ΕΤΟΣ ΙΔΡΥΣΗΣ 1949
ΙΔΡΥΤΗΣ - ΔΙΕΥΘΥΝΤΗΣ
ΓΙΩΡΓΟΣ ΔΙΑΜΑΝΤΙΔΗΣ
Γραφεία - Τυπογραφεία:
Μάρκου Μαλλιαράκη 21 (ΚΟΒΑ)
Λογιστήριο: Νέα Αγορά
Τηλ.: Σύνταξης: 27356 - 34101
Λογιστηρίου: 24539 FAX: 20643

ΠΡΟΟΔΟΣ

Ανεξάρτητη καθημερινή πρωινή εφημερίδα

Το μόνο φρέσκο ροδίτικο γάλα
αγνογάλα

ΚΥΡΙΑΚΗ 14 ΝΟΕΜΒΡΙΟΥ 1999
ΑΡΙΘΜΟΣ ΦΥΛΛΟΥ 15.268 • ΤΙΜΗ 150 δρχ.

Ανυπολόγιστες είναι οι καταστροφές

Εκατοντάδες οι νεκροί από νέο σεισμό που έπληξε την Τουρκία!..

ΑΜΕΣΗ Η ΕΛΛΗΝΙΚΗ ΒΟΗΘΕΙΑ

ΤΟΥΣ 320 ΕΧΟΥΝ φτάσει οι νεκροί από τον ισχυρό σεισμό, μεγέθους 7,2 βαθμών της κλίμακας Ρίχτερ, που έπληξε το απόγευμα της Παρασκευής τη βορειοδυτική Τουρκία, ανακοίνωσε ο υφυπουργός Υγείας της χώρας, Χαλούκ Τοκούτσογλου.

✍ "Ο αριθμός των θυμάτων αυξάνεται συνεχώς καθώς μεταφέρονται στα νοσοκομεία όλο και περισσότεροι νεκροί και τραυματίες" είπε ο Τοκούτσογλου μιλώντας στο κρατικό τηλεοπτικό κανάλι TRT.

ΤΟ ΕΙΔΗΣΕΟΓΡΑΦΙΚΟ πρακτορείο Ανατολή μετέδωσε

ΣΥΝΕΧΕΙΑ ΣΤΗ ΣΕΛ. 4

Έμειναν εκτός «πακέτου»

Στα ...αζήτητα θα μείνουν πολλά μεγάλα έργα!..

ΑΔΥΝΑΤΗ Η ΕΝΤΑΞΗ ΤΟΥΣ

ΠΟΛΛΑ είναι τα μεγάλα έργα του νομού της Δωδεκανήσου, που θα μείνουν τελικά εκτός του Δευτέρου Κοινοτικού Πλαισίου Στήριξης, παρά τις αισιόδοξες προβλέψεις της Νομαρχίας. Σύμφωνα με ασφαλείς πληροφορίες τα περισσότερα από τα μεγάλα έργα, έχουν μπλοκάρει και θεωρείται αδύνατη η ένταξή τους.

➤ Να σημειωθεί ότι πολλές φορές ο γενικός γραμματέας της Περιφέρειας Νοτίου

ΣΥΝΕΧΕΙΑ ΣΤΗ ΣΕΛ. 4

Το βράδυ της 31ης Δεκεμβρίου

Μουσική πανδαισία στην πλατεία δημαρχείου για το Μιλένιουμ

ΟΛΟΚΛΗΡΩΘΗΚΕ ΤΟ ΠΡΟΓΡΑΜΜΑ ΕΚΔΗΛΩΣΕΩΝ

ΠΑΡΡΟΔΙΑΚΟ χαρακτήρα θα έχουν οι εορταστικές εκδηλώσεις που θα γίνουν τη βραδιά της αλλαγής του χρόνου στην πλατεία του δημαρχείου Γιατί σ' αυτές θα μετάσχουν οι φιλαρμονικές και τα συγκροτήματα από όλους τους δήμους σε μια πανηγυρική γιορτή στην οποία θα πάρουν μέρος και όλοι οι κάτοικοι του νησιού.

➦ Μάλιστα έχει προβλεφθεί όπως στην πλατεία δοθεί μια μεγάλη συναυλία με όλες τις φιλαρμονικές του νησιού που θα διευθύνει ο νέος μαέστρος κ. Θέμης Μέξης και που θα παρουσιαστεί ένα μουσικό γιορταστικό πρόγραμμα.

ΤΑΥΤΟΧΡΟΝΑ θα σχηματιστεί μια τεράστια χορωδία από παιδιά όλων των σχολείων της Ρόδου, που υπό την διεύθυνση του Γιάννη Σακελλαρίδη. Θα τραγουδήσουν μια σύνθεση του Σταμάτη Σπανουδάκη για τη

ΣΥΝΕΧΕΙΑ ΣΤΗ ΣΕΛ. 4

Παπαζάχος εναντίον Λέκκα για τη Ρόδο

«Απλή έκθεση ιδεών» η αντισεισμική μελέτη

Ο ΕΛΕΓΧΟΣ ΤΩΝ ΣΠΙΤΙΩΝ ΑΠΟ ΤΟΥΣ ΜΗΧΑΝΙΚΟΥΣ

ΩΣ ΑΠΛΗ έκθεση ιδεών και κάτι λιγότερο, χαρακτήρισε ο καθηγητής της σεισμολογίας κ. Βασ. Παπαζάχος τη μελέτη αντισεισμικής προστασίας, που εκπόνησε για το Δήμο της Ρόδου, ο καθηγητής γεωλογίας κ. Ευθ. Λέκκας.

✓ Οι μελέτες αντισεισμικής προστασίας σε όλη την Ελλάδα, και στη Ρόδο, όπως υποστηρίζει ο καθηγητής του Πανεπιστημίου Θεσσαλονίκης κ. Βασ. Παπαζάχος, θα πρέπει να περιέχουν σεισμολογικά στοιχεία, αλλά και γεωγραφικά και εδαφολογικά για να θεωρούνται πλήρεις.Για

ΣΥΝΕΧΕΙΑ ΣΤΗ ΣΕΛ. 4

Ζητούν οι καταστηματάρχες

Αυστηρότερα μέτρα για τη Μεσαιωνική Πόλη

ΠΡΕΠΕΙ ΝΑ ΠΑΤΑΧΘΕΙ Η «ΑΓΡΑ ΠΕΛΑΤΩΝ»

Την προώθηση ζωτικών θεμάτων για τη Μεσαιωνική Πόλη, θα επιδιώξει τις προσεχείς ημέρες το νέο διοικητικό συμβούλιο του Συλλόγου Καταστημαρχών της περιοχής.

☞Την προσεχή εβδομάδα, το προεδρείο του Συλλόγου Καταστηματαρχών της Μεσαιωνικής Πόλης, θα έχει διαδοχικές συναντήσεις με το δήμαρχο Ρόδου κ. Γ. Γιαννόπουλο, το νομάρχη Δωδεκανήσου κ. Σάββα Καραγιάννη, τον αστυνομικό διευθυντή κ. Νικ. Κρινή, αλλά και τον πρόεδρο του Λιμενικού Ταμείου κ. Νικ. Ζωΐδη.

ΣΥΓΚΕΚΡΙΜΕΝΑ θα τεθεί το θέμα της ανάπλασης της Μεσαιωνικής πόλης και ειδικότερα θα ζητηθεί από το δήμαρχο κ. Γιαννόπουλο, να τηρηθεί αυστηρά το χρονοδιάγραμμα των εργασιών των υπογείων δικτύων, ώστε να μη δημιουργηθούν προβλήματα κατά τη θερινή περίοδο.,

☞Θα ζητηθεί να δοθεί περισσότερη έμφαση, για την καθα-

ΣΥΝΕΧΕΙΑ ΣΤΗ ΣΕΛ. 4

Μια περίεργη υπόθεση

Πλαστογραφία συνταγών με κλεμμένη σφραγίδα!..

ΕΜΠΛΕΚΟΝΤΑΙ ΔΥΟ ΓΥΝΑΙΚΕΣ

ΠΕΡΙΕΡΓΗ υπόθεση πλαστογραφίας φαρμακευτικών συνταγών και κλοπής σφραγίδας της Παιδιατρικής Κλινικής του Νοσοκομείου Ρόδου, απασχολεί την Αστυνομία. Δύο γυναίκες που φέρονται ως «πρωταγωνίστριες» επιρρίπτει η μία τις ευθύνες στην άλλη.

☆ Σύμφωνα με την Υποδιεύθυνση Ασφαλείας Ρόδου, σχηματίστηκε δικογραφία σε βάρος της Δέσποινας Γιακουμή του Εμμανουήλ 32 χρονών και της Στέλλας Νέγρου του Νικολάου 23 χρονών για κλοπή και πλαστογραφία.

ΣΥΓΚΕΚΡΙΜΕΝΑ η παι-

ΣΥΝΕΧΕΙΑ ΣΤΗ ΣΕΛ. 4

Τέθηκε υπό έλεγχο η φωτιά στη Λέρο

Υπό έλεγχο τέθηκε αργά το απόγευμα η μεγάλη φωτιά που είχε εκδηλωθεί στις 9 το πρωί

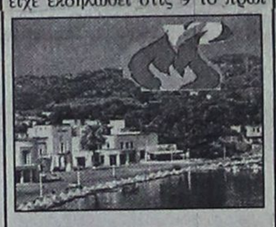

στην περιοχή Λακκί της Λέρου.

Από τη φωτιά αποτεφρώθηκε συνολικά θαμνώδης έκταση 400 στρεμμάτων.

Με τα ηλεκτρονικά παιχνίδια

Τα καφενεία έγιναν παράνομα καζίνο!..

ΣΥΝΕΛΗΦΘΗΣΑΝ ΟΚΤΩ ΑΤΟΜΑ

ΕΛΕΓΧΟΥΣ σε τρία καφενεία που οι ιδιοκτήτες τους τα ...αναβάθμισαν σε «μίνι» καζίνο, έκαναν αστυνομικοί της Υποδιεύθυνσης Ασφαλείας Ρόδου. Ένας ιδιοκτήτης, δύο υπεύθυνοι λειτουργίας και πέντε θαμώνες που δοκίμαζαν την τύχη τους στα ηλεκτρονικά, συνελήφθησαν και οδηγήθηκαν στον Εισαγγελέα.

• Στο καφενείο του Γεωργίου Σεΐτη του Μιχάλη, 34 χρονών στην οδό Αλέξάνδρου Παναγούλη, διαπιστώθηκε να έχουν εγκατασταθεί και να λειτουργούν τρία ηλεκτρονικά παιχνίδια, χωρίς άδεια. Συνελήφθη ο ιδιοκτήτης.

• Στο καφενείο του Ιωάννη Κουκιαΐνη του Εμμανουήλ, 43 χρονών, στην οδό Σάββα Παυλίδη, υπήρχαν τρία ηλεκτρονικά παιχνίδια. Συνελήφθησαν ο 22χρονος Φώτιος Σιγιουλτζής του Ιωάννη, σαν υπεύθυνος λει-

ΣΥΝΕΧΕΙΑ ΣΤΗ ΣΕΛ. 4

Σύγκρουση στο Δήμο Κω για τον αντικαταστάτη του Κ.Καϊσερλη

ΤΗ ΣΥΓΚΡΟΥΣΗ στους κόλπους του ΠΑΣΟΚ της Κω με αφορμή τις διαδικασίες ανάδειξης των υποψηφίων βουλευτών, αναμένεται να διαδεχθεί μία ακόμη σύγκρουση. Αυτή που θα προκύψει κατά τη διεκδίκηση της θέσης του δημάρχου, μετά την αποχώρηση του κ. Καΐσερλη.

▲ Θεωρητικά όλα τα μέλη της Νέας Δημοτικής Κίνησης φέρονται ως υποψήφιοι δήμαρχοι. Ο διάδοχος όμως του νυν δημάρχου Κω θα είναι ένας από τους δημοτικούς συμβούλους, κυρίους Φάκκο, Χατζηνικολάου, Βογιατζή και Κανταρζή, οι οποίοι και οι τέσσερεις προέρχονται από το χώρο του ΠΑΣΟΚ.

Αδιευκρίνιστη παραμένει πάντως η στάση που θα τηρήσει κατά το προσεχές διάστημα ο απερχόμενος δήμαρχος, διότι η δική του προτίμηση θα κρίνει κατά πολύ την εκλογή του διαδόχου του.

ΜΕΤΑ ΣΥΓΧΩΡΗΣΕΩΣ

SAVE CLINTON

Αδικαιολόγητα σκληρή η αντιμετώπιση του Κλίντον από το «Λαϊκό Δικαστήριο» της Πλατείας Συντάγματος. Δεν υπήρχαν ελαφρυντικά στην περίπτωση του, κ. Καζάκο;

Δεν θα έπρεπε να συνεκτιμηθούν οι διάφορες παράμετροι (όπως εσχάτως λέγονται) που συνθέτουν τον ιδιάζοντα χαρακτήρα του ανδρός; Δεν έπρεπε να είχαν ληχθεί υπόψη και οι θετικές πλευρές της προσωπικότητας του, προτού εισπράξει από το σεβαστό Δικαστήριο σας αυτή την ταπεινωτική καταδίκη; Διότι δεν είναι απλά και μόνον βομβαρδιστής. Έχει και αρετές που σπανίζουν στις μέρες μας. Θέλτε μερικές;

Πρώτα - πρώτα το χαμόγελό του, η μπόρκα του την οποίαν φροντίζει επιμελώς. Ο ανελλιπής εκοληπασμός του. Η τρυφερότητα απέναντι στο σκύλο του και άλλα πολλά, τα οποία εσείς παραβλέψατε εσκεμμένα. Επιπλέον αγνοήσατε τις προσωπικές δυσχέρειες του ανθρώπου. Ο Μπιλ, για να ξέρεις, πέρασε δύσκολα παιδικά χρόνια. Καθημερινά πρέπει να δίνει λόγο στη Χίλαρυ, να σερβίρει το τσάι στη μαμά της, να συνεργάζεται με τη Μαγδαληνή Ολμπράιτ. Απ'αυτό το γυναικομάνι πως να βγει κανείς αλάβητος;

Επειτα, όσες προσωπικές σεξουαλικές μεταρρυθμίσεις κι αν έκανε του βγήκαν ξινές, χωρίς καν να προλάβει να ολοκληρώσει. Πως να καταλάβει ένας αγγλοσάξωνας - και τέτοιος είναι ο συμπαθής Μπιλ - ότι το ξενοπήδημα έχει κι αυτό την τέχνη του; Εμπιστεύτηκε μιαν ασκούμενη υπάλληλο του Λευκού Οίκου κι αυτή τον εξέθεσε στις προφορικές εξετάσεις. Είναι τυχαίο άλλωστε, ότι ύστερα, απ' όλα αυτά τα τραύματα ο άνθρωπος το έριξε στα πούρα; Οχι κ. Καζάκο. Το δικαστήριο σας φέρθηκε αδικαιολόγητα σκληρά απέναντι στο φίλο μου τον Βασίλη. Ετσι δεν τον είπε κάποτε ο άλλος φίλος Τζωρτζ Στεφανόπουλος; Πέραν όλων αυτών σημειώνω και την εξόφθαλμη μεροληψία: Τον Μπους τον αφήνετε και κυκλοφορεί ελεύθερος, ο Γέλτσιν βομβαρδίζει ανενόχλητος. Να γιατί χάνει ο κόσμος την εμπιστοσύνη του απέναντι στη Δικαιοσύνη την σήμερον ημέραν.

Μετά σοχχωρήσεως
Σάκης

Υ.Γ. Η πλατεία Συντάγματος σηματοδοτεί πλέον την επικράτηση της Νέας Τάξης Θεαμάτων. Και η χάραξη της Εξωτερικής μας Πολιτικής δεν μπορεί εφεξής να αγνοεί τις εισηγήσεις του ΠΑΜΚ - Κ. (Πατριωτικό Μέτωπο Κολωνακίου - Καναλίων). Με την Λιάνα και τους συμμαχητές της δεν ξεμπερδεύει κανείς εύκολα.

Ο ίδιος

RODON TRAVEL
Πρακτορείο Γενικού Τουρισμού
Σας ευχόμαστε καλό χειμώνα και για τις διακοπές σας προτείνουμε:
ΕΙΔΙΚΑ ΠΑΚΕΤΑ ΓΙΑ ΜΕΜΟΝΩΜΕΝΟΥΣ:
Διακοπές για:
ΥΓΕΙΑ - ΘΕΡΑΠΕΙΑ - ΟΜΟΡΦΙΑ
Στο πρώτο οργανωμένο κέντρο Πλυθεραπείας & Υδροθεραπείας στα Βαλκάνια. Στην ΠΙΚΡΟΛΙΜΝΗ
ΛΟΝΔΙΝΟ
Προγράμματα από 3 ημέρες για μεμονωμένους, ξενοδοχεία Φθηνά αεροπορικά εισιτήρια και Charter
ΟΙΚΟΤΟΥΡΙΣΜΟΣ & ΕΝΑΛΛΑΚΤΙΚΕΣ ΜΟΡΦΕΣ ΤΟΥΡΙΣΜΟΥ
Rafting - Hiking - Diving - Ορειβασία
Προγράμματα ειδικών μορφών τουρισμού στην άγρια φύση της Ελλάδος.
Επίσης το ΡΟΔΟΝ ΤΡΑΒΕΛ σας παρέχει:
• ΑΕΡΟΠΟΡΙΚΑ / ΑΚΤΟΠΛΟΪΚΑ ΕΙΣΙΤΗΡΙΑ (εσωτερικού & εξωτερικού) με όλες τις εταιρίες
• ΚΡΑΤΗΣΕΙΣ ΞΕΝΟΔΟΧΕΙΩΝ
• Ενοικιάσεις Αυτοκινήτων
• Ειδικευόμαστε στις κρατήσεις ξενοδοχείων για εργασία ή τουρισμό στο ΛΟΝΔΙΝΟ
• ΘΕΡΑΠΕΥΤΙΚΟΣ ΤΟΥΡΙΣΜΟΣ (Ιαματικά Λουτρά κ.λ.π.)
RODON TRAVEL
Παπανικολάου 9 Ρόδος
(απέναντι από την είσοδο του PLAYBOY CASINO)
Thl. 70235 - 70236 - 70237 - FAX 73133 13145-16/11

AEGEAN FISH
ΦΡΕΣΚΑ ΨΑΡΙΑ ΑΙΓΑΙΟΥ
ΚΛ. ΠΕΠΠΕΡ 1 - Ρόδος
Τηλ. 39097 FAX: 32391
X1344-3-/11

FOTIS GROUP
ΟΙΚΟΣ ΔΕΞΙΩΣΕΩΝ
❖ Τι προσφέρουμε...
Ολοκληρωμένες υπηρεσίες σίτισης σε μπουφέ ή γεύματα σε οποιοδήποτε κλειστό ή ανοιχτό χώρο που εσείς θα επιλέξετε.
❖ Ο στόχος...
Οι δραστηριότητες της επιχείρησης μας στοχεύουν στην εξυπηρέτηση: Επιχειρήσεων – Οργανισμών για την διοργάνωση εκδηλώσεων – απλών καταναλωτών στην διοργάνωση οικογενειακών και κοινωνικών εκδηλώσεων κατ' οίκον – μικρών επιχειρήσεων του κλάδου της σίτισης.
τηλ..(0241)- 27359
- 65113
33007-27/11

Beauty Nails
ΤΟ ΠΙΟ ΥΨΗΛΟ ΕΠΙΠΕΔΟ ΠΟΙΟΤΗΤΑΣ, ΣΤΟ ΠΙΟ ΣΥΓΧΡΟΝΟ STUDIO ΑΙΣΘΗΤΙΚΗΣ ΝΥΧΙΩΝ
Ρεντζέπη Μαρία
Nail Designer
Γαλλικό - Αιγυπτιακό Μανικιούρ
Τεχνητά Νύχια από φυσικό μετάξι
Τεχνητά νύχια με μόνιμο γαλλικό
Ενίσχυση φυσικών νυχιών
Λεύκανση φυσικών νυχιών
Εξιδεικευμένο πεντικιούρ
Πετικιούρ Nail Compound
Αποτρίχωση
Τοποθέτηση βλεφαρίδων
Προέκταση φυσικής βλεφαρίδας
Βαφή φρυδιών
Θεραπεία δέρματος για πανάδες - καφέ κηλίδες
ΑΠΟΣΤΕΙΡΩΜΕΝΑ εργαλεία και πετσέτες μιας χρήσεως με σεβασμό στην υγιεινή
Εμπορικό Κέντρο Φίκιαλη - Αγ. Αναστασίας α' όροφος (parking εντός εμπορικού) - Τηλ. (0241) 70660 - Κιν. 0944 520887
X1354-30/11

Capricci
ΙΤΑΛΙΚΟ ΕΣΤΙΑΤΟΡΙΟ
Ανοίγουμε στις 15.11.99
για να σας κάνουμε όπως κάθε χειμώνα, συντροφιά
με τις γνήσιες ιταλικές γεύσεις μας
στο ανανεωμένο περιβάλλον μας
Καθημερινά από 19.00 - 00.30
ΚΑΘΕ ΤΕΤΑΡΤΗ ΚΛΕΙΣΤΑ
Κρατήσεις τηλ. 33395
X1361-18/11

ΓΕΡΜΑΝΙΚΑ
Τμήματα για επαγγελματίες & ξενοδ/λήπους διάρκειας 10 εβδομάδων
Εναρξη μαθημάτων 23 Νοεμβρίου
Διδάσκουν αποκλειστικά μόνο απόφοιτοι Γερμανικής Φιλολογίας Γερμανικών Πανεπιστημίων
ΥΠΕΥΘΥΝΟΙ ΚΑΘΗΓΗΤΕΣ:
Barbara Schultze - Grzimek (M.A. Βερολίνου
Ν. Μεσαναγρενός (M.A. Αμβούργου)
ΘΕΛΕΤΕ ΝΑ ΜΙΛΗΣΕΤΕ ΓΕΡΜΑΝΙΚΑ; ΜΙΛΗΣΤΕ ΠΡΩΤΑ ΜΑΖΙ ΜΑΣ.
ΜΕΣΑΝΑΓΡΕΝΟΣ
Ειδικότητα μας η διδασκαλία της Γερμανικής Γλώσσας με εντατικό ρυθμό και επιτυχία
ΦΡΟΝΤΙΣΤΗΡΙΟ ΓΕΡΜΑΝΙΚΗΣ ΓΛΩΣΣΑΣ
Μεσαναγρενός Νίκος & ΣΙΑ Ο.Ε.
ΠΛΗΡΟΦΟΡΙΕΣ - ΕΓΓΡΑΦΕΣ Τηλ. 36744
X1358-23/11

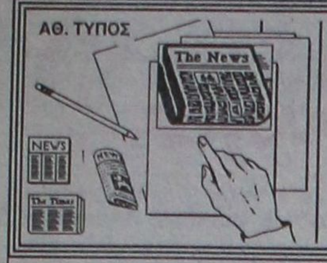

ΤΙ ΕΓΡΑΦΕ Ο ΤΥΠΟΣ ΤΗΣ ΑΘΗΝΑΣ

ΑΝΑΣΚΟΠΗΣΗ ΑΘΗΝΑΪΚΟΥ ΤΥΠΟΥ ΤΗΣ 13/11/1999

Οι τίτλοι των βασικών πρωτοσέλιδων θεμάτων στις πρωινές και απογευματινές αθηναϊκές εφημερίδες είναι οι εξής:

ΑΔΕΣΜΕΥΤΟΣ ΤΥΠΟΣ (Μήτσης): Ευρω...φόροι σε κινητά και αεροπορικά εισιτήρια! Για πρώτη φορά απευθείας από Βρυξέλλες.

ΑΔΕΣΜΕΥΤΟΣ ΤΥΠΟΣ (Ρίζος): Και ΠΑΣΟΚ εναντίον κυβέρνησης! Οργανώσεις του "κινήματος" θα μετάσχουν στις αντιαμερικανικές εκδηλώσεις.

ΑΘΗΝΑΪΚΗ: Χαι Κλίντον. Νέα υπόκλιση της κυβέρνησης στον Πλανητάρχη.

ΑΚΡΟΠΟΛΙΣ: Αγωνία για θερμό οκταήμερο. Η αστυνομία φοβάται τις εκδηλώσεις για το Πολυτεχνείο.

ΑΠΟΓΕΥΜΑΤΙΝΗ: Τρόμος από 7,2 Ρίχτερ.Νέος φονικός σεισμός στην Τουρκία.

Η ΑΥΓΗ: Νέα τραγωδία στην Τουρκία. Σεισμός 7,2 Ρίχτερ.

ΑΥΡΙΑΝΗ: Τρόμος 7,2 Ρίχτερ στην Κωνσταντινούπολη. Πρός ματαίωση η επίσκεψη Κλίντον στην Τουρκία.

ΤΟ ΒΗΜΑ: Μετοχές με κέρδη 1.066%! Το ελληνικό Χρηματιστήριο καταρρίπτει τα ρεκόρ όλων των εποχών.

Η ΒΡΑΔΥΝΗ: Φαρ ουέστ το Μαξίμου. Ολοι τα έβαλαν με τον Σημίτη.

ΕΘΝΟΣ: Νέος τρόμος από την Τουρκία. 7,2 R βρυχάται πάλι τομ ρήγμα της Ανατολίας.

ΕΛΕΥΘΕΡΗ ΩΡΑ: 7R έγινε εκεί, έρχεται και εδώ; Τι λέει ο ερευνητής Ηλίας Τσιάπας.

ΕΛΕΥΘΕΡΟΣ: Αρπάχτηκαν στην κυβέρνηση. Για πρώτη φορά κορυφαίοι υπουργοί τα είπαν έξω από τα δόντια στον Σημίτη.

ΕΛΕΥΘΕΡΟΣ ΤΥΠΟΣ: Ελεγχοι σε μισθούς και συντάξεις για οικογενειακά επιδόματα.

ΕΛΕΥΘΕΡΟΤΥΠΙΑ: 7,2 όλεθρος ξανά στην Τουρκία. Νεκρούς μετρούσαν ως το πρωί μέσα στο χάος.

Η ΕΞΟΥΣΙΑ: Το σχέδιο Καρατζά για δραχμή και επιτόκια. Τι προβλέπει ειδική μελέτη της Εθνικής προς την ΚΟΜΙΣΙΟΝ

ΕΣΤΙΑ: Εμφανής κόπωσις του κ. Σημίτη.Αυτό αποδεικνύει η πορεία των γεγονότων.

Η ΚΑΘΗΜΕΡΙΝΗ: Νέο πλήγμα 7,2 Ρίχτερ στη γειτονική Τουρκία.Σουλείμάν Ντεμιρέλ:"Αντιμετωπίζουμε ένα νέο όλεθρο".

Ο ΛΟΓΟΣ: "Χαλαρές διαδηλώσεις. Τη μέση οδό επέλεξε η κυβέρνηση για τις Κινητοποιήσεις εν όψει επίσκεψης Κλίντον.

ΤΑ ΝΕΑ: Πολλή...αναβολή για το τίποτε.Επιστροφή στα αρχικά μέτρα για Κλίντον."TIMES":Φιάσκο Κλίντον.

ΝΙΚΗ: Μπλόκο στις πορείες χωρίς...απαγόρευση.Τι αποφάσισε η Κυβερνητική Επιτροπή.

ΡΙΖΟΣΠΑΣΤΗΣ: Ολοι στο Σύνταγμα συλλαλητήριο και πορεία στην αμερικανική πρεσβεία.

ΦΑΡΜΑΚΕΙΑ

ΔΙΗΜΕΡΕΥΕΙ:	ΔΙΑΝΥΚΤΕΡΕΥΕΙ:
Παπαλαζάρου Κυρ.	ΦΩΤΑΚΗΣ ΦΩΤ.
Καναδά 80	Νέα Αγορά 20
Τηλ. 74260	Τηλ. 24257

ΘΕΡΜΟΠΟΜΠΟΙ

Με συνέπεια και υπευθυνότητα συνεχίζουμε για 19 χρόνια τοποθετώντας θερμοπομπούς σε Σπίτια,Σχολεία,Αίθουσες και σε λοιπούς επαγγελματικούς χώρους.



Η ποιότητα και η πείρα τόσων χρόνων μας κάνουν ασυναγώνιστους.Ελάτε ή πάρτε μας τηλέφωνο, να έρθουμε να κουβεντιάσουμε για τη θέρμανση του χώρου που σας ενδιαφέρει.

ΜΕΛΕΤΗ - ΕΓΚΑΤΑΣΤΑΣΗ ΔΩΡΕΑΝ!!!

Ν.ΚΑΜΠΟΥΡΑΚΗΣ - Μ.ΦΛΑΓΚΟΣ Ο.Ε.
ΤΗΛ. 31320 - 20859 M28-30/11-

Δωδεκανησιακά 24ωρα

Στα πεταχτά

Αυτοί το χαβά τους

Η Επιτροπή Ειρήνης Ρόδου, έχει προγραμματίσει συγκέντρωση διαμαρτυρίας στην πλατεία Κύπρου, για την Παρασκευή 19 Νοεμβρίου, εναντίον της άφιξης του Αμερικανού προέδρου στη χώρα μας.

Οσες φορές επιχείρησαν να πραγματοποιήσουν συγκεντρώσεις διαμαρτυρίας, οι διαδηλωτές δεν ξεπέρασαν τους πενήντα. Στην τελευταία συγκέντρωση που έγινε για τον κατάπλου στο νησί μας αμερικανικού αεροπλανοφόρου, οι «διαμαρτυρόμενοι» δεν ήταν ούτε 49.

Λέτε αυτή τη φορά να «σπάσουν» το φράγμα των 50;

Κίνδυνος – θάνατος

Αμάν πια με αυτή την οδό Κωνσταντινουπόλεως!.. Τα έργα δεν λένε να τελειώσουν. Και οι κίνδυνοι για ατύχημα είναι τεράστιοι...

Οι άνθρωποι κυριολεκτικά δεινοπαθούν για να περάσουν...

Το ερώτημα είναι πότε θα ολοκληρωθούν τα έργα. Τουλάχιστον ας ρίξουν λίγο χώμα και να σκεπάσουν τους λάκκους για να μη βρεθεί κανένας περαστικός μέσα!..

Ασύλληπτοι μασκαράδες!..

Δεν είναι ασφαλώς η πρώτη φορά που οι τοίχοι της Ρόδου γεμίζουν από συνθήματα.

Ομως, το ατύχημα είναι ότι οι δράστες παραμένουν ασύλληπτοι. Γιατί, οι αστυνομικές αρχές δεν δραστηριοποιούνται για να τους συλλάβουν;

Τουλάχιστον για να μάθουμε ποιοί είναι τα μέλη της «Χρυσής Αυγής» στη Ρόδο...

Αρκετά έχουν ρυπάνει την πόλη μας με τα καμώματά τους. Κάποτε πρέπει να κληθούν να πληρώσουν κιόλας!..

Κατάντησε βόθρος!..

Δυστυχώς, η νέα μαρίνα έχει καταντήσει ένας βόθρος!.. Και κυριολεκτικά ...σκυλοβρωμάει. Διότι έχουν γίνει – όπως μαθαίνουμε – διάφορες παράνομες συνδέσεις βοθρολυμάτων που καταλήγουν στη νέα μαρίνα ...

Δυστυχώς, αυτή είναι η κατάσταση. Και εάν οι αρμόδιοι δεν πάρουν τα μέτρα που πρέπει, τότε η μαρίνα θα μετατραπεί σε ...χαβούζα βοθρολυμάτων.

Η κυκλοφορία εντός των τειχών



Επιτρέπεται από αύριο Δευτέρα η κυκλοφορία όλων των οχημάτων στη Μεσαιωνική Πόλη, λόγω της λήξης της τουριστικής περιόδου.

Η κοινή γνώμη εκτιμά ότι η κυκλοφορία των οχημάτων στη Μεσαιωνική Πόλη θα πρέπει να απαγορευτεί ολόκληρο το χρόνο. Ηδη από αύριο που επιτρέπεται η κυκλοφορία θα γίνεται χαμός.

Μήπως θα πρέπει η Δημοτική Αρχή να επανεξετάσει το θέμα και να αποφασίσει την απαγόρευση της κυκλοφορίας «εντός των τειχών»;

Είναι κρίμα να καταστρέφουμε με την αδιαφορία μας και την επιπολαιότητά μας αυτή τη μοναδική Παλιά Πόλη που έχει χαρακτηριστεί από την ΟΥΝΕΣΚΟ μνημείο παγκόσμιας κληρονομιάς.

Για να μη ξεχνάμε...

Σήμερα γίνεται συζήτηση για το εάν οι συγκεντρώσεις διαμαρτυρίας για την επίσκεψη Κλίντον θα φθάσουν μέχρι την αμερικανική πρεσβεία.

Οταν είχε επισκεφθεί την Ελλάδα ο Τζωρτζ Μπους (επί κυβερνήσεως Νέας Δημοκρατίας – ελέω ΚΚΕ και άλλων δυνάμεων και με πρωθυπουργό τον Κώστα Μητσοτάκη) είχαν απαγορευθεί όχι μόνο οι συγκεντρώσεις και οι πορείες πολιτών, αλλά και η απλή συνάθροιση πολιτών!..

Αυτά για να μην τα ξεχνάει ο κόσμος. Και ιδίατερα οι Ζουράρις, Καζάκος, Κανέλλη, Σπυρόπουλος και φυσικά ο μικρός Κωστάκης Καραμανλής που τώρα κάνει την ...πάπια!..

Για μια...λάμπα

Υπάρχει κάποιος από το Δήμο Ρόδου που να κάνει καμιά βόλτα το βράδυ στους δρόμους της πόλης;

Διότι, σε πολλές περιπτώσεις οι λάμπες είναι ή καμένες ή σπασμένες. Και το αποτέλεσμα το αντιλαμβάνεται ο καθένας!..

Περιττό, βέβαια, να πούμε ότι πολλοί από τους φανοστάτες είναι έτοιμοι για να καταρρεύσουν, ιδιαίτερα στην περιοχή του Μπρούσαλη.

Υπάρχει κανένας από τους αρμόδιους του Δήμου που να ασχολείται με τον ηλεκτροφωτισμό, ώστε να μην μένουμε στο σκοτάδι;

Σκληρά ναρκωτικά

Δυστυχώς τα σκληρά ναρκωτικά έχουν μπει για καλά και στη Ρόδο.

Και το πιο ανησυχητικό είναι ότι αυτοί που εμπορεύονται ή κάνουν χρήση ναρκωτικών είναι άτομα νεαρής ηλικίας. Ο κύκλος των εμπλεκόμενων σε υποθέσεις ναρκωτικών συνεχώς μεγαλώνει.

Και εκείνο που προκαλεί ιδιαίτερη ανησυχία είναι ότι με το τόσο αυτό σοβαρό θέμα δεν ασχολείται απολύτως κανένας!..

Ισως οι αρμόδιοι συγκινηθούν όταν βρίσκουμε στους δρόμους νεκρούς από τη χρήση ηρωίνης...

Και αυτό θα είναι πολύ τραγικό!..

Καλή αρχή!..

Οι καθηγητές έκαναν το φετινό ...σεφτέ με τις απεργιακές κινητοποιήσεις.

Δεν έχουν περάσει ούτε δύο μήνες από την έναρξη των μαθημάτων και βγήκαν στους δρόμους!..

Βέβαια, στη Δωδεκάνησο το ποσοστό συμμετοχής ήταν πολύ χαμηλό, σε σύγκριση με τις προηγούμενες απεργιακές κινητοποιήσεις.

Αυτό σημαίνει ότι ένας σημαντικός αριθμός καθηγητών άρχισε ν' αντιλαμβάνεται ότι δεν μπορεί να συνεχιστεί το βιολί αυτό!..

Τα παιδιά στα σχολεία δεν παίρνουν τη μόρφωση που πρέπει. Οι γονείς δυσανασχετούν.

Μόνο ο πρόεδρος της ΕΛΜΕ ασχολείται με το πως θα πετύχει την απόσπασή του στη Ρόδο!..

Συστάσεις για ...άλλοθι

Το ...κουρασμένο γραφείο Τύπου της Νομαρχιακής Αυτοδιοίκησης, με ανακοίνωσή του, συνιστά στους εκπροσώπους της μειοψηφίας του νομαρχιακού συμβουλίου, να παρακολουθούν από κοντά τη δραστηρότητα του νομάρχη, των αντινομαρχών και να μην βιάζονται να παίρνουν θέσεις που τους εκθέτουν.



Καλά για ποιά δραστηριότητα μιλά η ανακοίνωση δεν μπορέσαμε να καταλάβουμε. Εκτός και αν εννοεί την απραξία που έχει περιέλθει η Νομαρχιακή Αυτοδιοίκηση και την μπέρδεψε με δραστηριότητα.

Οι Δωδεκανήσιοι, έχουν μάτια και βλέπουν ότι δεν έγινε το παραμικρό έργο στο νομό. Μόνο καταγγελίες στην εισαγγελία και αυτές για άλλοθι.

ΕΙΔΗΣΕΙΣ ΤΟΥ '60

ΠΡΟΟΔΟΣ
30 ΙΟΥΝΙΟΥ 1967

ΟΙ ΝΕΑΡΟΙ ΜΑΣ... ΑΠΟΦΕΥΓΟΥΝ ΤΩΡΑ ΤΙΣ ΣΚΑΝΔΙΝΑΥΕΣ

Η καταδίκη των νεαρών, που συνελήφθησαν από τα όργανα Ασφαλείας να φιλούν εις τους δρόμους ξένες τουρίστριες, προκάλεσαν αναταραχήν και διεθνή δημοσιογραφικόν θόρυβον. Δεν αποκλείεται δε η υπόθεσις αυτή να διαστρεβλωθή και να γίνη αντικείμενο εκμεταλλεύσεως από εκείνους που αορατως κινούν τα νήματα της εφετεινής εκστρατείας κατά του ελληνικού τουρισμού.

Η πραγματικότητας είναι ότι ο ήλιος, η φθήνεια και ο έρωτας αποτελούν το τρίπτυχο του τουρισμού μας. Εάν ένα από τα τρία αυτά σπέσιαλ ατού της Ρόδου κλονισθή, τότε θα σεισθή επικινδύνως το τουριστικό οικοδόμημα της Ρόδου.

Οι νεαροί της Ρόδου θα πρέπει να αντιληφθούν ότι ουδείς τους εμποδίζει να κάνουν παρέα με τουρίστριες αλλά τις σχέσεις τους θα πρέπει να τις διακρίνει η σεμνότης και η μετριότης των πράξεων και να αποφεύγουν τις επιδείξεις αγκαλιάσματος και φιλιού σε δημοσίους χώρους.

Ετσι αφ' ενός μεν αι χιλιάδες τουρίστριες μας θα εγκαταλείπουν το νησί μας με ωραίες ρομαντικές αναμνήσεις, κατενθουσιασμένες και ικανοποιημένες και αφ' ετέρου δε θα δημιουργούνται σχόλια εις βάρος των, ούτε και θα υπάρξουν άλλες σχετικές καταδίκες.

Εκείνο το φαινόμενο το οποίον θα πρέπει να κυνηγηθή αμειλίκτως και να εξαλειφθή από την πόλιν μας είναι η αλητεία και η δράσις των ξένων κυρίως ομοφυλοφίλων, οι οποίοι και αποτελούν την τουριστική μάστιγα της Ρόδου.

Η ΔΥΝΑΜΙΣ ΤΟΥ ΕΜΠΟΡΙΚΟΥ ΜΑΣ ΣΤΟΛΟΥ

Εις 1.778 πλοία ολικής χωρητικοτητος 7.854.576 κόρων, ανήλθεν η δύναμις του υπό ελληνικήν σημαίαν εμπορικού στόλου κατά την 31ην Μαΐου 1967 έναντι 1630 πλοίων 7.522.979 κατά την αντίστοιχον ημερομηνίαν του 1966.

Η ΕΟΡΤΗ ΤΟΥ ΑΓΙΟΥ ΠΑΥΛΟΥ ΕΙΣ ΤΗΝ ΛΙΝΔΟΝ

Με θρησκευτικήν κατάνυξιν και μεγαλοπρέπειαν εωρτάσθη χθες εις την κοινότητα Λίνδου η εορτή του Αγίου Παύλου. Το εορταστικόν πρόγραμμα ήρχισεν από το απόγευμα της Τετάρτης, όπου εις τον φερώνυμον ναόν της κωμοπόλεως εψάλη Μέγας Εσπερινός, την δε πρωίαν της χθες ετελέσθη πανηγυρική λειτουργία, εις την οποίαν παρευρέθησαν αι τοπικαί αρχαί, οι μαθηταί και πολλοί πιστοί. Επίσης εις την μαγευτικήν τοποθεσίαν «Χαράκι» της Μαλώνας εωρτάσθη με επιτυχίαν η χθεσινή εορτή του αγίου Παύλου, το δε γλέντι διήρκεσε μέχρι τις πρωινές ώρες.

ΣΥΝΑΛΛΑΓΜΑ

	Αγορά	Πώληση
ΔΟΛΛΑΡΙΟ Η.ΠΑ	314.2660	321.5520
ΜΑΡΚΟ ΓΕΡΜΑΝΙΑΣ	166.5240	170.3850
ΦΡΑΓΚΟ ΓΑΛΛΙΑΣ	049.6520	050.8030
ΛΙΡΑ ΑΓΓΛΙΑΣ/ΣΚΩΤ./Β.ΙΡΛ.	508.4790	520.2690
ΛΙΡΑ ΔΗΜ.ΙΡΛΑΝΔΙΑΣ	413.5450	423.1330
ΦΡΑΓΚΟ ΒΕΛΓΙΟΥ	008.0740	008.2610
ΦΙΟΡΙΝΙ ΟΛΛΑΝΔΙΑΣ	147.7930	151.2200
ΛΙΡΕΤΑ ΙΤΑΛΙΑΣ 100 ΜΟΝ.	016.8200	017.2100
ΣΕΛΙΝΙ ΑΥΣΤΡΙΑΣ	023.6690	024.2180
ΚΟΡΩΝΑ ΔΑΝΙΑΣ	043.8420	044.8590
ΚΟΡΩΝΑ ΣΟΥΗΔΙΑΣ	037.7590	038.6350
ΜΑΡΚΟ ΦΙΝΛΑΝΔΙΑΣ	054.7770	056.0470
ΠΕΣΕΤΑ ΙΣΠΑΝΙΑΣ	001.9570	002.0030
ΕΣΚΟΥΔΟ ΠΟΡΤΟΓΑΛΙΑΣ	001.6250	001.6630
ΓΙΕΝ ΙΑΠΩΝΙΑΣ 100 ΜΟΝ.	300.2590	307.2200
ΦΡΑΓΚΟ ΕΛΒΕΤΙΑΣ	202.5270	207.2220
ΚΟΡΩΝΑ ΝΟΡΒΗΓΙΑΣ	039.7000	040.6200
ΛΙΡΑ ΚΥΠΡΟΥ	563.0390	576.0940
ΔΟΛΛΑΡΙΟ ΚΑΝΑΔΑ	214.2720	219.2400
ΔΟΛΛΑΡΙΟ ΑΥΣΤΡΑΛΙΑΣ	202.0510	206.7350

Η γυναίκα και ο κόσμος της

Τα κινητά τηλέφωνα έχουν κατακλύσει την αγορά και κατακτήσει τους ανθρώπους κάθε ηλικίας, εργαζόμενους και μη, αλλά και παιδιά. Ετσι κάθε στιγμή μπορούν να έρθουν σε επαφή με οποιαδήποτε τηλεφωνική γραμμή για οποιοδήποτε λόγο. Το κινητό θεωρείται απαραίτητο. Γι'αυτό και χρειάζεται γιατί το παίρνουμε μαζί μας, φτάνει βέβαια να το έχουμε φορτίσει ή να έχουμε μονάδες στην κάρτα μας.

Ομως τηρούμε όλοι τους κανόνες που υπάρχουν για τα κινητά και τη χρήση τους; Πολλοί, ακόμα και ορισμένα πράγματα απλά που τα γνωρίζουν όλοι και δεν χρειάζεται να μελετήσει κανείς, δεν τα τηρούν.

Πολλοί οδηγούν αυτοκίνητο είτε μηχανάκι και μιλούν στο τηλέφωνο. Σπάνια σταματάνε σε μια άκρη για να απαντήσουν στο κάλεσμα του κινητού τους και έτσι με το ένα χέρι κρατάνε το τιμόνι και με το άλλο το κινητό με όλους τους κινδύνους που μπορεί να έχει αυτό. Από το να μην έχουμε καλό έλεγχο του αυτοκινήτου μέχρι και την αλλαγή της ψυχολογικής διάθεσης μετά το τηλεφώνημα.

Στο βενζινάδικο κλείνουν όλοι τα κινητά τους; Ακόμα και οι συνεπιβάτες; Αυτό πρέπει να το προσέχουμε όλοι.

Αλλά και από πλευρά κοινωνικής συμπεριφοράς δεν μπορούμε πάντα να αφήνουμε ανοιχτά τα κινητά όταν βρισκόμαστε στον κινηματογράφο, σε ομιλίες και αλλού, όπου σίγουρα το κτύπημα ενός κινητού θα είναι ενόχληση για τους γύρω.

ΜΙΚΑ

ΤΗΛΕΟΡΑΣΗ

ΕΤ-1

05.00 Μουσικό πρόγραμμα	**17.00 Ειδήσεις**
06.00 Mediterraneo	17.15 Συνέχεια της σειράς
06.30 Εν λευκώ (Ε)	18.30 Χριστίνα, δικαίωμα στην αγάπη (Ε)
08.00 Θεία Λειτουργία	19.45 Futbol Mundial
10.15 Αρχονταρίκι	20.20 Ελληνική ταινία «Η κόμησσα της φάμπρικας»
11.15 Μουσική παράδοση	22.00 Αθλητική Κυριακή
12.15 Αντ'αυτού	**23.00 Ειδήσεις - καιρός**
12.45 National Geographic	23.30 Αθλητική Κυριακή συνέχεια
13.40 Η δική σου μέρα	24.00 Μεταφυσικές υποθέσεις
13.50 Ειδήσεις	01.30 Επικίνδυνες σχέσεις
14.000 Ελληνική ταινία «Ομορφες μέρες»	
15.15 Στα φτερά του έρωτα	

NET

08.00 Αγροτική ενημέρωση	17.00 Ο μυστικός κόσμος των πουλιών
08.30 Κλασική μουσική	17.30 Αμήχανη βιομηχανία
09.30 Γυναικεία Μοναστήρια	**18.00 Ειδήσεις**
10.00 Με τη Βουλή των Ελλήνων	18.15 Οι μουσικοί του κόσμου
11.00 Ο βίαιος πλανήτης (Ε)	19.15 Σπορ ιστορίες (Ε)
12.00 Η έβδομη μέρα	20.15 Video Gallery
13.00 Αθλητικοί παλμοί	20.30 Art Net (Ε)
14.00 Πολίτιμοι λίθοι (Ε)	**21.00 Ειδήσεις- αθλητικά - καιρός**
14.30 Σεφ - Η γεύση είναι κουλτούρα	22.00 Ξένη ταινία «Ο καλός πατέρας»
15.00 Ειδήσεις	**24.00 Ειδήσεις - αθλητικά - καιρός**
15.15 Ελληνική ταινία «Αλλού τα κακαρίσματα»	00.15 Οι δρόμοι της τέχνης
16.30 Ταξιδεύοντας στην Ελλάδα(Ε)	

ΕΤ-3

08.30 Θεία Λειτουργία	19.30 Η κλειστή θάλασσα
10.30 Οπερα «Ο Ιππότης του Ρόδου»	20.00 Βόλτα
13.50 Ανιχνεύσεις (Ε)	21.00 Film Century
15.00 Ειδήσεις	21.15 Το Αλκοόλ στην Ευρώπη
15.30 Ντοκιμαντέρ	22.00 Παίδες Ελλήνων
16.30 Οικονομία και ανάπτυξη	22.30 Στη χώρα των θαυμάτων
17.30 Α-ταξίες	**23.30 Ειδήσεις**
18.00 Disigh Millennium	24.00 Σπορ στο 3
18.30 NBA Action	01.00 Ξένη ταινία «Μια απλή διατύπωση»
19.30 Ειδήσεις	

MEGA

07.00 Παιδικό πρόγραμμα	**17.30 Ματιές στα γεγονότα**
09.00 Ντίσνεϊ Κλαμπ	17.45 Ελληνική ταινία «Ενας τρελός γλεντζές»
11.00 Αγάπη μου συρρίκνωσα τα παιδιά	**20.00 Κεντρικό δελτίο ειδήσεων**
12.00 Νταντά αμέσου δράσεως (Ε)	21.10 Ξένη ταινία «Λανσελοτ, ο πρώτος ιππότης»»
12.30 Δεν ξέρει τι σου γίνεται	23.40 Prive
13.00 Νεανικές ανησυχίες	**00.15 Τελευταία γεγονότα**
14.00 Δελτίο ειδήσεων	00.30 Prive συνέχεια
14.20 Τελευταία σελίδα	01.00 Ξένη ταινία «Υποπτος δολοφονίας»
15.30 Ξένη ταινία «Η επιστροφή του Τζαφάρ»	03.00 Τηλεμάρκετινγκ
16.50 Κάτι τρέχει με τους δίπλα (Ε)	04.00 Η δίψα (Ε)

ANT-1

06.20 Οι ειδήσεις του CBS	**20.00 Τά νέα του ANT1**
06.45 Τηλεμάρκετιγκ	21.00 Τζόκερ
07.00 Παιδικό πρόγραμμα	21.05 Ανδρες έτοιμοι για όλα
13.30 Παρέα με τον κ. Κούπερ	23.00 Ξένη ταινία «Στάργκειτ»
14.00 Τα νέα του ANT1	**00.15 Νυχτερινές ειδήσεις**
14.15.Γάτες	00.30 Συνέχεια της ταινίας
15.00 Ξένη ταινία «Ο ηλίθιος και ο πανηλίθιος»	01.15 Ξένη ταινία «Μπάτσος δεινόσαυρος»
17.00 Εκπομπή	03.15 Τηλεμάρκετινγκ
18.00 Τα νέα του ANT1,σε 5'	03.45 Ξένη ταινία «Αντίστροφη μέτρηση»
18.15 Με φόρα	

STAR

06.00 Αστέρια στο Πεντάγραμμο	18.00 Ξένη ταινία «Το τρελό θηριοτροφείο πάει για διακοπές»
07.00 Κινούμενα σχέδια	**19.45 Ειδήσεις**
11.30 Ζίνα	21.05 Ξένη ταινία «Υδάτινος κόσμος»
12.30 Κόναν	24.00 Γουάτς Χοτ
13.00 Ειδήσεις	**00.05 Ειδήσεις**
14.00 Κόναν (συνέχεια)	00.15 Ξένη ταινία «Διαβολική χήρα»
13.30 Περιπέτειες στην απαγορευμένη χώρα	02.00 Tele Cine
14.00 Οικογένεια Ρόμπινσον	02.30 Τα κόκκινα παπούτσια
15.30 Ο κύριος και η κυρία Σμιθ	
16.30 Χαΐλάντερ	
17.30 Ειδήσεις	

TV-4

10.00 Παιδική ζώνη	κή εκπομπή) με την Σ. Ιορδανίδου
12.00 Εξυπνες αγορές	20.00 Ηταν μια φορά (εκπομπή) με τον Γ. Βούρο (Σαρικάνης)
13.17 Περιήγηση στα Δωδεκάνησα με τον Θ. Μπογιάννο	**21.00 Ειδήσεις (κεντρικό δελτίο)**
14.00 Ξένη ταινία	21.35 Ματιές στον αιώνα που φεύγει
16.00 Ειδήσεις	21.45 Ελληνική ταινία
16.01 Υπέρ Ελλήνων λόγος	**23.00 Ειδήσεις**
16.02 Ξένη ταινία	23.01 Night Life
17.00 Ειδήσεις	23.05 Με τη βαλίτσα στο χέρι
17.01 Υπέρ Ελλήνων λόγος	23.09 Ποδόσφαιρο (στο ημίχρονο αθλητική ενημέρωση)
17.02 Συνέχεια της ταινίας	**24.00 Ειδήσεις**
18.00 Ειδήσεις	00.35 Ματιές στον αιώνα που φεύγει (Ε)
18.01 Υπέρ Ελλήνων λόγος	00.40 Ξένη ταινία
18.02 Χώρες του κόσμου	
19.00 Ειδήσεις	
18.01 Υπέρ Ελλήνων λόγος	
19.02 Αρχιπέλαγος (ενημερωτι-	

ΚΙΝΗΜΑΤΟΓΡΑΦΟΙ

ΚΙΝΗΜΑΤΟΘΕΑΤΡΟ ΜΕΤΡΟΠΟΛ

ΤΗΛ. 28400

Απογευματινές προβολές στα ελληνικά: Ωρες έναρξης 3.30 και 5.30
Βραδινές προβολές στα αγγλικά με υπότιτλους:
Ωρες έναρξης 7.30 και 9.30
και ΚΥΡΙΑΚΗ πρωί ώρα 11π.μ στα ελληνικά



Η υπέρ παραγωγή της WALT DISNEY

ΑΣΤΥΝΟΜΟΣ ΣΑΪΝΗΣ

που ξεσηκώνει μικρούς και μεγάλους

Η επόμενη ταινία μας το φιλμ που τρέλλανε την Ελλάδα

SAFE SEX

ΠΡΟΓΡΑΜΜΑ ΕΒΔΟΜΑΔΑΣ
12/11/99 - 18/11/99

ΠΑΛΛΑΣ 5 CINEMAS CENTER

Παρακαλούμε τηλεφωνείτε για κρατήσεις θέσεων στο 24475 και 70670 (15:00 - 20:00)

ΑΙΘΟΥΣΑ 1 EYES WIDE SHUT
ΜΑΤΙΑ ΕΡΜΗΤΙΚΑ ΚΛΕΙΣΤΑ
Μια αριστουργηματική ταινια. Το κύκνειο άσμα του μεγάλου Στανλεϊ Κιουμπρικ. Μην το χασετε!
ΠΡΩΤΑΓΩΝΙΣΤΟΥΝ: ΤΟΜ ΚΡΟΥΖ, ΝΙΚΟΛ ΚΙΝΤΜΑΝ
Παρασκευή εως Πεμπτη: 18:20, 21:40

ΑΙΘΟΥΣΑ 2 NOTTING HILL
ΜΙΑ ΒΡΑΔΙΑ ΣΤΟ ΝΟΤΙΝΓΚ ΧΙΛ
Μπορεί η πιο διασημη σταρ του κοσμου να ερωτευτει ενα κοινο θνητο; (Απο τους δημιουργους του "4 γαμοι και 1 κηδεια")
ΠΡΩΤΑΓΩΝΙΣΤΟΥΝ: ΤΖΟΥΛΙΑ ΡΟΜΠΕΡΤΣ, ΧΙΟΥ ΓΚΡΑΝΤ
Παρασκευή εως Πεμπτη: 16:00, 19:15, 22:00

ΑΙΘΟΥΣΑ 3 ΔΙΠΛΗ ΠΑΓΙΔΑ / ENTRAPMENT
Η παγιδα ειναι οτημένη. "Η ταινια που θα δουν ολοι"
ΠΡΩΤΑΓΩΝΙΣΤΟΥΝ: ΣΩΝ ΚΟΝΕΡΙ, ΚΑΘΡΙΝ ΖΕΤΑ-ΤΖΟΟΥΝΣ
Παρασκευή εως Πεμπτη: 16:00, 19:00, 21:40

ΑΙΘΟΥΣΑ 4 ΜΑΤΡΙΞ / MATRIX
Η ταινία αχαλίνωτης επιστημονικης φαντασιας που εσπασε τα ταμεια!
ΠΡΩΤΑΓΩΝΙΣΤΟΥΝ: ΚΙΑΝΟΥ ΡΗΒΣ, ΛΩΡΕΝΣ ΦΙΣΜΠΕΡΝ
Παρασκευή εως Πεμπτη: 15:45, 19:00, 22:00

ΑΙΘΟΥΣΑ 5 STAR WARS / PHANTOM MENACE
Ο ΠΟΛΕΜΟΣ ΤΩΝ ΑΣΤΡΩΝ / Η ΑΟΡΑΤΗ ΑΠΕΙΛΗ
Το πρώτο επεισοδιο της νέας θρυλικης τριλογιας του Τζωρτζ Λούκας, που θα σφραγισει το τελος αυτης της χιλιετιας. "Η ταινια που πρέπει να δουν ολοι"
ΠΡΩΤΑΓΩΝΙΣΤΟΥΝ: ΛΙΑΜ ΝΗΣΟΝ, ΓΙΟΥΑΝ ΜΑΓΚΡΕΓΚΟΡ, ΝΑΤΑΛΙ ΠΟΡΤΜΑΝ, ΤΖΕΗΚ ΛΟΥΝΤ, ΙΑΝ ΜΑΚΝΤΙΑΡΜΙΝΤ
Παρασκευή εως Πεμπτη: 16:30, 19:30, 22:20

Colorado Entertainment Center · RODI ΠΑΣΤΡΙΚΟΣ · eurAthletics · McDonald's



Γράφει ο
ΚΥΡΙΑΚΟΣ ΦΙΝΑΣ

Τα κυριότερα γεγονότα των περασμένων 100 χρόνων

Τα Δωδεκάνησα τον 20ό αιώνα

Περίοδος πρώτη: 1900 - 1905

1) Γενικά

Ο αιώνας που φεύγει σε 45 ημέρες, ο 20ος, και μπαίνουμε στην Τρίτη μεταχριστιανική χιλιετία, είναι ο αιώνας, όπου προς το τέλος της πρώτης πενηνταετίας του, στη διάρκεια της οποίας η ανθρωπότητα πέρασε από δύο παγκόσμιους πολέμους, η δε χώρα μας δύο σφοδρές εμφύλιες διαμάχες, τα Δωδεκάνησα, ύστερα από 639 χρόνια δουλείας, επανήλθαν στον κορμό της Μητέρας - Πατρίδας.

Βέβαια, με την ανατολή του, κανένας δεν ήταν δυνατό να προβλέψει τέτοια καθοριστική θετική εξέλιξη σ' ένα από τα αλυτρωτικά θέματα του Ελληνισμού, όπως ήταν το Δωδεκανησιακό Ζήτημα. Και όμως, οι Δωδεκανήσιοι πάντοτε, παρά τον μακραίωνα ξενικό ζυγό, ζούσαν, ανέπνεαν και ενεργοποιώνταν, έχοντας πάντοτε κατά νου την ελευθερία τους. Πολλά είναι τα γεγονότα οικονομικά, κοινωνικά, εθνικά και πολιτιστικά, που σημάδεψαν την πορεία των Δωδεκανήσων κατά τη διάρκεια των προηγηθέντων 100 χρόνων. Οταν ξεκίνησε ο 20ος αιώνας, η Δωδεκάνησος βρισκόταν υπό την κατοχή της Οθωμανικής Αυτοκρατορίας. Κατά τις πρώτες πέντε δεκαετίες του 1900, το δωδεκανησιακό σύμπλεγμα έμελλε να περάσει από τρεις επικυριαρχίες. Την τουρκική, που ήδη είχε αρχίσει από το 1522, μέχρι τον Μάϊο του 1912, την ιταλική (1912 - 1943) και τη γερμανική (1943 - 1945). Το Μάϊο του 1945, ήλθαν οι Αγγλοι, ως ελευθερωτές, και το 1947 πραγματοποιήθηκε η προσάρτηση της Δωδεκανήσου στην Ελλάδα. Υπό τις συνθήκες που επικρατούσαν στην ευρωπαϊκή πολιτική σκηνή, τόσο κατάτο 19ο αιώνα, όσο και τις αρχές του 20ου αναμφίβολα το Δωδεκανησιακό, ως αλυτρωτικό ζήτημα αποτελούσε μέρος του Ανατολικού Ζητήματος. Καθόσον, τα νησιά αποκλείστηκαν κατά τον καθορισμό των ορίων του νεοελληνικού κράτους. Ετσι, κατά την πρώτη 25ετία του απερχόμενου αιώνα, ανάλογες ήταν οι κατά καιρούς επιπτώσεις παντού. Ως επίσης, και ανάλογη αρνητική επίπτωση είχε και το κίνημα των Νεότουρκων (1908), τις Εθνικιστικές τάσεις των οποίων προώθησε επαρκώς το 1922 ο Μουσταφά Κεμάλ Ατατούρκ. Κατάτον Καθηγητή της Πολιτικής Ιστορίας του Πανεπιστημίου Αθηνών Θάνο Βερέμη: «... Οι ηγέτες των Νεότουρκων σταδιακά σάρωσαν, όχι μόνο τα παλιά προνόμια που οι Οθωμανοί είχαν δώσει στις θρησκευτικές κοινότητες (μιλέτ) της Αυτοκρατορίας, αλλά και τη φιλελεύθερη ισοπολιτεία των εθνοτήτων της Οθωμανικής Επικράτειας. Ετσι, ο αλυτρωτισμός του Ελληνικού Κράτους έγινε γρήγορα στόχος των Νεότουρκων και συνεχώς απειλές εκτοξεύονταν εναντίον των Ελλήνων». Πλέον, όμως, ανασταλτικό γεγονός να οπισθοχωρήσει το Δωδεκανησιακό Ζήτημα, μέχρι τέλος του δεύτερου παγκόσμιου πολέμου, όπου επιτεύχθηκε η τελική και οριστική λύση του, ήταν η αναπάντεχη εκλογική ήττα του Ελευθερίου Βενιζέλου, στις 20 Νοεμβρίου 1920, την οποία οι καραδοκούντες μέχρι προ ολίγου Σύμμαχοί μας, έχοντες ως επιχείρημα την επαναφορά του Βασιλιά Κωνσταντίνου, πέρα για πέρα καθαρή υπόθεση του Ελληνικού λαού, μετέβαλαν έναντι των ελληνικών θεμάτων, όπως προέβλεπε η Συνθήκη των Σεβρών, τελείως, στάση, ιδίως οι Ιταλοί και οι Γάλλοι.

2) Υπανάπτυξη και έντονη υποαπασχόληση

Ο πληθυσμός της την πρώτη δεκαετία του 1900, ανερχόταν σε 140.000 περίπου, εκ των οποίων 70.000 διέμεναν στο νησί της Ρόδου, την πρωτεύουσα ανέκαθεν της Δωδεκανήσου. Λόγω δε της μακρόχρονης δουλείας, τα πρώτα 40 χρόνια του 2ου αιώνα, ο παραγωγικός δωδεκανησιακός ιστός ήταν αναξιοποίητος, εάν εξαιρέσει κανείς τη σπογγαλιεία που παρουσίαζε κινητικότητα στην Κάλυμνο, Σύμη και Χάλκη. Ετσι, με τη λήξη του δεύτερου παγκόσμιου πολέμου, τα πρώτα μεταπελευθερωτικά χρόνια, τα νησιά βρίσκονταν με μια οικονομία, σχεδόν υπανάπτυκτη, με έντονη την ανεργία και υψηλή υποαπασχόληση στο γεωργικό τομέα, που έφθανε το 70%, με κύριο χαρακτηριστικό την αυτοκατανάλωση. Το δε μεγαλύτερο μέρος της ακίνητης ιδιοκτησίας από την εποχή της τουρκοκρατίας βρισκόταν στα χέρια των Τούρκων και αργότερα πέρασε στους Ιταλούς, με αποτέλεσμα, κατά τα έτη 1936 - 1937, το 40% περίπου, της ακίνητης περιουσίας της Ρόδου, να ανήκει στο ιταλικό δημόσιο.

Με τις προαναφερθείσες προϋποθέσεις δεν ήταν δυνατό, κατά τα πρώτα χρόνια του αιώνα, να φανταστεί κανείς κάποια αναπτυξιακή πορεία, τόσο στη Ρόδο, όσο και στα λοιπά νησιά, στις αρχές του απερχόμενου αιώνα. Υποτυπώδης εκπαίδευση, μηδενισμένη κοινωνική και πολιτιστική ζωή. Χωρίς δρόμους και βιομηχανία, με «το υνίον του Ησιόδου να αροτριά... Και την τέχνη να διατελεί εν νηπιώδει καταστάσει».

3) Γυμναστικός Σύλλογος «Διαγόρα»

Ενα από τα γεγονότα που σηματοδοτούν την πενταετία 1901-1905, υπήρξεν η ίδρυση στη Ρόδο του Γυμναστικού Συλλόγου «Διαγόρας». Μία ομάδα Ροδίων, με πρωτοβουλία του μακαρίτη Γυμνασιάρχη Δημήτρη Αναστασιάδη, συνήλθαν στις 25 Μαρτίου 1905 στην Αστική Σχολή, που τότε ήταν εννεατάξιος (τρεις Ημιγυμνάσιο), και αποφάσισαν την ίδρυση του εν λόγω αθλητικού σωματείου. Οι συσκεφθέντες και αποφασίσαντες την ίδρυση του «Διαγόρα», πλην του Δημήτρη Αναστασιάδη, ήσαν οι εξής: Γ. Θ. Γεωργιάδης, Σάββας Παπανδρέου, Μιχαήλ Θεοχάρης, Σεβαστός Σουρής, Κωνσταντίνος Χρυσοχοΐδης, Αναστάσιος και Γεώργιος Παπαϊωάννου - Ζίγδης, Στέφανος Σελλάς, Δημήτριος Παπήλιας, Μιχαήλ Θωμαΐδης, Εμμανουήλ Πολεμικός, Σάββας και Σταμάτιος Ανεζιάς, Σταμάτιος Σουρής, Δημήτριος Βοσνάκης, Γεώργιος Σελλάς και Αντώνιος Χατζηχαραλάμπους. Το Δεκέμβριο του 1954 με την ευκαιρία συμπλήρωσης 50 χρόνων από της ίδρυσης του «Διαγόρα», η Ακαδημία Αθηνών απένειμε τιμητικό μετάλλιο.



Ο γυμνασιάρχης Δημήτριος Αναστασιάδης, πρωτοπόρος ίδρυσης του «Διαγόρα»

4) Εκκλησία και Παιδεία

Κέντρο κάθε εκπαιδευτικής και θρησκευτικής κίνησης ήταν οι τέσσερις Μητροπόλεις. Κατά την πρώτη δεκαετία του 1900 τη Δωδεκανησιακή Εκκλησία, η οποία, σημειωτέον, από τη σύστασή της, 284 μ.Χ., με πρώτο Επίσκοπο το Φωτεινό (284 - 305), υπάγεται στο Οικουμενικό Πατριαρχείο Κωνσταντινούπολης, εποίμαναν την Επαρχία Ρόδου ο Μητροπολίτης Ιωακείμ Βαλασιάδης, εκείνη της Κω ο Ιωακείμ, της Καρπάθου ο Ευγένιος Μαστοράκης και της Καλύμνου ο Γερμανός Θεοτοκάς.

Το προνόμιο αυτό της Εκκλησίας να έχει υπό τη δικαιοδοσία της την Παιδεία, το παραχώρησε ο Σουλτάνος, και ως εκ τούτου, από τη δραστηριότητα του εκάστοτε Μητροπολίτη επηρεαζόταν η ανάπτυξη των Γραμμάτων στη Δωδεκάνησο κατάτην Τουρκοκρατία, μέχρι και τα πρώτα χρόνια της ιταλικής κατοχής.

Προς το τέλος της τελευταίας δεκαετίας του 19ου αιώνα, αρχίζει να διαφαίνεται κάποια εκπαιδευτική κίνηση στη Ρόδο, με τα κληροδοτήματα των Παύλου και Νικολάου Καζούλλη. Χάρη στο κληροδότημα αυτό (1887), οικοδομήθηκε το πρώτο στη Ρόδο Παρθεναγωγείο, το Καζούλλειο. Από δε το 1900 μέχρι το 1910, η δραστηριότητα του Μητροπολίτη Ιωακείμ Βαλασιάδη έδωκε παραπέρα ώθηση. Οπως γράφει ο Γ.Θ. Βεργωτής στο έργο του: «Η Εκπαίδευσις εις την νήσον Ρόδον», ο Μητροπολίτης Ιωακείμ Βαλασιάδης αναδείχθηκε άξιος εκκλησιαστιός οιακοστρόφος και ιδεώδης ρέκτης της Παιδείας. Επί δεκαετία εποίμανε την Εκκλησίαν της Ρόδου. Η ανάμνησις την οποίαν αφήκε, παραμένει ακόμη ανεξίτηλος. Επί της εποχής του οργανώθη η Παιδεία και ιδρύθη το Βενετόκλειο Γυμνάσιο». Εξάλλου, και στην Πάτμο λειτουργούσε ήδη η παλαίφατος Πατμιάδα Σχολή, εκεί που, μεταξύ των άλλων, συμπλήρωσε τη θεολογική του μόρφωση, ο Μεγάλος Μάρτυρας του Γένους, ο Πατριάρχης Γρηγόριος Ε!. Η Πατμιάδα, ιδρύθηκε από το Μακάριο Καλογερά (1713) και αρκετοί μοναχοί της Μονής του Ιωάννη του Θεολόγου, κατάγονται από τη Ρόδο.

Κατά την αναφερόμενη περίοδο, οι περισσότερες κοινότητες της Ρόδου και των λοιπών νησιών, αδυνατούσαν, λόγω της έλλειψης οικονομικών πόρων, να προσλάβουν δάσκαλο. Εκεί, ωστόσο, που διοριζόταν, η αμοιβή ήταν πολύ πενιχρή και εκφραζόταν με την προσφορά ενός άρτου κάθε εβδομάδα στο δάσκαλο από κάθε μαθητή.

Είναι γνωστό ότι, τα χρόνια εκείνα, κάθε οικοδέσποινα ετοίμαζε για ολόκληρη την εβδομάδα την απαιτούμενη ποσότητα άρτου για το σπιτικό της. Μεταξύ των τεμαχίων άρτου το πρώτο που ετοίμαζε ήταν αυτό που προοριζόταν για το δάσκαλο. Για το λόγο αυτό στα χωριά της Ρόδου, οι άρτοι που δίδονταν στον εκπαιδευτικό καλούνταν «Πρώτα» ή και «Πρόσφορα., κατ' αναλογία με εκείνου, που προσφόρταν στους ιερείς. Στη Σύμη καλούνταν «Δευτεράδικα», γιατί οι μαθητές προσκόμιζαν τον άρτο κάθε Δευτέρα. Στο νησί του Νηρέα, μάλιστα, λειτουργούσε και ειδικο δημοτικό σχολείο που ονομαζόταν «Κουλουράδικο», για την κουλούρα ψωμί που προσφερόταν στο δάσκαλο.

Στις 23 Δεκεμβρίου 1903 έγιναν τα εγκαίνια της «Σαντράπειας Αστικής Σχολής» στο Καστελλόριζο, η οποία ανεγέρθηκε με δαπάνη του Καστελλορίζιου Λουκά Σαντραπέ.

5) Διδασκαλικός Σύλλογος «Κλεόβουλος»

Το 1905, οι δάσκαλοι της Ρόδου ίδρυσαν το Διδασκαλικό Σύλλογο «Κλεόβουλος». Ο Σύλλογος λειτούργησε για μερικά χρόνια, αργότερα διαλύθηκε και επανιδρύθηκε κατά τα έτη 1918-1919.

6) Αναγνωστήριον Καλύμνου «Αι Μούσαι»

Στην Κάλυμνο το 1904, ιδρύθηκε Πνευματικό Σωματείο το Αναγνωστήριον «Αι Μούσαι». Πολυποίκιλες είναι οι μέχρι σήμερα δραστηριότητές του. Τώρα λειτουργεί επί καθημερινής βάσεως, διοργανώνει ομιλίες, ημερίδες, ποιητικές βραδιές, κ.α, διατηρεί δε αξιόλογη βιβλιοθήκη με 10.000 περίπου τόμους. Και έχει στο ενεργητικό του μέχρι σήμερα 28 εκδόσεις. Σύμφωνα με το καταστατικό του, σκοπός του Πνευματικού αυτού καλυμνιακού κέντρου είναι «η τόνωση της πνευματικής ζωής και η ανύψωση του μορφωτικού και πολιτιστικού επιπέδου του λαού μας, μέ βάση τις παραδόσεις του». Το 1987, βραβεύθηκε από την Ακαδημία Αθηνών «για την 84χρονη εθνική, πνευματική - εκδοτική και κοινωνική προσφορά του στο ακριτικό νησί της Δωδεκανήσου».

7) Κρήτες μουσουλμάνοι στα Δωδεκάνησα

Στα τέλη του 19ου αιώνα, αρχές του 20ού, επί σουλτάνου Αβδούλ Χαμίτ (1876-1909), μουσουλμάνοι της Κρήτης, εξαιτίας των κρητικών επαναστασεων και άλλων εκεί πολιτικών γεγονότων, εγκατάλειψαν τη Μεγαλόνησοκαι, μεταξύ των άλλων περιοχών της Οθωμανικής Αυτοκρατορίας, ήλθαν στη Ρόδο και Κω. Στην Κω εγκαταστάθηκαν στον οικισμό Κερμετές, στη δε Ρόδο: στην πόλη, στα Κρητικά και στη Λαχανιά, Χόχλακας. Κατά τον Εφορο Αρχαιοτήτων Ιωάννη Βολανάκη, που διέτριψε στο θέμα: «... Οι Κρήτες μουσουλμάνοι των Κρητικών ομιλούσαν την ελληνική γλώσσα (κριτικό ιδίωμα), την οποία είχαν, ως επί το πλείστον, ως μητρική γλώσσα, επειδή προήρχοντο, κυρίως, από εξισλαμισθέντες χριστιανούς Κρήτες. Και σήμερα ακόμη πολλοί κάτοικοι των Κρητικών συνεχίζουν να ομιλούν την κρητική διάλεκτο, ενώ οι περισσότεροι έμαθαν παράλληλα και την τουρκική γλώσσα, λόγω του ότι ήλθαν σε επαφή με τους μουσουλμάνους της Ρόδου, οι οποίοι ομιλούσαν και την τουρκική γλώσσα, παράλληλα με την ελληνική».

(Μεθαύριο το δεύτερο μέρος)

ΦΩΤΙΟΣ ΠΟΛΙΤΗΣ
Επιπλα design

Μέχρι 31-12-99 με 0% προκαταβολή και πολλές μηνιαίες δόσεις, όλα τα νέα μοντέλα σε γνήσιο δέρμα τις Longlife σε τιμές γνωριμίας από 650.000 δρχ. τριθέσιο, διθέσιο καναπέ.
Σκελετός από μασίφ οξιά με ατσάλινα ελατήρια και γνήσια υλικά.
Μεγάλη ποικιλία υφασμάτων και δερμάτων από τους παγκόσμιους γνωστούς οίκους ROLF BENZ, W. SCHILLIG, A. VOLKER, R. SCHMITT, TRIO LINE

W. SCHILLIG









31/10

ΠΟΛΙΤΗΣ ΦΩΤΗΣ Αννης Μαρίας 78 Τηλ. 26970

ΜΝΗΜΟΣΥΝΑ



Τελούμε την 18 Νοεμβρίου ημέρα Πέμπτη και ώρα 8π.μ. στον ιερό ναό Ταξιαρχών νεκροταφείου 6ετές μνημόσυνο υπέρ αναπαύσεως της ψυχής του λατρευτού μας πατέρα, υιού, αδελφού και θείου

ΔΗΜΗΤΡΙΟΥ ΠΟΝΗΡΗ

Τα παιδιά Μιχάλης - Χριστίνα, Αναστασία
Οι γονείς Μιχαήλ - Μαρία
Τα αδέλφια Αλέκος - Καίτη Κατσαρά, Νικόλαος - Ειρήνη, Εμμανουήλ
Τα ανίψια και οι λοιποί συγγενείς

9874-17/11



Τελούμε την 17 Νοεμβρίου ημέρα Τετάρτη και ώρα 8π.μ. στον ιερό ναό Ταξιαρχών Ιαλυσού ετήσιο μνημόσυνο υπέρ αναπαύσεως της ψυχής του λατρευτού μας συζύγου, πατέρα και παππού

ΑΝΑΣΤΑΣΙΟΥ ΣΤΑΓΚΑ του ΣΤΕΡΓΟΥ
Ετών 67

Η σύζυγος Αικατερίνη
Τα παιδιά Μανώλης - Σμαράγδη, Αγγελική - Γιώργος, Μιχάλης - Ελευθερία, Στέργος
Τα εγγόνια και οι λοιποί συγγενείς

9838-16/11



Τελούμε σήμερα Κυριακή και ώρα 3μ.μ. στον ιερό ναό Αγίου Στεφάνου νεκροταφείου Αφάντου 9ήμερο μνημόσυνο υπέρ αναπαύσεως της ψυχής της λατρευτής μας συζύγου, μητέρας, γιαγιάς και αδελφής

ΚΑΘΟΛΙΚΗΣ ΠΕΡΓΟΥΡΑ
Ετών 66

Ο σύζυγος Παντελής
Τα παιδιά Ζαχάρω - Αχιλλέας, Βασιλεία - Βελισσάριος, Παρασκευή - Μιχάλης, Γιώργος και Φώτης
Τα εγγόνια, τα αδέλφια και οι λοιποί συγγενείς

9873-14/11

ΕΥΧΑΡΙΣΤΗΡΙΟ ΠΕΝΘΟΥΣ

Ευχαριστούμε θερμά όλους όσους μας συμπαραστάθηκαν στον πόνο μας για το θάνατο της αγαπημένης μας συζύγου, μητέρας, γιαγιάς και θείας

ΚΑΘΟΛΙΚΗΣ ΠΕΡΓΟΥΡΑ

Οικογένεια Παντελή Περγούρα

9873-14/11



Τελούμε την 16 Νοεμβρίου ημέρα Τρίτη και ώρα 8.30 π.μ. στον ιερό ναό Αγίου Γεωργίου Αρνίθας 9μήνο μνημόσυνο υπέρ αναπαύσεως της ψυχής του λατρευτού μας συζύγου, πατέρα και παππού

ΑΝΤΩΝΙΟΥ ΕΜΜ. ΜΑΝΟΥΣΑΚΗ

Η σύζυγος Τσαμπίκα
Τα παιδιά Μαριάνθη - Γιώργος, Παντελής - Πόπη
Τα εγγόνια και οι λοιποί συγγενείς

9830-14/11

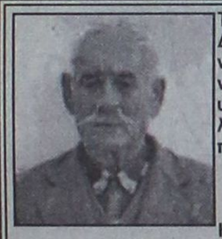

Τελούμε την 15 Νοεμβρίου ημέρα Δευτέρα και ώρα 8 π.μ. στον ιερό ναό Αγίου Δημητρίου παλαιού νεκροταφείου 9ήμερο μνημόσυνο υπέρ αναπαύσεως της ψυχής του λατρευτού μας συζύγου, πατέρα και παππού

ΣΤΑΥΡΟΥ ΓΑΡΙΔΑΚΗ

Η σύζυγος Γεωργία
Τα παιδιά Ιωάννης - Αννα, Ευδοκία - Νίκος, Τσαμπίκα - Νίκος, Βασιλεία - Λεωνίδας, Αγγέλα - Ιωάννης
Τα εγγόνια και οι λοιποί συγγενείς

9871-14/11



Τελούμε την 15 Νοεμβρίου ημέρα Δευτέρα και ώρα 8 π.μ. στον ιερό ναό Ταξιαρχών νεκροταφείου 6μηνο μνημόσυνο υπέρ αναπαύσεως της ψυχής του λατρευτού μας συζύγου, πατέρα, παππού, αδελφού και θείου

ΧΡΙΣΤΟΦΟΡΟΥ ΤΙΓΚΥΡΗ
Ετών 69

Η σύζυγος Καλλιόπη
Τα παιδιά Θαρρενός - Χρυσούλα, Κατερίνα - Μιχάλης, Μιχαήλος - Ειρήνη
Τα εγγόνια, τα αδέλφια, τα ανίψια και οι λοιποί συγγενείς

9825-14/11



Τελούμε την 15 Νοεμβρίου ημέρα Δευτέρα και ώρα 8.30 π.μ. στον ιερό ναό Αγίου Δημητρίου παλαιού νεκροταφείου 9ήμερο μνημόσυνο υπέρ αναπαύσεως της ψυχής του λατρευτού μας συζύγου, πατέρα και παππού

ΝΙΚΩΝΑ ΚΟΨΙΑ

Η σύζυγος Σεβαστή
Τα παιδιά Ιωάννης - Κυριακή, Αθανάσιος - Βασιλική
Τα εγγόνια και οι λοιποί συγγενείς

9833-14/11

Η αντισεισμική μελέτη

ΣΥΝΕΧΕΙΑ ΑΠΟ ΤΗ ΣΕΛ. 1

να εκπονηθούν όμως τέτοιου είδους μελέτες χρειάζεται η συνεργασία γεωφυσικών, γεωλόγων, εδαφομηχανικών, καθώς και μηχανικών αναδομής.

«Τη στιγμή που εκπονούνται μελέτες χωρίς να περιέχουν γεωφυσικά, γεωλογικά, εδαφολογικά στοιχεία είναι ανεπαρκείς και μπορούν να χαρακτηριστούν μόνο ως εκθέσεις ιδεών. Στην περίπτωση της μελέτης της Ρόδου είναι κάτι λιγότερο» δήλωσε ο καθηγητής της σεισμολογίας κ. Βασ. Παπαζάχος.

Ο κ. ΠΑΠΑΖΑΧΟΣ είπε ότι όσοι πολίτες της Ρόδου αμφιβάλουν για τη σεισμικότητα των σπιτιών τους θα πρέπει να καλέσουν μηχανικούς για να γίνουν οι απαραίτητοι έλεγχοι και στη συνέχεια οι παρεμβάσεις στα σημεία που χρειάζεται.

Τα παράξενα σε όλο τον κόσμο

Οσα φέρνει ο άνεμος!

ΔΙΑΚΡΙΣΕΙΣ ΣΕ ΒΑΡΟΣ ΤΩΝ ΜΑΥΡΩΝ ΑΠΟ ΤΟΥΣ ΟΔΗΓΟΥΣ ΤΑΞΙ

ΝΕΑ ΥΟΡΚΗ (Ασ.Πρες)

Οι οδηγοί ταξί στη Νέα Υόρκη που αποφεύγουν να παίρνουν πελάτες μαύρους, κινδυνεύουν στο εξής με κατάσχεση των αδειών τους αλλά και των ταξί τους.

Μία εβδομάδα μετά τη διαμαρτυρία ενός ηθοποιού ότι οι οδηγοί των ταξί αρνούνται να πάρουν μαύρους, ο δήμαρχος της Νέας Υόρκης υποσχέθηκε να λάβει μέτρα. Για το σκοπό αυτό επιστράτευσε περίπου 100 μαύρους αστυνομικούς με πολιτικά που θα παριστάνουν υποψήφιους πελάτες και οι οποίοι θα κατάσχουν άδειες ακόμα και τα ταξί στην περίπτωση που δεν σταματούν οι οδηγοί τους.

ΠΡΩΤΟ ΣΤΙΣ ΠΩΛΗΣΕΙΣ ΒΙΑΓΚΡΑ-ΜΑΙΜΟΥ

ΙΣΡΑΗΛ (Γερμ.Πρακτ)

Ενα στα πέντε βιάγκρα που πωλούνται στα φαρμακεία στο Ισραήλ είναι "μαϊμού", σύμφωνα με την εφημερίδα "Τζερούζαλεμ Ποστ", η οποία επικαλείται στοιχεία φαρμακοβιομηχανιών.

Τα περισσότερα από τα βιάγκρα-μαϊμού παρασκευάζονται στη Γάζα.

Τα αυθεντικά χάπια για την ανδρική ανικανότητα έχουν σχήμα διαμαντού, μπλε χρώμα, αναγράφουν το όνομα της παρασκευάστριας εταιρίας και χορηγούνται μόνο με συνταγή γιατρού. Ομως κάποιοι, θέλοντας να εξοικονομήσουν χρήματα και να αποφύγουν την επίσκεψη στο γιατρό δε διστάζουν να αγοράσουν χάπια που δεν μοιάζουν καθόλου στο αυθεντικό βιάγκρα. Κι αυτό γιατί τα χάπια μαϊμού πωλούνται στη μισή τιμή.

ΤΡΟΦΑΝΤΕΣ ΚΟΥΚΛΕΣ

ΛΟΝΔΙΝΟ (Ρόιτερ)

Δυο μεγάλα βρετανικά σουπερμάρκετ ζήτησαν από κατασκευαστές παιχνιδιών να φτιάξουν κούκλες με περισσότερες..καμπύλες ώστε να βοηθηθούν παιδιά με διαταραχές της όρεξης.

Οι αλυσίδες σουπερμάρκετ Tesco και Asda, ήλθαν σε επαφή με τις εταιρίες που κατασκευάζουν τις γνωστές κούκλες Barbie και Steffi και τους ζήτησαν να φτιάξουν κούκλες με τις αναλογίες μιας μέσης γυναίκας.

Η Tesco και η Asda πήραν την απόφαση αυτή μετά τις διαμαρτυρίες πελατών ότι οι πολύ λεπτές κούκλες έχουν προκαλέσει αύξηση του αριθμού των παιδιών με ανορεξία και βουλιμία.

Ο σεισμός στην Τουρκία

ΣΥΝΕΧΕΙΑ ΑΠΟ ΤΗ ΣΕΛ. 1

ωστόσο, επικαλούμενο δηλώσεις του υπουργού Εργασίας Γιασάρ Οκουγιάν, ότι 70 άνθρωποι σκοτώθηκαν στην πόλη Ντούζτζε και άλλοι 19 στην πόλη Μπόλου.

✍ "Πρόκειται για μεγάλη καταστροφή. Πιστεύεται ότι κάτω από τα συντρίμμια υπάρχουν ζωντανοί άνθρωποι" δήλωσε από την πλευρά του ο πρωθυπουργός της Τουρκίας, Μπουλέντ Ετσεβίτ, ενώ ο υπουργός Εξωτερικών Ισμαήλ Τζεμ ανακοίνωσε ότι στην περιοχή που επλήγη από τον Εγκέλαδο αναμένεται να φτάσουν σωστικά συνεργεία από την Ελλάδα, την Αλγερία, το Ισραήλ, τη Βουλγαρία, την Ουκρανία, τη Ρουμανία, τη Δημοκρατία της Τσεχίας, τη Γαλλία, την Ελβετία, τη Γερμανία, την Ιταλία και τη Δανία.

ΣΤΟ ΝΟΣΟΚΟΜΕΙΟ του Ντούζτζε, το οποίο έχει υποστεί μεγάλες καταστροφές από τη δόνηση, έχουν μεταφερθεί τουλάχιστον 500 άτομα. Το κτίριο εκκενώθηκε και το νοσηλευτικό προσωπικό εργάζεται στον κήπο, προσπαθώντας να προσφέρει τις πρώτες βοήθειες. "Στέλνω SOS για το Ντούζτζε" είπε ο γιατρός Σαντετίν Τσακμάκογλου κάνοντας έκκληση για αποστολή φαρμάκων και ιατρικού εξοπλισμού.

✍ Η ηλεκτροδότηση στην πόλη έχει διακοπεί και τα σωστικά συνεργεία εργάζονται υπό το φως των προβολέων ψάχνοντας στα ερείπια των κτιρίων για τυχόν επιζώντες. Σε μία περίπτωση χρησιμοποίησαν μια σπασμένη πόρτα ως φορείο για μια τραυματισμένη γυναίκα και έδεσαν με καλώδια το σπασμένο πόδι της.

ΣΤΟ ΓΕΙΤΟΝΙΚΟ Μπόλου μετά το σεισμό σημειώθηκαν εκρήξεις και πολλά κτίρια τυλίχθηκαν στις φλόγες, δήλωσε ο αστυνομικός διευθυντής της πόλης, Ουγκούρ Γκουρ, ο οποίος ζήτησε να αποσταλεί βοήθεια από την Αγκυρα καθώς ο δρόμος που συνδέει την περιοχή με την Κωνσταντινούπολη έχει καταστραφεί.

✍ Αναφορές για τραυματίες υπάρχουν και στο Σαγγάριο (Ανταπαζαρί) που απέχει περίπου 60 χιλιόμετρα από το Ντούζτζε και είχε κυριολεκτικά ισοπεδωθεί από τον ισχυρό σεισμό του περασμένου Αυγούστου, δήλωσε ο κυβερνήτης της περιοχής, Τσαχίτ Κιράτς, ο οποίος όμως δεν ήταν σε θέση να δώσει συγκεκριμένες πληροφορίες για τον αριθμό των θυμάτων.

ΤΕΣΣΕΡΙΣ άνθρωποι, τρεις άνδρες και μία γυναίκα, ανασύρθηκαν ζωντανοί σήμερα τα ξημερώματα μέσα από τα ερείπια των κτιρίων που κατέρρευσαν από την ισχυρή σεισμική δόνηση των 7,2 Ρίχτερ που συγκλόνισε την Παρασκευή τη βορειοανατολική Τουρκία.

✍ Δέκα ώρες μετά το σεισμό τα σωστικά συνεργεία εντόπισαν και απεγκλώβισαν έναν άνδρα και μία γυναίκα σε ένα κτίριο της πόλης Καϊνασλί. Οπως μετέδωσε το πρακτορείο Ανατολή σε πενταόροφο κτίριο του Ντούζτζε βρέθηκαν ζωντανοί άλλοι δύο άνδρες. Μάρτυρες ανέφεραν ότι σε ένα από τα διαμερίσματα της πολυκατοικίας αυτής την ώρα του σεισμού είχαν συγκεντρωθεί τουλάχιστον 60 άτομα προκειμένου να προσευχηθούν για το θάνατο ενός συγγενή τους.

ΟΙ ΚΑΤΑΣΤΡΟΦΕΣ στο Καϊνασλί, μια πόλη που βρίσκεται στα ανατολικά του Ντούζτζε, είναι πολύ μεγάλες. Κατά τη διάρκεια της νύχτας στρατιώτες αγωνίζονταν να ανασύρουν μέσα από ένα εστιατόριο που κατέρρευσε τους περίπου 100 πελάτες οι οποίοι δειπνούσαν την ώρα που χτύπησε ο Εγκέλαδος. Τα περισσότερα κτίρια της πόλης έχουν καταστραφεί. Οι κάτοικοι συμμετέχουν στις προσπάθειες διάσωσης με ό,τι μέσο διαθέτουν αλλά στα πρόσωπα όλων είναι ζωγραφισμένη η αγωνία και ο φόβος για ένα νέο μεγάλο σεισμό.

✍ Σύμφωνα με το σεισμολογικό ινστιτούτο Καντιλί έχουν σημειωθεί δεκάδες μετασεισμικές δονήσεις, πολλές από τις οποίες ξεπερνούν σε μέγεθος τα 4,5 Ρίχτερ.

Ο ΑΥΤΟΚΙΝΗΤΟΔΡΟΜΟΣ που συνδέει το Καϊνασλί με το Μπόλου -- την πρωτεύουσα της επαρχίας -- έχει υποστεί σοβαρές ζημιές και σε ορισμένα σημεία είναι αδιάβατος. Οι αρχές απαγόρευσαν την κυκλοφορία όλων των οχημάτων, εκτός από αυτά των σωστικών συνεργείων και τα ασθενοφόρα, έτσι ώστε να μην προκληθεί κυκλοφοριακή συμφόρηση που θα μπορούσε να επηρεάσει αρνητικά τις επιχειρήσεις διάσωσης.

✍ Η τουρκική κυβέρνηση ζήτησε τη βοήθεια πολλών ξένων χωρών, μεταξύ των οποίων η Ελλάδα, το Ισραήλ, οι Ηνωμένες Πολιτείες, η Γαλλία, η Γερμανία και η Ιταλία. Τα σωστικά συνεργεία αναμένεται να αρχίσουν να φτάνουν στην Τουρκία από νωρίς σήμερα το πρωί, είπε ο υπουργός Εξωτερικών της χώρας. Ισμαήλ Τζεμ, ο οποίος σημείωσε ότι νωρίτερα είχε τηλεφωνική συνομιλία με τον υπουργό Εξωτερικών της Ελλάδας, Γιώργο Παπανδρέου.

ΕΛΛΗΝΙΚΗ ΒΟΗΘΕΙΑ

Στις 10 το πρωί έφθασε στο αεροδρόμιο της Κωνσταντινούπολης η ελληνική ομάδα διάσωσης η οποία με επικεφαλής τον γγ Πολιτικής Προστασίας Δημήτρη Κατριβάνο αναχώρησε στις 7 πμ απο το στρατιωτικό αεροδρόμιο της Ελευσίνας με τρία αεροσκάφη C-130.

✍ Οπως δήλωσε ο κ. Κατριβάνος, τα ελληνικά σωστικά συνεργεία είναι τα πρώτα που φθάνουν απο τις χώρες που έχει ζητήσει βοήθεια η Τουρκία. Η ελληνική δύναμη θα αναχωρήσει αεροπορικώς για την περιοχή Μπόλου, η οποία επλήγη απο τον φοβερό χθεσινό σεισμό των 7,2 Ρίχτερ.

Η ΔΥΝΑΜΗ αποτελείται απο 25 άνδρες της ΕΜΑΚ με τέσσερα οχήματα πλήρως εξοπλισμένα, με τα εργαλεία διάσωσης και τρία σκυλιά.

✍ Ακόμη είναι μαζί 11 άνδρες του Εθνικού Κέντρου Αμεσης Βοήθειας με δύο κινητές μονάδες άρτια εξοπλισμένες και τέσσερα στελέχη του Οργανισμού Αντισεισμικής Προστασίας.

ΤΟΝ κ. ΚΑΤΡΙΒΑΝΟ συνοδεύουν δύο συνεργάτες του, από την Γραμματεία και το υπουργείο Εσωτερικών, ενώ θα ακολουθήσει και δεύτερη αποστολή ιατροφαρμακευτικής βοήθειας.

✍ Την ελληνική αντιπροσωπεία υποδέχθηκε στην Κωνσταντινούπολη αντιπροσωπεία της ACUT και των τουρκικών αρχών.

Η ΕΝΗΜΕΡΩΣΗ που έγινε στον κ. Κατριβάνο ανεπισήμως και από τις πρώτες εκτιμήσεις , ανέφερε ότι οι ζημιές είναι πολύ μεγάλες. Οι νεκροί φθάνουν τους 200 και οι τραυματίες είναι χιλιάδες.

✍ Τις μεγαλύτερες ζημιές υπέστη η πόλη Ντούζτζε 300.000 κατοίκων της οποίας κατέρρευσε το 50% των κτιρίων.

Μουσική πανδαισία

ΣΥΝΕΧΕΙΑ ΑΠΟ ΤΗ ΣΕΛ. 1

νέα χιλιετία.

➦ Οι γιορτές θ' αρχίσουν από τις 23 Δεκεμβρίου με εκδηλώσεις σε όλους τους δήμους και θα ολοκληρωθούν το βράδυ της 31ης Δεκεμβρίου. Μουσικά και χορευτικά συγκροτήματα θα δίνουν παραστάσεις στις συνοικίες και τους δήμους, ενώ το βράδυ της 31ης Δεκεμβρίου θα τραγουδήσουν από ειδική εξέδρα στην πλατεία δημαρχείου οι ντόπιοι καλλιτέχνες.

Η ΑΛΛΑΓΗ του χρόνου θα γίνει με την καύση πυροτεχνημάτων όχι μόνο από το Φάρο του Αγίου Νικολάου, αλλά και από τις συνοικίες.

➦ Οπως έγινε γνωστό από χτες γίνονται διαπραγματεύσεις για τη μετάκληση μουσικού συγκροτήματος με το δημοφιλή τραγουδιστή Γιάννη Κότσιρα για νακαλύψει το εορταστικό πρόγραμμα μέχρι τις πρωϊνές ώρες που θα υπάρχει το λαϊκό γλέντι στο Μαντράκι.

ΣΤΟ ΜΕΤΑΞΥ για ανήμερα την Πρωτοχρονιά έχει εξασφαλιστεί η μετάκληση από την Αθήνα της Λυρικής Σκηνής που θα δώσει παράσταση στο Εθνικό Θέατρο.

➦ Να σημειωθεί ότι δεν κατέστη δυνατόν να πραγματοποιηθεί η κοινή συναυλία Μίκη Θεοδωράκη και Λιβανελί, λόγω άλλων υποχρεώσεων των δύο καλλιτεχνών. Η κοινή συναυλία θα γίνει το ερχόμενο Φεβρουάριο ή Μάρτιο.

Στα ...αζήτητα τα έργα

ΣΥΝΕΧΕΙΑ ΑΠΟ ΤΗ ΣΕΛ. 1

Αιγαίου κ. Παναγιώτης Σαλτούρος, είχε επισημάνει στη Νομαρχία ότι το ΒΚΠΣ έχει κλείσει με υπέρβαση της τάξεως των έξι δισεκατομμυρίων δραχμών. Έτσι είναι σίγουρο πλέον ότι τα έξι οδικά έργα για τις μελέτες των οποίων έγινε τόσος θόρυβος τους τελευταίους μήνες δεν θα ενταχθούν στα υπόλοιπα του Δεύτερου Κοινοτικού Πλαισίου Στήριξης.

ΣΤΟ Β'ΚΠΣ δεν θα ενταχθούν και τα έργα των σχολικών κτιρίων. Αλυτα είναι τα προβλήματα που έχουν προκύψει για τον αγωγό αποχέτευσης Καλυθιών και για το έργο Αργινώντα - Βαθύ στην Κάλυμνο, στο οποίο είχε γίνει διαφορετική χάραξη.

➤ Δεν θα ενταχθεί το έργο του λιμανιού της Κω, ενώ λείπουν τα στοιχεία των επιμετρήσεων και από το φάκελο του Καρνάγιου.

ΠΡΟΒΛΗΜΑΤΑ υπάρχουν και στο έργο του λιμανιού της Κάσου που παρά τις διαβεβαιώσεις που κατά καιρούς δίνονται, δεν προχωρά.

Αυστηρότερα μέτρα στην Π. Πόλη

ΣΥΝΕΧΕΙΑ ΑΠΟ ΤΗ ΣΕΛ. 1

ριότητα της Μεσαιωνικής Πόλης, αλλά και για την κυκλοφορία των οχημάτων στην περιοχή.

«ΘΑ ΕΙΝΑΙ καλύτερα να υπάρχουν πεζές περιπολίες από όργανα της Δημοτικής Αστυνομίας στη Μεσαιωνική Πόλη καθ' ολη τη διάρκεια της μέρας αλλά και τη νύχτα» δήλωσε ο πρόεδρος του Συλλόγου Καταστηματαρχών της Μεσαιωνικής Πόλης κ. Ιωάν. Μπαρδάνης.

☞ Λύση θα αναζητηθεί για το φαινόμενο της άγρας πελατών στην Παλιά Πόλη, αλλά και για τα προβλήματα της εξυπηρέτησης των τουριστών από τα ταξί.

«Η ΕΙΚΟΝΑ των ξένων επισκεπτών, που περιμένουν ατέλειωτες ώρες στην ουρά, για να εξυπηρετηθούν από τα ταξί, πρέπει να σβήσει» επεσήμανε ο κ. Μπαρδάνης. Θα τεθεί όμως και το θέμα της κατασκευής στέγαστρου στο εμπορικό λιμάνι της Ρόδου, ώστε να συγκεντρώνονται σε συγκεκριμένο σημείο οι επιβάτες των ταξί και να περιοριστεί η άγρα πελατών.

☞ Οι καταστηματάρχες της Μεσαιωνικής Πόλης θα συναντηθούν και με τους πράκτορες των κρουαζιεροπλοίων ώστε να μένουν περισσότερο στην περιοχή οι τουρίστες.

Πλαστογραφία συνταγών

ΣΥΝΕΧΕΙΑ ΑΠΟ ΤΗ ΣΕΛ. 1

δίατρος Ειρήνη Παπανικήτα καταγγειλε ότι άγνωστος αφαίρεσε από τα Εξωτερικά Ιατρεία του Νοσοκομείου τη σφραγίδα της Παιδιατρικής Κλινικής. Την ίδια μέρα φαρμακοποιός της πόλης μας, κατέθεσε ότι εμφανίστηκε σο φαρμακείο του η Δέσποινα Γιακουμή και του παρέδωσε δύο συνταγές που έφεραν σφραγίδες της Παιδιατρικής Κλινικής.

☆ Εξεταζόμενη η Γιακουμή ισχυρίστηκε ότι η Στέλλα Νέγρου της έδωσε τις συνταγές αντι 1000 δρχ.

ΣΕ ΕΡΕΥΝΑ που έγινε στην αυλή του σπιτιού της Νέγρου βρέθηκε η σφραγίδα. Εξεταζόμενη ισχυρίστηκε ότι δεν γνωρίζει για τη σφραγίδα και υποστήριξε ότι τη συνταγή προμηθεύτηκε αντί 3.000 δρχ. από τη Γιακουμή.

☆ Η δικογραφία που σχηματίστηκε σε βάρος των δύο διαβιβάστηκε στην Εισαγγελεία για τα περαιτέρω.

Παράνομα καζίνο

ΣΥΝΕΧΕΙΑ ΑΠΟ ΤΗ ΣΕΛ. 1

τουργίας και οι θαμώνες Γεώργιος Χρυσάνθου του Αργυρίου 57 χρονών, Ευάγγελος Τσαλίκης του Γεωργίου 40 χρονών και Ιωάννης Τσικογιαννόπουλος του Χρήστου 37 χρονών που έπαιζαν σ' αυτά.

• Στο καφενείο του Αντωνίου Ζαχαριουδάκη του Γεωργίου 34 χρονών στην οδό Παπάγου 10, λειτουργούσαν άλλα τρία ηλεκτρονικά. Συνελήφθησαν η Παρασκευή Κανελλοπούλου του Θεοδώρου 41 χρονών, υπεύθυνη λειτουργίας και οι θαμώνες Σταύρος Ταραμονλής του Ιωάννη 29 χρονών και Ανδρομάχη Γερολύμου του Ιωάννη 33 χρονών.

ΣΕ ΒΑΡΟΣ όλων των συλληφθέντων σχηματίστηκε δικογραφία και οδηγήθηκαν στον Εισαγγελέα για τα περαιτέρω.

Βάπτιση με νονό το Δήμαρχο



Στη φωτογραφία ο δήμαρχος Ρόδου Γιώργος Γιαννόπουλος, που χρατάει στην αγκαλιά του το νεοφώτιστο και δίπλα του οι άλλοι νονοί Γιάννης Σπανός και οι κυρίες Στεργούλα Ελευθερίου και Μαργαρίτα Λιόση

Την Κυριακή 31 Οκτωβρίου το απόγευμα στην εκκλησία της Αγίας Ειρήνης στο Πανεπιστήμιο, έγινε η βάπτιση του τέταρτου παιδιού του Παπά - Κυριάκου Μανέττα και της πρεσβυτέρας Μαργαρίτας Παναγή - Μανέττα. Του δόθηκε το όνομα του πνευματικού του πατέρα Μητροπολίτη Ρόδου Σπυρίδωνα.

Ελαβαν μέρος 3 Μητροπολίτες, ο Ρόδου Απόστολος, ο έξαρχος του Παναγίου Τάφου στην Αθήνα Μητροπολίτης Ιεραπόλεως Ειρηναίος και ο Μητροπολίτης Κάτω Δουνάβεως του Πατριαρχείου Ρουμανίας Κασσιανός. Τον νεοφώτιστο βάπτισε ο Μητροπολίτης Ειρηναίος με 18 ιερείς μαζί με τον Πρωτοσύγκελλο Παΐσιο.

Νονοί του νεοφώτιστου ήταν: ο δήμαρχος Ρόδου Γιώργος Γιαννόπουλος, ο επιχειρηματίας Γιάννης Σπανός και οι κυρίες Στεργούλα Ελευθερίου και Μαργαρίτα Πρίνου - Λιόση.

Μετά το μυστήριο οι συγγενείς και οι νονοί μετέβησαν στο εστιατόριον «Ελληνικόν», όπου το πλούσιο δείπνο παρέθεσαν οι γονείς του μικρού Σπυρίδωνα.

Το Φεβρουάριο έτοιμη η μελέτη για το κτίριο του Λυκείου στην Ιαλυσό

Το Φεβρουάριο του 2000 θα είναι έτοιμη η μελέτη επισκευής του κτιρίου, στο οποίο στεγαζόταν το Λύκειο στο Δήμο Ιαλυσού.

Σύμφωνα με όσα έγιναν γνωστά δόθηκε η έγκριση από την Περιφέρεια Νοτίου Αιγαίου για την εκπόνηση μελέτης για τη στατική επάρκεια του κτιρίου που θα ανατεθεί σε μηχανικούς, ώστε στη συνέχεια να γίνουν εργασίες, δήλωσε ο δήμαρχος Ιαλυσού κ. Σ. Στάγκας.

«Περιμένουμε όμως να δοθεί έγγραφη διαβεβαίωση ότι το κτίριο μπορεί να επισκευαστεί, αφού πιστεύουμε ότι έχει κτισθεί πάνω σε μπάζα», τόνισε ο δήμαρχος Ιαλυσού.

Η μελέτη αναμένεται να ολοκληρωθεί το Φεβρουάριο του 2000 και αμέσως μετά θα αρχίσουν οι εργασίες αναστήλωσης του κτιρίου.

ΙΑΤΡΙΚΗ ΑΝΑΚΟΙΝΩΣΗ

Ο ιατρός

ΣΑΒΒΑΚΗΣ ΜΙΧΑΛΗΣ

ΧΕΙΡΟΥΡΓΟΣ ΟΡΘΟΠΑΙΔΙΚΟΣ

Δέχεται στο ιατρείο του:
καθημερινά από Δευτέρα - Παρασκευή
8.30 π.μ. - 13.30 μ.μ. και 17.30-21.00
Σάββατο μόνο με ραντεβού

Ιατρείο: Αλεξάνδρου Διάκου 46, 2ος όροφος.
Τηλ.:74007 Κιν.: 0932 723233

9801-31/12

Σας ενημερώνουμε ότι στο Ξενοδοχείο **Sofitel Capsis** λειτουργεί κλειστή θερμαινόμενη πισίνα.
Για πληροφορίες όσον αφορά τις ώρες και όρους λειτουργίας, παρακαλώ καλέστε το 25-015

CAPSIS Conference Centers & Resort Hotels

X1334-30/11



PET SHOP
Original Dogs
Αξεσουάρ - Τροφές
Information Dogs
Servise Dogs

RAY KENNEL CLUB
ΑΝΑΓΓΕΛΙΑ ΓΕΝΝΑΣ
ΔΙΑΤΙΘΕΝΤΑΙ ΚΑΘΑΡΟΑΙΜΑ ΚΟΥΤΑΒΙΑ

• ΣΧΟΛΗ ΕΚΠΑΙΔΕΥΣΗΣ
• Κυνοτροφείο
• Πανσιόν



ΔΑΛΜΑΤΙΑΣ
ΗΜΕΡ. ΓΕΝ. 1-10-99



ΛΑΓΟΣΚΥΛΑ
➤ Μεγάλο ΜΠΛΕ ΤΗΣ ΓΑΣΚΟΝΗΣ
ΗΜΕΡ. ΓΕΝ/ΣΗΣ 2/6/99
➤ BALKANIA Η AWT
ΗΜΕΡ. ΓΕΝ/ΣΗΣ 21-10-99



ΠΟΥΛΟΣΚΥΛΑ
ΠΟΪΝΤΕΡ ΓΕΝ/ΤΙΑΣ NTELVENTO
ΗΜΕΡ. ΓΕΝ/ΣΗΣ 17-6-99

ΠΛΗΡΟΦΟΡΙΕΣ: PET SHOP
ΜΙΧ. ΠΕΤΡΙΔΗ 100 ΤΗΛ. 63892
ΚΥΝΟΤΡΟΦΕΙΟ ΕΛΕΟΥΣΑ ΤΗΛ. 0246/98145

9880-14/11

UNIDATA

Ζητείται Τεχνικός Υποστήριξης Η/Υ Hardware / Software με εμπειρία σε Windows NT και Windows 98, κάτοχος αδείας οδηγήσης αυτοκινήτου & μοτοποδηλάτου, για μόνιμη εργασία στο Υποκατάστημα Ρόδου.

Αλεξ. Διάκου 7 - ΡΟΔΟΣ
Τηλ. 32752

X1313-30/11

ΝΑΥΤΙΚΟ ΠΡΑΚΤΟΡΕΙΟ
TSAGARIS TRAVEL

Ε/Γ-Ο/Γ ΔΗΜΗΤΡΟΥΛΑ
ΡΟΔΟΣ - ΠΕΙΡΑΙΑΣ

ΑΠΟ ΡΟΔΟ: Κάθε **ΤΡΙΤΗ** και **ΠΕΜΠΤΗ** στις 15.00
ΣΑΝΤΟΡΙΝΗ-ΝΑΞΟ-ΠΑΡΟ-ΠΕΙΡΑΙΑ
(άφιξη στον Πειραιά 07.20 π.μ.)
Κάθε **ΚΥΡΙΑΚΗ** στις 12.30
ΣΑΝΤΟΡΙΝΗ-ΝΑΞΟ-ΠΑΡΟ-ΠΕΙΡΑΙΑ
(άφιξη στον Πειραιά 05.00 π.μ.)

Πληροφορίες - Εισιτήρια:

ΣΑΧΤΟΥΡΗ 5
Τηλ. 30406 - 36170 - 35066 FAX: 28597

X1332-30/11

Εργαστήριο Κλινικής Ψυχολογίας

Χριστίνα ΣΑΒΒΑΚΗ - ΓΚΡΑΝΖΑΝ
Κλινική Ψυχολόγος - Ψυχοπαθολόγος

Πτυχιούχος των Πανεπιστημίων Nancy & Reims (Γαλλία)

Για τον ενήλικο	Για το παιδί
- Ψυχοδιαγνωστική - Ψυχολογική υποστήριξη - Ψυχοθεραπεία αναλυτικής εμπνεύσεως	- Ψυχοδιαγνωστική (με τεστ νοημοσύνης, προβλητικά τεστ ερμηνεία παιδικού σχεδίου) - Ψυχοθεραπεία (με θεραπευτικά τεστ, μαριονέτες, πλαστελίνη) - Οικογενειακή συνέντευξη

Δέχεται με ραντεβού
Παύλου Μελά 40 – Ρόδος
Τηλ. : 77 350

9682-5/12

ΝΑΥΤΙΛΙΑΚΗ ΕΤΑΙΡΙΑ ΛΕΣΒΟΥ Α.Ε.
F/B ΑΛΚΑΙΟΣ



ΑΝΑΚΟΙΝΩΣΗ

Γνωρίζουμε στο επιβατικό κοινό ότι τα δρομολόγια του F/B ΑΛΚΑΙΟΣ από Ρόδο έχουν ως εξής:

Κάθε Τετάρτη ώρα 21.00 για Κω -Σάμο-Χίο-Μυτιλήνη- Λήμνο- Αλεξανδρούπολη

Λόγω της αυξημένης κινήσεως κατά τη θερινή περίοδο παρακαλούνται οι κ.κ. επιβάται όπως εκδίδουν τα εισιτήριά τους από το κεντρικό πρακτορείο της Ν.Ε.Λ. στη Ρόδο. Η έκδοση των εισιτηρίων για καμπίνες θα γίνεται μόνο από το πρακτορείο.

ΕΡΥΘΡΑ ΘΑΛΑΣΣΑ

Δ. ΘΕΟΔΩΡΑΚΗ 13 ΤΗΛ. 27721- 22460

M11-30/11

Λόγω του προβλήματος με τον Κλίντον

Μπαράζ ακυρώσεων στα ξενοδοχεία της Αθήνας!..

ΘΑ ΤΟ ΠΛΗΡΩΣΕΙ ΑΚΡΙΒΑ Ο ΤΟΥΡΙΣΜΟΣ ΜΑΣ



Μπαράζ ακυρώσεων σε κρατήσεις Αμερικανών τουριστών παρατηρείται τις τελευταίες ημέρες σε ξενοδοχεία των Αθηνών. Μάλιστα σε ορισμένα ξενοδοχεία Α' και ΑΑ' κατηγορίας της πρωτεύουσας παρουσιάσθηκαν φαινόμενα ακυρώσεων μέχρι και 20% περίπου σε bookings από Αμερικανούς τουρίστες, με άμεσες συνέπειες τόσο στην ξενοδοχία όσο και στον κλάδο του θαλάσσιου τουρισμού που αντλεί μεγάλο κομμάτι της εν λόγω πελατείας.

Ταυτόχρονα, αμερικανικών συμφερόντων τουριστικοί οργανισμοί, κρούουν μέσω των αντιπροσώπων τους, τον κώδωνα του κινδύνου για τη νέα τουριστική σεζόν, δηλώνοντας ότι δεν προβλέπεται καμία αύξηση στις αφίξεις τουριστών από τις Ηνωμένες Πολιτείες σε σχέση με το μέτριο τουριστικά 1999 για την αγορά της Αμερικής. Μια χρονιά κατά την οποία επλήγη βαρύτατα ο τουρισμός από τις ΗΠΑ, λόγω του πολέμου στο Κόσοβο και των γεγονότων που ακολούθησαν της «περιπέτειας» Οτσαλάν.

Η διαγραφόμενη κρίση που ελλοχεύει στον τουρισμό της Αθήνας αναφορικά με τον ισχυρά συναλλαγματοφόρο αμερικανικό τουρισμό, θεωρείται απόρροια αφενός του έντονου αντιαμερικανικού κλίματος των ημερών, λόγω της επικείμενης επίσκεψης Κλίντον, και αφετέρου της απόφασης της Rennesaince να αποσύρει το υπερσύγχρονο κρουαζιερόπλοιο R-5 από το λιμάνι του Πειραιά.

Ο αντιπρόεδρος της Ενωσης Ξενοδόχων Αθηνών κ. Σπύρος Διβάνης, κατηγορεί το υπουργείο Ανάπτυξης και τον ΕΟΤ ότι παραμένουν απλοί παρατηρητές της δυσμενούς κατάστασης που έχει διαμορφωθεί για τον αθηναϊκό τουρισμό.

«Η ελληνική πολιτεία εθελοτυφλεί επιτρέποντας τη διαιώνιση φαινομένων που δυσφημούν την ειρηνική εικόνα της Αθήνας, στερώντας έτσι από αυτή τη δυνατότητα πραγματοποίησης μεγάλων επενδύσεων από ξένους κεφαλαιούχους εν όψει του Αθήνα 2004», προσθέτει ο κ. Διβάνης.

Ο πρόεδρος των τουριστικών και ταξιδιωτικών γραφείων της Ελλάδας κ. Τάκης Αντωνίου διαβλέπει ότι οι κινητοποιήσεις αυτών των ημερών θα έχουν ανεπιφύλακτα αρνητικές συνέπειες για τον τουρισμό της Αθήνας - και όχι μόνο - προβλέποντας ότι το 2000 θα κινηθεί από την πλευρά των Ηνωμένων Πολιτειών στα χαμηλά επίπεδα της φετινής χρονιάς.

Ο γενικός γραμματέας του ΕΟΤ κ. Ευγένιος Γιαννακόπουλος αναφέρει ότι η καμπάνια της Ελλάδας για την περίοδο 1999 - 2000 στις ΗΠΑ θα αγγίξει το 1,2 δισ. δρχ. η δε έναρξή της προγραμματίζεται για τα τέλη Δεκεμβρίου. Υπογραμμίζεται ότι είναι η πρώτη φορά για τα δεδομένα του ΕΟΤ που χορηγείται ανάλογο κονδύλι για την αγορά των ΗΠΑ, ενώ δεν αποκλείεται και η καταβολή έκτακτου ποσού σε περίπτωση διαμόρφωσης στην Αμερική, ιδιαίτερα δυσμενούς κλίματος εις βάρος της Ελλάδας.



X1334-30/11

20 ΧΡΟΝΙΑ ΜΟΝΩΣΕΙΣ
ΑΡΧΩΝ ΣΑΜΑΡΤΖΗΣ



ΕΝΑ ΑΣΥΓΚΡΙΤΟ ΣΤΕΓΑΝΩΤΙΚΟ ΥΛΙΚΟ



Για ταράτσες - τοίχους

Ειδική προσφορά από 900 δρχ. το κιλό
ΙΣΧΥΕΙ ΜΕΧΡΙ ΤΟ ΜΗΝΑ ΟΚΤΩΒΡΙΟ

Η ΜΟΝΗ ΣΩΣΤΗ ΛΥΣΗ ΓΙΑ ΤΗΝ ΣΤΕΓΑΝΩΣΗ ΤΑΡΑΤΣΩΝ, ΕΞΩΤΕΡΙΚΩΝ ΤΟΙΧΩΝ, ΤΟΙΧΙΩΝ ΕΛΕΝΙΤ, ΚΕΡΑΜΟΣΚΕΠΩΝ

Επίσης προσφέρουμε σκληρές πλάκες εξιλασμένης πολυστηρόλης
2cm 1000 δρχ./m2
2,5 cm 1100 δρχ/m2
3 cm 1350 δρχ/m2

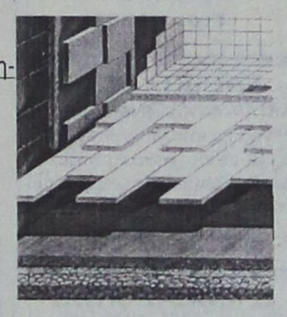

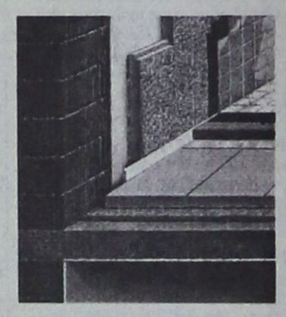

ΕΠΙΣΗΣ ΔΙΑΘΕΤΟΥΜΕ ΜΕΤΑΛΛΙΚΕΣ ΚΟΛΩΝΕΣ ΜΙΑΣ ΧΡΗΣΕΩΣ

ΔΙΑΘΕΣΗ:
ΑΡΧΩΝ ΣΑΜΑΡΤΖΗΣ
ΜΟΝΩΤΙΚΑ ΥΛΙΚΑ -ΜΟΝΩΣΕΙΣ
Τηλ. 23030, 32054, 67790
1) Ερυθρού Σταυρού 21
2) Κέντρο Μόνωσης Ρόδου: Μιχαήλ Πετρίδη 69

X1326-30/11

Υποδήματα ΚΑΨΙΣ

BOXER - ALMA - ELLIT - ADAM'S MIGATO BOSTON

Πενήντα χρόνια δυναμικής παρουσίας στο χώρο του παπουτσιού

Ευχαριστούμε για την προτίμησή σας

ΕΒΡΑΙΩΝ ΜΑΡΤΥΡΩΝ 36-38 ΠΑΛΙΑ ΠΟΛΗ, (Β' ΣΥΝΤΡΙΒΑΝΙ) Τηλ. 27025

9604-30/4

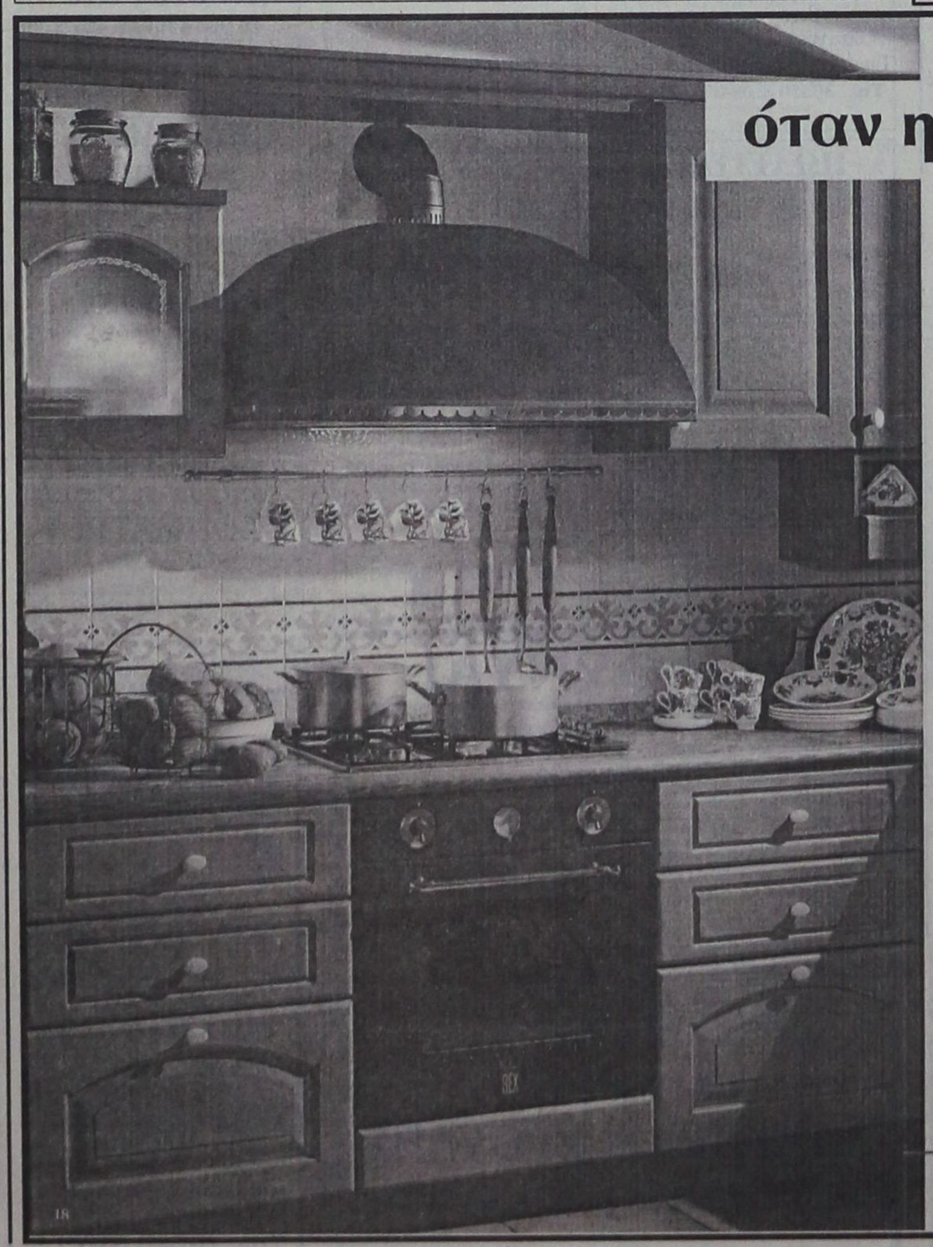

όταν η casaviva προτείνει....

το αποτέλεσμα σίγουρα είναι διαχρονικό

Αψεγάδιαστο στυλ και εφυής δημιουργικότητα, είναι τα δύο συστατικά που συνθέτουν την Castiglia. Χρώματα που θυμίζουν Μεσόγειο σε μια κουζίνα από ξύλο εξαιρετικής ποιότητας, σε συνδυασμό με λειτουργικότητα, εργονομία, και συσκευές υψηλής τεχνολογίας.

Η casaviva ΑΝΑΚΑΙΝΙΣΘΗΚΕ ΠΛΗΡΩΣ ΜΕ ΝΕΑ ΜΟΝΤΕΛΑ ΠΟΥ ΟΠΩΣΔΗΠΟΤΕ ΑΞΙΖΕΙ ΝΑ ΔΕΙΤΕ!

casaviva

Λεωφ.Ελευθερίας 2Α, 85104 Κρεμαστή Ρόδος Τηλ. 95076, Fax.93775

X1341-17/11

ΠΡΟΟΔΟΣ ΜΙΚΡΕΣ ΑΓΓΕΛΙΕΣ ΜΙΚΡΕΣ ΑΓΓΕΛΙΕΣ ΠΡΟΟΔΟΣ

ενοικιάσεις

ΕΝΟΙΚΙΑΖΕΤΑΙ κατάστημα επί της οδού Βασιλέως Ηρακλείου. Τηλ. 0244-47348
9544-15/11

ΕΝΟΙΚΙΑΖΕΤΑΙ διαμέρισμα επιφάνειας 80,5 τ.μ., που αποτελείται από 3 κύρια δωμάτια, χωλ, κουζίνα, και WC, στην οδό Επισκόπου Κυρηνείας Κυπριανού 31 με γωνία Κοδριγκτώνος 99 (πρώην Ωδείο, απέναντι από τα φωτιστικά Μαννάκη). Ωρες επισκέψεως: 3μ.μ.-8μ.μ., τηλ. 27779 κος Θεοδόσης
9724-14/11

ΕΝΟΙΚΙΑΖΕΤΑΙ ισόγειο διαμέρισμα 140τ.μ., με κεντρική θέρμανση, με δύο υπνοδωμάτια και 2 WC. Τηλ. 23364
9726-14/11

ΕΝΟΙΚΙΑΖΕΤΑΙ μονοκατοικία 100τ.μ., Τριαντών 33, δίπλα από το 2ο δημοτικό σχολείο. Τηλ. 96304 - 95913
9750-14/11

ΕΝΟΙΚΙΑΖΕΤΑΙ εξοχική κατοικία, λουξ κατασκευής, αποτελούμενη από 3 υπνοδωμάτια, σαλοτραπεζαρία, κλπ., με πλιακό θερμοσίφωνα και αυλή, επί της λεωφ. Ρόδου - Λίνδου, πλησίον Γκολφ Αφάντου, παραπλεύρως του ξενοδοχείου «ΟΑΣΙΣ». Πληρ. τηλ. πρωινές ώρες 34123 και απογευματινές ώρες και ολόκληρα τα Σαββατοκύριακα τηλ. 33774
9761-14/11

ΕΝΟΙΚΙΑΖΕΤΑΙ ισόγειος χώρος 120τ.μ. για χρήση αποθήκης στην περιοχή S.M. Μαρινόπουλου (Ρόδος). Τηλ. 33938 και 20530
9760-14/11

ΕΝΟΙΚΙΑΖΟΝΤΑΙ καινούργια διαμερίσματα 45τ.μ., πολυτελούς κατασκευής, εξοπλισμένα, στην Ιαλυσό. Τηλ. 92772, 0932479569 και 0977995872
9745-14/11

ΕΝΟΙΚΙΑΖΕΤΑΙ στην Κρεμαστή, δωμάτιο επιπλωμένο, με πολυκουζινάκι, ντους, μεγάλο μπαλκόνι, 40.000 δρχ. Τηλ. 90269
9755-14/11

ΕΝΟΙΚΙΑΖΕΤΑΙ κατάστημα με τον εξοπλισμό του ή πωλείται με το εμπόρευμά του, λόγω αναχωρήσεως στο εξωτερικό, Αλεξ. Παπάγου 24. Τηλ. 22901 ώρες καταστημάτων
9753-14/11

ΕΝΟΙΚΙΑΖΕΤΑΙ διαμέρισμα (επιπλωμένο ή μη) στην οδό Εθνικής Αντιστάσεως αρ. 84 (πρώην οδός Αννης Μαρίας), που αποτελείται από δύο υπνοδωμάτια, σαλοτραπεζαρία, χωλ, κουζίνα. αποθήκη, και λουτροκαμπινέ. Πληρ. οδός Αννης Μαρίας αρ. 84, τηλ. 23427 ή 22156
9762-14/11

ΕΝΟΙΚΙΑΖΕΤΑΙ γκαρσονιέρα επί της οδού Αυστραλίας - Στρ. Ζήση 95. Πληρ. τηλ. 37233 - 78226 - 76332
9798-18/11

ΕΝΟΙΚΙΑΖΕΤΑΙ διαμέρισμα στην περιοχή Αννης Μαρίας, πάροδος Παναγιώτου Ροδίου. Τηλ. επικ. 0241-51308 ή 0932-639698
9788-18/11

ΕΝΟΙΚΙΑΖΟΝΤΑΙ διαμέρισμα 65τ.μ., δύο υπνοδωμάτια, σαλόνι, κουζίνα, χωρίς έπιπλα και 2) διαμέρισμα 60τ.μ., δύο υπνοδωμάτια, κουζίνα, επιπλωμένο επί της Λεωφ. Ελευθερίας στην Κρεμαστή. Τηλ. 94689
9797-18/11

ΕΝΟΙΚΙΑΖΕΤΑΙ διαμέρισμα 3άρι, δευτέρου ορόφου, πλήρες ανακαινισμένο, στην οδό Σωτήρος 59α (απέναντι από το ξενοδοχείο AURA BEACH στην Ιξιά). Πληρ. τηλ. 92781 και 96339
9858-28/11

ΕΝΟΙΚΙΑΖΕΤΑΙ διαμέρισμα 130τ.μ. με πλιακό θερμοσίφωνο, στο συνοικισμό Ανάληψη (Γεωργίου Παπανδρέου 42). Πληροφορίες τηλ. 63511 από τις 18.30-20.30
9802-21/11

ΕΝΟΙΚΙΑΖΕΤΑΙ μικρό διαμέρισμα καινούργιο, 45τ.μ. περίπου., επιπλωμένο, σε ωραία τοποθεσία Αγίας Μαρίνας Κοσκινού, κάτω από το εστιατόριο LE SEF. ΤΗΛ 63226
9816-19/11

ΕΝΟΙΚΙΑΖΕΤΑΙ διαμέρισμα για δύο φοιτητές ή φοιτήτριες, πλησίον της εκκλησίας Αγ. Γεωργίου άνω. Πληροφορίες τηλ. 76636
9862-20/11

ΕΝΟΙΚΙΑΖΕΤΑΙ διαμέρισμα 5άρι στην Ανάληψη. Τηλ. 63170, 8-10π.μ. και 1-3μ.μ.
9826-20/11

ΕΝΟΙΚΙΑΖΕΤΑΙ διαμέρισμα 2άρι, στον 1ο όροφο στην Ανάληψη. Τηλ. 63915
9834-21/11

ΕΝΟΙΚΙΑΖΕΤΑΙ
κατάστημα γωνία, Παπανικολάου και Αμερικής
Τηλ. 0977964234
9818-19/11

ΕΝΟΙΚΙΑΖΕΤΑΙ
κατάστημα 90τ.μ., με πατάρι, με πάρκινγκ, λεωφ. Ιαλυσού 41, πλησίον Β.Β.
Τηλ. 0932676963-95420
9630-30/11

ΕΝΟΙΚΙΑΖΕΤΑΙ γκαρσονιέρα επιπλωμένη στο Καρακόνερο. Τηλ. 65155
9741-16/11

ΕΝΟΙΚΙΑΖΕΤΑΙ γκαρσονιέρα επιπλωμένη, ανεξάρτητη στη συνοικία Ροδίνι. Τηλ. 22292 - 24749
9764-16/11

ΕΝΟΙΚΙΑΖΕΤΑΙ
στούντιος με κεντρική θέρμανση.
Τηλ. 30115
9796-26/11

ΕΝΟΙΚΙΑΖΟΝΤΑΙ
1) Γκαρσονιέρες πλήρως επιπλωμένες, με ατομικό λουτροκαμπινέ
2) Στούντιος επιπλωμένα, με πολυκουζινάκια και ατομικό wc.
Τηλ. 61628 - 66180
0937173408
9668-14/11

ΕΝΟΙΚΙΑΖΟΝΤΑΙ
ΕΠΙΠΛΩΜΕΝΑ ΔΙΑΜΕΡΙΣΜΑΤΑ ΣΤΟ ΚΕΝΤΡΟ ΤΗΣ ΡΟΔΟΥ, ΚΑΤΑΛΛΗΛΑ ΓΙΑ ΦΟΙΤΗΤΕΣ
Τηλ. 22781
X1364-21/11

ΕΝΟΙΚΙΑΖΕΤΑΙ
ΜΠΑΡ στα Κολύμπια, εντός του ξενοδοχείου Μαραθών (στο δρόμο με τους ευκαλύπτους). Στο ίδιο ξενοδοχείο ενοικιάζεται σούπερ μάρκετ
Τηλ. 0944360926
9729-7/12

ΕΝΟΙΚΙΑΖΟΝΤΑΙ
δωμάτια επιπλωμένα με ατομικό μπάνιο, με θέρμανση, στο Νιοχώρι, οδός Διημπεράκη 20 - Ρόδος.
Πληροφορίες
τηλ. 27781 - 32964
9574-31/12

ΕΝΟΙΚΙΑΖΕΤΑΙ
πρώτος και δεύτερος όροφος στο κέντρο του Φαληρακίου, κατάλληλος για γραφεία και τουριστικά πρακτορεία. Είσοδος ανεξάρτητη.
Πληροφορίες
τηλ. 23153
9785-17/11

ΕΝΟΙΚΙΑΖΟΝΤΑΙ
επιπλωμένες γκαρσονιέρα με το μήνα στην Ιξιά
Τηλ. 24752
9759-14/11

ΕΝΟΙΚΙΑΖΕΤΑΙ
ισόγειο διαμέρισμα 90τ.μ., στο κέντρο της πόλης, κατάλληλο και για επαγγελματική στέγη
Τηλ. 24764-36900
9711-14/11

ΕΝΟΙΚΙΑΖΕΤΑΙ
διαμέρισμα ισόγειο, δύο υπνοδωμάτια, μπάνιο, κουζίνα, επιπλωμένο, στην περιοχή Αη Δημήτρη Ροδινιού.
Τηλ. 0944138510,
ώρες 9-11 πρωινές
9693-14/11

ΕΝΟΙΚΙΑΖΕΤΑΙ
επιπλωμένο διαμέρισμα 3 δωματίων, κουζίνα και μπάνιο στο Νιοχώρι.
Τηλ. 36900- 24764
9711-14/11

ΕΝΟΙΚΙΑΖΕΤΑΙ
αποθήκη 150τ.μ., Ερνεστ Μπέβιν.
Πληροφορίες τηλ. 63402 και 0977944976
9794-15/12

ΕΝΟΙΚΙΑΖΕΤΑΙ
διαμέρισμα 3ου ορόφου, τριών υπνοδωματίων, δύο WC, κεντρική θέρμανση και ασανσέρ, επί της οδού Αννης Μαρίας
Πληροφορίες
τηλ. 33551
9859-17/11

πωλήσεις

ΠΩΛΕΙΤΑΙ εξοπλισμός τουριστικού καταστήματος. Τηλ. 95882
9728-14/11

ΠΩΛΟΥΝΤΑΙ οικοσυσκευές λόγω αναχωρήσεως σε τιμή ευκαιρίας. Πληροφορίες τηλ. 0241-81817
9867-23/11

ΠΩΛΟΥΝΤΑΙ: Ενας γωνιακός καναπές (με εσωτερικό μπχανισμό κρεβατιού), τραπεζάκια σαλονιού (ορθογώνια και τετράγωνα) μασίφ ξύλο και κρύσταλλο μπιζουτέ, μία λάμπα και φωτιστικά μουράνο και μία σκούπα κόμπρα. Ολα σε άριστη κατάσταση. Πληρ. τηλ. 76563 και 21444
9870-22/11

ΠΩΛΟΥΝΤΑΙ

1) Τηλεόραση S 282 THOMSON καινούργια, στερεοφωνική 200.000 δρχ.
2) Ψυγείο BOSCH με συρτάρια καταψύκτες, σε πολύ καλή κατάσταση, 150.000
3) Πλυντήριο KANTY σε καλή κατάσταση 80.000
4) Τηλεόραση PHILIPS (21'') 50.000
5) Σόμπα υγραερίου, σε καλή κατάσταση, DELONGHI τούρμπο, 70.000
6) Βιντεοκάμερα PANASONIC A3, 150.000 δρχ., σε άριστη κατάσταση, μαζί με τσάντα μεμονωμένα
Πωλούνται όλα μαζί ή μεμονωμένα
Πληροφορίες τηλ. 0937031520 και 0945746716 κ. Μιχάλη
9815-21/11

ΠΩΛΟΥΝΤΑΙ

1) Επί της Εθνάρχου Μακαρίου, γραφεία των 60-90τ.μ.
2) Σορωνή: οικόπεδο εντός οικισμού, 660τ.μ., σε τιμή ευκαιρίας, 4.500.000 δρχ.
Οικοδομούνται δύο κατοικίες. Δρόμος είναι μπροστά και στα πλάγια 200μ. από τη θάλασσα
Πληροφορίες τηλ. 29308 - 22768
M12-30/11

ΛΟΓΩ ΑΛΛΑΓΗΣ ΕΠΑΓΓΕΛΜΑΤΟΣ

ΠΩΛΕΙΤΑΙ

ο εξοπλισμός (καινούργιος) από σούπερ μάρκετ, ήτοι:
1) 2 ψυγεία βιτρίνες αλλαντικών
2) 1 self servis
3) ράφια
4) γόνδολες
5) ταμειακή μηχανή
6) ζαμπονομηχανή και άλλα είδη
Ολα στη μισή τιμή της αξίας τους
Πληροφορίες τηλ. 37287
9809-30/11

ΠΩΛΟΥΝΤΑΙ

ΑΠΟ ΤΟΝ ΑΝΑΣΤΑΣΙΟ ΑΤΣΙΔΗ

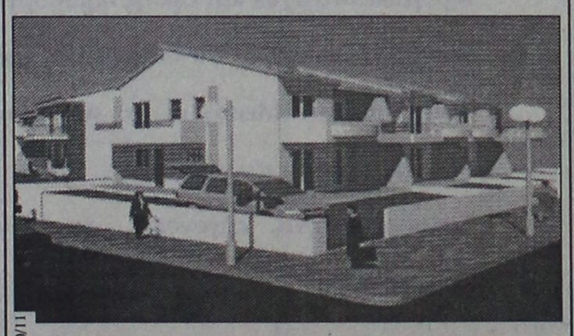

- Μεζονέτες διόροφες 132τ.μ. και διόροφες με υπόγειο 190τ.μ., με οροφές κεραμοσκεπείς, με αποκλειστικές χρήσεις αυλών, περιοχή ΚΑΝΑΜΑΤ

M1-30/11

ΠΛΗΡΟΦΟΡΙΕΣ: ΑΝΑΣΤΑΣΙΟΣ ΑΤΣΙΔΗΣ
ΣΤΕΦΑΝΟΥ ΚΑΖΟΥΛΗ 74 - ΡΟΔΟΣ - Τηλ. 28616, 37848

ΠΩΛΟΥΝΤΑΙ

ΜΟΝΟΚΑΤΟΙΚΙΕΣ πολυτελούς κατασκευής, (σε μπετά ή αποπερατωμένες) 192τ.μ., στην παραλία Ιαλυσού (Blu horizon) σε οικόπεδο 470τ.μ.
Πληροφορίες ΡΟΔΙΑΚΗ ΚΤΗΜΑΤΙΚΗ
Ανέστης & Σάββας Σαββαΐδης
τηλ. 26281 & 35476
X1348-20/11

ΠΩΛΕΙΤΑΙ μονοκατοικία 128 τ.μ., επιπλωμένη, οδός Γρηγορίου 5ου αρ. 9 - Ιαλυσός. Πληροφορίες 072126936 Καλαμάτα και 30285 Ρόδος
9705-14/11

ΠΩΛΟΥΝΤΑΙ: 1) Οικόπεδα 2000τ.μ., 4.000τ.μ., στον κεντρικό δρόμο Φαληράκι - Παστίδας, απέναντι από το δεύτερο στρατόπεδο, 200 μ. μέσα από τον κεντρικό, δίπλα από δύο μεγάλες βίλες, με νερό και φως και 2) οικόπεδο 650τ.μ., στα Κοσκινού, με άδεια οικοδομής 200μ. , 500 μέτρα από το Μουσικό Γυμνάσιο, πάνω στον κεντρικό δρόμο. Επίσης οικόπεδα με απέραντη θέα από τον Προφήτη Ηλία και παλιά λατομεία.. Τηλ. 67581
9777-23/11

ΠΩΛΕΙΤΑΙ οικόπεδο σε κεντρικό δρόμο και εντός οικισμού, στα Λειβάδια Τήλου. Τηλ. 30914
9773-17/11

ΠΩΛΕΙΤΑΙ 180τ.μ., οροφοδιαμέρισμα επί της οδού Αθηνών - Ανάληψη. Είναι καλής κατασκευής και έχει ωραία θέα. Προσφέρεται σε καλή τιμή. Τηλ. 27082 - 26476 και 0944347405
M9-21/11

ΠΩΛΕΙΤΑΙ οικόπεδο 1000τ.μ., με ΣΔ 0,4 και ωραία θέα, στο άνω Ροδίνι. Προσφέρεται σε καταπληκτική τιμή. Τηλ. 27082 - 26476 και 0944347405
M9-21/11

ΠΩΛΕΙΤΑΙ επιχείρηση και κτίριο 140τ.μ. Ισόγειο, 140τ.μ. υπόγειο, που λειτουργεί ως fast food στο κέντρο του Φαληρακίου. Μόνο σοβαρές προτάσεις. Τηλ. 27082 - 26476 και 0944347405
M9-21/11

ΠΩΛΕΙΤΑΙ κατάστημα 250τ.μ., επί της λεωφ. Ρόδου - Αεροδρομίου, αξίας 110.000.000, με εισόδημα 800.000 δρχ. το μήνα. Τηλ. 27082 - 26476 και 0944347405
M9-21/11

ΠΩΛΟΥΝΤΑΙ 3 καταστήματα (όλο το κτίριο) στην Παλιά Πόλη, αξίας 65.000.000 με εισόδημα 450.000 το μήνα. Τηλ. 27082 - 26476 και 0944347405
M9-21/11

ΠΩΛΕΙΤΑΙ αγρόκτημα 4.500τ.μ., επί της εθνικής οδού Ρόδου - Λίνδου, στη θέση Τσαΐρι. Τηλ. 27082 - 26476
M9-21/11

ΠΩΛΕΙΤΑΙ αγρός 2000 τ.μ. επί της Ρόδου - Λίνδου. Τηλ. 27082 - 26476
M9-21/11

ΠΩΛΟΥΝΤΑΙ 4άρια πολυτελούς κατασκευής, πλησίον Στ. Κωτιάδη και ΠΙΚΠΑ. Τηλ. 27082 - 26476
M9-21/11

ΠΩΛΕΙΤΑΙ χρυσοχοείο λόγω συνταξιοδότησης, με νέα επίπλωση. Πληρώνεται μόνο αυτή. Πληροφορίες Γρίβα 33, τηλ. 93212
9791-18/11

ΠΡΟΣΟΧΗ!
ΠΕΡΙΟΧΗ ΜΗΔΕΙΑ. Πωλούνται οροφοδιαμερίσματα των 50τ.μ. - 75τ.μ. - 82τ.μ. - 104τ.μ., με μεγάλες βεράντες, πολυτελούς κατασκευής.
Τιμές προσιτές - Δάνεια δεκτά
Τηλ. 30350 & 0945/476243
T32967-20/12

ΠΩΛΕΙΤΑΙ

οικόπεδο 1000τ.μ. με κάλυψη 400τ.μ., στην Ανοιξη, Αγίου Γεωργίου, Ιαλυσός
Τηλ. 93620
9744-23/11

ΠΩΛΟΥΝΤΑΙ

α) Μονοκατοικία ημιτελής στη Λάρδο, σε οικόπεδο 370τ.μ., Τιμή 12.000.000
β) Μονοκατοικία στα Αφάντου, 120τ.μ., σε μπετά, 300τ.μ. αυλή
γ) Διαμέρισμα 100τ.μ. ισόγειο, στην Ανάληψη.
Τηλ. 29308 - 22768
M12-30/11

ΠΩΛΕΙΤΑΙ

διαμέρισμα στην Παλιά Πόλη 130 τ.μ. πλήρως ανακαινισμένο σε τιμή ευκαιρίας. Αμεση παράδοση
Πληρ. Διακογεωργίου Κάλλιστος τηλ. 29318
X1342-30/11

ΠΩΛΕΙΤΑΙ

στη Σορωνή, μονοκατοικία 80τ.μ., με εσωτερική σκάλα για προοπτική δευτέρου ορόφου (μεζονέτα). Τιμή 19.000.000 δρχ.
Τηλ. 0932107059
όλες τις ώρες
9720-14/11

ΠΩΛΟΥΝΤΑΙ

από ιδιοκτήτη - κατασκευαστή, διαμερίσματα σε πολυκατοικία 8 διαμερισμάτων, πολυτελούς κατασκευής, με πυλωτή, θέση στάθμευσης ατομική για κάθε διαμέρισμα, καλοριφέρ και απεριόριστη θέα. Παράδοση εντός 2 μηνών. Επιφάνεια διαμερισμάτων 90, 110 και 70τ.μ.
ΕΥΚΑΙΡΙΑ: Διαμέρισμα 94τ.., στην Δ. Αναστασιάδη
Τηλ. 68416 - 64685, 26792 κ.τ. 0944552295
9696-18/11

ΕΥΚΑΙΡΙΑ

Στα Κοσκινού **ΠΩΛΕΙΤΑΙ** ισόγειο με τρία υπνοδωμάτια, εντοιχισμένη κουζίνα 16 τ.μ., εντοιχισμένες ντουλάπες σε όλα τα υπνοδωμάτια, εγκατάσταση για θέρμανση και για πλιακό θερμοσίφωνα, διπλά τζάμια με ρολά, κουνουπιέρες, ντουλάπια στα μπάνια και άμεση παράδοση. Δάνεια δεκτά
Πληρ. Διακογεωργίου Κάλλιστος τηλ. 29318
X1342-30/11

ΠΩΛΕΙΤΑΙ

από ιδιοκτήτη ή ενοικιάζεται το ξενοδοχείο «Φοίβος» στον Αρχάγγελο 16 δωματίων, με μπαρ - κουζίνα - σαλόνι, πάρκινγκ με κήπο (2.800τ.μ.). Μετατρέπεται εύκολα σε 4 μεγάλα διαμερίσματα με τα υπόγειά τους, ελεύθερο βαρών.
Τηλ. 0241/27578 και 0244/22600, 8-10μ.μ.
9748-14/11

ΕΥΚΑΙΡΙΑ

Πωλείται κτήμα (οικόπεδο) 16.100τ.μ. με φανταστική θέα στ' Ασγούρου, κατάλληλο για βίλες αντιπροσωπεία, αποθήκες, κλπ.
Πληροφορίες τηλ. 24115 κ. Μιχάλη
κινητό: 0944961799
ΓΔ-20/11

ΠΩΛΕΙΤΑΙ

διαμέρισμα τεσσάρι επί της Παρθενόπης σε στυλ μεζονέτας με εντοιχισμένη κουζίνα, εντοιχισμένες ντουλάπες, ανακλινόμενα αλουμίνια, διπλά τζάμια, ντουλάπες στα μπάνια, θέρμανση, εγκατάσταση με πλιακό θερμοσίφωνα.
Αμεση παράδοση
Πληρ. Διακογεωργίου Κάλλιστος τηλ. 29318
X1342-30/11

ΠΩΛΟΥΝΤΑΙ

από ξενοδοχείο α' κατηγορίας λόγω ανακαίνισης σε τιμή ευκαιρίας:
1) Επιπλα δωματίων - φωτιστικά (κρεβάτια, καρέκλες, πολυθρόνες, καθρέφτες, κλπ)
2) Μπαμπού καρέκλες και τραπεζαρία
3) Πολυθρόνες σαλονιού
4) Κύλινδρος (σιδερωτήριο) επαγγελματικός μεγάλης διάστασης τύπου ΜΙΕΛΕ, μοντέλο 1986, σβούρα και άλλα
5) Επαγγελματική ραπτομηχανή
6) Ηλεκτρική συσκευή τεσσάρων εστιών μετά φούρνου
7) Ηλεκτρική πλάκα ψησίματος (grill)
8) Ντουλάπα ψυγείου
Τηλ. 34592 - 30650
33125-25/11

ΠΩΛΟΥΝΤΑΙ

ελαφρώς μεταχειρισμένα φορτηγά αυτοκίνητα, εισαγωγής μας, επαγγελματικά και γεωργικά
1) MITSUBISHI L 300 κλειστό μακρύ
2) MITSUBISHI L 300 κλειστό κοντό
3) FORD TRANSIT κλούβα
4) FORD TRANSIT ανοικτό
5) MERCEDES MB 100 κλειστό
6) MERCEDES 309 D ανοικτό
7) MERCEDES 813 ανοικτό
8) OPEL COMBO κλειστό
9) GOLF stasion wagon
10) MERCEDES 309 ψυγείο - συντήρηση
11) VOLKSWAGEN υδρόψυκτο ψυγείο - συντήρηση
12) VOLKSWAGEN κλούβα 1600 c.c.
13) ΤΖΙΠ ISUZU TROOPER 4X4
ΠΛΗΡΟΦΟΡΙΕΣ
ΔΗΜΗΤΡΙΟΣ ΒΡΟΥΛΗΣ
Τηλ. 62171-65171, 3ο χλμ Ρόδου Λίνδου
X1318-30/11

ΠΩΛΕΙΤΑΙ

ΑΓΡΟΣ ΣΤΑ ΚΑΛΑΒΑΡΔΑ 4.200 Τ.Μ.
Πληροφορίες τηλ. 24494 ή 64355
X1342-30/11

Επί της Στεφάνου Καζούλη

ΠΩΛΕΙΤΑΙ

ρετιρέ 70τ.μ., τριάρι. Διαθέτει μεγάλες βεράντες και απεριόριστη θέα.
Γίνονται ευκολίες πληρωμής και δάνεια δεκτά.
Πληροφορίες
Διακογεωργίου Κάλλιστος
τηλ 29318 - 34598
X1342-30/11

ΑΠΟ ΙΔΙΩΤΗ ΠΩΛΕΙΤΑΙ

βιοτεχνικός χώρος, έναντι Μουσικού Γυμνασίου στα Κοσκινού, για βιοτέχνες και επαγγελματίες, 2 οικόπεδα των 500τ.μ. έκαστο, με άδεια οικοδομής για 150τ.μ. το καθένα ανά όροφο. Τα οικόπεδα συνορεύουν και ενώνονται. Τιμή εκάστου 6.000.000
Τηλ. 0945/433-883
ώρες 08.00-15.00
9736-30/11

ΠΩΛΕΙΤΑΙ

στον Θολό, οικόπεδο 1400τ.μ., 300 μέτρα από τη θάλασσα. Χωρίζεται σε 2 ή 3 οικόπεδα, ή όλα μαζί. Τιμή προσιτή
Πληροφορίες τηλ. 21050
9473-20/11

ΠΩΛΟΥΝΤΑΙ

ΜΟΝΟΚΑΤΟΙΚΙΕΣ
ΑΝΕΞΑΡΤΗΤΕΣ ΜΕ ΠΑΝΟΡΑΜΙΚΗ ΘΕΑ ΣΤΑ ΚΟΣΚΙΝΟΥ, 100τ.μ.
Τιμή 30.000.000,
Τηλ. 22142, 8-10 και 2-5μ.μ.
κινητό: **0945202883**
X1314-30/11

ΠΩΛΕΙΤΑΙ

στα Κολύμπια οικόπεδο 2 στρεμμάτων, 500 μέτρα από τη θάλασσα, γωνιακό **Τηλ. 22522**
9747-17/11

ΠΩΛΕΙΤΑΙ

από ιδιοκτήτη, οικόπεδο στο Γενάδι, 1420μ., άρτιο και οικοδομήσιμο, με την άδεια, με νερό και 30 ελαιόδενδρα
Τηλ. 91435 0945/402153
9659-19/11

ΜΑΘΗΜΑΤΑ

ΚΑΝΩ ΜΑΘΗΜΑΤΑ

ΣΕ ΜΙΚΡΑ ΠΑΙΔΙΑ ΤΟΥ ΔΗΜΟΤΙΚΟΥ
Πληροφ. τηλ. 20675
9823-21/11

ΠΑΡΑΔΙΔΩ ΑΓΓΛΙΚΑ

ΣΕ ΜΙΚΡΑ ΠΑΙΔΙΑ
Πληροφ. τηλ. 20675
9823-21/11

ΠΑΡΑΔΙΔΟΝΤΑΙ

μαθήματα μαθηματικών - φυσικής - χημείας, σε μαθητές γυμνασίου - λυκείου, από έμπειρο φροντιστή.
Εργασία υπεύθυνη και εγγυημένη
Πληροφ. τηλ. 38349
9681-18/11

ΜΑΘΗΜΑΤΙΚΑ

ΚΑΘΗΓΗΤΡΙΑ, παραδίδει ιδιαίτερα μαθήματα σε μαθητές γυμνασίου - λυκείου - ΤΕΕ. Υπεύθυνη εργασία, προσαρμοσμένη στο νέο σύστημα εξετάσεων. Τιμές λογικές
Τηλ.29315 & 0945973306
9722-21/11

ΑΝΑΚΟΙΝΩΣΗ

PROGRAM COMPUTER PM

ΕΓΓΡΑΦΕΣ ΤΩΡΑ ΜΑΘΗΜΑΤΑ Computer

M22-30/11

Τμήματα για:
Παιδιά από 8 ετών
Αρχάριους - Μαθητές
Επαγγελματίες
Ανώτερση Εργασίας
Διδάσκει πτυχιούχος Πανεπιστημίου Αμερικής
ΜΑΝΩΛΗΣ Ι. ΣΟΦΙΛΛΑΣ
Κοδριγκτώνος 91
Τηλ. (0241) 31761

R
RODIAN
BEACH RESORT
RODOS - GREECE
Managed by Amathus

Τ.Θ. 229, Λεωφόρος Ιαλυσσού, 85101 Ιξιά, Ρόδος

*Το **Rodian Beach Resort**, μέρος της πολυτελούς ξενοδοχειακής εταιρείας Amathus, θα ανοίξει της πύλες του ανακαινισμένο τον Απρίλιο του 2000. Για την καινούργια σαιζόν, ζητά συνεργάτες για να επανδρώσει ορισμένες θέσεις εργασίας στα κάτωθι τμήματα:*

ΥΠΟΔΟΧΗ
Rooms Division Manager
Shift Leaders
Υπάλληλο Κρατήσεων
Υπαλλήλους Υποδοχής
Νυχτερινό Υπάλληλο Υποδοχής
Γκρούμ

ΟΡΟΦΟΙ
Βοηθό Προισταμένης
Καμαριέρες

ΕΛΕΓΧΟΣ
Incoming Auditor
Ταμίλιστες
Αποθηκάριο
Οδηγό

ΣΥΝΤΗΡΗΣΗ
Υλεκτρολόγο

ΔΙΟΙΚΗΣΗ
Προσωπάρχη
Γραμματέα

ΕΣΤΙΑΤΟΡΙΟ - ΜΠΑΡ
Maitre d'hôtel
Captains
Σερβιτόρους Α
Σερβιτόρους Β
Μπάρμεν

ΚΟΥΖΙΝΑ
Chef
Sous-Chef
Μαγείρους Α
Μάγειρους Β
Μάγειρους Γ
Μάγειρα κρύας κουζίνας Α
Μάγειρα κρύας κουζίνας Β
Ζαχαροπλάστη Α
Ζαχαροπλάστη Β
Λαντζιέρη

Παρακαλούνται οι ενδιαφερόμενοι όπως στείλουν τα βιογραφικά σημειώματα τους στην παραπάνω διεύθυνση υπ'όψιν κ. Γ. Ορφανίδη, Γεν Διευθυντή ξενοδοχείων Amathus, ή προσέλθουν στο ξενοδοχείο (πρώην Rodos Bay, 4ος όροφος),
Δευτέρα - Παρασκευή από 10.00 - 16.00, για να συμπληρώσουν αιτήσεις έχοντας μαζί και μία φωτογραφία τους.
T33079-23/11

ΠΩΛΟΥΝΤΑΙ

πολυτελή διαμερίσματα των 100 και 115τ.μ, αντίστοιχα, με κεντρική θέρμανση, τζάκι, αποθήκη και θέση στάθμευσης, στην πυλωτή της πολυκατοικίας οδό Δενδρινού (περιοχή Ζέφυρος).

Πληροφορίες

ΑΝΑΣΤΑΣΙΟΣ ΑΤΣΙΔΗΣ

ΤΗΛ. 28616-37848, Στεφ. Καζούλη 74 - Ρόδος
M1-30/11

ΚΑΛΛΙΣΤΟΣ ΔΙΑΚΟΓΕΩΡΓΙΟΥ
ΙΔΙΟΚΤΗΤΗΣ - ΚΑΤΑΣΚΕΥΑΣΤΗΣ
ΚΩΝ/ΝΟΥ ΤΣΑΛΔΑΡΗ 28
Τηλ. 34598 - 29318

1) Πωλούνται διαμερίσματα υπό κατασκευήν 3άρια - 4άρια επί της Λεωφ. Καλλιθέας και Καλλιπάτειρας Καρακόνερο, με απεριόριστη θέα στη θάλασσα.

Τα διαμερίσματα διαθέτουν μεγάλες βεράντες, διπλά τζάμια με ανακλινόμενα αλουμίνια και ρολά, υδραυλικό ασανσέρ, εγκατάσταση κεντρικής θέρμανσης και πλιακό θερμοσίφωνο. Γενικά η οικοδομή θα είναι πλήρως αποπερατωμένη από την ταράτσα έως την αυλή σε σύγχρονη κατασκευή.

2. Καταστήματα 50, 100, 150, 200 τ.μ. επί του κεντρικού δρόμου στο Καρακόνερο.

3) Αποθήκες 50, 100, 150, 200 τ.μ. Καρακόνερο.

4) 70 τ.μ. 3άρι ρετιρέ επίτης Στεφάνου Καζούλη.

5) Διαμερίσματα τριάρια - τεσσάρια και καταστήματα πλησίον πλατείας Φώκιαλη (έναντι παλιό ΙΚΑ). Υπό ανέγερση επί της Κ. Παλαιολόγου.

*Δάνεια δεκτά * Ευκολίες πληρωμής*

☞ Δεχόμαστε ανταλλαγές διαμερισμάτων ή άλλων ακινήτων

ΠΛΗΡΟΦΟΡΙΕΣ:

ΔΙΑΚΟΓΕΩΡΓΙΟΥ ΚΑΛΛΙΣΤΟΣ

Τηλ. 34598 - 29318
X1342-30/11

ΟΙΚΟΔΟΜΙΚΕΣ-ΤΕΧΝΙΚΕΣ
ΕΜΠΟΡΙΚΕΣ-ΕΠΙΧΕΙΡΗΣΕΙΣ
X1317-30/11

ΑΦΟΙ ΑΣΒΕΣΤΗ Ο.Ε.
Κ. Τσαλδάρη 26-Ρόδος
32809-74325-74326

ΠΩΛΟΥΝΤΑΙ

- ΚΑΤΑΣΤΗΜΑ 128τ.μ. και 154τ.μ. αποθήκη, επί της οδού Τσαλδάρη
- ΔΙΑΜΕΡΙΣΜΑΤΑ όλων των διαστάσεων επί της οδού Αγίου Ιωάννου και Θεσσαλονίκης
- ΜΕΖΟΝΕΤΕΣ 130τ.μ. με κήπο στο Κιοτάρι

ΠΡΟΟΔΟΣ ☎ ΜΙΚΡΕΣ ΑΓΓΕΛΙΕΣ ΜΙΚΡΕΣ ΑΓΓΕΛΙΕΣ ΠΡΟΟΔΟΣ

διάφορα

ΑΠΟΦΡΑΞΕΙΣ ΚΑΘΑΡΙΣΜΟΙ ΑΠΟΧΕΤΕΥΣΕΩΝ -ΞΕΒΟΥΛΩΜΑΤΑ

Υδραυλικός, αναλαμβάνει πάσης φύσεως υδραυλικές εργασίες

Χ. Δημήτρης

Αναλαμβάνουμε τον καθαρισμό αποχετεύσεων πολυκατοικιών και ξενοδοχείων με νέο ηλεκ/το μηχάνημα

ΟΙ ΑΠΟΧΕΤΕΥΣΕΙΣ ΠΝΟΝΤΑΙ ΣΑΝ ΝΑ ΤΙΣ ΠΕΡΑΣΑΤΕ ΣΗΜΕΡΑ

ΕΡΓΑΣΙΑ ΕΓΓΥΗΜΕΝΗ ΔΩΡΕΑΝ ΜΕΤΑ ΑΠΟ ΚΑΘΕ ΑΠΟΦΡΑΞΗ ΨΕΚΑΣΜΟΣ ΤΩΝ ΦΡΕΑΤΙΩΝ ΓΙΑ ΜΙΚΡΟΒΙΑ ΚΑΙ ΚΑΤΣΑΡΙΔΕΣ

Τηλ. 90230 μαγαζί και 31990, ΓΙΑ ΑΜΕΣΗ ΕΞΥΠΗΡΕΤΗΣΗ ΣΑΣ ΣΤΟ ΚΙΝΗΤΟ ΜΑΣ ΤΗΛΕΦΩΝΟ 0944344911

9617-5/12

---

alco

Υδραυλικός διπλωματούχος

Μανωλάγκας Φώτιος

Αναλαμβάνουμε:

Πάσης φύσεως υδραυλικά έργα και αποφράξεις, Παντός είδους με νέας τεχνολογίας Μηχανήματα Αμερικής. Εκπαίδευση εις το εξωτερικό - Αμερική

25 χρόνια εργασίας

Πληρ. τηλ. 65294 οικίας - 67430 φαξ

28ης Οκτωβρίου Κοσκινού. Κινητό 0932476202

9740-8/12

ΜΟΝΩΣΕΙΣ

20 ΧΡΟΝΙΑ!

ΑΡΧΩΝ ΣΑΜΑΡΤΖΗΣ

ΤΗΛ. 23030-32054

X1326-30/11

ΣΧΟΛΗ ΟΔΗΓΩΝ ΚΟΥΣΗ ΠΑΝΤΕΛΗ

ΔΙΠΛΩΜΑΤΑ: ΕΡΑΣΙΤΕΧΝΙΚΑ ΕΠΑΓΓΕΛΜΑΤΙΚΑ - ΜΟΤΟΣΙΚΛΕΤΑΣ

- Επεκτάσεις όλων των κατηγοριών.- Αναθεωρήσεις ληγμένων αδειών- Μετατροπές ξένων αδειών σε ελληνικές.

Οδός Βαλαωρίτου 9- έναντι HOTEL SEMIRAMIS πίσω από το Νοσοκομείο

INTERNET: WWW ADRESS

WWW.ADDRESS: Hp:/www.geocities.com/ Bourbonstreet/9302

Δεκτές όλες οι πιστωτικές κάρτες.

ΠΡΟΣΟΧΗ: ΜΑΘΗΜΑΤΑ: α) μοτ/τας ανεξαρτήτου- μεγάλου κυβισμού > 500c.c.

Στην κατηγορία ανεξαρτήτου κυβισμού, η εκπαίδευση γίνεται με μοτοσυκλέτα 500cc

β) μοτ/τας έως 125c.c.

ΔΙΑΘΕΤΟΥΜΕ ΕΠΙΣΗΣ ΚΑΙ ΑΥΤΟΜΑΤΕΣ ΜΟΤΟΣΥΚΛΕΤΕΣ ΕΩΣ 125 c.c.

γ) μοτοποδηλάτου <50c.c.

ΠΑΡΑΛΑΒΗ ΤΩΝ ΜΑΘΗΤΩΝ ΜΑΣ ΚΑΙ ΑΠΟ ΤΙΣ ΟΙΚΙΕΣ ΤΟΥΣ

Τηλ.: 29157-73820-94777 οικία

ΚΑΙ ΑΝΑ ΠΑΣΑ ΣΤΙΓΜΗ ΣΤΑ ΚΙΝΗΤΑ

ΤΗΛ **0944511313 - 0944203343**

9789-30/11

ΣΧΟΛΗ ΟΔΗΓΩΝ ΠΟΡΤΣΕΛΛΗΣ ΣΤΕΦΑΝΟΣ

Διπλωμ. εκπαιδευτής υποψηφίων οδηγών

-- Διπλώματα αυτοκινήτου, μοτοσικλέτας, επαγγελματικά και επεκτάσεις όλων των κατηγοριών

- Αναθεωρήσεις ληγμένων αδειών

Θεωρητικά μαθήματα ΚΟΚ και Μηχανολογίας

ΕΡΝΕΣΤ ΜΠΕΒΙΝ 6- ΡΟΔΟΣ ΤΗΛ. 34497 & 0945463635

T33143-15/2/2000

ΑΠΟΦΡΑΚΤΙΚΗ ΔΩΔΕΚΑΝΗΣΟΥ Η ΜΑΡΙΑ

ΑΠΟΦΡΑΞΕΙΣ ΚΑΘΑΡΙΣΜΟΙ ΑΠΟΧΕΤΕΥΣΕΩΝ & ΒΟΘΡΩΝ

ΑΝΑΛΑΜΒΑΝΟΥΜΕ πάσης φύσεως αποφράξεις οποιουδήποτε μήκους και πλάτους.



T32999-30/11

ΑΝΑΛΑΜΒΑΝΟΥΜΕ καθαρισμούς αποχετευτικών αγωγών ΔΗΜΩΝ, ΞΕΝ/ΧΕΙΩΝ, στρατιωτικών μονάδων καθώς και καθαρισμούς βιολογικών μονάδων με μηχάνημα υψηλής πιέσεως σε όλη τη Δωδ/σο.

ΠΛΗΡ. ΤΗΛ. 94750 - 91881 κιν. 0977434729και 0977717048

ΤΑΠΗΤΟΚΑΘΑΡΙΣΤΗΡΙΟ WASH AND CARE

ΚΑΘΑΡΙΣΜΟΣ ΚΑΙ ΦΡΟΝΤΙΔΑ

Συνδυάσαμε την πολυετή πείρα μας και τα ολοκαίνουρια μηχανήματά μας και αναλαμβάνουμε:

- Καθαρισμό- φροντίδα - φύλαξη χαλιών - μοκετών
- Παραλαβή από το σπίτι μ' ένα τηλεφώνημα
- Επιτόπιος καθαρισμός, σαλονιών, μοκετών, μαξιλαράκια επιχειρήσεων

ΦΑΡΜΑΚΙΔΗΣ ΕΥΣΤΑΘΙΟΣ

ΤΗΛ. 0241 - 68189

5ο χλμ. Λ. Ρόδου Λίνδου 237

9692-31/12

ΠΑ ΜΙΑ ΔΙΕΞΟΔΟ ΣΤΗ ΜΟΝΑΞΙΑ

ΓΡΑΦΕΙΟ ΣΥΝΟΙΚΕΣΙΩΝ

Τηλ. 22768

M13-30/11

ΟΙΚΟΔΟΜΙΚΕΣ ΕΡΓΑΣΙΕΣ

ΕΡΓΟΛΑΒΙΕΣ «ΜΠΕΤΟΝ»

ΑΘΑΝΑΣΙΟΣ ΓΚΙΖΛΗΣ

Αναλαμβάνω παντός είδους εργασίες μπετόν, μεγάλες και μικρές. Ανεγέρσεις οικιών, προσθήκες, περιτοιχίσεις, διαμορφώσεις αυλών, εξωτερικές σκάλες, ζαρντινιέρες και στηθαία βεραντών, καλλιτεχνικά εμφανή.

Τηλεφωνήστε μας τώρα χωρίς καμία δέσμευση, για μία επίσκεψη στο πρόβλημά σας στο 27418, απογευματινές ώρες

9712-30/11

ΤΟΠΟΘΕΤΗΣΕΙΣ ΠΛΑΚΙΔΙΩΝ -ΜΑΡΜΑΡΩΝ ΓΙΑΛΙΣΜΑΤΑ «ΝΙΚΟΣ»

Τηλ. 90426

9735-14/11

ΒΡΕΙΤΕ ΝΕΡΟ

Ραδιοαισθητικός, εντοπίζει τα υπόγεια υδροφόρα ρεύματα, στο χώρο σας, έναντι αμοιβής.

Διαθέτουμε μηχανήματα για την εκτέλεση γεωτρήσεων και καλλιέργεια πηγών.

Πληροφορίες βραδυνές/ώρες τηλ. 0945/981382

9746-23/11

ζητήσεις

ΖΗΤΕΙΤΑΙ δεσποινίς ηλικίας 20-35 ετών για χαρτοπαικτική λέσχη, στην Παλιά Πόλη. Πληρ. τηλ.. 33903

9737-14/11

ΖΗΤΕΙΤΑΙ υπάλληλος για συμβολαιογραφείο, που να γνωρίζει τέλεια κομπιούτερ και να έχει εργασθεί σε άλλο γραφείο. Τηλ. 21355-32333

9733-14/11

ΖΗΤΕΙΤΑΙ από νεαρό ζευγάρι, διαμέρισμα με 2 δωμάτια, σε καλή κατάσταση, με σκοπό το γάμο. Τηλ.. 0945739791-0946102020 και 35659

9782-17/11

ΖΗΤΕΙΤΑΙ πωλήτρια για ημιαπασχόληση από κατάστημα ενδυμάτων. Μόνιμη εργασία. Τηλ. 68789, 11-1π.μ. και 5-8μ.μ.

9770-16/11

ΖΗΤΕΙΤΑΙ εμφανίσιμη κοπέλα για καφετέρια, για βραδυνή απασχόληση. Τηλ.. 20282

ΓΔ-18/11

Η ΒΙΟΜΗΧΑΝΙΑ χρωμάτων - βερνικιών costopaintsπ ζητά περιοδεύοντα αντιπρόσωπο για τα Δωδεκάνησα, κατά προτίμηση κάτοικο Ρόδου. Τηλ.. 0944203373 ή 01/2810058, fax κ. Κωστόπουλο

ΓΔ-22/11

ΖΗΤΩ άρτιο και οικοδομήσιμο οικόπεδο για βιοτεχνική χρήση. Τηλ. 0944502033

ΓΔ-22/11

ΚΥΡΙΑ νοσοκόμα αλλοδαπή (πρώτων βοηθειών), ζητάει εργασία. Μπορεί ως και οικιακή βοηθός. Εχει ανάγκη να εργασθεί. Πληρ. 0977960794

ΓΔ-21/11

ΖΗΤΟΥΝΤΑΙ ΚΑΛΟΥΠΑΤΖΗΔΕΣ

ΤΗΛ. 0944391476

9813-30/11

ΚΥΡΙΑ ζητάει να εργαστεί ως οικιακή βοηθός, τις εργάσιμες ώρες της εβδομάδας. Τηλ. 67720

9795-18/11

ΖΗΤΕΙΤΑΙ έμπειρος εργάτης για φούρνο. Πληρ. τηλ.. 20231

9860-17/11

ΖΗΤΕΙΤΑΙ μάγειρας για εστιατόριο A LA KART για μόνιμη και συνεχή εργασία, χειμώνα, καλοκαίρι. Πληροφορίες τηλ.. 32232 - 34088- 38708

9783-17/11

ΖΗΤΕΙΤΑΙ κοπέλα, απόφοιτη λυκείου ή ΙΕΚ, να γνωρίζει λίγα λογιστικά και κομπιούτερ για μεταφορικό γραφείο. Πληροφορίες τηλ.. 21840 ή 0977062520

9841-23/11

ΖΗΤΕΙΤΑΙ εσωτερική οικιακή βοηθός, να μιλάει λίγα ελληνικά. Πληρ. τηλ. 20426 και 23394, ώρες καταστημάτων

9756-14/11

ΖΗΤΕΙΤΑΙ κυρία για να εργαστεί ως οικιακή βοηθός. Τηλ.. 38011

9743-14/11

ΚΥΡΙΑ ζητάει εργασία λόγω ανάγκης, ως οικιακή βοηθός ή καθαρίστρια. Πληρ. τηλ.. 0945526084, κ. Ειρήνη

9772-18/11

ΖΗΤΕΙΤΑΙ

από διευθυντή τράπεζας προς ενοικίαση μονοκατοικία ή μεζονέτα με κήπο, 120- 130τ.μ.

Τηλ. 28603 (κ.Χαλκιάδη)

X1360-30/11

ΑΠΟ ΤΗΝ ΕΤΑΙΡΕΙΑ ΕΜΕΡΥ ΟΙΝΟΙ ΠΟΤΑ ΑΒΕ

ΖΗΤΕΙΤΑΙ

ΟΔΗΓΟΣ - ΠΩΛΗΤΗΣ

ΜΕ ΔΙΠΛΩΜΑ Γ' ΚΑΤΗΓΟΡΙΑΣ

Τηλ. 29111-3 από 8π.μ.-16μ.μ.

X1356-30/11

ΑΠΟ ΤΗΝ ΕΤΑΙΡΕΙΑ ΕΜΕΡΥ ΟΙΝΟΙ ΠΟΤΑ ΑΒΕ

ΖΗΤΕΙΤΑΙ

ΕΠΙΘΕΩΡΗΤΗΣ ΠΩΛΗΣΕΩΝ

άνδρας ή γυναίκα, από ηλικία 24 έως 40. Η γνώση ξένων γλωσσών και η χρήση ηλεκ. υπολογιστών θα ληφθεί υπόψη

Τηλ. 29111-3 από 8π.μ.-16μ.μ.

X1356-30/11

ΖΗΤΕΙΤΑΙ

γυμναστής ή γυμνάστρια πυχιούχοι για απασχόληση σε γυμναστήριο

Τηλ. 73712

9751-16/11

ΖΗΤΟΥΝΤΑΙ

ντίλερ από όλη τη Ρόδο, για είδη προικός (ρούχα, εσώρουχα, καλτσόν, παπούτσια, κλπ), με μεγάλα ποσοστά. Δωρεάν προσπέκτ. Σας φέρνουμε την παραγγελία στο σπίτι σας αν είστε εκτός πόλεως

Τηλ. 66864 - 63389

9450-18/11

Η 3Τ ΑΕΒΕ

ΖΗΤΕΙ

Α) Υπάλληλο που να γνωρίζει σχεδιασμό και εκτέλεση σελίδων στο Internet για μερική απασχόληση και

Β) Πωλήτρια με γνώση λογιστικής για πρατήριο βενζίνης και μίνι μάρκετ

Περισσότερες πληροφορίες στο τηλ. 0241-68000 κ. Τζιώρα

M18-30/11

H RODOS COLD VOGIATZIS A.E.

ΖΗΤΑ

ΚΟΠΕΛΛΕΣ ΠΟΛΥΓΛΩΣΣΕΣ

(με προτίμηση τα αγγλικά - γερμανικά) και με εμπειρία στις πωλήσεις. Ηλικία 25-35 ετών. Επίσης κοπέλα που να γνωρίζει άριστα αγγλικά, γερμανικά (ομιλία - γραφή) και με γνώση ηλεκτρονικών υπολογιστών, για να εργασθεί στην γραμματεία της επιχείρησης

Τηλ. 86670 -3

Πληροφορίες στο λογιστήριο

M22-14/11

ΜΗΧΑΝΟΚΙΝΗΤΑ

ΠΩΛΕΙΤΑΙ αυτοκίνητο FIAT TIPO, μοντέλο '91. Τιμή 1.000.000 δρχ. μετρητοίς. Τηλ. 0937012402 και 31436

9757-14/11

ΠΩΛΕΙΤΑΙ μηχανή τύπου HONDA SHADOW 600c.c., με 11.000 χλμ., μοντέλο 1994. Τιμή 1.500.000 δρχ. Τηλ. 75973 και κιν. 0932440315

9817-19/11

ΕΥΚΑΙΡΙΑ

ΠΩΛΕΙΤΑΙ λόγω αναχωρήσεως FIAT PUNTO SPORTING, σχεδόν καινούργιο, 6400 χιλιόμετρα, με πολλά εξτρά.

Τηλ. 20436 - 33798

9811-19/11

ΠΩΛΟΥΝΤΑΙ: 1) HONDA SHADOW 1400c.c, 11.000 χλμ, με ζάντες δερμάτινες και προβολείς και 2) τραπεζαρία με 6 καρέκλες αντίκα. Τηλ. 68297 - 36903

9703-11/11

ΠΩΛΕΙΤΑΙ αυτοκίνητο OPEL VECTRA 1800c.c., μοντέλο '92. Τιμή 2.500.000 δρχ. Τηλ. 23730

9810-19/11

ΠΩΛΕΙΤΑΙ FIAT TIPO μοντ. '91 αμόλυβδη, 1400c.c., με ηλεκτρονικό ταμπλό, ηλεκτρικά παράθυρα, ηλεκτρομαγνητικές κλειδαριές. Τιμή 900.000 δρχ. Τηλ. 78807 - 0932371571

9803-19/11

ΠΩΛΕΙΤΑΙ αυτοκίνητο AUDI 80, μοντέλο 81. Τιμή 350.000 δρχ. Τηλ. 81339 και κιν. 0945/659987

9829-20/11

ΠΩΛΕΙΤΑΙ αυτοκίνητο NISSAN 1400c.c., καταλυτικό, μοντέλο 1994, β' εξάμηνο, σε τιμή ευκαιρίας. Πληροφορίες τηλ. 93945, 7-10μ.μ.

9828-20/11

ΠΩΛΕΙΤΑΙ αυτοκίνητο OPEL VECTRA 1800c.c., μοντέλο '92. Τιμή 2.500.000 δρχ. Τηλ. 23730

9810-19/11

ΠΩΛΕΙΤΑΙ μίνι μπας (πουλμανάκι) οικογενειακό, οκτώ θέσεων, αμερικανικών προδιαγραφών, μοντέλο 91-92 σε άριστη κατάσταση. Τηλ. 32287 και 0946049179 κ. Νίκος

9807-30/11

ΠΩΛΕΙΤΑΙ αυτοκίνητο ΠΕΖΩ 405, μοντέλο '90, σε άριστη κατάσταση, με 55.000 χλμ., 1600 κυβ. Τηλ. 66081 - 31607

9806-21/11

ΠΩΛΕΙΤΑΙ

αυτοκίνητο BMW 518i, έτους 1992, ατρακάριστο, με 85.000 χλμ, αιρ κοντίσιον, ζάντες αλουμινίου, μεταλλικό χρώμα, ραδιοκασετόφωνο με 6 ηχεία και πολλά ακόμα εξτρά, σε προσιτή τιμή

Τηλ. 24230 και 0944420919

33098-14/11

ΠΩΛΕΙΤΑΙ

1/2 ΤΑΞΙ MERCEDES

124 ΣΕ ΚΑΛΗ ΤΙΜΗ

Πληροφορίες τηλ. 47884

9701-5/12

ΕΥΚΑΙΡΙΑ

ΠΩΛΟΥΝΤΑΙ: 1) HARLEY 883 κίτρινη φτιαγμένη

2) HARLEY 1200 Sposter φτιαγμένη. Και οι δύο σε άριστη κατάσταση και σε τιμές ευκαιρίας

Τηλ. 27716 - 23085

X1361-26/11

ΠΩΛΕΙΤΑΙ

μηχανάκι HONDA CUB 90, σε άριστη κατάσταση

Τηλ. 28034 και 0944194739

9861-18/11

ΙΩΑΝΝΗΣ Ε. ΣΚΟΥΦΡΗΣ

ΠΛΑΚΑΣ - ΜΑΡΜΑΡΑΣ

Τοποθετήσεις μαρμάρων και πλακιδίων

Οικία: Οδός Καρπάθου 85106 Παραδείσι - Ρόδος

Τηλ.: 0241/82191, κινητό: 0932/464134

9814-21/11

ΞΕΝΟΔΟΧΕΙΟ «BELVEDERE»

ΛΟΓΩ ΑΝΑΚΑΙΝΙΣΗΣ ΠΩΛΟΥΝΤΑΙ ΔΙΑΦΟΡΑ ΕΙΔΗ ΕΞΟΠΛΙΣΜΟΥ ΔΩΜΑΤΙΩΝ

ΠΛΗΡΟΦΟΡΙΕΣ ΤΗΛ. 24471

X1362-30/11

ΖΗΤΕΙΤΑΙ

από διευθυντή τουριστικού οργανισμού προς ενοικίαση διαμέρισμα, μονοκατοικία ή μεζονέτα το λιγότερο 120-130τ.μ.

Πληροφορίες τηλ.. 34030 - 77040 και 0945/550436

T33109-16/11

ΖΗΤΕΙΤΑΙ

ΝΕΑ, με γνώση τουλάχιστον μιας ξένης γλώσσας, να εργασθεί σε μίνι μάρκετ 5* ξενοδοχείου

Πληροφορίες τηλ.. 25015

X1334-14/11

ΚΤΗΜΑΤΟΜΕΣΙΤΙΚΟ ΓΡΑΦΕΙΟ ΒΑΣ. ΝΙΚΟΛΗΣ

ΚΩΝ. ΥΔΡΑΙΟΥ 38- 85100 ΡΟΔΟΣ

Τηλ. 21949 - 30022

ΔΙΑΜΕΡΙΣΜΑΤΑ

Στην οδό Παναγιώτου Ροδίου διαμερίσματα καινούργια των 50-80-110-140τ.μ.

Παλαιά Πόλη, ανακαινισμένη κατοικία, 160τ.μ. Τιμή 24.000.000 δρχ.

ΙΑΛΥΣΟΣ: Διαμέρισμα 129τ.μ. Τιμή 22.000.000 δρχ.

Παλιά Πόλη, μονοκατοικία ισόγειο 90τ.μ.,1ος 90τ.μ., με αυλή 30τ.μ. Τιμή 18.000.000 δρχ.

Στην Αλ. Διάκου διατηρητέο κτίριο εντός οικοπέδου 500τ.μ.

Παλιά Πόλη μονοκατοικία ισόγειο 40τ.μ., 1ος όροφος 40τ.μ. Τιμή 11.000.000 δρχ.

Παλιά Πόλη, οικία κοντά στο Ρολόι, ισόγειο 75τ.μ., 1ος όροφος 75τ.μ. Τιμή 35.000.000 δρχ.

Αφάντου καινούργιο διαμέρισμα 85τ.μ. πωλείται ή ανταλλάσσεται σε κτίμα ανάλογης αξίος ή οικόπεδο

Ρόδος, οδός Εργάνης Αθηνάς, διαμέρισμα 150τ.μ. Τιμή 45.000.000 δρχ.

Στο Ροδίνι 90τ.μ. τιμή 16.000.000 δρχ.

Μαριτσά μονοκατοικία 90τ.μ. Τιμή 15.000.000 δρχ.

Γεννάδι, διαμέρισμα 70τ.μ., Τιμή 11.000.000 δρχ.

Οδός Αιτοβούρου, διαμέρισμα 117τ.μ. Τιμή 24.000.000 δρχ.

Παλιά Πόλη μονοκατοικία 100 + 100 τ.μ. Τιμή 25.000.000 δρχ.

Ιαλυσός διαμέρισμα 75τ.μ. Τιμή 15.000.000 δρχ.

Πλησίον γυμνασίου Καπνοβιομηχανίας μονοκατοικία 46τ.μ., Τιμή 9.500.000 δρχ.

Στην οδό Ιωνος Δραγούμη 16 διαμέτια πανσιόν. Τιμή 50.000.000

Παλιά Πόλη οδός Πυθαγόρα ανακαινισμένη κατοικία, 165τ.μ., 25.000.000 δρ.

Θολός παραδοσιακό σπίτι με αυλή 30τ.μ. Τιμή 6.000.000 δρχ.

Πλησίον οδού Αιτοβούρου διαμέρισμα 100τ.μ. καινούργιο. Τιμή 29.000.000 δρχ.

Κρεμαστή διαμερίσματα καινούργια 90 και 110 τ.μ. Τιμή 20.000.000 δρχ.

Μονοκατοικία στην οδό Αθαν. Διάκου. Τιμή 15.000.000 δρχ.

Κοσκινού μονοκατοικία. Τιμή 22.000.000 δρχ.

Αφάντου μονοκατοικία 100 + 100τ.μ. εντός οικοπέδου 4.700 στρ. Τιμή 55.000.000

ΜΑΙΖΟΝΕΤΕΣ

Ιαλυσός - μαιζονέτες 210τ.μ. Τιμή 55.000.000 δρχ.

Κοσκινού μαιζονέτα 90+90 εντός οικοπέδου 250τ.μ. σε μπετά. Τιμή 26.000.000 δρχ.

Μαιζονέτες 130τ.μ. ηλιοπρόσ μπετά Βερδελή. Τιμή 45.000.000 δρχ.

Στην Παναγιώτου Ροδίου καινούργια μαιζονέτα 156τ.μ.

Στην Ιαλυσό, μαιζονέτα 140τ.μ. εντός οικοπέδου 350τ.μ. Τιμή 30.000.000 δρχ. σε μπετά

Κοσκινού Μαιζονέτα 150τ.μ. σε μαρμαροσοβά. Τιμή 29.000.000 δρχ.

Μονοκατοικία στην οδό Υψηλάντη

Στην οδό Καστοριός, καινούργιο διαμερίσματα των 80-100τ.μ. Τιμή 320.000 δρχ. το τ.μ.

Στην οδό Αθηνών, ρετιρέ 150τ.μ. σε κολώνες, 20.500.000 δρχ.

Μαιζονέτα 130τ.μ. σε κολώνες στο Καρακόνερο σε τιμή ευκαιρίας

ΚΑΤΑΣΤΗΜΑΤΑ

Στην οδό Πυθαγόρα 115 + 115. Τιμή 50.000.000 δρχ.

Στην οδό Πελοποννήσου 65τ.μ. Τιμή 40.000.000 δρχ.

Σάλακος, συγκρότημα διαμέρισμα 54τ.μ. + γκαρσονιέρα 25τ.μ. + μαγαζί 74τ.μ. + 1 κανίνο εντός οικοπέδου 3.500τ.μ. Τιμή 35.000.000 δρχ.

Ρόδος, οδός Κορδιγκτένος, μαγαζί 65τ.μ. Τιμή 18.000.000

Πλησίον οδός Σωκράτους κατάστημα 125τ.μ. Τιμή 80.000.000 δρχ.

Παλιά Πόλη μαγαζί 30τ.μ. πλησίον Τζαμί Τιμή 30.000.000 δρχ.

Στην οδό Αννης Μαρίας κατάστημα 110τ.μ. Τιμή 40.000.000 δρχ.

Στο κέντρο Φάκιαλη 1ος όροφος, μαγαζί 44τ.μ. Τιμή 14.000.000 δρχ.

Στην Ελ. Βενιζέλου μαγαζί ισόγειο, 34τ.μ., και υπόγεια 28τ.μ. Τιμή 20.000.000

Στην οδό Κων. Υδραίου μαγαζί 97τ.μ. Τιμή 39.000.000 δρχ.

Κέντρο Φάκιαλη α' όροφος 80τ.μ. Τιμή 21.000.000

Στην οδό Ιασων. Καζούλη, 33τ.μ. Τιμή 25.000.000 δρχ.

ΕΝΟΙΚΙΑΖΕΤΑΙ αποθήκη ισόγεια, 126τ.μ., στην Ανάληψη. Ενοίκιο 90.000 δρχ.

ΗΜΙΤΕΛΗ ΔΙΑΜΕΡΙΣΜΑΤΑ - ΜΑΙΖΟΝΕΤΕΣ

Στην Ιξιά οικοδομή σε μπετά, αποτελούμενη από υπόγειο 124τ.μ. ισόγειο 114τ.μ., 1ος όροφος 100τ.μ Τιμή 32.000.000 δρχ.

Κοσκινού μαιζονέτες 240τ.μ. εντός οικοπέδου, 650τ.μ. Τιμή 27.000.000 σε μπετά

Κοσκινού μαιζονέτα 140τ.μ. εντός οικοπέδου, 500τ.μ. σε σοβάδες. Τιμή 32.000.000 δρχ.

Στο Ροδίνι μαιζονέτα 217τ.μ. σε σοβάδες και καλοριφέρ. Τιμή 35.000.000 δρχ.

ΚΤΗΜΑΤΑ

Αγρόκτημα σ' Αφάντου 16.000τ.μ. Τιμή 5.000.000 δρχ.

Αφάντου τραπεζία, αγρός 5.000 τ.μ. Τιμή 11.000.000 δρχ.

Αφάντου πωλούνται οικόπεδα εντός σχεδίου και αγροτεμάχια από 4.000 - 11.000τ.μ. Τιμή από 1.500-2.500 δρχ. τ.μ.

Ελεούσα 4000 τ.μ. εντός σχεδίου. Τιμή 5.000.000

Ψίνθος 20.000τ.μ. Τιμή 7.000.000

ΟΙΚΟΠΕΔΑ

Οικόπεδο πλησίον Αραπάκι 1100τ.μ. Τιμή 60.000.000 δρχ.

Μαριτσά 950τ.μ. Τιμή 10.000.000 δρχ.

Κοσκινού 5600τ.μ. Τιμή 35.000.000

Φαληράκι 1400τ.μ. Τιμή 8.400.000 δρχ.

Ηλιούπολη από 1000-4000 τ.μ. Τιμή 7.000 το τ.μ.

Παστίδα 500τ.μ. εντός σχεδίου. Τιμή 5.000.000 δρχ.

Παστίδα 1000τ.μ. εντός σχεδίου. Τιμή 12.000.000 δρχ.

Φαληράκι οικόπεδο 4000τ.μ. με άδεια οικοδομής Τιμή 20.000.000 δρχ.

Μάσσαρι οικόπεδο 410τ.μ. Τιμή 6.000.000 δρχ.

Οικόπεδο σ' Αφάντου 208τ.μ. Τιμή 4.000.000 δρχ.

Παστίδα οικόπεδο 500τ.μ. εντός σχεδίου. Τιμή 6.000.000 δρχ.

Φαληράκι οικόπεδο 3.500τ.μ. Τιμή 60.000.000 δρχ.

Γεννάδι 3050τ.μ., κτίζεις 840τ.μ. Τιμή 15.000.000 δρχ.

Λέρος - παραλιακό οικόπεδο στο Παρθένι 5203τ.μ., 2.000 δρχ. τ.μ.

Λογγούρου οικόπεδο 2000τ.μ. οικοδομήσιμο. Τιμή 20.000.000 δρχ.

Αφάντου οικόπεδο 500τ.μ. Τιμή 7.000.000 δρχ.

Αφάντου, πλησίον παραλίας, οικόπεδο 4.500τ.μ. Τιμή 32.000.000

Στην Ηλιούπολη 600τ.μ. Τιμή 4.000.000

Στην οδό Δενδρινού, οικόπεδο 1200τ.μ. Τιμή 120.000.000 δρχ.

Πλησίον οδού Αθηνών, οικόπεδο 500τ.μ. Τιμή 30.000.000 δρχ.

Δομαιριά αγρός 7200τ.μ. Τιμή 10.000.000 δρχ.

Αφάντου οικόπεδο εντός σχεδίου 400τ.μ. Τιμή 6.500.000 δρχ.

ΚΑΤΑΣΤΗΜΑΤΑ

Στην Ανάληψη μαγαζί 40τ.μ., Τιμή 12.000.000

ΔΙΑΘΕΤΟΥΜΕ ΚΑΙΝΟΥΡΓΙΑ ΔΙΑΜΕΡΙΣΜΑΤΑ ΚΑΙ ΚΑΤΑΣΤΗΜΑΤΑ Σ' ΟΛΗ ΤΗ ΡΟΔΟ, ΣΕ ΠΟΛΥ ΚΑΛΕΣ ΤΙΜΕΣ. ΔΑΝΕΙΑ ΔΕΚΤΑ ΚΑΙ ΔΙΑΚΑΝΟΝΙΣΜΟΙ

X1343-30/11

ΑΠΟ ΤΗΝ ΕΤΑΙΡΕΙΑ ΕΜΕΡΥ ΟΙΝΟΙ ΠΟΤΑ ΑΒΕ

ΖΗΤΕΙΤΑΙ

ΟΔΗΓΟΣ - ΠΩΛΗΤΗΣ

ΜΕ ΔΙΠΛΩΜΑ Γ' ΚΑΤΗΓΟΡΙΑΣ

Τηλ. 29111-3 από 8π.μ.-16μ.μ.

X1356-30/11

ΖΗΤΕΙΤΑΙ

από διευθυντή τράπεζας προς ενοικίαση μονοκατοικία ή μεζονέτα με κήπο, 120- 130τ.μ.

Τηλ. 28603 (κ.Χαλκιάδη)

X1360-30/11

ΖΗΤΕΙΤΑΙ

γυμναστής ή γυμνάστρια πυχιούχοι για απασχόληση σε γυμναστήριο

Τηλ. 73712

9751-16/11

ΠΩΛΟΥΝΤΑΙ

Α) ΔΙΑΜΕΡΙΣΜΑΤΑ

120τ.μ. 4άρι καινούργιο πλησίον ΠΙΚΠΑ - ΡΟΔΑ

72τ.μ. 3άρι καινούργιο μόνο 22.000.000 δρχ.

50τ.μ. 2άρι με κήπο μόνο 16.000.000 δρχ.

4άρια πολυτελούς κατασκευής πλησίον Αννης Μαρίας

3άρια καινούργια στην Ανάληψη, Ροδίνι, κέντρο πόλεως

Β) ΜΟΝΟΚΑΤΟΙΚΙΕΣ

130τ.μ. κερμοσκεπής με κήπο κοντά στο φυτάριο του Δήμου Ιαλυσού

140τ.μ. με 400τ.μ. κήπο, στο κέντρο της πόλεως Ρόδου και κατάλληλο για επαγγελματική χρήση

120τ.μ. ερειπωμένη με 500τ.μ. κήπο στο Δήμο Ιαλυσού

40τ.μ. με κήπο 450τ.μ. στην Ιξιά

110τ.μ. με 5.000τ.μ. αγρό στο Καντυλί

300τ.μ. με πισίνα και 8.000τ.μ. στο Τσαΐρι

ΠΩΛΟΥΝΤΑΙ μονοκατοικίες 2όροφες, ανεξάρτητες, με κήπο και κεραμοσκεπή, των 130τ.μ. και 168τ.μ., πλέον 20τ.μ. σοφίτα. Είναι πολυτελούς κατασκευής, με ιταλικές κουζίνες, κεντρική θέρμανση, εμαγιέ πλακάκια, τζάκι, 2 WC και τουαλέτα, στον Δήμο Ιαλυσού, κοντά στο φυτάριο. Δεκτά δάνεια και αντιαλλαγές με οικόπεδα ή διαμερίσματα.

Γ) ΑΓΡΟΚΤΗΜΑΤΑ

4.500τ.μ. επί της λεωφόρου στο Τσαΐρι

2.000τ.μ. επί της Ρόδου - Λίνδου οικισμός Ασγούρου

2.000τ.μ. στο δρόμο Ρόδου - Αεροδρομίου

4.000τ.μ. εις Καντυλί με ωραία θέα

4.000τ.μ. με 22.000.000 δρχ. στο φυτάριο Κοσκινού

5.000τ.μ. πάνω στο κύμα της μεγάλης γης Ασκληπειού

Δ) ΜΕΖΟΝΕΤΑ

130τ.μ. αξίος 42.000.000 δρχ. καινούργια

Ε) ΟΙΚΟΠΕΔΑ

250τ.μ. στους Χαλκίτες

700τ.μ. και 1600τ.μ. στην Ανάληψη

ΠΩΛΕΙΤΑΙ αποθήκη 750τ.μ., εντός βιοτεχνικού κτιρίου, με φως, νερό και άλλες παροχές. Δύναται να πωληθεί και σε μικρότερα τμήματα των 100 - 200 - 300 τ.μ. Αξία, μόνο 100.000 το τ.μ.

ΠΛΗΡΟΦΟΡΙΕΣ ΕΜΜΑΝΟΥΗΛ ΚΡΑΝΙΔΗΣ

Αμερικής 50 ΡΟΔΟΣ - Τηλ. 27082 - 26476 - 094/347405 - FAX 27101

Emailmkranidis@hol.gr

M9-30/11

ΚΤΗΜΑΤΟΜΕΣΙΤΙΚΟ ΓΡΑΦΕΙΟ

ΒΑΖΟΥΚΟΥ ΑΙΚ.

ΠΩΛΟΥΝΤΑΙ ΤΑ ΚΑΤΩΘΙ ΑΚΙΝΗΤΑ (Δ.Δ.= Δάνεια Δεκτά)

ΔΙΑΜΕΡΙΣΜΑΤΑ: ΕΤΟΙΜΟΠΑΡΑΔΟΤΑ ΚΑΙΝΟΥΡΓΙΑ ΚΑΙ ΜΕΤΑΧΕΙΡΙΣΜΕΝΑ

ΔΥΑΡΙΑ (1 υπν.)

30

KYDON TOURS

ΕΚΔΡΟΜΕΣ!!!

ΑΜΕΡΙΚΗ

ΤΩΡΑ μια υπέροχη φανταστική εκδρομή που όλοι έχουμε στα όνειρά μας

- ΚΡΟΥΑΖΙΕΡΑ ΚΑΡΑΪΒΙΚΗ
- ΦΛΩΡΙΔΑ - ΤΖΑΜΑΪΚΑ
- ΓΚΡΑΝΤ ΚΑΥΜΑΝ
- ΚΟΥΖΟΥΜΕΝ ΜΕΞΙΚΟ
- ΚΗ, ΓΟΥΕΣΤ, ΦΟΡΤ ΠΟΝΤΕΡΝΤΕΙΝ
- ORLADO
- MIAMI
- DISNEYLAND
- EPKOT CENTER
- ΑΚΡΩΤΗΡΙ ΚΑΝΑΒΕΡΑΛ (NASA CENTER)
- SEA WORLD





Αποδράστε τώρα και ελάτε μαζί μας

Συνοδός η κ. ΕΛΕΝΗ ΨΥΛΛΑΚΗ

25/11 - 9/12/99

ΠΡΑΚΤΟΡΕΙΟ ΚΥΔΩΝ

• Εθελ. Δωδεκανησίων 14 • Ακτή Σαχτούρη 8

Τηλ. 23.000 - 27722 - 24265 - 27900 - 75268

M.28-20/11

Pegasus Travel Club

ΤΑΞΙΔΙΑ Σ' ΟΛΟ ΤΟΝ ΚΟΣΜΟ

Για φθηνά αεροπορικά εισιτήρια και κρατήσεις ξενοδοχείων

❖ **PRESIDENT** Α' Κατηγορίας Λεωφόρος Κηφησίας

Μονόκλινο	δρχ.	9.000	με πρωινό έως 31/3		
Δίκλινο για μονόκλινο	»	11.000	»	»	»
Δίκλινο	»	12.000	»	»	»
Τρίκλινο	»	14.000	»	»	»

❖ **ESPERIA HOTEL** Α' Κατηγορίας Σταδίου 22

Μονόκλινο	δρχ.	17.000	με πρωινό
Δίκλινο	»	19.500	»
Τρίκλινο	»	24.500	»

❖ **ELECTRA HOTEL** Α' Κατηγορίας Ερμού 5

Μονόκλινο	δρχ.	21.900	με πρωινό
Δίκλινο	»	25.800	»
Τρίκλινο	»	30.800	»

❖ **TITANIA HOTEL** Πανεπιστημίου 52 (Σύνταγμα Ομόνοια)

Μονόκλινο	δρχ.	με αμερικάνικο πρωινό		22.000	
Δίκλινο	»	»	»	27.000	
Τρίκλινο	»	»	»	30.500	

❖ **DORIA HOTEL** Β' Κατηγορίας Πειραιώς 15-17 (κοντά στην Ομόνοια)

Μονόκλινο	δρχ.	11.500	με πρωινό
Δίκλινο	»	12.500	»
Τρίκλινο	»	16.000	»

❖ **RIVA HOTEL** Α' Κατηγορίας SUPERIOR Μιχαλακοπούλου (HILTON)

Μονόκλινο	δρχ.	12.500	με πρωινό
Δίκλινο	»	15.000	»
Τρίκλινο	»	25.000	»

❖ **ALBATROS HOTEL** Β' Κατηγορίας δίπλα στο δυτικό αεροδρόμιο

Μονόκλινο	δρχ.	9.000	με πρωινό
Δίκλινο	»	14.000	»
Τρίκλινο	»	17.000	»

❖ **ALEXANDROS** Β' Κατηγορίας περιοχή HILTON

Μονόκλινο	δρχ.	14.200	με πρωινό
Δίκλινο	»	17.900	»
Τρίκλινο	»	26.000	»

❖ **CHRISTINA** Β' Κατηγορίας περιοχή FIX

Μονόκλινο	δρχ.	12.000	με πρωινό
Δίκλινο	»	16.500	»
Τρίκλινο	»	21.000	»

❖ **PARTHENON** Α' Κατηγορίας περιοχή Μακρυγιάννη

Μονόκλινο	δρχ.	14.500	με πρωινό
Δίκλινο	»	17.500	»
Τρίκλινο	»	25.500	»

❖ **ΧΑΝΔΡΗΣ** Κατηγορίας LUX Συγγρού 385

Μονόκλινο	δρχ.	35.000	χωρίς πρωινό έως 31/1		
Δίκλινο	»	35.000	»	»	»

❖ **LILIA HOTEL** Πασαλιμάνι Πειραιάς

Μονόκλινο	δρχ.	11.500	με πρωινό
Δίκλινο	»	14.500	»
Τρίκλινο	»	19.000	»

❖ **PARK HOTEL LUX** Λεωφ. Αλεξάνδρας

Μονόκλινο	δρχ.	27.000	χωρίς πρωινό έως 31/12		
Δίκλινο	»	17.500	»	»	»
Τρίκλινο	»	22.000	»	»	»

❖ **SARONIKOS** δίπλα στο Στάδιο Ειρήνης και Φιλίας

Μονόκλινο	δρχ.	10.000	με πρωινό έως 31/5		
Δίκλινο	»	12.000	»	»	»
Τρίκλινο	»	14.500	»	»	»

❖ **ASTOR** Σύνταγμα

Μονόκλινο	δρχ.	10.500	με πρωινό
Δίκλινο	»	11.800	»
Τρίκλινο	»	17.000	»

❖ **GRAND HOTEL** Β' Κατηγορίας Πατησίων & Βεραντζέρου 10

Μονόκλινο	δρχ.	11.500	με πρωινό
Δίκλινο	»	12.500	»
Τρίκλινο	»	16.500	»

❖ **HOTEL ELLINIS** Β' Κατηγορίας Ωνάσειο Λεω. Συγγρού

Μονόκλινο	δρχ.	10.000	με πρωινό
Δίκλινο	»	13.000	»
Τρίκλινο	»	19.000	»

❖ **ACHILLION** Β' Κατηγορίας Αγ. Κωνσταντίνου

Μονόκλινο	δρχ.	10.000	με πρωινό
Δίκλινο	»	14.000	»
Τρίκλινο	»	16.000	»

❖ **LE PALACE** Β' Κατηγορίας Θεσσαλονίκη

Μονόκλινο	δρχ.	12.500	με πρωινό
Δίκλινο	»	19.500	»

❖ **ΜΑΝΔΡΙΝΟ**

Μονόκλινο	δρχ.	13.500	με πρωινό
Δίκλινο	»	18.000	»

ΣΑΣ ΣΥΜΦΕΡΕΙ ΠΡΙΝ ΚΛΕΙΣΕΤΕ ΟΠΟΥΔΗΠΟΤΕ ΝΑ ΜΑΣ ΕΠΙΣΚΕΦΘΕΙΤΕ

Pegasus Travel Club

ΑΛΕΞΑΝΔΡΟΥ ΔΙΑΚΟΥ 84 - ΨΑΡΟΠΟΥΛΑ

ΤΗΛ. 76161 - 73455 - 75879 FAX 35504

Εκ της Διευθύνσεως Καρατζιάς Μιχάλης

Χ.1320-30/11

Ενα χωριό που τίμησε το όνομά του και την ελληνοσύνη μέσα στη σκλαβιά

ΚΟΣΚΙΝΟΥ: ΤΟ ΧΘΕΣ ΚΑΙ ΤΟ ΣΗΜΕΡΑ ΕΝΟΣ ΩΡΑΙΟΥ ΧΩΡΙΟΥ

Γράφει ο Θεοφάνης Μπογιάννος

Το όμορφο χωριό Κοσκινού, είναι ένα από τα πιο παλαιά της Ρόδου και ένα από τα πιο ιστορικά και γνωστά, όπως αναφέρουν οι περιηγητές του Μεσαίωνα.

Το καταπράσινο και φιλόξενο χωριό, το έτος 1961, είχε 1.219 κατοίκους, ενώ το 1981 μετρούσε 2.390 ψυχές και στα 1991, έφτασε και ξεπέρασε τις 1.975 ψυχές, μέσα στο χωριό, 44 άτομα στη θέση Βρυσιά και 240 Κοσκινιάτες στην περιοχή Τσαΐρι.

Το όνομά του το ωραίο χωριό το πήρε τον κτηματία Κοσκινά και από την Παναγία Κοσκινού, όπως αναφέρουν οι μελετητές του λαού και των τοπονυμίων μας. Αναφέρουν ακόμη οι αρχαιολόγοι και οι ιστορικοί, πως όταν ο μεγάλος πολεοδόμος Ιππόδαμος, έκτιζε την πόλη μας 408 χρόνια π.Χ. πήρε υλικά οικοδομής και πέτρες από την περιοχή του σημερινού χωριού Κοσκινού.

Στα Κοσκινού ανήκουν ακόμη και οι περιοχές Αγία Βαρβάρα και Τσαΐρι, όπου ζουν και προκόπτουν πολλοί Κοσκινιάτες έχοντας κτήματα και ζώα.

Ολόκληρη η περιοχή των Κοσκινού μέχρι τη θάλασσα και μέχρι την περιοχή Τσαΐρι, είναι γεμάτη μνήμες και μνημεία, τάφους και θεμέλια ναών από την αρχαία και τη βυζαντινή Ελλάδα. Κοντά στο χωριό εντοπίστηκαν όχι μόνο τάφοι, όπως μας λένε οι περιηγητές του χωριού, πριν από εκατό και διακόσια χρόνια, αλλά βρέθηκαν και νομίσματα από την περίοδο του Βυζαντίου. Ο Βέλγος συνταγματάρχης Ροτιέ, που έφτασε στη Ρόδο στα 1826, αναφέρει πως στο χωριό Κοσκινού βρέθηκαν νομίσματα βυζαντινά και μεταγενέστερα με ελληνικά ονόματα και χριστιανικά σύμβολα.

Τα Κοσκινού αναφέρονται και στην περίοδο των Ιπποτών από το 1309 μέχρι το 1522. Μάλιστα ένα Διάταγμα των Ιπποτών του έτους 1474, επί μεγάλου Μαγίστρου Ορσίνι, αναφέρει πως:

«Σε περίπτωση εχθρικής επιδρομής, οι κάτοικοι του χωριού Κοσκινού, να τρέξουν στο φρούριο του χωριού τους...».

Αυτό σημαίνει πως στα μέσα του 15ου αιώνα το χωριό είχε ισχυρά φρούρια, ικανά να προστατεύσουν τους Κοσκινιάτες, τη στιγμή που το ίδιο Διάταγμα των Ιπποτών αναφέρει πως οι κάτοικοι του χωριού Αφάντου, λόγω ελλείψεως φρουρίου, πρέπει να τρέξουν και να κρυφτούν μέσα στην πόλη της Ρόδου!

Ολοι οι Ροδίτες γνωρίζουν πως το χωριό είχε πολλά ζώα και πως οι κάτοικοι των παλαιοτέρων εποχών, ακόμη και μέχρι την απελευθέρωση του 1948, ήταν έμποροι και μεταφορείς, μεταφέροντας ασβέστη και αγαθά από τα χωριά στη Ρόδο, από τη Ρόδο στα χωριά και κάνοντας τους ξεναγούς στους ξένους περιηγητές του νησιού μας.

Στα 1854 επισκέφθηκε το χωριό ο Γάλλος Βίκτωρ Γκερέν που αναφέρει με θαυμασμό πως το χωριό ήταν πλούσιο και όμορφο, και πως όλα τα σπίτια είναι παραδοσιακά, με ωραία ελληνική αρχιτεκτονική, πολλά πιάτα στους τοίχους και ωραία πολύχρωμα βοτσαλάκια στις αυλές, στις εκκλησίες και στους δρόμους ακόμη.

Σήμερα πολλά σπίτια στο χωριό είναι όπως ήταν παλιά, με αρχιτεκτονική παραδοσιακή, με πιάτα στους τοίχους, με κασέλες πλουμιστές και φορεσιές πολύχρωμες, υφαντές και ωραίες, με ωραία κεντήματα και πιάτα χρωματιστά, όλα βγαλμένα από το καματερό χεράκι του ανώνυμου Κοσκινιάτη που ήταν καλονοικοκύρης και φιλόξενος, καθαρός και Ελληνας, μέχρι τα βάθη της ψυχής του.

Ολα τα παλιά σπίτια είχαν αυλή με χοχλάκι, και μια μεγάλη σειρά από πιάτα, πολύχρωμα και παραδοσιακά για να ομορφαίνουν το σπίτι και τη ζωή τους στα χρόνια της σκλαβιάς και της βιοπάλης.

Είχαν ακόμη μέσα στο σπίτι το **Σπερβέρι**, την **αμουσιά**, τη μουσάντρα, το εικονοστάσιο, το καντήλι, τους πάγκους, τη **στοίβη** και στη μέση του σπιτιού ένα στύλο για να κρατάει ψηλά το ταβάνι του σπιτιού και την τιμή της οικογένειας.

Το κοσκινιάτικο σπίτι ήταν και παραμένει ένα από τα πιο ωραία του νησιού μας, χάρη στη φιλλοκαλία και στην ευαισθησία του ωραίου Κοσκινιάτη και της πανώριας Κοσκινιάτισσας, που αγαπούσαν το ωραίο και το ελληνικό μέχρι τα κατάβαθα της ψυχής τους.

Θα επεκταθεί η έρευνα για την ποιότητα του νερού και στα άλλα νησιά μας

Θα επεκταθεί και στα υπόλοιπα νησιά της Δωδεκανήσου η έρευνα που έγινε στη Ρόδο από τη Χημική Υπηρεσία, τα αποτελέσματα της οποίας παρουσιάστηκαν σε ημερίδα.

Από τη Νομαρχιακή Αυτοδιοίκηση Δωδεκανήσου προτάθηκε η σύσταση ενιαίου φορέα διαχείρισης του υδάτινου δυναμικού, κάτι που θα γίνει μετά από τη συνεργασία των Δήμων με τη Νομαρχία.

Στην ημερίδα που έγινε χθες στο ΑΚΤΑΙΟΝ προτάθηκε να συσταθεί 7μελής επιτροπή, η οποία θα αποτελείται από τους:

1. Σ. Ρηνιού, εκπρόσωπο ΤΕΔΚ Δωδεκανήσου
2. Φ. Αντωναρά, δήμαρχο Νότιας Ρόδου
3. Π. Κυριακούλη, δήμαρχο Αταβύρου
4. Μ. Διακομανώλη, διευθυντή ΔΕΥΑΡ
5. Ε. Νικολάου, Χημική Υπηρεσία Ρόδου
6. Θ. Φαντίδη, προϊστάμενο ΥΕΒ
7. Ν. Ταπάκη, βοηθός νομάρχη

Η επιτροπή θα ασχοληθεί με την αξιολόγηση της έρευνας που έγινε για το νερό της Ρόδου, τη σύσταση του ενιαίου φορέα, την επίλυση του προβλήματος των 16 άνυδρων νησιών και την ενημέρωση των Δήμων.

Οπως τονίστηκε χθες θα πρέπει να μελετηθεί η δυνατότητα υλοποίησης του έργου και της τοποθέτησης αγωγού άρδευσης από το Βόδι στο Γκολφ.

Ένας Ηλεκτρόκοσμος στο Μαρινόπουλο.

Αποκλειστικά αυτή την εβδομάδα σε τιμές

ΣΟΚ!



TV KNEISSEL 14"
ΜΟΝΟ 37.900 ΔΡΧ

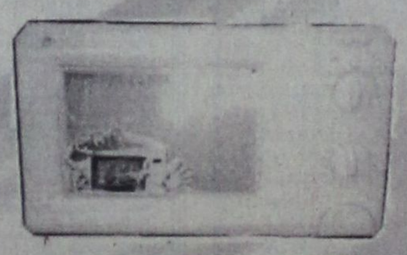

ΦΟΥΡΝΟΣ ΜΙΚΡΟΚΥΜΑΤΩΝ DAEWOO
ΜΟΝΟ 34.900 ΔΡΧ



TV HITACHI 14"
ΜΟΝΟ 59.000 ΔΡΧ



CD ΜΟΥΣΙΚΗΣ
ΑΠΟ 700 ΕΩΣ 2.000 ΔΡΧ

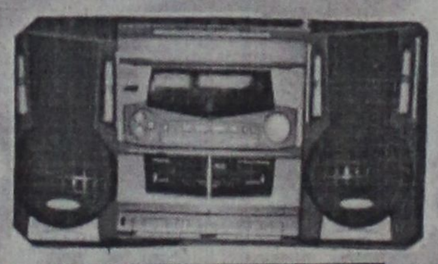

MINI HI-FI SYSTEM KNEISSEL
ΜΟΝΟ 39.900 ΔΡΧ

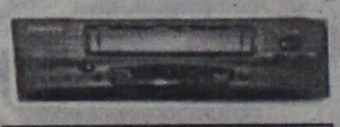

VIDEO DAEWOO
ΜΟΝΟ 58.000 ΔΡΧ



VIDEOCAMERA SAMSUNG
ΜΟΝΟ 109.000 ΔΡΧ



TV DAEWOO 14"
ΜΟΝΟ 54.000 ΔΡΧ



MINI HI-FI SYSTEM KNEISSEL
ΜΟΝΟ 16.900 ΔΡΧ

Και με κάθε αγορά, ΔΩΡΟ ένα πυρίμαχο για σουφλέ

Το καλύτερο είναι και φθηνότερο!

ΜΑΡΙΝΟΠΟΥΛΟΣ

Χ.1325-30/11

VANIK TOURS

ΓΙΑΝΝΗΣ και ΣΕΒΑ ΒΑΛΣΑΜΙΔΗ

VANIK σημαίνει ΑΛΗΘΕΙΑ

ΑΚΤΗ ΚΑΝΑΡΗ 17, ΨΑΡΟΠΟΥΛΑ - ΑΝΕΤΟ ΠΑΡΚΙΝΓΚ

Ανοικτά: ΔΕ-ΣΑ 08.30 - 14.00 & 16.00 - 20.30

Τηλ. 37621, 24534 κινητό: 0945 798148 , FAX 29532

Το γραφείο μας πάντα πρώτο σε κρατήσεις ξενοδοχείων εξασφάλισε και σας προσφέρει καταπληκτικές τιμές για τα παρακάτω ξενοδοχεία σε ΠΑΚΕΤΑ (έκδοση εισιτηρίων R/T) από 1/11/99 έως 31/3/00

1ον HOTEL ELECTRA Α΄ SUPERIOR
Ερμού Σύνταγμα

Μονόκλινο	δρχ.	21.900	
Δίκλινο	»	25.800	
Τρίκλινο	»	30.600	

2ον HOTEL PARTHENON Α΄ SUPERIOR
Σύνταγμα

Μονόκλινο	δρχ.	14.500	
Δίκλινο	»	17.500	
Τρίκλινο	»	24500	

3ον HOTEL PRESIDENT Α΄ Κατηγορίας
Λεωφόρος Κηφησίας

Μονόκλινο	δρχ.	9.000	
Δίκλινο για μονόκλινο	»	10..000	
Δίκλινο	»	12.000	
Τρίκλινο	»	14.000	

4ον HOTEL ASTOR Β΄ SUPERIOR
Σύνταγμα

Μονόκλινο	δρχ.	10.500	
Δίκλινο	»	14.000	
Τρίκλινο	»	17.000	

5ον HOTEL RIVA Α΄ SUPERIOR
Περιοχή HILTON

Μονόκλινο	δρχ.	12.500	
Δίκλινο	»	15.500	
Τρίκλινο	»	21.500	

6ον HOTEL LYCABETTE Β΄ SUPERIOR
Κολωνάκι, Βουκουρεστίου

Μονόκλινο	δρχ.	9.500	
Δίκλινο	»	13.000	
Τρίκλινο	»	16.500	

7ον HOTEL ELLINIS Β΄ SUPERIOR
Ωνάσειο, λεωφ. Συγγρού

Μονόκλινο	δρχ.	10.000	
Δίκλινο	»	13.000	
Τρίκλινο	»	15.000	

8ον HOTEL LILIA Β΄ SUPERIOR
Πασαλιμάνι Πειραιά

Μονόκλινο	δρχ.	11.500	
Δίκλινο	»	14.500	
Τρίκλινο	»	19.000	

9ον HOTEL LONDON Β΄ Κατηγορίας
Γλυφάδα, Ανατολ. - Δυτ. Αεροδρόμιο

Μονόκλινο	δρχ.	12000	
Δίκλινο	»	15.000	
Τρίκλινο	»	18.000	

10ον HOTEL EGNATIA Β΄ Κατηγορίας
Θεσσαλονίκη Κέντρο - καινούριο

Μονόκλινο	δρχ.	18.000	
Δίκλινο	»	22.000	
Τρίκλινο	»	26.000	

* Τα παραπάνω ξενοδοχεία διαθέτουν T.V. σε όλα τα δωμάτια
* Στις παραπάνω τιμές συμπεριλαμβάνεται πρωινό σε μπουφέ
* Ακόμη σε μας θα βρείτε αεροπορικά και ατμοπλοϊκά εισιτήρια όλων των εταιρειών.

Χ.1319-30/11

ΠΡΑΚΤΟΡΕΙΟ ΤΑΞΙΔΙΩΝ

ΣΑΒΒΑΣ ΣΑΗΣ



Φθηνά αεροπορικά εισιτήρια για όλο τον κόσμο

Με την ευκαιρία της λειτουργίας του **νέου** μας πρακτορείου στην οδό ΤΑΡΠΟΝ ΣΠΡΙΓΚΣ 42 δίπλα στην Τράπεζα Πίστεως

ΠΡΟΣΦΕΡΟΥΜΕ

τα φθηνότερα αεροπορικά εισιτήρια για όλο τον κόσμο με όλες τις αεροπορικές πτήσεις

ΠΡΟΣΟΧΗ: ΠΛΗΡΟΦΟΡΙΕΣ ΔΕΝ ΔΙΔΟΝΤΑΙ ΑΠΟ ΤΟ ΤΗΛΕΦΩΝΟ ΜΟΝΟ ΠΡΟΣΩΠΙΚΗ ΠΑΡΟΥΣΙΑ ΣΑΣ

Ακόμη:
- Σας παίρνουμε BIZA επισκέπτου για ΑΜΕΡΙΚΗ σε μία εβδομάδα
- BIZA επισκέπτου για ΑΥΣΤΡΑΛΙΑ σε μία μέρα
- Εκδοση διαβατηρίων
- Εκδοση αδειών αυτοκινήτων

ΞΕΝΟΔΟΧΕΙΑ ΣΤΗΝ ΑΘΗΝΑ

PRESIDENT Α' Κατηγορίας Λεωφόρος Κηφησίας

Μονόκλινο	δρχ.	9.000	με πρωινό έως 31/3		
Δίκλινο για μονόκλινο	»	11.000	»	»	»
Δίκλινο	»	12.000	»	»	»
Τρίκλινο	»	14.000	»	»	»

ESPERIA HOTEL Α' Κατηγορίας Σταδίου 22

Μονόκλινο	δρχ.	17.000	
Δίκλινο	»	19.500	
Τρίκλινο	»	24.500	

ELECTRA HOTEL Α' Κατηγορίας Ερμού 5

Μονόκλινο	δρχ.	21.900	με πρωινό
Δίκλινο	»	25.800	»
Τρίκλινο	»	30.800	»

TITANIA HOTEL Πανεπιστημίου 52 (Σύνταγμα Ομόνοια)

Μονόκλινο	δρχ.	με αμερικάνικο πρωινό		22.000	
Δίκλινο	»	»	»	27.000	
Τρίκλινο	»	»	»	30.500	

DORIA HOTEL Β' Κατηγορίας Πειραιώς 15-17 (κοντά στην Ομόνοια)

Μονόκλινο	δρχ.	11.500	με πρωινό
Δίκλινο	»	12.500	»
Τρίκλινο	»	16.000	»

RIVA HOTEL Α' Κατηγορίας SUPERIOR Μιχαλακοπούλου (HILTON)

Μονόκλινο	δρχ.	12.500	με πρωινό
Δίκλινο	»	15.000	»
Τρίκλινο	»	25.000	»

ALBATROS HOTEL Β' Κατηγορίας δίπλα στο δυτικό αεροδρόμιο

Μονόκλινο	δρχ.	9.000	με πρωινό
Δίκλινο	»	14.000	»
Τρίκλινο	»	17.000	»

ALEXANDROS Α' Κατηγορίας περιοχή HILTON

Μονόκλινο	δρχ.	14.200	
Δίκλινο	»	17.900	
Τρίκλινο	»	26.000	

CHRISTINA Β' Κατηγρίας περιοχή FIX

Μονόκλινο	δρχ.	12.000	
Δίκλινο	»	16.500	
Τρίκλινο	»	21.000	

PARTHENON Α' Κατηγορίας περιοχή Μακρυγιάννη

Μονόκλινο	δρχ.	14.500	με πρωινό
Δίκλινο	»	17.500	»
Τρίκλινο	»	25.500	»

ΧΑΝΔΡΗΣ Κατηγορίας LUX Συγγρού 385

Μονόκλινο	δρχ.	35.000	χωρίς πρωινό έως 31/1		
Δίκλινο	»	35.000	»	»	»

LILIA HOTEL Πασαλιμάνι Πειραιάς

Μονόκλινο	δρχ.	11.500	με πρωινό
Δίκλινο	»	14.500	»
Τρίκλινο	»	19.000	»

PARK HOTEL LUX Λεωφ. Αλεξάνδρας

Μονόκλινο	δρχ.	27.000	χωρίς πρωινό έως 31/12		
Δίκλινο	»	27.000	»	»	»

SEA VIEW στη Γλυφάδα

Μονόκλινο	δρχ.	12.000	με πρωινό
Δίκλινο	»	15.500	»
Τρίκλινο	»	19.500	»

SARONIKOS δίπλα στο Στάδιο Ειρήνης και Φιλίας

Μονόκλινο	δρχ.	10.000	με πρωινό έως 31/5		
Δίκλινο	»	12.000	»	»	»
Τρίκλινο	»	14.500	»	»	»

ASTOR Σύνταγμα

Μονόκλινο	δρχ.	10.500	με πρωινό
Δίκλινο	»	11.800	»
Τρίκλινο	»	17.000	»

GRAND HOTEL Β' Κατηγορίας Πατησίων & Βεραντέρου 10

Μονόκλινο	δρχ.	11.500	με πρωινό
Δίκλινο	»	12.500	»
Τρίκλινο	»	16.500	»

Τιμή γεύματος κατ' άτομο 3.500

ΣΑΣ ΣΥΜΦΕΡΕΙ ΠΡΙΝ ΚΛΕΙΣΕΤΕ ΟΠΟΥΔΗΠΟΤΕ ΝΑ ΜΑΣ ΕΠΙΣΚΕΦΘΕΙΤΕ

ΠΡΑΚΤΟΡΕΙΟ ΤΑΞΙΔΙΩΝ

ΣΑΒΒΑΣ ΣΑΗΣ

ΤΑΡΠΟΝ ΣΠΡΙΓΚΣ 42 δίπλα στην Τράπεζα Πίστεως Τηλ. 39781-3

Μ/23-30/11

ΝΤΕΤΕΚΤΙΒΣ ΑΘΗΝΩΝ
PRIVATE DETECTIVE
Αναλαμβάνουμε υποθέσεις ανηλίκων, προσωπικές, οικογενειακές εμποροβιομηχανικές
Διαθέτουμε τα καλύτερα ηλεκτρονικά σύχρονα οπτικοακουστικά συστήματα.
Εχεμύθεια 100%
Τα 30 χρόνια πείρα είναι η εγγύηση μας
ΤΗΛ. 0977632963 & 0945319796
9758-5/12

KALIMERA
RODOS TRAVEL
ΠΡΑΓΑ
ΒΟΥΔΑΠΕΣΤΗ
ΟΙ ΠΙΟ ΟΜΟΡΦΕΣ ΠΟΛΕΙΣ ΤΗΣ ΕΥΡΩΠΗΣ ΓΕΜΑΤΕΣ ΑΡΧΟΝΤΙΑ ΚΑΙ ΚΟΥΛΤΟΥΡΑ. Η ΠΡΑΓΑ ΜΕ ΤΑ ΚΑΣΤΡΑ, ΤΟ ΠΕΡΙΦΗΜΟ ΑΣΤΡΟΝΟΜΙΚΟ ΡΟΛΟΙ ΤΗΣ. Η ΟΥΓΓΡΙΚΗ ΠΡΩΤΕΥΟΥΣΑ ΠΟΥ ΤΗ ΧΩΡΙΖΕΙ Ο ΔΟΥΝΑΒΗΣ ΣΤΗ ΒΟΥΔΑ ΚΑΙ ΤΗΝ ΠΕΣΤΗ.
25/11 έως 2/12
ΑΕΡΟΠΟΡΙΚΩΣ
ΕΘΝΙΚΗΣ ΑΝΤΙΣΤΑΣΗΣ 48 (Α. ΜΑΡΙΑΣ) Τηλ. 73186
X.1340-25/11

ΨΥΧΟΕΡΕΥΝΗΤΡΙΑ
ΚΡΗΤΙΚΟΥ ΒΑΣΙΛΕΙΑ

Προβλέψεις για το μέλλον ικανοποιητικές.
Βοήθεια για κάθε θέμα που σας απασχολεί με κάθε εχεμύθεια
ΕΡΓΙΟΥ 21 Π. ΠΟΛΗ - Τηλ. 74440 - 67602 8-1π.μ. — 4-8μ.μ.
T32692-25/11

Από αντιδημάρχους και ελεύθερο επαγγελματία

ΕΙΣΗΓΗΣΕΙΣ ΜΕ ΝΟΗΜΑ

Ο 21ος ΑΙΩΝΑΣ ΑΝΑΓΕΝΝΗΣΙΑΚΗ ΑΦΕΤΗΡΙΑ ΓΙΑ ΤΟ ΔΗΜΟ

Πριν μερικά χρόνια ήταν αδιανόητο να αναφέρεσαι σοβαρά σε θέματα της Τοπικής Αυτοδιοίκησης. Οι λιγοστές και γραφειοκρατικές αρμοδιότητες που ασκούσε τότε η Πρωτοβάθμια Τοπική Αυτοδιοίκηση, δεν άφηναν περιθώρια στο λειψό και δυσκίνητο μηχανισμό της να αντιμετωπίσει τις άμεσες λειτουργικές και ουσιαστικές ανάγκες της κοινωνίας, γιατί αποτελούσε τμήμα της ουράς τού υδροκέφαλου κράτους. Επομένως η ασήμαντη και ασύγχρονη διοικητική μηχανή ελάχιστα ή καθόλου επηρέαζε τη λειτουργία των δραστηριοτήτων της, γι' αυτό και είχε αποκτήσει μόνιμη θέση στην αφάνεια. Ομως, από τότε που άρχισε να βομβαρδίζεται περιοδικά με τη μεταφορά αρμοδιοτήτων και να πλαταίνει

Του Νίκου Χατζηνικήτα

η επιφάνειά της δράσης, ωρίμασε η ανάγκη να δραστηριοποιηθεί αποτελεσματικά. Προσπαθεί να ενισχύσει το κύρος, να βαθύνει την ευθύνη και να εμπεδώσει στην κοινωνία την ιδέα, ότι είναι ικανή να προχωρήσει σε έργα, ποιοτικά και ποσοτικά μεγάλα. Πρώτο βήμα για να βγει από τη σκιά στο φως και να γίνει ορατή η παρουσία της είναι η σωστή εφαρμογή των αρχών της οργανωτικής δομής και της αποτελεσματικής λειτουργίας. Δύο χαρακτηριστικά στοιχεία (προκλήσεις) που προμηθεύουν στο θεσμό τη δυνατότητα να μετρά με ικανοποίηση κάθε στιγμή το αποτέλεσμα, την πρόοδο και την εξέλιξή της.

Στην εισήγησή του ο αντιδήμαρχος Αντώνης Αλαβέρας (αρμόδιος για διοικητικά θέματα) συνιστά συμμετοχή των εργαζομένων στη λήψη αποφάσεων, μείωση των παρεμβάσεων των πολιτικών οργάνων, αύξηση του ενδιαφέροντος και συνειδητή κατανόηση του ρόλου και της ευθύνης τους απέναντι στον πολίτη και τη γενικότερη λειτουργία της δημοτικής μηχανής. Και, ερευνώντας τις διαπιστώσεις και τις σκέψεις του, παρατηρεί: «Από τα προηγούμενα καταλήγουμε στο συμπέρασμα ότι υπάρχουν σημαντικά περιθώρια βελτίωσης του εργασιακού κλίματος στο Δήμο».

Σήμερα τα προβλήματα του Δήμου είναι σύνθετα, πολύπλοκα και η αντιμετώπισή τους απαιτεί προσαρμογή στις γρήγορες και βαθιές αλλαγές της κοινωνίας και της τεχνολογίας.



Ο αντιδήμαρχος Αντώνης Αλαβέρας αναπτύσσει την εισήγησή του

Η ικανότητα της δημοτικής μηχανής να απορροφά πληροφορίες και να κατανοεί τα προβλήματα του πολίτη, η ανάπτυξη και η αξιολόγηση του ανθρώπινου παράγοντα συμβάλλουν στην αποτελεσματικότητα των υπηρεσιών. Αρνητικά επηρεάζουν τη λειτουργία του Δήμου η αναντιστοιχία ανάμεσα στις δυνατότητες και στις επεκτάσεις των παρεχόμενων υπηρεσιών, η γραφειοκρατική νοοτροπία, ο ανεπαρκής προγραμματισμός, η απουσία ιεράρχησης προτεραιοτήτων, η έλλειψη παρακολούθησης και καταγραφής των αποτελεσμάτων του παραγόμενου έργου, η χαμηλή παραγωγικότητα κ.α.

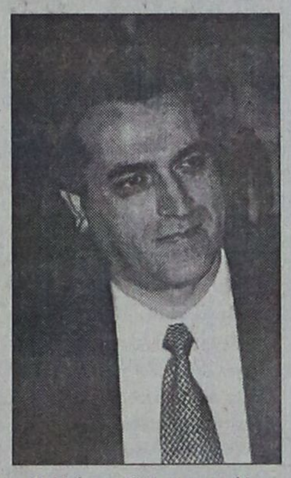

Ο Γιάννης Γ. Αναστασιάδης ορκωτός ελεγκτής

Ο Δήμος για να ανταποκριθεί στην αποστολή του και σε όσα έχει αναλάβει να πραγματώσει επιβάλλεται να δεχθεί μια τολμηρή και εκτεταμένη μεταρρυθμιστική προσπάθεια στους τομείς του προσωπικού, των συνθηκών εργασίας και του εξοπλισμού, αναδεικνύοντας την εξυπηρέτηση του πολίτη ως τον πιο αξιόλογο στόχο. Η υλοποίηση του στόχου περνά υποχρεωτικά μέσα από την αποκέντρωση, που στην πορεία κινητοποιεί τις μουδιασμένες δυνάμεις του ανθρώπινου δυναμικού, με φυσικό επακόλουθο την επιτυχία. Κρίσιμη χαρακτηρίζεται η συμβολή του ανθρώπινου παράγοντα στην εκσυγχρονιστική προσπάθεια του Δήμου Ροδίων. Η θετική συνεισφορά όλων μας είναι απολύτως αναγκαία είτε άμεσα με τις ικανότητες που όλοι διαθέτουμε είτε έμμεσα δίνοντας το παράδειγμα και επηρεάζοντας τη διάθεση ανταπόκρισης και απόδοσης και των άλλων συναδέλφων».

Και, έχοντας στο μαυλό την επιτυχία της εκσυγχρονιστικής προσπάθειας, διατυπώνει τις παρατηρήσεις του: «α) Είναι επιβεβλημένη η ατομική ανάπτυξη των εργαζομένων στο Δήμο και β) ειδικότερα η επιμορφωτική αναπτυξιακή διαδικασία, που στοχεύει στη βελτίωση της απόδοσης και των ικανοτήτων τους, θα ενισχύσει την ικανότητα οργανωτικής προσαρμογής και θα επισπεύσει τους ρυθμούς ανταπόκρισης».

Με το Δ.Ο.Π. ο Δήμος Ροδίων έρχεται να ασκήσει τη δική του κοινωνική πολιτική είτε ανακουφίζοντας άμεσα άτομα ή οικογένειες που οι κακοτυχίες και ο χρόνος έχουν τραυματίσει την πορεία τους στη ζωή και χρειάζονται κοινωνική, οικονομική ή άλλου είδους υποστήριξη, είτε διευκολύνοντας περιστασιακά άτομα να ξεπεράσουν εφήμερες ανάγκες, που έχουν την αφετηρία τους σε διάφορες αιτίες. Η κοινωνική πολιτική του Δήμου δεν αποτελεί απλή εκδήλωση φιλανθρωπίας, δεν είναι ανθρωπιστική παραχώρηση σε κάποιους συμπολίτες μας, όπως γινόταν κάποτε, αλλά συνειδητή επιλογή, με στόχο την κοινωνική «γαλήνη - ισορροπία». Στο πλαίσιο αυτού του στόχου περιλαμβάνονται και οι μορφοποιημένες προϋποθέσεις που αποτελούν συνδρομή στην παραγωγή όμοιου εργασιακού αποτελέσματος.

Ο πρόεδρος του Διοικ/κού Συμβουλίου του Δημοτικού Οργανισμού Πρόνοιας (ΔΟΠ) αντιδήμαρχος Γρ. Μοράρης αρχίζει την ανάπτυξη της εισήγησής του με αναφορά στις τρεις διαστάσεις της κοινωνικής πολιτικής: α) την πολιτική με την αριστοτελική έννοια του όρου. Το κράτος - πόλη την ασκεί παρέχοντας στον πολίτη τις υπηρεσίες του, β) τη φιλοσοφική με την πλατωνική έννοια, αγαπά το σοφό και είναι βέβαια έτσι, αφού έχει ως αντικείμενο τον άνθρωπο και γ) την κοινωνική, επειδή συμμετέχει στα ανθρώπινα προβλήματα.

Η κοινωνική πολιτική διαφοροποιείται από δήμο σε δήμο και διαμορφώνεται με βάση τις επιχορηγήσεις του δημοτικού προϋπολογισμού. Το ύψος για το ΔΟΠ ανέβηκε φέτος στο 9,29% στο σύνολο των εσόδων του Δήμου Ροδίων. Ενα αρκετά υψηλό ποσοστό που προκαλεί προβληματισμό για το που διατίθεται, πως χρησιμοποιείται και τι αποτέλεσμα εξασφαλίζει. Ιατροπαιδαγωγικό Κέντρο, Δημοτικά Ιατρεία, Κατασκηνώσεις, Παιδικοί Σταθμοί, Συσσίτια, ΚΑΠΗ, κ.α. εξυπηρετούν τον άνθρωπο. Η κοινωνική πολιτική του Δήμου αποτρέπει δαπάνες του πολίτη και είναι ψηλότερη από αυτήν άλλων Δήμων. «Εχει ένα πολύ μακρινό παρελθόν, ένα πολύ καλό παρόν και ιδιαίτερα ένα ευοίωνο μέλλον». Παρ' όλα αυτά ο προνοιακός τομέας μπήκε στο μικροσκόπιο της έρευνας για να γίνει αναθεώρηση και αναπροσαρμογή στα σημερινά δεδομένα. Την ίδια στιγμή, όπως, διαπιστώνεται ότι άλλοι δήμοι βάζουν ως στόχο να αποκτήσουν το αντίγραφό του. Αυτό τιμά την ηγεσία του Δήμου Ροδίων και όχι μόνο τη

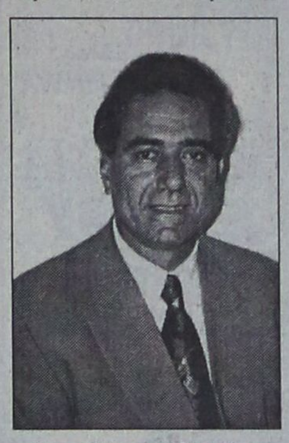

Ο αντιδήμαρχος Γρηγόρης Μοράρης, πρόεδρος Δ.Σ. του Δ.Ο.Π.

σημερινή.

Κλείνοντας την εισήγησή του: «Επιτρέψτε μου να κάνω δύο παρατηρήσεις σε σχέση με την τοποθέτηση του Δημάρχου, επειδή θεωρώ, ότι ξεκινούν από την ίδια φιλοσοφική θεωρία. Είναι υποχρέωσή μας να κάνουμε στον επόμενο αιώνα πιο αξιόπιστες τις υπηρεσίες μας και να προχωρήσουμε σε σαφή περιγραφή των μέσων και του πεδίου δράσης τους. Δεν μπορούμε να πάμε στον 21ο αιώνα με νεφελώδεις σκέψεις για τις ανάγκες που αναδεικνύονται μέσα από το πέρασμα του χρόνου: α) Ο πολίτης πρέπει να ξέρει τι θέλουμε και τι μπορούμε να του δώσουμε. Κι αυτό θα το καταναήσει με τη συμμετοχή του στο σχεδιασμό και τη μεταβολή του σχεδιασμού σε έργο και β) το κράτος πρέπει να πειστεί, ότι η Πρωτοβάθμια Τ.Α. μπορεί να συλλαμβάνει και να υλοποιεί στόχους».

Με την εισήγηση του ορκωτού ελεγκτή Γιάννη Αναστασιάδη πέφτει η αυλαία των εισηγήσεων. Το αντικείμενο που επεξεργάζεται δε μου είναι και πολύ οικείο, γι' αυτό και θα περιοριστώ σε σημειακές αναφορές παρμένες από την εργασία του και πληροφορίες για την ετυμολογία της λέξης Λογιστική.

Παράγεται από τη λέξη λέγω που σημαίνει και συλλέγω, συναθροίζω, συνάγω. Στο χώρο των οικονομικών πράξεων υποδηλώνει σημειώνω, γράφω, ταξινομώ, ελέγχω και συμπεραίνω. Οι λογιστές, όπως αναφέρεται στο σύγγραμμα του Αριστοτέλη Αθηναίων «Πολιτεία», αποτελούσαν αρχή , η οποία δεχόταν τη λογοδοσία όλων εκείνων που διαχειρίζονταν χρήματα (Εγκ. Παπυρ. Λαρ. Μπρ.).

Θέμα του κ. Ανατασιάδη είναι η Λογιστική Τυποποίηση και το Διπλογραφικό Σύστημα στους ΟΤΑ - Εργαλείο Χρηστής Διοίκησης. Εσωτερικού Ελέγχου και Χρηματοοικονομικής Ανάπτυξης. Ως επί μέρους ενότητες παραθέτει: 1) τη Λογιστική Τυποποίηση, 2) τα Λογιστικά Συστήματα, 3) το Ισχύον Λογιστικό Σύστημα στους ΟΤΑ και το Διπλογραφικό Σύστημα στους ΟΤΑ και το Κ.Λ.Σ. ΟΤΑ.

Η Λογιστική Τυποποίηση: Η Λογιστική είναι η επιστήμη που καταγράφει κατ΄ αρχήν σε αριθμούς την οικονομική ζωή των επιχειρήσεων και των οργανισμών. Λογιστικά Συστήματα: Η αποτύπωση της δράσης των οικονομικών μονάδων γίνεται στη λογιστική με δύο συστήματα: Το Απλογραφικό και το Διπλογραφικό. Το Απλογραφικό ταιριάζει περισσότερο σε πολύ μικρές μονάδες και αποβλέπει κυρίως στην παρακολούθηση των σχέσεων με τρίτα πρόσωπα, καθώς και της ταμειακής κίνησης. Το Διπλογραφικό Σύστημα ανταποκρίνεται πλήρως στις ανάγκες οποιουδήποτε οικονομικού οργανισμού. Το Ισχύον Λογιστικό Σύστημα στους ΟΤΑ είναι το Απλογραφικό. Είναι παρωχημένο και δε δίνει δυνατότητα παρακολούθησης των δραστηριοτήτων τους. Είναι μια ταμειακή υπηρεσία που καλύπτει τυπικά τις διατάξεις της νομοθεσίας του δημόσιου λογιστικού.

Ακόμη και σήμερα νιώθω έντονο το άρωμα από το στρογγυλό τραπέζι του Δήμου Ροδίων.

ΠΟΤΕ ΕΛΑΣΤΙΚΟΙ ΜΕ ΤΑ ΕΛΑΣΤΙΚΑ
ΚΑΣΑΠΗΣ
ΖΑΝΤΕΣ — ΕΛΑΣΤΙΚΑ
ΜΕ ΤΙΣ ΚΑΛΥΤΕΡΕΣ ΤΙΜΕΣ
ΜΕ ΕΥΚΟΛΙΕΣ ΠΛΗΡΩΜΗΣ
Για μεγαλύτερη ασφάλεια και απολαυστική οδήγηση:
Ποιότητα - ασφάλεια - αντοχή και μεγάλη γκάμα ελαστικών των καλυτέρων εργοστασίων.
Είναι αυτά που μας χαρακτηρίζουν και μας δίνουν την 1η θέση στην αγορά από το 1982
ΚΑΣΑΠΗΣ
ΑΣΦΑΛΕΙΑ ΣΤΗΝ ΟΔΗΓΗΣΗ
1ο: ΑΥΣΤΡΑΛΙΑΣ 2 - ΤΗΛ. 35367 • 2ο: ΛΙΝΔΟΥ 237 - ΤΗΛ. 64025
GOODYEAR MICHELIN BRIDGESTONE DUNLOP BBS BORBET LEICHTMETALLRÄDER RIM STOCK team Dynamics
X.1340-30/11

ΧΡΙΣΤΙΑΝΙΚΟΣ ΦΙΛΑΝΘΡΩΠΙΚΟΣ ΣΥΛΛΟΓΟΣ
«ΣΥΝΔΕΣΜΟΣ ΑΓΑΠΗΣ» - ΡΟΔΟΣ

ΠΡΟΣΚΛΗΣΗ

Ο ΣΥΝΔΕΣΜΟΣ ΑΓΑΠΗΣ σας προσκαλεί
να παρακολουθήσετε τη διάλεξη του διακεκριμένου
καθηγητού του Πανεπιστημίου Αθηνών
κ. ΓΕΩΡΓΙΟΥ ΓΑΛΙΤΗ
με θέμα: **ΣΤΟ ΚΑΤΩΦΛΙ ΤΗΣ 3ης ΧΙΛΙΕΤΙΑΣ**
την Κυριακή 14-11-99 στο Δημοτικό Θέατρο και ώρα 6.30μ.μ.
Η Χορωδία Ενηλίκων του «ΩΔΕΙΟΥ ΡΟΔΟΥ
ΚΑΙΤΗ ΚΑΣΤΡΟΥΝΗ» θα πλαισιώσει την εκδήλωση,
η οποία τελεί υπό την ευλογία του Σεβ. Μητροπολίτου μας κ.κ. Αποστόλου

**Ακούμε για: Νέα Εποχή, Νέα Τάξη Πραγμάτων, Ανακατατάξεις, Αμφισβήτηση Αξιών, Παγκοσμιοποίηση κ.λ.π.
Τί είναι όλα αυτά; Κι εμείς τί κάνουμε;**

ΕΙΣΟΔΟΣ ΕΛΕΥΘΕΡΗ
Το Διοικητικό Συμβούλιο

9863-14/11



Απόσπασμα
Αριθμ. 7070/99
Επισπεύδουσα: ALPHA ΛΗΣΙΝΓΚ ΑΝΩΝΥΜΟΣ ΕΤΑΙΡΙΑ
Οφειλέτης: ΧΑΡΙΤΩΜΕΝΗ ΣΥΖ. ΠΑΝΑΓΙΩΤΗ ΜΠΑΡΛΑΒΑ
Ημεροχρονολογία νέου πλειστηριασμού: 01 Δεκεμβρίου 1999
Υπάλληλος του πλειστηριασμού: Η κ. Μαίρη Παπαδάκη.
Τόπος πλειστηριασμού: Αίθουσα ΔΟΝΑ
Περιγραφή ακινήτου:
Ακίνητο διαμέρισμα στην οδό Αλεξ. Διάκου της κτηματικής περιφέρειας του Δήμου Ρόδου στοιχείο πίνακα Α1 έκτασης 71,80 τμ. με Κτηματολογικά με στοιχεία: Τόμος 65 Οικοδομών Ρόδου, Φύλλο 49, Μερίδα ΙΙ-487 και Φάκελλος 4637 νομικής φύσης ήδη Μουλκ.
Εκτίμηση: 25.000.000 δρχ.
Πρώτη προσφορά 12.500.000 δρχ.
Σύνταξα την παρούσα σήμερα στις 20-10-1999
Ο Δηλοποιών Δικαστικός Επιμελητής
ΜΙΧΑΛΗΣ ΣΤΕΦ. ΜΕΛΛΙΝΗΣ
Χ.Λ-14/11

Απόσπασμα
Αριθμ. 7007/99
Επισπεύδουσα :Τράπεζα Πειραιώς ΑΕ νόμιμα εκπρ/νη
Οφειλέτης: ΙΩΑΝΝΗΣ ΦΩΤΙΟΥ ΚΑΤΣΟΥΡΑΚΗΣ
Ημεροχρονολογία πλειστηριασμού: 01 Δεκεμβρίου 1999
Υπάλληλος του πλειστηριασμού: Η κ. Καλλιόπη Ροδίτη
Τόπος πλειστηριασμού: Στο Δήμο Τριαντών Ρόδου.
Περιγραφή ακινήτου:
Το ιδανικό μερίδιο 1/102 ποσοστά εξ΄ αδιαιρέτου σε ακίνητο συνολικής έκτασης 51620 τμ. κατά το Κτηματολόγιο, που βρίσκεται στο Κανδυλί της κτηματικής περιφέρειας Τριαντών Ρόδου γραμμένου στο Κτηματολόγιο Ρόδου και με κτηματολογικά στοιχεία: Τόμος 4 (3, 5, 7) Γαιών Κανδυλί, Φύλλο 118 (173, 56,57), Μερίδα 66 και Φάκελλος 213 νομικής φύσης ήδη Μουλκ.
Επί του ανωτέρω τμήματος του ολόκληρου ακινήτου κτίστηκε οικοδομή συνολικής επιφάνειας 160 τμ.
Εκτίμηση: Με την 345/99 Απόφ. Μον. Πρωτοδ. Ρόδου 50.000.000 δρχ.
Πρώτη προσφορά το μισό της εκτίμησης
Σύνταξα την παρούσα σήμερα στις 23-9-1999
Ο Δηλοποιών Δικαστικός Επιμελητής
ΜΙΧΑΛΗΣ ΣΤΕΦ. ΜΕΛΛΙΝΗΣ
Χ.Λ-14/11

Η φράγκικη ζωγραφική στα Δωδεκάνησα

Την Τετάρτη 17 Νοεμβρίου 1999, στις 18.30 το απόγευμα, ο αρχαιολόγος κ. Θεόδωρος Αρχοντόπουλος θα μιλήσει με θέμα «Η φράγκικη ζωγραφική στα Δωδεκάνησα». Η ομιλία αυτή θα δοθεί στον Ξενώνα της Αγίας Αικατερίνης (οδός Θησέως και Εβραίων Μαρτύρων, Παλιά Πόλη, τηλ. 30960), στα πλαίσια του α' κύκλου σεμιναρίων, που οργανώνει για τέταρτη χρονιά φέτος η 4η Εφορεία Βυζαντινών Αρχαιοτήτων για τους εκπαιδευτικούς, αλλά και όλους τους πολίτες του νησιού.

Απόσπασμα
Αριθμ. 7057/99
Επισπεύδων: BP HELLAS Αν. Εταιρία
Οφειλέτης: ΓΕΝΙΚΗ ΤΕΧΝΙΚΗ Α.Ε.
Ημεροχρονολογία πλειστηριασμού: 01 Δεκεμβρίου 1999
Υπάλληλος του πλειστηριασμού: Η κ. Καλλιόπη Ροδίτου
Τόπος πλειστηριασμού: Δήμος Ρόδου, αίθουσα ΔΟΝΑ
Έχει κατασχεθεί με την υπ΄ αριθμ. 7056/1999 κατασχετήρια έκθεση .
Περιγραφή ακινήτου:
Διαμέρισα με στοιχείο πίνακα Α4 συνολικής έκτασης 40,80 τμ. στον α΄ όροφο οικοδομής στον α΄ όροφο οικοδομής στη θέση Μεσοχώρι της κτηματικής περιφέρειας πόλης της Ρόδου που κτίστηκε σε οικόπεδο 523 τμ. με κτηματολογικά στοιχεία: Τόμος 74 Οικ. Ρόδου, Φύλλο 49, Μερίδα ΙΙΙ -9 Α/3 και Φάκελλος 6141/3 νομικής φύσης ήδη Μουλκ.
Εκτίμηση: 10.000.000 δρχ.
Πρώτη προσφορά 5.000.000 δρχ.
Σύνταξα την παρούσα σήμερα στις 15-11-1999
Ο Δηλοποιών Δικαστικός Επιμελητής
ΜΙΧΑΛΗΣ ΣΤΕΦ. ΜΕΛΛΙΝΗΣ
Χ.Λ-14/11

ΑΠΟΣΠΑΣΜΑ ΠΕΡΙΛΗΨΗΣ ΚΑΤΑΣΧΕΤΗΡΙΑΣ ΕΚΘΕΣΗΣ ΑΚΙΝΗΤΗΣ ΠΕΡΙΟΥΣΙΑΣ
Αριθμ.7125/1999
Δικαστικός επιμελητής: Ο Μιχάλης Στεφάνου Μελλίνης
Επισπεύδουσα: Η ΕΜΠΟΡΙΚΗ ΤΡΑΠΕΖΑ ΤΗΣ ΕΛΛΑΔΟΣ Α.Ε.
Οφειλέτης: ΑΙΚΑΤΕΡΙΝΗ συζ. ΜΙΧ. ΓΟΜΠΟΥ
Ημερα πλειστηριασμού: 1-12-99
Υπάλληλος του πλειστηριασμού: Η κ. Καλλιόπη Ροδίτη
Τόπος πλειστηριασμού: Δημοτικό Κατάστημα Λίνδου - ΔΗΜΟΥ ΛΙΝΔΙΩΝ
Περιγραφή ακινήτου: Το ιδανικό μερίδιο της 3/20 /37180 ποσοστά εξ΄ αδιαρέτου σε ΑΚΙΝΗΤΟ -ΑΓΡΟ σπόριμο κατά το Κτηματολόγιο που βρίσκεται στην τοποθεσία Σταφύλια -Λάρδου έκτασης συνολικά 37.180 τμ. με κτηματολογικά στοιχεία: Τόμος 1 Γαιών Λάρδου , Φύλλο 99 Μερίδα 1196 και Φάκελλος 2185 , είναι νομικής φύσης Μουλκ εκτιμήθηκε δε το ιδανικό μερίδιο 3/20 εξ΄ αδιαιρέτου 15.000.000 δρχ. πρώτη προσφορά 7.500.000 δρχ, με την 861/99 απόφ. Μον. Πρωτ. Ρόδου. Συντάχθηκε η παρούσα σήμερα στις 12-11-1999.
Ο Δηλοποιών Δικαστικός Επιμελητής
ΜΙΧΑΛΗΣ ΣΤΕΦ. ΜΕΛΛΙΝΗΣ
Χ.Λ-14/11

ΑΠΩΛΕΙΑ

Απωλέσθη βέρα την 3/11/99 στην οδό Αγίας Λαύρας.
Ο ευρών θα αμοιφθεί με 40.000 δρχ.
Τηλ. 30264

9837-24/11

ΜΗΝΥΜΑΤΑ ΤΟΥ ΙΗΣΟΥ ΧΡΙΣΤΟΥ ΓΙΑ ΟΛΟ ΤΟΝ ΚΟΣΜΟ

Η ΑΛΗΘΙΝΗ ΘΝ ΘΕΩ ΖΩΗ

Ο έβδομος τόμος έχει εκδοθεί και είναι διαθέσιμος στα βιβλιοπωλεία

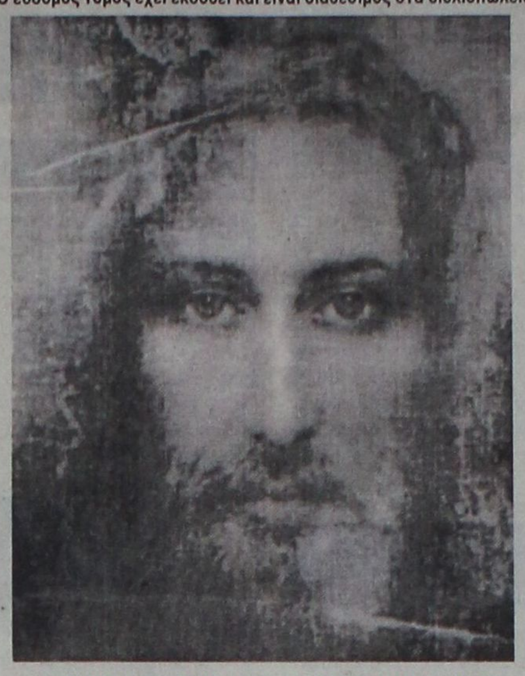

ΤΟ ΣΗΜΕΙΟ ΤΟΥ ΥΙΟΥ ΤΟΥ ΑΝΘΡΩΠΟΥ (ΜΑΤ. 24:30)

Ακούστε προσεκτικά και καταλάβατε: Εχω πει ότι θα έρθω για να συνάξω έθνη κάθε γλώσσας. Πολλοί από σας ρωτούν: «Πότε θα συμβεί αυτό και ποιό θα είναι το σημείο του Ερχομού Σου;» Σας είχα προειδοποιήσει ότι όταν θα δείτε το βδέλυγμα της ερημώσεως, για το οποίο μίλησε ο προφήτης Δανιήλ, να εγκαθίσταται στον Ιερό Τόπο, δηλαδή, όταν θα δείτε τον Εχθρό [177] να εγκαθίσταται εκεί όπου δεν θα έπρεπε να βρίσκεται, δηλαδή: στο Ιερό Μου, στο Κατοικητήριό Μου, [178] - όταν δείτε αυτόν τον Άνομο να ισχυρίζεται ότι είναι πολύ μεγαλύτερος απ' όλα όσα οι άνθρωποι αποκαλούν «Θεό», πολύ μεγαλύτερος απ' ό,τι λατρεύεται, να ενθρονίζεται στο Ιερό Μου [179] και να ισχυρίζεται ότι είναι Θεός, να ξέρετε ότι αυτό είναι ένα προειδοποιητικό σημείο που δίνεται πριν από το Σημείο του Υιού του Ανθρώπου, που φανερώνεται τώρα στον ουρανό για να σας σώσει.

[177] Ο Αντίχριστος. Σήμερα υπάρχουν πολλοί αντίχριστοι, γιατί οδηγούνται από το πνεύμα της Αποστασίας, το οποίο έχει εγκατασταθεί στα ενδόμυχα της ψυχής τους, εκεί όπου θα έπρεπε να κατοικεί ο Θεός.

[178] Κατοικία: ψυχή

[179] Αναφέρεται στον Δαν. 11:31 και 8:11 και 12:11 και Ματθ. 24:11 όπως είπα προηγουμένως, ο Ιησούς μας λέει ότι σήμερα ήδη αυτά τα σημεία είναι εδώ: πολλοί αντίχριστοι. Παρά ταύτα, αυτή η προφητεία της κατάργησης της Παντοτινής Θυσίας, θα έρθει συγκεκριμένα: όταν η Αποστασία και η ανταρσία θα γενικευθούν, τότε ο Αντίχριστος, που ήδη βρίσκεται ανάμεσά μας, θα φανερωθεί. **Ναι Βασούλα!** (Ο Ιησούς απάντησε στη Βασούλα, επιδοκιμάζοντας τη γραπτή της εξήγησης.)

ΣΥΛΛΟΓΟΣ ΕΙΡΗΝΗΣ ΚΑΙ ΑΓΑΠΗΣ
Αιόλου 10 - Τ.Κ. 17561 Π. Φάληρο - ΑΘΗΝΑ

9839-14/11

ΠΡΑΚΤΟΡΕΙΟ ALHAMBRA

Ιερός Ναός Αγίου Γεωργίου Ανω
Με τις ευχές και ευλογίες της Α.Θ. Παναγιότητος του Οικουμενικού Πατριάρχου κ.κ. Βαρθολομαίου και Σ. Μητροπολίτου Ρόδου κ.κ. Αποστόλου
ΟΡΓΑΝΩΝΟΥΜΕ
4ήμερη και **13ήμερη** εορταστική εκδρομή **στην γενέτειρα του Αγίου Νικολάου (Μύρα)** καθώς επίσης **Προσκύνημα στα Μικρασιατικά Παράλια και στην Βασιλεύουσα**

Από 04/12 έως 08/12

Ρόδος - Μαρμαρίς - Αττάλεια - Μάκρη - Μαρμαρίς - Ρόδος

- **04/12:** ρόδος – Μαρμαρίς: Μετακίνηση με λεωφορεία για Αττάλεια. Αφιξη στο ξενοδοχείο νωρίς το απόγευμα. Δείπνο και διανυκτέρευση.
- **05/12:** Μετά το πρωινό επίσκεψη σε αξιοθέατα της περιοχής. Γεύμα εξ ιδίων καθοδόν και επιστροφή στο ξενοδοχείο. Εσπερινός της παραμονής σε χώρο του ξενοδοχείου. Δείπνο ομαδικό (νηστίσιμο) και προετοιμασία για την Θεία Λειτουργία του Αγίου Νικολάου. Διανυκτέρευση.
- **06/12:** Αναχώρηση για Μύρα ώρα 06.00. Αφιξη στα Μύρα γύρω στις 08.00. Θεία Λειτουργία στη βασιλική του Αγίου Νικολάου και μετά το πέρας αυτής περιήγηση στα αξιοθέατα. Ομαδικό γεύμα εξ ιδίων και επιστροφή στην Αντίφυλο (Κας). Αφιξη στο ξενοδοχείο. Δείπνο – διανυκτέρευση.
- **07/12:** Μετά το πρωινό αναχώρηση για Μάκρη. Αφιξη το απόγευμα και τακτοποίηση στο ξενοδοχείο. Δείπνο – διανυκτέρευση.
- **08/12:** Πρωινό και επίσκεψη στο Λιβίσσι με σύντομη Θεία Λειτουργία στο Ναό των Εισοδίων της Θεοτόκου (Κάτω εκκλησία). Επίσκεψη στο μουσείο της Μάκρης και αναχώρηση για Μαρμαρίς νωρίς το απόγευμα ώρα 15.30. Αφιξη στη Ρόδο στις 16.30.

Από 04/12 έως 16/12

Ρόδος - Μαρμαρίς - Αττάλεια - Μάκρη - Κουσάντασι - Τσανάκαλε - Κωνσταντινούπολη - Προύσσα - Σμύρνη

ΣΥΝΕΧΕΙΑ ΕΚΔΡΟΜΗΣ

- **08/12:** Αναχώρηση από Μάκρη για Κουσάντασι μέσω Μαρμαρίς. Αφιξη απόγευμα, τακτοποίηση στο ξενοδοχείο. Δείπνο- διανυκτέρευση.
- **09/12:** Μετάτο πρωινό αναχώρηση για Εφεσσο και Σμύρνη. Περιήγηση της πόλης και της αγοράς και στη συνέχεια για Τσανάκαλε (Δαρδανέλια) μέσω Αϊβαλί - Αδραμίτη - Φώκαιας - Μενεμένης. Αφιξη στο Τσανάκαλε. Δείπνο - διανυκτέρευση.
- **10/12:** Αναχώρηση για Κωνσταντινούπολη μέσω Καλλίπολης - Κεσάνης - Ρεδαίστου - Σιλιβρίας και άφιξη στο ξενοδοχείο το απόγευμα. Δείπνο και διανυκτέρευση.
- **11/12:** Μετά το πρωινό επίσκεψη στον Πατριαρχικό Ναό του Αγίου Γεωργίου (Φανάρι). Συνάντηση με τον Πατριάρχη και εκκλησιασμός. Στη συνέχεια επίσκεψη στο Ναό της Παναγίας Βλαχερνών (Ακάθιστος Υμνος) και στο ναό της Παναγίας Μπαλουκλί (Ο ναός με τα ψάρια), στο ναό του Αγίου Δημητρίου (Ξυλόπορτα) και το απόγευμα ελεύθερο για ψώνια στην αγορά του Καγιαλί Τσαρσί, το βράδυ προαιρετική διασκέδαση στα (Χανουμάδικα). Δείπνο – διανυκτέρευση.
- **12/12:** Μετά το πρωινό ξενάγηση στην Αγία Σοφιά τον Βυζαντινό Ιππόδρομο ,το Ναό της Αγίας ειρήνης, το Τοπ Καπί και στη συνέχεια επίσκεψη στη Χαλκιδόνα περνώντας την κρεμαστή γέφυρα του Βοσπόρου. Γεύμα εξ ιδίων και ελεύθεροι για την αγορά. Επιστροφή στο ξενοδοχείο. Δείπνο – διανυκτέρευση.
- **13/12:** Μετά το πρωινό αναχώρηση για Πριγκηπόνησσα (Χάλκη) Ιερατική Σχολή στο Ναό της Αγίας Τριάδος. Περιήγηση από τον δέσποτα και επιστροφή στο ξενοδοχείο νωρίς το απόγευμα. Χρόνος ελεύθερος για ψώνια. Δείπνο – διανυκτέρευση.
- **14/12:** Αναχώρηση για Προύσσα και στη συνέχεια ψώνια (μεταξωτά). Το βράδυ άφιξη στη Σμύρνη. Διανυκτέρευση.
- **15/12:** Το πρωί περιήγηση της πόλης, εκκλησιασμός στο Ναό της Αγίας Φωτεινής και στη συνέχεια αγορά (Καπαλί Τσαρσί) το απόγευμα αναχώρηση για Μαρμαρίς. Αφιξη στο ξενοδοχείο. Δείπνο – Διανυκτέρευση.
- **16/12:** Ημέρα ελεύθερη. Το απόγευμα επιστροφή στη Ρόδο.

Περιλαμβάνει
- Εισιτήρια με δελφίνι Ρόδο – Μαρμαρίς – Ρόδο
- Πολυτελές πούλμαν
- Ξενοδοχεία με ημιδιατροφή: Αντάλλια/4 αστέρων, Μάκρη/3 αστέρων, Σμύρνη/3 αστέρων, Κουσάντασι/4 αστέρων, Τσανάκαλε/3 αστέρων, Κωνσταντινούπολη/3 αστέρων.
- Φόροι Ελλάδος και Τουρκίας
- Ξενάγηση με ελληνόφωνο ξεναγό από γραφείο Κωνσταντινούπολη
- Είσοδος στον Αγιο Νικόλαο
- Ασφάλεια σε όλα τα μέλη του γκρουπ
- Συνοδός γραφείου

Πληροφορίες
Πρακτορείο ΑΛΑΜΠΡΑ
Αλεξάνδρου Παπάγου 23 • Τηλ. 37052, 25698
Ιερός Ναός Αγίου Γεωργίου Ανω
Πρωτοπρεσβύτερος Οικουμενικού Πατριαρχείου
Πατέρας Βασ. Τσαβαρής, τηλ. 33675-33842







9872-15/12

ΚΕΝΤΡΙΚΟ ΠΡΑΚΤΟΡΕΙΟ PORT AGENT

ANEK FERRIES

F/B DALIANA

F/B DIMITROULA

KYDON TOURS

F/B ROMILDA

Από 1/10 έως νεωτέρας

Τα υπερπολυτελή

F/B DHMITROULA - F/B MARINA - F/B RODANTHI

με καθημερινές και εναλλάξ αναχωρήσεις

ΔΡΟΜΟΛΟΓΙΑ ΑΠΟ ΡΟΔΟ

ΔΕΥΤΕΡΑ: 16.00 για Σύμη, Κω, Κάλυμνο, Λέρο, Πάτμο, Πειραιά
ΤΡΙΤΗ:16.00 για Κω, Κάλυμνο, Πειραιά
ΤΕΤΑΡΤΗ: 16.00 για Κω, Κάλυμνο, Πειραιά
ΠΕΜΠΤΗ: 16.00 για Κω, Κάλυμνο, Λέρο, Πάτμο, Πειραιά
ΠΑΡΑΣΚΕΥΗ: 16.00 για Κω, Κάλυμνο, Λέρο, Πάτμο, Πειραιά
ΣΑΒΒΑΤΟ: 16.00 για Κω, Κάλυμνο, Λέρο, Πάτμο, Πειραιά
ΚΥΡΙΑΚΗ: 16.00 για Κω, Κάλυμνο, Λέρο, Πάτμο, Πειραιά

F/B ROMILDA

ΣΑ' 'ΑΤΟ:15.00 για Καστελλόριζο, Ρόδο
Σ. ΓΟ 22.00 για Σύμη, Τήλο, Νίσυρο, Κω, Κάλυμνο, Αστυπάλαια,
Αιγ. „ Μύκονο, Τήνο, Σύρο, Πειραιά

F/B DIMITROULA

ΤΡΙΤΗ: 15.00 για Σαντορίνη, Νάξο, Πάρο, Πειραιά
ΠΕΜΠΤΗ: 15.00 για Σαντορίνη, Νάξο, Πάρο, Πειραιά
ΚΥΡΙΑΚΗ: 12.30 για Σαντορίνη, Νάξο, Πάρο, Πειραιά

ΕΙΣΙΤΗΡΙΑ - ΠΛΗΡΟΦΟΡΙΕΣ στο

ΠΡΑΚΤΟΡΕΙΟ ΚΥΔΩΝ

• Εθελ. Δωδεκανησίων 14 • Ακτή Σαχτούρη 8
Τηλ. 23.000 - 27722 - 24265 - 27900 - 75268

M28-30/11

Θ' αναδειχθεί στην έκθεση FRANCHISING

Το προφίλ των επενδυτών

ΔΗΜΙΟΥΡΓΙΑ ΔΙΚΤΥΩΝ ΚΑΙ ΣΤΟ ΕΞΩΤΕΡΙΚΟ

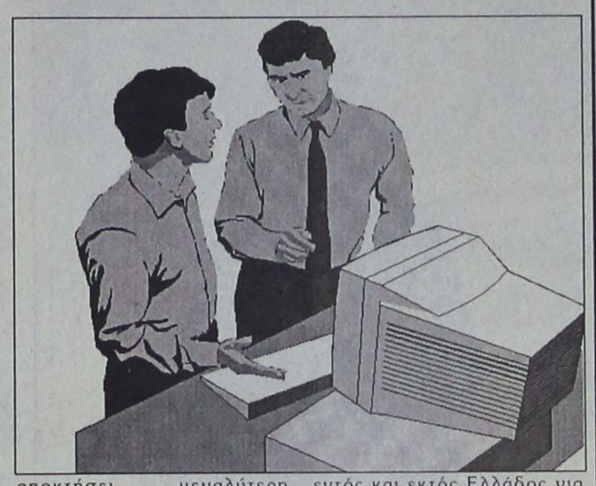

Με στόχο, η ΚΕΜ 2000 - 2η Διεθνή Εκθεση Franchising που θα πραγματοποιηθεί 25-28 Φεβρουαρίου, να αναδειχτεί ως η σημαντικότερη επενδυτική συνάντηση στο χώρο του Franchising στην Ευρώπη και τη Μ. Ανατολή ο όμιλος ΚΕΜ παρέθεσε συνέντευξη Τύπου και δεξίωση στο ξενοδοχείο DIVANI - CARAVEL τη Δευτέρα 1 Νοεμβρίου.

Ο πρόεδρος της ΚΕΜ, Μαξιμιλιανός Κωνσταντινίδης και ο Διευθύνων Σύμβουλος της ΚΕΜ Ερμύλος Κωνσταντινίδης, παρουσίασαν στους εκπροσώπους των Μέσων Ενημέρωσης καθώς και σε εξέχουσες προσωπικότητες από το χώρο της πολιτικής, του εμπορίου και της διπλωματίας, τον ευρωβουλευτή και πρόεδρο της Εθνικής Συνομοσπονδίας Ελληνικού Εμπορίου κ. Χρήστο Φώλια καθώς και τον πρόεδρο του Ελληνικού Συνδέσμου Franchising, κ. Στέλιο Σταυρίδη.

Ο κ. Φώλιας στην ομιλία του, έθεσε την επιτυχία σαν μονόδρομο για τις δραστηριότητες του ομίλου, διαπιστώνοντας ότι το Franchising είναι η καλύτερη εναλλακτική λύση για την ελληνική οικονομία και μέσον για την επίτευξη του σκοπού αυτού είναι η δημιουργία δικτύων στο εξωτερικό. Ο χαιρετισμός του προέδρου της Εθνικής Συνομοσπονδίας Ελληνικού Εμπορίου έκλεσε με την ευχή η ΚΕΜ 2001 να αποκτήσει μεγαλύτερη εξωστρέφεια. Ο πρόεδρος του Ελληνικού Συνδέσμου Franchising εξήρε την προσφορά του κ. Κωνσταντινίδη στο χώρο αυτό δηλώνοντας θαυμασμό και εκτίμηση τόσο για τον ίδιο όσο και για την προσπάθεια της ΚΕΜ που προάγει το θεσμό. Ο κ. Σταυρίδης τόνισε με τη σειρά του τον ζωτικής σημασίας ρόλο του Franchising στην πορεία της Εθνικής Οικονομίας.

Στην εκδήλωση παρουσιάστηκαν από τον πρόεδρο της JBR Hellas τα αποτελέσματα της έρευνας που πραγματοποιήθηκε κατά τη διάρκεια της 1ης Διεθνούς Εκθεσης Franchising ΚΕΜ '99 που στάθηκε αφορμή για την εξαγωγή πολύτιμων συμπερασμάτων αναφορικά με το προφίλ του σύγχρονου ελληνικού Franchising.

Κατά την ομιλία του Διευθύνοντος Συμβούλου της ΚΕΜ κ. Ερμύλου Κωνσταντινίδη, αναφέρθηκαν οι λόγοι της τεράστιας επιτυχίας της ΚΕΜ '99 αλλά και εκτέθηκαν οι στόχοι της εταιρείας αναφορικά με την ΚΕΜ 2000, που αναμένεται να είναι πλήρης και ουσιαστική εφόσον έχει ήδη επιτευχθεί αύξηση κατά 50% των συμμετεχόντων σε αυτή αλλά έχει επίσης προγραμματιστεί η διεξαγωγή σεμιναρίων με την παρουσία σημαντικών προσωπικοτήτων από τους Διεθνείς Συνδέσμους Franchising. Στον ίδιο άξονα θα κυμανθεί και η διαφημιστική στρατηγική της ΚΕΜ σε όλα τα μέσα αποσκοπώντας στη μέγιστη δυνατή προσέλευση επενδυτών και κοινού αλλά και την παραγωγικότερη προβολή των εταιρειών που λαμβάνουν μέρος σε αυτή.

Οι επιχειρηματικές δραστηριότητες του ομίλου της ΚΕΜ, που απαρτίζεται από 4 εταιρείες με διαφορετικό πεδίο δράσης η κάθε μία, εκτέθηκαν στους παρευρισκόμενους διεξοδικά από τον πρόεδρο της ΚΕΜ, κ. Μαξιμιλιανό Κωνσταντινίδη κατά την έναρξη της ομιλίας του. Ο πρόεδρος του ομίλου ΚΕΜ ανήγγειλε επίσης ότι 5000 βιντεοκασέτες σε 3 γλώσσες με τους εκθέτες απεστάλησαν στα επιμελητήρια της χώρας αλλά και σε συνδέσμους του εξωτερικού και θα διανεμηθούν στη Διεθνή Εκθεση Franchising του Μιλάνου, 5-8 Νοεμβρίου, στην οποία η ΚΕΜ συμμετέχει με δικό της περίπτερο. Η προβολή της έκθεσης ΚΕΜ 2000 που θα γίνει από τις 25 ως τις 28 Φεβρουαρίου στο Εκθεσιακό Κέντρο Αθηνών, δεν θα ολοκληρωθεί με το πέρας της έκθεσης, αλλά θα συνεχίζεται εντός και εκτός Ελλάδος για τους επόμενους 10 μήνες. Πληροφορίες Α.Χ. Ζιμετάκης, τηλ. 8660967 - 8-9

YAMAHA

YAMAHA MOTOR HELLAS A.E.

ΠΩΛΗΣΕΙΣ - ΑΝΤΑΛΛΑΚΤΙΚΑ
ΑΞΕΣΟΥΑΡ - ΕΠΙΣΚΕΥΕΣ

✓ ΕΞΟΥΣΙΟΔΟΤΗΜΕΝΟ ΣΥΝΕΡΓΕΙΟ
✓ ΠΛΗΡΗ ΓΚΑΜΑ ΑΝΤΑΛΛΑΚΤΙΚΩΝ
✓ ΤΙΜΕΣ ΑΝΤΙΠΡΟΣΩΠΕΙΑΣ

ΕΠΙΣΗΜΟΣ ΣΥΝΕΡΓΑΤΗΣ ΡΟΔΟΥ
Χ. ΚΙΒΙΛΓΚΗΜ
ΚΟΛΟΚΟΤΡΩΝΗ 9 - ΡΟΔΟΣ - ΤΗΛ 20779 -37910

X1335-30/1

ARISTON

ΤΑ ΠΑΝΤΑ ΑΡΙΣΤΑ

Ευκολίες πληρωμής
από 18 μέχρι και 24 μήνες

ΧΑΜΗΛΕΣ ΤΙΜΕΣ ΚΑΙ ΔΟΣΕΙΣ
ARISTON ΙΤΑΛΙΑΣ:

ΚΟΥΖΙΝΕΣ ΚΑΙ ΦΟΥΡΝΟΙ ΠΑΝΤΟΣ ΤΥΠΟΥ - ΕΣΤΙΕΣ ΚΕΡΑΜΙΚΕΣ ΚΑΙ ΑΠΛΕΣ - ΨΥΓΕΙΑ - ΚΑΤΑΨΥΚΤΕΣ - ΨΥΓΕΙΟΚΑΤΑΨΥΚΤΕΣ - ΠΛΥΝΤΗΡΙΑ ΡΟΥΧΩΝ ΚΑΙ ΠΙΑΤΩΝ - ΘΕΡΜΟΣΙΦΩΝΕΣ - ΑΠΟΡΡΟΦΗΤΗΡΕΣ ΚΟΥΖΙΝΑΣ ΠΑΝΤΟΣ ΤΥΠΟΥ
απλά και εντοιχιζόμενα σε ποικιλία χρωμάτων
ΚΑΙ ΤΩΡΑ:
ΠΛΥΝΤΗΡΙΑ - ΨΥΓΕΙΑ - ΚΟΥΖΙΝΕΣ ΚΑΙ ΜΙΚΡΟΣΥΣΚΕΥΕΣ BOSCH - SIEMENS (ΜΠΟΣ ΣΙΜΕΝΣ) ΣΤΙΣ ΧΑΜΗΛΟΤΕΡΕΣ ΤΙΜΕΣ ΤΗΣ ΑΓΟΡΑΣ

Επισκεφθείτε μας
για να βεβαιωθείτε για
τις ΧΑΜΗΛΕΣ ΤΙΜΕΣ μας!

Εισάγουμε και γι'αυτό πουλάμε φθηνότερα

ARISTON Η ΠΡΟΗΓΜΕΝΗ ΤΕΧΝΟΛΟΓΙΑ

ΤΗΛΕΟΡΑΣΕΙΣ - ΒΙΝΤΕΟ - ΒΙΝΤΕΟΚΑΜΕΡΕΣ - ΒΙΝΤΕΟΤΗΛΕΟΡΑΣΕΙΣ - ΜΙΚΡΟΣΥΣΚΕΥΕΣ - FAX - ΣΤΕΡΕΟ - ΤΗΛΕΦΩΝΑ - -C.D. - ΣΚΟΥΠΕΣ ΠΑΝΤΟΣ ΤΥΠΟΥ σε μεγάλη ποικιλία

X1328-30/11

Αντιπρόσωποι- Εισαγωγείς ΔΩΔΕΚΑΝΗΣΟΥ από το 1960:

ΑΔΕΛΦΟΙ ΣΤΕΦΑΝΟΥ Ο.Ε.

Δενδρινού & Χατζηαγγέλου - τέρμα Κορδιγκτώνος, τηλ. 22568, 22695



GR ★★★★★

Grand Hotel



Προτιμήστε το νέο μας
PIANO BAR
με τον πιανίστα μας
Τάκη Τσώνη



Ο τέλειος συνδυασμός ποιότητας και οικονομίας
YELLOW SPOT



X1315-30/11

ΜΟΥΣΙΚΟΠΑΙΔΑΓΩΓΙΚΟΣ
ΠΝΕΥΜΑΤΙΚΟΣ ΣΥΛΛΟΓΟΣ
ΡΟΔΟΥ «Ο ΑΠΟΛΛΩΝ»

Ανακοίνωση

ΤΟ ΕΛΛΗΝΙΚΟ ΩΔΕΙΟ ΠΑΡ/ΜΑ ΡΟΔΟΥ

ΑΝΑΚΟΙΝΩΝΕΙ

ότι θα λειτουργήσει τμήμα βιολοντσέλου στο οποίο θα διδάξει ο συνθέτης βιολοντσελίστας και διευθυντής ορχήστρας Marcel Spinei (ο οποίος μιλά άπταιστα ελληνικά).

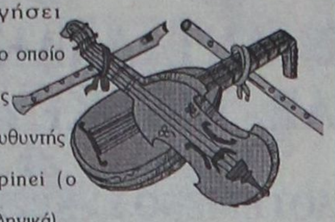

Για περισσότερες πληροφορίες στη γραμματεία του Ωδείου 3-7μ.μ., οδός Γράμμου 34γ, τηλέφωνο - FAX 29635

33126-14/11

7ήμερη εκδρομή (ατμοπλοϊκώς)

ΓΥΡΟΣ ΠΕΛΟΠΟΝΝΗΣΟΥ

Από 17/11 - 23/11 ΑΤΜΟΠΛΟΪΚΟΣ
Και 18/11 - 22/11 ΑΕΡΟΠΟΡΙΚΩΣ

Μια μοναδική ευκαιρία να επισκεφθείτε την **Επίδαυρο,** το **Ναύπλιο,** το **Κάστρο του Παλαμιδιού,** το **Τολό,** την **Παναγιά Μαλεβή,** **Τρίπολη, Σπάρτη, Γύθειο, Σπήλαια Δυρού, Καλαμάτα, Πύλο, Γαργαλιάνους, Φιλιατρά, Αρχαία Ολυμπία, Πάτρα, Καλάβρυτα, Μέγα Σπήλαιο, Αγ. Λαύρα, Ισθμό Κορίνθου.**

Πληροφορίες - Πρόγραμμα

ΠΡΑΚΤΟΡΕΙΟ ΤΑΞΙΔΙΩΝ
ΣΑΒΒΑΣ ΣΑΗΣ

Τάρπον Σπριγκς 42 (δίπλα στην ΠΙΣΤΕΩΣ) Τηλ.. 39781 - 3

M23-14/11

Γιορτάζεται σήμερα ο πολιούχος της Ρόδου

Αγιος Κωνσταντίνος ο Υδραίος

ΤΟ ΕΡΓΟ ΚΑΙ Η ΖΩΗ ΤΟΥ ΝΕΟΜΑΡΤΥΡΑ

Κάθε χρόνο στις 14 Νοεμβρίου μαζί με τον Αγιο Απόστολο Φίλιππο και το Γρηγόριο τον Παλαμά, αρχιεπίσκοπο Θεσσαλονίκης, η τοπική μας εκκλησία τιμά μαζί με την Υδρα τον προστάτη και πολιούχο άγιό μας το νεομάρτυρα Κων/νο Υδραίο.

Θεωρήσαμε ιερό μας καθήκον η Ιερά Μητρόπολις Ρόδου, να στείλει σε σχολεία και δημόσιες υπηρεσίες μια και είναι αργία η μέρα αυτή, λίγα λόγια για τη ζωή και το έργο του.

Ο Κων/νος γεννήθηκε το 1770 στο ιστορικό μας ναυτικό νησί της Υδρας από το Μιχάλη και τη Μαρίνα Δημαρά. Η ζωή στο νησί ήταν μαρτυρική, φτώχεια, τουρκοκρατία, ο πατέρας του ναυτικός, ανάπηρος και η μητέρα του ξενοδούλευε για να ζήσουν οι ίδιοι και τ' άλλα δυό παιδιά τους.

Σε ηλικία 17 χρονών και αφού το ίδιο είχανε κάνει και άλλοι νέοι στην ηλικία του, ο Κων/νος παίρνει τη μεγάλη απόφαση να φύγει από την Υδρα και να έρθει στη Ρόδο που ήταν μεγάλο εμπορικό λιμάνι και ζούσαν και πολλοί Υδραίοι.

Από την πρώτη στιγμή που ήρθε στη Ρόδο, η ευγένεια, η καλοσύνη, η εργατικότητα και η προθυμία του Κων/νου, τον έκαμαν να αγαπηθεί από Ελληνες και Τούρκους. Οσες δουλειές κι αν έκανε από εργάτης μέχρι και υπάλληλος δεν έπαιρνε χρήματα για να μπορέσει να βοηθήσει και την οικογένειά του.

Οι Τούρκοι που παρακαολουθούσαν τον Κων/νο προθυμοποιήθηκαν να τον βοηθήσουν και του βρήκαν δουλειά στον Τούρκο πασά. Ο Κων/νος δεν κατάλαβε τις ύπουλες προθέσεις τους μέχρι που τον έκαμαν προϊστάμενο στις υπηρεσίες του πασά και του έδωσαν και το όνομα Χασάν.



Αυτή η αλλαξοπιστία του Κων/νου, πίκρανε και τους Υδραίους και τους χριστιανούς της Ρόδου.

Οταν τόλμησε να πάει στην Υδρα να πάρει χρήματα και βοήθεια στους δικούς του, η μητέρα του είχε διαδώσει ότι είχε γιο με το όνομα Κων/νο και πέθανε. Η αρνητική αυτή στάση Υδραίων και Ροδίων έκαμαν τον Κων/νο να καταλάβει το μεγάλο λάθος του. Ερχεται στη Ρόδο, πετά τα τούρκικα φέσια και ρούχα, πηγαίνει αμέσως στην Κριμαία της Ρωσίας και κατόπιν στην Κων/πολη.

Εξομολογείται στον εθνομάρτυρα άγιο Γρηγόριο τον Ε' και έμεινε για μετάνοια στο Αγιο Ορος στη μονή Ιβήρων όπου γίνεται μοναχός.

Επιστρέφει στη Ρόδο, κάνει αγώνα για την Ορθοδοξία και το Χριστό, οι χριστιανοί νιώθουν ευτυχισμένοι, οι Τούρκοι αγριεύουν.

Αρχικά, προσπάθησαν με παρακάλια, μετά με απειλές και επειδή είδαν ότι δεν μπόρεσαν να τον κερδίσουν του έκαμαν φριχτά και επάδυνα βασανιστήρια.

Στις 13 προς 14 Νοεμβρίου του 1800 σε ηλικία 30 χρονών, μαρτυρικά παραδίδει το πνεύμα του στο Χριστό.

Σαν τον άγιο Κων/νο τον Υδραίο, έχουμε δεκάδες μαρτύρων επί τουρκοκρατίας. Η Ειρήνη, 12 χρονών, ο Μακάριος από την Προύσα 18 χρονών, η Κυράννα από τη Θεσσαλονίκη, 16 χρονών, ο Κων/νος από την Πόλη, 18 χρονών και πολλοί άλλοι.

Η μητέρα του Κων/νου Μαρίνα ήρθε και πήρε τα οστά του μάρτυρα γιου της για την Υδρα επί Μητροπολίτη Ρόδου Αγαπίου. Στη Ρόδο και στο ναό του Νεοχωρίου βρίσκεται η μαρμάρινη πλάκα του τάφου του και η ωλένη του χεριού του. Το 1956 με βασιλικό διάταγμα ανακηρύχθηκε πολιούχος της νήσου Ρόδου και κάθε χρόνο είναι αργία σε καταστήματα, υπηρεσίες και σχολεία.

Οι ενέργειες αυτές έγιναν από το μακαριστό Μητροπολίτη Ρόδου Σπυρίδωνα Συνοδινό από την Κεφαλονιά. Να ευχηθούμε ο άγιος Κων/νος ο Υδραίος, που μαζί με τον άγιο Φανούριο είναι καύχημα κι ευλογία για τον τόπο μας να φωτίζουν, να αγιάζουν και να προστατεύουν τον τόπο μας από κάθε κακό.

Η ευχή του αγίου Κων/νου του Υδραίου να είναι ευλογία και χαρά στη ζωή σας.

Πρωτοπρεσβύτερος
Κυριάκος Μανέττας
Θεολόγος - Δάσκαλος

ΛΑΧΕΙΑ ΠΡΟ-ΠΟ

ΠΡΑΚΤΟΡΕΙΟΝ
ΓΙΩΡΓΟΣ ΚΟΝΤΟΖΑΜΑΝΗΣ
ΜΕΓ. ΚΩΝΣΤΑΝΤΙΝΟΥ 43 • ΡΟΔΟΣ ☎ 20800



ΛΟΤΤΟ ΙΠΠΟΔΡΟΜΟΣ

ΚΑΤΑΘΕΣΗ ΔΕΛΤΙΩΝ ΠΡΟ-ΠΟ ΜΕΧΡΙ ΣΑΒΒΑΤΟ ΛΟΤΤΟ ΜΕΧΡΙ ΤΡΙΤΗ 3 μ.μ.

ΕΧΕΜΥΘΕΙΑ ❤ ΕΥΛΑΙΚΡΙΝΕΙΑ ❤ ΤΥΧΗ

ΦΘΙΝΟΠΩΡΙΝΕΣ - ΧΕΙΜΕΡΙΝΕΣ ΕΚΔΡΟΜΕΣ



ΠΑΡΙΣΙ – DISNEYLAND
ΡΩΜΗ
ΓΥΡΟΣ ΙΤΑΛΙΑΣ
ΙΣΠΑΝΙΑ
ΑΥΣΤΡΙΑ – ΒΙΕΝΝΗ
ΒΙΕΝΝΗ – ΠΡΑΓΑ
ΒΙΕΝΝΗ – ΒΟΥΔΑΠΕΣΤΗ
ΒΟΥΔΑΠΕΣΤΗ
ΕΛΒΕΤΙΚΕΣ ΑΛΠΕΙΣ
ΛΟΝΔΙΝΟ
ΚΑΤΡΟ (κρουαζιέρα ΝΕΙΛΟΥ)
ΜΑΡΟΚΟ
ΤΥΝΗΣΙΑ

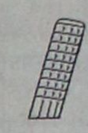



Μεγάλα ταξίδια
ΜΠΑΓΚΟΚ – ΣΙΓΚΑΠΟΥΡΗ – ΠΟΥΚΕΤ
ΜΠΑΓΚΟΚ – ΜΠΑΛΙ
ΜΠΑΓΚΟΚ – ΠΟΥΚΕΤ
ΜΠΑΓΚΟΚ –ΣΙΓΚΑΠΟΥΡΗ – ΠΟΥΚΕΤ – ΣΑΜΟΥΙ
ΜΠΑΛΙ
ΠΕΚΙΝΟ – ΣΙΑΝ – ΓΚΟΥΤΛΙΝ – ΚΑΝΤΩΝΑ
ΜΕΞΙΚΟ – ΤΑΣΚΟ – ΑΚΑΠΟΥΛΚΟ
ΚΟΥΒΑ (ΑΒΑΝΑ – ΒΑΡΑΔΕΡΟ)
ΚΕΝΥΑ
ΜΠΟΥΕΝΟΣ ΑΤΡΕΣ – ΡΙΟ – ΙΓΚΟΤΑΣΟΥ

Πληροφορίες - Προγράμματα

ΠΡΑΚΤΟΡΕΙΟ ΤΑΞΙΔΙΩΝ
ΣΑΒΒΑΣ ΣΑΗΣ

ΤΟ ΠΡΑΚΤΟΡΕΙΟ ΠΟΥ ΕΜΠΙΣΤΕΥΕΣΤΕ

ΤΑΡΠΟΝ ΣΠΡΙΓΚΣ 42 (δίπλα στην Πίστεως)
Τηλ. 39781-3

M23 - 30/11

η ΣΠΑΝΟΣ CARD σας προσφέρει κάτι μοναδικό!

ΔΩΡΟΕΠΙΤΑΓΕΣ και ΑΥΤΟΚΙΝΗΤΑ



μεγάλη κλήρωση

για δυο **DAEWOO Matiz**

Θα κληρωθεί ένα αυτοκίνητο στο κατάστημα της Ρόδου & ένα αυτοκίνητο στο κατάστημα της Λέρου.

Συμπληρώνοντας 150 πόντους στην Σπανός Card κερδίζετε

- μια δωροεπιταγή για τις επόμενες αγορές σας από τα Υπερμάρκετ Σπανός.
- συμμετοχή στην κλήρωση για το μεγάλο δώρο.

Ένα πραγματικά Μεγάλο Δώρο

για τους δύο υπερτυχερούς της μεγάλης κλήρωσης. Γιατί μαζί με την δωροεπιταγή, αποκτάτε δικαίωμα συμμετοχής στην κλήρωση για δύο πανέμορφα αυτοκίνητα DAEWOO MATIZ που σας προσφέρουν τα Υπερμάρκετ Σπανός.





Αποκτήστε την τώρα!

ΓΙΑΤΙ Η ΔΩΔΕΚΑΝΗΣΟΣ ΕΙΝΑΙ Ο ΤΟΠΟΣ ΜΑΣ!

MARCOS travel

ZACHARIAS MERCOURIS

ΤΙΜΕΣ ΞΕΝΟΔΟΧΕΙΩΝ:

ΑΘΗΝΑ:

	ΜΟΝΟΚΛΙΝΟ	ΔΙΚΛΙΝΟ
PRESIDENT	9.000	12.000
ASTOR	11.000	14.500
ILISIA	13.600	17.400
ALEXANDROS	14.500	18.000
CHRISTINA	11.500	15.000
RIVA	12.500	15.500
PARTHENON	14.000	18.000
ACHILLEAS	8.500	11.000
PLAZA	8.000	12.000
PLAKA	10.500	13.000
ZINON	8.000	11.000
PYTHAGORION	10.000	14.000
STANLEY	10.500	15.200
CHANDRIS		33.000
AMALIA	21.700	30.000
ACHILLION	11.000	14.600
HELLINIS	8.000	11.000
ILISSOS	10.500	14.000
TITANIA	19.700	21.600
ΚΗΦΙΣΙΑ		
CATERINA	22.000	26.000
ΠΕΙΡΑΙΑΣ:		
LILIA	12.500	14.500
MISTRAL	17.000	22.000
SAVOY	23.000	29.500
ANEMONI	12.500	17.000
ΓΛΥΦΑΔΑ:		
SEA VIEW	12.500	14.500
EMMANTINA	14.600	17.800
ΘΕΣΣΑΛΟΝΙΚΗ:		
LE PALACE	15.800	23.000
MANDRINO	13.500	18.000
PHILIPPION	19.500	21.500

Π. Π. ΓΕΡΜΑΝΟΥ 9
(ΕΜΠΟΡΙΚΟ ΚΕΝΤΡΟ ΦΩΚΙΑΛΗ)
Τηλ. 34017, 39666, 25275

Θ' ανατεθεί σε ιδιωτικές εταιρίες

Η ασφάλεια των αεροδρομίων

ΤΙ ΠΡΟΒΛΕΠΕΙ ΤΟ ΝΕΟ ΠΟΛΥΝΟΜΟΣΧΕΔΙΟ

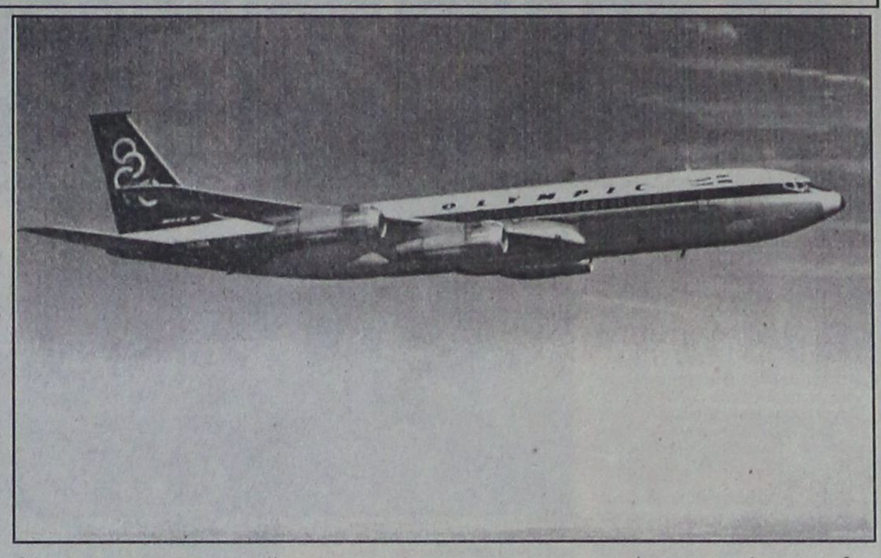

Επισπεύδει η κυβέρνηση τις διαδικασίες για να προχωρήσει στην ανάθεση του τομέα της ασφάλειας των αεροδρομίων σε ιδιωτικές επιχειρήσεις. Οι συναρμόδιοι υπουργοί Τ. Μαντέλης και Μ. Χρυσοχοΐδης έχουν ήδη επεξεργαστεί το περιεχόμενο ρύθμισης, η οποία πρόκειται να περιληφθεί στο πολυνομοσχέδιο του υπουργείου Μεταφορών που σύντομα αναμένεται να κατατεθεί και να ψηφιστεί από τη Βουλή, προκειμένου η αρμοδιότητα των ελέγχων στα αεροδρομία να περάσει στα χέρια εξειδικευμένων ιδιωτικών εταιριών εντός του 2000.

Με την υπό κατάρτιση ρύθμιση αναδιαμορφώνεται το κανονιστικό πλαίσιο της Υπηρεσίας Πολιτικής Αεροπορίας, ώστε αμέσως μετά τη ψήφιση και κατ' εξουσιοδότηση του νόμου να προχωρήσει στην διενέργεια διαγωνισμών για την επιλογή των αναδόχων.

Παράλληλα, θα διευρυνθεί ο κύκλος των παρεχομένων υπηρεσιών από τις επιχειρήσεις «σεκιούριτι», με σκοπό να καλυφθεί και ο τομέας των ελέγχων στα αεροδρόμια. Όσες εταιρίες θελήσουν να δραστηριοποιηθούν σε αυτόν τον τομέα, θα πρέπει να διαθέτουν τις απαραίτητες προϋποθέσεις για να αναλάβουν σχετικές άδειες από την Υπηρεσία Πολιτικής Αεροπορίας.

Οι υπάλληλοι των εταιριών, θα υποβάλλουν σε σωματικό έλεγχο τους επιβάτες και θα εξετάζουν τα διαβατήριά τους. Επίσης, θα ελέγχουν το πλήρωμα των αεροσκαφών, τις αποσκευές, τα φορτία, καθώς και τις εγκαταστάσεις.

Μάλιστα, το υφιστάμενο νομοθετικό πλαίσιο (ν. 2518/97) τους επιτρέπει να χρησιμοποιούν ειδικά μηχανήματα για τη διενέργεια των ελέγχων σε πρόσωπα, αντικείμενα και χώρους.

Ωστόσο η ψήφιση της εν λόγω διάταξης δεν θα σημάνει την απομάκρυνση των αστυνομικών αρχών από τα αεροδρόμια. Με το νέο καθεστώς, δεν θα απασχολούνται σε «γραφειοκρατικές» διαδικασίες, αλλά θα έχουν την εποπτεία για την τήρηση των κανόνων ασφαλείας. Πριν καταλήξουν στη συγκεκριμένη απόφαση, οι υπουργοί μελέτησαν τα ισχύοντα στις χώρες της Ευρωπαϊκής Ένωσης και διαπίστωσαν ότι στη συντριπτική τους πλειονότητα τα κράτη έχουν αναθέσει σε ιδιωτικές υπηρεσίες τους ελέγχους στα αεροδρόμια. Αποτέλεσμα αυτή της πρακτικής είναι η μείωση του λειτουργικού κόστους των αεροδρομίων, καθώς και η «εξοικονόμηση» σημαντικού αριθμού αστυνομικών, που αξιοποιούνται στις φυσικές θέσεις τους για την προστασία της δημόσιας τάξης.

Ο υπουργός Δημόσιας Τάξης ξεκαθάρισε το τοπίο, απαντώντας εγγράφως σε ερώτηση που κατέθεσε στη Βουλή ο βουλευτής του ΣΥΝ Φ. Κουβέλης. Ο Μ. Χρυσοχοΐδης ευθέως επισημαίνει ότι η ανάθεση των ελέγχων σε ιδιωτικούς φορείς είναι διεθνώς αναγνωρισμένη πρακτική και αφήνει να εννοηθεί ότι η χώρα μας πρέπει να ακολουθήσει τον ίδιο δρόμο, γιατί έχει αυξημένες ανάγκες στον αγώνα για την πάταξη της εγκληματικότητας.

«Σκοπός της ανάθεσης των εν λόγω ελέγχων στις ιδιωτικές εταιρίες ασφάλειας είναι η εξυπηρέτηση του δημοσίου συμφέροντος, καθόσον με αυτή περιορίζεται το σχετικό κόστος, το δε, προσωπικό των Σωμάτων Ασφαλείας, το οποίο ασχολείται με τους ελέγχους αυτούς, θα επιδίδεται απερίσπαστο στο κύριο έργο του για την αποτελεσματικότερη αντιμετώπιση της εγκληματικότητας και την αναβάθμιση των παρεχομένων υπηρεσιών στους πολίτες», αναφέρει ο Μ. Χρυσοχοΐδης. Μάλιστα, εντός των ημερών αναμένεται να κατατεθεί στη Βουλή και το νομοσχέδιο του υφυπουργού Αθλητισμού Ανδ. Φούρα, με το οποίο θα χορηγείται σε ιδιώτες η αρμοδιότητα της φρούρησης των αθλητικών χώρων, προκειμένου να αποδεσμευθεί ένας μεγάλος αριθμός αστυνομικών από το καθήκον αυτό.

ΝΤΕΤΕΚΤΙΒ
30 ΧΡΟΝΙΑ ΜΟΝΙΜΑ ΚΑΙ ΣΤΗ ΡΟΔΟ
35354-28780
Π.Π ΓΕΡΜΑΝΟΥ 6 (ΠΛΑΤ.ΦΩΚΙΑΛΗ)
Η ΛΥΣΗ!! ΣΕ ΚΑΘΕ ΣΑΣ ΠΡΟΒΛΗΜΑ
EXPRESS SECURITY
Χ. 1316 - 30/11

RODOS PALACE
Resort Hotel • Convention Center

Το Πολυτελέστερο Ξενοδοχειακό Συγκρότημα της Ρόδου, ζητεί για άμεση πρόσληψη:

ΙΔΙΑΙΤΕΡΑ ΓΡΑΜΜΑΤΕΑ ΔΙΕΥΘΥΝΣΗΣ
EXECUTIVE SECRETARY

Απαραίτητα προσόντα:
- Άριστη γνώση της Ελληνικής και Αγγλικής γλώσσας.
- Ικανότητα χειρισμού Ηλεκτρονικού Υπολογιστή (Windows).
- Τυφλό σύστημα δακτυλογράφησης (Word).

Η ιδανική υποψήφια πρέπει να είναι έως 30 ετών με ανάλογη προϋπηρεσία. Οποιαδήποτε επιπλέον προσόντα θα συνεκτιμηθούν στην αξιολόγηση. Η απασχόληση είναι 12μηνης βάσης.

Οι Ενδιαφερόμενες μπορούν να αποστείλουν το Βιογραφικό τους σημείωμα μαζί με μία πρόσφατη φωτογραφία τους, στην Διεύθυνση της Εταιρείας, υπ' όψιν Κου Ηρακλή Ζάχου.

Ξενοδοχείο Ρόδος Παλάς
Λεωφ. Ιάλυσού, Τ.Θ. 121, Ιξιά, Ρόδος
Τηλ. (0241) 25222, Fax: (0241) 25350
E-mail: info@rodos-palace.gr
M17-30/11

Διαφάνειες και μεγενθύνσεις για μπαρ, εστιατόρια, fast food

Φ. & Ν. ΠΑΧΟΣ

Γ. Ευσταθίου 11
Τηλ. 26893

ΑΓΓΛΙΚΑ ΓΙΑ ΕΝΗΛΙΚΟΥΣ

ΠΟΥ ΑΣΧΟΛΟΥΝΤΑΙ ΜΕ ΤΟΥΡΙΣΤΙΚΑ ΕΠΑΓΓΕΛΜΑΤΑ

ΜΗΠΩΣ η γλώσσα αποτελεί εμπόδιο για την εργασία σας;
ΜΗΠΩΣ μέχρι τώρα χάνονταν ευκαιρίες επειδή τα Αγγλικά σας δεν ήταν επαρκή;
Σε τρείς μήνες η επικοινωνία στον επαγγελματικό σας χώρο δεν θα αποτελεί πια πρόβλημα.

Φέτος το χειμώνα πραγματοποιήστε το στόχο σας!

Για γρήγορη, εύκολη, αποτελεσματική εκμάθηση Αγγλικών σε φιλικό περιβάλλον και ολιγομελή τμήματα, απευθυνθείτε στο κατάλληλο φροντιστήριο



-Miss Litsa-

Κυρά της Ρώ 36, Ροδίνι-Τηλέφωνο 68262
Έναρξη μαθημάτων 10 Νοεμβρίου
ΓΡΑΦΤΕΙΤΕ ΕΓΚΑΙΡΩΣ!!!
X 9680 - 14/11

11ήμερη εκδρομή στους ΑΓΙΟΥΣ ΤΟΠΟΥΣ με το F/B «SEA SYMPHONY»

Αναχώρηση 30/11
Επιστροφή 11/12

ΚΥΠΡΟΣ – ΜΟΝΗ ΠΑΝΑΓΙΑΣ ΚΥΚΟΥ – ΤΑΦΟΣ ΜΑΚΑΡΙΟΥ – ΧΑΪΦΑ – ΙΕΡΟΥΣΑΛΗΜ – ΝΑΟΣ ΑΝΑΣΤΑΣΕΩΣ – ΤΑΦΟΣ ΤΟΥ ΧΡΙΣΤΟΥ – ΓΟΛΓΟΘΑΣ – ΑΓΙΑ ΣΙΩΝ – ΜΟΝΗ ΤΙΜΙΟΥ ΣΤΑΥΡΟΥ – ΒΗΘΛΕΕΜ – ΣΠΗΛΑΙΟ ΓΕΝΝΗΣΗΣ ΤΟΥ ΧΡΙΣΤΟΥ – ΜΟΝΗ ΑΓ. ΘΕΟΔΟΣΙΟΥ – ΣΙΝΑ – ΜΟΝΗ ΑΓΙΑΣ ΑΙΚΑΤΕΡΙΝΗΣ – ΝΕΚΡΑ ΘΑΛΑΣΣΑ – ΤΑΦΟΣ ΤΟΥ ΛΑΖΑΡΟΥ – ΓΕΣΘΗΜΑΝΗ – ΤΑΦΟΣ ΤΗΣ ΠΑΝΑΓΙΑΣ – ΟΡΟΣ ΘΑΒΩΡ – ΝΑΖΑΡΕΤ – ΚΑΝΑ – ΚΑΠΕΡΝΑΟΥΜ – ΤΙΒΕΡΙΑΔΑ – ΙΟΡΔΑΝΗΣ ΠΟΤΑΜΟΣ κ.ά.π.

Στην παραπάνω εκδρομή περιλαμβάνονται:
Πλοίο - καμπίνες - ξενοδοχείο Α' κατηγορίας με πρωινό και δείπνο - μεταφορές - εκδρομες - συνοδός γκρουπ και φόροι.

Τιμή πακέτου δρχ. 205.000 το άτομο

Πληροφορίες
SEVEN STARS HOLIDAYS LTD
από τις 09.00 - 13.00 στα τηλέφωνα 75840 - 41
Αρχάγγελος τηλ. 0244 - 22426
T33154-30/11

ΜΗΝ ΑΝΗΣΥΧΕΙΤΕ για την ΑΚΟΗ ΣΑΣ

Τα παραδοσιακά ακουστικά βαρηκοΐας δεν είναι πάντα ωφέλιμα

Εάν δεν ακούτε όπως ακούγατε - ειδικά όταν υπάρχει θόρυβος - μην ανησυχείτε άδικα.

Τώρα υπάρχει λύση

Κυριολεκτικά χιλιάδες άνθρωποι, έλυσαν το πρόβλημα αυτό χρησιμοποιώντας ένα μικροσκοπικό, με διαυγή ήχο και χωρίς καλώδια ακουστικό.

Πρόκειται για ένα αξιοθαύμαστο επίτευγμα της σύγχρονης τεχνολογίας με ειδική σχεδίαση που βοηθάει στο να λύσετε το πρόβλημα της ξεκάθαρης ακοής. Το ακουστικό αυτό, διατίθεται από την AKOUSTICA MEDICA, την εταιρία που ειδικεύεται παγκοσμίως στα μικροσκοπικά, υψηλής τεχνολίας ΑΚΟΥΣΤΙΚΑ ΒΑΡΗΚΟΪΑΣ.

Εάν λοιπόν - όπως τόσοι άλλοι άνθρωποι - δυσκολεύεστε με την ακοή σας, ειδικά όταν βρίσκεστε σε θορυβώδες περιβάλλον ή όταν βλέπετε τηλεόραση ή όταν συνομιλείτε με άλλα άτομα, μην περιμένετε άλλο.

Συμπληρώστε και ταχυδρομείστε μας ΤΩΡΑ το ειδικό κουπόνι.

Εμείς θα σας στείλουμε ένα ολοκληρωμένο ενημερωτικό πακέτο, που περιλαμβάνει αναλυτικές πληροφορίες για το ΝΕΟ μας μικροσκοπικό ακουστικό βαρηκοΐας αλλά και τον χρήσιμο οδηγό «Απλός Τρόπος Για Τέλεια Ακοή».

Δωρεάν και χωρίς υποχρέωση

Το ενημερωτικό μας πακέτο, θα σας αποσταλεί χωρίς κανένα δικό σας κόστος και χωρίς καμία υποχρέωση.

Αισθανθείτε ευτυχισμένοι και νέοι ξανά, ακούγοντας καθαρότερα.

ΑΚΟΥΣΤΙΚΗ, Πλ. Ομονοίας 12, Αθήνα, 10431, Τηλ.: (01) 3234463
ΠΑΡΑΒΑΝΤΗ, Πραξιτέλους 2 & Κολοκοτρώνη, Αθήνα 10561, Τηλ. (01) 3236341

Για πληροφορίες τηλεφωνήστε στο (01) 3214463

ΔΩΡΕΑΝ ΧΩΡΙΣ ΚΑΜΙΑ ΥΠΟΧΡΕΩΣΗ

Παρακαλώ ταχυδρομήστε μου - χωρίς καμία επιβάρυνση ή υποχρέωση αγοράς - τη δωρεάν προσφορά σας. ☐ Σημειώστε Χ αν είστε συνταξιούχος
Κύριος / Κυρία. . . . . .
Διεύθυνση: . . . . . .
. . . . . .
Τ.Κ. . . . . ΤΗΛ. . . . . .
Ταχυδρομήστε το κουπόνι στη διεύθυνση: AKOUSTICA MEDICA, Πλ. Ομονοίας 12, 2ος όροφος, Αθήνα, 10431

ΘΕΡΜΟΠΟΜΠΟΙ
τι θερμοπομποί;

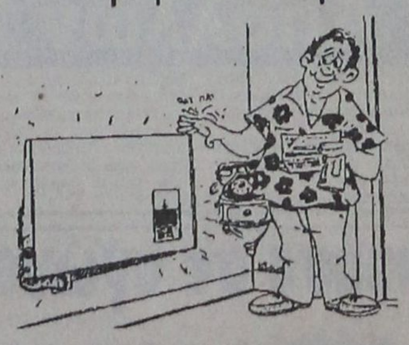

- Οι θερμοπομποί που πρόκειται να εγκαταστήσετε **ίσως είναι θερμοπομποί, ίσως δεν είναι,** γιατί άλλη είναι η **θέρμανση με μεταφορά** και άλλη η **θέρμανση με ακτινοβολία.**
- Και αν είναι θερμοπομποί, **ίσως μελετήθηκαν και εγκαταστάθηκαν σωστά ίσως όχι.**
- Ανάλογα με το **αν είναι θερμοπομποί ή όχι** και με το **πως** μελετήθηκαν και εγκαταστάθηκαν, **καταναλώνουν πολύ ή λίγο ρεύμα.**
- Για να γίνει μια **καλή, ασφαλής και οικονομική θέρμανση,** δεν είναι αρκετό να **θέλει** αυτός που την κάνει, πρέπει και να **γνωρίζει** και να **μπορεί.**
- Εμείς **γνωρίζουμε και μπορούμε.** Ζητήσετε πληροφορίες από εμάς ή τους εκατοντάδες πελάτες μας. Έτσι διασφαλίζεται το συμφέρον σας.

ΘΕΡΜΟΠΟΜΠΟΙ ΝΟΡΒΗΓΙΑΣ ELNOR
ΑΠΟΚΛΕΙΣΤΙΚΟΣ ΑΝΤΙΠΡΟΣΩΠΟΣ
ΒΟΥΤΥΡΑΚΗΣ Ι.Χ. Ε.Π.Ε
X1365-30/11
ΔΩΔ/ΚΗΣ ΝΕΟΛΑΙΑΣ 16 ΡΟΔΟΣ -ΤΗΛ. ΚΕΝΤΡΟ: (0241) 76100

ΕΣΤΙΑΤΟΡΙΟΝ ΙΠΠΟΤΙΚΟΝ

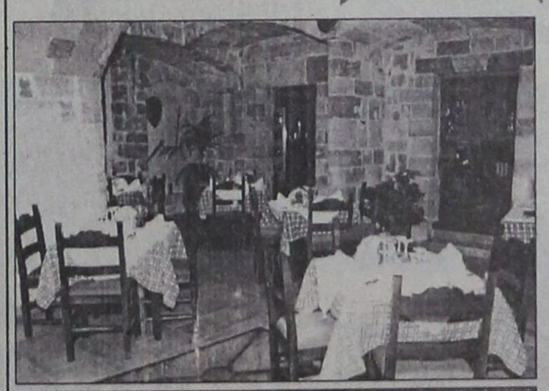



ΑΝΑΚΟΙΝΩΣΗ

Οφείλουμε ένα μεγάλο ευχαριστώ στους φίλους και πελάτες μας για την προτίμησή τους στο εστιατόριο «Ιπποτικόν» κατά τη θερινή περίοδο.

Λόγω της απαραίτητης ξεκούρασης και των αναγκαίων προετοιμασιών για τον χειμώνα, θα παραμείνουμε κλειστά μέχρι τις 2/12/99. Θα ανοίξουμε στις 3/12/99, παρουσιάζοντας ένα χειμερινό στέκι επιπέδου με την εκλεκτή κουζίνα μας.

ΕΣΤΙΑΤΟΡΙΟ «ΙΠΠΟΤΙΚΟΝ»
ΠΑΛΙΑ ΠΟΛΗ - ΜΙΚΡΟ ΣΥΝΤΡΙΒΑΝΙ
ΤΗΛ. 25293
9842-19/11

Ματιές στα σπορ

ΜΠΑΣΚΕΤ

Φωτορεπορτάζ από τον τελικό των στρατευμένων



Ο διοικητής της 95 ΑΔΤΕ Δημήτρης Συρμπόπουλος απονέμει το κύπελλο στη νικήτρια ομάδα



Συναρπαστική φάση του προχθεσινού τελικού στο "κλειστό"



Τα στρατευμένα νιάτα παρακολούθησαν τον τελικό

Τοπικό μπάσκετ

Για τα τοπικά πρωταθλήματα μπάσκετ θα γίνουν σήμερα τα παιχνίδια:

Κέφαλος (12.30 μ.μ.): Ανταγόρας - ΕΑΚΑ (ανδρικό)

"Κλειστό" Κω (4μ.μ.): Ιπποκράτης - Χάρμυλος (εφηβικό)

"Κλειστό" Κω (6μ.μ.): Ανταγόρας - Αναγέννηση (ανδρικό)

Κώσκινού (1μ.μ.): Διγενής -Σταυρός (παιδικό)

"Κλειστό" Ρόδου (3μ.μ.): Κολοσσός - Ιάλυσος (Νέων)

"Κλειστό" Κρεμαστής (3μ.μ.): Ηλιος -Αγ. Νικόλαος (παιδικό)

"Κλειστό" Ρόδου (7μ.μ.): Κολοσσός - Ιάλυσος (παιδικό)

ΝΙΚΗΤΑΣ ΡΙΖΟΠΟΥΛΟΣ & ΣΙΑ Ο.Ε.
Εξουσιοδοτημένος αντιπρόσωπος
ΛΙΠΑΝΤΙΚΩΝ MOBIL
για Δωδεκάνησο
Πώληση ΧΟΝΔΡΙΚΗ - ΛΙΑΝΙΚΗ
Καναδά και Αυστραλίας 1
Τηλ. 22298 - Fax: 36995 - Κιν.: 094 422122
ΤΙΜΕΣ ΑΣΥΝΑΓΩΝΙΣΤΕΣ για συνεργεία, σκάφη, εργοτάξια, επαγγελματίες
Χ.1268-31/10

Κόντρα στον Απόλλωνα Καλαμαριάς

Να σπάσει την παράδοση θέλει σήμερα ο Ιάλυσος!

Ο ισχυρός και αήττητος εκτός έδρας Απόλλων Καλαμαριάς είναι σημερινός (3μ.μ.) αντίπαλος του Ιάλυσου στο "Οικονομίδειο"

Το έργο των παικτών του Νίκου Μαντικού αναμένεται να είναι ιδιαίτερα δύσκολο, καθώς θα πρέπει να δώσουν τον καλύτερο εαυτό, προκειμένου στο τέλος να πανηγυρίσουν μια νέα επιτυχία.

Ο Απόλλων, προερχόμενος από νίκη στην Ελευσίνα (2-0 επί του Πανελευσινιακού), ήρθε στη Ρόδο με άριστη ψυχολογία και υψηλούς στόχους. Άλλωστε, η παράδοση που έχει στο γησί μας, είναι με το μέρος του...

Ο Ιάλυσος αναμένεται να φανεί πολύ δυνατός. Οι παίκτες υποσχέθηκαν να παίξουν όπως κάθε φορά και ζητούν τη συμπαράσταση των φιλάθλων.

Ο κ. Μαντικός θα στηριχθεί στους: Μπιλιά, Μοσχή, Μαλλιάκα, Τσιρτσάκη, Κνέζεβιτς, Μάγγο, Εφεντόπουλο, Καράμπη, Ράιο, Γεωργαλλή, Κατσίρη (πιθανή 11άδα)



Κατσίρης, Εφεντόπουλος και Σεβδαλής θα τα δώσουν όλα στο σημερινό παιχνίδι.

Διαιτητής θα είναι ο Αθηναίος κ. Σκουφίτσας. Βοηθοί οι κ. Καραβέλης (Πειραιώς) και Τζώρας (Αθηνών). Τέταρτος διαιτητής θα είναι ο Πειραιώτης κ. Καρακίτσος.

Στα άλλα παιχνίδια της 9ης "ημέρας" θα παίξουν:

Γιάννενα -Ολυμπιακός Β.
Αγ. Νικόλαος - Ελευσίνα
Πανσερραϊκός -Νάουσα
Λάρισα -Αναγ. Καρδίτσας
Παναιτωλικός -Παναιγιάλειος

Οι οργανωμένοι οπαδοί του Ιάλυσου "SCORPIONS", καλούν όλους τους φιλάθλους του νησιού να συμπαρασταθούν σήμερα στην ομάδα. Ν' αποτρέψουν στον αντίπαλο, να κάνει το "4 Χ 4" στις συνεχόμενες νίκες!

Ενας...Δούκας αντίπαλος του Κολοσσού στο "κλειστό"

Ο αγώνας αρχίζει στις 5 μ.μ. Εκτός" με Αγιο Θωμά ο Ιβίσκος

"Συναγερμός" έχει σημάνει στο "στρατόπεδο" του Κολοσσού για το σημερινό παιχνίδι με τον Δούκα, που θα ξεκινήσει στις 5 μ.μ. στο κλειστό γυμναστήριο της πόλης μας.

Αιτία, είναι το με διαφορετικό αποτέλεσμα εκτός της νίκης, οι "θαλασσί" θα χάσουν σίγουρα την πρώτη θέση του βαθμολογικού πίνακα, στην οποία βρίσκονται.

Ετσι, θεωρούν τον αγώνα ιδιαίτερα κρίσιμο για τη συνέχεια του πρωταθλήματος της Γ' Εθνικής κατηγορίας και φυσικά, σκέφτονται αποκλειστικά την κατάκτηση των δύο βαθμών.

Η ομάδα της πόλης μας προέρχεται από εκτός έδρας ήττα (από Αστέρα Εξαρχείων), αλλά αυτό είναι κάτι που δεν αναμένεται να επηρεάσει την αγωνιστική της παρουσία. Αλλωστε, οι γηπεδούχοι δείχνουν ότι μεταμορφώνονται, όταν αγωνίζονται στη Ρόδο. Σε αυτό βέβαια, μπορεί να συμβάλει και η έντονη παρουσία του κόσμου.

Ο Δούκας θεωρείται μια σοβαρή και υπολογίσιμη αθηναική ομάδα με πολύ καλή περιφέρεια, όπου δεσπόζει ο Κουτουζής. Ο παίκτης είναι γνώριμος στους Ροδίτες φιλάθλους από τη θητεία του πριν μερικά χρόνια στον Ιάλυσο. Είναι πολύ καλός, ιδιαίτερα διεισδυτικός και εύστοχος.

Οι Αθηναίοι έχουν έναν λιγότερο βαθμό από τον Κολοσσό (ένδεκα), αλλά ήρθαν στη Ρόδο για να κερδίσουν, αφού θέλουν να πρωταγωνιστήσου....

Ο κ.ώουτς Βασίλης Καλαποδάκης έχει στη διάθεση του, τους παρακάτω παίκτες:

Αβεκλούριο, Μπίλια, Κουτσούκο, Παπακώστα, Καούστο, Βλαχοδήμο, Τσακίρη, Σάββα, Μπελάγια, Μαρκάκη, Γεωργαλλή Κουγιο, Κοκορογιάννη.

Ο Ιβίσκος

Πολύ δύσκολο έργο θα έχει σήμερα στις 5 μ.μ. ο Ιβίσκος, καθώς καλείται να αντιμετωπίσει εκτός έδρας έναν εκ των πρωτοπόρων Αγιο Θωμά.

Ωστόσο, για τον αγώνα οι ιθύνοντες του ροδιακού συλλόγου, πιστεύουν, ότι θα αποτελέσει ένα καινούργιο ξεκίνημα, μετά τις άσχημες εμφανίσεις τελευταία.

Ο πρόεδρος, η τεχνική ηγεσία και οι παίκτες, συζήτησαν και έδωσαν υπόσχεση να παρουσιάζονται διαφορετικοί από εδώ και στο εξής.

Κάτι τέτοιο θα κάνουν και στον Αγιο Θωμά, όπου θα "κυνηγήσουν" την καλή εμφάνιση και από εκεί και πέρα ό,τι βγει.

Οι "ετοιμοπόλεμοι", θα είναι οι ακόλουθοι: Δανελλάκης, Αρφαράς, Καρπαθάκης, Πολυχρονίου, Συντάγγελος, Αργυρίου, Κρασουδάκης, Γ.Ν. Καραγιάννης, Καραγιάννης, Βασούκος, Μπέρδης, Δημουλάς, Περπέρογλου, Παπηνιώτης, Μωραΐτης και Κατσαράς.

ΟΙ ΥΠΟΛΟΙΠΟΙ ΑΓΩΝΕΣ

Στους υπόλοιπους αγώνες της 8ης αγωνιστικής θα παίξουν:

Αμπελόκηποι - Αστέρας ΕΞ.
Γαλάτσι -ΑΓΕΧ
Αίας Ταύρου - Παγκράτι
Χανιά - Λαμία
Δάφνη Δ.- Αγ. Ανάργυροι

Στο Βάτι δοκιμάζεται σήμερα ο Καλυμνιακός

"Ντέρμπυ κορυφής" στο δεύτερο όμιλο της Β' Κατηγορίας

Με ένα μόνο παιχνίδι συνεχίζεται σήμερα το πρωτάθλημα της Α' Κατηγορίας Δωδεκανήσου. Θα γίνει στο Βάτι, όπου ο τοπικός Διαγόρας θα υποδεχθεί τον Καλυμνιακό, που δείχνει "αδύναμος" όταν αγωνίζεται μακριά από την Κάλυμνο.

Οι γηπεδούχοι θέλουν οπωσδήποτε τη νίκη, καθώς έτσι θα μπορέσουν να "ψηλώσουν" και άλλο στο βαθμολογικό πίνακα.

Από το πρωτάθλημα της Β' Κατηγορίας ξεχωρίζει το ντέρμπυ του δεύτερου ομίλου, ανάμεσα στον Κλεάνθη και τη ΑΕ Κατταβιάς.

Ολοι οι αγώνες των πρωταθλημάτων της ΕΠΣΔ, είναι οι ακόλουθοι:

Α' Κατηγορία
(14η αγωνιστική)

Βάτι (12μ.): Διαγόρας Β.- Καλυμνιακός (Χουρδάς), Λέφας, Μιχαλάκης, Πηδιάκης (Κάζας)

Β' Κατηγορία
1ος όμιλος
(6η αγωνιστική)

Σύμη (11.30π.μ.): ΑΟ Σύμης-Αρής Αρχαγγέλου (Μισσός), Ορφανός, Ζανεττής, Χατζηπέτρος.

Λάερμα (2.45μ.μ.): Πολύστρατος -Απόλλων Απ. (Αδαμάκης), Χατζηνικόλας, Γιαννούρης, Καψάσκης.

Ασκληπειό (2.45μ.μ.): ΠΑΣ Ασκληπειού -Ευαγόρας (Σ. Ντάκας), Παπανικολάου, Κόκκινος, Αντωνόπουλος.

Απολακκιά (2.45μ.μ.): Ασπίδα Απ.- Ερμής Καλ. (Χουρδάς) Πηδιάκης, Μιχαλάκης, Λέφας.

Σάλακος (2.45μ.μ.): Ασπίδα Σαλ.- Ηλιος Ιαλυσού (Καλλιστής), Μαυρουδάκης, Δημητράς, Ζήσο.

2ος όμιλος
(6η αγωνιστική)

ΕΑΚ (11 π.μ.): Ροδιακός - Ατρόμητος Διμ. (Μπαλαλής), Συμιακός, Σταματάκης, Σακελλαρίδης.

Παραδείσι (11.30 π.μ.): Κλεάνθης - ΑΕ Κατταβιάς (Παΐσογλου) Στ. Δημητράς, Μαυρουδάκης, Ζήσο.

Αρχάγγελος (2.45μ.μ.): ΑΟ Αρχαγγέλου - "Ιάλυσος '97" (Δ. Δημητράς) Λάμπρου, Συμιακός, Σάββενας.

Ομιλος νήσων
(6η αγωνιστική)

Γηπ. Ασφενδιού (2.45μ.μ.): Αναγέννηση -Ανταγόρας (Μανιάς) Βασιλείου, Μαχαίρας, Μαργιέλος

Κέφαλος (11.30 π.μ.): Νικαγόρας -ΑΟ Βαθύ (Παριανός) Μαχαίρας, Βασιλείου, Πανάτος.

Πάτμος (12.30 μ.μ.): Ξάνθος -ΑΕ Λέρου (Γιαμαίος) Ρούσσος, Πανάτος, Καλανδράνης

Κάλυμνος (2.45μ.μ.): Ποσειδών Καλ.- Ολυμπιακου (Φραγκίνης) Κακλιάς, Πλάτσης, Γιαλλουρης.

Γ' Κατηγορία
(3η αγωνιστική)

Αρχίπολη (11π.μ.): Εθνικός - Ζευς (Μαλλιάκας) Αντωνόπουλος, Παπανικολάου, Κόκκινος.

Κοσκινού (11 π.μ.): Δωριέας - ΑΕ Μεσαναγρού (Παυλούς) Σταυριανός, Μίχας, Γενής.

Εφηβικό πρωτάθλημα
1ος όμιλος
(6η αγωνιστική)

Μαλώνα (11 π.μ.): Αγ. Γεώργιος - Ορφέας (Γκιούντιτσε)

Αφάντου (1μ.μ.): ΑΕΡΑ - Απόλλων Καλ. (Παπανικολάου)

2ος όμιλος
(6η αγωνιστική)

Λ. Ιαλυσού (10.30 π.μ.): Ηλιος - Φοίβος (Στέργου)

Εμπωνα (12 μ.): Αναγέννηση Εμπ. - ΠΑΟ Διαγόρας (Σεβδαλάκης).

Σε δύσκολη αποστολή ο Απόλλων Καλυθιών

Τον πιο δύσκολο μέχρι τώρα, αγώνα καλείται να δώσει σήμερα ο Απόλλων Καλυθιών, στα πλαίσια της Δ' Εθνικής κατηγορίας.

Θα αντιμετωπίσει στις 11.30 π.μ. στην Πάτρα τον ισχυρό και πρωτοπόρο Πατραικό.

Είναι μια ομάδα που μέχρι στιγμής δεν έχει καμμία απώλεια και φυσικά, φιγουράρει μόνη της στην κορυφή του βαθμολογικού πίνακα του ομίλου.

Οπωσδήποτε, οι ποδοσφαιριστές του Κώστα Παπαοικονόμου θα έχουν πάρα πολύ δύσκολο έργο και είναι κάτι που το γνωρίζουν παρά πολύ καλά.

Από την άλλη όμως πλευρά ξέρουν και τις δυνατότητες τους και ο σημερινός αγώνας αποτελεί μιας πρώτης τάξεως ευκαιρία για να αποδείξουν ποιές είναι. Ο καλός ο καπετάνιος στην φουρτούνα φαίνεται"...

Ουσιαστικά, οι απολλωνιστές καλούνται να αποδείξουν ότι όντως έχουν την καλή ομάδα που θα πρωταγωνιστήσει στο χωρο αυτό, που είναι ιδιαίτερα δύσκολος.

Το γεγονός ότι δεν αγωνίστηκαν την προηγούμενη εβδομάδα, δεν αναμένεται να τους επηρεάσει καθόλου αγωνιστικά, όπως πιστεύει και ο προπονητής κ. Παπαοικονόμου.

Εχουν προετοιμαστεί κατάλληλα για τον αγώνα και από αγωνιστικής, αλλά και από ψυχολογικής πλευράς. Είναι γνωστό, ότι καμμιά φορά η ψυχολογία παίζει το σπουδαιότερο ρόλο, ιδιαίτερα σε τέτοια παιχνίδια.

Ο κ. Παπαοικονόμου έχει στη διάθεση του, τους παρακάτω παίκτες: Αλεξανδρίδη, Χατζηνικόλα, Νικολή, Χατζητέτρο, Παλλα, Τζόνι, Σαλπιγκτίδη, Ράιο, Πολυχρονίου, Καλημέρη, Κοσμά, Κακλαμάνο, Καντιμοίρη, Καβουσανάκη, Ορφανό, Καραμανίδη, Δημητριάδη και Ισκά.

Διαιτητής θα είναι ο κ. Μπαρλής και "βοηθοί" του οι κ. Τσαμούρης και Κωνσταντινέας του Συνδέσμου Μεσσηνίας.

ΟΙ ΥΠΟΛΟΙΠΟΙ ΑΓΩΝΕΣ

Στους υπόλοιπους αγώνες της 7ης αγωνιστικής θα παίξουν:

Πάμισος - Ηλειακός Λεχ.
ΑΟ Τρίπολης -Αχαϊκή
Αστέρας Β.- Πάτρα
Ακαρνανικός -Ελαιόφυτο
Αιολικός -Αιγέας Γιλ.
Τηλυκράτης - Παναργειακός
Σκουφάς - Ζάκυνθος

Η Ρόδος παρούσα σε αγώνα ανωμάλου δρόμου της Λεμεσού

Προετοιμάζονται οι αθλητές

Με εντατικούς ρυθμούς συνεχίζεται η προετοιμασία των αθλητών που θα εκπροσωπήσουν τη Ρόδο, στον διεθνή αγώνα ανωμάλου δρόμου, το επόμενο Σαββατοκύριακο στη Λεμεσό της Κύπρου, με την επωνυμία "Μάριος Αγαθαγγέλους".

Ως γνωστόν πρόκειται για τους Σταμάτη Παπανικολάου, Τσαμπίκο Παπαδημητρίου, Μερκούρη Μαλλιάκα και Βαγιανάκη που θα πάρουν μέρος στην κατηγορία των ανδρών και ο Χασάν Μυισλή, που θα τρέξει στην κατηγορία των βετεράνων.

Η συνολική απόσταση που θα καλύψουν οι συμμετέχοντες είναι 12 χιλιόμετρα, στην παραλιακή διαδρομή της Λεμεσού. Από το αθλητικό κέντρο ΓΑΣΙΟ έως και το λιμάνι της πόλης.

Ο αγώνας είναι ετήσιος και γίνεται στη μνήμη του Μάριου Αγαθαγγέλους που υπήρξε αθλητής και αθλητικός παράγοντας της πόλης και που σκοτώθηκε σε αυτοκινητιστικό δυστύχημα.

Το νησί μας εκπροσωπήθηκε και πέρσι (στην πρώτη διοργάνωση) στα πλαίσια βέβαια της αδελφοποίησης του Δήμου της πόλης μας με της Λεμεσού.

Η εκπροσώπηση της Ρόδου στην εκδήλωση θα πρέπει να θεωρείται ιδιαίτερα σημαντική, καθώς πρόκειται να πάρουν μέρος αθλητές και από άλλα μέρη της Ευρώπης. Παράλληλα, είναι μια αξιοπρόσεκτη διαδρομή του συγκεντρώνει αρκετά μεγάλο ενδιαφέρον.

Χαρακτηριστικές, είναι και οι δηλώσεις που έκανε ο πρόεδρος του ΔΟΝΑ Ρόδου Κάλλιστος Διακογεωργίου: "Είναι σημαντική η συμμετοχή μας για διάφορους λόγους. Καταρχήν, ο αγώνας αποτελεί μια ανταλλαγή αθλητικών σχέσεων με μια διδυμοποιημένη πόλη με εμάς. Δίνουμε τη δυνατότητα στους αθλητές μας που έχουν διακρίσεις να συναγωνιστούν με πολλούς άλλους από διάφορα μέρη της Ευρώπης. Πιστεύω ότι ο τρόπος που έγινε η επιλογή των αθλητών με τη βοήθεια, βέβαια, και της ΕΑΣ ΣΕΓΑΣ, ήταν ο καλύτερος δυνατός. Πηγαίνουμε στην Κύπρο για διεκδίκηση θέσεων".

Εκατοντάδες παιδιά στο τουρνουά "3 με 3"



Νεαροί "μπόμπιρες" συμμετέχουν στους αγώνες "3 με 3"



Πολλές μπασκέτες έχουν στηθεί πίσω από τη Νομαρχία



Ο εκπρόσωπος της ΝΙΚΕ κ. Αργύρης Τσούλλος (δεξιά) δίνει δώρα στους νεαρούς παίκτες

Εκατοντάδες παιδιά ηλικίας 10 έως 15 ετών πήραν μέρος στη χθεσινή πρώτη ημέρα του τουρνουά μπάσκετ "3 με 3" που συνδιοργανώνουν πίσω από τη Νομαρχία, ο ΔΟΝΑ Ρόδου και την ΤΕ ΕΟΚ Δωδεκανήσου.

Η δίψα για συμμετοχή και διάκριση ήταν μεγάλη και χαραγμένη στα πρόσωπα των νεαρών ταλαντούχων παικτών.

Οι αγώνες, που πλαισιώνονται από διαγωνισμούς και δώρα χορηγών θα ξεκινήσουν σήμερα στις 10 π.μ.

ΟΠΤΙΚΑ - ΦΑΚΟΙ ΕΠΑΦΗΣ
ΑΛΕΞ. ΔΙΑΚΟΥ 7
85100 ΡΟΔΟΣ ΤΗΛ. 0241 - 30220
ΜΠΡΟΚΟΥ Α. ΜΑΡΙΑ
ΠΤΥΧΙΟΥΧΟΣ ΟΠΤΙΚΟΥ ΤΜΗΜΑΤΟΣ ΑΘΗΝΩΝ
9792-30/11

ΣΗΜΑΙΟΤΕΧΝΙΚΗ
"MY FRIEND"
ΚΩΣΤΑΣ ΤΡΟΥΛΛΗΣ
Σημαίες όλων των κρατών του κόσμου
Σήματα, λάβαρα, εμβλήματα εταιρειών - ομίλων - σωματείων
Ποδοσφαιρικές σημαίες, λάβαρα, μπρελόκ, καπέλα, κασκόλ, αναπτήρες και ενδυμασίες (μπλούζες, σορτσάκια, κάλτσες) όλων των ομάδων Α' Εθνικής (κατόπιν παραγγελίας και όλων των τοπικών ομάδων)
Αθλητικές φόρμες σε ποικιλία χρωμάτων, ποιοτήτων και μεγεθών
Διαθέτουμε σημαίες του 2004 και των Ολυμπιακών Αγώνων
Ακτή Σαχτούρη (έναντι Τελωνείου Ρόδου)
Τηλ. 33953. Τηλ.διοτεχνίας 61321
Χ.1262-31/10

Ματιές στα σπορ

Ενδέκατος στην πανελλήνια λίστα των συλλόγων σάββου ο ΠΑΟ Διαγόρας

Όλες οι πανελλήνιες και διεθνείς επιτυχίες των Δωδεκανησίων αθλητών το 1999

Την ενδέκατη θέση στην πανελλήνια λίστα των συλλόγων του ΣΕΓΑΣ για το 1999, κατέλαβε ο Διαγόρας Ρόδου!

Τη 21η θέση πήρε ο ΓΑΣ Ρόδου «Η Υγεία» και την 64η ο Καζώνης Καλύμνου.

Όλα τα σωματεία της Δωδεκανήσου παρουσίασαν βελτίωση στη βαθμολογία τους, σε σύγκριση με το 1998, κάτι που αποδεικνύει ότι σημείωσαν περισσότερες επιτυχίες, σε μια γενικά πολύ πετυχημένη περίοδο!

Τα παραπάνω ειπώθηκαν στην χθεσινή συγκέντρωση που έκανε η ΕΑΣ ΣΕΓΑΣ Δωδεκανήσου, στην αίθουσα του ΔΟΝΑ, παρουσία φορέων, αθλητών, προπονητών και εκπροσώπων του τύπου.

Η κατάταξη των σωματείων του ΣΕΓΑΣ το 1998 και το 1999 και ο αριθμός των συμβασιούχων σωματειακών προπονητών, είναι:

		1998	1999	ΣΥΜΒ. ΣΩΜ. ΠΡΟΠ.
1ος.	ΠΑΟ Διαγόρας Ρ.	18ος	11ος	3
2ος.	ΓΑΣ Υγεία Ρ.	35ος	21ος	3
3ος.	Α.Σ. Καζώνης Κ.	79ος	64ος	2
4ος.	Α.Σ. Ιπποκράτης Κω	134ος	89ος	1
5ος.	Γ.Σ.Ν. Λέρου	190ος	142ος	1
6ος.	Α.Ο. Σύμης	240ος	205ος	-
7ος.	Ο.Ο. Αρκαγγέλου	256ος	247ος	-
8ος.	Α.Ο. Καρπάθου	—	250ος	-
9ος.	Α.Σ. Νίκη Ρόδου	-324ος	258ος	-
10ος.	Α.Ε. Σταυρός Καλ.	—	317ος	-

Στη χθεσινή συγκέντρωση, η ΕΑΣ ΣΕΓΑΣ Δωδεκανήσου έδωσε και την κατάσταση που περιλαμβάνει τους Δωδεκανησίους αθλητές και αθλήτριες, οι οποίοι διακρίθηκαν τόσο σε πανελλήνιο, όσο και σε διεθνές επίπεδο το 1999.

ΠΑΝΕΛΛΗΝΙΕΣ ΔΙΑΚΡΙΣΕΙΣ (1η - 3η θέση)

1. Πανελ. Πρωτ/μα Ανωμ. Δρόμου ΣΕΓΑΣ
- Μαρκόπουλος Μιχ. '84 ΓΑΣ Υγείας 2ος στα 3.000 μ. ΠΠΑ!
- Τουβρά Άννα - Μαρία '78 ΓΑΣ Υγείας 3η στα 4.000 μ. ΓΥΝ. Β!

2. Πανελ. Πρωτ/μα ΠΠ/ΠΚΑ
- Μαρκόπουλος Μιχ. '84 ΓΑΣ ΣΕΓΑΣ 1ος στα 1.000 μ. ΠΠΑ!
- Σοφτσής Κων/νος '84 ΠΑΟ ΔΙΑΓΟΡΑ, 3ος στα 80 μ. ΠΠΑ!

3. Πανελ. Πρωτ/μα Π/Κ
- Θρήσκος Γεώργ. '82 ΠΑΟ ΔΙΑΓΟΡΑΣ 1ος στα 400 μ. Π
- Θρήσκος Γεώργ. '82 ΠΑΟ ΔΙΑΓΟΡΑΣ 2ος στα 400 μ. εμπ. Π
- Τσικούρη Γεωργία '82 ΠΑΟ ΔΙΑΓΟΡΑΣ 1η στα 400 μ. Κ
- Τσικούρη Γεωργία '82 ΠΑΟ ΔΙΑΓΟΡΑΣ 1η στα 400 μ. εμπ. Κ
- Πεζουβάνης Ιωάννης '82 ΠΑΟ ΔΙΑΓΟΡΑΣ, 3ος στη Σφυροβολία Π



Πρωταθλητές και φορείς του νομού παραβρέθηκαν στη χθεσινή συνάντηση

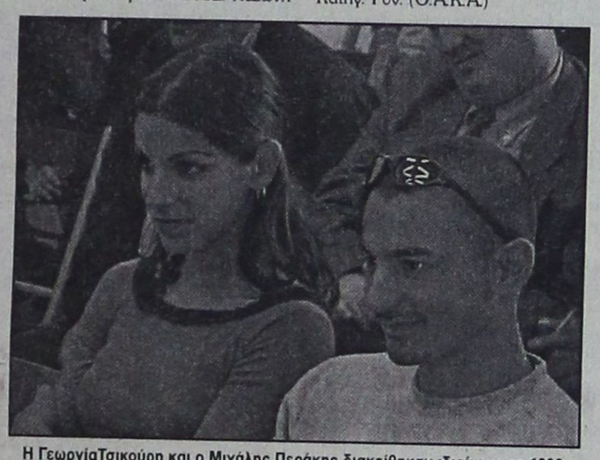

Η ΓεωργίαΤσικούρη και ο Μιχάλης Περάκης διακρίθηκαν ιδιαίτερα το 1999

- Η ομάδα του Α.Σ. Καζώνη Καλ. στη σκυτ/μία 4Χ400 Κ 2η (Γλυνάτση Ε. - Πιζάνια Φ. - Καλλικάτζαρου Α. - Καλογεροπούλου Κ).
- Η ομάδα του ΓΑΣ Υγεία στη σκυτ/μία 4Χ100 Π 3η (Χαβιαράς Α. - Χειμωνέτος Κ. - Κουρούνης Κ. - Κακούσιος Κ.).

4. Πανελ. Πρωτ/μα Ε/Ν
- Περάκης Μιχ. '81 ΓΑΣ ΥΓΕΙΑ Ρ. 1ος στα 100 μ. Ε
- Περάκης Μιχ. '81 ΓΑΣ ΥΓΕΙΑ Ρ. 3ος στα 200 μ. Ε
- Τσικούρη Γεωργία '82 ΠΑΟ ΔΙΑΓΟΡΑΣ 1η στα 400 μ. Ν
- Τσικούρη Γεωργία '82 ΠΑΟ ΔΙΑΓΟΡΑΣ 1η στα 400 μ. εμπ. Ν
- Χατζηχριστοδούλου Κων. '81 ΓΑΣ ΥΓΕΙΑ Ρ., 3ος στα 110 μ. εμπ. Ε
- Η ομάδα του ΠΑΟ ΔΙΑΓΟΡΑ στη σκυτ/μία 4Χ400 Ε 1η (Μπριανός Ν. - Μοντιάδης Μ. - Μπερδεμπές Ι. - Θρήσκος Γ.).

5. Πανελ. Πρωτ/μα Νέων (Μέχρι 22 ετών)
- Κουμνάκη Γεωργία '77, ΠΑΟ ΔΙΑΓΟΡΑ Ρ. 1η στα 400 μ. εμπ. Ν
- Κουμνάκη Γεωργία '77, ΠΑΟ ΔΙΑΓΟΡΑ Ρ. 3η στα 400 μ. εμπ. Ν
- Κουρμαδιάς Πανορμ. '78, ΓΑΣ ΥΓΕΙΑ Ρ. 3ος στα 800 μ. Ν
- Η ομάδα του ΠΑΟ ΔΙΑΓΟΡΑ στη σκυτ/μία 4Χ400 Ν 1η (Πετρά Χριστ. - Τσικούρη Μ. Καρατζοπούλου Ρ. - Κουμνάκη Γ).

6. Πανελ. Πρωτ/μα Α/Γ
- Ιακώβου Χρυσ. '71 Α.Σ. Καζώνη Καλ. Ρ. 1η στα 1.500 μ. Γ
- Ιακώβου Χρυσ. '71 Α.Σ. Καζώνη Καλ. Ρ. 1η στα 5.000 μ. Γ
- Ξανθού Νίκη '73 ΓΑΣ ΥΓΕΙΑ Ρ. 1η στο μήκος Γ
- Κωνσταντίνου Χριστ. '72 Α.Σ. Ιπποκρ. Κω 2η στη σφαιροβολία Γ
- Μίαρης Ναπολ. '72 ΠΑΟ ΔΙΑΓΟΡΑΣ 2ος στο τριπλούν Α
- Η ομάδα του ΠΑΟ ΔΙΑΓΟΡΑ στη σκυτ/μία 4Χ400 Γ 1η (Κουμνάκη Γ. - Τσικούρη Γ. - Νέσκη Κ. - Πετρά Χρ.).

ΔΙΕΘΝΕΙΣ ΔΙΑΚΡΙΣΕΙΣ

1. Κουμνάκη Γεωργία '77 (ΠΑΟ Διαγόρας Ρ.)
- 1η με την ελληνική ομάδα σκυτ/μίας 4Χ400 Γυν. στο Ευρωπ. Κύπελλο BRUNO ZAULI '99 Α' Κατηγ. Γυν. (Ο.Α.Κ.Α.)
- 3η με την ελληνική ομάδα σκυτ/μίας 4Χ400 Γυν. στη διεθνή συνάντηση Ν. (Ιταλία)

2. Τσικούρη Γεωργία '82 (ΠΑΟ Διαγόρας Ρ.)
- 2η στη διεθνή συνάντηση Π/Κ (Καβάλα) στα 400 μ. εμπ.
- 1η στη διεθνή συνάντηση Π/Κ (Καβάλα) στη σκυταλοδρομία 4Χ400 Κ.
- 3η με την ελληνική ομάδα σκυτ/μίας 4Χ400 Γυν. στο Βαλκανικό Πρωτ/μα Στίβου Α/Γ (Κων/λη).
- 3η με την ελληνική ομάδα σκυτ/μίας 4Χ100 Γυν. στο Βαλκανικό Πρωτ/μα στίβου Α/Γ (Κων/λη).

3. Περάκης Μιχ. '81 (ΓΑΣ Υγεία Ρ.)
- 6ος με την ελληνική ομάδα σκυτ/ μίας 4Χ100 Εφ. στο Πανευρωπαϊκό Πρωτ/μα Στίβου Ε/Ν (Λετονία).
- 1ος με την ελληνική ομάδα σκυτ/ μίας 4Χ100 Εφ. στο Βαλκανικό Πρωτ/μα Στίβου Ε/Ν (Κομοτηνή).
- 1ος στο Βαλκανικό Πρωτ/μα Ε/Ν (Κομοτηνή) στα 100 μ. Εφ.
- 1ος στους Διεθνείς Αγώνες Νήσων (Σουηδία) στα 100 μ.
- 2ος με τη ροδίτικη ομάδα σκυτ/μίας 4Χ100 στους Διεθνείς αγώνες Νήσων (Σουηδίας).

4. Θρήσκος Γεώργιος '82 (ΠΑΟ Διαγόρας Ρ.)
- 16ος στην Τριεθνή συνάντηση Π/Κ (Καβάλα) στα 400 μ. εμπ.
- 6ος με την ελληνική ομάδα Μικτής σκυτ/μίας Π στο Παγκόσμιο Πρωτ/μα Στίβου Π/Κ (Πολωνία).
- 1ος με την ελληνική ομάδα 4Χ400 Π στην Τριεθνή συνάντηση Π/Κ (Καβάλας).
- 1ος στους Διεθνείς αγώνες Νήσων (Σουηδίας) στα 400 μ. εμπ.
- 1ος με τη ροδίτικη ομάδα σκυτ/μίας 4Χ400 Α. στους διεθνείς αγώνες Νήσων (Σουηδία)

5. Τσουγκράνης Μιχάλης '83 (Α.Σ. Καζώνης Καλ.)
- 3ος στη συνάντηση Ελλάδας - Κύπρου Π/Κ (μέχρι 16 ετών) στα 400 μ. εμπ. Π.

6. Πεζουβάνης Ιωανν. '82 (ΠΑΟ Διαγόρας Ρ.)
- 2ος στους διεθνείς αγώνες Νήσων (Σουηδία) στη Σφυροβολία

7. Κέλης Ηλίας '73 (ΓΑΣ Υγεία Ρ.)
- 2ος στους Διεθνείς Αγώνες Νήσων (Σουηδία) στα 200μ. Α.
- 1ος στους Διεθνείς Αγώνες Νήσων (Σουηδία) στα 4Χ400
- 2ος στους Διεθνείς Αγώνες Νήσων (Σουηδία) στα 4 Χ 100μ.Α.

8. Γιαλλουράκης Νεκτάριος ' 73 (ΓΑΣ Υγεία Ρ.)
- 1ος στους Διεθνείς Αγώνες Νήσων (Σουηδία) στο μήκος Α
- 3ος στους Διεθνείς Αγώνες Νήσων (Σουηδία) στο άλμα επί κοντώ
- 2ος στους Διεθνείς Αγώνες Νήσων (Σουηδία) στα 4 Χ100Α

9. Τσικούρη Μαρία '77 (ΠΑΟ Διαγόρας Ρ.)
- 2η στους Διεθνείς Αγώνες Νήσων (Σουηδία) στα 800μ. Γ.
- 3η στους Διεθνείς Αγώνες Νήσων (Σουηδία) στα 1500μ.Γ.
- 2η στους Διεθνείς Αγώνες Νήσων (Σουηδία) στα 4Χ400μ. Γ.

10. Νέσκη Καλλιόπη ' 75 (ΠΑΟ Διαγόρας Ρ.)
- 1η στους Διεθνείς Αγώνες Νήσων (Σουηδία) στο τριπλούν Γ.

11. Μοντιάδη Μαρία '82 (ΠΑΟ Διαγόρας Ρ.)
- 2η στους Διεθνείς Αγώνες Νήσων (Σουηδία) στα 4Χ400μ. Γ.

12. Παπαδοπούλου Βέρα '81 (ΓΑΣ Υγεία Ρ.)
- 2η στους Διεθνείς Αγώνες Νήσων (Σουηδία) στα 4Χ400μ. Γ.

13. Ουρανίδου Μαρία ' 79 (ΓΑΣ Υγεία Ρ.)
- 2η στους Διεθνείς Αγώνες Νήσων (Σουηδία) στα 4Χ400μ.Γ.

14. Μοντιάδης Μερκούρης '81 (ΠΑΟ Διαγόρας Ρ.)
- 1ος στους Διεθνείς Αγώνες Νήσων (Σουηδία) στα 4Χ400Α

15. Μπριανός Νίκος '81 (ΠΑΟ Διαγόρας Ρ.)
- 1ος στους Διεθνείς Αγώνες Νήσων (Σουηδία) στα 4Χ400Α

16. Παπανικόλας Σταμ. ' 73 (ΠΑΟ Διαγόρας Ρ.)
- 2ος στους Διεθνείς Αγώνες Νήσων (Σουηδία) στα 4Χ400Α

17. Ξανθού Νίκη '73 (ΓΑΣ Υγεία Ρ.)
- 1η στους Βαλκανικούς Κλειστού Α/Γ στο μήκος Γ.

Πανελλήνιο Πρωτάθλημα Κλειστού Στίβου Α/Γ στο μήκος
- Ξανθού Νίκη '73 (ΓΑΣ Υγεία Ρ.), 1η στο μήκος Γ.
- Κωνσταντίνου Χριστίνα '72 (ΑΣ Ιπποκράτης), 3η στη σφαιροβολία Γ.
- Τσικούρη Γεωργία '82 (ΠΑΟ Διαγόρας Ρ.), 1η στα 400μ. Ν.

ΠΑΟ Διαγόρας Ρ. 1ος στα 4Χ400 Ε. (Μοντιάδης Μ., Μπερδεμπές Ι, Μπριανός Ν., Θρήσκος Γ.)

Πανελ. Σχολικό Πρωτ/μα Γυμν. - Λυκείων
- Μπριανός Νικόλαος (Νυχτερινό Λύκειο Ρ.) 1ος στα 400μ. Λυκ. Αρρ.
- Τσικούρη Γεωργία (Νυχτερινό Λύκειο Ρ.) 1η στα 400μ. εμπ. Λυκ. Θ.
- Μαρκόπουλος Μιχ. (Νυχτερινό Λύκειο Ρ.) 1ος στα 2000μ. Γυμν. Αρρ.
- Μαρκόπουλος Μιχ. (Νυχτερινό Λύκειο Ρ.) 1ος στα 3000 μ.ανωμ. δρόμου Γ.



Ο πρόεδρος της' ΕΑΣ ΣΕΓΑΣ Δωδεκανήσου Νίκος Καραγιάννης και ο γενικός γραμματέας Γιώργος Κέντρος στη χθεσινή απολογιστική συγκέντρωση

KYDON TOURS

ΕΚΔΡΟΜΕΣ Κρουαζιέρα

F/B NISSOS KYPROS

ΚΥΠΡΟ-ΧΑΪΦΑ ΑΓΙΟΥΣ ΤΟΠΟΥΣ

ΙΕΡΟΣΟΛΥΜΑ - ΒΗΘΛΕΕΜ - ΚΑΝΑ - NAZARET - ΤΙΒΕΡΙΑΔΑ - ΙΟΡΔΑΝΗ ΠΟΤΑΜΟ

ΟΛΑ ΠΛΗΡΩΜΕΝΑ
Μόνο 110.000

Αναχώρηση 5/11 έως 10/11/99
και 12.11 έως 17/11/99

Κύπρος 12/11 - 17/11

Πακέτο εκδρομή ξενοδοχείο Α' κατηγορία, πρωινό γεύμα - 3 διανυκτερεύσεις - Πλοίο καμπίνα τετράκλινη εξωτερική - Εκδρομή Τράνσφερς. Μόνο 110.000

Απω Ανατολή

ΠΟΥΚΕΤ - ΣΙΓΚΑΠΟΥΡΗ - ΜΠΑΓΚΟΚ
15 μέρες μόνο 347.000
Αναχώρηση 16/11 και 23/11

Μπαλί-Σιγκαπούρη-Μπαγκόκ
Μόνο 448.000
Αναχώρηση 16/11 και 23/11

Μπαλί-Μπαγκόκ
12 μέρες μόνο 317.000
Αναχώρηση 19/11 και 26/11

Προλάβετε
ΠΡΑΚΤΟΡΕΙΟ ΚΥΔΩΝ
Τηλ. 23.000 - 27900

M28-11/11

Miele

Οικιακές ηλεκτρικές συσκευές Εντοιχιζόμενες και ανεξάρτητες

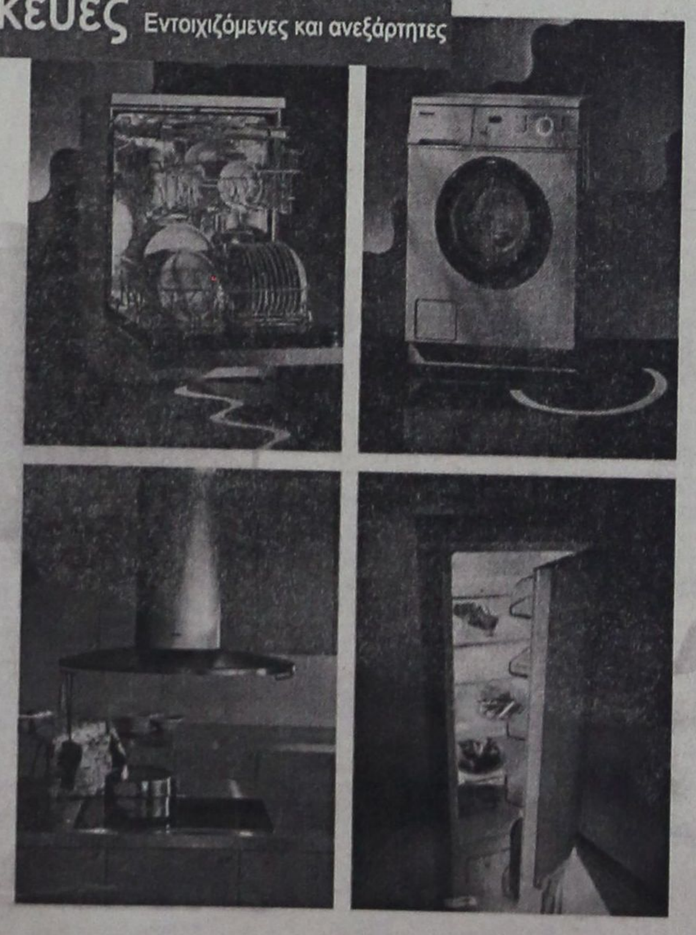

ΑΝΤΙΠΡΟΣΩΠΟΣ ΡΟΔΟΥ
EXPERT ΚΩΣΤΑΡΙΔΗΣ
ΚΑΝΑΔΑ 12 Τηλ. 22325, 20874

X 1333 - 30/11

Zorpidis LANE
ΤΟΥΡΙΣΤΙΚΟΣ ΟΡΓΑΝΙΣΜΟΣ

ΠΑΡΙΣΙ
DISNEYLAND (ΚΡΟΥΑΖΙΕΡΑ ΣΗΚΟΥΑΝΑ)

4ήμερο πρόγραμμα κάθε ΠΕΜΠΤΗ έως 16/12
6ήμερο πρόγραμμα κάθε ΤΡΙΤΗ & ΠΕΜΠΤΗ έως 16/12

Περιλαμβάνονται:
• Αεροπορικά εισιτήρια μετ' επιστροφής για Παρίσι
• Διανυκτερεύσεις σε ξενοδοχείο 3 * κεντρικό, αυστηρά επιλεγμένο από το γραφείο μας.
• Μπουφέ πρωινό καθημερινά κατά την παραμονή στο ξενοδοχείο
• Μεταφορές από / προς αεροδρόμιο Παρισιού καθώς και όλες τις οδικές μεταφορές που αναφέρονται στο πρόγραμμα
• Ξενάγηση πόλης
• Ολοήμερη στην Disneyland
• Επίσκεψη στα ανάκτορα των Βερσαλιών
• Εμπειρο αρχηγό του γραφείου μας
• Ομαδική ταξιδιωτική ασφάλιση
• Χάρτες, ενημερωτικά έγγραφα

Από 134.000 δρχ. από Ρόδο

F/B ΙΕΡΑΠΕΤΡΑ
Κάθε Κυριακή 05.00
ΡΟΔΟ - ΧΑΛΚΗ - ΔΙΑΘΑΝΙ - ΠΗΓΑΔΙΑ - ΚΑΣΟ - ΣΗΤΕΙΑ - ΑΓ. ΝΙΚΟΛΑΟ - ΜΗΛΟ - ΠΕΙΡΑΙΑ

Σας προσφέρει το καλύτερο στην καλύτερη τιμή

Εθνάρχου Μακαρίου 31
τηλ. (0241) 20625, 30054 FAX 26745

X 1322 - 30/11

ΑΠΑΝΤΑΜΕ ΣΤΙΣ ΑΠΑΙΤΗΣΕΙΣ ΣΑΣ ... ... ΜΕ ΤΙΜΕΣ !!!

Hi-TECH COMPUTERS

ΤΟ ΠΡΩΤΟ ΧΡΗΜΑΤΙΣΤΗΡΙΑΚΟ PC ΣΤΗΝ ΕΛΛΑΔΑ ΤΩΡΑ ΑΠΟ ΤΗΝ HI-TECH

Ενημερωθείτε για την πορεία των μετοχών σας, απο το χώρο σας.

Επίσης σας προσφέρουμε τον απαραίτητο εξοπλισμό για να παρακολουθείτε σε Πραγματικό Χρόνο τις συναλλαγές του Χρηματιστηρίου στην Οθόνη του Υπολογιστή σας.

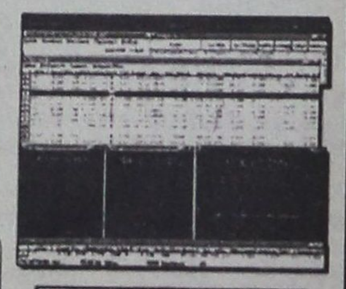

Hi-Tech Center



ΤΟ ΠΑΚΕΤΟ ΠΕΡΙΛΑΜΒΑΝΕΙ.
1. STOCK MARKET PC
2. ΣΥΝΔΕΣΗ INTERNET
3. ΠΡΟΓΡΑΜΜΑ REAL-TIME ΠΑΡΑΚΟΛΟΥΘΗΣΗΣ ΧΡΗΜΑΤΙΣΤΗΡΙΟΥ.

ΤΙΜΗ ΜΕΤΡΗΤΟΙΣ	650.000 Δρχ. + ΦΠΑ !!!
ΔΙΑΚΑΝΟΝΙΣΜΟΣ	36 Χ 30.000 Δρχ.
	24 Χ 40.000 Δρχ.
	12 Χ 70.500 Δρχ.

STOCK MARKET PC
CPU Intel 400 Mhz
Miditower ATX
Hard Disk 6,4 GB
32 MB Ram
VGA 8 MB
SOUND card stereo 32 bit
Modem Int. 56K
Keyboard PS/2
Mouse WinScroll
Monitor Viewpoint 15"

ΕΛΑΤΕ ΜΟΝΟ ΜΕ ΤΗΝ ΤΑΥΤΟΤΗΤΑ ΣΑΣ ΚΑΙ ΦΥΓΕΤΕ ΜΕ ΤΟ ΠΛΗΡΕΣΤΕΡΟ ΧΡΗΜΑΤΙΣΤΗΡΙΑΚΟ PC, ΧΩΡΙΣ ΠΡΟΚΑΤΑΒΟΛΗ ΚΑΙ ΕΞΟΦΛΗΣΗ
ΑΠΟ 2 ΕΩΣ 36 ΔΟΣΕΙΣ ΜΕ ΠΡΩΤΗ ΔΟΣΗ ΤΟ ΠΑΣΧΑ ΤΟΥ 2000 !!!

X.1336-30/11

Hi-TECH COMPUTERS
Hi-Tech Ε.Π.Ε.
ΣΥΣΤΗΜΑΤΑ ΠΛΗΡΟΦΟΡΗΣΗΣ & ΕΠΙΚΟΙΝΩΝΙΩΝ
ΡΟΔΟΥ - ΛΙΝΔΟΥ 215 (Δίπλα στην Δ.Ε.Υ.Α.Ρ.)
Τηλ.: 66166, 66161 FAX.: 68518, 65417

Από το νέο φονικό σεισμό στην Τουρκία

Δεν συμφωνούν οι σεισμολόγοι για τις επιπτώσεις στην Ελλάδα

ΠΑΠΑΖΑΧΟΣ: ΔΕΝ ΞΕΡΟΥΜΕ ΠΟΤΕ ΘΑ ΧΤΥΠΗΣΕΙ Ο ΕΓΚΕΛΑΔΟΣ

Διίστανται οι απόψεις των σεισμολόγων σχετικά με την επίδραση που μπορεί να έχει στον ελλαδικό χώρο και ειδικότερα στην περιοχή του Αιγαίου η σεισμική δόνηση εντάσεως 7,2 Ρίχτερ, που συγκλόνισε και πάλι την Τουρκία.

Ειδικότερα, όπως υποστήριζαν χθες οι περισσότεροι σεισμολόγοι, η δόνηση εντάσεως 7,2 βαθμών της κλίμακας Ρίχτερ, προκλήθηκε από ρήγμα που βρίσκεται 120 χιλιόμετρα ανατολικότερα από τον εστιακό χώρο, που προκάλεσε το σεισμό του Αυγούστου.

Το ρήγμα αυτό είναι κοντά στις πόλεις Ντούτσε και Μπουλάν, έχει μήκος 80 χιλιομέτρων και είναι εγκλωβισμένο ανάμεσα σε άλλα ρήγματα, που είναι ήδη ενεργοποιημένα.

«Το γεγονός ότι το ρήγμα είναι μικρότερο σε μήκος και βρίσκεται μακρύτερα από αυτό που προκάλεσε το σεισμό του Αυγούστου, αλλά και από την πλάκα Αιγαίου, σημαίνει ότι δεν θα έχει επίδραση στον ελλαδικό χώρο και στην περιοχή του Αιγαίου», δήλωσε ο καθηγητής σεισμολόγος κ. Βασ. Παπαζάχος.

«Αν υπάρξουν επιδράσεις αυτές θα προέλθουν από το σεισμό που έπληξε τον Αύγουστο την Τουρκία και ήταν μεγαλύτερες σε ένταση από αυτόν που έγινε προχθές το βράδυ» επεσήμανε ο καθηγητής της σεισμολογίας.

Οι πολίτες όμως θα πρέπει να είναι σε εγρήγορση σε όλη την Ελλάδα, τόνισε ο κ. Παπαζάχος, αφού δεν μπορεί να γίνει πρόβλεψη για το πότε θα γίνει σεισμός, ώστε να ενημερωθούν και να εγκαταλείψουν τα σπίτια τους.

Ερωτηθείς για τη σεισμική δόνηση, που έγινε προχθές το βράδυ στη βορειοδυτική Τουρκία, ο καθηγητής γεωλογίας κ. Εθ. Λέκκας, που μετέβη στην Κωνσταντινούπολη με συνεργεία της ΕΜΑΚ, του ΕΚΑΒ, της Υπηρεσίας Πολιτικής Προστασίας, απάντησε ότι πρόκειται για κύριο σεισμό που οφείλεται σε ρήγμα, που είναι εγκλωβισμένο ανάμεσα σε άλλα ήδη ενεργοποιημένα.

Σύμφωνα με τον κ. Λέκκα, η σεισμική δόνηση που έγινε προχθές το βράδυ δεν θα έχει πιθανότατα επιπτώσεις στην Ελλάδα.

Ο καθηγητής της γεωλογίας επιφυλάχθηκε να μελετήσει το ρήγμα και να αποφανθεί για τις επιδράσεις που ενδεχομένως να έχει η δόνηση εντάσεως 7,2 που έγινε προχθές.

Η ένταση του προχθεσινού σεισμού όμως ήταν η αιτία της ανησυχίας, που εξέφρασε χθες ο σεισμολόγος κ. Γεράσιμος Παπαδόπουλος, ο οποίος αναφέρθηκε σε μελέτες κορυφαίων Αμερικανών και Ιαπώνων επιστημόνων, βάσει των οποίων, σεισμοί που έχουν ένταση άνω των 7 Ρίχτερ, μπορούν να ενεργοποιήσουν ρήγματα που βρίσκονται σε απόσταση 300 μέχρι και 1.000 χιλιομέτρων από την εστία του κύριου σεισμού, γεγονός που σημαίνει ότι μπορεί να επηρεαστεί και ο χώρος του Αιγαίου».

«Όλοι εμείς που μελετούμε το φαινόμενο που λέγεται σεισμός θα πρέπει να καθίσουμε υπεύθυνα στο τραπέζι του διαλόγου και να ανταλλάξουμε τα στοιχεία που έχουμε στη διάθεσή μας», επεσήμανε ο κ. Γεράσιμος Παπαδόπουλος.

Επιστολή προς τον Δήμαρχο Ρόδου

Η σήμανση και η αρίθμηση των δρόμων

Συμπολίτης, ο οποίος αποφεύγει - κακώς κατά τη γνώμη μας - να υπογράψει, απευθύνει την παρακάτω επιστολή στο Δήμαρχο Ρόδου:

«Κύριε Δήμαρχε,

απευθύνομαι σε εσάς, γνωρίζοντας την ευαισθησία που σας χαρακτηρίζει στη διαχείριση κοινωνικών θεμάτων του τόπου μας.

Στόχος της επιστολής μου είναι να αντιμετωπισθεί ένα πρόβλημα, ενώ εκ πρώτης όψεως φαίνεται ασήμαντο, μπορεί να έχει τραγικές συνέπειες σε καταστάσεις ανάγκης.

Αφορμή αποτέλεσε η τουλάχιστον 10λεπτη ταλαιπωρία μου, προκειμένου να εντοπίσω ένα διαμέρισμα επί της οδού Δαμαγήτου, όπου είχε το παιδί μου μια συνάντηση με συμμαθητές του.

Διερωτήθηκα λοιπόν πόσο πολύτιμο χρόνο θα έχανε μια ομάδα διάσωσης, σε περίπτωση που ένας συμπολίτης μας είχε πρόβλημα υγείας (π.χ. καρδιακό επεισόδιο) ή έπεφτε θύμα εγκληματικής ενέργειας.

Παρατήρησα ότι:

1) στους περισσότερους δρόμους της πόλης μας οι πινακίδες σήμανσης δεν περιλαμβάνουν το διάστημα αρίθμησης οικιών στο οικοδομικό τετράγωνο,

2) σε ορισμένα σπίτια δεν υπάρχουν καν αριθμοί ή είναι τοποθετημένοι σε μη εμφανή σημεία της πρόσοψης.

Στην προσπάθεια να συμβάλω και εγώ στην επίλυση αυτού του προβλήματος θα κάνω δύο προτάσεις, που πιστεύω θα βοηθήσουν:

1) Οπως γνωρίζω από προσωπική εμπειρία στη Γερμανία και ιδιαίτερα στην περιοχή Nurtigen του κρατιδίου Baden - Wuttenberg, η σωστή αρίθμηση των σπιτιών, θεωρείται τόσο σημαντική, ώστε κάθε δύο εβδομάδες υπενθυμίζεται στους πολίτες διά μέσου του τοπικού Τύπου (και μάλιστα στην πρώτη σελίδα) να φροντίζουν ώστε η αρίθμηση των σπιτιών τους να είναι ευδιάκριτη και σε εμφανές σημείο της πρόσοψης. Κάτι τέτοιο θα μπορούσε να εφαρμοστεί και εδώ.

2) Στην είσοδο των αποθηκών του Δήμου, επί της οδού Καποδιστρίου υπάρχουν αρκετά πλακίδια με αριθμούς. Μπορεί λοιπόν να ορισθεί ένα συνεργείο, προκειμένου να ταξινομήσει και να διανείμει δωρεάν τα πλακίδια αυτά σε σπίτια που δεν έχουν αριθμούς. Θα μπορούσε επιπλέον να υποδεκνύει τη θέση επικόλλησης».

Εκατοντάδες παραβάσεις βεβαιώθηκαν κατά τη διάρκεια επιχείρησης «Αρετής»

Εκατοντάδες παραβάσεις βεβαιώθηκαν κατά τη διάρκεια «μίνι» εξόρμησης που πραγματοποίησαν οι αστυνομικές υπηρεσίες της περιοχής μας.

Συγκεκριμένα βεβαιώθηκαν 71 παραβάσεις του ΚΟΚ σε βαθμό πλημμελήματος, 379 σε βαθμό πταίσματος, 43 υγειονομικού κανονισμού, 30 αγορανομικές, 43 κοινής ησυχίας, 13 τουριστικής νομοθεσίας, 15 για ηλεκτρονικά παιχνίδια, 5 για στέρηση άδειας εργασίας σε μπαρ και μία για ναρκωτικά.

Συνελήφθησαν 20 άτομα από τα οποία 8 για ηλεκτρονικά παιχνίδια, 3 για υγειονομικές παραβάσεις, 5 για παραβάσεις του ΚΟΚ, 3 για παράνομη παραμονή και ένα για ναρκωτικά.

Αναζητείται νεαρός τσιγγάνος ο οποίος θεωρείται υπεύθυνος για τη διακίνηση ναρκωτικών

Αναζητείται από την Αστυνομία Καλύμνου νεαρός τσιγγάνος, ο οποίος φέρεται να διακινεί ναρκωτικά στο νησί. Τον τσιγγάνο «κάρφωσε» νεαρός Καλύμνιος που συνελήφθη για διάθεση ναρκτωτικών.

Συνεχίζοντας τις ανακρίσεις - έρευνες το Αστυνομικό Τμήμα Καλύμνοου, για να εξιχνιάσει πλήρως υπόθεση ναρκωτικών, «τσίμπησε» προχθές το βράδυ τον 22χρονο σιδηρουργό Νομικό Τριαντάφυλλο του Γεωργίου, τον οποίο ο 17χρονος Θέμελης Πιζάνιας του Γεωργίου κατονόμασε σαν προμηθευτή τους ποσότητας 2,8 γραμμαρίων αντί 4.000 δρχ.

Ο Νομικός παραδέχθηκε ότι πώλησε στον Πιζάνια χασίς και υποστήριξε ότι προμηθευτής του είναι κάποιος τσιγγάνος, που αναζητείται.

Σε βάρος του Νομικού σχηματίστηκε δικογραφία, προκειμένου οδηγηθεί στον Εισαγγελέα για τα περαιτέρω.

Τα θέματα που θα εξετάσει το δημοτικό συμβούλιο Αφάντου στη συνεδρίαση της Τρίτης

Την ερχόμενη Τρίτη στις 6μ.μ. πρόκειται να συνεδριάσει το δημοτικό συμβούλιο Αφάντου για να εξετάσει τα παρακάτω θέματα ημερήσιας διάταξης:

1. Ψήφιση τεχνικού προγράμματος έτους 2000
2. Προοπτικές του Δήμου Αφάντου εν όψει του Γ' ΚΠΣ
3. Εγκριση μελέτης και εκτέλεσης του έργου «Βελτίωση βατότητας οδού προς σκουπιδότοπο»
4. Εγκριση μελέτης και εκτέλεσης του έργου «Επέκταση δικτύου ύδρευσης έδρας του Δήμου»
5. Αποχαρακτηρισμός τμήματος παλαιάς επαρχιακής οδού (οδός Παν. Ράμου) και ένταξή του σε δημοτικό δίκτυο
6. Σύσταση ΝΠΔΔ με την επωνυμία «Δημοτικός Παιδικός Σταθμός Δήμου Αφάντου»
7. Ορισμός μέλους στην επιτροπή εξακρίβωσης των προϋποθέσεων και στοιχείων των αιτήσεων χορήγησης εξισωτικής αποζημίωσης για το έτος 1999
8. Τροποποίηση προϋπολογισμού - τεχνικού προγράμματος και ψήφιση πιστώσεων
9. Ενταξη σε πρόγραμμα ΟΑΕΔ για επιχορήγηση νέας θέσεως εργασίας 9μηνης διάρκειας με πρόσληψη ΑΜΕΑ
10. Αιτήματα πολιτών».

Ερώτηση Καραμάριου για την απόφαση της ΑΤΕ να διεκδικήσει ολόκληρο το ακίνητο της ΚΑΪΡ

Ερώτηση για το θέμα της ΚΑΪΡ κατέθεσε βουλευτής κ. Αν. Καραμάριος. Στην ερώτηση αναφέρονται τα εξής:

«Δημοσιεύθηκε στον Τύπο της Ρόδου ότι η ΑΤΕ προκειμένου να ρυθμίσει τα χρέη της συνεταιριστικής εταιρίας ΚΑΪΡ Ρόδου προς αυτήν, προτίθεται να διεκδικήσει μεταξύ άλλων ολόκληρο το ακίνητο του εργοστασίου της ΚΑΪΡ και έκταση 530 στρεμμάτων τους, σημαντικότατης αξίας.

Ερωτάται ο υπουργός:

α) Αν αληθεύει η πληροφορία αυτή.

β) Σε καταφατική περίπτωση, δεν νομίζει ότι η λύση αυτή όχι μόνο επιβοηθητική είναι για τη σωτηρία της ΚΑΪΡ, αλλά καταστροφική, απαράδεκτη και άνιση έναντι άλλων ρυθμίσεων που έγιναν σε παρόμοιους επιχειρήσεις στην Ελλάδα;

γ) Γιατί η ΑΤΕ δεν προχωρά στην εξυγίανση της εταιρίας, με βάση τη βιωσιμότητα της και την εκμετάλλευση της περιουσίας της από την ίδια την ΚΑΪΡ και όχι με τη ληστρική από μέρους της απόκτησης της περιουσίας της, όπως φημολογείται;».

ΙΑΤΡΙΚΗ ΑΝΑΚΟΙΝΩΣΗ

Το ιατρείο του ΓΑΣΤΡΕΝΤΕΡΟΛΟΓΟΥ

ΦΡΟΝΑ ΝΙΚΟΛΑΟΥ

Π. Μελά 46

θα παραμείνει ΚΛΕΙΣΤΟ μέχρι και την Πέμπτη 18-11-99

λόγω συμμετοχής του ιατρού στο Πανευρωπαϊκό Συνέδριο Γαστρεντερολογίας στη Ρώμη.

Θα επαναλειτουργήσει κανονικά

από την Παρασκευή 19-11-99

Για ραντεβού παρακαλώ επικοινωνήστε με τα τηλέφωνα

31259 - 20844

ΧΛ-18/11

Στο νέο σύστημα TAXIS πρόκειται να ενταχθεί και η Εφορία της Κω

Σε τάξη μπαίνει σύντομα και η Δημόσια Οικονομική Υπηρεσία της Κω, που από αύριο Δευτέρα θα ενταχθεί στο σύστημα TAXIS.

Σύμφωνα με όσα έχουν γίνει γνωστά, στο σύστημα διασταύρωσης φορολογικών στοιχείων αρχικά θα ενταχθούν ορισμένες εφαρμογές όπως το τμήμα εισοδήματος, ο κωδικός βιβλίων και στοιχείων, τα έσοδα και τα έξοδα της ΔΟΥ Κω.

Σταδιακά θα ενταχθούν στο TAXIS και τα υπόλοιπα τμήματα της Εφορίας της Κω, διαδικασία που υπολογίζεται να ολοκληρωθεί εντός του έτους 2000.

Το νέο έτος υπολογίζεται ότι θα ολοκληρωθεί και η ένταξη της ΔΟΥ Ρόδου στο TAXIS όπως ανέφερε κατά την πρόσφατη επίσκεψή του ο υφυπουργός Οικονομικών κ. Γ. Δρυς.

Ολοκληρώθηκε το πρόγραμμα κατάρτισης των νέων ανέργων επιστημόνων

Με την απονομή των βεβαιώσεων παρακολούθησης που έγινε σε αίθουσαα του «Ακταίον», έληξε χθες το πρόγραμμα κατάρτισης νέων ανέργων επιστημόνων για τη στελέχωση των Δήμων νομού Δωδεκανήσου.

Το πρόγραμμα αυτό επιδοτείται από την Ευρωπαϊκή Ενωση και τον ΟΑΕΔ και έχει ως φορέα υλοποίησης των ΕΕΤΑΑ.

Εξήντα νέοι επιστήμονες από διάφορα νησιά του νομού μας παρακολούθησαν το παραπάνω πρόγραμμα που έγινε στο Κ.Ε.Κ. Ρόδου και περιλάμβανε 2.345 ώρες εκπαίδευσης. Αυτές αντιστοιχούσαν κατά τα 2/3 σε θεωρητική και κατά το 1/3 σε πρακτική κατάρτιση.

Μετά την κατάρτιση τους οι 60 νέοι υπάλληλοι θα υποβάλουν τα χαρτιά τους στους οικείους ΟΤΑ για τη μονιμοποίησή τους, είναι δε τριών ειδικοτήτων: διοικητικοί, μηχανικοί και οικονομολόγοι.

Ετσι και οι μικροί Δήμοι της περιοχής μας που προέκυψαν από το πρόγραμμα «Καποδίστριας» θ' αποκτήσουν σύντομα το αναγκαίο στελεχιακό δυναμικό.

Το συντονισμό του προγράμματος κατάρτισης στους ΟΤΑ Δωδεκανήσου έχουν η κ. Λ. Φτακλάκη και ο κ. Σ. Χατζηπαπάκης.

Επεισοδιακή και πάλι συνεδρίαση του δημοτικού συμβουλίου Πεταλούδων

Επεισοδιακή ήταν η συνεδρίαση του δημοτικού συμβουλίου Πεταλούδων, προχθές το βράδυ. Και ήταν η συνέχεια εκείνης που έγινε την προηγούμενη Παρασκευή.

Οι τόνοι ανέβηκαν, κατά την προσπάθεια που έγινε να τεθεί προς συζήτηση εκτός ημερήσιας διατάξεως το θέμα που αφορούσε το Δημοτικό Οργανισμό Πρόνοιας και την αναγραφή στα πρακτικά του ονόματος της κ. Μ. Χατζηαντωνίου ως προέδρου, κάτι που δεν έγινε δεκτό από το δήμαρχο Πεταλούδων κ. Μιχ. Κορδίνα.

Η άρνηση του Δημάρχου Πεταλούδων να συζητηθεί το θέμα εκτός ημερήσιας διατάξεως πυροδότησε την ένταση και είχε ως αποτέλεσμα να αποχωρήσει ο δημοτικός σύμβουλος κ. Δημ. Παπαδόπουλος, αλλά και η κ. Μ. Χατζηαντωνίου από τη συνεδρίαση.

Αιτία της προστριβής ήταν το γεγονός ότι στα πρακτικά προηγούμενης συνεδρίασης για το Δημοτικό Οργανισμό Πρόνοιας, δίπλα στο όνομα της κ. Μ. Χατζηαντωνίου δεν είχε συμπληρωθεί η λέξη πρόεδρος. Η υπογραφή της σχετικής απόφασης εκκρεμεί εδώ και 15 ημέρες από το δήμαρχο Πεταλούδων κ. Μιχ. Κορδίνα.

Αξίζει να σημειωθεί ότι πριν τη συνεδρίαση είχαν συνάντηση ο δήμαρχος κ. Κορδίνας και η πρόεδρος του ΔΟΚΜΕ. Ο κ. Κορδίνας μάλιστα έδωσε τη διαβεβαίωση ότι η απόφαση θα υπογραφεί τη Δευτέρα.

Οι εξηγήσεις του Δημάρχου όμως δεν έπεισαν τους δημοτικούς συμβούλους και το θέμα τέθηκε προς συζήτηση εκτός ημερήσιας διατάξεως.

Η ενέργεια αυτή προκάλεσε την οργή του δημάρχου Πεταλούδων κ. Μιχ. Κορδίνα, ο οποίος δεν δεχόταν κουβέντα όχι μόνο για να τεθεί το θέμα του ΔΟΚΜΕ προς συζήτηση, αλλά δεν ήθελε να ακούσει και την τοποθέτηση του κ.Παπαδόπουλου.

«Η στάση του Δημάρχου με υποβίβασε ως άνθρωπο, αλλά και ως δημοτικό σύμβουλο. Αγανάκτησα και αποχώρησα. Πιστεύω όμως ότι γίνεται προσπάθεια να αποκλειστούν από συγκεκριμένες θέσεις άτομα που δεν είναι της αρεσκείας του κ. Κορδίνα.

Και η κ. Χατζηαντωνίου είχε εκφράσει πολλές φορές την αντίθεσή της σε θέματα της αρμοδιότητάς της», δήλωσε ο κ. Δημόκριτος Παπαδόπουλος.

Διαφωνίες υπήρξαν και κατά τη συζήτηση των θεμάτων, που αφορούσαν την τροποποίηση του προϋπολογισμού και την υπερωριακή απασχόληση των υπαλλήλων, τα οποία εγκρίθηκαν κατά πλειοψηφία.

Δεν εορτάζει

- Ο κ. **Φίλιππος Λίσγος**, γιατρός, δεν θα δεχτεί επισκέψεις για την ονομαστική του γιορτή, λόγω απουσίας.

Από λάθη του υπουργείου Γεωργίας

Η λιμνοδεξαμενή δεν θα γίνει στη Σύμη

Υπάρχουν πολλά εμπόδια

Αμφίβολο θεωρείται αν θα προχωρήσει η κατασκευή της λιμνοδεξαμενής στη Σύμη. Οχι μόνο διότι αντιδρούν αρκετοί κάτοικοι του νησιού, αλλά και εκ του γεγονότος, ότι το υπουργείο Γεωργίας φαίνεται να έχει κάνει λαθεμένους χειρισμούς στο θέμα αυτό.

Ενώ προκήρυξε την κατασκευή του έργου από το '98 και ενέκρινε προ πολλού την εγκατάσταση του εργολάβου, μόλις πριν από τρεις εβδομάδες υπέβαλε τη μελέτη στην Αρχαιολογική Υπηρεσία για την απαραίτητη γνωμάτευση και έγκριση. Το κλιμάκιο της Αρχαιολογικής Υπηρεσίας που επισκέφθηκε πρόσφατα το νησί και το συγκεκριμένο χώρο αναμένεται τις προσεχείς ημέρες να συντάξει και αποστείλει στο υπουργείο τη γνωμάτευσή του.

Εκτιμάται, όμως, ότι το έργο δεν είναι εύκολο να προχωρήσει, αφού η λιμνοδεξαμενή έτσι όπως έχει σχεδιαστεί θα καταλαμβάνει τα τρία πέμπτα της περιοχής στο Πέδι που είναι η πιο γόνιμη του νησιού.

Επιπλέον δεν έχει ρυθμιστεί και το θέμα των απαλλοτριώσεων που ενδιαφέρει άμεσα ένα σεβαστό αριθμό ιδιοκτητών της Σύμης.

Τρεις συλλήψεις οδηγών σε μπλόκο της Τροχαίας στους δρόμους της Ρόδου

Δύο ...σουρωμένους και έναν βιαστικό οδηγό «τσίμπησαν» προχθές οι τροχονόμοι κατά τη διάρκεια των καθιερωμένων ελέγχων που διενεργούνται καθημερινά από το Τμήμα Τροχαίας στους δρόμους του νησιού. Αναλυτικά:

♦ Στο 8ο χιλιόμετρο της Εθνικής οδού Ρόδου-Λίνδου, τα «ραντάρ» της Τροχαίας κατέγραψαν ότι ο 62χρονος Μιχαήλ Πιερίδης του Λοΐζου, είχε αναπτύξει ταχύτητα 134 χιλιομέτρων την ώρα, αντί του ανώτατου επιτρεπόμενου ορίου των 80 χιλιομέτρων. Επίσης ο 62χρονος στερείται αδείας ικανότητας οδήγησης.

Σε βάρος του Πιερίδη σχηματίστηκε δικογραφία και οδηγήθηκε στον Εισαγγελέα, ο οποίος τον παρέπεμψε στο Αυτόφωρο.

♦ Στην επαρχιακή οδό Ρόδου-Καλλιθέας οι τροχονόμοι «τσίμπησαν» τους Παναγιώτη Τσουκάλης του Δημητρίου, 45 χρόνων, ιχθυοπώλη, και Κωνσταντίνο Κυρτέλλη του Ηλία, 33 χρόνων, ιδιωτικό υπάλληλο, που οδηγούσαν ο πρώτος δίκυκλο μοτοποδήλατο και ο δεύτερος IX επιβατικό αυτοκίνητο, υπό την επίδραση οινοπνεύματος.

Οι δύο «σουρωμένοι» οδηγοί παραπέμφθηκαν στον Εισαγγελέα.

ΟΜΙΛΟΣ ΑΓΩΝΙΣΤΙΚΟΥ ΜΠΡΙΤΖ ΡΟΔΟΥ

Ωρα για ...μάθημα

Την επόμενη εβδομάδα, την Τετάρτη 17 Νοεμβρίου '99 θα αρχίσει ο νέος κύκλος μαθημάτων μπριτζ γι' αυτούς που επιθυμούν να μπουν στον κόσμο του όμορφου πνευματικού αθλήματος.

Τα μαθήματα θα γίνονται κάθε Τετάρτη και ώρα 20.30 στο ΑΚΤΑΙΟΝ.

Οι ενδιαφερόμενοι μπορούν να επικοινωνήσουν με το τηλ. 23012 κ. Θάνο Σιμάτη (ώρες καταστημάτων).

Το Δ.Σ.

X1363-17/11

Συγχαρητήριο

Στην αγαπημένη μας κόρη ΚΑΘΟΛΙΚΗ ΟΡΦΑΝΟΥ που πήρε το πτυχίο της Γερμανικής Φιλολογίας από το Αριστοτέλειο Πανεπιστήμιο Θεσσαλονίκης, θερμά συγχαρητήρια και πάντα επιτυχίες.

Οικογένεια
Ιωάννης -Παρασκευή Ορφανού
Τα αδέλφια
Νεκτάριος και Μαρία

9840-14/11

Συγχαρητήριο

Στην αγαπημένη μας εγγονή ΚΑΘΟΛΙΚΗ ΟΡΦΑΝΟΥ που πήρε το πτυχίο της Γερμανικής Φιλολογίας από το Αριστοτέλειο Πανεπιστήμιο Θεσσαλονίκης, θερμά συγχαρητήρια και πάντα επιτυχίες.

Ο παππούς
Ιωάννης και η γιαγιά Καθολική Καφετζή

9840-14/11

Συγχαρητήριο

Την αγαπημένη μου εξαδέλφη ΕΛΕΥΘΕΡΙΑ ΜΟΣΧΟΥΣ του Νικολάου και της Δέσποινας, συγχαίρω θερμά για την απόκτηση του πτυχίου της Ιατρικής Σχολής του Πανεπιστημίου της Αγκόνα Ιταλίας με άριστα -βαθμός 110/110- και της εύχομαι «καλή σταδιοδρομία» και ένα «λαμπρό μέλλον».

Μιχάλης Λουκά Λουκάκης
(κάτοικος Αμερικής)

9832-14/11

ΖΩΟΤΡΟΦΕΣ
ΤΣΙΓΑΡΙΔΗΣ Α.Ε.

Διαθέτουμε σε εξαιρετικά χαμηλές τιμές προϊόντα νέας σοδειάς σε άριστη ποιότητα.

Καλαμπόκι 52
Βαμβακόπιτα 52
Ζαχαρόπιτα 50
και όλα τα φυράματα.

ΚΕΝΤΡΙΚΟ ΑΣΓΟΥΡΟΥ
Αγ. Βαρβάρα
Τηλ. 62752- 62850-64904

Υποκατάστημα 1) Αρχάγγελος
2) Βληχά Λίνδος

T.33137-15/12

Στο άλλο άκρο του νησιού
Στην παραδοσιακή
ΚΑΤΤΑΒΙΑ
Στην πλατεία του χωριού

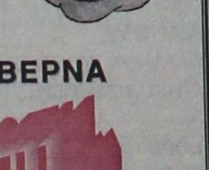

ΕΣΤΙΑΤΟΡΙΟ ΤΑΒΕΡΝΑ

«ΠΗΝΕΛΟΠΗ»



Παραδοσιακά χωριάτικα φαγητά-μεζεδάκια του χωριού
Φρέσκα ψάρια και γνήσια ντόπια κρέατα στα κάρβουνα.
Με την εγγύηση των ΑΦΩΝ ΖΑΓΟΡΙΑΝΟΥ
Τηλ. 0244-91310

9784-14/11

ΜΠΑ-ΜΠΑ-ΛΟΥΝΙ cafe

ΠΑΙΔΙΚΑ ΠΑΡΤΥ

Παιδικά πάρτυ γενεθλίων, εορτών ή όποια άλλη εκδήλωση

BABY PARKING
ΚΑΦΕΤΕΡΙΑ

απολαύστε τον καφέ με τους φίλους σας και τα παιδιά σας παίζοντας υπό την επίβλεψη της παιδαγωγού

Ρόδου - Λίνδου και Δημητρίου Αναστασιάδη γωνία
Τηλ. 75360 - 21356 κιν. 0945816205

X1314-2/12

19-ΗΜΕΡΗ ΚΡΟΥΑΖΙΕΡΑ 22 ΔΕΚΕΜΒΡΙΟΥ- 9 ΙΑΝΟΥΑΡΙΟΥ

Η FESTIVAL CRUISES ΓΙΟΡΤΑΖΕΙ ΤΟ MILLENIUM ΣΤΗΝ ΚΑΡΑΪΒΙΚΗ ΚΑΙ ΣΑΣ ΠΡΟΣΦΕΡΕΙ

ΔΩΡΕΑΝ ΤΗΝ ΕΥΚΑΙΡΙΑ

7-ΗΜΕΡΗ ΚΡΟΥΑΖΙΕΡΑ ΤΩΝ ΧΡΙΣΤΟΥΓΕΝΝΩΝ ΣΤΗΝ ΚΑΡΑΙΒΙΚΗ
ΑΕΡΟΠΟΡΙΚΑ ΕΙΣΙΤΗΡΙΑ ΑΘΗΝΑ-ΓΟΥΑΔΕΛΟΥΠΗ-ΑΘΗΝΑ
ΣΥΜΜΕΤΟΧΗΣ ΣΤΗΝ ΚΛΗΡΩΣΗ ΓΙΑ ΤΗΝ ΕΠΙΣΤΡΟΦΗ ΟΛΩΝ ΤΩΝ ΧΡΗΜΑΤΩΝ ΤΗΣ ΚΡΟΥΑΖΙΕΡΑΣ *
ΝΑ ΕΠΙΣΤΡΕΦΕΤΕ ΑΠΟ ΤΗΝ ΚΡΟΥΑΖΙΕΡΑ ΜΕ ΜΙΑ ΚΑΤΑΠΛΗΚΤΙΚΗ MASERATI 3200 GT (ΑΞΙΑΣ 50.000.000)*

* ΣΥΜΜΕΤΟΧΗ ΣΕ ΚΛΗΡΩΣΗ ΜΕ ΤΑ ΑΝΤΙΓΡΑΦΑ ΤΩΝ ΕΙΣΙΤΗΡΙΩΝ ΣΑΣ ΣΤΙΣ 31/12

ΠΕΡΙΟΡΙΣΜΕΝΟΣ ΑΡΙΘΜΟΣ ΚΑΜΠΙΝΩΝ



ΜΕ ΤΟ ΥΠΕΡΠΟΛΥΤΕΛΕΣ ΥΠΕΡΩΚΕΑΝΕΙΟ "MISTRAL"

48.000 ΤΟΝΝΟΙ ΧΑΛΚΗΣ
ΝΑΥΤΗΓΗΣΗ ΙΟΥΝΙΟΣ 1999

ΑΡΧΙΣΤΕ ΤΗ ΝΕΑ ΧΙΛΙΕΤΙΑ ΜΕΣΑ ΣΤΟ ΘΕΡΜΟ ΚΛΙΜΑ ΤΗΣ ΚΑΡΑΪΒΙΚΗΣ

ΓΙΑ ΠΕΡΙΣΣΟΤΕΡΕΣ ΠΛΗΡΟΦΟΡΙΕΣ ΕΠΙΚΟΙΝΩΝΕΙΣΤΕ ΜΑΖΙ ΜΑΣ

CARAYANNIDES TRAVEL SERVICE S.A.
ΗΡ. ΠΟΛΥΤΕΧΝΕΙΟΥ 30, ΡΟΔΟΣ
ΤΗΛ: (0241) 22601, 22602, 24382, 24003
ΥΠΕΥΘΥΝΟΣ Κος ΤΣΑΜΠΙΚΟΣ

ΑΠΟ 1.030.000 Δρχ
Το άτομο + Φόροι

T.33159-14/11