ΕΤΟΣ ΙΔΡΥΣΗΣ 1949
ΙΔΡΥΤΗΣ - ΔΙΕΥΘΥΝΤΗΣ
ΓΙΩΡΓΟΣ ΔΙΑΜΑΝΤΙΔΗΣ
Γραφεία - Τυπογραφεία:
Μάρκου Μαλλιαράκη 21 (ΚΟΒΑ)
Λογιστήριο: Νέα Αγορά
Τηλ.: Σύνταξης: 27356 - 34101
Λογιστηρίου: 24539 FAX: 20643

ΠΡΟΟΔΟΣ

Ανεξάρτητη καθημερινή πρωινή εφημερίδα

ΑΡΙΘΜΟΣ ΦΥΛΛΟΥ 15.271 • ΤΙΜΗ 150 δρχ.

ΠΕΜΠΤΗ 18 ΝΟΕΜΒΡΙΟΥ 1999

ΕΛΛΑΣ
Το μόνο φρέσκο ροδίτικο γάλα
αγνογάλα

Περίεργη επιμονή για άμεση έξωση

Το Επιμελητήριο πετάει στο δρόμο έξι από τα μέλη του

Η ΕΝΕΡΓΕΙΑ ΤΟΥ ΠΡΟΚΑΛΕΙ ΑΛΓΕΙΝΗ ΕΝΤΥΠΩΣΗ

ΣΑΛΟ έχει προκαλέσει, όχι μόνο στον εμπορικό και βιομηχανικό κόσμο της Ρόδου, αλλά και σ' ολόκληρη την κοινωνία μας, η απάνθρωπη και αντιδεοντολογική συμπεριφορά της διοίκησης του Εμποροβιομηχανικού Επιμελητηρίου Δωδεκανήσου προς τους έξι συμπολίτες μας, τους οποίους όχι μόνο κατόρθωσε να εξώσει από τα καταστήματά τους, που από 25ετίας κατέχουν, αλλά και τους απειλεί, ότι με δικαστικό κλητήρα θα πετάξει στο δρόμο τα εμπορεύματά τους εάν μέχρι την ερχόμενη Δευτερα δεν αδειάσουν τα μαγαζιά τους που σημειωτέον είναι γεμάτα με ευπαθή και ακριβά εμπορεύματα.

● Η διοίκηση του Επιμε-

ΣΥΝΕΧΕΙΑ ΣΤΗ ΣΕΛ. 4

Σε σχολείο της Καρπάθου

Δάσκαλος κατηγορείται ότι βιοπράγησε εναντίον εφτάχρονου μαθητή!..

ΣΥΝΕΛΗΦΘΗ ΥΣΤΕΡΑ ΑΠΟ ΤΗΝ ΥΠΟΒΟΛΗ ΜΗΝΥΣΗΣ

ΔΙΕΥΘΥΝΤΗΣ δημοτικού σχολείου κατηγορείται ότι βιοπράγησε εναντίον μαθητού στον οποίο μάλιστα προκάλεσε και τραύματα. Ο μαθητής νοσηλεύεται στο Κέντρο Υγείας, ο δε διευθυντής συνελήφθη και κρατήθηκε στην Ασυνομία.

✍ Το περιστατικό συνέβη προχτές το μεσημέρι στο 2ο δημοτικό σχολείων Πηγαδίων της Καρπάθου. Και σύμφωνα με τη μήνυση που κατατέθηκε ο διευθυντής του σχολείου Αριστείδης Χατζηκωστής, έδειρε το μαθητή Αναστάσιο Ν. Παπαδόπουλο, 7 χρονών.

ΟΠΩΣ έγινε γνωστό ο μαθητής μεταφέρθηκε στο Κέντρο Υγείας Καρπάθου, όπου διαπιστώθηκε ότι έφερε εκδορές στον αυχένα. Ο μαθητής παρέμεινε για λίγο στο Κέντρο, αλλά οι γονείς του έσπευσαν να υποβάλλουν

ΣΥΝΕΧΕΙΑ ΣΤΗ ΣΕΛ. 4

Υποβαθμίστηκε πλήρως ο εορτασμός

Πορεία με 30 άτομα έγινε χτες στη Ρόδο για το Πολυτεχνείο

ΕΚΑΨΑΝ ΑΜΕΡΙΚΑΝΙΚΗ ΣΗΜΑΙΑ

ΥΠΟΒΑΘΜΙΣΤΗΚΕ πλήρως στη Ρόδο ο εορτασμός της ιστορικής επετείου του Πολυτεχνείου!.. Η απουσία του λαού ήταν καθολική, αφού ήταν γεγονός ότι κάποιοι ήθελαν να καπηλευθούν τον εορτασμό.

● Ετσι, η πορεία που οργανώθηκε από το Πανεπιστήμιο Αιγαίου μέχρι τη Νομαρχία Δωδεκανήσου, είχε παταγώδη αποτυχία, αφού πήραν μέρος καμιά 20αριά φοιτητές και μερικά γνωστά στελέχη του ΚΚΕ!.. Πρόκειται για μια θλιβερή εικόνα που μόνο θλίψη και απογοήτευση προκάλεσε στο ευρύ κοινό, που αρνείται πλέον να μετέχει σε εκδηλώσεις που έχουν ξεφύγει από τη σημασία τους.

ΠΡΕΠΕΙ να σημειωθεί ότι οι 30 διαδηλωτές φώναζαν συνεχώς αντιαμερικανικά συνθήματα και όταν έφτασαν μπροστά στο κτίριο της Νομαρχίας έκαψαν μια μικρή αμερικανική σημαία. Αντιπροσωπεία των φοιτητών συναντήθηκε με το νομάρχη Σ. Καραγιάννη και στη συνέχεια όλοι διαδήλωσαν χωρίς να σημειωθεί το παραμικρό.

● Εορταστικές εκδηλώσεις έγιναν και σε όλα τα σχολεία της Ρόδου, στη συνέχεια δε, οι μαθητές απεχώρησαν.

ΣΤΙΣ ΔΙΑΦΟΡΕΣ εκδηλώσεις απουσίασαν και όλες οι τοπικές αρχές, για πρώτη φορά

ΣΥΝΕΧΕΙΑ ΣΤΗ ΣΕΛ. 4



Σας ευχαριστούμε
για την προτίμησή σας κατά
τη θερινή περίοδο και
σας ενημερώνουμε ότι
ΘΑ ΕΙΜΑΣΤΕ ΚΛΕΙΣΤΑ
από τη Δευτέρα 22 Νοεμβρίου

Λεωφ. Ηρακλειδών (Εμπορικό Κέντρο Rhodesland)
ΙΞΙΑ
Τηλ. 96422
X1366-21/11

KLIMAPHONE
εδώ επικοινωνείτε!
Η KLIMAPHONE, κάνοντας για άλλη μια φορά αισθητή την παρουσία της στον χώρο της κινητής τηλεφωνίας, προσφέρει :
Με δωδεκάμηνη σύνδεση COSMOTE
Το νέο τηλέφωνο της ERICSSON T10s

ΔΩΡΕΑΝ με δώρο το ασύρματο τηλέφωνο PHILIPS ONIS ή τη νέα COSMOKARTA MOTOROLA M3588
**** Πληρωμή λογ/μών με πιστωτική κάρτα
KLIMATAIR
Μεγ. Κωνάνου 2 - Ρόδος Τηλ. 0241-37866 / 0241-37320
1367-21/11

FOTIS GROUP
ΟΙΚΟΣ ΔΕΞΙΩΣΕΩΝ
❖ Τι προσφέρουμε...
Ολοκληρωμένες υπηρεσίες σίτισης σε μπουφέ ή γεύματα σε οποιοδήποτε κλειστό ή ανοιχτό χώρο που εσείς θα επιλέξετε.
❖ Ο στόχος...
Οι δραστηριότητες της επιχείρησης μας στοχεύουν στην εξυπηρέτηση: Επιχειρήσεων – Οργανισμών για την διοργάνωση εκδηλώσεων – ατόμων καταναλωτών στην διοργάνωση οικογενειακών και κοινωνικών εκδηλώσεων κατ' οίκον – μικρών επιχειρήσεων του κλάδου της σίτισης.
τηλ.(0241)- 27359
- 65113
33007-27/11

Από το Τριμελές Ρόδου

Καταδίκη εμπόρου για απάτη στην ΚΑΪΡ

ΦΥΛΑΚΙΣΗ 25 ΜΗΝΩΝ

ΦΥΛΑΚΙΣΗ 25 μηνών, εξαγοράσιμη προς 1.500 δρχ. την ημέρα, αλλά χωρίς η έφεση να έχει αναστολικό χαρακτήρα, επέβαλε χθες το Τριμελές Πλημμελειοδικείο Ρόδου στον έμπορο Εμμανουήλ Στελλά του Παναγιώτη, κατηγορούμενο για υπεξαίρεση ιδιαιτέρως μεγάλου ποσού κατ' εξακολούθηση και πλαστογραφία σε βάρος της εταιρίας «ΚΑΪΡ - ΕΛΛΑΣ ΑΕΒΕ», θυγατρικής εταιρίας της συνεταιριστικής ΚΑΪΡ.

● Ο κατηγορούμενος δεν εμφανίστηκε στο Δικαστήριο και καταδικάστηκε ερήμην στην παραπάνω ποινή. Ο βασικός μάρτυρας κατηγορίας, οικονομικός διευθυντής της ΚΑΪΡ κ. Μιχάλης Παπακαλοδούκας, κατέθεσε ότι ο κατηγορούμενος ήταν στενός συνεργάτης του τέως διευθυντή της εταιρίας κ. Γιώργου Ψαρά και κατέθεσε

ΣΥΝΕΧΕΙΑ ΣΤΗ ΣΕΛ. 4

Ασκηση απορρύπανσης

Ασκηση απορρύπανσης της θάλασσας από πετρελαιοειδή θα πραγματοποιηθεί σήμερα στις 10 το πρωί στη θαλάσσια περιοχή των λιμενικών εγκαταστάσεων της εταιρίας ΕΚΟ.

Η άσκηση απορρύπανσης θα γίνει σε συνεργασία των υπηρεσιών του Κεντρικού Λιμεναρχείου Ρόδου και των εταιριών πετρελαιοειδών ΕΚΟ και Εγκαταστάσεις Πετρελαιοειδών Ρόδου Α.Ε.

Στο νομό Δωδεκανήσου

Τεράστια τα κενά στην πρωτοβάθμια εκπαίδευση

ΑΔΙΑΦΟΡΕΙ ΤΟ ΥΠΟΥΡΓΕΙΟ ΠΑΙΔΕΙΑΣ

ΜΕ ΠΟΛΛΑ και σημαντικά κενά προχωρεί η πρωτοβάθμια εκπαίδευση στα Δωδεκάνησα, αν και βρισκόμαστε ήδη στον τρίτο μήνα της σχολικής χρονιάς. Η ελλιπής στελέχωση σε εκπαιδευτικό προσωπικό έχει φυσικά πρώτα και κύρια τις επιπτώσεις της πάνω στους ίδιους τους μαθητές, αλλά και στα άλλα μέρη της εκπαιδευτικής κοινότητας στην περιοχή μας.

● Το πρόβλημα αυτό έχει επισημανθεί με τρόπο επιτακτικό και τεκμηριωμένο από τη Διεύθυνση Πρωτοβάθμιας Εκπαίδευσης, αλλά και από το

ΣΥΝΕΧΕΙΑ ΣΤΗ ΣΕΛ. 4

Στη σελίδα 9 δημοσιεύεται και πάλι το άρθρο του Κ. Φίνα για το ΕΒΕΔ, λόγω των προβλημάτων στην εκτύπωση του χτεσινού φύλλου που κατέστησε δύσκολη την ανάγνωσή του.

Ολοκληρώθηκε η δημοπρασία

Εκπτωση 39,68% στη β' φάση της Ακαντιάς

ΤΟ ΕΡΓΟ ΑΝΕΛΑΒΕ Η ΕΤΑΙΡΙΑ ΕΛΤΕΚ

Η ΕΤΑΙΡΙΑ ΕΛΤΕΚ είναι η ανάδοχος του έργου της Β' φάσης του λιμανιού της Ακαντιάς και προέκυψε μετά την αξιολόγηση των προσφορών που κατατέθηκαν στο υπουργείο Χωροταξίας από τις τεχνικές εταιρίες που πήραν μέρος στη δημοπρασία που έγινε στις 29 Οκτωβρίου. Συνολικά κατέθεσαν προσφορές 30 τεχνικές εταιρίες, ενώ τα ποσοστά έκπτωσης που προσφέρθηκαν, ποικίλουν.

● Το ποσοστό έκπτωσης που προσφέρθηκε από την ΕΛΤΕΚ για τη δεύτερη φάση του λιμανιού της Ακαντιάς ήταν 39,60%.

Η ΕΤΑΙΡΕΙΑ ΕΛΤΕΚ θεωρείται από τις μεγάλες κατασκευαστικές του κλάδου και πρόσφατα εντάχθηκε στον όμιλο της ΑΤΤΙΚΑΤ. Το διάστημα που ακολουθεί είναι πιθανό σύμφωνα με το νόμο

ΣΥΝΕΧΕΙΑ ΣΤΗ ΣΕΛ. 4

Επιρρίπτει ο κ. Σ. Καραγιάννης

Ευθύνες στον τ. νομάρχη για τις απαλλοτριώσεις!..

ΓΙΑ ΤΟ ΔΡΟΜΟ ΑΕΡΟΔΡΟΜΙΟ - ΦΑΛΗΡΑΚΙ

«ΔΡΟΜΟΣ χωρίς ταυτότητα» κινδυνεύει να είναι ο οδικός άξονας ανατολικές ακτές - Αεροδρόμιο, ο οποίος χαρακτηρίστηκε εθνικός, αλλά η απόφαση δεν είναι οριστική, ενώ οι ιδιοκτήτες παρακείμενων εκτάσεων που απαλλοτριώθηκαν, διαμαρτύρονται ότι δεν αποζημιώθηκαν. Ερωτηθείς για το θέμα ο νομάρχης

ΣΥΝΕΧΕΙΑ ΣΤΗ ΣΕΛ. 4

Δόθηκαν από την Περιφέρεια

Εγκρίσεις για τη δημοπράτηση έργων

ΙΚΑΝΟΠΟΙΗΣΗ ΣΤΗ ΝΟΜΑΡΧΙΑ

ΔΟΘΗΚΕ χθες από την Περιφέρεια Νοτίου Αιγαίου η έγκριση για τη δημοπράτηση του έργου του αποχετευτικού αγωγού μεταφοράς λυμάτων από την Καλλιθέα μέχρι το Βόδι, το οποίο έχει προϋπολογισμό 3 δισεκατομμύρια δραχμές. Το έργο του αποχετευτικού αγωγού, αλλά και το Καρνάγιο

ΣΥΝΕΧΕΙΑ ΣΤΗ ΣΕΛ. 4

AEGEAN FISH

ΦΡΕΣΚΑ ΨΑΡΙΑ ΑΙΓΑΙΟΥ
ΚΛ. ΠΕΠΠΕΡ 1 - Ρόδος
Τηλ. 39097 FAX: 32391
X1344-1/12

Capricci
ΙΤΑΛΙΚΟ ΕΣΤΙΑΤΟΡΙΟ
Ανοίξαμε στις 15.11.99
για να σας κάνουμε όπως κάθε χειμώνα, συντροφιά
με τις γνήσιες ιταλικές γεύσεις μας
στο ανανεωμένο περιβάλλον μας
Καθημερινά από 19.00 - 00.30
ΚΑΘΕ ΤΕΤΑΡΤΗ ΚΛΕΙΣΤΑ
Κρατήσεις τηλ. 33395
X1361-18/11

Disneyland Paris
CRONUS airlines
AEGEAN AIRLINES
Πρακτορείο Γενικού Τουρισμού
Σας ευχόμαστε καλό χειμώνα και για τις διακοπές σας προτείνουμε:
ΕΙΔΙΚΑ ΠΑΚΕΤΑ ΓΙΑ ΜΕΜΟΝΩΜΕΝΟΥΣ:
Διακοπές για:
ΥΓΕΙΑ - ΘΕΡΑΠΕΙΑ - ΟΜΟΡΦΙΑ
Στο πρώτο οργανωμένο κέντρο Πηλοθεραπείας & Υδροθεραπείας στα Βαλκάνια. Στην ΠΙΚΡΟΛΙΜΝΗ
ΛΟΝΔΙΝΟ
Προγράμματα από 3 ημέρες για μεμονωμένους, ξενοδοχεία Φθηνά αεροπορικά εισιτήρια και Charter

ΟΙΚΟΤΟΥΡΙΣΜΟΣ & ΕΝΑΛΛΑΚΤΙΚΕΣ ΜΟΡΦΕΣ ΤΟΥΡΙΣΜΟΥ
Rafting - Hiking - Diving - Ορειβασία
Προγράμματα ειδικών μορφών τουρισμού στην άγρια φύση της Ελλάδος.

Επίσης το ΡΟΔΟΝ ΤΡΑΒΕΛ σας παρέχει:
• ΑΕΡΟΠΟΡΙΚΑ / ΑΚΤΟΠΛΟΪΚΑ ΕΙΣΙΤΗΡΙΑ (εσωτερικού & εξωτερικού) με όλες τις εταιρίες
• ΚΡΑΤΗΣΕΙΣ ΞΕΝΟΔΟΧΕΙΩΝ
• Ενοικιάσεις Αυτοκινήτων
• Ειδικευόμαστε στις κρατήσεις ξενοδοχείων για εργασία ή τουρισμό στο ΛΟΝΔΙΝΟ
• ΘΕΡΑΠΕΥΤΙΚΟΣ ΤΟΥΡΙΣΜΟΣ (Ιαματικά Λουτρά κ.λ.π.)
RODON TRAVEL
Παπανικολάου 9 Ρόδος
(απέναντι από την είσοδο του PLAYBOY CASINO)
Thl. 70235 - 70236 - 70237 - FAX 73133
13145-17/11

ΤΟ ΛΥΧΝΑΡΙ ΤΗΣ ΠΑΡΕΑΣ
ΠΑΠΑΛΟΥΚΑ 11Β - ΡΟΔΟΣ
Το Λυχνάρι της παρέας
παρουσιάζει
το φοιτητικό σχήμα
«ΕΤΕΡΟΘΑΛΕΙΣ
11.30 έναρξη
Τα έσοδα θα δοθούν για ιερό σκοπό
Κρατήσεις τηλ. ρεζερβέ
0932885159
9906-18/11

ΓΕΡΜΑΝΙΚΑ
Τμήματα για επαγγελματίες & ξενοδ/λήλους διάρκειας 10 εβδομάδων
Εναρξη μαθημάτων 23 Νοεμβρίου
Διδάσκουν αποκλειστικά μόνο απόφοιτοι Γερμανικής Φιλολογίας Γερμανικών Πανεπιστημίων
ΥΠΕΥΘΥΝΟΙ ΚΑΘΗΓΗΤΕΣ:
Barbara Schultze - Grzimek (M.A. Βερολίνου
Ν. Μεσαναγρενός (M.A. Αμβούργου)
ΘΕΛΕΤΕ ΝΑ ΜΙΛΗΣΕΤΕ ΓΕΡΜΑΝΙΚΑ; ΜΙΛΗΣΤΕ ΠΡΩΤΑ ΜΑΖΙ ΜΑΣ
ΜΕΣΑΝΑΓΡΕΝΟΣ
Ειδικότητα μας η διδασκαλία της Γερμανικής γλώσσας με εντατικό ρυθμό και επιτυχία
ΦΡΟΝΤΙΣΤΗΡΙΟ ΓΕΡΜΑΝΙΚΗΣ ΓΛΩΣΣΑΣ
Μεσαναγρενός Νίκος & ΣΙΑ Ο.Ε.
ΠΛΗΡΟΦΟΡΙΕΣ - ΕΓΓΡΑΦΕΣ Τηλ. 36744
X1358-23/11

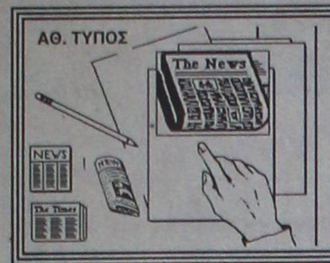

ΤΙ ΕΓΡΑΦΕ Ο ΤΥΠΟΣ ΤΗΣ ΑΘΗΝΑΣ

ΑΝΑΣΚΟΠΗΣΗ ΑΘΗΝΑΪΚΟΥ ΤΥΠΟΥ ΤΗΣ 17/11/1999

Η επίσκεψη Κλίντον στην Αθήνα, οι ελληνοτουρκικές σχέσεις, γκάλοπ για τα πιστεύω της σημερινής νεολαίας και η πορεία της ελληνικής οικονομίας είναι τα βασικά θέματα της ειδησεογραφίας του σημερινού αθηναϊκού τύπου.

ΑΔΕΣΜΕΥΤΟΣ ΤΥΠΟΣ (Μήτσης):Νέοι: Πατρίς, Θρησκεία, Οικογένεια... και Χρηματιστήριο.

ΑΔΕΣΜΕΥΤΟΣ ΤΥΠΟΣ (Ρίζος):Από την πόλη έρχονται.Κρίσιμες αποφάσεις παίρνουν Κλίντον - Ετσεβίτ στην Τουρκία.

ΑΘΗΝΑΪΚΗ:Ρουκέτα Μητσοτάκη για 17Ν.Προκάλεσε ταραχή ο Επίτιμος.

ΑΚΡΟΠΟΛΙΣ:Επέτειος απουσιών και φόβων.Ο αντιαμερικανισμός δεν αναζωπύρωσε το ενδιαφέρον για το Πολυτεχνείο.

ΑΠΟΓΕΥΜΑΤΙΝΗ:Πιστεύω είς έναν Θεόν, οικογένεια,αγάπη...Έρευνα: το σημερινό πρόσωπο της ελληνικής νεολαίας.

Η ΑΥΓΗ:Νεκρή ζώνη για χάρη του Κλίντον.Απαγορεύτηκε η πορεία της Παρασκευής.

ΑΥΡΙΑΝΗ:Καρφώματα και μπλόφες για 17Ν.

ΤΟ ΒΗΜΑ:Οι νέοι απορρίπτουν κοινωνία και θεσμούς.

Η ΒΡΑΔΥΝΗ:Αι γενεαί πάσαι οδεύουν το απόγευμα προς την αμερικανική πρεσβεία.

ΕΘΝΟΣ:Γυρίζουν την πλάτη σε κόμματα και πολιτικούς. Γκάλοπ στη νεολαία 26 χρόνια μετά το Πολυτεχνείο.

ΕΛΕΥΘΕΡΗ ΩΡΑ:Στο επίκεντρο η θεωρία Ηλία Τσιάπα για τους σεισμούς.Σε τρείς συνέχειες δημοσιεύεται στην "Ε.Ω".

ΕΛΕΥΘΕΡΟΣ:Χαστούκι στους πολιτικούς.Δεν τους εμπιστεύεται η ελληνική νεολαία σύμφωνα με επίσημη κρατική έρευνα.

ΕΛΕΥΘΕΡΟΣ ΤΥΠΟΣ:Δήλωση γρίφος για τους ιδιοκτήτες ακινήτων.

ΕΛΕΥΘΕΡΟΤΥΠΙΑ:26 ώρες "Κλειστόν".Για πορείες,συγκεντρώσεις σε κέντρο-αεροδρόμιο,λόγω Κλίντον.

Η ΕΞΟΥΣΙΑ:Η συμφωνία σύνδεσης της Τουρκία με την ΕΕ.Η "Ε" αποκαλύπτει τους όρους που θα θέσουν στο Ελσίνκι οι "15".

ΕΣΤΙΑ:Η γενιά της αποτυχίας.Πολυτεχνείο και σημερινή Ελλάς.

Η ΚΑΘΗΜΕΡΙΝΗ:Ανάπτυξη 4% έως το 2001 κατά ΟΟΣΑ. Αλλά και φόβοι αναστολής λόγω πληθωρισμού.

Ο ΛΟΓΟΣ:Πρώτη γεύση...των "δώρων" του Κλίντον.Στην Κωνσταντινούπολη σήμερα ο Κ. Σημίτης.

ΤΑ ΝΕΑ:Γκάλοπ της V.PRC:Οι νέοι του 2000. Ναί στις αξίες-Οχι στα κόμματα.

ΝΙΚΗ:Ρετρό από Μητσοτάκη για την τρομοκρατία.Ανεβαίνει το θερμόμετρο περιμένοντας τον Κλίντον.

ΡΙΖΟΣΠΑΣΤΗΣ:Στόχοι της επίσκεψης Κλίντον και ο ρόλος της κυβέρνησης.

ΦΑΡΜΑΚΕΙΑ

ΔΙΗΜΕΡΕΥΕΙ:
ΤΖΗΚΑ - ΚΑΤΩΓΑ ΓΕΩΡΓΙΑ
Αννης Μαρίας 35
Τηλ. 36977

ΔΙΑΝΥΚΤΕΡΕΥΕΙ:
ΜΙΧΑΗΛΙΔΗΣ ΘΕΟΔ.
28ης Οκτωβρίου 44
Τηλ. 34859

ΘΕΡΜΟΠΟΜΠΟΙ

Με συνέπεια και υπευθυνότητα συνεχίζουμε για 19 χρόνια τοποθετώντας θερμοπομπούς σε Σπίτια,Σχολεία,Αίθουσες και σε λοιπούς επαγγελματικούς χώρους.



Η ποιότητα και η πείρα τόσων χρόνων μας κάνουν ασυναγώνιστους.Ελάτε ή πάρτε μας τηλέφωνο, να έρθουμε να κουβεντιάσουμε για τη θέρμανση του χώρου που σας ενδιαφέρει.

ΜΕΛΕΤΗ - ΕΓΚΑΤΑΣΤΑΣΗ ΔΩΡΕΑΝ!!!

Ν.ΚΑΜΠΟΥΡΑΚΗΣ - Μ.ΦΛΑΓΚΟΣ Ο.Ε.
ΤΗΛ. 31320 - 20859 M28-30/11-

Δωδεκανησιακά 24ωρα

Στα πεταχτά

Αυτό είναι ...είδηση!..

Σύσσωμη η Συντονιστική Γραμματεία του ΔΗΚΚΙ (του κόμματος του Τσοβόλα ντε) παραβρέθηκε την περασμένη Κυριακή στη Θεία Λειτουργία για τον πολιούχο Κωνσταντίνου του Υδραίου.

Τόσα χρόνια που δεν υπήρχε το ΔΗΚΚΙ, η Θεία Λειτουργία και η λιτανεία για τον πολιούχο δεν γινόταν;

Και περίμεναν να έρθει το κόμμα του Τσοβόλα για να πάρει και ...επισημότητα η γιορτή!..

Οι ...ανεύθυνοι!..

Για ό,τι συμβαίνει τώρα στην Ελλάδα οι μόνοι ανεύθυνοι είναι ο Κωστάκης και ο Αρης!..

Το γνωστό ντουέτο της Νέας Δημοκρατίας που τις ευθύνες για την επίσκεψη Κλίντον επιρρίπτει στην κυβέρνηση!.. Διότι, μέχρι τώρα η ηγεσία της ΝΔ έκανε την ...πάπια, και μόλις τα πράγματα δυσκόλεψαν προσπαθεί να πει ότι είναι υπέρ της επίσκεψης του πλανητάρχη!..

Τόσο καιρό ...κρυβόταν πίσω από τους ΚΚΕδες με σκοπό να κάνει ζημιά στην κυβέρνηση και να έχει κομματικά ωφέλη.

Αποδείχθηκε για μια ακόμη φορά ότι η Νέα Δημοκρατία με την ηγεσία που έχει είναι για τα ...πανηγύρια!..

Μπλακ χιούμορ

Μόνο θλίψη και αγανάκτηση προκαλούν τα όσα διαδραματίστηκαν προχθές το μεσημέρι στο Δήμο Αφάντου ακόμα και σε μη Αφαντενούς.

Ωστόσο, κάποιοι χθες από το δημοτικό συμβούλιο Αφάντου, είχαν το θράσος να βγαίνουν στα ραδιόφωνα και να κάνουν δηλώσεις χιουμοριστικές.

Αφού αυτοί οι άνθρωποι, που ο Αφαντενός λαός, τους απέρριψε τρεις φορές που επιχείρησαν να πάρουν στα χέρια τους το τιμόνι του Δήμου έχουν το θάρρος να κάνουν και «μπλακ χιούμορ» τι άλλο μπορούμε να γράψουμε; Χαράς το κουράγιο τους ή χαράς το κέφι τους;

Ας τ' αφήσουμε καλύτερα και ας τους θυμίσουμε ότι ο Αφαντενός λαός που δυστυχώς πληρώνει τη νύμφη, έχει και κρίση και μνήμη.

Αν το δις εξαμαρτείν, ούκ ανδρός σοφού, τότε για το τρις βγάλτε συμπέρασμα.

Ο Μαλαγάρης και το ρετσινόλαδο

Αγνωστες, τηλεφώνησαν χθες στην «Πρόοδο» για να διαμαρτυρηθούν, για την ανακοίνωση του προέδρου της Α' ΕΛΜΕ Δωδεκανήσου Θ. Μαλαγάρη σχετικά με την άφιξη του προέδρου των ΗΠΑ κ. Μπιλ Κλίντον.

Χαρακτηριστικά ήταν τα λόγια των περισσοτέρων, που ρωτούσαν με απορία: «Ποιός είναι αυτός πάλι ο Μαλαγάρης; Από που μας ήρθε; Τι σχέση έχει με τη Ρόδο;» κ.α.

Εμείς απαντάμε στο τελευταίο ερώτημα: «Οποια σχέση έχει ο φάντης με το ρετσινόλαδο».

Τι κρίμα!..

Δυστυχώς κάποιοι έχουν υποβαθμίσει (και γελοιοποιήσει) την επέτειο του Πολυτεχνείου. Ειναι δυνατόν να οργανώνεται στη Ρόδο πορεία και να μετέχουν 30 φοιτητές και μερικοί Κουκουέδες;

Δεν αντιλαμβάνονται ότι με τον τρόπο αυτόν προσβάλουν τη μνήμη των θυμάτων του Πολυτεχνείου;

Δυστυχώς για να κερδίσουν (όπως νομίζουν) μερικά ψηφουλάκια κάποιοι δεν έχουν πια ούτε όσιο, ούτε ιερό!..

Στο βωμό της μικροκομματικής έχουν θυσιάσει τα πάντα!..

Μπάχαλο!..

Τα έργα για το αποχετευτικό δίκτυο έχουν προκαλέσει ιδιαίτερα προβλήματα στην κυκλοφορία επί της οδού Ρόδου - Λίνδου!

Φαίνεται ότι οι διάφορες υπηρεσίες (Δήμος, ΔΕΥΑΡ και Τροχαία) δεν συμφωνούν για το πότε θα πρέπει να ανοίξει και να δοθεί και πάλι στην κυκλοφορία των οχημάτων...

Διότι εδώ συμβαίνουν απίθανα πράγματα:

Ο δρόμος μέχρι ένα σημείο είναι ανοιχτός, ενώ κάποιοι ...φρόντισαν ν' ανοίξουν και τον υπόλοιπο, χωρίς να έχουν ολοκληρωθεί τα έργα.

Το αποτέλεσμα το αντιλαμβάνονται όλοι: Επικρατεί ένα ...μπάχαλο!..

Φοβερή ταλαιπωρία

Δεινοπαθούν κάθε βράδυ, όσοι οδηγοί αυτοκινήτων, μικρών αλλά κυρίως φορτηγών ή λεωφορείων επιχειρούν να κινηθούν στην οδό Δημοκρατίας μπροστά από τον κινηματογράφο ΠΑΛΛΑΣ. Δεξιά και αριστερά της οδού Δημοκρατίας, παρκάρουν τα αυτοκίνητα, μ' αποτέλεσμα να δημιουργείται σοβαρό κυκλοφοριακό πρόβλημα, κυρίως τα Σαββατοκύριακα.

Μήπως ο διοικητής της Τροχίας ο οποίος ομολογουμένως έχει κάνει έργο στην υπηρεσία του, μπορεί να δει το θέμα και να βρεθεί λύση; Ας περάσει ένα βράδυ με το αυτοκίνητό του μπροστά από το ΠΑΛΛΑΣ.

Εκχυδαϊσμός

Η φρίκη, ο τρόμος και η δυστυχία που σκόρπισε ο τελευταίος σεισμός στην Τουρκία, μετατράπηκαν μια ακόμη φορά σε σαπουνόπερα του πιο εμετικού είδους από τα κανάλια.

Λες και τα φυσικά φαινόμενα υπάρχουν και εκδηλώνονται για τις ανάγκες της τηλεοπτικής κάμερας.

Και η παρουσίαση των συνεπειών τους γίνεται με τόσο χυδαίο τρόπο σαν να είναι η τηλεόραση που δημιούργησε τον κόσμο! Αλλά που ντροπή.

Ενθουσιασμένοι, αλλά...

Ενθουσιασμένοι με το νησί μάς είναι οι τουρίστες που φιλοξενούνται ακόμη εδώ. Τους αρέσουν οι ομορφιές και τ' αξιοθέατα της Ρόδου, η ησυχία και η ευγένεια των Ροδιτών και βέβαια ο καιρός που συμπράττει θετικά όλες τις τελευταίες μέρες.

Εχουμε ξαναγράψει, ότι ο Νοέμβρης είναι ένας τουριστικά αδικημένος μήνας, ενώ θα μπορούσε να έχει αξιοποιηθεί καλύτερα.

Το μόνο που χαλά στα μάτια των τουριστών μας αυτή την καλή εικόνα της Ρόδου είναι τα σκουπίδια και τα πλαστικά στις παραλίες και στις άκρες των δρόμων στο εσωτερικό του νησιού μας.

Μήπως οι κατά τόπους αρχές πρέπει κάποτε να ενδιαφερθούν για το θέμα αυτό;

Αλμυρός καφές

Πώς γίνεται να είμαστε οι ακριβότεροι σχεδόν στην Ευρώπη στην τιμή του καφέ; Προσφέρουμε μήπως τίποτα παραπάνω από τους Ιταλούς, τους Γάλλους, τους Γερμανούς;

Ενα φλυντζάνι νεσκαφέ ή καφέ φίλτρο, κοστίζει σχεδόν παντού πάνω από 600 δραχμές!



Στην πλατεία Ιπποκράτους, μάλιστα, ένα ζευγάρι Γερμανών τουριστών πλήρωσε πριν από μερικές μέρες 800 δρχ. το φλυντζάνι.

Στην πατρίδα τους, με την τιμή αυτή, θα έπιναν τη διπλάσια ποσότητα καφέ.

Αυτή την απάτη, με ποιά διαφήμιση να την εξουδετερώσει κανείς;

Οχι μόνο φιλόδοξα σχέδια για ...το μέλλον

Πολύ φιλόδοξα τα σχέδια του Δήμου Ρόδου για την εκτέλεση δημοτικών έργων για την ερχόμενη πενταετία. Ευχόμαστε από βάθους καρδιάς η Δημοτική μας Αρχή να πραγματοποιήσει τα σχέδιά της και η πόλη μας να παρουσιάζει μετά πέντε χρόνια εικόνα σύγχρονης πολιτισμένης ευρωπαϊκής πόλης. Καλά λοιπόν και ωραία τα μελλοντικά σχέδια του Δήμου μας. Με τη σημερινή όμως εικόνα που παρουσιάζει η πόλη μας δεν πρέπει να ασχοληθεί η Δημοτική μας Αρχή;

Γιατί δεν είναι δυνατόν να είναι ευχαριστημένοι και ικανοποιημένοι οι δημοτικοί μας άρχοντες από την κατάσταση των δρόμων, των πάρκων και γενικά από την εικόνα που σήμερα παρουσιάζει η πόλη μας. Θα πρέπει συνεπώς μαζί με τα μεγαλεπήβολα σχέδια που καταρτίζουν για το μέλλον να προσπαθήσουν να βρουν τρόπους βελτίωσης της σημερινής εικόνας της πόλης μας, που κάθε άλλο παρά ικανοποιητική είναι.

ΕΙΔΗΣΕΙΣ ΤΟΥ '60

ΠΡΟΟΔΟΣ
1 ΙΟΥΛΙΟΥ 1967
ΑΙ ΑΠΟΛΥΘΕΙΣΑΙ ΤΟΥ ΚΑΖΟΥΛΕΙΟΥ ΓΥΜΝΑΣΙΟΥ

Εκ της Διευθύνσεως του Καζουλείου Γυμνασίου Ρόδου ανεκοινώθησαν τα αποτελέσματα των απολυθεισών μαθητριών αι οποίαι κατόπιν εισαγωγικών εξετάσεων δύνανται να εισαχθούν εις τας Λύκεια.

Τα ονόματα των απολυθεισών κατά αλφαβητική σειράν έχουν ως κατωτέρω:

Αγγέλου Μαρία
Αθανασιάδου Θεοδώρα
Αμβροσιάδου Δέσποινα
Αναγνώστου Μαρία
Αναστασά Αναστασία
Αποστολίδη Βασιλεία
Αυγερινού ή Παναγιώτου Ελένη
Αφαντενού Στεργία
Βενετούλη Νίκη
Βλαστού Μαρία
Βρούχου Μοσχούλα
Γεωργαλλίδου Βασιλεία
Γεωργιάδου Ελένη
Γεωργίου Τσαμπίκα
Γιαχιά Αικατερίνη
Γκίνου Ανθή
Δανά Αναστασία
Διακογιάννη Τσαμπίκα
Διαμαντή Μαρία
Δοξοπούλου Αικατερίνη
Ευθυμίου Βαρβάρα
Ζερβού Σεβαστή
Ισκά Μαργαρίτα
Καμπούρη Τσαμπίκα
Κατάκα Μαρία
Καραμαριού Τσαμπίκα
Καρύδα Σταυρούλα
Κασσανή Μαρία
Κασσέρη Φωτεινή
Καψή Αννα
Κλαδάκη Βασιλεία
Κληματάκη Δέσποινα
Κλουκίνα Ευτέρπη
Αντιφυλλιώτου Χρυσούλα
Κοέν Αννα
Κουγιού Βασιλεία
Κουγκρά Διαμαντένια
Κουνάκη Δέσποινα
Κουπιάδη Αγγελική
Κούτρα Χρυσιδώρα
Κριάρη Αγγελική
Κυριακίδου Φανή
Κυριακοπούλου Ευτέρπη
Κυριακοπούλου Καλλιρρόη
Κυρμιζοπούλου Κωνσταντίνα
Κωσταρίδου Μαρία
Κώτη Χρυσάνθη
Λιαμάκη Ελένη
Λυμπέρη Χρυσάνθη
Λυμπεροπούλου Αγγελική
Μακροπούλου Ουρανία
Μαρουλάκη Θεανώ
Μαρουλάκη Τσαμπίκα
Μαστροσάββα Φωτεινή
Ματσαμά Ελένη
Μαυράκη Ιωνία
Μέγγιου Αναστασία
Μουστακάκη Καλλιόπη
Μπακίρη Ελευθερία
Μπαριανού Αννα
Νικολάου ή Χαϊρή Μαρία
Οικονομίδου Μαρία
Οικονομοπούλου Μαρουλίτσα
Παπαμμανουήλ Σταυροθέα
Παπαθεοδώρου Αικατερίνη
Παπακωνσταντίνου Φλουρίτσα
Παπαρολάκη Χρυσή
Παρβάκη Βηθλεέμ
Πατρίκη Μαρία
Περίδη Δέσποινα
Πολίτου Αγγελική
Ποφάνη Αικατερίνη
Ρούσου Χρυσάνθη
Σαρίκα Αθηνά
Σκάρου Ζωοπηγή
Σπανού Ροδία
Σπανού ή Σαββιού Χρυσάνθη
Σωτηράκη Μαρία
Τοδουλάκη Αθανασία
Τσαβαρή Αικατερίνη
Φελλουζή Σοφία
Φίνα Αικατερίνη
Φιρογλάνη - Μοσχή Μαρία
Φύλλη Σεβαστή
Φώκια Ελευθερία
Φωτάρα Χάρις
Χαραλάμπη Ελένη
Χατζηαντώνη Φωταρά Πλουσία
Χατζηαντωνίου Δέσποινα
Χατζημάρκου Τσαμπίκα
Χατζηστρατή Μαρουσώ
Χρηστάκου Βασιλική
Χριστοφή Αικατερίνη
Χούση Βαρβάρα
Ψαρομπά Ανθή

ΣΥΝΑΛΛΑΓΜΑ

	Αγορά	Πώληση
ΔΟΛΛΑΡΙΟ Η.ΠΑ	313.7100	320.9840
ΜΑΡΚΟ ΓΕΡΜΑΝΙΑΣ	166.8190	170.6860
ΦΡΑΓΚΟ ΓΑΛΛΙΑΣ	049.7390	050.8920
ΛΙΡΑ ΑΓΓΛΙΑΣ/ΣΚΩΤ./Β.ΙΡΛ.	509.5710	521.3850
ΛΙΡΑ ΔΗΜ.ΡΑΝΔΙΑΣ	414.2760	423.8810
ΦΡΑΓΚΟ ΒΕΛΓΙΟΥ	008.0880	008.2750
ΦΙΟΡΙΝΙ ΟΛΛΑΝΔΙΑΣ	148.0540	151.4870
ΛΙΡΕΤΑ ΙΤΑΛΙΑΣ 100 ΜΟΝ.	016.8500	017.2410
ΣΕΛΛΙΝΙ ΑΥΣΤΡΙΑΣ	023.7110	024.2610
ΚΟΡΩΝΑ ΔΑΝΙΑΣ	043.8760	044.8930
ΚΟΡΩΝΑ ΣΟΥΗΔΙΑΣ	037.5970	038.4690
ΜΑΡΚΟ ΦΙΝΛΑΝΔΙΑΣ	054.8740	056.1470
ΠΕΣΕΤΑ ΙΣΠΑΝΙΑΣ	001.9610	002.0070
ΕΣΚΟΥΔΟ ΠΟΡΤΟΓΑΛΙΑΣ	001.6280	001.6660
ΓΙΕΝ ΙΑΠΩΝΙΑΣ 100 ΜΟΝ.	297.0440	303.9320
ΦΡΑΓΚΟ ΕΛΒΕΤΙΑΣ	203.6820	208.4050
ΚΟΡΩΝΑ ΝΟΡΒΗΓΙΑΣ	039.7770	040.6990
ΛΙΡΑ ΚΥΠΡΟΥ	565.4400	578.5500
ΔΟΛΛΑΡΙΟ ΚΑΝΑΔΑ	214.3710	219.3420
ΔΟΛΛΑΡΙΟ ΑΥΣΤΡΑΛΙΑΣ	201.4550	206.1260

Η γυναίκα και ο κόσμος της

Ενα νεανικό δέρμα έχει φρεσκάδα και αυτό φαίνεται με την πρώτη ματιά. Μετά όμως από μια ορισμένη ηλικία, συνήθως μετά τα 25 - 30 χρόνια αρχίζει να χάνει ολοένα από τη λάμψη του. Βέβαια ακόμα τα κύτταρα ανανεώνονται αλλά όσο περνάνε τα χρόνια ο ρυθμός τους γίνεται όλο και πιο αργός και τότε χρειάζεται τη δική μας βοήθεια για να διατηρήσουμε όσο γίνεται πιο όμορφο το δέρμα μας.

Προσοχή όμως στα προϊόντα περιποίησης και τροφής που αγοράζουμε για το δέρμα, γιατί τα συστατικά διαφέρουν και το καθένα είναι κατάλληλο σύμφωνα με την ηλικία. Ετσι στα 30 και στα 40 υπάρχει διαφορά παρόλο που και σ'αυτές τις ηλικίες μπορεί το δέρμα να παρουσιάζει λιπαρότητα στο μέτωπο, το πηγούνι και τη μύτη, θαμπάδα, κούραση, ατονία. Ομως στις 30άρες γυναίκες αυτό μπορεί να είναι επακόλουθο μιας ζωής με ξενύχτι, κούραση στη δουλειά και άγχος. Στις μεγαλύτερες γυναίκες παίζει ρόλο και το ότι τα κύτταρα δεν ανανεώνονται τόσο συχνά και δημιουργούν στην επιφάνεια αυτά τα προβλήματα.

Προϊόντα όμως που θα κάνουν καλό σ'αυτές τις ηλικίες είναι αυτά που έχουν βιταμίνη C που χαρίζει λάμψη, ελαστίνη και κολλαγόνο για να βοηθήσουν το δέρμα και ελαφρά απολεπιστικά στην αρχή και αργότερα καθώς περνάει η ηλικία εντονότερα λίφτινγκ για να διατηρηθεί το δέρμα όμορφο.

ΜΙΚΑ

ΤΗΛΕΟΡΑΣΗ

ΕΤ-1

08.00 Παιδικό πρόγραμμα	16.00 Ο μαύρος κουρσάρος
09.25 Η δική σου μέρα	**17.00 Ειδήσεις**
09.30 Χρυσές συνταγές	17.15 Κασσάνδρα, το μοιραίο πάθος
10.00 Γλυκιά ζωή	18.00 Διλήμματα
11.30 Μαζί ... και σήμερα	20.00 Μαντάμ Σουσού (Ε)
12.00 Οπως μας αρέσει	20.30 Στα φτερά του έρωτα
13.50 Ειδήσεις	21.10 Ελληνική ταινία «Ο φαλατάς»
14.00 Στα φτερά του έρωτα(Ε)	**23.00 Ειδήσεις**
14.30 Χριστίνα, δικαίωμα στην αγάπη	23.30 Ξένη ταινία «Η υπόσχεση»
15.15 Το μικρό σπίτι στο λιβάδι	

NET

06.00 Ειδήσεις - Οικονομία	16.00 Συν και πλην
07.00 Τί τρέχει;	**18.00 Ειδήσεις**
10.00 Ανάμεσα σε δύο αιώνες	18.30 Cinetrip
10.30 Ενας άνθρωπος, ένας τόπος	19.00 Νώε (Ε)
11.00 Ο Παράδεισος των ζώων	20.00 20ος αιώνας-τα επίκαιρα του 20ου αιώνα
11.45 Ο κόσμος της θάλασσας	**21.00 Ειδήσεις**
12.00 Νώε	22.00 Ρεπορτάζ χωρίς σύνορα
13.00 Ειδήσεις	23.00 Απέναντι
13.30 ΧΡΗΜΑΤΙΣΤΗΡΙΟ	**24.00 Ειδησεις**
13.45 Ωρα Ελλάδος	00.30 Στα μονοπάτια της σκέψης
15.00 Ειδήσεις	

ΕΤ-3

08.30 Πρωϊνό τετ-α-τετ	17.00 Jammin ζωντανά
09.30 Ο Τσόπι και η πριγκίπισσα	18.00 NET Clubbing 2000
10.00 Θα τα πούμε στις 10	18.30 Αθλητικό ημίωρο
11.30 Ειδήσεις	**19.00 Ειδήσεις**
11.45 Η αστρονομία του Ασίμοφ	20.00 Αριστουργήματα του κόσμου της τέχνης
12.00 Οι μεγάλες παρεξηγήσεις (Ε)	20.30 Design Millenium
13.00 Το κολατσιό	21.00 Viewmaster
13.30 Μέρα μεσημέρι	22.00 Ανιχνεύσεις
15.00 Ειδήσεις	**23.30 Ειδήσεις**
15.30 Με μια τρίτη ματιά	24.00 Η Ευρώπη παίζει μπάσκετ
	00.30 Ξένη ταινία «Χωρίς ήλιο»

MEGA

05.55 Δελτίο ειδήσεων στη νοηματική γλώσσα	18.30 Καρέ της ντάμας (Ε)
06.00 Πρώτη έκδοση	19.10 Ποιός θέλει να γίνει εκατομμυριούχος;
08.00 8 στον αέρα	**20.00 Ειδήσεις**
10.00 Σαν στο σπίτι σας	21.05 Οι άνδρες δεν υπάρχουν πια
13.15 Βρες τη φράση	22.00 Στη σκιά του πολέμου
14.00 Ειδήσεις	22.40 V.I.P.
14.45 Χτυποκάρδια στο Μπέβερλι Χιλς (Ε)	23,40 Ξένη ταινία «Το παιχνίδι της αποπλάνησης»
16.00 Αναστασία (Ε)	**00.15 Ειδήσεις**
17.00 Ειδήσεις	00.30 Συνέχεια της ταινίας
17.10 Για μια θέση στον ήλιο	02.00 Μάλκομ και Εντι
17.45 Απαγορευμένη αγάπη	03.00 Τηλεμάρκετινγκι

ANT-1

06.00 Τα νέα του ANT1 Satelite	16.45 Επιτέλους μαζί
6.20 Οι ειδήσεις του CBS	**18.00 Ειδήσεις**
06.45 Πριν το σχολείο	18.05 Ο καιρός της εβδομάδας
06.55 Ειδήσεις στη νοηματική γλώσσα	18.15 Καλημέρα ζωή
07.00 Καλημέρα Ελλάδα	19.00 Η λάμψη
10.00 Πρωϊνός καφές	**19.50 Ειδήσεις**
13.25 Super game	21.05 Τανγκό για τρεις
13.30 Το μυστικό της σιωπής	21.45 Επιθυμίες
14.00 Ειδήσεις	23.00 Κάτσε καλά
14.40 Χρήμα-Χρηματιστήριο	**00.15 Ειδήσεις**
14.45 Μπέιγουοτς	00.30 Νόμος και τάξη
15.40 Super game	01.30 Ξένη ταινία «Εμπνευση για φόνο»
15.45 Ατίθασα νιάτα	03.45 Ξένη ταινία «Η νύχτα των ζωντανών νεκρών»
16.40 Super game	

STAR

06.00 Αστέρια στο Πεντάγραμμο	**17.30 Ειδήσεις**
08.00 Ελληνική ταινία «Ολοι οι άνδες είναι ίδιοι»	18.00 Τόλμη και γοητεία
10.00 STAR Cafe	18.30 Μιλάγκρος, η ατίθαση
13.00 Ειδήσεις	**19.45 Ειδήσεις**
14.00 Για την καρδιά της Μαρίας	21.15 Ξένη ταινία «Καζίνο»
15.00 Μαρλένα, η βασίλισσα της αγάπης	24.00 Γουάτς Χοτ
16.00 Τα μυστικά της Αγάπης	**00.5 Ειδήσεις**
	00.15 Συνέχεια της ταινίας
	00.45 Ξένη ταινία «Τελική αναμέτρηση»
	02.30 Tele Cine

TV-4

10.00 Πρωινή ζώνη: ON LINE - Σύνδεση για το Χρηματιστήριο με τη Σοφοκλέους - Εξυπνες αγορές - Ντοκιμαντέρ - Μουσική εκπομπή - Ενημερωτική εκπομπή Παιδικό πρόγραμμα	**19.00 Ειδήσεις**
	19.01 Χρηματιστήριο
	19.03 Υπέρ Ελλήνων λόγος
	19.04 Ελληνική ταινία
	20.00 Ειδήσεις
	20.01 Night Life
14.00 Ντοκιμαντέρ	20.05 Με τη βαλίτσα στο χέρι
15.00 Σε πρώτο πλάνο με τον Γ.Χατζηιωάννου	20.09 Συνέχεια της ταινίας
17.00 Ειδήσεις	**21.00 Ειδήσεις**
17.01 Χρηματιστήριο	21.45 Ματιές στον αιώνα που φεύγει
17.04 Υπέρ Ελλήνων λόγος	22.00 Ήταν μια φορά συνέντευξη με τον Γ.Βούρο
17.05 Ανθρώπων έργα (Ε) εκπομπή με την Ε. Γλεντή	**23.00 Ειδήσεις**
18.00 Ειδήσεις	23.01 Night Life
18.01 Χρηματιστήριο	23.05 Με τη βαλίτσα στο χέρι
18.05 Υπέρ Ελλήνων λόγος	23.09 Ξένη ταινία
18.06 Ξένη σειρά	00.00 Ειδήσεις
18.30 All 4 Music	00.45 Ματιές στον αιώνα που φεύγει
	00.50Συνέχεια της ταινίας

ΚΙΝΗΜΑΤΟΓΡΑΦΟΙ

ΚΙΝΗΜΑΤΟΘΕΑΤΡΟ ΜΕΤΡΟΠΟΛ

ΤΗΛ. 28400
ΣΥΝΕΧΙΖΕΤΑΙ ΓΙΑ 2η ΕΒΔΟΜΑΔΑ



Απογευματινή προβολή στα ελληνικά: Ωρα έναρξης 5.30
Βραδινές προβολές στα αγγλικά με υπότιτλους:
Ωρες έναρξης 7.30 και 9.30
ΚΥΡΙΑΚΗ πρωί ώρα 11π.μ. στα ελληνικά
Η υπέρ παραγωγή της WALT DISNEY που ξεσηκώνει μικρούς και μεγάλους

ΤΗ ΔΕΥΤΕΡΑ 22 ΝΟΕΜΒΡΙΟΥ
Από τους δημιουργούς του «Godzilla» και «Μέρας ανεξαρτησίας»
ΤΟ 13ο ΠΑΤΩΜΑ
ΤΗΝ ΠΑΡΑΣΚΕΥΗ 26 ΝΟΕΜΒΡΙΟΥ
SAFE SEX

ΠΡΟΓΡΑΜΜΑ ΕΒΔΟΜΑΔΑΣ
12/11/99 - 18/11/99

ΠΑΛΛΑΣ 5 CINEMAS CENTER

Παρακαλουμε τηλεφωνειτε για κρατήσεις θέσεων στο 24475 και 70670 (15:00 - 20:00)

ΑΙΘΟΥΣΑ 1 EYES WIDE SHUT
ΜΑΤΙΑ ΕΡΜΗΤΙΚΑ ΚΛΕΙΣΤΑ
Μία αριστουργηματική ταινια. Το κυκνειο ασμα του μεγάλου Στανλεϊ Κιούμπρικ. Μην το χασετε!
ΠΡΩΤΑΓΩΝΙΣΤΟΥΝ: ΤΟΜ ΚΡΟΥΖ, ΝΙΚΟΛ ΚΙΝΤΜΑΝ
Παρασκευή έως Πέμπτη: 18:20, 21:40

ΑΙΘΟΥΣΑ 2 NOTTING HILL
ΜΙΑ ΒΡΑΔΙΑ ΣΤΟ ΝΟΤΙΝΓΚ ΧΙΛ
Μπορεί η πιο διασημη σταρ του κόσμου να ερωτευτεί ένα κοινό θνητό; (Από τους δημιουργούς του "4 γαμοι και 1 κηδεία")
ΠΡΩΤΑΓΩΝΙΣΤΟΥΝ: ΤΖΟΥΛΙΑ ΡΟΜΠΕΡΤΣ, ΧΙΟΥ ΓΚΡΑΝΤ
Παρασκευή έως Πέμπτη: 16:00, 19:15, 22:00

ΑΙΘΟΥΣΑ 3 ΔΙΠΛΗ ΠΑΓΙΔΑ / ENTRAPMENT
Η παγίδα είναι στημένη "Η ταινια που θα δουν ολοι"
ΠΡΩΤΑΓΩΝΙΣΤΟΥΝ: ΣΩΝ ΚΟΝΕΡΙ, ΚΑΘΡΙΝ ΖΕΤΑ-ΤΖΟΟΥΝΣ
Παρασκευή έως Πέμπτη: 16:00, 19:00, 21:40

ΑΙΘΟΥΣΑ 4 ΜΑΤΡΙΞ / MATRIX
Η ταινία αχαλίνωτης επιστημονικής φαντασιας που έσπασε τα ταμεία!
ΠΡΩΤΑΓΩΝΙΣ



Η δύναμη στο Νότιο Αιγαίο είναι οι άνθρωποι. Όσοι ζουν και εργάζονται στα νησιά μας. Στη δική τους αξιοποίηση στηρίζεται η ανάπτυξη της Περιφέρειάς μας και η επιτυχία των επενδύσεων που πραγματοποιούνται στην περιοχή. Στα πλαίσια αυτά, με μια σειρά από έργα και παρεμβάσεις, μέσω του Περιφερειακού Επιχειρησιακού Προγράμματος (ΠΕΠ) Νοτίου Αιγαίου, επιχειρείται η ουσιαστική παρέμβαση στον Τομέα Εκπαίδευση - Κατάρτιση, με στόχο:

- **την αξιοποίηση, αναβάθμιση και ανάπτυξη του ανθρώπινου δυναμικού όλης της Περιφέρειας**
- **την ενίσχυση της αποτελεσματικότητας των επενδύσεων που πραγματοποιούνται στα πλαίσια του ΠΕΠ Νοτίου Αιγαίου**
- **τη μείωση των επιπτώσεων της εποχικότητας του Τουριστικού Τομέα**
- **την άρση των ανισοτήτων και τη συγκράτηση του νεανικού πληθυσμού στην Περιφέρεια**

Τα έργα που πραγματοποιούνται για το σκοπό αυτό αφορούν σε: • υποδομές και εξοπλισμούς εκπαίδευσης με νέα σύγχρονα σχολικά κτίρια και πανεπιστημιακές εγκαταστάσεις • επαγγελματική κατάρτιση για την καταπολέμηση της ανεργίας • καταπολέμηση του αποκλεισμού ατόμων από την αγορά εργασίας μέσα από προγράμματα πληροφόρησης, επιμόρφωσης, επαγγελματικής εξειδίκευσης • ανάπτυξη Κέντρων Επαγγελματικής Κατάρτισης. Όλα τα έργα συγχρηματοδοτούνται από την Ευρωπαϊκή Ένωση και το Ελληνικό Κράτος. Η συνολική δαπάγη του ΠΕΠ Νοτίου Αιγαίου το οποίο αποτελεί μέρος του Κοινοτικού Πλαισίου Στήριξης '94-'99, ανέρχεται σε 130 δις δρχ. Τώρα στο Νότιο Αιγαίο, νέες θέσεις εργασίας, νέες προοπτικές περιμένουν τους νέους μας. Η απασχόληση όλου του ανθρώπινου δυναμικού δημιουργεί τις προϋποθέσεις για ισότιμη ανάπτυξη σ' όλη την Περιφέρεια. **Γιατί τώρα, το ΠΕΠ Νοτίου Αιγαίου δίνει δύναμη στο Ανθρώπινο Δυναμικό, δύναμη σε σένα.**

ΕΝΑ ΠΡΟΓΡΑΜΜΑ ΤΟΥ ΚΟΙΝΟΤΙΚΟΥ ΠΛΑΙΣΙΟΥ ΣΤΗΡΙΞΗΣ '94-'99

ΕΥΡΩΠΑΪΚΗ ΕΝΩΣΗ

ΕΛΛΗΝΙΚΗ ΔΗΜΟΚΡΑΤΙΑ

ΜΑΘΕ ΤΙ ΣΗΜΑΙΝΕΙ
ΜΑΘΕ ΤΙ ΣΥΜΒΑΙΝΕΙ

ΠΕΠ

ΠΕΡΙΦΕΡΕΙΑΚΑ ΕΠΙΧΕΙΡΗΣΙΑΚΑ ΠΡΟΓΡΑΜΜΑΤΑ

ΜΝΗΜΟΣΥΝΑ



Τελούμε την 20 Νοεμβρίου ημέρα Σάββατο και ώρα 8 π.μ. στον ιερό ναό Ταξιαρχών νεκροταφείου Ρόδου ΕΤΗΣΙΟ μνημόσυνο υπέρ αναπαύσεως της ψυχής του λατρευτού μας υιού, αδελφού, εγγονού και ανιψιού

ΜΙΛΤΙΑΔΗ ΣΩΤΗΡΙΟΥ
Ετών 19

Οι γονείς Γιώργος - Ειρήνη
Ο αδελφός Χαράλαμπος,
Ο παππούς, οι γιαγιάδες, οι θείοι και οι λοιποί συγγενείς
9877-19/11



Τελούμε την 20 Νοεμβρίου ημέρα Σάββατο και ώρα 8 π.μ. στον ιερό ναό Αγίας Ειρήνης Ορφανοτροφείου Θηλέων διετές μνημόσυνο υπέρ αναπαύσεως της ψυχής του λατρευτού μας υιού και αδελφού

ΕΛΕΥΘΕΡΙΟΥ ΛΟΥΛΑΚΗ
ετών 22

Οι γονείς Πολυχρόνης - Μαριάνθη
Η αδελφή Μαρία, τα ανίψια και οι λοιποί συγγενείς
9939-19/11



Τελούμε την 21 Νοεμβρίου ημέρα Κυριακή και ώρα 8 πμ. στον ιερό ναό Ταξιαρχών νεκροταφείου ετήσιο μνημόσυνο υπέρ αναπαύσεως της ψυχής της λατρευτής μας κόρης, μητέρας και αδελφής

ΕΙΡΗΝΗΣ ΛΑΜΠΙΡΗ

Τα παιδιά Ιωάννης, Νικόλαος, Στέφανος και Μαρία
Η μητέρα Αλεμίνα
Τα αδέλφια, τα ανίψια και οι λοιποί συγγενείς
9885-20/11



Τελούμε την 20 Νοεμβρίου ημέρα Σάββατο και ώρα 8 π.μ. στον ιερό ναό Ταξιαρχών νεκροταφείου 6μηνο μνημόσυνο υπέρ αναπαύσεως της ψυχής του λατρευτού μας αδελφού και θείου

ΚΩΝΣΤΑΝΤΙΝΟΥ Ι. ΚΩΤΣΟΥ

Τα αδέλφια Φλωρεντία και Γιώργος
Τα ανίψια Καλλιόπη Φραντζή, Γιάννης - Βασιλε Φραντζή
Τα λοιπά αν ψια και συγγενείς
9937-19/11

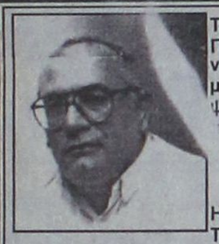

Τελούμε την 19 Νοεμβρίου ημέρα Παρασκευή και ώρα 8π.μ. στον ιερό ναό Ταξιαρχών ΙΑΛΥΣΟΥ 40ήμερο μνημόσυνο υπέρ αναπαύσεως της ψυχής του λατρευτού μας συζύγου, πατέρα, παππού και θείου

ΓΕΩΡΓΙΟΥ ΣΑΧΙΝΗ

Η συ γος Μαρία
Τα παιδιά Μαριέττα - Θεοδόσης, Κατερίνα - Νίκος, Σταυρούλα - Αντώνης
Τα εγγόνια και οι λοιποί συγγενείς
9922-18/11



Τελούμε την 19 Νοεμβρίου ημέρα Παρασκευή και ώρα 8 π.μ. στον ιερό ναό Ταξιαρχών νεκροταφείου 9μηνο μνημόσυνο υπέρ αναπαύσεως της ψυχής της λατρευτής μας μητέρας και γιαγιάς

ΑΝΝΑΣ ΜΗΛΑ

Τα παιδιά Νίκος, Ανθή, Ειρήνη, Καλλιόπη
Τα εγγόνια, τα δισέγγονα και οι λοιποί συγγενείς
9926-18/11



Τελούμε την 19 Νοεμβρίου ημέρα Παρασκευή και ώρα 7.30π.μ. στον ιερό ναό Ταξιαρχών νεκροταφείου 9μηνο μνημόσυνο υπέρ αναπαύσεως της ψυχής της λατρευτής μας μητέρας, γιαγιάς, αδελφής και θείας

ΕΥΡΥΔΙΚΗΣ ΚΟΥΓΙΟΥ

Τα παιδιά Καθολική - Χρήστος Ζόγκας, Πόπη - Βασίλης Κασάπη, Βασίλης - Φανή Κουγιού, Νίνα και Στάσα
Τα εγγόνια, οι αδελφές, τα ανίψια και οι λοιποί συγγενείς
9882-18/11

Τελούμε την 20 Νοεμβρίου ημέρα Σάββατο και ώρα 8π.μ. στον ιερό ναό Ταξιαρχών Δήμου Ιαλυσού 6μηνο μνημόσυνο υπέρ αναπαύσεως της ψυχής της λατρευτής μας μητέρας, κόρης, αδελφής και θείας

ΣΕΒΑΣΤΗΣ ΜΑΛΑΜΑΤΗ

Τα παιδιά, οι γονείς, τα αδέλφια, τα ανίψια και οι λοιποί συγγενείς
ΑΣ-19/11

Τελούμε την 20 Νοεμβρίου ημέρα Σάββατο και ώρα 9π.μ. στον ιερό ναό Αγίου Χαραλάμπους (Πεδίο Αρεως) ΑΘΗΝΑ ετήσιο μνημόσυνο υπέρ αναπαύσεως της ψυχής της προσφιλούς μας αδελφής και θείας

ΧΡΥΣΑΝΘΗΣ Ι. ΠΕΖΩΝΗ

Τα αδέλφια Χαρίκλεια και Γιάννης Βαρελτζή, Ειρήνη Ε. Φιλαλήθη, Λιλίκα Π. Φιλαλήθη
Τα ανίψια και οι λοιποί συγγενείς
ΧΛ-18/11

Τελούμε την 20 Νοεμβρίου ημέρα Σάββατο και ώρα 8π.μ. στον ιερό ναό Αγίας Ειρήνης Ορφανοτροφείου Θηλέων ετήσιο μνημόσυνο υπέρ αναπαύσεως της ψυχής της λατρευτής μας μητέρας και γιαγιάς

ΤΑΡΣΙΑΣ ΓΕΡΟΝΤΟΥΔΗ

Τα παιδιά Ελισάβετ, Σεβαστή, Νικήτας
Τα εγγόνια και οι λοιποί συγγενείς
9915-20/11



Τελούμε την 19 Νοεμβρίου ημέρα Παρασκευή και ώρα 8π.μ. στον ιερό ναό Ταξιαρχών νεκροταφείου ημέρα Σάββατο και ώρα 8π.μ. στον ιερό ναό Ταξιαρχών νεκροταφείου μνημόσυνο υπέρ αναπαύσεως της ψυχής του λατρευτού μας συζύγου, πατέρα και παππού

ΠΑΝΑΓΙΩΤΗ ΣΤΑΥΡΟΥΛΗ

Η σύζυγος Ευαγγελία
Τα παιδιά Χαρίκλεια, Δημήτρης, Ελένη, Μιχάλης και Μανόλης
Τα αδέλφια, τα ανίψια και οι λοιποί συγγενείς
9886-18/11



Τελούμε την 20 Νοεμβρίου ημέρα Σάββατο και ώρα 8 π.μ. στον ιερό ναό Ταξιαρχών Νεοχωρίου Ρόδου 3μηνο μνημόσυνο υπέρ αναπαύσεως της ψυχής του λατρευτού μας πατέρα, παππού και προπαππού

ΚΩΝΣΤΑΝΤΙΝΟΥ ΓΑΛΑΝΟΥ

Τα παιδιά Στέλλα - Κώστας
Τα εγγόνια Φαίδρα - Γιώργος, Αντώνης, τα δισέγγονα και οι λοιποί συγγενείς
9930-19/11



Τελούμε την 20 Νοεμβρίου ημέρα Σάββατο και ώρα 8 π.μ. στον ιερό ναό Ταξιαρχών νεκροταφείου 6μηνο μνημόσυνο υπέρ αναπαύσεως της ψυχής του λατρευτού μας συζύγου, πατέρα και παππού

ΔΑΜΙΑΝΟΥ ΑΝΑΓΝΩΣΤΟΥ

Η σύζυγος Φιλαρέτη Αναγνώστου
Τα παιδιά Βασίλης - Κούλα, Λεονάρδος - Βιβή
Τα εγγόνια Αντώνης, Καρολάιν, Κώστας, Φιλαρέτη, Περικλής, Μαρία, Δαμιανός, Τίνα
Οι λοιποί συγγενείς
9930-19/11

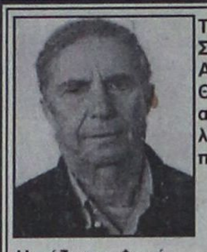

Τελούμε την 20 Νοεμβρίου ημέρα Σάββατο και ώρα 8 π.μ. στον ιερό ναό Αγίας Ειρήνης Ορφανοτροφείου Θηλέων 3μηνο μνημόσυνο υπέρ αναπαύσεως της ψυχής του λατρευτού μας συζύγου, πατέρα, παππού, αδελφού και θείου

ΑΝΑΣΤΑΣΙΟΥ ΧΑΤΖΗΑΝΤΩΝΙΟΥ

Η σύζυγος Φανή
Τα παιδιά Αικατερίνη, Μαίρη - Αριστοτέλης Πατούρη, Γιούλη - Νίκος Μπόνη
Τα εγγόνια Ανδρέας, Αναστάσης
Τα αδέλφια, τα ανίψια και οι λοιποί συγγενείς
9865-19/11

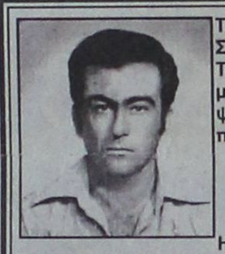

Τελούμε την 20 Νοεμβρίου ημέρα Σάββατο και ώρα 8π.μ. στον ιερό ναό Ταξιαρχών νεκροταφείου 9ήμερο μνημόσυνο υπέρ αναπαύσεως της ψυχής του λατρευτού μας συζύγου, πατέρα, παππού και θείου

ΑΝΤΩΝΙΟΥ ΝΕΣΚΕ
Ετών 57

Η σύζυγος Σεβαστή
Τα παιδιά Μιχάλης - Στεργία, Θεοδώρα - Γιώργος, Μιχάλης, Παναγιώτης και Πέτρος
Τα εγγόνια, τα αδέλφια και οι λοιποί συγγενείς
9929-19/11

ΕΥΧΑΡΙΣΤΗΡΙΟ ΠΕΝΘΟΥΣ

Ευχαριστούμε θερμά όλους όσους καθ' οιονδήποτε τρόπο μας συμπαραστάθηκαν στο βαρύ μας πένθος για τον θάνατο του λατρευτού μας συζύγου, πατέρα, παππού και αδελφού

ΑΝΤΩΝΙΟΥ ΝΕΣΚΕ
Ετών 57

Η οικογένειά του
9929-18/11

Τελούμε την 20 Νοεμβρίου ημέρα Σάββατο και ώρα 8π.μ. στον ιερό ναό Εισοδίων Θεοτόκου Κοσκινού 9μηνο μνημόσυνο υπέρ αναπαύσεως της ψυχής του λατρευτού μας συζύγου, αδελφού, θείου και εξαδέλφου

ΒΑΣΙΛΕΙΟΥ ΛΕΜΟΝΑΚΗ

Η σύζυγος Σοφία
Τα αδέλφια, τα ανίψια, τα εξαδέλφια και οι λοιποί συγγενείς
9884-19/11

Υπέρ αναπαύσεως της ψυχής της λατρευτής μας μητέρας, γιαγιάς και προγιαγιάς

ΒΑΣΙΛΕΙΑΣ ΜΑΥΡΗ

τελούμε διετές μνημόσυνο την 20 Νοεμβρίου ημέρα Σάββατο και ώρα 8π.μ. στον ιερό ναό Αγίας Ειρήνης Ορφανοτροφείου Θηλέων Ρόδου
Τα παιδιά Αιμιλία, Κωνσταντίνα - Ιωάννης, Μαρία, Γιώργος - Γεωργία, Εμμανουήλ - Μαριάνθη
Τα εγγόνια, τα δισέγγονα και οι λοιποί συγγενείς
9928-19/11

Δάσκαλος κατηγορείται

ΣΥΝΕΧΕΙΑ ΑΠΟ ΤΗ ΣΕΛ. 1

μήνυση εναντίον του διευθυντή του σχολείου, ο οποίος και συνελήφθη από τους αστυνομικούς.

Ο Αρ. Χατζηκωστής κρατήθηκε στο αστυνομικό τμήμα, αλλά αφέθηκε ελεύθερος αργότερα ύστερα από εντολή του εισαγγελέα Πρωτοδικών κ. Κ. Χατζηπαζαρλή.

Η ΥΠΟΘΕΣΗ παραπέμφθηκε σε τακτική δικάσιμο.

Να σημειωθεί ότι ο κατηγορούμενος εκπαιδευτικός είναι δημοτικός σύμβουλος Καρπάθου και πρόεδρος στην Επιτροπή Παιδείας.

Καταδίκη εμπόρου

ΣΥΝΕΧΕΙΑ ΑΠΟ ΤΗ ΣΕΛ. 1

τιμολόγιο που είχε εκδοθεί επ' ονόματι της επιχείρησης της συζύγου του, που φέρεται να έχει υπογράψει σαν παραλαβών ο καταδικασθείς.

ΘΑ ΠΡΕΠΕΙ να σημειωθεί ότι είναι η πρώτη δίκη που γίνεται από μια σειρά μηνύσεων που έχουν υποβληθεί από τη διοίκηση της ΚΑΪΡ σε βάρος διαφόρων υπευθύνων για ελλείμματα προϊόντων και υπερτιμολογήσεις υλικών που αγόραζε η εταιρία. Οι άλλες υποθέσεις βρίσκονται ακόμα στο στάδιο της ανάκρισης, αλλά σύντομα αναμένεται και αυτές να οδηγηθούν στο ακροατήριο.

ΣΥΝΕΧΕΙΑ ΑΠΟ ΤΗ ΣΕΛ. 1

λητηρίου - ουσιαστικά ο πρόεδρος Γιώργος Καραγιάννης και ο αντιπρόεδρος Σίμος Παρασκευάς - είχε αποπειραθεί να πετάξει έξω τους 6 καταστηματάρχες την περασμένη Δευτέρα, αλλά η κατακραυγή του κόσμου και η επέμβαση του νομάρχη κ. Σάββα Καραγιάννη τους «φρέναρε» και δήλωσαν ότι η έξωση θα γίνει μετά τις γιορτές των Χριστουγέννων κατά το τέλος του Γενάρη.

ΠΑΡΑΔΟΞΩΣ όμως η διοίκηση του Επιμελητηρίου παρά τη διαβεβαίωση που είχε δώσει στον Νομάρχη και τους 6 καταστηματάρχες, υπαναχώρησε και με νέα εξώδικη πρόσκληση καλεί τους υπό έξωση εμπόρους να αδειάσουν τα καταστήματά τους μέχρι το πρωί της ερχόμενης Δευτέρας, τονίζοντας ότι εάν δεν τα αδειάσουν θα τους πετάξει με δικαστικό κλητήρα στο δρόμο τα εμπορεύματά τους.

● Αυτή η υπαναχώρηση και η περίεργη αν όχι ύποπτη βιασύνη της διοίκησης του Επιμελητηρίου έχει προκαλέσει

Το Επιμελητήριο πετάει στο δρόμο

σάλο στην κοινωνία της Ρόδου, η οποία δεν μπορεί να κατανοήσει γιατί η διοίκηση του Επιμελητηρίου (Γ. Καραγιάννης, Σίμος Παρασκευάς, κ.α.) επιμένουν με περίεργο πείσμα να πετάξουν Χριστουγεννιάτικα έξω από τα μαγαζιά τους έξι από τους πιο σοβαρούς εμπόρους της πόλης μας που είναι και επίλεκτα μέλη του Επιμελητηρίου.

ΣΤΟΙΧΕΙΩΔΗΣ ανθρωπισμός και συναδελφική αλληλεγγύη υπαγορεύουν στη διοίκηση του Επιμελητηρίου να αφήσει τους άτυχους εμπόρους να δουλέψουν τις γιορτές των Χριστουγέννων και του νέου έτους και η έξωση να πραγματοποιηθεί στο τέλος Ιανουαρίου.

● Τα «έργα εκσυγχρονισμού» του κτιρίου του Επιμελητηρίου μπορούν κάλλιστα να αρχίσουν μετά δύο ή τρεις μήνες. Αυτά ακριβώς τονίζει σε σχετικό επίσημο έγγραφό του ο νομάρχης κ. Σάββας Καραγιάννης, ο οποίος έχει ήδη ταχθεί φανερά υπέρ της παραμονής στα μαγαζιά τους, μέχρι το τέλος Ιανουαρίου, των υπό έξωση καταστηματαρχών.

ΣΤΟ μεταξύ πολλές συζητήσεις και σχόλια γίνονται για την ενοικίαση νέων γραφείων του Επιμελητηρίου στο κτίριο όπου στεγάζεται και η ΔΑΝΕ, καθώς και για την πρόταση του επίτιμου Διευθυντή του Επιμελητηρίου μας κ. Κυριάκου Φίνα, ο οποίος σε άρθρο του τονίζει ότι το Επιμελητήριο αντί να κάνει «επισκευή» στο κτίριο του που θα στοιχίσει ίσως ένα δισεκατομμύριο δραχμές είναι προτιμότερο να κτίσει ένα δικό του κτίριο όπου μπορεί να δημιουργήσει εκθετήριο, αίθουσα συνεδρίου και διάφορα άλλα.

ΤΟ ΚΤΙΡΙΟ δε αυτό όχι μόνο θα κοστίσει λιγότερο από τις «επισκευές» του σημερινού μεγάρου, αλλά θα κτιστεί με σχέδια που θα ανταποκρίνονται στις σύγχρονες ανάγκες του Επιμελητηρίου. Επιπρόσθετα θα έχει άνεση χώρων και φυσικά πάρκινγκ που είναι απολύτως αναγκαίο για τις εκθέσεις και τα συνέδρια που πρόκειται να οργανώσει το Επιμελητήριο.

ΕΠΙΣΤΟΛΗ ΤΟΥ ΝΟΜΑΡΧΗ

Για το θέμα της έξωσης των καταστηματαρχών, ο νομάρχης κ. Σάββας Καραγιάννης έστειλε στον πρόεδρο του ΕΒΕΔ κ. Γιώργο Καραγιάννη την παρακάτω επιστολή.

«Κύριε πρόεδρε,

Μετα τη νομική απεμπλοκή που δέσμευε την αξιοποίηση του ακινήτου του ΕΒΕΔ, σας κάνουμε γνωστό ότι με τη δέσμευση των πιστώσεων του Β' ΚΠΣ και την υπογραφή σύμβασης με τον ανάδοχο εργολάβο, δεν υποχρεούμεθα πια στην άμεση εγκατάσταση του εργολάβου, ο οποίος μπορεί να εγκατασταθεί μέσα στους επόμενους δύο μήνες.

Για το λόγο αυτό και επειδή δεν κινδυνεύουμε να χάσουμε τις κοινοτικές πιστώσεις θα μπορούσε, μετά από κοινή συμφωνία ανάμεσα στο ΕΒΕΔ και τους καταστηματάρχες, η έξωσή τους να πραγματοποιηθεί μετά τις εορτές των Χριστουγέννων και του Νέου Έτους.

Με τον τρόπο αυτό, νομίζω ότι η αγορά της Ρόδου θα λειτουργήσει ομαλά και ικανοποιητικά χωρίς καμία αναστάτωση προς όφελος ολόκληρης της οικονομίας του νησιού και της πόλης μας».

Ευθύνες στον τ. νομάρχη

ΣΥΝΕΧΕΙΑ ΑΠΟ ΤΗ ΣΕΛ. 1

κ. Σάββας Καραγιάννης απάντησε ότι η τότε νομαρχιακή αρχή δεν είχε ενημερώσει σωστά τους ιδιοκτήτες των παρακείμενων εκτάσεων, με αποτέλεσμα να μείνουν με την εντύπωση ότι ο δρόμος θα χαρακτηρίζονταν επαρχιακός.

«Στην περίπτωση αυτή υπάρχει θέμα ηθικής τάξης, αφού δεν αποκαλύφθηκε όλη η αλήθεια», δήλωσε χαρακτηριστικά ο νομάρχης κ. Σάββας Καραγιάννης.

◗ Αν ο δρόμος χαρακτηριστεί οριστικά εθνικός, θα προκύψει πρόβλημα και με τους ανθρώπους εκείνους που έκτισαν τα σπίτια τους σε απόσταση 15 μέτρων από τον οδικό άξονα, ενώ ο νόμος προβλέπει 40 και προκύπτει θέμα με τις αποζημιώσεις που δόθηκαν στους δικαιούχους.

ΥΠΑΡΧΕΙ πρόβλημα και στο κομμάτι του δρόμου από Κρεμαστή προς Παστίδα, όπου έγινε η απαλλοτρίωση αλλά οι ιδιοκτήτες των αγροτεμαχίων δεν έχουν αποζημιωθεί, γιατί δεν έχει γίνει κτηματογράφηση.

◗ Το θέμα, όπως επεσήμανε, θα τεθεί σε προσεχή συνεδρίαση της Νομαρχιακής Επιτροπής, προκειμένου να αποφασιστεί η ανάθεση της κτηματογράφησης του δρόμου από Κρεμαστή προς Παστίδα, ώστε να δοθούν οι αποζημιώσεις στους δικαιούχους.

Πορεία με 30 άτομα

ΣΥΝΕΧΕΙΑ ΑΠΟ ΤΗ ΣΕΛ. 1

τα τελευταία χρόνια.

ΟΡΓΗ ΚΑΤΑ ΜΑΛΑΓΑΡΗ

● Η ανακοίνωση της Α' ΕΛΜΕ εναντίον της επίσκεψης του Κλίντον είναι αποκλειστικά δουλειά του προέδρου της Θ. Μαλαγάρη, ο οποίος δεν είχε καμιά απολύτως εξουσιοδότηση.

ΕΤΣΙ, η παράταξη της ΔΑΚΕ που πρόσκειται στη Νέα Δημοκρατία, εξέδωσε ανακοίνωση με την οποία υπογραμμίζει ότι δεν συμφωνεί με το περιεχόμενο της ανακοίνωσης του κ. Μαλαγάρη όσον αφορά την εξωτερική πολιτική.

● Σε ανάλογη ανακοίνωση προέβη και η παράταξη της ΠΑΣΚΕ που πρόσκειται στο ΠΑ.ΣΟ.Κ.

ΤΟ ΚΕΙΜΕΝΟ της ανακοίνωσης της ΔΑΚΕ έχει ως εξής:

«Η ΔΑΚΕ καθηγητών της Α' ΕΛΜΕΔ αισθάνεται την ανάγκη να διευκρινίσει σχετικά με το δημόσιευμα της 17/11/1999 για την άφιξη του προέδρου των ΗΠΑ στην Ελλάδα ότι:

Θεωρεί μεγαλύτερης σημασίας την άποψη της και κατ' επέκταση τη συμμετοχή της σε θέματα που αφορούν την εκπαιδευτική πολιτική παρά να συμμετέχει σε κινητοποιήσεις που έχουν σχέση με τον ευαίσθητο τομέα της εξωτερικής πολιτικής της Ελλάδας. Διευκρινίζει δε ότι η σχετική ανακοίνωση της Α' ΕΛΜΕΔ δεν τέθηκε υπ' όψη των μελών του Δ.Σ. για την σχετική έγκριση.

Από τη ΔΑΚΕ καθηγητών»

ΔΙΑΨΕΥΣΗ ΑΠΟ ΤΗΝ ΠΑΣΚ

● Για το θέμα της ανακοίνωσης της ΕΛΜΕ από την ΠΑΣΚ Εκπαιδευτικών (που πρόσκειται στο ΠΑΣΟΚ) εκδόθηκε η παρακάτω ανακοίνωση:

«Με έκπληξη διαβάσαμε σήμερα (χτες) στην εφημερίδα σας τη διαμαρτυρία της Α' ΕΛΜΕΔ, σχετικά με την άφιξη του προέδρου Κλίντον.

Σας πληροφορούμε ότι το Δ.Σ. της Α' ΕΛΜΕ Δωδεκανήσου ουδέποτε συνεδρίασε, ούτε τέθηκε υπόψη των μελών του το θέμα αυτό».

Η δημοπράτηση έργων

ΣΥΝΕΧΕΙΑ ΑΠΟ ΤΗ ΣΕΛ. 1

θα δημοπρατηθούν αύριο 19 Νοεμβρίου απο τη Νομαρχία Δωδεκανήσου.

● Στη Νομαρχία όμως επικρατεί αισιοδοξία για την πορείας των έργων και την ένταξή τους στα υπόλοιπα του Δεύτερου Κοινοτικού Πλαισίου Στήριξης και το σχεδιασμό για το Γ'ΚΠΣ. «Η εκτίμησή μας είναι ότι πήγαμε πολύ καλά γιατί πολλά έργα ακόμα και αυτά της δεξαμενής ενσωματώθηκαν οριστικά στο Δεύτερο Κοινοτικό Πλαίσιο Στήριξης» δήλωσε ο νομάρχης Δωδεκανήσου κ. Σάββας Καραγιάννης.

ΣΤΟ ΔΕΥΤΕΡΟ Κοινοτικό Πλαίσιο Στήριξης έχουν ενταχθεί οι μελέτες των σχολικών κτιρίων και των οδικών έργων. Υπάρχουν όμως και έργα οι μελέτες των οποίων θα χρηματοδοτηθούν από το Β' ΚΠΣ και οι υπόλοιπες φάσεις από το Τρίτο Κοινοτικό Πλαίσιο Στήριξης.

● Μέσα από το Β' ΚΠΣ θα προχωρήσουν η μελέτη του οδικού άξονα Απέρι - Σπόα - Όλυμπος, ενώ το έργο θα χρηματοδοτηθεί από το Τρίτο Κοινοτικό Πλαίσιο Στήριξης. Η ίδια διαδικασία θα ισχύσει για τη μελέτη του έργου βελτίωσης του οδικού άξονα

Ψίνθος - Αρχίπολη - Ελεούσα
Ίστριος - Διασταύρωση - Αρνίθας
Βάτι - Προφύλια - Ίστριος
Λάρδος - Λάερμα
Αρκάσα - Αεροδρόμιο Καρπάθου
Έμπωνα - Αγ. Ισίδωρος.

ΣΤΑ ΥΠΟΛΟΙΠΑ του Β' ΚΠΣ εντάχθηκαν και οι μελέτες των σχολικών κτιρίων, ενώ τα έργα θα χρηματοδοτηθούν από το Τρίτο Κοινοτικό Πλαίσιο. Στη συνέντευξη τύπου που παραχώρησε χθες ο Νομάρχης αναφέρθηκε και στα έργα που θα προταθούν για ένταξη στο Γ' ΚΠΣ, τα οποία θα είναι το αντικείμενο σύσκεψης που θα γίνει σήμερα στη Νομαρχία Δωδεκανήσου. «Δεν έχουμε ακόμη τη δέσμευση να προχωρήσουμε σε ονομαστικές προτάσεις έργων».

Το πρόβλημα που εντοπίσαμε είναι ότι γνωρίζουμε ότι συνολικά θα διατεθούν 170 δισ, ενώ έχουν γίνει ενδεικτικά οι κατανομές των πιστώσεων ανά άξονες και τομείς. Δεν έχουμε δηλαδή το ύψος των πιστώσεων για κάθε - άξονα» επεσήμανε ο κ. Καραγιάννης.

Η β΄ φάση της Ακαντιάς

ΣΥΝΕΧΕΙΑ ΑΠΟ ΤΗ ΣΕΛ. 1

να κατατεθούν ενστάσεις από τους διαφωνούντες με την επιλογή και τις διαδικασίες.

◗ Στην περίπτωση που δε δημιουργηθούν προβλήματα με τις ενστάσεις όπως προβλέπεται από τη διαδικασία, ο εργολάβος θα πρέπει να εγκατασταθεί σε 30 ημέρες.

ΥΠΟ ΣΥΝΤΑΞΗ είναι όμως και η μελέτη του έργου της Α' φάσης, στην οποία περιλαμβάνονται οι εργασίες που δεν ολοκλήρωσε η Γενική Τεχνική που είχε αναλάβει το έργο. Η α' φάση του λιμανιού της Ακαντιάς υπολογίζεται να δημοπρατηθεί τον πρώτο μήνα του έτους 2000.

Τεράστια τα κενά

ΣΥΝΕΧΕΙΑ ΑΠΟ ΤΗ ΣΕΛ. 1

Νομάρχη Δωδεκανήσου προς το υπουργείο Παιδείας, η ανταπόκριση του οποίου όμως υπήρξε απογοητευτική.

● Ζήτησε η Διεύθυνση Πρωτοβάθμιας Εκπαίδευσης την τοποθέτηση 63 εκπαιδευτικών για την κάλυψη των κενών στα σχολεία του νομού και το Υπουργείο ενέκρινε μόνο 14 και αυτές σε ειδικότητες άσχετες προς τα αιτήματα που υποβλήθηκαν.

ΕΝΩ η Διεύθυνση Α'βάθμιας Εκπαίδευσης ζήτησε 15 δασκάλους, 35 εκπαιδευτικούς για τις τάξεις υποδοχής, 16 νηπιαγωγούς, 6 δασκάλους αγγλικών και 6 γυμναστές, το Υπουργείο ενέκρινε 2 δασκάλους για τσιγγανόπαιδα, 10 εκπαιδευτικούς για τις τάξεις υποδοχής, 2 δασκάλους για ολοήμερα σχολεία και 1 μουσικό! Μ' αυτό τον τρόπο βέβαια εκπαίδευση δεν μπορεί να γίνει, αφού και τα κενά παραμένουν και αποσπάσεις εκπαιδευτικών με ευθύνη του Υπουργείου γίνονται παρά την αντίθεση των τοπικών εκπαιδευτικών αρχών.

● Φαίνεται πως οι υπηρεσιακοί παράγοντες του υπουργείου Παιδείας αδυνατούν να καταλάβουν την ιδιομορφία και τις δυσχέρειες της περιοχής μας. Αγνοούν, ότι τα Δωδεκάνησα είναι ένας πολύ απλωμένος γεωγραφικά νομός, με απομακρυσμένα μεταξύ τους νησιά, με προβληματικές θαλάσσιες συγκοινωνίες, με δύσκολες κατά τόπο συνθήκες διαβίωσης.

ΜΕ ΑΥΤΑ τα δεδομένα και με την έλλειψη κατανόησης από τη μεριά του Υπουργείου, καμιά τοπική εκπαιδευτική αρχή δεν είναι σε θέση να ανταποκριθεί, όσο θα ήθελε, στις ανάγκες της εκπαίδευσης στην περιοχή μας. Γι' αυτό το θέμα ίσως θα έπρεπε να ενεργοποιηθούν και οι κοινοβουλευτικοί μας εκπρόσωποι, μπας και βρεθεί κάποια ικανοποιητική λύση.

ΑΠΩΛΕΙΑ



Απωλέσθη **Λυκόσκυλο,** μεγαλόσωμο, χρώματος καστανόμαυρο στην περιοχή Θεολόγου. Οποιος το αντιληφθεί ή γνωρίζει ο,τιδήποτε να τηλεφωνήσει στο **31630** ή **82422** και θα αμοιφθεί
ΓΔ-28/11



PET SHOP
Original Dogs
Αξεσουάρ - Τροφές
Information Dogs
Servise Dogs

RAY KENNEL CLUB
ΑΝΑΓΓΕΛΙΑ ΓΕΝΝΑΣ
ΔΙΑΤΙΘΕΝΤΑΙ ΚΑΘΑΡΟΑΙΜΑ ΚΟΥΤΑΒΙΑ

• ΣΧΟΛΗ ΕΚΠΑΙΔΕΥΣΗΣ
• Κυνοτροφείο
• Πανσιόν





ΔΑΛΜΑΤΙΑΣ
ΗΜΕΡ. ΓΕΝ. 1-10-99



ΛΑΓΟΣΚΥΛΑ
➤ Μεγάλο ΜΠΛΕ ΤΗΣ ΓΑΣΚΟΝΗΣ
ΗΜΕΡ. ΓΕΝ/ΣΗΣ 2/6/99
➤ BALKANIA H AWT
ΗΜΕΡ. ΓΕΝ/ΣΗΣ 21-10-99



ΠΟΥΛΟΣΚΥΛΑ
ΠΟΪΝΤΕΡ ΓΕΝ/ΤΙΑΣ ΝΤΕΛΒΕΝΤΟ
ΗΜΕΡ. ΓΕΝ/ΣΗΣ 17-6-99

ΠΛΗΡΟΦΟΡΙΕΣ: PET SHOP
ΜΙΧ. ΠΕΤΡΙΔΗ 100 ΤΗΛ. 63892
ΚΥΝΟΤΡΟΦΕΙΟ ΕΛΕΟΥΣΑ ΤΗΛ. 0246/98145
9910-15/2

Τα κυριότερα γεγονότα των περασμένων 100 χρόνων

Τα Δωδεκάνησα τον 20ό αιώνα

Περίοδος τέταρτη: 1913 - 1920



Γράφει ο
ΚΥΡΙΑΚΟΣ ΦΙΝΑΣ

1) Η αξιαμένη ενεργότερη δραστηριοποίηση της Εκκλησίας Δωδεκανήσου από τις αρχές του αιώνα, παρουσιάζει κινητικότητα αμέσως από την αρχή της ιταλικής κατοχής. Το 1912, βρίσκει επικεφαλής της Επαρχίας Ρόδου το μητροπολίτη Βενιαμίν, ο οποίος παρέμεινε μέχρι το 1913, καθόσον το Πατριαρχείο τον μετέθεσε στην Μητρόπολη Σηλυβρίας. Τη Μητρόπολη Κω, ήδη από το 1908 εποίμαινε ο Αγαθάγγελος, της Καλύμνου ο Απόστολος Καβακόπουλος και για την Κάρπαθο, το 1912 ψηφίστηκε από την Ιερά Σύνοδο του Πατριαρχείου, ο Γερμανός Μανούδης, ο οποίος καταγόταν από τη Χίο και υπήρξε στενός συνεργάτης του δραστήριου Μακεδονομάχου Μητροπολίτη Γερμανού Καραβαγγέλη.

2) Τον Ιούνιο του 1913 Μητροπολίτης Ρόδου εκλέγεται ο Αρχιγραμματέας του Πατριαρχείου Απόστολος Τρύφωνος. Λόγω, όμως των προσκομμάτων που παρενέβαλαν οι Ιταλοί, ο νέος Μητροπολίτης, ήλθε την 1η Απριλίου 1914.

3) Ο Τρύφωνος, όπως αναφέρει στον πρώτο Τόμο των Απομνημονευμάτων του, με την άφιξή του στη Ρόδο είχε να αντιμετωπίσει σωρεία προβλημάτων, τα κυριότερα των οποίων ήσαν: «1)Η έντασις των σχέσεων της ημετέρας Εθνότητος προς την κρατούσαν Δύναμιν και αι συνέπειαι ταύτης αφόρητοι πιέσεις. 2)Η ύπουλος δραστηριότης της Καθολικής προπαγάνδας υπό την σκέπην και την αρωγήν των Κρατούντων. 3)Η έλλειψις επαρκώς οργανωμένου ημετέρου μετώπου Αντιστάσεως, και η Ελληνικοτάτη διαίρεση των Εθνικών μας δυνάμεων. 4)Η έλλειψις κλήρου επαρκώς μορφωμένου, ή τουλάχιστον αισθηματικώς τετονωμένου προς αντιμετώπισην των ελλοχευόντων Μισσιοναρίων. 5)Η έλλειψις ομοιομορφίας εν τη Εκπαιδεύσει, και της απαιτουμένης συστηματικής εποπτείας και επιβλέψεως των λειτουργών αυτής. 6)Η έλλειψις επαρκών πόρων και το ασυστηματοποίητον των υπαρχόντων και 7)η εντελής χαλάρωσις της διοικήσεως των Ιερών Μονών και των Μοναστηριακών περιουσιών».

4) Το Μάρτιο του 1913, έγινε στη Θεσσαλονίκη η δολοφονία του Βασιλιά της Ελλάδας Γεωργίου Α΄ και η Ορθόδοξη Κοινότητα Ρόδου, τέλεσε επιμνημόσυνη δέηση υπέρ της ψυχής του. Στην επιμνημόσυνη δέηση, παρέστη και ο Ιταλός Στρατηγός Ameglio.

Β' Αλλα κυριότερα γεγονότα της δεκαετίας του 1910

5) Μέχρι το 1925, καθόσον από το 1926, με διάφορα προσχήματα, η ιταλική κατοχική διοίκηση αφαίρεσε την δικαιοδοσία της Εκκλησίας Δωδεκανήσου από την εκπαίδευση, όλη η εκπαιδευτική και θρησκευτική υπόσταση, ως και η εθνική, σε μεγάλο βαθμό, στηριζόταν στα προνόμια των Τούρκων. Εκτός των άλλων δεδομένων, και στον Επαρχιακό Κανονισμό, που συντάχθηκε το 1914, από το Μητροπολίτη Ρόδου, στο άρθρο 2, αναφερόταν ρητά: «Θρησκευτικόν και Εθνικόν Κέντρον της όλης Επαρχίας είναι η εν Ρόδω εδρεύουσα Ιερά Μητρόπολις». Με τον ίδιο Κανονισμό, η Ρόδος διαιρέθηκε σε έξι (6) διοικητικές περιφέρειες, προκειμένου σε κάθε μια από αυτές Αρχιερατικός Επίτροπος να επιβλέπει τα Εκπαιδευτικά θέματα, να διευθετεί συζυγικές διενέξεις, να μεριμνά για την έκδοση αδειών γάμου, βάπτισης, κ.α. Μεταξύ αυτών των περιφερειών ήταν και της Λίνδου, με έδρα τη Λίνδο. Περιλάμβανε τα χωριά Κάλαθο, Λίνδο, Πυλώνα και Λάρδο.



Ο στρατηγός Αμέλιο κατά την έξοδον του έξ του καθεδρικού ναού της Ρόδου μετά την τελεστην επιμνημοσύνου δεήσεως υπέρ της ψυχής του Βασιλέως Γεωργίου.

Ο Ιταλός στρατηγός Ameglio εξερχόμενος από την εκκλησία των Εισοδίων Νεοχωρίου, μετά την επιμνημόσυνη δέηση για τον Βασιλέα Γεώγιο Α' (φωτ. Μάρτιος 1913)

6) Ο μακαρίτης Ιατρός και Βουλευτής Ρόδου στη Βουλή της Κωνσταντινούπολης (1908-1912), σε σημείωμά του στην εφημερίδα "Ροδιακή" της 28-1-1916, αρ. φύλλου 22, αναφερόμενος στην Εκπαιδευτική κατάσταση της Ρόδου, μεταξύ 1900 και 1916, γράφει σχετικά: «.....Προπάντων δε εις την Δημοσίαν Εκπαίδευσιν και εν γένει Πνευματικήν προαγωγήν του τόπου ο ανακαινιστής και ο την πρώτην ώθησιν δούς ήτο ο Ιωακείμ Βαλασιάδης. Τοιούτοι Αρχιερείς τιμώσιν όντως το Γένος και την Ορθοδοξίαν.

« Μετά πολλάς έκτοτε διακυμάνσεις της τύχης, καθ' ας το σκάφος της Ρόδου περιεπλανήθη από σκοπέλων εις υφάλους, ηυτύχησε και πάλιν να αποκτήση πολλώ αντάξιον διάδοχον εκείνου, τον νυν Αρχιερέα

Απόστολον, όστις υπό τας σημερινάς χαλεπάς και αντιξόους περιστάσεις, δεξιώς οιακοστρόφων, πατρικώς ποιμαντορεύων και ρηξικελεύθως προς την πρόοδον ελαύνων, δύναται να θεωρηθή Ισαπόστολος και άρδην μεταρρυθμιστής των Εκκλησιαστικών, Εκπαιδευτικών και Κοινοτικών πραγμάτων του τόπου».

Ο Ροδιακός λαός, τόσο της πόλης όσο και της υπαίθρου ανταποκρινόταν στην έντονη προσπάθεια που καταβαλλόταν, παρόλη και την όχι ευχάριστη Εκπαιδευτική και Κοινωνική στάθμη στην οποία βρισκόταν.

Παράλληλα με τους παραπάνω προσωθητικούς, για την Παιδεία της Ρόδου, παράγοντες, κατά τη νέα Εκπαιδευτική εξόρμηση, που άρχισε εντονότερα από το 1914, αποτελούν ο ζήλος, η αφοσίωση και η εργατικότητα που έδειξαν οι Δάσκαλοι και οι Καθηγητές. Παρά τις ανεπαρκείς χρηματικές αμοιβές, οι Εκπαιδευτικοί υπερβάλλουν τον απλό Δάσκαλο, πιστεύουν και ενεργούν σαν να είναι στρατευμένοι σε μεγάλη Εθνικο-Θρησκευτική Αποστολή. Και όπως πράγματι ήταν. Επιπρόσθετα, κατά την εποχή εκείνη, ο κάθε Δάσκαλος στο χωριό ήταν συγχρόνως και Γραμματέας της Εκκλησιαστικής Επιτροπής, αλλά, σε πολλές περιπτώσεις, και ο συντάκτης της αλληλογραφίας του Προέδρου της Κοινότητας.

Σιν τω χρόνω και το οικονομικό επιλύθηκε. Εκτός από τις δωρεές και τα λοιπά συναφή, καθοριστικός παράγοντας προς την κατεύθυνση επίλυσής του υπήρξε και η συγχώνευση που πραγματοποιήθηκε από την Μητρόπολη Ρόδου των κατά τόπους Εκκλησιαστικών Επιτροπών και Σχολικών Εφοριών σε μία, την Εφοροεπιτροπή, με κοινό Ταμείο. Τοιουτοτρόπως, στην ομαλή λειτουργία της Εκπαίδευσης συνέβαλλαν και τα Εκκλησιαστικά Ταμεία. Συντάχθηκαν Αναλυτικά Προγράμματα και διορίστηκαν σε ικανοποιητικό βαθμό Δάσκαλοι και Επόπτες της Δημοτικής Εκπαίδευσης. Έτσι, προς το τέλος της δεύτερης δεκαετίας του 20ού αιώνα, κατά κοινή αναγνώριση, η Εκπαίδευση της Ρόδου προηγείτο σε 20 χρόνια εκείνης της Ελεύθερης Ελλάδας.

Δεν πρέπει να παρακαμφθεί και η συνεχής επιχορηγία που είχαν τα Σχολεία της Ρόδου και της Δωδεκανήσου γενικότερα, τα δύσκολα εκείνα χρόνια, τόσο από την Ελληνική Κυβέρνηση, δια μέσου του Προξενείου, όσο και από τα Δωδεκανησιακά Σωματεία της διασποράς, ειδικότερα από τους Δωδεκανησίους που βρίσκονταν εγκατεστημένοι στη Χώρα του Νείλου, ως και της Αμερικής.

7) Στις 3 Σεπτεμβρίου 1915, εκυκλοφόρησε το πρώτο φύλλο της δεύτερης ελληνικής εφημερίδας "Η Ροδιακή", με ιδιοκτήτες: Ε. Καλαμπίζη και Κ. Μ. Αναστασιάδη.

Εξάλλου, υπό την εποπτεία του Μητροπολίτη Ρόδου Αποστόλου Τρύφωνος, εκδόθηκε στις 15 Μαρτίου 1915, το ανά δεκαπενθήμερο θρησκευτικού και κοινωνικού περιεχομένου περιοδικό :"Ορθόδοξος Διδαχή".

8) Το 1915 διορίζεται ο πρώτος Επιθεωρητής των Δημοτικών Σχολείων Ρόδου, ο Α. Πανηγύρης. Σε έκθεσή του αναφέρει, ότι το 1916, υπήρχαν 56 σχολεία στα 44 χωριά και στην πόλη Ρόδο : 11 αστικές σχολές, 18 δημοτικά, 14 παρθεναγωγεία και άλλα μικτά σχολεία, το Βενετόκλειο Γυμνάσιο, η Αστική, το Καζούλλειο και η Αμαράντειος. Το σύνολο των μαθητών ήσαν 2.912 και το διδακτικό προσωπικό ανερχόταν σε 89.

9) Μετά την υπογραφή της ανακωχής του Πρώτου Παγκόσμιου Πολέμου, 11-11-1918, η Ιταλία μετέφερε από την Ερυθραία στη Ρόδο, περίπου 25.000 στρατού, με προορισμό να καταλάβει εξ υφαρπαγής λωρίδα της απέναντι Μικρασιατικής ακτής. Η Αγγλία, μόλις έγινε γνωστή η ιταλική ενέργεια, επενέβη και παρεμπόδισε την αποβίβαση του ιταλικού στρατού στο Μαρμαρά, κι έτσι επανήλθε στη Ρόδο.

Είναι η εποχή, που εξαιτίας της παραμονής επί μακρόν του στρατού αυτού στο νησί, ενέσκηψε η αποκληθείσα "ασιατική γρίπη", η οποία, για πολύ χρονικό διάστημα, μάστιζε, σε πολλές δε περιπτώσεις και θανατηφόρα, τη Ρόδο και τα λοιπά νησιά της Δωδεκανήσου.

10) Προς το τέλος της δεκαετίας του 1910, αρχίζει να διαγράφεται αρνητική εξέλιξη στο Δωδεκανησιακό Ζήτημα. Ένα βασικής σημασίας γεγονός, ήσαν οι βουλευτικές εκλογές, που διεξήχθησαν στην Ελλάδα, το Νοέμβριο του 1920. Συγκεκριμένα : Στις εκλογές εκείνες, για την διεξαγωγή των οποίων πολλά στελέχη των Φιλελευθέρων δεν συμφωνούσαν, ιδιαίτερα ο Γεώργιος Καφαντάρης, καταψηφίζεται ο Ελευθέριος Βενιζέλος, έτσι χάνει την εξουσία, την οποία επί 10ετία, σχεδόν, μονοπωλούσε. Αποτέλεσμα δε της καταψήφισής του, ήταν να αλλάξει η πολιτική φυσιογνωμία της Χώρας. Ο Εθνάρχης αποσύρεται της πολιτικής και αναχωρεί στο εξωτερικό, εγκαταλείποντας την αρχηγία του κόμματος των Φιλελευθέρων. Επιτλέον, ενώ στο εσωτερικό της Ελλάδας δημιουργούταν νέα κατάσταση πραγμάτων, ο πόλεμος στη Μικρά Ασία συνεχιζόταν και ολοένα απέβαινε σε βάρος μας. Και οι σύμμαχοί μας, η «Αντάν», στους οποίους συμπεριλαμβανόταν και η Ιταλία, λόγω της χαλαρής, έστω τελευταίας υποστήριξης που παρείχαν στην πολιτική του Βενιζέλου, άρχισαν να μας αντιμετωπίζουν με διαφορετικό μάτι, για να εξελιχθεί σε εχθρικό, υπό το πρόσχημα της παλινόρθωσης του Βασιλέα Κωνσταντίνου. Όχι μόνο αυτό, αλλά στο μεταξύ Γαλλία και Ιταλία ήρθαν σε επαφή με τους εκπροσώπους του Κεμάλ Ατατούρκ και συμφώνησαν μυστικά να αποσύρουν τα στρατεύματά τους από τη Μικρά Ασία, με αντάλλαγμα προνόμια και συμφωνίες. Να σημειωθεί, έστω και παρεμπιπτόντως, πως ο ο Γ. Καφαντάρης, με αξιόλογη πολιτική δράση, ο οποίος διεφώνησε με τον Εθνάρχη, όταν αποφάσισε την προκήρυξη των εκλογών το Νοέμβριο του 1920, ήταν από τους ακραίους αντιμοναρχικούς, σε μία δε αγόρευσή του στη Βουλή, τον Αύγουστο 1917, στη συζήτηση για το «Πολιτειακό», θα πεί, μεταξύ των άλλων: «... Οι κίνδυνοι που διέτρεξεν η Πατρίς μας δεν προήλθον μόνο εκ του προσώπου του Βασιλέως, αλλά και εκ του θεσμού της Βασιλείας. Ας μην πλανώμεθα. Οπου υφίστανται Βασιλείς, τα λαϊκά δίκαια κινδυνεύουν»

Η κατάσταση, όπως διαμορφώθηκε μετά τη Μικρασιατική καταστροφή , φυσικά, ευνοούσε, εκτός των άλλων, και τα σχέδια των Ιταλών στη Δωδεκάνησο.

11) Την προαναφερθείσα εκλογική καταδίκη του Ελευθερίου Βενιζέλου, οι ιστορικοί την κατατάσσουν σαν μία από τις πιο αρνητικές αποφάσεις του ελληνικού λαού.

Για το γεγονός αυτό, σε συνδυασμό και άλλα παρόμοια, ο Κωνσταντίνος Καραμανλής, θα πει το 1977: «.....Δεν πρέπει να λησμονούμε, ότι ως λαός κάναμε τα μεγαλύτερα σφάλματα στις πιο κρίσιμες στιγμές της ζωής του Έθνους».

(αύριο το πέμπτο μέρος)

UNIDATA

Ζητείται Τεχνικός Υποστήριξης Η/Υ Hardware / Software με εμπειρία σε Windows NT και Windows 98, κάτοχος αδείας οδηγήσης αυτοκινήτου & μοτοποδηλάτου, για μόνιμη εργασία στο Υποκατάστημα Ρόδου.

Αλεξ. Διάκου 7 - ΡΟΔΟΣ
Τηλ. 32752

X1313-30/11



Εργαστήριο Κλινικής Ψυχολογίας

Χριστίνα ΣΑΒΒΑΚΗ - ΓΚΡΑΝΖΑΝ
Κλινική Ψυχολόγος - Ψυχοπαθολόγος

Πτυχιούχος των Πανεπιστημίων Nancy & Reims (Γαλλία)

Για τον ενήλικο
- Ψυχοδιαγνωστική
- Ψυχολογική υποστήριξη
- Ψυχοθεραπεία αναλυτικής εμπνεύσεως

Για το παιδί
- Ψυχοδιαγνωστική (με τεστ νοημοσύνης, προβλητικά τεστ ερμηνεία παιδικού σχεδίου)
- Ψυχοθεραπεία (με θεραπευτικά τεστ, μαριονέτες, πλαστελίνη)
- Οικογενειακή συνέντευξη

Δέχεται με ραντεβού
Παύλου Μελά 40 – Ρόδος
Τηλ. : 77 350

9682-5/12

ΝΑΥΤΙΛΙΑΚΗ ΕΤΑΙΡΙΑ ΛΕΣΒΟΥ Α.Ε.
F/B ΑΛΚΑΙΟΣ



ΑΝΑΚΟΙΝΩΣΗ

Γνωρίζουμε στο επιβατικό κοινό ότι τα δρομολόγια του F/B ΑΛΚΑΙΟΣ από Ρόδο έχουν ως εξής:

Κάθε Τετάρτη ώρα 21.00 για Κω -Σάμο-Χίο-Μυτιλήνη- Λήμνο- Αλεξανδρούπολη

Λόγω της αυξημένης κινήσεως κατά τη θερινή περίοδο παρακαλούνται οι κ.κ. επιβάται όπως εκδίδουν τα εισιτήριά τους από το κεντρικό πρακτορείο της Ν.Ε.Λ. στη Ρόδο. Η έκδοση των εισιτηρίων για καμπίνες θα γίνεται μόνο από το πρακτορείο.

ΕΡΥΘΡΑ ΘΑΛΑΣΣΑ

Δ. ΘΕΟΔΩΡΑΚΗ 13 ΤΗΛ. 27721- 22460

M11-30/11

Υποδήματα ΚΑΨΗΣ

BOXER - ALMA - ELLIT - ADAM'S MIGATO BOSTON

Πενήντα χρόνια δυναμικής παρουσίας στο χώρο του παπουτσιού

Ευχαριστούμε για την προτίμησή σας

ΕΒΡΑΙΩΝ ΜΑΡΤΥΡΩΝ 36-38 ΠΑΛΙΑ ΠΟΛΗ, (Β' ΣΥΝΤΡΙΒΑΝΙ) Τηλ. 27025

9604-30/4

20 ΧΡΟΝΙΑ ΜΟΝΩΣΕΙΣ
ΑΡΧΩΝ ΣΑΜΑΡΤΖΗΣ



ΕΝΑ ΑΣΥΓΚΡΙΤΟ ΣΤΕΓΑΝΩΤΙΚΟ ΥΛΙΚΟ



Για ταράτσες - τοίχους

Ειδική προσφορά από 900 δρχ. το κιλό
ΙΣΧΥΕΙ ΜΕΧΡΙ ΤΟ ΜΗΝΑ ΟΚΤΩΒΡΙΟ

Η ΜΟΝΗ ΣΩΣΤΗ ΛΥΣΗ ΓΙΑ ΤΗΝ ΣΤΕΓΑΝΩΣΗ ΤΑΡΑΤΣΩΝ, ΕΞΩΤΕΡΙΚΩΝ ΤΟΙΧΩΝ, ΤΟΙΧΙΩΝ ΕΛΕΝΙΤ, ΚΕΡΑΜΟΣΚΕΠΩΝ

Επίσης προσφέρουμε σκληρές πλάκες εξιλασμένης πολυστηρόλης
2cm 1000 δρχ./m2
2,5 cm 1100 δρχ/m2
3 cm 1350 δρχ/m2

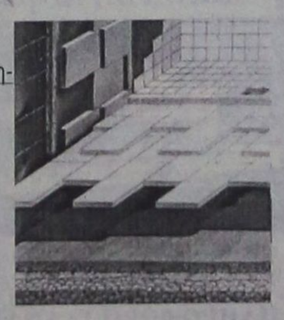



ΕΠΙΣΗΣ ΔΙΑΘΕΤΟΥΜΕ ΜΕΤΑΛΛΙΚΕΣ ΚΟΛΩΝΕΣ ΜΙΑΣ ΧΡΗΣΕΩΣ

ΔΙΑΘΕΣΗ:

ΑΡΧΩΝ ΣΑΜΑΡΤΖΗΣ
ΜΟΝΩΤΙΚΑ ΥΛΙΚΑ -ΜΟΝΩΣΕΙΣ
Τηλ. 23030, 32054, 67790
1) Ερυθρού Σταυρού 21
2) Κέντρο Μόνωσης Ρόδου: Μιχαήλ Πετρίδη 69

X1326-30/11

ΠΡΟΟΔΟΣ ΜΙΚΡΕΣ ΑΓΓΕΛΙΕΣ ΜΙΚΡΕΣ ΑΓΓΕΛΙΕΣ ΠΡΟΟΔΟΣ

ενοικιάσεις

ΕΝΟΙΚΙΑΖΟΝΤΑΙ διαμέρισμα 65τ.μ., δύο υπνοδωμάτια, σαλόνι, κουζίνα, χωρίς έπιπλα και 2) διαμέρισμα 60τ.μ., δύο υπνοδωμάτια, κουζίνα, επιπλωμένο επί της Λεωφ. Ελευθερίας στην Κρεμαστή. Τηλ. 94689
9797-18/11

ΕΝΟΙΚΙΑΖΕΤΑΙ διαμέρισμα 3άρι δευτέρου ορόφου, πλήρες ανακαινισμένο, στην οδό Σωτήρος 59α (απέναντι από το ξενοδοχείο AURA BEACH στην Ιξιά). Πληρ. τηλ. 92781 και 96339
9858-28/11

ΕΝΟΙΚΙΑΖΕΤΑΙ διαμέρισμα 130τ.μ. με ηλιακό θερμοσίφωνα, στο συνοικισμό Ανάληψη (Γεωργίου Παπανδρέου 42). Πληροφορίες τηλ. 63511 από τις 18.30-20.30
9802-21/11

ΕΝΟΙΚΙΑΖΕΤΑΙ μικρό διαμέρισμα καινούργιο, 45τ.μ. περίπου., επιπλωμένο, σε ωραία τοποθεσία Αγίας Μαρίνας Κοσκινού, κάτω από το εστιατόριο LE SEF. ΤΗΛ 63226
9816-19/11

ΕΝΟΙΚΙΑΖΕΤΑΙ διαμέρισμα για δύο φοιτητές ή φοιτήτριες, πλησίον της εκκλησίας Αγ. Γεωργίου άνω. Πληροφορίες τηλ. 76636
9862-20/11

ΕΝΟΙΚΙΑΖΕΤΑΙ διαμέρισμα 5άρι στην Ανάληψη. Τηλ. 63170, 8-10π.μ. και 1-3μ.μ.
9826-20/11

ΕΝΟΙΚΙΑΖΕΤΑΙ διαμέρισμα 2άρι, στον 1ο όροφο στην Ανάληψη. Τηλ. 63915
9834-21/11

ΕΝΟΙΚΙΑΖΕΤΑΙ επιπλωμένη γκαρσονιέρα στο Καρακόνερο. Τηλ. 65155
9903-26/11

ΕΝΟΙΚΙΑΖΕΤΑΙ διαμέρισμα στο συνοικισμό Δασκάλων, οδός Μ. Παπαμανώλη 10, δίπλα στο ξενοδοχείο «ΦΙΛΟΞΕΝΙΑ». Πληρ. τηλ. 37765 - 87146 και 23153
9901-24/11

ΕΝΟΙΚΙΑΖΕΤΑΙ στούντιος για ένα άτομο στην οδό Τρίπολης και Πειραιώς 55, κατάλληλο για φοιτητές ή στρατιωτικούς. Πληρ. τηλ. 94120 ή 94123 κιντητό 0932408869
9850-24/11

ΕΝΟΙΚΙΑΖΕΤΑΙ μικρό ισόγειο διαμέρισμα με υπνοδωμάτιο, κουζίνα, χωλ, λουτροκαμπινέ και κήπο με λουλούδια, Κορδιγκιτώνος 85. Τηλ. 28019 - 28494
9918-27/11

ΕΝΟΙΚΙΑΖΕΤΑΙ σ' Ασγούρου διαμέρισμα 80τ.μ., με μεγάλη αυλή, κήπο και γκαράζ. Τηλ. 35222 - 36543
9911-26/11

ΕΝΟΙΚΙΑΖΟΝΤΑΙ επιπλωμένα στούντιος με μπάνιο, πολυκουζινάκι, μπαλκόνι, σε ήσυχη περιοχή στα Κοσκινού. Τιμή 45.000 δρχ. Τηλ. 61435
9919-25/11

ΕΝΟΙΚΙΑΖΕΤΑΙ διαμέρισμα 90τ.μ. (2 υπνοδωμάτια, μεγάλο σαλόνι, μεγάλο χωλ, κουζίνα, WC, τρεις βεράντες), γωνιακό, πολυτελές, με πρόσοψη επί της Αννης Μαρίας 63, κατάλληλο και για επαγγελματική στέγη (ιατρείο, τεχνικό γραφείο, κλπ). Μόνο σοβαρές προτάσεις. Πληροφορίες τηλ. 63082
9878-24/11

ΕΝΟΙΚΙΑΖΕΤΑΙ διαμέρισμα (επιπλωμένο ή μη) στην οδό Εθνικής Αντιστάσεως αρ. 84 (πρώην οδός Αννης Μαρίας), που αποτελείται από δύο υπνοδωμάτια, σαλοτραπεζαρία, χωλ, κουζίνα, αποθήκη και λουτροκαμπινέ. Πληρ. οδός Αννης Μαρίας αρ. 84 (απέναντι από την Ιονική Τράπεζα). Τηλ. 23427 ή 22056
9934-26/11

ΕΝΟΙΚΙΑΖΕΤΑΙ γκαρσονιέρα οδός Δημοκρατίας 26, περιοχή Αγίου Φραγκίσκου. Τηλ. 64142
9927-28/11

ΕΝΟΙΚΙΑΖΕΤΑΙ γκαρσονιέρα επιπλωμένη στους Δασκάλους Λαγκάνι. Τηλ. 71225 - 71356
X1371-26/11

ΕΝΟΙΚΙΑΖΕΤΑΙ fast food, άρτια εξοπλισμένο στο Φαληράκι. Μόνο σοβαρές προτάσεις. Τηλ. 27082 - 26476
M9-30/11

ΕΝΟΙΚΙΑΖΕΤΑΙ κεντρικό διαμέρισμα 70τ.μ., στην πάροδο Αμερικής (Γ. Ευσταθίου7), 2ου ορόφου, τηλ. 20610 - 21430 ή 0946051071
T33183-28/11

ΕΝΟΙΚΙΑΖΕΤΑΙ σε εδυλλιακή ερημική τοποθεσία πάνω στο κύμα, επιπλωμένο δωμάτιο, με ατομική τουαλέτα. 20610 - 21430 ή 0946051071
T33183-28/11

ΕΝΟΙΚΙΑΖΕΤΑΙ κεντρικό κατάστημα στην πάροδο Αμερικής (Γεωργίου Ευσταθίου 7) πρώην Bar Wall 50μ., με αυλή 40τ.μ. 20610 - 21430 ή 0946051071
T33183-28/11

ΕΝΟΙΚΙΑΖΟΝΤΑΙ
επιπλωμένα δωμάτια και γκαρσονιέρες με WC, ηλιακούς και ηλεκτρικούς θερμοσίφωνες, βεράντες.
Τηλ. 27840 - 38914
9935-26/11

ΕΝΟΙΚΙΑΖΕΤΑΙ
πρώτος και δεύτερος όροφος στο κέντρο του Φαληρακίου, κατάλληλος για γραφεία και τουριστικά πρακτορεία.
Είσοδος ανεξάρτητη.
Πληροφορίες τηλ. 23153
9785-18/11

ΕΝΟΙΚΙΑΖΕΤΑΙ
ισόγειο διαμέρισμα 90τ.μ., στο κέντρο της πόλης, κατάλληλο και για επαγγελματική στέγη
Τηλ. 24764- 36900
9711-18/11

ΕΝΟΙΚΙΑΖΕΤΑΙ
επιπλωμένο διαμέρισμα 3 δωματίων, κουζίνα και μπάνιο στο Νισχώρι.
Τηλ. 36900- 24764
9711-18/11

ΕΝΟΙΚΙΑΖΕΤΑΙ
κατάστημα γωνία, Παπανικολάου και Αμερικής
Τηλ. 0977964234
9818-19/11

ΕΝΟΙΚΙΑΖΕΤΑΙ
κατάστημα 90τ.μ., με πατάρι, με πάρκινγκ, λεωφ. Ιαλυσού 41, πλησίον Β.Β.
Τηλ. 0932676963-95420
9630-30/11

ΕΝΟΙΚΙΑΖΕΤΑΙ γκαρσονιέρα επί της οδού Αυστραλίας - Στρ. Ζήση 95. Πληρ. τηλ. 37233 - 78226 - 76332
9798-18/11

ΕΝΟΙΚΙΑΖΕΤΑΙ διαμέρισμα στην περιοχή Αννης Μαρίας, πάροδος Παναγιώτου Ροδίου. Τηλ. επικ. 0241-51308 ή 0932-639698
9788-18/11

ΕΝΟΙΚΙΑΖΕΤΑΙ
στούντιος με κεντρική θέρμανση.
Τηλ. 30115
9796-26/11

ΕΝΟΙΚΙΑΖΟΝΤΑΙ
1) Γκαρσονιέρες πλήρως επιπλωμένες, με ατομικό λουτροκαμπινέ
2) Στούντιος επιπλωμένα, με πολυκουζινάκι και ατομικό wc.
Τηλ. 61628 - 66180
0937173408
9668-21/11

ΕΝΟΙΚΙΑΖΟΝΤΑΙ
επιπλωμένες γκαρσονιέρα με το μήνα στην Ιξιά
Τηλ. 24752
9759-18/11

ΕΝΟΙΚΙΑΖΕΤΑΙ
ΜΠΑΡ στα Κολύμπια, εντός του Ξενοδοχείου Μαραθών (στο δρόμο με τους ευκαλύπτους).
Στο ίδιο Ξενοδοχείο ενοικιάζεται σούπερ μάρκετ
Τηλ. 0944360926
9729-7/12

ΕΝΟΙΚΙΑΖΕΤΑΙ
αποθήκη 150τ.μ., Ερνεστ Μπέβιν.
Πληροφορίες τηλ. 63402 και 0977944976
9794-15/12

ΕΝΟΙΚΙΑΖΟΝΤΑΙ
ΕΠΙΠΛΩΜΕΝΑ ΔΙΑΜΕΡΙΣΜΑΤΑ ΣΤΟ ΚΕΝΤΡΟ ΤΗΣ ΡΟΔΟΥ, ΚΑΤΑΛΛΗΛΑ ΓΙΑ ΦΟΙΤΗΤΕΣ
Τηλ. 22781
X1364-21/11

ΕΝΟΙΚΙΑΖΟΝΤΑΙ
δωμάτια επιπλωμένα με ατομικό μπάνιο, με θέρμανση, στο Νισχώρι, οδός Δημητρακάκη 20 - Ρόδος.
Πληροφορίες
τηλ. 27781 - 32964
9574-31/12

ΕΝΟΙΚΙΑΖΕΤΑΙ
κατάστημα με τον εξοπλισμό του ή ΠΩΛΕΙΤΑΙ με το εμπόρευμά του λόγω αναχώρησης στο εξωτερικό.
Πληρ. Αλεξ. Παπάγου 24,
τηλ. 22901, ώρες καταστημάτων
9933-26/11

πωλήσεις

ΠΩΛΟΥΝΤΑΙ οικοσυσκευές λόγω αναχωρήσεως σε τιμή ευκαιρίας. Πληροφορίες τηλ. 0241-81817
9867-23/11

ΠΩΛΟΥΝΤΑΙ: Ενας γωνιακός καναπές (με εσωτερικό μηχανισμό κρεβατιού), τραπεζάκια σαλονιού (ορθογώνια και τετράγωνα) μασίφ ξύλο και κρύσταλλο μπιζουτέ, μία λάμπα και φωτιστικά μουράνο και μία σκούπα κόμπρα. Ολα σε άριστη κατάσταση. Πληρ. τηλ. 76563 και 21444
9870-22/11

ΠΩΛΕΙΤΑΙ διπλό κρεβάτι MEDIA STROM, 60.000 δρχ. Τηλ. 20610 - 21430 ή 0946051071
T33183-28/11

ΠΩΛΕΙΤΑΙ οικόπεδο 4240τ.μ., έναντι ξενοδοχείου Ντορέτα, με ημιτελή οικοδομή 200τ.μ., και επιπλέον 300τ.μ. άδεια οικοδόμησης. Πληροφορίες στο τηλ. 81866 από 10.00 έως 13.00. Δεκτές μόνο σοβαρές προτάσεις.
9844-3/12

ΠΩΛΟΥΝΤΑΙ: Drums Sonor Phonic 13", 15", 18", 24", με ταμπούρο TAMA χωρίς έξτρα βάσεις 300.000 δρχ. Κιθάρα Fender Stratocaster USA Big Apple Strat 300.000 δρχ. Ψηφιακό δικάναλο Fostex DMT8-VL αχρησιμοποίητο 200.000 δρχ. Ηχεία Roister 150 W για μπαρ ή monitor 200.000 δρχ. Πιατίνια Paiste Alpha hihat, 14" & 16"' crash, 20" ride, μόνο όλα μαζί 150.000 δρχ. Τηλ. (0241) 61098, 0944964484
9905-24/11

ΠΩΛΕΙΤΑΙ εξοπλισμός καφετέριας - οβελιστηρίου: 36 καθίσματα μπαμπού με διπλά μαξιλάρια, 20 τραπέζια, 2 ψυγεία με καινούργια μοτέρ, ανοξείδωτα, το ένα 2m το άλλο 1,5m, 2 πάγκοι εργασίας (ερμάρια) ανοξείδωτα, 1 μηχάνημα γύρο (μεγάλο) υγραερίου, 1 γκριλ διπλό υγραερίου, 1 παγομηχανή μικρή (1000 παγοκύβων) Σκότσμαν, 3 λάντζες, 1 αιρ κοντίσιον ζεστό - κρύο Panasonic, 1 τέντα ηλεκτρική 5,5m X3m, 1 Μακρογουέιν, 4 ομηρέλες επαγγελματικές, 3μ. έκαστη, 1 ηλιακό θερμοσίφωνα 250lt2, 2 τραπέζια με τσόχα για χαρτιά μεγάλα. Ποτήρια, πάτα, σκεύη για εστιατόριο και καφετέρια. Πληροφορίες τηλ. 74307 ή 0977679223
9902-24/11

ΠΩΛΕΙΤΑΙ 180τ.μ., οροφοδιαμέρισμα επί της οδού Αθηνών - Ανάληψη. Είναι καλής κατασκευής και έχει ωραία θέα. Προσφέρεται σε καλή τιμή. Τηλ. 27082 - 26476 και 0944347405
M9-21/11

ΠΩΛΕΙΤΑΙ αγρός 2000 τ.μ. επί της Ρόδου - Λίνδου. Τηλ. 27082 - 26476
M9-21/11

ΠΩΛΕΙΤΑΙ τραπεζαρία οβάλ, ανοιγόμενη, με 6 καρέκλες από οξιά, 10 ετών, δρχ. 200.000 δρχ. Πληροφορίες τηλ. 0945431819 κα Ειρήνη
9879-4/12

ΠΩΛΕΙΤΑΙ μονοκατοικία 120τ.μ., μετά αγρού 4000τ.μ., στην Ανοιξη - Ιαλυσού. Τηλ. 27082 - 26476 και 0944347405
M9-30/11

ΠΩΛΕΙΤΑΙ νυχτερινό κέντρο club (επιχείρηση και κτίριο) στο Φαληράκι, με τεράστιες οικονομικές δυνατότητες. Πληροφορίες μόνον σε επώνυμα άτομα. Τηλ. 0944347405
M9-30/11

ΠΩΛΟΥΝΤΑΙ τα παρακάτω αρμόνια: 1 ROLAHD E-70 H armonio, 1 U-220 modul Roland, 2 IXA Mc Kansy 150W, 1 ROLAND Juno - 60 Harmonio, στην τιμή των 350.000 δρχ. συνολικά. Πληρ. τηλ. 38011
9883-25/11

ΠΩΛΕΙΤΑΙ
μονοκατοικία στο Νιοχώρι, 97τ.μ., γωνία, με δυνατότητα επαγγελματικής στέγης, 17.000.000 δρχ.
Τηλ. 21546
9943-30/11

ΠΩΛΟΥΝΤΑΙ
1) Τηλεόραση SONY 282 THOMSON καινούργια, στερεοφωνική 200.000 δρχ.
2) Ψυγείο BOSCH με συρτάρια καταψύκτες, σε πολύ καλή κατάσταση, 150.000
3) Πλυντήριο KANTY σε καλή κατάσταση 80.000
4) Τηλεόραση PHILIPS (21") 50.000
5) Σόμπα υγραερίου, σε καλή κατάσταση, DELONGHI τούρμπο, 70.000
6) Βιντεοκάμερα PANASONIC A3, 150.000 δρχ., σε άριστη κατάσταση, μαζί με τσάντα μεμονωμένα
Πωλούνται όλα μαζί ή μεμονωμένα
Τηλ. 0937031520 και 0945746716 κ. Μιχάλη
9815-21/11

ΠΩΛΟΥΝΤΑΙ
1) Επί της Εθνάρχου Μακαρίου, γραφεία των 60-90τ.μ.
2) Σορωνή: οικόπεδο εντός οικισμού, 660τ.μ., σε τιμή ευκαιρίας, 4.500.000 δρχ.
Οικοδομούνται δύο κατοικίες. Δρόμος είναι μπροστά και στα πλάγια 200μ. από τη θάλασσα
Τηλ. 29308 - 22768
M12-30/11

ΠΩΛΕΙΤΑΙ
από ιδιοκτήτη, οικόπεδο στο Γενναδί, 1420μ., άρτιο και οικοδομήσιμο, με την άδεια, με νερό και 30 ελαιόδενδρα
Τηλ. 91435 0945/402153
9659-19/11

ΠΩΛΟΥΝΤΑΙ: 1) Οικόπεδα 2000τ.μ., 4.000τ.μ., στον κεντρικό δρόμο Φαληράκι - Παστίδας, απέναντι από το δεύτερο στρατόπεδο, 200 μ. μέσα από τον κεντρικό, δίπλα από δύο μεγάλες βίλες, με νερό και φως και 2) οικόπεδο 650τ.μ., στα Κοσκινού, με άδεια οικοδομής 200μ., 500 μέτρα από το Μουσικό Γυμνάσιο, πάνω στον κεντρικό δρόμο. Επίσης οικόπεδα με απέραντη θέα από τον Προφήτη Ηλία και παλιά λατομεία.. Τηλ. 67581
9777-23/11

ΠΩΛΕΙΤΑΙ οικόπεδο 1000τ.μ., με ΣΔ 0,4 και ωραία θέα, στο άνω Ροδίνι. Προσφέρεται σε καταπληκτική τιμή. Τηλ. 27082 - 26476 και 0944347405
M9-21/11

ΠΩΛΕΙΤΑΙ επιχείρηση και κτίριο 140τ.μ. ισόγειο, 140τ.μ. υπόγειο, που λειτουργεί ως fast food στο κέντρο του Φαληρακίου. Μόνο σοβαρές προτάσεις. Τηλ. 27082 - 26476 και 0944347405
M9-21/11

ΠΩΛΕΙΤΑΙ κατάστημα 250τ.μ., επί της λεωφ. Ρόδου - Αεροδρομίου, αξίας 110.000.000, με εισόδημα 800.000 δρχ. το μήνα
Τηλ. 27082 - 26476 και 0944347405
M9-21/11

ΠΩΛΟΥΝΤΑΙ 3 καταστήματα (όλο το κτίριο) στην Παλιά Πόλη, αξίας 65.000.000 με εισόδημα 450.000 το μήνα. Τηλ. 27082 - 26476 και 0944347405
M9-21/11

ΠΩΛΕΙΤΑΙ αγρόκτημα 4.500τ.μ., επί της εθνικής οδού Ρόδου - Λίνδου, στη θέση Τσαΐρι. Τηλ. 27082 - 26476
M9-21/11

ΠΩΛΟΥΝΤΑΙ 4άρια πολυτελούς κατασκευής, πλησίον Στ. Κωτιάδη και ΠΙΚΠΑ. Τηλ. 27082 - 26476 M9-21/11

ΠΩΛΕΙΤΑΙ χρυσοχοείο λόγω συνταξιοδότησης, με νέα επίπλωση. Πληρώνεται μόνο αυτή. Πληροφορίες Γρίβα 33, τηλ. 93212 9791-18/11

ΠΩΛΟΥΝΤΑΙ έπιπλα, ήτοι: τραπέζι με καρέκλες, ψυγείο και σαλόνι. Τηλ. 33786 9917-3/12

ΠΩΛΟΥΝΤΑΙ: σαλόνι με τριθέσιο, διθέσιο καναπέ και πολυθρόνα με ύφασμα που αφαιρείται και πλένεται. Τρία τραπεζάκια σαλονιού, 1 μεγάλο τετράγωνο και δύο μικρά. Σύνθετο με βιτρίνα που τοποθετείται ευθεία ή σε γωνία δεξιά ή αριστερή, τραπεζαρία με έξι καρέκλες, έπιπλο τηλεόρασης με τηλεόραση 21 ιντσών, κρεβατοκάμαρα με 2 κομοδίνα και τουαλέτα και καθρέφτη. Τηλ. 67604 από 10.00 έως 13.00
9909-25/11

ΠΩΛΟΥΝΤΑΙ
στην παραλία Ιαλυσού, μονοκατοικίες, απέναντι από την ταβέρνα «Καλύβα» στην οδό Ρίμινι.
ΕΠΙΣΗΣ διαμερίσματα στην Κων/νου Υδραίου - Ρόδου.
Τηλ. 94236, 28476, 94960, 22986
ΕΛΕΥΘΕΡΙΟΣ ΖΑΜΠΕΛΑΚΗΣ
9908-18/12

ΠΩΛΕΙΤΑΙ
ΑΓΡΟΚΤΗΜΑ ΜΕ 25 ελαιόδεντρα 1736 μέτρων στη Δαματριά. Τιμή 3.000.000 δρχ.
Πληροφορίες τηλ. 35403
9921-20/12

ΠΡΟΣΟΧΗ!
ΠΕΡΙΟΧΗ ΜΗΔΕΙΑ. Πωλούνται οροφοδιαμερίσματα των 50τ.μ. - 75τ.μ. - 82τ.μ. - 104τ.μ., με μεγάλες βεράντες, πολυτελούς κατασκευής.
Τιμές προσιτές - Δάνεια δεκτά
Τηλ. 30350 & 0945/476243
T32967-20/12

ΠΩΛΕΙΤΑΙ
οικόπεδο 1000τ.μ. με κάλυψη 400τ.μ., στην Ανοιξη, Αγίου Γεωργίου, Ιαλυσός
Τηλ. 93620
9744-23/11

ΠΩΛΟΥΝΤΑΙ
α) Μονοκατοικία ημιτελής στη Λάρδο, σε οικόπεδο 370τ.μ., Τιμή 12.000.000
β) Μονοκατοικία στα Αφάντου, 120τ.μ., σε μπετά, 300τ.μ. αυλή
γ) Διαμέρισμα 100τ.μ. ισόγειο, στην Ανάληψη.
Τηλ. 29308 - 22768
M12-30/11

ΠΩΛΕΙΤΑΙ
διαμέρισμα στην Παλιά Πόλη 130 τ.μ. πλήρως ανακαινισμένο σε τιμή ευκαιρίας. Αμεση παράδοση
Πληρ. Διακογεωργίου Κάλλιστος τηλ. 29318
X1342-30/11

ΠΩΛΕΙΤΑΙ
ΑΝΑΨΥΚΤΗΡΙΟ περιοχή Μαντράκι, λόγω φόρτου εργασίας. Μόνο σοβαρές προτάσεις δεκτές.
Τηλ. 26294, 17.30-21.00μ.μ.
9904-26/11

ΠΩΛΟΥΝΤΑΙ
από ιδιοκτήτη - κατασκευαστή, διαμερίσματα σε πολυκατοικία 8 διαμερισμάτων, πολυτελούς κατασκευής, με πυλωτή, θέση στάθμευσης ατομική για κάθε διαμέρισμα, καλοριφέρ και απεριόριστη θέα. Παράδοση εντός 2 μηνών. Επιφάνεια διαμερισμάτων 90, 110 και 70τ.μ. ΕΥΚΑΙΡΙΑ: Διαμέρισμα 94τ.., στην Δ. Αναστασιάδη
Τηλ. 68416 - 64685, 26792 κ.τ. 0944552295
9696-18/11

ΕΥΚΑΙΡΙΑ
Στα Κοσκινού **ΠΩΛΕΙΤΑΙ** ισόγειο με τρία υπνοδωμάτια, εντοιχισμένη κουζίνα 16 τ.μ., εντοιχισμένες ντουλάπες σε όλα τα υπνοδωμάτια, εγκατάσταση για θέρμανση και για ηλιακό θερμοσίφωνα, διπλά τζάμια με ρολά, κουνουπιέρες, ντουλάπια στα μπάνια και άμεση παράδοση. Δάνεια δεκτά
Πληρ. Διακογεωργίου Κάλλιστος τηλ. 29318
X1342-30/11

ΛΟΓΩ ΑΛΛΑΓΗΣ ΕΠΑΓΓΕΛΜΑΤΟΣ

ΠΩΛΕΙΤΑΙ
ο εξοπλισμός (καινούργιος) από σούπερ μάρκετ, ήτοι:
1) 2 ψυγεία βιτρίνες αλλαντικών
2) 1 self servis
3) ράφια
4) γόνδολες
5) ταμειακή μηχανή
6) ζαμπονομηχανή και άλλα είδη
Ολα στη μισή τιμή της αξίας τους
Πληροφορίες τηλ. 37287
9809-30/11

ΕΥΚΑΙΡΙΑ
Πωλείται κτήμα (οικόπεδο) 16.100τ.μ. με φανταστική θέα στ' Ασγούρου, κατάλληλο για βίλες αντιπροσωπεία, αποθήκες, κλπ.
Πληροφορίες τηλ. 24115 κ. Μιχάλη
κινητό: 0944961799
ΓΔ-20/11

ΠΩΛΕΙΤΑΙ
διαμέρισμα τεσσάρι επί της Παρθενόπης σε στυλ μεζονέτας με εντοιχισμένη κουζίνα, εντοιχισμένες ντουλάπες, ανακλινόμενα αλουμίνια, διπλά τζάμια, ντουλάπες στα μπάνια, θέρμανση, εγκατάσταση με ηλιακό θερμοσίφωνα.
Αμεση παράδοση
Πληρ. Διακογεωργίου Κάλλιστος τηλ. 29318
X1342-30/11

ΠΩΛΟΥΝΤΑΙ
από ξενοδοχείο α' κατηγορίας λόγω ανακαίνισης σε τιμή ευκαιρίας:
1) Επιπλα δωματίων - φωτιστικά (κρεβάτια, καρέκλες, πολυθρόνες, καθρέφτες, κλπ)
2) Μπαμπού καρέκλες και τραπεζαρία
3) Πολυθρόνες σαλονιού
4) Κύλινδρος (σιδερωτήριο) επαγγελματικός μεγάλης διάστασης τύπου ΜΙΕΛΕ, μοντέλο 1986, σβούρα και άλλα
5) Επαγγελματική ραπτομηχανή
6) Ηλεκτρική συσκευή τεσσάρων εστιών μετά φούρνου
7) Ηλεκτρική πλάκα ψησίματος (grill)
8) Ντουλάπα ψυγείου
Τηλ. 34592 - 30650
33125-25/11

ΠΩΛΕΙΤΑΙ
ΑΓΡΟΣ ΣΤΑ ΚΑΛΑΒΑΡΔΑ 4.200 Τ.Μ.
Πληροφορίες τηλ. 24494 ή 64355
X1342-30/11

Επί της Στεφάνου Καζούλη

ΠΩΛΕΙΤΑΙ
ρετιρέ 70τ.μ., τριάρι. Διαθέτει μεγάλες βεράντες και απεριόριστη θέα.
Γίνονται ευκολίες πληρωμής και δάνεια δεκτά.
Πληροφορίες
Διακογεωργίου Κάλλιστος
τηλ 29318 - 34598
X1342-30/11

ΑΠΟ ΙΔΙΩΤΗ

ΠΩΛΕΙΤΑΙ
βιοτεχνικός χώρος, έναντι Μουσικού Γυμνασίου στα Κοσκινού, για βιοτέχνες και επαγγελματίες, 2 οικόπεδα των 500τ.μ. έκαστο, με άδεια οικοδομής για 150τ.μ. το καθένα ανά όροφο. Τα οικόπεδα συνορεύουν και ενώνονται. Τιμή εκάστου 6.000.000
Τηλ. 0945/433-883
ώρες 08.00-15.00
9736-30/11

ΠΩΛΕΙΤΑΙ
στον Θολό, οικόπεδο 1400τ.μ., 300 μέτρα από τη θάλασσα. Χωρίζεται σε 2 ή 3 οικόπεδα, ή όλα μαζί. Τιμή προσιτή
Πληροφορίες τηλ. 21050
9473-20/11

ΠΩΛΟΥΝΤΑΙ
ΜΟΝΟΚΑΤΟΙΚΙΕΣ
ΑΝΕΞΑΡΤΗΤΕΣ ΜΕ ΠΑΝΟΡΑΜΙΚΗ ΘΕΑ ΣΤΑ ΚΟΣΚΙΝΟΥ, 100τ.μ.
Τιμή 30.000.000,
Τηλ. 22142, 8-10 και 2-5μ.μ.
κινητό: **0945202883**
X1314-30/11

ΠΩΛΕΙΤΑΙ
στα Κολύμπια οικόπεδο 2 στρεμμάτων, 500 μέτρα από τη θάλασσα, γωνιακό **Τηλ. 22522**
9747-21/11

μαθήματα

ΔΑΣΚΑΛΟΣ
ΜΕ ΠΕΙΡΑ ΠΑΡΑΔΙΔΕΙ ΜΑΘΗΜΑΤΑ ΣΕ ΜΑΘΗΤΕΣ ΤΟΥ ΔΗΜΟΤΙΚΟΥ
Πληροφ. τηλ. 75842 - 0945105173
9940-28/11

ΚΑΝΩ ΜΑΘΗΜΑΤΑ
ΣΕ ΜΙΚΡΑ ΠΑΙΔΙΑ ΤΟΥ ΔΗΜΟΤΙΚΟΥ
Πληροφ. τηλ. 20675
9823-21/11

ΠΑΡΑΔΙΔΩ ΑΓΓΛΙΚΑ
ΣΕ ΜΙΚΡΑ ΠΑΙΔΙΑ
Πληροφ. τηλ. 20675
9823-21/11

ΠΑΡΑΔΙΔΟΝΤΑΙ
μαθήματα μαθηματικών - φυσικής - χημείας, σε μαθητές γυμνασίου - λυκείου, από έμπειρο φροντιστή.
Εργασία υπεύθυνη και εγγυημένη
Πληροφ. τηλ. 38349
9681-18/11

ΜΑΘΗΜΑΤΙΚΑ
ΚΑΘΗΓΗΤΡΙΑ, παραδίδει ιδιαίτερα μαθήματα σε μαθητές γύμνασίου - λυκείου - ΤΕΕ. Υπεύθυνη εργασία, προσαρμοσμένη στο νέο σύστημα εξετάσεων. Τιμές λογικές
Τηλ.29315 & 0945973306
9722-21/11

ΑΝΑΚΟΙΝΩΣΗ
BOGDAM COMPUTER PM
ΕΓΓΡΑΦΕΣ ΤΩΡΑ ΜΑΘΗΜΑΤΑ Computer
Τμήματα για:
Παιδιά από 8 ετών
Αρχάριους - Μαθητές
Επαγγελματίες
Ανεύρεση Εργασίας
Διδάσκει πτυχιούχος Πανεπιστημίου Αμερικής
ΜΑΝΩΛΗΣ Ι. ΣΟΦΙΛΑΣ
Κοδριγκτώνος 91
Τηλ. (0241) 31761
M22-30/11

R
RODIAN
BEACH RESORT
RODOS - GREECE
Managed by Amathus

Τ.Θ. 229, Λεωφόρος Ιαλυσσού, 85101 Ιξιά, Ρόδος

*Το **Rodian Beach Resort**, μέρος της πολυτελούς ξενοδοχειακής εταιρείας Amathus, θα ανοίξει της πύλες του ανακαινισμένο τον Απρίλιο του 2000. Για την καινούργια σαιζόν, ζητά συνεργάτες για να επανδρώσει ορισμένες θέσεις εργασίας στα κάτωθι τμήματα:*

ΥΠΟΔΟΧΗ
Rooms Division Manager
Shift Leaders
Υπάλληλο Κρατήσεων
Υπαλλήλους Υποδοχής
Νυχτερινό Υπάλληλο Υποδοχής
Γκρούμ

ΟΡΟΦΟΙ
Βοηθό Προϊσταμένης
Καμαριέρες

ΕΛΕΓΧΟΣ
Incoming Auditor
Ταμπλίστες
Αποθηκάριο
Οδηγό

ΣΥΝΤΗΡΗΣΗ
Υλεκτρολόγο

ΔΙΟΙΚΗΣΗ
Προσωπάρχη
Γραμματέα

ΕΣΤΙΑΤΟΡΙΟ - ΜΠΑΡ
Maitre d'hôtel
Captains
Σερβιτόρους Α
Σερβιτόρους Β
Μπάρμεν

ΚΟΥΖΙΝΑ
Chef
Sous-Chef
Μαγείρους Α
Μαγείρους Β
Μάγειρους Γ
Μάγειρα κρύας κουζίνας Α
Μάγειρα κρύας κουζίνας Β
Ζαχαροπλάστη Α
Ζαχαροπλάστη Β
Λαντζιέρη

Παρακαλούνται οι ενδιαφερόμενοι όπως στείλουν τα βιογραφικά σημειώματα τους στην παραπάνω διεύθυνση υπ'όψιν κ. Γ. Ορφανίδη, Γεν. Διευθυντή ξενοδοχείων Amathus, ή προσέλθουν στο ξενοδοχείο (πρώην Rodos Bay, 4ος όροφος).
Δευτέρα - Παρασκευή από 10.00 - 16.00, για να συμπληρώσουν αιτήσεις έχοντας μαζί και μία φωτογραφία τους.
T33079-23/11

ΠΩΛΟΥΝΤΑΙ
ΣΤΗΝ ΠΑΡΑΛΙΑ ΙΑΛΥΣΟΥ
Μονοκατοικίες απέναντι από την ταβέρνα «Καλύβα» την οδό Ρίμινι
Επίσης διαμερίσματα στην Κων/νου Υδραίου - Ρόδος
Πληροφορίες τηλ. 94236 - 28476 - 94960 - 22986- 92458, Ζαμπελάκης Ελευθέριος
9908-18/12

ΠΩΛΟΥΝΤΑΙ
πολυτελή διαμερίσματα των 100 και 115τ.μ., αντίστοιχα, με κεντρική θέρμανση, τζάκι, αποθήκη και θέση στάθμευσης, στην πυλωτή της πολυκατοικίας οδό Δενδρινού (περιοχή Ζέφυρος).
Πληροφορίες ΑΝΑΣΤΑΣΙΟΣ ΑΤΣΙΔΗΣ
ΤΗΛ. 28616-37848, Στεφ. Καζούλη 74 - Ρόδος
M1-30/11

ΚΑΛΛΙΣΤΟΣ ΔΙΑΚΟΓΕΩΡΓΙΟΥ
ΙΔΙΟΚΤΗΤΗΣ - ΚΑΤΑΣΚΕΥΑΣΤΗΣ
ΚΩΝ/ΝΟΥ ΤΣΑΛΔΑΡΗ 28
Τηλ. 34598 - 29318

1) Πωλούνται διαμερίσματα υπό κατασκευήν 3άρια - 4άρια επί της Λεωφ. Καλλιθέας και Καλλιπάτειρας Καρακόνερο, με απεριόριστη θέα στη θάλασσα.
Τα διαμερίσματα διαθέτουν μεγάλες βεράντες, διπλά τζάμια με ανακλινόμενα αλουμίνια και ρολά, υδραυλικό ασανσέρ, εγκατάσταση κεντρικής θέρμανσης και ηλιακό θερμοσίφωνα. Γενικά η οικοδομή θα είναι πλήρως αποπερατωμένη από την ταράτσα έως την αυλή σε σύγχρονη κατασκευή.
2. Καταστήματα 50, 100, 150, 200 τ.μ. επί του κεντρικού δρόμου στο Καρακόνερο.
3) Αποθήκες 50, 100, 150, 200 τ.μ. Καρακόνερο.
4) 70 τ.μ. 3άρι ρετιρέ επίτης Στεφάνου Καζούλη.
5) Διαμερίσματα τριάρια - τεσσάρια και καταστήματα πλησίον πλατείας Φώκιαλη (έναντι παλιό ΙΚΑ). Υπό ανέγερση επί της Κ. Παλαιολόγου.

*Δάνεια δεκτά * Ευκολίες πληρωμής*
☞ Δεχόμαστε ανταλλαγές διαμερισμάτων ή άλλων ακινήτων
ΠΛΗΡΟΦΟΡΙΕΣ:
ΔΙΑΚΟΓΕΩΡΓΙΟΥ ΚΑΛΛΙΣΤΟΣ
Τηλ. 34598 - 29318
X1342-30/11

ΟΙΚΟΔΟΜΙΚΕΣ-ΤΕΧΝΙΚΕΣ
ΕΜΠΟΡΙΚΕΣ-ΕΠΙΧΕΙΡΗΣΕΙΣ
ΑΦΟΙ ΑΣΒΕΣΤΗ Ο.Ε.
Κ. Τσαλδάρη 26-Ρόδος
32809-74325-74326
**

ΠΡΟΟΔΟΣ ☎ ΜΙΚΡΕΣ ΑΓΓΕΛΙΕΣ ΜΙΚΡΕΣ ΑΓΓΕΛΙΕΣ ΠΡΟΟΔΟΣ

διάφορα

ΑΠΟΦΡΑΞΕΙΣ ΚΑΘΑΡΙΣΜΟΙ ΑΠΟΧΕΤΕΥΣΕΩΝ -ΞΕΒΟΥΛΩΜΑΤΑ

Υδραυλικός, αναλαμβάνει πάσης φύσεως υδραυλικές εργασίες

Χ. Δημήτρης

Αναλαμβάνουμε τον καθαρισμό αποχετεύσεων πολυκατοικιών και ξενοδοχείων με νέο ηλεκ/το μηχάνημα

ΟΙ ΑΠΟΧΕΤΕΥΣΕΙΣ ΠΙΝΟΝΤΑΙ ΣΑΝ ΝΑ ΤΙΣ ΠΕΡΑΣΑΤΕ ΣΗΜΕΡΑ

ΕΡΓΑΣΙΑ ΕΠΙΤΥΧΗΜΕΝΗ

ΔΩΡΕΑΝ ΜΕΤΑ ΑΠΟ ΚΑΘΕ ΑΠΟΦΡΑΞΗ ΨΕΚΑΣΜΟΣ ΤΩΝ ΦΡΕΑΤΙΩΝ ΓΙΑ ΜΙΚΡΟΒΙΑ ΚΑΙ ΚΑΤΣΑΡΙΔΕΣ

Τηλ. 90230 μαγαζί και 31990, ΓΙΑ ΑΜΕΣΗ ΕΞΥΠΗΡΕΤΗΣΗ ΣΑΣ ΣΤΟ ΚΙΝΗΤΟ ΜΑΣ ΤΗΛΕΦΩΝΟ 0944344911

9617-5/12

alco

Υδραυλικός διπλωματούχος

Μανωλάγκας Φώτιος

Αναλαμβάνουμε:

Πάσης φύσεως υδραυλικά έργα και αποφράξεις, Παντός είδους με νέας τεχνολογίας Μηχανήματα Αμερικής. Εκπαίδευση εις το εξωτερικό - Αμερική

25 χρόνια εργασίας

Πληρ. τηλ. 65294 οικίας - 67430 φαξ

28ης Οκτωβρίου Κοσκινού. Κινητό 0932476202

9740-8/12

ΜΟΝΩΣΕΙΣ

20 ΧΡΟΝΙΑ!

ΑΡΧΩΝ ΣΑΜΑΡΤΖΗΣ

ΤΗΛ. 23030-32054

X1326-30/11

ΣΧΟΛΗ ΟΔΗΓΩΝ ΚΟΥΣΗ ΠΑΝΤΕΛΗ

ΔΙΠΛΩΜΑΤΑ: ΕΡΑΣΙΤΕΧΝΙΚΑ ΕΠΑΓΓΕΛΜΑΤΙΚΑ - ΜΟΤΟΣΙΚΛΕΤΑΣ

- Επεκτάσεις όλων των κατηγοριών.- Αναθεωρήσεις ληγμένων αδειών- Μετατροπές ξένων αδειών σε ελληνικές.

Οδός Βαλαωρίτου 9- έναντι HOTEL SEMIRAMIS πίσω από το Νοσοκομείο

INTERNET: WWW ADRESS

WWW.ADDRESS: Hp://www.geocities.com/ Bourbonstreet/9302

Δεκτές όλες οι πιστωτικές κάρτες.

ΠΡΟΣΟΧΗ: ΜΑΘΗΜΑΤΑ: α) μοτ/τας ανεξαρτήτου- μεγάλου κυβισμού > 500c.c.

Στην κατηγορία ανεξαρτήτου κυβισμού, η εκπαίδευση γίνεται με μοτοσυκλέτα 500cc

β) μοτ/τας έως 125c.c.

ΔΙΑΘΕΤΟΥΜΕ ΕΠΙΣΗΣ ΚΑΙ ΑΥΤΟΜΑΤΕΣ ΜΟΤΟΣΥΚΛΕΤΕΣ ΕΩΣ 125 c.c.

γ) μοτοποδηλάτου <50c.c.

ΠΑΡΑΛΑΒΗ ΤΩΝ ΜΑΘΗΤΩΝ ΜΑΣ ΚΑΙ ΑΠΟ ΤΙΣ ΟΙΚΙΕΣ ΤΟΥΣ

Τηλ.: 29157-73820-94777 οικία

ΚΑΙ ΑΝΑ ΠΑΣΑ ΣΤΙΓΜΗ ΣΤΑ ΚΙΝΗΤΑ ΤΗΛ 0944511313 - 0944203343

9789-30/11

ΣΧΟΛΗ ΟΔΗΓΩΝ ΠΟΡΤΣΕΛΛΗΣ ΣΤΕΦΑΝΟΣ

Διπλωμ. εκπαιδευτής υποψηφίων οδηγών

-- Διπλώματα αυτοκινήτου, μοτοσικλέτας, επαγγελματικά και επεκτάσεις όλων των κατηγοριών

- Αναθεωρήσεις ληγμένων αδειών

Θεωρητικά μαθήματα ΚΟΚ και Μηχανολογίας

ΕΡΝΕΣΤ ΜΠΕΒΙΝ 6- ΡΟΔΟΣ ΤΗΛ. 34497 & 0945463635

T33143-15/2/2000

ΤΑΠΗΤΟΚΑΘΑΡΙΣΤΗΡΙΟ WASH AND CARE

ΚΑΘΑΡΙΣΜΟΣ ΚΑΙ ΦΡΟΝΤΙΔΑ

Συνδυάσαμε την πολυετή πείρα μας και τα ολοκαίνουρια μηχανήματά μας και αναλαμβάνουμε:

- Καθαρισμό- φροντίδα - φύλαξη χαλιών - μοκετών
- Παραλαβή από το σπίτι μ' ένα τηλεφώνημα
- Επιτόπιος καθαρισμός, σαλονιών, μοκετών, μαξιλαράκια επιχειρήσεων

ΦΑΡΜΑΚΙΔΗΣ ΕΥΣΤΑΘΙΟΣ

ΤΗΛ. 0241 - 68189

5ο χλμ. Λ. Ρόδου Λίνδου 237

9692-31/12

ΠΑ ΜΙΑ ΔΙΕΞΟΔΟ ΣΤΗ ΜΟΝΑΞΙΑ

ΓΡΑΦΕΙΟ ΣΥΝΟΙΚΕΣΙΩΝ

Τηλ. 22768

M13-30/11

ΟΙΚΟΔΟΜΙΚΕΣ ΕΡΓΑΣΙΕΣ

ΕΡΓΟΛΑΒΙΕΣ «ΜΠΕΤΟΝ»

ΑΘΑΝΑΣΙΟΣ ΓΚΙΖΛΗΣ

Αναλαμβάνω παντός είδους εργασίες μπετόν, μεγάλες και μικρές. Ανεγέρσεις οικιών, προσθήκες, περιτοιχίσεις, διαμορφώσεις αυλών, εξωτερικές σκάλες, ζαρντινιέρες και στηθαία βεραντών, καλλιτεχνικά εμφανή.

Τηλεφωνήστε μας τώρα χωρίς καμία δέσμευση, για μία επίσκεψη στο πρόβλημά σας στο 27418, απογευματινές ώρες

9712-30/11

ΤΟΠΟΘΕΤΗΣΕΙΣ ΠΛΑΚΙΔΙΩΝ -ΜΑΡΜΑΡΩΝ ΓΙΑΛΙΣΜΑΤΑ «ΝΙΚΟΣ»

Τηλ. 90426

9735-18/11

ΒΡΕΙΤΕ ΝΕΡΟ

Ραδιοαισθητικός, εντοπίζει τα υπόγεια υδροφόρα ρεύματα, στο χώρο σας, έναντι αμοιβής.

Διαθέτουμε μηχανήματα για την εκτέλεση γεωτρήσεων και καλλιέργεια πηγών.

Πληροφορίες βραδυνές ώρες τηλ. 0945/981382

9746-23/11

ΑΝΑΛΑΜΒΑΝΩ

ΚΕΡΑΜΙΔΟΣΚΕΠΕΣ - ΞΥΛΟΚΑΤΑΣΚΕΥΕΣ - ΠΕΡΓΚΟΛΕΣ, ΓΥΨΟΣΑΝΙΔΕΣ

ΤΙΜΕΣ ΛΟΓΙΚΕΣ

ΤΗΛ.85437 & 0945136899

9924-3/12

ΓΝΩΡΙΜΙΕΣ

ΝΕΟΣ, ωραίος, 30 ετών, 1.82 ύψος, 86 κιλά, Ροδίτης, ζητά γνωριμία με κοπέλα ή διαζευγμένη από 18 έως 35 ετών και ό,τι προκύψει

ΤΗΛ. 0945670921

9916-25/11

ζητήσεις

ΖΗΤΕΙΤΑΙ εμφανίσιμη κοπέλα για καφετέρια, για βραδυνή απασχόληση. Τηλ. 20282

ΓΔ-18/11

Η ΒΙΟΜΗΧΑΝΙΑ χρωμάτων - βερνικιών costopaintsπ ζητά περιοδεύοντα αντιπρόσωπο για τα Δωδεκάνησα, κατά προτίμηση κάτοικο Ρόδου. Τηλ. 0944203373 ή 01/2810058, fax κ. Κωστόπουλο

ΓΔ-22/11

ΖΗΤΩ άρτιο και οικοδομήσιμο οικόπεδο για βιοτεχνική χρήση. Τηλ. 0944502033

ΓΔ-22/11

ΖΗΤΕΙΤΑΙ

κυρία ως οικιακή βοηθός, Ελληνίδα ή αλλοδαπή

ΤΗΛ. 67086 - 20105 και 0932233588

9936-26/11

ΖΗΤΟΥΝΤΑΙ

ΚΑΛΟΥΠΑΤΖΗΔΕΣ

ΤΗΛ. 0944391476

9813-30/11

ΑΠΟΦΡΑΚΤΙΚΗ ΔΩΔΕΚΑΝΗΣΟΥ Η ΜΑΡΙΑ

ΑΠΟΦΡΑΞΕΙΣ ΚΑΘΑΡΙΣΜΟΙ ΑΠΟΧΕΤΕΥΣΕΩΝ & ΒΟΘΡΩΝ

ΑΝΑΛΑΜΒΑΝΟΥΜΕ πάσης φύσεως αποφράξεις οποιουδήποτε μήκους και πλάτους.

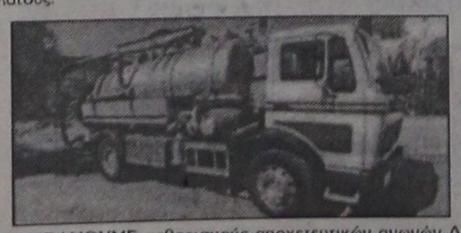

T32994-30/11

ΑΝΑΛΑΜΒΑΝΟΥΜΕ καθαρισμούς αποχετευτικών αγωγών ΔΗΜΩΝ, ΞΕΝ/ΧΕΙΩΝ, στρατιωτικών μονάδων καθώς και καθαρισμούς βιολογικών μονάδων με μηχάνημα υψηλής πιέσεως σε όλη τη Δωδ/σο.

ΠΛΗΡ. ΤΗΛ. 94750 - 91881 κιν. 0977434729και 0977717048

ΚΥΡΙΑ ζητάει να εργαστεί ως οικιακή βοηθός, τις εργάσιμες ώρες της εβδομάδας. Τηλ. 67720

9795-18/11

ΖΗΤΟΥΝΤΑΙ κοπέλες για την προώθηση ετοίμων ενδυμάτων. Πληροφορίες τηλ. 29488, κ. Καίτη

ΓΔ-30/11

ΖΗΤΕΙΤΑΙ κοπέλα, απόφοιτη λυκείου ή ΙΕΚ, να γνωρίζει λίγα λογιστικά και κομπιούτερ για μεταφορικό γραφείο. Πληροφορίες τηλ. 21840 ή 0977062520

9841-23/11

ΚΥΡΙΑ ζητάει εργασία λόγω ανάγκης, ως οικιακή βοηθός ή καθαρίστρια. Πληρ. τηλ. 0945526084, κ. Ειρήνη

9772-18/11

ΚΥΡΙΑ νοσοκόμα αλλοδαπή (πρώτων βοηθειών), ζητάει εργασία. Μπορεί ως και οικιακή βοηθός. Εχει ανάγκη να εργασθεί. Πληρ. 0977960794

ΓΔ-21/11

BIENTE CUCINE ΔΙΑΚΟΣΜΗΤΕΣ

με προϋπηρεσία στην πώληση επίπλων κουζίνας για τα καταστήματά μας στη Ρόδο.

Προσφέρουμε ανταγωνιστικό πακέτο αποδοχών, εκπαίδευση και προοπτικές σε ένα ποιοτικό περιβάλλον εργασίας.

Πληροφορίες στο 0944347711 κ. Βήχο

1368-20/12

ΠΩΛΟΥΝΤΑΙ

Α) ΔΙΑΜΕΡΙΣΜΑΤΑ

120τ.μ. 4ΔΡΙ καινούργιο πλησίον ΠΙΚΠΑ - ΡΟΔΑ

72τ.μ. 3ΔΡΙ καινούργιο μόνο 22.000.000 δρχ.

50τ.μ. 2ΔΡΙ με κήπο μόνο 16.000.000 δρχ.

4άρια πολυτελούς κατασκευής πλησίον Αννης Μαρίας

3άρια καινούργια στην Ανάληψη, Ροδίνι, κέντρο πόλεως

Β) ΜΟΝΟΚΑΤΟΙΚΙΕΣ

130τ.μ. κεραμοσκεπής με κήπο κοντά στο φυτώριο του Δήμου Ιαλυσού

140τ.μ. με 400τ.μ. κήπο, στο κέντρο της πόλεως Ρόδου και κατάλληλο για επαγγελματική χρήση

120τ.μ. ερειπωμένη με 500τ.μ. κήπο στο Δήμο Ιαλυσού

40τ.μ. με κήπο 450τ.μ. στην Ιξιά

110τ.μ. με 5.000τ.μ. αγρό στο Κανδυλί

300τ.μ. με πισίνα και 8.000τ.μ. στο Τσαΐρι

ΠΩΛΟΥΝΤΑΙ μονοκατοικίες 2όροφες, ανεξάρτητες, με κήπο και κεραμοσκεπή, των 130τ.μ. και 168τ.μ., πλέον 20τ.μ. σοφίτα. Είναι πολυτελούς κατασκευής, με ιταλικές κουζίνες, κεντρική θέρμανση, εμαγιέ πλακάκια, τζάκι, 2 WC και τουαλέτα, στον Δήμο Ιαλυσού, κοντά στο φυτώριο. Δεκτά δάνεια και ανταλλαγές με οικόπεδα ή διαμερίσματα.

Γ) ΑΓΡΟΚΤΗΜΑΤΑ

4.500τ.μ. επί της λεωφόρου στο Τσαΐρι

2.000τ.μ. επί της Ρόδου - Λίνδου οικισμός Ασγούρου

2.000τ.μ. στο δρόμο Ρόδου - Αεροδρομίου

4.000τ.μ. εις Κανδυλί με ωραία θέα

4.000τ.μ. με 22.000.000 δρχ. στο φυτώριο Κοσκινού

5.000τ.μ. πάνω στο κύμα της μεγάλης γης Ασκληπειού

Δ) ΜΕΖΟΝΕΤΑ

130τ.μ. αξίας 42.000.000 δρχ. καινούργια

Ε) ΟΙΚΟΠΕΔΑ

250τ.μ. στους Χαλκίτες

700τ.μ. και 1600τ.μ. στην Ανάληψη

ΠΩΛΕΙΤΑΙ αποθήκη 750τ.μ., εντός βιοτεχνικού κτιρίου, με φως, νερό και άλλες παροχές. Δύναται να πωληθεί και σε μικρότερα τμήματα των 100 - 200 - 300 τ.μ. Αξία, μόνο 100.000 το τ.μ.

ΠΛΗΡΟΦΟΡΙΕΣ ΕΜΜΑΝΟΥΗΛ ΚΡΑΝΙΔΗΣ

Αμερικής 50 ΡΟΔΟΣ - Τηλ. 27082 - 26476 - 094/347405 - FAX 27101

Emailmkranidis@hol.gr

M9-30/11

ΚΤΗΜΑΤΟΜΕΣΙΤΙΚΟ ΓΡΑΦΕΙΟ

ΒΑΖΟΥΚΟΥ ΑΙΚ.

ΠΩΛΟΥΝΤΑΙ ΤΑ ΚΑΤΩΘΙ ΑΚΙΝΗΤΑ (Δ.Δ.= Δάνεια Δεκτά)

ΔΙΑΜΕΡΙΣΜΑΤΑ: ΕΤΟΙΜΟΠΑΡΑΔΟΤΑ ΚΑΙΝΟΥΡΓΙΑ ΚΑΙ ΜΕΤΑΧΕΙΡΙΣΜΕΝΑ

ΔΥΑΡΙΑ (1 υπν.)

30τ.μ. Δημ. Αναστασιάδη 7.000.000 δρχ.

38τ.μ. στη Ψαρασαύλα, 11.000.000

43τ.μ. στην Υψηλάντου 12.000.000 (Δ.Δ.)

43τ.μ. καινούργια στην Ιαλυσό, 13.000.000 (Δ.Δ.)

52τ.μ. στην Αθηνών 17.000.000 (Δ.Δ)

34τ.μ. στην Κένεντυ 12.500.000

54τ.μ., 3ος όροφος Αθήνας, οδός Κομνηνών 54τ.μ., με βεράντες (Δ.Δ.)

60τ.μ. ισόγειο στο Καρακόνερο 180τ.μ. αυλή 21.000.000

65τ.μ. στον Ορφέα πμ/γειο 15.000.000

56 τ.μ. (β' ορ.) στο Ροδίνι 10.000.000 (Δ.Δ.)

66τ.μ. σε μαρμαροσοβά Ρόδου - Λίνδου α' όροφ.

ΤΡΙΑΡΙΑ

65τ.μ. λουξ κατασκευής (ρετιρέ) στη Σωτήρος 20.000.000 (Δ.Δ.)

70τ.μ. ισόγειο τριάρι, Αγ. Γεωργίου κάτω, 13 εκ. (Δ.Δ.)

74τ.μ. (ισόγειο) στην Κέννεντυ 26.000.000 (Δ.Δ)

75τ.μ. (α' ορ.) σε μπετά στη Σωτήρος 7.000.000 (Δ.Δ)

75τ.μ. ισόγειο στο Ροδίνι με θέα, 22.000.000 (Δ.Δ.)

75τ.μ., (υπ.) πολύ καλή κατασκευή, 11.000.000

76 τ.μ. Περαίας α' ορ. 19.000.000 (Δ.Δ.)

80τ.μ. σκελετόν καινούργιο, α' ορ. Καποδιστρίου 27.000.000

82τ.μ. στο Ροδίνι, 19.000.000, με 50τ.μ. μπαλκόνια (Δ.Δ)

83τ.μ. (ρετιρέ) στη Σόρβα Διάκου (μπετά - σοβά) 11.000.000

85τ.μ. στην Αττάβυρου Ιησόγειο) 13.000.000

85τ.μ. υπό κατασκευή στα Ροδίνι 27.000.000 (Δ.Δ.

85τ.μ. (β' όρ.) στον Αγ. Νικόλαο 18.000.000 (Δ.Δ.)

85τ.μ. (β' όρ.) Μικ. Πετρίδη, 19.000.000

85τ.μ. Λαγκάνη (β' όρ.) 22.000.000 (Δ.Δ.)

89τ.μ. (σε μπετά) ισόγειο υπ/νο, Ενόπλων Δυνάμεων, 14.000.000 (Δ.Δ)

90τ.μ. (πμ/γειο) λουξ στη Μικ. Πετρίδη 20.000.000

92τ.μ. καινούργιο (β' όρ.) παρ. Στ. Κωτιάδη, 33.000.000 (Δ.Δ.)

94τ.μ. στους Δασκάλους 25.000.000

95τ.μ. (α' όροφο) στο Ροδίνι, 27.000.000 (Δ.Δ.)

102 τ.μ. πμ/γειο στη Τσαλδάρη σε μπετά 11.000.000

90 τ.μ. διαμ. στο Νιοχώρι 15.000.000

90τ.μ. (ισόγειο) Αλικ/σού 26.000.000 (Δ.Δ.)

105τ.μ. έτοιμο καινούργιο στην Κρεμαστή 19.000.000

110τ.μ. (ισόγ. και α' 2 διαμ.) στη Δαμασκηνού 22.000.000 (Δ.Δ.)

110τ.μ. (ισόγειο) Αθηνών, 22.000.000

106τ.μ. καινούργιο στην Κρεμαστή 24.000.000

112τ.μ. ισόγειο στην Πίνδου 20.000.000

112τ.μ. (3 υπν.)ορ/σμα σε μαρμαροσοβά στους Δασκάλους 27.000.000

130τ.μ. (υψόγ.) σε κολώνες στο Καρακόνερο 14.000.000

ΤΕΣΣΑΡΙΑ

106τ.μ. ορ/σμα στη Μητρόπολη 22.000.000

110τ.μ. στη Γεωργ. Σεφέρη 26.000.000 (Δ.Δ.)

120τ.μ. (β' ορ.) παραδοσιακό Ηρώων Πολυτεχνείου 35.000.000 (Δ.Δ.)

120τ.μ. (γ' ορ.) στη Γεωργ. Λένορς, 21.000.0000 (Δ.Δ.)

120τ.μ. (υπ) καινούργιο στην Κέννεντυ με αυλή, 28.000.000

130τ.μ. διόροφο διαμέρισμα στην Σωτήρος 30.000.000

134τ.μ. καινούργιο στην Κέννεντυ 52.000.000 (Δ.Δ)

150τ.μ. (β' οροφ.) στην Εργάνης Αθηνάς 45.000.000 (Δ.Δ)

160τ.μ. (α' ορ.) σε σοβά στην Κρεμαστή 20.000.000 (Δ.Δ)

ΠΕΝΤΑΡΙΑ (4 υπν) ΚΑΙ ΑΝΩ

500τ.μ. ορ/σμα καινούργιο λουξ κατασκευής στην Κέννεντυ 200.000.000

ΜΕΖΟΝΕΤΤΕΣ - ΜΟΝΟΚΑΤΟΙΚΙΕΣ - ΠΑΛΙΑ ΣΠΙΤΙΑ

57τ.μ. μονοκατοικία στη Σάλακο, με 4 στρεμ. (με γκαζί) 25.000.000

60τ.μ. παλιό διόροφο κοντά στη Σακράτους 18.000.000 (Δ.Δ.)

75τ.μ. 2 σπίτια στην Ανοιξη (Τρεις) σε 300μ² ο/δο 27.000.000

80τ.μ. παραδοσιακή μονοκατοικία σ' Αφάντου 18.000.000 (Δ.Δ)

80 τ.μ. στην Ψίνθο 12.000.000

95τ.μ. καινούργια στα Κοσκινού σε 180 οικ. 28.500.000

100 τ.μ. λουξ μονοκατ. στην Καλαμώνα σε 2.150τ.μ. οικόπ. 35.000.000

85τ.μ. με κήπο και σοφίτα, κάτω Κρητικά, 25 εκ. (Δ.Δ.)

130τ.μ. μονοκατοικία διόροφη σε 300τ.μ. οικ. στην Ιξιά 35.000.000 (ΔΔ)

130 τ.μ. μονοκατοικία στην Ιαλυσό σε μπετά 28.600.000

137τ.μ. σε μπετά σε 500 οικόπεδο 26.000.000 στα Κοσκινού

140τ.μ. μονοκατοικία στα Κοσκινού με θέα 55.000.000

153τ.μ. παλιό διόροφο στην Παπαλουκά σε 255 οικόπ.

180τ.μ. μεζονέττα σε μπετά στα Κοσκινού 20.000.000

170 τ.μ. μονοκατοικία στην Ιαλυσό με μπετά 37.400.000

210τ.μ. μεζ/τα τριόροφη σε μπετά στα Κοσκινού σε 1.000μ. οικ/δα 24.000.000 (ΔΔ)

210τ.μ. έτοιμη καινούργια μεζ/τα στην Ιαλυσό προς Κρεμαστή 44.000.000 (ΔΔ)

210τ.μ. τριόροφο κτίριο (3 διαμ. τα δύο ημιτελή) στα κέντρο της Χίου 60 εκ.

220τ.μ. μονοκατοικία στα Κοσκινού, λουξ κατασκευής 70.000.000

220τ.μ. διόροφη (κατάλ. και επ.στέγ.) στη Δαμασκηνού 45 εκ. (Δ.Δ.)

240τ.μ. τετραόροφη με ατομικό ανασανσέρ λουξ, κοντά στην Αννης Μαρίας 90 εκ.

260τ.μ. στα Κοσκινού σε μπετά σε 1000 οικόπεδο 35.000.000

270τ.μ. μονοκατοικία σε 3,5 στρ. στ' Αφάντου 39 εκ.(Δ.Δ.)

Παλιό σπίτι σε 5.600 τ.μ. στους Τρεις 45.000.000

ΚΑΤΑΣΤΗΜΑΤΑ - ΓΡΑΦΕΙΑ:

22τ.μ. επί της Σακράτους 120.000.000

30τ.μ. πλησίον Στ. Κωτιάδη 6.500.000

31τ.μ. Καμέιρου 14.000.000

40τ.μ. Ηρακλείου Κρήτης 8.000.000

50τ.μ. στο Μανδράκι 100.000.000

64τ.μ. Κορδιγκιώνος 19.000.000

85τ.μ. (με γκαρσονιέρα) 40.000.000 στο Ροδίνι

90τ.μ. πμ/γειο στη Τσαλδάρη 11.000.000

96τ.μ. γραφείο στην Εθ. Μακαρίου 32.000.000

ΟΙΚΟΠΕΔΑ

5.660 τ.μ. πάνω στο κύμα Σορωνής 16.000.0000

750τ.μ. πάνω στον κεντρικό δρόμο (κτίζει 110) 7.000.0000 Σορωνής

2.250 εντός οικισμού Δαμαιρά 7.500.000

5.600μ² ελαίς στον Αγ. Σαυλά 5.000.000

800τ.μ. εντός οικισμού με θέα στα Παραδείσι, 10.000.000

750τ.μ. εντός οικισμού Καταβιάς 6 εκ.

435τ.μ. (150 μ. από τη θάλασσα) στο Πανιέλι Λέρου 8.000.000

4.500τ.μ. στα Κολύμπια, φως, νερό, 15.000.000

➤ ΔΙΑΘΕΤΟΥΜΕ ΚΑΤΑΣΤΗΜΑΤΑ, ΟΙΚΟΠΕΔΑ, ΑΓΡΟΤΕΜΑΧΙΑ ΚΑΙ ΕΠΙΧΕΙΡΗΣΕΙΣ

➤ ΑΝΑΛΑΜΒΑΝΟΥΜΕ ΤΗΝ ΠΩΛΗΣΗ ΤΩΝ ΑΚΙΝΗΤΩΝ ΣΑΣ ΣΕ ΣΥΝΤΟΜΟ ΧΡΟΝΙΚΟ ΔΙΑΣΤΗΜΑ ΜΕ ΥΠΕΥΘΥΝΟΤΗΤΑ ΚΑΙ ΕΧΕΜΥΘΕΙΑ ΣΤΗ ΡΟΔΟ - ΑΘΗΝΑ- ΠΕΙΡΑΙΑ

Πληροφορίες τηλ.. (0241) 22943-28838, FAX: 28838

Διευθ. Γραφείου: Δημ. Θεοδωράκη 3 Τ.Κ. 85100 Ρόδος

M7-30/11

ΖΗΤΟΥΝΤΑΙ

ντίλερ από όλη τη Ρόδο, για είδη προικός (ρούχα, εσώρουχα, καλτσόν, παπούτσια, κλπ), με μεγάλα ποσοστά. Δωρεάν προσπέκτ. Σας φέρνουμε την παραγγελία στο σπίτι σας αν είστε εκτός πόλεως

Τηλ. 66864 - 63389

9450-18/11

Η 3Τ ΑΕΒΕ ΖΗΤΕΙ

Α) Υπάλληλο που να γνωρίζει σχεδιασμό και εκτέλεση σελίδων στο Internet για μερική απασχόληση και

Β) Πωλήτρια με γνώση λογιστικής για πρατήριο βενζίνης και μίνι μάρκετ

Περισσότερες πληροφορίες στο τηλ. 0241-68000 κ. Τζιώρα

M18-30/11

BIENTE CUCINE ΖΗΤΕΙΤΑΙ

τεχνίτης τοποθετήσεων με προϋπηρεσία για μόνιμη εργασία με το μέτρο.

Πληροφορίες στο 0944724406 κ. Τσίγκα Νίκο

1368-20/12

ΖΗΤΕΙΤΑΙ

από διευθυντή τράπεζας προς ενοικίαση μονοκατοικία ή μεζονέτα με κήπο, 120- 130τ.μ.

Τηλ. 28603 (κ.Χαλκιάδη)

X1360-30/11

ΜΗΧΑΝΟΚΙΝΗΤΑ

ΠΩΛΕΙΤΑΙ μηχανή τύπου HONDA SHADOW 600c.c., με 11.000 χλμ., μοντέλο 1994. Τιμή 1.500.000 δρχ. Τηλ. 75973 και κιν. 0932440315

9817-19/11

ΕΥΚΑΙΡΙΑ

ΠΩΛΕΙΤΑΙ λόγω αναχωρήσεως FIAT PUNTO SPORTING, σχεδόν καινούργιο, 6400 χιλιόμετρα, με πολλά εξτρά.

Τηλ. 20436 - 33798

9811-19/11

ΠΩΛΕΙΤΑΙ αυτοκίνητο FIAT PUNTO G.T. turbo με φουλ εξτρά, με 17.000 χλμ. Τηλ. 65290, 8 πρωί έως 3μ.μ.

9932-26/11

ΠΩΛΕΙΤΑΙ αυτοκίνητο OPEL VECTRA 1800c.c., μοντέλο '92. Τιμή 2.500.000 δρχ. Τηλ. 23730

9810-19/11

ΠΩΛΕΙΤΑΙ FIAT TIPO μοντ. '91 αμόλυβδη, 1400c.c., με ηλεκτρονικό ταμπλώ, ηλεκτρικά παράθυρα, ηλεκτρομαγνητικές κλειδαριές. Τιμή 900.000 δρχ. Τηλ. 78807 - 0932371571

9803-19/11

ΠΩΛΕΙΤΑΙ αυτοκίνητο AUDI 80, μοντέλο 81. Τιμή 350.000 δρχ. Τηλ. 81339 και κιν. 0945/659987

9829-20/11

ΠΩΛΕΙΤΑΙ αυτοκίνητο NISSAN 1400c.c., καταλυτικό, μοντέλο 1994, β' εξάμηνο, σε τιμή ευκαιρίας. Πληροφορίες τηλ. 93945, 7-10μ.μ.

9828-20/11

ΠΩΛΕΙΤΑΙ αυτοκίνητο OPEL VECTRA 1800c.c., μοντέλο '92. Τιμή 2.500.000 δρχ. Τηλ. 23730

9810-19/11

ΠΩΛΕΙΤΑΙ μίνι μπας (πουλμανάκι) οικογενειακό, οκτώ θέσεων, αμερικανικών προδιαγραφών, μοντέλο 91-92 σε άριστη κατάσταση. Τηλ. 32287 και 0946049179 κ. Νίκος

9807-30/11

ΠΩΛΕΙΤΑΙ αυτοκίνητο ΠΕΖΩ 405, μοντέλο '90, σε άριστη κατάσταση, με 55.000 χλμ., 1600 κυβ. Τηλ. 66081 - 31607

9806-21/11

ΠΩΛΕΙΤΑΙ

αυτοκίνητο Κλούβα WV με αμόλυβδη βενζίνη, σε άριστη κατάσταση

Πληροφορίες τηλ. 0244/51741

9912-3/12

ΠΩΛΕΙΤΑΙ

1/2 ΤΑΞΙ MERCEDES 124 ΣΕ ΚΑΛΗ ΤΙΜΗ

Πληροφορίες τηλ. 47884

9701-5/12

ΕΥΚΑΙΡΙΑ

ΠΩΛΟΥΝΤΑΙ: 1) HARLEY 883 κίτρινη φτιαγμένη

2) HARLEY 1200 Sposter φτιαγμένη. Και οι δύο σε άριστη κατάσταση και σε τιμές ευκαιρίας

Τηλ. 27716 - 23085

X1361-26/11

ΠΩΛΕΙΤΑΙ

μηχανάκι HONDA CUB 90, σε άριστη κατάσταση

Τηλ. 28034 και 0944194739

9861-18/11

ΙΩΑΝΝΗΣ Ε. ΣΚΟΥΦΡΗΣ

ΠΛΑΚΑΣ - ΜΑΡΜΑΡΑΣ

Τοποθετήσεις μαρμάρων και πλακιδίων

Οικία: Οδός Καρπάθου 85106 Παραδείσι - Ρόδος

Τηλ: 0241/82191, κινητό: 0932/464134

9814-21/11

ΞΕΝΟΔΟΧΕΙΟ «BELVEDERE»

ΛΟΓΩ ΑΝΑΚΑΙΝΙΣΗΣ ΠΩΛΟΥΝΤΑΙ ΔΙΑΦΟΡΑ ΕΙΔΗ ΕΞΟΠΛΙΣΜΟΥ ΔΩΜΑΤΙΩΝ

ΠΛΗΡΟΦΟΡΙΕΣ ΤΗΛ. 24471

X1362-30/11

ΖΗΤΕΙΤΑΙ

ΝΕΑ, με γνώση τουλάχιστον μιας ξένης γλώσσας, να εργασθεί σε μίνι μάρκετ 5* ξενοδοχείου

Πληροφορίες τηλ. 25015

X1334-18/11

ΠΩΛΕΙΤΑΙ

ΧΕΙΡΟΜΑΝΤΕΙΟ Ή (HANDANALYZER) με κερματοδέκτη, αυτόματο ηλεκτρονικό μηχάνημα

Πληροφορίες τηλ. 0932/909787

9848-25/11

ΠΩΛΟΥΝΤΑΙ

- ΜΑΓΑΖΙ 69τ.μ. επί της Θεμ. Σοφούλη (το ακάντο). Τιμή 27.000.000
- ΠΑΣΤΙΔΑ 4 στρέμ. κοντά στο χωριό με 3.700 δρχ. το τ.μ.
- Κοσκινού 100τ.μ. με άδεια οικοδομής πανοραμικό. Τιμή 12 εκατ.
- Διαμερίσματα στα Τριάντα διαφόρων διαστάσεων
- ΚΩΣ Ξενοδοχείο 76. Κλινών, με 140εκ.
- Θεμ. Σοφούλη, διαμέρισμα 185τ.μ. ισόγειο και για επαγγελματική στέγη
- Τσαΐρι μονοκατοικία, 140τ.μ., με αυλή 1.000τ.μ.
- Θολός 5.000τ.μ. αγρός περιφραγμένος σε καλή τοποθεσία
- Ροδίνι διαμέρισμα 100τμ. λουξ κατασκευής με θέα
- Ροδίνι 118τμ.
- Ροδίνι 46τμ καινούργιο
- Ροδίνι, 4.300τ.μ. οικόπεδο, κοντά στο ΙΚΑ, 40 εκατ.
- Ανάληψη, οικόπεδο 1000τ.μ. γωνιακό
- Αλεξάνδρου Διάκου, κτίσμα σε 1.300τ.μ. οικόπεδο, απάνω περίπτωση
- Καστελλορίζου οικόπεδο με άδεια οικοδομής, 9 εκατομμύρια
- Τράντα μαγαζί, αποθήκη, διαμέρισμα, τριάρι και ένα δωμάτιο (32 εκατομ.)
- Αγρογουρο οικόπεδο 4.900τ.μ. με 4.500τ.μ. καταλληλο για βιλλα
- Κορδιγκτώνος μαγαζί 65τ.μ. ελεύθερο διαμέρισμα 115τ.μ. τετοιάρι σε μικρή πολυκατοικία
- Τσαμι 8 στρέμ. κοντά στη Λεωφόρο Ρόδου - Λίνδου
- Τράντα οικόπεδο 400τ.μ. άρτιο και οικοδομησιμο, με 11 εκατ.
- Γεννάδι οικόπεδο 600τ.μ., εντός οικισμου με 8 εκατ.
- Παστίδα 800 τ.μ. εντος οικισμου με 8 εκατ.
- Διάφορες επιχειρησιες σε αλόκληρο το νησί της Ρόδου
- Κοσκινού μεζονέττες των 210τ.μ. χτισμένες με τουβλα - φανταστική θέα
- Νιοχωρι διαμερισματα των 85τ.μ. και 95τ.μ.
- Ανάληψη - διαμέρισμα στην οδό Αθηνών, τριάρι
- Κιοτάρι 2 στρεμματα εντός οικισμου, εφαπτομενο επί της λεωφόρου
- Γεννάδι 2800τ.μ. κοντά στην Αγ Γωργη με 1500 δρχ. το τ.μ.
- Καρακόνερο -300τ.μ. οικόπεδο
- Ροδίνι 400τ.μ. οικόπεδο
- Κοσκινού 5.600τ.μ. σε καλή τοποθεσία, κατάλληλο για βίλα, 30 εκ.
- Κοσκινου - μονοκατοικία 118τ.μ. (ημιτελή) με 1500τ.μ. αυλή
- Βερροπούλου 150τ.μ., προς ενοικίαση χωρίς αέρα, 250.000 μηνιαίως
- Ιξιά μονοκατοικία με κήπο 700τ.μ., 35 εκατ.
- Ξενοδοχεία Αφάντου - Καλυμπια - Πευκους - Λάρδος - Λίνδος - Κιοτάρι - Γεννάδι
- Φλέριμος κοντά σε πολυτελείς βίλλες 4 στρέμματα 8, 12 και ερειπωμένο σπίτι σε 6.000τ.μ. οικόπεδο
- Αφάντου αγρος 1100τ.μ. σε επαρχιακή οδό με φανταστική θα κοντά στο όριο του οικισμού
- Καρακόνερο διαμέρισμα τριάρι με αυλή μπρος πίσω λουξ κατασ

KYDON TOURS

ΕΚΔΡΟΜΕΣ!!!

ΑΜΕΡΙΚΗ

ΤΡΑ μια υπέροχη φανταστική εκδρομή που όλοι έχουμε στα όνειρά μας

- ΚΡΟΥΑΖΙΕΡΑ ΚΑΡΑΪΒΙΚΗ
- ΦΛΩΡΙΔΑ - ΤΖΑΜΑΪΚΑ
- ΓΚΡΑΝΤ ΚΑΥΜΑΝ
- ΚΟΥΖΟΥΜΕΝ ΜΕΞΙΚΟ
- ΚΗ, ΓΟΥΕΣΤ, ΦΟΡΤ ΠΟΝΤΕΡΝΤΕΙΝ
- ORLADO
- MIAMI
- DISNEYLAND
- EPKOT CENTER
- ΑΚΡΩΤΗΡΙ ΚΑΝΑΒΕΡΑΛ (NASA CENTER)
- SEA WORLD





Αποδράστε τώρα και ελάτε μαζί μας

Συνοδός η κ. ΕΛΕΝΗ ΨΥΛΛΑΚΗ

25/11 - 9/12/99

ΠΡΑΚΤΟΡΕΙΟ ΚΥΔΩΝ

• Εθελ. Δωδεκανησίων 14 • Ακτή Σαχτούρη 8

Τηλ. 23.000 - 27722 - 24265 - 27900 - 75268

M.28-20/11

Pegasus Travel Club

ΤΑΞΙΔΙΑ Σ' ΟΛΟ ΤΟΝ ΚΟΣΜΟ

Για φθηνά αεροπορικά εισιτήρια και κρατήσεις ξενοδοχείων

❖ **PRESIDENT** Α' Κατηγορίας Λεωφόρος Κηφησίας

Μονόκλινο	δρχ.	9.000	με πρωινό έως 31/3
Δίκλινο για μονόκλινο	»	11.000	» » »
Δίκλινο	»	12.000	» » »
Τρίκλινο	»	14.000	» » »

❖ **ESPERIA HOTEL** Α' Κατηγορίας Σταδίου 22

Μονόκλινο	δρχ.	17.000	με πρωινό
Δίκλινο	»	19.500	»
Τρίκλινο	»	24.500	»

❖ **ELECTRA HOTEL** Α' Κατηγορίας Ερμού 5

Μονόκλινο	δρχ.	21.900	με πρωινό
Δίκλινο	»	25.800	»
Τρίκλινο	»	30.800	»

❖ **TITANIA HOTEL** Πανεπιστημίου 52 (Σύνταγμα Ομόνοια)

Μονόκλινο	δρχ.	με αμερικάνικο πρωινό	22.000
Δίκλινο	»	»	» 27.000
Τρίκλινο	»	»	» 30.500

❖ **DORIA HOTEL** Β' Κατηγορίας Πειραιώς 15-17 (κοντά στην Ομόνοια)

Μονόκλινο	δρχ.	11.500	με πρωινό
Δίκλινο	»	12.500	»
Τρίκλινο	»	16.000	»

❖ **RIVA HOTEL** Α' Κατηγορίας SUPERIOR Μιχαλακοπούλου (HILTON)

Μονόκλινο	δρχ.	12.500	με πρωινό
Δίκλινο	»	15.000	»
Τρίκλινο	»	25.000	»

❖ **ALBATROS HOTEL** Β' Κατηγορίας δίπλα στο δυτικό αεροδρόμιο

Μονόκλινο	δρχ.	9.000	με πρωινό
Δίκλινο	»	14.000	»
Τρίκλινο	»	17.000	»

❖ **ALEXANDROS** Β' Κατηγορίας περιοχή HILTON

Μονόκλινο	δρχ.	14.200	με πρωινό
Δίκλινο	»	17.900	»
Τρίκλινο	»	26.000	»

❖ **CHRISTINA** Β' Κατηγορίας περιοχή FIX

Μονόκλινο	δρχ.	12.000	με πρωινό
Δίκλινο	»	16.500	»
Τρίκλινο	»	21.000	»

❖ **PARTHENON** Α' Κατηγορίας περιοχή Μακρυγιάννη

Μονόκλινο	δρχ.	14.500	με πρωινό
Δίκλινο	»	17.500	»
Τρίκλινο	»	25.500	»

❖ **ΧΑΝΔΡΗΣ** Κατηγορίας LUX Συγγρού 385

Μονόκλινο	δρχ.	35.000	χωρίς πρωινό έως 31/1
Δίκλινο	»	35.000	» » »

❖ **LILIA HOTEL** Πασαλιμάνι Πειραιάς

Μονόκλινο	δρχ.	11.500	με πρωινό
Δίκλινο	»	14.500	»
Τρίκλινο	»	19.000	»

❖ **HOTEL ELLINIS** Β' Κατηγορίας Ωνάσειο Λεω. Συγγρού

Μονόκλινο	δρχ.	8.000	με πρωινό
Δίκλινο	»	11.000	»
Τρίκλινο	»	15.000	»

❖ **SARONIKOS** δίπλα στο Στάδιο Ειρήνης και Φιλίας

Μονόκλινο	δρχ.	10.000	με πρωινό έως 31/5
Δίκλινο	»	12.000	» » »
Τρίκλινο	»	14.500	» » »

❖ **ASTOR** Σύνταγμα

Μονόκλινο	δρχ.	10.500	με πρωινό
Δίκλινο	»	14.000	»
Τρίκλινο	»	17.000	»

❖ **GRAND HOTEL** Β' Κατηγορίας Πατησίων & Βεραντζέρου 10

Μονόκλινο	δρχ.	11.500	με πρωινό
Δίκλινο	»	12.500	»
Τρίκλινο	»	16.500	»

❖ **ACHILLION** Β' Κατηγορίας Αγ. Κωνσταντίνου

Μονόκλινο	δρχ.	10.000	με πρωινό
Δίκλινο	»	14.000	»
Τρίκλινο	»	16.000	»

❖ **LE PALACE** Β' Κατηγορίας Θεσσαλονίκη

Μονόκλινο	δρχ.	12.500	με πρωινό
Δίκλινο	»	19.500	»

❖ **ΜΑΝΔΡΙΝΟ**

Μονόκλινο	δρχ.	13.500	με πρωινό
Δίκλινο	»	18.000	»

ΣΑΣ ΣΥΜΦΕΡΕΙ ΠΡΙΝ ΚΛΕΙΣΕΤΕ ΟΠΟΥΔΗΠΟΤΕ ΝΑ ΜΑΣ ΕΠΙΣΚΕΦΘΕΙΤΕ

Pegasus Travel Club

ΑΛΕΞΑΝΔΡΟΥ ΔΙΑΚΟΥ 84 - ΨΑΡΟΠΟΥΛΑ

ΤΗΛ. 76161 - 73455 - 75879 FAX 35504

Εκ της Διευθύνσεως Καρατζιάς Μιχάλης

X.1320-30/11

Πολιτιστική ΠΡΟΟΔΟΣ

Γράφει ο Αριστείδης Εμμ. Μιαούλης

ΟΙ «ΚΡΥΦΕΣ ΕΠΙΘΥΜΙΕΣ» ΤΟΥ ΚΑΘΗΓΗΤΗ

Στη Ρόδο, στο βιβλιοπωλείο «ΤΟ ΔΕΝΤΡΟ» πρόκειται να παρουσιαστεί αύριο τις 8 μ.μ. το βιβλίο του καθηγητή της Αρχαίας Ελληνικής Φιλολογίας στο Πανεπιστήμιο Κρήτης Οδυσσέα Τσαγκαράκη «ΚΡΥΦΕΣ ΕΠΙΘΥΜΙΕΣ» που κυκλοφόρησε πριν ένα περίπου χρόνο από τις εκδόσεις ΛΙΒΑΝΗ.

Το βιβλίο θα παρουσιάσουν η κ. Αλεξάνδρα Ζερβού, αναπληρώτρια καθηγήτρια Πανεπιστημίου Αιγαίου και η κ. Αναγνωστοπούλου Διαμαντή, επίκ. καθηγήτρια Νεοελληνικής Λογοτεχνίας.

ΣΥΝΑΝΤΗΣΗ ΤΩΝ ΜΕΛΩΝ ΤΟΥ ΔΩΔΕΚΑΝΗΣΙΑΚΟΥ ΟΜΙΛΟΥ ΛΑΟΓΡΑΦΙΑΣ ΚΑΙ ΛΟΓΟΥ

Το ερχόμενο Σάββατο 27 Νοεμβρίου στις 6.30 μ.μ. πρόκειται να πραγματοποιηθεί η τρίτη συνάντηση των μελών του Δωδεκανησιακού Ομίλου Λαογραφίας και Λόγου.

Η συνάντηση θα πραγματοποιηθεί στο ξενοδοχείο Σεβαλλιέ Παλάς και σ' αυτήν πρόκειται να συζητηθούν θέματα που αφορούν τον πολιτισμό και τη λαογραφία της περιοχής μας.

ΕΤΟΙΜΟ ΤΟ ΚΕΝΤΡΟ ΚΑΡΠΑΘΙΑΚΩΝ ΜΕΛΕΤΩΝ

Στο Πρωτοδοκείο Ρόδου υπό έγκριση βρίσκεται από χθες το καταστατικό «του εδρεύοντος στη Ρόδο Σωματείου» με την επωνυμία «ΚΕΝΤΡΟ ΚΑΡΠΑΘΙΑΚΩΝ ΕΡΕΥΝΩΝ».

Πρόκειται για την υλοποίηση ιδέας του Πανεπιστημιακού Καθηγητή κ. Κωνσταντίνου Μηνά, προέδρου της ΣΓΤΔ, που κατά δήλωσή του «φιλοδοξεί να αποτελέσει μια συνέχεια της Εταιρείας Καρπαθιακών Μελετών που είχε έδρα την Αθήνα και που μετά από μια επιτυχημένη πορεία τα τελευταία χρόνια αδράνησε». Ο κ. Μηνάς επισήμανε πως «στη Ρόδο υπάρχουν πολλοί πνευματικοί άνθρωποι, καρπαθιακής καταγωγής, αλλά και επιχειρηματίες και άλλοι επαγγελματίες που είναι πρόθυμοι να συμπαρασταθούν σ' αυτήν την πρωτοβουλία που μοναδικό στόχο έχει να καταγράψει και να προβάλλει την πλούσια πνευματική και πολιτιστική κληρονομιά της γενέτειρας Καρπάθου».

Το καταστατικό επιμελήθηκε ο γνωστός νομικός και ιστορικός ερευνητής κ. Μανώλης Μακρής, ενώ στα ιδρυτικά μέλη συμπεριλαμβάνονται ακόμη ο δήμαρχος Ροδίων κ. Γιώργος Γιαννόπουλος, ο τέως βουλευτής κ. Γιώργος Λογ. Χιωτάκης, ο πρόεδρος του Δ.Σ. Ρόδου κ. Μανώλης Γλυνός, ο πρόεδρος του ΕΞΡ κ. Βασίλης Μηναΐδης, πολλοί επιστήμονες, καλλιτέχνες, νομικοί και άλλοι.

Σήμερα δημοσιεύουμε τα πρώτα βασικά άρθρα του Καταστατικού του Σωματείου «ΚΕΝΤΡΟ ΚΑΡΠΑΘΙΑΚΩΝ ΕΡΕΥΝΩΝ», έτσι όπως κατατέθηκε στο Πρωτοδικείο Ρόδου και αναμένεται εντός των ημερών να εγκριθεί, ώστε να πραγματοποιηθεί αμέσως μετά και η ιδρυτική γενική συνέλευση για να εκλεγεί και το πρώτο Δ.Σ.

«Αρθρο 1ο - Επωνυμία - Εδρα

Ιδρύεται Σωματείο με την επωνυμία «Κέντρο Καρπαθιακών Ερευνών» και με έδρα την πόλη της Ρόδου.

Αρθρο 2ο - Σκοπός

Σκοπός του Σωματείου είναι η μελέτη και η έρευνα κάθε θέματος που αφορά την νήσο Κάρπαθο και ειδικότερα η καταγραφή, μελέτη και δημοσίευση των στοιχείων που αναφέρονται στη γλώσσα, την ιστορία, την αρχαιολογία και τον λαϊκό πολιτισμό της Καρπάθου.

Αρθρο 3ο - Μέσα για την επίτευξη του σκοπού

Την επίτευξη του σκοπού που θα επιδιώξει το Σωματείο:

1. Με την έκδοση περιοδικού επιστημονικού συγγράμματος που θα έχει τον τίτλο «Καρπαθιακά».
2. Με την έκδοση πρωτοτύπων μελετών και πραγματειών για την Κάρπαθο.
3. Με την προκήρυξη διαγωνισμού για τη συγγραφή γλωσσικών, ιστορικών, αρχαιολογικών και λαογραφικών μελετών για την Κάρπαθο.
4. Με την ίδρυση και λειτουργία Βιβλιοθήκης και Ιστορικού και Λαογραφικού Αρχείου του Σωματείου.
5. Με την οργάνωση εκθέσεων, διαλέξεων και επιστημονικών συνεδρίων.
6. Με κάθε άλλο πρόσφορο και νόμιμο μέσο, που βοηθά στην ανάδειξη της πνευματικής κληρονομιάς της Καρπάθου.

Αρθρο 4ο - Πόροι

Το Σωματείο έχει πόρους την εισφορά που καταβάλλουν τα μέλη για την εγγραφή τους, την ετήσια συνδρομή των μελών, τυχόν έκτακτες εισφορές που επιβάλλει η Γενική Συνέλευση, τις εισπράξεις από τις διαλέξεις, εορτές, πωλήσεις βιβλίων κλπ., δωρεές, κληροδοτήσεις και λοιπές οικονομικές ενισχύσεις και γενικά κάθε έσοδο που περιέρχεται νόμιμα στο Ταμείο του Σωματείου.

Η εισφορά για την εγγραφή μέλους ορίζεται στο ποσόν των 5.000 δραχμών.

Η ετήσια συνδρομή ορίζεται στο ποσό των 2.000 δραχμών.

Τα ποσά αυτά μπορούν να αυξομειώνονται με απόφαση του Διοικητικού Συμβουλίου.

Αρθρο 5ο - Μέλη

Μέλη του σωματείου μπορούν να εγγραφούν, μετά την αίτησή τους και σχετική απόφαση του Διοικητικού Συμβουλίου, οι καταγόμενοι από την Κάρπαθο ή οι σύζυγοι Καρπαθίων ή οι αποδεδειγμένοι φίλοι της Καρπάθου. Κατά αποφάσεως του Δ.Σ. που απορρίπτει την αίτηση επιτρέπεται προσφυγή στη Γενική Συνέλευση, η οποία αποφαίνεται οριστικά...».

ΨΥΧΟΕΡΕΥΝΗΤΡΙΑ

ΚΡΗΤΙΚΟΥ ΒΑΣΙΛΕΙΑ



Προβλέψεις για το μέλλον ικανοποιητικές.

Βοήθεια για κάθε θέμα που σας απασχολεί με κάθε εχεμύθεια

ΕΡΓΙΟΥ 21 Π. ΠΟΛΗ - Τηλ. 74440 - 67602 8-1π.μ. — 4-8μ.μ.

T32692-25/11

Ένας Ηλεκτρόκοσμος στο Μαρινόπουλο.

Αποκλειστικά αυτή την εβδομάδα σε τιμές

ΣΟΚ!



TV KNEISSEL 14"

ΜΟΝΟ 37.900 ΔΡΧ

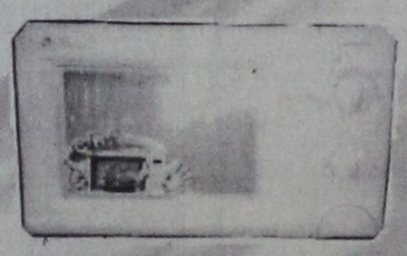

ΦΟΥΡΝΟΣ ΜΙΚΡΟΚΥΜΑΤΩΝ DAEWOO

ΜΟΝΟ 34.900 ΔΡΧ



TV HITACHI 14"

ΜΟΝΟ 59.000 ΔΡΧ



CD ΜΟΥΣΙΚΗΣ

ΑΠΟ 700 ΕΩΣ 2.000 ΔΡΧ

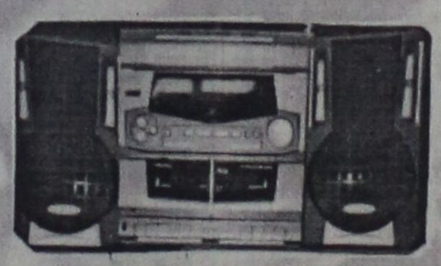

MINI HI-FI SYSTEM KNEISSEL

ΜΟΝΟ 39.900 ΔΡΧ

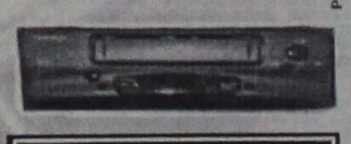

VIDEO DAEWOO

ΜΟΝΟ 58.000 ΔΡΧ



VIDEOCAMERA SAMSUNG

ΜΟΝΟ 109.000 ΔΡΧ



TV DAEWOO 14"

ΜΟΝΟ 54.000 ΔΡΧ

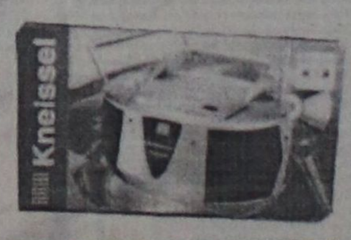

MINI HI-FI SYSTEM KNEISSEL

ΜΟΝΟ 16.900 ΔΡΧ

Και με κάθε αγορά, ΔΩΡΟ ένα πυρίμαχο για σουφλέ

Το καλύτερο είναι και φθηνότερο!

ΜΑΡΙΝΟΠΟΥΛΟΣ

X.1325-30/11

VANIK TOURS

ΓΙΑΝΝΗΣ και ΣΕΒΑ ΒΑΛΣΑΜΙΔΗ

VANIK σημαίνει ΑΛΗΘΕΙΑ

ΑΚΤΗ ΚΑΝΑΡΗ 17, ΨΑΡΟΠΟΥΛΑ - ΑΝΕΤΟ ΠΑΡΚΙΝΓΚ

Ανοικτά: ΔΕ-ΣΑ 08.30 - 14.00 & 16.00 - 20.30

Τηλ. 37621, 24534 κινητό: 0945 798148 , FAX 29532

Το γραφείο μας πάντα πρώτο σε κρατήσεις ξενοδοχείων εξασφάλισε και σας προσφέρει καταπληκτικές τιμές για τα παρακάτω ξενοδοχεία σε ΠΑΚΕΤΑ (έκδοση εισιτηρίων R/T) από 1/11/99 έως 31/3/00

1ον HOTEL ELECTRA Α΄ SUPERIOR
Ερμού Σύνταγμα

Μονόκλινο	δρχ.	21.900	
Δίκλινο	»	25.800	
Τρίκλινο	»	30.600	

2ον HOTEL PARTHENON Α΄ SUPERIOR
Σύνταγμα

Μονόκλινο	δρχ.	14.500	
Δίκλινο	»	17.500	
Τρίκλινο	»	24500	

3ον HOTEL PRESIDENT Α΄ Κατηγορίας
Λεωφόρος Κηφησίας

Μονόκλινο	δρχ.	9.000	
Δίκλινο για μονόκλινο	»	10..000	
Δίκλινο	»	12.000	
Τρίκλινο	»	14.000	

4ον HOTEL ASTOR Β΄ SUPERIOR
Σύνταγμα

Μονόκλινο	δρχ.	10.500	
Δίκλινο	»	14.000	
Τρίκλινο	»	17.000	

5ον HOTEL RIVA Α΄ SUPERIOR
Περιοχή HILTON

Μονόκλινο	δρχ.	12.500	
Δίκλινο	»	15.500	
Τρίκλινο	»	21.500	

6ον HOTEL LYCABETTE Β΄ SUPERIOR
Κολονάκι, Βουκουρεστίου

Μονόκλινο	δρχ.	9.500	
Δίκλινο	»	13.000	
Τρίκλινο	»	16.500	

7ον HOTEL ELLINIS Β΄ SUPERIOR
Ωνάσειο, λεωφ. Συγγρού

Μονόκλινο	δρχ.	10.000	
Δίκλινο	»	13.000	
Τρίκλινο	»	15.000	

8ον HOTEL LILIA Β΄ SUPERIOR
Πασαλιμάνι Πειραιά

Μονόκλινο	δρχ.	11.500	
Δίκλινο	»	14.500	
Τρίκλινο	»	19.000	

9ον HOTEL LONDON Β΄ Κατηγορίας
Γλυφάδα, Ανατολ. - Δυτ. Αεροδρόμιο

Μονόκλινο	δρχ.	12000	
Δίκλινο	»	15.000	
Τρίκλινο	»	18.000	

10ον HOTEL EGNATIA Β΄ Κατηγορίας
Θεσσαλονίκη Κέντρο - καινούριο

Μονόκλινο	δρχ.	18.000	
Δίκλινο	»	22.000	
Τρίκλινο	»	26.000	

* Τα παραπάνω ξενοδοχεία διαθέτουν T.V. σε όλα τα δωμάτια
* Στις παραπάνω τιμές συμπεριλαμβάνεται πρωινό σε μπουφέ
* Ακόμη σε μας θα βρείτε αεροπορικά και ατμοπλοϊκά εισιτήρια όλων των εταιρειών.

X.1319-30/11

ΠΡΑΚΤΟΡΕΙΟ ΤΑΞΙΔΙΩΝ ΣΑΒΒΑΣ ΣΑΗΣ

Με την ευκαιρία της λειτουργίας του **νέου** μας πρακτορείου στην οδό ΤΑΡΠΟΝ ΣΠΡΙΓΚΣ 42 δίπλα στην Τράπεζα Πίστεως

ΠΡΟΣΦΕΡΟΥΜΕ

τα φθηνότερα αεροπορικά εισιτήρια για όλο τον κόσμο με όλες τις αεροπορικές πτήσεις

ΠΡΟΣΟΧΗ: ΠΛΗΡΟΦΟΡΙΕΣ ΔΕΝ ΔΙΔΟΝΤΑΙ ΑΠΟ ΤΟ ΤΗΛΕΦΩΝΟ ΜΟΝΟ ΠΡΟΣΩΠΙΚΗ ΠΑΡΟΥΣΙΑ ΣΑΣ

Ακόμη:
- Σας παίρνουμε BIZA επισκέπτου για ΑΜΕΡΙΚΗ σε μία εβδομάδα
- BIZA επισκέπτου για ΑΥΣΤΡΑΛΙΑ σε μία μέρα
- Εκδοση διαβατηρίων
- Εκδοση αδειών αυτοκινήτων

ΞΕΝΟΔΟΧΕΙΑ ΣΤΗΝ ΑΘΗΝΑ

PRESIDENT Α' Κατηγορίας Λεωφόρος Κηφησίας

Μονόκλινο	δρχ.	9.000	με πρωινό έως 31/3
Δίκλινο για μονόκλινο	»	11.000	» » »
Δίκλινο	»	12.000	» » »
Τρίκλινο	»	14.000	» » »

ESPERIA HOTEL Α' Κατηγορίας Σταδίου 22

Μονόκλινο	δρχ.	17.000	
Δίκλινο	»	19.500	
Τρίκλινο	»	24.500	

ELECTRA HOTEL Α' Κατηγορίας Ερμού 5

Μονόκλινο	δρχ.	21.900	με πρωινό
Δίκλινο	»	25.800	»
Τρίκλινο	»	30.800	»

TITANIA HOTEL Πανεπιστημίου 52 (Σύνταγμα Ομόνοια)

Μονόκλινο	δρχ.	με αμερικάνικο πρωινό	22.000
Δίκλινο	»	»	» 27.000
Τρίκλινο	»	»	» 30.500

DORIA HOTEL Β' Κατηγορίας Πειραιώς 15-17 (κοντά στην Ομόνοια)

Μονόκλινο	δρχ.	11.500	με πρωινό
Δίκλινο	»	12.500	»
Τρίκλινο	»	16.000	»

RIVA HOTEL Α' Κατηγορίας SUPERIOR Μιχαλακοπούλου (HILTON)

Μονόκλινο	δρχ.	12.500	με πρωινό
Δίκλινο	»	15.000	»
Τρίκλινο	»	25.000	»

ALBATROS HOTEL Β' Κατηγορίας δίπλα στο δυτικό αεροδρόμιο

Μονόκλινο	δρχ.	9.000	με πρωινό
Δίκλινο	»	14.000	»
Τρίκλινο	»	17.000	»

ALEXANDROS Α' Κατηγορίας περιοχή HILTON

Μονόκλινο	δρχ.	14.200	
Δίκλινο	»	17.900	
Τρίκλινο	»	26.000	

CHRISTINA Β' Κατηγορίας περιοχή FIX

Μονόκλινο	δρχ.	12.000	
Δίκλινο	»	16.500	
Τρίκλινο	»	21.000	

PARTHENON Α' Κατηγορίας περιοχή Μακρυγιάννη

Μονόκλινο	δρχ.	14.500	με πρωινό
Δίκλινο	»	17.500	»
Τρίκλινο	»	25.500	»

ΧΑΝΔΡΗΣ Κατηγορίας LUX Συγγρού 385

Μονόκλινο	δρχ.	35.000	χωρίς πρωινό έως 31/1
Δίκλινο	»	35.000	» »

LILIA HOTEL Πασαλιμάνι Πειραιάς

Μονόκλινο	δρχ.	11.500	με πρωινό
Δίκλινο	»	14.500	»
Τρίκλινο	»	19.000	»

PARK HOTEL LUX Λεωφ. Αλεξάνδρας

Μονόκλινο	δρχ.	27.000	χωρίς πρωινό έως 31/12
Δίκλινο	»	27.000	» » »

SEA VIEW στη Γλυφάδα

Μονόκλινο	δρχ.	12.000	με πρωινό
Δίκλινο	»	15.500	»
Τρίκλινο	»	19.500	»

SARONIKOS δίπλα στο Στάδιο Ειρήνης και Φιλίας

Μονόκλινο	δρχ.	10.000	με πρωινό έως 31/5
Δίκλινο	»	12.000	» » »
Τρίκλινο	»	14.500	» » »

ASTOR Σύνταγμα

Μονόκλινο	δρχ.	10.500	με πρωινό
Δίκλινο	»	14.000	»
Τρίκλινο	»	17.000	»

GRAND HOTEL Β' Κατηγορίας Πατησίων & Βεραντέρου 10

Μονόκλινο	δρχ.	11.500	με πρωινό
Δίκλινο	»	12.500	»
Τρίκλινο	»	16.500	»

Τιμή γεύματος κατ' άτομο 3.500

ΣΑΣ ΣΥΜΦΕΡΕΙ ΠΡΙΝ ΚΛΕΙΣΕΤΕ ΟΠΟΥΔΗΠΟΤΕ ΝΑ ΜΑΣ ΕΠΙΣΚΕΦΘΕΙΤΕ

ΠΡΑΚΤΟΡΕΙΟ ΤΑΞΙΔΙΩΝ

ΣΑΒΒΑΣ ΣΑΗΣ

ΤΑΡΠΟΝ ΣΠΡΙΓΚΣ 42 δίπλα στην Τράπεζα Πίστεως Τηλ. 39781-3

M/23-30/11

Ριζική και μακροπρόθεσμη αντιμετώπιση του θέματος

Το Επιμελητηριακό Μέγαρο και οι ανάγκες του Οργανισμού

Του ΚΥΡΙΑΚΟΥ Ι. ΦΙΝΑ *

Εδώ και τέσσερα χρόνια περίπου, παρακολουθούμε με προσοχή και με ενδιαφέρον θα προσθέταμε, τις ενέργειες και τις αντιπαραθέσεις, σχετικά με το θέμα διαμόρφωσης και εκσυγχρονισμού των εσωτερικών χώρων, καθώς και των εξωτερικών όψεων του Μεγάρου του Επιμελητηρίου Δωδεκανήσου. Δικαιούμαστε να έχουμε κάποιο λόγο, έστω και υπό «ακαδημαϊκή» μορφή, και ένεκα της 35τούς συνεχούς προϋπηρεσίας στον Οργανισμό, αλλά και της υπηρεσιακής μας συμβολής, με τους άλλους συναδέλφους της εποχής εκείνης, στην ανέγερσή του.

Αναμφισβήτητα, η σκέψη ανακαίνισης των χώρων του Επιμελητηριακού Κτιρίου, ήταν κατά βάση, πολύ ορθή. Και επιβεβλημένη, καθόσον το συγκρότημα αυτό, το «σπίτι των παραγωγικών τάξεων», έχοντας ζωή τριάντα και πλέον χρόνων, χρήζει ορισμένων επεμβάσεων.

Μέσα στα προαναφερθέντα πλαίσια και με δεδομένο το «μεράκι μας» για την προαγωγή του Επιμελητηριακού θεσμού και του εκσυγχρονισμού των Υπηρεσιών του προς όφελος της τοπικής οικονομίας γενικότερα, μόλις το 1995 ανέκυψε το θέμα, αφού μελετήσαμε όλες τις παραμέτρους, έγκαιρα και προτού ξεκινήσει οποιαδήποτε διαδικασία, με παρρησία διατυπώσαμε, με άρθρο μας στον τοπικό τύπο, τις απόψεις μας, πράγμα το οποίο δεν δυσκολευόμαστε και σήμερα να επαναλάβουμε, δοθέντος, επιπρόσθετα, ότι με ανιδιοτέλεια τις εκφράζουμε και κανένα απολύτως συμφέρον προσωπικό, έμμεσο ή άμεσο, δεν μας συνδέει με την υπόθεση.

Κατ' αρχήν πιστεύουμε, πως ήταν σφάλμα η αδικαιολόγητη εμμονή μη ευρείας, εξαρχής, συζήτησης του θέματος με όλους τους τοπικούς φορείς, κρατικούς και μη, με αποτέλεσμα ν' αφεθεί αυτό να εξελιχθεί σε τέτοιο οξύ και βλαπτικό τρόπο αντιπαράθεσης και δικαστικών περιπλοκών, μεταξύ Διοίκησης του Επιμελητηρίου και ενοικιαστών των καταστημάτων που βρίσκονται στο ισόγειο του κτιρίου. Δυστυχώς, μία τόσο σοβαρή για τον τόπο υπόθεση, εκεί οδηγήθηκε...



Πρέπει, ωστόσο, να υπογραμμίσουμε, πως εμείς τουλάχιστον, καθόλου, μα καθόλου, δεν συνδέουμε το πρόβλημα με τα πρόσωπα που σήμερα κατέχουν τα καταστήματα, αν και η τελευταία αυτή παράμετρος, ενέχει και την υπολογίσιμη κοινωνική και συναδελφική της διάσταση.

Το ερώτημα, όμως που δεσπόζει, έγκειται: Είναι προς το συμφέρον του Επιμελητηρίου και της Αγοράς γενικότερα, να «συμπιεστούν» ασφυκτικά οι χώροι του κτιρίου, με τόσες λειτουργικές δραστηριότητες και να αχρηστευθούν στο ισόγειο του Επιμελητηριακού Μεγάλου τα υπάρχοντα εμπορικά καταστήματα; Ανεπιφύλακτα, ταχθήκαμε και τασσόμεθα, τόσο από άποψης διαχειριστικού αποτελέσματος, όσο και λειτουργικότητας, ότι και τα καταστήματα επιβάλλεται να παραμείνουν, αλλά και να εξευρεθεί τρόπος οι υπηρεσιακές και διοικητικές ανάγκες του Επιμελητηρίου να προχωρούν άνετα και ορθολογικά. Δεν πρέπει να παραβλέπεται, ότι το Επιμελητήριο προσπορίζεται σήμερα ετήσια δώδεκα εκατομμύρια δραχμών περίπου, από τα μισθώματα των επίδικων καταστημάτων. Με τα αντικειμενικά δε κριτήρια, που ήδη εφαρμόζονται και στα μισθώματα, αλλά το Επιμελητήριο δεν επικαλέστηκε, εάν τα καταστήματα του ΕΒΕΔ παραμείνουν, τότε τα έσοδα του Οργανισμού θα φθάσουν στο ποσό των 26-28 εκατομμυρίων δραχμών για κάθε χρόνο. Ισως αντιταχθεί, πως με τα σημερινά εισπρακτικά δεδομένα του Οργανισμού, το ποσό αυτό δεν είναι υπολογίσιμο. Μ' όλα ταύτα, δεν πρέπει να μας καταλαμβάνει το σύνδρομο του «νεοπλουτισμού». Εάν παρ' ελπίδα, γεγονός, όμως που άρχισε να προβληματίζει την Πολιτεία, στα πλαίσια κατάργησης ορισμένων αντικινήτρων και περιττών γραφειοκρατικών διατυπώσεων, καταργηθεί με μία δέσμη άλλων μέτρων, ως αποδεικτικό στοιχείο και η Επιμελητηριακή ενημερότητα, όπως δεν ίσχυε ανέκαθεν προ οκταετίας, τότε, αναμφίβολα τα έσοδα αυτά εκ των μισθωμάτων, το ΕΒΕΔ θα τα έχει ανάγκη. Επομένως, και εκ του λόγου τούτου, τα καταστήματα πρέπει να παραμείνουν.

Ως προς το σκέλος χρήσης και ανακαίνισης του Επιμελητηριακού Μεγάρου: Δεν σηκώνει δεύτερη κουβέντα, όπως και στην αρχή του άρθρου αναφέραμε, ότι στο κτίριο επιβάλλεται να γίνουν οι απαραίτητες επεμβάσεις. Αλλά να μην επιβαρυνθεί ακόμη περισσότερο με λειτουργικές δραστηριότητες, καθόσον, ούτε οι χώροι του το επιτρέπουν, ούτε και η θέση του, ως ευρισκόμενου στον πολυσύχναστο και βεβαρυμένο κυκλοφοριακά τετράγωνο της πόλεως. Κατ' ακολουθία, η όλη υπόθεση πρέπει να αντιμετωπιστεί με 30ετή ή και 50ετή χρονικό ορίζοντα. Ναι, έτσι επιβάλλεται να γίνει...

Από το 1949, έτος ίδρυσής του, το ΕΒΕΔ, άλλαξε τρεις χώρους εγκατάστασης. Δύο στο Μέγαρο Οικονομίδη - Παπαστεφάνου και η τρίτη εκεί που βρίσκεται τώρα. Οι μετακινήσεις αυτές επιβάλλονταν από τις ανακύπτουσες λειτουργικές του ανάγκες, εξαιτίας διεύρυνσης των δραστηριοτήτων του εξυπηρέτησης των παραγωγικών τάξεων, που αποτελούν την ατμομηχανή της Οικονομίας.

Επί του προκειμένου, θεωρούμε σκόπιμο να αναφέρουμε, ότι αρχικά το οικόπεδο που αγοράστηκε από τον ΟΔΑΠΔΔ, και προοριζόταν για Επιμελητηριακό Μέγαρο, βρισκόταν επί της οδού Καρπάθου, ακριβώς ο χώρος, όπου μέχρι πρότινος λειτουργούσε η επιχείρηση Πατούρη. Η τότε Διοίκηση του Επιμελητηρίου, διαδοχικά, πρώτα με πρόεδρο τον μακαρίτη Αργύρη Θεοχάρη και ακολούθως τον κ. Δημήτρη Τσουβαλά, έκριναν, και πολύ ορθά, ότι το οικόπεδο ήταν μικρό, και ως'εκ τούτου, το ανεγερθησόμενο κτίριο δεν θα κάλυπτε τις μελλοντικές ανάγκες του Οργανισμού, με τον μεταπελευθερωτικό ρυθμό που αναπτυσσόταν η Ρόδος και η Δωδεκάνησος γενικότερα. Και με διαβήματα επί εποχής Νομάρχη Ανδρέα Ιωάννου, το 1962, έγινε ανταλλαγή και αφού καταβλήθηκε συμψηφιστικά και τμηματικά η διαφορά αξίας, το Επιμελητήριο απέκτησε την κυριότητα του νέου οικοπέδου, περίπου 600 μ2, επί του οποίου ανεγέρθηκε το κτίριο. Τα αρχιτεκτονικά και λοιπά σχέδια ενεκρίθηκαν από Επιτροπή αποτελούμενη από Καθηγητές του Μετσόβειου Πολυτεχνείου, με βάση Πανελλήνιου Διαγωνισμού που είχε προκηρυχθεί. Λόγω, όμως, στενότητας οικονομικών πόρων, οι οικοδομικές και λοιπές εργασίες διήρκεσαν περίπου μία δεκαετία. Στο ενδιάμεσο χρονικό διάστημα, κλήθηκαν οι τότε μισθωτές, δοθέντος ότι τα καταστήματα αποπερατώθηκαν ενωρίτερα, και με κοινή συμφωνία κατέβαλαν προκαταβολικά, μισθώματα 4-5 ετών, αν ενθυμούμαι καλώς, προκειμένου να διευκολυνθεί το Επιμελητήριο στην αποπεράτωση του όλου κτιριακού συγκροτήματος.

Οι υπάρχοντες σήμερα χώροι στο Επιμελητηριακό κτίριο, για το ρόλο που καλείται να διαδραματίσει, το κορυφαίο όργανο των παραγωγικών τάξεων, αλλά και νομοθετημένος σύμβουλος του Κράτους, τόσο στο προσεχές όσο και το απώτερο μέλλον, είναι περιορισμένης λειτουργικότητος. Οποιαδήποτε φιλότιμη προσπάθεια που σχεδίασαν οι Μελετητές για εξοικονόμηση χώρου, αποτελεί εμβαλωματική και προσωρινή λύση. Ορθότερον και πλέον ρεαλιστικό είναι, πάντοτε κατά τη γνώμη μας, η οποία, ωστόσο, πηγάζει από την πείρα ανάμιξης επί 3,5 δεκατίες στα Επιμελητηριακά, ο χώρος του Επιμελητηριακού Μεγάλου, με ελαφρές τροποποιήσεις να παραμείνει ως έχει για τις βασικές λειτουργίες του Οργανισμού, με ανέπαφα τα υπάρχοντα καταστήματα, ανεξάρτητα εάν θα παραμείνουν οι τωρινοί ενοικιαστές ή εκμισθωθούν σε άλλους. Παράλληλα, επαναλαμβάνουμε, χρειαζόμαστε και ένα άλλο παρόμοιο κτίριο, σε χώρο, όμως που κυκλοφοριακά θα είναι προσιτός, άρα ορθολογικά λειτουργικός.

Ανακεφαλαιώνοντας και συμπληρώνοντας τον προβληματισμό μας επί του σοβαρού αυτού θέματος, νομίζουμε πως θα πρέπει να καταβληθεί προσπάθεια αξιοπρεπούς απεμπλοκής από βραχυπρόθεσμες εμβαλωματικές λύσεις. Με τη βοήθεια δε και του τοπικού Τεχνικού Επιμελητηρίου, να εξευρεθεί κατάλληλο οικόπεδο του Δημοσίου (δόξα τω Θεώ υπάρχουν πολλά), εκτός, βέβαια, του Εμπορικού Κέντρου, αλλά να γειτνιάζει στην πόλη, το οποίο, αφού παραχωρηθεί στο ΕΒΕΔ με συμβολικό τίμημα, να ανεγερθεί παράλληλα νέο κτίριο, στο οποίο θα στεγαστούν όλες οι συμπληρωματικές, απαραίτητες, όμως, σήμερα πλέον δραστηριότητες που επιβάλλονται από τον προορισμό και τη φύση του Επιμελητηριακού θεσμού. Δεν είδα, για παράδειγμα, στα σχέδια των Μελετητών να προβλέπεται χώρος για Εκθεση προβολής των δωδεκανησιακών προϊόντων, συμπεριλαμβανομένου και του τουριστικού προϊόντος, χώρος ευπρεπούς στέγασης όλων των επαγγελματικών Οργανώσεων, Γραφεία των Προεδρείων των Τμημάτων του Επιμελητηρίου, ευρύχωρα Γραφεία Μελετών και Προγραμματισμού, ως και ανάλογη με τη φήμη της Ρόδου αίθουσα διαλέξεων, υποδοχής ξένων και δικών μας προσωπικοτήτων, αίθουσα οικονομικής βιβλιοθήκης, για να τακτοποιηθούν τα εκατοντάδες βιβλία που έχει ο Οργανισμός κ.α.

Την προσφορά αυτή, εκτός από την κάλυψη αναγκών του Επιμελητηριακού θεσμού, οι παραγωγικές τάξεις την χρεωστούν και στην κοινωνία της Δωδεκανήσου, ακολουθώντας έτσι την παράδοση που καθιέρωσαν οι άνθρωποι της αγοράς από αιώνων. Εμποροι, με την ευρύτερη έννοια του όρου, ήταν και είναι, στη συντριπτική τους πλειοψηφία, οι Εθνικοί Ευεργέτες που ύψωσαν: Εκκλησίες, Νοσοκομεία, Σχολεία, Φιλανθρωπικά Ιδρύματα και που η προσφορά τους στη ανέλιξη του Γένους υπήρξε ανεκτίμητη και εδώ στα νησιά μας, στην Ελλάδα και στον ελληνισμό της διασποράς. Είναι αυτοί, όπως τους παρομοιάζει ο Σπύρος Μελάς: «... Στο μέγα παιχνίδι της ζωής χρήσιμος είναι όποιος το νεράκι της φρονιμάδας ξέρει να τ' ανακατώνει με το δριμύ κρασί της τόλμης».

Και, προς Θεού, μην μεταδίδεται παραπλανητικά, ότι δήθεν θα χαθεί το σχετικό κονδύλι της Ευρωπαϊκής Ενωσης, εάν μεταταθεί για λίγο ο χρόνος ανακαίνισης. Η σπουδή και το αποκαλούμενο ελληνικότατο πείσμα δεν πρέπει να μας εμποδίσουν να δούμε το θέμα στη σωστή, ριζική και μακροπρόθεσμη διάστασή του. Κατά ρητή και κατηγορηματική δήλωση του Νομάρχη κ. Σάββα Καραγιάννη, το έργο έχει ήδη υπαχθεί στο Περιφερειακό Επιχειρησιακό Πρόγραμμα Νοτίου Αιγαίου (ΠΕΠ Νοτίου Αιγάιου), από το οποίο και θα χρηματοδοτηθεί ανάλογα.

Ας δώσουμε τη σωστή και επιβαλλόμενη κατεύθυνση στο θέμα.

*** Ο κ. Φίνας, είναι Επίτιμος Διευθυντής του Επιμελητηρίου Δωδεκανήσου.**

KALIMERA
RODOS TRAVEL
ΟΙ ΠΙΟ ΟΜΟΡΦΕΣ ΠΟΛΕΙΣ ΤΗΣ ΕΥΡΩΠΗΣ ΓΕΜΑΤΕΣ ΑΡΧΟΝΤΙΑ ΚΑΙ ΚΟΥΛΤΟΥΡΑ.



Η ΠΡΑΓΑ ΜΕ ΤΑ ΚΑΣΤΡΑ, ΤΟ ΠΕΡΙΦΗΜΟ ΑΣΤΡΟΝΟΜΙΚΟ ΡΟΛΟΙ ΤΗΣ. Η ΟΥΓΓΡΙΚΗ ΠΡΩΤΕΥΟΥΣΑ ΠΟΥ ΤΗ ΧΩΡΙΖΕΙ Ο ΔΟΥΝΑΒΗΣ ΣΤΗ ΒΟΥΔΑ ΚΑΙ ΤΗΝ ΠΕΣΤΗ.

25/11 έως 2/12

ΑΕΡΟΠΟΡΙΚΩΣ

ΕΘΝΙΚΗΣ ΑΝΤΙΣΤΑΣΗΣ 48 (Α. ΜΑΡΙΑΣ) Τηλ. 73186

Χ.1347-20/11

ΒΙΟΣ ΑΝΘΟΣΠΑΡΤΟΣ..!



Η στιγμή για την γαμήλια τελετή έφθασε. Η εκκλησία ντύθηκε για το χαρμόσυνο γεγονός....
κι εσείς στην πιο όμορφη στιγμή της ζωής σας θέλετε κάτι αξέχαστο.
Εμπιστευθείτε λοιπόν το Ξενοδοχείο ΔΙΟΝΥΣΟΣ!
Σε άψογα διαμορφωμένο χώρο μας, με διακόσμηση μοναδική, σε ζεστό φιλικό περιβάλλον, με προσεγμένη κουζίνα, έμπειρο προσωπικό, και την καλύτερη δυνατή εξυπηρέτηση, η ημέρα του γάμου σας θα τελειώσει με τον πιο υπέροχο τρόπο!

Και... να ζήσετε!

ΞΕΝΟΔΟΧΕΙΟ ΔΙΟΝΥΣΟΣ
...για κάθε είδους εκδήλωση
...σε ειδικές τιμές
...με επιλογή στο μενού.

ΦΑΝΕΡΩΜΕΝΗ ΙΞΙΑ ΤΗΛ. (0241) 23021/5 - Τ.Θ. 241

Χ.1341-23/11

ΠΟΤΕ ΕΛΑΣΤΙΚΟΙ ΜΕ ΤΑ ΕΛΑΣΤΙΚΑ

ΚΑΣΑΠΗΣ
ΖΑΝΤΕΣ – ΕΛΑΣΤΙΚΑ

ΜΕ ΤΙΣ ΚΑΛΥΤΕΡΕΣ ΤΙΜΕΣ

ΜΕ ΕΥΚΟΛΙΕΣ ΠΛΗΡΩΜΗΣ

Για μεγαλύτερη ασφάλεια και απολαυστική οδήγηση:
Ποιότητα - ασφάλεια - αντοχή και μεγάλη γκάμα ελαστικών των καλυτέρων εργοστασίων.
Είναι αυτά που μας χαρακτηρίζουν και μας δίνουν την 1η θέση στην αγορά από το 1982

ΚΑΣΑΠΗΣ
ΑΣΦΑΛΕΙΑ ΣΤΗΝ ΟΔΗΓΗΣΗ

1ο: ΑΥΣΤΡΑΛΙΑΣ 2 - ΤΗΛ. 35367 • 2ο: ΛΙΝΔΟΥ 237 - ΤΗΛ. 64025

GOODYEAR MICHELIN BRIDGESTONE DUNLOP BBS BORBET LEICHTMETALLRÄDER RIM STOCK team Dynamics

X.1340-30/11



ΕΛΛΗΝΙΚΟΣ ΕΡΥΘΡΟΣ ΣΤΑΥΡΟΣ
ΠΕΡΙΦΕΡΕΙΑΚΟ ΤΜΗΜΑ ΡΟΔΟΥ

ΑΝΑΚΟΙΝΩΣΗ

Ο Ελληνικός Ερυθρός Σταυρός, Ρόδου, ζητά να του διατεθεί μια αποθήκη 100τ.μ., με φως, ώστε να αποθηκεύσει τρόφιμα, για να μοιραστούν στους φτωχούς κατά το διάστημα 1-22 Δεκεμβρίου.

ΛΕΩΦ. ΡΟΔΟΥ - ΛΙΝΔΟΥ 251 - 85100 ΡΟΔΟΣ
Τηλ.. 68366 - 63932 και fax 91108

ΓΛ-20/11

Aldemar

Paradise Royal Mare
Τ.Θ. 184 ΚΑΛΛΙΘΕΑ 85100 ΡΟΔΟΣ

Το πολυτελές ξενοδοχείο PARADISE ROYAL MARE της ALDEMAR για τη σαιζόν 2000 ζητά συνεργάτες για να στελεχώσει θέσεις εργασίας στα παρακάτω τμήματα:

ΔΗΜΟΣΙΕΣ ΣΧΕΣΕΙΣ
Υπάλληλο Δημοσίων Σχέσεων

ΥΠΟΔΟΧΗ
Υπαλλήλους Υποδοχής
Υπαλλήλους Τηλεφωνητές
Νυκτερινό Υπάλληλο Υποδοχής
Γκρουμ

ΟΡΟΦΟΙ
Καμαριέρες

ΕΣΤΙΑΤΟΡΙΟ - BAR
Maitre
Sous - Maitr
Hostess
Σερβιτόρους Α
Σερβιτόρους Β
Μπάρμαν

ΚΟΥΖΙΝΑ
Μαγείρους Β
Μαγείρους Γ
Ζαχαροπλάστη Β
Λαντζιέρη

Παρακαλούνται οι ενδιαφερόμενοι να επικοινωνήσουν με τον προσωπάρχη κ. Παπαμιχαήλ από Δευτέρα - Παρασκευή 10.00-15.00 συμπληρώνοντας την αίτησή τους προσκομίζοντας και τη φωτογραφία τους

ΧΛ

RODON TRAVEL AGENCY

Πρακτορείο Γενικού Τουρισμού
Αεροπορικά / Ακτοπλοϊκά Εισιτήρια
Κρατήσεις ξενοδοχείων - Εκδρομές
Παπανικολάου 9 Ρόδος
(απέναντι από την είσοδο του PLAYBOY CASINO)
Thl. 70235-6-7 Φαξ 73133

ΕΙΔΙΚΕΣ ΤΙΜΕΣ ΞΕΝΟΔΟΧΕΙΩΝ ΑΘΗΝΩΝ

Ξενοδοχείο (δωμάτιο και πρωινό)	Μονόκλινο	Δίκλινο
TITANIA (Κατ. Α) Πανεπιστημίου	19.700	24600
ARETHUSA (Κατ. Β) Οδός Νίκης (Σύνταγμα)	11.500	17.000
RIVA (Κατ. Α) Περιοχή HILTON	12.500	15.000
ASTOR (Κατ. Α) Καρ. Σερβίας (Σύνταγμα)	10.400	13.500
ΑΛΕΞΑΝΔΡΟΣ (Κατ. Β) Πλατεία Μαβίλης	14.100	17.000
CHRISTINA (Κατ. Β) Περιοχή ΦΙΞ	12.000	1[illegible]00
PARTHENON (Κατ. Α) Περιοχή Μακρυγιάννη (Σύνταγμα)	14.500	17.500
AMALIA (Κατ. Α) Λεωφ. Αμαλίας	21.500	29.000
SEA VIEW (Κατ. Β) Γλυφάδα	11.900	15.100

ΞΕΝΟΔΟΧΕΙΑ ΛΟΝΔΙΝΟΥ

Ολα τα ξενοδοχεία στο Λονδίνο είναι κοντά στα αξιοθέατα και στην OXFORD STREET. Οι τιμές τους είναι τελικές με πρωινό δεν υπάρχει καμία άλλη επιβάρυνση (Σε Λίρες Αγγλίας)

IMPERIAL Μον.74, Δικλ. 97	**PRESIDENT** Μον.68, Δικλ.89	**TAVISTOCK** Μον. 62, Δικλ. 80
ROYAL NATIONAL Μον.69, Δικλ. 84	**BEDFORD** Μον72, Δικλ.93	**COUNTY** Μον. 40, Δικλ. 52

Πληρ./ Κρατήσεις: Γιώργος Καρπής X1369-30/11

Στην τουριστική κίνηση της Ρόδου

Πήγε καλά ο Οκτώβριος!..

ΣΤΟ 22,15% Η ΑΥΞΗΣΗ ΣΕ ΣΥΓΚΡΙΣΗ ΜΕ ΤΟΝ ΑΝΤΙΣΤΟΙΧΟ ΜΗΝΑ ΤΟΥ 1998

Δυνατά εισέρχεται στην περίοδο των χειμερινών μηνών ο τουρισμός της Ρόδου (ή έκλεισε τη θερινή περίοδο πολύ καλά, εξαρτάται από ποιά σκοπιά το εξετάζει κανείς), απολαμβάνοντας τον Οκτώβριο μια αύξηση της τάξης του 22,15% στις αφίξεις Ελλήνων και ξένων επισκεπτών. Ειδικά όσον τους τελευταίους, η αύξηση του αριθμού των αφίξεων έφθασε το 18,68%, ενώ οι πτήσεις εξωτερικού που εξυπηρέτησε το αεροδρόμιο «Διαγόρας» του νησιού, έφθασαν τις 2.198, σημειώνοντας αύξηση τάξης του 14,66%.

Σύμφωνα με τα στατιστικά στοιχεία του αεροδρομίου, η τουριστική κίνηση τον Οκτώβριο ήταν αυξημένη από πολλές αγορές του εξωτερικού και συνολικά επισκέφθηκαν το νησί 130.242 ξένοι. Από τις αγορές της Αγγλίας και της Γερμανίας, συνολικά επισκέφθηκαν τη Ρόδο 76.300 άτομα, με αύξηση του αριθμού κατά 18,81% και 9,7% αντίστοιχα, ενώ τις μεγαλύτερες ποσοστιαίες αυξήσεις, εμφάνισε η κίνηση από τη Γαλλία (465%, αλλά μόνον 984 επισκέπτες), το Ισραήλ (108,6%, με 13.823 επισκέπτες), τη Δανία (51,1%, με 5.428 επισκέπτες), την Ολλανδία (36,26% με 6.535 επισκέπτες) και το Βέλγιο (26,86%, με 2.621 τουρίστες).

Αντιθέτως, μειωμένη ήταν η τουριστική κίνηση τον Οκτώβριο, σε σύγκριση πάντα με τον Οκτώβριο του 1998, από τις αγορές της Ιταλίας (-28,55%), της Ελβετίας (-25,89%) και του Λουξεμβούργου (-17,85%).

Σημαντική αύξηση της τάξης του περίπου 40% κατεγράφη πάντως και στις αφίξεις με πτήσεις εσωτερικού, τον περασμένο μήνα. Σύμφωνα με τα σχετικά στοιχεία, τη Ρόδο επισκέφθηκαν, με πτήσεις εσωτερικού, περίπου 29.400 άτομα, ενώ ο αριθμός των πτήσεων ήταν αυξημένος κατά 43,18% σε σχέση με τον Οκτώβριο του 1998, φθάνοντας τις 1.081.

Σε πανελλαδικό επίπεδο, τα πρώτα επίσημα στατιστικά στοιχεία για τις αφίξεις Σεπτεμβρίου και τις διανυκτερεύσεις ξένων τουριστών αποκαλύπτουν έναν από τους καλύτερους μήνες των τελευταίων ετών, όσον αφορά την τουριστική κίνηση σε πολλούς προορισμούς της χώρας.

Σύμφωνα με τα στοιχεία αυτά που προέρχονται από τη δειγματοληπτική έρευνα της Εθνικής Στατιστικής Υπηρεσίας, στα αεροδρόμια Ρόδου, Κέρκυρας, Ηρακλείου και Θεσσαλονίκης, κατεγράφησαν 769.709 αφίξεις με πτήσεις charter έναντι 639.706 του αντίστοιχου μήνα του 1998, υπήρξε δηλαδή μια πολύ σημαντική αύξηση της τάξης του 20,32%. Στο διάστημα του εξάμηνου Απριλίου-Σεπτεμβρίου, οι αφίξεις με πτήσεις charter έφθασαν συνολικά τα 4.201.102 άτομα έναντι 3.685.646 αφίξεων του αντίστοιχου διαστήματος του 1998, σημειώθηκε δηλαδή αύξηση της τάξης του 14%.

Στον τομέα των διανυκτερεύσεων,.κατά τον Σεπτέμβριο, στα ξενοδοχεία των περιοχών της έρευνας (Αθήνα, Θεσσαλονίκη, Κρήτη, Ρόδο, Χαλκιδική και Κέρκυρα) κατεγράφησαν 2.386.928 διανυκτερεύσεις έναντι 2.294.829 του αντίστοιχου μήνα του 1998, υπήρξε δηλαδή αύξηση κατά 4%.

Το μέσο ποσοστό πληρότητας των ξενοδοχειακών μονάδων έφθασε το 89,88% έναντι 86,42% του περυσινού Σεπτεμβρίου.

Στο εξάμηνο Απριλίου-Σεπτεμβρίου, πραγματοποιήθηκαν 13.108.585 διανυκτερεύσεις, 442.465 περισσότερες από το αντίστοιχο διάστημα του 1998, είχαμε δηλαδή, αύξηση της τάξης του 3,5%. Το δε μέσο ποσοστό πληρότητας των μονάδων ήταν αυξημένο κατά περίπου 3%, φθάνοντας το 83,04%.

ΑΦΙΞΕΙΣ, ΚΑΤΑ ΧΩΡΑ ΠΡΟΕΛΕΥΣΗΣ, ΣΤΟ ΑΕΡΟΔΡΟΜΙΟ ΡΟΔΟΥ

ΧΩΡΑ	ΕΠΙΒΑΤΕΣ 1998	ΕΠΙΒΑΤΕΣ 1999	ΕΠΙΒΑΤΕΣ %	ΑΕΡΟΣΚΑΦΗ (κινήσεις) 1998	ΑΕΡΟΣΚΑΦΗ (κινήσεις) 1999	ΑΕΡΟΣΚΑΦΗ (κινήσεις) %
ΑΓΓΛΙΑ	28.832	34.254	18,81	398	481	20,85
ΓΕΡΜΑΝΙΑ	38.324	42.066	9,76	651	672	3,23
ΣΟΥΗΔΙΑ	5.152	5.043	-2,12	68	69	1,47
ΝΟΡΒΗΓΙΑ	1.320	1.308	-0,91	21	23	9,52
ΔΑΝΙΑ	3.592	5.428	51,11	73	84	15,07
ΦΙΝΛΑΝΔΙΑ	6.474	7.336	13,31	79	87	10,13
ΟΛΛΑΝΔΙΑ	4.796	6.535	36,28	101	128	26,73
ΒΕΛΓΙΟ	2.066	2.621	26,86	48	61	27,08
ΛΟΥΞΕΜΒΟΥΡΓΟ	801	658	-17,85	16	21	31,25
ΕΛΒΕΤΙΑ	3.909	2.858	-26,89	98	69	-29,59
ΑΥΣΤΡΙΑ	2.408	2.530	5,07	82	70	-14,63
ΙΤΑΛΙΑ	2.322	1.659	-28,55	79	87	10,13
ΠΟΥΓΚΟΣΛΑΒΙΑ					4	
ΓΑΛΛΙΑ	174	984	465,52	9	25	188,89
ΙΡΛΑΝΔΙΑ	60	76	26,67	4	5	25,00
ΙΣΡΑΗΛ	6.627	13.823	108,59	106	206	94,34
ΙΟΡΔΑΝΙΑ					1	
ΚΥΠΡΟΣ					2	
ΑΙΓΥΠΤΟΣ					3	
ΟΥΓΓΑΡΙΑ	610	673	10,33	12	14	16,67
ΤΣΕΧΙΑ	479	602	25,68	18	22	22,22
ΣΛΟΒΑΚΙΑ					1	
ΠΟΛΩΝΙΑ	582	884	51,89	18	28	55,56
ΣΛΟΒΕΝΙΑ	488	44	-90,60	16	4	-75,00
FYROM					1	
ΑΡΑΒ. ΕΜΙΡΑΤΑ					6	
ΣΛΟΒΑΚΙΑ	747	860	15,13	16	18	12,50
ΙΣΠΑΝΙΑ				4	5	25,00
ΣΥΝΟΛΟ	109.743	130.242	18,68	1.917	2.198	14,66

HOTEL & APARTMENTS KIPRIOTIS VILLAGE - KOS

Η εταιρία Γ. Κυπριώτης και Υιοί Α.Ε. ζητεί για τα ξενοδοχεία της στην Κω έμπειρο προσωπικό για την κάλυψη των παρακάτω ειδικοτήτων.

- Receptionists
- Night Auditor
- Bartenders
- Σερβιτόροι
- Μάγειροι Α και Β

Αποστείλατε βιογραφικό σημείωμα με πρόσφατη φωτογραφία στη Διεύθυνση Ψαλίδι 853 00, Κως, Τ.Θ. 206.

ΧΛ

HOTEL & APARTMENTS KIPRIOTIS VILLAGE - KOS

Η εταιρία Γ. Κυπριώτης και Υιοί Α.Ε. ζητεί για τα ξενοδοχεία της στην Κω, έμπειρα στελέχη, για την κάλυψη των παρακάτω ειδικοτήτων:

- Υπεύθυνο Λογιστηρίου
- F & B Manager
- Room Division
- Pront Office Manager
- Γραμματέα Διεύθυνσης
- Ass F & B Manager
- Chef de Cuisine
- Maitre
- Executive Housekeeper
- F & B Controller
- Reservation Manager
- Garde Manger
- AssHousekeeper
- Γεωπόνο
- Ηλεκτρολόγο - Μηχανολόγο

Αποστείλατε βιογραφικό σημείωμα με πρόσφατη φωτογραφία στη Διεύθυνση Ψαλίδι 853 00, Κως, Τ.Θ. 206.

ΧΛ

ΕΛΛΗΝΙΚΗ ΔΗΜΟΚΡΑΤΙΑ
ΥΠΟΥΡΓΕΙΟ ΑΝΑΠΤΥΞΗΣ
ΣΧΟΛΗ ΤΟΥΡΙΣΤΙΚΩΝ ΕΠΑΓΓΕΛΜΑΤΩΝ (Ν.Π.Δ.Δ.)
ΚΕΝΤΡΙΚΗ ΥΠΗΡΕΣΙΑ

ΑΝΑΚΟΙΝΩΣΗ

ΔΙΟΡΓΑΝΩΣΗΣ ΕΠΙΔΟΤΟΥΜΕΝΩΝ ΣΕΜΙΝΑΡΙΩΝ ΚΑΤΑΡΤΙΣΗΣ ΕΡΓΑΖΟΜΕΝΩΝ

Η Σχολή Τουριστικών Επαγγελμάτων (ΣΤΕ) διοργανώνει το Πρόγραμμα Κατάρτισης 7 Εργαζομένων "Πολιτιστικός Τουρισμός" στα πλαίσια του Επιχειρησιακού Προγράμματος "Τουρισμός -Πολιτισμός" Υποπρόγραμμα "Τουρισμός". Μέτρο 1.6 για τα έτη 1998-1999 στην Περιφέρεια Νοτίου Αιγαίου, που χρηματοδοτείται από το Ευρωπαϊκό Κοινωνικό Ταμείο στα πλαίσια του Β΄ Κ.Π.Σ.

Το πρόγραμμα έχει διάρκεια 30 ωρών και θα υλοποιηθεί στην Τεχνική Επαγγελματική Σχολή Τουριστικών Επαγγελμάτων (ΤΕΣΤΕ) Ρόδου από 24 έως 30 Νοεμβρίου 1999. Δικαίωμα συμμετοχής έχουν ξεναγοί εργαζόμενοι, απόφοιτοι της Σχολής Ξεναγών του ΕΟΤ.

Οι ενδιαφερόμενοι θα πρέπει να υποβάλλουν στην ΤΕΣΤΕ Ρόδου, Εθνάρχου Μακαρίου 1, Ρόδος (καθημερινά ώρες 9.00-14.00) από 16 έως 23 Νοεμβρίου 1999, τα παρακάτω δικαιολογητικά.

1. Επικυρωμένο αντίγραφο ταυτότητας
2. Επικυρωμένο αντίγραφο πτυχίου Σχολής Ξεναγών ΕΟΤ
3. Υπεύθυνη δήλωση του Ν. 1599/86, που να αναφέρεται ότι δεν έχουν συμμετάσχει σε πάνω από ένα επιδοτούμενο Πρόγραμμα Κατάρτισης κατά το έτος 1999.
4. Σύντομο βιογραφικό σημείωμα και αίτηση συμμετοχής στο πρόγραμμα (τα έντυπα παρέχονται από την υπηρεσία).
5. Βεβαίωση του εργοδότη τους ή επικυρωμένο αντίγραφο κάρτας εργασίας των Ν.Δ. 2656/53 και 763/70 ή υπεύθυνη δήλωση του Ν. 1599/86 ότι είναι εργαζόμενοι.
6. Μία φωτογραφία ταυτότητας

ΣΗΜ.: Η επικύρωση των αντιγράφων μπορεί να γίνει και από την υπηρεσία εφόσον προσκομισθούν τα πρωτότυπα και ένα χαρτόσημο των εκατό δραχμών για κάθε αντίγραφο.

Ο Αναπλ. Διευθυντής - Προϊστάμενος ΣΤΕ
ΒΑΣΙΛΕΙΟΣ ΜΙΧΟΣ

ΧΛ18/11

ΑΠΩΛΕΙΑ

Απωλέσθη σκυλάκι θηλυκό τριών μηνών χρώματος καφέ ανοικτό στο Σαν Φραγκίσκο.

Τηλ. 33182

9849-24/11

ΑΠΩΛΕΙΑ

Απωλέσθη βέρα την 3/11/99 στην οδό Αγίας Λαύρας.

Ο ευρών θα αμοιφθεί με 40.000 δρχ.

Τηλ. 30264

9837-24/11

ΣΥΓΧΑΡΗΤΗΡΙΟ

Τον νέο αρχιτέκτονα **ΣΑΒΒΑ Α. ΚΑΜΠΟΥΡΟΠΟΥΛΟ** που επάξια πήρε το πτυχίο του από την Αρχιτεκτονική Σχολή της Φλωρεντίας συγχαίρουμε με όλη μας την καρδιά και του ευχόμαστε καλή σταδιοδρομία.

ΓΕΩΡΓΙΟΣ και ΜΑΡΙΑ ΚΑΜΠΟΥΡΟΠΟΥΛΟΥ

9941-18/11

ΔΩΔΕΚΑΝΗΣΙΑΚΟΣ ΣΥΛΛΟΓΟΣ ΑΤΟΜΩΝ ΜΕ ΕΙΔΙΚΕΣ ΑΝΑΓΚΕΣ

ΑΝΑΚΟΙΝΩΣΗ

Προς τα μέλη του Συλλόγου
Αγαπητά μέλη

Η Εφορευτική Επιτροπή του Δωδεκανησιακού Συλλόγου Ατόμων με Ειδικές Ανάγκες ανακοινώνει ότι οι εκλογές για την ανάδειξη του νέου Διοικητικού Συμβουλίου της Εξελεγκτικής Επιτροπής και αντιπροσώπων στην Εθνική Συνομοσπονδία Ατόμων με Ειδικές Ανάγκες θα πραγματοποιηθούν στις 26 και 27 Νοεμβρίου 1999.

Παρακαλούμε εάν επιθυμείτε να υποβάλλετε την υποψηφιότητα σας να συμπληρώσετε την αίτηση σας από 17-11-1999 μέχρι 22-11-1999 και ώρες από 10 π.μ. έως 2 μ.μ. στα γραφεία του Συλλόγου, στην οδό Δαμασκηνού 102, Ρόδος.

Δικαίωμα υποβολής υποψηφιότητας έχουν τα οικονομικώς τακτοποιημένα μέλη που έχουν συμπληρώσει το 21ο έτος της ηλικίας τους.

Η εφορευτική επιτροπή

Η πρόεδρος ΤΣΟΥΚΑΛΗ ΚΑΡΕΛΑ ΚΑΛΛΙΟΠΗ

Τα μέλη ΑΥΓΕΡΙΝΟΥ ΔΕΣΠΟΙΝΑ
ΤΣΟΥΚΑΛΗ ΑΣΤΡΑΔΕΝΗ

Χ.Λ.-21/11





ΚΕΝΤΡΙΚΟ ΠΡΑΚΤΟΡΕΙΟ PORT AGENT

F/B DALIANA

F/B DIMITROULA

F/B ROMILDA

FERRIES

KYDON TOURS

Από 1/10 έως νεωτέρας

Τα υπερπολυτελή

F/B DHMITROULA - F/B MARINA - F/B RODANTHI

με καθημερινές και εναλλάξ αναχωρήσεις

ΔΡΟΜΟΛΟΓΙΑ ΑΠΟ ΡΟΔΟ

ΔΕΥΤΕΡΑ: 16.00 για Σύμη, Κω, Κάλυμνο, Λέρο, Πάτμο, Πειραιά
ΤΡΙΤΗ:16.00 για Κω, Κάλυμνο, Πειραιά
ΤΕΤΑΡΤΗ: 16.00 για Κω, Κάλυμνο, Πειραιά
ΠΕΜΠΤΗ: 16.00 για Κω, Κάλυμνο, Λέρο, Πάτμο, Πειραιά
ΠΑΡΑΣΚΕΥΗ: 16.00 για Κω, Κάλυμνο, Λέρο, Πάτμο, Πειραιά
ΣΑΒΒΑΤΟ: 16.00 για Κω, Κάλυμνο, Λέρο, Πάτμο, Πειραιά
ΚΥΡΙΑΚΗ: 16.00 για Κω, Κάλυμνο, Λέρο, Πάτμο, Πειραιά

F/B ROMILDA

Κάθε δεύτερο Σάββατο στις 13.00 για Ρόδο - Καστελλόριζο
ΣΑΒΒΑΤΟ 22.00 για Σύμη, Τήλο, Νίσυρο, Κω, Κάλυμνο, Αστυπάλαια, Αιγιαλή, Μύκονο, Τήνο, Σύρο, Πειραιά

F/B DIMITROULA

ΘΑ ΑΡΧΙΣΕΙ ΝΑ ΕΚΤΕΛΕΘΕΙ ΔΡΟΜΟΛΟΓΙΑ ΣΥΝΤΟΜΑ

ΕΙΣΙΤΗΡΙΑ - ΠΛΗΡΟΦΟΡΙΕΣ στο

ΠΡΑΚΤΟΡΕΙΟ ΚΥΔΩΝ

• Εθελ. Δωδεκανησίων 14 • Ακτή Σαχτούρη 8
Τηλ. 23.000 - 27722 - 24265 - 27900 - 75268

M28-30/11

Στη Βασική Τουριστική Σχολή

Τουρίστες μαγειρεύουν ελληνικά φαγητά και μετά όλοι μαζί τα τρώνε

Ενα θαυμάσιο πρόγραμμα του ΠΡΟΤΟΥΡ

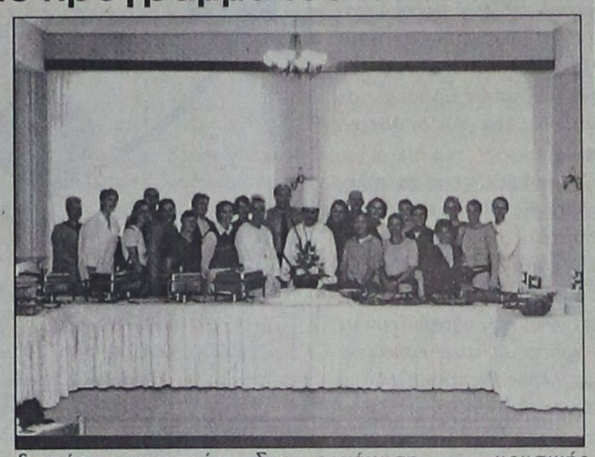

ΕΝΘΟΥΣΙΑΣΜΕΝΟΙ από τις γεύσεις και τον τρόπο παρασκευής ελληνικών φαγητών, έμειναν οι 17 Ολλανδοί πωλητές του τουριστικού γραφείου ARKE που βρίσκονται τς τελευταίες μέρες στη Ρόδο.

Οι ξένοι φιλοξενούμενοι έλαβαν συγκεκριμένα μέρος σ' ένα πρόγραμμα γνωριμίας με την ελληνική κουζίνα, που έγινε ειδικά γι αυτούς στη Βασική Σχολή Τουριστικών Επαγγελμάτων, προχθές Δευτέρα.

Το ίδιο πρόγραμμα γίνεται κανονικά κάθε Πέμπτη στον ίδιο χώρο για τους χειμερινούς τουρίστες, μεμονωμένους ή οργανωμένους σε γκρουπ.

Σύμφωνα με αυτό οι συμμετέχοντες αλλάζουν σε ειδικό χώρο της Σχολής, φορούν ρούχα μαγείρων και κατεβαίνουν στην κουζίνα, όπου μαζί με τους μαγείρους και τους μαθητές ασκούνται για μια ώρα στην παρασκευή διαφόρων φαγητών. Στη συνέχεια ανεβαίνουν στο εστιατόριο, όπου οι μαθητές του συγκεκριμένου τμήματος έχουν ετοιμάσει ένα μεγάλο σε ποικιλία μπουφέ (μεταξύ των εδεσμάτων είναι και αυτά που παρασκεύασαν οι ίδιοι) και τη συνοδεία κρασιού, απολαμβάνουν τα προϊόντα της ελληνικής κουζίνας. Το κρασί γι αυτό το γεύμα προσφέρεται από την EMERY, ενώ η τιμή κατ' άτομο ανέρχεται για το φαγητό στις 2.800 δρχ. Οι φιλοξενούμενοι, προτού φύγουν, παίρνουν τις συνταγές των φαγητών μαζί τους, γραμμένες στη γλώσσα τους.

Το πρόγραμμα αυτό προσφέρεται από την ΠΡΟΤΟΥΡ σε συνεργασία με την ΒΕΣΤΕΡ, από το Νοέμβριο μέχρι το Μάρτιο. Οι ενδιαφερόμενοι μπορούν να δηλώνουν συμμετοχή μέχρι τις 11π.μ. κάθε Δευτέρας στο τηλ. 74445.

Οι Ολλανδοί πωλητές του ARKE που συμμετείχαν προχθές εκφράστηκαν με τα πλέον κολακευτικά λόγια για την καθαριότητα των χώρων της Σχολής, το άψογο σέρβις και τη φιλοξενία από τη διεύθυνση, τους μαθητές και το άλλο προσωπικό.

Εκτός από το παραπάνω πρόγραμμα, ο ΠΡΟΤΟΥΡ προσφέρει σε συνεργασία με τον Πολιτιστικό Οργανισμό του Δήμου Ρόδου και άλλους φορείς, διάφορες ακόμη δραστηριότητες, για την πλήρωση του διαθέσιμου χρόνου τους, στους χειμερινούς τουρίστες του νησιού μας.

Τέτοιες δραστηριότητες είναι η εκμάθηση παραδοσιακών χορών και κεραμικής, μαθήματα ζωγραφικής και γλυπτικής που γίνονται ορισμένες μέρες και ώρες στο συγκρότημα του «Νηρέα».

Προσφέρονται ακόμη αθλητικά προγράμματα, όπως κολύμβηση στην πισίνα του ΝΟΡ και Γκολφ στο γήπεδο τ' Αφάντου, ενώ προγραμματίζεται και η οργάνωση μουσικής εκδήλωσης, πιθανόν από τα τέλη του μήνα.

Για όλα αυτά ο ΠΡΟΤΟΥΡ έχει τυπώσει και διανείμει ειδική αφίσα.



όταν τα παιδιά ...κάνουν πάρτυ!

Ξεχάστε την ταλαιπωρία και διασκεδάστε κι εσείς μαζί τους!
Θυμηθείτε μόνο το Ξενοδοχείο ΔΙΟΝΥΣΟΣ.
Για την άψογη οργάνωση κάθε παιδικού πάρτυ, σε άριστα διαμορφωμένο χώρο, ζεστό και φιλικό περιβάλλον, με έμπειρο προσωπικό, πρόθυμο να προσφέρει την καλύτερη δυνατή εξυπηρέτηση, εμπιστευθείτε το Ξενοδοχείο ΔΙΟΝΥΣΟΣ.
Και... κάντε πάρτυ μαζί με τα παιδιά σας!!

ΞΕΝΟΔΟΧΕΙΟ ΔΙΟΝΥΣΟΣ
...για κάθε είδους εκδήλωση
...σε ειδικές τιμές
...με επιλογή στο μενού.

ΦΑΝΕΡΩΜΕΝΗ ΙΞΙΑ ΤΗΛ. (0241) 23021/5 - Τ.Θ. 241

X1341-23/11

ARISTON

ΤΑ ΠΑΝΤΑ ΑΡΙΣΤΑ

Ευκολίες πληρωμής
από 18 μέχρι και 24 μήνες

ΧΑΜΗΛΕΣ ΤΙΜΕΣ ΚΑΙ ΔΟΣΕΙΣ
ARISTON ΙΤΑΛΙΑΣ:

ΚΟΥΖΙΝΕΣ ΚΑΙ ΦΟΥΡΝΟΙ ΠΑΝΤΟΣ ΤΥΠΟΥ - ΕΣΤΙΕΣ ΚΕΡΑΜΙΚΕΣ ΚΑΙ ΑΠΛΕΣ - ΨΥΓΕΙΑ - ΚΑΤΑΨΥΚΤΕΣ - ΨΥΓΕΙΟΚΑΤΑΨΥΚΤΕΣ - ΠΛΥΝΤΗΡΙΑ ΡΟΥΧΩΝ ΚΑΙ ΠΙΑΤΩΝ - ΘΕΡΜΟΣΙΦΩΝΕΣ - ΑΠΟΡΡΟΦΗΤΗΡΕΣ ΚΟΥΖΙΝΑΣ ΠΑΝΤΟΣ ΤΥΠΟΥ
απλά και εντοιχιζόμενα σε ποικιλία χρωμάτων
ΚΑΙ ΤΩΡΑ:
ΠΛΥΝΤΗΡΙΑ - ΨΥΓΕΙΑ - ΚΟΥΖΙΝΕΣ ΚΑΙ ΜΙΚΡΟΣΥΣΚΕΥΕΣ BOSCH - SIEMENS (ΜΠΟΣ ΣΙΜΕΝΣ) ΣΤΙΣ ΧΑΜΗΛΟΤΕΡΕΣ ΤΙΜΕΣ ΤΗΣ ΑΓΟΡΑΣ

Επισκεφθείτε μας
για να βεβαιωθείτε για
τις ΧΑΜΗΛΕΣ ΤΙΜΕΣ μας!

Εισάγουμε και γι'αυτό πουλάμε φθηνότερα

ARISTON Η ΠΡΟΗΓΜΕΝΗ ΤΕΧΝΟΛΟΓΙΑ

ΤΗΛΕΟΡΑΣΕΙΣ - ΒΙΝΤΕΟ - ΒΙΝΤΕΟΚΑΜΕΡΕΣ - ΒΙΝΤΕΟΤΗΛΕΟΡΑΣΕΙΣ - ΜΙΚΡΟΣΥΣΚΕΥΕΣ - FAX - ΣΤΕΡΕΟ - ΤΗΛΕΦΩΝΑ - -C.D. - ΣΚΟΥΠΕΣ ΠΑΝΤΟΣ ΤΥΠΟΥ σε μεγάλη ποικιλία

X1328-30/11

Αντιπρόσωποι- Εισαγωγείς ΔΩΔΕΚΑΝΗΣΟΥ από το 1960:

ΑΔΕΛΦΟΙ ΣΤΕΦΑΝΟΥ Ο.Ε.

Δενδρινού & Χατζηαγγέλου - τέρμα Κορδιγκτώνος, τηλ. 22568, 22695



GR

☆☆☆☆☆

Grand Hotel



Προτιμήστε το νέο μας
PIANO BAR
με τον πιανίστα μας
Τάκη Τσώνη



Ο τέλειος συνδυασμός ποιότητας και οικονομίας
YELLOW SPOT



X1315-30/11

Νέες παράμετροι στην εκπαίδευση

Εκπαίδευση από απόσταση και δια βίου εκπαίδευση

ΕΙΔΙΚΟ ΣΕΜΙΝΑΡΙΟ ΤΟ ΣΑΒΒΑΤΟΚΥΡΙΑΚΟ ΣΤΗ ΡΟΔΟ

Τα τελευταία χρόνια η Πληροφορική και οι εφαρμογές της αποτελούν, με αυξανόμενο ρυθμό, τμήμα της καθημερινής μας ζωής. Η εκπαίδευση, ένας χώρος όπου μέχρι σήμερα επικρατούσε η παράδοση, ακολουθεί τις εξελίξεις με τους δικούς της ιδιαίτερους ρυθμούς. Προκύπτουν όμως και νέες χρήσεις της Πληροφορικής στην εκπαίδευση που σχετίζονται με το διαδίκτυο.

Το διαδίκτυο, συνδέοντας δυναμικά κάθε σημείο του πλανήτη, αποτελεί ουσιαστικά το πρώτο σύστημα τηλεκπαίδευσης και τηλεργασίας, αποτελώντας μέσο επικοινωνίας, πηγή πληροφοριών, εργαλείο για εκπαίδευση από απόσταση και δια βίου εκπαίδευση.

Αποκαλύπτονται έτσι νέοι ρόλοι της Πληροφορικής στην εκπαίδευση, λόγω της μεγάλης διάδοσης της χρήσης του διαδικτύου. Αυτό μπορεί να χρησιμοποιηθεί σαν μέσο ενημέρωσης και επικοινωνίας εκπαιδευτικών και μαθητών, σαν μέσο επιμόρφωσης των εκπαιδευτικών και σαν μέσο συντονισμού εκπαιδευτικών διαδικασιών μεγάλης κλίμακας.

Παράλληλα, η έντονη ανταγωνιστικότητα, η χρήση της υψηλής τεχνολογίας στην καθημερινή ζωή και οι αλλαγές στις κοινωνικές δομές, απαιτούν συνεχή εκπαίδευση σε κάθε εργασιακό περιβάλλον. Προβάλλει λοιπόν επιτακτικά η ανάγκη για συνεχή εκπαίδευση ανεξάρτητα από ηλικία και ειδικότητα. Η τηλεκπαίδευση προσφέρεται σαν νέο εργαλείο που βοηθά σε αυτή την ηλικία και ειδικότητα. Η τηλεκπαίδευση προσφέρεται σαν νέο εργαλείο που βοηθά σε αυτή την κατεύθυνση, μειώνοντας την ταλαιπωρία και τα έξοδα.



«Νέες παράμετροι στην εκπαίδευση
Εκπαίδευση από απόσταση και δια βίου εκπαίδευση».

Τα παραπάνω αναμφισβήτητα μπορούν να αποτελέσουν αντικείμενο διαλόγου, ο οποίος περιλαμβάνει τόσο τη φιλοσοφική διάσταση της τηλεκπαίδευσης και της δια βίου εκπαίδευσης στην πρωτοβάθμια και δευτεροβάθμια εκπαίδευση, όσο και τα πρακτικά, τεχνικά, συνδικαλιστικά και θεσμικά προβλήματα που σχετίζονται με τις παραπάνω δραστηριότητες. Στα πλαίσια αυτά, το ΠΤΔΕ του Πανεπιστημίου Αιγαίου, οργανώνει συνέδριο με θέμα:

Αντικείμενο του συνεδρίου θα είναι τα παρακάτω θέματα:

Τηλεκπαίδευση μέσω ενός δικτυακού κόμβου. Θα αναλυθούν οι δυνατότητες των νέων μεθόδων, η εμπειρία από άλλες χώρες και η εμπειρία από πιλοτικά προγράμματα στην Ελλάδα. Θα εξεταστεί η δυνατότητα συντονισμού εκπαιδευτικών δράσεων σε συνδεδεμένα στο διαδίκτυο σχολεία.

Τηλεκπαίδευση μέσω τηλεδιάσκεψης. Θα εξεταστούν οι δυνατότητες της μεθόδου, καθώς και τα ειδικά τεχνικά προβλήματα (υποδομή, επικοινωνία) που προκύπτουν με τη χρήση της τηλεδιάσκεψης. Παράλληλα θα εξεταστούν τα ψυχολογικά, οικονομικά, παιδαγωγικά και κοινωνικά θέματα που προκύπτουν.

Δια βίου εκπαίδευση. Θέσεις και προβληματισμοί. Θα εξεταστούν η σκοπιμότητα και οι επιπτώσεις της όσον αφορά την εκπαίδευση των εκπαιδευτικών στην πρωτοβάθμια και δευτεροβάθμια εκπαίδευση. Θα αναλυθούν οι θετικές και αρνητικές επιπτώσεις από τη σύνδεση της εκπαίδευσης των εκπαιδευτικών με τις νέες τεχνολογίες και οι δυνατότητες υλοποίησης από άποψη ετοιμότητας, θεσμικής νοοτροπίας και τεχνικής υποδομής.

Με το διάλογο σε οργανωμένη βάση, θα δοθούν απαντήσεις στα παρακάτω θέματα:

1. Σκοπιμότητα της δια βίου εκπαίδευσης για τις ανάγκες των εκπαιδευτικών της πρωτοβάθμιας και δευτεροβάθμιας εκπαίδευσης
2. Η τηλεκπαίδευση σαν εργαλείο υλοποίησης της δια βίου εκπαίδευσης
3. Η τηλεκπαίδευση σαν τρόπος διδασκαλίας σε απομακρυσμένες ή δυσπρόσιτες περιοχές.
4. Κοινωνικές και παιδαγωγικές επιπτώσεις από την εφαρμογή των παραπάνω μεθόδων.
5. Ανάγκες για τεχνική εκπαίδευση διδασκόντων και διδασκομένων
6. Προβληματισμός για το νέο σχεδιασμό και προγραμματισμό της διδασκόμενης ύλης και του αναλυτικού προγράμματος, ώστε να περιλαμβάνει στοιχεία των μεθόδων.
7. Συντονισμός των δράσεων για παροχή εκπαιδευτικής βοήθειας στα σχολεία
8. Ανάλυση κόστους - οφέλους

Στο συνέδριο έχουν προσκληθεί επιστήμονες ειδικοί στην εκπαίδευση, την πληροφορική και την από απόσταση εκπαίδευση.

Το συνέδριο θα γίνει στη Ρόδο στις 20 και 21 Νοεμβρίου 1999 στο Ακταίον,

Για περισσότερες πληροφορίες μπορείτε να επικοινωνείτε με τους:

Κώστα Τσολακίδη tsolak @ aegean.gr

Στέλιο Σκούρτη skourtis @rhodes. aegean.gr

Μάνο Φωκίδη fokides@aegean.gr

Http://www.rhodes.aegean.gr

Τηλέφωνα: 0241-99240,99041, 99043, 99044 (Fax)

Δημοκρατίας 1, 851 00 Ρόδος.



ΛΑΧΕΙΑ
ΠΡΑΚΤΟΡΕΙΟΝ
ΓΙΩΡΓΟΣ ΚΟΝΤΟΖΑΜΑΝΗΣ
ΜΕΓ. ΚΩΝΣΤΑΝΤΙΝΟΥ 43 • ΡΟΔΟΣ ☎ 20800
ΛΟΤΤΟ
ΙΠΠΟΔΡΟΜΟΣ
ΚΑΤΑΘΕΣΗ ΔΕΛΤΙΩΝ ΠΡΟ-ΠΟ ΜΕΧΡΙ ΣΑΒΒΑΤΟ ΛΟΤΤΟ ΜΕΧΡΙ ΤΡΙΤΗ 3 μ.μ.
ΕΧΕΜΥΘΕΙΑ • ΕΥΑΙΣΘΗΣΙΑ • ΤΥΧΗ
ΠΡΟ-ΠΟ

ΦΘΙΝΟΠΩΡΙΝΕΣ - ΧΕΙΜΕΡΙΝΕΣ ΕΚΔΡΟΜΕΣ
ΠΑΡΙΣΙ – DISNEYLAND
ΡΩΜΗ
ΓΥΡΟΣ ΙΤΑΛΙΑΣ
ΙΣΠΑΝΙΑ
ΑΥΣΤΡΙΑ – ΒΙΕΝΝΗ
ΒΙΕΝΝΗ – ΠΡΑΓΑ
ΒΙΕΝΝΗ – ΒΟΥΔΑΠΕΣΤΗ
ΒΟΥΔΑΠΕΣΤΗ
ΕΛΒΕΤΙΚΕΣ ΑΛΠΕΙΣ
ΛΟΝΔΙΝΟ
ΚΑΪΡΟ (κρουαζιέρα ΝΕΙΛΟΥ)
ΜΑΡΟΚΟ
ΤΥΝΗΣΙΑ
Μεγάλα ταξίδια
ΜΠΑΓΚΟΚ – ΣΙΓΚΑΠΟΥΡΗ – ΠΟΥΚΕΤ
ΜΠΑΓΚΟΚ – ΜΠΑΛΙ
ΜΠΑΓΚΟΚ – ΠΟΥΚΕΤ
ΜΠΑΓΚΟΚ –ΣΙΓΚΑΠΟΥΡΗ – ΠΟΥΚΕΤ – ΣΑΜΟΥΙ
ΜΠΑΛΙ
ΠΕΚΙΝΟ – ΣΙΑΝ – ΓΚΟΥΤΛΙΝ – ΚΑΝΤΩΝΑ
ΜΕΞΙΚΟ – ΤΑΣΚΟ – ΑΚΑΠΟΥΛΚΟ
ΚΟΥΒΑ (ΑΒΑΝΑ – ΒΑΡΑΔΕΡΟ)
ΚΕΝΥΑ
ΜΠΟΥΕΝΟΣ ΑΤΡΕΣ – ΡΙΟ – ΙΓΚΟΤΑΣΟΥ
Πληροφορίες - Προγράμματα
ΠΡΑΚΤΟΡΕΙΟ ΤΑΞΙΔΙΩΝ
ΣΑΒΒΑΣ ΣΑΗΣ
ΤΟ ΠΡΑΚΤΟΡΕΙΟ ΠΟΥ ΕΜΠΙΣΤΕΥΕΣΤΕ
ΤΑΡΠΟΝ ΣΠΡΙΓΚΣ 42 (δίπλα στην Πίστεως)
Τηλ. 39781-3
M23 - 30/11

η ΣΠΑΝΟΣ CARD σας προσφέρει κάτι μοναδικό!

ΔΩΡΟΕΠΙΤΑΓΕΣ και ΑΥΤΟΚΙΝΗΤΑ

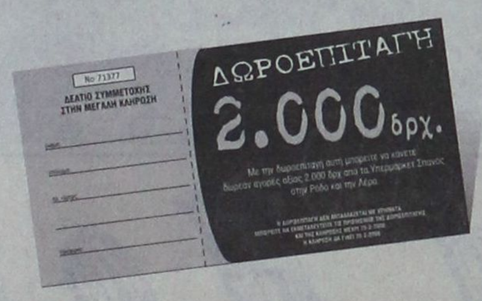

μεγάλη κλήρωση
για δυο DAEWOO Matiz

Συμπληρώνοντας 150 πόντους στην Σπανός Card κερδίζετε
- μια δωροεπιταγή για τις επόμενες αγορές σας από τα Υπερμάρκετ Σπανός.
- συμμετοχή στην κλήρωση για το μεγάλο δώρο.

Ένα πραγματικά Μεγάλο Δώρο
για τους δύο υπερτυχερούς της μεγάλης κλήρωσης. Γιατί μαζί με την δωροεπιταγή, αποκτάτε δικαίωμα συμμετοχής στην κλήρωση για δύο πανέμορφα αυτοκίνητα DAEWOO MATIZ που σας προσφέρουν τα Υπερμάρκετ Σπανός.





Αποκτήστε την τώρα!

ΣΠΑΝΟΣ ΥΠΕΡ ΜΑΡΚΕΤ

ΓΙΑΤΙ Η ΔΩΔΕΚΑΝΗΣΟΣ ΕΙΝΑΙ Ο ΤΟΠΟΣ ΜΑΣ!

Θα κληρωθεί ένα αυτοκίνητο στο κατάστημα της Ρόδου & ένα αυτοκίνητο στο κατάστημα της Λέρου.

ΝΤΕΤΕΚΤΙΒ
30 ΧΡΟΝΙΑ ΜΟΝΙΜΑ ΚΑΙ ΣΤΗ ΡΟΔΟ
35354-28780
Π.Π ΓΕΡΜΑΝΟΥ 6 (ΠΛΑΤ.ΦΩΚΙΑΛΗ)
Η ΛΥΣΗ!!
ΣΕ ΚΑΘΕ ΣΑΣ ΠΡΟΒΛΗΜΑ
EXPRESS SECURITY
Χ. 1316 - 30/11

ΙΑΤΡΙΚΗ ΑΝΑΚΟΙΝΩΣΗ
Ο ιατρός
ΣΑΒΒΑΚΗΣ ΜΙΧΑΛΗΣ
ΧΕΙΡΟΥΡΓΟΣ ΟΡΘΟΠΑΙΔΙΚΟΣ
Δέχεται στο ιατρείο του:
καθημερινά από Δευτέρα - Παρασκευή
8.30 π.μ. - 13.30 μ.μ. και 17.30-21.00
Σάββατο μόνο με ραντεβού
Ιατρείο: Αλεξάνδρου Διάκου 46, 2ος όροφος.
Τηλ.:74007 Κιν.: 0932 723233
9801-31/12

YAMAHA
YAMAHA MOTOR HELLAS A.E.
ΠΩΛΗΣΕΙΣ - ΑΝΤΑΛΛΑΚΤΙΚΑ
ΑΞΕΣΟΥΑΡ - ΕΠΙΣΚΕΥΕΣ
✓ ΕΞΟΥΣΙΟΔΟΤΗΜΕΝΟ ΣΥΝΕΡΓΕΙΟ
✓ ΠΛΗΡΗ ΓΚΑΜΑ ΑΝΤΑΛΛΑΚΤΙΚΩΝ
✓ ΤΙΜΕΣ ΑΝΤΙΠΡΟΣΩΠΕΙΑΣ
ΕΠΙΣΗΜΟΣ ΣΥΝΕΡΓΑΤΗΣ ΡΟΔΟΥ
Χ. ΚΙΒΙΛΓΚΗΜ
ΚΟΛΟΚΟΤΡΩΝΗ 9 - ΡΟΔΟΣ - ΤΗΛ 20779 -37910
X1335-30/1

ΣΤΟΝ ΗΛΕΚΤΡΟΚΟΣΜΟ ΞΕΝΑΚΗ ΚΑΤΙ ΑΛΛΑΞΕ...
...κάντε ένα βήμα μπροστά!* Με τρεις κινήσεις!
Αύριο στα καταστήματα ηλεκτρικών θα κάνετε τις αγορές σας όπως και διασκεδαστικά κερδίζοντας πλούσια δώρα, απολαμβάνοντας ένα καφέ ή αναψυκτικό και πληρώνοντας ανάλογα με τις δυνατότητές σας.
(1) Ξενάκης card
*(1) αποκτήστε την Ξενάκης card και απολαύστε τα προνόμια που προσφέρει.
(2) 24 ΔΟΣΕΙΣ
*(2) κάντε εξυπνες αγορές απολαμβάνοντας σήμερα χωρίς έννοια για το αύριο.
(3)
*(3) επιλέξτε όπως τις αγορές σας απολαμβάνοντας ένα καφέ ή ένα αναψυκτικό από το Ξενάκης Bar
...Σήμερα στον Ηλεκτρόκοσμο Ξενάκη κάντε ένα βήμα μπροστά! Αποκτήστε την Ξενάκης Card και απολαύστε δώρα και προνόμια... Κάντε τις αγορές σας όπως και σωστά πίνοντας ένα καφέ ή αναψυκτικό στο bar του καταστήματος. Επιλέξτε τον τρόπο εξόφλησης που σας ταιριάζει... μέχρι 24 δόσεις! Απολαύστε σήμερα χωρίς έννοιες για το αύριο!
ΞΕΝΑΚΗΣ ΗΛΕΚΤΡΟΚΟΣΜΟΣ
Ένα βήμα μπροστά!
Κ. ΥΔΡΑΙΟΥ 2, ΡΟΔΟΣ 85100. ΤΗΛ.:(0241) 26597, 30274 FAX: (0241) 31240
X.1370-30/11

Από την επιχείρηση και τον επενδυτή

Η ορθολογική αξιοποίηση του Χρηματιστηρίου Αθηνών

ΣΕΜΙΝΑΡΙΟ ΣΤΟ ΞΕΝΟΔΟΧΕΙΟ «ΡΟΔΟΣ ΠΑΡΚ»

ΜΕ ΘΕΜΑ η ορθολογική αξιοποίηση του Χρηματιστηρίου Αξιών Αθηνών από την επιχείρηση και τον επενδυτή, οργανώνεται το Σάββατο 27 και την Κυριακή 28 Νοεμβρίου στο Ρόδος Παρκ σχετικό σεμινάριο από την Ελληνική Εταιρία Διοικήσεως Επιχειρήσεων.

ΣΚΟΠΟΣ ΤΟΥ ΣΕΜΙΝΑΡΙΟΥ:

Η πορεία της χώρας μας στην ΟΝΕ και το Ευρώ δημιούργησε θετικές προσδοκίες στο Χρηματιστήριο Αθηνών, σε συνδυασμό δε με σχετικά ευνοϊκό διεθνές περιβάλλον έφερε το Γενικό Δείκτη του ΧΑΑ σε υψηλά επίπεδα συμβάλλοντας με σχετική ευκολία στη δημιουργία κερδών. Το ερώτημα είναι, το Χρηματιστήριο θα πηγαίνει έτσι ανοδικά, τα κέρδη θα έρχονται πάντα με την ίδια ευκολία για τους επενδυτές. Μήπως είναι καιρός να γνωρίσουμε το Χρηματιστήριο καλύτερα, προκειμένου να αποκτήσουμε μηχανισμούς και ευελιξία για τις «κακές ημέρες». Οι κίνδυνοι για τον επενδυτή στο Χρηματιστήριο είναι τεράστιοι, η γνώση όμως είναι δύναμη που μας δίνει τη δυνατότητα να ανταπεξέλθουμε με σωστές εκτιμήσεις, έγκαιρη δράση και ψύχραιμη αντιμετώπιση σε όλες τις δύσκολες καταστάσεις. Το σεμινάριο έχει σκοπούς:

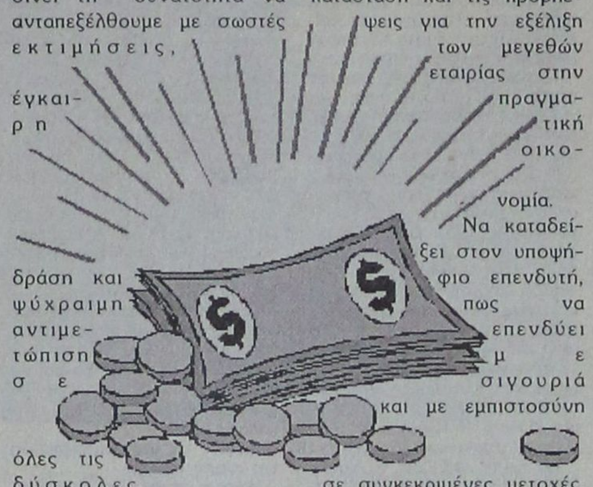

➤ Να ενημερώσει τα στελέχη της επιχείρησης και τον επενδυτή για τη δομή, τους κανόνες, τη λειτουργία, την πρόσφατη ιστορική εμπειρία, καθώς και την παραπέρα δυναμική του Χρηματιστηρίου Αθηνών.

➤ Να γνωρίσει στα στελέχη της επιχείρησης πως μπορούν να αξιοποιήσουν χρηματοδοτικά το χρηματιστηριακό θεσμό.

➤ Να πληροφορήσει τα στελέχη της επιχείρησης και τον επενδυτή για τον τρόπο με τον οποίο «σκέπτεται» η διεθνοποιημένη αγορά των Χρηματιστηρίων στο πλαίσιο της Παγκοσμιοποίησης, καθώς και τους κινδύνους που ελλοχεύουν.

Να διδάξει τα στελέχη της επιχείρησης και τον επενδυτή τον ορθολογικό τρόπο προσέγγισης της πραγματικής αξίας μιας μετοχής μέσα από τη διερεύνηση των θεμελιωδών μεγεθών της (fundamentals), όπως αυτά προκύπτουν από τον ισολογισμό τους αριθμοδείκτες, την χρηματοοικονομική κατάσταση και τις προβλέψεις για την εξέλιξη των μεγεθών εταιρίας στην πραγματική οικονομία.

Να καταδείξει στον υποψήφιο επενδυτή, πως να επενδύει με σιγουριά και με εμπιστοσύνη σε συγκεκριμένες μετοχές, πραγματοποιώντας με συνέπεια και συνέχεια κέρδη ή στη χειρότερη περίπτωση μικρές ζημιές.

ΣΕ ΠΟΙΟΥΣ ΑΠΕΥΘΥΝΕΤΑΙ:

Το σεμινάριο απευθύνεται στους επενδυτές του ΧΑΑ,οι οποίοι επιθυμούν να εμβαθύνουν στη λειτουργία του θεσμού και να λαμβάνουν αποφάσεις με ορθολογισμό ελέγχοντας τις όποιες εξελίξεις με σωστές προβλέψεις και τοποθετήσεις σε μετοχές. Το σεμινάριο εξ άλλου δίνει την ευκαιρία στα στελέχη της επιχείρησης να διευρύνουν τη δυνατότητα αξιοποίησης του Χρηματιστηρίου για λογαριασμό της επιχείρησής τους.

ΠΕΡΙΕΧΟΜΕΝΑ ΤΟΥ ΣΕΜΙΝΑΡΙΟΥ:

Α. Ενότητα:

Η Ελληνική Χρηματιστηριακή Αγορά. Η κύρια αγορά, η παράλληλη αγορά. Α.Χ.Ε., Ε.Π.Ε.Υ., Αποθετήριο, τρόπος λειτουργίας του trading system. Σύντομη περιγραφή των προϋποθέσεων για Listing.Νέα εισαγωγή, αντλήσεις κεφαλαίων από εισηγμένες εταιρίες.

Performance της αγοράς. Όγκος συναλλαγών - Volumes.

Κεφαλαιοποίηση εξέλιξη μεγέθους αγοράς, εμπορευσιμότητα.

ΟΝΕ - Ευρώ η αντίστοιχη εμπειρία των: Ιταλία, Πορτογαλία, Ισπανία.

Ώριμες - αναδυόμενες αγορές. Συστηματικός κίνδυνος.

Valuation της αγοράς σε σχέση με ξένες αγορές.

Μακροοικονομικά στοιχεία και Χρηματιστήριο.

ΧΑΑ και δευτερογενής αγορά των Ομολόγων στην Αθήνα.

Η πρακτική πλευρά του Χρηματιστηρίου Παραγώγων.

Β. Ενότητα:

Profile επενδυτικού, κίνδυνος - Απόδοση (Risk - return analysis). Μέτρηση κινδύνου αγοράς - Βέτα Standard Deviation.

Τι είναι τα Index models. Μεταβλητότητα. Volatility. Σύντομη αναφορά στα στοιχεία του ισολογισμού της επιχείρησης και των βασικών αριθμοδεικτών.

Αξιολόγηση μελλοντικής δυναμικής της επιχείρησης.

Εισαγωγή στην τεχνική ανάλυση συμπεριφοράς μετοχής.

Γ. Ενότητα:

Δημιουργία Χαρτοφυλακίου μετοχών - καθημερινή διαχείριση.

ΕΙΣΗΓΗΤΗΣ ΤΟΥ ΣΕΜΙΝΑΡΙΟΥ:

Ιωάννης Φαρσαρώτας, οικολόγος - νομικός.

Ανώτερο στέλεχος στη Διεύθυνση Συναλλάγματος και Διαχείρισης Διαθεσίμων Μεγάλης Ελληνικής τράπεζας, με μεγάλη διδακτική εμπειρία.

Πληροφορίες: Α. Καραγιάννη, τηλ. 56265, 26962.

RODOS PALACE
Resort Hotel • Convention Center
Το Πολυτελέστερο Ξενοδοχειακό Συγκρότημα της Ρόδου, ζητεί για άμεση πρόσληψη:
ΙΔΙΑΙΤΕΡΑ ΓΡΑΜΜΑΤΕΑ ΔΙΕΥΘΥΝΣΗΣ
EXECUTIVE SECRETARY
Απαραίτητα προσόντα:
● Άριστη γνώση της Ελληνικής και Αγγλικής γλώσσας.
● Ικανότητα χειρισμού Ηλεκτρονικού Υπολογιστή (Windows).
● Τυφλό σύστημα δακτυλογράφησης (Word).
Η ιδανική υποψήφια πρέπει να είναι έως 30 ετών με ανάλογη προϋπηρεσία. Οποιαδήποτε επιπλέον προσόντα θα συνεκτιμηθούν στην αξιολόγηση. Η απασχόληση είναι 12μηνης βάσης.
Οι Ενδιαφερόμενες μπορούν να αποστείλουν το βιογραφικό τους σημείωμα μαζί με μία πρόσφατη φωτογραφία τους, στην Διεύθυνση της Εταιρείας, υπ' όψιν Κου Ηρακλή Ζάχου.
Ξενοδοχείο Ρόδος Παλάς
Λεωφ. Ιαλυσού, Τ.Θ. 121, Ιξιά, Ρόδος
Τηλ. (0241) 25222, Fax: (0241) 25350
E-mail: info@rodos-palace.gr
M17-30/11

11ήμερη εκδρομή στους ΑΓΙΟΥΣ ΤΟΠΟΥΣ
με το F/B «SEA SYMPHONY»
Αναχώρηση 30/11
Επιστροφή 11/12
ΚΥΠΡΟΣ – ΜΟΝΗ ΠΑΝΑΓΙΑΣ ΚΥΚΟΥ – ΤΑΦΟΣ ΜΑΚΑΡΙΟΥ – ΧΑΪΦΑ – ΙΕΡΟΥΣΑΛΗΜ – ΝΑΟΣ ΑΝΑΣΤΑΣΕΩΣ – ΤΑΦΟΣ ΤΟΥ ΧΡΙΣΤΟΥ – ΓΟΛΓΟΘΑΣ – ΑΓΙΑ ΣΙΩΝ – ΜΟΝΗ ΤΙΜΙΟΥ ΣΤΑΥΡΟΥ – ΒΗΘΛΕΕΜ – ΣΠΗΛΑΙΟ ΓΕΝΝΗΣΗΣ ΤΟΥ ΧΡΙΣΤΟΥ – ΜΟΝΗ ΑΓ. ΘΕΟΔΟΣΙΟΥ – ΣΙΝΑ – ΜΟΝΗ ΑΓΙΑΣ ΑΙΚΑΤΕΡΙΝΗΣ – ΝΕΚΡΑ ΘΑΛΑΣΣΑ – ΤΑΦΟΣ ΤΟΥ ΛΑΖΑΡΟΥ – ΓΕΣΘΗΜΑΝΗ – ΤΑΦΟΣ ΤΗΣ ΠΑΝΑΓΙΑΣ – ΟΡΟΣ ΘΑΒΩΡ – ΝΑΖΑΡΕΤ – ΚΑΝΑ – ΚΑΠΕΡΝΑΟΥΜ – ΤΙΒΕΡΙΑΔΑ – ΙΟΡΔΑΝΗΣ ΠΟΤΑΜΟΣ κ.ά.π.
Στην παραπάνω εκδρομή περιλαμβάνονται: Πλοίο - καμπίνες - ξενοδοχείο Α' κατηγορίας με πρωινό και δείπνο - μεταφορές - εκδρομές - συνοδός γκρουπ και φόροι.
Τιμή πακέτου δρχ. 205.000 το άτομο
Πληροφορίες
SEVEN STARS HOLIDAYS LTD
από τις 09.00 - 13.00 στα τηλέφωνα 75840 - 41
Αρχάγγελος τηλ. 0244 - 22426
T33154-30/11

Διαφάνειες και μεγενθύνσεις για μπαρ, εστιατόρια, fast food
Φ. & Ν. ΠΑΧΟΣ
Γ. Ευσταθίου 11
Τηλ. 26893

ΘΕΡΜΟΠΟΜΠΟΙ
τι θερμοπομποί;
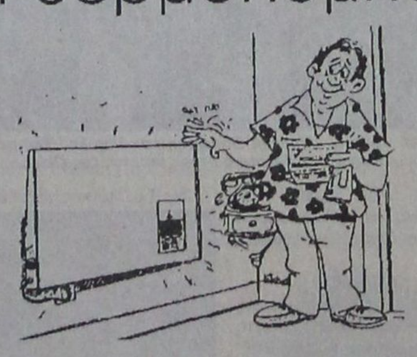
● Οι θερμοπομποί που πρόκειται να εγκαταστήσετε **ίσως είναι θερμοπομποί, ίσως δεν είναι,** γιατί άλλη είναι η **θέρμανση με μεταφορά** και άλλη η **θέρμανση με ακτινοβολία.**
● Και αν είναι θερμοπομποί, **ίσως μελετήθηκαν και εγκαταστάθηκαν σωστά ίσως όχι.**
● Ανάλογα με το **αν είναι θερμοπομποί ή όχι** και με το **πως** μελετήθηκαν και εγκαταστάθηκαν, **καταναλώνουν πολύ ή λίγο ρεύμα.**
● Για να γίνει μια **καλή, ασφαλής και οικονομική θέρμανση,** δεν είναι αρκετό να **θέλει** αυτός που την κάνει, πρέπει και να **γνωρίζει** και να **μπορεί.**
● Εμείς **γνωρίζουμε και μπορούμε.** Ζητήσετε πληροφορίες από εμάς ή τους εκατοντάδες πελάτες μας. Έτσι διασφαλίζεται το συμφέρον σας.
ΘΕΡΜΟΠΟΜΠΟΙ ΝΟΡΒΗΓΙΑΣ ELNOR
ΑΠΟΚΛΕΙΣΤΙΚΟΣ ΑΝΤΙΠΡΟΣΩΠΟΣ
ΒΟΥΤΥΡΑΚΗΣ Ι.Χ. Ε.Π.Ε
ΔΩΔ/ΚΗΣ ΝΕΟΛΑΙΑΣ 16 ΡΟΔΟΣ -ΤΗΛ. ΚΕΝΤΡΟ: (0241) 76100
X1365-30/11

ΕΣΤΙΑΤΟΡΙΟΝ ΙΠΠΟΤΙΚΟΝ
ΙΠΠΟΤΙΚΟΝ
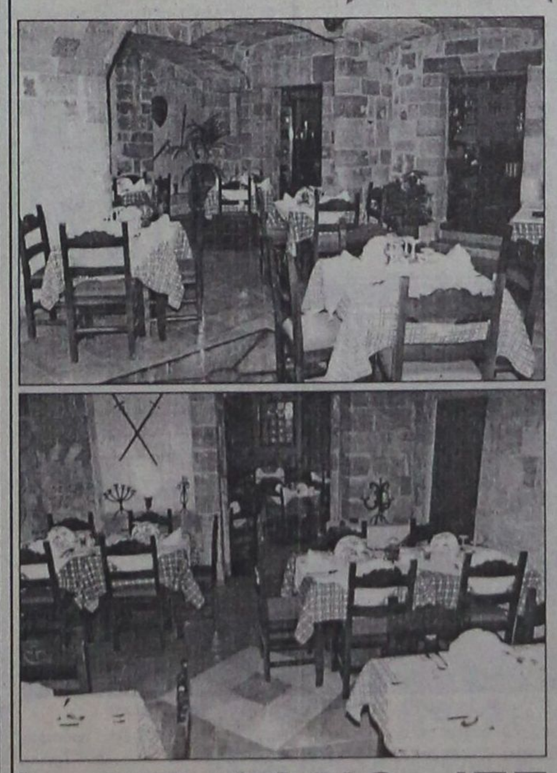
ΑΝΑΚΟΙΝΩΣΗ
Οφείλουμε ένα μεγάλο ευχαριστώ στους φίλους και πελάτες μας για την προτίμησή τους στο εστιατόριο «Ιπποτικόν» κατά τη θερινή περίοδο.
Λόγω της απαραίτητης ξεκούρασης και των αναγκαίων προετοιμασιών για τον χειμώνα, θα παραμείνουμε κλειστά μέχρι τις 2/12/99. Θα ανοίξουμε στις 3/12/99, παρουσιάζοντας ένα χειμερινό στέκι επιπέδου με την εκλεκτή κουζίνα μας.
ΕΣΤΙΑΤΟΡΙΟ «ΙΠΠΟΤΙΚΟΝ»
ΠΑΛΙΑ ΠΟΛΗ - ΜΙΚΡΟ ΣΥΝΤΡΙΒΑΝΙ
ΤΗΛ. 25293
9842-19/11

Ματιές στα σπορ

Ξεκινούν το Σάββατο τα πρωταθλήματα βόλεϊ

Εκαναν -προσωρινά- πίσω οι διαιτητές

Το Σάββατο θα ξεκινήσουν οι αγώνες των τοπικών πρωταθλημάτων βόλεϊ.

Ο Σύνδεσμος Διαιτητών Δωδεκανήσου συναντήθηκε με την Τοπική Επιτροπή κι αφού έλαβε μέρος οφειλόμενων χρημάτων για διαιτησίες προ τριετίας και με την υπόσχεση, ότι μέχρι το τέλος του μήνα θα εισπράξει και άλλα οφειλόμενα των περιόδων 1996-'97 και 1997-'98, αποφάσισε ν' άρει -προσωρινά- την αρχική απόφαση για αποχή από τους αγώνες.

Το πρόγραμμα των πρώτων αγώνων έχει ως εξής:

Σάββατο 20-11-1999

Ανδρών

"Κλειστό" Ρόδου (6μ.μ.): Σταυρός -Φλόγα

"Κλειστό" Ρόδου (8μ.μ.): Διαγόρας - Ανταγόρας

Κυριακή 21-11-1999

"Κλειστό" Ρόδου (11.30 π.μ.): Ηλιος - Ανταγόρας (ανδρών)

"Κλειστό" Κρεμαστής (2.30 μ.μ.): Κλεάνθης - Φλόγα (γυναικών)

"Κλειστό" Κρεμαστής (6.30 μ.μ.): Απόλλων Απολλώνων -Διαγόρας (γυναικών)

"Κλειστό" Κρεμαστής (6.30 μ.μ.): Απόλλων Απ.-Κλεάνθης (ανδρών)

Τετάρτη 24-11-1999

"Κλειστό" Κρεμαστής (4μ.μ.): Ροδιακός -Ηλιος (ανδρών)

Το πρόγραμμα αγώνων στο τοπικό μπάσκετ

Το πρόγραμμα των αγώνων μπάσκετ που όρισε η Τοπική Επιτροπή ΕΟΚ Δωδεκανήσου, από τις 20 έως τις 24 Νοεμβρίου, έχει ως εξής:

Σάββατο 20-11-1999

"Κλειστό" Ρόδου (1 μ.μ.): Κολοσσός -Ιβίσκος (κορασίδων)

Καλυθιές (3μ.μ.): Σταυρός -Ηλιος (παίδων).

"Κλειστό" Ρόδου (2.30 μ.μ.): Ροδιακός - Εύελπις (παίδων)

"Κλειστό" Κρεμαστής (5μ.μ.): Αγ. Νικόλαος -Διγενής (παίδων)

"Κλειστό" Κρεμαστής (7μ.μ.): Φοίβος -ΑΕΡΑ (εφήβων)

"Κλειστό" Κω (3μ.μ.): Ιπποκράτης - Ανταγόρας (ανδρών)

Κυριακή 21-11-1999

"Κλειστό" Κρεμαστής (12.30 μ.μ.): Φοίβος - Παντηλιακός (παίδων)

Αφάντου (3μ.μ.): ΑΕΡΑ- ΑΟ Αρχαγγέλου (παίδων)

"Κλειστό" Ρόδου (3μ.μ.): Δωριέας -Νίκη (κορασίδων)

"Κλειστό" Ρόδου (7μ.μ.): Διαγόρας - Καλοσσός (γυναικών)

"Κλειστό" Κρεμαστής (8.30 μ.μ.): Ηλιος -Ροδιακός (εφήβων)

Πυλί (12μ): Αναγέννηση -Πολυβώτης (ανδρών)

Καρδάμαινα (3μ.μ.): Ηρακλής 2000 -Νικαγόρας (ανδρών)

Δευτέρα 22-11-1999

"Κλειστό" Ρόδου (8μ.μ.): Δωριέας -Διαγόρας (ανδρών)

Τετάρτη 24-11-1999

"Κλειστό" Κρεμαστής (6μ.μ.): Αγ. Νικόλαος -Ηρακλής Λ. (ανδρών)

"Κλειστό" Κρεμαστής (8μ.μ.): Φοίβος -Ζέφυρος (ανδρών)

Τουρνουά τάβλι στο "Ακταίον"

Την Κυριακή το πρωΐ

Η λέσχη Lions "Ηλιούσα" Ρόδου διοργανώνει στην πόλη μας τουρνουά τάβλι.

Οι αγώνες θα γίνουν την Κυριακή 28 Νοεμβρίου στις 9.30 το πρωΐ στην αίθουσα του "ΑΚΤΑΙΟΝ".

Οσοι φίλοι της λέσχης επιθυμούν να λάβουν μέρος, μπορούν να δηλώσουν συμμετοχή μέχρι τις 25 Νοεμβρίου.

Το έπαθλο για τον νικητή θα είναι χρηματικό.

Τα έσοδα του τουρνουά θα διατεθούν για τους σκοπούς της λέσχης.

Τα προβλήματα των εφηβικών πρωταθλημάτων και η ΕΠΣΔ

Αλλες αποφάσεις της χθεσινής συνεδρίασης



Μέλη του δ.σ. της ΕΠΣΔ στη χθεσινή συνεδρίαση

Συνάντηση με τους εκπροσώπους των σωματείων που συντηρούν εφηβικές ομάδες, πρόκειται να έχουν σύντομα τα μέλη της διοίκησης της Ενωσης Ποδοσφαιρικών Σωματείων Δωδεκανήσου.

Στη συνάντηση, την οποία πρότεινε ο πρόεδρος της "Ενωσης" Κλεόβουλος Χατζηγεωργίου, θα γίνει συζήτηση για τα προβλήματα που αντιμετωπίζει το πρωτάθλημα της ΕΠΣΔ, με την πεποίθηση να μπει σε ένα "σωστό δρόμο".

Η αφορμή για την πραγματοποίηση αυτής της συζήτησης δόθηκε από την επιστολή που έστειλε ο πρόεδρος του Δία Γιάννης Καζουλάκης, για την οποία μάλιστα κλήθηκε να δώσει διευκρινήσεις. (Εδωσε εγγράφως χθες σε πιο ήπιο τόνο από τα όσα είχε υποστηρίξει την πρώτη φορά, σχετικά με το εφηβικό πρωτάθλημα).

Η συνάντηση, πάντως, θα πρέπει να αναμένεται με μεγάλο ενδιαφέρον -όποτε και αν γίνει - καθώς θα έχει να κάνει με παίκτες μικρών ηλικιών που θέλουν ιδιαίτερη προσοχή.

Αλλες αποφάσεις που πάρθηκαν κατά τη διάρκεια της χθεσινής καθιερωμένης συνεδρίασης, είναι οι ακόλουθες:

-Ο ΟΦ Ιστρίου τιμωρήθηκε με έγγραφη επίπληξη και 10.000 δρχ. χρηματικό πρόστιμο.

-Ο Ανταγόρας με έγγραφη επίπληξη και 20.000 δρχ. πρόστιμο. Στον πρόεδρο του κ. Τρέντο επιβλήθηκε ποινή απαγόρευσης εισόδου στους αγωνιστικούς χώρους μέχρι τις 31-12-1999, συνοδευόμενη από 10.000 δρχ. πρόστιμο. Επίσης, του έγινε πρόσκληση για ανάκληση των όσων υποστήριξε σε συνέντευξη που έδωσε στην εφημερίδα "Δωδεκάνησος".

Στο κλίμα αμφισβήτησης και αμφιβολίας που έχει καλλιεργηθεί τελευταία

Να πάρει θέση το δημοτικό συμβούλιο ζήτησε ο Λατκανίδης

Επιστολή με την οποία ζητά από το δημοτικό συμβούλιο της Ιαλυσού, να πάρει θέση στο βαρύ κλίμα συνεχούς αμφισβήτησης και αμφιβολιας που έχει καλλιεργηθεί προς το πρόσωπό του, έστειλε ο πρόεδρος της ΠΑΕ Ιάλυσος Πάνος Λατκανίδης.

Η επιστολή αναφέρει:

«Με την παρούσα επιστολή, θέλω να σας γνωστοποιήσω και να λάβετε γνώση των επιθέσεων που δέχεται η ομάδα από παντού. Συμφέροντα μικρά και μεγάλα έχουν ενωθεί προκειμένου να μη βγει αληθινός ο Π. Λατκανίδης. Στην αρχή είχαμε το θέμα του προπονητή. Θα ερχόταν ο Ζάετς ή όχι; Οταν εμφανίσθηκε το παιχνίδι με τον Περικό γράφτηκε ακόμα και ότι «πρόκειται για τον δίδυμο αδελφό του». Στη συνέχεια γράφτηκε ότι έφυγε και δεν θα ξανάρθει, γράφτηκε ότι υπαναχώρησε απότη συμφωνία και τι δεν γράφτηκε. Οταν ο Ζάετς ακούστηκε στην τηλεοπτική εκπομπή ειπώθηκε ότι δεν ήταν αυτός και ήταν κάποιος άλλος αλλοδαπός. Και όταν η «Ροδιακή». και η «Δημοκρατική». τον βρήκαν και μίλησαν μαζί του, τότε απλά παραδέχτηκαν ότι είναι γεγονός ότι ο Ζάετς συμφώνησε σε όλα μαζί μου και έρχεται.

Κλείνουμε παίχτες και κάθε μέρα γράφονται προβλήματα, προβλήματα, προβλήματα... Σε όλους δίνεται ένα χρονικό διάστημα, έστω και ενός μηνός για να βάλουν κάποια πράγματα στη θέση τους. Θέλω να καταλάβουν όλοι και ειδικά εσείς, ότι δεν φτάνει μόνο ένας Λατκανίδης ή ένας Ζάετς για να έρθει η ποδοσφαιρική ανάσταση της ομάδας. Ηδη, σας δηλώνω ότι αισθάνομαι αστογητευμένος. Τι ρόλο παίζει ο τίτλος του διαχειριστή που πήρα από το συμφωνητικό, όταν ερωτώμαι με τι λεφτά πληρώθηκαν οι παίκτες και αν τα χρήματα που πήραν είχαν πάνω τη φωτογραφία μου;

Κανένας λογικός άνθρωπος δεν μπορεί, ενώ υπάρχει συμφωνία για έλεγχο ανά τρίμηνο, να λογοδοτεί καθημερινά, απαντώντς σε φημολογίες και υποθετικά σενάρια. Σας ενημερώνω ότι πολλές καλές μεταγραφές έχουν ήδη ναυαγήσει εξαιτίας αυτού του κλίματος. Μέχρι σήμερα όλοι διαχειρίζονταν λεφτά που ανήκαν στο Δήμο, λεφτά κάθε δημότη. Δεν νομίζω λοιπόν καμία διοίκηση απ' αυτές να έχει δώσει εξηγήσεις και μάλιστα μέσα σε 15 ημέρες, μετά από τόσες εκταμιεύσεις εκατόντάδων εκατομμυρίων που έχουν γίνει. Καλούμαι εγώ σήμερα να δώσω εξηγήσεις, επειδη αρνούμαι να κάνω τον πρόεδρο της "εξέδρας του παρασκηνίου".

Θα πρέπει επιτέλους να διαφυλάξετε το κύρος αυτής της ομάδας, θέτοντας επιτέλους τέλος στην "ομάδα των κουβεντιαστών επενδυτών", οι οποίοι το καλοκαίρι, όταν δεν υπήρχε κανένας Λατκανίδης, δεν αναλάμβαναν ούτε τη θέση του διευθύνοντα συμβούλου, μέχρι να αναλάβει ο κ. Αναστασάκης.

Πραγματικά έχω κουραστεί να χτίζω την ημέρα και το επόμενο πρωΐ να τα βλέπω, γκρεμισμένα. Θα πρέπει το Δημοτικό Συμβούλιο να κρίνει και να αποφασίσει εάν επιθυμεί να επιστρέψει η ομάδα στις παλιές ημέρες και να μείνουμε όλοι εμείς οι καινούργιοι αστοί θεατές ή να δούμε τις καινούργιες μέρες και να τις κρίνουμε.

Αναρωτιέμαι γιατί άραγε δεν υπήρχε τόση ανησυχία όταν η ομάδα έπεφτε κατηγορίες. Για τι άραγε κανένας δεν ρώτησε πως μια ομάδα για την οποία, αφότου έχει επαγγελματική, έχουν δοθεί μέχρι σήμερα μαζί με αυτά που οφείλονται 1 δισεκατομμύριο δραχμές, χωρίς τις επιχορηγήσει, εισιτήρια, χορούς, λαχειοφόρους και προσφορές, παραδόθηκε πριν από λίγες μέρες, με παίκτες που κάνουν στο ποδοσφαιρικό χρηματιστήριο όσο ένας παίκτης των αντιπάλων μας στη Β' Εθνική και μάλιστα με το ερώτημα αν θα διαλυθεί ή όχι (ερώτημα του καλοκαιριού).

Κύριοι της συμπολίτευσης και της αντιπολίτευσης.

Αυτή η ομάδα είναι δική σας. Εσεις έχετε και το μαχαίρι και το καρπούζι. Πάρτε τις αποφάσεις σας αλλά έχετε υπόψη σας ότι αν συνεχιστεί αυτό το σκηνικό της συνεχούς αμφισβήτησης και αμφιβολίας, κανέας δεν θα θελήσει να συνεργαστεί με τον Ιάλυσο, οπότε ίσως είναι καλό να φύγει ο Λατκανίδης, προκειμένου να μη γίνει άλλο κακό στην ομάδα.

Κύριοι,

Εγώ για να βλέπω κάθε δεύτερη Κυριακή την ομάδα μου, πληρώνων εξ' ιδίων αεροπορικά εισιτήρια περισσότερα των 130.000 δρχ. κάθε φορά. Πολλοί απ' αυτούς που βάλλουν εναντίον μου δεν έχουν πληρώσει ούτε εισιτήριο για το γήπεδο για να δούν την ομάδα.

Εμένα ό,τι κι αν πουν δεν μπορούν να με βλάψουν. Εγώ ζω και τα συμφέροντά μου είναι στην Αθήνα. Απλά αγαπώ αυτό το νησί. Το μόνο που μπορεί να βλάψουν είναι την ομάδα. Μια ομάδα που έχει αφερέγγυο πρόεδρο, όπως θέλουν να με παρουσιάσουν, λέγεται αφερέγγυα ομάδα.

Επιφυλάσσομαι να τοποθετηθώ μετά τις αποφάσεις σας.

Ευχαριστώ εκ των προτέρων που με ακούσατε.

Με τιμή
Πάνος Λατκανίδης»

Ο ΔΙΑΙΤΗΤΗΣ

Ο Θεσσαλονικιός διαιτητής κ. Χουλιάρας, ορίστηκε στο κυριακάτικο παιχνίδι του Ιάλυσου στα Γιάννενα.

Βοηθοί θα είναι ο κ. Κρομμύδας (Τρικάλων) και Κούστας (Θεσσαλίας).

Τέταρτος διαιτητής θα είναι ο Σκουφίτσας (Αθηνών).

Λατκανίδης: Οι αλήθειες φαίνεται πως ενοχλούν!..

Απάντηση σε χθεσινή δήλωση κορυφαίου παράγοντα του ποδοσφαίρου (ζήτησε να κρατήσει την ανωνυμία του), που δημοσίευσε η εφημερίδα μας στο ρεπορτάζ του Ιάλυσου, έδωσε χθες ο πρόεδρος της ΠΑΕ Ιάλυσος Πάνος Λατκανίδης.

Η απάντηση είναι η ακόλουθη: "Προς τον κορυφαίο παράγοντα του ροδιακού ποδοσφαίρου, όπως θα έπρεπε ίσως να αυτοαποκαλείται, ο Πάνος Λατκανίδης, προέδρος της ΠΑΕ Ιάλυσος, του λέει τα εξής:

Οι αλήθειες καμιά φορά πειράζουν, όμως θα πρέπει κάποτε να υπάρξουν και άνθρωποι που θα τις πουν έστω κι αν αυτό προκαλεί ορισμένους. Οι κορυφαίοι συνήθως υπογράφουν τις δηλώσεις τους για να μείνουν στην ιστορία.

Δεν έχω μάθει να κρίνω κορυφαίους, θυμάμαι όμως, τα λόγια στη δεξίωση της Τουρκίας...

Το ότι δεν χρησιμοποιώ παρόμοιες εκφράσεις, είναι γιατί έχω μάθει στη ζωή μου να σέβομαι.

Για να βλέπω την ομάδα μου τον Ιάλυσο, πληρώνω κάθε δεύτερη Κυριακή 130.000 δρχ. για εισιτήρια.

Το πιο ακριβό εισιτήριο που πληρώνει παράγοντας ελληνικής ποδοσφαιρικής εταιρίας.

Τελειώνοντας και επειδή πιστεύω ότι ποτέ δεν είναι αργά για να πάρει την απόφαση ένας κορυφαίος, να προτείνει λύση, την κορυφαία, για να λυθεί το κορυφαίο πρόβλημα, που δεν είναι άλλο από το να φύγει ο υπογράφων, επειδή με τις αλήθειες που είπε, προκάλεσε ευχαριστώ και ζητώ συγνώμη, που ενοχλήθηκαν από τις αλήθειες".

Ο κ. Λατκανίδης έκανε δηλώσεις και για δημοσιεύματα μερίδας του τοπικού Τύπου. Είπε συγκεκριμένα:

"Με έκπληξη μου πληροφορήθηκα για άλλη μια φορά δημοσιεύματα μερίδας του τοπικού Τύπου, τα οποία, κλείνοντας τα μάτια στην αλήθεια και αντί να βάζουν τον τίτλο στον ερχομό του κ. Ζάετς, έρχονται σε αντίθεση με τα δικά τους "αποκλειστικά δημοσιεύματα", αλλά και τις "αποκλειστικές πληροφορίες" και τα χρησιμοποιούν στο θέμα των χρεών.

Αν οι φίλοι δημοσιογράφοι δεν έχουν τη δυνατότητα να έχουν το επίσημο έγγραφο (αντίγραφο) του συμφωνητικού, να το πάρουν από το Δήμο Ιαλυσού. Εκει, αναφέρεται σαφέστατα και για την πρωτοκολλημένη κατάσταση των χρεών που θ΄ αποδεχόμουν, καθώς επίσης, όταν τα πέρα αυτού του εγγράφου ποσού, σε καμία περίπτωση δεν θα επιβαρυνόμεθα.

Κύριοι, είμναι πολύ δυσαρεστημένος για άλλη μια φορά και δεν ξέρω, ποιοί είναι οι πραγματικοί λόγοι που θα πρέπει οπωσδήποτε ο Ιάλυσος να μην βρει το δρόμο του."

Δεύτερη νίκη πέτυχε χθες η Μικτή Νέων!

Σαρωτικοί οι «Παίδες» συνέτριψαν την Αργολίδα!

Σαρωτική ήταν χθες η Μικτή ομάδα Παίδων της Δωδεκανήσου. Στα πλαίσια της 2ης αγωνιστικής του ποδοσφαιρικού πρωταθλήματος των Ενώσεων της χώρας συνέτριψε με 4-0 το αντίστοιχο συγκρότημα της Αργολίδας και πέτυχε την πρώτη της νίκη στο πρωτάθλημα.

Λίγο αργότερα, οι Νέοι του νομού μας κέρδισαν με 2-1 πετυχαίνοντας τη δεύτερη συνεχόμενη νίκη τους και φυσικά παρέμειναν στην κορυφή της βαθμολογίας του 5ου ομίλου.

Το αποτελέσματα των Μικτών ομάδων του νομού μας ήταν σαφώς ενθαρρυντικά και δίνουν τη δυνατότητα σε όλους τους Δωδεκανήσιους να ευελπιστούν σε μια καλή συνέχεια των ομάδων μας.

ΟΙ ΠΑΙΔΕΣ

Παίζοντας πολύ καλό ποδόσφαιρο σχεδόν σε όλη τη διάρκεια του αγώνα, η ομάδα της Δωδεκανήσου κέρδισε δίκαια έναν αντίπαλο που δεν έδειξε σπουδαία πράγματα. Είναι χαρακτηριστικό ότι οι φιλοξενούμενοι εκτός από μια πολύ καλή ευκαιρία στο α' μέρος, δεν απείλησαν άλλη φορά αισθητά την εστία των Δωδεκανήσιων.

Ο γκολκήπερ Λιάνης πέρασε ένα ευχάριστο πρωινό αφού ήταν θεατής των περισσοτέρων φάσεων.

Η ομάδα της ΕΠΣΔ διατήρησε μια πολύ καλή κυκλοφορία της μπάλας και σε κάποια διαστήματα ήταν ιδιαίτερα επιθετική και κινητική σκορπίζοντας τον πανικό στην αντίπαλη άμυνα.

Εκτός από τα πολλά γκολ χάθηκαν και άλλες ευκαιρίες και δεν είναι καθόλου υπερβολή να γράψουμε ότι το σκορ θα μπορούσε να ήταν μεγαλύτερο.

ΦΑΣΕΙΣ ΚΑΙ ΓΚΟΛ

Στο 4' ο Αμπελάς πάσαρε στον Μήτρου και αυτός με κοντινό πλασέ έκανε το 1-0.



Οι ενωσιακοί τεχνικοί Γιάννης Παυλίδης και Μιχάλης Παπαντωνίου δίνουν τις τελευταίες λεπτομέρειες στους παίκτες της Παίδων

Στο 9' ο Πλύγκος με δυνατό σουτ πέτυχε το 4-0.

Καλύτεροι της ΕΠΣΔ οι Μήτρου, Βούης και της ΕΠΣΑ οι Ηροδότου, Κοκορομύτης.

Καλή ήταν η διαιτησία του κ. Δραβαλόπουλου (Φωτίου, Τρίγκας) από την Εύβοια.

ΕΠΣΔ: Λιάνης, Βούης, Φραντζής, Μαυρής, Παπαδημήτρης, Μακρυδημήτρης (41' Μαννάκης), Μήτρου, Αμπελάς (67' Γιαννακόπουλος), Κοτσίκος (41' λ.τ. Διακαναστάσης), Πλύγκος, Φράγκος.

ΕΠΣΑ: Κομπόσης (41' Γκαλέμης), Μπαλάσκας, Μπόμπος, Δαβίλας (51' Παπαδημητρίου), Λαμπρούσης, Κοκορομύτης, Κατριλιώτης (51' Γιάννος), Μαστοράκος, Ηροδότου, Μπέκας, Κυριακιντή.



Πολλά ήταν τα σκληρά μαρκαρίσματα από πλευράς φιλοξενουμένων στον αγώνα των Νέων

ΟΙ ΝΕΟΙ

Παρουσιάζοντας ένα διαφορετικό πρόσωπο απ' ό,τι στην Αρκαδία πριν από δύο εβδομάδες, η Μικτή ομάδα Νέων της ΕΠΣΔ, νίκησε με 2-1 και έτσι πέτυχε τη δεύτερη συνεχόμενη νίκη της.

Οι Δωδεκανήσιοι, δεν έπαιξαν καλό ποδόσφαιρο, αλλά ευτύχησαν να είναι ουσιαστικοί στις ευκαιρίες που δημιούργησαν πετυχαίνοντας δύο γκολ από τη μικρή περιοχή, κατόρθωσε να στείλει τη μπάλα άουτ.

Στο 13' ο Ηροδότου από θέση τετ α τετ έστειλε τη μπάλα άουτ.

Στο 25' ο Αμπελάς έκανε σέντρα και ο Φράγκος με εναέριο τλασέ έκανε το 2-0.

Στο 70' μετά από υπέροχη προσπάθεια του Βούη και σέντρα, ο Γιαννακόπουλος με κεφαλιά έκανε το 3-0.

Στο 75' ο Γιαννακόπουλος και η ομάδα του νομού μας φαινόταν ξεκάθαρα ότι δεν είχε ρυθμό στο παιχνίδι της και ήταν κυρίως αργή παρασυρόμενη από ένα παιχνίδι σκοπιμότητας του αντιπάλου. Κάποιες επιθετικές εξάρσεις όμως, έδωσαν την ευκαιρία στους γηπεδούχους να πετύχουν δύο γκολ και να πάρουν τη νίκη.

Το παιχνίδι κυμάνθηκε σε πολύ μέτρια επίπεδα και φυσικά δεν είχε καμμιά σχέση με αυτό των Παίδων.

Στα αρνητικά της συνάντησης περνάει σίγουρα ο υπέρμετρος ζήλος των ποδοσφαιριστών της ΕΠΣΑ, που ουκ ολίγες φορές υπέπεσαν σε αντιαθλητικά μαρκαρίσματα που δεν αρμόζουν κυρίως σε αυτές τις ηλικίες.

Παρά τη μετριότητα πάντως, η ομάδα της ΕΠΣΔ ξεκάθαρα, ήταν ανώτερη από αυτή της Αργολίδας και έτσι πέτυχε μια δίκαιη νίκη.

ΤΑ ΓΚΟΛ

Στο 25' Ο Ορφανίδης πάσαρε στον Αττιτή και αυτός με σουτ από το ύψος της περιοχής έκανε το 1-0.

Στο 56' ο Αττιτής με ψυχραιμο πλασέ από το πέναλτυ έκανε το 2-0.

Στο 87' ο Λαχανής που πήρε τη μπάλα από τον Χρυσικόπουλο (που ήταν σε εμφανή θέση οφσάϊντ), με κόντρα μείωσε σε 2-1.

Στο 79' ο Καλιαμούτο αστόχησε σε αμφισβητούμενο πέναλτυ που κέρδισε ο Λαχανάς.

Καλύτεροι της ΕΠΣΔ οι Κρομμύδας, Αττιτής, Ορφανίδης και της ΕΠΣΑ οι Χρυσικόπουλος, Καλιαμούτος.Ο διαιτητής κ. Φωτίου (Δραβαλόπουλος, Τρίγκας) δεν απέφυγε τα λάθη.

ΕΠΣΔ: Μενίκος, Μακρής, Σπάρταλης, Κρομμύδας, Κόγκος, Χριστοδούλου, Καντιμοίρης, Κοσκινιάτης (83' Κουρμαδιάς), Σπανός (77' Πανάρετος), Αττιτής (75' Γκιόκας), Σπάρταλης

ΕΠΣΑ: Λάσκαρης, Μπεζής (63' Ευσταθίου), Καβαλάρης, Καρόλης, Ψαθάς, Χρυσικόπουλος, Αγγελόπουλος (71' Κατσούρης), Λαχανάς, Παπαφράγκου, Καλιαμούτος, Φλόκας (57' Τράκας).

Νίκη..."εξ' αναβολής" πέτυχε ο Ιάλυσος '97

Απέναντι στον Ροδιακό

Δεύτερη συνεχόμενη νίκη πέτυχε χθες ο Ιάλυσος '97. Σε αγώνα εξ΄ αναβολής του Β΄ ομίλου της Β΄ Κατηγορίας, η ομάδα του Θεόδωρα Θεοδώρου κέρδισε στο "Οικονομίδειο" τον Ροδιακό με 2-0.

Τα τέρματα των νικητών σημείωσε ο Μάτσης. Το 1-0 έγινε με πέναλτυ στο 70΄ και το 2-0 στο 89΄ με πλασέ.

Στο 65΄ αποβλήθηκε ο Κώστα Α. για εξύβριση. Στο 85΄ το δρόμο προς τ΄ αποδυτήρια πήρε ο Κασιώτης, για σκληρό φάουλ.

Δεύτερη κίτρινη κάρτα είδε και ο Μάτσης στο 89΄ επειδή έβγαλε τη φανέλα του για να πανηγυρίσει το δεύτερο γκολ.

Παράπονα από τη διαιτησία του κ. Ορφανού έχει ο Ιάλυσος '97.

ΙΑΛΥΣΟΣ '97: Κουλούμπρης, Καρασάββας, Θεοδώρου, (40΄ λ.τ. Μπράτιτσης) Γόκτσης, Κήπουλας, Μάτσης, Καραγιάννης, Χατζηϊωάννου, Σταματίου, Χατζηκαλημέρης, Κώστα Α.

ΡΟΔΙΑΚΟΣ: Πετράς, Κασιώτης, Σαράκ, Ιμβριώτης, Γιαννακάς, Δολαπλής, Νικολίτσης, Γκιζλής, Μακράκης, (60΄ Χειμωνέτος), Κετσές (70΄ Αποστολάτος), Σαλονίτης.

	ΓΚΟΛ	ΒΑΘΜΟΙ
1.Κλεάνθης	14-2	13
2.Δόξα Ψίνθου	15-5	12
3.Θύελλα Πυλώνας	11-7	12
4.ΑΕ Κατταβιάς	13-3	11
5.Αστέρας Παστίδας	18-7	10
6.Ιάλυσος '97	6-9	7
7.Ατρόμητος Διμυλιάς	9-9	6
8.Ηρακλής Λάρδου	4-11	6
9. Ροδιακός	2-11	3
10.Αλθαιμένης	3-17	3
11.Ποσειδών Καρπάθου	7-12	2
12.ΑΟ Αρχαγγέλου	5-13	1

Η ΕΠΟΜΕΝΗ ΑΓΩΝΙΣΤΙΚΗ

ΑΟ Αρχαγγέλου - Ροδιακός
Ατρόμητος Δ.- Αστέρας Π.
Ιάλυσος '97- Θύελλα Πυλ.
Ηρακλής Λ.- Κλεάνθης Π.
Δόξα Ψ. - Αλθαιμένης
ΑΕ Κατταβιάς - Ποσειδών Καρ.

Δοκιμάστηκαν οι "ρεζέρβες" του Ορφέα σε φιλικό παιχνίδι

Χθες στους Αγίους Αποστόλους

Την ευκαιρία να δοκιμάσει όλους εκείνους τους παίκτες που έχουν λίγα παιχνίδια στα πόδια τους, είχε χθες ο προπονητής του Ορφέα Γιώργος Μόσχου.

Σε φιλικό παιχνίδι που έγινε στους Αγίους Αποστόλους, η ομάδα του κέρδισε με 4-1, την ομάδα των Παλαιμάχων πόλεως Ρόδου.

Στο 5΄ ο Αγ. Αμπελάς έκανε το 1-0. Τρία λεπτά μετά, ο Χατζηδημήτρης διπλασίασε τα τέρματα.

Το 3-0 έγινε στο 60΄ από τον Α. Γαλουζή.

Ο Παναγιώτου μείωσε με πέναλτυ (3-1) στο 65΄.

Το τελικό 4-1 διαμορφώθηκε στο 89΄ με τον Α. Γαλουζή.

ΟΡΦΕΑΣ: Μαθιός Τσ., Γαλουζής Μ., Καρούσος, Λινάρδος, Σκιαθίτης Χρ., Θεοδοσίου, Σκιαθίτης Ι., Καρπαθίου, Χατζηδημητρίου, Αμπελάς, Αγ. Ντρης. Επαιξαν και οι Μαθιός Μ., Ζερβός, Κελέσογλου, Βρανάς, Γαλουζής Α., Αποκούραστος, Μόσχου.

ΠΑΛΑΙΜΑΧΟΙ: Μαχραμάς, Κουνενός, Ζουρούδης, Κυριακέας, Σιαμαντούρας, Καστελλοριζιός, Μαλλιάκας, Παναγιώτου, Κυπριώτης, Κώτης, Ταμπάκ.

Αγωνίστηκαν ακόμη οι Χριστοδούλου, Ανθυμίδης και Λύμουρας.

Δεν ταξίδεψε στην Τήλο ο Ηλιος Ιαλυσού

Νέα αναβολή πήρε το παιχνίδι ΑΟ Τήλου - Ηλιου Ιαλυσού, που ήταν προγραμματισμένο να διεξαχθεί χθες στην Τήλο, για τον α' όμιλο της Β' Κατηγορίας.

Λόγω της θαλασσοταραχής και προβλημάτων που παρουσιάστηκαν στις ακτοπλοϊκές συγκοινωνίες, δεν ταξίδεψε η ομάδα της Ρόδου.

Ο αγώνας θα επαναοριστεί από την ΕΠΣΔ.

ΒΟΛΕΪ

Συγκέντρωση των διαιτητών

Στην αίθουσα του ΔΟΝΑ, σήμερα στις 8 μ.μ. θα γίνει συγκέντρωση των μελών του Συνδέσμου Διαιτητών Βόλεϊ Δωδεκανήσου, ενόψει της έναρξης των πρωταθλημάτων.

Εχουν προσκληθεί οι εν ενεργεία διαιτητές και οι διαιτητές της καινούργιας σχολής.

Ο αγώνας του Ιβίσκου

Στις 5 μ.μ. θα γίνει την Κυριακή ο αγώνας του Ιβίσκου με τη Δάφνη Δαφνίου, στο κλειστό γυμναστήριο της πόλης μας. Ανήκει στην 9η αγωνιστική του πρωταθλήματος μπάσκετ της Γ΄ Εθνικής (2ος όμιλος νότου).

Ματιές στα σπορ

Πεζοπορία διοργανώνει την Κυριακή ο «Υγείας»

Θα ξεκινήσει από τον Άγιο Σουλά με τερματισμό τα Κολύμπια



Ο Γ.Α.Σ. Ρόδου «Η ΥΓΕΙΑ» ανακοινώνει ότι την Κυριακή 21Νοεμβρίου θα πραγματοποιηθεί πεζοπορία 25 χιλιομέτρων.

• Στην πεζοπορία, εκτός αυτών που ανήκουν στο CLUB των πεζοπόρων, έχουν τη δυνατότητα να συμμετάσχουν και όσοι έχουν διάθεση και αγαπούν τη φύση.

• Επίσης, η διάνυση των 25 χιλιομέτρων δεν είναι υποχρεωτική. Καθ' όλη τη διάρκεια της διαδρομής θ' ακολουθεί λεωφορείο, το οποίο θα παραλαμβάνει αυτούς που θέλουν να περπατήσουν μόνο ορισμένα χιλιόμετρα.

• Η όλη διαδρομή που θα έχουν την ευκαιρία ν' ακολουθήσουν οι πεζοπόροι, είναι τέτοια που θα μείνει αξέχαστη σ' όλους.

Θα ξεκινήσουν από τον Αγ. Σουλά και αφού περάσουν τη Διμυλιά - Ελεούσα - τις Επτά Πηγές και την Αρχίπολη, θα σταματήσουν στα Κολύμπια, όπου και θ' ακολουθήσει «πικ - νικ».

• Η αναχώρηση των πεζοπόρων θα γίνει από την πλατεία Αγ. Φραγκίσκου την 8 π.μ., ενώ η επιστροφή έχει προγραμματισθεί για την 4 μ.μ. από τα Κολύμπια.

• Για δηλώσεις συμμετοχής, κρατήσεις θέσεων στο λεωφορείο και περισσότερες πληροφορίες, παρακαλούνται οι ενδιαφερόμενοι να επικοινωνήσουν με τον πρόεδρο του συλλόγου Λευτέρη Καστρουνή στο τηλ. 62597.

• Η πεζοπορία πραγματοποιείται με την χορηγία των ζαχαροπλαστείων «ΣΤΑΝΗ».

Ενισχυμένος θα παραταχθεί ο Ηρακλής κατά του Διαγόρα

Κανονικά συνεχίζει την προετοιμασία του ο Ηρακλής Μαριτσών εν όψει του αγώνα με τον Διαγόρα στα Μαριτσά. Στα αποδυτήρια έγινε συζήτηση για το ατυχές αποτέλεσμα με το Διγενή και την άσχημη εμφάνιση της ομάδας στα Κοσκινού. Επεστήθη η προσοχή των ποδοσφαιριστών, να μην επαναληφθεί τέτοια εμφάνιση, η οποία δεν αρμόζει και δεν είναι στις δυνατότητες της ομάδας. Ειδικά, ο πρόεδρος κ. Γιώργος Παπαδημήτρης εξέφρασε την πίκρα του για το αποτέλεσμα και επεσήμανε ότι αν επαναληφθούν τέτοιες καταστάσεις, θα λάβει μέτρα.

Γενικά, το κλίμα στον Ηρακλή, μετά από τη συζήτηση και τις επισημάνσεις που έγιναν, επανήλθε στην ομαλότητα και η αισιοδοξία είναι απέραντη στις τάξεις της ομάδας για τον αγώνα με το Διαγόρα.

• Όσον αφορά την κατάσταση στο ποδοσφαιρικό τμήμα, το ευχάριστο είναι ότι επανέρχονται οι τιμωρημένοι Παπουτσίδης και Καστανάκης, των οποίων έληξε η ποινή τους, καθώς και ο Στέργος Γιακουμάρος, που αποθεραπεύτηκε ύστερα από απουσία δύο μηνών.

Εκτός αποστολής παραμένουν οι τραυματίες Πλίγκος Παν. , Αναγνώστου Νίκος και Παπανικολάου Βαλ. Ο Πλίγκος άρχισε προπονήσεις με αργούς ρυθμούς.

Όσον αφορά το Βασιλώτο Βασ. που τραυματίσθηκε στον αγώνα με το Διγενή δεν προπονήθηκε για προληπτικούς λόγους.

Η τελευταία προπόνηση θα γίνει σήμερα, οπότε και θα καταρτισθεί η 18άδα για τον αγώνα του Σαββάτου.

– Η Διοίκηση του Συλλόγου συγχαίρει το διαιτητή Παντελή Μιχαλάκη για τη διάκριση και τη βράβευσή του από την ΕΠΑΕ ως ο πρώτος διαιτητής της Β' Εθνικής που είναι μια εξαιρετική διάκριση για τον ίδιο και τον Σ.Δ. Π. Δωδ/σου, με την ευχή να τον δούμε και στην Α' Εθνική.

MARCOS travel
ZACHARIAS MERCOURIS
ΤΙΜΕΣ ΞΕΝΟΔΟΧΕΙΩΝ:

ΑΘΗΝΑ:

	ΜΟΝΟΚΛΙΝΟ	ΔΙΚΛΙΝΟ
PRESIDENT	9.000	12.000
ASTOR	11.000	14.500
ILISIA	13.600	17.400
ALEXANDROS	14.500	18.000
CHRISTINA	11.500	15.000
RIVA	12.500	15.500
PARTHENON	14.000	18.000
ACHILLEAS	8.500	11.000
PLAZA	8.000	12.000
PLAKA	10.500	13.000
ZINON	8.000	11.000
PYTHAGORION	10.000	14.000
STANLEY	10.500	15.200
CHANDRIS		33.000
AMALIA	21.700	30.000
ACHILLION	11.000	14.600
HELLINIS	8.000	11.000
ILISSOS	10.500	14.000
TITANIA	19.700	21.600

ΚΗΦΙΣΙΑ

CATERINA	22.000	26.000

ΠΕΙΡΑΙΑΣ:

LILIA	12.500	14.500
MISTRAL	17.000	22.000
SAVOY	23.000	29.500
ANEMONI	12.500	17.000

ΓΛΥΦΑΔΑ:

SEA VIEW	12.500	14.500
EMMANTINA	14.600	17.800

ΘΕΣΣΑΛΟΝΙΚΗ:

LE PALACE	15.800	23.000
MANDRINO	13.500	18.000
PHILIPPION	19.500	21.500

Π. Π. ΓΕΡΜΑΝΟΥ 9
(ΕΜΠΟΡΙΚΟ ΚΕΝΤΡΟ ΦΩΚΙΑΛΗ)
Τηλ. 34017, 39666, 25275
X 1330 - 30/11

Σας ενημερώνουμε ότι στο Ξενοδοχείο Sofitel Capsis λειτουργεί κλειστή θερμαινόμενη πισίνα.
Για πληροφορίες όσον αφορά τις ώρες και όρους λειτουργίας, παρακαλώ καλέστε το 25-015
CAPSIS Conference Centers & Resort Hotels
X1334-30/11

Το Ρωμαίικο

Και τα τραγούδια θέλουσιν άνθρωπο να κατέχει και στόμα να τα κελαδεί και νου να τα ξετρέχει
Διασκέδαση μέχρι το πρωί με έντεχνο λαϊκό και ρεμπέτικο τραγούδι, ποτό και μεζέ
Τραγουδούν
ΣΤΑΥΡΟΣ ΧΑΡΤΟΦΥΛΛΗΣ , ΤΟΝΙΑ ΓΩΓΟΥ
ΘΑΝΑΣΗΣ ΑΓΓΕΛΗΣ, ΜΑΡΙΑ ΒΟΥΛΓΑΡΗ
Καλλιτεχνικός διευθυντής: ΚΑΡΟΖΑΣ ΚΩΣΤΑΣ
Μουσικάρχης: ΔΙΑΚΟΥ ΚΩΣΤΑΣ
Από την ΠΑΡΑΣΚΕΥΗ 19 Νοεμβρίου και κάθε ΠΑΡΑΣΚΕΥΗ & ΣΑΒΒΑΤΟ
Πλ. Κουντουριώτου 6 (παραλία «ΕΛΛΗ»)
Κρατήσεις τηλ. 22545
ΧΛ

ΝΤΕΤΕΚΤΙΒΣ ΑΘΗΝΩΝ
PRIVATE DETECTIVE
Αναλαμβάνουμε υποθέσεις ανηλίκων, προσωπικές, οικογενειακές εμποροβιομηχανικές
Διαθέτουμε τα καλύτερα ηλεκτρονικά σύγχρονα οπτικοακουστικά συστήματα.
Εχεμύθεια 100%
Τα 30 χρόνια πείρα είναι η εγγύηση μας
ΤΗΛ. 0977632963 & 0945319796
9758-5/12

ΑΔΕΛΦΟΤΗΤΑ ΚΡΗΤΩΝ ΡΟΔΟΥ «Ο ΨΗΛΟΡΕΙΤΗΣ»
Πατρ. Αθηναγόρα 28 - Τ.Θ. 328 - 85100 Ρόδος
ΚΑΛΕΣΜΑ
Σας προσκαλούμε στη χοροεσπερίδα με το μεγάλο καλλιτέχνη της κρητικής μουσικής
ΛΕΩΝΙΔΑ ΚΛΑΔΟ
και το συγκρότημά του
ΣΑΒΒΑΤΟ 20 Νοεμβρίου 1999 - ώρα 21.00
SHOW CENTER PALACE
Τιμή μενού: 6.000 δρχ. Παιδικό: 3.000 δρχ.
Κρατήσεις τηλ. 39100 και 39092
Οι κρατήσεις τραπεζιών γίνονται με ευθύνη του κέντρου
Προμηθευτείτε εγκαίρως προσκλήσεις από:
• Τα μέλη του διοικητικού συμβουλίου
• Το κατάστημα ΑΛΑΒΑΣΤΡΟΝ - Γρ. Λαμπράκη 4 και
• Τις Ασφάλειες ΚΑΡΥΔΑΚΗ - Αννης Μαρίας και Λεμεσού 43
Πληροφορίες - Δηλώσεις συμμετοχής:
Μανώλης Καρυδάκης: τηλεφ. 77.000 - 37.000 ή
Γιάννης Νωτάκης: τηλεφ. 59520 - 20638
ΕΙΝΑΙ ΑΠΑΡΑΙΤΗΤΟ ΝΑ ΔΗΛΩΣΕΤΕ ΤΗ ΣΥΜΜΕΤΟΧΗ ΚΑΙ ΝΑ ΠΑΡΑΛΑΒΕΤΕ ΤΙΣ ΠΡΟΣΚΛΗΣΕΙΣ ΣΑΣ ΜΕΧΡΙ ΤΗΝ ΠΑΡΑΣΚΕΥΗ 19-11-1999
ΧΛ. - 19/11

Miele
Οικιακές ηλεκτρικές συσκευές Εντοιχιζόμενες και ανεξάρτητες
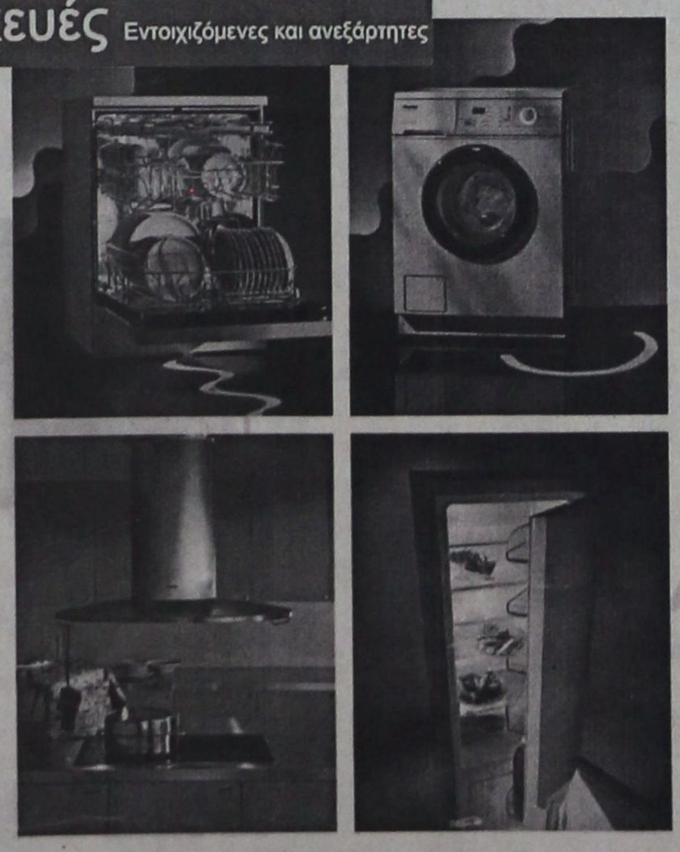
ΑΝΤΙΠΡΟΣΩΠΟΣ ΡΟΔΟΥ
EXPERT ΚΩΣΤΑΡΙΔΗΣ
ΚΑΝΑΔΑ 12 Τηλ. 22325, 20874
X 1333 - 30/11

Zorpidis LANE
ΤΟΥΡΙΣΤΙΚΟΣ ΟΡΓΑΝΙΣΜΟΣ
ΠΑΡΙΣΙ
DISNEYLAND (ΚΡΟΥΑΖΙΕΡΑ ΣΗΚΟΥΑΝΑ)
4ήμερο πρόγραμμα κάθε ΠΕΜΠΤΗ έως 16/12
6ήμερο πρόγραμμα κάθε ΤΡΙΤΗ & ΠΕΜΠΤΗ έως 16/12
Περιλαμβάνονται:
• Αεροπορικά εισιτήρια μετ' επιστροφής για Παρίσι
• Διανυκτερεύσεις σε ξενοδοχείο 3 * κεντρικό, αυστηρά επιλεγμένο από το γραφείο μας.
• Μπουφέ πρωινό καθημερινά κατά την παραμονή στο ξενοδοχείο
• Μεταφορές από / προς αεροδρόμιο Παρισιού καθώς και όλες τις οδικές μεταφορές που αναφέρονται στο πρόγραμμα
• Ξενάγηση πόλης
• Ολοήμερη στην Disneyland
• Επίσκεψη στα ανάκτορα των Βερσαλιών
• Εμπειρο αρχηγό του γραφείου μας
• Ομαδική ταξιδιωτική ασφάλιση
• Χάρτες, ενημερωτικά έγγραφα
Από 134.000 δρχ. από Ρόδο

F/B ΚΟΡΝΑΡΟΣ
* Κάθε Τετάρτη 05.00: Ρόδο, Χάλκη, Διαφάνι, Πηγάδια, Κάσο, Σητεία, Αγ. Νικόλαο, Πειραιά
* Κάθε Κυριακή 05.00: Ρόδο, Διαφάνι, Πηγάδια, Κάσο, Σητεία, Αγ. Νικόλαο, Πειραιά
Σας προσφέρει το καλύτερο στην καλύτερη τιμή
Εθνάρχου Μακαρίου 31
τηλ. (0241) 20625, 30054 FAX 26745
X 1322 - 30/11

ΑΠΑΝΤΑΜΕ ΣΤΙΣ ΑΠΑΙΤΗΣΕΙΣ ΣΑΣ ... ... ΜΕ ΤΙΜΕΣ !!!
Hi-TECH COMPUTER
ΤΟ ΠΡΩΤΟ ΧΡΗΜΑΤΙΣΤΗΡΙΑΚΟ PC ΣΤΗΝ ΕΛΛΑΔΑ ΤΩΡΑ ΑΠΟ ΤΗΝ HI-TECH
Ενημερωθείτε για την πορεία των μετοχών σας, απο το χώρο σας.
Εμείς σας προμηθεύουμε τον εξοπλισμό ηξοπλισμό για να παρακολουθείτε σε Πραγματικό Χρόνο τις συναλλαγές του Χρηματιστηρίου απο την Οθόνη του Υπολογιστή σας.
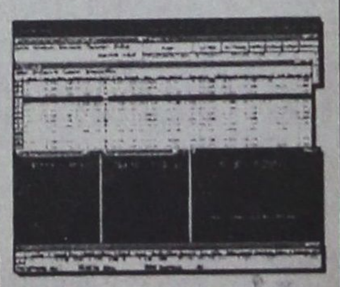
Hi-Tech Center

ΤΟ ΠΑΚΕΤΟ ΠΕΡΙΛΑΜΒΑΝΕΙ:
1. STOCK MARKET PC
2. ΣΥΝΔΕΣΗ INTERNET
3. ΠΡΟΓΡΑΜΜΑ REAL-TIME ΠΑΡΑΚΟΛΟΥΘΗΣΗΣ ΧΡΗΜΑΤΙΣΤΗΡΙΟΥ.

STOCK MARKET PC
CPU Intel 400 Mhz
Miditower ATX
Hard Disk 6,4 GB
32 MB Ram
VGA 8 MB
SOUND card stereo 32 bit
Modem Int. 56K
Keyboard PS/2
Mouse WinScroll
Monitor Viewpoint 15"

ΤΙΜΗ ΜΕΤΡΗΤΟΙΣ	650.000 Δρχ. + ΦΠΑ !!!
ΔΙΑΚΑΝΟΝΙΣΜΟΣ	36 X 30.000 Δρχ.
	24 X 40.000 Δρχ.
	12 X 70.500 Δρχ.

ΕΛΑΤΕ ΜΟΝΟ ΜΕ ΤΗΝ ΤΑΥΤΟΤΗΤΑ ΣΑΣ ΚΑΙ ΦΥΓΕΤΕ ΜΕ ΤΟ ΠΛΗΡΕΣΤΕΡΟ ΧΡΗΜΑΤΙΣΤΗΡΙΑΚΟ PC, ΧΩΡΙΣ ΠΡΟΚΑΤΑΒΟΛΗ ΚΑΙ ΕΞΟΦΛΗΣΗ
ΑΠΟ 2 ΕΩΣ 36 ΔΟΣΕΙΣ ΜΕ ΠΡΩΤΗ ΔΟΣΗ ΤΟ ΠΑΣΧΑ ΤΟΥ 2000 !!!
X.1336-30/11
Hi-TECH COMPUTER
Hi-Tech E.Π.Ε.
ΣΥΣΤΗΜΑΤΑ ΠΛΗΡΟΦΟΡΙΚΗΣ & ΕΠΙΚΟΙΝΩΝΙΩΝ
ΡΟΔΟΥ - ΛΙΝΔΟΥ 215 (Δίπλα στην Δ.Ε.Υ.Α.Ρ.)
Τηλ.: 66166, 66161 FAX.: 68518, 65417

Δύο προκάτ αίθουσες στο Καζούλλειο για τα εργαστήρια του λυκείου

Προσωρινή λύση στο πρόβλημα της έλλειψης χώρου θα δοθεί από τη Νομαρχία για το 2ο Λύκειο Ρόδου. Στο 2ο Λύκειο Ρόδου, λόγω έλλειψης χώρου, ο κίνδυνος να μη γίνουν τα εργαστήρια φυσικής, χημείας και πληροφορικής ήταν ορατός, αφού το κτίριο που είχε επιλεγεί για να στεγαστούν ορισμένα τμήματα του σχολείου, κρίθηκε ακατάλληλο.

Το πρόβλημα του χώρου έθεσαν χθες στο Νομάρχη ο διευθυντής του 2ου Λυκείου Ρόδου κ. Ψαρός και ο πρόεδρος του συλλόγου γονέων και κηδεμόνων του σχολείου κ. Γρ. Παπανικολάου.

"Ορισμένα τμήματα του 2ου Λυκείου θα στεγαστούν σε τέσσερις προκατασκευασμένες αίθουσες που θα τοποθετηθούν δεξιά και αριστερά της εισόδου του παλαιού κτιρίου του σχολείου.

Η επιλογή των προκατασκευασμένων αιθουσών θα γίνει μετά από διαγωνισμό και υπολογίζεται ότι μέχρι το τέλος του Ιανουαρίου του 2000 θα έχουν τοποθετηθεί στο 2ο Λύκειο", δήλωσε χθες στους δημοσιογράφους ο πρόεδρος του συλλόγου γονέων και κηδεμόνων του 2ου Λυκείου Ρόδου και δόθηκε η διαβεβαίωση ότι θα γίνει σύντομα έλεγχος από μηχανικούς της Νομαρχίας Δωδεκανήσου.

Στο νομάρχη Δωδεκανήσου κ. Σάββα Καραγιάννη ετέθη το θέμα έλλειψης θέρμανσης στο 2ο Λύκειο, ενώ χρειάζονται χώροι υγιεινής και είναι απαραίτητο να γίνει και στέγασρο στο κυλικείο για να μη βρέχονται τα παιδιά.

Επιχειρηματική αποστολή οργανώνει από 2-5 Δεκεμβρίου το Επιμελητήριο στη Σμύρνη

Το Επιμελητήριο Δωδεκανήσου, με στόχο την προώθηση της επιχειρηματικής συνεργασίας, διοργανώνει επιχειρηματική αποστολή στη Σμύρνη (Τουρκία) στις 2-5 Δεκεμβρίου 1999.

Καλούνται οι Δωδεκανήσιοι επιχειρηματίες που επιθυμούν να συμμετάσχουν, να συμπληρώσουν δελτίο συμμετοχής (απαραίτητη προϋπόθεση συμμετοχής) που θα προμηθευτούν από τα γραφεία του Επιμελητηρίου, Γρ. Λαμπράκη 8, τηλ. 34840, φαξ 34755 (υπεύθυνος: Ουζουνίδης Ηλίας).

Από τη Δευτέρα 22 Νοεμβρίου, τα νέα γραφεία του Επιμελητηρίου θα βρίσκονται στη διεύθυνση Αυστραλίας 88 (ισόγειο, δίπλα στα γραφεία της ΔΑΝΕ), τηλ. 76086, φαξ 32169. Ημερομηνία λήξης δήλωσης συμμετοχής: Παρασκευή 26 Νοεμβρίου 1999.

Κρητική βραδιά με τον λυράρη Λεωνίδα Κλάδο το Σάββατο στη Ρόδο

Το μεγάλο λυράρη Λεωνίδα Κλάδο θα έχουν την ευκαιρία να χαρούν οι λάτρεις της γνήσιας κρητικής μουσικής, το Σάββατο 20 Νοεμβρίου '99.

Ο Λεωνίδας Κλάδος είναι ένας από τους αυθεντικότερους εκφραστές της μουσικής μας παράδοσης.

Εχει συνεργαστεί με τους πιο γνωστούς λαγουτιέρηδες, ενώ στη Ρόδο θα τον συνοδεύσουν ο Στέλιος Σταματογιαννάκης και ο Γιάννης Αγγελάκης.

Οι επιτυχίες του κατά τη διάρκεια της μακρόχρονης καλλιτεχνικής του καριέρας έχουν γίνει κλασικά κομμάτια.

Στην εκδήλωση αυτή, ο Λεωνίδας Κλάδος θα τιμηθεί από την Αδελφότητα Κρητών Ρόδου για την προσφορά του στη μουσική παράδοση της Κρήτης.

ΙΑΤΡΙΚΗ ΑΝΑΚΟΙΝΩΣΗ

Το ιατρείο του ΓΑΣΤΡΕΝΤΕΡΟΛΟΓΟΥ

ΦΡΟΝΑ ΝΙΚΟΛΑΟΥ

Π. Μελά 46

θα παραμείνει ΚΛΕΙΣΤΟ μέχρι και την Πέμπτη 18-11-99

λόγω συμμετοχής του ιατρού στο Πανευρωπαϊκό Συνέδριο Γαστρεντερολογίας στη Ρώμη.

Θα επαναλειτουργήσει κανονικά

από την Παρασκευή 19-11-99

Για ραντεβού παρακαλώ επικοινωνήστε με τα τηλέφωνα

31259 - 20844

ΧΛ-18/11

ΕΛΛΗΝΙΚΗ ΔΗΜΟΚΡΑΤΙΑ
ΕΠΙΜΕΛΗΤΗΡΙΟ ΔΩΔΕΚΑΝΗΣΟΥ
ΡΟΔΟΣ
ΤΜΗΜΑ: ΔΙΟΙΚΗΤΙΚΩΝ ΚΑΙ ΟΙΚΟΝΟΜΙΚΩΝ ΥΠΗΡΕΣΙΩΝ

ΑΝΑΚΟΙΝΩΣΗ

Το Επιμελητήριο Δωδεκανήσου ανακοινώνει στα μέλη του ότι λόγω μεταφοράς των Υπηρεσιών του για τον εκσυγχρονισμό του κτιρίου του επί της οδού Γρ. Λαμπράκη 8, θα παραμείνει κλειστό από την Παρασκευή 19 Νοεμβρίου μέχρι και την Τρίτη 23 Νοεμβρίου.

Το Επιμελητήριο θα λειτουργήσει κανονικά την Τετάρτη 24 Νοεμβρίου στη νέα του διεύθυνση, Αυστραλίας 88, δίπλα στη ΔΑΝΕ.

Παρακαλούμε τα μέλη που επιθυμούν άμεση εξυπηρέτηση να επισκεφθούν το Επιμελητήριο μέχρι σήμερα Πέμπτη (18-11-1999) και μέχρι τις 13.30 ώρας.

Ζητούμε την κατανόηση των μελών μας για την αναστάτωση αυτή.

Ο πρόεδρος
ΓΕΩΡΓΙΟΣ Β. ΚΑΡΑΓΙΑΝΝΗΣ

Lo Sfizio
SANDWICHLAND
THE BEST!
freshcut sandwiches
No.1 Πλ. Αγίου Νικολάου ☎ 26474
No.2 Αννης Μαρίας 67 ☎ 21984
No.3 Ιερού Λόχου 13 (παρασυλεύρως ΟΛΥΜΠΙΑΚΗΣ) ☎ 20930
T.33184-30/11

Ανοίγει ύστερα από 500 χρόνια

Λειτουργία τα Χριστούγεννα στην Παναγία του Κάστρου!..

ΣΤΙΣ 23 ΔΕΚΕΜΒΡΙΟΥ ΘΑ ΓΙΝΟΥΝ ΤΑ ΘΥΡΑΝΟΙΞΙΑ

ΜΕΤΑ από 500 χρόνια πρόκειται να λειτουργήσει ξανά η εκκλησία της Παναγιάς του Κάστρου!.. Μια ιστορική εκκλησία που βρίσκεται στην αρχή της περίφημης οδού των Ιπποτών στη Μεσαιωνική Πόλη της Ρόδου και μέχρι τώρα από το 1978 χρησιμοποιείται ως μουσείο βυζαντινής τέχνης.

Η εκκλησία της Παναγιάς του Κάστρου (και του Αγίου Ανδρέα) λειτουργούσε μέχρι το 1523 που αποχώρησαν απο τη Ρόδο οι Ιππότες του Αγίου Ιωάννη της Μάλτας και το νησί κατελήφθη από τους Τούρκους με τον Σουλεϊμάν τον Μεγαλοπρεπή.



Η εικόνα της Παναγιάς της Δαμασκηνής που πήραν οι Ιππότες του Αγίου Ιωάννου

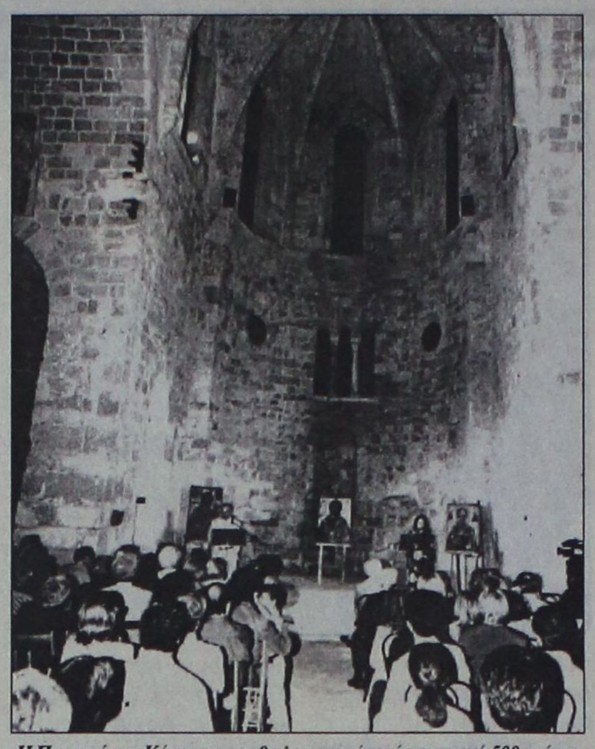

Η Παναγιά του Κάστρου, που θα λειτουργήσει ύστερα από 500 χρόνια

Η εκκλησία της Παναγιάς του Κάστρου μετατράπηκε σε τζαμί που λειτούργησε μέχρι τις αρχές του αιώνα που παρέμειναν οι Τούρκοι στο νησί.

Και στη συνέχεια περιήλθε στο Βακούφ, από το οποίο η Μητρόπολη της Ρόδου αγόρασε μαζί με άλλες τέσσερις εκκλησίες που βρίσκονται στη Μεσαιωνική Πόλη.

Η Παναγιά του Κάστρου έχει ανακαινιστεί και επισκευαστεί και σήμερα αποτελεί ένα από τα σημαντικότερα μνημεία της πόλης, όχι μόνο λόγω της ιστορικής αξίας, αλλά και της επιβλητικότητας του εσωτερικού της εκκλησίας.

Τα θυρανοίξια της εκκλησίας έχουν προγραμματιστεί να γίνουν στις 23 Δεκεμβρίου και το βράδυ της επόμενης μέρας θα ψαλλεί με κάθε λαμπρότητα και θρησκευτική κατάνυξη η λειτουργία των Χριστουγέννων, με τη φροντίδα της Ιεράς Μητροπόλεως Ρόδου.

Να σημειωθεί ότι έχει ανατεθεί στον ηγούμενο της Μονής της Πάτμου κ. Αμφιλόχιο (που είναι ένας ικανότατος αγιογράφος) να αγιογραφήσει την εικόνα της Παναγιάς της Δαμασκηνής, που βρισκόταν μέσα στην εκκλησία και την πήραν μαζί τους οι Ιππότες του Αγίου Ιωάννη, όταν έφευγαν από το νησί. Η εικόνα αυτή βρίσκεται σήμερα στην Καθολική Εκκλησία των Ελλήνων (Ουνιτών) στη Βαλέτα της Μάλτας.

Επίτιμο μέλος του Σκωλ ανακηρύχθηκε ο πρόεδρος του Σκωλ Ρόδου Σπ. Κατέχης

Στη Στουτγκάρδη Γερμανίας από 30 Οκτωβρίου έως και 5 Νοεμβρίου 1999 πραγματοποιήθηκε το 6ο Παγκόσμιο Συνέδριο του Σκωλ. Σε αυτό συμμετείχε από την Ελλάδα δεκαμελής αντιπροσωπεία, ενώ έξι μέλη ήταν από το Σκωλ Ρόδου.

Το συνέδριο ήταν άφογα οργανωμένο. Μια από τις ημέρες του συνεδρίου ήταν αφιερωμένες στις διεπαγγελματικές σχέσεις της τουριστικής βιομηχανίας με έγκριτους ομιλητές, όπως οι γραμματείς της UFTAA, του Διεθνούς Συνδέσμου Ξενοδοχείων και Εστιατορίων, του διευθυντή της ΙΑΤΑ και του γενικού διευθυντή του επιχειρησιακού συμβουλίου του Παγκόσμιου Οργανισμού Τουρισμού. Με τα στρογγυλά τραπέζια που ακολούθησαν έδωσαν μαζί με άλλες τροποποιήσεις το στίγμα ενεργότερης ανάμειξης του Σκωλ στα τουριστικά δρώμενα παγκοσμίως.

Για πρώτη φορά σε παγκόσμιο συνέδριο του Σκωλ, ο ΕΟΤ με ένα διαφημιστικό πανώ, αφίσες, με συγκρότημα μουσικής και ελληνικών χορών έδωσαν το «παρών» εκατοντάδες ξένοι σύνεδροι, οι οποίοι χόρεψαν και δοκίμασαν τα ελληνικά προσφερόμενα κοασιά, έκαναν θετικότατα σχόλια και ακούσαμε παραινέσεις για την οργάνωση παγκόσμιου συνεδρίου του Σκωλ στη χώρα μας.

Από τη Μεσογειακή Επιτροπή του Σκωλ πάρθηκε ομόφωνη απόφαση να απονεμηθεί ο τίτλος του επίτιμου μέλους στον πρόεδρο της Ελληνικής Εθνικής Επιτροπής κ. Σπύρο Κατέχη, τον Απρίλη του 2000 στη Γαλλία.

Επίσης στις εκλογές για την ανάδειξη αντιπροέδρου στο Συμβούλιο των διεθνών συμβούλων, εξελέγη η Ελληνίδα επίτροπος και πρόεδρος του Σκωλ Ρόδου κ. Λίτσα Παπαθανάση.

Το επόμενο Παγκόσμιο Συνέδριο του Σκωλ θα πραγματοποιηθεί στην Ιερουσαλήμ από 12 έως 17 Νοεμβρίου 2000.

Πριν το τέλος του 1999 θα επισημοποιηθεί και η ίδρυση του Σκωλ Νέων της Ρόδου.

Συγχαρητήριο

Τον αγαπημένο μας εγγονό ΜΙΧΑΛΗ ΠΕΡΠΙΡΟΓΛΟΥ του Περικλή και της Μαίρης, συγχαίρουμε θερμά για την απόκτηση του πτυχίου του πολιτικού μηχανικού, από το Ε.Μ.Π. και του ευχόμαστε καλή σταδιοδρομία καιένα λαμπρό μέλλον.

Ο παππούς και η γιαγιά του
Γιώργος και Ανθή
Οικονομοπούλου

9887-18/11

ΜΠΑ-ΜΠΑ-ΛΟΥΝΣ cafe
ΠΑΙΔΙΚΑ ΠΑΡΤΥ
Παιδικά πάρτυ γενεθλίων, εορτών ή όποια άλλη εκδήλωση
BABY PARKING
ΚΑΦΕΤΕΡΙΑ
απολαύστε τον καφέ με τους φίλους σας και τα παιδιά σας παίζοντας υπό την επίβλεψη της παιδαγωγού
Ρόδου - Λίνδου και Δημητρίου Αναστασιάδη γωνία
Τηλ. 75360 - 21356 κιν. 0945816205
X1314-2/12

Ενισχύεται με προσωπικό η Νομαρχία Δωδεκανήσου από της 1ης Ιανουαρίου

Ενισχύεται από την 1η Ιανουαρίου με προσωπικό η Νομαρχιακή Αυτοδιοίκηση Δωδεκανήσου. Πρόκειται για 21 υπαλλήλους, που επελέγησαν με τη διαδικασία του ΑΣΕΠ και αναμένεται μετά τη δημοσίευση των ονομάτων τους στην Εφημερίδα της Κυβερνήσεως, να αναλάβουν καθήκοντα από την 1η Ιανουαρίου του 2000.

Το έγγραφο με τα ονόματα των νέων υπαλλήλων εστάλη χθες από τη Νομαρχία Δωδεκανήσου για δημοσίευση στο Φύλλο Εφημερίδας της Κυβερνήσεως, όπως δήλωσε χθες στους δημοσιογράφους ο νομάρχης Δωδεκανήσου κ. Σάββας Καραγιάννης.

Θα προσληφθούν δηλαδή 12 τεχνολόγοι και εννέα της Δευτεροβάθμιας Εκπαίδευσης. Αυτό σημαίνει ότι στον τομέα των τεχνολόγων θα περιληφθούν τοπογράφοι μηχανικοί δομικών έργων, ηλεκτρολόγοι, μηχανολόγοι και άλλοι με ειδικότητα στη γεωπονία, στην ιχθυολογίαα και την αλιεία.



Καθημερινές πτήσεις με την AIR GREECE στη γραμμή Ρόδου-Ηρακλείου

Η AIR GREECE, συνεχίζοντας να συμβάλλει πρακτικά και ουσιαστικά στη σύνδεση των δύο μεγαλονήσων της χώρας μας, με κυρίαρχες αρχές την αξιοπιστία και την υπευθυνότητα, αυξάνει από τις 16 Νοεμβρίου τον αριθμό των πτήσεων της από Ηράκλειο για Ρόδο ως εξής:

Ωρα αναχώρησης από Ηράκλειο για Ρόδο: καθημερινά 16.30

Ωρα αναχώρησης από Ρόδο για Ηράκλειο: καθημερινά 21.30

Επίσης η AIR GREECE έχει καθημερινά δρομολόγια: από Αθήνα για Ρόδο στις 19.40 και από Ρόδο για Αθήνα στις 18.00.

Εστιατόριο & Μεζεδοπωλείο
Η ΩΡΑΙΑ ΒΕΡΑΝΤΑ
ΑΝΟΙΓΟΥΜΕ 19-11-1999
Διαμορφώσαμε τον εσωτερικό χώρο μας για σας όλους
ΕΛΑΤΕ ΝΑ ΔΟΚΙΜΑΣΕΤΕ ΤΟΥΣ ΑΥΘΕΝΤΙΚΟΥΣ ΕΛΛΗΝΙΚΟΥΣ ΜΕΖΕΔΕΣ ΜΑΣ
Σας προσφέρουμε ποιότητα - ποσότητα σε λογικές τιμές.
Σας περιμένουμε Παρασκευή, Σάββατο, Κυριακή από τις 7μ.μ.
στη Λεωφ. ΗΡΑΚΛΕΙΔΩΝ 84 - ΙΞΙΑ
(100 μέτρα από το ΑΥΡΑ BEACH)
Τηλέφωνο ρεζερβέ 92901
ΧΛ

Στο 98% έφτασε χθες το ποσοστό των απεργών στην Εφορία της Ρόδου

Κλειστή θα είναι σήμερα η ΔΟΥ Ρόδου, λόγω της απεργίας των εφοριακών υπαλλήλων.

Η συμμετοχή των υπαλλήλων των ΔΟΥ της Δωδεκανήσου στην απεργία που προκήρυξε η ΠΟΕ-ΔΟΥ, για τις 17 και 18 Νοεμβρίου, έφθασε χθες το ποσοστό του 82%.

«Στη ΔΟΥ Ρόδου το ποσοστό συμμετοχής των εφοριακών στην απεργία έφθασε το 98%», δήλωσε ο πρόεδρος του Συλλόγου των Υπαλλήλων κ. Βασίλης Αναγνωστίδης.

Οι εφοριακοί διεκδικούν την αναβάθμιση του Τμήματος Ελέγχου των ΔΟΥ και τη δημιουργία αυτόνομων Τοπικών Ελεγκτικών Κέντρων, τη διατήρηση της αυτοτέλειας και της αυτοδιαχείρισης του λογαριασμού των ΔΙΒΕΕΤ.

Αντιδράσεις υπάρχουν και για τη λειτουργία των ΔΟΥ τις απογευματινές ώρες, για την εξυπηρέτηση των πολιτών που προωθεί το Υπουργείο Οικονομικών.

Εκλεβε τα χρήματα από τους νοσηλευόμενους στο Νοσοκομείο Καλύμνου

Ποντικός ...τρύπωσε σε δωμάτια ασθενών στο Νοσοκομείο Καλύμνου, χθες τα ξημερώματα την ώρα που κοιμόντουσαν και «ροκάνισε» χρήματα και άλλα προσωπικά τους είδη. Οι αστυνομικοί έστησαν «φάκα» και τον έπιασαν με τα κλοπιμαία στην κατοχή του.

Πρόκειται για τον 18χρονο εργάτη Παναγιώτη-Σταύρο Παναγάκο του Νικήτα, ο οποίος κρατείται στο Αστυνομικό Τμήμα Καλύμνου, προκειμένου να οδηγηθεί στον Εισαγγελέα Κω, για τα περαιτέρω.

Σύμφωνα με την Αστυνομία ο 18χρονος εργάτης στις 2.30 τα ξημερώματα μπήκε στα δωμάτια 10, 24 και 30 στα οποία νοσηλεύονταν οι Νικόλαος Αγαπητός, Σακελλάριος Μαΐλης και Αγγελική Ατσά και αφαίρεσε 100.000 δρχ, 100 δολάρια Αυστραλίας, χρυσά κοσμήματα αξίας 280.000 δρχ., ένα κινητό τηλέφωνο, ένα ρολόϊ χειριού, ένα γουόκμαν και ένα ζευγάρι αθλητικών υποδημάτων.

Τα κλοπιμαία βρέθηκαν στην κατοχή του Παναγάκου, κατασχέθηκαν και αποδόθηκαν στους παθόντες.

Ανακρίσεων επελήφθη το Αστυνομικό Τμήμα Καλύμνου.

Την ερχόμενη Κυριακή συνεδριάζει στη Σύρο το Περιφερειακό Σύμβουλιο

Την ερχόμενη Κυριακή στις 9 το πρωί πρόκειται να συνεδριάσει το Περιφερειακό Συμβούλιο Νοτίου Αιγαίου για να συζητήσει τα παρακάτω θέματα:

1. Ορισμός προέδρου του δ.σ. του Νοσοκομείου Νάξου.
2. Πορεία υλοποίησης του Π.Ε.Π. Ν. Αιγαίου 1994-1999, ενόψει της επικείμενης (αναβληθείσας Επιτροπής Παρακολούθησης και του κλεισίματος του προγράμματος - 31-12-99) από πλευράς ανάληψης νομικών δεσμεύσεων των έργων.
3. Διαδικασίες/κατάρτιση Σχεδίου Επιχειρησιακού Προγράμματος (Σ.Ε.Π.) Νοτίου Αιγαίου 2000-2006 ενόψει υποβολής του στο ΥΠ.ΕΘ.Ο.
4. Μελέτη Χωροταξικού Σχεδίου Περιφέρειας Νοτίου Αιγαίου-Β' φάση.
5. Ε.Π.Τ.Α.
6. Περιφερειακό Ταμείο Ανάπτυξης Περιφέρειας Νοτίου Αιγαίου/ΣΑΕΠ/ΣΑΜΠ.
7. Αλλα θέματα.

Της επίσημης συνεδρίασης του Περιφερειακού Συμβουλίου θα προηγηθεί τεχνική σύσκεψη την προηγούμενη ημέρα, στον ίδιο τόπο και χώρο (ξενοδοχείο «Ερμής») στις 09.00.

ΖΩΟΤΡΟΦΕΣ
ΤΣΙΓΑΡΙΔΗΣ Α.Ε.
Διαθέτουμε σε εξαιρετικά χαμηλές τιμές προϊόντα νέας σοδειάς σε άριστη ποιότητα.
Καλαμπόκι 52
Βαμβακόπιτα 52
Ζαχαρόπιτα 50
και όλα τα φυράματα.
ΚΕΝΤΡΙΚΟ ΑΣΓΟΥΡΟΥ
Αγ. Βαρβάρα
Τηλ. 62752- 62850-64904
Υποκατάστημα 1) Αρχάγγελος
2) Βληχά Λίνδος
T.33137-15/12

ΜΠΟΥΤΙΚ
ROUBETI
Προγράμματα άτοκων δόσεων για αγορές από 30.000 και πάνω
Τρεις άτοκες μηνιαίες δόσεις με κάρτες
ΕΜΠΟΡΟΚΑΡΤΑ
ERGOCARD VISA
ΤΡΑΠΕΖΑ ΚΡΗΤΗΣ
ΕΜΠΟΡΟΚΑΡΤΑ VISA
ATE ΚΑΡΤΑ
ΤΡΑΠΕΖΑ ΠΕΙΡΑΙΩΣ
ANTENNA VISA
ΙΟΝΟΚΑΡΤΑ VISA
ΤΡΑΠΕΖΑ ΕΓΝΑΤΙΑΣ
ΕΘΝΟΚΑΡΤΑ VISA
ATTICA CARD VISA
ASPIS BANK
ΜΠΟΥΤΙΚ ROUBETI
ΗΡΩΩΝ ΠΟΛΥΤΕΧΝΕΙΟΥ 30. Τηλ. 20616
9913-21/11