ΕΤΟΣ ΙΔΡΥΣΗΣ 1949
ΙΔΡΥΤΗΣ - ΔΙΕΥΘΥΝΤΗΣ
ΓΙΩΡΓΟΣ ΔΙΑΜΑΝΤΙΔΗΣ
Γραφεία - Τυπογραφεία:
Μάρκου Μαλλιαράκη 21 (ΚΟΒΑ)
Λογιστήριο: Νέα Αγορά
Τηλ.: Σύνταξης: 27356 - 34101
Λογιστηρίου: 24539 FAX: 20643

ΠΡΟΟΔΟΣ

Ανεξάρτητη καθημερινή πρωινή εφημερίδα

ΕΛΛΑΣ
Το μόνο φρέσκο ροδίτικο γάλα
αγνογάλα

ΑΡΙΘΜΟΣ ΦΥΛΛΟΥ 15.274 • ΤΙΜΗ 150 δρχ.
ΚΥΡΙΑΚΗ 21 ΝΟΕΜΒΡΙΟΥ 1999

Παρά τα θλιβερά επεισόδια που προκάλεσαν διάφοροι ανόητοι

Θετικά τ'αποτελέσματα της επίσκεψης στην Ελλάδα του Κλίντον

ΤΑ ΕΛΛΗΝΟΤΟΥΡΚΙΚΑ ΚΥΡΙΑΡΧΗΣΑΝ ΣΤΙΣ ΣΥΖΗΤΗΣΕΙΣ

ΑΘΗΝΑ, 20 (ΑΠΕ)

Οι διμερείς ελληνοαμερικανικές σχέσεις, ο ρόλος της Ελλάδας στα Βαλκάνια, αλλά και η συνεργασία των δυο χωρών στην περιοχή, οι ελληνοτουρκικές σχέσεις και το Κυπριακό βρέθηκαν στο επίκεντρο των συνομιλιών του πρωθυπουργού Κώστα Σημίτη με τον πρόεδρο των ΗΠΑ Μπίλ Κλίντον στο Μέγαρο Μαξίμου.

Σε δηλώσεις του αμέσως μετά ο πρωθυπουργός χαρακτήρισε πολύ φιλική, ουσιαστική και ανοικτή τη συζήτησή του με τον Αμερικανό πρόεδρο - η οποία διήρκησε περίπου μιάμιση ώρα - επισημαίνοντας κατ' αρχήν ότι και οι δυο πλευρές συμφωνούν ότι υπάρχει σημαντικό περιθώριο για την περαιτέρω σύσφιγξη και βελτίωση της συνεργασίας μεταξύ των δυο χωρών.

Σε ό,τι αφορά τα Βαλκάνια ο κ. Σημίτης είπε ότι αποτελεί κοινή πεποίθηση του ιδίου και του κ. Κλίντον ότι η σημερινή κατάσταση εγκυμονεί κινδύνους και ότι χρειάζεται μεγαλύτερη προσπάθεια για την εμπέδωση της ειρήνης, της σταθερότητας, αλλά και για την ανάπτυξη των χωρών της περιοχής μέσω και της εφαρμογής των όσων προβλέπει το Σύμφωνο Σταθερότητας για τη ΝΑ Ευρώπη.

Ο πρωθυπουργός μιλώντας για τη σχέση Ελλάδας - Τουρκίας είπε ότι από ελληνικής πλευράς τονίστηκε η ανάγκη εφαρμογής του Διεθνούς

ΣΥΝΕΧΕΙΑ ΣΤΗ ΣΕΛ. 4

Από τον περασμένο Ιανουάριο

Παράνομα λειτουργεί η τοπική επιτροπή του ΙΚΑ της Ρόδου

ΚΙΝΔΥΝΟΣ Ν'ΑΚΥΡΩΘΟΥΝ ΟΙ ΑΠΟΦΑΣΕΙΣ ΤΗΣ

ΠΑΝΩ σε νάρκη κάθεται κυριολεκτικά το ασφαλιστικό σύστημα της περιοχής μας, αφού η Τοπική Διοικητική Επιτροπή του Περιφερειακού Υποκαταστήματος του ΙΚΑ Ρόδου, λειτουργεί εδώ και ένα χρόνο παράνομα.

☛Αμεση συνέπεια είναι η ακυρότητα πολυάριθμων πράξεων και αποφάσεων της που αποβαίνουν εις βάρος των ασφαλισμένων της Ρόδου.

ΤΟ ΘΕΜΑ είναι πάρα πολύ σοβαρό και υφίσταται από τη στιγμή που η εν λόγω επιτροπή συγκροτήθηκε παράνομα, στις 22 του περασμένου Ιανουαρίου.

☛Το πρόβλημα έχει επισημανθεί ήδη με έγγραφο του

ΣΥΝΕΧΕΙΑ ΣΤΗ ΣΕΛ. 4

Η υπόθεση που έχει αναστατώσει τη Ρόδο

Μήπως η επισκευή του Επιμελητηρίου αποτελεί σκάνδαλο;

ΠΑΚΤΩΛΟΣ ΕΚΑΤΟΜΜΥΡΙΩΝ ΣΤΟΝ ΑΕΡΑ

ΣΕ ΣΚΑΝΔΑΛΟ πρώτου μεγέθους εξελίσσεται η υπόθεση του «εκσυγχρονισμού» του κτιρίου του Εμποροβιομηχανικού Επιμελητηρίου Δωδεκανήσου.

◗Και δεν είναι μόνο το υπό εκκόλαψη σκάνδαλο, αλλά και η κοινωνική αναταραχή που έχει δημιουργήσει η απόφαση της διοίκησης του Επιμελητηρίου να πετάξει έξω από τα καταστήματα, που από 25ετίας κατέχουν, πέντε Ροδίους εμπόρους που είναι από τα πιο σοβαρά και εκλεκτά μέλη του.

ΕΝΤΥΠΩΣΗ δε έχει προκαλέσει στην κοινή γνώμη της Ρόδου η περίεργη επιμονή του προέδρου Γιώργου Καραγιάννη και του αντιπροέδρου Σίμου Παρασκευά να εξώσουν αμέσως και με τη βία τους Ροδίτες εμπόρους και να μην τους αφήσουν να εργαστούν τις ημέρες των εορτών των Χριστουγέννων, του Νέου Ετους και των Θεοφανείων, που ως γνωστόν η κίνηση της Αγοράς είναι πολύ μεγάλη και κερδοφόρα.

◗Η απάνθρωπη και αντισυναδελφική αυτή συμπεριφορά των διοικούντων το Επιμελητήριο έχει προκαλέσει ποικίλα σχόλια. Ολη η Ρόδος

ΣΥΝΕΧΕΙΑ ΣΤΗ ΣΕΛ. 4

Σε τροχαίο ατύχημα

Τραγικός θάνατος 27χρονου Αλβανού

ΟΔΗΓΟΥΣΕ ΜΟΤΟΣΙΚΛΕΤΑ

ΤΡΑΓΙΚΟ θάνατο βρήκε χθες τα ξημερώματα 27χρονος Αλβανός σε τροχαίο ατύχημα, στην εθνική οδό Ρόδου - Καμείρου.

◗Ήταν 2.25 τα ξημερώματα στο 7ο χιλιόμετρο της Εθνικής

ΣΥΝΕΧΕΙΑ ΣΤΗ ΣΕΛ. 4

Από κοινοτικούς πόρους

Χρηματοδοτείται και ο περιφερειακός της πόλης

ΕΝΘΟΥΣΙΑΣΜΟΣ ΣΤΟ ΔΗΜΟ ΡΟΔΟΥ

Η ΧΡΗΜΑΤΟΔΟΤΗΣΗ του σημαντικού έργου για τον περιφερειακό δρόμο της πόλεως Ρόδου περιλαμβάνεται τελικά στο πρόγραμμα του ΥΠΕΧΩΔΕ που θα υποβληθεί την ερχόμενη εβδομάδα στο υπουργείο Εθνικής Οικονομίας.

☞ Για το εν λόγω έργο θα διατεθεί ποσό 10 δισ. δρχ. που θα προέλθει από πόρους τριών κοινοτικών ταμείων (από το εθνικό και περιφερειακό σκέλος του ΕΤΠΑ, το Ταμείο Συνοχής και το Ιντερεγκ).

Ο ΔΗΜΑΡΧΟΣ Ρόδου κ. Γ. Γιαννόπουλος (από τη Σύρο όπου βρίσκεται) εξέφρασε την ικανοποίησή του για την εξέλιξη και υπογράμμισε ότι η υλοποίηση του έργου για τον περιφερειακό δρόμο θα είναι μια σημαντική εξέλιξη για τη Ρόδο.

☞ Εξ άλλου στις προτάσεις του ΥΠΕΩΔΕ περιλαμβάνονται και έργα ανάπτυξης και εξοπλισμού στο λιμάνι της Ρόδου.

Beauty Nails
Σύγχρονο STUDIO ΑΙΣΘΗΤΙΚΗΣ ΝΥΧΙΩΝ
Σελ. 13

BAKERY • PASTRYSHOP • CAFE
GELATERY • RESTAURANT
TROPICAL GARDEN • POOL BAR
ΙΑΠΗ
Σας ευχαριστούμε για την προτίμησή σας κατά τη θερινή περίοδο και σας ενημερώνουμε ότι ΘΑ ΕΙΜΑΣΤΕ ΚΛΕΙΣΤΑ από τη Δευτέρα 22 Νοεμβρίου
Λεωφ. Ηρακλειδών (Εμπορικό Κέντρο Rhodesland)
ΙΞΙΑ
Τηλ. 96422
X1366-21/11

Δεν κατέληξαν για τη θέση

Στασιμότητα στο θέμα του εργοστασίου ΔΕΗ

ΔΕΝ ΗΡΘΕ ΤΟ ΚΛΙΜΑΚΙΟ ΑΞΙΩΜΑΤΙΚΩΝ

ΣΤΑΣΙΜΟΤΗΤΑ παρατηρείται τις τελευταίες ημέρες στο θέμα που αφορά τη χωροθέτηση του νέου εργοστασίου της ΔΕΗ στη Ρόδο.

✔ Σύμφωνα με τις τελευταίες πληροφορίες το υπουργείο Χωροταξίας και Περιβάλλοντος προχωρά τις

ΣΥΝΕΧΕΙΑ ΣΤΗ ΣΕΛ. 4

Παρροδιακός ο εορτασμός

Προετοιμασίες για το Μιλένιουμ στην πόλη μας

ΠΟΙΟΙ ΚΑΛΛΙΤΕΧΝΕΣ ΘΑ ΜΕΤΑΣΧΟΥΝ

ΣΤΗΝ ΤΕΛΙΚΗ φάση βρίσκονται οι προετοιμασίες για την οργάνωση των εκδηλώσεων για το Μιλένιουμ στη Ρόδο! Μάλιστα εντός της εβδομάδας πρόκειται να γίνει συνάντηση όλων των δημάρχων της Ρόδου προκειμένου να γίνει συντονισμός για την πραγματοποίηση μιας κοινής

ΣΥΝΕΧΕΙΑ ΣΤΗ ΣΕΛ. 4

ΜΕΤΑ ΣΥΓΧΩΡΗΣΕΩΣ

ΒΑΡΥ ΧΑΡΜΑΝΙ

Οι εγκέφαλοι των Βριξελλών, αυτοί οι χαξοχαρούμενοι τύποι που ασχολούνται με τον τετραγωνισμό της ντομάτας, το ίσιωμα των αγγουριών και τη διάμετρο των μπαρμπουνοφασούλων, βρήκαν τώρα νέο, «πεδίο, δόξης λαμπρόν» για να λανσάρουν τη σοφία τους...

Αποφάσισαν και εντέλλονται τον ευνοιχισμό (!) των τσιγάρων, όπως σίγουρα θα διαβάσατε. Μετά το κοκαϊνούχο αναψυκτικό «λάϊτ», τα γάλατα και τα γιαουρτια «λάϊτ», τώρα και τσιγάρα «λάϊτ» για ν' αναπνέουν οι καπνιστές ακίνδυνο «αέρα κοπανιστό!».

Οπου νάναι θα εκδόσουν και οδηγίες για ρέγγες «λάϊτ» τραχανάδες «λάϊτ», κατά μόνας απόλαυση «λάϊτ». Αυτό το τελειταίο αφήστε τη φαντασία σας να το συλλάβει.

Οι δογματικοί ευρωκόπανοι έχουν αναλάβει, θεόθεν μήπως (;) την αποστολή να μας φέρουν στον ίσιο δρόμο της αρετής και της υγιεινής ζωής. Και σ' αυτό το δρόμο δεν έχουν θέση τα πάθη, οι αδυναμίες, οι μικροαπολαύσεις, οι βλαβερές συνήθειες.

Οι ευρωκράτες θέλουν δια των οδηγιών τους να βελτιώσουν την προς παγκοσμιοποίηση οδηγούμενη ανθρώπινη ράτσα. Το ίδιο ήθελε κι ο «μακαρίτης», αλλά το έκανε με βίαιο τρόπο κι έφαγε τα μούτρα του.

Αυτοί εδώ απλώς βάζουν νόρμες εν ονόματι του ιδανικού της υγείας. Αλλά το κάνουν πολύ επιλεκτικά. Γιατί ενώ, εμένα τον καπνιστή με στήνουν στον τοίχο, ελάχιστα ενοχλούν τους παραγωγούς των πυρηνικών, τους σπορείς του μη εμπλουτισμένου πλουτωνίου, τους εμπόρους των σάπιων κρεάτων. Δεν δείχνουν τον ίδιο ζήλο εναντίον των προαγωγών της παιδικής πορνείας, ούτε εκείνων που καταδικάζουν σε θάνατο εκατομμύρια παιδιά στον κόσμο. Ούτε συγκινούνται για την καταστροφή του πλανήτη και του ανθρώπου από ουσίες πολύ πιο βλαβερές από τη νικοτίνη και την πίσσα. Το κάτνισμα τους έχει μπει στο μάτι, γιατί είναι μια προσωπική επιλογή. Κι αυτοί δεν γουστάρουν προσωπικές επιλογές, δεν αναγνωρίζουν αποκλίσεις από το παγκοσμιοποιούμενο γούστο και από έναν κατά τις δικές τους προδιαγραφές διαμορφούμενο τρόπο ζωής.

Ετσι νομίζω εγώ πως σκέπτονται και ενεργούν με τις οδηγίες τους αυτοί οι ευρωκερατάδες.

Αλλά δεν θα τους κάνω το χατίρι. Το τι χαρμάνι θα φουμάρω, βαρύ ή ελαφρό, θα το αποφασίσω εγώ. Αν θέλω ή αν πρέπει να κόψω το τσιγάρο, πάλι δικό μου θέμα είναι.

Στο κάτω - κάτω, τι θα κάνουν με τα 2 δισεκατομμύρια καπνιστών της υφηλίου; Θα τους απελάσουν από τον πλανήτη;

Μετά συγχωρήσεως
Σάκης

Οργιο τροχονομικών παραβάσεων

Οι τροχονομικές παραβάσεις, κυριαρχούν όλων των άλλων, που βεβαιώθηκαν κατά τη διάρκεια της προχθεσινοβραδυνής εξόρμησης των υπηρεσιών της Αστυνομικής Διεύθυνσης Δωδεκανήσου.

Συγκεκριμένα από τις 513 παραβάσεις που βεβαιώθηκαν, οι 419 αναφέρονται σε τροχονομικές, από τις οποίες οι 370 σε βαθμό πταίσματος και οι 49 σε βαθμό πλημμελήματος.

Επίσης βεβαιώθηκαν 17 αγορανομικές παραβάσεις, 35 υγειονομικού κανονισμού, 14 κοινής ησυχίας και 27 διάφορες άλλες.

ΕΛΛΗΝΙΚΗ ΔΗΜΟΚΡΑΤΙΑ
ΕΠΙΜΕΛΗΤΗΡΙΟ ΔΩΔΕΚΑΝΗΣΟΥ

ΑΝΑΚΟΙΝΩΣΗ

Το Επιμελητήριο Δωδεκανήσου ανακοινώνει στα μέλη του ότι λόγω μεταφοράς των υπηρεσιών του για τον εκσυγχρονισμό του κτιρίου του επί της οδού Γρ. Λαμπράκη 8, θα παραμείνει κλειστό από την Παρασκευή 19 Νοεμβρίου μέχρι και την Τρίτη 23 Νοεμβρίου.

Το Επιμελητήριο θα λειτουργήσει κανονικά την Τετάρτη 24 Νοεμβρίου στη νέα του Διεύθυνση, **Αυστραλίας 88,** δίπλα στη ΔΑΝΕ.

Ζητούμε την κατανόηση των μελών μας για την αναστάτωση αυτή.

Ο Πρόεδρος
ΓΕΩΡΓΙΟΣ Β. ΚΑΡΑΓΙΑΝΝΗΣ

ΧΛ-23/11

KLIMAPHONE
εδώ επικοινωνείτε!
Η KLIMAPHONE, κάνοντας για άλλη μια φορά αισθητή την παρουσία της στον χώρο της κινητής τηλεφωνίας, προσφέρει:
Με δωδεκάμηνη σύνδεση COSMOTE
Το νέο τηλέφωνο της ERICSSON T10s
ΔΩΡΕΑΝ με δώρο το ασύρματο τηλέφωνο PHILIPS ONIS ή τη νέα COSMOKARTA MOTOROLA M3588
*** Πληρωμή λογ/μών με πιστωτική κάρτα
KLIMATAIR
Μεγ. Κωνίνου 2 - Ρόδος Τηλ. 0241-37886 / 0241-37320
1367-21/11

11-14/12/99
Εκδρομή από Ρόδο για DISNEYLAND PARIS με διαμονή μέσα στη DISNEYLAND
Santa Fe Hotel Δρχ. 133. 500
DISNEYLAND PARIS
Newport Bay 165.700
Στις τιμές περιλαμβάνονται:
• Αεροπορικά εισιτήρια Ρόδο / Αθήνα / Παρίσι και επιστροφή
• Ξενοδοχείο με πρωινό μέσα στη DISNEYLAND
• Ολοι οι φόροι αεροδρομίου & διαμονής
RODON TRAVEL AGENCY
Κρατήσεις / Πληροφορίες: Παπανικολάου 9 Ρόδος
(Απέναντι από την είσοδο του PLAYBOY CASINO)
Τηλ. 70235 - 70236 - 70237
ΧΛ21/11

ΠΟΛΙΤΙΣΤΙΚΗ ΑΥΡΑ
ΒΑΣΙΛΗΣ ΛΕΚΚΑΣ
Συναυλία
22/11/99
ΕΘΝΙΚΟ ΘΕΑΤΡΟ ΡΟΔΟΥ
ΩΡΑ 9:30
ΧΟΡΗΓΟΙ:
GALINI TAVERNE
Coca-Cola
ΡΟΔΙΑΚΗ ΠΟΤΟΠΟΙΙΑ
CRONUS airlines
Διοργάνωση:
ΕΣΠΕΡΙΚΟΣ ΚΥΚΛΟΣ ΓΥΝΑΙΚΩΝ ΝΟΤΙΑΝΥ ΡΟΔΟΥ
Παραγωγή: ΡΑΔΙΟ ΑΥΧΝΑΡΙ-ΚΑΝΑΛΙ 4
Στήριξη: ERA+ΡΑΔΙΟ INTERNATIONAL GRAND HOTEL ΔΑΝΕ SEA LINE
Υπό την αιγίδα του Πολιτιστικού Οργανισμού Δήμου Ρόδου

ΓΕΡΜΑΝΙΚΑ
Τμήματα για επαγγελματίες & ξενοδ/λήλους διάρκειας 10 εβδομάδων
Εναρξη μαθημάτων 23 Νοεμβρίου
Διδάσκουν αποκλειστικά μόνο απόφοιτοι Γερμανικής Φιλολογίας Γερμανικών Πανεπιστημίων
ΥΠΕΥΘΥΝΟΙ ΚΑΘΗΓΗΤΕΣ:
Barbara Schultze - Grzimek (Μ.Α. Βεροπίνου
N. Μεσαναγρενός (Μ.Α. Αμβούργου)
ΘΕΛΕΤΕ ΝΑ ΜΙΛΗΣΕΤΕ ΓΕΡΜΑΝΙΚΑ; ΜΙΛΗΣΤΕ ΠΡΩΤΑ ΜΑΖΙ ΜΑΣ
ΜΕΣΑΝΑΓΡΕΝΟΣ
Ειδικότητα μας η διδασκαλία της Γερμανικής γλώσσας με εντατικό ρυθμό και επιτυχία
ΦΡΟΝΤΙΣΤΗΡΙΟ ΓΕΡΜΑΝΙΚΗΣ ΓΛΩΣΣΑΣ
Μεσαναγρενός Νίκος & ΣΙΑ Ο.Ε.
ΠΛΗΡΟΦΟΡΙΕΣ - ΕΓΓΡΑΦΕΣ Τηλ. 36744
X1358-23/11

FOTIS GROUP
ΟΙΚΟΣ ΔΕΞΙΩΣΕΩΝ
❖ Τι προσφέρουμε...
Ολοκληρωμένες υπηρεσίες σίτισης σε μπουφέ ή γεύματα σε οποιοδήποτε κλειστό ή ανοιχτό χώρο που εσείς θα επιλέξετε.
❖ Ο στόχος...
Οι δραστηριότητες της επιχείρησης μας στοχεύουν στην εξυπηρέτηση: Επιχειρήσεων – Οργανισμών για την διοργάνωση εκδηλώσεων – απλών καταναλωτών στην διοργάνωση οικογενειακών και κοινωνικών εκδηλώσεων κατ' οίκον – μικρών επιχειρήσεων του κλάδου της σίτισης.
τηλ.(0241)- 27359
- 65113
33007-27/11

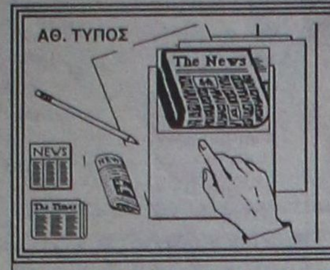

ΤΙ ΕΓΡΑΨΕ Ο ΤΥΠΟΣ ΤΗΣ ΑΘΗΝΑΣ

ΑΝΑΣΚΟΠΗΣΗ ΑΘΗΝΑΪΚΟΥ ΤΥΠΟΥ ΤΗΣ 20/11/1999

Οι τίτλοι των βασικών πρωτοσέλιδων θεμάτων στις πρωινές και απογευματινές αθηναϊκές εφημερίδες είναι οι εξής:

ΑΔΕΣΜΕΥΤΟΣ ΤΥΠΟΣ (Μήτσης): Επίσκεψη Κλίντον: Εκατος... εφ΄ω ετάχθη.

ΑΔΕΣΜΕΥΤΟΣ ΤΥΠΟΣ (Ρίζος): Επεισόδια και καταστροφές! Τιμώρησαν τον Κλίντον... σπάζοντας τα μαγαζιά του κοσμάκη.

ΑΘΗΝΑΪΚΗ: Κάπκε η Αθήνα για χάρη του Κλίντον. Ηθικός αυτουργός ο Σημίτης.

ΑΚΡΟΠΟΛΙΣ: Κλιντονίστηκε η Αθήνα. 64 πυρπολούσαν,64 ζητωκραύγαζαν.

ΑΠΟΓΕΥΜΑΤΙΝΗ: Υποχώρηση Σημίτη για Αιγαίο-Κύπρο. Λέει "ναι" σε όλα ζήτησε ο Πλανητάρχης.

Η ΑΥΓΗ: Δακρυγόνος υποδοχή. "Θάλαμος αερίων" το κέντρο της Αθήνας χθές.

ΑΥΡΙΑΝΗ: Πυρπόλησαν την Αθήνα, εξέθεσαν τη χώρα ΚΚΕ,ΣΥΝ και ΔΗΚΚΙ.

ΤΟ ΒΗΜΑ: Υποδοχή Κλίντον με δύο όψεις. Ολα πήγαν καλά επισήμως- αλλά οι "άγνωστοι" έδρασαν και πάλι.

Η ΒΡΑΔΥΝΗ: Προβοκάτορες έκαψαν την Αθήνα.

ΕΘΝΟΣ: Διπλωματία μασκοφόρων. 80 βάνδαλοι έκαψαν ανενόχλητοι το κέντρο της Αθήνας.

ΕΛΕΥΘΕΡΗ ΩΡΑ: Τον υπεδέχθηκαν ... θερμώς.

ΕΛΕΥΘΕΡΟΣ: Τσαμπουκάς της αριστεράς έκαψε την Αθήνα.

ΕΛΕΥΘΕΡΟΣ ΤΥΠΟΣ: Εκτροπα κατά παραγγελία. Κυβερνητικό σχέδιο αποπροσανατολισμού της κοινής γνώμης.

ΕΛΕΥΘΕΡΟΤΥΠΙΑ: Καήκαμε μεταξύ μας... Ολοκαύτωμα στην Αθήνα, ερημιά στην υποδοχή Κλίντον.

Η ΕΞΟΥΣΙΑ: Το μεγάλο SHOW. Ηγετικό ρόλο απένειμε στην Ελλάδα ο Μπίλ Κλίντον.

ΕΣΤΙΑ: Υπαίτιος για όλα ο κ. Σημίτης. Παρέδωσε την Αθήνα στο πεζοδρόμιο.

Η ΚΑΘΗΜΕΡΙΝΗ: Εθνικά επωφελής η επίσκεψη.

Ο ΛΟΓΟΣ: Υποδοχή με δάκρυ...γόνα. Την ώρα που ο Αμερικανός πρόεδρος προσγειωνόταν στο ελληνικό.

ΤΑ ΝΕΑ: Γυαλιά - καρφιά για τον Κλίντον, από Σύνταγμα έως Ομόνοια.

ΝΙΚΗ: Επαινοι Κλίντον στην Ελλάδα, την ώρα που το κέντρο της Αθήνας καίγονταν.

ΡΙΖΟΣΠΑΣΤΗΣ: Κυβέρνηση βίας ,υποτέλειας και προβοκάτσιας.

ΦΑΡΜΑΚΕΙΑ

ΔΙΗΜΕΡΕΥΕΙ:
ΜΑΥΡΙΚΙΟΥ ΜΑΡΙΑ
Ηρώων Πολυτεχνείου 1Γ
Τηλ. 28858

ΔΙΑΝΥΚΤΕΡΕΥΕΙ:
ΦΟΥΤΟΥΛΗΣ ΝΙΚΟΛΑΟΣ
Αθηνών 11
Τηλ. 67567

ΘΕΡΜΟΠΟΜΠΟΙ

Με συνέπεια και υπευθυνότητα συνεχίζουμε για 19 χρόνια τοποθετώντας θερμοπομπούς σε Σπίτια,Σχολεία,Αίθουσες και σε λοιπούς επαγγελματικούς χώρους.



Η ποιότητα και η πείρα τόσων χρόνων μας κάνουν ασυναγώνιστους.Ελάτε ή πάρτε μας τηλέφωνο, να έρθουμε να κουβεντιάσουμε για τη θέρμανση του χώρου που σας ενδιαφέρει.

ΜΕΛΕΤΗ - ΕΓΚΑΤΑΣΤΑΣΗ ΔΩΡΕΑΝ!!!

Ν.ΚΑΜΠΟΥΡΑΚΗΣ - Μ.ΦΛΑΓΚΟΣ Ο.Ε.
ΤΗΛ. 31320 - 20859 -M28-30/11-

Δωδεκανησιακά 24ωρα

Στα πεταχτά

Ο φόβος φυλάει τα έρημα

Αναμφίβολα η ποινικοποίηση της πολιτικής ζωής του τόπου μας δεν είναι ευχάριστη. Ωστόσο, όμως, κάποιοι που εκμεταλλεύθηκαν την καρέκλα που κάθισαν για τέσσερα χρόνια, διέπραξαν ποινικά αδικήματα, για τα οποία θα πρέπει να λογοδοτήσουν.

Ηδη, κάποιες υποθέσεις άρχισαν να έρχονται στο ακροατήριο αρχής γενομένης με τον τέως δήμαρχο Αφάντου κ. Βασίλη Κρητικό. Μια υπόθεση αναβλήθηκε για τον ερχόμενο Μάιο, ενώ άλλη μία θα εκδικαστεί την ερχόμενη Τετάρτη.

Αν κάποιοι υποστούν τις συνέπειες του νόμου, ίσως συνετιστούν οι υπόλοιποι και σταματήσουν τις «παρανομίες».

Κάλλιο αργά παρά ποτέ

Η αστικοποίηση των τηλεφωνικών συνδέσεων στο νομό μας, θα πραγματοποιηθεί επί τέλους από αύριο Δευτέρα. Δηλαδή, κάποιος Αρχαγγελίτης που μένει στα Κολύμπια θα μπορεί να επικοινωνήσει τηλεφωνικά με τον Αρχάγγελο, χωρίς να χρεωθεί με υπεραστικό τηλεφώνημα.

Από αύριο Δευτέρα, κάθε τηλεφώνημα που θα γίνεται από οποιαδήποτε περιοχή του νομού μας, σε άλλη περιοχή της Δωδεκανήσου, θα κοστίζει επτά δραχμές. Ηταν ένα αίτημα των Δωδεκανησίων, που ικανοποιείται έστω και με καθυστέρηση.

Το φάντασμα του Πάχτα

Το Περιφερειακό Συμβούλιο άρχισε χθες τις εργασίες του στη Σύρο. Η δωδεκανησιακή αντιπροσωπεία θα διεκδικήσει περισσότερες πιστώσεις για το νομό μας, αλλά η μάχη προβλέπεται σκληρή, καθώς το κλίμα που επικρατεί δεν είναι τόσο καλό για τη Δωδεκάνησο. Οι πιστώσεις που ανακοινώθηκαν τελευταία από το υπουργείο Εθνικής Οικονομίας δεν ήταν αυτές που προσδοκούσαμε.

Για να δούμε τελικά, θα μας κυνηγά ακόμα το φάντασμα του Πάχτα και θα έχουμε μία από τα ίδια ή θα έχουμε και χειρότερα; Οψόμεθα...

Ποιός είναι αρμόδιος;

Πολλοί απευθύνονται στο Δήμο Ρόδου ζητώντας να μεριμνήσει για την καθαριότητα του δρόμου προς το Φαληράκι.

Προφανώς όμως δεν είναι ο Δήμος, αλλά η Νομαρχιακή Αυτοδιοίκηση που έχει αυτή την υποχρέωση. Και οπωσδήποτε η μέριμνα για την καθαριότητα και την καλή κατάσταση του συγκεκριμένου δρόμου πρέπει να είναι συνεχής, ώστε να υπάρχει ασφάλεια για τους οδηγούς που αναπτύσσουν μεγάλες ταχύτητες.

Πρέπει επίσης κάποιος να φροντίζει και να περιποιείται τακτικά τα φυτά που έχουν φυτευθεί τόσο στη νησίδα όσο και στις άκρες αυτού του δρόμου.

Ελπίδες ότι θα αναβαθμιστεί η συγκοινωνία μας

Οι πληροφορίες που μας έρχονται από τον Πειραιά δημιουργούν την εντύπωση, ότι αυτή τη φορά ο υπουργός Εμπορικής Ναυτιλίας κ. Σουμάκης θα πραγματοποιήσει την υπόσχεση που από ετών έχει δώσει στο δωδεκανησιακό λαό, ότι θα αναβαθμίσει τις θαλάσσιες συγκοινωνίες των νησιών μας. Καιρός είναι επί τέλους να δούμε στις γραμμές μας κανένα πλοίο σύγχρονο και γρήγορο, που το πλήρωμά του θα φέρεται με ευγένεια στους επιβάτες και θα είναι πρόθυμο να τους εξυπηρετήσει.

Είναι τελείως απαράδεκτο οι Δωδεκανήσιοι να θεωρούνται κάφροι και να εξαναγκάζονται να ταξιδεύουν με σκυλοπνίχτες σαν το «Κάντια».

Πιστεύουμε ότι το υπουργείο Εμπορικής Ναυτιλίας και ο υπουργός του κ. Σουμάκης, θα θέσουν επί τέλους τέρμα στις ταλαιπωρίες και στην άγρια εκμετάλλευση των επιβατών που έρχονται ή φεύγουν από τα νησιά μας. Και αυτό θα το επιτύχουν μόνο με τη χορήγηση πολλών αδειών σε μεγάλες και σοβαρές εταιρίες που είναι σε θέση να δρομολογήσουν στις γραμμές Δωδεκανήσου πλοία σύγχρονα, άνετα και γρήγορα.

Χρειάζονται και θυσίες

Κανένα πρόγραμμα επιμήκυνσης της τουριστικής περιόδου ή χειμερινού τουρισμού δεν μπορεί να πετύχει, αν δεν συνειδητοποιήσουμε ότι και κάποιες θυσίες είναι αναγκαίες.

Δεν αρκεί μόνο να μένουν κάποια ξενοδοχεία ανοικτά. Και οι Δήμοι, αλλά και οι καταστηματάρχες των αντίστοιχων περιοχών οφείλουν να καταβάλουν από τη μεριά τους ένα ορισμένο κόστος.

Το να φιλοξενούνται μερικές εκατοντάδες τουρίστες σε τρία - τέσσερα ξενοδοχεία του Φαληρακίου ή της Ιξιάς, δεν έχει νόημα, όταν στις περιοχές αυτές επικρατούν η απόλυτη νέκρα και το απόλυτο σκοτάδι.

Αν δεν πάρουμε ζεστά το θέμα, τίποτα δεν μπορεί να γίνει.

Αναμνήσεις και συγκρίσεις...

«Δάσκαλος κατηγορείται ότι έδειρε μαθητή του», διαβάσαμε σε διπλανές στήλες.

Και όλοι εμείς, που διαβήκαμε τα πενήντα, θυμόμαστε τα παλιά εκείνα χρόνια των δεκαετιών του '50 και του '60, όπου κάθε δάσκαλος είχε και μία βέργα πάνω στην έδρα του και τη χρησιμοποιούσε κατά περίπτωση!

Θυμόμαστε ακόμα τον καθημερινό έλεγχο που δεκόμασταν αγόγγυστα. Ελεγχος που αφορούσε τα καθαρά αυτιά, τα χέρια για το κόψιμο των νυχιών, κ.α.

Αλλα χρόνια τότε και άλλα τώρα, θα πουν ορισμένοι. Συμφωνούμε! Ωστόσο, εκείνο που έμεινε στη μνήμη μας από 'κεινα τα αλλαργινά χρόνια είναι οι καλές και ωραίες στιγμές.

Δεν συγκρίνουμε, με τα δεδομένα εκείνης της εποχής και της σημερινής, τη μόρφωση που παίρναμε σπό το Δημοτικό. Γιατί, πολύ φοβούμεθα, ότι η σύγκριση είναι υπέρ των παλαιότερων γενεών...

Απορία

Στις Κάτω Πέτρες και συγκεκριμένα λίγα μέτρα πριν από τη στροφή προς την οδό Παπαλουκά, κατασκευάστηκε πριν από αρκετούς μήνες ένας τοίχος αντιστήριξης.

Μολονότι έχει περάσει τόσος καιρός, ο τοίχος παραμένει ημιτελής και στο πάνω μέρος του εξέχουν σκουριασμένα σίδερα.

Θα παραμείνει άραγε έτσι αντιαισθητικός όπως και και αταίριαστος προς το περιβάλλον της περιοχής ή θα καλυφθεί με πωρόλιθο όπως έγινε με τους άλλους τοίχους, λίγες δεκάδες μέτρα πιο πέρα;

Την απορία αυτή έχουν όσοι διέρχονται από το παραπάνω σημείο.

Χειμερινός τουρισμός

Η προσπάθεια για την ανάπτυξη χειμερινού τουρισμού διανύει φέτος το τρίτο έτος της.

Φαίνεται, όμως, ότι το πράγμα δεν περπατάει.

Είτε, διότι η πολιτεία δια του ΕΟΤ δεν αναλαμβάνει το μερίδιο των ευθυνών της, είτε, διότι οι τοπικοί παράγοντες δεν είναι σε θέση να φέρουν σε πέρας με γενναίες προσπάθειες κάποιο φιλόδοξο πρόγραμμα.

Εάν και οι μεν και οι δε δεν πάρουν ζεστά το θέμα και δεν κάνουν αυτά που πρέπει, τότε η Ρόδος θα μείνει στον εξάμηνο τουρισμό της και μόνον σ' αυτόν.

Το ...λαϊκό κίνημα

Το λαϊκό κίνημα στην πόλη μας, είναι οι 5-6 κουκουέδες;

Διότι εδώ και τόσες εβδομάδες μας βομβάρδιζαν με βαρύγδουπες δηλώσεις για τον ξεσηκωμό του ...λαού, κατά της επίσκεψης Κλίντον στην Αθήνα.

Και τον είδαμε τον ...ξεσηκωμό!..

Ητανε καμιά 30αριά άτομα που συγκεντρώθηκαν στην πλατεία Κύπρου το απόγευμα της περασμένης Παρασκευής!..

Μέχρι πότε, λοιπόν, οι ασημαντότητες του τόπου αυτού θα είναι δυνατόν να προσπαθούν να μας κουμαντάρουν και να παριστάνουν τους ...καμπόσους;

Οι ευθύνες των ΜΜΕ

Για τα όσα συνέβησαν στην Αθήνα, ευθύνη έχουν και τα κανάλια που εδώ και πολλές εβδομάδες έδιναν τα μικρόφωνα στους πάσης φύσεως καραγκιόζηδες!..

Το αποτέλεσμα το είδαμε όλοι μας.

Σε πολλές περιπτώσεις η ουσία της επίσκεψης Κλίντον, υπερκαλύφθηκε από τα έκτροπα των κουκουέδων, των αναρχικών και των πάσης φύσεως αριστερών (με τις δεξιές τσέπες)...

Για τη δυσφήμιση της χώρας μας, κάποιοι θα πρέπει να ντρέπονται!..

ΕΙΔΗΣΕΙΣ ΤΟΥ '60

ΠΡΟΟΔΟΣ
4 ΙΟΥΛΙΟΥ 1967

ΟΙ ΑΓΩΝΕΣ ΤΗΣ ΝΑΥΤΙΚΗΣ ΕΒΔΟΜΑΔΟΣ

Από της πρωίας προχθές ήρχισαν αι εκδηλώσεις της Νυτικής Εβδομάδος, αι οποίαι θα συνεχισθούν σήμερον και θα λήξουν το βράδυ της προσεχούς Κυριακής.

Συγκεκριμένως την πρωίαν της Κυριακής εγένετο η έπαρσις της Σημαίας του Νομαρχιακού Μεγάρου υπό αγήματος ναυτών του Λιμεναρχείου, ενώ το απόγευμα της ιδίας ημέρας ήρχισαν αι αθλητικαί εκδηλώσεις, το πρόγραμμα των οποίων περιέλαβεν κωπηλατικούς αγώνας τετρακώπων λέμβων ως και ιστιοπλοϊκούς αγώνες σκαφών τύπου «Φίνι».

ΟΙ ΚΩΠΗΛΑΤΙΚΟΙ

Εις τους κωπηλατικούς αγώνας δεν ανεδείχθη νικητής. Η επιτροπή χωρίς σοβαρόν λόγον ηκύρωσε το αγώνισμα ενώ ετερμάτιζεν μια λέμβος προηγουμένη της δευτέρας 300 περίπου μέτρα! Η τετράκωπος που προηγείτο και επρόκειτο να τερματίση είχε πλήρωμα τους: Μαρκόπουλον, Φαρμακίδην Ι., Ασκητήν, Κόκκινον και Μπαριανόν.

ΙΣΤΙΟΠΛΟΪΚΟΙ

Επηκολούθησαν οι ιστιοπλοϊκοί αγώνες σκαφών τύπου «Φίνν» εις τους οποίους επρώτευσεν ο αθλητής Στέργος Φώκιαλης με 3/4 βαθμούς. Τον ακολουθούν κατά σειράν βαθμολογίας οι:

Σαρίκος Γεώργ. βαθμ.2
Σταυλάς Εμμ. βαθμ. 3
Ξυπολητάς Σκεύος βαθμ. 4
Χαλκίτης Γ. βαθμ. 5
Βρατσάλης Κ. βαθμ. 6
Κατσαράς Σωτ. βαθμ. 7

Ως πληροφορουμεθα οι ακυρωθέντες προχθές αγώνες τετρακώπων λέμβων θα επαναληφθούν το απόγευμα της πρσεχούς Πέμπτης. Μετέχουν ο ΝΟΡ, τα σχολεία Μέσης Εκπαιδεύσεως και Πρόσκοποι.

ΤΟ ΡΑΛΛΥ ΑΙΓΑΙΟΥ

Ως γνωστόν ο τερματισμός των σκαφών του 4ου Διεθνούς Ράλλυ Αιγαίου, το οποίον θα διεξαχθή επί της διαδρομής Φαλήρου - Ιου - Ρόδου, συμπίπτει με την λήξιν της Ναυτικής Εβδομάδος. Θα παραστούν δε εις την απονομήν των επάθλων των νικητών του Ράλλυ διεθνείς προσωπικότητες και πολλοί επίσημοι.

ΕΡΧΕΤΑΙ Ο ΒΑΣΙΛΕΥΣ

Ως πληροφορούμεθα ο Βασιλεύς Κωνσταντίνος, ο οποίος θα απονείμη και το «Κύπελλον Κων/νου» εις τον πρώτον νικητήν, θα αφιχθή εντεύθα την πρωίαν, του ποσεχούς Σαββάτου. Συντόμως θα ανακοινωθούν καί τα ονόματα των μελών της Κυβερνήσεως που θα παρευρεθούν εις την τελετήν της απονομής των επάθλων.

Η εκκίνησις των σκαφών του Ράλλυ θα πραγματοποιηθή αύριον την 09.00 ώραν και θα προαναγγελθή εις Αθήνας με έναν κανονιοβολισμόν.

ΣΥΝΑΛΛΑΓΜΑ

	Αγορά	Πώληση
ΔΟΛΛΑΡΙΟ Η.Π.Α	316.3490	323.6840
ΜΑΡΚΟ ΓΕΡΜΑΝΙΑΣ	166.7930	170.6600
ΦΡΑΓΚΟ ΓΑΛΛΙΑΣ	049.7320	050.8850
ΛΙΡΑ ΑΓΓΛΙΑΣ/ΣΚΩΤ./ΒΙΡΑ	511.0590	522.9080
ΛΙΡΑ ΔΗΜ.ΙΡΛΑΝΔΙΑΣ	414.2130	423.8160
ΦΡΑΓΚΟ ΒΕΛΓΙΟΥ	008.0870	008.2740
ΦΙΟΡΙΝΙ ΟΛΛΑΝΔΙΑΣ	148.0320	151.4640
ΛΙΡΕΤΑ ΙΤΑΛΙΑΣ 100 ΜΟΝ.	016.8480	017.2390
ΣΕΛΙΝΙ ΑΥΣΤΡΙΑΣ	023.7070	024.2560
ΚΟΡΩΝΑ ΔΑΝΙΑΣ	043.8540	044.8710
ΚΟΡΩΝΑ ΣΟΥΗΔΙΑΣ	037.8940	038.7730
ΜΑΡΚΟ ΦΙΝΛΑΝΔΙΑΣ	054.8670	056.1390
ΠΕΣΕΤΑ ΙΣΠΑΝΙΑΣ	001.9600	002.0060
ΕΣΚΟΥΔΟ ΠΟΡΤΟΓΑΛΙΑΣ	001.6270	001.6650
ΓΙΕΝ ΙΑΠΩΝΙΑΣ 100 ΜΟΝ.	298.4930	305.4130
ΦΡΑΓΚΟ ΕΛΒΕΤΙΑΣ	203.6530	208.3740
ΚΟΡΩΝΑ ΝΟΡΒΗΓΙΑΣ	039.8470	040.7710
ΛΙΡΑ ΚΥΠΡΟΥ	563.0200	576.0730
ΔΟΛΛΑΡΙΟ ΚΑΝΑΔΑ	215.2440	220.2350
ΔΟΛΛΑΡΙΟ ΑΥΣΤΡΑΛΙΑΣ	201.6930	206.3700

Η γυναίκα και ο κόσμος της

Τα ίσια μαλλιά είναι πολύ της μόδας. Σε αυτά φαίνονται καλύτερα τα φυλλαρίσματα, οι μύτες και τα ασύμμετρα κοψίματα. Ακόμα και αυτά που είναι κατσαρά ή σπαστά για να φαίνεται πιο ωραίο το κούρεμά τους υπάρχει ειδικό σίδερο με πλατιές άκρες που τα ισιώνει με έμφαση τις άκρες.

Στα ίσια μαλλιά το κοντό κούρεμα, αγορίστικο σχεδόν κάνει τις γυναίκες να μοιάζουν πιο νέες και πιο απλές. Αυτά τα μαλλιά χτενίζονται με τις αφέλειες προς τα κάτω ή προς τη φορά που δείχνουν το πρόσωπο και όχι προς τα πάνω ή προς τα έξω.

Σε μερικές γυναίνες ένα μέσο μήκος μαλλιών τις κολακεύει περισσότερο. Και αυτό είναι καλύτερο να προτιμούν. Κι όχι να παρασύρονται από μια μόδα που τους αρέσει γιατί αν δεν πηγαίνει στο πρόσωπο δεν θα δείχνει ωραίο.

Βέβαια όλα τα μαλλιά δεν είναι ίσια. Ακόμα και αν τα θέλουμε κατσαρωμένα θα είμαστε μέσα στις προσταγές της μόδας γιατί και τα ατιμέλητα (επιμελώς πάντα) τα προτείνουν μεγάλοι κομμωτές και σχεδιαστές μόδας.

Επίσης οι κοτσίδες και περισσότερο οι πλεξούδες είναι της μόδας για τα μαλλιά και μάλιστα μαζεύουν τα ατίθασα και φουντωτά. Οπως και οι κότσοι και τα σινιόν ψηλά και φουσκωτά ή χαμηλά και περίτεχνα για ξεχωριστές και επίσημες εμφανίσεις. Και ταιριάζουν και σε νέες και μεγάλες γυναίκες σύμφωνα με τις προτιμήσεις της κάθε μίας μας χωρίς να «κολλάμε» σε κλισέ.

ΜΙΚΑ

ΤΗΛΕΟΡΑΣΗ

ΕΤ-1

05.00 Μουσικό πρόγραμμα	18.30 Εξι ψέματα και μια αλήθεια (Ε)
06.00 Mediterraneo	19.30 Futbol Mundial
06.30 Εν λευκώ (Ε)	20.00 Παγκόσμιο πρωτάθλημα άρσης βαρών - γυναίκες
08.00 Θεία Λειτουργία	21.30 Εκπομπή - Αρση βαρών
10.15 Αρχονταρίκι	22.00 Αθλητική Κυριακή
11.15 Μουσική παράδοση	**23.00 Ειδήσεις - καιρός**
12.15 Αντ'αυτού	23.30 Αθλητική Κυριακή συνέχεια
12.45 National Geographic	24.00 Μεταφυσικές υποθέσεις
13.40 Η δική σου μέρα	01.30 Επικίνδυνες σχέσεις
13.50 Ειδήσεις	02.30 Αυλαία
14.000 Ελληνική ταινία «Αναστενάζουν οι πέτρες»	03.30 Φυντανάκια, πιρουέτες και βεντέτες (Ε)
15.15 Στα φτερά του έρωτα	
17.00 Παγκόσμιο πρωτάθλημα άρσης βαρών - γυναίκες	

NET

08.00 Αγροτική ενημέρωση	17.00 Ο μυστικός κόσμος των πουλιών
08.30 Κλασική μουσική	17.30 Αμήχανη βιομηχανία
09.30 Γυναικεία Μοναστήρια	**18.00 Ειδήσεις**
10.00 Με τη Βουλή των Ελλήνων	18.15 Οι μουσικοί του κόσμου
11.00 Μαθήματα επιβίωσης (Ε)	19.15 Σπορ ιστορίες (Ε)
12.00 Η έβδομη μέρα	20.15 Video Gallery
13.00 Αθλητικοί παλμοί	20.30 Art Net (Ε)
14.00 Πολίτιμοι λίθοι (Ε)	**21.00 Ειδήσεις- αθλητικά - καιρός**
14.30 Inferno	22.00 Ξένη ταινία «Ο γίγας»
15.00 Ειδήσεις	**24.00 Ειδήσεις - αθλητικά - καιρός**
15.15 Ελληνική ταινία «Το κορίτσι της φτωχογειτονιάς»	00.15 Συνέχεια της ταινίας
16.30 Ταξιδεύοντας στην Ελλάδα(Ε)	

ΕΤ-3

08.30 Θεία Λειτουργία	19.30 Η κλειστή θάλασσα
10.30 Οπερα «Ο Ιππότης του Ρόδου» (Β' μέρος)	20.00 Βόλτα
13.50 Ανιχνεύσεις (Ε)	21.00 Film Century
15.00 Ειδήσεις	21.15 Το Αλκοόλ στην Ευρώπη
15.30 Ντοκιμαντέρ	22.00 Παίδες Ελλήνων
16.30 Οικονομία και ανάπτυξη	22.30 Στη χώρα των θαυμάτων
17.30 Α-ταξίες	**23.30 Ειδήσεις**
18.00 Disigh Millennium	24.00 Σπορ στο 3
18.30 NBA Action	01.00 Ξένη ταινία «Ο λάθος άνθρωπος»
19.30 Ειδήσεις	

MEGA

07.00 Παιδικό πρόγραμμα	18.00 Ελληνική ταινία «Διπλοπενιές»
09.00 Ντίσνεϊ Κλαμπ	**20.00 Κεντρικό δελτίο ειδήσεων**
11.00 Αγάπη μου συρρίκνωσα τα παιδιά	21.10 Ξένη ταινία «Πολύ σκληρός για να πεθάνει: Η εκδίκηση»
12.00 Ντανταμέσου δράσεως (Ε)	23.40 Prive
12.30 Δεν ξέρει τι σου γίνεται	**00.15 Τελευταία γεγονότα**
13.00 Νεανικές ανησυχίες	00.30 Prive συνέχεια
14.00 Δελτίο ειδήσεων	01.00 Ξένη ταινία «Τομ Κρουζ, ο ασυγκράτητος»
14.20 Τελευταία σελίδα	03.00 Τηλεμάρκετινγκ
15.30 Ξένη ταινία «Οικογένεια Ελβετών Ροβινσώνων»	04.00 Χαραυγή (Ε)
17.30 Ματιές στα γεγονότα	
17.10 Συνέχεια της ταινίας	

ANT-1

06.20 Οι ειδήσεις του CBS	18.15 Με φόρα
06.45 Τηλεμάρκετινγκ	**20.00 Τα νέα του ANT1**
07.00 Παιδικό πρόγραμμα	21.00 Τζόκερ
13.30 Παρέα με τον κ. Κούπερ	21.05 Ανδρες έτοιμοι για όλα
14.00 Τα νέα του ANT1	23.00 Ξένη ταινία «Γκότι»
14.15 Το μυστικό της Βερόνικα	**00.15 Νυχτερινές ειδήσεις**
15.00 Ξένη ταινία «Ο τελευτάιος μαφιόζος Νο1»	00.30 Συνέχεια της ταινίας
17.20 Γάτες	01.45 Ξένη ταινία «Ενα τρελό σαφάρι»
17.25 Εκπομπή	03.15 Τηλεμάρκετινγκ
18.00 Τα νέα του ANT1 σε 5'	04.00 Ξένη ταινία

STAR

06.00 Αστέρια στο Πεντάγραμμο	**17.30 Ειδήσεις**
07.00 Κινούμενα σχέδια	18.00 Ξένη ταινία «Ο κατάσκοπος που βγήκε από το κομποιούτερ»
11.30 Ζίνα	**19.45 Ειδήσεις**
12.30 Κόναν	21.05 Ξένη ταινία «Ο Αγγλος ασθενής»
13.00 Ειδήσεις	24.00 Γουάτς Χοτ
14.00 Κόναν (συνέχεια)	**00.05 Ειδήσεις**
13.30 Περιπέτειες στην απαγορευμένη χώρα	00.30 Ξένη ταινία «Οι επίλεκτοι»
14.00 Οικογένεια Ρόμπινσον	02.30 Tele Cine
15.30 Ο κύριος και η κυρία Σμιθ	
16.30 Χαϊλάντερ	

TV-4

10.00 Παιδική ζώνη	κή εκπομπή) με την Σ. Ιορδανίδου
12.00 Εξυπνες αγορές	20.00 Ηταν μια φορά (εκπομπή) με τον Γ. Βούρο (Σαρικάνης)
13.17 Περιήγηση στα Δωδεκάνησα με τον Θ. Μπογιάννο	**21.00 Ειδήσεις (κεντρικό δελτίο)**
14.00 Ξένη ταινία	21.35 Ματιές στον αιώνα που φεύγει
16.00 Ειδήσεις	21.45 Ελληνική ταινία
16.01 Υπέρ Ελλήνων λόγος	**23.00 Ειδήσεις**
16.02 Ξένη ταινία	23.01 Night Life
17.00 Ειδήσεις	23.05 Με τη βαλίτσα στο χέρι
17.01 Υπέρ Ελλήνων λόγος	23.09 Ποδόσφαιρο (στο ημίχρονο αθλητική ενημέρωση)
17.02 Συνέχεια της ταινίας	**24.00 Ειδήσεις**
18.00 Ειδήσεις	00.35 Ματιές στον αιώνα που φεύγει (Ε)
18.01 Υπέρ Ελλήνων λόγος	00.40 Ξένη ταινία
18.02 Χώρες του κόσμου	
19.00 Ειδήσεις	
18.01 Υπέρ Ελλήνων λόγος	
19.02 Αρχιπέλαγος (ενημερωτι-	

ΚΙΝΗΜΑΤΟΓΡΑΦΟΙ

ΚΙΝΗΜΑΤΟΘΕΑΤΡΟ ΜΕΤΡΟΠΟΛ

ΤΗΛ. 28400
ΣΥΝΕΧΙΖΕΤΑΙ ΓΙΑ 2η ΕΒΔΟΜΑΔΑ

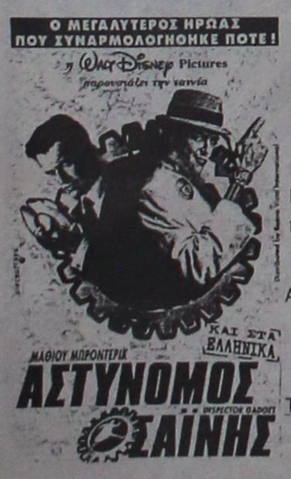

Απογευματινή προβολή στα ελληνικά: Ωρα έναρξης 5.30
Βραδινές προβολές στα αγγλικά με υπότιτλους:
Ωρες έναρξης 7.30 και 9.30
ΚΥΡΙΑΚΗ πρωί ώρα 11π.μ. στα ελληνικά
Η υπέρ παραγωγή της WALT DISNEY που ξεσηκώνει μικρούς και μεγάλους

ΤΗ ΔΕΥΤΕΡΑ 22 ΝΟΕΜΒΡΙΟΥ
Από τους δημιουργούς του «Godzilla» και «Μέρας ανεξαρτησίας»
ΤΟ 13ο ΠΑΤΩΜΑ

ΤΗΝ ΠΑΡΑΣΚΕΥΗ 26 ΝΟΕΜΒΡΙΟΥ
SAFE SEX

ΠΡΟΓΡΑΜΜΑ ΕΒΔΟΜΑΔΑΣ
19/11/99 - 25/11/99

ΠΑΛΛΑΣ 5 CINEMAS CENTER

Παρακαλουμε τηλεφωνειτε για κρατησεις θεσεων στα 24475 και 70670 (15:00 - 20:00)

ΑΙΘΟΥΣΑ 1 — **STAR WARS / PHANTOM MENACE**
Ο ΠΟΛΕΜΟΣ ΤΩΝ ΑΣΤΡΩΝ / Η ΑΟΡΑΤΗ ΑΠΕΙΛΗ
Το πρωτο επεισοδιο της νεας θρυλικης τριλογιας του Τζωρτζ Λουκας που θα σφραγισει το τελος αυτης της χιλιετιας.
"Η ταινια που πρεπει να δουν ολοι"
ΠΡΩΤΑΓΩΝΙΣΤΟΥΝ: ΛΙΑΜ ΝΗΣΟΝ, ΓΙΟΥΑΝ ΜΑΓΚΡΕΓΚΟΡ, ΝΑΤΑΛΙ ΠΟΡΤΜΑΝ, ΤΖΕΗΚ ΛΟΥΝΤ, ΙΑΝ ΜΑΚΝΤΙΑΡΜΙΝΤ
Παρασκευη εως Πεμπτη: 16:00, 19:00, 22:00

ΑΙΘΟΥΣΑ 2 — **NOTTING HILL**
ΜΙΑ ΒΡΑΔΙΑ ΣΤΟ ΝΟΤΙΝΓΚ ΧΙΛ
Μπορει η πιο διασημη σταρ του κοσμου να ερωτευτει ενα κοινο θνητο; (Απο τους δημιουργους του "4 γαμοι και 1 κηδεια")
ΠΡΩΤΑΓΩΝΙΣΤΟΥΝ: ΤΖΟΥΛΙΑ ΡΟΜΠΕΡΤΣ, ΧΙΟΥ ΓΚΡΑΝΤ
Παρασκευη εως Πεμπτη: 16:00, 19:00, 21:40

ΑΙΘΟΥΣΑ 3 — **EYES WIDE SHUT**
ΜΑΤΙΑ ΕΡΜΗΤΙΚΑ ΚΛΕΙΣΤΑ
Μια αριστουργηματικη ταινια.
Το κυκνειο ασμα του μεγαλου Στανλεϊ Κιουμπρικ.
ΠΡΩΤΑΓΩΝΙΣΤΟΥΝ: ΤΟΜ ΚΡΟΥΖ, ΝΙΚΟΛ ΚΙΝΤΜΑΝ



Γράφει ο
ΚΥΡΙΑΚΟΣ ΦΙΝΑΣ

Τα κυριότερα γεγονότα των περασμένων 100 χρόνων

Τα Δωδεκάνησα τον 20ό αιώνα

Περίοδος έβδομη: 1931 - 1940

1) Δύσκολα χρόνια για την Παιδεία

Από την αρχή της δεκαετίας του 1930, οι προσπάθειες της Εκκλησίας της Δωδεκανήσου στράφηκαν περισσότερο στο θέμα της Παιδείας. Ο Μητρολολίτης Τρύφωνος με έγγραφά του, τα οποία διαβιβάζονται με έμπιστα πρόσωπα, εκεί που πρέπει, προσπαθεί να ευαισθητοποιήσει την Αθήνα. Ο Καθηγητής - Θεολόγος Εμμ. Μπακίρης στο έργο του: "Ρόδος - Εθνικό Ζήτημα, 1924-1945", αναφέρει την αγωνία της Εκκλησιαστικής Αρχής για την πορεία των Εκκλησιαστικών και Εκπαιδευτικών μας πραγμάτων της εποχής εκείνης και μεταξύ των άλλων, εντοπίζει τα παρακάτω: "Δεν ήταν δύσκολο να καταλάβουμε πού το πήγαινε ο κατακτητής. Η Εκκλησία δεν περίμενε να κινηθεί την τελευταία στιγμή. Πολύ πριν φθάσουν τα πράγματα στο απροχώρητο, άρχισε να ανασυγκροτεί τις δυνάμεις της και να προετοιμάζει τους οργανισμούς που θ'αντιδρούσαν, θ'ανέτρεπαν και θα εκμπδένιζαν τα σχέδια και τις επιδιώξεις του κατακτητή.

"Προκειμένου να αναχωρήσω στην Αθήνα (1930), για τη συνέχιση των σπουδών μου στο Θεολογική Σχολή του Πανεπιστημίου Αθηνών, ο Μητροπολίτης Απόστολος Τρύφωνος μ'εφοδίασε με σημείωμα προς τον Αρχιεπίσκοπο Αθηνών Χρυσόστομο Παπαδόπουλο, για να με διευκολύνει να παρουσιαστώ στο Υπουργείο Εξωτερικών. Στον Αρχιεπίσκοπο ανέφερα τις προβλέψεις τού Μητροπολίτη Ρόδου για την Παιδεία και την Εκκλησία στην Δωδεκάνησο και τί μου ανέθεσε να αναφέρω στο Υπουργείο. Ύστερα από μία εβδομάδα με δεχόταν ο αρμόδιος διπλωματικός υπάλληλος, νομίζω ο μετέπειτα πρεσβευτής Ρωμανός ,στον οποίο ανέπτυξα την κατάσταση που επικρατούσε στη Δωδεκάνησο, τις εξελίξεις που προέβλεπε ο Μητροπολίτης και τέλος ζήτησα την ηθική και υλική ενίσχυση του Κέντρου. Ζητήσαμε 10.000 λιρέτες για τη λειτουργία Κατηχητικών στη Ρόδο και Κω. Έδωσα σχετικό υπόμνημα. Στη συνάντηση ήταν παρών και ο Αποκρισάριος του Οικουμενικού Θρόνου στην Εκκλησία Ελλάδος, Μητροπολίτης Τραπεζούντος Χρύσανθος, μετέπειτα Αρχιεπίσκοπος Αθηνών.

"Η Μητρόπολη άρχισε από τότε να προγραμματίζει την πρόσληψη Θεολόγων, ως Ιεροκηρύκων - Κατηχητών και την ίδρυση Ιερατικών Φροντιστηρίων. Πριν από πολύ χρόνο είχε ιδρύσει τη Βυζαντινή Μουσική Σχολή, η οποία μάς έδωσε πλήθος καλών ψαλτών, οι οποίοι σήμερα προσφέρουν τις υπηρεσίες τους στους Ναούς της πόλης και των χωριών. Η λειτουργία της Βυζαντινής Σχολής συνεχίστηκε και μετά την Απελευθέρωση".

2) Ο Πλαστήρας στα Δωδεκάνησα

Ο Νικόλαος Πλαστήρας, ο θρυλικός Μαύρος Καβαλάρης, καταδιωκόμενος από την ελληνική κυβέρνηση, ως κατηγορούμενος για το πραξικόπημα της 6-3-1933, το οποίο τελικά απέτυχε, με τη βοήθεια φίλων του, διέφυγε από τον αστυνομικό κλοιό της Αθήνας και με ειδικό ναυλωθέν πλοιάριο έφθασε στην Πάτμο στις 15-4-1933. Μετά δημερο, 17-4-1933, ήλθε στη Ρόδο, όπου με την άδεια των ιταλικών Αρχών, παρέμεινε μέχρι 6-5-1933. Από τη Ρόδο, στις 7-5-1933, μετέβη στη Βηρυτό.

3) Ο Βενιζέλος στη Ρόδο

Μετά την αποτυχία του κινήματος της 1ης Μαρτίου του 1935, το τελείως αψυχολόγητο, κατά τη γνώμη μας, ο Ελευθέριος Βενιζέλος εγκαταλείπει την ιδιαίτερη



Ο Ελευθέριος Βενιζέλος

Ελευθέριος Βενιζέλος (Φωτογραφία 1909)

Πατρίδα του, τα Χανιά, και στις 11 Μαρτίου φθάνει στην Κάσο. Στις 15 του ίδιου μήνα φθάνει στη Ρόδο, απόπου στις 17 Μαρτίου θα αναχωρήσει για τη Γαλλία. Ύστερα, ακριβώς από ένα χρόνο, στις 18 Μαρτίου του 1936, θα κλείσει για πάντα τα μάτια του στο Παρίσι. Και όπως γράφτηκε τότε: "Η Δρυς έπεσε".

Ο δημοσιογράφος Ελευθέριος Κοσταρίδας, αναφερόμενος στην άφιξη του Εθνάρχη στην Κάσο, γράφει: "...Εις την Κάσον ο Βενιζέλος, προς στιγμήν, είχε κυριευθεί από τον μαύρον συναίσθημα, ότι δεν θα επέστρεφεν εις την Πατρίδα. Ανέβαινε με μουλάρι τον απότομον ανήφορον της νησιού ακολουθούμενος από την γυναίκα του - σύντροφόν του αχώριστον - και τους πιστούς οπαδούς του. Εις το υφηλότερον σημείον, εις την καμπήν του δρόμου, εστάθη απότομα, εβύθισε το βλέμμα του εις τον μακρυνόν ορίζοντα, όπου διεγράφετο η ηρωική του γενέτειρα, η Κρήτη, και παρεδόθη εις ολιγόλεπτον ρέμβην. Οι σύντροφοί του τον είδαν να δακρύζη - δια μιαν μόνον φευγαλέαν στιγμήν...".

4) Ο πετροπόλεμος στην Κάλυμνο

Το Σεπτέμβριο του 1934, οι Μητροπολίτες Δωδεκανήσου, ο Αρχιερατικός Επίτροπος Κω, καθώς και ο Ηγούμενος της Μονής Πάτμου, ύστερα από απαίτηση της ιταλικής κυβέρνησης, όπως η αλληλογραφία τους μετά του Πατριαρχείου να μη διεξάγεται απευθείας, αλλά δια μέσου της Κυβέρνησης, αποφάσισαν να υποβάλουν τηλεγραφικά τις παρατηρήσεις τους και να εγκατασταθούν προσωρινά στη Μονή Πανορμίτη Σύμης. Μεσολάβησαν διάφορα γεγονότα και στις 10 Οκτωβρίου επέστρεψαν στις έδρες τους. Οι κάτοικοι, όμως, της Καλύμνου δεν εδέχθηκαν το Μητροπολίτη τους, τον αποκήρυξαν και έκλεισαν τις Εκκλησίες του Νησιού, με τη δικαιολογία, ότι οι εν λόγω Αρχιερείς μετέβησαν στον Πανορμίτη για να κηρύξουν πραξικοπηματικά το Αυτοκέφαλο της Δωδεκανησιακής Εκκλησίας. Σε επέμβαση δε της Αστυνομίας, προκειμένου να αποκατασταθεί η τάξη, ο Καλυμνιακός λαός τον Απρίλιο του 1935, αντέδρασε βίαια, οι γυναίκες, μάλιστα, λιθοβολούσαν τα αστυνομικά όργανα, εξού και "ο πετροπόλεμος της Καλύμνου". Το κλείσιμο των Εκκλησιών διήρκεσε τρία, περίπου, χρόνια.

Στις 16.5.1935, η εφημερίδα των Αθηνών "ΤΥΠΟΣ" γράφει, μεταξύ των άλλων: "... Η ιταλική αστυνομία στην Κάλυμνο επεχειρήσασα να διαλύση τον ανθρώπινον εκείνον όγκον, εις τον οποίον συγκατελέγοντο χιλιάδες γυναικοπαίδων δια των όπλων, εδέχθη την αντεπίθεσιν των πολιτών και κυρίως των γυναικών, αίτινες έξαλλοι εκ της προσβολής του θρησκευτικού των αισθήματος, έρριπτον λίθους κατά των αστυνομικών και συνεπλέκοντο εις τας χείρας".

5) Ο Ντε Βέκκι - Κατηχητικά Σχολεία

Το Δεκέμβριο του 1936, αντικαταστάθηκε ο Μάριο Λάγκο από το αξίωμα του Διοικητή Δωδεκανήσου και στη θέση του διορίστηκε ο τότε Υπουργός Παιδείας και εκ των Τετραρχών του Φασισμού, Κόμης Ντε Βέκκι ντι βαλ Τσισμόν.

Με το διορισμό του Ντε Βέκκι, καθιερώνεται στα ιταλοκρατούμενα Δωδεκάνησα σκληρότερη αποικιακή πολιτική,



Ο Συνταγματάρχης Νικόλαος Πλαστήρας, με το Γεώργιο Παπανδρέου δεξιά του, υπουργού επί των Εσωτερικών, το Δεκέμβριο του 1922

σύμφωνη με το φασιστικό πρόγραμμα. Και το 1937, όλα ανεξαίρετα τα ελληνικά σχολεία του δωδεκανησιακού συμπλέγματος, μετατράπηκαν σε ιταλικά. Αντί δε των Δωδεκανησίων Εκπαιδευτικών που παύτηκαν, ήρθαν φανατικοί Ιταλοί, επιλεγμένοι από το φασιστικό καθεστώς. Μπροστά σε αυτή τη σκληρή πραγματικότητα, όπου η Παιδεία στα Δωδεκάνησα έμοιαζε να κατρακυλά "βαθιά στού Κακού τη σκάλα, μη έχοντας πιο κάτω άλλο σκαλί" κατά τον ποιητή, έλαμψε η Ελληνική επινοητικότητα, σε όλο της το μεγαλείο. Ο Μητροπολίτης Ρόδου Απόστολος Τρύφωνος δραστηριοποιείται ενεργότερο και εκμεταλλεύεται ορισμένες συγκυρίες. Επιδέξια και αθόρυβα αποσπά, το 1938, με νωπή ακόμη την μελάνη της υπογραφής του Διατάγματος, που καθιέρωνε τη σκληρή φασιστική Εκπαιδευτική πολιτική, τη συγκατάθεση του Τοποτηρητή του φασιστικού καθεστώτος στη Δωδεκάνησο Ντε Βέκκι, να διδάσκεται και στα παιδιά των χωριών το θρησκευτικό μάθημα στις Εκκλησίες κάθε Κυριακή, με τη διευρυμένη μορφή του Κατηχητικού. Ας σημειωθεί ότι τα Κατηχητικά, κατά τρόπον, όμως, υποτυπώδη λειτουργούσαν στην πόλη της Ρόδου από το 1934. Το 1938 επεκτάθηκαν σε όλο το γεωγραφικό χώρο της Επαρχίας Ρόδου.

Η ερευνήτρια - ιστορικός Φωτεινή Κωνσταντοπούλου, στην έκδοση του Υπουργείου των Εξωτερικών: "Δωδεκάνησος - Η μακρά πορεία προς την ενσωμάτωση", γράφει επί του προκειμένου "... "Ίσως το παράδειγμα των αφανών διδασκάλων και των κρυφών σχολείων της τουρκοκρατίας ενεψύχωσε και ενεθάρρυνε τους νησιώτες εις την εγκαρτέρησιν της δυστυχίας και ανέδειξε τους νέους αφανείς διδασκάλους και τα νέα "κρυφά σχολειά" της Δωδεκανήσου.

6) Στρατόπεδο συγκέντρωσης.

Με την κήρυξη του πόλεμου από το Μουσσολίνι εναντίον της Ελλάδας, στις 28 Οκτωβρίου 1949, όλοι οι Έλληνες υπήκοοι, οι περισσότεροι βιοπαλαιστές, περί τα 200 άτομα , μεταφέρθηκαν σε στρατόπεδο συγκέντρωσης και μόνο μετά τη συνθηκολόγηση, τον Απρίλιο του 1941, αφέθηκαν ελεύθεροι.

Ο Ντε Βέκκι, ύστερα από διαφωνία με το Μουσσολίνι, παραιτήθηκε το Δεκέμβριο του 1940 και αντ'αυτού διορίστηκε ο Στρατηγός Μπάστικο.

7) Ο Β! Παγκόσμιος Πόλεμος

Το Σεπτέμβριο του 1939, η Γερμανία καταλαμβάνει, σε διάστημα ολίγων εβδομάδων την Πολωνία και αναπόφευκτα αρχίζει ο Δεύτερος Παγκόσμιος Πόλεμος. Την 10η Ιουνίου του 1940 την ακολουθεί η Ιταλία και στη συνέχεια, την 28η Οκτωβρίου, η Ιταλία μόνη επιτίθεται κατά της Ελλάδας, με τις γνωστές νίκες του Ελληνικού στρατού στο Αλβανικό μέτωπο. Τότε, την 1-11-1940, κατά τη μάχη Φούρκα, έπεσε ο Δωδεκανήσιος (από τη Χάλκη), Αλέξανδρος Διάκος, πρώτος Έλληνας Αξιωματικός, που έδωκε το τίμιο αίμα του για την Ελευθερία.

8) Σεισμός στην Κω

Στις 23 Απριλίου 1933 ο εγκέλαδος κτύπησε το νησί της Κω. Ο σεισμός ήταν τεκτονικός, μεγέθους 6,6 της κλίμακας Ρίχτερ, έπληξε ολοκληρωτικά το νησί, προξένησε καταστροφές και σκόρπισε το θάνατο σε 200 άτομα.

9) Πληθυσμιακή κατάσταση

Η απογραφή του 1931, παρουσίασε μικρή αύξηση, σε σύγκριση με εκείνη του 1922, 130.853 κάτοικοι και 102.671 αντίστοιχα, αλλά η αύξηση αυτή ήταν μάλλον τεχνητής φύσης. Οφειλόταν στην πληθυσμιακή μεταβολή που υπέστη η Δωδεκάνησος με την εισβολή του αλλόδοξου στοιχείου και ειδικότερα των Ιταλών εποίκων, στη Ρόδο και Κω. Γιατί, ενώ στα προαναφερθέντα νησιά το 1912 το μη δωδεκανησιακό στοιχείο, που το αποτελούσαν οι Τούρκοι και οι Εβραίοι αντιπροσωπευόταν με ποσοστά 7%, περίπου, του συνολικού πληθυσμού, το 1940, το ποσοστό αυτό, αφού προστεθούν και οι Ιταλοί πολίτες, ανήλθε σε 18% .

10) Μετεργασιακά κέντρα

Από το Δεκέμβριο του 1936, η ιταλική Διοίκηση, άρχισε να παίρνει ασφυκτικά μέτρα, ακόμη και για την πρόσληψη σε έργα ή Υπηρεσίες που σχετίζονταν με το Δημόσιο ή σε έργα υπό Εργολάβο φασίστα. Εκτός από το γραφείο τοποθέτησης Εργατών στο οποίο η εγγραφή ήταν υποχρεωτική για την εξασφάλιση εργασίας, έστω και του απλού εργάτη, δημιουργήθηκαν και τα μετεργασιακά κέντρα (Dopolavoto). Οι Δωδεκανήσιοι αντιδρούσαν και απέφευγαν την εγγραφή τους, πολλοί, μάλιστα, αποτείνονταν στο Ελληνικό Προξενείο Ρόδου για να πάρουν σχετικές οδηγίες. Έκθεση του Προξένου Οθωνα Κοντόσταβλου τού 1938 προς το Υπουργείο των Εξωτερικών, επί του θέματος τούτου, αναφέρει, μεταξύ των άλλων: "....Οι κάτοικοι, οίτινες μετά δυσπιστίας βλέπουσι παν υπό της φασιστικής διοικήσεως λαμβανόμενου μέτρου, θεωρούν ότι τα Κέντρα ταύτα θα χρησιμοποιηθώσι προς εξαναγκαστικήν, συν τω χρόνω, εγγραφήν των εις τας φασιστικάς οργανώσεις. Και ίσως να μην έχωσιν άδικον. Έχουσιν, επίσης, υπόψη το γεγονός, ότι εις τα κέντρα ταύτα επιτρέπεται να ομιλείται μόνον η ιταλική γλώσσα..... Οι αντιπρόσωποι της ιταλικής Διοικήσεως δεν απευθύνονται μόνον προς τους Δωδεκανησίους, αλλά και προς Έλληνας υπηκόους, μεταχειριζόμενοι τα αυτά μέσα. Απειλούσι, δηλαδή, τον ενδιαφερόμενον, με κατά το μάλλον και ήττον συγκεκαλυμμένον τρόπον, ότι θα αφαιρεθεί η άδεια εργασίας του, ότι θα στιγματισθεί κ.τ.λ.

"Υπό τας συνθήκας αυτάς, συνεβούλευσα τους απευθυνθέντας εις το Προξενείον τούτο Έλληνας υπηκόους, όπως προσπαθώσι μεν, με ευσχήμους δικαιολογίας, ν'αποφεύγωσι μίαν εγγραφήν, την οποίαν δεν επιθυμούσιν, αλλ'όπως δέχονται αυτήν, όταν αντιληφθώσιν ότι η άρνησίς των θα είχεν, ως συνέπειαν την έμμεσον εντεύθεν απομάκρυνσίν των".

(Μεθαύριο το όγδοο μέρος)

Με αργούς ρυθμούς οι αυτοψίες για τα σχολικά κτίρια

Με αργούς ρυθμούς προχωρούν από τη Νομαρχία Δωδεκανήσου οι αυτοψίες που άρχισαν πριν λίγο καιρό στα σχολικά κτίρια της Ρόδου.

Σύμφωνα με όσα έχουν γίνει γνωστά οι μηχανικοί του Δήμου και της Νομαρχίας, έκαναν ελέγχους στα σχολικά κτίρια που υπάρχουν στην πόλη της Ρόδου.

Έλεγχοι έγιναν και σε ορισμένα σχολεία Δήμων της Ρόδου και διαπιστώθηκαν προβλήματα όπως στο Λύκειο της Ιαλυσού που κρίθηκε ακατάλληλο επειδή είχε κτισθεί πάνω σε μπάζα.

Σε αρκετά σχολεία προέκυψε ότι πρέπει άμεσα να γίνουν εργασίες συντηρήσεως από τους Δήμους στους οποίους ανήκουν. Τις προσεχείς μέρες πάντως αυτοψία θα γίνει από τους μηχανικούς της Νομαρχίας σε όλα τα σχολικά κτίρια στον Έμπωνα, τη Μαλώνα, την Πυλώνα και τα Μάσαρι.



PET SHOP
Original Dogs
Αξεσουάρ - Τροφές
Information Dogs
Servise Dogs

RAY KENNEL CLUB
ΑΝΑΓΓΕΛΙΑ ΓΕΝΝΑΣ
ΔΙΑΤΙΘΕΝΤΑΙ ΚΑΘΑΡΟΑΙΜΑ ΚΟΥΤΑΒΙΑ

• ΣΧΟΛΗ ΕΚΠΑΙΔΕΥΣΗΣ
• Κινοτροφείο
• Πανσιόν



ΔΑΛΜΑΤΙΑΣ
ΗΜΕΡ. ΓΕΝ. 1-10-99



ΛΑΓΟΣΚΥΛΑ
➤ Μεγάλο ΜΠΑΣ ΤΗΣ ΓΑΣΚΟΝΗΣ
ΗΜΕΡ. ΓΕΝ/ΣΗΣ 2/6/99
➤ BALKANIA H AWT
ΗΜΕΡ. ΓΕΝ/ΣΗΣ 21-10-99

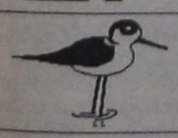

ΠΟΥΛΟΣΚΥΛΑ
ΠΟΪΝΤΕΡ ΓΕΝ/ΤΙΑΣ ΝΤΕΛΒΕΝΤΟ
ΗΜΕΡ. ΓΕΝ/ΣΗΣ 17-6-99

ΠΛΗΡΟΦΟΡΙΕΣ: PET SHOP
ΜΙΧ. ΠΕΤΡΙΔΗ 100 ΤΗΛ. 63892
ΚΥΝΟΤΡΟΦΕΙΟ ΕΛΕΟΥΣΑ ΤΗΛ. 0246/98145
9910-16/2

ΦΡΕΣΚΑ ΨΑΡΙΑ ΑΙΓΑΙΟΥ

Ολόφρεσκα ψάρια και θαλασσινά από τις δικές μας θάλασσες

AEGEAN FISH

Για την υγιεινή διατροφή σας!

Με εγγύηση φρεσκάδας και ποιότητας

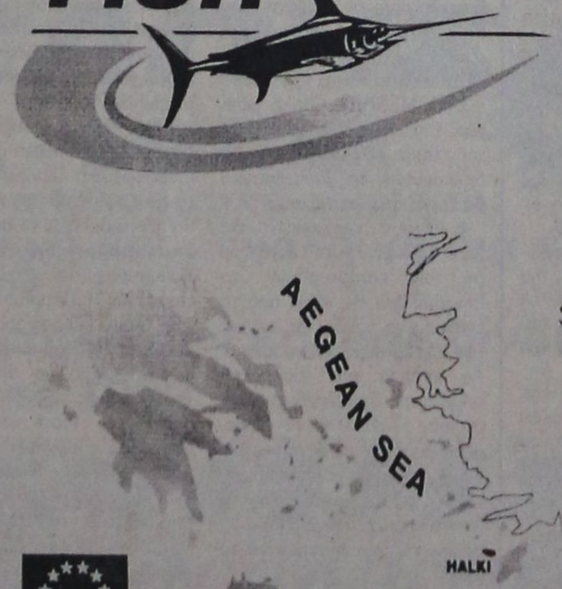



Μεγάλη ποικιλία από ολόφρεσκα ψάρια και ολοζώντανα οστρακοειδή σε ένα πεντακάθαρο περιβάλλον

Τσιπούρες Χάλκης - Ξιφίες - Τόνος - Γαλέος - Σαργοί - Ροφοί - Φαγκριά - Συναγρίδες - Μπαρμπούνια Λιθρίνια - Χταπόδια - Καλαμάρια - Σουπιές - Αστακοί - Γαρίδες - Μύδια - Κυδώνια - Γαρίδες για δόλωμα

HALKI FISH TRADE S.A. - ΚΛΑΥΔΙΟΥ ΠΕΠΠΕΡ 1 (Εναντι Λαϊκής Αγοράς Αγ. Δημητρίου) - ΡΟΔΟΣ Τηλ.: 39097, FAX: 32391

X11344-30/11

ΜΝΗΜΟΣΥΝΑ



Την 23 Νοεμβρίου ημέρα Τρίτη και ώρα 8π.μ. στον ιερό ναό Ταξιαρχών νεκροταφείου τελούμε 40ήμερο μνημόσυνο υπέρ αναπαύσεως της ψυχής του λατρευτού μας υιού, αδελφού και θείου

ΜΙΧΑΗΛ ΚΩΣΤΙΔΗ
Ετών 32

Οι γονείς Γιώργος - Μαρία
Τα αδέλφια Ελένη, Νίκος - Δέσποινα
Η ανιψια Μαιρούλα
Οι θείοι, τα εξαδέλφια και οι λοιποί συγγενείς

9962-21/11



Τελούμε την 22 Νοεμβρίου ημέρα Δευτέρα και ώρα 8 π.μ. στον ιερό ναό Ταξιαρχών νεκροταφείου 9ήμερο μνημόσυνο υπέρ αναπαύσεως της ψυχής του λατρευτού μας συζύγου, πατέρα, υιού και αδελφού

ΝΙΚΟΛΑΟΥ ΧΑΤΖΗΓΕΩΡΓΙΟΥ
Ετών 37

Η σύζυγος Μαρία
Τα παιδιά Λεωνίδας, Βέρα, Αντώνιος (Βίτος)
Οι γονείς Λεωνίδας - Δέσποινα
Τα αδέλφια και οι λοιποί συγγενείς

9980-21/11



Τελούμε την 23 Νοεμβρίου ημέρα Τρίτη και ώρα 8 π.μ. στον ιερό ναό Αγίου Γεωργίου ΚΑΤΩ 9ήμερο μνημόσυνο υπέρ αναπαύσεως της ψυχής της λατρευτής μας μητέρας και γιαγιάς

ΚΥΡΙΑΚΗΣ ΠΑΝΑΓΟΥ (ΔΡΟΣΟΠΟΥΛΟΥ)

Τα παιδιά Μιχαήλ - Οίλι
Τα εγγόνια και οι λοιποί συγγενείς

9888-21/11



Τελούμε την 23 Νοεμβρίου ημέρα Τρίτη και ώρα 8 π.μ. στον ιερό ναό Ταξιαρχών νεκροταφείου 9ήμερο μνημόσυνο υπέρ αναπαύσεως της ψυχής της λατρευτής μας συζύγου, μητέρας, γιαγιάς και αδελφής

ΔΗΜΗΤΡΑΣ ΠΑΛΛΑ
Ετών 64

Ο σύζυγος Σάββας
Τα παιδιά Τσαμπίκα - Βάσω, Γιώργος - Πολυξένη, Αγαπητός - Ελευθερία, Μιχαήλ
Τα εγγόνια, τα αδέλφια και οι λοιποί συγγενείς

9977-23/11

Τραγικός θάνατος

ΣΥΝΕΧΕΙΑ ΑΠΟ ΤΗ ΣΕΛ. 1

οδού Ρόδου - Καμείρου, όταν η δίκυκλη μοτοσικλέτα που οδηγούσε ο 27χρονος Αλβανός ΜΟΝΤΙ ΣΙΤΟΥΝΙ του ΝΑΣΟΥ, προσέκρουσε σε σταθμευμένο Ι.Χ. φορτηγό αυτοκίνητο ιδιοκτησίας Παύλου Κουντουράκη του Μιχαήλ. Μετά την πρόσκρουση, ο 27χρονος Αλβανός εκσφενδονίστηκε στο αντίθετο ρεύμα κυκλοφορίας. Την ώρα εκείνη, στο ρεύμα αυτό εκινείτο το Ι.Χ. επιβατικό αυτοκίνητο που οδηγούσε ο Αντώνιος Μαχέρας του Φραντζή 58 χρονών, από την Κρεμαστή.

Ο ΟΔΗΓΟΣ του αυτοκινήτου δεν μπορούσε να αντιδράσει και παρέσυρε του 27χρονο Αλβανό μ' αποτέλεσμα να βρει τραγικό θάνατο.

➧ Ανακρίσεις - έρευνες για τα αίτια του ατυχήματος κάνει το Τμήμα Τροχαίας Ρόδου.

Το εργοστάσιο της ΔΕΗ

ΣΥΝΕΧΕΙΑ ΑΠΟ ΤΗ ΣΕΛ. 1

διαδικασίες για την χωροθέτηση της ΔΕΗ στη θέση «ΠΑΝΩ ΓΙΑΛΟΣ» που είχε προταθεί από την προηγούμενη Νομαρχιακή Αρχή. Δεν έχει όμως εκδοθεί από το ΥΠΕΧΩΔΕ και η προέγκριση χωροθέτησης για να προχωρήσει η ΔΕΗ στη ανέγερση της νέας μονάδας.

ΜΕΧΡΙ χθες το απόγευμα πάντως ο αναπληρωτής γενικός διευθυντής της ΔΕΗ κ. Α. Κραβαρίτης υποστήριζε ότι δεν υπήρχαν νέα στοιχεία σχετικά με την επικείμενη επίσκεψη του κλιμακίου του υπουργείου Εθνικής Άμυνας στη Νότια Ρόδο για τη διερεύνηση του χώρου που πρότειναν οι τοπικές αρχές κοντά στο πεδίο βολής της Κατταβιάς.

✔ Η επίσκεψη του Κλιμακίου είχε προσδιοριστεί για το Νοέμβριο, αλλά δεν υπήρξαν νεότερες πληροφορίες. «Εμείς προχωράμε τη μελέτη στη θέση «Πάνω Γυαλό», αφού δεν έγινε ακόμη η επίσκεψη του κλιμακίου του υπουργείου Εθνικής Αμύνης στη Ρόδο» τόνισε ο αναπληρωτής γενικός διευθυντής της ΔΕΗ κ. Α. Κραβαρίτης.

Προετοιμασίες για το Μιλένιουμ

ΣΥΝΕΧΕΙΑ ΑΠΟ ΤΗ ΣΕΛ. 1

εκδήλωσης το βράδυ της 31ης Δεκεμβρίου στην πλατεία δημαρχείου.

➤ Στην εκδήλωση αυτή θα πάρουν μέρος οι φιλαρμονικές όλων των δήμων και τα διάφορα μουσικά συγκροτήματα που θ' αρχίσουν το πρόγραμμα τους από το απόγευμα της παραμονής.

ΝΑ ΣΗΜΕΙΩΘΕΙ ότι στο καλλιτεχνικό πρόγραμμα θα πάρουν μέρος όλοι οι ντόπιοι καλλιτέχνες, ενώ θα εμφανιστεί και μια μεγάλη χορωδία από παιδιά όλων των σχολείων της πόλης.

➤ Στο πρόγραμμα θα μετάσχει και ο τραγουδιστής Γιάννης Κότσιρας που θα κρατήσει το μεταμεσονύχτιο πρόγραμμα μέχρι το πρωί.

ΕΠΙΣΗΣ από πλευράς Δήμου έχει εξασφαλιστεί η συμμετοχή της Λυρικής Σκηνής που θα εμφανιστεί ανήμερα την Πρωτοχρονιά, όπως και ένα συγκρότημα ξυλοπόδαρων που θα δώσει παραστάσεις στις συνοικίες της πόλης.

➤ Ο πρόεδρος του ΠΟΔΡ κ. Μαν. Αντώνογλου θα μεταβεί στην Αθήνα για να αοριστικοποιήσει τις συμφωνίες με τα συγκροτήματα και τους καλλιτέχνες.

Εντυπωσιάστηκε ο Κλίντον κατά την επίσκεψή του στην Ακρόπολη των Αθηνών

ΑΘΗΝΑ, 20 (ΑΠΕ).-

Ξαφνική και εκτός προγράμματος επίσκεψη στην Ακρόπολη πραγματοποίησε νωρίς σήμερα το πρωί ο πρόεδρος Κλίντον συνοδευόμενος από την κόρη του Τσέλση, αλλά όχι και την κυρία Χίλαρι Κλίντον, η οποία - άλλωστε - είχε επισκεφθεί τον Ιερό Βράχο προ διετίας.

Ο Αμερικανός πρόεδρος ξεναγήθηκε επι μία περίπου ώρα στο χώρο της Ακροπόλεως, υπο συνεχή βροχή - και κρατώντας ο ίδιος την ομπρέλα- από την υπουργό Πολιτισμού Ελισάβετ Παπαζώη, ενώ αργότερα επισκέφθηκε το Αρχαιολογικό Μουσείο της Ακροπόλεως.

Ο πρόεδρος Κλίντον έδειξε ιδιαίτερο ενδιαφέρον για την ιστορία τόσο της πόλεως των Αθηνών όσο και του Ιερού Βράχου της Ακροπόλεως και δήλωσε στη συνέχεια στους δημοσιογράφους ότι έμεινε μαγεμένος έστω και υπό βροχή...

Η Ελισάβετ Παπαζώη έδωσε στον πρόεδρο Κλίντον δυο κλαδιά ελιάς, που είναι σύμβολο της ειρήνης, και του ζήτησε να κάνει ό,τι μπορεί για την ειρήνη στον κόσμο.

Ο πρόεδρος Κλίντον περιορίστηκε να απαντήσει "λυπάμαι πολύ" στις επίμονες ερωτήσεις των Αμερικανών δημοσιογράφων σχετικά με τα χθεσινοβραδυνά επεισόδια στο κέντρο της πόλεως των Αθηνών.

Ας σημειωθεί ότι νωρίτερα σήμερα το πρωί πραγματοποιήθηκε συνάντηση των υπουργών Εξωτερικών Ελλάδος και ΗΠΑ Γιώργου Παπανδρέου και Μαντλίν Ολμπράϊτ (λεπτομέρειες για το περιεχόμενό της δεν έχουν γίνει ακόμη γνωστές) ενώ η κυρία Χίλαρι Κλίντον είχε το δικό της ξεχωριστό πρόγραμμα και παρέθεσε πρόγευμα σε 15 κυρίες από την Αθήνα και τη Θεσσαλονίκη, μεταξύ των οποίων η κ.Δάφνη Σημίτη και η κ. Νατάσα Καραμανλή.

Η επίσκεψη Κλίντον

ΣΥΝΕΧΕΙΑ ΑΠΟ ΤΗ ΣΕΛ. 1

Δικαίου και των διεθνών συνθηκών, προσθέτοντας στη συνέχεια ότι "έχουν γίνει ορισμένα βήματα προσέγγισης ανάμεσα στις δύο χώρες", αλλά εμείς θεωρούμε ότι θα πρέπει να υπάρξει "μια πιο πειστική απάντηση της Τουρκίας στις πρωτοβουλίες της ελληνικής πλευράς".

Ο κ. Σημίτης επανέλαβε την υποστήριξη της Ελλάδας στην ευρωπαϊκή προοπτική της Τουρκίας, επισημαίνοντας παράλληλα ότι η προσέγγιση της Τουρκίας με την Ευρώπη θα πρέπει να σημαίνει τη σταδιακή της ενσωμάτωση σε ένα χώρο ανάπτυξης και συνεργασίας για να τονίσει για άλλη μια φορά ότι η υποψηφιότητα της γειτονικής χώρας "δεν μπορεί να γίνει δεκτή χωρίς ορισμένες προϋποθέσεις που βοηθούν στο ξεπέρασμα των προβλημάτων που υπάρχουν σήμερα".

Αναφερόμενος στο Κυπριακό ο πρωθυπουργός επανέλαβε για άλλη μια φορά ότι οι συνομιλίες που πρόκειται να ξεκινήσουν θα πρέπει να είναι ουσιαστικές και να αφορούν όλες τις πτυχές του προβλήματος.

Κλείνοντας ο πρωθυπουργός χαρακτήρισε για άλλη μια φορά πολύ χρήσιμη και ουσιαστική τη συζήτησή του με τον Αμερικανό πρόεδρο, δίνοντας αυτή τη φορά, ιδιαίτερη έμφαση στους φιλικούς δεσμούς που συνδέουν τους δύο λαούς χάρη στο σημαντικό ρόλο της ελληνικής ομογένειας των ΗΠΑ. Ο πρωθυπουργός επεσήμανε ότι η Ελλάδα από τελεί έναν πόλο δημοκρατίας και κοινωνικής και πολιτικής σταθερότητας στην ευρύτερη περιοχή για να υπογραμμίσει ότι η επίσκεψη του Αμερικανού προέδρου στην Ελλάδα δεν είναι μονο επιστέγασμα των σχέσεων που έχουν αναπτύξει μέχρι σήμερα οι δύο χώρες, αλλά από τελεί εγγύηση και για το μέλλον, για την περαιτέρω ενίσχυση της συνεργασίας, την κοινή αναζήτηση καινούργιων απαντήσεων στα προβλήματα και νέων πρωτοβουλιών βασισμένων στις αξίες της δημοκρατίας και της ελευθερίας τις οποίες και οι δύο λαοί ενστερνίζονται και προωθούν.

Από την πλευρά του ο Αμερικανός πρόεδρος αφού ευχαρίστησε τον κ. Σημίτη για τις συνομιλίες, τόνισε ότι ο ίδιος από δίδει εξαιρετική σημασία στις σχέσεις Ελλάδας-Ηνωμένων Πολιτειών, αναφέρθηκε με τη σειρά του στους ιστορικούς δεσμούς που συνδέουν τις δύο χώρες και τους λαούς τους και έδωσε ιδιαίτερη εμφαση στον ηγετικό ρόλο της Ελλάδας για την προώθηση της σταθερότητας, της ανάπτυξης, της ευημερίας και της δημοκρατίας στη ΝΑ Ευρωπη.

Μιλώντας πάντα για το ρόλο της Ελλάδας στα Βαλκάνια ο Αμερικανος πρόεδρος αναφέρθηκε και στις πρωτοβουλίες που έχουν αναληφθεί από τον ιδιωτικό τομέα και εξέφρασε την πλήρη υποστήριξη των Ηνωμένων Πολιτειών στην εφαρμογή του Συμφώνου Σταθερότητας.

Σε ο,τι αφορά τα ελληνοτουρκικά ο κ. Κλίντον τόνισε ότι στη διάρκεια του ταξιδιού του στην Τουρκία επανέλαβε πολλές φορές την ανάγκη συμφιλίωσης μεταξύ των δυο χωρών και των λαών τους ενώ, αναφερόμενος στο Κυπριακό τόνισε και πάλι την ανάγκη διεξαγωγής ουσιαστικών συνομιλιών οι οποίες θα οδηγήσουν σε μια συνολική αμοιβαία από δεκτή διευθέτηση.

Επίσης εξέφρασε τη συμπάθεια του αμερικανικού λαού για τον πρόσφατο σεισμό στην Ελλάδα, κάνοντας ιδιαίτερη αναφορά στην αυτοθυσία που επέδειξαν οι ελληνικές ομάδες διάσωσης για να συνδράμουν τους σεισμόπληκτους στην Τουρκία.

Ο Αμερικανός πρόεδρος δήλωσε ικανοποιημένος από τις συνομιλίες του με την ελληνική ηγεσία και επανέλαβε, κλείνοντας την εισαγωγική του τοποθέτηση, ότι οι Ηνωμένες Πολιτείες "στρέφονται προς την Αρχαία Ελλάδα για έμπνευση και στη σύγχρονη Ελλάδα για ηγεσία".

Ερωτηθείς εάν έχει κάτι συγκεκριμένο να προτείνει, στο πλαίσιο της θέσης που διατύπωσε ευρισκόμενος στην Τουρκία, ότι είναι ανάγκη να υπάρξει κάποια χειρονομία από τουρκικής πλευράς, δεδομένου ότι η Ελλάδα έχει αναλάβει ορισμένους κινδύνους υποστηρίζοντας με τρόπο ξεκάθαρο την ευρωπαϊκή προοπτική της Τουρκίας, ο Αμερικανός πρόεδρος επεσήμανε ότι δεν είναι ο ρόλος του να υποδείξει συγκεκριμένες κινήσεις προς την τουρκική ηγεσία.

Ακολούθως ο Αμερικανός πρόεδρος αναφέρθηκε στην ανακοίνωση έναρξης εκ του σύνεγγυς συνομιλιών για το Κυπριακό, στην επικείμενη Σύνοδο Κορυφής της ΕΕ, στην οποία θα τεθεί και το θέμα της τουρκικής υποψηφιότητας, αλλά και στο διάλογο που έχει ξεκινήσει ανάμεσα στην Ελλάδα και την Τουρκία, εκφράζοντας τη βεβαιότητα ότι στους αμέσως προσεχείς μήνες θα υπάρξουν σημαντικές εξελίξεις σε πολλά θέματα.

Απο την πλευρά του ο πρωθυπουργός επεσήμανε στο σημείο αυτό ότι κατά την πρόσφατη συνάντησή του με τον Τούρκο πρωθυπουργό Μπουλέντ Ετζεβίτ, αλλά και ο υπουργος Εξωτερικών Γιώργος Παπανδρέου στη συνάντησή του με τον Ισμαήλ Τζέμ τόνισαν την ανάγκη εκδήλωσης ορισμένων κινήσεων από την πλευρά της Τουρκίας.

Ο κ. Σημίτης εξέφρασε την πεποίθηση ότι η επίσκεψη Κλίντον στην περιοχή έχει συμβάλει στη συνειδητοποίηση από την τουρκική πλευρά ότι "τα πράγματα δεν είναι ιδιαίτερα εύκολα" ούτε είναι σκόπιμο "να κάθεται κανεις να περμένει για να γίνει κάτι και ότι χρειαζονται πρωτοβουλίες. Συν Αθηνά και χείρα κίνει", είπε χαρακτηριστικά ο κ. Σημίτης.

Ο Αμερικανός πρόεδρος εκλήθη από Αμερικανό δημοσιογράφο να σχολιάσει και τις χθεσινές διαδηλώσεις και τα επεισόδια που συνέβησαν στην Αθήνα. Αφού επεσήμανε ότι οι διαδηλώσεις και η έκφραση διαφορετικών απόψεων είναι συστατικό στοιχείο της δημοκρατίας, εξέφρασε την πεποίθησή του ότι οι διαμαρτυρίες πρέπει να είναι ειρηνικές, προσθέτοντας ότι λυπάται για τους ανθρώπους που τραυματίστηκαν και για τις περιουσίες που υπέστησαν ζημιές.

Ο κ. Κλίντον επανέλαβε στη συνέχεια ότι γνωρίζει ότι η μεγάλη πλειοψηφία του ελληνικού λαού ήταν αντίθετη με την ανάληψη στρατιωτικής δράσης στο Κόσοβο, τονίζοντας στη συνέχεια ότι "πιστεύω ότι έκανα το σωστό" και επισημαίνοντας ότι η διαφορετική από ψη στο θέμα αυτό δεν επηρεάζει τους δεσμούς μας με τον ελληνικό λαό και την υποστήριξή μας προς αυτόν. "Υπάρχει αξία στη σχέση μας ακόμα και όταν διαφωνούμε", είπε χαρακτηριστικά ο κ. Κλίντον.

Απο την πλευρά του ο πρωθυπουργός, αφού επεσήμανε με τη σειρά του ότι η Ελλάδα είναι μια χώρα δημοκρατική στην οποία διατυπώνονται και αντιθετες απόψεις, πρόσθεσε ότι "από την πρώτη στιγμή είχαμε τονίσει ότι η έκφραση αυτών των διαφοετικών απόψεων πρέπει να είναι ειρηνική". "Λυπούμαι , τόνισε χαρακτηριστικά ο κ. Σημίτης, επειδή μερικοί δεν πρόσεξαν αυτή τη βασική αρχή του δικαίου για να λειτουργεί η δημοκρατία μας", επισημαίνοντας ότι η φιλία μεταξύ του ελληνικού και του αμερικανικού λαού δεν καθορίζεται από αυτές τις διαμαρτυρίες αλλά από τους κοινούς στόχους και τις κοινές επιδιώξεις που υπάρχουν.

Ερωτηθείς εάν η Τουρκία θα πρέπει να από δεχθεί την υποχρεωτική δικαιοδοσία του Διεθνούς Δικαστηρίου της Χάγης για να αναγνωριστεί η υποψηφιότητά της, ο Αμερικανός πρόεδρος είπε ότι από τελεί πεποίθησή του ότι "οι δυσκολίες που υπάρχουν στις σχέσεις των δυο χωρών πρέπει να παραπεμφθούν στο Διεθνές Δικαστήριο της Χάγης ή σε άλλο κοινά από δεκτό και γενικά αναγνωρισμένο μηχανισμό επίλυσης διεθνών διενέξεων.

Σε ό,τι αφορά το Κυπριακό επανέλαβε την υποστήριξή του στην επίλυση του προβλήματος και την προσωπική του δέσμευση να εργαστεί προς αυτή την κατεύθυνση τονίζοντας ότι για την επίτευξη αυτού του σκοπού "δούλεψα όσο πιο σκληρά μπορούσα".

Σε ό,τι αφορά , τέλος, τους όρους και τις προϋποθέσεις στις οποίες θα υπάγεται η τουρκική υποψηφιότητα, ο Αμερικανός πρόεδρος είπε ότι είναι θέμα της ΕΕ, η οποία στη Σύνοδο Κορυφής του Ελσίνκι "θα από φασίσει για τις προϋποθέσεις της τουρκικής υποψηφιότητας εφόσον υπαρξει τέτοια". Για να προσθέσει ότι είναι γεγονός ότι ο ίδιος έχει υποστηρίξει την υποψηφιότητα αυτή, επειδή από τελεί πεποίθησή του ότι όσο πιο ενσωματωμένη είναι η Τουρκία στην Ευρώπη, τόσο το καλύτερο και για τις δύο χώρες και γενικότερα για την περιοχή.

Στο σημείο αυτό ο πρωθυπουργός πρόσθεσε με τη σειρά του ότι είχε σειρά επαφών και συναντήσεων με Ευρωπαίους ηγέτες γύρω από το θέμα αυτό για να προσθέσει ότι "θα ήταν αντιπαραγωγικό" στο βαθμό που αυτή η συζήτηση βρίσκεται σε εξέλιξη, να περιοριστούμε σε ένα ή δύο σημεία, χωρίς να γνωρίζουμε ποιά θα είναι η κατάληξη της όλης προσπάθειας.

Παράνομα λειτουργεί

ΣΥΝΕΧΕΙΑ ΑΠΟ ΤΗ ΣΕΛ. 1

προϊσταμένου του Τμήματος Απασχόλησης - Προσανατολισμού της Ν.Α. Δωδ/σου κ. Ιακ. Χατζημιχάλη από τις 8 Ιουνίου προς τον Γ.Γ. της Περιφέρειας Ν. Αιγαίου, το οποίο κοινοποιήθηκε και και στο υπουργείο Εργασίας και αναφέρει:

«1. Η συγκρότηση της ΤΔΕ έγινε με απόφασή σας της 22/1/99 και εστηρίχθη στις διατάξεις του άρθρου 13 του Ν. 825/78. Όμως η παρ. 1 του άρθρου 13 του Ν. 825/78 αντικαταστάθηκε με το άρθρο 48 του Ν. 2676/98 «περί οργανωτικής και λειτουργικής αναδιάρθρωσης των φορέων Κοινωνικής Ασφάλισης και άλλες διατάξεις», που δημοσιεύθηκε στο ΦΕΚ 1, Τεύχος Α' της 5.1.1999

2. Με την ανωτέρω διάταξη οι ΤΔΕ απαρτίζονται και έχουν διαφορετική σύνθεση από αυτήν που συγκροτήθηκε με την απόφασή σας 13030/98/22-1-99 και ισχύει σήμερα».

ΕΚΤΟΣ ΑΠΟ τα παραπάνω, ο κ. Χατζημιχάλης επικοινώνησε με τον προϊστάμενο της Περιφέρειας στο νομό κ. Ριζόπουλο και τον διευθυντή του ΙΚΑ Ρόδου κ. Ηλιόπουλο και τους συνέστησε να εισηγηθούν την ανάκληση της προαναφερόμενης απόφασης και τη συγκρότηση νέας ΤΔΕ σύμφωνα με το άρθρο 48 του Ν. 2676/98, ώστε να είναι σύννομη η συγκρότηση και νόμιμη η λειτουργία της.

☛Κατά τον ίδιον τρόπο αποφάνθηκε και η Διεύθυνση Κοινωνικών Ασφαλίσεων του υπουργείου Εργασίας με έγγραφό της προς το αρμόδιο Τμήμα ΝΑ Δωδεκανήσου και τον Γ.Γ. της Περιφέρειας Ν. Αιγαίου, με ημερ. 27/9/1999.

Ο κ. ΓΙΩΤΑΚΗΣ, πριν αποχωρήσει από τη θέση του Γ.Γ. της Περιφέρειας είχε ζητήσει την εκ νέου συγκρότηση της ΤΔΕ του ΙΚΑ Ρόδου σύμφωνα με τον νέο νόμο.

☛Ενδεικτικό είναι, ότι ο επίτροπος του Ελεγκτικού Συνεδρίου έχοντας υπόψη του τις σχετικές εισηγήσεις δεν ενέκρινε τις αμοιβές των μελών της ΤΔΕ ως μη νόμιμες.

Η ΕΚΚΡΕΜΟΤΗΤΑ πάντως και η παράνομη λειτουργία της επιτροπής εξακολουθεί να υφίσταται. Ο τωρινός περιφερειάρχης κ. Σαλτούρος οφείλει το συντομώτερο δυνατόν να αποκαταστήσει με απόφασή του τη νόμιμη συγκρότηση της επιτροπής. Διότι η παράταση της εκκρεμότητας αυτής θα επισωρεύσει ακόμα περισσότερα και πιο εκρηκτικά προβλήματα στο σύστημα της Κοινωνικής Ασφάλισης στη Ρόδο.

Η επισκευή του Επιμελητηρίου

ΣΥΝΕΧΕΙΑ ΑΠΟ ΤΗ ΣΕΛ. 1

διερωτάται τι θα έχανε το Επιμελητήριο αν η έξωση των Ροδίων εμπόρων γινότανε στα τέλη Ιανουαρίου ειρηνικά και με τη συγκατάθεση των ιδίων.

ΣΤΟ ΜΕΤΑΞΥ πολλά μέλη του Επιμελητηρίου υποστηρίζουν ότι με τις μεθοδεύσεις των διοικούντων το Επιμελητήριο θα υποστεί τεράστιες ζημιές.

➧ Λέγουν συγκεκριμένα ότι με τις εξώσεις και την κατάργηση των καταστημάτων, το Επιμελητήριο θα χάσει από τα ενοίκια ένα έσοδο της τάξεως των 35 εκατομμυρίων το χρόνο. Τα ενοίκια που εισπράττει σήμερα το Επιμελητήριο είναι περίπου 1.200.000 το μήνα, αλλά σύμφωνα με τις αντικειμενικές αξίες και με διαπραγματεύσεις με τους ενοικιαστές το έσοδο από τα ενοίκια μπορεί να φτάσει σε τρία εκατομμύρια το μήνα.

ΣΥΓΧΡΟΝΩΣ όμως το Επιμελητήριο θα πληρώνει 1.200.000 δρχ. μηνιαίως για ενοίκιο των νέων γραφείων του στο μέγαρο Ν. Μαλτέζου. Λέγεται μάλιστα ότι οι διοικούντες το Επιμελητήριο υπέγραψαν **τριετές συμβόλαιο** με τον ιδιοκτήτη. Γιατί τριετές συμβόλαιο; Τρία χρόνια θα κρατήσει η επισκευή του κτιρίου;

➧ Κατά συνέπεια ο άνευ λόγου «εκσυγχρονισμός» του κτιρίου του Επιμελητηρίου θα προκαλέσει στο Επιμελητήριο ζημιά πενήντα περίπου εκατομμυρίων το έτος.

ΣΤΗ ΖΗΜΙΑ αυτή των 50 εκατομμυρίων προστίθεται και η εξωφρενική πληροφορία, ότι το Επιμελητήριο επλήρωσε ή θα πληρώσει περί τα **σαράντα εκατομμύρια** δραχμές στους «μελετητές» των σχεδίων της επισκευής του κτιρίου.

➧ Οταν κυκλοφορούν στο νησί μας οι παραπάνω πληροφορίες χωρίς να διαψεύδονται, δικαίως η κοινή γνώμη διερωτάται: Γιατί πετιέται ο πακτωλός αυτών των εκατομμυρίων; Για να δημιουργηθεί ένα εκθεσιακό κέντρο, στο οποίο δεν θα πηγαίνει κανείς, αφού δεν θα έχει δυνατότητα πάρκινγκ;

ΔΕΝ ΕΙΝΑΙ πιο λογικό, πιο σωστό και πιο νοικοκυρεμένο να υλοποιηθεί η πρόταση του επίτιμου διευθυντή του Επιμελητηρίου κ. Κυριάκου Φίνα και με τα χρήματα που θα δαπανηθούν για τον περίεργο «εκσυγχρονισμό» του παλαιού κτιρίου να ανεγερθεί ένα ακόμα καινούργιο κτίριο του Επιμελητηρίου;

Τεράστιες οι ευθύνες των διοργανωτών για τα έκτροπα στην Αθήνα

ΑΘΗΝΑ, 20 (ΑΠΕ).-

Με αφορμή τα χθεσινά θλιβερά γεγονότα στην Αθήνα , το Υπουργείο Δημόσιας Τάξεως επισημαίνει τα ακόλουθα:

``Από την Τρίτη (16/11) είχε γνωστοποιηθεί η απόφαση για τους περιορισμούς της κυκλοφορίας σε συγκεκριμένους δρόμους των Αθηνών, λόγω των επίσημων εκδηλώσεων υποδοχής του Προέδρου των ΗΠΑ.

Η απόφαση είχε ληφθεί με γνώμονα τα συμφέροντα της χώρας και τις διεθνείς σχέσεις της, διασφαλίζοντας ταυτόχρονα και το δικαίωμα έκφρασης των πολιτών.

Χρέος των αστυνομικών δυνάμεων ήταν να την εφαρμόσουν.

Παρά την αυτονόητη δημοκρατική υποχρέωση όλων να σεβαστούν,εφόσον το ίδιο το σύνταγμα προβλέπει την δυνατότητα λήψης τέτοιων αποφάσεων,ομάδα διαδηλωτών, όπως είδαν όλοι μέσα από τις τηλεοπτικές οθόνες , επιχείρησε να διασπάσει βίαια το φράγμα των αστυνομικών δυνάμεων στην αρχή της Β.Σοφίας.

Οι αστυνομικές δυνάμεις απώθησαν τους διαδηλωτές κάνοντας χρήση δακρυγόνων και απέφυγαν, όπως επιβάλλει η αστυνομική δεοντολογία, να αποκλείσουν τις διόδους διαφυγής των διαδηλωτών και να προσφύγουν στη χρήση βίας διότι τέτοιες ενέργειες θα έθεταν σε άμεσο κίνδυνο ανθρώπινες ζωές, όπως δείχνει η πικρή πείρα του σχετικά πρόσφατου παρελθόντος.

Οι διοργανωτές της συγκέντρωσης στο Σύνταγμα έχουν τεράστιες ευθύνες αφού με τη στάση τους ανέλαβαν ουσιαστικά τον κίνδυνο να συμβούν στο κέντρο της Αθήνας όσα εν τέλει συνέβησαν.

Η ΕΛΑΣ ενήργησε με υπευθυνότητα και συνέπεια όπως οφείλει άλλωστε να λειτουργεί μέσα στο πλαίσιο της Ελληνικής Δημοκρατικής πολιτείας.

Θα πρέπει να γίνει κατανοητό ότι οι νόμοι μιας δημοκρατικής χώρας υπάρχουν για να εφαρμόζονται και θα εφαρμόζονται.»

ΔΙΑΔΗΛΩΣΕΙΣ - ΑΠΟΛΟΓΙΣΜΟΣ ΖΗΜΙΩΝ

Οχι και τοσο ευχάριστη, ήταν σήμερα η εικόνα του κέντρου της πρωτεύουσας, ιδιαίτερα για όσους περπάτησαν τις οδούς Πανεπιστημίου και Σταδίου.

Δεκαέξι υποκαταστήματα τραπεζών, ελληνικών και ξένων συμφερόντων έχουν υποστεί εκτεταμένες ζημιές, όχι μόνο στην πρόσοψη αλλά και στο εσωτερικό τους. Οι περισσότερες είναι καμμένες και λεηλατημένες, όπως και αρκετά εμπορικά καταστήματα. Η τράπεζα Εργασίας έχει υποστεί ολοκληρωτική καταστροφή και στους τρεις ορόφους της από τη φωτιά που ξέσπασε στο εσωτερικό της καθώς άργησαν να φτάσουν τα πυροσβεστικά οχημάτα λόγω των κλειστών - από τους διαδηλωτές- δρόμων.

Το κεντρικό κατάστημα της εταιρείας Ζίμενς στη οδό Πανεπιστημίου έχει υποστεί φθορές στο εσωτερικό του και ολοκληρωτική καταστροφή στις βιτρίνες του. Δύο καταστήματα με αντίκες, τρία κοσμηματοπωλεία μεταξύ τους και του γνωστού οίκου ``Ζολότα'', δεν ξέφυγαν από την καταστροφική μανία των αγνώστων.

Το κεντρικό γραφείο - εκδοτήριο της τουριστικής επιχείρησης ``Μάνος'' στη συμβολή των οδών Εμμανουήλ Μπενάκη και Πανεπιστημίου μέχρι το μεσημέρι δεν είχε ακόμα αποκαταστήσει τις ζημιές στην πρόσοψη του

Συνεργεία του δήμου της Αθήνας από νωρίς το πρωί αποκαθιστούν τις βλάβες στα σπασμένα φανάρια σήμανσης, τέσσερα από τα οποία ξεριζώθηκαν. Ταυτόχρονα δεκάδες κάδοι απορριμάτων και διακοσμητικά καλάθια απορριμάτων του δήμου, μεταφέρονται σε συνεργεία του δήμου για να αποκατασταθούν μετά τις ζημιές που έχουν υποστεί, αφού έγιναν βορά στις φλόγες των οδοφραγμάτων.

Ζημιές έχει υποστεί και η πρόσοψη του ξενοδοχείου ``Εσπέρια_'' στην οδό Σταδίου, αυτή τη φορά όμως από την άτακτη φυγή των χιλιάδων διαδηλωτών οι οποίοι μετά τη ρίψη μεγάλων ποσοτήτων δακρυγόνων από την αστυνομία για τη διάλυση τους, προσπαθούσαν να απομακρυνθούν από την πλατεία Συντάγματος και τη Βουλή.

Βαμμένοι τοίχοι, προσόψεις καταστημάτων, κολόνες τραπεζών, πεζοδρόμια και δύο καμμένα εκδοτήρια εισιτηρίων, ολοκληρώνουν την εικόνα στο κέντρο της Αθήνας.

Συνάντηση της Χίλαρι Κλίντον με 14 γνωστές Αθηναίες

ΠΟΙΑ ΘΕΜΑΤΑ ΣΥΖΗΤΗΘΗΚΑΝ

ΑΘΗΝΑ, 20 (ΑΠΕ).-

Η πρώτη κυρία των Ηνωμένων Πολιτειών Χίλαρι Κλίντον πρόσφερε σήμερα τσάι σε σουίτα του 5ου ορόφου του ξενοδοχείου Ιντερκοντινένταλ σε 14 γνωστές Αθηναίες.

Η ατμόσφαιρα ήταν ευχάριστη αλλά και ενδιαφέρουσα καθώς δεν ήταν μια επαφή μόνο κοινωνικού χαρακτήρα, αλλά εθίγησαν πολλά ζητήματα διεθνούς πολιτικής.

Σύμφωνα με πληροφορίες το λόγο πήρε πρώτα η κυρία Μαργαρίτα Παπανδρέου η οποία εθιξε το θέμα των ανθρωπίνων δικαιωμάτων και αναφέρθηκε στην κατάσταση στην Κύπρο και σε βαλκανικές χώρες. Είπε συγκεκριμένα ότι δεν πρέπει να εφαρμόζονται από τη διεθνή κοινότητα δύο μέτρα και δύο σταθμά, αλλά θα πρέπει όσο βοηθούμε τα παιδιά των Σέρβων τόσο να βοηθούμε και τα παιδιά των Κοσοβάρων.

Απευθυνόμενη στη Χίλαρι Κλίντον η κυρία Παπανδρέου είπε "θέλω να δουλέψεις για να ενωθεί η Κύπρος", και πρόσθεσε ότι πρέπει η βελτίωση της κατάστασης των ανθρωπίνων δικαιωμάτων να συνοδευτεί από μία μεγάλη μείωση στους εξοπλισμούς. "Πρέπει να υπερασπιστείς αυτά τα δικαιώματα", φέρεται να έχει πεί στην κυρία Κλίντον.

Η Χίλαρι από την πλευρά της συμφώνησε και αναφέρθηκε στον ιδιαίτερο ρόλο που μπορεί να παίξει η Ελλάδα στο χώρο της Βαλκανικής.

Το λόγο πήρε επίσης η κυρία Αννα Διαμαντοπούλου η οποία κατ' αρχήν μίλησε για τα θέματα που χειρίζεται ως επίτροπος της Ευρωπαικής Ενωσης. Αναφέρθηκε μάλιστα σε μεγάλα κοινωνικά ζητήματα όπως για παράδειγμα η άνθιση στο εμπόριο λευκής σαρκός διεθνώς, τονίζοντας ότι από τις 180.000 περιπτώσεις δουλείας γυναικών μονο το 1% φθάνει να εκδικάζεται σε δικαστήριο.

Η κυρία Κλίντον έδειξε μεγάλο ενδιαφέρον για το θέμα αυτό και αναφέρθηκε μάλιστα σε στατιστικές μελέτες σύμφωνα με τις οποίες αγνοείται η τύχη τριών εκατομμυρίων γυναικών σε όλο τον κόσμο.

Η κυρία Νίκη Γ

Με μια σειρά από σωστικές επεμβάσεις

ΤΟ ΡΟΔΙΝΙ ΞΑΝΑΖΕΙ

ΘΑ ΠΑΨΕΙ ΕΠΙΤΕΛΟΥΣ ΤΟ ΨΥΧΟΠΛΑΚΩΜΑ ΤΟΥ ΛΑΟΥ

Το τοπίο, όπως και η εικόνα, όταν μιλά με τη γλώσσα της ομορφιάς προκαλεί το θαυμασμό, κατακτά τη σκέψη και περνά σαν νόμιμο στοιχείο στην ψυχική ζωή. Από κει επηρεάζει τη στάση και τη συμπεριφορά του καθενός απέναντι στα πράγματα και τους ανθρώπους. Γι΄ αυτό και οι κοινωνικές δυνάμεις από τα πρώτα βήματα του προχωρημένου πολιτισμού προσπαθούν με την τέχνη και το χρήμα να κτίσουν το δικό τους μικρό παράδεισο, προσφέροντας στον κάτοικο της πόλης γνήσια ψυχική τροφή, που τον αναγκάζει να μετακομίσει για λίγο στον κόσμο της ξεκούρασης, της γαλήνης και της χαράς. Και μέσα σ΄ αυτό το κλίμα να επιδιώξει να βρει το αληθινό νόημα της ζωής.

Τις τελευταίες δεκαετίες ο επισκέπτης της κοιλάδας του Ροδινιού παρατηρεί με λύπη, ότι το κακοποιημένο της πρόσωπο γερνά πρόωρα και οι βαθιές ρυτίδες που το περιζώνουν αποκαλύπτουν την αδιαφορία και την εγκατάλειψη. Πλαγιές σκαμμένες από το νερό της βροχής και το χρόνο, τοίχοι κυρτωμένοι από έλλειψη συντήρησης και κτιστά σημεία χαλασμένα ή σκεπασμένα με υλικά από βέβηλα χέρια φωνάζουν απεγνωσμένα βοήθεια.

Η περιοδική χρήση του χώρου για διασκέδαση χαράζει βαριές λαβωματιές στο κορμί του Ροδινιού, που κανένας δε θέλησε ή δεν μπόρεσε να γιατρέψει. Άγνοια ,απειρία και απουσία αισθητικής αγωγής από τον άνθρωπο είναι οι πιθανές αιτίες. Φαίνεται πως και



κάποιοι από μας δεν πονούν το περιβάλλον και δεν αγαπούν την ομορφιά. Πάντως, όχι επειδή αυτή έχει προκύψει από κατακτητή χέρια. Στα περασμένα χρόνια, η αυλή του σπιτιού έπαιζε το ρόλο του δασκάλου της ομορφιάς και της οικολογίας. Σήμερα η παντοκρατορία του τσιμέντου σε βάρος του περιβάλλοντος έχει σκληρύνει την ψυχή και ο πλούτος έχει ανοίξει υπερβολικά το στομάχι. Πως λοιπόν η πέτρινη ζωή θα οδηγήσει το χέρι να χαϊδέψει το λουλούδι, πως θα προκαλέσει το συνάνθρωπο να αγαπήσει το περιβάλλον, να σεβαστεί το χώρο και να εκθέσει τις λεπτές χορδές της ψυχής στους συγκινησιακούς παλμούς του όμορφου τοπίου;

Συναντώ τυχαία ένα νέο στο κοντινό περίπτερο, που νιώθει να ζει μέσα στο κενό, να κολυμπά στην ξεραΐλα. Ψάχνει για δροσιά μα δεν ξέρει που θα τη βρει. Φεύγει με γρήγορο βήμα προς το φως, το απαλό και διάφανο ροδίτικο φως, για να ταλαιπωρήσει τα πνευμόνια του στους καπνούς της καφετέριας και να αφήσει τη ματιά του να πλανηθεί στο φως του γυάλινου λαμπτήρα. Το μυαλό του είναι θολό κι έχει μοναδικό σύντροφο τη θλίψη και τον πόνο, χωρίς να ξέρει το γιατί. Εχει στερήσει τον εαυτό του από τη διάθεση για αγώνα κι έχει ξεράνει τις αντιστάσεις του. Πιο πολύ ακουμπά στην αγωνία γιατί αυτή γνωρίζει και μ' αυτήν κάνει παρέα τελευταία. Είναι η όμορφη ερωμένη, η κατανόηση... που περιμένει η άδεια ψυχή. Δύσκολα αναπνέει η ανθρώπινη μοναξιά στην ερημιά. Ομως όποιος προτιμά να' ρχεται συχνά κοντά στην παιδευτική ομορφιά του φυσικού ή τεχνητού τοπίου, παραμερίζοντας τη ψυαλιστερή όψη της δηλητηριασμένης υλικής ζωής, σίγουρα νιώθει διαφορετικά.

Το θαύμα της φύσης έχει αξιοποιήσει τη φαντασία και το ανθρώπινο χέρι. Ακόμη και οι απότομοι κρεμαστοί βράχοι έχουν γίνει κομμάτι ταιριαστό στη φυσική εικόνα. Κοντά στη λίμνη δύο άλλοι στα-

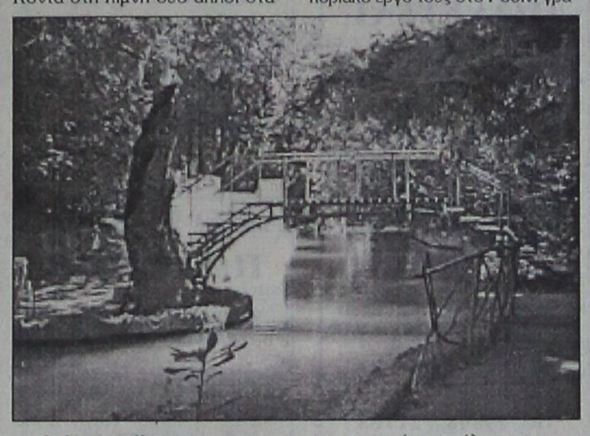

χτιοί πέτρινοι φύλακες του εντυπωσιακού σημείου της κοιλάδας του Ροδινιού απολαμβάνουν την ηρεμία του τοπίου, καρφώνοντας την περίεργη ματιά στ΄ ακίνητα νερά της. Πιο πέρα, προς το δημόσιο δρόμο, δίνουν το προκλητικό παρόν οι φίκοι, οι λαίμαργοι αυτοί φυτικοί γίγαντες, που τρώνε τον ήλιο, το φως, τον αέρα, την τροφή, τις σάρκες των άλλων και στο τέλος τη ζωή. Ο ασυνείδητος γείτονας, ο αιμοβόρος ληστής, ο κανίβαλος του φυτικού κόσμου, ο εραστής του βάθρου και της υψηλής διάκρισης, μονοπωλεί με τον ετσιθελισμό του τα πρωτεία, καταδικάζοντας την άλλη βλάστηση γύρω ή να μείνει αρρωστιάρικη και χαμηλή ή να εξαφανιστεί από τη ζωή. Είναι ο φονιάς κάθε είδους πράσινης ζωής, που τολμά να φυτρώσει κοντά του, είναι ο ισχυρός διαλύτης κάθε υποδομής του πάρκου και της πόλης, γι' αυτό μαζί με μένα απορούν και αρκετοί συμπολίτες για την ανοχή που δείχνουν οι αρμόδιες υπηρεσίες στο καταστροφικό φυτό.

Οταν η πόλη της Ρόδου βρίσκεται στην κορυφή της κμής της (3ος με 2ο αιώνα π.χ.) η κοιλάδα μπαίνει στην κύκλο της ιδιαίτερης προσοχής των αρχαίων κατοίκων της. Η πλούσια και ποικίλη βλάστηση, τα



γάργαρα νερά, η κοντινή απόσταση από την πόλη κινητοποιούν τη διοικητική μηχανή και τους ειδικούς επιστήμονες της εποχής, που σχεδιάζουν και υλοποιούν σχέδιο με σκοπό να προσφέρουν έναν επισκέψιμο και προσιτό χώρο στο Ρόδιο πολίτη. Σύμφωνα με το περιεχόμενο της κινητήριας ιδέας ο απαιτητικός και καλλιεργημένος Ροδίτης μπορεί τις γιορτές ακόμη και τις καθημερινές εδώ να ξεκουράζει το σώμα και τη ψυχή, να απολαμβάνει τις φυσικές ομορφιές, να ευχαριστιέται με τα κελαδήματα των πουλιών και να χαίρεται με το κελάρυσμα του τρεχάμενου νερού. Είναι η κοιλάδα που προσφέρεται για άνετο περίπατο και ποιοτική ψυχαγωγία.

Οι αρχαίοι Ρόδιοι με το πρωτοποριακό έργο τους στο Ροδίνι γράφουν το πρώτο κεφάλαιο της αρχιτεκτονικής του τοπίου για το οποίο σήμερα η αντίστοιχη επιστήμη αφιερώνει αρκετές σελίδες. Με προσεγμένες παρεμβάσεις αναδεικνύουν τις ομορφιές της κοιλάδας και η φαντασία μαζί με την

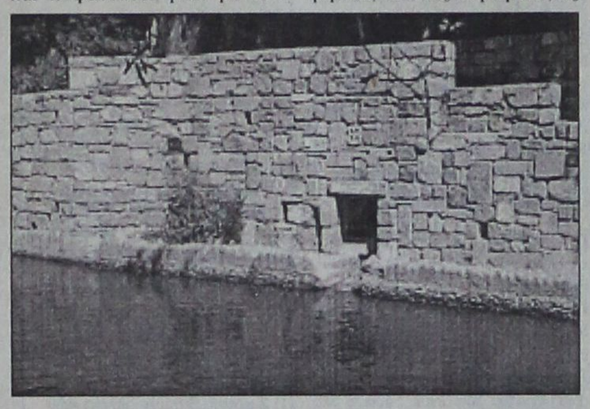

έμπνευση τις πλαισιώνουν με έργα, αφήνοντας βαθιά τα ίχνη τους. Οι αιώνες δεν μπόρεσαν μέχρι σήμερα να σβήσουν από τους βράχους τα σκαλισμένα σκαλοπατάκια, τις σμιλεμένες θέσεις για αγάλματα, τα «μπαλκόνια» απ΄όπου η ματιά ανεπαρκαίων Ροδίων διαδέχεται η εκτεταμένη και βαθιά των Ιταλών. Μπορεί να μην έδειξαν στην κοιλάδα το σεβασμό των πρώτων, όμως ο σχεδιασμός και η εφαρμογή εντυπωσιάζουν. Φορτωμένο με θαυμάσια δείγματα αρχιτεκτονικής φαντασίας και λεπτομέρειες κατασκευαστικής λεπτότητας το πάρκο αποτέλεσε μια πολύ πετυχημένη προέκταση του πολεοδομικού τμήματος του Μανδρακιού κι είναι άριστο συμπλήρωμα της ποιότητας ζωής των κατοίκων της πόλης. Ακολουθώντας τη γεωγραφική διάπλαση της κοιλάδας δημιουργούν ένα πλήθος από κουνέτα με βότσαλο για να μειώσουν την ορμή του νερόβροχου και να στρώσουν την αντιθετική ομορφιά στα περιπατητικά δρομάκια της μικρής πλαγιάς. Ακανόνιστες και κανονικές πέτρες τοποθετημένες με την αξιόλογη τεχνική της εποχής οριοθετούν παρτεράκια, δρομάκια και κατηφορίες, εκφράζοντας τις επιλογές του δημιουργού για τις θέσεις του λουλουδιού, του δέντρου, της πρασινάδας. Τα μικρά συντριβανάκια, οι μικρές και μεγάλες λίμνες με τα ψαράκια, τα χέλια, τα βατράχια, τις χελώνες και τα μικρά ζωάκια αναδεικνύουν σε μικρό βιότοπο την κοιλάδα. Η λειτουργικότητα του χώρου μαζί με πλήθος από αρχιτεκτονικά και αισθητικά στοιχεία συνδυασμένα γερά και αρμονικά μεταξύ τους κτίζουν μια πλούσια και γοητευτική εικόνα και μιαν ενδιαφέρουσα παρέμβαση, με δυνατότητα να ξεκουράζει, να απασχολεί ευχάριστα τον περιπατητή, δίνοντάς του την ίδια στιγμή το μήνυμα της σύνθεσης φυσικής και της ανθρώπινης δημιουργίας.

Τις τελευταίες δεκαετίες το όμορφο και ανεπανάληπτο Ροδίνι αρχίζει να μετρά τα σκαλοπάτια της κατηφόρας του. Ρημάζει βαθιά κι εκτεταμένα. Τα βότσαλα παρασύρονται από τα πυκνά βροχόνερα του χειμώνα, που σκάβουν ανελέητα τα δρομάκια και καταστρέφουν την αρχιτεκτονική δημιουργία, την πολιτισμική μας κληρονομιά. Ακόμη και αυτοί που καθημερινά το καλημερίζουν για να το περιποιηθούν συχνά απελπισμένα το μοιρολογούν. Πολλοί είναι οι Ροδίτες που αφήνουν τα ζεστά τους δάκρυα να τρέξουν μαζί με τα θολά νερά της λίμνης.

Σήμερα το σκηνικό μεταβάλλεται. Η τοποθέτηση του Δημοτικού Συμβούλου Γιώργου Καρυδάκη, αρχιτέκτονα και δ/ντή της 3ης Εφορίας Βυζαντινών Νεοκλασσικών Μνημείων ως πολιτικού προϊσταμένου του ΔΟΠΕ, φέρνει την αλλαγή στο ιστορικό πάρκο του Ροδινιού. Με την καθοδήγησή του αφαιρούνται τα σωρευμένα από το χρόνο υλικά και αποκαλύπτονται μια - μια οι κρυμμένες ομορφιές, που συντηρούνται ή αναπαλαιώνονται. Η γνώση, η πείρα και το μεράκι κλείνουν μια - μια τις πληγές τοποθετώντας, όπου πρέπει, τις κατάλληλες πέτρες και το συνεργείο εξαφανίζει προσεκτικά με το ειδικό ντamαρόχωμα τα νεροφαγώματα. Κατορθώνεται η επαναλειτουργία της διαδρομής του νερού, ενισχυμένου με αυτό της ΔΕΥΑΡ και η μαγεία σιγά - σιγά ολοκληρώνεται. Η πρώτη του μορφή ξαναζωντανεύει και είναι πράγματι μια έκπληξη και μια διαρκής χαρά, γιατί επιτέλους είμαστε κοντά στην ανάσταση(!) του μισοπεθαμένου Ροδινιού. Ο νυκτερινός φωτισμός του πάρκου του χαρίζει και μιαν άλλη διάσταση, άγνωστη μέχρι σήμερα.

Γίνεται σκληρός αγώνας από τον Γ. Καρυδάκη για να ξαναστήσει το όραμα των αρχαίων Ροδίων, να κρατήσει στη ζωή το αρχιτεκτόνημα των Ιταλών και να τραβήξει ψηλά την επέμβαση και την προστασία, ενώνοντας τα αρχαία μονοπάτια με την πόλη. Η μελέτη και η χρηματοδότηση βρίσκονται σε καλό δρόμο.

Πιστεύω, ότι αργά ή γρήγορα θά' ρθει η αναγνώριση και από εκεί που πρέπει.

UNIDATA

Ζητείται Τεχνικός Υποστήριξης Η/Υ Hardware / Software με εμπειρία σε Windows NT και Windows 98, κάτοχος αδείας οδηγήσης αυτοκινήτου & μοτοποδηλάτου, για μόνιμη εργασία στο Υποκατάστημα Ρόδου.

Αλεξ. Διάκου 7 - ΡΟΔΟΣ
Τηλ. 32752

X1313-30/11

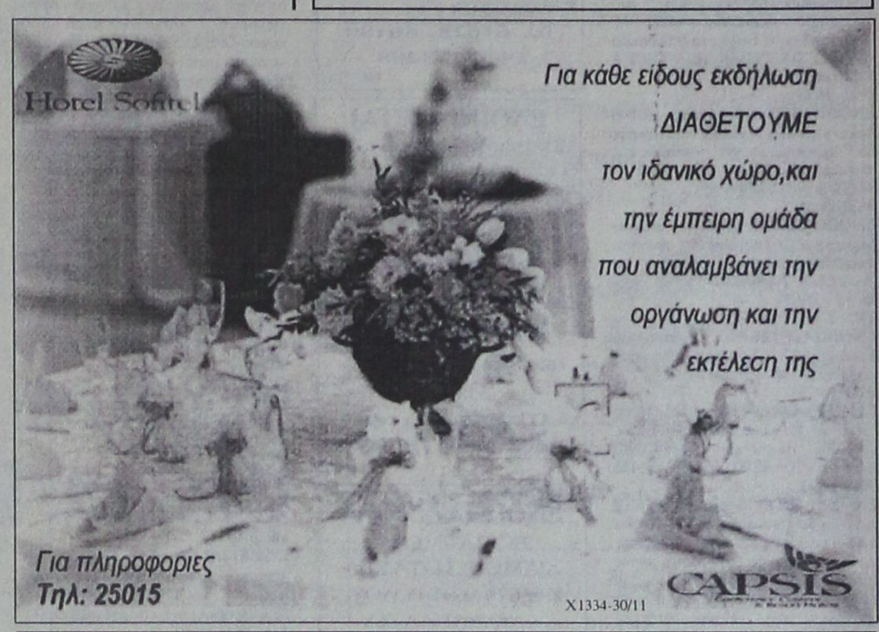

X1334-30/11

Υποδήματα ΚΑΨΙΣ

BOXER - ALMA - ELLIT - ADAM'S MIGATO BOSTON

Πενήντα χρόνια δυναμικής παρουσίας στο χώρο του παπουτσιού

Ευχαριστούμε για την προτίμησή σας

ΕΒΡΑΙΩΝ ΜΑΡΤΥΡΩΝ 36-38 ΠΑΛΙΑ ΠΟΛΗ, (Β' ΣΥΝΤΡΙΒΑΝΙ) Τηλ. 27025

9604-30/4

RHODOS IMPERIAL
GRECOTEL

ΖΗΤΕΙ

ΣΤΕΛΕΧΗ & ΠΡΟΣΩΠΙΚΟ ΟΛΩΝ ΤΩΝ ΕΙΔΙΚΟΤΗΤΩΝ

Υποβολή βιογραφικών με φωτογραφία στη διεύθυνση:
(Τ.Θ. 316)
Λεωφόρος Ιαλυσού - Ιξιά
85100 ΡΟΔΟΣ

X1376-30/11

20 ΧΡΟΝΙΑ ΜΟΝΩΣΕΙΣ

ΑΡΧΩΝ ΣΑΜΑΡΤΖΗΣ



ΕΝΑ ΑΣΥΓΚΡΙΤΟ ΣΤΕΓΑΝΩΤΙΚΟ ΥΛΙΚΟ



Για ταράτσες - τοίχους

Ειδική προσφορά από 900 δρχ. το κιλό
ΙΣΧΥΕΙ ΜΕΧΡΙ ΤΟ ΜΗΝΑ ΟΚΤΩΒΡΙΟ

Η ΜΟΝΗ ΣΩΣΤΗ ΛΥΣΗ ΓΙΑ ΤΗΝ ΣΤΕΓΑΝΩΣΗ ΤΑΡΑΤΣΩΝ, ΕΞΩΤΕΡΙΚΩΝ ΤΟΙΧΩΝ, ΤΟΙΧΙΩΝ ΕΛΕΝΙΤ, ΚΕΡΑΜΟΣΚΕΠΩΝ

Επίσης προσφέρουμε σκληρές πλάκες εξιλασμένης πολυστηρόλης
2cm 1000 δρχ./m2
2,5 cm 1100 δρχ/m2
3 cm 1350 δρχ/m2

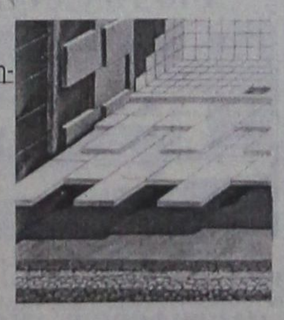



ΕΠΙΣΗΣ ΔΙΑΘΕΤΟΥΜΕ ΜΕΤΑΛΛΙΚΕΣ ΚΟΛΩΝΕΣ ΜΙΑΣ ΧΡΗΣΕΩΣ

ΔΙΑΘΕΣΗ:

ΑΡΧΩΝ ΣΑΜΑΡΤΖΗΣ
ΜΟΝΩΤΙΚΑ ΥΛΙΚΑ -ΜΟΝΩΣΕΙΣ
Τηλ. 23030, 32054, 67790
1) Ερυθρού Σταυρού 21
2) Κέντρο Μόνωσης Ρόδου: Μιχαήλ Πετρίδη 69

X1326-30/11

ΠΟΤΕ ΕΛΑΣΤΙΚΟΙ ΜΕ ΤΑ ΕΛΑΣΤΙΚΑ

Με ευκολίες πληρωμής

ΚΑΣΑΠΗΣ

ΜΕ ΤΙΣ ΚΑΛΥΤΕΡΕΣ ΤΙΜΕΣ

ΖΑΝΤΕΣ – ΕΛΑΣΤΙΚΑ

Για μεγαλύτερη ασφάλεια και απολαυστική οδήγηση:
Ποιότητα - ασφάλεια - αντοχή και μεγάλη γκάμα ελαστικών των καλυτέρων εργοστασίων.
Είναι αυτά που μας χαρακτηρίζουν και μας δίνουν την 1η θέση στην αγορά από το 1982

ΚΑΣΑΠΗΣ
ΑΣΦΑΛΕΙΑ ΣΤΗΝ ΟΔΗΓΗΣΗ

1ο: ΑΥΣΤΡΑΛΙΑΣ 2 - ΤΗΛ. 35367 • 2ο: ΛΙΝΔΟΥ 237 - ΤΗΛ. 64025

EAR MICHELIN BRIDGESTONE DUNLOP BBS BORBET LEICHTMETALLRADER RIM STOCK team Dynamics

X1340-30/11

ΠΡΟΟΔΟΣ ΜΙΚΡΕΣ ΑΓΓΕΛΙΕΣ ΜΙΚΡΕΣ ΑΓΓΕΛΙΕΣ ΠΡΟΟΔΟΣ

ενοικιάσεις

ΕΝΟΙΚΙΑΖΕΤΑΙ διαμέρισμα 3άρι, δευτέρου ορόφου, πλήρες ανακαινισμένο, στην οδό Σοπήρος 59α (απέναντι από το ξενοδοχείο AURA BEACH στην Ιξιά). Πληρ. τηλ. 92781 και 96339
9858-28/11

ΕΝΟΙΚΙΑΖΕΤΑΙ διαμέρισμα 130τ.μ. με ηλιακό θερμοσίφωνο, στο συνοικισμό Ανάληψη (Γεωργίου Παπανδρέου 42). Πληροφορίες τηλ. 63511 από τις 18.30-20.30
9802-21/11

ΕΝΟΙΚΙΑΖΕΤΑΙ διαμέρισμα 2άρι, στον 1ο όροφο στην Ανάληψη. Τηλ. 63915
9834-21/11

ΕΝΟΙΚΙΑΖΕΤΑΙ επιπλωμένη γκαρσονιέρα στο Καρακόνερο. Τηλ. 65155
9903-26/11

ΕΝΟΙΚΙΑΖΕΤΑΙ διαμέρισμα στο συνοικισμό Δασκάλων, οδός Μ. Παπαμανώλη 10, δίπλα στο ξενοδοχείο «ΦΙΛΟΞΕΝΙΑ». Πληρ. τηλ. 37765 - 87146 και 23153
9901-24/11

ΕΝΟΙΚΙΑΖΕΤΑΙ στούντιος για ένα άτομο στην οδό Τρίπολης και Πειραιώς 55, κατάλληλο για φοιτητές ή στρατιωτικούς. Πληρ. τηλ. 94120 ή 94123 κιν.τό 0932408869
9850-24/11

ΕΝΟΙΚΙΑΖΕΤΑΙ μικρό ισόγειο διαμέρισμα με υπνοδωμάτιο, κουζίνα, χωλ, λουτροκαμπινέ και κήπο με λουλούδια. Κορδιγκτώνος 85. Τηλ. 28019 - 28494
9918-27/11

ΕΝΟΙΚΙΑΖΕΤΑΙ στ' Ασγούρου διαμέρισμα 80τ.μ., με μεγάλη αυλή, κήπο και γκαράζ. Τηλ. 35522 - 36543
9911-28/11

ΕΝΟΙΚΙΑΖΟΝΤΑΙ επιπλωμένα στούντιος με μπάνιο, πολυκουζινάκι, μπαλκόνι, σε ήσυχη περιοχή στα Κοσκινού. Τιμή 45.000 δρχ. Τηλ. 61435
9919-25/11

ΕΝΟΙΚΙΑΖΕΤΑΙ διαμέρισμα 90τ.μ. (2 υπνοδωμάτια, μεγάλο σαλόνι, μεγάλο χωλ, κουζίνα, WC, τρεις βεράντες), γωνιακό, πολυτελές, με πρόσοψη επί της Αννης Μαρίας 63, κατάλληλο και για επαγγελματική στέγη (ιατρείο, τεχνικό γραφείο, κλπ). Μόνο σοβαρές προτάσεις. Πληροφορίες τηλ. 63082
9878-24/11

ΕΝΟΙΚΙΑΖΕΤΑΙ διαμέρισμα (επιπλωμένο ή μη) στην οδό Εθνικής Αντιστάσεως αρ. 84 (πρώην οδός Αννης Μαρίας), που αποτελείται από δύο υπνοδωμάτια, σαλοτραπεζαρία, χωλ, κουζίνα, αποθήκη και λουτροκαμπινέ. Πληρ. οδός Αννης Μαρίας αρ. 84 (απέναντι από την Ιονική Τράπεζα). Τηλ. 23427 ή 22156
9934-26/11

ΕΝΟΙΚΙΑΖΕΤΑΙ γκαρσονιέρα οδός Δημοκρατίας 26, περιοχή Αγίου Φραγκίσκου. Τηλ. 64142
9927-28/11

ΕΝΟΙΚΙΑΖΕΤΑΙ γκαρσονιέρα επιπλωμένη στους Δασκάλους Λαγκάνι. Τηλ. 71225 - 71356
X1371-26/11

ΕΝΟΙΚΙΑΖΕΤΑΙ fast food, άρτιο εξοπλισμένο στο Φαληράκι. Μόνο σοβαρές προτάσεις. Τηλ. 27082 - 26476
M9-30/11

ΕΝΟΙΚΙΑΖΕΤΑΙ κεντρικό διαμέρισμα 70τ.μ., στην πάροδο Αμερικής (Γ. Ευσταθίου7), 2ου ορόφου, τηλ. 20610 - 21430 ή 0946051071
T33183-28/11

ΕΝΟΙΚΙΑΖΕΤΑΙ σε ειδυλλιακή ερημική τοποθεσία πάνω στο κύμα, επιπλωμένο δωμάτιο, με ατομική τουαλέτα. 20610 - 21430 ή 0946051071
T33183-28/11

ΕΝΟΙΚΙΑΖΕΤΑΙ κεντρικό κατάστημα στην πάροδο Αμερικής (Γεωργίου Ευσταθίου 7) πρώην Bar Wall 50μ., με αυλή 40τ.μ. 20610 - 21430 ή 0946051071
T33183-28/11

ΕΝΟΙΚΙΑΖΕΤΑΙ διαμέρισμα 3 υπνοδωματίων, σαλοτραπεζαρία, 2 τουαλέτες, ηλιακός, συνδεδεμένο με αποχετευτικό, 1ος όροφος, οδός Πάλμα Μαγιόρκα 26. Τηλ. 61629
9948-27/11

ΕΝΟΙΚΙΑΖΕΤΑΙ στην Κρεμαστή, δωμάτιο επιπλωμένο, με πολυκουζινάκι, ντους, μεγάλο μπαλκόνι, 40.000 δρχ. Τηλ. 90269
9952-28/11

ΕΝΟΙΚΙΑΖΕΤΑΙ κατάστημα στην καρδιά της Π. Πόλης, Σωκράτους 85. Τηλ. 65543
9964-28/11

ΕΝΟΙΚΙΑΖΕΤΑΙ διαμερισματάκι 2 δωμ., κουζίνα - μπάνιο, επιπλωμένο και εξοπλισμένο κατάλληλο για 2 άτομα, ανεξάρτητο. Πληροφορίες τηλ. 27314
9975-30/11

ΕΝΟΙΚΙΑΖΕΤΑΙ
διαμέρισμα με 3 υπνοδωμάτια, 2 WC, κουζίνα, σαλοτραπεζαρία, κεντρική θέρμανση, ασανσέρ, Αννης Μαρίας 34.
Τηλ. 33551
9967-28/11

ΕΝΟΙΚΙΑΖΟΝΤΑΙ
επιπλωμένες γκαρσονιέρα με το μήνα στην Ιξιά
Τηλ. 24752
9759-21/11

ΕΝΟΙΚΙΑΖΕΤΑΙ
επιπλωμένο διαμέρισμα με δύο δωμάτια, ηλιακό θερμοσίφωνο, βεράντα, πλήρως επιπλωμένο, οδός Νικηταρά.
Τηλ. 24420, ώρες καταστημάτων
9947-28/11

ΕΝΟΙΚΙΑΖΟΝΤΑΙ
επιπλωμένα δωμάτια και γκαρσονιέρες με WC, ηλιακούς και ηλεκ/κούς θερμοσίφωνες, βεράντες.
Τηλ. 27840 - 38914
9935-26/11

ΕΝΟΙΚΙΑΖΕΤΑΙ
κατάστημα 90τ.μ., με πατάρι, με πάρκινγκ, λεωφ. Ιαλυσού 41, πλησίον Β.Β.
Τηλ. 0932676963-95420
9630-30/11

ΕΝΟΙΚΙΑΖΕΤΑΙ
οικία ανεξάρτητη, επί της οδού Φιλελλήνων 30 (συνοικία Αγίου Φραγκίσκου), αποτελούμενη εκ τριών (3) υπνοδωματίων, σαλοτραπεζαρίας, χωλ, κουζίνα και μπάνιο με μεγάλες βεράντες
Τηλ. 24754
9954-28/11

ΕΝΟΙΚΙΑΖΕΤΑΙ
στούντιος με κεντρική θέρμανση.
Τηλ. 30115
9796-26/11

ΕΝΟΙΚΙΑΖΟΝΤΑΙ
1) Γκαρσονιέρες πλήρως επιπλωμένες, με ατομικό λουτροκαμπινέ
2) Στούντιος επιπλωμένα, με πολυκουζινάκι και ατομικό wc.
3) Μία μεζονέτα
Τηλ. 61628 - 66180
0937173408
9668-21/11

ΕΝΟΙΚΙΑΖΕΤΑΙ
ΜΠΑΡ στα Κολύμπια, εντός του ξενοδοχείου Μαραθών (στο δρόμο με τους ευκαλύπτους).
Στο ίδιο ξενοδοχείο ενοικιάζεται σούπερ μάρκετ
Τηλ. 0944360926
9729-7/12

ΕΝΟΙΚΙΑΖΕΤΑΙ
αυτοθήκη 150τ.μ., Ερνεστ Μπέβιν.
Πληροφορίες τηλ. 63402 και 0977944976
9794-15/12

ΕΝΟΙΚΙΑΖΟΝΤΑΙ
ΕΠΙΠΛΩΜΕΝΑ ΔΙΑΜΕΡΙΣΜΑΤΑ ΣΤΟ ΚΕΝΤΡΟ ΤΗΣ ΡΟΔΟΥ, ΚΑΤΑΛΛΗΛΑ ΓΙΑ ΦΟΙΤΗΤΕΣ
Τηλ. 22781
X1364-21/11

ΕΝΟΙΚΙΑΖΟΝΤΑΙ
δωμάτια επιπλωμένα με ατομικό μπάνιο, με θέρμανση, στο Νιοχώρι, οδός Δημητρακάκη 20 - Ρόδος.
Πληροφορίες
τηλ. 27781 - 32964
9574-31/12

ΕΝΟΙΚΙΑΖΕΤΑΙ
κατάστημα με τον εξοπλισμό του ή ΠΩΛΕΙΤΑΙ με το ειπωρεύμά του λόγω αναχώρησης στο εξωτερικό.
Πληρ. Αλεξ. Παπάγου 24, τηλ. 22901, ώρες καταστημάτων
9933-26/11

πωλήσεις

ΠΩΛΟΥΝΤΑΙ οικοσυσκευές λόγω αναχωρήσεως σε τιμή ευκαιρίας. Πληροφορίες τηλ. 0241-81817
9867-23/11

ΠΩΛΟΥΝΤΑΙ: Ενας γωνιακός καναπές (με εσωτερικό μηχανισμό κρεβατιού), τραπεζάκια σαλονιού (ορθογώνια και τετράγωνα) μασίφ ξύλο και κρύσταλλο μπιζουτέ, μία λάμπα και φωτιστικά μουράνο και μία σκούπα κόμπρα. Ολα σε άριστη κατάσταση. Πληρ. τηλ. 76563 και 21444
9870-22/11

ΠΩΛΕΙΤΑΙ διπλό κρεβάτι MEDIA STROM, 60.000 δρχ. Τηλ. 20610 - 21430 ή 0946051071
T33183-28/11

ΕΞΟΠΛΙΣΜΟΣ καταστήματος: 1) ταμειακή μηχανή, τιμή 50.000 δρχ., 2) ηλεκτρική ζυγαριά, τιμή 100.000 δρχ., 3) γραφείο καρέκλα, 40.000 δρχ., ράφια δρχ. 20.000, πλαστικές μπότες για καραμέλες. Πληροφορίες τηλ.75075, ώρες καταστημάτων
9971-28/11

ΠΩΛΕΙΤΑΙ οικόπεδο 4240τ.μ., έναντι ξενοδοχείου Ντορέτα, με ημιτελή οικοδομή 200τ.μ., και επιπλέον 300τ.μ άδεια οικοδόμησης. Πληροφορίες στο τηλ. 81866 από 10.00 έως 13.00. Δεκτές μόνο σοβαρές προτάσεις.
9844-3/12

ΠΩΛΟΥΝΤΑΙ: Drums Sonor Phonic 13", 15", 18", 24", με ταμπούρο TAMA χωρίς έξτρα βάσεις 300.000 δρχ. Κιθάρα Fender Stratocaster USA Big Apple Strat 300.000 δρχ. Ψηφιακό 8κάναλο Fostex DMT8-VL αχρησιμοποίητο 200.000 δρχ. Ηχεία Roister 150 W για μπαρ ή monitor 200.000 δρχ. Πιατίνια Paiste Alpha hihat, 14" & 16"" crash, 20" ride, μόνο όλα μαζί 150.000 δρχ. Τηλ. (0241) 61098, 0944964484
9905-24/11

ΠΩΛΕΙΤΑΙ εξοπλισμός καφετέριας - οβελιστηρίου: 36 καθίσματα μπαμπού με διπλά μαξιλάρια, 20 τραπέζια, 2 ψυγεία με καινούργια μοτέρ, ανοξείδωτα, το ένα 2m το άλλο 1,5m, 2 πάγκοι εργασίας (ερμάρια) ανοξείδωτα, 1 μπκάνημα γύρο (μεγάλο) υγραερίου, 1 γκριλ διπλό υγραερίου, 1 παγομηχανή μικρή (1000 παγοκύβων) Σκότσμαν, 3 λάντζες, 1 αιρ κοντίσιον ζεστό - κρύο Panasonic, 1 τέντα ηλεκτρική 5,5m X3m, 1 Μακρογουέιν, 4 ομπρέλες επαγγελματικές, 3μ. έκαστη, 1 ηλιακό θερμοσίφωνα 250m2, 2 τραπέζια με τσόχα για χαρτιά μεγάλα. Ποτήρια, πιάτα, σκεύη για εστιατόριο και καφετέρια. Πληροφορίες τηλ. 74307 ή 0977679223
9902-24/11

ΠΩΛΕΙΤΑΙ 180τ.μ., οροφοδιαμέρισμα επί της οδού Αθηνών - Ανάληψη. Είναι καλής κατασκευής και έχει ωραία θέα. Προσφέρεται σε καλή τιμή. Τηλ. 27082 - 26476 και 0944347405
M9-21/11

ΠΩΛΕΙΤΑΙ αγρός 2000 τ.μ. επί της Ρόδου - Λίνδου. Τηλ. 27082 - 26476
M9-21/11

ΠΩΛΕΙΤΑΙ τραπεζαρία οβάλ, ανοιγόμενη, με 6 καρέκλες από οξιά, 10 ετών, δρχ. 200.000 δρχ. Πληροφορίες τηλ. 0945431819 κα Ειρήνη
9879-4/12

ΠΩΛΕΙΤΑΙ μονοκατοικία 120τ.μ., μετά αγρού 4000τ.μ., στην Ανοιξη - Ιαλυσού. Τηλ. 27082 - 26476 και 0944347405
M9-30/11

ΠΩΛΕΙΤΑΙ νυχτερινό κέντρο club (επιχείρηση και κτίριο) στο Φαληράκι, με τεράστιες οικονομικές δυνατότητες. Πληροφορίες μόνον σε επώνυμα άτομα. Τηλ. 0944347405
M9-30/11

ΠΩΛΟΥΝΤΑΙ τα παρακάτω αρμόνια: 1 ROLAHD E-70 H armonio, 1 U-220 modul Roland, 2 IXA Mc Kansy 150W, 1 ROLAND Juno - 60 Harmonio, στην τιμή των 350.000 δρχ. συνολικά. Πληρ. τηλ. 38011
9883-25/11

ΕΝΟΙΚΙΑΖΟΝΤΑΙ 2 διαμερίσματα 3άρια στην Κρεμαστή. Τηλ. 93109
9960-28/11

ΕΝΟΙΚΙΑΖΕΤΑΙ δωμάτιο με μικρό κουζινάκι, στο Νιοχώρι, κοντά στην Ακαδημία. Τιμή 50.000 δρχ. Τηλ. 36378
9969-28/11

ΠΩΛΕΙΤΑΙ
μονοκατοικία στο Νιοχώρι, 97τ.μ., γωνία, με δυνατότητα επαγγελματικής στέγης, 17.000.000 δρχ.
Τηλ. 21546
9943-30/11

ΠΩΛΟΥΝΤΑΙ
1) Τηλεόραση S 282 THOMSON καινούργια, στερεοφωνική 200.000 δρχ.
2) Ψυγείο BOSCH με συρτάρια καταψύκτες, σε πολύ καλή κατάσταση, 150.000
3) Πλυντήριο KANTY σε καλή κατάσταση 80.000
4) Τηλεόραση PHILIPS (21") 50.000
5) Σόμπα υγραερίου, σε καλή κατάσταση, DELONGHI τούρμπο, 70.000
6) Βιντεοκάμερα PANASONIC A3, 150.000 δρχ., σε άριστη κατάσταση, μαζί με τσάντα μεμονωμένα
Πωλούνται όλα μαζί ή μεμονωμένα
Τηλ. 0937031520 και 0945746716 κ. Μιχάλη
9815-21/11

ΠΩΛΟΥΝΤΑΙ
1) Επί της Εθνάρχου Μακαρίου, γραφεία των 60-90τ.μ.
2) Σορωνή: οικόπεδο εντός οικισμού, 660τ.μ., σε τιμή ευκαιρίας, 4.500.000 δρχ. Οικοδομούνται δύο κατοικίες. Δρόμος είναι μπροστά και στα πλάγια 200μ. από τη θάλασσα
Τηλ. 29308 - 22768
M12-30/11

ΠΩΛΟΥΝΤΑΙ: 1) Οικόπεδα 2000τ.μ., 4.000τ.μ., στον κεντρικό δρόμο Φαληράκι - Παστίδας, απέναντι από το δεύτερο στρατόπεδο, 200 μ. μέσα από τον κεντρικό, δίπλα από δύο μεγάλες βίλες, με νερό και φως και 2) οικόπεδο 650τ.μ., στα Κοσκινού, με άδεια οικοδομής 200μ. , 500 μέτρα από το Μουσικό Γυμνάσιο, πάνω στον κεντρικό δρόμο. Επίσης οικόπεδα με απέραντη θέα από τον Προφήτη Ηλία και παλιά λατομεία.. Τηλ. 67581
9777-23/11

ΠΩΛΕΙΤΑΙ οικόπεδο 1000τ.μ., με ΣΔ 0,4 και ωραία θέα, στο άνω Ροδίνι. Προσφέρεται σε καταπληκτική τιμή. Τηλ. 27082 - 26476 και 0944347405
M9-21/11

ΠΩΛΕΙΤΑΙ επιχείρηση και κτίριο 140τ.μ. ισόγειο, 140τ.μ. υπόγειο, που λειτουργεί ως fast food στο κέντρο του Φαληρακίου. Μόνο σοβαρές προτάσεις. Τηλ. 27082 - 26476 και 0944347405
M9-21/11

ΠΩΛΕΙΤΑΙ κατάστημα 250τ.μ., επί της λεωφ. Ρόδου - Αεροδρομίου, αξίας 110.000.000, με εισόδημα 800.000 δρχ. το μήνα
Τηλ. 27082 - 26476 και 0944347405
M9-21/11

ΠΩΛΟΥΝΤΑΙ 3 καταστήματα (όλο το κτίριο) στην Παλιά Πόλη, αξίας 65.000.000 με εισόδημα 450.000 το μήνα. Τηλ. 27082 - 26476 και 0944347405
M9-21/11

ΠΩΛΕΙΤΑΙ αγρόκτημα 4.500τ.μ., επί της εθνικής οδού Ρόδου - Λίνδου, στη θέση Τσαΐρι. Τηλ. 27082 - 26476
M9-21/11

ΠΩΛΟΥΝΤΑΙ 4άρια πολυτελούς κατασκευής, πλησίον Στ. Κωτιάδη και ΓΙΚΠΑ. Τηλ. 27082 - 26476 M9-21/11

ΠΩΛΕΙΤΑΙ χρυσοχοείο λόγω συνταξιοδότησης, με νέα επίπλωση. Πληρώνεται μόνο αυτή. Πληροφορίες Γρίβα 33, τηλ. 93212 9791-18/11

ΠΩΛΟΥΝΤΑΙ έπιπλα , ήτοι: τραπέζι με καρέκλες, ψυγείο και σαλόνι. Τηλ. 33786
9917-3/12

ΠΩΛΟΥΝΤΑΙ: σαλόνι με τριθέσιο, δίθεσιο καναπέ και πολυθρόνα με ύφασμα που αφαιρείται και πλένεται. Τρία τραπεζάκια σαλονιού, 1 μεγάλο τετράγωνο και δύο μικρά. Σύνθετο με βιτρίνα που τοποθετείται ευθεία ή σε γωνία δεξιά ή αριστερή, τραπεζαρία με έξι καρέκλες, έπιπλο τηλεόρασης με τηλεόραση 21 ιντσών, κρεβατοκάμαρα με 2 κομοδίνα και τουαλέτα και καθρέφτη. Τηλ. 67604 από 10.00 έως 13.00
9909-25/11

ΠΩΛΟΥΝΤΑΙ

στην παραλία Ιαλυσού, μονοκατοικίες, απέναντι από την ταβέρνα «Καλύβα» στην οδό Ρίμινι.
ΕΠΙΣΗΣ διαμερίσματα στην Κων/νου Υδραίου - Ρόδου.
Τηλ. 94236, 28476, 94960, 22986
ΕΛΕΥΘΕΡΙΟΣ ΖΑΜΠΕΛΑΚΗΣ
9908-18/12

ΠΩΛΕΙΤΑΙ

ΑΓΡΟΚΤΗΜΑ ΜΕ 25 ελαιόδεντρα 1736 μέτρων στη Δαματριά. Τιμή 3.000.000 δρχ.
Πληροφορίες τηλ. 35403
9921-20/12

ΠΡΟΣΟΧΗ!

ΠΕΡΙΟΧΗ ΜΗΔΕΙΑ. Πωλούνται οροφοδιαμερίσματα των 50τ.μ. - 75τ.μ. - 82τ.μ. - 104τ.μ., με μεγάλες βεράντες, πολυτελούς κατασκευής.
Τιμές προσιτές - Δάνεια δεκτά
Τηλ. 30350 & 0945/476243
T32967-20/12

ΠΩΛΕΙΤΑΙ

οικόπεδο 1000τ.μ. με κάλυψη 400τ.μ., στην Ανοιξη, Αγίου Γεωργίου, Ιαλυσός
Τηλ. 93620
9744-23/11

ΠΩΛΕΙΤΑΙ

ΜΟΝΟΚΑΤΟΙΚΙΑ από ιδιώτη στη Σορωνή, ημιτελής.
Υπολείπονται πλακίδια και μποϊατίσμα.
Ο δεύτερος όροφος με άδεια οικοδομής. Πωλείται και χωριστά.
Τηλ. 90269
9952-28/11

ΠΩΛΕΙΤΑΙ

διαμέρισμα στην Παλιά Πόλη 130 τ.μ. πλήρως ανακαινισμένο σε τιμή ευκαιρίας. Αμεση παράδοση
Πληρ. Διακογεωργίου Κάλλιστος τηλ. 29318
X1324-30/11

ΠΩΛΕΙΤΑΙ

ΑΝΑΨΥΚΤΗΡΙΟ περιοχή Μαντράκι, λόγω φόρτου εργασίας. Μόνο σοβαρές προτάσεις δεκτές.
Τηλ. 26294, 17.30-21.00μ.μ.
9904-26/11

ΠΩΛΟΥΝΤΑΙ

α) Μονοκατοικία ημιτελής στη Λάρδο, σε οικόπεδο 370τ.μ., Τιμή 12.000.000
β) Μονοκατοικία στα Αφάντου, 120τ.μ., σε μπετά, 300τ.μ. αυλή
γ) Διαμέρισμα 100τ.μ. ισόγειο, στην Ανάληψη.
Τηλ. 29308 - 22768
M12-30/11

ΕΥΚΑΙΡΙΑ

Στα Κοσκινού **ΠΩΛΕΙΤΑΙ** ισόγειο με τρία υπνοδωμάτια, εντοιχισμένη κουζίνα 16 τ.μ., εντοιχισμένες ντουλάπες σε όλα τα υπνοδωμάτια, εγκατάσταση για θέρμανση και για ηλιακό θερμοσίφωνα, διπλά τζάμια με ρολά, κουνουπιέρες, ντουλάπια στα μπάνια και άμεση παράδοση. Δάνεια δεκτά
Πληρ. Διακογεωργίου Κάλλιστος τηλ. 29318
X1324-30/11

ΛΟΓΩ ΑΛΛΑΓΗΣ ΕΠΑΓΓΕΛΜΑΤΟΣ

ΠΩΛΕΙΤΑΙ

ο εξοπλισμός (καινούργιος) από σούπερ μάρκετ, ήτοι:
1) 2 ψυγεία βιτρίνες αλλαντικών
2) 1 self servis
3) ράφια
4) γόνδολες
5) ταμειακή μηχανή
6) ζαμπονομηχανή και άλλα είδη
Ολα στη μισή τιμή της αξίας τους
Πληροφορίες τηλ. 37287
9809-30/11

ΠΩΛΕΙΤΑΙ

από ιδιοκτήτη, οικόπεδο στο Γενν άδι, 1.420μ., άρτιο και οικοδομήσιμο, με την άδεια, με νερό και 30 ελαιόδεντρα.
Πληροφορίες τηλ. 91435 & 0945/402153
9974-10/12

ΠΩΛΕΙΤΑΙ

διαμέρισμα τεσσάρι επί της Παρθενόπης σε στυλ μεζονέτας με εντοιχισμένη κουζίνα, εντοιχισμένες ντουλάπες, ανακλινόμενα αλουμίνια, διπλά τζάμια, ντουλάπες στα μπάνια, θέρμανση, εγκατάσταση με ηλιακό θερμοσίφωνα.
Αμεση παράδοση
Πληρ. Διακογεωργίου Κάλλιστος τηλ. 29318
X1324-30/11

ΠΩΛΟΥΝΤΑΙ

από ξενοδοχείο α' κατηγορίας λόγω ανακαίνισης σε τιμή ευκαιρίας:
1) Επιπλα δωματίων - φωτιστικά (κρεβάτια, καρέκλες, πολυθρόνες, καθρέφτες, κλπ)
2) Μπαμπού καρέκλες και τραπεζαρία
3) Πολυθρόνες σαλονιού
4) Κύλινδρος (σιδερωτήριο) επαγγελματικός μεγάλης διάστασης τύπου ΜΙΕΛΕ, μοντέλο 1986, σβούρα και άλλα
5) Επαγγελματική ραπτομηχανή
6) Ηλεκτρική συσκευή τεσσάρων εστιών μετά φούρνου
7) Ηλεκτρική πλάκα ψησίματος (grill)
8) Ντουλάπα ψυγείου
Τηλ. 34592 - 30650
33125-25/11

ΠΩΛΟΥΝΤΑΙ

ελαφρώς μεταχειρισμένα φορτηγά αυτοκίνητα, εισαγωγής μας, επαγγελματικά και γεωργικά
1) MITSUBISHI L 300 κλειστό μακρύ
2) MITSUBISHI L 300 κλειστό κοντό
3) FORD TRANSIT κλούβα
4) FORD TRANSIT ανοικτό
5) MERCEDES MB 100 κλειστό
6) MERCEDES 309 D ανοικτό
7) MERCEDES 813 ανοικτό
8) OPEL COMBO κλειστό
9) GOLF stasion wagon
10) MERCEDES 309 ψυγείο - συντήρηση
11) VOLKSWAGEN υδρόψυκτο ψυγείο - συντήρηση
12) VOLKSWAGEN κλούβα 1600 c.c.
13) ΤΖΙΠ ISUZU TROOPER 4X4
ΠΛΗΡΟΦΟΡΙΕΣ
ΔΗΜΗΤΡΙΟΣ ΒΡΟΥΛΗΣ
Τηλ. 62171-65171, 3ο χλμ Ρόδου Λίνδου
X1318-30/11

ΠΩΛΟΥΝΤΑΙ

ΜΟΝΟΚΑΤΟΙΚΙΕΣ πολυτελούς κατασκευής, (σε μπετά ή αποπερατωμένες) 192τ.μ., στην παραλία Ιαλυσού (Blu horizon) σε οικόπεδο 470τ.μ.
Πληροφορίες ΡΟΔΙΑΚΗ ΚΤΗΜΑΤΙΚΗ
Ανέστης & Σάββας Σαββαΐδης
τηλ. 26281 & 35476
X1348-20/11

ΠΩΛΟΥΝΤΑΙ

ΑΠΟ ΤΟΝ ΑΝΑΣΤΑΣΙΟ ΑΤΣΙΔΗ

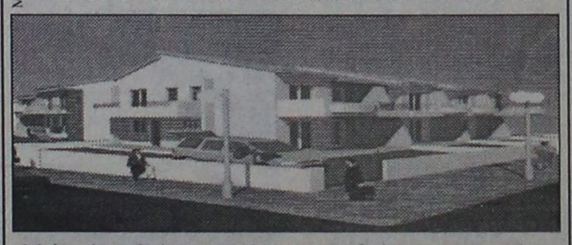

- Μεζονέτες διόροφες 132τ.μ. και διόροφες με υπόγειο 190τ.μ., με οροφές κεραμοσκεπείς, με αποκλειστικές χρήσεις αυλών, περιοχή ΚΑΝΑΜΑΤ
ΠΛΗΡΟΦΟΡΙΕΣ: ΑΝΑΣΤΑΣΙΟΣ ΑΤΣΙΔΗΣ
ΣΤΕΦΑΝΟΥ ΚΑΖΟΥΛΗ 74 - ΡΟΔΟΣ - Τηλ. 28616, 37848
M1-30/11

ΠΩΛΕΙΤΑΙ

ΑΓΡΟΣ ΣΤΑ ΚΑΛΑΒΑΡΔΑ
4.200 Τ.Μ.
Τηλ. 24494 ή 64355
X1342-30/11

Επί της Στεφάνου Καζούλη

ΠΩΛΕΙΤΑΙ

ρετιρέ 70τ.μ., τριάρι. Διαθέτει μεγάλες βεράντες και απεριόριστη θέα.
Γίνονται ευκολίες πληρωμής και δάνεια δεκτά.
Διακογεωργίου Κάλλιστος
τηλ 29318 - 34598
X1324-30/11

ΑΠΟ ΙΔΙΩΤΗ ΠΩΛΕΙΤΑΙ

βιοτεχνικός χώρος, έναντι Μουσικού Γυμνασίου στα Κοσκινού, για βιοτέχνες και επαγγελματίες, 2 οικόπεδα των 500τ.μ. έκαστο, με άδεια οικοδομής για 150τ.μ. το καθένα ανά όροφο. Τα οικόπεδα συνορεύουν και ενώνονται. Τιμή εκάστου 6.000.000
Τηλ. 0945/433-883
ώρες 08.00-15.00
9736-30/11

ΠΩΛΕΙΤΑΙ

στον Θολό, οικόπεδο 1400τ.μ., 300 μέτρα από τη θάλασσα. Χωρίζεται σε 2 ή 3 οικόπεδα, ή όλα μαζί. Τιμή προσιτή
Πληροφορίες τηλ. 21050
9473-21/11

ΠΩΛΟΥΝΤΑΙ

ΜΟΝΟΚΑΤΟΙΚΙΕΣ
ΑΝΕΞΑΡΤΗΤΕΣ ΜΕ ΠΑΝΟΡΑΜΙΚΗ ΘΕΑ ΣΤΑ ΚΟΣΚΙΝΟΥ, 100τ.μ. Τιμή 30.000.000.
Τηλ. 22142, 8-10 και 2-5μ.μ.
κινητό: **0945202883**
X1314-30/11

ΠΩΛΕΙΤΑΙ

στα Κολύμπια οικόπεδο 2 στρεμμάτων, 500 μέτρα από τη θάλασσα, γωνιακό **Τηλ. 22522**
9747-21/11

ΜΑΘΗΜΑΤΑ

ΙΤΑΛΙΚΑ

μαθήματα, παραδίδονται από πτυχιούχο καθηγήτρια του Αριστοτελείου Πανεπιστημίου, με εκπαίδευση στην Ιταλία. Τιμές προσιτές
Τηλ. 73928,
απογευματινές ώρες
9959-30/11

ΔΑΣΚΑΛΟΣ

ΜΕ ΠΕΙΡΑ ΠΑΡΑΔΙΔΕΙ ΜΑΘΗΜΑΤΑ ΣΕ ΜΑΘΗΤΕΣ ΤΟΥ ΔΗΜΟΤΙΚΟΥ
Πληροφ. τηλ. 75842 - 0945105173
9940-28/11

ΚΑΝΩ ΜΑΘΗΜΑΤΑ

ΣΕ ΜΙΚΡΑ ΠΑΙΔΙΑ ΤΟΥ ΔΗΜΟΤΙΚΟΥ
Πληροφ. τηλ. 20675
9823-21/11

ΠΑΡΑΔΙΔΩ ΑΓΓΛΙΚΑ

ΣΕ ΜΙΚΡΑ ΠΑΙΔΙΑ
Πληροφ. τηλ. 20675
9823-21/11

ΠΑΡΑΔΙΔΟΝΤΑΙ

μαθήματα μαθηματικών - φυσικής - χημείας, σε μαθητές γυμνασίου - λυκείου, από έμπειρο φροντιστή.
Εργασία υπεύθυνη και εγγυημένη
Πληροφ. τηλ. 38349
9946-5/12

ΜΑΘΗΜΑΤΙΚΑ

ΚΑΘΗΓΗΤΡΙΑ, παραδίδει ιδιαίτερα μαθήματα σε μαθητές γυμνασίου - λυκείου - ΤΕΕ. Υπεύθυνη εργασία, προσαρμοσμένη στο νέο σύστημα εξετάσεων. Τιμές λογικές
Τηλ.29315 & 0945973306
9722-21/11

ΑΝΑΚΟΙΝΩΣΗ

DIGITAL PROGRAM COMPUTER



Τμήματα για:
Παιδιά από 8 ετών
Αρχάριους - Μαθητές
Επαγγελματίες
Ανεύρεση Εργασίας
Διδάσκει πτυχιούχος Πανεπιστημίου Αμερικής
ΜΑΝΩΛΗΣ Ι. ΣΟΦΙΛΑΣ
Κοδριγκτώνος 91
Τηλ. (0241) 31761
M22-30/11

R RODIAN
BEACH RESORT
RODOS - GREECE
Managed by Amathus

Τ.Θ. 229, Λεωφόρος Ιαλυσσού, 85101 Ιξιά, Ρόδος

*Το **Rodian Beach Resort**, μέρος της πολυτελούς ξενοδοχειακής εταιρείας Amathus, θα ανοίξει της πύλες του ανακαινισμένο τον Απρίλιο του 2000. Για την καινούργια σαιζόν, ζητά συνεργάτες για να επανδρώσει ορισμένες θέσεις εργασίας στα κάτωθι τμήματα:*

ΥΠΟΔΟΧΗ
Rooms Division Manager
Shift Leaders
Υπάλληλο Κρατήσεων
Υπαλλήλους Υποδοχής
Νυχτερινό Υπάλληλο Υποδοχής
Γκρούμ

ΟΡΟΦΟΙ
Βοηθό Προϊσταμένης
Καμαριέρες

ΕΛΕΓΧΟΣ
Incoming Auditor
Ταμπλίστες
Αποθηκάριο
Οδηγό

ΣΥΝΤΗΡΗΣΗ
Υλεκτρολόγο

ΔΙΟΙΚΗΣΗ
Προσωπάρχη
Γραμματέα

ΕΣΤΙΑΤΟΡΙΟ - ΜΠΑΡ
Maitre d'hôtel
Captains
Σερβιτόρους Α
Σερβιτόρους Β
Μπάρμεν

ΚΟΥΖΙΝΑ
Chef
Sous-Chef
Μαγείρους Α
Μάγειρους Β
Μάγειρους Γ
Μάγειρα κρύας κουζίνας Α
Μάγειρα κρύας κουζίνας Β
Ζαχαροπλάστη Α
Ζαχαροπλάστη Β
Λαντζιέρη

Παρακαλούνται οι ενδιαφερόμενοι όπως στείλουν τα βιογραφικά σημειώματα τους στην παραπάνω διεύθυνση υπ'όψιν κ. Γ. Ορφανίδη, Γεν. Διευθυντή ξενοδοχείων Amathus, ή προσέλθουν στο ξενοδοχείο (πρώην Rodos Bay, 4ος όροφος).
Δευτέρα - Παρασκευή από 10.00 - 16.00, για να συμπληρώσουν αιτήσεις έχοντας μαζί και μία φωτογραφία τους.
T33079-23/11

ΠΩΛΟΥΝΤΑΙ

ΣΤΗΝ ΠΑΡΑΛΙΑ ΙΑΛΥΣΟΥ

Μονοκατοικίες απέναντι από την ταβέρνα «Καλύβα» την οδό Ρίμινι

Επίσης διαμερίσματα στην Κων/νου Υδραίου - Ρόδος

Πληροφορίες τηλ. 94236 - 28476 - 94960 - 22986 - 92458, Ζαμπελάκης Ελευθέριος
9908-18/12

ΠΩΛΟΥΝΤΑΙ

πολυτελή διαμερίσματα των 100 και 115τ.μ., αντίστοιχα, με κεντρική θέρμανση, τζάκι, αποθήκη και θέση στάθμευσης, στην πυλωτή της πολυκατοικίας οδό Δενδρινού (περιοχή Ζέφυρος).

Πληροφορίες ΑΝΑΣΤΑΣΙΟΣ ΑΤΣΙΔΗΣ
**

ΠΡΟΟΔΟΣ ☎ ΜΙΚΡΕΣ ΑΓΓΕΛΙΕΣ ⚙ ΜΙΚΡΕΣ ΑΓΓΕΛΙΕΣ ΠΡΟΟΔΟΣ

διάφορα

ΑΠΟΦΡΑΞΕΙΣ ΚΑΘΑΡΙΣΜΟΙ ΑΠΟΧΕΤΕΥΣΕΩΝ -ΞΕΒΟΥΛΩΜΑΤΑ

Υδραυλικός, αναλαμβάνει πάσης φύσεως υδραυλικές εργασίες

κ. Δημήτρης

Αναλαμβάνουμε τον καθαρισμό αποχετεύσεων πολυκατοικιών και ξενοδοχείων με νέο ηλεκ/το μηχάνημα

ΟΙ ΑΠΟΧΕΤΕΥΣΕΙΣ ΠΙΝΟΝΤΑΙ ΣΑΝ ΝΑ ΤΙΣ ΠΕΡΑΣΑΤΕ ΣΗΜΕΡΑ

ΕΡΓΑΣΙΑ ΕΓΓΥΗΜΕΝΗ

ΔΩΡΕΑΝ ΜΕΤΑ ΑΠΟ ΚΑΘΕ ΑΠΟΦΡΑΞΗ ΨΕΚΑΣΜΟΣ ΤΩΝ ΦΡΕΑΤΙΩΝ ΓΙΑ ΜΙΚΡΟΒΙΑ ΚΑΙ ΚΑΤΣΑΡΙΔΕΣ

Τηλ. 90230 μαγαζί και 31990, ΓΙΑ ΑΜΕΣΗ

ΕΞΥΠΗΡΕΤΗΣΗ ΣΑΣ ΣΤΟ ΚΙΝΗΤΟ ΜΑΣ ΤΗΛΕΦΩΝΟ 0944344911

9617-5/12

alco

Υδραυλικός διπλωματούχος

Μανωλάγκας Φώτιος

Αναλαμβάνουμε:

Πάσης φύσεως υδραυλικά έργα και αποφράξεις, Παντός είδους με νέας τεχνολογίας Μηχανήματα Αμερικής. Εκπαίδευση εις το εξωτερικό - Αμερική

25 χρόνια εργασίας

Πληρ. τηλ. 65294 οικίας - 67430 φαξ

28ης Οκτωβρίου Κοσκινού. Κινητό 0932476202

9740-8/12

ΜΟΝΩΣΕΙΣ

20 ΧΡΟΝΙΑ!

ΑΡΧΩΝ ΣΑΜΑΡΤΖΗΣ

ΤΗΛ. 23030-32054

X1326-30/11

ΣΧΟΛΗ ΟΔΗΓΩΝ ΚΟΥΣΗ ΠΑΝΤΕΛΗ

ΔΙΠΛΩΜΑΤΑ: ΕΡΑΣΙΤΕΧΝΙΚΑ ΕΠΑΓΓΕΛΜΑΤΙΚΑ - ΜΟΤΟΣΙΚΛΕΤΑΣ

- Επεκτάσεις όλων των κατηγοριών.- Αναθεωρήσεις ληγμένων αδειών- Μετατροπές ξένων αδειών σε ελληνικές.

Οδός Βαλαωρίτου 9- έναντι HOTEL SEMIRAMIS πίσω από το Νοσοκομείο

INTERNET: WWW ADRESS

WWW.ADDRESS: Hp://www.geocities.com/ Bourbonstreet/9302.

Δεκτές όλες οι πιστωτικές κάρτες.

ΠΡΟΣΟΧΗ: ΜΑΘΗΜΑΤΑ: α) μοτ/τας ανεξαρτήτου- μεγάλου κυβιασμού > 500c.c.

Στην κατηγορία ανεξαρτήτου κυβισμού, η εκπαίδευση γίνεται με μοτοσυκλέτα 500cc

β) μοτ/τας έως 125c.c.

ΔΙΑΘΕΤΟΥΜΕ ΕΠΙΣΗΣ ΚΑΙ ΑΥΤΟΜΑΤΕΣ ΜΟΤΟΣΥΚΛΕΤΕΣ ΕΩΣ 125 c.c.

γ) μοτοποδηλάτου <50c.c.

ΠΑΡΑΛΑΒΗ ΤΩΝ ΜΑΘΗΤΩΝ ΜΑΣ ΚΑΙ ΑΠΟ ΤΙΣ ΟΙΚΙΕΣ ΤΟΥΣ

Τηλ.: 29157-73820-94777 οικία

ΚΑΙ ΑΝΑ ΠΑΣΑ ΣΤΙΓΜΗ ΣΤΑ ΚΙΝΗΤΑ

ΤΗΛ 0944511313 - 0944203343

9789-30/11

ΣΧΟΛΗ ΟΔΗΓΩΝ ΠΟΡΤΣΕΛΛΗΣ ΣΤΕΦΑΝΟΣ

Διπλωμ. εκπαιδευτής υποψηφίων οδηγών

-- Διπλώματα αυτοκινήτου, μοτοσικλέτας, επαγγελματικά και επεκτάσεις όλων των κατηγοριών

- Αναθεωρήσεις ληγμένων αδειών

Θεωρητικά μαθήματα ΚΟΚ και Μηχανολογίας

ΕΡΝΕΣΤ ΜΠΕΒΙΝ 6- ΡΟΔΟΣ ΤΗΛ. 34497 & 0945463635

T33143-15/2/2000

ΑΠΟΦΡΑΚΤΙΚΗ ΔΩΔΕΚΑΝΗΣΟΥ Η ΜΑΡΙΑ

ΑΠΟΦΡΑΞΕΙΣ ΚΑΘΑΡΙΣΜΟΙ ΑΠΟΧΕΤΕΥΣΕΩΝ & ΒΟΘΡΩΝ

ΑΝΑΛΑΜΒΑΝΟΥΜΕ πάσης φύσεως αποφράξεις οποιουδήποτε μήκους και πλάτους.



ΑΝΑΛΑΜΒΑΝΟΥΜΕ καθαρισμούς αποχετευτικών αγωγών ΔΗΜΩΝ, ΞΕΝ/ΧΕΙΩΝ, στρατιωτικών μονάδων καθώς και καθαρισμούς βιολογικών μονάδων με μηχάνημα υψηλής πιέσεως σε όλη τη Δωδ/σο.

ΠΛΗΡ. ΤΗΛ. 94750 - 91881 κιν. 0977434729και 0977717048

T32994-30/11

ΤΑΠΗΤΟΚΑΘΑΡΙΣΤΗΡΙΟ WASH AND CARE

ΚΑΘΑΡΙΣΜΟΣ ΚΑΙ ΦΡΟΝΤΙΔΑ

Συνδυάσαμε την πολυετή πείρα μας και τα ολοκαίνουρια μηχανήματά μας και αναλαμβάνουμε:

- Καθαρισμό- φροντίδα - φύλαξη χαλιών - μοκετών
- Παραλαβή από το σπίτι μ' ένα τηλεφώνημα
- Επιτόπιος καθαρισμός, σαλονιών, μοκετών, μαξιλαράκια επιχειρήσεων

ΦΑΡΜΑΚΙΔΗΣ ΕΥΣΤΑΘΙΟΣ

ΤΗΛ. 0241 - 68189

5ο χλμ. Λ. Ρόδου Λίνδου 237

9692-31/12

ΠΑ ΜΙΑ ΔΙΕΞΟΔΟ ΣΤΗ ΜΟΝΑΞΙΑ

ΓΡΑΦΕΙΟ ΣΥΝΟΙΚΕΣΙΩΝ

Τηλ. 22768

M13-30/11

ΟΙΚΟΔΟΜΙΚΕΣ ΕΡΓΑΣΙΕΣ

ΕΡΓΟΛΑΒΙΕΣ «ΜΠΕΤΟΝ»

ΑΘΑΝΑΣΙΟΣ ΓΚΙΖΛΗΣ

Αναλαμβάνω παντός είδους εργασίες μπετόν, μεγάλες και μικρές. Ανεγέρσεις οικιών, προσθήκες, περιτοιχίσεις, διαμορφώσεις αυλών, εξωτερικές σκάλες, ζαρντινιέρες και στηθαία βεραντών, καλλιτεχνικά εμφαντί.

Τηλεφωνήστε μας τώρα χωρίς καμία δέσμευση, για μία επίσκεψη στο πρόβλημά σας στο 27418, απογευματινές ώρες

9712-30/11

ΤΟΠΟΘΕΤΗΣΕΙΣ ΠΛΑΚΙΔΙΩΝ -ΜΑΡΜΑΡΩΝ ΓΙΑΛΙΣΜΑΤΑ «ΝΙΚΟΣ»

Τηλ. 90426

9735-2111

ΒΡΕΙΤΕ ΝΕΡΟ

Ραδιοαισθητικός, εντοπίζει τα υπόγεια υδροφόρα ρεύματα, στο χώρο σας, έναντι αμοιβής.

Διαθέτουμε μηχανήματα για την εκτέλεση γεωτρήσεων και καλλιέργεια πηγών.

Πληροφορίες βραδυνές ώρες τηλ. 0945/981382

9746-23/11

ΑΝΑΛΑΜΒΑΝΩ

ΚΕΡΑΜΙΔΟΣΚΕΠΕΣ - ΞΥΛΟΚΑΤΑΣΚΕΥΕΣ - ΠΕΡΓΚΟΛΕΣ, ΓΥΨΟΣΑΝΙΔΕΣ

ΤΙΜΕΣ ΛΟΓΙΚΕΣ

ΤΗΛ.85437 & 0945136899

9924-3/12

ΓΝΩΡΙΜΙΕΣ

ΝΕΟΣ, ωραίος, 30 ετών, 1.82 ύψος, 86 κιλά, Ροδίτης, ζητά γνωριμία με κοπέλα ή διαζευγμένη από 18 έως 35 ετών και ό,τι προκύψει

ΤΗΛ. 0945670921

9916-25/11

ζητήσεις

ΖΗΤΕΙΤΑΙ εμφανίσιμη κοπέλα για καφετέρια, για βραδυνή απασχόληση. Τηλ. 20282

ΓΔ-18/11

Η ΒΙΟΜΗΧΑΝΙΑ χρωμάτων - βερνικιών costopaintsπ ζητά περιοδεύοντα αντιπρόσωπο για τα Δωδεκάνησα, κατά προτίμηση κάτοικο Ρόδου. Τηλ.. 0944203373 ή 01/2810058, fax κ. Κωστόπουλο

ΓΔ-22/11

ΖΗΤΕΙΤΑΙ οικιακή βοηθός άνευ οικογενειακών υποχρεώσεων, από ανδρόγυνο, για ελαφρά εργασία, να γνωρίζει καλά την ελληνική γλώσσα. Μισθός 130.000 μηνιαίως, ύπνο και φαγητό. Πληροφορίες τηλ. 27858

9953-28/11

ΖΗΤΕΙΤΑΙ

κυρία ως οικιακή βοηθός, Ελληνίδα ή αλλοδαπή

ΤΗΛ. 67086 - 20105 και 0932233588

9936-26/11

ΖΗΤΟΥΝΤΑΙ

ΚΑΛΟΥΠΑΤΖΗΔΕΣ

ΤΗΛ. 0944391476

9813-30/11

ΖΗΤΟΥΝΤΑΙ κοπέλες για την προώθηση ετοίμων ενδυμάτων. Πληροφορίες τηλ. 29488, κ. Κάτη

ΓΔ-30/11

ΖΗΤΕΙΤΑΙ κοπέλα, απόφοιτη λυκείου ή ΙΕΚ, να γνωρίζει λίγα λογιστικά και κομπιούτερ για μεταφορικό γραφείο. Πληροφορίες τηλ. 21840 ή 0977062520

9841-23/11

ΚΥΡΙΑ ζητάει εργασία λόγω ανάγκης, ως οικιακή βοηθός ή καθαρίστρια. Πληρ. τηλ. 0945526084, κ. Ειρήνη

9772-21/11

ΚΥΡΙΑ νοσοκόμα αλλοδαπή (πρώτων βοηθειών), ζητάει εργασία. Μπορεί ως και οικιακη βοηθός. Εχει ανάγκη να εργασθεί. Πληρ. 0977960794

ΓΔ-21/11

ΖΗΤΩ άρτιο και οικοδομήσιμο οικόπεδο για βιοτεχνική χρήση. Τηλ. 0944502033

ΓΔ-22/11

ΖΗΤΕΙΤΑΙ υπάλληλος για άμεση πρόσληψη που να γνωρίζει την εργασία των ταξιδιωτικών γραφείων και την έκδοση εισιτηρίων για το πρακτορείο Ιωάννης Κούρος, τηλ. 22400

9981-30/11

Από τα καταστήματα «ΠΑΠΠΟΥ»

ΖΗΤΕΙΤΑΙ

ΥΠΑΛΛΗΛΟΣ ΓΡΑΦΕΙΟΥ

ΤΗΛ. 24286 - 20127

X1327-30/11

BIENTE CUCINE ΔΙΑΚΟΣΜΗΤΕΣ

με προϋπηρεσία στην πώληση επίπλων κουζίνας για τα καταστήματά μας στη Ρόδο. Προσφέρουμε ανταγωνιστικό πακέτο αποδοχών, εκπαίδευση και προοπτικές σε ένα ποιοτικό περιβάλλον εργασίας.

Πληροφορίες στο 0944347711 κ. Βήχο

1368-20/12

ΖΗΤΕΙΤΑΙ

οικιακή βοηθός εσωτερική, ηλικίας 40-50 ετών για να φροντίζει κατάκοιτη ηλικιωμένη κυρία. Παρέχεται ικανοποιητικός μισθός, ΙΚΑ, κατοικία και διατροφή.

Πληροφορίες τηλ. 22624

9982-30/11

ΠΩΛΟΥΝΤΑΙ

Α) ΔΙΑΜΕΡΙΣΜΑΤΑ

120τμ. 4όροι καινούργιο πλησίον ΠΙΚΠΑ - ΡΟΔΑ

72τ.μ. 3όροι καινούργιο μόνο 22.000.000 δρχ.

50τ.μ. 2όροι με κήπο μόνο 16.000.000 δρχ.

4όρια πολυτελούς κατασκευής πλησίον Άννης Μαρίας

3όρια καινούργια στην Ανάληψη, Ροδίνι, κέντρο πόλεως

Β) ΜΟΝΟΚΑΤΟΙΚΙΕΣ

130τ.μ. κεραμοσκεπής με κήπο κοντά στο φυτώριο του Δήμου Ιαλυσού

140τ.μ. με 400τ.μ. κήπο, στο κέντρο της πόλεως Ρόδου και κατάλληλο για επαγγελματική χρήση

120τ.μ. ερειπωμένη με 500τ.μ. κήπο στο Δήμο Ιαλυσού

40τ.μ. με κήπο 450τ.μ. στην Ιξιά

110τ.μ. με 5.000τ.μ. αγρό στο Κανδυλί

300τ.μ. με πισίνα και 8.000τ.μ. στο Τσαΐρι

ΠΩΛΟΥΝΤΑΙ μονοκατοικίες 2όροφες, ανεξάρτητες, με κήπο και κεραμοσκεπή, των 130τ.μ. και 168τ.μ., πλέον 20τ.μ. σοφίτα. Είναι πολυτελούς κατασκευής, με ιταλικές κουζίνες, κεντρική θέρμανση, εμαγιέ πλακάκια, τζάκι, 2 WC και τουαλέτα, στον Δήμο Ιαλυσού, κοντά στο φυτώριο. Δεκτά δάνεια και ανταλλαγές με οικόπεδα ή διαμερίσματα.

Γ) ΑΓΡΟΚΤΗΜΑΤΑ

4.500τ.μ. επί της λεωφόρου στο Τσαΐρι

2.000τ.μ. επί της Ρόδου - Λίνδου οικισμός Ασγούρου

2.000τ.μ. στο δρόμο Ρόδου - Αεροδρομίου

4.000τ.μ. εις Κανδυλί με ωραία θέα

4.000τ.μ. με 22.000.000 δρχ. στο φυτώριο Κοσκινού

5.000τ.μ. πάνω στο κύμα της μεγάλης γης Ασκληπειού

Δ) ΜΕΖΟΝΕΤΑ

130τ.μ. αξίας 42.000.000 δρχ. καινούργια

Ε) ΟΙΚΟΠΕΔΑ

250τ.μ. στους Χαλκίτες

700τ.μ. και 1600τ.μ. στην Ανάληψη

ΠΩΛΕΙΤΑΙ αποθήκη 750τ.μ., εντός βιοτεχνικού κτιρίου, με φως, νερό και άλλες παροχές. Δύναται να πωληθεί και σε μικρότερα τμήματα των 100 - 200 - 300 τ.μ. Αξία, μόνο 100.000 το τ.μ.

ΠΛΗΡΟΦΟΡΙΕΣ ΕΜΜΑΝΟΥΗΛ ΚΡΑΝΙΔΗΣ

Αμερικής 50 ΡΟΔΟΣ - Τηλ. 27082 - 26476 - 094/347405 - FAX 27101

Emailmkranidis@hol.gr

M9-30/11

ΚΤΗΜΑΤΟΜΕΣΙΤΙΚΟ ΓΡΑΦΕΙΟ

ΒΑΖΟΥΚΟΥ ΑΙΚ.

ΠΩΛΟΥΝΤΑΙ ΤΑ ΚΑΤΩΘΙ ΑΚΙΝΗΤΑ (Δ.Δ.= Δάνεια Δεκτά)

ΔΙΑΜΕΡΙΣΜΑΤΑ: ΕΤΟΙΜΟΠΑΡΑΔΟΤΑ ΚΑΙΝΟΥΡΓΙΑ ΚΑΙ ΜΕΤΑΧΕΙΡΙΣΜΕΝΑ

ΔΥΑΡΙΑ (1 υπν.)

30τ.μ. Δημ. Αναστασιάδη 7.000.000 δρχ.

38τ.μ. στη Ψαροπούλα, 11.000.000

43τ.μ. στην Υψηλάντου 12.000.000 (Δ.Δ.)

43τ.μ. καινούργια στην Ιαλυσό, 13.000.000 (Δ.Δ)

52τ.μ. στην Αθηνών 17.000.000 (Δ.Δ)

34τ.μ. στην Κένεντυ 12.500.000

54τ.μ., 3ος όροφος Αθήνα, οδός Κομνηνών 54τ.μ., με βεράντες (Δ.Δ)

60τ.μ. ισόγειο στο Καρακόνερο 180τ.μ. αυλή 21.000.000

65τ.μ. στον Ορφέα πμ/γειο 15.000.000

56 τ.μ.(β' ορ.) στο Ροδίνι 10.000.000 (Δ.Δ.)

66τ.μ. σε μαρμαροσοβά Ρόδου - Λίνδου α' όροφ.

ΤΡΙΑΡΙΑ

65τ.μ. λουξ κατασκευής (ρετιρέ) στη Σωτήρος 20.000.000 (Δ.Δ.)

70τ.μ. ισόγειο τριάρι, Αγ. Γεωργίου κάτω, 13 εκ. (Δ.Δ.)

74τ.μ. (ισόγειο) στην Κένεντυ 26.000.000 (Δ.Δ)

75τ.μ. (α' ορ.) σε μπετά στη Σωτήρος 7.000.000 (Δ.Δ)

75τ.μ. ισόγειο στο Ροδίνι με θέα, 22.000.000 (Δ.Δ.)

75τ.μ. (υπ.) πολύ καλή κατασκευή, 11.000.000

76 τ.μ. Περαίας α' ορ. 19.000.000 (Δ.Δ)

80τ.μ. σχεδόν καινούργιο, α' ορ. Καηοδιστρίου 27.000.000

82τ.μ. στο Ροδίνι, 19.000.000, με 50τ.μ. μπαλκόνια (Δ.Δ)

83τ.μ. (ρετιρέ) στη Σάββα Διάκου (μπετά - σοβά) 11.000.000

85τ.μ. στην Αταμπούρου (ισόγειο) 13.000.000

85τ.μ. υπό κατασκευή στο Ροδίνι 27.000.000 (Δ.Δ

85τ.μ. (β' ορ.) στην Αγ. Νικόλαο 18.000.000 (Δ.Δ.)

85τ.μ. (β' ορ.) Μπ. Πετρίδη, 19.000.000

85τ.μ. Λογχάνη (β' ορ.) 22.000.000 (Δ.Δ.)

89τ.μ. (σε μπετά) ισόγειο υπ/νο, Ενδιλυκ Δυνάμεων, 14.000.000 (Δ.Δ)

90τ.μ. (πμ/γειο) λουξ στη Μπ. Πετρίδη 20.000.000

92τ.μ. καινούργιο (β' ορ.) παρ. Στ. Κωτιάδη, 33.000.000 (Δ.Δ)

94τ.μ. στους Δασκάλους 25.000.000

95τ.μ. (α' όροφ) στο Ροδίνι, 27.900.000 (Δ.Δ)

102 τ.μ. πμ/γειο στη Τσαλδάρη σε μπετά 11.000.000

90 τ.μ. διαμ. στο Νισκέρι 15.000.000

90τ.μ. (ισόγειο) Αλκυόνη 26.000.000 (Δ.Δ.)

105τ.μ. έτοιμο καινούργιο στην Κρεμαστή 19.000.000

110τ.μ. (ισόγ. και α' 2 διαμ.), στη Δαμασκηνού 22.000.000 (Δ.Δ.)

110τ.μ. (ισόγειο) Αθηνών, 22.000.000

106τ.μ. καινούργιο στην Κρεμαστή 24.000.000

112τ.μ. ισόγειο στην Πίνδου 20.000.000

112τ.μ. (3 υπν.)ορ/σμα σε μαρμαροσοβά στους Δασκάλους 27.000.000

130τ.μ. (υπόγ.) σε κολώνες στο Καρακόνερο 14.000.000

ΤΕΣΣΑΡΙΑ

106τ.μ. ορ/σμα στη Μητρόπολη 22.000.000

110τ.μ. στη Γεωργ. Σεφέρη 26.000.000 (Δ.Δ.)

120τ.μ. (β' ορ.) παραδοσιακό Ηρώων Πολυτεχνείου 35.000.000 (Δ.Δ.)

120τ.μ. (γ' όρ.) στη Γεωργ. Λεόντος, 21.000.0000 (Δ.Δ.)

120τ.μ. (υπ) καινούργιο στην Κένεντυ με αυλή, 28.000.000

130τ.μ. διόροφο διαμέρισμα στην Σωτήρος 30.000.000

134τ.μ. καινούργιο στην Κένεντυ 52.000.000 (Δ.Δ)

150τ.μ. (β' ορ.) στην Εργάνης Αθηνών 45.000.000 (Δ.Δ)

160τ.μ. (α' ορ.) σε σοφίτα στην Κάμαρη 20.000.000 (Δ.Δ)

ΤΕΤΡΑΡΙΑ (4 υπν.) ΚΑΙ ΑΝΩ

500τ.μ. ορ/σμα καινούργιο λουξ κατασκευής στην Κένεντυ 200.000.000

ΜΕΖΟΝΕΤΕΣ - ΜΟΝΟΚΑΤΟΙΚΙΕΣ - ΠΑΛΙΑ ΣΠΙΤΙΑ

57τ.μ. μονοκατοικία στη Σόλακα, με 4 στρεμ. (με μαγαζί) 25.000.000

60τ.μ. παλιό διόροφο κοντά στη Σακράτους 18.000.000 (Δ.Δ.)

75τ.μ. 2 σπίτια στην Ανοιξη (Τρεις) σε 300μ. ο/δο 27.000.000

80τ.μ. παραδοσιακή μονοκατοικία στ' Αφάντου 18.000.000 (Δ.Δ)

80 τ.μ. στην Ψίνθο 12.000.000

95τ.μ. καινούργια στα Κοσκινού σε 180 οικ. 28.500.000

100 τ.μ. λουξ μονοκατ. στην Καλομοίρα σε 2.150τ.μ. οικόπ. 35.000.000

85τ.μ. με κήπο και σοφίτα, κάτω Κριτικά, 25 εκ. (Δ.Δ.)

130τ.μ. μονοκατοικία διόροφη σε 300τ.μ. οικ. στην Ιξιά 35.000.000 (ΔΔ)

130 τ.μ. μονοκατοικία στην Ιαλυσό σε μπετά 28.600.000

137τ.μ. σε μπετά σε 500 οικόπεδο 26.000.000 στα Κοσκινού

140τ.μ. μονοκατοικία στα Κοσκινού με θέα 55.000.000

153τ.μ. παλιό διόροφο στην Παπαλουκά σε 255 οικόπ.

180τ.μ. μεζονέττα σε μπετά στα Κοσκινού 20.000.000

170 τ.μ. μονοκατοικία στην Ιαλυσό με μπετά 37.400.000

210τ.μ. μεζ/τα τριόροφη σε μπετά στα Κοσκινού σε 1.000μ. οικ/δο 24.000.000 (ΔΔ)

210τ.μ. έτοιμη καινούργια μεζ/τα στην Ιαλυσό προς Κρεμαστή 44.000.000 (ΔΔ)

210τ.μ. τριόροφο κτίριο (3 διαμ. τα δύο ημιτελή) στο κέντρο της Χίου 60 εκ.

220τ.μ. μονοκατοικία στα Κοσκινού, λουξ κατασκευής, 70.000.000

220τ.μ. διόροφη (κατώ. και επάνω) στη Δωμοκηνού 45 εκ. (Δ.Δ.)

240τ.μ. τετράοφη με στοιχειό ανακαινιστέο λουξ, κοντά στην Άννης Μαρίας 90 εκ.

260τ.μ. στα Κοσκινού σε μπετά σε 1000 οικόπεδο 35.000.000

270τ.μ. μονοκατοικία σε 3,5 στρ. στ' Αφάντου 39 εκ.(Δ.Δ.)

Πολυ σπίτι σε 5.600 τ.μ. στους Τρεις 45.000.000

ΚΑΤΑΣΤΗΜΑΤΑ - ΓΡΑΦΕΙΑ

221τ.μ. επί της Σακράτους 120.000.000

30τ.μ. πλησίον Στ. Κατσάδη 6.500.000

31τ.μ. Κομψού 14.000.000

40τ.μ. Ηρακλείου-Κρήτης 8.000.000

50τ.μ. σε Μουζάκι 100.000.000

64τ.μ. Καρδηγιώνης 19.000.000

85τ.μ. (με γκαρσονιέρα) 40.000.000 στο Ροδίνι

90τ.μ. πμ/γειο στη Τσαλδάρη 11.000.000

96τ.μ. γραφείο στην Εθ. Μακαρίου 32.000.000

ΟΙΚΟΠΕΔΑ

5.660 τ.μ. πάνω στο κύμα Σορωνής 16.000.0000

750τ.μ. πάνω στον κεντρικό δρόμο (κτίριο 110) 7.000.0000 Σορωνής

2.250 εντός οικισμού Δαμαριού 7.500.000

5.600μ.μ. ελιές στον Αγ. Σουλά 5.000.000

800τ.μ. εντός οικισμού με θέα στο Παραδείσι, 10.000.000

750τ.μ. εντός οικισμού Καταβιάς 6 εκ.

4.351τ.μ. (150 μ. από τη θάλασσα) στα Παντέλι Λέρου 8.000.000

4.500τ.μ. στα Καλόμυτα, φως, νερό, 15.000.000

➤ **ΔΙΑΘΕΤΟΥΜΕ ΚΑΤΑΣΤΗΜΑΤΑ, ΟΙΚΟΠΕΔΑ, ΑΓΡΟΤΕΜΑΧΙΑ ΚΑΙ ΕΠΙΧΕΙΡΗΣΕΙΣ**

➤ **ΑΝΑΛΑΜΒΑΝΟΥΜΕ ΤΗΝ ΠΩΛΗΣΗ ΤΩΝ ΑΚΙΝΗΤΩΝ ΣΑΣ ΣΕ ΣΥΝΤΟΜΟ ΧΡΟΝΙΚΟ ΔΙΑΣΤΗΜΑ ΜΕ ΥΠΕΥΘΥΝΟΤΗΤΑ ΚΑΙ ΕΧΕΜΥΘΕΙΑ ΣΤΗ ΡΟΔΟ - ΑΘΗΝΑ- ΠΕΙΡΑΙΑ**

Πληροφορίες τηλ.. (0241) 22943-28838, FAX: 28838

Διευθ. Γραφείου: Δημ. Θεοδωράκη 3 Τ.Κ. 85100 Ρόδος

M7-30/11

ΖΗΤΟΥΝΤΑΙ

νεαρές κοπέλες για να εργαστούν σε καφετέρια - μπαρ.

Δεκτές και φοιτήτριες.

Τηλ. 28732 - 75635, 6μ.μ.

Σκεύου Ζερβού 24

9949-27/11

Η 3Τ ΑΕΒΕ ΖΗΤΕΙ

Α) Υπάλληλο που να γνωρίζει σχεδιασμό και εκτέλεση σελίδων στο Internet για μερική απασχόληση και

Β) Πωλήτρια με γνώση λογιστικής για πρατήριο βενζίνης και μίνι μάρκετ

Περισσότερες πληροφορίες στο τηλ. 0241-68000 κ. Τζιώρα

M18-30/11

BIENTE CUCINE ΖΗΤΕΙΤΑΙ

τεχνίτης τοποθετήσεων με προϋπηρεσία για μόνιμη εργασία με το μέτρο.

Πληροφορίες στο 0944724406 κ. Τσίγκα Νίκο

1368-20/12

ΖΗΤΕΙΤΑΙ

από διευθυντή τράπεζας προς ενοικίαση μονοκατοικία ή μεζονέτα με κήπο, 120- 130τ.μ.

Τηλ. 28603 (κ.Χαλκιάδη)

X1360-30/11

ΜΗΧΑΝΟΚΙΝΗΤΑ

ΠΩΛΕΙΤΑΙ αυτοκίνητο NISSAN 1400c.c., καταλυτικό, μοντέλο 1994, β' εξάμηνο, σε τιμή ευκαιρίας. Πληροφορίες τηλ. 93945, 7-10μ.μ.

9828-21/11

ΠΩΛΕΙΤΑΙ αυτοκίνητο FIAT PUNTO G.T. turbo με φουλ εξτρά, με 17.000 χλμ. Τηλ. 65290, 8 πρωί έως 3μ.μ.

9932-26/11

ΠΩΛΕΙΤΑΙ αυτοκίνητο AUDI 80, μοντέλο 81. Τιμή 350.000 δρχ. Τηλ. 81339 και κιν. 0945/659987

9829-21/11

ΠΩΛΕΙΤΑΙ μίνι μπας (πουλμανάκι) οικογενειακό, οκτώ θέσεων, αμερικανικών προδιαγραφών, μοντέλο 91-92 σε άριστη κατάσταση. Τηλ. 32287 και 0946049179 κ. Νίκος

9807-30/11

ΠΩΛΕΙΤΑΙ αυτοκίνητο ΠΕΖΩ 405, μοντέλο '90, σε άριστη κατάσταση, με 55.000 χλμ., 1600 κυβ. Τηλ. 66081 - 31607

9806-21/11

ΠΩΛΕΙΤΑΙ

ΤΑΞΙ ΔΗΜΟΣΙΑΣ ΧΡΗΣΕΩΣ

Τηλ. 26028 & 0945998056

9973-28/11

ΠΩΛΕΙΤΑΙ

μηχανή HONDA τύπος XR 600 R, μοντέλο 92, σε πολύ καλή κατάσταση στην τιμή των 800.000 λόγω αναχώρησης

Τηλ. 21108 - 27697

9965-28/11

ΠΩΛΕΙΤΑΙ

εσκαφέας GSB, μοντέλο 91, με το σφυρί ή χωρίς Μόνο σοβαρές προτάσεις.

Τηλ.50308 - 0944306214 & 09322539658, κ. Δημήτριος

9963-28/11

ΠΩΛΕΙΤΑΙ

1/2 ΤΑΞΙ MERCEDES

124 ΣΕ ΚΑΛΗ ΤΙΜΗ

Πληροφορίες τηλ. 47884

9701-5/12

ΠΩΛΕΙΤΑΙ

ΧΕΙΡΟΜΑΝΤΕΙΟ Ή (HANDANALYZER) με κερματοδέκτη, αυτόματο ηλεκτρονικό μηχάνημα

Πληροφορίες τηλ.. 0932/909787

9848-25/11

ΠΩΛΟΥΝΤΑΙ

- ΜΑΓΑΖΙ 69τ.μ. επί της Θεμ. Σοφούλη (το ακίνητο). Τιμή 27.000.000
- ΠΑΣΤΙΔΑ 4 στρεμ. κοντά στο χωριό με 3.700 δρχ. το τ.μ.
- Κοσκινού 1000τ.μ. με όδεια οικοδομής πανοραμικό. Τιμή 12 εκατ.
- Διαμερίσματα στα Τριάντα διαφόρων διαστάσεων
- ΚΩΣ Ξενοδοχείο 76. κλινών, με 140εκ.
- Θεμ. Σοφούλη, διαμέρισμα 185τ.μ., ισόγειο και για επαγγελματική στέγη
- Τσαΐρι μονοκατοικία, 140τ.μ., με αυλή 1.000τ.μ.
- Οικόπ. 5.000τ.μ. όγρος, περιφραγμένος σε καλή τοποθεσία
- Ροδίνι διαμέρισμα 100τ.μ. λουξ κατασκευής με θέα
- Ροδίνι 118τμ
- Ροδίνι 46τμ καινούργιο
- Ροδίνι, 4.300τ.μ. οικοπεδο, κοντά στο ΙΚΑ, 40 εκατ.
- Ανάληψη, οικοπεδο 1000τ.μ. γωνιακό
- Αλεξάνδρου Διάκου, κτίσμα σε 1.300τ.μ. οικόπεδο, απάνω περίπτωση
- Καστελλοριζίους οικοπεδο με όδεια οικοδομής, 9 εκατομμυρια
- Τριάντα μαγαζί, αποθήκη, διαμέρισμα, τρίορι και ένα δυάρι (32 εκατομ.)
- Αγιγγούρου οικοπεδο 4.800τ.μ. με 4.500τ.μ. κατάλληλο για βίλλα
- Καρδιτσιώτικους μαγαζί 65τ.μ. ελεύθερο διαμέρισμα 115τ.μ. τετοιάρι σε μικρή πολυκατοικία
- Τσαΐρι 8 στρεμ. κοντά στη Λεωφόρο Ρόδου - Λίνδου
- Τριάντα οικόπεδο 400τ.μ. άρτιο και οικοδομήσιμο, με 11 εκατ.
- Γενναδί οικόπεδο 600τ.μ., εντος οικισμου με 8 εκατ.
- Παστίδα 800 τ.μ. εντος οικισμου με 8 εκατ.
- Διάφορες επιχειρήσεις σε ολόκληρο το νησί της Ρόδου
- Κοσκινού μεζονέτες των 210τ.μ. χτισμένες με τούβλα - φανταστική θέα
- Νιοχωρι διαμερίσματα των 85τ.μ. και 95τ.μ.
- Ανάληψη - διαμέρισμα στην οδό Αθηνών, τρίορι
- Κιοτάρι 2 στρέμματα εντός οικισμου, εμπορεύσιμο επί της λεωφόρου
- Γενναδι 2800τ.μ. κοντα στον Αη Γιωργη με 1500 δρχ. το τ.μ.
- Καρακόνερο -300τ.μ. οικόπεδο
- Ροδίνι 400τ.μ. οικόπεδο
- Κοσκινού 5.800τ.μ. σε καλή τοποθεσία, κατάλληλο για βίλα, 30 εκ.
- Κοσκινού - μονοκατοικία 118τ.μ. (προκατ) με 1500τ.μ αυλή
- Βερόπουλου 150τ.μ., προς ενοικίαση χωρίς αέρα, 250.000 μηνιαίως
- Ιξιά μονοκατοικία με κήπο 700τ.μ., 35 εκατ.
- Ξενοδοχεία Αφάντου - Καλλιμνα - Πεύκους - Λάρδος - Λίνδος - Κιοτάρι - Γενναδι
- Διάφορα κοντά σε πολυτελείς βίλλες 4 στρέμματα 8, 12 και ερειπωμένο σπίτι σε 6.000τ.μ. οικόπεδο
- Αφάντου αγορές 1100τ.μ. σε επαγγελματική οδό με φανταστική θέα κοντά στα όρια του οικισμού
- Καρακόνερο διαμέρισμα τριάρι με αυλή μπρος πίσω λουξ κατασκευής
- Ιξιά 100τ.μ., με 16 εκατ.
- Στο Γενναδι μονοκατοικία σε μπετά ή τελειωμένη με 37τ.μ. αυλή
- Στην Παστίδα πωλείται βιοτεχνία ενδυμάτων 300τ.μ. κτίσμα
- Στην Παστίδα διαμερίσματα των 120τ.μ., σε 1000τ.μ. οικόπεδο
- Στην Λεωφόρο Ιαλυσού, οικόπεδο 680τ.μ.
- Οικόπεδο κοντά στο Mira Mare 2.400τ.μ. και
- Στον Ασκληπειό, οικόπεδο εντος οικισμου με 6.000 το τ.μ.
- Οικόπεδο 750τ.μ. στην Αρχιπολη, εντος οικισμου
- 8 στρεμ. κοντά στη Γενική Τεχνική Ασγούρου
- Αράντου μονοκατοικία 300τ.μ. σε 3.500τ.μ. οικόπεδο
- Νιοχωρι, γραφεία των 90τ.μ. καινουργιο
- Κοσκινού, πανοραμ των 10 στρεμ. μέσα στο χωριό
- Ροδίνι - Ανάληψη, διαμερίσματα διαφόρων διαστάσεων καινούργια
- Θολος 1150τ.μ., κοντά στη Θάλασσα
- Κιοτάρι 1500τ.μ. με

Zorpidis *LANE*

ΤΟΥΡΙΣΤΙΚΟΣ ΟΡΓΑΝΙΣΜΟΣ

ΠΑΡΙΣΙ

DISNEYLAND (ΚΡΟΥΑΖΙΕΡΑ ΣΗΚΟΥΑΝΑ)

4ήμερο πρόγραμμα κάθε ΠΕΜΠΤΗ έως 16/12
6ήμερο πρόγραμμα κάθε ΤΡΙΤΗ & ΠΕΜΠΤΗ έως 16/12

Περιλαμβάνονται:
- Αεροπορικά εισιτήρια μετ' επιστροφής για Παρίσι
- Διανυκτερεύσεις σε ξενοδοχείο 3 * κεντρικό, αυστηρά επιλεγμένο από το γραφείο μας.
- Μπουφέ πρωινό καθημερινά κατά την παραμονή στο ξενοδοχείο
- Μεταφορές από / προς αεροδρόμιο Παρισιού καθώς και όλες τις οδικές μεταφορές που αναφέρονται στο πρόγραμμα
- Ξενάγηση πόλης
- Ολοήμερη στην Disneyland
- Επίσκεψη στα ανάκτορα των Βερσαλιών
- Εμπειρο αρχηγό του γραφείου μας
- Ομαδική ταξιδιωτική ασφάλιση
- Χάρτες, ενημερωτικά έγγραφα

Από 134.000 δρχ. από Ρόδο

F/B ΚΟΡΝΑΡΟΣ

* **Κάθε Τετάρτη 05.00: Ρόδο, Χάλκη, Διαφάνι, Πηγάδια, Κάσο, Σητεία, Αγ. Νικόλαο, Πειραιά**
* **Κάθε Κυριακή 05.00: Ρόδο, Διαφάνι, Πηγάδια, Κάσο, Σητεία, Αγ. Νικόλαο, Πειραιά**

Σας προσφέρει το καλύτερο στην καλύτερη τιμή

Εθνάρχου Μακαρίου 31
τηλ. (0241) 20625, 30054 FAX 26745

X 1322 - 30/11

Pegasus Travel Club

ΤΑΞΙΔΙΑ Σ' ΟΛΟ ΤΟΝ ΚΟΣΜΟ

Για φθηνά αεροπορικά εισιτήρια και κρατήσεις ξενοδοχείων

❖ **PRESIDENT** Α' Κατηγορίας Λεωφόρος Κηφισίας

Μονόκλινο	δρχ.	9.000	με πρωινό έως 31/3
Δίκλινο για μονόκλινο	»	11.000	» » »
Δίκλινο	»	12.000	» » »
Τρίκλινο	»	14.000	» » »

❖ **ESPERIA HOTEL** Α' Κατηγορίας Σταδίου 22

Μονόκλινο	δρχ.	17.000	με πρωινό
Δίκλινο	»	19.500	»
Τρίκλινο	»	24.500	»

❖ **ELECTRA HOTEL** Α' Κατηγορίας Ερμού 5

Μονόκλινο	δρχ.	21.900	με πρωινό
Δίκλινο	»	25.800	»
Τρίκλινο	»	30.800	»

❖ **TITANIA HOTEL** Πανεπιστημίου 52 (Σύνταγμα Ομόνοια)

Μονόκλινο	δρχ.	με αμερικάνικο πρωινό	22.000
Δίκλινο	»	»	» 27.000
Τρίκλινο	»	»	» 30.500

❖ **DORIA HOTEL** Β' Κατηγορίας Πειραιώς 15-17 (κοντά στην Ομόνοια)

Μονόκλινο	δρχ.	11.500	με πρωινό
Δίκλινο	»	12.500	»
Τρίκλινο	»	16.000	»

❖ **RIVA HOTEL** Α' Κατηγορίας SUPERIOR Μιχαλακοπούλου (HILTON)

Μονόκλινο	δρχ.	12.500	με πρωινό
Δίκλινο	»	15.000	»
Τρίκλινο	»	25.000	»

❖ **ALBATROS HOTEL** Β' Κατηγορίας δίπλα στο δυτικό αεροδρόμιο

Μονόκλινο	δρχ.	9.000	με πρωινό
Δίκλινο	»	14.000	»
Τρίκλινο	»	17.000	»

❖ **ALEXANDROS** Β' Κατηγορίας περιοχή HILTON

Μονόκλινο	δρχ.	14.200	με πρωινό
Δίκλινο	»	17.900	»
Τρίκλινο	»	26.000	»

❖ **CHRISTINA** Β' Κατηγορίας περιοχή FIX

Μονόκλινο	δρχ.	12.000	με πρωινό
Δίκλινο	»	16.500	»
Τρίκλινο	»	21.000	»

❖ **PARTHENON** Α' Κατηγορίας περιοχή Μακρυγιάννη

Μονόκλινο	δρχ.	14.500	με πρωινό
Δίκλινο	»	17.500	»
Τρίκλινο	»	25.500	»

❖ **ΧΑΝΔΡΗΣ** Κατηγορίας LUX Συγγρού 385

Μονόκλινο	δρχ.	35.000	χωρίς πρωινό έως 31/1
Δίκλινο	»	35.000	» » » »

❖ **LILIA HOTEL** Πασαλιμάνι Πειραιάς

Μονόκλινο	δρχ.	11.500	με πρωινό
Δίκλινο	»	14.500	»
Τρίκλινο	»	19.000	»

❖ **HOTEL ELLINIS** Β' Κατηγορίας Ωνάσειο Λεω. Συγγρού

Μονόκλινο	δρχ.	8.000	με πρωινό
Δίκλινο	»	11.000	»
Τρίκλινο	»	15.000	»

❖ **SARONIKOS** δίπλα στο Στάδιο Ειρήνης και Φιλίας

Μονόκλινο	δρχ.	10.000	με πρωινό έως 31/5
Δίκλινο	»	12.000	» » »
Τρίκλινο	»	14.500	» » »

❖ **ASTOR** Σύνταγμα

Μονόκλινο	δρχ.	10.500	με πρωινό
Δίκλινο	»	14.000	»
Τρίκλινο	»	17.000	»

❖ **GRAND HOTEL** Β' Κατηγορίας Πατησίων & Βερανζέρου 10

Μονόκλινο	δρχ.	11.500	με πρωινό
Δίκλινο	»	12.500	»
Τρίκλινο	»	16.500	»

❖ **ACHILLION** Β' Κατηγορίας Αγ. Κωνσταντίνου

Μονόκλινο	δρχ.	10.000	με πρωινό
Δίκλινο	»	12.500	»
Τρίκλινο	»	15.500	»

❖ **LE PALACE** Β' Κατηγορίας Θεσσαλονίκη

Μονόκλινο	δρχ.	12.500	με πρωινό
Δίκλινο	»	19.500	»

❖ **ΜΑΝΔΡΙΝΟ**

Μονόκλινο	δρχ.	13.500	με πρωινό
Δίκλινο	»	18.000	»

ΣΑΣ ΣΥΜΦΕΡΕΙ ΠΡΙΝ ΚΛΕΙΣΕΤΕ ΟΠΟΥΔΗΠΟΤΕ ΝΑ ΜΑΣ ΕΠΙΣΚΕΦΘΕΙΤΕ
ΑΛΕΞΑΝΔΡΟΥ ΔΙΑΚΟΥ 84 - ΦΑΡΟΠΟΥΛΑ

Pegasus Travel Club

ΤΗΛ. 76161 - 73455 - 75879 FAX 35504

Εκ της Διευθύνσεως
Καρατζιάς Μιχάλης

X.1320-30/11

Το χωριό είχε μεγάλο κάστρο που το έχτισαν οι Κοσκινιάτες τον 14ο αιώνα

ΤΙ ΑΝΑΦΕΡΕΙ ΕΝΑ ΔΙΑΤΑΓΜΑ ΤΩΝ ΙΠΠΟΤΩΝ ΤΟΥ 1474

Γράφει ο Θεοφάνης Μπογιάννος

Στις μέρες μας τα φρούρια του νησιού μας, είναι τόποι αξιοθέατοι και μνημεία ελληνικά που δηλώνουν την παρουσία και τη δράση του λαού μας στα χρόνια τα παλιά. Πολλά κάστρα, επάλξεις, τείχη, βίγλες και μνημεία του χθες, έχουν καταστραφεί, είτε από το πέρασμα του Πανδαμάτορα χρόνου, είτε από τις επιθέσεις και πολιορκίες των εχθρών, είτε από τους ίδιους του χωρικούς μας.

Αναφέρεται πως στα χρόνια των Ιπποτών υπήρχαν τα εξής κάστρα στο νησί μας:

Κοσκινού, Λίνδου, Αρχαγγέλου, Πυλώνας, Ασκληπειού, Λαχανιάς, Κατταβιάς, Απολακκιάς, Μονολίθου, Απολλώνων, Σαλάκου, Φανών, Βιλλανόβας, Κρεμαστής, Τριαντών, Κρητηνίας, αλλά και σε άλλα μέρη, καθώς και στη Λέρο και στην Πυλώνα.

Από τα δέκα οκτώ αυτά μεγάλα κάστρα, σώζονται μόνο σε ερείπια τα κάστρα των Κοσκινού, Πυλώνας, Λαχανιάς, Κατταβιάς, Απολακκιάς, Απολλώνων, Σαλάκου, Βιλλανόβας και Τριαντών, ενώ άλλα όπως Μονολίθου, Κρητηνίας, Λίνδου και Ρόδου, είτε έχουν επισκευαστεί, είτε διατηρούνται σε εμφανώς καλή κατάσταση. Το ότι υπήρχε κάστρο στα Κοσκινού φαίνεται και από ένα σπάνιο και ενδιαφέρον Διάταγμα των Ιπποτών που εξεδόθη από το Μεγάλο Μάγιστρο Ορσίνι, στα 1474.

Το Διάταγμα αναφέρει τα εξής για τα Κοσκινού, αλλά και για άλλα χωριά του νησιού μας. Το Διάταγμα αυτό του 1474, είναι πολύ σπάνιο και εξαιρετικό, αφού αναφέρει τα ονόματα των χωριών της Ρόδου και όπου υπήρχαν κάστρα εκείνη την περίοδο. Οι Ιππότες ως γνωστό, κατέλαβαν τα νησιά μας στα 1309 και έμειναν μέχρι το 1522. Από το 1522 μέχρι το 1912, τα νησιά μας τα κατείχαν Αγαρηνοί. Από το 1912 μέχρι το 1943, τα κατείχαν οι Ιταλοί, από το 1943 μέχρι το 1945 οι Γερμανοί, από το 1945 μέχρι τα 1947 οι



Οι μαθητές των Κοσκινού τραγουδούν και διδάσκονται τα μεγάλα και τα μεγαλειώδη των Ελλήνων προγόνων τους

Αγγλοι, στα 1947 ελευθερωθήκαμε και το Μάρτιο του 1947 γίναμε και πάλι Ελλάδα και φως παγκόσμιας ανθρωπιάς και πολιτισμού.

Οι Ιππότες, που ήταν όλοι καλόγεροι και φανατικοί Καθολικοί χριστιανοί, από το 1309 μέχρι το 1522 έκτισαν πολλά κάστρα στο νησί μας, για να προστατεύουν τους χωρικούς από τις επιδρομές των αλλοφύλων και αλλοθρήσκων ληστών της θάλασσας.

Ετσι το 1474, ο Μεγάλος Μάγιστρος Ορσίνι εκδίδει το παρακάτω Διάταγμα για την προστασία των χωριών και των χωρικών μας:

«Σε περίπτωση εχθρικής επιδρομής οι χωρικοί πρέπει να γνωρίζουν: που θα τρέξουν και τι θα πράξουν. Ετσι στο φρούριο της Λίνδου να αποσυρθούν τα χωριά Κάλαθος, Πυλώνα, Λάρδος, Ασκληπειό, Γεννάδι. Στο φρούριο της Λαχανιάς να προστρέξουν τα χωριά: Θα, Γεφάνεια, Εβγάλλες. Στο φρούριο της Κατταβιάς τα χωριά Μεσαναγρός και το Βάτι. Στο φρούριο της Απολακκιάς τα χωριά Ιστριος, Προφύλια και Αρνίθα. Στο φρούριο των Απολλώνων να αποσυρθεί το χωριό Λάδαρμα. Στο φρούριο της Σαλάκου τα χωριά Καπί, Κίταλα. Στο φρούριο των Φανών τα χωριά Διοσκόριον, Νεοχώριον, Δημυλιά. Στο φρούριο της Βιλλανόβας τα χωριά Χίμιδες, Θεολόγος, Δαματριά, Κρεμαστή. Στο φρούριο του Φαρακλού τα χωριά Σαλία, Ζηνοδότου, Μαλώνα, Καταγρός, Καμινάρι. Το φρούριο Αρχαγγέλου να υπερασπιστεί μόνο του. Το φρούριο Κοσκινού να υπερασπιστεί μόνο του. Τα χωριά Αφάντου, Ψίνθος, Αρχίπολις, Αρμία, Καλυθιές και Δεμαλιά να αποσυρθούν στην πόλη της Ρόδου...»

Το Διάταγμα αναφέρει 44 χωριά, τόσα ήταν τότε τα χωριά μας. Αλλά, πολλά χωριά από τότε έχουν εξαφανιστεί, είτε από τους εχθρούς, είτε από τις μετακινήσεις των χωρικών. Χάθηκαν τα χωριά: Καπί, Κίταλα, Καταγρός, Ζηνοδότου, Καμινάρι, Φαρακλός, Διόσκορον, Νεοχώριον, Χίμιδες, Σαλία, Αρμία, Δεμαλιά και το χωριό Θα, που ήταν κοντά στην όμορφη Λαχανιά.

Σήμερα το Κάστρο των ωραίων Κοσκινιατών και των ιστορικών Κοσκινού, έχει υποστεί κατάρρευση και βρίσκεται σε ερειπώδη μορφή.

Μέσα στα μάτια και στην ψυχή των σημερινών κατοίκων του χωριού, ελλοχεύει το αρχαίο ελληνικό πνεύμα, αθάνατο και ωραίο. Μέσα στους χορούς, τα τραγούδια, το Πάτημα του Διγενή, στα στρωσίδια τα πλουμιστά, στις βοτσαλωτές αυλές, στα πιάτα τα αριστουργηματικά, στα προικιά, στα ήθη και στα έθιμα, ζει ένας ελληνισμός 3.000 ετών!

Οι Κοσκινιάτες ήταν, όπως αναφέρουν οι παλαιοί συγγραφείς, ανοιχτοχέρηδες,, χορευταράδες και υψηλοί σαν κυπαρίσια, ανδρείοι και φιλόξενοι. Οσο για το παράστημά τους λένε οι μύθοι και οι παραδόσεις πως το πήραν από τον ίδιο τον Διγενή Ακρίτα, που έφτασε στο χωριό τους, μέσα από παραδόσεις, για να σώσει τις χαμηλοβλεπούσες και πανώριες Κοσκινιάτισσες, από τα χέρια των κουρσάρων της Ανατολής και της Δύσης!

ΨΥΧΟΕΡΕΥΝΗΤΡΙΑ

ΚΡΗΤΙΚΟΥ ΒΑΣΙΛΕΙΑ



Προβλέψεις για το μέλλον ικανοποιητικές.
Βοήθεια για κάθε θέμα που σας απασχολεί με κάθε εχεμύθεια
ΕΡΓΙΟΥ 21 Π. ΠΟΛΗ - Τηλ. 74440 - 67602 8-1π.μ. — 4-8μ.μ.

T32692-25/11

VANIK TOURS

ΓΙΑΝΝΗΣ και ΣΕΒΑ ΒΑΛΣΑΜΙΔΗ
VANIK σημαίνει ΑΛΗΘΕΙΑ
ΑΚΤΗ ΚΑΝΑΡΗ 17, ΨΑΡΟΠΟΥΛΑ - ΑΝΕΤΟ ΠΑΡΚΙΝΓΚ
Ανοικτά: ΔΕ-ΣΑ 08.30 - 14.00 & 16.00 - 20.30
Τηλ. 37621, 24534 κινητό: 0945 798148 , FAX 29532

Το γραφείο μας πάντα πρώτο σε κρατήσεις ξενοδοχείων εξασφάλισε και σας προσφέρει καταπληκτικές τιμές για τα παρακάτω ξενοδοχεία σε ΠΑΚΕΤΑ (έκδοση εισιτηρίων R/T) από 1/11/99 έως 31/3/00

1ον HOTEL ELECTRA Α΄ SUPERIOR
Ερμού Σύνταγμα

Μονόκλινο	δρχ.		21.900
Δίκλινο	»		25.800
Τρίκλινο	»		30.600

2ον HOTEL PARTHENON Α΄ SUPERIOR
Σύνταγμα

Μονόκλινο	δρχ.		14.500
Δίκλινο	»		17.500
Τρίκλινο	»		24500

3ον HOTEL PRESIDENT Α΄ Κατηγορίας
Λεωφόρος Κηφησίας

Μονόκλινο.	δρχ.		9.000
Δίκλινο για μονόκλινο	»		10..000
Δίκλινο	»		12.000
Τρίκλινο	»		14.000

4ον HOTEL ASTOR Β΄ SUPERIOR
Σύνταγμα

Μονόκλινο	δρχ.		10.500
Δίκλινο	»		14.000
Τρίκλινο	»		17.000

5ον HOTEL RIVA Α΄ SUPERIOR
Περιοχή HILTON

Μονόκλινο	δρχ.		12.500
Δίκλινο	»		15.500
Τρίκλινο	»		21.500

6ον HOTEL LYCABETTE Β΄ SUPERIOR
Κολονάκι, Βουκουρεστίου

Μονόκλινο	δρχ.		9.500
Δίκλινο	»		13.000
Τρίκλινο	»		16.500

7ον HOTEL ELLINIS Β΄ SUPERIOR
Ωνάσειο, λεωφ. Συγγρού

Μονόκλινο	δρχ.		10.000
Δίκλινο	»		13.000
Τρίκλινο	»		15.000

8ον HOTEL LILIA Β΄ SUPERIOR
Πασαλιμάνι Πειραιά

Μονόκλινο	δρχ.		11.500
Δίκλινο	»		14.500
Τρίκλινο	»		19.000

9ον HOTEL LONDON Β΄ Κατηγορίας
Γλυφάδα, Ανατολ. - Δυτ. Αεροδρόμιο

Μονόκλινο	δρχ.		12000
Δίκλινο	»		15.000
Τρίκλινο	»		18.000

10ον HOTEL EGNATIA Β΄ Κατηγορίας
Θεσσαλονίκη Κέντρο - καινούριο

Μονόκλινο	δρχ.		18.000
Δίκλινο	»		22.000
Τρίκλινο	»		26.000

* Τα παραπάνω ξενοδοχεία διαθέτουν T.V. σε όλα τα δωμάτια
* Στις παραπάνω τιμές συμπεριλαμβάνεται πρωινό σε μπουφέ
* Ακόμη σε μας θα βρείτε αεροπορικά και ατμοπλοϊκά εισιτήρια όλων των εταιρειών.

X.1319-30/11

ΠΡΑΚΤΟΡΕΙΟ ΤΑΞΙΔΙΩΝ
ΣΑΒΒΑΣ ΣΑΗΣ

Με την ευκαιρία της λειτουργίας του **νέου** μας πρακτορείου στην οδό ΤΑΡΠΟΝ ΣΠΡΙΓΚΣ 42 δίπλα στην Τράπεζα Πίστεως

ΠΡΟΣΦΕΡΟΥΜΕ
τα φθηνότερα αεροπορικά εισιτήρια για όλο τον κόσμο με όλες τις αεροπορικές πτήσεις

ΠΡΟΣΟΧΗ: ΠΛΗΡΟΦΟΡΙΕΣ ΔΕΝ ΔΙΔΟΝΤΑΙ ΑΠΟ ΤΟ ΤΗΛΕΦΩΝΟ ΜΟΝΟ ΠΡΟΣΩΠΙΚΗ ΠΑΡΟΥΣΙΑ ΣΑΣ

Ακόμη:
- Σας παίρνουμε BIZA επισκέπτου για ΑΜΕΡΙΚΗ σε μία εβδομάδα
- BIZA επισκέπτου για ΑΥΣΤΡΑΛΙΑ σε μία μέρα
- Εκδοση διαβατηρίων
- Εκδοση αδειών αυτοκινήτων

ΞΕΝΟΔΟΧΕΙΑ ΣΤΗΝ ΑΘΗΝΑ

PRESIDENT Α' Κατηγορίας Λεωφόρος Κηφησίας

Μονόκλινο	δρχ.	9.000	με πρωινό έως 31/3
Δίκλινο για μονόκλινο	»	11.000	» » »
Δίκλινο	»	12.000	» » »
Τρίκλινο	»	14.000	» » »

ESPERIA HOTEL Α' Κατηγορίας Σταδίου 22

Μονόκλινο	δρχ.	17.000	
Δίκλινο	»	19.500	
Τρίκλινο	»	24.500	

ELECTRA HOTEL Α' Κατηγορίας Ερμού 5

Μονόκλινο	δρχ.	21.900	με πρωινό
Δίκλινο	»	25.800	»
Τρίκλινο	»	30.800	»

TITANIA HOTEL Πανεπιστημίου 52 (Σύνταγμα Ομόνοια)

Μονόκλινο	δρχ.	με αμερικάνικο πρωινό	22.000
Δίκλινο	»	»	» 27.000
Τρίκλινο	»	»	» 30.500

DORIA HOTEL Β' Κατηγορίας Πειραιώς 15-17 (κοντά στην Ομόνοια)

Μονόκλινο	δρχ.	11.500	με πρωινό
Δίκλινο	»	12.500	»
Τρίκλινο	»	16.000	»

RIVA HOTEL Α' Κατηγορίας SUPERIOR Μιχαλακοπούλου (HILTON)

Μονόκλινο	δρχ.	12.500	με πρωινό
Δίκλινο	»	15.000	»
Τρίκλινο	»	25.000	»

ALBATROS HOTEL Β' Κατηγορίας δίπλα στο δυτικό αεροδρόμιο

Μονόκλινο	δρχ.	9.000	με πρωινό
Δίκλινο	»	14.000	»
Τρίκλινο	»	17.000	»

ALEXANDROS Α' Κατηγορίας περιοχή HILTON

Μονόκλινο	δρχ.	14.200	
Δίκλινο	»	17.900	
Τρίκλινο	»	26.000	

CHRISTINA Β' Κατηγορίας περιοχή FIX

Μονόκλινο	δρχ.	12.000	
Δίκλινο	»	16.500	
Τρίκλινο	»	21.000	

PARTHENON Α' Κατηγορίας περιοχή Μακρυγιάννη

Μονόκλινο	δρχ.	14.500	με πρωινό
Δίκλινο	»	17.500	»
Τρίκλινο	»	25.500	»

ΧΑΝΔΡΗΣ Κατηγορίας LUX Συγγρού 385

Μονόκλινο	δρχ.	35.000	χωρίς πρωινό έως 31/1
Δίκλινο	»	35.000	» »

LILIA HOTEL Πασαλιμάνι Πειραιάς

Μονόκλινο	δρχ.	11.500	με πρωινό
Δίκλινο	»	14.500	»
Τρίκλινο	»	19.000	»

PARK HOTEL LUX Λεωφ. Αλεξάνδρας

Μονόκλινο	δρχ.	27.000	χωρίς πρωινό έως 31/12
Δίκλινο	»	27.000	» » » »

SEA VIEW στη Γλυφάδα

Μονόκλινο	δρχ.	12.000	με πρωινό
Δίκλινο	»	15.500	»
Τρίκλινο	»	19.500	»

SARONIKOS δίπλα στο Στάδιο Ειρήνης και Φιλίας

Μονόκλινο	δρχ.	10.000	με πρωινό έως 31/5
Δίκλινο	»	12.000	» » »
Τρίκλινο	»	14.500	» » »

ASTOR Σύνταγμα

Μονόκλινο	δρχ.	10.500	με πρωινό
Δίκλινο	»	14.000	»
Τρίκλινο	»	17.000	»

GRAND HOTEL Β' Κατηγορίας Πατησίων & Βερανζέρου 10

Μονόκλινο	δρχ.	11.500	με πρωινό
Δίκλινο	»	12.500	»
Τρίκλινο	»	16.500	»

Τιμή γεύματος κατ' άτομο 3.500

ΣΑΣ ΣΥΜΦΕΡΕΙ ΠΡΙΝ ΚΛΕΙΣΕΤΕ ΟΠΟΥΔΗΠΟΤΕ ΝΑ ΜΑΣ ΕΠΙΣΚΕΦΘΕΙΤΕ

ΠΡΑΚΤΟΡΕΙΟ ΤΑΞΙΔΙΩΝ
ΣΑΒΒΑΣ ΣΑΗΣ

ΤΑΡΠΟΝ ΣΠΡΙΓΚΣ 42 δίπλα στην Τράπεζα Πίστεως Τηλ. 39781-3

M23-30/11

Ένας Ηλεκτρόκοσμος στο Μαρινόπουλο.

Αποκλειστικά αυτή την εβδομάδα σε τιμές

ΣΟΚ!



TV KNEISSEL 14"
ΜΟΝΟ **37.900** ΔΡΧ

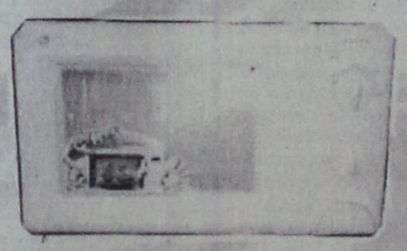

ΦΟΥΡΝΟΣ ΜΙΚΡΟΚΥΜΑΤΩΝ DAEWOO
ΜΟΝΟ **34.900** ΔΡΧ



TV HITACHI 14"
ΜΟΝΟ **59.000** ΔΡΧ



CD ΜΟΥΣΙΚΗΣ
ΑΠΟ **700** ΕΩΣ **2.000** ΔΡΧ

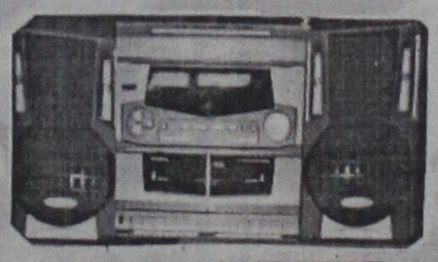

MINI HI-FI SYSTEM KNEISSEL
ΜΟΝΟ **39.900** ΔΡΧ



VIDEO DAEWOO
ΜΟΝΟ **58.000** ΔΡΧ



TV DAEWOO 14"
ΜΟΝΟ **54.000** ΔΡΧ

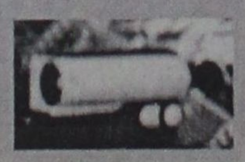

VIDEOCAMERA SAMSUNG
ΜΟΝΟ **109.000** ΔΡΧ



MINI HI-FI SYSTEM KNEISSEL
ΜΟΝΟ **16.900** ΔΡΧ

Και με κάθε αγορά, ΔΩΡΟ ένα πυρίμαχο για σουφλέ

Το καλύτερο είναι και φθηνότερο!

ΜΑΡΙΝΟΠΟΥΛΟΣ

PRAXIS 65455

X.1325-30/11

ΜΗΝΥΜΑΤΑ ΤΟΥ ΙΗΣΟΥ ΧΡΙΣΤΟΥ ΓΙΑ ΟΛΟ ΤΟΝ ΚΟΣΜΟ

Η ΑΛΗΘΙΝΗ ΕΝ ΘΕΩ ΖΩΗ

Ο έβδομος τόμος έχει εκδοθεί και είναι διαθέσιμος στα βιβλιοπωλεία

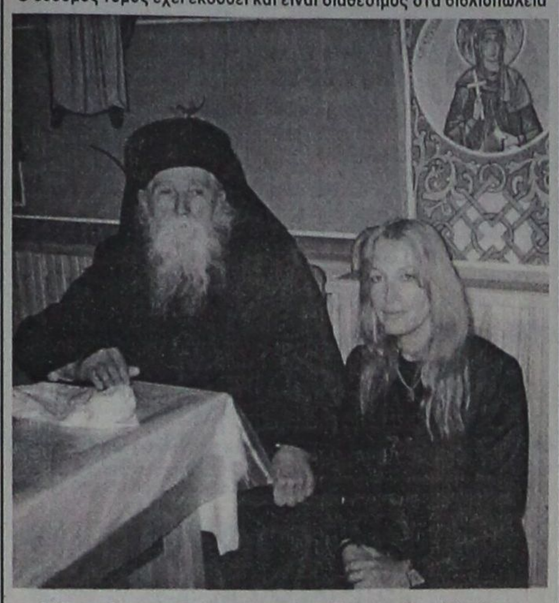

Η Βασούλα στη Ρουμανία με τον Γέροντα Ιλιε Κλεώπας

Πριν μερικά χρόνια συμβούλεψαν από το Θάρρι τη Βασούλα να πάει στο Εσσεξ να συναντήσει τον Γέροντα Σωφρόνιο και μάλιστα της έδωσαν και μια επιστολή. Οταν η Βασούλα πήγε στο Εσσεξ, τα πνευματικά παιδιά του Γέροντα της είπαν πως είχε τυφλωθεί, ήταν κατάκοιτος και δεν δεχόταν κανέναν πλέον. Λίγο μετά ο Γέροντας Σωφρόνιος εκοιμήθηκε. Το ότι δεν έγινε αυτή η συνάντηση η Βασούλα κατηγορήθηκε πως έγινε σκόπιμα κ.λ.π.

Ο Θεός όμως έφερε αλλιώς τα πράγματα. Οταν η Βασούλα εκαλέσθη στη Ρουμανία από το Οικουμενικό Συμβούλιο των Εκκλησιών και το Πατριαχείο της Ρουμανίας το Πάσχα του 1994 για να διαβάσει τα μηνύματα του Χριστού για την ένωση των Εκκλησιών προτού μιλήσει, θέλησαν να την συναντήσει ο Γέροντας Ιλιέ Κλεώπας, ένας από τους τελευταίους στάρετς της εποχής μας, κατέχοντας πνευματικά χαρίσματα όπως και ο Γέροντας Σωφρόνιος και ο Γέροντας Παΐσιος από το Αγιο Ορος.

Η συνάντηση έγινε ενώπιον μαρτύρων (Ορθόδοξο και Καθολικό κλήρο). Ο Γέροντας κρατάει σφιχτά και τα δύο χέρια της Βασούλας και την κοιτάει μέσα στα μάτια αρκετή ώρα.

Μετά χαμογελάει και τις λέει: «Βασούλα, σύντομα εσύ και εγώ, ραντεβού στον Παράδεισο!». Ο Γέροντας εκοιμήθη πρόσφατα το 1999.

ΣΥΛΛΟΓΟΣ ΕΙΡΗΝΗΣ ΚΑΙ ΑΓΑΠΗΣ
Αιόλου 10 - Τ.Κ. 17561 Π. Φάληρο - ΑΘΗΝΑ

9976-21/11

Τα Δωδεκάνησα και ο πολιτισμός

Με όπλο την παράδοση και τον πολιτισμό μας

Γράφει ο Μανόλης Μαυρολέων

Πρόεδρε, αντιστεκόμαστε μπροστά σε κάθε οχτρό μας*

ΧΑΙΡΕΤΙΖΟΥΜΕ με ιδιαίτερο ενθουσιασμό μιαν από τις πρώτες - στρατηγικού τύπου - πρωτοβουλίες της νέας νομαρχιακής αρχής των Δωδεκανήσων. Ο Οργανισμός Πολιτιστικής Ανάπτυξης Δωδεκανήσου (Ο.Π.Α.Δ.) είναι αναμφισβήτητα ένας ζωτικός φορέας που έλειπε. Πέρα από τα συνηθισμένα, αναπόφευκτα και βαρύγδουπα λόγια που αναφέρονται σε κάθε κανονισμό πολιτιστικού φορέα (ανάδειξη, διατήρηση, διάδοση, μελέτη, συμβολή, καταγραφή, συμμετοχή, συνεργασία, κλπ., κλπ...), δίνονται και άλλες, ουσιαστικές - οπωσδήποτε - κατευθύνσεις όπως:

- η συγκριτική μελέτη των ιδιαίτερων πολιτισμικών στοιχείων της περιοχής σε σχέση με την υπόλοιπη χώρα και τη Μεσόγειο.,
- η ανάδειξη των Δωδεκανήσων σε πολιτισμικό κέντρο στο χώρο του Αιγαίου,
- **η ενεργοποίηση του υπάρχοντος ανθρώπινου δυναμικού,**
- η κοινή προγραμματική δράση για όλα Δωδεκάνησα,
- η λειτουργία παραρτημάτων του οργανισμού στα επαρχεία του νομού, κ.α.

Ο ΠΟΛΙΤΙΣΜΟΣ σε μια χώρα σαν την Ελλάδα, σ' ένα πολιτισμικό - ιστορικό σύνολο σαν κι αυτό του Αιγαίου, σ' ένα νομό με ιστορικό βάθος και πλάτος, αλλά και με την πολυμορφία των Δωδεκανήσων, οφείλει να κυριαρχεί στη σκέψη κάθε πολίτη, πολύ δε περισσότερο κάθε ενεργού στα κοινά, και σίγουρα κάθε φορέα, ανεξάρτητα από την επί μέρους κατεύθυνσή του. Οταν όμως λειτουργεί ως δεκανίκι, ως άλλοθι, ως... «μαϊντανός» (για να' χει «κι απ' αυτό» το μαγαζί...), ως κερασάκι της σύγχρονης άνοστης (ή μάλλον πικρής) τούρτας που σερβίρει σήμερα το κομματικό, πολιτικό και κοινωνικό - οικονομικό κατεστημένο, το αποτέλεσμα δεν σχετίζεται με κάποιο προϊόν ή έστω υποπροϊόν πολιτισμού, αλλά με τη **βαρβαρότητα** που όλοι βιώνουμε σήμερα.

ΤΑ ΔΩΔΕΚΑΝΗΣΑ ακροβατούν, από τη μια, ανάμεσα σε μιαν άλογη, μονόπλευρη, άκρως αλλοτριωτική «ανάπτυξη» που στην ουσία δεν είναι παρά μια... ανάπτυξη της υπανάπτυξης. Αυτό βέβαια συμβαίνει στην πρώτη ταχύτητα, ίσως και στη δεύτερη: ξενοδοχεία - μαμούθ, αλλά και μικρότερα, rooms to let, self - service και fast food restaurants, souvenir shops, cafe, bars, disco και πάλι από την αρχή... Σε τέτοιο βαθμό που αναρωτιέται κανείς τι εφιάλτη θα ζήσει μια τόσο μονόπλευρα αναπτυγμένη οικονομία και κοινωνία σε περίπτωση κατάρρευσης ή έστω μεγάλης κρίσης της τουριστικής αλυσίδας.. Και όσο για τον πολιτισμό; Νησιά όπως η Ρόδος και η Κως αλλά και τ' άλλα, λίγο πολύ, Δωδεκάνησα αντιστάθηκαν επί αιώνες σε πολυποίκιλους εισβολείς; Πέρσες, Αραβες, Σαρακηνοί, Βενετσιάνοι, Γενοβέζοι, Σταυροφόροι, Τούρκοι, Ιωαννίτες ιππότες και πάλι Τούρκοι, Ιταλοί... Κράτησαν κάτω από φοβερά αντίξοες συνθήκες τη γλώσσα, τη θρησκεία, τον πολιτισμό και τον εθνισμό τους. Τα ίδια αυτά νησιά - ή μήπως δεν είναι πια τα ίδια; - γονατίζουν σήμερα και υποκλίνονται μπροστά και στον πιο απολίτιστο (καλύτερα: βάρβαρο) εισβολέα - τουρίστα που δεν επισκέπτεται τον τόπο για να τον γνωρίσει αλλά για να «καταναλώσε» ήλιο, θάλασσα, εκμεταλλευόμενος την - υπαρκτή ακόμη - διαφορά συναλλάγματος. Δεν επιθυμεί να γνωρίσει κανέναν και τίποτα πέρα από το να καταναλώσει sun and blue sky, τρώγοντας τα φαγητά ΤΟΥ, πίνοντας τα ποτά ΤΟΥ, ακούγοντας τη μουσική ΤΟΥ, κάνοντας ακόμη και το ίδιο πρωινό του άχαρου χειμώνα ΤΟΥ!..

Από την άλλη, η... άλλη όψη των νησιών μας: το Καστελλόριζο, η Κάσος, οι Λειψοί, τα Μικρά Δωδεκάνησα. Τόποι που ακόμη αγωνίζονται να καλύψουν βασικές ανάγκες, να λύσουν προβλήματα της προηγούμενης πεντηκονταετίας: συγκοινωνία, επικοινωνία, ύπαρξη βασικών υπηρεσιών. Τόποι που αγωνίζονται καθημερινά για την ίδια την ύπαρξή τους!

ΑΝΑΜΕΣΑ λοιπόν στα αυταπόδεικτα για την αναγκαιότητα εν γένει της «διαδοσης και διάσωσης» του πολιτισμού, στα μέρη μας απαιτείται μια καλά σχεδιασμένη και οργανωμένη **αντίσταση** και **αντεπίθεση** σε μιαν ειρηνική - και γι' αυτό: ακόμη πιο ύπουλη - εισβολή, που μέσω του τουρισμού έχει πάρει πλέον διαστάσις **πολιτιστικού ιμπεριαλισμού.** Στα μη αναπτυγμένα και απομονωμένα ακόμη νησιά και χωριά μας ο λαϊκός δωδεκανησιακός πολιτισμός έχει βέβαια υποστεί τις λιγότερες φθορές. Αλλά αν η ανάπτυξη της υπανάπτυξης δεν είναι η λύση, πολύ περισσότερο δεν είναι παρηγοριά η εγκατάλειψη και η απομόνωση: η υπανάπτυξη της υπανάπτυξης...

ΟΙ ΔΙΑΚΗΡΥΞΕΙΣ και τα καταστατικά όσο μεγαλόπνοα και να ήταν δεν έλυσαν ποτέ από μόνα τους κανένα πρόβλημα. Δεν είναι λίγες μάλιστα οι φορές που περιέπλεξαν ακόμη περισσότερο τα πράγματα. Στην περίπτωσή μας, στην περίπτωση και του Ο.Π.Α.Δ., αυτό που προέχει είναι η ουσία. Και η ουσία βρίσκεται στην επιλογή παθιασμένων, με τον πολιτισμό, ανθρώπων που θα σκύψουν πάνω από την ιστορία, την παράδοση, τη διάσωση και τη διάδοση, (κυρίως δε: την εξέλιξη!...) με αυταπάρνηση κι όχι απλώς για να πλουτίσουν το πολιτικό τους βιογραφικό με νέους τίτλους... **Ο πολιτισμός δεν είναι ο φτωχός συγγενής ούτε ο κολαούζος της πολιτικής. Είναι ο καλύτερος τρόπος να κάνεις πολιτική!**

Πάνω λοιπόν στον κυρίαρχο άξονα αντεπίθεσης - αντίστασης στην πολιτιστική λαίλαπα του τουρισμού (εννοείται βέβαια ότι αυτό δεν αντιτίθεται στην προγραμματισμένη τουριστική ανάπτυξη), και στον θεμελιώδη άξονα της σοβαρής ενασχόλησης με τη δωδεκανησιώτικη λαϊκή παράδοση, θα πρέπει να χτισθούν βήμα το βήμα οι πρωτοβουλίες ενός σοβαρού, υπεύθυνου και με μακρά πνοή πολιτισμικού φορέα. Καλό επίσης θα ήταν, εκεί που είναι εφικτό, αντί να δημιουργηθούν νέες δομές σε όλα τα επίπεδα και τους τομείς, να αξιοποιηθούν όσες υπάρχουν, αφού ενδυναμωθούν και ενισχυθούν κατάλληλα. Γιατί π.χ. να οργανωθούν σε μόνιμη βάση νέα συνέδρια για τον πολιτισμό και την ιστορία των νησιών μας και να μην αναβαθμιστεί το ΠΟΛΙΤΙΣΤΙΚΟ ΣΥΜΠΟΣΙΟ της Στέγης Γραμμάτων και Τεχνών Δωδεκανήσου; Γιατί σε κανένα σημείο του καταστατικού του νέου φορέα αναφέρεται και η θεσμοθετημένη **αξιοποίηση του δυναμικού των δωδεκανησιακών παροικιών;**

ΟΙΑΔΗΠΟΤΕ ουσιαστική πρωτοβουλία για τον πολιτισμό είναι πρωτοβουλία για την ίδια την ύπαρξή μας ως ιδιαίτερες ατομικές και συλλογικές οντότητες. Είναι πρωτοβουλία για την ίδια μας την ιδιαίτερη ύπαρξη. Για τούτο πρέπει να κινείται με διάθεση πνευματικής ανάτασης, ψυχικής αλλά και οικονομικής γενναιοδωρίας, πολιτικής, ιδεολογικής και κομματικής ανεξαρτησίας, δημιουργικής φαντασίας, νοοτροπίας σταθερά προσηλωμένης στην αποκέντρωση και την πολυμορφία. Κανένα ΜΙΡΑΖ και κανένα ΦΑΝΤΟΜ δεν θα θωρακίσει τα Δωδεκάνησα με τον ανεξάντλητο και βέβαιο τρόπο που θα τα θωρακίσει η ίδια η πολιτισμική τους ανάπτυξη. Γι' αυτό εδώ δεν σηκώνει τσιγκουνιές και μιζέριες! Τα Δωδεκάνησα είναι μεν ένας ενιαίος διοικητικός νομός με ενιαίο πολιτισμό και ιστορία αλλά η γεωγραφική ιδιαιτερότητα των... τριάντα ενός νησιών στα οποία ζουν, εργάζονται, πεθαίνουν κι αναστaίνονται οι Δωδεκανήσιοι, τα διαφοροποιεί από άλλους νομούς. Και πρέπει να γίνει **γρήγορα** κατανοητό σε όσους ασχολούνται με τον πολιτισμό ότι τα μεγέθη των **πολιτισμικών μονάδων** είναι ΠΟΙΟΤΙΚΑ και ότι ΠΟΣΟΤΙΚΑ. Αν, π.χ., το Αγαθονήσι αποτελεί μια ξεχωριστή πολιτισμική μονάδα, εξίσου μια πολιτισμική μονάδα αποτελεί και η Χάλκη και η Κάλυμνος αλλά και η Κως και η Ρόδος! Πιο απλά: όσο δικαίωμα έχουν οι Ροδίτες στη διάσωση, διάδοση κλπ. του πολιτισμού τους, άλλο τόσο **και καθόλου λιγότερο** τόχουν και οι ολιγάριθμοι Αγαθονησιώτες! Κανενός νησιού, μικρότερου ή μεγαλύτερου, ο πολιτισμός και η ιστορία δεν είναι πιο σημαντικός ή ασήμαντος από αυτόν κάποιου άλλου επειδή το άλλο τυχάνει να είναι μεγαλύτερο ή πιο πυκνοκατοικημένο.

Μ' αν τ' απαιτήσει κάποτε του έθνους μας η μοίρα τουφέκι αμέσως γίνεται στα χέρια μας η λύρα...**

* και, **: μαντινάδες που εκφωνήθηκαν από τον πρόεδρο του Πνευματικού Κέντρου Καρπάθου κ. Ηλία Βασιλαρά κατά την επίσκεψη του προέδρου της Δημοκρατίας κ. Στεφανόπουλου στο γειτονικό μας νησί.

ΘΕΡΜΟΠΟΜΠΟΙ

τι θερμοπομποί;

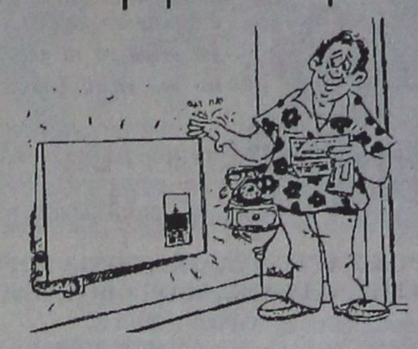

- Οι θερμοπομποί που πρόκειται να εγκαταστήσετε **ίσως είναι θερμοπομποί, ίσως δεν είναι,** γιατί άλλη είναι η **θέρμανση με μεταφορά** και άλλη η **θέρμανση με ακτινοβολία.**
- Και αν είναι θερμοπομποί, **ίσως μελετήθηκαν και εγκαταστάθηκαν σωστά ίσως όχι.**
- Ανάλογα με το **αν είναι θερμοπομποί ή όχι** και με το **πως** μελετήθηκαν και εγκαταστάθηκαν, **καταναλώνουν πολύ ή λίγο ρεύμα.**
- Για να γίνει μια **καλή, ασφαλής και οικονομική θέρμανση,** δεν είναι αρκετό να **θέλει** αυτός που την κάνει, πρέπει και να **γνωρίζει** και να **μπορεί.**
- Εμείς **γνωρίζουμε και μπορούμε.** Ζητήσετε πληροφορίες από εμάς ή τους εκατοντάδες πελάτες μας. Ετσι διασφαλίζεται το συμφέρον σας.

X.1365-30/11

ΘΕΡΜΟΠΟΜΠΟΙ ΝΟΡΒΗΓΙΑΣ ELNOR
ΑΠΟΚΛΕΙΣΤΙΚΟΣ ΑΝΤΙΠΡΟΣΩΠΟΣ
ΒΟΥΤΥΡΑΚΗΣ Ι.Χ. Ε.Π.Ε
ΔΩΔ/ΚΗΣ ΝΕΟΛΑΙΑΣ 16 ΡΟΔΟΣ -ΤΗΛ. ΚΕΝΤΡΟ: (0241) 76100

KALIMERA

RODOS TRAVEL

X.1347-21/11

ΟΙ ΠΙΟ ΟΜΟΡΦΕΣ ΠΟΛΕΙΣ ΤΗΣ ΕΥΡΩΠΗΣ ΓΕΜΑΤΕΣ ΑΡΧΟΝΤΙΑ ΚΑΙ ΚΟΥΛΤΟΥΡΑ.



Η ΠΡΑΓΑ ΜΕ ΤΑ ΚΑΣΤΡΑ, ΤΟ ΠΕΡΙΦΗΜΟ ΑΣΤΡΟΝΟΜΙΚΟ ΡΟΛΟΙ ΤΗΣ. Η ΟΥΓΓΡΙΚΗ ΠΡΩΤΕΥΟΥΣΑ ΠΟΥ ΤΗ ΧΩΡΙΖΕΙ Ο ΔΟΥΝΑΒΗΣ ΣΤΗ ΒΟΥΔΑ ΚΑΙ ΤΗΝ ΠΕΣΤΗ.

25/11 έως 2/12

ΑΕΡΟΠΟΡΙΚΩΣ

ΕΘΝΙΚΗΣ ΑΝΤΙΣΤΑΣΗΣ 48 (Α. ΜΑΡΙΑΣ) Τηλ. 73186

RODON
TRAVEL AGENCY

Πρακτορείο Γενικού Τουρισμού
Αεροπορικά / Ακτοπλοϊκά Εισιτήρια
Κρατήσεις ξενοδοχείων - Εκδρομές
Παπανικολάου 9 Ρόδος
(απέναντι από την είσοδο του PLAYBOY CASINO)
Thl. 70235-6-7 Φαξ 73133

ΕΙΔΙΚΕΣ ΤΙΜΕΣ ΞΕΝΟΔΟΧΕΙΩΝ ΑΘΗΝΩΝ

Ξενοδοχείο (δωμάτιο και πρωινό)	Μονόκλινο	Δίκλινο
TITANIA (Κατ. Α) Πανεπιστημίου	19.700	24600
ARETHUSA (Κατ. Β) Οδός Νίκης (Σύνταγμα)	11.500	17.000
RIVA (Κατ. Α) Περιοχή HILTON	12.500	15.000
ASTOR (Κατ. Α) Καρ. Σερβίας (Σύνταγμα)	10.400	13.500
ΑΛΕΞΑΝΔΡΟΣ (Κατ. Β) Πλατεία Μαβίλης	14.100	17.000
CHRISTINA (Κατ. Β) Περιοχή ΦΙΞ	12.000	15.000
PARTHENON (Κατ. Α) Περιοχή Μακρυγιάννη (Σύνταγμα)	14.500	17.500
AMALIA (Κατ. Α) Λεωφ. Αμαλίας	21.500	29.000
SEA VIEW (Κατ. Β) Γλυφάδα	11.900	15.100

ΞΕΝΟΔΟΧΕΙΑ ΛΟΝΔΙΝΟΥ

Ολα τα ξενοδοχεία στο Λονδίνο είναι κοντά στα αξιοθέατα και στην OXFORD STREET. Οι τιμές τους είναι τελικές με πρωινό δεν υπάρχει καμία άλλη επιβάρυνση (Σε Λίρες Αγγλίας)

IMPERIAL	PRESIDENT	TAVISTOCK
Μον.74, Δικλ. 97	Μον.68, Δικλ.89	Μον. 62, Δικλ. 80
ROYAL NATIONAL	**BEDFORD**	**COUNTY**
Μον.69, Δικλ. 84	Μον72, Δικλ.93	Μον. 40, Δικλ. 52

Πληρ./ Κρατήσεις: Γιώργος Καρπής

X1369-30/11

ΒΙΟΣ ΑΝΘΟΣΠΑΡΤΟΣ..!



Η στιγμή για την γαμήλια τελετή έφθασε. Η εκκλησία ντύθηκε για το χαρμόσυνο γεγονός....
κι εσείς στην πιο όμορφη στιγμή της ζωής σας θέλετε κάτι αξέχαστο.
Εμπιστευθείτε λοιπόν το Ξενοδοχείο ΔΙΟΝΥΣΟΣ!
Σε άψογα διαμορφωμένο χώρο μας, με διακόσμηση μοναδική, σε ζεστό φιλικό περιβάλλον, με προσεγμένη κουζίνα, έμπειρο προσωπικό, και την καλύτερη δυνατή εξυπηρέτηση, η ημέρα του γάμου σας θα τελειώσει με τον πιο υπέροχο τρόπο!

Και... να ζήσετε!

ΞΕΝΟΔΟΧΕΙΟ ΔΙΟΝΥΣΟΣ
...για κάθε είδους εκδήλωση
...σε ειδικές τιμές
...με επιλογή στο μενού.

ΦΑΝΕΡΩΜΕΝΗ ΙΞΙΑ ΤΗΛ. (0241) 23021/5 - Τ.Θ. 241

X.1341-23/11

ΜΗΝ ΑΝΗΣΥΧΕΙΤΕ για την ΑΚΟΗ ΣΑΣ

Τα παραδοσιακά ακουστικά βαρηκοΐας δεν είναι πάντα ωφέλιμα

Εάν δεν ακούτε όπως ακούγατε - ειδικά όταν υπάρχει θόρυβος - μην ανησυχείτε άδικα.

Τώρα υπάρχει λύση

Κυριολεκτικά χιλιάδες άνθρωποι, έλυσαν το πρόβλημα αυτό χρησιμοποιώντας ένα μικροσκοπικό, με διαυγή ήχο και χωρίς καλώδια ακουστικό.

Πρόκειται για ένα αξιοθαύμαστο επίτευγμα της σύγχρονης τεχνολογίας με ειδική σχεδίαση που βοηθάει στο να λύσετε το πρόβλημα της ξεκάθαρης ακοής. Το ακουστικό αυτό, διατίθεται από την AKOUSTICA MEDICA, την εταιρία που ειδικεύεται παγκοσμίως στα μικροσκοπικά, υψηλής τεχνολίας ΑΚΟΥΣΤΙΚΑ ΒΑΡΗΚΟΪΑΣ.

Εάν λοιπόν - όπως τόσοι άλλοι άνθρωποι - δυσκολεύεστε με την ακοή σας, ειδικά όταν βρίσκεστε σε θορυβώδες περιβάλλον ή όταν βλέπετε τηλεόραση ή όταν συνομιλείτε με άλλα άτομα, μην περιμένετε άλλο.

Συμπληρώστε και ταχυδρομείστε μας ΤΩΡΑ το ειδικό κουπόνι.

Εμείς θα σας στείλουμε ένα ολοκληρωμένο ενημερωτικό πακέτο, που περιλαμβάνει αναλυτικές πληροφορίες για το ΝΕΟ μας μικροσκοπικό ακουστικό βαρηκοΐας αλλά και τον χρήσιμο οδηγό «Απλός Τρόπος Για Τέλεια Ακοή».

Δωρεάν και χωρίς υποχρέωση

Το ενημερωτικό μας πακέτο, θα σας αποσταλεί χωρίς κανένα δικό σας κόστος και χωρίς καμία υποχρέωση.

Αισθανθείτε ευτυχισμένοι και νέοι ξανά, ακούγοντας καθαρότερα.

ΑΚΟΥΣΤΙΚΗ, Πλ. Ομονοίας 12, Αθήνα, 10431, Τηλ.: (01) 3234463
ΠΑΡΑΒΑΝΤΗ, Πραξιτέλους 2 & Κολοκοτρώνη, Αθήνα 10561, Τηλ. (01) 3236341

Για πληροφορίες τηλεφωνήστε στο (01) 3214463

ΔΩΡΕΑΝ ΧΩΡΙΣ ΚΑΜΙΑ ΥΠΟΧΡΕΩΣΗ

Παρακαλώ ταχυδρομήστε μου - χωρίς καμία επιβάρυνση ή υποχρέωση αγοράς - τη δωρεάν προσφορά σας. ☐ Σημειώστε Χ αν είστε συνταξιούχος

Κύριος / Κυρία. . . . . .
Διεύθυνση: . . . . . .
. . . . . .
Τ.Κ. . . . . ΤΗΛ. . . . . .

Ταχυδρομήστε το κουπόνι στη διεύθυνση: AKOUSTICA MEDICA, Πλ. Ομονοίας 12, 2ος όροφος, Αθήνα, 10431

Παναγιά Τσαμπίκα Ψηλή

Panoramic

Εστιατόριο Ψησταριά

Παραδοσιακά φαγητά στο ξυλόφουρνο
Τζάκι - Πανοραμική θέα και χωριάτικο ψωμί

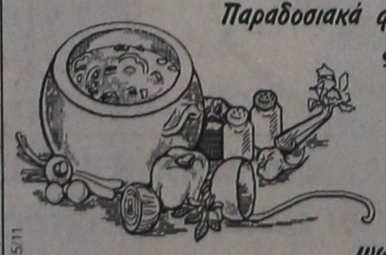

ΠΑΡΑΣΚΕΥΗ - ΣΑΒΒΑΤΟ - ΚΥΡΙΑΚΗ

9970-25/11

Διαφάνειες και μεγενθύσεις για μπαρ, εστιατόρια, fast food

Φ. & Ν. ΠΑΧΟΣ
Γ. Ευσταθίου 11
Τηλ. 26893

Το Ρωμαίικο



Και τα τραγούδια θέλουσιν άνθρωπο να κατέχει και στόμα να τα κελαδεί και νου να τα ξετρέχει

Διασκέδαση μέχρι το πρωί με έντεχνο λαϊκό και ρεμπέτικο τραγούδι, ποτό και μεζέ

Τραγουδούν

ΣΤΑΥΡΟΣ ΧΑΡΤΟΦΥΛΛΗΣ , ΤΟΝΙΑ ΓΩΓΟΥ ΘΑΝΑΣΗΣ ΑΓΓΕΛΗΣ, ΜΑΡΙΑ ΒΟΥΛΓΑΡΗ

Καλλιτεχνικός διευθυντής: **ΚΑΡΟΖΑΣ ΚΩΣΤΑΣ**
Μουσικάρχης: **ΔΙΑΚΟΥ ΚΩΣΤΑΣ**

Από την ΠΑΡΑΣΚΕΥΗ 19 Νοεμβρίου και κάθε ΠΑΡΑΣΚΕΥΗ & ΣΑΒΒΑΤΟ

Πλ. Κουντουριώτου 6 (παραλία «ΕΛΛΗ»)
Κρατήσεις τηλ. 22545

ΧΛ

ΙΑΤΡΙΚΗ ΑΝΑΚΟΙΝΩΣΗ

Ο ιατρός

ΑΝΔΡΕΑΣ ΚΑΡΑΓΙΑΝΝΗΣ

ΧΕΙΡΟΥΡΓΟΣ ΟΡΘΟΠΑΙΔΙΚΟΣ

θα απουσιάσει από 19/11/99 έως και 22/11/99 λόγω συμμετοχής του στο ετήσιο συνέδριο του τμήματος του ισχίου της ΕΕΧΟΤ

Θα δέχεται από 23/11/99 κανονικά στο ιατρείο του ΙΩΑΝΝΟΥ ΜΕΤΑΞΑ 22 (ΚΡΙΤΩ)
Τηλέφωνα για ραντεβού: **21041 - 38008 και 0977 834705**
ΔΕΚΤΑ ΤΑΜΕΙΑ: **ΔΗΜΟΣΙΟΥ - ΤΑΞΥ**

33211-24/11

ΙΑΤΡΙΚΗ ΑΝΑΚΟΙΝΩΣΗ

Ο ΕΝΔΟΚΡΙΝΟΛΟΓΟΣ - ΔΙΑΒΗΤΟΛΟΓΟΣ

Κ. ΣΤΑΥΡΟΣ ΕΜΜ. ΠΑΠΑΒΕΡΓΗΣ

θα απουσιάσει από την 22α έως και την 25η Νοεμβρίου λόγω συμμετοχής του στο 10ο Βαλκανικό Συνέδριο Ενδοκρινολογίας στο Βελιγράδι.

Ο ιατρός θα δεχθεί κανονικά τα ραντεβού του από την Παρασκευή, 26η Νοεμβρίου.
Ωρες λειτουργίας: 8.30 - 1.00 και 17.30 - 21.00
Διευθ. **Ιερού Λόχου 14 (3ος όροφος)**
Για ραντεβού
τηλ. **39430 φαξ 76470 κιν. 0932 236952**

ΧΛ-25/11

HOTEL & APARTMENTS KIPRIOTIS VILLAGE - KOS

Η εταιρία Γ. Κυπριώτης και Υιοί Α.Ε. ζητεί για τα ξενοδοχεία της στην Κω, έμπειρα στελέχη, για την κάλυψη των παρακάτω ειδικοτήτων:

- Υπεύθυνο Λογιστηρίου
- F & B Manager
- Room Division
- Pront Office Manager
- Γραμματέα Διεύθυνσης
- Ass F & B Manager
- Chef de Cuisine
- Maitre
- Executive Housekeeper
- F & B Controller
- Reservation Manager
- Garde Manger
- AssHousekeeper
- Γεωπόνο
- Ηλεκτρολόγο - Μηχανολόγο

Αποστείλατε βιογραφικό σημείωμα με πρόσφατη φωτογραφία στη Διεύθυνση Ψαλίδι 853 00, Κως, Τ.Θ. 206.

X1372-5/12

Τα παράξενα σε όλο τον κόσμο

Οσα φέρνει ο άνεμος!

ΕΠΙΣΤΡΟΦΗ ΒΙΒΛΙΟΥ ΜΕΤΑ ΑΠΟ ΜΙΣΟ ΑΙΩΝΑ

-ΛΟΝΔΙΝΟ

Ενα γερμανικό μυθιστόρημα που είχε πάρει μια γυναίκα από μια δανειστική βιβλιοθήκη της δυτικής Αγγλίας στη διάρκεια του Δευτέρου Παγκοσμίου Πολέμου επιστράφηκε μόλις χθες στη θέση του, μετά από 56 χρόνια.

Ωστόσο οι υπεύθυνοι της βιβλιοθήκης Λίμινγκτον επέβαλαν πρόστιμο 2.000 λιρών (περίπου 100.000) στην Κάρλι Πάνμαν που επέστρεψε το βιβλίο, το οποίο είχε δανεισθεί η μητέρα της.

Η Κάρλι, που τώρα ζει στην Ιρλανδία, είχε επιστρέψει στην Αγγλία για να ξεκαθαρίσει το πατρικό της και μέσα σε ένα μπαούλο βρήκε το βιβλίο του Χέρμαν Σάντερμαν "Der Katzensteg".

ΓΕΛΑΕΙ ΚΑΛΥΤΕΡΑ ΟΠΟΙΟΣ ΓΕΛΑΕΙ ΤΕΛΕΥΤΑΙΟΣ

-ΛΟΣ ΑΝΤΖΕΛΕς

Ο Τόμας και η Ντενίς Ρόσι ήταν ένα αγαπημένο ζευγάρι, με πολύ στενή σχέση, μοιράζοταν τα πάντα ακόμα και την οδοντόβουρτσά τους μέχρι που η κυρία Ρόσι κέρδισε στο λαχείο της Καλιφόρνιας 1,3 εκατομμύρια δολάρια (περίπου 390 εκατομμύρια δραχμές).

Τότε η Ρόσι, ύπουλα σκεπτόμενη, δεν είπε τίποτα στο συζυγό της για τα κέρδη και σε διάστημα 11 ημερών υπέβαλε αίτηση διαζυγίου με δικαιολογία την ασυμφωνία χαρακτήρων. Τώρα, σχεδόν τρία χρόνια μετά, ο 65χρονος Τόμας Ρόσι απόλαμβάνει την εκδίκηση του.

Δικαστής του Λος Αντζελες αποφάσισε να του εκχωρηθεί το σύνολο των κερδών από το λαχείο με το σκεπτικό ότι η πρώην σύζυγός του με την ενέργεια της διέπραξε απάτη με ιδιαίτερη κακοήθεια για να διατηρήσει μια περιουσία που είχαν αποκτήσει μαζί.

ΒΡΗΚΕ ΤΗ ΜΗΤΕΡΑ ΤΟΥ ΜΕΤΑ ΑΠΟ 55 ΧΡΟΝΙΑ

-ΒΙΕΝΗ

Ενας Αυστριακός που είχε χάσει την μητέρα του στη διάρκεια του Δευτέρου Παγκοσμίου Πολέμου, τη βρήκε στην Ουκρανία μετά από δυο χρόνια συνεχούς ερεύνης.

" Δεν υπολόγιζα οτι θα την έβρισκα ζωντανή", δήλωσε ο Μίκαελ Μπράντστετερ, που συναντήθηκε με την 82χρονη μητέρα του μετά από 55 χρόνια χωρισμού.

Ως νεαρή αιχμάλωτος πολέμου η μητέρα του οδηγήθηκε από την Ουκρανία στην Αυστρία το 1942, όπου κλείστηκε σε στρατόπεδο καταναγκαστικής εργασίας.

Ο Μπράντστετερ χωρίσθηκε από τη μητέρα του και την αδελφή του σε ηλικία μόλις ενός έτους.

" Με μετέφεραν στο νοσοκομείο γιατί είχε προσβληθεί από οστρακιά και διφθερίτιδα και στη συνέχεια είπαν της μητέρας μου οτι πέθανα", δήλωσε ο 56χρονος σήμερα Μίκαελ. Η μητέρα του επέστρεψε στην Ουκρανία με τη λήξη του πολέμου το 1945 και ο Μίκαελ υιοθετήθηκε από οικογένεια Αυστριακών.

Η ΜΟΝΑ ΛΙΖΑ ΜΕΤΑΦΕΡΕΤΑΙ ΣΕ "ΠΡΟΣΩΠΙΚΟ ΔΙΑΜΕΡΙΣΜΑ"

ΠΑΡΙΣΙ

Η Μόνα Λίζα μέσα στην επόμενη τριετία πρόκειται να μεταφερθεί σε μια αίθουσα του μουσείου του Λούβρου όπου θα είναι το μοναδικό έκθεμα.

Οπως ανακοίνωσαν οι υπεύθυνοι του μουσείου οι επισκέπτες πρέπει να έχουν τη δυνατότητα να κοιτάξουν τον συγκεκριμένο πίνακα με προσοχή και να εξετάσουν κάθε λεπτομέρειά του, γεγονός που δεν μπορεί να γίνει σε μια αίθουσα που υπάρχουν ακόμα πολλά σημαντικά αριστουργήματα της βενετσιανικής τέχνης του 16ου αιώνα.

Η υπάρχουσα Βένετσιάνικη Γκαλερί του Λούβρου θα χωρισθεί στα δύο και στη μικρή αίθουσα θα τοποθετηθεί μόνο του το αριστούργημα του Λεονάρντο Ντα Βίντσι το οποίο θα φωτίζεται με φυσικό φως από δυο πλευρές, δήλωσε ο διευθυντής του μουσείου Πιέρ Ρόζενμπεργκ.

Ωστόσο ο πίνακας θα παραμείνει μέσα στο αλεξίσφαιρο γυάλινο κουβούκλιό του.

" Ο καθένας ονειρεύεται να απολαύσει το συγκεκριμένο πίνακα χωρίς γυάλινα κλουβιά και μέτρα ασφαλείας. Ωστόσο εμείς πρέπει να προστατέψουμε το αριστουργηματικό αυτό έργο", τόνισε ο Ρόζενμπεργκ.

Απόσπασμα
Αριθμ. 7064/1999

Επισπεύδουσα: Εμπορική Τράπεζα της Ελλάδος Α.Ε.
Οφειλέτης: Γεώργιος Αθαν. Λουτσιός.
Ημέρα πλειστηριασμού: 8-12-1999.
Υπάλληλος του πλειστηριασμού: κ.Μαρία Πρώτου.
Τόπος πλειστηριασμού: Ο Δήμος Καλλιθέας.
Περιγραφή ακινήτου: ακίνητο -αγρός, που βρίσκεται στη θέση «ΛΑΜΝΑΚΙ» της κτηματικής περιφέρειας Κοσκινού, έκτασης συνολικής 12.840 τ.μ., γραμμένου στο βιβλία του Κτηματολόγιου Ρόδου με αύξοντα αριθμό Τόμου 1 (14) γαιών Κοσκινού, φύλλο 72 (53), μερίδα 1020 και φάκελος 224/1456, νομικής φύσης ήδη Μουλκ.
Εκτιμήθηκε δε 26.000.000 δραχμές.
Πρώτη προσφορά 13.000.000 δρχ.
Συντάχθηκε η παρούσα, σήμερα στις 18-11-1999.
Ο δηλοποιών δικαστικός επιμελητής
Μιχάλης Στεφάνου
Μελλίνης

ΧΛ-21/11

Απόσπασμα
Αριθμ. 7072/1999

Επισπεύδουσα: Εμπορική Τράπεζα της Ελλάδος Α.Ε., νόμιμα εκπροσωπούμενη
Οφειλέτης: Γεώργιος Παύλου Τσαλμίδης.
Ημερομηνία πλειστηριασμού: 8-12-1999.
Υπάλληλος του πλειστηριασμού: κ. Αντώνης Νεοφύτου.
Τόπος πλειστηριασμού: Κοινοτικό Κατάστημα Κρεμαστής, Δήμου Πεταλούδων.
Περιγραφή: ακίνητο - οικόπεδο 155 τ.μ. γραμμένου στο Κτηματολόγιο Ρόδου με κτηματολογικά στοιχεία: Τόμος 10 γαιών Παραδεισίου, φύλλο 65, μερίδα 1546 και φάκελος 2059, νομικής φύσης Μουλκ.
Ιδιοκτησία: Γεώργιος Παύλου Τσαλμίδης εξ ολοκλήρου.
Στο οικόπεδο αυτό υπάρχει διόροφη οικοδομή αποτελούμενη από ισόγειο κατάστημα και α' όροφο, ως κατοικία, συνολικής επιφάνειας 151,58 τ.μ.
Εκτίμηση: με την 945/98 απόφαση του Μονομελούς Πρωτοδικείου Ρόδου συνολικά 35.000.000 δραχμές.
Πρώτη προσφορά το μισό 17.500.000 δρχ.
Σύνταξα την παρούσα, σήμερα στις 21-10-1999.
Ο δηλοποιών δικαστικός επιμελητής
Μιχάλης Στεφάνου
Μελλίνης

ΧΛ-21/11

ΑΠΩΛΕΙΑ

Απωλέσθη βέρα την 3/11/99 στην οδό Αγίας Λαύρας.
Ο ευρών θα αμοιφθεί με 40.000 δρχ.
Τηλ. 30264

9837-24/11

ΑΠΩΛΕΙΑ

Απωλέσθη σκυλάκι θηλυκό τριών μηνών χρώματος καφέ ανοικτό στο Σαν Φραγκίσκο.

Τηλ. 33182

9849-24/11

Aldemar

Paradise Royal Mare
Τ.Θ. 184 ΚΑΛΛΙΘΕΑ 85100 ΡΟΔΟΣ

Το πολυτελές ξενοδοχείο PARADISE ROYAL MARE της ALDEMAR για τη σαιζόν 2000 ζητά συνεργάτες για να στελεχώσει θέσεις εργασίας στα παρακάτω τμήματα:

ΔΗΜΟΣΙΕΣ ΣΧΕΣΕΙΣ
Υπάλληλο Δημοσίων Σχέσεων
ΥΠΟΔΟΧΗ
Υπαλλήλους Υποδοχής
Υπαλλήλους Τηλεφωνητές
Νυκτερινό Υπάλληλο Υποδοχής
Γκρουμ
ΟΡΟΦΟΙ
Καμαριέρες

ΕΣΤΙΑΤΟΡΙΟ - BAR
Maitre
Sous - Maitr
Hostess
Σερβιτόρους Α
Σερβιτόρους Β
Μπάρμαν
ΚΟΥΖΙΝΑ
Μαγείρους Β
Μαγείρους Γ
Ζαχαροπλάστη Β
Λαντζιέρη

Παρακαλούνται οι ενδιαφερόμενοι να επικοινωνήσουν με τον προσωπάρχη κ. Παπαμιχαήλ από Δευτέρα - Παρασκευή 10.00-15.00 συμπληρώνοντας την αίτησή τους προσκομίζοντας και τη φωτογραφία τους

X1373-24/11

ΔΩΔΕΚΑΝΗΣΙΑΚΟΣ ΣΥΛΛΟΓΟΣ ΑΤΟΜΩΝ ΜΕ ΕΙΔΙΚΕΣ ΑΝΑΓΚΕΣ

ΑΝΑΚΟΙΝΩΣΗ

Προς τα μέλη του Συλλόγου
Αγαπητά μέλη
Η Εφορευτική Επιτροπή του Δωδεκανησιακού Συλλόγου Ατόμων με Ειδικές Ανάγκες ανακοινώνει ότι οι εκλογές για την ανάδειξη του νέου Διοικητικού Συμβουλίου της Εξελεγκτικής Επιτροπής και αντιπροσώπων στην Εθνική Συνομοσπονδία Ατόμων με Ειδικές Ανάγκες θα πραγματοποιηθούν στις 26 και 27 Νοεμβρίου 1999.
Παρακαλούμε εάν επιθυμείτε να υποβάλλετε την υποψηφιότητα σας να συμπληρώσετε την αίτηση σας από 17-11-1999 μέχρι 22-11-1999 και ώρες από 10 π.μ. έως 2 μ.μ. στα γραφεία του Συλλόγου, στην οδό Δαμασκηνού 102, Ρόδος.
Δικαίωμα υποβολής υποψηφιότητας έχουν τα οικονομικώς τακτοποιημένα μέλη που έχουν συμπληρώσει το 21ο έτος της ηλικίας τους.

Η εφορευτική επιτροπή
Η πρόεδρος **Τα μέλη**
ΤΣΟΥΚΑΛΗ ΚΑΡΕΛΑ ΚΑΛΛΙΟΠΗ
ΑΥΓΕΡΙΝΟΥ ΔΕΣΠΟΙΝΑ
ΤΣΟΥΚΑΛΗ ΑΣΤΡΑΔΕΝΗ

Χ.Λ-21/11

ΤΡΙΗΜΕΡΗ ΕΚΔΡΟΜΗ ΣΤΗΝ ΚΑΛΥΜΝΟ

ΑΠΟ 3-12-1999
ΕΩΣ 6-12-1999

ΠΛΗΡΟΦΟΡΙΕΣ-ΕΓΓΡΑΦΕΣ
ΣΤΟ ΠΡΑΚΤΟΡΕΙΟ ΓΕΝΙΚΟΥ ΤΟΥΡΙΣΜΟΥ ΓΙΑΝΝΗ ΤΣΑΜΠΙΚΑΚΗ ΣΤΗΝ ΚΡΕΜΑΣΤΗ

ΣΤΑ ΤΗΛΕΦΩΝΑ 92041-94564

X1374-26/11

HOTEL & APARTMENTS KIPRIOTIS VILLAGE - KOS

Η εταιρία Γ. Κυπριώτης και Υιοί Α.Ε. ζητεί για τα ξενοδοχεία της στην Κω έμπειρο προσωπικό για την κάλυψη των παρακάτω ειδικοτήτων.

- Receptionists
- Night Auditor
- Bartenders
- Σερβιτόροι
- Μάγειροι Α και Β

Αποστείλατε βιογραφικό σημείωμα με πρόσφατη φωτογραφία στη Διεύθυνση Ψαλίδι 853 00, Κως, Τ.Θ. 206.

X1372-5/12

Σας προσφέρουμε την ... απόλυτη επαφή με το γνήσιο δέρμα!

NICOLETTI



Ιταλικό design με υπογραφή!

Μοντέλο POLO
Τριθέσιος: 206 cm μήκος & 90 cm πλάτος. Τιμή: 275.000δρχ.
Διθέσιος: maxi 182 cm μήκος & 90 cm πλάτος. Τιμή: 240.000δρχ.
Διθέσιος: 152 cm μήκος & 90 cm πλάτος. Τιμή: 220.000δρχ.
Πολυθρόνα: 104 cm μήκος & 90cm πλάτος. Τιμή: 178.000δρχ.
Σκαμπό: 68cm μήκος & 68cm πλάτος. Τιμή: 82.000δρχ.
Διατίθεται και σε γωνία.

Έως **15/12/99**
Αποκτήστε δύο δερμάτινους καναπέδες **POLO** ένα διθέσιο και ένα τριθέσιο στη μοναδική τιμή των
495.000 δρχ.

Το μοντέλο POLO (φωτο) διατίθεται σε όλους τους χρωματισμούς.

Το φωτιστικό δαπέδου και το τραπέζι σαλονιού είναι του ιταλικού οίκου PACINI & CAPPELLINI
Φωτιστικό: κωδ. 6153. Υψος 1.85m Τιμή 55.0000 δρχ.
Τραπέζι: κωδ. 5563 Plaza. Μήκος 1.20m. Πλάτος 1.20m. Υψος 0.30m. Τιμή: 213.000 δρχ.

Στη τιμή συμπεριλαμβάνεται Φ.Π.Α.

Θα τους βρείτε στο κατάστημα της ΦΩΤΕΙΝΗΣ ΑΝΤΩΝΟΓΛΟΥ
Λίνδου 107 - Τηλ. 74645 (ΔΙΠΛΑ ΣΤΗΝ ALTA LINEA)

9872-15/12

CANA FERRIES

ΚΕΝΤΡΙΚΟ ΠΡΑΚΤΟΡΕΙΟ PORT AGENT

F/B DALIANA

F/B DIMITROULA

F/B ROMILDA

KYDON TOURS

Από 1/10 έως νεωτέρας

Τα υπερπολυτελή

F/B DHMITROULA - F/B MARINA - F/B RODANTHI

με καθημερινές και εναλλάξ αναχωρήσεις

ΔΡΟΜΟΛΟΓΙΑ ΑΠΟ ΡΟΔΟ

ΔΕΥΤΕΡΑ: 16.00 για Σύμη, Κω, Κάλυμνο, Λέρο, Πάτμο, Πειραιά
ΤΡΙΤΗ: 16.00 για Κω, Κάλυμνο, Πειραιά
ΤΕΤΑΡΤΗ: 16.00 για Κω, Κάλυμνο, Πειραιά
ΠΕΜΠΤΗ: 16.00 για Κω, Κάλυμνο, Λέρο, Πάτμο, Πειραιά
ΠΑΡΑΣΚΕΥΗ: 16.00 για Κω, Κάλυμνο, Λέρο, Πάτμο, Πειραιά
ΣΑΒΒΑΤΟ: 16.00 για Κω, Κάλυμνο, Λέρο, Πάτμο, Πειραιά
ΚΥΡΙΑΚΗ: 16.00 για Κω, Κάλυμνο, Λέρο, Πάτμο, Πειραιά

F/B ROMILDA

Κάθε δεύτερο Σάββατο στις 13.00 για Ρόδο - Καστελλόριζο
ΣΑΒΒΑΤΟ 22.00 για Σύμη, Τήλο, Νίσυρο, Κω, Κάλυμνο, Αστυπάλαια, Αιγιαλή, Μύκονο, Τήνο, Σύρο, Πειραιά

F/B DIMITROULA

ΘΑ ΑΡΧΙΣΕΙ ΝΑ ΕΚΤΕΛΕΘΕΙ ΔΡΟΜΟΛΟΓΙΑ ΣΥΝΤΟΜΑ

ΕΙΣΙΤΗΡΙΑ - ΠΛΗΡΟΦΟΡΙΕΣ στο

ΠΡΑΚΤΟΡΕΙΟ ΚΥΔΩΝ

• Εθελ. Δωδεκανησίων 14 • Ακτή Σαχτούρη 8
Τηλ. 23.000 - 27722 - 24265 - 27900 - 75268

M28-30/11

Ισχυρή τάση από θεσμικούς επενδυτές

ΕΞΑΓΟΡΑ ΞΕΝΟΔΟΧΕΙΩΝ

Μεγάλο το ενδιαφέρον για την Ευρώπη

Η τάση για αγορές ξενοδοχειακών μονάδων πολυτελείας και υψηλών κατηγοριών από ξενοδοχειακές αλυσίδες, επιχειρηματικούς ομίλους ή χρηματοπιστωτικούς ομίλους, η οποία χαρακτήρισε τη διεθνή ξενοδοχειακή αγορά κατά το 1998, θα κυριαρχήσει και κατά το τρέχον και το επόμενο έτος, σύμφωνα με τα πρώτα σχετικά στοιχεία που έχουν συγκεντρώσει και επεξεργάζονται εταιρίες ερευνών και διάφοροι οργανισμοί. Εκτιμάται δε ότι στην Ευρώπη θα υπάρχει έντονη επενδυτική κινητικότητα γύρω από τον τομέα διαμονής, με μεγάλο μέρος του ενδιαφέροντος αυτού να εκδηλώνεται από Αμερικανούς επενδυτές και επιχειρηματικούς ομίλους.

Βάσει των πρώτων συμπερασμάτων μιας έρευνας που διενεργεί μία από τις έγκυρες και αξιόπιστες εταιρίες, η HVS International σε συνεργασία με τον οίκο Rushmore, το 1998 μειώθηκε συνολικά ο αριθμός αγορών ξενοδοχείων ή συγχωνεύσεων ξενοδοχειακών εταιριών σε σχέση με το 1997, αλλά αυξήθηκε η μέση τιμή πώλησης ανά δωμάτιο.

Η μεγαλύτερη, σε ύφος αξίας, συμφωνία αγοράς ήταν η απόκτηση από τον όμιλο Host Marriott 12 ξενοδοχειακών μονάδων πολυτελείας του ομίλου Blackstone, έναντι τιμήματος 1,5 δισ. δολαρίων (περίπου 450 δισ. δρχ.). Από την άλλη πλευρά, η σημαντικότερη αγορά, όσον αφορά την υψηλότερη τιμή που καταβλήθηκε ανά δωμάτιο, ήταν η αγορά τεσσάρων ξενοδοχειακών μονάδων πολυτελείας, στην οποία προχώρησε ο όμιλος Starwood, εντάσσοντάς τις στις εμπορικές επωνυμίες του Regis/Luxvry Collection.

Ενα άλλο ενδιαφέρον στοιχείο είναι ότι οι περισσότερες αγορές ξενοδοχείων κατά τη διάρκεια του 1998, πραγματοποιήθηκαν από ένα ευρύ φάσμα επιχειρήσεων, μεταξύ των οποίων, τράπεζες επενδύσεων, επιχειρηματικοί όμιλοι με ευρύτερη οικονομική δραστηριότητα, εισηγμένοι τουριστικοί επιχειρηματικοί όμιλοι, επιχειρήσεις που ειδικεύονται σε χρηματοπιστωτικές ή κτηματομεσιτικές υπηρεσίες αλλά και ιδιώτες επενδυτές.

Εξ' αυτών, η εταιρία που διέθεσε τα μεγαλύτερα κεφάλαια για την αγορά ξενοδοχειακών μονάδων ήταν ο όμιλος Host Marriott, ενώ άλλες εταιρίες που διέθεσαν σημαντικά κεφάλαια για τον ίδιο λόγο ήταν η Meristar, η Hilton, η Strategic Hotel Capital και η Hospitality Properties Trust.

Μεγάλη κινητικότητα σημειώθηκε και στον τομέα των συγχωνεύσεων, αν και όπως εκτιμούν τα στελέχη της HVS international, αναμένεται να υπάρξει μια ανακοπή του σχετικού ρυθμού στην εν λόγω δραστηριότητα, καθώς σε πολλές αγορές ολοένα και λιγότερες εταιρίες ή επιχειρήσεις προσφέρονται για συγχωνεύσεις. Την τρέχουσα χρονιά, αλλά και την επόμενη, αναμένεται μάλιστα ότι πολλές από τις επιχειρήσεις που έκαναν πρόσφατα σημαντικές εξαγορές ή επεκτάθηκαν μέσω συγχωνεύσεων, θα αναδιοργανώσουν το χαρτοφυλάκιό τους και θα προχωρήσουν στην πώληση πολλών περιουσιακών στοιχείων ή μετοχικών συμμετοχών τους, τα οποία δεν εξυπηρετούν τους μακροπρόθεσμους επιχειρηματικούς στόχους τους.

Μεγαλύτερο ενδιαφέρον στην Ευρώπη

Ειδικά όσον αφορά την Ευρώπη, η HVS αναφέρει ότι κατά το 1998 πραγματοποιήθηκαν συνολικά 28 εξαγορές ή συγχωνεύσεις μείζονος σημασίας, συνολικής αξίας περίπου 1,5 δισ. δολαρίων, εκ των οποίων, δώδεκα στη Μ. Βρετανία, έξι στη Γερμανία, τέσσερις στη Γαλλία, δύο στην Πορτογαλία και από μία στο Μονακό, στην Ισπανία, στη Σουηδία και στην Ιταλία.

Σύμφωνα με τις εκτιμήσεις των ειδικών, όμως, κατά την τρέχουσα χρονιά παρατηρείται ήδη εντονότερη κινητικότητα και εκδηλώνονται σημαντικές επιχειρηματικές κινήσεις. Επισημαίνεται μάλιστα ότι είναι σημαντικά αυξημένο το ενδιαφέρον για επενδύσεις στην Ευρώπη από Αμερικανούς επενδυτές και ομίλους και κυρίως από επιχειρήσεις που είναι εισηγμένες στην αμερικανική κεφαλαιαγορά.

Κατά τις ίδιες εκτιμήσεις, πολύ ελκυστικές φαντάζουν οι αγορές της Γερμανίας, της Ιταλίας και της Ισπανίας, ενώ υπάρχει και μία τάση που άρχισε να εκδηλώνεται πέρυσι από τη Μ. Βρετανία και αναμένεται να επεκταθεί εφέτος: η πραγματοποίηση επενδύσεων στον ξενοδοχειακό τομέα από μεγάλους θεσμικούς επενδυτές ή από εταιρίες αμοιβαίων κεφαλαίων και συμμετοχών.



όταν τα παιδιά ...κάνουν πάρτυ!

Ξεχάστε την ταλαιπωρία και διασκεδάστε κι εσείς μαζί τους!
Θυμηθείτε μόνο το Ξενοδοχείο ΔΙΟΝΥΣΟΣ.
Για την άψογη οργάνωση κάθε παιδικού πάρτυ, σε άριστα διαμορφωμένο χώρο, ζεστό και φιλικό περιβάλλον, με έμπειρο προσωπικό, πρόθυμο να προσφέρει την καλύτερη δυνατή εξυπηρέτηση, εμπιστευθείτε το Ξενοδοχείο ΔΙΟΝΥΣΟΣ.
Και... κάντε πάρτυ μαζί με τα παιδιά σας!!

ΞΕΝΟΔΟΧΕΙΟ ΔΙΟΝΥΣΟΣ
...για κάθε είδους εκδήλωση
...σε ειδικές τιμές
...με επιλογή στο μενού.

ΦΑΝΕΡΩΜΕΝΗ ΙΞΙΑ ΤΗΛ. (0241) 23021/5 - Τ.Θ. 241

X1341-23/11

ARISTON

ΤΑ ΠΑΝΤΑ ΑΡΙΣΤΑ

Ευκολίες πληρωμής
από 18 μέχρι και 24 μήνες

ΧΑΜΗΛΕΣ ΤΙΜΕΣ ΚΑΙ ΔΟΣΕΙΣ
ARISTON ΙΤΑΛΙΑΣ:

ΚΟΥΖΙΝΕΣ ΚΑΙ ΦΟΥΡΝΟΙ ΠΑΝΤΟΣ ΤΥΠΟΥ - ΕΣΤΙΕΣ ΚΕΡΑΜΙΚΕΣ ΚΑΙ ΑΠΛΕΣ - ΨΥΓΕΙΑ - ΚΑΤΑΨΥΚΤΕΣ - ΨΥΓΕΙΟΚΑΤΑΨΥΚΤΕΣ - ΠΛΥΝΤΗΡΙΑ ΡΟΥΧΩΝ ΚΑΙ ΠΙΑΤΩΝ - ΘΕΡΜΟΣΙΦΩΝΕΣ - ΑΠΟΡΡΟΦΗΤΗΡΕΣ ΚΟΥΖΙΝΑΣ ΠΑΝΤΟΣ ΤΥΠΟΥ
απλά και εντοιχιζόμενα σε ποικιλία χρωμάτων
ΚΑΙ ΤΩΡΑ:
ΠΛΥΝΤΗΡΙΑ - ΨΥΓΕΙΑ - ΚΟΥΖΙΝΕΣ ΚΑΙ ΜΙΚΡΟΣΥΣΚΕΥΕΣ BOSCH - SIEMENS (ΜΠΟΣ ΣΙΜΕΝΣ) ΣΤΙΣ ΧΑΜΗΛΟΤΕΡΕΣ ΤΙΜΕΣ ΤΗΣ ΑΓΟΡΑΣ

Επισκεφθείτε μας
για να βεβαιωθείτε για
τις ΧΑΜΗΛΕΣ ΤΙΜΕΣ μας!

Εισάγουμε και γι'αυτό πουλάμε φθηνότερα

ARISTON Η ΠΡΟΗΓΜΕΝΗ ΤΕΧΝΟΛΟΓΙΑ

ΤΗΛΕΟΡΑΣΕΙΣ - ΒΙΝΤΕΟ - ΒΙΝΤΕΟΚΑΜΕΡΕΣ - ΒΙΝΤΕΟΤΗΛΕΟΡΑΣΕΙΣ - ΜΙΚΡΟΣΥΣΚΕΥΕΣ - FAX - ΣΤΕΡΕΟ - ΤΗΛΕΦΩΝΑ - -C.D. - ΣΚΟΥΠΕΣ ΠΑΝΤΟΣ ΤΥΠΟΥ σε μεγάλη ποικιλία

X1328-30/11

Αντιπρόσωποι- Εισαγωγείς ΔΩΔΕΚΑΝΗΣΟΥ από το 1960:

ΑΔΕΛΦΟΙ ΣΤΕΦΑΝΟΥ Ο.Ε.

Δενδρινού & Χατζηαγγέλου - τέρμα Κορδιγκτώνος, τηλ. 22568, 22695



X1334-30/11

GR

Grand Hotel



Προτιμήστε το νέο μας
PIANO BAR
με τον πιανίστα μας
Τάκη Τσώνη



Ο τέλειος συνδυασμός ποιότητας και οικονομίας
YELLOW SPOT



X1315-30/11

Εργαστήριο Κλινικής Ψυχολογίας

Χριστίνα ΣΑΒΒΑΚΗ - ΓΚΡΑΝΖΑΝ
Κλινική Ψυχολόγος - Ψυχοπαθολόγος

Πτυχιούχος των Πανεπιστημίων Nancy & Reims (Γαλλία)

Για τον ενήλικο	Για το παιδί
- Ψυχοδιαγνωστική - Ψυχολογική υποστήριξη - Ψυχοθεραπεία αναλυτικής εμπνεύσεως	- Ψυχοδιαγνωστική (με τεστ νοημοσύνης, προβλητικά τεστ ερμηνεία παιδικού σχεδίου) - Ψυχοθεραπεία (με θεραπευτικά τεστ, μαριονέτες, πλαστελίνη) - Οικογενειακή συνέντευξη

Δέχεται με ραντεβού
Παύλου Μελά 40 – Ρόδος
Τηλ. : 77 350

9682-5/12

ΝΑΥΤΙΛΙΑΚΗ ΕΤΑΙΡΙΑ ΛΕΣΒΟΥ Α.Ε.
F/B ΑΛΚΑΙΟΣ



ΑΝΑΚΟΙΝΩΣΗ

Γνωρίζουμε στο επιβατικό κοινό ότι τα δρομολόγια του F/B ΑΛΚΑΙΟΣ από Ρόδο έχουν ως εξής:

Κάθε Τετάρτη ώρα 21.00 για Κω -Σάμο-Χίο-Μυτιλήνη- Λήμνο- Αλεξανδρούπολη

Λόγω της αυξημένης κινήσεως κατά τη θερινή περίοδο παρακαλούνται οι κ.κ. επιβάται όπως εκδίδουν τα εισιτήριά τους από το κεντρικό πρακτορείο της Ν.Ε.Λ. στη Ρόδο. Η έκδοση των εισιτηρίων για καμπίνες θα γίνεται μόνο από το πρακτορείο.

ΕΡΥΘΡΑ ΘΑΛΑΣΣΑ

Δ. ΘΕΟΔΩΡΑΚΗ 13 ΤΗΛ. 27721- 22460

M11-30/11

ΜΕΓΑΛΟ ΤΟ ΤΟΥΡΙΣΤΙΚΟ ΡΕΥΜΑ ΤΟ 2000

Η ΚΑΘΟΔΟΣ ΤΩΝ ΒΡΕΤΑΝΩΝ

ΕΝΤΟΝΑ ΟΙ ΑΥΞΗΤΙΚΕΣ ΤΑΣΕΙΣ ΠΡΟΣ ΤΗΝ ΕΛΛΑΔΑ

Οι έντονα αυξητικές τάσεις των βασικών μεγεθών της τουριστικής κίνησης προς την Ελλάδα αλλά και το ιδιαίτερο επιχειρηματικό ενδιαφέρον, λόγω των εσωτερικών εξελίξεων και των ανακατατάξεων μεταξύ των μεγαλύτερων τουριστικών οργανισμών, χαρακτηρίζουν την περίοδο αυτή τη βρετανική αγορά. Αυτά τα δύο θέματα είναι αυτά που κυριαρχούν στο πλαίσιο και στο περιθώριο της διεθνούς τουριστικής έκθεσης του Λονδίνου, World Travel Market '99, η οποία άνοιξε τις πύλες της.

Ειδικά όσον αφορά την τουριστική κίνηση προς τη χώρα μας, αφενός εξελίσσεται πολύ δυναμικά την τρέχουσα χρονιά και αναμένεται να κλείσει τελικά με μια αύξηση της τάξης του 16% με συνολικά περίπου 2,3 εκατ. αφίξεις και αφετέρου, βάσει των μέχρι τώρα πρώτων στοιχείων, προδιαγράφεται πολύ θετική για την επόμενη περίοδο, του 2000. Σύμφωνα με τα στοιχεία για τις προκρατήσεις που έγιναν για τα ταξίδια στην Ελλάδα κατά το διάστημα Μαΐου - Σεπτεμβρίου και αφορούν την επόμενη τουριστική περίοδο, η Ελλάδα εμφανίζει μια αύξηση της τάξης του 6%, αν και με την πάροδο του χρόνου εκτιμάται ότι το ποσοστό αυτό θα αυξάνεται και θα προσεγγίσει τελικά τουλάχιστον το 8%.

Σύμφωνα με τις προβλέψεις της Διεύθυνσης του ΕΟΤ στη Μ. Βρετανία, το 2000 και αν όλα εξελιχθούν ομαλά,ο αριθμός των Βρετανών τουριστών που θα επισκεφθούν συνολικά την Ελλάδα θα προσεγγίσει το επίπεδο ρεκόρ των 2,5 εκατ.

Μια σαφέστερη εικόνα για τα μεγέθη αυτά θα διαμορφωθεί και το αμέσως επόμενο διάστημα, όταν,από τη μία πλευρά, θα κυκλοφορήσουν οι μπροσούρες των τουριστικών οργανισμών για τη νέα περίοδο και από την άλλη θα αρχίσει να υλοποιείται η νέα διαφημιστική εκστρατεία της χώρας μας.

Υπάρχουν ωστόσο, ήδη, ορισμένοι παράγοντες που ενισχύουν το πολύ θετικό κλίμα για την Ελλάδα στη Βρετανική αγορά. Ένας παράγων είναι η γενικότερα καλή κατάσταση της βρετανικής οικονομίας που έχει δημιουργήσει ένα κλίμα ευφορίας, κατάσταση που σε συνδυασμό με την ευνοϊκή εξέλιξη της ισοτιμίας λίρας καιδραχμής, έχει φυσικά θετικό αντίκτυπο από ελληνικό πακέτο, το οποίο θεωρείται πιο πολύ ανταγωνιστικό και έχει χαρακτηριστεί από τους ίδιους τους παράγοντες της αγοράς πολύ καλό όσον αφορά τη σχέση τιμής - ποιότητας (value for money).

Είναι πάντως χαρακτηριστικό ότι η εικόνα που υπάρχει σήμερα για το επίπεδο και την ποιότητα του ελληνικού τουρισμού, των υποδομών και των προσφερομένων υπηρεσιών, έχει μεταβληθεί θεαματικά τα τελευταία χρόνια, τόσο στα στελέχη της αγοράς όσο και μεταξύ του καταναλωτικού κοινού και αυτό αποτελεί μια σημαντική αναγνώριση.

Ενδιαφέρον παρουσιάζει αυτή την περίοδο η βρετανική αγορά και για άλλους λόγους, που έχουν να κάνουν με τις εξελίξεις σε επιχειρηματικό επίπεδο. Κοινή διαπίστωση των περισσότερων Ελλήνων επιχειρηματιών που βρέθηκε στο Λονδίνο είναι ότι ο ανταγωνισμός και οι στρατηγικές κινήσεις των μεγαλύτερων βρετανικών tour operators κλιμακώνονται και δημιουργούν αναταράξεις διαφόρων εντάσεων.

Η σημαντικότερη εξ αυτών είναι τα σοβαρά προβλήματα τα οποία αντιμετωπίζει εδώ και λίγους μήνες ο κορυφαίος τουριστικός οργανισμός, Thomson, ο οποίος διακινεί και τον μεγαλύτερο αριθμό τουριστων προς τη χώρα μας (460.000, το 1999). Μια σειρά κακών εκτιμήσεων και κινήσεων στην αγορά από τις αρχές του χρόνου και δύο αναθεωρήσεις των προβλέψεων για τα οικονομικά αποτελέσματα του τρέχοντος έτους, που επιδεινώθηκαν από την αρνητική εξέλιξη της αγοράς των πακέτων τελευταίας στιγμής και τις προβλέψεις για την περίοδο του millenium, οδήγησαν πριν από δύο μήνες στην παραίτηση του προέδρου και διευθύνοντος συμβούλου του οργανισμού και σε έντονα εσωτερικά προβλήματα λειτουργίας του και φυσικά, πτώση των τιμών των μετοχών του.

Είναι ευνόητο ότι οι κλυδωνισμοί στον μεγαλύτερο τουριστικό οργανισμό της αγοράς, που δίνει μια εικόνα σχετικής «διάλυσης» δημιουργούν προβληματισμό και στους Έλληνες τουριστικούς επιχειρηματίες, οι οποίοι παρακολουθούν στενά τις εξελίξεις και προσπαθούν να προετοιμαστούν για «παν ενδεχόμενο».

Περιοδεύει σε ολόκληρη την Ελλάδα

Το Κρητικό Λαϊκό Θέατρο στη Ρόδο

ΘΑ ΠΑΡΟΥΣΙΑΣΕΙ ΤΟ ΕΡΓΟ «ΜΕ ΦΟΡΑ ΓΙΑ ΟΛΑ»



Το Κρητικό - Λαϊκό Θέατρο που εδώ και 30 χρόνια περιοδεύει σε όλη την Ελλάδα, βρίσκεται στο νησί μας για να παρουσιάσει την επίκαιρη - κοινωνική - χιουμοριστική κωμωδία «Με φόρα για όλα».

Μία παράσταση με επίκαιρη σάτυρα, χορό, τραγούδι και ουσία που με μέσο το γέλιο, βγαίνουν πολλά μηνύματα, με την έντονη αναφορά στα σημερινά προβλήματα των νέων, όπως τα ναρκωτικά, την αστυφιλία, την απομόνωση της πόλης, τη ξενομανία και για αξίες που έχουν χαθεί.

Βασικός ήρωας είναι - ο Μανωλιός - που θυμοσοφεί - για τα πάντα που καυτηριάζει με τσουχτερές εκφράσεις τα κακά των μεγαλουπόλεων - το μιμητισμό στις ξένες επιδράσεις - όπου μέσα από την καυστική του σάτυρα, τη μάστιγα των πλαστικών και ό,τι άλλο επισημαίνει στο διάβα του: Μαζί με το Μάνο Αγγελιδάκη που σκηνοθέτησε την παράσταση, είναι και ο βασικός πρωταγωνιστής.

Συμμετέχουν νέοι ηθοποιοί που πρωταγωνιστούσαν στην τηλεοπτική σειρά του GRETA CHANELL «Το κρητικό καφενείο», Λία Λεμπιδάκη, Γιάννης Ψάλτης, Γιάννα Μπικάκη, Σπύρος Κλαδάκης, Εφη Παπαδάκη.

ΛΑΧΕΙΑ ΠΡΟ·ΠΟ

ΠΡΑΚΤΟΡΕΙΟΝ
ΓΙΩΡΓΟΣ ΚΟΝΤΟΖΑΜΑΝΗΣ
ΜΕΓ. ΚΩΝΣΤΑΝΤΙΝΟΥ 43 • ΡΟΔΟΣ ☎ 20800



ΛΟΤΤΟ
ΙΠΠΟΔΡΟΜΟΣ
ΚΑΤΑΘΕΣΗ ΔΕΛΤΙΩΝ ΠΡΟ-ΠΟ ΜΕΧΡΙ ΣΑΒΒΑΤΟ ΛΟΤΤΟ ΜΕΧΡΙ ΤΡΙΤΗ 3 μ.μ.
ΕΧΕΜΥΘΕΙΑ ΨΕΥΔΑΡΙΝΕΙΑ • ΤΥΧΗ

ΦΘΙΝΟΠΩΡΙΝΕΣ - ΧΕΙΜΕΡΙΝΕΣ ΕΚΔΡΟΜΕΣ



ΠΑΡΙΣΙ – DISNEYLAND
ΡΩΜΗ
ΓΥΡΟΣ ΙΤΑΛΙΑΣ
ΙΣΠΑΝΙΑ
ΑΥΣΤΡΙΑ – ΒΙΕΝΝΗ
ΒΙΕΝΝΗ – ΠΡΑΓΑ
ΒΙΕΝΝΗ – ΒΟΥΔΑΠΕΣΤΗ
ΒΟΥΔΑΠΕΣΤΗ
ΕΛΒΕΤΙΚΕΣ ΑΛΠΕΙΣ
ΛΟΝΔΙΝΟ
ΚΑΤΡΟ (κρουαζιέρα ΝΕΙΛΟΥ)
ΜΑΡΟΚΟ
ΤΥΝΗΣΙΑ

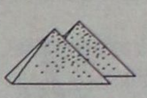

Μεγάλα ταξίδια
ΜΠΑΓΚΟΚ – ΣΙΓΚΑΠΟΥΡΗ – ΠΟΥΚΕΤ
ΜΠΑΓΚΟΚ – ΜΠΑΛΙ
ΜΠΑΓΚΟΚ – ΠΟΥΚΕΤ
ΜΠΑΓΚΟΚ –ΣΙΓΚΑΠΟΥΡΗ – ΠΟΥΚΕΤ – ΣΑΜΟΥΙ
ΜΠΑΛΙ
ΠΕΚΙΝΟ – ΣΙΑΝ – ΓΚΟΥΛΙΝ – ΚΑΝΤΩΝΑ
ΜΕΞΙΚΟ – ΤΑΣΚΟ – ΑΚΑΠΟΥΛΚΟ
ΚΟΥΒΑ (ΑΒΑΝΑ – ΒΑΡΑΔΕΡΟ)
ΚΕΝΥΑ
ΜΠΟΥΕΝΟΣ ΑΤΡΕΣ – ΡΙΟ – ΙΓΚΟΤΑΣΟΥ

Πληροφορίες - Προγράμματα

ΠΡΑΚΤΟΡΕΙΟ ΤΑΞΙΔΙΩΝ
ΣΑΒΒΑΣ ΣΑΗΣ
ΤΟ ΠΡΑΚΤΟΡΕΙΟ ΠΟΥ ΕΜΠΙΣΤΕΥΕΣΤΕ
ΤΑΡΠΟΝ ΣΠΡΙΓΚΣ 42 (δίπλα στην Πίστεως)
Τηλ. 39781-3

M23 - 30/11

η ΣΠΑΝΟΣ CARD σας προσφέρει κάτι μοναδικό!

ΔΩΡΟΕΠΙΤΑΓΕΣ και ΑΥΤΟΚΙΝΗΤΑ

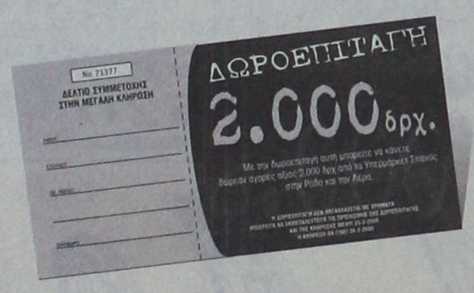

μεγάλη κλήρωση
για δυο **DAEWOO Matiz**

Συμπληρώνοντας 150 πόντους στην Σπανός Card κερδίζετε

- μια δωροεπιταγή για τις επόμενες αγορές σας από τα Υπερμάρκετ Σπανός.
- συμμετοχή στην κλήρωση για το μεγάλο δώρο.

Ένα πραγματικά Μεγάλο Δώρο

για τους δύο υπερτυχερούς της μεγάλης κλήρωσης. Γιατί μαζί με την δωροεπιταγή, αποκτάτε δικαίωμα συμμετοχής στην κλήρωση για δύο πανέμορφα αυτοκίνητα DAEWOO MATIZ που σας προσφέρουν τα Υπερμάρκετ Σπανός.





Αποκτήστε την τώρα!



ΓΙΑΤΙ Η ΔΩΔΕΚΑΝΗΣΟΣ ΕΙΝΑΙ Ο ΤΟΠΟΣ ΜΑΣ!

Θα κληρωθεί ένα αυτοκίνητο στο κατάστημα της Ρόδου & ένα αυτοκίνητο στο κατάστημα της Λέρου.

ΝΤΕΤΕΚΤΙΒ
30 ΧΡΟΝΙΑ ΜΟΝΙΜΑ ΚΑΙ ΣΤΗ ΡΟΔΟ
35354-28780
Π.Π ΓΕΡΜΑΝΟΥ 6 (ΠΛΑΤ.ΦΩΚΙΑΛΗ)
Η ΛΥΣΗ!! ΣΕ ΚΑΘΕ ΣΑΣ ΠΡΟΒΛΗΜΑ
EXPRESS SECURITY
Χ. 1316 - 30/11

ΙΑΤΡΙΚΗ ΑΝΑΚΟΙΝΩΣΗ
Ο ιατρός
ΣΑΒΒΑΚΗΣ ΜΙΧΑΛΗΣ
ΧΕΙΡΟΥΡΓΟΣ ΟΡΘΟΠΑΙΔΙΚΟΣ
Δέχεται στο ιατρείο του:
καθημερινά από Δευτέρα - Παρασκευή
8.30 π.μ. - 13.30 μ.μ. και 17.30-21.00
Σάββατο μόνο με ραντεβού
Ιατρείο: Αλεξάνδρου Διάκου 46, 2ος όροφος.
Τηλ.:74007 Κιν.: 0932 723233
9801-31/12

ΕΟΡΤΑΖΕΙ ΣΗΜΕΡΑ Η ΠΑΝΑΓΙΑ

Η Μητέρα του Χριστού

«ΧΑΙΡΕ ΜΟΝΗ ΕΝ ΓΥΝΑΙΞΙ ΕΥΛΟΓΗΜΕΝΗ ΘΕΟΤΟΚΕ...»



«Σήμερον της ευδοκίας Θεού το προοίμιον και της των ανθρώπων σωτηρίας ή προκήρυξις, εν Ναώ του Θεού τρανώς η Παρθένος δείκνυται και τον Χριστόν τοις πάσι προκαταγγέλλεται, αυτή και ημείς μεγαλοφώνως βοήσωμεν, χαίρε της οικονομίας του Κτίστου η εκπλήρωσις».

Η Πάναγνος κόρη της Ναζαρέτ, η καθαρωτάτη περιστερά, τρέχει εις την κιβωτόν της Διαθήκης όπου ευρίσκονται η πρόθεσις των άρτων, η στάμνος, με το μάννα, η επτάφωτος λυχνία, η ράβδος του Ααρών η βλαστήσασα, εισέρχεται εν λευκή στολη περιβεβλημένη εις την κιβωτόν του αγιάσματος.

Η Αγιωτάτη νύμφη του Πανάγιου Πνεύματος υπάγει εις τον θάλαμον δια να ετοιμάση τους γάμους. Η βασίλισσα των ουρανών εν ιματισμώ διαχρύσω περιβεβλημένη, πεποικιλμένη πορεύεται εις τον Ναόν Κυρίου. Η μυστική στάμνος εισάγεται εις τα άγια των αγίων δια να δεχθή το ουράνιον μάννα, την τροφήν του παντός κόσμου, τον κύριον της Δόξης Χριστόν.

Με πόσην τέρψιν, χαράν και αγαλλίασιν της ψυχής του αποδέχεται ο γηραιός Ζαχαρίας την Θεοπαίδα Μαριάμ, την οποία εκ πνεύματος αγίου είχε προφητευμένην πως μέλλει να γίνη Εκείνη η κλίμαξ του Ιακώβ από την οποία επρόκειτο να κατέβη εις την γην ο Υιός και Λόγος του θεού Πατρός.

Η Μαριάμ, μετά σπουδής, αναστάσα επορεύθη εις τον Ναόν Κυρίου, «και ευλογηθείσαν χερσίν των Ιερέων». Τα Άγια των Αγίων ευπρεπίζονται δια να δεχθούν την των αγίων αγιωτέρα, τα ουράνια τοις επιγείοις συναγάλλονται, και ο κόσμος όλος μυστικώς πανηγυρίζει και ψάλλει μετά του υμνωδού της επιγής στρατευομένης Εκκλησίας. «Ην πάλλαι προκατήγγειλε τον Προφητών ο σύλλογος, στάμνον και ράβδον και πλάκα και αλατόμητον όρος, Μαρίαν την Θεόπαιδα, πιστώς ανευφημήσωμεν, σήμερον γαρ εισάγεται εις τα άγια των αγίων αντραφήναι Κυρίω».

Εκεί η Παρθένος Μαρία έμεινε δώδεκα χρόνια, μορφωθείσα, «εν παιδεία και νουθεσία Κυρίου» και εξήλθεν εκείθεν όταν ήλθε η αγία στιγμή «όταν ήλθε το πλήρωμα του χρόνου» να συμβάλη εις την σάρκωσιν του Σωτήρος Χριστού» και ο Λόγος σάρξ εγένετο και σκήνωσεν εν ημίν.

Όθεν βλέποντες οι προφήται τοιούτον εξαίσιον θαύμα με ένα στέφανον να στεφανούται η ιερά κεφαλή της Πανάγνου κόρης, τότε έλεγον «και σημείον μέγα εφάνη εν τω ουρανώ, γυνή περιβεβλημένη τον ήλιον και η Σελήνη υποκάτω των ποδών αυτής στέφανον αστέρων δώδεκα».

Και ο νους του ανθρώπου, του ανθρώπου της κάθε εποχής, προ του μεγάλου και εξαίσιου αυτού γεγονότος σταματά και αναλογιζόμενος την θείαν του Θεού συγκατάβασιν, «πως αν ο Υιός και Λόγος του Θεού κατεδέχθη και έγινε άνθρωπος δια να σώση τον ταλαίπωρον από την αμαρτίαν άνθρωπον, αν το σκότος των αμαρτιών εδιώχθη και αν μας εδόθη η χάρις δια την απόκτησιν της αεννάου μακαριότητος, όλα αυτά είναι χαρίσματα της θεοπαίδος Μαριάμ, όλα αυτά είναι χαρίσματα της Παναχράντου και αειπαρθένου Μαρίας, αναφωνεί το «χαίρε μόνη εν γυναιξί ευλογημένη Θεοτόκε».

Λοιπόν τι να σου προσφέρουμεν εις ανταμοιβήν των χαρίτων Σου, Πανακήρατε Κόρη; τι να σου δώσωμεν εμείς οι αμαρτωλοί; Όμως δια να μη φανώμεν τελείως ακάριστοι ας ανοίξωμεν την ψυχήν μας και αναλογιζόμενοι το πλήθος των αμαρτιών ημών ας μετανοήσωμεν, ως ο Δαβίδ, δια τας πράξεις μας, ψάλλοντες και λέγοντες «και Σε μεσίτριαν έχω προς τον Φιλάνθρωπον Θεόν».

Γνωρίζομεν, Παναγία Παρθένε Μήτηρ Θεού, ότι «πάντες εξεκλίναμεν, άμα ηχριώθημεν, ούκ έστιν ποιών χρηστότητα, ούκ έστιν έως ενός».

Εσύ όμως που είσαι η χρυσή λυχνία, ως στύλος πύρινος οδήγησέ μας εις την γην της επαγγελίας, εις την γην της χάριτος εις την γην της σωτηρίας.

Όθεν Πανάχραντε Κόρη, Παναγία Παρθένε,και εμείς οι αμαρτωλοί Σε Παρακαλούμεν, Σε ικετεύομεν πρέσβευαι τω Υιώ Σου και Θεώ υπέρ των ψυχών ημών.

ΠΑΪΣΙΟΣ ΑΡΑΒΑΝΤΙΝΟΣ
Αρχιμανδρίτης

RODOS PALACE
Resort Hotel - Convention Center
Το Πολυτελέστερο Ξενοδοχειακό Συγκρότημα της Ρόδου, ζητεί για άμεση πρόσληψη:

ΙΔΙΑΙΤΕΡΑ ΓΡΑΜΜΑΤΕΑ ΔΙΕΥΘΥΝΣΗΣ
EXECUTIVE SECRETARY

Απαραίτητα προσόντα:
- Άριστη γνώση της Ελληνικής και Αγγλικής γλώσσας.
- Ικανότητα χειρισμού Ηλεκτρονικού Υπολογιστή (Windows).
- Τυφλό σύστημα δακτυλογράφησης (Word).

Η ιδανική υποψήφια πρέπει να είναι έως 30 ετών με ανάλογη προϋπηρεσία. Οποιαδήποτε επιπλέον προσόντα θα συνεκτιμηθούν στην αξιολόγηση. Η απασχόληση είναι 12μηνης βάσης.

Οι Ενδιαφερόμενες μπορούν να αποστείλουν το βιογραφικό τους σημείωμα μαζί με μία πρόσφατη φωτογραφία τους, στην Διεύθυνση της Εταιρείας, υπ' όψιν Κου Ηρακλή Ζάχου.

Ξενοδοχείο Ρόδος Παλάς
Λεωφ. Ιαλυσού, Τ.Θ. 121, Ιξιά, Ρόδος
Τηλ. (0241) 25222, Fax: (0241) 25350
E-mail: info@rodos-palace.gr
M17-30/11

ΝΤΕΤΕΚΤΙΒΣ ΑΘΗΝΩΝ
Αναλαμβάνουμε υποθέσεις ανηλίκων, προσωπικές, οικογενειακές εμποροβιομηχανικές
Διαθέτουμε τα καλύτερα ηλεκτρονικά σύγχρονα οπτικοακουστικά συστήματα.
Εχεμύθεια 100%
Τα 30 χρόνια πείρα είναι η εγγύηση μας
9758-5/12
ΤΗΛ. 0977632963 & 0945319796

Beauty Nails
ΤΟ ΠΙΟ ΥΨΗΛΟ ΕΠΙΠΕΔΟ ΠΟΙΟΤΗΤΑΣ, ΣΤΟ ΠΙΟ ΣΥΓΧΡΟΝΟ STUDIO ΑΙΣΘΗΤΙΚΗΣ ΝΥΧΙΩΝ
Ρεντζέπη Μαρία
Nail Designer
Γαλλικό - Αιγυπτιακό Μανικιούρ
Τεχνητά Νύχια από φυσικό μετάξι
Τεχνητά νύχια με μόνιμο γαλλικό
Ενίσχυση φυσικών νυχιών
Λεύκανση φυσικών νυχιών
Εξιδεικευμένο πεντικιούρ
Πεντικιούρ Nail Compound
Αποτρίχωση
Τοποθέτηση βλεφαρίδων
Προέκταση φυσικής βλεφαρίδας
Βαφή φρυδιών
Θεραπεία δέρματος για πανάδες - καψέ κηλίδες
ΑΠΟΣΤΕΙΡΩΜΕΝΑ εργαλεία και πετσέτες μιας χρήσεως με σεβασμό στην υγιεινή
Χ1354-3/12
Εμπορικό Κέντρο Φώκιαλη - Αγ. Αναστασίας α' όροφος (parking εντός εμπορικού) - Τηλ. (0241) 70660 • Κιν. 0944 520887

ΑΠΩΛΕΙΑ
Απωλέσθη ΛΥΚΟΣΚΥΛΟ, μεγαλόσωμο, χρώματος καστανόμαυρο στην περιοχή Θεολόγου. Οποιος το αντιληφθεί ή γνωρίζει ο,τιδήποτε να τηλεφωνήσει στο 31630 ή 82422 και θα αμοιφθεί
ΓΔ-28/11

11ήμερη εκδρομή στους ΑΓΙΟΥΣ ΤΟΠΟΥΣ με το F/B «SEA SYMPHONY»
Αναχώρηση 30/11
Επιστροφή 11/12
ΚΥΠΡΟΣ – ΜΟΝΗ ΠΑΝΑΓΙΑΣ ΚΥΚΟΥ – ΤΑΦΟΣ ΜΑΚΑΡΙΟΥ – ΧΑΪΦΑ – ΙΕΡΟΥΣΑΛΗΜ – ΝΑΟΣ ΑΝΑΣΤΑΣΕΩΣ – ΤΑΦΟΣ ΤΟΥ ΧΡΙΣΤΟΥ – ΓΟΛΓΟΘΑΣ – ΑΓΙΑ ΣΙΩΝ – ΜΟΝΗ ΤΙΜΙΟΥ ΣΤΑΥΡΟΥ – ΒΗΘΛΕΕΜ – ΣΠΗΛΑΙΟ ΓΕΝΝΗΣΗΣ ΤΟΥ ΧΡΙΣΤΟΥ – ΜΟΝΗ ΑΓ. ΘΕΟΔΟΣΙΟΥ – ΣΙΝΑ – ΜΟΝΗ ΑΓΙΑΣ ΑΙΚΑΤΕΡΙΝΗΣ – ΝΕΚΡΑ ΘΑΛΑΣΣΑ – ΤΑΦΟΣ ΤΟΥ ΛΑΖΑΡΟΥ – ΓΕΣΘΗΜΑΝΗ – ΤΑΦΟΣ ΤΗΣ ΠΑΝΑΓΙΑΣ – ΟΡΟΣ

ΦΩΤΙΟΣ ΠΟΛΙΤΗΣ
Επιπλα design
Μέχρι 31-12-99 με 0% προκαταβολή και πολλές μηνιαίες δόσεις, όλα τα νέα μοντέλα σε γνήσιο δέρμα τις Longlife σε τιμές γνωριμίας από 650.000 δρχ. τριθέσιο, διθέσιο καναπέ.
Σκελετός από μασίφ οξιά με ατσάλινα ελατήρια και γνήσια υλικά.
Μεγάλη ποικιλία υφασμάτων και δερμάτων από τους παγκόσμιους γνωστούς οίκους ROLF BENZ, W. SCHILLIG, A. VOLKER, R. SCHMITT, TRIO LINE
W. SCHILLIG

GRUPPENGEFÜHL.
ELEMENTE ZUM WOHNEN.
DIE ELEGANZ DER NEUEN ZEIT.
Modell 29454 Leder Z 73/Fb 71 LongLife Contessa
Modell 12204 Leder Z 74/Fb 12 NUBUK Scotchgard
Modell 13300 Stoff D 36/Fb 26 Touch me
Modell 15300 Leder Z 74/Fb 53 NUBUK Scotchgard
LongLife
NUBUK-LEDER
NAPPA-Leder
Rein Anilinleder
NUBUK DICKLEDER
charmeuse Venezia
Touch
BellaNova
Soft
ΠΟΛΙΤΗΣ ΦΩΤΗΣ Αννης Μαρίας 78 Τηλ. 26970

Ματιές στα σπορ

Νέα σκληρή δοκιμασία για Ιάλυσο στα Γιάννενα

Οι «ερυθροκίτρινοι» θα παίξουν ελεύθερα και χωρίς άγχος

Νέα σκληρή δοκιμασία καλείται να υποστεί σήμερα ο Ιάλυσος. Στις 3μ.μ. θα παίξει στα Γιάννινα με τον τοπικό ΠΑΣ, για την 10η «ημέρα» της Β' Εθνικής.



Η διαφορά δυναμικότητας ανάμεσα στους αντιπάλους, σίγουρα είναι μεγάλη, ωστόσο, αυτό δεν φοβίζει τους «ερυθροκίτρινους». Γνωρίζοντας ότι το άγχος θα είναι με το μέρος των γηπεδούχων, που κάνουν πρωταθλητισμό, θα παίξουν ελεύθερα, στοχεύοντας σε ένα θετικό αποτέλεσμα που σίγουρα αν γίνει πραγματικότητα θα είναι υπερπολύτιμο!

Από την πλευρά του, ο ΠΑΣ δίνει κόντρα στον Ιάλυσο το δεύτερο συνεχόμενο παιχνίδι στην έδρα του, προερχόμενος από νίκη επί του Ολυμπιακού Βόλου με 3-1.

Τη φανέλα του Ιάλυσου, έτοιμοι να τα δώσουν όλα σήμερα, θα φορέσουν οι Μπιλιάς, Καράμπης, Μαλλιάκας, Κνέζεβιτς, Ευθυμιάδης, Μάνος, Παπαχατζής, Βούης, Σεβδαλής, Μάγγος, Ράιος, Εφεντόπουλος, Παπαγεωργίου, Λύκος, Παπαγιαννόπουλος, Μοσχής, Κατσίρης και Πελαγίδης.

● Τον αγώνα θα διευθύνει ο κ. Χουλιάρας, διαιτητής από το Βόλο. Βοηθοί είναι οι κ. Κρομμύδας (Τρικάλων), Κούστας (Βόλου). Τέταρτος διαιτητής θα είναι ο κ. Σκουφίτσας (Αθηνών).

● Στα υπόλοιπα παιχνίδια, θα παίξουν:

Απόλλων Κ. - Αγ. Νικόλαος
Ολυμπιακός Β. - Εθνικός
Πανελευσινιακός - Καλλιθέα
Πιερικός - Πανσερραϊκός
Βέροια - Λάρισα
Νάουσα - Αιγάλεω
Αναγέννηση Κ. - Παναιτωλικός
Παναιγιάλειος - Εθνικός

Νίκη στο «απόρθητο φρούριο» του Παγκρατίου θέλει ο Κολοσσός

Ο Ιβίσκος φιλοξενεί (5μ.μ.) τη Δάφνη Δαφνίου

Στο Μετς με το ισχυρό και αήττητο στην έδρα του Παγκράτι παίζει σήμερα (5μ.μ.) ο Κολοσσός, για το πρωτάθλημα της Γ' Εθνικής.

Το συγκρότημα του Βασίλη Καλαποδάκη, έχει μοναδικό στόχο το «νικηφόρο πέρασμα» από το «φρούριο» του αντιπάλου, ώτε να παραμείνει στην κορυφή της βαθμολογίας και πάντα μέσα στους πρωταγωνιστικούς στόχους.

Ετοιμοι να παίξουν είναι οι Παπακώστας , Αβεκλούριος, Γεωργαλλής, Μπελάγιας, Κουτσούκος, Βλαχοδήμος, Μαρκάκης, Κοκορόγιαννης, Τσακίρης, Σάββας, Μπίλιας, Καούτσος και Κουγιός.

Ο ΙΒΙΣΚΟΣ

Η Δάφνη Δαφνίου θα είναι σήμερα στις 5μ.μ. η φιλοξενούμενη του Ιβίσκου, στο κλειστό γυμναστήριο Ρόδου.

Στόχος για την ομάδα του Βασίλη Φουρνουραδάκη είναι το «ροζ φύλλο», τ' οποίο και χρειάζεται απαραίτητα προκειμένου να «αναπνεύσει βαθμολογικά».

Με τα χρώματα του Ιβίσκου θα παίξουν οι Αρφαράς, Αργυρίου, Πολυχρονίου, Καραγιάννης, Δανελλάκης, Κρασουδάκης, Δημουλάς, Συντάγγελος, Βασούκος και Καρπαθάκης.

● Τα άλλα παιχνίδια της 9ης «ημέρας» είναι:

Δούκας - Αμπελόκηποι
Αστέρας Εξ. - Γαλάτσι
ΑΓΕΧ - Αγ. Θωμάς
Λαμία - Αίας Ταύρου
Αγ. Ανάργυροι - Χανιά

Προσπάθειες για αναβάθμιση του δωδεκανησιακού βόλεϊ

Προσπάθειες ν' αναβαθμίσει τα πρωταθλήματα της, θα κάνει φέτος η Τοπική Επιτροπή Βόλεϊ Δωδεκανήσου.

Παρά τα σοβαρά προβλήματα που αντιμετωπίζει (οικονομικά, νησιωτικό σύμπλεγμα κλπ) η Επιτροπή θα επιδιώξει να υλοποιήσει τα σχέδιά της, ελπίζοντας ότι θα..."παρασυρθεί" από τη γιγαντιαία κινητοποίηση που κάνει η Ελληνική Ομοσπονδία Πετοσφαιρίσεως, μέσω του νέου της αναπτυξιακού προγράμματος.

Το πρόγραμμα, αναφέρει μεταξύ άλλων, ότι:

Κάθε δύο χρόνια το τμήμα Περιφερειακής Ανάπτυξης της ομοσπονδίας διοργανώνει το τουρνουά των Ενώσεων στην περιφέρεια με αθλητές -τριες ηλικιών παμπαίδων - παγκορασίδων. Για την αγωνιστική περίοδο 1999-2000 και 2000-2001 οι ηλικίες είναι για τα αγόρια 1985-86 και για τα κορίτσια 1986-87.

Η πιο κατάλληλη ηλικία για να αρχίσει ένα παιδί mini volley και η ηλικία των 8-10 ετών, που αντιστοιχεί στη Δ΄ -Ε΄ Δημοτικού και που επεκτείνεται συνήθως μέχρι την ηλικία των 12 ετών.

ΚΛΙΜΑΚΙΑ

Κάθε δύο χρόνια διοργανώνεται πρωτάθλημα κλιμακίων αγοριών - κοριτσιών στην αρχή σε επίπεδο περιφερειών όπου η κάθε περιφέρεια βγάζει την πρωταθλήτρια, καθώς και τη μικτή ομάδα της, η οποία αποτελείται από τα 12 καλύτερα παιδιά των υπολοίπων ομάδων εκτός της πρωταθλήτριας ομάδας. Η επόμενη φάση που είναι η ημιτελική γίνεται με τις 4 πρωταθλήτριες ομάδες, καθώς και τις 4 μικτές ομάδες των περιφερειών, ενώ ακολουθεί η τελική φάση με τις 4 νικήτριες ομάδες. Σκοπός του παραπάνω τουρνουά κλιμακίων είναι να επιλέγονται τα καλύτερα αγόρια και κορίτσια και να προωθούνται στις εθνικές ομάδες παίδων και κορασίδων αντίστοιχα.

ΠΡΩΤΑΘΛΗΜΑ ΚΛΙΜΑΚΙΩΝ ΗΜΙΤΕΛΙΚΗ ΚΑΙ ΤΕΛΙΚΗ ΦΑΣΗ

Οι πρώτες 4 ομάδες των περιφερειακών πρωταθλημάτων και 4 μικτές των υπολοίπων 3 ενώσεων της περιφέρειας με τους καλύτερους αθλητές, αθλήτριες μετέχουν σε πανελλήνιο Πρωτάθλημα Κλιμακίων.

Ο τόπος και ο χρόνος του Πανελληνίου Πρωταθλήματος Κλιμακίων θα καθορίζεται από το αρμόδιο τμήμα της ΕΟΠΕ.

Τα καλύτερα αγόρια και κορίτσια ηλικίας, παμπαίδων - παγκορασίδων στο τέλος του δεύτερου χρόνου και μετά το Πανελλήνιο Πρωτάθλημα των κλιμακίων θα κάνουν συγκεντρωντική προετοιμασία το καλοκαίρι, διάρκειας ενός μήνα σε τόπο και χρόνο που θα καθοριστεί.

ΣΤΟΧΟΣ ΤΟΥ ΠΡΟΓΡΑΜΜΑΤΟΣ

Με το προτεινόμενο πρόγραμμα θα αξιολογούνται 4.000-5.000 αθλητές/τριες σωματείων με αμφίδρομη σχέση συνεχούς αξιολόγησης. Από την έναρξή του το πρόγραμμα υποστηρίζεται από εργοφυσιολόγο, παθολόγο και ορθοπεδικό, οι οποίοι μαζί με την υπεύθυνη της περιφερειακής ανάπτυξης κυρία Γκορτζίλα Ευγενία, θα επισκέπτονται όλη την Ελλάδα για την αξιολόγηση των παιδιών για την εύρυθμη λειτουργία του προγράμματος. Ηδη έχει γίνει καρτελοποίηση των επιδόσεων όλων των αθλητών, αθλητριών.

Σε συνεργασία με τις ενώσεις και τις τοπικές επιτροπές έχουν οριστεί έφοροι, οι οποίοι φροντίζουν για τη σωστή λειτουργία του προγράμματος, καταθέτοντας ανά τρίμηνο έκθεση πεπραγμένων.

Η ομοσπονδία παρέχει στα κλιμάκια και στους πυρήνες υλικοτεχνική υποδομή και ασφαλίζει τους αθλητές και αθλήτριες από τυχόν τραυματισμούς.

Ροδίτες αθλητές δρόμου σε διεθνή αγώνα στην Κύπρο

Θα τρέξει και η Χρυσούλα Ιακώβου

Με τη συμμετοχή της Καλύμνιας Χρυσούλας Ιακώβου θα γίνει σήμερα στις 10π.μ. στη Λεμεσό, ο ετήσιος διεθνής αγώνας ανωμάλου δρόμου (12χλμ) με την επωνυμία «Μάριος Αγαθαγγέλου».



Η Δωδεκανήσια αθλήτρια έφθασε την Παρασκευή αργά το βράδυ στη Λεμεσό και χθες προπονήθηκε στο «Τσίρειο» Στάδιο.

Μαζί της ήταν και οι πέντε αθλητές που θα εκπροσωπήσουν τη Ρόδο, οι οποίοι γυμνάστηκαν υπό τις οδηγίες του προπονητή Γιώργου Ρακόπουλου. Αυτοί, είναι οι Παπανικόλας, Παπαδημητρίου, Μαλλιάκας, Βαγιανάκης και ο βετεράνος Χασάν Μυϊσλή, οι οποίοι έχουν σαν στόχο τη διάκριση.

Η εκκίνηση θα δοθεί από το γήπεδο ΓΣΟ, όπου θα γίνει και ο τερματισμός, αφού πρώτα οι συμμετέχοντες καλύψουν μια διαδρομή 12 χλμ στην παραλιακή λεωφόρο της πόλης (έως και το λιμάνι).

Ο αγώνας γίνεται στη μνήμη του Μάριου Αγαθαγγέλου που υπήρξε αθλητής και αθλητικός παράγοντας της πόλης και σκοτώθηκε σε αυτοκινητιστικό δυστύχημα.

Ολοι οι Κύπριοι δίνουν μεγάλη σημασία στον αγώνα αυτό που για μια ακόμη χρονιά αναμένεται με πολύ μεγάλο ενδιαφέρον. Χαρακτηριστική είναι η δήλωση του προέδρου της Δημοτικής Επιτροπής Νεολαίας και Αθλησης Λεμεσού και δημοτικού συμβούλου κ. Βασίλη Παρτασίδη:

«Είναι πλέον ένας καθιερωμένος αγώνας που γίνεται κάθε χρόνο. Πιστεύουμε ότι κάνοντας αυτόν τον αγώνα, δίνουμε υγιή μηνύματα στη νεολαία και τους αθλητές. Εχουμε καλέσει να συμμετάσχουν όλες τις αδελφοποιημένες πόλεις με τη Λεμεσό. Αυτές είναι εκτός από τη Ρόδο, η Ζάκυνθος, η Θεσσαλονίκη και το Ηράκλειο, καθώς και τη Χάιφα που έχουμε φιλικούς δεσμούς. Επίσης, λαμβάνουν μέρος και αθλητές πανευρωπαϊκή αναγνώρισης από τη Ρουμανία και την Ιταλία».

Εκτός από την Ιακώβου θα τρέξουν και οι Παπούλιας και Χαραμής

Τοπικό βόλεϋ

Για τα τοπικά πρωταθλήματα βόλεϋ, θα γινουν σήμερα τα παιχνίδια:

• **"Κλειστό" Ρόδου (11.30 π.μ.):** Ήλιος - Ανταγόρας (ανδρών).

• **"Κλειστό" Κρεμαστής (2.30 μ.μ.):** Κλεάνθης - Φλόγα (γυναικών).

• **"Κλειστό" Ρόδου (6.30μ.μ.):** Απόλλων Απ. - Κλεάνθης (ανδρών).

Επιστροφή στις επιτυχίες επιδιώκει ο Απόλλων Καλυθιών

Στις 2.45μ.μ. υποδέχεται τον Σκουφά

Τον Σκουφά Καμποτίου υποδέχεται σήμερα στις 2.45μ.μ. στον Αρχάγγελο ο Απόλλων Καλυθιών, για την 8η αγωνιστική της Δ' Εθνικής.

Μετά τη συντριβή που γνώρισε στην Πάτρα, κόντρα στον Πατραϊκό (4-0), αποτέλεσμα μιας κακής εμφάνισης, η ομάδα του Κώστα Παπαοικονόμου θα επιδιώξει να κερδίσει, ώστε να επιστρέψει στις επιτυχίες, αλλά και να διασκεδάσει τις εντυπώσεις των φίλων της.

● Η πιθανή 11άδα, στο σημερινό παιχνίδι, είναι η εξής: Αλεξανδρίδης, Καλημέρης, Κοσμάς, Κακλαμάνος, Γκιόνι, Νικολής, Πάλλας, Ράϊος, Πολυχρονίου, Σαλπιγκτίδης και Δημητριάδης.

● Διαιτητής θα είναι ο Αθηναίος κ. Λαμπριανίδης. Βοηθοί είναι οι κ. Γεωργόπουλος, Γιαννόπουλος από τον ίδιο σύνδεσμο. Παρατηρητής διαιτησίας θα είναι ο Μιχάλης Ερωτόκριτος.

Στα άλλα παιχνίδια θα παίξουν:

ΑΟ Τρίπολης - Πάμισος
Ηλειακός - Αστέρας Βλ.
Αχαϊκή - Ακαρνανικός
Πάτρα - Αιολικός
Ελαιόφυτο - Τηλυκράτης
Αιγέας - Πατραϊκός
Παναργειακός - Ζάκυνθος

Στην Αίγινα η πρώτη έξοδος του Σταυρού

Το πρώτο του παιχνίδι εκτός έδρας στο πρωτάθλημα της Α' Εθνικής Κατηγορίας Γυναικών θα δώσει σήμερα ο Σταυρός Καλυθιών.

Στις 2μ.μ. θ' αγωνιστεί στην Αίγινα, κόντρα στην ομώνυμη τοπική ομάδα. Τα κορίτσια του Χρήστου Λαζαρίδη, χωρίς ιδιαίτερο άγχος, θα παίξουν ελεύθερα για το πρώτο τους θετικό αποτέλεσμα.

Ετοιμες να παίξουν είναι οι: Μελάκη, Κόκκινου, Κτενά, Υψηλάντη, Ιακωβίδου, Ευθυμίου, Ζωΐδου, Κοτσάντη, Γαρμπίδη, Γαϊτάνου, Καζούλη, Σιέχ, Μόσχου, Γκόγκου.

● Στους άλλους αγώνες της 3ης «ημέρας» θα παίξουν:

Καβάλα '86 - Νεαπόλεως Α.Ο.
Πιερίδες - Ηφαιστος
Ολυμπιάδα '96 - Ηλιούπολη
Δόξα Αρτεμις - Φιλυριακός
Ροδόπη 187 - Αγ. Δημήτριος

Α.Σ Ρόδος - Αναγέννηση Εμπ. στο ντέρμπυ της Α' Κατηγορίας

Στη Μαλώνα δοκιμάζεται η πρωτοπόρος ΑΕ Κως

Στη Μαλώνα με τον Αγιο Γεώργιο δοκιμάζεται σήμερα η πρωτοπόρος της Α' Κατηγορίας ΑΕ. Κως.

Στο Εθνικό Στάδιο, ο ΑΣ Ρόδος φιλοξενεί την Αναγέννηση Έμπωνας, στο «ντέρμπυ της ημέρας».

Το πρόγραμμα όλων των αγώνων της ΕΠΣΔ έχει ως εξής:

Α' Κατηγορία (15η αγωνιστική)

• **Μαλώνα (12 μ.):** Αγ. Γεώργιος - ΑΕ Κως (Αργυρός), Χάλαντας, Παπανικολάου, Ζήσο Κάζας.

• **Εθνικό Στάδιο (2.45 μ.μ.):** ΑΣ Ρόδος - Αναγέννηση Εμπ. (Κυπραίος), Ζαννετίδης, Φραγκίνης, Πηδιάκης.

Β' Κατηγορία

1ος όμιλος

• **Τήλος (12 μ.):** ΑΟ Τήλου - ΠΑΣ Ασκληπειού (Κυπραίος), Στ. Δημητράς, Αντωνόπουλος, Καράμπης.

• **Σύμη (12.30 μ.μ.):** ΑΟΣύμης - Ασπίδα Σαλ. (Μισσός), Κατσιδώνης, Μαυρουδάκης, Χατζηπέτρος.

• **Απόλλωνα (2.45 μ.):** Απόλλων Απολλώνων - Ευαγόρας (Παΐσογλου), Τσαγκάρης, Κατσιδώνης, Λάμπρου.

• **Ιαλυσός (2.45 μ.μ.):** Ήλιος - Ασπίδα Απ. (Νικολάου), Παπανικολάου Σ., Δημητράς Ι., Ζήσο.

2ος όμιλος

• **Ψίνθος (11 μ.):** Δόξα Ψίνθου - Αθλαιμένης (Μακρής), Λάμπρου, Ε. Κατσιδώνης, Δημητράς.

• **Διμυλιά (2.45 μ.):** Ατρόμητος Διμ. - Αστέρας Π. (Πάλλας), Σακελλαρίδης, Χάλαντας, Μίχας.

Ομιλος Νήσων

• **Πυλί (11.30 π.μ.):** ΑΟ Πυλίου - Βαθύ (Φουρλής), Μαραβέλιας, Ρούσσος, Κατέρης.

• **Κάλυμνος (11.30 π.μ.):** Ολυμπιακός - Νικαγόρας (Γιαννικουρής), Ορφανός, Κακκιάς, Μαργιέλλος.

• **Λέρος (1 μ.μ.):** ΑΕ Λέρου - ΠΑΟ Κω (Ζερβός), Γιαλλουρής, Βασιλείου, Μαυρουδής.

Γ΄ Κατηγορία

• **ΕΑΚ (12 μ.):** Νήσος Ρόδος - Δαμάγητος (Μπαλαλής) Ζανεττής, Καψάσκης, Γιαννούλης.

• **Αγ. Απόστολοι (12 μ.):** Ζευς - Ταξιάρχης (Κυπραίος), Πηδιάκης, Ζαννετίδης, Φραγκίνης.

• **Γεννάδι (2.45 μ.):** Ομόνοια Γεν. - Εθνικός (Φάκος), Τσαούσης, Χατζηνικόλας, Μηνάς.

• **Βάτι (12 μ.):** ΑΕ Μεσαναγρού - Ευκλής (Χουρδάς) Μηνάς, Τσούσης, Χατζηνικόλας.

• **ΕΑΚ (2.30 μ.μ.):** ΓΣ Διαγόρας - Δήμητρα (Μπαλαλής), Γιαννούλης, Καψάσκης, Ζανεττής.

Εφηβικό πρωτάθλημα

1ος όμιλος

• **Αγ. Απόστολοι (10.30 π.μ.):** Ευαγόρας - ΑΕΡΑ (Λ. Παπανικολάου).

• **Κοσκινού (12 μ.):** Απόλλων Καλ. - Διαγόρας Β. (Η. Παπανικολάου).

2ος όμιλος

• **Παραδείσι (12 μ.):** Κλεάνθης - Ηρακλής Μαρ. (Στέργου).

• **Κρεμαστή (3.30 μ.μ.):** Φοίβος - Νήσος Ρόδος (Στέργου).

Οι αγώνες των τοπικών πρωταθλημάτων μπάσκετ

Για τα τοπικά πρωταθλήματα μπάσκετ, θα γίνουν σήμερα τα παιχνίδια:

• **"Κλειστό" Κρεμαστής (12.30μ.μ.):** Φοίβος - Παντπλιακός (παίδων).

• **Αφάντου (3 μ.μ.):** ΑΕΡΑ - ΑΟ Αρχαγγέλου (παίδων)

• **"Κλειστό" Ρόδου (3 μ.μ.):** Δωριέας - Νίκη (κορασίδων).

• **"Κλειστό" Ρόδου (7μ.μ.):** Διαγόρας -Κολοσσός (γυναικών).

• **"Κλειστό" Κρεμαστής (8.30μ.μ.):** Ήλιος -Ροδιακός (εφήβων)

• **Πυλί (12μ.):** Αναγέννηση -Πολυβώτης (ανδρών).

• **Καρδάμαινα (3 μ.μ.):** Ηρακλής 2000 - Νικαγόρας (ανδρών).

ΣΗΜΑΙΟΤΕΧΝΙΚΗ
"MY FRIEND"
ΚΩΣΤΑΣ ΤΡΟΥΛΛΗΣ
● Σημαίες όλων των κρατών του κόσμου
● Σήματα, λάβαρα, εμβλήματα εταιρειών - ομίλων - σωματείων
● Ποδοσφαιρικές σημαίες, λάβαρα, μπρελόκ, καπέλα, κασκώλ, αναπτήρες και ενδυμασίες (μπλούζες, σορτσάκια, κάλτσες) όλων των ομάδων Α' Εθνικής (κατόπιν παραγγελίας και όλων των τοπικών ομάδων)
● Αθλητικές φόρμες σε ποικιλία χρωμάτων, ποιοτήτων και μεγεθών
Διαθέτουμε σημαίες του 2004 και των Ολυμπιακών Αγώνων
Ακτή Σαχτούρη (έναντι Τελωνείου Ρόδου)
Χ.1262-31/10 Τηλ. 33953. Τηλ.βιοτεχνίας 61321

ΟΠΤΙΚΑ - ΦΑΚΟΙ ΕΠΑΦΗΣ
ΑΛΕΞ. ΔΙΑΚΟΥ 7
85100 ΡΟΔΟΣ ΤΗΛ. 0241 - 30220
ΜΠΡΟΚΟΥ Α. ΜΑΡΙΑ
ΠΤΥΧΙΟΥΧΟΣ ΟΠΤΙΚΟΥ ΤΜΗΜΑΤΟΣ ΑΘΗΝΩΝ
9792-30/11

ΝΙΚΗΤΑΣ ΡΙΖΟΠΟΥΛΟΣ & ΣΙΑ Ο.Ε.
Εξουσιοδοτημένος αντιπρόσωπος
ΛΙΠΑΝΤΙΚΩΝ MOBIL
για Δωδεκάνησο
Πώληση ΧΟΝΔΡΙΚΗ - ΛΙΑΝΙΚΗ
Καναδά και Αυστραλίας 1
Τηλ. 22298 - Fax: 36995 - Κιν.: 094 422122
ΤΙΜΕΣ ΑΣΥΝΑΓΩΝΙΣΤΕΣ για συνεργεία, σκάφη, εργοτάξια, επαγγελματίες
Χ.1268-31/10

Ματιές στα σπορ

ΦΩΤΟΡΕΠΟΡΤΑΖ ΑΠΟ ΤΟΥΣ ΑΓΩΝΕΣ ΣΤΙΒΟΥ ΠΟΥ ΕΓΙΝΑΝ ΣΤΟ ΣΤΑΔΙΟ

Συμμετείχαν μαθητές -τριες της Ε' και Στ' τάξεως Δημοτικών σχολείων πόλεως Ρόδου



Προσπάθειες στο μήκος κοριστιών

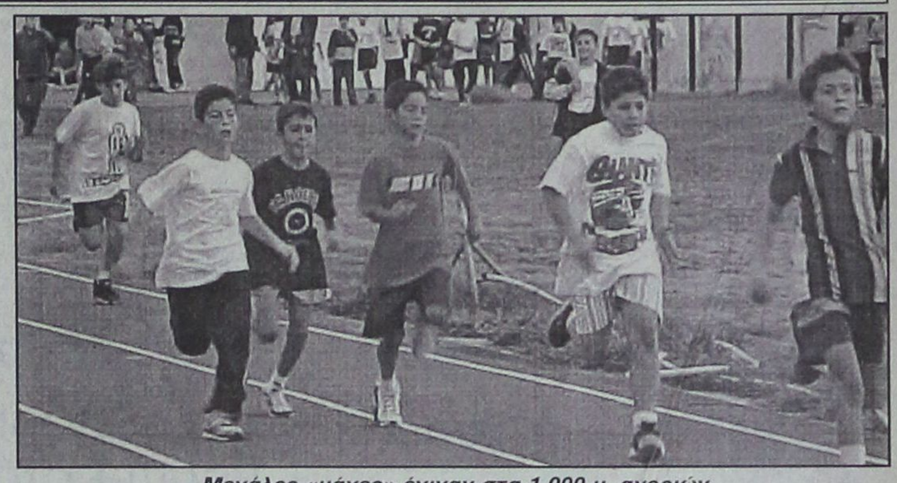

Μεγάλες «μάχες» έγιναν στα 1.000 μ. αγοριών



Εντυπωσιακές βολές έγιναν στο μπαλάκι.

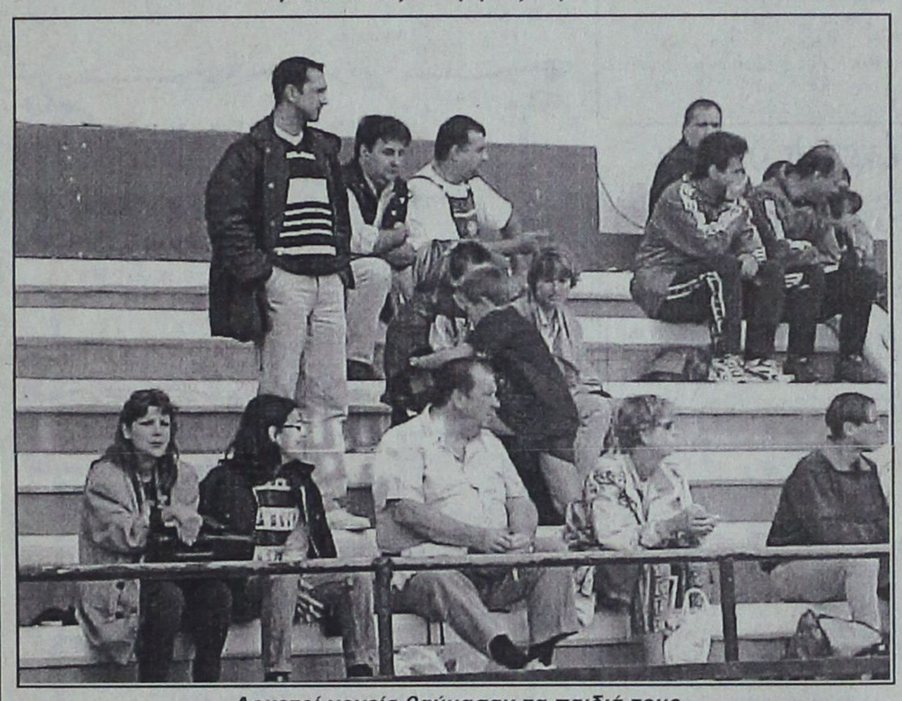

Αρκετοί γονείς θαύμασαν τα παιδιά τους



Οι διοργανωτές της ΕΑΣ ΣΕΓΑΣ καταγράφουν τις επιδόσεις.

MARCOS travel
ZACHARIAS MERCOURIS

ΤΙΜΕΣ ΞΕΝΟΔΟΧΕΙΩΝ:

	ΜΟΝΟΚΛΙΝΟ	ΔΙΚΛΙΝΟ
ΑΘΗΝΑ:		
PRESIDENT	9.000	12.000
ASTOR	11.000	14.500
ILISIA	13.600	17.400
ALEXANDROS	14.500	18.000
CHRISTINA	11.500	15.000
RIVA	12.500	15.500
PARTHENON	14.000	18.000
ACHILLEAS	8.500	11.000
PLAZA	8.000	12.000
PLAKA	10.500	13.000
ZINON	8.000	11.000
PYTHAGORION	10.000	14.000
STANLEY	10.500	15.200
CHANDRIS		33.000
AMALIA	21.700	30.000
ACHILLION	11.000	14.600
HELLINIS	8.000	11.000
ILISSOS	10.500	14.000
TITANIA	19.700	21.600
ΚΗΦΙΣΙΑ		
CATERINA	22.000	26.000
ΠΕΙΡΑΙΑΣ:		
LILIA	12.500	14.500
MISTRAL	17.000	22.000
SAVOY	23.000	29.500
ANEMONI	12.500	17.000
ΓΛΥΦΑΔΑ:		
SEA VIEW	12.500	14.500
EMMANTINA	14.600	17.800
ΘΕΣΣΑΛΟΝΙΚΗ:		
LE PALACE	15.800	23.000
MANDRINO	13.500	18.000
PHILIPPION	19.500	21.500

Π. Π. ΓΕΡΜΑΝΟΥ 9
(ΕΜΠΟΡΙΚΟ ΚΕΝΤΡΟ ΦΩΚΙΑΛΗ)
Τηλ. 34017, 39666, 25275

X 1330 - 30/11

Σας ενημερώνουμε ότι στο Ξενοδοχείο Sofitel Capsis λειτουργεί κλειστή θερμαινόμενη πισίνα.
Για πληροφορίες όσον αφορά τις ώρες και όρους λειτουργίας, παρακαλώ καλέστε το 25-015
CAPSIS Conference Centres & Resort Hotels
X1334-30/11

ΣΤΟΝ ΗΛΕΚΤΡΟΚΟΣΜΟ ΞΕΝΑΚΗ ΚΑΤΙ ΑΛΛΑΞΕ...
...κάντε ένα βήμα μπροστά!* Με τρεις κινήσεις!
Αύριο στα καταστήματα ηλεκτρικών θα κάνετε τις αγορές σας άνετα και διασκεδαστικά κερδίζοντας πλούσια δώρα, απολαμβάνοντας ένα καφέ ή αναψυκτικό και πληρώνοντας ανάλογα με τις δυνατότητές σας.
(1) Ξενάκης card
*(1) αποκτήστε την Ξενάκης card και απολαύστε τα προνόμια που προσφέρει.
(2) 24 ΔΟΣΕΙΣ
*(2) κάντε έξυπνες αγορές απολαμβάνοντας σήμερα χωρίς έννοια για το αύριο.
(3)
*(3) επιλέξτε άνετα τις αγορές σας απολαμβάνοντας ένα καφέ ή ένα αναψυκτικό από το Ξενάκης Bar
...Σήμερα στον Ηλεκτρόκοσμο Ξενάκη κάντε ένα βήμα μπροστά! Αποκτήστε την Ξενάκης Card και απολαύστε δώρα και προνόμια... Κάντε τις αγορές σας άνετα και σωστά πίνοντας ένα καφέ ή αναψυκτικό στο bar του καταστήματος. Επιλέξτε τον τρόπο εξόφλησης που σας ταιριάζει... μέχρι 24 δόσεις! Απολαύστε σήμερα χωρίς έννοιες για το αύριο!
ΞΕΝΑΚΗΣ ΗΛΕΚΤΡΟΚΟΣΜΟΣ
Ένα βήμα μπροστά!
Κ. ΥΔΡΑΙΟΥ 2, ΡΟΔΟΣ 85100, ΤΗΛ.:(0241) 26597, 30274 FAX: (0241) 31240
X.1370-30/11

KYDON TOURS
Κρουαζιέρα
ΕΚΔΡΟΜΕΣ
F/B NISSOS KYPROS
ΚΥΠΡΟ-ΧΑΪΦΑ
ΑΓΙΟΥΣ ΤΟΠΟΥΣ
ΙΕΡΟΣΟΛΥΜΑ - ΒΗΘΛΕΕΜ - ΚΑΝΑ - NAZARET - ΤΙΒΕΡΙΑΔΑ - ΙΟΡΔΑΝΗ ΠΟΤΑΜΟ
ΟΛΑ ΠΛΗΡΩΜΕΝΑ
Μόνο 110.000
☞ Αναχώρησηκάθε Παρασκευή
ΑΠΩ ΑΝΑΤΟΛΗ
• ΠΟΥΚΕΤ - ΣΙΓΚΑΠΟΥΡΗ - ΜΠΑΓΚΟΚ
• ΜΠΑΛΙ - ΣΥΓΚΑΠΟΥΡΙ - ΜΠΑΓΚΟΚ
Αναχωρήσεις: 23/11 - 30/11 - 10/12 - 14/12 - 21/12 - 28/12
ΚΟΥΒΑ
Αναχωρήσεις: 22/11 και 26/11 22/12 και 26/12
EURODISNEY - PARIS
Αναχωρήσεις: 20/12 - 21/12 - 22/12 - 23/12 - 28/12
Πλούσιο πρόγραμμα
ORLADO-MIAMI-DISNEY
Αναχώρηση 28/12 10 μέρες
M28-30/11
ΠΡΑΚΤΟΡΕΙΟ ΚΥΔΩΝ
Τηλ. 23.000 - 27900

ΑΠΑΝΤΑΜΕ ΣΤΙΣ ΑΠΑΙΤΗΣΕΙΣ ΣΑΣ ... ... ΜΕ ΤΙΜΕΣ !!!
Hi-TECH
ΤΟ ΠΡΩΤΟ ΧΡΗΜΑΤΙΣΤΗΡΙΑΚΟ PC ΣΤΗΝ ΕΛΛΑΔΑ ΤΩΡΑ ΑΠΟ ΤΗΝ HI-TECH
Ενημερωθείτε για την πορεία των μετοχών σας, απο το χώρο σας.
Εμείς σας προσφέρουμε τον απαραίτητο εξοπλισμό για να παρακολουθείτε σε Πραγματικό Χρόνο τις συναλλαγές του Χρηματιστηρίου απο την Οθόνη του Υπολογιστή σας.
Hi-Tech Center
ΤΟ ΠΑΚΕΤΟ ΠΕΡΙΛΑΜΒΑΝΕΙ
1. STOCK MARKET PC
2. ΣΥΝΔΕΣΗ INTERNET
3. ΠΡΟΓΡΑΜΜΑ REAL-TIME ΠΑΡΑΚΟΛΟΥΘΗΣΗΣ ΧΡΗΜΑΤΙΣΤΗΡΙΟΥ.
STOCK MARKET PC
CPU Intel 400 Mhz
Miditower ATX
Hard Disk 6,4 GB
32 MB Ram
VGA 8 MB
SOUND card stereo 32 bit
Modem Int. 56K
Keyboard PS/2
Mouse WinScroll
Monitor Viewpoint 15"
ΤΙΜΗ ΜΕΤΡΗΤΟΙΣ 650.000 Δρχ. + ΦΠΑ !!!
ΔΙΑΚΑΝΟΝΙΣΜΟΣ 36 X 30.000 Δρχ.
24 X 40.000 Δρχ.
12 X 70.500 Δρχ.
ΕΛΑΤΕ ΜΟΝΟ ΜΕ ΤΗΝ ΤΑΥΤΟΤΗΤΑ ΣΑΣ ΚΑΙ ΦΥΓΕΤΕ ΜΕ ΤΟ ΠΛΗΡΕΣΤΕΡΟ ΧΡΗΜΑΤΙΣΤΗΡΙΑΚΟ PC, ΧΩΡΙΣ ΠΡΟΚΑΤΑΒΟΛΗ ΚΑΙ ΕΞΟΦΛΗΣΗ
ΑΠΟ 2 ΕΩΣ 36 ΔΟΣΕΙΣ ΜΕ ΠΡΩΤΗ ΔΟΣΗ ΤΟ ΠΑΣΧΑ ΤΟΥ 2000 !!!
Hi-TECH COMPUTERS
Hi-Tech Ε.Π.Ε.
ΣΥΣΤΗΜΑΤΑ ΠΛΗΡΟΦΟΡΗΣΗΣ & ΕΠΙΚΟΙΝΩΝΙΩΝ
ΡΟΔΟΥ - ΛΙΝΔΟΥ 215 (Δίπλα στην Δ.Ε.Υ.Α.Ρ.)
Τηλ.: 66166, 66161 FAX.: 68518, 65417
X.1336-30/11

Κλιμακώνονται οι έλεγχοι της Αστυνομίας στη Ρόδο για τον παράνομο τζόγο

Κλιμακώνονται οι έλεγχοι της Αστυνομίας, για τον τζόγο, ηλεκτρονικό και μη και την παράνομη απασχόληση αλλοδαπών. Μάλιστα, οι έλεγχοι άρχισαν να γίνονται εκτός των τειχών. Αναλυτικά:

♦ ΣΤΟ ΠΑΡΑΔΕΙΣΙ

Σε έλεγχο στην καφετέρια του Κωνταντίνου Χατζηαντωνίου του Κυριάκου, 35 χρόνων, στο Παραδείσι, διαπιστώθηκε να εργάζεται παράνομα η RACITZA STOEVA του RATCMEN, 21 χρόνων από την Βουλγαρία. Καταστηματάρχης και αλλοδαπή συνελήφθησαν.

♦ ΣΤΑ ΜΑΡΙΤΣΑ

Σε έλεγχο στο κέντρο διασκέδασης του Λάζαρου Καστανάκη του Γεωργίου, 36 χρόνων, στα Μαριτσά, εργαζόταν χωρίς άδεια η DIANE TOWNSEND, 27 χρόνων, από τη Μεγάλη Βρετανία. Τόσο ο επιχειρηματίας, όσο και η 27χρονη εργαζόμενη συνελήφθησαν και θα οδηγηθούν στον Εισαγγελέα.

♦ ΣΤΗ ΡΟΔΟ

Σε έλεγχο στο κυλικείο του Ηλία Γιωργάκη του Σάββα, 28 χρόνων, συνελήφθησαν η υπεύθυνη λειτουργίας Δέσποινα Καντιδενού του Ιωάννη, 28 χρόνων και οι θαμώνες Σπυρίδων Δημοπανάγος του Ιωάννη, 51 χρόνων και Αργύριος Μπίλης του Βασιλείου, 24 χρόνων. Η πρώτη συνελήφθη γιατί το κατάστημα δεν είχε εφοδιαστεί με άδεια για ηλεκτρονικά παίγνια και οι δύο θαμώνες γιατί δοκίμαζαν την τύχη τους.

Σε βάρος των συλληφθέντων σχηματίστηκε δικογραφία για να οδηγηθούν στον Εισαγγελέα.

Ο κ. Α. Παυλίδης ισχυρίζεται ότι έχουν εγκαταλειφθεί οι πρώην κοινότητες

Ο πρώην βουλευτής Α. Παυλίδης κατά την ημερίδα περι της «Δημοσίας διοικήσεως και της δημοσίας τάξεως και Δικαιοσύνης», που οργάνωσε στη Ρόδο η ΝΟΔΕ Δωδεκανήσου υπογράμμισε τα παρακάτω:

«Η δημόσια διοίκηση κακοποιηθείσα από τις κυβερνήσεις του ΠΑΣΟΚ επί πολλά χρόνια έχει γίνει παραδεκτό, ατυχώς, από όλους ότι έφθασε στο έσχατο της διαλύσεως. Αποτελεί σήμερα η δημόσια διοίκηση το μεγαλύτερο πρόβλημα στο «μέτωπο» των εσωτερικών προβλημάτων που η κυβερνητική μακροχρόνια τακτική δημιούργησε. Ιδιαίτερα στη νησιωτική περιοχή μας είναι τραγικά εμφανής αποσύνθεση της Δ/σης. Η Νομαρχιακή Αυτοδιοίκηση χωρίς συγκροτημένες και ξεκαθαρισμένες αρμοδιότητες. Τα επαρχεία υπηρεσιακά συρρικνωμένα και στελεχιακά γυμνά. Ο «Καποδίστριας» αποξένωσε εύρωστες μονάδες της Πρωτοβάθμιας Τοπικής Αυτοδιοίκησης από την αναπτυξιακή πορεία. Η εγκατάλειψη των πρώην κοινοτήτων είναι πρωτοφανής. Κανένα, λόγω των προηγουμένων, πρόγραμμα εκτελέσεως δημοσίων έργων, κοινοτικό ή εθνικό, δεν υπάρχει προοπτική να αποδώσει με Δ/ση στην κατάσταση που ευρίσκεται σήμερα.

Είναι ανάγκη στο νομό μας ιδιαίτερα μέσα σ' ένα γενικότερο σύστημα, να ανασυγκροτηθεί η δημόσια Δ/ση, ώστε να γίνει αποτελεσματικότερη και να παρέχει υπηρεσίες ανάλογες προς την ανάγκη των πολιτών οπουδήποτε κι αν βρίσκονται.

Παρόμοια κατάσταση επικρατεί και στο χώρο της δημόσιας τάξης. Μουδιασμένα τα στελέχη των Σωμάτων Ασφαλείας, παρά τις φιλότιμες προσπάθειες τους, αδυνατούν να ανταποκριθούν στις περιστάσεις, στο βαθμό που οι νέες προκλήσεις των παρανομούντων απαιτούν».

Δεν εορτάζουν

-Η κ. **Μαρία Φραράκη** του Περικλή δεν εορτάζει και δεν θα δεχθεί επισκέψεις.

- Ο κ. **Φιλήμονας Καλιβούρης,** δεν θα δεχθεί επισκέψεις για την ονομαστική του εορτή.

VASSO MIHALAREA
SCHOOL of ENGLISH

ΚΕΝΤΡΟ ΞΕΝΩΝ ΓΛΩΣΣΩΝ ΚΑΙ ΜΕΤΑΦΡΑΣΗΣ

ΔΑΜΑΣΚΗΝΟΥ 35, ΡΟΔΟΣ ΤΗΛ. 35249

Το Φροντιστήριό μας αναλαμβάνει όλων των ειδών μεταφράσεις από αγγλικά σε ελληνικά και αντίστροφα και διδάσκονται αγγλικά όλων των επιπέδων από αρχάριους μέχρι PROFICIENCY, καθώς και μαθήματα μετάφρασης και αγγλικών συν ειδικό μάθημα.

- Πλήρης εχεμύθεια για τα έγγραφα που αναλαμβάνουμε να μεταφράσουμε.
- Υπεύθυνη και ακριβής μετάφραση από διπλωματούχο μεταφράστρια με πείρα 18 ετών.
- Ειδικές τιμές για φοιτητές.
- Μεταφράσεις βιβλίων και λογοτεχνικών κειμένων.
- Μεταφράσεις ιατρικών δικαιολογητικών.
- Μεταφράσεις εμπορικών, νομικών και τεχνικών εγγράφων.
- Εγχειριδίων μηχανημάτων.
- Εντατικά μαθήματα αγγλικών για όλες τις ηλικίες.
- Εκπτωση για φοιτητές.

Διδάσκει και επιβλέπει την πρόοδο η διευθύντρια του κέντρου κα Βάσω Μιχαλαρέα.

X1378-23/11

Lo Sfizio
SANDWICHLAND
THE BEST!
freshcut sandwiches
No.1 Πλ. Αγίου Νικολάου ☎ 26474
No.2 Αννης Μαρίας 67 ☎ 21984
No.3 Ιερού Λόχου 13 (παραπλεύρως ΟΛΥΜΠΙΑΚΗΣ) ☎ 20930
T.3184-30/11

Θα έρθουν το φθινόπωρο του 2001

7.000 άτομα στη Ρόδο για το Συνέδριο Καρδιολογίας

ΜΑΖΙ ΤΟΥΣ ΚΑΙ 3.000 ΣΥΝΟΔΟΙ ΤΟΥΣ

Επεκτείνεται και στο Ηράκλειο της Κρήτης, μετά τη Θεσσαλονίκη, ο τουριστικός όμιλος FREI. Η εταιρία που εδράζεται στην Αθήνα, κατά το πρώτο 9μηνο του έτους παρουσίασε αύξηση του τζίρου της κατά 42% σε σχέση με τη χρήση του '98.

Πέρυσι η FREI διοργάνωσε 79 συνέδρια και ημερίδες, με τους συμμετέχοντες να πραγματοποιούν 90.110 διανυκτερεύσεις στην Ελλάδαα και 54.250 στο εξωτερικό.

Οπως επισημαίνει η πρόεδρος και διευθύνουσα σύμβουλος της επιχείρησης, κ. Νίκη Γκαργκάσουλα, η FREI αναμένεται να παρουσιάσει άνοδο των λειτουργικών της κερδών σε ποσοστό 46% για το τέλος του '99 συγκριτικά με την περσινή χρονιά. Η κ. Γκαργκάσουλα τονίζει ότι στα πλάνα της εταιρίας είναι η εξαγορά δύο τουριστικών γραφείων, καθώς και η απόκτηση ξενοδοχειακής μονάδας.

Και στην Κύπρο

Ηδη ο όμιλος FREI μελετά την επέκτασή του και στην κυπριακή αγορά, προσδοκώντας έτσι μεγιστοποίηση των εσόδων του, αλλά και διεύρυνση του κέντρου επιρροής του. Υπογραμμίζεται ότι, λόγω της έλλειψης μεγάλου συνεδριακού κέντρου στην Αθήνα, η επιχείρηση προγραμματίζει το άνοιγμα τουριστικού γραφείου σε ευρωπαϊκή πρωτεύουσα, δεδομένου άλλωστε του γεγονότος ότι η FREI πραγματοποιεί μεγάλο μέρος των συνεδρίων της στο εξωτερικό. Χαρακτηριστικό άλλωστε είναι ότι στη Δαμασκό της Συρίας η εταιρία διοργάνωσε τον περασμένο μήνα- με τη συμμετοχή 2.800 ατόμων- το Μεσογειακό Συνέδριο Καρδιολογίας - Καρδιοχειρουργικής, εκδήλωση που θα πραγματοποιηθεί από τη FREI στην πρωτεύουσα του Μαρόκο το 2000.

Σημειώνεται ότι η επιχείρηση προχώρησε σε μια σημαντική επιτυχία για την Ελλάδα αναλαμβάνοντας την πραγματοποίηση του μεγαλύτερου συνεδρίου ορθοπαιδικής και τραυματολογίας της Ευρώπης στη χώρα μας.

Ειδικότερα, η εκδήλωση θα γίνει στη Ρόδο το φθινόπωρο του 2001 και θα συγκεντρώσει 7.000 συνέδρους περίπου, ενώ υπολογίζεται ότι θα έρθουν ακόμη 3.000 άτομα ως συνοδοί τους.

Ενορκη διοικητική εξέταση για το μαθητή στην Κάρπαθο

Ενορκη διοικητική εξέταση θα διενεργηθεί μετά από εντολή του προϊσταμένου της Διεύθυνσης Πρωτοβάθμιας Εκπαίδευσης κ. Εμμ. Θεουλάκη για το ξυλοδαρμό του 7χρονου μαθητή στην Κάρπαθο.

«Η υπόθεση ξυλοδαρμού του μαθητή διερευνάται από τη Διεύθυνση, ώστε να διαπιστώσουμε τι ακριβώς έγινε και αν όλα όσα αναφέρουν στο κατηγορητήριό τους οι γονείς του, βασίζονται στην πραγματικότητα», δήλωσε ο προϊστάμενος της Διεύθυνσης Πρωτοβάθμιας Εκπαίδευσης κ. Εμμ. Θεουλάκης.

Ο κ. Θεουλάκης, είπε ότι θα δώσει εντολή να διενεργηθεί ένορκη διοικητική εξέταση αν προκύψουν ενοχοποιητικά στοιχεία.

Για την υπόθεση του ξυλοδαρμού του μικρού μαθητή όμως ο κ. Θεουλάκης εξέφρασε την άποψη ότι ορισμένα στοιχεία διογκώθηκαν υπερβολικά.

Θερμή αναμένεται ότι θα είναι η συνεδρίαση στο δημ. συμβούλιο Πεταλούδων

Σε θερμό κλίμα αναμένεται να διεξαχθεί η προσεχής συνεδρίαση του δημοτικού συμβουλίου Πεταλούδων, μετά τα όσα διαδραματίστηκαν το προηγούμενο χρονικό διάστημα. Η συνεδρίαση του δημοτικού συμβουλίου Πεταλούδων θα γίνει στις 7 Δεκεμβρίου και όχι στις 26 Νοεμβρίου, όπως είχε ανακοινωθεί αρχικά.

Ο λόγος για τον οποίο η συνεδρίαση προσδιορίστηκε να γίνει το Δεκέμβριο είναι οι υποχρεώσεις του δημάρχου κ. Μιχ. Κορδίνα, ο οποίος θα μετάσχει στο συνέδριο «POLIS» στη Θεσσαλονίκη και αμέσως μετά στο ετήσιο συνέδριο της Τοπικής Ενωσης Δήμων και Κοινοτήτων που θα διεξαχθεί στην Κάρπαθο στο διάστημα από 1 έως 4 Δεκεμβρίου.

Θα τεθεί και πάλι θέμα για την προεδρία στο Δημοτικό Οργανισμό Πρόνοιας του Δήμου Πεταλούδων μετά τα όσα διαδραματίστηκαν στην προηγούμενη συνεδρίαση κατά τη διάρκεια της οποίας αποχώρησαν δύο δημοτικοί σύμβουλοι εμφανώς δυσαρεστημένοι.

LIONS CLUB "HELIOUSSA"
RHODOS - GREECE

Πρόσκληση

Η Λέσχη Lions «Ηλιούσα» Ρόδου, διοργανώνει **τουρνουά τάβλι** την Κυριακή 28 Νοεμβρίου στο ΑΚΤΑΙΟΝ.

Ωρα έναρξης 09.30.

Το έπαθλο για το νικητή θα είναι χρηματικό.

Τα έσοδα της εκδήλωσης θα διατεθούν για τους σκοπούς της Λέσχης.

Δηλώσεις συμμετοχής μέχρι τις 25 Νοεμβρίου στα τηλέφωνα 91376
25055
21180, ώρες καταστημάτων.

X.375-27/11

ΜΠΑ-ΜΠΑ-ΛΟΥΝΑ cafe

ΠΑΙΔΙΚΑ ΠΑΡΤΥ

Παιδικά πάρτυ γενεθλίων, εορτών ή όποια άλλη εκδήλωση

BABY PARKING
ΚΑΦΕΤΕΡΙΑ

απολαύστε τον καφέ με τους φίλους σας και τα παιδιά σας παίζοντας υπό την επίβλεψη της παιδαγωγού

Ρόδου - Λίνδου και Δημητρίου Αναστασιάδη γωνία
Τηλ. 75360 - 21356 κιν. 0945816205

T33082

Συνελήφθη υδραυλικός την ώρα που έκλεβε εξωλέμβια μηχανή

Υδραυλικός πιάστηκε στα πράσα την ώρα που επιχειρούσε να αφαιρέσει εξωλέμβια μηχανή στην οδό Αυστραλίας. Οπως διαπιστώθηκε είχε ξανακλέψει.

Σύμφωνα με την Αστυνομία, προχθές στις 8.30 το βράδυ, συνελήφθη από αστυνομικούς στην οδό Αυστραλίας, ο Ιωάννης Κοζαμάνης του Στυλιανού, 43, χρόνων υδραυλικός, να επιχειρεί να αφαιρέσει από το σκάφος του Παντελή Χούλη του Σταύρου, μια εξωλέμβια μηχανή. Οπως προέκυψε από έρευνες της Αστυνομίας, ο Κοζαμάνης πριν από ένα μήνα περίπου αφαίρεσε από την αποθήκη του κ. Χούλη 124 χειροποίητους πίνακες ζωγραφικής, 150 κεραμικά και ένα ηλεκτρικό κάθισμα, συνολικής αξίας 1.400.000 δρχ.

Επίσης διαπιστώθηκε ότι στο ΙΧ επιβατικό αυτοκίνητό του, είχε τοποθετήσει πινακίδες ΙΧ φορτηγού αυτοκινήτου , ιδιικτησίας της «ΡΟΔΙΑΚΗ ΑΚΤΗ Α.Ε.», στην οποία εργάζεται.

Σε βάρος του Κοζαμάνη σχηματίστηκε δικογραφία, προκειμένου να οδηγηθεί στον Εισαγγελέα.

Συγχαρητήριο

Τον ανιψιό μου, νέο αρχιτέκτονα **ΣΑΒΒΑ ΚΑΜΠΟΥΡΟΠΟΥΛΟ** του Αριστείδη και της Μαίρης, που επάξια πήρε το πτυχίο του από την Αρχιτεκτονική Σχολή της Φλωρεντίας, συγχαίρω με όλη μου την καρδιά και του εύχομαι καλή σταδιοδρομία.

ΓΙΑΝΝΗΣ ΓΕΩΡΓΙΟΥ ΚΑΜΠΟΥΡΟΠΟΥΛΟΣ

9979-21/11

Συγχαρητήριο

Τον νέο αρχιτέκτονα **ΣΑΒΒΑ ΚΑΜΠΟΥΡΟΠΟΥΛΟ** του Αριστείδη και της Μαίρης, που επάξια πήρε το πτυχίο του από την Αρχιτεκτονική Σχολή της Φλωρεντίας, συγχαίρουμε με όλη μας την καρδιά και του ευχόμαστε κάθε επιτυχία στη σταδιοδρομία του.

Οι θείοι του
ΣΤΑΥΡΟΣ-ΔΕΣΠΟΙΝΑ ΠΑΠΠΑ
Τα εξαδέλφια του
ΕΛΠΙΔΟΦΟΡΟΣ -ΓΙΩΡΓΟΣ

9979-21/11

ΖΩΟΤΡΟΦΕΣ
ΤΣΙΓΑΡΙΔΗΣ Α.Ε.

Διαθέτουμε σε εξαιρετικά χαμηλές τιμές προϊόντα νέας σοδειάς σε άριστη ποιότητα.

Καλαμπόκι 52
Βαμβακόπιτα 52
Ζαχαρόπιτα 50
και όλα τα φυράματα.

ΚΕΝΤΡΙΚΟ ΑΣΓΟΥΡΟΥ
Αγ. Βαρβάρα
Τηλ. 62752- 62850-64904

Υποκατάστημα 1) Αρχάγγελος
2) Βληχά Λίνδος

T.33137-15/12

Φίλοι ακροατές του

ΝΟΤΟΣ 94.8 FM

Για λίγο καιρό θα απουσιάσουμε από κοντά σας.
ΟΙ ΛΟΓΟΙ ΕΙΝΑΙ ΣΟΒΑΡΟΙ!!!

Με τους καλύτερους οιωνούς βάζουμε πλώρη για νέο οίκημα, νέα συχνότητα και φυσικά για νέα ραδιοφωνικά ταξίδια...

Μέχρι όμως να ξανασυναντηθούμε ας είναι αυτή η μικρή καταχώρηση κρίκος συνδετικός στην αλυσίδα της επικοινωνίας μας..

Ρ/Σ ΝΟΤΟΣ στη μπάντα των FM

χλ-28/11

Οι μαθητές θα παρακολουθούν από σημειώσεις και φωτοτυπίες τη διδακτέα ύλη στα ΤΕΕ

Με cd-rom θα συνεχίσει να τροφοδοτεί τους μαθητές των Τεχνικών Εκπαιδευτηρίων,όλης της χώρας, αλλά και της Ρόδου το υπουργείο Παιδείας.

Ετσι οι μαθητές των ΤΕΕ, θα παρακολουθούν τη διδακτέα ύλη από σημειώσεις και φωτοτυπίες, αφού δεν προβλέπεται φέτος να διανεμηθούν βιβλία στα σχολεία.

Θα σταλούν όμως στα ΤΕΕ της Δωδεκανήσου και άλλα cd-rom με ύλη, η οποία θα φθάσει στους μαθητές με φωτοαντίγραφα, γεγονός που προβληματίζει ιδιαίτερα τους εκπαιδευτικούς, αφού για τη διαδικασία αυτή χρειάζεται επιπλέον προσωπικό.

Αξίζει να σημειωθεί ότι για τα πρώτα cd-rom που έφθασαν στα σχολεία χρειάστηκαν δύο εκατομμύρια φωτοαντίγραφα για να διανεμηθούν στους μαθητές.

Στα τεχνικά εκπαιδευτήρια όμως υπάρχει και έλλειψη καθηγητών που σε αρκετές περιπτώσεις δυσχεραίνει το διδακτικό πρόγραμμα.

Τα θέματα που αφορούν τα προβλήματα και τις ελλείψεις σε διδακτικό προσωπικό και βιβλία στα ΤΕΕ και τα ενιαία λύκεια, θα τεθούν σε ημερίδα που διοργανώνει το υπουργείο Παιδείας στις 7 Νοεμβρίου.

Στην ημερίδα θα παραστούν οι προϊστάμενοι των Διευθύνσεων Δευτεροβάθμιας Εκπαίδευσης από όλη την Ελλάδα.

Στην ημερίδα θα παραστούν από τη Ρόδο ο προϊστάμενος της Διεύθυνσης Δευτεροβάθμιας κ. Αναστ. Μαυρόπουλος και ο προϊστάμενος του τομέα που αφορά τα ΤΕΕ κ. Κ. Σάρλης.

Δεν καθαρίστηκε όλος ο χείμαρρος στην περιοχή Κρεμαστής γιατί ήταν ναρκοπέδιο

Από το 1972 έχει να καθαριστεί ο χείμαρρος, που βρίσκεται στην περιοχή της Κρεμαστής.

«Ο Δήμος Πεταλούδων έχει προβεί στον καθαρισμό τμήματος του χειμάρρου, ενώ όσο απέμεινε είναι γεμάτο μπάζα και άλλα υλικά εδώ και 27 χρόνια», δήλωσε ο αντιδήμαρχος Πεταλούδων κ. Ιωαν. Αφεντούλης.

Υποστηρίζεται όμως ότι το τμήμα του χειμάρρου δεν καθαρίστηκε τα τελευταία χρόνια επειδή αποτελούσε κομμάτι του ναρκοπεδίου που ήταν στην περιοχή.

Ειδικό συνεργείο του Στρατού, που είναι στην Κρήτη, όπως επεσήμανε ο αντιδήμαρχος θα έρθει στη Ρόδο, προκειμένου να γίνει ο καθαρισμός του τμήματος που έχει απομείνει, διαδικασία η οποία θα ολοκληρωθεί όπως υπολογίζεται τον Ιανουάριο του 2000.

Μέχρι τότε όμως ο κίνδυνος να υπερχειλίσει ο χείμαρρος είναι ορατός στην περίπτωση που βρέξει πολύ δυνατά.

Από την Περιφέρεια Νοτίου Αιγαίου πάντως εστάλη έγγραφο με το οποίο δόθηκε εντολή να καθαριστούν οι χείμαρροι που υπάρχουν σε όλους τους Δήμους της Ρόδου.

Βολές πυροβολικού από τις 9 Δεκεμβρίου στο πεδίο βολής Κατταβιάς

Ανακοινώνεται ότι στις 9, 10, 13, 14, 15 και 16 Δεκεμβρίου και από ώρα 08.00 μέχρι 16.00, θα εκτελούνται βολές πυροβολικού στο πεδίο βολής και ασκήσεων Κατταβιάς.

Επικίνδυνη περιοχή η περικλειόμενη μεταξύ των οδών Κατταβιάς-Πλημμυρίου και Κατταβιάς-Υψ. Σελλάρι προς Πρασονήσι, καθώς και η θαλάσσια περιοχή που εκτείνεται σε βάθος 15-20 χιλιομέτρων από την ακτή του πεδίου βολής.

Κατά τις παραπάνω ημερομηνίες και ώρες απαγορεύεται κάθε κίνηση πεζών, αλιέων, λεμβούχων, πλοίων και αεροσκαφών στην παραπάνω περιοχή προς αποφυγή ατυχημάτων.

ΣΕΜΙΝΑΡΙΟ της ΕΕΔΕ (ΕΛΛΗΝΙΚΗ ΕΤΑΙΡΙΑ ΔΙΟΙΚΗΣΕΩΣ ΕΠΙΧΕΙΡΗΣΕΩΝ)

Με θέμα: **«Η ορθολογική αξιοποίηση του Χρηματιστηρίου Αθηνών από την επιχείρηση και τον επενδυτή»**

27,28 Νοεμβρίου διάρκεια 12 ώρες

Εισηγητής: **Ιωάννης Φαρσαρώτας,**
Οικονομολόγος - Νομικός
Ανώτερος στέλεχος στη Διεύθυνση Συναλλάγματος και Διαχείρισης Διαθεσίμων μεγάλης Ελληνικής Τράπεζας με μεγάλη διδακτική εμπειρία

Το σεμινάριο απευθύνεται στους επενδυτές του ΧΑΑ, οι οποίοι επιθυμούν να εμβαθύνουν στη λειτουργία του θεσμού και να λαμβάνουν αποφάσεις με ορθολογισμό ελέγχοντας τις όποιες εξελίξεις με σωστές προβλέψεις και τοποθετήσεις σε μετοχές.

Το κόστος του σσεμιναρίου μπορεί να καλυφθεί από το ποσοστό 0,45% της εργοδοτικής εισφοράς

Πληροφορίες, συμμετοχή: Α. Καραγιάννη
τηλ. 26962, 56265, fax 56262

T 33209-21/11

ΜΠΟΥΤΙΚ ROUBETI

Προγράμματα άτοκων δόσεων για αγορές από 30.000 και πάνω
Τρεις άτοκες μηνιαίες δόσεις με κάρτες

ΕΜΠΟΡΟΚΑΡΤΑ
ERGOCARD VISA
ΤΡΑΠΕΖΑ ΚΡΗΤΗΣ
ΕΜΠΟΡΟΚΑΡΤΑ VISA
ATE ΚΑΡΤΑ
ΤΡΑΠΕΖΑ ΠΕΙΡΑΙΩΣ
ANTENNA VISA
ΙΟΝΟΚΑΡΤΑ VISA
ΤΡΑΠΕΖΑ ΕΓΝΑΤΙΑΣ
ΕΘΝΟΚΑΡΤΑ VISA
ATTICA CARD VISA
ASPIS BANK

ΜΠΟΥΤΙΚ ROUBETI
ΗΡΩΩΝ ΠΟΛΥΤΕΧΝΕΙΟΥ 30. Τηλ. 20616

9913-21/11