ΕΤΟΣ ΙΔΡΥΣΗΣ 1949
ΙΔΡΥΤΗΣ - ΔΙΕΥΘΥΝΤΗΣ
ΓΙΩΡΓΟΣ ΔΙΑΜΑΝΤΙΔΗΣ
Γραφεία - Τυπογραφεία:
Μάρκου Μαλλιαράκη 21 (ΚΟΒΑ)
Λογιστήριο: Νέα Αγορά
Τηλ.: Σύνταξης: 27356 - 34101
Λογιστηρίου: 24539 FAX: 20643

ΠΡΟΟΔΟΣ

Ανεξάρτητη καθημερινή πρωινή εφημερίδα

ΕΛΛΑΣ
Το μόνο φρέσκο ροδίτικο γάλα
αγνογάλ

ΑΡΙΘΜΟΣ ΦΥΛΛΟΥ 15.283 • ΤΙΜΗ 150 δρχ.
ΠΕΜΠΤΗ 2 ΔΕΚΕΜΒΡΙΟΥ 1999

Δεν ελέγχεται πλέον η κατάσταση

Τεράστιες διαστάσεις παίρνει η αναταραχή σε όλα τα σχολεία!..

ΑΠΑΘΕΙΣ ΠΑΡΑΚΟΛΟΥΘΟΥΝ ΚΑΘΗΓΗΤΕΣ ΚΑΙ ΓΟΝΕΙΣ

ΥΠΟ ΚΑΤΑΛΗΨΗ είναι τα περισσότερα Λύκεια της Ρόδου, ενώ στο χορό των κινητοποιήσεων, μπήκαν και γυμνάσια όπως το 4ο και 5ο και είναι πιθανό να γίνει και πορεία διαμαρτυρίας.

✍ Οπως φαίνεται καθαρά οι μαθητές καθοδηγούνται από συγκεκριμένα σχολεία των Αθηνών και είναι αποφασισμένοι να συνεχίσουν τις καταλήψεις που θα αποβούν τελικά σε βάρος τους, αφού δεν είναι βέβαιο αν το υπουργείο Παιδείας θα ικανοποιήσει τα αιτήματά τους.

ΠΑΡΑΛΛΗΛΑ με τις καταλήψεις όμως υπάρχουν μεγάλα προβλήματα από τη δράση των εξωσχολικών στα σχολεία όπως καταγγέλλουν οι ίδιοι οι μαθητές που παρενοχλούνται.

✍ Ειδικότερα τις τελευταίες ημέρες το προαύλιο του Βενετοκλείου Λυκείου έχει μετατραπεί σε πίστα δικύκλων όπου οι εξωσχολικοί κάνουν αγώνες ταχύτητες.

ΑΡΚΕΤΕΣ ζημιές και ζωγραφιές με απρεπές περιεχόμενο εντοπίστηκαν στο 5ο Γυμνάσιο όπως διαπίστωσαν ιδίοις όμμασι τα μέλη του συλλόγου γονέων και κηδεμόνων του σχολείου.

✍ Οι μαθητές του 5ου Γυμνασίου επέστρεψαν στα μαθήματά τους μετά τις προσπάθειες που έγιναν τις τελευταίες ημέρες από γονείς και εκπαιδευτικούς.

ΣΕ ΚΑΤΑΛΗΨΗ συνεχίζουν να είναι το 1ο, 2ο, 3ο, 4ο

ΣΥΝΕΧΕΙΑ ΣΤΗ ΣΕΛ. 4

Γιορτάζεται ο προστάτης των ναυτικών

Στα πλαίσια εορτασμού του προστάτη των ναυτικών Αγίου Νικολάου και της επετείου των νικηφόρων ναυμαχιών των Βαλκανικών πολέμων 1912 - 1913, διοργανώνονται εκδηλώσεις από το Λιμεναρχείο και Ν.Α.Σ. Ρόδου τη Δευτέρα ως εξής:

10:00 Επίσημη δοξολογία στον Ιερό Ναό Αγίου Νικολάου.

10:30 Λιτάνευση της Ιεράς εικόνας Αγ. Νικολάου

11:00 Ρόφημα στο Πρεσβυτέριο του Ναού Αγ. Νικολάου

20:00 Δεξίωση στην αίθουσα ΡΟΔΙΝΙ (Πάρκο Ροδίνι).

Τα βρήκαν χτες στα Χανιά

Στα σκαριά συμφωνία για να γλιτώσει ο Νώντας Σολούνιας

ΠΡΟΤΑΣΕΙΣ ΣΕ ΔΥΟ ΕΒΔΟΜΑΔΕΣ

ΣΕ ΚΑΤ'ΑΡΧΗΝ συμφωνία φαίνεται πως κατέληξαν η ΔΑΝΕ και η ΑΝΕΚ, με το Νώντα Σολούνια. Συγκεκριμένα στη συνάντηση που είχαν χθες στα Χανιά στο γραφείο του α' αντιπροέδρου της Ανώνυμης Ναυτιλιακής Εταιρίας της Κρήτης ο Ιάκ. Γερονικόλας, ο κ. Σήφης Βαρδινογιάννης και ο πρώην πρόεδρος της ΔΑΝΕ Νώντας Σολούνιας, μπήκαν οι βάσεις για το συμβιβασμό με τον άλλοτε ισχυρό άνδρα της εταιρίας.

◗ Σύμφωνα με όσα έγιναν γνωστά, δόθηκε προθεσμία στον πρώην πρόεδρο της ΔΑΝΕ Νώντα Σολούνια να επεξεργαστεί τους όρους που του ετέθησαν με τους νομικούς του συμβούλους και να υποβάλει εντός 15 ημερών νέες προτάσεις.

ΟΥΣΙΑΣΤΙΚΑ ο Νώντας Σο-

ΣΥΝΕΧΕΙΑ ΣΤΗ ΣΕΛ. 4

Ο ΦΩΤΗΣ ΚΩΣΤΟΠΟΥΛΟΣ ζητά από τον Νομάρχη

Να σταματήσουν οι συκοφαντίες

ΟΙ ΝΟΜΑΡΧΙΑΚΟΙ ΣΥΜΒΟΥΛΟΙ ΕΙΝΑΙ ΤΕΛΕΙΩΣ ΕΛΕΥΘΕΡΟΙ ΝΑ ΕΚΦΡΑΖΟΥΝ ΤΙΣ ΑΠΟΨΕΙΣ ΤΟΥΣ

ΣΚΛΗΡΟΤΑΤΗ επίθεση εξαπέλυσε χτες ο κ. Φώτης Κωστόπουλος εναντίον του νομάρχη κ. Σάββα Καραγιάννη, τον οποίο καλεί να προασπίσει τις δημοκρατικές διαδικασίες στο Νομαρχιακό Συμβούλιο. Αφορμή για την επίθεση απετέλεσε η γνωστή δήλωση του αντινομάρχη κ. Χ. Χατζηευθυμίου στο Νομαρχιακό Συμβούλιο ότι «οι παρατάξεις της μειοψηφίας προσπάθησαν να μην εντα-

χθούν τα έργα οδοποιΐας στο Β' ΚΠΣ».

● Αυτό προκάλεσε την οργή του κ. Κωστόπουλου, που απεκάλεσε τον κ. Χατζηευθυμίου «κοινό συκοφάντη» και ζήτησε να προσκομίσει αποδείξεις. Ομως, ο αντινομάρχης δεν το έπραξε, ενώ ο κ. Καραγιάννης παρακολουθούσε απαθής χωρίς να ζητήσει ν' ανακαλέσει ο πιο στενός συνεργάτης του.

ΜΕ ΤΗ ΧΤΕΣΙΝΗ επιστολή του (που απευθύνεται στον πρόεδρο του Νομαρχιακού Συμβουλίου κ. Θωμά Σωτρίλλη) ο κ. Κωστόπουλος καλεί το Νομάρχη να προασπίσει τους θεσμούς και το δικαίωμα της ελεύθερης έκφρασης των αιρετών πολιτικών προσώπων.

● Το κείμενο της επιστολής έχει ως εξής:

«Κύριε Πρόεδρε

Απευθύνομαι σ' εσάς μετά τα όσα πρωτοφανή δηλώθηκαν από το βοηθό Νομάρχη κ. Χατζηευθυμίου στο χθεσινό νομαρχιακό συμβούλιο και τις προθέσεις που απέδωσε στη μειοψηφία, λέγοντας συγκεκριμένα μεταξύ άλλων ότι "προσπάθησαν οι παρατάξεις της μειοψηφίας να μην εντα-

ΣΥΝΕΧΕΙΑ ΣΤΗ ΣΕΛ. 4

Επίκαιρη έρευνα της «Προόδου»

Πως βλέπουν τον τουρισμό μας οι τουριστικοί πράκτορες Ρόδου

Οι απόψεις του κ. ΓΙΑΝΝΗ ΧΑΤΖΗΛΙΑΜΗ

Η ΠΕΡΑΣΜΕΝΗ σεζόν έκλεισε με μια γενική αύξηση περί το 12%. Οι ως τώρα ενδείξεις πείθουν για μιαν εξίσου καλή τουριστική περίοδο κατά το 2.000. Το εγχείρημα για την επιμήκυνση της σεζόν μέσα στο Νοέμβρη θα έχει συνέχεια και του χρόνου με αυξανόμενο ενδιαφέρον από τη μεριά των Βρετανών και Γερμανών Τ.Ο.

☞ Αυτά είναι τα πιο σημαντικά σημεία πάνω στα οποία κινείται η συνέντευξη που παραχώρησε στην «Π» ο ιδιοκτήτης του τουριστικού γραφείου «ΡΟΔΟΣ ΤΟΥΡΣ» κ. Γιάννης Χατζηλιαμής. Στις ερωτήσεις που του θέσαμε, ο κ. Χατζηλιαμής απαντά αναλυτικώτερα, ως ακολούθως:

ΕΡ.: Πώς κρίνετε κ. Χατζηλιαμή τη σεζόν του '99;

ΑΠ.: Η συνολική εικόνα υπήρξε καλή. Είχαμε μια γενική αύξηση περί τα 12% στον αριθμό των αφίξεων. Οι αγορές που συνέβαλαν σ'αυτό ήσαν κατά κύριο λόγο η αγγλική των Κάτω Χωρών και σκανδιναβική. Τελευταία με αύξηση 8% ήταν η γερμανική. Κι απ' αυτήν όμως είχαμε μεγαλύτερη ζήτηση, αλλά λόγω των υπερκρατήσεων, δεν μπορέσαμε να τη δεχθούμε. Θέλω να προσθέσω ότι όλοι οι τουριστικοί προορισμοί είχαν αύξηση, εκτός της Ιταλίας που λόγω γειτνίασης με το Κοσσυφοπέδιο και του πολέμου εκεί σημείωσε μια

ΣΥΝΕΧΕΙΑ ΣΤΗ ΣΕΛ. 4

Δεν πρόκειται να κουκουλωθεί η υπόθεση

Στο «μικροσκόπιο» 1.000 συμβόλαια αγοραπωλησιών ακινήτων στην Πάτμο!..

✓ Ανήκουν σε πολιτικούς, μητροπολίτες, στρατιωτικούς, κ.α.

ΠΑΝΩ από 1000 συμβόλαια αγοραπωλησιών ακινήτων της Μονής του Αγίου Ιωάννου της Πάτμου τα οποία έχουν αγοραστεί από πολιτικούς, μητροπολίτες, στρατιωτικούς, επιχειρηματίες αλλά και απλούς πολίτες έχουν μεταφερθεί στην Αθήνα μέσα σε τσουβάλια από τους τρεις πραγματογνώμονες του υπουργείου Οικονομικών.

● Ετσι, δεν πρόκειται σε καμιά περίπτωση να κλείσει η υπόθεση με το σκάνδαλο των αγοραπωλησιών ακινήτων από τη Μονή. Η αιφνίδια αναχώρηση των τριών πραγματογνωμόνων του υπουργείου Οικονομικών την περασμέ-

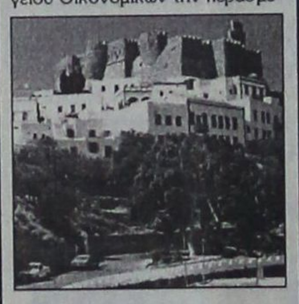

νη Πέμπτη από την Πάτμο, δεν είναι οριστική. Και αυτό για δύο λόγους:

● Πρώτον, γιατί φεύγοντας πήραν μαζί τους πάνω από 1.000 συμβόλαια αγοραπωλησιών ακινήτων που έκαν η Μονή της Πάτμου και

Δεύτερον γιατί θα επιστρέψουν σύντομα στο νησί. Ηδη μέχρι το τέλος της εβδομάδας θα επιστρέψει η κ. Παναγιώτα Ψαρρή, ενώ οι δύο άλλοι πραγματογνώμονες

ΣΥΝΕΧΕΙΑ ΣΤΗ ΣΕΛ. 4

Δεν προσφέρουν τίποτα άλλο

Θέλουν μόνο «να τα παίρνουν» στο Καζίνο της Ρόδου!..

ΓΙΑΤΙ ΕΦΥΓΕ Ο κ. ΓΙΑΝΝΗΣ ΦΩΤΗΣ

ΠΟΛΙΤΙΚΗ που έχει στόχο τον τζόγο και την προσέλκυση μόνο των φανατικών του φαίνεται πως ακολουθεί η διοίκηση του Καζίνο της Ρόδου. Η μονόπλευρη αντιμετώπιση της πολιτικής των πωλήσεων ήταν ο κύριος λόγος για τον οποίο υπέβαλε την παραίτησή του ο αντιπρόεδρος εξωτερικών σχέσεων της «Καζίνο Ρόδου Α.Ε.» κ. Ιωάννης Φώτης.

«Παρά το γεγονός ότι όλα ξεκίνησαν καλά για το Καζίνο Ρόδου, στην πορεία η κατάσταση διαμορφώθηκε αλλιώς. Υπήρξαν κάποιες διαφωνίες ιδίως μετά την αλλαγή του διευθύνοντος συμβούλου της επιχείρησης και ειδικά όταν ανέλαβε καθήκοντα ο κ. Γιάγκ, ως προς το πως θα πρέπει να πορευθεί το Καζίνο για να είναι βιώσιμο», δήλωσε ο κ. Ιωάννης Φώτης.



ΟΠΩΣ ΥΠΟΣΤΗΡΙΞΕ ο κ. Φώτης, τα Καζίνο σε όλο τον κόσμο προσφέρουν μια σειρά από δραστηριότητες και εκδηλώσεις και όχι αποκλειστικά τον τζόγο. Αυτό έχει ως αποτέλεσμα να προσφέρονται στους πελάτες και ευκαιρίες για διασκέδαση. Το Καζίνο όμως θα έπρεπε να βασίζεται για τη βιωσιμότητα στους Ροδίτες. Αυτό σημαίνει ότι θα έπρεπε να προβληθεί διαφημιστικά τόσο στην Ελλάδα όσο και στο εξωτερικό.

◗ Η διοίκηση του Καζίνο, όμως, δεν εφαρμόζει αυτή την

ΣΥΝΕΧΕΙΑ ΣΤΗ ΣΕΛ. 4

Σε εφόδους της Αστυνομίας

Δεν βρέθηκαν ναρκωτικά στα υπό κατάληψη σχολεία μας

ΚΑΤΑΓΓΕΛΙΕΣ ΑΠΟ ΓΟΝΕΙΣ

ΑΡΝΗΤΙΚΑ υπήρξαν τα αποτελέσματα των ελέγχων που έγιναν στα υπό κατάληψη λύκεια της πόλης μας για διακίνηση και χρήση ναρκωτικών μεσα σ' αυτά τις νυχτερινές ώρες.

◗ Σύμφωνα με πληροφορίες, γονείς εξέφρασαν φόβους για διακίνηση και χρήση ναρκωτικών από εξωσχολικούς στα υπό κατάληψη λύκεια και ζήτησαν τη συνδρομή των αρμοδίων υπηρεσιών.

ΜΕ ΕΝΤΟΛΗ Εισαγγελέα έγιναν έλεγχοι στα υπό κατάληψη σχολεία, αλλά ευτυχώς τα αποτελέσματα υπήρξαν αρνητικά. Ωστόσο οι αρμόδιες υπηρεσίες βρίσκονται επί ποδός για κάθε ενδεχόμενο και διακριτικά έχουν υπό επιτήρηση τα «ευαίσθητα» σχολεία.

◗ Οι γονείς ανησυχούν, αλλά δεν είναι σε θέση να αποτρέψουν τα παιδιά τους από τις καταλήψεις που εγκυμονούν σοβαρούς κινδύνους, καθώς οι μαθητές βρίσκονται διαρκώς στο στόχαστρο των διακινητών ναρκωτικών.

Ταχύπλοο θ' αγοράσουν οι Συμιακοί

Το πράσινο φως έδωσε το Νομαρχιακό Συμβούλιο Δωδεκανήσου στην Ανώνυμη Ναυτιλιακή Εταιρία Σύμης για τη δρομολόγηση σύγχρονου ταχύπλοου σκάφους από το έτος 2000. Ειδικότερα το αίτημα της ΑΝΕΣ για τη δρομολόγηση πλοίου τύπου καταμαράν ενεκρίθη από το Νομαρχιακό Συμβούλιο με την προϋπόθεση να γίνονται τη χειμερινή περίοδο εκτός από αυτά που προτείνονται ένα δρομολόγιο προς τη Νίσυρο και την Αστυπάλαια και το καλοκαίρι δύο.

Η εταιρία έχει καταθέσει αίτηση για χορήγηση άδειας σκοπιμότητας στο υπουργείο Αιγαίου. Το νέο πλοίο που θα αρχίσει τα δρομολόγιά του το έτος 2000 είναι τύπου καταμαράν, θα έχει μήκος 45 μέτρα, θα αναπτύσσει ταχύτητα μέχρι 40 κόμβους και θα μεταφέρει 400 επιβάτες.

Με εντολή της Εμπορικής Τράπεζας

Δεν έγινε ο πλειστηριασμός για το κανάλι του Λούη!..

ΑΝΑΒΛΗΘΗΚΕ ΓΙΑ ΤΙΣ 26 ΙΑΝΟΥΑΡΙΟΥ

ΑΝΑΒΛΗΘΗΚΕ για τις 26 Ιανουαρίου του 2000 ο πλειστηριασμός για την κατάσχεση μηχανημάτων της εταιρίας «Σούπερ Σίγμα» των Λούη Σορωνιάτη και Θεόδωρου Σταχτέα, την οποία... φλερτάρει να αποκτήσει η ΔΑΝΕ αντί 1,5 δισ. δρχ.

◗ Ο πλειστηριασμός ήταν προγραμματισμένος να γίνει στην αίθουσα του ΔΟΝΑ χθες το μεσημέρι και θα έβγαιναν στο σφυρί μηχανήματα, κάτοπτρα, πάνελ και περιουσιακά στοιχεία της χρεοκοπημένης εταιρίας που έχουν κατασχεθεί από την Εμπορική Τράπεζα για οφειλή ποσού 213.121.927 δρχ. Με εντολή όμως χθες, λίγο πριν την έναρξη του πλειστηριασμού από την Εμπορική Τράπεζα, αναβλήθηκε για τις 26 Ιανουαρίου.

Η ΤΑΚΤΙΚΗ αυτή ακολουθείται στο σύνολο των πλειστηρια-

ΣΥΝΕΧΕΙΑ ΣΤΗ ΣΕΛ. 4

Από το ΤΕΕ Δωδεκανήσου

Θα προσβληθεί η απόφαση για το χαράτσι της Νομαρχίας

ΤΟΥΣ ΚΟΡΟΪΔΕΨΕ Ο ΝΟΜΑΡΧΗΣ

Η ΔΙΟΙΚΟΥΣΑ επιτροπή του ΤΕΕ Δωδεκανήσου θα προσβάλει την απόφαση του Νομαρχιακού Συμβουλίου για την επιβολή τέλους 2% στις μελέτες και τα έργα. Είναι χαρακτηριστικό ότι πριν από τη λήψη της απόφασης, το ΤΕΕ είχε συναντηθεί με το νομάρχη κ. Σ. Καραγιάννη ο οποίος τους είπε ότι «το θέμα έχρηζε περαιτέρω διερεύνησης».

Παρ' όλα αυτά την επόμενη

ΣΥΝΕΧΕΙΑ ΣΤΗ ΣΕΛ. 4

Εστίες μόλυνσης οι καταυλισμοί των τσιγγάνων

ΑΠΟΚΑΛΥΠΤΙΚΑ είναι τα στοιχεία, που αναφέρονται στην έκθεση που συνέταξε το Υγειονομείο της Ρόδου, για λογαριασμό της Νομαρχίας Δωδεκανήσου και του Δήμου προκειμένου να καταργηθούν οι καταυλισμοί του Ροδινιού και του Καρακόνερου, μετά τις καταγγελίες των κατοίκων των δύο περιοχών.

➤Οπως προκύπτει ο καταυλισμός των τσιγγάνων στην περιοχή του Ροδινιού είναι εστία μόλυνσης και εγκυμονεί κινδύνους για τους κατοίκους που ζουν στην περιοχή. Παράλληλα έχουν γίνει και αυθαιρεσίες όπως προκύπτει από την έκθεση της πολεοδομίας του Δήμου Ρόδου.

Η ΚΑΤΑΡΓΗΣΗ των δύο καταυλισμών και γενικά τα προβλήματα που έχουν προκληθεί από τους τσιγγάνους, ειναι το αντικείμενο της σύσκεψης που θα γίνει σήμερα στο γραφείο του αντινομάρχη κ. Νικ. Τατάκη στην οποία θα παραστεί και ο αντιδήμαρχος κ. Γρ. Μοράρης.

Για να μην καταρρεύσει λόγω εγκατάλειψης

Λίφτινγκ στο κτίριο της Νομαρχίας

ΣΥΝΤΟΜΑ ΘΑ ΑΡΧΙΣΟΥΝ ΟΙ ΕΡΓΑΣΙΕΣ ΕΠΙΣΚΕΥΗΣ

ΕΡΓΑΣΙΕΣ ανακαίνισης και αποκατάστασης, θα αρχίσουν σύντομα, στο κτίριο της Νομαρχίας Δωδεκανήσου και αρχικά θα διατεθεί το ποσό των 50 εκατομμυρίων δραχμών. Οπως είναι ήδη γνωστό, το νομαρχιακό μέγαρο, παρουσιάζει σοβαρές ζημιές, τόσο στον φέροντα οργανισμό του, στα υποστυλώματα και τους εξώστες, όσο και σε αρχιτεκτονικά μορφολογικά στοιχεία, όπως αετώματα, προεξοχές και στηθαία.

☛ Οι βλάβες οφείλονται βασικά στην οξείδωση των

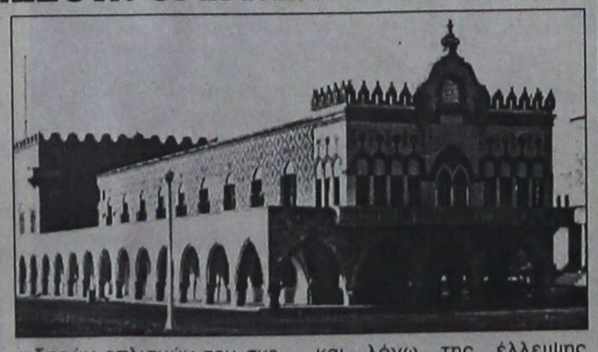

σιδηρών οπλισμών του σκελετού λόγω της άμεσης επαφής του κτιρίου με το θαλάσσιο περιβάλλον αλλά και λόγω της έλλειψης συντήρησης των εξωτερικών επιφανειών.

ΣΥΝΕΧΕΙΑ ΣΤΗ ΣΕΛ. 4

"ΖΩΝΤΑΝΗ" ΕΛΛΗΝΙΚΗ ΜΟΥΣΙΚΗ για
ΕΞΩΦΥΛΛΟ
Live
Ποιότητα
ΕΛΛΗΝΙΚΗ ΛΕΞΗ
ΣΤΗ ΝΥΧΤΕΡΙΝΗ ΣΑΣ
ΔΙΑΣΚΕΔΑΣΗ
Ανοικτά κάθε Πέμπτη -
Παρασκευή - Σάββατο - Κυριακή
ΑΛΕΞΑΝΔΡΟΥ ΔΙΑΚΟΥ 30
ΤΗΛ. 33903 ΚΙΝ. 0945 782861
10056-4/12

Beauty Nails
Σύγχρονο STUDIO ΑΙΣΘΗΤΙΚΗΣ ΝΥΧΙΩΝ
Σελ. 15

ΑΝΑΚΟΙΝΩΣΗ
Εκ της διευθύνσεως της εταιρίας
AUTO CENTER
ΜΑΝΩΛΗΣ ΚΩΣΤΑΚΗΣ ΑΕΒΕ
αντιπροσωπεία της FIAT
στη Δωδεκάνησο
σας ανακοινώνουμε ότι τα τμήματα,
Ανταλλακτικών,
Συνεργείου &
Φανοποιείου
θα παραμείνουν κλειστά λόγω απογραφής
την ΠΑΡΑΣΚΕΥΗ 3 ΔΕΚΕΜΒΡΙΟΥ 1999
& το
ΣΑΒΒΑΤΟ 4 ΔΕΚΕΜΒΡΙΟΥ 1999
ΧΛ-3/12

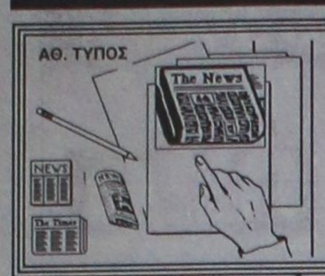

ΤΙ ΕΓΡΑΦΕ Ο ΤΥΠΟΣ ΤΗΣ ΑΘΗΝΑΣ

ΑΝΑΣΚΟΠΗΣΗ ΑΘΗΝΑΪΚΟΥ ΤΥΠΟΥ ΤΗΣ 1/12/1999

Η ελληνική οικονομία, οι ελληνοτουρκικές σχέσεις,οι δημοσκοπήσεις για εκλογές και η πορεία του Χρηματιστηρίου είναι τα βασικά θέματα της ειδησεογραφίας του σημερινού αθηναϊκού τύπου.

ΑΔΕΣΜΕΥΤΟΣ ΤΥΠΟΣ (Μήτσης):Χαρίζει πρόστιμα για τα αυθαίρετα.Οι εκλογές μας έρχονται ,εμπρός βήμα ταχύ.

ΑΔΕΣΜΕΥΤΟΣ ΤΥΠΟΣ (Pizos):Στόχος ο Ελληνας Ντι Πιέτρο!Να πως λειτουργεί η διαπλοκή...

ΑΘΗΝΑΪΚΗ:Ο Δρυς στο Ειδικό Δικαστήριο για χατίρι του Κόκκαλη. ΝΔ: χοντραίνει το παιχνίδι.

ΑΚΡΟΠΟΛΙΣ:Αλβανοί:γίναμε πολλοί!Μέτρα κατά της λαθραίας μετανάστευσης ζητούν μόνιμοι και παράνομοι αλλοδαποί.

ΑΠΟΓΕΥΜΑΤΙΝΗ:Τέλος η Σούπερ για ΙΧ, μοτό, φορτηγά.Η ΚΟΜΙΣΙΟΝ δεν δίνει παράταση στην Ελλάδα.

Η ΑΥΓΗ:Παραίτηση κόλαφος για την κυβέρνηση.

ΑΥΡΙΑΝΗ:Φθηνά δάνεια για σπίτια.Πτώση των επιτοκίων αποφασίζει ο Παπαδήμος.

ΤΟ ΒΗΜΑ:Λιγότεροι οι φόροι τα επόμενα 4 χρόνια. Η προσεχής ένταξη στην ΟΝΕ φέρνει καλύτερες ημέρες.

Η ΒΡΑΔΥΝΗ:Βούρκος!Κάνουν "Κολομβία" την ελληνική κοινωνία.

ΕΘΝΟΣ:3 μέρες επιφυλακή σε όλο το Δημόσιο. Συναγερμός για τον ιό του 2000.

ΕΛΕΥΘΕΡΗ ΩΡΑ:Αποθηκεύουν τοξικά υποθηκεύοντας την ζωή μας. Αρουραίοι χορεύουν πάνω σε χιλιάδες τόνους αποβλήτων στον Πειραιά.

ΕΛΕΥΘΕΡΟΣ:Θρίαμβος της αδιαφάνειας. Προεκλογικό δώρο της κυβέρνησης στους προμηθευτές του δημοσίου.

ΕΛΕΥΘΕΡΟΣ ΤΥΠΟΣ:ΦΑΛΚΟΝ: τι δείχνει το μαύρο κουτί. Ντοκουμέντο: καμιά βλάβη στα όργανα του αεροσκάφους.

ΕΛΕΥΘΕΡΟΤΥΠΙΑ:Επιτόκια 4-1 το "σκορ" για την πτώση. Αρχή από τα μέσα του μήνα.

Η ΕΞΟΥΣΙΑ:Ανοικτές οι υπηρεσίες Σάββατο και απογεύματα!Ριζικές ανατροπές στο Δημόσιο με εγκύκλιο-φωτιά.

ΕΣΤΙΑ:Εθνικοί χειρισμοί με λάθος δεδομένα.Αυτό αποκαλύπτει πρόσφατη δημοσκόπησις.

Η ΚΑΘΗΜΕΡΙΝΗ:Βαβέλ μεταναστών η Ελλάς. 800.000 άνθρωποι από 120 χώρες (!) ζητούν δουλειά, ασφάλεια και αξιοπρέπεια.

Ο ΛΟΓΟΣ:Καίνε τα καύσιμα.Σ΄ ένα μήνα 22 δρχ πάνω το πετρέλαιο κίνησης.

ΤΑ ΝΕΑ:Και στο σπίτι θα εισβάλει ο ιός του 2000.

ΝΙΚΗ:Χαμόγελα στο ΠΑΣΟΚ και στην κυβέρνηση. Σε δύσκολη θέση η ΝΔ.

ΡΙΖΟΣΠΑΣΤΗΣ:Εντονη ανησυχία για τις εξελίξεις στο Κυπριακό.

ΦΑΡΜΑΚΕΙΑ

ΔΙΗΜΕΡΕΥΕΙ:	ΔΙΑΝΥΚΤΕΡΕΥΕΙ:
ΧΑΤΖΗΝΙΚΟΛΑ ΑΝΘ.	ΣΤΑΜΑΤΙΟΥ ΑΔΕΛ.
Παπαλουκά 17	Σεφέρη 80
Τηλ. 36683	Τηλ. 64206

ΘΕΡΜΟΠΟΜΠΟΙ

Με συνέπεια και υπευθυνότητα συνεχίζουμε για 19 χρόνια τοποθετώντας θερμοπομπούς σε Σπίτια,Σχολεία,Αίθουσες και σε λοιπούς επαγγελματικούς χώρους.



Η ποιότητα και η πείρα τόσων χρόνων μας κάνουν ασυναγώνιστους.Ελάτε ή πάρτε μας τηλέφωνο, να έρθουμε να κουβεντιάσουμε για τη θέρμανση του χώρου που σας ενδιαφέρει.

ΜΕΛΕΤΗ - ΕΓΚΑΤΑΣΤΑΣΗ ΔΩΡΕΑΝ!!!

Ν.ΚΑΜΠΟΥΡΑΚΗΣ - Μ.ΦΛΑΓΚΟΣ Ο.Ε.
ΤΗΛ. 31320 - 20859 M28-31/12

Δωδεκανησιακά 24ωρα

Στα πεταχτά

Κουβέντα να γίνεται

Πλήρως υποβαθμισμένο το Νομαρχιακό Συμβούλιο!.. Και όταν συνεδριάζει δεν παίρνει καμιά ουσιαστική απόφαση. Μόνο καυγαδίζει!..

Κάτι τέτοιο έγινε και προχθές. Αλλά θα γίνει και την επόμενη φορά που θα συγκληθεί το Νομαρχιακό Συμβούλιο!..

Ουσιαστικά η συνεδρίαση γίνεται για την ...κουβέντα!..

Σε μια εποχή που σε άλλες περιοχές υπάρχει ένας οργασμός με έργα, εδώ έχουμε μείνει στους ...καυγάδες!..

Σίγουρα η παρούσα νομαρχιακή αρχή θα αφήσει ιστορία!..

Μια άλλη πρόσκληση!

«Τρεις του Δεκέμβρη, ημέρα της Ειδικής Αγωγής, ημέρα αφιερωμένη στα άτομα με ειδικές ανάγκες, ημέρα σκέψης και προβληματισμού.

Το σχολείο μας θα δεχθεί όλους εσάς που επιθυμείτε να γνωρίσετε ότι «είμαστε εδώ» και τον τρόπο που εκπαιδευόμαστε για να μπορούμε να ζούμε ανάμεσά σας «ίσος προς ίσο».

Η πρόσκληση προέρχεται από τους μαθητές του 1ου Ειδικού Δημοτικού Σχολείου Ρόδου (Β. Ηρακλείου 77).

Και πρέπει όλοι να την αποδεχθούν!..

Κωμικοτραγικά

Εχουμε δει τα πιο απίθανα πράγματα στον τόπο μας! Ακόμη και Κόμμα των ...οικονομικά δυσαρεστημένων Ελλήνων, που έστειλε χτες ανακοίνωση στην εφημερίδα μας με το οποίο εκφράζει τη συμπαράστασή του στον αγώνα των εμπόρων της Ξάνθης!..

Και μη χειρότερα!..

Ο Σφακιανάκης με τον Σκανδαλίδη!..

Μαραθώνιο εκδηλώσεων με ομιλίες έχει ξεκινήσει ο γραμματέας του ΠΑΣΟΚ Κώστας Σκανδαλίδης, ύστερα από την τελευταία συζήτηση που είχε με τον πρωθυπουργό Κώστα Σημίτη.

Χτες το βράδυ επρόκειτο να έχει συνάντηση με τους αθλητές και τους πρωταθλητές στο ξενοδοχείο «Κάραβελ» της Αθήνας. Και την Κυριακή οργανώνει εκδήλωση στο κέντρο «Ιερά Οδός».

Το πιο σημαντικό είναι ότι εκτός από τον Χρήστο Νικολόπουλο και άλλους μουσικούς που θ' ακολουθήσουν μετά την ομιλία, θα εμφανιστεί και ο Νότης Σφακιανάκης!

Οι διοργανωτές αναμένουν ...τρεις χιλιάδες ανθρώπους!..

☆ Να προσκομίσει τα στοιχεία

Ο νομάρχης Σάββας Καραγιάννης και οι «κολλητοί» του είναι καιρός να αντιληφθούν, ότι δεν είναι δυνατόν να κρύβουν την ανικανότητά τους με το άλλοθι της υπονόμευσης του «έργου» τους από την αντιπολίτευση.

Οταν καταγγέλλουν ότι το έργο της Νομαρχίας υπονομεύεται, οφείλουν να παρουσιάσουν στο δωδεκανησιακό λαό τα στοιχεία που αποδεικνύουν αυτή την υπονόμευση. Τα παχειά και κούφια λόγια δεν αρκούν. Πολύ σωστά συνεπώς ο Φώτης Κωστόπουλος είπε στον αντινομάρχη Χατζή Χατζηευθυμίου, που κατηγορούσε αερολογώντας και χωρίς να παρουσιάζει κανένα αποδεικτικό στοιχείο αυτών που έλεγε ότι είναι «κοινός συκοφάντης».

Ο χαρακτηρισμός είναι πολύ βαρύς και ο αντινομάρχης Χατζής Χατζηευθυμίου οφείλει έστω και καθυστερημένα να προσκομίσει τα στοιχεία που έχει και βάσει των οποίων κατηγόρησε την αντιπολίτευση.

Κοριοί

Η αποκάλυψη που έγινε για τις παρακολουθήσεις των τηλεφωνημάτων των εργαζομένων στην ΚΑΪΡ, «σόκαρε» πολλούς. Ολοι θυμήθηκαν τους κοριούς του «Τόμπρα» αλλά δεν μπορούσε κανείς να φανταστεί ότι και στην ΚΑΪΡ θα γινόταν αυτό και μάλιστα σε βάρος ακόμα και των συμβούλων.

Το ερώτημα που τίθεται είναι τι φοβόταν ο «κοριός» και παρακολουθούσε τα τηλέφωνα των εργαζομένων; Μήπως είχε τη φωλιά του λερωμένη και αισθανόταν ανασφάλεια;

Βέβαια, εκείνο που προέχει, είναι να εντοπιστεί ο «Τόμπρας» και να λογοδοτήσει.

Η περίοδος χάριτος κάποτε πρέπει να λήξει.

Οι σύλλογοι - μαϊμούδες

Τελευταίως αυξάνονται και πληθύνονται τα άτομα που προσπαθούν να επιτύχουν κάτι ή να προβάλουν τον εαυτό τους με τη βοήθεια κάποιου «συλλόγου» ή «εταιρίας» που φέρει βαρύγδουπο τίτλο και έχει πολύ υψηλούς στόχους. Οι «σύλλογοι» αυτοί και οι «εταιρίες» σκαρώνονται πολύ εύκολα, αλλά ουσιαστικά είναι μαϊμούδες δεδομένου ότι ούτε πραγματική δραστηριότητα παρουσιάζουν, ούτε τους στόχους για τους οποίους ιδρύθηκαν πραγματοποιούν. Ατομα ασήμαντα σκαρώνουν τέτοιους «συλλόγους» ή «εταιρίες», κατασκευάζουν μια σφραγίδα, τυπώνουν επιστολόχαρτα με βαρύγδουπους τίτλους «προστασίας» ή του περιβάλλοντος ή της παντός είδους «κληρονομιάς» μας και στέλνουν έγγραφες ...συμβουλές και υποδείξεις για σπουδαία και ζωτικά θέματα του τόπου μας.

Και όσον αφορά τη Ρόδο επειδή το νησί μας είναι σχετικά μικρό και όλοι γνωριζόμαστε μεταξύ μας, οι έγγραφες αυτές συμβουλές των «προέδρων» και «γενικών γραμματέων» των συλλόγων - μαϊμούδων δεν λαμβάνονται υπόψη και πηγαίνουν κατ' ευθείαν στον κάλαθο των αχρήστων. Μερικές όμως φορές, οι έγγραφες αυτές «συμβουλές» και «υποδείξεις» στέλνονται και στην Αθήνα, όπου οι αρμόδιοι κρατικοί λειτουργοί, επειδή δεν γνωρίζουν την ασημαντότητα του συλλόγου και του προέδρου του, τις βλέπουν με άλλο μάτι με αποτέλεσμα σπουδαία ζητήματα του τόπου μας να περιπλέκονται και να καθυστερούν.

Βλέπουν φαντάσματα

Είναι πασιφανές ότι η Νομαρχιακή Αυτοδιοίκηση Δωδεκανήσου των κ. Καραγιάννη, Χατζηευθυμίου και Τατάκη έχει αποτύχει στην κατασκευή έργων. Ενα χρόνο που βρίσκονται στη Νομαρχία, δεν κατάφεραν να κάνουν το παραμικρό έργο.

Για να δικαιολογήσουν την ανυπαρξία τους, άρχισαν να φωνάζουν ότι φταίει ο Κωστόπουλος, φταίει ο Παρασκευάς, φταίνε όλοι, εκτός από το «τρίδυμο». Καλά ο κόσμος κουτόχορτο τρώει; Οταν θα έρθει η ώρα θα μιλήσει, ενώ εσείς θα εξακολουθείτε να βλέπετε φαντάσματα.

Χατζής ο τρομερός

Ο αντινομάρχης κ. Χατζής Χατζηευθυμίου, έδειχνε άνθρωπος χαμηλών τόνων, προτού πάρει «γαλόνια». Από την ώρα που πήρε το θώκο του αντινομάρχη ύψωσε τον τόνο της φωνής του και το «παίζει» εξουσία, θυμίζοντας ότι ανήκει στη δεξιά παράταξη.

Στο Νομαρχιακό Συμβούλιο, προκάλεσε τον κ. Φώτη Κωστόπουλο και παραλίγο να είχαμε επεισόδιο. Δυστυχώς, η εξουσία πολλές φορές ενεργεί αρνητικά στο χαρακτήρα του ανθρώπου, προκαλώντας τη γνωστή ασθένεια «καλαμοπάθεια».

Να καθηγητές, να μάλαμα

Κάποιοι καθηγητές περιφέρονται στους ραδιοφωνικούς σταθμούς και όχι μόνο δεν καταδικάζουν τις καταλήψεις, αλλά απεναντίας τις επιβραβεύουν.

Οι κύριοι καθηγητές, φέρονται να προτρέπουν τους μαθητές να προχωρούν σε καταλήψεις, λέγοντας χαρακτηριστικά: «Καλά κάνουν οι μαθητές και προχωρούν σε καταλήψεις, αφού τα προβλήματά τους δεν λύνονται».

Αν πράγματι υπάρχουν τέτοιοι καθηγητές, τότε τι να πει κανείς. Βλέπετε και το ΣΔΟΕ δεν «τσιμπά» μερικούς για ιδιαίτερα.

ΕΙΔΗΣΕΙΣ ΤΟΥ '60

ΠΡΟΟΔΟΣ
14 ΙΟΥΛΙΟΥ 1967
15.142 ΤΟΥΡΙΣΤΑΙ ΤΟΝ ΙΟΥΝΙΟ ΣΤΗ ΡΟΔΟ

ο Προϊστάμενος του Οργανισμού Τουρισμού κ. Μιχ. Παπατσής εγένετο δεκτός χθες εις συνεργασίαν υπό του Νομάρχου κ. Χρ. Καμπαδέλλη κατά την οποίαν τον ενημέρωσεν επί της τουριστικής κινήσεως κατά τον λήξαντα μήνα Ιούνιον.

Συμφώνως προς τα επίσημα στατιστικά στοιχεία κατά τον μήνα Ιούνιον 1967 ο αριθμός των πραγματοποιηθεισών διανυκτερεύσεων ανήλθεν εις 132.508, ο δε αριθμός των επισκεφθέντων την Ρόδον ημεδαπών και αλλοδαπών εις 15.142 τουρίστας. Κατά εθνικότητας πρώτοι έρχονται οι Σουηδοί και ακολουθούν οι Δανοί, οίτινες σημειούν αύξησιν εις διανυκτερεύσεις κατά τον μήνα τούτον πλέον των 6.000 έναντι του αντιστοίχου Ιουνίου 1966.

ΕΠΙΣΚΕΥΑΖΟΝΤΑΙ ΟΙ ΠΗΓΑΙ ΚΑΛΛΙΘΕΑΣ

Δύο συνεργεία ασχολούνται από της χθες με εργασίας επισκευής και συντηρήσεως του κτιριακού συγκροτήματος των Πηγών Καλλιθέας.

Τας εργασίας παρακολουθεί ο ίδιος ο διευθυντής του «Αστέρος» κ. Στεργιόπουλος και πιστεύεται ότι η μία πτέρυξ θα είναι έτοιμη μέχρι της Κυριακής δια να εξυπηρετήση τους λουομένους.

Αι σχετικαί εργασίαι ήρχισαν μετά την εκείθεν μετάβασιν του διοικητού της Αστυνομίας Τουρισμού κ. Χρυσανθοπούλου και μετά την προχθεσινήν σχετικήν ειδησεογραφίαν της «Προόδου».

ΤΙΜΩΡΙΑ ΤΟΥ ΑΡΧΑΙΟΛΟΓΟΥ ΚΟΝΤΟΥ

Δια κοινής αποφάσεως του προέδρου της Κυβερνήσεως κ. Κων. Κόλλια και του υπουργού Προεδρίας της Κυβερνήσεως κ. Γ. Παπαδοπούλου, ετέθησαν εις εξάμηνον διαθεσιμότητα οι κ.κ. Ιω. Κοντής, προϊστάμενος της Υπηρεσίας Αρχαιοτήτων και Αναστηλώσεων και Εμμ. Χατζηδάκης, γενικός έφορος Αρχαιοτήτων και διευθυντής του Βυζαντινού Μουσείου Αθηνών, λόγω μη επιδείξεως αναλόγου πνεύματος συνεργασίας δια την απρόσκοπτον εκτέλεσιν των ανατεθέντων εις αυτούς καθηκόντων.

ΤΡΑΥΜΑΤΙΣΜΟΣ ΑΜΕΡΙΚΑΝΙΔΑΣ

Εις την διασταύρωσιν των οδών Βασιλέως Κωνσταντίνου και Ακτής Μιαούλη συνεκρούσθησαν επιβατικόν αυτοκίνητον με μοτοποδήλατον. Εκ της συγκρούσεως ετραυματίσθη η συνεπιβαίνουσα του μοτοποδηλάτου Ντουφού Τζιούνι, ετών 21, γεννηθείσα εις Αμερικήν κάτοικος Παρισίων Γαλλίας, η οποία μετεφέρθη εις το Κρατικόν Νοσοκομείον, ένθα και παρέμεινεν προς νοσηλείαν υποστάσα κάταγμα αριστερού ισχύος.

Η σύγκρουσις συνέβη ως εξής: Ο Γεώργιος Σταυριανάκης ετών 55, οδηγών το υπ'αριθμ. 82889 ΙΧ επιβατικόν αυτοκίνητον και βαίνων επί της οδού Βασιλέως Κωνσταντίνου κατευθυνόμενος προ την οδό Ακτής Μιαούλη εις την διασταύρωσιν των εν λόγω οδών συνεκρούσθη μετά του υπ'αριθμ. 15.083 δικύκλου μοτοποδηλάτου οδηγουμένου υπό του αλλοδαπού Ριχάρντον Γκέραρντ ετών 19, γεννηθέντος και κατοικούντος εις Παρισίους, βαίνοντος επί της οδού Ακτής Μιαούλη κατευθυνόμενος από την Πλατείαν Ψαροπούλας προς το Ενυδρείον.

ΣΥΝΑΛΛΑΓΜΑ

	Αγορά	Πώληση
ΔΟΛΛΑΡΙΟ Η.ΠΑ	322.7870	330.2710
ΜΑΡΚΟ ΓΕΡΜΑΝΙΑΣ	166.6670	170.5310
ΦΡΑΓΚΟ ΓΑΛΛΙΑΣ	049.6940	050.8460
ΛΙΡΑ ΑΓΓΛΙΑΣ/ΣΚΩΤ./Β.ΙΡΛ.	516.3560	528.3280
ΛΙΡΑ ΔΗΜ.ΙΡΛΑΝΔΙΑΣ	413.8980	423.4950
ΦΡΑΓΚΟ ΒΕΛΓΙΟΥ	008.0810	008.2680
ΦΙΟΡΙΝΙ ΟΛΛΑΝΔΙΑΣ	147.9190	151.3490
ΛΙΡΕΤΑ ΙΤΑΛΙΑΣ 100 ΜΟΝ.	016.8350	017.2260
ΣΕΛΛΙΝΙ ΑΥΣΤΡΙΑΣ	023.6890	024.2380
ΚΟΡΩΝΑ ΔΑΝΙΑΣ	043.8170	044.8330
ΚΟΡΩΝΑ ΣΟΥΗΔΙΑΣ	037.9140	038.7930
ΜΑΡΚΟ ΦΙΝΛΑΝΔΙΑΣ	054.8250	056.0960
ΠΕΣΕΤΑ ΙΣΠΑΝΙΑΣ	001.9590	002.0050
ΕΣΚΟΥΔΟ ΠΟΡΤΟΓΑΛΙΑΣ	001.6260	001.6640
ΓΙΕΝ ΙΑΠΩΝΙΑΣ 100 ΜΟΝ.	315.4560	322.7700
ΦΡΑΓΚΟ ΕΛΒΕΤΙΑΣ	203.5680	208.2880
ΚΟΡΩΝΑ ΝΟΡΒΗΓΙΑΣ	040.0170	040.9450
ΛΙΡΑ ΚΥΠΡΟΥ	566.5710	579.7070
ΔΟΛΛΑΡΙΟ ΚΑΝΑΔΑ	218.2000	223.2590
ΔΟΛΛΑΡΙΟ ΑΥΣΤΡΑΛΙΑΣ	205.5370	210.3030

Η γυναίκα και ο κόσμος της

Οταν κάνει κρύο θέλουμε τη ζεστασιά. Στο σπίτι εφοδιαζόμαστε με κάθε είδους θερμαντικά μέσα, σόμπες, αερόθερμα, καλοριφέρ φορητά ή τοίχου κ.α.

Σε κάθε δωμάτιο μπορούμε να βάλουμε σόμπες μικρές ή μεγάλες αλλά και άλλα σώματα θέρμανσης για να να έχουμε ομοιόμορφη θερμοκρασία στο σπίτι αν δεν έχουμε κεντρική θέρμανση. Ομως θα πρέπει πάντα να έχουμε το νού μας και να μην τα αφήνουμε αναμμένα όταν φεύγουμε από το σπίτι, ακόμα κι αν πρόκειται να λείψουμε για λίγο. Πολλά ατυχήματα έχουν γίνει. Καλύτερα να τα σβήνουμε και αν επιστρέψουμε σε μισή ώρα πάλι το σπίτι θα διατηρήσει τη ζεστασιά του μέχρι να τα ανάψουμε πάλι.

Μπορούμε να βρούμε σε διάφορες τιμές και μεγέθη σόμπες, αερόθερμα και άλλα φορητά μέσα θέρμανσης. Πολλά από αυτά είναι και ασφαλείας γιατί έχουν μηχανισμό που όταν πέσουν κάτω να σβήνουν κι έτσι δεν υπάρχει φόβος πυρκαγιάς ή να μας κάψουν το χαλί ή τη μοκέτα.

Πολλά είναι ρυθμιζόμενα και έτσι μπορούμε να τα βάλουμε σε δυνατή μεσαία ή χαμηλή εκπομπή θέρμανσης με το πάτημα η περιστροφή κουμπιών.

Ομως όσο κρύο και να κάνει καλό είναι να μην κοιμόμαστε με αναμμένα τα σώματα θέρμανσης και να τα βγάζουμε από την πρίζα για περισσότερη ασφάλεια.

ΜΙΚΑ

ΤΗΛΕΟΡΑΣΗ

ΕΤ-1

08.00 Παιδικό πρόγραμμα	16.00 Ματς
09.25 Η δική σου μέρα	**17.00 Ειδήσεις**
09.30 Χρυσές συνταγές	17.15 Κασσάνδρα, το μοιραίο πάθος
10.00 Γλυκιά ζωή	18.00 Διλήμματα
11.30 Μαζί ... και σήμερα	20.00 Μαντάμ Σουσού (Ε)
12.00 Όπως μας αρέσει	20.30 Στα φτερά του έρωτα
13.50 Ειδήσεις	21.00 Ελληνική ταινία «Θάνάση σφίξε κι άλλο το ζωνάρι»
14.00 Στα φτερά του έρωτα(Ε)	**23.00 Ειδήσεις**
14.30 Χριστίνα, δικαίωμα στην αγάπη	23.30 Ξένη ταινία «Οι δολοφόνοι»
15.15 Το μικρό σπίτι στο λιβάδι	

ΝΕΤ

06.00 Ειδήσεις - Οικονομία	16.00 Συν και πλην
07.00 Τί τρέχει;	**18.00 Ειδήσεις**
10.00 Ανάμεσα σε δύο αιώνες	18.30 Cinetrip
10.30 Ένας άνθρωπος, ένας τόπος	19.00 Ο παράδεισος βρίσκεται κοντά μας (Ε)
11.00 Ο Παράδεισος των ζώων	20.00 20ος αιώνας-τα επίκαιρα του 20ου αιώνα
11.45 Ο κόσμος της θάλασσας	**21.00 Ειδήσεις**
12.00 Ο παράδεισος βρίσκεται κοντά μας	22.00 Ρεπορτάζ χωρίς σύνορα
13.00 Ειδήσεις	23.00 Απέναντι
13.30 ΧΡΗΜΑΤΙΣΤΗΡΙΟ	**24.00 Ειδήσεις**
13.45 Ωρα Ελλάδος	00.30 Στα μονοπάτια της σκέψης
15.00 Ειδήσεις	

ΕΤ-3

08.30 Πρωϊνό τετ-α-τετ	17.00 Jammin
09.30 Ο Τσόπι και η πριγκίπισσα	18.00 NET Clubbing 2000
10.00 Θα τα πούμε στις 10	18.30 Αθλητικό ημίωρο
11.30 Ειδήσεις	**19.00 Ειδήσεις**
11.45 Η αστρονομία του Ασίμοφ	20.00 Αριστουργήματα του κόσμου της τέχνης
12.00 Οι μεγάλες παρεξηγήσεις (Ε)	20.30 Design Millenium
13.00 Τριγωνομετρία	21.00 Viewmaster
13.30 Μέρα μεσημέρι	22.00 Ανιχνεύσεις
15.00 Ειδήσεις	**23.30 Ειδήσεις**
15.30 Με μια τρίτη ματιά	24.00 Η Ευρώπη παίζει μπάσκετ
	00.30 Ξένη ταινία «Μια αγάπη στη Γερμανία»

MEGA

05.55 Δελτίο ειδήσεων στη νοηματική γλώσσα	18.30 Καρέ της ντάμας (Ε)
06.00 Πρώτη έκδοση	19.10 Ποιός θέλει να γίνει εκατομμυριούχος;
08.00 8 στον αέρα	**20.00 Ειδήσεις**
10.00 Σαν στο σπίτι σας	21.05 Οι άνδρες δεν υπάρχουν πια
13.15 Βρες τη φράση	21.40 Στη σκιά του πολέμου
14.00 Ειδήσεις	22.40 Ξένη ταινία «Δεσμοί αίματος»
14.45 Χτυποκάρδια στο Μπέβερλι Χιλς (Ε)	**00.15 Ειδήσεις**
16.00 Λόγω τιμής (Ε)	00.30 Συνέχεια της ταινίας
17.00 Ειδήσεις	02.00 Απόδοση δικαιοσύνης
17.10 Για μια θέση στον ήλιο	03.00 Τηλεμάρκετινγκ
17.45 Απαγορευμένη αγάπη	

ANT-1

06.00 Τα νέα του ANT1 Satelite	16.40 Super game
6.20 Οι ειδήσεις του CBS	16.45 Επιτέλους μαζί
06.45 Πριν το σχολείο	17.58 Ο καιρός της εβδομάδας
06.55 Ειδήσεις στη νοηματική γλώσσα	**18.00 Ειδήσεις**
07.00 Καλημέρα Ελλάδα	18.15 Καλημέρα ζωή
10.00 Πρωϊνός καφές	19.00 Η λάμψη
13.25 Super game	**19.50 Ειδήσεις**
13.30 Το μυστικό της σιωπής	21.05 Τανγκό για τρεις
14.00 Ειδήσεις	21.45 Επιθυμίες
14.40 Χρήμα-Χρηματιστήριο	23.00 Κάτσε καλά
14.45 Μπέιγουοτς	**00.15 Ειδήσεις**
15.40 Super game	00.30 Νόμος και τάξη
15.45 Ατίθασα νιάτα	01.30 Ξένη ταινία «Εραστές χωρίς αύριο»

STAR

06.00 Αστέρια στο Πεντάγραμμο	**17.30 Ειδήσεις**
07.15 Ελληνική ταινία «Ο μπούφος»	18.00 Τόλμη και γοητεία
09.00 STAR Cafe	18.30 Μιλάγκρος, η ατίθαση
12.00 Μαρλένα, η βασίλισσα της αγάπης	**19.45 Ειδήσεις**
13.00 Ειδήσεις	21.15 Ξένη ταινία «Οι δίδυμοι»
14.00 Για την καρδιά της Μαρίας	23.00 Ξένη ταινία «Σλίπερς»
14.30 Τα μυστικά της Αγάπης	24.00 Γουάτς Χοτ
	00.5 Ειδήσεις
	00.15 Συνέχεια της ταινίας
	01.15 Tele Cine
	01.45 Ενα σπίτι άνω κάτω

TV-4

10.00 Πρωινή ζώνη: ON LINE -Σύνδεση για το Χρηματιστήριο με τη Σοφοκλέους - Έξυπνες αγορές - Ντοκιμαντέρ - Μουσική εκπομπή - Ενημερωτική εκπομπή Παιδικό πρόγραμμα	**19.00 Ειδήσεις**
	19.01 Χρηματιστήριο
	19.03 Υπέρ Ελλήνων λόγος
	19.04 Ελληνική ταινία
	20.00 Ειδήσεις
	20.01 Night Life
	20.05 Με τη βαλίτσα στο χέρι
14.00 Ντοκιμαντέρ	20.09 Συνέχεια της ταινίας
15.00 Σε πρώτο πλάνο με τον Τ.Χατζηιωάννου	**21.00 Ειδήσεις**
	21.45 Ματιές στον αιώνα που φεύγει
17.00 Ειδήσεις	22.00 Ήταν μια φορά - συνέντευξη με τον Γ.Βούρο
17.01 Χρηματιστήριο	**23.00 Ειδήσεις**
17.04 Υπέρ Ελλήνων λόγος	23.01 Night Life
17.05 Κάντιτ Κάμερα	23.05 Με τη βαλίτσα στο χέρι
18.00 Ειδήσεις	23.09 Ξένη ταινία
18.01 Χρηματιστήριο	00.00 Ειδήσεις
18.05 Υπέρ Ελλήνων λόγος	00.45 Ματιές στον αιώνα που φεύγει
18.06 Ξένη σειρά	00.50Συνέχεια της ταινίας
18.30 All 4 Music	

ΚΙΝΗΜΑΤΟΓΡΑΦΟΙ

ΚΙΝΗΜΑΤΟΘΕΑΤΡΟ ΜΕΤΡΟΠΟΛ

ΤΗΛ. 28400

Κάθε μέρα τρεις προβολές

Απογευματινή ώρα 5.30 • Βραδινές ώρα 7.30 και 9.30

Επιτέλους και στην πόλη μας η κωμωδία που τρέλλανε όλους τους Ελληνες Οπου προβάλλεται γίνεται πανικός. Για το λόγο αυτό προμηθευθείτε έγκαιρα τα εισιτήριά σας

Την ΚΥΡΙΑΚΗ πρωί ώρα **11 π.μ.**

Η επιτυχία της WALT DISNEY στα ελληνικά

Η ΠΑΠΑΝΔΡΕΟΥ Α.Ε. και το **MEGA CHANNEL** παρουσιάζουν

SAFE SEX

ΜΟΥΛΑΝ

ΠΑΛΛΑΣ 5 CINEMAS CENTER

ΠΡΟΓΡΑΜΜΑ ΕΒΔΟΜΑΔΑΣ 26/11/99 - 2/12/99

Παρακαλουμε τηλεφωνειτε για κρατησεις θεσεων στο 24475 και 70670 (15:00 - 20:00)

ΑΙΘΟΥΣΑ 1 DEEP BLUE SEA / ΒΑΘΙΑ ΑΓΡΙΑ ΘΑΛΑΣΣΑ

Στα πιο βαθια νερα δεν εισαι ποτε μονος!!

ΠΡΩΤΑΓΩΝΙΣΤΟΥΝ: ΣΑΜΙΟΥΕΛ Λ. ΤΖΑΚΣΟΝ κ.α.

Παρασκευη εως Πεμπτη: 17:20, 19:50, 22:20

ΑΙΘΟΥΣΑ 2 SIXTH SENSE / Η ΕΚΤΗ ΑΙΣΘΗΣΗ

Σκοτεινες δυναμεις απειλουν να ξεσπασουν την οργη τους, παρασυροντας στη δυνη τους οποιον και οτι βρεθει μπροστα τους. ***Καθε χαρισμα δεν ειναι ευλογια!***

ΠΡΩΤΑΓΩΝΙΣΤΟΥΝ: ΜΠΡΟΥΣ ΓΟΥΙΛΙΣ

Παρασκευη εως Πεμπτη: 16:15, 18:40, 21:10

ΑΙΘΟΥΣΑ 3 TEA WITH MUSSOLINI / ΤΣΑΪ ΜΕ ΤΟΝ ΜΟΥΣΟΛΙΝΙ

Τρεις εκκεντρικες Αγγλιδες, στην Ιταλια του Μεσοπολεμου, προσπαθουν να μεταμορφωσουν ενα νοθο νεαρο σε τελειο Βρεταννο τζεντιλμαν

Ενα αριστουργημα του Φρανκο Τζεφιρελι

ΠΡΩΤΑΓΩΝΙΣΤΟΥΝ: ΣΕΡ, ΤΖΟΥΝΤΥ ΝΤΕΝΤΣ, ΤΖΟΑΝ ΠΛΟΡΑΙΤ, ΜΑΓΚΙ ΣΜΙΘ, ΛΙΛΥ ΤΟΜΛΙΝ

Παρασκευη εως Πεμπτη: 16:50, 19:25, 22:00

ΑΙΘΟΥΣΑ 4 WILD WILD WEST / Η ΔΥΣΗ ΣΕ ΝΕΑ ΕΚΔΟΣΗ

Μια "ξεκαρδιστικη" περιπετεια σε μια αγρια Δυση οπως δεν την εχετε ξαναδει!

ΠΡΩΤΑΓΩΝΙΣΤΟΥΝ: ΓΟΥΙΛ ΣΜΙΘ, ΚΕΒΙΝ ΚΛΑΙΝ, ΚΕΝΕΘ ΜΠΡΑΝΑ

Παρασκευη εως Πεμπτη: 16:50, 19:15, 21:40

ΑΙΘΟΥΣΑ 5 SIXTH SENSE / Η ΕΚΤΗ ΑΙΣΘΗΣΗ

Σκοτεινες δυναμεις απειλουν να ξεσπασουν την οργη τους, παρασυροντας στη δυνη τους οποιον και οτι βρεθει μπροστα τους. ***Καθε χαρισμα δεν ειναι ευλογια!***

ΠΡΩ



Γράφει ο
ΚΥΡΙΑΚΟΣ ΦΙΝΑΣ

Τα κυριότερα γεγονότα των περασμένων 100 χρόνων

Τα Δωδεκάνησα τον 20ό αιώνα

Στόχοι και προοπτικές για την ανατέλλουσα νέα 100ετία

Δεύτερο Μέρος

Ο τριτογενής τομέας, ο οποίος, με τα σημερινά οικονομικά δεδομένα στο δωδεκανησιακό σύμπλεγμα, έχει το προβάδισμα έναντι των δύο άλλων παραγωγικών δραστηριοτήτων στην απασχόληση, αλλά και στο διαμορφούμενο εισόδημα, έχει τα τεράστια προβλήματά του, τα οποία πρέπει να επιλυθούν. Ο τουρισμός, το εμπόριο, οι συγκοινωνίες, η αντιμετώπιση του μεταφορικού κόστους των αγαθών από και προς τη Δωδεκάνησο, οι επικοινωνίες, η Δημόσια Διοίκηση και γενικά όλο το φάσμα των υπηρεσιών, αποτελούν ευαίσθητη πτυχή της δωδεκανησιακής οικονομίας. Συνάμα και παραγωγικούς, επιμέρους, κλάδους που δεν μπορούν να παραμεληθούν χωρίς γενικότερες ζημιές. Και εδώ, αναμφίβολα, υπεισέρχεται η απουσία μακροπρόθεσμης τουριστικής πολιτικής και κατ' ακολουθίαν η προχειρότητα στο σχεδιασμό.

Κυρίαρχη σκέψη στην παραπάνω αναπτυξιακή προσπάθεια επιβάλλεται να είναι: **ότι όλα τα οικονομικά προβλήματα της Δωδεκανήσου πρέπει να εξεταστούν σφαιρικά και με την παράλληλη ενίσχυση της επαγγελματικής κατά κλάδο Παιδείας, ώστε η δυναμική τους πορεία να είναι σωστά οργανωμένη.** Καθόσον, όπως είναι γνωστό, η ανταγωνιστικότητα της οικονομίας και η ύπαρξη εξειδικευμένου προσωπικού στην παραγωγική διαδικασία αποτελούν απαραίτητες προϋποθέσεις για την αντιμετώπιση και της ανεργίας.

Η χρηματοδότηση των αναπτυξιακών προγραμμάτων, στο μεγαλύτερο μέρος τους, από τα ταμεία των Ευρωπαϊκών Κοινοτήτων να θεωρείται δεδομένη, καθόσον η Ελλάδα έχει συμπεριληφθεί στη ζώη Α', για την οποία ισχύουν χρηματοδοτικά μέτρα άμεσης προτεραιότητας. Είναι, όμως, γνωστό ότι οι εισροές αυτές εξαρτώνται, κυρίως, από την ακρίβεια των προγραμμάτων που θα καταρτιστούν και θα υποβληθούν προς έγκριση, ακόμη δε και από τη δυνατότητα απορρόφησης των ποσών που θα εγκριθούν.

Να επιδιωχθεί το συντομότερο δυνατόν η ορθολογική αξιοποίηση της εναπομείνασας, πλέον, ακίνητης περιουσίας του Δημοσίου, με βάση μία μακροπρόθεσμη προοπτική. Να πρυτανεύσουν υλοποιήσιμες αποφάσεις, οι οποίες να στηρίζονται σε κανόνες ιδιωτικοοικονομικής εκμετάλλευσης. Χωρίς να αποκλείεται εκεί που προσφέρεται και για αγροτικές εκμεταλλεύσεις.

Ταυτοχρόνως, τα θέματα του υπερεπαγγελματικού και της παραοικονομίας είναι από εκείνα που απαιτούν αντιμετώπιση. Ειδικότερα, για την τελευταία, να επιδιωχθεί η ενσωμάτωσή της στην κανονική οικονομική δραστηριότητα.

Χωρίς να αποκλείουμε και άλλα πρόσθετα μέτρα και χωρίς, επιπλέον, καμιά φιλοδοξία πρωτότυπης υπόδειξης, έχουμε εδραιωμένη την πεποίθηση ότι απαραιτήτως πρέπει να εγκαινιαστεί νέα αντίληψη αντιμετώπισης των πραγμάτων. Με νέες συμπεριφορές και νέες μεθόδους. Χρειάζεται μία περισσότερο νευρώδης, ενεργός αναπτυξιακή πολιτική, ένας επανακαθορισμός, όπως προείπαμε, μεθόδων και αντιλήψεων αναλογικά, ένα new deal, όπως διακήρυξε το 1932 ο Πρόεδρος των Ηνωμένων Πολιτειών της Αμερικής Φραγκλίνος Ρούζβελτ. Βέβαια, η αναπροσαρμογή δεν είναι και τόσο εύκολο πράγμα. Πρέπει, όμως, ν 'αρχίσει και να επιτύχει. Και παρά τη γνώμη του διεθνούς φήμης Αγγλου Οικονομολόγου του Μεσοπολέμου και των πρώτων μεταπολεμικών χρόνων Keynes, που ίσως, χωρίς αυτόν, με τα ριζοσπαστικά μέτρα που υπέδειξε, όπως γράφτηκε σε έγκυρα οικονομολογικά περιοδικά, η πορεία του καπιταλιστικού συστήματος στη μεταπολεμική εποχή θα ήταν σίγουρα διαφορετική ή θα είχε εκλείψει από πολλές χώρες της Δύσης. Ο Keynes τακτικά έλεγε: «Η δυσκολία δεν έγκειται στην κατανόηση των νέων ιδεών, αλλά στο πως θ' απαλλαγούμε από τις παλιές, που έχουν ριζοβολήσει μέσα μας».

Και προκειμένου η δωδεκανησιακή οικονομία να προχωρήσει σταθερά στην αναδίπλωση της αναπτυξιακής της πορείας και να επιτευχθεί αποτελέσματα και σε μόνιμη βάση η δρομολόγηση του πλέγματος των διαρθρωτικών αδυναμιών, ως και των τρεχόντων προβλημάτων, **επιβάλλεται η τοπική πολιτική και οικονομική ηγεσία να επιδείξουν ανάλογη κινητικότητα.**

Το διακηρύσσω από χρόνια και δεν δυσκολεύομαι καθόλου να το επαναλάβω και με την τωρινή ευκαιρία: **Στα διεκδικητικά πλαίσια των τοπικών προβλημάτων, είτε αυτά ανάγονται στα πολιτιστικά, είτε στα οικονομο-κοινωνικά, στερούμεθα του ενιαίου συγκροτημένου λόγου.** Εξυπακούεται, όμως, ότι οι απόψεις προς τα έξω πρέπει να βγαίνουν μελετημένες - τεκμηριωμένες, ώστε να πείθουν και, ως εκ τούτου, να λαμβάνονται υπόψη. Και σαν ένα τέτοιο αποτελεσματικό παράδειγμα, θα ήταν χρήσιμο να έχουμε υπόψη την επιτυχία στο Πανδωδεκανησιακό αίτημα της δεκαετίας του '80, για μειωμένους συντελεστές του φόρου προστιθέμενης αξίας. Η αναγνώριση εκ μέρους της Πολιτείας και επίλυση του θέματος, αναμφισβήτητα, οφείλεται σε δύο βασικούς λόγους: α) Στο γεγονός ότι έγκαιρα μελετήθηκε επιστημονικά και από κάθε πλευρά το θέμα. Με πρωτοβουλία του Επιμελητηρίου Δωδεκανήσου και του Εμπορικού Συλλόγου Ρόδου ανατέθηκε στην Καθηγητή του Πανεπιστημίου Αθηνών και Λονδίνου Πρόδρομο Δαγτόγλου, ειδικόν περί το Κοινοτικό Δίκαιο, με διατριβή στο φόρο προστιθέμενης αξίας, να γνωματεύσει κατά πόσον θα μπορούσε να θεμελιωθεί νομικά, στα πλαίσια του Ευρωπαϊκού Δικαίου, το αίτημα του δωδεκανησιακού λαού. β) Στον ενιαίο συγκροτημένο λόγο, που συστηματικά προβάλλαμε επί τετραετία, 1983-1987, ως και αργότερα μέχρι το 1990, αφού με επικεφαλής το Επιμελητήριο Δωδεκανήσου και την Τοπική Ενωση Δήμων και Κοινοτήτων, σχηματίστηκε ολιγομελής συντονιστική επιτροπή, η οποία συνέχεια, με την υπηρεσιακή υποστήριξη του Επιμελητηρίου, βρισκόταν σε εγρήγορση.

Κατ' αυτόν τον τρόπο πετύχαμε τις μειώσεις, δοθέντος, μάλιστα, και του δικαίου του αιτήματος, καθόσον ο φόρος προστιθέμενης αξίας ενσωμάτωσε προϋπάρχοντες έμμεσους φόρους, κυρίως το χαρτόσημο, οι οποίοι στη Δωδεκάνηση ήταν μικρότερης κλίμακας.

Για να υλοποιηθεί, όμως, ο ενιαίος και συγκροτημένος δωδεκανησιακός λόγος στην παρούσα λεπτή φάση του δωδεκανησιακού οικονομικοκοινωνικού γίγνεσθαι, είναι ανάγκη να συνδεθεί η όλη δομή μας με ριζικές αλλαγές στον τομέα της οργάνωσης, σχεδιασμού και παρακολούθησης. Και σαν πρώτη, αλλά βασική, αρχή, επιβάλλεται να προχωρήσει με πρωτοβουλία των τοπικών παραγόντων, η συγκρότηση υπερκομματικού Συντονιστικού Συμβουλίου Ανάπτυξης της Δωδεκανήσου, στο οποίο να εκπροσωπούνται οι κυριότερες επιστημονικές και παραγωγικές τάξεις της περιοχής. Στην προσπάθεια για την ανασύνταξη των παραγωγικών δυνατοτήτων, πρέπει να αξιοποιηθούν όλες οι δυνάμεις που διαθέτει το δωδεκανησιακό σύμπλεγμα.

Η συγκρότηση του προτεινόμενου Συντονιστικού Συμβουλίου να συνδυαστεί με την παράλληλη λειτουργία και με αποκλειστική τοπική αρμοδιότητα μιας ανεξάρτητης από τη δημόσιας διοίκηση Υπηρεσίας Οικονομικών Μελετών και Ερευνας, η οποία επί υπηρεσιακού επιπέδου θα τεκμηριώνει και θα προωθεί τις αποφάσεις του αιρετού και αντιπροσωπευτικού προηγούμενου οργάνου. Επιπρόσθετα, το επιστημονικό επιτελείο της υπηρεσίας αυτής θα μελετά, θα προβαίνει στην ώριμη αξιολόγηση και κυρίως στν επίμονη και συστηματική παρακολούθηση των διακυμάνσεων των παραγωγικών δραστηριοτήτων, κατά νησί ει δυνατόν, κι έτσι θα εισηγείται κάθε είδους διαρθρωτικού χαρακτήρα παρεμβάσεις και γενικά ό,τιδήποτε παρουσιάζεται στη πορεία αναγκαίο.

Η ίδρυση και η λειτουργία των παραπάνω δύο οργάνων θα αποτελέσει καθοριστική απόφαση της δωδεκανησιακής ηγεσίας, με σημαντικές οικονομικές και κοινωνικές προεκτάσεις.

Εχουμε τη σταθερή πεποίθηση ότι, με τη διαπραγμάτευση που κάναμε προσεγγίσαμε, σε γενικές γραμμές, τις πραγματικές διαστάσεις του οικονομικού προβλήματος της Δωδεκανήσου. Εάν δε, κατά τη γνώμη μας, τα προτεινόμενα μέτρα τεθούν σε εφαρμογή ολοκληρωμένα και όχι αποσπασματικά και λειτουργήσουν σε συνδυασμό με τα απαραίτητα δημόσια έργα υποδομής, ως και με την έκφραση των δυνατοτήτων της ιδιωτικής πρωτοβουλίας, θα δώσουν, ασφαλώς, σε σχετικά σύντομο χρονικό διάστημα, καρπούς. Θα φανούν βραχυπρόθεσμα οι θετικές επιπτώσεις, ενώ μακροχρόνια θα υπάρξουν οι μονιμότερες διαρθρωτικές σταθεροποιήσεις, οι οποίες θα ωθήσουν την τοπική οικονομία σε ευρύτερο και αποδοτικότερο παραγωγικό κύκλωμα από το σημερινό.

Εξάλλου, βεβαιότατα, με τέτοιας σύνθεσης περιφερειακής μορφής παραγωγική διαρθρωτική πρόβλεψη, θα είναι σε θέση να υπολογίζει σοβαρά και στους άλλους παραγωγικούς τομείς της οικονομίας της και να εξισορροπεί ακίνδυνα κρίσεις, που ενδέχεται να παρουσιάζονται στον ορίζοντα. Επιπρόσθετα, η ορθολογική αυτή ανάπτυξη θα επιφέρει και πληθυσμιακή ισορροπία σε όλο το δωδεκανησιακό σύμπλεγμα μέσα από αναβαθμισμένες συνθήκες ζωής.

Τέλος, πρέπει να υπογραμμιστεί επιλογικά, ένας άλλος παράγοντας που δεν υπολογίζουμε σοβαρά στη μεταπελευθερωτική αναπτυξιακή μας προσπάθεια είναι η συμπαράσταση που είναι σε θέση να μας παράσχουν οι δωδεκανησιακές οργανώσεις, που εδρεύουν στην υπόλοιπη χώρα, ιδιαίτερα αυτές της Αθήνας και Πειραιά. Στον τελευταίο αυτό χώρο υπολογίζεται ότι διαβιούν περί τις 100.000 Δωδεκανήσιοι, με προσβάσεις στη δημόσια διοίκηση, στον Τύπο, καθώς και στην οικονομικοκοινωνική ζωή της ευρύτερης περιοχής της πρωτεύουσας. Το κομμάτι αυτό του δωδεκανησιακού λαού αντιπροσωπεύεται με 18 πρωτοβάθμιες οργανώσεις και με συντονιστικό όργανο την Ομοσπονδία Δωδεκανησιακών Σωματείων, με ανάλογο πολιτικό βάρος. Ενδεικτικά αναφέρουμε: Τωρινή Νομάρχης Πειραιά είναι η κ. Μαρία Τσανάκη από την Κάσο, Αντιδήμαρχος στο Δήμο Αθηναίων η κ. Ευαγγελία Ζουρούδη από τη Σύμη, ενώ σε προηγούμενες τετραετίες στον Κορυδαλό και Ζωγράφου Αττικής, Δήμαρχοι είχαν διατελέσει Δωδεκανήσιοι. Την υπολογίσιμη αυτή δύναμη, με την κατάλληλη συνεργασία και συντονισμό ενεργειών, θα πρέπει να ενεργοποιήσουμε για την προώθηση των γενικότερων θεμάτων των νησιών μας.

Με ευχαρίστηση διαπιστώνει κανείς ότι ο Δήμαρχος Σύμης κ. Σαρρής αξιοποιεί στο έπακρο το Συμιακό παροικιακό στοιχείο της Αττικής. Και, καθώς αποδεικνύεται, πολλά χρήσιμα πράγματα για τη Σύμη επιτυγχάνει.

Συμπληρωματικά και μάλλον παραδειγματικά, στην περαιτέρω ορθολογική ανάπτυξη της περιοχής μας θα ήταν δυνατό, για να μη χρησιμοποιήσουμε τη λέξη επιβεβλημένο, να λάβουμε υπόψη μας την όλη αναπτυξιακή διαδρομή της κυπριακής οικονομίας. Η ελεύθερη Κύπρος, της οποίας η οικονομία αποτελεί νέο ισχυρό παράγοντα και η οποία χαρακτηρίστηκε από πολλούς ως ένα «μικρό οικονομικό θαύμα», έχει την ίδια περίπου διαρθρωτική δομή με της Δωδεκανήσου. Και είναι πλέον κοινή η πεποίθηση ότι, πίσω από την επιτυχία της οικονομικής ανασυγκρότησης της Μεγαλονήσου μετά την ανεξαρτησία της οικονομικής ανασυγκρότησης της Μεγαλονήσου μετά την ανεξαρτησία της, το 1960, και παρά την εισβολή του 1974 και η βίαιη κατοχή του 1/3 του εδάφους της, βρίσκονται κυρίως: Ο προγραμματισμός, η ορθολογική και πειθαρχημένη οργάνωση, η σκληρή δουλειά, η υπενθυμότητα των συνδικαλιστικών οργανώσεων, ως και η κινητήρια αναντικατάστατη δύναμη της ιδιωτικής πρωτοβουλίας. Αφού, όμως, εν τω μεταξύ, διαμορφώθηκε από το δημόσιο τομέα η κατάλληλη πολιτική παροχής κινήτρων, καθώς και η αναγκαία παραγωγική δομή.



PET SHOP
Original Dogs
Αξεσουάρ - Τροφές
Information Dogs
Servise Dogs

RAY KENNEL CLUB
ΑΝΑΓΓΕΛΙΑ
ΓΕΝΝΑΣ
ΔΙΑΤΙΘΕΝΤΑΙ ΚΑΘΑΡΟΑΙΜΑ ΚΟΥΤΑΒΙΑ

• ΣΧΟΛΗ ΕΚΠΑΙΔΕΥΣΗΣ
• Κινοτροφείο
• Πανσιόν



ΔΑΛΜΑΤΙΑΣ
ΗΜΕΡ. ΓΕΝ. 1-10-99



ΛΑΓΟΣΚΥΛΑ
➤ Μεγάλο ΜΠΛΕ ΤΗΣ ΓΑΣΚΟΝΗΣ
ΗΜΕΡ. ΓΕΝ/ΣΗΣ 2/6/99
➤ BALKANIA H AWT
ΗΜΕΡ. ΓΕΝ/ΣΗΣ 21-10-99

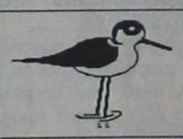

ΠΟΥΛΟΣΚΥΛΑ
ΠΟΪΝΤΕΡ ΓΕΝ/ΤΙΑΣ ΝΤΕΛΒΕΝΤΟ
ΗΜΕΡ. ΓΕΝ/ΣΗΣ 17-6-99

ΠΛΗΡΟΦΟΡΙΕΣ: PET SHOP
ΜΙΧ. ΠΕΤΡΙΔΗ 100 ΤΗΛ. 63892
ΚΥΝΟΤΡΟΦΕΙΟ ΕΛΕΟΥΣΑ ΤΗΛ. 0246/98145
9910-16/2

ΝΤΕΤΕΚΤΙΒΣ ΑΘΗΝΩΝ



Αναλαμβάνουμε υποθέσεις ανηλίκων, προσωπικές, οικογενειακές εμποροβιομηχανικές
Διαθέτουμε τα καλύτερα ηλεκτρονικά σύγχρονα οπτικοακουστικά συστήματα.
Εχεμύθεια 100%
Τα 30 χρόνια πείρα είναι η εγγύηση μας
9758-5/12
ΤΗΛ. 0977632963 & 0945319796

Μικροεπιλογές Επίπλων



* Σεκρετέρ επίπλων
* Σιφονιέρες
* Παπουτσοθήκες
* Κρυσταλλιέρες
* Κονσόλες
* Πολυθρόνες κουνιστές
* Καρέκλες
* Τραπέζια
* Ετοιμόρες
* Μπαράκια φορητά
* Ανθοστήλες
* Εφημεροθήκες
* Επιπλα TV -PC
* Καλόγερους
* Σκαμπό
* Καθρέπτες
* Πίνακες
* Επιπλα κήπου

(Εξοπλίζουμε και επαγγελματικούς χώρους)

Λεωφ. Ελευθερίας 20 Κρεμαστή Ind. 93364

33246-31/12

ΦΡΕΣΚΑ ΨΑΡΙΑ ΑΙΓΑΙΟΥ

Ολόφρεσκα ψάρια και θαλασσινά από τις δικές μας θάλασσες

Για την υγιεινή διατροφή σας!

Με εγγύηση φρεσκάδας και ποιότητας

AEGEAN FISH

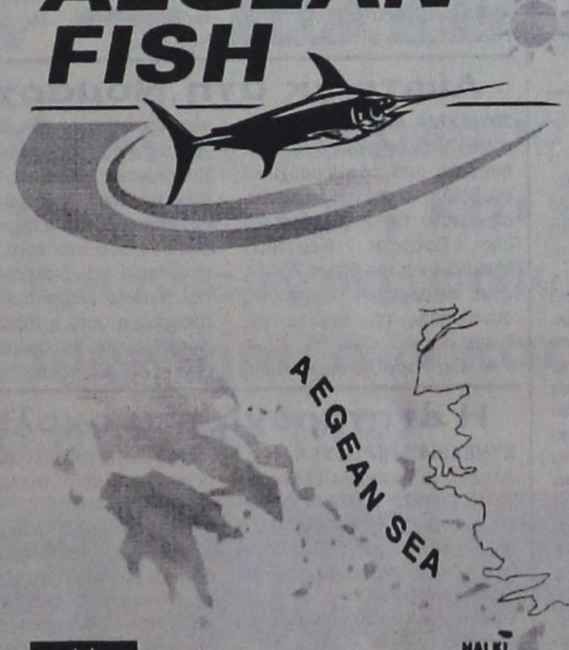



Μεγάλη ποικιλία από ολόφρεσκα ψάρια και ολοζώντανα οστρακοειδή σε ένα πεντακάθαρο περιβάλλον

Τσιπούρες Χάλκης - Ξιφίες - Τόνος - Γαλέος - Σαργοί - Ροφοί - Φαγκριά - Συναγρίδες - Μπαρμπούνια
Λιθρίνια - Χταπόδια - Καλαμάρια - Σουπιές - Αστακοί - Γαρίδες - Μύδια - Κυδώνια - Γαρίδες για δόλωμα

HALKI FISH TRADE S.A. - ΚΛΑΥΔΙΟΥ ΠΕΠΠΕΡ 1 (Εναντι Λαϊκής Αγοράς Αγ. Δημητρίου) - ΡΟΔΟΣ Τηλ.: 39097, FAX: 32391

X1403-31/12

ΜΝΗΜΟΣΥΝΑ



Τελούμε την 4 Δεκεμβρίου ημέρα Σάββατο και ώρα 8π.μ. στον ιερό ναό Αγίου Δημητρίου Αρχιπόλεως 40ήμερο μνημόσυνο υπέρ αναπαύσεως της ψυχής του λατρευτού μας υιού, αδελφού, ανιψιού και εγγονού

ΝΙΚΟΛΑΟΥ ΜΑΚΡΗ
Ετών 14

Οι γονείς Θεοδώρα - Δημήτρης
Τα αδέλφια Ιφιγένεια και Χρυσούλα
Οι θείοι Αναστάσιος - Μαρία Μακρή, Μιχάλης - Δέσποινα Μακρή, Ιωάννης - Παρασκευή Παπανθύμου, Σταμάτης - Χριστίνα Μοσχούς, Πέτρος - Χριστίνα Τσαγκάρη
Οι λοιποί συγγενείς

10142-3/12

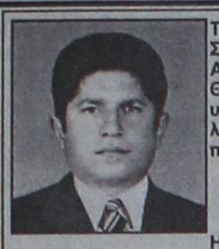

Τελούμε την 4 Δεκεμβρίου ημέρα Σάββατο και ώρα 8 π.μ. στον ιερό ναό Αγίας Ειρήνης Ορφανοτροφείου Θηλέων Ρόδου 6μηνο μνημόσυνο υπέρ αναπαύσεως της ψυχής του λατρευτού μας συζύγου, πατέρα, παππού, αδελφού και θείου

Καπετάν ΔΗΜΗΤΡΗ ΚΑΤΤΙΔΕΝΙΟΥ

Η σύζυγος Σεβαστή
Τα παιδιά Γιώργος, Μαρία, Ηλίας - Χρυσοβαλάντης, Ευαγγελία
Τα εγγόνια, τα αδέλφια, τα ανίψια και οι λοιποί συγγενείς

10208-3/12



Τελούμε την 3 Δεκεμβρίου ημέρα Παρασκευή και ώρα 8π.μ. στον ιερό ναό Ταξιαρχών νεκροταφείου 3μηνο μνημόσυνο υπέρ αναπαύσεως της ψυχής της λατρευτής μας μητέρας, γιαγιάς και προγιαγιάς

ΑΝΑΣΤΑΣΙΑΣ ΣΠΥΡΟΥ

Τα παιδιά Φωτεινή - Εμμανουήλ, Παναγιώτης - Ανθούλα, Αθανάσιος - Σωτηρία, Μαρία - Δημήτρης
Τα εγγόνια, τα δισέγγονα και οι λοιποί συγγενείς

10141-2/12



Τελούμε την 4 Δεκεμβρίου ημέρα Σάββατο και ώρα 8.30π.μ. στον ιερό ναό Αγίας Ειρήνης Ορφανοτροφείου Θηλέων Ρόδου 40ήμερο μνημόσυνο υπέρ αναπαύσεως της ψυχής του λατρευτού μας πατέρα, συντρόφου, υιού, αδελφού και θείου

ΟΝΟΥΦΡΙΟΥ ΒΑΣ. ΦΑΡΜΑΚΙΔΗ
Καθηγητή Εμπορικού Δικαίου και Αντιπρύτανη του Πάντειου Πανεπιστημίου
Ετών 50

Τα παιδιά Μαρία και Βασίλης
Η συν/φος Μαίρη Ευσταθίου
Η μητέρα Μαρία
Τα αδέλφια Νικόλαος - Λάουρα, Γιώργος - Φωτεινή
Ο ανιψιός Κωνσταντίνος
Οι θείοι, τα εξαδέλφια και οι λοιποί συγγενείς

10055-3/12



Τελούμε την 4 Δεκεμβρίου ημέρα Σάββατο και ώρα 8π.μ. στον ιερό ναό Ταξιαρχών 9μηνο μνημόσυνο υπέρ αναπαύσεως της ψυχής της λατρευτής μας μητέρας, γιαγιάς και προγιαγιάς

ΧΡΙΣΤΙΝΑΣ ΕΠΙΦΑΝΗ
Ετών 76

Τα παιδιά Μιχάλης - Αννα, Δέσποινα, Ευαγγελία - Ισίδωρος, Ζαφείρω - Δημήτρης
Τα εγγόνια, τα δισέγγονα και οι λοιποί συγγενείς

10144-3/12



Τελούμε την 3 Δεκεμβρίου ημέρα Παρασκευή και ώρα 8π.μ. στον ιερό ναό Ταξιαρχών νεκροταφείου ετήσιο μνημόσυνο υπέρ αναπαύσεως της ψυχής του λατρευτού μας συζύγου, πατέρα και παππού

ΔΗΜΗΤΡΙΟΥ ΑΛΒΑΝΟΥ

Η σύζυγος Ειρήνη
Τα παιδιά Μαρία - Νικήτας, Σταματία - Γιώργος, Δέσποινα - Σακελλάρης, Ντίνα - Γιώργος, Ηλιάνα - Αντώνης
Τα εγγόνια και οι λοιποί συγγενείς

10206-2/12



Τελούμε την 4 Δεκεμβρίου ημέρα Σάββατο και ώρα 8π.μ. στον ιερό ναό Ταξιαρχών νεκροταφείου 3μηνο μνημόσυνο υπέρ αναπαύσεως της ψυχής της λατρευτής μας συζύγου, μητέρας και γιαγιάς

ΕΙΡΗΝΗΣ ΜΑΝΩΛΕΔΑΚΗ

Ο σύζυγος Ιωάννης
Τα παιδιά Στέλλα - Σέργιος Αναστασιάδη, Νομική - Χριστόφορος Καφεσάκης, Μιχαήλ - Ειρήνη - Μανωλεδάκης
Τα εγγόνια και οι λοιποί συγγενείς

10143-3/12



Τελούμε την 4 Δεκεμβρίου ημέρα Σάββατο και ώρα 8π.μ. στον ιερό ναό Ταξιαρχών 40ήμερο μνημόσυνο υπέρ αναπαύσεως της ψυχής του λατρευτού μας πατέρα, παππού και θείου

ΒΑΣΙΛΕΙΟΥ ΜΙΧΑΛΑΚΗ

Τα παιδιά Κυριάκος - Κατίνα, Γιάννης - Μαίρη, Αλέξανδρος - Αννα, Μιχάλης - Πόπη
Τα εγγόνια και τα ανίψια

10066-3/12



Τελούμε την 2 Δεκεμβρίου ημέρα Πέμπτη και ώρα 4 μ.μ. στον ιερό ναό Ταξιαρχών νεκροταφείου μνημόσυνο υπέρ αναπαύσεως της ψυχής της λατρευτής μας μητέρας και γιαγιάς

ΦΑΝΗΣ ΧΑΤΖΗΠΕΤΡΟΥ

Τα παιδιά, τα εγγόνια, τα δισέγγονα και οι λοιποί συγγενείς

10213-2/12



Τελούμε την 4 Δεκεμβρίου ημέρα Σάββατο και ώρα 8.30π.μ. στον ιερό ναό Ταξιαρχών νεκροταφείου τριετές μνημόσυνο υπέρ αναπαύσεως της ψυχής του λατρευτού μας συζύγου, πατέρα, υιού και αδελφού

ΙΩΑΝΝΟΥ Δ. ΠΑΜΠΙΔΗ

Η σύζυγος Ειρήνη
Τα παιδιά Καλλιόπη, Διαγόρας
Οι γονείς Καλλιόπη - Διαγόρας
Τα πεθερικά Νικόλαος - Κόμησσα
Τα αδέλφια Αθανάσιος, Μιχαήλ και οι λοιποί συγγενείς

10067-3/12



Τελούμε την 4 Δεκεμβρίου ημέρα Σάββατο και ώρα 8 π.μ. στον ιερό ναό Ταξιαρχών νεκροταφείου διετές μνημόσυνο υπέρ αναπαύσεως της ψυχής της λατρευτής μας συζύγου, μητέρας και θείας

ΒΑΣΙΛΕΙΑΣ ΣΦΑΚΙΑΝΑΚΗ

Ο σύζυγος Εμμανουήλ
Τα παιδιά Κοσμάς, Αννα, Νεκταρία
Τα ανίψια και οι λοιποί συγγενείς

10065-3/12



Τελούμε την 4 Δεκεμβρίου ημέρα Σάββατο και ώρα 8.30π.μ. στον ιερό ναό Εισοδίων Θεοτόκου Μητροπόλεως 40ήμερο μνημόσυνο υπέρ αναπαύσεως της ψυχής του λατρευτού μας συζύγου, πατέρα, παππού, αδελφού και θείου

ΗΛΙΑ ΒΟΓΙΑΖΗ

Η σύζυγος Παναγιώτα
Τα παιδιά Γιώργος - Μαίρη, Νίκος - Ελευθερία
Τα εγγόνια, τα αδέλφια, τα ανίψια και οι λοιποί συγγενείς

10214-3/12



Τελούμε την 4 Δεκεμβρίου ημέρα Σάββατο και ώρα 8 π.μ. στον ιερό ναό Ταξιαρχών νεκροταφείου 9ήμερο μνημόσυνο υπέρ αναπαύσεως της ψυχής της λατρευτής μας μητέρας, γιαγιάς και θείας

ΑΛΚΙΝΟΗΣ ΓΕΩΡΓΑΛΛΗ

Τα παιδιά Κυριάκος - Αναστασία, Ηλίας - Μαρία, Ιωάννης - Σουλτάνα, Παντελής, Στέλιος - Εφη, Μαρία - Μιχάλης, Σοφία - Βαγγέλης
Τα εγγόνια, τα ανίψια και οι λοιποί συγγενείς

10064-3/12

Τελούμε την 4 Δεκεμβρίου ημέρα Σάββατο και ώρα 8.30 π.μ. στον ιερό ναό Αγίας Ειρήνης Ορφανοτροφείου Θηλέων διετές μνημόσυνο υπέρ αναπαύσεως της ψυχής του λατρευτού μας πατέρα, παππού και προπαππού

ΝΙΚΟΛΑΟΥ ΓΙΑΛΟΥΣΗ

Τα παιδιά Μιχάλης - Νίνα, Δημήτρης - Θεόπη, Χρήστος - Ναυσικά Κουτσούρη
Τα εγγόνια, τα δισέγγονα, τα ανίψια και οι λοιποί συγγενείς

10074-4/12

ΕΥΧΑΡΙΣΤΗΡΙΟ ΠΕΝΘΟΥΣ

Ευχαριστούμε θερμά όλους όσους με οποιονδήποτε τρόπο μας συμπαραστάθηκαν στο θάνατο της αγαπημένης μας μητέρας και γιαγιάς, πρεσβυτέρας

ΑΝΝΑΣ Ν. ΓΕΡΑΣΙΜΟΥ

προσκυνητρίας, που πέθανε και κηδεύτηκε στις 29-11-99 στη Ρόδο σε ηλικία 91 χρόνων.

Τα παιδιά Κώστας και Εύη Γερασίμου
Μαρίκα και Γιώργος Χατζέας
Τα εγγόνια Νίκος και Γιώργος Γερασίμου
Μενέλαος και Νίκος Χατζέας

10079-2/12

Το Καζίνο της Ρόδου

ΣΥΝΕΧΕΙΑ ΑΠΟ ΤΗ ΣΕΛ. 1

τακτική προβάλλοντας τη δικαιολογία ότι υπάρχουν οικονομικές δυσχέρειες και προχωρά στη μείωση του κόστους και στις αφόρητες πιέσεις προς τους εργαζομένους που έχουν ως αποτέλεσμα τις μαζικές αποχωρήσεις από την επιχείρηση και την προσπάθεια που άρχισε για τις μαζικές απολύσεις.

ΤΗΝ ΑΝΤΙΘΕΣΗ του για τις ομαδικές απολύσεις που σχεδιάζει η διοίκηση του Καζίνο εξέφρασε χθες, μιλώντας στους δημοσιογράφους, ο πρόεδρος της ομοσπονδίας ξενοδοχοϋπαλλήλων κ. Σ. Κωλέτσης.

«Δεν συμφωνούμε με τις ομαδικές απολύσεις που προωθεί η διοίκηση της επιχείρησης. Είναι θετικό σημάδι το γεγονός ότι οι Ροδίτες δεν έχουν εθιστεί στον τζόγο. Εχουμε ήδη συναινέσει στην πρόταση που έγινε από τους εργαζόμενους της επιχειρησης να εργάζονται ορισμένοι εποχιακά και ποιοί να μείνουν τους χειμερινούς μήνες, ενώ αναμένεται η απάντηση της διοίκησης», τόνισε ο πρόεδρος της ομοσπονδίας ξενοδοχοϋπαλλήλων.

Το χαράτσι της Νομαρχίας

ΣΥΝΕΧΕΙΑ ΑΠΟ ΤΗ ΣΕΛ. 1

μέρα το Νομαρχιακό Συμβούλιο πήρε απόφαση για να επιβληθεί το τέλος!..

ΓΙΑ ΤΟ ΘΕΜΑ αυτό από το ΤΕΕ εκδόθηκε χτες η παρακάτω ανακοίνωση:

« **Την έντονη αντίθεσή** της για την κατά πλειοψηφία απόφαση του Νομαρχιακού Συμβουλίου σε ό,τι αφορά την επιβολή τέλους 2% στις μελέτες και τα έργα, εκφράζει η διοικούσα επιτροπή του ΤΕΕ Δωδεκανήσου, η οποία ασχολήθηκε με το θέμα κατά την προχθεσινοβραδυνή συνεδρίασή της.

Η διοικούσα επιτροπή εκφράζει παράλληλα την δυσαρέσκειά της, για την στάση της νομαρχιακής αρχής, δεδομένου ότι στη συνάντηση που έγινε τη Δευτέρα βράδυ (29 Νοεμβρίου) με αντιπροσωπεία του δ.σ. του ΤΕΕ, του συλλόγου Μελετητών και του Συνδέσμου Εργοληπτών Δημοσίων Έργων ο νομάρχης κ. Καραγιάννης είχε υποστηρίξει ότι το θέμα έχρηζε περαιτέρω διερεύνησης σε ό,τι αφορά τη νομιμότητα και τη σκοπιμότητά του.

Το ΤΕΕ θεωρεί ότι η κατά πλειοψηφία απόφαση του Νομαρχιακού Συμβουλίου είναι έξω από τα όρια της νομιμότητας, αφού δεν πρόκειται στην ουσία για ανταποδοτικό τέλος επειδή επιβαρύνει επιλεκτικά ένα κλάδο (τους μηχανικούς) και για το λόγο αυτό η **διοικούσα επιτροπή ομόφωνα αποφάσισε να προσβάλει τη νομιμότητα της απόφασης** στην αρμόδια επιτροπή της Περιφέρειας Νοτίου Αιγαίου.

Ήδη για το ζήτημα αυτό υπάρχει συνεργασία με την κεντρική δ.ε. του ΤΕΕ και τους τοπικούς συλλόγους Μελετητών και Εργοληπτών, με σκοπό να γίνουν από κοινού οι απαραίτητες ενέργειες».

Δεν έγινε ο πλειστηριασμός

ΣΥΝΕΧΕΙΑ ΑΠΟ ΤΗ ΣΕΛ. 1

σμών, καθώς ο επισπεύδων ή στη συγκεκριμένη περίπτωση επισπεύδουσα Τράπεζα, αν λάβει μέρος του οφειλουμένου ποσού ζητά την αναβολή.

◗ Στο μεταξύ σε εκκρεμότητα εξακολουθεί να υφίσταται το θέμα αγοράς της «Σούπερ Σίγμα» από τη ΔΑΝΕ.

Να σταματήσουν οι συκοφαντίες

ΣΥΝΕΧΕΙΑ ΑΠΟ ΤΗ ΣΕΛ. 1

τα έργα οδοποιίας στο Β' ΚΠΣ'».

Κατόπιν τούτου ζήτησα από τον ανωτέρω βοηθό Νομάρχη να τεκμηριώσει την άποψη αυτή που εξέφρασε, αφού επρόκειτο για μια σοβαρότατη κατηγορία την οποία χαρακτήρισα πολιτική συκοφαντία.

Δυστυχώς, όπως γνωρίζετε, η απάντησή του υπήρξε χειρότερη της πρώτης, αφού για να δικαιολογήσει την άποψή του αυτή και τις προθέσεις που μας απέδωσε, είπε ότι αυτό προκύπτει από το γεγονός ότι διαφωνήσαμε με τον τρόπο ανάθεσης εκπόνησης των μελετών και από το γεγονός ότι τις απόψεις μας (που σημειωτέον εκφράζονται σε δημόσιες συνεδριάσεις του Ν.Σ.) τις δημοσιοποιούμε στα Μ.Μ.Ε.

Δυστυχώς τόσον εσείς όσο και ο παριστάμενος κ. Νομάρχης ακούγατε απαθείς τις παράδοξες αυτές απόψεις του κ. Χατζηευθυμίου, οι οποίες το λιγότερο θα μπορούσαν να χαρακτηρισθούν επικίνδυνες και θυμίζουν άλλες αλήστου μνήμης εποχές.

Κ. Πρόεδρε,

Οπως καλά γνωρίζετε το δικαίωμα ελεύθερης έκφρασης των αιρετών πολιτικών προσώπων, ιδιαίτερα στα πλαίσια των συνεδριάσεων των θεσικών οργάνων, είναι συνταγματικά κατοχυρωμένο και διατυπώνεται με σαφήνεια στο Ν. 2218/94 (Π.Δ. 30/94) περί Νομαρχιακής Αυτοδιοίκησης, όπου στο άρθρο 56 παρ. 2 αναφέρεται ότι: «Ο νομαρχιακός σύμβουλος εκφράζει τη γνώμη του και ψηφίζει με απόλυτη ελευθερία».

Αλίμονο εάν οι απόψεις που εκφράζονται στο νομαρχιακό συμβούλιο από τους νομαρχιακούς συμβούλους, όταν αυτές δεν συμφωνούν με τις απόψεις της νομαρχιακής αρχής και οι οποίες στη συνέχεια μεταφέρονται στα ΜΜΕ προς ενημέρωση των πολιτών, «ενοχοποιούνται» κατά το δοκούν και μάλιστα με την απεχθή κατηγορία ότι αποσκοπούν να βλάψουν τα συμφέροντα του τόπου. Τότε εκτός του γεγονότος ότι αυτός ο ισχυρισμός είναι συκοφαντικός δυστυχώς και το χειρότερο είναι ότι ολισθαίνει προς κατευθύνσεις που δεν εξυπηρετούν τη δημοκρατικά κατοχυρωμένη λειτουργία των οργάνων και εν προκειμένω του Ν.Σ. του οποίου θεσμικός εγγυητής για την απρόσκοπτη δημοκρατική του λειτουργία είσθε εσείς.

Δυστυχώς όμως τόσον εσείς όσον και ο κ. Νομάρχης με τη σιωπή του αλλά και με τη μη αποδοκιμασία των λεχθέντων από τον κ. Χατζηευθυμίου, αλλά και την εν γένει στάση σας, αν τη τι άλλο δείξατε ότι σιωπηρά συμφωνείτε με τα λεχθέντα από τον κ. Χατζηευθυμίου.

Ο τόπος μας κ. Πρόεδρε έχει ανάγκη από δημοκρατική σύνθεση απόψεων και θέσεων, αφού ο κυρίαρχος ρόλος του ν.σ. είναι ο δημοκρατικός προγραμματισμός που επιτυγχάνεται με ελεύθερη ανταλλαγή απόψεων μακριά από αφορισμούς, ενοχοποιήσεις της γνώμης του κάθε νομαρχιακού συμβούλου και αποκλεισμό της διαφορετικής άποψης, ενώ είναι θεσμικά κατοχυρωμένο το δικαίωμα ελέγχου των πράξεων της νομαρχιακής αρχής από τη μειοψηφία.

Γι' αυτό καλώ τόσον εσάς όσο και τον κ. Νομάρχη να μην επιτρέψετε να διολισθήσουμε σε αντιλήψεις ξένες προς τις αρχές της δημοκρατικής έκφρασης και λειτουργίας του κορυφαίου θεσμικού οργάνου στο Νομό που είναι το νομαρχιακό συμβούλιο.

Ο λαός μας κ. Πρόεδρε απαιτεί ξεκάθαρες θέσεις και απόψεις στα ζητήματα αυτά που αφορούν τις δημοκρατικές λειτουργίες.

Θα ήταν πολύ εύκολο, μετά την άρνηση του κ. βοηθού Νομάρχη να ανακαλέσει τα όσα είπε ή έστω να τα ανασκευάσει, να αποχωρήσουμε σε ένδειξη διαμαρτυρίας από τη συνεδρίαση. Ομως δεν το πράξαμε και παραμείναμε μέχρι το τέλος όταν πολλοί άλλοι είχαν αποχωρήσει, σεβόμενοι το θεσμό του Νομαρχιακού Συμβουλίου τον οποίο καλούμε εσάς και τον Νομάρχη να προασπίσετε έμπρακτα.

Διαφορετικά καταγγέλλουμε αυτές τις απόψεις στο δωδεκανησιακό λαό που είναι και ο τελικός κριτής των πράξεων, συμπεριφορών και απόψεων όλων μας.

Ρόδος, 1-12-1999
Με εκτίμηση
Φώτης Κωστόπουλος
Νομαρχιακός Σύμβουλος και επικεφαλής της παράταξης «ΔΩΔΕΚΑΝΗΣΑ ΔΥΝΑΜΗ ΕΛΠΙΔΑΣ»

Στο «μικροσκόπιο» 1000 συμβόλαια

ΣΥΝΕΧΕΙΑ ΑΠΟ ΤΗ ΣΕΛ. 1

Παν. Σιμόπουλος και Ιω. Αγιασοφίτης αφού μελετήσουν τους φακέλους των συμβολαίων, θα επιστρέψουν και αυτοί στην Πάτμο για τη συγκέντρωση συμπληρωματικών στοιχείων.

● Η ολιγοήμερη παραμονή των τριών πραγματογνωμόνων του υπουργείου Οικονομικών στην Πάτμο, προκάλεσε κάποια σχόλια για δήθεν προσπάθειες «κουκουλώματος» της υπόθεσης. Ομως, στόχος των πραγματογνωμόνων ήταν (σε πρώτη φάση) να μεταφέρουν τα συμβόλαια στην Αθήνα και να εξεταστούν στο υπουργείο Οικονομικών.

ΚΑΙ ΜΟΛΙΣ ολοκληρώσουν το σχετικό έλεγχο θα υποβάλουν το ανάλογο πόρισμα στον ανακριτή της Κω κ. Ανδρέα Ντόκο, που διενεργεί τις ανακρίσεις πάνω στο θέμα αυτό που εδώ και μερικούς μήνες έχει συγκλονίσει την κοινή γνώμη.

● Παράλληλα ο ανακριτής κ. Ντόκος πρόκειται να καλέσει για εξέταση όλους όσους έχουν γίνει κάτοχοι ακινήτων της Μονής και υπολογίζονται σε πολλές εκατοντάδες (λέγεται ότι θα ξεπεράσουν τους χίλιους) ώστε να φωτιστεί η υπόθεση από όλες τις πλευρές.

● Στο μεταξύ, η αναταραχή στα εκκλησιαστικά ζητήματα της Πάτμου συνεχίζεται, δεδομένου ότι μία ομάδα μοναχών που εμπλέκονται στο σκάνδαλο, αρνούνται να συμμετάσχουν στο ηγουμενοσυμβούλιο και δεν συνεργάζονται με τον ηγούμενο της Μονής κ. Αμφιλόχιο, ο οποίος αποκάλυψε το σκάνδαλο και ζήτησε τη δικαστική συνδρομή μια να υπάρξει πλήρης διαφάνεια.

ΕΙΝΑΙ ΜΑΛΙΣΤΑ χαρακτηριστικό ότι ο μοναχός κ. Γεράσιμος (εκ των πρωταγωνιστών του σκανδάλου και κατηγορούμενος σε βαθμό κακουργήματος) αρνείται να συμμορφωθεί σε εντολή του Οικουμενικού Πατριαρχείου και εξακολουθεί να διαμένει στο «κάθισμα» της Μονής της Κουμάνας.

Λίφτινγκ στη Νομαρχία

ΣΥΝΕΧΕΙΑ ΑΠΟ ΤΗ ΣΕΛ. 1

ΜΕΤΑ την έγκριση που δόθηκε προχθές από το Νομαρχιακό συμβούλιο θα υπογραφεί σύμβαση μεταξύ της Νομαρχίας της 3ης Εφορείας Νεωτέρων Μνημείων και του Δήμου Ρόδου, ώστε να αρχίσουν οι εργασίες συντήρησης του κτιρίου της Νομαρχίας.

☛ Εχει αρχίσει όμως και η καταγραφή των κτιρίων της Δωδεκανήσου που κτίσθηκαν επί Ιταλοκρατίας ώστε να γίνει η αποκατάστασή τους μέσα από ευρωπαϊκό πρόγραμμα στο οποίο εντάσσονται έργα για την προστασία και διατήρηση της πολιτιστικής κληρονομιάς. Στο πρόγραμμα αυτό η Νομαρχιακή Αυτοδιοίκηση θα συμμετάσχει μαζί με υπηρεσίες της Ιταλίας.

Η αναταραχή στα σχολεία

ΣΥΝΕΧΕΙΑ ΑΠΟ ΤΗ ΣΕΛ. 1

Λύκειο, το 1ο και 2ο ΤΕΕ, και το 4ο Γυμνάσιο, ενώ οι μαθητές προγραμμάτισαν για σήμερα πορεία διαμαρτυρίας που θα έχει κατάληξη τη Νομαρχία Δωδεκανήσου. Είναι πιθανό την πορεία να ενισχύσουν και μαθητές από τα Λύκεια των Δήμων της Ρόδου.

✍ Το υπουργείο Παιδείας εξετάζει τα αιτήματα της μείωσης των εξεταζομένων μαθημάτων αλλά είναι δύσκολο να επιτευχθεί.

Θα απορριφθεί όμως το αίτημα της επαναφοράς του θεσμου των ανεξεταστέων για τη Β' και Γ' Λυκείου αφού κάτι τέτοιο δεν έχει νόημα, δήλωσε ο προϊστάμενος της Διεύθυνσης Δευτεροβάθμιας Εκπαίδευσης κ. Αναστ. Μαυρόπουλος.

Τα ακίνητα του Σολούνια

ΣΥΝΕΧΕΙΑ ΑΠΟ ΤΗ ΣΕΛ. 1

λούνιας θα παραχωρήσει τα ακίνητα που διαθέτει ακόμη - αν και προσημειωμένα - με αντάλλαγμα τις 800.000 μετοχές και την απόσυρση των μηνύσεων που υποβλήθηκαν εναντίον του.

◗ Στην περίπτωση που η συμφωνία γίνει αποδεκτή θα τεθεί στην κρίση των μελών του διοικητικού συμβουλίου της ΔΑΝΕ και στη συνέχεια θα συζητηθεί στη γενική συνέλευση των μετόχων της εταιρίας.

Αυξάνονται από σήμερα και για μια εβδομάδα οι τιμές των καυσίμων

ΑΘΗΝΑ, 1 (ΑΠΕ).-

Αυξάνονται από αύριο και για μια εβδομάδα οι τιμές πώλησης των βενζινών, του πετρελαίου κίνησης και του πετρελαίου θέρμανσης, λόγω μεταβολής των διεθνών τιμών.

Ειδικότερα, όπως ανακοινώθηκε από το υπουργείο Ανάπτυξης και τα Ελληνικά Πετρέλαια ΑΕ, αυξάνονται οι τιμές της βενζίνης σούπερ κατά 2,1 δρχ/λίτρο, της αμόλυβδης κατά 2,2 δρχ/λίτρο, του πετρελαίου κίνησης κατά 3,3 δρχ/λίτρο και του πετρελαίου θέρμανσης κατά 1,9 δρχ/λίτρο (για ποσότητες άνω των 1.000 λίτρων).

Ετσι, οι ενδεικτικές λιανικές τιμές πώλησης των βενζινών διαμορφώνονται ως εξής:

- Λεκανοπέδιο Αττικής και Ν. Θεσσαλονίκης: η σούπερ 232 δρχ/λίτρο και η αμόλυβδη 216,5 δρχ/λίτρο.
- Α΄ Ζώνη: η σούπερ 236,9 δρχ/λίτρο και η αμόλυβδη 221,4 δρχ/λίτρο (Στερεά Ελλάδα, Πελοπόννησος, Θεσσαλία, Μακεδονία και οι Νομοί Αρτας και Πρέβεζας).
- Β΄ Ζώνη: η σούπερ 239,9 δρχ/λίτρο και αμόλυβδη 224,4 δρχ/λίτρο (Κρήτη, Θράκη, Νησιά Ιονίου και οι Νομοί Θεσπρωτίας και Ιωαννίνων).
- Γ΄ Ζώνη με ΦΠΑ 18%: η σούπερ 241,9 δρχ/λίτρο και η αμόλυβδη 226,4 δρχ/λίτρο (Κύθηρα, Αντικύθηρα, Νησιά Αργοσαρωνικού, Παξοί και Αντίπαξοι).
- Γ΄ Ζώνη με ΦΠΑ 13%: η σούπερ 232,1 δρχ/λίτρο και η αμόλυβδη 217,6 δρχ/λίτρο (Δωδεκάνησα, Κυκλάδες, Χίος, Λέσβος, Σάμος, Β. Σποράδες, Θάσος και Σαμοθράκη).

ΒΕΝΖΙΝΟΠΩΛΕΣ- ΩΡΑΡΙΟ-ΒΕΝΙΖΕΛΟΣ

Υστερα από συνάντηση που είχε σήμερα ο υπουργός Ανάπτυξης Ευάγγελος Βενιζέλος με τον πρόεδρο της Ομοσπονδίας των Βενζινοπωλών Ελλάδας Δ. Μακρυβέλιο, ο υπουργός δήλωσε ότι διάκειται ευμενώς στο αίτημα των βενζινοπωλών για νομοθετική ρύθμιση του ωραρίου λειτουργίας των πρατηρίων υγρών καυσίμων. Για το σκοπό αυτό μάλιστα θα προβεί και στις απαραίτητες εκείνες ενέργειες στο πλαίσιο των αρμοδιοτήτων του.

Οπως ανακοίνωσε η Ομοσπονδία Βενζινοπωλών, μετά την εξέλιξη αυτή περιμένει και τη θέση του καθ΄ύλην αρμόδιου υπουργού Εργασίας, την επόμενη εβδομάδα όπως έχει δεσμευτεί.

Πως βλέπουν τον τουρισμό μας

ΣΥΝΕΧΕΙΑ ΑΠΟ ΤΗ ΣΕΛ. 1

πτώση της τάξης του 6%.

ΕΡ.: Παρουσίασε κάποια ιδιαίτερα χαρακτηριστικά αυτή η σεζόν;

ΑΠ.: Ηταν η κατάσταση που γνωρίζετε στην Τουρκία που έφερε μιαν επιπλέον αύξηση στο τουριστικό ρεύμα, αύξηση όμως από την οποίαν εμείς ένα μικρό μόνο μέρος.

Παράλληλα υπήρξαν το οβερμπούκινγκ από τους ξενοδόχους και η υπέρβαση των συμβατικών απαιτήσεων από τη μεριά των Τ.Ο., τις οποίες όμως αποδέχθηκαν οι ξενοδόχοι.

Ευθύνες είχαν και τα δύο μέρη και συνέπεια αυτού ήσαν οι αλλαγές στα ξενοδοχεία των πελατών κι άλλα συναφή προβλήματα. Ευτυχώς όμως, το συγκεκριμένο πρόβλημα δεν πήρε μεγάλες διαστάσεις.

Ενα πλεονέκτημα που έφερε αυτή η σεζόν είναι ότι οι ξενοδόχοι μπόρεσαν να πάρουν - κατά κατηγορία - αυξήσεις τιμών κατά 5 έως 10% για το 2.000.

ΕΡ.: Τί περιμένετε για το 2000;

ΑΠ.: Οι ως τώρα ενδείξεις μας πείθουν, ότι θα έχουμε και πάλι μια καλή σεζόν. Η επιφύλαξή μου είναι, ότι λόγω των προγραμματισμένων διακοπών της «χιλιετίας», θα έχουμε το Γενάρη μια μείωση στις κρατήσεις. Ευελπιστώ όμως ότι ως τον Απρίλη θα καλυφθεί αυτό το κενό έχοντας υπόψη μου, ότι η Ρόδος έχει ήδη πωλήσει τόσα κρεβάτια όσα και πέρυσι.

ΕΡ.: Θα συνεχιστεί, νομίζετε, το εγχείρημα για παράταση της περιόδου μέσα στο Νοέμβρη, όπως έγινε φέτος;

ΑΠ.:Το θεωρώ βέβαιο, διότι οι Τ.Ο. διαπίστωσαν πως ο Νοέμβρης συμφέρει τουριστικά. Ηδη έξι απ'αυτούς, από Αγγλία και Γερμανία, έχουν αναγγείλει προγράμματα για μέχρι τις 30 Νοεμβρίου του 2.000.

Από τη μεριά μας οφείλουμε αφενός να κρατήσουμε την πόλη μας ζωντανή κατά τη συγκεκριμένη περίοδο και αφετέρου η πολιτεία, οι τοπικές αρχές και οι φορείς να συμβάλουν, όσο γίνεται, για την καλύτερη διανομή των τουριστών. Ετσι θα κάνουμε εφικτή την επιμήκυνση της σεζόν για επόμενα χρόνια.

ΕΡ.:Να δούμε κ. Χατζηλιαμή και λίγο το θέμα των εκδρομών, τις οποίες διοργανώνουν τα πρακτορεία; Εχουμε δηλαδή παρακολούθηση των εκδρομών με τη σημειούμενη αύξηση των αφίξεων;

ΑΠ.: Στον τομέα αυτόν παρατηρείται στασιμότητα για τους ακόλουθους λόγους: 1) Υπάρχει σημαντικό ποσοστό επαναλαμβανόμενων επισκεπτών στη Ρόδο και άνοδος στην ενοικίαση αυτοκινήτων και δικύκλων.

2) Είναι η έλλειψη νέων εκδρομικών προγραμμάτων. 3) Το αλλοδαπό προσωπικό από έλλειψη γνώσης και προθυμίας δεν προβάλλει όσο πρέπει το προϊόν μας και

4) Είναι και το ζήτημα της περιορισμένης οικονομικής δυνατοτητας των πελατών μας.

ΕΡ.:Μήπως υπάρχει ανάγκη ν'ανταποκριθείτε σε νέα ενδιαφέροντα;

ΑΠ.:Σίγουρα. Το δικό μας γραφείο μελετά το θέμα αυτό και εν είδη δοκιμής προσφέραμε την προηγούμενη περίοδο μια νέα εκδρομή.

Μια μορφή «νυκτερινής κρουαζιέρας», συνδυασμένη με διασκέδαση και προβολή των παραδοσιακών μας χορών. Η προσπάθεια αυτή, όπως είδαμε, στέφθηκε με απόλυτη επιτυχία.

ΕΡ.: Απασχολεί το γραφείο σας η αντιμετώπιση του λεγόμενου «ιού της χιλιετίας;»

ΑΠ.: Ως προς αυτό είμαστε στη φάση μιας γενικής αλλαγής και γι'αυτό τον σκοπό βρίσκονται εδώ ειδικοί προγρμματιστές. Στοχεύουμε σε μια γενική αναδιάταξη της δουλειάς μας και ως προς τη δομή των προγραμμάτων και ως προς την εγκατάσταση του αναγκαίου εξοπλισμού. Ολα αυτά τα αντιμετωπίζουμε υπό το πρίσμα των απαιτήσεων που θέτει η ίδια η εποχή μας.

(Αύριο συνέντευξη με τον διευθυντή του τουριστικού γραφείου AIR TOUR GREECE κ. Μάνο Δουλγέρη).

ΕΛΛΗΝΙΚΗ ΔΗΜΟΚΡΑΤΙΑ
ΔΗΜΟΣ ΡΟΔΟΥ
ΕΠΑΡΧΙΑ ΡΟΔΟΥ
ΝΟΜΟΣ ΔΩΔΕΚΑΝΗΣΟΥ

ΓΝΩΣΤΟΠΟΙΗΣΗ ΓΑΜΟΥ

Γνωστοποιείται σύμφωνα με το άρθρο 1369 του Αστικού Κώδικα, όπως τροποποιήθηκε με το Ν. 1250/1982, ότι:

Ο **Δημήτριος Σιδέρης** του Χρήστου και της Αποστολίας που γεννήθηκε στον Αλμυρό του Νομού Μαγνησίας και κατοικεί στη Ρόδο του Νομού Δωδ/σου επαγγέλματος στρατιωτικός και η **Ελένη Αντωνίου** του Αντωνίου και της Παναγιώτας που γεννήθηκε στον Αλμυρό του Νομού Μαγνησίας και κατοικεί στη Ρόδο επαγγέλματος οικιακά πρόκειται να παντρευθούν στο Δημαρχείο Ρόδου.

Ρόδος 30-11-1999
Ο Δήμαρχος
ΓΕΩΡΓΙΟΣ ΓΙΑΝΝΟΠΟΥΛΟΣ

10078-2/12

**ΕΛΛΗΝΙΚΗ Δ

RHODOS IMPERIAL
GRECOTEL

ΖΗΤΕΙ

ΣΤΕΛΕΧΗ & ΠΡΟΣΩΠΙΚΟ ΟΛΩΝ ΤΩΝ ΕΙΔΙΚΟΤΗΤΩΝ

Υποβολή βιογραφικών
με φωτογραφία στη διεύθυνση: (Τ.Θ. 316)
Λεωφόρος Ιαλυσού - Ιξιά - 85100 ΡΟΔΟΣ
X1376-30/11

ΟΙΚΟΔΟΜΙΚΕΣ-ΤΕΧΝΙΚΕΣ
ΕΜΠΟΡΙΚΕΣ-ΕΠΙΧΕΙΡΗΣΕΙΣ

ΑΦΟΙ ΑΣΒΕΣΤΗ Ο.Ε.

Κ. Τσαλδάρη 26-Ρόδος
☎ 32809-74325-74326

ΠΩΛΟΥΝΤΑΙ

● ΚΑΤΑΣΤΗΜΑ 128τ.μ. και 154τ.μ. αποθήκη, επί της οδού Τσαλδάρη

● ΔΙΑΜΕΡΙΣΜΑΤΑ όλων των διαστάσεων επί της οδού Αγίου Ιωάννου και Θεσσαλονίκης

●ΜΕΖΟΝΕΤΕΣ 130τ.μ. με κήπο στο Κιοτάρι

X1383-31/12

Αναχωρεί από τη Ρόδο για τη Σμύρνη

ΕΠΙΧΕΙΡΗΜΑΤΙΚΗ ΑΠΟΣΤΟΛΗ

ΘΑ ΜΕΤΑΣΧΟΥΝ 70 ΕΠΙΧΕΙΡΗΜΑΤΙΕΣ ΤΟΥ ΝΗΣΙΟΥ

Αναχωρεί σήμερα (Πέμπτη) από τη Ρόδο, η επιχειρηματική αποστολή του Επιμελητηρίου Δωδεκανήσου η οποία θα μεταβεί στη Σμύρνη, κατόπιν πρόσκλησης του Επιμελητηρίου Σμύρνης.

Στην αποστολή συμμετέχουν 70 περίπου επιχειρηματίες του νησιού μας, οι οποίοι στη διάρκεια της παραμονής τους στην Τουρκία, μέχρι την Κυριακή 5 Δεκεμβρίου, θα έχουν την ευκαιρία να διερευνήσουν τις δυνατότητες συνεργασίας με τουρκικές επιχειρήσεις, σε διάφορους τομείς οικονομικής δραστηριότητας.

Από πλευράς του διοικητικού συμβουλίου, θα συμμετάσχει ως επικεφαλής της αποστολής, ο πρόεδρος κ. Γεώργιος Καραγιάννης.

Η αναχώρηση της αποστολής πρόκειται να γίνει σήμερα στις 8.30 το πρωί, από το λιμάνι της Ρόδου με προορισμό το Μαρμαρίς.

Το πρόγραμμα επιχειρηματικής αποστολής έχει ως εξής:



Πέμπτη
2 Δεκεμβρίου 1999

08.30: Αναχώρηση από Ρόδοπρος Μαρμαρίς

10.30:Αφιξη Μαρμαρίς

Πανοραμική επίσκεψη πόλης

Γεύμα στο εστιατόριο Cinar

Αναχώρηση για Σμύρνη

Αφιξη Σμύρνη το απόγευμα και τακτοποίηση στο ξενοδοχείο Marla

19.30: Δείπνο στη Λέσχη του Εμπορικού Επιμελητηρίου της Σμύρνης

Παρασκευή
3 Δεκεμβρίου 1999

09.30: Συνέντευξη Τύπου στο Επιμελητήριο

10.00: Διμερείς Συναντήσεις μεταξύ επιχειρηματιών

10.30: Ξενάγηση (Kalsikaya - Alsancak) - για συνοδούς

12.00: Γεύμα στο εστιατόριο Urla

14.00: Ξενάγηση (Kemeralti)

16.30: Συνάντηση με το δήμαρχο της Σμύρνης

17.00: Συνάντηση με τον κυβερνήτη της Σμύρνης

19.30: Κοκταίηλ στο ξενοδοχείο Hilton

20.00: Δείπνο στο ξενοδοχείο Hilton (Barbaros Pasa Lounge)

Σάββατο
4 Δεκεμβρίου 1999

09.00: Επίσκεψη στην Πέργαμο και το Ασκληπιείο

20.00: Δείπνο στο εστιατόριο Ayvalik Cunda

Κυριακή
5 Δεκεμβρίου 1999

Μετά το πρωινό, αναχώρηση για Μαρμαρίς

Κατά τη διαδρομή, επίσκεψη στην Εφεσο

Γεύμα

Αφιξη στο Μαρμαρίς και αναχώρηση για Ρόδο.

UNIDATA

Ζητείται Τεχνικός Υποστήριξης Η/Υ Hardware / Software με εμπειρία σε Windows NT και Windows 98, κάτοχος αδείας οδηγήσης αυτοκινήτου & μοτοποδηλάτου, για μόνιμη εργασία στο Υποκατάστημα Ρόδου.

Αλεξ. Διάκου 7 - ΡΟΔΟΣ
Τηλ. 32752
X1419-31/12

20 ΧΡΟΝΙΑ ΜΟΝΩΣΕΙΣ
ΑΡΧΩΝ ΣΑΜΑΡΤΖΗΣ



ΕΝΑ ΑΣΥΓΚΡΙΤΟ ΣΤΕΓΑΝΩΤΙΚΟ ΥΛΙΚΟ



Για ταράτσες - τοίχους

Ειδική προσφορά από 900 δρχ. το κιλό
ΙΣΧΥΕΙ ΜΕΧΡΙ ΤΟ ΜΗΝΑ ΟΚΤΩΒΡΙΟ

Η ΜΟΝΗ ΣΩΣΤΗ ΛΥΣΗ ΓΙΑ ΤΗΝ ΣΤΕΓΑΝΩΣΗ ΤΑΡΑΤΣΩΝ, ΕΞΩΤΕΡΙΚΩΝ ΤΟΙΧΩΝ, ΤΟΙΧΙΩΝ ΕΛΕΝΙΤ, ΚΕΡΑΜΟΣΚΕΠΩΝ

Επίσης προσφέρουμε σκληρές πλάκες εξιλασμένης πολυστηρόλης
2cm 1000 δρχ./m2
2,5 cm 1100 δρχ/m2
3 cm 1350 δρχ/m2

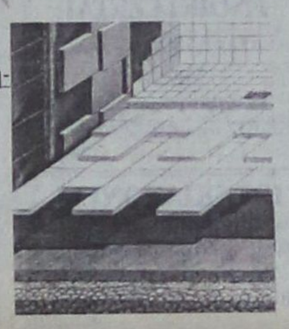

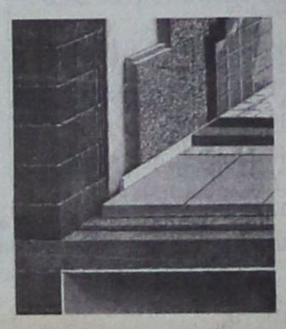

ΕΠΙΣΗΣ ΔΙΑΘΕΤΟΥΜΕ ΜΕΤΑΛΛΙΚΕΣ ΚΟΛΩΝΕΣ ΜΙΑΣ ΧΡΗΣΕΩΣ

ΔΙΑΘΕΣΗ:
ΑΡΧΩΝ ΣΑΜΑΡΤΖΗΣ
ΜΟΝΩΤΙΚΑ ΥΛΙΚΑ -ΜΟΝΩΣΕΙΣ
Τηλ. 23030, 32054, 67790
1) Ερυθρού Σταυρού 21
2) Κέντρο Μόνωσης Ρόδου: Μιχαήλ Πετρίδη 69
X1392-31/12



Η εμπειρία μας και η αφοσίωση στη λεπτομέρεια αποτελούν εγγύηση για την απόλυτη επιτυχία ωστε να μείνουν ανεξίτηλες στη μνήμη τη δική σας και των καλεσμένων σας.....

ΧΟΡΟΕΣΠΕΡΙΔΕΣ - ΓΑΜΟΙ - CATERING - ΠΑΙΔΙΚΑ ΠΑΡΤΥ



ΞΕΝΟΔΟΧΕΙΟ SOFITEL CAPSIS
ΡΟΔΟΥ
Για Πληροφορίες 25-015 & 20919 (09.00 - 17.00)

CAPSIS
Conference Centers & Resort Hotels

X1400-31/12

ΠΟΤΕ ΕΛΑΣΤΙΚΟΙ ΜΕ ΤΑ ΕΛΑΣΤΙΚΑ

ΚΑΣΑΠΗΣ
ΖΑΝΤΕΣ — ΕΛΑΣΤΙΚΑ

ΜΕ ΤΙΣ ΚΑΛΥΤΕΡΕΣ ΤΙΜΕΣ

ΜΕ ΕΥΚΟΛΙΕΣ ΠΛΗΡΩΜΗΣ

Για μεγαλύτερη ασφάλεια και απολαυστική οδήγηση:
Ποιότητα - ασφάλεια - αντοχή και μεγάλη γκάμα ελαστικών των καλυτέρων εργοστασίων.
Είναι αυτά που μας χαρακτηρίζουν και μας δίνουν την 1η θέση στην αγορά από το 1982

ΚΑΣΑΠΗΣ
ΑΣΦΑΛΕΙΑ ΣΤΗΝ ΟΔΗΓΗΣΗ

1ο: ΑΥΣΤΡΑΛΙΑΣ 2 - ΤΗΛ. 35367 • 2ο: ΛΙΝΔΟΥ 237 - ΤΗΛ. 64025

GOODYEAR MICHELIN BRIDGESTONE DUNLOP BBS BORBET LEICHTMETALLRÄDER RIM STOCK team Dynamics

X1399-31/12

ΠΡΟΟΔΟΣ ☎ ΜΙΚΡΕΣ ΑΓΓΕΛΙΕΣ ΜΙΚΡΕΣ ΑΓΓΕΛΙΕΣ ΠΡΟΟΔΟΣ

ενοικιάσεις

ΕΝΟΙΚΙΑΖΟΝΤΑΙ δύο διαμερίσματα 3άρια στην Κρεμαστή. Τηλ. 93109
9960-5/12

ΕΝΟΙΚΙΑΖΕΤΑΙ ή πωλείται επιχείρηση fast food έτοιμη για λειτουργία στα 100 Μαγαζιά, επί της Σοφοκλή Βενιζέλου. Τηλ. 38778, 6-8μ.μ. και 0937069491
10017-2/12

ΕΝΟΙΚΙΑΖΕΤΑΙ διαμέρισμα δυάρι επιπλωμένο, ισόγειο, σε ιδιόκτητη οικοδομή, χωρίς κοινόχρηστα. Τιμή 65.000 δρχ., Νίκου Καραγιάννη 18, Ανάληψη. Τηλ. 67663, 3μ.μ.
10008-2/12

ΕΝΟΙΚΙΑΖΟΝΤΑΙ επιπλωμένα δωμάτια με το μήνα. Τηλ. 75680 και 0977062510
10045-3/12

ΕΝΟΙΚΙΑΖΕΤΑΙ γκαρσονιέρα, επί της οδού Αυστραλίας και Στρατ. Ζήση γωνία. Τηλ. 37233
10037-3/12

ΕΝΟΙΚΙΑΖΕΤΑΙ μαγαζί γωνιακό, Ομήρου 22-24, Π. Πόλη. Πληρ. τηλ. 31813 - 34253
10023-3/12

ΕΝΟΙΚΙΑΖΕΤΑΙ κατάστημα επί της οδού Μητροπόλεως αρ. 75. Πληροφορίες τηλ. 24078
10025-3/12

ΕΝΟΙΚΙΑΖΕΤΑΙ γκαρσονιέρα επιπλωμένη, Ηρακλείου Κρήτης, 7 Βαγιές. Τηλ. 22578 - 37313
10029-3/12

ΕΝΟΙΚΙΑΖΕΤΑΙ διαμέρισμα ισόγειο, με 3 δωμάτια, με κεντρική θέρμανση, με αποχετευτικό, αυλή και βεράντα, Παύλου Μελά 76. Τηλ. 62120 - 34996, 5.30 - 10μ.μ.
10050-5/12

ΕΝΟΙΚΙΑΖΕΤΑΙ διαμέρισμα 86τ.μ., α' ορόφου, με δύο υπνοδωμάτια, στην περιοχή Μηδεία. Τηλ. 63204 - 63313
10104-5/12

ΕΝΟΙΚΙΑΖΕΤΑΙ γκαρσονιέρα. Ενοίκιο 35.000 δρχ. Επί της οδού Κολοκοτρώνη 75. Πληρ. τηλ. 20156
9894-4/12

ΕΝΟΙΚΙΑΖΕΤΑΙ διαμέρισμα 3άρι στο Καρακόνερο, πάνω από το κατάστημα Carerra, με θέα προς τη θάλασσα. Τηλ. 0244/44552 και 65659
10120-5/12

ΕΝΟΙΚΙΑΖΕΤΑΙ διαμέρισμα 60τ.μ., με ηλιακό, κεντρική θέρμανση, στους Δασκάλους. Τηλ. 75318
10118-5/12

ΕΝΟΙΚΙΑΖΕΤΑΙ διαμέρισμα δυάρι, Βασιλέως Ηρακλείου 68, τούβλινη πολυκατοικία, με πλήρη θέρμανση, πρώην Αστυνομικού Τμήματος
10117-8/12

ΕΝΟΙΚΙΑΖΕΤΑΙ διαμέρισμα καινούργιο, λουξ κατασκευής, με κήπο, στην οδό Αφάντου, Λίνδου 91, δίπλα στο ξενοδοχείο «Οαση» με εντοιχισμένη κουζίνα, με τρία υπνοδωμάτια, σαλόνι και λουτρό. Πληροφορίες τηλ. 33592 και 33774 μετά τις 3μ.μ.
10122-9/12

ΕΝΟΙΚΙΑΖΕΤΑΙ στούντιο επιπλωμένο, Καθοπούλη 60. Τηλ. 29727
10139-8/12

ΕΝΟΙΚΙΑΖΕΤΑΙ διαμέρισμα 80τ.μ. στην Ατταβύρου 48, με δύο υπνοδωμάτια, άνετο σαλόνι, συνεχόμενη βεράντα, κι όλα τα δωμάτια δυτικά. Θέα της πόλης φανταστική. Μόνο για όσους ενδιαφέρονται για μεγάλο χρονικό διάστημα. Τηλ. 27793 και 93511 κ. Σπύρο
ΓΔ-10/12

ΕΝΟΙΚΙΑΖΕΤΑΙ στούντιο επιπλωμένο, στην οδό Τρίπολης - Πειραιώς 55 (Τζένιο) κατάλληλο για φοιτητή ή στρατιωτικό (ένα άτομο). Πληροφορίες τηλ. 94120 ή 94123. Κινητό 0932408869
10129-10/12

ΕΝΟΙΚΙΑΖΕΤΑΙ κατάστημα 100τ.μ., επί της οδού Μ. Πετρίδη και Πατρών 7, κατάλληλο και για γραφείο. Πληροφορίες τηλ. 20084
ΓΔ-10/12

ΕΝΟΙΚΙΑΖΕΤΑΙ διαμέρισμα τριών υπνοδωματίων και λοιπών βοηθητικών χώρων, με κεντρική θέρμανση και πανοραμική θέα, επί της οδού Ενόπλων Δυνάμεων (περιοχή Μόντε Σιθ). Τηλ.27387
10082-10/12

ΕΝΟΙΚΙΑΖΕΤΑΙ διαμέρισμα α' ορόφου, για γραφείο, επί της οδού Δημοκρατίας, απέναντι από τον κινηματογράφο Παλλάς. Τηλ. 31164 μετά τις 14.00 και 0944173649
10080-10/12

ΕΝΟΙΚΙΑΖΟΝΤΑΙ δύο διαμερίσματα κατάλληλα για γραφεία ή κατοικία, επί της οδού Επισκόπου Κυρηνείας Κυπριανού 31, γωνία με την οδό Κοδριγκτώνος 99: α) Ισόγειο επιφανείας 80,50τ.μ. (πρώην Ωδείο) που αποτελείται από τρία κύρια δωμάτια, χωλ, διάδρομο, κουζίνα και WC και β) ημιυπόγειο επιφανείας 81,60τ.μ. κάτω από το ισόγειο και με την ίδια διαρύθμιση. Ωρες επισκέψεως: 3-8.30μ.μ. Πληρ. τηλ. 27779 ή 32211
10057-12/12

ΕΝΟΙΚΙΑΖΕΤΑΙ διαμέρισμα δύο δωματίων κ.κ.μ., ρετιρέ 3ου, επί της οδού Ναυαρίνου 25. Τηλ. 24846
10068-12/12

ΕΝΟΙΚΙΑΖΕΤΑΙ γκαρσονιέρα οδός Χρύσανθου Θεοχάρη, 13 - Ανάληψη. Τηλ. 63968
10149-9/12

ΕΝΟΙΚΙΑΖΕΤΑΙ διαμέρισμα με δύο υπνοδωμάτια και σαλοτραπεζαρία. Τηλ. 62197
10145-9/12

ΕΝΟΙΚΙΑΖΕΤΑΙ μικρό ισόγειο διαμέρισμα με υπνοδωμάτιο, κουζίνα, χωλ, λουτροκαμπινέ και κήπο, με λουλούδια (όχι σε αλλοδαπούς), Κορδιγκτώνος 85. Τηλ. 28019
10051-10/12

ΕΝΟΙΚΙΑΖΕΤΑΙ ανεξάρτητη κατοικία 3 κυρίων δωματίων και λοιπών βοηθητικών χώρων, με μεγάλη αυλή, επί της οδού Ερνεστ Μπέβιν. Τηλ. 30605
10205-8/12

ΕΝΟΙΚΙΑΖΟΝΤΑΙ δύο διαμερίσματα επί της οδού Βενετοκλέων 31-33 επιπλωμένα και το ένα με τηλέφωνο. Πληροφορίες τηλ. 33114
10202-7/12

ΕΝΟΙΚΙΑΖΟΝΤΑΙ
1) Γκαρσονιέρες πλήρως επιπλωμένες, με ατομικό λουτροκαμπινέ
2) Στούντιος επιπλωμένα, με πολυκουζινάκι και ατομικό wc.
3) Μία μεζονέτα
Τηλ. 61628 - 66180
0937173408
9668-5/12

ΕΝΟΙΚΙΑΖΕΤΑΙ
στο κέντρο της πόλης κατάστημα πολυτελώς, εξοπλισμένο, κατάλληλο για έτοιμα ενδύματα
Πληροφορίες 11-1π.μ. **τηλ. 34650**, και 5-7μ.μ. **20749**
10107-5/12

ΕΝΟΙΚΙΑΖΟΝΤΑΙ
καινούργια διαμερίσματα εξοπλισμένα, 45τ.μ., στην Ιαλυσό.
Τηλ. 92772 & 0977995872
10016-19/12

ΕΝΟΙΚΙΑΖΕΤΑΙ
ΔΙΑΜΕΡΙΣΜΑ ΚΑΙΝΟΥΡΓΙΟ ΙΣΟΓΕΙΟ, 120Τ.Μ.
Τηλ. 33440
10111-12/12

ΕΝΟΙΚΙΑΖΕΤΑΙ
ΑΠΟΘΗΚΗ 100Τ.Μ. ΗΜΙΤΕΛΗΣ, ΔΗΜ. ΑΝΑΣΤΑΣΙΑΔΗ 32.
Τηλ. 77415
10105-5/12

ΕΝΟΙΚΙΑΖΟΝΤΑΙ
ΕΠΙΠΛΩΜΕΝΑ διαμερίσματα στο κέντρο της Ρόδου, κατάλληλα για φοιτητές
Τηλ. 22781
X1364-5/12

ΕΝΟΙΚΙΑΖΕΤΑΙ
ΣΤΗΝ ΠΕΡΙΟΧΗ ΑΚΑΔΗΜΙΑΣ, το ισόγειο διόροφης διατηρητέας κατοικίας, 165τ.μ., με κήπο 600τ.μ., με είσοδο πάρκινγκ, κατάλληλο για τράπεζα, εστιατόριο, καφετέρια, κλπ.
Τηλ. 019317156 & 0945/190589
10015-5/12

ΕΝΟΙΚΙΑΖΟΝΤΑΙ
ΕΠΙΠΛΩΜΕΝΕΣ ΓΚΑΡΣΟΝΙΕΡΕΣ ΜΕ ΤΟ ΜΗΝΑ ΣΤΗΝ ΙΞΙΑ
Τηλ. 24752
10071-12/12

ΕΝΟΙΚΙΑΖΕΤΑΙ
διαμέρισμα δυάρι, ισόγειο επιπλωμένο (υπνοδωμάτιο, σαλόνι με 2 ντιβάνια, μπάνιο και κουζίνα), σε μικρή οικοδομή 700 μέτρα από την παραλία, περιοχή Ιξιάς - Ιαλυσού
Τηλ. 23544
T3343-10/12

ΕΝΟΙΚΙΑΖΕΤΑΙ
διαμέρισμα διόροφο, 3 υπνοδωμάτια, 2 μπάνια, σαλόνι, κουζίνα, 2 βεράντες, 2 μπαλκόνια, 2 αποθήκες, 2 πάρκινγκ, κήπος 1.000τ.μ., κεντρική θέρμανση, ηλιακός, τζάκι, ανελκυστήρας, ιδιόκτητο πηγάδι, 2 δεξαμενές, 2 ντεπόζιτα, 2 αντλίες, 2 ηλεκτρικά, 2 τηλέφωνα, 2 τηλεόραση, 2 δορυφορικά, 2 ηλεκτρικές πόρτες, 2 συναγερμοί, 2 ασφάλειες, 2 ηλεκτρικά παράθυρα, 2 ηλεκτρικά ρολά, 2 ηλεκτρικά κλιματιστικά, 2 ηλεκτρικά θερμοσίφωνα, 2 ηλεκτρικά φούρνους, 2 ηλεκτρικά μάτια, 2 ηλεκτρικά ψυγεία, 2 ηλεκτρικά πλυντήρια, 2 ηλεκτρικά στεγνωτήρια, 2 ηλεκτρικά σίδερα, 2 ηλεκτρικά σκούπες, 2 ηλεκτρικά ηλεκτρικά, 2 ηλεκτρικά ηλεκτρικά

ΕΝΟΙΚΙΑΖΕΤΑΙ
διαμέρισμα 90τ.μ., επί της λεωφόρου Ηρακλειδών στην Ιαλυσό, με δύο υπνοδωμάτια, σαλόνι, κουζίνα, τουαλέτα, και βοηθητικούς χώρους.
Πληροφορίες τηλ. 24973
10-12π.μ. & 6-8.30μ.μ.
10148-17/12

ΕΝΟΙΚΙΑΖΕΤΑΙ
οικία ανεξάρτητη, επί της οδού Φιλελλήνων 30 (συνοικία Αγίου Φραγκίσκου), αποτελούμενη εκ τριών (3) υπνοδωματίων, σαλοτραπεζαρίας, χωλ, κουζίνα και μπάνιο, με μεγάλες βεράντες
Πληροφορίες τηλ. 24754
10146-10/12

ΕΝΟΙΚΙΑΖΟΝΤΑΙ
επιπλωμένα δωμάτια για όλο το χρόνο, με ψηγείο, ηλιακό θερμοσίφωνα, σε ήσυχη περιοχή στο Καρακόνερο. Τιμές πολύ λογικές.
Τηλ. 27025 - 61694 - 66202
10077-12/12

ΕΝΟΙΚΙΑΖΕΤΑΙ
πολυτελές γωνιακό κατάστημα 110τ.μ., με 5 τζαμόπορτες, τουαλέτα, επί της οδού Ερνεστ Μπέβιν και Κατσιδιστρίου γωνία, έναντι Αγίου Ελευθερίου. Επίσης ένα άλλο κατάστημα 30τ.μ. στην ίδια διεύθυνση. Τιμή λογική.
Τηλ. 22191 - 74762
10072-10/12

πωλήσεις

ΠΩΛΕΙΤΑΙ οικόπεδο 4240τ.μ., έναντι ξενοδοχείου Ντορέτα, με ημιτελή οικοδομή 200τ.μ., και επιπλέον 300τ.μ. άδεια οικοδόμησης. Πληροφορίες στο τηλ. 81866 από 10.00 έως 13.00. Δεκτές μόνο σοβαρές προτάσεις.
9844-3/12

ΠΩΛΕΙΤΑΙ τραπεζαρία οβάλ, ανοιγόμενη, με 6 καρέκλες από οξιά, 10 ετών, δρχ. 200.000 δρχ. Πληροφορίες τηλ. 0945431819 κα Ειρήνη
9879-4/12

ΠΩΛΟΥΝΤΑΙ έπιπλα, ήτοι: τραπέζι με καρέκλες, ψυγείο και σαλόνι. Τηλ. 33786
9917-3/12

ΠΩΛΕΙΤΑΙ ή ΕΝΟΙΚΙΑΖΕΤΑΙ καφετέρια στο Φαληράκι. Τηλ. 27082 - 26476 και 0944347405
M9-12/12

ΠΩΛΕΙΤΑΙ fast food στο κέντρο του Φαληρακίου ή ΕΝΟΙΚΙΑΖΕΤΑΙ σε σοβαρό επιχειρηματία. Τηλ. 27082 - 26476
M9-12/12

ΠΩΛΟΥΝΤΑΙ 50 πρόβατα επιδοτούμενα. Πληροφορίες τηλ. 29727
10139-8/12

ΠΩΛΕΙΤΑΙ αναψυκτήριο - κρεπερί, στην Ιαλυσό,δίπλα στην πιάτσα ΤΑΞΙ, πλήρως εξοπλισμένο, σε καλή τιμή. Πληροφορίες τηλ. 47062
10203-16/12

ΠΩΛΕΙΤΑΙ

αγροκτήμα με 25 ελαιόδεντρα 1736 μέτρων στη Δαματριά. Τιμή 3.000.000 δρχ.
Πληροφορίες τηλ. 35403
9921-20/12

ΠΩΛΕΙΤΑΙ

ΟΙΚΟΠΕΔΟ στο Κιοτάρι, 2 στρέμματα με πρόσοψη, 50 μέτρα στον κεντρικό δρόμο, άρτιο και οικοδομήσιμο με πανοραμική θέα
Τηλ. 0945798990
10033-8/12

ΠΩΛΕΙΤΑΙ

ΑΝΑΨΥΚΤΗΡΙΟ περιοχή Μαντράκι, λόγω φόρτου εργασίας. Μόνο σοβαρές προτάσεις δεκτές.
Πληροφορίες τηλ. 26294, 17.30-21.00μ.μ.
10126-8/12

ΠΩΛΟΥΝΤΑΙ

1) Μονοκατοικία στο Νιοχώρι, 97τ.μ., γωνία, με δυνατότητα επαγγελματικής στέγης, 17.000.000 δρχ.
2) Διαμέρισμα 100τ.μ., στους Δασκάλους, Φιλελλήνων Δωδεκανήσου 21 Γ.
Τιμή 20.000.000 δρχ.
Τηλ.21546
10147-19/12

ΠΩΛΕΙΤΑΙ επιχείρηση πιτσαρία - οβελιστήριο, στο κεντρικότερο σημείο της Ορφανίδου 51 (πεζόδρομος). Πληροφορίες τηλ. 27937 και 77775 βραδυ 12π.μ-1 το βράδυ
10018-2/12

ΣΤΟ ΔΗΜΟ Ιαλυσού κοντά στο φυτάριο, πωλούνται διάφορες ανεξάρτητες μονοκατοικίες των 130 και 168τ.μ., πλέον 20τ.μ. σοφίτα, τελειωμένες με προσεγμένη κατασκευή (κεντρική θέρμανση, τζάκι, κουζίνα εντοιχισμένη, ιταλικά εμαγιέ πλακάκια, 3 WC, (4 ντουλάπες στα υπνοδωμάτια στα υπνοδωμάτια, κλπ.) ή ημιτελής σε μπετά ή μαρμαροσουβά. Δεκτά όλα τα δάνεια. Πληρ. τηλ. 27082 - 26476 και 0944-347405
M9-7/12

ΠΩΛΕΙΤΑΙ μονοκατοικία 70τ.μ., διώροφη, επί της οδού Δηλμπεράκη, αξίας μόνο 9.000.000. Προλάβετε. Τηλ. 27082 - 26476 και 0944-347405
M9-7/12

ΠΩΛΕΙΤΑΙ εξοπλισμός κομμωτηρίου σε άριστη κατάσταση, σε τιμή ευκαιρίας. Πληρ. τηλ. 37338
10043-3/12

ΠΩΛΕΙΤΑΙ οροφοδιαμέρισμα 210τ.μ., καλής κατασκευής, πλησίον Αννης Μαρίας. Τηλ. 27082 - 26476
M9-12/12

ΠΩΛΕΙΤΑΙ αγρός 80στρ., πάνω στο κύμα, της κοινότητας Θολού. Τηλ. 27082 - 26476 και 0944347405
M9-12/12

ΠΩΛΟΥΝΤΑΙ 4άρια, 3άρια, 2άρια, καινουργή, πλησίον Π. Μελά, Ανάληψης, Ιαλυσού. Τηλ. 27082 - 26476
M9-12/12

ΕΥΚΑΙΡΙΑ! ΠΩΛΕΙΤΑΙ 4500τ.μ. αγρός, με πρόσωπο στη λεωφόρο Ρόδου Λίνδου. Τηλ. 27082
M9-12/12

ΠΩΛΕΙΤΑΙ γραφείο Δρομέα γωνιακό, τριών τεμαχίων, με κυλιόμενη συρταριέρα. Τηλ. 27387
10082-10/12

ΠΩΛΕΙΤΑΙ κρεβατοκάμαρα με υπέρδιπλο ορθοπεδικό στρώμα, με δύο κομοδίνα, τουαλέτα, καθρέφτη. Τραπεζαρία με έξι καρέκλες. Σύνθετο που τοποθετείται σε ευθεία ή σε γωνία δεξιά ή αριστερή. Επιπλο τηλεόρασης με τηλεόραση έγκρωμη 21 ιντσών. Το έπιπλο διαθέτει χώρο για βίντεο και στερεοφωνικό. Τηλ. 67604, ώρες 10-13π.μ.
10058-10/12

ΠΩΛΕΙΤΑΙ

από ιδιοκτήτη, οικόπεδο στο Γενάδι, 1.420μ., άρτιο και οικοδομήσιμο, με την άδεια, με νερό και 30 ελαιόδεντρα.
Τηλ. 91435 & 0945/402153
9974-10/12

ΠΩΛΕΙΤΑΙ ή ΕΝΟΙΚΙΑΖΕΤΑΙ

από τον ιδιοκτήτη το ξενοδοχείο «Φοίβος» στον Αρχάγγελο, 16 δωματίων με μπαρ - κουζίνα - σαλόνι - πάρκιγκ και κήπος 2800τ.μ. Μετατρέπεται εύκολα σε 4 μεγάλα διαμερίσματα με τα υπόγειά τους ελεύθερο βαρών
Τηλ. 0241/27578, 5-9μ.μ. **και 0244/22600**
10069-19/12

ΠΩΛΕΙΤΑΙ

εξοπλισμός καφετέριας - οβελιστηρίου, ήτοι: 20 τραπέζια - 2 ψυγεία επαγγελματικά, πάγκοι, το ένα 2μ., το αλλο 1,5 μ., με καινούργια μοτέρ, ένας πάγκος ερμάρι, 1,20μ. με ρόδες, ένα μηχάνημα γύρου - υγραερίου (μεγάλο) ένα γκριλ υγραερίου διπλό, παγομηχανή Σκότσμαν μικρή, αιρ κοντίσιον, 24000 μον. ζεστό - κρύο Panasonic, ηλιακός θερμοσίφωνας μεγάλος επαγγελματικός, τέντα ηλεκτρική, 5,5μ Χ 3,5μ., πλατώ ηλεκτρικό για πίττες και γκριλ, 4 ομπρέλες αλουμινίου 3μ. έκαστη, 1 εξαερισμός φούσκα - μοτέρ-σωλήνας
1 φούρνος ηλεκτρικός
Σκεύη, ήτοι: πιάτα, ποτήρια, φλυτζάνια, καφετέριας, μεταλλικά, μαχαιροπήρουνα.
Τηλ. 74307 ή 0977679223
10073-10/12

ΠΩΛΟΥΝΤΑΙ

ΜΟΝΟΚΑΤΟΙΚΙΕΣ πολυτελούς κατασκευής, (σε μπετά ή αποπερατωμένες) 192τ.μ., στην παραλία Ιαλυσού (Blu horizon) σε οικόπεδο 470τ.μ.
Πληροφορίες
ΡΟΔΙΑΚΗ ΚΤΗΜΑΤΙΚΗ
Ανέστης & Σάββας Σαββαΐδης
τηλ. 26281 & 35476
X1416-31/12

ΠΩΛΟΥΝΤΑΙ

ελαφρώς μεταχειρισμένα φορτηγά αυτοκίνητα, εισαγωγής μας, επαγγελματικά και γεωργικά
1) MITSUBISHI L 300 κλειστό μακρύ
2) MITSUBISHI L 300 κλειστό κοντό
3) FORD TRANSIT κλούβα
4) FORD TRANSIT ανοικτό
5) MERCEDES MB 100 κλειστό
6) MERCEDES 309 D ανοικτό
7) MERCEDES 813 ανοικτό
8) OPEL COMBO κλειστό
9) GOLF stasion wagon
10) MERCEDES 309 ψυγείο - συντήρηση
11) VOLKSWAGEN υδρόψυκτο ψυγείο - συντήρηση
12) VOLKSWAGEN κλούβα 1600 c.c.
13) ΤΖΙΠ ISUZU TROOPER 4X4
ΠΛΗΡΟΦΟΡΙΕΣ
ΔΗΜΗΤΡΙΟΣ ΒΡΟΥΛΗΣ
Τηλ. 62171-65171, 3ο χλμ Ρόδου Λίνδου
X1384-31/12

ΠΩΛΟΥΝΤΑΙ

ΑΠΟ ΤΟΝ ΑΝΑΣΤΑΣΙΟ ΑΤΣΙΔΗ

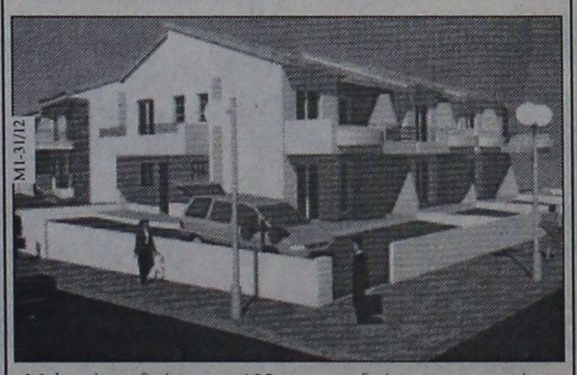

M1-31/12

- Μεζονέτες διόροφες 132τ.μ. και διόροφες με υπόγειο 190τ.μ., με οροφές κεραμοσκεπείς, με αποκλειστικές χρήσεις αυλών, περιοχή ΚΑΝΑΜΑΤ
ΠΛΗΡΟΦΟΡΙΕΣ: ΑΝΑΣΤΑΣΙΟΣ ΑΤΣΙΔΗΣ
ΣΤΕΦΑΝΟΥ ΚΑΖΟΥΛΗ 74 - ΡΟΔΟΣ - Τηλ. 28616, 37848

ΠΩΛΕΙΤΑΙ

διαμέρισμα στην Παλιά Πόλη 130 τ.μ. πλήρως ανακαινισμένο σε τιμή ευκαιρίας. Αμεση παράδοση
Πληρ. Διακογεωργίου Κάλλιστος τηλ. 29318
X1390-31/12

ΠΩΛΟΥΝΤΑΙ

στην παραλία Ιαλυσού, μονοκατοικίες, απέναντι από την ταβέρνα «Καλύβα» στην οδό Ρίμινι.
ΕΠΙΣΗΣ διαμερίσματα στην Κων/νου Υδραίου - Ρόδου.
Τηλ. 94236, 28476, 94960, 22986
ΕΛΕΥΘΕΡΙΟΣ ΖΑΜΠΕΛΑΚΗΣ
9908-18/12

ΕΥΚΑΙΡΙΑ

Στα Κοσκινού **ΠΩΛΕΙΤΑΙ** ισόγειο με τρία υπνοδωμάτια, εντοιχισμένη κουζίνα 16 τ.μ., εντοιχισμένες ντουλάπες σε όλα τα υπνοδωμάτια, εγκατάσταση για θέρμανση και για ηλιακό θερμοσίφωνα, διπλά τζάμια με ρολά, κουνουπιέρες, ντουλάπια στα μπάνια και άμεση παράδοση. Δάνεια δεκτά
Πληρ. Διακογεωργίου Κάλλιστος τηλ. 29318
X1390-31/12

ΠΩΛΕΙΤΑΙ

διαμέρισμα τεσσάρι επί της Παρθενόπης σε στυλ μεζονέτας με εντοιχισμένη κουζίνα, εντοιχισμένες ντουλάπες, ανακλινόμενα αλουμίνια, διπλά τζάμια, ντουλάπες στα μπάνια, θέρμανση, εγκατάσταση με ηλιακό θερμοσίφωνα.
Αμεση παράδοση
Πληρ. Διακογεωργίου Κάλλιστος τηλ. 29318
X1390-31/12

ΠΩΛΟΥΝΤΑΙ

1) Επί της Εθνάρχου Μακαρίου, γραφεία των 60-90τ.μ.
2) Σορωνή: οικόπεδο εντός οικισμού, 660τ.μ., σε τιμή ευκαιρίας, 4.500.000 δρχ.
Οικοδομούνται δύο κατοικίες. Δρόμος είναι μπροστά και στα πλάγια 200μ. από τη θάλασσα
Τηλ. 29308 - 22768
M12-31/12

ΠΩΛΕΙΤΑΙ

ΟΙΚΟΠΕΔΟ
ΣΤΟ ΤΣΑΪΡΙ, ΜΕ ΩΡΑΙΑ ΘΕΑ, 2.760 τ.μ., ΑΡΤΙΟ ΚΑΙ ΟΙΚΟΔΟΜΗΣΙΜΟ
Τηλ.65585
10005-3/121

ΠΡΟΣΟΧΗ!

ΠΕΡΙΟΧΗ ΜΗΔΕΙΑ. Πωλούνται οροφοδιαμερίσματα των 50τ.μ. - 75τ.μ. - 82τ.μ. - 104τ.μ., με μεγάλες βεράντες, πολυτελούς κατασκευής.
Τιμές προσιτές - Δάνεια δεκτά
Πληροφορίες τηλ. 30350 & 0945/476243
T32967-20/12

Επί της
Στεφάνου Καζούλη

ΠΩΛΕΙΤΑΙ

ρετιρέ 70τ.μ., τριάρι. Διαθέτει μεγάλες βεράντες και απεριόριστη θέα.
Γίνονται ευκολίες πληρωμής και δάνεια δεκτά.
Διακογεωργίου Κάλλιστος
τηλ. 29318 - 34598
X1390-31/12

ΠΩΛΕΙΤΑΙ

ΟΙΚΟΠΕΔΟ στο Κιοτάρι, 1 στρέμμα, 50 μέτρα από την παραλία, άρτιο και οικοδομήσιμο με άδεια οικοδομής για κατάστημα και σπίτι
Τηλ. 0945798990
10033-8/12

ΠΩΛΟΥΝΤΑΙ

3 ΑΜΕΡΙΚΑΝΙΚΑ ΜΠΙΛΙΑΡΔΑ 2,80 ΚΑΙ ΕΝΑ ΓΑΛΛΙΚΟ ΜΠΙΛΙΑΡΔΟ, ΘΕΡΜΑΙΝΟΜΕΝΟ 3,10
Τηλ. 93192 και 0977518140
9998-10/12

ΠΩΛΟΥΝΤΑΙ

1) ΙΞΙΑ - διαμέρισμα 65τ.μ. Τιμή 13.000.000
2) ΙΞΙΑ - διαμέρισμα 35τ.μ. Τιμή 8.000.000
3) Οδός Καναδά, διαμέρισμα 80τ.μ. Τιμή 21.500.000
4) ΑΝΑΛΗΨΗ - διαμέρισμα 100τ.μ.. Τιμή 20.000.000
5) ΑΝΑΛΗΨΗ - διαμέρισμα ισόγειο 40τ.μ. Τιμή 8.500.000
6) ΑΓΙΟ ΙΩΑΝΝΗ - διαμέρισμα 60τ.μ. Τιμή 13.500.000
ΤΗΛ. 29308 - 22768
ΒΑΣΙΛΕΙΟΣ ΕΓΓΛΕΖΟΣ
M12-31/12

ΕΥΚΑΙΡΙΑ

ΠΩΛΕΙΤΑΙ μπαρ πολυτελείας, πλήρως εξοπλισμένο, στα 100 Μαγαζιά, λόγω αλλαγής επαγγέλματος.
Μόνο σοβαρές προτάσεις.
Τηλ. 37579 ώρες λειτουργίας μπαρ και **0946078880**, κ. Γιώργο
9892-3/12

ΜΑΘΗΜΑΤΑ

ΜΑΘΗΜΑΤΙΚΑ

ΙΔΙΑΙΤΕΡΑ μαθήματα κατ' οίκον παραδίδει έμπειρος καθηγητής, σε μαθητές Γυμνασίου - Ενιαίου Λυκείου - ΤΕΕ
ΣΤΑΘΗΣ ΟΡΦΑΝΟΣ
Τηλ. 29315 - 75790
0945 / 953570
10061-21/12

ΠΑΡΑΔΙΔΩ

ΜΑΘΗΜΑΤΑ
ΣΕ ΜΙΚΡΑ ΠΑΙΔΙΑ.
ΤΙΜΕΣ ΛΟΓΙΚΕΣ
Τηλ. 20675
10040-5/12

ΑΝΑΚΟΙΝΩΣΗ

PROGRAM COMPUTER



M12-31/12
Τμήματα για:
Παιδιά από 8 ετών
Αρχάριους - Μαθητές
Επαγγελματίες
Ανέργοι Εργασίας
Διδάσκει πτυχιούχος Πανεπιστημίου Αμερικής
ΜΑΝΩΛΗΣ Ι. ΣΟΦΙΛΛΑΣ
Κοδριγκτώνος 91
Τηλ. (0241) 31761

ΠΑΡΑΔΙΔΟΝΤΑΙ

μαθήματα μαθηματικών - φυσικής - χημείας, σε μαθητές γυμνασίου - λυκείου, από έμπειρο φροντιστή.
Εργασία υπεύθυνη και εγγυημένη
Πληροφ. τηλ. 38349
9946-5/12

ΑΓΓΛΙΚΑ

ΘΕΛΕΤΕ να μάθετε αγγλικά γρήγορα και υπεύθυνα; Πτυχιούχος αμερικανικού πανεπιστημίου, με μεγάλη φροντιστηριακή πείρα και πρώην καθηγήτρια της Ανωτέρας Σχολής Τουριστικών Επαγγελμάτων (ΑΣΤΕΡ) παραδίδει ιδιαίτερα μαθήματα.
Ιδιαίτερες τιμές για ξεν/λους
Τιμές προσιτές.
ΠΛΗΡΟΦΟΡΙΕΣ
ΤΗΛ. 38350
10109-12/12

ΠΩΛΟΥΝΤΑΙ

ΣΤΗΝ ΠΑΡΑΛΙΑ ΙΑΛΥΣΟΥ
Μονοκατοικίες απέναντι από την ταβέρνα «Καλύβα» την οδό Ρίμινι
Επίσης διαμερίσματα στην Κων/νου Υδραίου - Ρόδος
Πληροφορίες τηλ. 94236 - 28476 - 94960 - 22986 - 92458, Ζαμπελάκης Ελευθέριος
9908-18/12

ΠΩΛΟΥΝΤΑΙ

πολυτελή διαμερίσματα των 100 και 115τ.μ., αντίστοιχα, με κεντρική θέρμανση, τζάκι, αποθήκη και θέση στάθμευσης, στην πυλωτή της πολυκατοικίας οδό Δενδρινού (περιοχή Ζέφυρος).
Πληροφορίες ΑΝΑΣΤΑΣΙΟΣ ΑΤΣΙΔΗΣ
ΤΗΛ. 28616-37848, Στεφ. Καζούλη 74 - Ρόδος
M1-31/12

ΠΩΛΟΥΝΤΑΙ

από ξενοδοχείο στο Φαληράκι, α' κατηγορίας λόγω ανακαίνισης τα κάτωθι μεταχειρισμένα έπιπλα δωματίου:
α) τουαλέτα με δύο (2) συρτάρια
β) σκαμπώ τουαλέτας
γ) πλαίσια με καθρέφτη
δ) τραπεζάκια σαλονιού
ε) πολυθρόνες
στ) μπαγκαζιέρες
ζ) κομοδίνα με ραδιόφωνα και χωρίς ραδιόφωνα.
Τα ανωτέρω έπιπλα είναι σε πολύ καλή κατάσταση και η τιμή τους διαπραγματεύσιμη
Πληροφορίες στα τηλ. 85103, 85896 & 85703 κατά τις ώρες 09.00-13.00
X1412-31/12

HOTEL & APARTMENTS KIPRIOTIS VILLAGE - KOS

Η εταιρία Γ. Κυπριώτης και Υιοί Α.Ε. ζητεί για τα ξενοδοχεία της στην Κω, έμπειρα στελέχη, για την κάλυψη των παρακάτω ειδικοτήτων:
- Υπεύθυνο Λογιστηρίου
- F & B Manager
- Room Division
- Pront Office Manager
- Γραμματέα Διεύθυνσης
- Ass F & B Manager
- Chef de Cuisine
- Maitre
- Executive Housekeeper
- F & B Controller
- Reservation Manager
- Garde Manger
- AssHousekeeper
- Γεωπόνο
- Ηλεκτρολόγο - Μηχανολόγο

Αποστείλατε βιογραφικό σημείωμα με πρόσφατη φωτογραφία στη Διεύθυνση Ψαλίδι 853 00, Κως, Τ.Θ. 206.
X1372-5/12

HOTEL & APARTMENTS KIPRIOTIS VILLAGE - KOS

Η εταιρία Γ. Κυπριώτης και Υιοί Α.Ε. ζητεί για τα ξενοδοχεία της στην Κω έμπειρο προσωπικό για την κάλυψη των παρακάτω ειδικοτήτων.
- Receptionists
- Night Auditor
- Bartenders
- Σερβιτόροι
- Μάγειροι Α και Β

Αποστείλατε βιογραφικό σημείωμα με πρόσφατη φωτογραφία στη Διεύθυνση Ψαλίδι 853 00, Κως, Τ.Θ. 206.
X1372-5/12

ΚΑΛΛΙΣΤΟΣ ΔΙΑΚΟΓΕΩΡΓΙΟΥ

ΙΔΙΟΚΤΗΤΗΣ - ΚΑΤΑΣΚΕΥΑΣΤΗΣ

ΚΩΝ/ΝΟΥ ΤΣΑΛΔΑΡΗ 28
Τηλ. 34598 - 29318

1) Πωλούνται διαμερίσματα υπό κατασκευήν 3άρια - 4άρια επί της Λεωφ. Καλλιθέας και Καλλιπάτειρας Καρακόνερο, με απεριόριστη θέα στη θάλασσα.
Τα διαμερίσματα διαθέτουν μεγάλες βεράντες, διπλά τζάμια με ανακλινόμενα αλουμίνια και ρολά, υδραυλικό ασανσέρ, εγκατάσταση κεντρικής θέρμανσης και ηλιακό θερμοσίφω

ΠΡΟΟΔΟΣ ☎ ΜΙΚΡΕΣ ΑΓΓΕΛΙΕΣ ΜΙΚΡΕΣ ΑΓΓΕΛΙΕΣ ΠΡΟΟΔΟΣ

διάφορα

ΑΠΟΦΡΑΞΕΙΣ ΚΑΘΑΡΙΣΜΟΙ ΑΠΟΧΕΤΕΥΣΕΩΝ -ΞΕΒΟΥΛΩΜΑΤΑ

Υδραυλικός, αναλαμβάνει πάσης φύσεως υδραυλικές εργασίες

Χ. Δημήτρης

Αναλαμβάνουμε τον καθαρισμό αποχετεύσεων πολυκατοικιών και ξενοδοχείων με νέο ηλεκ/το μηχάνημα

ΟΙ ΑΠΟΧΕΤΕΥΣΕΙΣ ΠΙΝΟΝΤΑΙ ΣΑΝ ΝΑ ΤΙΣ ΠΕΡΑΣΑΤΕ ΣΗΜΕΡΑ

ΕΡΓΑΣΙΑ ΕΠΙΤΥΧΗΜΕΝΗ ΔΩΡΕΑΝ ΜΕΤΑ ΑΠΟ ΚΑΘΕ ΑΠΟΦΡΑΞΗ ΨΕΚΑΣΜΟΣ ΤΩΝ ΦΡΕΑΤΙΩΝ ΓΙΑ ΜΙΚΡΟΒΙΑ ΚΑΙ ΚΑΤΣΑΡΙΔΕΣ

Τηλ. 90230 μαγαζί και 31990, ΓΙΑ ΑΜΕΣΗ ΕΞΥΠΗΡΕΤΗΣΗ ΣΑΣ ΣΤΟ ΚΙΝΗΤΟ ΜΑΣ ΤΗΛΕΦΩΝΟ 0944344911

9617-5/12

alco

Υδραυλικός διπλωματούχος Μανωλάγκας Φώτιος

Αναλαμβάνουμε:

Πάσης φύσεως υδραυλικά έργα και αποφράξεις, Παντός είδους με νέας τεχνολογίας Μηχανήματα Αμερικής. Εκπαίδευση εις το εξωτερικό - Αμερική

25 χρόνια εργασίας

Πληρ. τηλ. 65294 οικίας - 67430 φαξ

28ης Οκτωβρίου Κοσκινού. Κινητό 0932476202

9740-8/12

ΜΟΝΩΣΕΙΣ 20 ΧΡΟΝΙΑ!

ΑΡΧΩΝ ΣΑΜΑΡΤΖΗΣ

ΤΗΛ. 23030-32054

X1392-31/12

ΣΧΟΛΗ ΟΔΗΓΩΝ ΚΟΥΣΗ ΠΑΝΤΕΛΗ

ΔΙΠΛΩΜΑΤΑ: ΕΡΑΣΙΤΕΧΝΙΚΑ ΕΠΑΓΓΕΛΜΑΤΙΚΑ - ΜΟΤΟΣΙΚΛΕΤΑΣ

- Επεκτάσεις όλων των κατηγοριών.- Αναθεωρήσεις ληγμένων αδειών- Μετατροπές ξένων αδειών σε ελληνικές.

Οδός Βαλαωρίτου 9- έναντι HOTEL SEMIRAMIS πίσω από το Νοσοκομείο

INTERNET: WWW ADRESS

WWW.ADDRESS: Hp:/www.geocities.com/ Bourbonstreet/9302

Δεκτές όλες οι πιστωτικές κάρτες.

ΠΡΟΣΟΧΗ: ΜΑΘΗΜΑΤΑ: α) μοτ/τας ανεξαρτήτου- μεγάλου κυβισμού > 500c.c.

Στην κατηγορία ανεξαρτήτου κυβισμού, η εκπαίδευση γίνεται με μοτοσυκλέτα 500cc

β) μοτ/τας έως 125c.c.

ΔΙΑΘΕΤΟΥΜΕ ΕΠΙΣΗΣ ΚΑΙ ΑΥΤΟΜΑΤΕΣ ΜΟΤΟΣΥΚΛΕΤΕΣ ΕΩΣ 125 c.c.

γ) μοτοποδηλάτου <50c.c.

ΠΑΡΑΛΑΒΗ ΤΩΝ ΜΑΘΗΤΩΝ ΜΑΣ ΚΑΙ ΑΠΟ ΤΙΣ ΟΙΚΙΕΣ ΤΟΥΣ

Τηλ.: 29157-73820-94777 οικία

ΚΑΙ ΑΝΑ ΠΑΣΑ ΣΤΙΓΜΗ ΣΤΑ ΚΙΝΗΤΑ ΤΗΛ 0944511313 - 0944203343

97895/121

ΤΑΠΗΤΟΚΑΘΑΡΙΣΤΗΡΙΟ WASH AND CARE

ΚΑΘΑΡΙΣΜΟΣ ΚΑΙ ΦΡΟΝΤΙΔΑ

Συνδυάσαμε την πολυετή πείρα μας και τα ολοκαίνουρια μηχανήματά μας και αναλαμβάνουμε:

- Καθαρισμό- φροντίδα - φύλαξη χαλιών - μοκετών
- Παραλαβή από το σπίτι μ' ένα τηλεφώνημα
- Επιτόπιος καθαρισμός, σαλονιών, μοκετών, μαξιλαράκια επιχειρήσεων

ΦΑΡΜΑΚΙΔΗΣ ΕΥΣΤΑΘΙΟΣ

ΤΗΛ. 0241 - 68189

5ο χλμ. Λ. Ρόδου Λίνδου 237

9692-31/12

ΠΑ ΜΙΑ ΔΙΕΞΟΔΟ ΣΤΗ ΜΟΝΑΞΙΑ

ΓΡΑΦΕΙΟ ΣΥΝΟΙΚΕΣΙΩΝ

Τηλ. 22768

M13-31/12

ΟΙΚΟΔΟΜΙΚΕΣ ΕΡΓΑΣΙΕΣ

ΕΡΓΟΛΑΒΙΕΣ «ΜΠΕΤΟΝ»

ΑΘΑΝΑΣΙΟΣ ΓΚΙΖΛΗΣ

Αναλαμβάνω παντός είδους εργασίες μπετόν, μεγάλες και μικρές. Ανεγέρσεις οικιών, προσθήκες, περιτοιχίσεις, διαμορφώσεις αυλών, εξωτερικές σκάλες, ζαρντινιέρες και στηθαία βεραντών, καλλιτεχνικά εμφανή.

Τηλεφωνήστε μας τώρα χωρίς καμία δέσμευση, για μία επίσκεψη στο πρόβλημά σας στο 27418, απογευματινές ώρες

9712-5/12

ΑΝΑΛΑΜΒΑΝΩ

ΚΕΡΑΜΙΔΟΣΚΕΠΕΣ - ΞΥΛΟΚΑΤΑΣΚΕΥΕΣ - ΠΕΡΓΚΟΛΕΣ, ΓΥΨΟΣΑΝΙΔΕΣ

ΤΙΜΕΣ ΛΟΓΙΚΕΣ

ΤΗΛ.85437 & 0945136899

9924-3/12

ΠΩΛΕΙΤΑΙ

ή ζητείται

ΣΥΝΕΤΑΙΡΟΣ σε σκάφος τουριστικό επιβατηγό

ΤΗΛ. 74786 - 37422

10049-5/12

ζητήσεις

ΖΗΤΕΙΤΑΙ υπάλληλος για να εργαστεί σε οπτικό κατάστημα του Ορέστη Λουκαΐδη, με γνώσεις αγγλικής και γερμανικής γλώσσας

Πληροφορίες τηλ.: 39087

10130-10/12

ΖΗΤΟΥΝΤΑΙ έμπειροι ηλεκτρολόγοι - ηλεκτροτεχνίτες και βοηθοί. Μισθός ανάλογος προσόντων. Πληροφορίες τηλ. 0944/451489

10212-17/12

BIENTE CUCINE ΖΗΤΕΙΤΑΙ

τεχνίτης τοποθετήσεων με προϋπηρεσία για μόνιμη εργασία με το μέτρο. Πληροφορίες στο 0944724406 κ. Τσίγκα Νίκο

1368-20/12

ΠΤΥΧΙΟΥΧΟΣ

ΛΟΓΙΣΤΡΙΑ, αναλαμβάνει την τήρηση των λογιστικών σας βιβλίων καθώς και τη συμπλήρωση της φορολογικής σας δήλωσης

Τηλ. 21614 & 0945442249

10134-19/12

ΑΠΟ ΕΠΙΧΕΙΡΗΣΗ

ΕΜΠΟΡΙΑΣ ΠΟΤΩΝ ΖΗΤΕΙΤΑΙ

α) Εμπειρος οδηγός αυτοκινήτου και β) έμπειρος πωλητής

Τηλ. 62171 - 65171

X1384-12/12

ΑΠΟΦΡΑΚΤΙΚΗ ΔΩΔΕΚΑΝΗΣΟΥ Η ΜΑΡΙΑ

ΑΠΟΦΡΑΞΕΙΣ ΚΑΘΑΡΙΣΜΟΙ ΑΠΟΧΕΤΕΥΣΕΩΝ & ΒΟΘΡΩΝ

ΑΝΑΛΑΜΒΑΝΟΥΜΕ πάσης φύσεως αποφράξεις οποιουδήποτε μήκους και πλάτους.

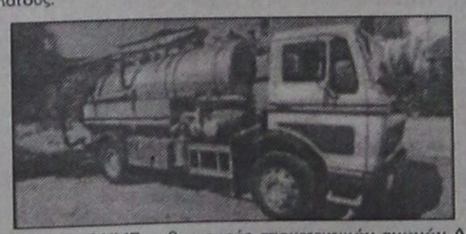

T3352-31/12

ΑΝΑΛΑΜΒΑΝΟΥΜΕ καθαρισμούς αποχετευτικών αγωγών ΔΗΜΩΝ, ΞΕΝ/ΧΕΙΩΝ, στρατιωτικών μονάδων καθώς και καθαρισμούς βιολογικών μονάδων με μηχάνημα υψηλής πιέσεως σε όλη τη Δωδ/σο.

ΠΛΗΡ. ΤΗΛ. 94750 - 91881 κιν. 0977434729και 0977717048

ΕΝΔΙΑΦΕΡΟΥΣΑ ΠΡΟΤΑΣΗ:

ΖΗΤΕΙΤΑΙ συνεταίρος σε λίαν επικερδή επιχείρηση τουριστικού ενδιαφέροντος, εδρεύουσα στο Φαληράκι. Τηλ. 27082 - 26476

M9-12/12

ΖΗΤΟΥΝΤΑΙ δραστήρια άτομα για την προώθηση προϊόντων γνωστής εταιρίας. Τηλ. 75680 και 0977062510

10045-3/12

SCOTIA BANK

ΖΗΤΕΙΤΑΙ

προς ενοικίαση από διευθυντή τραπέζης, μονοκατοικία, μεζονέτα ή διαμέρισμα, έως 150τ.μ. με κήπο, με απόσταση από το κέντρο έως 10 χιλιόμετρα

Τηλ. 28603 (κ. Χαλκιάδη)

X1415-31/12

ΑΠΟ ΤΗΝ ΕΜΠΟΡΙΚΗ ΕΤΑΙΡΙΑ Δ. ΤΣΙΓΑΡΟΣ & ΣΙΑ Ο.Ε.

ΖΗΤΕΙΤΑΙ

κοπέλα για υποστήριξη γραφείου, με γνώσεις λογιστικής και χειρισμού Η/Υ. Απαραίτητη προϋπόθεση η ύπαρξη προϋπηρεσίας τουλάχιστον 2 ετών.

Πληροφορίες στα γραφεία της εταιρίας στη Ν. Λεωφόρο Τσαΐρι - Αεροδρομίου και στα τηλέφωνα 61041 - 67534 - 61207

από 08.30-15.00

T33342-10/12

ΖΗΤΕΙΤΑΙ

ΕΜΠΕΙΡΟΤΕΧΝΙΤΗΣ καλουπατζής, που να διαθέτει οικοδομικά εργαλεία, ξυλεία, κλπ, για να αναλάβει υποεργολαβίες

Πληροφορίες από 8.30 έως 2.00 τηλ. 66698

X1420 - 10/12

ΞΕΝΟΔΟΧΕΙΟ KRESTEN PALACE

ΖΗΤΕΙΤΑΙ

ΣΥΝΤΗΡΗΤΗΣ με γνώσεις συντήρησης μηχανημάτων ξενοδοχείου.

Πληροφορίες πρωί 10.00-12.00 καθημερινά

απόγευμα 19.00 - 21.00

Δευτέρα - Τετάρτη - Παρασκευή

Τηλ. 62714 - Τ.Θ. 359

X1421-10/12

ΖΗΤΕΙΤΑΙ

ΟΙΚΙΑΚΗ ΒΟΗΘΟΣ εθνικότητας ελληνικής και μόνο, καθώς και τεχνίτες αλουμινάδες

Πληροφορίες από 8.30 έως 2.00 τηλ. 66698

X1420 - 10/12

ΚΤΗΜΑΤΟΜΕΣΙΤΙΚΟ ΓΡΑΦΕΙΟ

BAZOYKOY AIK.

ΠΩΛΟΥΝΤΑΙ ΤΑ ΚΑΤΩΘΙ ΑΚΙΝΗΤΑ (Δ.Δ.= Δάνεια Δεκτά)

ΔΙΑΜΕΡΙΣΜΑΤΑ: ΕΤΟΙΜΟΠΑΡΑΔΟΤΑ ΚΑΙΝΟΥΡΓΙΑ ΚΑΙ ΜΕΤΑΧΕΙΡΙΣΜΕΝΑ

ΔΥΑΡΙΑ (1 υπν.)

30τ.μ. Δημ. Αναστασιάδη 7.000.000 δρχ.
38τ.μ. στη Ψαροπούλα, 11.000.000
43τ.μ. στην Υψηλάντου 12.000.000 (Δ.Δ.)
43τ.μ. καινούργια στην Ιαλυσό, 13.000.000 (Δ.Δ.)
52τ.μ. στην Αθηνών 17.000.000 (Δ.Δ)
34τ.μ. στην Κένεντυ 12.500.000
54τ.μ., 3ος όροφος Αθήνα, οδός Κομνηνών 54τ.μ., με βεράντες (Δ.Δ.)
60τ.μ. ισόγειο στο Καραδόνερο 180τ.μ. αυλή 21.000.000
65τ.μ. στον Οφθαλμίατρο 15.000.000
56 τ.μ. (β' όρ.) στο Ρόδινι 10.000.000 (Δ.Δ.)
66τ.μ. σε μαρμαροσοβά Ρόδου - Λίνδου α' όροφ.

ΤΡΙΑΡΙΑ

65τ.μ. λουξ κατασκευής (μετρέ) στη Σαπφούς 20.000.000 (Δ.Δ.)
70τ.μ. ισόγειο τριάρι, Αγ. Γεωργίου κάτω, 13 εκ. (Δ.Δ.)
74τ.μ. (ισόγειο) στην Κέννεντυ 26.000.000 (Δ.Δ)
75τ.μ. (α' ορ.) σε μπετά στη Σαπφούς 7.000.000 (Δ.Δ)
75τ.μ. ισόγειο στο Ρόδινι με θέα, 22.000.000 (Δ.Δ.)
75τ.μ., (υπ.) παλιά καλή κατασκευή, 11.000.000
76 τ.μ. Περαίας α' ορ. 19.000.000 (Δ.Δ.)
80τ.μ. σκυδόν καινούργιο, α' ορ. Καποδιστρίου 27.000.000
82τ.μ. στο Ρόδινι, 19.000.000, με 50τ.μ. μπαλκόνια (Δ.Δ)
83τ.μ. (ρετιρέ) στη Σάββα Δάδκου (μπετά - σοβά) 11.000.000
85τ.μ. στην Αγιαβάρου (ισόγειο) 13.000.000
85τ.μ. υπό κατασκευή στο Ρόδινι 27.000.000 (Δ.Δ.
85τ.μ. (β' όρ.) στον Αγ. Νικόλαο 18.000.000 (Δ.Δ.)
85τ.μ. (β' όρ.) Μακ. Πετρίδη, 19.000.000
85τ.μ. Λογκόνη (β' όρ.) 22.000.000 (Δ.Δ.)
89τ.μ. (σε μπετά) ισόγειο υπ/νο, Ενόπλων Δυνάμεων, 14.000.000 (Δ.Δ)
90τ.μ. (πμ/γειο) λουξ στη Μακ. Πετρίδη 20.000.000
92τ.μ. καινούργιο (β' όρ.) παρ. Στ. Κωτιάδη, 33.000.000 (Δ.Δ.)
94τ.μ. στους Δασκάλους 25.000.000
95τ.μ. (α' όροφ) στο Ρόδινι, 27.000.000 (Δ.Δ.)
102 τ.μ. πμ/γειο στη Τσαλδάρη σε μπετά 11.000.000
90 τ.μ. διαμ. στο Νιοχώρι 15.000.000
90τ.μ. (ισόγειο) Αλικ/σού 26.000.000 (Δ.Δ.)
105τ.μ. έτοιμο καινούργιο στην Κρεμαστή 19.000.000
110τ.μ. (ισόγ. και α' 2 διαμ.) στη Δαμασκηνού 22.000.000 (Δ.Δ.)
110τ.μ. (ισόγειο) Αθηνών, 22.000.000
106τ.μ. καινούργιο στην Κρεμαστή 24.000.000
112τ.μ. ισόγειο στην Πίνδου 20.000.000
112τ.μ. (3 υπν./ορ/σμα σε μαρμαροσοβά στους Δασκάλους 27.000.000
130τ.μ. (υπόγ.) σε κολώνες στο Καραδόνερο 14.000.000

ΤΕΣΣΑΡΙΑ

106τ.μ. ορ/σμα στη Μητρόπολη 22.000.000
110τ.μ. στη Γεωργ. Σεφέρη 26.000.000 (Δ.Δ.)
120τ.μ. (β' ορ.) παραδοσιακό Ηρώων Πολυτεχνείου 35.000.000 (Δ.Δ.)
120τ.μ. (γ' όρ.) στη Γεωργ. Λεόντιος, 21.000.000 (Δ.Δ.)
120τ.μ. (υπ) καινούργιο στην Κέννεντυ με αυλή, 28.000.000
130τ.μ. διόροφο διαμέρισμα στην Σαπφούς 30.000.000
134τ.μ. καινούργιο στην Κέννεντυ 52.000.000 (Δ.Δ)
150τ.μ. (β' οροφ.) στην Εργάνης Αθηνάς 45.000.000 (Δ.Δ)
160τ.μ. (α' ορ.) σε σοβά στην Κρεμαστή 20.000.000 (Δ.Δ)

ΠΕΝΤΑΡΙΑ (4 υπν) ΚΑΙ ΑΝΩ

500τ.μ. ορ/σμα καινούργιο λουξ κατασκευής στην Κέννεντυ 200.000.000

ΜΕΖΟΝΕΤΤΕΣ - ΜΟΝΟΚΑΤΟΙΚΙΕΣ - ΠΑΛΙΑ ΣΠΙΤΙΑ

57τ.μ. μονοκατοικία στη Σόλακο, με 4 στρεμ. (με γαγαζί) 25.000.000
60τ.μ. παλιό διόροφο κοντά στη Σωκράτους 18.000.000 (Δ.Δ.)
75τ.μ. 2 σπίτια στην Ανοιξη (Τρεις) σε 300μ οι/δο 27.000.000
80τ.μ. παραδοσιακή μονοκατοικία στ' Αφάντου 18.000.000 (Δ.Δ)
80 τ.μ. στην Ψίνθο 12.000.000
95τ.μ. καινούργια στα Κοσκινού σε 180 οικ. 28.500.000
100 τ.μ. λουξ μονοκατ. στην Καλαμώνα σε 2.150τ.μ. οικόπ. 35.000.000
85τ.μ. με κήπο και σοφίτα, κάτω Κρητικά, 25 εκ. (Δ.Δ.)
130τ.μ. μονοκατοικία διόροφη σε 300τ.μ. οικ. στην Ιξιά 35.000.000 (ΔΔ)
130 τ.μ. μονοκατοικία στην Ιαλυσό σε μπετά 28.600.000
137τ.μ. σε μπετά σε 500 οικόπεδο 26.000.000 στα Κοσκινού
140τ.μ. μονοκατοικία στα Κοσκινού με θέα 55.000.000
153τ.μ. παλιό διόροφο στην Παπαλουκά σε 255 οικόπ.
180τ.μ. μεζονέτα σε μπετά στα Κοσκινού 20.000.000
170 τ.μ. μονοκατοικία στην Ιαλυσό με μπετά 37.400.000
210τ.μ. μεζ/το τριόροφη σε μπετά στα Κοσκινού σε 1.000μ. οικ/δο 24.000.000 (ΔΔ)
210τ.μ. έτοιμη καινούργια μεζ/τα στην Ιαλυσό προς Κρεμαστή 44.000.000 (ΔΔ)
210τ.μ. τριόροφο κτίριο (3 διαμ. τα δύο ημιτελή) στο κέντρο της Χίου 60 εκ.
220τ.μ. μονοκατοικία στα Κοσκινού, λουξ κατασκευής, 70.000.000
220τ.μ. διόροφη (κατάλ. και επ.στέγ.) στη Δαμασκηνού 45 εκ. (Δ.Δ.)
240τ.μ. τετραόροφη με ατομικό ανοιχτόχρωμο λουξ, κοντά στην Αννης Μαρίας 90 εκ.
260τ.μ. στα Κοσκινού σε μπετά σε 1000 οικόπεδο 35.000.000
270τ.μ. μονοκατοικία σε 3,5 στρ. στ' Αφάντου 39 εκ.(Δ.Δ.)
Παλιό σπίτι σε 5.600 τ.μ. στους Τρεις 45.000.000

ΚΑΤΑΣΤΗΜΑΤΑ - ΓΡΑΦΕΙΑ:

22τ.μ. επί της Σακράτους 120.000.000
30τ.μ. πλησίον Στ. Κωτιάδη 6.500.000
31τ.μ. Καμείρου 14.000.000
40τ.μ. Ηρακλείου Κρήτης 8.000.000
50τ.μ. στο Μανδράκι 100.000.000
64τ.μ. Κορδιγκτώνος 19.000.000
85τ.μ. (με γκαρσονιέρα) 40.000.000 στο Ρόδινι
90τ.μ. πμ/γειο στη Τσαλδάρη 11.000.000
96τ.μ. γραφείο στην Εθ. Μακαρίου 32.000.000

ΟΙΚΟΠΕΔΑ

5.660 τ.μ. πάνω στο κύμα Σορωνής 16.000.0000
750τ.μ. πάνω στον κεντρικό δρόμο (κτίζει 110) 7.000.0000 Σορωνής
2.250 εντός οικισμού Δαμαιρά 7.500.000
5.600μ ελιές στον Αγ. Σουλά 5.000.000
800τ.μ. εντός οικισμού με θέα στο Παραδείσι, 10.000.000
750τ.μ. εντός οικισμού Καττεβιός 6 εκ.
435τ.μ. (150 μ. από τη θάλασσα) στο Πονηλλι Λέρου 8.000.000
4.500τ.μ. στα Καλάμπια, φως, νερό, 15.000.000

➤ ΔΙΑΘΕΤΟΥΜΕ ΚΑΤΑΣΤΗΜΑΤΑ, ΟΙΚΟΠΕΔΑ, ΑΓΡΟΤΕΜΑΧΙΑ ΚΑΙ ΕΠΙΧΕΙΡΗΣΕΙΣ
➤ ΑΝΑΛΑΜΒΑΝΟΥΜΕ ΤΗΝ ΠΩΛΗΣΗ ΤΩΝ ΑΚΙΝΗΤΩΝ ΣΑΣ ΣΕ ΣΥΝΤΟΜΟ ΧΡΟΝΙΚΟ ΔΙΑΣΤΗΜΑ ΜΕ ΥΠΕΥΘΥΝΟΤΗΤΑ ΚΑΙ ΕΧΕΜΥΘΕΙΑ ΣΤΗ ΡΟΔΟ - ΑΘΗΝΑ- ΠΕΙΡΑΙΑ

Πληροφορίες τηλ.. (0241) 22943-28838, FAX: 28838

Διευθ. Γραφείου: Δημ. Θεοδωράκη 3 Τ.Κ. 85100 Ρόδος

M7-31/12

ΜΗΧΑΝΟΚΙΝΗΤΑ

ΠΩΛΕΙΤΑΙ VW PASSAT '97, με ABS, AC, 4 Air Bag, υδραυλικό πολυρυθμιζόμενο τιμόνι, ηλεκτρικά παράθυρα, ηλεκτρ. θερμ. καθρέφτες, κεντρικό κλείδωμα, μεταλλικό χρώμα, ραδιοκασετόφωνο SONY, σε άριστη κατάσταση. Τηλ. 77282

10075-10/12

ΠΩΛΕΙΤΑΙ από ιδιοκτήτη, TOLEDO (1600c.c.), μοντέλο 1997, με διπλούς αερόσακκους, ABS, air condition, υδραυλικό τιμόνι, ηλεκτρικές κλειδαριές, ζάντες αλουμινίου, κλπ., καταλυτικό, σε άριστη κατάσταση, 38.000 χλμ. Τιμή 3.600.000 δρχ. Τηλ. 24636- 90352 και 0932045250

10012-2/12

ΠΩΛΕΙΤΑΙ παπί KAWASAKI KAZE R 115 C, μοντέλο '98 σε άριστη κατάσταση. Τιμή 500.000 μόνο μετρητοίς. Δεκτός κάθε έλεγχος. Τηλ. 0977505602 κ. Φιλήρατο ΓΔ-6/12

ΠΩΛΕΙΤΑΙ XT 600 σε πολύ καλή κατάσταση, μοντέλο '84. Τιμή 700.000. Τηλ. 22292 - 24749 ΓΔ-6/12

ΠΩΛΕΙΤΑΙ

ΣΕ ΤΙΜΗ ΕΥΚΑΙΡΙΑΣ

αυτοκίνητο φορτηγό MERCEDES 608, κλειστού τύπου ή μόνο το σασί

Τηλ. 36712

10137-10/12

ΠΩΛΕΙΤΑΙ

NISSAN 4X4 πετρέλαιο, διπλοκάμπινο, με ζαντολάστιχα, σε πολύ καλή κατάσταση. Ευκαιρία: 2.950.000.

Επίσης FIAT TIPO μοντέλο '94 με καινούργια λάστιχα, πολλά εξτρά. Ευκαιρία 1.300.000

Τηλ. 67080 και 0944807951

10024-15/12

ΠΩΛΕΙΤΑΙ

ή και ανταλλάσσεται το επιβατικό τουριστικό πλοίο «ΤΟΤΑΛΣΚΟΠ» με Π.Γ.Ε. 150 επιβάτες. Πελατεία εξασφαλισμένη

Πληροφορίες τηλ. 75165-37455

10026-31/12

ΠΩΛΕΙΤΑΙ

1/2 ΤΑΞΙ MERCEDES

124 ΣΕ ΚΑΛΗ ΤΙΜΗ

Πληροφορίες τηλ. 47884

9701-5/12

ΠΩΛΟΥΝΤΑΙ

τα κάτωθι αυτοκίνητα σε άριστη κατάσταση και προσιτές τιμές. Γίνονται και ευκολίες πληρωμής

SEAT MARBELLA MOD. 96
OPEL CORSA MOD. 98
SEAT IBIZA MOD. 98
FIAT PUNTO MOD. 98
PEUGEOT 106 MOD. 98
NISSAN SERENA MOD. 97

Πληρ. τηλ. 21819-25888

T33235-19/12

ΠΩΛΕΙΤΑΙ

φουσκωτό 4,60 με γάστρα, μηχανή 30 ίππων YAMAHA με τρέιλερ, σε τιμή ευκαιρίας.

Τηλ. 30672 & 0945934148

10027-5/12

ΠΩΛΕΙΤΑΙ

αυτοκίνητο Κλούβα WV με αμόλυβδη βενζίνη, σε άριστη κατάσταση

Πληροφορίες τηλ. 0244/51741

9912-3/12

ΠΩΛΕΙΤΑΙ

αυτοκίνητο VW Passat μοντ.'97, με ABS, AC, 4 αερόσακκους, ηλ/κά παράθυρα, ραδιοκασετόφωνο SONY, σε άριστη κατάσταση.

Τηλ. 77282

10034-3/12

ΠΩΛΟΥΝΤΑΙ

- ΜΑΓΑΖΙ 69τ.μ. επί της Θεμ. Σοφούλη (το ακίνητο). Τιμή 27.000.000
- ΠΑΣΤΙΔΑ 4 στρέμμ. κοντά στο χωριό με 3.700 δρχ. το τ.μ.
- Κοσκινού 1000τ.μ. με άδεια οικοδομής πανοραμικό. Τιμή 12 εκατ.
- Διαμερίσματα στα Τρίάντα διαφόρων διαστάσεων
- ΚΩΣ Ξενοδοχείο 76 κλινών, με 140εκ.
- Θεμ. Σοφούλη, διαμέρισμα 185τ.μ., ισόγειο και για επαγγελματική στέγη
- Τσαΐρι μονοκατοικία, 140τ.μ., με αυλή 1.000τ.μ.
- Θολός, 5.000τ.μ. αγρός, περιφραγμένος σε καλή τοποθεσία
- Ροδίνι διαμέρισμα 100τμ. λουξ κατασκευής με θέα
- Ρόδινι 118τμ
- Ρόδινι 46τμ καινούργιο
- Ρόδινι, 4.300τ.μ. οικόπεδο, κοντά στο ΙΚΑ, 40 εκατ.
- Ανάληψη, οικόπεδο 1000τ.μ. γωνιακό
- Αλεξάνδρου Διάκου, κτίσμα σε 1.300τ.μ. οικόπεδο, σπάνια περίπτωση
- Καστελλοριζιους οικόπεδο με άδεια οικοδομής 9 εκατομμυρια
- Τσάντα ισογ., αποθηκη, διαμέρισμα, τριάρι και ένα δώμα (32 εκατομ.)
- Αγιαγόρου οικόπεδο 4.800τ.μ. με 4.500τ.μ. κατάλληλο για βίλλα
- Καρδιγκτώνος μαγαζί 65τ.μ. ελεύθερο διαμέρισμα 115τ.μ. τσαρδι σε μικρή πολυκατοικία
- Τσαΐρι 8 στρέμ. κοντά στη Λεωφόρο Ρόδου- Λίνδου
- Τριάντα οικόπεδο 400τ.μ. άρτιο και οικοδομήσιμο, με 11 εκατ.
- Γεννάδι οικόπεδο 600τ.μ., εντός οικισμού με 8 εκατ.
- Παστίδα 800 τ.μ. εντός οικισμού με 8 εκατ.
- Διάφορες επιχειρήσεις σε ολόκληρο το νησί της Ρόδου
- Κοσκινού μεζονέτες των 210τ.μ χτισμένες με τούβλα - φανταστική θέα
- Νιοχώρι διαμερίσματα των 85τ.μ. και 95τ.μ.
- Ανάληψη - διαμέρισμα στην οδό Αθηνών, τριάρι
- Κοντάρι 2 στρέμματα εντός οικισμού, εφαπτόμενο επί της λεωφόρου
- Γεννάδι 2800τ.μ. κοντά στον Αη Γιωργη με 1500 δρχ. το τ.μ.
- Καρακόνερο -300τ.μ. οικόπεδο
- Ρόδινι 400τ.μ. οικόπεδο
- Κοσκινού 5.600τ.μ. σε καλή τοποθεσία, κατάλληλο για βίλα, 30 εκ.
- Κοσκινου - μονοκατοικία 118τ.μ. (προκατ) με 1500τ.μ. αυλή
- Θεράπουλου 150τ.μ., προς ενοικίαση χωρίς αέρα, 250.000 μηνιαίως
- Ιξιά μονοκατοικία με κήπο 700τ.μ., 35 εκατ.
- Ξενοδοχεία Αφάντου - Κολυμπια - Πεύκους - Λάρδος - Λίνδος - Κιοτάρι - Γεννάδι
- Φιλέρημος κοντά σε πολυτελείς βίλλες 4 στρέμματα 8, 12 και ερειπωμένο σπίτι σε 6.000τ.μ. οικόπεδο
- Αφαντου αγορός 1100τ.μ. σε απαρχαιη οδό με φανταστική θέα κοντά στα όρια του οικισμου
- Καρακόνερο διαμέρισμα τριαρι με αυλή μπορεί πίσω λουξ κατασκευης
- Ιξιά 100τ.μ., με 16 εκατ.
- Στο Γεννάδι μονοκατοικία σε μπετά ή τελειωμένα με 37τ.μ. αυλή
- Στην Παστίδα πωλείται βιοτεχνία ενδιαμέσων 300τ.μ. κτίσμα
- Στην Παστίδα διαμερίσματα των 120τ.μ., σε 1000τ.μ. οικόπεδο
- Στην Λεωφόρο Ιαλυσού, οικόπεδο 680τ.μ.
- Οικόπεδο κοντά στο Mirra Mare 2.400τ.μ. και
- Στον Ασκληπειό, οικόπεδα εντός οικισμου με 6.000 το τ.μ.
- Οικόπεδο 750τ.μ. στην Αρχάγγελη, εντός οικισμού
- 8 στρέμ. κοντά στη Γενική Τεχνική Αγιαγόρου
- Αφάντου μονοκατοικία 300τ.μ. σε 3.500τ.μ. οικόπεδο
- Νιοχώρι, γραφεία των 90τ.μ. καινουργιο
- Κοσκινού, πανοράν των 10 στουντιος μέσα στο χωριό
- Ροδίνι - Ανάληψη, διαμερίσματα διαφόρων διαστάσεων καινούργια
- Θολός 1150τ.μ., κοντά στη θάλασσα
- Κιοτάρι 1500τ.μ με κτίσμα στη Λεωφόρο
- Στην Καρπάθο 300 στρέμ. από τα οποία τα 250 μ. είναι παραλιακά, σε τιμή ευκαιρίας
- Ροδίνι, οικόπεδο 485τ.μ., με φανταστική θέα
- ΜΗΔΕΙΑ οικόπεδο 1000τ.μ. επί του δρόμου
- Ιξιά, διαμέρισμα διόρ/40τ.μ.
- Κοσκινού, οικόπεδο 1600τ.μ. πανοραμικό
- Ροδίνι διαμέρισμα 80τ.μ.
- Αποθήκη για επαγγελματική χρήση
- Μονοκατοικία στο Νιοχώρι, τιμή 12.000.000
- Μονοκατοικία στα ριάντα, 40τ.μ., τιμή 6.000.000
- Τσαΐρι επί της Λεωφόρου κτίσμα 1.000 τ.μ. σε 2.000 τ.μ. οικόπεδο
- Ροδίνι μεζονέτες 130 τ.μ. σε μπετά ή τελειωμένες
- Κρεμαστή μονοκατοικία παλαιά. Τιμή 12.000.000
- Ηλιούπολη, μονοκατοικία 180 τ.μ. + 60 τ.μ. σε 1.300 τ.μ. οικόπεδο

ΣΤΑ ΚΟΣΚΙΝΟΥ:

Βίλλα με θέα τη θάλασσα 320τ.μ. και 1.000μ. οικόπεδο

ΣΤΟ ΚΑΙΝΟΥΡΓΙΟ ΙΚΑ:

1) Γκαροσιέρα 33τ.μ.
Αλεξ. Διάκου υπόγειο 203τ.μ. 20.000.000 δρχ.
Τρίαντα: οικόπεδο 500τ.μ. κατάλληλο για βίλλα.
2) Κιοτάρι, 1500τ.μ. πάνω στο κύμα οικοδομήσιμο
3) Μονοκατοικία στην Παλιά Πόλη, τιμή 12.000.000
4) Παστίδα οικόπεδα, εντός οικισμου των 350τ.μ., σε καλές τιμές
5) Στα Κοσκινού μονοκατοικίες με αυλή σε μπετά 150-160τ.μ. Τιμή 24.000.000
6) Μηδεια - μεζονέτα, 140τ.μ.
7) Ανάληψη 140τ.μ., ρετιρέ
8) Ροδίνι 135τ.μ., α' όροφος
9) Δαματριά, 115 στρεμ., με 700 δρχ. το τ.μ.
10) Τσαΐρι 150στρεμ., με 2.000 δρχ. το τ.μ.
11) Τσαΐρι, 6 στρεμ., με άδεια οικοδομής
12) Μηδεια, μονοκατοικία 120τ.μ., σε 1000 μ. οικόπεδο
13) Ανάληψη 500τ.μ. οικόπεδο
14) Καρακόνερο 600τ.μ., και Ροδίνι 435τ.μ.
15) Φαληράκι, 5 στρ., 14,8 και 20 στρ.
ΛΑΡΔΟΣ Π- παραλία με οικόπεδο 6.200τ.μ., με άδεια Ξενοδοχείου
ΚΩΣ, 7 στρέμματα στο Τηγάκι ή και 15 στρέμ. πάνω στο κύμα. Καλή τιμή και με ευκολίες.
Επτά Βαγιές, διαμέρισμα 115τ.μ.
Ανάληψη τριάρια, τεσσαρια διαμερίσματα
Ροδίνι - διαμερίσματα των 120-90τ.μ.
Ροδίνι - μεζονέτες των 200τ.μ. με 80τ.μ. αυλή
Ροδίνι - μεζονέτα 210τ.μ. πολυτελούς κατασκευής, μπροστά - πίσω αυλή, με θέα.
Ροδίνι - διαμέρισμα 142τ.μ. , Τιμή 30 εκατ.
Γεννάδι - διόροφα οικήματα με 1000δρχ. το τ.μ.
Κιοτάρι 4 στρέμ. επί της Λεωφόρου
Κιοτάρι - καταστήματα υπό ανέγερση, 8 στρ. παραλιακό
Αφάντου - διάφορα οικήματα κοντά στη θάλασσα, σε καταπληκτικές τιμές
Αφάντου - 20 στούντιος σε 5.500τ.μ. οικόπεδο με πανοραμική θέα. Τιμή ευκαιρίας.
Αφάντου 4 στρεμ. παραλιακό, τιμ

Zorpidis LANE

ΤΟΥΡΙΣΤΙΚΟΣ ΟΡΓΑΝΙΣΜΟΣ



ΠΑΡΙΣΙ

DISNEYLAND (ΚΡΟΥΑΖΙΕΡΑ ΣΗΚΟΥΑΝΑ)

4ήμερο πρόγραμμα κάθε ΠΕΜΠΤΗ έως 16/12
6ήμερο πρόγραμμα κάθε ΤΡΙΤΗ & ΠΕΜΠΤΗ έως 16/12

Περιλαμβάνονται:
- Αεροπορικά εισιτήρια μετ' επιστροφής για Παρίσι
- Διανυκτερεύσεις σε ξενοδοχείο 3 * κεντρικό, αυστηρά επιλεγμένο από το γραφείο μας.
- Μπουφέ πρωινό καθημερινά κατά την παραμονή στο ξενοδοχείο
- Μεταφορές από / προς αεροδρόμιο Παρισιού καθώς και όλες τις οδικές μεταφορές που αναφέρονται στο πρόγραμμα
- Ξενάγηση πόλης
- Ολοήμερη στην Disneyland
- Επίσκεψη στα ανάκτορα των Βερσαλιών
- Εμπειρο αρχηγό του γραφείου μας
- Ομαδική ταξιδιωτική ασφάλιση
- Χάρτες, ενημερωτικά έγγραφα

Από 134.000 δρχ. από Ρόδο

ΑΝΑΚΟΙΝΩΣΗ

ΔΡΟΜΟΛΟΓΙΑ Φ/Β ΒΙΤΣΕΝΤΖΟΣ ΚΟΡΝΑΡΟΣ
- Αφιξη στη Ρόδο κάθε Σάββατο στις 20.00
- Αναχώρηση κάθε Κυριακή στις 05.00 για ΧΑΛΚΗ, ΔΙΑΦΑΝΙ, ΚΑΡΠΑΘΟ, ΚΑΣΟ, ΣΗΤΕΙΑ, ΑΓ. ΝΙΚΟΛΑΟ, ΜΗΛΟ, ΠΕΙΡΑΙΑ

Σας προσφέρει το καλύτερο στην καλύτερη τιμή

Εθνάρχου Μακαρίου 31
τηλ. (0241) 20625, 30054 FAX 26745

X.1388-31/12

Pegasus Travel Club

ΤΑΞΙΔΙΑ Σ' ΟΛΟ ΤΟΝ ΚΟΣΜΟ

Για φθηνά αεροπορικά εισιτήρια και κρατήσεις ξενοδοχείων

❖ **PRESIDENT** Α' Κατηγορίας Λεωφόρος Κηφισίας
Μονόκλινο δρχ. 9.000 με πρωινό έως 31/3
Δίκλινο για μονόκλινο » 11.000 » » »
Δίκλινο » 12.000 » » »
Τρίκλινο » 14.000 » » »

❖ **ESPERIA HOTEL** Α' Κατηγορίας Σταδίου 22
Μονόκλινο δρχ. 17.000 με πρωινό
Δίκλινο » 19.500 »
Τρίκλινο » 24.500 »

❖ **ELECTRA HOTEL** Α' Κατηγορίας Ερμού 5
Μονόκλινο δρχ. 21.900 με πρωινό
Δίκλινο » 25.800 »
Τρίκλινο » 30.800 »

❖ **TITANIA HOTEL** Πανεπιστημίου 52 (Σύνταγμα Ομόνοια)
Μονόκλινο δρχ. με αμερικάνικο πρωινό 22.000
Δίκλινο » » » 27.000
Τρίκλινο » » » 30.500

❖ **DORIA HOTEL** Β' Κατηγορίας Πειραιώς 15-17 (κοντά στην Ομόνοια)
Μονόκλινο δρχ. 11.500 με πρωινό
Δίκλινο » 12.500 »
Τρίκλινο » 16.000 »

❖ **RIVA HOTEL** Α' Κατηγορίας SUPERIOR Μιχαλακοπούλου (HILTON)
Μονόκλινο δρχ. 12.500 με πρωινό
Δίκλινο » 15.000 »
Τρίκλινο » 25.000 »

❖ **ALBATROS HOTEL** Β' Κατηγορίας δίπλα στο δυτικό αεροδρόμιο
Μονόκλινο δρχ. 9.000 με πρωινό
Δίκλινο » 14.000 »
Τρίκλινο » 17.000 »

❖ **ALEXANDROS** Β' Κατηγορίας περιοχή HILTON
Μονόκλινο δρχ. 14.200 με πρωινό
Δίκλινο » 17.900 »
Τρίκλινο » 26.000 »

❖ **CHRISTINA** Β' Κατηγορίας περιοχή FIX
Μονόκλινο δρχ. 12.000 με πρωινό
Δίκλινο » 16.500 »
Τρίκλινο » 21.000 »

❖ **PARTHENON** Α' Κατηγορίας περιοχή Μακρυγιάννη
Μονόκλινο δρχ. 14.500 με πρωινό
Δίκλινο » 17.500 »
Τρίκλινο » 25.500 »

❖ **ΧΑΝΔΡΗΣ** Κατηγορίας LUX Συγγρού 385
Μονόκλινο δρχ. 35.000 χωρίς πρωινό έως 31/1
Δίκλινο » 35.000 » » » »

❖ **LILIA HOTEL** Πασαλιμάνι Πειραιάς
Μονόκλινο δρχ. 11.500 με πρωινό
Δίκλινο » 14.500 »
Τρίκλινο » 19.000 »

❖ **HOTEL ELLINIS** Β' Κατηγορίας Ωνάσειο Λεω. Συγγρού
Μονόκλινο δρχ. 8.000 με πρωινό
Δίκλινο » 11.000 »
Τρίκλινο » 15.000 »

❖ **SARONIKOS** δίπλα στο Στάδιο Ειρήνης και Φιλίας
Μονόκλινο δρχ. 10.000 με πρωινό έως 31/5
Δίκλινο » 12.000 » » »
Τρίκλινο » 14.500 » » »

❖ **ASTOR** Σύνταγμα
Μονόκλινο δρχ. 10.500 με πρωινό
Δίκλινο » 14.000 »
Τρίκλινο » 17.000 »

❖ **GRAND HOTEL** Β' Κατηγορίας Πατησίων & Βερανζέρου 10
Μονόκλινο δρχ. 11.500 με πρωινό
Δίκλινο » 12.500 »
Τρίκλινο » 16.500 »

❖ **ACHILLION** Β' Κατηγορίας Αγ. Κωνσταντίνου
Μονόκλινο δρχ. 10.000 με πρωινό
Δίκλινο » 12.500 »
Τρίκλινο » 15.500 »

❖ **LE PALACE** Β' Κατηγορίας Θεσσαλονίκη
Μονόκλινο δρχ. 12.500 με πρωινό
Δίκλινο » 19.500 »

❖ **ΜΑΝΔΡΙΝΟ**
Μονόκλινο δρχ. 13.500 με πρωινό
Δίκλινο » 18.000 »

ΣΑΣ ΣΥΜΦΕΡΕΙ ΠΡΙΝ ΚΛΕΙΣΕΤΕ ΟΠΟΥΔΗΠΟΤΕ ΝΑ ΜΑΣ ΕΠΙΣΚΕΦΘΕΙΤΕ

Pegasus Travel Club

ΑΛΕΞΑΝΔΡΟΥ ΔΙΑΚΟΥ 84 - ΨΑΡΟΠΟΥΛΑ
ΤΗΛ. 76161 - 73455 - 75879 FAX 35504

Εκ της Διευθύνσεως
Καρατζιάς Μιχάλης

X.1386-31/12

Τι λένε οι περιηγητές για την οδό Ιπποτών και το Παλάτι

ΠΩΣ ΗΤΑΝ ΠΡΙΝ ΑΠΟ 150 ΧΡΟΝΙΑ

Γράφει ο Θεοφάνης Μπεγιάννος

Στα χρόνια της σκλαβιάς: 1522 - 1912, πολλοί Ελληνες και ξένοι περιηγητές, συγγραφείς και ιστορικοί, αλλά και απλοί άνθρωποι, έφτασαν στην πόλη μας. Μερικοί από αυτούς περιγράφουν την πόλη της Ρόδου, όπως ήταν τότε. Στις 5 Ιουνίου 1854, έφτασε στο λιμάνι της Ρόδου, ο Γάλλος Βίκτωρ Γκερέν. Μας έδωσε μια σωστή εικόνα της ζωής, των χωριών, της παλιάς πόλης και των λιμανιών της Ρόδου. Ο Γκερέν επισκέφτηκε όλα τα χωριά της Ρόδου, όπου βρήκε μόνο σκλαβιά, φτώχεια και αγραμματοσύνη. Γράφει για την κατάσταση των Ροδίων στα χρόνια εκείνα και πιο συγκεκριμένα το καλοκαίρι του 1854:

«Η παιδεία και η πλέον στοιχειώδης είναι σχεδόν ανύπαρκτη στο εσωτερικό του νησιού της Ρόδου. Οι κάτοικοι χωρίς εξαίρεση, ακόμη και οι ιερείς των Ροδίων, είναι αγρότες, ή επιδίδονται σε επαγγέλματα πρώτης ανάγκης... Ενας γέροντας Ροδίτης που συνάντησα στο νησί της Ρόδου, μου είπε: Μοιάζουμε σαν τα ζώα. Από πατέρα σε παιδί, όλοι είμαστε υποχρεωμένοι να ζούμε και να πεθαίνουμε φτωχοί, σκλάβοι και άρρωστοι. Δεν έχουμε σχολεία ελληνικά, δεν έχουμε να πληρώσουμε το δάσκαλο, δεν έχουμε βιβλία, δεν έχουμε δυνατότητα να πληρώσουμε τους τρεις φόρους: το χαράτσι, το καπετανίκι και το δέκατο...».

Ο ίδιος όμως Γάλλος περιηγητής, μας περιγράφει και την οδό Ιπποτών, όπως την είδε το καλοκαίρι του 1854. Γράφει σχετικά:

«Ας μπούμε τώρα στην Παλιά Πόλη της Ρόδου και ας δούμε την οδό των Ιπποτών. Είναι η καλύτερη διατηρημένη και η πιο ευθεία όλης της πόλεως. Η οδός Ιπποτών αρχίζει από την Πύλη του Ναυτικού μέχρι την εκκλησία του αγίου Ιωάννου και το Παλάτι των Ιπποτών. Η οδός αυτή, έχει αριστερά και δεξιά, ένα στενό πεζοδρόμιο, φτιαγμένο από μαρμάρινες πλάκες αρχαίες, ελληνικές πλάκες. Μερικές μάλιστα από αυτές τις πλάκες που βρίσκονται στο πεζοδρόμιο της οδού Ιπποτών, φέρουν επιγραφές. Ο διάσημος αυτός δρόμος, που είναι από τα χρόνια των Ιπποτών, είναι πλήρης ενδιαφέροντος για όσους θέλουν να έχουν μια ιδέα πως ήταν αυτή η αρχιτεκτονική των Ιπποτών, τον 14ο, 15ο και 16ο αιώνα. Στην οδό αυτή, δηλαδή στην οδό Ιπποτών, βρίσκουμε τα καταλύματα των Γλωσσών του Τάγματος, όπως τα Ηγουμενεία των Αγγλων, των Ιταλών, των Γάλλων, των Ισπανών, Πορτογάλων και Γερμανών...».

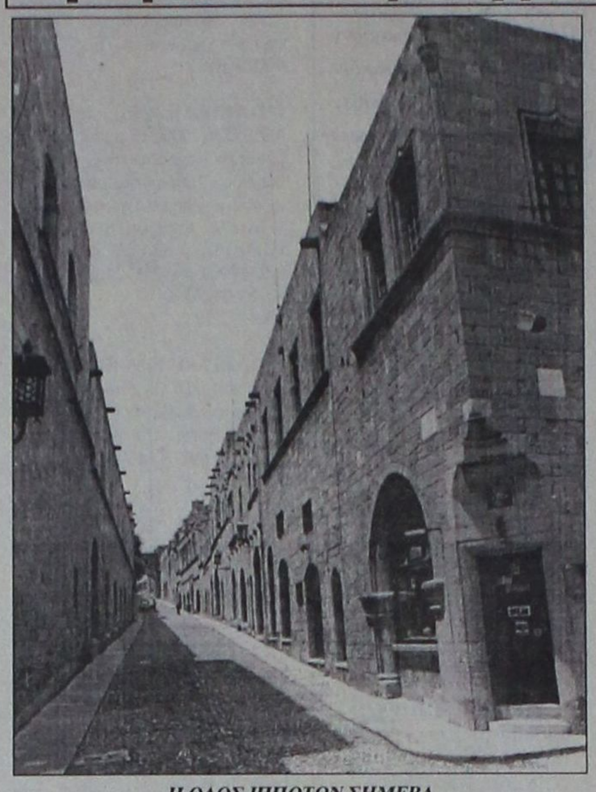

Η ΟΔΟΣ ΙΠΠΟΤΩΝ ΣΗΜΕΡΑ

Αυτά και πολλά άλλα γράφει ο Γάλλος περιηγητής Γκερέν για την οδό Ιπποτών. Ας δούμε όμως τι γράφει για το Παλάτι των Ιπποτών, όπως το είδε το καλοκαίρι του 1854:

«Στην κορυφή της οδού των Ιπποτών, βρίσκεται το Παλάτι των Μεγάλων Μαγίστρων. Υψώνεται σε ένα χώρο, σε μια επιφάνεια υπερυψωμένη και αποτελεί ένα φρούριο. Στις μέρες μας το υπερμεγέθες αυτό οικοδόμημα, δηλαδή το Παλάτι των Ιπποτών, αρχίζει και καταστρέφεται, από όλα τα μέρη του. Ο τελευταίος σεισμός του 1851, το έχει συγκλονίσει σοβαρά και πολλά βασικά σημεία του έχουν καταρρεύσει... Παλιά είχε πολυάριθμες αίθουσες, ένα παρεκκλήσιο, και θαυμάσια υπόγεια. Τα θολωτά αυτά υπόγεια εχρησιμοποιούντο παλαιότερα για αποθήκες εφοδιασμού και σε περίοδο πολιορκίας ως τόπος και καταφύγιο για γυναίκες και παιδιά. Βρίσκουμε ακόμη μέσα στο Παλάτι αρχαίες κολόνες με ιωνικά κιονόκρανα. Εδώ στα χρόνια των Ιπποτών, δηλαδή από το 1309 μέχρι το 1522, στις επίσημες ημέρες, έρχονταν όλοι οι Ιππότες, μεγαλόβαθμοι και απλοί Ιππότες, για να συγχαρούν τον Μεγάλο Μάγιστρο.

Το Παλάτι αυτό, υπόφερε πολλά κατά την πολιορκία του 1522, και πολλά σημερινά χαλάσματα προέρχονται από εκείνη την πολιορκία, του Δεκεμβρίου 1522. Ο χρόνος που πέρασε και οι σεισμοί, κατάστρεψαν εν πολλοίς το μεγάλο και διάσημο αυτό οικοδόμημα, που ήταν το Παλάτι των Ιπποτών, το κέντρο της ζωής και των αποφάσεων στο νησί της Ρόδου. Δεξιά και αριστερά της εισόδου του Παλατιού υπάρχουν δύο πύργοι μικροί, που όμως είναι σχεδόν αόρατοι κάτω από το παχύ στρώμα του ασβεστοκονιάματος με το οποίο τους έχουν καλύψει.

Το Παλάτι των Ιπποτών, προστατεύονταν από οχυρωματικά έργα, και από τρεις διαδοχικές τάφρους.

Με τη φαντασία μου αναπολώ τους δέκα εννέα Μεγάλους Μαγίστρους που έζησαν μέσα στο Παλάτι αυτό και διοίκησαν το Τάγμα των Ιπποτών, τη Ρόδο, τα Δωδεκάνησα και τους ανθρώπους. Δύο ονόματα Μεγάλων Μαγίστρων, έρχονται στο νου μου. Το πρώτο όνομα είναι του Μεγάλου Μαγίστρου Ντωμπυσόν που έσωσε τη Ρόδο στα 1480. Το άλλο είναι το όνομα του Μεγάλου Μαγίστρου Δεληδάμ που στα 1522 έκανε ό,τι μπορούσε για να σώσει το Τάγμα και την πόλη της Ρόδου. Από το 1522 και μετά το Παλάτι αυτό δεν είχε επισκευαστεί και παντού υπάρχουν πολλά ερείπια...».

Αυτά και πολλά άλλα γράφει για το Παλάτι των Ιπποτών, στα 1854, ο Γάλλος περιηγητής, Βίκτωρ Γκερέν...

Ένας Ηλεκτρόκοσμος στο Μαρινόπουλο.

Αποκλειστικά αυτή την εβδομάδα σε τιμές

ΣΟΚ!



TV KNEISSEL 14"
ΜΟΝΟ **37.900** ΔΡΧ

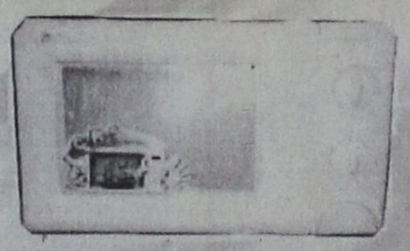

ΦΟΥΡΝΟΣ ΜΙΚΡΟΚΥΜΑΤΩΝ DAEWOO
ΜΟΝΟ **34.900** ΔΡΧ



TV HITACHI 14"
ΜΟΝΟ **59.000** ΔΡΧ



CD ΜΟΥΣΙΚΗΣ
ΑΠΟ **700** ΕΩΣ **2.000** ΔΡΧ

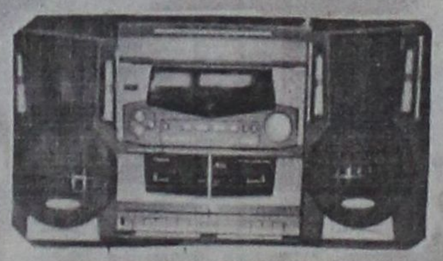

MINI HI-FI SYSTEM KNEISSEL
ΜΟΝΟ **39.900** ΔΡΧ



VIDEO DAEWOO
ΜΟΝΟ **58.000** ΔΡΧ



VIDEOCAMERA SAMSUNG
ΜΟΝΟ **109.000** ΔΡΧ



TV DAEWOO 14"
ΜΟΝΟ **54.000** ΔΡΧ



MINI HI-FI SYSTEM KNEISSEL
ΜΟΝΟ **16.900** ΔΡΧ

PRAXIS 65455

Και με κάθε αγορά, ΔΩΡΟ ένα πυρίμαχο για σουφλέ

Το καλύτερο είναι και φθηνότερο!

ΜΑΡΙΝΟΠΟΥΛΟΣ

X.1391-31/12

VANIK TOURS

ΓΙΑΝΝΗΣ και ΣΕΒΑ ΒΑΛΣΑΜΙΔΗ
VANIK σημαίνει ΑΛΗΘΕΙΑ
ΑΚΤΗ ΚΑΝΑΡΗ 17, ΨΑΡΟΠΟΥΛΑ - ΑΝΕΤΟ ΠΑΡΚΙΝΓΚ
Ανοικτά: ΔΕ-ΣΑ 08.30 - 14.00 & 16.00 - 20.30
Τηλ. 37621, 24534 κινητό: 0945 798148 , FAX 29532

Το γραφείο μας πάντα πρώτο σε κρατήσεις ξενοδοχείων εξασφάλισε και σας προσφέρει καταπληκτικές τιμές για τα παρακάτω ξενοδοχεία σε ΠΑΚΕΤΑ (έκδοση εισιτηρίων R/T) από 1/11/99 έως 31/3/00

1ον HOTEL ELECTRA Α΄ SUPERIOR
Ερμού Σύνταγμα
Μονόκλινο δρχ. 21.900
Δίκλινο » 25.800
Τρίκλινο » 30.600

2ον HOTEL PARTHENON Α΄ SUPERIOR
Σύνταγμα
Μονόκλινο δρχ. 14.500
Δίκλινο » 17.500
Τρίκλινο » 24500

3ον HOTEL PRESIDENT Α΄ Κατηγορίας
Λεωφόρος Κηφησίας
Μονόκλινο δρχ. 9.000
Δίκλινο για μονόκλινο » 10..000
Δίκλινο » 12.000
Τρίκλινο » 14.000

4ον HOTEL ASTOR Β΄ SUPERIOR
Σύνταγμα
Μονόκλινο δρχ. 10.500
Δίκλινο » 14.000
Τρίκλινο » 17.000

5ον HOTEL RIVA Α΄ SUPERIOR
Περιοχή HILTON
Μονόκλινο δρχ. 12.500
Δίκλινο » 15.500
Τρίκλινο » 21.500

6ον HOTEL LYCABETTE Β΄ SUPERIOR
Κολωνάκι, Βουκουρεστίου
Μονόκλινο δρχ. 9.500
Δίκλινο » 13.000
Τρίκλινο » 16.500

7ον HOTEL ELLINIS Β΄ SUPERIOR
Ωνάσειο, λεωφ. Συγγρού
Μονόκλινο δρχ. 10.000
Δίκλινο » 13.000
Τρίκλινο » 15.000

8ον HOTEL LILIA Β΄ SUPERIOR
Πασαλιμάνι Πειραιά
Μονόκλινο δρχ. 11.500
Δίκλινο » 14.500
Τρίκλινο » 19.000

9ον HOTEL LONDON Β΄ Κατηγορίας
Γλυφάδα, Ανατολ. - Δυτ. Αεροδρόμιο
Μονόκλινο δρχ. 12000
Δίκλινο » 15.000
Τρίκλινο » 18.000

10ον HOTEL EGNATIA Β΄ Κατηγορίας
Θεσσαλονίκη Κέντρο - καινούριο
Μονόκλινο δρχ. 18.000
Δίκλινο » 22.000
Τρίκλινο » 26.000

* Τα παραπάνω ξενοδοχεία διαθέτουν T.V. σε όλα τα δωμάτια
* Στις παραπάνω τιμές συμπεριλαμβάνεται πρωινό σε μπουφέ
* Ακόμη σε μας θα βρείτε αεροπορικά και ατμοπλοϊκά εισιτήρια όλων των εταιρειών.

X.1385-31/12

ΠΡΑΚΤΟΡΕΙΟ ΤΑΞΙΔΙΩΝ ΣΑΒΒΑΣ ΣΑΗΣ

Με την ευκαιρία της λειτουργίας του **νέου** μας πρακτορείου στην οδό ΤΑΡΠΟΝ ΣΠΡΙΓΚΣ 42 δίπλα στην Τράπεζα Πίστεως

ΠΡΟΣΦΕΡΟΥΜΕ

τα φθηνότερα αεροπορικά εισιτήρια για όλο τον κόσμο με όλες τις αεροπορικές πτήσεις

ΠΡΟΣΟΧΗ: ΠΛΗΡΟΦΟΡΙΕΣ ΔΕΝ ΔΙΔΟΝΤΑΙ ΑΠΟ ΤΟ ΤΗΛΕΦΩΝΟ ΜΟΝΟ ΠΡΟΣΩΠΙΚΗ ΠΑΡΟΥΣΙΑ ΣΑΣ

Ακόμη:
- Σας παίρνουμε ΒΙΖΑ επισκέπτου για ΑΜΕΡΙΚΗ σε μία εβδομάδα
- ΒΙΖΑ επισκέπτου για ΑΥΣΤΡΑΛΙΑ σε μία μέρα
- Εκδοση διαβατηρίων
- Εκδοση αδειών αυτοκινήτων

ΞΕΝΟΔΟΧΕΙΑ ΣΤΗΝ ΑΘΗΝΑ

PRESIDENT Α' Κατηγορίας Λεωφόρος Κηφησίας
Μονόκλινο δρχ. 9.000 με πρωινό έως 31/3
Δίκλινο για μονόκλινο » 11.000 » » »
Δίκλινο » 12.000 » » »
Τρίκλινο » 14.000 » » »

ESPERIA HOTEL Α' Κατηγορίας Σταδίου 22
Μονόκλινο δρχ. 17.000
Δίκλινο » 19.500
Τρίκλινο » 24.500

ELECTRA HOTEL Α' Κατηγορίας Ερμού 5
Μονόκλινο δρχ. 21.900 με πρωινό
Δίκλινο » 25.800 »
Τρίκλινο » 30.800 »

TITANIA HOTEL Πανεπιστημίου 52 (Σύνταγμα Ομόνοια)
Μονόκλινο δρχ. με αμερικάνικο πρωινό 22.000
Δίκλινο » » » 27.000
Τρίκλινο » » » 30.500

DORIA HOTEL Β' Κατηγορίας Πειραιώς 15-17 (κοντά στην Ομόνοια)
Μονόκλινο δρχ. 11.500 με πρωινό
Δίκλινο » 12.500 »
Τρίκλινο » 16.000 »

RIVA HOTEL Α' Κατηγορίας SUPERIOR Μιχαλακοπούλου (HILTON)
Μονόκλινο δρχ. 12.500 με πρωινό
Δίκλινο » 15.000 »
Τρίκλινο » 25.000 »

ALBATROS HOTEL Β' Κατηγορίας δίπλα στο δυτικό αεροδρόμιο
Μονόκλινο δρχ. 9.000 με πρωινό
Δίκλινο » 14.000 »
Τρίκλινο » 17.000 »

ALEXANDROS Α' Κατηγορίας περιοχή HILTON
Μονόκλινο δρχ. 14.200
Δίκλινο » 17.900
Τρίκλινο » 26.000

CHRISTINA Β' Κατηγορίας περιοχή FIX
Μονόκλινο δρχ. 12.000
Δίκλινο » 16.500
Τρίκλινο » 21.000

PARTHENON Α' Κατηγορίας περιοχή Μακρυγιάννη
Μονόκλινο δρχ. 14.500 με πρωινό
Δίκλινο » 17.500 »
Τρίκλινο » 25.500 »

ΧΑΝΔΡΗΣ Κατηγορίας LUX Συγγρού 385
Μονόκλινο δρχ. 35.000 χωρίς πρωινό έως 31/1
Δίκλινο » 35.000 » »

LILIA HOTEL Πασαλιμάνι Πειραιάς
Μονόκλινο δρχ. 11.500 με πρωινό
Δίκλινο » 14.500 »
Τρίκλινο » 19.000 »

PARK HOTEL LUX Λεωφ. Αλεξάνδρας
Μονόκλινο δρχ. 27.000 χωρίς πρωινό έως 31/12
Δίκλινο » 27.000 » » » »

SEA VIEW στη Γλυφάδα
Μονόκλινο δρχ. 12.000 με πρωινό
Δίκλινο » 15.500 »
Τρίκλινο » 19.500 »

SARONIKOS δίπλα στο Στάδιο Ειρήνης και Φιλίας
Μονόκλινο δρχ. 10.000 με πρωινό έως 31/5
Δίκλινο » 12.000 » » »
Τρίκλινο » 14.500 » » »

ASTOR Σύνταγμα
Μονόκλινο δρχ. 10.500 με πρωινό
Δίκλινο » 14.000 »
Τρίκλινο » 17.000 »

GRAND HOTEL Β' Κατηγορίας Πατησίων & Βερανζέρου 10
Μονόκλινο δρχ. 11.500 με πρωινό
Δίκλινο » 12.500 »
Τρίκλινο » 16.500 »
Τιμή γεύματος κατ' άτομο 3.500

ΣΑΣ ΣΥΜΦΕΡΕΙ ΠΡΙΝ ΚΛΕΙΣΕΤΕ ΟΠΟΥΔΗΠΟΤΕ ΝΑ ΜΑΣ ΕΠΙΣΚΕΦΘΕΙΤΕ

ΠΡΑΚΤΟΡΕΙΟ ΤΑΞΙΔΙΩΝ
ΣΑΒΒΑΣ ΣΑΗΣ

ΤΑΡΠΟΝ ΣΠΡΙΓΚΣ 42 δίπλα στην Τράπεζα Πίστεως Τηλ. 39781-3

M23-31/12

Pegasus Travel Club

ΕΚΔΡΟΜΕΣ ΣΕ ΑΠΙΣΤΕΥΤΕΣ ΤΙΜΕΣ

ΧΡΙΣΤΟΥΓΕΝΝΑ 1999
ΠΡΩΤΟΧΡΟΝΙΑ 2000

ΠΑΝΟΡΑΜΑ ΑΥΣΤΡΙΑΣ 8 ημέρες 249.000 Η/Β
ΒΟΥΔΑΠΕΣΤΗ – ΠΡΑΓΑ – ΒΙΕΝΗ – ΜΟΝΑΧΟ 8 ημέρες 229.000 Η/Β
ΤΥΡΟΛΕΖΙΚΕΣ ΑΛΠΕΙΣ 8 ημέρες 249.000 Η/Β
ΒΙΕΝΝΗ 6 ημέρες 149.000 Η/Β
ΒΙΕΝΝΗ –ΠΡΑΓΑ 6 ημέρες 189.000 Η/Β
ΒΙΕΝΝΗ – ΣΑΛΤΣΜΠΟΥΡΓΚ – ΛΙΜΝΕΣ ΑΥΣΤΡΙΑΣ 6 ημέρες 199.000 Η/Β
ΛΙΜΝΕΣ ΑΥΣΤΡΙΑΣ 6 ημέρες 199.000 Η/Β
ΤΥΡΟΛΕΖΙΚΕΣ ΑΛΠΕΙΣ 6 ημέρες 199.000 Η/Β
ΒΙΕΝΝΗ–ΒΟΥΔΑΠΕΣΤΗ 6 ημέρες 189.000 Η/Β
ΠΡΑΓΑ – ΚΡΑΚΟΒΑ 6 ημέρες 199.000 Η/Β
ΠΡΑΓΑ – ΒΕΡΟΛΙΝΟ 6 ημέρες 199.000 Η/Β
ΒΟΥΔΑΠΕΣΤΗ – ΠΡΑΓΑ – ΒΙΕΝΝΗ 6 ημέρες 199.000 Η/Β
ΒΟΥΔΑΠΕΣΤΗ – ΠΡΑΓΑ 6 ημέρες 189.000 Η/Β
ΠΡΑΓΑ – ΚΑΡΛΟΥ ΒΑΡΥ – ΒΑΡΣΟΒΙΑ 6 ημέρες 199.000 Η/Β
ΠΡΑΓΑ – ΛΙΜΝΕΣ ΑΥΣΤΡΙΑΣ – ΣΑΛΤΣΜΠΟΥΡΓΚ 6 ημέρες 189.000 Η/Β
ΠΡΑΓΑ – ΛΕΙΨΙΑ – ΔΡΕΣΔΗ 6 ημέρες 199.000 Η/Β
ΒΟΥΔΑΠΕΣΤΗ 4 ημέρες 129.000 Η/Β
ΠΡΑΓΑ – ΚΑΡΛΟΥ ΒΑΡΥ 6 ημέρες 139.000 Η/Β
ΠΡΑΓΑ – ΑΜΣΤΕΡΝΤΑΜ 6 ημέρες 219.000 Η/Β
ΠΑΝΟΡΑΜΑ ΙΟΡΔΑΝΙΑΣ 8 ημέρες 312.000 Η/Β
ΜΑΛΤΑ 4 ημέρες 109.000 Η/Β
ΠΑΡΙΣΙ – ΚΥΑΝΗ ΑΚΤΗ 7 ημέρες 199.000 Η/Β
ΠΑΡΙΣΙ – DISNEYLAND 8 ημέρες 159.000 Η/Β
ΠΑΡΙΣΙ – EURODISNEY 8 ημέρες 189.000 Η/Β
ΜΠΕΝΕΛΟΥΞ 6 ημέρες 199.000 Η/Β
ΓΥΡΟΣ ΕΛΒΕΤΙΑΣ 6 ημέρες 199.000 Η/Β
ΡΩΜΗ 5 ημέρες 159.000 Η/Β
ΡΩΜΗ – ΦΛΩΡΕΝΤΙΑ 6 ημέρες 179.000 Η/Β
ΦΑΝΤΑΣΜΑΓΟΡΙΚΟΣ ΓΥΡΟΣ ΙΤΑΛΙΑΣ 7 ημέρες 179.000 Η/Β
ΜΑΔΡΙΤΗ ΑΝΔΑΛΟΥΣΙΑ 8 ημέρες 249.000 Η/Β
ΓΥΡΟΣ ΙΣΠΑΝΙΑΣ 11 ημέρες 289.000 Η/Β
ΚΥΠΡΟΣ 5 ημέρες 119.000 Η/Β
ΤΥΝΗΣΙΑ 8 ημέρες 165.000 Η/Β
ΡΩΜΗ ΟΔΙΚΕΣ ΕΚΔΡΟΜΕΣ 6 ημέρες 99.000 Η/Β
ΦΛΩΡΕΝΤΙΑ – ΠΙΖΑ – ΒΕΝΕΤΙΑ 7 ημέρες 113.000 Η/Β
ΣΟΡΡΕΝΤΟ – ΡΩΜΗ – ΦΛΩΡΕΝΤΙΑ 7 ημέρες 121.000 Η/Β
ΚΥΑΝΗ ΑΚΤΗ – ΝΙΚΑΙΑ – ΦΛΩΡΕΝΤΙΑ 7 ημέρες 113.000 Η/Β
ΣΙΚΕΛΙΑ – ΜΕΣΣΗΝΑ – ΠΑΛΕΡΜΟ – ΤΑΟΡΝΙΝΑ 9 ημέρες 153.000 Η/Β
ΛΙΜΝΕΣ ΒΟΡΕΙΟΥ ΙΤΑΛΙΑΣ 7 ημέρες 112.000 Η/Β

Για περισσότερες πληροφορίες στα τηλέφωνα:
76161 - 73455 - 75879
Αλεξάνδρου Διάκου 84 - Ψαροπούλα
Εκ της Διευθύνσεως
Καρατζιάς Μιχαήλ

X1386-31/12

RODON TRAVEL AGENCY

Πρακτορείο Γενικού Τουρισμού
Αεροπορικά / Ακτοπλοϊκά Εισιτήρια
Κρατήσεις ξενοδοχείων - Εκδρομές
Παπανικολάου 9 Ρόδος
(απέναντι από την είσοδο του PLAYBOY CASINO)
Thl. 70235-6-7 Φαξ 73133

ΕΙΔΙΚΕΣ ΤΙΜΕΣ ΞΕΝΟΔΟΧΕΙΩΝ ΑΘΗΝΩΝ

Ξενοδοχείο (δωμάτιο και πρωινό)	Μονόκλινο	Δίκλινο
TITANIA (Κατ. Α) Πανεπιστημίου	19.700	24600
ARETHUSA (Κατ. Β) Οδός Νίκης (Σύνταγμα)	11.500	17.000
RIVA (Κατ. Α) Περιοχή HILTON	12.500	15.000
ASTOR (Κατ. Α) Καρ. Σερβίας (Σύνταγμα)	10.400	13.500
ΑΛΕΞΑΝΔΡΟΣ (Κατ. Β) Πλατεία Μαβίλης	14.100	17.000
CHRISTINA (Κατ. Β) Περιοχή ΦΙΞ	12.000	15.000
PARTHENON (Κατ. Α) Περιοχή Μακρυγιάννη (Σύνταγμα)	14.500	17.500
AMALIA (Κατ. Α) Λεωφ. Αμαλίας	21.500	29.000
SEA VIEW (Κατ. Β) Γλυφάδα	11.900	15.100

ΞΕΝΟΔΟΧΕΙΑ ΛΟΝΔΙΝΟΥ

Ολα τα ξενοδοχεία στο Λονδίνο είναι κοντά στα αξιοθέατα και στην OXFORD STREET. Οι τιμές τους είναι τελικές με πρωινό δεν υπάρχει καμία άλλη επιβάρυνση (Σε Λίρες Αγγλίας)

IMPERIAL Μον.74, Δικλ. 97	**PRESIDENT** Μον.68, Δικλ.89	**TAVISTOCK** Μον. 62, Δικλ. 80
ROYAL NATIONAL Μον.69, Δικλ. 84	**BEDFORD** Μον72, Δικλ.93	**COUNTY** Μον. 40, Δικλ. 52

Πληρ./ Κρατήσεις: Γιώργος Καρπής

X.1413-31/12

Σχέδια αναβάθμισης των συγκοινωνιών

Καθημερινές συνδέσεις των νησιών του Αιγαίου

ΑΝΑΠΤΥΞΗ ΤΩΝ ΑΠΟΜΟΝΩΜΕΝΩΝ ΝΗΣΙΩΝ

Ο εκσυγχρονισμός των ακτοπλοϊκών συγκοινωνιών της χώρας επεκτείνεται όχι μόνο προς την κατεύθυνση της ανανέωσης του ακτοπλοϊκού στόλου αλλά και στη ριζική ανανέωση του θαλάσσιου συγκοινωνιακού δικτύου με τη βοήθεια της Ευρωπαϊκής Ενωσης.

Την πρωθυπουργική θέληση να αναβαθμιστούν οι συγκοινωνιακές συνδέσεις μεταξύ όλων των νησιών με ιδιαίτερη έμφαση στα νησιά της άγονης γραμμής υλοποιεί το υπουργείο Αιγαίου με τη συνεργασία του υπουργείου Μεταφορών.

Κυβερνητικός στόχος είναι το πρόγραμμα που σχεδιάστηκε από το υπουργείο Αιγαίου να ενταχθεί στο Τρίτο Κοινοτικό Πακέτο Στήριξης, το οποίο χρηματοδοτεί τα Διευρωπαϊκά Δίκτυα Μεταφορών.

Στόχος του προγράμματος είναι οι καθημερινές συνδέσεις όλων των νησιών μεταξύ τους και με την ηπειρωτική χώρα με τη δημιουργία σε όλο το Αιγαίο νησιών - πόλων τα οποία θα συνδέονται σε καθημερινή βάση με τα νησιά - ακτίνες, όπως χαρακτηριστικά ονομάζονται στο σχεδιασμό του προγράμματος και από εκεί επίσης σε καθημερινή βάση να υπάρχουν συνδέσεις με την ηπειρωτική χώρα.

Επιδίωξη της κυβερνητικής πολιτικής είναι με την ανάπτυξη του νέου συγκοινωνιακού δικτύου να επιτευχθεί και η οικονομική ανάπτυξη των απομονωμένων νησιών, συμπεριλαμβανομένων και των μεγάλων νησιών στα οποία οι δραστηριότητες έχουν μεγάλες αποκλίσεις μεταξύ της καλοκαιρινής και της χειμωνιάτικης περιόδου.

Η υλοποίηση του προγράμματος αυτού έχει ξεκινήσει από το καλοκαίρι με την αποστολή εκ μέρους του υπουργείου Αιγαίου ερωτηματολογίου προς όλους τους δήμους και κοινότητες των νησιών του Αιγαίου, του Αργοσαρωνικού και του Ιονίου, οι οποίοι απάντησαν ότι το υπάρχον συγκοινωνιακό δίκτυο δεν καλύπτει τις ανάγκες τους, ιδιαίτερα δε τους χειμερινούς μήνες.

Οπως επισημαίνεται από στελέχη του υπουργείου Αιγαίου, για τον σχεδιασμό του προγράμματος αυτού χρησιμοποιήθηκαν δύο παράμετροι:

Πρώτη, το Αιγαίο να γίνει διάδρομος των Διευρωπαϊκών Δικτύων, ενώ η δεύτερη παράμετρος αφορά τη δημιουργία συνθηκών εξίσωσης του κόστους μεταφοράς ατόμων και προϊόντων στη στεριά και τη θάλασσα.

Για το πρόγραμμα αυτό ο υπουργός Αιγαίου κ. Σ. Μπένος με δηλώσεις του επισημαίνει: «Το όραμά μας είναι να δημιουργήσουμε το μέτρο του Αιγαίου. Στόχος μας είναι να δημιουργήσουμε νησιά - πόλους και νησιά - ακτίνες όπου όλοι οι πόλοι θα συνδέονται με πυκνά ακτοπλοϊκά δρομολόγια με τα ηπειρωτικά λιμάνια και τα νησιά - ακτίνες θα συνδέονται σε καθημερινή βάση με τα νησιά - πόλους» και ο ίδιος συνεχίζει: «Για να το επιτύχουμε αυτό θα αξιοποιήσουμε τη Συνθήκη του Αμστερνταμ που μας επιτρέπει επιδότηση του λειτουργικού και του επενδυτικού κόστους. Θα δώσουμε τη μάχη για να πείσουμε τους Ευρωπαίους εταίρους μας ότι τα Διευρωπαϊκά Μεταφορικά Δίκτυα δεν είναι μόνον γέφυρες και σιδηρόδρομοι αλλά και οι θαλάσσιες οδοί ώστε να εγκριθούν αντίστοιχες επιδοτήσεις και στη θάλασσα».

Τη δραστηριοποίησή της στις περιοχές του Νοτιοανατολικού Αιγαίου με φιλοσοφία ανάλογη με αυτή του προγράμματος του υπουργείου εξετάζει τη νεοσύστατη εταιρία Ευρωνησιωτική, ιδρύθηκε το 1997 με την πρωτοβουλία του δημάρχου των Λειψών κ. Μ. Σπύρου και τριών ιδιωτών.

Στη νέα εταιρία συμμετέχουν όλοι οι δήμοι των νησιών της άγονης γραμμής με συμμετοχή στο μετοχικό της κεφάλαιο της τάξεως του 15% και ιδιώτες επιχειρηματίες.

Η εταιρία θα χρηματοδοτηθεί σε ποσοστό της τάξεως του 80% από τραπεζικό οργανισμό του Λουξεμβούργου και ήδη έχει υπογράψει προσύμφωνο για την κατασκευή 4 πλοίων στα ναυπηγεία Σκαραμαγκά.

ΘΕΡΜΟΠΟΜΠΟΙ

Τι θερμοπομποί;

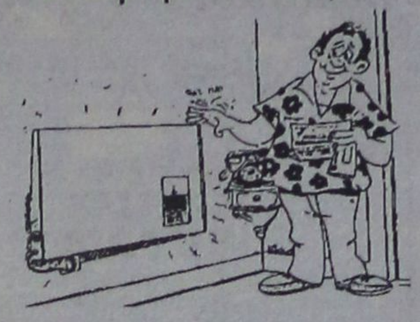

- Οι θερμοπομποί που πρόκειται να εγκαταστήσετε **ίσως είναι θερμοπομποί, ίσως δεν είναι,** γιατί άλλη είναι η **θέρμανση με μεταφορά** και άλλη η **θέρμανση με ακτινοβολία.**
- Και αν είναι θερμοπομποί, **ίσως μελετήθηκαν και εγκαταστάθηκαν σωστά ίσως όχι.**
- Ανάλογα με το **αν είναι θερμοπομποί ή όχι** και με το **πως** μελετήθηκαν και εγκαταστάθηκαν, **καταναλώνουν πολύ ή λίγο ρεύμα.**
- Για να γίνει μια **καλή, ασφαλής και οικονομική θέρμανση,** δεν είναι αρκετό να **θέλει** αυτός που την κάνει, πρέπει και να **γνωρίζει** και να **μπορεί.**
- Εμείς **γνωρίζουμε και μπορούμε.** Ζητήσετε πληροφορίες από εμάς ή τους εκατοντάδες πελάτες μας. Ετσι διασφαλίζεται το συμφέρον σας.

ΘΕΡΜΟΠΟΜΠΟΙ ΝΟΡΒΗΓΙΑΣ ELNOR
ΑΠΟΚΛΕΙΣΤΙΚΟΣ ΑΝΤΙΠΡΟΣΩΠΟΣ
ΒΟΥΤΥΡΑΚΗΣ Ι.Χ. Ε.Π.Ε

ΔΩΔ/ΚΗΣ ΝΕΟΛΑΙΑΣ 16 ΡΟΔΟΣ -ΤΗΛ. ΚΕΝΤΡΟ: (0241) 76100

X.1408-31/12

ΣΥΛΛΥΠΗΤΗΡΙΟ

Οι δάσκαλοι του 16ου Δημοτικού Σχολείου Ρόδου εκφράζουμε τα ειλικρινή συλλυπητήρια μας στην υποδιευθύντρια του Σχολείου μας κ. Κυπριώτη - Σαββάκη Δέσποινα για το θάνατο της αγαπημένης της μητέρας.

Ο Διευθυντής του Σχολείου
Ιωάννης Παραγυιός

ΧΛ-2/12

Συγχαρητήριο

Τον αγαπημένο μας ανιψιό **ΜΙΧΑΛΗ ΠΕΡΠΙΡΟΓΛΟΥ** του Περικλή και της Μαίρης που πήρε το πτυχίο του Πολ. Μηχανικού από το Ε.Μ.Π., συγχαίρουμε θερμότατα και του ευχόμαστε ένα λαμπρό μέλλον.

Οικ. Σάββα Χατζηκαλημέρη

10060-2/12

Πανήγυρις

Ημέρα Κυριακή εορτή ΑΓ. ΣΑΒΒΑ

πανηγυρίζει ο Ιερός Ναός Κρεμαστής.

Αφ' εσπέρας θα ψαλή Μέγας Εσπερινός,

τη δε πρωίαν Αρχιερατική Λειτουργία

Εκ της Επιτροπής

10062-4/12

ΔΩΔΕΚΑΝΗΣΙΑΚΟΣ ΣΥΛΛΟΓΟΣ ΑΤΟΜΩΝ ΜΕ ΕΙΔΙΚΕΣ ΑΝΑΓΚΕΣ

Ο Δωδεκανησιακός Σύλλογος Ατόμων με Ειδικές Ανάγκες, ενημερώνει τα μέλη που δεν έχουν παραλάβει το βοδινό κρέας παρέμβασης, ότι η διανομή κρέατος θα συνεχιστεί από Τρίτη 30/11/99 έως την επόμενη Τρίτη 7/12/99.

Η διανομή γίνεται στα γραφεία του Συλλόγου , στην οδό Δαμασκηνού 102 από 9π.μ. έως 3μ.μ.

Για περισσότερες πληροφορίες, μπορείτε να επικοινωνήστε με τα τηλέφωνα του συλλόγου 73109/38401

Το διοικητικό συμβούλιο

ΧΛ-2/12

ΔΩΔΕΚΑΝΗΣΙΑΚΟΣ ΣΥΛΛΟΓΟΣ ΑΤΟΜΩΝ ΜΕ ΕΙΔΙΚΕΣ ΑΝΑΓΚΕΣ

ΕΥΧΑΡΙΣΤΗΡΙΟ

*Ο Δωδεκανησιακός Σύλλογος Ατόμων με Ειδικές Ανάγκες ευχαριστεί θερμά την επιχείρηση κατεψυγμένων προϊόντων **ΚΟΚΚΙΝΙΔΗ ΕΠΕ** για τη βοήθεια που μας πρόσφερε όσον αφορά την αποθήκευση στα ψυγεία της επιχείρησης αλλά και την παραχώρηση φορτηγού - ψυγείου για τη διανομή κρέατος - παρέμβαση προς τα μέλη μας*

Το Διοικητικό Συμβούλιο

ΧΛ-2/12

ΨΥΧΟΕΡΕΥΝΗΤΡΙΑ

ΚΡΗΤΙΚΟΥ ΒΑΣΙΛΕΙΑ



Προβλέψεις για το μέλλον ικανοποιητικές.
Βοήθεια για κάθε θέμα που σας απασχολεί με κάθε εχεμύθεια
ΕΡΓΙΟΥ 21 Π. ΠΟΛΗ - Τηλ. 74440 - 67602 8-1π.μ. — 4-8μ.μ.

T.33236-6/1

Ζητά βοήθεια 26χρονος Ροδίτης καρκινοπαθής

ΟΙΚΟΝΟΜΙΚΗ ενίσχυση ζητά 26χρονος καρκινοπαθής από τη Ρόδο, προκειμένου να μεταβεί στη Γερμανία και να υποβληθεί σε χειρουργική επέμβαση.

Για το σκοπό αυτό έχει ανοιχθεί ειδικός λογαριασμός στην Εμπορική Τράπεζα (αρ. λογ. 48089500), όπου οι συμπολίτες μας μπορούν να καταθέτουν τις προσφορές τους.

ΒΙΟΣ ΑΝΘΟΣΠΑΡΤΟΣ..!



Η στιγμή για την γαμήλια τελετή έφθασε. Η εκκλησία ντύθηκε για το χαρμόσυνο γεγονός....
κι εσείς στην πιο όμορφη στιγμή της ζωής σας θέλετε κάτι αξέχαστο.
Εμπιστευθείτε λοιπόν το Ξενοδοχείο ΔΙΟΝΥΣΟΣ!
Σε άψογα διαμορφωμένο χώρο μας, με διακόσμηση μοναδική, σε ξεστό φιλικό περιβάλλον, με προσεγμένη κουζίνα, έμπειρο προσωπικό, και την καλύτερη δυνατή εξυπηρέτηση, η ημέρα του γάμου σας θα τελειώσει με τον πιο υπέροχο τρόπο!

Και... να ζήσετε!

ΞΕΝΟΔΟΧΕΙΟ ΔΙΟΝΥΣΟΣ
...για κάθε είδους εκδήλωση
...σε ειδικές τιμές
...με επιλογή στο μενού.

ΦΑΝΕΡΩΜΕΝΗ ΙΞΙΑ ΤΗΛ. (0241) 23021/5 - Τ.Θ. 241

X.1401-7/12

ΕΚΘΕΣΙΑΚΟΣ ΧΩΡΟΣ

ΜΙΧΑΗΛ Π. ΜΑΡΚΑΚΙΟΥ

ΟΔΟΣ ΘΕΣ/ΝΙΚΗΣ 14 - ΕΝΑΝΤΙ ΕΜΠΟΡΙΚΟΥ ΚΕΝΤΡΟΥ ΜΗΔΙΑ
ΤΗΛ. 0241 - 67500, 20327 FAX 94162, ΡΟΔΟΣ

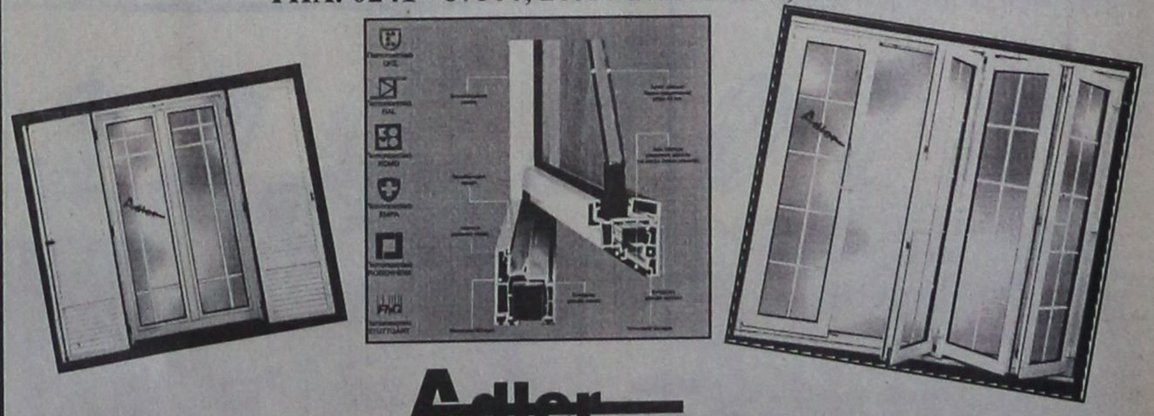

Adler
ΣΥΣΤΗΜΑΤΑ ΓΕΡΜΑΝΙΚΩΝ ΚΟΥΦΩΜΑΤΩΝ

Ξεκινήσαμε πρώτοι - πριν από 15 χρόνια - να ντύνουμε τα σπίτια σας με πόρτες - παράθυρα P.V.C. αλουμινίου και ξύλου.
Παραμείναμε πρώτοι χάρις στην εμπιστοσύνη με την οποία μας στηρίξατε.
Φιλοδοξούμε να είμαστε πάντα πρώτοι με συνέπεια στην παράδοση, τοποθέτηση από τεχνίτες που ειδικεύθηκαν στη Γερμανία και χαρακτηριστικό μας η έντονη προσπάθεια για την ικανοποίηση του πελάτη.

Adler

Δύναμη ποιότητας Δύναμη τεχνολογίας

Ελάτε στον ανακαινισμένο εκθεσιακό μας χώρο να δείτε από κοντά τα κουφώματα της πιο νέας τεχνολογίας και να συζητήσουμε για ό,τι ενδιαφέρεστε.
Αλλάζουμε τα παλιά σας κουφώματα αυθημερόν και τοποθετούμε νέα άσπρα ή χρωματιστά δικής σας επιθυμίας και με διακανονισμό της αρεσκείας σας.

Ευχαριστούμε Μιχαήλ Π. Μαρκακιού και Υιοί

X.1443-31/12

ΕΛΛΗΝΙΚΗ ΔΗΜΟΚΡΑΤΙΑ
ΝΟΜΑΡΧΙΑΚΗ ΑΥΤΟΔΙΟΙΚΗΣΗ
ΔΩΔΕΚΑΝΗΣΟΥ
Δ/ΝΣΗ ΠΑΡΑΓΩΓΙΚΩΝ
ΔΡΑΣΤΗΡΙΟΤΗΤΩΝ
ΤΜΗΜΑ ΓΕΩΡΓΙΑΣ

ΑΠΟΦΑΣΗ

Ο ΝΟΜΑΡΧΗΣ
ΔΩΔΕΚΑΝΗΣΟΥ

Εχοντας υπόψη:
1.Τις διατάξεις του Ν. 2218/94 "Ιδρυση Νομαρχιακής Αυτοδιοίκησης" σε συνδυασμό με τις διατάξεις του Ν. 2240/94 και του Ν. 2307/95.
2.Την αριθμ. 39/5-5-95 Απόφαση του Νομαρχιακού Συμβουλίου Δωδεκανήσου με την οποία ψηφίστηκε ο Οργανισμός Εσωτερικής Οργάνωσης και Λειτουργίας των υπηρεσιών της Νομαρχιακής Αυτοδιοίκησης Δωδεκανήσου (ΦΕΚ 389/5-5-95 ΤΒ).
3.Τις διατάξεις του Ν. 2148/52.
4.Τις διατάξεις του Ν. 3200/55 "περί διοικητικής αποκεντρώσεως" σε συνδυασμό με το από 28-6-55 Β.Δ/γμα
5.Το άρθρο 4 παρ. 2 του υπ΄ αριθμ. 4352/64 Ν. Δ/τος
6.Το άρθρο 1 του υπ΄ αριθμ. 476/65 Β./τος
7.Την από 8-11-99 αίτηση της Ανώνυμης Εταιρίας "Τουριστικαί Επιχειρήσεις Εσπέρια Α.Ε."

Αποφασίζουμε

Αίρουμε την υφιστάμενη από τον Ν. 2148/52 απαγόρευση και επιτρέπουμε στην Ανώνυμη Εταιρία "Τουριστικαί Επιχειρήσεις Εσπέρια Α.Ε." να ενεργήσει κάθε δικαιοπραξία επί του ακινήτου στη θέση Οκιούσμπουρνου -Δεματικά εκτάσεως 37.230 τμ. με κτηματολογικά στοιχεία ΚΜ 189, Τόμος 1, Φύλλο 114, Φάκελλος 1235 γαιών Κοσκινού.
Στον συμβολαιογράφο που θα συντάξει το συμβόλαιο της δικαιοπραξίας πρέπει να προσκομισθεί βεβαίωση της υπηρεσίας Γεωργίας με την οποία να βεβαιώνεται ότι καταβλήθηκαν σύμφωνα με τον Νόμο τα τέλη υπέρ του Δημοσίου και η βεβαίωση αυτή να μνημονευθεί και να επισυναφθεί στο ίδιο συμβόλαιο.
Η απόφαση αυτή πρέπει πριν από την υπογραφή του συμβολαίου, να δημοσιευθεί με μέριμνα και δαπάνη των ενδιαφερομένων σε μια εφημερίδα της πόλεως Ρόδου σαν πρωτεύουσας του Νομού όπου ευρίσκεται το ανωτέρω ακίνητο.
Η παρούσα δεν αποτελεί αναγνώριση ιδιοκτησίας υπέρ των ενδεικτικά φερομένου ως ιδιοκτήτη και ισχύει για ένα (1) χρόνο.

Ε.Ν.
Ο ΑΝΤΙΝΟΜΑΡΧΗΣ
Ν. ΤΑΤΑΚΗΣ

Χ.Λ.2/12

Ο ΠΝΕΥΜΟΝΟΛΟΓΟΣ ΙΑΤΡΟΣ
ΚΡΗΤΙΚΟΣ ΔΗΜΗΤΡΗΣ
συμμετέχει στο Πανελλήνιο Συνέδριο Νοσημάτων Θώρακος στην Αθήνα.
Το ιατρείο θα λειτουργήσει ΔΕΥΤΕΡΑ 6/12/99
Ιατρείο: Ηρώων Πολυτεχνείου 11 - Ρόδος
Τηλ.: 32022
33332-5/12

ΙΑΤΡΙΚΗ ΑΝΑΚΟΙΝΩΣΗ
Ο ιατρός
ΣΑΒΒΑΚΗΣ ΜΙΧΑΛΗΣ
ΧΕΙΡΟΥΡΓΟΣ ΟΡΘΟΠΑΙΔΙΚΟΣ
Δέχεται στο ιατρείο του:
καθημερινά από Δευτέρα - Παρασκευή
8.30 π.μ. - 13.30 μ.μ. και 17.30-21.30
Σάββατο μόνο με ραντεβού
Ιατρείο: Αλεξάνδρου Διάκου 46
Τηλ.:74007 Κιν.: 0932 723233
9801-31/12

ΝΤΕΤΕΚΤΙΒ
30 ΧΡΟΝΙΑ ΜΟΝΙΜΑ ΚΑΙ ΣΤΗ ΡΟΔΟ
35354-28780
Π.Π ΓΕΡΜΑΝΟΥ 6 (ΠΛΑΤ.ΦΩΚΙΑΛΗ)
Η ΛΥΣΗ!! ΣΕ ΚΑΘΕ ΣΑΣ ΠΡΟΒΛΗΜΑ
EXPRESS SECURITY
X1382-31/12

ΕΛΛΗΝΙΚΗ ΔΗΜΟΚΡΑΤΙΑ
ΠΕΡΙΦΕΡΕΙΑ ΝΟΤΙΟΥ ΑΙΓΑΙΟΥ
ΠΕΡ. ΔΙΟΙΚ.ΔΩΔ/ΣΟΥ
ΔΗΜΟΣ ΚΑΜΕΙΡΟΥ

ΠΕΡΙΛΗΨΗ

ΤΗΣ 1/1999 ΠΡΟΚΗΡΥΞΗΣ
που δημοσιεύθηκε στην Εφημερίδα της Κυβερνήσεως (τεύχος προκηρύξεων ΑΣΕΠ) ΦΕΚ 301/19-11-1999

Πλήρωσης οργανικών θέσεων μονίμου προσωπικού υπηρεσιών ανταποδοτικού χαρακτήρα (καθαριότητας) με σειρά προτεραιότητας.

Ο ΔΗΜΑΡΧΟΣ ΚΑΜΕΙΡΟΥ
Προκηρύσσει

Την πλήρωση με σειρά προτεραιότητας μίας (1) συνολικώς θέσεων των κατηγοριών Δευτεροβάθμιας Εκπαίδευσης ΔΕ (28)

Η προς πλήρωση θέση κατά κατηγορία, κλάδο -ειδικότητα και αριθμό είναι η εξής:

Κατηγορία Δευτεροβάθμιας Εκπαίδευσης

Μία (1) θέση κλάδου -ειδικότητα ΔΕ 28 χειριστών μηχανημάτων έργων (μηχανήματος εκσκαφέα, φορτωτή KOMATSU H.P. 97)

ΠΡΟΣΟΝΤΑ ΔΙΟΡΙΣΜΟΥ

Οι υποψήφιοι πρέπει:

1.Να είναι Ελληνες πολίτες

Εξαίρεση: Δικαιούνται να είναι υποψήφιοι και πολίτες των Κρατών της Ευρωπαϊκής Ενώσεως. Για τους πολίτες αυτούς απαιτείται η άριστη γνώση της Ελληνικής γλώσσας, η οποία αποδεικνύεται με αντίστοιχο πιστοποιητικό του σχολείου της νέας Ελληνικής γλώσσας του Αριστοτελείου Πανεπιστημίου Θεσσαλονίκης, (Πανεπιστημιούπολη Θεσσαλονίκης ΤΚ 54006 Τηλ. 031/997571-72-76) το οποίο χορηγείται ύστερα από σχετική εξέταση του υποψηφίου. Τα ξενόγλωσσα πιστοποιητικά και τα πρωτότυπα ή επίσημα αντίγραφα των τίτλων σπουδών που θα προσκομίσουν πρέπει να συνοδεύονται από επίσημη μετάφραση τους στην ελληνική γλώσσα.

2.Να έχουν γεννηθεί κατά τα έτη:

α)1964 έως και 1978 οι υποψήφιοι της κατηγορίας Δευτεροβάθμιας Εκπαίδευσης

Εξαιρέσεις:

α)Οσοι εμπίπτουν στην κατηγορία των ανέργων οι οποίοι έχουν απολυθεί από το Δημόσιο ΝΠΔΔ και ΟΤΑ λόγω κατάργησης υπηρεσιών ή από ΝΠΙΔ του άρθρου 14 παρ. 1 του Ν. 2190/1994, όπως αντικαταστάθηκε με το άρθρο 1 Ν. 2527/1997, λόγω οριστικής διακοπής λειτουργίας μονάδων ή θέσεων της επιχειρήσεις υπό εκκαθάριση και εφόσον είχαν συνεχή υπηρεσία δύο (2) τουλάχιστον ετών, πρέπει να έχουν γεννηθεί κατά τα έτη 1959 έως 1978 προκειμένου για υποψηφίους κατηγορίας ΔΕ.

β)Οσοι εμπίπτουν **στις κατηγορίες των (1) παλιννοστούντων Ποντίων ομογενών (ΙΙ) παλιννοστούντων ομογενών**, που έχουν συνεχή μόνιμη εγκατάσταση στην αλλοδαπή για 15 τουλάχιστον έτη και (ΙΙΙ) πολιτιτικών προσφύγων, ανεξαρτήτως χρόνου εγκαταστάσεως στην αλλοδαπή, πρέπει να έχουν γεννηθεί κατά τα έτη 1944 έως και 1978 προκειμένου για υποψηφίους κατηγορίας ΔΕ.

3.Να είναι υγιείς, αρτιμελείς και να έχουν φυσική καταλληλότητα για την εκτέλεση των καθηκόντων της θέσεως που επιλέγουν.

4.Να μην έχουν **μέχρι του διορισμού τους** κώλυμα διορισμού για καταδίκη σε αδίκημα από αυτά που ορίζονται στο άρθρο 16 του Ν. 1188/1981, ούτε να έχουν αθετήσει υποχρέωση από υποτροφία ΙΚΥ, ούτε να έχουν απολυθεί πειθαρχικώς από δημόσια υπηρεσία ΝΠΔΔ, ΟΤΑ, ή ΝΠΙΔ του άρθρου 14 παρ. 1 Ν. 2190/1994, όπως αντικαταστάθηκε με το άρθρο 1 του Ν. 2527/1997.

5.Οι άνδρες **μέχρι διορισμού τους** να έχουν εκπληρώσει τις στρατιωτικές τους υποχρεώσεις ή να έχουν νόμιμα απαλλαγεί από αυτές, να μην είναι ανυπότακτοι και να μην έχουν καταδικαστεί για λιποταξία με τελεσίδικη απόφαση.

Εξαίρεση: Δεν απαιτείται εκπλήρωση των στρατιωτικών υποχρεώσεων για τους πολίτες κράτους της Ευρωπαϊκής Ενώσεως για τους οποίους δεν προβλέπεται στη χώρα τους τέτοιο κώλυμα.

ΤΙΤΛΟΙ ΣΠΟΥΔΩΝ

ΚΛΑΔΟΣ -ΕΙΔΙΚΟΤΗΤΑ: ΔΕ 28 ΧΕΙΡΙΣΤΩΝ ΜΗΧΑΝΗΜΑΤΩΝ ΕΡΓΩΝ (ΦΟΡΤΩΤΗ -ΕΚΣΚΑΦΕΑ KOMATSU 97 HP)

α)Απολυτήριο τίτλο ειδικότητας χειριστή μηχανημάτων έργων Ενιαίου Πολυκλαδικού Λυκείου (ΕΠΛ) ή Τεχνικού Επαγγελματικού Λυκείου (ΤΕΛ) ή Τεχνικής Επαγγελματικής Σχολής (ΤΕΣ) δευτεροβάθμιας εκπαίδευσης ή Σχολής μαθητείας του ΟΑΕΔ του Ν. 1364/83 (ΦΕΚ 46 Α) ή άλλου ισότιμου & αντίστοιχου τίτλου σχολικής μονάδας της ημεδαπής ή αλλοδαπής.

β)Αδεια μηχανοδηγού χειριστή μηχανημάτων ομάδας Β΄ τάξης Δ΄

γ)Αδεια ικανότητας οδηγού αυτοκινήτων επαγγελματική ή ερασιτεχνική

Σε περίπτωση που δεν καθίσταται δυνατή η πλήρωση των θέσεων από υποψηφίους με τα προαναφερόμενα προσόντα, επιτρέπεται ο διορισμός με προσόν απολυτήριο τίτλο αναγνωρισμένης κατώτερης σχολής ειδικότητας χειριστή μηχανημάτων έργων και άδεια μηχανοδηγού -χειριστή μηχανημάτων ομάδας Β΄ τάξης Δ΄ καθώς και άδεια ικανότητας οδηγού αυτοκινήτων επαγγελματική ή ερασιτεχνική.

Σε περίπτωση που δεν καθίσταται δυνατή η πλήρωση των θέσεων ούτε από υποψηφίους με τα προαναφερόμενα προσόντα επιτρέπεται ο διορισμός με απολυτήριο τίτλο τουλάχιστον υποχρεωτικής εκπαίδευσης (δηλαδή απολυτήριο τριτάξιου γυμνασίου ή για υποψηφίους που έχουν αποφοιτήσει μέχρι και το 1980 απολυτήριο δημοτικού σχολείου) ή απολυτήριο τίτλο κατώτερης τεχνικής σχολής του ΝΔ 580/1970, άδεια μηχανοδηγού -χειριστή μηχανημάτων ομάδας Β΄ τάξης Δ΄ και αντίστοιχη εμπειρία τουλάχιστον έξι (6) μηνών μετά την απόκτηση της άδειας χειριστή μηχανημάτων ομάδας Β΄ τάξης Δ΄ καθώς και άδεια ικανότητας οδηγού αυτοκινήτων επαγγελματική ή ερασιτεχνική.

Επισήμανση:

Σε όλες τις περιπτώσεις που οι υποψήφιοι επικαλούνται και έχουν το επικουρικό προσόν της εμπειρίας, μπορούν να υποβάλουν οποιοσδήποτε τίτλο σπουδών κατέχουν, καθόσον ο τίτλος σπουδών αποτελεί το αμέσως επόμενο κριτήριο σε περίπτωση ίσου χρόνου εμπειρίας (παρ. 5β του άρθρου 18 του Ν. 2190/1994, όπως ισχύει μετά την αντικατάσταση του από το άρθρο 3 του Ν. 2527/97). Αυτό ισχύει για τους κλάδους της κατηγορίας ΔΕ για τους οποίους προβλέπεται η κατάρτιση επικουρικών πινάκων με βάση την εμπειρία. Οπου απαιτείται εμπειρία και άδεια άσκησης επαγγέλματος ο χρόνος της εμπειρίας υπολογίζεται μετά την απόκτηση της ανωτέρω αδείας.

ΑΙΤΗΣΕΙΣ -ΔΙΑΔΙΚΑΣΙΑ

Η αίτηση απευθύνεται στο Δήμο Καμείρου και υποβάλλεται στο αρμόδιο γραφείο που έχει ορισθεί για την παραλαβή των αιτήσεων. Για την ίδια προκήρυξη επιτρέπεται η υποβολή **μίας μόνο αιτήσεως.**

Με την κατάθεση της αιτήσεως επισυνάπτεται και παράβολο χιλίων (1000) δραχμών που εκδίδεται από το Δημόσιο Ταμείο άλλως **η αίτηση δεν λαμβάνεται υπόψη.**

Η προθεσμία υποβολής της αίτησης είναι είκοσι (20) ημερών και αρχίζει από την επομένη της τελευταίας δημοσίευσης της περίληψης της παρούσας προκήρυξης στις εφημερίδες, η οποία γίνεται μετά από δέκα ημέρες τουλάχιστον από τη δημοσίευση της στην Εφημερίδα της Κυβερνήσεως Τεύχος Προκηρύξεων ΑΣΕΠ δηλαδή από 3/12/1999 μέχρι 23/12/1999.

ΑΠΑΡΑΙΤΗΤΑ ΔΙΚΑΙΟΛΟΓΗΤΙΚΑ ΣΥΜΜΕΤΟΧΗΣ

Ο υποψήφιος μαζί με την αίτηση πρέπει να υποβάλει όλα τα απαιτούμενα δικαιολογητικά επικυρωμένα, όπως αυτά αναλυτικά αναφέρονται στην αναρτηθείσα στο Δήμο 1/1999.

β)Ανάρτηση ολόκληρης της προκήρυξης να γίνει μετά τη δημοσίευση στην Εφημερίδα της Κυβερνήσεως (Τεύχος Προκηρύξεων ΑΣΕΠ) στον οικείο, για τις ανακοινώσεις, πίνακα του Υπουργείου Εσωτερικών Δημόσιας Διοίκησης και Αποκέντρωσης (Β. Σοφίας 15) και στα καταστήματα του Δήμου Καμείρου, της Νομαρχιακής Αυτοδιοίκησης Δωδ/σου της Περιφέρειας Ν. Αιγαίου και στη Διεύθυνση Αυτοδιοίκησης και Αποκέντρωσης της ίδιας Περιφέρειας.

3.Ανακοίνωση επίσης της έκδοσης της προκήρυξης να μεταδοθεί και από τα ραδιοτηλεοπτικά μέσα.

Σορωνή 30 Νοεμβρίου 1999
Ο ΔΗΜΑΡΧΟΣ
Στ. Δημητράς

ΧΛ2/12

ΕΛΛΗΝΙΚΗ ΔΗΜΟΚΡΑΤΙΑ
ΝΟΜΑΡΧΙΑΚΗ ΑΥΤΟΔΙΟΙΚΗΣΗ
ΔΩΔΕΚΑΝΗΣΟΥ
Δ/ΝΣΗ ΠΑΡΑΓΩΓΙΚΩΝ
ΔΡΑΣΤΗΡΙΟΤΗΤΩΝ
ΤΜΗΜΑ ΓΕΩΡΓΙΑΣ

ΑΠΟΦΑΣΗ

Ο ΝΟΜΑΡΧΗΣ ΔΩΔΕΚΑΝΗΣΟΥ

Εχοντας υπόψη:
1.Τις διατάξεις του Ν. 2218/94 "Ιδρυση Νομαρχιακής Αυτοδιοίκησης" σε συνδυασμό με τις διατάξεις του Ν. 2240/94 και του Ν. 2307/95.
2.Την αριθμ. 39/5-5-95 Απόφαση του Νομαρχιακού Συμβουλίου Δωδεκανήσου με την οποία ψηφίστηκε ο Οργανισμός Εσωτερικής Οργάνωσης και Λειτουργίας των υπηρεσιών της Νομαρχιακής Αυτοδιοίκησης Δωδεκανήσου (ΦΕΚ 389/5-5-95 ΤΒ).
3.Τις διατάξεις του Ν. 2148/52.
4.Τις διατάξεις του Ν. 3200/55 "περί διοικητικής αποκεντρώσεως" σε συνδυασμό με το από 28-6-55 Β.Δ/γμα
5.Το άρθρο 4 παρ. 2 του υπ΄ αριθμ. 476/65 Β/Δ/τος
6.Το άρθρο 1 του υπ΄ αριθμ. 4352/64 Ν. Δ/τος
7.Την από 8-11-99 αίτηση της Ανώνυμης Εταιρίας "Τουριστικαί Επιχειρήσεις Εσπέρια Α.Ε."

Αποφασίζουμε

Αίρουμε την υφιστάμενη από τον Ν. 2148/52 απαγόρευση και επιτρέπουμε στην Ανώνυμη Εταιρία "Τουριστικαί Επιχειρήσεις Εσπέρια Α.Ε." να ενεργήσει κάθε δικαιοπραξία επί του ακινήτου στη θέση Οκιούσμπουρνου -Δεματικά εκτάσεως 17.495 τμ. με κτηματολογικά στοιχεία ΚΜ 190, Τόμος 9, Φύλλο 31, Φάκελλος 913 γαιών Κοσκινού.
Στον συμβολαιογράφο που θα συντάξει το συμβόλαιο της δικαιοπραξίας πρέπει να προσκομισθεί βεβαίωση της υπηρεσίας Γεωργίας με την οποία να βεβαιώνεται ότι καταβλήθηκαν σύμφωνα με τον Νόμο τα τέλη υπέρ του Δημοσίου και η βεβαίωση αυτή να μνημονευθεί και να επισυναφθεί στο ίδιο συμβόλαιο.
Η απόφαση αυτή πρέπει πριν από την υπογραφή του συμβολαίου, να δημοσιευθεί με μέριμνα και δαπάνη των ενδιαφερομένων σε μια εφημερίδα της πόλεως Ρόδου σαν πρωτεύουσας του Νομού όπου ευρίσκεται το ανωτέρω ακίνητο.
Η παρούσα δεν αποτελεί αναγνώριση ιδιοκτησίας υπέρ των ενδεικτικά φερομένου ως ιδιοκτήτη και ισχύει για ένα (1) χρόνο.

Ε.Ν.
Ο ΑΝΤΙΝΟΜΑΡΧΗΣ
Ν. ΤΑΤΑΚΗΣ

Χ.Λ.2/12

ΕΛΛΗΝΙΚΗ ΔΗΜΟΚΡΑΤΙΑ
ΠΕΡΙΦΕΡΕΙΑ Ν. ΑΙΓΑΙΟΥ
ΓΕΝΙΚΗ ΔΙΕΥΘΥΝΣΗ
ΠΕΡΙΦΕΡΕΙΑΣ
ΔΙΕΥΘΥΝΣΗ ΔΑΣΩΝ ΔΩΔ/ΣΟΥ

ΑΝΑΚΟΙΝΩΣΗ

Γνωστοποιείται κατά το άρθρο 14 του Ν. 998/79, η αποστολή για δημοσίευση στο Δήμο Καλλιθέας της αριθμ.6230/-11-99 Πράξης χαρακτηρισμού έκτασης που εκδόθηκε από τον Δ/ντή Δασών Δωδ/σου. Οι ΚΜ 189 και 190 γαιών Κοσκινού χαρακτηρίζονται ως γεωργικές εκτάσεις.

Ο Δ/ντής Δασών Δωδ/σου
Φίλιππος Κοντίτσης
Δασολόγος με Α΄ βαθμό

Χ.Λ.-2/12

ΟΤΕ Α.Ε. ΤΗΛΕΠ. ΠΕΡΙΦ. ΝΗΣΩΝ -ΤΗΛΕΠ. ΔΙΑΜ. ΔΩΔ/ΣΟΥ

Ρόδος 25-11-1999
Αριθ. Πρωτ.: 412.2/10707

ΑΝΑΚΟΙΝΩΣΗ 2/1999

Για την πρόσληψη προσωπικού με σύμβαση εργασίας ιδιωτικού δικαίου ορισμένου χρόνου του άρθρου 21 του Ν. 2190/19994.

Το Τηλεπικοινωνιακό Διαμέρισμα Δωδ/σου, που εδρεύει στο Δήμο Ρόδου ανακοινώνει ότι θα προσλάβει προσωπικό με σύμβαση εργασίας ιδιωτικού δικαίου ορισμένου χρόνου, συνολικού αριθμού 19 ατόμων, για την κάλυψη πρόσκαιρων και εποχιακών αναγκών έτους 2000, των υπηρεσιών του Νομού Δωδ/σου, σύμφωνα με τις διατάξεις του άρθρου 21 του Ν. 2190/1994.

Το ανώτερω προσωπικό θα είναι των εξής κατηγοριών:

Εργάτες άνδρες, για βαριές χωματουργικές και λοιπές χειρωνακτικές εργασίες (όπως σκάψιμο, εργασίες μέσα σε φρεάτια, μεταφορά βαρέων αντικειμένων).

Καθαρίστριες μειωμένης απασχόλησης.

Φύλακες άνδρες, για την 24ωρη φύλαξη κτιρίων και εγκαταστάσεων,

για τις εξής κατά πόλη, αριθμό ατόμων, ειδικότητες, με τα αντίστοιχα ειδικά τυπικά προσόντα και την αντίστοιχη χρονική περίοδο που αναγράφονται παρακάτω:

Τόπος απασχόλησης	Κατηγορία	Αριθ.	Ειδικά τυπικά προσόντα	Χρονική διάρκεια
Ρόδος	Εργάτες	8	Οπως αναφέρονται για κάθε ειδικότητα΄ αναλυτικά στο κεφάλαιο προϋποθέσεις συμμετοχής	Μέχρι 8 μήνες και όχι πέραν της 31-12-2000
Ρόδος	Φύλακες	4		
Κως	Εργάτες	2		
Κάλυμνος	Εργάτες	1		
Αρχάγγελος	Εργάτες	1		
Κάρπαθος	Εργάτες	1		
Σύμη	Καθαρίστρια	1		
Αστυπάλαια	Καθαρίστρια	1		

Οι υποψήφιοι μπορούν να λάβουν γνώση της αναλυτικής ανακοίνωσης στους χώρους όπου έχει αναρτηθεί και αναφέρονται παρακάτω:

Αμερικής 91, Ρόδος, στα Τηλεπικοινωνιακά Καταστήματα που αναφέρονται ανωτέρω, και στους αντίστοιχους Δήμους.

Διευκρινίζεται ότι το χρονικό διάστημα απασχόλησης των ανωτέρω είναι μέχρι οκτώ (8) μήνες και όχι πέραν της 31-12-2000.

Η ΠΑΡΑΛΑΒΗ ΤΩΝ ΑΙΤΗΣΕΩΝ ΘΑ ΓΙΝΕΤΑΙ ΑΠΟ 6/12 ΕΩΣ 15/12/99.

Οι υποψήφιοι μπορούν να προμηθευτούν έντυπα αιτήσεων, καθώς και να υποβάλουν αίτηση, αυτοπροσώπως ή με άλλο εξουσιοδοτημένο απ' αυτούς πρόσωπο, κατά τις εργάσιμες ημέρες του ανωτέρω χρονικού διαστήματος, στα γραφεία του Οργανισμού, ως εξής:

1. Οι υποψήφιοι για Υπηρεσιακές Λειτουργίες που εδρεύουν στην πόλη της Ρόδου στα γραφεία του Τηλεπ/κού Διαμερίσματος Δωδ/σου, οδός Αμερικής, αριθ. 91, γραφείο 208 και ειδικότερα στην υπηρεσία Γραμματεία, κατά τις ώρες 08.00 έως 14.00.

2. Οι υποψήφιοι για Υπηρεσιακές Λειτουργίες που εδρεύουν σε Δήμους και Κοινότητες εκτός της πόλεως Ρόδου αποκλειστικά στα Τηλεπικοινωνιακά Καταστήματα που αναφέρονται ανωτέρω.

Τυχόν αιτήσεις που έχουν υποβληθεί πριν ή θα κατατεθούν μετά από τις ημερομηνίες αυτές δεν θα ληφθούν υπόψη.

Οι υποψήφιοι μπορούν να υποβάλουν μια μόνο αίτηση και για μια ειδικότητα.

Σε περίπτωση υποβολής περισσοτέρων θα ακυρώνονται όλες.

ΠΡΟΥΠΟΘΕΣΕΙΣ ΣΥΜΜΕΤΟΧΗΣ

Οι ενδιαφερόμενοι πρέπει:

1. Να έχουν την ελληνική ιθαγένεια ή εθνικότητα ή να είναι υπήκοοι χωρών μελών της Ευρωπαϊκής Ενωσης (με την προϋπόθεση να γνωρίζουν την ελληνική γλώσσα σε βαθμό ανάλογο της θέσης για την οποία είναι υποψήφιοι, η γνώση της οποίας αποδεικνύεται με αντίστοιχο πιστοποιητικό του σχολείου της νέας ελληνικής γλώσσας του Αριστοτελείου Πανεπιστήμιου Θεσσαλονίκης Τ>Κ. 54006, τηλεφ. 031-997571-72-76.

2. Να είναι υγιείς και να έχουν την απαιτούμενη αρτιμέλεια και φυσική καταλληλότητα για το έργο που θα εκτελούν.

3. Να είναι ηλικίας 18 έως 60 ετών (έτος γέννησης 1940 έως 1981).

4. Να έχουν τα παρακάτω ειδικά τυπικά προσόντα κατά ειδικότητα:

Φύλακες άνδρες: απολυτήριο τίτλο Δευτεροβάθμιας Εκπαίδευσης (λυκείου) της ημεδαπής ή ισότιμο τίτλο σπουδών της αλλοδαπής.

ΑΠΑΡΑΙΤΗΤΑ ΔΙΚΑΙΟΛΟΓΗΤΙΚΑ

Οι ενδιαφερόμενοι μαζί με την αίτησή τους πρέπει να υποβάλουν υποχρεωτικώς τα εξής δικαιολογητικά:

- Κυρωμένο φωτοαντίγραφο του απαιτούμενου τίτλου σπουδών τους, όπως ορίζεται παραπάνω. Ο κάτοχος τίτλου σπουδών σχολών της αλλοδαπής, προκειμένου για Δευτεροβάθμιας Εκπαίδευσης, βεβαίωση ισοτιμίας από την αρμόδια Διεύθυνση του υπουργείου Εθνικής Παιδείας και Θρησκευμάτων και επιπλέον βεβαίωση για την αντιστοιχία του βαθμού στην κλίμακα του αντίστοιχου ελληνικού σχολείου.
- Κυρωμένο φωτοαντίγραφο των δύο όψεων της αστυνομικής ταυτότητας ή των κρίσιμων σελίδων του διαβατηρίου.
- Πιστοποιητικό οικογενειακής κατάστασης (όπου απαιτείται).
- Πιστοποιητικό του οικείου Δήμου ή Κοινότητας για τη μόνιμη κατοικία του υποψήφιου (Ν. 2647/98 άρθρο παραγρ. 5).
- Πρόσφατη βεβαίωση του ΟΑΕΔ για την απόδειξη της μακροχρόνιας ανεργίας.
- Προκειμένου για απολυμένους από αγροτικές συνεταιριστικές οργανώσεις, σύμφωνα με την παρ. 2 του άρθρου 23 του Ν. 2538/1997, βεβαίωση της νέας συνεταιριστικής οργάνωσης ότι είχαν συνεχή υπηρεσία δύο (2) τουλάχιστον ετών και πρόσφατη βεβαίωση του ΟΑΕΔ ότι είναι άνεργοι.
- Υπεύθυνη δήλωση του Ν. 1599/86 ότι δεν έχουν κώλυμα κατά το άρθρο 8 του Υπαλληλικού Κώδικα: α) ότι δεν έχουν καταδικαστεί για κακούργημα και σε οποιοδήποτε κλοπή, υπεξαίρεση (κοινή και στην υπηρεσία), απάτη, εκβίαση, πλαστογραφία, απιστία δικηγόρου, δωροδοκία, καταπίεση, απιστία περί την υπηρεσία, παράβαση καθήκοντος καθ' υποτροπή, συκοφαντική δυσφήμιση, καθώς και για οποιοδήποτε έγκλημα κατά της γενετήσιας ελευθερίας ή οικονομικής εκμετάλλευσης της γενετήσιας ζωής, δεν έχουν, λόγω καταδίκης, στερηθεί τα πολιτικά τους δικαιώματα, έστω και αν έχει λήξει ο χρόνος που ορίστηκε για τη στέρηση, β) ότι δεν είναι υπόδικοι και δεν έχουν παραπεμφθεί με τελεσίδικο βούλευμα για κακούργημα ή για πλημμέλημα της προηγούμενης περίπτωσης, έστω και αν το αδίκημα παραγράφηκε, γ) ότι δεν έχουν λόγω καταδίκης στερηθεί τα πολιτικά τους δικαιώματα και για όσο χρόνο διαρκεί η στέρηση αυτή, δ) ότι δεν τελούν υπό δικαστική συμπαράσταση.
- Υπεύθυνη δήλωση του Ν. 1599/86 στην οποία να δηλώνουν αν έχουν απασχοληθεί σε δημόσια υπηρεσία ή νομικό πρόσωπο του άρθρου 14 παρ. 1 του Ν. 2190/94 με την ιδιότητα του επoχιακού υπαλλήλου ή για κάλυψη περιοδικών ή πρόσκαιρων αναγκών, ή όχι.Σε περίπτωση που έχουν απασχοληθεί να δηλώνουν την υπηρεσία στην οποία απασχολήθηκαν και την ακριβή χρονική διάρκεια της απασχόλησης (έναρξη και λήξη).

Τα δικαιολογητικά τα οποία πρέπει να υποβάλουν οι υποψήφιοι για υπαγωγή τους σε ομάδα εντοπιότητας και σε κατηγορίες κριτηρίων αναφέρονται στα (ΠΑΡΑΡΤΗΜΑΤΑ Ι' και ΙΙ), που αποτελούν αναπόσταστο μέρος της 2/1999 ανακοίνωσης και είναι αναρτημένα στα γραφεία μας που αναφέρονται ανωτέρω.

Επισημαίνεται ότι τα δικαιολογητικά των υποψηφίων, που κατατίθενται μαζί με τις αιτήσεις τους, δεν επιστρέφονται σε καμία περίπτωση, ασχέτως της σειράς κατάταξής τους, στους οικείους πίνακες.

ΣΩΤ. ΤΑΣΙΟΣ
ΠΡΟΙΣΤ. ΤΗΛΕΠ. ΔΙΑΜ. ΔΩΔ/ΣΟΥ

ΧΛ2/12





ΚΕΝΤΡΙΚΟ ΠΡΑΚΤΟΡΕΙΟ PORT AGENT

F/B DALIANA

F/B DIMITROULA

F/B ROMILDA

FERRIES

KYDON TOURS

Από 1/10 έως νεωτέρας

Τα υπερπολυτελή

F/B DHMITROULA - F/B MARINA - F/B RODANTHI

με καθημερινές και εναλλάξ αναχωρήσεις

ΔΡΟΜΟΛΟΓΙΑ ΑΠΟ ΡΟΔΟ

ΔΕΥΤΕΡΑ: 16.00 για Σύμη, Κω, Κάλυμνο, Λέρο, Πάτμο, Πειραιά
ΤΡΙΤΗ:16.00 για Κω, Κάλυμνο, Πειραιά
ΤΕΤΑΡΤΗ: 16.00 για Κω, Κάλυμνο, Πειραιά
ΠΕΜΠΤΗ: 16.00 για Κω, Κάλυμνο, Λέρο, Πάτμο, Πειραιά
ΠΑΡΑΣΚΕΥΗ: 16.00 για Κω, Κάλυμνο, Λέρο, Πάτμο, Πειραιά
ΣΑΒΒΑΤΟ: 16.00 για Κω, Κάλυμνο, Λέρο, Πάτμο, Πειραιά
ΚΥΡΙΑΚΗ: 16.00 για Κω, Κάλυμνο, Λέρο, Πάτμο, Πειραιά

F/B ROMILDA

Κάθε δεύτερο Σάββατο στις 13.00 για Ρόδο - Καστελλόριζο
ΣΑΒΒΑΤΟ 22.00 για Σύμη, Τήλο, Νίσυρο, Κω, Κάλυμνο, Αστυπάλαια, Αιγιαλή, Μύκονο, Τήνο, Σύρο, Πειραιά

F/B DIMITROULA

ΘΑ ΑΡΧΙΣΕΙ ΝΑ ΕΚΤΕΛΕΘΕΙ ΔΡΟΜΟΛΟΓΙΑ ΣΥΝΤΟΜΑ

ΕΙΣΙΤΗΡΙΑ - ΠΛΗΡΟΦΟΡΙΕΣ στο

ΠΡΑΚΤΟΡΕΙΟ ΚΥΔΩΝ

• Εθελ. Δωδεκανησίων 14 • Ακτή Σαχτούρη 8
Τηλ. 23.000 - 27722 - 24265 - 27900 - 75268

M28-31/12

Συμπλήρωσε φέτος το συγκρότημα «Ρόδος Παλάς»

25 χρόνια άριστης φιλοξενίας

ΤΟ ΕΠΕΝΔΥΤΙΚΟ ΠΡΟΓΡΑΜΜΑ ΤΟΥ κ. ΒΑΣΙΛΗ ΚΑΜΠΟΥΡΑΚΗ

Τα 25 χρόνια λειτουργίας του γιορτάζει το ξενοδοχειακό συγκρότημα πολυτελείας Rodos Palace, ένα από τα πιο λαμπερά στολίδια της ελληνικής ξενοδοχίας και το μεγαλύτερο συγκρότημα της κατηγορίας του στη χώρα, με 785 δωμάτια, σουίτες, μπαγκαλόους και πλήθος άλλων εγκαταστάσεων αναψυχής και εστίασης, καθώς και με το εντυπωσιακό διεθνές συνεδριακό κέντρο των 20 αιθουσών και συνολικής χωρητικότητας 4.000 ατόμων.

Το Rodos Palace αποτελεί αναμφισβήτητα μία από τις ξενοδοχειακές μονάδες του ελληνικού τουρισμού που χάραξαν καθοριστική πορεία στην ανάπτυξη της τουριστικής βιομηχανίας και αφού άνοιξαν νέους σημαντικούς δρόμους σε αγορές δύσκολες όπως αυτή του συνεδριακού τουρισμού, καθιερώθηκαν ως σημαντικοί πόλοι έλξης ποιοτικού τουρισμού. Ο ιδρυτής και πρόεδρος του Rodos Palace, γνωστός επιχειρηματίας Βασίλειος Καμπουράκης, αναφέρεται σήμερα στις προοπτικές του συγκροτήματος με τον ίδιο ενθουσιασμό και την ίδια αισιοδοξία, εκτιμώντας ότι η πορεία που χαράχθηκε και ακολουθήθηκε απαρέκκλιτα πριν από 25 χρόνια, θα συνεχιστεί και στις αρχές της νέας χιλιετίας.

Αλλωστε, η επίτευξη του βασικού στόχου που είχε τεθεί τότε, η ίδρυση δηλαδή του πιο ολοκληρωμένου συγκροτήματος διακοπών και συνεδρίων στη Μεσόγειο, το οποίο θα ικανοποιούσε και τις υψηλότερες απαιτήσεις των φιλοξενουμένων του, έχει προ πολλού ολοκληρωθεί και αυτό δημιουργεί την ισχυρότερη βάση για την πιο δυναμική συνέχεια.

Το συγκρότημα στο οποίο μέχρι σήμερα έχουν φιλοξενηθεί αρχηγοί κρατών, υπουργοί, διασημότητες από τον καλλιτεχνικό, αθλητικό και επιχειρηματικό κόσμο και έχουν οργανωθεί διασκέψεις, συνέδρια, εκθέσεις και εκδηλώσεις διεθνούς σημασίας και εμβέλειας, ξεκίνησε τη λειτουργία του το 1972, με τον πρωτοποριακό, για τα δεδομένα της εποχής, 20όροφο πύργο δωματίων. Λίγο αργότερα πλαισιώθηκε από μία ολυμπιακών διαστάσεων θερμαινόμενη πισίνα, καλυμμένη από έναν μοναδικό στην Ευρώπη γυάλινο θόλο, καθώς και από το μεγαλύτερο αυτοτελές συνεδριακό κέντρο στην Ελλάδα, χωρητικότητας 1.500 συνέδρων.

Το κέντρο αυτό επεκτάθηκε το 1992, βάσει των διεθνών προδιαγραφών, ενώ τον επόμενο χρόνο κατασκευάστηκε η πτέρυγα executive VIP, με 180 δωμάτια και σουίτες υπερπολυτελείας, αφιερωμένων στις υψηλές απαιτήσεις συνέδρων, επιχειρηματιών και υψηλών προσωπικοτήτων.



Ριζική ανακαίνιση του Mediterranean

ΤΟ ΕΠΕΝΔΥΤΙΚΟ πρόγραμμα του ομίλου Β.Α. Καμπουράκη, το οποίο περιέλαβε τη ριζική ανακαίνιση και τον εκσυγχρονισμό του ξενοδοχείου Mditerranean, ολοκληρώθηκε φέτος με την εξ ολοκλήρου ανακαίνιση και ενοποίηση με το Mediterranean του γειτνιάζοντος ξενοδοχείου Palm, αποδίδοντας στο συγκρότημα συνολική δυναμικότητα που ανέρχεται σε 241 δωμάτια και σουίτες. Με την υλοποίηση του φιλόδοξου αυτού σχεδίου, το Mediterraneann αποτελεί το νεότερο πολυτελές ξενοδοχείο στην πόλη της Ρόδου, ιδανικό να προσδώσει τα μοναδικά προνόμια μιας εποικοδομητικής και ταυτόχρονα ευχάριστης διαμονής στους επισκέπτες του.

Το ιστορικό ξενοδοχείο, που αποτέλεσε πρότυπο δείγμα ανάπτυξης του ροδιακού τουρισμού, βρίσκεται στην καρδιά της επιχειρηματικής και τουριστικής ζωής της πόλης δίπλα στο Ενυδρείο και το νέο Playboy Casino. Η δημιουργική αυτή επένδυση κρύβει πίσω της μια ολόκληρη φιλοσοφία, καθώς σχεδιάστηκε για να συνδυάσει ιδανικά τη λειτουργικότητα που απαιτούν οι σύγχρονοι ρυθμοί ζωής και εργασίας, με την εκλεπτυσμένη και ζεστή ατμόσφαιρα που συνθέτουν η υψηλή αισθητική, το προσεγμένο ντεκόρ και η προσωπική εξυπηρέτηση.

Το αποτέλεσμα αυτής της προσπάθειας αναδεικνύει το Mediterranean σε ένα διακριτικό, πολυτελές, λειτουργικό ξενοδοχείο με 241 ευρύχωρα δωμάτια και σουίτες υψηλών προδιαγραφών και αίθουσες συνεδρίων 250 ατόμων, που συνιστούν εξαιρετική επιλογή για την ικανοποίηση των υψηλών απαιτήσεων εκείνων που επιλέγουν να επισκεφθούν τη Ρόδο για επαγγελματικά ταξίδια ή αποδράσεις αναψυχής όλο το χρόνο.

ΠΙΑΝΟ ΡΕΣΤΟΡΑΝ ΙΠΠΟΤΙΚΟΝ

ΙΠΠΟΤΙΚΟΝ



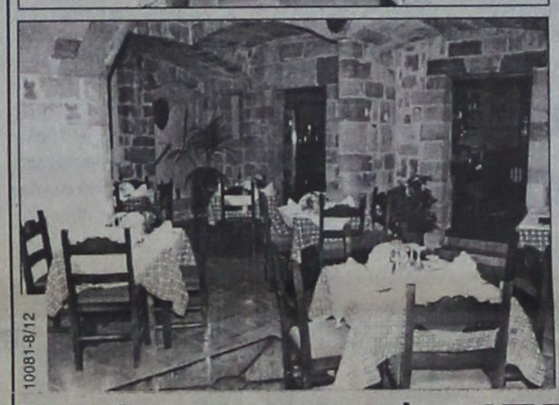

100B1-8/12

ΑΝΑΚΟΙΝΩΣΗ

Ανακοινώνουμε στους φίλους και εκλεκτούς πελάτες μας, ότι το πιάνο ρεστοράντ «Ιπποτικών» μετά τις απαραίτητες προετοιμασίες μας αρχίζει και πάλι στις 3-12-99 τη λειτουργία του με την απαράμιλλη κουζίνα μας, με τη μεγάλη ποικιλία των μεζέδων, των φρέσκων κρεατικών και ψαρικών. Το άψογο σέρβις, η ζεστή ατμόσφαιρα και το περιβάλλον, μέσα από τις μεσαιωνικές αίθουσες του ιστορικού μνημείου, το «Ιπποτικόν» θα σας μεταφέρει σε άλλες εποχές.

Στο πιάνο, θα σας κρατάει συντροφιά με τη μελωδική του φωνή ο μαέστρος ΜΙΧΑΛΗΣ ΚΟΥΛΙΑΝΟΣ

Πιάνο - ρεστωράν «ΙΠΠΟΤΙΚΟΝ»

ΠΑΛΙΑ ΠΟΛΗ - ΜΙΚΡΟ ΣΥΝΤΡΙΒΑΝΙ

ΡΕΖΕΡΒΕ ΤΗΛ. 25293

Οι αίθουσες διατίθενται για κάθε εκδήλωση

ARISTON

ΤΑ ΠΑΝΤΑ ΑΡΙΣΤΑ

Ευκολίες πληρωμής

από 18 μέχρι και 24 μήνες

ΧΑΜΗΛΕΣ ΤΙΜΕΣ ΚΑΙ ΔΟΣΕΙΣ

ARISTON ΙΤΑΛΙΑΣ:

ΚΟΥΖΙΝΕΣ ΚΑΙ ΦΟΥΡΝΟΙ ΠΑΝΤΟΣ ΤΥΠΟΥ - ΕΣΤΙΕΣ ΚΕΡΑΜΙΚΕΣ ΚΑΙ ΑΠΛΕΣ - ΨΥΓΕΙΑ - ΚΑΤΑΨΥΚΤΕΣ - ΨΥΓΕΙΟΚΑΤΑΨΥΚΤΕΣ - ΠΛΥΝΤΗΡΙΑ ΡΟΥΧΩΝ ΚΑΙ ΠΙΑΤΩΝ - ΘΕΡΜΟΣΙΦΩΝΕΣ - ΑΠΟΡΡΟΦΗΤΗΡΕΣ ΚΟΥΖΙΝΑΣ ΠΑΝΤΟΣ ΤΥΠΟΥ

απλά και εντοιχιζόμενα σε ποικιλία χρωμάτων

ΚΑΙ ΤΩΡΑ:

ΠΛΥΝΤΗΡΙΑ - ΨΥΓΕΙΑ - ΚΟΥΖΙΝΕΣ ΚΑΙ ΜΙΚΡΟΣΥΣΚΕΥΕΣ BOSCH - SIEMENS (ΜΠΟΣ ΣΙΜΕΝΣ) ΣΤΙΣ ΧΑΜΗΛΟΤΕΡΕΣ ΤΙΜΕΣ ΤΗΣ ΑΓΟΡΑΣ

Επισκεφθείτε μας για να βεβαιωθείτε για τις ΧΑΜΗΛΕΣ ΤΙΜΕΣ μας!

Εισάγουμε και γι'αυτό πουλάμε φθηνότερα

ARISTON Η ΠΡΟΗΓΜΕΝΗ ΤΕΧΝΟΛΟΓΙΑ

ΤΗΛΕΟΡΑΣΕΙΣ - ΒΙΝΤΕΟ - ΒΙΝΤΕΟΚΑΜΕΡΕΣ - ΒΙΝΤΕΟΤΗΛΕΟΡΑΣΕΙΣ - ΜΙΚΡΟΣΥΣΚΕΥΕΣ - FAX - ΣΤΕΡΕΟ - ΤΗΛΕΦΩΝΑ - -C.D. - ΣΚΟΥΠΕΣ ΠΑΝΤΟΣ ΤΥΠΟΥ σε μεγάλη ποικιλία

X1394-31/12

Αντιπρόσωποι- Εισαγωγείς ΔΩΔΕΚΑΝΗΣΟΥ από το 1960:

ΑΔΕΛΦΟΙ ΣΤΕΦΑΝΟΥ Ο.Ε.

Δενδρινού & Χατζηαγγέλου - τέρμα Κορδιγκτώνος, τηλ. 22568, 22695

ΜΟΥΣΕΣ

Live Night Club

Εγκαινιάσαμε την χειμερινή σεζόν με νέα σχήματα και καινούριο πρόγραμμα
Γιά νύχτες ... Μαγικές κι ονειρεμένες.....

Τετάρτη - Πέμπτη - Παρασκευή - Σάββατο

Reservee 094 6024626 & 25015

• Το κέντρο και η ορχήστρα διατίθονται για χοροεσπερίδες και συνεστιάσεις συλλόγων.

X1400-31/12

GR

Grand Hotel



Προτιμήστε το νέο μας

PIANO BAR

με τον πιανίστα μας

Τάκη Τσώνη



Ο τέλειος συνδυασμός ποιότητας και οικονομίας

YELLOW SPOT



X1381-31/12

Εργαστήριο Κλινικής Ψυχολογίας

Χριστίνα ΣΑΒΒΑΚΗ - ΓΚΡΑΝΖΑΝ
Κλινική Ψυχολόγος - Ψυχοπαθολόγος

Πτυχιούχος των Πανεπιστημίων Nancy & Reims (Γαλλία)

Για τον ενήλικο
- Ψυχοδιαγνωστική
- Ψυχολογική υποστήριξη
- Ψυχοθεραπεία αναλυτικής εμπνεύσεως

Για το παιδί
- Ψυχοδιαγνωστική (με τεστ νοημοσύνης, προβλητικά τεστ ερμηνεία παιδικού σχεδίου)
- Ψυχοθεραπεία (με θεραπευτικά τεστ, μαριονέτες, πλαστελίνη)
- Οικογενειακή συνέντευξη

Δέχεται με ραντεβού
Παύλου Μελά 40 – Ρόδος
Τηλ. : 77 350

9682-5/12

ΝΑΥΤΙΛΙΑΚΗ ΕΤΑΙΡΙΑ ΛΕΣΒΟΥ Α.Ε.
F/B ΑΛΚΑΙΟΣ



ΑΝΑΚΟΙΝΩΣΗ

Γνωρίζουμε στο επιβατικό κοινό ότι τα δρομολόγια του F/B ΑΛΚΑΙΟΣ από Ρόδο έχουν ως εξής:

Κάθε Τετάρτη ώρα 21.00 για Κω -Σάμο-Χίο-Μυτιλήνη- Λήμνο- Αλεξανδρούπολη

Λόγω της αυξημένης κινήσεως κατά τη θερινή περίοδο παρακαλούνται οι κ.κ. επιβάται όπως εκδίδουν τα εισιτήριά τους από το κεντρικό πρακτορείο της Ν.Ε.Λ. στη Ρόδο. Η έκδοση των εισιτηρίων για καμπίνες θα γίνεται μόνο από το πρακτορείο.

ΕΡΥΘΡΑ ΘΑΛΑΣΣΑ

Δ. ΘΕΟΔΩΡΑΚΗ 13 ΤΗΛ. 27721- 22460

M11-31/12

Από δημοσιογράφους και στελέχη ΜΜΕ

Ελληνοτουρκική διάσκεψη

ΣΤΙΣ ΑΡΧΕΣ ΤΟΥ ΧΡΟΝΟΥ Η ΠΡΩΤΗ ΣΥΝΑΝΤΗΣΗ



Οι υπουργοί Εξωτερικών Ελλάδας και Τουρκίας Γεώργιος Παπανδρέου και Ισμαήλ Τζεμ θα κληθούν να ανοίξουν τις εργασίες της Ελληνοτουρκικής Διάσκεψης Δημοσιογράφων και Στελεχών ΜΜΕ. Αυτό αποφάσισε ανάμεσα στα άλλα η Ομάδα Εργασίας και Επαφής, που απαρτίζεται από τους δημοσιογράφους Οκτάι Εκτσί, Χαλούκ Σαχίν, Νουρ Μπατούρ, Πάνο Κολιοπάνο, Αλκη Κούρκουλα και Γιάννη Τζαννετάκο η οποία συνεδρίασε το παρελθόν Σαββατοκύριακο στην Αθήνα.

Η ομάδα αυτή συγκροτήθηκε τον παρελθόντα Οκτώβριο στην Κων/πολη, όπου συναντήθηκαν Ελληνες και Τούρκοι δημοσιογράφοι με πρωτοβουλία του «Συμβουλίου Τύπου» της γείτονος και με στόχο να εδραιωθεί το θετικό μετασεισμικό κλίμα στις σχέσεις των δύο χωρών, αφού αναγνωρίστηκε ο αποφασιστικός προς τούτο ρόλος των ΜΜΕ.

Το ελληνικό σκέλος της Ομάδας είχε επεξεργαστεί και έγινε δεκτό από την ολομέλεια της Ομάδας, ένα σχέδιο Ημερήσιας Διάταξης της Συνδιάσκεψης, η οποία αποφασίστηκε να συνέλθει, είτε το τελευταίο Σαββατοκύριακο του Ιανουαρίου, είτε το πρώτο του Φεβρουαρίου του 2000.

Τα θέματα, τα οποία θα συζητηθούν είναι:

1. Απολογισμός θετικών και αρνητικών επιδράσεων των ΜΜΕ στις Ελληνοτουρκικές σχέσεις την τελευταία δεκαετία.

α. Ο ρόλος των ιδιοκτητών, των διευθυντικών στελεχών και των δημοσιογράφων

β. Ποιά τα περιθώρια ανεξαρτησίας των Μέσων και των στελεχών τους από την επίσημη πολιτική των δύο κρατών

2. Υπό ποιές προϋποθέσεις τα ΜΜΕ Ελλάδας και Τουρκίας δύνανται να διαμορφώσουν ευνοϊκό κλίμα στις σχέσεις των δύο χωρών;

α. Ποιός ο βαθμός της παρέμβασης των Μέσων;

β. Ποιοί παράγοντες των Μέσων επενεργούν αποδοτικότερα;

γ. Οι «επίσημες» πρωτοβουλίες (π.χ. συμφωνίες επί δευτερευόντων θεμάτων) των δύο κυβερνήσεων αξιοποιούνται και ως ποιό βαθμό από τα Μέσα;

δ. Είναι εφικτό να προωθείται στα ΜΜΕ η αντίληψη της αλληλοκατανόησης μεταξύ των δύο χωρών.

ε. Η δέσμευση προς αμοιβαία τήρηση ορισμένων βασικών αρχών στη λειτουργία των Μέσων, οδηγεί στην επιβολή αυτολογοκρισίας;

3. Πόσο είναι εφικτή και με ποιές μεθόδους δράσης η επίτευξη των ακολούθων στόχων;

α. Να προωθείται στα ΜΜΕ η αντίληψη της αλληλοκατανόησης μεταξύ των δύο χωρών

β. Να αποτρέπεται κακόπιστη δημοσιογραφική εκμετάλλευση συμβάντων

γ. Να αποφεύγεται εκούσια φόρτιση καταστάσεων, οι οποίες δημιουργούν ατμόσφαιρα κρίσεων

δ. Να προωθείται συστηματικά ο δημιουργικός διάλογος σε όλα τα δυνατά επίπεδα μεταξύ των δύο χωρών

ε. Να αναδεικνύονται δημοσιογραφικά οι διάφορες προσπάθειες (κυβερνήσεων και ποικίλων φορέων) διαλόγου, ειρηνικής επίλυσης των όποιων διαφορών, κλπ.

4. Οργανωτικές και λοιπές μορφές συνεργασίας σε διάφορα επίπεδα δημοσιογράφων και στελεχών ΜΜΕ Ελλάδας-Τουρκίας.

α. Πάγιος χαρακτήρας (π.χ. μόνιμη Διμερής Επιτροπή - Πρωτοβουλία Δημοσιογράφων και Στελεχών ΜΜΕ Ελλάδας - Τουρκίας, περισσότερες π.χ. θεματικές επιτροπές, κλπ).

β. Εξέταση περιθωρίων κατά πόσο δύναται να υπάρξει μικτή ομάδα προς εκτίμηση καταστάσεων και διαχείριση κρίσεων, χωρίς παρέμβαση σε θέματα επαγγελματικής δημοσιογραφικής λειτουργίας.

Θα υπάρχουν ανά δύο εισηγητές σε κάθε ενότητα, ενώ θα έχουν δικαίωμα να παρέμβουν φορείς σχετικοί με τα ΜΜΕ καθώς και κινήσεις των δύο χωρών με παρόμοιους στόχους. Υπολογίζεται, ότι περίπου 40 Τούρκοι δημοσιογράφοι και στελέχη ΜΜΕ θα έλθουν στη χώρα μας, προκειμένου να λάβουνμέρος στη συνδιάσκεψη.

Εντός των ημερών θα δημοσιευθούν ονόματα δημοσιογράφων και στελεχών ΜΜΕ που συμπαρίστανται στην πρωτοβουλία να οργανωθεί αυτή η συνδιάσκεψη.

ΛΑΧΕΙΑ ΠΡΟ·ΠΡΟ

ΠΡΑΚΤΟΡΕΙΟΝ
ΓΙΩΡΓΟΣ ΚΟΝΤΟΖΑΜΑΝΗΣ
ΜΕΓ. ΚΩΝΣΤΑΝΤΙΝΟΥ 43 • ΡΟΔΟΣ ☎ 20800



ΛΟΤΤΟ
ΙΠΠΟΔΡΟΜΟΣ
ΚΑΤΑΘΕΣΗ ΔΕΛΤΙΩΝ ΠΡΟ-ΠΟ ΜΕΧΡΙ ΣΑΒΒΑΤΟ ΛΟΤΤΟ ΜΕΧΡΙ ΤΡΙΤΗ 3 μ.μ.
ΕΥΧΕΜΥΘΕΙΑ ΦΙΛΙΚΡΙΝΕΙΑ • ΤΥΧΗ

ΠΡΑΚΤΟΡΕΙΟ ΤΑΞΙΔΙΩΝ
ΣΑΒΒΑΣ ΣΑΗΣ
εκδρομές

ΧΡΙΣΤΟΥΓΕΝΝΑ 1999
ΠΡΩΤΟΧΡΟΝΙΑ 2000
ΔΕΚΕΜΒΡΙΟΣ 1999 - ΙΑΝΟΥΑΡΙΟΣ 2000
5ήμερες, 6ήμερες, 7ήμερες, 8ήμερες, εκδρομές

ΠΑΡΙΣΙ – DISNEY LAND
ΛΟΝΔΙΝΟ
ΡΩΜΗ
ΡΩΜΗ – ΦΛΩΡΕΝΤΙΑ
ΓΥΡΟΣ ΙΤΑΛΙΑΣ – ΒΕΝΕΤΙΑ
ΤΥΡΟΛΕΖΙΚΕΣ ΑΛΠΕΙΣ
ΓΥΡΟΣ ΕΛΒΕΤΙΑΣ
ΒΙΕΝΝΗ
ΒΙΕΝΝΗ – ΒΟΥΔΑΠΕΣΤΗ
ΒΙΕΝΝΗ – ΠΡΑΓΑ
ΒΙΕΝΝΗ–ΣΑΛΤΣΜΠΟΥΡΓΚ–ΙΝΓΣΜΠΡΟΥΚ
ΒΟΥΔΑΠΕΣΤΗ – ΠΡΑΓΑ – ΒΙΕΝΝΗ
ΙΣΠΑΝΙΑ
ΓΥΡΟΣ ΑΝΔΑΛΟΥΣΙΑΣ
ΜΑΔΡΙΤΗ – ΑΝΔΑΛΟΥΣΙΑ
ΤΥΝΗΣΙΑ
ΜΑΡΟΚΟ
ΚΑΤΡΟ ΚΡΟΥΑΖΙΕΡΑ ΝΕΙΛΟΥ

Μεγάλα ταξίδια

ΜΠΑΓΚΟΚ – ΣΙΓΚΑΠΟΥΡΗ – ΠΟΥΚΕΤ
ΜΠΑΓΚΟΚ – ΜΠΑΛΙ
ΜΠΑΓΚΟΚ – ΠΟΥΚΕΤ
ΜΠΑΓΚΟΚ–ΣΙΓΚΑΠΟΥΡΗ–ΠΟΥΚΕΤ–ΣΑΜΟΥΙ
ΜΠΑΛΙ
ΠΕΚΙΝΟ – ΣΙΑΝ – ΓΚΟΥΛΙΝ – ΚΑΝΤΩΝΑ
ΜΕΞΙΚΟ – ΤΑΣΚΟ – ΑΚΑΠΟΥΛΚΟ
ΚΟΥΒΑ (ΑΒΑΝΑ – ΒΑΡΑΔΕΡΟ)
ΚΕΝΥΑ
ΜΠΟΥΕΝΟΣ ΑΤΡΕΣ – ΡΙΟ – ΙΓΚΟΤΑΣΟΥ

Πληροφορίες - Προγράμματα:
ΠΡΑΚΤΟΡΕΙΟ ΤΑΞΙΔΙΩΝ
ΣΑΒΒΑΣ ΣΑΗΣ
ΤΟ ΠΡΑΚΤΟΡΕΙΟ ΠΟΥ ΕΜΠΙΣΤΕΥΕΣΤΕ
ΤΑΡΠΟΝ ΣΠΡΙΓΚΣ 42 (δίπλα στην Πίστεως) Τηλ. 39781-3

M23-31/12

η ΣΠΑΝΟΣ CARD
σας προσφέρει κάτι μοναδικό!

ΔΩΡΟΕΠΙΤΑΓΕΣ
και
ΑΥΤΟΚΙΝΗΤΑ



μεγάλη κλήρωση
για δυο DAEWOO Matiz

Συμπληρώνοντας 150 πόντους στην Σπανός Card κερδίζετε

- μια δωροεπιταγή για τις επόμενες αγορές σας από τα Υπερμάρκετ Σπανός.
- συμμετοχή στην κλήρωση για το μεγάλο δώρο.

Ένα πραγματικά Μεγάλο Δώρο

για τους δύο υπερτυχερούς της μεγάλης κλήρωσης. Γιατί μαζί με την δωροεπιταγή, αποκτάτε δικαίωμα συμμετοχής στην κλήρωση για δύο πανέμορφα αυτοκίνητα DAEWOO MATIZ που σας προσφέρουν τα Υπερμάρκετ Σπανός.





Αποκτήστε την τώρα!

ΓΙΑΤΙ Η ΔΩΔΕΚΑΝΗΣΟΣ ΕΙΝΑΙ Ο ΤΟΠΟΣ ΜΑΣ!

Θα κληρωθεί ένα αυτοκίνητο στο κατάστημα της Ρόδου & ένα αυτοκίνητο στο κατάστημα της Λέρου.

ΕΛΛΗΝΙΚΗ ΔΗΜΟΚΡΑΤΙΑ
ΠΕΡΙΦΕΡΕΙΑ ΝΟΤΙΟΥ ΑΙΓΑΙΟΥ
ΔΙΕΥΘΥΝΣΗ ΔΗΜΟΣΙΩΝ ΕΡΓΩΝ

ΠΡΟΣΚΛΗΣΗ ΕΚΔΗΛΩΣΗΣ ΕΝΔΙΑΦΕΡΟΝΤΟΣ ΓΙΑ ΤΗΝ ΑΝΑΛΗΨΗ ΕΚΠΟΝΗΣΗΣ ΤΗΣ ΜΕΛΕΤΗΣ
«Βελτίωση - Ασφαλτόστρωση επαρχιακής οδού Απέρι - Σπόα - Όλυμπος Ν. Καρπάθου»

1. Αναθέτουσα Αρχή:
Η Διεύθυνση Δημοσίων Εργων Περιφέρειας Νοτίου Αιγαίου, (Επτανήσου 35, 84100, ΣΥΡΟΣ - τηλ. 0281 - 87000, fax. 0281-88896).

2. Κατηγορία και περιγραφή υπηρεσιών:
Ταξινόμηση CPC 867: Υπηρεσίες μηχανικού, κατηγορία 12.
Τίτλος της μελέτης είναι: **«Βελτίωση - Ασφαλτόστρωση Επαρχιακής οδού Απέρι - Σπόα - Όλυμπος νήσου Καρπάθου»**

3. Προεκτιμώμενη αμοιβή:
Η συνολική προεκτιμώμενη αμοιβή της πλήρους μελέτης και των αντίστοιχων τευχών δημοπρατήσεως ανέρχεται στο ποσόν των **100.000.000 δρχ.** συμπεριλαμβανομένου του Φ.Π.Α που επιμερίζεται σε:
α) περιβαλλοντικές (κατηγορίας 27) 3.000.000 δρχ. + Φ.Π.Α.
β) τοπογραφικές μελέτες (κατηγορίας 16) 20.000.000 δρχ. + Φ.Π.Α.
γ) γεωτεχνικές μελέτες (κατηγορίας 21) 10.000.000 δρχ. + Φ.Π.Α και
δ) μελέτες συγκοινωνιακών έργων (κατηγορίας 10) το υπόλοιπο ποσό έως τα 100.000.000 δρχ.
Η μελέτη οδοποιίας θα εκπονηθεί απ' ευθείας σε επίπεδο μελέτης εφαρμογής. Στη μελέτη συμπεριλαμβάνονται και η σύνταξη Κτηματολογίου, Μελέτης χωροθέτησης, Μελέτης Περιβαλλοντικών επιπτώσεων και η σύνταξη των Τευχών Δημοπράτησης, σύμφωνα με το Π.Δ. 696/74, όπως τροποποιήθηκε και συμπληρώθηκε με το ΠΔ 515/89 και όλες οι σχετικές αποφάσεις και εγκυκλίους που ισχύουν σήμερα.

4. Τόπος παροχής υπηρεσιών
Σύρος, Νομός Κυκλάδων και Κάρπαθος, Νομός Δωδεκανήσου, Ελλάδα / GR.

5. Επαγγελματική τάξη
α) Συγκεκριμένη επαγγελματική τάξη: Γραφεία μελετών και μελετητές καταχωρισμένοι στα οικεία μητρώα των χωρών - μελών ΕΟΚ σύμφωνα με το άρθρο 30 της οδηγίας 92/50/ΕΟΚ.
β) Ισχύουσες νομοθετικές διατάξεις: Η εκδήλωση ενδιαφέροντος γίνεται σύμφωνα με το Ν. 716/77 και τα εκτελεστικα του ΠΔ. Η Ανάθεση της μελέτης θα γίνει με απευθείας επιλογή σύμφωνα με τις διατάξεις της παρ. 7 του άρθρου 11 του Ν. 716/77, όπως άλλωστε προβλέπεται από την παρ. (δ) του άρθρου της οδηγίας 92/50/ΕΟΚ τηρουμένης της διαδικασίας του άρθρου 2 του ΠΔ 194/79. Για την εκπόνηση της μελέτης ισχύουν οι διατάξεις του Ν. 716/77, του ΠΔ 194/79 και 696/74 όπως τροποποιήθηκε με το ΠΔ 515/89.
γ) Δήλωση των ονομάτων και των επαγγελματικών προσόντων των στελεχών. Τα νομικά πρόσωπα θα πρέπει να δηλώσουν τα ονόματα και τα επαγγελματικά προσόντα των στελεχών που θα ειναι υπεύθυνα γαι την παροχή των υπηρεσιών και το νομικό εκπρόσωπο των τυχόν συνεργαζομένων γραφείων μελετών.

6. Υποδιαίτεση σε μέρη:
Δεκτές αιτήσεις μόνο για το σύνολο της μελέτης.

7. Υποβολή εναλλακτικών προσφορών:
Δεν επιτρέπεται.

8. Διάθεση τευχών προσκλήσεως ενδιαφέροντος
• α) Υπηρεσία από την οποία διατίθενται τα έγγραφα στοιχεία της πρόκλησης: Δεν υπάρχουν έγγραφα στοιχεία.
• β) Για περισσότερες πληροφορίες οι ενδιαφερόμενοι να απευθύνονται στη Δ/νση Δημοσίων Έργων της Περιφέρειας Νοτίου Αιγαίου (Επτανήσου 35, 84100 ΣΥΡΟΣ, Τηλ. (0281) 87000) κατά τις εργάσιμες ημέρες και ώρες.

9. Υποβολή εκδηλώσεων ενδιαφέροντος
• α) Διεύθυνση στην οποία πρέπει να διαβιβασθούν οι προσφορές (αιτήσεις): Στην αναθέτουσα αρχή της παρ. 1.
• β) Γλώσσα στην οποία πρέπει να συνταχθούν: Το σύνολο των στοιχείων της εκδήλωσης ενδιαφέροντος θα υποβληθεί στην ελληνική γλώσσα. Ξενόγλωσσα πιστοποιητικά θα συνοδεύονται από επίσημη μετάφραση, άλλως δεν θα λαμβάνονται υπόψη.
γ) Ημερομηνία λήξης προσθεσμίας παραλαβής αιτήσεως είναι η 24η Ιανουαρίου 2000, ημέρα Δευτέρα και ώρα 14.30.

10. Αξιολόγηση αιτήσεων εκδηλώσεων ενδιαφέροντος
α) Η πρώτη συνεδρίαση της επιτροπής αξιολόγησης κατα την οποία θα καταγραφούν οι αιτήσεις εκδήλωσης ενδιαφέροντος θα γίνει την 26η Ιανουαρίου 2000, ημέρα Τετάρτη και ώρα 10.00 στα γραφεία της Διεύθυνσης Δημοσίων Εργων της Περιφέρειας Νοτίου Αιγαίου.
β) Πρόσωπα που επιτρέπεται να παραστούν στην αποσφράγιση των αιτήσεων εκδήλωσης ενδιαφέροντος:
Δεδομένης της διαδικασίας του Ν. 716/77 δεν είναι απαραίτητη η παρουσία εκπροσώπων των γραφείων κατά την αποσφράγιση των αιτήσεων εκδήλωσης ενδιαφέροντος από την επιτροπή αξιολόγησης, αλλά δύναται να παραστούν εκπρόσωποι εφόσον έχουν υποβάλλει αίτηση εκδήλωσης ενδιαφέροντος.

11. Εγγυήσεις:
Δεν απαιτούνται.

12. Βασικοί τρόποι χρηματοδότησης και πληρωμών:
Η αμοιβή της μελέτης καθορίζεται σε 100.000.000 δρχ. συμπεριλαμβανομένου του ΦΠΑ. προκαταβολή και τμηματικές πληρωμές καταβάλλονται για κάθε στάδιο της μελέτης, σύμφωνα μες τις διατάξεις του Ν. 716/77 των εκτελεστικών του διαταγμάτων και του ΠΔ 696/74 όπως τροποποιήθηκε με το ΠΔ 515/89.
Η μελέτης χρηματοδοτείται από πιστώσεις του έργου 9967802 ΣΑΜ 067/2 Περιφέρεια Νοτίου Αιγαίου.
Ισχύει επίσης και η εγκύκλιος 49/93 ΥΠΕΧΩΔΕ.

13. Νομική μορφή κοινοπρακτικώς δρώντων γραφείων:
Επιτρέπονται οι συμπράξεις σύμφωνα με το Ν. 716/77 και τα εκτελεστικά του διατάγματα με συνυποβολή υπεύθυνης δήλωσης που υπογράφεται από το νόμιμο εκπρόσωπο κάθε γραφείου που συμπράττει, με την οποία αποδέχεται τη σύμπραξη, για την από κοινού εκπόνηση της μελέτης, τον τρόπο που θα κατανεμηθεί η αμοιβή μεταξύ των μελετητών που συμπράττουν και τον ορισμό νόμιμου εκπροσώπου έναντι του εργοδότη. Δεν είναι απαραίτητη νομική μορφή συμπράξεων.

14. Διάρκεια σύμβασης:
Θα καθοριστεί με το κείμενο της σύμβασης που θα υπογραφεί.

15. Πληροφοριακά στοιχεία
Α. Θα γίνουν δεκτές αιτήσεις εκδήλωσης ενδιαφέροντος από:
α) Ελληνικά γραφεία μελετών και μελετητές ή συμπράξεις ελληνικών γραφείων μελετών, που είναι γραμμένα στο Μητρώο Μελετητών και που έχουν πτυχίο Α' ή Β' τάξης της κατηγορίας 27, (Περιβαλλοντικές μελέτες), πτυχίο Β' ή Γ' τάξης της κατηγορίας 16, (Τοπογραφικές Μελέτες), πτυχίο Δ' 'η Ε' τάξης της κατηγορίας 10, (Συγκοινωνιακές Μελέτες) και πτυχίο Β' ή Γ' τάξης της κατηγορίας 21 (Γεωτεχνικές Μελέτες).
β) Αλλοδαπούς μελετητές υπήκοοους κρατών - μελών της Ευρωπαϊκής Ένωσης ή των κρατών - μελών της Συμφωνίας για τον Ευρωπαϊκό Οικονομικό Χώρο (ΕΟΧ) εγκατεστημένους στα κράτη - μέλη της Ευρωπαϊκής Ενωσης ή του ΕΟΧ ή γραφεία μελετών που έχουν συσταθεί με τη νομοθεσία κράτους- μέλους της Ευρωπαϊκής Ένωσης ή του ΕΟΧ και έχουν την κεντρική τους διοίκησης ή την κύρια εγκατάστασή τους ή την έδρα τους στο εσωτερικό της Ευρωπαϊκής Ένωσης ή του ΕΟΧ, εφόσον η δραστηριότητά τους παρουσιάζει συνεχή δεσμό με την οικονομία του κράτους - μέλους της Ε.Ε. ή του ΕΟΧ. Οι αλλοδαποί μελετητές πρέπει να έχουν τυπικά και ουσιαστικά προσόντα για κάθε κατηγορία μελέτης αντίστοιχα με αυτά που απαιτούνται για τους Έλληνες μελετητές, που είναι γραμμένοι στο Ελληνικό Μητρώο Μελετητών (ΕΜΜ) και τα γραφεία μελετών δυναμικό για κάθε κατηγορία μελέτης αντίστοιχα με αυτό που απαιτείται για τα ελληνικά γραφεία μελετών, σύμφωνα με τα όσα αναφέρονται στο προηγούμενο εδάφιο και όπως αυτά καθορίζονται με βάση το Ν. 716/77 και τα εκτελεστικά του διατάγματα, όπως ισχύουν σήμερα.
γ) Κοινοπραξίες ή συμπράττοντα γραφεία των ανωτέρω (α) και (β) με οποιονδήποτε συνδυασμό, σύμφωνα με τις διατάξεις που ισχύουν.
Β. Οι αιτήσεις εκδήλωσης ενδιαφέροντος που στην περίπτωση σύμπραξης υπογράφονται από τους νόμιμους εκπροσώπους όλων των γραφείων που συμπράττουν, πρέπει να συνοδεύονται, με ποινή αποκλεισμού από τα παρακάτω στοιχεία:
α) Αίτηση που θα πρέπει να είναι σύμφωνη με τις διατάξεις του Ν. 716/77 και των εκτελεστικών του διαταγμάτων.
β) Υπεύθυνη Δήλωση του νόμιμου εκπροσώπου εκάστου γραφείου, που θα δηλώνονται η έδρα του γραφείιου (πόλη, οδός, αριθμ. τηλ. τέλεφαξ) και ότι δεν εμπίπτουν σε οικίες διατάξεις που να επιβάλλουν αποκλεισμό από την ιδιότητα του μελετητή.
γ) Πιστοποιητικά που θα αποδεικνύουν την εγγραφή των μελετητών μελετητικών γραφείων σε οικείο επαγγελματικό μητρώο. Για τους Έλληνες μελετητές φωτοαντίγραφο του πτυχίου και υπεύθυνη δήλωση του Ν. 1599/86 για την ισχύ και την έδρα.
δ) Υπεύθυνη Δήλωση που θα περιλαμβάνει πίνακα του επιστημονικού και βοηθητικού προσωπικού του γραφείου (εταίροι και μισθοδοτούμενοι υπάλληλοι, για τους οποίους πρέπει να δηλώνεται η εργασιακή σχέση) και την εμπειρία των στελεχών τους.
Επισημαίνεται ότι ο μελετητής που θα επιλεγεί πρέπει να υποβάλλει αποδεικτικά στοιχεία των εργασιακών σχέσεων που έχει δηλώσει.
ε) Υπεύθυνη Δήλωση που θα περιλαμβάνει ονομαστικό πίνακα για την ομάδα μελέτης και θα συνοδεύεται από τα αντίστοιχα βιογραφικά σημειώματα.
στ) Υπεύθυνη Δήλωση που θα περιλαμβάνει πίνακα με τον πάσης φύσεως τεχνικό εξοπλισμό του γραφείου.
ζ) Υπεύθυνη Δήλωση που θα περιλαμβάνει σε μορφή πίνακα τις μελέτες παρόμοιας φύσης, που εκπονήθηκαν από το γραφείο ή τα μέλη του στα πλαίσια οιουδήποτε μελετητικού σχήματος την τελευταία τριετία. Να αναγράφονται οι εργοδότες (πιστοποιητικά σύμφωνα, με την παρ. β του άρθρου 32 της 92/50, οι προϋπολογισμοί δαπάνης των έργων που εγκρίθηκαν, το στάδιο της μελέτης και το ποσοστό της συμμετοχής στην αμοιβή της μελέτης.
η) Υπεύθυνη Δήλωση που θα περιλαμβάνει σε μορφή πίνακα τις μελέτες όλων των κατηγοριών έργων που εκπονούνται και έχουν ανατεθεί από οποιοδήποτε ελληνικό φορέα δημοσίου ενδιαφέροντος και των αντίστοιχων φορέων των κρατών - μελών της ΕΕ (ημερομηνία και φορέα ανάθεσης, εισπραχθέν και υπολοιπόμενο πορος είσπραξη ποσό).
θ) Ειδικότερα για την εκπόνηση της μελέτης περιβαλλοντικών επιπτώσεων επισημαίνεται ότι οι υποψήφιοι ανάδοχοι πρέπει να διαθέτουν μόνιμους συνεργάτες ειδικευμένους και έμπειρους σε θέματα Μ.Π.Ε. Συγκοινωνιακών Έργων (σύμφωνα με τις απαιτήσεις της Κ.Υ.Α. 69269/5387/25-10-90), τους οποίους θα πρέπει να δηλώνουν, αλλιώς θα πρέπει να συμπράττουν με κατάλληλο μελετητικό σχήμα με τα παραπάνω προσόντα που να μπορεί να εκπονήσεις τέτοια μελέτη. Το μελετητικό σχήμα αυτό θα συνυπογράφει τη σχετική αίτηση εκδήλωσης ενδιαφέροντος, θα καταθέσει στοιχεία από τα οποία θα προκύπτει η εμπειρία του και θα υπογράψει και τη σχετική σύμβαση του αναδόχου. Θα εφαρμοστούν επίσης ο Ν. 1650/86 η Εγκ. 37/94 και 9/96 του ΥΠΕΧΩΔΕ.

16. Περίοδος κατά την οποία οι υποψήφιοι δεσμεύονται για την προσφορά
Η περίοδος για την οποία οι υποψήφιοι δεσμεύονται για την εκδήλωση ενδιαφέροντος ορίζεται ενενήντα (90) ημέρες από την επομένη εργάσιμη ημέρα της λήξης υποβολής των αιτήσεων εκδηλώσεως ενδιαφέροντος, με δυνατότητα παράτασης κατά τριάντα (30) ημέρες ακόμη, κατά την κρίση της Επιτροπής Διενέργειας του Διαγωνισμού.

17. Κριτήρια βάσει των οποίων θα γίνει η σύναψη της σύμβασης:
Η επιλογή του αναδόχου θα γίνει σύμφωνα με την παρ. 7 του άρθρου 11 του Ν. 716/77 με κριτήρια τα αναφερόμενα στην παρ. 2 του Π.Δ. 194/79, και σύμφωνα με την Οδηγία 92/50 η συμφερότερη από οικονομική άποψη προσφορά. Θα ληφθούν ιδιαίτερα υπόψη η εμπειρία του γραφείου σε εκπόνηση παρόμοιων ή παρεμφερούς φύσης μελετών, η στελέχωση και ο εξοπλισμός του γραφείου και η πραγματική δυνατότητα να εκπονήσει τη μελέτη στον προβλεπόμενο χρόνο, σε συνδυασμό με τις άλλες ανειλημμένες υποχρεώσεις για την εκπόνηση άλλων μελετών και το επιστημονικό δυναμικό και εξοπλισμό του γραφείου.

18. Λοιπά πληροφοριακά στοιχεία
Α) Επιτρέπονται οι συμπράξεις σύμφωνα με τον Ν. 716/77 και τα εκτελεστικά του Π.Δ. και οι συνεργασίες γραφείων μελετών με συνυποβολή υπεύθυνης δήλωσης του Ν. 1599/86, που υπογράφεται από το νόμιμο εκπρόσωπο κάθε γραφείου χωριστά, με την οποία αποδέχεται τη σύμπραξη για την από κοινού εκπόνηση της μελέτης, και τον τρόπο που θα κατανεμηθεί η αμοιβή μεταξύ των μελετητών που συμπράττουν και ορίζει νόμιμο εκπρόσωπο έναντι του εργοδότη.
Β) Τα έξοδα της δημοσίευσης της παρούσας θα καταβληθούν από το γραφείο μελετών, στο οποίο θα ανατεθεί η εκπόνηση της εν λόγω μελέτης.
Γ) Για κάθε άλλη συμπληρωματική πληροφορία, οι ενδιαφερόμενοι μπορούν να απευθύνονται στο Δήμο Καρπάθου, Κάρπαθος, Νήσου Καρπάθου, Νομού Δωδεκανήσου, τηλ. 0245 - 22556 κατά τις εργάσιμες ημέρες και ώρες.
Η υποβολή των αιτήσεων εκδήλωσης ενδιαφέροντος θα γίνεται στο πρωτόκολλο της αναθέτουσας αρχής.

19. Ημερομηνία δημοσίευσης προκαταρκτικής ενημερωτικής ανακοίνωσης στην ΕΕΕΚ
Δεν έχει προηγηθεί προκαταρκτική ενημέρωση.

20. Ημερομηνία αποστολής της προκήρυξης
Περίληψη αυτής της πρόσκλησης εστάλη προς δημοσίευση στην Υπηρεσία Επισήμων Εκδόσεων της Ευρωπαϊκής Ενωσης, την 25 Νοεμβρίου 1999.

21. Ημερομηνία παραλαβής της προκήρυξης
Συμπληρώνεται από την Υπηρεσία Επισήμων Εκδόσεων των Ευρωπαϊκών Κοινοτήτων.

Ο Γενικός Γραμματέας
της Περιφέρειας
ΠΑΝΑΓΙΩΤΗΣ ΣΑΛΤΟΥΡΟΣ

Η Ελλάδα αποτελεί τον 3ο προορισμό

Αύξηση 8% το 2000 από τη Μεγάλη Βρετανία

Περίπου 2,5 εκατ. τουρίστες θα μας έρθουν



Η φημολογούμενη εξαγορά του βρετανικού Τουριστικού Οργανισμού Thompson από τον Neckermann, κάθως και η προοπτική σταδιακής απορρόφησης - όχι άμεσης εξαγοράς του Τ.Ο. **First Choise** από το μεγάλο Airtours αποτελούν τα κύρια σημεία στα οποία επιμερίζεται το ενδιαφέρον της τουριστικής επιχειρηματικής κονίστρας της Μεγάλης Βρετανίας σήμερα.

Το παραπάνω συμπέρασμα έγινε περισσότερο διακριτό κατά τη διάρκεια της φετινής **World Travel Market**, γεγονός που καταδεικνύει περισσότερο από ποτέ τη μονοπωλιακή τάση στην οποία έχει περιέλθει η τουριστική βιομηχανία. Είναι κοινός τόπος ότι οι συγκεκριμένες εξελίξεις επηρεάζουν άμεσα την ελληνική αγορά στην οποία μάλιστα ο Thompson μειώνει σταδιακά τη δύναμη του, ενώ οι σπεσιαλίστες αυξάνουν την ισχύ τους.

Στο πλαίσιο WTM '99 διεφάνη ότι το τουριστικό 2000 για την ελληνική αγορά θα κινηθεί θετικότερα κατά 8%, συγκριτικά με το '99, ενώ σύμφωνα με το γενικό γραμματέα του ΕΟΤ κ. Ευγένιο Γιαννακόπουλο η αύξηση αυτή μεταφράζεται σε περίπου 2,5 εκατ. Βρετανούς τουρίστες για το 2000. Πλέον η Ελλάδα αποτελεί τον 3ο τουριστικό προορισμό για τη βρετανική σκηνή. Η **Κεφαλλονιά**, η **Ζάκυνθος**, η **Κέρκυρα** και η **Χαλκιδική** δείχνουν να κερδίζουν τη μάχη από τους άλλους ελληνικούς τουριστικούς προορισμούς αναφορικά με τις περιοχές που θα αποκομίσουν το μεγαλύτερο ποσοστό Βρετανών από την αύξηση του 2000. Ισχυρός σύμμαχος για την ανοδική τάση που παρουσιάζεται στις κρατήσεις είναι το δεδομένο ότι η ισορροπία δραχμής - λίρας λειτουργεί ιδιαίτερα ελαστικά ως προς την κατεύθυνση ενος φθηνού πακέτου. Παράλληλα ιδιαίτερα επιτυχημένη κρίνεται η φετινή παρουσία της Ελλάδος στην έκθεση, ενώ αίσθηση προκάλεσε και η θετική παρουσία της **Αττικής**.

Η χώρα μας εκτιμάται ότι θα αντλήσει και φέτος τις απώλειες της σεισμόπληκτης Τουρκίας, η οποία περιμένει να δώσει τη μάχη των Late Booking.

Η διοργάνωση

Τουριστικοί κύκλοι - γνώστες της βρετανικής αγοράς - εκτιμούν ότι με δεδομένη τη διοργάνωση των **Ολυμπιακών Αγώνων** του 2004 στην Αθήνα θα υπάρχει συνεχής ροή Βρετανών τουριστων. Μάλιστα για το 2002 οι ίδιες πηγές υπολογίζουν ότι ο αριθμός των τουριστών που θα προέλθουν από τις βρετανικές νήσους θα υπερβεί τα **3 εκατ.**, με αποτέλεσμα η βρετανική αγορά, εκτός απροόπτου, να πάρει τη σκυτάλη της πρωτιάς από τους παραδοσιακά πρώτους σε αερομεταφορά Γερμανούς για την Ελλάδα.

Την ταξιδιωτική συμπεριφορά του Βρετανού για τη χώρα μας περιγράφει σε σχετική της έρευνα που έγινε για λογαριασμό του ΕΟΤ η IRK International.

Σύμφωνα με αυτή, ιδιαίτερο ενδιαφέρον για την Ελλάδα παρουσιάζεται στους Βρετανούς από την ανώτερη και μέση κοινωνική τάξη (ποσοστό 60%), η δε πλειοψηφία δεν διαθέτει παιδιά.

Το 51% των Βρετανών ταξιδευτών που αντιπροσωπεύει περίπου 23 εκατ. άτομα σκοπεύει σίγουρα να πραγματοποιήσει διακοπές στο εξωτερικό στα επόμενα τρία χρόνια, ενώ επιπλέον ένα 13% (περίπου 6 εκατ. άτομα) λέει πως είναι πιθανό να κάνει διακοπές στο εξωτερικό για την ίδια περίοδο.

Η έρευνα

Τέλος, η έρευνα της IPK θέτει ως συμπέρασμα ότι κοινός στόχος για την Ελλάδα είναι διάσπαρτο σε όλη τη Μεγάλη Βρετανία. Ωστόσο, υπάρχει μια ισχυρότερη συγκέντρωση ενδιαφέροντος (περίπου το 50% των πιθανών επισκεπτών στην Ελλάδα) στην περιοχή East Midlands, στα νοτιοανατολικά της χώρας και στην ευρύτερη περιφέρεια του Λονδίνου.

11-14/12/99
Εκδρομή από Ρόδο για DISNEYLAND PARIS με διαμονή μέσα στη DISNEYLAND

Santa Fe Hotel
Δρχ. 133. 500

Disneyland Paris

Newport Bay
165.700

Στις τιμές περιλαμβάνονται:
• Αεροπορικά εισιτήρια Ρόδο / Αθήνα / Παρίσι και επιστροφή
• Ξενοδοχείο με πρωινό μέσα στη DISNEYLAND
• Ολοι οι φόροι αεροδρομίου & διαμονής

RODON TRAVEL AGENCY
Κρατήσεις / Πληροφορίες:
Παπανικολάου 9 Ρόδος
(Απέναντι από την είσοδο του PLAYBOY CASINO)
Τηλ. 70235 - 70236 - 70237
ΧΛ 1413 -10/12

KYDON TOURS
Κρουαζιέρα
ΕΚΔΡΟΜΕΣ
F/B NISSOS KYPROS
ΚΥΠΡΟ-ΧΑΪΦΑ
ΑΓΙΟΥΣ ΤΟΠΟΥΣ
ΙΕΡΟΣΟΛΥΜΑ - ΒΗΘΛΕΕΜ - ΚΑΝΑ - NAZARET - ΤΙΒΕΡΙΑΔΑ - ΙΟΡΔΑΝΗ ΠΟΤΑΜΟ
ΟΛΑ ΠΛΗΡΩΜΕΝΑ
Μόνο 110.000
☞ Αναχώρησηκάθε Παρασκευή
ΑΠΩ ΑΝΑΤΟΛΗ
• ΠΟΥΚΕΤ - ΣΙΓΚΑΠΟΥΡΗ - ΜΠΑΓΚΟΚ
• ΜΠΑΛΙ - ΣΥΓΚΑΠΟΥΡΙ - ΜΠΑΓΚΟΚ
Αναχωρήσεις: 23/11 - 30/11 - 10/12 - 14/12 - 21/12 - 28/12
ΚΟΥΒΑ
Αναχωρήσεις: 22/11 και 26/11 22/12 και 26/12
EURODISNEY - PARIS
Αναχωρήσεις: 20/12 - 21/12 - 22/12 - 23/12 - 28/12
Πλούσιο πρόγραμμα
ORLADO-MIAMI-DISNEY
Αναχώρηση 28/12 10 μέρες
ΠΡΑΚΤΟΡΕΙΟ ΚΥΔΩΝ
Τηλ. 23.000 - 27900
M28-31/12

MARCOS travel
ZACHARIAS MERCOURIS
ΤΙΜΕΣ ΞΕΝΟΔΟΧΕΙΩΝ:

ΑΘΗΝΑ:

	ΜΟΝΟΚΛΙΝΟ	ΔΙΚΛΙΝΟ
PRESIDENT	9.000	12.000
ASTOR	11.000	14.500
ILISIA	13.600	17.400
ALEXANDROS	14.500	18.000
CHRISTINA	11.500	15.000
RIVA	12.500	15.500
PARTHENON	14.000	18.000
ACHILLEAS	8.500	11.000
PLAZA	8.000	12.000
PLAKA	10.500	13.000
ZINON	8.000	11.000
PYTHAGORION	10.000	14.000
STANLEY	10.500	15.200
CHANDRIS		33.000
AMALIA	21.700	30.000
ACHILLION	11.000	14.600
HELLINIS	8.000	11.000
ILISSOS	10.500	14.000
TITANIA	19.700	24.600

ΚΗΦΙΣΙΑ

CATERINA	22.000	26.000

ΠΕΙΡΑΙΑΣ:

LILIA	12.500	14.500
MISTRAL	17.000	22.000
SAVOY	23.000	29.500
ANEMONI	12.500	17.000

ΓΛΥΦΑΔΑ:

SEA VIEW	12.500	14.500
EMMANTINA	14.600	17.800

ΘΕΣΣΑΛΟΝΙΚΗ:

LE PALACE	15.800	23.000
MANDRINO	13.500	18.000
PHILIPPION	19.500	21.500

Π. Π. ΓΕΡΜΑΝΟΥ 9
(ΕΜΠΟΡΙΚΟ ΚΕΝΤΡΟ ΦΩΚΙΑΛΗ)
Τηλ. 34017, 39666, 25275
X 1396 - 31/12

ΣΤΟΝ ΗΛΕΚΤΡΟΚΟΣΜΟ ΞΕΝΑΚΗ ΚΑΤΙ ΑΛΛΑΞΕ...
...κάντε ένα βήμα μπροστά!* Με τρεις κινήσεις!
Αόρι στα καταστήματα ηλεκτρικών θα κάνετε τις αγορές σας άνετα και δικαιοδοτικά κερδίζοντας πλούσια δώρα, απολαμβάνοντας ένα καφέ ή αναψυκτικό και ξεκινώντας ανάλογα με τις δυνατότητές σας.

(1) Ξενάκης Card
ΞΕΝΑΚΗΣ ΗΛΕΚΤΡΟΚΟΣΜΟΣ
*(1) αποκτήστε την Ξενάκης card και απολαύστε τα προνόμια που προσφέρει.

(2) 24 ΔΟΣΕΙΣ
*(2) κάντε έξυπνες αγορές απολαμβάνοντας σήμερα χωρίς έννοια για το αύριο.

(3)
*(3) επιλέξτε άνετα τις αγορές σας απολαμβάνοντας ένα καφέ ή ένα αναψυκτικό από το Ξενάκης Bar

...Σήμερα στον Ηλεκτρόκοσμο Ξενάκη κάντε ένα βήμα μπροστά!
Αποκτήστε την Ξενάκης Card και απολαύστε δώρα και προνόμια...
Κάντε τις αγορές σας άνετα και σωστά πίνοντας ένα καφέ ή αναψυκτικό στο bar του καταστήματος.
Επιλέξτε τον τρόπο εξόφλησης που σας ταιριάζει...
μέχρι 24 δόσεις!
Απολαύστε σήμερα χωρίς έννοιες για το αύριο!

ΞΕΝΑΚΗΣ ΗΛΕΚΤΡΟΚΟΣΜΟΣ
Ένα βήμα μπροστά!
Κ. ΥΔΡΑΙΟΥ 2, ΡΟΔΟΣ 85100. ΤΗΛ.:(0241) 26597, 30274 FAX: (0241) 31240
X 1409-31/12

Ματιές στα σπορ

Μετά την ήττα από τη Λαμία

Παραιτήθηκε ο Βασίλης Καλαποδάκης!

Παρελθόν από την τεχνική ηγεσία του Κολοσσού, αποτελεί ο Βασίλης Καλαποδάκης!

Η πρόσφατη αναπάντεχη ήττα από τη Λαμία στο "κλειστό" της πόλης μας έκανε τον κώουτς να πάρει την απόφαση να παραιτηθεί, πριν καν συμπληρωθεί ο πρώτος γύρος του πρωταθλήματος.

Οπως δήλωσε ο ίδιος παραιτήθηκε με το σκεπτικό ότι σε τέτοιες στιγμές συνήθως θα πρέπει να αλλάξει κάτι στις ομάδες για μια καλύτερη συνέχεια. Επεσήμανε, πάντως, πως ορισμένοι παίκτες του Κολοσσού έχουν κακή νοοτροπία και θα πρέπει να την αλλάξουν για το καλό της ομάδας. Ο κ. Καλαποδάκης, κατέληξε λέγοντας, ότι δεν θα απομακρυνθεί από το σύλλογο αφού θα συνεχίσει να προσφέρει από άλλο πόστο.



Ο Βασίλης Καλαποδάκης

Την θέση του προπονητή ανέλαβε από χθες ο Νίκος Κερασοβίτης, που ήταν συνεργάτης του κ. Καλαποδάκη.

Βαρύ χρηματικό πρόστιμο περιμένει την ΠΑΕ Ιάλυσος

Το "στόλισε" ο διαιτητής στην έκθεσή του

Με βαρύ χρηματικό πρόστιμο κινδυνεύει να τιμωρηθεί από τον αθλητικό δικαστή η ΠΑΕ Ιάλυσος, για τα όσα έγραψε ο διαιτητής κ. Ηλιάδης (Πειραιώς) στο "φύλλο αγώνα" της συνάντησης με τον Αγιο Νικόλαο στο "Οικονομίδειο" (1-0).

Ο αθλητικός δικαστής Γιώργος Μπάλλας, αφού εξέτασε και τις εκθέσεις του Δ΄ διαιτητή κ. Γερμανάκου, των παρατηρητών του αγώνα και της ΔΕΚΑΒ, καλεί τη ροδίτικη ΠΑΕ σε απολογία, αύριο στις 9 π.μ. με το παρακάτω κατηγορητήριο:

"Κατά τη διάρκεια του ποδοσφαιρικού αγώνα πρωταθλήματος Β΄ Εθνικής Κατηγορίας, μεταξύ των ομάδων ΠΑΕ Ιάλυσου - ΠΑΕ Αγίου Νικολάου, που διεξήχθη στο γήπεδο της πρώτης στη Ρόδο την 28-11-1999 από ώρα 14.30 (και είχε αποτέλεσμα τερμάτων 1-0) και δη στα 44΄, 54΄, 60' λεπτά, φίλαθλοι της γηπεδούχου ομάδας Ιάλυσος, έριψαν μικρές πλαστικές φιάλες νερού στον αγωνιστικό χώρο, (ενώ ακούσθηκε ανακοίνωση από τα μεγάφωνα αποτρέπουσα την αταξία αυτή).

Επίσης, φίλαθλοι της ίδιας ομάδας εξύβρισαν τον τέταρτο διαιτητή (Μ. Γερμανάκο) με τις φράσεις "Είσαι π.... της, να βγάλει καρκίνο η μάνα σου", "Σου γα...ται το σπίτι", "Κάνεις πιάτσα στη Συγγρού, παλιοπ...τη", ενώ άλλοι φίλαθλοι έπτυαν και χειρονομούσαν άσεμνα. Αλλοι δε φίλαθλοι της ίδιας ομάδας εξύβριζαν τον Β΄ επόπτη (Ι. Μαραβέλη) και έρριπταν κατ΄ αυτού αντικείμενα (πράγματα). Υβρεις, απηύθυναν και αντικείμενα έριξαν ίδιοι φίλαθλοι και κατά του α΄ βοηθού διαιτητή (Δ. Γούλα) και διαιτητή (Ν. Ηλιάδη) και του παρατηρητή (Ν. Κυριακοπούλου). Μετά τη λήξη του αγώνα, φίλαθλοι της ίδιας ομάδας έριψαν κατά του τέταρτου διαιτητή, ενώ προχωρούσε προς τα αποδυτήρια, πλαστική φιάλη νερού μα αποτέλεσμα τον ελαφρό τραυματισμό του προσώπου του.

Αυξήθηκαν τα προβλήματα του Νίκου Μαντικού για το κυριακάτικο παιχνίδι με τον Εθνικό στο Στάδιο "Καραϊσκάκη". Ο προπονητής του Ιάλυσου, εκτός από τους τιμωρημένους Μάγγο, Μαλλιάκα και Κνέζεβιτς, δεν θα έχει στη διάθεσή τους Γεωργαλλή, Καράμπη, Μποϊλή και Καντιμοίρη!

Νικηφόρο πέρασμα έκανε ο Ηρακλής Λάρδου στην Κάρπαθο

Σε εξ΄ αναβολής αγώνα που έγινε χθες στην Κάρπαθο ο Ηρακλής Λάρδου νίκησε τον τοπικό Ποσειδώνα με 2-0, για το Β΄ όμιλο Ρόδου της Β΄ Κατηγορίας.

Η βαθμολογία, σε 7 αγώνες, διαμορφώθηκε ως εξής:

1.Κλεάνθης	23-2	19
2.Δόξα Ψίνθου	19-6	16
-Θύελλα Πυλώνας	19-10	16
4.ΑΕ Κατταβιάς	14-3	15
5.Αστέρας Παστίδας	24-12	13
6."Ιάλυσος '97"	11-12	11
7.Ηρακλής Λαρδ.	6-17	9
8.Ατρόμητος Διμ.	10-15	6
-Ροδιακός	7-17	6
10.ΑΟ Αρχαγγέλου	9-21	4
11.Αλθαιμένης	5-25	3
12.Ποσειδών Καρπάθου	7-13	2

Σκληρή τιμωρία επέβαλε η ΕΠΣΔ στον Μιχάλη Μέντο

Διαγόρας και ΑΣ Ρόδος ζήτησαν την εξαίρεση του διαιτητή Νίκου Χατζηνικόλα

"Καμπάνα".... έπεσε στον πρόεδρο του ΠΑΟ Διαγόρα Μιχάλη Μέντο!

Η ΕΠΣΔ με χθεσινή της απόφαση, τον τιμώρησε με απαγόρευση εισόδου στους αγωνιστικούς χώρους μέχρι τέλος της αγωνιστικής περιόδου και με 50.000 δρχ. πρόστιμο, για τις βαριές κουβέντες που είπε για τον ΣΔΠΔ, στο πρόσωπο του Παντελή Αργυρίου!

Η "Ενωση", μάλιστα τον δεσμεύει να ζητήσει "δημόσια συγνώμη" για το συγκεκριμένο περιστατικό.

Ο ίδιος κατά τη διάρκεια της χθεσινής απολογίας έδειξε της χθεσινής του απολογίας έδειξε μεταμέλεια, λέγοντας ότι βγήκε εκτός εαυτού, όταν είδε το φίλο του κ. Αργυρίου στον αγώνα της ομάδας του με τον Ηρακλή Μαριτσών να τον αποφεύγει με χειρονομία, τη στιγμή που του εξέφραζε τα παράπονά του για τη διαιτησία.



Οι πρόεδροι του Διαγόρα Μιχάλης Μέντος (αριστερά) και του ΑΣ Ρόδος Γιώργος Παπαϊωάννου

Ο πρόεδρος του Διαγόρα επ΄ ευκαιρία αναφέρθηκε και στα παράπονα που έχει η ομάδα του για τους ορισμούς τών διαιτητών, αλλά ανέφερε και κάποια άλλα περιστατικά τα οποία θέτουν προβληματισμούς.

Συγκεκριμένα, είπε ότι:

Ο Νίκος Χατζηνικόλας που ήταν α΄ βοηθός διαιτητή στον πρόσφατο αγώνα του Διαγόρα με τον Ορφέα, είπε στον ποδοσφαιριστή Στέφανο Λινάρδο πως "θα σας διαλύσω".

Ο Ο Σωτήρης Κόντζος κατά τη διάρκεια του αγώνα Αγ. Γεωργίου -ΠΑΟ Διαγόρα, είπε "η ΑΕ Κως είναι πρωταθλήτρια, ψάξτε για τον δεύτερο".

Ο πρόεδρος της ΕΟΔ Μιχάλης Καλαθενός είπε στον ίδιο ότι "ο Διαγόρας δεν έχει ομάδα".

Αργότερα όταν ο κ. Καλαθενός πήρε το λόγο, είπε πως δεν το εννοούσε γενικά, αλλά για ένα συγκεκριμένο αγώνα του Διαγόρα που παρακολούθησε.

Παράλληλα, ο κ. Μέντος ζήτησε την εξαίρεση του κ. Χατζηνικόλα από αγώνες της ομάδας του.

Λίγο αργότερα και όταν μίλησαν ο κ Καλαθενός και ο Ορέστης Παυλίδης, ο πρόεδρος του Διαγόρα έδειξε να πείθεται ότι δεν υπάρχει κάποιο πρόβλημα με τους ορισμούς και κατέληξε λέγοντας ότι "ο χρόνος θα δείξει".

Η ΡΟΔΟΣ

Την εξαίρεση του διαιτητή Χατζηνικόλα από τους αγώνες της ζήτησε και ο ΑΣ Ρόδος. Ο παράγοντας του συλλόγου Παναγιώτης Δανάς, ανέφερε χαρακτηριστικά ότι ο κ. Χατζηνικόλας του είπε "ότι όπου και να σας πετύχω θα σας τακτοποιήσω".

Ο ΧΑΤΖΗΝΙΚΟΛΑΣ

Η ΕΠΣΔ κάλεσε σε απολογία τον Χατζηνικόλα, διότι μετά το τέλος του αγώνα της ΑΕ Κως με τον ΑΣ Ρόδος χωρίς να έχει το δικαίωμα, μπήκε στα αποδυτήρια των διαιτητών την ώρα που συντασσόταν το φύλλο αγώνα.

ΕΠΣΔ

Ποινές από απολογίες

Κατά τη διάρκεια της χθεσινής καθιερωμένης συνεδρίασης των μελών του δ.σ. της ΕΠΣΔ πάρθηκαν και οι παρακάτω αποφάσεις επί απολογιών:

-Ο προπονητής Σπύρος Αγγελόπουλος του Ο.Φ. Ιστρίου τιμωρείται με έγγραφη επίπληξη και απαγόρευση εισόδου στους αγωνιστικούς χώρους για 10 ημέρες συνοδευόμενη από 10.000 δρχ. πρόστιμο.

-Ο Ηρακλή Μαριτσών τιμωρείται με έγγραφη επίπληξη και 10.000 δρχ. πρόστιμο.

-Ο Ολυμπιακός Καλύμνου με έγγραφη επίπληξη και 20.000 δρχ. πρόστιμο. Ο παράγοντας του συλλόγου Θεόφιλος Μάρθας με στέρηση εισόδου στους αγωνιστικούς χώρους για ένα μήνα και 10.000 δρχ. πρόστιμο.

-Ο προπονητής του Ερμή Καλυθιών Λευτέρης Σταυρής με έγγραφη επίπληξη και απαγόρευση εισόδου στους αγωνιστικούς χώρους για ένα μήνα, συνοδευόμενη από 10.000 δρχ. πρόστιμο.

-Η παιδική ομάδα του Δωριέα, αποβάλλεται από το πρωτάθλημα για μια αγωνιστική.

Οι χθεσινοί αγώνες του Κυπέλλου

Στους χθεσινούς τελευταίους αγώνες για τη β΄ φάση του Κυπέλλου Ερασιτεχνών Δωδεκανήσου, σημειώθηκαν τα παρακάτω αποτελέσματα:

Ασπίδα Σαλ. -Αστέρας Π. 4-1

Αγ. Γεώργιος -Διαγόρας Βατ. 1-2

ΑΕ Κεττριάς -Ασπίδα Απ. 5-4 στα πέναλτυ). Η κανονική διάρκεια έληξε ισόπαλη 2-2 και η παράταση 3-3).

Το πρόγραμμα των αγώνων στα πρωταθλήματα μπάσκετ

Για τα τοπικά πρωταθλήματα μπάσκετ, θα γίνουν από αύριο έως την Τετάρτη 8 Δεκεμβρίου τα ακόλουθα παιχνίδια:

Αύριο 3-12-1999

Αφάντου (4μ.μ.): ΑΕΡΑ- Κλεόβουλος (ανδρικό)

Κοσκινού (6μ.μ.): Διγενής -Ηρακλής Μαρ. (ανδρικό)

"Κλειστό" Ρόδου (8μ.μ.): Ιβίσκος-Ιάλυσος (εφηβικό)

Σάββατο 4-12-1999

Ψίνθος (11 π.μ.): Εύελπις -Σταυρός Καλ. (παιδικό)

Αρχάγγελος (1μ.μ.): ΑΟ Αρχαγγέλου -Παντηλιακός (παιδικό)

Κοσκινού (2μ.μ.): Διγενής - Κολοσσός (εφηβικό)

"Κλειστό" Ρόδου (4μ.μ.): Ζέφυρος - Δωριέας (κορασίδες)

"Κλειστό" Ρόδου (6μ.μ.): Ζέφυρος -Ηλιος (εφηβικό)

"Κλειστό" Κρεμαστής (7μ.μ.): Ηρακλής Μαρ. - ΑΕΡΑ (παιδικό)

Κάλυμνος (12.30 μ.μ.): ΕΑΚΑ -Χάρμυλος (ανδρικό)

Κάλυμνος (8.30 μ.μ.): ΕΑΚΑ -Ιάλυσος (γυναικείο)

Κυριακή 5-12-99

Λάρδος (11.30 π.μ.): Ηρακλής Λ.-Φοίβος (ανδρικό)

Λίνδος (1.30 μ.μ.): Κλεόβουλος - Ροδιακός (ανδρικό)

Κοσκινού (3μ.μ.): Διγενής - Ηλιος (παιδικό)

"Κλειστό" Ρόδου (4μ.μ.): Δωριέας -Εύελπις (εφηβικό)

Ιαλυσός (5μ.μ.): Ιάλυσος -Ζέφυρος (παιδικό)

"Κλειστό" Ρόδου (6μ.μ.): Ιβίσκος - Κολοσσός (παιδικό)

Καρδάμαινα (2.30 μ.μ.): Ηρακλής 2000 - Νικαγόρας (ανδρικό)

Πυλί (5μ.μ.): Αναγέννηση -Ιπποκράτης (παιδικό)

Τετάρτη 8-12-99

Αρχάγγελος (4μ.μ.): ΑΟ Αρχαγγέλου -ΑΕΡΑ (ανδρικό)

"Κλειστό" Ρόδου (8μ.μ.): Ζέφυρος - Δωριέας (ανδρικό)

Καρδάμαινα (4μ.μ.): Ηρακλής 2000 - Ιπποκράτης (ανδρικό).

Προπονητή -γυμναστή παίρνει η ΤΕ Μπάσκετ

Η Τοπική Επιτροπή Δωδεκανήσου ανακοινώνει ότι θα προσλάβει προπονητή -γυμναστή με ειδικότητα μπάσκετ (με σκοπό την ανάπτυξη του αθλήματος στο νομό μας), που θα αμοίβεται από τη Νομαρχιακή Αυτοδιοίκηση Δωδεκανήσου.

Παρακαλούνται οι ενδιαφερόμενοι, μέχρι την Τρίτη 7-12-99, μαζί με την αίτηση τους να υποβάλλουν και τα παρακάτω δικαιολογητικά στα γραφεία της ΤΕ (Ε. Κ.Γ. Ρόδου):

-Αντίγραφο πτυχίου -μάστερ ή διδακτορικό

-Βεβαίωση προϋπηρεσίας σε Ακαδημίες

-Πιστοποιητικό οικογενειακής κατάστασης

-Βεβαίωση εντοπιότητας

-Υπεύθυνη δήλωση ότι είναι άνεργος.

Για περισσότερες πληροφορίες οι ενδιαφερόμενοι μπορούν να απευθύνονται στη Γραμματεία της ΤΕ στα τηλέφωνα 30073 και 32731.

ΣΗΜΑΙΟΤΕΧΝΙΚΗ
"MY FRIEND"
ΚΩΣΤΑΣ ΤΡΟΥΛΛΗΣ
Σημαίες όλων των κρατών του κόσμου
Σήματα, λάβαρα, εμβλήματα εταιρειών - ομίλων - σωματείων
Ποδοσφαιρικές σημαίες, λάβαρα, μπρελόκ, καπέλα, κασκόλ, αναπτήρες και ενδυμασίες (μπλούζες, σορτσάκια, κάλτσες) όλων των ομάδων Α' Εθνικής (κατόπιν παραγγελίας και όλων των τοπικών ομάδων)
Αθλητικές φόρμες σε ποικιλία χρωμάτων, ποιοτήτων και μεγεθών
Διαθέτουμε σημαίες του 2004 και των Ολυμπιακών Αγώνων
Ακτή Σαχτούρη (έναντι Τελωνείου Ρόδου)
Τηλ. 33953. Τηλ.βιοτεχνίας 61321
Χ.1389-31/12

ΒΟΛΕΪ

Πρεμιέρα σε παίδες και κορασίδες το Σάββατο

Πέντε συνολικά παιχνίδια έχουν προγραμματιστεί να διεξαχθούν το Σαββατοκύριακο στα διάφορα πρωταθλήματα βόλεϊ.

Πρεμιέρα έχουμε στους παίδες και τις κορασίδες το Σάββατο. Στους άνδρες παραιτήθηκε ο Ανταγόρας Κω.

Το πρόγραμμα:

Σάββατο 4-12-1999

"Κλειστό" Κρεμαστής (3μ.μ.): Απόλλων Απ.- Ηλιος Ιαλυσού (παίδων)

"Κλειστό" Κρεμαστής (5μ.μ.): Απόλλων Απ.- Ηλιος Ιαλυσού (κορασίδων)

"Κλειστό" Ρόδου (8μ.μ.): Διαγόρας -Φλόγα (παίδων).

Κυριακή 5-12-1999

"Κλειστό" Κρεμαστής (6μ.μ): Κλεάνθης -Φλόγα (κορασίδων)

"Κλειστό" Κρεμαστής (4μ.μ.): Κλεάνθης - Ροδιακός (παίδων).

ΠΡΩΤΑΘΛΗΜΑ ΠΟΛΟ ΚΟΡΑΣΙΔΩΝ

Θύμα της "κόντρας" διαιτησίας και ομοσπονδίας έπεσε ο "ΥΣΡ"

"Θύμα" της οικονομικής "κόντρας" που υπάρχει στην ομοσπονδία και τους διαιτητές του πόλο, έπεσε ο "Υγρός Στίβος Ρόδου"

Η απειλή των διαιτητών για αποχή απ΄ όλους τους αγώνες, λόγω των οφειλών προς αυτούς, ανάγκασε την Ελληνική Ομοσπονδία να μεταθέσει την τελική φάση του πρωταθλήματος κορασίδων στις 21 με 23 Δεκεμβρίου, από 3 έως 5 του ίδιου μήνα.

Η αλλαγή έχει σαν αποτέλεσμα ο "Υγρός Στίβος Ρόδου" να "χάσει" τις αθλήτριες Ανίτα Μαρκιού και Αντζελα Κολιάδη.

Η πρώτη θα είναι στις ΗΠΑ για σπουδές και η δεύτερη θα βρίσκεται στην Ισπανία.

Στον ίδιο όμιλο με την ομάδα της Ρόδου, την πρόκριση τους στην επόμενη φάση (ημιτελικά) θα διεκδικήσουν; η Βουλιαγμένη (περσινή πρωταθλήτρια), το Χαλάνδρι (φιναλίστ πέρσι) και ο ΠΑΟΚ (έκτη θέση).

Σε ρυθμούς ενημέρωσης πάντα η Τ.Ε. της IGA

Συνεχίζεται η ενημέρωση από την Τοπική Επιτροπή της IGA για τη σωστότερη αξιολόγηση των πραγμάτων αλλά και την καλύτερη οργάνωση της αποστολής που θα εκπροσωπήσει τη Ρόδο και την Ελλάδα στα ISLAND GAMES που θα γίνουν στο ISLE OF MAN το έτος 2001.

Την Τρίτη το βράδυ ο γραμματέας της IGA Τάκης Μιχαηλίδης επισκέφθηκε τα γραφεία της Τοπικής Επιτροπής του βόλεϊ και συζήτησε με τη διοίκηση της τα όσα διαδραματίστηκαν στο Γκότλαντ αλλά και τα όσα κοινοποιούνται σιγά -σιγά από την Οργανωτική Επιτροπή του ISLE OF MAN στην ροδίτικη επιτροπή.

Σύμφωνα λοιπόν με το έγγραφο του Πωλ Μπρίτζον υπεύθυνου της Ομοσπονδίας Βόλεϊ της Αγγλίας ο κ. Μιχαηλίδης συζήτησε με τη διοίκηση της ΤΕ:

-Το ενδεχόμενο μετάβασης στην επόμενη διοργάνωση και γυναικείας ομάδας βόλεϊ αλλά και

-Το ενδεχόμενο γραμματειακής υποστήριξης από το νησί μας. Ο πρόεδρος Τσοπανάκης και τα υπόλοιπα μέλη του Δ.Σ. επιφυλάχθηκαν ν΄ απαντήσουν αμέσως. Ορισαν μάλιστα νέα συνάντηση με τον γραμματέα της IGA στο άμεσο μέλλον, αφού δουν το επίπεδο του γυναικείου βόλεϊ στο νομό αλλά και τις υπόλοιπες παραμέτρους αυτής της αποστολής

ΝΙΚΗΤΑΣ ΡΙΖΟΠΟΥΛΟΣ & ΣΙΑ Ο.Ε.
Εξουσιοδοτημένος αντιπρόσωπος
ΛΙΠΑΝΤΙΚΩΝ
MOBIL
για Δωδεκάνησο
Πώληση ΧΟΝΔΡΙΚΗ - ΛΙΑΝΙΚΗ
Καναδά και Αυστραλίας 1
Τηλ. 22298 - Fax: 36995 - Κιν.: 094 422122
ΤΙΜΕΣ ΑΣΥΝΑΓΩΝΙΣΤΕΣ για συνεργεία, σκάφη, εργοτάξια, επαγγελματίες
Χ.1395-31-12

Ματιές στα σπορ

Απόλυτη επιτυχία σημείωσε το επιμορφωτικό σεμινάριο

Κατέπληξαν οι κ. Κρεμαστινός, Δημητρακόπουλος και Παρασκευόπουλος

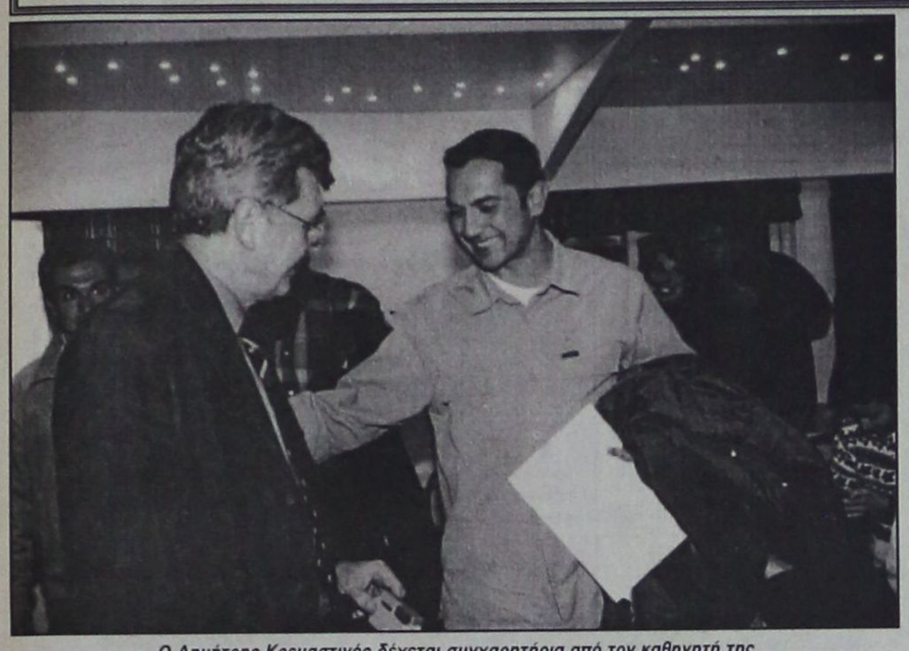

Ο Δημήτρης Κρεμαστινός δέχεται συγχαρητήρια από τον καθηγητή της φυσικής αγωγής Μιχάλη Βιτζηλαίο

Απόλυτη επιτυχία σημείωσε το επιμορφωτικό σεμινάριο που συνδιοργάνωσαν στο «ΠΛΑΖΑ» το Γραφείο Φυσικής Αγωγής Δωδεκανήσου και ο Σύλλογος πτυχιούχων καθηγητών φυσικής αγωγής.

Πολλοί ήταν εκείνοι που ανταποκρίθηκαν, ενώ οι εισηγήσεις των τριών ομιλητών ήταν υψηλού επιπέδου.

Ο καθηγητής Καρδιολογίας του Πανεπιστημίου Αθηνών, πρώην υπουργός Υγείας και Πρόνοιας, Δημήτρης Κρεμαστινός προβλημάτισε ιδιαίτερα με την ομιλία του, που είχε θέμα: «Αιφνίδιος θάνατος του αθλητή».

Μεταξύ άλλων, ο κ. Κρεμαστινός είπε ότι ακόμη και μια απλή ίωση, μπορεί να είναι επικίνδυνη για κάποιον που αθλείται! Επίσης, τόνισε την αναγκαιότητα ύπαρξης γιατρού σε κάθε χώρο άθλησης, όπως και ενός πλήρους ιατρείου.

Στο ίδιο σεμινάριο μίλησε και ο ορθοπεδικός του Νοσοκομείου Ρόδου, Βασίλης Δημητρακόπουλος με θέμα: «Τραυματισμοί κατά την άθληση - πρώτες βοήθησε».

Ο κ. Δημητρακόπουλος αναφέρθηκε με θαυμάσιο κατανοητό τρόπο σε όλους τους τραυματισμούς που εμφανίζονται στην ώρα της άθλησης, αλλά και στον άμεσο τρόπο αντιμετώπισής τους.

Τέλος, εισηγητής ήταν και ο καθηγητής της ψυχολογίας της Φιλοσοφικής Σχολής πανεπιστημίου Αθηνών κ. Γιάννης Παρσκευόπουλος, με θέμα τα «Ψυχοκινητικά προβλήματα της εφηβικής ηλικίας και αντιμετώπισή τους στο χώρο άθλησης και την οικογένεια».

Ο κ. Παρασκευόπουλος κατέπληξε τους πάντες με την απλότητα και τα παραδείγματά του, προβληματίζοντας νυν και μελλοντικούς γονείς.

Από το Σύλλογο Φίλων Κλασικού Αθλητισμού

Η Γεωργία Κουμνάκη θα τιμηθεί στην Αθήνα

Η πρωταθλήτρια Γεωργία Κουμνάκη του ΠΑΟ Διαγόρα και ο Γιώργος Πομάσκι, προπονητής της συμπατριώτισσάς μας Νίκης Ξανθού, θα τιμηθούν μεταξύ άλλων στην ετήσια εκδήλωση που διοργανώνει ο Σύλλογος Φίλων Κλασικού Αθλητισμού.

Η εκδήλωση θα γίνει την Κυριακή 5 Δεκεμβρίου 1999, στην αίθουσα εκδηλώσεων του δημοτικού ραδιοφωνικού σταθμού «Αθήνα 9.84» στο Γκάζι. Θα τιμηθούν οι παρακάτω:

- Καλύτερη αθλήτρια: Παρασκευή Τσιαμήτα: Προπονητής Γ. Πομάσκι.
- Καλύτερος αθλητής: Κώστας Γκατσιούδης: Προπονητής Α. Παπαδημητρίου
- Καλύτερη νεάνιδα: Ιωάννα Βολπάνου: Προπονητής Α. Τσώνης.
- Καλύτερος έφηβος: Γιώργος Ντούπης: Προπονητής Θ. Γκάτζιος.
- Καλύτερη κορασίδα: Μαρία Χατζηπαναγιωτίδου: Προπονητής Κ. Κοροσίδης.
- Καλύτερος παίδας: Λούης Τσούμας: Μ.Μπιζίμης.
- Καλύτερος βετεράνος: Βασίλης Μαγγανάς.

ΜΕΤΑΛΛΙΑ ΣΕ ΠΑΓΚΟΣΜΙΑ ΠΡΩΤΑΘΛΗΜΑΤΑ

- Μιρέλα Μανιάνι Τζελίλη: Προπονητής: Βασίλης Κοκόλης.
- Αικατερίνη Θάνου: Προπονητής: Χρήστος Τζέκος.
- Αναστασία Κελεσίδου: Προπονητής: Κώστας Σπανίδης.
- Όλγα Βασδέκη: Προπονητής: Παναγιώτης Μαρκιανίδης.

ΔΙΑΚΡΙΣΕΙΣ ΤΟ 1999

Χρήστος Πολυχρονίου, Στέλλα Τσικούνα, Χριστόφορος Χοΐδης, Περικλής Ιακωβάκης, Πρόδρομος Κορκίζογλου, Χριστίνα Δέσκου, Χριστίνα Πανάγου, Θάλεια Ιακωβίδου, Ασημίνα Μόρφη, Αθήνα Παπασωτηρίου, Γωγώ Τσιλιγκίρη.

ΣΚΥΤΑΛΟΔΡΟΜΙΕΣ

Γεωργία Κουμνάκη, Χρυσούλα Γκουντενούδη, Μαρίνα Βασαρμίδου, Βασίλης Σέγκος, Αλέξης, Αλεξόπουλος, Γιώργος Παναγιωτόπουλος, Στέλιος Δημόπουλος, Αναστάσιος Γκούσης, Κώστας Κεντέρης, Παναγιώτης Σαρρής.

Καλύτερος φίλαθλος: Ανδρέας Κοσκινίδης.

Θα τιμηθεί ο Αλέξανδρος Φωτακίδης για την πολυετή προσφορά του στον αθλητισμό των Ενόπλων Δυνάμεων και Σωμάτων Ασφαλείας.

Θα τιμηθούν επίσης ο ΣΕΓΑΣ για την άνοδο της εθνικής ομάδας γυναικών στη Σούπερ Λίγκα της Ευρώπης. Ο Πανελλήνιος Σύλλογος για την άνοδο των ομάδων ανδρών και γυναικών στην Α' κατηγορία για τη συμβολή της στην προβολή του στίβου.

Ο Πανελλήνιος Σύνδεσμος Αθλητικού Τύπου (ΠΣΑΤ) για τη μακρόχρονη προσφορά του στον ελληνικό αθλητισμό.

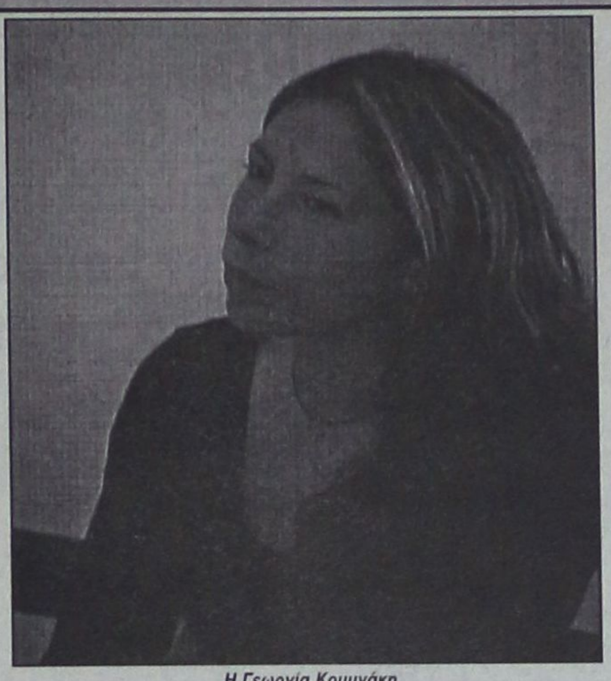

Η Γεωργία Κουμνάκη

Νέος αρχιτεκτονικός διαγωνισμός θα γίνει για το «Ολυμπιακό χωριό»

ΑΘΗΝΑ,1 (ΑΠΕ)

Νέο αρχιτεκτονικό διαγωνισμό για το Ολυμπιακό Χωριό προκηρύσσει η Οργανωτική Επιτρπή των Ολυμπιακών Αγώνων του 2004, επειδή -όπως χαρακτηριστικά είπε το μέλος της ΟΕ και πρόεδρος της ΕΟΕ Λάμπης Νικολάου- κρίθηκε ότι ήταν ανεπαρκής η αιτιολόγηση επιλογής στον πρώτο διαγωνισμό.

Οπως τόνισε ακόμη ο κ Νικολάου, σε συνέντευξη Τύπου της ΟΕ του 2004 στο Ζάππειο Μέγαρο, οι εταιρείες θα πρέπει μέσα σε 100 ημέρες να έχουν υποβάλει τη μελέτη και το "μάστερ πλαν" γενικά, ενώ θα υπάρξει και αμοιβή για όσες εταιρείες περάσουν ένα βαθμό αξιολόγησης. "Με αυτό τον τρόπο κερδίζουμε χρόνο", όπως είπε, "αφού δεν πρόκειται να υπάρξουν ενστάσεις από άλλες εταιρείες". Αυτός είναι ανοικτός διεθνής διαγωνισμός και πρόκειται να δημοσιευτεί το επόμενο δεκαήμερο στην εφημερίδα της Ευρωπαϊκής Ενωσης.

Στο μεταξύ όπως ανακοίνωσε σήμερα η ΟΕ, μετακομίζει η έδρα της την 1η Απριλίου του 2000 από το Ζάππειο Μέγαρο σε κτίριο της Λεωφόρου Κηφισίας που είναι 11.000 τετραγωνικών μέτρων. Οπως επεσήμανε ο κ Νικολάου, θα καταβάλλεται ενοίκιο 7.500 δραχμών για κάθε τετραγωνικό από 8.300 δραχ που ήταν η αρχική απαίτηση του ιδιοτήτη του κτιρίου.

Για το ίδιο θέμα, η αντιπρόεδρος της ΟΕ Νίκη Τζαβέλλα είπε, ότι έγινε η καλύτερη δυνατή επιλογή που βοηθά καλύτερα το έργο της Επιτροπής. Οσον αφορά στο κτίριο μιας παλιάς βομηχανίας στη Νέα Ιωνία κρίθηκε ότι δεν πληρούσε τους απαραίτητους όρους αν και ήταν χαμηλότερο το ενοίκιο σε σχέση με το κτίριο της Κηφισίας. Παράλληλα όσον αφορά κάποιες "ενστάσεις" που έχουν γίνει, επειδή στο ισόγειο του νέου κτιρίου του 2004, θα εδρεύει ...Σούπερ Μάρκετ, τα μέλη τα επιτροπής είπαν ότι η διαρρύθμιση είναι τέτοια που δεν θα παρεμποδίζει το έργο της Εταιρείας.

Για το καυτό θέμα των ραδιοτηλεοπτικών η κ Τζαβέλλα είπε ότι υπάρχουν 3 σκέψεις. Πρώτον η γενική διεύθυνση να υπάγεται στο 2004, δεύτερον να υπάρχει μια θυγατρική εταιρεία και τρίτο να προκηρυχτεί διεθνής διαγωνισμός. Οπως είπε η κ Τζαβέλλα για το θέμα θα υπάρχει απόφαση εντός δέκα ημερών και ότι έχει αναθέσει το "Μπίζνες Πλαν" στην FTEBA. Τέλος διευκρίνησε ότι η ΕΡΤ μπορεί να καλύψει μόνο το 10% του εγχειρήματος των Ολυμπιακών Αγώνων και οι υπόλοιποι ιδιώτες το 5%.

Το υποσχέθηκε η ΕΠΑΕ

Δαπάνη για την υπηρεσία των αστυνομικών στα γήπεδα

Βγήκε και είδηση για την κλήρωση του πρωταθλήματος της Ένωσης Αστυνομικών Ελλάδος. Ο πρόεδρος της ΕΠΑΕ Βίκτωρας Μητρόπουλος υποσχέθηκε πως η διοργανώτρια σε συνεργασία με τον υφυπουργό Αθλητισμού θα κάνει τα πάντα ώστε να εγκριθεί δαπάνη για του αστυνομικούς που κάνουν υπηρεσία σε ποδοσφαιρικούς αγώνες.

Παράλληλα το πρωτάθλημα της Ένωσης Αστυνομικών θα γίνεται πλέον υπό την αιγίδα της ΕΠΑΕ, η οποία θα το επιχορηγήσει και με ποσό 5 εκατομμυρίων δραχμών. Την έκπληξη ωστόσο την έκανε ο πρόεδρος του Ολυμπιακού Σωκράτης Κόκκαλης, ο οποίος με φαξ που έστειλε στην εκδήλωση γνωστοποίησε, ότι θα επιχορηγήσει το πρωτάθλημα των αστυνομικών με 2 εκ. δρχ., ενώ θα δωρίσει σε όλες τις ομάδες που συμμετέχουν τις αθλητικές τους ενδυμασίες.

Beauty Nails
ΤΟ ΠΙΟ ΥΨΗΛΟ ΕΠΙΠΕΔΟ ΠΟΙΟΤΗΤΑΣ ΣΤΟ ΠΙΟ ΣΥΓΧΡΟΝΟ STUDIO ΑΙΣΘΗΤΙΚΗΣ ΝΥΧΙΩΝ
Ρεντζέπη Μαρία
Nail Designer
Γαλλικό - Αιγυπτιακό Μανικιούρ
Τεχνητά Νύχια από φυσικό μετάξι
Τεχνητά νύχια με μόνιμο γαλλικό
Ενίσχυση φυσικών νυχιών
Λεύκανση φυσικών νυχιών
Εξιδεικευμένο πετικιούρ
Πετικιούρ Nail Compound
Αποτρίχωση
Τοποθέτηση βλεφαρίδων
Προέκταση φυσικής βλεφαρίδας
Βαφή φρυδιών
Θεραπεία δέρματος για πανάδες - καφέ κηλίδες
ΑΠΟΣΤΕΙΡΩΜΕΝΑ εργαλεία και πετσέτες μιας χρήσεως με σεβασμό στην υγιεινή
Εμπορικό Κέντρο Φώκιαλη - Αγ. Αναστασίας α' όροφος (parking εντός εμπορικού) - Τηλ. (0241) 70660 - Κιν. 0944 520887
X1407-31/12

ΑΠΑΝΤΑΜΕ ΣΤΙΣ ΑΠΑΙΤΗΣΕΙΣ ΣΑΣ ... ... ΜΕ ΤΙΜΕΣ !!!
Hi-TECH COMPUTER
ΤΟ ΠΡΩΤΟ ΧΡΗΜΑΤΙΣΤΗΡΙΑΚΟ PC ΣΤΗΝ ΕΛΛΑΔΑ ΤΩΡΑ ΑΠΟ ΤΗΝ HI-TECH
Ενημερωθείτε για την πορεία των μετοχών σας, απο το χώρο σας.
Hi-Tech Center
ΤΟ ΠΑΚΕΤΟ ΠΕΡΙΛΑΜΒΑΝΕΙ:
1. STOCK MARKET PC
2. ΣΥΝΔΕΣΗ INTERNET
3. ΠΡΟΓΡΑΜΜΑ REAL-TIME ΠΑΡΑΚΟΛΟΥΘΗΣΗΣ ΧΡΗΜΑΤΙΣΤΗΡΙΟΥ.
STOCK MARKET PC
CPU Intel 400 Mhz
Miditower ATX
Hard Disk 6,4 GB
32 MB Ram
VGA 8 MB
SOUND card stereo 32 bit
Modem Int. 56K
Keyboard PS/2
Mouse WinScroll
Monitor Viewpoint 15"
ΤΙΜΗ ΜΕΤΡΗΤΟΙΣ 650.000 Δρχ. + ΦΠΑ !!!
ΔΙΑΚΑΝΟΝΙΣΜΟΣ 36 Χ 30.000 Δρχ. 24 Χ 40.000 Δρχ. 12 Χ 70.500 Δρχ.
ΕΛΑΤΕ ΜΟΝΟ ΜΕ ΤΗΝ ΤΑΥΤΟΤΗΤΑ ΣΑΣ ΚΑΙ ΦΥΓΕΤΕ ΜΕ ΤΟ ΠΛΗΡΕΣΤΕΡΟ ΧΡΗΜΑΤΙΣΤΗΡΙΑΚΟ PC, ΧΩΡΙΣ ΠΡΟΚΑΤΑΒΟΛΗ ΚΑΙ ΕΞΟΦΛΗΣΗ
ΑΠΟ 2 ΕΩΣ 36 ΔΟΣΕΙΣ ΜΕ ΠΡΩΤΗ ΔΟΣΗ ΤΟ ΠΑΣΧΑ ΤΟΥ 2000 !!!
X.1397-31/12
Hi-TECH COMPUTER
Hi-Tech Ε.Π.Ε.
ΣΥΣΤΗΜΑΤΑ ΠΛΗΡΟΦΟΡΙΚΗΣ & ΕΠΙΚΟΙΝΩΝΙΩΝ
ΡΟΔΟΥ - ΛΙΝΔΟΥ 215 (Δίπλα στην Δ.Ε.Υ.Α.Ρ.)
Τηλ.: 66166, 66161 FAX.: 68518, 65417

Σας ενημερώνουμε ότι στο Ξενοδοχείο Sofitel Capsis λειτουργεί κλειστή θερμαινόμενη πισίνα.
Για πληροφορίες όσον αφορά τις ώρες και όρους λειτουργίας, παρακαλώ καλέστε το 25-015
CAPSIS Conference Centers & Resort Hotels
X1400-31/12

ΧΡΙΣΤΟΥΓΕΝΝΑ στα ΙΕΡΟΣΟΛΥΜΑ
Από 5/1 έως 14/1
(ΣΗΜ. Τα Χριστούγεννα στα Ιεροσόλυμα είναι 7/1)
Αεροπορικώς
Μοναδική ευκαιρία για να γιορτάσετε τα Χριστούγεννα στις 7/1 όπως εορτάζονται στα Ιεροσόλυμα.
Θα επισκεφθείτε τη Βηθλεέμ, το Σπήλαιο της Γέννησης, να προσκυνήσετε τον Πανάγιο Τάφο, τον Τάφο της Παναγίας, την Αποκαθήλωση, τον φρικτό Γολγοθά, να δείτε την φυλακή του Χριστού, το Πραιτώριο, το Ορος των Ελαιών, τον Ιορδάνη Ποταμό, το όρος Θαβώρ , την Καπερναούμ, τη Ναζαρέτ, την Κανά, την Τιβεριάδα, τον Αγ. Γεώργιο Χοτζεβά, την Ιεριχώ, το Σαραντάριο Ορος, τη Νεκρά Θάλασσα,Σόδομα, Γόμορα, Σινά, Αγ. Αικατερίνη και τόσα άλλα θεοβάδιστα μέρη.
Πληροφορίες - Πρόγραμμα - Εγγραφές
ΠΡΑΚΤΟΡΕΙΟ ΤΑΞΙΔΙΩΝ ΣΑΒΒΑΣ ΣΑΗΣ
Τάρπον Σπριγκς 42
Δίπλα στην ΠΙΣΤΕΩΣ Τηλ. 39781
Μ15-2/1

ΘΕΡΜΟΠΟΜΠΟΙ
ΙΔΑΝΙΚΟΙ ΓΙΑ ΕΞΟΧΙΚΑ ΚΑΙ ΜΟΝΙΜΑ ΣΠΙΤΙΑ
ΧΩΡΙΣ ΜΕΡΕΜΕΤΙΑ
• Οικονομία χώρου • οικονομία ρεύματος • απόλυτα αθόρυβα • ακίνδυνα
ΓΑΛΛΙΚΗΣ ΥΨΗΛΗΣ ΠΟΙΟΤΗΤΟΣ
με την υπογραφή
CAMPA
CAMPAVER - Η Γαλλική αισθητική στο σαλόνι σας
PHOTON - Η ζεστή απόλαυση της θερμικής ακτινοβολίας
COSMOS PERFECT ΟΡΙΖΟΝΤΙΟ - ΚΑΘΕΤΟ Η οικονομική εξέλιξη στη θέρμανση
BORNEO PERFECT ορατοντιο + καθετο - Οικονομική θέρμανση με συνδυασμό θερμικής ακτινοβολίας και φυσικής κυκλοφορίας
ΓΙΑ ΜΟΝΙΜΕΣ ΚΑΤΟΙΚΙΕΣ ΕΞΟΧΙΚΑ ΣΠΙΤΙΑ ΚΑΙ ΕΠΑΓΓΕΛΜΑΤΙΚΟΥΣ ΧΩΡΟΥΣ
• Με ηλεκτρονικά θερμοστάτη ακριβείας για οικονομία ρεύματος
• Εύκολη εγκατάσταση, χωρίς μερεμέτια. Ακόμη και σε μιά πρίζα
• Χωρίς έξοδα συντήρησης
• Ασφαλή για τα παιδιά
• Υγιεινά, ιδανικά για ανθρώπους με αναπνευστικά προβλήματα
• Πλήρης γκάμα θερμαντικών σωμάτων για να καλύψετε κάθε ανάγκη σας.
ARIANE - Ενα ζεστό χάδι στο μπάνιο σας
EURO APPLIMO - Θερμοπομποί υψηλής τεχνολογίας για εξοχικά και λουτρά
Εγγύηση τα 60 χρόνια πείρας μας
ΑΝΤΙΠΡΟΣΩΠΟΣ ΔΩΔΕΚΑΝΗΣΟΥ
ΣΤΕΦΑΝΟΣ ΛΟΥΛΟΥΔΑΚΗΣ
Τηλ. 20648 Πατριάρχου Αθηναγόρα 34

Πρόσφεραν οι εταιρίες

Μέχρι 47,1% έκπτωση για τον αγωγό λυμάτων

ΥΠΟΒΛΗΘΗΚΑΝ 20 ΠΡΟΣΦΟΡΕΣ

Την προσεχή εβδομάδα θα αναδειχθεί ο ανάδοχος του έργου του αγωγού μεταφοράς λυμάτων των δήμων Αρχαγγέλου, Αφάντου, Καλυθιών και Κοσκινού στο κέντρο του βιολογικού καθαρισμού του Δήμου Ρόδου στη θέση Βόδι.

Σύμφωνα με όσα έγιναν γνωστά η επιτροπή εισήγησης για ανάθεση της Νομαρχιακής Αυτοδιοίκησης, απέρριψε δύο από τις 20 εταιρίες που κατέθεσαν προσφορές για το έργο του αγωγού μεταφορά λυμάτων.

Πρόκειται για τις εταιρίες ΝΕΣΤΟΣ ΑΤΕ και ΚΤΙΣΤΩΡ ΑΤΕ.

Συγκεκριμένα η εταιρία «ΝΕΣΤΟΣ ΑΤΕ» απερρίφθη από την επιτροπή γιατί στην προσφορά που κατέθεσε δεν αναγράφεται η τιμή μονάδος όπως ορίζεται από το άρθρο 8 του ΠΔ 601/8.

ΑΠΕΡΡΙΦΘΗ όμως και η Κοινοπραξία «ΚΤΙΣΤΩΡ ΑΤΕ - ΑΦΟΙ ΚΥΡΟΜΙΤΗ» γιατί έλειπαν ορισμένες σελίδες από τον προϋπολογισμό προσφοράς που κατέθεσε.

Τα ποσοστά όμως που προσέφεραν οι 18 εταιρίες που μετέχουν στο διαγωνισμό για το έργο του αγωγού αρχίζουν από 32% και φθάνουν μέχρι και 47,10%.

Ειδικότερα προσφορές που κατατέθηκαν διαμορφώνονται ως εξής:

ΨΥΚΤΙΚΗ ΕΛΛΑΔΟΣ ΑΕ	47,10%
ΚΟΡΩΝΙΣ	46,79%
ΟΜΗΡΟΣ	46,29%
ΠΟΛΥΤΕΧΝΙΚΗ ΑΕ	45,77%
ΑΤΕΜΚΕ	45,60%
ΙΟΝΙΟΣ ΑΕ	45,33%
ΕΝΤΕΧΝΟΣ ΑΕ	44,97%
ΚΟΡΟΝΖΗΣ ΑΕ	44,79%
ΕΤΑΝΕ-ΕΥΚΛΕΙΔΗΣ	44,68%
ΓΝΩΜΩΝ ΑΕ	44,60%
ΕΡΓΟ ΑΕ	44,17%
ΔΙΕΚΑΤ ΑΤΕ	43,99%
ΠΡΟΟΔΕΥΤΙΚΗ	43,14%
Σ ΣΙΓΑΛΑΣ ΑΤΕ	43,12%
ΟΛΥΜΠΙΑ ΕΛΛΑΣ ΑΤΕ ΒΕ	42,59%
ΤΕΧΝΙΚΗ ΟΛΥΜΠΙΑΚΗ	37,50%
ΜΟΧΛΟΣ Α.Ε.	34%
Κοινοπραξία ΕΡΓΩ ΑΤΕ - ΤΕΝΑ ΑΤΕΒΕ	42,94%

Εγκρίθηκαν έξι μελέτες για την εκτέλεση έργων στην Κοιλάδα Πεταλούδων

Σε έκτακτη συνεδρίαση του δημοτικού συμβουλίου Πεταλούδων, εγκρίθηκαν 6 μελέτες που αφορούν έργα στην Κοιλάδα Πεταλούδων , που είναι ενταγμένα στο πρόγραμμα INTERREG II και για τα οποία θα πρέπει να υπογραφούν συμβάσεις ανάθεσης μέχρι 31-12-99, διότι σε διαφορετική περίπτωση δεν θα είναι δυνατή η απορρόφηση της χρηματοδότησης από το πρόγραμμα.

Συγκεκριμένα εγκρίθηκαν οι παρακάτω μελέτες:

1. Προμήθεια αυτόματου μετεωρολογικού σταθμού για το Μουσείο Φυσικής Ιστορίας Α.Μ. 250/99.
2. Προμήθεια εξοπλισμού πολυμεσικής εφαρμογής σε σταθμό πληροφοριών για το Μουσείο Φυσικής Ιστορίας Α.Μ. 252/99.
3. Προμήθεια θερμοκηπίου στην Κοιλάδα Πεταλούδων.
4. Προμήθεια επιστημονικών οργάνων για το Μουσείο Φυσικής Ιστορίας.
5. Προμήθεια εξοπλισμού εκκολαπτηρίων.
6. Προμήθεια εξοπλισμού και εγκατάστασης κλειστού κυκλώματος για την παρακολούθηση των κυήσεων των πεταλούδων.

Αποφασίστηκε μεταξύ άλλων να προταθεί στο ΥΠΕΠΘ, η αύξηση της αμοιβής των καθαριστριών των σχολείων γιατί η μέχρι σήμερα αμοιβή είναι ελάχιστη για την εργασία που προσφέρουν, καθώς και αύξηση της επιχορήγησης των σχολείων, ώστε να καλύπτονται ουσιαστικά οι λειτουργικές τους ανάγκες.

Αποφασίστηκε επίσης να προταθεί:

♦ Στον ΔΟΚΜΕ ο έλεγχος των παθήσεων της σπονδυλικής στήλης, να επεκταθεί και σε έλεγχο οδοντιατρικό, οφθαλμολογικό και από γιατρό παθολόγο και καρδιολόγο, μια φορά τουλάχιστον το χρόνο, όλων των μαθητών των σχολείων του δήμου μας.

♦ Στις Τεχνικές Υπηρεσίες του δήμου να γίνουν κάποιες παρεμβάσεις στα σχολεία και να καταβληθεί η προσπάθεια, ώστε να πραγματοποιηθούν αυτές κατά τη διάρκεια των διακοπών των Χριστουγέννων.

Να σημειωθεί ότι το θέμα «Κανονισμός Διοίκησης και Διαχείρισης των ΣΕΠ Πρωτοβάθμιας και Δευτεροβάθμιας Εκπαίδευσης του Δήμου Πεταλούδων», αναβλήθηκε για την επόμενη συνεδρίαση της ΔΕΠ.

Σύντομα θ' αρχίσουν οι διαπραγματεύσεις

Τι ζητούν οι εργαζόμενοι στον τουρισμό για το 2000

ΠΡΟΒΛΗΜΑ ΜΕ ΤΟΥΣ ΑΛΛΟΔΑΠΟΥΣ ΠΟΥ ΑΠΑΣΧΟΛΟΥΝΤΑΙ

Γενναίες αυξήσεις στους μισθούς και μάλιστα σε μια δόση για το έτος 2000, θα διεκδικήσουν οι εργαζόμενοι. «Υπολογίζεται ότι το τελικό σχέδιο της εθνικής συλλογικής σύμβασης, θα είναι έτοιμο και θα παρουσιαστεί στη συνέλευση της ΓΣΕΕ στις 8 Δεκεμβρίου, ενώ η τοπική θα πρέπει να έχει υπογραφεί μέχρι το Μάρτιο του 2000», δήλωσε χθες στους δημιογράφους ο πρόεδρος της Ομοσπονδίας Ξενοδοχοϋπαλλήλων κ. Σ. Κωλέτσης.

Οι αυξήσεις που θα ζητήσουν από την εργοδοσία θα φθάσουν μέχρι και το ποσοστο του 7%, ενώ η βάση θα καθοριστεί στις 8 Δεκεμβρίου, που θα γίνει η γενική συνέλευση της ΓΣΕΕ, είπε ο πρόεδρος της Ομοσπονδίας Ξενοδοχοϋπαλλήλων.

Στη συνέχεια, θα αρχίσουν οι διαπραγματεύσεις με τους ξενοδόχους και τις άλλες επιχειρήσεις τουριστικού ενδιαφέροντος.

Η τουριστική σεζόν του 1999, ήταν η καλύτερη της τελευταίας 25ετίας και θα πρέπει να έχουν και τις ανάλογες αποδοχές οι εργαζόμενοι, δήλωσε χαρακτηριστικά ο κ. Κωλέτσης.

Αλλαγές θα γίνουν και στον τομέα των ειδικοτήτων των ξενοδοχοϋπαλλήλων, που θα διαμορφωθούν σε τρεις κατηγορίες, που είναι:

1ο προϊστάμενοι τμημάτων
2ο το κυρίως προσωπικό
3ο το βοηθητικό προσωπικό.

Ιδιαίτερη μνεία θα πρέπει να γίνει για τις ειδικότητες που τείνουν να καταργηθούν και οι νέες που δημιουργήθηκαν. Αυτό σημαίνει και την καταβολή του ειδικού επιδόματος για τη χρήση ηλεκτρονικών υπολογιστών.

Στη συνέντευξη Τύπου που παραχώρησε ο κ. Κωλέτσης αναφέρθηκε στην ανάγκη της στελέχωσης των επιθεωρήσεων εργασίας. Αναγκαίο είναι επίσης να ληφθούν ειδικά μέτρα και για τις μεγάλες αλυσίδες εστιατορίων ταχείας εξυπηρέτησης, όπως η GOODYS και η Mac Donalds, όπου οι εργαζόμενοι δεν λαμβάνουν τις ανάλογες αποδοχές και εργάζονται κάτω απο αντίξοες συνθήκες, με ανορθόδοξα ωράρια εργασίας.

Σύμφωνα με τον κ. Κωλέτση, θα ζητηθεί να επισπευθούν οι διαδικασίες για την κατηγοριοποίηση των ξενοδοχείων, ενώ η λύση θα πρέπει να αναζητηθεί και για τους αλλοδαπούς, που έρχονται στην Ελλάδα και εργάζονται ευκαιριακά στις τουριστικές επιχειρήσεις.

Την ερχόμενη εβδομάδα επίσης θα οριστικοποιηθεί η αναβάθμιση των υπηρεσιών που προσφέρονται από το ΤΑΞΥ που θα επιτευχθεί με την αλλαγή στον οργανισμό των ταμείων, γεγονός που συνεπάγεται και προσλήψεις προσωπικού.

Από το έτος 2000 όμως θα αναβαθμιστεί και το σύστημα μετεκπαίδευσης των ξενοδοχοϋπαλλήλων, ενώ σεμινάρια θα γίνουν και στους χώρους εργασίας το 2000.

Διορίστηκαν τα μέλη στην Επιτροπή Παιδείας του Δήμου Πεταλούδων

Συνεδρίασε η Δημοτική Επιτροπή Παιδείας του Δήμου Πεταλούδων, προκειμένου να οριστούν τα μέλη της και να ενημερωθούν για τρέχοντα ζητήματα.

Πρόεδρος της Δημοτικής Επιτροπής Παιδείας είναι η δημοτική σύμβουλος κα Βασιλική Κοντάκη-Καλλιστή, αντιπρόεδρος εξελέγη ο κ. Νίκος Κεφαλάκης (δ/ντής Δημοτικού Σχολείου Κρεμαστής) και μέλη ορίστηκαν: ο κ. Νταμπατζής (γυμνασιάρχης Γυμνασίου Κρεμαστής), από τη Δευτεροβάθμια Εκπαίδευση, ο κ. Κεφαλάκης από την Πρωτοβάθμια Εκπαίδευση, ο κ. Μαριεττής (δ/ντής του Δημοτικού Παραδεισίου) εκπρόσωπος Συνδ. Οργάνωσης Δασκάλων, η κα Καραγιαννίδου εκπρόσωπος της Α' ΕΛΜΕΔ, ο κ. Χατζηκαντής εκπρόσωπος των παραγωγικών τάξεων και ο κ. Γιαννακόπουλος εκπρόσωπος της Ενωσης Συλλόγων Γονέων και Κηδεμόνων του δήμου.

Στη συνεδρίαση, τα μέλη της Δημοτικής Επιτροπής Παιδείας ενημερώθηκαν για τη συγκρότηση των Σχολικών Επιτροπών Παιδείας των σχολείων του δήμου, για τις έκτακτες επιχορηγήσεις από το Δήμο Πεταλούδων προς τις ΣΕΠ και τις τακτικές από τη Νομαρχιακή Αυτοδιοίκηση.

Ακολούθησε διαλογική συζήτηση, ώστε η οργάνωση και η λειτουργία τόσο της ΔΕΠ όσο και των ΣΕΠ να είναι αποδοτικότερη.

Χαμηλότοκο δάνειο ύψους 3 δισ. δραχμών θα συνάψει ο Δήμος Ρόδου

Με χαμηλότοκο 15ετές δάνειο της τάξεως των 3 δισ. θα ρυθμίσει τις οφειλές του ο Δήμος Ρόδου. Ουσιαστικά πρόκειται για την υλοποίηση της απόφασης που πρόσφατα έλαβαν οι υπουργοί Εσωτερικών Δημόσιας Διοίκησης και Οικονομικών για τη ρύθμιση των ληξιπρόθεσμων οφειλών των δήμων, κοινοτήτων, ΔΕΥΑ, δημοτικών και κοινοτικών επιχειρήσεων.

Τα δάνεια αυτά θα χορηγούνται από το Ταμείο Παρακαταθηκών και Δανείων με απόφαση του διοικητικού του συμβουλίου έπειτα από αίτηση του δήμου ή της κοινότητας που δικαιούται ρύθμιση.

«Υπολογίζεται ότι η πρόταση του Δήμου Ρόδου θα είναι έτοιμη εντός του Δεκεμβρίου και η αίτηση θα υποβληθεί στο τέλος του τρέχοντος μηνός», δήλωσε ο αντιδήμαρχος των Οικονομικών κ. Μ. Σαββής.

Ο Δήμος Ρόδου θα καλύψει τις οφειλές του προς τα ασφαλιστικά ταμεία και τους πιστωτές, με δάνειο της τάξεως των τριών δισεκατομμυρίων δραχμών.

Τα δάνεια χορηγούνται με διάρκεια εξόφλησης μέχρι και 15 χρόνια, ενώ το επιτόκιο της εξόφλησης ισούται με το επιτόκοο της τελευταίας έκδοσης πριν από τη χορήγηση του τίτλου του Δημοσίου 16άχρονης ή πλησιέστερης διάρκειας προσαυξημένο κατά μια μονάδα.

Αξίζει να σημειωθεί ότι οι οφειλές του Δήμου Ρόδου προς τα ασφαλιστικά ταμεία ΙΚΑ, ΤΥΔΚΥ, ΤΑΔΚΥ ανέρχονται στο ποσό του 1 δισ. 800 εκατομμυρίων δραχμών.

Μικρά και σύγχρονα σφαγεία πρόκειται να γίνουν στη Ρόδο

Μικρά, αλλά σύγχρονα σφαγεία προσανατολίζεται να λειτουργήσει στη Ρόδο η Νομαρχιακή Αυτοδιοίκηση Δωδεκανήσου. Η ανέγερση των σφαγείων θα χρηματοδοτηθεί από το Τρίτο Κοινοτικό Πλαίσιο Στήριξης και κλήθηκαν να εκδηλώσουν ενδιαφέρον όλοι οι δήμοι της Ρόδου.

Ειδικότερα, σε έγγραφο που εστάλη στο Δήμο Ρόδου και υπογράφεται από τον προϊστάμενο της Διεύθυνσης Παραγωγικών Δραστηριοτήτων κ. Απ. Τσιώκα αναφέρεται ότι στα πλαίσια του προγράμματος για την ανέγερση σύγχρονων σφαγείων στη Ρόδο, θα πρέπει οι δήμοι που ενδιαφέρονται να μετάσχουν, να καταθέσουν εντός τριών ημερών τα δικαιολογητικά που απαιτούνται.

Φάκελο με τα απαραίτητα δικαιολογητικά κλήθηκαν να καταθέσουν και οι δήμοι της Αστυπάλαιας και της Καλύμνου.

Ειδικό τέλος για όσους ταξιδεύουν από τη Ρόδο προς την Τουρκία

Δεκάδες εκατομμύρια δραχμές προσδοκά να εισπράξει το Λιμενικό Ταμείο Δωδεκανήσου από τα πάγια τέλη, που οφείλουν οι ναυτιλιακές εταιρίες, τα σκάφη των οποίων εκτελούν δρομολόγια προς την Τουρκία.

Σύμφωνα με όσα έγιναν γνωστά, η είσπραξη του ειδικού πάγιου τέλους από 1-1-2000 θα εισπράττεται από υπαλλήλους του Λιμενικού Ταμείου Δωδεκανήσου.

Το θέμα της είσπραξης των τελών, θα τεθεί στη σημερινή συνεδρίαση της Λιμενικής Επιτροπής.

Στη σημερινή συνεδρίαση θα συζητηθεί και το αν θα εξαιρούνται οι επισκέπτες που θα μεταβαίνουν στη γειτονική χώρα στα πλαίσια της οργάνωσης εκδηλώσεων σύσφιγξης των σχέσεων Ελλάδας και Τουρκίας.

Η Λιμενική Επιτροπή θα εξετάσει το αίτημα που υπεβλήθη από την Εμπορική Τράπεζα της Ρόδου για την εγκατάσταση μηχανήματος αυτόματων συναλλαγών στον εμπορικό λιμένα, θέματα που αφορούν τους μικροπωλητές, καθώς και οι λειτουργικές παρεμβάσεις που θα γίνουν.

Θα γίνει στην ΚΑΪΡ

Αστυνομική έρευνα για τις υποκλοπές

Η ΔΙΟΙΚΗΣΗ ΤΗΣ ΕΤΑΙΡΙΑΣ ΣΤΗΝ ΑΣΦΑΛΕΙΑ

Αίσθηση στην κοινή γνώμη του νησιού μας προκάλεσε η αποκάλυψη παρακολούθησης των τηλεφωνημάτων των εργαζομένων στην ΚΑΪΡ. Αιφνιδιάστηκαν ιδιαίτερα τα μέλη του διοικητικού συμβουλίου της εταιρίας, τα οποία προσανατολίζονται να ενημερώσουν την Υποδιεύθυνση Ασφαλείας Ρόδου, προκειμένου να διενεργήσουν ανακρίσεις και να εντοπιστεί ο «Τόμπρας», καθώς μέχρι τώρα παραμένει άγνωστος.

Σύμφωνα με πληροφορίες σήμερα το πρωΐ, η διοίκηση της ΚΑΪΡ, θα μεταβεί στην Ασφάλεια για να ζητήσει την διενέργεια της ανάκρισης και να προχωρήσει η υπόθεση το ταχύτερο δυνατό.

Θα πρέπει να σημειωθεί ότι και πριν 4-5 χρόνια, είχε δημιουργηθεί παρόμοιο πρόβλημα, αλλά τότε το σωματείο των Εργαζομένων δεν προχώρησε στις απαιτούμενες ενέργειες, για να εντοπιστεί το πρόβλημα. Αυτή τη φορά υπήρξε αποφασιστικότητα των σωματείων, γι' αυτό και βρέθηκαν οι «κοριοί». Τώρα απομένει να βρεθεί ο «Τόμπρας» και να πάει κάθε κατεργάρης στον πάγκο του.

200.000 εκκαθαριστικά πρόκειται να στείλει σύντομα το ΚΕΠΥΟ

Περισσότερα από 200.000 εκκαθαριστικά θα αποστείλει σε ισάριθμους φορολογούμενους σε όλη τη χώρα, το Κέντρο Πληροφορικής του υπουργείου Οικονομικών.

Οσοι φορολογούμενοι λάβουν το προσεχές διάστημα το εκκαθαριστικό της φορολογικης δήλωσης και είναι χρεωστικό, θα πρέπει να καταβάλουν το φόρο που τους αναλογεί σε μια δόση.

Το Κέντρο Πληροφορικής του υπουργείου Οικονομικών έδωσε προθεσμία στη ΔΟΥ Ρόδου να αποστείλει τα εκκαθαριστικά φόρου μέχρι τις 8 Δεκεμβρίου.

«Στο αρμόδιο τμήμα του υπουργείου Οικονομικών, θα αποσταλούν 1.000 δηλώσεις που καθυστέρησαν είτε γιατί είχαν λάθη, είτε γιατί υποβλήθηκαν εκπρόθεσμα», δήλωσε η προϊσταμένη του Τμήματος Εισοδήματος κ. Μ. Παπαθανασίου.

Στο παλαιό κτίριο της ΔΕΥΑΡ θα στεγαστούν οι οικονομικές υπηρεσίες του Δήμου Ρόδου

Στη στέγαση των οικονομικών υπηρεσιών του στο παλαιό κτίριο της ΔΕΥΑΡ προσανατολίζεται ο Δήμος της Ρόδου. Σύμφωνα με το σχεδιασμό που έχει γίνει στο διόροφο κτίριο, που άλλοτε στέγαζε τις υπηρεσίες της Δημοτικής Επιχείρησης Υδρευσης και Αποχέτευσης θα εξυπηρετούνται οι πολίτες στο χώρο του ισόγειου, ενώ οι οικονομικές υπηρεσίες και ο αρμόδιος αντιδήμαρχος θα στεγαστούν στο δεύτερο όροφο.

Αρμόδιοι υπηρεσιακοί παράγοντες του Δήμου Ρόδου θα πραγματοποιήσουν επίσκεψη στο κτίριο την Παρασκευή, ώστε να μπουν οι βάσεις και να διαμορφωθεί κατάλληλα το παλιό κτίριο της ΔΕΥΑΡ και να μεταφερθούν εκεί οι οικονομικές υπηρεσίες.

Ερώτηση για τους δανειολήπτες του βουλευτή κ. Μανώλη Μπετενιώτη

Ο βουλευτής του ΠΑΣΟΚ Μανώλης Μπετενιώτης υπέβαλε την παρακάτω ερώτηση:

Προς τον Υπουργό Α) Εθνικής Οικονομίας Β) Γεωργίας

Χιλιάδες δανειολήπτες έχουν περιέλθει σε αδιέξοδο, επειδή ακριβώς οι τράπεζες έχουν προχωρήσει σε ανατοκισμό των τόκων και έχουν καταστήσει αντικειμενικά αδύνατη την εξόφληση εκατοντάδων χιλιάδων δανείων, ιδιαίτερα μάλιστα μικρομεσαίων επιχειρήσεων και αγροτών.

Το ζήτημα έχει κριθεί και με τις υπ' αριθμ. 8 και 9/1998 αποφάσεις της ολομέλειας του Αρείου Πάγου. Η διάταξη του άρθρου 12 του Ν. 2601/1998 που επιχείρησε να δώσει λύση στο ζήτημα δημιούργησε άλλη εμπλοκή.

Το υπουργείο Εθνικής Οικονομίας με την εγκύκλιο της 22/4/98 εκάλεσε τις τράπεζες να προβούν σε εξοφλητικό διακανονισμό και απάλειψη των επιβαρύνσεων εξ ανατοκισμού των σε καθυστέρηση τόκων.

Οι τράπεζες πλην όμως δεν προχώρησαν στην εφαρμογή της εγκυκλίου και το ζήτημα γίνεται οξύτερο.

Το βασικότερο δε, είναι ότι οι τράπεζες αρνούνται και να χορηγήσουν στους δανειολήπτες αναλυτική εικόνα, του ποσού του δανείου, του ποσού των τόκων και τη διαμόρφωση του οφειλόμενου μέχρι σήμερα ποσού.

Ερωτάται ο κ. Υπουργός

Ποιά είναι η θέση της κυβέρνησης σε σχέση

α) Με την αναστολή των πλειστηριασμών μέχρι της ρύθμισης του ζητήματος;

β) Με τη χορήγηση αναλυτικής εικόνας της οφειλής με το αρχικό κεφάλαιο και τους τόκους;

γ) Με τη ρύθμιση των οφειλών και τη διαγραφή των τόκων υπερημερίας και των προστίμων και ποινών;

Υποδεχθείτε τη *νέα χιλιετία* δίνοντας ξεχωριστή εορταστική ατμόσφαιρα στον προσωπικό και επαγγελματικό σας χώρο.

Στην έκθεσή μας θα βρείτε σε μεγάλη ποικιλία και πρωτότυπα σχέδια όλα τα χριστουγεννιάτικα είδη, δέντρα, διακοσμητικά εσωτερικού και εξωτερικού χώρου, δώρα και παιχνίδια.

ΓΑΝΩΤΑΚΗΣ Α.Τ.Ε.Β.Ε.»

Λίνδου 107 (Ροδίνι)
τηλ. 21491- 73655

Γίνονται ειδικές προσφορές για σχολεία, συλλόγους, οργανισμούς, ιδρύματα.

Τ. 33258-14/12

ΖΩΟΤΡΟΦΕΣ
ΤΣΙΓΑΡΙΔΗΣ Α.Ε.

Διαθέτουμε σε εξαιρετικά χαμηλές τιμές προϊόντα νέας σοδειάς σε άριστη ποιότητα.

Καλαμπόκι 52
Βαμβακόπιτα 52
Ζαχαρόπιτα 50
και όλα τα φυράματα.

ΚΕΝΤΡΙΚΟ ΑΣΓΟΥΡΟΥ
Αγ. Βαρβάρα
Τηλ. 62752- 62850-64904

Υποκατάστημα 1) Αρχάγγελος
2) Βληχά Λίνδος

Τ.33137-15/12

Η ΤΑΒΕΡΝΑ
ΤΟ ΚΑΠΗΛΕΙΟ
ΣΑΣ ΕΥΧΕΤΑΙ ΚΑΛΟ ΧΕΙΜΩΝΑ

Κοντά σας κάθε Παρασκευή - Σάββατο και Κυριακή

ΠΑΡΑΣΚΕΥΗ και ΣΑΒΒΑΤΟ ζωντανή μουσική

με τον ΣΤΕΡΓΟ ΔΟΥΚΑ και την ορχήστρα μας σε λαϊκό, ρεμπέτικο και νησιώτικο πρόγραμμα

Ποικιλία μεζέδων, ντόπιων κρεάτων και ντόπιων κρασιών

Σωτήρος 47 Ιξιά - Ιαλυσός, Τηλ. κρατήσεων 91835, 91826

10070-4/12

ΜΠΑ-ΜΠΑ-ΛΟΥΝΣ cafe

ΠΑΙΔΙΚΑ ΠΑΡΤΥ

Παιδικά πάρτυ γενεθλίων, εορτών ή όποια άλλη εκδήλωση

BABY PARKING
ΚΑΦΕΤΕΡΙΑ

απολαύστε τον καφέ με τους φίλους σας και τα παιδιά σας παίζοντας υπό την επίβλεψη της παιδαγωγού

Ρόδου - Λίνδου και Δημητρίου Αναστασιάδη γωνία
Τηλ. 75360 - 21356 κιν. 0945816205

33082-

ΣΥΛΛΟΓΟΣ ΚΑΣΙΩΤΩΝ ΡΟΔΟΥ
«Ο ΧΑΔΙΩΤΗΣ»

Ο Σύλλογος Κασιωτών Ρόδου «Ο Χαδιώτης» σε συνεργασία με την Ομοσπονδία των Δωδεκανησιακών Παροικιακών Σωματείων Ρόδου σας προσκαλούν στη μουσικο-φιλολογική εκδήλωση με θέμα:

«Κάσος: Ιστορία και πολιτισμός»

που θα γίνει στο Εθνικό Θέατρο Ρόδου, το Σάββατο 4 Δεκεμβρίου 1999 στις 7.30 μ.μ. και θα παρουσιάσει ο γνωστός λαογράφος **Μανόλης Μακρής**.

Κατά τη διάρκεια της εκδήλωσης θα τιμηθεί ακόμα ο πρεσβύτερος μουσικός της Κάσου **Σάββας Περσελής** για την πολύχρονη προσφορά του στη μουσική παράδοση του νησιού.

Παίζουν και τραγουδούν οι Δημήτρης Περσελής, Σάββας Δ. Περσελής και Θεοδόσης Δ. Περσελής.

Συμμετέχει ακόμη η Τούλα Λεντή.

Χορευτικό συγκρότημα του Συλλόγου Κασιωτών Ρόδου.

Η εκδήλωση τελεί υπό την αιγίδα του ΔΗ.ΠΕ.ΘΕ. Ρόδου.

Είσοδος ελεύθερη.

ΧΛ-4/12

ΠΟΛΙΤΙΣΤΙΚΟΣ ΟΡΓΑΝΙΣΜΟΣ ΔΗΜΟΥ ΡΟΔΙΩΝ
ΕΛΛΗΝΙΚΗ ΑΝΤΙΚΑΡΚΙΝΙΚΗ ΕΤΑΙΡΙΑ
ΠΑΡΑΡΤΗΜΑ ΡΟΔΟΥ

Η Ελληνική Αντικαρκινική Εταιρία σε συνεργασία με τον Πολιτιστικό Οργανισμο Δήμου Ροδίων

οργανώνουν ΣΥΝΑΥΛΙΑ με τον

ΜΙΚΗ ΠΛΕΣΣΑ

«Ωδές του Φεγγαριού»

Ερμηνεύει η ΠΕΝΥ ΞΕΝΑΚΗ
Σολίστ μπουζούκι: ΓΙΩΡΓΟΣ ΠΑΧΗΣ

Κλασικές και σύγχρονες συνθέσεις και τραγούδια από τον ελληνικό και διεθνή μουσικό χώρο εμπνευσμένα απ' το φεγγάρι

ΕΘΝΙΚΟ ΘΕΑΤΡΟ ΡΟΦΟΥ
Παρασκευή 3 Δεκεμβρίου 1999 ώρα 21.00

Χορηγοί:
Οινοθήκη ΕΜΕΡΥ, Γ. ΦΡΟΝΑΣ & ΣΙΑ Ο.Ε., CASTELLO ROSSO αίθουσα εκδηλώσεων, ΣΟΦΟΚΛΕΟΥΣ ΑΕΛΑΕ, RODOS PALACE HOTEL, Xmusicland

ΟΙ ΕΙΣΠΡΑΞΕΙΣ ΘΑ ΔΙΑΤΕΘΟΥΝ ΣΕ ΕΙΔΙΚΗ ΜΟΝΑΔΑ ΤΟΥ ΝΟΣΟΚΟΜΕΙΟΥ ΡΟΔΟΥ

ΧΛ-3/12