ΕΤΟΣ ΙΔΡΥΣΗΣ 1949
ΙΔΡΥΤΗΣ - ΔΙΕΥΘΥΝΤΗΣ
ΓΙΩΡΓΟΣ ΔΙΑΜΑΝΤΙΔΗΣ
Γραφεία - Τυπογραφεία:
Μάρκου Μαλλιαράκη 21 (ΚΟΒΑ)
Λογιστήριο: Νέα Αγορά
Τηλ.: Σύνταξης: 27356 - 34101
Λογιστηρίου: 24539 FAX: 20643

ΠΡΟΟΔΟΣ

Ανεξάρτητη καθημερινή πρωινή εφημερίδα

ΡΟΔΟΣ ΕΛΛΑΣ
Το μόνο φρέσκο ροδίτικο γάλα
αγνογάλα

ΑΡΙΘΜΟΣ ΦΥΛΛΟΥ 15.285 • ΤΙΜΗ 150 δρχ.
ΣΑΒΒΑΤΟ 4 ΔΕΚΕΜΒΡΙΟΥ 1999

Τη Δευτέρα θα γίνει στη Ρόδο

Εισαγγελική επέμβαση για να εκδιωχθούν από τα σχολεία οι εξωσχολικοί

ΕΧΟΥΝ ΑΝΑΣΤΑΤΩΣΕΙ ΤΑ ΛΥΚΕΙΑ ΜΑΣ

ΕΙΣΑΓΓΕΛΙΚΗ και αστυνομική παρέμβαση θα ζητήσουν από τη Δευτέρα 6 Δεκεμβρίου όλοι οι διευθυντές των λυκείων και των γυμνασίων της Ρόδου που τελούν υπό κατάληψη, ώστε να περιοριστεί η δράση των εξωσχολικών.

Οι καταλήψεις στα Λύκεια και τα Γυμνάσια της Ρόδου και τα προβλήματα που έχουν προκληθεί από τη δράση των εξωσχολικών ήταν το αντικείμενο της σύσκεψης που έγινε χθες στο γραφείο του προϊσταμένου της Διεύθυνσης Δευτεροβάθμιας Εκπαίδευσης κ. Αναστ. Μαυρόπουλου στην οποία παρέστησαν οι διευθυντές των Λυκείων της Ρόδου.

ΣΤΗ ΣΥΣΚΕΨΗ οι διευθυντές εξέφρασαν την ανησυχία τους για τη δράση των εξωσχολικών που μπορούν πλέον να εισέρχονται ελεύθερα στα σχολεία και τους φόβους τους για πιθανή διακίνηση ναρκωτικών. Οπως τονίστηκε από τους περισσότερους, η εικόνα που παρουσιάζουν τα υπό κατάληψη σχολεία είναι απογοητευτική, αφου κυριαρχούν παντού τα σκουπίδια και τα σπασμένα θρανία, ενώ τις νυκτερινές ώρες προστίθεται η rave μουσική που παίζει για πολλές ώρες στη διαπασσών.

«Υπό κατάληψη σε όλη την Ελλάδα είναι 250 σχολεία,

ΣΥΝΕΧΕΙΑ ΣΤΗ ΣΕΛ. 4

Προσφορές από 35 εταιρίες

Σφαγή εργολάβων για το έργο του Καρνάγιου!..

ΕΚΠΤΩΣΗ ΜΕΧΡΙ 43%

ΤΗΝ ΕΡΧΟΜΕΝΗ εβδομάδα θα αναδειχθεί η ανάδοχος εταιρία για το έργο του Καρνάγιου που δημοπρατήθηκε, στις 19 Νοεμβρίου. Οπως είναι γνωστό προσφορές υπέβαλαν για το έργο του Καρνάγιου, ο προϋπολογισμός του οποίου φθάνει τα τρία δισεκατομμύρια, 36 τεχνικές εταιρίες που θεωρούνται από τις μεγαλύτερες του κλάδου.

Μετά τον έλεγχο των δικαιολογητικών που έγινε από την αρμόδια επιτροπή ανακοινώθηκε χθες ότι απεκλείσθη η προσφορά που κατέθεσε η εταιρία ΚΟΥΡΤΙΔΗΣ, η οποία μπορεί να υποβάλλει την ένσταση της μέχρι τις 7 Δεκεμβρίου.

ΣΤΗ ΣΥΝΕΧΕΙΑ ανοίχθηκαν και οι οικονομικές προσφορές που κατέθεσαν οι εταιρίες ενώ τα ποσοστά έκπτωσης που προσέφεραν, κυμάνθηκαν από 8,1% μέχρι 43%.

Ειδικότερα τα ποσοστά έκπτωσης έχουν ως εξής:

1) Ελλην. Υδροκατασκευή

ΣΥΝΕΧΕΙΑ ΣΤΗ ΣΕΛ. 4

Με τη βοήθεια του φίλου του Τζακ Γερονικόλα

Πως ο Νώντας θα πάρει «συγχωροχάρτι» και θα αποφύγει τη φυλάκιση

ΟΙ ΚΡΗΤΙΚΟΙ ΤΗΣ ΑΝΕΚ ΖΗΤΟΥΝ ΑΝΤΑΛΛΑΓΜΑΤΑ

ΑΠΟ ΤΗΝ ημέρα της αποφυλάκισής του ο Νώντας Σολούνιας άρχισε να καταβάλει μεγάλες προσπάθειες για να αποφύγει την επάνοδό του στον Κορυδαλλό.

● Οι νομικοί του σύμβουλοι του εβεβαίωσαν, ότι για να αποφύγει το κλείσιμό του και πάλι στη φυλακή ένας και μόνον τρόπος υπάρχει: Να αποσύρει τις μηνύσεις που έχει υποβάλει εναντίον του η ΔΑΝΕ.

Ο ΝΩΝΤΑΣ συμφώνησε και με τους δικηγόρους του και μαζί τους κατάρτισαν ένα καλοστημένο «σχέδιο δράσεως», που έθεσαν αμέσως σε εφαρμογή.

● Το σχέδιο προβλέπει, σε χοντρές γραμμές, να πεισθεί η σημερινή διοίκηση της ΔΑΝΕ να αποσύρει τις μηνύσεις με αντάλλαγμα την εκχώρηση από τον Νώντα της ακίνητης περιουσίας του και συγκεκριμένα της βίλας του στη Μίξη, του κτιρίου των Αλευρομύλων, των οικοπέδων που έχει στα Κολύμπια και μιας έκτασης που έχει στη Σάμο.

ΟΛΑ ΟΜΩΣ αυτά τα ακίνητα είναι υποθηκευμένα και όπως λένε οι ειδικοί η εκποίησή τους ίσως να μην μπορέσει να καλύψει τα χρέη με τα οποία είναι βεβαρημένα. Συνεπώς ο Νώντας προσφέρει στη ΔΑΝΕ όπως έγραψε ήδη η «Πρόοδος» φύκια για μεταξωτές κορδέλες.

● Ο Νώντας μπορεί να μην

ΣΥΝΕΧΕΙΑ ΣΤΗ ΣΕΛ. 4

Και νέα επιτυχία της Αστυνομίας

Εξαρθρώθηκε κύκλωμα που διακινούσε ναρκωτικά!..

ΣΥΝΕΛΗΦΘΗΣΑΝ ΔΥΟ ΑΤΟΜΑ - ΑΝΑΖΗΤΟΥΝΤΑΙ ΑΛΛΑ ΤΡΙΑ

ΑΘΟΡΥΒΑ, αλλά ουσιαστικά, το ανανεωμένο Τμήμα Δίωξης Ναρκωτικών συνεχίζει τις επιτυχίες. Μάλιστα κάθε υπόθεση εξιχνιάζεται σε βάθος και συλλαμβάνονται όχι μόνο χρήστες, αλλά και διακινητές.

Προχθές το βράδυ οι αστυνομικοί «τσίμπησαν» τον 28χρονο Μεμέτ Καλαιτζή του Ντουρμούζ - Γιαχάρ, να έχει στην κατοχή του 40 γραμμάρια χασίς και μία ηλεκτρονική ζυγαριά ακριβείας. Λίγο αργότερα οι αστυνομικοί συνέλαβαν τον Κωνσταντίνο Παπάτολου, 23 χρόνων, τον οποίο ο Καλαιτζής κατονόμασε σαν προμηθευτή. Μάλιστα βρέθηκε στο σπίτι του ποσότητα 1,5 γραμμαρίου χασίς.

ΑΠΟ ΤΗΝ προανάκριση προ-

ΣΥΝΕΧΕΙΑ ΣΤΗ ΣΕΛ. 4

Για να σταματήσουν οι καταλήψεις

Δεν βοηθούν οι καθηγητές στη λύση του προβλήματος

ΕΝΑ ΧΑΡΑΚΤΗΡΙΣΤΙΚΟ ΠΕΡΙΣΤΑΤΙΚΟ

ΑΠΙΣΤΕΥΤΑ επεισόδια διαδραματίζονται καθημερινά στα σχολεία της Ρόδου! ...Και πρωταγωνιστές είναι μαθητές, γονείς, εξωσχολικοί, αλλά κυρίως καθηγητές που σε καμία περίπτωση (τουλάχιστον οι περισσότεροι απ' αυτούς) δεν βοηθούν για να βρεθεί λύση στο πρόβλημα.

▲ Χαρακτηριστικό είναι το περιστατικο που συνέβη χτες σε γυμνάσιο της πόλης μας. Το εν λόγω γυμνάσιο βρίσκεται υπό κατάληψη, επειδή έτσι το θέλουν οι μαθητές του διπλανού λυκείου και οι εξωσχολικοί, οι οποίοι δεν αφήνουν τα παιδιά να μπουν στις τάξεις τους!

ΕΤΣΙ, λοιπόν, οι μαθητές των λυκείων έκλεισαν τις πόρτες των τάξεων του γυμνασίου, αλλά μία θαρραλέα καθηγήτρια έσπρωξε

ΣΥΝΕΧΕΙΑ ΣΤΗ ΣΕΛ. 4

Παραβιάσεις από τουρκικά αεροπλάνα

Διάβημα για την παραβίαση του ελληνικού εναερίου χώρου και παραβάσεις των κανόνων εναερίου κυκλοφορίας στην περιοχή του FIR Αθηνών από μαχητικά αεροσκάφη της Τουρκικής Αεροπορίας έκανε χθες η ελληνική πρεσβεία στην Αγκυρα.

Το διάβημα επισημαίνει ότι την τελευταία περίοδο τουρκικά μαχητικά αεροσκάφη παραβιάζουν συνεχώς τον ελληνικό εναέριο χώρο και ότι την περασμένη Δευτέρα μεγάλος αριθμός τουρκικών μαχητικών αεροσκαφών εισήλθαν στην περιοχή ανάμεσα στην Κρήτη και τα Δωδεκάνησα και πέταξαν πάνω από 6 ελληνικά νησιά. Η ρηματική διακοίνωση που επέδωσε η ελληνική πρεσβεία, επισημαίνει ότι η δραστηριότητα αυτή δεν συμβάλει στην προώθηση της συνεργασίας μεταξύ των δυο χωρών. Για την αναχαίτιση των τουρκικών μαχητικών απογειώθηκαν ελληνικά μαχητικά αεροσκάφη και έλαβαν χώρα αερομαχίες (dog fights), σημείωνε χθες ο τουρκικός Τύπος.

Έρχεται την Τρίτη

Κλιμάκιο στρατιωτικών για το νέο εργοστάσιο της ΔΕΗ

ΘΑ ΕΠΙΣΚΕΦΘΟΥΝ ΤΟ ΠΕΔΙΟ ΒΟΛΗΣ

ΣΤΗ ΡΟΔΟ αναμένεται την Τρίτη 7 Δεκεμβρίου κλιμάκιο στελεχών του υπουργείου Εθνικής Αμύνης και της ΔΕΗ που θα ασχοληθεί με το θέμα της χωροθέτησης του νέου εργοστασίου παραγωγής ηλεκτρικής ενέργειας στην Κατταβιά.

⇨ Ουσιαστικά πρόκειται για την υλοποίηση της απόφασης που ελήφθη πρόσφατα σε σύσκεψη που έγινε στο γραφείο του υφυπουργού Εθνικής Άμυνας κ. Ιωάννη Αποστολάκη.

ΤΟ ΚΛΙΜΑΚΙΟ του υπουργείου Εθνικής Άμυνας θα εξετάσει την πρόταση που έχει υποβληθεί από τη Νομαρχιακή Αυτοδιοίκηση σε



περιοχή που βρίσκεται κοντά στο πεδίο βολής της Κατταβιάς, καθώς και το ενδεχόμενο να αλλάξει η φορά των στόχων, ώστε να μη δημιουργηθούν προβλήματα από τη λειτουργία του.

⇨ Στη Ρόδο την προσεχή Τρίτη θα έρθουν και στελέχη της ΔΕΗ, προκειμένου να αποφανθούν για τις προτάσεις που έχουν γίνει για τη χωροθέτηση της νέας μονάδας παραγωγής ηλεκτρικού ρεύματος, ενώ η επένδυση που θα γίνει θα ξεπεράσει τα 50 δισεκατομμύρια δραχμές.

Σε μπλόκα της Τροχαίας

Συλλήψεις οδηγών για υπερβολική ταχύτητα

ΘΑ ΕΠΙΒΛΗΘΟΥΝ ΤΣΟΥΧΤΕΡΑ ΠΡΟΣΤΙΜΑ

ΠΕΝΤΕ «βιαστικούς» οδηγούς, από τους οποίους δύο γυναίκες ...τσίμπησαν οι τροχονόμοι, στην Εθνική οδό Ρόδου - Λίνδου, που εγκαταστάθηκαν επί 24ώρου βάσεως. Παρά τα «τσουχτερά»

ΣΥΝΕΧΕΙΑ ΣΤΗ ΣΕΛ. 4

Παρελάμβανε ναρκωτικά από κρύπτη

Καλύμνιος ελαιοχρωματιστής συνελήφθη χθες το πρωί από άνδρες του Αστυνομικού Τμήματος Καλύμνου την ώρα που παρελάμβανε από ειδική κρύπτη ποσότητα 5,6 γραμμαρίων χασίς. Μόλις αντιλήφθηκε τους αστυνομικούς πέταξε σε παρακείμενη ζαρντινιέρα το χασίς.

Πρόκειται για τον Μιχαήλ Μαστρονικόλα του Εμμανουήλ, 36 χρόνων, στην τσέπη του οποίου βρέθηκε και μικροποσότητα χασίς.

Σε βάρος του σχηματίστηκε δικογραφία προκειμένου να οδηγηθεί στον Εισαγγελέα Κω.

Ζητά η Αρχαιολογία

Περισσότερα στοιχεία για τη λιμνοδεξαμενή στη Σύμη

ΦΟΒΟΙ ΓΙΑ ΖΗΜΙΕΣ ΣΤΟ ΤΟΠΙΟ

ΚΑΙΝΟΥΡΓΙΑ προβλήματα παρουσιάστηκαν στο έργο της λιμενοδεξαμενής της Σύμης για

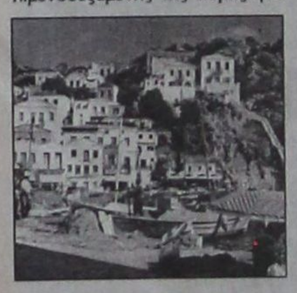

το οποίο έντονα αντιδρούν οι κάτοικοι του νησιού. Σύμφωνα με όσα έγιναν γνωστά οι εργασίες που θα γίνουν θα προκαλέσουν ανεπανόρθωτες βλάβες στο τοπίο και η συνέχισή τους θα εξαρτηθεί από τα συμπληρωματικά στοιχεία που θα πρέπει να προσκομιστούν από το Υπουργείο Γεωργίας στο Αρχαιολογικό Συμβούλιο Ρόδου που θα εξετάσει ξανά το θέμα.

✳ Στην προηγούμενη συνεδρίαση του Αρχαιολογικού Συμβουλίου Ρόδου είχαν κληθεί τα μέλη της Επιτροπής αγώνα της Σύμης, τα οποία εξέφρασαν την αντίθεση τους για την κατασκευή της λιμενοδεξαμενής στην περιοχή Πέδι και αποκαλύφθηκε ότι στο φάκελο του έργου δεν υπήρχαν οι

ΣΥΝΕΧΕΙΑ ΣΤΗ ΣΕΛ. 4

Ερευνα της «Προόδου» για τον τουρισμό

Σημαντικές βελτιώσεις στα ξενοδοχεία του νησιού μας

ΣΥΝΕΝΤΕΥΞΗ ΜΕ ΤΟΝ ΠΡΑΚΤΟΡΑ κ. ΓΙΩΡΓΟ ΧΑΤΖΑΚΗ

ΟΙ ΡΟΔΙΤΕΣ ξενοδόχοι έχουν προχωρήσει σε σημαντικές βελτιώσεις των υπηρεσιών τους. Δίδουν πλέον έμφαση στις οικογενειακές διακοπές και προσφέρουν εξειδικευμένες υπηρεσίες προς τον πελάτη - παιδί, κάτι που ήδη γίνεται αντιληπτό στους Τ.Ο. Αυτά και μερικοί άλλοι λόγοι συμβάλουν στην αύξηση ζήτησης ξενοδοχειακών κλινών στην περιοχή μας.

Τις παραπάνω επισημάνσεις κάνει ο ιδιοκτήτης του τουριστικού γραφείου της Ρόδου «ΡΟΔΟΣ

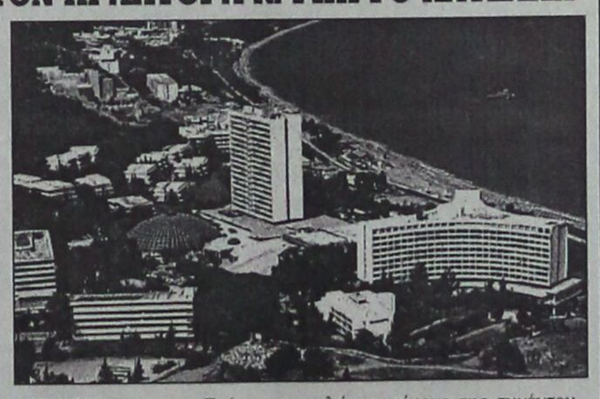

ΕΞΠΡΕΣ» κ. Γιώργος Χατζάκης σε συνέντευξή του προς την εφημερίδα μας. Το πλήρες κείμενο της συνέντευξης του κ. Χατζάκη προς την «Πρόοδο» έχει ως ακολούθως:

ΕΡ.: Ποιά είναι η δική σας αξιολόγηση για τη σεζόν του '99 κ. Χατζάκη;

ΑΠ.: Η άποψή μου ταυτίζεται με τη γενική γνώμη των τουριστικών παραγόντων της Ρόδου, ότι η σεζόν ήταν πολύ καλή και η κίνηση σημαντικά

ΣΥΝΕΧΕΙΑ ΣΤΗ ΣΕΛ. 4

Στις 2 Ιανουαρίου στην περιοχή Ροδίνι

Κατεδαφίζονται τα παραπήγματα

ΔΟΘΗΚΕ «ΤΕΛΕΣΙΓΡΑΦΟ» ΣΤΟΥΣ ΤΣΙΓΓΑΝΟΥΣ

ΣΤΗΝ ΚΑΤΑΡΓΗΣΗ του καταυλισμού των τσιγγάνων, που βρίσκεται στην περιοχή Ροδίνι, θα προχωρήσουν άμεσα ο Δήμος Ρόδου και η Νομαρχιακή Αυτοδιοίκηση Δωδεκανήσου. Συγκεκριμένα στις 2 Ιανουαρίου του 2000, θα αρχίσει η κατεδάφιση των παραπηγμάτων, στον καταυλισμό του Ροδινιού, όπου ζουν επτά οικογένειες τσιγγάνων.



● Στην απόφαση αυτή κατέληξαν χθες ο αντινομάρχης κ. Νικ. Τατάκης και ο αντιδήμαρχος κ. Γρηγόρης Μοράρης, οι οποίοι μετέβησαν στον καταυλισμό των τσιγγάνων στη Ροδίνι συνοδευόμενοι από αστυνομικό διευθυντή κ. Χρήστο Χρήστου, τον προϊστάμενο της Δημοτικής Αστυνομίας και υπηρεσιακούς παράγοντες του Υγειονομίου και

ΣΥΝΕΧΕΙΑ ΣΤΗ ΣΕΛ. 4

"ΖΩΝΤΑΝΗ" ΕΛΛΗΝΙΚΗ ΜΟΥΣΙΚΗ για
ΕΞΩΦΥΛΛΟ Live
Ποιότητα
ΕΛΛΗΝΙΚΗ ΛΕΞΗ
ΣΤΗ ΝΥΧΤΕΡΙΝΗ ΣΑΣ
ΔΙΑΣΚΕΔΑΣΗ
Ανοικτά κάθε Πέμπτη - Παρασκευή - Σάββατο - Κυριακή
ΑΛΕΞΑΝΔΡΟΥ ΔΙΑΚΟΥ 30
ΤΗΛ. 33903 ΚΙΝ. 0945 782861
10056-4/12

Beauty Nails
Σύγχρονο STUDIO ΑΙΣΘΗΤΙΚΗΣ ΝΥΧΙΩΝ
Σελ. 15

ΠΑΝΕΛΛΗΝΙΑ ΕΝΩΣΗ ΔΙΠΛΩΜΑΤΟΥΧΩΝ ΜΗΧΑΝΙΚΩΝ ΕΡΓΟΛΗΠΤΩΝ ΔΗΜΟΣΙΩΝ ΕΡΓΩΝ (ΠΕΔΜΕΔΕ)
ΠΕΡΙΦΕΡΕΙΑΚΟ ΤΜΗΜΑ ΔΩΔΕΚΑΝΗΣΟΥ
ΟΔΟΣ ΜΗΤΡΟΠΟΛΕΩΣ 4 - ΡΟΔΟΣ

ΠΡΟΣΚΛΗΣΗ
ΣΕ ΓΕΝΙΚΗ ΣΥΝΕΛΕΥΣΗ

Το Διοικητικό Συμβούλιο της Πανελλήνιας Ενωσης Διπλωματούχων Μηχανικών Εργοληπτών Δημοσίων Εργων (ΠΕΔΜΕΔΕ) - Περιφερειακό Τμήμα Δωδεκανήσου καλεί τα μέλη της σε Γενική Συνέλευση που θα πραγματοποιηθεί τη ΔΕΥΤΕΡΑ 13-12-1999 και ώρα 08.00 μ.μ. στο ξενοδοχείο PARK οδός Ρήγα Φεραίου 12 στη Ρόδο με θέμα ημερήσιας διάταξης.
Ενημέρωση των μελών σχετικά με την απόφαση του Νομαρχιακού Συμβουλίου επιβολής τέλους 2% στις πιστοποιήσεις των μελετών και εργολαβιών Δημοσίων Εργων και λήψη απόφασης για μορφές αγώνες.
Σε περίπτωση μη απαρτίας η Γενική Συνέλευση θα πραγματοποιηθεί στις 20-12-1999 ημέρα Δευτέρα την ίδια ώρα στον ίδιο χώρο και με το ίδιο θέμα.

Ο Γραμματέας ΤΣΑΤΤΑΛΙΟΣ ΜΙΧΑΛΗΣ
Ο Πρόεδρος ΜΑΛΑΙΩΤΑΚΗΣ ΠΑΝΤΕΛΗΣ
ΧΛ-5/12

ΑΝΑΚΟΙΝΩΣΗ

Εκ της διευθύνσεως της εταιρίας
AUTO CENTER
ΜΑΝΩΛΗΣ ΚΩΣΤΑΚΗΣ ΑΕΒΕ
αντιπροσωπεία της FIAT
στη Δωδεκάνησο
σας ανακοινώνουμε ότι τα τμήματα,

Ανταλλακτικών,
Συνεργείου &
Φανοποιείου

θα παραμείνουν κλειστά λόγω απογραφής την ΠΑΡΑΣΚΕΥΗ 3 ΔΕΚΕΜΒΡΙΟΥ 1999
& το
ΣΑΒΒΑΤΟ 4 ΔΕΚΕΜΒΡΙΟΥ 1999
ΧΛ-3/12



ΤΙ ΕΓΡΑΦΕ Ο ΤΥΠΟΣ ΤΗΣ ΑΘΗΝΑΣ

ΑΝΑΣΚΟΠΗΣΗ ΑΘΗΝΑΪΚΟΥ ΤΥΠΟΥ ΤΗΣ 3/12/1999

Οι ελληνοτουρκικές σχέσεις,η πορεία του χρηματιστηρίου, τα σενάρια για πρόωρες εκλογές και το Κυπριακό είναι τα βασικά θέματα της ειδησεογραφίας του σημερινού αθηναϊκού τύπου.

ΑΔΕΣΜΕΥΤΟΣ ΤΥΠΟΣ (Μήτσης):Βρήκαν τη λύση για καρκίνο, λευχαιμία, σχιζοφρένεια, καρδιοπάθειες.Μεγάλη ανακάλυψη στην εκπνοή της χιλιετίας.

ΑΔΕΣΜΕΥΤΟΣ ΤΥΠΟΣ (Ρίζος):"Μαύρο χρήμα" και σεξ στα σαλόνια!Κατάθεση - σοκ εισαγγελέα στην Επιτροπή της Βουλής.

ΑΘΗΝΑΪΚΗ:Υπόγειος τρόμος.Δεκάδες σπίτια στο Νέο Κόσμο με κίτρινο χρώμα.

ΑΚΡΟΠΟΛΙΣ:Φόβος για τα Ρίχτερ του Μετρό. Δοκιμασία για το υπέδαφος και τα καταπονημένα κτίρια η λειτουργία των συρμών.

ΑΠΟΓΕΥΜΑΤΙΝΗ:Καταγγελίες-σοκ για "βρώμικο χρήμα". Εισαγγελέας αποκαλύπτει στη Βουλή το ..."Πλυντήριον η Ελλάς".

Η ΑΥΓΗ:Απορρίπτουν το 35ωρο ως επικίνδυνο άλμα! Η πρόταση νόμου του ΣΥΝ δεν έγινε δεκτή στη Βουλή.

ΑΥΡΙΑΝΗ:Δικαστική αλυσίδα στις ΔΕΚΟ.

ΤΟ ΒΗΜΑ:Ανοίγουν τις πόρτες τους τα δύο μεγάλα κόμματα. Η προεκλογική περίοδος, το "μαντρί" και η "στρούγκα".

Η ΒΡΑΔΥΝΗ:250 καταλήψεις φωτιές στην Παιδεία.Να φύγει αμέσως ο υπουργός Παιδείας απαιτούν οι γονείς.

ΕΘΝΟΣ:Χάρη στα αυθαίρετα και καταπατημένα.Επεκτείνεται το δικαίωμα εξαγοράς.

ΕΛΕΥΘΕΡΗ ΩΡΑ:Η εν πολλαίς αμαρτίαις "μπαρμπουτιέρα" του Λουτρακίου. Το καζίνο κλείνει, οι παίκτες ετοιμάζουν με το τσουβάλι αγωγές - απαιτήσεις.

ΕΛΕΥΘΕΡΟΣ:Μάθημα διπλωματίας από Ετσεβίτ-Τζεμ στην κυβέρνηση Σημίτη.

ΕΛΕΥΘΕΡΟΣ ΤΥΠΟΣ:Ψεκφορείο ο τρόμος Νο 3. Νέο κύμα εγκληματικότητας με την κυβέρνηση σε ρόλο θεατή.

ΕΛΕΥΘΕΡΟΤΥΠΙΑ:Μποναμάς για την ΟΝΕ. "Αέρας" στον πληθωρισμό απο την Ευρ.Τράπεζα.

Η ΕΞΟΥΣΙΑ:Σκοτεινό παιχνίδι με τη μετοχοποίηση της ΔΕΘ. Γιατί ακύρασαν την καθ' όλα ικανοποιητική προσφορά της κοινοπραξίας.

ΕΣΤΙΑ:Απαιτείται εθνική ομοφωνία.Αμεση συνεννόησις εν όψει του Ελσίνκι.

Η ΚΑΘΗΜΕΡΙΝΗ:Εκθετη η κυβέρνηση στη ΔΕΘ...Μέσα σε σκοτεινό παρασκήνιο ακυρώθηκε ο διαγωνισμός για την ιδιωτικοποίηση.

Ο ΛΟΓΟΣ:Σκηνικό αδιεξόδου στο Κυπριακό. Η τουρκοκυπριακή πλευρά "τορπιλίζει" τον διάλογο πριν ακόμη αρχίσει.

ΤΑ ΝΕΑ:26 Μαρτίου προβλέπει εκλογές η κυβέρνηση. Ζήτησε ν' αλλάξει ημερομηνία η έκτακτη σύνοδος κορυφής του Πόρτο.

ΝΙΚΗ:Τα μάτια στραμμένα προς το Ελσίνκι. Πυρετώδεις διαβουλεύσεις στο παρασκήνιο.

ΡΙΖΟΣΠΑΣΤΗΣ:Οχι στη "Νέα Τάξη" και απο τη μητρόπολη του καπιταλισμού!

ΣΤΟ ΚΑΡΦΙ:Εκλογικές "ενέσεις" ...με δόσεις ηρωίνης -διορισμών.

ΦΑΡΜΑΚΕΙΑ

ΔΙΗΜΕΡΕΥΕΙ:	ΔΙΑΝΥΚΤΕΡΕΥΕΙ:
ΠΑΝΤΑΖΗΣ ΒΙΚΤ.	ΦΥΤΟΥΛΗΣ ΝΙΚΟΛΑΟΣ
Αριστοτέλους 26	Αθηνών 11 - Ανάληψη
Τηλ. 33910	Τηλ. 67567

ΘΕΡΜΟΠΟΜΠΟΙ

Με συνέπεια και υπευθυνότητα συνεχίζουμε για 19 χρόνια τοποθετώντας θερμοπομπούς σε Σπίτια,Σχολεία,Αίθουσες και σε λοιπούς επαγγελματικούς χώρους.



Η ποιότητα και η πείρα τόσων χρόνων μας κάνουν ασυναγώνιστους.Ελάτε ή πάρτε μας τηλέφωνο, να έρθουμε να κουβεντιάσουμε για τη θέρμανση του χώρου που σας ενδιαφέρει.

ΜΕΛΕΤΗ - ΕΓΚΑΤΑΣΤΑΣΗ ΔΩΡΕΑΝ!!!

Ν.ΚΑΜΠΟΥΡΑΚΗΣ - Μ.ΦΛΑΓΚΟΣ Ο.Ε.
ΤΗΛ. 31320 - 20859 M28-31/12

Δωδεκανησιακά 24ωρα

Στα πεταχτά

Ηταν στραβό το κλήμα!..

Το Ταχυδρομείο της Ρόδου θα παραμένει κλειστό τις απογευματινές ώρες, επειδή - λέει - δεν έχει προσωπικό!..

Σιγά την είδηση!..

Διότι εδώ και πολλά χρόνια όποιος πήγαινε στο Ταχυδρομείο για να στείλει μια επιστολή, έπρεπε να χάσει μια ολόκληρη μέρα!..

Οι ουρές ήταν ατέλειωτες!

Δυστυχώς μέχρι τώρα κανένας δεν ταρακούνησε τη διοίκηση των ΕΛΤΑ στην Αθήνα και να ζητήσει να ενισχυθεί με προσωπικο το Ταχυδρομείο της Ρόδου.

Τα ΕΛΤΑ μόνο για να εισπράττουν ξέρουν!..

Τον κόσμο τον έχουν κανονικά ...γραμμένο!..

Μια πρόταση!..

Μεγάλη είναι η ανατροχιά που επικρατεί στα σχολεία μας!..

Δυστυχώς κανένας δεν καταβάλει προσπάθεια για να βρεθεί μια λύση και να επιστρέψουν οι μαθητές στα σχολεία. Σε όλους βολεύει αυτή η κατάσταση. Και στους γονείς και στους καθηγητές.

Ιδιαίτερα στους τελευταίους που κάθονται και πληρώνονται. Φαντάζεται κανείς τι θα γινόταν αν οι καθηγητές δεν πληρώνονταν στις μέρες της κατάληψης;

Σε μια τέτοια περίπτωση, ούτε μια ώρα θα έχαναν οι μαθητές!..

Είναι ντροπή!..

Το θέαμα που επικρατεί στις παραλίες μας είναι αποκρουστικό!..

Από το Ενυδρείο μέχρι την Ιξιά είναι γεμάτες από σκουπίδια!..

Το τι πλαστικό υπάρχει, κυριολεκτικά δεν μπορεί να περιγραφεί!..

Και σίγουρα δεν έχει καμιά απολύτως σχέση που είναι χειμώνας και δεν έχουμε ξένους τουρίστες.

Οι παραλίες μας θα πρέπει να είναι πάντοτε καθαρές!..

Γι αυτό οι Δήμοι της Ρόδου και της Ιαλυσού,έχουν υποχρέωση να φροντίσουν πάραυτα να τις καθαρίσουν. Διότι είναι μεγάλη ντροπή!..

Αναπηρικές συντάξεις μαϊμού

Πληθαίνουν καθημερινά οι καταγγελίες για παροχή συντάξεων αναπηρίας σε υγιή άτομα ή σε άτομα με χαμηλό ποσοστό.

Μάλιστα, οι καταγγελίες αναφέρονται για άτομα που δηλώνουν συνδικαλιστές και τους οποίους βοήθησαν συνάδελφοί τους.

Σύμφωνα πάντα με τις καταγγελίες, το ποσοστό αναπηρίας αυξάνεται με πιστοποιητικά σε ποσοστό που αγγίζει και το 100% ενώ τα άτομα αυτά αλωνίζουν τον κόσμο, ιδιαίτερα σε προεκλογικές περιόδους, κολλώντας ακόμα και αφίσες.

Οι καταγγελίες θα επισημοποιηθούν τις αμέσως επόμενες μέρες και θα ενημερωθεί και ο εισαγγελέας, ενώ δεν αποκλείεται να περάσουν ξανά από έλεγχο οι περιπτώσεις αυτές.

Το ...αποπαίδι!..

Η Δωδεκάνησος - δυστυχώς - έχει καταντήσει το ...αποπαίδι!.. Ουδείς ενδιαφέρεται για τα προβλήματά της! Ουδείς πλέον την υπολογίζει!..

Ολες οι συσκέψεις που αφορούν το μέλλον της Δωδεκανήσου γίνονται είτε στη Μυτιλήνη, είτε στη Σύρο, είτε στην Αθήνα.

Τη Ρόδο την έχουν για τις τελετές και για τις ...δεξιώσεις, το δε καλοκαίρι για να έρχονται και να τρώνε τις ψαρούκλες τους.

Δυστυχώς, αυτή είναι η κατάσταση και δεν βλέπουμε να συγκινείται κανένας.

Τουλάχιστον για να διαμαρτυρηθεί!..

Σκέτη λύσσα (!)

Εχουν λυσσάξει οι υποτιτλιστές των καναλιών με την ελληνική γλώσσα και την ορθογραφία της.

Πρόσφατο κρούσμα χθες από τη ΝΕΤ, στο ρεπορτάζ για την επίσκεψη του Ελληνα Προέδρου στην Πορτογαλία. Στην εικόνα της ΝΕΤ εμφανίστηκε η πρωτεύουσα της χώρας αυτής γραμμένη ως Λυσσαβώνα (!)

Μόνον αγράμματοι και ανορθογράφοι μπορούν να βγάζουν τέτοια ...λύσσα. Και πληρώνονται κι από πάνω.

Ουδέν σχόλιο

Η αντιπαράθεση που ξεκίνησε κατά τη διάρκεια της συνεδρίασης του Νομαρχιακού Συμβουλίου μεταξύ του αντινομάρχη κ. Χατζή Χατζηευθυμίου και του κ. Φώτη Κωστόπουλου συνεχίζεται με ανακοινώσεις μέσω του τοπικού τύπου.

Μάλιστα, ο κ. Χατζηευθυμίου σε σκληρό ύφος μαλώνει όχι μόνο τον κ. Κωστόπουλο αλλά ολόκληρη τη μειοψηφία γιατί καταγγέλλουν ως παράνομες τις αναθέσεις μελετών.

Η ανακοίνωση του κ. Χατζηευθυμίου καταλήγει: «Οσο για τους χαρακτηρισμούς που μου απέδωσε ο κ. Κωστόπουλος με τις βαρύγδουπες δηλώσεις του, τους επιστρέφω.

Ζούμε όλοι στην ίδια μικρή κοινωνία και γνωρίζει ο ένας τον άλλο καλά».

Αναμφίβολα γνωριζόμαστε. Ουδέν σχόλιο κ. αντινομάρχη.

Αδέσποτοι σκύλοι

Τρόμο προκαλούν στους διερχόμενους από την περιοχή του«Θέρμαι» δεκάδες αδέσποτοι σκύλοι που ...σεργιανίζουν τις νυχτερινές ώρες. Η κατάσταση είναι απελπιστική και προκαλεί φόβο σε πεζούς αλλά και εποχούμενους. Οπως καταγγέλλουν οι καταστηματάρχες της περιοχής, η αδιαφορία των αρμοδίων έχει ξεπεράσει κάθε όριο.

Οι μεν αρμόδιοι του Δήμου τους παραπέμπουν στη φιλοζωϊκή εταιρία και οι της φιλοζωϊκής στο Δήμο. Από τον Αννα στον Καΐφα.

Αν, όμως, κατακρεουργήσουν κάποιο μικρό παιδί, να δούμε αν θα αναλάβουν το μερίδιο ευθύνης που τους αναλογεί. Γιατί σε τέτοιες περιπτώσεις όλοι νίπτουν τας χείρας τους σαν Πόντιοι Πιλάτοι.

Ανόητοι και κούφιοι κομπασμοί

Ο νομάρχης κ. Σάββας Καραγιάννης και οι στενοί συνεργάτες του είναι πραγματικά ασυναγώνιστοι στα «κούφια λόγια τα μεγάλα». Σε χτεσινή ανακοίνωση της Νομαρχίας τονίζουν: «Η νομαρχιακή αρχή είναι σταθερά προσανατολισμένη στην προώθηση και επίλυση των θεμάτων που απασχολούν τα νησιά μας και τους κατοίκους τους». Και παρακάτω θριαμβευτικά υμνολογούν τους εαυτούς τους: «Στην πορεία αυτή στην οποία ήδη από τον πρώτο χρόνο κιόλας της νέας νομαρχιακής αρχής **υπάρχει ένας πλούσιος απολογισμός».**

Μα σε ποιούς λένε αυτές τις αρλούμπες; Σε κάφρους απευθύνονται ή στους Δωδεκανήσιους, οι οποίοι ξέρουν πολύ καλά ότι η νέα νομαρχιακή αρχή τα έχει κάνει κυριολεκτικά θάλασσα σε όλα τα τοπικά θέματα που προσπάθησε να επιλύσει. Οσον αφορά ...**τον πλούσιο απολογισμό** των έργων που έχει κάνει κατά τον πρώτο χρόνο της θητείας της αρκεί να ρίξει κανείς μια ματιά στη νέα γέφυρα των Φανών για να αντιληφθεί την εκπληκτική ανικανότητα της «νέας νομαρχιακής αρχής». Η γέφυρα αυτή είχε τελειώσει επί των ημερών του Γιάννη Παρασκευά και για να τεθεί σε κυκλοφορία χρειάζεται να «συνδεθεί» με τον υπάρχοντα δρόμο. Δυστυχώς η «νέα νομαρχιακή αρχή» ακόμα δεν τα κατάφερε με αποτέλεσμα η θαυμάσια αυτή γέφυρα να παραμένει νεκρή και όλη η κίνηση πεζών και τροχοφόρων να εξακολουθεί να γίνεται από την επικίνδυνη και ξεχαρβαλωμένη γέφυρα. Φανταστείτε πόσες εκατοντάδες χρόνια θα χρειαζότανε «η νέα νομαρχιακή αρχή» αν είχε αναλάβει την κατασκευή της νέας γέφυρας των Φανών.

ΕΙΔΗΣΕΙΣ ΤΟΥ '60

ΠΡΟΟΔΟΣ
19 ΙΟΥΛΙΟΥ 1967
ΤΑ ΤΡΩΤΑ ΤΗΣ ΡΟΔΟΥ ΠΟΥ ΠΡΕΠΕΙ ΝΑ ΔΙΟΘΡΩΘΟΥΝ

Ο Δήμος Ρόδου προβαίνει εις την λήψιν μέτρων, δια την ταχυτέραν δυνατήν ικανοποίησιν των διαφόρων τουριστικών αναγκών της πόλεώς μας, από πάσης πλευράς. Τούτο ανεκοινώθη χθες επισήμως υπό του αρμοδίου εκπροσώπου του Δήμου, ο οποίος περαιτέρω ανέφερε ότι η όλη προσπάθεια ανελήφθη και εκτυλίσσεται επί τη βάσει διαφόρων καταγγελιών, παραπόνων και υποδείξεων ημεδαπών και αλλοδαπών τουριστών.

Τα «τρωτά» της Ρόδου δεν εδόθησαν εις την δημοσιότητα, προκειμένου να μη δυσχεραν θή η προσπάθεια δια την άμεσον θεραπείαν των. Δεν γνωρίζομεν εάν τα κατωτέρω εκτιθέμενα εθίγησαν και υπό άλλων ατόμων. Πάντως μας παρέχεται η ευκαιρία να θίξωμεν ωρισμένα πράγματα, τα οποία αποτελούν μεν ασημάντους λεπτομερείας πλην όμως συνθέτουν απαράδεκτο θέαμα και μία επιζημία κατάστασιν που πρέπει να θεραπευθή αμέσως:

1) ΠΑΡΑΛΙΕΣ: Οι γραφικές και ωραίες παραλίες της πόλεώς μας θέλουν συντήρησιν. Μία «κτένα» είναι ικανή και αρκετή να καθαρίζη συνεχώς τις κοσμικές πλαζ. Η κατασκευή αφοδευτηρίων και τοποθέτησις ντους είναι επιβεβλημένη. Ντους μπορούν να λειτουργήσουν κατά το αμερικανικό σύστημα το οποίον θα είναι ανώδυνον τόσον δια τον ΕΔΥΡ όσον και δια τους λουόμενους. Σύμφωνα με το σύστημα αυτό δια να λειτουργήση το ντους ο ενδιαφερόμενος θα πρέπει να ρίψη ένα πενηνταράκι και θα έχη νερό δια 3 λεπτά.

Το σπουδαιότερον είναι να διαφημισθούν εις το εξωτερικό οι θαυμάσιες παραλίες μας, με ειδικά ντοκυμαντέρ, φωτογραφίες κ.λ.π. Η διαφήμισις των παραλιών μας εις το εξωτερικόν είναι ανύπαρκτος.

2) ΚΑΘΑΡΙΟΤΗΣ: Τις πρωΐες βραδυνές ώρες η περιοχή του Μανδρακίου γεμίζει από διάφορα μικρά άχρηστα αντικείμενα τα οποία προκαλούν όχι κολακευτικά σχόλια. Η τοποθέτησις μικρών δοχείων απορριμάτων κατά συχνά διαστήματα δεν απαιτεί μεγάλη δαπάνη και είναι εύκολος η κατασκευή και τοποθέτησίς των. Εκτός όμως από την ειδική αυτή περίπτωσιν ο Δήμος θα πρέπει να αποδώση μεγαλυτέρα προσοχή εις το θέμα της καθαριότητος της πόλεως, για να διατηρήσουμε τον τίτλο της «καθαρωτέρας πόλεως της Ευρώπης»

3) Η ΟΔΟΣ ΙΠΠΟΤΩΝ: Η μοναδική αυτή εις τον κόσμον οδός κινδυνεύει να καταστραφή από διάφορα τροχοφόρα. Νομίζομεν ότι η οδός αυτή θα πρέπει να κλείση δια τα αυτοκίνητα και να γίνουν ωρισμέναι μικροεσπικειαί.

4) ΣΥΜΠΕΡΙΦΟΡΑ: Η λειτουργία ειδικού σεμιναρίου, το οποίο να παρακολουθήσουν υποχρεωτικώς όλοι οι ξενοδοχοϋπάλληλοι, επιβάλλεται να λειτουργήση ειδικώς και μόνον δια την καλή συμπεριφορά ούτως ώστε να εκλείψουν τα απαράδεκτα φαινόμενα ξενοδοχοϋπαλλήλων που ενώ ομιλούν με τουρίστας καθαρίζουν ταυτοχρόνως την μύτη τους κ.α.

Ολα αυτά τα θέτομεν υπ' όψιν των αρμοδίων αρχών, αι οποίαι θα πρέπει να ενδιαφερθούν όχι μόνον δια τας προαναφερομένας περιπτώσεις αλλά και όλας τα τυχόν περιπτώσεις που μας διαφεύγουν δια το καλόν της Ρόδου.

ΣΥΝΑΛΛΑΓΜΑ

	Αγορά	Πώληση
ΔΟΛΛΑΡΙΟ Η.Π.Α	325.6240	333.1740
ΜΑΡΚΟ ΓΕΡΜΑΝΙΑΣ	166.7630	170.6300
ΦΡΑΓΚΟ ΓΑΛΛΙΑΣ	049.7230	050.8760
ΛΙΡΑ ΑΓΓΛΙΑΣΣΚΩΤ./Β.ΙΡΛ.	520.7800	532.8550
ΛΙΡΑ ΔΗΜ.ΙΡΛΑΝΔΙΑΣ	414.1370	423.7390
ΦΡΑΓΚΟ ΒΕΛΓΙΟΥ	008.0850	008.2730
ΦΙΟΡΙΝΙ ΟΛΛΑΝΔΙΑΣ	148.0040	151.4360
ΛΙΡΕΤΑ ΙΤΑΛΙΑΣ 100 ΜΟΝ.	016.8450	017.2360
ΣΕΛΛΙΝΙ ΑΥΣΤΡΙΑΣ	023.7030	024.2520
ΚΟΡΩΝΑ ΔΑΝΙΑΣ	043.8500	044.8670
ΚΟΡΩΝΑ ΣΟΥΗΔΙΑΣ	037.9080	038.7870
ΜΑΡΚΟ ΦΙΝΛΑΝΔΙΑΣ	054.8570	056.1280
ΠΕΣΕΤΑ ΙΣΠΑΝΙΑΣ	001.9600	002.0060
ΕΣΚΟΥΔΟ ΠΟΡΤΟΓΑΛΙΑΣ	001.6270	001.6650
ΓΙΕΝ ΙΑΠΩΝΙΑΣ 100 ΜΟΝ.	317.7670	325.1350
ΦΡΑΓΚΟ ΕΛΒΕΤΙΑΣ	203.9900	208.7200
ΚΟΡΩΝΑ ΝΟΡΒΗΓΙΑΣ	040.2060	041.1380
ΛΙΡΑ ΚΥΠΡΟΥ	566.8490	579.9910
ΔΟΛΛΑΡΙΟ ΚΑΝΑΔΑ	219.3910	224.4770
ΔΟΛΛΑΡΙΟ ΑΥΣΤΡΑΛΙΑΣ	205.3040	210.0640

Η γυναίκα και ο κόσμος της

Οι γούνες σε παλτό, ζακέτες, αλλά και ως γαρνιτούρα σε διάφορα ρούχα καθώς και σε αξεσουάρ (κασκόλ, τσάντες, μπότες, γάντια κ.α.) είναι από την κορυφή της μόδας και χαρίζουν έναν αέρα πολυτέλειας και κομψότητας σε κάθε εμφάνιση. Αλλά για τις γυναίκες που δεν αρέσουν οι γούνες ή θέλουν κάποιες φορές κάτι άλλο να φορέσουν υπάρχουν τα σπορ ρούχα.

Οταν λέμε όμως σπορ ρούχα εννοούμε ρούχα από πολυτελή υφάσματα με προσεγμένο ράψιμο που έχουν ωραία εφαρμογή στο σώμα και προσφέρουν άνεση, έντονη νότα μοντερνισμού και νεανικότητας, φρεσκάδας και ζωντάνιας στη γυναίκα που τα φοράει, κάθε ηλικίας.

Είναι απλά αλλά έχουν σχεδιαστεί με τον τρόπο που φτιάχνονται τα αθλητικά ρούχα, αλλά φοριούνται όλες τις ώρες και συνδυάζονται κομψά μεταξύ τους. Γι'αυτό δεν περιοριζόμαστε στο που θα πάμε αλλά μπορούν όμορφα να συνδυαστούν με άλλα ρούχα πρωινά ή και απογευματινά ακόμα.

Φούστες κοντές ή μέχρι το γόνατο, παντελόνια στενά ή σε άνετη γραμμή, μπλούζες σε διάφορα χρώματα συνδυάζονται με παλτό, ημίπαλτα, κάπες και εσάρπες και φοριούνται με κάθε είδους παπούτσια, από ίσια και άνετα για περπάτημα, μποτάκια, αλλά και γόβες με χοντρό ή λεπτό τακούνι.

ΜΙΚΑ

ΤΗΛΕΟΡΑΣΗ

ΕΤ-1

07.45 Καλλιτεχνικό Πατινάζ	17.00 Πινγκ-Πονγκ Προ-Ολυμπιακό Τουρνουά Πάτρας
08.45 Γαλάζιο δέντρο	18.30 Παγκόσμιο Πρωτάθλημα Ράλι Αγγλίας
09.30 Μεντιτερανέο	19.15 Οι Αριστοκράτες
10.00 Συνεικόνες	20.15 Ναζί-Μια προειδοποίηση από την ιστορία
10.30 Φιντανάκια, πιρουέτες και βεντέτες	21.15 Παιχνίδια χωρίς σύνορα(Ε)
11.00 Ο Επ...και η παρέα του	**23.00 Ειδήσεις**
11.50 Με δικά σου γράμματα	23.15 Ξένη ταινία «Ο Υποχόνδριος»
12.15 Ντρίνστοπ	01.00 Ελληνική ταινία «Άλλος για τον Παράδεισο»
13.40 Η δική σου μέρα	04.00 Μουσικό πρόγραμμα
13.50 Ειδήσεις	
14.00 Ελληνική ταινία «Μια γυναίκα χωρίς ντροπή»	
15.30 Εν Λευκώ	

ΝΕΤ

08.00 Εκπαιδευτική τηλεόραση	19.00 Αναζητήσεις
13.30 Με αρετή και τόλμη	20.00 Η έκτη μέρα της οικονομίας
14.00 Κοινοβούλιο αιχμής	**21.00 Ειδήσεις**
15.00 Ειδήσεις	22.00 Ξένη ταινία «Συζυγικές ανησυχίες»
15.15 Ξένη Ταινία «Ερωτική ιστορία»	23.45 Ξένη ταινία «Η παρέα των λύκων»
17.30 Η ιστορία της κατασκοπείας	**24.00 Ειδήσεις**
18.00 Ειδήσεις	Με τη φωνή του συγγραφέα
18.15 Κόσμος	

ΕΤ-3

08.31 Πέρα από τα σύννεφα	18.00 Design X-treme
09.30 Ο Τσόπι και η πριγκίπισσα	18.30 Πλανήτης Εύα
10.30 Στη γη της ευφορίας	**19.00 Ειδήσεις**
11.30 Διχασμένη αγάπη	19.30 Εκ των προτέρων ή εκ των υστέρων
12.30 Τηλεοπτικό ονειροδρόμιο	20.00 Η ρεμπέτικη ιστορία
13.30 Χρονικά	21.00 Σινεμανία
14.00 Χρονικά	21.30 Αθλητικό Σαββατόβραδο
14.30 Περπατώντας στα τέσσερα	22.30 Οι λαοί των Βαλκανίων
15.00 Ειδήσεις	23.00 Τα μεγάλα θαύματα του κόσμου
15.30 P.C.TV: Δείτε το μέλλον	**23.30 Ειδήσεις**
16.00 Νόστος	24.00 Ξένη ταινία
17.30 Α-ταξίες	

MEGA

07.00 Παιδικό πρόγραμμα	18.45 Θέλεις ή δεν θέλεις;
11.00 Ταρζάν: Πώς γυρίστηκε η ταινία	**20.00 Ειδήσεις**
11.30 Ξένη ταινία «Τεχνίτης στις γυναίκες»	21.05 Μπράβο
13.00 MEGA STAR	23.15 Η εκπομπή
14.00 Ειδήσεις	**00.15 Ειδήσεις**
14.30 Ξένη ταινία «Καράτε Κιντ 3»	00.30 Ξένη ταινία «Δύσκολο να ξεχάσεις»
16.40 Ελληνική ταινία «Η αρχόντισσα της κουζίνας»	02.15 Ξένη ταινία «Λεωφόρος Πασίφικ Κόουστ»
17.00 Ειδήσεις	04.00 Ξένη ταινία «Οι περιπέτειες του Φορντ Φεαρλέιν»
17.30 Συνέχεια της ταινίας	06.00 Ο δικός μου άγγελος

ANT-1

06.20 Ειδήσεις του CBS	φός, ο τροχονόμος»
06.45 Τηλεμάρκετινγκ	**18.00 Ειδήσεις**
07.00 Παιδικό πρόγραμμα	18.15 Για πάντα μαζί
08.00 Στούντιο με θέα	**19.50 Ειδήσεις**
11.00 Μοντάνα	21.05 Ελληνική ταινία «Ένα κορίτσι για δύο»
11.30 Ταχυδακτυλουργός	23.00 Η ζωή είναι ωραία
12.00 Ζίο Πάουερ Ρέιντζερς	**00.15 Ειδήσεις**
12.30 Μίγκο	01.15 Ξένη ταινία «Το ποτάμι κυλά ανάμεσά μας»
13.00 Σούπερ Σάββατο	03.30 Τηλεμάρκετινγκ
14.00 Ειδήσεις	04.00 Ξένη ταινία «Εξωγήινος εισβολέας»
14.15 Το μυστικό της Βερόνικα	
15.00 Το νησί της φαντασίας	
16.00 Ελληνική Ταινία «Ο αδελ-	

STAR

06.00 Αστέρια στο Πεντάγραμμο	**17.00 Ειδήσεις**
07.00 Κινούμενα σχέδια	17.30 Tele Cine
11.45 Μάτετ Σόου	17.45 Ξένη ταινία «Δύο καουμπόι στη Νέα Υόρκη»
12.00 Χάρι, ο απίθανος	**19.45 Ειδήσεις**
12.30 Ηρακλής	21.05 Διαπλεκόμενοι Α.Ε.
13.00 Ειδήσεις	22.00 Ξένη ταινία «Ελευθερώστε τον Γουίλι»
13.05 Ηρακλής (συνέχει)	**24.00 Ειδήσεις**
13.30 Περιπέτειες στην απαγορευμένη χώρα	00.30 Ξένη ταινία «Η κόλαση έρχεται μαζί μου»
14.00 Ρομπέν των Δασών	02.30 Ξένη ταινία «Ο άπληστος»
15.00 Οι περιπέτειες στις Νότιες Θάλασσας	
16.00 Φλίπερ	

TV-4

10.00 Παιδική ζώνη	18.01 Υπέρ Ελλήνων λόγος
12.00 Εξυπνες αγορές	19.02 Ελληνική ταινία
13.00 Σειρά της εβδομάδας (Ε)	**21.00 Ειδήσεις**
16.00 Ειδήσεις	21.45 Ματιές στον αιώνα που φεύγει
16.01 Υπέρ Ελλήνων λόγος	22.00 Ξένη ταινία
16.02 Ξένη ταινία	**23.00 Ειδήσεις**
17.00 Ειδήσεις	23.01 Night Life
17.01 Υπέρ Ελλήνων λόγος	23.05 Με τη βαλίτσα στο χέρι
17.02 Συνέχεια της ταινίας	23.09 Συνέχεια της ταινίας
18.00 Ειδήσεις	**24.00 Ειδήσεις**
18.01 Υπέρ Ελλήνων λόγος	00.35 Ματιές στον αιώνα που φεύγει (Ε)
18.02 Θρησκευτική εκπομπή με τον Ν. Μελεούνη	00.40 Ξένη ταινία
19.00 Ειδήσεις	

ΚΙΝΗΜΑΤΟΓΡΑΦΟΙ

ΚΙΝΗΜΑΤΟΘΕΑΤΡΟ ΜΕΤΡΟΠΟΛ
ΤΗΛ. 28400
ΣΥΝΕΧΙΖΕΤΑΙ ΓΙΑ 2η ΕΒΔΟΜΑΔΑ
Κάθε μέρα τρεις προβολές
Απογευματινή ώρα 5.30 • Βραδινές ώρα 7.30 και 9.30
Επιτέλους και στην πόλη μας η κωμωδία που τρέλλανε όλους τους Ελληνες
Οπου προβάλλεται γίνεται πανικός.
Για το λόγο αυτό προμηθευθείτε έγκαιρα τα εισιτήριά σας

Την ΚΥΡΙΑΚΗ πρωί ώρα **11 π.μ.** Οι αγαπημένοι σας ήρωες

ΑΣΤΕΡΙΞ και ΟΒΕΛΙΞ ολοζώντανοι

Η **ΠΑΠΑΝΔΡΕΟΥ Α.Ε.** και το **MEGA CHANNEL** παρουσιάζουν

SAFE SEX

ΠΑΛΛΑΣ 5 CINEMAS CENTER

ΠΡΟΓΡΑΜΜΑ ΕΒΔΟΜΑΔΑΣ 3/12/99 - 9/12/99

Παρακαλούμε τηλεφωνείτε για κρατήσεις θέσεων στο 24475 και 70670 (15:00 - 20:00)

ΑΙΘΟΥΣΑ 1 & 2 **SIXTH SENSE / Η ΕΚΤΗ ΑΙΣΘΗΣΗ**
Σκοτεινές δυναμεις απειλουν να ξεσπασουν την οργη τους. παραουρονιας οιη δυνη τους οποιον και οτι βρεθει μπροστα τους. Καθε χαριομα δεν ειναι ευλογια!
ΠΡΩΤΑΓΩΝΙΣΤΟΥΝ: ΜΠΡΟΥΣ ΓΟΥΙΛΙΣ
ΑΙΘΟΥΣΑ 1 Παρασκευη εως Πεμπτη: 17:35, 20:05, 22:30
ΑΙΘΟΥΣΑ 2 Παρασκευη εως Πεμπτη: 16:25, 18:55, 21:20

ΑΙΘΟΥΣΑ 3 **DEEP BLUE SEA / ΒΑΘΙΑ ΑΓΡΙΑ ΘΑΛΑΣΣΑ**
Στα πιο βαθια νερα... δεν εισαι ποτε μονος!!
ΠΡΩΤΑΓΩΝΙΣΤΟΥΝ: ΣΑΜΙΟΥΕΛ Λ. ΤΖΑΚΣΟΝ, ΤΟΜΑΣ ΤΖΕΙΝ κ.α.
Παρασκευη εως Πεμπτη: 17:20, 19:50, 22:20

ΑΙΘΟΥΣΑ 4 **TODO SOBRE MI MADRE / ΟΛΑ ΓΙΑ ΤΗΝ ΜΗΤΕΡΑ ΜΟΥ**
Παρτε μερος στο θεσπεσιο, τελευταιο φιλμικο ταξιδι του Αλμοδοβαρ.
Δεν μπορει να πει κανεις φετος οτι ηταν σινεμα αν δεν δει Αλμοδοβαρ.
ΠΡΩΤΑΓΩΝΙΣΤΟΥΝ: ΑΝΤΟΝΙΑ ΣΑΝ ΧΟΥΑΝ, ΠΕΝΕΛΟΠΗ ΚΡΟΥΖ, ΣΕΣΙΛΙΑ ΡΟΘ, ΜΑΡΙΖΑ ΠΑΡΕΔΕΣ
Παρασκευη εως Πεμπτη: 17:10, 19:30, 21:50

ΑΙΘΟΥΣΑ 5 **MICKEY BLUE EYES / ΠΑΝΤΡΕΜΕΝΟΣ ΜΕ ΤΗ ΜΑΦΙΑ**
Η Μαφια παντρευει την αγαπημενη της κορη... και σας προσκαλει στον πιο επεισοδιακο γαμο της χρονιας!
ΠΡΩΤΑΓΩΝΙΣΤΟΥΝ: ΧΙΟΥ ΓΚΡΑΝΤ, ΤΖΙΝ ΤΡΙΠΛΧΟΡΝ, ΤΖΕΙΜΣ ΚΑΑΝ
Παρασκευη εως Πεμπτη: 17:

ΡΑΔΙΟ ΚΟΡΑΣΙΔΗ

Πάντα δίπλα σας,
σε νέα διεύθυνση



Bdd Ο&Μ

Εθν. Αντιστάσεως 42,
ΡΟΔΟΣ

Με τα πρώτα ονόματα στα ηλεκτρικά είδη, με τις καλύτερες τιμές και με απίστευτες ευκολίες πληρωμής. Με φιλική εξυπηρέτηση και άψογο service μετά την αγορά. Ένα μεγάλο όνομα, με καταστήματα σε όλη την Ελλάδα, βρίσκεται δίπλα σας.
Επωφεληθείτε!

ΡΑΔΙΟ ΚΟΡΑΣΙΔΗ
ΟΝΟΜΑ ΚΑΙ ΕΞΥΠΗΡΕΤΗΣΗ
Τα δίνει όλα!

ΜΝΗΜΟΣΥΝΑ



Τελούμε την 5 Δεκεμβρίου ημέρα Κυριακή και ώρα 8 π.μ. στον ιερό ναό Αγίου Χαραλάμπους Ελεούσας διετές μνημόσυνο υπέρ αναπαύσεως της ψυχής της λατρευτής μας συζύγου, μητέρας και κόρης

ΕΙΡΗΝΗΣ ΓΙΑΚΟΥΜΙΔΗ

Ο σύζυγος, τα παιδιά, οι γονείς και οι λοιποί συγγενείς

10218-4/12



Τελούμε την 5 Δεκεμβρίου ημέρα Κυριακή και ώρα 8π.μ. στον ιερό ναό Αγίου Ελευθερίου Σύμης 40ήμερο μνημόσυνο υπέρ αναπαύσεως της ψυχής της λατρευτής μας κόρης, μητέρας, αδελφής και θείας

ΦΩΤΕΙΝΗΣ ΜΥΛΩΝΑΚΗ

Οι γονείς Γιάννης και Υπαπαντή
Ο γιός Γιώργος
Τα αδέλφια, τα ανίψια και οι λοιποί συγγενείς

10216-4/12



Τελούμε την 6 Δεκεμβρίου ημέρα Δευτέρα και ώρα 8π.μ. στον ιερό ναό Αγίας Ειρήνης Ορφανοτροφείου Θηλέων Ρόδου 9ήμερο μνημόσυνο υπέρ αναπαύσεως της ψυχής της λατρευτής μας μητέρας, γιαγιάς και θείας

Πρεσβυτέρας
ΑΝΝΑΣ ΓΕΡΑΣΙΜΟΥ
Προσκυνητρίας

Τα παιδιά Κώστας - Εύη, Μαρία - Γιώργος Χατζέας
Τα εγγόνια Νίκος, Γιώργος, Μενέλαος Νίκος
Τα ανίψια και οι λοιποί συγγενείς

10217-5/12



Τελούμε την 5 Δεκεμβρίου ημέρα Κυριακή και ώρα 8 π.μ. στον ιερό ναό Αγίου Ελευθερίου Σύμης ετήσιο μνημόσυνο υπέρ αναπαύσεως της ψυχής του λατρευτού μας συζύγου, πατέρα, υιού, παππού, αδελφού και θείου

ΕΥΣΤΡΑΤΙΟΥ ΜΑΓΓΟΥ

Η σύζυγος Ιωάννα
Τα παιδιά Ευχάρις - Αντώνης, Φώτης - Μαλάμω, Αναστάσης, Ηλίας
Οι γονείς Εύχαρις - Φώτης
Τα εγγόνια, τα αδέλφια, τα ανίψια και οι λοιποί συγγενείς

10059-4/12



Τελούμε την 5 Δεκεμβρίου ημέρα Κυριακή και ώρα 8.30 π.μ. στον ιερό ναό Αγίου Χριστοφόρου Ασγούρου 6ετές μνημόσυνο υπέρ αναπαύσεως της ψυχής του λατρευτού μας συζύγου, πατέρα και παππού

ΧΡΗΣΤΟΥ ΤΟΟΥΛΟΥ

Η σύζυγος Αναστασία
Τα παιδιά Εμμανουέλα - Φιλήμονας, Παρασκευή - Γιώργος
Τα εγγόνια, τα αδέλφια και οι λοιποί συγγενείς

10085-4/12



Τελούμε την 4 Δεκεμβρίου ημέρα Σάββατο και ώρα 8 π.μ. στον ιερό ναό Αγίου Λουκά Σορωνής ετήσιο μνημόσυνο υπέρ αναπαύσεως της ψυχής της λατρευτής μας μητέρας, γιαγιάς και θείας

ΚΑΤΕΡΙΝΑΣ ΠΑΠΑΚΩΝΣΤΑΝΤΙΝΟΥ

Τα παιδιά Γιώργος - Σμαράγδη, Κοσμάς - Στεργούλα, Ελένη, Νικόλας - Έφη, Μαρία- Μιχάλης
Τα εγγόνια, τα ανίψια και οι λοιποί συγγενείς

10090-4/12



Τελούμε την 6 Δεκεμβρίου ημέρα Δευτέρα και ώρα 8 π.μ. στον ιερό ναό Αγίου Δημητρίου παλαιού νεκροταφείου 6μηνο μνημόσυνο υπέρ αναπαύσεως της ψυχής του αγαπημένου μας συζύγου και πατέρα

ΚΩΝ/ΝΟΥ ΒΑΣ. ΛΟΥΪΖΙΔΗ
Ετών 58

Η σύζυγος Αικατερίνη
Τα παιδιά Βασίλειος, Αντώνιος
Οι λοιποί συγγενείς

10158-5/12

Τελούμε την 4 Δεκεμβρίου ημέρα Σάββατο και ώρα 8.30 π.μ. στον ιερό ναό Αγίας Ειρήνης Ορφανοτροφείου Θηλέων διετές μνημόσυνο υπέρ αναπαύσεως της ψυχής του λατρευτού μας πατέρα, παππού και προπαππού

ΝΙΚΟΛΑΟΥ ΓΙΑΛΟΥΣΗ

Τα παιδιά Μιχάλης - Νίνα, Δημήτρης - Θεόπη, Χρήστος - Ναυσικά Κουτσούρη
Τα εγγόνια, τα δισέγγονα, τα ανίψια και οι λοιποί συγγενείς

10074-4/12

Τελούμε την 7 Δεκεμβρίου ημέρα Τρίτη και ώρα 8 π.μ. στον ιερό ναό Ταξιαρχών νεκροταφείου 9ήμερο μνημόσυνο υπέρ αναπαύσεως της ψυχής του λατρευτού μας συζύγου, πατέρα και αδελφού

ΠΑΝΑΓΙΩΤΗ ΔΙΑΚΟΣΤΑΜΑΤΙΟΥ
Ταξιάρχου ε.α.

Η σύζυγος Θέμις
Τα παιδιά Ρένα, Μαρουλίτσα
Τα αδέλφια και οι λοιποί συγγενείς

10219-5/12

Τελούμε την 5 Δεκεμβρίου ημέρα Κυριακή και ώρα 9 π.μ. στον ιερό ναό Αγίου Δημητρίου παλαιού νεκροταφείου Ρόδου 40ήμερο μνημόσυνο υπέρ αναπαύσεως της ψυχής του πολυαγαπημένου μας και αλησμόνητου συζύγου, πατέρα, παππού, αδελφού και θείου

ΗΛΙΑ ΠΕΛΕΓΡΑΤΗ

Η σύζυγος Αντωνία
Τα παιδιά Βέτα - Φραστής, Πόπη - Τέλης, Αννα - Διονύσης, Καίτη - Διονύσης
Τα εγγόνια, τα δισέγγονα, τα αδέλφια, τα ανίψια και οι λοιποί συγγενείς

10221-4/12

Δεν βοηθούν οι καθηγητές

ΣΥΝΕΧΕΙΑ ΑΠΟ ΤΗ ΣΕΛ. 1

την πόρτα και μπήκε μέσα.

▲ Την ακολούθησαν οι μαθητές που μπήκαν στις τάξεις!... Αλλά δυστυχώς δεν ακολούθησαν οι παρευρισκόμενοι καθηγητές (γιατί κάποιοι άλλοι κοιμόντουσαν ακόμη στα σπίτια τους) και έτσι δεν έγινε και πάλι μάθημα!...

ΤΑ ΠΑΙΔΙΑ απογοητευμένα έφευγαν για το σπίτια τους, ενώ οι καθηγητές συνέχιζαν το ...χουζούρι τους!..

Σημαντικές βελτιώσεις

ΣΥΝΕΧΕΙΑ ΑΠΟ ΤΗ ΣΕΛ. 1

αυξημένη σε σχέση με πέρυσι.

ΕΡ.: Εντοπίσατε σεις κάποια ιδιαίτερα χαρακτηριστικά αυτής της κίνησης;

ΑΠ.: Το βασικό χαρακτηριστικό που εγώ σημείωσα είναι, ότι οι ξενοδόχοι μας, ο ένας μετά τον άλλον, δίδουν πλέον έμφαση στις οικογενειακές διακοπές και αντιμετωπίζουν το παιδί ως πελάτη με τις ξεχωριστές ανάγκες της ηλικίας του. Γι'αυτό δημιουργούν τις απαραίτητες υποδομές και προσφέρουν εξειδικευμένες υπηρεσίες.

ΕΡ.: Μπορείτε αυτή τη στιγμή να κάνετε μιαν αξιόπιστη πρόβλεψη για το 2.000;

ΑΠ.: Βάσει των μέχρι τώρα δεδομένων οι προβλέψεις μας είναι, ότι και η επόμενη σεζόν θα είναι εξίσου επιτυχημένη με τη φετεινή. Και επικαλούμαι γι'αυτό τα εξής:

- Ενας μεγάλος αριθμός των ξενοδόχων της Ρόδου έχουν προχωρήσει σε βελτιώσεις των μονάδων τους, έχουν αναμορφώσει τις υπηρεσίες προς τους πελάτες τους και αυτά έχουν γίνει αντιληπτά απότους Τ.Ο.

- Οι τιμές ανταποκρίνονται στο επίπεδο των προσφερομενων υπηρεσιών. Εξ αυτού του λόγου υπάρχει ήδη μεγάλη ζήτηση ξενοδοχειακών κλινών στη Ρόδο και την Κω.

- Η Ρόδος ανταποκρίθηκε γενικά θετικά στο θέμα των υπερκρατήσεων και σίγουρα η φετινή κατάσταση έχει συνετίσει ορισμένους ξενοδόχους αναφορικά με το συγκεκριμένο πρόβλημα για το 2.000.

ΕΡ.: Η φετεινή προσπάθεια για κάποια παράταση της τουριστικής περιόδου, θα έχει, νομίζετε, συνέχεια;

ΑΠ.: Φοβούμαι, ότι τα προγράμματα των Τ.Ο. προς προορισμούς της Α. Ανατολής και της Καραΐβικής και μάλιστα με ελκυστικές τιμές, δεν αφήνουν πολλά περιθώρια - προς το παρόν τουλάχιστον - για την ανάπτυξη χειμερινού τουρισμού και η όποια επιμήκυνση δεν μπορεί να φθάσει παρά μόνον ως τα τέλη Νοεμβρίου και με την προϋπόθεση πάντα, ότι η Ρόδος δεν θα εμφανίζει την όψη αδιάφορης πόλης.

ΕΡ.: Οι εκδρομές αποτελούν την κύρια δραστηριότητα ενός τουρ. γραφείου. Πως είναι η κίνηση σ'αυτό τον τομέα;

ΑΠ.:Πρέπει να σημειωθεί ότι η Ρόδος έχει πάρα πολλούς φίλους, οι οποίοι επανειλημμένα την επισκέπτονται. Αυτό έχει σαν αποτέλεσμα τον περιορισμό της πώλησης εκδρομών στους παλαιότερους επισκέπτες, άρα μοναδικοί πλέον αγοραστές είναι οι νέοι επισκέπτες της Ρόδου. Εκτός αυτού πολλοί επιλέγουν να γνωρίσουν το νησί χρησιμοποιώντας αυτοκίνητα ενοικιάσεως.

ΕΡ.: Υπάρχουν περιθώρια ανάπτυξης εκδρομικών προγραμμάτων που να ανταποκρίνονται σε νέα ενδιαφέροντα.

ΑΠ.:Ασφαλώς και υπάρχουν. Αλλ'αυτό αποτελεί αντικείμενο μελέτης του κάθε γραφείου ξεχωριστά.

ΕΡ.: Με δεδομένο, ότι οι εκδρομές αποτελούν την κύρια δραστηριότητα των τουριστικών γραφείων, πως εκτιμάτε την κατάσταση σ'αυτό τον τομέα;

ΑΠ.: Πρέπει να σημειωθεί ότι η Ρόδος έχει πάρα πολλούς φίλους, οι οποίοι επανειλημμένα την επισκέπτονται. Αυτό έχει σαν αποτέλεσμα τον περιορισμό της πώλησης εκδρομών στους παλαιότερους επισκέπτες, άρα μοναδικοί πλέον αγοραστές είναι οι νέοι επισκέπτες της Ρόδου. Εκτός αυτού πολλοί επιλέγουν να γνωρίσουν το νησί χρησιμοποιώντας αυτοκίνητα ενοικιάσεως.

ΕΡ.: Υπάρχουν περιθώρια ανάπτυξης εκδρομικών προγραμμάτων που να ανταποκρίνονται σε νέα ενδιαφέροντα.

ΑΠ.:Ασφαλώς και υπάρχουν. Αλλ'αυτό αποτελεί αντικείμενο μελέτης του κάθε γραφείου ξεχωριστά.

ΕΡ.: Ο κλάδος σας, πως αντιμετωπίζει το πρόβλημα με το λεγόμενο «ιό της χιλιετίας;»

ΑΠ.: Είμαστε υποχρεωμένοι ν'ακολουθήσουμε σ'αυτό τις οδηγίες των μεγάλων Τ.Ο. τους οποίους αντιπροσωπεύουμε. Το θέμα όμως δεν μας αφορά άμεσα, διότι δεν είμαστε χειμερινός προορισμός.

ΕΡ.: Η επικείμενη εφαρμογή του ΕΥΡΩ ως ενιαίου νομίσματος, θα επιδράσει θετικά ή αρνητικά στον τουρισμό μας;

ΑΠ.:Θετικά. Διότι πρώτ' απ' όλα θα υπάρχει άμεση σύγκριση τιμών, σε σχέση με τις παρεχόμενες υπηρεσίες, με τις άλλες ευρωπαϊκές τουριστικές περιοχές που μας ανταγωνίζονται.

Ενα άλλο πλεονέκτημα θα είναι, ότι ο Τ.Ο., δεν θα κερδοσκοπεί με βάση τη διακύμανση των νομισματικών ισοτιμών.

Και το τρίτο είναι, ότι ο ίδιος ο πελάτης θα έχει ξεκάθαρη και άμεση εικόνα και σύγκριση τιμών για τις διάφορες αγορές του.

Σφαγή εργολάβων

ΣΥΝΕΧΕΙΑ ΑΠΟ ΤΗ ΣΕΛ. 1

Α.Ε. ποσοστό 8,1%
2) Εντεχνος Α.Ε. ποσοστό 13%
3) Τρίτων ΑΤΕ ποσοστό 15%
4) Κάστωρ ΑΕ ποσοστό 15%
5) ΕΤΚΑ ΑΕ ποσοστό 15,1%
6) Ολύμπια Ελλάς ΑΤΕΒΕ ποσοστό 29%
7) Θεμελιοδομή ποσοστό 29%
8) Οδών και Οδοστρωμάτων ποσοστό 30,10%
9) Ευρωπαική τεχνική ποσοστό 30,15%
10) Πάρνων ΑΕ ποσοστό 31,06%
11) ΕΚΤΕΡ ΑΕ ποσοστό 31,10%
12) Αλφα Τεχνική ΑΕ ποσοστό 31,14%
13) Μεσαικός ΑΤΕΒΕ ποσοστό 32,86%
14) ΑΛΤΕΚ Α.Ε. ποσοστό 33,36%
15) Δομικά Εργα ΑΤΕ ποσοστό 34,26%
16) ΒΙΟΤΕΡ ΑΕ ποσοστό 34,60%
17) Κορωνίς Α.Ε. ποσοστό 34,70%
18) ΑΤΕ Γνώμων ΑΕ ποσοστό 35,10%
19) Σ. Σιγάλας ΑΤΕ ποσοστό 35,41%
20) ΓΕΝΕΡ ποσοστό 35,72%
21) Νεοτεχνική ΑΕ ποσοστό 35,78%
22) ΕΛΤΕΡ ΑΤΕ ποσοστό 36,08%
23) Προοδευτική ΑΤΕ ποσοστό 36,54%
24) Αθήνα ΕΤΕΒ ποσοστό 36,58%
25) Χριστ. Κωνσταντινίδης ποσοστό 37,13%
26) Πολυτεχνική ΑΕ ποσοστό 37,30%
27) Ιωαν. Κορόντζης ΑΕ ποσοστό 37,70
28) Αρχιμήδης ΑΤΕ ποσοστό 37,70%
29) ΕΤΑΝΕ Ευκλείδης ΑΕ ποσοστό 37,89%
30) Μοχλός ΑΕ ποσοστό 39%
31) Ομιλος ΑΤΕΜΚΕ ποσοστό 39,10%
32) ΕΔΡΑΣ Ψαλίδας ποσοστό 39,50%
33) ΜΕΤΡΟ ΑΤΕ ποσοστό 39,90%
34) ΝΙΑΣΑ ΑΤΕ ποσοστό 40,23
35) Αντ. Ζαχαρόπουλος ποσοστό 43%
36) Τεχνική Ολυμπιακή ποσοστό 43%.

Η λιμνοδεξαμενή στη Σύμη

ΣΥΝΕΧΕΙΑ ΑΠΟ ΤΗ ΣΕΛ. 1

πλήρεις σειρές σχεδίων και τα τεύχη δημοπράτησης.

ΤΟ ΑΡΧΑΙΟΛΟΓΙΚΟ Συμβούλιο απεφάνθη ότι το έργο μαζί με τα συμπληρωματικά που αρχικά δεν είχαν τεθεί υπόψη των Εφοριών Αρχαιοτήτων είναι αρκετά μεγάλο για τη συγκεκριμένη θέση και είναι δυνατόν να προκαλέσει τόσο άμεση όσο και έμμεση βλάβη στα αόρατα αρχαία και βυζαντινά μνημεία (Λιενί, Προφ. Ηλίας,,Ελεούσα, του Δράκου), που είναι διάσπαρτα στην περιοχή καθώς και στον οικισμό της Σύμης.που έχει κηρυχθεί ως ιστορικό μνημείο.

✷ «Υπάρχουν και άλλα σημεία στο νησί όπου μπορεί να χωροθετηθεί η λιμνοδεξαμενή» δήλωσε από την επιτροπή αγώνα ο κ. Γ. Οικονομάκης. Η επιτροπή αγώνα της Σύμης τη Δευτέρα θα προσφύγει στον Εισαγελέα Πλημμελλειοδικών Ρόδου.

Εξαρθρώθηκε κύκλωμα

ΣΥΝΕΧΕΙΑ ΑΠΟ ΤΗ ΣΕΛ. 1

έκυψε ότι ο Καλαϊτζής είχε αγοράσει απότο Παπάτολου το τελευταίο δίμηνο τουλάχιστον 50 φορές, ποσότητες χασίς αξίας 70.000 δρχ., από το Μιχαήλ Τσακίρη του Νικολάου, 30 χρόνων ξενοδοχοϋπάλληλο, 15 φορές ποσότητες χασίς αξίας 500.000 δρχ., από τον Εμμανουήλ Σαρρή του Κωνσταντίνου 22 χρόνων σερβιτόρο, 40 φορές ποσότητες χασίς αξίας 400.000 δρχ και από τον Ιωάννη Μαυρομμάτη αγνώστων λοιπών στοιχείων τρεις φορές ποσότητες χασίς αξίας 30.000 δρχ.

✎ Σε βάρος των δύο συλληφθέντων σχηματίστηκε δικογραφία και οδηγήθηκαν στον Εισαγγελέα, ενώ οι άλλοι τρεις αναζητούνται και όχι μόνο, καθώς φέρεται να εμπλέκονται και άλλοι στην υπόθεση, αλλά για ευνόητους λόγους δεν ανακοινώθηκαν τα ονόματά τους.

Συλλήψεις οδηγών

ΣΥΝΕΧΕΙΑ ΑΠΟ ΤΗ ΣΕΛ. 1

πρόστιμα που επιβάλλονται οι περισσότεροι οδηγοί εμφανίζονται αμετανόητοι.

➡ Οι πέντε οδηγοί που συνελήφθησαν και τους αφαιρέθηκαν οι άδειες κυκλοφορίας, οι κρατικές πινακίδες και η άδεια οδήγησης για ένα μήνα είναι:

• Μαρία Ρούσου του Ιακώβου 33 χρονών από τον Αρχάγγελο, είχε αναπτύξει ταχύτητα 131 χιλιομέτρων την ώρα αντί 80 του ανώτατου επιτρεπόμενου ορίου.

• Έστερ Σακή του Ματαθία 28 χρονών, οδηγούσε το ΙΧ επιβατικό αυτοκίνητο της στο 11ο χιλιόμετρο της Εθνικής οδού Ρόδου - Λίνδου, όπου ανώτατο επιτρεπόμενο όριο ταχύτητας είναι 80 χιλιόμετρα την ώρα, με ταχύτητα 137 χιλιομέτρων την ώρα.

• VASIL LEKA του PANTELI 24 χρονών, Αλβανός υπήκοος, οδηγούσε δίκυκλη μοτοσικλέτα χωρίς δίπλωμα ενώ παράλληλα είχε αναπτύξει ταχύτητα 138 χιλιομέτρων την ώρα αντί 80 χιλιομέτρων του ανώτατου επιτρεπόμενου ορίου.

• Δημήτρης Πακίδης του Κωνσταντίνου 21 χρονών, από την Κάλαθο, ο οποίος είχε αναπτύξει ταχύτητα 135 χιλιομέτρων την ώρα αντί 80 χιλιομέτρων.

• Σταύρος Παπαβασιλείου του Αλεξίου 38 χρονών από το Ασκληπειό, που οδηγούσε το Ι.Χ. επιβατικό αυτοκίνητο με ταχύτητα 133 χιλιόμετρα την ώρα.

ΜΙΛΩΝΤΑΣ στην «Πρόοδο» ο διοικητής της Τροχαίας Ρόδου κ. Παρασκευάς Μήτσης, τόνισε την αναγκαιότητα των ελέγχων και δήλωσε ότι για τις παραβάσεις υπερβολικής ταχύτητας και μέθης θα είναι αυστηρός.

Εισαγγελική παρέμβαση

ΣΥΝΕΧΕΙΑ ΑΠΟ ΤΗ ΣΕΛ. 1

μερικά από τα οποία στη Ρόδο, στη Λέρο, τη Θεσσαλονίκη και στο Βόλο. Κάθε μέρα που περνάει όμως είναι εις βάρος των μαθητών που κάνουν κατάληψη, αφού αν ανακοινωθεί ότι θα υπάρξει πρόγραμμα αναπλήρωσης των χαμένων ωρών διδασκαλίας δεν θα προλάβουν να αφομοιώσουν τη διδακτική ύλη και τα αποτελέσματα θα φανούν στις εξετάσεις», δήλωσε ο προϊστάμενος της Διεύθυνσης Δευτεροβάθμιας Εκπαίδευσης κ. Αν. Μαυρόπουλος.

ΠΙΟ ΑΙΣΙΟΔΟΞΟΙ από τους διευθυντές των σχολείων είναι οι γονείς των μαθητών που υποστήριζαν χθες ότι άρχισε ήδη η αντίστροφη μέτρηση για τον τερματισμό των καταλήψεων.

▸ Οι κινητοποιήσεις των μαθητών ήταν για ακόμη μια φορά το βασικό θέμα συζήτησης στη συνέλευση που είχαν προχθές το βράδυ οι σύλλογοι γονέων και κηδεμόνων των σχολείων της Ρόδου στο ξενοδοχείο «Πλάζα».

«Κωδικοποιήσαμε τα αιτήματα των μαθητών και τα θέσαμε υπ' όψη της Ενωσης γονέων και κηδεμόνων που θα παρουσιάσει τις οριστικές προτάσεις την Τρίτη. Στη συνέχεια τα αιτήματα θα διαβιβαστούν στο υπουργείο Παιδείας», δήλωσε ο πρόεδρος του συλλόγου γονέων και κηδεμόνων του 2ου Ενιαίου Λυκείου κ. Γρ. Παπανικολάου.

Ο ΠΡΟΕΔΡΟΣ του συλλόγου γονέων και κηδεμόνων του 2ου Λυκείου τόνισε ότι μετά τις προσπάθειες που έγιναν είναι πιθανό να επιστρέψουν οι μαθητές στα σχολεία τους τη Δευτέρα 6 Δεκεμβρίου.

▸ Οι μαθητές πάντως φέρονται αποφασισμένοι να συνεχίσουν τις καταλήψεις, παρά την αισιοδοξία που εκφράζεται από συλλόγους γονέων και κηδεμόνων. Από χθες πάντως στο χορό των καταλήψεων μπήκαν και οι μαθητές του Λυκείου της Λέρου.

Η ΠΡΟΣΤΑΣΙΑ ΤΩΝ ΣΧΟΛΕΙΩΝ

Η πράξη νομοθετικού περιεχόμενου για τα σχολεία αφορά την πρωτοβάθμια και δευτεροβάθμια εκπαίδευση και στόχο έχει την προστασία των σχολείων από μικρές ομάδες πολιτών, που σε πολλές περιπτώσεις δεν έχουν σχέση με τη σχολική ζωή και οι οποίοι προκαλούν μεγάλες ζημιές σε σχολεία και προβαίνουν σε σειρά παράνομων πράξεων, δήλωσε ο κυβερνητικός εκπρόσωπος Δημήτρης Ρέππας.

Ο κ. Ρέππας είπε ότι με την απόφαση του Υπουργικού Συμβουλίου προστατεύονται τα δημόσια σχολεία που είναι δημόσια περιουσία, περιφρουρείται η δημόσια εκπαίδευση και εμποδίζονται εκείνοι οι πολίτες οι οποίοι με μια καταστροφική τακτική οδηγούν σε αδιέξοδο τη λειτουργία των σχολείων, από το να συνεχίσουν αυτό το παράνομο έργο τους.

Ο κ. Ρέππας πρόσθεσε ότι οι καταλήψεις αφορούν ένα μικρό σχετικά αριθμό σχολείων και οφείλονται σε στοιχεία που πολλές φορές δεν έχουν σχέση με τη μαθητική κοινότητα, αλλά είναι εξωσχολικοί παράγοντες που συνήθως τη νύχτα επισκέπτονται τα σχολεία, τα καταλαμβάνουν και αφού κλείσουν την πόρτα και τη σφραγίσουν, εμποδίζουν τη λειτουργία του σχολείου.

Κρίναμε σκόπιμο, είπε, να διαφυλάξουμε το μείζον συμφέρον που είναι η ομαλή λειτουργία των σχολείων πάνω αφορούν σε τελική ανάλυση το μεγαλύτερο ποσοστό των μαθητών, όλες δηλαδή τις ελληνικές οικογένειες.

Ο κυβερνητικός εκπρόσωπος δήλωσε ότι την εντολή στους εισαγγελείς δεν τη δίνει η κυβέρνηση, αλλά με τη ρύθμιση που αποφασίστηκε, δίνεται η δυνατότητα στους εισαγγελείς να κρίνουν εκείνοι πότε και πώς θα παρέμβουν ώστε να διαφυλαχθεί η λειτουργία των σχολείων.

Η κυβέρνηση θα αντιμετωπίσει αποτελεσματικά το πρόβλημα που δημιουργεί μια μικρή μερίδα πολιτών, σημείωσε ο κ. Ρέππας.

Πως ο Νώντας θα πάρει «συγχωροχάρτι»

ΣΥΝΕΧΕΙΑ ΑΠΟ ΤΗ ΣΕΛ. 1

έχει ελεύθερα ακίνητα για να τα δώσει στη ΔΑΝΕ. Εχει όμως φίλους και στενούς παλιούς συνεργάτες που έσπευσαν να το βοηθήσουν. Και ένας απ' αυτούς είναι ο σημερινός πρόεδρος της ΔΑΝΕ Τζακ Γερονικόλας που ουσιαστικά διοικεί τη ΔΑΝΕ.

Ο ΤΖΑΚ λοιπόν σε πρώτη φάση κατόρθωσε με διάφορα κόλπα να παραδώσει στο Νώντα τις 800 χιλιάδες μετοχές που είχαν κατασχεθεί με δικαστική απόφαση.

● Εκτός από το κόλπο με τις 800.000 μετοχές, ο Τζακ Γερονικόλας, που βρίσκεται σε στενή καθημερινή επαφή με το Νώντα Σολούνια, προσπαθεί τώρα να πείσει τους Κρητικούς της ΑΝΕΚ, που ουσιαστικά εξουσιάζουν τη ΔΑΝΕ, να δεχθούν τον «συμβιβασμό» που προτείνει ο Νώντας, ώστε να αποσυρθούν οι μηνύσεις και στις 10 Φεβρουαρίου, που θα γίνει η δίκη των καταχραστών της ΔΑΝΕ, ο Νώντας να παρουσιαστεί στο Κακουργιοδικείο «άσπιλος και αμόλυντος».

ΑΥΤΑ τα πράγματα τα γνωρίζει πολύ καλά ο Τζακ Γερονικόλας, δεδομένου ότι και αυτός ήτανε κατηγορούμενος στο Κακουργιοδικείο και κατάφερε να αθωωθεί, αφού οι μηνυτές του «συμβιβάστηκαν» και απέσυραν τις εναντίον του μηνύσεις.

● Οι Κρητικοί της ΑΝΕΚ όμως δεν έχουν κανένα λόγο να δώσουν «συγχωροχάρτι» στο Νώντα, χωρίς να πάρουν κάποιο αντάλλαγμα.

ΚΑΙ ΤΟ αντάλλαγμα αυτό, όπως αναφέρουν διάφορες φήμες, είναι οι 800 χιλιάδες μετοχές της ΔΑΝΕ που έχει τώρα ο Νώντας και είναι έξω από τον «συμβιβασμό» που προτείνει.

● Σύμφωνα με τις φήμες ο Νώντας θα δώσει αυτές τις 800.000 μετοχές σε ηγετικά στελέχη της ΑΝΕΚ για να δεχθούν να αποσυρθούν οι μηνύσεις της ΔΑΝΕ και να πάρει το πολυπόθητο «συγχωροχάρτι» πυ θα τον κρατήσει μακριά από τον Κορυδαλλό.

Κατεδαφίζονται τα παραπήγματα

ΣΥΝΕΧΕΙΑ ΑΠΟ ΤΗ ΣΕΛ. 1

της Διεύθυνσης Εμπορίου.

Ο ΚΑΤΑΥΛΙΣΜΟΣ των τσιγγάνων, σύμφωνα με την έκθεση του Υγειονομείου της Ρόδου, είναι εστία μόλυνσης και εγκυμονεί κινδύνους για την υγεία των περιοίκων, αφού δεν υπάρχει αποχέτευση, με συνέπεια οι συνθήκες υγιεινής να είναι άθλιες. Μόλυνση μπορεί να προκληθεί και από τους σωλήνες της ύδρευσης που είναι σπασμένοι.

«Μετά από όσα είδαμε χθες, αποφασίσαμε να δώσουμε προθεσμία στους τσιγγάνους να αδειάσουν τον καταυλισμό μέχρι τις 2 Ιανουαρίου. Την επόμενη ημέρα θα αρχίσει η κατεδάφιση. Οσοι αποχωρήσουν από τον καταυλισμό του Ροδινιού μέχρι τις 15 Δεκεμβρίου του 1999 θα πάρουν το ποσό των 100.000 ως πριμ για το πρώτο ενοίκιο του σπιτιού που θα βρουν», δήλωσε ο αντινομάρχης κ. Νικ. Τατάκης.

ΟΣΟΙ ΕΧΟΥΝ παλιοσίδερα στα παραπήγματα θα μπορούν να τα μεταφέρουν σε χώρο που θα διατεθεί από το Δήμο Ροδίων. Οπως διευκρινίστηκε οι χώροι αυτοί δεν θα χρησιμοποιηθούν ως καταλύματα, αλλά μόνο ως αποθηκευτικοί χώροι. Στους δύο καταυλισμούς που υπάρχουν στο Ροδίνι και στο Καρακόνερο, ζουν 14 οικογένειες.

● Τον Ιανουάριο του 2000 θα αρχίσουν και οι διαδικασίες για την απομάκρυνση των τσιγγάνων της περιοχής Καρακόνερο, αφού θα αρχίσουν οι εργασίες του Καρνάγιου.

Οδηγούσε χωρίς δίπλωμα

Ενας ακόμα Αλβανός συνελήφθη να οδηγεί δίκυκλο μοτοποδήλατο χωρίς δίπλωμα.

Πρόκειται για τον 19χρονο KRISTAQ BIZDANI του NAUN, που συνελήφθη προχθές το απόγευμα στη λεωφόρο Λίνδου, να οδηγεί μοτοποδήλατο χωρίς δίπλωμα και ασφαλιστήριο συμβόλαιο.

Ο 19χρονος κρατείται προκειμένου να επαναπροωθηθεί στη χώρα του.



PET SHOP
Original Dogs
Αξεσουάρ - Τροφές
Information Dogs
Servise Dogs

RAY KENNEL CLUB
ΑΝΑΓΓΕΛΙΑ ΓΕΝΝΑΣ
ΔΙΑΤΙΘΕΝΤΑΙ ΚΑΘΑΡΟΑΙΜΑ ΚΟΥΤΑΒΙΑ

• ΣΧΟΛΗ ΕΚΠΑΙΔΕΥΣΗΣ
• Κτνοτροφείο
• Πανσιόν



ΔΑΛΜΑΤΙΑΣ
ΗΜΕΡ. ΓΕΝ. 1-10-99



ΛΑΓΟΣΚΥΛΑ
➤ Μεγάλο ΜΠΛΕ ΤΗΣ ΓΑΣΚΟΝΗΣ
ΗΜΕΡ. ΓΕΝ/ΣΗΣ 2/6/99
➤ BALKANIA H AWT
ΗΜΕΡ. ΓΕΝ/ΣΗΣ 21-10-99

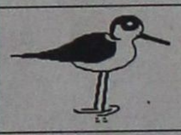

ΠΟΥΛΟΣΚΥΛΑ
ΠΟΪΝΤΕΡ ΓΕΝ/ΤΙΑΣ ΝΤΕΛΒΕΝΤΟ
ΗΜΕΡ. ΓΕΝ/ΣΗΣ 17-6-99

ΠΛΗΡΟΦΟΡΙΕΣ: PET SHOP
ΜΙΧ. ΠΕΤΡΙΔΗ 100 ΤΗΛ. 63892
ΚΥΝΟΤΡΟΦΕΙΟ ΕΛΕΟΥΣΑ ΤΗΛ. 0246/98145

9910-16/2

ΝΤΕΤΕΚΤΙΒΣ ΑΘΗΝΩΝ

PRIVATE DETECTIVE

Αναλαμβάνουμε υποθέσεις ανηλίκων, προσωπικές, οικογενειακές εμποροβιομηχανικές
Διαθέτουμε τα καλύτερα ηλεκτρονικά σύχρονα οπτικοακουστικά συστήματα.
Εχεμπόδεια 100%
Τα 30 χρόνια πείρα είναι η εγγύηση μας

ΤΗΛ.097 632963 & 095-319796

RHODOS IMPERIAL
GRECOTEL

ΖΗΤΕΙ

ΣΤΕΛΕΧΗ & ΠΡΟΣΩΠΙΚΟ
ΟΛΩΝ ΤΩΝ ΕΙΔΙΚΟΤΗΤΩΝ

Υποβολή βιογραφικών
με φωτογραφία στη διεύθυνση: (Τ.Θ. 316)
Λεωφόρος Ιαλυσού - Ιξιά - 85100 ΡΟΔΟΣ
X1423-31/12

ΟΙΚΟΔΟΜΙΚΕΣ-ΤΕΧΝΙΚΕΣ
ΕΜΠΟΡΙΚΕΣ-ΕΠΙΧΕΙΡΗΣΕΙΣ
X1383-31/12

ΑΦΟΙ ΑΣΒΕΣΤΗ Ο.Ε.

Κ. Τσαλδάρη 26-Ρόδος
☎ 32809-74325-74326

ΠΩΛΟΥΝΤΑΙ

● ΚΑΤΑΣΤΗΜΑ 128τ.μ. και 154τ.μ. αποθήκη, επί της οδού Τσαλδάρη

● ΔΙΑΜΕΡΙΣΜΑΤΑ όλων των διαστάσεων επί της οδού Αγίου Ιωάννου και Θεσσαλονίκης

● ΜΕΖΟΝΕΤΕΣ 130τ.μ. με κήπο στο Κιοτάρι

Ζωντανεύουν πρίγκηπες και δεσποσύνες

Το Κάστρο της Ρόδου

ΕΚΠΟΜΠΗ ΤΗΝ ΚΥΡΙΑΚΗ ΣΤΟ «ΑΡΧΙΠΕΛΑΓΟΣ»



Κυριακή 5 Δεκεμβρίου στις 19.00 από τα 14 περιφερειακά κανάλια του Αιγαίου και στις 14.00 από το δορυφορικό πρόγραμμα της ΕΡΤ.

«Η μετεξέλιξη του υπουργείου Αιγαίου σε Αιγαίου και Νήσων, κρίνεται αναγκαία, έτσι ώστε να υπάρχει η δυνατότητα χάραξης και υλοποίησης ειδικών νησιωτικών τομεακών πολιτικών», δήλωσε ο υπουργός Αιγαίου κ. Σταύρος Μπένος, στην κάμερα του Αρχιπελάγους, κατά τη διάρκεια συνεδρίου που οργανώθηκε από το υπουργείο Αιγαίου στη Λέσβο με θέμα: **«Προοπτικές και προκλήσεις ανάπτυξης του ελληνικού νησιωτικού χώρου»**.

Στο σημαντικό αυτό σύνέδριο συμμετείχαν εκπρόσωποι όλων των υπουργείων, καθώς και η κοινοτική επίτροπος κ. Αννα Διαμαντοπούλου, η οποία τόνισε ότι θα υποστηρίξει τις προτάσεις των συνέδρων για την ανάπτυξη ξεχωριστής νησιωτικής πολιτικής, στους κόλπους της Ευρωπαϊκής Ενωσης.

Και από τον πολιτικό στον οικολογικό στίβο. Ενα αφιέρωμα στην πολυσυζητημένη φώκια μονάχους - μονάχους, που κινδυνεύει να εξαφανισθεί στις μέρες μας. Εικόνες από το φυσικό τους περιβάλλον, «παιχνιδίσματα» στα βράχια, καθώς και η ανθρώπινη συμβολή στη διάσωση και προστασία της φώκιας μονάχους - μονάχους παρουσιάζονται από την εκπομπή Αρχιπέλαγος.

Υγροβιότοποι με φλαμίγκος, χρυσαφένιες αμμουδιές, γραφικά χωριά, νεοκλασσικά κτίρια και ...μεθυστικά κρασιά. Ολα αυτά συνθέτουν το πανέμορφο ακριτικό νησί της Λήμνου, εικόνες που κατέγραψε η κάμερα της εκπομπής κατά την επίσκεψή της στο νησί.

Πρίγκηπες και δεσποσύνες «ζωντανεύουν» στη συνέχεια στο κάστρο του Μεγάλου Μαγίστρου, που δεσπόζει στην κορυφή της μεσαιωνικής πόλης της Ρόδου. Ενα ταξίδι στο παρελθόν επιχειρεί μέσα από το ρεπορτάζ αυτό το Αρχιπέλαγος, με τη βοήθεια ενός κάστρου που είναι άρρηκτα συνδεδεμένο με την ιστορία του νησιού και κέρδισε το στοίχημα με το χρόνο.

Αυτά και πολλά ακόμη ενδιαφέροντα θέματα, θα έχετε την ευκαιρία να παρακολουθήσετε από την εκπομπή Αρχιπέλαγος, την

UNIDATA

Ζητείται Τεχνικός Υποστήριξης Η/Υ Hardware / Software με εμπειρία σε Windows NT και Windows 98, κάτοχος αδείας οδηγήσης αυτοκινήτου & μοτοποδηλάτου, για μόνιμη εργασία στο Υποκατάστημα Ρόδου.

Αλεξ. Διάκου 7 - ΡΟΔΟΣ
Τηλ. 32752
X1419-31/12

20 ΧΡΟΝΙΑ ΜΟΝΩΣΕΙΣ
ΑΡΧΩΝ ΣΑΜΑΡΤΖΗΣ



ΕΝΑ ΑΣΥΓΚΡΙΤΟ ΣΤΕΓΑΝΩΤΙΚΟ ΥΛΙΚΟ



Για ταράτσες - τοίχους

Η ΜΟΝΗ ΣΩΣΤΗ ΛΥΣΗ ΓΙΑ ΤΗΝ ΣΤΕΓΑΝΩΣΗ ΤΑΡΑΤΣΩΝ, ΕΞΩΤΕΡΙΚΩΝ ΤΟΙΧΩΝ, ΤΟΙΧΙΩΝ ΕΛΕΝΙΤ, ΚΕΡΑΜΟΣΚΕΠΩΝ

Ειδική προσφορά από 900 δρχ. το κιλό
ΙΣΧΥΕΙ ΜΕΧΡΙ ΤΟ ΜΗΝΑ ΟΚΤΩΒΡΙΟ

Επίσης προσφέρουμε σκληρές πλάκες εξιλασμένης πολυστηρόλης
2cm 1000 δρχ./m2
2,5 cm 1100 δρχ/m2
3 cm 1350 δρχ/m2

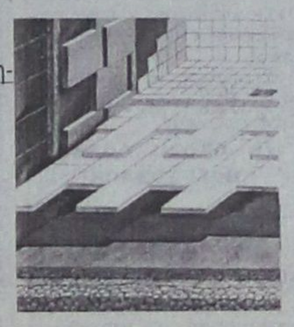

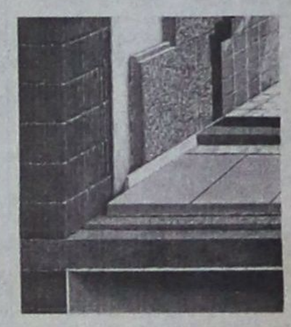

ΕΠΙΣΗΣ ΔΙΑΘΕΤΟΥΜΕ ΜΕΤΑΛΛΙΚΕΣ ΚΟΛΩΝΕΣ ΜΙΑΣ ΧΡΗΣΕΩΣ

ΔΙΑΘΕΣΗ:
ΑΡΧΩΝ ΣΑΜΑΡΤΖΗΣ
ΜΟΝΩΤΙΚΑ ΥΛΙΚΑ -ΜΟΝΩΣΕΙΣ
Τηλ. 23030, 32054, 67790
1) Ερυθρού Σταυρού 21
2) Κέντρο Μόνωσης Ρόδου: Μιχαήλ Πετρίδη 69
X1392-31/12



Η εμπειρία μας και η αφοσίωση στη λεπτομέρεια αποτελούν εγγύηση για την απόλυτη επιτυχία ωστε να μείνουν ανεξίτηλες στη μνήμη τη δική σας και των καλεσμένων σας.....

ΧΟΡΟΕΣΠΕΡΙΔΕΣ - ΓΑΜΟΙ - CATERING - ΠΑΙΔΙΚΑ ΠΑΡΤΥ



ΞΕΝΟΔΟΧΕΙΟ SOFITEL CAPSIS
ΡΟΔΟΥ
Για Πληροφορίες 25-015 & 20919 (09.00 - 17.00)

CAPSIS
Conference Centers
& Resort Hotels

X1400-31/12

ΠΟΤΕ ΕΛΑΣΤΙΚΟΙ ΜΕ ΤΑ ΕΛΑΣΤΙΚΑ

ΚΑΣΑΠΗΣ
ΖΑΝΤΕΣ — ΕΛΑΣΤΙΚΑ

ΜΕ ΤΙΣ ΚΑΛΥΤΕΡΕΣ ΤΙΜΕΣ

ΜΕ ΕΥΚΟΛΙΕΣ ΠΛΗΡΩΜΗΣ

Για μεγαλύτερη ασφάλεια και απολαυστική οδήγηση:
Ποιότητα - ασφάλεια - αντοχή και μεγάλη γκάμα ελαστικών των καλυτέρων εργοστασίων.
Είναι αυτά που μας χαρακτηρίζουν και μας δίνουν την 1η θέση στην αγορά από το 1982

ΚΑΣΑΠΗΣ
ΑΣΦΑΛΕΙΑ ΣΤΗΝ ΟΔΗΓΗΣΗ

1ο: ΑΥΣΤΡΑΛΙΑΣ 2 - ΤΗΛ. 35367 • 2ο: ΛΙΝΔΟΥ 237 - ΤΗΛ. 64025

GOODYEAR MICHELIN BRIDGESTONE DUNLOP BBS BORBET LEICHTMETALLRÄDER RIM STOCK team Dynamics

X1399-31/12

ΠΡΟΟΔΟΣ ☎ ΜΙΚΡΕΣ ΑΓΓΕΛΙΕΣ ΜΙΚΡΕΣ ΑΓΓΕΛΙΕΣ ΠΡΟΟΔΟΣ

ενοικιάσεις

ΕΝΟΙΚΙΑΖΟΝΤΑΙ δύο διαμερίσματα 3άρια στην Κρεμαστή. Τηλ. 93109
9960-5/12

ΕΝΟΙΚΙΑΖΕΤΑΙ διαμέρισμα ισόγειο, με 3 δωμάτια, με κεντρική θέρμανση, με αποχετευτικό, αυλή και βεράντα. Παύλου Μελά 76. Τηλ. 62120 - 34996, 5.30 - 10μ.μ.
10050-5/12

ΕΝΟΙΚΙΑΖΕΤΑΙ διαμέρισμα 86τ.μ., α' ορόφου, με δύο υπνοδωμάτια, στην περιοχή Μηδεια. Τηλ. 63204 - 63313
10104-5/12

ΕΝΟΙΚΙΑΖΕΤΑΙ γκαρσονιέρα. Ενοίκιο 35.000 δρχ. Επί της οδού Κολοκοτρώνη 75. Πληρ. τηλ. 20156 9894-4/12

ΕΝΟΙΚΙΑΖΕΤΑΙ διαμέρισμα 3άρι στο Καρακόνερο, πάνω από το κατάστημα Caretta, με θέα προς τη θάλασσα. Τηλ. 0244/44552 και 65659
10120-5/12

ΕΝΟΙΚΙΑΖΕΤΑΙ διαμέρισμα 60τ.μ., με ηλιακό, κεντρική θέρμανση, στους Δασκάλους. Τηλ. 75318
10118-5/12

ΕΝΟΙΚΙΑΖΕΤΑΙ διαμέρισμα δυάρι, Βασιλέως Ηρακλείου 68, τούβλινη πολυκατοικία, με πλήρη θέρμανση, πρώην Αστυνομικού Τμήματος
10117-8/12

ΕΝΟΙΚΙΑΖΕΤΑΙ διαμέρισμα καινούργιο, λουξ κατασκευής, με κήπο, στην οδό Αφάντου, Λίνδου 91, δίπλα στο ξενοδοχείο «Οαση» με εντοιχισμένη κουζίνα, με τρία υπνοδωμάτια, σαλόνι και λουτρό. Πληροφορίες τηλ. 33592 και 33774 μετά τις 3μ.μ.
10122-9/12

ΕΝΟΙΚΙΑΖΕΤΑΙ στούντιο επιπλωμένο, Καθοπούλη 60. Τηλ. 29727
10139-8/12

ΕΝΟΙΚΙΑΖΕΤΑΙ διαμέρισμα 80τ.μ. στην Αττταβύρου 48, με δύο υπνοδωμάτια, άνετο σαλόνι, συνεχόμενη βεράντα, κι όλα τα δωμάτια δυτικά. Θέα της πόλης φανταστική. Μόνο για όσους ενδιαφέρονται για μεγάλο χρονικό διάστημα. Τηλ. 27793 και 93511 κ. Σπύρο
ΓΔ-10/12

ΕΝΟΙΚΙΑΖΕΤΑΙ κατάστημα 100τ.μ., επί της οδού Μ. Πετρίδη και Πατρών 7, κατάλληλο και για γραφείο. Πληροφορίες τηλ. 20084
ΓΔ-10/12

ΕΝΟΙΚΙΑΖΕΤΑΙ διαμέρισμα τριών υπνοδωματίων και λοιπών βοηθητικών χώρων, με κεντρική θέρμανση και πανοραμική θέα, επί της οδού Ενόπλων Δυνάμεων (περιοχή Μόντε Σμθ). Τηλ.27387
10082-10/12

ΕΝΟΙΚΙΑΖΕΤΑΙ διαμέρισμα α' ορόφου, για γραφείο, επί της οδού Δημοκρατίας, απέναντι από τον κινηματογράφο Παλλάς. Τηλ. 31164 μετά τις 14.00 και 0944173649
10080-10/12

ΕΝΟΙΚΙΑΖΟΝΤΑΙ δύο διαμερίσματα κατάλληλα για γραφεία ή κατοικία, επί της οδού Επισκόπου Κυρηνείας Κυπριανού 31, γωνία με την οδό Κοδριγκτώνος 99: α) Ισόγειο επιφανείας 80,50τ.μ. (πρώην Ωδείο) που αποτελείται από τρία κύρια δωμάτια, χωλ, διάδρομο, κουζίνα και WC και β) ημιυπόγειο επιφανείας 81,60τ.μ. κάτω από το ισόγειο και με την ίδια διαρρύθμιση. Ωρες επισκέψεως: 3-8.30μ.μ. Πληρ. τηλ. 27779 ή 32211
10057-12/12

ΕΝΟΙΚΙΑΖΕΤΑΙ διαμέρισμα δύο δωματίων κ.κ.μ., ρετιρέ 3ου, επί της οδού Ναυαρίνου 25. Τηλ. 24846
10068-12/12

ΕΝΟΙΚΙΑΖΕΤΑΙ διαμέρισμα 5άρι με 3 υπνοδωμάτια, με θέρμανση, Χρύσανθου -Θεοχάρη 5 Ανάληψη. Τηλ. 63170
10088-12/12

ΕΝΟΙΚΙΑΖΕΤΑΙ γκαρσονιέρα επιπλωμένη (ρετιρέ), Ναυπλίου 3. Τηλ. 76609 - 25918
10095-12/12

ΕΝΟΙΚΙΑΖΟΝΤΑΙ: 1) γκαρσονιέρα επιπλωμένη, πλατεία Κύπρου έναντι Εθν. Τράπεζα και 2) διαμέρισμα με δύο δωμάτια, κουζίνα. Τηλ. 27776 - 50245 - 76290
10091-14/12

ΕΝΟΙΚΙΑΖΕΤΑΙ διαμέρισμα με ένα δωμάτιο, σαλοτραπεζαρία, WC, κατάλληλο για φοιτητές. Ερυθρού Σταυρού 2. Τηλ. 66161 ώρες καταστημάτων
10096-12/12

ΕΝΟΙΚΙΑΖΕΤΑΙ διαμέρισμα Κωνσταντίνου Υδραίου 21. Τηλ. 30394
10157-12/12

ΕΝΟΙΚΙΑΖΟΝΤΑΙ επιπλωμένα διαμερίσματα στην Ιαλυσό, 55.000 το μήνα. Στην τιμή συζητούνται τα κοινόχρηστα. Τηλ. 65398 - 0945616497 και 0944391582
M9-15/12

ΕΝΟΙΚΙΑΖΕΤΑΙ
ΔΙΑΜΕΡΙΣΜΑ ΜΕΓΑΛΟ, με ηλιακό, φρεσκοβαμένο, Ιαλυσός.
Τηλ. 92402
10151-12/12

ΕΝΟΙΚΙΑΖΟΝΤΑΙ
ΕΠΙΠΛΩΜΕΝΕΣ ΓΚΑΡΣΟΝΙΕΡΕΣ ΜΕ ΤΟ ΜΗΝΑ ΣΤΗΝ ΙΞΙΑ
Τηλ. 24752
10071-12/12

ΕΝΟΙΚΙΑΖΕΤΑΙ
διαμέρισμα δυάρι, ισόγειο επιπλωμένο (υπνοδωμάτιο, σαλόνι με 2 ντιβάνια, μπάνιο και κουζίνα), σε μικρή οικοδομή 700 μέτρα από την παραλία, περιοχή Ιξιάς - Ιαλυσού
Τηλ. 23544
T3334-3-10/12

ΕΝΟΙΚΙΑΖΕΤΑΙ γκαρσονιέρα οδός Χρύσανθου Θεοχάρη, 13 - Ανάληψη. Τηλ. 63968
10149-9/12

ΕΝΟΙΚΙΑΖΕΤΑΙ διαμέρισμα με δύο υπνοδωμάτια και σαλοτραπεζαρία. Τηλ. 62197
10145-9/12

ΕΝΟΙΚΙΑΖΕΤΑΙ μικρό ισόγειο διαμέρισμα με υπνοδωμάτιο, κουζίνα, χωλ, λουτροκαμπινέ και κήπο, με λουλούδια (όχι σε αλλοδαπούς), Κορδιγκτώνος 85. Τηλ. 28019
10051-10/12

ΕΝΟΙΚΙΑΖΕΤΑΙ ανεξάρτητη κατοικία 3 κυρίων δωματίων και λοιπών βοηθητικών χώρων, με μεγάλη αυλή, επί της οδού Ερνεστ Μπέβιν. Τηλ. 30605
10205-8/12

ΕΝΟΙΚΙΑΖΟΝΤΑΙ δύο διαμερίσματα επί της οδού Βενετοκλέων 31-33 επιπλωμένα και το ένα με τηλέφωνο. Πληροφορίες τηλ. 33114
10202-7/12

ΕΝΟΙΚΙΑΖΟΝΤΑΙ
επιπλωμένες γκαρσονιέρες δύο δωματίων, με WC, ηλιακούς θερμοσίφωνες και βεράντες
Πληροφορίες τηλ. 27840 - 38914
10093-12/12

ΕΝΟΙΚΙΑΖΕΤΑΙ
γκαρσονιέρα επιπλωμένη, ξεχωριστό υπνοδωμάτιο - πολυκουζίνα, σαλόνι, περιοχή Ψαροπούλα, ισόγεια, με κήπο, κοντά στο κέντρο της πόλης. Τιμή 75.000 δρχ. μηνιαίως
Πληροφορίες τηλ. 20710
10094-7/12

ΕΝΟΙΚΙΑΖΟΝΤΑΙ
1) Γκαρσονιέρες πλήρως επιπλωμένες, με ατομικό λουτροκαμπινέ
2) Στούντιος επιπλωμένα, με πολυκουζινάκι και ατομικό wc.
3) Μία μεζονέτα
Τηλ. 61628 - 66180
0937173408
9668-5/12

ΕΝΟΙΚΙΑΖΕΤΑΙ
ΜΠΑΡ στα Κολύμπια, εντός του ξενοδοχείου Μαραθών (στο δρόμο με τους ευκαλύπτους). Στο ίδιο ξενοδοχείο ενοικιάζεται σούπερ μάρκετ
Τηλ. 0944360926
9729-7/12

ΕΝΟΙΚΙΑΖΕΤΑΙ
αποθήκη 150τ.μ., Ερνεστ Μπέβιν.
Πληροφορίες τηλ. 63402 και 0977944976
9794-15/12

ΕΝΟΙΚΙΑΖΕΤΑΙ
στο κέντρο της πόλης κατάστημα πολυτελώς, εξοπλισμένο, κατάλληλο για έτοιμα ενδύματα
Πληροφορίες 11-1π.μ. **τηλ. 34650**, και 5-7μ.μ. **20749**
10107-5/12

ΕΝΟΙΚΙΑΖΕΤΑΙ
ΑΠΟΘΗΚΗ 100Τ.Μ. ΗΜΙΤΕΛΗΣ, ΔΗΜ. ΑΝΑΣΤΑΣΙΑΔΗ 32.
Τηλ. 77415
10105-5/12

ΕΝΟΙΚΙΑΖΟΝΤΑΙ
ΕΠΙΠΛΩΜΕΝΑ διαμερίσματα στο κέντρο της Ρόδου, κατάλληλα για φοιτητές
Τηλ. 22781
X1364-5/12

ΕΝΟΙΚΙΑΖΕΤΑΙ
ΣΤΗΝ ΠΕΡΙΟΧΗ ΑΚΑΔΗΜΙΑΣ, το ισόγειο διόροφης διατηρητέας κατοικίας, 165τ.μ., με κήπο 600τ.μ., με είσοδο πάρκιγκ, κατάλληλο για τράπεζα, εστιατόριο, καφετέρια, κλτ.
Τηλ. 019317156 & 0945/190589
10015-5/12

ΕΝΟΙΚΙΑΖΕΤΑΙ
διαμέρισμα 90τ.μ., επί της λεωφόρου Ηρακλειδών στην Ιαλυσό, με δύο υπνοδωμάτια, σαλόνι, κουζίνα, τουαλέτα, και βοηθητικούς χώρους.
Πληροφορίες τηλ. 24973
10-12π.μ. & 6-8.30μ.μ.
10148-17/12

ΕΝΟΙΚΙΑΖΕΤΑΙ
οικία ανεξάρτητη, επί της οδού Φιλελλήνων 30 (συνοικία Αγίου Φραγκίσκου), αποτελούμενη εκ τριών (3) υπνοδωματίων, σαλοτραπεζαρίας, χωλ, κουζίνα και μπάνιο, με μεγάλες βεράντες
Πληροφορίες τηλ. 24754
10146-10/12

ΕΝΟΙΚΙΑΖΟΝΤΑΙ
επιπλωμένα δωμάτια για όλο το χρόνο, με ψηφείο, ηλιακό θερμοσίφωνα, σε ήσυχη περιοχή στο Καρακόνερο. Τιμές πολύ λογικές.
Τηλ. 27025 - 61694 - 66202
10077-12/12

ΕΝΟΙΚΙΑΖΕΤΑΙ
πολυτελές γωνιακό κατάστημα 110τ.μ., με 5 τζαμόπορτες, τουαλέτα, επί της οδού Ερνεστ Μπέβιν και Κατσδιστρίου γωνία, έναντι Αγίου Ελευθερίου. Επίσης ένα άλλο κατάστημα 30τ.μ. στην ίδια διεύθυνση. Τιμή λογική.
Τηλ. 22191 - 74762
10072-10/12

ΕΝΟΙΚΙΑΖΟΝΤΑΙ
καινούργια διαμερίσματα εξοπλισμένα, 45τ.μ., στην Ιαλυσό.
Τηλ. 92772 & 0977995872
10016-19/12

ΕΝΟΙΚΙΑΖΟΝΤΑΙ
δωμάτια επιπλωμένα με ατομικό μπάνιο, με θέρμανση, στο Νιοχώρι, οδός Δημοκρατίας 20 - Ρόδος.
Πληροφορίες τηλ. 27781 - 32964
9574-31/12

πωλήσεις

ΠΩΛΕΙΤΑΙ τραπεζαρία οβάλ, ανοιγόμενη, με 6 καρέκλες από οξιά, 10 ετών, 6ρχ. 200.000 δρχ. Πληροφορίες τηλ. 0945431819 κα Ειρήνη
9879-4/12

ΠΩΛΕΙΤΑΙ ή ΕΝΟΙΚΙΑΖΕΤΑΙ καφετέρια στο Φαληράκι. Τηλ. 27082 - 26476 και 0944347405
M9-12/12

ΠΩΛΕΙΤΑΙ fast food στο κέντρο του Φαληρακίου ή ΕΝΟΙΚΙΑΖΕΤΑΙ σε σοβαρό επιχειρηματία. Τηλ. 27082 - 26476
M9-12/12

ΠΩΛΟΥΝΤΑΙ 50 πρόβατα επιδοτούμενα. Πληροφορίες τηλ. 29727
10139-8/12

ΠΩΛΕΙΤΑΙ αναψυκτήριο - κρεπερί, στην Ιαλυσό, δίπλα στην πιάτσα ΤΑΞΙ, πλήρως εξοπλισμένο, σε καλή τιμή. Πληροφορίες τηλ. 47062
10203-16/12

ΠΩΛΟΥΝΤΑΙ
1) Επί της Εθνάρχου Μακαρίου, γραφεία των 60-90τ.μ.
2) Σορωνή: οικόπεδο εντός οικισμού, 660τ.μ., σε τιμή ευκαιρίας, 4.500.000 δρχ. Οικοδομούνται δύο κατοικίες. Δρόμος είναι μπροστά και στα πλάγια 200μ. από τη θάλασσα
Πληροφορίες τηλ. 29308 - 22768
M12-31/12

ΠΩΛΕΙΤΑΙ
ΑΓΡΟΚΤΗΜΑ ΜΕ 25 ελαιόδεντρα 1736 μέτρων στη Δαματριά. Τιμή 3.000.000 δρχ.
Πληροφορίες τηλ. 35403
9921-20/12

ΠΩΛΕΙΤΑΙ
ΟΙΚΟΠΕΔΟ στο Κιοτάρι, 2 στρέμματα με πρόσοψη, 50 μέτρα στον κεντρικό δρόμο, άρτιο και οικοδομήσιμο με πανοραμική θέα
Τηλ. 0945798990
10033-8/12

ΣΤΟ ΔΗΜΟ Ιαλυσού κοντά στο φυτώριο, πωλούνται διώροφες ανεξάρτητες μονοκατοικίες των 130 και 168τ.μ., πλέον 20τ.μ. σοφίτα, τελειωμένες με προσεγμένη κατασκευή (κεντρική θέρμανση, τζάκι, κουζίνα εντοιχισμένη, ιταλικά εμαγιέ πλακάκια, 3 WC, (4 ντουλάπες στα υπνοδωμάτια στα υπνοδωμάτια, κλπ.) ή ημιτελής σε μπετά ή μαρμαροσουβά. Δεκτά όλα τα δάνεια. Πληρ. τηλ. 27082 - 26476 και 0944-347405
M9-7/12

ΠΩΛΕΙΤΑΙ μονοκατοικία 70τ.μ., διώροφη, επί της οδού Δημητεράκη, αξίας μόνο 9.000.000. Προλάβετε. Τηλ. 27082 - 26476 και 0944-347405
M9-7/12

ΠΩΛΕΙΤΑΙ οροφοδιαμέρισμα 210τ.μ., καλής κατασκευής, πλησίον Αννης Μαρίας. Τηλ. 27082 - 26476
M9-12/12

ΠΩΛΕΙΤΑΙ αγρός 80στρ., πάνω στο κύμα, της κοινότητας Θολού. Τηλ. 27082 - 26476 και 0944347405
M9-12/12

ΠΩΛΟΥΝΤΑΙ 4άρια, 3άρια, 2άρια, καινουργή, πλησίον Π. Μελά, Ανάληψης, Ιαλυσού. Τηλ. 27082 - 26476
M9-12/12

ΕΥΚΑΙΡΙΑ! ΠΩΛΕΙΤΑΙ 4500τ.μ. αγρός, με πρόσωπο στη λεωφόρο Ρόδου Λίνδου. Τηλ. 27082
M9-12/12

ΠΩΛΕΙΤΑΙ γραφείο Δρομέα γωνιακό, τριών τεμαχίων, με κυλιόμενη συρταριέρα. Τηλ. 27387
10082-10/12

ΠΩΛΕΙΤΑΙ κρεβατοκάμαρα με υπέρδιπλο ορθοπεδικό στρώμα, με δύο κομοδίνα, τουαλέτα, καθρέφτη. Τραπεζαρία με έξι καρέκλες. Σύνθετο που τοποθετείται σε ευθεία ή σε γωνία δεξιά ή αριστερή. Επιπλο τηλεόρασης με τηλεόραση έγχρωμη 21 ιντσών. Το έπιπλο διαθέτει χώρο για βίντεο και στερεοφωνικό. Τηλ. 67604, ώρες 10-13π.μ.
10058-10/12

ΠΩΛΕΙΤΑΙ
από ιδιοκτήτη, οικόπεδο στο Γενάδι, 1.420μ., άρτιο και οικοδομήσιμο, με την άδεια, με νερό και 30 ελαιόδεντρα.
Τηλ. 91435 & 0945/402153
9974-10/12

ΠΩΛΕΙΤΑΙ
ή ΕΝΟΙΚΙΑΖΕΤΑΙ
από τον ιδιοκτήτη το ξενοδοχείο «Φοίβος» στον Αρχάγγελο, 16 δωματίων με μπαρ - κουζίνα - σαλόνι - πάρκιγκ και κήπος 2800τ.μ. Μετατρέπεται εύκολα σε 4 μεγάλα διαμερίσματα με τα υπόγειά τους ελεύθερο βαρών
Τηλ. 0241/27578, 5-9μ.μ.
και 0244/22600
10069-19/12

ΠΩΛΕΙΤΑΙ
εξοπλισμός καφετέριας - οβελιστηρίου, ήτοι: 20 τραπέζια - 2 ψυγεία επαγγελματικά, πάγκοι, το ένα 2μ., το αλλο 1,5 μ., με καινούργια μοτέρ, ένας πάγκος ερμάρι, 1,20μ. με ρόδες, ένα μηχάνημα γύρου - υγραερίου (μεγάλο) ένα γκριλ υγραερίου διπλό, παγομηχανή Σκότσμαν μικρή, αιρ κοντίσιον, 24000 μον. ζεστό - κρύο Panasonic, ηλιακός θερμοσίφωνας μεγάλος επαγγελματικός, τέντα ηλεκτρική, 5,5μ Χ 3,5μ., πλατώ ηλεκτρικό για πίττες και γκριλ, 4 ομπρέλες αλουμινίου 3μ. έκαστη, 1 εξαερισμός φούσκα - μοτέρ σωλήνας
1 φούρνος ηλεκτρικός
Σκεύη, ήτοι: πιάτα, ποτήρια, φλυτζάνια, καφετέριας, μεταλλικά, μαχαιροπήρουνα.
Τηλ. 74307 ή 0977679223
10073-10/12

ΠΩΛΕΙΤΑΙ
ΑΝΑΨΥΚΤΗΡΙΟ περιοχή Μαντράκι, λόγω φόρτου εργασίας. Μόνο σοβαρές προτάσεις δεκτές.
Πληροφορίες τηλ. 26294, 17.30-21.00μ.μ.
10126-8/12

ΠΩΛΕΙΤΑΙ
διαμέρισμα στην Παλιά Πόλη 130 τ.μ. πλήρως ανακαινισμένο σε τιμή ευκαιρίας. Αμεση παράδοση
Πληρ. Διακογεωργίου Κάλλιστος τηλ. 29318
X1390-31/12

ΠΩΛΟΥΝΤΑΙ
στην παραλία Ιαλυσού, μονοκατοικίες, απέναντι από την ταβέρνα «Καλύβα» στην οδό Ρίμινι. ΕΠΙΣΗΣ διαμερίσματα στην Κων/νου Υδραίου - Ρόδου.
Τηλ. 94236, 28476, 94960, 22986
ΕΛΕΥΘΕΡΙΟΣ ΖΑΜΠΕΛΑΚΗΣ
9908-18/12

ΕΥΚΑΙΡΙΑ
Στα Κοσκινού **ΠΩΛΕΙΤΑΙ** ισόγειο με τρία υπνοδωμάτια, εντοιχισμένη κουζίνα 16 τ.μ., εντοιχισμένες ντουλάπες σε όλα τα υπνοδωμάτια, εγκατάσταση για θέρμανση και για ηλιακό θερμοσίφωνα, διπλά τζάμια με ρολά, κουνουπιέρες, ντουλάπια στα μπάνια και άμεση παράδοση. Δάνεια δεκτά
Πληρ. Διακογεωργίου Κάλλιστος τηλ. 29318
X1390-31/12

ΠΩΛΕΙΤΑΙ
διαμέρισμα τεσσάρι επί της Παρθενόπης σε στυλ μεζονέτας με εντοιχισμένη κουζίνα, εντοιχισμένες ντουλάπες, ανακλινόμενα αλουμίνια, διπλά τζάμια, ντουλάπες στα μπάνια, θέρμανση, εγκατάσταση με ηλιακό θερμοσίφωνα.
Αμεση παράδοση
Πληρ. Διακογεωργίου Κάλλιστος τηλ. 29318
X1390-31/12

ΠΩΛΕΙΤΑΙ
ΕΞΟΠΛΙΣΜΟΣ ΕΣΤΙΑΤΟΡΙΟΥ
1) 2 ψυγεία βιτρίνες με μοτέρ
2) τραπέζια, καρέκλες, ψύκτης, κλπ
Τηλ. 91763
10086-12/12

ΛΟΓΩ ΑΛΛΑΓΗΣ ΕΠΑΓΓΕΛΜΑΤΟΣ
ΠΩΛΕΙΤΑΙ
ο εξοπλισμός (καινούργιος) από σούπερ μάρκετ, ήτοι:
1) 2 ψυγεία βιτρίνες αλλαντικών
2) 1 self servis
3) ράφια
4) γόνδολες
5) ταμειακή μηχανή
6) Ζυγαριά
7) ζαμπονομηχανή και άλλα είδη
Ολα στη μισή τιμή της αξίας τους ή ΕΝΟΙΚΙΑΖΕΤΑΙ το κατάστημα
Πληροφορίες τηλ. 37287
10153-31/12

ΠΡΟΣΟΧΗ!
ΠΕΡΙΟΧΗ ΜΗΔΕΙΑ. Πωλούνται οροφοδιαμερίσματα των 50τ.μ. - 75τ.μ. - 82τ.μ. - 104τ.μ., με μεγάλες βεράντες, πολυτελούς κατασκευής.
Τιμές προσιτές - Δάνεια δεκτά
Πληροφορίες τηλ. 30350 & 0945/476243
T32967-20/12

ΠΩΛΟΥΝΤΑΙ
1) Μονοκατοικία στο Νιοχώρι, 97τ.μ., γωνία, με δυνατότητα επαγγελματικής στέγης, 17.000.000 δρχ.
2) Διαμέρισμα 100τ.μ., στους Δασκάλους, Φιλελλήνων Δωδεκανήσου 21 Γ.
Τιμή 20.000.000 δρχ.
Τηλ. 21546
10147-19/12

Επί της Στεφάνου Καζούλη
ΠΩΛΕΙΤΑΙ
ρετιρέ 70τ.μ., τριάρι. Διαθέτει μεγάλες βεράντες και απεριόριστη θέα. Γίνονται ευκολίες πληρωμής και δάνεια δεκτά.
Διακογεωργίου Κάλλιστος
τηλ. 29318 - 34598
X1390-31/12

ΠΩΛΕΙΤΑΙ
ΟΙΚΟΠΕΔΟ στο Κιοτάρι, 1 στρέμμα, 50 μέτρα από την παραλία, άρτιο και οικοδομήσιμο με άδεια οικοδομής για κατάστημα και σπίτι
Τηλ. 0945798990
10033-8/12

ΠΩΛΟΥΝΤΑΙ
3 ΑΜΕΡΙΚΑΝΙΚΑ ΜΠΙΛΙΑΡΔΑ 2,80 ΚΑΙ ΕΝΑ ΓΑΛΛΙΚΟ ΜΠΙΛΙΑΡΔΟ, ΘΕΡΜΑΙΝΟΜΕΝΟ 3,10
Τηλ. 93192 και 0977518140
9998-10/12

ΠΩΛΟΥΝΤΑΙ
1) ΙΞΙΑ - διαμέρισμα 65τ.μ. Τιμή 13.000.000
2) ΙΞΙΑ - διαμέρισμα 35τ.μ. Τιμή 8.000.000
3) Οδός Καναδά, διαμέρισμα 80τ.μ. Τιμή 21.500.000
4) ΑΝΑΛΗΨΗ - διαμέρισμα 100τ.μ.. Τιμή 20.000.000
5) ΑΝΑΛΗΨΗ - διαμέρισμα ισόγειο 40τ.μ. Τιμή 8.500.000
6) ΑΓΙΟ ΙΩΑΝΝΗ - διαμέρισμα 60τ.μ. Τιμή 13.500.000
ΤΗΛ. 29308 - 22768
ΒΑΣΙΛΕΙΟΣ ΕΓΓΛΕΖΟΣ
M12-31/12

ΠΟΛΥΤΕΛΕΣ
κτίριο στο κέντρο της πόλης της Ρόδου, επί οικοπέδου 811.5τ.μ., ισόγειο, 300τ.μ., 1ος όροφος, 2 διαμερίσματα των 150τ.μ., υπόγειο PARKING και 2 διαμερίσματα στην ημιυπόγεια αυλή. Κατάλληλο για επαγγελματικός χώρος.
Πωλείται ολόκληρο ή τμηματικά. Τηλ.
017757331, 9π.μ.-2μ.μ.
0177891867-9μ.μ. κινητό
0932399264
10099-12/12

μαθήματα

ΜΑΘΗΜΑΤΙΚΑ
ΙΔΙΑΙΤΕΡΑ μαθήματα κατ' οίκον παραδίδει έμπειρος καθηγητής, σε μαθητές Γυμνασίου - Ενιαίου Λυκείου - ΤΕΕ
ΣΤΑΘΗΣ ΟΡΦΑΝΟΣ
Τηλ. 29315 - 75790
0945 / 953570
10061-21/12

ΠΑΡΑΔΙΔΩ
ΜΑΘΗΜΑΤΑ ΣΕ ΜΙΚΡΑ ΠΑΙΔΙΑ. ΤΙΜΕΣ ΛΟΓΙΚΕΣ
Τηλ. 20675
10040-5/12

ΑΝΑΚΟΙΝΩΣΗ
BOGRAM COMPUTER
ΕΓΓΡΑΦΕΣ ΤΩΡΑ ΜΑΘΗΜΑΤΑ Computer
M12-31/12
Τμήματα για:
Παιδιά από 8 ετών
Αρχάριους - Μαθητές
Επαγγελματίες
Ανεύρεση Εργασίας
Διδάσκει πτυχιούχος Πανεπιστημίου Αμερικής
ΜΑΝΩΛΗΣ Ι. ΣΟΦΙΛΛΑΣ
Κοδριγκτώνος 91
Τηλ. (0241) 31761

ΠΑΡΑΔΙΔΟΝΤΑΙ
μαθήματα μαθηματικών - φυσικής - χημείας, σε μαθητές γυμνασίου - λυκείου, από έμπειρο φροντιστή.
Εργασία υπεύθυνη και εγγυημένη
Πληροφ. τηλ. 38349
9946-5/12

ΑΓΓΛΙΚΑ
ΘΕΛΕΤΕ να μάθετε αγγλικά γρήγορα και υπεύθυνα; Πτυχιούχος αμερικανικού πανεπιστημίου, με μεγάλη φροντιστηριακή πείρα και πρώην καθηγήτρια της Ανωτέρας Σχολής Τουριστικών Επαγγελμάτων (ΑΣΤΕΡ) παραδίδει ιδιαίτερα μαθήματα.
Ιδιαίτερες τιμές για ξεν/λους
Τιμές προσιτές.
ΠΛΗΡΟΦΟΡΙΕΣ
ΤΗΛ. 38350
10109-12/12

ΠΩΛΟΥΝΤΑΙ
ΣΤΗΝ ΠΑΡΑΛΙΑ ΙΑΛΥΣΟΥ
Μονοκατοικίες απέναντι από την ταβέρνα «Καλύβα» την οδό Ρίμινι
Επίσης διαμερίσματα στην Κων/νου Υδραίου - Ρόδος
Πληροφορίες τηλ. 94236 - 28476 - 94960 - 22986 - 92458, Ζαμπελάκης Ελευθέριος
9908-18/12

ΠΩΛΟΥΝΤΑΙ
πολυτελή διαμερίσματα των 100 και 115τ.μ., αντίστοιχα, με κεντρική θέρμανση, τζάκι, αποθήκη και θέση στάθμευσης, στην πυλωτή της πολυκατοικίας οδό Δενδρινού (περιοχή Ζέφυρος).
Πληροφορίες ΑΝΑΣΤΑΣΙΟΣ ΑΤΣΙΔΗΣ
ΤΗΛ. 28616-37848, Στεφ. Καζούλη 74 - Ρόδος
M1-31/12

ΠΩΛΟΥΝΤΑΙ
από ξενοδοχείο στο Φαληράκι, α' κατηγορίας λόγω ανακαίνισης τα κάτωθι μεταχειρισμένα έπιπλα δωματίου:
α) τουαλέτά με δύο (2) συρτάρια
β) σκαμπώ τουαλέτας
γ) πλαίσια με καθρέφτη
δ) τραπεζάκια σαλονιού
ε) πολυθρόνες
στ) μπαγκαζιέρες
ζ) κομοδίνα με ραδιόφωνα και χωρίς ραδιόφωνα.
Τα ανωτέρω έπιπλα είναι σε πολύ καλή κατάσταση και η τιμή τους διαπραγματεύσιμη
Πληροφορίες στα τηλ. 85103, 85896 & 85703 κατά τις ώρες 09.00-13.00
X1412-31/12

HOTEL & APARTMENTS KIPRIOTIS VILLAGE - KOS
Η εταιρία Γ. Κυπριώτης και Υιοί Α.Ε. ζητεί για τα ξενοδοχεία της στην Κω, έμπειρα στελέχη, για την κάλυψη των παρακάτω ειδικοτήτων:
- Υπεύθυνο Λογιστηρίου
- F & B Manager
- Room Division
- Pront Office Manager
- Γραμματέα Διεύθυνσης
- Ass F & B Manager
- Chef de Cuisine
- Maitre
- Executive Housekeeper
- F & B Controller
- Reservation Manager
- Garde Manger
- AssHousekeeper
- Γεωπόνο
- Ηλεκτρολόγο - Μηχανολόγο

Αποστείλατε βιογραφικό σημείωμα με πρόσφατη φωτογραφία στη Διεύθυνση Ψαλίδι 853 00, Κως, Τ.Θ. 206.
X1372-5/12

HOTEL & APARTMENTS KIPRIOTIS VILLAGE - KOS
Η εταιρία Γ. Κυπριώτης και Υιοί Α.Ε. ζητεί για τα ξενοδοχεία της στην Κω έμπειρο προσωπικό για την κάλυψη των παρακάτω ειδικοτήτων.
- Receptionists
- Night Auditor
- Bartenders
- Σερβιτόροι
- Μάγειροι Α και Β

Αποστείλατε βιογραφικό σημείωμα με πρόσφατη φωτογραφία στη Διεύθυνση Ψαλίδι 853 00, Κως, Τ.Θ. 206.
X1372-5/12

ΚΑΛΛΙΣΤΟΣ ΔΙΑΚΟΓΕΩΡΓΙΟΥ
ΙΔΙΟΚΤΗΤΗΣ - ΚΑΤΑΣΚΕΥΑΣΤΗΣ
ΚΩΝ/ΝΟΥ ΤΣΑΛΔΑΡΗ 28
Τηλ. 34598 - 29318

1) Πωλούνται διαμερίσματα υπό κατασκευήν 3άρια - 4άρια επί της Λεωφ. Καλλιθέας και Καλλιπάτειρας Καρακόνερο, με απεριόριστη θέα στη θάλασσα.
Τα διαμερίσματα διαθέτουν μεγάλες βεράντες, διπλά τζάμια με ανακλινόμενα αλουμίνια και ρολά, υδραυλικό ασανσέρ, εγκατάσταση κεντρικής θέρμανσης και ηλιακό θερμοσίφωνο. Γενικά η οικοδομή θα είναι πλήρως αποπερατωμένη από την ταράτσα έως την αυλή σε σύγχρονη κατασκευή.
2. Καταστήματα 50, 100, 150, 200 τ.μ. επί του κεντρικου δρόμου στο Καρακόνερο.
3) Αποθήκες 50, 100, 150, 200 τ.μ. Καρακόνερο.
4) 70 τ.μ. 3άρι ρετιρέ επίτης Στεφάνου Καζούλη.
5) Διαμερίσματα τριάρια - τεσσάρια και καταστήματα πλησίον πλατείας Φώκιαλη (έναντι παλιό ΙΚΑ). Υπό ανέγερση επί της Κ. Παλαιολόγου.

*Δάνεια δεκτά * Ευκολίες πληρωμής*
☞ Δεχόμαστε ανταλλαγές διαμερισμάτων ή άλλων ακινήτων
ΠΛΗΡΟΦΟΡΙΕΣ:
ΔΙΑΚΟΓΕΩΡΓΙΟΥ ΚΑΛΛΙΣΤΟΣ
Τηλ. 34598 - 29318
X1390-31/12

ΠΩΛΟΥΝΤΑΙ
ΑΠΟ ΤΟΝ ΑΝΑΣΤΑΣΙΟ ΑΤΣΙΔΗ

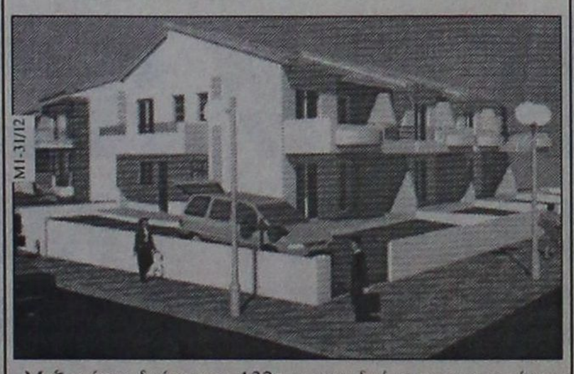

M1-31/12

- Μεζονέτες διόροφες 132τ.μ. και διόροφες με υπόγειο 190τ.μ., με οροφές κεραμοσκεπείς, με αποκλειστικές χρήσεις αυλών, περιοχή ΚΑΝΑΜΑΤ
ΠΛΗΡΟΦΟΡΙΕΣ: ΑΝΑΣΤΑΣΙΟΣ ΑΤΣΙΔΗΣ
ΣΤΕΦΑΝΟΥ ΚΑΖΟΥΛΗ 74 - ΡΟΔΟΣ - Τηλ. 28616, 37848

ΠΩΛΟΥΝΤΑΙ
ελαφρώς μεταχειρισμένα φορτηγά αυτοκίνητα, εισαγωγής μας, επαγγελματικά και γεωργικά
1) MITSUBISHI L 300 κλειστό μακρύ
2) MITSUBISHI L 300 κλειστό κοντό
3) FORD TRANSIT κλούβα
4) FORD TRANSIT ανοικτό
5) MERCEDES MB 100 κλειστό
6) MERCEDES 309 D ανοικτό
7) MERCEDES 813 ανοικτό
8) OPEL COMBO κλειστό
9) GOLF stasion wagon
10) MERCEDES 309 ψυγείο - συντήρηση
11) VOLKSWAGEN υδρόψυκτο ψυγείο - συντήρηση
12) VOLKSWAGEN κλούβα 1600 c.c.
13) ΤΖΙΠ ISUZU TROOPER 4X4

ΠΛΗΡΟΦΟΡΙΕΣ
ΔΗΜΗΤΡΙΟΣ ΒΡΟΥΛΗΣ
Τηλ. 62171-65171, 3ο χλμ Ρόδου Λίνδου
X1384-31/12

ΠΡΟΟΔΟΣ ΜΙΚΡΕΣ ΑΓΓΕΛΙΕΣ ΜΙΚΡΕΣ ΑΓΓΕΛΙΕΣ ΠΡΟΟΔΟΣ

διάφορα

ΑΠΟΦΡΑΞΕΙΣ ΚΑΘΑΡΙΣΜΟΙ ΑΠΟΧΕΤΕΥΣΕΩΝ -ΞΕΒΟΥΛΩΜΑΤΑ

Υδραυλικός, αναλαμβάνει πάσης φύσεως υδραυλικές εργασίες

Χ. Δημήτρης

Αναλαμβάνουμε τον καθαρισμό αποχετεύσεων πολυκατοικιών και ξενοδοχείων με νέο ηλεκ/το μηχάνημα

ΟΙ ΑΠΟΧΕΤΕΥΣΕΙΣ ΓΙΝΟΝΤΑΙ ΣΑΝ ΝΑ ΤΙΣ ΠΕΡΑΣΑΤΕ ΣΗΜΕΡΑ

ΕΡΓΑΣΙΑ ΕΠΙΤΥΧΗΜΕΝΗ

ΔΩΡΕΑΝ ΜΕΤΑ ΑΠΟ ΚΑΘΕ ΑΠΟΦΡΑΞΗ ΨΕΚΑΣΜΟΣ ΤΩΝ ΦΡΕΑΤΙΩΝ ΓΙΑ ΜΙΚΡΟΒΙΑ ΚΑΙ ΚΑΤΣΑΡΙΔΕΣ

Τηλ. 90230 μαγαζί και 31990, ΓΙΑ ΑΜΕΣΗ

ΕΞΥΠΗΡΕΤΗΣΗ ΣΑΣ ΣΤΟ ΚΙΝΗΤΟ ΜΑΣ ΤΗΛΕΦΩΝΟ 0944344911

9617-5/12

alco

Υδραυλικός διπλωματούχος

Μανωλάγκας Φώτιος

Αναλαμβάνουμε:

Πάσης φύσεως υδραυλικά έργα και αποφράξεις. Παντός είδους με νέας τεχνολογίας Μηχανήματα Αμερικής. Εκπαίδευση εις το εξωτερικό - Αμερική

25 χρόνια εργασίας

Πληρ. τηλ. 65294 οικίας - 67430 φαξ

28ης Οκτωβρίου Κοσκινού. Κινητό 0932476202

9740-8/12

ΜΟΝΩΣΕΙΣ

20 ΧΡΟΝΙΑ!

ΑΡΧΩΝ ΣΑΜΑΡΤΖΗΣ

ΤΗΛ. 23030-32054

X1392-31/12

ΣΧΟΛΗ ΟΔΗΓΩΝ ΚΟΥΣΗ ΠΑΝΤΕΛΗ

ΔΙΠΛΩΜΑΤΑ: ΕΡΑΣΙΤΕΧΝΙΚΑ ΕΠΑΓΓΕΛΜΑΤΙΚΑ - ΜΟΤΟΣΙΚΛΕΤΑΣ

- Επεκτάσεις όλων των κατηγοριών.- Αναθεωρήσεις ληγμένων αδειών- Μετατροπές ξένων αδειών σε ελληνικές.

Οδός Βαλαωρίτου 9- έναντι HOTEL SEMIRAMIS πίσω από το Νοσοκομείο

INTERNET: WWW ADRESS

WWW.ADDRESS: Hp://www.geocities.com/ Bourbonstreet/9302

Δεκτές όλες οι πιστωτικές κάρτες.

ΠΡΟΣΟΧΗ: ΜΑΘΗΜΑΤΑ: α) μοτ/τας ανεξαρτήτου- μεγάλου κυβισμού > 500c.c.

Στην κατηγορία ανεξαρτήτου κυβισμού, η εκπαίδευση γίνεται με μοτοσυκλέτα 500cc

β) μοτ/τας έως 125c.c.

ΔΙΑΘΕΤΟΥΜΕ ΕΠΙΣΗΣ ΚΑΙ ΑΥΤΟΜΑΤΕΣ ΜΟΤΟΣΥΚΛΕΤΕΣ ΕΩΣ 125 c.c.

γ) μοτοποδηλάτου <50c.c.

ΠΑΡΑΛΑΒΗ ΤΩΝ ΜΑΘΗΤΩΝ ΜΑΣ ΚΑΙ ΑΠΟ ΤΙΣ ΟΙΚΙΕΣ ΤΟΥΣ

Τηλ.: 29157-73820-94777 οικία

ΚΑΙ ΑΝΑ ΠΑΣΑ ΣΤΙΓΜΗ ΣΤΑ ΚΙΝΗΤΑ

ΤΗΛ 0944511313 - 0944203343

97895/121

ΣΧΟΛΗ ΟΔΗΓΩΝ ΠΟΡΤΣΕΛΛΗΣ ΣΤΕΦΑΝΟΣ

Διπλωμ. εκπαιδευτής υποψηφίων οδηγών

-- Διπλώματα αυτοκινήτου, μοτοσικλέτας, επαγγελματικά και επεκτάσεις όλων των κατηγοριών

- Αναθεωρήσεις ληγμένων αδειών

Θεωρητικά μαθήματα ΚΟΚ και Μηχανολογίας

ΕΡΝΕΣΤ ΜΠΕΒΙΝ 6- ΡΟΔΟΣ ΤΗΛ. 34497 & 0945463635

T33143-15/2/2000

ΑΠΟΦΡΑΚΤΙΚΗ ΔΩΔΕΚΑΝΗΣΟΥ Η ΜΑΡΙΑ

ΑΠΟΦΡΑΞΕΙΣ ΚΑΘΑΡΙΣΜΟΙ ΑΠΟΧΕΤΕΥΣΕΩΝ & ΒΟΘΡΩΝ

ΑΝΑΛΑΜΒΑΝΟΥΜΕ πάσης φύσεως αποφράξεις οποιουδήποτε μήκους και πλάτους.



ΑΝΑΛΑΜΒΑΝΟΥΜΕ καθαρισμούς αποχετευτικών αγωγών ΔΗΜΩΝ, ΞΕΝ/ΧΕΙΩΝ, στρατιωτικών μονάδων καθώς και καθαρισμούς βιολογικών μονάδων με μηχάνημα υψηλής πιέσεως σε όλη τη Δωδ/σο.

ΠΛΗΡ. ΤΗΛ. 94750 - 91881 κιν. 0977434729και 0977717048

T3329-31/12

ΤΑΠΗΤΟΚΑΘΑΡΙΣΤΗΡΙΟ WASH AND CARE

ΚΑΘΑΡΙΣΜΟΣ ΚΑΙ ΦΡΟΝΤΙΔΑ

Συνδυάσαμε την πολυετή πείρα μας και τα ολοκαίνουρια μηχανήματά μας και αναλαμβάνουμε:

- Καθαρισμό- φροντίδα - φύλαξη χαλιών - μοκετών
- Παραλαβή από το σπίτι μ' ένα τηλεφώνημα
- Επιτόπιος καθαρισμός, σαλονιών, μοκετών, μαξιλαράκια επιχειρήσεων

ΦΑΡΜΑΚΙΔΗΣ ΕΥΣΤΑΘΙΟΣ

ΤΗΛ. 0241 - 68189

5ο χλμ. Λ. Ρόδου Λίνδου 237

9692-31/12

ΓΙΑ ΜΙΑ ΔΙΕΞΟΔΟ ΣΤΗ ΜΟΝΑΞΙΑ

ΓΡΑΦΕΙΟ ΣΥΝΟΙΚΕΣΙΩΝ

Τηλ. 22768

M13-31/12

ΟΙΚΟΔΟΜΙΚΕΣ ΕΡΓΑΣΙΕΣ

ΕΡΓΟΛΑΒΙΕΣ «ΜΠΕΤΟΝ»

ΑΘΑΝΑΣΙΟΣ ΓΚΙΖΛΗΣ

Αναλαμβάνω παντός είδους εργασίες μπετόν, μεγάλες και μικρές. Ανεγέρσεις οικιών, προσθήκες, περιτοιχίσεις, διαμορφώσεις αυλών, εξωτερικές σκάλες, ζαρντινιέρες και στηθαία βεραντών, καλλιτεχνικά εμφαντί.

Τηλεφωνήστε μας τώρα χωρίς καμία δέσμευση, για μία επίσκεψη στο πρόβλημά σας στο 27418, απογευματινές ώρες

9712-5/12

ΑΝΑΛΑΜΒΑΝΩ

ΚΕΡΑΜΙΔΟΣΚΕΠΕΣ - ΞΥΛΟΚΑΤΑΣΚΕΥΕΣ - ΠΕΡΓΚΟΛΕΣ, ΓΥΨΟΣΑΝΙΔΕΣ

ΤΙΜΕΣ ΛΟΓΙΚΕΣ

ΤΗΛ.85437 & 0945136899

9924-5/12

ΠΩΛΕΙΤΑΙ ή ζητείται

ΣΥΝΕΤΑΙΡΟΣ σε σκάφος τουριστικό επιβατηγό

ΤΗΛ. 74786 - 37422

10049-5/12

ΑΝΘΟΚΗΠΟΥΡΟΣ

ΜΕ ΠΤΥΧΙΟ ΑΝΑΛΑΜΒΑΝΕΙ ΚΑΘΕ ΚΗΠΟΤΕΧΝΙΚΗ ΕΡΓΑΣΙΑ, ΣΧΕΤΙΚΗ ΜΕ ΔΕΝΔΡΑ, ΦΥΤΑ, ΚΛΠ. ΑΡΧΙΤΕΚΤΟΝΙΚΗ ΚΗΠΩΝ, ΥΠΟΓΕΙΑ ΑΡΔΕΥΣΗ, ΣΥΝΤΗΡΗΣΕΙΣ ΜΕ ΤΟ ΜΗΝΑ

Επίσης πωλούνται ξύλα ελιάς για τζάκι, ξυλόσομπες, κλη χρήσεις. Κομμένα και μεταφορά στο χώρο σας. Τιμές λογικές

ΣΤΕΡΓΟΣ ΔΙΑΚΟΥΡΑΚΗΣ

ΤΗΛ.0945/725771

10215-8/1

ΒΡΕΙΤΕ ΝΕΡΟ

Ραδιοαισθητικός, εντοπίζει τα υπόγεια υδροφόρα ρεύματα, στο χώρο σας, έναντι αμοιβής.

Διαθέτουμε μηχανήματα για την εκτέλεση γεωτρήσεων και καλλιέργεια πηγών.

Πληροφορίες βραδυνές ώρες τηλ. 0945/981382

10154-8/1

ζητήσεις

ΖΗΤΕΙΤΑΙ υπάλληλος για να εργαστεί σε οπτικό κατάστημα του Ορέστη Λουκαΐδη, με γνώσεις αγγλικής και γερμανικής γλώσσαςΤηλ. 39087

10130-10/12

ΖΗΤΟΥΝΤΑΙ έμπειροι ηλεκτρολόγοι - ηλεκτροτεχνίτες και βοηθοί. Μισθός ανάλογος προσόντων. Πληροφορίες τηλ. 0944/451489

10212-17/12

ΑΠΟ ΕΠΙΧΕΙΡΗΣΗ

ΕΜΠΟΡΙΑΣ ΠΟΤΩΝ ΖΗΤΕΙΤΑΙ

α) Εμπειρος οδηγός αυτοκινήτου και β) έμπειρος πωλητής

Τηλ. 62171 - 65171

X1384-12/12

BIENTE CUCINE ΖΗΤΕΙΤΑΙ

τεχνίτης τοποθετήσεων με προϋπηρεσία για μόνιμη εργασία με το μέτρο. Πληροφορίες στο 0944724406 κ. Τσίγκα Νίκο

1368-20/12

ΕΝΔΙΑΦΕΡΟΥΣΑ ΠΡΟΤΑΣΗ:

ΖΗΤΕΙΤΑΙ συνεταίρος σε λίαν επικερδή ετιχείρηση τουριστικού ενδιαφέροντος, εδρεύουσα στο Φαληράκι. Τηλ. 27082 - 26476

M9-12/12

ΖΗΤΟΥΝΤΑΙ δραστήρια άτομα για την προώθηση προϊόντων γνωστής εταιρίας. Τηλ. 75680 και 0977062510

10045-3/12

SCOTIA BANK

ΖΗΤΕΙΤΑΙ

προς ενοικίαση από διευθυντή τραπέζης, μονοκατοικία, μεζονέτα ή διαμέρισμα, έως 150τ.μ. με κήπο, με απόσταση από το κέντρο έως 10 χιλιόμετρα

Τηλ. 28603 (κ. Χαλκιάδη)

X1415-31/12

ΑΠΟ ΤΗΝ ΕΜΠΟΡΙΚΗ ΕΤΑΙΡΙΑ Δ. ΤΣΙΓΑΡΟΣ & ΣΙΑ Ο.Ε.

ΖΗΤΕΙΤΑΙ

κοπέλα για υποστήριξη γραφείου, με γνώσεις λογιστικής και χειρισμού Η/Υ. Απαραίτητη προϋπόθεση η ύπαρξη προϋπηρεσίας τουλάχιστον 2 ετών.

Πληροφορίες στα γραφεία της εταιρίας στη Ν. Λεωφόρο Τσαϊρι - Αεροδρομίου και στα τηλέφωνα 61041 - 67534 - 61207

από 08.30-15.00

T33342-10/12

ΖΗΤΕΙΤΑΙ

ΕΜΠΕΙΡΟΤΕΧΝΙΤΗΣ καλουπατζής, που να διαθέτει οικοδομικά εργαλεία, ξυλεία, κλη, για να αναλάβει υποεργολαβίες

Πληροφορίες από 8.30 έως 2.00 τηλ. 66698

X1420 - 10/12

BIENTE CUCINE ΔΙΑΚΟΣΜΗΤΕΣ

με προϋπηρεσία στην πώληση επίπλων κουζίνας για τα καταστήματά μας στη Ρόδο. Προσφέρουμε ανταγωνιστικό πακέτο αποδοχών, εκπαίδευση και προοπτικές σε ένα ποιοτικό περιβάλλον εργασίας.

Πληροφορίες στο 0944347711 κ. Βήχο

1368-20/12

ΞΕΝΟΔΟΧΕΙΟ KRESTEN PALACE

ΖΗΤΕΙΤΑΙ

ΣΥΝΤΗΡΗΤΗΣ με γνώσεις συντήρησης μηχανημάτων ξενοδοχείου.

Πληροφορίες πρωί 10.00-12.00 καθημερινά απόγευμα 19.00 - 21.00 Δευτέρα - Τετάρτη - Παρασκευή

Τηλ. 62714 - Τ.Θ. 359

X1421-10/12

ΖΗΤΕΙΤΑΙ

ΟΙΚΙΑΚΗ ΒΟΗΘΟΣ εθνικότητας ελληνικής και μόνο, καθώς και τεχνίτες αλουμινάδες

Πληροφορίες από 8.30 έως 2.00 τηλ. 66698

X1420 - 10/12

ΚΤΗΜΑΤΟΜΕΣΙΤΙΚΟ ΓΡΑΦΕΙΟ

ΒΑΖΟΥΚΟΥ ΑΙΚ.

ΠΩΛΟΥΝΤΑΙ ΤΑ ΚΑΤΩΘΙ ΑΚΙΝΗΤΑ (Δ.Δ.= Δάνεια Δεκτά)

ΔΙΑΜΕΡΙΣΜΑΤΑ: ΕΤΟΙΜΟΠΑΡΑΔΟΤΑ ΚΑΙΝΟΥΡΓΙΑ ΚΑΙ ΜΕΤΑΧΕΙΡΙΣΜΕΝΑ

ΔΥΑΡΙΑ (1 υπν.)

30τ.μ. Δημ. Αναστασιάδη 7.000.000 δρχ.

38τ.μ. στη Ψαροπούλα, 11.000.000

43τ.μ. στην Υψηλάντου 12.000.000 (Δ.Δ.)

43τ.μ. καινούργια στην Ιαλυσό, 13.000.000 (Δ.Δ.)

52τ.μ. στην Αθηνών 17.000.000 (Δ.Δ)

34τ.μ. στην Κένεντυ 12.500.000

54τ.μ., 3ος όροφος Αθήνα, οδός Κομνηνών 54τ.μ., με βεράντες (Δ.Δ.)

61τ.μ. ισόγειο στα Καρδαμήτρια 180τ.μ. αυλή 21.000.000

[illegible] στο Ιαλυσό 15.000.000

56 τ.μ. (β' ορ.) στο Ιαλυσό 10.000.000 (Δ.Δ.)

66τ.μ. σε μαρμαροσοβά Ρόδου - Λίνδου α' όροφ.

ΤΡΙΑΡΙΑ

65τ.μ. λουξ κατασκευής (ρετιρέ) στη Σωτήρος 20.000.000 (Δ.Δ.)

70τ.μ. ισόγειο τριάρι, Αγ. Γεωργίου κάτω, 13 εκ. (Δ.Δ.)

74τ.μ. (ισόγειο) στην Κένεντυ 26.000.000 (Δ.Δ)

75τ.μ. (α' όρ.) σε μπετά στη Σωτήρος 7.000.000 (Δ.Δ)

75τ.μ. ισόγειο στο Ροδίνι με θέα, 22.000.000 (Δ.Δ.)

75τ.μ., (οπ.) πολύ καλή κατασκευή, 11.000.000

76 τ.μ. Περαίας α' ορ. 19.000.000 (Δ.Δ.)

80τ.μ. σχεδόν καινούργιο, α' ορ. Καποδιστρίου 27.000.000

82τ.μ. στο Ροδίνι, 19.000.000, με 50τ.μ. μπαλκόνια (Δ.Δ)

83τ.μ. (ρετιρέ) στη Σάββα Διάκου (μπετά - σοβά) 11.000.000

85τ.μ. στην Ατταβύρου (ισόγειο) 13.000.000

85τ.μ. υπό κατασκευή στο Ροδίνι 27.000.000 (Δ.Δ.

85τ.μ. (β' όρ.) στον Αγ. Νικόλαο 18.000.000 (Δ.Δ.)

85τ.μ. (β' όρ.) Μικ. Περιβλ. 19.000.000

85τ.μ. Λαγκάνη (β' όρ.) 22.000.000 (Δ.Δ.)

89τ.μ. (σε μπετά) ισόγειο υπ/νο, Ενόπλων Δυνάμεων, 14.000.000 (Δ.Δ.)

90τ.μ. (ημ/γειο) λουξ στη Μικ. Περιβλ. 20.000.000

92τ.μ. καινούργιο (β' όρ.) παρ. Στ. Κωτιδών, 33.000.000 (Δ.Δ.)

94τ.μ. στους Δασκάλους 25.000.000

95τ.μ. (α' όροφ) στο Ροδίνι, 27.000.000 (Δ.Δ.)

102 τ.μ. ημ/γειο στη Τσαλδάρη σε μπετά 11.000.000

90 τ.μ. διαμ. στο Νιοχώρι 15.000.000

90τ.μ. (ισόγειο) Αλικ/σού 26.000.000 (Δ.Δ.)

105τ.μ. έτοιμο καινούργιο στην Κρεμαστή 19.000.000

110τ.μ. (ισόγ. και α' 2 διαμ.) στη Δαμασκηνού 22.000.000 (Δ.Δ.)

110τ.μ. (ισόγειο) Αθηνών, 22.000.000

106τ.μ. καινούργιο στην Κρεμαστή 24.000.000

112τ.μ. ισόγειο στην Πίνδου 20.000.000

112τ.μ. (3 υπν.)αρ/σμα σε μαρμαροσοβά στους Δασκάλους 27.000.000

130τ.μ. (υπόγ.) σε καλύβες στο Καρακόντρο 14.000.000

ΤΕΣΣΑΡΙΑ

106τ.μ. ορ/σμα στη Μητρόπολη 22.000.000

110τ.μ. στη Γεωργ. Σεφέρη 26.000.000 (Δ.Δ.)

120τ.μ. (β' ορ.) παραδοσιακό Ηρώων Πολυτεχνείου 35.000.000 (Δ.Δ.)

120τ.μ. (γ' όρ.) στη Γεωργ. Λέοντος, 21.000.000 (Δ.Δ.)

120τ.μ. (υπ) καινούργιο στην Κένεντυ με αυλή, 28.000.000

130τ.μ. διόροφο διαμέρισμα στην Σωτήρος 30.000.000

134τ.μ. καινούργιο στην Κένεντυ 52.000.000 (Δ.Δ)

150τ.μ. (β' οροφ.) στην Εργάνης Αθηνάς 45.000.000 (Δ.Δ)

160τ.μ. (α' ορ.) σε σοβά στην Κρεμαστή 20.000.000 (Δ.Δ)

ΠΕΝΤΑΡΙΑ (4 υπν) ΚΑΙ ΑΝΩ

500τ.μ. ορ/σμα καινούργιο λουξ κατασκευής στην Κένεντυ 200.000.000

ΜΕΖΟΝΕΤΤΕΣ - ΜΟΝΟΚΑΤΟΙΚΙΕΣ - ΠΑΛΙΑ ΣΠΙΤΑ

57τ.μ. μονοκατοικία στη Σόλακο, με 4 στρεμ. (με μαγαζί) 25.000.000

60τ.μ. παλιό διόροφο κοντά στη Σωκράτους 18.000.000 (Δ.Δ.)

75τ.μ. 2 σπίτια στην Ανοιξη (Τρεις) σε 300μ. οι/δο 27.000.000

80τ.μ. παραδοσιακή μονοκατοικία στ' Αφάντου 18.000.000 (Δ.Δ)

80 τ.μ. στην Ψίνθο 12.000.000

95τ.μ. καινούργια στα Κοσκινού σε 180 οικ. 28.500.000

100 τ.μ. λουξ μονοκατ. στην Καλαμώνα σε 2.150τ.μ. οικόπ. 35.000.000

85τ.μ. με κήπο και σοφίτα, κάτω Κριτικά, 25 εκ. (Δ.Δ.)

130τ.μ. μονοκατοικία διόροφη σε 300τ.μ. οικ. στην Ιξιά 35.000.000 (ΔΔ)

130 τ.μ. μονοκατοικία στην Ιαλυσό σε μπετά 28.600.000

137τ.μ. σε μπετά σε 500 οικόπεδο 26.000.000 στα Κοσκινού

140τ.μ. μονοκατοικία στα Κοσκινού με θέα 55.000.000

153τ.μ. ήαλιό διόροφο στην Παπαλουκά σε 255 οικόπ.

180τ.μ. μεζονέττα σε μπετά στα Κοσκινού 20.000.000

170 τ.μ. μονοκατοικία στην Ιαλυσό με μπετά 37.400.000

210τ.μ. μεζ/τα τριόροφη σε μπετά στα Κοσκινού σε 1.000μ. οικ/δο 24.000.000 (ΔΔ)

210τ.μ. έτοιμη καινούργια μεζ/τα στην Ιαλυσό προς Κρεμαστή 44.000.000 (ΔΔ)

210τ.μ. τριόροφο κτίριο (3 διαμ. τα δύο ημιτελή) στο κέντρο της Χίου 60 εκ.

220τ.μ. μονοκατοικία στα Κοσκινού, λουξ κατασκευής, 70.000.000

220τ.μ. διόροφη (κατάλ. και επ.στέγ.) στη Δαμασκηνού 45 εκ. (Δ.Δ.)

240τ.μ. τετραόροφη με ατομικό ανασανάερ λουξ, κοντά στην Αννης Μαρίας 90 εκ.

260τ.μ. στα Κοσκινού σε μπετά σε 1000 οικόπεδο 35.000.000

270τ.μ. μονοκατοικία σε 3,5 στρ. στ' Αφάντου 39 εκ.(Δ.Δ.)

Παλιό σπίτι σε 5.600 τ.μ. στους Τρεις 45.000.000

ΚΑΤΑΣΤΗΜΑΤΑ - ΓΡΑΦΕΙΑ:

22τ.μ. επί της Σωκράτους 120.000.000

30τ.μ. πλησίον Στ. Καπιδάκη 6.500.000

31τ.μ. Καμείρου 14.000.000

40τ.μ. Ηρακλείου Κρήτης 8.000.000

50τ.μ. στο Μανδράκι 100.000.000

64τ.μ. Κορδιγκτάνος 19.000.000

85τ.μ. (με γκαρσονιέρα) 40.000.000 στο Ροδίνι

90τ.μ. ημ/γειο στη Τσαλδάρη 11.000.000.

96τ.μ. γραφείο στην Εθ. Μακαρίου 32.000.000

ΟΙΚΟΠΕΔΑ

5.660 τ.μ. πάνω στο κύμα Σορωνής 16.000.0000

750τ.μ. πάνω στον κεντρικό δρόμο (κτίζει 110) 7.000.0000 Σορωνής

2.250 εντός οικισμού Δαμαριά 7.500.000

5.600μ.μ ελιές στον Αγ. Σουλά 5.000.000

800τ.μ. εντός οικισμού με θέα στο Παραδείσι, 10.000.000

750τ.μ. εντός οικισμού Καττιαβιές 6 εκ.

435τ.μ. (150 μ. από τη θάλασσα) στο Παντέλι Λέρου 8.000.000

4.500τ.μ. στα Κολώπια, φως, νερό, 15.000.000

➤ **ΔΙΑΘΕΤΟΥΜΕ ΚΑΤΑΣΤΗΜΑΤΑ, ΟΙΚΟΠΕΔΑ, ΑΓΡΟΤΕΜΑΧΙΑ ΚΑΙ ΕΠΙΧΕΙΡΗΣΕΙΣ**

➤ **ΑΝΑΛΑΜΒΑΝΟΥΜΕ ΤΗΝ ΠΩΛΗΣΗ ΤΩΝ ΑΚΙΝΗΤΩΝ ΣΑΣ ΣΕ ΣΥΝΤΟΜΟ ΧΡΟΝΙΚΟ ΔΙΑΣΤΗΜΑ ΜΕ ΥΠΕΥΘΥΝΟΤΗΤΑ ΚΑΙ ΕΧΕΜΥΘΕΙΑ ΣΤΗ ΡΟΔΟ - ΑΘΗΝΑ- ΠΕΙΡΑΙΑ**

Πληροφορίες τηλ.. (0241) 22943-28838, FAX: 28838

Διευθ. Γραφείου: Δημ. Θεοδωράκη 3 Τ.Κ. 85100 Ρόδος

M7-31/12

ΠΤΥΧΙΟΥΧΟΣ

ΛΟΓΙΣΤΡΙΑ, αναλαμβάνει την τήρηση των λογιστικών σας βιβλίων καθώς και τη συμπλήρωση της φορολογικής σας δήλωσης

Τηλ.. 21614 & 0945442249

10134-19/12

ΜΟΣΧΑΤΟΣ

γραφείο γενικού τουρισμού, τηλ. 23078 και 30019

ΖΗΤΟΥΝΤΑΙ

υπάλληλοι όλων των ειδικοτήτων, για μόνιμη απασχόληση:

- Λογιστές
- Υπάλληλος κρατήσεων, γνώστης και γερμανικής γλώσσας
- Υπάλληλοι γραφείου κίνησης

10155-12/12

ΜΗΧΑΝΟΚΙΝΗΤΑ

ΠΩΛΕΙΤΑΙ VW PASSAT '97, με ABS, AC, 4 Air Bag, υδραυλικό πολυρυθμιζόμενο τιμόνι, ηλεκτρικά παράθυρα, ηλεκτρ. θερμ. καθρέφτες, κεντρικό κλείδωμα, μεταλλικό χρώμα, ραδιοκασετόφωνο SONY, σε άριστη κατάσταση. Τηλ. 77282

10075-10/12

ΠΩΛΕΙΤΑΙ παπί KAWASAKI KAZE R 115 C, μοντέλο '98 σε άριστη κατάσταση. Τιμή 500.000 μόνο μετρητοίς. Δεκτός κάθε έλεγχος. Τηλ. 0977505602 κ. Φιλήρατο

ΓΔ-6/12

ΠΩΛΕΙΤΑΙ XT 600 σε πολύ καλή κατάσταση, μοντέλο '84. Τιμή 700.000. Τηλ. 22292 - 24749

ΓΔ-6/12

ΠΩΛΟΥΝΤΑΙ τα ακόλουθα καταλυτικά αυτοκίνητα: Jeep Samurai, 1300 κ.κ. (4Χ4), μοντέλο '92, Opel Corsa 1200κ.κ. μοντέλο '94, FIAT PANDA 900 κ.κ. μοντέλο '95 και Suzuki Maruti 800 κ.κ. μοντέλο '95. Τηλ. 31895 (οικία 78988) κιν/τό: 0945/957522

10092-12/12

ΠΩΛΕΙΤΑΙ

αυτ/το FORD ORION, με ηλιοροφή εργοστασίου, με πολλά εξτρά (π.χ. ηλεκτρ. παράθυρα, ηλεκτροκλειδαριές, συναγερμό, ζαντολάστιχα, αεροτομή) στην τιμή μόνο 1.400.000 δρχ.

Τηλ.69008

10152-12/12

ΠΩΛΕΙΤΑΙ

ή και ανταλλάσσεται το επιβατικό τουριστικό πλοίο «ΤΟΤΑΛΣΚΟΠ» με Π.Γ.Ε. 150 επιβάτες. Πελατεία εξασφαλισμένη

Τηλ. 75165-37455

10026-31/12

ΠΩΛΕΙΤΑΙ

1/2 ΤΑΞΙ MERCEDES

124 ΣΕ ΚΑΛΗ ΤΙΜΗ

Πληροφορίες τηλ. 47884

9701-5/12

ΠΩΛΟΥΝΤΑΙ

τα κάτωθι αυτοκίνητα σε άριστη κατάσταση και προσιτές τιμές. Γίνονται και ευκολίες πληρωμής

SEAT MARBELLA MOD. 96

OPEL CORSA MOD. 98

SEAT IBIZA MOD. 98

FIAT PUNTO MOD. 98

PEUGEOT 106 MOD. 98

NISSAN SERENA MOD. 97

Πληρ. τηλ. 21819-25888

T33235-19/12

ΠΩΛΕΙΤΑΙ

φουσκωτό 4,60 με γάστρα, μηχανή 30 ίππων YAMAHA με τρέιλερ, σε τιμή ευκαιρίας.

Τηλ. 30672 & 0945934148

10027-5/12

ΠΩΛΕΙΤΑΙ

NISSAN 4Χ4 πετρέλαιο, διπλοκάμπινο, με ζαντολάστιχα, σε πολύ καλή κατάσταση. Ευκαιρία: 2.950.000.

Επίσης FIAT TIPO μοντέλο '94 με καινούργια λάστιχα, πολλά εξτρά. Ευκαιρία 1.300.000

Τηλ. 67080 και 0944807951

10024-15/12

ΠΩΛΕΙΤΑΙ

ΣΕ ΤΙΜΗ ΕΥΚΑΙΡΙΑΣ

αυτοκίνητο φορτηγό MERCEDES 608, κλειστού τύπου ή μόνο το σασί

Τηλ. 36712

10137-10/12

ΖΗΤΕΙΤΑΙ

από διευθυντή τουριστικού οργανισμού, διαμέρισμα, μονοκατοικία ή μεζονέτα το λιγότερο 120-130 τ.μ., στην περιοχή Μόντε Σμιθ, Καρακόνερο, Μήδεια, κλπ.

ΠΛΗΡΟΦΟΡΙΕΣ ΤΗΛ. 34030, 77040, 0945/550436

T33201-5/12

ΞΕΝΟΔΟΧΕΙΟ «BELVEDERE»

ΛΟΓΩ ΑΝΑΚΑΙΝΙΣΗΣ ΠΩΛΟΥΝΤΑΙ ΔΙΑΦΟΡΑ ΕΙΔΗ ΕΞΟΠΛΙΣΜΟΥ ΔΩΜΑΤΙΩΝ

ΠΛΗΡΟΦΟΡΙΕΣ ΤΗΛ. 24471

X1416-31/12

ΑΠΟ ΞΕΝΟΔΟΧΕΙΑΚΗ ΜΟΝΑΔΑ ΕΝΤΟΣ ΠΟΛΕΩΣ

ΖΗΤΟΥΝΤΑΙ

Α) Υπάλληλος κρατήσεων (MVC) με προϋπηρεσία, καλή γνώση της αγγλικής και γερμανικής γλώσσας, καθώς και των προγραμμάτων EXCEL και WORD των WINDOWS 95

Β) Υπάλληλο υποδοχής με προϋπηρεσία και άριστη γνώση αγγλικής και γερμανικής γλώσσας και χειρισμό Η/Υ

ΑΠΑΡΑΙΤΗΤΗ ΦΩΤΟΓΡΑΦΙΑ - ΒΙΟΓΡΑΦΙΚΟ

ΠΛΗΡΟΦΟΡΙΕΣ ΤΗΛ. 35831

10150-12/12

ΠΩΛΟΥΝΤΑΙ

Α) ΔΙΑΜΕΡΙΣΜΑΤΑ

120τ.μ. 4άρι καινούργιο πλησίον ΠΙΚΠΑ - ΡΟΔΑ

72τ.μ. 3άρι καινούργιο μόνο 22.000.000 δρχ.

50τ.μ. 2άρι με κήπο μόνο 16.000.000 δρχ.

4άρια πολυτελούς κατασκευής πλησίον Αννης Μαρίας

3άρια καινούργια στην Ανάληψη, Ροδίνι, κέντρο πόλεως

Β) ΜΟΝΟΚΑΤΟΙΚΙΕΣ

130τ.μ. κεραμοσκεπής με κήπο κοντά στο φυτάριο του Δήμου Ιαλυσού

140τ.μ. με 400τ.μ. κήπο, στο κέντρο της πόλεως Ρόδου και κατάλληλο για επαγγελματική χρήση

120τ.μ. ερειπωμένη με 500τ.μ. κήπο στο Δήμο Ιαλυσού

40τ.μ. με κήπο 450τ.μ. στην Ιξιά.

110τ.μ. με 5.000τ.μ. αγρό στο Κανδυλί

300τ.μ. με πισίνα και 8.000τ.μ. στο Τσαΐρι

ΠΩΛΟΥΝΤΑΙ μονοκατοικίες 2όροφες, ανεξάρτητες, με κήπο και κεραμοσκεπή, των 130τ.μ. και 168τ.μ., πλέον 20τ.μ. σοφίτα. Είναι πολυτελούς κατασκευής, με ιταλικές κουζίνες, κεντρική θέρμανση, εμαγιέ πλακάκια, τζάκι, 2 WC και τουαλέτα, στον Δήμο Ιαλυσού, κοντά στο φυτάριο. Δεκτά δάνεια και ανταλλαγές με οικόπεδα ή διαμερίσματα.

Γ) ΑΓΡΟΚΤΗΜΑΤΑ

4.500τ.μ. επί της λεωφόρου στο Τσαΐρι

2.000τ.μ. επί της Ρόδου - Λίνδου οικισμός Ασγούρου

2.000τ.μ. στο δρόμο Ρόδου - Αεροδρομίου

4.000τ.μ. εις Κανδυλί με ωραία θέα

4.000τ.μ. με 22.000.000 δρχ. στο φυτάριο Κοσκινού

5.000τ.μ. πάνω στο κύμα της μεγάλης γης Ασκληπειού

Δ) ΜΕΖΟΝΕΤΑ

130τ.μ. αξίας 42.000.000 δρχ. καινούργια

Ε) ΟΙΚΟΠΕΔΑ

250τ.μ. στους Χαλκίτες

700τ.μ. και 1600τ.μ. στην Ανάληψη

ΠΩΛΕΙΤΑΙ αποθήκη 750τ.μ., εντός βιοτεχνικού κτιρίου, με φως, νερό και άλλες παροχές. Δύναται να πωληθεί και σε μικρότερα τμήματα των 100 - 200 - 300 τ.μ. Αξία μόνη 100.000 τ.μ.

ΠΛΗΡΟΦΟΡΙΕΣ ΕΜΜΑΝΟΥΗΛ ΚΡΑΝΙΔΗΣ

Αμερικής 50 ΡΟΔΟΣ - Τηλ. 27082 - 26476 - 094/347405 - FAX 27101

Emailmkranidis@hol.gr

M9-31/12

ΚΤΗΜΑΤΟΜΕΣΙΤΙΚΟ ΓΡΑΦΕΙΟ

ΒΑΣ. ΝΙΚΟΛΗΣ

ΚΩΝ. ΥΔΡΑΙΟΥ 38- 85100 ΡΟΔΟΣ

Τηλ. 21949 - 30022

ΔΙΑΜΕΡΙΣΜΑΤΑ

Στην οδό Παναγιώτου Ροδίου διαμερίσματα καινούργια των 50-80-110-140τ.μ.

Παλαιά Πόλη, ανακαινισμένη κατοικία, 160τ.μ. Τιμή 24.000.000 δρχ.

ΙΑΛΥΣΟΣ: Διαμέρισμα 129τ.μ. Τιμή 22.000.000 δρχ.

Παλιό Πόλη, μονοκατοικία ισόγειο 90τ.μ.,1ος 90τ.μ., με αυλή 30τ.μ. Τιμή 18.000.000 δρχ.

Στην Αλ. Διάκου διατηρητέο κτίριο εντός οικοπέδου 500τ.μ.

Παλιό Πόλη μονοκατοικία ισόγειο 40τ.μ., 1ος όροφος 40τ.μ. Τιμή 11.000.000 δρχ.

Παλιά Πόλη, οικία κοντά στο Ρολόι, ισόγειο 75τ.μ., 1ος όροφος 75τ.μ. Τιμή 35.000.000 δρχ.

Αφάντου καινούργιο διαμέρισμα 85τ.μ. παίλειται ή ανταλλάσσεται σε κτίριο ανάλογης

Zorpidis *LANE*

ΤΟΥΡΙΣΤΙΚΟΣ ΟΡΓΑΝΙΣΜΟΣ



ΠΑΡΙΣΙ

DISNEYLAND (ΚΡΟΥΑΖΙΕΡΑ ΣΗΚΟΥΑΝΑ)

4ήμερο πρόγραμμα κάθε ΠΕΜΠΤΗ έως 16/12
6ήμερο πρόγραμμα κάθε ΤΡΙΤΗ & ΠΕΜΠΤΗ έως 16/12

Περιλαμβάνονται:
- Αεροπορικά εισιτήρια μετ' επιστροφής για Παρίσι
- Διανυκτερεύσεις σε ξενοδοχείο 3 * κεντρικό, αυστηρά επιλεγμένο από το γραφείο μας.
- Μπουφέ πρωινό καθημερινά κατά την παραμονή στο ξενοδοχείο
- Μεταφορές από / προς αεροδρόμιο Παρισιού καθώς και όλες τις οδικές μεταφορές που αναφέρονται στο πρόγραμμα
- Ξενάγηση πόλης
- Ολοήμερη στην Disneyland
- Επίσκεψη στα ανάκτορα των Βερσαλιών
- Εμπειρο αρχηγό του γραφείου μας
- Ομαδική ταξιδιωτική ασφάλιση
- Χάρτες, ενημερωτικά έγγραφα

Από 134.000 δρχ. από Ρόδο

ΑΝΑΚΟΙΝΩΣΗ

ΔΡΟΜΟΛΟΓΙΑ Φ/Β ΒΙΤΣΕΝΤΖΟΣ ΚΟΡΝΑΡΟΣ
- Αφιξη στη Ρόδο κάθε Σάββατο στις 20.00
- Αναχώρηση κάθε Κυριακή στις 05.00 για ΧΑΛΚΗ, ΔΙΑΦΑΝΙ, ΚΑΡΠΑΘΟ, ΚΑΣΟ, ΣΗΤΕΙΑ, ΑΓ. ΝΙΚΟΛΑΟ, ΜΗΛΟ, ΠΕΙΡΑΙΑ

Σας προσφέρει το καλύτερο στην καλύτερη τιμή

Εθνάρχου Μακαρίου 31
τηλ. (0241) 20625, 30054 FAX 26745

X.1388-31/12

Pegasus Travel Club

ΤΑΞΙΔΙΑ Σ' ΟΛΟ ΤΟΝ ΚΟΣΜΟ

Για φθηνά αεροπορικά εισιτήρια και κρατήσεις ξενοδοχείων

❖ **PRESIDENT** Α' Κατηγορίας Λεωφόρος Κηφισίας
Μονόκλινο δρχ. 9.000 με πρωινό έως 31/3
Δίκλινο για μονόκλινο » 11.000 » » »
Δίκλινο » 12.000 » » »
Τρίκλινο » 14.000 » » »

❖ **ESPERIA HOTEL** Α' Κατηγορίας Σταδίου 22
Μονόκλινο δρχ. 17.000 με πρωινό
Δίκλινο » 19.500 »
Τρίκλινο » 24.500 »

❖ **ELECTRA HOTEL** Α' Κατηγορίας Ερμού 5
Μονόκλινο δρχ. 21.900 με πρωινό
Δίκλινο » 25.800 »
Τρίκλινο » 30.800 »

❖ **TITANIA HOTEL** Πανεπιστημίου 52 (Σύνταγμα Ομόνοια)
Μονόκλινο δρχ. με αμερικάνικο πρωινό 22.000
Δίκλινο » » » 27.000
Τρίκλινο » » » 30.500

❖ **DORIA HOTEL** Β' Κατηγορίας Πειραιώς 15-17 (κοντά στην Ομόνοια)
Μονόκλινο δρχ. 11.500 με πρωινό
Δίκλινο » 12.500 »
Τρίκλινο » 16.000 »

❖ **RIVA HOTEL** Α' Κατηγορίας SUPERIOR Μιχαλακοπούλου (HILTON)
Μονόκλινο δρχ. 12.500 με πρωινό
Δίκλινο » 15.000 »
Τρίκλινο » 25.000 »

❖ **ALBATROS HOTEL** Β' Κατηγορίας δίπλα στο δυτικό αεροδρόμιο
Μονόκλινο δρχ. 9.000 με πρωινό
Δίκλινο » 14.000 »
Τρίκλινο » 17.000 »

❖ **ALEXANDROS** Β' Κατηγορίας περιοχή HILTON
Μονόκλινο δρχ. 14.200 με πρωινό
Δίκλινο » 17.900 »
Τρίκλινο » 26.000 »

❖ **CHRISTINA** Β' Κατηγορίας περιοχή FIX
Μονόκλινο δρχ. 12.000 με πρωινό
Δίκλινο » 16.500 »
Τρίκλινο » 21.000 »

❖ **PARTHENON** Α' Κατηγορίας περιοχή Μακρυγιάννη
Μονόκλινο δρχ. 14.500 με πρωινό
Δίκλινο » 17.500 »
Τρίκλινο » 25.500 »

❖ **ΧΑΝΔΡΗΣ** Κατηγορίας LUX Συγγρού 385
Μονόκλινο δρχ. 35.000 χωρίς πρωινό έως 31/1
Δίκλινο » 35.000 » » » »

❖ **LILIA HOTEL** Πασαλιμάνι Πειραιάς
Μονόκλινο δρχ. 11.500 με πρωινό
Δίκλινο » 14.500 »
Τρίκλινο » 19.000 »

❖ **HOTEL ELLINIS** Β' Κατηγορίας Ωνάσειο Λεω. Συγγρού
Μονόκλινο δρχ. 8.000 με πρωινό
Δίκλινο » 11.000 »
Τρίκλινο » 15.000 »

❖ **SARONIKOS** δίπλα στο Στάδιο Ειρήνης και Φιλίας
Μονόκλινο δρχ. 10.000 με πρωινό έως 31/5
Δίκλινο » 12.000 » » »
Τρίκλινο » 14.500 » » »

❖ **ASTOR** Σύνταγμα
Μονόκλινο δρχ. 10.500 με πρωινό
Δίκλινο » 14.000 »
Τρίκλινο » 17.000 »

❖ **GRAND HOTEL** Β' Κατηγορίας Πατησίων & Βεραντζέρου 10
Μονόκλινο δρχ. 11.500 με πρωινό
Δίκλινο » 12.500 »
Τρίκλινο » 16.500 »

❖ **ACHILLION** Β' Κατηγορίας Αγ. Κωνσταντίνου
Μονόκλινο δρχ. 10.000 με πρωινό
Δίκλινο » 12.500 »
Τρίκλινο » 15.500 »

❖ **LE PALACE** Β' Κατηγορίας Θεσσαλονίκη
Μονόκλινο δρχ. 12.500 με πρωινό
Δίκλινο » 19.500 »

❖ **ΜΑΝΔΡΙΝΟ**
Μονόκλινο δρχ. 13.500 με πρωινό
Δίκλινο » 18.000 »

ΣΑΣ ΣΥΜΦΕΡΕΙ ΠΡΙΝ ΚΛΕΙΣΕΤΕ ΟΠΟΥΔΗΠΟΤΕ ΝΑ ΜΑΣ ΕΠΙΣΚΕΦΘΕΙΤΕ

Pegasus Travel Club

ΑΛΕΞΑΝΔΡΟΥ ΔΙΑΚΟΥ 84 - ΨΑΡΟΠΟΥΛΑ
ΤΗΛ. 76161 - 73455 - 75879 FAX 35504

Εκ της Διευθύνσεως
Καρατζιάς Μιχάλης

X.1386-31/12

ΑΚΡΟΠΟΛΗ ΡΟΔΙΩΝ: ΜΙΑ ΕΛΛΑΔΑ 4.000 ΕΤΩΝ!

Γράφει ο Θεοφάνης Μπογιάννος

Στην πόλη της Ρόδου και σε όλο το νησί μας, ελατρεύοντο πολλοί θεοί. Τα κατάλοιπά των ναών, των νομισμάτων, των κεραμικών, αλλά και οι καταθέσεις των ιστορικών αποδεικνύουν πως στο σμαραγδένιο νησί ελατρεύοντο οι θεοί και οι θεότητες του ελληνικού πανθέου. **Ο Δίας, ο Ερμής, Ηφαιστος, Απόλλων, Ποσειδών, Αρης**, δηλαδή οι μεγάλοι θεοί του Ολύμπου, είχαν θέση στην καρδιά των Ροδίων Ελλήνων και ναό στο νησί των Ροδίων Ελλήνων. Αλλά και οι θεές: **Ηρα, Περσεφόνη, Αθηνά, Αρτεμις, Δήμητρα και Αφροδίτη**, είχαν πιστούς και αφιερώματα πολλά στο νησί του θεού Ηλίου.

Ακόμη και οι μικρότερες θεότητες, **Διόνυσος, Πάνας, Ασκληπιός, Ηλιος, Αδης, Ορφέας, Εστία, Σάτυροι, Σειληνοί, Χάρος, Ερινύες, Μαινάδες, Νύμφες, Μούσες, Χάριτες, Ωρες και Μοίρες**, είχαν μεγάλο σεβασμό και γιορτές προς τιμήν τους.

Εκείνοι όμως οι θεοί που είχαν τη μεγαλύτερη τιμή και μεγάλους ναούς, περικαλλείς και πανσεβάσμιους, ήταν οι θεοί Ηλιος και Απόλλων.

Θα μιλήσουμε για το θεό Απόλλωνα, που ήταν και παραμένει ο δεύτερος σε διασημότητα και κύρος, σε πιστούς και αφιερώματα θεούς μετά το θεό και συμπολίτη μας, θεό Ηλιο.

Ποιός όμως ήταν αυτός ο θεός Απόλλων, στον οποίο οι αρχαίοι Ροδίτες πατέρες μας, του πρόσφεραν ναό πάνω στην Ακρόπολη των Ροδίων, για να τους προστατεύει και να τον τιμούν. Ο Απόλλων, ήταν και παραμένει για το ελληνικό πάνθεο, ένας από τους δώδεκα μεγάλους θεούς του Ολύμπου. Ενας θεός, που πλάστηκε από την καλπάζουσα φαντασία, την ωραία και δημιουργική σκέψη του Ελληνα.

Ο Απόλλων, που ο ναός του ακόμη σώζεται στην Ακρόπολη των Ροδίων, ήταν θεός **παμμέγιστος**, ωραίος και **ξανθομάλλης**, θεός της μουσικής, του κάλλους, της τέχνης και κυρίως της μαντικής τέχνης. Ηταν ακόμη, όσο άγνωστο κι αν μας φανεί, θεός της ιατρικής και της τοξοβολίας. Βοηθούσε τους γιατρούς και τους τοξότες, στον πόλεμο και στο κυνήγι.

Πατέρας του ωραίου θεού ήταν ο θεός Δίας, και μητέρα του η θεότητα Λητώ.

Ο Απόλλων, ήταν θεός πανελλήνιου κύρους και είχε ναούς και αφιερώματα, από όλους τους Ελληνες σε όλη την Ελλάδα. Αντιπροσώπευε την υψηλή τέχνη, το μεγαλείο της Ελλάδος, το κάλλος της τέχνης και την ευαισθησία των Ελλήνων αλλά και την ομορφιά της ελληνικής φύσης. Είναι θεός της ομορφιάς, της γαλήνης και της αρμονίας. Με τη λατρεία του θεού σε όλη την Ελλάδα, τα ήθη και τα έθιμα, εξευγενίζονται, οι άνθρωποι καλωσυνεύουν, η φύση ημερώνει και ο βίος των Ελλήνων γίνεται ακόμη πιο πολιτισμένος και η ζωή καλύτερη και ευτυχέστερη. Ο Απόολων που ελατρεύετο στη Ρόδο και σε όλη την Ελλάδα, ήταν ταυτόσημος με την υψηλή ευαισθησία των Ελλήνων και το μεγαλείο του ελληνικού λαού.

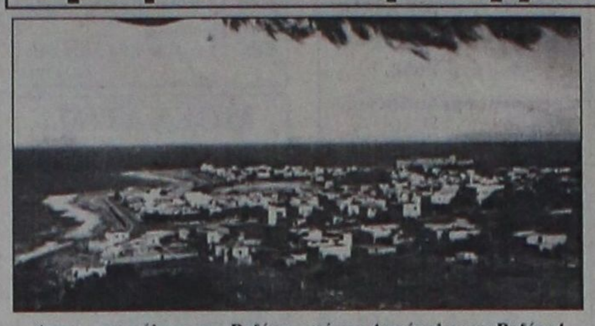

Αποψη της πόλεως των Ροδίων, από την Ακρόπολη των Ροδίων! (Αρχείο: Αν. Φ. Πάχος)

Από που πήρε όμως ο θεός Απόλλωνας το ωραίο όνομά του και τί σημαίνει το όνομα αυτό; Η λέξη Απόλλων, προέρχεται από το ρήμα **απολύω**, που σημαίνει θεός και θεία δύναμη που απολύει, που διώκει το κακό και προφυλάσσει τους πιστούς Ροδίτες από πάσαν νόσον και αμαρτίαν, όπως γράφουν οι συγγραφείς.

Η γέννηση του θεού Απόλλωνα, υπηρξε περιπετειώδης, όπως αναφέρουν ο Ομηρικός Υμνος: εις Δήλιον Απόλλωνα και ο συγγραφέας Καλλίμαχος. Ο Δίας, ερωτεύτηκε τη Λητώ και συνευρέθη μαζί της, πάνω στον Ολυμπο. Η Λητώ όμως δεν ήταν σύζυγος του Δία, αλλά ερωμένη του. Η θεά Ηρα, γυναίκα πιστή και ωραία του Δία, ορκίστηκε να εκδικηθεί τη Λητώ που της πήρε τον άντρα της. Ετσι, η Ηρα, ως σύζυγος του Δία, έδωσε διαταγή σε θεούς και ανθρώπους, σε βασιλιάδες και ισχυρούς της Γης, κανείς να μη δώσει χάρο και βοήθεια, για να γεννηθεί ο Απόλλων. Η δύστυχη Λητώ, όταν ήρθε η ώρα να γεννήσει το θεό Απόλλωνα, κοιλοπονούσε, αλλά καινείς άνθρωπος, ή θεός δεν μπορούσε να τη βοηθήσει γιατί όλοι εφοβούντο την εκδίκηση της θεάς Ηρας. Γύριζε η Λητώ, από πόλη σε πόλη και από νησί σε νησί για να βρει τόπο να γεννήσει το γιό της. Πήγε ακόμη στη Μικρά Ασία, στο όρος Αθω, στην Κρήτη, στο Πήλιο, στη Θράκη, στα νησιά, αλλά δεν υπήρχε περίπτωση να βρει βοήθεια στον τοκετό του Απόλλωνα.

Αλλά η **Θεά Ειλείθυα**, μια θεά που βοηθούσε τις έγκυες γυναίκες, αποφάσισε να ταρακουνήσει τη θεά Ηρα, και με τη βοήθεια του Δία, έδωσε χέρι βοηθείας στην Λητώ που κοιλοπονούσε.

Αυτή η θεά, **Ειλείθυια** που ήταν επιφορτισμένη από τους θεούς να βοηθά τις γυναίκες κατά τον τοκετό, βοήθησε τη Λητώ να γεννήσει τον Απόλλωνα πάνω στο νησί Δήλος.

Τότε έτρεξαν και οι άλλες θεές, και πρώτη η Θέμις και έδωσαν χρυσά ρούχα στο μικρό Απόλλωνα, ταΐζοντας και ποτίζοντάς τον όχι με γάλα και μέλι, που είναι τροφές των θνητών, αλλά με αμβροσία και νέκταρ, που είναι τροφές των θεών.

Αλλες θεές χάρισαν στον μικρό Απόλλωνα, ένα τόξο, άλλες μια λύρα για να είναι θεός της μουσικής και όλες μαζί πρόσφεραν όλες τις χάρες των θνητών και όλες τις χάρες των θεών. Μόλις γεννήθηκε ο Απόλλων, ολόκληρη η Γη γέμισε φως, αφού ο θεός ήταν και θεός του φωτός, της χαράς, του ωραίου και κυρίως της μαντικής.

Πρώτοι και καλύτεροι οι Ροδίτες, ίδρυσαν πάνω στην Ακρόπολη των Ροδίων, έναν περικαλλή ναό στον Απόλλωνα, ώστε ο θεός να τους στέλνει ευλογία, ευκαρπία, αγιασμό και ίαση ψυχών και σωμάτων.

Ο ναός του Απόλλωνα πάνω στην Ακρόπολη της Ρόδου, από τον 3ο αιώνα π.Χ. μέχρι σήμερα, είναι κέντρο ελληνισμού και πολιτισμού των Ροδίων Ελλήνων.

Ο ναός του Απόλλωνα, πάνω στην Ακρόπολη εδώ και 2.300 χρόνια, δοξάζει την Ελλάδα και προσφέρει παραμυθία στους Ελληνες και θαυμασμό στα χείλη των χιλιάδων επισκεπτών μας. Ο ναός του θεού είναι από πορώλιθο, δωρικού ρυθμού, αφού όλοι εμείς οι Ροδίτες είμαστε Ελληνες Δωριείς. Δεν ήταν από μάρμαρο ο ναός, αφού το μάρμαρο στη Ρόδο, πριν από 2.500 χρόνια ήταν σπάνιο και πανάκριβο. Εκτισαν το ναό διάσημοι αρχιτέκτονες από πορώλιθο, αλλά στην επιφάνεια των κιόνων πρόσθεσαν ένα ασβεστοκονίαμμα, ώστε οι κίονες και όλος ο ναός να μοιάζει καλλιμάρμαρος, και περικαλλής. Στην αρχαία Ρόδο, οι Ροδίτες είχαν γιορτές προς τιμήν του Θεού Απόλλωνα, όπως και για τους άλλους θεούς.

Οι εκθροί που πέρασαν πάνω από την Ακρόπολη, γκρέμισαν τους ναούς, αλλά όχι και τον ελληνισμό και πολιτισμό των Ροδίων Ελλήνων πατέρων μας.

Χριστιανικός Φιλανθρωπικός Σύλλογος «ΣΥΝΔΕΣΜΟΣ ΑΓΑΠΗΣ» Ρόδος

ΠΡΟΣΚΛΗΣΗ

Ο «ΣΥΝΔΕΣΜΟΣ ΑΓΑΠΗΣ» σας προκαλεί στη ΔΩΡΟΑΓΟΡΑ (BAZAR) που θα πραγματοποιηθεί στην αίθουσα «ΡΟΔΙΝΙ» την Τετάρτη 8 Δεκεμβρίου 1999 και ώρα 5μ.μ.

- Θα προσφερθεί τσάι ή καφές και βουτήματα
- Μια πλούσια ποικιλία από γλυκά και χριστουγεννιάτικα είδη θα είναι στη διάθεσή σας
- Η κ. Μαρία Καραγιάννη - Μαμιαροκόπου Φιλόλογος Συνταξιούχος Εκπαιδευτικός θα μιλήσει σε επίκαιρο θέμα
- Η παρούσα πρόσκληση επέχει και θέση λαχνού.
- Τα έσοδα θα διατεθούν αποκλειστικά σε φιλανθρωπικούς σκοπούς Είσοδος δρχ. 2.000

Το Διοικητικό Συμβούλιο

10220-8/12

Ένας Ηλεκτρόκοσμος στο Μαρινόπουλο.

Αποκλειστικά αυτή την εβδομάδα σε τιμές

ΣΟΚ!

TV KNEISSEL 14" ΜΟΝΟ **37.900** ΔΡΧ

ΦΟΥΡΝΟΣ ΜΙΚΡΟΚΥΜΑΤΩΝ DAEWOO ΜΟΝΟ **34.900** ΔΡΧ

TV HITACHI 14" ΜΟΝΟ **59.000** ΔΡΧ

CD ΜΟΥΣΙΚΗΣ ΑΠΟ **700** ΕΩΣ **2.000** ΔΡΧ

MINI HI-FI SYSTEM KNEISSEL ΜΟΝΟ **39.900** ΔΡΧ

VIDEO DAEWOO ΜΟΝΟ **58.000** ΔΡΧ

VIDEOCAMERA SAMSUNG ΜΟΝΟ **109.000** ΔΡΧ

TV DAEWOO 14" ΜΟΝΟ **54.000** ΔΡΧ

MINI HI-FI SYSTEM KNEISSEL ΜΟΝΟ **16.900** ΔΡΧ

PRAXIS 65455

Και με κάθε αγορά, ΔΩΡΟ ένα πυρίμαχο για σουφλέ

Το καλύτερο είναι και φθηνότερο!

ΜΑΡΙΝΟΠΟΥΛΟΣ

X.1391-31/12

VANIK TOURS

ΓΙΑΝΝΗΣ και ΣΕΒΑ ΒΑΛΣΑΜΙΔΗ
VANIK σημαίνει ΑΛΗΘΕΙΑ .
ΑΚΤΗ ΚΑΝΑΡΗ 17, ΨΑΡΟΠΟΥΛΑ - ΑΝΕΤΟ ΠΑΡΚΙΝΓΚ
Ανοικτά: ΔΕ-ΣΑ 08.30 - 14.00 & 16.00 - 20.30
Τηλ. 37621, 24534 κινητό: 0945 798148 , FAX 29532

Το γραφείο μας πάντα πρώτο σε κρατήσεις ξενοδοχείων εξασφάλισε και σας προσφέρει καταπληκτικές τιμές για τα παρακάτω ξενοδοχεία σε ΠΑΚΕΤΑ (έκδοση εισιτηρίων R/T) από 1/11/99 έως 31/3/00

1ον HOTEL ELECTRA Α΄ SUPERIOR
Ερμού Σύνταγμα
Μονόκλινο δρχ. 21.900
Δίκλινο » 25.800
Τρίκλινο » 30.600

2ον HOTEL PARTHENON Α΄ SUPERIOR
Σύνταγμα
Μονόκλινο δρχ. 14.500
Δίκλινο » 17.500
Τρίκλινο » 24500

3ον HOTEL PRESIDENT Α΄ Κατηγορίας
Λεωφόρος Κηφησίας
Μονόκλινο δρχ. 9.000
Δίκλινο για μονόκλινο » 10..000
Δίκλινο » 12.000
Τρίκλινο » 14.000

4ον HOTEL ASTOR Β΄ SUPERIOR
Σύνταγμα
Μονόκλινο δρχ. 10.500
Δίκλινο » 14.000
Τρίκλινο » 17.000

5ον HOTEL RIVA Α΄ SUPERIOR
Περιοχή HILTON
Μονόκλινο δρχ. 12.500
Δίκλινο » 15.500
Τρίκλινο » 21.500

6ον HOTEL LYCABETTE Β΄ SUPERIOR
Κολονάκι, Βουκουρεστίου
Μονόκλινο δρχ. 9.500
Δίκλινο » 13.000
Τρίκλινο » 16.500

7ον HOTEL ELLINIS Β΄ SUPERIOR
Ωνάσειο, λεωφ. Συγγρού
Μονόκλινο δρχ. 10.000
Δίκλινο » 13.000
Τρίκλινο » 15.000

8ον HOTEL LILIA Β΄ SUPERIOR
Πασαλιμάνι Πειραιά
Μονόκλινο δρχ. 11.500
Δίκλινο » 14.500
Τρίκλινο » 19.000

9ον HOTEL LONDON Β΄ Κατηγορίας
Γλυφάδα, Ανατολ. - Δυτ. Αεροδρόμιο
Μονόκλινο δρχ. 12000
Δίκλινο » 15.000
Τρίκλινο » 18.000

10ον HOTEL EGNATIA Β΄ Κατηγορίας
Θεσσαλονίκη Κέντρο - καινούριο
Μονόκλινο δρχ. 18.000
Δίκλινο » 22.000
Τρίκλινο » 26.000

* Τα παραπάνω ξενοδοχεία διαθέτουν T.V. σε όλα τα δωμάτια
* Στις παραπάνω τιμές συμπεριλαμβάνεται πρωινό σε μπουφέ
* Ακόμη σε μας θα βρείτε αεροπορικά και ατμοπλοϊκά εισιτήρια όλων των εταιρειών.

X.1385-31/12

ΠΡΑΚΤΟΡΕΙΟ ΤΑΞΙΔΙΩΝ ΣΑΒΒΑΣ ΣΑΗΣ

Με την ευκαιρία της λειτουργίας του **νέου** μας πρακτορείου στην οδό ΤΑΡΠΟΝ ΣΠΡΙΓΚΣ 42 δίπλα στην Τράπεζα Πίστεως

ΠΡΟΣΦΕΡΟΥΜΕ
τα φθηνότερα αεροπορικά εισιτήρια για όλο τον κόσμο με όλες τις αεροπορικές πτήσεις

ΠΡΟΣΟΧΗ: ΠΛΗΡΟΦΟΡΙΕΣ ΔΕΝ ΔΙΔΟΝΤΑΙ ΑΠΟ ΤΟ ΤΗΛΕΦΩΝΟ ΜΟΝΟ ΠΡΟΣΩΠΙΚΗ ΠΑΡΟΥΣΙΑ ΣΑΣ

Ακόμη:
- Σας παίρνουμε BIZA επισκέπτου για ΑΜΕΡΙΚΗ σε μία εβδομάδα
- BIZA επισκέπτου για ΑΥΣΤΡΑΛΙΑ σε μία μέρα
- Εκδοση διαβατηρίων
- Εκδοση αδειών αυτοκινήτων

ΞΕΝΟΔΟΧΕΙΑ ΣΤΗΝ ΑΘΗΝΑ

PRESIDENT Α' Κατηγορίας Λεωφόρος Κηφησίας
Μονόκλινο δρχ. 9.000 με πρωινό έως 31/3
Δίκλινο για μονόκλινο » 11.000 » » »
Δίκλινο » 12.000 » » »
Τρίκλινο » 14.000 » » »

ESPERIA HOTEL Α' Κατηγορίας Σταδίου 22
Μονόκλινο δρχ. 17.000
Δίκλινο » 19.500
Τρίκλινο » 24.500

ELECTRA HOTEL Α' Κατηγορίας Ερμού 5
Μονόκλινο δρχ. 21.900 με πρωινό
Δίκλινο » 25.800 »
Τρίκλινο » 30.800 »

TITANIA HOTEL Πανεπιστημίου 52 (Σύνταγμα Ομόνοια)
Μονόκλινο δρχ. με αμερικάνικο πρωινό 22.000
Δίκλινο » » » 27.000
Τρίκλινο » » » 30.500

DORIA HOTEL Β' Κατηγορίας Πειραιώς 15-17 (κοντά στην Ομόνοια)
Μονόκλινο δρχ. 11.500 με πρωινό
Δίκλινο » 12.500 »
Τρίκλινο » 16.000 »

RIVA HOTEL Α' Κατηγορίας SUPERIOR Μιχαλακοπούλου (HILTON)
Μονόκλινο δρχ. 12.500 με πρωινό
Δίκλινο » 15.000 »
Τρίκλινο » 25.000 »

ALBATROS HOTEL Β' Κατηγορίας δίπλα στο δυτικό αεροδρόμιο
Μονόκλινο δρχ. 9.000 με πρωινό
Δίκλινο » 14.000 »
Τρίκλινο » 17.000 »

ALEXANDROS Α' Κατηγορίας περιοχή HILTON
Μονόκλινο δρχ. 14.200
Δίκλινο » 17.900
Τρίκλινο » 26.000

CHRISTINA Β' Κατηγορίας περιοχή FIX
Μονόκλινο δρχ. 12.000
Δίκλινο » 16.500
Τρίκλινο » 21.000

PARTHENON Α' Κατηγορίας περιοχή Μακρυγιάννη
Μονόκλινο δρχ. 14.500 με πρωινό
Δίκλινο » 17.500 »
Τρίκλινο » 25.500 »

ΧΑΝΔΡΗΣ Κατηγορίας LUX Συγγρού 385
Μονόκλινο δρχ. 35.000 χωρίς πρωινό έως 31/1
Δίκλινο » 35.000 » »

LILIA HOTEL Πασαλιμάνι Πειραιάς
Μονόκλινο δρχ. 11.500 με πρωινό
Δίκλινο » 14.500 »
Τρίκλινο » 19.000 »

PARK HOTEL LUX Λεωφ. Αλεξάνδρας
Μονόκλινο δρχ. 27.000 χωρίς πρωινό έως 31/12
Δίκλινο » 27.000 » » » »

SEA VIEW στη Γλυφάδα
Μονόκλινο δρχ. 12.000 με πρωινό
Δίκλινο » 15.500 »
Τρίκλινο » 19.500 »

SARONIKOS δίπλα στο Στάδιο Ειρήνης και Φιλίας
Μονόκλινο δρχ. 10.000 με πρωινό έως 31/5
Δίκλινο » 12.000 » » »
Τρίκλινο » 14.500 » » »

ASTOR Σύνταγμα
Μονόκλινο δρχ. 10.500 με πρωινό
Δίκλινο » 14.000 »
Τρίκλινο » 17.000 »

GRAND HOTEL Β' Κατηγορίας Πατησίων & Βεραντζέρου 10
Μονόκλινο δρχ. 11.500 με πρωινό
Δίκλινο » 12.500 »
Τρίκλινο » 16.500 »
Τιμή γεύματος κατ' άτομο 3.500

ΣΑΣ ΣΥΜΦΕΡΕΙ ΠΡΙΝ ΚΛΕΙΣΕΤΕ ΟΠΟΥΔΗΠΟΤΕ ΝΑ ΜΑΣ ΕΠΙΣΚΕΦΘΕΙΤΕ

ΠΡΑΚΤΟΡΕΙΟ ΤΑΞΙΔΙΩΝ
ΣΑΒΒΑΣ ΣΑΗΣ

ΤΑΡΠΟΝ ΣΠΡΙΓΚΣ 42 δίπλα στην Τράπεζα Πίστεως Τηλ. 39781-3

M23-31/12

Pegasus Travel Club

ΕΚΔΡΟΜΕΣ ΣΕ ΑΠΙΣΤΕΥΤΕΣ ΤΙΜΕΣ

ΧΡΙΣΤΟΥΓΕΝΝΑ 1999
ΠΡΩΤΟΧΡΟΝΙΑ 2000

ΠΑΝΟΡΑΜΑ ΑΥΣΤΡΙΑΣ 8 ημέρες 249.000 Η/Β
ΒΟΥΔΑΠΕΣΤΗ – ΠΡΑΓΑ – ΒΙΕΝΗ – ΜΟΝΑΧΟ 8 ημέρες 229.000 Η/Β
ΤΥΡΟΛΕΖΙΚΕΣ ΑΛΠΕΙΣ 8 ημέρες 249.000 Η/Β
ΒΙΕΝΝΗ 6 ημέρες 149.000 Η/Β
ΒΙΕΝΝΗ –ΠΡΑΓΑ 6 ημέρες 189.000 Η/Β
ΒΙΕΝΝΗ – ΣΑΛΤΣΜΠΟΥΡΓΚ – ΛΙΜΝΕΣ ΑΥΣΤΡΙΑΣ 6 ημέρες 199.000 Η/Β
ΛΙΜΝΕΣ ΑΥΣΤΡΙΑΣ 6 ημέρες 199.000 Η/Β
ΤΥΡΟΛΕΖΙΚΕΣ ΑΛΠΕΙΣ 6 ημέρες 199.000 Η/Β
ΒΙΕΝΝΗ–ΒΟΥΔΑΠΕΣΤΗ 6 ημέρες 189.000 Η/Β
ΠΡΑΓΑ – ΚΡΑΚΟΒΑ 6 ημέρες 199.000 Η/Β
ΠΡΑΓΑ – ΒΕΡΟΛΙΝΟ 6 ημέρες 199.000 Η/Β
ΒΟΥΔΑΠΕΣΤΗ – ΠΡΑΓΑ – ΒΙΕΝΝΗ 6 ημέρες 199.000 Η/Β
ΒΟΥΔΑΠΕΣΤΗ – ΠΡΑΓΑ 6 ημέρες 189.000 Η/Β
ΠΡΑΓΑ – ΚΑΡΛΟΒΥ ΒΑΡΥ – ΒΑΡΣΟΒΙΑ 6 ημέρες 199.000 Η/Β
ΠΡΑΓΑ – ΛΙΜΝΕΣ ΑΥΣΤΡΙΑΣ – ΣΑΛΤΣΜΠΟΥΡΓΚ 6 ημέρες 189.000 Η/Β
ΠΡΑΓΑ – ΛΕΙΨΙΑ – ΔΡΕΣΔΗ 6 ημέρες 199.000 Η/Β
ΒΟΥΔΑΠΕΣΤΗ 4 ημέρες 129.000 Η/Β
ΠΡΑΓΑ – ΚΑΡΛΟΒΥ ΒΑΡΥ 6 ημέρες 139.000 Η/Β
ΠΡΑΓΑ – ΑΜΣΤΕΡΝΤΑΜ 6 ημέρες 219.000 Η/Β
ΠΑΝΟΡΑΜΑ ΙΟΡΔΑΝΙΑΣ 8 ημέρες 312.000 Η/Β
ΜΑΛΤΑ 4 ημέρες 109.000 Η/Β
ΠΑΡΙΣΙ – ΚΥΑΝΗ ΑΚΤΗ 7 ημέρες 199.000 Η/Β
ΠΑΡΙΣΙ – DISNEYLAND 8 ημέρες 159.000 Η/Β
ΠΑΡΙΣΙ – EURODISNEY 8 ημέρες 189.000 Η/Β
ΜΠΕΝΕΛΟΥΞ 6 ημέρες 199.000 Η/Β
ΓΥΡΟΣ ΕΛΒΕΤΙΑΣ 6 ημέρες 199.000 Η/Β
ΡΩΜΗ 5 ημέρες 159.000 Η/Β
ΡΩΜΗ – ΦΛΩΡΕΝΤΙΑ 6 ημέρες 179.000 Η/Β
ΦΑΝΤΑΣΜΑΓΟΡΙΚΟΣ ΓΥΡΟΣ ΙΤΑΛΙΑΣ 7 ημέρες 179.000 Η/Β
ΜΑΔΡΙΤΗ ΑΝΔΑΛΟΥΣΙΑ 8 ημέρες 249.000 Η/Β
ΓΥΡΟΣ ΙΣΠΑΝΙΑΣ 11 ημέρες 289.000 Η/Β
ΚΥΠΡΟΣ 5 ημέρες 119.000 Η/Β
ΤΥΝΗΣΙΑ 8 ημέρες 165.000 Η/Β
ΡΩΜΗ ΟΔΙΚΕΣ ΕΚΔΡΟΜΕΣ 6 ημέρες 99.000 Η/Β
ΦΛΩΡΕΝΤΙΑ – ΠΙΖΑ – ΒΕΝΕΤΙΑ 7 ημέρες 113.000 Η/Β
ΣΟΡΡΕΝΤΟ – ΡΩΜΗ – ΦΛΩΡΕΝΤΙΑ 7 ημέρες 121.000 Η/Β
ΚΥΑΝΗ ΑΚΤΗ – ΝΙΚΑΙΑ – ΦΛΩΡΕΝΤΙΑ 7 ημέρες 113.000 Η/Β
ΣΙΚΕΛΙΑ – ΜΕΣΣΗΝΑ – ΠΑΛΕΡΜΟ – ΤΑΟΡΝΙΝΑ 9 ημέρες 153.000 Η/Β
ΛΙΜΝΕΣ ΒΟΡΕΙΟΥ ΙΤΑΛΙΑΣ 7 ημέρες 112.000 Η/Β

Για περισσότερες πληροφορίες στα τηλέφωνα:
76161 - 73455 - 75879
Αλεξάνδρου Διάκου 84 - Ψαροπούλα
Εκ της Διευθύνσεως
Καρατζιάς Μιχαήλ

X1386-31/12

RODON
TRAVEL AGENCY
Πρακτορείο Γενικού Τουρισμού
Αεροπορικά / Ακτοπλοϊκά Εισιτήρια
Κρατήσεις ξενοδοχείων - Εκδρομές
Παπανικολάου 9 Ρόδος
(απέναντι από την είσοδο του PLAYBOY CASINO)
Thl. 70235-6-7 Φαξ 73133

ΕΙΔΙΚΕΣ ΤΙΜΕΣ ΞΕΝΟΔΟΧΕΙΩΝ ΑΘΗΝΩΝ

Ξενοδοχείο (δωμάτιο και πρωινό)	Μονόκλινο	Δίκλινο
TITANIA (Κατ. Α) Πανεπιστημίου	19.700	24600
ARETHUSA (Κατ. Β) Οδός Νίκης (Σύνταγμα)	11.500	17.000
RIVA (Κατ. Α) Περιοχή HILTON	12.500	15.000
ASTOR (Κατ. Α) Καρ. Σερβίας (Σύνταγμα)	10.400	13.500
ΑΛΕΞΑΝΔΡΟΣ (Κατ. Β) Πλατεία Μαβίλης	14.100	17.000
CHRISTINA (Κατ. Β) Περιοχή ΦΙΞ	12.000	15.000
PARTHENON (Κατ. Α) Περιοχή Μακρυγιάννη (Σύνταγμα)	14.500	17.500
AMALIA (Κατ. Α) Λεωφ. Αμαλίας	21.500	29.000
SEA VIEW (Κατ. Β) Γλυφάδα	11.900	15.100

ΞΕΝΟΔΟΧΕΙΑ ΛΟΝΔΙΝΟΥ

Ολα τα ξενοδοχεία στο Λονδίνο είναι κοντά στα αξιοθέατα και στην OXFORD STREET. Οι τιμές τους είναι τελικές με πρωινό δεν υπάρχει καμία άλλη επιβάρυνση (Σε Λίρες Αγγλίας)

IMPERIAL Μον.74, Δικλ. 97
PRESIDENT Μον.68, Δικλ 89
TAVISTOCK Μον. 62, Δικλ. 80
ROYAL NATIONAL Μον.69, Δικλ. 84
BEDFORD Μον72, Δικλ.93
COUNTY Μον. 40, Δικλ. 52

Πληρ./ Κρατήσεις: Γιώργος Καρπής

X.1413-31/12

Για το μισό πληθυσμό της Ελλάδας

Χαμηλό το μορφωτικό επίπεδο

ΤΟ ΕΚΠΑΙΔΕΥΤΙΚΟ ΜΑΣ ΣΥΣΤΗΜΑ ΝΟΣΕΙ

Το εκπαιδευτικό μας σύστημα νοσεί. Η Κυβέρνηση το παραδέχεται και οι κοινοτικοί μας εταίροι το δέχονται με τη μορφή «ομολογίας». Αναλφαβητισμός, σχολική διαρροή, χαμηλή ποιότητα εκπαιδευτικών υπηρεσιών. Αποτέλεσμα; Αύξηση των ποσοστών της ανεργίας. Ούτε λίγο ούτε πολύ η Ελλάδα τοποθετείται στις τελευταίες θέσεις του ευρωπαϊκού εκπαιδευτικού χάρτη και η προσαρμογή της στην Κοινωνία των Πληροφοριών του 21ου αιώνα μοιάζει διαρκώς και πιο δύσκολη. Τι μπορούμε να κάνουμε; Αγνωστο. Η εκπαιδευτική κοινότητα αδρανεί απέναντι στις όποιες προσπάθειες αλλαγών, το αρμόδιο υπουργείο καταφεύγει σε βιαστικούς και πρόχειρους σχεδιασμούς, οι πιτσιρικάδες ασφυκτιούν. Βεβαίως σχέδια έχουμε, και πολλά απ' αυτά «αγγίζουν» κρίσιμους τομείς της εκπαιδευτικής διαδικασίας. Εκείνο που χρειαζόμαστε είναι υποστήριξη...

Τα στοιχεία που περιλαμβάνονται στο τελικό Σχέδιο Περιφερειακής Ανάπτυξης (ΣΠΑ) που υποβλήθηκε πριν από έναν περίπου μήνα στα αρμόδια κοινοτικά όργανα, εν όψει της «εισόδου» της εξαετίας 2000-2006, είναι καταλυτικά.

➤ Το ήμισυ του ελληνικού πληθυσμού (ηλικίας 10-65 ετών) δεν έχει προχωρήσει πέραν της αρχικής υποχρεωτικής εκπαίδευσης. Ο μέσος όρος στην Ευρωπαϊκή Ενωση γι 'αυτή την κατηγορία πληθυσμού είναι το 40,6%. Το πρόβλημα της ελλιπούς αρχικής εκπαίδευσης είναι ιδιαίτερα οξύ ανάμεσα στον πληθυσμό εργάσιμης ηλικίας άνω των 45 ετών. Περίπου το 90% της πληθυσμιακής αυτής ομάδας έχει αρχική εκπαίδευση που δεν ξεπερνά την υποχρεωτική. Η εικόνα βελτιώνεται για τις νεότερες ηλικίας (25-34 ετών) που παραμένουν περισσότερο χρόνο στο εκπαιδευτικό σύστημα. Η αυξημένη αυτή παραμονή είναι, κατά μέσο όρο, δύο χρόνια για τους άνδρες και τέσσερα χρόνια για τις γυναίκες.

➤ Ως προς την κατανομή των απασχολούμενων ανάλογα με τις γνώσεις τους, φαίνεται ότι το 46,7% του συνολικού αριθμού τους (ηλικίας 25-29 ετών) έχουν εκπαιδευτικό επίπεδο κάτω του 2ου κύκλου (Λύκειο) της δευτεροβάθμιας εκπαίδευσης, το 32,4% είναι επιπέδου 2ου κύκλου και το 20,9% έχουν επίπεδο ανώτερης και ανώτατης εκπαίδευσης. Στο σύνολο της ΕΕ μόνο το 33,9% των εργαζόμενων αυτής της ηλικιακής ομάδας έχουν εκπαιδευτικό επίπεδο κάτω του 2ου κύκλου δευτεροβάθμιας εκπαίδευσης, το 42,5% είναι επιπέδου 2ου κύκλου και το 46,5% των Ευρωπαίων εργαζόμενων έχουν επίπεδο ανώτερης εκπαίδευσης.

➤ Η γυναικεία ανεργία έναντι της ανεργίας των ανδρών, εμφανίζεται εντονότερη στους πτυχιούχους ανώτερης τεχνικής επαγγελματικής εκπαίδευσης, στους αποφοίτους μέσης εκπαίδευσης και στους πτυχιούχους ανωτάτων σχολών. Σε όλα τα υπόλοιπα επίπεδα εκπαίδευσης η γυναικεία ανεργία είναι μικρότερη της ανδρικής.

➤ Σημαντικός παράγοντας δημιουργίας μακροχρόνιας ανεργίας, ιδιαίτερα των νεοεισερχομένων στην αγορά εργασίας, φαίνεται ότι είναι το εκπαιδευτικό επίπεδο και η ποιότητα της εκπαίδευσης που προσφέρεται σε κάθε επίπεδο, σε σχέση με τις ανάγκες της αγοράς εργασίας. Τα ποσοστά ανεργίας των νέων αποφοίτων ηλικίας 20-24 ετών, ένα χρόνο μετά την αναχώρησή τους από το κάθε επίπεδο εκπαίδευσης είναι σημαντικά αυξημένα στη χώρα μας έναντι των αντιστοίχων του μέσου όρου της ΕΕ για τους αποφοίτους του 2ου κύκλου της δευτεροβάθμιας εκπαίδευσης (53,4%) και της πανεπιστημιακής τριτοβάθμιας εκπαίδευσης. Αποτέλεσμα; Ανεπάρκεια του εκπαιδευτικού μας συστήματος να ανταποκριθεί στις ανάγκες της ελληνικής αγοράς εργασίας.

➤ Από το σύνολο των ανέργων στη χώρα σε σχέση με το εκπαιδευτικό τους επίπεδο, σύμφωνα με τα στοιχεία της Ερευνας Εργατικού Δυναμικού κατά το έτος 1997, το 40% περίπου είναι απόφοιτοι μέσης εκπαίδευσης. Οι απόφοιτοι ανωτάτων σχολών αποτελούν το 10% περίπου των ανέργων, ενώ οι άνεργοι απόφοιτοι ανώτερης τεχνικής εκπαίδευσης αποτελούν το 13% του συνόλου των ανέργων. Τα ποσοστά ανεργίας για τα διάφορα εκπαιδευτικά επίπεδα διαφοροποιούνται σημαντικά με εντονότερα πληττόμενους τους απόφοιτους ανώτερης εκπαίδευσης (14,9%), τους απόφοιτους λυκείου (14,5%) και τους απόφοιτους γυμνασίου (12,2%), ενώ μικρά σχετικά ποσοστά ανεργίας εμφανίζονται στους απόφοιτους δημοτικού (μεγάλες ηλικίες που ήδη απασχολούνται στον πρωτογενή τομέα, 6,5%) και στους αποφοίτους της ανώτερης, ανώτατης και μεταπτυχιακής εκπαίδευσης (7,6%). Καθώς το εκπαιδευτικό προφίλ του ελληνικού εργατικού δυναμικού βελτιώνεται προς τα ανώτατα επίπεδα και παράλληλα επικρατούν συνθήκες υψηλής ανεργίας, τα άτομα με τα υψηλότερα προσόντα (απόφοιτοι πανεπιστημίου και κάτοχοι μεταπτυχιακών τίτλων) έχουν περισσότερες πιθανότητες εξεύρεσης απασχόλησης και για τον λόγο αυτό παρουσιάζουν μικρότερα ποσοστά ανεργίας από άτομα με χαμηλότερο επιπεδο εκπαίδευσης.

Οι αιτίες της αποτυχίας

Οι βασικές αδυναμίες που «πληγώνουν» το εκπαιδευτικό μας σύστημα, όπως αναφέρονται στο κείμενο της πρότασης της Κυβέρνησης προς την Ε.Ε., είναι τρεις:

α) Η σχετικά αυξημένη σχολική διαρροή, κατά τη διάρκεια κυρίως της εννεάχρονης υποχρεωτικής εκπαίδευσης, που υπερβαίνει το 10%.

β) Η σχετικά χαμηλή ποιότητα των παρεχόμενων εκπαιδευτικών υπηρεσιών σε όλες τις εκπαιδευτικές βαθμίδε.ς

γ) Η προσφορά εκπαίδευσης που δεν είναι προσαρμοσμένη στις σύγχρονες ανάγκες του κοινωνικοοικονομικού και παραγωγικού ιστού της χώρας, στα πλαίσια του έντονα ανταγωνιστικού και διεθνοποιημένου οικονομικού περιβάλλοντος.

Ακόμη η σχετικά ανεπαρκής δημόσια χρηματοδότηση, η χαμηλή απόδοση του εκπαιδευτικού προσωπικού, η αδράνεια του εκπαιδευτικού συστήματος για αλλαγή, η έλλειψη σύνδεσης μεταξύ αρχικής και συνεχιζόμενης κατάρτισης, η έλλειψη αξιολόγησης του εκπαιδευτικού έργου, η «εμμονή» σε παραδοσιακούς εκπαιδευτικούς στόχους. Στην ανάπτυξη της πρότασης, ωστόσο, αναφέρεται ότι τα παραπάνω προβλήματα προσπαθεί να «απαλείψει ή να αμβλύνει η πρόσφατη εκπαιδευτική μεταρρύθμιση» των τελευταίων χρόνων. Επανέρχεται ταυτόχρονα, η καταγραφή των βασικών τομέων της εκπαιδευτικής πολιτικής των προηγούμενων χρόνων, που αναμένεται ότι θα επεκταθεί και την επόμενη δετία: αναβάθμιση των παρεχόμενων εκπαιδευτικών υπηρεσιών, διεύρυνση της τριτοβάθμιας εκπαίδευσης (και νέα τμήματα στα πανεπιστήμια...) δια βίου εκπαίδευση (εκτός από το ανοικτό πανεπιστήμιο που στηρίζεται σε γερά θεμέλια, το περίφημα Προγράμματα Σπουδών Επιλογής φαίνεται ότι έχουν ήδη αποτύχει στους σκοπούς τους), ενίσχυση των δομών αρχικής κατάρτισης.

ΘΕΡΜΟΠΟΜΠΟΙ

Τι θερμοπομποί;

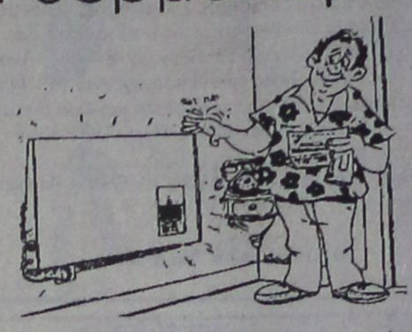

- Οι θερμοπομποί που πρόκειται να εγκαταστήσετε **ίσως είναι θερμοπομποί, ίσως δεν είναι,** γιατί άλλη είναι η **θέρμανση με μεταφορά** και άλλη η **θέρμανση με ακτινοβολία.**
- Και αν είναι θερμοπομποί, **ίσως μελετήθηκαν και εγκαταστάθηκαν σωστά ίσως όχι.**
- Ανάλογα με το **αν είναι θερμοπομποί ή όχι** και με το **πως** μελετήθηκαν και εγκαταστάθηκαν, **καταναλώνουν πολύ ή λίγο ρεύμα.**
- Για να γίνει μια **καλή, ασφαλής και οικονομική θέρμανση,** δεν είναι αρκετό να **θέλει** αυτός που την κάνει, πρέπει και να **γνωρίζει** και να **μπορεί.**
- Εμείς **γνωρίζουμε και μπορούμε.** Ζητήσετε πληροφορίες από εμάς ή τους εκατοντάδες πελάτες μας. Έτσι διασφαλίζεται το συμφέρον σας.

X.1408-31/12

ΘΕΡΜΟΠΟΜΠΟΙ ΝΟΡΒΗΓΙΑΣ ELNOR
ΑΠΟΚΛΕΙΣΤΙΚΟΣ ΑΝΤΙΠΡΟΣΩΠΟΣ
ΒΟΥΤΥΡΑΚΗΣ Ι.Χ. Ε.Π.Ε

ΔΩΔ/ΚΗΣ ΝΕΟΛΑΙΑΣ 16 ΡΟΔΟΣ -ΤΗΛ. ΚΕΝΤΡΟ: (0241) 76100

ΒΙΟΣ ΑΝΘΟΣΠΑΡΤΟΣ..!



Η στιγμή για την γαμήλια τελετή έφθασε. Η εκκλησία ντύθηκε για το χαρμόσυνο γεγονός....
κι εσείς στην πιο όμορφη στιγμή της ζωής σας θέλετε κάτι αξέχαστο.
Εμπιστευθείτε λοιπόν το Ξενοδοχείο ΔΙΟΝΥΣΟΣ!
Σε άψογα διαμορφωμένο χώρο μας, με διακόσμηση μοναδική, σε ξεστό φιλικό περιβάλλον, με προσεγμένη κουζίνα, έμπειρο προσωπικό, και την καλύτερη δυνατή εξυπηρέτηση, η ημέρα του γάμου σας θα τελειώσει με τον πιο υπέροχο τρόπο!

Και... να ζήσετε!

ΞΕΝΟΔΟΧΕΙΟ ΔΙΟΝΥΣΟΣ
...για κάθε είδους εκδήλωση
...σε ειδικές τιμές
...με επιλογή στο μενού.

ΦΑΝΕΡΩΜΕΝΗ ΙΞΙΑ ΤΗΛ. (0241) 23021/5 - Τ.Θ. 241

X.1401-7/12

Πανήγυρις

Ημέρα Κυριακή εορτή ΑΓ. ΣΑΒΒΑ

πανηγυρίζει ο Ιερός Ναός Κρεμαστής.

Αφ' εσπέρας θα ψαλή Μέγας Εσπερινός,

τη δε πρωίαν Αρχιερατική Λειτουργία

Εκ της Επιτροπής

10062-4/12

Μικροεπιλογές Επίπλων

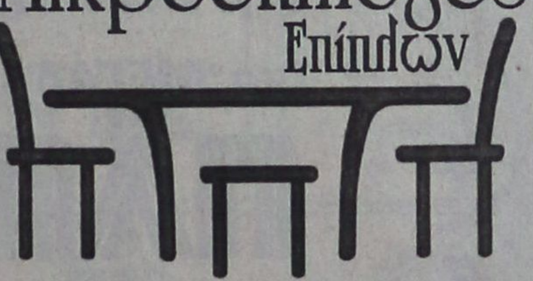

* Σεκρετέρ επίπλων
* Σιφονιέρες
* Παπουτσοθήκες
* Κρυσταλλιέρες
* Κονσόλες
* Πολυθρόνες κουνιστές
* Καρέκλες
* Τραπέζια
* Εταζέρες
* Μπαράκια φορητά
* Ανθοστήλες
* Εφημεροθήκες
* Επιπλα TV -PC
* Καλόχερους
* Σκαμπό
* Καθρέπτες
* Πίνακες
* Επιπλα κήπου

(Εξοπλίζουμε και επαγγελματικούς χώρους)

Λεωφ. Ελευθερίου 20 Κρεμαστη Τηλ. 93364

33246-31/12

ΨΥΧΟΕΡΕΥΝΗΤΡΙΑ

ΚΡΗΤΙΚΟΥ ΒΑΣΙΛΕΙΑ



Προβλέψεις για το μέλλον ικανοποιητικές.
Βοήθεια για κάθε θέμα που σας απασχολεί με κάθε εχεμύθεια
ΕΡΓΙΟΥ 21 Π. ΠΟΛΗ - Τηλ. 74440 - 67602 8-1π.μ. — 4-8μ.μ.

T.33236-6/1

ΕΚΘΕΣΙΑΚΟΣ ΧΩΡΟΣ

ΜΙΧΑΗΛ Π. ΜΑΡΚΑΚΙΟΥ

ΟΔΟΣ ΘΕΣ/ΝΙΚΗΣ 14 - ΕΝΑΝΤΙ ΕΜΠΟΡΙΚΟΥ ΚΕΝΤΡΟΥ ΜΗΔΙΑ
ΤΗΛ. 0241 - 67500, 20327 FAX 94162, ΡΟΔΟΣ

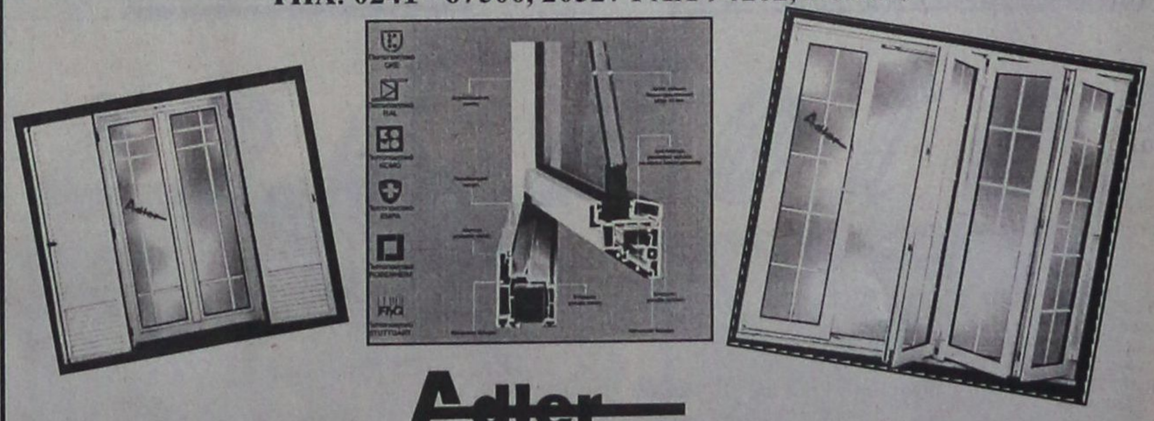

Adler
ΣΥΣΤΗΜΑΤΑ ΓΕΡΜΑΝΙΚΩΝ ΚΟΥΦΩΜΑΤΩΝ

Ξεκινήσαμε πρώτοι - πριν από 15 χρόνια - να ντύνουμε τα σπίτια σας με πόρτες - παράθυρα P.V.C. αλουμινίου και ξύλου.
Παραμείναμε πρώτοι χάρις στην εμπιστοσύνη με την οποία μας στηρίξατε.
Φιλοδοξούμε να είμαστε πάντα πρώτοι με συνέπεια στην παράδοση, τοποθέτηση από τεχνίτες που ειδικεύθηκαν στη Γερμανία και χαρακτηριστικό μας η έντονη προσπάθεια για την ικανοποίηση του πελάτη.

Adler

Δύναμη ποιότητας Δύναμη τεχνολογίας

Ελάτε στον ανακαινισμένο εκθεσιακό μας χώρο να δείτε από κοντά τα κουφώματα της πιο νέας τεχνολογίας και να συζητήσουμε για ό,τι ενδιαφέρεστε.
Αλλάζουμε τα παλιά σας κουφώματα αυθημερόν και τοποθετούμε νέα άσπρα ή χρωματιστά δικής σας επιθυμίας και με διακανονισμό της αρεσκείας σας.

Ευχαριστούμε Μιχαήλ Π. Μαρκακιού και Υιοί

X.1443-31/12

Ο ΔΩΔΕΚΑΝΗΣΙΑΚΟΣ ΣΥΛΛΟΓΟΣ ΑΤΟΜΩΝ ΜΕ ΕΙΔΙΚΕΣ ΑΝΑΓΚΕΣ

ΠΡΟΣΚΛΗΣΗ

Ο Δωδεκανησιακός Σύλλογος Γονέων και Κηδεμόνων Ατόμων με Ειδικές Ανάγκες και τα παιδιά του Κέντρου Δημιουργικής Απασχόλησης Παιδιών με Ειδικές Ανάγκες "ΕΛΠΙΔΑ" σας προσκαλούν στο Χριστουγεννιάτικο Μπαζάρ στις 5 Δεκεμβρίου 1999, ημέρα Κυριακή και ώρα 5 μ.μ. στο πρώην κέντρο Παιδικής Μέριμνας Αρρένων Ρόδου (Πλ. Στεφάνου Γέροντα 44).

Θα εκτεθούν δημιουργίες των παιδιών. Επίσης θα έχει και πλούσια λαχειαγορά.

Το Διοικητικό Συμβούλιο

Χ.Λ.-4/12

ΧΕΝ ΡΟΔΟΥ

ΠΡΟΣΚΛΗΣΗ

Την Τετάρτη 8 Δεκεμβρίου 1999 στις 6.30 μ.μ. στο ξενοδοχείο ΘΕΡΜΑΙ η ΧΕΝ όπως κάθε χρόνο έχει το BAZAAR της με υπέροχα παραδοσιακά γλυκά προσφορά των μελών της.

Θα χαρούμε να σας έχουμε κοντά μας για να περάσουμε ένα ευχάριστο απόγευμα με χορευτική μουσική.

Το Δ.Σ.

10151-7/12

Ο ΠΝΕΥΜΟΝΟΛΟΓΟΣ ΙΑΤΡΟΣ

ΚΡΗΤΙΚΟΣ ΔΗΜΗΤΡΗΣ

συμμετέχει στο Πανελλήνιο Συνέδριο Νοσημάτων Θώρακος στην Αθήνα.

Το ιατρείο θα λειτουργήσει ΔΕΥΤΕΡΑ 6/12/99

Ιατρείο: Ηρώων Πολυτεχνείου 11 - Ρόδος
Τηλ.: 32022

33332-5/12

ΙΑΤΡΙΚΗ ΑΝΑΚΟΙΝΩΣΗ

Ο ιατρός

ΣΑΒΒΑΚΗΣ ΜΙΧΑΛΗΣ

ΧΕΙΡΟΥΡΓΟΣ ΟΡΘΟΠΑΙΔΙΚΟΣ

Δέχεται στο ιατρείο του:
καθημερινά από Δευτέρα - Παρασκευή
8.30 π.μ. - 13.30 μ.μ. και 17.30-21.30
Σάββατο μόνο με ραντεβού

Ιατρείο: Αλεξάνδρου Διάκου 46
Τηλ.:74007 Κιν.: 0932 723233

98/1 31/12

ΕΛΛΗΝΙΚΗ ΔΗΜΟΚΡΑΤΙΑ
ΝΟΜΟΣ ΔΩΔΩΔΕΚΑΝΗΣΟΥ
ΔΗΜΟΣ ΤΗΛΟΥ

ΟΡΘΗ ΕΠΑΝΑΛΗΨΗ ΠΕΡΙΛΗΨΗ ΔΙΑΚΗΡΥΞΗΣ ΔΗΜΟΠΡΑΣΙΑΣ

Ο Δήμος Τήλου προκηρύσσει δημόσιο μειοδοτικό διαγωνισμό σε ανοικτή δημοπρασία με σφραγισμένες προσφορές με ενιαίο ποσοστό έκπτωσης σε ακέραιες μονάδες επί τοις εκατό στις τιμές του τιμολογίου της μελέτης της ΤΥΔΚ για την ανάδειξη αναδόχου εκτέλεσης του έργου «Ολοκλήρωση δρόμου Χ.Υ.Τ.Α.», προϋπολογισμού μελέτης δραχμών 93.000.000 συμπεριλαμβανομένου του ΦΠΑ, με διατεθειμένη πίστωση για έτος 1999 δραχμές 93.000.000.

- Ο διαγωνισμός θα γίνει την 20η Δεκεμβρίου, ημέρα Δευτέρα, με ώρα έναρξης 10 π.μ. και λήξη παραλαβής των προσφορών 11 π.μ. στο Δημοτικό Κατάστημα Τήλου από τη Δημαρχιακή Επιτροπή.

- Στο διαγωνισμό γίνονται δεκτές εργολαπτικές επιχειρήσεις εγγεγραμμένες στο ΜΕΕΠ Γ' τάξης και άνω για έργα οδοποιΐας ή κοινοπραξίες των παραπάνω όπως και επιχειρήσεις γραμμένες στα Νομαρχιακά Μητρώα αντίστοιχης κατηγορίας με την ανάλογη διαβάθμιση.

- Η εγγύηση στο διαγωνισμό είναι 1.860.000 δραχμές και θα απευθύνεται στο Δήμο Τήλου.

- Τα συμβατικά τεύχη της εργολαβίας και τα έντυπα προσφοράς χορηγούνται μέχρι και την 20η Δεκεμβρίου 1999 από την υπηρεσία του Δήμου Τήλου κατά τις εργάσιμες ημέρες και ώρες, με την προσκόμιση διπλότυπου είσπραξης του Δημοσίου Ταμείου Ρόδου περί καταθέσεως υπέρ του Δήμου Τήλου αντίτιμου δραχμών 10.000.

Περισσότερες πληροφορίες παρέχονται στο γραφείο του Δήμου Τήλου κατά τις εργάσιμες ημέρες και ώρες στο τηλέφωνο 0241-44212.

Ο Δήμαρχος
Αναστάσιος Σπύρου
Αλιφέρης

ΧΛ-4/12

ΕΛΛΗΝΙΚΗ ΔΗΜΟΚΡΑΤΙΑ
ΝΟΜΟΣ ΔΩΔΩΔΕΚΑΝΗΣΟΥ
ΕΠΑΡΧΙΑ ΚΑΛΥΜΝΟΥ
ΔΗΜΟΣ ΛΕΡΟΥ

ΠΕΡΙΛΗΨΗ ΔΙΑΚΗΡΥΞΗΣ ΕΡΓΟΥ

Ο Δήμαρχος Λέρου, προκηρύσσει ανοικτή δημοπρασία, με σφραγισμένες προσφορές με ειναίο ποσοστό έκπτωσης σε ακέραιες μονάδες επί τοις εκατό στις τιμές του τιμολογίου της μελέτης της Υπηρεσίας (άρθρο 6 Π.Δ. 609/1985 και την τροποποίησή του με το άρθρο 4 του Π.Δ. 218/1999) για την κατασκευή του έργου: «ΑΝΑΣΤΗΛΩΣΗ - ΕΠΙΣΚΕΥΗ ΕΞΙ (6) ΔΙΩΡΟΦΩΝ ΑΝΕΜΟΜΥΛΩΝ ΣΤΗ ΘΕΣΗ ΑΠΙΤΙΚΙ ΛΕΡΟΥ».

Ο προϋπολογισμός της δαπάνης των δημοπρατούμενων εργασιών ανέρχεται στο ποσό των δρχ. 230.050.000, πλέον ΦΠΑ 13% και χρηματοδοτείται από τα Π.Ε.Π. Νοτίου Αιγαίου.

Ο χρόνος περατώσεως του έργου ορίζεται σε επτά (7) ημερολογιακούς μήνες.

Δεκτές στη δημοπρασία γίνονται εργολπτικές επιχειρήσεις και Κ/Ξ εγγεγραμμένες στα ΜΕΕΠ Γ' τάξης για έργα ΟΙΚΟΔΟΜΙΚΑ/Β' τάξης για έργα ΥΔΡΑΥΛΙΚΑ/Β/ Η/Μ και Β' τάξης ΠΡΑΣΙΝΟΥ.

Η εγγύηση συμμετοχής ορίζεται στο ποσό των δρχ. 4.601.000.

Η δημοπρασία θα γίνει στο Δημοτικό Κατάστημα Λέρου (Γραφείο κ. Δημάρχου) στις 20-12-1999, ημέρα Δευτέρα και ώρα 11.00 πρωϊνή (λήξη κατάθεσης προσφορών).

Για περισσότερες πληροφορίες, οι ενδιαφερόμενοι μπορούν να απευθύνονται στην Π.Ν. ΑΙΓΑΙΟΥ/Τμήμα ΤΥΔΚ, Επαρχία Καλύμνου και στο Δήμο Λέρου τις εργάσιμες ημέρες και ώρες (τηλ. 0247-22940 Έλληνας Χριστόδουλος).

Ο Δήμαρχος
Ιωάννης Αντάρτης

ΧΛ-4/12

ΕΛΛΗΝΙΚΗ ΔΗΜΟΚΡΑΤΙΑ
ΥΠΟΥΡΓΕΙΟ ΟΙΚΟΝΟΜΙΚΩΝ
ΚΤΗΜΑΤΙΚΗ ΥΠΗΡΕΣΙΑ ΔΩΔΕΚΑΝΗΣΟΥ
Ταχ. Δ/νση Εθν. Μακαρίου 12
Πληροφορίες: Α. Χατζησωτηρίου
Τηλ.: 27628 φαξ: 34042

ΑΠΟΦΑΣΗ

Ο Προϊστάμενος της Κτηματικής Υπηρεσίας Δωδ/σου

ΘΕΜΑ: Κτηματογράφηση εκτάσεως που απαλλοτριώνεται για λόγους δημόσιας ωφέλειας, έκτασης συνολικού εμβαδού 26.260 τμ. και ειδικότερα για την κατασκευή των διϋλιστηρίων του Φράγματος Γαδουρά νήσου Ρόδου Νομού Δωδεκανήσου

1.Τις διατάξεις του Ν. 3200/55 "περί Διοικητικής Αποκέντρωσης" όπως αυτές τροποποιήθηκαν και ισχύουν σήμερα με τα ΝΔ 532/70 ΒΔ 704/70 ΒΔ 705/70 ΒΔ 192/72, ΠΔ 71/84, ΠΔ 347/86 Ν. 2026/92 και ΠΔ 97/98.

2.Τις διατάξεις του ΚΔ 132/1929 "περί αναγκαστικών απαλλοτριώσεων" όπως αυτές ισχύουν σήμερα.

3.Τις διατάξεις του ΝΔ 797/71 "περί αναγκαστικών απαλλοτριώσεων" όπως αυτές ισχύουν σήμερα.

4.Τις διατάξεις του άρθρου 19 & 5α του Ν. 2344/95 με τις οποίες αντικαταστάθηκε η παράγραφος 6 του άρθρου 52 του Ν. 2218/94 (όπως αυτή είχε αντικατασταθεί με την παράγραφο 7 του άρθρου 4 του Ν. 2240/94) στις οποίες ορίζονται ότι οι αρμοδιότητες Υπουργού Οικονομικών που είχαν μεταβιβασθεί στους Νομάρχες, ανήκουν πλέον στον Περιφερειακό Διευθυντή, σε συνδυασμό με αυτές του άρθρου 14 παρ. 2 του Ν. 2399/96 με τις οποίες προβλέπεται η κατάργηση των θέσεων των Περιφερειακών Διευθυντών, οι αρμοδιότητες πλέον του οποίου περιήλθαν στον Γενικό Γραμματέα της Περιφέρειας και ασκούνται από τον Αναπληρωτή Περιφερειακό Διευθυντή.

5.Τις διατάξεις του τέταρτου εδαφίου της παραγράφου 2 του άρθρου 1 και της παραγράφου 6 του ίδιου άρθρου του Ν. 2503/97 "Διοίκηση, οργάνωση, στελέχωση της Περιφέρειας, ρύθμιση θεμάτων για την τοπική αυτοδιοίκηση, και άλλες διατάξεις (ΦΕΚ 107/Α) σύμφωνα με τις οποίες οι Περιφερειακές Υπηρεσίες του Υπουργείου Οικονομικών που συγκροτούσαν την Περιφερειακή Διοίκηση του Νομού ή Νομαρχίας, δεν υπέχθησαν στην ενιαία οργανική μονάδα της Περιφέρειας ούτε καταργήθηκαν αλλά αποτελούν από 1-9-1997, Υπηρεσίες του Υπουργείου Οικονομικών.

6.Την 1087903/1481/0006Β) 28-8-1997 (ΦΕΚ 779 Β/29-8-1997) απόφαση Υπουργού Οικονομικών "περί μεταβίβασης αρμοδιοτήτων του Υπουργού Οικονομικών στους Προϊσταμένους των Περιφερειακών Υπηρεσιών του Υπουργείου Οικονομικών πλην Γ.Λ.Κ και Γ.Χ.Κ.

7. Την 1094019/6519/0010/16-9-1997 Εγκύκλιο Δ/γή Υπουργείου Οικονομικών, σχετική με την μεταβίβαση αρμοδιοτήτων επί θεμάτων δημόσιας περιουσίας κλπ.

8.Την με αριθμό πρωτοκόλλου 1073286/7855/0010/15-8-1999 κοινή υπουργική απόφαση των Υπουργών Οικονομικών και Περιβάλλοντος Χωροταξίας και Δημοσίων Εργων με την οποία κηρύχθηκε ως κατεπείγουσα αναγκαστική απαλλοτρίωση έκτασης συνολικού εμβαδού 26.260 τμ. για την κατασκευή των διυλιστηρίων του Φράγματος Γαδουρά νήσου Ρόδου Νομού Δωδεκανήσου.

9.Το με αριθμ. πρωτοκόλλου Τ.Υ. 955/26-2-1998 έγγραφο της Νομαρχιακής Αυτοδιοίκησης Δωδ/σου Δ/νση Υποδομών και Τεχνικών Εργων με το οποίο προτείνονται ως Μηχανικοί Κτηματογραφήσεων απαλλοτριωμένων, εκτάσεων Αγρονόμος Τοπογράφος Μηχανικός ΑΒ Παύλος Συρτσάκος καθώς επίσης και η Αγρονόμος Τοπογράφος Μηχανικός ΑΒ Γεωργία Ακρίδη.

Μετά τα παραπάνω

Αποφασίζουμε

Ορίζουμε τη Γεωργία Ακρίδη, Αγρονόμο Μηχανικό ΑΒ με αναπληρωτή τον Παύλο Συρτσάκο Αγρονόμο Τοπογράφο Μηχανικό ΑΒ, για να προβούν σε τέσσερις (4) μήνες από τη λήψη της απόφασης αυτής στις ενέργειες που προβλέπονται από το άρθρο 24 του ΝΔ 797/171 "περί αναγκαστικών απολλοτριώσεων δηλαδή στον έλεγχο , διόρθωση ή και τυχόν αναγκαία συμπλήρωση Κτηματολογικών και Κτηματογραφικών στοιχείων των απολλοτριώσεων εκτάσεων και στη σύνταξη οριστικών Κτηματολογικών διαγραμμάτων καθώς επίσης και των αντίστοιχων κτηματολογικών πινάκων των εν λόγω εκτάσεων που απολλοτριώνονται για την κατασκευή των διϋλιστηρίων του Φράγματος Γαδουρά νήσου Ρόδου Νομού Δωδεκανήσου.

Καλούμε όσους προβάλουν δικαιώματα στις εκτάσεις που απαλλοτριώνονται μέσα σε είκοσι (20) ημέρες από την τοιχοκόλληση της παρούσης απόφασης στο Κοινοτικό Κατάστημα Μαλώνας, να παραδώσουν με απόδειξη στην Αγρονόμο Τοπογράφο Μηχανικό ΑΒ Γεωργία Ακρίδη ή στον αναπληρωτή της Μηχανικό τους τίτλους ιδιοκτησίας και λοιπά άλλα δικαιολογητικά έγγραφα προς νομιμοποίησή τους.

Οι υπηρεσίες προς τις οποίες κοινοποιείται η παρούσα απόφαση παρακαλούνται μέσα στα πλαίσια των αρμοδιοτήτων τους να βοηθήσουν κατά την κατηγράφηση.

Ο προϊστάμενος
Κτηματικής Υπηρεσίας Δωδ/σου

Χ.Λ.4/12

ΠΕΡΙΛΗΨΗ ΚΑΤΑΣΤΑΤΙΚΟΥ ΣΩΜΑΤΕΙΟΥ

Με την υπ' αριθμ. 599/921/ΜΕ99/1999 Απόφαση του Μονομελούς Πρωτοδικείου Κω, εγκρίθηκε το από 1-6-1999 καταστατικό και αναγνωρίσθηκε η ίδρυση του Αθλητικού Σωματείου με την επωνυμία «ΗΡΑΚΛΗΣ 2000», με έδρα την Αντιμάχεια του Δήμου Ηρακλειδών της νήσου Κω και σκοπό την ανάπτυξη και προώθηση του αθλητισμού, την οργάνωση ομάδων ποδοσφαίρου, μπάσκετ, βόλεϊ, τεκ βοντό, αθλοπαιδιών και άλλων αθλημάτων και γενικά η παραγωγή και εξύψωση του αθλητικού ιδεώδους.

Κως 10 Νοεμβρίου 1999

Ο πληρεξούσιος δικηγόρος
Εμμανουήλ Σ. Χατζηπάμαλλος

ΧΛ-4/12

ΑΝΑΚΟΙΝΩΣΗ

Ο Σύλλογος Γονέων και Κηδεμόνων του 3/θέσιου Πειραματικού Δημοτικού Σχολείου Πανεπιστημίου Αιγαίου διοργανώνει και φέτος BAZAAR με Χριστουγεννιάτικα δώρα στο Ξενοδοχείο DIONYSOS, το Σάββατο 4/12/1999 και από ώρα 17.00 -20.00. Τιμή κατ΄ άτομο 2.500 δρχ. (συμπεριλαμβάνεται τσάϊ ή καφέ, αναψυκτικά, πλούσιο πιάτο). Προσκλήσιες θα διατίθενται στην είσοδο του Ξενοδοχείου ή από τα μέλη του Συλλόγου τηλ. 34000

Εκπλήξεις για τα παιδιά.

Χ.Λ.-4/12

ΑΝΑΚΟΙΝΩΣΗ

Ειδοποιούνται οι κάτοικοι των παρακάτω περιοχών ότι για να εκτελεστούν απαραίτητες τεχνικές εργασίες της ΔΕΗ θα γίνει διακοπή στις 5-12-1999 ημέρα Κυριακή ως εξής:

Από ώρας 07.30 μέχρι 07.45 και 14.30 μέχρι 15.00 στις περιοχές:

1.Εκατέρωθεν επί της Λεωφ. ΡΟΔΟΥ ΛΙΝΔΟΥ μέχρι ΤΣΑΪΡΙ και ΑΣΓΟΥΡΟΥ

2. Από 07.30 μέχρι 15.00 στις περιοχές:

Εκατέρωθεν του δρόμου από διασταύρωση ΤΡΟΦΟ μέχρι τη διασταύρωση ΚΟΣΚΙΝΟΥ

Αν οι εργασίες τελειώσουν νωρίτερα το ρεύμα θα ξαναδοθεί πριν από τον χρόνο λήξης της διακοπής που αναφέρουμε πιο πάνω.

Γι΄ αυτό το λόγο οι ηλεκτρικές εγκαταστάσεις και τα δίκτυα της ΔΕΗ θα πρέπει να θεωρούνται ότι έχουν συνέχεια ρεύμα.

Ετσι για λόγους ασφαλείας απαγορεύεται η προσέγγιση σε αγωγούς ή άλλα στοιχεία του δικτύου και αν βρίσκονται καταγής γιατί υπάρχει σοβαρός κίνδυνος ατυχήματος.

ΑΠΟ ΤΗ ΔΕΗ

Χ.Λ.-4/12

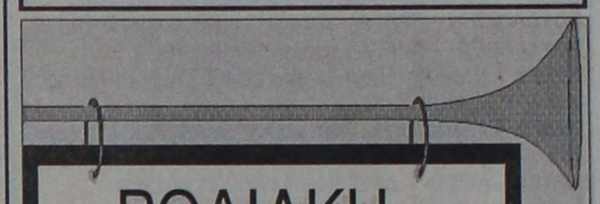

ΡΟΔΙΑΚΗ ΤΟΥΡΙΣΤΙΚΗ ΕΚΘΕΣΗ 2000

Θα πραγματοποιηθεί στο ΠΑΡΚΟ του ΡΟΔΙΝΙΟΥ από 4.2.2000 έως 7.2.2000

Εμποροι - βιοτέχνες που θα ήθελαν να συμμετάσχουν στην έκθεση να επικοινωνήσουν στα τηλέφωνα

39149 **0932 224259**

1861-20/12



Hotel Mediterranean

Το νεότερο πολυτελές Ξενοδοχείο στη πόλη της Ρόδου, ζητεί:

ΣΤΕΛΕΧΟΣ ΛΟΓΙΣΤΗΡΙΟΥ

Ο/η ιδανικός υποψήφιος πρέπει να διαθέτει:

- Πτυχίο Ανώτατης Οικονομικής Σχολής.
- Επαρκείς γνώσεις του χώρου ή σχετική προϋπηρεσία.
- Γνώση Αγγλικής γλώσσας.
- Χρήση Η/Υ.
- Ηλικία μέχρι 35 ετών.
- Εκπληρωμένες στρατιωτικές υποχρεώσεις.

Η εταιρεία προσφέρει ευχάριστο δυναμικό περιβάλλον με νέους ανθρώπους, ικανοποιητικές αποδοχές, εξέλιξη και εκπαίδευση στις σύγχρονες απαιτήσεις του οικονομικού περιβάλλοντος.

Βιογραφικά σημείωματα μπορούν να αποστέλλονται διεύθυνση:
Κω 35, Ρόδος 851 00, Fax: (0241) 22828
υπ' όψιν Γενικής Διεύθυνσης.

Θα τηρηθεί απόλυτη εχεμύθεια. M.17-31/12

ΝΤΕΤΕΚΤΙΒ

30 ΧΡΟΝΙΑ ΜΟΝΙΜΑ ΚΑΙ ΣΤΗ ΡΟΔΟ
35354-28780
Π.Π ΓΕΡΜΑΝΟΥ 6 (ΠΛΑΤΦΩΚΙΑΛΗ)
Η ΛΥΣΗ!! ΣΕ ΚΑΘΕ ΣΑΣ ΠΡΟΒΛΗΜΑ
EXPRESS SECURITY

X1382-31/12



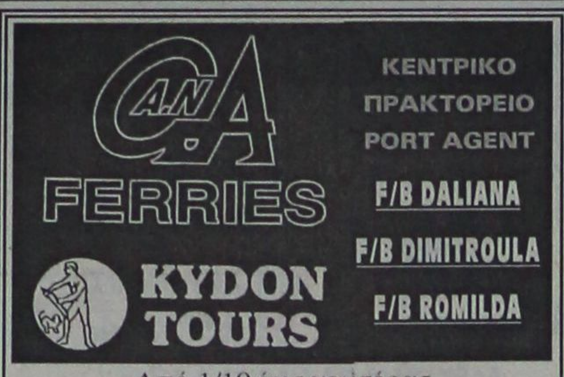

Από 1/10 έως νεώτερας

Τα υπερπολυτελή

F/B DHMITROULA - F/B MARINA - F/B RODANTHI

με καθημερινές και εναλλάξ αναχωρήσεις

ΔΡΟΜΟΛΟΓΙΑ ΑΠΟ ΡΟΔΟ

ΔΕΥΤΕΡΑ: 16.00 για Σύμη, Κω, Κάλυμνο, Λέρο, Πάτμο, Πειραιά
ΤΡΙΤΗ: 16.00 για Κω, Κάλυμνο, Πειραιά
ΤΕΤΑΡΤΗ: 16.00 για Κω, Κάλυμνο, Πειραιά
ΠΕΜΠΤΗ: 16.00 για Κω, Κάλυμνο, Λέρο, Πάτμο, Πειραιά
ΠΑΡΑΣΚΕΥΗ: 16.00 για Κω, Κάλυμνο, Λέρο, Πάτμο, Πειραιά
ΣΑΒΒΑΤΟ: 16.00 για Κω, Κάλυμνο, Λέρο, Πάτμο, Πειραιά
ΚΥΡΙΑΚΗ: 16.00 για Κω, Κάλυμνο, Λέρο, Πάτμο, Πειραιά

F/B ROMILDA

Κάθε δεύτερο Σάββατο στις 13.00 για Ρόδο - Καστελλόριζο
ΣΑΒΒΑΤΟ 22.00 για Σύμη, Τήλο, Νίσυρο, Κω, Κάλυμνο, Αστυπάλαια, Αιγιαλή, Μύκονο, Τήνο, Σύρο, Πειραιά

F/B DIMITROULA

ΘΑ ΑΡΧΙΣΕΙ ΝΑ ΕΚΤΕΛΕΘΕΙ ΔΡΟΜΟΛΟΓΙΑ ΣΥΝΤΟΜΑ

ΕΙΣΙΤΗΡΙΑ - ΠΛΗΡΟΦΟΡΙΕΣ στο

ΠΡΑΚΤΟΡΕΙΟ ΚΥΔΩΝ

• Εθελ. Δωδεκανησίων 14 • Ακτή Σαχτούρη 8
Τηλ. 23.000 - 27722 - 24265 - 27900 - 75268

M28-31/12

Το υπουργείο Αιγαίου χρειάζεται νέο ρόλο

Το στεριανό κουστούμι δεν ταιριάζει στους νησιώτες

ΑΝΑΓΚΑΙΑ Η ΧΑΡΑΞΗ ΕΙΔΙΚΗΣ ΠΟΛΙΤΙΚΗΣ

«Ολες οι πολιτικές στις χώρες τις Ευρωπαϊκής Ενωσης, χαράκτηκαν με στεριανή λογική και οι νόμοι που έχουμε είναι οι νόμοι που δίνουν απαντήσεις στα προβλήματα της στεριάς. Είναι σαν να φτιάξαμε εμείς οι στεριανοί ένα κουστούμι και να προσπαθούμε να το φορέσουμε με το ζόρι στους νησιώτες. Χρειάζεται να εκπονήσουμε ειδικές νησιωτικές πολιτικές που όχι μόνο θα εκπονηθούν, αλλά θα πρέπει και κάποιος να έχει και τη διοίκησή τους, να τις παρακολουθεί. Και αυτό μπορεί να γίνει μόνο με τη μετεξέλιξη του υπουργείουΑιγαίου σε Αιγαίουκαι Νήσων με δυνατότητα χάραξης και υλοποίησης ειδικών πολιτικών».

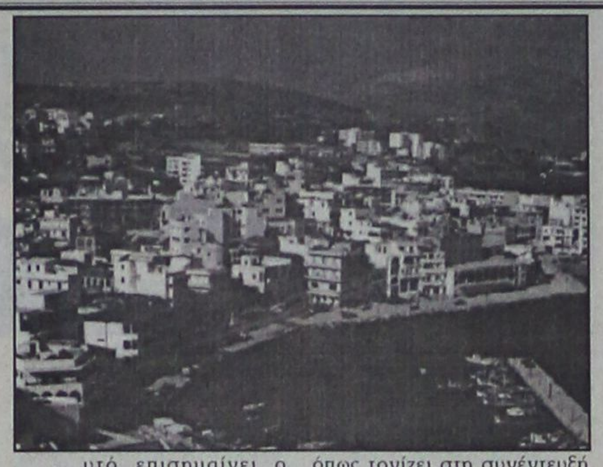

Αυτό επισημαίνει ο υπουργός Αιγαίου Σταύρος Μπένος, σε συνέντευξή του στο τηλεοπτικό πρακτορείο NETNEWS και τη Σοφία Ιορδανίδου, με αφορμή το συνέδριο για την ανάπτυξη των νησιών του Αιγαίου, που έγινε από τις 26 έως τις 28 Νοεμβρίου, στο Μόλυβο της Λέσβου. Το νέο αυτό ρόλο του υπουργείου, ο Σταύρος Μπένος θα διεκδικήσει επίσημα από τον πρωθυπουργό και την κυβέρνηση, όπως τονίζει στη συνέντευξή του.

Ο κ. Μπένος τονίζει ότι το υπουργείο Αιγαίου πρέπει να έχει ένα ρόλο πολιτικό, ένα ρόλο συντονιστικό, για όλες τις νησιωτικές περιοχές.

«Δηλαδή η χώρα μας πλάι στις μεγάλες πολιτικές για την ανάπτυξη, την υγεία και την παιδεία, πρέπει να αποκτήσει και πολιτική συντεταγμένη, με τρόπο επιχειρησιακά οργανωμένο για τις νησιωτικές περιοχές», προσθέτει ο υπουργός.

Η πρόταση αυτή του υπουργού Αιγαίου βρίσκει σύμφωνους τη Νέα Δημοκρατία και το Συνασπισμό, όπως δήλωσαν οι εκπρόσωποί τους κ. Ντόρα Μπακογιάννη και κ. Γιάννης Δρασαγάκης, ενώ ανάλογη θέση αναμένεται να πάρουν και τα υπόλοιπα κόμματα.



ΓΔ-11/12



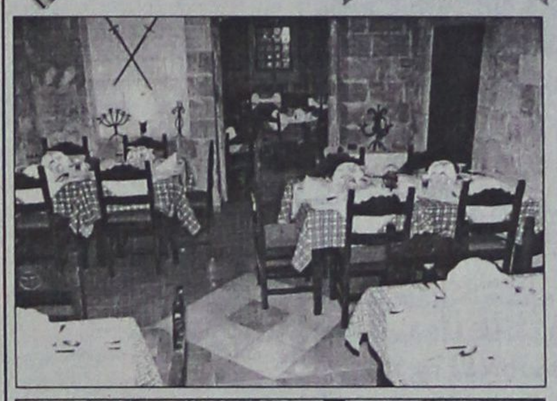

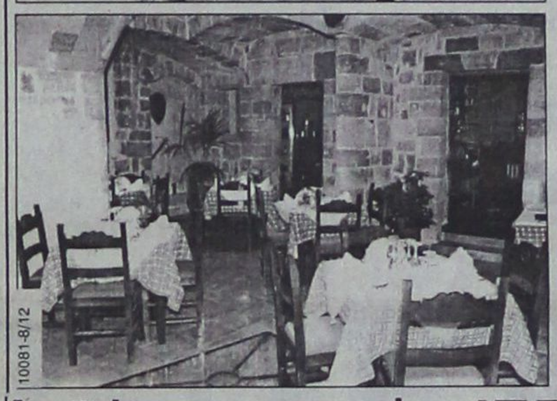

10081-8/12

ΑΝΑΚΟΙΝΩΣΗ

Ανακοινώνουμε στους φίλους και εκλεκτούς πελάτες μας, ότι το πιάνο ρεστοράντ «Ιπποτικόν» μετά τις απαραίτητες προετοιμασίες μας αρχίζει και πάλι στις 3-12-99 τη λειτουργία του με την απαράμιλλη κουζίνα μας, με τη μεγάλη ποικιλία των μεζέδων, των φρέσκων κρεατικών και ψαρικών. Το άψογο σέρβις, η ζεστή ατμόσφαιρα και το περιβάλλον, μέσα από τις μεσαιωνικές αίθουσες του ιστορικού μνημείου, το «Ιπποτικόν» θα σας μεταφέρει σε άλλες εποχές.

Στο πιάνο, θα σας κρατάει συντροφιά με τη μελωδική του φωνή ο μαέστρος ΜΙΧΑΛΗΣ ΚΟΥΛΙΑΝΟΣ

Πιάνο - ρεστωράν «ΙΠΠΟΤΙΚΟΝ»
ΠΑΛΙΑ ΠΟΛΗ - ΜΙΚΡΟ ΣΥΝΤΡΙΒΑΝΙ
ΡΕΖΕΡΒΕ ΤΗΛ. 25293
Οι αίθουσες διατίθενται για κάθε εκδήλωση

Εξαιρετικά μεγάλη ήταν η ανταπόκριση στη δημόσια εγγραφή της εταιρίας Κωτσόβολος

Εξαιρετικά μεγάλη ήταν η ανταπόκριση του επενδυτικού κοινού στη Δημόσια Εγγραφή της εταιρίας Κωτσόβολος, που πραγματοποιήθηκε από 29 Νοεμβρίου έως 1 Δεκεμβρίου, με κύριο ανάδοχο την Τράπεζα Πειραιώς και σύμβουλο έκδοσης τη Δεβλέτογλου Χρηματιστηριακή. Συγκεκριμένα, υποβλήθηκαν 104.000 αιτήσεις συμμετοχής από τις οποίες συγκεντρώνεται το ποσό των 3,5 τρισ. δρχ. περίπου.

Σύμφωνα με αυτά τα στοιχεία, η δημόσια εγγραφή της εταιρίας υπερκαλύφθηκε κατά 85 φορές καθώς τα κεφάλαια που θα αντλήσει η εταιρία είναι 41,2 δισ. δρχ.

Τα κεφάλαια που αντλήθηκαν πρόκειται να αξιοποιηθούν κατά 31,5% περίπου σε επενδύσεις υποδομής και ανάπτυξης της εταιρίας σε Ελλάδα και εξωτερικό, κατά 8,5% περίπου σε επενδύσεις στις θυγατρικές Ράδιο Αθήναι, One Way και Europe Technic και κατά 60% περίπου για την εξόφληση μακροπρόθεσμων και βραχυπρόθεσμων δανείων και λοιπών επενδύσεων.

Το επενδυτικό κοινό πρόκειται να ενημερωθεί άμεσα για την ημερομηνία έναρξης της διαπραγμάτευσης της μετοχής.

ARISTON

ΤΑ ΠΑΝΤΑ ΑΡΙΣΤΑ

Ευκολίες πληρωμής
από 18 μέχρι και 24 μήνες

ΧΑΜΗΛΕΣ ΤΙΜΕΣ ΚΑΙ ΔΟΣΕΙΣ
ARISTON ΙΤΑΛΙΑΣ:

ΚΟΥΖΙΝΕΣ ΚΑΙ ΦΟΥΡΝΟΙ ΠΑΝΤΟΣ ΤΥΠΟΥ - ΕΣΤΙΕΣ ΚΕΡΑΜΙΚΕΣ ΚΑΙ ΑΠΛΕΣ - ΨΥΓΕΙΑ - ΚΑΤΑΨΥΚΤΕΣ - ΨΥΓΕΙΟΚΑΤΑΨΥΚΤΕΣ - ΠΛΥΝΤΗΡΙΑ ΡΟΥΧΩΝ ΚΑΙ ΠΙΑΤΩΝ - ΘΕΡΜΟΣΙΦΩΝΕΣ - ΑΠΟΡΡΟΦΗΤΗΡΕΣ ΚΟΥΖΙΝΑΣ ΠΑΝΤΟΣ ΤΥΠΟΥ
απλά και εντοιχιζόμενα σε ποικιλία χρωμάτων
ΚΑΙ ΤΩΡΑ:
ΠΛΥΝΤΗΡΙΑ - ΨΥΓΕΙΑ - ΚΟΥΖΙΝΕΣ ΚΑΙ ΜΙΚΡΟΣΥΣΚΕΥΕΣ BOSCH - SIEMENS (ΜΠΟΣ ΣΙΜΕΝΣ) ΣΤΙΣ ΧΑΜΗΛΟΤΕΡΕΣ ΤΙΜΕΣ ΤΗΣ ΑΓΟΡΑΣ

Επισκεφθείτε μας
για να βεβαιωθείτε για
τις ΧΑΜΗΛΕΣ ΤΙΜΕΣ μας!

Εισάγουμε και γι'αυτό πουλάμε φθηνότερα

ARISTON Η ΠΡΟΗΓΜΕΝΗ ΤΕΧΝΟΛΟΓΙΑ

ΤΗΛΕΟΡΑΣΕΙΣ - ΒΙΝΤΕΟ - ΒΙΝΤΕΟΚΑΜΕΡΕΣ - ΒΙΝΤΕΟΤΗΛΕΟΡΑΣΕΙΣ - ΜΙΚΡΟΣΥΣΚΕΥΕΣ - FAX - ΣΤΕΡΕΟ - ΤΗΛΕΦΩΝΑ - -C.D. - ΣΚΟΥΠΕΣ ΠΑΝΤΟΣ ΤΥΠΟΥ σε μεγάλη ποικιλία

X1394-31/12

Αντιπρόσωποι- Εισαγωγείς ΔΩΔΕΚΑΝΗΣΟΥ από το 1960:

ΑΔΕΛΦΟΙ ΣΤΕΦΑΝΟΥ Ο.Ε.

Δενδρινού & Χατζηαγγέλου - τέρμα Κορδιγκτώνος, τηλ. 22568, 22695

Διαφάνειες και μεγενθύνσεις για μπαρ, εστιατόρια, fast food

Φ. & Ν. ΠΑΧΟΣ

Γ. Ευσταθίου 11
Τηλ. 26893



ΜΟΥΣΕΣ

Live Night Club

Εγκαινιάσαμε την χειμερινή σεζόν με νέα σχήματα και καινούριο πρόγραμμα
Γιά νύχτες ... Μαγικές κι ονειρεμένες.....

Τετάρτη - Πέμπτη - Παρασκευή - Σάββατο
Reservee 094 6024626 & 25015

• Το κέντρο και η ορχήστρα διατίθονται για χοροεσπερίδες και συνεστιάσεις συλλόγων.

X1400-31/12

GR ☆☆☆☆☆

Grand Hotel



Προτιμήστε το νέο μας
PIANO BAR
με τον πιανίστα μας
Τάκη Τσώνη



Ο τέλειος συνδυασμός ποιότητας και οικονομίας
YELLOW SPOT



X1381-31/12

Εργαστήριο Κλινικής Ψυχολογίας

Χριστίνα ΣΑΒΒΑΚΗ - ΓΚΡΑΝΖΑΝ
Κλινική Ψυχολόγος - Ψυχοπαθολόγος

Πτυχιούχος των Πανεπιστημίων Nancy & Reims (Γαλλία)

Για τον ενήλικο
- Ψυχοδιαγνωστική
- Ψυχολογική υποστήριξη
- Ψυχοθεραπεία αναλυτικής εμπνεύσεως

Για το παιδί
- Ψυχοδιαγνωστική (με τεστ νοημοσύνης, προβλητικά τεστ ερμηνεία παιδικού σχεδίου)
- Ψυχοθεραπεία (με θεραπευτικά τεστ, μαριονέτες, πλαστελίνη)
- Οικογενειακή συνέντευξη

Δέχεται με ραντεβού
Παύλου Μελά 40 – Ρόδος
Τηλ. : 77 350

9682-5/12

ΝΑΥΤΙΛΙΑΚΗ ΕΤΑΙΡΙΑ ΛΕΣΒΟΥ Α.Ε.
F/B ΑΛΚΑΙΟΣ



ΑΝΑΚΟΙΝΩΣΗ

Γνωρίζουμε στο επιβατικό κοινό ότι τα δρομολόγια του F/B ΑΛΚΑΙΟΣ από Ρόδο έχουν ως εξής:

Κάθε Τετάρτη ώρα 21.00 για Κω -Σάμο-Χίο-Μυτιλήνη- Λήμνο- Αλεξανδρούπολη

Λόγω της αυξημένης κινήσεως κατά τη θερινή περίοδο παρακαλούνται οι κ.κ. επιβάται όπως εκδίδουν τα εισιτήριά τους από το κεντρικό πρακτορείο της Ν.Ε.Λ. στη Ρόδο. Η έκδοση των εισιτηρίων για καμπίνες θα γίνεται μόνο από το πρακτορείο.

ΕΡΥΘΡΑ ΘΑΛΑΣΣΑ

Δ. ΘΕΟΔΩΡΑΚΗ 13 ΤΗΛ. 27721- 22460

M11-31/12

Εξαγορές και συγχωνεύσεις

Η αγορά της κρουαζιέρας

ΕΝΑ ΘΕΜΑ ΠΟΥ ΕΝΔΙΑΦΕΡΕΙ ΚΑΙ ΤΟΝ ΤΟΥΡΙΣΜΟ ΜΑΣ



Μάχες γιγάντων στην παγκόσμια αγορά κρουαζιέρας και καταιγισμός προσφορών δεκάδων εκατομμυρίων δολαρίων για εξαγορές και συγχωνεύσεις ομοειδών εταιρειών. Οι κινήσεις των κολοσσών του χώρου πιστοποιούν ότι η αγορά της κρουαζιέρας παγκοσμίως διανύει μια φάση τεράστιας ανάπτυξης.

Συγκεκριμένα, ο αμερικανικός κολοσσός Carninal Corp, ο οποίος ελέγχει το 40% της παγκόσμιας αγοράς κρουαζιέρας, προσέφερε ποσό ύψους 1,7 δισ. δολαρίων για την εξαγορά της ομοειδούς εταιρίας NCL Holding, η οποία είναι μητρική εταιρία της Norwegian Cruise Line που εδρεύει στο Οσλο.

Η προσφορά της Carnival είναι αυξημένη κατά 32,2% από την τιμή που έκλεισε η μετοχή της NCL Holding την περασμένη Τρίτη. Μετά την πρόταση της εξαγοράς η μετοχή της Carnival αυξήθηκε κατά 75 σεντς φθάνοντας τα 44,8 δολάρια ενώ η μετοχή της NCL αυξήθηκε κατά 3,3 φθάνοντας στα 14,5 δολάρια.

Οπως επισημαίνεται από ανώτερα διευθυντικά στελέχη της Carnival, η αγορά της NCL δεν αναμένεται να επηρεάσει τα κερδοφόρα αποτελέσματα της εταιρίας για την επόμενη χρονιά, ωστόσο πρόκειται να συμβάλει στα κέρδη του 2001.

Οι μέτοχοι της NCL έχουν χρονικό περιθώριο ως τις 22 Δεκεμβρίου του 1999 να παραδώσουν την πλειοψηφία των μετοχών. Η συμφωνία μεταξύ των δύο εταιριών για να επικυρωθεί χρειάζεται την έγκριση και των εποπτικών αρχών.

Παρά το γεγονός ότι εδώ και έναν χρόνο περίπου, η διοίκηση της Carnival εξετάζει εξαγορές και συνεργασίες, η τελευταία της κίνησης με την NCL δεν ήταν αναμενόμενη και όπως επισημαίνεται από διεθνείς εφοπλιστικούς κύκλους που δραστηριοποιούνται στις παγκόσμιες κρουαζιέρες αιφνιδίασε.

Η Carnival το καλοκαίρι βρισκόταν σε προχωρημένες διαπραγματεύσεις για την εξαγορά της εταιρίας Princess Cruises, η οποία ανήκει στον βρετανικό κολοσσό Peninsular and Oriental Stream Navigation Co (P&O). Τότε σύμφωνα με τα δημοσιεύματα της βρετανικής εφημερίδας «Daily Mail» η προσφορά της Carnival είχε φθάσει το μυθώδες ποσό των 11 δισ. δολαρίων.

Η Princes Cruises ελέγχει το 15% της παγκόσμιας αγοράς κρουαζιέρας ενώ η υπό εξαγορά Norwegian Cruise Line ελέγχει το αντίστοιχο 8,5%.

Η Norwegian Cruise Line διαθέτει 8 κρουαζιερόπλοια, μεταξύ των οποίων και το μεγαλύτερου μήκους κρουαζιερόπλοιο που έχει ναυπηγηθεί σε όλο τον κόσμο το οποίο ονομάζεται «Norwegian». Η εταιρία έχει παραγγείλει ακόμη δύο κρουαζιερόπλοια δυναμικότητας 2.000 επιβατών έκαστο τα οποία αναμένεται να παραλάβει το 2001.

Εστω και αν ο στόλος της NCL είναι μικρός συγκρινόμενος με το στόλο της Carnival ο οποίος διαθέτει 45 πλοία, η τελευταία επιζητεί ακόμη μεγαλύτερο στόλο, αφού και όλα της τα πλοία είναι γεμάτα από επιβάτες.

Οπως δήλωσε ο πρόεδρος της Carnival κ. Μίκι Αρισον «η NCL με την επίτευξη αυτής της εξαγοράς θα έχει μεγαλύτερη επιτυχία ως τμήμα της Carnival διότι έτσι η NCL θα έχει οικονομίες κλίμακος, μεγαλύτερες προσβάσεις σε επενδυτικά κεφάλαια και μεγαλύτερη διεισδυτικότητα σε ξένες αγορές, αφού θα μπορεί να εκμεταλλευθεί τον μηχανισμό του μάρκετινγκ της Carnival».

Σύμφωνα με χθεσινές πληροφορίες η διοίκηση της NCL αρνήθηκε την πρόταση της Carnival χαρακτηρίζοντάς την ως ανεπαρκή. Συγκεκριμένα, ο διευθύνων σύμβουλος της NCL, κ. Γκριν Ον χαρακτήρισε την προσφορά εχθρική και την προσφερόμενη τιμή ανεπαρκή σε σχέση με την πραγματική αξία της εταιρείας του.

Ο κ. Ον δήλωσε επίσης ότι η NCL έχει μέλλον ως ανεξάρτητη εταιρία, ταυτόχρονα όμως παραδέχθηκε ότι θα εξετάσει το ενδεχόμενο μιας συμμετοχής της στην ενοποίηση του κάδου.

Αξιοσημείωτο είναι ότι η τιμή της μετοχής της NCL αυξήθηκε χθες στο Οσλο φθάνοντας τις 32,6 κορόνες, τιμή που ξεπερνά την αξία της πρότασης της Carnival η οποία είναι30 κορόνες ανά μετοχή.

Ζητά βοήθεια 26χρονος Ροδίτης καρκινοπαθής

ΟΙΚΟΝΟΜΙΚΗ ενίσχυση ζητά 26χρονος καρκινοπαθής από τη Ρόδο, προκειμένου να μεταβεί στη Γερμανία και να υποβληθεί σε χειρουργική επέμβαση.

Για το σκοπό αυτό έχει ανοιχθεί ειδικός λογαριασμός στην Εμπορική Τράπεζα (αρ. λογ. 48089500), όπου οι συμπολίτες μας μπορούν να καταθέτουν τις προσφορές τους.

ΛΑΧΕΙΑ ΠΡΟ-ΠΡΟ

ΠΡΑΚΤΟΡΕΙΟΝ
ΓΙΩΡΓΟΣ ΚΟΝΤΟΖΑΜΑΝΗΣ
ΜΕΓ. ΚΩΝΣΤΑΝΤΙΝΟΥ 43 • ΡΟΔΟΣ ☎ 20800



ΛΟΤΤΟ
ΙΠΠΟΔΡΟΜΟΣ
ΚΑΤΑΘΕΣΗ ΔΕΛΤΙΩΝ ΠΡΟ-ΠΟ ΜΕΧΡΙ ΣΑΒΒΑΤΟ ΛΟΤΤΟ ΜΕΧΡΙ ΤΡΙΤΗ 3 μ.μ.
ΕΥΕΜΥΘΕΙΑ • ΕΥΛΙΚΡΙΝΕΙΑ • ΤΥΧΗ

ΠΡΑΚΤΟΡΕΙΟ ΤΑΞΙΔΙΩΝ
ΣΑΒΒΑΣ ΣΑΗΣ
εκδρομές
ΧΡΙΣΤΟΥΓΕΝΝΑ 1999
ΠΡΩΤΟΧΡΟΝΙΑ 2000
ΔΕΚΕΜΒΡΙΟΣ 1999 - ΙΑΝΟΥΑΡΙΟΣ 2000
5ήμερες, 6ήμερες, 7ήμερες, 8ήμερες, εκδρομές
ΠΑΡΙΣΙ – DISNEY LAND
ΛΟΝΔΙΝΟ
ΡΩΜΗ
ΡΩΜΗ – ΦΛΩΡΕΝΤΙΑ
ΓΥΡΟΣ ΙΤΑΛΙΑΣ – ΒΕΝΕΤΙΑ
ΤΥΡΟΛΕΖΙΚΕΣ ΑΛΠΕΙΣ
ΓΥΡΟΣ ΕΛΒΕΤΙΑΣ
ΒΙΕΝΝΗ
ΒΙΕΝΝΗ – ΒΟΥΔΑΠΕΣΤΗ
ΒΙΕΝΝΗ – ΠΡΑΓΑ
ΒΙΕΝΝΗ–ΣΑΛΤΣΜΠΟΥΡΓΚ–ΙΝΓΣΜΠΡΟΥΚ
ΒΟΥΔΑΠΕΣΤΗ – ΠΡΑΓΑ – ΒΙΕΝΝΗ
ΙΣΠΑΝΙΑ
ΓΥΡΟΣ ΑΝΔΑΛΟΥΣΙΑΣ
ΜΑΔΡΙΤΗ – ΑΝΔΑΛΟΥΣΙΑ
ΤΥΝΗΣΙΑ
ΜΑΡΟΚΟ
ΚΑΤΡΟ ΚΡΟΥΑΖΙΕΡΑ ΝΕΙΛΟΥ
Μεγάλα ταξίδια
ΜΠΑΓΚΟΚ – ΣΙΓΚΑΠΟΥΡΗ – ΠΟΥΚΕΤ
ΜΠΑΓΚΟΚ – ΜΠΑΛΙ
ΜΠΑΓΚΟΚ – ΠΟΥΚΕΤ
ΜΠΑΓΚΟΚ–ΣΙΓΚΑΠΟΥΡΗ–ΠΟΥΚΕΤ–ΣΑΜΟΥΙ
ΜΠΑΛΙ
ΠΕΚΙΝΟ – ΣΙΑΝ – ΓΚΟΥΑΛΙΝ – ΚΑΝΤΩΝΑ
ΜΕΞΙΚΟ – ΤΑΣΚΟ – ΑΚΑΠΟΥΛΚΟ
ΚΟΥΒΑ (ΑΒΑΝΑ – ΒΑΡΑΔΕΡΟ)
ΚΕΝΥΑ
ΜΠΟΥΕΝΟΣ ΑΤΡΕΣ – ΡΙΟ – ΙΓΚΟΤΑΣΟΥ
Πληροφορίες - Προγράμματα:
ΠΡΑΚΤΟΡΕΙΟ ΤΑΞΙΔΙΩΝ
ΣΑΒΒΑΣ ΣΑΗΣ
ΤΟ ΠΡΑΚΤΟΡΕΙΟ ΠΟΥ ΕΜΠΙΣΤΕΥΕΣΤΕ
ΤΑΡΠΟΝ ΣΠΡΙΓΚΣ 42 (δίπλα στην Πίστεως) Τηλ. 39781-3
M23-31/12

η ΣΠΑΝΟΣ CARD σας προσφέρει κάτι μοναδικό!

ΔΩΡΟΕΠΙΤΑΓΕΣ και ΑΥΤΟΚΙΝΗΤΑ

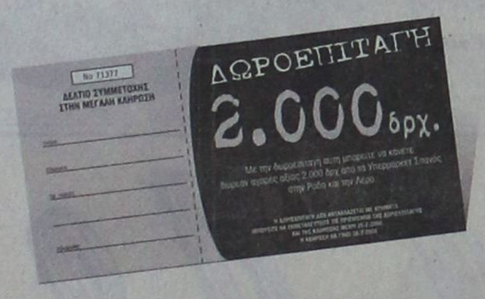

μεγάλη κλήρωση
για δυο DAEWOO Matiz

Συμπληρώνοντας 150 πόντους στην Σπανός Card κερδίζετε
• μια δωροεπιταγή για τις επόμενες αγορές σας από τα Υπερμάρκετ Σπανός.
• συμμετοχή στην κλήρωση για το μεγάλο δώρο.

Ένα πραγματικά Μεγάλο Δώρο
για τους δύο υπερτυχερούς της μεγάλης κλήρωσης. Γιατί μαζί με την δωροεπιταγή, αποκτάτε δικαίωμα συμμετοχής στην κλήρωση για δύο πανέμορφα αυτοκίνητα DAEWOO MATIZ που σας προσφέρουν τα Υπερμάρκετ Σπανός.





Αποκτήστε την τώρα!

ΓΙΑΤΙ Η ΔΩΔΕΚΑΝΗΣΟΣ ΕΙΝΑΙ Ο ΤΟΠΟΣ ΜΑΣ!

Θα κληρωθεί ένα αυτοκίνητο στο κατάστημα της Ρόδου & ένα αυτοκίνητο στο κατάστημα της Λέρου.

MARCOS travel
ZACHARIAS MERCOURIS
ΤΙΜΕΣ ΞΕΝΟΔΟΧΕΙΩΝ:

ΑΘΗΝΑ:

	ΜΟΝΟΚΛΙΝΟ	ΔΙΚΛΙΝΟ
PRESIDENT	9.000	12.000
ASTOR	11.000	14.500
ILISIA	13.600	17.400
ALEXANDROS	14.500	18.000
CHRISTINA	11.500	15.000
RIVA	12.500	15.500
PARTHENON	14.000	18.000
ACHILLEAS	8.500	11.000
PLAZA	8.000	12.000
PLAKA	10.500	13.000
ZINON	8.000	11.000
PYTHAGORION	10.000	14.000
STANLEY	10.500	15.200
CHANDRIS		33.000
AMALIA	21.700	30.000
ACHILLION	11.000	14.600
HELLINIS	8.000	11.000
ILISSOS	10.500	14.000
TITANIA	19.700	24.600

ΚΗΦΙΣΙΑ

CATERINA	22.000	26.000

ΠΕΙΡΑΙΑΣ:

LILIA	12.500	14.500
MISTRAL	17.000	22.000
SAVOY	23.000	29.500
ANEMONI	12.500	17.000

ΓΛΥΦΑΔΑ:

SEA VIEW	12.500	14.500
EMMANTINA	14.600	17.800

ΘΕΣΣΑΛΟΝΙΚΗ:

LE PALACE	15.800	23.000
MANDRINO	13.500	18.000
PHILIPPION	19.500	21.500

Π. Π. ΓΕΡΜΑΝΟΥ 9
(ΕΜΠΟΡΙΚΟ ΚΕΝΤΡΟ ΦΩΚΙΑΛΗ)
Τηλ. 34017, 39666, 25275
X 1396 - 31/12

Σας ενημερώνουμε ότι στο Ξενοδοχείο Sofitel Capsis λειτουργεί κλειστή θερμαινόμενη πισίνα.
Για πληροφορίες όσον αφορά τις ώρες και όρους λειτουργίας, παρακαλώ καλέστε το 25-015
CAPSIS
Conference Centers & Resort Hotels
X1400-31/12

Για την ανάπτυξη των νησιών μας

Οι επιχειρησιακοί στόχοι για την περιοχή του Αιγαίου

ΣΥΜΠΕΡΑΣΜΑΤΑ ΣΥΝΕΔΡΙΟΥ ΣΤΗΝ ΑΘΗΝΑ

«Όλες οι πολιτικές μας έχουν παραχθεί σε στεριανή λογική. Οι νόμοι μας δίνουν απαντήσεις στα προβλήματα της στεριάς. Είναι κατεπείγον και εθνικά αναγκαίο, είναι κατεύθυνση της Ευρωπαϊκής Ένωσης και επιταγή της νέας εποχής να χαράζουμε ειδικές πολιτικές προσαρμογές στις ανάγκες των νησιών. Η εκπόνηση, υλοποίηση και παρακολούθηση αυτών των εξειδικευμένων νησιωτικών πολιτικών πρέπει να μπορεί να είναι ο νέος ρόλος του υπουργείου Αιγαίου».

Οι υπογραμμίσεις αυτές του υπουργού Αιγαίου κ. Σταύρου Μπένου συγκέντρωσαν την ομόφωνη υποστήριξη των μελών του Συνεδρίου, που πραγματοποιήθηκε με θεμα τις προοπτικές και προκλήσεις για την ανάπτυξη των ελληνικών νησιών στο Γ΄ Κοινοτικό Πλαίσιο Στήριξης.

Στο Συνέδριο, που διοργάνωσε το υπουργείο Αιγαίου σε συνεργασία με το υπουργείο Εθνικής Οικονομίας, παρέστησαν και μίλησαν η Επίτροπος κ. Άννα Διαμαντοπούλου, ο Γενικός Γραμματέας του ΥΠΕΘΟ κ. Κωνσταντίνος Θέος, ο Γενικός Γραμματέας του υπουργείου Ανάπτυξης κ. Παναγιώτης Θεοφανόπουλος, ο Γενικός Γραμματέας Επικοινωνιών του υπουργείου Μεταφορών και Επικοινωνιών κ. Εμμανουήλ Γιακουμακης, ο Γενικός Γραμματέας Ζωϊκής και Αλιευτικής Παραγωγής Κτηνοτροφικών - Γεωργικών Εφαρμογών και Έρευνας υπουργείου Γεωργίας κ. Δημήτρης Τζουβάνης, η Γενική Γραμματέας Διαχείρισης Κοινοτικών και Άλλων Πόρων υπουργείου Εργασίας κ. Εύη Χριστοφιλοπούλου, η Ειδική Γραμματέας του ΥΠΠΟ κ. Σοφία Χρυσάφη, ο Ειδικός Σύμβουλος υπουργού ΠΕΧΩΔΕ κ. Κωνσταντίνος Δοντάς, ο Υπεύθυνος Κοινοτικού Πλαισίου Στήριξης υπουργείου Εθνικής Παιδείας και Θρησκευμάτων κ. Γιώργος Λαρισαίος, ο Γενικός Διευθυντής του ΟΤΕ κ. Γιώργος Καργάδος, η Γενική Γραμματέας Ισότητας Φύλων κ. Έφη Μπέκου, ο Γενικός Γραμματέας του υπουργείου Αιγαίου κ. Γιάννης Μαχαιρίδης, εκπρόσωποι οργανισμών, ειδικοί επιστήμονες και στελέχη του υπουργείου Αιγαίου.

Οι εισηγήσεις κάλυψαν τις αναπτυξιακές προοπτικές στον πρωτογενή - δευτερογενή τομέα, τον τουρισμό, το ανθρώπινο δυναμικό, τις μεταφορές - επικοινωνίες. Το φυσικό και δομημένο περιβάλλον, την εκπαίδευση, τον πολιτισμό και τους διοικητικούς θεσμούς στο νησιωτικό χώρο.

Οι επιχειρησιακοί στόχοι για το Αιγαίο, όπως διαμορφώνονται μέσα από το συμπέρασμα του Συνεδρίου, είναι οι ακόλουθοι:

ΔΗΜΟΣΙΑ ΔΙΟΙΚΗΣΗ

• Πλήρης ενεργοποίηση από 1.1.2000 του προγράμματος «Αστερίας» (Ηλεκτρονική δικτύωση των πρωτοβάθμιων ΟΤΑ με τις αντίστοιχες Νομαρχιακές Αυτοδιοικήσεις για να εξυπηρετούνται γρηγορότερα και καλύτερα οι πολίτες). Έναρξη πιστοποίησης των Γραφείων του Πολίτη με το σύστημα ISO. Έναρξη κατάρτισης από τους δήμους του Αιγαίου των Χαρτών Δικαιωμάτων των πολιτών τους.

ΥΓΕΙΑ

• Πλήρης εξοπλισμός και στελέχωση με γιατρούς ειδικοτήτων των 30 πολυδύναμων ιατρείων του προγράμματος «Ιπποκράτης» όσον αφορά στην πρωτοβάθμια περίθαλψη μέσα στο α΄ εξάμηνο του 2000. Πλήρης ανάπτυξη του συστήματος εκ περιτροπής επισκέψεων ιατρικών κλιμακίων των νομαρχιακών νοσοκομείων στα νησιά. Σταδιακή έναρξη λειτουργίας του ΕΚΑΒ του Αιγαίου. Εγκατάσταση συστήματος τηλεϊατρικής στα πολυδύναμα ιατρεία, σε σύνδεση με νομαρχιακά και πανεπιστημιακά νοσοκομεία της χώρας και του εξωτερικού.

ΠΡΟΣΤΑΣΙΑ - ΑΣΦΑΛΕΙΑ

• Ολοκλήρωση του ορισμού υπευθύνων πολιτικού σχεδιασμού εκτάκτων αναγκών σε όλους τους δήμους, στο πλαίσιο του προγράμματος «Ασπίς». Ενίσχυση των τμημάτων ΠΣΕΑ των νομαρχιών. Συγκρότηση εθελοντικών ομάδων επίσης σε όλους του δήμους.

ΜΕΤΑΦΟΡΕΣ

• Πλήρης επεξεργασία, σε συνεργασία με την Ευρωπαϊκή Ένωση, του σχεδίου για το «Μετρό του Αιγαίου», κύριες γραμμές προς κεντρικούς προορισμούς (πόλους) στο νησιωτικό χώρο και δευτερεύουσες συνδέσεις (ακτίνες) από τους πόλους προς όλα υα υπόλοιπα νησιά, σε καθημερινή βάση. Άμεση ενίσχυση των άγονων γραμμών με νέες συνδέσεις.

ΑΝΘΡΩΠΙΝΟ ΔΥΝΑΜΙΚΟ

• Στελέχωση των δημοσίων υπηρεσιών με εξειδικευμένο προσωπικό. Διαμόρφωση συστήματος κινήτρων για την προσέλκυση δυναμικού υψηλής εκπαίδευσης στα νησιά μας. Καθιέρωση «Αριστείου Παραμονής» στα νησιά.

ΑΠΑΣΧΟΛΗΣΗ

• Σύσταση ευέλικτων δομών ενημέρωσης και κατάρτισης σε επίπεδο δήμου. Ολοκλήρωση, μέσα στο α΄ εξάμηνο του 2000, του πιλοτικού σχεδίου για την απασχόληση στην Κάλυμνο (μέσω του οποίου συγκεντρώνονται σε ενιαία δομή οι δράσεις του Εθνικού Σχεδίου για την Απασχόληση και οι σχετικές δράσεις όλων των υπουργείων).

ΑΝΑΠΤΥΞΗ

• Συνδυασμένες δράσεις του πρωτογενούς, δευτερογενούς και τριτογενούς τομέα. Αιγιαακά συστήματα ποιότητας. Προώθηση της μεσογειακής διατροφής. Ενίσχυση των μικρομεσαίων επιχειρήσεων. Διευκόλυνση της πρόσβασης στο πιστωτικό σύστημα. Ανάπτυξη εναλλακτικών μορφών τουρισμού.

ΔΟΜΗΜΕΝΟ ΠΕΡΙΒΑΛΛΟΝ

• Εκκαθάριση εκκρεμοτήτων (κηρύξεις, παραδοσιακοί οικισμοί, πολεοδομικά σχέδια). Βελτίωση του θεσμικού πλαισίου. Ανάδειξη της ιδιαιτερότητας κάθε νησιού.

ΕΝΕΡΓΕΙΑ

• Προώθηση των εναλλακτικών μορφών και των ανανεώσιμων πηγών.

ΠΑΙΔΕΙΑ

• Δικτύωση όλων των εκπαιδευτικών μονάδων των νησιών. Επεξεργασία των μεθόδων τηλεκπαίδευσης. Δίκτυο σχολικών - νεανικών βιβλιοθηκών. Δίκτυο διεθνών θερινών σχολείων και σεμιναρίων.

ΠΟΛΙΤΙΣΜΟΣ

• Δημιουργίας Τράπεζας Πληροφοριών για το πολιτιστικό απόθεμα των νησιών (στο πλαίσιο του σχετικού προγράμματος του ΥΠΠΟ). Δίκτυο εργαστηρίων παραδοσιακής τέχνης και μελέτης εμπορικής αξιοποίησης των προϊόντων τους. Δίκτυο κινηματογραφικών προβολών, καλλιτεχνικών εργαστηρίων και σεμιναρίων.

ΜΙΚΡΑ ΝΗΣΙΑ

• Προτεραιότητα στις δράσεις μεταφορών - επικοινωνιών. Ανάδειξη και οικονομική αξιοποίηση των ιδιαιτεροτήτων τους. Έμφαση στον εναλλακτικό τουρισμό. Πρόγραμμα οικολογικών διαδρομών για τις νησίδες με επιστημονικό και φυσιολατρικό ενδιαφέρον.

ΚΟΙΝΩΝΙΑ ΤΗΣ ΠΛΗΡΟΦΟΡΙΑΣ

• Σύναψη στρατηγικής συμφωνίας με τον ΟΤΕ για την ανάπτυξη του συστήματος τηλεπικοινωνιακής τηλεργασίας, τηλεκπαίδευσης και τηλεϊατρικής.

Το υπουργείο Αιγαίου ξεκινά επίσης τη δημιουργία Τραπεζών Πληροφοριών για το Γ΄ Κοινοτικό Πλαίσιο και το νησιωτικό χώρο, καθώς και για τη συγκέντρωση όλης της ελληνικής και ευρωπαϊκής νομοθεσίας της σχετικής με τα νησιά.

Επίσης, όπως ανακοίνωσε στο Συνέδριο ο υπουργός Αιγαίου κ. Σταύρος Μπένος, το υπουργείο θα κάνει δωρεάν μελέτες για τη δημιουργία δημοτικών επιχειρήσεων, σε όσους δήμους το ζήτησαν και θα επεξεργαστεί, επίσης, ένα λειτουργικό σχήμα για τη δημιουργία τεχνικών υπηρεσιών στους μικρούς δήμους του Αρχιπελάγους.

11-14/12/99
Εκδρομή από Ρόδο για DISNEYLAND PARIS με διαμονή μέσα στη DISNEYLAND
Santa Fe Hotel Δρχ. 133. 500
Disneyland Paris
Newport Bay 165.700
Στις τιμές περιλαμβάνονται:
• Αεροπορικά εισιτήρια Ρόδο / Αθήνα / Παρίσι και επιστροφή
• Ξενοδοχείο με πρωινό μέσα στη DISNEYLAND
• Ολοι οι φόροι αεροδρομίου & διαμονής
RODON TRAVEL AGENCY
Κρατήσεις / Πληροφορίες:
Παπανικολάου 9 Ρόδος
(Απέναντι από την είσοδο του PLAYBOY CASINO)
Τηλ. 70235 - 70236 - 70237
ΧΛ 1413 -10/12

ΧΡΙΣΤΟΥΓΕΝΝΑ στα ΙΕΡΟΣΟΛΥΜΑ
Από 5/1 έως 14/1
(ΣΗΜ. Τα Χριστούγεννα στα Ιεροσόλυμα είναι 7/1)
Αεροπορικώς
Μοναδική ευκαιρία για να γιορτάσετε τα Χριστούγεννα στις 7/1 όπως εορτάζονται στα Ιεροσόλυμα.
Θα επισκεφθείτε τη Βηθλεέμ, το Σπήλαιο της Γέννησης, να προσκυνήσετε τον Πανάγιο Τάφο, τον Τάφο της Παναγίας, την Αποκαθήλωση, τον φρικτό Γολγοθά, να δείτε την φυλακή του Χριστού, το Πραιτώριο, το Ορος των Ελαιών, τον Ιορδάνη Ποταμό, το όρος Θαβώρ , την Καπερναούμ, τη Ναζαρέτ, την Κανά, την Τιβεριάδα, τον Αγ. Γεώργιο Χοτζεβά, την Ιεριχώ, το Σαραντάριο Ορος, τη Νεκρά Θάλασσα,Σόδομα, Γόμορα, Σινά, Αγ. Αικατερίνη και τόσα άλλα θεοβάδιστα μέρη.
Πληροφορίες - Πρόγραμμα - Εγγραφές
ΠΡΑΚΤΟΡΕΙΟ ΤΑΞΙΔΙΩΝ
ΣΑΒΒΑΣ ΣΑΗΣ
Τάρπον Σπρινγκς 42
Δίπλα στην ΠΙΣΤΕΩΣ Τηλ. 39781
Μ15-2/1

ΦΩΤΙΟΣ ΠΟΛΙΤΗΣ
Επιπλα design
Μέχρι 31-12-99 με 0% προκαταβολή και πολλές μηνιαίες δόσεις, όλα τα νέα μοντέλα σε γνήσιο δέρμα τις Longlife σε τιμές γνωριμίας από 650.000 δρχ. τριθέσιο, διθέσιο καναπέ.
Σκελετός από μασίφ οξιά με ατσάλινα ελατήρια και γνήσια υλικά.
Μεγάλη ποικιλία υφασμάτων και δερμάτων από τους παγκόσμιους γνωστούς οίκους ROLF BENZ, W. SCHILLIG, A. VOLKER, R. SCHMITT, TRIO LINE
W.SCHILLIG
GRUPPENGEFÜHL.
ELEMENTE ZUM WOHNEN.
DIE ELEGANZ DER NEUEN ZEIT.
Modell 29454 Leder Z 73/Fb 71 LongLife Contessa
Modell 12204 Leder Z 74/Fb 12 NUBUK Scotchgard
Modell 13300 Stoff D 36/Fb 26 Touch me
Modell 15300 Leder Z 74/Fb 53 NUBUK Scotchgard
LongLife
NUBUK-LEDER
NAPPA-Leder
Rein Anilinleder
NUBUK DICKLEDER
Venezia
Touch
BellaNova
Soft
ΠΟΛΙΤΗΣ ΦΩΤΗΣ Αννης Μαρίας 78 Τηλ. 26970

Ματιές στα σπορ

Με 13 παίκτριες πάει στην Κομοτηνή ο Σταυρός

Με δεκατρεις παίκτριες στη σύνθεσή της, αναχωρεί σήμερα για την Κομοτηνή η γυναικεία ποδοσφαιρική ομάδα του Σταυρού Καλυθιών, όπου αύριο θα αντιμετωπίσει τη Ροδόπη '87.

Ο λόγος που η ομάδα του νησιού μας δεν πάει πλήρης είναι ότι το ταξείδι είναι πολυέξοδο και δεν υπάρχει η δυνατότητα για μεγάλη οικονομική επιβάρυνση.

Οι παίκτριες που είναι στη διάθεση του Χρήστου Λαζαρίδη είναι οι ακόλουθες:

Μελάκη, Κόκκινου, Αρχοντούλη, Υψηλάντη, Ιακωβίδου, Παπακώστα, Ευθυμίου, Ζωΐδου, Κτενά, Μόσχου, Γαϊτάνου, Κιούρτ και Βασιλειάδου.

Οι αγώνες στα τοπικά πρωταθλήματα μπάσκετ

Για τα τοπικά πρωταθλήματα μπάσκετ, θα γίνουν σήμερα τα παιχνίδια:

- **Ψίνθος (11 π.μ.):** Εύελπις -Σταυρός Καλ. (παιδικό)
- **Αρχάγγελος (1μ.μ.):** ΑΟ Αρχαγγέλου - Παντηλιακός (παιδικό)
- **Κοσκινού (2μ.μ.):** Διγενής - Κολοσσός (εφηβικό)
- **"Κλειστό" Ρόδου (4μ.μ.):** Ζέφυρος - Δωριέας (κορασίδες)
- **"Κλειστό" Ρόδου (6μ.μ.):** Ζέφυρος -Ηλιος (εφηβικό)
- **"Κλειστό" Κρεμαστής (7μ.μ.):** Ηρακλής Μαρ. - ΑΕΡΑ (παιδικό)
- **Κάλυμνος (12.30 μ.μ.):** ΕΑΚΑ -Χάρμυλος (ανδρικό)
- **Κάλυμνος (8.30 μ.μ.):** ΕΑΚΑ -Ιάλυσος (γυναικείο).

Ο Λάζαρος Καλημέρης δεν πάει στο Ελαιόφυτο

Μετά τον Κώστα Πολυχρονίου, ούτε ο Λάζαρος Καλημέρης θα μπορέσει να αγωνιστεί στο αυριανό εκτός έδρας παιχνίδι του Απόλλωνα Καλυθιών με το Ελαιόφυτο!

Ο σκόρερ του Απόλλωνα έχει ενοχλήσεις δίπλα από τον τετρακέφαλο και ο τεχνικός Κώστας Παπαοικονόμου δεν θέλει να ρισκάρει τη συμμετοχή του, αφού κινδυνεύει να πάθει υποτροπή.

Στο αυριανό παιχνίδι δεν θα αγωνιστεί και ο Νίκος Νικολής, που δεν ξεπέρασε το πρόβλημα τραυματισμού του!. Ο Γιώργος Χατζηπέτρος θα συμμετάσχει κανονικά στην αποστολή.

Ο κ. Παπαοικονόμου υπολογίζει τους ακόλουθους:

Αλεξανδρίδη, Χατζηπέτρο, Κακλαμάνο, Κοσμά, Καραμανίδη, Σωτηράκη, Χατζηπέτρο, Πάλλα, Δημητριάδη, Ισκά, Ορφανό, Καντιμοίρη, Μπεκυρά, Μπαγινέτα και Γκιόνι.

ΤΖΟΥΝΤΟ

Δέκα Ροδίτες στο Πανελλήνιο πρωτάθλημα ανδρών -γυναικών

Στον Ασπρόπυργο θα διεξαχθεί το Σαββατοκύριακο Πανελλήνιο πρωτάθλημα τζούντο ανδρών -γυναικών, στ' οποίο θα πάρουν μέρος και αθλητές της Ρόδου.

Με τα χρώματα του "Ζυγού" θ' αγωνιστούν οι:

- Παναγιώτης Αναστασάς (90 κιλά)
- Γιώργος Τσάππος (60 κιλά)
- Κατερίνα Ξανθοπούλου (63 κιλά)
- Βασιλική Φλώρου (52 κιλά)
- Συνοδός θα είναι ο "Αντώνης Αχάντ

Την αποστολή της Φλόγας αποτελούν οι:

- Μιχάλης Χατζηνικολάου (81 κιλά)
- Σάββας Χατζηνικολάου (73 κιλά)
- Λευτέρης Φερεντίνος (90 κιλά)
- Πολυδεύκης Καρπαθάκης (100 κιλά)
- Ζωή Ρεπανά (52 κιλά)
- Αννα Χατζηνικολάου (62 κιλά)

ΣΗΜΑΙΟΤΕΧΝΙΚΗ
"MY FRIEND"
ΚΩΣΤΑΣ ΤΡΟΥΛΛΗΣ
- Σημαίες όλων των κρατών του κόσμου
- Σήματα, λάβαρα, εμβλήματα εταιρειών - ομίλων - σωματείων
- Ποδοσφαιρικές σημαίες, λάβαρα, μπρελόκ, καπέλα, κασκώλ, αναπτήρες και ενδυμασίες (μπλούζες, σορτσάκια, κάλτσες) όλων των ομάδων Α' Εθνικής (κατόπιν παραγγελίας και όλων των τοπικών ομάδων)
- Αθλητικές φόρμες σε ποικιλία χρωμάτων, ποιοτήτων και μεγεθών

Διαθέτουμε σημαίες του 2004 και των Ολυμπιακών Αγώνων
Ακτή Σαχτούρη (έναντι Τελωνείου Ρόδου)
Τηλ. 33953. Τηλ.βιοτεχνίας 61321
Χ.1389-31/12

«Χωρίς φιλάθλους» ο αγώνας του Ιάλυσου με την Καλλιθέα

Τον τιμώρησε ο αθλητικός δικαστής για τον τραυματισμό του διαιτητή κ. Γερμανάκου

Τις ανεγκέφαλες ενέργειες ορισμένων οπαδών του στον αγώνα με τον Αγιο Νικόλαο (1-0) την περασμένη Κυριακή στο "Οικονομίδειο" πλήρωσε χθες ο Ιάλυσος!

Ο αθλητικός δικαστής Γιώργος Μπάλλας επέβαλε ποινή στην ομάδα της Ρόδου, να παίξει μια αγωνιστική στην έδρα της χωρίς φιλάθλους! Ετσι, ο Ιάλυσος θα αγωνιστεί "κεκλεισμένων των θυρών" στο παιχνίδι με την Καλλιθέα, τη μεθεπόμενη Κυριακή.

Ο αθλητικός δικαστής έδειξε όλη την αυστηρότητά του, επειδή ένα από τα πλαστικά μπουκάλια που έριξαν στον αγωνιστικό χώρο, οι "ανεγκέφαλοι" τραυμάτισε ελαφρά στο πρόσωπό τον τέταρτο διαιτητή Μιχάλη Γερμανάκο (Αθηνών).

Στην απολογία της, η ΠΑΕ Ιάλυσος, μέσω του αντιπροέδρου της - δικηγόρου Λάζαρου Γρύλλη, υποστήριξε ότι ο ηθικός αυτουργός για τη ρίψη των φιαλιδίων ήταν εριστικός και εκνευριστικός, προς τους παίκτες και φιλάθλους του Ιάλυσου, Πειραιώτης διαιτητής του αγώνα κ. Ηλιάδης.



Ο Βέλιμιρ Ζάετς

Η άφιξη του Ζάετς

Οδικώς από την Κροατία αναμενόταν χθες στην Αθήνα ο νέος προπονητής του Ιάλυσου Βέλιμιρ Ζάετς.

Η οικογένειά του φθάνει σήμερα το πρωΐ, αεροπορικώς από το Ζάγκρεμπ.

Ο Κροάτης τεχνικός θα συναντηθεί με τον πρόεδρο Πάνο Λατκανίδη και αύριο θα βρεθεί στο Στάδιο "Καραϊσκάκη" για να δει τη νέα του ομάδα να αγωνίζεται κόντρα στον Εθνικό.

Ολοκληρώνει προετοιμασία

Με χαλαρή προπόνηση, ο Ιάλυσος ολοκληρώνει σήμερα το πρωΐ την προετοιμασία του για τον αγώνα με τον Εθνικό.

Μετά τους τιμωρημένους Μαλλιάκας, Κνέζεβιτς και Μάγγο, τους τραυματίες Γεωργαλλή, Καράμπη, Μποϊλή και Καντιμοίρη, δεν θ' αγωνιστεί ούτε ο Μιχάλης Μάνος, που τραυματίστηκε στη χθεσινή προπόνηση.

Ετσι, στο "Καραϊσκάκη" τη φανέλα του Ιάλυσου θα φορέσουν οι: Μπιλιάς, Παπαγιανόπουλος, Πελαγίδης, Μοσχής, Σβόριτς, Ευθυμιάδης, Τσιρτσάκης, Κατσίρης, Βούης, Σεβδαλής, Λύκος, Εφεντόπουλος, Παπαγεωργίου, Παπαχατζής και Ράϊος.

ΠΑΝΕΛΛΗΝΙΟ ΠΡΩΤΑΘΛΗΜΑ ΠΟΛΟ

Τα «φαβορί» αντιμετώπισαν τα κορίτσια του Ν.Ο.Ρόδου

Η ομάδα υδατοσφαίρισης κορασίδων του Ναυτικού Ομίλου Ρόδου που αγωνίστηκε το περασμένο Σαββατοκύριακο στο κολυμβητήριο της Νέας Σμύρνης, μπορεί να μην πέτυχε να προκριθεί στην επόμενη φάση του πανελληνίου πρωταθλήματος, κατάφερε όμως να αντιμετωπίσει επάξια τους "μεγάλους" του αθλήματος. Παρά την έλλειψη της απαραίτητης προπόνησης (αφού τον τελευταίο μήνα δεν μπήκαν σε νερό) και εμπειρίας, τα κορίτσια του ΝΟΡ, δεν φοβήθηκαν τους πρωτοπόρους του χώρου, ΝΟ Βουλιαγμένης και ΑΝΟ Γλυφάφας, οι οποίοι και διεκδικούν την πρώτη και δεύτερη θέση της τελικής κατάταξης του πρωταθλήματος και αγωνίστηκαν με πείσμα και σθένος μέχρι το τελευταίο λεπτό. Η άξια αυτή αναμέτρηση με τις καλύτερες ομάδες της χώρας μας και το νεαρό της ηλικίας των αθλητριών μας - σε αντίθεση με τις παραπάνω ομάδες - απέδειξε ότι το μέλλον του τοπικού πόλο επιφυλάσσει πολλές εκπλήξεις. Ιδιαίτερα ικανοποιημένος από την εμφάνιση της ομάδας του δήλωσε και ο προπονητής του Ναυτικού Ομίλου Ρόδου κ. Ξυπολιτάς Θεόφιλος, παρά το ότι η ομάδα του μάλλον αδικήθηκε από την κλήρωση. Οι αθλήτριες που συμμετείχαν στην αποστολή του ΝΟΡ είναι οι Φιλατζίδου Σταυρούλα, Βάσση Λίτσα, Αλεξίου Αλίκη, Γκικοπούλου Πόπη, Νικηταρά Ματία, Πετρούλια Βαλεντίνη, Κουτσελίνη Δήμητρα, Χατζηχριστοδούλου Παρασκευή, Ξυπολιτά Εβίτα, Λαγού Μάγδα, Φραγκεσκάκη Μαρία, Διακοσταματίου Αγγελική, Μουστάκα Μαρίνα, Μπακίρη Ναταλία και Χούλλη Κατερίνα.

Χωρίς προβλήματα Ιβίσκος και Κολοσσός

Χωρίς να υπάρχουν αγωνιστικά προβλήματα, ο Ιβίσκος ολοκληρώνει σήμερα την προετοιμασία του ενόψει του αυριανού εντός έδρας αγώνα με τα Χανιά, που θα ξεκινήσει στις 12μ. στο "κλειστό" γυμναστήριο της πόλης μας.

Ο κώουτς Βασίλης Φουντουραδάκης, έχει στη διάθεσή του τους ακόλουθους παίκτες:

Αρφαρά, Αργυρίου, Γ. Καραγιάννη, Δανελάκη, Συντάγγελο, Βασούκο, Κατσαρά, Δημουλά, Γ.Θ. Καραγιάννη, Κρασουδάκη, Καρπαθάκη και Πολυχρονίου.

Ο Κολοσσός

Τα... συντρίμμια προσπαθεί να μαζέψει ακόμα ο Κολοσσός πριν τον αυριανό εκτός έδρας αγώνα με τους Αγίους Αναργύρους (5μ.μ.):

Πλην κάποιων μικροτραυματισμών δεν υπάρχουν σοβαρά αγωνιστικά προβλήματα (εξαιρείται ο στρατευμένος Κουγιός) και ο νέος κώους Νίκος Κερασωβίτης, υπολογίζει τους ακόλουθους παίκτες:

Γεωργαλλή, Κουτσούκο, Μαρκάκη, Παπακώστα, Αβεκλούριο, Μπελάγια, Μπίλια, Κοκορόγιαννη, Σάββα, Τσακίρη και Καούστο.

Σήμερα το απόγευμα στο Βάτι

Αναμέτρηση «νέου» και «γηραιού» Διαγόρα

Ο Α.Σ. Ρόδος φιλοξενεί τον Φοίβο

Ενδιαφέροντα παιχνίδια περιλαμβάνει η σημερινή 17η αγωνιστική του πρωταθλήματος της Α' Κατηγορίας της ΕΠΣΔ.

Ξεχωρίζει η συνάντηση του Διαγόρα Βατίου με τον ΠΑΟ Διαγόρα, που θα γίνει στην έδρα του πρώτου. Η νίκη ενδιαφέρει περισσότερο τους φιλοξενούμενους, που θέλουν να παραμείνουν βαθμολογικά κοντά στην ΑΕ Κως. Ενδεχομένως, να εκμεταλλευτούν "στραβοπάτημα" της πρωτοπόρου στην Κάλυμνο.

Στο Εθνικό Στάδιο, ο ΑΣ Ρόδος θα υποδεχθεί τον Φοίβο και θέλει τους τρεις βαθμούς για να παραμείνει σε υψηλή βαθμολογική θέση, ενώ στα Κοσκινού ο Διγενής έχει ένα φαινομενικά εύκολο παιχνίδι κόντρα στον αδύναμο Ακουσίλαο.

Ο Αγιος Γεώργιος και ο ΟΦ Ιστρίου θα έχουν δύσκολη αποστολή στ' Αφάντου και τη Λίνδο, αντίστοιχα, ενώ η Αναγέννηση Εμπωνας θα "δοκιμαστεί" στην έδρα της Δόξας Καρδάμαινας.

Οι σημερινοί αγώνες των πρωταθλημάτων της ΕΠΣΔ, είναι οι ακόλουθοι:

Α' Κατηγορία
(17η αγωνιστική)

- **Βάτι (2.15 μ.μ.):** Διαγόρας Βατ.- ΠΑΟ Διαγόρας (Χουρδάς), Μιχαλάκης, Φραγκίνης, Σταματάκης (Ερωτόκριτος)
- **Αφάντου (2.45 μ.μ.):** ΑΕΡΑ- Αγ. Γεώργιος (Σ. Ντάκας) Χατζηνικόλας, Ταράλης, Μαυρουδάκης (Κόντζος)
- **Λίνδος (2.15 μ.μ.):** Κλεόβουλος -ΟΦ Ιστρίου (Κάπρος) Τριανταφύλλου, Τσαούσης, Στ. Δημητράς (Λουλουδάκης)
- **Εθνικό Στάδιο (2.45 μ.μ.):** ΑΣ Ρόδος - Φοίβος (Καλλιστής) Τσαγγάρης, Ε. Κατσιδώνης, Λέφας (Αργυρίου)
- **Καρδάμαινα (2.45 μ.μ.):** Δόξα Καρδ. - Αναγέννηση Εμπ. (Φωταράς) Σταυριανός, Βασιλείου, Κατέρης.
- **Κοσκινού (2.45 μ.μ.):** Διγενής - Ακουσίλαος (Βεργίδης) Παπανικολάου, Γιαννούλης, Μηνάς (Κυπραίος)

Β' Κατηγορία
1ος όμιλος
(8η αγωνιστική)

- **Απολακκιά (11.30 π.μ.):** Ασπίδα Απ.- ΑΟ Σύμης (Χατζημανώλης) Κόκκινος, Γιασιράνης, Αντωνόπουλος
- **Αγ. Απόστολοι (2.45 μ.μ.):** Ευαγόρας - ΑΟ Τήλου (Κωνσταντίνου) Ορφανός, Καψάσκης, Σάββενας.

2ος όμιλος

- **Αρχάγγελος (2.45μ.μ.):** ΑΟ Αρχαγγέλου -Αλθαιμένης (Δ. Δημητράς) Π. Κατσιδώνης, Μιτζιρίκης, Μαργιέλος
- **Διμυλιά (2.45 μ.μ.):** Ατρόμητος Διμ. -Ποσειδών Καρ. (Μακρής) Ζήσο, Μίχας, Ζανεττής

Εφηβικό πρωτάθλημα
1ος όμιλος
(9η αγωνιστική)

- **Κατταβιά (3μ.μ.):** ΑΕ Κατταβιάς -Αρης Αρχ. (Γκιούντιτσε)

2ος όμιλος
(9η αγωνιστική)

- **Παραδείσι (1μ.μ.):** Κλεάνθης - Ηλιος (Χατζηκυριαζής)
- **Μαριτσά (1μ.μ.):** Ηρακλής Μαρ. - Αστέρας Π. (Ζανεττής)
- **Λύκειο Ιαλυσού (1μ.μ.):** "Ιάλυσος '97" - Αναγέννηση Εμπ. (Γιαννούλης).

Ακης Δελαπόρτας:
Θα αφιερώσουμε τη νίκη στον προπονητή μας

Την πεποίθηση του ότι ο Φοίβος Κρεμαστής θα ανακάμψει στο δεύτερο γύρο του πρωταθλήματος εξέφρασε με χθεσινές του δηλώσεις, ένας από τους πιο παλιούς παίκτες του ο Ακης Δελαπόρτας.

Τόνισε πως μετά τη νίκη με τον Αγιο Γεώργιο Μαλώνας, ο Φοίβος έκανε ένα καινούργιο ξεκίνημα και πρόσθεσε, πως σήμερα θα γίνει μεγάλη προσπάθεια για να κατακτηθεί η νίκη από τον ΑΣ Ρόδο η οποία θα αφιερωθεί στον προπονητή Σάββα Ορφανίδη.

Μιλώντας για τη μέχρι τώρα πορεία ο Δελαπόρτας επεσήμανε πως υπήρχαν πολλοί τραυματισμοί, που επηρέασαν την απόδοσή της ομάδας. Για τους φιλάθλους εξέφρασε παράπονο το που δεν είναι τόσο κοντά στο Φοίβο, όσο έπρεπε ενώ έκανε λόγο και για "κακούς φιλάθλους"...

ΒΟΛΕΪ

Πρεμιέρα σήμερα σε παίδες και κορασίδες

Πρεμιέρα έχουμε σήμερα στα τοπικά πρωταθλήματα βόλεϊ παίδων και κορασίδων. Το πρόγραμμα:

- **"Κλειστό" Κρεμαστής (3μ.μ.):** Απόλλων Απ.-Ηλιος Ιαλυσού (παίδων)
- **"Κλειστό" Κρεμαστής (5μ.μ.):** Απόλλων Απ.-Ηλιος Ιαλυσού (κορασίδων)
- **"Κλειστό" Ρόδου (8μ.μ.):** Διαγόρας - Φλόγα (παίδων)

Στον ποταμό Εύηνο αθλήτριες του Ν.Ο.Ρ.

Αναχώρησε η ομάδα καγιάκ του Ναυτικού Ομίλου Ρόδου για τον ποταμό Εύηνο, όπου θα διεξαχθεί το πρώτο πανελλήνιο πρωτάθλημα "καγιάκ σλάλομ -Αγρια Νερά"

Η ομάδα του ΝΟΡ, που αποτελείται από τις αθλήτριες Παρούση Γεωργία, Πουλοπούλου Ειρήνη και Αναστασιάδου Αννα, έχει πολές ελπίδες για διάκριση παρά την έλλειψη προπόνησης, καθώς ως γνωστό, τόσο η προπόνηση, όσο και οι αγώνες του καγιάκ σλάλομ γίνονται σε ποτάμια. Την αποστολή συνοδεύουν οι προπονητές Καλομπράτσου Αννα και Καρακίτσιος Κώστας.

Γνωστοποιείται στα μέλη του Ναυτικού Ομίλου Ρόδου ότι την Κυριακή 12/12 στις 9.00 στους χώρους του Ναυταθλητικού Κέντρου του ΝΟΡ θα γίνει γενική συνέλευση,με θέμα αρχαιρεσίες για την εκλογή νέου Δ.Σ.

Κυπριώτης: Ο Διαγόρας έχει τις ίδιες πιθανότητες με την ομάδα της ΑΕ Κως

"Αρκετά δύσκολο" χαρακτήρισε το σημερινό εκτός έδρας παιχνίδι της ομάδας του με τον Διαγόρα Βατίου, ο ποδοσφαιριστής του ΠΑΟ Διαγόρα Μιχάλης Κυπριώτης.

Με χθεσινές του δηλώσεις, εξέφρασε την πεποίθηση ότι αν η ομάδα του το κερδίσει θα ανέβει πολύ ψυχολογικά και μετά δύσκολα θα απομακρυνθεί από την κορυφή του βαθμολογικού πίνακα.

Σε σχετική ερώτηση για τη συνέχεια του πρωταθλήματος, απάντησε ότι "δεν είναι δύσκολα τα πράγματα για εμάς, αρκεί να προσέξουμε. Εχουμε ίδιες πιθανότητες με την ΑΕ Κως για την κατάκτηση της πρώτης θέσης".

Πρόσθεσε, πάντως, πως θα ήταν πολύ καλό για τον ίδιο, στο πρωτάθλημα να υπάρχουν πολλές ομάδες κοντά στην κορυφή για να μην μειωθεί το ενδιαφέρον.

Για τα "σκαμπανεβάσματα" που παρουσιάζει η ομάδα στην απόδοσή της, είπε ότι φταίνε οι τραυματισμοί και οι τιμωρίες που υπάρχουν, ενώ έκανε λόγο και για την ύπαρξη άγχους λόγω των ξεκάθαρων υψηλών στόχων που έχει η ομάδα του.

Για τον εαυτό του,είπε πως τώρα έχει προσαρμοστεί στην κατηγορία, σε αντίθεση με το ξεκίνημα. Πρόσθεσε πως η κατηγορία διαφέρει από τις επαγγελματικές, κυρίως από άποψη νοοτροπίας.

ΝΙΚΗΤΑΣ ΡΙΖΟΠΟΥΛΟΣ & ΣΙΑ Ο.Ε.
Εξουσιοδοτημένος αντιπρόσωπος
ΛΙΠΑΝΤΙΚΩΝ MOBIL
για Δωδεκάνησο
Πώληση ΧΟΝΔΡΙΚΗ - ΛΙΑΝΙΚΗ
Καναδά και Αυστραλίας 1
Τηλ. 22298 - Fax: 36995 - Κιν.: 094 422122
ΤΙΜΕΣ ΑΣΥΝΑΓΩΝΙΣΤΕΣ για συνεργεία, σκάφη, εργοτάξια, επαγγελματίες
Χ.1395-31-12

Ματιές στα σπορ

ΣΚΑΝΔΑΛΙΔΗΣ: ΠΟΛΙΤΙΚΗ ΚΑΙ ΑΘΛΗΤΙΣΜΟΣ ΕΙΝΑΙ ΔΥΟ ΕΝΝΟΙΕΣ ΜΕ ΚΟΙΝΟ ΣΤΟΧΟ



Ο Κώστας Σκανδαλίδης και ο γιός του μαζί με τον Χρήστο Ιακώβου κια τον Λεωνίδα Σαμπάνη

Την ανάγκη της ανεξαρτησίας των Οργάνων του αθλητισμού προκειμένου η Ελλάδα να συνδεθεί με το δίπτυχο Αθήνα 2004 και Πολίτης 2004, επισήμανε ο Γραμματέας της Κεντρικής Επιτροπής του ΠΑΣΟΚ κ. Κώστας Σκανδαλίδης. Μιλώντας μπροστά σε ένα ακροατήριο που αποτελείτο από την πλειοψηφία αθλητών προπονητών και παραγόντων του αθλητισμού μας ο κ. Σκανδαλίδης αναφέρθηκε στην αθλητική ιδέα και την αθλητική πράξη στην Ελλάδα του 2004. Παρόντες ήταν οι πρωταθλητές του στίβου, οι παγκόσμιοι νικητές της άρσης βαρών, αλλά και Ολυμπιονίκες από τα υπόλοιπα σπορ, σε μία εκδήλωση που ουσιαστικά ανοίγει τον φάκελο Ελλάδα 2004, στο χώρο των κομμάτων καθώς ανάλογες ημερίδες έχουν ανακοινωθεί από όλες τις πολιτικές δυνάμεις της χώρας.

«Είμαστε περήφανοι για τη μέχρι τώρα επιτυχημένη πορεία του ελληνικού αθλητισμού και μπροστά στο μεγάλο στόχο των Ολυμπιακών Αγώνων θα αναδειχθεί το Ολυμπιακό τρίπτυχο Αθήνα, Ελλάδα, Πολίτης 2004» τόνισε ο κ. Σκανδαλίδης. «Η Αθήνα 2004 συνδέεται με το μεγάλο αθλητικό γεγονός, η Ελλάδα 2004 συνδέεται με την ισόρροπη συμβολή και συμμετοχή της περιφέρειας σε ένα εργοτάξιο υποδομών και βελτιώσεων. Τέλος, ο Πολίτης του 2004 θα ζήσει και θα αναπτυχθεί μέσα από τα ιδεώδη που θα του προσφέρει η διοργάνωση».

ο κ. Σκανδαλίδης ξεκαθάρισε ότι πολιτική και αθλητισμός είναι δύο έννοιες που πάνε μαζί στον κοινό στόχο. Κομματισμός όμως και αθλητισμός δεν μπορούν να έχουν κοινό στόχο, έχουν ασύμβατες διαδρομές. Γι' αυτό πρώτη προϋπόθεση είναι μια πραγματική και ουσιαστική χειραφέτηση του αθλητικού κινήματος μια ανεξαρτησίας των Οργάνων του αθλητισμού. Οι Ομοσπονδίες, τα Σωματεία, οι Ενώσεις πρέπει να ενισχυθούν για να παίξουν αυτόν το ρόλο, να ανταποκριθούν στις μεγάλες ευθύνες που βρίσκονται μπροστά τους. Αν όλα αυτά σημειωθούν κατέληξε ο κ. Σκανδαλίδης, τότε θα πραγματοποιηθεί και το σύνθημα των Ολυμπιακών αγώνων, πιο δυνατά, πιο μακριά, πιο ψηλά.

KYDON TOURS
Κρουαζιέρα
ΕΚΔΡΟΜΕΣ
F/B NISSOS KYPROS
ΚΥΠΡΟ-ΧΑΪΦΑ
ΑΓΙΟΥΣ ΤΟΠΟΥΣ
ΙΕΡΟΣΟΛΥΜΑ - ΒΗΘΛΕΕΜ - ΚΑΝΑ - ΝΑΖΑΡΕΤ - ΤΙΒΕΡΙΑΔΑ - ΙΟΡΔΑΝΗ ΠΟΤΑΜΟ
ΟΛΑ ΠΛΗΡΩΜΕΝΑ
Μόνο 110.000
☞ Αναχώρησηκάθε Παρασκευή
ΑΠΩ ΑΝΑΤΟΛΗ
• ΠΟΥΚΕΤ - ΣΙΓΚΑΠΟΥΡΗ - ΜΠΑΓΚΟΚ
• ΜΠΑΛΙ - ΣΥΓΚΑΠΟΥΡΙ - ΜΠΑΓΚΟΚ
Αναχωρήσεις: 23/11 - 30/11 - 10/12 - 14/12 - 21/12 - 28/12
ΚΟΥΒΑ
Αναχωρήσεις: 22/11 και 26/11 22/12 και 26/12
EURODISNEY - PARIS
Αναχωρήσεις: 20/12 - 21/12 - 22/12 - 23/12 - 28/12
Πλούσιο πρόγραμμα
ORLADO-MIAMI-DISNEY
Αναχώρηση 28/12 10 μέρες
ΠΡΑΚΤΟΡΕΙΟ ΚΥΔΩΝ
Τηλ. 23.000 - 27900
M28-31/12

ΣΤΟΝ ΗΛΕΚΤΡΟΚΟΣΜΟ ΞΕΝΑΚΗ ΚΑΤΙ ΑΛΛΑΞΕ...
...κάντε ένα βήμα μπροστά!* Με τρεις κινήσεις!
Αφήστε στα καταστήματα ηλεκτρικών Ξενάκης τα πόδια σας, αντί και διασκεδάστε παράλληλα πλούσια δώρα, απολαμβάνοντας ένα καφέ ή αναψυκτικό και πληρώνοντας ανάλογα με τις δυνατότητές σας.
(1) Ξενάκης card
*(1) αποκτήστε την Ξενάκης card και απολαύστε τα προνόμια που προσφέρει.
(2) 24 ΔΟΣΕΙΣ
*(2) κάντε έξυπνες αγορές απολαμβάνοντας σήμερα χωρίς έννοια για το αύριο.
(3)
*(3) επιλέξτε ανετα τις αγορές σας απολαμβάνοντας ένα καφέ ή ένα αναψυκτικό από το Ξενάκης Bar
...Σήμερα στον Ηλεκτρόκοσμο Ξενάκη κάντε ένα βήμα μπροστά!
Αποκτήστε την Ξενάκης Card και απολαύστε δώρα και προνόμια...
Κάντε τις αγορές σας άνετα και σωστά πίνοντας ένα καφέ ή αναψυκτικό στο bar του καταστήματος.
Επιλέξτε τον τρόπο εξόφλησης που σας ταιριάζει... μέχρι 24 δόσεις!
Απολαύστε σήμερα χωρίς έννοιες για το αύριο!
ΞΕΝΑΚΗΣ ΗΛΕΚΤΡΟΚΟΣΜΟΣ
Ένα βήμα μπροστά!
Χ.1409-31/12
Κ. ΥΔΡΑΙΟΥ 2, ΡΟΔΟΣ 85100, ΤΗΛ.:(0241) 26597, 30274 FAX: (0241) 31240


ΦΡΟΝΤΙΣΤΗΡΙΑ ΞΕΝΩΝ ΓΛΩΣΣΩΝ
ΑΝΝΑ ΓΙΕΝΣΕΝ
ΕΝΑΡΞΗ ΝΕΩΝ ΤΜΗΜΑΤΩΝ
- Τμήματα αρχαρίων για μαθητές της δευτέρας και τρίτης τάξης δημοτικού
- Νέα τμήματα επαγγελματιών για αρχαρίους και προχωρημένους: Εμφαση στον προφορικό λόγο
- Ολιγόωρα τμήματα Lower και Proficiency
Για πληροφορίες τηλ. 28129
Πρώων Πολυτεχνείου 7 - Ρόδος
T33359-10/12

ΘΕΡΜΟΠΟΜΠΟΙ
ΙΔΑΝΙΚΟΙ ΓΙΑ ΕΞΟΧΙΚΑ ΚΑΙ ΜΟΝΙΜΑ ΣΠΙΤΙΑ
ΧΩΡΙΣ ΜΕΡΕΜΕΤΙΑ
• Οικονομία χώρου • οικονομία ρεύματος • απόλυτα αθόρυβα • ακίνδυνα
ΓΑΛΛΙΚΗΣ ΥΨΗΛΗΣ ΠΟΙΟΤΗΤΟΣ
με την υπογραφή
CAMPA

CAMPAVER - Η Γαλλική αισθητική στο σαλόνι σας
PHOTON - Η ζεστή απόλαυση της θερμικής ακτινοβολίας
COSMOS PERFECT ΟΡΙΖΟΝΤΙΟ - ΚΑΘΕΤΟ Η οικονομική εξέλιξη στη θέρμανση
BORNEO PERFECT ΟΡΙΖΟΝΤΙΟ + ΚΑΘΕΤΟ - Οικονομική θέρμανση με συνδυασμό θερμικής ακτινοβολίας και φυσικής κυκλοφορίας
ARIANE - Ενα ζεστό χάδι στο μπάνιο σας
ΓΙΑ ΜΟΝΙΜΕΣ ΚΑΤΟΙΚΙΕΣ ΕΞΟΧΙΚΑ ΣΠΙΤΙΑ ΚΑΙ ΕΠΑΓΓΕΛΜΑΤΙΚΟΥΣ ΧΩΡΟΥΣ
• Με ηλεκτρονικό θερμοστάτη ακριβείας για οικονομία ρεύματος
• Εύκολη εγκατάσταση, χωρίς μερεμέτια. Ακόμη και σε μιά πρίζα
• Χωρίς έξοδα συντήρησης
• Ασφαλή για τα παιδιά
• Υγιεινά, ιδανικά για ανθρώπους με αναπνευστικά προβλήματα
• Πλήρης γκάμα θερμαντικών σωμάτων για να καλύψετε κάθε ανάγκη σας.
EURO APPLIMO - Θερμοπομποί υψηλής τεχνολογίας για εξοχικά και λουτρά
Εγγύηση τα 60 χρόνια πείρας μας
ΑΝΤΙΠΡΟΣΩΠΟΣ ΔΩΔΕΚΑΝΗΣΟΥ
ΣΤΕΦΑΝΟΣ ΛΟΥΛΟΥΔΑΚΗΣ
Τηλ. 20648 - 094443094 - Άννης Μαρίας 81
1860-8/12

Beauty Nails
ΤΟ ΠΙΟ ΥΨΗΛΟ ΕΠΙΠΕΔΟ ΠΟΙΟΤΗΤΑΣ, ΣΤΟ ΠΙΟ ΣΥΓΧΡΟΝΟ STUDIO ΑΙΣΘΗΤΙΚΗΣ ΝΥΧΙΩΝ
Ρεντζέπη Μαρία
Nail Designer
Γαλλικό - Αιγυπτιακό Μανικιούρ
Τεχνητά Νύχια από φυσικό μετάξι
Τεχνητά νύχια με μόνιμο γαλλικό
Ενίσχυση φυσικών νυχιών
Λεύκανση φυσικών νυχιών
Εξιδεικευμένο πετικιούρ
Πετικιούρ Nail Compound
Αποτρίχωση
Τοποθέτηση βλεφαρίδων
Προέκταση φυσικής βλεφαρίδας
Βαφή φρυδιών
Θεραπεία δέρματος για πανάδες - καφέ κηλίδες
ΑΠΟΣΤΕΙΡΩΜΕΝΑ εργαλεία και πετσέτες μιας χρήσεως με σεβασμό στην υγιεινή
X1407-31/12
Εμπορικό Κέντρο Φώκιαλη - Αγ. Αναστασίας α' όροφος (parking εντός εμπορικού) - Τηλ. (0241) 70660 - Κιν. 0944 520887

RODOS PALACE
Resort Hotel • Convention Center
Το μεγαλύτερο ξενοδοχειακό συγκρότημα της Ρόδου ζητεί το ακόλουθο προσωπικό:
● Υπαλλήλους Υποδοχής
Γνώστες Αγγλικών, Γερμανικών, με ανάλογη προϋπηρεσία
● Βοηθό Προσωπάρχη
Ο/η κατάλληλος υποψήφιος θα πρέπει να έχει πτυχίο Ανωτάτης Οικονομικής Σχολής και καλές γνώσεις εργατικής νομοθεσίας.
Οι ενδιαφερόμενοι για τις ανωτέρω θέσεις μπορούν να στείλουν ένα βιογραφικό τους σημείωμα με μία πρόσφατη φωτογραφία στην Διεύθυνση Προσωπικού της εταιρείας υπ' όψιν Κου Η. Ζάχου
Επίσης ζητούνται:
- Βοηθός Προϊσταμένης
- Ταμπλίστες
- Μπάρμαν
- Βοηθοί Μπαρ
- Μάγειρας Α', Β', Γ'
- Βοηθοί Μαγείρου
- Σερβιτόροι
- Βοηθοί Σερβιτόρου
- Καμαριέρες
- Καθαρίστριες
Για τις ανωτέρω ειδικότητες μπορείτε να απευθυνθείτε προσωπικά, καθημερινά από 10.00-12.00, στη διεύθυνση:
Ξενοδοχείο Ρόδος Παλάς
Λεωφ. Ιαλυσού, Τ.Θ. 121, Ιξιά, Ρόδος
Τηλ. (0241) 25222, Fax: (0241)25350
M17-31/12

ΑΠΑΝΤΑΜΕ ΣΤΙΣ ΑΠΑΙΤΗΣΕΙΣ ΣΑΣ ... ... ΜΕ ΤΙΜΕΣ !!!
Hi-TECH
ΤΟ ΠΡΩΤΟ ΧΡΗΜΑΤΙΣΤΗΡΙΑΚΟ PC ΣΤΗΝ ΕΛΛΑΔΑ ΤΩΡΑ ΑΠΟ ΤΗΝ HI-TECH
Ενημερωθείτε για την πορεία των μετοχών σας, απο το χώρο σας.
Επαφές σας πληροφορητε τον αξιοπιστο τροπο να πληροφορηθειτε οι Πραγματικο Χρονο τις συναλλαγες των Χρηματιστηριων στην Οθονη του Υπολογιστη σας.
Hi-Tech Center
ΤΟ ΠΑΚΕΤΟ ΠΕΡΙΛΑΜΒΑΝΕΙ .
1. STOCK MARKET PC
2. ΣΥΝΔΕΣΗ INTERNET
3. ΠΡΟΓΡΑΜΜΑ REAL-TIME ΠΑΡΑΚΟΛΟΥΘΗΣΗΣ ΧΡΗΜΑΤΙΣΤΗΡΙΟΥ.
STOCK MARKET PC
CPU Intel 400 Mhz
Miditower ATX
Hard Disk 6,4 GB
32 MB Ram
VGA 8 MB
SOUND card stereo 32 bit
Modem Int. 56K
Keyboard PS/2
Mouse WinScroll
Monitor Viewpoint 15"
ΤΙΜΗ ΜΕΤΡΗΤΟΙΣ 650.000 Δρχ. + ΦΠΑ !!!
ΔΙΑΚΑΝΟΝΙΣΜΟΣ 36 X 30.000 Δρχ.
24 X 40.000 Δρχ.
12 X 70.500 Δρχ.
ΕΛΑΤΕ ΜΟΝΟ ΜΕ ΤΗΝ ΤΑΥΤΟΤΗΤΑ ΣΑΣ ΚΑΙ ΦΥΓΕΤΕ ΜΕ ΤΟ ΠΛΗΡΕΣΤΕΡΟ ΧΡΗΜΑΤΙΣΤΗΡΙΑΚΟ PC, ΧΩΡΙΣ ΠΡΟΚΑΤΑΒΟΛΗ ΚΑΙ ΕΞΟΦΛΗΣΗ
ΑΠΟ 2 ΕΩΣ 36 ΔΟΣΕΙΣ ΜΕ ΠΡΩΤΗ ΔΟΣΗ ΤΟ ΠΑΣΧΑ ΤΟΥ 2000 !!!
X.1397-31/12
Hi-TECH
Hi-Tech Ε.Π.Ε.
ΣΥΣΤΗΜΑΤΑ ΠΛΗΡΟΦΟΡΗΣΗΣ & ΕΠΙΚΟΙΝΩΝΙΩΝ
ΡΟΔΟΥ - ΛΙΝΔΟΥ 215 (Δίπλα στην Δ.Ε.Υ.Α.Ρ.)
Τηλ.: 66166, 66161 FAX.: 68518, 65417

ΠΟΛΙΤΙΣΤΙΚΗ Λύρα χειμώνας 1999-2000
91.7 λυχνάρι
ΑΘΗΝΑΪΚΗ ΖΥΘΟΠΟΙΪΑ
AMSTEL Heineken
ΜΑΡΙΝΟΣ
ΕΜΠΟΡΕΙΟ ΠΟΤΩΝ Τηλ: 22509
Ballantine's FINEST
CATERING SERVISES
ΤΕΧΝΟ ΚΑΘΑΡΙΣΤΙΚΗ
COLORADO Entertainment Center

Ο'ΝΑΡ
ΚΥΡΙΑΚΗ 5-12-99
ΩΡΑ 22:00
10075-5/12
ΤΗΛΕΟΡΑΣΗ ΔΩΔΕΚΑΝΗΣΟΥ 4
EPA Δίκτυο
ΧΟΡΗΓΟΙ
ΓΑΛΗΝΗ
CRONUS airlines
Coca-Cola ΡΟΔΙΑΚΗ ΠΟΤΟΠΟΙΙΑ Α.Ε.
ΟΡΦΑΝΙΔΗΣ ΝΙΚΟΛΑΟΣ
ABSOLUT VODKA
RAMLÖSA
BECKS

Ο βουλευτής Β. Παπανικόλας μίλησε στο συνέδριο της ΤΕΔΚ που γίνεται στην Κάρπαθο

Παραβρέθηκε στην έναρξη των εργασιών του ετήσιου συνεδρίου της ΤΕΔΚ Δωδεκανήσου, ο βουλευτής κ. Βασίλης Παπανικόλας.

Στο χαιρετισμό του, επεσήμανε την κρίση που δέχεται η πολιτική και οι πολιτικοί σήμερα και ζήτησε από τους εκπροσώπους της Τοπικής Αυτοδιοίκησης να λειτουργήσουν ως ανάχωμα για την αναστροφή αυτού του κλίματος και την αποκατάσταση της αξιοπιστίας της πολιτικής.

Το βράδυ της ίδιας μέρας παραβρέθηκε και μίλησε στη γενική συνέλευση της Δημοτικής Ολομέλειας των μελών του ΠΑΣΟΚ Καρπάθου, σε σχέση με την τρέχουσα πολιτική κατάσταση και την ευρισκόμενη σε εξέλιξη ανασυγκρότηση του Κινήματος.

Τέσσερα υποκαταστήματα προγραμματίζει να ιδρύσει η Τράπεζα Δωδεκανήσου

Αίτημα στην Τράπεζα Ελλάδος υπέβαλε η Τράπεζα Δωδεκανήσου για την ίδρυση τεσσάρων νέων υποκαταστημάτων. Σχετικά από την τράπεζα εκδόθηκε η παρακάτω ανακοίνωση:

«Η έντονη αναπτυξιακή πορεία της Συνεταιριστικής Τράπεζας Δωδεκανήσου και η μεγάλη απήχηση που έχει στους κατοίκους των νησιών μας, επιβάλλει πλέον την επέκταση του δικτύου της με την ίδρυση νέων καταστημάτων.

Εξάλλου, η πρόσφατη επιτυχημένη αύξηση του συνεταιριστικού κεφαλαίου, που απέφερε νέα ίδια κεφάλαια 1,45 δισ. δρχ., καθώς και τα αυξημένα φετινά κέρδη της τράπεζας, που θα ξεπεράσουν τα 400.000.000 δρχ., επιτρέπουν τη στρατηγική επέκταση της τράπεζας σε νέες υπηρεσιακές μονάδες και προϊόντα.

Ενεργώντας σε αυτό το πλαίσιο προγραμματισμού και ανάπτυξης, το διοικητικό συμβούλιο της τράπεζας κατέθεσε αίτημα στην Τράπεζα της Ελλάδος για παραχώρηση 4 νέων αδειών λειτουργίας καταστημάτων. Η ανέλιξη των μεγεθών του πιστωτικού μας ιδρύματος (7.000 μέλη, 4 δισ. ίδια κεφάλαια, 10 δισ. χορηγήσεις και 10 δισ. καταθέσεις) επιτρέπει την υλοποίηση αυτού του φιλόδοξου προγράμματος διπλασιασμού των καταστημάτων της, εκ των οποίων εκτιμάται ότι τα 2 θα βρίσκονται στο νησί της Ρόδου και τα άλλα δύο σε νησιά του νομού.

Εξάλλου, το περασμένο Σαββατοκύριακο, αντιπροσωπεία της τράπεζας με επικεφαλής τον β' αντιπρόεδρο του δ.σ. κ. Στέργο Παρασκευά παραβρέθηκε στα εγκαίνια μιας νέας συνεταιριστικής τράπεζας, της «Συνεταιριστικής Τράπεζας Λέσβου-Λήμνου». Κατά τη διάρκεια της τελετής των εγκαινίων, η Τράπεζα Λέσβου τίμησε με αναμνηστική πλακέτα τη Συνεταιριστική Τράπεζα Δωδεκανήσου, και τον υπεύθυνο Πληροφορικής και Οργάνωσης της τράπεζας κ. Παπαποστόλου για την ουσιαστική συμβολή τους στη δημιουργία της τράπεζας και για τη βοήθεια που της παρείχαν στο ξεκίνημα των εργασιών της.

Με την έναρξη των εργασιών και της Τράπεζας Λέσβου-Λήμνου, οι συνεταιριστικές τράπεζες στον ελλαδικό χώρο έφθασαν τις 13, δείγμα της ανάπτυξης και των προοπτικών του θεσμού».

Μουσικοφιλολογική εκδήλωση σήμερα από τους Κασιώτες της Ρόδου

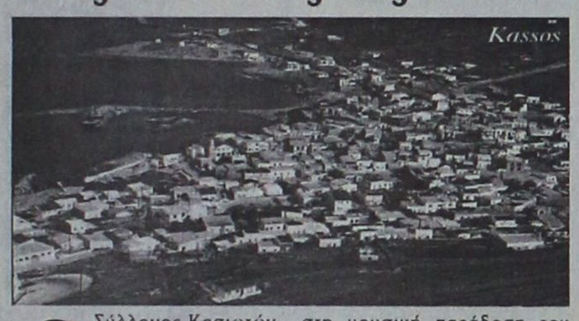

Ο Σύλλογος Κασιωτών Ρόδου «Ο Χαδιώτης» διοργανώνει σήμερα στο Εθνικό Θέατρο στις 7.30 μ.μ. μουσικό-φιλολογική εκδήλωση με θέμα «Κάσος, Ιστορία-Πολιτισμός».

Στην εκδήλωση συμμετέχει ο γνωστός λαογράφος Μανόλης Μακρής, ο οποίος έχει επιμεληθεί την όλη εκδήλωση.

Κατά την ίδια εκδήλωση θα τιμηθεί ακόμα από το Σύλλογο και ο πρεσβύτερος λυράρης και μαντιναδόρος της Κάσου Σάββας Περσελής για την προσφορά του στη μουσική παράδοση του νησιού.

Συμμετέχει ακόμα η τραγουδίστρια Τούλα Λεντή και το χορευτικό του Συλλόγου Κασιωτών Ρόδου.

♦ Η εκδήλωση είναι μια συνδιοργάνωση με την Ομοσπονδία των Δωδεκανησιακών Παροικιακών Σωματείων Ρόδου και τελεί υπό την αιγίδα του ΔΗ.ΠΕ.ΘΕ. Ρόδου.

♦ Χορηγοί της εκδήλωσης είναι οι εταιρίες ΒΑΠ -Κουγιός Α.Β.Ε.Ε και Α.Β.Ε.Τ.Ε. Κ. Κωσταρίδης.

Η ΤΑΒΕΡΝΑ
ΤΟ ΚΑΠΗΛΕΙΟ
ΣΑΣ ΕΥΧΕΤΑΙ
ΚΑΛΟ ΧΕΙΜΩΝΑ

Κοντά σας κάθε Παρασκευή - Σάββατο και Κυριακή

ΠΑΡΑΣΚΕΥΗ και ΣΑΒΒΑΤΟ ζωντανή μουσική

με τον ΣΤΕΡΓΟ ΔΟΥΚΑ και την ορχήστρα μας σε λαϊκό, ρεμπέτικο και νησιώτικο πρόγραμμα

Ποικιλία μεζέδων, ντόπιων κρεάτων και ντόπιων κρασιών

10070-4/12

Σωτήρος 47 Ιξιά - Ι[illegible]υσός, Τηλ. κρατήσεων 91835, 91826

Οπως απέδειξε έρευνα στη Ρόδο

Δεν βρίσκουν εύκολα δουλειά τα άτομα με ειδικές ανάγκες

ΕΞΑΚΟΛΟΥΘΟΥΝ ΝΑ ΥΠΑΡΧΟΥΝ ΠΡΟΚΑΤΑΛΗΨΕΙΣ

Προκατειλημμένοι εξακολουθούν να είναι αρκετοί εργοδότες της Ρόδου, οι οποίοι αρνούνται να προσλάβουν στις επιχειρήσεις τους άτομα με ειδικές ανάγκες, ωστόσο υπάρχουν και άλλοι που δεν αντιμετωπίζουν τέτοιου είδους προβλήματα και δεν έχουν ταμπού. Η αντίληψη των εργοδοτών και ο τρόπος με τον οποίο αντιμετωπίζουν τα άτομα με ειδικές ανάγκες ήταν το αντικείμενο της έρευνας που διεξήχθη από το Πανεπιστήμιο Αιγαίου σε συνεργασία με το Σύλλογο ΑΜΕΑ Δωδεκανήσου.

Η έρευνα άρχισε τον Ιούνιο και ολοκληρώθηκε τον Οκτώβριο του 1998 καιτα αποτελέσματα που εξήχθησαν, παρουσιάστηκαν στην εκδήλωση που έγινε χθες το μεσημέρι στη Νομαρχία, στα πλαίσια του εορτασμού της ημέρας για τα άτομα με ειδικές ανάγκες. Συγκεκριμένα, ρωτήθηκαν οι ιδιοκτήτες 33 μικρομεσαίων επιχειρήσεων τουριστικών κυρίως, που απασχολούσαν από 3-70 άτομα.

Οπως προέκυψε από την έρευνα, τα αποτελέσματα της οποίας παρουσίασε η φοιτήτρια του Πανεπιστημίου Αιγαίου, Ευαγ. Παυλούς, που ποτέ δεν πίστεψε ότι ήταν παιδί ενός κατώτερου Θεού, οι περισσότεροι εργοδότες θα προτιμούσαν ένα άτομο με ειδικές ανάγκες σε εργασία γραφείου.

Μεγάλο ήταν το ποσοστό των εργοδοτών που αρνήθηκαν να απαντήσουν στη συγκεκριμένη ερώτηση.

Ενθαρρυντικό είναι το γεγονός ότι το 77% των εργοδοτών που ρωτήθηκαν για το αν θα απέκλειαν αμέσως ένα άτομο με ειδικές ανάγκες, από την εργασία τους, απάντησαν αρνητικά. Το 23% των εργοδοτών είναι αυτοί που δεν θα δέχονταν στις επιχειρήσεις τους ΑΜΕΑ.

Σημαντικός παράγοντας για την έλλειψη εργασίας για τα άτομα με ειδικές ανάγκες είναι το γεγονός ότι δεν υπάρχουν θέσεις και δεν υποβάλλονται αιτήσεις.

Πρόβλημα υπάρχει και στην πληροφόρηση για τα ΑΜΕΑ σχετικά με τις θέσεις εργασίας που υπάρχουν, αφού οι άνθρωποι που έχουν τις δικές τους ιδιαιτερότητες βρίσκουν δουλειά μέσα από τις γνωριμίες τους και όχι από τις αγγελίες, όπως οι συνηθισμένοι άνθρωποι.

Οπως προέκυψε από την έρευνα, αναγκαίο είναι να υπάρχουν προγράμματα επιμόρφωσης σε επαγγέλματα γραφείου και σε ηλεκτρονικούς υπολογιστές, που μπορούν άριστα να χειριστούν όσοι δεν αντιμετωπίζουν νοητικά προβλήματα.

Απογοητευτική είναι η εικόνα και στον Οργανισμό Απασχόλησης Εργατικού Δυναμικού, όπως την περιέγραψε ο κ. Στέργος Βογιατζής. Αυτό σημαίνει ότι οι εργοδότες δεν ενδιαφέρονται για τα επιδοτούμενα προγράμματα, που αφορούν άτομα με ειδικές ανάγκες, αφού πέρσι υποβλήθηκαν δύο αιτήσεις μόνο.

«Η μοναδική λύση για τα ΑΜΕΑ είναι να ανοίξουν δικές τους επιχειρήσεις, τις οποίες ο ΟΑΕΔ στηρίζει με 4.300.000 δραχμές, ώστε να σταθούν στα πόδια τους», τόνισε ο κ. Βογιατζής.

Από την υπηρεσία της Πρόνοιας και το υπουργείο Υγείας, διατίθενται για τα 2.800 άτομα με ειδικές ανάγκες 210 εκατομμύρια δραχμές το χρόνο.

«Σύμφωνα με τα στοιχεία της Πρόνοιας, στη Δωδεκάνησο υπάρχουν 338 τυφλοί, που εργάζονται και 105 συνταξιούχοι, 45 κωφάλαλοι, 40 παρατετραπληγικοί, από τους οποίους οι 15 είναι ασφαλισμένοι στο Δημόσιο, 233 με βαριά νοητική καθυστέρηση, 40 με αναιμία και 1.950 άτομα με ειδικές ανάγκες», όπως επεσήμανε ο νομίατρος κ. Παντ. Διακογεωργίου.

«Δεν είμαστε ικανοποιημένοι από την αντιμετώπιση των ατόμων με ειδικές ανάγκες. Θα έπρεπε από καιρό να ασχοληθούμε με τα προβλήματά τους. Οι άνθρωποι αυτοί δεν χτύπο ελεημοσύνη, αλλά ίση αντιμετώπιση και αυτή μπορεί να προκύψει σε όλους τους χώρους», επεσήμανε στην εκδήλωση για τα ΑΜΕΑ ο νομάρχης Δωδεκανήσου κ. Σάββας Καραγιάννης.

Ο Νομάρχης αναφέρθηκε και στην ενίσχυση που θα φθάσει στη Νομαρχία από το αρμόδιο υπουργείο, στα πλαίσια του προγράμματος για την εργασία των ατόμων με ειδικές ανάγκες.

Ζητήθηκαν εξηγήσεις για το υψηλό ποσοστό που πρόσφεραν σε δημοπρασίες

Εξηγήσεις ζήτησε η Επιτροπή της Νομαρχιακής Αυτοδιοίκησης Δωδεκανήσου από τρεις τεχνικές εταιρίες, για τα μεγάλα ποσοστά έκπτωσης, που προσέφεραν για το έργο του αγωγού μεταφοράς λυμάτων από την περιοχή Καλυθιές μέχρι το Βόδι.

Ειδικότερα, δόθηκε προθεσμία μέχρι τις 8 Δεκεμβρίου, ώστε οι τρεις εταιρίες να υποβάλουν επίσημα την αιτιολόγηση τους στη Νομαρχία, για τα μεγάλα ποσοστά έκπτωσης που προσέφεραν για το έργο του αγωγού μεταφοράς λυμάτων από την περιοχή Καλυθιές στο Βόδι.

Στο διαγωνισμό έλαβαν μέρος 20 τεχνικές εταιρίες και απεκλείσθηκαν δύο.

Τα ποσοστά έκπτωσης που προσέφεραν οι εταιρίες στο διαγωνισμό άρχισαν από 33,10% και έφθασαν μέχρι και 47,10%.

Επίσημη αιτιολόγηση πρέπει να υποβάλουν οι εταιρίες ΚΟΡΩΝΙΣ για ποσοστό 46,79%, ΚΟΡΟΝΤΖΗΣ για ποσοστό 44,79%, ΨΥΚΤΙΚΗ ΕΛΛΑΔΟΣ Α.Ε. 47,10%.

Σε επιτρεπτά όρια βρίσκονται τα ηλεκτρομαγνητικά πεδία των πυλώνων υψηλής τάσης

ΑΘΗΝΑ, 3 (ΑΠΕ)

Πολύ χαμηλότερα από τα επιτρεπτά όρια βρίσκονται τα ηλεκτρομαγνητικά πεδία των πυλώνων υψηλής τάσης της ΔΕΗ. Τη διαβεβαίωση αυτή έδωσε ο υπουργός Ανάπτυξης Ευάγγελος Βενιζέλος μετά από σχετική επίκαιρη ερώτηση του βουλευτή Λάρισας του ΠΑΣΟΚ Θεόδωρου Στάθη με βάση τα δεδομένα έρευνας βρετανικού Πανεπιστημίου, που δημοσιεύθηκε στην εφημερίδα "Τα Νέα".

Ολες οι εγκαταστάσεις της ΔΕΗ κινούνται κάτω από τα επιτρεπτά όρια και αυτό πιστοποιείται από τον Ελληνικό Οργανισμό Τυποποίησης, σύμφωνα με την οδηγία της Παγκόσμιας Οργάνωσης Υγείας και τη σύσταση της ΕΕ.

Πρόσθεσε επίσης ότι με βάση έρευνες της Ελληνικής Επιτροπής Ατομικής Ενέργειας ύστερα από αίτηση ιδιωτών, στο δίδυμο πυλώνα της ΔΕΗ στην Ανοιξη Αττικής το ηλεκτρικό πεδίο είναι 20 μονάδες κάτω από τα όρια, ενώ στην Παλλήνη και στη Χαλκίδα, τα ηλεκτρομαγνητικά πεδία είναι μερικές χιλιάδες χαμηλότερα από τα όρια.

Αναφερόμενος στην έρευνα του Πανεπιστημίου του Μπρίστολ που δημοσιεύτηκε το 1996, ο κ. Βενιζέλος είπε ότι τα αποτελέσματά της δεν έγιναν αποδεκτά από το "Βρετανικό Συμβούλιο Προστασίας έναντι των Ακτινοβολιών", όπως τον ενημέρωσε σχετικά ο επιστημονικός σύμβουλος της ΔΕΗ, που είναι το "Εργαστήριο Παραγωγής Μεταφοράς, Διανομής και Χρησιμοποίησης Ηλεκτρικής Ενέργειας" του Πανεπιστημίου Πατρών.

Τέλος, ο κ. Βενιζέλος σημείωσε ότι κύριο μέλημα της Πολιτείας είναι η ασφάλεια των πολιτών, μέλημα που διατηρείται και στο πλαίσιο της νομοθεσίας για την απελευθέρωση της αγοράς ηλεκτρικής ενέργειας, καθώς το σύστημα μεταφοράς παραμένει στην κυριότητα και έλεγχο της ΔΕΗ, όπως και το σύστημα διανομής μέσης και χαμηλής τάσης.

Σε 24ωρη απεργία κατέρχονται την ερχόμενη Τετάρτη οι ιδιοκτήτες των ταξί σε ολόκληρη τη χώρα

Σε 24ωρη πανελλαδική απεργία πρόκειται να κατέλθουν όλοι οι ταξιτζήδες την ερχόμενη Τετάρτη από τις 5 τα ξημερώματα, μέχρι τις 5 το πρωί της επόμενης μέρας.

Σχετικά με την απεργία από την Πανελλήνια Ομοσπονδία Επαγγελματιών Ιδοκτητών Αυτοκινήτων Ταξί και Αγοραίων εκδόθηκε η παρακάτω ανακοίνωση:

«Το διοικητικό συμβούλιο της Ομοσπονδίας μας, στη συνεδρίασή του στις 30 Νοεμβρίου 1999, αποφάσισε ομόφωνα 24ωρη προειδοποιητική ακινητοποίηση των Ε.Δ.Χ. αυτοκινήτων ταξί και αγοραίων όλης της χώρας, για την Τετάρτη 8 Δεκεμβρίου 1999, σε ένδειξη διαμαρτυρίας για τα ακόλουθα θεσμικά και οικονομικά προβλήματα που παραμένουν σε εκκρεμότητα και οδηγούν τον κλάδο σε στασιμότητα και απόγνωση:

1. Μετά τις αλλεπάλληλες ανατιμήσεις των καυσίμων, άμεση αναπροσαρμογή του κομίστρου: σημαία 250- μονή ταφίφα 82-διπλή ταφίφα 144-χρονοχρέωση 2.400.

2. Οχι στη χορήγηση νέων αδειών ταξί. Η χώρα είναι παντού κορεσμένη-υπερεπαγγελματισμός.

3. Οχι όριο ηλικίας στα ταξί, εφόσον συντηρούνται σωστά και περνούν Κ.Τ.Ε.Ο.

4. Να τιμωρείται ο παραβάτης και όχι το αυτοκίνητο. Οχι σε εξωπραγματικές ποινές προστίμων.

5. Οχι σε αύξηση του τεκμαρτού εισοδήματος και του ΦΠΑ για το 2000, εφόσον αντικειμενικά διαπιστώνεται μείωση και ανεργία.

6. Κατάργηση του τέλους ταξινόμησης για τα ταξί-κίνητρα για την αντικατάστασή τους.

7. Απαλλαγή από τον ΦΠΑ των συνδρομών που καταβάλουν τα μέλη στις Ενώσεις των ραδιοταξί, για μισθοδοσία-ενοίκια -ΟΤΕ-ΔΕΗ κ.λπ.

8. Ρύθμιση σε δόσεις του τεκμαρτού ΦΠΑ των αυτοκινητιστών ταξί, που ορισμένοι επαγγελματίες λόγω μη ενημέρωσης και σύγχυσης, δεν έχουν ακόμη καταβάλει.

9. Για τις μεταβιβάσεις των ταξί, όσα φύλλα ελέγχου έχουν εκδοθεί από διάφορες ΔΟΥ της χώρας και αφορούν παλαιότερες χρήσεις, προ της ισχύος του Ν. 2579/98. Να τεθούν στο αρχείο.

10. Γενικά να σταματήσουν κάθε είδους αναδρομικότητες, όπως ενάρξεις-μετατάξεις-διακοπές κ.λπ. για να κοιτάξουμε και λίγο μπροστά μας.

Η νέα εποχή συνάδελφοι κρύβει πρωτόγνωρα προβλήματα για όλους τους εργαζόμενους και καμία αδιαφορία ή εφησυχασμός δεν δικαιολογούνται.

Περιφρουρείστε τον αγώνα μας, την επαγγελματική μας αξιοπρέπεια και αξιοπιστία.

Κανένα ταξί στην κυκλοφορία σε όλη τη χώρα, την Τετάρτη, 8 Δεκεμβρίου 1999.

Με πίστη σε εσάς, το επάγγελμα και τον αγώνα.

Ο πρόεδρος
Μανώλης Μπαντουράκης
Ο γεν. γραμματέας
Λευτέρης Τερζάκης».

Δεν εορτάζουν

- Ο κ. **Σάββας Γιαννίκης**, γεωπόνος, δεν θα δεχθεί επισκέψεις στη γιορτή του.
- Ο κ. **Σάββας Στεφανίδης**, έμπορος, δεν εορτάζει και δεν δέχεται επισκέψεις επί τη ονομαστική του εορτή.
- Ο νομάρχης Δωδεκανήσου, Δρ. **Σάββας Καραγιάννης**, λόγω απουσίας του από τη Ρόδο, δεν θα δεχθεί επισκέψεις για την ονομαστική του εορτή.
- Ο ιερέας **Σάββας Φιλιππάκης**, δεν θα δεχθεί επισκέψεις στην ονομαστική του εορτή.
- Ο κ. **Νίκος Πανηγύρης**, δεν θα εορτάσει, λόγω πένθους.
- Ο κ. **Νίκος Σαμαράς**, δικηγόρος, δεν εορτάζει και δεν δέχεται επισκέψεις.
- Ο κ. **Νίκος Ι. Μαγριπλής**, δεν θα δεχθεί επισκέψεις στη γιορτή του.
- Ο κ. **Νίκος και η κ. Αννα Σορωνιάτη**, δεν εορτάζουν και δεν δέχονται επισκέψεις στην ονομαστική τους εορτή.
- Ο κ. **Σουλούνιας Νικόλαος**, δεν εορτάζει και δεν θα δεχθεί επισκέψεις.
- Ο κ. **Καλαντζής Νικόλαος**, δεν εορτάζει και δεν θα δεχθεί επισκέψεις.
- Ο κ. **Νίκος Χρήστου**, δεν εορτάζει και δεν δέχεται επισκέψεις.

Οδηγήθηκαν στον Εισαγγελέα οι τρεις τσιγγάνοι που έκαναν κλοπές στα χωριά

Οδηγήθηκαν χθες το πρωί στον Εισαγγελέα, οι δύο τσιγγάνες και ο συνοδός τους, που «τρύπωναν» σε σπίτια των απομακρυσμένων χωριών και έκλεβαν χρήματα και κοσμήματα.

Πρόκειται για τους Ευάγγελο Κάτσαρη του Σπυρίδωνα, Παναγιώτα Καραγκούνη του Τριαντάφυλλου και Αθανασία Κάτσαρη του Στυλιανού, που κατηγορούνται για κλοπές κατ' εξακολούθηση.

Οι τσιγγάνες κατηγορούνται ότι, από το σπίτι της Κωνσταντίνας Παπαντωνίου στην Κατταβιά αφαίρεσαν 61.000 δρχ., δύο βραχιόλια και δύο χρυσές καδένες, από το σπίτι του Γεωργίου Γιακουμάρου στον Μονόλιθο, αφαίρεσαν 80.000 δρχ. και από το σπίτι του Σάββα Χαλκίτη 165.000 δρχ.και 370 δολάρια Αυστραλίας. Ο τσιγγάνος κρατούσε «τσίλιες».

Από την Αστυνομία εξετάζεται το ενδεχόμενο, οι τσιγγάνες να έχουν διαπράξει και άλλα ποινικά αδικήματα.

Σημαντική βελτίωση παρουσιάζουν οι σχέσεις Ελλάδας και Τουρκίας

ΑΓΚΥΡΑ, 3 (ΑΠΕ, του ανταποκριτή μας Αρη Αμπατζή)

"Οι τουρκοελληνικές σχέσεις έχουν φθάσει σε επίπεδο που ούτε καν θα μπορούσαμε να φανταστούμε πριν από διομισι χρόνια" σύμφωνα με τον υπουργό Εξωτερικών της Τουρκίας, Ισμαήλ Τζεμ, ο οποίος σε ομιλία που έκανε στο πανεπιστήμιο Μπογιάζιτσι της Κωνσταντινούπολης, υπογράμμισε ότι η Τουρκία "είναι ειλικρινής σοβαρή και εγκάρδια στις σχέσεις της με την Ελλάδα".

Ο κ.Τζεμ υπογράμμισε ότι "έχει διανυθεί σημαντική απόσταση στις τουρκοελληνικές σχέσεις. Εχει αρχίσει να εξαφανίζεται η ένταση μεταξύ των δυο χωρών. Οι σχέσεις μεταξύ των οργανώσεων των δυο χωρών σχεδόν έχουν αρχίσει να χάνουν την ειδησεογραφική αξία που είχαν. Οι τουρκοελληνικές σχέσεις, έχουν φθάσει σε επίπεδο που δεν θα μπορούσαμε καν να φανταστούμε πριν από 2,5 χρόνια".

Ο Τούρκος υπουργός, αναφερόμενος στο Κυπριακό είπε ότι η τουρκική πλευρά εξακολουθεί να στηρίζει την πρόταση περί συνομοσπονδίας και απαντώντας σε ερώτηση για το ποιά θα είναι η στάση της Τουρκίας σε περίπτωση που χαρακτηριστεί η Τουρκία υποψήφια, αλλά παράλληλα στο παρασκήνιο προχωρά και η ένταξη της Κύπρου, είπε "εμείς δεν δεχόμαστε την ισορροπία Κύπρος - ΕΕ - Τουρκία". Ο Τζέμ είπε επίσης, ότι η Τουρκία χαρακτηρίζει, νομικώς και πολιτικώς, άνευ ισχύος την αίτηση της Κύπρου για ένταξη στην ΕΕ.

Μείωση επιτοκίων

Από το Ταχ. Ταμιευτήριο ανακοινώνεται ότι τα επιτόκια στεγαστικών δανείων που δίδονται στους δημοσίους υπαλλήλους για τη Ρόδο αλλά και ολόκληρη τη Δωδεκάνησο μειώθηκαν στο 5% από το 8% και 7 % που ίσχυε μέχρι χθες.

Ακόμα για τους πολύτεκνους δημόσιους υπαλλήλους και τυφλούς - κωφάλαλους στο 4,5% από το 5% που ίσχυε μέχρι χθες.

Ν.Ε. ΝΕΟΛΑΙΑΣ ΠΑΣΟΚ
Ν. ΔΩΔ/ΣΙΩΝ

Πρόσκληση

Η Ν.Ε. Νεολαίας ΠΑΣΟΚ Ν. Δωδ/σίων στα πλαίσια της ανασυγκρότησης σας προσκαλεί στις ολομέλειες, που θα πραγματοποιηθούν στα γραφεία της Ν.Ε. ΠΑΣΟΚ (Καστρί) για την πόλη της Ρόδου στις ακόλουθες ημερομηνίες και ώρες:

- Σάββατο 4/12/99 2-5 μ.μ.

- Κυριακή 5/12/99 12-3 μ.μ.

Για τη Ν.Ε.

Γραφείο Τύπου

ΧΛ-512

Υποδεχθείτε τη *νέα χιλιετία* δίνοντας ξεχωριστή εορταστική ατμόσφαιρα στον προσωπικό και επαγγελματικό σας χώρο.

Στην έκθεσή μας θα βρείτε σε μεγάλη ποικιλία και πρωτότυπα σχέδια όλα τα χριστουγεννιάτικα είδη, δέντρα, διακοσμητικά εσωτερικού και εξωτερικού χώρου, δώρα και παιχνίδια.

ΓΑΝΩΤΑΚΗΣ Α.Τ.Ε.Β.Ε.»

Λίνδου 107 (Ροδίνι)
τηλ. 21491- 73655

Γίνονται ειδικές προσφορές για σχολεία, συλλόγους, οργανισμούς, ιδρύματα.

Τ. 33258-14/12

ΖΩΟΤΡΟΦΕΣ
ΤΣΙΓΑΡΙΔΗΣ Α.Ε.

Διαθέτουμε σε εξαιρετικά χαμηλές τιμές προϊόντα νέας σοδειάς σε άριστη ποιότητα.

Καλαμπόκι 52
Βαμβακόπιτα 52
Ζαχαρόπιτα 50
και όλα τα φυράματα.

ΚΕΝΤΡΙΚΟ ΑΣΓΟΥΡΟΥ
Αγ. Βαρβάρα
Τηλ. 62752- 62850-64904

Υποκατάστημα 1) Αρχάγγελος
2) Βληχά Λίνδος

Τ.33137-15/12

ΣΥΛΛΟΓΟΣ ΚΑΣΙΩΤΩΝ ΡΟΔΟΥ
«Ο ΧΑΔΙΩΤΗΣ»

Ο Σύλλογος Κασιωτών Ρόδου «Ο Χαδιώτης» σε συνεργασία με την Ομοσπονδία των Δωδεκανησιακών Παροικιακών Σωματείων Ρόδου σας προσκαλούν στη μουσικο-φιλολογική εκδήλωση με θέμα:

«Κάσος: Ιστορία και πολιτισμός»

που θα γίνει στο Εθνικό Θέατρο Ρόδου, το Σάββατο 4 Δεκεμβρίου 1999 στις 7.30 μ.μ. και θα παρουσιάσει ο γνωστός λαογράφος Μανόλης Μακρής.

Κατά τη διάρκεια της εκδήλωσης θα τιμηθεί ακόμα ο πρεσβύτερος μουσικός της Κάσου Σάββας Περσελής για την πολύχρονη προσφορά του στη μουσική παράδοση του νησιού.

Παίζουν και τραγουδούν οι Δημήτρης Περσελής, Σάββας Δ. Περσελής και Θεοδόσης Δ. Περσελής.

Συμμετέχει ακόμη η Τούλα Λεντή.

Χορευτικό συγκρότημα του Συλλόγου Κασιωτών Ρόδου.

Η εκδήλωση τελεί υπό την αιγίδα του ΔΗ.ΠΕ.ΘΕ. Ρόδου.

Είσοδος ελεύθερη.

ΧΛ-4/12

VASSO MIHALAREA
SCHOOL of ENGLISH

ΚΕΝΤΡΟ ΞΕΝΩΝ ΓΛΩΣΣΩΝ ΚΑΙ ΜΕΤΑΦΡΑΣΗΣ

ΔΑΜΑΣΚΗΝΟΥ 35, ΡΟΔΟΣ ΤΗΛ. 35249

Το Φροντιστήριό μας αναλαμβάνει όλων των ειδών μεταφράσεις από αγγλικά σε ελληνικά και αντίστροφα και διδάσκονται αγγλικά όλων των επιπέδων από αρχάριους μέχρι PROFICIENCY, καθώς και μαθήματα μετάφρασης και αγγλικών συν ειδικό μάθημα.

■ Πλήρης εχεμύθεια για τα έγγραφα που αναλαμβάνουμε να μεταφράσουμε.

■ Υπεύθυνη και ακριβής μετάφραση από διπλωματούχο μεταφράστρια με πείρα 18 ετών.

■ Ειδικές τιμές για φοιτητές.

■ Μεταφράσεις βιβλίων και λογοτεχνικών κειμένων.

■ Μεταφράσεις ιατρικών δικαιολογητικών.

■ Μεταφράσεις εμπορικών, νομικών και τεχνικών εγγράφων.

■ Εγχειριδίων μηχανημάτων.

■ Εντατικά μαθήματα αγγλικών για όλες τις ηλικίες.

■ Εκπτωση για φοιτητές.

Διδάσκει και επιβλέπει την πρόοδο η διευθύντρια του κέντρου κα Βάσω Μιχαλαρέα.

ΧΛ-5/12