ΕΤΟΣ ΙΔΡΥΣΗΣ 1949
ΙΔΡΥΤΗΣ - ΔΙΕΥΘΥΝΤΗΣ
ΓΙΩΡΓΟΣ ΔΙΑΜΑΝΤΙΔΗΣ
Γραφεία - Τυπογραφεία:
Μάρκου Μαλλιαράκη 21 (ΚΟΒΑ)
Λογιστήριο: Νέα Αγορά
Τηλ.: Σύνταξης: 27356 - 34101
Λογιστηρίου: 24539 FAX: 20643

ΠΡΟΟΔΟΣ

Ανεξάρτητη καθημερινή πρωινή εφημερίδα

ΕΛΛΑΣ
Το μόνο φρέσκο ροδίτικο γάλα
αγνογάλα

ΑΡΙΘΜΟΣ ΦΥΛΛΟΥ 15.286 • ΤΙΜΗ 150 δρχ.
ΚΥΡΙΑΚΗ 5 ΔΕΚΕΜΒΡΙΟΥ 1999

Μετά τις τελευταίες πολιτικές εξελίξεις

Ακάθεκτο το ΠΑΣΟΚ προχωρεί ολοταχώς στον εκλογικό θριαμβο

ΠΟΛΥ ΔΥΝΑΤΟ ΚΑΙ ΑΝΑΝΕΩΜΕΝΟ ΤΟ ΨΗΦΟΔΕΛΤΙΟ ΔΩΔΕΚΑΝΗΣΟΥ

ΟΙ ΤΕΛΕΥΤΑΙΕΣ δημοσκοπήσεις, που παρουσιάζουν το ΠΑΣΟΚ, όχι μόνο να έχει καλύψει τη διαφορά των τριών μονάδων, που ήτον πίσω από τη Νέα Δημοκρατία, την εποχή των Ευρωεκλογών, αλλά και να είναι σήμερα το πρώτο κόμμα στις προτιμήσεις του ελληνικού λαού, έχει δημιουργήσει αίσθημα ευφορίας στους οπαδούς του ΠΑΣΟΚ, οι οποίοι είναι τώρα βέβαιοι, ότι το κόμμα τους θα θριαμβεύσεις στις επικείμενες βουλευτικές εκλογές.

❖ Δεν είναι μόνον οι δημοσκοπήσεις. Αντικειμενικοί παρατηρητές τονίζουν και αυτοί ότι είναι φανερή η μεταστροφή του λαού προς το ΠΑΣΟΚ.

ΣΤΗ ΜΕΤΑΣΤΡΟΦΗ αυτή συνετέλεσε το νοικοκύρεμα της χώρας που μεθοδικά γίνεται από την κυβέρνηση του Κώστα Σημίτη καθώς και από τη φανερή πλέον βελτίωση του επιπέδου διαβίωσης του ελληνικού λαού.

❖ Αλλά μεγάλο ρόλο στη μεταστροφή του λαού παίζει και η έλλειψη σοβαρότητας που παρουσιάζει η Νέα Δημοκρατία, ο αρχηγός της οποίας Κωστάκης Καραμανλής διαπράττει τη μια γκάφα μετά την άλλη. Αλλοτε χωρίζει τους Ελληνες σε «καθαρούς» και... ακάθαρτους και άλλοτε μετατρέπει τη μεγάλη και ισχυρή παράταξη της Νέα Δημοκρατίας σε ουρά του ΚΚΕ και της Αλέκας.

ΣΤΗ ΔΩΔΕΚΑΝΗΣΟ

Στη Δωδεκάνησο τα πράγματα είναι εντελώς ξεκάθαρα. Στις επικείμενες εκλογές το ΠΑΣΟΚ θα κερδίσει τρεις έδρες οπωσδήποτε και η Νέα Δημοκρατία θα έλθει δεύτερη και καταϊδρωμένη και με πολύ μεγάλη δε προσπάθεια θα διατηρήσει τη μοναδική έδρα που κατέχει.

❖ Η θριαμβευτική νίκη του ΠΑΣΟΚ στη Δωδεκάνησο δεν

ΣΥΝΕΧΕΙΑ ΣΤΗ ΣΕΛ. 4

Μετά από διαπραγματεύσεις

Τα βρήκαν στο Καζίνο με τους εργαζόμενους

ΑΠΟΛΥΘΗΚΑΝ ΤΕΛΙΚΑ 76 ΑΤΟΜΑ

ΕΡΓΑΣΙΑΚΗ ειρήνη ετήσιας διάρκειας και με υποσχέσεις μιας καλύτερης συνέχειας επιτεύχθηκε, έπειτα από επίπονες και εξαντλητικές διαπραγματεύσεις, μεταξύ της διοίκησης και των εργαζομένων του Καζίνου Ρόδου.

● Αυτό ανακοινώθηκε σε χθεσινή συνέντευξη Τύπου που έδωσαν από κοινού εκπρόσωποι της επιχείρησης και των εργαζομένων σ' αυτήν. Οι διαπραγματεύσεις που οδήγησαν στην προσέγγιση των δύο μερών, επισφραγίστηκαν με την ακόλουθη συμφωνία:

- Το προσωπικό μειώνεται κατά 76 άτομα
- Δεν ανανεώνεται η σύμβαση ορισμένου χρόνου που λήγει σύντομα για 11 εργαζομένους

ΣΥΝΕΧΕΙΑ ΣΤΗ ΣΕΛ. 4

Σύμφωνα με τα επίσημα στοιχεία

Σε 300 υπολογίζονται οι φορείς του AIDS στην περιοχή μας!..

30 ΑΤΟΜΑ ΠΕΘΑΝΑΝ ΑΠΟ ΤΗ ΦΟΒΕΡΗ ΑΡΡΩΣΤΙΑ

ΣΤΟΥΣ 300 υπολογίζονται οι φορείς του AIDS στη Ρόδο, αλλά οι επισήμως δηλωθέντες (σε νοσοκομείο και ιδιωτικές κλινικές) ανέρχονται σε 96. Από τους 96 έχουν νοσήσει οι 45 και έχουν πεθάνει περίπου 30 άτομα.

➨ Τα παραπάνω στοιχεία προέρχονται από τη Νομαρχιακή Επιτροπή Δωδεκανήσου κατά του AIDS και σχετικά έχει ενημερωθεί και το Εθνικό Κέντρο Ειδικών Λοιμώξεων.

ΑΠΟ ΤΑ ΠΑΡΑΠΑΝΩ στοιχεία γίνεται φανερό ότι το AIDS είναι ένα σοβαρό πρόβλημα για την περιοχή μας, δεδομένου ότι ο αριθμός των φορέων εξακολουθεί να κυμαίνεται σε υψηλά επίπεδα.

➨ Οπως είναι γνωστό την παρελθούσα Τετάρτη, γιορτάσθηκε παγκοσμίως, όπως κάθε χρόνο, ο αγώνας κατά του AIDS, που όρισε η Παγκόσμια Οργάνωση Υείας. Φέτος όμως, το στίγμα της Ημέρας του AIDS δόθηκε σχετικά υποτονικά, τόσο μέσα από μικρά αφιερώματα του ημερησίου Τύπου, όσο και από σπάνιες εκδηλώσεις των κρατικών και μη οργανώσεων, που θα 'πρεπε επετειακά τουλάχιστον να κορυφώσουν τις δραστηριότητές τους την ημέρα αυτή. Γιατί αν και το AIDS διανύει τη δεύτερη δεκαετία, από την εμφάνισή του στη χώρα μας, εξακολουθεί να παραμένει μια ζωντανή απειλή, ιδίως για τους νέους, αποτελώντας μια ισχυρή τροχοπέδη στην ερωτική τους ζωή.

ΣΥΝΕΧΕΙΑ ΣΤΗ ΣΕΛ. 4

Μετά την εισαγγελική παρέμβαση

Κρίσιμη η αυριανή μέρα στα σχολεία της Ρόδου!..

ΘΑ ΕΠΙΣΤΡΕΨΟΥΝ ΣΤΙΣ ΤΑΞΕΙΣ ΠΟΛΛΟΙ ΜΑΘΗΤΕΣ

ΑΒΕΒΑΙΟ διαγράφεται το μέλλον των καταλήψεων στα λύκεια και τα γυμνάσια της Ρόδου. Συγκεκριμένα μετά τις αποφάσεις που ελήφθησαν στη συνεδρίαση του Υπουργικού Συμβουλίου δόθηκε εντολή στις εισαγγελικές και αστυνομικές αρχές να αρχίσουν τις παρεμβάσεις στα σχολεία που είναι υπό κατάληψη και στη Ρόδο, ώστε να καταγραφούν οι ζημιές που έχουν γίνει από τους εξωσχολικούς.

✓ Παράλληλα με την επέμβαση του Εισαγγελέα και των αστυνομικών θα γίνεται καταγραφή των μαθητών που θα βρίσκονται στα σχολεία την ώρα εκείνη και αν προκύπτει ότι έχουν γίνει ζημιές θα παραπέμπονται αρμοδίως.

Η ΕΝΤΟΛΗ της εισαγγελικής παρέμβασης στα λύκεια και τα γυμνάσια της Ρόδου έφθασε στη Ρόδο αργά προχθές το βράδυ. Αμέσως ενημερώθηκαν όλοι οι διευθυντές των σχολείων και πήραν την εντολή να ενημερώσουν τους γονείς και τους μαθητές, ώστε να αδειάσουν τα υπό κατάληψη κτίρια, κάτι που έγινε, ενώ η επέμβαση του Εισαγγελέα άρχισε ήδη από χθες το πρωΐ.

✓ «Δεν μπορούμε να μεί-

ΣΥΝΕΧΕΙΑ ΣΤΗ ΣΕΛ. 4

Μετά την εξώδικο του Χριστόδουλου

Τέλος στη φημολογία με τις μητροπόλεις της Δωδεκανήσου!..

ΠΑΡΑΜΕΝΟΥΝ ΣΤΟ ΠΑΤΡΙΑΡΧΕΙΟ

ΟΡΙΣΤΙΚΑ και αμετάκλητα, τέθηκε τέρμα στο θέμα της απόσπασης των Μητροπόλεων Δωδεκανήσου και Κρήτης, από το Οικουμενικό Πατριαρχείο με τον πιο επίσημο τρόπο. Με την εξώδικο του Αρχιεπισκόπου Χριστόδουλου προς την «Πρόοδο» αφού ΟΥΔΕΠΟΤΕ υπήρξε «έργω λόγω ή διανοία» τέτοιο ενδεχόμενο.

➤ Σύμφωνα με έγκυρες δημοσιογραφικές πληροφορίες, το Οικουμενικό Πατριαρχείο έλαβε γνώση της εξωδίκου του Αρχιεπισκόπου

ΣΥΝΕΧΕΙΑ ΣΤΗ ΣΕΛ. 4

Μεγάλη τουριστική συμφωνία

Σε συμφωνία με τη διεθνή franchise αλυσίδα τουριστικών γραφείων Lufthansa City Center προχώρησε πρόσφατα ο όμιλος εταιριών Plotin. Σύμφωνα με αυτήν, 4 υποκαταστήματα της Plotin θα φέρουν τη σχετική ονομασία. Πρόκειται για τα καταστήματα του **Ηρακλείου**, της **Ρόδου** και της **Κέρκυρας**, ενώ στη **Αθήνα** θα δημιουργηθεί Lufthansa City CenterBusiness Plus.Ο Plotin μέσω αυτής της συμφωνίας αποσκοπεί στην ανάπτυξη εξερχομένου τουρισμού. Σημειώνεται ότι παγκοσμίως υπάρχουν 400 τέτοιου τύπου καταστήματα, εκ των οποίων τα 12 βρίσκονται στην Ελλάδα.

Προχθές στο Εθνικό Θέατρο

Μια μαγική βραδιά με τον Μίμη Πλέσσα

ΕΚΔΗΛΩΣΗ ΓΙΑ ΤΗΝ ΑΝΤΙΚΑΡΚΙΝΙΚΗ ΕΤΑΙΡΙΑ

ΜΙΑ ΜΑΓΙΚΗ βραδιά έζησαν όσοι προνόησαν να βρεθούν την Παρασκευή βράδυ στο Εθνικό Θέατρο της Ρόδου, στη μουσική εκδήλωση που οργάνωσε η Αντικαρκινική Εταιρία. Ενα πιάνο, ένα μπουζούκι και μια φωνή, δεμένα όσο καμιά πολυμελής ορχήστρα, πρόσφεραν στους παρευρεθέντες ένα δίωρο απόλαυσης μουσικής ευδαιμονίας.

✓ Ο μεγάλος μας μουσικοσυνθέτης Μίμης Πλέσσας, συνεπικουρούμενος από τον Γ. Παχύ, εξαίρετο τεχνίτη του



μπουζουκιού και την εκφραστική φωνή της Πένυς Ξενάκη, ταξιδεψαν το κοινό του Εθνικού Θεάτρου στο όμορφο πέλαγος του ελληνικού τραγουδιού.

Η ΡΟΔΟΣ είχε χρόνια να

ΣΥΝΕΧΕΙΑ ΣΤΗ ΣΕΛ. 4

Μια επίκαιρη έρευνα της «Προόδου»

Περισσότεροι πόροι για τον τουρισμό του νησιού μας

ΣΥΝΕΝΤΕΥΞΗ ΜΕ ΤΟΝ ΤΟΥΡΙΣΤΙΚΟ ΠΡΑΚΤΟΡΑ κ. ΗΛΙΑ ΚΩΤΙΑΔΗ

Η ΔΙΑΘΕΣΗ περισσότερων πόρων, η μείωση του κόστους του τουριστικού πακέτου και ο σωστός προγραμματισμός απ' όλους τους φορείς είναι αυτά που πρέπει να γίνουν για να ευοδωθεί η προσπάθεια και να έχει επιτυχία η επιμήκυνση της τουριστικής περιόδου. Στη Ρόδο εμφανίζεται πλέον η προσφορά ποιότητας στις προσφερόμενες υπηρεσίες.

♦ Η περασμένη σεζόν πήγε καλά. Επίσης καλά προβλέπεται να εξελιχθεί και η σεζόν του 2.000. Αυτές και άλλες απόψεις διατυπώνει στη συνέντευξη που ακολουθεί, ο κ. Ηλίας Κωτιάδης, τουριστικός πράκτορας και ιδιοκτήτης του γραφείου EUROPE TRAVEL. Ο κ. Κωτιάδης απάντησε στις ερωτήσεις της «Π» ως εξής:

ΕΡ.: Πείτε μας κ. Κωτιάδη τη δική σας γνώμη για τη φετεινή σεζόν. Πήγε καλά ή όχι;

ΑΠ.: Η περασμένη τουριστική περίοδος πήγε καλά και κανένας δεν πρέπει να παραπονιέται.

ΕΡ.: Εντοπίσατε σεις κάποια ιδιαίτερα χαρακτηριστικά που ενδεχομένως παρουσίασε αυτή η περίοδος;

ΑΠ.: Σε γενικές γραμμές δεν υπήρξε κάτι που να διαφοροποιεί την περασμένη σεζόν απ' όλες τις προηγούμενες. Απλώς είχαμε φέτος εντονότερη ζήτηση, εν μέρει και λόγω των καταστάσεων στην Τουρκία. Αυτό δημιούργησε τα γνωστά προβλήματα του οβερμπούκινγκ στους μήνες τουριστικής αιχμής κυρίως. Θέλω επίσης να σημει-

ΣΥΝΕΧΕΙΑ ΣΤΗ ΣΕΛ. 4

Συνελήφθησαν οι δράστες της κλοπής στη Μητρόπολη

ΔΥΟ άνεργοι είναι οι δράστες της διάρρηξης των γραφείων της Ιεράς Μητρόπολης Κω, τα ξημερώματα της περασμένης Τρίτης,από τα οποία αφαίρεσαν 3.000.000 δρχ.

Πρόκειται για τους Σταμάτιο Χόνδρο του Κωνσταντίνου 32 χρονών και Γρηγόριο Χούλη του Αντωνίου 50 χρονών που συνελήφθησαν από άνδρες της Ασφαλείας Κω.

ΣΤΗΝ κατοχη του Χόνδρου βρέθηκε χρηματικό ποσό 2.550.000 δρχ. και στον Χούλη ποσό 340.000 δρχ. που κατασχέθηκαν και αποδόθηκαν στη Μητρόπολη Κω.

Από το διευθυντή του HTS κ. Μιχ. Περράκη

Απάντηση σε δημοσίευμα

Ο γνωστός τουριστικός πράκτορας της πόλης μας και διευθυντής του γραφείου ΕΛΛΑΣ ΤΟΥΡΙΣΤ ΣΕΡΒΙΣΕΣ (HTS), θυγατρική επιχείρηση του ITS, κ. Μιχάλης Περράκης έστειλε στην εφημερίδα μας την ακόλουθη επιστολή, την οποία ευχαρίστως δημοσιεύουμε:

«Αγαπητέ Κύριε Διαμαντίδη

υπήρξα πριν πολλά χρόνια επί μακρόν, συνδρομητής της εφημερίδας ΠΡΟΟΔΟΣ, τώρα τα τελευταία χρόνια τακτικός μόνο αναγνώστης.

Έχω πιστεύω το δικαίωμα να εκφράσω απ' ευθείας στο πρόσωπό σας την έκπληξή μου διαβάζοντας το πρωτοσέλιδο δημοσίευμα της εφημερίδας σας που αναφέρεται στον Γεν. Δ/ντή του ITS κον. Kastner.

Κάθε συντάκτης ασφαλώς έχει δικαίωμα να λέγει την άποψή του ξεκάθαρα όπως και να επικρίνει ανορθόδοξες πρακτικές, περισσότερο όμως όταν αυτές, οι πρακτικές επηρεάζουν το κοινωνικό σύνολο σε στενή η ευρύτερη έννοια.

Θέλω λοιπόν τη βοήθειά σας, σαν έμπειρος δημοσιογράφος, σε ορισμένα ερωτήματα που εγώ τουλάχιστον μόνος μου δεν μπορώ να απα-

ΣΥΝΕΧΕΙΑ ΣΤΗ ΣΕΛ. 4

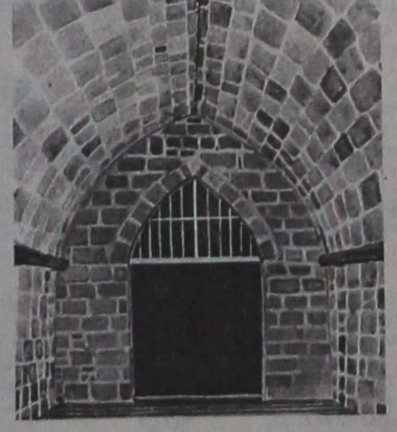

ΦΩΤΗΣ
ΜΕΛΑΘΡΟΝ
ΜΕΣΑΙΩΝΙΚΗ ΠΟΛΗ

Ούτε απλή σκέψη για την κατάργησή του

Το υπουργείο Αιγαίου και η ορθολογική ανάπτυξη του Αρχιπελάγους

Του ΚΥΡΙΑΚΟΥ Ι. ΦΙΝΑ

ΠΡΙΝ από λίγες ημέρες, ο υπουργός Αιγαίου κ. Σταύρος Μπένος, απαντώντας στη Βουλή σε υποβληθείσα επερώτηση, σχετικά με τα προβλήματα που απασχολούν τα νησιά του Αιγαίου, τόνισε, μεταξύ των άλλων: «Οταν ανέλαβα τις ευθύνες αυτού του παραμελημένου υπουργείου, κυριολεκτικά έπαθα σοκ. Διαπίστωσα, ότι υπήρχε ένα πολύ μεγάλο έλλειμμα, κυρίως στη νοοτροπία, που θα έπρεπε να έχουμε για το Αιγαίο. Είναι, σαν να έχουμε φτιάξει ένα κουστούμι για τη στεριανή Ελλάδα και προσπαθούμε να το φορέσουμε στη νησιώτικη Ελλάδα».

♦ Η ειλικρινής και ανεπιτήδευτη αυτή ομολογία του πολιτικού προϊσταμένου του υπουργείου Αιγαίου, προσωπικά τον τιμά από πλευράς ευθύτητας. Δυστυχώς, όμως, για μάς που ζούμε και δραστηριοποιούμεθα στον ευαίσθητο παραμεθόριο αυτό χώρο, μας γεμίζει πικρία, απογοήτευση, ενώ ταυτόχρονα μάς εμβάλλει σε μεγάλο σκεπτικισμό. Και διερωτάται κάθε καλόπιστος πολίτης: Πώς είναι δυνατό, το ειδικό αυτό υπουργείο που έχει την ευθύνη αναπτυξιακής πορείας των νησιών του Αρχιπελάγους και το οποίο, ακριβώς, προ 15ετίας ιδρύθηκε γι' αυτόν το σκοπό, να βρίσκεται σε τέτοια χαμηλής στάθμης απραξία και αποσύνθεση, όπως, αφήνει να εννοηθεί ο ίδιος ο αρμόδιος

ΣΥΝΕΧΕΙΑ ΣΤΗ ΣΕΛ. 4

Beauty Nails
Σύγχρονο STUDIO ΑΙΣΘΗΤΙΚΗΣ ΝΥΧΙΩΝ
Σελ. 15

ΜΕΤΑ ΣΥΓΧΩΡΗΣΕΩΣ

ΣΤΕΓΝΟ ΚΑΘΑΡΙΣΜΑ

Μίλησε ο κ. Καραμανλής για «καθαρούς Ελληνες» και μας μπέρδεψε όλους. Οι πλέον κακόπιστοι και καχύποπτοι έσπευσαν να παρελθοντολογήσουν. Εκαναν λόγο για έμμεση αναβίωση των πιστοποιητικών κοινωνικών φρονημάτων.

Υπαινίχθηκαν τα περί «υγιώς σκεπτομένων Ελλήνων». Παραλίγο να ανατρέξουν στο «καθάρσιο» του Μανιαδάκη ή στα «Καθαρά Χέρια» του αξιότιμου κ. Λαδά (αλήθεια, ζει αυτός;).

Πέρα για πέρα λάθος να ερμηνεύει κανείς με τέτοια προκατάληψη μια πολλαπλής σημειολογικής σημασίας ρήση του προέδρου της Ν.Δ. Αυτά έχει η βιασύνη. Δεν σ' αφήνει να εμβαθύνεις στις έννοιες.

Πρώτα - πρώτα έπρεπε να ζητηθεί από τον κ. Καραμανλή να αποσαφηνίσει τι είχε στο μυαλό του όταν αναφέρθηκε στους «Καθαρούς Ελληνες». Εννοούσε καθαρούς στη σκέψη ή στο σώμα; Αναφερόταν σε καθαρότητα ή καθαριότητα; 'Η μήπως έκανε άνοιγμα προς την αίρεση των «Καθαρών» που απορρίπτουν το γάμο και περιφρονούν τα Μυστήρια της Εκκλησίας;

Υπάρχει περίπτωση αυτό που είπε ο κ. Καραμανλής να παραπέμπει στη μεταφυσική ή τη φαρμακολογία; Ολα αυτά θα έπρεπε να ξε-καθαριστούν. Κι όχι να αφήνεται θολό το τοπίο της σήγχρονης πολιτικής σκέψης.

Ο κόσμος έχει διχασθεί. Αλλος λέει, ότι ο κ. Καραμανλής απλώς επιχαιροποιεί τη λαϊκή σοφία που θέλει την καθαριότητα να είναι ...μισή αρχοντιά. Αλλος νομίζει, ότι το μήνυμα είναι καθαρά οικολογικό. Οι άσχετοι λένε, ότι τα καθαριστήρια περνούν χρίση και υπέβαλαν στον αρχηγό της Ν.Δ. την ιδέα της γκρίζας διαφήμισης. Αυτό είναι κακόβουλο και ανυπόστατο.

Η γνώμη της στήλης πόρρω απέχει από τις παραπάνω επιπόλαιες ερμηνείες. Η θέση του κ. Καραμανλή είναι απλή, καθαρή και ξάστερη. Γιορτές έρχονται. Τι πιο επίκαιρο από του να συστήσει ένας αρχηγός κόμματος τα αυτονόητα;

Αυτοί που θα πάνε τις επόμενες μέρες να μεταλάβουν δεν πρέπει να είναι καθαροί; Πρέπει. Δεν πρέπει να κουρευτούν, να λουστούν, να ξυριστούν; Πρέπει. Δεν πρέπει ν' αλλάξουν εσώρουχα; Πρέπει. Δεν πρέπει δια της εξομολόγησης να καθαρίσουν τη ψυχή τους; Πρέπει.

Επομένως, γιατί τόσος ντόρος; Δεν πρέπει ο καθένας από μας να απαλλαγεί παντός ρύπου;

Ο κ. Καραμανλής αυτό ξεκαθάρισε. Και είναι ο μόνος που τόσο ριζοσπαστικά συναντά το πνεύμα των ημερών.

Μετά συγχωρήσεως
Σάκης

ΠΑΝΕΛΛΗΝΙΑ ΕΝΩΣΗ ΔΙΠΛΩΜΑΤΟΥΧΩΝ ΜΗΧΑΝΙΚΩΝ ΕΡΓΟΛΗΠΤΩΝ ΔΗΜΟΣΙΩΝ ΕΡΓΩΝ (ΠΕΔΜΕΔΕ)
ΠΕΡΙΦΕΡΕΙΑΚΟ ΤΜΗΜΑ ΔΩΔΕΚΑΝΗΣΟΥ
ΟΔΟΣ ΜΗΤΡΟΠΟΛΕΩΣ 4 - ΡΟΔΟΣ

ΠΡΟΣΚΛΗΣΗ
ΣΕ ΓΕΝΙΚΗ ΣΥΝΕΛΕΥΣΗ

Το Διοικητικό Συμβούλιο της Πανελλήνιας Ενωσης Διπλωματούχων Μηχανικών Εργολητών Δημοσίων Εργων (ΠΕΔΜΕΔΕ) - Περιφερειακό Τμήμα Δωδεκανήσου καλεί τα μέλη της σε Γενική Συνέλευση που θα πραγματοποιηθεί τη ΔΕΥΤΕΡΑ 13-12-1999 και ώρα 08.00 μ.μ. στο ξενοδοχείο PARK οδός Ρήγα Φεραίου 12 στη Ρόδο με θέμα ημερήσιας διάταξης.
Ενημέρωση των μελών σχετικά με την απόφαση του Νομαρχιακού Συμβουλίου επιβολής τέλους 2% στις πιστοποιήσεις των μελετών και εργολαβιών Δημοσίων Εργων και λήψη απόφασης για μορφές αγώνες.
Σε περίπτωση μη απαρτίας η Γενική Συνέλευση θα πραγματοποιηθεί στις 20-12-1999 ημέρα Δευτέρα την ίδια ώρα στον ίδιο χώρο και με το ίδιο θέμα.

Ο Γραμματέας
ΤΣΑΤΤΑΛΙΟΣ ΜΙΧΑΛΗΣ

Ο Πρόεδρος
ΜΑΛΑΙΩΤΑΚΗΣ ΠΑΝΤΕΛΗΣ

ΧΛ-5/12

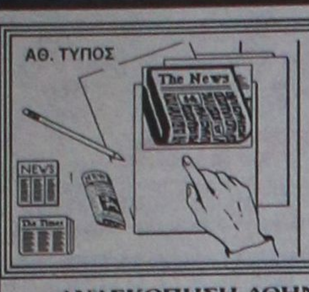

ΤΙ ΕΓΡΑΦΕ Ο ΤΥΠΟΣ ΤΗΣ ΑΘΗΝΑΣ

ΑΝΑΣΚΟΠΗΣΗ ΑΘΗΝΑΪΚΟΥ ΤΥΠΟΥ ΤΗΣ 4/12/1999

Οι τίτλοι των βασικών πρωτοσέλιδων θεμάτων στις πρωινές και απογευματινές αθηναϊκές εφημερίδες είναι οι εξής:

ΑΔΕΣΜΕΥΤΟΣ ΤΥΠΟΣ (Μήτσης): Σφίγγει ο κλοιός για τους καταληψίες. Φοβούνται επέκταση από... Δευτέρα.

ΑΔΕΣΜΕΥΤΟΣ ΤΥΠΟΣ (Ρίζος): Ομαδική αυτοκτονία! Πιάστηκαν οι πρώτοι 16 της οργάνωσης "Ανησυχούντες Χριστιανοί" στη Ραφήνα.

ΑΘΗΝΑΪΚΗ: Δωρίζει ένα θρύλο στο Λαμπράκη. ΔΟΛιο σχέδιο της κυβέρνησης. "Θα κατεβάσουν τη Διεθνή Εκθεση Θεσσαλονίκης στην Αθήνα. Πέθανε η συμπρωτεύουσα".

ΑΚΡΟΠΟΛΙΣ: Στη φυλακή οι 16άρηδες. Με "ιδιώνυμο" κα αυτεπάγγελτες διώξεις, επιχειρείται η καταστολή των καταλήψεων.

ΑΠΟΓΕΥΜΑΤΙΝΗ: Κατάσταση πολιορκίας. Ιδιώνυμο για τους καταληψίες επιβάλλει η κυβέρνηση.

Η ΑΥΓΗ: Ιδιώνυμο για την Παιδεία. Εισαγγελείς αυτεπαγγέλτως στις καταλήψεις.

ΑΥΡΙΑΝΗ: Βγάλτε πρόεδρο τον Γ. Σουφλιά. Αφού τον αγαπάνε και τον εκτιμάνε τόσο πολύ το ΠΑΣΟΚ και η ΝΔ.

ΤΟ ΒΗΜΑ: Τα σχολεία ...όμηρος των εκλογών. Τι κρύβουν οι καταλήψεις που άρχισαν.

Η ΒΡΑΔΥΝΗ: Εκρηξη. Ρίχνουν λάδι στη φωτιά της Παιδείας. Ο Αρσένης στο υπουργείο, οι μαθητές στους δρόμους.

ΕΘΝΟΣ: Πυγμή με ρίσκο. Ενώ η αναταραχή στα σχολεία παίρνει και φέτος διαστάσεις...

ΕΛΕΥΘΕΡΗ ΩΡΑ: Το νότο θα "προτιμήσει" ο Εγκέλαδος, στις 7 Δεκεμβρίου. Ο Ηλίας Τσιάπας σε χθεσινή επικοινωνία του με την "Ε.Ω"

ΕΛΕΥΘΕΡΟΣ: Τρέμει και τους μικρούς. Μπροστά στον κίνδυνο της εκλογικής συντριβής, ο κ. Σημίτης απηύθυνε "εξώδικες προσκλήσεις" στα μικρά κόμματα και στους αποστασιοποιημένους οπαδούς του ΠΑΣΟΚ.

ΕΛΕΥΘΕΡΟΣ ΤΥΠΟΣ: Πανικός στην κυβέρνηση από τις καταλήψεις. Με ιδιώνυμο του Υπουργικού Συμβουλίου η καταστολή των κινητοποιήσεων.

ΕΛΕΥΘΕΡΟΤΥΠΙΑ: Μπόγιας στα σχολεία. Ανήσυχη η κυβέρνηση, πάει να προλάβει τα χειρότερα.

Η ΕΞΟΥΣΙΑ: Σφάλμα....τριπλούν, πλήττει την εικόνα της κυβέρνησης. Η αποτυχία της ΔΕΘ, η βουλγαρική περιπέτεια του ΟΤΕ και το "Ολυμπιακό" έμφραγμα.

ΕΣΤΙΑ: Αυτοπαγιδεύθηκε ο Καραμανλής. Σύρεται σε εκλογές που δεν τον ευνοούν.

Η ΚΑΘΗΜΕΡΙΝΗ: Οπου δεν πίπτει λόγος...Φυλάκιση τουλάχιστον (!) έξι μηνών για τους καταληψίες μαθητές.

Ο ΛΟΓΟΣ: Τρομοκρατούν τους μαθητές. "Φακέλωμα" των μαθητών.... προανήγγειλε ο Ανθόπουλος.

ΤΑ ΝΕΑ: Αυτόφωρο κατά των καταλήψεων. Σκληραίνει η κυβέρνηση. Χωρίς καταγγελία η επέμβαση στα σχολεία.

ΝΙΚΗ: Εισαγγελέας στα σχολεία αυτεπαγγέλτως. Με πράξη νομοθετικού περιεχομένου.

ΡΙΖΟΣΠΑΣΤΗΣ: Μεγάλη κατρακύλα αντιδημοκρατικού αυταρχισμού. Τώρα στο στόχαστρο της κυβέρνησης η νεολαία!

ΣΤΟ ΚΑΡΦΙ: STOP ο τζόγος μαϊμού. Φρένο από Δευτέρα στα παιχνίδια της τελευταίας στιγμής.

ΦΑΡΜΑΚΕΙΑ

ΔΙΗΜΕΡΕΥΕΙ:	ΔΙΑΝΥΚΤΕΡΕΥΕΙ:
ΜΠΙΚΟΥ ΜΙΝΑ	ΧΑΤΖΗΝΙΚΟΛΑ ΑΝΘ.
Μεγ. Κων/νου 45	Παπαλουκά 17
Τηλ. 30404	Τηλ. 36683

ΘΕΡΜΟΠΟΜΠΟΙ

Με συνέπεια και υπευθυνότητα συνεχίζουμε για 19 χρόνια τοποθετώντας θερμοπομπούς σε Σπίτια,Σχολεία,Αίθουσες και σε λοιπούς επαγγελματικούς χώρους.



Η ποιότητα και η πείρα τόσων χρόνων μας κάνουν ασυναγώνιστους.Ελάτε ή πάρτε μας τηλέφωνο, να έρθουμε να κουβεντιάσουμε για τη θέρμανση του χώρου που σας ενδιαφέρει.

ΜΕΛΕΤΗ - ΕΓΚΑΤΑΣΤΑΣΗ ΩΡΕΑΝ!!!

Ν.ΚΑΜΠΟΥΡΑΚΗΣ - Μ.ΦΛΑΓΚΟΣ Ο.Ε.
ΤΗΛ. 31320 - 20859 M28-31/12

Δωδεκανησιακά 24ωρα

Στα πεταχτά

Καραμάριος ο διορατικός

Αγρίεψε ο βουλευτής κ. Τάσος Καραμάριος γιατί η κυβέρνηση υποσχέθηκε να ρυθμίσει τα χρέη των τουριστικών επιχειρήσεων τώρα, ενώ ο ίδιος το είχε ζητήσει το 1997.

Στην οργισμένη ανακοίνωσή του ο κ. Καραμάριος λέει: «Κυβερνητικοί και άλλοι καλό είναι να μη ξεχνάμε τους αγώνες κάποιων που διορατικά αντιλαμβάνονται και προβλέπουν κάποιες λύσεις που άλλοι μέχρι τότε τις πολεμούσαν».

Καλά σας τα λέει κ. υπουργέ ο Τάσος, αφού δεν φροντίσατε να μνημονεύσετε ότι ο διορατικός Καραμάριος, πριν δύο χρόνια είχε ζητήσει ρύθμιση χρεών τουριστικών επιχειρήσεων.

Βουλευτές δανειολήπτες

Μέχρι χθες τα διάφορα πολιτικά κόμματα αναζητούσαν υποψηφίους βουλευτές που είχαν ενασχόληση με τα κοινά. Πολλές φορές επιστρατεύθηκαν συνδικαλιστές από εργατικά σωματεία.

Σήμερα ακούσαμε ότι υπάρχουν και συνδικαλιστές επιχειρηματίες ενταγμένοι στο σύλλογο δανειοληπτών. Δηλαδή, κάποτε πήραν κάποιοι δάνειο, δεν μπόρεσαν να είναι συνεπείς στις υποχρεώσεις τους και οι τράπεζες τους χρέωναν με τόκους και πανωτόκια.

Αναμφίβολα υπάρχουν ανάμεσα στους δανειολήπτες και σοβαροί επιχειρηματίες που από αστάθμητους παράγοντες βρέθηκαν να χρωστάνε. Υπάρχουν όμως και άλλοι τόσο «μπαταχτσήδες» που σκόπιμα δεν πληρώνουν δάνεια. Γιατί σ' αυτούς τους κυρίους πρέπει τώρα να χαριστούν;

Μάλιστα, κάποιοι δανειολήπτες ίσως και «μπαταχτσήδες» φέρονται να είναι και υποψήφιοι βουλευτές. Τι άλλο έχουμε να δούμε ακόμα!

Για ...γέλια!

Αν είναι δυνατόν!.. Οι άνθρωποι του Τσοβόλα να πιστεύουν ότι θα βγάλουν έδρα στη ...Δωδεκάνησο!...

Κάτι τέτοια γυρίζουν και λένε εδώ κι εκεί και ο κόσμος σκάει στα γέλια με την αφέλειά τους!..

Η μεγάλη πλάκα είναι ότι ήδη ξεκίνησαν και καυγάδες μεταξύ των εδώ εκπροσώπων του Τσοβόλα...

Ακούγεται μάλιστα ότι σύντομα κάποιοι θα πάρουν δρόμο γιατί έχουν αντιληφθεί ότι πρόκειται περί αστείας υπόθεσης και όχι πολιτικού κόμματος. Αργά το κατάλαβαν!..

Αλλαξε τροπάρι

Αλλαξε τροπάρι ο Κωστάκης Καραμανλής. Μέχρι τώρα μιλούσε για τους «καθαρούς» Ελληνες. Τώρα άλλαξε και μιλάει για τους «υγιείς» Ελληνες!..

Σίγουρα το 2000 θα μιλάει για ...«μαύρους» Ελληνες, εκείνους δηλαδή που θα μαυρίσει ο ελληνικός λαός με το φούμο που θα τους ρίξει στις εκλογές...

Καταλήψεις

Οι καταλήψεις πεζοδρομίων ή άλλων κοινόχρηστων χώρων, όπως είναι γνωστό, τιμωρούνται. Οι καταλήψεις των σχολείων, γιατί όχι;

Μήπως οι σχολικές εγκαταστάσεις δεν ανήκουν στο κοινωνικό σύνολο, το οποίο πληρώνει για την ανέγερση και τη λειτουργία τους;

Διδάσκει μήπως τα παιδιά η Αγωγή του Πολίτη, ότι εν ονόματι των διεκδικήσεών τους, μπορούν να αυθαιρετούν πάνω στη δημόσια περιουσία;

Ετσι διαπαιδαγωγούν οι καθηγητές τους μαθητές τους; Για ένα τέτοιο «μοντέλο» αυριανών πολιτών ...μοχθούν; Μπράβο.

Αρπάχτηκαν στα χέρια;

Υπάρχει τόσο μεγάλη ...σύμπνοια στη νομαρχιακή παράταξη του Σάββα Καραγιάννη, ώστε οι σύμβουλοι αρπάζονται και στα ...χέρια!..

Μάθαμε, λοιπόν, ότι κάτι τέτοιο συνέβη στην τελευταία συνεδρίαση (κεκλεισμένων των θυρών, φυσικά) της πλειοψηφίας, όταν ένας σύμβουλος άρπαξε από το λαιμό έναν άλλο!..

Η Ολυμπιακή

Νέα μείωση των τιμών των εισιτηρίων της εξήγγειλε η «Ολυμπιακή Αεροπορία», για να μπορέσει να ανταπεξέλθει στο συναγωνισμό των άλλων αεροπορικών εταιρειών που σιγά - σιγά της παίρνουν την πελατεία της. Αλλά δεν είναι μόνον οι υπερβολικές τιμές των εισιτηρίων της που διώχνουν τους επιβάτες από την «Ολυμπιακή». Είναι και η κακή συμπεριφορά ορισμένων υπαλλήλων της, αλλά κυρίως η ταλαιπωρία που προσφέρει πολύ συχνά στους επιβάτες των αεροπλάνων της. Για να επιζήσει συνεπώς η «Ολυμπιακή» πρέπει και τα εισιτήριά της να μειώσει, αλλά και να αλλάξει τη συμπεριφορά που είχε, όταν κρατούσε το μονοπώλιο των εσωτερικών γραμμών.

Σήμερα που υπάρχουν και άλλες αεροπορικές εταιρίες, όταν ο επιβάτης ταλαιπωρηθεί από την «Ολυμπιακή» δεν ξαναμπαίνει στα αεροπλάνα της.

Να μην βουλιάξει το καρνάγιο

Μέχρι και 43% έφθασε το ποσοστό έκπτωσης που πρόσφεραν κατασκευαστικές εταιρίες για το έργο του Καρνάγιου, ο προϋπολογισμός του οποίου φθάνει τα τρία δισεκατομμύρια δρχ.

Στο διαγωνισμό πήραν μέρος 37 τεχνικές εταιρίες που θεωρούνται από τις μεγαλύτερες του κλάδου και έγινε πραγματική σφαγή. Το ερώτημα είναι με ποσοστό έκπτωσης 43% είναι δυνατό να γίνει σωστή δουλειά;

Μήπως κάποτε θα πρέπει να καθοριστεί ένα λογικό όριο έκπτωσης και να μετρούν άλλες προϋποθέσεις για την ανάδειξη αναδόχου; Για να τελειώνουν και κάποτε τα μεγάλα έργα γιατί μέχρι να ολοκληρωθούν οι κατασκευάστριες εταιρίες κάνουν «φαλιμέντο» και τα έργα μένουν ημιτελή.

Για να δούμε τελικά ποιά θα είναι η ανάδοχος εταιρία που θα μας προκύψει μετά τη σφαγή. Βέβαια, το πιο σημαντικό θα είναι να μην ...βουλιάξει στο καρνάγιο και χαθεί και άλλος χρόνος, γιατί το έργο αυτό κατάντησε σαν της Αρτας το γιοφύρι.

Εσπευσαν οι άλλοι για να τους χωρίσουν και το επεισόδιο δεν πήρε έκταση!..

Καλά ξεμπερδέματα!..

Μας ...διέγραψαν!..

Φαίνεται ότι «Ελλάδα είναι μόνο η Αθήνα»!

Διοτι η κυρία Παπαζώη (υπουργός Πολιτισμού και Κυκλάδων) ενδιαφέρεται μόνο για καλλιτεχνικές εκδηλώσεις στην πρωτεύουσα για τη βραδιά της 31ης Δεκεμβρίου.

Και τι δεν προγραμμάτισε εκεί...

Ολα τα μεγάλα ονόματα του ελληνικού καλλιτεχνικού στερεώματος θα εμφανιστούν (με το αζημίωτο) στην Αθήνα!..

Εμείς, όλοι οι υπόλοιποι θα ...βολευτούμε μόνοι μας!..

Δυστυχώς, αυτή είναι η ελληνική πραγματικότητα και δεν πρόκειται ν' αλλάξει ούτε και κατά την επόμενη χιλιετία!..

Διεθνείς απατεώνες

Κατακλύζεται και πάλι τις μέρες αυτές η Ρόδος από επιστολές μιας εταιρίας πετρελαίων από το ...Λάγος της Νιγηρίας!..

Τους ζητούν ν' αγοράσουν ...μετοχές (!) για να κερδίσουν τεράστια ποσά!..

Πρόκειται για μια ακόμη κομπίνα με διεθνείς προεκτάσεις!..

Εκείνο που πρέπει να κάνουν όσοι λαμβάνουν τέτοιες επιστολές είναι να τις ξεσχίζουν αμέσως και να τις πετάνε στα σκουπίδια!..

Στα δύο η Ν.Δ.

Φαίνεται ότι η νομαρχιακή επιτροπή Δωδεκανήσου της Νέας Δημοκρατίας θα γίνει δύο ...κομμάτια.

Διότι, οι πληροφορίες λένε ότι το βόρειο συγκρότημα θέλει να ιδρύσει δική του νομαρχιακή επιτροπή, μη αντέχοντας πλέον την ανυπαρξία της νομαρχιακής που βρίσκεται στη Ρόδο και δεν κάνει απολύτως τίποτα!..

Πάντως, οι ίδιες πληροφορίες λένε ότι η νομαρχιακή επιτροπή σχεδόν δεν συνεδριάζει ποτέ, μάλιστα δε είναι και ...άστεγη!..

Με τέτοιες λοιπόν, προοπτικές είναι ποτέ δυνατόν η Νέα Δημοκρατία να κερδίσει τις εκλογές;

Αφήστε πια που στη Δωδεκάνησο θα βρεθεί και κάτω από το 30% με τον συνδυασμό που θα κατεβάσει!..

ΕΙΔΗΣΕΙΣ ΤΟΥ '60

ΠΡΟΟΔΟΣ
20 ΙΟΥΛΙΟΥ 1967
ΑΔΕΙΑΙΔΙΑ ΤΡΙΚΥΚΛΑ Δ.Χ

Δι'αποφάσεως του νομάρχου κ. Καμπαδέλλη ενεκρίθη ο υπό του Τοπικού Αυτοκινητιστικού Συμβουλίου καταρτισθείς πίναξ των δικαιουμένων αδείας κυκλοφορίας τρικύκλου φορτηγού αυτοκινήτου Δ.Χ. ως κάτωθι:

I) Με έδραν την πόλιν της νήσου Ρόδου

1) Μίχλης Αγαπητός
2) Καστελλοριζιός Ιωάννης
3) Καστελλοριζιός Μηνάς
4) Καστελλοριζιος Μιχαήλ
5) Καρανικόλας Νεκόλαος
6) Ροδίτης Ελευθέριος
7) Αλεξάνδρου Γεώργιος
8) Ψαρούλης Ευστάθιος
9) Κούτρης Ιωάννης
10) Μυσιρλάκης Νικόλαος
11) Καβουσανός Γεώργιος
12) Ροντογιάννης Απόστολος
13) Αποστόλου Μοντάνος
14) Τσουρδής Εμμανουήλ
15) Βολονάκης Δημήτριος
16) Μαλωνάς Εμμανουήλ
17) Αντωνίου Ηρακλής
18) Βουλής Αντώνιος
19) Πιλατέρης Παναγιώτης

II) Με έδραν την κοινοτητα Τριάντα

1) Κορφιάνης Μιχαήλ
2) Κλαδίτης Γεώργιος
3) Καμπουράκης Μιχαήλ

III) Με έδραν την κοινότητα Κοσκινού

1) Ισκάς Αντώνιος

IV) Με έδραν την κοινότητα Κρεμαστής

1) Φτάκλας Γεώργιος
2) Γιαννιού Κων/νος
3) Λούπης Μερκούριος
4) Αγγελινιού Νικόλαος
5) Σταύρου Σταύρος

V) Με έδραν την κοινότητα Παραδεισίου

1) Χριστοφής Χρήστος
2) Φωταράς Νικόλαος

VI) Με έδραν την κοινότητα Καλυθιών

1) Αργυρού Ιωάννης
2) Συμιακού Ηλίας

VII) Με έδραν την κοινότητα Αρχαγγέλου

10 Σαντορινιού Νικήτας
2) Ταράλης Νικόλαος
3) Βαρέλης Αναστάσιος

VIII) Με έδραν την κοινότητα Αρχιπόλεως

1) Φλεβάρης Νικόλαος
2) Φράγκου ή Πέτα Γεωργ.

IX) Με έδραν την κοινότητα Δημηλιάς

1) Κατίνας Σάββας

X) Με έδραν την κοινότητα Σαλάκου

1) Πεζουβάνης Ηλίας
2) Κουτρουφίνης Ευστάθιος

XI) Με έδραν την κοινότητα Πλατάνια

1) Καστάνιας Νικόλαος

XII) Με έδραν την κοινότητα Μάσσαρι

1) Ντάκας Γεώργιος

XIII) Με έδραν την κοινότητα Μαλώνας

1) Γιαχατζής Γεώργιος

XIV) Με έδραν την νήσον Κάλυμνον

1) Τσικούρης Ιωάννης
2) Ανατολίτης Νιόλαος
3) Αλευροφάς Μιχαήλ
4) Τάλιας Ιορδάνης

XV) Με έδραν την νήσον Κάρπαθον

1) Νταργάκης Νιόλαος
2) Τσέρκης Ιωάννης
3) Πύλιαρης Εμμανουήλ

XVI) Με έδραν την νήσον Λέρον

1) Γιαννακού Ιωάννης
2) Αράπης Μιχαήλ
3) Μαυρουδής Ιωάννης
4) Ανέμης Μαρίνος
5) Αράπης Ευθύμιος

XVII) Με έδραν την νήσον Πάτμον

1) Πέντες Μιχαήλ
2) Γρύλλης Χριστόδουλος

XVIII) Με έδραν την νήσον Κω

1) Τυράς Σταμάτιος
2) Μπογιατζής Θεόφιλος
3) Σαράντης Στέφανος
4) Παστρικός Μιχαήλ
5) Βογιατζής Μιχαήλ
6) Μπουρνής Ευάγγελος ή Κώστας του Θεολόγου

ΣΥΝΑΛΛΑΓΜΑ

	Αγορά	Πώληση
ΔΟΛΛΑΡΙΟ Η.Π.Α	325.6240	333.1740
ΜΑΡΚΟ ΓΕΡΜΑΝΙΑΣ	166.7630	170.6300
ΦΡΑΓΚΟ ΓΑΛΛΙΑΣ	049.7230	050.8760
ΛΙΡΑ ΑΓΓΛΙΑΣ,ΣΚΩΤ./Β.ΙΡΛ.	520.7800	532.8550
ΛΙΡΑ ΔΗΜ.ΙΡΛΑΝΔΙΑΣ	414.1370	423.7390
ΦΡΑΓΚΟ ΒΕΛΓΙΟΥ	008.0850	008.2730
ΦΙΟΡΙΝΙ ΟΛΛΑΝΔΙΑΣ	148.0040	151.4360
ΛΙΡΕΤΑ ΙΤΑΛΙΑΣ 100 ΜΟΝ.	016.8450	017.2360
ΣΕΛΛΙΝΙ ΑΥΣΤΡΙΑΣ	023.7030	024.2520
ΚΟΡΩΝΑ ΔΑΝΙΑΣ	043.8500	044.8670
ΚΟΡΩΝΑ ΣΟΥΗΔΙΑΣ	037.9080	038.7870
ΜΑΡΚΟ ΦΙΝΛΑΝΔΙΑΣ	054.8570	056.1280
ΠΕΣΕΤΑ ΙΣΠΑΝΙΑΣ	001.9600	002.0060
ΕΣΚΟΥΔΟ ΠΟΡΤΟΓΑΛΙΑΣ	001.6270	001.6650
ΓΙΕΝ ΙΑΠΩΝΙΑΣ 100 ΜΟΝ.	317.7670	325.1350
ΦΡΑΓΚΟ ΕΛΒΕΤΙΑΣ	203.9900	208.7200
ΚΟΡΩΝΑ ΝΟΡΒΗΓΙΑΣ	040.2060	041.1380
ΛΙΡΑ ΚΥΠΡΟΥ	566.8490	579.9910
ΔΟΛΛΑΡΙΟ ΚΑΝΑΔΑ	219.3910	224.4770
ΔΟΛΛΑΡΙΟ ΑΥΣΤΡΑΛΙΑΣ	205.3040	210.0640

Η ΜΥΝΑΙΚΑ ΚΑΙ Ο ΚΟΣΜΟΣ ΤΗΣ

Το ασημί χρώμα στα ρούχα θα το βρούμε σε μεγάλη ποικιλία υφασμάτων (ελαστικά, λεπτά, διάφανα, πλεκτά κ.α.) κυρίως για κομμάτια που προορίζονται για καλό ντύσιμο. Από φούστες, φορέματα κοντά ή μακριά στολισμένα με ασημί λεπτομέρειες ή ολόκληρα από λαμέ υφάσματα, καθώς και μπλούζες σε πολλά σχέδια έξωμα, εξώπλατα με ραντάκια με μανίκια μακριά ή κοντά, εφαρμοστά ή άνετα, τυνίκ, σακάκια, παντελόνια που συνδυάζονται με ρούχα όλων σχεδόν των χρωμάτων αλλά φοριούνται πολύ με μαύρο και γκρί, επίσης κορυφαία χρώματα της φετεινής μόδας.

Αλλά και παπούτσια σε γόβες και μπότες θα βρούμε σε ασημί δέρματα από σατέν υφάσματα όπως και ασορτί τσάντες. Αλλά τσάντες μικρές και μεγάλες, καθώς και πορτοφόλια μπορούμε να βρούμε και μεταλλικές σε ασημί χρώμα ή από ασημί παγέτες όπως φυσικά και δερμάτινες ή υφασμάτινες πάντα σε ασημί απόχρωση.

Φυσικά τα αξεσουάρ σε ασημί χρώμα δεν γίνεται να λείπουν φέτος. Δίνουν τη δική τους λαμπρή νότα συνδυασμένα όπως μας αρέσει όπως και πολλά κοσμήματα για να συνδυάσουμε με τα ρούχα μας.

Ομως ασημί μπορούμε να βρούμε και για την καθημερινή μας ζωή όπως σε καπιτονέ πανωφόρια, μπότες, αθλητικά παπούτσια, σακίδια κ.α.

ΜΙΚΑ

ΤΗΛΕΟΡΑΣΗ

ΕΤ-1

05.00 Μουσικό πρόγραμμα	17.15 Πινγκ - Πονγκ
06.00 Mediterraneo	18.30 Τα παιδιά της γειτονιάς
06.30 Εν λευκώ (Ε)	19.00 Ελληνόραμα
08.00 Θεία Λειτουργία	20.15 Ταινία - ντοκυμαντέρ «Νυχτολούλουδα»
10.15 Αρχοντορίκι	22.00 Αθλητική Κυριακή
11.15 Μουσική παράδοση	**23.00 Ειδήσεις - καιρός**
12.20 Αντ'αυτού	23.30 Αθλητική Κυριακή συνέχεια
13.00 National Geographic	24.00 Μεταφυσικές υποθέσεις
13.40 Η δική σου μέρα	01.30 Επικίνδυνες σχέσεις
13.50 Ειδήσεις	02.30 Αυλαία
14.00 Ελληνική ταινία «Τα παιδιά της πιάτσας»	03.30 Φυντανάκια, πιρουέτες και βεντέτες (Ε)
15.40 Στα φτερά του έρωτα (Ε)	
17.00 Ειδήσεις	

NET

08.000 Αγροτική ενημέρωση	ο ουανίσκος
08.30 Κλασική μουσική	17.30 Ο μυστικός κόσμος των πουλιών
09.30 Γυναικεία Μοναστήρια	**18.00 Ειδήσεις**
10.00 Με τη Βουλή των Ελλήνων	18.15 Οι μουσικοί του κόσμου
11.00 Νώες (ντοκιμαντέρ Ε)	19.15 Σπορ ιστορίες
12.00 Η έβδομη μέρα	20.15 Video Gallery
13.00 Αθλητικές διαδρομές	20.30 Art Net (Ε)
14.00 Υγεία, Δράση, Ζωή	**21.00 Ειδήσεις- αθλητικά - καιρός**
14.30 Inferno	22.00 Ξένη ταινία «Ανθρωποκυνηγητό σε δύο ηπείρους»
15.00 Ειδήσεις	**24.00 Ειδήσεις - αθλητικά - καιρός**
15.15 Ελληνική ταινία «Ηρθες αργά»	00.15 Οι δρόμοι της τέχνης
16.30 Ταξιδεύοντας στην Ελλάδα(Ε)	
17.00 Η κατσαρόλα, το ψάρι,	

ΕΤ-3

08.30 Θεία Λειτουργία	19.30 Οικονομία και ανάπτυξη
10.30 Οπερα «Λούλου»	20.00 Βόλτα
13.50 Ανιχνεύσεις (Ε)	21.00 Film Century
15.00 Ειδήσεις	21.15 Το αλκοόλ στην Ευρώπη
15.30 Ντοκιμαντέρ	22.00 Παίδες Ελλήνων
17.00 Χρυσές μελωδίες	22.30 Στη χώρα των θαυμάτων
17.30 Α-ταξίες	**23.30 Ειδήσεις**
18.00 Disigh Millennium	24.00 Σπορ στο 3
18.30 NBA Action	01.00 Ξένη ταινία «Ο άνθρωπος ελέφαντας»
19.30 Ειδήσεις	

MEGA

07.00 Παιδικό πρόγραμμα	17.50 Ελληνική ταινία «Ξυπόλυτος πρίγκιψ»
09.00 Ντίσνεϊ Κλαμπ	**20.00 Κεντρικό δελτίο ειδήσεων**
11.00 Αγάπη μου συρρίκνωσα τα παιδιά	21.05 Δέκα χρόνια γέλιο
12.00 Νταντά αμέσου δράσεως (Ε)	23.00 Prive
12.30 Δεν ξέρει τι σου γίνεται	**00.15 Τελευταία γεγονότα**
13.00 Νεανικές ανησυχίες	00.30 Ξένη ταινία «Ζώνη υψηλού κινδύνου»
14.00 Δελτίο ειδήσεων	02.30 Ξένη ταινία «Γλυκιά εκδίκηση»
14.20 Τελευταία σελίδα	04.00 Τηλεμάρκετινγκ
15.30 Ξένη ταινία «Κυνηγητό στη μαύρη ήπειρο	04.30 Χαραυγή (Ε)
17.00 Ματιές στα γεγονότα	

ANT-1

06.20 Οι ειδήσεις του CBS	**18.00 Τα νέα του ANT1 σε 5'**
06.45 Τηλεμάρκετινγκ	18.15 Με φόρα
07.00 Παιδικό πρόγραμμα	**20.00 Τα νέα του ANT1**
08.00 Στούντιο με θέα	21.00 Τζόκερ
11.00 Μοντάνα	21.05 Ανδρες έτοιμοι για όλα
11.30 Παιδικό πρόγραμμα	23.00 Ξένη ταινία «Η μαμά παραμονεύει στο σκοτάδι»
13.30 Παρέα με τον κ. Κούπερ	**00.15 Νυχτερινές ειδήσεις**
14.00 Τα νέα του ANT1	00.30 Συνέχεια της ταινίας
14.15 Το μυστικό της Βερόνικα	02.00 Ξένη ταινία «Η απαγωγή»
15.00 Ξένη ταινία «Οι αστυνομικίνες»	03.15 Τηλεμάρκετινγκ
16.40 Γάτες	04.00 Ξένη ταινία «Γαμπροί από το παράθυρο»
16.50 Εκπομπή	

STAR

06.00 Αστέρια στο Πεντάγραμμο	17.30 Tele Cine
07.00 Κινούμενα σχέδια	17.45 Ξένη ταινία «Γκρέμλινς»
11.45 Μάπετ Σόου	**19.45 Ειδήσεις**
12.00 Χάρι, ο απίθανος	21.05 Ξένη ταινία «Απόλλων 13»
12.30 Ζίνα	23.45 Ξένη ταινία «Φράντικ»
13.00 Ειδήσεις	24.00 Γουάτς Χοτ
13.05 Ζίνα (συνέχει)	**00.05 Ειδήσεις**
13.30 Κόναν	00.15 Συνέχεια της ταινίας
14.30 Οικογένεια Ρόμπινσον	02/15 Ξένη ταινία ««Ζουμερή» αποστολή»
16.00 Χαϊλάντερ	
17.00 Ειδήσεις	

TV-4

10.00 Παιδική ζώνη	κή εκπομπή) με την Σ. Ιορδανίδου
12.00 Εξυπνες αγορές	20.00 Ηταν μια φορά (εκπομπή) με τον Γ. Βούρο (Σαρικάνης)
13.17 Περιήγηση στα Δωδεκάνησα με τον Θ. Μπογιάννο	**21.00 Ειδήσεις (κεντρικό δελτίο)**
14.00 Ξένη ταινία	21.35 Ματιές στον αιώνα που φεύγει
16.00 Ειδήσεις	21.45 Ελληνική ταινία
16.01 Υπέρ Ελλήνων λόγος	**23.00 Ειδήσεις**
16.02 Ξένη ταινία	23.01 Night Life
17.00 Ειδήσεις	23.05 Με τη βαλίτσα στο χέρι
17.01 Υπέρ Ελλήνων λόγος	23.09 Ποδόσφαιρο (στο ημίχρονο αθλητική ενημέρωση)
17.02 Συνέχεια της ταινίας	**24.00 Ειδήσεις**
18.00 Ειδήσεις	00.35 Ματιές στον αιώνα που φεύγει (Ε)
18.01 Υπέρ Ελλήνων λόγος	00.40 Ξένη ταινία
18.02 Χώρες του κόσμου	
19.00 Ειδήσεις	
18.01 Υπέρ Ελλήνων λόγος	
19.02 Αρχιπέλαγος (ενημερωτι-	

ΚΙΝΗΜΑΤΟΓΡΑΦΟΙ

ΚΙΝΗΜΑΤΟΘΕΑΤΡΟ ΜΕΤΡΟΠΟΛ

ΤΗΛ. 28400
ΣΥΝΕΧΙΖΕΤΑΙ ΓΙΑ 2η ΕΒΔΟΜΑΔΑ
Κάθε μέρα τρεις προβολές
Απογευματινή ώρα 5.30 • Βραδινές ώρα 7.30 και 9.30
Επιτέλους και στην πόλη μας η κωμωδία που τρέλλανε όλους τους Ελληνες
Οπου προβάλλεται γίνεται πανικός.
Για το λόγο αυτό προμηθευθείτε έγκαιρα τα εισιτήριά σας

Την ΚΥΡΙΑΚΗ πρωί ώρα **11 π.μ.** Οι αγαπημένοι σας ήρωες

ΑΣΤΕΡΙΞ και ΟΒΕΛΙΞ

ολοζώντανοι

Η ΠΑΠΑΝΔΡΕΟΥ Α.Ε. και το MEGA CHANNEL παρουσιάζουν

SAFE SEX

ΓΑΛΛΑΣ 5 CINEMAS CENTER

ΠΡΟΓΡΑΜΜΑ ΕΒΔΟΜΑΔΑΣ 3/12/99 - 9/12/99

Παρακαλούμε τηλεφωνείτε για κρατήσεις θέσεων στο 24475 και 70670 (15:00 - 20:00)

ΑΙΘΟΥΣΑ 1 & 2 SIXTH SENSE / Η ΕΚΤΗ ΑΙΣΘΗΣΗ

Σκοτεινές δυνάμεις απειλούν να ξεσπασουν την οργή τους, παρασυρονιας οιη δυνη τους οποιον και οι βρεθει μπροστα τους. Καθε χαρισμα δεν ειναι ευλογια!

ΠΡΩΤΑΓΩΝΙΣΤΟΥΝ: ΜΠΡΟΥΣ ΓΟΥΙΛΙΣ

ΑΙΘΟΥΣΑ 1 Παρασκευη εως Πεμπτη: 17:35, 20:05, 22:30
ΑΙΘΟΥΣΑ 2 Παρασκευη εως Πεμπτη: 16.25, 18:55, 21:20

ΑΙΘΟΥΣΑ 3 DEEP BLUE SEA / ΒΑΘΙΑ ΑΓΡΙΑ ΘΑΛΑΣΣΑ

Στα πιο βαθια νερα... δεν εισαι ποτε μονος!!

ΠΡΩΤΑΓΩΝΙΣΤΟΥΝ: ΣΑΜΙΟΥΕΛ Λ. ΤΖΑΚΣΟΝ, ΤΟΜΑΣ ΤΖΕΙΝ κ.α.

Παρασκευη εως Πεμπτη: 17:20, 19:50, 22:20

PRINCE COLORADO Entertainment Center

ΑΙΘΟΥΣΑ 4 TODO SOBRE MI MADRE ΟΛΑ ΓΙΑ ΤΗΝ ΜΗΤΕΡΑ ΜΟΥ

Παρτε μερος στο θεσπεσιο, τελευταιο φιλμικο ταξιδι του Αλμοδοβαρ.
*Δεν μπορει να πει κανεις φετος οτ

Για τον επαρχιακό και τοπικό Τύπο

ΟΙ ΔΗΜΟΣΙΟΓΡΑΦΟΙ ΣΥΖΗΤΟΥΝ

ΤΟ ΚΑΛΥΤΕΡΟ ΦΥΛΛΟ ΕΠΙΒΙΩΝΕΙ, ΤΟ ΧΕΙΡΟΤΕΡΟ ΑΦΑΝΙΖΕΤΑΙ

Είναι πυκνή, μεστή, πολύπλευρη και χωρίς να στερείται πρωτοτυπίας η πολυπολιτισμική δράση του Διεθνούς Κέντρου Λογοτεχνών και Μεταφραστών Ρόδου. Το 3ο Ετήσιο Συνέδριο Δημοσιογραφίας (διημερίδα) **«Ημέρες Δημοσιογραφίας 1999»** (Ρόδος 27-28 Νοεμβρίου 1999) αρχίζει και εξελίσσεται με επιτυχία στον ανακαινισμένο όροφο του **Ακταίον** μέσα σ' ένα ήρεμο κι ευνοϊκό κλίμα, κατάλληλο για την προαγωγή της δημοσιογραφίας και την αντιμετώπιση των προβλημάτων του λειτουργού της. Συγκεντρώνει πλήθος από εκλεκτούς λειτουργούς της μαχόμενης δημοσιογραφικής πένας από την πρωτεύουσα, τη συμπρωτεύουσα και πόλεις της ηπειρωτικής και νησιωτικής Ελλάδας.

Του Νίκου Χατζηνικήτα

Προσωπικότητες της πολιτικής ζωής της χώρας, όπως ο Χρήστος Πρωτόπαπας (υφυπ. Εργασίας) και της δημοσιογραφικής οικογένειας, όπως ο



Οι δημοσιογράφοι Π. Τραγούδας (Λάρισα), Θ. Σαμαράς (Βόλος) και Α. Γιουρμετάκης (Λάρισα) στο συνέδριο της Ρόδου

Νίκος Κιάος (πρόεδρος της Ε.Σ.Η.Ε. Αθηνών), ο Απόστολος Βουλδής (πρόεδρος Ε.Σ.Η.Ε. Πελοποννήσου, Ηπείρου και Νήσων), ο Γιώργος Παπαχρήστου (γνωστός δημοσιογράφος της Αθήνας), ο Θεόδωρος Ρουσόπουλος (δημοσιογράφος του τηλεοπτικού σταθμού ΣΤΑΡ), ο Παντελής Σαββίδης (μέλος του Δ.Σ. Ε.Σ.Η.Ε. Μακεδονίας και Θράκης) και άλλοι είναι ανάμεσα στους παρόντες. Η τοπική δημοσιογραφία με εισηγήσεις των Γ. Ζαχαριάδη, Θαν. Μαρασιώτη, Πέγκυ Ντόκου, Νεκτάριος Καλογήρου, Γιάννη Ιωαννίδη από την Κω, και Αντώνη Αγγελή από τη Δημόσια Βιβλιοθήκη Ρόδου συμμετέχουν με τη γνώση, την εμπειρία και την προσπάθειά τους στα προβλήματα και την ιστορία του τοπικού Τύπου. Ομως και ο ροδιακός λαός από ενδιαφέρον και περιέργεια δεν αφήνει αδειανό κάθισμα στη συνεδριακή αίθουσα, τη γεμίζει ασφυκτικά. Με τους χαιρετισμούς του προέδρου του Δ.Σ. του Λογοτεχνικού Κέντρου Κωνσταντίνου Σκανδαλίδη, του υφ. Εργ. Χρ. Πρωτόπαπα, του βουλευτή της Ν.Δ. Βασ. Μαγγίνα, του δημοσιογράφου Νίκου Κιάος, του δημοσιογράφου Απόστ. Βουλδή, του αντιδημάρχου Ρόδου Αντώνη Αλαβέρα, του βουλευτή της Ν.Δ. Αναστάσιου Καραμάριου, του πρωτοσύγκελου Ρόδου Παΐσιου Αραβαντινού, τις παρεμβάσεις του βουλευτού Β. Παπανικόλα και του τ. βουλευτή Αρ. Παυλίδη, κλείνει το πρώτο μέρος και το συνέδριο μπαίνει αμέσως σε πιο ουσιαστική φάση, στις θεματολογικές ενότητές του, που με πολλή προσοχή παρακολουθεί το σύνολο των δημοσιογράφων και των λοιπών ενδιαφερομένων ακροατών.



Από τα δεξιά προς τα αριστερά: Κ. Σκανδαλίδης, Γ. Παπαχρήστος, Β. Μαγγίνας, Ν. Κιάος, Χρ. Πρωτόπαπας και Θ. Ρουσόπουλος

Η πληροφορία από την εμφάνιση της ομαδικής και κοινωνικής ζωής ασκεί γοητεία στον άνθρωπο, αξιολογείται θετικά ή αρνητικά απ' αυτόν και ανάλογα με το περιεχόμενό της (αν αναφέρεται σε τρόφιμα, εχθρούς, φυσικά, χημικά ή κοινωνικά φαινόμενα, επιστήμη, κλπ.), διαθέτει αντίστοιχη δυναμική. Τα χαρακτηριστικά αυτά αποτελούν το αφετηριακό σημείο της αρχέγονης μορφής δημοσιογραφίας, που ακολουθεί τα βήματα του πολιτισμού. Τα πρώτα δημοσιογραφικά σπέρματα ανακαλύπτονται στην αρχαία Ελλάδα στην πόλη - κράτος.



Από αριστερά προς τα δεξιά: ο πρωτοσύγκελος Παΐσιος Αραβαντινός, ο δημοσιογράφος Θ. Ρουσόπουλος και ο υφυπ. Χρ. Πρωτόπαπας

Ο Ηρόδοτος (484-426 π.Χ.), εφαρμόζοντας τον προφορικό λόγο στη διαδικασία ενημέρωσης του λαού στην αγορά αναδεικνύεται, όπως πιστεύουν μερικοί, **πατέρας της δημοσιογραφίας.** Αργότερα τα επίσημα ημερολόγια του **Μεγάλου Αλεξάνδρου** (356-323 π.Χ.), οι πρώτες **Βασίλειοι εφημερίδες** δίνουν αφορμή για να καθιερωθεί μόνιμα στη γλώσσα μας ο όρος **εφημερίδα.**

Η παρουσία στη ζωή μας της ραδιοφωνικής εκπομπής και η παράλληλη προβολή της τηλεοπτικής εικόνας έχουν αφαιρέσει αναγνωστικό κοινό από την εφημερίδα είτε πρόκειται για αθηναϊκό φύλλο είτε για επαρχιακό. Βέβαια τα ηλεκτρονικά μέσα ενημέρωσης διαθέτουν τατύχητα στη μετάδοση της είδησης και προηγούνται στη δημοσιοποίηση.

Ομως το γραπτό κείμενο είναι πυκνό, βαθύ και παίρνει έκταση ανάλογη με το βάρος της είδησης ή του γεγονότος. Η διάρκεια ζωής του γραπτού λόγου είναι τόση όση του παραχωρεί ο αναγνώστης και είναι βέβαιο ότι μπορεί να αποκτηθεί ή να ανακληθεί στη μνήμη σε χρόνο της επιλογής του. Ο ρυθμός προσέγγισης εξαρτάται από τις ψυχολογικές και πραγματικές ανάγκες του ατόμου και εξυπηρετεί την κατανόηση του γραπτού κειμένου, κερδίζοντας σε πληρότητα με διασταυρώσεις ή συγκρίσεις σε παρόμοια κείμενα ή πληροφορίες. Η είδηση, το σχόλιο, το άρθρο, η εικόνα του έντυπου τύπου καταχτιέται με προσπάθεια και συγκέντρωση, ενώ του ηλεκτρονικού απλά με θέαση και ακοή σε χρόνο και άλλοι επιλέγουν για σένα. Μόνο όποιος θέλει να εμβαθύνει στο μακρόκοσμο της πληροφορίας χρησιμοποιεί την εφημερίδα. Στο ηλεκτρονικό μέσο καθηλώνεται ο ξωμάχος, ο κουρασμένος της ζωής, ο αδιάφορος ξοδευτής του χρόνου και ο ενδιαφερόμενος απλά για την είδηση και όχι για την αιτία και το πλαίσιό της.

Ο τοπικός Τύπος (επαρχιακός), όπως και ο αθηναϊκός, με το όπλο σε θέση μάχης αγωνίζεται για να προστατεύσει τις ελευθερίες και τα δικαιώματα του πολίτη ερχόμενος σε σύγκρουση με οποιοδήποτε επίπεδο εξουσίας. Πρέπει να τον ενδιαφέρει η προβολή και η κατοχύρωση της αντικειμενικής αλήθειας, αυτή που κρύβεται κάτω από την επιφάνεια των γεγονότων και χρειάζεται πολύς κόπος για να την ξεθάψεις και να τη φέρεις μπροστά στα μάτια του φυσικού αναγνώστη. **«Επαινώ τη συνήθεια των Περσών να μη διδάσκουν στα παιδιά τους παρά τρία πράγματα: να ιππεύουν, να τοξεύουν και να λένε την αλήθεια»**, γράφει ο ιστορικός **Ηρόδοτος.**

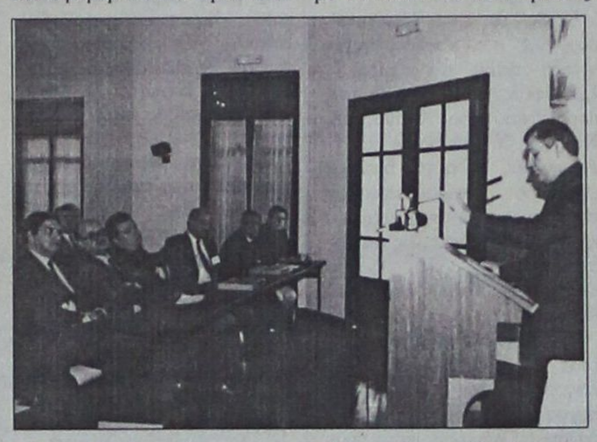

Ο υφ. Χρ. Πρωτόπαπας χαιρετίζει τη διημερίδα. Διακρίνονται Μαγγίνας, Κιάος, Παπαχρήστος Σκανδαλίδης, Αλαβέρας και Γλυνός

Οι διαπιστώσεις από τα γραπτά μηνύματα που καθημερινά στέλλει δεν μπορούν να έχουν ως πηγή παρορμητικές ή πλασματικές καταστάσεις, γιατί έτσι μεταβάλλεται σε πλαστογράφο της αλήθειας και υπηρέτη της ψευτιάς. Δεν πρέπει ο δημοσιογράφος να αφήνει τον εαυτό του να παρασύρεται από την έντονη επιθυμία να προβληθεί, πληθαίνοντας με άνοιγμα την είδηση και αλλοιώνοντας το περιεχόμενο με εντυπωσιακά χρώματα, για να βγάλει το επιθυμητό λαυράκι και να εισπράξει ένα χειροκρότημα χωρίς αντίκρυσμα.

Η υιοθέτηση του περιεχομένου μιας σύγχρονης παραδοχής, ότι **«κάθε δημοσιογράφος έχει και τη δική του αλήθεια»** δεν είναι δυνατό να ευδοκιμήσει συνολικά, γιατί αποθαρρύνει κάθε κριτική και διεισδυτική διάθεση. Το **«εγώ έτσι το βλέπω»** δεν έχει θέση όταν πρόκειται για άλλους και όχι για τον εαυτό του. Στη φύση υπάρχει επικίνδυνη ακτινοβολία η οποία δεν ανιχνεύεται εύκολα από τον κοινό άνθρωπο και σημαδεμένη σάρκα που δεν μπορεί να δικαιολογήσει τις ουλές. Στο δίπτυχο αυτό της ανθρώπινης άγνοιας παρεμβαίνει πολύπλευρα ο ενημερωτικός ρόλος του Τύπου. Η πλήρης και σωστή ενημέρωση με όλες τις πιθανές, για τα φανερά και τα αφανή ενισχύουν την ικανότητα του δημοσιογραφικού σκάφους να πλέει ακίνδυνα στις τρικυμίες, χωρίς να αναγκάζεται σε αλλαγή πορείας, διατηρώντας το γόητρο και το κύρος του. Γιατί η ενημέρωση είναι ταυτόσημη με την ολοκληρωμένη και τέλεια γνώση της είδησης, που δένεται με την ουσία, το βάθος, την ιστορία και πιο πολύ με το μεράκι του δημοσιογράφου και πιο λίγο με την παρακολούθηση της κυκλικής κίνησης του χρονοδείκτη.



Επειδή η βιωσιμότητα της επαρχιακής εφημερίδας είναι δύσκολη μέχρι και προβληματική ο επιχειρηματίας και το προσωπικό αγωνίζονται να κρατήσουν ψηλά την αξιοπιστία και τη σοβαρότητα και να διατηρήσουν ζωηρό το στοιχείο της ποιότητας. Η αμεσότητα της τοπικής εφημερίδας με τα κοινωνικά στρώματα και η άσκηση κοινωνικού ελέγχου στο περιεχόμενο και το αποτέλεσμα από κάθε πολίτη συντηρεί την καθημερινή παραδοσιακή του σχέση με την εφημερίδα την οποία εκτιμά όχι μόνο για τη σωστή και πλήρη καταγραφή των ειδήσεων, αλλά και για τις πετυχημένες αναλύσεις που δημοσιεύει. Ετσι εξασφαλίζει την επιβίωση χωρίς να υποχρεωθεί σε ξεπούλημα της πολύτιμης ανεξαρτησίας. Τακτικά τα χαμηλά έσοδα του επαρχιακού Τύπου βάζουν σε κίνδυνο το συμπληρωματικό του ρόλο στο χώρο της ευρύτερης δημοσιογραφίας και σε δοκιμασία το εκδοτικό του μέλλον. Αξίωμα της λεύτερης οικονομίας είναι ότι ο καλύτερος επιπλέει στα άγρια κύματα των συγκρουόμενων συμφερόντων και συνεχίζει το έργο του, ενώ ο χειρότερος αφανίζεται. Σ' αυτό το τέλος καταλήγει όποιος στηρίζεται σε ξένα ή δανεισμένα πόδια. Η απαισιόδοξη αναφορά στο ενδεχόμενο ο τοπικός Τύπος (επαρχιακός) να απορροφηθεί από τις μεγάλες εταιρίες των Αθηνών, αφήνοντας πίσω του μια τοπική εφημερίδα στον αποφεύγει τις πολιτικές κακοτοπιές. Ο ρόλος του επαρχιακού Τύπου είναι ρόλος σημαντικός και δημιουργικός και ανταποκρίνεται στο λειτούργημα που επιτελεί.

Οι σημερινές συνθήκες των εργαζομένων στον τοπικό Τύπο δεν μπορούν να σταθούν για σύγκριση πλάι σ' αυτές του παρελθόντος. Συνηθισμένο φαινόμενο για την εποχή θεωρείται η συγκατοίκηση του μικρού τυπογραφείου και του στοιχειοθέτη - χειριστή στον ίδιο χώρο με το προσωπικό της εφημερίδας. Η βελτίωση των οικονομικών του τοπικού Τύπου και η αλλαγή της τυπογραφικής τεχνολογίας βελτιώνουν σημαντικά τους όρους και τις σχέσεις εργασίας του δημοσιογραφικού λειτουργήματος και του τεχνικού επαγγέλματος (όπως κατάργηση της φιάλης με γάλα, ξεχωριστοί χώροι για σύνταξη και το πιεστήριο, μηχανοργάνωση, κλπ.).

Το ανοικτό επάγγελμα - λειτούργημα του δημοσιογράφου δημιουργεί διάφορα προβλήματα στην εφημερίδα και το προσωπικό, που αποβάλλουν τις συνέπειές τους με την εφαρμογή στην πράξη του νόμου της φυσικής επιλογής. Ο διαμορφωτής της κοινής γνώμης σφυρηλατείται στο καμίνι της καθημερινής δουλειάς. Δεν θα χρειαστεί πολύς καιρός για να καταλήξει στο



Από δεξιά προς τα αριστερά: Χρ. Πρωτόπαπας, ο πρωτοσ. Παΐσιος Αραβαντινός, ο αστ. δ/ντής κ. Κρινής, ο βουλ. Αναστ. Καραμάριος, ο Ν. Χατζηνικήτας και η Ευαγγ. Παπαθανάση

κάθε νομό μάλλον κρίνεται απίθανη.

Ωστόσο το τοπικό φύλλο στέκεται στην αγορά χάρη στη συνέπεια και την ιδιαιτερότητά του. Υπηρετεί με αφοσίωση την ουσία και σπάνια την εικόνα. Αναδεικνύει και προβάλλει τα τοπικά προβλήματα, προωθεί συνολικά τα πολιτισμικά δρώμενα και φωτίζει την οικονομική ζωή του τόπου. **Σπάνια πέφτει στην παγίδα να προβάλει το κακό επειδή πουλά και να αγνοήσει το καλό επειδή δεν έχει άμεση ωφέλεια.** Υπηρετεί τον πλουραλισμό και συμπέρασμα, ότι δεν πρέπει να συναναστρέφεται μόνο με άτομα μιας συγκεκριμένης ομάδας αλλά με πολλά, γιατί έτσι εξασφαλίζει τη διόρθωση της οπτικής γωνιάς μέσα από την οποία ο ίδιος οφείλει να βλέπει τα πράγματα.

Επειδή, όμως, **«η πράξη χωρίς τη θεωρία είναι τυφλή»** η επιμόρφωση των δημοσιογράφων, ιδιαίτερα των νέων, είναι ανάγκη να αποτελέσει προτεραιότητα στους σχεδιασμούς για την ποιοτική και ποσοτική βελτίωση της λειτουργίας του λεπτού τομέα της τοπικής δημοσιογραφίας.

Χριστιανικός Φιλανθρωπικός Σύλλογος «ΣΥΝΔΕΣΜΟΣ ΑΓΑΠΗΣ. Ρόδος

ΠΡΟΣΚΛΗΣΗ

Ο «ΣΥΝΔΕΣΜΟΣ ΑΓΑΠΗΣ» σας προκαλεί στη ΔΩΡΟΑΓΟΡΑ (BAZAR) που θα πραγματοποιηθεί στην αίθουσα «ΡΟΔΙΝΙ» την Τετάρτη 8 Δεκεμβρίου 1999 και ώρα 5μ.μ.

- Θα προσφερθεί τσάι ή καφές και βουτήματα
- Μια πλούσια ποικιλία από γλυκά και χριστουγεννιάτικα είδη θα είναι στη διάθεσή σας
- Η κ. Μαρία Καραγιάννη - Μαρμαροκόπου Φιλόλογος Σύνταξιούχος Εκπαιδευτικός θα μιλήσει σε επίκαιρο θέμα
- Η παρούσα πρόσκληση επέχει και θέση λαχνού.
- Τα έσοδα θα διατεθούν αποκλειστικά σε φιλανθρωπικούς σκοπούς

Είσοδος δρχ. 2.000

Το Διοικητικό Συμβούλιο

10220-8/12

PET SHOP
Original Dogs
Αξεσουάρ - Τροφές
Information Dogs
Servise Dogs

RAY KENNEL CLUB
ΑΝΑΓΓΕΛΙΑ ΓΕΝΝΑΣ
ΔΙΑΤΙΘΕΝΤΑΙ ΚΑΘΑΡΟΑΙΜΑ ΚΟΥΤΑΒΙΑ

- ΣΧΟΛΗ ΕΚΠΑΙΔΕΥΣΗΣ
- Κυνοτροφείο
- Πανσιόν

ΔΑΛΜΑΤΙΑΣ
ΗΜΕΡ. ΓΕΝ. 1-10-99

ΛΑΓΟΣΚΥΛΑ
➤ Μεγάλο ΜΠΛΕ ΤΗΣ ΓΑΣΚΟΝΗΣ
ΗΜΕΡ. ΓΕΝ/ΣΗΣ 2/6/99
➤ BALKANIA H AWT
ΗΜΕΡ. ΓΕΝ/ΣΗΣ 21-10-99

ΠΟΥΛΟΣΚΥΛΑ
ΠΟΙΝΤΕΡ ΓΕΝ/ΤΙΑΣ ΝΤΕΛΒΕΝΤΟ
ΗΜΕΡ. ΓΕΝ/ΣΗΣ 17-6-99

ΠΛΗΡΟΦΟΡΙΕΣ: PET SHOP
ΜΙΧ. ΠΕΤΡΙΔΗ 100 ΤΗΛ. 63892
ΚΥΝΟΤΡΟΦΕΙΟ ΕΛΕΟΥΣΑ ΤΗΛ. 0246/98145
9910-16/2

ΝΤΕΤΕΚΤΙΒΣ ΑΘΗΝΩΝ

PRIVATE DETECTIVE

Αναλαμβάνουμε υποθέσεις ανηλίκων, προσωπικές, οικογενειακές εμποροβιομηχανικές
Διαθέτουμε τα καλύτερα ηλεκτρονικά σύγχρονα οπτικοακουστικά συστήματα.
Εχεμύθεια 100%
Τα 30 χρόνια πείρα είναι η εγγύηση μας

9758-5/12

ΤΗΛ. 0977632963 & 0945319796

ΣΤΟΝ ΗΛΕΚΤΡΟΚΟΣΜΟ ΞΕΝΑΚΗ ΚΑΤΙ ΑΛΛΑΞΕ...

...κάντε ένα βήμα μπροστά!* Με τρεις κινήσεις!

Αύριο στα καταστήματα ηλεκτρικών θα κάντε τις αγορές σας άνετα και θεσπέσια κερδίζοντας πλούσια δώρα, απολαμβάνοντας ένα καφέ ή αναψυκτικό και πληρώνοντας ανάλογα με τις δυνατότητές σας.

(1) Ξενάκης Card
ΞΕΝΑΚΗΣ ΕΠΤΑΡΟΣΟ
*(1) αποκτήστε την Ξενάκης card και απολαύστε τα προνόμια που προσφέρει.

(2) 24 ΔΟΣΕΙΣ
*(2) κάντε έξυπνες αγορές απολαμβάνοντας σήμερα χωρίς έννοια για το αύριο.

(3)
*(3) επιλέξτε άνετα τις αγορές σας απολαμβάνοντας ένα καφέ ή ένα αναψυκτικό από το Ξενάκης Bar

...Σήμερα στον Ηλεκτρόκοσμο Ξενάκη κάντε ένα βήμα μπροστά! Αποκτήστε την Ξενάκης Card και απολαύστε δώρα και προνόμια... Κάντε τις αγορές σας άνετα και σωστά πίνοντας ένα καφέ ή αναψυκτικό στο bar του καταστήματος. Επιλέξτε τον τρόπο εξόφλησης που σας ταιριάζει... μέχρι 24 δόσεις! Απολαύστε σήμερα χωρίς έννοιες για το αύριο!

ΞΕΝΑΚΗΣ ΗΛΕΚΤΡΟΚΟΣΜΟΣ
Ένα βήμα μπροστά!

Χ.1409-31/12

Κ. ΥΔΡΑΙΟΥ 2, ΡΟΔΟΣ 85100, ΤΗΛ.:(0241) 26597, 30274 FAX: (0241) 31240

ΜΝΗΜΟΣΥΝΑ



Τελούμε την 6 Δεκεμβρίου ημέρα Δευτέρα και ώρα 8π.μ. στον ιερό ναό Αγίας Ειρήνης Ορφανοτροφείου Θηλέων Ρόδου 9ήμερο μνημόσυνο υπέρ αναπαύσεως της ψυχής της λατρευτής μας μητέρας, γιαγιάς και θείας

Πρεσβυτέρας
ΑΝΝΑΣ ΓΕΡΑΣΙΜΟΥ
Προσκυνητρίας

Τα παιδιά Κώστας - Εύη, Μαρία - Γιώργος Χατζέας
Τα εγγόνια Νίκος, Γιώργος, Μενέλαος Νίκος
Τα ανίψια και οι λοιποί συγγενείς

10217-5/12



Τελούμε την 6 Δεκεμβρίου ημέρα Δευτέρα και ώρα 8 π.μ. στον ιερό ναό Αγίου Δημητρίου παλαιού νεκροταφείου 6μηνο μνημόσυνο υπέρ αναπαύσεως της ψυχής του αγαπημένου μας συζύγου και πατέρα

ΚΩΝ/ΝΟΥ ΒΑΣ. ΛΟΥΪΖΙΔΗ
Ετών 58

Η σύζυγος Αικατερίνη
Τα παιδιά Βασίλειος, Αντώνιος
Οι λοιποί συγγενείς

10158-5/12

Τελούμε την 7 Δεκεμβρίου ημέρα Τρίτη και ώρα 8 π.μ. στον ιερό ναό Ταξιαρχών νεκροταφείου 9ήμερο μνημόσυνο υπέρ αναπαύσεως της ψυχής του λατρευτού μας συζύγου, πατέρα και αδελφού

ΠΑΝΑΓΙΩΤΗ ΔΙΑΚΟΣΤΑΜΑΤΙΟΥ
Ταξιάρχου ε.α.

Η σύζυγος Θέμις
Τα παιδιά Ρένα, Μαρουλίτσα
Τα αδέλφια και οι λοιποί συγγενείς

10219-5/12

300 οι φορείς του AIDS

ΣΥΝΕΧΕΙΑ ΑΠΟ ΤΗ ΣΕΛ. 1

ΓΙ'ΑΥΤΟ και η Π.Ο.Υ. με το σύστημα της χρονιάς «Άκου - Μάθε - Ζήσε», εστιάζει το ενδιαφέρον της φέτος σε νέους ανθρώπους ηλικίας 15-25 ετών. Οι τρόποι μετάδοσης της νόσου, γνωστοί πλέον στο μεγαλύτερο μέρος του σεξουαλικώς ενεργού δυναμικού της χώρας μας, παραμένουν πάντοτε οι ίδιοι και αφορούν:

1. Την - χωρίς προφύλαξη - σεξουαλική επαφή
2. Την από κοινού ρήση αιχμηρών αντικειμένων (βελόνες, σύριγγες, ξυραφάκια, οδοντόβουρτες κ.α.) πάνω στα οποία έχει επικαθίσει, μολυσμένο από τον ιό HIV, αίμα.
3. Από την μετάγγιση - μη ηλεγμένου - μολυσμένου από τον ιό αίματος.
4. Από μητέρα - φορέα του ιού - οροθετική, στο έμβρυο της κατά την εγκυμοσύνη, ή στο νεογνό κατά τον τοκετό ή και έκτοτε με το θηλασμό.

➨ Παράλληλα καθορίζονται και οι τρόποι προφύλαξης, από το HIV και είναι: **Η αμοιβαία πιστή μονογαμική σχέση, η συστηματική και σωστή χρήση ενός ανθεκτικού προφυλακτικού, σε κάθε είδους σεξουαλική επαφή και σε όλη τη διάρκειά της, ερωτικό σύντροφο. Η χρήση μόνον μιας και μη επαναλαμβανόμενης χρήσεως, αποστειρωμένων αιχμηρών αντικειμένων** και τέλος **η συμβουλευτική καθοδήγηση στις έγκυες γυναίκες φορείς του ιού,** και **η υπό ορισμένες προϋποθέσεις αποφυγή θηλασμού των νεογνών των.**

ΑΛΛΑ, αν και όλα αυτά ακούγονται χιλιοειπωμένα - αλλά πάντοτε επίκαιρα και χρήσιμα - η παρουσίαση των παρακάτω στοιχείων, που απεικονίζουν τη μέχρι σήμερα ελληνική και τοπική πραγματικότητα είναι σκόπιμο να αναφερθούν, όταν μάλιστα την εγκυρότητά τους, εγγυάται «η Νομαρχιακή Επιτροπή Δω/σου κατά του AIDS» η οποία μας διέθεσε τους παρατιθέμενους ενημερωτικούς πίνακες του Εθνικού Κέντρου Ειδικών Λοιμώξεων δια του κ. Μιχάλη Νούσια, συντονιστού της Επιτροπής.

Επιδημιολογικά στοιχεία στην Ελλάδα

Συσσωρευτικά αποτελέσματα των νοσούντων (κρουσμάτων) AIDS από ενάρξεως της επιδημίας (1983) μέχρι 30 Ιουνίου 1999.

➨ Συνολικός αριθμός κρουσμάτων 1964 (+ παιδιά)

Πιθανός- κατά προσέγγιση - αριθμός άγνωστων φορέων: μεγαλύτερος των 15.000

Εξ αυτών:
Άνδρες 1707
Γυναίκες 257
Παιδιά 31

➨ Κατάταξη κατά κατηγορίες ομάδων υψηλού κινδύνου:
Ομοφυλο-αμφιφυλόφιλοι 1158
Ετροφυλόφιλοι 367
Πολυμεταγγιζόμενοι 125
Χρήστες ενδοφλεβ. ναρκωτικών 82
Λοιποί (αδιαβάθμιστοι) 232
Θάντοι από AIDS από την αρχή της επιδημίας (1983) μέχρι 30 Ιουνίου 1999
Άνδρες 1006
Γυναίκες 128
Συνόλου 1134

ΡΟΔΟΣ Συσσωρευτικός αριθμός κρουσμάτων και ηλεγμένων φορέων από την αρχή της επιδημίας (1983)

Στοιχεία εκ του Γεν. Νομαρ. Νοσ/μείου Ρόδου

➨ Διαπιστωθέντες μέχρι σήμερα κρούσματα και φορείς ανέρχονται στους 74.

Εκ των ανωτέρω νόσησαν από εμφανίσεως της επιδημίας μέχρι σήμερον περίπου 45

Εξ αυτών απεβίωσαν περί τους 30

➨ Στοιχεία εκ των ιδιωτικών εργαστηρίων της νήσου Ρόδου

Συσσωρευτικός αριθμός διαπιστωθέντων φορέων 22

➨ Υπολογιζόμενοι στατιστικώς - άγνωστοι - φορείς του ιού HIV στο νησί της Ρόδου περί τους 300

ΝΑ ΣΗΜΕΙΩΘΕΙ ότι τα στοιχεία τα προεχόμενα τόσον από το Γ.Ν.Νοσ. Ρόδου, όσον και από τα λοιπά ιδιωτικά εργαστήρια, εδόθησαν μόνον αριθμητικώς, διαφυλασσόμενου αυστηρώς του απορρήτου του ονόματος για κάθε περίπτωση.

Οι μητροπόλεις της Δωδεκανήσου

ΣΥΝΕΧΕΙΑ ΑΠΟ ΤΗ ΣΕΛ. 1

προς την «Πρόοδο» και αν και διαφωνεί με το ύφος του κειμένου, φέρεται ικανοποιημένο ως προς την ουσία και τη διαβεβαίωση ότι δεν υπάρχει θέμα.

ΣΤΟ ΝΗΣΙ ΜΑΣ θέμα συζήτησης ήταν η εξώδικος πρόσκληση του Αρχιεπισκόπου Χριστόδουλου προς την «Πρόοδο» ενώ σχετικά ρεπορτάζ υπήρχαν στις αθηναϊκές εφημερίδες «Βήμα», «Ελευθεροτυπία», «Εθνος» και στο Αθηναϊκό Πρακτορείο Ειδήσεων (ΑΠΕ), ενώ μεταδόθηκε η είδηση και από πολλά τηλεοπτικά κανάλια.

Μια μαγική βραδιά

ΣΥΝΕΧΕΙΑ ΑΠΟ ΤΗ ΣΕΛ. 1

φιλοξενήσει μια τέτοιας ποιότητας μουσική εκδήλωση. Το πρόγραμμα ξεκίνησε με τέσσερα κομμάτια μεγάλων κλασικών μουσουργών που έπαιξε ο Μίμης Πλέσσας στο πιάνο. Πέρασε σε τραγούδια γνωστών Ελλήνων συνθετών που όλοι έχουμε τραγουδήσει και τραγουδούμε ακόμη και έκλεισε μιε παλιές και νέες δημιουργίες του συνθέτη που υποσχέθηκε να επανέλθει με πλήρες μουσικό σχήμα στην πόλη μας. Χαμηλοί ήχοι, ευλαβική σιωπή, θερμό χειροκρότημα, χυμώδης αλλά διακριτικός λόγος, όλα αυτά σε μιαν αρμονική εναλλαγή αρμολόγησαν την ατμόσφαιρα στο χώρο του Εθνικού Θεάτρου προχθές το βράδυ.

✓ Οι «Ωδές του Φεγγαριού» ήταν ό,τι καλύτερο μπορούσε να μας φέρει στη Ρόδο ο Μίμης Πλέσσας. Μόνον ένας άνθρωπος με τεράστια μουσική παιδεία, όπως αυτός μπορούσε να συνταιριάξει το κλασικό με τη τζαζ και το έντεχνο, να μας κάνει να σιγοτραγουδήσουμε και ν'αποθέσει ένα φεγγάρι γεμάτο μελωδίες στα πόδια μας.

ΦΑΙΝΕΤΑΙ πως η Αντικαρκινική Εταιρία διαθέτει καλύτερο μουσικό αισθητήριο από πολλούς άλλους φορείς πολιτισμού. Και μονο γι'αυτό αξίζει την ευγνωμοσύνη μας και ήδη πολλοί αδημονούν να ξανασυναντήσουν τον Μίμη Πλέσσα στον τόπο μας.

Τα βρήκαν τελικά στο Καζίνο

ΣΥΝΕΧΕΙΑ ΑΠΟ ΤΗ ΣΕΛ. 1

- Για τους υπόλοιπους 250 εργαζομένους εφαρμόζεται από 10-1 έως 20-12-2000 το μέτρο της περιορισμένης εργασίας με τη μείωση από 5 σε 4 ημέρες. Αναστολή του μέτρου αυτού θα υπάρχει κατά τους μήνες αιχμής της τουριστικής περιόδου και τις ημέρες του Πάσχα, για περίοδο δηλαδή 4μισυ μηνών. Από τη ρύθμιση αυτή, η απώλεια για τους εργαζόμενους θα είναι ένας μισθός εντός του 2000. Οι άδειες που δικαιούνται για φέτος οι εργαζόμενοι θα δοθούν μέσα στη νέα χρονιά, ή εφόσον χρειαστεί να εργασθούν, θα τις πληρωθούν.

Η ΔΕΣΜΕΥΣΗ από την πλευρά της διοίκησης είναι να σταματήσει τη διαδικασία των απολύσεων εντός του 2000, να δώσει άμεση προτεραιότητα στην επαναπρόσληψη των απολυθέντων, εφόσον το επιτρέψουν οι συνθήκες και να αναστείλει το παραπάνω μέτρο μόλις ξεπεραστεί το γενικότερο πρόβλημα του Καζίνου.

● Οπως τόνισε ο δικηγόρος και εκπρόσωπος της διοίκησης για τις διαπραγματεύσεις, κ. Περικλής Καμαρινός, με τη ρύθμιση που έγινε «ξεκινά μια καινούργια εποχή στις σχέσεις μεταξύ διοίκησης και εργαζομένων, την οποία και οι δύο πλευρές θα πρέπει να καλλιεργήσουν και ενδυναμώσουν». Την κρίση στον εργασιακό χώρο του καζίνου, ο κ. Καμαρινός την απέδωσε στην παρέκκλιση από τον αρχικό σχεδιασμό της τοποθέτησης του προσωπικού σε σχέση με τα προβλεφθέντα έσοδα, ένα πρόβλημα που βρήκε μπροστά της η νέα διοίκηση μετά την αναδιάταξη στο μετοχικό σχήμα. Βρέθηκε δηλαδή μπροστά σε διαμορφωμένες καταστάσεις που έπρεπε να αντιμετωπίσει.

ΟΠΩΣ ΕΙΠΕ ο κ. Χαρέας, για λογαριασμό των εργαζομένων, η αρχική πρόβλεψη ήταν για απόλυση 210 ατόμων και μαζί του συμφώνησαν οι παριστάμενοι συνάδελφοί του, ότι η λύση που δόθηκε ήταν η καλύτερη δυνατή. Οι 76 απολυθέντες δεν αποχώρησαν οικειοθελώς, απλώς επέλεξαν οι ίδιοι να συμβάλουν με την απόφασή τους στην εξεύρεση λύσης.

Εκτός του κ. Καμαρινού, παρόντες στη χθεσινή συνέντευξη ήσαν οι κύριοι Γ. Σκευοφύλακας, διευθυντής προσωπικού του Καζίνου, Β. Χαρέας, Κ. Τριπολίτης και Γ. Αντωναράς, μέλη της 5μελούς επιτροπής διαπραγματεύσεων από τη μεριά των εργαζομένων και Π. Φωνιαδάκης, ως εκπρόσωπος του υπό ίδρυση Συλλόγου Υπαλλήλων του Καζίνου.

ΘΕΡΜΕΣ ευχαριστίες προς τους κ. Χατζηνικόλη και Ζωγραφίδη της Επιθεώρησης Εργασίας και Γ. Σαρικά του Εργατικού Κέντρου για τη συμβολή τους στην επιτυχή κατάληξη των διαπραγματεύσεων, εξέφρασε ο κ. Καμαρινός. Δεν απάντησε ωστόσο σε ερωτήσεις για άλλα θέματα του Καζίνου ως μη εξουσιοδοτημένος από τη διοίκηση. Αφησε εν τούτοις να εννοηθεί, ότι στο θέμα των υπεσχημένων επενδύσεων θα υπάρξουν ραγδαίες εξελίξεις που θα ανακοινωθούν εν καιρώ.

Απάντηση σε δημοσίευμα

ΣΥΝΕΧΕΙΑ ΑΠΟ ΤΗ ΣΕΛ. 1

ντήσω.

Είναι δυνατόν σε μια συνέντευξη, - όταν χρησιμοποιηθεί αυτοτελώς και ξέχωρα από το κείμενο της όλης συζήτησης μια συγκεκριμένη ερώτηση - αυτή η ερώτηση να γίνει πηγή μεγάλου δημοσιογραφικού θέματος με εντελώς διαφορετικό νόημα από την αρχική της πηγή;

Είναι θεμιτό να χρησιμοποιούνται λέξεις όπως:

... τέτοια προσβολή.

... απαράδεκτη κατηγορία εις βάρος ολόκληρου του ελληνικού ξενοδοχειακού κλάδου.

... αρνητικό μήνυμα στην γερμανική αγορά δυσφημώντας τη χώρα μας.

... διέπραξε ένα ατόπημα.

Δεν θέλω να σας πάρω περισσότερο χρόνο, όμως παρακαλώ όπως στο σημείο που αναφέρει ο συντάκτης σας ότι δηλαδή στο παρελθόν έχει φιλοξενήσει στην εφημερίδα σας συνεντεύξεις του κ. Kastner επικροτώντας σωστές θέσεις του, να συμπληρώσω στοιχεία που ίσως του διαφεύγουν.

• Πράγματι ασχολείται ο κ. Kastner πλέον της τριακονταετίας με την Ελλάδα. Να συμπληρώσω λοιπόν ότι εκτιμάται από στοιχεία του αρχείου του, οι Γερμανοί που έχουν επισκεφθεί την Ελλάδα αυτό το διάστημα, **λόγω των άμεσως επαγγελματικών δραστηριοτήτων του** ξεπερνούν τα 11 εκατομμύρια.

• Από τότε που ανέλαβε το ITS σαν Γεν. Δ/ντής έχει πενταπλασιάσει τον αριθμό τουριστών που στέλνει το ITS προς την Ελλάδα.

• Είναι το ITS ο μόνος οργανισμός στη Γερμανία που κατά τη διάρκεια της παρουσίασης του νέου ελληνικού καταλόγου για την ερχόμενη σεζόν, εκτός τις γνωστές δεξιώσεις κ.λ.π., οργανώνει ειδικά σεμινάρια για τους εκπροσώπους των τουριστικών γραφείων (λιανοπωλητές) για πλήρη αναλυτική ενημέρωσή τους «τι σημαίνει το προϊόν ΕΛΛΑΣ».

• Η Ένωση Ξενοδόχων Ρόδου τον έχει τιμήσει σε αναγνώριση των δραστηριοτήτων του.

Τα ανωτέρω λάβετέ τα σαν συμπληρωματικές πληροφορίες για το συντάκτη του δημοσιεύματος.

Προσωπικά πιστεύω, ότι δεν χρειάζεται συνήγορο ο κ. Kastner, εξάλλου είναι γνωστός στους ξενοδοχειακούς κύκλους της πατρίδας μας.

Όμως η επαγγελματική εντιμότητα είναι υποχρέωση του καθενός μας.

«Το φύσει είναι κρείττω τάληθή και δίκαια των εναντίων».

όπως θα σημείωνε ο Αριστοτέλης.

(Μία εντελώς φιλική σημείωση: τουλάχιστον ας πρόσεχε ο (κοινός μας φίλος) συντάκτης του δημοσιεύματος να μην είχε καταχωρηθεί το δημοσίευμα στη σελίδα 11 της εφημερίδας σας, την ίδια ημέρα με το δικό του. Υπάρχει και θέμα «σοβαρότητας»).

Θα παραμείνω και αναγνώστης της ΠΡΟΟΔΟΥ πάντως.

Φιλικά

Μιχάλης Περράκης

Γεν. δ/ντής της ΕΛΛΑΣ ΤΟΥΡ. ΥΠΗΡΕΣΙΕΣ Α.Ε.»

Σημείωση «Π»: Ο αρμόδιος συντάκτης της εφημερίδας μας, υπόψιν του οποίου τέθηκε η επιστολή του κ. Περράκη, παρατηρεί:

«Δεν τίθεται θέμα απάντησης ή σχολιασμού, αφού ο κ. Περράκης δεν λέγεται Kastner. Άλλωστε, ο κ. Περράκης δεν κατηγορείται για τίποτε. Ο παραινετικός τόνος της επιστολής του δεν χρειάζεται σχολιασμό, αφού

RHODOS IMPERIAL
GRECOTEL

ΖΗΤΕΙ

ΣΤΕΛΕΧΗ & ΠΡΟΣΩΠΙΚΟ
ΟΛΩΝ ΤΩΝ ΕΙΔΙΚΟΤΗΤΩΝ

Υποβολή βιογραφικών
με φωτογραφία στη διεύθυνση: (Τ.Θ. 316)
Λεωφόρος Ιαλυσού - Ιξιά - 85100 ΡΟΔΟΣ
X1423-31/12

Το γλυπτό της εγκατάλειψης



Στη μακρινή Κάσο, όταν έχει φουρτούνα, δύσκολα πλησιάζουν τα καράβια. Είπαν κάποτε οι κάτοικοι να προστατεύσουν το λιμάνι τους με έναν μόλο. Φρόντισαν να εξασφαλίσουν μια πίστωση και μετά τις απαραίτητες διαδικασίες έγινε η ανάθεση του έργου. Ο εργολάβος που το ανέλαβε, έστησε στην παραλία τα μηχανήματά του και τα απαραίτητα υλικά (σάκους με τσιμέντο, χαλίκια, άμμο). Τοποθετήθηκαν οι πρώτοι τσιμεντένιοι κυβόλιθοι για την κατασκευή του λιμενοβραχίονα και ξαφνικά μια μέρα ο εργολάβος εξαφανίστηκε δηλώνοντας πτώχευση.

Χρόνια τώρα η ωραία παραλία του νησιού παρουσιάζει θέμα εγκατάλειψης. Οι κάτοικοι φαίνεται ότι το συνήθισαν και οι αρχές (δημοτικές, κεντρικές) αδιαφορούν. Ο ξένος επισκέπτης γυρίζει την πλάτη στην ασχήμια, αλλά σε ένα σημείο του λιμανιού ένα σύμπλεγμα ακαθόριστο τραβάει το βλέμμα του. Δύο - τρία μπλόκα, που έπεσαν στη θάλασσα και κατασκάφτηκαν από τα κύματα, δημιούργησαν μια αφηρημένη σύνθεση.

Ελπίζεται, σύντομα να βρεθεί τρόπος να ολοκληρωθεί το λιμενικό έργο στο νησί και να διασωθεί το μοντέρνο «γλυπτό μνημείο» της Κάσου. Ισως και να κέρδιζε κανένα βραβείο στη Biennale της Βενετίας.

UNIDATA

Ζητείται Τεχνικός Υποστήριξης Η/Υ Hardware / Software με εμπειρία σε Windows NT και Windows 98, κάτοχος αδείας οδηγήσης αυτοκινήτου & μοτοποδηλάτου, για μόνιμη εργασία στο Υποκατάστημα Ρόδου.

Αλεξ. Διάκου 7 - ΡΟΔΟΣ
Τηλ. 32752
X1419-31/12

ΟΙΚΟΔΟΜΙΚΕΣ-ΤΕΧΝΙΚΕΣ
ΕΜΠΟΡΙΚΕΣ-ΕΠΙΧΕΙΡΗΣΕΙΣ
X1383-31/12

ΑΦΟΙ ΑΣΒΕΣΤΗ Ο.Ε.
Κ. Τσαλδάρη 26-Ρόδος
☎ 32809-74325-74326

ΠΩΛΟΥΝΤΑΙ
● ΚΑΤΑΣΤΗΜΑ 128τ.μ. και 154τ.μ. αποθήκη, επί της οδού Τσαλδάρη
● ΔΙΑΜΕΡΙΣΜΑΤΑ όλων των διαστάσεων επί της οδού Αγίου Ιωάννου και Θεσσαλονίκης
● ΜΕΖΟΝΕΤΕΣ 130τ.μ. με κήπο στο Κιοτάρι

20 ΧΡΟΝΙΑ ΜΟΝΩΣΕΙΣ
ΑΡΧΩΝ ΣΑΜΑΡΤΖΗΣ



ΕΝΑ ΑΣΥΓΚΡΙΤΟ ΣΤΕΓΑΝΩΤΙΚΟ ΥΛΙΚΟ



Για ταράτσες - τοίχους

Ειδική προσφορά από 900 δρχ. το κιλό
ΙΣΧΥΕΙ ΜΕΧΡΙ ΤΟ ΜΗΝΑ ΟΚΤΩΒΡΙΟ

Η ΜΟΝΗ ΣΩΣΤΗ ΛΥΣΗ ΓΙΑ ΤΗΝ ΣΤΕΓΑΝΩΣΗ ΤΑΡΑΤΣΩΝ, ΕΞΩΤΕΡΙΚΩΝ ΤΟΙΧΩΝ, ΤΟΙΧΙΩΝ ΕΛΕΝΙΤ, ΚΕΡΑΜΟΣΚΕΠΩΝ

Επίσης προσφέρουμε σκληρές πλάκες εξιλασμένης πολυστηρόλης
2cm 1000 δρχ./m2
2,5 cm 1100 δρχ/m2
3 cm 1350 δρχ/m2

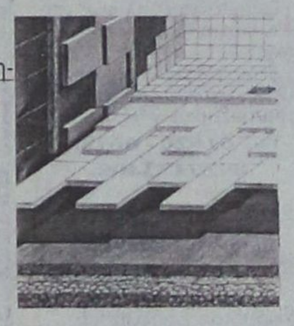

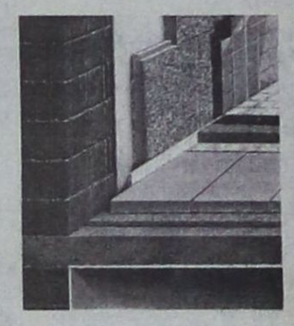

ΕΠΙΣΗΣ ΔΙΑΘΕΤΟΥΜΕ ΜΕΤΑΛΛΙΚΕΣ ΚΟΛΩΝΕΣ ΜΙΑΣ ΧΡΗΣΕΩΣ

ΔΙΑΘΕΣΗ:
ΑΡΧΩΝ ΣΑΜΑΡΤΖΗΣ
ΜΟΝΩΤΙΚΑ ΥΛΙΚΑ -ΜΟΝΩΣΕΙΣ
Τηλ. 23030, 32054, 67790
1) Ερυθρού Σταυρού 21
2) Κέντρο Μόνωσης Ρόδου: Μιχαήλ Πετρίδη 69
X1392-31/12



Η εμπειρία μας και η αφοσίωση στη λεπτομέρεια αποτελούν εγγύηση για την απόλυτη επιτυχία ωστε να μείνουν ανεξίτηλες στη μνήμη τη δική σας και των καλεσμένων σας.....

ΧΟΡΟΕΣΠΕΡΙΔΕΣ - ΓΑΜΟΙ - CATERING - ΠΑΙΔΙΚΑ ΠΑΡΤΥ



ΞΕΝΟΔΟΧΕΙΟ SOFITEL CAPSIS
ΡΟΔΟΥ
Για Πληροφορίες 25-015 & 20919 (09.00 - 17.00)

CAPSIS
Conference Centers & Resort Hotels

X1400-31/12

Ζητά βοήθεια
26χρονος Ροδίτης καρκινοπαθής

ΟΙΚΟΝΟΜΙΚΗ ενίσχυση ζητά 26χρονος καρκινοπαθής από τη Ρόδο, προκειμένου να μεταβεί στη Γερμανία και να υποβληθεί σε χειρουργική επέμβαση.

Για το σκοπό αυτό έχει ανοιχθεί ειδικός λογαριασμός στην Εμπορική Τράπεζα (αρ. λογ. 48089500), όπου οι συμπολίτες μας μπορούν να καταθέτουν τις προσφορές τους.

ΠΟΤΕ ΕΛΑΣΤΙΚΟΙ ΜΕ ΤΑ ΕΛΑΣΤΙΚΑ

ΚΑΣΑΠΗΣ
ΖΑΝΤΕΣ — ΕΛΑΣΤΙΚΑ

ΜΕ ΤΙΣ ΚΑΛΥΤΕΡΕΣ ΤΙΜΕΣ

ΜΕ ΕΥΚΟΛΙΕΣ ΠΛΗΡΩΜΗΣ

Για μεγαλύτερη ασφάλεια και απολαυστική οδήγηση:
Ποιότητα - ασφάλεια - αντοχή και μεγάλη γκάμα ελαστικών των καλυτέρων εργοστασίων.
Είναι αυτά που μας χαρακτηρίζουν και μας δίνουν την 1η θέση στην αγορά από το 1982

ΚΑΣΑΠΗΣ
ΑΣΦΑΛΕΙΑ ΣΤΗΝ ΟΔΗΓΗΣΗ

1ο: ΑΥΣΤΡΑΛΙΑΣ 2 - ΤΗΛ. 35367 • 2ο: ΛΙΝΔΟΥ 237 - ΤΗΛ. 64025

GOODYEAR MICHELIN BRIDGESTONE DUNLOP BBS BORBET LEICHTMETALLRÄDER RIM STOCK team Dynamics

X1399-31/12

ΠΡΟΟΔΟΣ ☎ ΜΙΚΡΕΣ ΑΓΓΕΛΙΕΣ ΜΙΚΡΕΣ ΑΓΓΕΛΙΕΣ ΠΡΟΟΔΟΣ

ενοικιάσεις

ΕΝΟΙΚΙΑΖΟΝΤΑΙ δύο διαμερίσματα 3άρια στην Κρεμαστή. Τηλ 93109
9960-5/12

ΕΝΟΙΚΙΑΖΕΤΑΙ διαμέρισμα ισόγειο, με 3 δωμάτια, με κεντρική θέρμανση, με αποχετευτικό, αυλή και βεράντα, Παύλου Μελά 76. Τηλ. 62120 - 34996, 5.30 - 10μ.μ.
10050-5/12

ΕΝΟΙΚΙΑΖΕΤΑΙ διαμέρισμα 86τ.μ., α' ορόφου, με δύο υπνοδωμάτια, στην περιοχή Μηδεια. Τηλ. 63204 - 63313
10104-5/12

ΕΝΟΙΚΙΑΖΕΤΑΙ διαμέρισμα 3άρι στο Καρακόνερο, πάνω από το κατάστημα Caretta, με θέα προς τη θάλασσα. Τηλ. 0244/44552 και 65659
10120-5/12

ΕΝΟΙΚΙΑΖΕΤΑΙ διαμέρισμα 60τ.μ., με ηλιακό, κεντρική θέρμανση, στους Δασκάλους. Τηλ. 75318
10118-5/12

ΕΝΟΙΚΙΑΖΕΤΑΙ διαμέρισμα δυάρι, Βασιλέως Ηρακλείου 68, τούβλινη πολυκατοικία, με πλήρη θέρμανση, πρώην Αστυνομικού Τμήματος
10117-8/12

ΕΝΟΙΚΙΑΖΕΤΑΙ διαμέρισμα καινούργιο, λουξ κατασκευής, με κήπο, στην οδό Αφάντου, Λίνδου 91, δίπλα στο ξενοδοχείο «Οαση» με εντοιχισμένη κουζίνα, με τρία υπνοδωμάτια, σαλόνι και λουτρό. Πληροφορίες τηλ. 33592 και 33774 μετά τις 3μ.μ.
10122-9/12

ΕΝΟΙΚΙΑΖΕΤΑΙ στούντιο επιπλωμένο, Καθοπούλη 60. Τηλ. 29727
10139-8/12

ΕΝΟΙΚΙΑΖΕΤΑΙ διαμέρισμα 80τ.μ. στην Απταβύρου 48, με δύο υπνοδωμάτια, άνετο σαλόνι, συνεχόμενη βεράντα, κι όλα τα δωμάτια δυτικά. Θέα της πόλης φανταστική. Μόνο για όσους ενδιαφέρονται για μεγάλο χρονικό διάστημα. Τηλ. 27793 και 93511 κ. Σπύρο
ΓΔ-10/12

ΕΝΟΙΚΙΑΖΕΤΑΙ κατάστημα 100τ.μ., επί της οδού Μ. Πετρίδη και Πατρών 7, κατάλληλο και για γραφείο. Πληροφορίες τηλ. 20084
ΓΔ-10/12

ΕΝΟΙΚΙΑΖΕΤΑΙ διαμέρισμα τριών υπνοδωματίων και λοιπών βοηθητικών χώρων, με κεντρική θέρμανση και πανοραμική θέα, επί της οδού Ενόπλων Δυνάμεων (περιοχή Μόντε Σιμθ). Τηλ.27387
10082-10/12

ΕΝΟΙΚΙΑΖΕΤΑΙ διαμέρισμα α' ορόφου, για γραφείο, επί της οδού Δημοκρατίας, απέναντι από τον κινηματογράφο Παλλάς. Τηλ. 31164 μετά τις 14.00 και 0944173649
10080-10/12

ΕΝΟΙΚΙΑΖΟΝΤΑΙ δύο διαμερίσματα κατάλληλα για γραφεία ή κατοικία, επί της οδού Επισκόπου Κυπρηνείας Κυπριανού 31, γωνία με την οδό Κοδριγκτώνος 99: α) Ισόγειο επιφανείας 80,50τ.μ. (πρώην Ωδείο) που αποτελείται από τρία κύρια δωμάτια, χωλ, διάδρομο, κουζίνα και WC και β) ημιυπόγειο επιφανείας 81,60τ.μ. κάτω από το ισόγειο και με την ίδια διαρρύθμιση. Ωρες επισκέψεως: 3-8.30μ.μ. Πληρ. τηλ. 27779 ή 32211
10057-12/12

ΕΝΟΙΚΙΑΖΕΤΑΙ διαμέρισμα δύο δωματίων κ.κ.μ., ρετιρέ 3ου, επί της οδού Ναυαρίνου 25. Τηλ. 24846
10068-12/12

ΕΝΟΙΚΙΑΖΕΤΑΙ διαμέρισμα 5άρι με 3 υπνοδωμάτια, με θέρμανση, Χρύσανθου -Θεοχάρη 5 Ανάληψη. Τηλ. 63170
10088-12/12

ΕΝΟΙΚΙΑΖΕΤΑΙ γκαρσονιέρα επιπλωμένη (ρετιρέ), Ναυπλίου 3. Τηλ. 76609 - 25918
10095-12/12

ΕΝΟΙΚΙΑΖΟΝΤΑΙ: 1) γκαρσονιέρα επιπλωμένη, πλατεία Κύπρου έναντι Εθν. Τράπεζα και 2) διαμέρισμα με δύο δωμάτια, κουζίνα. Τηλ. 27776 - 50245 - 76290
10091-14/12

ΕΝΟΙΚΙΑΖΕΤΑΙ διαμέρισμα με ένα δωμάτιο, σαλοτραπεζαρία, WC, κατάλληλο για φοιτητές. Ερυθρού Σταυρού 2. Τηλ. 66161 ώρες καταστημάτων
10096-12/12

ΕΝΟΙΚΙΑΖΕΤΑΙ διαμέρισμα Κωνσταντίνου Υδραίου 21. Τηλ. 30394
10157-12/12

ΕΝΟΙΚΙΑΖΟΝΤΑΙ επιπλωμένα διαμερίσματα στην Ιαλυσό, 55.000 το μήνα. Στην τιμή συζητούνται τα κοινόχρηστα. Τηλ. 65398 - 0945616497 και 0944391582
M9-15/12

ΕΝΟΙΚΙΑΖΕΤΑΙ διαμέρισμα 120τ.μ., στο κέντρο, με τρία υπνοδωμάτια, (εντοιχισμένες ντουλάπες), μεγάλη σαλοτραπεζαρία, δύο λουτροκαμπινέ, κουζίνα, χωλ, κεντρική θέρμανση. Εχει ωραία θέα, είναι στον τρίτο όροφο. Τηλ. 23403
10163-14/12

ΕΝΟΙΚΙΑΖΕΤΑΙ ένα δυάρι με ένα υπνοδωμάτιο, ξεχωριστό μπάνιο, σαλόνι, κουζίνα, ένας ενιαίος χώρος, καινούργια κατασκευή, με ηλιακό, και άνετο πάρκινγ. Κατάλληλο για ένα ή δύο άτομα, στη λεωφόρο Κρεμαστής - Παστίδας. Πληρ. τηλ. 94398
10160-17/12

ΕΝΟΙΚΙΑΖΕΤΑΙ
ΔΙΑΜΕΡΙΣΜΑ ΜΕΓΑΛΟ, με ηλιακό, φρεσκοβαμένο, Ιαλυσός.
Τηλ. 92402
10151-12/12

ΕΝΟΙΚΙΑΖΟΝΤΑΙ
ΕΠΙΠΛΩΜΕΝΕΣ ΓΚΑΡΣΟΝΙΕΡΕΣ ΜΕ ΤΟ ΜΗΝΑ ΣΤΗΝ ΙΞΙΑ
Τηλ. 24752
10071-12/12

ΕΝΟΙΚΙΑΖΕΤΑΙ
διαμέρισμα δυάρι, ισόγειο επιπλωμένο (υπνοδωμάτιο, σαλόνι με 2 ντιβάνια, μπάνιο και κουζίνα), σε μικρή οικοδομή 700 μέτρα από την παραλία, περιοχή Ιξιάς - Ιαλυσού
Τηλ. 23544
T33343-10/12

ΕΝΟΙΚΙΑΖΕΤΑΙ γκαρσονιέρα οδός Χρύσανθου Θεοχάρη, 13 - Ανάληψη. Τηλ. 63968
10149-9/12

ΕΝΟΙΚΙΑΖΕΤΑΙ διαμέρισμα με δύο υπνοδωμάτια και σαλοτραπεζαρία. Τηλ. 62197
10145-9/12

ΕΝΟΙΚΙΑΖΕΤΑΙ μικρό ισόγειο διαμέρισμα με υπνοδωμάτιο, κουζίνα, χωλ, λουτροκαμπινέ και κήπο, με λουλούδια (όχι σε αλλοδαπούς), Κορδιγκτώνος 85. Τηλ. 28019
10051-10/12

ΕΝΟΙΚΙΑΖΕΤΑΙ ανεξάρτητη κατοικία 3 κυρίων δωματίων και λοιπών βοηθητικών χώρων, με μεγάλη αυλή, επί της οδού Ερνεστ Μπέβιν. Τηλ. 30605
10205-8/12

ΕΝΟΙΚΙΑΖΟΝΤΑΙ δύο διαμερίσματα επί της οδού Βενετοκλέων 31-33 επιπλωμένα και το ένα με τηλέφωνο. Πληροφορίες τηλ. 33114
10202-7/12

ΕΝΟΙΚΙΑΖΟΝΤΑΙ
επιπλωμένες γκαρσονιέρες δύο δωματίων, με WC, ηλιακούς θερμοσίφωνες και βεράντες
Πληροφορίες τηλ. 27840 - 38914
10093-12/12

ΕΝΟΙΚΙΑΖΕΤΑΙ
γκαρσονιέρα επιπλωμένη, ξεχωριστό υπνοδωμάτιο - πολυκουζίνα, σαλόνι, περιοχή Ψαροπούλα, ισόγεια, με κήπο, κοντά στο κέντρο της πόλης. Τιμή 75.000 δρχ. μηνιαίως
Πληροφορίες τηλ. 20710
10094-7/12

ΕΝΟΙΚΙΑΖΟΝΤΑΙ
1) Γκαρσονιέρες πλήρως επιπλωμένες, με ατομικό λουτροκαμπινέ
2) Στούντιος επιπλωμένα, με πολυκουζινάκι και ατομικό wc.
3) Μία μεζονέτα
Τηλ. 61628 - 66180
0937173408
9668-5/12

ΕΝΟΙΚΙΑΖΕΤΑΙ
ΜΠΑΡ στα Κολύμπια, εντός του ξενοδοχείου Μαραθών (στο δρόμο με τους ευκαλύπτους). Στο ίδιο ξενοδοχείο ενοικιάζεται σούπερ μάρκετ
Τηλ. 0944360926
9729-7/12

ΕΝΟΙΚΙΑΖΕΤΑΙ
αποθήκη 150τ.μ., Ερνεστ Μπέβιν.
Πληροφορίες τηλ. 63402 και 0977944976
9794-15/12

ΕΝΟΙΚΙΑΖΕΤΑΙ
στο κέντρο της πόλης κατάστημα πολυτελώς, εξοπλισμένο, κατάλληλο για έτοιμα ενδύματα
Πληροφορίες 11-1π.μ. **τηλ. 34650,** και 5-7μ.μ. **20749**
10107-5/12

ΕΝΟΙΚΙΑΖΕΤΑΙ
ΑΠΟΘΗΚΗ 100Τ.Μ. ΗΜΙΤΕΛΗΣ, ΔΗΜ. ΑΝΑΣΤΑΣΙΑΔΗ 32.
Τηλ. 77415
10105-5/12

ΕΝΟΙΚΙΑΖΟΝΤΑΙ
ΕΠΙΠΛΩΜΕΝΑ διαμερίσματα στο κέντρο της Ρόδου, κατάλληλα για φοιτητές
Τηλ. 22781
X1364-5/12

ΕΝΟΙΚΙΑΖΕΤΑΙ
ΣΤΗΝ ΠΕΡΙΟΧΗ ΑΚΑΔΗΜΙΑΣ, το ισόγειο διόροφης διατηρητέας κατοικίας, 165τ.μ., με κήπο 600τ.μ., με είσοδο πάρκινγκ, κατάλληλο για τράπεζα, εστιατόριο, καφετέρια, κλπ.
Τηλ. 019317156 & 0945/190589
10015-5/12

ΕΝΟΙΚΙΑΖΕΤΑΙ

διαμέρισμα 90τ.μ., επί της λεωφόρου Ηρακλειδών στην Ιαλυσό, με δύο υπνοδωμάτια, σαλόνι, κουζίνα, τουαλέτα, και βοηθητικούς χώρους.
Πληροφορίες τηλ. 24973
10-12π.μ. & 6-8.30μ.μ.
10148-17/12

ΕΝΟΙΚΙΑΖΕΤΑΙ

οικία ανεξάρτητη, επί της οδού Φιλελλήνων 30 (συνοικία Αγίου Φραγκίσκου), αποτελούμενη εκ τριών (3) υπνοδωματίων, σαλοτραπεζαρίας, χωλ, κουζίνα και μπάνιο, με μεγάλες βεράντες
Πληροφορίες τηλ. 24754
10146-10/12

ΕΝΟΙΚΙΑΖΟΝΤΑΙ

επιπλωμένα δωμάτια για όλο το χρόνο, με ψηγείο, ηλιακό θερμοσίφωνα, σε ήσυχη περιοχή στο Καρακόνερο. Τιμές πολύ λογικές.
Τηλ. 27025 - 61694 - 66202
10077-12/12

ΕΝΟΙΚΙΑΖΕΤΑΙ

πολυτελές γωνιακό κατάστημα 110τ.μ., με 5 τζαμόπορτες, τουαλέτα, επί της οδού Ερνεστ Μπέβιν και Κατοδιστρίου γωνία, έναντι Αγίου Ελευθερίου. Επίσης ένα άλλο κατάστημα 30τ.μ. στην ίδια διεύθυνση. Τιμή λογική.
Τηλ. 22191 - 74762
10072-10/12

ΕΝΟΙΚΙΑΖΟΝΤΑΙ

καινούργια διαμερίσματα εξοπλισμένα, 45τ.μ., στην Ιαλυσό.
Τηλ. 92772 & 0977995872
10016-19/12

ΕΝΟΙΚΙΑΖΟΝΤΑΙ

δωμάτια επιπλωμένα με ατομικό μπάνιο, με θέρμανση, στο Νιοχώρι, οδός Δημοκρατίας 20 - Ρόδος.
Πληροφορίες τηλ. 27781 - 32964
9574-31/12

πωλήσεις

ΠΩΛΕΙΤΑΙ ταπεζαρία οβάλ, ανοιγόμενη, με 6 καρέκλες από οξιά, 10 ετών, δρχ. 200.000 δρχ. Πληροφορίες τηλ. 0945431819 κα Ειρήνη
9879-5/12

ΠΩΛΕΙΤΑΙ ή ΕΝΟΙΚΙΑΖΕΤΑΙ καφετέρια στο Φαληράκι. Τηλ. 27082 - 26476 και 0944347405
M9-12/12

ΠΩΛΕΙΤΑΙ fast food στο κέντρο του Φαληρακίου ή ΕΝΟΙΚΙΑΖΕΤΑΙ σε σοβαρό επιχειρηματία. Τηλ. 27082 - 26476
M9-12/12

ΠΩΛΟΥΝΤΑΙ 50 πρόβατα επιδοτούμενα. Πληροφορίες τηλ. 29727
10139-8/12

ΠΩΛΕΙΤΑΙ αναψυκτήριο - κρεπερί, στην Ιαλυσό,δίπλα στην πιάτσα ΤΑΞΙ, πλήρως εξοπλισμένο, σε καλή τιμή. Πληροφορίες τηλ. 47062
10203-16/12

ΠΩΛΟΥΝΤΑΙ

1) Επί της Εθνάρχου Μακαρίου, γραφεία των 60-90τ.μ.
2) Σορωνή: οικόπεδο εντός οικισμού, 660τ.μ., σε τιμή ευκαιρίας, 4.500.000 δρχ. Οικοδομούνται δύο κατοικίες. Δρόμος είναι μπροστά και στα πλάγια 200μ. από τη θάλασσα
Πληροφορίες τηλ. 29308 - 22768
M12-31/12

ΠΩΛΕΙΤΑΙ

ΑΓΡΟΚΤΗΜΑ ΜΕ 25 ελαιόδεντρα 1736 μέτρων στη Δαματριά. Τιμή 3.000.000 δρχ.
Πληροφορίες τηλ. 35403
9921-20/12

ΠΩΛΕΙΤΑΙ

ΟΙΚΟΠΕΔΟ στο Κιοτάρι, 2 στρέμματα με πρόσοψη, 50 μέτρα στον κεντρικό δρόμο, άρτιο και οικοδομήσιμο με πανοραμική θέα
Τηλ. 0945798990
10033-8/12

ΣΤΟ ΔΗΜΟ Ιαλυσού κοντά στο φυτώριο, πωλούνται διώροφες ανεξάρτητες μονοκατοικίες των 130 και 168τ.μ., πλέον 20τ.μ. σοφίτα, τελειωμένες με προσεγμένη κατασκευή (κεντρική θέρμανση, τζάκι, κουζίνα εντοιχισμένη, ιταλικά εμαγιέ πλακάκια, 3 WC, (4 ντουλάπες στα υπνοδωμάτια στα υπνοδωμάτια, κλπ.) ή ημιτελής σε μπετά ή μαρμαροσουβά. Δεκτά όλα τα δάνεια. Πληρ. τηλ. 27082 - 26476 και 0944-347405
M9-7/12

ΠΩΛΕΙΤΑΙ μονοκατοικία 70τ.μ., διώροφη, επί της οδού Δημοπεράκη, αξίας μόνο 9.000.000. Προλάβετε. Τηλ. 27082 - 26476 και 0944-347405
M9-7/12

ΠΩΛΕΙΤΑΙ οροφοδιαμέρισμα 210τ.μ., καλής κατασκευής, πλησίον Αννης Μαρίας. Τηλ. 27082 - 26476
M9-12/12

ΠΩΛΕΙΤΑΙ αγρός 80στρ., πάνω στο κύμα, της κοινότητας Θολού. Τηλ. 27082 - 26476 και 0944347405
M9-12/12

ΠΩΛΟΥΝΤΑΙ 4άρια, 3άρια, 2άρια, καινουργή, πλησίον Π. Μελά, Ανάληψης, Ιαλυσού. Τηλ. 27082 - 26476
M9-12/12

ΕΥΚΑΙΡΙΑ! ΠΩΛΕΙΤΑΙ 4500τ.μ. αγρός, με πρόσωπο στη λεωφόρο Ρόδου Λίνδου. Τηλ. 27082
M9-12/12

ΠΩΛΕΙΤΑΙ γραφείο Δρομέα γωνιακό, τριών τεμαχίων, με κυλιόμενη συρταριέρα. Τηλ. 27387
10082-10/12

ΠΩΛΕΙΤΑΙ κρεβατοκάμαρα με υπέρδιπλο ορθοπεδικό στρώμα, με δύο κομοδίνα, τουαλέτα, καθρέφτη. Τραπεζαρία με έξι καρέκλες. Σύνθετο που τοποθετείται σε ευθεία ή σε γωνία δεξιά ή αριστερή. Επιπλο τηλεόρασης με τηλεόραση έγχρωμη 21 ιντσών. Το έπιπλο διαθέτει χώρο για βίντεο και στερεοφωνικό. Τηλ. 67604, ώρες 10-13π.μ.
10058-10/12

ΠΩΛΕΙΤΑΙ

από ιδιοκτήτη, οικόπεδο στο Γενάδι, 1.420μ., άρτιο και οικοδομήσιμο, με την άδεια, με νερό και 30 ελαιόδεντρα.
Τηλ. 91435 & 0945/402153
9974-10/12

ΠΩΛΕΙΤΑΙ ή ΕΝΟΙΚΙΑΖΕΤΑΙ

από τον ιδιοκτήτη το ξενοδοχείο «Φοίβος» στον Αρχάγγελο, 16 δωματίων με μπαρ - κουζίνα - σαλόνι - πάρκιγκ και κήπος 2800τ.μ. Μετατρέπεται εύκολα σε 4 μεγάλα διαμερίσματα με τα υπόγειά τους ελεύθερο βαρών
Τηλ. 0241/27578, 5-9μ.μ.
και 0244/22600
10069-19/12

ΠΩΛΕΙΤΑΙ

εξοπλισμός καφετέριας - οβελιστηρίου, ήτοι: 20 τραπέζια - 2 ψυγεία επαγγελματικά, πάγκοι, το ένα 2μ., το αλλο 1,5 μ., με καινούργια μοτέρ, ένας πάγκος ερμάρι, 1,20μ. με ρόδες, ένα μηχάνημα γύρου - υγραερίου (μεγάλο) ένα γκριλ υγραερίου διπλό, παγομηχανή Σκότσμαν μικρή, αιρ κοντίσιον, 24000 μον. ζεστό - κρύο Panasonic, ηλιακός θερμοσίφωνας μεγάλος επαγγελματικός, τέντα ηλεκτρική, 5,5μ Χ 3,5μ., πλατώ ηλεκτρικό για πίττες και γκριλ, 4 ομπρέλες αλουμινίου 3μ. έκαστη, 1 εξαερισμός φούσκα - μοτέρ-σωλήνας
1 φούρνος ηλεκτρικός
Σκεύη, ήτοι: πιάτα, ποτήρια, φλυτζάνια, καφετέριας, μεταλλικά, μαχαιροπήρουνα.
Τηλ. 74307 ή
0977679223
10073-10/12

ΠΩΛΕΙΤΑΙ

ΑΝΑΨΥΚΤΗΡΙΟ περιοχή Μαντράκι, λόγω φόρτου εργασίας. Μόνο σοβαρές προτάσεις δεκτές.
Πληροφορίες τηλ. 26294, 17.30-21.00μ.μ.
10126-8/12

ΠΩΛΕΙΤΑΙ

Επί της Στεφάνου Καζούλη
ΠΩΛΕΙΤΑΙ
ρετιρέ 70τ.μ., τριάρι. Διαθέτει μεγάλες βεράντες και απεριόριστη θέα. Γίνονται ευκολίες πληρωμής και δάνεια δεκτά.
Διακογεωργίου Κάλλιστος
τηλ 29318 - 34598
X1390-31/12

ΠΩΛΟΥΝΤΑΙ

στην παραλία Ιαλυσού, μονοκατοικίες, απέναντι από την ταβέρνα «Καλύβα» στην οδό Ρίμινι. ΕΠΙΣΗΣ διαμερίσματα στην Κων/νου Υδραίου - Ρόδου.
Τηλ. 94236, 28476, 94960, 22986
ΕΛΕΥΘΕΡΙΟΣ ΖΑΜΠΕΛΑΚΗΣ
9908-18/12

ΕΥΚΑΙΡΙΑ

Στα Κοσκινού **ΠΩΛΕΙΤΑΙ** ισόγειο με τρία υπνοδωμάτια, εντοιχισμένη κουζίνα 16 τ.μ., εντοιχισμένες ντουλάπες σε όλα τα υπνοδωμάτια, εγκατάσταση για θέρμανση και για ηλιακό θερμοσίφωνα, διπλά τζάμια με ρολά, κουνουπιέρες, ντουλάπια στα μπάνια και άμεση παράδοση. Δάνεια δεκτά
Πλήρ. Διακογεωργίου Κάλλιστος τηλ. 29318
X1390-31/12

ΠΩΛΕΙΤΑΙ

διαμέρισμα τεσσάρι επί της Παρθενόπης σε στυλ μεζονέτας με εντοιχισμένη κουζίνα, εντοιχισμένες ντουλάπες, ανακλινόμενα αλουμίνια, διπλά τζάμια, ντουλάπες στα μπάνια, θέρμανση, εγκατάσταση με ηλιακό θερμοσίφωνα.
Αμεση παράδοση
Πλήρ. Διακογεωργίου Κάλλιστος τηλ. 29318
X1390-31/12

ΠΩΛΕΙΤΑΙ

ΕΞΟΠΛΙΣΜΟΣ ΕΣΤΙΑΤΟΡΙΟΥ
1) 2 ψυγεία βιτρίνας με μοτέρ
2) τραπέζια, καρέκλες, ψύκτης, κλπ
Τηλ. 91763
10086-12/12

ΛΟΓΩ ΑΛΛΑΓΗΣ ΕΠΑΓΓΕΛΜΑΤΟΣ

ΠΩΛΕΙΤΑΙ

ο εξοπλισμός (καινούργιος) από σούπερ μάρκετ, ήτοι:
1) 2 ψυγεία βιτρίνες αλλαντικών
2) 1 self servis
3) ράφια
4) γόνδολες
5) ταμειακή μηχανή
6) Ζυγαριά
7) ζαμπονομηχανή και άλλα είδη
Ολα στη μισή τιμή της αξίας τους ή ΕΝΟΙΚΙΑΖΕΤΑΙ το κατάστημα
Πληροφορίες τηλ. 37287
10153-31/12

ΠΡΟΣΟΧΗ!

ΠΕΡΙΟΧΗ ΜΗΔΕΙΑ. Πωλούνται οροφοδιαμερίσματα των 50τ.μ. - 75τ.μ. - 82τ.μ. - 104τ.μ., με μεγάλες βεράντες, πολυτελούς κατασκευής.
Τιμές προσιτές - Δάνεια δεκτά
Πληροφορίες τηλ. 30350 & 0945/476243
T32967-20/12

ΠΩΛΟΥΝΤΑΙ

1) Μονοκατοικία στο Νιοχώρι, 97τ.μ., γωνία, με δυνατότητα επαγγελματικής στέγης, 17.000.000 δρχ.
2) Διαμέρισμα 100τ.μ., στους Δασκάλους, Φιλελλήνων Δωδεκανήσου 21 Γ.
Τιμή 20.000.000 δρχ.
Τηλ.21546
10147-19/12

ΠΩΛΟΥΝΤΑΙ

ΕΛΑΦΡΩΣ ΜΕΤΑΧΕΙΡΙΣΜΕΝΑ ΦΟΡΤΗΓΑ ΑΥΤΟΚΙΝΗΤΑ, ΕΙΣΑΓΩΓΗΣ ΜΑΣ, ΕΠΑΓΓΕΛΜΑΤΙΚΑ ΚΑΙ ΓΕΩΡΓΙΚΑ
1) MITSUBISHI L 300 κλειστό μακρύ
2) MITSUBISHI L 300 κλειστό κοντό
3) FORD TRANSIT κλούβα
4) FORD TRANSIT ανοικτό
5) MERCEDES MB 100 κλειστό
6) MERCEDES 309 D ανοικτό
7) MERCEDES 813 ανοικτό
8) OPEL COMBO κλειστό
9) GOLF stasion wagon
10) MERCEDES 309 ψυγείο - συντήρηση
11) VOLKSWAGEN υδρόψυκτο ψυγείο - συντήρηση
12) VOLKSWAGEN κλούβα 1600 c.c.
13) ΤΖΙΠ ISUZU TROOPER 4X4
ΠΛΗΡΟΦΟΡΙΕΣ
ΔΗΜΗΤΡΙΟΣ ΒΡΟΥΛΗΣ
Τηλ. 62171-65171, 3ο χλμ Ρόδου Λίνδου
X1384-31/12

ΠΩΛΟΥΝΤΑΙ

ΣΤΗΝ ΠΑΡΑΛΙΑ ΙΑΛΥΣΟΥ
Μονοκατοικίες απέναντι από την ταβέρνα «Καλύβα» την οδό Ρίμινι
Επίσης διαμερίσματα στην Κων/νου Υδραίου - Ρόδος
Πληροφορίες τηλ. 94236 - 28476 - 94960 - 22986- 92458, Ζαμπελάκης Ελευθέριος
9908-18/12

ΠΩΛΟΥΝΤΑΙ

πολυτελή διαμερίσματα των 100 και 115τ.μ., αντίστοιχα, με κεντρική θέρμανση, τζάκι, αποθήκη και θέση στάθμευσης, στην πυλωτή της πολυκατοικίας οδό Δενδρινού (περιοχή Ζέφυρος).
Πληροφορίες ΑΝΑΣΤΑΣΙΟΣ ΑΤΣΙΔΗΣ
ΤΗΛ. 28616-37848, Στεφ. Καζούλη 74 - Ρόδος
M1-31/12

ΠΩΛΟΥΝΤΑΙ

από ξενοδοχείο στο Φαληράκι, α' κατηγορίας λόγω ανακαίνισης τα κάτωθι μεταχειρισμένα έπιπλα δωματίου:
α) τουαλέτα με δύο (2) συρτάρια
β) σκαμπώ τουαλέτας
γ) πλαίσια με καθρέφτη
δ) τραπεζάκια σαλονιού
ε) πολυθρόνες
στ) μπαγκαζιέρες
ζ) κομοδίνα με ραδιόφωνα και χωρίς ραδιόφωνα
Τα ανωτέρω έπιπλα είναι σε πολύ καλή κατάσταση και η τιμή τους διαπραγματεύσιμη
Πληροφορίες στα τηλ. 85103, 85896 & 85703 κατά τις ώρες 09.00-13.00
X1412-31/12

HOTEL & APARTMENTS KIPRIOTIS VILLAGE - KOS

Η εταιρία Γ. Κυπριώτης και Υιοί Α.Ε. ζητεί για τα ξενοδοχεία της στην Κω έμπειρα στελέχη, για την κάλυψη των παρακάτω ειδικοτήτων:
- Υπεύθυνο Λογιστηρίου
- F & B Manager
- Room Division
- Pront Office Manager
- Γραμματέα Διεύθυνσης
- Ass F & B Manager
- Chef de Cuisine
- Maitre
- Executive Housekeeper
- F & B Controller
- Reservation Manager
- Garde Manger
- AssHousekeeper
- Γεωπόνο
- Ηλεκτρολόγο - Μηχανολόγο

Αποστείλατε βιογραφικό σημείωμα με πρόσφατη φωτογραφία στη Διεύθυνση Ψαλίδι 853 00, Κως, Τ.Θ. 206.
X1372-5/12

HOTEL & APARTMENTS KIPRIOTIS VILLAGE - KOS

Η εταιρία Γ. Κυπριώτης και Υιοί Α.Ε. ζητεί για τα ξενοδοχεία της στην Κω έμπειρο προσωπικό για την κάλυψη των παρακάτω ειδικοτήτων.
- Receptionists
- Night Auditor
- Bartenders
- Σερβιτόροι
- Μάγειροι Α και Β

Αποστείλατε βιογραφικό σημείωμα με πρόσφατη φωτογραφία στη Διεύθυνση Ψαλίδι 853 00, Κως, Τ.Θ. 206.
X1372-5/12

ΚΑΛΛΙΣΤΟΣ ΔΙΑΚΟΓΕΩΡΓΙΟΥ

ΙΔΙΟΚΤΗΤΗΣ - ΚΑΤΑΣΚΕΥΑΣΤΗΣ

ΚΩΝ/ΝΟΥ ΤΣΑΛΔΑΡΗ 28
Τηλ. 34598 - 29318

1) Πωλούνται διαμερίσματα υπό κατασκευήν 3άρια - 4άρια επί της Λεωφ. Καλλιθέας και Καλλιπάτειρας Καρακόνερο, με απεριόριστη θέα στη θάλασσα.
Τα διαμερίσματα διαθέτουν μεγάλες βεράντες, διπλά τζάμια με ανακλινόμενα αλουμίνια και ρολά, υδραυλικό ασανσέρ, εγκατάσταση κεντρικής θέρμανσης και ηλιακό θερμοσίφωνο. Γενικά η οικοδομή θα είναι πλήρως αποπερατωμένη από την ταράτσα έως την αυλή σε σύγχρονη κατασκευή.
2. Καταστήματα 50, 100, 150, 200 τ.μ. επί του κεντρικου δρόμου στο Καρακόνερο.
3) Αποθήκες 50, 100, 150, 200 τ.μ. Καρακόνερο.
4) 70 τ.μ. 3άρι ρετιρέ επίτης Στεφάνου Καζούλη.
5) Διαμερίσματα τριάρια - τεσσάρια και καταστήματα πλησίον πλατείας Φώκιαλη (έναντι παλιό ΙΚΑ). Υπό ανέγερση επί της Κ. Παλαιολόγου.

Δάνεια δεκτά * Ευκολίες πληρωμής

☞ Δεχόμαστε ανταλλαγές διαμερισμάτων ή άλλων ακινήτων

ΠΛΗΡΟΦΟΡΙΕΣ:

ΔΙΑΚΟΓΕΩΡΓΙΟΥ ΚΑΛΛΙΣΤΟΣ

Τηλ. 34598 - 29318

X1390-31/12

ΜΑΘΗΜΑΤΑ

ΜΑΘΗΜΑΤΙΚΑ

ΙΔΙΑΙΤΕΡΑ μαθήματα κατ' οίκον παραδίδει έμπειρος καθηγητής, σε μαθητές Γυμνασίου - Ενιαίου Λυκείου - ΤΕΕ
ΣΤΑΘΗΣ ΟΡΦΑΝΟΣ
Τηλ. 29315 - 75790
0945 / 953570
10061-21/12

ΠΑΡΑΔΙΔΩ

ΜΑΘΗΜΑΤΑ ΣΕ ΜΙΚΡΑ ΠΑΙΔΙΑ. ΤΙΜΕΣ ΛΟΓΙΚΕΣ
Τηλ. 20675
10040-5/12

ΑΝΑΚΟΙΝΩΣΗ

BRITANNIA PROGRAM COMPUTER PM
ΕΓΓΡΑΦΕΣ ΤΩΡΑ ΜΑΘΗΜΑΤΑ Computer
Τμήματα για:
Παιδιά από 8 ετών
Αρχάριους - Μαθητές
Επαγγελματίες
Ανεύρεση Εργασίας
Διδάσκει πτυχιούχος Πανεπιστημίου Αμερικής
ΜΑΝΩΛΗΣ Ι. ΣΟΦΙΛΛΑΣ
Κοδριγκτώνος 91
Τηλ. (0241) 31761
M22-31/12

ΠΑΡΑΔΙΔΟΝΤΑΙ

μαθήματα μαθηματικών - φυσικής - χημείας, σε μαθητές γυμνασίου - λυκείου, από έμπειρο φροντιστή.
Εργασία υπεύθυνη και εγγυημένη
Πληροφ. τηλ. 38349
9946-5/12

ΑΓΓΛΙΚΑ

ΘΕΛΕΤΕ να μάθετε αγγλικά γρήγορα και υπεύθυνα; Πτυχιούχος αμερικανικού πανεπιστημίου, με μεγάλη φροντιστηριακή πείρα και πρώην καθηγήτρια της Ανωτέρας Σχολής Τουριστικών Επαγγελμάτων (ΑΣΤΕΡ) παραδίδει ιδιαίτερα μαθήματα.
Ιδιαίτερες τιμές για ξεν/λους
Τιμές προσιτές.
ΠΛΗΡΟΦΟΡΙΕΣ
ΤΗΛ. 38350
10109-12/12

ΠΡΟΟΔΟΣ ☎ ΜΙΚΡΕΣ ΑΓΓΕΛΙΕΣ ΜΙΚΡΕΣ ΑΓΓΕΛΙΕΣ ΠΡΟΟΔΟΣ

διάφορα

ΑΠΟΦΡΑΞΕΙΣ ΚΑΘΑΡΙΣΜΟΙ ΑΠΟΧΕΤΕΥΣΕΩΝ -ΞΕΒΟΥΛΩΜΑΤΑ

Υδραυλικός, αναλαμβάνει πάσης φύσεως υδραυλικές εργασίες

Χ. Δημήτρης

Αναλαμβάνουμε τον καθαρισμό αποχετεύσεων πολυκατοικιών και ξενοδοχείων με νέο ηλεκ/το μηχάνημα

ΟΙ ΑΠΟΧΕΤΕΥΣΕΙΣ ΠΝΟΝΤΑΙ ΣΑΝ ΝΑ ΤΙΣ ΠΕΡΑΣΑΤΕ ΣΗΜΕΡΑ

ΕΡΓΑΣΙΑ ΕΓΓΥΗΜΕΝΗ ΔΩΡΕΑΝ ΜΕΤΑ ΑΠΟ ΚΑΘΕ ΑΠΟΦΡΑΞΗ ΨΕΚΑΣΜΟΣ ΤΩΝ ΦΡΕΑΤΙΩΝ ΓΙΑ ΜΙΚΡΟΒΙΑ ΚΑΙ ΚΑΤΣΑΡΙΔΕΣ

Τηλ. 90230 μαγαζί και 31990, ΓΙΑ ΑΜΕΣΗ ΕΞΥΠΗΡΕΤΗΣΗ ΣΑΣ ΣΤΟ ΚΙΝΗΤΟ ΜΑΣ ΤΗΛΕΦΩΝΟ 0944344911

9617-5/12

alco

Υδραυλικός διπλωματούχος

Μανωλάγκας Φώτιος

Αναλαμβάνουμε:

Πάσης φύσεως υδραυλικά έργα και αποφράξεις, Παντός είδους με νέας τεχνολογίας Μηχανήματα Αμερικής. Εκπαίδευση εις το εξωτερικό - Αμερική

25 χρόνια εργασίας

Πληρ. τηλ. 65294 οικίας - 67430 φαξ

28ης Οκτωβρίου Κοσκινού. Κινητό 0932476202

9740-8/12

ΜΟΝΩΣΕΙΣ

20 ΧΡΟΝΙΑ!

ΑΡΧΩΝ ΣΑΜΑΡΤΖΗΣ

ΤΗΛ. 23030-32054

X1392-31/12

L ΣΧΟΛΗ ΟΔΗΓΩΝ ΚΟΥΣΗ ΠΑΝΤΕΛΗ

ΔΙΠΛΩΜΑΤΑ: ΕΡΑΣΙΤΕΧΝΙΚΑ ΕΠΑΓΓΕΛΜΑΤΙΚΑ - ΜΟΤΟΣΙΚΛΕΤΑΣ

- Επεκτάσεις όλων των κατηγοριών.- Αναθεωρήσεις ληγμένων αδειών- Μετατροπές ξένων αδειών σε ελληνικές.

Οδός Βαλαωρίτου 9- έναντι HOTEL SEMIRAMIS πίσω από το Νοσοκομείο

INTERNET: WWW ADRESS

WWW.ADDRESS: Hp:/www.geocities.com/ Bourbonstreet/9302.

Δεκτές όλες οι πιστωτικές κάρτες.

ΠΡΟΣΟΧΗ: ΜΑΘΗΜΑΤΑ: α) μοτ/τας ανεξαρτήτου- μεγάλου κυβισμού > 500c.c.

Στην κατηγορία ανεξαρτήτου κυβισμού, η εκπαίδευση γίνεται με μοτοσυκλέτα 500cc

β) μοτ/τας έως 125c.c.

ΔΙΑΘΕΤΟΥΜΕ ΕΠΙΣΗΣ ΚΑΙ ΑΥΤΟΜΑΤΕΣ ΜΟΤΟΣΥΚΛΕΤΕΣ ΕΩΣ 125 c.c.

γ) μοτοποδηλάτου <50c.c.

ΠΑΡΑΛΑΒΗ ΤΩΝ ΜΑΘΗΤΩΝ ΜΑΣ ΚΑΙ ΑΠΟ ΠΙΣ ΟΙΚΙΕΣ ΤΟΥΣ

Τηλ.: 29157-73820-94777 οικία ΚΑΙ ΑΝΑ ΠΑΣΑ ΣΤΙΓΜΗ ΣΤΑ ΚΙΝΗΤΑ ΤΗΛ 0944511313 - 0944203343

97895/121

ΣΧΟΛΗ ΟΔΗΓΩΝ L ΠΟΡΤΣΕΛΛΗΣ ΣΤΕΦΑΝΟΣ

Διπλωμ. εκπαιδευτής υποψηφίων οδηγών

-- Διπλώματα αυτοκινήτου, μοτοσικλέτας, επαγγελματικά και επεκτάσεις όλων των κατηγοριών

- Αναθεωρήσεις ληγμένων αδειών

Θεωρητικά μαθήματα ΚΟΚ και Μηχανολογίας

ΕΡΝΕΣΤ ΜΠΕΒΙΝ 6- ΡΟΔΟΣ ΤΗΛ. 34497 & 0945463635

T3314-3-15/2/2000

ΑΠΟΦΡΑΚΤΙΚΗ ΔΩΔΕΚΑΝΗΣΟΥ Η ΜΑΡΙΑ

ΑΠΟΦΡΑΞΕΙΣ ΚΑΘΑΡΙΣΜΟΙ ΑΠΟΧΕΤΕΥΣΕΩΝ & ΒΟΘΡΩΝ

ΑΝΑΛΑΜΒΑΝΟΥΜΕ πάσης φύσεως αποφράξεις οποιουδήποτε μήκους και πλάτους.



T3252-31/12

ΑΝΑΛΑΜΒΑΝΟΥΜΕ καθαρισμούς αποχετευτικών αγωγών ΔΗΜΩΝ, ΞΕΝ/ΧΕΙΩΝ, στρατιωτικών μονάδων καθώς και καθαρισμούς βιολογικών μονάδων με μηχάνημα υψηλής πιέσεως σε όλη τη Δωδ/σο.

ΠΛΗΡ. ΤΗΛ. 94750 - 91881 κιν. 0977434729και 0977717048

ΤΑΠΗΤΟΚΑΘΑΡΙΣΤΗΡΙΟ WASH AND CARE

ΚΑΘΑΡΙΣΜΟΣ ΚΑΙ ΦΡΟΝΤΙΔΑ

Συνδυάσαμε την πολυετή πείρα μας και τα ολοκαίνουριά μηχανήματά μας και αναλαμβάνουμε:

- Καθαρισμό- φροντίδα - φύλαξη χαλιών - μοκετών
- Παραλαβή από το σπίτι μ' ένα τηλεφώνημα
- Επιτόπιος καθαρισμός, σαλονιών, μοκετών, μαξιλαράκια επιχειρήσεων

ΦΑΡΜΑΚΙΔΗΣ ΕΥΣΤΑΘΙΟΣ

ΤΗΛ. 0241 - 68189

5ο χλμ. Λ. Ρόδου Λίνδου 237

9692-31/12

ΠΑ ΜΙΑ ΔΙΕΞΟΔΟ ΣΤΗ ΜΟΝΑΞΙΑ

ΓΡΑΦΕΙΟ ΣΥΝΟΙΚΕΣΙΩΝ

Τηλ. 22768

M13-31/12

ΟΙΚΟΔΟΜΙΚΕΣ ΕΡΓΑΣΙΕΣ

ΕΡΓΟΛΑΒΙΕΣ «ΜΠΕΤΟΝ»

ΑΘΑΝΑΣΙΟΣ ΓΚΙΖΛΗΣ

Αναλαμβάνω παντός είδους εργασίες μπετόν, μεγάλες και μικρές. Ανεγέρσεις οικιών, προσθήκες, περιτοιχίσεις, διαμορφώσεις αυλών, εξωτερικές σκάλες, ζαρντινιέρες και στηθαία βεραντών, καλλιτεχνικά εμφανή.

Τηλεφωνήστε μας τώρα χωρίς καμία δέσμευση, για μία επίσκεψη στο πρόβλημά σας στο 27418, απογευματινές ώρες

9712-5/12

ΑΝΑΛΑΜΒΑΝΩ

ΚΕΡΑΜΙΔΟΣΚΕΠΕΣ - ΞΥΛΟΚΑΤΑΣΚΕΥΕΣ - ΠΕΡΓΚΟΛΕΣ, ΓΥΨΟΣΑΝΙΔΕΣ

ΤΙΜΕΣ ΛΟΓΙΚΕΣ

ΤΗΛ.85437 & 0945136899

9924-5/12

ΠΩΛΕΙΤΑΙ ή ζητείται

ΣΥΝΕΤΑΙΡΟΣ σε σκάφος τουριστικό επιβατηγό

ΤΗΛ. 74786 - 37422

10049-5/12

ΑΝΘΟΚΗΠΟΥΡΟΣ

ΜΕ ΠΤΥΧΙΟ ΑΝΑΛΑΜΒΑΝΕΙ ΚΑΘΕ ΚΗΠΟΤΕΧΝΙΚΗ ΕΡΓΑΣΙΑ. ΣΧΕΤΙΚΗ ΜΕ ΔΕΝΔΡΑ, ΦΥΤΑ, ΚΛΠ. ΑΡΧΙΤΕΚΤΟΝΙΚΗ ΚΗΠΩΝ, ΥΠΟΓΕΙΑ ΑΡΔΕΥΣΗ, ΣΥΝΤΗΡΗΣΕΙΣ ΜΕ ΤΟ ΜΗΝΑ

Επίσης πωλούνται ξύλα ελιάς για τζάκι, ξυλόσομπες, κλη χρήσεις. Κομμένα και μεταφορά στο χώρο σας. Τιμές λογικές

ΣΤΕΡΓΟΣ ΔΙΑΚΟΥΡΑΚΗΣ

ΤΗΛ.0945/725771

10215-8/1

ΒΡΕΙΤΕ ΝΕΡΟ

Ραδιοαισθητικός, εντοπίζει τα υπόγεια υδροφόρα ρεύματα, στο χώρο σας, έναντι αμοιβής.

Διαθέτουμε μηχανήματα για την εκτέλεση γεωτρήσεων και καλλιέργεια πηγών.

Πληροφορίες βραδυνές ώρες τηλ. 0945/981382

10154-8/1

ζητήσεις

ΖΗΤΕΙΤΑΙ υπάλληλος για να εργαστεί σε οπτικό κατάστημα του Ορέστη Λουκαΐδη, με γνώσεις αγγλικής και γερμανικής γλώσσαςΤηλ. 39087

10130-10/12

ΖΗΤΟΥΝΤΑΙ έμπειροι ηλεκτρολόγοι - ηλεκτροτεχνίτες και βοηθοί. Μισθός ανάλογος προσόντων. Πληροφορίες τηλ. 0944/451489

10212-17/12

ΑΠΟ ΕΠΙΧΕΙΡΗΣΗ

ΕΜΠΟΡΙΑΣ ΠΟΤΩΝ ΖΗΤΕΙΤΑΙ

α) Εμπειρος οδηγός αυτοκινήτου και β) έμπειρος πωλητής

Τηλ. 62171 - 65171

X1384-12/12

BIENTE CUCINE ΖΗΤΕΙΤΑΙ

τεχνίτης τοποθετήσεων με προϋπηρεσία για μόνιμη εργασία με το μέτρο. Πληροφορίες στο 0944724406 κ. Τσίγκα Νίκο

1368-20/12

ΕΝΔΙΑΦΕΡΟΥΣΑ ΠΡΟΤΑΣΗ:

ΖΗΤΕΙΤΑΙ συνεταίρος σε λίαν επιτυχερδή επιχείρηση τουριστικού ενδιαφέροντος, εδρεύουσα στο Φαληράκι. Τηλ. 27082 - 26476

M9-12/12

ΖΗΤΟΥΝΤΑΙ δραστήρια άτομα για την προώθηση προϊόντων γνωστής εταιρίας. Τηλ. 75680 και 0977062510

10045-3/12

SCOTIA BANK

ΖΗΤΕΙΤΑΙ

προς ενοικίαση από διευθυντή τραπέζης, μονοκατοικία, μεζονέτα ή διαμέρισμα, έως 150τ.μ. με κήπο, με απόσταση από το κέντρο έως 10 χιλιόμετρα

Τηλ. 28603 (κ. Χαλκιάδη)

X1415-31/12

ΑΠΟ ΤΗΝ ΕΜΠΟΡΙΚΗ ΕΤΑΙΡΙΑ Δ. ΤΣΙΓΑΡΟΣ & ΣΙΑ Ο.Ε.

ΖΗΤΕΙΤΑΙ

κοπέλα για υποστήριξη γραφείου, με γνώσεις λογιστικής και χειρισμού Η/Υ. Απαραίτητη προϋπόθεση η ύπαρξη προϋπηρεσίας τουλάχιστον 2 ετών.

Πληροφορίες στα γραφεία της εταιρίας στη Ν. Λεωφόρο Τσαΐρι - Αεροδρομίου και στα τηλέφωνα 61041 - 67534 - 61207

από 08.30-15.00

T33342-10/12

ΖΗΤΕΙΤΑΙ

ΕΜΠΕΙΡΟΤΕΧΝΙΤΗΣ καλουπατζής, που να διαθέτει οικοδομικά εργαλεία, ξυλεία, κλπ, για να αναλάβει υποεργολαβίες

Πληροφορίες από 8.30 έως 2.00 τηλ. 66698

X1420 - 10/12

ΖΗΤΕΙΤΑΙ

νέος απόφοιτος Τεχνικού Λυκείου, χωρίς στρατιωτικές υποχρεώσεις με πολύ καλές γνώσεις Ηλεκτρονικών Υπολογιστών, για μόνιμη δωδεκάμηνη εργασία.

Τηλ. 65070, Μιχαήλ Πετρίδη 67

T33364-14/12

BIENTE CUCINE ΔΙΑΚΟΣΜΗΤΕΣ

με προϋπηρεσία στην πώληση επίπλων κουζίνας για τα καταστήματά μας στη Ρόδο. Προσφέρουμε ανταγωνιστικό πακέτο αποδοχών, εκπαίδευση και προοπτικές σε ένα ποιοτικό περιβάλλον εργασίας.

Πληροφορίες στο 0944347711 κ. Βήχο

1368-20/12

ΞΕΝΟΔΟΧΕΙΟ KRESTEN PALACE

ΖΗΤΕΙΤΑΙ

ΣΥΝΤΗΡΗΤΗΣ με γνώσεις συντήρησης μηχανημάτων ξενοδοχείου.

Πληροφορίες πρωί 10.00-12.00 καθημερινά απόγευμα 19.00 - 21.00 Δευτέρα - Τετάρτη - Παρασκευή

Τηλ. 62714 - Τ.Θ. 359

X1421-10/12

ΖΗΤΕΙΤΑΙ

ΟΙΚΙΑΚΗ ΒΟΗΘΟΣ εθνικότητας ελληνικής και μόνο, καθώς και τεχνίτες αλουμινάδες

Πληροφορίες από 8.30 έως 2.00 τηλ. 66698

X1420 - 10/12

ΠΤΥΧΙΟΥΧΟΣ

ΛΟΓΙΣΤΡΙΑ, αναλαμβάνει την τήρηση των λογιστικών σας βιβλίων καθώς και τη συμπλήρωση της φορολογικής σας δήλωσης

Τηλ. 21614 & 0945442249

10134-19/12

ΚΤΗΜΑΤΟΜΕΣΙΤΙΚΟ ΓΡΑΦΕΙΟ

ΒΑΖΟΥΚΟΥ ΑΙΚ.

ΠΩΛΟΥΝΤΑΙ ΤΑ ΚΑΤΩΘΙ ΑΚΙΝΗΤΑ (Δ.Δ.= Δάνεια Δεκτά)

ΔΙΑΜΕΡΙΣΜΑΤΑ: ΕΤΟΙΜΟΠΑΡΑΔΟΤΑ ΚΑΙΝΟΥΡΓΙΑ ΚΑΙ ΜΕΤΑΧΕΙΡΙΣΜΕΝΑ

ΔΥΑΡΙΑ (1 ορν.)

30τ.μ. Δημ. Αναστασιάδη 7.000.000 δρχ.

38τ.μ. στη Ψαροπούλα, 11.000.000

43τ.μ. στην Υψηλάντου 12.000.000 (Δ.Δ.)

43τ.μ. καινούργια στην Ιαλυσό, 13.000.000 (Δ.Δ.)

52τ.μ. στην Αθηνών 17.000.000 (Δ.Δ)

34τ.μ. στην Κένεντυ 12.500.000

54τ.μ., 3ος όροφος Αθήνα, οδός Κομνηνών 54τ.μ., με βεράντες (Δ.Δ.)

60τ.μ. ισόγειο στο Καρακόνερο 180τ.μ. αυλή 21.000.000

65τ.μ. στον Ορφέα πμ/γειο 16.000.000

56 τ.μ. (β' ορ.) στο Ροδίνι 10.000.000 (Δ.Δ.)

66τ.μ. σε μαρμαροσοβά Ρόδου - Λίνδου α' όροφ.

ΤΡΙΑΡΙΑ

65τ.μ. λουξ κατασκευής (ρετιρέ) στη Σωτήρος 20.000.000 (Δ.Δ.)

70τ.μ. ισόγειο τριάρι, Αγ. Γεωργίου κάτω, 13 εκ. (Δ.Δ.)

74τ.μ. (ισόγειο) στην Κένεντυ 26.000.000 (Δ.Δ)

75τ.μ. (α' ορ.) σε μπετά στη Σωτήρος 7.000.000 (Δ.Δ)

75τ.μ. ισόγειο στο Ροδίνι με θέα, 22.000.000 (Δ.Δ.)

75τ.μ., (υπ.) πολύ καλή κατασκευή, 11.000.000

76 τ.μ. Περαίος α' ορ. 19.000.000 (Δ.Δ.)

80τ.μ. σκελδόν καινούργιο, α' ορ. Καποδιστρίου 27.000.000

82τ.μ. στο Ροδίνι, 19.000.000, με 50τ.μ. μπαλκόνια (Δ.Δ)

83τ.μ. (ρετιρέ) στη Σάββα Διάκου (μπετά - σοβά) 11.000.000

85τ.μ. στην Αττάβυρου (ισόγειο) 13.000.000

85τ.μ. υπό κατασκευή στο Ροδίνι 27.000.000 (Δ.Δ

85τ.μ. (β' όρ.) στον Αγ. Νικόλαο 18.000.000 (Δ.Δ.)

85τ.μ. (β' όρ.) Μιχ. Πετρίδη, 19.000.000

85τ.μ. Λαγκάνη (β' όρ.) 22.000.000 (Δ.Δ.)

89τ.μ. (σε μπετά) ισόγειο υπ/νο, Ενόπλων Δυνάμεων, 14.000.000 (Δ.Δ.)

90τ.μ. (πμ/γειο) λουξ στη Μιχ. Πετρίδη 20.000.000

92τ.μ. καινούργιο (β' όρ.) παρ. Στ. Κωτιδών, 33.000.000 (Δ.Δ.)

94τ.μ. στους Δασκάλους 25.000.000

95τ.μ. (α' όροφ) στο Ροδίνι, 27.000.000 (Δ.Δ.)

102 τ.μ. πμ/γειο στη Τσαλδάρη σε μπετά 11.000.000

90 τ.μ. διαμ. στο Νιοχώρι 15.000.000

90τ.μ. (ισόγειο) Αλιεύσού 26.000.000 (Δ.Δ.)

105τ.μ. έτοιμο καινούργιο στην Κρεμαστή 19.000.000

110τ.μ. (ισόγ. και α' 2 διαμ.) στη Δαμασκηνού 22.000.000 (Δ.Δ.)

110τ.μ. (ισόγειο) Αθηνών, 22.000.000

106τ.μ. καινούργιο στην Κρεμαστή 24.000.000

112τ.μ. ισόγειο στην Πίνδου 20.000.000

112τ.μ. (3 υπν./ορ/σια σε μαρμαροσοβά στους Δασκάλους 27.000.000

130τ.μ. (υπόγ.) σε κολώνες στο Καρακόνερο 14.000.000

ΤΕΣΣΑΡΙΑ

106τ.μ. ορ/σια στη Μητρόπολη 22.000.000

110τ.μ. στη Γεωργ. Σεφέρη 26.000.000 (Δ.Δ.)

120τ.μ. (β' ορ.) παραδοσιακό Ηρώων Πολυτεχνείου 35.000.000 (Δ.Δ.)

120τ.μ. (γ' όρ.) στη Γεωργ. Λέοντος, 21.000.0000 (Δ.Δ.)

120τ.μ. (υπ) καινούργιο στην Κένεντυ με αυλή, 28.000.000

130τ.μ. διόροφο διαμέρισμα στην Σωτήρος 30.000.000

134τ.μ. καινούργιο στην Κένεντυ 52.000.000 (Δ.Δ)

150τ.μ. (β' οροφ.) στην Εργόνης Αθηνάς 45.000.000 (Δ.Δ)

160τ.μ. (α' ορ.) σε σοβά στη Κρεμαστή 20.000.000 (Δ.Δ)

ΠΕΝΤΑΡΙΑ (4 υπν) ΚΑΙ ΑΝΩ

500τ.μ. ορ/σμα καινούργιο. λουξ κατασκευής στην Κένεντυ 200.000.000

ΜΕΖΟΝΕΤΤΕΣ - ΜΟΝΟΚΑΤΟΙΚΙΕΣ - ΠΑΛΙΑ ΣΠΙΤΙΑ

57τ.μ. μονοκατοικία στη Σάλακο, με 4 στρεμ. (με μαγαζί) 25.000.000

60τ.μ. παλιό δύοροφο κοντά στη Σακράτους 18.000.000 (Δ.Δ.)

75τ.μ. 2 σπίτια στην Ανοιξη (Τρεις) σε 300μ αν/δο 27.000.000

80τ.μ. παραδοσιακή μονοκατοικια στ' Αφάντου 18.000.000 (Δ.Δ)

80 τ.μ. στην Ψίνθο 12.000.000

95τ.μ. καινούργια στα Κοσκινού σε 180 οικ. 28.500.000

100 τ.μ. λουξ μονοκατ. στην Καλαμώνα σε 2.150τ.μ. οικ/δο. 35.000.000

85τ.μ. με κήπο και σοφίτα, κάτω Κρητικά, 25 εκ. (Δ.Δ.)

130τ.μ. μονοκατοικία δύόροφη σε 300τ.μ. οικ. στην Ιξιά 35.000.000 (ΔΔ)

130 τ.μ. μονοκατοικία στην Ιαλυσό σε μπετό 28.600.000

137τ.μ. σε μπετά σε 500 οικόπεδο 26.000.000 στα Κοσκινού

140τ.μ. μονοκατοικία στα Κοσκινού με θέα 55.000.000

153τ.μ. παλιό δύοροφο στην Παπαλουκά σε 255 οικόπ.

180τ.μ. μεζονέτα σε μπετά στα Κοσκινού 20.000.000

170 τ.μ. μονοκατοικία στην Ιαλυσό με μπετά 37.400.000

210τ.μ. μεζ/τα τριόροφη σε μπετά στα Κοσκινού σε 1.000μ. οικ/δο 24.000.000 (ΔΔ)

210τ.μ. έτοιμη καινούργια μεζ/τα στην Ιαλυσό προς Κρεμαστή 44.000.000 (ΔΔ)

210τ.μ. τριόροφο κτίριο (3 διαμ. τα δύο ημιεπίπ) στο κέντρο της Χίου 60 εκ.

220τ.μ. μονοκατοικία στα Κοσκινού, λουξ κατασκευής, 70.000.000

220τ.μ. δύόροφη (κατάλ. και επ.στέγ.) στη Δαμασκηνού 45 εκ. (Δ.Δ.)

240τ.μ. τετράόροφη με ατομικό ανασανσέρ λουξ, κοντά στην Αννης Μαρίας 90 εκ.

260τ.μ. στα Κοσκινού σε μπετά σε 1000 οικόπεδο 35.000.000

270τ.μ. μονοκατοικία σε 3,5 στρ. στ' Αφάντου 39 εκ.(Δ.Δ.)

Παλιό σπίτι σε 5.600 τ.μ. στους Τρεις 45.000.000

ΚΑΤΑΣΤΗΜΑΤΑ - ΓΡΑΦΕΙΑ:

22τ.μ. επί της Σακρότους 120.000.000

30τ.μ. πλησίον Στ. Καπιδάκη 6.500.000

31τ.μ. Καμείρου 14.000.000

40τ.μ. Ηρακλείου Κρήτης 8.000.000

50τ.μ. στα Μανδράκι 100.000.000

64τ.μ. Καρδιγκιάνος 19.000.000

85τ.μ. (με γκαρσονιέρα) 40.000.000 στο Ροδίνι

90τ.μ. πμ/γειο στη Τσαλδάρη 11.000.000

96τ.μ. γραφείο στην Εθ. Μακαρίου 32.000.000

ΟΙΚΟΠΕΔΑ

5.660 τ.μ. πάνω στο κύμα Σορωνής 16.000.0000

750τ.μ. πάνω στον κεντρικό δρόμο (κτίζει 110) 7.000.0000 Σορωνής

2.250 εντός οικισμού Δαμαριά 7.500.000

5.600μ.ε ελιές στον Αγ. Σουλά 5.000.000

800τ.μ. εντός οικισμού με θέα στα Παραδείσι, 10.000.000

750τ.μ. εντός οικισμού Καττιαβιές 6 εκ.

435τ.μ. (150 μ. από τη θάλασσα) στο Πανιέλι Λέρου 8.000.000

4.500τ.μ. στα Καλόμηλα, φως, νερό, 15.000.000

➤ **ΔΙΑΘΕΤΟΥΜΕ ΚΑΤΑΣΤΗΜΑΤΑ, ΟΙΚΟΠΕΔΑ, ΑΓΡΟΤΕΜΑΧΙΑ ΚΑΙ ΕΠΙΧΕΙΡΗΣΕΙΣ**

➤ **ΑΝΑΛΑΜΒΑΝΟΥΜΕ ΤΗΝ ΠΩΛΗΣΗ ΤΩΝ ΑΚΙΝΗΤΩΝ ΣΑΣ ΣΕ ΣΥΝΤΟΜΟ ΧΡΟΝΙΚΟ ΔΙΑΣΤΗΜΑ ΜΕ ΥΠΕΥΘΥΝΟΤΗΤΑ ΚΑΙ ΕΧΕΜΥΘΕΙΑ ΣΤΗ ΡΟΔΟ - ΑΘΗΝΑ- ΠΕΙΡΑΙΑ**

Πληροφορίες τηλ. (0241) 22943-28838, FAX: 28838

Διευθ. Γραφείου: Δημ. Θεοδωράκη 3 Τ.Κ. 85100 Ρόδος

M7-31/12

ΜΟΣΧΑΤΟΣ

γραφείο γενικού τουρισμού, τηλ. 23078 και 30019

ΖΗΤΟΥΝΤΑΙ

υπάλληλοι όλων των ειδικοτήτων, για μόνιμη απασχόληση:

- Λογιστές
- Υπάλληλος κρατήσεων, γνώστης και γερμανικής γλώσσας
- Υπάλληλοι γραφείου κίνησης

10155-12/12

ΜΗΧΑΝΟΚΙΝΗΤΑ

ΠΩΛΕΙΤΑΙ VW PASSAT '97, με ABS, AC, 4 Air Bag, υδραυλικό πολυρυθμιζόμενο τιμόνι, ηλεκτρικά παράθυρα, ηλεκτρ. θερμ. καθρέφτες, κεντρικό κλείδωμα, μεταλλικό χρώμα, ραδιοκασετόφωνο SONY, σε άριστη κατάσταση. Τηλ. 77282

10075-10/12

ΠΩΛΕΙΤΑΙ παπί KAWASAKI KAZE R 115 C, μοντέλο '98 σε άριστη κατάσταση. Τιμή 500.000 μόνο μετρητοίς. Δεκτός κάθε έλεγχος. Τηλ. 0977505602 κ. Φιλήρατο

ΓΔ-6/12

ΠΩΛΕΙΤΑΙ ΧΤ 600 σε πολύ καλή κατάσταση, μοντέλο '84. Τιμή 700.000. Τηλ. 22292 - 24749

ΓΔ-6/12

ΠΩΛΟΥΝΤΑΙ τα ακόλουθα καταλυτικά αυτοκίνητα: Jeep Samurai, 1300 κ.κ. (4X4), μοντέλο '92, Opel Corsa 1200κ.κ. μοντέλο '94, FIAT PANDA 900 κ.κ. μοντέλο '95 και Suzuki Maruti 800 κ.κ. μοντέλο '95. Τηλ. 31895 (οικία 78988) κιντό: 0945/957522

10092-12/12

ΠΩΛΕΙΤΑΙ I.X. μάρκας BMW 316 σε καλή κατάσταση και τιμή ευκαιρίας. Πληροφορίες τηλ. 0945-796339

ΓΔ-11/12

ΠΩΛΕΙΤΑΙ

αυτ/το FORD ORION, με πλιοροφή εργοστασίου, με πολλά εξτρά (π.χ. ηλεκτρ. παράθυρα, ηλεκτροκλειδαριές, συναγερμό, ζαντολάστιχα, αεροτομή) στην τιμή μόνο 1.400.000 δρχ.

Τηλ.69008

10152-12/12

ΠΩΛΕΙΤΑΙ

ή και ανταλλάσσεται το επιβατικό τουριστικό πλοίο «ΤΟΤΑΛΣΚΟΠ» με Π.Γ.Ε. 150 επιβάτες. Πελατεία εξασφαλισμένη

Τηλ. 75165-37455

10026-31/12

ΠΩΛΕΙΤΑΙ

1/2 ΤΑΞΙ MERCEDES

124 ΣΕ ΚΑΛΗ ΤΙΜΗ

Πληροφορίες τηλ. 47884

9701-5/12

ΠΩΛΟΥΝΤΑΙ

τα κάτωθι αυτοκίνητα σε άριστη κατάσταση και προσιτές τιμές. Γίνονται και ευκολίες πληρωμής

SEAT MARBELLA MOD. 96

OPEL CORSA MOD. 98

SEAT IBIZA MOD. 98

FIAT PUNTO MOD. 98

PEUGEOT 106 MOD. 98

NISSAN SERENA MOD. 97

Πληρ. τηλ. 21819-25888

T33235-19/12

ΠΩΛΕΙΤΑΙ

φουσκωτό 4,60 με γάστρα, μηχανή 30 ίππων YAMAHA με τρέιλερ, σε τιμή ευκαιρίας.

Τηλ. 30672 & 0945934148

10027-5/12

ΠΩΛΕΙΤΑΙ

NISSAN 4X4 πετρέλαιο, διπλοκάμπινο, με ζαντολάστιχα, σε πολύ καλή κατάσταση. Ευκαιρία: 2.950.000.

Επίσης FIAT TIPO μοντέλο '94 με καινούργια λάστιχα, πολλά εξτρά. Ευκαιρία 1.300.000

Τηλ. 67080 και 0944807951

10024-15/12

ΠΩΛΕΙΤΑΙ

ΣΕ ΤΙΜΗ ΕΥΚΑΙΡΙΑΣ

αυτοκίνητο φορτηγό MERCEDES 608, κλειστού τύπου ή μόνο το σασί

Τηλ. 36712

10137-10/12

ΠΩΛΟΥΝΤΑΙ

- ΜΑΓΑΖΙ 69τ.μ. επί της Θεμ. Σοφούλη (το ακίνητο). Τιμή 27.000.000
- ΠΑΣΤΙΔΑ 4 στρέμ. κοντά στο χωριό με 3.700 δρχ. το τ.μ.
- Κοσκινού 1000τ.μ. με άδεια οικοδομής πανοραμικό. Τιμή 12 εκατ.
- Διαμερίσματα στα Τρίαντα διαφόρων διαστάσεων
- ΚΤΣ Ξενοδοχείο 76, κλινών, με 140εκ.
- Θεμ. Σοφούλη, διαμέρισμα 185τ.μ., ισόγειο και για επαγγελματική στέγη
- Τσαΐρι μονοκατοικία, 140τ.μ., με αυλή 1.000τ.μ.
- Θολός 5.000τ.μ. αγρός, περιφραγμένος σε καλή τοποθεσία
- Ροδίνι διαμέρισμα 100τμ. λουξ κατασκευής με θέα
- Ροδίνι 118τμ
- Ροδίνι 46τμ καινούργιο
- Ροδίνι, 4.300τ.μ. οικόπεδο, κοντά στο ΙΚΑ, 40 εκατ.
- Ανάληψη, οικόπεδο 1000τ.μ. γωνιακό
- Αλεξάνδρου Διάκου, κτίσμα σε 1.300τ.μ. οικόπεδο, σπάνια περίπτωση
- Καστελλοριζιούς οικόπεδο με άδεια οικοδομής, 9 εκατομμύρια
- Τηλάντη μαγαζί, αποθήκη, διαμέρισμα, τσάτα και ένα δώμα (32 εκατομ.)
- Λαγούρου οικόπεδο 4.800τ.μ. με 4.500τ.μ. κατάλληλο για βίλλα
- Κορδιγκιώνος μαγαζί 65τ.μ. ελεύθερο διαμέρισμα 115τ.μ. τεσσάρι σε μικρή πολυκατοικία
- Τσαΐρι 8 στρέμ. κοντά στη λεωφόρο Ρόδου - Λίνδου
- Τρίαντα οικόπεδο 400τ.μ. άρτιο και οικοδομήσιμο, με 11 εκατ.
- Γεννάδι οικόπεδο 600τ.μ., εντός οικισμού με 8 εκατ.
- Παστίδα 800 τ.μ. εντός οικισμού με 8 εκατ.
- Διάφορες επιχειρήσεις σε ολόκληρο το νησί της Ρόδου
- Κοσκινού μεζονέτες των 210τ.μ. χτισμένες με τούβλα - φανταστική θέα
- Νιοχώρι διαμερίσματα των 85τ.μ. και 95τ.μ.
- Ανάληψη - διαμέρισμα στην οδό Αθηνών, τριάρι
- Κιοτάρι 2 στρέμματα εντός οικισμού, εφαπτόμενο επί της λεωφόρου
- Γεννάδι 2800τ.μ. κοντά στον Αη Γιώργη με 1500 δρχ. το τ.μ.
- Καρακόνερο -300τ.μ. οικόπεδο
- Ροδίνι 400τ.μ. οικόπεδο
- Κοσκινού 5.600τ.μ. σε καλή τοποθεσία, κατάλληλο για βίλα, 30 εκ.
- Κοσκινού - μονοκατοικία 118τ.μ. (προκάτ) με 1500τ.μ. αυλή
- Βερόπουλου 150τ.μ., προς ενοικίαση χωρίς αέρα, 250.000 μηνιαίως
- Ιξιά μονοκατοικία με κήπο 700τ.μ., 35 εκατ.
- Ξενοδοχεία Αφάντου - Καλλιθέα - Πεύκους - Λάρδος - Λίνδος - Κιοτάρι - Γεννάδι
- Φιλέρημος κοντά σε πολυτελείς βίλλες 4 στρέμματα 8, 12 και ερειπωμένο σπίτι σε 6.000τ.μ. οικόπεδο
- Αφάντου αγρός 1100τ.μ. σε επαρχιακή οδό με φανταστική θέα κοντά στα όρια του οικισμού
- Καρακόνερο διαμέρισμα τριάρι με αυλή μπρος πίσω λουξ κατασκευής
- Ιξιά 100τ.μ., με 16 εκατ.
- Στο Γεννάδι μονοκατοικία σε μπετά ή τελειωμένα με 37τ.μ. αυλή
- Στην Παστίδα πωλείται βιοτεχνία ενδυμάτων 300τ.μ. κτίσμα
- Στην Παστίδα διαμερίσματα των 120τ.μ., σε 1000τ.μ. οικόπεδο
- Στην Λεωχόρο Ιαλυσού, οικόπεδο 680τ.μ.
- Οικόπεδο κοντά στο Mira Mare 2.400τ.μ. και
- Στον Ασκληπιείο, οικόπεδα εντός οικισμού με 6.000 το τ.μ.
- Οικόπεδο 750τ.μ. στην Αρχάγγελη, εντός οικισμου
- 8 στρέμ. κοντά στη Γενική Τεχνική Λεγούρου
- Αφάντου μονοκατοικία 300τ.μ. σε 3.500τ.μ. οικόπεδο
- Νιοχώρι, γραφεία των 90τ.μ. καινούργια
- Κορανού, πανοραμικών των 10 στουντιακών μέσα στο χωριό
- Ροδίνι - Αναλήψη, διαμερίσματα διαφόρων διαστάσεων καινούργια
- Θολός 1150τ.μ., κοντά στη θάλασσα
- Κιοτάρι 1500τ.μ. με κτίσμα στη λεωφόρο
- Στην Κάρπαθο 300 στρέμ. από τα οποία τα 250 μ. είναι παραλιακά, σε τιμή έκπληξη
- Ροδίνι, οικόπεδο 485τ.μ., με φανταστική θέα
- ΜΗΔΕΙΑ οικόπεδο 1000τ.μ. επί του δρόμου
- Ιξιά, διαμέρισμα δυάρι 40τ.μ.
- Κοσκινού, οικόπεδο 1600τ.μ. πανοραμικό
- Ροδίνι διαμέρισμα 80τ.μ.
- Αποθήκη για επαγγελματική χρήση
- Μονοκατοικία στο Νιοχώρι, τιμή 12.000.000
- Μονοκατοικία στα ριάντα,

Zorpidis *LANE*

ΤΟΥΡΙΣΤΙΚΟΣ ΟΡΓΑΝΙΣΜΟΣ

ΠΑΡΙΣΙ

DISNEYLAND (ΚΡΟΥΑΖΙΕΡΑ ΣΗΚΟΥΑΝΑ)

4ήμερο πρόγραμμα κάθε ΠΕΜΠΤΗ έως 16/12
6ήμερο πρόγραμμα κάθε ΤΡΙΤΗ & ΠΕΜΠΤΗ έως 16/12

Περιλαμβάνονται:
- Αεροπορικά εισιτήρια μετ' επιστροφής για Παρίσι
- Διανυκτερεύσεις σε ξενοδοχείο 3 * κεντρικό, αυστηρά επιλεγμένο από το γραφείο μας.
- Μπουφέ πρωινό καθημερινά κατά την παραμονή στο ξενοδοχείο
- Μεταφορές από / προς αεροδρόμιο Παρισιού καθώς και όλες τις οδικές μεταφορές που αναφέρονται στο πρόγραμμα
- Ξενάγηση πόλης
- Ολοήμερη στην Disneyland
- Επίσκεψη στα ανάκτορα των Βερσαλιών
- Εμπειρο αρχηγό του γραφείου μας
- Ομαδική ταξιδιωτική ασφάλιση
- Χάρτες, ενημερωτικά έγγραφα

Από 134.000 δρχ. από Ρόδο

ΑΝΑΚΟΙΝΩΣΗ

ΔΡΟΜΟΛΟΓΙΑ Φ/Β ΒΙΤΣΕΝΤΖΟΣ ΚΟΡΝΑΡΟΣ
- Αφιξη στη Ρόδο κάθε Σάββατο στις 20.00
- Αναχώρηση κάθε Κυριακή στις 05.00 για

ΧΑΛΚΗ, ΔΙΑΦΑΝΙ, ΚΑΡΠΑΘΟ, ΚΑΣΟ, ΣΗΤΕΙΑ, ΑΓ. ΝΙΚΟΛΑΟ, ΜΗΛΟ, ΠΕΙΡΑΙΑ

Σας προσφέρει το καλύτερο στην καλύτερη τιμή

Εθνάρχου Μακαρίου 31
τηλ. (0241) 20625, 30054 FAX 26745

X.1388-31/12

Pegasus Travel Club

ΤΑΞΙΔΙΑ Σ' ΟΛΟ ΤΟΝ ΚΟΣΜΟ

Για φθηνά αεροπορικά εισιτήρια και κρατήσεις ξενοδοχείων

❖ **PRESIDENT** Α' Κατηγορίας Λεωφόρος Κηφησίας

Μονόκλινο	δρχ.	9.000	με πρωινό έως 31/3
Δίκλινο για μονόκλινο	»	11.000	» » »
Δίκλινο	»	12.000	» » »
Τρίκλινο	»	14.000	» » »

❖ **ESPERIA HOTEL** Α' Κατηγορίας Σταδίου 22

Μονόκλινο	δρχ.	17.000	με πρωινό
Δίκλινο	»	19.500	»
Τρίκλινο	»	24.500	»

❖ **ELECTRA HOTEL** Α' Κατηγορίας Ερμού 5

Μονόκλινο	δρχ.	21.900	με πρωινό
Δίκλινο	»	25.800	»
Τρίκλινο	»	30.800	»

❖ **TITANIA HOTEL** Πανεπιστημίου 52 (Σύνταγμα Ομόνοια)

Μονόκλινο	δρχ.	με αμερικάνικο πρωινό	22.000
Δίκλινο	»	»	27.000
Τρίκλινο	»	»	30.500

❖ **DORIA HOTEL** Β' Κατηγορίας Πειραιώς 15-17 (κοντά στην Ομόνοια)

Μονόκλινο	δρχ.	11.500	με πρωινό
Δίκλινο	»	12.500	»
Τρίκλινο	»	16.000	»

❖ **RIVA HOTEL** Α' Κατηγορίας SUPERIOR Μιχαλακοπούλου (HILTON)

Μονόκλινο	δρχ.	12.500	με πρωινό
Δίκλινο	»	15.000	»
Τρίκλινο	»	25.000	»

❖ **ALBATROS HOTEL** Β' Κατηγορίας δίπλα στο δυτικό αεροδρόμιο

Μονόκλινο	δρχ.	9.000	με πρωινό
Δίκλινο	»	14.000	»
Τρίκλινο	»	17.000	»

❖ **ALEXANDROS** Β' Κατηγορίας περιοχή HILTON

Μονόκλινο	δρχ.	14.200	με πρωινό
Δίκλινο	»	17.900	»
Τρίκλινο	»	26.000	»

❖ **CHRISTINA** Β' Κατηγορίας περιοχή FIX

Μονόκλινο	δρχ.	12.000	με πρωινό
Δίκλινο	»	16.500	»
Τρίκλινο	»	21.000	»

❖ **PARTHENON** Α' Κατηγορίας περιοχή Μακρυγιάννη

Μονόκλινο	δρχ.	14.500	με πρωινό
Δίκλινο	»	17.500	»
Τρίκλινο	»	25.500	»

❖ **ΧΑΝΔΡΗΣ** Κατηγορίας LUX Συγγρού 385

Μονόκλινο	δρχ.	35.000	χωρίς πρωινό έως 31/1			
Δίκλινο	»	35.000	»	»	»	»

❖ **LILIA HOTEL** Πασαλιμάνι Πειραιάς

Μονόκλινο	δρχ.	11.500	με πρωινό
Δίκλινο	»	14.500	»
Τρίκλινο	»	19.000	»

❖ **HOTEL ELLINIS** Β' Κατηγορίας Ωνάσειο Λεω. Συγγρού

Μονόκλινο	δρχ.	8.000	με πρωινό
Δίκλινο	»	11.000	»
Τρίκλινο	»	15.000	»

❖ **SARONIKOS** δίπλα στο Στάδιο Ειρήνης και Φιλίας

Μονόκλινο	δρχ.	10.000	με πρωινό έως 31/5		
Δίκλινο	»	12.000	»	»	»
Τρίκλινο	»	14.500	»	»	»

❖ **ASTOR** Σύνταγμα

Μονόκλινο	δρχ.	10.500	με πρωινό
Δίκλινο	»	14.000	»
Τρίκλινο	»	17.000	»

❖ **GRAND HOTEL** Β' Κατηγορίας Πατησίων & Βεραντζέρου 10

Μονόκλινο	δρχ.	11.500	με πρωινό
Δίκλινο	»	12.500	»
Τρίκλινο	»	16.500	»

❖ **ACHILLION** Β' Κατηγορίας Αγ. Κωνσταντίνου

Μονόκλινο	δρχ.	10.000	με πρωινό
Δίκλινο	»	12.500	»
Τρίκλινο	»	15.500	»

❖ **LE PALACE** Β' Κατηγορίας Θεσσαλονίκη

Μονόκλινο	δρχ.	12.500	με πρωινό
Δίκλινο	»	19.500	»

❖ **ΜΑΝΔΡΙΝΟ**

Μονόκλινο	δρχ.	13.500	με πρωινό
Δίκλινο	»	18.000	»

ΣΑΣ ΣΥΜΦΕΡΕΙ ΠΡΙΝ ΚΛΕΙΣΕΤΕ ΟΠΟΥΔΗΠΟΤΕ ΝΑ ΜΑΣ ΕΠΙΣΚΕΦΘΕΙΤΕ

Pegasus Travel Club

ΑΛΕΞΑΝΔΡΟΥ ΔΙΑΚΟΥ 84 - ΨΑΡΟΠΟΥΛΑ
ΤΗΛ. 76161 - 73455 - 75879 FAX 35504

Εκ της Διευθύνσεως Καρατζιάς Μιχάλης

X.1386-31/12

Νυμφαία και Νύμφες, ναοί Διός Πολιέως και Πυθίου Απόλλωνα

ΞΕΝΑΓΗΣΗ ΣΤΗΝ ΑΚΡΟΠΟΛΗ ΤΗΣ ΡΟΔΟΥ

Γράφει ο Θεοφάνης Μπογιάννος

Ακρόπολη είναι και λέγεται οχυρός λόφος για την προστασία της πόλης και των πολιτών. Πάνω στην Ακρόπολη, που σημαίνει: άκρη της πόλεως, υπήρχαν κατά κανόνα ιερά και τεμένη, ναοί και νυμφαία και γενικά φρούρια της πόλης και ναοί θεών.

Η Ακρόπολη της Ρόδου, ύψους 111 μέτρων, προστατεύει ηθικά και στρατιωτικά το λαό και τον τόπο μας από το 408 π.Χ. Αυτό σημαίνει πως στην πόλη μας οι Ελληνες πατέρες μας ζουν τουλαχιστον εδώ και είκοσι πέντε αιώνες, ενώ πάνω στο σμαραγδένιο νησί ζουν εδώ και 5.000 συναπτά χρόνια...

Οι αρχαίοι Ροδίτες, όπως όλοι οι Ελληνες πίστευαν σε πολλούς θεούς, μεγάλους και μικρούς, σε θεότητες, σε θεές, σε δαίμονες και γενικά στο ελληνικό πάνθεο, όπως αναφέρεται στην υπέροχη ελληνική Μυθολογία, που είναι η θρησκεία των αρχαίων Ελλήνων.

Πάνω στην Ακρόπολη της Ρόδου υπάρχουν γνωστά και άγνωστα τεμένη, ναοί και νυμφαία, στάδια και ωδεία, γυμναστήρια και ιερά, που όλα μαζί, μας δίνουν τον υπέροχο πολιτισμό των Ροδίων Ελλήνων πατέρων μας.

Ανάμεσα στις πολλές θεότητες των Ροδίων, που ελατρεύοντο στην Ακρόπολη της Ρόδου ήταν και οι Νύμφες. Τα σημερινά **Νυμφαία**, πάνω στην Ακρόπολη, δηλώνουν τη λατρεία και την ύπαρξη αυτών των θεοτήτων. Τα νυμφαία αυτά, σπηλιές και υπόγειοι χώροι, υπάρχουν μέχρι σήμερα και χιλιάδες Ροδίτες περνούμε δίπλα τους χωρίς να γνωρίζουμε και να αναγνωρίζουμε την μεγάλη ιστορία και δράση τους.

Οι νύμφες που έμεναν στα νυμφαία, σύμφωνα με την ελληνική Μυθολογία, ήταν πανέμορφες κόρες, ντυμένες στα λευκά, με λυτά, ξέπλεκα μαλλιά, που συνεχώς χόρευαν, τραγουδουσαν και προστάτευαν τα νερά και τη βλάστηση, αλλά και τα ζώα και τους ανθρώπους.

Ηταν θεότητες όχι μόνο των νερών, αλλά και των βουνών και των δασών και γενικά προστάτευαν όλα όσα αγαπούσαν οι άνθρωποι. Οι νύμφες ήταν καλές θεότητες και όχι μόνον προστάτευαν τα νερά και τη φύση, αλλά πολλές φορές παντρεύονταν με βασιλιάδες και κυβερνήτες για να δώσουν κάλλος και δύναμη στο γένος των ανθρώπων. Ακόμη οι νύμφες, με το θεό Απόλλωνα, βοσκούσαν τα κοπάδια των Ελλήνων, κυνηγούσαν στα δάση ελάφια και πέρδικες και γενικά μετείχαν ενεργά στη ζωή και στους μύθους των Ελλήνων. Οι νύμφες έπαιρναν το όνομά τους από τον τόπο όπου έμεναν. Οταν προστάτευαν τα ποτάμια ελέγοντο **Ποταμπίδες**, όταν προστάτευαν κρήνες ελέγοντο **Κρηνπίδες**, όταν προστάτευαν λιβάδια ελέγοντο **Λειμωνιάδες** και όταν προστάτευαν γενικά τα νερά, ελέγοντο **Ναιάδες**, ή **Υδριάδες** νύμφες. Τις νύμφες αναφέρει ο Ομηρος και ο τόπος λατρείας τους ήταν τα σπήλαια και υπόγειες στοές, όπως αυτές της Ακροπόλεως Ρόδου. Ας μην ξεχνούμε ακόμη πως και μια δική μας Νύμφη, η Νύμφη Ρόδω, παντρεύτηκε το θεό Ηλιο και έτσι το νησί μας ονομάστηκε **Ηλιούσα** και εμείς οι Ροδίτες **Ηλειάδες!**

Ενα άλλο μνημείο πολιτισμού και θρησκείας των Ροδίων πάνω στην Ακρόπολή μας, είναι ο ναός του Δία Πολιέα, σε ερειπωμένη κατάσταση. Χιλιάδες Ροδίτες και άλλοι Ελληνες, καθώς και τουρίστες περνούν δίπλα από τον καταρρεύσαντα ναό, χωρίς να γνωρίζουν την ύπαρξη και τη ζωή, τα θαύματα και τα τάματα, τους ιερείς και τις επιφάνειές τους.

Ο ναός αυτός είναι των Ελληνιστικών χρόνων και βρίσκεται εκεί που είναι οι κεραίες των τηλεοράσεων και των ραδιοφώνων. Μερικοί τεράστιοι σπόνδυλοι, κίονες και πορώλιθοι, έχουν απομείνει από τον μεγάλο ναό του θεού Δία, που τον τιμούσαν οι Ροδίτες πατέρες μας μαζί με την κορούλα του, τη γαλανομάτα **Πολιάδα Αθηνά.**

Δίας Πολιέας και Αθηνά Πολιάδα σημαίνει θεός και θεά πολιούχος, οι θεοί που προστάτευαν την Ακρόπολη των Ροδίων και το γένος των Ελλήνων. Η θεά Αθηνά και ο Δίας αγαπούσαν το μεγάλο, ιστορικό και ωραίο γένος των Ελλήνων, αφού κάποτε, όπως αναφέρει και ο Πλάτων, ο θεός Δίας φοβήθηκε μήπως χαθεί το γένος των Ελήνων: **«Ζεύς ,έδεισε το γένος των Ελλήνων μη απόλοιτο...».**

Η Ακρόπολη των Ροδίων ήταν γεμάτη από ιερά, ναούς, τεμένη, φρούρια και στάδια, αγάλματα και ωδεία, γυμναστήρια και κάθε λογής οικήματα άθλησης ψυχής και σώματος.

Ο Δίας ήταν ο μεγαλύτερος θεός του ελληνικού Πανθέου. Ζούσε πάνω στο Ορος Ολυμπος , στην ελληνικότατη Μακεδονία μας, και κυβερνούσε όλο τον κόσμο, αφού ήταν κυρίαρχος της φύσης, των θαλασσών και των αιθέρων. Ηταν θεός προστάτης όλων των ανθρώπων και πρωτίστως των Ελλήνων, θεός **ύπατος** και **άριστος**, όπως αναφέρεται στην Ιλιάδα του Ομήρου. Στην ίδια θέση, κοντά στο σημερινό ναό του Διός Πολιέα υπήρχε και ναός αφιερωμένος στην κόρη του την Αθηνά Πολιάδα, που και αυτή ήταν προστάτιδα των ευσεβών Ροδίων. Αλλά ήρθαν χρόνοι δίσεκτοι και μήνες οργισμένοι, εχθροί από την Ανατολή και τη Δύση, και λεπλάτησαν τους ναούς των θεών και τα ιερά των Ελλήνων Ροδίων. Ο ναός του Δία Πολιέα πάνω στην Ακρόπολη, ήταν οικοδομημένος από πορώλιθο, αλλά οι κίονες και η πρόσοψή του, είχαν μια επάλειψη από ασβεστοκονίαμμα, ώστε ο ναός να μοιάζει μαρμάρινος, ενώ ουσιαστικά ήταν από πορώλιθο της Ρόδου.

Πριν από το ζευγάρι του Δία και της Ηρας, κυριάρχησαν πάνω στη Γη, άλλα δύο ζευγάρια θεών που ήταν ο Ουρανός και η Γη, ο Κρόνος και η Ρέα.

Ο Δίας ήταν θεός Παντοδύναμος και αιώνιος, άρχοντας του φωτός, του σκότους και των κεραυνών και κατακεραύνωνε τους εχθρούς της Ελλάδος και τους κακούς ανθρώπους γενικά.

Πάνω στην Ακρόπολη της Ρόδου, υπήρχε και ναός αφιερωμένος στη θεά Ηρα, στη συμβία του θεού Δία, αλλά ελάχιστα ερείπια έχουν απομείνει στην ιερά Ακρόπολη των Ροδίων.

Και άλλοι θεοί και θεές ήταν ονομαστοί και μεγάλοι, αλλά πάνω στην Ακρόπολη της Ρόδου την πρώτη θέση είχαν ο Δίας Πολιέας, η γαλανομάτα κορούλα του Αθηνά Πολιάδα, ο Πύθιος Απόλλωνας και η γυναίκα του Δία, η σηλιάρα Ηρα.



ΞΕΝΑΓΟΣ ΚΑΙ ΞΕΝΑΓΟΥΜΕΝΟΙ ΡΟΔΙΤΕΣ ΤΡΑΠΕΖΙΚΟΙ
Οι Ροδίτες μελετούν τα βιβλία των Ροδίων συγγραφέων του χθες και του σήμερα, για να πληροφορηθούν σωστά τον τρισχιλιετή ελληνικό, τηλαυγή πολιτισμό μας

VANIK TOURS

ΓΙΑΝΝΗΣ και ΣΕΒΑ ΒΑΛΣΑΜΙΔΗ
VANIK σημαίνει ΑΛΗΘΕΙΑ
ΑΚΤΗ ΚΑΝΑΡΗ 17, ΨΑΡΟΠΟΥΛΑ - ΑΝΕΤΟ ΠΑΡΚΙΝΓΚ
Ανοικτά: ΔΕ-ΣΑ 08.30 - 14.00 & 16.00 - 20.30
Τηλ. 37621, 24534 κινητό: 0945 798148 , FAX 29532

Το γραφείο μας πάντα πρώτο σε κρατήσεις ξενοδοχείων εξασφάλισε και σας προσφέρει καταπληκτικές τιμές για τα παρακάτω ξενοδοχεία σε ΠΑΚΕΤΑ (έκδοση εισιτηρίων R/T) από 1/11/99 έως 31/3/00

1ον HOTEL ELECTRA Α΄ SUPERIOR
Ερμού Σύνταγμα

Μονόκλινο	δρχ.	21.900
Δίκλινο	»	25.800
Τρίκλινο	»	30.600

2ον HOTEL PARTHENON Α΄ SUPERIOR
Σύνταγμα

Μονόκλινο	δρχ.	14.500
Δίκλινο	»	17.500
Τρίκλινο	»	24500

3ον HOTEL PRESIDENT Α΄ Κατηγορίας
Λεωφόρος Κηφησίας

Μονόκλινο	δρχ.	9.000
Δίκλινο για μονόκλινο	»	10..000
Δίκλινο	»	12.000
Τρίκλινο	»	14.000

4ον HOTEL ASTOR Β΄ SUPERIOR
Σύνταγμα

Μονόκλινο	δρχ.	10.500
Δίκλινο	»	14.000
Τρίκλινο	»	17.000

5ον HOTEL RIVA Α΄ SUPERIOR
Περιοχή HILTON

Μονόκλινο	δρχ.	12.500
Δίκλινο	»	15.500
Τρίκλινο	»	21.500

6ον HOTEL LYCABETTE Β΄ SUPERIOR
Κολονάκι, Βουκουρεστίου

Μονόκλινο	δρχ.	9.500
Δίκλινο	»	13.000
Τρίκλινο	»	16.500

7ον HOTEL ELLINIS Β΄ SUPERIOR
Ωνάσειο, λεωφ. Συγγρού

Μονόκλινο	δρχ.	10.000
Δίκλινο	»	13.000
Τρίκλινο	»	15.000

8ον HOTEL LILIA Β΄ SUPERIOR
Πασαλιμάνι Πειραιά

Μονόκλινο	δρχ.	11.500
Δίκλινο	»	14.500
Τρίκλινο	»	19.000

9ον HOTEL LONDON Β΄ Κατηγορίας
Γλυφάδα, Ανατολ. - Δυτ. Αεροδρόμιο

Μονόκλινο	δρχ.	12000
Δίκλινο	»	15.000
Τρίκλινο	»	18.000

10ον HOTEL EGNATIA Β΄ Κατηγορίας
Θεσσαλονίκη Κέντρο - καινούριο

Μονόκλινο	δρχ.	18.000
Δίκλινο	»	22.000
Τρίκλινο	»	26.000

* Τα παραπάνω ξενοδοχεία διαθέτουν T.V. σε όλα τα δωμάτια
* Στις παραπάνω τιμές συμπεριλαμβάνεται πρωινό σε μπουφέ
* Ακόμη σε μας θα βρείτε αεροπορικά και ατμοπλοϊκά εισιτήρια όλων των εταιρειών.

X.1385-31/12

Ό,τι καλύτερο, είναι και φθηνότερο!

Μόνο στο Μαρινόπουλο

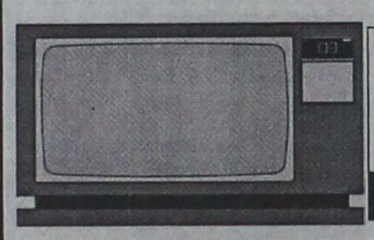

ΦΟΥΡΝΟΣ ΜΙΚΡΟΚΥΜΑΤΩΝ **KNEISSEL** ΜΟΝΟ **24.900**



MINI HI-FI **AIWA** ΜΟΝΟ **46.900**



ΚΙΜΑΣ ΜΟΣΧΟΥ **ΝΩΠΟΣ** ΜΟΝΟ **790** το κιλό

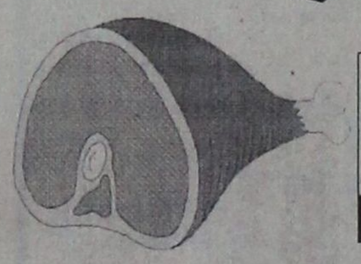

ΣΠΑΛΟΜΠΡΙΖΟΛΑ ΧΟΙΡΙΝΗ ΜΟΝΟ **640** το κιλό

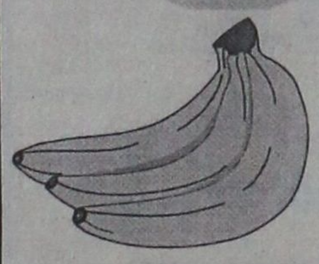

ΜΠΑΝΑΝΕΣ ΜΟΝΟ **330** το κιλό



ΜΗΛΑ GOLDEN SMITH ΜΟΝΟ **259** το κιλό



COLA 330 ML **CAPITAL** ΜΟΝΟ **69**



ΠΑΡΙΖΑ **ΒΙΚΤΩΡΙΑ** ΜΟΝΟ **1.490** το κιλό

ΜΑΚΑΡΟΝΙΑ 500 ΓΡ **DI MARCO** ΜΟΝΟ **99**

ΠΑΠΛΩΜΑΤΑ	
ΜΟΝΟ	5.000
ΔΙΠΛΟ	6.300
ΥΠΕΡΔΙΠΛΟ	6.900

Με κάθε αγορά άνω των 15.000 δρχ ΔΩΡΟ ένα ρολόϊ - ξυπνητήρι!

PRAXIS

Το καλύτερο είναι και φθηνότερο!

ΜΑΡΙΝΟΠΟΥΛΟΣ

X.1391-31/12

ΠΡΑΚΤΟΡΕΙΟ ΤΑΞΙΔΙΩΝ
ΣΑΒΒΑΣ ΣΑΗΣ

Με την ευκαιρία της λειτουργίας του **νέου** μας πρακτορείου στην οδό ΤΑΡΠΟΝ ΣΠΡΙΓΚΣ 42 δίπλα στην Τράπεζα Πίστεως

ΠΡΟΣΦΕΡΟΥΜΕ

τα φθηνότερα αεροπορικά εισιτήρια για όλο τον κόσμο με όλες τις αεροπορικές πτήσεις

ΠΡΟΣΟΧΗ: ΠΛΗΡΟΦΟΡΙΕΣ ΔΕΝ ΔΙΔΟΝΤΑΙ ΑΠΟ ΤΟ ΤΗΛΕΦΩΝΟ ΜΟΝΟ ΠΡΟΣΩΠΙΚΗ ΠΑΡΟΥΣΙΑ ΣΑΣ

Ακόμη:
- Σας παίρνουμε ΒΙΖΑ επισκέπτου για ΑΜΕΡΙΚΗ σε μία εβδομάδα
- ΒΙΖΑ επισκέπτου για ΑΥΣΤΡΑΛΙΑ σε μία μέρα
- Εκδοση διαβατηρίων
- Εκδοση αδειών αυτοκινήτων

ΞΕΝΟΔΟΧΕΙΑ ΣΤΗΝ ΑΘΗΝΑ

PRESIDENT Α' Κατηγορίας Λεωφόρος Κηφησίας

Μονόκλινο	δρχ.	9.000	με πρωινό έως 31/3
Δίκλινο για μονόκλινο	»	11.000	» » »
Δίκλινο	»	12.000	» » »
Τρίκλινο	»	14.000	» » »

ESPERIA HOTEL Α' Κατηγορίας Σταδίου 22

Μονόκλινο	δρχ.	17.000	
Δίκλινο	»	19.500	
Τρίκλινο	»	24.500	

ELECTRA HOTEL Α' Κατηγορίας Ερμού 5

Μονόκλινο	δρχ.	21.900	με πρωινό
Δίκλινο	»	25.800	»
Τρίκλινο	»	30.800	»

TITANIA HOTEL Πανεπιστημίου 52 (Σύνταγμα Ομόνοια)

Μονόκλινο	δρχ.	με αμερικάνικο πρωινό	22.000
Δίκλινο	»	»	27.000
Τρίκλινο	»	»	30.500

DORIA HOTEL Β' Κατηγορίας Πειραιώς 15-17 (κοντά στην Ομόνοια)

Μονόκλινο	δρχ.	11.500	με πρωινό
Δίκλινο	»	12.500	»
Τρίκλινο	»	16.000	»

RIVA HOTEL Α' Κατηγορίας SUPERIOR Μιχαλακοπούλου (HILTON)

Μονόκλινο	δρχ.	12.500	με πρωινό
Δίκλινο	»	15.000	»
Τρίκλινο	»	25.000	»

ALBATROS HOTEL Β' Κατηγορίας δίπλα στο δυτικό αεροδρόμιο

Μονόκλινο	δρχ.	9.000	με πρωινό
Δίκλινο	»	14.000	»
Τρίκλινο	»	17.000	»

ALEXANDROS Α' Κατηγορίας περιοχή HILTON

Μονόκλινο	δρχ.	14.200	
Δίκλινο	»	17.900	
Τρίκλινο	»	26.000	

CHRISTINA Β' Κατηγορίας περιοχή FIX

Μονόκλινο	δρχ.	12.000	
Δίκλινο	»	16.500	
Τρίκλινο	»	21.000	

PARTHENON Α' Κατηγορίας περιοχή Μακρυγιάννη

Μονόκλινο	δρχ.	14.500	με πρωινό
Δίκλινο	»	17.500	»
Τρίκλινο	»	25.500	»

ΧΑΝΔΡΗΣ Κατηγορίας LUX Συγγρού 385

Μονόκλινο	δρχ.	35.000	χωρίς πρωινό έως 31/1			
Δίκλινο	»	35.000	»	»	»	»

LILIA HOTEL Πασαλιμάνι Πειραιάς

Μονόκλινο	δρχ.	11.500	με πρωινό
Δίκλινο	»	14.500	»
Τρίκλινο	»	19.000	»

PARK HOTEL LUX Λεωφ. Αλεξάνδρας

Μονόκλινο	δρχ.	27.000	χωρίς πρωινό έως 31/12			
Δίκλινο	»	27.000	»	»	»	»

SEA VIEW στη Γλυφάδα

Μονόκλινο	δρχ.	12.000	με πρωινό
Δίκλινο	»	15.500	»
Τρίκλινο	»	19.500	»

SARONIKOS δίπλα στο Στάδιο Ειρήνης και Φιλίας

Μονόκλινο	δρχ.	10.000	με πρωινό έως 31/5		
Δίκλινο	»	12.000	»	»	»
Τρίκλινο	»	14.500	»	»	»

ASTOR Σύνταγμα

Μονόκλινο	δρχ.	10.500	με πρωινό
Δίκλινο	»	14.000	»
Τρίκλινο	»	17.000	»

GRAND HOTEL Β' Κατηγορίας Πατησίων & Βεραντέρου 10

Μονόκλινο	δρχ.	11.500	με πρωινό
Δίκλινο	»	12.500	»
Τρίκλινο	»	16.500	»

Τιμή γεύματος κατ' άτομο 3.500

ΣΑΣ ΣΥΜΦΕΡΕΙ ΠΡΙΝ ΚΛΕΙΣΕΤΕ ΟΠΟΥΔΗΠΟΤΕ ΝΑ ΜΑΣ ΕΠΙΣΚΕΦΘΕΙΤΕ

ΠΡΑΚΤΟΡΕΙΟ ΤΑΞΙΔΙΩΝ
ΣΑΒΒΑΣ ΣΑΗΣ

ΤΑΡΠΟΝ ΣΠΡΙΓΚΣ 42 δίπλα στην Τράπεζα Πίστεως Τηλ. 39781-3

M23-31/12

Pegasus Travel Club

ΕΚΔΡΟΜΕΣ ΣΕ ΑΠΙΣΤΕΥΤΕΣ ΤΙΜΕΣ

ΧΡΙΣΤΟΥΓΕΝΝΑ 1999
ΠΡΩΤΟΧΡΟΝΙΑ 2000

ΠΑΝΟΡΑΜΑ ΑΥΣΤΡΙΑΣ 8 ημέρες 249.000 Η/Β
ΒΟΥΔΑΠΕΣΤΗ – ΠΡΑΓΑ – ΒΙΕΝΗ – ΜΟΝΑΧΟ 8 ημέρες 229.000 Η/Β
ΤΥΡΟΛΕΖΙΚΕΣ ΑΛΠΕΙΣ 8 ημέρες 249.000 Η/Β
ΒΙΕΝΝΗ 6 ημέρες 149.000 Η/Β
ΒΙΕΝΝΗ –ΠΡΑΓΑ 6 ημέρες 189.000 Η/Β
ΒΙΕΝΝΗ – ΣΑΛΤΣΜΠΟΥΡΓΚ – ΛΙΜΝΕΣ ΑΥΣΤΡΙΑΣ 6 ημέρες 199.000 Η/Β
ΛΙΜΝΕΣ ΑΥΣΤΡΙΑΣ 6 ημέρες 199.000 Η/Β
ΤΥΡΟΛΕΖΙΚΕΣ ΑΛΠΕΙΣ 6 ημέρες 199.000 Η/Β
ΒΙΕΝΝΗ–ΒΟΥΔΑΠΕΣΤΗ 6 ημέρες 189.000 Η/Β
ΠΡΑΓΑ – ΚΡΑΚΟΒΑ 6 ημέρες 199.000 Η/Β
ΠΡΑΓΑ – ΒΕΡΟΛΙΝΟ 6 ημέρες 199.000 Η/Β
ΒΟΥΔΑΠΕΣΤΗ – ΠΡΑΓΑ – ΒΙΕΝΝΗ 6 ημέρες 199.000 Η/Β
ΒΟΥΔΑΠΕΣΤΗ – ΠΡΑΓΑ 6 ημέρες 189.000 Η/Β
ΠΡΑΓΑ – ΚΑΡΛΟΒΥ ΒΑΡΥ – ΒΑΡΣΟΒΙΑ 6 ημέρες 199.000 Η/Β
ΠΡΑΓΑ – ΛΙΜΝΕΣ ΑΥΣΤΡΙΑΣ – ΣΑΛΤΣΜΠΟΥΡΓΚ 6 ημέρες 189.000 Η/Β
ΠΡΑΓΑ – ΛΕΙΨΙΑ – ΔΡΕΣΔΗ 6 ημέρες 199.000 Η/Β
ΒΟΥΔΑΠΕΣΤΗ 4 ημέρες 129.000 Η/Β
ΠΡΑΓΑ – ΚΑΡΛΟΒΥ ΒΑΡΥ 6 ημέρες 139.000 Η/Β
ΠΡΑΓΑ – ΑΜΣΤΕΡΝΤΑΜ 6 ημέρες 219.000 Η/Β
ΠΑΝΟΡΑΜΑ ΙΟΡΔΑΝΙΑΣ 8 ημέρες 312.000 Η/Β
ΜΑΛΤΑ 4 ημέρες 109.000 Η/Β
ΠΑΡΙΣΙ – ΚΥΑΝΗ ΑΚΤΗ 7 ημέρες 199.000 Η/Β
ΠΑΡΙΣΙ – DISNEYLAND 8 ημέρες 159.000 Η/Β
ΠΑΡΙΣΙ – EURODISNEY 8 ημέρες 189.000 Η/Β
ΜΠΕΝΕΛΟΥΞ 6 ημέρες 199.000 Η/Β
ΓΥΡΟΣ ΕΛΒΕΤΙΑΣ 6 ημέρες 199.000 Η/Β
ΡΩΜΗ 5 ημέρες 159.000 Η/Β
ΡΩΜΗ – ΦΛΩΡΕΝΤΙΑ 6 ημέρες 179.000 Η/Β
ΦΑΝΤΑΣΜΑΓΟΡΙΚΟΣ ΓΥΡΟΣ ΙΤΑΛΙΑΣ 7 ημέρες 179.000 Η/Β
ΜΑΔΡΙΤΗ ΑΝΔΑΛΟΥΣΙΑ 8 ημέρες 249.000 Η/Β
ΓΥΡΟΣ ΙΣΠΑΝΙΑΣ 11 ημέρες 289.000 Η/Β
ΚΥΠΡΟΣ 5 ημέρες 119.000 Η/Β
ΤΥΝΗΣΙΑ 8 ημέρες 165.000 Η/Β
ΡΩΜΗ ΟΔΙΚΕΣ ΕΚΔΡΟΜΕΣ 6 ημέρες 99.000 Η/Β
ΦΛΩΡΕΝΤΙΑ – ΠΙΖΑ – ΒΕΝΕΤΙΑ 7 ημέρες 113.000 Η/Β
ΣΟΡΡΕΝΤΟ – ΡΩΜΗ – ΦΛΩΡΕΝΤΙΑ 7 ημέρες 121.000 Η/Β
ΚΥΑΝΗ ΑΚΤΗ – ΝΙΚΑΙΑ – ΦΛΩΡΕΝΤΙΑ 7 ημέρες 113.000 Η/Β
ΣΙΚΕΛΙΑ – ΜΕΣΣΗΝΑ – ΠΑΛΕΡΜΟ – ΤΑΟΡΝΙΝΑ 9 ημέρες 153.000 Η/Β
ΛΙΜΝΕΣ ΒΟΡΕΙΟΥ ΙΤΑΛΙΑΣ 7 ημέρες 112.000 Η/Β

Για περισσότερες πληροφορίες στα τηλέφωνα:
76161 - 73455 - 75879
Αλεξάνδρου Διάκου 84 - Ψαροπούλα
Εκ της Διευθύνσεως
Καρατζιάς Μιχαήλ

X1386-31/12

RODON TRAVEL AGENCY

Πρακτορείο Γενικού Τουρισμού
Αεροπορικά / Ακτοπλοϊκά Εισιτήρια
Κρατήσεις ξενοδοχείων – Εκδρομές
Παπανικολάου 9 Ρόδος
(απέναντι από την είσοδο του PLAYBOY CASINO)
Thl. 70235-6-7 Φαξ 73133

ΕΙΔΙΚΕΣ ΤΙΜΕΣ ΞΕΝΟΔΟΧΕΙΩΝ ΑΘΗΝΩΝ

Ξενοδοχείο (δωμάτιο και πρωινό)	Μονόκλινο	Δίκλινο
TITANIA (Κατ. Α) Πανεπιστημίου	19.700	24600
ARETHUSA (Κατ. Β) Οδός Νίκης (Σύνταγμα)	11.500	17.000
RIVA (Κατ. Α) Περιοχή HILTON	12.500	15.000
ASTOR (Κατ. Α) Καρ. Σερβίας (Σύνταγμα)	10.400	13.500
ΑΛΕΞΑΝΔΡΟΣ (Κατ. Β) Πλατεία Μαβίλης	14.100	17.000
CHRISTINA (Κατ. Β) Περιοχή ΦΙΞ	12.000	15.000
PARTHENON (Κατ. Α) Περιοχή Μακρυγιάννη (Σύνταγμα)	14.500	17.500
AMALIA (Κατ. Α) Λεωφ. Αμαλίας	21.500	29.000
SEA VIEW (Κατ. Β) Γλυφάδα	11.900	15.100

ΞΕΝΟΔΟΧΕΙΑ ΛΟΝΔΙΝΟΥ

Ολα τα ξενοδοχεία στο Λονδίνο είναι κοντά στα αξιοθέατα και στην OXFORD STREET. Οι τιμές τους είναι τελικές με πρωινό δεν υπάρχει καμία άλλη επιβάρυνση (Σε Λίρες Αγγλίας)

IMPERIAL Μον.74, Δικλ. 97	**PRESIDENT** Μον.68, Δικλ.89	**TAVISTOCK** Μον. 62, Δικλ. 80
ROYAL NATIONAL Μον.69, Δικλ. 84	**BEDFORD** Μον72, Δικλ.93	**COUNTY** Μον. 40, Δικλ. 52

Πληρ./ Κρατήσεις: Γιώργος Καρπής

X.1413-31/12

Οριστικοποιήθηκε η απόφαση

Τα ξενοδοχεία του Προφήτη Ηλία στο Δήμο Καμείρου με 350 εκατ.

ΘΑ ΑΠΟΚΤΗΣΕΙ ΚΑΙ ΤΗ ΒΙΛΑ ΝΤΕΒΕΚΙ

ΟΡΙΣΤΙΚΟΠΟΙΗΘΗΚΕ η εξαγορά των ξενοδοχείων «ΕΛΑΦΟΣ» και «ΕΛΑΦΙΝΑ» απότο Δήμο Καμείρου. Το θέμα της αγοράς των δύο ακινήτων που βρίσκονται στον Προφήτη Ηλία από τον «Αστέρα» θα συζητηθεί για μια ακόμη φορά στην προσεχή συνεδρίαση του Δημοτικού Συμβουλίου Καμείρου που θα γίνει την τρέχουσα εβδομάδα.

Τα ξενοδοχεία «ΕΛΑΦΟΣ» και «ΕΛΑΦΙΝΑ» θα κοστίσουν στο Δήμο Καμείρου 350 εκατομμύρια δραχμές.

Ο Δήμος Καμείρου σύμφωνα με την πρόταση που υπεβλήθη στον «Αστέρα» και όπως φαίνεται έγινε δεκτή θα καταβάλλει 50 εκατομμύρια ως προκαταβολή.



Η πρώτη δόση θα καταβληθεί το Μάρτιο του 2001.

Το ποσό για τα δύο ακίνητα θα αποπληρωθεί σε έξι χρόνια, ενώ το επιτόκιο είναι 6%.

Η επένδυση που θα γίνει όμως από το Δήμο Καμείρου θα φθάσει το 1 δισεκατομμύριο δραχμές.

Μετά τα ακίνητα «ΕΛΑΦΟΣ» και «ΕΛΑΦΙΝΑ» ο Δήμος Καμείρου θα προχωρήσει για την απόκτηση της Βίλας Deveki για την οποία όμως έχουν ήδη δημιουργηθεί προβλήματα από την Κτηματική Εταιρία του Δημοσίου, που αρνείται να δώσει τη συγκατάθεσή της για την αξιοποίηση του ακινήτου για εμπορικούς λόγους.

Από την εταιρία του Στρίντζη

Επενδυτικό πρόγραμμα για τις συγκοινωνίες στο Αιγαίο

ΑΙΤΗΣΕΙΣ ΓΙΑ ΤΗ ΧΟΡΗΓΗΣΗ ΤΡΙΩΝ ΑΔΕΙΩΝ

ΝΕΟ επενδυτικό πρόγραμμα συνολικού ύψους 60-70 δισ. δρχ. για την τριετία 2000-2002 καταρτίζει ο Στρίντζης. Ημερομηνία ορόσημο για την προώθηση των επενδυτικών σχεδίων του Στρίντζη, τα οποία χαράχτηκαν σε συνεργασία με τη διοίκηση των Επιχειρήσεων Αττικής, αποτελεί η 9η Δεκεμβρίου, κατά την οποία συνεδριάζει η αρμόδια επιτροπή του υπουργείου Εμπορικής Ναυτιλίας για τη χορήγηση αδειών σκοπιμότητας στις ακτοπλοϊκές γραμμές των νησιών του Αιγαίου. Ο Στρίντζης ζητεί τη χορήγηση τριών αδειών. Η πρώτη αφορά στη γραμμή των Δυτικών Κυκλάδων, η δεύτερη στη γραμμή Ραφήνα, Άνδρος, Τήνος, Μύκονος και η τρίτη Πειραιάς – Σαντορίνη. Ενδιαφέρον έχει εκφράσει ο Στρίντζης και για τα Δωδεκάνησα, όπου για τη συγκεκριμένη γραμμή θα υπάρξει συνεργασία με τις Επιχειρήσεις Αττικής.

Ανάλογα με τις αποφάσεις, λοιπόν, της Γνωμοδοτικής Επιτροπής Αδειών Σκοπιμότητας (ΓΕΑΣ) του υπουργείου Εμπορικής Ναυτιλίας θα μπορεί η εταιρία, αλλά το βέβαιον είναι ότι θα προχωρήσει και στην ανανέωση του ήδη υπάρχοντος στόλου της. Στο πλαίσιο αυτό, για τις αρχές του έτους έχει αποφασιστεί η σύγκληση έκτακτης γενικής συνέλευσης των μετόχων, για αύξηση κεφαλαίου συνολικού ύψους 20 με 25 δισ. δρχ. το 38,5% της επικείμενης αύξησης του μετοχικού κεφαλαίου θα καλυφθεί από τον στρατηγικό σύμμαχο, τις Επιχειρήσεις Αττικής, όση δηλαδή είναι η συμμετοχή τους στον Στρίντζη, το δε υπόλοιπο θα καλυφθεί από τους παλαιούς μετόχους.

Την ίδια ώρα, η διοίκηση του Στρίντζη βολιδοσκοπεί την αγορά της Ιταλίας, προκειμένου να δρομολογήσει πλοία σε εσωτερικά δρομολόγια εκεί.

Σε ό,τι αφορά στη διαμόρφωση των οικονομικών μεγεθών της εταιρίας για το 9μηνο της τρέχουσας χρήσης, ο κύκλος εργασιών ανήλθε σε 21,6 δισ. δρχ., σημειώνοντας αύξηση 24% και τα κέρδη διαμορφώθηκαν στις 3,177 δισ. δρχ., αυξημένα δηλαδή κατά 26,1%. Οπως τόνισε ο κ. Π. Στρίντζης, τα θετικά αυτά αποτελέσματα πραγματοποιήθηκαν μέσα σε συνθήκες έντονου ανταγωνισμού και με δυσμενή γεγονότα, όπως ο πόλεμος στο Κοσσυφοπέδιο και η μεγάλη αύξηση της τιμής του πετρελαίου. Το τρέχον επενδυτικό πρόγραμμα της εταιρίας ανέρχεται σε 95 δισ. δρχ. και ολοκληρώνεται το καλοκαίρι του ερχόμενου έτους.

ΘΕΡΜΟΠΟΜΠΟΙ

Τι θερμοπομποί;

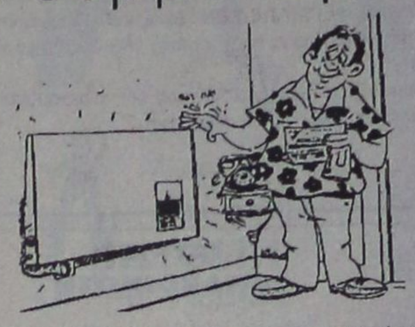

- Οι θερμοπομποί που πρόκειται να εγκαταστήσετε **ίσως είναι θερμοπομποί, ίσως δεν είναι,** γιατί άλλη είναι η **θέρμανση με μεταφορά** και άλλη η **θέρμανση με ακτινοβολία.**
- Και αν είναι θερμοπομποί, **ίσως μελετήθηκαν και εγκαταστάθηκαν σωστά ίσως όχι.**
- Ανάλογα με το **αν είναι θερμοπομποί ή όχι** και με το **πως** μελετήθηκαν και εγκαταστάθηκαν, **καταναλώνουν πολύ ή λίγο ρεύμα.**
- Για να γίνει μια **καλή, ασφαλής και οικονομική θέρμανση,** δεν είναι αρκετό να **θέλει** αυτός που την κάνει, πρέπει και να **γνωρίζει** και να **μπορεί.**
- Εμείς **γνωρίζουμε και μπορούμε.** Ζητήσετε πληροφορίες από εμάς ή τους εκατοντάδες πελάτες μας. Έτσι διασφαλίζεται το συμφέρον σας.

ΘΕΡΜΟΠΟΜΠΟΙ ΝΟΡΒΗΓΙΑΣ ELNOR
ΑΠΟΚΛΕΙΣΤΙΚΟΣ ΑΝΤΙΠΡΟΣΩΠΟΣ
ΒΟΥΤΥΡΑΚΗΣ Ι.Χ. Ε.Π.Ε

X.1408-31/12

ΔΩΔ/ΚΗΣ ΝΕΟΛΑΙΑΣ 16 ΡΟΔΟΣ -ΤΗΛ. ΚΕΝΤΡΟ: (0241) 76100

ΒΙΟΣ ΑΝΘΟΣΠΑΡΤΟΣ..!



Η στιγμή για την γαμήλια τελετή έφθασε. Η εκκλησία ντύθηκε για το χαρμόσυνο γεγονός....
κι εσείς στην πιο όμορφη στιγμή της ζωής σας θέλετε κάτι αξέχαστο.
Εμπιστευθείτε λοιπόν το Ξενοδοχείο ΔΙΟΝΥΣΟΣ!
Σε άψογα διαμορφωμένο χώρο μας, με διακόσμηση μοναδική, σε ζεστό φιλικό περιβάλλον, με προσεγμένη κουζίνα, έμπειρο προσωπικό, και την καλύτερη δυνατή εξυπηρέτηση, η ημέρα του γάμου σας θα τελειώσει με τον πιο υπέροχο τρόπο!

Και... να ζήσετε!

ΞΕΝΟΔΟΧΕΙΟ ΔΙΟΝΥΣΟΣ
...για κάθε είδους εκδήλωση
...σε ειδικές τιμές
...με επιλογή στο μενού.

ΦΑΝΕΡΩΜΕΝΗ ΙΞΙΑ ΤΗΛ. (0241) 23021/5 - Τ.Θ. 241

X.1401-7/12

Μικροεπιλογές Επίπλων



* Σεκρετέρ επίπλων
* Σιφονιέρες
* Παπουτσοθήκες
* Κρυσταλλιέρες
* Κονσόλες
* Πολυθρόνες κουνιστές
* Καρέκλες
* Τραπέζια
* Εταζέρες
* Μπαράκια φορητά
* Ανδροστάτες
* Εφημεριδοθήκες
* Επιπλα TV -PC
* Καλόγερους
* Σκαμπό
* Καθρέπτες
* Πίνακες
* Επιπλα κήπου

(Εξοπλίζουμε και επαγγελματικούς χώρους)

Λεωφ. Ελευθερίας 70 Κρεμαστή Ind. 93364

33246-31/12

ΨΥΧΟΕΡΕΥΝΗΤΡΙΑ
ΚΡΗΤΙΚΟΥ ΒΑΣΙΛΕΙΑ



Προβλέψεις για το μέλλον ικανοποιητικές.
Βοήθεια για κάθε θέμα που σας απασχολεί με κάθε εχεμύθεια
ΕΡΓΙΟΥ 21 Π. ΠΟΛΗ - Τηλ. 74440 - 67602 8-1π.μ. — 4-8μ.μ.

T.33236-6/1

ΕΚΘΕΣΙΑΚΟΣ ΧΩΡΟΣ
ΜΙΧΑΗΛ Π. ΜΑΡΚΑΚΙΟΥ
ΟΔΟΣ ΘΕΣ/ΝΙΚΗΣ 14 - ΕΝΑΝΤΙ ΕΜΠΟΡΙΚΟΥ ΚΕΝΤΡΟΥ ΜΗΔΙΑ
ΤΗΛ. 0241 - 67500, 20327 FAX 94162, ΡΟΔΟΣ

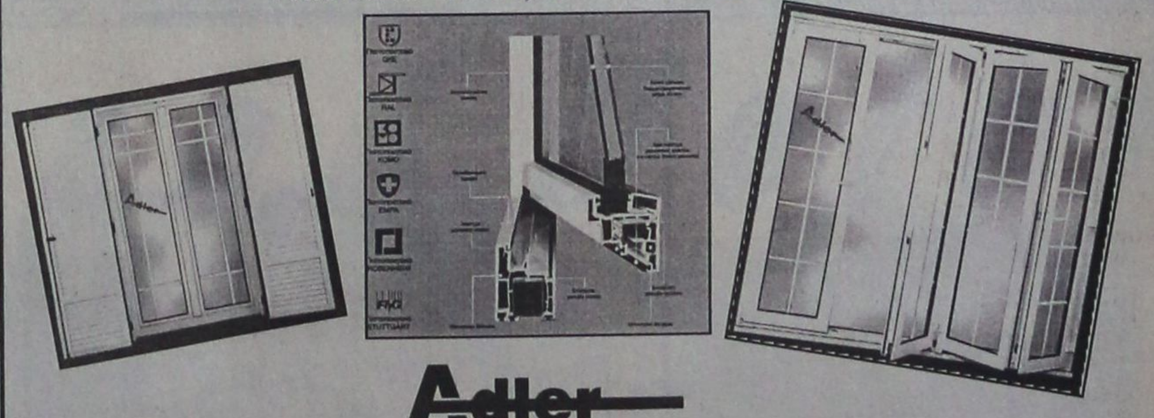

Adler
ΣΥΣΤΗΜΑΤΑ ΓΕΡΜΑΝΙΚΩΝ ΚΟΥΦΩΜΑΤΩΝ

Ξεκινήσαμε πρώτοι - πριν από 15 χρόνια - να ντύνουμε τα σπίτια σας με πόρτες - παράθυρα P.V.C. αλουμινίου και ξύλου.
Παραμείναμε πρώτοι χάρις στην εμπιστοσύνη με την οποία μας στηρίξατε.
Φιλοδοξούμε να είμαστε πάντα πρώτοι με συνέπεια στην παράδοση, τοποθέτηση από τεχνίτες που ειδικεύθηκαν στη Γερμανία και χαρακτηριστικό μας η έντονη προσπάθεια για την ικανοποίηση του πελάτη.

Adler
Δύναμη ποιότητας Δύναμη τεχνολογίας

Ελάτε στον ανακαινισμένο εκθεσιακό μας χώρο να δείτε από κοντά τα κουφώματα της πιο νέας τεχνολογίας και να συζητήσουμε για ό,τι ενδιαφέρεστε.
Αλλάζουμε τα παλιά σας κουφώματα αυθημερόν και τοποθετούμε νέα άσπρα ή χρωματιστά δικής σας επιθυμίας και με διακανονισμό της αρεσκείας σας.

Ευχαριστούμε Μιχαήλ Π. Μαρκακιού και Υιοί

X.1443-31/12

ΧΕΝ ΡΟΔΟΥ

ΠΡΟΣΚΛΗΣΗ

Την Τετάρτη 8 Δεκεμβρίου 1999 στις 6.30 μ.μ. στο ξενοδοχείο ΘΕΡΜΑΙ η ΧΕΝ όπως κάθε χρόνο έχει το BAZAAR της με υπέροχα παραδοσιακά γλυκά προσφορά των μελών της.

Θα χαρούμε να σας έχουμε κοντά μας για να περάσουμε ένα ευχάριστο απόγευμα με χορευτική μουσική.

Το Δ.Σ.

10151-7/12

ΙΑΤΡΙΚΗ ΑΝΑΚΟΙΝΩΣΗ

Η ΙΑΤΡΟΣ

ΧΡΥΣΗ ΣΠΑΡΤΑΛΗ ΠΡΑΝΤΗ

ΠΑΙΔΙΑΤΡΟΣ

δέχεται στο ιατρείο της
Γ. ΕΥΣΤΑΘΙΟΥ 8
καθημερινές 9.00 – 13.30 και 17.00 – 8.30

Τηλ. **27150** κινητό **0977 996355**

33331-5/1

Ο ΠΝΕΥΜΟΝΟΛΟΓΟΣ ΙΑΤΡΟΣ

ΚΡΗΤΙΚΟΣ ΔΗΜΗΤΡΗΣ

συμμετέχει στο Πανελλήνιο Συνέδριο Νοσημάτων Θώρακος στην Αθήνα.

Το ιατρείο θα λειτουργήσει
ΔΕΥΤΕΡΑ 6/12/99

Ιατρείο: Ηρώων Πολυτεχνείου 11 - Ρόδος
Τηλ.: 32022

33332-5/12

ΙΑΤΡΙΚΗ ΑΝΑΚΟΙΝΩΣΗ

Ο ιατρός

ΣΑΒΒΑΚΗΣ ΜΙΧΑΛΗΣ

ΧΕΙΡΟΥΡΓΟΣ ΟΡΘΟΠΑΙΔΙΚΟΣ

Δέχεται στο ιατρείο του:
καθημερινά από Δευτέρα – Παρασκευή
8.30 π.μ. – 13.30 μ.μ. και 17.30-21.30
Σάββατο μόνο με ραντεβού

Ιατρείο: Αλεξάνδρου Διάκου 46
Τηλ.:74007 Κιν.: 0932 723233

9801-31/12

ΝΤΕΤΕΚΤΙΒ

30 ΧΡΟΝΙΑ ΜΟΝΙΜΑ ΚΑΙ ΣΤΗ ΡΟΔΟ
35354-28780
Π.Π ΓΕΡΜΑΝΟΥ 6 (ΠΛΑΤ.ΦΩΚΙΑΛΗ)
ΗΛΥΣΗ!!
ΣΕ ΚΑΘΕ ΣΑΣ ΠΡΟΒΛΗΜΑ
EXPRESS SECURITY

X1382-31/12

Τα παράξενα σε όλο τον κόσμο

Οσα φέρνει ο άνεμος!

ΜΕΘΥΣΜΕΝΟΣ ΟΔΗΓΗΣΕ 17 ΧΙΛΙΟΜΕΤΡΑ
-ΓΚΡΑΤΣ (ΑΥΣΤΡΙΑ)

Ενας μεθυσμένος οδηγός Ι.Χ οδήγησε 17 χιλιόμετρα στο αντίθετο ρεύμα, σε αυτοκινητόδρομο με τέσσερις λωρίδες κυκλοφορίας, πριν συλληφθεί από την αστυνομία, στο Γκρατς της Αυστρίας.

Το παράδοξο είναι ότι ο μεθυσμένος οδηγός δεν προκάλεσε κανένα ατύχημα. Οταν τον σταμάτησε η αστυνομία βρισκόταν σε πλήρη σύγχυση και αρνήθηκε να υποβληθεί σε αλκοτέστ.

Το επεισόδιο αυτό σημειώθηκε την πρώτη ημέρα της πανεθνικής εκστρατείας στην Αυστρία γιά τη σωστή οδική συμεριφορά.

ΑΚΡΙΔΕΣ ΤΗΓΑΝΗΤΕΣ. ΤΟ ΚΑΛΥΤΕΡΟ ΣΝΑΚ...
-ΚΑΜΠΑΛΑ (ΟΥΓΚΑΝΤΑ)

Αμόκ έχει καταλάβει τους κατοίκους της Καμπάλας,στην Ουγκάντα,καθώς προσπαθούν να πιάσουν τις δεκάδες χιλιάδες ωκρίδες που έχουν κατακλύσει την πόλη λόγω των βροχών.

Ολοι, νέοι γέροι, άνδρες γυναίκες, πλούσιοι και φτωχοί περιμένουν κάθε Δεκέμβριο την ώρα που θα νυχτώσει για να βγουν στους δρόμους και να πιάσουν τις γυαλιστερές πράσινες ακρίδες που τις προσελκύει το φως του δημόσιου φωτισμού.

Οταν τις πιάνουν τους κόβουν τα φτερά και τα πόδια και τις τηγανίζουν. Κι όπως λένε είναι ο καλύτερος μεζές για τη μπύρα.Εκτός των άλλων οι ακρίδες είναι πολύ θρεπτικές γιατί έχουν πολλές πρωτεΐνες και υδατάνθρακες.

ΣΟΚΟΛΑΤΕΝΙΟ ΑΥΤΟΚΙΝΗΤΟ ΤΗΣ F-1
-ΛΟΝΔΙΝΟ

Εκατοντάδες κομμάτια έγινε ένα αντίγραφο από σοκολάτα, αξίας περίπου 20 εκατομμυρίων δραχμών του αυτοκινήτου του οδηγού της F-1, Αλέν Προστ, λίγες μόνον ώρες πριν παρουσιαστεί σε έκθεση στο Λονδίνο.

Το κακό έγινε στη διάρκεια της μεταφοράς με φορτηγό του βάρους 600 κιλών σοκολατένιου γλυπτού, για την κατασκευή του οποίου χρειάστηκαν 400 ώρες επίπονης εργασίας, από τη Γαλλία στην Αγγλία.

Εκπληκτοι έμειναν οι οργανωτές του Διεθνούς Φεστιβάλ Σοκολάτας όταν ανοίγοντας την πόρτα του φορτηγού αντίκρυσαν σωρούς από μεγάλα κομμάτια σοκολάτας. Αιτία για την καταστρσφή του έργου αυτού θεωρούνται οι κραδασμοί ή κάποια απότομη στροφή του φορτηγού.

Ηταν μία πραγματική καταστροφή, όπως είπαν οι οργανωτές του φεστιβάλ, γιατί το σοκολατένιο αυτοκίνητο της F-1 ήταν το βασικό κομμάτι της έκθεσης.

ΚΑΙ ΠΑΛΙ ΣΤΙΣ ΔΟΞΕΣ ΤΗΣ Η ΘΑΛΑΜΗΓΟΣ NAHLIN
- ΛΟΝΔΙΝΟ

Την παλιά της δόξα θα ξαναβρεί η θαλαμηγός που είχε φιλοξενήσει τον βασιλιά Εδουάρδο τον 8ο και την Αμερικανίδα αγαπημένη και μετέπειτα σύζυγός του Ουόλις Σίμπσον.

Τη θαλαμηγό Nahlin, που χρησιμοποιείτο ως πλωτό εστιατόριο στη Ρουμανία, αγόρασε ο Νίκολας Εντμιστον, ένας μεσίτης θαλαμηγών και τη μετέφερε στη Βρετανία με κοντέινερ.

Οι φωτογραφίες του βασιλιά Εδουάρδου και της Ουόλις Σίμπσον πάνω σ΄αυτή τη θαλαμηγό στη διάρκεια κρουαζιέρας στην Αδριατική, το 1936, είχαν γίνει πρωτοσέλιδα στις εφημερίδες των ΗΠΑ την εποχή εκείνη, αλλά δεν δημοσιεύτηκαν ποτέ στην Αγγλία.

Σύμφωνα με τον Ουίλιαμ Κόλιερ, ο οποίος έχει αναλάβει τις εργασίες αποκατάστασης της θαλαμηγού, η Nahlin είναι ένα μοναδικό γιωτ που κατασκευάσθηκε στο ίδιο ναυπηγείο με τη βασιλική θαλαμηγό Britannia.

ΝΑ ΤΙ ΘΑ ΔΕΙΞΟΥΜΕ ΣΤΟΥΣ ΑΠΟΓΟΝΟΥΣ ΜΑΣ ΤΟΥ 3.000
-ΝΕΑ ΥΟΡΚΗ

Ενας "θαλαμίσκος του χρόνου", που θα περιλαμβάνει αντικείμενα που συμβολίζουν την εποχή μας και τα οποία θα διατηρηθούν για χίλια χρόνια, από ένα κινητό τηλέφωνο μέχρι το βιάγκρα, παρουσίασαν χθες σε συνέντευξη Τύπου εκπρόσωποι των "New York Times".

Το περιεχόμενο του θαλαμίσκου αυτού από χάλυβα σε σχήμα λουλουδιού, τον οποίο σχεδίασε Ισπανός αρχιτέκτονας, θα επιλέξουν οι κάτοικοι του Φάουντεν, μιας μικρής τυπικής αμερικανικής πόλης του Κολοράντο, μιας πόλης της Βραζιλίας και της γαλλικής πόλης Μαντ-λα-Ζολί.

Οι Αμερικανοί έχουν επιλέξει μία βέρα, ένα τηλεχειριστήριο, ένα μολύβι και πολλά παιχνίδια, ανάμεσα στα οποία μία κούκλα ονόματι Μπίνι και μία κονσόλα Νιντέντο.

Οι Γάλλοι επέλεξαν μία μπαγκέτα, ένα αντίγραφο του "μικρού πρίγκηπα" του Αντουάν ντε Σεν-Εξιπερί, μία κλήση για παράνομη στάθμευση και δίσκους της Εντίθ Πιάφ και του Ζακ Μπρελ.

Οι κάτοικοι της πόλης της Βραζιλίας επέλεξαν μεταξύ άλλων μία συλλογή δίσκων της σάμπα και ένα βιβλίο με βραζιλιάνικες συνταγές.

Οι New York Times αποφάσισαν να "στεγασθεί" ο θαλαμίσκος του χρόνου, στο Μουσείο Φυσικής Ιστορίας της Νέας Υόρκης.

Hotel Mediterranean

Το νεότερο πολυτελές Ξενοδοχείο στη πόλη της Ρόδου, ζητεί:

ΣΤΕΛΕΧΟΣ ΛΟΓΙΣΤΗΡΙΟΥ

Ο/η ιδανικός υποψήφιος πρέπει να διαθέτει:

- Πτυχίο Ανώτατης Οικονομικής Σχολής.
- Επαρκείς γνώσεις του χώρου ή σχετική προϋπηρεσία.
- Γνώση Αγγλικής γλώσσας.
- Χρήση Η/Υ.
- Ηλικία μέχρι 35 ετών.
- Εκπληρωμένες στρατιωτικές υποχρεώσεις.

Η εταιρεία προσφέρει ευχάριστο δυναμικό περιβάλλον με νέους ανθρώπους, ικανοποιητικές αποδοχές, εξέλιξη και εκπαίδευση στις σύγχρονες απαιτήσεις του οικονομικού περιβάλλοντος.

Βιογραφικά σημείωματα μπορούν να αποστέλλονται διεύθυνση:
Κω 35, Ρόδος 851 00, Fax: (0241) 22828
υπ' όψιν Γενικής Διεύθυνσης.

Θα τηρηθεί απόλυτη εχεμύθεια. M.17-31/12

Διαφάνειες και μεγενθύνσεις για μπαρ, εστιατόρια, fast food

Φ. & Ν. ΠΑΧΟΣ

Γ. Ευσταθίου 11
Τηλ. 26893

Ευχαριστήριο

Συγχαίρουμε θερμά τον ***Σάββα Καμπουρόπουλο,*** *γιό των φίλων μας Αριστείδη και Μαίρης για την απόκτηση του πτυχίου της Αρχιτεκτονικής Σχολής Φλωρεντίας και του ευχόμαστε καλή σταδιοδρομία, καθώς και στους γονείς του να τον χαίρονται*

Φιλικότατα
Μιχάλης και Σταματία Αγγελίδη
οικογενειακώς

1062-5/12

Ο ΔΩΔΕΚΑΝΗΣΙΑΚΟΣ ΣΥΛΛΟΓΟΣ ΑΤΟΜΩΝ ΜΕ ΕΙΔΙΚΕΣ ΑΝΑΓΚΕΣ .

ΠΡΟΣΚΛΗΣΗ

Ο Δωδεκανησιακός Σύλλογος Γονέων και Κηδεμόνων Ατόμων με Ειδικές Ανάγκες και τα παιδιά του Κέντρου Δημιουργικής Απασχόλησης Παιδιών με Ειδικές Ανάγκες "ΕΛΠΙΔΑ" σας προσκαλούν στο

Χριστουγεννιάτικο Μπαζάρ

στις 5 Δεκεμβρίου 1999, ημέρα Κυριακή και ώρα 5 μ.μ. στο πρώην Κέντρο Παιδικής Μέριμνας Αρρένων Ρόδου (Πλ. Στεφάνου Γέροντα 44).

Θα εκτεθούν δημιουργίες των παιδιών.

Επίσης θα έχει και πλούσια λαχειαγορά.

Το Διοικητικό Συμβούλιο

Χ.Λ.-4/12

ΡΟΔΙΑΚΗ ΤΟΥΡΙΣΤΙΚΗ ΕΚΘΕΣΗ 2000

Θα πραγματοποιηθεί στο ΠΑΡΚΟ του ΡΟΔΙΝΙΟΥ από 4.2.2000 έως 7.2.2000

Εμποροι - βιοτέχνες που θα ήθελαν να συμμετάσχουν στην έκθεση να επικοινωνήσουν στα τηλέφωνα
39149 **0932 224259**

1861-20/12

ΤΩΡΑ ΣΥΝΕΧΕΣ ΩΡΑΡΙΟ 8.30 π.μ. - 20.00 μ.μ.

Με τέτοιες προσφορές... ήρθαν ήδη οι γιορτές!

Στα **ΜΕΓΑΛΑ ΚΑΤΑΣΤΗΜΑΤΑ**

ΠΑΠΠΟΥ

ΣΤΟ ΤΜΗΜΑ ΤΡΟΦΙΜΩΝ - DELICATESSEN

ΜΟΝΑΔΙΚΕΣ ΤΙΜΕΣ!

ΕΥΡΗΚΑ extra υγρό πιάτων 500ml 2+1 Δώρο	590	ΔΡΧ.
Κόρπη μεταλλικό νερό 1,5 Lit 6 τεμ.	700	ΔΡΧ.
Σοκολατάκια ΠΑΥΛΙΔΗΣ 500 gr	1.070	ΔΡΧ.
Αραβοσιτέλαιο COROLA 5 lit	2.150	ΔΡΧ.
Γάλα LORA πλήρες 410 gr	190	ΔΡΧ.
LUCOZADE 300 ml	185	ΔΡΧ.
Αλεύρι 1 Kgr	147	ΔΡΧ.
Κρουασάν AMORE	79	ΔΡΧ.
Πίτσα ΥΦΑΝΤΗΣ 3 τεμ.	1.760	ΔΡΧ.
Ψωμί Μαύρο διαίτης 500gr	388	ΔΡΧ.

... και στον μαγευτικό κόσμο των παιχνιδιών περιμένουν τους μικρούς μας φίλους

... ο Τραγουδάκιας, ο Αρκουδίνος, ο παραμυθούλης, ο Tarzan και η Jane *σε τιμές προσφορών!*

X1393-31/12

Σας προσφέρουμε την ... απόλυτη επαφή με το γνήσιο δέρμα!

NICOLETTI



Ιταλικό design με υπογραφή!

Μοντέλο POLO

Τριθέσιος: 206 cm μήκος & 90 cm πλάτος. Τιμή: 275.000δρχ.
Διθέσιος: maxi 182 cm μήκος & 90 cm πλάτος. Τιμή: 240.000δρχ.
Διθέσιος: 152 cm μήκος & 90 cm πλάτος. Τιμή: 220.000δρχ.
Πολυθρόνα: 104 cm μήκος & 90cm πλάτος. Τιμή: 178.000δρχ.
Σκαμπό: 68cm μήκος & 68cm πλάτος. Τιμή: 62.000δρχ.
Διατίθεται και σε γωνία.

Το μοντέλο POLO (φωτο) διατίθεται σε όλους τους χρωματισμούς.

Το φωτιστικό δαπέδου και το τραπέζι σαλονιού είναι του ιταλικού οίκου PACINI & CAPPELLINI
Φωτιστικό κωδ. 6153. Υψος 1.85m Τιμή 55.0000 δρχ.
Τραπέζι κωδ. 5563 Plaza. Μήκος 1.20m. Πλάτος 1.20m. Υψος 0.30m. Τιμή: 213.000 δρχ.

Εως **15/12/99**
Αποκτήστε δύο δερμάτινους καναπέδες **POLO** ένα διθέσιο και ένα τριθέσιο στη μοναδική τιμή των
495.000 δρχ.

Στη τιμή συμπεριλαμβάνεται Φ.Π.Α.

Θα τους βρείτε στο κατάστημα της
ΦΩΤΕΙΝΗΣ ΑΝΤΩΝΟΓΛΟΥ
Λίνδου 107 – Τηλ. 74645 (ΔΙΠΛΑ ΣΤΗΝ ALTA LINEA)

9872-15/12

ΑΝΕΚ FERRIES

ΚΕΝΤΡΙΚΟ ΠΡΑΚΤΟΡΕΙΟ PORT AGENT

F/B DALIANA

F/B DIMITROULA

F/B ROMILDA

KYDON TOURS

Από 1/10 έως νεωτέρας

Τα υπερπολυτελή

F/B DHMITROULA - F/B MARINA - F/B RODANTHI

με καθημερινές και εναλλάξ αναχωρήσεις

ΔΡΟΜΟΛΟΓΙΑ ΑΠΟ ΡΟΔΟ

ΔΕΥΤΕΡΑ: 16.00 για Σύμη, Κω, Κάλυμνο, Λέρο, Πάτμο, Πειραιά
ΤΡΙΤΗ:16.00 για Κω, Κάλυμνο, Πειραιά
ΤΕΤΑΡΤΗ: 16.00 για Κω, Κάλυμνο, Πειραιά
ΠΕΜΠΤΗ: 16.00 για Κω, Κάλυμνο, Λέρο, Πάτμο, Πειραιά
ΠΑΡΑΣΚΕΥΗ: 16.00 για Κω, Κάλυμνο, Λέρο, Πάτμο, Πειραιά
ΣΑΒΒΑΤΟ: 16.00 για Κω, Κάλυμνο, Λέρο, Πάτμο, Πειραιά
ΚΥΡΙΑΚΗ: 16.00 για Κω, Κάλυμνο, Λέρο, Πάτμο, Πειραιά

F/B ROMILDA

Κάθε δεύτερο Σάββατο στις 13.00 για Ρόδο - Καστελλόριζο
ΣΑΒΒΑΤΟ 22.00 για Σύμη, Τήλο, Νίσυρο, Κω, Κάλυμνο, Αστυπάλαια, Αιγιαλή, Μύκονο, Τήνο, Σύρο, Πειραιά

F/B DIMITROULA

ΘΑ ΑΡΧΙΣΕΙ ΝΑ ΕΚΤΕΛΕΘΕΙ ΔΡΟΜΟΛΟΓΙΑ ΣΥΝΤΟΜΑ

ΕΙΣΙΤΗΡΙΑ - ΠΛΗΡΟΦΟΡΙΕΣ στο

ΠΡΑΚΤΟΡΕΙΟ ΚΥΔΩΝ

• Εθελ. Δωδεκανησίων 14 • Ακτή Σαχτούρη 8
Τηλ. 23.000 - 27722 - 24265 - 27900 - 75268

M28-31/12

Σύμβολο αγιότητας και καλωσύνης

Ο Αγιος Σάββας

Προσκύνημα στη Μονή των Ιεροσολύμων

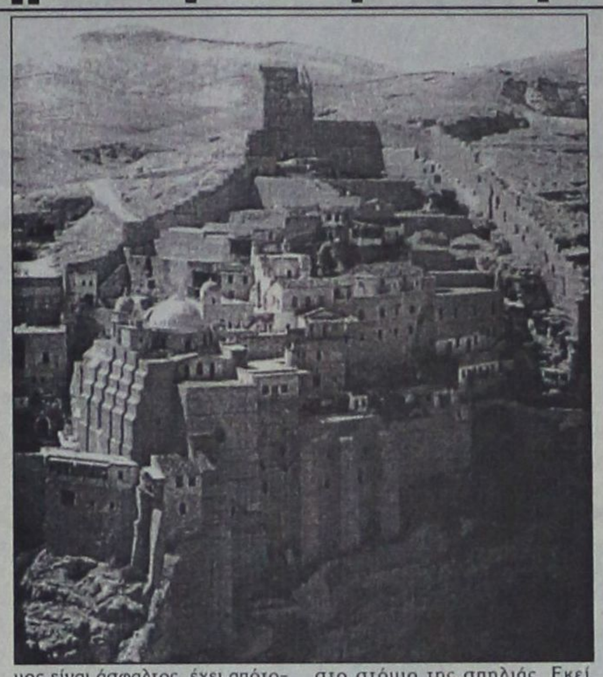

Η επίσκεψη κάθε χριστιανού στους Αγίους Τόπου αποτελεί σημαντικό γεγονός στη ζωή του, διότι δεν είναι μόνο επισκέπτης αλλά προσκυνητής των πανιέρων προσκυνημάτων τα οποία δίνουν την ορθόδοξη μαρτυρία σ' όλους τους τόπους «ου έστησαν οι πόδες του Κυρίου». Επί πλέον δε ανευρίσκει ο προσκυνητής και τόπους «εν σπηλαίοις και όρεσιν και ταις οπαίς της γης», όπου θεοκίνητοι και φωτισμένοι πατέρες ανάλωσαν το σύνολο της ζωής τους σε αγώνες πνευματικούς.

Στους χώρους αυτούς, ο ουρανός αγγίζει τη γη, οι άνθρωποι ανεδείχθηκαν επίγειοι άγγελοι, το θαύμα έγινε καθημερινό τους βίωμα. Σ' έναν τέτοιο χώρο θ' αναφερθούμε σήμερα. Πρόκειται για την Ιερά Λαύρα Σάββα του ηγιασμένου, την οποίαν 42 Ροδίτες επισκεφθήκαμε τον Απρίλιο 1999 με τη φροντίδα του πρακτορείου ALHABRA της κ. Χρυσούλας Καϊλλή, κατά την 12ήμερη παραμονή μας στους Αγίους Τόπους.

Με τη βοήθεια του Θεού φθάσαμε εκεί, γιατί, αν και ο δρόμος είναι άσφαλτος, έχει απότομες και κλειστές στροφές. Το μοναστήρι που συναντήσαμε εδώ στην άγρια έρημο, πάνω σ' απότομους βράχους έκτισε ο ίδιος, ο Αγιος Σάββας το 484μ.Χ., πήρε δε και το όνομά του και μ' αυτό λαμπρύνεται. Στην αρχή θεμελιώθηκε φτωχικά από τον Αγιο Σάββα, έφτιαξε μερικά κελιά και μια εκκλησία μέσα σε μια σπηλιά την οποία ονόμαζαν θεόκτιστη εκκλησία. Οι μοναχοί ήταν λίγοι. Μετά από 27 χρόνια, ο αυτοκράτορας Ιουστινιανός την ανοικοδόμησε μεγαλύτερη και την οχύρωσε κατά τρόπο μεγαλοπρεπή. Το μοναστήρι αυτό γνώρισε πολλές επιδρομές των αλλοπίστων, αλλά διατηρήθηκε ως σήμερα. Στο μοναστήρι και στη γύρω περιοχή ήρθε καιρός που έμειναν 14.000 μοναχοί. Ο Αγιος Σάββας μέσα στην έρημο της Ιουδαίας ίδρυσε και άλλα 9 μοναστήρια (Λαύρες και Κοινόβια).

Σήμερα η Ιερά Μονή περιβάλλεται από ένα ψηλό τείχος. Εισήλθαμε στο μοναστήρι μόνο οι άντρες, αυτό επιβάλλει ο κανονισμός. Στο προαύλιο και ανατολικά συναντήσαμε το ναό του Ευαγγελισμού, τον οποίο έκτισε αρχικά ο ίδιος ο Αγιος Σάββας. Μέσα στο ναό υπάρχει αργυροχρυσωμένη λάρνακα με το Ιερό Λείψανο του Αγίου Σάββα. Απέναντι του ναού είναι ο τάφος του Αγίου και πίσω η θεόκτιστος εκκλησία ήτοι το σπήλαιο που καθιερώθηκε από τον Αγιο Σάββα προς τιμή του Αγ. Νικολάου.

Στο παρεκκλήσι του Αγ. Νικολάου υπάρχουν λείψανα πολλών μαρτύρων που σφαγιάσθηκαν από τους Πέρσες, τους Σαρακηνούς και άλλους αλλόθρησκους λαούς. Υπάρχει επίσης το Ασκητήριο που είναι ένα σπήλαιο μέσα στο βράχο όπου υπάρχει και ο τάφος του Αγίου Ιωάννου του Δαμασκηνού. Πέρα από το μοναστήρι του Αγίου, οι πατέρες μας έδειξαν ένα σταυρό στο στόμιο της σπηλιάς. Εκεί μας είπαν πήγε ο όσιος Σάββας, αφού δημιούργησε το κοινόβιό του, για περισσότερη ησυχία «ίνα μόνος μόνω τω Θεώ συνομιλή». Με δέος βλέπαμε την τοποθεσία της απόκρημνης σπηλιάς στην πλαγιά του χειμάρρου των Κέδρων. Αυστηρός δάσκαλος της ασκητικής ζωής ήταν ο Αγιος Σάββας. Για κάθε αμαρτία, για κάθε παράβαση του νόμου του Θεού, έλεγε, χρειάζεται και μια τιμωρία, είναι απαραίτητος ένας κανόνας. Οχι να αμαρτάνω κι ύστερα να προσπαθώ να σωθώ λέγοντας: ήμαρτον, συγχώρεσέ με Θεέ μου... Η μετάνοια δεν θέλει μονάχα λόγια, θέλει έργα, θέλει συντριβή καρδιάς και πόνο και δάκρυα και νηστεία και προσευχή!

Ο Αγιος Σάββας έγινε σύμβολο, έγινε παράδειγμα αγιότητας, πραότητας και καλωσύνης. Πιο πάνω απ' όλα όμως ήταν ένας ασύγκριτος και ακούραστος αγωνιστής της Ορθοδοξίας.

Η χριστιανοσύνη τιμά τον Αγιο στις 5 Δεκεμβρίου κάθε χρόνο και υπερηφανεύεται για τη λαμπρή προσωπικότητά του και την αγία ζωή του.

Μετά την κοίμησή του δεν χάνεται τ' όνομά του, όπως χάνονται τόσες εφήμερες δόξες, αλλά γίνεται φως και λάμπει για τους χριστιανούς. Ακούραστος και ακατάβλητος δούλεψε για την εκκλησία μέχρι τα βαθειά γεράματα. Και ο θάνατός του δεν είναι τίποτε άλλο, παρά ένας μικρός ύπνος, που τον στέλνει στην αγκαλιά του Θεού.

Δεν είναι η μοναδική δόξα του το Μοναστήρι στα Ιεροσόλυμα. Κτίστηκαν πάμπολλα μοναστήρια και χιλιάδες ναοί και τ' όνομά του φέρνουν αναρίθμητοι χριστιανοί σ' όλο τον χριστιανικό κόσμο.

Γιάννης Φούκας



ΓΔ-11/12

ΠΙΑΝΟ ΡΕΣΤΟΡΑΝ ΙΠΠΟΤΙΚΟΝ



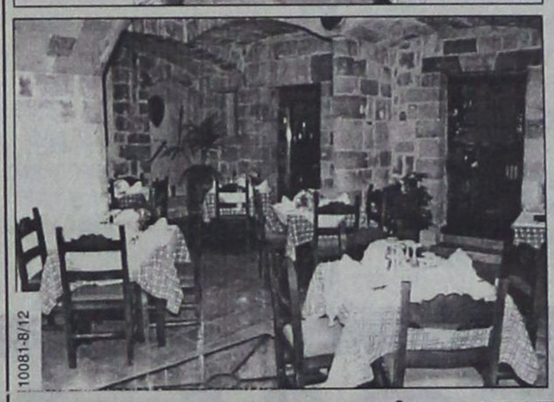

10081-8/12

ΑΝΑΚΟΙΝΩΣΗ

Ανακοινώνουμε στους φίλους και εκλεκτούς πελάτες μας, ότι το πιάνο ρεστοράντ «Ιπποτικόν» μετά τις απαραίτητες προετοιμασίες μας αρχίζει και πάλι στις 3-12-99 τη λειτουργία του με την απαράμιλλη κουζίνα μας, με τη μεγάλη ποικιλία των μεζέδων, των φρέσκων κρεατικών και ψαρικών. Το άψογο σέρβις, η ζεστή ατμόσφαιρα και το περιβάλλον, μέσα από τις μεσαιωνικές αίθουσες του ιστορικού μνημείου, το «Ιπποτικόν» θα σας μεταφέρει σε άλλες εποχές.

Στο πιάνο, θα σας κρατάει συντροφιά με τη μελωδική του φωνή ο μαέστρος ΜΙΧΑΛΗΣ ΚΟΥΛΙΑΝΟΣ

Πιάνο - ρεστωράν «ΙΠΠΟΤΙΚΟΝ»
ΠΑΛΙΑ ΠΟΛΗ - ΜΙΚΡΟ ΣΥΝΤΡΙΒΑΝΙ
ΡΕΖΕΡΒΕ ΤΗΛ. 25293
Οι αίθουσες διατίθενται για κάθε εκδήλωση

ARISTON
ΤΑ ΠΑΝΤΑ ΑΡΙΣΤΑ

Ευκολίες πληρωμής
από 18 μέχρι και 24 μήνες
ΧΑΜΗΛΕΣ ΤΙΜΕΣ ΚΑΙ ΔΟΣΕΙΣ
ARISTON ΙΤΑΛΙΑΣ:

ΚΟΥΖΙΝΕΣ ΚΑΙ ΦΟΥΡΝΟΙ ΠΑΝΤΟΣ ΤΥΠΟΥ - ΕΣΤΙΕΣ ΚΕΡΑΜΙΚΕΣ ΚΑΙ ΑΠΛΕΣ - ΨΥΓΕΙΑ - ΚΑΤΑΨΥΚΤΕΣ - ΨΥΓΕΙΟΚΑΤΑΨΥΚΤΕΣ - ΠΛΥΝΤΗΡΙΑ ΡΟΥΧΩΝ ΚΑΙ ΠΙΑΤΩΝ - ΘΕΡΜΟΣΙΦΩΝΕΣ - ΑΠΟΡΡΟΦΗΤΗΡΕΣ ΚΟΥΖΙΝΑΣ ΠΑΝΤΟΣ ΤΥΠΟΥ
απλά και εντοιχιζόμενα σε ποικιλία χρωμάτων
ΚΑΙ ΤΩΡΑ:
ΠΛΥΝΤΗΡΙΑ - ΨΥΓΕΙΑ - ΚΟΥΖΙΝΕΣ ΚΑΙ ΜΙΚΡΟΣΥΣΚΕΥΕΣ BOSCH - SIEMENS (ΜΠΟΣ ΣΙΜΕΝΣ) ΣΤΙΣ ΧΑΜΗΛΟΤΕΡΕΣ ΤΙΜΕΣ ΤΗΣ ΑΓΟΡΑΣ

Επισκεφθείτε μας
για να βεβαιωθείτε για
τις ΧΑΜΗΛΕΣ ΤΙΜΕΣ μας!

Εισάγουμε και γι'αυτό πουλάμε φθηνότερα

ARISTON Η ΠΡΟΗΓΜΕΝΗ ΤΕΧΝΟΛΟΓΙΑ

ΤΗΛΕΟΡΑΣΕΙΣ - ΒΙΝΤΕΟ - ΒΙΝΤΕΟΚΑΜΕΡΕΣ - ΒΙΝΤΕΟΤΗΛΕΟΡΑΣΕΙΣ - ΜΙΚΡΟΣΥΣΚΕΥΕΣ - FAX - ΣΤΕΡΕΟ - ΤΗΛΕΦΩΝΑ - -C.D. - ΣΚΟΥΠΕΣ ΠΑΝΤΟΣ ΤΥΠΟΥ σε μεγάλη ποικιλία

X1394-31/12

Αντιπρόσωποι- Εισαγωγείς ΔΩΔΕΚΑΝΗΣΟΥ από το 1960:

ΑΔΕΛΦΟΙ ΣΤΕΦΑΝΟΥ Ο.Ε.

Δενδρινού & Χατζηαγγέλου - τέρμα Κορδιγκτώνος, τηλ. 22568, 22695

ΜΟΥΣΕΣ
Live Night Club

Εγκαινιάσαμε την χειμερινή σεζόν με νέα σχήματα και καινούριο πρόγραμμα
Γιά νύχτες ... Μαγικές κα ονειρεμένες....

Τετάρτη - Πέμπτη - Παρασκευή - Σάββατο
Reservee 094 6024626 & 25015

• Το κέντρο και η ορχήστρα διατίθονται για χορευτικές και συνεστιάσεις συλλόγων.

X1400-31/12

GR ★★★★★

Grand Hotel



Προτιμήστε το νέο μας
PIANO BAR
με τον πιανίστα μας
Τάκη Τσώνη



Ο τέλειος συνδυασμός ποιότητας και οικονομίας
YELLOW SPOT



X1381-31/12

Εργαστήριο Κλινικής Ψυχολογίας

Χριστίνα ΣΑΒΒΑΚΗ - ΓΚΡΑΝΖΑΝ
Κλινική Ψυχολόγος - Ψυχοπαθολόγος

Πτυχιούχος των Πανεπιστημίων Nancy & Reims (Γαλλία)

Για τον ενήλικο	Για το παιδί
- Ψυχοδιαγνωστική - Ψυχολογική υποστήριξη - Ψυχοθεραπεία αναλυτικής εμπνεύσεως	- Ψυχοδιαγνωστική (με τεστ νοημοσύνης, προβλητικά τεστ ερμηνεία παιδικού σχεδίου) - Ψυχοθεραπεία (με θεραπευτικά τεστ, μαριονέτες, πλαστελίνη) - Οικογενειακή συνέντευξη

Δέχεται με ραντεβού
Παύλου Μελά 40 – Ρόδος
Τηλ. : 77 350

9682-5/12

ΝΑΥΤΙΛΙΑΚΗ ΕΤΑΙΡΙΑ ΛΕΣΒΟΥ Α.Ε.
F/B ΑΛΚΑΙΟΣ



ΑΝΑΚΟΙΝΩΣΗ

Γνωρίζουμε στο επιβατικό κοινό ότι τα δρομολόγια του F/B ΑΛΚΑΙΟΣ από Ρόδο έχουν ως εξής:

Κάθε Τετάρτη ώρα 21.00 για Κω -Σάμο-Χίο-Μυτιλήνη- Λήμνο- Αλεξανδρούπολη

Λόγω της αυξημένης κινήσεως κατά τη θερινή περίοδο παρακαλούνται οι κ.κ. επιβάται όπως εκδίδουν τα εισιτήριά τους από το κεντρικό πρακτορείο της Ν.Ε.Λ. στη Ρόδο. Η έκδοση των εισιτηρίων για καμπίνες θα γίνεται μόνο από το πρακτορείο.

ΕΡΥΘΡΑ ΘΑΛΑΣΣΑ

Δ. ΘΕΟΔΩΡΑΚΗ 13 ΤΗΛ. 27721- 22460

M11-31/12

Έγινε με επιτυχία στην Κέρκυρα

ΤΟ ΣΥΝΕΔΡΙΟ ΤΩΝ ΞΕΝΑΓΩΝ

ΕΝΤΥΠΩΣΙΑΚΗ Η ΠΑΡΟΥΣΙΑ ΤΗΣ ΡΟΔΟΥ



Εκπρόσωποι των τοπικών αρχών Κέρκυρας κατά την έναρξη του συνεδρίου της Π.Ο.ΞΕΝ.

Στην όμορφη Κέρκυρα πραγματοποιήθηκε στις αρχές αυτής της εβδομάδας το 1ο Πανελλήνιο Συνέδριο ξεναγών που οργάνωσε η Πανελλήνια Ομοσπονδία του κλάδου.

Στις διήμερες εργασίες του συνεδρίου έλαβαν μέρος αντιπροσωπείες από τα σωματεία των Αθηνών, της Κέρκυρας, της Ρόδου, της Θεσσαλονίκης, της Κρήτης και της Λέσβου με περίπου 50 μέλη συνολικά.

Πέραν από τα στενά επαγγελματικά θέματα των ξεναγών, όπως είναι οι αμοιβές, οι συνθήκες εργασίας,οι παραβιάσεις της σχετικής νομοθεσίας κ.α. , το παραπάνω συνέδριο αχολήθηκε και με θέματα ευρύτερου ενδιαφέροντος. Τέτοια ήσαν οι εξελίξεις στον ευρύτερο χώρο του τουρισμού, οι εναλλακτικές μορφές τουρισμού, οι πολιτιστικές πτυχές και η θέση του ξεναγού μέσα στις νέες απαιτήσεις και τα ενδιαφέροντα που εγείρουν οι σύγχρονοι ταξιδιώτες.



Τα μέλη του προεδρείου του Πανελλήνιου Συνεδρίου Ξεναγών

Σημαντικές υπήρξαν οι αναφορές στις δραστηριότητες των ξεναγών σε πανευρωπαϊκό επίπεδο και η ενημέρωση για τις ποικίλες απόπειρες των μεγάλων Τουρ Οπερέϊτορ να πετύχουν μέσω Βρυξελλών την απαξίωση και εν τέλει την κατάργηση του ξεναγικού επαγγέλματος, για λόγους που έχουν να κάνουν με ευρύτερες, ιδιοτελείς κατ' ουσίαν, σκοπιμότητες. Στα πλαίσια αυτά οι Τ.Ο. επιδιώκουν να εντάξουν το επάγγελμα του ξεναγού σ' ένα μοντέλο «τυποποίησης» κατά το πρότυπο των προϊόντων ευρείας κατανάλωσης.

Μέχρι στιγμής πάντως χωρίς αποτέλεσμα, αφού ακόμη και στη Γερμανία, τη μόνη ευρωπαϊκή χώρα που δεν υπήρχε αυτός ο θεσμός, έχον δημιουργηθεί τελευταία περί τα 50 σωματεία μες 2.000 μέλη - ξεναγούς.

Με ιδιαίτερη ικανοποίηση πληροφορήθηκαν οι σύνεδροι της Κέρκυρας, ότι η Ελληνική περί ξεναγών νομοθεσία είναι η πληρέστερη στην Ευρώπη και ότι η Π.Ο.ΞΕΝ., καταβάλλει προσπάθειες να την υιοθετήσουν και άλλες χώρες.

Κατά την έναρξη του συνεδρίου, εκπρόσωποι των τοπικών αρχών της περιοχής καλωσόρισαν τους συνέδρους με θερμά και επαινετικά λόγια, ενώ οι πρόεδροι των Ενώσεων Τουριστικών Γραφείων και Ξενοδόχων του νησιού ανέπτυξαν ενδιαφέρουσες εισηγήσεις.

Ο δήμαρχος Κέρκυρας παρέθεσε την περασμένη Δευτέρα το βράδυ δείπνο προς τιμήν των ξεναγών, ενώ οι εργασίες του συνεδρίου έκλεισαν την επόμενη μέρα με τον καλύτερο δυνατό τρόπο: με την εμφάνιση μπροστά στους συνέδρους της εξαιρετικής Δημοτικής Χορωδίας Κέρκυρας.

Αξίζει να σημειωθεί, ότι στο συνέδριο παραβρέθηκε και η ελληνικής καταγωγής πρόεδρος της Παγκόσμιας Ομοσπονδίας Ξεναγών κ. DEBORA ANDREWS, η οποία μίλησε για το ρόλο και τη δράση της Π.Ο.Ξ.

Από το Σωματείο Ξεναγών Δωδεκανήσου πήρε μέρος στο συνέδριο εξαμελής αντιπροσωπεία αποτελούμενη από τους: Γ. Καλούδη, Στ. Χρύσαλλο, Α. Καννή, Δ. Αργύρα, Θ. Καραναστάσης και Α. Κολιάδη.

Οι τοποθετήσεις των Δωδεκανησίων ξεναγών είχαν να κάνουν με τις εμπειρίες και τα προβλήματα αλλά και τα επιτεύγματα του κλάδου στην περιοχή.

Οι ξεναγοί της χώρας εγκατέλειψαν την Κέρκυρα μετά τη λήξη του συνεδρίου έχοντας γευθεί τη θαυμάσια φιλοξενία των ντόπιων συναδέλφων τους και δίνοντας ραντεβού για το 2ο Πανελλήνιο Συνέδριο τους που θα γίνει του χρόνου στη Μυτιλήνη, την ίδια εποχή.

ΛΑΧΕΙΑ

ΠΡΑΚΤΟΡΕΙΟΝ
ΓΙΩΡΓΟΣ ΚΟΝΤΟΖΑΜΑΝΗΣ
ΜΕΓ. ΚΩΝΣΤΑΝΤΙΝΟΥ 43 • ΡΟΔΟΣ ☎ 20800



ΛΟΤΤΟ
ΙΠΠΟΔΡΟΜΟΣ
ΚΑΤΑΘΕΣΗ ΔΕΛΤΙΩΝ ΠΡΟ-ΠΟ ΜΕΧΡΙ ΣΑΒΒΑΤΟ ΛΟΤΤΟ ΜΕΧΡΙ ΤΡΙΤΗ 3 μ.μ.
ΕΚΜΥΘΕΙΑ • ΞΕΛΙΚΡΙΝΕΙΑ • ΤΥΧΗ

ΠΡΟ-ΠΟ

ΠΡΑΚΤΟΡΕΙΟ ΤΑΞΙΔΙΩΝ
ΣΑΒΒΑΣ ΣΑΗΣ
εκδρομές

ΧΡΙΣΤΟΥΓΕΝΝΑ 1999
ΠΡΩΤΟΧΡΟΝΙΑ 2000
ΔΕΚΕΜΒΡΙΟΣ 1999 - ΙΑΝΟΥΑΡΙΟΣ 2000
5ήμερες, 6ήμερες, 7ήμερες, 8ήμερες, εκδρομές

ΠΑΡΙΣΙ – DISNEY LAND
ΛΟΝΔΙΝΟ
ΡΩΜΗ
ΡΩΜΗ – ΦΛΩΡΕΝΤΙΑ
ΓΥΡΟΣ ΙΤΑΛΙΑΣ – ΒΕΝΕΤΙΑ
ΤΥΡΟΛΕΖΙΚΕΣ ΑΛΠΕΙΣ
ΓΥΡΟΣ ΕΛΒΕΤΙΑΣ
ΒΙΕΝΝΗ
ΒΙΕΝΝΗ – ΒΟΥΔΑΠΕΣΤΗ
ΒΙΕΝΝΗ – ΠΡΑΓΑ
ΒΙΕΝΝΗ–ΣΑΛΤΣΜΠΟΥΡΓΚ–ΙΝΓΣΜΠΡΟΥΚ
ΒΟΥΔΑΠΕΣΤΗ – ΠΡΑΓΑ – ΒΙΕΝΝΗ
ΙΣΠΑΝΙΑ
ΓΥΡΟΣ ΑΝΔΑΛΟΥΣΙΑΣ
ΜΑΔΡΙΤΗ – ΑΝΔΑΛΟΥΣΙΑ
ΤΥΝΗΣΙΑ
ΜΑΡΟΚΟ
ΚΑΤΡΟ ΚΡΟΥΑΖΙΕΡΑ ΝΕΙΛΟΥ

Μεγάλα ταξίδια

ΜΠΑΓΚΟΚ – ΣΙΓΚΑΠΟΥΡΗ – ΠΟΥΚΕΤ
ΜΠΑΓΚΟΚ – ΜΠΑΛΙ
ΜΠΑΓΚΟΚ – ΠΟΥΚΕΤ
ΜΠΑΓΚΟΚ–ΣΙΓΚΑΠΟΥΡΗ–ΠΟΥΚΕΤ–ΣΑΜΟΥΙ
ΜΠΑΛΙ
ΠΕΚΙΝΟ – ΣΙΑΝ – ΓΚΟΥΤΛΙΝ – ΚΑΝΤΩΝΑ
ΜΕΞΙΚΟ – ΤΑΣΚΟ – ΑΚΑΠΟΥΛΚΟ
ΚΟΥΒΑ (ΑΒΑΝΑ – ΒΑΡΑΔΕΡΟ)
ΚΕΝΥΑ
ΜΠΟΥΕΝΟΣ ΑΤΡΕΣ – ΡΙΟ – ΙΓΚΟΤΑΣΟΥ

Πληροφορίες - Προγράμματα:
ΠΡΑΚΤΟΡΕΙΟ ΤΑΞΙΔΙΩΝ
ΣΑΒΒΑΣ ΣΑΗΣ
ΤΟ ΠΡΑΚΤΟΡΕΙΟ ΠΟΥ ΕΜΠΙΣΤΕΥΕΣΤΕ
ΤΑΡΠΟΝ ΣΠΡΙΓΚΣ 42 (δίπλα στην Πίστεως) Τηλ. 39781-3

M23-31/12

η ΣΠΑΝΟΣ CARD σας προσφέρει κάτι μοναδικό!

ΔΩΡΟΕΠΙΤΑΓΕΣ και ΑΥΤΟΚΙΝΗΤΑ



μεγάλη κλήρωση
για δυο **DAEWOO Matiz**

Συμπληρώνοντας 150 πόντους στην Σπανός Card κερδίζετε

- μια δωροεπιταγή για τις επόμενες αγορές σας από τα Υπερμάρκετ Σπανός.
- συμμετοχή στην κλήρωση για το μεγάλο δώρο.

Ένα πραγματικά Μεγάλο Δώρο

για τους δύο υπερτυχερούς της μεγάλης κλήρωσης. Γιατί μαζί με την δωροεπιταγή, αποκτάτε δικαίωμα συμμετοχής στην κλήρωση για δύο πανέμορφα αυτοκίνητα DAEWOO MATIZ που σας προσφέρουν τα Υπερμάρκετ Σπανός.





Αποκτήστε την τώρα!

ΓΙΑΤΙ Η ΔΩΔΕΚΑΝΗΣΟΣ ΕΙΝΑΙ Ο ΤΟΠΟΣ ΜΑΣ!

Θα κληρωθεί ένα αυτοκίνητο στο κατάστημα της Ρόδου & ένα αυτοκίνητο στο κατάστημα της Λέρου.

MARCOS travel

ZACHARIAS MERCOURIS

ΤΙΜΕΣ ΞΕΝΟΔΟΧΕΙΩΝ:

ΑΘΗΝΑ:

	ΜΟΝΟΚΛΙΝΟ	ΔΙΚΛΙΝΟ
PRESIDENT	9.000	12.000
ASTOR	11.000	14.500
ILISIA	13.600	17.400
ALEXANDROS	14.500	18.000
CHRISTINA	11.500	15.000
RIVA	12.500	15.500
PARTHENON	14.000	18.000
ACHILLEAS	8.500	11.000
PLAZA	8.000	12.000
PLAKA	10.500	13.000
ZINON	8.000	11.000
PYTHAGORION	10.000	14.000
STANLEY	10.500	15.200
CHANDRIS		33.000
AMALIA	21.700	30.000
ACHILLION	11.000	14.600
HELLINIS	8.000	11.000
ILISSOS	10.500	14.000
TITANIA	19.700	24.600

ΚΗΦΙΣΙΑ

CATERINA	22.000	26.000

ΠΕΙΡΑΙΑΣ:

LILIA	12.500	14.500
MISTRAL	17.000	22.000
SAVOY	23.000	29.500
ANEMONI	12.500	17.000

ΓΛΥΦΑΔΑ:

SEA VIEW	12.500	14.500
EMMANTINA	14.600	17.800

ΘΕΣΣΑΛΟΝΙΚΗ:

LE PALACE	15.800	23.000
MANDRINO	13.500	18.000
PHILIPPION	19.500	21.500

Π. Π. ΓΕΡΜΑΝΟΥ 9

(ΕΜΠΟΡΙΚΟ ΚΕΝΤΡΟ ΦΩΚΙΑΛΗ)

Τηλ. 34017, 39666, 25275

X 1396 - 31/12

Σας ενημερώνουμε ότι στο Ξενοδοχείο Sofitel Capsis λειτουργεί κλειστή θερμαινόμενη πισίνα.

Για πληροφορίες όσον αφορά τις ώρες και όρους λειτουργίας, παρακαλώ καλέστε το 25-015

CAPSIS

Conference Centers & Resort Hotels

X1400-31/12

Λόγω κακής διατροφής και καπνίσματος

ΑΥΞΑΝΟΝΤΑΙ ΤΑ ΚΑΡΔΙΑΓΓΕΙΑΚΑ

ΤΙ ΔΕΙΧΝΟΥΝ ΤΑ ΣΤΟΙΧΕΙΑ ΓΙΑ ΤΗΝ ΕΛΛΑΔΑ



Ολο και περισσότεροι Έλληνες πεθαίνουν κάθε χρόνο από καρδιαγγειακά νοσήματα. Το ποσοστό αύξησης των θανάτων ανέρχεται σε 1,5% ετησίως. Στοιχεία από πρόσφατες μελέτες δείχνουν ότι ένας στους δύο Έλληνες πεθαίνει κατ' έτος από καρδιαγγειακά νοσήματα. Μόνο από στεφανιαία νόσο πεθαίνουν 300 στους 100.000 Έλληνες το χρόνο. Από έμφραγμα του μυοκαρδίου και αποπληξία υποφέρει το 58% και το 38% των Ελλήνων, αντίστοιχα. Ανάλογη αύξηση παρουσιάζεται τα τελευταία χρόνια και στις χώρες της κεντροανατολικής Ευρώπης. Στις χώρες όμως της Βόρειας Ευρώπης (Δανία, Φινλανδία), όπου η συχνότητα των θανάτων από στεφανιαία καρδιοπάθεια είναι τετραπλάσια έναντι της Ελλάδας, τα τελευταία χρόνια παρατηρείται μείωση αυτών. Οι ειδικοί επιστήμονες αποδίδουν τη μείωση αυτή στο υγιεινό τρόπο ζωής που έχουν υιοθετήσει και λαοί αυτών των χωρών της Ευρώπης, προκειμένου να αντιμετωπίσουν το πρόβλημα.

Αντιθέτως οι Έλληνες, τα τελευταία χρόνια, μιμούνται τις παλαιές πλέον, κακές συνήθειες των Αμερικανών και Βορειοευρωπαίων και «απομακρυνόμαστε» από ένα τρόπο ζωής που πρώτοι εμείς διδάξαμε. Η διατροφή μας περιλαμβάνει φαγητά τυπου «Fast food», δεν γυμναζόμαστε και είμαστε οι φανατικότεροι καπνιστές στην Ευρώπη μετά τους Κυπρίους.

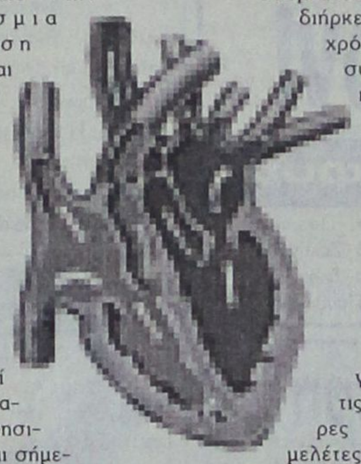

Τα παραπάνω στοιχεία προέκυψαν από την Παγκόσμια Οργάνωση Υγείας και βάσει αυτών διεξήχθη διεθνής μελέτη σε 19 χώρες του κόσμου, με σκοπό να διερευνηθεί αν τα φάρμακα που χρησιμοποιούνται σήμερα προς θεραπεία είναι σε θέση να αποτρέψουν την εκδήλωση των καρδιαγγειακών νοσημάτων. Η μελέτη ονομάζεται HOPE, διήρκεσε 4,5 χρόνια και συντονίστηκε από το Hamilton του Καναδά.

Πρόκειται για μία από τις μεγαλύτερες διεθνείς μελέτες, καθώς έλαβαν μέρος 9.500 ασθενείς, ηλικίας άνω των 55 ετών. Οι ασθενείς είχαν ιστορικό στεφανιαίας νόσου, περιφερειακής αγγειακής νόσου, αποπληξίας ή είχαν διαβήτη μαζί με έναν ακόμη παράγοντα κινδύνου. Σύμφωνα με τον καθηγητή καρδιολογίας κ. Ν. Καρατζά, η μελέτη HOPE είχε σκοπό να συγκρίνει την αποτελεσματικότητα του αντι- υπερτασικού φαρμάκου ραμιπρίλη και του placebo στη μείωση των καρδιαγγειακών θανάτων. Τα αποτελέσματα έδειξαν ότι η χορήγηση ραμιπρίλης σε ασθενείς υψηλού κινδύνου μείωσε κατά 2% τα καρδιαγγειακά επεισόδια, συμπεριλαμβανομένου του εμφράγματος και του εγκεφαλικού.

Επίσης, μείωσε τον κίνδυνο θανάτου σε ποσοστό 25%, τον κίνδυνο εκδήλωσης θανατηφόρου εμφράγματος σε ποσοστό 20%, τον κίνδυνο εκδήλωσης μη θανατηφόρου εμφράγματος κατά 32%. Επιπλέον, ο κίνδυνος εμφάνισης διαβήτη σε ασθενείς που έλαβαν την ουσία μειώθηκε κατά 30% στη διάρκεια της μελέτης. Αυτό, κατά τους ειδικούς, είναι σημαντικό, διότι οι ασθενείς με διαβήτη έχουν δύο ως τρεις φορές περισσότερες πιθανότητες να πεθάνουν από έμφραγμα ή διαβήτη σε σχέση με εκείνους που δεν έχουν διαβήτη.

«Αν η ραμιπρίλη χρησιμοποιηθεί ευρέως σε άτομα υψηλού κινδύνου, περίπου 1.000.000 θάνατοι, εμφράγματα και εγκεφαλικά επεισόδια το χρόνο θα αποτρέποντα» τονίζει ο dr. Salim Yusuf, επικεφαλής της μελέτης HOPE και καθηγητής Ιατρικής στο Πανεπιστήμιο Mc Master στο Hamilton του Καναδά.

11-14/12/99

Εκδρομή από Ρόδο για DISNEYLAND PARIS με διαμονή μέσα στη DISNEYLAND

Santa Fe Hotel
Δρχ. 133. 500

Disneyland Paris

Newport Bay
165.700



Στις τιμές περιλαμβάνονται:
- Αεροπορικά εισιτήρια Ρόδο / Αθήνα / Παρίσι και επιστροφή
- Ξενοδοχείο με πρωινό μέσα στη DISNEYLAND
- Ολοι οι φόροι αεροδρομίου & διαμονής

RODON TRAVEL AGENCY

Κρατήσεις / Πληροφορίες:
Παπανικολάου 9 Ρόδος
(Απέναντι από την είσοδο του PLAYBOY CASINO)
Τηλ. 70235 - 70236 - 70237

ΧΛ 1413 -10/12

ΧΡΙΣΤΟΥΓΕΝΝΑ στα ΙΕΡΟΣΟΛΥΜΑ

Από 5/1 έως 14/1

(ΣΗΜ. Τα Χριστούγεννα στα Ιεροσόλυμα είναι 7/1)

Αεροπορικώς

Μοναδική ευκαιρία για να γιορτάσετε τα Χριστούγεννα στις 7/1 όπως εορτάζονται στα Ιεροσόλυμα.

Θα επισκεφθείτε τη Βηθλεέμ, το Σπήλαιο της Γέννησης, να προσκυνήσετε τον Πανάγιο Τάφο, τον Τάφο της Παναγίας, την Αποκαθήλωση, τον φρικτό Γολγοθά, να δείτε την φυλακή του Χριστού, το Πραιτώριο, το Ορος των Ελαιών, τον Ιορδάνη Ποταμό, το όρος Θαβώρ , την Καπερναούμ, τη Ναζαρέτ, την Κανά, την Τιβεριάδα, τον Αγ. Γεώργιο Χοτζεβά, την Ιεριχώ, το Σαραντάριο Ορος, τη Νεκρά Θάλασσα,Σόδομα, Γόμορα, Σινά, Αγ. Αικατερίνη και τόσα άλλα θεοβάδιστα μέρη.

Πληροφορίες - Πρόγραμμα - Εγγραφές

ΠΡΑΚΤΟΡΕΙΟ ΤΑΞΙΔΙΩΝ

ΣΑΒΒΑΣ ΣΑΗΣ

Τάρπον Σπριγκς 42

Δίπλα στην ΠΙΣΤΕΩΣ Τηλ. 39781

Μ15-2/1

ΦΩΤΙΟΣ ΠΟΛΙΤΗΣ

Επιπλα design

Μέχρι 31-12-99 με 0% προκαταβολή και πολλές μηνιαίες δόσεις, όλα τα νέα μοντέλα σε γνήσιο δέρμα τις Longlife σε τιμές γνωριμίας από 650.000 δρχ. τριθέσιο, διθέσιο καναπέ.

Σκελετός από μασίφ οξιά με ατσάλινα ελατήρια και γνήσια υλικά.

Μεγάλη ποικιλία υφασμάτων και δερμάτων από τους παγκόσμιους γνωστούς οίκους ROLF BENZ, W. SCHILLIG, A. VOLKER, R. SCHMITT, TRIO LINE

W.SCHILLIG

GRUPPENGEFÜHL.



Modell 13301
Stoff Y 53/Fb 50



Modell 13360
Stoff D 36/Fb 26 Touch me



ELEMENTE ZUM WOHNEN.

DIE ELEGANZ DER NEUEN ZEIT.

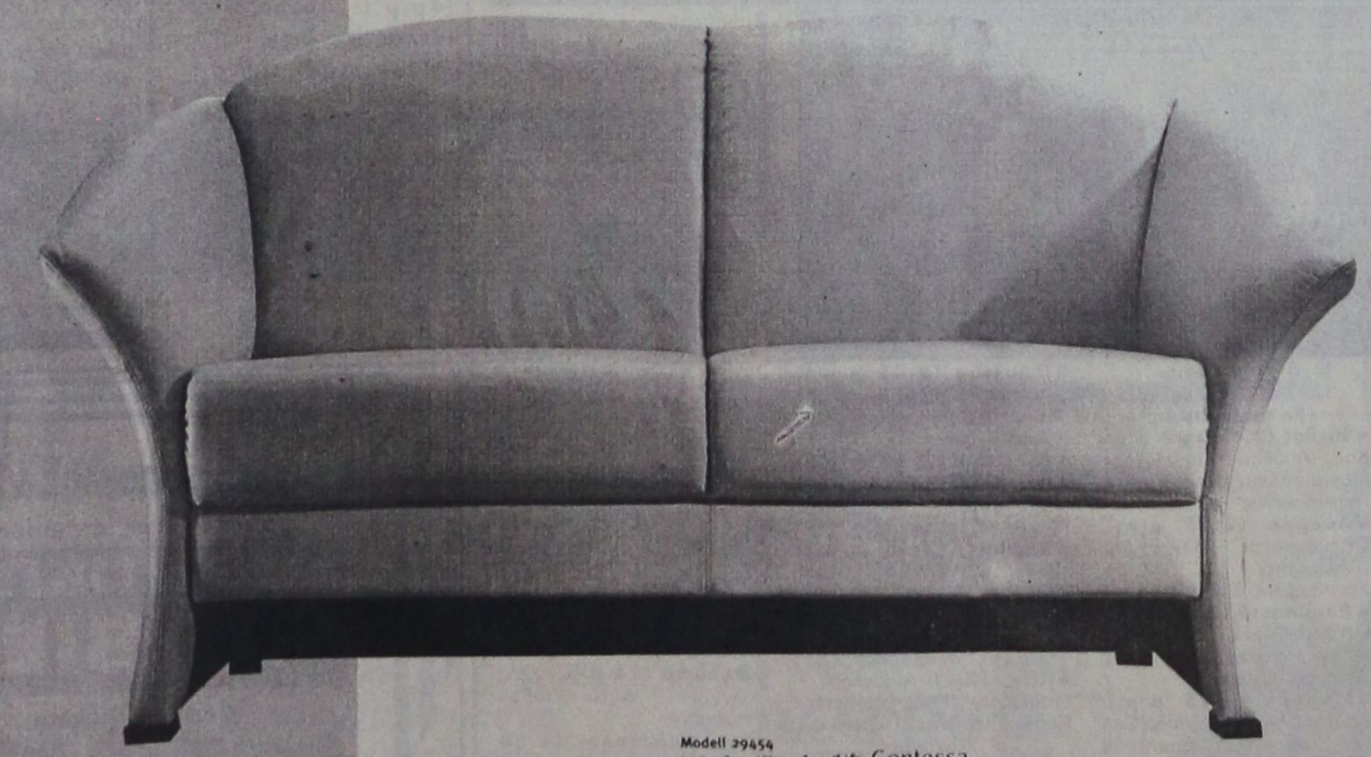

Modell 29454
Leder Z 73/Fb 71 LongLife Contessa



Modell 12204
Leder Z 74/Fb 12 NUBUK Scotchgard



Modell 13300
Stoff D 36/Fb 26 Touch me



Modell 15300
Leder Z 74/Fb 51 NUBUK Scotchgard

LongLife

NUBUK-LEDER

NAPPA-Leder

Rein Anilinleder

NUBUK DICKLEDER

chamele vision Venezia

Touch BELLANOVA

Soft

ΠΟΛΙΤΗΣ ΦΩΤΗΣ Αννης Μαρίας 78 Τηλ. 26970

Ματιές στα σπορ

Με απόντες ο Ηρακλής κατά του Αντίμαχου Κω

Χωρίς τους τραυματίες Πλύγκο, Αναγνώστου, Λορέντζο και Παπανικολάου, αλλά και τους νεαρούς μαθητές Κούρο και Μπιλιά, ο Ηρακλής Μαριτσών υποδέχεται σήμερα στις 12.30 μ.μ. στην έδρα του τον Αντίμαχο.

Στα αποδυτήρια έχουν προσκληθεί στις 11 π.μ. οι : Σαββάκης Π., Αθανασίου Π., Βασιλώττος, Γιακουμάρος, Καρίκης, Καστανάκης, Κοσμάς, Κούλλαρος, Μανωλάς, Μουστάκας, Παπαδημήτρης Εμ. Χ. Παπαδημήτρης Εμ.. Α., Παπουτσίδης, Πιστόλας, Σιδηρόπουλος, Χατζηκωνσταντής, Φωτάκης, Λολάκης και Κασέκας.

Οι παίκτες του Ηρακλή καλούν όλους τους φίλους της ομάδας να δώσουν βροντερό "παρών" στο σημερινό αγώνα.

Η διοίκηση του Ηρακλή και προσωπικά ο πρόεδρος Γιώργος Παπαδημήτρης συγχαίρουν τον αθλητικογράφο Νικήτα Κουσκούση, για την ένταξή του στα τακτικά μέλη του Πανελληνίου Συνδέσμου Αθλητικού Τύπου (ΠΣΑΤ) και του εύχονται κάθε επιτυχία.

Κνέζεβιτς και Μαλλιάκας παίζουν στο «Καραϊσκάκη»

Ο νέος τεχνικός του Ιάλυσου Ζάετς, επισκέφθηκε τους παίκτες στο ξενοδοχείο

Ενισχυμένος με τους αμυντικούς Ντράγκαν Κνέζεβιτς και Νικήτα Μαλλιάκα, θα παίξει σήμερα ο Ιάλυσος, κόντρα στην Εθνικό στο Στάδιο "Καραϊσκάκη"!

Οι δύο παίκτες τέθηκαν στη διάθεση του Νίκου Μαντικού, μετά την επίσημη ανακοίνωση του αθλητικού δικαστή για τις ποινές των παικτών της εβδομάδας.

Οι Κνέζεβιτς και Μαλλιάκας είδαν την κίτρινη κάρτα στον αγώνα με τον Αγιο Νικόλαο, όμως ο διαιτητής Ηλιάδης τις...ξέχασε (!) και δεν τις σημείωσε στο φύλλο αγώνα, με αποτέλεσμα οι ποδοσφαιριστές να μην έχουν πρόβλημα τιμωρίας. Βέβαια, η ΠΑΕ Ιάλυσος φοβούμενη τυχόν "συμπληρωματική έκθεση" του διαιτητή Ηλιάδη, περίμενε την απόφαση του αθλητικού δικαστή που κοινοποιήθηκε την Παρασκευή το βράδυ!



Ο Νίκος Μαντικός και ο Ντράγκαν Κνέζεβιτς



Ο Βέλιμιρ Ζάετς θα είναι σήμερα στο Στάδιο "Καραϊσκάκη"

Στην αποστολή μετέχουν και οι Παπαγιαννόπουλος, Δημητρόπουλος, Μοσχής, Εφεντόπουλος, Τσιρτσάκης, Σεβδαλής, Παπαχατζής, Λύκος, Βούης, Σβόριτς, Ευθυμιάδης, Ράϊος, Πελαγίδης και Κατσίρης.

Με την ενίσχυση της αμυντικής γραμμής (Κνέζεβιτς, Μαλλιάκας), ο Ιάλυσος αναμένεται σήμερα (3μ.μ.) να παραταχθεί πιο δυνατός στοχεύοντας στο θετικό αποτέλεσμα.

Στις κερκίδες του Σταδίου θα βρίσκεται και ο νέος τεχνικός του Ιάλυσου Βέλιρ Ζάετς, που χθες επισκέφθηκε την αποστολή στο ξενοδοχείο της.

Διαιτητής θα είναι ο Αθηναίος Ζωγράφος και "βοηθοί" οι κ. Χρυσαΐδης και Τζώρας από τον ίδιο σύνδεσμο. Τέταρτος διαιτητής θα είναι ο Αθηναίος Κορκοβίρης.

ΟΙ ΑΛΛΟΙ ΑΓΩΝΕΣ

Στα υπόλοιπα παιχνίδια της 12ης "ημέρας" θα παίξουν:

Αγ. Νικόλαος - Καλλιθέα
Γιάννινα - Πανσερραϊκός
Καλαμαριά -Λάρισα
Ολυμπιακός Β. - Αιγάλεω
Ελευσίνα - Παναιτωλικός
Πιερικός -Παναιγιάλειος
Βέροια - Αθηναϊκός
Αν. Καρδίτσας -Νάουσα

Ευκαιρία για δεύτερη νίκη βλέπει σήμερα ο Ιβίσκος

Στους Αγίους Αναργύρους παίζει ο Κολοσσός

Σαν μία ευκαιρία να πετύχει τη δεύτερη του νίκη στο πρωτάθλημα "βλέπει" ο Ιβίσκος το σημερινό παιχνίδι με τα Χανιά στο "κλειστό" της Ρόδου που θα ξεκινήσει στις 12μ. (για συγκοινωνιακούς λόγους).

Οι φιλοξενούμενοι, μέχρι στιγμής, δείχνουν αδύναμοι εκτός έδρας και είναι κάτι που το γνωρίζουν πολύ καλά οι του Ιβίσκου. Αυτό θα προσπαθήσουν να το εκμεταλλευθούν.

Μια νίκη θα θεωρηθεί πολύ σημαντική για την ομάδα του νησιού μας (και από ψυχολογικής άποψης), οι παίκτες της οποίας σίγουρα θα συνεχίσουν με "άλλον αέρα" στο πρωτάθλημα.

Ο κώουτς Βασίλης Φουντουραδάκης έχει στη διάθεσή του τους ακόλουθους παίκτες:

Αρφαρά, Αργυρίου, Γ. Καραγιάννη, Δανελάκη, Συντάγγελο, Βασούκο, Κατσαρά, Δημουλά, Γ.Θ. Καραγιάννη, Κρασουδάκη, Καρπαθάκη και Πολυχρονίου.

Ο Κολοσσός

Το βασικό ερώτημα για το σημερινό εκτός έδρας παιχνίδι του Κολοσσού με τους Αγίους Αναργύρους (5μ.μ.) είναι το αν οι παίκτες θα επερεαστούν αρνητικά ή όχι από τα τελευταία γεγονότα που έλαβαν χώρα στην ομάδα (αναπάντεχη ήττα από τη Λαμία και παραίτηση Καλαποδάκη).

Από αυτό θα εξαρτηθεί, αν η ομάδα της πόλης μας μπορέσει να "χτυπήσει" τον αγώνα, που γίνεται σε μια δύσκολη και υπολογίσιμη έδρα.

Στη διάθεση του Νίκου Κερασωβίτη, που θα καθίσει για πρώτη φορά στον πάγκο του Κολοσσού ως κώουτς, είναι οι ακόλουθοι:

Γεωργαλλής, Κουτσούκος, Μαρκάκης, Παπακώστας, Αβεκλούριος, Μπελάγιαςς, Μπίλιας, Κοκορόγιαννης, Καούτσος, Σάββας και Τσακίρης.

Οι υπόλοιποι αγώνες

Στους υπόλοιπους αγώνες της 11ης αγωνιστικής, θα παίξουν:

Δούκας -Αγ. Θωμάς
Αστέρας Εξ.-ΑΓΕΧ
Παγκράτι - Γαλάτσι
Λαμία - Αμπελόκηποι
Δάφνη -Αίαντας Ταύρου

Τρίτη συνεχόμενη νίκη θέλει ο Απόλλων των Καλυθιών!

Παίζει στις 11 το πρωί στο Ελαιόφυτο

Με στόχο να πετύχει την τρίτη του συνεχόμενη νίκη στο πρωτάθλημα, ο Απόλλων Καλυθιών δοκιμάζεται σήμερα εκτός έδρας στις 11 π.μ. με το Ελαιόφυτο.

Ο αγώνας βαθμολογικά τουλάχιστον, θεωρείται ντέρμπυ, καθώς οι δύο ομάδες έχουν τους ίδιους βαθμούς, με τη μόνη διαφορά ότι η ομάδα του νησιού μας έχει ένα αγώνα λιγότερο (με Αιολικό την Τετάρτη)

Το κλίμα που επικρατεί στο στρατόπεδο του Απόλλωνα είναι πολύ καλό μετά τις τελευταίες επιτυχίες και μπορεί να βοηθήσει σε μια ακόμη καλύτερη συνέχεια.

Το Ελαιόφυτο είναι μια "άγνωστη ομάδα" που δεν ήταν ποτέ στο παρελθόν αντίπαλος άλλης ροδίτικης ομάδας. Ο κ. Παπαοικονόμου, πάντως μπόρεσε να συλλέξει κάποιες χρήσιμες πληροφορίες για τον τρόπο παιχνιδιού του.

Σύμφωνα με τα όσα έγιναν γνωστά, η ομάδα αυτή δεν είναι κάτι το ιδιαίτερο, φθάνει οι απολλωνιστές να παρουσιαστούν σοβαροί στο παιχνίδι τους από το πρώτο μέχρι και το τελευταίο λεπτό.

Το αρνητικό για τον Απόλλωνα είναι ότι ο αγώνας θα γίνει σε ξερό γήπεδο, στο οποίο οι περισσότεροι παίκτες της ομάδας της Ρόδου δεν είναι συνηθισμένοι.

Ο Κώστας Παπαοικονόμου υπολογίζει τους ακόλουθους:

Αλεξανδρίδη, Χατζηπέτρο, Κακλαμάνο, Κοσμά, Καραμανίδη, Σωτηράκη, Χατζηπέτρο, Πάλλα, Δημητριάδη, Ισκά, Ορφανό, Καντιμοίρη, Μπεκυρά, Γκιόνι και Μπαγινέτα.

Το παιχνίδι θα διευθύνει ο Πατρινός κ. Γκουλεμάνης. "Βοηθοί" του θα είναι οι Ελληνες και Μουρτέζος του ίδιου Συνδέσμου.

Οι υπόλοιποι αγώνες

Στους υπόλοιπους αγώνες της 10ης αγωνιστικής θα παίξουν:

Ακαρνανικός -Πάμισος
Αστέρας Βλ.- Αιολικός
ΑΟ Τρίπολης -Τηλυκράτης
Ηλειακός -Πατραϊκός
Αχαϊκή -Ζάκυνθος
Πάτρα -Σκουφάς
Αιγέας -Παναργειακός

Στην Κομοτηνή η δεύτερη έξοδος του Σταυρού Καλυθιών

Θα αντιμετωπίσει τη Ροδόπη '87

Το δεύτερό της φετινό εκτός έδρας παιχνίδι Α' Εθνικής καλείται να δώσει σήμερα (12 μ.) η γυναικεία ποδοσφαιρική ομάδα του Σταυρού Καλυθιών.

Στο Εθνικό Στάδιο της Κομοτηνής θα αντιμετωπίσει τη Ροδόπη '87, που βρίσκεται στη 7η θέση του βαθμολογικού πίνακα, έχοντας επτά βαθμούς.

Αναμφισβήτητα η ομάδα του νησιού μας έχει ακόμα μια πολύ δύσκολη αποστολή, αφού η αντίπαλος έχει περισσότερη πείρα στην κατηγορία και είναι το μεγάλο φαβορί για την κατάκτηση της νίκης.

Ωστόσο, οι παίκτριες του Χρήστου Λαζαρίδη δεν έχουν να χάσουν τίποτα και θα παίξουν χωρίς άγχος, κάνοντας μεγάλη προσπάθεια να μην πτηθούν.

Είναι πεπεισμένες ότι μπορούν να "πιάσουν" μια ανάλογη εμφάνιση του αγώνα στην Αίγινα, πριν από δύο εβδομάδες, όπου παρά την ήττα (2-0) "έκλεψαν" τις εντυπώσεις.

Οι "ετοιμοπόλεμες είναι οι ακόλουθες:

Μελάκη, Κόκκινου, Αρχοντούλη, Υψηλάντη, Ιακωβίδου, Παπακώστα, Ευθυμίου, Ζωΐδου, Κτενά, Μόσχου, Γαϊτάνου, Κιούρτ, Βασιλειάδου.

Το παιχνίδι θα διευθύνει ο κ. Γκαϊτατζής.

"Βοηθοί" του θα είναι οι κυρίες Ραγιά και Τσιλικίδου του Συνδέσμου Διαιτητών Δράμας.

Οι υπόλοιποι αγώνες

Στους υπόλοιπους αγώνες της 5ης αγωνιστικής, θα παίξουν:

Καβάλα '86- Πιερίδες Μούσες
Ολυμπιάδα '96 -Αίγινα
Δόξα Πειραιά -Νεάπολη
Αγ. Δημήτριος - Ηφαιστος Περ.
Φιλυριακός -Ηλιούπολη

Με τα βλέμματα στην Κάλυμνο πέφτει η αυλαία του Α' γύρου

Στα Μαριτσά ο Αντίμαχος και στους Αγίους Αποστόλους η Δόξα Λέρου

Με τη διεξαγωγή τριών αγώνων, ολοκληρώνεται σήμερα ο πρώτος γύρος του πρωταθλήματος της Α' Κατηγορίας Δωδεκανήσου.

Η πρωτοπόρος ΑΕ Κως, που θα παίξει εκτός έδρας με τον Καλυμνιακό, έστω και με μια ισοπαλία θα στεφθεί πρωταθλήτρια χειμώνα .

Στα Μαριτσά, αναμένεται να γίνει ένα πολύ ενδιαφέρον παιχνίδι ανάμεσα στον τοπικό Ηρακλή και στον σκληροτράχηλο Αντίμαχο, ενώ στους Αγίους Αποστόλους, ο Ορφέας θα προσπαθήσει να επανέλθει στις νίκες κόντρα στη Δόξα Λέρου.

Οι σημερινοί αγώνες των πρωταθλημάτων της ΕΠΣΔ, είναι η ακόλουθοι:



Α' Κατηγορία
(17η αγωνιστική)

Αγ. Απόστολοι (11 π.μ.): Ορφέας - Δόξα Λέρου (Κ. Κώστας) Σακελλαρίδης, Στ. Δημητράς, Καψάσκης (Χρυσανθής).

Κάλυμνος (12μ.): Καλυμνιακός -ΑΕ Κως (Φραγκίνης) Ζανεττίδης, Ρούσσος, Πλάτσης (Φραγκίνης)

Μαριτσά (12.30 μ.μ.): Ηρακλής Μαρ. - Αντίμαχος (Κωνσταντίνου) Χάλαντας, Μιχαλάκης, Ορφανός.

Β' Κατηγορία
1ος όμιλος
(8η αγωνιστική)

Ψίνθος (2.45 μ.μ.): Ερμής Καλ. -Απόλλων Απ. (Πάλλας) Μαυρουδάκης, Σταματάκης, Αντωνόπουλος

Λάερμα (2.45 μ.μ.): Πολύστρατος -Ηλιος Ιαλ. (Αδαμάκης) Ζήσο, Χατζηνικόλας, Σάββενας

Ασκληπειό (2.45 μ.μ.): ΠΑΣ Ασκληπειού -Αρης Αρχ. (Χατζημανώλης) Τσαγγάρης, Λάμπρου, Μίχας

Μάσαρι (2.45 μ.μ.): Αστέρας Μασ. - Ασπίδα Σαλ. (Σ. Ντάκας), Στ. Δημητράς, Ορφανός,, Ορφανός. Καψάσκης

2ος όμιλος

Πυλώνα (2.45 μ.μ.): Θύελλα Πυλ. - Ροδιακός (Χουρδάς) Σιδηρόπουλος, Ζανεττής, Μαργιέλος.

Παστίδα (2.45 μ.μ.): Αστέρας Π.-Κλεάνθης (Κωνσταντίνου), Μιχαλάκης, Χάλαντας, Μηνάς.

Ιαλυσός (2.45 μ.μ.): "Ιάλυσος '97" - ΑΕ Καταβιάς (Νικολάου), Σταυριανός, Φραγκίνης, Γιασιράνης

Λάρδος (2.45 μ.μ.): Ηρακλής Λαρδ. - Δόξα Ψίνθου (Κάπρος) Τσαούσης, Γιαννούλης, Ι. Δημητράς.

Ομιλος νήσων
(Εξ' αναβολής)

Κως (12μ.): Ανταγόρας - Ποσειδών Καλ. (Μανιάς) Καστής, Βασιλείου, Γιαλλούρης

Γ' Κατηγορία
(6η αγωνιστική)

Δαματριά (11 π.μ.): Δήμητρα -Δαμάγητος (κ. Δημητράς), Μηνάς, Σιδηρόπουλος, Ζανεττής.

Καλαβάρδα (11 π.μ.): ΑΟ Καλαβαρδών -Εθνικός (Παΐσογλου) Φραγκίνης, Σταυριανός, Γιασιράνης

Γεννάδι (11 π.μ.): Ομόνοια Γεν.- ΑΕ Μεσαναγρού (Κλημεντής) Γιαννούλης, Τσαούσης, Ι. Δημητράς.

ΕΑΚ (11.30 π.μ.): ΓΣ Διαγόρας -Ευκλής (Μπαλαλής) Αντωνόπουλος, Μαυρουδάκης, Σταματάκης.

Ομιλος νήσων
(2η αγωνιστική)

Νίσυρος (11.30 π.μ.): Πολυβώτης -Ασκληπειός (Χαρτοφύλλης) Κατέρης, Κακκιάς, Μαστρομιχάλης

Λέρος (12μ.): ΑΕ Λέρου - Λειψοί (Ζερβός), Ντούκας, Μαυρουδής, Καλανδράνης.

Εφηβικό πρωτάθλημα
1ος όμιλος
(9η αγωνιστική)

Κοσκινού (11 π.μ.): Απόλλων Καλ.- ΑΣ Ρόδος (Μ. Παπανικολάου)

Αρχάγγελος (11 π.μ.): ΑΟ Αρχαγγέλου -ΑΕΡΑ (Λ. Παπανικολάου)

Μαλώνα (11 π.μ.): Αγ. Γεώργιος - Δόξα Ψίνθου (Γκιούντιτσε)

Αγ. Απόστολοι (1.30 μ.μ.): Ορφέας -Ευαγόρας (Ερωτόκριτος)

2ος όμιλος
(9η αγωνιστική)

Κρεμαστή (11 π.μ.): Φοίβος -Ζεύς (Στέργου)

Παστίδα (2.45 μ.μ.): Αστέρας Π.-Κλεάνθης (Κωνσταντίνου), Μιχαλάκης, Χάλαντας, Μηνάς.

Ιαλυσός (2.45 μ.μ.): "Ιάλυσος '97" - ΑΕ Καταβιάς (Νικολάου), Σταυριανός, Φραγκίνης, Γιασιράνης

Λάρδος (2.45 μ.μ.): Ηρακλής Λαρδ. - Δόξα Ψίνθου (Κάπρος) Τσαούσης, Γιαννούλης, Ι. Δημητράς.

Ομιλος νήσων
(Εξ' αναβολής)

Κως (12μ.): Ανταγόρας - Ποσειδών Καλ. (Μανιάς) Καστής, Βασιλείου, Γιαλλούρης

Γ' Κατηγορία
(6η αγωνιστική)

Δαματριά (11 π.μ.): Δήμητρα -Δαμάγητος (κ. Δημητράς), Μηνάς, Σιδηρόπουλος, Ζανεττής.

Καλαβάρδα (11 π.μ.): ΑΟ Καλαβαρδών -Εθνικός (Παΐσογλου) Φραγκίνης, Σταυριανός, Γιασιράνης

Γεννάδι (11 π.μ.): Ομόνοια Γεν.- ΑΕ Μεσαναγρού (Κλημεντής) Γιαννούλης, Τσαούσης, Ι. Δημητράς.

ΕΑΚ (11.30 π.μ.): ΓΣ Διαγόρας -Ευκλής (Μπαλαλής) Αντωνόπουλος, Μαυρουδάκης, Σταματάκης.

Ομιλος νήσων
(2η αγωνιστική)

Νίσυρος (11.30 π.μ.): Πολυβώτης -Ασκληπειός (Χαρτοφύλλης) Κατέρης, Κακκιάς, Μαστρομιχάλης

Λέρος (12μ.): ΑΕ Λέρου - Λειψοί (Ζερβός), Ντούκας, Μαυρουδής, Καλανδράνης.

Εφηβικό πρωτάθλημα
1ος όμιλος
(9η αγωνιστική)

Κοσκινού (11 π.μ.): Απόλλων Καλ.- ΑΣ Ρόδος (Μ. Παπανικολάου)

Αρχάγγελος (11 π.μ.): ΑΟ Αρχαγγέλου -ΑΕΡΑ (Λ. Παπανικολάου)

Μαλώνα (11 π.μ.): Αγ. Γεώργιος - Δόξα Ψίνθου (Γκιούντιτσε)

Αγ. Απόστολοι (1.30 μ.μ.): Ορφέας -Ευαγόρας (Ερωτόκριτος)

2ος όμιλος
(9η αγωνιστική)

Κρεμαστή (11 π.μ.): Φοίβος -Ζεύς (Στέργου)

Οι αγώνες των τοπικών πρωταθλημάτων μπάσκετ

Για τα τοπικά πρωταθλήματα μπάσκετ θα γίνουν σήμερα οι αγώνες:

Λάρδος (11.30 π.μ.): Ηρακλής Λ.-Φοίβος (ανδρικό)

Λίνδος (1.30 μ.μ.): Κλεόβουλος - Ροδιακός (ανδρικό)

Κοσκινού (3μ.μ.): Διγενής - Ηλιος (παιδικό)

"Κλειστό" Ρόδου (4μ.μ.): Δωριέας - Εύελπις (εφηβικό)

Ιαλυσός (5μ.μ.): Ιάλυσος -Ζέφυρος (παιδικό)

"Κλειστό" Ρόδου (6μ.μ.): Ιβίσκος - Κολοσσός (παιδικό)

Καρδάμαινα (2.30 μ.μ.): Ηρακλής 2000 - Νικαγόρας (ανδρικό)

Πυλί (5μ.μ.): Αναγέννηση -Ιπποκράτης (παιδικό)

Τοπικό βόλεϊ

Με δύο αγώνες ολοκληρώνεται σήμερα η πρεμιέρα στα τοπικά πρωταθλήματα βόλεϊ παίδων -κορασίδων.

Θα παίξουν:

"Κλειστό" Κρεμαστής (6μ.μ.): Κλεάνθης - Φλόγα (κορασίδων)

"Κλειστό" Κρεμαστής (4μ.μ.): Κλεάνθης - Ροδιακός (παίδων).

ΣΗΜΑΙΟΤΕΧΝΙΚΗ
"MY FRIEND"
ΚΩΣΤΑΣ ΤΡΟΥΛΛΗΣ
Σημαίες όλων των κρατών του κόσμου
Σήματα, λάβαρα, εμβλήματα εταιρειών - ομίλων - σωματείων
Ποδοσφαιρικές σημαίες, λάβαρα, μπρελόκ, καπέλα, κασκόλ, αναπτήρες και ενδυμασίες (μπλούζες, σορτσάκια, κάλτσες) όλων των ομάδων Α' Εθνικής (κατόπιν παραγγελίας και όλων των τοπικών ομάδων)
Αθλητικές φόρμες σε ποικιλία χρωμάτων, ποιοτήτων και μεγεθών
Διαθέτουμε σημαίες του 2004 και των Ολυμπιακών Αγώνων
Ακτή Σαχτούρη (έναντι Τελωνείου Ρόδου)
Χ.1389-31/12 Τηλ. 33953. Τηλ.βιοτεχνίας 61321

ΝΙΚΗΤΑΣ ΡΙΖΟΠΟΥΛΟΣ & ΣΙΑ Ο.Ε.
Εξουσιοδοτημένος αντιπρόσωπος
ΛΙΠΑΝΤΙΚΩΝ
MOBIL
για Δωδεκάνησο
Πώληση ΧΟΝΔΡΙΚΗ - ΛΙΑΝΙΚΗ
Καναδά και Αυστραλίας 1
Τηλ. 22298 - Fax: 36995 - Κιν.: 094 422122
ΤΙΜΕΣ ΑΣΥΝΑΓΩΝΙΣΤΕΣ για συνεργεία, σκάφη, εργοτάξια, επαγγελματίες
Χ.1395-31-12

Ματιές στα σπορ

Το προκαθορισμένο στοίχημα δεν είναι αθλητικός τζόγος!..

Σχετικά με το προκαθορισμένο αθλητικό στοίχημα, ο Οργανισμός Προγνωστικών Αγώνων Ποδοσφαίρου (ΟΠΑΠ), εξέδωσε την παρακάτω ανακοίνωση:Επειδή τις τελευταίες ημέρες κακοποιείται και παραποιείται η αλήθεια, σχετικά με τη διοργάνωση του προκαθορισμένου αθλητικού στοιχήματος στη χώρα μας και η διαστρέβλωση της πραγματικότητας παραπλανεί τον κόσμο και δημιουργεί προβλήματα στον αιμοδότη του ελληνικού αθλητισμού και των επιτυχιών του, ο ΟΠΑΠ σας ενημερώνει:

• Το προκαθορισμένο αθλητικό στοίχημα δεν είναι ηλεκτρονικός τζόγος.

• Είναι ένα τυχερό παιχνίδι παρόμοιο με το ΠΡΟ- ΠΟ που παίζεται μόνο στα πρακτορεία του ΟΠΑΠ. Υπάρχουν όμως δύο σημαντικά στοιχεία που το διαφοροποιούν από αυτό:

1. Οι παίκτες προβλέπουν τα αποτελέσματα από διάφορα ατομικά η ομαδικά αθλητικά γεγονότα, χρησιμοποιώντας δελτία και έντυπα προγράμματα παρόμοια με του ΠΡΟ-ΠΟ, γνωρίζουν όμως εκ των προτέρων το ακριβές ποσόν, που θα κερδίσουν (προκαθορισμένο κέρδος) σε περίπτωση σωστής πρόβλεψης.

2. Το προκαθορισμένο κέρδος απαιτεί ειδικό τρόπο διοργάνωσης, ιδιάζουσα τεχνογνωσία και εξειδικευμένη εμπειρία για τον διοργανωτή, ο οποίος αναλαμβάνει υψηλό χρηματοοικονομικό ρίσκο.

• Σύμφωνα με την ισχύουσα νομοθεσία, το προκαθορισμένο αθλητικό στοίχημα θα διενεργείται αποκλειστικά και μόνο μέσω των πρακτορείων του ΟΠΑΠ. Το υφιστάμενο νομοθετικό πλαίσιο (Ν. 2433/96 και Π.Δ. 250/15-9-97) δεν επιτρέπει τη συμμετοχή στο στοίχημα από το σπίτι, ούτε την τηλεφωνική ή ηλεκτρονική διεξαγωγή του σε χώρους εκτός πρακτορείων του ΟΠΑΠ.



• Σήμερα νόμιμο προκαθορισμένο αθλητικό στοίχημα διεξάγεται νόμιμα σε πολλές χώρες του κόσμου, όπως π.χ. στην Αγγλία, τον Καναδά, το Βέλγιο, την Ιταλία, τη Σουηδία, τη Δανία και τη Νορβηγία. Στις περισσότερες χώρες της Ευρωπαϊκής Ένωσης έχουν ήδη αναπτυχθεί την τελευταία δεκαετία σύγχρονα «νέας γενιάς» τυχερά παιχνίδια σε τριπλάσιο αριθμό απ' ό,τι στην Ελλάδα.

• Το στοίχημα, από το 1993 διοργανώνεται παράνομα και στην Ελλάδα, λαμβάνοντας μεγάλη έκταση και δημιουργώντας μία σειρά από σημαντικά προβλήματα, όπως έντονη παραοικονομία, μεγάλη έκταση φοροδιαφυγής, παράνομη εξαγωγή συναλλάγματος και σημαντική απώλεια εσόδων από το Δημόσιο και τον ΟΠΑΠ.

• Ο αθλητισμός δεν χρηματοδοτείται από την Ευρωπαϊκή Ένωση παρά μόνο από τα παιχνίδια του ΟΠΑΠ, τα οποία βρίσκονται πίσω από όλες τις μεγάλες διεθνείς επιτυχίες των αθλητών και των αθλητικών φορέων της χώρας μας. Επιπλέον, ενόψει των Ολυμπιακών Αγώνων του 2004 η ευθύνη του ΟΠΑΠ για τη συνέχιση της απρόσκοπτης οικονομικής στήριξης του ελληνικού αθλητισμού και πολιτισμού, καθώς και της περιφερειακής αθλητικής υποδομής της χώρας είναι τεράστια.

• Προκειμένου να συνεχίσει αποτελεσματικά την αποστολή του και να ανταποκριθεί στο ρόλο του ΟΠΑΠ, είναι μονόδρομος η χρησιμοποίηση της επιτυχημένης «συνταγής» των άλλων ευρωπαϊκών χωρών, που είναι η νομιμοποίηση και ο έλεγχος όλων των τυχερών παιχνιδιών - παράνομων και μη - από το κράτος.

• Έτσι, από το 1993 άρχισε να συζητείται η διεξαγωγη νομίμου προκαθορισμένου αθλητικού στοιχήματος από τον ΟΠΑΠ, ο οποίος - μετά τη μελέτη της σχετ[illegible] εμπειρίας - κατέληξε ότι η αντιμετώπιση του παράνομου αθλητικού στοιχήματος δεν είναι δυνατόν να γίνει μόνο με αστυνόμευση.

• Σ' αυτή τη διαπίστωση έχουν συνηγορήσει και οι βουλευτές και των δύο μεγάλων κομμάτων της Βουλής, όπως φαίνεται και στα πρακτικά της Βουλής της Συνεδρίασης της 10ης Ιουλίου 1996, όταν συζητήθηκε ο Ν. 2433/96 για θέματα του ΟΠΑΠ.

• Σχετικά με τους όρους καταγγελίας της σύμβασης του στοιχήματος αυτοί είναι απόλυτα σύμφωνοι και πλήρως εναρμονισμένοι με την ελληνική και κοινοτική νομοθεσία και τίθενται σε καθε σύμβαση ανεξάρτητα της διακήρυξης με συγκεκριμένες συνέπειες την κατάπτωση της εγγυητικής επιστολής καλής εκτέλεσης. Ειδικά στη συγκεκριμένη σύμβαση, σε κάθε περίπτωση λύσεως της σύμβασης από τον ανάδοχο - οργανωτή, στον ΟΠΑΠ καταπίπτει ποσό από 500 εκατ. δρχ. (από την εγγυητική καλή εκτέλεσης) έως 8 δισ. δρχ. (από την εγγυητική κάλυψη ζημιάς).

ΕΠΙΚΑΛΟΥΜΕΘΑ

1. Τα Πρακτικά της Βουλής της Συνεδρίασης της 10ης Ιουλίου 1996, απ' όπου φαίνονται οι τοποθετήσεις βουλευτών της συμπολίτευσης και αντιπολίτευσης να δηλώνουν την ανάγκη νόμιμης διεξαγωγής του στοιχήματος στην Ελλάδα.

2. Τα δείγματα προγράμματος αγώνων και δελτίου συμμετοχής στο στοίχημα από το οποίο προκύπτει ότι το προκαθορισμένο αθλητικό στοίχημα είναι σαν το ΠΡΟ-ΠΟ και δεν είναι ηλεκτρονικός τζόγος.

3. Ο νόμος 2433/96, όπου στο άρθρο 2 φαίνεται η υποχρέωση του ΟΠΑΠ να οργανώνει το στοίχημα μέσω δελτίου συμμετοχής.

4. Το Προεδρικό Διάταγμα 250/15-9-97, όπου το άρθρο 5 ορίζεται από το στοίχημα, παίζεται μέσω δελτίων στα πρακτορεία του ΟΠΑΠ και στο άρθρο 10 ότι ο ΟΠΑΠ είναι ο αποκλειστικός διαχειριστής του στοιχήματος.

KYDON TOURS
Κρουαζιέρα
ΕΚΔΡΟΜΕΣ
F/B NISSOS KYPROS
ΚΥΠΡΟ-ΧΑΪΦΑ
ΑΓΙΟΥΣ ΤΟΠΟΥΣ
ΙΕΡΟΣΟΛΥΜΑ - ΒΗΘΛΕΕΜ - ΚΑΝΑ - NAZARET - ΤΙΒΕΡΙΑΔΑ - ΙΟΡΔΑΝΗ ΠΟΤΑΜΟ
ΟΛΑ ΠΛΗΡΩΜΕΝΑ
Μόνο 110.000
☞ Αναχώρησηκάθε Παρασκευή
ΑΠΩ ΑΝΑΤΟΛΗ
• ΠΟΥΚΕΤ - ΣΙΓΚΑΠΟΥΡΗ - ΜΠΑΓΚΟΚ
• ΜΠΑΛΙ - ΣΥΓΚΑΠΟΥΡΙ - ΜΠΑΓΚΟΚ
Αναχωρήσεις: 23/11 - 30/11 - 10/12 - 14/12 - 21/12 - 28/12
ΚΟΥΒΑ
Αναχωρήσεις: 22/11 και 26/11 22/12 και 26/12
EURODISNEY - PARIS
Αναχωρήσεις: 20/12 - 21/12 - 22/12 - 23/12 - 28/12
Πλούσιο πρόγραμμα
ORLADO-MIAMI-DISNEY
Αναχώρηση 28/12 10 μέρες
ΠΡΑΚΤΟΡΕΙΟ ΚΥΔΩΝ
Τηλ. 23.000 - 27900
M28-31/12

RODOS PALACE
★★★★★
Resort Hotel • Convention Center
Το μεγαλύτερο ξενοδοχειακό συγκρότημα της Ρόδου ζητεί το ακόλουθο προσωπικό:
• Υπαλλήλους Υποδοχής
Γνώσεις Αγγλικών, Γερμανικών, με ανάλογη προϋπηρεσία
• Βοηθό Προσωπάρχη
Ο/η κατάλληλος υποψήφιος θα πρέπει να έχει πτυχίο Ανωτάτης Οικονομικής Σχολής και καλές γνώσεις εργατικής νομοθεσίας.
Οι ενδιαφερόμενοι για τις ανωτέρω θέσεις μπορούν να στείλουν ένα βιογραφικό τους σημείωμα με μία πρόσφατη φωτογραφία στην Διεύθυνση Προσωπικού της εταιρείας υπ' όψιν Κου Η. Ζάχου
Επίσης ζητούνται:
- Βοηθός Προϊσταμένης
- Ταμπλίστες
- Μπάρμαν
- Βοηθοί Μπαρ
- Μάγειρας Α', Β', Γ'
- Βοηθοί Μαγείρου
- Σερβιτόροι
- Βοηθοί Σερβιτόρου
- Καμαριέρες
- Καθαρίστριες
Για τις ανωτέρω ειδικότητες μπορείτε να απευθυνθείτε προσωπικά, καθημερινά από 10.00-12.00, στη διεύθυνση:
M17-31/12
Ξενοδοχείο Ρόδος Παλάς
Λεωφ. Ιαλυσού, Τ.Θ. 121, Ιξιά, Ρόδος
Τηλ. (0241) 25222, Fax: (0241)25350

ΘΕΡΜΟΠΟΜΠΟΙ
ΙΔΑΝΙΚΟΙ ΓΙΑ ΕΞΟΧΙΚΑ ΚΑΙ ΜΟΝΙΜΑ ΣΠΙΤΙΑ
ΧΩΡΙΣ ΜΕΡΕΜΕΤΙΑ
• Οικονομία χώρου • οικονομία ρεύματος • απόλυτα αθόρυβα • ακίνδυνα
ΓΑΛΛΙΚΗΣ ΥΨΗΛΗΣ ΠΟΙΟΤΗΤΟΣ
με την υπογραφή
CAMPA
CAMPAVER - Η Γαλλική αισθητική στο σαλόνι σας
PHOTON - Η ζεστή απόλαυση της θερμικής ακτινοβολίας
COSMOS PERFECT Η οικονομική εξέλιξη στη θέρμανση ΟΡΙΖΟΝΤΙΟ - ΚΑΘΕΤΟ
BORNEO PERFECT οριζοντιο + καθετο - Οικονομική θέρμανση με συνδυασμό θερμικής ακτινοβολίας και φυσικής κυκλοφορίας
ΓΙΑ ΜΟΝΙΜΕΣ ΚΑΤΟΙΚΙΕΣ ΕΞΟΧΙΚΑ ΣΠΙΤΙΑ ΚΑΙ ΕΠΑΓΓΕΛΜΑΤΙΚΟΥΣ ΧΩΡΟΥΣ
• Με ηλεκτρονικό θερμοστάτη ακριβείας για οικονομία ρεύματος
• Εύκολη εγκατάσταση, χωρίς μερεμέτια. Ακόμη και σε μιά πρίζα
• Χωρίς έξοδα συντήρησης
• Ασφαλή για τα παιδιά
• Υγιεινά, ιδανικά για ανθρώπους με αναπνευστικά προβλήματα
• Πλήρης γκάμα θερμαντικών σωμάτων για να καλύψετε κάθε ανάγκη σας.
ARIANE - Ενα ζεστό χάδι στο μπάνιο σας
EURO APPLIMO - Θερμοπομποί υψηλής τεχνολογίας για εξοχικά και λουτρά
Εμπνέουμε τα 60 χρόνια πείρας μας
ΑΝΤΙΠΡΟΣΩΠΟΣ ΔΩΔΕΚΑΝΗΣΟΥ
ΣΤΕΦΑΝΟΣ ΛΟΥΛΟΥΔΑΚΗΣ
Τηλ. 20648 - 094443094 - Άννης Μαρίας 81
1860-8/12

Beauty Nails
ΤΟ ΠΙΟ ΥΨΗΛΟ ΕΠΙΠΕΔΟ ΠΟΙΟΤΗΤΑΣ, ΣΤΟ ΠΙΟ ΣΥΓΧΡΟΝΟ STUDIO ΑΙΣΘΗΤΙΚΗΣ ΝΥΧΙΩΝ
Ρεντζέπη Μαρία
Nail Designer
Γαλλικό - Αιγυπτιακό Μανικιούρ
Τεχνητά Νύχια από φυσικό μετάξι
Τεχνητά νύχια με μόνιμο γαλλικό
Ενίσχυση φυσικών νυχιών
Λεύκανση φυσικών νυχιών
Εξιδεικευμένο πεντικιούρ
Πεντικιούρ Nail Compound
Αποτρίχωση
Τοποθέτηση βλεφαρίδων
Προέκταση φυσικής βλεφαρίδας
Βαφή φρυδιών
Θεραπεία δέρματος για πανάδες - καφέ κηλίδες
ΑΠΟΣΤΕΙΡΩΜΕΝΑ εργαλεία και πετσέτες μιας χρήσεως με σεβασμό στην υγιεινή
Εμπορικό Κέντρο Φώκιαλη - Αγ. Αναστασίας α' όροφος (parking εντός εμπορικού) - Τηλ. (0241) 70660 - Κιν. 0944 520887
X1407-31/12

ΑΠΑΝΤΑΜΕ ΣΤΙΣ ΑΠΑΙΤΗΣΕΙΣ ΣΑΣ ... ... ΜΕ ΤΙΜΕΣ !!!
Hi-TECH COMPUTER
ΤΟ ΠΡΩΤΟ ΧΡΗΜΑΤΙΣΤΗΡΙΑΚΟ PC ΣΤΗΝ ΕΛΛΑΔΑ ΤΩΡΑ ΑΠΟ ΤΗΝ HI-TECH
Ενημερωθείτε για την πορεία των μετοχών σας, απο το χώρο σας.
Ξεκινάτε σας προφέρουμε τον απαραίτητο εξοπλισμό για να παρακολουθείτε σε Πραγματικό Χρόνο τις συναλλαγές του Χρηματιστηρίου από την Οθόνη του Υπολογιστή σας.
Hi-Tech Center
ΤΟ ΠΑΚΕΤΟ ΠΕΡΙΛΑΜΒΑΝΕΙ
1. STOCK MARKET PC
2. ΣΥΝΔΕΣΗ INTERNET
3. ΠΡΟΓΡΑΜΜΑ REAL-TIME ΠΑΡΑΚΟΛΟΥΘΗΣΗΣ ΧΡΗΜΑΤΙΣΤΗΡΙΟΥ.
STOCK MARKET PC
CPU Intel 400 Mhz
Miditower ATX
Hard Disk 6,4 GB
32 MB Ram
VGA 8 MB
SOUND card stereo 32 bit
Modem Int. 56K
Keyboard PS/2
Mouse WinScroll
Monitor Viewpoint 15"
ΤΙΜΗ ΜΕΤΡΗΤΟΙΣ 650.000 Δρχ. + ΦΠΑ !!!
ΔΙΑΚΑΝΟΝΙΣΜΟΣ 36 X 30.000 Δρχ.
24 X 40.000 Δρχ.
12 X 70.500 Δρχ.
ΕΛΑΤΕ ΜΟΝΟ ΜΕ ΤΗΝ ΤΑΥΤΟΤΗΤΑ ΣΑΣ ΚΑΙ ΦΥΓΕΤΕ ΜΕ ΤΟ ΠΛΗΡΕΣΤΕΡΟ ΧΡΗΜΑΤΙΣΤΗΡΙΑΚΟ PC, ΧΩΡΙΣ ΠΡΟΚΑΤΑΒΟΛΗ ΚΑΙ ΕΞΟΦΛΗΣΗ
ΑΠΟ 2 ΕΩΣ 36 ΔΟΣΕΙΣ ΜΕ ΠΡΩΤΗ ΔΟΣΗ ΤΟ ΠΑΣΧΑ ΤΟΥ 2000 !!!
X.1397-31/12
Hi-TECH COMPUTER
Hi-Tech Ε.Π.Ε.
ΣΥΣΤΗΜΑΤΑ ΠΛΗΡΟΦΟΡΗΣΗΣ & ΕΠΙΚΟΙΝΩΝΙΩΝ
ΡΟΔΟΥ - ΛΙΝΔΟΥ 215 (Δίπλα στην Δ.Ε.Υ.Α.Ρ.)
Τηλ.: 66166, 66161 FAX.: 68518, 65417

ΦΡΟΝΤΙΣΤΗΡΙΑ ΞΕΝΩΝ ΓΛΩΣΣΩΝ
ΑΝΝΑ ΓΙΕΝΣΕΝ
ΕΝΑΡΞΗ ΝΕΩΝ ΤΜΗΜΑΤΩΝ
- Τμήματα αρχαρίων για μαθητές της δευτέρας και τρίτης τάξης δημοτικού
- Νέα τμήματα επαγγελματιών για αρχαρίους και προχωρημένους. Εμφαση στον προφορικό λόγο
- Ολιγόωρα τμήματα Lower και Proficiency
Για πληροφορίες τηλ. 28129
Πρώων Πολυτεχνείου 7 - Ρόδος
T33359-10/12

ΠΟΛΙΤΙΣΤΙΚΗ Λύρα χειμώνας 1999-2000
91.7 λυχνάρι ράδιο
ΑΘΗΝΑΪΚΗ ΖΥΘΟΠΟΙΪΑ AMSTEL Heineken
ΜΑΡΙΝΟΣ
ΕΜΠΟΡΕΙΟ ΠΟΤΩΝ Τηλ: 22509
Ballantine's FINEST SERGIO Stock
CATERING SERVICES
ΤΕΧΝΟ ΚΑΘΑΡΙΣΤΙΚΗ
COLORADO Entertainment Center
Ο'ΝΑΡ
ΚΥΡΙΑΚΗ 5-12-99
ΩΡΑ 22:00
ΤΗΛΕΟΡΑΣΗ ΔΩΔΕΚΑΝΗΣΟΥ 4
ERA Δίκτυο
ΧΟΡΗΓΟΙ
ΓΑΛΗΝΗ
CRONUS airlines
Coca-Cola ΡΟΔΙΑΚΗ ΠΟΤΟΠΟΙΪΑ Α.Ε.
ΟΡΦΑΝΔΟΣ ΝΙΚΟΛΑΟΣ
ABSOLUT VODKA
RAMLÖSA
BECKS
10075-5/12

Διενεργεί η Αστυνομία

Έρευνα σε βάθος για το κύκλωμα με τα ναρκωτικά

ΕΜΠΛΕΚΟΝΤΑΙ ΚΑΙ ΑΛΛΟΙ

Διευρύνεται ο κύκλος των εμπλεκομένων στην υπόθεση ναρκωτικών που εξιχνιάστηκε προχθές με τη σύλληψη δύο ατόμων και την αναζήτηση άλλων τριών. Μάλιστα προχθές το απόγευμα πιάστηκε ένας ακόμα και αναζητείται ένας χονδρέμπορος ο οποίος εμπλέκεται και σε άλλες υποθέσεις.

Σύμφωνα με όσα έγιναν γνωστά από τη Δίωξη Ναρκωτικών, μετά τους Μεμέτ Καλαϊτζή και Κωνσταντίνο Παπότολου, συνελήφθη προχθές και ο Σωτήριος Γκατσαράς του Αντωνίου 32 χρονών γυψοτεχνίτης κατηγορούμενος για εμπορία ναρκωτικών και χρήση. Όπως προέκυψε από την προανάκριση ο Γκατσαράς αγόρασε από τον καταζητούμενο Θεόφιλο Τσικούρη του Γεωργίου 43 χρονών 150 γραμμάρια χασίς, αντί του ποσού των 120.000 δρχ. Μέρος της παραπάνω ποσότητας, πούλησε ο Γκατσαράς, στους Καλαϊτζή και Παπότολου.

Στο μεταξύ οι τρεις συλληφθέντες οδηγήθηκαν στον Εισαγγελέα, ο οποίος τους παρέπεμψε να απολογηθούν στον ανακριτή.

Παράλληλα από πλευράς των αστυνομικών υπηρεσιών συνεχίζονται οι έρευνες για τον εντοπισμό και τη σύλληψη του Τσικούρη, σε βάρος του οποίου έχει εκδοθεί σχετικό ένταλμα από τον ανακριτή, γιατί στην υπόθεση διακίνησης ναρκωτικών στα στρατόπεδα της Ρόδου, φέρεται ως ο χονδρέμπορος διακινητής ναρκωτικών.

Για μία ακόμα φορά θα αναφερθούμε στην ουσιαστική δουλειά που γίνεται στον τομέα καταστολής των ναρκωτικών, από το ανανεωμένο τμήμα Δίωξης Ναρκωτικών και θα επαινέσουμε όλους όσους υπηρετούν στην υπηρεσία αυτή, για την προσπάθειά τους να περιορίσουν τη μάστιγα που απειλεί τη νεολαία.

ΥΠΟΒΛΗΘΗΚΑΝ ΣΤΗ ΡΟΔΟ

120 αιτήσεις για κοινωνικό τουρισμό

ΠΡΟΘΕΣΜΙΑ ΜΕΧΡΙ 23 ΔΕΚΕΜΒΡΙΟΥ

Στις 23 Δεκεμβρίου λήγει η προθεσμία για την υποβολή των δικαιολογητικών από τους δικαιούχους του προγράμματος του κοινωνικού τουρισμού. Πρόκειται για το πρόγραμμα της Εργατικής Εστίας στο οποίο δικαίωμα συμμετοχής έχουν μισθωτοί και συνταξιούχοι που έχουν καταβάλει εισφορές.

«Οι αιτήσεις που υπεβλήθησαν στο Εργατικό Κέντρο από μισθωτούς και συνταξιούχους έφθασαν τις 120» δήλωσε από το τμήμα της Εργατικής Εστίας η κ. Ε. Παπαποστόλου.

Τα δικαιολογητικά που απαιτούνται για τη συμμετοχή στο πρόγραμμα κοινωνικού τουρισμού είναι:

- Η αστυνομική ταυτότητα
- Βιβλιάριο ασθενείας
- Βιβλιάριο ενσήμων
- Φωτοαντίγραφο του εκκαθαριστικού της Εφορίας.

Την 1η Ιανουαρίου πρόκειται να λειτουργήσει το Κέντρο Προώθησης Απασχόλησης

Από την 1η Ιανουαρίου του έτους 2000, θα λειτουργήσει το Κέντρο Προώθησης Απασχόλησης του ΟΑΕΔ της Ρόδου.

Η εντολή δόθηκε γραπτώς και έφθασε με fax πριν από λίγες ημέρες στο γραφείο της προϊσταμένης του υποκαταστήματος του ΟΑΕΔ της Ρόδου κ. Αιμ. Παπαδοπούλου.

Παράλληλα, με την ημερομηνία έναρξης των εργασιών του Κέντρου Προώθησης Απασχόλησης, δόθηκε εντολή να αρχίσει ο δεύτερος κύκλος εκπαίδευσης των υπαλλήλων, που θα εργάζονται σε αυτό.

Το Κέντρο Προώθησης Απασχόλησης θα διαθέτει σύγχρονο ηλεκτρονικό εξοπλισμό, ώστε να μπορούν οι άνεργοι να βρίσκουν τις πληροφορίες που επιθυμούν για τον ακριβή αριθμό των κενών θέσων που υπάρχουν ανά ειδικότητα σε ολόκληρη την Ελλάδα.

Παράλληλα, ο οργανισμός φέρνει σε επαφή τους ανέργους με τις επιχειρήσεις που διαθέτουν κενές θέσεις εργασίας.

Η Εμπορική Τράπεζα δώρησε ένα περιπολικό στην Ασφάλεια Ρόδου

Η Εμπορική Τράπεζα, υλοποίησε την υπόσχεσή της, για προσφορά ενός περιπολικού οχήματος στην Υποδιεύθυνση Ασφαλείας Ρόδου, σε ένδειξη ευχαριστιών για την εξιχνίαση της ληστείας στο υποκατάστημα της Ιαλυσού, τον περασμένο Ιούλιο.

Χθες το μεσημέρι, παραδόθηκε στην Υποδιεύθυνση Ασφαλείας, το περιπολικό αυτοκίνητο μάρκας «NISSAN RPIMERA 1.8» από την Εμπορική Τράπεζα σε ένδειξη αναγνώρισης του δύσκολου έργου που επιτελούν οι αστυνομικοί στην προσπάθεια τους να εντοπίζουν τους διαρρήκτες, έστω και αν αυτοί μεταμφιέζονται σε παπάδες. Από την πλευρά της η Αστυνομική Διεύθυνση ευχαρίστησε την Εμπορική Τράπεζα για την ανιδιοτελή αυτή προσφορά της.

Ομάδα δίωξης φυγόποινων

Η ΟΜΑΔΑ δίωξης φυγόποινων της Υποδιεύθυνσης Ασφαλείας Ρόδου, συνεχίζει την προσπάθεια να «πληρώσουν» κάποτε οι πονηροί που έχουν καταδικαστεί ερήμην για αδικήματα που διέπραξαν και κρύβονται.

Την τελευταία εβδομάδα εκτελέστηκαν 39 καταδικαστικές αποφάσεις, συνολικού ύψους 2 χρόνων και 3 μηνών και χρηματικών προστίμων ύψους 1.250.000 δρχ.

Υποδεχθείτε τη *νέα χιλιετία* δίνοντας ξεχωριστή εορταστική ατμόσφαιρα στον προσωπικό και επαγγελματικό σας χώρο.

Στην έκθεσή μας θα βρείτε σε μεγάλη ποικιλία και πρωτότυπα σχέδια όλα τα χριστουγεννιάτικα είδη, δέντρα, διακοσμητικά εσωτερικού και εξωτερικού χώρου, δώρα και παιχνίδια.



ΓΑΝΩΤΑΚΗΣ Α.Τ.Ε.Β.Ε.»



Λίνδου 107 (Ροδίνι)
τηλ. 21491-73655

Γίνονται ειδικές προσφορές για σχολεία, συλλόγους, οργανισμούς, ιδρύματα.

Τ. 33258-14/12

Εντονη κινητικότητα στην Ελλάδα

Προιάσεις για τουρισμό τους χειμερινούς μήνες

ΠΟΙΑ ΝΕΑ ΜΕΤΡΑ ΠΡΟΚΕΙΤΑΙ ΝΑ ΠΑΡΘΟΥΝ

Η έντονη εποχικότητα που χαρακτηρίζει τον ελληνικό τουριστικό προορισμό οδηγεί σε τεράστιες απώλειες εσόδων ελλείψει αναγκαίων υποδομών και ειδική πολιτικής που θα στρίξουν το προϊόν τους χειμερινούς μήνες.

Εξαίρεση αποτελούν οι προορισμοί της Ρόδου και της Χαλκιδικής όπου τα τελευταία χρόνια γίνεται μια συλλογική προσπάθεια από τους φορείς για την ανάπτυξη χειμερινών προγραμμάτων, καθώς και της Κρήτης όπου παρατηρούνται μεμονωμένες προσπάθειες ξενοδόχων. Ο γενικός γραμματέας του ΕΟΤ κ. Ευγ. Γιαννακόπουλος σε επαφές που είχε με εκπροσώπους τουριστικών οργανισμών από τη Βρετανία εξασφάλισε τη συνεργασία για την προώθηση προγραμμάτων χειμερινού τουρισμού στην Ελλάδα τη χειμερινή περίοδο 2001.

Ωστόσο, σύμφωνα με τον πρόεδρο του Ινστιτούτου Τουριστικών Ερευνών και Προβλέψεων και πρόεδρο της Ενωσης Ξενοδόχων Ρόδου κ. Βασ. Μηναΐδη, για να φέρουν αποτέλεσμα οι προσπάθειες του ΕΟΤ, θα πρέπει να συνδυαστούν με τη δημιουργία προϋποθέσεων για την ανάπτυξη υποδομών όπως γηπέδων γκολφ και ποδοσφαίρου για την προετοιμασία ομάδων από το εξωτερικό.

Αθόρυβη, συστηματική και παράλληλα αποτελεσματική είναι η προσπάθεια που γίνεται στην περιοχή της Χαλκιδικής για την ανάπτυξη προγραμμάτων χειμερινού προορισμού. Οπως επεσημαίνει ο πρόεδρος της Ενωσης Ξενοδόχων Χαλκιδικής κ. Αν. Ανδρεάδης, αυτή τη στιγμή λειτουργούν το χειμώνα περι τα 35 ξενοδοχεία, που σημαίνει περίπου 5.500 κλίνες. Σύμφωνα με τις προβλέψεις του κ. Ανδρεάδη, είναι εφικτό την επόμενη πενταετία με τη δρομολόγηση μιας σειράς ενεργειών, το 70% της ξενοδοχειακής υποδομής στην περιοχή της Χαλκιδικής να παραμένει ανοικτό κατά τη διάρκεια των χειμερινών μηνών. Αυτό σημαίνει ότι θα παραμένουν σε λειτουργία επί δωδεκάμηνη βάση 20.000 κλίνες περίπου.

Οπως επισημαίνεται στην τελευταία έκθεση του Ινστιτούτου Τουριστικών Ερευνών και Προβλέψεων, η προσπάθεια προσέλκυσης ξένων τουριστών κατά τους χειμερινούς μήνες σε κάποιους κλασικούς προορισμούς της χώρας είναι πολύ δύσκολη υπόθεση. Βέβαια τονίζεται ότι εάν συνεχιστεί η εφαρμογή των ίδιων μεθόδων προσέλκυσης με αυτές που χρησιμοιήθηκαν στα προγράμματα πουθερινού τουρισμού, οι πιθανότητες επιτυχίας θα ελαχιστοποιηθούν διότι πρόκειται για εντελώς διαφορετικό προϊόν.

Παρεμβάσεις

Ως πολιτικές παρεμβάσεις που εκτιμάται ότι μπορούν να συμβάλουν στην ανάπτυξη του χειμερινού τουρισμού αναφέρονται μεταξύ άλλων οι εξής:

- Να διευκολυνθεί η απόκτηση εξοικιών κατοικίας από ξένους. Σύμφωνα με το Ινστιτούτο, το καθεστώς παραμεθορίου περιοχής που ίσχυσε για αρκετές δεκαετίες στη νησιώτικη χώρα, απέτρεψε τη μαζική απόκτηση εξοικιών κατοικιών από ξένους. Σε πολλές περιοχές των μεσογειακών ακτών (Βαλεαρίδες, Κόστα Γαλλική και Ιταλική Ριβιέρα) εκδηλώθηκε έντονο αγοραστικό ενδιαφέρον από Ευρωπαίους.

Χαρακτηριστικό είναι το γεγονός ότι οι ακτές της νότιας Γαλλίας διαθέτουν αυτή τη στιγμή δυναμικό της τάξης των 11.500.000 κλινών σε εξοχικές κατοικίες. Αντίστοιχη κατάσταση επικρατεί στις νοτιοανατολικές ακτές της Ισπανίας και τις Βαλεαρίδες Νήσους. Εκεί υπάρχουν περισσότεροι Αγγλοι που διαθέτουν δευτερεύουσα κατοικία στην Ισπανία από ό,τι στην ίδια τους τη χώρα.

Το φαινόμενο αυτό συνέβαλε στην άφιξεων στις προαναφερθείσες περιοχές. Η ύπαρξη του εξοχικού λειτουργεί ως δέλεαρ στις επισκέψεις καθ' όλη τη διάκρεια του έτους.

Κατά τη διάρκεια των ολιγοήμερων αργιών του χειμώνα, παρατηρείται σημαντικότερη αύξηση ναυλωμένων πτήσεων από την Αγγλία προς τις περιοχές της Ισπανίας που διαθέτουν μεγάλη πυκνότητα εξοχικών κατοικιών. Το σημαντικότερο όμως είναι ότι τα αεροπλάνα πετούν προς την περιοχή με εξασφαλισμένη μια στοιχειώδη πληρότητα.

- Να πωληθούν με τη μέθοδο της χρονομεριστικής μίσθωσης δωμάτια σε ορισμένα ξενοδοχεία χαμηλών κατηγοριών για το χρονικό διάστημα της χειμερινής περιόδου. Ο ΕΟΤ μπορεί να συμβάλει αποφασιστικά προς αυτή την κατεύθυνση, αναλαμβάνοντας την προβολή και τη διαφήμιση του προγράμματος πωλήσεων στη γερμανική, ιταλική και αγγλική αγορά.
- Να δοθεί έμφαση στο συνεδριακό τουρισμό.
- Να μεθοδευτεί η ανάπτυξη κάποιας μορφής επιχειρηματικού τουρισμού.
- Να καταστούν ανταγωνιστικές οι τιμές με συμπίεση του κόστους.

Από αύριο τα σήματα για τα τέλη κυκλοφορίας

ΠΩΣ ΘΑ ΓΙΝΕΤΑΙ Η ΔΙΑΘΕΣΗ

Αρχίζει από αύριο η διάθεση των σημάτων για τα τέλη κυκλοφορίας των αυτοκινήτων από τις τράπεζες της Ρόδου. Η διάθεση των ειδικών σημάτων είχε προγραμματιστεί να αρχίσει από τις τράπεζες την 1η Δεκεμβρίου κάτι που δεν έγινε, αφού δεν έφθασαν στη Ρόδο.

Τα σήματα κυκλοφορίας των οχημάτων θα διατίθενται μέχρι τις 31 Ιανουαρίου από τις Τράπεζες Εθνική, Αγροτική, Ιονική, ALPHA Πίστεως.

Η διάθεση των σημάτων θα γίνεται από την Εφορία Ρόδου τον Ιανουάριο. Παρά την καθυστέρηση που σημειώθηκε στη διάθεση των σημάτων, δεν θα προκύψει πρόβλημα, αφού στα ειδοποιητήρια που εστάλησαν στους ιδιοκτήτες των οχημάτων αναφέρεται ότι έχουν προθεσμία να τα προμηθευτούν στο διάστημα από τις 2 μέχρι τις 10 Ιανουαρίου.

Οι τιμές των ειδικών σημάτων διαμορφώνονται ως εξής:

51-300 κυβικά,	4.000
301-785 κυβικά,	10.000
786-1.357 κυβικά,	25.000
1.358-1.928 κυβικά,	45.000
1.929-2.357 κυβικά	100.000
2.358-άνω,	130.000

Από τον ερχόμενο χρόνο θ' αρχίσει ο έλεγχος Ι.Χ. αυτοκινήτων από το ΚΤΕΟ

Το έτος 2000 θα αρχίσει ο έλεγχος των επιβατικών αυτοκινήτων, αλλά και των άλλων οχημάτων από το ΚΤΕΟ της Ρόδου. Σύμφωνα με το νόμο είναι υποχρεωτικός ο έλεγχος από το ΚΤΕΟ των οχημάτων, που η ηλικία τους ξεπερνά τα τρία έτη.

Στην παρούσα φάση ελέγχονται τα λεωφορεία του ΡΟΔΑ, του ΚΤΕΥΛ και του Οργανισμού Δημοτικής Συγκοινωνίας της Κω. Μετά τους ελέγχους στα λεωφορεία θα ακολουθήσουν τα πούλμαν, τα ενοικιαζόμενα αυτοκίνητα και τα ταξί. Καθορίστηκαν όμως από τη Νομαρχία τα τέλη τεχνικού ελέγχου οχημάτων ως εξής:

1) Επιβατηγά ιδιωτικής χρήσης 13.000
2) Επιβατηγά δημόσιας χρήσης, 13.000
3) Φορτηγά ιδιωτικής χρήσης με βάρος πέντε τόνους, 17.000
4) Φορτηγά ιδιωτικής χρήσης με βάρος από 3,5-10 τόνους, 21.000
5) Φορτηγά δημοσίας χρήσεως με βάρος από 3,5-10 τόνους, 21.000
6) Φορτηγά άνω των 10 τόνων, 29.000
7) Λεωφορεία κάθε κατηγορίας, 25.000.

Οσοι ιδιοκτήτες ΙΧ προσέρχονται εκπρόθεσμα, περισσότερο δηλαδή από δύο εβδομάδες, θα πληρώνουν το διπλάσιο παράβολο και για καθυστέρηση μικρότερη καταβάλεται το μισό της αξίας του παραβόλου.

Για τον επανέλεγχο προβλέπεται: Μέσα στο μήνα 1/4 του παραβόλου πάνω από μήνα 1/2 του παράβολου. Μετά από δύο μήνες πλήρες παράβολο.

Μείωση επιτοκίων

Από το Ταχ. Ταμιευτήριο ανακοινώνεται ότι τα επιτόκια στεγαστικών δανείων που δίδονται στους δημοσίους υπαλλήλους για τη Ρόδο αλλά και ολόκληρη τη Δωδεκάνησο μειώθηκαν στο 5% από το 8% και 7 % που ίσχυε μέχρι χθες.

Ακόμα για τους πολύτεκνους δημόσιους υπαλλήλους και τυφλούς – κωφάλαλους στο 4,5% από το 5% που ίσχυε μέχρι χθες.

ΖΩΟΤΡΟΦΕΣ
ΤΣΙΓΑΡΙΔΗΣ Α.Ε.

Διαθέτουμε σε εξαιρετικά χαμηλές τιμές προϊόντα νέας σοδειάς σε άριστη ποιότητα.

Καλαμπόκι 52
Βαμβακόπιτα 52
Ζαχαρόπιτα 50
και όλα τα φυράματα.

ΚΕΝΤΡΙΚΟ ΑΣΓΟΥΡΟΥ
Αγ. Βαρβάρα
Τηλ. 62752- 62850-64904

Υποκατάστημα 1) Αρχάγγελος
2) Βληχά Λίνδος

Τ.33137-15/12

Στα 700 εκατ. δραχμές έφθασε ο προϋπολογισμός του λιμενικού της Κάσου

Ατελείωτο κινδυνεύει να μείνει το έργο του λιμανιού της Κάσου. Το πρόβλημα που προέκυψε και θα επιφέρει την καθυστέρηση του έργου του λιμανιού της Κάσου είναι ο προϋπολογισμός του, που έφθασε τα 700 εκατομμύρια.

Αξιοσημείωτο είναι ότι οι τεχνικοί του Λιμενικού Ταμείου Δωδεκανήσου μετά τις επιμετρήσεις που έκαναν στο έργο εκτίμησαν ότι η φάση του, που δεν ολοκληρώθηκε θα είχε προϋπολογισμό 150 εκατομμύρια δραχμές.

Ουδείς γνωρίζει όμως πως ο προϋπολογισμός του έργου έφθασε τα 700 εκατομμύρια δραχμές.

«Ομολογώ ότι έπεσα από τα σύννεφα. Ο προϋπολογισμός είχε υπολογιστεί στα 150 εκατομμύρια για το έργο του λιμανιού της Κάσου, που θα ολοκληρωνόταν από ίδιους πόρους του Λιμενικού Ταμείου. Μου ανήγγειλαν όμως ξαφνικά ότι θα κοστίσει 700 εκατομμύρια, ποσό το οποίο δεν υπάρχει» δήλωσε ο πρόεδρος του Λιμενικού Ταμείου Δωδεκανήσου κ. Νικ. Ζωΐδης.

Αποφασίστηκε όμως, όπως είπε ο κ. Ζωΐδης, να δημοπρατηθεί τμήμα του έργου του λιμανιού- ενδεχομένως οι κρηπιδώσεις -και στη συνέχεια να αναζητηθούν οι πόροι για το υπόλοιπο.

Εμβολιασμοί εναντίον της φυματίωσης θα γίνουν στους μαθητές της Ρόδου

Εξαρση παρουσιάζει τα τελευταία χρόνια η φυματίωση στην Ελλάδα, αλλά και στην Ευρώπη. «Η εξάπλωση της νόσου οφείλεται στη μόλυνση του περιβάλλοντος, στη μετακίνηση των πληθυσμών, αλλά και στο γεγονός ότι τα μικρόβια της φυματίωσης είναι ανθεκτικά στα φάρμακα και ειδικότερα στα συνηθισμένα αντιβιοτικά», δήλωσε ο νομίατρος κ. Παντ. Διακογεωργίου.

Στη Ρόδο όμως η φυματίωση δεν έχει δημιουργήσει προβλήματα όπως διαβεβαίωσε ο νομίατρος. Η νόσος τώρα αντιμετωπίζεται με αντιβιοτικά της λεγόμενης τρίτης γενιάς, η δράση των οποίων σταματά την εξάπλωσή της.

Για καθαρά προληπτικούς λόγους η υγειονομική υπηρεσία της Ρόδου θα προχωρήσει σε εμβολιασμούς που θα γίνουν στα δημοτικά σχολεία, όπως επεσήμανε ο κ. Διακογεωργίου.

Έκλεψαν καραμπίνα

ΜΙΑ κυνηγετική καραμπίνα μάρκας «WINCHESTER» έκλεψαν άγνωστοι από το σπίτι του 57χρονου Βασιλείου Κουμουνδούρου του Ιωάννη στους Λειψούς, το χρονικό διάστημα που βρισκόταν στο Οχάϊο των Ηνωμένων Πολιτειών Αμερικής.

Η κλοπή καταγγέλθηκε χθες στον αστυνομικό σταθμό Λειψών.

Δεν εορτάζουν

- Ο κ. **Νίκος Πανηγύρης,** δεν θα εορτάσει, λόγω πένθους.
- Ο κ. **Νίκος Σαμαράς,** δικηγόρος, δεν εορτάζει και δεν δέχεται επισκέψεις.
- Ο κ. **Νίκος Ι. Μαγριπλής**, δεν θα δεχθεί επισκέψεις στη γιορτή του.
- Ο κ. **Νίκος και η κ. Αννα Σορωνιάτη,** δεν εορτάζουν και δεν δέχονται επισκέψεις στην ονομαστική τους εορτή.
- Ο κ. **Σουλούνιας Νικόλαος**, δεν εορτάζει και δεν θα δεχθεί επισκέψεις.
- Ο κ. **Καλαντζής Νικόλαος**, δεν εορτάζει και δεν θα δεχθεί επισκέψεις.
- Ο κ. **Νίκος Χρήστου**, δεν εορτάζει και δεν δέχεται επισκέψεις.
- Ο κ. **Νικόλαος Φ. Τριανταφύλλου,** δεν εορτάζει και δεν θα δεχθεί επισκέψεις.
- Ο κ. **Νικόλαος Βιζικλής** , δεν εορτάζει και δεν θα δεχθεί επισκέψεις.
- Ο γυναικολόγος **Νικόλαος Γ. Πετρίδης**, δεν εορτάζει και δεν θα δεχθεί επισκέψεις.
- Ο κ. **Νικόλαος Βολονάκης,** μαθηματικός, δεν θα εορτάσει, λόγω πένθους.
- Ο κ. **Νικόλαος Πυράκης,** δεν εορτάζει και δεν θα δεχθεί επισκέψεις.
- Ο γιατρός κ. **Νικόλαος Καραγιάννης**, δεν θα δεχθεί επισκέψεις για την ονομαστική του εορτή.
- Ο κ. **Νίκος Παπανικολάου,** πολιτικός μηχανικός, δεν εορτάζει λόγω απουσίας.
- Ο κ. **Νίκος Δ. Σεβαστάκης**, δεν θα δεχθεί επισκέψεις στη γιορτή του.

Λόγω των συνεχών προβλημάτων

Μεγάλη καθυστέρηση για το εργοστάσιο της ΔΕΗ

ΤΗΝ ΤΡΙΤΗ ΣΥΣΚΕΨΗ ΣΤΟ ΠΕΔΙΟ ΒΟΛΗΣ

Με μεγάλη καθυστέρηση θα κατασκευαστεί το νέο εργοστάσιο παραγωγής ηλεκτρικής ενέργειας της ΔΕΗ στην Κατταβιά και αν συνεχιστούν τα προβλήματα θα είναι έτοιμο το 2010!.. Τη διαπίστωση αυτή έκανε ο αναπληρωτής γενικός διευθυντής της ΔΕΗ κ. Α. Κραβαρίτης ο οποίος τόνισε, ότι η ευθύνη για την καθυστέρηση στην ολοκλήρωση του έργου δεν θα βαρύνει τη ΔΕΗ.



«Καθυστέρηση θα σημειωθεί ακόμα και στην περίπτωση που το κλιμάκιο του Υπουργείου Εθνικής Αμύνης, που θα βρίσκεται στην Κατταβιά την Τρίτη 7 Δεκεμβρίου,θα δώσει τη συγκατάθεσή του, για τη χωροθέτηση του νέου εργοστασίου παραγωγής ηλεκτρικής ενέργειας στη θέση,που προτάθηκε από τη Νομαρχιακή Αυτοδιοίκηση και το Δήμο της Νότιας Ρόδου, αφού θα χρειαστεί να εκπονηθούν νέες μελέτες» δήλωσε ο αναπληρωτής διευθυντής της ΔΕΗ κ. Α. Κραβαρίτης.

Οι νέες μελέτες θα είναι έτοιμες σε ένα χρόνο από την έγκριση της νέας θέσης, ενώ θα χρειαστεί να βρεθεί λύση για τη δημιουργία αγκυροβολίου για τον ανεφοδιασμό του εργοστασίου παραγωγής ηλεκτρικής ενέργειας με καύσιμα, είπε ο κ. Κραβαρίτης.

Να σημειωθεί ότι δεν έχει εκδοθεί ακόμη η προσέγγιση χωροθέτησης από το ΥΠΕΧΩΔΕ γιατι θέση που είχε επιλεγεί στην περιοχή «Πάνω Γυαλός» αφού δεν αποφάσισε σχευικά η Εφορεία Εναλίων Αρχαιοτήτων.

Απείθαρχοι οι οδηγοί

Οργιο τροχονομικών παραβάσεων στη Ρόδο

ΕΠΙΧΕΙΡΗΣΗ ΑΡΕΤΗ ΣΤΗ ΡΟΔΟ

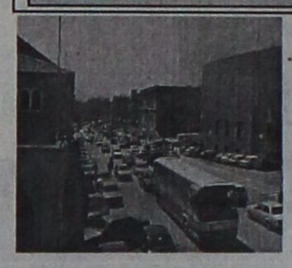

Οι παραβάσεις του Κώδικα Οδικής Κυκλοφορίας "κυριαρχούν" των άλλων παραβάσεων, που βεβαίωσαν οι αστυνομικές υπηρεσίες Ρόδου, στην προχθεσνοβραδυνή επιχείρηση "αρετή" που έγινε στο νησί μας, ύστερα από εντολή της Αστυνομικής Διεύθυνσης Δωδεκανήσου.

Συγκεκριμένα βεβαιώθηκαν 563 παραβάσεις από τις οποίες οι 446 αφορούσαν παραβάσεις του Κώδικα Οδικής Κυκλοφορίας από τις οποίες οι 75 σε βαθμό πλημμελήματος και οι 370 σε βαθμό πταίσματος.

Επίσης βεβαιώθηκαν 38 αγορανομικές παραβάσεις, 62 υγειονομικές, 19 κοινής ησυχίας, 8 τουριστικής νομοθεσίας και 7 διάφορες.

Τέλος συνελήφθησαν 8 αλλοδαποί για παράνομη παραμονή στη χώρα.

Οδηγούσε μεθυσμένος

ΣΕ κατάσταση μέθης, οδηγούσε το ΙΧ επιβατικό αυτοκίνητό του, ο Πολωνός GRZEGORZ JKUTNIK 26 χρονών που συνελήφθη χθες τα ξημερώματα στην οδό Μ. Κωνσταντίνου από άνδρες της Τροχαίας Ρόδου.

Σε βάρος του 26χρονου Πολωνού σχηματίστηκε δικογραφία και οδηγήθηκε στον Εισαγγελέα.

Ν.Ε. ΝΕΟΛΑΙΑΣ ΠΑΣΟΚ
Ν. ΔΩΔ/ΣΙΩΝ

Πρόσκληση

Η Ν.Ε. Νεολαίας ΠΑΣΟΚ Ν. Δωδ/σίων στα πλαίσια της ανασυγκρότησης σας προσκαλεί στις ολομέλειες, που θα πραγματοποιηθούν στα γραφεία της Ν.Ε. ΠΑΣΟΚ (Καστρί) για την πόλη της Ρόδου στις ακόλουθες ημερομηνίες και ώρες:

- Σάββατο 4/12/99 2-5 μ.μ.

- Κυριακή 5/12/99 12-3 μ.μ.

Για τη Ν.Ε.

Γραφείο Τύπου

ΧΛ-512

VASSO MIHALAREA
SCHOOL of ENGLISH

ΚΕΝΤΡΟ ΞΕΝΩΝ ΓΛΩΣΣΩΝ ΚΑΙ ΜΕΤΑΦΡΑΣΗΣ

ΔΑΜΑΣΚΗΝΟΥ 35, ΡΟΔΟΣ ΤΗΛ. 35249

Το Φροντιστήριό μας αναλαμβάνει όλων των ειδών μεταφράσεις από αγγλικά σε ελληνικά και αντίστροφα και διδάσκονται αγγλικά όλων των επιπέδων από αρχάριους μέχρι PROFICIENCY, καθώς και μαθήματα μετάφρασης και αγγλικών συν ειδικό μάθημα.

- Πλήρης εχεμύθεια για τα έγγραφα που αναλαμβάνουμε να μεταφράσουμε.
- Υπεύθυνη και ακριβής μετάφραση από διπλωματούχο μεταφράστρια με πείρα 18 ετών.
- Ειδικές τιμές για φοιτητές.
- Μεταφράσεις βιβλίων και λογοτεχνικών κειμένων.
- Μεταφράσεις ιατρικών δικαιολογητικών.
- Μεταφράσεις εμπορικών, νομικών και τεχνικών εγγράφων.
- Εγχειριδίων μηχανημάτων.
- Εντατικά μαθήματα αγγλικών για όλες τις ηλικίες.
- Εκπτωση για φοιτητές.

Διδάσκει και επιβλέπει την πρόοδο η διευθύντρια του κέντρου κα Βάσω Μιχαλαρέα.

ΧΛ-5/12