ΕΤΟΣ ΙΔΡΥΣΗΣ 1949
ΙΔΡΥΤΗΣ - ΔΙΕΥΘΥΝΤΗΣ
ΓΙΩΡΓΟΣ ΔΙΑΜΑΝΤΙΔΗΣ
Γραφεία - Τυπογραφεία:
Μάρκου Μαλλιαράκη 21 (ΚΟΒΑ)
Λογιστήριο: Νέα Αγορά
Τηλ.: Σύνταξης: 27356 - 34101
Λογιστηρίου: 24539 FAX: 20643

ΠΡΟΟΔΟΣ

Ανεξάρτητη καθημερινή πρωινή εφημερίδα

Το μόνο φρέσκο ροδίτικο γάλα
αγνογάλ

ΑΡΙΘΜΟΣ ΦΥΛΛΟΥ 15.290 • ΤΙΜΗ 150 δρχ.
ΠΑΡΑΣΚΕΥΗ 10 ΔΕΚΕΜΒΡΙΟΥ 1999

Ανοίγονται νέοι ορίζοντες

Ξεκινά συνεργασία Ροδίων και Τούρκων επιχειρηματιών

ΦΟΡΟΥΜ ΣΕ ΡΟΔΟ ΚΑΙ ΣΜΥΡΝΗ

ΣΥΝΕΡΓΑΣΙΑ επιχειρηματιών της Ρόδου με συναδέλφους τους της Τουρκίας. Και στο πλαίσιο αυτό αποφασίστηκε η οργάνωση επιχειρηματικού φόρουμ εναλλάξ στη Ρόδο και τη Σμύρνη σε θέματα που απασχολούν τις δύο περιοχές. Το πρώτο φόρουμ θα πραγματοποιηθεί στη Ρόδο τον Οκτώβριο του έτους 2.000.

◗ Η απόφαση αυτή πάρθηκε κατά τη διάρκεια επίσκεψης στη Σμύρνη 70 επιχειρηματιών από τη Ρόδο που έγινε με πρωτοβουλία του ΕΒΕΔ και της συνάντησης που ακολούθησε με τους εκπροσώπους του αντίστοιχου Επιμελητηρίου της τουρκικής πόλης.

Η ΑΝΤΙΠΡΟΣΩΠΕΙΑ των 70 επιχειρηματιών της Ρόδου, όπως αναφέρθηκε χτες σε συνέντευξη Τύπου, ανταποκρίθηκε στην πρόσκληση των Τούρκων συναδέλφων τους, οι οποίοι είχαν επισκεφθεί το νησί μας πριν από δύο χρόνια.

◗ Η αποστολή των επιχειρηματιών της Ρόδου έγινε δεκτή με ενθουσιασμό από το Επιμελητήριο της Σμύρνης, ενώ στην επίσκεψη δόθηκε μεγάλη διάσταση από τουρκικές εφημερίδες μεγάλης κυκλοφορίας. Εκτός προγράμματος πάντως οι Ρόδιοι επιχειρηματίες είχαν συνάντηση και με εκπροσώ-

ΣΥΝΕΧΕΙΑ ΣΤΗ ΣΕΛ. 4

Εκδήλωση της 95 ΑΔΤΕ

Η 95 ΑΔΤΕ στα πλαίσια του εορτασμού για τα 50 χρόνια από την ίδρυση της ΑΣΔΕΝ, διοργανώνει στο Εθνικό Θέατρο Ρόδου σήμερα και ώρα 20.30, θεατρική παράσταση με τα μονόπρακτα του Κώστα Μουρσελά «Η κυρία δεν πενθεί», «Συζήτηση περί Ματαιότητας», «Η μεγάλη κομπίνα», και στις 16 Δεκεμβρίου '99 ημέρα Πέμπτη και ώρα 20.30 συναυλία με την ορχήστρα της στρατιωτικής μουσικής.

Η είσοδος για το κοινό είναι ελεύθερη.

Απαράδεκτη κατάσταση στη Ρόδο

Μικρές ομάδες μαθητών κρατούν σε ομηρία όλα τα σχολεία!..

ΠΡΟΘΕΣΜΙΑ ΓΙΑ ΝΑ ΛΗΞΕΙ Η ΚΑΤΑΛΗΨΗ ΕΔΩΣΕ Ο ΕΙΣΑΓΓΕΛΕΑΣ

ΟΜΑΔΕΣ ΜΑΘΗΤΩΝ που αριθμούν περί τα 15 με 20 άτομα ανά σχολείο, είναι οι πρωταγωνιστές των καταλήψεων και οι υποκινητές των μαθητικών κινητοποιήσεων της Ρόδου. Αξιοσημείωτο είναι όμως ότι αυτές οι ομάδες των μαθητών, έχουν πάρει την κατάσταση στα χέρια τους και καθορίζουν τις τύχες των υπολοίπων παιδιών που δεν συμφωνούν μαζί τους.

◗ Είναι επίσης γνωστό πλέον, ότι τα νήματα στις καταλήψεις των μαθητών της Ρόδου κινούν συγκεκριμένα κέντρα των Αθηνών, που κατευθύνονται από το Κ.Κ.Ε. Οι μαθητές

ΣΥΝΕΧΕΙΑ ΣΤΗ ΣΕΛ. 4

Η ΓΕΑΣ εισηγείται να δοθούν:

Δύο άδειες στη ΔΑΝΕ και μία στον Αγούδημο

Η ΕΙΣΗΓΗΣΗ ΑΠΟΓΟΗΤΕΥΣΕ ΤΟΥΣ ΝΑΥΤΙΛΙΑΚΟΥΣ ΚΥΚΛΟΥΣ

ΣΤΑ ΧΕΡΙΑ του υπουργού Εμπορικής Ναυτιλίας κ. Στ. Σουμάκη βρίσκεται πλέον η υπόθεση των συγκοινωνιών της Δωδεκανήσου. Η Γνωμοδοτική Επιτροπή Ακτοπλοϊκών Συγκοινωνιών (ΓΕΑΣ) που συνεδρίασε χτες πήρε περίεργες αποφάσεις, αφού, προηγήθηκε μια συνεδρίαση κατά τη διάρκεια της οποίας διαδραματίστηκαν σκηνές απείρου κάλλους!...

➥ Σύμφωνα με πληροφορίες, κατά την συνεδρίαση επεκράτησε ένταση και ομηρικοί καυγάδες μεταξύ εφοπλιστών και εκπροσώπων ναυτιλιακών εταιριών σχετικά με τις άδειες σκοπιμότητας.

ΤΕΛΙΚΑ και ύστερα από ψηφοφορία η Γνωμοδοτική Επιτροπή πρότεινε στον υπουργό Εμπορικής Ναυτιλίας κατά πλειοψηφία, όσον αφορά τις γραμμές Δωδεκανήσου τα εξής:

1. Να χορηγηθεί άδεια σκοπιμότητας στην εταιρία ΡΟΔΑΝΘΗ Α ΝΕ (που ανήκει στον Αγούδημο) για νεότευκτο οχηματαγωγό ταχύτητας 26 κόμβων που θα πρέπει να μπει στη γραμμή το Μάϊο του 2001.

2. Να χορηγηθεί άδεια σκοπιμότητας στην εταιρία ΑΓ. ΓΕΡΑΣΙΜΟΣ (θυγατρική της ΔΑΝΕ) για οχηματαγωγό ναυπήγησης του 1995, ταχύτητας 21 κόμβων που θα πρέπει να μπει στη γραμμή τον Απρίλιο του 2000 σε αντικατάσταση του «ΛΕΡΟΣ».

3. Να χορηγηθεί άδεια σκοπιμότητας στη ΔΑΝΕ για το οχηματαγωγό «Σοφοκλής Βενιζέλος», ναυπήγησης του 1990, ταχύτητας 24 κόμβων που θα πρέπει να μπει στη γραμμή το Μάϊο του 2000 και σε αντικατάσταση του «Ιαλυσός».

➥ Όπως έγινε γνωστό η ΓΕΑΣ δεν έκανε δεκτές τις αιτήσεις των εταιριών «Μινω-

ΣΥΝΕΧΕΙΑ ΣΤΗ ΣΕΛ. 4

Στα μέσα Ιανουαρίου στο «Καστέλο Ρόσσο»

Ο Ε. Γιαννόπουλος θα μιλήσει σε συνεστίαση του ΠΑ.ΣΟ.Κ.

ΘΑ ΚΑΝΕΙ ΕΝΑΡΞΗ ΤΟΥ ΠΡΟΕΚΛΟΓΙΚΟΥ ΑΓΩΝΑ



ΣΕ ΚΙΝΗΤΟΠΟΙΗΣΗ θέτει όλες του τις δυνάμεις το τοπικό ΠΑ.ΣΟ.Κ. εν όψει του ενδεχόμενου πρόωρων εκλογών. Ετσι, στο πλαίσιο των εκδηλώσεων που οργανώνει θα είναι και μια συνεστίαση κατά τη διάρκεια της οποίας θα μιλήσει ο υπουργός Δικαιοσύνης κ. Ευάγγελος Γιαννόπουλος.

◗ Η συνεστίαση με ομιλητή τον κ. Γιαννόπουλο θα πραγματοποιηθεί στο πολυτελές κέντρο«Καστέλο Ρόσο», που βρίσκεται στο δρόμο μεταξύ Ιαλυσού και Κρεμαστής.

Η ΕΚΔΗΛΩΣΗ αυτή θ' αποτελέσει και επίσημη έναρξη της προεκλογικής περιόδου στη Ρόδο, διότι μέχρι τότε αναμένεται ότι θα έχει προσδιοριστεί ο χρόνος διεξαγωγής των πρόωρων εκλογών.

◗ Σύμφωνα με τις πληροφορίες η συνεστίαση με τον υπουργό κ. Ευάγγελο Γιαννόπουλο προβλέπεται ότι θα γίνει στα μέσα Ιανουαρίου.

ΣΤΗΝ ΕΚΔΗΛΩΣΗ που θα γίνει στο «Καστέλο Ρόσο» προβλέπεται κοσμοσυρροή, διότι ο κ. Ευάγγελος Γιαννόπουλος είναι ιδιαίτερα δημοφιλής και στη Ρόδο.

Ρωσίδα με πλαστή κάρτα

Ρωσίδα συνελήφθη χθες το πρωί στην Κω, γιατί κατείχε πλαστή βεβαίωση πράσινης κάρτας.

Πρόκειται για την 25χρονη IRINA KOUZNETZOVA του VICTOR, που κατείχε πλαστή βεβαίωση πράσινης κάρτας που εκδόθηκε από τη Γενική Επιθεώρηση Φθιώτιδας με στοιχεία SYETLANA KOTELEYKAY.

Στο εσωτερικό της Παλιάς Πόλης

300.000 δρχ. ενοίκιο για μικρό κατάστημα!..

ΧΤΥΠΗΜΑΤΑ ΑΠΟ ΤΡΕΙΣ ΕΜΠΟΡΟΥΣ

ΚΑΤΑΣΤΗΜΑ μόλις 45 τ.μ. στο εσωτερικό της Παλιάς Πόλης χτυπήθηκε 300.000 δρχ. ενοίκιο το μήνα!... Η δημοπρασία έγινε χτες το πρωί και αφορούσε ακίνητο ιδιοκτησίας του ΒΑΚΟΥΦ στην οδό Σοφοκλέους 8 (κοντά στην ψαροταβέρνα «Κυριάκος).

➤ Το εν λόγω κατάστημα ενδιαφερόταν να το εκμισθώσει ο ιδιοκτήτης διπλανού ακινήτου για να επεκτείνει την επιχείρηση του, αλλά βρέθηκαν δύο άλλοι για να πάρουν μέρος στη δημοπρασία.

ΝΑ ΣΗΜΕΙΩΘΕΙ ότι η τιμή εκκίνησης της δημοπρασίας ήταν 100.000 δρχ. και ο ένας το έφτασε μέχρι 200.000 δρχ. ενώ ο άλλος μέχρι 285.000 δρχ.

➤ Τελικά, το κατάστημα κατακυρώθηκε έναντι 300.000 δρχ. το μήνα στον ιδιοκτήτη του γειτονικού ακινήτου, αλλά το θέμα θα απασχολήσει και το Σύλλογο Αργυροχρυσοχόων γιατί θεωρείται υπερβολικό το ποσό του ενοικίου, που προήλθε από τα αλλεπάλληλα «χτυπήματα».

Από την ερχόμενη Δευτέρα

Συνεχές ωράριο στα εμπορικά καταστήματα

ΚΑΤΑ ΤΗΝ ΠΕΡΙΟΔΟ ΤΩΝ ΕΟΡΤΩΝ

ΣΥΝΕΧΕΣ ωράριο θα ισχύσει για τα εμπορικά καταστήματα της Ρόδου (εκτός Σαββάτου και Κυριακής) κατά την περίοδο των εορτών των Χριστουγέννων και της Πρωτοχρονιάς. Αυτό αποφασίστηκε από τον Εμπορικό Σύλλογο Ρόδου που χτες εξέδωσε την παρακάτω ανακοίνωση:



«Το ωράριο λειτουργίας των καταστημάτων κατά τη διάρκεια των εορτών, διαμορφώνεται ως ακολούθως:

Δευτέρα 13/12 έως Παρασκευή 17/12/1999: 09.00 - 20.00

Σάββατο 18/12/1999: 09.00 - 15.30

Κυριακή 19/12/1999: 10.00 - 15.30

Δευτέρα 20/12 έως Πέμπτη 23/12/1999: 09.00 - 20.00

Παρασκευή 24/12/1999 (Παραμονή Χριστουγέννων): 09.00 - 18.00

Δευτέρα 27/12 έως Πέμπτη 30/12/1999: 09.00 - 20.00

Παρασκευή 31/12/1999 (Παραμονή Πρωτοχρονιάς): 09.00 - 18.00

Τη Δευτέρα 3 Ιανουαρίου 2000 τα καταστήματα θα παραμείνουν ΑΝΟΙΧΤΑ άνευ απασχολήσεως προσωπικού, λόγω της απασχόλησής του την Κυριακή 19/12/1999.

ΣΥΝΕΧΕΙΑ ΣΤΗ ΣΕΛ. 4

Οπως δηλώνει ο δήμαρχος Γ. Γιαννόπουλος

«Δεν προβάλλεται δεόντως το έργο του Δήμου Ρόδου»

ΑΠΑΝΤΗΣΗ ΣΤΟΥΣ ΕΠΙΚΡΙΤΕΣ ΤΟΥ

ΑΠΑΝΤΗΣΗ στους επικριτές του που τον ήθελαν αδιάφορο για τα προβλήματα της πόλης έδωσε χθες ο δήμαρχος Ρόδου Γ. Γιαννόπουλος. Ειδιότερα στη συνέντευξη Τύπου που παραχώρησε χθες στους δημοσιογράφους ο δήμαρχος Ρόδου Γ. Γιαννόπουλος είπε ότι «υπάρχει μια περιρέουσα ατμόσφαιρα και ισοπέδωση των προσπαθειών που γίνονται με απόκρυψη των δραστηριοτήτων που έχουν αναπτυχθεί και είναι σοβαρές και θεμελιωμένες».

◗ Ο δήμαρχος της Ρόδου αναφέρθηκε στους πόρους που θα εισρεύσουν στους δήμους της χώρας από τον κρατικό προϋπολογισμό και το ποσό που θα διατεθούν θα είναι προσαυξημένο κατά 75 δισεκατομμύρια. Πρόκειται δηλαδή για επιπλέον έσοδα του κράτους από τα έτη 1997 και 1998.

«Τον τελευταίο καιρό γίνεται αγώνας δρόμου διεκδικητικού

ΣΥΝΕΧΕΙΑ ΣΤΗ ΣΕΛ. 4

Βολές πυροβολικού στο πεδίο Κατταβιάς

Ανακοινώνεται ότι στις 13, 14, 15 και 16 Δεκεμβρίου 1999 και από ώρα 08.00 μέχρι 16.00, θα εκτελούνται βολές Πυροβολικού στο πεδίο βολής και ασκήσεων Κατταβιάς.

Επικίνδυνη περιοχή η περικλειόμενη μεταξύ των οδών

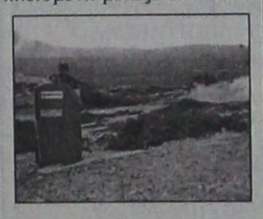

Κατταβιάς - Πλημμυρίου και Κατταβιάς - Υψ. Σελλάρι προς Πρασονήσι, καθώς και η θαλάσσια περιοχή που εκτείνεται σε βάθος 15-20 χιλιομέτρων από την ακτή του πεδίου βολής.

Κατά τις παραπάνω ημερομηνίες και ώρες απαγορεύεται κάθε κίνηση πεζών, αλιέων, λεμβούχων, πλοίων και αεροσκαφών στην παραπάνω περιοχή προς αποφυγή ατυχημάτων.

Εφυγε για νησί

Μητέρα εγκατέλειψε το 11χρονο αγόρι της

ΤΟ ΒΡΗΚΑΝ ΔΙΕΡΧΟΜΕΝΟΙ

ΒΟΥΛΓΑΡΑ εγκατέλειψε το αγοράκι της, το οποίο μάλιστα είναι και άτομο με ειδικές ανάγκες και έφυγε σε νησί. Το αγοράκι βρήκαν διερχόμενοι στους δρόμους και το μετέφεραν στο Νοσοκομείο όπου βρήκε θαλπωρή από το νοσηλευτικό προσωπικό.

● Σύμφωνα με την Αστυνομία, διερχόμενοι βρήκαν να περιφέρεται στους δρόμους ένα αγοράκι ηλικίας 11 χρόνων, με μαύρα μάτια και μαλλιά, ύψους 1,50 μέτρου, το

ΣΥΝΕΧΕΙΑ ΣΤΗ ΣΕΛ. 4

Ανευθυνότητα και ξεφτίλα

Χωρίς ενέργεια δεν υπάρχει ανάπτυξη. Αυτό είναι ένα το κρατούμενο.

Η Ρόδος, περισσότερο από άλλες περιοχές, πρέπει να έχει ενεργειακή αυτάρκεια. Και γιατί είναι νησί και γιατί διαθέτει μιαν ανεπτυγμένη τουριστική βιομηχανία.

Αυτό από χρόνια έχει αναγνωριστεί και γι αυτό προγραμματίστηκε η ανέγερση στο νησί μας, νέου και μεγαλύτερου, από τον υπάρχοντα Ατμοηλεκτρικό Σταθμό, ο οποίος θα καλύψει τις ενεργειακές μας ανάγκες για τις επόμενες δεκαετίες.

Εγινε η απαραίτητη προεργασία, η ΔΕΗ κατέληξε στην τοποθεσία που θα κτιστεί το νέο εργοστάσιο, αλλά οι εργασίες κατασκευής του δεν λένε να ξεκινήσουν. Μια δράκα ανθρώπων διαφωνεί με την επιλογή της συγκεκριμένης τοποθεσίας. Και εφόσον αυτοί οι λίγοι διαφωνούν, τίποτε δεν μπορεί να προχωρήσει. Οι λίγοι κατόρθωσαν να υπονομεύσουν το ενεργειακό μέλλον της Ρόδου. Οι λίγοι ετέθησαν υπεράνω των συμφερόντων των πολλών. Οι λίγοι έχουν εξευτελίσει σύμπαν το ελληνικό κράτος, τους θεσμούς και αυτή την ίδια τη Δημοκρατία. Αυτό το άθλιο «παιχνίδι της κολοκυθιάς» δεν λέει να τελειώσει. Οι ασκούντες την εξουσία σε όλα τα επίπεδα έχουν καταστεί ανεύθυνοι, επικίνδυνοι και καταγέλαστοι.

Αλλά και οι άλλοι, που βρίσκονται; Πού είναι οι ξενοδόχοι; Πού είναι το ΕΒΕΔ, πού είναι ο Εμπορικός Σύλλογος; Πού το Εργατικό Κέντρο, πού οι Ενώσεις Καταναλωτών;

Δεν τους αφορά το θέμα; Δεν τους νοιάζει το μέλλον των επιχειρήσεών τους, του τουρισμού, των εργαζομένων; Κανέναν δεν αφορούν οι ανάγκες των νοικοκυριών; Δεν έχουν τα κότσια να διαμαρτυρηθούν, να απαιτήσουν, να πιέσουν; Τόσον ανεπαρκείς είναι όλοι αυτοί;

Σε ποιόν θα ρίχνουν τις ευθύνες όταν, αύριο - μεθαύριο, αρχίσουν οι διακοπές ρεύματος και τα «μπλακ άουτ;»

Μια επένδυση δεκάδων δισεκατομμυρίων δραχμών έχει μπλοκαριστεί. Σημαντικός αριθμός νέων θέσεων εργασίας βρίσκεται στον αέρα. Ουδείς συγκινείται και ουδείς ντρέπεται γι αυτό το ρεζιλίκι.

Το ενεργειακό αύριο της Ρόδου υποθηκεύεται για χάρη προσωπικών συμφερόντων και μερικών κομπλεξικών και όλοι οι άλλοι σφυρίζουν αδιάφορα.

Υπάρχει μεγαλύτερη ανευθυνότητα και ξεφτίλα απ' αυτό;

Συνελήφθη στρατιώτης με ναρκωτικά

Στρατιώτης συνελήφθη χθες το πρωί λίγο μετά την άφιξή του στο νησί μας για κατοχή ναρκωτικών.

Πρόκειται για τον Παναγιώτη Κυπριλιάν του Κωνσταντίνου, 20 χρόνων, από τον Πειραιά, που συνελήφθη στις 9.30 το πρωί από άνδρες της Δίωξης Ναρκωτικών να έχει στις τσέπες του μπουφάν του μία νάυλος συσκευασία που περιείχε 8 γραμμάρια χασίς.

Σε βάρος του στρατιώτη σχηματίστηκε δικογραφία και οδηγήθηκε στον Εισαγγελέα.

ΣΥΛΛΟΓΟΣ ΠΟΝΤΙΩΝ ΡΟΔΟΥ
«Ο ΔΙΓΕΝΗΣ»

ΠΡΟΣΚΛΗΣΗ

Ο Σύλλογος Ποντίων Ρόδου «Ο ΔΙΓΕΝΗΣ» σας προσκαλεί στα εγκαίνια των νέων γραφείων του, που βρίσκονται στην οδό Δενδρινού 32. Τα εγκαίνια θα γίνουν το Σάββατο 11 Δεκεμβρίου και ώρα 6.00 μ.μ.
Η παρουσία σας θα μας τιμήσει ιδιαίτερα και θα μας δώσει κουράγιο για να προχωρήσουμε στην ανάδειξη της ποντιακής παράδοσης.

Για το Δ.Σ.
Ο Πρόεδρος
Χ. Ευθυμιάδης

ΧΛ-11/12

Grand Hotel
☆ ☆ ☆ ☆ ☆



Το GRAND HOTEL σας προτείνει να γιορτάσετε τα **Χριστούγεννα** 24/12/99 και τον ερχομό της νέας χιλιετίας 31/12/99 στην Καστελλάνια, το πανέμορφο και αρχοντικό εστιατόριό του.

ΜΕΝΟΥ ΧΡΙΣΤΟΥΓΕΝΝΩΝ
24 ΔΕΚΕΜΒΡΙΟΥ 1999
* Νόβα Σκότια Καπνιστός Σολωμός
* Φωλιές από Σφολιάτα γεμιστές με γαρίδες
* Χριστουγεννιάτικη γαλοπούλα με κάστανα, κουκουνάρια, ρύζι Μπασμαντί, πατάτες φοντάν
* Σαλάτα από καρδιές μαρουλιού με σάλτσα Ροκφόρ
* Κορμός χριστουγεννιάτικος με άγρια φρούτα
Καφές, πετί φουρ
ΤΙΜΗ ΚΑΤ' ΑΤΟΜΟ 15.000 ΔΡΧ.

ΜΕΝΟΥ ΠΡΩΤΟΧΡΟΝΙΑΣ
31 ΔΕΚΕΜΒΡΙΟΥ 1999
* Φρέσκος μαρινάρισμένος σολωμός Σάλτσα από σαμπάνια
* Μιλ Φέιγ με γαρίδες και βασιλικό ελαφριά σάλτσα Κουλίς
* Καρδιά φιλέτου Σατωμπριάν με δύο σάλτσες, πατάτες με κρέμα, γεμιστά μανιτάρια, αγκινάρες καρδιά
* Παγωτό gardinal
Σάλτσα άγριας φράουλας
Καφέ, πετί φουρ
ΤΙΜΗ ΚΑΤ' ΑΤΟΜΟ 15.000 ΔΡΧ.
Ενα ποτήρι σαμπάνια σερβίρετε στις 12 τα μεσάνυχτα.
Χορευτική ορχήστρα «ΡΙΒΕΡΣ» με πλούσιο ελληνικό και ξένο ρεπερτόριο

Για τις κρατήσεις σας τηλ.26284
X1381-31/12

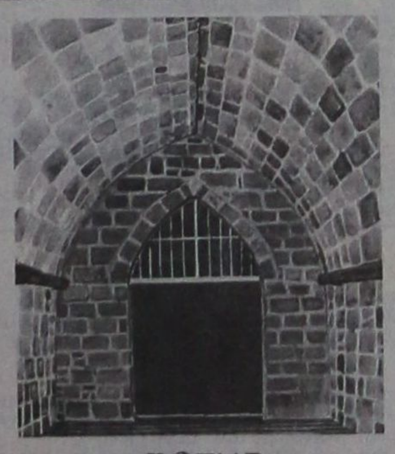

ΦΩΤΗΣ
ΜΕΛΑΘΡΟΝ
ΜΕΣΑΙΩΝΙΚΗ ΠΟΛΗ
X1427-31/12

Beauty Nails
Σύγχρονο STUDIO ΑΙΣΘΗΤΙΚΗΣ ΝΥΧΙΩΝ
Σελ.15



ΤΙ ΕΓΡΑΦΕ Ο ΤΥΠΟΣ ΤΗΣ ΑΘΗΝΑΣ

ΑΝΑΣΚΟΠΗΣΗ ΑΘΗΝΑΪΚΟΥ ΤΥΠΟΥ ΤΗΣ 9/12/1999

Η σύνοδος κορυφής του Ελσίνκι, η πορεία του Χρηματιστηρίου, οι κυβερνητικές ρυθμίσεις για τα πανωτόκια και η εκπαιδευτική μεταρρύθμιση είναι τα βασικά θέματα της ειδησεογραφίας του σημερινού αθηναϊκού τύπου.

ΑΔΕΣΜΕΥΤΟΣ ΤΥΠΟΣ (Μπέτσης): Μονομαχία στο ...Ελ Σίνκι. Στη σύνοδο κορυφής κρίνονται και ...οι εκλογές.

ΑΔΕΣΜΕΥΤΟΣ ΤΥΠΟΣ (Ρίζος): "Είμαστε φασίστες". Απίστευτες δηλώσεις Σημίτη και άλλων κορυφαίων για τις καταλήψεις.

ΑΘΗΝΑΪΚΗ: Έχασε το βέτο ο Σημίτης. Ετοιμος να πεί το "ναί" για την Τουρκία.

ΑΚΡΟΠΟΛΙΣ: Μπαίνει τάξη στη "Ζούγκλα". Αντεπιτίθεται ο Κορκολής, αυτοσυγκράτηση ζητεί ο ALPHA από τον Τριανταφυλλόπουλο.

ΑΠΟΓΕΥΜΑΤΙΝΗ: Πτυχία χωρίς...εξετάσεις. Απόφαση-βόμβα των δικηγόρων "καταργεί" το ΔΙΚΑΤΣΑ.

Η ΑΥΓΗ: Νεανική αποφασιστικότητα. Μεγάλα συλλαλητήρια σε όλη την Ελλάδα.

ΑΥΡΙΑΝΗ: Φρένο τώρα στην κρατική τοκογλυφία. Μετά τα πανωτόκια, ρύθμιση για τα χρέη Ταμείων και Εφοριών.

ΤΟ ΒΗΜΑ: Ετοιμος για όλα ο κ. Σημίτης. Η Μάχη του Ελσίνκι: αρχίζει το "μεγάλο παζάρι".

Η ΒΡΑΔΥΝΗ: Μπωφόρ στα κανάλια. Η υπόθεση Κορκολή οδηγείται στα ευρωπαϊκά δικαστήρια.

ΕΘΝΟΣ: Αυστηρές ποινές με το νέο πόιντ-σύστεμ. Τι θα ισχύει απο την 1η Ιανουαρίου.

ΕΛΕΥΘΕΡΗ ΩΡΑ: Ακάνθινο το στεφάνι που έστειλε στου Μακρυγιάννη η ΝΔ. Τρώγονται, τώρα, στη Ρηγίλλης για τον ...αποστολέα.

ΕΛΕΥΘΕΡΟΣ: Γκριζάρουν Ρόδο-Σάμο. Οπως προκύπτει απο τα αποκαλυπτικά στοιχεία που έδωσε χθες η Πολεμική μας Αεροπορία.

ΕΛΕΥΘΕΡΟΣ ΤΥΠΟΣ: 3 αλλαγές στα ασφάλιστρα των αυτοκινήτων. Νέο σύστημα αποζημιώσεων απο τον Ιανουάριο του 2000.

ΕΛΕΥΘΕΡΟΤΥΠΙΑ: Θολό τοπίο. Ελσίνκι: άγριο παζάρι με ανταλλαγή προσχεδίων.

Η ΕΞΟΥΣΙΑ: Ξεκάθαρη θέση από την Ευρώπη ζητά ο Κ. Σημίτης. Αρχίζει με ελπίδες η ιστορική σύνοδος του Ελσίνκι.

ΕΣΤΙΑ: Να στηρίξη Στεφανόπουλο. Η μόνη διέξοδος του κ. Καραμανλή.

Η ΚΑΘΗΜΕΡΙΝΗ: Τι συμβαίνει στη Σοφοκλέους. Η Κρίση: πτώση κατά 1.068 μονάδες το τελευταίο τρίμηνο.

Ο ΛΟΓΟΣ: Ο Κ. Σημίτης αναχωρεί για το Ελσίνκι, ενώ χθες ζήτησε.. "Καθαρές θέσεις" απο Ευρώπη-Αγκυρα.

ΤΑ ΝΕΑ: Κατακραυγή για παραβίαση ιδιωτικής ζωής στην TV. Συνέχεια με αγωγές και μηνύσεις.

ΝΙΚΗ: Λύση για τα πανωτόκια σε σύντομο διάστημα. Ανάσα για τις μικρομεσαίες επιχειρήσεις.

ΡΙΖΟΣΠΑΣΤΗΣ: Νιάτα του αγώνα πλημμύρισαν οι δρόμοι. Μαζικά και μαχητικά συλλαλητήρια σε δεκάδες πόλεις.

ΣΤΟ ΚΑΡΦΙ: Εκλογές 20 Φλεβάρη. Αιφνιδιάζει. Χρηματιστήριο: το "γονάτισαν" οι φήμες.

ΦΑΡΜΑΚΕΙΑ

ΔΙΗΜΕΡΕΥΕΙ:
ΜΙΧΑΗΛΙΔΗΣ ΘΕΟΔ.
28ης Οκτωβρίου 44
Τηλ. 34859

ΔΙΑΝΥΚΤΕΡΕΥΕΙ:
ΧΑΤΖΑΡΑ ΕΛΕΝΗ
Κ. Υδραίου 45
Τηλ. 39936

ΘΕΡΜΟΠΟΜΠΟΙ

Με συνέπεια και υπευθυνότητα συνεχίζουμε για 19 χρόνια τοποθετώντας θερμοπομπούς σε Σπίτια, Σχολεία, Αίθουσες και σε λοιπούς επαγγελματικούς χώρους.



Με την αγορά 4 σωμάτων ΔΩΡΟ ένα αερόθερμο μπάνιου

Η ποιότητα και η πείρα τόσων χρόνων μας κάνουν ασυναγώνιστους. Ελάτε ή πάρτε μας τηλέφωνο, να έρθουμε να κουβεντιάσουμε για τη θέρμανση του χώρου που σας ενδιαφέρει.

ΜΕΛΕΤΗ - ΕΓΚΑΤΑΣΤΑΣΗ ΔΩΡΕΑΝ!!!

Ν.ΚΑΜΠΟΥΡΑΚΗΣ - Μ.ΦΛΑΓΚΟΣ Ο.Ε.
ΤΗΛ. 31320 - 20859 M28-31/12

Δωδεκανησιακά 24ωρα

Στα πεταχτά

Μια ομάδα ταραξιών!..

Δυστυχώς η Παιδεία της Ρόδου βρίσκεται στα χέρια μιας ομάδας ταραξιών, που έχει αναστατώσει τα σχολεία.

Και φυσικά άμοιροι για την κατάσταση αυτοί δεν είναι οι γονείς των παιδιών αυτών που τους επιτρέπουν να συμπεριφέρονται μ' αυτόν τον τρόπο!..

Υπεύθυνοι είναι και οι καθηγητές (τουλάχιστον μια μεγάλη μερίδα) που υποδαυλίζουν τέτοιες απαράδεκτες καταστάσεις. Δηλαδή, τι θέλουν όλοι αυτοί; Να διαλυθούν τα πάντα στη χώρα μας;

Εμ, κάτι τέτοιο δεν πρόκειται να γίνει, διότι υπάρχουν και νόμοι που πρέπει να εφαρμοστούν...

Οι γελοιότητες του ΔΗΚΚΙ!..

Ε, λοιπόν, η συνέχεια στη δημοκρατική παράταξη είναι ο ...Τσοβόλας!..

Δηλαδή, π.χ. στη Ρόδο ο Χατζηαντωνίου (!..) ή και κάποιοι άλλοι προερχόμενοι από το άγνωστο και κατευθυνόμενοι προς το ...χάος!..

Ολα αυτά τα κωμικά βλέπει ο κόσμος και μόλις ακούσει για πολιτικούς και πολιτική το βάζει στα ...πόδια!..

Οι άνθρωποι του ΔΗΚΚΙ γιατί δεν έβαζαν στην αφίσα τους και τη φωτογραφία του Μητσοτάκη;

Διότι, και αυτός ήταν κάποτε στη δημοκρατική παράταξη!..

Μια εξήγηση

Στα προγράμματα που έχουν σχεδιαστεί και προσφέρονται για τη στήριξη του χειμερινού τουρισμού περιλαμβάνονται και παραστάσεις παραδοσιακών χορών, μια φορά την εβδομάδα.

Πλην όμως, αυτό το πρόγραμμα δεν γίνεται.

Είναι από έλλειψη συμμετοχής των τουριστών ή υπάρχει άλλος λόγος γι αυτό; Καλό θα ήταν να υπάρξει μια εξήγηση.

Στο βρόντο

Στο βρόντο πήγαν τα 165 εκατ. δολάρια της NASA για το πρόγραμμα εξερεύνησης του ΑΡΗ, αφού η αποστολή του τελευταίου διαστημικού οχήματος έληξε άδοξα.

Αυτά και πόσα άλλα (;) ποσά πετάχτηκαν κυριολεκτικά στο Διάστημα, αντί να διατεθούν για την εποΰλωση μεγάλων πληγών επί της γης.

Πόσα εκατομμύρια παιδιά θα είχαν γλιτώσει από τον εξ ασιτίας θάνατο; Πόσες ασθένειες θα είχαν καταπολεμηθεί;

Η «αντιπολίτευση» του Κωστάκη

Ο Κωστάκης της Νέας Δημοκρατίας όπου πηγαίνει και βγάζει δεκάρικους λόγους αναφέρεται συνεχώς και μονότονα σ' ένα και μοναδικό θέμα, ότι «φταίει ο Σημίτης και η κυβέρνησή του». Σε τι φταίει; Σε ...όλα, κατά τον Κωστάκη. Βρέχει, φταίει ο Σημίτης. Δεν βρέχει, πάλι φταίει ο Σημίτης.

Ενα παράδειγμα του κωμικού τρόπου με τον οποίο ασκεί «αντιπολίτευση» ο Κωστάκης είναι το ζήτημα με τα πανωτόκια. Ο Σημίτης ρύθμισε το από πολλών ετών χρονίζοντα θέμα, ευνοϊκά για τους δανειολήπτες, αλλά ο Κωστάκης βγαίνει και λέει ότι ο Σημίτης δεν ρύθμισε το ζήτημα, αλλά ...«σύρθηκε» σε ρύθμιση...

Με αυτού του είδους την «αντιπολίτευση» που κάνει ο Κωστάκης όχι μόνο θα χάσει τις επικείμενες εκλογές, αλλά θα χάσει και την αρχηγία της Νέας Δημοκρατίας.

Στο κάτω - κάτω ο Αρης, δεν πρόκειται να κόψει... Είναι εκεί και μας περιμένει, αφού λύσουμε τα προβλήματα στον πλανήτη μας.

Σαν τον πόνο της κοιλιάς της!..

Φαίνεται ότι η κυρία Μπέττυ Παπαζώη (που διετέλεσε και υπουργός Αιγαίου) ότι αγαπάει τη Ρόδο σαν τον πόνο της κοιλιάς της!..

Και δεν χάνει ευκαιρία για να το αποδείξει για πολλοστή φορά!..

Ετσι, μόλις προχτές πρότεινε έξι πόλεις για την «Αμφικτιονία Πολιτισμού» για την υποστήριξη της τέχνης και της ποιότητας ζωής.

Φυσικά, στην Αμφικτιονία η Ρόδος δεν είναι ούτε ...απ' έξω!.. Το ίδιο η κυρία Μπέττυ έκανε και με τις πολιτιστικές εκδηλώσεις για το Μιλένιουμ!.. Φαίνεται, λοιπόν, ότι η κόντρα της με τον Γιάννη Παρασκευά (όταν ήταν νομάρχης) κρατάει ακόμη!..

Εξοφλούνται τα γραμμάτια

Την αντίθεσή του στη νομοθετική ρύθμιση που επιτρέπει στους Εισαγγελείς να επεμβαίνουν αυταπάγγελτα στις καταλήψεις των σχολείων, εξέφρασε ο νομάρχης κ. Σάββας Καραγιάννης.

Μάλιστα ο κ. Καραγιάννης, προχώρησε και παραπέρα: «Είναι κάτι που δεν μας προξενεί χαρά. Αντίθετα μας προξενεί αγωνία και φόβο για ανεξέλεγκτες καταστάσεις, που κανένας δεν εύχεται να συμβούν».

Αντί να εύχεστε, καλό θα ήταν σαν νομάρχης να είχατε αναλάβει κάποια πρωτοβουλία για να σταματήσουν οι καταλήψεις. Ολα τα άλλα είναι για τα «κούμαρα».

Πάντως όλοι γνωρίζουν ότι με τις δηλώσεις αυτές, εξοφλείτε γραμμάτια προεκλογικά για τη στήριξή σας από τα «συντρόφια». Είναι έτσι;

Μόνο η Τροχαία θα μας σώσει

Η κίνηση των οχημάτων, στο κέντρο της πόλης, πυκνώνει μέρα με τη μέρα, λόγω των εορτών των Χριστουγέννων. Από πλευράς Τροχαίας Ρόδου, καταβάλλονται σοβαρές προσπάθειες για να διεξάγεται ομαλά η κυκλοφορία των οχημάτων. Στους «κόμβους» που η ροή των οχημάτων δεν είναι ικανοποιητική, βρίσκονται έντολοι τροχονόμοι οι οποίοι ρυθμίζουν την κυκλοφορία.

Το πρόβλημα είναι το παράνομο παρκάρισμα, στις οδούς Αβέρωφ, Τάρπον Σπριγκς και Παπάγου. Δυστυχώς, η Δημοτική Αστυνομία ή λόγω έλλειψης προσωπικού ή λόγω «κούρασης» από άλλες δραστηριότητες είναι απούσα. Μήπως κ. διοικητά της Τροχαίας είναι δυνατόν ένας τροχονόμος να διέρχεται πεζός από το «τρίγωνο» αυτό των οδών Αβέρωφ, Παπάγου και Τάρπον Σπριγκς και να μοιράζει κλήσεις;

Πάντα έτσι γίνεται. Ο κλήρος πέφτει στο γενναίο, κ. Μήτση, όταν οι άλλες υπηρεσίες αδυνατούν.

Ανόητοι υποκινητές

Το θέμα των καταλήψεων των Λυκείων της πόλης μας, εξελίσσεται σε κακόγουστο σίριαλ, το σενάριο του οποίου είναι ξενόφερτο και κακογραμμένο. Κάποιοι χρησιμοποιούν τον ενθουσιασμό και την απειρία των μαθητών για να παίξουν το πολιτικό τους παιχνίδι. Η κοινή γνώμη όμως του νησιού μας είναι ανάστατη και καταδικάζει την τακτική των ανόητων, κομπλεξικών, που παρασύρουν τους μαθητές σε ακρότητες.

Μήπως ο κ. Εισαγγελέας θα έπρεπε να επέμβει και να ασκήσει ποινική δίωξη για ηθική αυτουργία σε βάρος των ανόητων υποκινητών;

Ανοιξιάτικο φθινόπωρο

Είναι σίγουρα αρνητικό φαινόμενο η παρατεινόμενη ανομβρία στο νησί μας. Καθόλου ευχάριστα τα προβλήματα που δημιουργεί.

Αλλά ποιός από την άλλη μεριά, μπορεί να προσπεράσει αδιάφορος την ομορφιά των ημερών με τις απίθανες λιακάδες;

Ποιό μέρος αυτή την εποχή μπορεί να συγκριθεί με τη Ρόδο; Και ποιό από τον ήλιο καλύτερο έμβλημα, θα μπορούσε να της ταιριάξει;

Μηχανοκίνητη διαμαρτυρία

Μερικές δεκάδες μαθητές διάλεξαν να κάνουν τη διαμαρτυρία τους επωχούμενοι, ανά ένας ή δύο σε μηχανάκια. Η θορυβώδης αυτή πομπή που διήλθε δύο - τρεις φορές από τους κεντρικούς δρόμους της πόλης μας είχε τη διακριτική παρακολούθηση της Τροχαίας.

Βέβαια, κανένα από τα ανήλικα αυτά παιδιά δεν φορούσε κράνος και τα περισσότερα δεν θα είχαν στα σίγουρα, ούτε δίπλωμα οδήγησης. Αλλά ποιός να τα ελέγξει αυτά τα πράγματα. Εν ονόματι της μη ...αυταρχικής ανατροφής των παιδιών, όλα είναι επιτρεπτά.

Πρώτοι βέβαια οι γονείς τους επιτρέπουν τα πάντα κι όταν κάτι πάει στραβά, οπωσδήποτε θα φταίει το κράτος!

ΕΙΔΗΣΕΙΣ ΤΟΥ '60

ΠΡΟΟΔΟΣ
23 ΙΟΥΛΙΟΥ 1967
ΝΕΑ ΡΕΚΟΡ ΣΤΗΝ ΑΝΑΒΑΣΗ ΦΙΛΕΡΗΜΟΥ

Με νέον πανελλήνιον ρεκόρ έληξεν ο χθεσινός αυτοκινητιστικός αγών αναβάσεως Φιλερήμου. Ο «Μαύρος» με «Αλφα Ρομέο» επέτυχε χρόνον 3'09''7 και ανεδείχθη νικητής της ημέρας καταρρίψας το προηγούμενον ρεκόρ του Νίκου Καπετανάκη ο οποίος με Τζάγκουαρ είχε σημειώσει πέρυσι χρόνον 3'16''4. Το ρεκόρ του Καπετανάκη κατέρριψε και ο δεύτερος νικητής της εφετεινής αναβάσεως Σ. Ζαλμάς, με χρόνον 3'13''7. Με εξαιρετικήν επιτυχίαν και παρουσία πλήθους Ροδίων, ως και εκατοντάδων ξένων τουριστών, ήρχισαν χθες την πρωΐαν οι διεθνείς αυτοκινητιστικοί αγώνες που διοργανώνουν κατ' έτος εις την νήσον μας η ΕΛΠΑ, η «εκιουρί» Ερμής - Αθηνών και ο αυτοκινητιστικός Ομιλος Ερμής - Ρόδου. Το αυτοκινητιστικόν διήμερον άνοιξε με τους αγώνας αναβάσεως Φιλερήμου εις το οποίον μετέσχον τελικώς 17 αυτοκίνητα, εκ των 19 που περιλαμβάνοντο εις τον πίνακα των συμμετεχόντων. Ο υπό το ψευδώνυμον «Μέλας» (εκ των θεωρουμένων φαβορί του αγώνος) δεν μετέσχε λόγω βλάβης - που υπέστη το B.M.G. Κούπερ 5 κατά τας δοκιμάς, ενώ ο Χρονίδης δεν ενεφανίσθη καθόλου. Ο αγών διεξήχθη με απόλυτον τάξιν χάρις εις την συμπαράστασιν του ανωτέρου διοικητού Χωροφυλακής κ. Βασ. Μιχαήλ., της Διοικήσεως Χωροφυλακής Ρόδου, του τμήματος Τροχαίας Κινησεως, της Πυροσβεστικής Υπηρεσίας και των Υγειονομικών αρχών.

Ηρχισε την 8ην και 35π.μ. με τον αγώνα αναβάσεως μοτοσυκλετών, εκ των οποίων 8 έλαβον εκκίνησιν δια να τερματίσουν τελικώς 6. Ο Κ. Μακαφώνας και ο Γ. Καρούσας εγκατέλειψαν τον αγώνα, χωρίς να τερματίσουν λόγω μηχανικής βλάβης.

Εν συνεχεία διεξήχθη η ανάβασις των αυτοκινήτων. Πρέπει να υπογραμμισθή ότι η ανάβασις Φιλερήμου είναι μια από τας δυσκολοτέρας αναβάσεις του Πανελληνίου Πρωταθλήματος.

ΤΑ ΤΕΧΝΙΚΑ ΑΠΟΤΕΛΕΣΜΑΤΑ
(Αυτοκινήτων)
Γενική κατάταξις:
1) «Μαύρος» 3'9''7 (νέον Πανελλήνιον ρεκόρ)
2) Στ. Ζαλμάς 3'13''7 (νέον ρεκόρ)
3) Τζώνυ Πεσματζόγλου 3'22''4 (πρώτος εις την κλάσιν του)
4) «Είπωρχ» 3'27''5 (νέον ρεκόρ κλάσεως)
5) «Νίνος» 3'28''2 (νέον ρεκόρ κλάσεως)
6) «Υψηλάντης» 3'22''3 (πρώτος εις την κλάσιν του)
7) Αργ. Βενίδης 3'32''4 (δεύτερος εις την κλάσιν του)
8) Π. Κασμετίδης 3'33''7 (τρίτης εις την κλάσιν του)
9) Γ. Κρητικός 3'40''
10) Μ. Βουρδουμπάκης 3'45''3
11) «Νέστωρ» 3'46''8
12) Κ. Καποτάς 3'49''8
13) «Κάπταιν Νέμο» 3'51''9
14) Αντ. Τζεν 4'02''8
15) Μακρής 4'03''8
16) Α. Φωτεινάκος 4'04''5
17) Γ. Λιβέρης 4'15''7

ΑΠΟΤΕΛΕΣΜΑΤΑ ΑΝΑΒΑΣΕΩΣ ΜΟΤΟΣΙΚΛΕΤΩΝ
1) Δ. Παπαδάτος 3'40''3
2) Μιλτ. Γκεμιτζόγλου 3'40''5
3) Αντ. Χατζημιχάλης 3'40''5 (πρώτος εις την κλάσιν του)
4) Ιω Ζόγελος 4'44''2 (δεύτερος εις την κλάσιν του)
5) Λ. Δαγιάλης 4'01''6
6) Καραγιάννης 4'20''5

ΣΥΝΑΛΛΑΓΜΑ

	Αγορά	Πώληση
ΔΟΛΛΑΡΙΟ Η.ΠΑ	318.1240	325.5000
ΜΑΡΚΟ ΓΕΡΜΑΝΙΑΣ	166.6000	170.4630
ΦΡΑΓΚΟ ΓΑΛΛΙΑΣ	049.6740	050.8260
ΛΙΡΑ ΑΓΓΛΙΑΣ ΣΚΩΤ./Β.ΙΡΛ.	517.0110	528.9980
ΛΙΡΑ ΔΗΜ.ΙΡΛΑΝΔΙΑΣ	413.7340	423.3270
ΦΡΑΓΚΟ ΒΕΛΓΙΟΥ	008.0770	008.2650
ΦΙΟΡΙΝΙ ΟΛΛΑΝΔΙΑΣ	147.8610	151.2890
ΛΙΡΕΤΑ ΙΤΑΛΙΑΣ 100 ΜΟΝ.	016.8280	017.2180
ΣΕΛΛΙΝΙ ΑΥΣΤΡΙΑΣ	023.6800	024.2290
ΚΟΡΩΝΑ ΔΑΝΙΑΣ	043.8050	044.8200
ΚΟΡΩΝΑ ΣΟΥΗΔΙΑΣ	038.0190	038.9010
ΜΑΡΚΟ ΦΙΝΛΑΝΔΙΑΣ	054.8030	056.0740
ΠΕΣΕΤΑ ΙΣΠΑΝΙΑΣ	001.9580	002.0040
ΕΣΚΟΥΔΟ ΠΟΡΤΟΓΑΛΙΑΣ	001.6250	001.6630
ΓΙΕΝ ΙΑΠΩΝΙΑΣ 100 ΜΟΝ.	309.9500	317.1370
ΦΡΑΓΚΟ ΕΛΒΕΤΙΑΣ	203.3700	208.0850
ΚΟΡΩΝΑ ΝΟΡΒΗΓΙΑΣ	040.0970	041.0260
ΛΙΡΑ ΚΥΠΡΟΥ	565.6980	578.8140
ΔΟΛΛΑΡΙΟ ΚΑΝΑΔΑ	215.0460	220.0320
ΔΟΛΛΑΡΙΟ ΑΥΣΤΡΑΛΙΑΣ	202.8840	207.5880

Η μυναίκα και ο κόσμος της

Τα χριστουγεννάτικα είδη κατακλύζουν την αγορά. Θα τα βρούμε σε εκατοντάδες πάντα σε εντυπωσιακά σχέδια, φόρμες και χρώματα που τα κάνουν ξεχωριστά και γιορτινά. Ομως μπορούμε να βρούμε και πράγματα μοναδικά, τα οποία βέβαια θα μας στοιχίσουν κάτι παραπάνω αλλά αξίζουν τα λεφτά μας. Οπως μπορούμε να βρούμε και πολλά χειροποίητα από διάφορες ομάδες ανθρώπων όπως μέλη συλλόγων, ομίλων κ.α. οι οποίοι ετοιμάζουν διάφορα πράγματα σύμφωνα με το πνεύμα των προσεχών εορτών. Από φαγώσιμα είδη μέχρι μικροαντικείμενα για στόλισμα, για δώρα, από διάφορα υλικά που το καθένα έχει το κάτι το διαφορετικό σύμφωνα με το μεράκι, τη φαντασία και τη δεξιοτεχνία του δημιουργού του.

Ετσι μπορεί να αγοράσει ο καθένας διάφορα πράγματα σε προσιτές τιμές για το σπίτι, για τους αγαπημένους, δώρα στους φίλους και στους εορταζόμενους και έτσι σε κάθε επίσκεψη δεν θα πάμε με άδεια τα χέρια.

Στις διάφορες εορταστικές εκδηλώσεις και κυρίως τα μπαζάρ που οργανώνονται τώρα που πλησιάζουν οι γιορτές μπορεί κανείς εκτός από το να αγοράσει διάφορα, προσφέροντας έτσι κάτι για κάποιο σκοπό, ο οποίος υπάρχει πίσω από αυτές τις εκδηλώσεις, να διασκεδάσει, να φάει, να πιεί, να ακούσει τραγούδια και να περάσει όμορφα ένα απόγευμα ή ένα βράδυ, σε ωραίο περιβάλλον, το οποίο πάντα φροντίζουν οι διοργανωτές να υπάρχει γεμάτο από το πνεύμα των Χριστουγεννένων.

ΜΙΚΑ

ΤΗΛΕΟΡΑΣΗ

ΕΤ-1

08.00 Παιδικό πρόγραμμα
09.25 Η δική σου μέρα
09.30 Χρυσές συνταγές
10.00 Γλυκιά ζωή
11.30 Μαζί... και σήμερα
12.00 Όπως μας αρέσει
13.45 Ειδήσεις
14.00 Στα φτερά του έρωτα (Ε)
14.30 Χριστίνα, δικαίωμα στην αγάπη
15.00 Κλήρωση ΕΘΝΙΚΟΥ ΛΑΧΕΙΟΥ
15.20 Το μικρό σπίτι στο λιβάδι (Ε)
16.00 Ματς
17.00 Ειδήσεις
17.15 Πινγκ Πονγκ Προολυμπιακό τουρνουά
18.15 Διλήμματα
20.00 Ορκιστείτε παρακαλώ (Ε)
20.30 Στα φτερά του έρωτα
21.00 Έξι ψέματα και μια αλήθεια
22.00 Η άλλη πλευρά του τοίχου
23.00 Ειδήσεις
23.30 Ξένη ταινία «Η μάχη του Ελ. Αλαμέιν»
01.10 Ξένη ταινία «Μια σφαίρα για τον Τζάνγκο»

NET

06.30 Ειδήσεις - Οικονομία
07.00 Τί τρέχει;
10.00 Τρέχα γύρευε
11.00 Στα γρανάζια της παραγωγής της τροφής
11.30 Η πρόκληση της μόδας
12.00 Ο Παράδεισος βρίσκεται κοντά μας
13.00 Ειδήσεις
13.30 ΧΡΗΜΑΤΙΣΤΗΡΙΟ
13.45 Ώρα Ελλάδος
15.00 Ειδήσεις
16.00 Συν και πλην
18.00 Ειδήσεις
18.30 Art NET
19.00 Ο Παράδεισος βρίσκεται κοντά μας (Ε)
20.00 20ος αιώνας- ο αιώνας μας
21.00 Ειδήσεις
22.00 Εντιμότατοι φίλοι μου
24.00 Ειδήσεις
00.30 Ελληνική ταινία «Η πόλη ποτέ δεν κοιμάται»

ΕΤ-3

08.30 Πρωϊνό τετ-α-τετ
09.30 Ο Τσόπι και η πριγκίπισσα
10.00 Θα τα πούμε στις 10
11.30 Ειδήσεις
11.45 Η αστρονομία του Ασίμοφ
12.00 Βόλτα (Ε)
13.00 Ερευνητικος νους
13.30 Μέρα μεσημέρι
15.00 Ειδήσεις
15.30 Με μια τρίτη ματιά
17.00 Jammin
18.00 Πλανητικο χωριο
18.30 Αθλητικό ημίωρο
19.30 Ειδήσεις
20.00 Αριστουργήματα του κόσμου της τέχνης
20.30 Έξτρα σπορ
21.00 Viewmaster
22.00 Ξένη ταινία «Το πνεύμα του μελισσιού»
23.30 Ειδήσεις
24.00 Ξένη ταινία «Ο ξένος ανταποκριτής»

MEGA

05.55 Δελτίο ειδήσεων στη νοηματική γλώσσα
06.00 Πρώτη έκδοση
08.00 8 στον αέρα
10.00 Σαν στο σπίτι σας
13.15 Βρες τη φράση
14.00 Ειδήσεις
14.45 Χτυποκάρδια στο Μπέβερλι Χιλς (Ε)
16.00 Λόγω τιμής (Ε)
17.00 Ειδήσεις
17.10 Για μία θέση στον ήλιο
17.45 Απαγορευμένη αγάπη
18.30 Καρέ της ντάμας (Ε)
19.10 Ποιός θέλει να γίνει εκατομμυριούχος;
20.00 Ειδήσεις
21.05 Κρις Κρος
22.05 Αριστοτέλης ο άριστος
23.00 Βεντέτα
24.00 Το κοράκι
00.15 Ειδήσεις
00.30 Το κοράκι... Συνέχεια
01.15 Είναι ανάμεσα μας
02.15 Ολική επαναφορά

ANT-1

06.00 Τα νέα του ΝΑΤ1 Satelite
6.20 Οι ειδήσεις του CBS
06.45 Πριν το σχολείο
06.55 Ειδήσεις στη νοηματική γλώσσα
07.00 Καλημέρα Ελλάδα
10.00 Πρωϊνός καφές
13.25 Super game
13.30 Το μυστικό της σιωπής
14.00 Ειδήσεις
14.40 Χρήμα-Χρηματιστήριο
14.45 Μπέιγουοτς
15.40 Super game
15.45 Ατίθασα νιάτα
16.40 Super game
16.45 Επιτέλους μαζί
17.58 Ο καιρός της εβδομάδας
18.00 Ειδήσεις
18.15 Καλημέρα ζωή
19.00 Η λάμψη
19.50 Ειδήσεις
21.05 Κωνσταντίνου και Ελένης
22.05 Γλυκόξινο κρασί
23.15 Ελληνική ταινία «Διαβόλου κάλτσα»
00.15 Ειδήσεις
00.30 Συνέχεια ταινίας
01.15 Ξένη ταινία «Γλυκιά Ήβη»
03.00 Τηλεμάρκετινγκ
03.30 Ξένη ταινία «Ένα από τα αεροπλάνα δεν επέστρεψε»

STAR

06.00 Αστέρια στο Πεντάγραμμο
07.15 Ελληνική ταινία «Νοκ άουτ στον έρωτα»
09.00 STAR Cafe
12.00 Μαρλένα, η βασίλισσα της αγάπης
14.00 Για την καρδιά της Μαρίας
16.00 Τα μυστικά της Αγάπης
17.00 Ειδήσεις
17.30 Τόλμη και γοητεία
18.30 Μιλάγκρος, η ατίθαση
19.45 Ειδήσεις
21.05. Ξένη ταινία «Μόνος στο σπίτι»
23.15 Ξένη ταινία «Από το φαστ φουντ στο Λευκό Οίκο»
24.00 Ειδήσεις
00.10 Συνέχεια της τιανίας
01.00 Ξένη ταινία «Η λύτρωση»

TV-4

10.00 Πρωινή ζώνη: ON LINE - Σύνδεση για το Χρηματιστήριο με τη Σοφοκλέους - Εξυπνες αγορές - Ντοκιμαντέρ - Μουσική εκπομπή - Ενημερωτική εκπομπή Παιδικό πρόγραμμα
14.00 Ντοκιμαντέρ
15.00 Σε πρώτο πλάνο με τον Τ.Χατζηιωάννου
17.00 Ειδήσεις
17.01 Χρηματιστήριο
17.04 Υπέρ Ελλήνων λόγος
17.05 Χώρες του κόσμου
18.00 Ειδήσεις
18.01 Χρηματιστήριο
18.05 Υπέρ Ελλήνων λόγος
18.06 Ξένη σειρά
18.30 All 4 Music
19.00 Ειδήσεις
18.01 Χρηματιστήριο
19.03 Υπέρ Ελλήνων λόγος
19.04 Ελληνική ταινία
20.00 Ειδήσεις
20.01 Night Life
20.05 Με τη βαλίτσα στο χέρι
20.09 Συνέχεια της ταινίας
21.00 Ειδήσεις
21.45 Ματιές στον αιώνα που φεύγει
22.00 Εν λευκώ με τον Χ.Μυστηλιάδη
23.00 Ειδήσεις
23.01 Night Life
23.05 Με τη βαλίτσα στο χέρι
23.09 Ξένη ταινία
24.00 Ειδήσεις
00.45 Ματιές στον αιώνα που φεύγει (Ε)
00.50 Συνέχεια της ταινίας

ΚΙΝΗΜΑΤΟΓΡΑΦΟΙ

ΚΙΝΗΜΑΤΟΘΕΑΤΡΟ ΜΕΤΡΟΠΟΛ
ΤΗΛ. 28400
ΣΥΝΕΧΙΖΕΤΑΙ ΓΙΑ 2η ΕΒΔΟΜΑΔΑ
Κάθε μέρα τρεις προβολές
Απογευματινή ώρα 5.30 • Βραδινές ώρα 7.30 και 9.30
Επιτέλους και στην πόλη μας η κωμωδία που τρέλλανε όλους τους Ελληνες
Οπου προβάλλεται γίνεται πανικός.
Για το λόγο αυτό προμηθευθείτε έγκαιρα τα εισιτήριά σας

Την ΚΥΡΙΑΚΗ πρωί ώρα **11 π.μ.**
Οι αγαπημένοι σας ήρωες
ΑΣΤΕΡΙΞ και ΟΒΕΛΙΞ
ολοζώντανοι

Η ΠΑΠΑΝΔΡΕΟΥ Α.Ε. και το MEGA CHANNEL παρουσιάζουν
SAFE SEX

ΠΡΟΓΡΑΜΜΑ ΕΒΔΟΜΑΔΑΣ
10/11/99 - 16/11/99
ΠΑΛΛΑΣ 5 CINEMAS CENTER
Παρακαλούμε τηλεφωνείτε για κρατήσεις θέσεων στο 24475 και 70670 (15:00 - 20:00)

ΑΙΘΟΥΣΑ 1 — **SIXTH SENSE / Η ΕΚΤΗ ΑΙΣΘΗΣΗ**
Σκοτεινές δυνάμεις απειλούν να ξεσπάσουν την οργή τους, παρασύροντας στη δύνη τους όποιον και οτι βρεθεί μπροστά τους. Κάθε χάρισμα δεν είναι ευλογία!
ΠΡΩΤΑΓΩΝΙΣΤΟΥΝ: ΜΠΡΟΥΣ ΓΟΥΙΛΙΣ
Παρασκευή έως Πέμπτη: 17:35, 20:05, 22:30

ΑΙΘΟΥΣΑ 2 — **MICKEY BLUE EYES ΠΑΝΤΡΕΜΕΝΟΣ ΜΕ ΤΗ ΜΑΦΙΑ**
Η Μαφία παντρεύει την αγαπημένη της κόρη... και σας προσκαλεί στον πιο επεισοδιακό γάμο της χρονιάς!
ΠΡΩΤΑΓΩΝΙΣΤΟΥΝ: ΧΟΥ ΓΚΡΑΝΤ, ΤΖΙΝ ΤΡΙΠΛΑΧΟΡΝ, ΤΖΕΙΜΣ ΚΑΑΝ
Παρασκευή έως Πέμπτη: 17:05, 19:30, 21:50

ΑΙΘΟΥΣΑ 3 — **DEEP BLUE SEA / ΒΑΘΙΑ ΑΓΡΙΑ ΘΑΛΑΣΣΑ**
Στα πιο βαθιά νερά... δεν είσαι ποτέ μόνος!!
ΠΡΩΤΑΓΩΝΙΣΤΟΥΝ: ΣΑΜΙΟΥΕΛ Λ ΤΖΑΚΣΟΝ κ.α.
Παρασκευή έως Πέμπτη: 17:20, 19:50, 22:20

**



PET SHOP
Original Dogs
Αξεσουάρ - Τροφές
Information Dogs
Servise Dogs

RAY KENNEL CLUB
ΑΝΑΓΓΕΛΙΑ ΓΕΝΝΑΣ
ΔΙΑΤΙΘΕΝΤΑΙ ΚΑΘΑΡΟΑΙΜΑ ΚΟΥΤΑΒΙΑ

• ΣΧΟΛΗ ΕΚΠΑΙΔΕΥΣΗΣ
• Κυνοτροφείο
• Πανσιόν



ΔΑΛΜΑΤΙΑΣ
ΗΜΕΡ. ΓΕΝ. 1-10-99



ΛΑΓΟΣΚΥΛΑ
➤ Μεγάλο ΜΠΑΕ ΤΗΣ ΓΑΣΚΟΝΗΣ
ΗΜΕΡ. ΓΕΝ/ΣΗΣ 2/6/99
➤ BALKANIA H AWT
ΗΜΕΡ. ΓΕΝ/ΣΗΣ 21-10-99

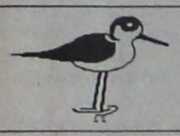

ΠΟΥΛΟΣΚΥΛΑ
ΠΟΥΪΝΤΕΡ ΓΕΝ/ΤΙΑΣ ΝΤΕΛΒΕΝΤΟ
ΗΜΕΡ. ΓΕΝ/ΣΗΣ 17-6-99

ΠΛΗΡΟΦΟΡΙΕΣ: PET SHOP
ΜΙΧ. ΠΕΤΡΙΔΗ 100 ΤΗΛ. 63892
ΚΥΝΟΤΡΟΦΕΙΟ ΕΛΕΟΥΣΑ ΤΗΛ. 0246/98145
9910-16/2

ΕΚΛΕΚΤΑ ΠΑΡΑΔΟΣΙΑΚΑ ΚΡΑΣΙΑ
«ΟΙΝΟΠΟΙΗΜΑΤΑ ΚΟΥΝΑΚΗ»



10192-19/12

Για ξεχωριστές χειμωνιάτικες ώρες

Ερυθρό ξηρό: ωριμασμένο σε καινούργια γαλλικά δρύινα βαρέλια. Πλούσιο σε αρώματα και γεύσεις.

Λευκό ξηρό: δροσερό και ζωηρόμ, ιδανικό για να συνοδέψει λευκά κρέατα και ψάρια.

Λιαστό γλυκό και ημίγλυκο κρασί: ο φυσικός τρόπος παραγωγής τους τα κάνει ξεχώριστά.

Λιαστό μοσχάτο γλυκό: (Αϊ Γιάννης) νάμμα. Μεθυστικά αρωματικό και εξαιρετικό.

Το οινοποιείο μας στον Εμπωνα ανοικτό και τις Κυριακές 12-4 για να μας γνωρίσετε και να δοκιμάσετε τα χρασιά μας.

☎ 0246 41440, 0241 73784, 0946 067095, 0944 167909

ΝΤΕΤΕΚΤΙΒΣ ΑΘΗΝΩΝ

PRIVATE DETECTIVE

Αναλαμβάνουμε υποθέσεις ανηλίκων, προσωπικές, οικογενειακές εμποροβιομηχανικές
Διαθέτουμε τα καλύτερα ηλεκτρονικά σύχρονα οπτικοακουστικά συστήματα.
Εχεμύθεια 100%
Τα 30 χρόνια πείρα είναι η εγγύηση μας

10169-9/1

ΤΗΛ. 0977632963 & 0945319796

11-14/12/99
Εκδρομή από Ρόδο για DISNEYLAND PARIS με διαμονή μέσα στη DISNEYLAND

Santa Fe Hotel
Δρχ. 133. 500



Newport Bay
165.700

Στις τιμές περιλαμβάνονται:
- Αεροπορικά εισιτήρια Ρόδο / Αθήνα / Παρίσι και επιστροφή
- Ξενοδοχείο με πρωινό μέσα στη DISNEYLAND
- Ολοι οι φόροι αεροδρομίου & διαμονής

RODON TRAVEL AGENCY

Κρατήσεις / Πληροφορίες:
Παπανικολάου 9 Ρόδος
(Απέναντι από την είσοδο του PLAYBOY CASINO)
Τηλ. 70235 - 70236 - 70237

ΧΛ 1413-10/12

Σημαντική επιτυχία σημείωσε η επιχειρηματική αποστολή στη Σμύρνη που οργάνωσε στο χρονικό διάστημα από 2 έως 5 Δεκεμβρίου το Επιμελητήριο Δεκεμβρίου.

Στην αποστολή συμμετείχαν 70 περίπου επιχειρηματίες με επικεφαλής τον πρόεδρο του Επιμελητηρίου κ. Γιώργο Καραγιάννη.

Στη διάρκειά της, έγιναν σημαντικές επαφές και ουσιαστικές συζητήσεις που αποσκοπούσαν στην ανάπτυξη επιχειρηματικών συνεργασιών σε όλους τους τομείς της οικονομίας.

Οπως μάλιστα επισημάνθηκε στην κοινή συνέντευξη Τύπου του προέδρου του Επιμελητηρίου Δωδεκανήσου κ. Γ. Καραγιάννη και του προέδρου του Επιμελητηρίου Σμύρνης κ. Ντεμιρτάς τα περιθώρια και η διάθεση συνεργασίας των δύο πλευρών είναι σημαντικά.

Αξιοσημείωτο είναι, ότι εκτός προγράμματος έγινε συνάντηση και με εκπροσώπους του Επιμελητηρίου Περγάμου, όπου συζητήθηκαν παρεμφερή θέματα.

Στο πλαίσιο της αποστολής, πέραν των επίσημων επαφών και συναντήσεων, υπήρξαν και μεμονωμένες συναντήσεις επιχειρηματιών, στα πλαίσια ειδικής εκδήλωσης στη Σμύρνη, που αποσκοπούσαν στη διερεύνηση των δυνατοτήτων συνεργασίας ανά κλάδο.

Αυτό επίσης που συζητήθηκε μεταξύ των παραγόντων των Επιμελητηρίων Δωδεκανήσου και Σμύρνης **ήταν η οργάνωση σε ετήσια βάση επιχειρηματικού φόρουμ, το οποίο θα γίνεται εναλλάξ στη Ρόδο και στη Σμύρνη.**

Στο φόρουμ αυτό θα συμμετέχουν επιχειρηματίες των ευρύτερων περιοχών και θα συζητιούνται διάφορα ζητήματα συνεργασίας.

KUTSU
MERIMIESKIRKKO, RODOKSEN
SUOMI-SEURA JA SUOMI - KOULU
KUTSUVAT KAIKKI RODOKSEN
SUOMALAISET PERHEINEEN SANTA
MARIA SSA PIDETTAVÄÄN JOULUKIRKKOON
LA 11.12.1999 KLO 16.00 JA KLO 17.00
JOULUJUHLAAN HOTELLI MANOUSOKSEEN
TERVETULOA!

ΠΡΟΣΚΛΗΣΗ
Η ΝΑΥΤΙΚΗ ΕΚΚΛΗΣΙΑ ΤΗΣ ΦΙΝΛΑΝΔΙΑΣ, Ο ΦΙΝΛΑΝΔΙΚΟΣ ΣΥΛΛΟΓΟΣ ΚΑΙ ΤΟ ΦΙΝΛΑΝΔΙΚΟ ΣΧΟΛΕΙΟ ΤΗΣ ΡΟΔΟΥ ΠΡΟΣΚΑΛΟΥΝ ΟΛΟΥΣ ΤΟΥΣ ΦΙΝΛΑΝΔΟΥΣ ΥΠΗΚΟΟΥΣ ΜΕ ΤΙΣ ΟΙΚΟΓΕΝΕΙΕΣ ΤΟΥΣ ΣΤΗ ΛΕΙΤΟΥΡΓΙΑ ΠΟΥ ΘΑ ΓΙΝΕΙ ΣΤΗΝ ΕΚΚΛΗΣΙΑ SANTA MARIA ΤΟ ΣΑΒΒΑΤΟ 11.12.1999 ΩΡΑ 16.00 ΚΑΙ ΣΤΗΝ ΧΡΙΣΤΟΥΓΕΝΝΙΑΤΙΚΗ ΓΙΟΡΤΗ ΠΟΥ ΘΑ ΓΙΝΕΙ ΣΤΟ ΞΕΝΟΔΟΧΕΙΟ ΜΑΝΟΥΣΟΣ ΣΤΙΣ 17.00



Χ.Λ.-11/12

Αποφασίστηκε από το ΕΒΕΔ

Συνεργασία στον επιχειρηματικό τομέα με τη γειτονική χώρα

70 ΡΟΔΙΤΕΣ ΕΠΙΣΚΕΦΤΗΚΑΝ ΤΗ ΣΜΥΡΝΗ



Για το ζήτημα αυτό, οι εκπρόσωποι των δύο Επιμελητηρίων συμφώνησαν κατ' αρχήν το πρώτο φόρουμ να γίνει τον ερχόμενο χρόνο στη Ρόδο (Οκτώβριος).

Εκτίμηση του Επιμελητηρίου Δωδεκανήσου είναι ότι η επιχειρηματική αποστολή ήταν ιδιαίτερα πετυχημένη και προέκυψαν από αυτήν σημαντικά στοιχεία και συμπεράσματα.

Οι εκπρόσωποι της Σμύρνης είχαν έρθει πριν 2,5 χρόνια.

ΓΙΑ ΤΟ ΚΤΙΡΙΟ ΤΟΥ ΕΒΕΔ

Για το κτίριο του ΕΒΕΔ ο πρόεδρός του κ. Γιώργος Καραγιάννης έκανε χτες τις παρακάτω δηλώσεις:

«Σας καλέσαμε σήμερα η Διοίκηση του Επιμελητηρίου και εγώ, για να αποδώσουμε στην πραγματική του διάσταση, ύστερα από τον αδικαιολόγητο κατά την άποψή μας θόρυβο των τελευταίων ημερών, το θέμα του εκσυγχρονισμού του κτιρίου του Επιμελητηρίου μας και για να ενημερώσουμε τα μέλη μας για τα αποτελέσματα της επιχειρηματικής αποστολής του Επιμελητηρίου μας στη Σμύρνη.

Και τα δύο αυτά σημαντικά θέματα όπως και εσείς γνωρίζετε απασχόλησαν την επικαιρότητα τις τελευταίες ημέρες.

Πριν ξεκινήσω τη σύντομη παρουσίαση των θεμάτων αυτών, θα ήθελα να σας ευχαριστήσω για την ανταπόκρισή σας στην πρόσκλησή μας, γεγονός που αποδεικνύει και το ενδιαφέρον σας, για παροχή άμεσης και σωστής πληροφόρησης, κάτι που το έχει ανάγκη ο τόπος μας.

Το Διοικητικό Συμβούλιο του Επιμελητηρίου μας, αφουγκραζόμενο τα μηνύματα των καιρών, στα πλαίσια του ευρωπαϊκού μας προσανατολισμού και του σημαντικού ρόλου που καλούνται να διαδραματίσουν τα Επιμελητήρια μέσα στην Ενωμένη Ευρώπη, αποφάσισε κατά τη συνεδρίασή του, της 3-6-1994, τον εκσυγχρονισμό του κτιρίου του Επιμελητηρίου.

Οι σκέψεις που επικράτησαν ήταν ότι το κτίριο του Επιμελητηρίου επιβάλλεται να αναβαθμισθεί και να εκσυγχρονισθεί, ώστε να μπορέσει να καλύψει τις ανάγκες του Επιμελητηρίου σε βάθος εικοσαετίας.

Στη συνέχεια η Διοίκηση του Επιμελητηρίου προχώρησε στην προκήρυξη μειοδοτικού διαγωνισμού για την εκπόνηση μελέτης εκσυγχρονισμού του κτιρίου.

Στο διαγωνισμό μειοδότησε το μελετητικό Γραφείο του κ. Ελευθεριάδη - Φρουδάκη, το οποίο προχώρησε και ολοκλήρωσε τη μελέτη, η οποία εγκρίθηκε από το Δ.Σ. στις 16-10-1996.

Στη συνέχεια με συντριπτική πλειοψηφία το Δ.Σ. στις 15-9-1997 αποφάσισε την καταγγελία των συμβάσεων των καταστηματαρχών και στο σημείο αυτό θα ήθελα να σταθώ και να τονίσω, παρά τα διάφορα αρνητικά πολλές φορές, που είδαν κατά καιρούς, μέχρι σήμερα το φως της δημοσιότητας, ότι το Επιμελητήριο δεν είχε ποτέ καμιά διάθεση αντιπαράθεσης με τους ενοικιαστές του και μάλιστα πολλές φορές προσπάθησε με συζητήσεις μαζί τους να εξεύρει συμβιβαστικές λύσεις, για να περιορίσει όσο το δυνατόν την όποια ζημιά τους.

Απόδειξη της στάσης αυτής του Επιμελητηρίου μας ήταν και η απόφασή του να προχωρήσει στη δικαστική επίλυση της διαφοράς, επικαλούμενο την ιδιόχρηση, για να μπορέσει να τους αποζημιώσει και όχι την έξωση λόγω παρέλευσης εικοσαετίας κλπ. που προέβλεπε ο Νόμος, οπότε θα απέφευγε και την καταβολή αποζημίωσης σ' αυτούς.

Η Διοίκηση πράγματι, πέρα και τελείως ξένη από κάθε κακόβουλη σκέψη, προχώρησε στις αποφάσεις της με γνώμονα πάντα το συμφέρον του Επιμελητηρίου και των παραγωγικών τάξεων της Δωδεκανήσου.

Γιατί πράγματι ένα εκσυγχρονισμένο κτίριο, όπως επιβάλλουν οι σύγχρονες και συνεχώς διαμορφούμενες συνθήκες και απαιτήσεις, που θα μπορούσε να στεγάσει τις προγραμματισμένες αλλά και τις όποιες απρόβλεπτες για το μέλλον νέες υπηρεσίες και δράσεις του Επιμελητηρίου, θα συνέβαλε και θα συμβάλει ασφαλώς στην ποιοτική αναβάθμιση των παρεχόμενων Υπηρεσιών προς τα μέλη του, που ξεπερνούν σήμερα τις 20.000.

Επειδή το Επιμελητήριο δεν διαθέτει Τεχνικές Υπηρεσίες και επειδή το μέρος του 2ου ορόφου χρηματοδοτείται από τα ΠΕΠ Νοτίου Αιγαίου (Β' Κ.Π.Σ.), το Επιμελητήριο προχώρησε στις 23-2-1998 στην υπογραφή προγραμματικής σύμβασης με τη Νομαρχιακή Αυτοδιοίκηση, την Περιφέρεια Ν. Αιγαίου και το Δήμο Ρόδου, σύμφωνα με την οποία την εκτέλεση του έργου ανέλαβε η Νομαρχιακή Αυτοδιοίκηση.

Η δικαστική διαδικασία απόδοσης των μισθίων προχώρησε με τα γνωστά αποτελέσματα, γιατί συνδεόταν με την εγκατάσταση του εργολάβου για την υλοποίηση του έργου, ο οποίος ως γνωστό αναδείχθηκε ύστερα από τη δημοπρασία στην οποία προχώρησε η Νομαρχιακή Αυτοδιοίκηση. Αλλά το κυριότερο η Διοίκηση του Επιμελητηρίου βρέθηκε στη δυσάρεστη θέση να μην παρατείνει τις μισθώσεις για τις εορτές, που της ζητήθηκε, γιατί δεν μπορούσε σε καμιά περίπτωση να διακινδυνεύσει πιθανή απένταξη του έργου από το Β' Κ.Π.Σ., γεγονός που θα σήμαινε την απώλεια τη εγκεκριμένης χρηματοδότησης του Β' ορόφου.

Τελειώνοντας τη σύντομη παρουσίαση του θέματος του κτιρίου, επιθυμώ να τονίσω για μια ακόμη φορά, ότι όλες οι αποφάσεις του Δ.Σ. που λήφθηκαν για το θέμα αυτό, συγκέντρωσαν τη συντριπτική πλειοψηφία του Σώματος και ότι το κτίριο όταν με το καλό τελειώσει, σύμφωνα με τα αρχιτεκτονικά σχέδια και τη μελέτη, θα είναι ένα κόσμημα που θα αναβαθμίσει το κέντρο της πόλης και θα προσφέρει μελλοντικά πολλά στις παραγωγικές τάξεις της περιοχής μας».



ΔΙΕΘΝΗΣ ΣΥΛΛΟΓΟΣ ΔΩΔΕΚΑΝΗΣΟΥ
ΠΡΟΣΚΛΗΣΗ
Στις 12 Δεκεμβρίου,1999 Κυριακή, 7.00 το βράδυ, στον ιερό ναό του Ευαγγελισμού, ο ΔΙΕΘΝΗΣ ΣΥΛΛΟΓΟΣ ΔΩΔΕΚΑΝΗΣΟΥ οργανώνει για 9η χρονιά, εορταστική εκδήλωση με χριστουγεννιάτικα τραγούδια και κάλαντα απ' όλο τον κόσμο.
INVITATION
The 9th International Carol Service, will be held, on Sunday 12 December 1999, at 19.00 hour at Evangelismos Church
10252-12/12

Rodos Gold VOGIATZIS

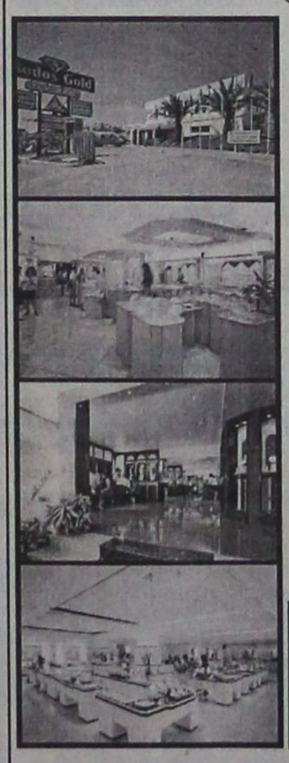

Rodos Gold VOGIATZIS
Η μεγαλύτερη έκθεση κοσμημάτων στην Ευρώπη σε χρυσό, ασήμι, σκεύη, δώρα και επώνυμα ωρολόγια.
Μεγαλώσαμε με την αγάπη σας!! και αυτήν ανταποδίδουμε προσφέροντας ανάλογα με τις αγορές σας **μέχρι και 12 άτοκες μηνιαίες δόσεις** με την πιστωτική σας κάρτα καθώς και **δωροεπιταγές με κάθε αγορά σας άνω των 25.000 δρχ.**
Ετσι και φέτος θα μοιράσουμε πολλά εκατομμύρια, θα είστε όλοι κερδισμένοι και την αξία των δωροεπιταγών θα την καθορίζει το ύψος των αγορών σας!!!
Rodos Gold VOGIATZIS
Χρυσές δημιουργίες για πολύτιμες σχέσεις...



WITH THE COMPLIMENTS OF
GIANNI VERSACE
OROLOGI

Rodos Gold VOGIATZIS

10ο χιλ. Εθνικής οδού Ρόδου - Λίνδου

Χ.1425-31/12

ΣΤΟΝ ΗΛΕΚΤΡΟΚΟΣΜΟ ΞΕΝΑΚΗ ΚΑΤΙ ΑΛΛΑΞΕ...

...κάντε ένα βήμα μπροστά!* Με τρεις κινήσεις!

Αύριο στα καταστήματα ηλεκτρικών θα κάνετε τις αγορές σας άνετα και διασκεδαστικά κερδίζοντας πλούσια δώρα, απολαμβάνοντας ένα καφέ ή αναψυκτικό και πληρώνοντας ανάλογα με τις δυνατότητές σας.

(1) Ξενάκης card
ΞΕΝΑΚΗΣ ΚΥΠΡΟΣ

*(1) αποκτήστε την Ξενάκης card και απολαύστε τα προνόμια που προσφέρει.

(2) 24 ΔΟΣΕΙΣ

*(2) κάντε έξυπνες αγορές απολαμβάνοντας σήμερα χωρίς έννοια για το αύριο.

(3)

*(3) επιλέξτε άνετα τις αγορές σας απολαμβάνοντας ένα καφέ ή ένα αναψυκτικό από το Ξενάκης Bar

...Σήμερα στον Ηλεκτρόκοσμο Ξενάκη κάντε ένα βήμα μπροστά!
Αποκτήστε την Ξενάκης Card και απολαύστε δώρα και προνόμια...
Κάντε τις αγορές σας άνετα και σωστά πίνοντας ένα καφέ ή αναψυκτικό στο bar του καταστήματος.
Επιλέξτε τον τρόπο εξόφλησης που σας ταιριάζει... μέχρι 24 δόσεις!
Απολαύστε σήμερα χωρίς έννοιες για το αύριο!

ΞΕΝΑΚΗΣ ΗΛΕΚΤΡΟΚΟΣΜΟΣ
Ένα βήμα μπροστά!

Χ.1409-31/12

Κ. ΥΔΡΑΙΟΥ 2, ΡΟΔΟΣ 85100, ΤΗΛ.:(0241) 26597, 30274 FAX: (0241) 31240

ΜΝΗΜΟΣΥΝΑ



Τελούμε την 11 Δεκεμβρίου ημέρα Σάββατο και ώρα 7.30π.μ. στον ιερό ναό Αγίου Στεφάνου Αφάντου ετήσιο μνημόσυνο υπέρ αναπαύσεως της ψυχής της λατρευτής μας κόρης, αδελφής, εγγονής και ανιψιάς

ΠΑΡΑΣΚΕΥΗΣ ΚΑΝΤΙΔΕΝΟΥ
Ετών 15

Οι γονείς Μιχάλης - Δέσποινα
Τα αδέλφια Ιωάννης, Σταμάτης και Γεωργία
Η γιαγιά, οι θείοι, τα εξαδέλφια και οι λοιποί συγγενείς
10184-10/12



Τελούμε την 11 Δεκεμβρίου ημέρα Σάββατο και ώρα 8 π.μ. στον ιερό ναό Ταξιαρχών νεκροταφείου ΙΑΛΥΣΟΥ 6μηνο μνημόσυνο υπέρ αναπαύσεως της ψυχής του λατρευτού μας συζύγου, πατέρα, παππού, αδελφού και θείου

ΝΙΚΟΛΑΟΥ ΚΟΥΦΟΥ

Η σύζυγος, τα παιδιά, τα εγγόνια, τα αδέλφια, τα ανίψια και οι λοιποί συγγενείς
ΑΣ-10/12

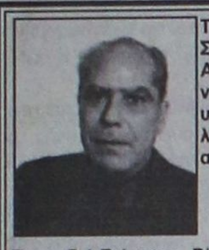

Τελούμε την 11 Δεκεμβρίου ημέρα Σάββατο και ώρα 8 π.μ. στον ιερό ναό Αγίου Δημητρίου παλαιού νεκροταφείου 40ήμερο μνημόσυνο υπέρ αναπαύσεως της ψυχής του λατρευτού μας πατέρα, παππού, αδελφού και θείου

ΑΝΑΣΤΑΣΙΟΥ ΚΑΛΟΥΔΗ
Ετών 78

Τα παιδιά Γιώργος - Ρίτσα, Μιχαήλ - Ευδοκία
Τα εγγόνια και οι λοιποί συγγενείς
10173-10/12



Τελούμε την 11 Δεκεμβρίου ημέρα Σάββατο και ώρα 8 π.μ. στον ιερό ναό Αγίου Δημητρίου παλαιού νεκροταφείου 6μηνο μνημόσυνο υπέρ αναπαύσεως της ψυχής του λατρευτού μας συζύγου, αδελφού και θείου

ΑΝΔΡΕΑ ΚΟΥΤΡΟΥΜΠΑΚΗ

Η σύζυγος Αικατερίνη
Τα αδέλφια, τα ανίψια και οι λοιποί συγγενείς
10164-10/12



Τελούμε την 11 Δεκεμβρίου ημέρα Σάββατο και ώρα 8π.μ. στον ιερό ναό Ταξιαρχών νεκροταφείου διετές μνημόσυνο υπέρ αναπαύσεως της ψυχής της λατρευτής μας μητέρας, γιαγιάς και αδελφής

ΔΕΣΠΟΙΝΑΣ ΚΟΥΤΟΥΖΟΥ
Ετών 75

Τα παιδιά Κλεάνθης - Ειρήνη, Μαρίτσα - Αγαπητός, Κωνσταντίνος - Ευαγγελία, Ελευθέριος - Μαρία, Τσαμπίκος - Αλεξάνδρα, Αννα, Ελένη - Μιχάλης
Τα εγγόνια και οι λοιποί συγγενείς
10198-10/12



Τελούμε την 11 Δεκεμβρίου ημέρα Σάββατο και ώρα 8π.μ. στον ιερό ναό Αγίας Ειρήνης Ορφανοτροφείου Θηλέων 40ήμερο μνημόσυνο υπέρ αναπαύσεως της ψυχής της λατρευτής μας συζύγου, μητέρας και γιαγιάς

ΜΑΡΙΝΑΣ ΚΑΛΑΪΤΖΗ

Ο σύζυγος Γεώργιος
Τα παιδιά Νικόλαος - Σούλα, Αναστασία - Μανώλης, Μαριάνα - Βασίλης, Νεκταρία - Κώστας
Τα εγγόνια, τα αδέλφια και οι λοιποί συγγενείς
10097-10/12



Τελούμε την 12 Δεκεμβρίου ημέρα Κυριακή και ώρα 8.30π.μ. στον ιερό ναό Ταξιαρχών νεκροταφείου 40ήμερο μνημόσυνο υπέρ αναπαύσεως της ψυχής του λατρευτού μου συζύγου

ΛΟΪΖΟΥ ΑΝΤΩΝΙΑΔΗ

Η σύζυγος Κωνσταντίνα Μακρή
10255-11/12

Το Σάββατο 11/12 εορτήν του Οσίου πατρός ημών Λεοντίου του εν Αχαΐα και ημέραν εκδημίας της μητρός μου, εις τον ιερόν ναόν Αγίου Δημητρίου (Ροδινίου) θέλει τελεσθή μνημόσυνον υπέρ αναπαύσεως αυτής εν νοσταλγία και αγάπη πολλή ώρα 8.30 π.μ.

Αρχιμ. Λεόντιος Πετρίδης
10256-10/12

Τελούμε την 11 Δεκεμβρίου ημέρα Σάββατο και ώρα 8.30 π.μ. στον ιερό ναό Αγίας Αναστασίας 40ήμερο μνημόσυνο για την ανάπαυση της ψυχής της λατρευτής μας μητέρας, γιαγιάς και αδελφής

ΜΑΡΙΑΣ Α. ΣΚΑΡΟΥ

Τα παιδιά Μιχάλης - Ευαγγελία, Ευαγγελία - Νιχάτ
Τα εγγόνια, τα αδέλφια και τα ανίψια
10185-10/12

Τελούμε την 11 Δεκεμβρίου ημέρα Σάββατο και ώρα 8π.μ. στον ιερό ναό Αγίας Ειρήνης Ορφανοτροφείου Θηλέων 6μηνο μνημόσυνο υπέρ αναπαύσεως της ψυχής του λατρευτού μας αδελφού και θείου

ΓΕΩΡΓΙΟΥ ΚΟΝΤΑΡΗ

Η αδελφή Ειρήνη
Τα ανίψια Νικόλαος - Σπυριδούλα, Κων/νος - Σταματία
Οι λοιποί συγγενείς
10181-10/12



Τελούμε την 12 Δεκεμβρίου ημέρα Κυριακή και ώρα 9π.μ. στον ιερό ναό Αγίου Γεωργίου Αρνίθας, ετήσιο μνημόσυνο υπέρ αναπαύσεως της ψυχής της λατρευτής μας συζύγου, μητέρας, γιαγιάς, αδελφής και θείας

ΜΑΡΙΑΣ ΚΑΛΙΒΟΥΡΗ ΠΡΕΣΒΥΤΕΡΑΣ

Ο σύζυγος Αρχιμανδρίτης Γεώργιος
Τα παιδιά Στυλιανή - Χαράλαμπος Σαββίδης, Καθολική πρεσβυτέρα - Φιλήμονας Πόκκιας ιερέας, Φιλήμονας - Βαρβάρα, Χρυσή - Γεώργιος Κώστας, Πέτρος - Τσαμπίκα
Τα εγγόνια, τα δισέγγονα, τα αδέλφια, τα ανίψια και οι λοιποί συγγενείς
ΓΔ-11/12



Τελούμε την 11 Δεκεμβρίου ημέρα Σάββατο και ώρα 8 π.μ. στον ιερό ναό Αγίας Ειρήνης Ορφανοτροφείου Θηλέων τριετές μνημόσυνο υπέρ αναπαύσεως της ψυχής της λατρευτής μας συζύγου, μητέρας, γιαγιάς και αδελφής

ΑΝΤΙΓΟΝΗΣ ΛΟΥΛΟΥΔΑΚΗ

Ο σύζυγος Γιώργος
Τα παιδιά Τσαμπίκα - Γιώργος, Μαρία - Νίκος
Τα εγγόνια, τα αδέλφια , τα ανίψια και οι λοιποί συγγενείς
10258-10/12



Τελούμε την 12 Δεκεμβρίου ημέρα Κυριακή και ώρα 8.30π.μ. στον ιερό ναό Αναλήψεως (μεγάλη εκκλησία) 4ετές μνημόσυνο υπέρ αναπαύσεως της ψυχής του λατρευτού μας συζύγου, πατέρα, παππού, αδελφού και θείου

ΓΕΩΡΓΙΟΥ ΠΑΝΑΓΙΑ
Ετών 63

Η σύζυγος Ζωή
Τα παιδιά Δικαία - Λουκάς, Πόπη - Ανδρέας, Νεκταρία - Απόστολος
Τα εγγόνια, τα αδέλφια και οι λοιποί συγγενείς
10188-11/12



Τελούμε την 11 Δεκεμβρίου ημέρα Σάββατο και ώρα 7.30 π.μ. στον ιερό ναό Ταξιαρχών νεκροταφείου ΙΑΛΥΣΟΥ 6μηνο μνημόσυνο υπέρ αναπαύσεως της ψυχής του λατρευτού μας συζύγου, πατέρα, παππού, αδελφού και θείου

ΑΝΔΡΕΑ ΚΟΥΦΟΥ

Η σύζυγος Αννα
Τα παιδιά Μιχαήλ - Κατερίνα, Σμαράγδα - Γρηγόρης
Τα εγγόνια, τα αδέλφια, τα ανίψια και οι λοιποί συγγενείς
10232-10/12



Τελούμε την 12 Δεκεμβρίου ημέρα Κυριακή και ώρα 8.30π.μ. στον ιερό ναό Αγίου Μερκουρίου Ιστρίου διετές μνημόσυνο υπέρ αναπαύσεως της ψυχής του λατρευτού μας συζύγου, πατέρα, παππού, αδελφού και θείου

ΠΑΝΤΕΛΗ ΜΙΚΚΙΟΥ

Η σύζυγος Ελισάβετ
Τα παιδιά Τσαμπίκος, Νεκταρία - Νεκτάριος
Τα εγγόνια, τα αδέλφια, τα ανίψια και οι λοιποί συγγενείς
10233-11/12



Τελούμε την 11 Δεκεμβρίου ημέρα Σάββατο και ώρα 8π.μ. στον ιερό ναό Ταξιαρχών νεκροταφείου 6μηνο μνημόσυνο υπέρ αναπαύσεως της ψυχής του λατρευτού μας συζύγου, πατέρα και παππού

ΓΙΑΝΝΗ ΚΑΝΤΑΡΖΗ

Η σύζυγος Ευθυμία
Τα παιδιά Κων/νος, Τσαμπίκα - Βασίλης
Τα εγγόνια και οι λοιποί συγγενείς
10229-10/12



Τελούμε την 12 Δεκεμβρίου ημέρα Κυριακή και ώρα 9π.μ. στον ιερό ναό Αγίου Δημητρίου παλαιού νεκροταφείου 9μηνο μνημόσυνο υπέρ αναπαύσεως της ψυχής του λατρευτού μας συζύγου, πατέρα, παππού και προπαππού

ΙΩΑΝΝΗ ΚΟΖΑ

Η σύζυγος, τα παιδιά, τα εγγόνια και οι λοιποί συγγενείς
10274-11/12

Τελούμε την 12 Δεκεμβρίου ημέρα Κυριακή και ώρα 8π.μ. στον ιερό ναό Αγίου Γεωργίου Λαέρμων 9ήμερο μνημόσυνο υπέρ αναπαύσεως της ψυχής του πολυαγαπημένου μας συζύγου, πατέρα, παππού και θείου

ΣΤΕΡΓΟΥ ΓΙΑΚΟΥΜΑΚΗ

Η σύζυγος Δέσποινα
Τα παιδιά, τα εγγόνια και οι λοιποί συγγενείς
10191-11/12

Τελούμε την 14 Δεκεμβρίου ημέρα Τρίτη και ώρα 8π.μ. στον ιερό ναό Αγίου Δημητρίου παλαιού νεκροταφείου 4ετές μνημόσυνο υπέρ αναπαύσεως της ψυχής της αγαπημένης μας συζύγου, μητέρας, γιαγιάς, αδελφής και θείας

ΦΩΤΕΙΝΗΣ ΚΡΗΤΙΚΟΥ

Ο σύζυγος Δημήτριος
Τα παιδιά Σταυρούλα, Σέβα - Νίκος, Ειρήνη - Γιώργος, Κώστας - Ξανθίππη, Ελευθερία - Αργύρης
Η αδελφή Αλκμήνη
Τα εγγόνια και οι λοιποί συγγενείς
10189-12/12

ΕΥΧΑΡΙΣΤΗΡΙΟ ΠΕΝΘΟΥΣ

Σ' όλους τους συγγενείς και φίλους, που μας συμπαραστάθηκαν τις δύσκολες ώρες του βαρύτατου πένθους μας για το θάνατο του αγαπημένου μας πατέρα, παππού, αδελφού και θείου

ΙΩΑΝΝΗ ΣΩΤΡΙΛΛΗ

ενδόμυχα ευχαριστούμε

Η σύζυγος Σταματία
Τα παιδιά Θωμάς - Δώρα
Η εγγονή Ματίνα
ΑΣ-10/12



Τελούμε την 13 Δεκεμβρίου ημέρα Δευτέρα και ώρα 7.30π.μ. στον ιερό ναΐσκο Αγίου Φανουρίου Κρεμαστής 5ετές μνημόσυνο υπέρ αναπαύσεως της ψυχής του λατρευτού μας γιού, αδελφού, θείου και ανιψιού

ΦΑΝΟΥΡΙΟΥ ΚΑΤΣΑΡΑ
Ετών 25

Οι γονείς Ηλίας - Ειρήνη
Τα αδέλφια Αλέξανδρος - Δέσποινα, Καθολική - Σταύρος Σεβδαλάκης
Τα ανίψια Ειρήνη, Γιάννης και οι λοιποί συγγενείς
10228-12/12

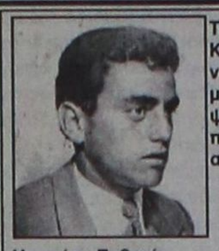

Τελούμε την 12 Δεκεμβρίου ημέρα Κυριακή και ώρα 8.30π.μ. στον ιερό ναό Ταξιαρχών νεκροταφείου 9μηνο μνημόσυνο υπέρ αναπαύσεως της ψυχής του πολυαγαπημένου μας γιού, πατέρα, συζύγου, ανιψιού, θείου και αδελφού

ΝΙΚΟΛΑΟΥ ΜΙΣΣΙΚΟΥ

Η μητέρα Ευθυμία
Ο αδελφός Γιώργος
Η συζυγος, τα παιδιά , οι θείοι και οι λοιποί συγγενείς
ΓΔ-11/12

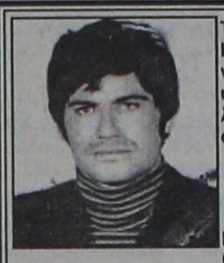

Τελούμε την 12 Δεκεμβρίου ημέρα Κυριακή και ώρα 8π.μ. στον ιερό ναό Ταξιαρχών 6μηνο μνημόσυνο υπέρ αναπαύσεως της ψυχής του λατρευτού μας συζύγου, πατέρα και αδελφού

ΠΑΝΟΡΜΙΤΗ ΚΟΥΚΙΑΪΝΗ
Ετών 45

Η σύζυγος Παρασκευή
Οι γονείς Δέσποινα - Εμμανουήλ
Τα παιδιά Μανώλης, Παντελής, Σάββας και Θεμελίνα
Τα αδέλφια και οι λοιποί συγγενείς
10266-11/12



Τελούμε την 12 Δεκεμβρίου ημέρα Κυριακή και ώρα 8.30 π.μ. στον Ιερό Ναό Αγίου Γεωργίου Λαέρμων 6μηνο μνημόσυνο υπέρ αναπαύσεως της ψυχής του λατρευτού μας συζύγου, πατέρα, υιού και θείου

ΚΩΝΣΤΑΝΤΙΝΟΥ ΑΝΤΩΝΑΡΑΚΗ

Η σύζυγος Μαρίκα
Τα παιδιά Τσαμπίκος - Βαλεντίνα, Αναστασία - Δημήτρης, Σταματία
Οι γονείς, τα ανίψια και οι λοιποί συγγενείς
10226-11/12

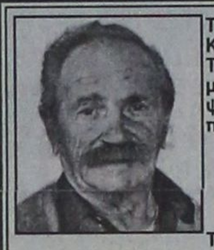

Τελούμε την 12 Δεκεμβρίου ημέρα Κυριακή και ώρα 8.30π.μ. στον ιερό ναό Ταξιαρχών νεκροταφείου 9ήμερο μνημόσυνο υπέρ αναπαύσεως της ψυχής του λατρευτού μας πατέρα,και παππού

ΙΩΑΝΝΟΥ ΚΑΜΠΟΥΡΗ
Ετών 74

Τα παιδιά, τα εγγόνια και οι λοιποί συγγενείς
10197-11/12



Τελούμε την 12 Δεκεμβρίου ημέρα Κυριακή και ώρα 8.30 π.μ. στον ιερό ναό Ταξιαρχών νεκροταφείου 9μηνο μνημόσυνο υπέρ αναπαύσεως της ψυχής της πολυαγαπημένης μας και αλησμόνητης συζύγου, μητέρας, γιαγιάς, αδελφής και θείας

ΕΥΑΓΓΕΛΙΑΣ ΝΙΣΥΡΙΟΥ
Ετών 65

Ο σύζυγος Χαράλαμπος
Τα παιδιά Νίκος, Αναστασία - Παναγιώτης Χατζηβάσιλα
Τα αδέλφια Σπύρος - Φουντουκλιά Λουλά, Τσαμπίκα Περδικάκη
Τα εγγόνια, τα ανίψια και οι λοιποί συγγενείς
ΓΔ-11/12

Συνεργασία επιχειρηματιών

ΣΥΝΕΧΕΙΑ ΑΠΟ ΤΗ ΣΕΛ. 1

πους του Επιμελητηρίου της Περγάμου.

ΟΠΩΣ ΕΚΤΙΜΗΘΗΚΕ χθες από το προεδρείο του ΕΒΕΔ τέθηκαν οι βάσεις για τη μελλοντική συνεργασία των Επιμελητηρίων της Δωδεκανήσου και της Σμύρνης.

Αναφορά έγινε στη χθεσινή συνέντευξη Τύπου και στην εμπειρία που είχαν τα μέλη του Επιμελητηρίου Δωδεκανήσου, κατά την επίσκεψή τους στο Επιμελητήριο της Μασσαλίας προκειμένου να αποκομίσουν πολύτιμες γνώσεις, ώστε να εκσυγχρονιστούν οι υπηρεσίες του ΕΒΕΔ.

ΟΠΩΣ αναφέρθηκε, το φθινόπωρο του 2.000 θα γίνει στη Ρόδο πανευρωπαϊκό συνέδριο στο οποίο θα λάβουν μέρος εκπρόσωποι των Επιμελητηρίων των νησιών της Ευρώπης, σύμφωνα με τις αποφάσεις που ελήφθησαν στη Γουαδελούπη.

Οι καταλήψεις στα σχολεία

ΣΥΝΕΧΕΙΑ ΑΠΟ ΤΗ ΣΕΛ. 1

από αυτά που κάνουν φαίνεται ότι αγνοούν τις συνέπειες που απορρέουν από την εφαρμογή του νόμου. Ο εισαγγελέας κ. Γ. Οικονόμου, πάντως, χθες έδωσε προθεσμία στους καταληψίες να αδειάσουν τα σχολεία το συντομότερο δυνατόν.

ΕΙΔΙΚΟΤΕΡΑ από τον εισαγγελέα κ. Οικονόμου κλήθηκαν χτες όλοι οι διευθυντές των λυκείων της Ρόδου και οι πρόεδροι των συλλόγων γονέων και κηδεμόνων. Ο κ. Οικονόμου τους τόνισε ότι οι μαθητές πρέπει σήμερα να αδειάσουν τα σχολεία και να επιστρέψουν στα μαθήματά τους. Στην περίπτωση που οι μαθητές θα συνεχίσουν τις καταλήψεις θα εφαρμοσθεί ο νόμος, πράγμα που σημαίνει επεμβάσεις του Εισαγγελέα και αστυνομικών στα σχολεία και προσαγωγές στο Αυτόφωρο.

Οι μαθητές πάντως χθες παρά το ότι θα έπρεπε να επιστρέψουν στα μαθήματά τους, σύμφωνα με τις ψηφοφορίες που υπήρχαν, έκαναν το αντίθετο. Συγκεκριμένα οι ομάδες των γνωστών πλέον πρωταγωνιστών των μαθητικών κινητοποιήσεων επανακατέλαβαν το 1ο, 2ο, και 3ο Ενιαίο Λύκειο Ρόδου και απώθησαν τους αστυνομικούς και τον Εισαγγελέα που επιχείρησαν να σπάσουν τις αλυσίδες και τα λουκέτα, ώστε να μπουν οι υπόλοιποι μαθητές που ήταν έξω από τα σχολεία και ήθελαν να αρχίσουν τα μαθήματα.

ΣΤΟ 1ο ΛΥΚΕΙΟ της Ρόδου μάλιστα μέλη του 15μελούς μαθητικού συμβουλίου απείλησαν ότι θα αυτοκτονήσουν, πέφτοντας από τα παράθυρα του σχολείου, στην περίπτωση που ο Εισαγγελέας και οι αστυνομικοί θα έσπαζαν τα λουκέτα και έμπαιναν μέσα στα σχολεία.

Αντίσταση συνάντησαν οι αστυνομικοί και στο 2ο Ενιαίο Λύκειο.

ΥΠΟ ΚΑΤΑΛΗΨΗ συνεχίζει να είναι το 1ο ΤΕΕ και το 2ο Ενιαίο Λύκειο της Καλύμνου.

Δύο άδειες στη ΔΑΝΕ

ΣΥΝΕΧΕΙΑ ΑΠΟ ΤΗ ΣΕΛ. 1

ϊκές» και Παναγόπουλος επειδή δεν είχαν έτοιμα πλοία για να δρομολογήσουν τώρα στη γραμμή Δωδεκανήσου.

ΑΝΤΙΘΕΤΑ έκαναν δεκτή την πρόταση Αγούδημου, ο οποίος όμως, ούτε και αυτός έχει τώρα έτοιμο καινούργιο πλοίο για να δρομολογήσει.

Όλα αυτά είχαν σαν αποτέλεσμα να δημιουργηθεί μεγάλη ένταση στη συνεδρίαση, μάλιστα δε υπήρξε και έντονο φραστικό επεισόδιο μεταξύ του κ. Αγούδημου και του γεν. γραμματέα του ΥΕΝ κ. Α. Τσουροπλή.

ΕΞ ΑΛΛΟΥ το ΓΕΑΣ τάχθηκε υπέρ της αναβολής του αιτήματος της εταιρίας «Δωδεκάνησος Ναυτιλιακή ΑΕ» για τη χορήγηση άδειας σκοπιμότητας στις τοπικές γραμμές της Δωδεκανήσου.

ΑΠΟΓΟΗΤΕΥΣΗ

Ναυτιλιακοί κύκλοι δεν έκρυβαν χθες την απογοήτευσή τους από την εισήγηση της ΓΕΑΣ καθώς εκτιμούσαν ότι το υπουργείο θα χορηγούσε και σε άλλες εταιρίες άδεια για τα Δωδεκάνησα με στόχο την αναβάθμιση της γραμμής και τη βελτίωση των παρεχομένων υπηρεσιών προς τους επιβάτες.

Πάντως ο γενικός γραμματέας του ΥΕΝ κ. Τσουροπλής εδήλωσε, ότι οι εταιρίες που έλαβαν τη σχετική άδεια για τα Δωδεκάνησα θα πρέπει εντός συντόμου χρονικού διαστήματος να προχωρήσουν στην υλοποίηση των συμφωνηθέντων διότι σε διαφορετική περίπτωση οι χορηγηθείσες άδειες θα επανεξετασθούν.

ΝΕΑ ΤΡΟΠΗ

Νέα διάσταση στο πιθανολογούμενο "διαζύγιο" της Ναυτιλιακής Εταιρίας Λέσβου (ΝΕΛ) και της G.A. Ferries έδωσε με χθεσινές δηλώσεις του στο ΑΠΕ ο πλοιοκτήτης Γερ. Αγούδημος. Με αφορμή πληροφορίες ότι δεν υλοποιείται η εξαγορά από τη ΝΕΛ του 54% της G.A. Ferries - έναντι τιμήματος 8 δισ. δρχ. - ο κ. Αγούδημος δήλωσε:

"Είναι αλήθεια ότι όσα είχε ζητήσει η ΝΕΛ δεν είχαν προσκομιστεί από τις εταιρίες μου. Ομως από την Πρωτοχρονιά του 2000 θα συζητήσω με τη διοίκηση της ΝΕΛ επί νέας βάσης. Θα συζητήσουμε για ανταλλαγή πακέτου μετοχών, με τέτοιο τρόπο ώστε και οι δυο εταιρίες να μην κινδυνεύσουν από οποιονδήποτε, που θα ήθελε να "παίξει" σε βάρος μας".

Ο κ. Αγούδημος διευκρίνισε ότι στις νέες συζητήσεις με τη ΝΕΛ δεν θα διαπραγματευτεί το 54% της G.A Ferries, αλλά ποσοστό μικρότερο του 50%."

ΤΙ ΜΕΤΕΔΩΣΕ ΤΟ ΑΠΕ

Η ΔΑΝΕ και η εταιρία Αγούδημου έλαβαν σήμερα τρεις άδειες σκοπιμότητας για τη γραμμή Πειραιά - Δωδεκανήσου με απόφαση της Γνωμοδοτικής Επιτροπής Ακτοπλοϊκών Συγκοινωνιών.

Η ΔΑΝΕ θα αντικαταστήσει το πλοίο "Ιαλυσός" τον προσεχή Μάιο με το "Σοφοκλής Βενιζέλος" που είναι ναυπήγησης 1990 και αναπτύσσει ταχύτητα 24 κόμβων. Η δεύτερη άδεια χορηγήθηκε σε αντικατάσταση του "Λέρος" για πλοίο ναυπήγησης 1995, 21 κόμβων που θα υλοποιηθεί τον προσεχή Απρίλιο.

Η εταιρία Αγούδημου έλαβε την άδεια για νεότευκτο πλοίο, 26 κόμβων, με υλοποίηση το Μάιο του 2001.

Για τις δυτικές Κυκλάδες ικανοποιήθηκε το αίτημα των Γραμμών Στρίντζη για νεότευκτο πλοίο, 25 κόμβων, με υλοποίηση τον προσεχή Ιούνιο.

Οι αιτήσεις για Δωδεκάνησα των Μινωϊκών Γραμμών, των Επιχειρήσεων Αττικής (Σούπερ-Φαστ) και της Minoan Flying Dolphins (MFD) απορρίφθηκαν, επειδή σύμφωνα με κορυφαίο παράγοντα του υπουργείου Ναυτιλίας δόθηκαν όλες οι απαραίτητες διαβεβαιώσεις από ΔΑΝΕ και Αγούδημο για υλοποίηση των όσων αναφέρονταν στις αιτήσεις τους.

Μητέρα εγκατέλειψε

ΣΥΝΕΧΕΙΑ ΑΠΟ ΤΗ ΣΕΛ. 1

οποίο φορούσε φόρμα μπλε, καφέ σακάκι, μαύρα αθλητικά παπούτσια. Αλλοτε υποστήριζε ότι το έλεγαν «Θοδωρή» και άλλοτε «Βαγγέλη», χωρίς να είναι σε θέση να δώσει περισσότερες πληροφορίες για τους γονείς του.

ΜΑΛΙΣΤΑ στους αστυνομικούς έπε ότι έμενε στον Πειραιά και επειδή τον έδειρε ο πατέρας του επιβιβάστηκε στο πλοίο και ήρθε στο νησί μας.

Ο αστυνομικοί μετέφεραν τον 11χρονο στο Νοσοκομείο όπου του προσφέρθηκε περίθαλψη. Μετά από έρευνες της Αστυνομίας εντοπίστηκε η μητέρα του, η οποία ονομάζεται Νετιάλκα Χριστοδούλου, 33 χρόνων, από τη Βουλγαρία και είναι διαζευγμένη. Αφησε το παιδί της μόνο του στο σπίτι και ταξίδεψε μέχρι τη Λέρο, αλλά ο μικρός βγήκε από το σπίτι και πήρε τους δρόμους.

ΣΕ ΒΑΡΟΣ της 33χρονης Βουλγάρας σχηματίστηκε δικογραφία και οδηγήθηκε στον Εισαγγελέα κ. Γιώργο Οικονόμου, ο οποίος αφού της άσκησε ποινική δίωξη για παραμέληση ανηλίκου, την παρέπεμψε να δικαστεί στις 22 Δεκεμβρίου.

Το έργο του Δήμου Ρόδου

ΣΥΝΕΧΕΙΑ ΑΠΟ ΤΗ ΣΕΛ. 1

χαρακτήρα για την ολοκλήρωση των προτάσεων για το Γ' ΚΠΣ και είναι σαφές ότι πέρα από τους πόρους που θα διατεθούν από το Περιφερειακό Επιχειρησιακό Πρόγραμμα Νοτίου Αιγαίου θα υπάρξουν και πρόσθετοι από τους προϋπολογισμούς των υπουργείων», δήλωσε χθες ο κ. Γιαννόπουλος.

«Αποτέλεσμα των ενεργειών μας ήταν η χρηματοδότηση του έργου του περιμετρικού δακτυλίου και της νέας εισόδου της πόλης της Ρόδου από το υπουργείο Χωροταξίας και Δημοσίων Εργων. Ηταν επιτυχία για το Δήμο Ρόδου που δεν αναγνωρίστηκε και αδικήθηκε», είπε ο Δήμαρχος.

Ο κ. ΓΙΑΝΝΟΠΟΥΛΟΣ αναφέρθηκε και στο ποσό των 17 δισεκατομμυρίων που θα εισρεύσουν από το υπουργείο Εργασίας για την καταπολέμηση του αποκλεισμού από την αγορά εργασίας και την ανεργία που είναι από τα μεγαλύτερα προβλήματα που χρήζει επίλυσης για τη Ρόδο και τα άλλα νησιά της Δωδεκανήσου. Ο Δήμος Ρόδου, είπε ο Δήμαρχος, έχει δομές όπως το κέντρο «Καλλιπάτειρα» που αφορά τη γυναικεία επιχειρηματική δραστηριότητα για το οποίο χάθηκαν πόροι του Β' ΚΠΣ για να χρησιμοποιηθούν για ασφαλτοστρώσεις. Αναφορά έγινε για τις δραστηριότητες του Οργανισμού Πρόνοιας, για το Χειροτεχνικό Κέντρο και το ΚΕΚ που θα λειτουργήσει σε συνεργασία με τη Νομαρχία.

«Αυτά που γίνονται στο Δήμο Ρόδου δεν είναι έργα βιτρίνας, αλλά ουσίας, τα οποία υποβαθμίζονται», επεσήμανε ο Δήμαρχος. «Δεν θα επιτρέψω να υποβαθμίζονται οι πρωτοβουλίες του Δήμου, ενώ τα αποτελέσματα των προσπαθειών μας τα εισπράττουν οι πολίτες.

Την επιλογή για το τι θα πράξω με τον εαυτό μου την κρατώ για μένα. Είναι απαράδεκτο να μου αποδίδεται μομφή ότι έχω αποφασίσει τι θα πράξω στο μέλλον. Το πρώτο που με ενδιαφέρει είναι να τιμήσω την εμπιστοσύνη των πολιτών. Αυτός είναι ο σκοπός μου και για την τετραετία που διανύουμε», δήλωσε ο δήμαρχος Ρόδου κ. Γιαννόπουλος.

Τα εμπορικά καταστήματα

ΣΥΝΕΧΕΙΑ ΑΠΟ ΤΗ ΣΕΛ. 1

Από την Τρίτη 4 Ιανουαρίου 2000 επανέρχεται το χειμερινό ωράριο, το οποίο υπενθυμίζουμε ότι έχει ως εξής:

Δευτέρα - Τετάρτη - Σάββατο: 8:30 π.μ. - 2:00 μ.μ.

Τρίτη - Πέμπτη - Παρασκευή: 8:30 π.μ. - 1:00 μ.μ. και 4:30 μ.μ. 8:30 μ.μ.

Κυριακές και αργίες κλειστά.

Επίσης καθιστούμε γνωστό ότι οι χειμερινές εκπτώσεις θα ξεκινήσουν από 10-1-2000 έως 29-2-2000.

Διευκρινίζεται ότι οι προσφορές απαγορεύονται ένα μήνα προς της ενάρξεως των εκπτώσεων».

Συνελήφθη ...βιαστικός οδηγός!..

ΤΑ ΡΑΝΤΑΡ «τσίμπησαν» έναν ακόμα... βιαστικό οδηγό, στην εθνική οδό Ρόδου - Λίνδου, χθες το πρωΐ να οδηγεί το ΙΧ επιβατικό αυτοκίνητό του με υπερβολική ταχύτητα.

Πρόκειται για το Χαράλαμπο Χαραλάμπους του Ευαγγέλου, 31 χρόνων, που συνελήφθη γιατί ...έτρεχε με ταχύτητα 127 χιλιομέτρων την ώρα αντί 50 χιλιομέτρων, που είναι το ανώτατο επιτρεπόμενο όριο.

Ο ΔΙΟΙΚΗΤΗΣ της Τροχαίας, αφαίρεσε την άδεια οδήγησης του Χαραλάμπους, την άδεια κυκλοφορίας και τις κρατικές πινακίδες του αυτοκινήτου του, του για ένα μήνα.

RHODOS IMPERIAL
GRECOTEL

ΖΗΤΕΙ

ΣΤΕΛΕΧΗ & ΠΡΟΣΩΠΙΚΟ
ΟΛΩΝ ΤΩΝ ΕΙΔΙΚΟΤΗΤΩΝ

Υποβολή βιογραφικών
με φωτογραφία στη διεύθυνση: (Τ.Θ. 316)
Λεωφόρος Ιαλυσού - Ιξιά - 85100 ΡΟΔΟΣ
X1423-31/12

ΟΙΚΟΔΟΜΙΚΕΣ-ΤΕΧΝΙΚΕΣ
ΕΜΠΟΡΙΚΕΣ-ΕΠΙΧΕΙΡΗΣΕΙΣ

ΑΦΟΙ ΑΣΒΕΣΤΗ Ο.Ε.

Κ. Τσαλδάρη 26-Ρόδος
☎ 32809-74325-74326

ΠΩΛΟΥΝΤΑΙ

● ΚΑΤΑΣΤΗΜΑ 128τ.μ. και 154τ.μ. αποθήκη, επί της οδού Τσαλδάρη

● ΔΙΑΜΕΡΙΣΜΑΤΑ όλων των διαστάσεων επί της οδού Αγίου Ιωάννου και Θεσσαλονίκης

● ΜΕΖΟΝΕΤΕΣ 130τ.μ. με κήπο στο Κιοτάρι

X1383-31/12

Από 1ης Ιανουαρίου και στην Ελλάδα

Εφαρμόζεται πλήρως η συμφωνία Σένγκεν

ΜΕΤΑΚΙΝΗΣΕΙΣ ΧΩΡΙΣ ΚΑΝΕΝΑ ΔΙΑΒΑΤΗΡΙΑΚΟ ΕΛΕΓΧΟ

ΑΠΟ 1/1/2000 εφαρμόζεται πλήρως στην Ελλάδα η Συμφωνία Σένγκεν, μετά την πρόσφατη σχετική απόφαση του Συμβουλίου Υπουργών και την άρση της επιφύλαξης που είχαν εκφράσει οι Ολλανδοί για το θέμα.

Η τυπική, πλέον, έγκριση θα δοθεί από το Συμβούλιο Υπουργών (Περιβάλλοντος), που θα συνεδριάσει τη Δευτέρα 13 Δεκεμβρίου στις Βρυξέλλες (θα περάσει ως Σημείο Α χωρίς συζήτηση).

Στην πράξη, η πλήρης εφαρμογή της Συμφωνίας Σένγκεν σημαίνει για τους Ελληνες, μεταξύ άλλων, ότι από το 2000 τα εξωτερικά σύνορα της Ελλάδας γίνονται εσωτερικά του χώρου Σένγκεν και οι μετακινήσεις προς τις χώρες - μέλη θα γίνονται χωρίς κανένας διαβατηριακό έλεγχο.

Ενα ταξίδι Αθήνα - Βρυξέλλες ή Αθήνα - Παρίσι για παράδειγμα, θα απαιτεί τις ίδιες διατυπώσεις που χρειάζονται για ένα ταξίδι Αθήνα - Βόλο, Αθήνα - Χίος ή Θεσσαλονίκη - Ηράκλειο.

Επίσης, ένας Ελληνας υπήκοος θα μπορεί να επισκεφθεί τις χώρες Σένγκεν και να παραμείνει εκεί χωρίς διατυπώσεις επί τρεις μήνες.

Οι ξένοι, υπήκοοι τρίτων χωρών που μένουν στην Ελλάδα νόμιμα και είναι κάτοχοι άδειας παραμονής και εργασίας έχουν το δικαίωμα να



κυκλοφορούν χωρίς ελέγχους διαβατηρίων στις χώρες - Σένγκεν τρεις μήνες ανά εξάμηνο.

Για ταξίδια με πλοίο, οδικώς ή σιδηροδρομικώς, οι ρυθμίσεις της πλήρους εφαρμογής της «Σένγκεν» στην Ελλάδα ισχύουν από την πρώτη ημέρα του νέου χρόνου, διότι η σχετική υποδομή είναι έτοιμη.

Για τα αεροπορικά ταξίδια αυτές θα εφαρμοστούν σταδιακά έως τις 26 Μαρτίου του 2000.

ΠΟΙΕΣ ΕΙΝΑΙ ΟΙ ΧΩΡΕΣ ΣΕΝΓΚΕΝ

Ολες οι ρυθμίσεις που προβλέπει η συμφωνία Σένγκεν θα ισχύσουν για τις δεκατρείς χώρες της Ενωσης μέλη της Σένγκεν, δηλαδή την Ελλάδα, την Αυστρία, το Βέλγιο, τη Γαλλία, τη Γερμανία, τη Δανία, την Ιταλία, την Ισπανία, την Ιρλανδία, το Λουξεμβούργο, την Φινλανδία, την Ολλανδία και την Πορτογαλία (δεν είναι μέλη μόνον δύο κοινοτικές χώρες η Αγγλία και η Ιρλανδία) και τις δύο μη κοινοτικές χώρες την Ισλανδία και τη Νορβηγία, στις οποίες από το 2000 θα εφαρμόζεται επίσης η Συνθήκη Σένγκεν.

(Σημειώνεται, πως οι τρεις σκανδιναβικές χώρες, Δανία, Σουηδία, Φινλανδία, είχαν θέσει ως όρο ένταξής τους στη Συμφωνία, την εφαρμογή τους και στις δύο μη κοινοτικές χώρες).

ΣΥΝΕΡΓΑΣΙΑ ΠΑ ΤΟΥΣ ΕΛΕΓΧΟΥΣ

Στο πλαίσιο της εφαρμογής της Συμφωνίας Σένγκεν θα έρθουν στην Ελλάδα αξιωματικοί - σύνδεσμοι από τις άλλες χώρες - μέλη, οι οποίοι θα χρησιμοποιούν για τη μεταφορά εμπειριών στην πραγματοποίηση ελέγχων στα σύνορα.

Μεγάλο μέρος των ελέγχων αυτών θα αφορά τη λαθρομετανάστευση.

Το πλήρες κείμενο της απόφασης του Συμβουλίου Υπουργών Δικαιοσύνης και Εσωτερικών Υποθέσεων έχει ως ακολούθως:

«Η Συνθήκη Σένγκεν για τον έλεγχο των ταξιδιωτών στα διεθνή σύνορα μεταξύ της Ελλάδας και των χωρών μελών της Ευρωπαϊκής Ενωσης, θα αρχίσει να ισχύει επίσημα από την 1η Ιανουαρίου 2000.

Αυτή η απόφαση θα ισχύσει και για τον έλεγχο που πρέπει να πραγματοποιείται και στα λιμάνια της χώρας.

Σε ό,τι αφορά τον έλεγχο των πτήσεων από και προς την Ελλάδα οι συνθήκες που θα ισχύσουν θα αποφασιστούν ανάμεσα στην Ελλάδα και τις υπόλοιπες χώρες που εμπλέκονται, σε όλα τα αεροδρόμια της χώρας, όπου αυτό είναι τεχνικώς δυνατόν.

Και εδώ η ισχύς της συνθήκης θα λάβει χώρα την 1η Ιανουαρίου 2000.

Αυτή είναι η πρώτη φάση και θα ολοκληρωθεί στις 26 Μαρτίου 2000. Σε περίπτωση που υπάρξουν προβλήματα οι εμπλεκόμενες πλευρές οφείλουν να ενημερώσουν το Ευρωπαϊκό Συμβούλιο».

Κατηχητικά Σχολεία Ιεράς Μητροπόλεως Ρόδου

ΠΡΟΣΚΛΗΣΗ



Σας προσκαλούμε στη χριστουγεννιάτικη εκδήλωση των παιδιών των κατηχητικών σχολείων της Ι. Μητροπόλεως Ρόδου, στις 12 Δεκεμβρίου, ημέρα Κυριακή στις 6μμ. στο Εθνικό Θέατρο Ρόδου

✓ Είσοδος ελεύθερη

ΓΔ-11/12

20 ΧΡΟΝΙΑ ΜΟΝΩΣΕΙΣ
ΑΡΧΩΝ ΣΑΜΑΡΤΖΗΣ



ΕΝΑ ΑΣΥΓΚΡΙΤΟ ΣΤΕΓΑΝΩΤΙΚΟ ΥΛΙΚΟ



Για ταράτσες τοίχους

Ειδική προσφορά από 900 δρχ. το κιλό
ΙΣΧΥΕΙ ΜΕΧΡΙ ΤΟ ΜΗΝΑ ΟΚΤΩΒΡΙΟ

Η ΜΟΝΗ ΣΩΣΤΗ ΛΥΣΗ ΓΙΑ ΤΗΝ ΣΤΕΓΑΝΩΣΗ ΤΑΡΑΤΣΩΝ, ΕΞΩΤΕΡΙΚΩΝ ΤΟΙΧΩΝ, ΤΟΙΧΙΩΝ ΕΛΕΝΙΤ, ΚΕΡΑΜΟΣΚΕΠΩΝ

Επίσης προσφέρουμε σκληρές πλάκες εξιλασμένης πολυστηρόλης
2cm 1000 δρχ./m2
2,5 cm 1100 δρχ/m2
3 cm 1350 δρχ/m2

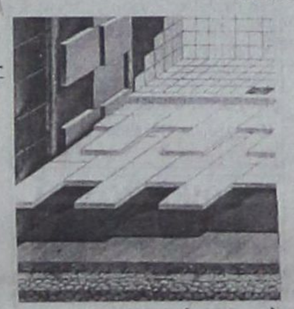

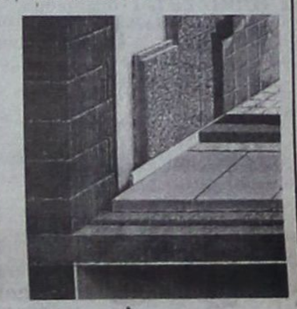

ΕΠΙΣΗΣ ΔΙΑΘΕΤΟΥΜΕ ΜΕΤΑΛΛΙΚΕΣ ΚΟΛΩΝΕΣ ΜΙΑΣ ΧΡΗΣΕΩΣ

ΔΙΑΘΕΣΗ:
ΑΡΧΩΝ ΣΑΜΑΡΤΖΗΣ
ΜΟΝΩΤΙΚΑ ΥΛΙΚΑ -ΜΟΝΩΣΕΙΣ
Τηλ. 23030, 32054, 67790
1) Ερυθρού Σταυρού 21
2) Κέντρο Μόνωσης Ρόδου: Μιχαήλ Πετρίδη 69

X1392-31/12



Η εμπειρία μας και η αφοσίωση στη λεπτομέρεια αποτελούν εγγύηση για την απόλυτη επιτυχία ωστε να μείνουν ανεξίτηλες στη μνήμη τη δική σας και των καλεσμένων σας.....

ΧΟΡΟΕΣΠΕΡΙΔΕΣ - ΓΑΜΟΙ - CATERING - ΠΑΙΔΙΚΑ ΠΑΡΤΥ



ΞΕΝΟΔΟΧΕΙΟ SOFITEL CAPSIS
ΡΟΔΟΥ
Για Πληροφορίες 25-015 & 20919 (09.00 - 17.00)

CAPSIS
Conference Centers
& Resort Hotels

X1400-31/12

ΠΟΤΕ ΕΛΑΣΤΙΚΟΙ ΜΕ ΤΑ ΕΛΑΣΤΙΚΑ

ΚΑΣΑΠΗΣ
ΖΑΝΤΕΣ — ΕΛΑΣΤΙΚΑ

ΜΕ ΤΙΣ ΚΑΛΥΤΕΡΕΣ ΤΙΜΕΣ

ΜΕ ΕΥΚΟΛΙΕΣ ΠΛΗΡΩΜΗΣ

Για μεγαλύτερη ασφάλεια και απολαυστική οδήγηση:
Ποιότητα - ασφάλεια - αντοχή και μεγάλη γκάμα ελαστικών των καλυτέρων εργοστασίων.
Είναι αυτά που μας χαρακτηρίζουν και μας δίνουν την 1η θέση στην αγορά από το 1982

ΚΑΣΑΠΗΣ
ΑΣΦΑΛΕΙΑ ΣΤΗΝ ΟΔΗΓΗΣΗ

1ο: ΑΥΣΤΡΑΛΙΑΣ 2 - ΤΗΛ. 35367 • 2ο: ΛΙΝΔΟΥ 237 - ΤΗΛ. 64025

GOODYEAR MICHELIN BRIDGESTONE DUNLOP BBS BORBET LEICHTMETALLRÄDER RIM STOCK team Dynamics

X1399-31/12

ΠΡΟΟΔΟΣ ΜΙΚΡΕΣ ΑΓΓΕΛΙΕΣ ΜΙΚΡΕΣ ΑΓΓΕΛΙΕΣ ΠΡΟΟΔΟΣ

ενοικιάσεις

ΕΝΟΙΚΙΑΖΕΤΑΙ διαμέρισμα 80τ.μ. στην Ανταβύρου 48, με δύο υπνοδωμάτια, άνετο σαλόνι, συνεχόμενη βεράντα, κι όλα τα δωμάτια δυτικά. Θέα της πόλης φανταστική. Μόνο για όσους ενδιαφέρονται για μεγάλο χρονικό διάστημα. Τηλ. 27793 και 93511 κ. Σπύρο
ΓΔ-10/12

ΕΝΟΙΚΙΑΖΕΤΑΙ διαμέρισμα τριών υπνοδωματίων και λοιπών βοηθητικών χώρων, με κεντρική θέρμανση και πανοραμική θέα, επί της οδού Ενάπλων Δυνάμεων (περιοχή Μόντε Σμιθ). Τηλ.27387
10082-10/12

ΕΝΟΙΚΙΑΖΕΤΑΙ διαμέρισμα α' ορόφου, για γραφεία, επί της οδού Δημοκρατίας, απέναντι από τον κινηματογράφο Παλλάς. Τηλ. 31164 μετά τις 14.00 και 0944173649
10080-10/12

ΕΝΟΙΚΙΑΖΟΝΤΑΙ δύο διαμερίσματα κατάλληλα για γραφεία ή κατοικία, επί της οδού Επισκόπου Κυρηνείας Κυπριανού 31, γωνία με την οδό Κοδριγκτώνος 99: α) Ισόγειο επιφανείας 80,50τ.μ. (πρώην Ωδείο) που αποτελείται από τρία κύρια δωμάτια, χωλ, διάδρομο, κουζίνα και WC και β) ημιυπόγειο επιφανείας 81,60τ.μ κάτω από το ισόγειο και με την ίδια διαρύθμιση. Ώρες επισκέψεως: 3-8.30μ.μ. Πληρ. τηλ. 27779 ή 32211
10057-12/12

ΕΝΟΙΚΙΑΖΕΤΑΙ διαμέρισμα δύο δωματίων κ.κ.μ., ρετιρέ 3ου, επί της οδού Ναυαρίνου 25. Τηλ. 24846
10068-12/12

ΕΝΟΙΚΙΑΖΕΤΑΙ διαμέρισμα 5άρι με 3 υπνοδωμάτια, με θέρμανση, Χρύσανθου -Θεοχάρη 5 Ανάληψη. Τηλ. 63170
10088-12/12

ΕΝΟΙΚΙΑΖΕΤΑΙ γκαρσονιέρα επιπλωμένη (ρετιρέ), Ναυπλίου 3. Τηλ. 76609 - 25918
10095-12/12

ΕΝΟΙΚΙΑΖΟΝΤΑΙ: 1) γκαρσονιέρα επιπλωμένη, πλατεία Κύπρου έναντι Εθν. Τράπεζα και 2) διαμέρισμα με δύο δωμάτια, κουζίνα. Τηλ.77766 και 0945287005- 50245 - 76290
10091-17/12

ΕΝΟΙΚΙΑΖΕΤΑΙ διαμέρισμα με ένα δωμάτιο, σαλοτραπεζαρία, WC, κατάλληλο για φοιτητές. Ερυθρού Σταυρού 2. Τηλ. 66161 ώρες καταστημάτων
10096-12/12

ΕΝΟΙΚΙΑΖΕΤΑΙ διαμέρισμα Κωνσταντίνου Υδραίου 21. Τηλ. 30394
10157-12/12

ΕΝΟΙΚΙΑΖΟΝΤΑΙ επιπλωμένα διαμερίσματα στην Ιαλυσό, 55.000 το μήνα. Στην τιμή συμπεριλαμβάνονται τα κοινόχρηστα. Τηλ. 65398 - 0945616497 και 0944391582
M9-15/12

ΕΝΟΙΚΙΑΖΕΤΑΙ διαμέρισμα 120τ.μ., στο κέντρο, με τρία υπνοδωμάτια, (εντοιχισμένες ντουλάπες), μεγάλη σαλοτραπεζαρία, δύο λουτροκαμπινέ, κουζίνα, χωλ, κεντρική θέρμανση. Εχει ωραία θέα, είναι στον τρίτο όροφο. Τηλ. 23403
10163-14/12

ΕΝΟΙΚΙΑΖΕΤΑΙ ένα διάρι με ένα υπνοδωμάτιο, ξεχωριστό μπάνιο, σαλόνι, κουζίνα, ένος ενιαίος χώρος, καινούργια κατασκευή, με ηλιακά, και άνετο παρκινγ. Κατάλληλο για ένα ή δύο άτομα, στη λεωφόρο Κρεμαστής - Παστίδας. Πληρ. τηλ. 94398
10160-17/12

ΕΝΟΙΚΙΑΖΕΤΑΙ επιπλωμένο διαμέρισμα 50τ.μ., με ένα υπνοδωμάτιο, κουζίνα και WC, Νίκου Καραγιάννη 18 - Ανάληψη. Τηλ. 67663
10177-15/12

ΕΝΟΙΚΙΑΖΕΤΑΙ γκαρσονιέρα 50τ.μ. Τηλ. 33532
10175-15/12

ΕΝΟΙΚΙΑΖΕΤΑΙ μεγάλος χώρος 65τ.μ., επιπλωμένος, με ντους και WC. Κηρύνης 12 - Ροδίνι. Τηλ. 28727
10172-15/12

ΕΝΟΙΚΙΑΖΕΤΑΙ επιπλωμένη γκαρσονιέρα οδός Μόσχας 11 - Ροδίνι. Πληρ. τηλ. 31798 και 024444263
10168-15/12

ΕΝΟΙΚΙΑΖΕΤΑΙ διαμέρισμα λουξ, Μιχ. Πετρίδη 120τ.μ. Πληροφορίες 65300 και κιν/τό 0945105362
10254-19/12

ΕΝΟΙΚΙΑΖΕΤΑΙ στην Κρεμαστή, δωμάτιο επιπλωμένο, με πολυκουζινάκι, ντους, μεγάλο μπαλκόνι, 40.000 δρχ Τηλ.90269
10253-19/12

ΕΝΟΙΚΙΑΖΕΤΑΙ διαμέρισμα 3 υπνοδωματίων, στον 1ο όροφο, στην Ιαλυσό. Τηλ. 94629
10199-17/12

ΕΝΟΙΚΙΑΖΕΤΑΙ γκαρσονιέρα επιπλωμένη, καινούργια, πλιόλουστη, κοντά στη Σωκράτους, στην Π. Πόλη. Πληρ. τηλ. 21355 - 62685
10264-19/12

ΕΝΟΙΚΙΑΖΕΤΑΙ γκαρσονιέρα σε κεντρική θέση. Τηλ. 23755 - 29480
10261-19/12

ΕΝΟΙΚΙΑΖΕΤΑΙ κατάστημα 40τ.μ., στην οδό Δημ. Θέμελη, έναντι MC DONALDS στην πλ.Ακαδημίας. Τηλ. 75450, 74083
1864-19/12

ΕΝΟΙΚΙΑΖΕΤΑΙ κατάστημα 20τ.μ., στο Φαληράκι (οδός Ερμού), έναντι μπαρ JAMAICA. Πληρ. τηλ. 75450-74083
1864-19/12

ΕΝΟΙΚΙΑΖΕΤΑΙ
γκαρσονιέρα σε μικρή πολυκατοικία, προέκταση Δενδρινού
Πληροφορίες τηλ. 28363
10266-19/12

ΕΝΟΙΚΙΑΖΕΤΑΙ
ΔΙΑΜΕΡΙΣΜΑ ΜΕΓΑΛΟ, με ηλιακό, φρεσκοβαμένο, Ιαλυσός.
Τηλ. 92402
10151-12/12

ΕΝΟΙΚΙΑΖΟΝΤΑΙ
ΕΠΙΠΛΩΜΕΝΕΣ ΓΚΑΡΣΟΝΙΕΡΕΣ ΜΕ ΤΟ ΜΗΝΑ ΣΤΗΝ ΙΞΙΑ
Τηλ. 24752
10071-12/12

ΕΝΟΙΚΙΑΖΕΤΑΙ
διαμέρισμα δυάρι, ισόγειο επιπλωμένο (υπνοδωμάτιο, σαλόνι με 2 ντιβάνια, μπάνιο και κουζίνα), σε μικρή οικοδομή 700 μέτρα από την παραλία, περιοχή Ιξιάς - Ιαλυσού
Τηλ. 23544
T33343-10/12

ΕΝΟΙΚΙΑΖΕΤΑΙ μικρό ισόγειο διαμέρισμα με υπνοδωμάτιο, κουζίνα, χωλ, λουτροκαμπινέ και κήπο, με λουλούδια (όχι σε αλλοδαπούς), Κορδιγκτώνος 85. Τηλ. 28019
10051-10/12

ΕΝΟΙΚΙΑΖΕΤΑΙ κατάστημα 120τ.μ., στην οδό Σωκράτους 163. Τηλ. 27170 ώρες 10-14.00 καθημερινά
10183-17/12

ΣΤΑ ΚΟΣΚΙΝΟΥ ενοικιάζονται στούντιο, με ωραία θέα και κήπο. Επίσης ενοικιάζεται παλαιό ανακαινισμένο παραδοσιακό σπίτι. Τηλ. 62287
10187-16/12

ΕΝΟΙΚΙΑΖΕΤΑΙ διαμέρισμα επιπλωμένο, με υπνοδωμάτιο, κουζίνα - καθιστικό, κτλ. στην οδό Αντ. Βολονάκη 34. Πληρ. τηλ. 21181, απογευματινές ώρες
10182-17/12

ΕΝΟΙΚΙΑΖΕΤΑΙ παλαιό αρχοντικό στη Μητρόπολη (Αθ. Διάκου 12), ανακαινισμένο, 5 δωματίων, με υπόγειο και πάρκινγκ αυτοκινήτων. Τηλ. 91501
10186-23/12

ΕΝΟΙΚΙΑΖΕΤΑΙ κατάστημα 100τ.μ., επί της οδού Μ. Πετρίδη και Πατρών 7, κατάλληλο και για γραφείο. Πληροφορίες τηλ. 20084
ΓΔ-10/12

ΕΝΟΙΚΙΑΖΟΝΤΑΙ
καινούργια διαμερίσματα εξοπλισμένα, 45τ.μ., στην Ιαλυσό.
Τηλ. 92772 & 0977995872
10016-19/12

ΕΝΟΙΚΙΑΖΕΤΑΙ
πολυτελές γωνιακό κατάστημα 110τ.μ., με 5 τζαμόπορτες, τουαλέτα, επί της οδού Ερνεστ Μπέβιν και Κατοδιστρίου γωνία, έναντι Αγίου Ελευθερίου. Επίσης ένα άλλο κατάστημα 30τ.μ. στην ίδια διεύθυνση. Τιμή λογική.
Τηλ. 22191 - 74762
10072-10/12

ΜΕΓΑΛΗ ΕΥΚΑΙΡΙΑ
Επί της λεωφ. Ρόδου - Λίνδου, 8ο χιλιόμετρο, ΕΝΟΙΚΙΑΖΕΤΑΙ ή ΠΩΛΕΙΤΑΙ, έτοιμο αναψυκτήριο ή και αλλαγή χρήσης, 180 τ.μ., με τεράστιο ιδιόκτητο πάρκινγκ
Πληροφορίες τηλ. 63560, κ. Γιώργο
1863-18/12

ΕΝΟΙΚΙΑΖΟΝΤΑΙ
1) Γκαρσονιέρες πλήρως επιπλωμένες, με ατομικό λουτροκαμπινέ
2) Στούντιος επιπλωμένα, με πολυκουζινάκια και ατομικό wc.
3) Μία μεζονέτα
Τηλ. 61628 - 66180
0937173408
9668-12/12

ΕΝΟΙΚΙΑΖΟΝΤΑΙ
επιπλωμένες γκαρσονιέρες δύο δωματίων, με WC, ηλιακούς θερμοσίφωνες και βεράντες
Πληροφορίες τηλ. 27840 - 38914
10093-12/12

ΕΝΟΙΚΙΑΖΕΤΑΙ
αποθήκη 150τ.μ., Ερνεστ Μπέβιν.
Πληροφορίες τηλ. 63402 και 0977944976
9794-15/12

ΕΝΟΙΚΙΑΖΟΝΤΑΙ
δωμάτια επιπλωμένα με ατομικό μπάνιο, με θέρμανση, στο Νιοχώρι, οδός Δημητρακάκη 20 - Ρόδος.
Πληροφορίες τηλ. 27781 - 32964
9574-31/12

ΕΝΟΙΚΙΑΖΕΤΑΙ
διαμέρισμα 90τ.μ., επί της λεωφόρου Ηρακλειδών στην Ιαλυσό, με δύο υπνοδωμάτια, σαλόνι, κουζίνα, τουαλέτα, και βοηθητικούς χώρους.
Πληροφορίες τηλ. 24973
10-12π.μ. & 6-8.30μ.μ.
10148-17/12

ΕΝΟΙΚΙΑΖΕΤΑΙ
οικία ανεξάρτητη, επί της οδού Φιλελλήνων 30 (συνοικία Αγίου Φραγκίσκου), αποτελούμενη εκ τριών (3) υπνοδωματίων, σαλοτραπεζαρίας, χωλ, κουζίνα και μπάνιο, με μεγάλες βεράντες
Πληροφορίες τηλ. 24754
10146-10/12

ΕΝΟΙΚΙΑΖΟΝΤΑΙ
επιπλωμένα δωμάτια για όλο το χρόνο, με ψηφείο, ηλιακό θερμοσίφωνα, σε ήσυχη περιοχή στο Καραμόνερο. Τιμές πολύ λογικές.
Τηλ. 27025 - 61694 - 66202
10077-12/12

πωλήσεις

ΠΩΛΕΙΤΑΙ ή ΕΝΟΙΚΙΑΖΕΤΑΙ καφετέρια στο Φαληράκι. Τηλ. 27082 - 26476 και 0944347405
M9-12/12

ΠΩΛΕΙΤΑΙ fast food στο κέντρο του Φαληρακίου ή ΕΝΟΙΚΙΑΖΕΤΑΙ σε σοβαρό επιχειρηματία. Τηλ. 27082 - 26476
M9-12/12

ΠΩΛΕΙΤΑΙ αναψυκτήριο - κρεπερί, στην Ιαλυσό,δίπλα στην πάτσα ΤΑΞΙ, πλήρως εξοπλισμένο, σε καλή τιμή. Πληροφορίες τηλ. 47062
10203-16/12

ΠΩΛΕΙΤΑΙ γραφείο Δρομέα γωνιακό, τριών τεμαχίων, με κυλιόμενη συρταριέρα. Τηλ. 27387
10082-10/12

ΠΩΛΕΙΤΑΙ σπίτι 50τ.μ., και 10τ.μ. αυλή. Εσωτερικά καινούργιο, στην περιοχή Αραπάκι, στην τιμή των 10.000.000 δρχ. μετρητοίς και με ευκολίες πληρωμής στα 12.000.000 δρχ. Πληρ. τηλ. 39340 ώρες καταστημάτων
10260-19/12

ΠΩΛΟΥΝΤΑΙ μικρά διαμερίσματα - πλήρως εξοπλισμένα με πολυκούζινο, καρέκλες, κρεβάτια και εισόδημα 60.000 δρχ. το μήνα, μόνο 5.000.000 το καθένα, στη διεύθυνση Ιερού Λόχου 10 - Δήμος Ιαλυσού, 300μ. από το κύμα. Τηλ. 27082 - 26476 και 0944-347405
M9-21/12

ΠΩΛΕΙΤΑΙ 37τ.μ. κατάστημα, σε εμπορικό κέντρο του Φαληρακίου, μόνο 25.000.000 και ελεύθερο μίσθωσης. Τηλ. 27082 - 26476 και 0944-347405
M9-21/12

ΠΩΛΕΙΤΑΙ 520τ.μ. οικόπεδο, άρτιο, επί της λεωφόρου Αεροδρομίου. Τηλ. 27082 - 26476
M9-21/12

ΠΩΛΕΙΤΑΙ οροφοδιαμέρισμα 210τ.μ., καλής κατασκευής, πλησίον Αννης Μαρίας. Τηλ. 27082 - 26476
M9-12/12

ΠΩΛΕΙΤΑΙ αγρός 80στρ., πάνω στο κύμα, της κοινότητας Θολού. Τηλ. 27082 - 26476 και 0944347405
M9-12/12

ΠΩΛΟΥΝΤΑΙ 4άρια, 3άρια, 2άρια, καινουργή, πλησίον Π. Μελά, Ανάληψης, Ιαλυσού. Τηλ. 27082 - 26476
M9-12/12

ΕΥΚΑΙΡΙΑ! ΠΩΛΕΙΤΑΙ 4500τ.μ. αγρός, με πρόσωπο στη λεωφόρο Ρόδου Λίνδου. Τηλ. 27082
M9-12/12

ΠΩΛΕΙΤΑΙ κρεβατοκάμαρα με υπέρδιπλο ορθοπεδικό στρώμα, με δύο κομοδίνα, τουαλέτα, καθρέφτη. Τραπεζαρία με έξι καρέκλες. Σύνθετο που τοποθετείται σε ευθεία ή σε γωνία δεξιά ή αριστερή. Επιπλο τηλεόρασης με τηλεόραση έγχρωμη 21 ιντσών. Το έπιπλο διαθέτει χώρο για βίντεο και στερεοφωνικό. Τηλ. 67604, ώρες 10-13π.μ.
10058-10/12

ΠΩΛΟΥΝΤΑΙ: α) Μεζονέτες Ροδίνι, με καταπληκτική θέα, β) διαμέρισμα 82τ.μ., ρετιρέ, με θέα, ευκαιρία, γ) μεζονέτες και μονοκατοικίες Ιαλυσός, Τρεις, Κοσκινού, ευκαιρίες.
Οικόπεδα άρτια και οικοδομήσιμα εντός πόλεως, Ιαλυσός- Κοσκινού - Τρεις. Καταστήματα Παλαιά Πόλη, άμεση παράδοση, ευκαιρίες πληρωμής ή ενοικιάσεις. Πληροφορίες κτηματομεσιτικό γραφείο κ. Ελένης Βρατσάλη. Πληρ. τηλ. 65300 - 39668 κιν/τό: 0945-105362
10254-1912

ΠΩΛΕΙΤΑΙ 37τ.μ. κατάστημα, πλησίον ξενοδοχείου «Ροδίνι», ελεύθερο μισθώσεως. Τηλ. 27082 - 26476 και 0944-347405
M9-21/12

ΠΩΛΕΙΤΑΙ
από ιδιοκτήτη, οικόπεδο στο Γενάδι, 1.420μ., άρτιο και οικοδομήσιμο, με την άδεια, με νερό και 30 ελαιόδεντρα.
Τηλ. 91435 & 0945/402153
9974-10/12

ΠΩΛΕΙΤΑΙ ή ΕΝΟΙΚΙΑΖΕΤΑΙ
από τον ιδιοκτήτη το ξενοδοχείο «Φοίβος» στον Αρχάγγελο, 16 δωματίων με μπαρ - κουζίνα - σαλόνι - πάρκιγκ και κήπος 2800τ.μ. Μετατρέπεται εύκολα σε 4 μεγάλα διαμερίσματα με τα υπόγειά τους ελεύθερο βαρών
Τηλ. 0241/27578, 5-9μ.μ.
και 0244/22600
10069-19/12

ΠΩΛΕΙΤΑΙ
εξοπλισμός καφετέριας - οβελιστηρίου, ήτοι: 20 τραπέζια - 2 ψυγεία επαγγελματικά, πάγκοι, το ένα 2μ., το αλλο 1,5 μ., με καινούργια μοτέρ, ένας πάγκος ερμάρι, 1,20μ. με ρόδες, ένα μηχάνημα γύρου - υγραερίου (μεγάλο) ένα γκριλ υγραερίου διπλό, παγομηχανή Σκότσμαν μικρή, αιρ κοντίσιον, 24000 μον. ζεστό - κρύο Panasonic, ηλιακός θερμοσίφωνας μεγάλος επαγγελματικός, τέντα ηλεκτρική, 5,5μ Χ 3,5μ., πλατώ ηλεκτρικό για πίττες και γκριλ, 4 ομπρέλες αλουμινίου 3μ. έκαστη, 1 εξαερισμός φούσκα - μοτέρσωλήνας

1 φούρνος ηλεκτρικός

Σκεύη, ήτοι: πιάτα, ποτήρια, φλυτζάνια, καφετέριας, μεταλλικά, μαχαιροπήρουνα.

Τηλ. 74307 ή
0977679223
10073-10/12

ΠΩΛΟΥΝΤΑΙ
1) ΨΥΓΕΙΟ PHILIPS
2) ΤΡΑΠΕΖΙ με 6 καρέκλες, σε τιμή ευκαιρίας
Πληροφορίες
τηλ. 33786
10167-24/12

ΠΩΛΕΙΤΑΙ
διαμέρισμα στην Παλιά Πόλη 130 τ.μ. πλήρως ανακαινισμένο σε τιμή ευκαιρίας. Αμεση παράδοση
Πληρ. Διακογεωργίου Κάλλιστος τηλ. 29318
X1390-31/12

ΠΩΛΟΥΝΤΑΙ
στην παραλία Ιαλυσού, μονοκατοικίες, απέναντι από την ταβέρνα «Καλύβα» στην οδό Ρίμινι.
ΕΠΙΣΗΣ διαμερίσματα στην Κων/νου Υδραίου - Ρόδου.
Τηλ. 94236, 28476, 94960, 22986
ΕΛΕΥΘΕΡΙΟΣ ΖΑΜΠΕΛΑΚΗΣ
9908-18/12

ΕΥΚΑΙΡΙΑ
Στα Κοσκινού **ΠΩΛΕΙΤΑΙ** ισόγειο με τρία υπνοδωμάτια, εντοιχισμένη κουζίνα 16 τ.μ., εντοιχισμένες ντουλάπες σε όλα τα υπνοδωμάτια, εγκατάσταση για θέρμανση και για ηλιακό θερμοσίφωνα, διπλά τζάμια με ρολά, κουνουπιέρες, ντουλάπια στα μπάνια και άμεση παράδοση. Δάνεια δεκτά
Πληρ. Διακογεωργίου Κάλλιστος τηλ. 29318
X1390-31/12

ΠΩΛΕΙΤΑΙ
διαμέρισμα τεσσάρι επί της Παρθενόπης σε στυλ μεζονέτας με εντοιχισμένη κουζίνα, εντοιχισμένες ντουλάπες, ανακλινόμενα αλουμίνια, διπλά τζάμια, ντουλάπες στα μπάνια, θέρμανση, εγκατάσταση με ηλιακό θερμοσίφωνα.
Αμεση παράδοση
Πληρ. Διακογεωργίου Κάλλιστος τηλ. 29318
X1390-31/12

ΠΩΛΕΙΤΑΙ
ΕΞΟΠΛΙΣΜΟΣ ΕΣΤΙΑΤΟΡΙΟΥ
1) 2 ψυγεία βιτρίνες με μοτέρ
2) τραπέζια, καρέκλες, ψύκτης, κλπ
Τηλ. 91763
10086-12/12

ΛΟΓΩ ΑΛΛΑΓΗΣ ΕΠΑΓΓΕΛΜΑΤΟΣ
ΠΩΛΕΙΤΑΙ
ο εξοπλισμός (καινούργιος) από σούπερ μάρκετ, ήτοι:
1) 2 ψυγεία βιτρίνες αλλαντικών
2) 1 self servis
3) ράφια
4) γόνδολες
5) ταμειακή μηχανή
6) Ζυγαριά
7) ζαμπονομηχανή και άλλα είδη
Ολα στη μισή τιμή της αξίας τους ή ΕΝΟΙΚΙΑΖΕΤΑΙ το κατάστημα
Πληροφορίες τηλ. 37287
10153-31/12

ΠΡΟΣΟΧΗ!
ΠΕΡΙΟΧΗ ΜΗΔΕΙΑ. Πωλούνται οροφοδιαμερίσματα των 50τ.μ. - 75τ.μ. - 82τ.μ. - 104τ.μ., με μεγάλες βεράντες, πολυτελούς κατασκευής.
Τιμές προσιτές - Δάνεια δεκτά
Πληροφορίες τηλ.
30350 & 0945/476243
T32967-20/12

ΠΩΛΟΥΝΤΑΙ
1) Μονοκατοικία στο Νιοχώρι, 97τ.μ., γωνία, με δυνατότητα επαγγελματικής στέγης, 17.000.000 δρχ.
2) Διαμέρισμα 100τ.μ., στους Δασκάλους, Φιλελλήνων Δωδεκανήσου 21 Γ.
Τιμή 20.000.000 δρχ.
Τηλ.21546
10147-19/12

Επί της
Στεφάνου Καζούλη
ΠΩΛΕΙΤΑΙ
ρετιρέ 70τ.μ., τριάρι. Διαθέτει μεγάλες βεράντες και απεριόριστη θέα.
Γίνονται ευκολίες πληρωμής και δάνεια δεκτά.
Διακογεωργίου Κάλλιστος
τηλ. 29318 - 34598
X1390-31/12

ΠΩΛΕΙΤΑΙ
ΕΠΙΧΕΙΡΗΣΗ καφέ μπαρ, πλήρως εξοπλισμένο στην Κάλαθο.
Πληροφορίες τηλ.
0244/31092
0945725829
10196-28/12

ΠΩΛΟΥΝΤΑΙ
3 ΑΜΕΡΙΚΑΝΙΚΑ ΜΠΙΛΙΑΡΔΑ 2,80 ΚΑΙ ΕΝΑ ΓΑΛΛΙΚΟ ΜΠΙΛΙΑΡΔΟ, ΘΕΡΜΑΙΝΟΜΕΝΟ 3,10
Τηλ. 93192 και 0977518140
9998-10/12

ΠΩΛΟΥΝΤΑΙ
1) ΙΞΙΑ - διαμέρισμα 65τ.μ. Τιμή 13.000.000
2) ΙΞΙΑ - διαμέρισμα 35τ.μ. Τιμή 8.000.000
3) Οδός Καναδά, διαμέρισμα 80τ.μ. Τιμή 21.500.000
4) ΑΝΑΛΗΨΗ - διαμέρισμα 100τ.μ.. Τιμή 20.000.000
5) ΑΝΑΛΗΨΗ - διαμέρισμα ισόγειο 40τ.μ. Τιμή 8.500.000
6) ΑΓΙΟ ΙΩΑΝΝΗ - διαμέρισμα 60τ.μ. Τιμή 13.500.000
ΤΗΛ. 29308 - 22768
ΒΑΣΙΛΕΙΟΣ ΕΓΓΛΕΖΟΣ
M12-31/12

ΠΩΛΕΙΤΑΙ
ΟΙΚΟΠΕΔΟ στο Κιοτάρι, 2 στρέμματα με πρόσοψη, 50 μέτρα στον κεντρικό δρόμο, άρτιο και οικοδομήσιμο με πανοραμική θέα
Τηλ. 0945798990
10033-912

ΠΩΛΕΙΤΑΙ
ΑΝΑΨΥΚΤΗΡΙΟ, περιοχή Μαντράκι, λόγω φόρτου εργασίας. Μόνο σοβαρές προτάσεις δεκτές.
Πληροφορίες τηλ.
26294, 17.30-21.00μ.μ.
10267-19/12

ΠΩΛΟΥΝΤΑΙ
ΣΤΗΝ ΠΑΡΑΛΙΑ ΙΑΛΥΣΟΥ
Μονοκατοικίες απέναντι από την ταβέρνα «Καλύβα» την οδό Ρίμινι
Επίσης διαμερίσματα στην Κων/νου Υδραίου - Ρόδος
Πληροφορίες τηλ. 94236 - 28476 - 94960 - 22986- 92458, Ζαμπελάκης Ελευθέριος
9908-18/12

ΠΩΛΟΥΝΤΑΙ
πολυτελή διαμερίσματα των 100 και 115τ.μ., αντίστοιχα, με κεντρική θέρμανση, τζάκι, αποθήκη και θέση στάθμευσης, στην πυλωτή της πολυκατοικίας οδό Δενδρινού (περιοχή Ζέφυρος).
Πληροφορίες ΑΝΑΣΤΑΣΙΟΣ ΑΤΣΙΔΗΣ
ΤΗΛ. 28616-37848, Στεφ. Καζούλη 74 - Ρόδος
M1-31/12

ΠΩΛΟΥΝΤΑΙ
από ξενοδοχείο στο Φαληράκι, α' κατηγορίας λόγω ανακαίνισης τα κάτωθι μετεχειρισμένα έπιπλα δωματίου:
α) τουαλέτα με δύο (2) συρτάρια
β) σκαμπώ τουαλέτας
γ) πλαίσια με καθρέφτη
δ) τραπεζάκια σαλονιού
ε) πολυθρόνες
στ) μπαγκαζιέρες
ζ) κομοδίνα με ραδιόφωνα και χωρίς ραδιόφωνα.
Τα ανωτέρω έπιπλα είναι σε πολύ καλή κατάσταση και η τιμή τους διαπραγματεύσιμη
Πληροφορίες στα τηλ. 85103, 85896 & 85703 κατά τις ώρες 09.00-13.00
X1412-31/12

Aldemar HOTELS
PARADISE ROYAL MARE
Τ.Θ. 184, ΚΑΛΛΙΘΕΑ 85100 ΡΟΔΟΣ
Το πολυτελές ξενοδοχείο PARADISE ROYAL MARE της ALDEMAR για τη σαιζόν 2000 ζητά συνεργάτες για να στελεχώσει θέσεις εργασίας στα παρακάτω τμήματα:

ΔΗΜΟΣΙΕΣ ΣΧΕΣΕΙΣ
Υπάλληλο Δημοσίων Σχέσεων

ΥΠΟΔΟΧΗ
Υπαλλήλους Υποδοχής
Υπαλλήλους Τηλεφωνητές
Νυκτερινό Υπάλληλο Υποδοχής
Γκρουμ

ΟΡΟΦΟΙ
Καμαριέρες

ΕΣΤΙΑΤΟΡΙΟ - BAR
Maitre
Sous - Maitr
Hostess
Σερβιτόρους Α
Σερβιτόρους Β
Μπάρμαν

ΚΟΥΖΙΝΑ
Μαγείρους Β
Μαγείρους Γ
Ζαχαροπλάστη Β
Λαντζιέρη

Παρακαλούνται οι ενδιαφερόμενοι να επικοινωνήσουν με τον προσωπάρχη κ. Παπαμιχαήλ από Δευτέρα - Παρασκευή
10.00-15.00 συμπληρώνοντας την αίτησή τους προσκομίζοντας και τη φωτογραφία τους
Τηλ. 66060
T33349-11/12

ΞΕΝΟΔΟΧΕΙΟ «BELVEDERE»
ΛΟΓΩ ΑΝΑΚΑΙΝΙΣΗΣ
ΠΩΛΟΥΝΤΑΙ ΔΙΑΦΟΡΑ ΕΙΔΗ ΕΞΟΠΛΙΣΜΟΥ ΔΩΜΑΤΙΩΝ
ΠΛΗΡΟΦΟΡΙΕΣ ΤΗΛ. 24471
X1416-31/12

ΚΑΛΛΙΣΤΟΣ ΔΙΑΚΟΓΕΩΡΓΙΟΥ
ΙΔΙΟΚΤΗΤΗΣ - ΚΑΤΑΣΚΕΥΑΣΤΗΣ
ΚΩΝ/ΝΟΥ ΤΣΑΛΔΑΡΗ 28
Τηλ. 34598 - 29318

1) Πωλούνται διαμερίσματα υπό κατασκευήν 3άρια - 4άρια επί της Λεωφ. Καλλιθέας και Καλλιπάτειρας Καρακόνερο, με απεριόριστη θέα στη θάλασσα.
Τα διαμερίσματα διαθέτουν μεγάλες βεράντες, διπλά τζάμια με ανακλινόμενα αλουμίνια και ρολά, υδραυλικό ασανσέρ, εγκατάσταση κεντρικής θέρμανσης και ηλιακό θερμοσίφωνο. Γενικά η οικοδομή θα είναι πλήρως αποπερατωμένη από την ταράτσα έως την αυλή σε σύγχρονη κατασκευή.
2. Καταστήματα 50, 100, 150, 200 τ.μ. επί του κεντρικού δρόμου στο Καρακόνερο.
3) Αποθήκες 50, 100, 150, 200 τ.μ. Καρακόνερο.
4) 70 τ.μ. 3άρι ρετιρέ επίτης Στεφάνου Καζούλη.
5) Διαμερίσματα τριάρια - τεσσάρια και καταστήματα πλησίον πλατείας Φώκιαλη (έναντι παλιό ΙΚΑ). Υπό ανέγερση επί της Κ. Παλαιολόγου.

Δάνεια δεκτά * Ευκολίες πληρωμής
☞ Δεχόμαστε ανταλλαγές διαμερισμάτων ή άλλων ακινήτων
ΠΛΗΡΟΦΟΡΙΕΣ:
ΔΙΑΚΟΓΕΩΡΓΙΟΥ ΚΑΛΛΙΣΤΟΣ
Τηλ. 34598 - 29318
X1390-31/12

ΑΠΟ ΞΕΝΟΔΟΧΕΙΑΚΗ ΜΟΝΑΔΑ ΕΝΤΟΣ ΠΟΛΕΩΣ
ΖΗΤΟΥΝΤΑΙ
Α) Υπάλληλος κρατήσεων (MVC) με προϋπηρεσία, καλή γνώση της αγγλικής και γερμανικής γλώσσας, καθώς και των προγραμμάτων EXCEL και WORD των WINDOWS 95
Β) Υπάλληλο υποδοχής με προϋπηρεσία και άριστη γνώση αγγλικής και γερμανικής γλώσσας και χειρισμό Η/Υ
ΑΠΑΡΑΙΤΗΤΗ ΦΩΤΟΓΡΑΦΙΑ - ΒΙΟΓΡΑΦΙΚΟ
ΠΛΗΡΟΦΟΡΙΕΣ ΤΗΛ. 35831
10150-12/12

ΠΩΛΟΥΝΤΑΙ
ΑΠΟ ΤΟΝ ΑΝΑΣΤΑΣΙΟ ΑΤΣΙΔΗ
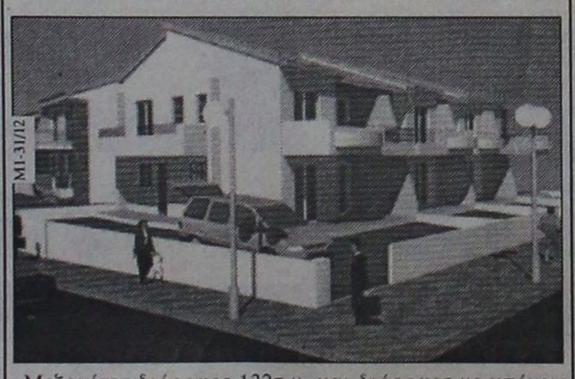
M1-31/12
- Μεζονέτες διόροφες 132τ.μ. και διόροφες με υπόγειο 190τ.μ., με οροφές κεραμοσκεπείς, με αποκλειστικές χρήσεις αυλών, περιοχή ΚΑΝΑΜΑΤ
ΠΛΗΡΟΦΟΡΙΕΣ: ΑΝΑΣΤΑΣΙΟΣ ΑΤΣΙΔΗΣ
ΣΤΕΦΑΝΟΥ ΚΑΖΟΥΛΗ 74 - ΡΟΔΟΣ - Τηλ.. 28616, 37848

ΠΩΛΟΥΝΤΑΙ
ελαφρώς μεταχειρισμένα φορτηγά αυτοκίνητα, εισαγωγής μας, επαγγελματικά και γεωργικά
1)MITSUBISHI L 300 κλειστό μακρύ
2) MITSUBISHI L 300 κλειστό κοντό
3) FORD TRANSIT κλούβα
4) FORD TRANSIT ανοικτό
5) MERCEDES MB 100 κλειστό
6) MERCEDES 309 D ανοικτό
7) MERCEDES 813 ανοικτό
8) OPEL COMBO κλειστό
9) GOLF stasion wagon
10) MERCEDES 309 ψυγείο - συντήρηση
11) VOLKSWAGEN υδρόψυκτο ψυγείο - συντήρηση
12) VOLKSWAGEN κλούβα 1600 c.c.
13) ΤΖΙΠ ISUZU TROOPER 4X4
ΠΛΗΡΟΦΟΡΙΕΣ
ΔΗΜΗΤΡΙΟΣ ΒΡΟΥΛΗΣ
Τηλ. 62171-65171, 3ο χλμ Ρόδου Λίνδου
X1384-31/12

ΜΑΘΗΜΑΤΑ

ΜΑΘΗΜΑΤΙΚΑ
ΙΔΙΑΙΤΕΡΑ μαθήματα κατ' οίκον παραδίδει έμπειρος καθηγητής, σε μαθητές Γυμνασίου - Ενιαίου Λυκείου - ΤΕΕ
ΣΤΑΘΗΣ ΟΡΦΑΝΟΣ
Τηλ. 29315 - 75790
0945 / 953570
10061-21/12

ΑΝΑΚΟΙΝΩΣΗ
EKπαιδευτικό PROGRAM COMPUTER
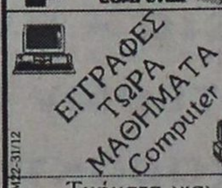

M22-31/12
Τμήματα για:
Παιδιά από 8 ετών
Αρχάριους - Μαθητές
Επαγγελματίες
Ανέγερση Εργασίας
Διδάσκει πτυχιούχος Πανεπιστημίου Αμερικής
ΜΑΝΩΛΗΣ Ι. ΣΟΦΙΛΑΣ
Κοδριγκτώνος 91
Τηλ. (0241) 31761

ΑΓΓΛΙΚΑ
ΘΕΛΕΤΕ να μ

ΠΡΟΟΔΟΣ ☎ ΜΙΚΡΕΣ ΑΓΓΕΛΙΕΣ ⚙ ΜΙΚΡΕΣ ΑΓΓΕΛΙΕΣ ΠΡΟΟΔΟΣ

διάφορα

ΑΠΟΦΡΑΞΕΙΣ ΚΑΘΑΡΙΣΜΟΙ ΑΠΟΧΕΤΕΥΣΕΩΝ -ΞΕΒΟΥΛΩΜΑΤΑ

Υδραυλικός, αναλαμβάνει πάσης φύσεως υδραυλικές εργασίες

κ. Δημήτρης

Αναλαμβάνουμε τον καθαρισμό αποχετεύσεων πολυκατοικιών και ξενοδοχείων με νέο ηλεκ/το μηχάνημα

ΟΙ ΑΠΟΧΕΤΕΥΣΕΙΣ ΠΙΝΟΝΤΑΙ ΣΑΝ ΝΑ ΤΙΣ ΠΕΡΑΣΑΤΕ ΣΗΜΕΡΑ

ΕΡΓΑΣΙΑ ΕΠΙΤΥΧΗΜΕΝΗ ΔΩΡΕΑΝ ΜΕΤΑ ΑΠΟ ΚΑΘΕ ΑΠΟΦΡΑΞΗ ΨΕΚΑΣΜΟΣ ΤΩΝ ΦΡΕΑΤΙΩΝ ΓΙΑ ΜΙΚΡΟΒΙΑ ΚΑΙ ΚΑΤΣΑΡΙΔΕΣ

Τηλ. 90230 μαγαζί και 31990, ΓΙΑ ΑΜΕΣΗ ΕΞΥΠΗΡΕΤΗΣΗ ΣΑΣ ΣΤΟ ΚΙΝΗΤΟ ΜΑΣ ΤΗΛΕΦΩΝΟ 0944344911

9617-12/12

alco

Υδραυλικός διπλωματούχος

Μανωλάγκας Φώτιος

Αναλαμβάνουμε:

Πάσης φύσεως υδραυλικά έργα και αποφράξεις, Παντός είδους με νέας τεχνολογίας Μηχανήματα Αμερικής. Εκπαίδευση εις το εξωτερικό - Αμερική

25 χρόνια εργασίας

Πληρ. τηλ. 65294 οικίας - 67430 φαξ

28ης Οκτωβρίου Κοσκινού. Κινητό 0932476202

9740-12/12

ΜΟΝΩΣΕΙΣ

20 ΧΡΟΝΙΑ!

ΑΡΧΩΝ ΣΑΜΑΡΤΖΗΣ

ΤΗΛ. 23030-32054

X1392-31/12

L ΣΧΟΛΗ ΟΔΗΓΩΝ ΚΟΥΣΗ ΠΑΝΤΕΛΗ

ΔΙΠΛΩΜΑΤΑ: ΕΡΑΣΙΤΕΧΝΙΚΑ ΕΠΑΓΓΕΛΜΑΤΙΚΑ - ΜΟΤΟΣΙΚΛΕΤΑΣ

- Επεκτάσεις όλων των κατηγοριών.- Αναθεωρήσεις λημγένων αδειών- Μετατροπές ξένων αδειών σε ελληνικές.

Οδός Βαλαωρίτου 9- έναντι HOTEL SEMIRAMIS πίσω από το Νοσοκομείο

INTERNET: WWW ADRESS

WWW.ADDRESS: Hp://www.geocities.com/ Bourbonstreet/9302.

Δεκτές όλες οι πιστωτικές κάρτες

ΠΡΟΣΟΧΗ: ΜΑΘΗΜΑΤΑ: α) μοτ/τας ανεξαρτήτου- μεγάλου κυβισμού > 500c.c.

Στην κατηγορία ανεξαρτήτου κυβισμού, η εκπαίδευση γίνεται με μοτοσυκλέτα 500cc

β) μοτ/τας έως 125c.c.

ΔΙΑΘΕΤΟΥΜΕ ΕΠΙΣΗΣ ΚΑΙ ΑΥΤΟΜΑΤΕΣ ΜΟΤΟΣΥΚΛΕΤΕΣ ΕΩΣ 125 c.c.

γ) μοτοποδηλάτου <50c.c.

ΠΑΡΑΛΑΒΗ ΤΩΝ ΜΑΘΗΤΩΝ ΜΑΣ ΚΑΙ ΑΠΟ ΤΙΣ ΟΙΚΙΕΣ ΤΟΥΣ

Τηλ.: 29157-73820-94777 οικία

ΚΑΙ ΑΝΑ ΠΑΣΑ ΣΤΙΓΜΗ ΣΤΑ ΚΙΝΗΤΑ

ΤΗΛ 0944511313 - 0944203343

9789-12/12

ΣΧΟΛΗ ΟΔΗΓΩΝ ΠΟΡΤΣΕΛΛΗΣ ΣΤΕΦΑΝΟΣ

Διπλωμ. εκπαιδευτής υποψηφίων οδηγών

-- Διπλώματα αυτοκινήτου, μοτοσικλέτας, επαγγελματικά και επεκτάσεις όλων των κατηγοριών

- Αναθεωρήσεις λημμένων αδειών

Θεωρητικά μαθήματα ΚΟΚ και Μηχανολογίας

ΕΡΝΕΣΤ ΜΠΕΒΙΝ 6- ΡΟΔΟΣ

ΤΗΛ. 34497 & 09454636 35

T33143-15/2/2000

ΑΠΟΦΡΑΚΤΙΚΗ ΔΩΔΕΚΑΝΗΣΟΥ Η ΜΑΡΙΑ

ΑΠΟΦΡΑΞΕΙΣ ΚΑΘΑΡΙΣΜΟΙ ΑΠΟΧΕΤΕΥΣΕΩΝ & ΒΟΘΡΩΝ

ΑΝΑΛΑΜΒΑΝΟΥΜΕ πάσης φύσεως αποφράξεις οποιουδήποτε μήκους και πλάτους.

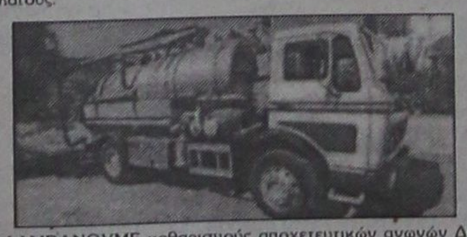

ΑΝΑΛΑΜΒΑΝΟΥΜΕ καθαρισμούς αποχετευτικών αγωγών ΔΗΜΩΝ, ΞΕΝ/ΧΕΙΩΝ, στρατιωτικών μονάδων καθώς και καθαρισμούς βιολογικών μονάδων με μηχάνημα υψηλής πιέσεως σε όλη τη Δωδ/σο.

ΠΛΗΡ. ΤΗΛ. 94750 - 91881 κιν. 0977434729και 0977717048

T33252-31/12

ΤΑΠΗΤΟΚΑΘΑΡΙΣΤΗΡΙΟ WASH AND CARE

ΚΑΘΑΡΙΣΜΟΣ ΚΑΙ ΦΡΟΝΤΙΔΑ

Συνδυάσαμε την πολυετή πείρα μας και τα ολοκαίνουρια μηχανήματά μας και αναλαμβάνουμε:

- Καθαρισμό- φροντίδα - φύλαξη χαλιών - μοκετών
- Παραλαβή από το σπίτι μ' ένα τηλεφώνημα
- Επιτόπιος καθαρισμός, σαλονιών, μοκετών, μαξιλαράκια επιχειρήσεων

ΦΑΡΜΑΚΙΔΗΣ ΕΥΣΤΑΘΙΟΣ

ΤΗΛ. 0241 - 68189

5ο χλμ. Λ. Ρόδου Λίνδου 237

9692-31/12

ΠΑ ΜΙΑ ΔΙΕΞΟΔΟ ΣΤΗ ΜΟΝΑΞΙΑ

ΓΡΑΦΕΙΟ ΣΥΝΟΙΚΕΣΙΩΝ

Τηλ. 22768

M13-31/12

ΟΙΚΟΔΟΜΙΚΕΣ ΕΡΓΑΣΙΕΣ

ΕΡΓΟΛΑΒΙΕΣ «ΜΠΕΤΟΝ»

ΑΘΑΝΑΣΙΟΣ ΓΚΙΖΛΗΣ

Αναλαμβάνω παντός είδους εργασίες μπετόν, μεγάλες και μικρές. Ανεγέρσεις οικιών, προσθήκες, περιτοιχίσεις, διαμορφώσεις αυλών, εξωτερικές σκάλες, ζαρντινιέρες και στηθαία βεραντών, καλλιτεχνικά εμφαντί.

Τηλεφωνήστε μας τώρα χωρίς καμία δέσμευση, για μία επίσκεψη στο πρόβλημά σας στο 27418, απογευματινές ώρες

9712-12/12

ΑΝΘΟΚΗΠΟΥΡΟΣ

ΜΕ ΠΤΥΧΙΟ ΑΝΑΛΑΜΒΑΝΕΙ ΚΑΘΕ ΚΗΠΟΤΕΧΝΙΚΗ ΕΡΓΑΣΙΑ, ΣΧΕΤΙΚΗ ΜΕ ΔΕΝΔΡΑ, ΦΥΤΑ, ΚΛΠ. ΑΡΧΙΤΕΚΤΟΝΙΚΗ ΚΗΠΩΝ, ΥΠΟΓΕΙΑ ΑΡΔΕΥΣΗ, ΣΥΝΤΗΡΗΣΕΙΣ ΜΕ ΤΟ ΜΗΝΑ

Επίσης πωλούνται ξύλα ελιάς για τζάκι, ξυλόσομπες, κλη χρήσεις. Κομμένα και μεταφορά στο χώρο σας. Τιμές λογικές

ΣΤΕΡΓΟΣ ΔΙΑΚΟΥΡΑΚΗΣ

ΤΗΛ.0945/725771

10215-8/1

ΒΡΕΙΤΕ ΝΕΡΟ

Ραδιοαισθητικός, εντοπίζει τα υπόγεια υδροφόρα ρεύματα, στο χώρο σας, έναντι αμοιβής.

Διαθέτουμε μηχανήματα για την εκτέλεση γεωτρήσεων και καλλιέργεια πηγών.

Πληροφορίες βραδυνές ώρες τηλ. 0945/981382

10154-8/1

ζητήσεις

ΖΗΤΕΙΤΑΙ υπάλληλος για να εργαστεί σε οπτικό κατάστημα του Ορέστη Λουκατζη, με γνώσεις αγγλικής και γερμανικής γλώσσας Τηλ. 39087

10130-10/12

ΖΗΤΟΥΝΤΑΙ έμπειροι ηλεκτρολόγοι - ηλεκτροτεχνίτες και βοηθοί. Μισθός ανάλογος προσόντων. Πληροφορίες τηλ. 0944/451489

10212-17/12

ΕΝΑΛΙΑΦΕΡΟΥΣΑ ΠΡΟΤΑΣΗ: ΖΗΤΕΙΤΑΙ συνεταίρος σε λίαν επικερδή επιχείρηση τουριστικού ενδιαφέροντος, εδρευουσα στο Φαληράκι. Τηλ. 27082 - 26476

M9-12/12

ΖΗΤΟΥΝΤΑΙ ντίλερ από όλη τη Ρόδο και τα Δωδεκάνησα, για ρούχα, εσώρουχα, παπούτσια, φο μπιζού και πολλά άλλα. Δωρεάν προσπέκτους. Τηλ. 09722288889, 6-12μ.μ.

10178-23/12

ΖΗΤΕΙΤΑΙ πωλήτρια για μπουτίκ χωρίς ξένες γλώσσες, κοντά στο γήπεδο Διαγόρα, Βενετοκλέων. Τηλ. 34709 κατάστημα και 32726

10171-15/12

ΖΗΤΕΙΤΑΙ χειρίστρια PC, κάτοχος της αγγλικής γλώσσας. Τηλ. 67274 - 68964

10195-17/12

ΑΠΟ ΓΡΑΦΕΙΟ ΕΙΣΕΡΧΟΜΕΝΟΥ ΤΟΥΡΙΣΜΟΥ

ΖΗΤΟΥΝΤΑΙ

ΥΠΑΛΛΗΛΟΙ: α) για κρατήσεις με άπταιστη γνώση γερμανικών β) για γραφείο κίνησης με γνώσεις αγγλικών

Προϋπηρεσία και πτυχίο τουριστικής σχολής θα ληφθούν σοβαρά υπ' όψιν

Τηλ.34222-34260, 09.00-13.00 καθημερινά

10271-19/12

BIENTE CUCINE ΖΗΤΕΙΤΑΙ

τεχνίτης τοποθετήσεων με προϋπηρεσία για μόνιμη εργασία με το μέτρο. Πληροφορίες στο 0944724406 κ. Τσίγκα Νίκο

1368-20/12

ΖΗΤΕΙΤΑΙ

δεσποινίς, κάτοικος πόλεως Ρόδου, με πλήρη γνώση κομπιούτερ για υπηρεσία γραφείου. Ωρες εργασίας: 8-1μ.μ. και 5-8μ.μ.

Πληροφορίες τηλ. 0944333560 & 3-5μ.μ. στο 94520

10176-15/12

SCOTIA BANK ΖΗΤΕΙΤΑΙ

προς ενοικίαση από διευθυντή τραπέζης, μονοκατοικία, μεζονέτα ή διαμέρισμα, έως 150τ.μ. με κήπο, με απόσταση από το κέντρο έως 10 χιλιόμετρα

Τηλ. 28603 (κ. Χαλκιάδη)

X1415-31/12

ΑΠΟ ΤΗΝ ΕΜΠΟΡΙΚΗ ΕΤΑΙΡΙΑ Δ. ΤΣΙΓΑΡΟΣ & ΣΙΑ Ο.Ε.

ΖΗΤΕΙΤΑΙ

κοπέλα για υποστήριξη γραφείου, με γνώσεις λογιστικής και χειρισμού Η/Υ. Απαραίτητη προϋπόθεση η ύπαρξη προϋπηρεσίας τουλάχιστον 2 ετών.

Πληροφορίες στα γραφεία της εταιρίας στη Ν. Λεωφόρο Τσαϊρι - Αεροδρομίου και στα τηλέφωνα 61041 - 67534 - 61207

από 08.30-15.00

T33342-10/12

ΖΗΤΕΙΤΑΙ

ΕΜΠΕΙΡΟΤΕΧΝΙΤΗΣ καλουπατζής, που να διαθέτει οικοδομικά εργαλεία, ξυλεία, κλη, για να αναλάβει υποεργολαβίες

Πληροφορίες από 8.30 έως 2.00 τηλ. 66698

X1420 - 10/12

ΖΗΤΕΙΤΑΙ

νέος απόφοιτος Τεχνικού Λυκείου, χωρίς στρατιωτικές υποχρεώσεις με πολύ καλές γνώσεις Ηλεκτρονικών Υπολογιστών, για μόνιμη δωδεκάμηνη εργασία.

Τηλ. 65070, Μιχαήλ Πετρίδη 67

T33364-14/12

BIENTE CUCINE ΔΙΑΚΟΣΜΗΤΕΣ

με προϋπηρεσία στην πώληση επίπλων κουζίνας για τα καταστήματά μας στη Ρόδο. Προσφέρουμε ανταγωνιστικό πακέτο αποδοχών, εκπαίδευση και προοπτικές σε ένα ποιοτικό περιβάλλον εργασίας.

Τηλ. 0944347711 κ. Βήχο

1368-20/12

ΔΙΕΖ/ΝΟΣ

ΖΗΤΑ ΔΙΕΖ/ΝΗ ΚΟΠΕΛΑ, ΕΩΣ 42 ΕΤΩΝ, ΜΕ ΕΝΑ - ΔΥΟ ΠΑΙΔΙΑ ΜΕ ΣΚΟΠΟ ΤΟ ΓΑΜΟ

ΤΗΛ. 0932964129

10270-19/12

ΞΕΝΟΔΟΧΕΙΟ KRESTEN PALACE

ΖΗΤΕΙΤΑΙ

ΣΥΝΤΗΡΗΤΗΣ με γνώσεις συντήρησης μηχανημάτων ξενοδοχείου.

Πληροφορίες πρωί 10.00-12.00 καθημερινά απόγευμα 19.00 - 21.00 Δευτέρα - Τετάρτη - Παρασκευή Τηλ. 62714 - Τ.Θ. 359

X1421-10/12

ΖΗΤΕΙΤΑΙ

ΟΙΚΙΑΚΗ ΒΟΗΘΟΣ εθνικότητας ελληνικής και μόνο, καθώς και τεχνίτες αλουμινάδες

Πληροφορίες από 8.30 έως 2.00 τηλ. 66698

X1420 - 10/12

ΠΤΥΧΙΟΥΧΟΣ

ΛΟΓΙΣΤΡΙΑ, αναλαμβάνει την τήρηση των λογιστικών σας βιβλίων καθώς και τη συμπλήρωση της φορολογικής σας δήλωσης

Τηλ. 21614 & 0945442249

10134-19/12

ΚΤΗΜΑΤΟΜΕΣΙΤΙΚΟ ΓΡΑΦΕΙΟ

ΒΑΖΟΥΚΟΥ ΑΙΚ.

ΠΩΛΟΥΝΤΑΙ ΤΑ ΚΑΤΩΘΙ ΑΚΙΝΗΤΑ (Δ.Δ.= Δάνεια Δεκτά)

ΔΙΑΜΕΡΙΣΜΑΤΑ: ΕΤΟΙΜΟΠΑΡΑΔΟΤΑ ΚΑΙΝΟΥΡΓΙΑ ΚΑΙ ΜΕΤΑΧΕΙΡΙΣΜΕΝΑ

ΔΥΑΡΙΑ (1 υπν.)

30τ.μ. Δημ. Αναστασιάδη 7.000.000 δρχ.

38τ.μ. στη Ψαροπούλα. 11.000.000

43τ.μ. στην Υψηλότοπο 12.000.000 (Δ.Δ.)

43τ.μ. καινούργια στην Ιαλυσό, 13.000.000 (Δ.Δ.)

52τ.μ. στην Αθηνών 17.000.000 (Δ.Δ)

34τ.μ. στην Κέντρο 12.500.000

54τ.μ., 3ος όροφος Αθήνα, οδός Κομνηνών 54τ.μ., με βεράντες (Δ.Δ.)

60τ.μ. ισόγειο στο Καρακόνερο 180τ.μ. αυλή 21.000.000

65τ.μ. στον Ορφέα πμ/γειο 15.000.000

56 τ.μ. (β' ορ.) στα Ροδίνι 10.000.000 (Δ.Δ.)

66τ.μ. σε μαρμαροσβέ Ρόδου - Λίνδου α' όροφ.

ΤΡΙΑΡΙΑ

65τ.μ. λουξ κατασκευής (ρετιρέ) στη Σωτήρος 20.000.000 (Δ.Δ.)

70τ.μ. ισόγειο τριάρι, Αγ. Γεωργίου κάτω, 13 εκ. (Δ.Δ.)

74τ.μ. (ισόγειο) στην Κέντρο 26.000.000 (Δ.Δ)

75τ.μ. (α' ορ.) σε μπετά στη Σωτήρος 7.000.000 (Δ.Δ)

75τ.μ. ισόγειο στο Ροδίνι με θέα, 22.000.000 (Δ.Δ)

75τ.μ., (υπ.) πολύ καλή κατασκευή, 11.000.000

76 τ.μ. Περαίος α' ορ. 19.000.000 (Δ.Δ.),

80τ.μ. σχεδόν καινούργιο, α' ορ. Καποδιστρίου 27.000.000

82τ.μ. στο Ροδίνι, 19.000.000, με 50τ.μ. μπαλκόνια (Δ.Δ)

83τ.μ. (ρετιρέ) στη Σάββα Δάδου (μπετά - σοβά) 11.000.000

85τ.μ. στην Αγιαβάρου (ισόγειο) 13.000.000

85τ.μ. υπό κατασκευή στο Ροδίνι 27.000.000 (Δ.Δ.

85τ.μ. (β' όρ.) στον Αγ. Νικόλαο 18.000.000 (Δ.Δ.)

85τ.μ. (β' όρ.) Μαν. Πετρίδη, 19.000.000

85τ.μ. Λογκάνη (β' όρ.) 22.000.000 (Δ.Δ.)

89τ.μ. (σε μπετά ισόγειο υπ/νο, Ενόπλων Δυνάμεων, 14.000.000 (Δ.Δ.)

90τ.μ. (πμ/γειο) λουξ στη Μαν. Πετρίδη 20.000.000

92τ.μ. καινούργιο (β' όρ.) παρ. Στ. Κωτσάδη, 33.000.000 (Δ.Δ.)

94τ.μ. στους Δασκάλους 25.000.000

95τ.μ. (α' όροφ) στο Ροδίνι, 27.000.000 (Δ.Δ.)

102 τ.μ. πμ/γειο στη Τσαλδάρη σε μπετά 11.000.000

90 τ.μ. διαμ. στο Νιοκάρι 15.000.000

90τ.μ. (ισόγειο) Αλυσ/σού 26.000.000 (Δ.Δ.)

105τ.μ. έτοιμο καινούργιο στην Κρεμαστή 19.000.000

110τ.μ. (ισόγ. και α' 2 διαμ.) στη Δαμασκηνού 22.000.000 (Δ.Δ.)

110τ.μ. (ισόγειο) Αθηνών, 22.000.000

106τ.μ. καινούργιο στην Κρεμαστή 24.000.000

112τ.μ. ισόγειο στην Πίνδου 20.000.000

112τ.μ. (3 υπν.)ορ/σμα σε μαρμαροσβέ στους Δασκάλους 27.000.000

130τ.μ. (υπόγ.) σε καλώνες στο Καρακόνερο 14.000.000

ΤΕΣΣΑΡΙΑ

106τ.μ. ορ/σμα στη Μπιρόπολη 22.000.000

110τ.μ. στη Γεωργ. Σεφέρη 26.000.000 (Δ.Δ.)

120τ.μ. (β' ορ.) παραδοσιακό Ηρώων Πολυτεχνείου 35.000.000 (Δ.Δ.)

120τ.μ. (γ' όρ.) στη Γεωργ. Λέοντος, 21.000.000 (Δ.Δ.)

120τ.μ. (υπ) καινούργιο στην Κέννεντυ με αυλή, 28.000.000

130τ.μ. διόροφο διαμέρισμα στην Σωτήρος 30.000.000

134τ.μ. καινούργιο στην Κέννεντυ 52.000.000 (Δ.Δ)

150τ.μ. (β' οροφ.) στην Εργάνης Αθηνάς 45.000.000 (Δ.Δ)

160τ.μ. (α' ορ.) σε σοβά στην Κρεμαστή 20.000.000 (Δ.Δ)

ΠΕΝΤΑΡΙΑ (4 υπν.) ΚΑΙ ΑΝΩ

500τ.μ. ορ/σμα καινούργιο λουξ κατασκευής στην Κέννεντυ 200.000.000

ΜΕΖΟΝΕΤΕΣ - ΜΟΝΟΚΑΤΟΙΚΙΕΣ - ΠΑΛΙΑ ΣΠΙΤΙΑ

57τ.μ. μονοκατοικία στη Σάλακο, με 4 στρεμ. (με μαγαζί) 25.000.000

60τ.μ. παλιά διόροφο κοντά στη Σακράτους 18.000.000 (Δ.Δ.)

75τ.μ. 2 σπίτια στην Ανοιξη (Τρεις) σε 300μ. ο/δο 27.000.000

80τ.μ. παραδοσιακή μονοκατοικία στ' Αφάντου 18.000.000 (Δ.Δ)

80 τ.μ. στην Ψίνθο 12.000.000

95τ.μ. καινούργια στα Κοσκινού σε 180 οικ. 28.500.000

100 τ.μ. λουξ μονοκατ. στην Καλυμνίων σε 2.150τ.μ. οικόπ. 35.000.000

85τ.μ. με κήπο και σοφίτα, κάτω Κρητικά, 25 εκ. (Δ.Δ.)

130τ.μ. μονοκατοικία διόροφη σε 300τ.μ. οικ. στην Ιξιά 35.000.000 (ΔΔ)

130 τ.μ. μονοκατοικία στην Ιαλυσό σε μπετά 28.600.000

137τ.μ. σε μπετά σε 500 οικόπεδο 26.000.000 στα Κοσκινού

140τ.μ. μονοκατοικία στα Κοσκινού με θέα 55.000.000

153τ.μ. παλιό διόροφο στην Παπαλουκά σε 255 οικόπ.

180τ.μ. μεζονέτα σε μπετά στα Κοσκινού 20.000.000

170 τ.μ. μονοκατοικία στην Ιαλυσό με μπετά 37.400.000

210τ.μ. μεζ/τα τριόροφη σε μπετά στα Κοσκινού σε 1.000μ. οικ/δο 24.000.000 (ΔΔ)

210τ.μ. έτοιμη καινούργια μεζ/τα στην Ιαλυσό προς Κρεμαστή 44.000.000 (ΔΔ)

210τ.μ. τριόροφο κτίριο (3 διαμ. τα δύο ημιτελή) στο κέντρο της Χίου 60 εκ.

220τ.μ. μονοκατοικία στα Κοσκινού, λουξ κατασκευής, 70.000.000

220τ.μ. διόροφη (κατάλ. και επ.στέγ.) στη Δαμασκηνού 45 εκ. (Δ.Δ.)

240τ.μ. τετράοροφη με αιομικό ανασανόερ λουξ, κοντά στην Αννης Μαρίας 90 εκ.

260τ.μ. στα Κοσκινού σε μπετά σε 1000 οικόπεδο 35.000.000

270τ.μ. μονοκατοικία σε 3,5 στρ. στ' Αφάντου 39 εκ.(Δ.Δ.)

Παλιό σπίτι σε 5.600 τ.μ. στους Τρεις 45.000.000

ΚΑΤΑΣΤΗΜΑΤΑ - ΓΡΑΦΕΙΑ:

22τ.μ. επί της Σακράτους 120.000.000

30τ.μ. πλησίον Στ. Κωτσάδη 6.500.000

31τ.μ. Καμείρου 14.000.000

40τ.μ. Ηρακλείου Κρήτης 8.000.000

50τ.μ. στο Μανδράκι 100.000.000

64τ.μ. Καρδιγιτσίνος 19.000.000

85τ.μ. (με γκαρσονιέρα) 40.000.000 στο Ροδίνι

90τ.μ. πμ/γειο στη Ταλλδάρη 11.000.000

96τ.μ. γραφείο στην Εθ. Μακαρίου 32.000.000

ΟΙΚΟΠΕΔΑ

5.660 τ.μ. πάνω στο κύμα Σορωνής 16.000.0000

750τ.μ. πάνω στον κεντρικό δρόμο (κτίζει 110) 7.000.0000 Σορωνής

2.250 εντός οικισμού Δαμαιτριά 7.500.000

5.600μ.ε ελιές στον Αγ. Σαυλά 5.000.000

800τ.μ. εντός οικισμού με θέα στο Παραδείση, 10.000.000

750τ.μ. εντός οικισμού Καταβιάς 6 εκ.

435τ.μ. (150 μ. από τη θάλασσα) στο Πανιέλι Λέρου 8.000.000

4.500τ.μ. στα Κολύμπια, φως, νερό, 15.000.000

➤ **ΔΙΑΘΕΤΟΥΜΕ ΚΑΤΑΣΤΗΜΑΤΑ, ΟΙΚΟΠΕΔΑ, ΑΓΡΟΤΕΜΑΧΙΑ ΚΑΙ ΕΠΙΧΕΙΡΗΣΕΙΣ**

➤ **ΑΝΑΛΑΜΒΑΝΟΥΜΕ ΤΗΝ ΠΩΛΗΣΗ ΤΩΝ ΑΚΙΝΗΤΩΝ ΣΑΣ ΣΕ ΣΥΝΤΟΜΟ ΧΡΟΝΙΚΟ ΔΙΑΣΤΗΜΑ ΜΕ ΥΠΕΥΘΥΝΟΤΗΤΑ ΚΑΙ ΕΧΕΜΥΘΕΙΑ ΣΤΗ ΡΟΔΟ - ΑΘΗΝΑ- ΠΕΙΡΑΙΑ**

Πληροφορίες τηλ. (0241) 22943-28838, FAX: 28838

Διευθ. Γραφείου: Δημ. Θεοδωράκη 3 Τ.Κ. 85100 Ρόδος

M7-31/12

ΜΟΣΧΑΤΟΣ

γραφείο γενικού τουρισμού, τηλ. 23078 και 30019

ΖΗΤΟΥΝΤΑΙ

υπάλληλοι όλων των ειδικοτήτων, για μόνιμη απασχόληση:

- Λογιστές
- Υπάλληλος κρατήσεων, γνώστης και γερμανικής γλώσσας
- Υπάλληλοι γραφείου κίνησης

10155-12/12

ΑΠΟ ΕΠΙΧΕΙΡΗΣΗ

ΕΜΠΟΡΙΑΣ ΠΟΤΩΝ ΖΗΤΕΙΤΑΙ

α) Εμπειρος οδηγός αυτοκινήτου και β) έμπειρος πωλητής

Τηλ. 62171 - 65171

X1384-12/12

Η ΕΤΑΙΡΙΑ ΝΙΚΑΣ ΖΗΤΕΙ

έμπειρο πωλητή - τρια για τη Ρόδο. Βιογραφικό με πρόσφατη φωτογραφία, στη διεύθυνση:

ΝΙΚΑΣ ΚΩΣ ΑΕ

ΠΥΛΗ - ΚΩΣ

ΤΚ 85300

ΤΘ 227

T33381-19/12

ΜΗΧΑΝΟΚΙΝΗΤΑ

ΠΩΛΕΙΤΑΙ VW PASSAT '97, με ABS, AC, 4 Air Bag, υδραυλικό πολυρυθμιζόμενο τιμόνι, ηλεκτρικά παράθυρα, ηλεκτρ. θερμ. καθρέφτες, κεντρικό κλείδωμα, μεταλλικό χρώμα, ραδιοκασετόφωνο SONY, σε άριστη κατάσταση. Τηλ. 77282

10075-10/12

ΠΩΛΟΥΝΤΑΙ τα ακόλουθα καταλυτικά αυτοκίνητα: Jeep Samurai, 1300 κ.κ. (4X4), μοντέλο '92, Opel Corsa 1200κ.κ. μοντέλο '94, FIAT PANDA 900 κ.κ. μοντέλο '95 και Suzuki Maruti 800 κ.κ. μοντέλο '95. Τηλ. 31895 (οικία 78988) κινητό: 0945/957522

10092-12/12

ΠΩΛΕΙΤΑΙ Ι.Χ. μάρκας BMW 316 σε καλή κατάσταση και τιμή ευκαιρίας. Πληροφορίες τηλ. 0945-796339

ΓΔ-11/12

ΠΩΛΕΙΤΑΙ

ή και ανταλλάσσεται το επιβατικό τουριστικό πλοίο «ΤΟΤΑΛΣΚΟΠ» με Π.Γ.Ε. 150 επιβάτες. Πελατεία εξασφαλισμένη

Τηλ. 75165-37455

10026-31/12

ΠΩΛΟΥΝΤΑΙ

τα κάτωθι αυτοκίνητα σε άριστη κατάσταση και προσιτές τιμές. Γίνονται και ευκολίες πληρωμής

SEAT MARBELLA MOD. 96

OPEL CORSA MOD. 98

SEAT IBIZA MOD. 98

FIAT PUNTO MOD. 98

PEUGEOT 106 MOD. 98

NISSAN SERENA MOD. 97

Πληρ. τηλ. 21819-25888

T33235-19/12

ΠΩΛΕΙΤΑΙ

ΑΥΤΟΚΙΝΗΤΟ Α. ΡΟΜΕΟ 33 ΣΤΕΣΙΟΝ, 1400c.c., με ηλεκτρικά παράθυρα, κλειδαριές, υδραυλικό τιμόνι, συναγερμό και ραδιοκασετόφωνο, μοντέλο Νοέμβριος '94, σε πολύ καλή κατάσταση.

Τηλ. 92734 και 0945973235

10269-19/12

ΠΩΛΕΙΤΑΙ

ΦΟΡΤΗΓΟ ΨΥΓΕΙΟ ΣΠΟΡ ΣΕ ΤΙΜΗ ΕΥΚΑΙΡΙΑΣ

Πληροφορίες τηλ. 69627

10268-19/12

ΠΩΛΕΙΤΑΙ

ΣΕ ΤΙΜΗ ΕΥΚΑΙΡΙΑΣ

αυτοκίνητο φορτηγό MERCEDES 608, κλειστού τύπου ή μόνο το σασί

Τηλ. 36712

10137-10/12

ΠΩΛΕΙΤΑΙ

αυτ/το FORD ORION, με πλιοροφή εργοστασίου, με πολλά εξτρά (π.χ. ηλεκτρ. παράθυρα, ηλεκτροκλειδαριές, συναγερμό, ζαντολάστιχα, αεροτομή) στην τιμή μόνο 1.200.000 δρχ.

Τηλ.69008

10152-12/12

ΠΩΛΕΙΤΑΙ

NISSAN 4X4 πετρέλαιο, διπλοκάμπινο, με ζαντολάστιχα, σε πολύ καλή κατάσταση. Ευκαιρία: 2.950.000.

Επίσης FIAT TIPO μοντέλο '94 με καινούργια λάστιχα, πολλά εξτρά. Ευκαιρία 1.300.000

Τηλ. 67080 και 0944807951

10024-15/12

ΠΩΛΕΙΤΑΙ

μηχανή VIRAGO XV250, χρώματος μαύρο (ατρακάριστη), β' εξάμηνο '95, φυλαγμένη σε γκαράζ. Τιμή μετρητοίς, 850.000 δρχ. Δεκτός κάθε έλεγχος

Τηλ.κινητό 39114 και 66145 κ. Μιχάλης

10170-15/12

ΣΤΗ ΡΟΔΟ Ο ΑΓΙΟΣ ΒΑΣΙΛΗΣ!



Προλάβετε και κλείστε ραντεβού τώρα με τον Αγιο Βασίλη!

Τις εορταστικές αυτές ημέρες, θα βρίσκεται στη Ρόδο, περιμένοντας το τηλεφώνημά σας! Πάρτε τον αμέσως!

Μπορείτε να τον πάρετε σε όποιο μέρος και όποια ημέρα εσείς θέλετε για να μεταφέρει τα δώρα σας!**Πληροφορίες τηλ. 31266** (10π.μ. - 2μ.μ.) **και 38892** (5-9μ.μ.) κα Μαρία

ΓΔ-20/12

Ο ΔΙΑΝΟΜΕΑΣ OPEL ΜΑΜΑΛΙΓΚΑΣ ΑΕΒΕ

ΖΗΤΕΙ

ΣΥΝΕΡΓΑΤΗ ΓΙΑ ΤΟ ΤΜΗΜΑ ΑΝΤΑΛΛΑΚΤΙΚΩΝ

ΤΗΛ. 61005

X1426-16/12

ΖΗΤΕΙΤΑΙ

Από διευθυντή τουριστικού οργανισμού, διαμέρισμα, μονοκατοικία ή μεζονέτα, το λιγότερο 120-130τ.μ., στην περιοχή Monte Smith, Καρακόνερο, Μήδεια, κλπ.

Πληρ. τηλ. 34030- 77040 - 0945/550436

T33382-26/12

ΠΩΛΟΥΝΤΑΙ

Α) ΔΙΑΜΕΡΙΣΜΑΤΑ

120τ.μ. 4άρι καινούργιο πλησίον ΠΙΚΠΑ - ΡΟΔΑ

72τ.μ. 3άρι καινούργιο μόνο 22.000.000 δρχ.

50τ.μ. 2άρι με κήπο μόνο 16.000.000 δρχ.

4άρια πολυτελούς κατασκευής πλησίον Αννης Μαρίας

3άρια καινούργια στην Ανάληψη, Ροδίνι, κέντρο πόλεως

Β) ΜΟΝΟΚΑΤΟΙΚΙΕΣ

130τ.μ. κεραμοσκεπής με κήπο κοντά στο φυτώριο του Δήμου Ιαλυσού

140τ.μ. με 400τ.μ. κήπο, στο κέντρο της πόλεως Ρόδου και κατάλληλο για επαγγελματική χρήση

120τ.μ. ερειπωμένη με 500τ.μ. κήπο στο Δήμο Ιαλυσού

40τ.μ. με κήπο 450τ.μ. στην Ιξιά

110τ.μ. με 5.000τ.μ. αγρό στο Κανδυλί

300τ.μ. με πισίνα και 8.000τ.μ. στο Τσαϊρι

ΠΩΛΟΥΝΤΑΙ μονοκατοικίες 2όροφες, ανεξάρτητες, με κήπο και κεραμοσκεπή, των 130τ.μ. και 168τ.μ., πλέον 20τ.μ. σοφίτα. Είναι πολυτελούς κατασκευής, με ιταλικές κουζίνες, κεντρική θέρμανση, εμαγιέ πλακάκια, τζάκι, 2 WC και τουαλέτα, στον Δήμο Ιαλυσού, κοντά στο φυτώριο. Δεκτά δάνεια και ανταλλαγές με οικόπεδα ή διαμερίσματα.

Γ) ΑΓΡΟΚΤΗΜΑΤΑ

4.500τ.μ. επί της λεωφόρου στο Τσαϊρι

2.000τ.μ. επί της Ρόδου - Λίνδου οικισμός Ασγούρου

2.000τ.μ. στο δρόμο Ρόδου - Αεροδρομίου

4.000τ.μ. εις Κανδυλί με ωραία θέα

4.000τ.μ. με 22.000.000 δρχ. στο φυτώριο Κοσκινού

5.000τ.μ. πάνω στο κύμα της μεγάλης γης Ασκληπιού

Δ) ΜΕΖΟΝΕΤΑ

130τ.μ. αξίας 42.000.000 δρχ. καινούργια

Ε) ΟΙΚΟΠΕΔΑ

250τ.μ. στους Χαϊκίτες

700τ.μ. και 1600τ.μ. στην Ανάληψη

Zorpidis *LANE*

ΤΟΥΡΙΣΤΙΚΟΣ ΟΡΓΑΝΙΣΜΟΣ

ΠΑΡΙΣΙ

DISNEYLAND (ΚΡΟΥΑΖΙΕΡΑ ΣΗΚΟΥΑΝΑ)

4ήμερο πρόγραμμα κάθε ΠΕΜΠΤΗ έως 16/12
6ήμερο πρόγραμμα κάθε ΤΡΙΤΗ & ΠΕΜΠΤΗ έως 16/12

Περιλαμβάνονται:
- Αεροπορικά εισιτήρια μετ' επιστροφής για Παρίσι
- Διανυκτερεύσεις σε ξενοδοχείο 3 * κεντρικό, αυστηρά επιλεγμένο από το γραφείο μας.
- Μπουφέ πρωινό καθημερινά κατά την παραμονή στο ξενοδοχείο
- Μεταφορές από / προς αεροδρόμιο Παρισιού καθώς και όλες τις οδικές μεταφορές που αναφέρονται στο πρόγραμμα
- Ξενάγηση πόλης
- Ολοήμερη στην Disneyland
- Επίσκεψη στα ανάκτορα των Βερσαλιών
- Εμπειρο αρχηγό του γραφείου μας
- Ομαδική ταξιδιωτική ασφάλιση
- Χάρτες, ενημερωτικά έγγραφα

Από 134.000 δρχ. από Ρόδο

ΑΝΑΚΟΙΝΩΣΗ

ΔΡΟΜΟΛΟΓΙΑ Φ/Β ΒΙΤΣΕΝΤΖΟΣ ΚΟΡΝΑΡΟΣ
- Αφιξη στη Ρόδο κάθε Σάββατο στις 20.00
- Αναχώρηση κάθε Κυριακή στις 05.00 για ΧΑΛΚΗ, ΔΙΑΦΑΝΙ, ΚΑΡΠΑΘΟ, ΚΑΣΟ, ΣΗΤΕΙΑ, ΑΓ. ΝΙΚΟΛΑΟ, ΜΗΛΟ, ΠΕΙΡΑΙΑ

Σας προσφέρει το καλύτερο στην καλύτερη τιμή

Εθνάρχου Μακαρίου 31
τηλ. (0241) 20625, 30054 FAX 26745

X.1388-31/12

Pegasus Travel Club

ΤΑΞΙΔΙΑ Σ' ΟΛΟ ΤΟΝ ΚΟΣΜΟ

Για φθηνά αεροπορικά εισιτήρια και κρατήσεις ξενοδοχείων

❖ **PRESIDENT** Α' Κατηγορίας Λεωφόρος Κηφισίας

Μονόκλινο	δρχ.	9.000	με πρωινό έως 31/3		
Δίκλινο για μονόκλινο	»	11.000	»	»	»
Δίκλινο	»	12.000	»	»	»
Τρίκλινο	»	14.000	»	»	»

❖ **ESPERIA HOTEL** Α' Κατηγορίας Σταδίου 22

Μονόκλινο	δρχ.	17.000	με πρωινό
Δίκλινο	»	19.500	»
Τρίκλινο	»	24.500	»

❖ **ELECTRA HOTEL** Α' Κατηγορίας Ερμού 5

Μονόκλινο	δρχ.	21.900	με πρωινό
Δίκλινο	»	25.800	»
Τρίκλινο	»	30.800	»

❖ **TITANIA HOTEL** Πανεπιστημίου 52 (Σύνταγμα Ομόνοια)

Μονόκλινο	δρχ.	με αμερικάνικο πρωινό		22.000
Δίκλινο	»	»	»	27.000
Τρίκλινο	»	»	»	30.500

❖ **DORIA HOTEL** Β' Κατηγορίας Πειραιώς 15-17 (κοντά στην Ομόνοια)

Μονόκλινο	δρχ.	11.500	με πρωινό
Δίκλινο	»	12.500	»
Τρίκλινο	»	16.000	»

❖ **RIVA HOTEL** Α' Κατηγορίας SUPERIOR Μιχαλακοπούλου (HILTON)

Μονόκλινο	δρχ.	12.500	με πρωινό
Δίκλινο	»	15.000	»
Τρίκλινο	»	25.000	»

❖ **ALBATROS HOTEL** Β' Κατηγορίας δίπλα στο δυτικό αεροδρόμιο

Μονόκλινο	δρχ.	9.000	με πρωινό
Δίκλινο	»	14.000	»
Τρίκλινο	»	17.000	»

❖ **ALEXANDROS** Β' Κατηγορίας περιοχή HILTON

Μονόκλινο	δρχ.	14.200	με πρωινό
Δίκλινο	»	17.900	»
Τρίκλινο	»	26.000	»

❖ **CHRISTINA** Β' Κατηγορίας περιοχή FIX

Μονόκλινο	δρχ.	12.000	με πρωινό
Δίκλινο	»	16.500	»
Τρίκλινο	»	21.000	»

❖ **PARTHENON** Α' Κατηγορίας περιοχή Μακρυγιάννη

Μονόκλινο	δρχ.	14.500	με πρωινό
Δίκλινο	»	17.500	»
Τρίκλινο	»	25.500	»

❖ **ΧΑΝΔΡΗΣ** Κατηγορίας LUX Συγγρού 385

Μονόκλινο	δρχ.	35.000	χωρίς πρωινό έως 31/1		
Δίκλινο	»	35.000	»	»	»

❖ **LILIA HOTEL** Πασαλιμάνι Πειραιάς

Μονόκλινο	δρχ.	11.500	με πρωινό
Δίκλινο	»	14.500	»
Τρίκλινο	»	19.000	»

❖ **HOTEL ELLINIS** Β' Κατηγορίας Ωνάσειο Λεω. Συγγρού

Μονόκλινο	δρχ.	8.000	με πρωινό
Δίκλινο	»	11.000	»
Τρίκλινο	»	15.000	»

❖ **SARONIKOS** δίπλα στο Στάδιο Ειρήνης και Φιλίας

Μονόκλινο	δρχ.	10.000	με πρωινό έως 31/5		
Δίκλινο	»	12.000	»	»	»
Τρίκλινο	»	14.500	»	»	»

❖ **ASTOR** Σύνταγμα

Μονόκλινο	δρχ.	10.500	με πρωινό
Δίκλινο	»	14.000	»
Τρίκλινο	»	17.000	»

❖ **GRAND HOTEL** Β' Κατηγορίας Πατησίων & Βεραντζέρου 10

Μονόκλινο	δρχ.	11.500	με πρωινό
Δίκλινο	»	12.500	»
Τρίκλινο	»	16.500	»

❖ **ACHILLION** Β' Κατηγορίας Αγ. Κωνσταντίνου

Μονόκλινο	δρχ.	10.000	με πρωινό
Δίκλινο	»	12.500	»
Τρίκλινο	»	15.500	»

❖ **LE PALACE** Β' Κατηγορίας Θεσσαλονίκη

Μονόκλινο	δρχ.	12.500	με πρωινό
Δίκλινο	»	19.500	»

❖ **ΜΑΝΑΡΙΝΟ**

Μονόκλινο	δρχ.	13.500	με πρωινό
Δίκλινο	»	18.000	»

ΣΑΣ ΣΥΜΦΕΡΕΙ ΠΡΙΝ ΚΛΕΙΣΕΤΕ ΟΠΟΥΔΗΠΟΤΕ ΝΑ ΜΑΣ ΕΠΙΣΚΕΦΘΕΙΤΕ

Pegasus Travel Club

ΑΛΕΞΑΝΔΡΟΥ ΔΙΑΚΟΥ 84 - ΨΑΡΟΠΟΥΛΑ
ΤΗΛ. 76161 - 73455 - 75879 FAX 35504

Εκ της Διευθύνσεως
Καρατζιάς Μιχάλης

X.1386-31/12

Τα δικαιώματα του ανθρώπου και οι αρχαίοι Ροδίτες φιλόσοφοι

«ΤΙ ΩΡΑΙΟ ΠΛΑΣΜΑ Ο ΑΝΘΡΩΠΟΣ, ΟΤΑΝ ΕΙΝΑΙ ΑΝΘΡΩΠΟΣ...!»

Γράφει ο Θεοφάνης Μπογιάννος

Σήμερα Παρασκευή, 10 Δεκεμβρίου, οι έχοντες ιστορική μνήμη και αγάπη για τον άνθρωπο, θα θυμηθούν την Οικουμενική Διακήρυξη των Ανθρωπίνων Δικαιωμάτων.

Υπογράφτηκε από όλα τα κράτη του κόσμου μας, σαν σήμερα 10 Δεκεμβρίου 1948, πριν από 51 χρόνια. Δυστυχώς αυτά τα δικαιώματα του ανθρώπου, πολιτικά, ηθικά, περιουσιακά, κοινωνικά, φυλετικά, θρησκευτικά, ουδέποτε εφαρμόστηκαν. Λαοί και δικτάτορες με αβυσαλέα ένστικτα, αρνήθηκαν στον κοσμάκη τα αναφαίρετα αυτά δικαιώματα του ανθρώπου.

Για τους πολλούς και φιλομαθείς αναγνώστες της «ΠΡΟΟΔΟΥ», θα δώσουμε στη δημοσιότητα μερικά από τα πιο βασικά ανθρώπινα δικαιώματα που περιέχονται στην Οικουμενική Διακήρυξη των δικαιωμάτων του ανθρώπου.

1.- Ολοι οι άνθρωπι γεννιούνται ίσοι και ελεύθεροι, με αξιοπρέπεια και δικαιώματα. Ολοι οι άνθρωποι είναι προικισμένοι με λογική και έχουν την αμοιβαία υποχρέωση να φέρονται μεταξύ τους με πνεύμα αδελφοσύνης, όπως έλεγαν οι αρχαίοι Ελληνες και πρώτοι οι Ροδίτες φιλόσοφοι Παναίτιος, Εύδημος και άλλοι,

2.- Ο κάθε άνθρωπος της Γης έχει δικαίωμα να διεκδικήσει όλα τα δικαιώματά του που περιέχονται στην Οικουμενική αυτή Διακήρυξη, χωρίς καμία απολύτως διάκριση φύλου, φυλής, χρώματος, γλώσσας, θρησκείας, πολιτικής, καταγωγής και κοινωνικής κατάστασης.

3.- Κάθε άνθρωπος πάνω στη Γη μας έχει δικαίωμα να ζει ελεύθερος, να ζει όπου θέλει και μπορεί, να απολαμβάνει ατομική ασφάλεια, γενικά να κινείται με απόλυτη ελευθερία, σεβόμενος τους άλλους.

4.- Κανείς δεν θα βρίσκεται σε δουλεία, ούτε σε δουλοπαροικία, ή δουλεία και κάθε μορφής δουλεία, δουλοπαροικία, καταπίεσης, στέρησης παντός δικαιώματος, απαγορεύεται σε κάθε μορφή.

5.- Κανείς άνθρωπος σε όλο τον κόσμο δεν θα υποβάλλεται σε βασανιστήρια, ούτε σε ποινές, μεταχείρησης σκληρές, απάνθρωπες



Παρίες της Ρόδου στις παρυφές της Ρόδου...
Αστεγοι, πένητες, μελαψοί, κίτρινοι, μαύροι και λευκοί, ζάμπλουτοι και άσιτοι, βασιλείς και στρατιώτες, πατρίκιοι και πληβείοι, Ευρωπαίοι και Αφρικανοί, πάντες αδέλφια, εσμέν... (ΦΩΤΟ: Νικήτας Αντ. Πάχος)

και ταπεινωτικές.

6.- Κάθε άνθρωπος έχει δικαίωμα να του αναγνωρίζεται η προσωπικότητα, η νομική του υπόσταση σε κάθε τόπο, από όλους τους ανθρώπους, από όλους τους νόμους σε όλα τα μέρη και κράτη της Γης.

7.- Ολοι έχουν δικαίωμα και είναι ίσοι μπροστά στο Νόμο. Ολοι προστατεύονται από το Νόμο χωρίς διάκριση, οιασδήποτε μορφής.

8.- Κάθε πρόσωπο έχει δικαίωμα να προσφεύγει στα δικαστήρια της πατρίδος του, όταν προσβάλλονται δικαιώματα που απορρέουν από την Οικουμενική αυτή Διακήρυξη.

9.- Κανείς δεν μπορεί να διωχθεί, αν φυλακιστεί, να κρατηθεί αυθαίρετα.

10.- Κάθε πρόσωπο έχει δικαίωμα να δικάζεται με πλήρη ισότητα και δημόσια, από ανεξάρτητο και αμερόληπτο δικαστήριο.

11.- Κάθε άτομο που διώκεται, είναι κατά τεκμήριο αθώο, μέχρι να αποδειχθεί η ενοχή του.

12.- Ο άνθρωπος δεν μπορεί να είναι αντικείμενο αυθαίρετων πράξεων και επεμβάσεων στην ιδιωτική του ζωή. Κανείς δεν μπορεί να επέμβει στην αλληλογραφία του, στην οικογένεια, στην κατοικία και κανείς δεν δύναται να προσβάλλει την τιμή, τη φήμη και τη υπόληψή του.

13.- Κάθε πρόσωπο έχει δικαίωμα να κυκλοφορεί ελεύθερα και να εκλέγει το χώρο της μονίμου διαμονής του. Ολοι έχουν δικαίωμα να φεύγουν και να επανέρχονται στη χώρα τους, χωρίς έλεγχο και κίνδυνο συλλήψεως.

14.- Κάθε πρόσωπο έχει δικαίωμα να ζητήσει άσυλο σε άλλη χώρα. Κανείς δεν μπορεί να στερηθεί την ιθαγένειά του. Ανδρες και γυναίκες σε νόμιμη ηλικία έχουν δικαίωμα να συνάψουν γάμο, χωρίς περιορισμούς θρησκείας, γλώσσας, φυλής και κοινωνικής, οικονομικής καταστάσεως.

15.- Κάθε πρόσωπο έχει δικαίωμα να εκλέγει τη θρησκεία του, να έχει ελευθερία σκέψης και διακίνησης, ελευθερία γνώμης και να μετέχει ελεύθερα σε ειρηνικές συγκεντρώσεις.

Αυτά είναι μεταξύ άλλων και πολλών, μερικά από τα βασικά άρθρα της Οικουμενικής αυτής Διακήρυξης των Δικαιωμάτων του Ανθρώπου. Αν όλοι οι άνθρωποι εφάρμοζαν ακριβώς τα ιερά λόγια αυτού του ιερού κειμένου, τότε όλοι οι άνθρωποι θα ζούσαμε ειρηνικά, αγαπημένα, όπως δίδασκαν οι αρχαίοι Ροδίτες φιλόσοφοι, όπως λαχταρούν οι άνθρωποι και όπως ευαγγελίζονται οι θεοί όλων των εποχών...

Ό,τι καλύτερο, είναι και φθηνότερο!

Μόνο στο Μαρινόπουλο

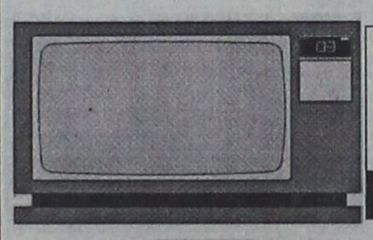

ΦΟΥΡΝΟΣ ΜΙΚΡΟΚΥΜΑΤΩΝ **KNEISSEL** ΜΟΝΟ **24.900**



MINI HI-FI **AIWA** ΜΟΝΟ **46.900**



ΚΙΜΑΣ ΜΟΣΧΟΥ **ΝΩΠΟΣ** ΜΟΝΟ **790** το κιλό

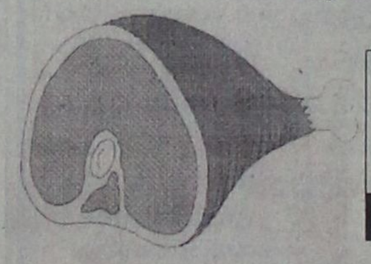

ΣΠΑΛΟΜΠΡΙΖΟΛΑ ΧΟΙΡΙΝΗ ΜΟΝΟ **640** το κιλό

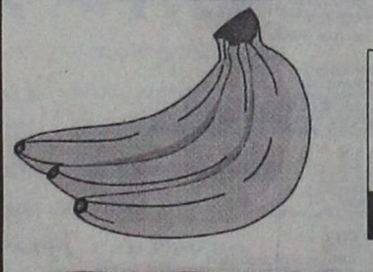

ΜΠΑΝΑΝΕΣ ΜΟΝΟ **330** το κιλό

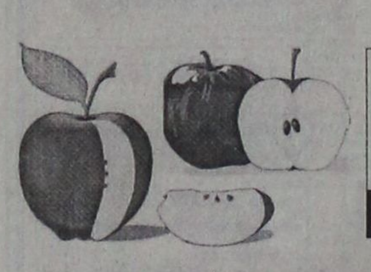

ΜΗΛΑ GOLDEN SMITH ΜΟΝΟ **259** το κιλό



COLA 330 ML **CAPITAL** ΜΟΝΟ **69**

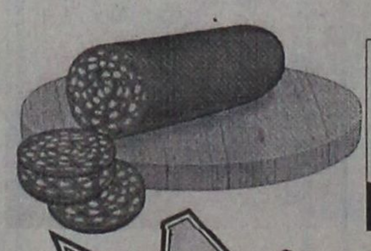

ΠΑΡΙΖΑ **ΒΙΚΤΩΡΙΑ** ΜΟΝΟ **1.490** το κιλό

ΜΑΚΑΡΟΝΙΑ 500 ΓΡ **DI MARCO** ΜΟΝΟ **99**

ΠΑΠΛΩΜΑΤΑ	
ΜΟΝΟ	5.000
ΔΙΠΛΟ	6.300
ΥΠΕΡΔΙΠΛΟ	6.900

Με κάθε αγορά άνω των 15.000 δρχ ΔΩΡΟ ένα ρολόϊ - ξυπνητήρι!

PRAXIS

Το καλύτερο είναι και φθηνότερο!

ΜΑΡΙΝΟΠΟΥΛΟΣ

X.1391-31/12

VANIK TOURS

ΓΙΑΝΝΗΣ και ΣΕΒΑ ΒΑΛΣΑΜΙΔΗ
VANIK σημαίνει ΑΛΗΘΕΙΑ
ΑΚΤΗ ΚΑΝΑΡΗ 17, ΨΑΡΟΠΟΥΛΑ - ΑΝΕΤΟ ΠΑΡΚΙΝΓΚ
Ανοικτά: ΔΕ-ΣΑ 08.30 - 14.00 & 16.00 - 20.30
Τηλ. 37621, 24534 κινητό: 0945 798148 , FAX 29532

Το γραφείο μας πάντα πρώτο σε κρατήσεις ξενοδοχείων εξασφάλισε και σας προσφέρει καταπληκτικές τιμές για τα παρακάτω ξενοδοχεία σε ΠΑΚΕΤΑ (έκδοση εισιτηρίων R/T) από 1/11/99 έως 31/3/00

1ον HOTEL ELECTRA Α΄ SUPERIOR
Ερμού Σύνταγμα

Μονόκλινο	δρχ.	21.900
Δίκλινο	»	25.800
Τρίκλινο	»	30.600

2ον HOTEL PARTHENON Α΄ SUPERIOR
Σύνταγμα

Μονόκλινο	δρχ.	14.500
Δίκλινο	»	17.500
Τρίκλινο	»	24500

3ον HOTEL PRESIDENT Α΄ Κατηγορίας
Λεωφόρος Κηφησίας

Μονόκλινο	δρχ.	9.000
Δίκλινο για μονόκλινο	»	10..000
Δίκλινο	»	12.000
Τρίκλινο	»	14.000

4ον HOTEL ASTOR Β΄ SUPERIOR
Σύνταγμα

Μονόκλινο	δρχ.	10.500
Δίκλινο	»	14.000
Τρίκλινο	»	17.000

5ον HOTEL RIVA Α΄ SUPERIOR
Περιοχή HILTON

Μονόκλινο	δρχ.	12.500
Δίκλινο	»	15.500
Τρίκλινο	»	21.500

6ον HOTEL LYCABETTE Β΄ SUPERIOR
Κολωνάκι, Βουκουρεστίου

Μονόκλινο	δρχ.	9.500
Δίκλινο	»	13.000
Τρίκλινο	»	16.500

7ον HOTEL ELLINIS Β΄ SUPERIOR
Ωνάσειο, λεωφ. Συγγρού

Μονόκλινο	δρχ.	10.000
Δίκλινο	»	13.000
Τρίκλινο	»	15.000

8ον HOTEL LILIA Β΄ SUPERIOR
Πασαλιμάνι Πειραιά

Μονόκλινο	δρχ.	11.500
Δίκλινο	»	14.500
Τρίκλινο	»	19.000

9ον HOTEL LONDON Β΄ Κατηγορίας
Γλυφάδα, Ανατολ. - Δυτ. Αεροδρόμιο

Μονόκλινο	δρχ.	12000
Δίκλινο	»	15.000
Τρίκλινο	»	18.000

10ον HOTEL EGNATIA Β΄ Κατηγορίας
Θεσσαλονίκη Κέντρο - καινούριο

Μονόκλινο	δρχ.	18.000
Δίκλινο	»	22.000
Τρίκλινο	»	26.000

* Τα παραπάνω ξενοδοχεία διαθέτουν T.V. σε όλα τα δωμάτια
* Στις παραπάνω τιμές συμπεριλαμβάνεται πρωινό σε μπουφέ
* Ακόμη σε μας θα βρείτε αεροπορικά και ατμοπλοϊκά εισιτήρια όλων των εταιρειών.

X.1385-31/12

ΠΡΑΚΤΟΡΕΙΟ ΤΑΞΙΔΙΩΝ
ΣΑΒΒΑΣ ΣΑΗΣ

Με την ευκαιρία της λειτουργίας του **νέου** μας πρακτορείου στην οδό ΤΑΡΠΟΝ ΣΠΡΙΓΚΣ 42 δίπλα στην Τράπεζα Πίστεως
ΠΡΟΣΦΕΡΟΥΜΕ
τα φθηνότερα αεροπορικά εισιτήρια για όλο τον κόσμο
με όλες τις αεροπορικές πτήσεις
ΠΡΟΣΟΧΗ: ΠΛΗΡΟΦΟΡΙΕΣ ΔΕΝ ΔΙΔΟΝΤΑΙ ΑΠΟ ΤΟ ΤΗΛΕΦΩΝΟ ΜΟΝΟ ΠΡΟΣΩΠΙΚΗ ΠΑΡΟΥΣΙΑ ΣΑΣ

Ακόμη:
- Σας παίρνουμε ΒΙΖΑ επισκέπτου για ΑΜΕΡΙΚΗ σε μία εβδομάδα
- ΒΙΖΑ επισκέπτου για ΑΥΣΤΡΑΛΙΑ σε μία μέρα
- Εκδοση διαβατηρίων
- Εκδοση αδειών αυτοκινήτων

ΞΕΝΟΔΟΧΕΙΑ ΣΤΗΝ ΑΘΗΝΑ

PRESIDENT Α' Κατηγορίας Λεωφόρος Κηφησίας

Μονόκλινο	δρχ.	9.000	με πρωινό έως 31/3		
Δίκλινο για μονόκλινο	»	11.000	»	»	»
Δίκλινο	»	12.000	»	»	»
Τρίκλινο	»	14.000	»	»	»

ESPERIA HOTEL Α' Κατηγορίας Σταδίου 22

Μονόκλινο	δρχ.	17.000	
Δίκλινο	»	19.500	
Τρίκλινο	»	24.500	

ELECTRA HOTEL Α' Κατηγορίας Ερμού 5

Μονόκλινο	δρχ.	21.900	με πρωινό
Δίκλινο	»	25.800	»
Τρίκλινο	»	30.800	»

TITANIA HOTEL Πανεπιστημίου 52 (Σύνταγμα Ομόνοια)

Μονόκλινο	δρχ.	με αμερικάνικο πρωινό		22.000
Δίκλινο	»	»	»	27.000
Τρίκλινο	»	»	»	30.500

DORIA HOTEL Β' Κατηγορίας Πειραιώς 15-17 (κοντά στην Ομόνοια)

Μονόκλινο	δρχ.	11.500	με πρωινό
Δίκλινο	»	12.500	»
Τρίκλινο	»	16.000	»

RIVA HOTEL Α' Κατηγορίας SUPERIOR Μιχαλακοπούλου (HILTON)

Μονόκλινο	δρχ.	12.500	με πρωινό
Δίκλινο	»	15.000	»
Τρίκλινο	»	25.000	»

ALBATROS HOTEL Β' Κατηγορίας δίπλα στο δυτικό αεροδρόμιο

Μονόκλινο	δρχ.	9.000	με πρωινό
Δίκλινο	»	14.000	»
Τρίκλινο	»	17.000	»

ALEXANDROS Α' Κατηγορίας περιοχή HILTON

Μονόκλινο	δρχ.	14.200	
Δίκλινο	»	17.900	
Τρίκλινο	»	26.000	

CHRISTINA Β' Κατηγορίας περιοχή FIX

Μονόκλινο	δρχ.	12.000	
Δίκλινο	»	16.500	
Τρίκλινο	»	21.000	

PARTHENON Α' Κατηγορίας περιοχή Μακρυγιάννη

Μονόκλινο	δρχ.	14.500	με πρωινό
Δίκλινο	»	17.500	»
Τρίκλινο	»	25.500	»

ΧΑΝΔΡΗΣ Κατηγορίας LUX Συγγρού 385

Μονόκλινο	δρχ.	35.000	χωρίς πρωινό έως 31/1		
Δίκλινο	»	35.000	»	»	»

LILIA HOTEL Πασαλιμάνι Πειραιάς

Μονόκλινο	δρχ.	11.500	με πρωινό
Δίκλινο	»	14.500	»
Τρίκλινο	»	19.000	»

PARK HOTEL LUX Λεωφ. Αλεξάνδρας

Μονόκλινο	δρχ.	27.000	χωρίς πρωινό έως 31/12		
Δίκλινο	»	27.000	»	»	»

SEA VIEW στη Γλυφάδα

Μονόκλινο	δρχ.	12.000	με πρωινό
Δίκλινο	»	15.500	»
Τρίκλινο	»	19.500	»

SARONIKOS δίπλα στο Στάδιο Ειρήνης και Φιλίας

Μονόκλινο	δρχ.	10.000	με πρωινό έως 31/5		
Δίκλινο	»	12.000	»	»	»
Τρίκλινο	»	14.500	»	»	»

ASTOR Σύνταγμα

Μονόκλινο	δρχ.	10.500	με πρωινό
Δίκλινο	»	14.000	»
Τρίκλινο	»	17.000	»

GRAND HOTEL Β' Κατηγορίας Πατησίων & Βεραντέρου 10

Μονόκλινο	δρχ.	11.500	με πρωινό
Δίκλινο	»	12.500	»
Τρίκλινο	»	16.500	»

Τιμή γεύματος κατ' άτομο 3.500

ΣΑΣ ΣΥΜΦΕΡΕΙ ΠΡΙΝ ΚΛΕΙΣΕΤΕ ΟΠΟΥΔΗΠΟΤΕ ΝΑ ΜΑΣ ΕΠΙΣΚΕΦΘΕΙΤΕ

ΠΡΑΚΤΟΡΕΙΟ ΤΑΞΙΔΙΩΝ
ΣΑΒΒΑΣ ΣΑΗΣ

ΤΑΡΠΟΝ ΣΠΡΙΓΚΣ 42 δίπλα στην Τράπεζα Πίστεως Τηλ. 39781-3

M23-31/12

Pegasus Travel Club

ΕΚΔΡΟΜΕΣ ΣΕ ΑΠΙΣΤΕΥΤΕΣ ΤΙΜΕΣ

ΧΡΙΣΤΟΥΓΕΝΝΑ 1999
ΠΡΩΤΟΧΡΟΝΙΑ 2000

ΠΑΝΟΡΑΜΑ ΑΥΣΤΡΙΑΣ 8 ημέρες 249.000 Η/Β
ΒΟΥΔΑΠΕΣΤΗ – ΠΡΑΓΑ – ΒΙΕΝΗ – ΜΟΝΑΧΟ 8 ημέρες 229.000 Η/Β
ΤΥΡΟΛΕΖΙΚΕΣ ΑΛΠΕΙΣ 8 ημέρες 249.000 Η/Β
ΒΙΕΝΝΗ 6 ημέρες 149.000 Η/Β
ΒΙΕΝΝΗ –ΠΡΑΓΑ 6 ημέρες 189.000 Η/Β
ΒΙΕΝΝΗ – ΣΑΛΤΣΜΠΟΥΡΓΚ – ΛΙΜΝΕΣ ΑΥΣΤΡΙΑΣ 6 ημέρες 199.000 Η/Β
ΛΙΜΝΕΣ ΑΥΣΤΡΙΑΣ 6 ημέρες 199.000 Η/Β
ΤΥΡΟΛΕΖΙΚΕΣ ΑΛΠΕΙΣ 6 ημέρες 199.000 Η/Β
ΒΙΕΝΝΗ–ΒΟΥΔΑΠΕΣΤΗ 6 ημέρες 189.000 Η/Β
ΠΡΑΓΑ – ΚΡΑΚΟΒΑ 6 ημέρες 199.000 Η/Β
ΠΡΑΓΑ – ΒΕΡΟΛΙΝΟ 6 ημέρες 199.000 Η/Β
ΒΟΥΔΑΠΕΣΤΗ – ΠΡΑΓΑ – ΒΙΕΝΝΗ 6 ημέρες 199.000 Η/Β
ΒΟΥΔΑΠΕΣΤΗ – ΠΡΑΓΑ 6 ημέρες 189.000 Η/Β
ΠΡΑΓΑ – ΚΑΡΛΟΥ ΒΑΡΥ – ΒΑΡΣΟΒΙΑ 6 ημέρες 199.000 Η/Β
ΠΡΑΓΑ – ΛΙΜΝΕΣ ΑΥΣΤΡΙΑΣ – ΣΑΛΤΣΜΠΟΥΡΓΚ 6 ημέρες 189.000 Η/Β
ΠΡΑΓΑ – ΛΕΙΨΙΑ – ΔΡΕΣΔΗ 6 ημέρες 199.000 Η/Β
ΒΟΥΔΑΠΕΣΤΗ 4 ημέρες 129.000 Η/Β
ΠΡΑΓΑ – ΚΑΡΛΟΥ ΒΑΡΥ 6 ημέρες 139.000 Η/Β
ΠΡΑΓΑ – ΑΜΣΤΕΡΝΤΑΜ 6 ημέρες 219.000 Η/Β
ΠΑΝΟΡΑΜΑ ΙΟΡΔΑΝΙΑΣ 8 ημέρες 312.000 Η/Β
ΜΑΛΤΑ 4 ημέρες 109.000 Η/Β
ΠΑΡΙΣΙ – ΚΥΑΝΗ ΑΚΤΗ 7 ημέρες 199.000 Η/Β
ΠΑΡΙΣΙ – DISNEYLAND 8 ημέρες 159.000 Η/Β
ΠΑΡΙΣΙ – EURODISNEY 8 ημέρες 189.000 Η/Β
ΜΠΕΝΕΛΟΥΞ 6 ημέρες 199.000 Η/Β
ΓΥΡΟΣ ΕΛΒΕΤΙΑΣ 6 ημέρες 199.000 Η/Β
ΡΩΜΗ 5 ημέρες 159.000 Η/Β
ΡΩΜΗ – ΦΛΩΡΕΝΤΙΑ 6 ημέρες 179.000 Η/Β
ΦΑΝΤΑΣΜΑΓΟΡΙΚΟΣ ΓΥΡΟΣ ΙΤΑΛΙΑΣ 7 ημέρες 179.000 Η/Β
ΜΑΔΡΙΤΗ ΑΝΔΑΛΟΥΣΙΑ 8 ημέρες 249.000 Η/Β
ΓΥΡΟΣ ΙΣΠΑΝΙΑΣ 11 ημέρες 289.000 Η/Β
ΚΥΠΡΟΣ 5 ημέρες 119.000 Η/Β
ΤΥΝΗΣΙΑ 8 ημέρες 165.000 Η/Β
ΡΩΜΗ ΟΔΙΚΕΣ ΕΚΔΡΟΜΕΣ 6 ημέρες 99.000 Η/Β
ΦΛΩΡΕΝΤΙΑ – ΠΙΖΑ – ΒΕΝΕΤΙΑ 7 ημέρες 113.000 Η/Β
ΣΟΡΡΕΝΤΟ – ΡΩΜΗ – ΦΛΩΡΕΝΤΙΑ 7 ημέρες 121.000 Η/Β
ΚΥΑΝΗ ΑΚΤΗ – ΝΙΚΑΙΑ – ΦΛΩΡΕΝΤΙΑ 7 ημέρες 113.000 Η/Β
ΣΙΚΕΛΙΑ – ΜΕΣΣΗΝΑ – ΠΑΛΕΡΜΟ – ΤΑΟΡΝΙΝΑ 9 ημέρες 153.000 Η/Β
ΛΙΜΝΕΣ ΒΟΡΕΙΟΥ ΙΤΑΛΙΑΣ 7 ημέρες 112.000 Η/Β

Για περισσότερες πληροφορίες στα τηλέφωνα:
76161 - 73455 - 75879
Αλεξάνδρου Διάκου 84 - Ψαροπούλα
Εκ της Διευθύνσεως
Καρατζιάς Μιχαήλ

X1386-31/12

RODON
TRAVEL AGENCY

Πρακτορείο Γενικού Τουρισμού
Αεροπορικά / Ακτοπλοϊκά Εισιτήρια
Κρατήσεις ξενοδοχείων - Εκδρομές
Παπανικολάου 9 Ρόδος
(απέναντι από την είσοδο του PLAYBOY CASINO)
Thl. 70235-6-7 Φαξ 73133

ΕΙΔΙΚΕΣ ΤΙΜΕΣ ΞΕΝΟΔΟΧΕΙΩΝ ΑΘΗΝΩΝ

Ξενοδοχείο (δωμάτιο και πρωινό)	Μονόκλινο	Δίκλινο
TITANIA (Κατ. Α) Πανεπιστημίου	19.700	24600
ARETHUSA (Κατ. Β) Οδός Νίκης (Σύνταγμα)	11.500	17.000
RIVA (Κατ. Α) Περιοχή HILTON	12.500	15.000
ASTOR (Κατ. Α) Καρ. Σερβίας (Σύνταγμα)	10.400	13.500
ΑΛΕΞΑΝΔΡΟΣ (Κατ. Β) Πλατεία Μαβίλης	14.100	17.000
CHRISTINA (Κατ. Β) Περιοχή ΦΙΞ	12.000	15.000
PARTHENON (Κατ. Α) Περιοχή Μακρυγιάννη (Σύνταγμα)	14.500	17.500
AMALIA (Κατ. Α) Λεωφ. Αμαλίας	21.500	29.000
SEA VIEW (Κατ. Β) Γλυφάδα	11.900	15.100

ΞΕΝΟΔΟΧΕΙΑ ΛΟΝΔΙΝΟΥ

Ολα τα ξενοδοχεία στο Λονδίνο είναι κοντά στα αξιοθέατα και στην OXFORD STREET. Οι τιμές τους είναι τελικές με πρωινό δεν υπάρχει καμία άλλη επιβάρυνση (Σε Λίρες Αγγλίας)

IMPERIAL	PRESIDENT	TAVISTOCK
Μον.74, Δικλ. 97	Μον.68, Δικλ.89	Μον. 62, Δικλ. 80
ROYAL NATIONAL	**BEDFORD**	**COUNTY**
Μον.69, Δικλ. 84	Μον72, Δικλ.93	Μον. 40, Δικλ. 52

Πληρ./ Κρατήσεις: Γιώργος Καρπής

X.1413-31/12

Εξελίσσονται τα νησιά του νοτιοανατολικού Αιγαίου

Αναπτυσσόμενη αγορά

ΕΠΑΝΑΣΧΕΔΙΑΣΜΟΣ ΤΩΝ ΑΚΤΟΠΛΟΪΚΩΝ ΣΥΓΚΟΙΝΩΝΙΩΝ

ΡΙΖΙΚΗ αναβάθμιση συνοδευόμενη από μεγάλο επιχειρηματικό ενδιαφέρον φαίνεται να παρουσιάζεται από τον επανασχεδιασμό των ακτοπλοϊκών συγκοινωνιών στα νησιά του Νοτιανατολικού Αιγαίου, η οποία γίνεται με τη συνεργασία των υπουργείων Αιγαίου, Εμπορικής Ναυτιλίας και Μεταφορών.

Ο θαλάσσιος διάδρομος μήκους 1.000 μιλίων που δημιουργείται με τις συνδέσεις των πολυάριθμων νησιών του Νοτιοανατολικού Αιγαίου με την ηπειρωτική χώρα και τα μεγαλύτερα νησιά, σύμφωνα με τη μελέτη του υπουργείου Αιγαίου, παρουσιάζει μεγάλο όγκο διακινούμενων επιβατών και εμπορευμάτων.

Συγκεκριμένα, το μέγεθος σε αριθμούς της τοπικής αγοράς που θα καλύπτει το νέο συγκοινωνιακό δίκτυο είναι εντυπωσιακό και περιλαμβάνει τις μετακινήσεις 1 εκατ. διανυκτερεύσεις ετησίως διακινούμενου πληθυσμού στις περιοχές αυτές καθώς και διακίνηση 1.500.000 τόνων καταναλωτικών αγαθών για τον εφοδιασμό της τοπικής αγοράς.

Αξιοσημείωτο γεγονός είναι ότι τα μεγέθη αυτά θα παρουσιάζουν ετήσια αύξηση που εκτιμάται ότι θα φθάνει σε ποσοστό το 2%.

Οπως επισημαίνεται από στελέχη του υπουργείου, με βάση αυτά τα μεγέθη προβλέπεται ανάπτυξη στις τουριστικές υποδομές των νησιών αυτών, όπως επίσης και σειράς άλλων υπηρεσιών που θα συνοδεύουν τις ακτοπλοϊκές εικειρήσεις που πρόκειται να δραστηριοποιηθούν σε αυτές τις περιοχές. Ενδεικτικό των νέων δραστηριοτήτων, οι

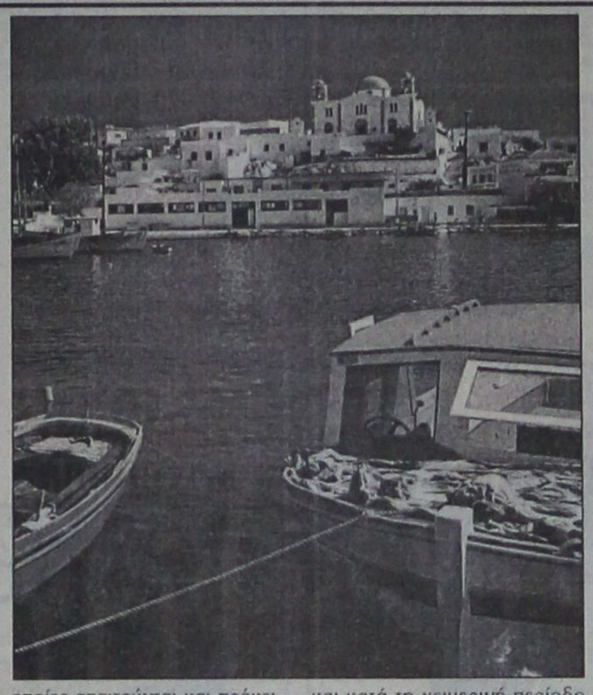

οποίες απαιτούνται και πρόκειται να αναπτυχθούν απότις εταιρίες που θα δραστηριοποιηθούν στο συγκοινωνιακό δίκτυο των νησιών του Νοτιοανατολικού Αιγαίου περιγράφονται στο Business plan της εταιρίας Ευρωνησιωτική. Η συγκεκριμένη εταιρία είναι η πρώτη που έχει εκδηλώσει ενδιαφέρον να καλύψει τις γραμμές αυτές και ιδρύθηκε με πρωτοβουλία της Τοπικής Αυτοδιοίκησης. Συγκεκριμένα του δημάρχου των Λειψών κ. Μ. Σπύρου και των δημάρχων των άγονων νησιών με τη συμμετοχή ιδιωτών. Η υπουργός Εσωτερικών κ. Β. Παπανδρέου στήριξε την προσπάθεια αυτή διανειοδοτώντας τους εμπλεκόμενους δήμους, ώστε να μπορέσουν να συμμετάσχουν στο μετοχικό κεφάλαιο της νεοσύστατης εταιρίας.

Σύμφωνα με τη μελέτη της εταιρίας, οι δραστηριότητες που κάθε εταιρία θα αναπτύξει στις περιοχές αυτές αφορούν τις πετρελεύσεις και τις υδρεύσεις των πλοίων, τον εφοδιασμό σε τρόφιμα και αναλώσιμα υλικά, το catering, τα συνεργεία συντήρησης - επισκευής και δεξαμενισμού, στεγνοκαθαριστήρια, συνεργεία αποκομιδής υγρών και στερεών λυμάτων, σταθμούς επιβατών, μεταφορικών μέσων για τη μεταφορά των επιβατών, ιδιαίτερα τις νυχτερινές ώρες και κατά τη χειμερινή περίοδο από και προς τα πλοία, χώρων στάθμευσης - πλυντηρίων, πρατηρίων βενζίνης και λιπαντικών κυρίως για τις ανάγκες των διακινουμένων φορτηγών αυτοκινήτων, σταθμών πρώτης ανάγκης και μεταφορικών μέσων πρώτης ανάγκης, όπως επίσης και οδικό δίκτυο διακίνησης οχημάτων προς την πρόβλήτα πρόσδεσης των πλοίων.

Για τις προοπτικές της οικονομικής αναβάθμισης των νησιών, όταν υλοποιηθεί αυτή η προσπάθεια, ο δήμαρχος των Λειψών και πρόεδρος της εταιρείας κ. Μ. Σπύρου με δηλώσεις του επισημαίνει: *«Η υλοποίηση αυτής της προσπάθεια θα αναβαθμίσει οικονομικά όλες αυτές τις περιοχές. Οσοι θελήσουν να δραστηριοποιηθούν στις γραμμές αυτές αναγκαστικά θα πρέπει να έχουν και μία υποδομή για να υποστηρίξουν τα πλοία τους, ενώ ταυτόχρονα θα δημιουργηθεί και μια νέα δυναμική στο τουριστικό πεδίο της περιοχής, δεδομένου ότι θα έχουμε έναν μεγάλο όγκο διακινουμένων επιβατών και εμπορευμάτων. Η συγκοινωνιακή αυτή αναβάθμιση προωθεί την εξέλιξη μιας νέας αγοράς που ήδη υπάρχει»* και ο ίδιος συνεχίζει: *«Η Τοπική Αυτοδιοίκηση των Δωδεκανήσων είχε αποφασίσει με σχεδιασμό των δρομολογίων την επίλυση του συγκοινωνιακού προβλήματος πριν από δέκα χρόνια. Αυτό δυστυχώς δεν υλοποιήθηκε παρά τις κατά καιρούς θετικές στάσεις που έπαιρναν τα υπουργεία. Αυτή τη φορά η πολιτεία στα πλαίσια του εκσυγχρονισμού των ακτοπλοϊκών συγκοινωνιών έχει τη βούληση με συντονισμένες προσπάθειες των εμπλεκομένων υπουργείων να υλοποιήσει αυτή την ιδέα και ήδη βλέπουμε οργανωμένες κινήσεις. Αρκεί να θεσπισθούν δικλίδες ασφαλείας, ώστε να φθασουμε γρήγορα στην ολοκλήρωση αυτού του μεγάλου εγχειρήματος»*.

Σύμφωνα με πληροφορίες, οι αρμόδιες υπηρεσίες του υπουργείου Αιγαίου ετοιμάζουν το σχεδιασμό των νέων δρομολογίων τα οποία πρόκειται και να κοινοποιήσουν στο υπουργείο Εμπορικής Ναυτιλίας.

ΔΙΕΥΘΥΝΣΗ ΔΑΣΩΝ
ΔΩΔΕΚΑΝΗΣΟΥ

ΑΝΑΚΟΙΝΩΣΗ

Γνωστοποιείται κατά το άρθρο 14 του Ν. 998/79, η αποστολή για δημοσίευση στο Δήμο Λινδίων της αριθμ. 7350/8-12-99 Πράξης χαρακτηρισμού έκτασης που εκδόθηκε από το Δ/ντή Δασών Δωδ/σου. Η ΚΜ 919γαιών Λαέρμων χαρακτηρίζεται ως γεωργική έκταση.

Ο Δ/ντης Δασών Δωδ/νήσου
Φίλιππος Κοντίτσης
Δασολόγος με Α' βαθμό

10259-10/12

Μικροεπιλογές Επίπλων



* Σεκρετέρ επίπλων
* Σιφονιέρες
* Παπουτσοθήκες
* Κρυσταλλιέρες
* Κονσόλες
* Πολυθρόνες κουνιστές
* Καρέκλες
* Τραπέζια
* Μπαράκια φορητά
* Ανθοστήλες
* Εφημεροθήκες
* Επιπλα TV -PC
* Καθρέπτες
* Σκαμπό
* Καθρέπτες
* Πίνακες
* Επιπλα κήπου

(Εξοπλίζουμε και επαγγελματικούς χώρους)

Λεωφ. Ελευθερίου 20 Κρεμαστη Ιηλ. 93364

33246-31/12

ΨΥΧΟΕΡΕΥΝΗΤΡΙΑ

ΚΡΗΤΙΚΟΥ ΒΑΣΙΛΕΙΑ



Προβλέψεις για το μέλλον ικανοποιητικές.
Βοήθεια για κάθε θέμα που σας απασχολεί με κάθε εχεμύθεια
ΕΡΓΙΟΥ 21 Π. ΠΟΛΗ - Τηλ. 74440 - 67602 8-1π.μ. — 4-8μ.μ.

T.33236-6/1

ΘΕΡΜΟΠΟΜΠΟΙ

Τι θερμοπομποί;

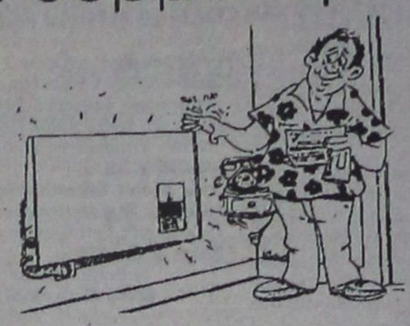

- Οι θερμοπομποί που πρόκειται να εγκαταστήσετε **ίσως είναι θερμοπομποί, ίσως δεν είναι,** γιατί άλλη είναι η **θέρμανση με μεταφορά** και άλλη η **θέρμανση με ακτινοβολία.**
- Και αν είναι θερμοπομποί, **ίσως μελετήθηκαν και εγκαταστάθηκαν σωστά ίσως όχι.**
- Ανάλογα με το **αν είναι θερμοπομποί ή όχι** και με το **πως** μελετήθηκαν και εγκαταστάθηκαν, **καταναλώνουν πολύ ή λίγο ρεύμα.**
- Για να γίνει μια **καλή, ασφαλής και οικονομική θέρμανση,** δεν είναι αρκετό να **θέλει** αυτός που την κάνει, πρέπει και να **γνωρίζει** και να **μπορεί.**
- Εμείς **γνωρίζουμε και μπορούμε.** Ζητήσετε πληροφορίες από εμάς ή τους εκατοντάδες πελάτες μας. Ετσι διασφαλίζεται το συμφέρον σας.

X.1408-31/12

ΘΕΡΜΟΠΟΜΠΟΙ ΝΟΡΒΗΓΙΑΣ ELNOR
ΑΠΟΚΛΕΙΣΤΙΚΟΣ ΑΝΤΙΠΡΟΣΩΠΟΣ
ΒΟΥΤΥΡΑΚΗΣ Ι.Χ. Ε.Π.Ε

ΔΩΔ/ΚΗΣ ΝΕΟΛΑΙΑΣ 16 ΡΟΔΟΣ -ΤΗΛ. ΚΕΝΤΡΟ: (0241) 76100

Η πιο επιτυχημένη χοροεσπερίδα;



Μα φυσικά, αυτή που διοργανώνεται στο Ξενοδοχείο ΔΙΟΝΥΣΟΣ!

Στον άριστα διαμορφωμένο χώρο μας, με φιλικό, ζεστό περιβάλλον, άψογο σέρβις από το έμπειρο προσωπικό μας και εξαιρετική κουζίνα, η χοροεσπερίδα, η συνεστίαση ή η κοπή της πίτας του συλλόγου σας, παίρνουν άλλη διάσταση και αφήνουν τις καλύτερες εντυπώσεις!

ΞΕΝΟΔΟΧΕΙΟ ΔΙΟΝΥΣΟΣ
...για κάθε είδους εκδήλωση
...σε ειδικές τιμές
...με επιλογή στο μενού.

ΦΑΝΕΡΩΜΕΝΗ ΙΞΙΑ ΤΗΛ. (0241) 23021/5 - Τ.Θ. 241

X1401-14/12

ΕΚΘΕΣΙΑΚΟΣ ΧΩΡΟΣ

ΜΙΧΑΗΛ Π. ΜΑΡΚΑΚΙΟΥ

ΟΔΟΣ ΘΕΣ/ΝΙΚΗΣ 14 - ΕΝΑΝΤΙ ΕΜΠΟΡΙΚΟΥ ΚΕΝΤΡΟΥ ΜΗΔΙΑ
ΤΗΛ. 0241 - 67500, 20327 FAX 94162, ΡΟΔΟΣ

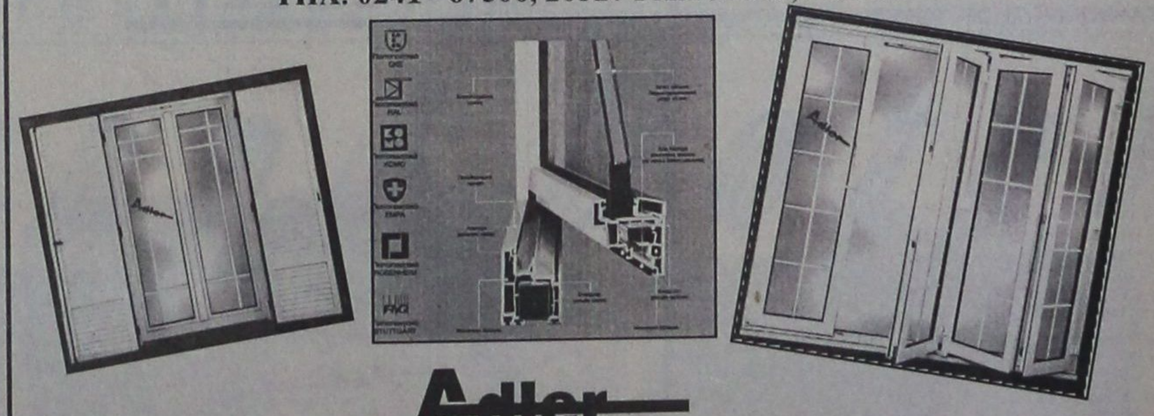

Adler
ΣΥΣΤΗΜΑΤΑ ΓΕΡΜΑΝΙΚΩΝ ΚΟΥΦΩΜΑΤΩΝ

Ξεκινήσαμε πρώτοι - πριν από 15 χρόνια - να ντύνουμε τα σπίτια σας με πόρτες - παράθυρα P.V.C. αλουμινίου και ξύλου.
Παραμείναμε πρώτοι χάρις στην εμπιστοσύνη με την οποία μας στηρίξατε.
Φιλοδοξούμε να είμαστε πάντα πρώτοι με συνέπεια στην παράδοση, τοποθέτηση από τεχνίτες που ειδικεύθηκαν στη Γερμανία και χαρακτηριστικό μας η έντονη προσπάθεια για την ικανοποίηση του πελάτη.

Adler

Δύναμη ποιότητας Δύναμη τεχνολογίας

Ελάτε στον ανακαινισμένο εκθεσιακό μας χώρο να δείτε από κοντά τα κουφώματα της πιο νέας τεχνολογίας και να συζητήσουμε για ό,τι ενδιαφέρεστε.
Αλλάζουμε τα παλιά σας κουφώματα αυθημερόν και τοποθετούμε νέα άσπρα ή χρωματιστά δικής σας επιθυμίας και με διακανονισμό της αρεσκείας σας.

Ευχαριστούμε Μιχαήλ Π. Μαρκακιού και Υιοί

X.1443-31/12

ΕΛΛΗΝΙΚΗ ΔΗΜΟΚΡΑΤΙΑ
ΝΟΜΑΡΧΙΑΚΗ ΑΥΤΟΔΙΟΙΚΗΣΗ
ΔΩΔΕΚΑΝΗΣΟΥ
Δ/ΝΣΗ ΥΠΟΔΟΜΩΝ & ΤΕΧΝΙΚΩΝ ΕΡΓΩΝ
ΤΜΗΜΑ Π. & Π.Ε.

ΑΝΑΚΟΙΝΩΣΗ

Στα πλαίσια εκπόνησης της «μελέτης Συμπληρωματική τοπογράφηση -Πράξη Εφαρμογή Πολεοδομικού Σχεδίου Οικισμού Απολακκιάς νήσου Ρόδου Ν. Δωδεκανήσου»,

Καλούνται για 3η φορά

οι ιδιοκτήτες των οποίων τα ακίνητα βρίσκονται εντός της περιοχής μελέτης να λάβουν γνώση των κτηματογραφικών διαγραμμάτων και των αντίστοιχων πινάκων που αναρτήθηκαν στο Δημοτικό Διαμέρισμα Απολακκιάς του Δήμου Νότιας Ρόδου και να υποβάλουν σε προθεσμία 15 ημερών από τη δημοσίευση της παρούσας ανακοίνωσης στο Δήμο Νότιας Ρόδου, τυχόν ενστάσεις και δηλώσεις ιδιοκτησίας με τίτλους κυριότητας, πιστοποιητικό μεταγραφής, βαρών, μη διεκδικήσεων κατασχέσεων και τοπογραφικό διάγραμμα. Σύμφωνα με την υπ΄ αριθμ. 93207/7188/15-11-94 Υπουργική Απόφαση (ΦΕΚ877/Δ/94).

Τα έξοδα δημοσίευσης της παρούσης βαρύνουν σύμφωνα με τις κείμενες διατάξεις το Δήμο Νότιας Ρόδου Ρόδου.

Η Επιβλέπουσα
Βάσω Σταυρούλη

Χ.Λ.-10/12

ΕΛΛΗΝΙΚΗ ΔΗΜΟΚΡΑΤΙΑ
ΝΟΜΟΣ ΔΩΔΕΚΑΝΗΣΟΥ
ΔΗΜΟΣ ΣΥΜΗΣ

ΔΙΟΡΘΩΣΗ ΕΠΙ ΤΗΣ ΕΠΑΝΑΛΗΠΤΙΚΗΣ ΔΙΑΚΗΡΥΞΗΣ ΤΗΣ 2/12/1999 ΔΗΜΟΠΡΑΣΙΑΣ ΤΟΥ ΕΡΓΟΥ ΚΑΤΑΣΚΕΥΗ ΟΙΚΟΛΟΓΙΚΟΥ ΠΑΡΑΡΗΤΗΡΙΟΥ ΣΤΗ ΝΗΣΟ ΝΥΜΟ

Διευκρινίζεται ότι στην δημοπρασία του έργου κατασκευή οικολογικού παρατηρητηρίου στη νήσο Νύμο γίνονται δεκτές εργοληπτικές επιχειρήσεις εγγεγραμμένες στο ΜΕΕΠ με Β΄΄ τάξης πτυχίο για έργα οικοδομικά ή κοινοπραξίες των παραπάνω όπως και επιχειρήσεις γραμμένες στα Νομαρχιακά Μητρώα αντίστοιχης κατηγορίας με την ανάλογη διαβάθμιση, αντί του αναγραφόμενου εκ παραδρομής Α΄ τάξης πτυχίου.

Ο ΔΗΜΑΡΧΟΣ
ΣΑΡΡΗΣ ΜΙΛΤΙΑΔΗΣ

Χ.Λ.-10/12

ΑΝΑΚΟΙΝΩΣΗ

Η Αστική μη Κερδοσκοπική Εταιρία "ΔΗΜΙΟΥΡΓΙΑ" προκειμένου να προχωρήσει στην εφαρμογή προγραμμάτων Πρωτογενούς Πρόληψης, από στέλεχος το οποίο θα εκπαιδευτεί στο Ερευνητικό Πανεπιστημιακό Ινστιτούτο Ψυχικής Υγιεινής (ΕΠΙΨΥ) στην Αθήνα

Η εκπαίδευση θα διαρκέσει τρεις μήνες

Προσόντα: Πτυχίο Ανωτέρας ή Ανωτάτης Σχολής, ανθρωπιστικών σπουδών.

Επιθυμητή η γνώση ξένης γλώσσας

Θα ληφθεί υπ΄ όψιν η τυχόν προηγούμενη επαγγελματική εμπειρία σε προγράμματα Πρωτογενούς Πρόληψης της κατάχρησης εξαρτησιογόνων ουσιών.

Πληροφορίες, κατάθεση αιτήσεων και βιογραφικών έως και 17/12/1999, στο Κέντρο Πρόληψης Εξαρτησιογόνων Ουσιών "ΔΗΜΙΟΥΡΓΙΑ", οδός Ερυθρού Σταυρού 35 (έναντι Νοσοκομείου) τηλ. 77205, κ. Μαρίνου Ιωάννα, καθημερινά, ώρες γραφείου

Ο πρόεδρος
της Αστικής μη
Κερδοσκοπικής Εταιρίας
"ΔΗΜΙΟΥΡΓΙΑ"
Γρηγόρης Μοράρης

Χ.Λ.-10/12

ΟΙΚΟΔΟΜΙΚΟΣ ΣΥΝΕΤΑΙΡΙΣΜΟΣ ΝΙΣΥΡΙΩΝ ΡΟΔΟΥ
ΣΥΝ, Π.Ε. «Ο ΑΓΙΟΣ ΝΙΚΗΤΑΣ»
ΟΔΟΣ ΚΑΝΑΔΑ ΑΡ. 36
Τηλ. 32700
85100 Ρόδος

ΠΡΟΣΚΛΗΣΗ ΤΑΚΤΙΚΗΣ ΓΕΝΙΚΗΣ ΣΥΝΕΛΕΥΣΗΣ

Προς: Ολα τα μέλη του Οικοδομικού Συνεταιρισμού μας

Καλούνται όλα τα μέλη του Οικοδομικού Συνεταιρισμού Νισυρίων Ρόδου «Ο ΑΓΙΟΣ ΝΙΚΗΤΑΣ. σε τακτική γενική συνέλευση σύμφωνα με τα άρθρα 11,19,20,21,22 και 23 του ισχύοντος καταστατικού που θα γίνει την Κυριακή 12 Δεκεμβρίου 1999 και ώρα 11.00 το πρωί στο Νισύρικο σπίτι οδός Βάλια Σεμερτζίδη αρ. 4 Ρόδο.

ΘΕΜΑΤΑ:

1) Εκθεση Εποπτικού Συμβουλίου και έγκριση αυτής από τη Γενική Συνέλευση άρθρο 12 παρ. ΙΙ του υπ'αριθμ. 93/87 Π. Δ/τος.

2) Εγκριση από τη γενική συνέλευση του προϋπολογισμού Εσόδων και Εξόδων για το Οικονομικό έτος 2000 βάσει των άρθρων 10 και 11 του καταστατικού.

3) Ενημέρωση των μελών για τις ενέργειες που έχουν γίνει στην οικοπεδική έκταση στην περιοχή Πλημμύρι Ρόδου και οικονομική κατάσταση του Συνεταιρισμού σήμερα.

Οπως όλοι αντιλαμβάνεσθε τα θέματα με τα οποία θα ασχοληθεί η Γενική Συνέλευση παρουσιάζουν ιδιαίτερο ενδιαφέρον για όλα τα μέλη και η παρουσία όλων μας είναι όχι μόνο απαραίτητη αλλά και επιβεβλημένη.

Η αθρόα προσέλευσή σας θα δώσει στα μέλη του Δ.Σ. τη δύναμη να συνεχίσει το δύσκολο έργο και να υπάρξει η προβλεπόμενη απαρτία από την πρώτη συνέλευση.

Σε περίπτωση μη ύπαρξης απαρτίας σύμφωνα με το άρθρο 20 παρ. 2 η Γενική Συνέλευση θα πραγματοποιηθεί την ίδια ώρα και στον ίδιο χώρο την επόμενη Κυριακή 19 Δεκεμβρίου 1999 και με τα ίδια θέματατης ημερησίας διάταξης,.

Κάθε μέλος μετέχει στη Γ.Σ. αυτοπρόσωπα και σε περίπτωση κωλύματος τα μέλη εκπροσωπούνται με αντιπρόσωπο που ορίζουν με συμβολαιογραφικό πληρεξούσιο.

Για το Διοικητικό Συμβούλιο
Ο Πρόεδρος
Νίκος Θεοδωρίδης
Η Γενική Γραμματέας
Κόκκινου - Κορναροπούλου Ελένη

10231 - 10/12

ΦΙΛΟΖΩΙΚΟΣ ΣΥΛΛΟΓΟΣ

BAZAAR

Την Κυριακή 12 Δεκεμβρίου
από τις 16.00 στο Europa Club
της Santa Maria, Ιωνος Δραγούμη 5Α



Ενισχύσετε τη δουλειά μας, διότι τα αδέσποτα είναι πρόβλημα όλων μας και μαζί μπορούμε να το λύσουμε.

10193-12/12

ΙΑΤΡΙΚΗ ΑΝΑΚΟΙΝΩΣΗ

Η ΙΑΤΡΟΣ

ΧΡΥΣΗ ΣΠΑΡΤΑΛΗ ΠΡΑΝΤΗ

ΠΑΙΔΙΑΤΡΟΣ

δέχεται στο ιατρείο της
Γ. ΕΥΣΤΑΘΙΟΥ 8
καθημερινές 9.00 – 13.30 και 17.00 – 8.30

Τηλ. **27150** κινητό **0977 996355**

33331-5/1

ΙΑΤΡΙΚΗ ΑΝΑΚΟΙΝΩΣΗ

Ο ιατρός

ΣΑΒΒΑΚΗΣ ΜΙΧΑΛΗΣ

ΧΕΙΡΟΥΡΓΟΣ ΟΡΘΟΠΑΙΔΙΚΟΣ

Δέχεται στο ιατρείο του:
καθημερινά από Δευτέρα - Παρασκευή
8.30 π.μ. - 13.30 μ.μ. και 17.30-21.30
Σάββατο μόνο με ραντεβού

Ιατρείο: Αλεξάνδρου Διάκου 46
Τηλ.:74007 Κιν.: 0932 723233

9801-31/12

ΔΩΔΕΚΑΝΗΣΙΑΚΟΣ ΣΥΛΛΟΓΟΣ ΑΤΟΜΩΝ ΜΕ ΕΙΔΙΚΕΣ ΑΝΑΓΚΕΣ

ΑΝΑΚΟΙΝΩΣΗ



Ο Δωδεκανησιακός Σύλλογος Ατόμων με Ειδικές Ανάγκες στα πλαίσια του προγράμματος της Ε.Ε. για την παροχή υποστήριξης για διακρατικές ενέργειες με στόχο την καταπολέμηση των διακρίσεων απέναντι στα άτομα με ειδικές ανάγκες θα προβεί στην πρόσληψη ενός κοινωνιολόγου με σύμβαση ορισμένου χρόνου από 1/1/200 έως 31/10/2000.

Ο/η υποψήφιος/α θα πρέπει

- Να είναι πτυχιούχος κοινωνολιογίας
- Να χειρίζεται Η/Υ (world-excel)
- Να έχει άριστη γνώση της αγγλικής γλώσσας
- Εργασιακή εμπειρία σε παρεμφερές αντικείμενο θα ληφθεί σοβαρά υπόψη.

Οι ενδιαφερόμενοι για περισσότερες πληροφορίες μπορούν να επικοινωνήσουν με την κ. Χατζηπέτρου Ανθή στα τηλέφωνα 73109 και 38401

Αιτήσεις θα γίνονται μέχρι 29/12/99.

Για το Διοικητικό Συμβούλιο

Ο πρόεδρος — **Ο γεν. γραμματέας**
Ζηδιανάκης Εμμανουήλ — **Χατζηδημητρίου Μιχαήλ**

ΧΛ 14/12















ΚΕΝΤΡΙΚΟ ΠΡΑΚΤΟΡΕΙΟ PORT AGENT

F/B DALIANA
F/B DIMITROULA
F/B ROMILDA

KYDON TOURS

Από 1/10 έως νεωτέρας

Τα υπερπολυτελή

F/B DHMITROULA - F/B MARINA - F/B RODANTHI

με καθημερινές και εναλλάξ αναχωρήσεις

ΔΡΟΜΟΛΟΓΙΑ ΑΠΟ ΡΟΔΟ

ΔΕΥΤΕΡΑ: 16.00 για Σύμη, Κω, Κάλυμνο, Λέρο, Πάτμο, Πειραιά
ΤΡΙΤΗ: 16.00 για Κω, Κάλυμνο, Πειραιά
ΤΕΤΑΡΤΗ: 16.00 για Κω, Κάλυμνο, Πειραιά
ΠΕΜΠΤΗ: 16.00 για Κω, Κάλυμνο, Λέρο, Πάτμο, Πειραιά
ΠΑΡΑΣΚΕΥΗ: 16.00 για Κω, Κάλυμνο, Λέρο, Πάτμο, Πειραιά
ΣΑΒΒΑΤΟ: 16.00 για Κω, Κάλυμνο, Λέρο, Πάτμο, Πειραιά
ΚΥΡΙΑΚΗ: 16.00 για Κω, Κάλυμνο, Λέρο, Πάτμο, Πειραιά

F/B ROMILDA

Κάθε δεύτερο Σάββατο στις 13.00 για Ρόδο - Καστελλόριζο
ΣΑΒΒΑΤΟ 22.00 για Σύμη, Τήλο, Νίσυρο, Κω, Κάλυμνο, Αστυπάλαια, Αιγιαλή, Μύκονο, Τήνο, Σύρο, Πειραιά

F/B DIMITROULA

ΘΑ ΑΡΧΙΣΕΙ ΝΑ ΕΚΤΕΛΕΘΕΙ ΔΡΟΜΟΛΟΓΙΑ ΣΥΝΤΟΜΑ

ΕΙΣΙΤΗΡΙΑ - ΠΛΗΡΟΦΟΡΙΕΣ στο

ΠΡΑΚΤΟΡΕΙΟ ΚΥΔΩΝ
• Εθελ. Δωδεκανησίων 14 • Ακτή Σαχτούρη 8
Τηλ. 23.000 - 27722 - 24265 - 27900 - 75268

M28-31/12

Σταματά η χειρόγραφη έκδοση εισιτηρίων

Λίστα επιβατών και στα ακτοπλοϊκά πλοία

ΕΙΝΑΙ ΥΠΟΧΡΕΩΤΙΚΗ ΒΑΣΕΙ ΚΟΙΝΟΤΙΚΗΣ ΟΔΗΓΙΑΣ

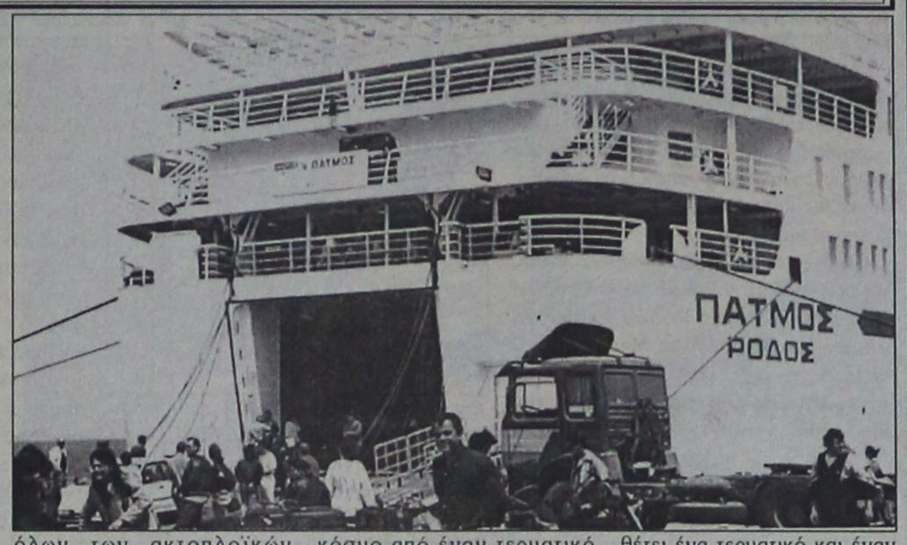

Λίστα επιβατών από το καλοκαίρι σε όλα τα πλοία της ακτοπλοΐας. Κονδύλι ύψους 500 εκατ. δρχ. εγκρίθηκε από το υπουργείο Εθνικής Οικονομίας, με σκοπό την ευρεία εφαρμογή του πιλοτικού προγράμματος για τον έλεγχο και την καταγραφή των επιβατών των ακτοπλοϊκών πλοίων. Η εφαρμογή του πιλοτικού προγράμματος ξεκινά στις αρχές του νέου έτους, οπότε σταματά και η χειρόγραφη έκδοση εισιτηρίων.

Στόχος του υπουργείου Εμπορικής Ναυτιλίας είναι το πολύ ως τις αρχές της νέας καλοκαιρινής περιόδου να έχουν ολοκληρωθεί όλες οι τεχνικές διαδικασίες που απαιτούνται από τις εταιρίες και το ΥΕΝ, ώστε να ξεκινήσει η καταγραφή των επιβατών.

Η καταγραφή των επιβατών όλων των ακτοπλοϊκών πλοίων είναι υποχρεωτική από το 2000, βάσει της αντίστοιχης κοινοτικής οδηγίας, η οποία και νομοθετήθηκε πρόσφατα στη χώρα μας με Προεδρικό Διάταγμα.

Η κοινοτική οδηγία υποχρεώνει από τις αρχές του 2000 όλα τα κράτη - μέλη να έχουν δημιουργήσει την υποδομή ώστε να υπάρχει λίστα επιβατών και στα επιβατηγά πλοία, αντίστοιχη με τη λίστα επιβατών των αεροδρομίων.

Η πιλοτική εφαρμογή θα εξετάσει τις δυνατότητες εφαρμογής όλων των τεχνολογικών λύσεων, καθώς και των εναλλακτικών μεθόδων που είναι δυνατόν να εφαρμοσθούν με στόχο να επιλεχθούν οι καλύτερες λύσεις, ώστε το νέο σύστημα να είναι εναρμονισμένο με την κοινοτική οδηγία και την καλύτερη εξυπηρέτηση του επιβατηγού κοινού.. Την ευθύνη της υλοποίησης του προγράμματος έχει το υπουργείο Εμπορικής Ναυτιλίας, με τη συνεργασία του Οργανισμού Λιμένος Πειραιώς, της Ενώσεως Εφοπλιστών Ακτοπλοΐας και της Πανελλήνιας Ενώσεως Ναυτικών Πρακτόρων Ακτοπλοΐας.

Στο πιλοτικό πρόγραμμα θα συμμετάσχουν πλοία όλων των μεγάλων εταιριών που εκτελούν δρομολόγια στις γραμμές των Κυκλάδων και της Κρήτης. Πέντε είναι τα κύρια βασικά θέματα που θα εξετασθούν από την πιλοτική εφαρμογή του προγράμματος και είναι τα εξής:

α) Η ανάπτυξη ενός ενιαίου κεντρικού τρόπου επικοινωνίας ηλεκτρονικών συστημάτων κράτησης θέσεων και έκδοσης εισιτηρίων, έτσι ώστε οι διάφοροι πράκτορες σε όλο τον κόσμο από έναν τερματικό σταθμό να εκδίδουν ακτοπλοϊκά εισιτήρια για όλα τα πλοία της ακτοπλοΐας.

β) Ο τύπος των εισιτηρίων και των καρτών επιβίβασης που θα απαιτηθούν για την καταγραφή όλων των στοιχείων των επιβατών.

γ) Η δυνατότητα ανάπτυξης αυτόματων συστημάτων τα οποία θα καταμετρούν τους επιβιβαζόμενους και τους αποβιβαζόμενους.

δ) Η μελέτη των εναλλακτικών δικτύων δεδομένων που είναι δυνατόν να χρησιμοποιηθούν για τις επικοινωνίες των συστημάτων καταγραφής.

ε) Η υποδομή σε ηλεκτρονικό εξοπλισμό που θα απαιτηθεί να εγκατασταθεί στα λιμάνια, ώστε να υποδεχθούν τα συστήματα της καταγραφής των επιβατών.

Με το ισχύον καθεστώς τα διαφορετικά ηλεκτρονικά συστήματα κράτησης θέσεων που έχουν εγκατασταθεί δεν επικοινωνούν μεταξύ τους, με αποτέλεσμα ένας πράκτορας για να εκδώσει εισιτήρια διαφορετικών εταιριών είναι υποχρεωμένος να διαθέτει ένα τερματικό και έναν εκτυπωτή για κάθε ηλεκτρονικό σύστημα κράτησης.

Με την εφαρμογή της νέας νομοθεσίας υποχρεούνται πανελλαδικώς όλοι οι πράκτορες και υποπράκτορες που εκδίδουν ακτοπλοϊκά εισιτήρια για διαδρομές μεγαλύτερες των 20 μιλίων να βρίσκονται συνδεδεμένοι on line και να εκδίδουν τα εισιτήρια μέσω ηλεκτρονικών συστημάτων.

Για τις νέες εξελίξεις, ο πρόεδρος της Πανελλήνιας Ενωσης Ναυτικών Πρακτόρων Ακτοπλοΐας κ. Α. Πανάγος επισημαίνει: «Η λίστα των επιβατών και οι ηλεκτρονικές κρατήσεις συνδέονται άμεσα. Αν δεν αναπτυχθεί ένα ενιαίο σύστημα μέσω του οποίου με ένα μόνο τερματικό και έναν εκτυπωτή θα είναι δυνατή η σύνδεση με όλα τα ηλεκτρονικά συστήματα κράτησης θέσεων και έκδοσης εισιτηρίων των διαφόρων εταιριών, θα παρουσιασθούν σημαντικά προβλήματα διάθεσης των εισιτηρίων, λαμβάνοντας υπόψη τον μικρό χώρο που διαθέτουν τα ταξιδιωτικά πρακτορεία και το προσωπικό τους, το οποίο θα πρέπει να εκπαιδευθεί κατάλληλα».

Προοπτικές και προκλήσεις ανάπτυξης στο νησιωτικό χώρο της Ελλάδας

«Εύχομαι οι αποφάσεις που θα παρθούν στο Ελσίνκι να φέρουν πιο κοντά τους δύο λαούς Ελλάδας και Τουρκίας», δήλωσε ο υπουργός Αιγαίου κ. Σταύρος Μπένος, απαντώντας σε ερώτηση της ΕΤ 3 για τη σύνοδο κορυφής της Ευρωπαϊκής Ενωσης που αρχίζει αύριο.

Ο υπουργός Αιγαίου μίλησε στους φοιτητές του Τμήματος ΜΜΕ του Αριστοτελείου Πανεπιστημίου, στο πλαίσιο του μαθήματος της λέκτορος κ. Κατερίνας Μυστακίδου, με θέμα: «Προοπτικές και προκλήσεις ανάπτυξης για τον ελληνικό νησιωτικό χώρο».

«Εχει φτάσει για τη χώρα μας η στιγμή που πρέπει να προχωρήσει επιδεικνύοντας αίσθημα ωριμότητας και ετοιμότητας να ανταποκριθεί στις απαιτήσεις της νέας εποχής. Ενα από τα μεγάλα καθήκοντα της επόμενης δεκαετίας είναι και η εκπόνηση και εφαρμογή εξειδικευμένων πολιτικών για τα νησιά μας. Εχοντας κάνει πολύ σημαντικά βήματα στον τομέα των υποδομών, η χώρα μας πρέπει τώρα να χαράξει πολιτικές προσαρμοσμένες στις ανάγκες των νησιών, που μέχρι σήμερα υποτάσσονται σε πολιτικές και νόμους που έχουν παραχθεί με στεριανή λογική. Πρόκειται για έργο κατεπείγον και εθνικά αναγκαίο. Επιπλέον, αποτελεί κατεύθυνση της Ευρωπαϊκής Ενωσης μέσω της συνθήκης του Αμστερνταμ και επιταγή, ακριβώς, της νέας εποχής», τόνισε ο κ. Σταύρος Μπένος κατά την έναρξη της ομιλίας του.

Στη συνέχεια, ο υπουργός Αιγαίου αναφέρθηκε σε προγράμματα και επεξεργασίες του Υπουργείου που ήδη βρίσκονται σε εξέλιξη και αφορούν τη δημόσια διοίκηση, την υγεία, τις μεταφορές, την απασχόληση, όλους τους αναπτυξιακούς τομείς, τον τουρισμό, το περιβάλλον, την παιδεία, τον πολιτισμό, την κοινωνία της Πληροφορίας και την αντιμετώπιση των φυσικών καταστροφών. Στους φοιτητές του τμήματος ΜΜΕ παρουσιάστηκε επίσης το πρόγραμμα «Αστερίας» που προβλέπει την ηλεκτρονική δικτύωση των ηρωτοβάθμιων ΟΤΑ των νησιών με τις αντίστοιχες νομαρχιακές αυτοδιοικήσεις για να εξυπηρετούνται γρηγορότερα και καλύτερα οι πολίτες. Το πρόγραμμα, που θα βρίσκεται σε πλήρη ανάπτυξη από την 1/1/2000, αποτέλεσε το πρόπλασμα και προπομπό του προγράμματος «Αριάδνη», το οποίο θα δικτυώσει ηλεκτρονικά τις μονάδες αυτοδιοίκησης της ηπειρωτικής χώρας.

Δύο υποκαταστήματα της Επενδυτικής ΑΕΛΔΕ σε ελληνικές πόλεις

Με μεγάλη επιτυχία η Επενδυτική ΑΕΛΔΕ συνεχίζει το αναπτυξιακό της πρόγραμμα, εγκαινιάζοντας δύο ακόμη νέα υποκαταστήματα στη Δ. Πελοπόννησο, αυξάνοντας το δίκτυο των υποκαταστημάτων της εταιρίας σε επτά.

Στις 20 Νοεμβρίου εγκαινιάστηκε το υποκατάστημα Αμαλιάδας από τον πρόεδρο και διευθύνοντα σύμβουλο της Επενδυτικής ΑΕΛΔΕ κ. Δημήτρη Ρούμπα και την υπεύθυνη του υποκαταστήματος κ. Ζωή Σπηλιοπούλου. Στα εγκαίνια παρευρέθηκαν πολλοί σημαντικοί παράγοντες της οικονομικής και πολιτικής ζωής της πόλης.

Δέκα ημέρες αργότερα, την 1η Δεκεμβρίου, εγκαινιάστηκε και το υποκατάστημα Πάτρας από τον κ. Ρούμπα και την υπεύθυνη του καταστήματος κ. Εφη Μπάφη. Το υποκατάστημα Πάτρας που στεγάζεται σε ένα υπέροχο νεοκλασικό οίκημα και βρίσκεται σε έναν από τους κεντρικότερους δρόμους της πόλης (οδός Γούναρη), θα αποτελέσει το στρατηγείο της εταιρίας για όλη την περιοχή της Δ. Ελλάδας.

Η άρτια τεχνολογική και μηχανογραφική υποδομή, το υπερσύγχρονο τηλεπικοινωνιακό δίκτυο ISDN και INTERNET, αλλά κυρίως η εμπειρία και ο επαγγελματισμός των στελεχών της εταιρίας, αποτελούν τις κυριότερες εγγυήσεις για τη σωστή, πλήρη και αποδοτική ενημέρωση, καθώς και τη σωστή εκτέλεση των εντολών του επενδυτικού κοινού της δυτικής Πελοποννήσου. Με στόχο πάντα την καλύτερη εξυπηρέτηση αυτού του κοινού και την αποδοτικότερη τοποθέτηση των χρημάτων του, η Επενδυτική ΑΕΛΔΕ παρέχει τη δυνατότητα για γρήγορη, ασφαλή και σίγουρη εκτέλεση των εντολών των πελατών της.

Υπενθυμίζουμε ότι το δίκτυο υποκαταστημάτων της Επενδυτικής ΑΕΛΔΕ περιλαμβάνει τις παρακάτω πόλεις: Ρόδος (Κεντρικά γραφεία) Αθήνα, Κάλυμνος, Αργος, Αμαλιάδα, Πάτρα και Ηράκλειο.

ARISTON
ΤΑ ΠΑΝΤΑ ΑΡΙΣΤΑ

Ευκολίες πληρωμής
από 18 μέχρι και 24 μήνες
ΧΑΜΗΛΕΣ ΤΙΜΕΣ ΚΑΙ ΔΟΣΕΙΣ
ARISTON ΙΤΑΛΙΑΣ:

ΚΟΥΖΙΝΕΣ ΚΑΙ ΦΟΥΡΝΟΙ ΠΑΝΤΟΣ ΤΥΠΟΥ - ΕΣΤΙΕΣ ΚΕΡΑΜΙΚΕΣ ΚΑΙ ΑΠΛΕΣ - ΨΥΓΕΙΑ - ΚΑΤΑΨΥΚΤΕΣ - ΨΥΓΕΙΟΚΑΤΑΨΥΚΤΕΣ - ΠΛΥΝΤΗΡΙΑ ΡΟΥΧΩΝ ΚΑΙ ΠΙΑΤΩΝ - ΘΕΡΜΟΣΙΦΩΝΕΣ - ΑΠΟΡΡΟΦΗΤΗΡΕΣ ΚΟΥΖΙΝΑΣ ΠΑΝΤΟΣ ΤΥΠΟΥ
απλά και εντοιχιζόμενα σε ποικιλία χρωμάτων
ΚΑΙ ΤΩΡΑ:
ΠΛΥΝΤΗΡΙΑ - ΨΥΓΕΙΑ - ΚΟΥΖΙΝΕΣ ΚΑΙ ΜΙΚΡΟΣΥΣΚΕΥΕΣ BOSCH - SIEMENS (ΜΠΟΣ ΣΙΜΕΝΣ) ΣΤΙΣ ΧΑΜΗΛΟΤΕΡΕΣ ΤΙΜΕΣ ΤΗΣ ΑΓΟΡΑΣ

Επισκεφθείτε μας για να βεβαιωθείτε για τις ΧΑΜΗΛΕΣ ΤΙΜΕΣ μας!

Εισάγουμε και γι'αυτό πουλάμε φθηνότερα

ARISTON Η ΠΡΟΗΓΜΕΝΗ ΤΕΧΝΟΛΟΓΙΑ

ΤΗΛΕΟΡΑΣΕΙΣ - ΒΙΝΤΕΟ - ΒΙΝΤΕΟΚΑΜΕΡΕΣ - ΒΙΝΤΕΟΤΗΛΕΟΡΑΣΕΙΣ - ΜΙΚΡΟΣΥΣΚΕΥΕΣ - FAX - ΣΤΕΡΕΟ - ΤΗΛΕΦΩΝΑ - -C.D. - ΣΚΟΥΠΕΣ ΠΑΝΤΟΣ ΤΥΠΟΥ σε μεγάλη ποικιλία

X1394-31/12

Αντιπρόσωποι- Εισαγωγείς ΔΩΔΕΚΑΝΗΣΟΥ από το 1960:

ΑΔΕΛΦΟΙ ΣΤΕΦΑΝΟΥ Ο.Ε.

Δενδρινού & Χατζηαγγέλου - τέρμα Κορδιγκτώνος, τηλ. 22568, 22695

ΜΟΥΣΕΣ
Live Night Club

Εγκαινιάσαμε την χειμερινή σεζόν με νέα σχήματα και καινούριο πρόγραμμα
Γιά νύχτες ... Μαγικές κι ονειρεμένες.....

Τετάρτη - Πέμπτη - Παρασκευή - Σάββατο
Reservee 094 6024626 & 25015

Το κέντρο και η ορχήστρα διατίθονται για χριστουγεννιάτικες βραδιές και συνεστιάσεις συλλόγων.

X1400-31/12

GR ★★★★★

Grand Hotel



Προτιμήστε το νέο μας
PIANO BAR
με τον πιανίστα μας
Τάκη Τσώνη



Ο τέλειος συνδυασμός ποιότητας και οικονομίας
YELLOW SPOT



X1381-31/12

Εργαστήριο Κλινικής Ψυχολογίας

Χριστίνα ΣΑΒΒΑΚΗ - ΓΚΡΑΝΖΑΝ
Κλινική Ψυχολόγος - Ψυχοπαθολόγος

Πτυχιούχος των Πανεπιστημίων Nancy & Reims (Γαλλία)

Για τον ενήλικο	Για το παιδί
- Ψυχοδιαγνωστική - Ψυχολογική υποστήριξη - Ψυχοθεραπεία αναλυτικής εμπνεύσεως	- Ψυχοδιαγνωστική (με τεστ νοημοσύνης, προβλητικά τεστ ερμηνεία παιδικού σχεδίου) - Ψυχοθεραπεία (με θεραπευτικά τεστ, μαριονέτες, πλαστελίνη) - Οικογενειακή συνέντευξη

Δέχεται με ραντεβού
Παύλου Μελά 40 – Ρόδος
Τηλ. : 77 350

10166-10/1

ΝΑΥΤΙΛΙΑΚΗ ΕΤΑΙΡΙΑ ΛΕΣΒΟΥ Α.Ε.
F/B ΑΛΚΑΙΟΣ



ΑΝΑΚΟΙΝΩΣΗ

Γνωρίζουμε στο επιβατικό κοινό ότι τα δρομολόγια του F/B ΑΛΚΑΙΟΣ από Ρόδο έχουν ως εξής:

Κάθε Τετάρτη ώρα 21.00 για Κω -Σάμο-Χίο-Μυτιλήνη- Λήμνο- Αλεξανδρούπολη

Λόγω της αυξημένης κινήσεως κατά τη θερινή περίοδο παρακαλούνται οι κ.κ. επιβάται όπως εκδίδουν τα εισιτήριά τους από το κεντρικό πρακτορείο της Ν.Ε.Λ. στη Ρόδο. Η έκδοση των εισιτηρίων για καμπίνες θα γίνεται μόνο από το πρακτορείο.

ΕΡΥΘΡΑ ΘΑΛΑΣΣΑ

Δ. ΘΕΟΔΩΡΑΚΗ 13 ΤΗΛ. 27721- 22460

M11-31/12

Για προσκύνημα από τους κατοίκους

Η ΣΚΙΑΔΕΝΗ ΣΤΟ ΘΕΟΛΟΓΟ

ΕΓΙΝΕ ΜΕΣΑΝΥΚΤΙΚΗ ΘΕΙΑ ΛΕΙΤΟΥΡΓΙΑ

Οι μεσανυκτικές Θείες Λειτουργίες προς τιμήν της Παναγίας της Σκιαδενής είναι πλέον πανίερος θεσμός ευρύτερης λαϊκής αποδοχής.

Η άφιξη της σεπτής εικόνας της Σκιαδενής στις 27 Νοεμβρίου στο Θεολόγο με πρωτοβουλία του χριστιανικού-φιλανθρωπικού συλλόγου του χωριού «Αγιος Σπυρίδωνας» απετέλεσε αφορμή ευλογίας και αγιασμού του χωριού και των προσκυνητών.

Ολοι σχεδόν οι Θολοενοί, πλήθος πιστών από τα γύρω χωριά και πολλοί από την πόλη της Ρόδου ήρθαν να παρακολουθήσουν τη Μεσανυκτική Θεία Λειτουργία αλλά και να προσκυνήσουν τη θαυματουργική εικόνα της Παναγίας.

Ηρθαν να καταθέσουν το σεβασμό τους και την αγάπη τους στη μεγάλη μας μητέρα την Παναγία. Τη Μητέρα του Θεού και των ανθρώπων «πάντων προστατεύεις αγαθή, των καταφευγόντων εν πίστει τη κραταιά σου χειρί».

Εβλεπε κανείς ανθρώπους όλων των ηλικιών, ανάμεσά τους και πολλούς νέους. Ευχαριστούσαν και παρακαλούσαν την Παναγία νοερά και ψιθυριστά για ό,τι ο καθένας είχε στη ψυχή του και σίγουρα όλοι προσευχήθηκαν να τους προστατεύει, να τους δίνει υγεία.

Εκλειναν τα γόνατα μπροστά στη θαυματουργική εικόνα της Σκιαδενής και εναπόθεταν στη χάρη Της την ευλάβειά τους και τα τυραννικά προβλήματά τους.

Ο καθένας έφθανε στον ιερό ναό του Αγίου Σπυρίδωνα Θεολόγου, φέρνοντας μαζί του ό,τι στην Παναγία υποσχέθηκε κι ό,τι καλό σκέφθηκε.

Ψυχές απλοϊκών ανθρώπων ήρθαν ν' αποθέσουν τον πόνο τους και τα προβλήματά τους να παρηγορηθούν και δυνατοί να ξαναβγούν στο στίβο της ζωής.Ο κάθε πιστός κουβαλούσε τη χαρά, την ευχαριστία, την υπόσχεση,

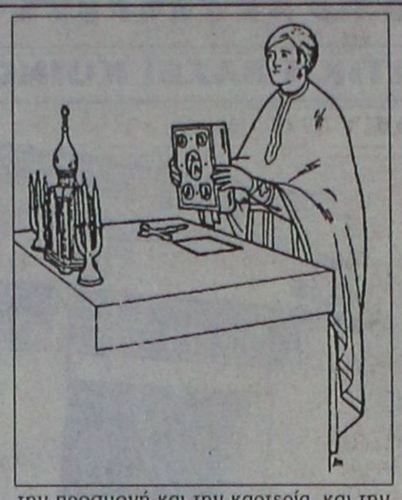

την προσμονή και την καρτερία, και την αγάπη. Κυρίως όμως την ελπίδα.

Την ελπίδα για καλύτερες, με τη βοήθειά Της στιγμές, γι αυτόν και τους δικούς του. Την ευχαριστία για τη βοήθεια που απλόχερα η καλή μας Παναγία παρέχει σ' αυτούς που με πίστη καταφεύγουν σ' αυτή κι επικαλούνται τ' όνομά Της. Η Παναγία είναι ίσως η πιο αγαπητή αγία μορφή για τους Χριστιανούς.

Είναι σύμβολο της στοργής, της φροντίδας, της υπομονής, της πίστεως, της γλυκύτητος, της αγάπης.

Η Παναγία δεν είναι μόνο στρατηγός του Γένους. Είναι και η μεσίτρια για την επούλωση όλων των ανοιχτών πληγών της ψυχής. Ως ευρισκόμενη πάντα κοντά στο Θεό, ορθώνει στον Κύριο της αγάπης, το φιλεύσπλαχνο βλέμμα της και αναπτερώνει όλες τις ελπίδες μας. Οι προσευχές στην Παναγία είναι κάτι το αυθόρμητο για τους χριστιανούς και τον αυθορμητισμό αυτόν τον αισθάνονται οι πιστοί κυρίως στις ώρες του πόνου, των δυσκολιών και των κινδύνων.

Τότε παύει να λειτουργεί το λογικό και πληροί τη ψυχή του ανθρώπου ο πόθος και η επιθυμία της επικοινωνίας του με το Θεό. Η προσευχή δίδει χαρά και ευτυχία, δίδει γαλήνη και ειρήνη στον προσευχόμενο χριστιανό.

Αναπαύει τη ψυχή του, τρέφει το πνεύμα του, ενδυναμώνει τη θέλησή του, ενισχύει την υπομονή του και θεμελιώνει μέσα του την αμετάθετη πίστη του στην παρουσία του Θεού στη ζωή ου. Η σιωπή και η κατάνυξη των προσκυνητών ήταν χαρακτηριστική καθ' όλη τη διάρκεια της Μεσανυκτικής που ακούγονταν ψαλμωδίες και αγαπέμποναν ευχές από τον π. Θεόδωρο και τους πατέρες συνοδούς της αγίας εικόνας.

Παρά του ότι η ώρα ήταν μία μετά τα μεσάνυχτα οι προσκυνητές δεν τους έκανε η καρδιά ν' αποχωρισθούν την ουράνια συντροφιά και να ξανάρθουν στη φτωχή ανθρώπινη συναναστροφή τους. Ενας μαγνήτης τους κρατούσε εκεί. Ηταν δεμένοι πια με το πνεύμα, το χώρο, το κλίμα το πνευματικό, την ομορφιά.

Αλήθεια και ν'ατανε η ζωή μας πάντοτε έτσι δεμένη με το Θεό, την Παναγιά και τους Αγίους μας!

Γιάννης Φούκας

Ζητά βοήθεια 26χρονος Ροδίτης καρκινοπαθής

ΟΙΚΟΝΟΜΙΚΗ ενίσχυση ζητά 26χρονος καρκινοπαθής από τη Ρόδο, προκειμένου να μεταβεί στη Γερμανία και να υποβληθεί σε χειρουργική επέμβαση.

Για το σκοπό αυτό έχει ανοιχθεί ειδικός λογαριασμός στην Εμπορική Τράπεζα (αρ. λογ. 48089500), όπου οι συμπολίτες μας μπορούν να καταθέτουν τις προσφορές τους.

ΛΑΧΕΙΑ

ΠΡΑΚΤΟΡΕΙΟΝ
ΓΙΩΡΓΟΣ ΚΟΝΤΟΖΑΜΑΝΗΣ
ΜΕΓ. ΚΩΝΣΤΑΝΤΙΝΟΥ 43 • ΡΟΔΟΣ ☎ 20800



ΛΟΤΤΟ ΙΠΠΟΔΡΟΜΟΣ

ΚΑΤΑΘΕΣΗ ΔΕΛΤΙΩΝ ΠΡΟ-ΠΟ ΜΕΧΡΙ ΣΑΒΒΑΤΟ ΛΟΤΤΟ ΜΕΧΡΙ ΤΡΙΤΗ 3 μ.μ.
ΕΧΕΜΥΘΕΙΑ ΨΕΥΔΙΚΡΙΝΕΙΑ • ΤΥΧΗ

ΠΡΟ-ΠΟ

ΠΡΑΚΤΟΡΕΙΟ ΤΑΞΙΔΙΩΝ
ΣΑΒΒΑΣ ΣΑΗΣ
εκδρομές

ΧΡΙΣΤΟΥΓΕΝΝΑ 1999
ΠΡΩΤΟΧΡΟΝΙΑ 2000

ΔΕΚΕΜΒΡΙΟΣ 1999 - ΙΑΝΟΥΑΡΙΟΣ 2000
5ήμερες, 6ήμερες, 7ήμερες, 8ήμερες, εκδρομές

ΠΑΡΙΣΙ – DISNEY LAND
ΛΟΝΔΙΝΟ
ΡΩΜΗ
ΡΩΜΗ – ΦΛΩΡΕΝΤΙΑ
ΓΥΡΟΣ ΙΤΑΛΙΑΣ – ΒΕΝΕΤΙΑ
ΤΥΡΟΛΕΖΙΚΕΣ ΑΛΠΕΙΣ
ΓΥΡΟΣ ΕΛΒΕΤΙΑΣ
ΒΙΕΝΝΗ
ΒΙΕΝΝΗ – ΒΟΥΔΑΠΕΣΤΗ
ΒΙΕΝΝΗ – ΠΡΑΓΑ
ΒΙΕΝΝΗ–ΣΑΛΤΣΜΠΟΥΡΓΚ–ΙΝΓΣΜΠΡΟΥΚ
ΒΟΥΔΑΠΕΣΤΗ – ΠΡΑΓΑ – ΒΙΕΝΝΗ
ΙΣΠΑΝΙΑ
ΓΥΡΟΣ ΑΝΔΑΛΟΥΣΙΑΣ
ΜΑΔΡΙΤΗ – ΑΝΔΑΛΟΥΣΙΑ
ΤΥΝΗΣΙΑ
ΜΑΡΟΚΟ
ΚΑΤΡΟ ΚΡΟΥΑΖΙΕΡΑ ΝΕΙΛΟΥ

Μεγάλα ταξίδια

ΜΠΑΓΚΟΚ – ΣΙΓΚΑΠΟΥΡΗ – ΠΟΥΚΕΤ
ΜΠΑΓΚΟΚ – ΜΠΑΛΙ
ΜΠΑΓΚΟΚ – ΠΟΥΚΕΤ
ΜΠΑΓΚΟΚ–ΣΙΓΚΑΠΟΥΡΗ–ΠΟΥΚΕΤ–ΣΑΜΟΥΙ
ΜΠΑΛΙ
ΠΕΚΙΝΟ – ΣΙΑΝ – ΓΚΟΥΤΛΙΝ – ΚΑΝΤΩΝΑ
ΜΕΞΙΚΟ – ΤΑΞΚΟ – ΑΚΑΠΟΥΛΚΟ
ΚΟΥΒΑ (ΑΒΑΝΑ – ΒΑΡΑΔΕΡΟ)
ΚΕΝΥΑ
ΜΠΟΥΕΝΟΣ ΑΤΡΕΣ – ΡΙΟ – ΙΓΚΟΤΑΣΟΥ

Πληροφορίες - Προγράμματα:
ΠΡΑΚΤΟΡΕΙΟ ΤΑΞΙΔΙΩΝ
ΣΑΒΒΑΣ ΣΑΗΣ
ΤΟ ΠΡΑΚΤΟΡΕΙΟ ΠΟΥ ΕΜΠΙΣΤΕΥΕΣΤΕ
ΤΑΡΠΟΝ ΣΠΡΙΓΚΣ 42 (δίπλα στην Πίστεως) Τηλ. 39781-3

M23-31/12

η ΣΠΑΝΟΣ CARD σας προσφέρει κάτι μοναδικό!

ΔΩΡΟΕΠΙΤΑΓΕΣ και ΑΥΤΟΚΙΝΗΤΑ

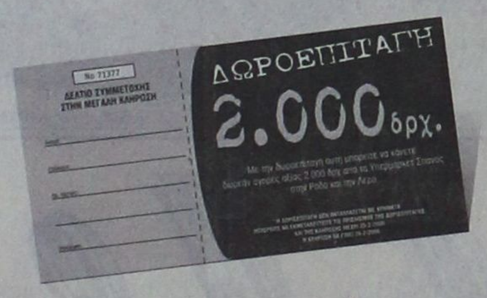

μεγάλη κλήρωση
για δυο **DAEWOO Matiz**

Συμπληρώνοντας 150 πόντους στην Σπανός Card κερδίζετε

- μια δωροεπιταγή για τις επόμενες αγορές σας από τα Υπερμάρκετ Σπανός.
- συμμετοχή στην κλήρωση για το μεγάλο δώρο.

Ένα πραγματικά Μεγάλο Δώρο

για τους δύο υπερτυχερούς της μεγάλης κλήρωσης. Γιατί μαζί με την δωροεπιταγή, αποκτάτε δικαίωμα συμμετοχής στην κλήρωση για δύο πανέμορφα αυτοκίνητα DAEWOO MATIZ που σας προσφέρουν τα Υπερμάρκετ Σπανός.





Αποκτήστε την τώρα!

Σπανός ΥΠΕΡ ΜΑΡΚΕΤ

ΓΙΑΤΙ Η ΔΩΔΕΚΑΝΗΣΟΣ ΕΙΝΑΙ Ο ΤΟΠΟΣ ΜΑΣ!

Θα κληρωθεί ένα αυτοκίνητο στο κατάστημα της Ρόδου & ένα αυτοκίνητο στο κατάστημα της Λέρου.

MARCOS travel

ZACHARIAS MERCOURIS

ΑΘΗΝΑ:

	ΜΟΝΟΚΛΙΝΟ	ΔΙΚΛΙΝΟ
PRESIDENT	9.000	12.000
ASTOR	11.000	14.500
ILISIA	13.600	17.400
ALEXANDROS	14.500	18.000
CHRISTINA	11.500	15.000
RIVA	12.500	15.500
PARTHENON	14.000	18.000
ACHILLEAS	8.500	11.000
PLAZA	8.000	12.000
PLAKA	10.500	13.000
ZINON	8.000	11.000
PYTHAGORION	10.000	14.000
STANLEY	10.500	15.200
CHANDRIS		33.000
AMALIA	21.700	30.000
ACHILLION	11.000	14.600
HELLINIS	8.000	11.000
ILISSOS	10.500	14.000
TITANIA	19.700	24.600

ΚΗΦΙΣΙΑ

CATERINA	22.000	26.000

ΠΕΙΡΑΙΑΣ:

LILIA	12.500	14.500
MISTRAL	17.000	22.000
SAVOY	23.000	29.500
ANEMONI	12.500	17.000

ΓΛΥΦΑΔΑ:

SEA VIEW	12.500	14.500
EMMANTINA	14.600	17.800

ΘΕΣΣΑΛΟΝΙΚΗ:

LE PALACE	15.800	23.000
MANDRINO	13.500	18.000
PHILIPPION	19.500	21.500

Π. Π. ΓΕΡΜΑΝΟΥ 9 (ΕΜΠΟΡΙΚΟ ΚΕΝΤΡΟ ΦΩΚΙΑΛΗ)
Τηλ. 34017, 39666, 25275
X 1396 - 31/12

ΧΡΙΣΤΟΥΓΕΝΝΑ στα ΙΕΡΟΣΟΛΥΜΑ

Από 5/1 έως 14/1

(ΣΗΜ. Τα Χριστούγεννα στα Ιεροσόλυμα είναι 7/1)

Αεροπορικώς

Μοναδική ευκαιρία για να γιορτάσετε τα Χριστούγεννα στις 7/1 όπως εορτάζονται στα Ιεροσόλυμα.

Θα επισκεφθείτε τη Βηθλεέμ, το Σπήλαιο της Γέννησης, να προσκυνήσετε τον Πανάγιο Τάφο, τον Τάφο της Παναγίας, την Αποκαθήλωση, τον φρικτό Γολγοθά, να δείτε την φυλακή του Χριστού, το Πραιτώριο, το Όρος των Ελαιών, τον Ιορδάνη Ποταμό, το όρος Θαβώρ , την Καπερναούμ, τη Ναζαρέτ, την Κανά, την Τιβεριάδα, τον Αγ. Γεώργιο Χοτζεβά, την Ιεριχώ, το Σαραντάριο Ορος, τη Νεκρά Θάλασσα,Σόδομα, Γόμορα, Σινά, Αγ. Αικατερίνη και τόσα άλλα θεοβάδιστα μέρη.

Πληροφορίες - Πρόγραμμα - Εγγραφές

ΠΡΑΚΤΟΡΕΙΟ ΤΑΞΙΔΙΩΝ
ΣΑΒΒΑΣ ΣΑΗΣ

Τάρπον Σπριγκς 42
Δίπλα στην ΠΙΣΤΕΩΣ
Τηλ. 39781

M15-2/1

Θα παρθούν από την κυβέρνηση

ΜΕΤΡΑ ΓΙΑ ΤΑ ΕΛΛΗΝΙΚΑ ΣΥΜΦΕΡΟΝΤΑ ΣΤΟ ΑΙΓΑΙΟ

ΠΩΣ ΘΑ ΑΠΕΛΕΥΘΕΡΩΘΟΥΝ ΟΙ ΣΥΓΚΟΙΝΩΝΙΕΣ

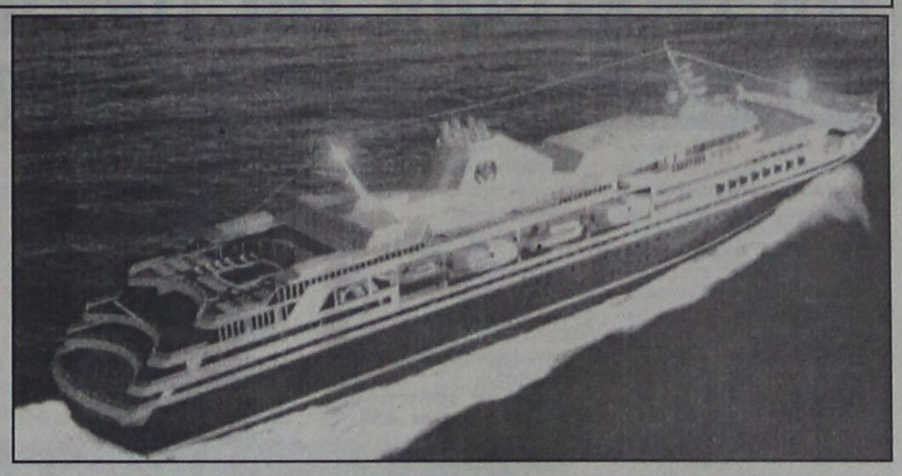

Υπέρ της πλήρους απελευθέρωσης των θαλασσίων συγκοινωνιών της χώρας τάχθηκε προχθές ο πρωθυπουργός κ. Κώστας Σημίτης κηρύσσοντας την έναρξη των εργασιών του διήμερου συνεδρίου που διοργανώνει το Ελληνο - Αμερικανικό Επιμελητήριο με θέμα την ελληνική οικονομία και τις προοπτικές της.

Ο κ. Σημίτης αναφέρθηκε εκτενώς στη διαδικασία της πλήρους αναθεώρησης των πολιτικών που ως σήμερα εφαρμόστηκαν σε σημαντικούς τομείς της εθνικής οικονομίας επισημαίνοντας την ανάγκη να επιταχυνθούν οι αναγκαίες διαδικασίες που θα οδηγήσουν την αγορά στο να καθορίσει εκείνη πλέον τον ρυθμό της ανάπτυξής της.

Ο Πρωθυπουργός, μεταξύ των άλλων, αναφέρθηκε και στον τομέα των θαλασσίων συγκοινωνιών και μεταφορών επισημαίνοντας ότι έχει έλθει πλέον ο καιρός της πλήρους απελευθέρωσής του.

«Πρέπει» είπε ο κ. Σημίτης «να καταργηθούν απαρχαιωμένες πρακτικές, όπως το να παρεμβαίνει το κράτος στον καθορισμό του τρόπου με τον οποίο θα εξελίσσονται οι θαλάσσιες μεταφορές στη χώρα μας».

Σχολιάζοντας πηγές τη δήλωση του κ. Σημίτη αναφέρουν ότι «σύμφωνα με όλες τις ενδείξεις είναι ειλημμένη απόφαση της κυβέρνησης να προχωρήσει στην πλήρη απελευθέρωση των ακτοπλοϊκών συγκοινωνιών της χώρας. Προφανώς», συμπληρώνουν, «το στάδιο στο οποίο σήμερα βρισκόμαστε μετά και τις τελευταίες προτάσεις του υπουργείου Εμπορικής Ναυτιλίας είναι μεταβατικό».

Οι ίδιες πηγές συνδέουν την αναφορά του Πρωθυπουργού, μόνον στις εσωτερικές θαλάσσιες συγκοινωνίες και όχι στο σύνολο της δραστηριότητας της ελληνικής εμπορικής ναυτιλίας, με σειρά ζητημάτων που παραπέμπουν άμεσα στους Ολυμπιακούς Αγώνες, καθώς και στην ανάπτυξη του τουρισμού, που ως τομέας οικονομικής δραστηριότητας βρίσκεται ψηλά στον κατάλογο των δραστηριοτήτων εκείνων που έχει αποφασίσει να στηρίξει η κυβέρνηση.

Επίσης τη συνδέουν άμεσα με την απόφαση της κυβέρνησης να λάβει όλα τα μέτρα εκείνα που θα ενδυναμώνουν την παρουσία των Ελλήνων επιχειρηματιών της θάλασσας στο Αιγαίο, καθιστώντας το απαγορευτικό για τα μη ελληνικά ναυτιλιακά συμφέροντα.

Ιδιαίτερα ικανοποιημένος τόσο από την αναφορά του Σημίτη στις εσωτερικές θαλάσσιες μεταφορές όσο και από τη γενικότερη στάση που τηρεί ως προς το ζήτημα αυτό εμφανίζεται ο υφυπουργός Εμπορικής Ναυτιλίας κ. Σταύρος Σουμάκης.

Πηγές που πρόσκεινται στο περιβάλλον του υπουργού Εμπορικής Ναυτιλίας εξέφρασαν την ικανοποίηση του κ. Σουμάκη, ο οποίος «βλέπει ότι οι προτάσεις του όσον αφορά το ζητήμα αυτό βρίσκουν σύμφωνο τον κ. Σημίτη. Ο Πρωθυπουργός» συνεχίζουν «στηρίζει τις στρατηγικές επιλογές του κ. Σουμάκη όσον αφορά τις εσωτερικές θαλάσσιες συγκοινωνίες και με τις συχνές αναφορές του στο ζήτημα αυτό βοηθά αποφασιστικά στο να καλλιεργηθεί στη συγκεκριμένη αγορά μια νέα δυναμική που στοχεύει στην επιτυχία του εγχειρήματος».

Ήδη ως ένα σημαντικό βαθμό οι προσπάθειες του ΥΕΝ να δημιουργήσει τις προϋποθέσεις ώστε να φθάσουμε στην πλήρη απελευθέρωση των ακτοπλοϊκών συγκοινωνιών της χώρας χωρίς σοβαρά προβλήματα και κραδασμούς στην κάλυψη μεταφορικών αναγκών έχουν ωθήσει το σύνολο σχεδόν των εταιριών του κλάδου στο να προχωρήσουν με ταχύτερους ρυθμούς στην ανανέωση των στόλων που διαθέτουν, αλλά κυρίως στο να επιλέξουν συμμαχίες και συνεργασίες που θα τις κρατήσουν ζωντανές στην ακτοπλοΐα της νέας χιλιετίας.

Ωστόσο, πολλοί είναι εκείνοι που εκφράζουν προβληματισμό για τον ρυθμό με τον οποίο κινούνται σήμερα οι εξελίξεις στις εσωτερικές θαλάσσιες συγκοινωνίες επισημαίνοντας την ανάγκη εφαρμογής ενός κανονιστικού πλαισίου μέσω του οποίου οι συγχωνεύσεις και οι εξαγορές θα λειτουργήσουν κατά τον τρόπο που επιθυμεί η κυβέρνηση, χωρίς το φόβο δημιουργίας νέων μονοπωλιακών καταστάσεων.

Το γεγονός ότι βρίσκεται σε εξέλιξη ένας ανοιχτός διάλογος μεταξύ του υπουργείου Εμπορικής Ναυτιλίας και των επιχειρηματιών του κλάδου για το σχεδιασμό των αλλαγών αυτών, όπως επισημαίνουν στελέχη του ΥΕΝ, «παρέχει τη δυνατότητα στον κ. Σουμάκη να διαμορφώσει το πλαίσιο αυτό διασφαλίζοντας ως ένα σημαντικό βαθμό και την κάλυψη των κοινωνικών αναγκών, που εκ των πραγμάτων κουβαλούν μαζί τους οι εσωτερικές θαλάσσιες συγκοινωνίες μιας χώρας όπως η Ελλάδα, όπου η συνοχή του χώρου της αναδεικνύεται σε μείζον θέμα».

ΠΡΟΣΚΛΗΣΗ

Ο Σύλλογος Γονέων και Κηδεμόνων του 16ου Δημοτικού Σχολείου διοργανώνει μεγάλο

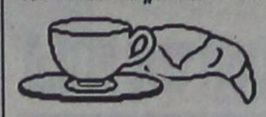

Χριστουγεννιάτικο BAZAAR



με πλούσιες χειροποίητες κατασκευές και δώρα το Σάββατο 11 Δεκεμβρίου και ώρα 4μ.μ. έως 9μ.μ. σε αίθουσα του κέντρου ΑΚΤΑΙΟΝ.

Θα συμμετέχει χορωδία του σχολείου μας. Στην εκδήλωση θα υπάρχει μπουφές Θα χαρούμε πολύ να μας τιμήσετε με την παρουσία σας

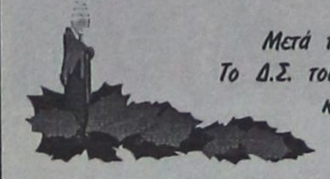

Μετά τιμής
Το Δ.Σ. του Συλλόγου
και η πρόεδρος
ΠΑΚΙΔΗ ΚΑΤΕΡΙΝΑ

10251-11/12

RODOS PALACE
Resort Hotel • Convention Center

Το μεγαλύτερο ξενοδοχειακό συγκρότημα της Ρόδου ζητεί το ακόλουθο προσωπικό:

- **Υπαλλήλους Υποδοχής**
  Γνώστες Αγγλικών, Γερμανικών, με ανάλογη προϋπηρεσία
- **Βοηθό Προσωπάρχη**
  Ο/η κατάλληλος υποψήφιος θα πρέπει να έχει πτυχίο Ανωτάτης Οικονομικής Σχολής και καλές γνώσεις εργατικής νομοθεσίας.

Οι ενδιαφερόμενοι για τις ανωτέρω θέσεις μπορούν να στείλουν ένα βιογραφικό τους σημείωμα με μία πρόσφατη φωτογραφία στην Διεύθυνση Προσωπικού της εταιρείας υπ' όψιν Κου Η. Ζάκου

Επίσης ζητούνται:
- Βοηθός Προϊσταμένης
- Ταμπλίστες
- Μπάρμαν
- Βοηθοί Μπαρ
- Μάγειρας Α', Β', Γ'
- Βοηθοί Μαγείρου
- Σερβπόροι
- Βοηθοί Σερβπόρου
- Καμαριέρες
- Καθαρίστριες

Για τις ανωτέρω ειδικότητες μπορείτε να απευθυνθείτε προσωπικά, καθημερινά από 10.00-12.00, στη διεύθυνση:

Ξενοδοχείο Ρόδος Παλάς
Λεωφ. Ιαλυσού, Τ.Θ. 121, Ιξιά, Ρόδος
Τηλ. (0241) 25222, Fax: (0241)25350

M17-31/12

ΝΤΑΚΟΣ ΕΠΙΚΟΙΝΩΝΙΕΣ ΑΕ

TELESTET

τα έξυπνα
ΠΑΚΕΤΑ ΕΠΙΚΟΙΝΩΝΙΑΣ



με πάγιο 4.500δρχ
& Telestet extra 2000

ΔΩΡΕΑΝ 2.000δρχ. το μήνα χρόνο ομιλίας, για 6 μήνες!

κάντε όποιο συνδυασμό θέλετε

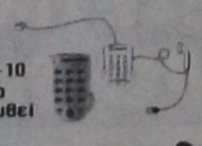
DAEWOO
EASY PHONE D-10
το τηλέφωνο που σας ακολουθεί


DAEWOO
DWP-9000
ασύρματο τηλέφωνο

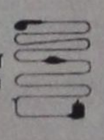
ERICSSON
ΦΟΡΗΤΟ KIT
με τα χέρια ελεύθερα

Blue by Telestet

...φερθείτε έξυπνα ενημερωθείτε τώρα!

Ν. ΜΑΓΓΙΩΡΟΣ Ε.Π.Ε.

ΓΡΗΓΟΡΙΟΥ ΛΑΜΠΡΑΚΗ 29 - ΡΟΔΟΣ - ΤΗΛ.:32815

X1424-15/1

Σας ενημερώνουμε ότι στο Ξενοδοχείο Sofitel Capsis λειτουργεί κλειστή θερμαινόμενη πισίνα .
Για πληροφορίες όσον αφορά τις ώρες και όρους λειτουργίας, παρακαλώ καλέστε το 25-015

CAPSIS
Conference Centers & Resort Hotels

X1400-31/12



Το Σινεμά

Δημοκρατίας 50 Ιαλυσός
Τηλ. 90486

Και πάλι μαζί!
Στον αναγεννημένο κεντρικό χώρο σας
Για καλό κρασί και νοστιμιές της Κατερίνας
ΠΑΡΑΣΚΕΥΗ και **ΣΑΒΒΑΤΟ**
Αυθεντικές ρεμπέτικες αναδρομές
Ανοικτά καθημερινά εκτός Τρίτης από το πρωί για τάβλι και καφέ

ΧΛ-12/12

K.A.I.P



Σαν το παλιό καλό κρασί...

Μεγαλώσαμε και ωριμάσαμε. Η ροδίτικη γη, μας εμπιστεύθηκε τα μυστικά της. Η παράδοση μας πρόσφερε την τέχνη. Η πείρα, μας έδωσε τη γνώση. Το μεράκι και ο ενθουσιασμός, οδήγησαν στην τελειότητα... Και η τεχνολογία; Σφραγίζει τη σιγούριά και την απαράμιλλη ποιότητα!

Η οικογένεια των κρασιών C.A.I.R, «ΡΟΔΟΣ 2400», «ΑΡΧΟΝΤΙΚΟ», «ΜΟΥΛΕΝ», «ΗΛΙΟΣ», «ΣΕΒΑΛΙΕΡ», «ΠΛΑΤΟΝΙ», «ΡΕΤΣΙΝΑ», φυσικοί αφρώδεις οίνοι, «BRUT» και «DEMI - SEC», «ΑΜΑΝΤΙΑ», «ΜΟΣΧΑΤΟ» και «ΝΗΣΙΩΤΙΚΟ», είναι η έκφραση μιας σπάνιας κληρονομιάς

Γευθείτε την.

Ματιές στα σπορ

Στο ΔΟΝΑ η καταστατική γενική συνέλευση της ΕΠΣΔ

Σήμερα στις 8 το βράδυ



Ο πρόεδρος της ΕΠΣΔ Κλεόβουλος Χατζηγεωργίου (δεξιά) και ο αντιπρόεδρος Γιώργος Στράτος

Στην αίθουσα του ΔΟΝΑ (Διαγοριδών 1) πραγματοποιείται σήμερα στις 8 μ.μ. η καταστατική έκτακτη γενική συνέλευση της ΕΠΣΔ προκειμένου να γίνει η (εναρμόνιση του καταστατικού της με τον νέο αθλητικό νόμο 2725/1999.

Στη συνέλευση αυτή θα δοθούν στα σωματεία (στα σωματεία των Νήσων θα αποσταλούν) οι σχετικές διατάξεις του νόμου προκειμένου μέχρι τις 17/2/2000 να γίνει η εναρμόνιση των καταστατικών τους με το νέο αθλητικό νόμο που είναι υποχρεωτική, επί ποινή άρσης της αθλητικής αναγνώρισης τους.

Σε περίπτωση μη απαρτίας η γ. συνέλευση θα επαναληφθεί αύριο την ίδια ώρα και στην ίδια αίθουσα.

Παρακαλούνται τα σωματεία να είναι παρόντα.

ΕΠΣΔ

Απολογίες και άλλα...

Από την ΕΠΣΔ καλούνται σε απολογία:

- Ο ΑΕΡΑ -Αγιος Γεώργιος: α)Το σωματείο ΑΕΡΑ και β) το σωματείο Αγ. Γεώργιος και ο παράγοντας του Κάπελλος Γ.

Επίσης, την ίδια ημέρα και ώρα θα παρουσιαστεί στη συνεδρίαση του Δ.Σ. ο διαιτητής κ. Χατζηνικόλας Νικόλαος προκειμένου να δώσει διευκρινήσεις για όσα του καταγγέλθηκαν στο έγγραφο του ΑΣ Ρόδος (δεν μπόρεσε να προσέλθει στη συνδρίαση της Τετάρτης 8/12, διότι διαιτήτευε αγώνα εκτός Ρόδου).

Επαναοριστισμός αγώνας

Κρίθηκε δικαιολογημένη η μη μετάβαση του Ηλιου στην Τήλο, μετά την προσκόμιση των σχετικών δικαιολογητικών και κατόπιν τούτου, ο αγώνας ΑΟ Τήλου - Ηλιου επαναορίζεται για την Πέμπτη 16 Δεκεμβρίου και στις 1 μ.μ. στο γήπεδο της Τήλου.

Μηδενισμός ομάδας

Κατ΄εφαρμογή του άρθρου 18 του ΚΑΠ παρ. 1 και 5 σε συνδυασμό με την παρ. 2 εδαφ. α του άρθρου 21 ο αγώνας Θύελλας Πυλώνας - Ροδιακού κατακυρούται με σκορ 2-0 υπέρ της Θύελλας, ενώ από τη βαθμολογία του Ροδιακού αφαιρούνται τρεις (3) βαθμοί.

- Κατ΄εφαρμογή του άρθρου 21 παρ. εδαφ. α του ΚΑΠ ο μη διεξαχθείς αγώνας εφήβων Αγ. Γεωργίου -Δόξας Ψίνθου κατακυρούται με σκορ 2-0 υπέρ του Αγ. Γεωργίου ενώ από τη βαθμολογία της Δόξας Ψ. αφαιρούνται τρεις (3) βαθμοί

Αναβολή αγώνων

α)Ο αγώνας Ποσειδώνα Καρπάθου -Αστέρα Παστίδας (4η αγωνιστική) αναβάλλεται για συγκοινωνιακούς λόγους και ορίζεται για την Τετάρτη 22 Δεκεμβρίου

β)Ο αγώνας Ατρομήτου Διμυλιάς -Ποσειδώνα Καρπάθου (8η αγωνιστική) επαναορίζεται για την Τετάρτη 15 Δεκεμβρίου

NEW YORK COLLEGE

Fully recognized by the
STATE UNIVERSITY OF NEW YORK
at New Paltz
ΤΟ ΚΡΑΤΙΚΟ ΠΑΝΕΠΙΣΤΗΜΙΟ ΤΗΣ ΝΕΑΣ ΥΟΡΚΗΣ
STATE UNIVERSITY OF NEW YORK
δίνει τη δυνατότητα απόκτησης
ΠΤΥΧΙΟΥ BACHELOR'S
μετά από φοίτηση τεσσάρων χρόνων
στην Αθήνα
στο NEW YORK COLLEGE

ΠΡΟΓΡΑΜΜΑ BACHELOR'S
- Διοίκηση Επιχειρήσεων (Management, Marketing, Λογιστική, Χρηματοοικονομικά).
- Ηλεκτρονικοί υπολογιστές
- Οικονομικά
- Ανθρωπιστικές επιστήμες (Ψυχολογία, Κοινωνιολογία, Αγγλική Φιλολογία, Πολιτικές Επιστήμες)
- Επικοινωνία (Δημόσιες Σχέσεις, Διαφήμιση, Δημοσιογραφία, Μέσα Μαζικής Επικοινωνίας)

ΠΡΟΓΡΑΜΜΑ MASTERS
- Master's σε Διοίκηση Επιχειρήσεων
- Master's σε Sport Management
- Ευρωπαϊκό MBA σε Χρηματοοικονομικά
- Management σε Ναυτιλιακά

Η εκπρόσωπος του κολεγίου μας κα Χάρη Ζαχαριάδου θα βρίσκεται στη Ρόδο από τις 9-12 Δεκεμβρίου και θα δέχεται τους ενδιαφερόμενους στο ξενοδοχείο «Mediterranean» την Παρασκευή 10/12 από τις 10.00 - 12.00 και 18.00 - 19.00 και το Σάββατο 11/12 από τις 10.00 - 11.00.
Admissions Office NYC: Αμαλίας 38, 105 58 Αθήνα
Τηλ. 3225961 / 2, 3225180.
ΕΡΓΑΣΤΗΡΙΑ ΕΛΕΥΘΕΡΩΝ ΣΠΟΥΔΩΝ
X1422-11/12

ΣΗΜΑΙΟΤΕΧΝΙΚΗ
"MY FRIEND"
ΚΩΣΤΑΣ ΤΡΟΥΛΛΗΣ
- Σημαίες όλων των κρατών του κόσμου
- Σήματα, λάβαρα, εμβλήματα εταιρειών - ομίλων - σωματείων
- Ποδοσφαιρικές σημαίες, λάβαρα, μπρελόκ, καπέλα, κασκόλ, αναπτήρες και ενδυμασίες (μπλούζες, σορτσάκια, κάλτσες) όλων των ομάδων Α' Εθνικής (κατόπιν παραγγελίας και όλων των τοπικών ομάδων)
- Αθλητικές φόρμες σε ποικιλία χρωμάτων, ποιοτήτων και μεγεθών

Διαθέτουμε σημαίες του 2004 και των Ολυμπιακών Αγώνων
Ακτή Σαχτούρη (έναντι Τελωνείου Ρόδου)
X.1389-31/12 Τηλ. 33953. Τηλ.βιοτεχνίας 61321

Επειδή διαφωνούν με τον τρόπο διοίκησης του Πάνου Λατκανίδη

Παραίτηση έξι μελών της διοίκησης της ΠΑΕ Ιάλυσος

Θέμα "επιπλέον οφειλών" στο δημοτικό συμβούλιο - Κυπριώτης: "Αποκλείεται"!

Με την ΠΑΕ Ιάλυσος θ' ασχοληθεί το δημοτικό συμβούλιο της Ιαλυσού στην αποψινή του συνεδρίαση.

Στα θέματα της ημερήσιας διάταξης, υπάρχει η επιστολή του προέδρου της εταιρίας Πάνου Λατκανίδη, σύμφωνα με την οποία ερωτά το μεγαλομέτοχο Δήμο, ποιός θα αναλάβει τα χρέη προς "τρίτους" πέρα των 118 εκ. δρχ. που υπάρχει στη συμφωνία των δύο πλευρών.

Σύμφωνα με έγκυρες πληροφορίες το δημοτικό συμβούλιο θα αποφασίσει εάν θα αναγνωρίσει ή όχι αυτές τις οφειλές, που είναι του 1995, αλλά εμφανίστηκαν τώρα και φυσικά είναι εκτός κατάστασης που δόθηκε στον κ. Λατκανίδη.

Αν τα αναγνωρίσει, ο Δήμος θα βρει τρόπους να τα πληρώσουν άλλοι, αφού ο ίδιος δεν έχει τη δυνατότητα.

Ετσι, αυτό που θα κάνει είναι ή να ζητήσει να τα πληρώσει ο κ. Λατκανίδης ή να τα πληρώσουν οι παλιοί παράγοντες της ΠΑΕ!

Παραιτήσεις έξι μελών

Επιστολή με την οποία γνωστοποιούν ότι παραιτούνται από μέλη του δ.σ. της ΠΑΕ, έστειλαν χθες στον κ. Λατκανίδη οι κ. Τσούβαλης, Μαυρής, Ρηγάκος, Γιωργίου, Χατζηβαλσάμης και Ρούσσος.

Οι παραπάνω φρόντισαν η επιστολή να πάει μόνο σε μερίδα του τοπικού Τύπου...

Σύμφωνα, πάντως, με όσα έγιναν γνωστά οι έξι δήλωσαν παραίτηση θεωρώντας "ακατάλληλο" για πρόεδρο τον κ. Λατκανίδη!

Οι παραιτήσεις τους θα γίνουν αποδεκτές από τον νυν πρόεδρο, ένα κι εφόσον παραμείνει στην ίδια θέση, αφού δεν τους υπολογίζει στο νέο διοικητικό σχήμα

Πρόταση στο δήμαρχο

Στο προσκήνιο επιστρέφει ο επιχειρηματίας από τη Θεσσαλονίκη Αποστολίδης, που το καλοκαίρι ήθελε να αγοράσει την ΠΑΕ και που η πρότασή του θεωρήθηκε μη συμφέρουσα.

Σύμφωνα με πληροφορίες που διέρρευσαν χθες, οι παράγοντες που έχουν παραιτηθεί έχουν "ενοχλήσει" τον κ. Αποστολίδη, αλλά και το δήμαρχο Στέργο Στάγκα, κάνοντας την πρόταση να πουληθεί η ΠΑΕ με 50 - 60 εκ. δρχ. και οι οφειλές προς "τρίτους" (περίπου 150 εκ. δρχ.) να πληρωθούν από το Δήμο Ιαλυσού, πέρα από τα 270 εκ. δρχ. που ήδη άρχισε να πληρώνει στο Δημόσιο!

"Αποκλείεται" του Κυπριώτη

Εξάλλου, η χθεσινή πληροφορία που ανέφερε ότι ο ξενοδόχος κ. Γιώργος Κυπριώτης (πρόεδρος της ΑΕ Κως) ενδιαφέρεται για την ΠΑΕ αποδείχθηκε λανθασμένη, αφού διαψεύσθηκε από τον ίδιο!

"Αποκλείεται να γίνει κάτι τέτοιο. Εχω άγνοια για το θέμα και δεν γνωρίζω, γιατί ορισμένοι, χρησιμοποιούν το όνομά μου". Τα λόγια του κ. Κυπριώτη αποδεικνύουν πολλά...

Εγγραφο της ΕΠΑΕ

Σύμφωνα με έγγραφο που έστειλε η ΕΠΑΕ στην Αστυνομική Διεύθυνση Δωδεκανήσου και στην ΠΑΕ Ιάλυσος, δικαίωμα εισόδου στο "Οικονομίδειο" γήπεδο την Κυριακή (3 μ.μ.) στη συνάντηση Ιάλυσου - Καλλιθέας, που θα γίνει "κεκλεισμένων των θυρών" με απόφαση του αθλητικού δικαστή, έχουν οι εξής:

- Ο γιατρός του αγώνα και ένας γιατρός κάθε ομάδας
- Ο μασέρ της κάθε ομάδας
- Ο προπονητής της κάθε ομάδας και ο τυχόν βοηθός του
- Ο διερμηνέας αλλοδαπών ποδοσφαιριστών
- Ο τεχνικός σύμβουλος της κάθε ομάδας
- Ο παρατηρητής διαιτησίας
- Οι δημοσιογράφοι και τα τηλεοπτικά συνεργεία
- Ο τυχόν ορισθείς παρατηρητής αγώνα της ΔΕΚΑΒ
- Τα παιδιά για την επαναφορά της μπάλας
- Τριάντα εκπρόσωποι της κάθε ομάδας (λίστες από ΠΑΕ)

Δηλώσεις Αναστασάκη

Ο αντιπρόεδρος της ΠΑΕ Ιάλυσος Κώστας Αναστασάκης, όταν του ζητήσαμε να σχολιάσει τις παραιτήσεις των έξι μελών της διοίκησης, απάντησε: " Δεν σχολιάζω τις παραιτήσεις των συναδέλφων. Παραμένω δίπλα στην ομάδα που αγαπώ μέχρι να βρει λύση ο μεγαλομέτοχος Δήμος. Είτε να προχωρήσει στην υλοποίηση της συμφωνίας με τον κ. Λατκανίδη, είτε να βρει κάποια άλλη λύση".

Την Κυριακή το πρωΐ ο Σταυρός

Στις 11 π.μ. στο γήπεδο Κοσκινού, θα αγωνιστεί την Κυριακή η γυναικεία ποδοσφαιρική ομάδα του Σταυρού Καλυθιών με τον ισχυρό Φιλυριακό για την 6η αγωνιστική της Α' Εθνικής κατηγορίας.

Διαιτητής ορίστηκε ο κ. Κατσιδώνης και "βοηθοί" του οι κ. Γιασιράνης και Συμιακός, όλοι τους από τον Σύνδεσμο Δωδεκανήσου.

Παρατηρητής θα είναι η κ. Δέσποινα Δελαπόρτα.

Ενοχλήσεις αισθάνονται οι Χατζηπέτρος -Πολυχρονίου

Ενοχλήσεις εξακολουθούν να αισθάνονται οι Γιώργος Χατζηπέτρος και Κώστας Πολυχρονίου του Απόλλωνα Καλυθιών.

Οι δύο παίκτες έτρεξαν χθες μόνοι τους και ελαφρά ενώ σήμερα αναμένεται να ξεκαθαριστεί αν θα συμμετάσχουν στον εντός έδρας αγώνα της Κυριακής με την Αχαϊκή.

- Το παιχνίδι θα διευθύνει ο κ. Κιούλος και "βοηθοί" του θα είναι οι κ. Αδαμόπουλος και Γκόλιας του Συνδέσμου Αθηνών. Παρατηρητής διαιτησίας ορίστηκε ο Μανώλης Χατζημανώλης του Συνδέσμου Δωδεκανήσου.

Η Τ.Ε. Μπάσκετ ευχαριστεί...

Η Διοίκηση της Τοπικής Επιτροπής ΕΟΚ Δωδεκανήσου ευχαριστεί θερμά την ΒΑΠ Κουγιός ΑΒΕΕ, τα ελαστικά -χάντες "Ο Μάκης", το φορτεχνικό γραφείο Γεωργίου Ματσαμά, την PIAGGIO CENTER "KOSTARIDIS, και τις μεταλλικές κατασκευές και εργασίες τόρνου Δημήτρης Κουνελλές, για τη συμβολή τους στην επιτυχία της Μικτής Δωδεκανήσου, την πρώτη αγωνιστική των Πανελληνίων αγώνων Ενώσεων και ΤΕ της ΕΟΚ.

Η προσφορά τους ήταν πολύτιμη και άξια συγχαρητηρίων.

Επίσης εύχεται στους εκπρόσωπους των επιχειρήσεων "Καλά Χριστούγεννα" και "Ευτυχισμένο το έτος 2000".

Στις 5 μ.μ. θα παίξει την Κυριακή ο Κολοσσός

Στις 5 μ.μ. θα ξεκινήσει την Κυριακή ο αγώνας του Κολοσσού με τη Δάφνη Δαφνίου στο Εθνικό κλειστό γυμναστήριο Ρόδου.

Το παιχνίδι είναι της 12ης "ημέρας" στο 2ο όμιλο νότου της Γ΄ Εθνικής του μπάσκετ.

Τοπικό μπάσκετ

Για τα τοπικά πρωταθλήματα μπάσκετ, θα γίνουν σήμερα τα παιχνίδια:

- **Σύμη (5μ.μ.):** ΑΟ Σύμης - Ηρακλής Μαρ. (ανδρικό)
- **Σύμη (6.30 μ.μ.):** ΑΟ Σύμης -Διγενής (παιδικό)
- **"Κλειστό" Κω (7μ.μ.):** Ανταγόρας -Χάρμυλος (ανδρικό)

Με 26 αγωνιστικές τιμωρήθηκε ο αρχηγός του Αστέρα Παστίδας

Με "βαριά καμπάνα" 26 αγωνιστικών (!) τιμώρησε η Ενωση Ποδοσφαιρικών Σωματείων Δωδεκανήσου τον ποδοσφαιριστή του Αστέρα Παστίδας Αντώνη Χρυσοχοό!

Ο ποδοσφαιριστής κατηγορήθηκε κτύπησε και εξύβρισε τον διαιτητή Σπύρο Κόκκινο, φορώντας μάλιστα, το περιβραχιόνιο του αρχηγού.

Αλλοι ποδοσφαιριστές που τιμωρήθηκαν είναι οι ακόλουθοι:

- **4 αγωνιστικές:** Α. Μπεχλής (Αρη Αρχαγγέλου)
- **2 αγωνιστικές:** Α. Χατζηνικόλας (Ερμή Καλυθιών)
- **Μία αγωνιστική:** Δ. Γουλάρας (Απόλλωνος Απ.), Μ. Σιδεράτος (Αγ. Γεωργίου), Μ. Πεταυράκης (Αγ. Γεωργίου), Καραγιάννης (ΑΕΡΑ), Κυπριώτης (ΑΕ Κατταβιάς), Ε. Διαμαντής (Ασπίδας Απ.), Δ. Γκόγκος (Ακουσιλάου), Παυλής (Πολύστρατου), Πάττας (Δήμητρας), Χρυσόπουλος (Δόξας Καρδ.), Παπαναγιώτης (Ασπίδας Απ.), Ζωάννου (ΑΣ Ρόδου), Ορφανός (ΠΑΣ Ασκληπειού) Καραγεωργίου (Ομόνοιας Γεν.), Αντωναράς (Ομόνοιας Γεν.), Χωρίτης (Ομόνοιας Γεν.),Κουφομανώλης (ΠΑΟ Διαγόρα)

Επέστρεψε στο Διγενή ο Λευτέρης Βούλγαρης

Ισως αγωνιστεί στον Εμπωνα

Επανήλθε στο Διγενή Κοσκινού ο Λευτέρης Βούλγαρης!

Η άσχημη βαθμολογική θέση στην οποία έχει περιέλθει ανάγκασε τη διοίκηση, σε συνεργασία με τη τεχνική ηγεσία, να αναζητήσουν τις καλύτερες δυνατές λύσεις για τη συνέχεια.

Ετσι, κατόπιν συνάντησης με τον υψηλόσωμο αμυντικό, επήλθε συμφωνία για να προσφέρει και πάλι τις υπηρεσίες του στην ομάδα, από την οποία σταμάτησε λόγω επαγγελματικών υποχρεώσεων.

Ο Βούλγαρης συμμετείχε σε αρκετές προπονήσεις καθ΄όλη τη διάρκεια της εβδομάδας και σύντομα αγωνιστικά θα βρίσκεται σε πάρα πολύ καλά επίπεδα.

Στον εκτός έδρας αγώνα με την Αναγέννηση Εμπωνας είναι πολύ πιθανόν να συμπεριληφθεί στην αποστολή, η οποία θα είναι η πρώτη του ύστερα από αρκετούς μήνες.

Νούμερο "211" στον κόσμο είναι τώρα ο Σόλων Πέππας

Στην υψηλότερη θέση της μέχρι τώρα καριέρας του στην παγκόσμια κατάταξη έφθασε αυτή την εβδομάδα ο Σόλων Πέππας. Ο 25χρονος τενίστας του Ροδιακού Ομίλου Αντισφαίρισεως πραγματοποιώντας πολύ καλή εμφάνιση στο τουρνουά "τσάλεντζερ" 100.000 δολαρίων του Καράκας στη Βενεζουέλα, κατάφερε να αναρριχηθεί στο Νο 211 της παγκόσμιας κατάταξης, πραγματοποιώντας ...άλμα 84 θέσεων καθώς πριν μια εβδομάδα βρισκόταν στο Νο 295! Ετσι, έγινε ο Ελληνας με την καλύτερη διεθνή κατάταξη αυτή την εποχή αφήνοντας στη δεύτερη θέση το Βασίλη Μαζαράκη και το Νο 229. Στο Καράκας, ο Πέππας νίκησε στον α΄ γύρο το Βέλγο Ρόκους (Νο 121) 7-6, 4-2 (εγκατέλειψε ο αντίπαλος) στο β΄ γύρο τον Αργεντινό Βερονέλι (Νο 294) 6-4, 6-3, στα προημιτελικά τον Αυστριακό Βίλτσινγκ (Νο 205) 6-3, 3-6, 6-3 ενώ αποκλείστηκε στα ημιτελικά από τον Αργεντινό Γκάστον (Νο 156) με 6-2, 6-4.

Το πρόγραμμα των αγώνων της ΕΠΣΔ το Σαββατοκύριακο

Το πρόγραμμα των αγώνων της ΕΠΣΔ για το Σαββατοκύριακο, είναι το ακόλουθο:

Α' Κατηγορία
(18η αγωνιστική)
Αύριο 11-12-199

- **Κρεμαστή (1.15 μ.μ.):** Φοίβος - Καλυμνιακός (Βεργίδης) Ε. Κατσιδώνης, Γιαννούλης, Μίχας (Αργυρίου)
- **Λίνδος (2.45μ.μ.):** Κλεόβουλος - ΑΕΡΑ (Σ. Ντάκας), Σακελλαρίδης, Παπανικολάου, Λάμπρου (Κάπρος)
- **Μαλώνα (2.45μ.μ.):** Αγ. Γεώργιος -ΑΣ Ρόδος (Νικ. Αργυρός) Μιχαλάκης, Ορφανός, Ι. Δημητράς (Ερωτόκριτος)
- **Κοσκινού (2.45μ.μ.):** ΟΦ Ιστρίου - Ηρακλής Μαρ. (Καλλιστής) Ζαννετίδης, Μαυρουδάκης, Σταματάκης (Λουλουδάκης)
- **Αντιμάχεια (2.45μ.μ.):** Αντίμαχος - Ορφέας (Ράπανος) Χατζηνικόλας, Μαραβέλιας, Ρούσσος
- **Λέρος (2.45 μ.μ.):** Δόξα Λέρου - Διαγόρας Βατ. (Καρπαθάκης) Τσαγγάρης, Πανάτος, Καλανδράνης (Φραγκίνης)
- **Εμπωνα (2.45 μ.μ.):** Αναγέννηση - Διγενής (Κωνσταντίνου) Τριανταφύλλου, Σιδηρόπουλος, Κόκκινος (Χρυσανθής)
- **Εθνικό Στάδιο (2.45μ.μ.):** ΠΑΟ Διαγόρας -Ακουσίλαος (Θ. Κυπραίος) Σταυριανός, Φραγκίνης, Λέφας (Κυπραίος)

Κυριακή 12-12-1999

- **Κως (2.45μ.μ.):** ΑΕ Κως - Δόξα Καρδ. (Μανιάς), Μαραβέλιας, Πανάτος, Γιαλλούρης

Β' Κατηγορία
1ος όμιλος
(9η αγωνιστική)
Αύριο 11-12-1999

- **Φάνες (2.45 μ.μ.):** Απόλλων Απ.- ΑΟ Τήλου (Παϊσογλου) Ταράλης, Συμιακός, Μηνάς.
- **Αρχάγγελος (2.45 μ.μ.):** Αρης Αρχ. - Ευαγόρας (Μ. Πάλλας) Ζήσο, Καψάσκης, Μιντζιρίκης

Κυριακή 12-12-1999

- **Σύμη (12μ.):** ΑΟ Σύμης - Πολύστρατος (Μισσός) Αντωνόπουλος, Καράμπης, Χατζηπέτρος
- Σάλακος (2.45 μ.μ.): Ασπίδα Σαλάκου -ΠΑΣ Ασκληπειού (Χατζηνικολάου) Φραγκίνης, Σιδηρόπουλος, Μηνάς

2ος όμιλος
Κυριακή 12-12-1999

- **ΕΑΚ (11 π.μ.):** Ροδιακός - Κλεάνθης: Τσαούσης, Σακελλαρίδης, Καψάσκης.
- **Ψίνθος (11 π.μ.):** Δόξα Ψίνθου - Ατρόμητος Διμ.: Σιδηρόπουλος, Ζήσο, Μηνάς.
- **Λάρδος (11 π.μ.):** Ηρακλής Λάρδου -"Ιάλυσος '97": Παπανικολάου, Σταματάκης, Κόκκινος
- **Κρητηνία (2.45 μ.μ.):** Αλθαιμένης - Θύελλα Πυλ.: Ορφανός, Γιαννούλης, Π. Κατσιδώνης.
- **Κατταβιά (2.45 μ.μ.):** ΑΕ Κατταβιάς -ΑΟ Αρχαγγέλου: Κόκκινος, Σταματάκης, Λ. Παπανικολάου

Ομιλος νήσων
Αύριο 11-12-1999

- **Βαθύ (12.30 π.μ.):** ΑΟ Βαθύ -ΑΕ Λέρου: Βασιλείου, Πλάτσης, Καστής
- **Πάτμος (2.30 μ.μ.):** Ξάνθος -- Νικαγόρας: Κατέρης, Μαργιέλος, Γιαλλούρης

Κυριακή 12-12-1999

- **Κως (10.30 π.μ.):** ΠΑΟ Κω - Ποσειδών Καλ.: Χατζηνικόλας, Βασιλείου, Γιαλλουρής
- **Κως (11.30 π.μ.):** Ολύμπικ- Ανταγόρας: Καστής, Πλάτσης, Καικάς.
- **Γηπ. Ασφενδίου (3μ.μ.):** Αναγέννηση -ΑΟ Πυλίου: Τσαγγάρης, Βασιλείου, Χατζηνικόλας.

Γ' Κατηγορία
(7η αγωνιστική)
Κυριακή 12-12-1999

- **Φάνες (11 π.μ.):** Ευκλής -Νήσος Ρόδος (Χατζηγιαννάκης) Π. Κατσιδώνης, Ορφανός, Γιαννούλης
- **Βάτι (11 π.μ.):** ΑΕ Μεσαναγρού - Νηρέας (Κάπρος) Ζανεττής, Μαυρουδάκης, Ι. Δημητράς
- **Κοσκινού (11.15 μ.μ.):** Δωρίεας - Δημητρα (Ψυλλάκης) Σάββενας, Καψάσκης, Τσαούσης
- **Κάλαθος (2.45 μ.μ.):** Ταξιάρχης - ΑΟ Καλαβαρδών (Ν. Κ. Ντάκας) Μαυρουδάκης, Ζανεττής, Ι. Δημητράς
- **Αγ. Απόστολοι (2.45 μ.μ.):** Ζεύς - ΓΣ Διαγόρας (Κ. Κώστας) Γιασιράνης, Κατσιδώνης, Συμιακός

Τετάρτη 15-12-1999

- **Θολός (2.45 μ.μ.):** Δαμάγητος - Εθνικός (Θ. Κυπραίος)

Ομιλος νήσων
(3η αγωνιστική)
Κυριακή 12-12-1999

- **Κως (12.30 π.μ.):** Ασκληπειός - ΑΣΕΛ (Χόνδρος) Πανάτος, Βασιλείου, Μαραβέλιας
- **Λειψοί(1μ.μ.):** Λειψοί -Μέροπις (Μπενέτος), Ρούσσος, Μαργιέλος, Ν. Γουλάς.

Εφηβικό πρωτάθλημα
1ος όμιλος
(10η αγωνιστική)
Κυριακή 12-12-1999

- **Αγ. Απόστολοι (10 π.μ.):** Ευαγόρας -Αρχάγγελος (Γκιούντιτσε)
- **Αφάντου (10.30 π.μ.):** ΑΕΡΑ- ΑΕ Κατταβιάς (Μ. Παπανικολάου)
- **Αγ. Απόστολοι (11.45 π.μ.):** Ορφέας - Απόλλων Καλ. (Μ. Παπανικολάου)
- **Αγ. Απόστολοι (1.15 μ.μ.):** Διαγόρας Βατ. - Αγ. Γεώργιος (Γκιούντιτσε)
- **Ψίνθος (1.15 μ.μ.):** Δόξα Ψίνθου - Αρης Αρχ. (Μ. Παπανικολάου)

2ος όμιλος
(10η αγωνιστική)

- **Λύκειο Ιαλυσού (11 π.μ.):** Ηλιος - "Ιάλυσος '97"(Στέργου)

Κυριακή 12-12-1999

- **ΕΑΚ (9.30 π.μ.):** Δωρίεας - Φοίβος (Χατζηκυριάκος)
- **ΕΑΚ (1.15 μ.μ.):**ΠΑΟ Διαγόρας - Κλεάνθης (Ερωτόκριτος)
- **Παστίδα (12 μ.):** Αστέρας Π.- Αναγέννηση Εμπ. (Χατζηκυριάκος)

Τετάρτη 15-12-1999

- **ΕΑΚ (3μ.μ.):** Νήσος Ρόδος - Ηρακλής Μαρ.

Πάνω από 30.000 αθλητές εν ενεργεία στο ΤΑΕ KWON DO

Πάνω από 30.000 αθλητές ΤΑΕ KWON DO εν ενεργεία , με δελτίο αθλητικής ιδιότητας υπάρχουν στην Ελλάδα! Σχετική, είναι η ανακοίνωση της ΤΕ Δωδεκανήσου:

"Το ΤΑΕ KWON DO μέσα σε μια λέξη σημαίνει πόδια ,χέρια, μυαλό, σκοπός η εξέλιξη του σε συνδυασμό με τον αυτοέλεγχο και την τεχνική του ανθρώπου.

Σήμερα το άθλημα αυτό απαριθμεί 30.000 ενεργούς αθλητές με δελτίο αθλητικής ιδιότητας στην Ελληνική Ομοσπονδία ΤΑΕ KWON DO και άλλους 50.000 αθλητές εκτός πρωταθλητισμού οι οποίοι γυμνάζονται στα 600 ενεργά σωματεία στη χώρα μας.

Το ΤΑΕ KWON DO σήμερα κατέχει μια από τις πρώτες θέσεις σε παγκόσμιο και ευρωπαϊκό επίπεδο. Η προσφορά της πολιτείας μεγάλη και πολύτιμη.

Οι αθλητές και οι αθλήτριες που θα κατακτήσουν μία από τις 3 πρώτες θέσεις σε Πανελλήνια Πρωταθλήματα πριμοδοτούνται με μόρια για όλα τα τμήματα των ΑΕΙ & ΤΕΙ καθώς και στις σχολές Αστυφυλάκων, Λιμενικών, Πυροσβεστικής.

Ανευ εξετάσεων εισάγονται σε οποιοδήποτε τμήμα των ΑΕΙ, ΤΕΙ & ΤΕΦΑ αθλητές και αθλήτριες που πετυχαίνουν διεθνείς διακρίσεις.

Η πολιτεία αλλά και η ομοσπονδία προσφέρουν αξιόλογα χρηματικά ποσά. Ακόμα δικαιούνται από την ΓΤΑ Ελευθέρας εισόδου σε αγωνιστικούς χώρους.

Πέρα από το αγωνιστικό πρωτάθλημα υπάρχει και το τεχνικό πρωτάθλημα "πουμσε" όπου οι αθλούμενοι μπορούν να διαγωνιστούν σε πανελλήνιο και σε ευρωπαϊκό επίπεδο.

Βεβαίως υπάρχει και το παραδοσιακό ΤΑΕ KWON DO όπου μπορούν να εξασκηθούν όλες οι ηλικίες από 5 ετών στην αυτοάμυνα, στη φυσική κατάσταση, στις θραύσεις, στη φιλοσοφία, σε οπλισμένο και σε άοπλο αντίπαλο. Τελειώνοντας, είστε όλοι ευπρόσδεκτοι σε αυτήν την οικογένεια που έχουμε δημιουργήσει με τόση όρεξη, ζήλο και αγάπη".

Οι επόμενοι αγώνες του Κυπέλλου στα νησιά

Για τους αγώνες Κυπέλλου Δωδεκανήσου στον όμιλο νήσων που απομένουν η ΕΠΣΔ διευκρίνησε χθες τα παρακάτω:

Ο αγώνας ΑΕ Κως -ΠΑΟ Κω για τον υποόμιλο της Κω θα πραγματοποιηθεί την Τετάρτη 15 Δεκεμβρίου. Ο νικητής του ανωτέρω αγώνα θα αντιμετωπίσει τον Αντίμαχο την Τετάρτη 22 Δεκεμβρίου, σύμφωνα πάντα με το σχέδιο της αρχικά προκαθορισθείσας κλήρωσης, προκειμένου να προκύψει και η ομάδα του υποόμιλου της Κω.

Ηδη, από τον υποόμιλο της Καλύμνου έχει προκριθεί ο Ολυμπιακός και από τον υποόμιλο της Λέρου η ΑΕ Λέρου.

Στη συνέχεια, θα ακολουθήσει κλήρωση μεταξύ τριών (3) ομάδων, προκειμένου να βγει ένα "ζευγάρι" καθώς και η έδρα που θα γίνει ο αγώνας. Ο νικητής του "ζευγαριού" αυτού θα αντιμετωπίσει την τρίτη ομάδα, οπότε θα προκύψει η ομάδα των νήσων, η οποία μαζί με τις τρεις ομάδες της Ρόδου θα αποτελέσει την τετράδα των ημιτελικών. Σχετικά με την έδρα του τελευταίου αγώνα των νήσων, θα εφαρμοστούν τα αναφερόμενα στο έντυπο της αρχικά προκαθορισθείσης κλήρωσης.

Τέλος διευκρινίζεται ότι ο αγώνας του Αντίμαχου με τον νικητή του αγώνα ΑΕ Κως - ΠΑΟ Κω θα γίνει στο γήπεδο του νικητή του αγώνα ΑΕ Κω - ΠΑΟ Κω ήτοι το γήπεδο της Κω.

ΝΙΚΗΤΑΣ ΡΙΖΟΠΟΥΛΟΣ & ΣΙΑ Ο.Ε.
Εξουσιοδοτημένος αντιπρόσωπος
ΛΙΠΑΝΤΙΚΩΝ
MOBIL
για Δωδεκάνησο
Πώληση ΧΟΝΔΡΙΚΗ - ΛΙΑΝΙΚΗ
Καναδά και Αυστραλίας 1
Τηλ. 22298 - Fax: 36995 - Κιν.: 094 422122
ΤΙΜΕΣ ΑΣΥΝΑΓΩΝΙΣΤΕΣ για συνεργεία, σκάφη, εργοτάξια, επαγγελματίες
X.1395-31-12

Ματιές στα σπορ

Η ΕΠΣΔ προκήρυξε παιδικό τουρνουά «Χριστούγεννα 1999»

Η ΕΠΣΔ προκηρύσσει το παιδικό τουρνουά **«Χριστούγεννα 1999»**, το οποίο θα πραγματοποιηθεί στη διάρκεια των Χριστουγεννιάτικων διακοπών.

Στο τόυρνουά θα έχουν δικαίωμα συμμετοχής παιδιά γεννηθέντα από **1/1/1986** και μετά.

Κάθε ομάδα θα δηλώνει **12** παιδιά, θα αγωνίζεται με **7** βασικούς και θα χρησιμοποιούνται **υποχρεωτικά** και οι **5** αναπληρωματικοί.

Οι αγώνες θα είναι 20λέπτου διάρκειας (10' ανά ημίχρονο, με 5λεπτη ανάπαυλα) και θα διεξάγονται ταυτόχρονα στα δύο ήμισυ του γηπέδου. Τα παιδιά θα αγωνίζονται με τα παλαιά δελτία υγείας που έχουν την υπογραφή του γεν. γραμματέα της ΕΣΠΔ, ενώ η γραμματεία της ΕΠΣΔ θα εκδίδει νέα, αφού θα της προσκομίζονται σε αυτή πιστοποιητικά γέννησης με φωτογραφία και επί πλέον μία φωτογραφία.



Κάθε ομάδα υποχρεούται να προσκομίζει συνολική κατάσταση υγείας υπογεγραμμένη από γιατρό. Σε αντίθετη δε περίπτωση προσκομίζονται σε αυτή συμμετοχή.

Απαγορεύεται σε ποδοσφαιριστή που κατέχει κανονικό δελτίο σε ομάδα, να αγωνίζεται με άλλη ομάδα στο τουρνουά. Σε περίπτωση ένστασης σε αυτή την περίπτωση η ομάδα θα μηδενίζεται, θα αποβάλλεται άμεσα από το τουρνουά και δεν θα έχει δικαίωμα συμμετοχής στα τρία επόμενα τουρνουά.

Ανάλογες κυρώσεις με επί πλέον χρηματικό πρόστιμο 100.000 δρχ. θα επιβάλλονται σε περίπτωση που θα διαπιστωθεί πλαστοπροσωπεία ή πλαστογραφία του δελτίου (παραποίηση έτους γέννηση).

Δηλώσεις συμμετοχής θα γίνονται δεκτές μέχρι το μεσημέρι της Τετάρτης 22 Δεκεμβρίου (ώρα 14, στα γραφεία της ΕΠΣΔ, ενώ οι όμιλοι και ο καταρτισμός του προγράμματος θα πραγματοποιηθούν το απόγευμα της ίδιας ημέρας οπότε τα ανακοινωθούν και τα γηπεδα διεξαγωγής.

Στις 4 πρώτες ομάδες η ΕΠΣΔ θα απονείμει κύπελλα, ενώ σε όλες τις συμμετάσχουσες αναμνηστικά διπλώματα.

Η νέα διοίκηση του ΑΟ Ιαλυσού

Σε σώμα συγκροτήθηκε το νεό διοικητικό συμβούλιο του Ομίλου Αντισφαίρισης Ιαλυσού, που προέκυψε από τις αρχαιρεσίες στις 28 Νοεμβρίου.

Η σύνθεση του έχει ως εξής:

- Πρόεδρος: Εμμανουήλ Γιωργόπουλος
- Γεν. Γραμματέας: Εύη Καλλιστή
- Ταμίας: Ανδρέας Αναστασίου
- Αντιπρόεδρος: Σταύρος Σπάρταλης
- Μέλη: Τρομβούκη Πιλογία, Κωρωναίου Αγγελική, Μανδαλιός Νικήτας, Χ'σταμάτης Μανώλης, Κώτης Ιωάννης.

Οι βαθμολογίες των τοπικών πρωταθλημάτων στο μπάσκετ

Οι βαθμολογίες των τοπικών πρωταθλημάτων μπάσκετ, όπως τις ανακοίνωσε χθες η Τοπική Επιτροπή ΕΟΚ Δωδεκανήσου, έχουν ως εξής:

Α' Κατηγορία Ανδρών (όμιλος Ρόδου)

Ομάδα	Βαθμοί	Αγώνες	ΝΗΜ	Επιθ.	Αμυν.	Διαφ.
1. Ιάλυσος ΓΑΣ	12	6	6 0 0	322	204	118
2. Διαγόρας ΠΑΟ	11	6	5 1 0	387	252	135
3. Ηρακλής ΑΕ ΛΑΡΔ.	10	6	4 2 0	286	286	0
4. Αγ. Νικ. Παστίδας	9	6	3 3 0	316	339	-23
5. Ζέφυρος Αγ. Νικ.	7	6	1 5 0	291	377	-86
• Δωριέας ΔΑΝΣ	7	6	1 5 0	268	345	-77
• Φοίβος ΓΣ Κρεμ.	7	6	1 5 0	288	355	-67

Β' Κατηγορία Ανδρών

Ομάδα	Βαθμοί	Αγώνες	ΝΗΜ	Επιθ.	Αμυν.	Διαφ.
1. Σύμης ΑΟ	14	7	7 0 0	345	201	144
2. Παντηλιακός	14	7	7 0 0	414	321	93
3. Διγενής Γ.Α.Σ	12	8	4 4 0	421	426	-5
• Κλεόβουλος ΑΟΦ	12	8	5 2 1	338	333	5
5. Ροδιακός ΑΣ	11	8	4 3 1	379	367	12
6. Αρχαγγέλου ΑΟ	10	7	3 4 0	314	313	1
7. Ηρακλής Αθλ. ΚΟΙ	9	6	3 3 0	247	238	9
8. ΑΕΡΑ	8	7	2 4 1	315	361	-46
• Σταυρός Α.Ε	8	-	1 0 0	306	340	-38
10. Ήλιος Ιαλυσού	7	7	0 7 0	234	409	-175

Εφήβων Α' (όμιλος Ρόδου)

Ομάδα	Βαθμοί	Αγώνες	ΝΗΜ	Επιθ.	Αμυν.	Διαφ.
1. ΑΟ Κολοσσός	8	4	4 0 0	193	161	32
2. Ιβίσκος ΑΣ	7	4	3 1 0	296	181	115
3. Ιάλυσος ΓΑΣ	6	4	2 2 0	152	176	-24
• Δωριέας ΔΑΝΣ	6	4	2 2 0	158	152	6
5. Διγενής ΓΑΣ	5	4	1 3 0	231	185	46
6. Εύελπις ΑΟ Ψινθ.	0	4	0 2 2	44	219	-175

ΣΗΜ.: Ο Εύελπις αποβλήθηκε από το πρωτάθλημα, λόγω δύο μηδενισμών

Εφήβων Β' (όμιλος Ρόδου)

Ομάδα	Βαθμοί	Αγώνες	ΝΗΜ	Επιθ.	Αμυν.	Διαφ.
1. ΑΕΡΑ Αφάντου	8	5	3 2 0	311	216	95
2. Διαγόρας ΠΑΟ	7	4	3 1 0	219	129	90
3. Φοίβος ΓΣ Κρεμ.	6	4	2 2 0	203	188	15
• Ζέφυρος Αγ. Νικ.	6	3	3 0 0	215	105	110
• Ήλιος Ιαλυσού	6	5	1 4 0	138	344	-206
6. Παντηλιακός	5	3	2 1 0	200	163	37
7. Ροδιακός ΑΣ	3	4	0 3 1	83	224	-141

Παίδων Α' (όμιλος Ρόδου)

Ομάδα	Βαθμοί	Αγώνες	ΝΗΜ	Επιθ.	Αμυν.	Διαφ.
1. Ιβίσκος ΑΣ	13	7	6 1 0	430	268	162
2. ΑΟ Κολοσσός	12	7	5 2 0	432	287	145
3. Ζέφυρος Αγ. Νικ.	11	6	5 1 0	380	316	64
• Ιάλυσος ΓΑΣ	11	6	5 1 0	362	207	155
5. Ηρακλής Αθλ. ΚΟΙ	10	7	3 4 0	283	317	-34
• Δωριέας ΔΑΝΣ	10	6	4 2 0	336	317	19
7. ΑΕΡΑ	9	7	3 3 1	285	334	-49
8. Παντηλιακός	7	6	1 5 0	230	360	-130
9. Αρχαγγέλου ΑΟ	6	6	0 6 0	181	374	-193
10. Φοίβος Κρεμ.	4	6	0 4 2	157	296	-139

ΣΗΜ.: Ο Φοίβος έχει αποβληθεί από το πρωτάθλημα, λόγω δύο μηδενισμών.

Παίδων Β' (όμιλος Ρόδου)

Ομάδα	Βαθμοί	Αγώνες	ΝΗΜ	Επιθ.	Αμυν.	Διαφ.
1. Διγενής ΓΑΣ	10	5	5 0 0	268	98	170
2. Αγ. Νικ. Παστίδας	7	4	3 1 0	127	64	63
3. Ροδιακός ΑΣ	6	4	2 2 0	159	184	-28
4. Εύελπις ΑΟ Ψίνθ.	5	3	2 1 0	123	126	-3
5. Σταυρός ΑΕ	3	3	0 3 0	55	170	-115
6. Σύμης ΑΟ	2	3	0 2 1	70	102	-32
7. Ήλιος	0	4	1 1 2	51	106	-55

ΣΗΜ.: Ο Ήλιος έχει αποβληθεί από το πρωτάθλημα, λόγω δύο μηδενισμών.

Συγχαρητήριο

Ο δ/ντής, οι καθηγητές και οι μαθητές του Λυκείου Αρχαγγέλου θέλουμε και δημόσια να συγχαρούμε τους μαθητές του σχολείου μας που διεκρίθησαν στο διαγωνισμό της Μαθητικής Εταιρίας "Ο Θαλής" και προεκρίθησαν στην επόμενη φάση του διαγωνισμού "Ο Ευκλείδης".

Βαρέλης Γεώργιος του Εμμανουήλ τάξη Α'
Πομπού Μαρία του Μιχαήλ τάξη Α'
Ελένη Ευαγγελία του Γεωργίου τάξη Β'
Μανουσάκη Μαρία του Εμμανουήλ τάξη Β'

10272-10/12

KYDON TOURS
Κρουαζιέρα
ΕΚΔΡΟΜΕΣ
F/B NISSOS KYPROS
ΚΥΠΡΟ-ΧΑΪΦΑ
ΑΓΙΟΥΣ ΤΟΠΟΥΣ
ΙΕΡΟΣΟΛΥΜΑ - ΒΗΘΛΕΕΜ - ΚΑΝΑ - ΝΑΖΑΡΕΤ - ΤΙΒΕΡΙΑΔΑ - ΙΟΡΔΑΝΗ ΠΟΤΑΜΟ
ΟΛΑ ΠΛΗΡΩΜΕΝΑ
Μόνο 110.000
☞ Αναχώρησηκάθε Παρασκευή

ΑΠΩ ΑΝΑΤΟΛΗ
• ΠΟΥΚΕΤ - ΣΙΓΚΑΠΟΥΡΗ - ΜΠΑΓΚΟΚ
• ΜΠΑΛΙ - ΣΥΓΚΑΠΟΥΡΙ - ΜΠΑΓΚΟΚ
Αναχωρήσεις: 23/11 - 30/11 - 10/12 - 14/12 - 21/12 - 28/12

ΚΟΥΒΑ
Αναχωρήσεις: 22/11 και 26/11 22/12 και 26/12

EURODISNEY - PARIS
Αναχωρήσεις: 20/12 - 21/12 - 22/12 - 23/12 - 28/12
Πλούσιο πρόγραμμα

ORLADO-MIAMI-DISNEY
Αναχώρηση 28/12 10 μέρες

ΠΡΑΚΤΟΡΕΙΟ ΚΥΔΩΝ
Τηλ. 23.000 - 27900
M28-31/12

ΘΕΡΜΟΠΟΜΠΟΙ
ΙΔΑΝΙΚΟΙ ΓΙΑ ΕΞΟΧΙΚΑ ΚΑΙ ΜΟΝΙΜΑ ΣΠΙΤΙΑ
ΧΩΡΙΣ ΜΕΡΕΜΕΤΙΑ
• Οικονομία χώρου • οικονομία ρεύματος • απόλυτα αθόρυβα • ακίνδυνα
ΓΑΛΛΙΚΗΣ ΥΨΗΛΗΣ ΠΟΙΟΤΗΤΟΣ
με την υπογραφή
CAMPA
CAMPAVER - Η Γαλλική αισθητική στο σαλόνι σας
PHOTON - Η ζεστή απόλαυση της θερμικής ακτινοβολίας
COSMOS PERFECT ΟΡΙΖΟΝΤΙΟ - ΚΑΘΕΤΟ Η οικονομική εξέλιξη στη θέρμανση
BORNEO PERFECT οριζοντιο + καθετο - Οικονομική θέρμανση με συνδυασμό θερμικής ακτινοβολίας και φυσικής κυκλοφορίας
ΓΙΑ ΜΟΝΙΜΕΣ ΚΑΤΟΙΚΙΕΣ ΕΞΟΧΙΚΑ ΣΠΙΤΙΑ ΚΑΙ ΕΠΑΓΓΕΛΜΑΤΙΚΟΥΣ ΧΩΡΟΥΣ
• Με ηλεκτρονικό θερμοστάτη ακριβείας για οικονομία ρεύματος
• Εύκολη εγκατάσταση, χωρίς μερεμέτια. Ακόμη και σε μιά πρίζα
• Χωρίς έξοδα συντήρησης
• Ασφαλή για τα παιδιά
• Υγιεινά, ιδανικά για ανθρώπους με αναπνευστικό πρόβλημα
• Πλήρης γκάμα θερμαντικών σωμάτων για να καλύψετε κάθε ανάγκη σας.
ARIANE - Ενα ζεστό χάδι στο μπάνιο σας
EURO APPLIMO - Θερμοπομποί υψηλής τεχνολογίας για εξοχικά και λουτρά
Εγγύηση τα 60 χρόνια πείρας μας
ΑΝΤΙΠΡΟΣΩΠΟΣ ΔΩΔΕΚΑΝΗΣΟΥ
ΣΤΕΦΑΝΟΣ ΛΟΥΛΟΥΔΑΚΗΣ
Τηλ. 20648 - 094443094 - Άννης Μαρίας 81
1860-8/12

ΔΗΜΟΤΙΚΟΣ ΟΡΓΑΝΙΣΜΟΣ ΝΕΟΛΑΙΑΣ & ΑΘΛΗΣΗΣ ΔΗΜΟΥ ΡΟΔΙΩΝ
ΑΝΑΚΟΙΝΩΣΗ
Μικροί - Μεγάλοι Μαθητές και ηλικιωμένοι
Ελάτε ΟΛΟΙ την **Κυριακή 12 Δεκεμβρίου** στις 11 το πρωί στην Πλατεία Δημαρχείου Ρόδου για να τρέξετε στο λαϊκό αγώνα δρόμου που διοργανώνει ο Δ.Ο.Ν.Α. Ρόδου με διαδρομή την περιμετρική των Μεσαιωνικών τειχών της πόλης μας.
Ο αγώνας είναι αφιερωμένος στην προστασία του περιβάλλοντος και στις μνήμες του αθλητικού παράγοντα Γιώργου Τσαπανάκη, της αθλήτριας στίβου Τσαμπίκας Μαρουφίδου και του αθλητικογράφου Κώστα Σαρρή και έχει για χορηγό τη Ροδιακή Ποτοποιία - Coca Cola.
XL-12/12

ΦΡΟΝΤΙΣΤΗΡΙΑ ΞΕΝΩΝ ΓΛΩΣΣΩΝ
ΑΝΝΑ ΓΙΕΝΣΕΝ
ΕΝΑΡΞΗ ΝΕΩΝ ΤΜΗΜΑΤΩΝ
- Τμήματα αρχαρίων για μαθητές της δευτέρας και τρίτης τάξης δημοτικού
- Νέα τμήματα επαγγελματιών για αρχαρίους και προχωρημένους. **Εμφαση στον προφορικό λόγο**
- Ολιγόωρα τμήματα Lower και Proficiency
Για πληροφορίες τηλ. 28129
Ρόων Πολυτεχνείου 7 - Ρόδος
T33359-10/12

Beauty Nails
ΤΟ ΠΙΟ ΥΨΗΛΟ ΕΠΙΠΕΔΟ ΠΟΙΟΤΗΤΑΣ, ΣΤΟ ΠΙΟ ΣΥΓΧΡΟΝΟ STUDIO ΑΙΣΘΗΤΙΚΗΣ ΝΥΧΙΩΝ
Ρεντζέπη Μαρία
Nail Designer
ΑΠΟΣΤΕΙΡΩΜΕΝΑ εργαλεία και πετσέτες μιας χρήσεως με σεβασμό στην υγιεινή
Γαλλικό - Αιγυπτιακό Μανικιούρ
Τεχνητά Νύχια από φυσικό μετάξι
Τεχνητά νύχια με μόνιμο γαλλικό
Ενίσχυση φυσικών νυχιών
Λεύκανση φυσικών νυχιών
Εξιδεικευμένο πετικιούρ
Πετικιούρ Nail Compound
Αποτρίχωση
Τοποθέτηση βλεφαρίδων
Προέκταση φυσικής βλεφαρίδας
Βαφή φρυδιών
Θεραπεία δέρματος για πανάδες - καφέ κηλίδες
Εμπορικό Κέντρο Φώκιαλη - Αγ. Αναστασίας α' όροφος (parking εντός εμπορικού) - Τηλ. (0241) 70660 - Κιν. 0944 520887
X1407-31/12

Hi-TECH COMPUTER
48 ΔΟΣΕΙΣ ΜΕ 0% ΠΡΟΚΑΤΑΒΟΛΗ !!!
ΤΟ ΜΟΝΑΔΙΚΟ MILLENIUM PC
Intel 466 Mhz
Miditower ATX
Hard Disk 8 GB
CD-Rom 48X
64 MB Ram
VGA 16 MB AGP
Sound Card Stereo
Modem Int. 56K
Keyboard PS/2
Mouse 400 dpi
Monitor Viewpoint 15"
Ηχεία 100 Watt Heat
ΜΟΝΟ ΑΠΟ ΤΑ Hi-Tech Center
ΤΙΜΗ ΣΟΚ : 250.000 ΔΡΧ (+ Φ.Π.Α.) !!!
ΤΙΜΗ ΜΕΤΡΗΤΟΙΣ : 250.000 Δρχ. + Φ.Π.Α. !!!
ΔΙΑΚΑΝΟΝΙΣΜΟΣ : 48 Χ 9.800 Δρχ.
36 Χ 11.800 Δρχ.
24 Χ 15.500 Δρχ.
12 Χ 27.500 Δρχ.
ΚΑΙ ΠΡΩΤΗ ΔΟΣΗ ΤΟΝ ΑΥΓΟΥΣΤΟ ΤΟΥ 2000 !!!
ΚΑΙ ΔΩΡΑ ΑΞΙΑΣ 50.000 ΔΡΧ !!!!!!
Hi-TECH COMPUTER
Hi-Tech Ε.Π.Ε.
ΣΥΣΤΗΜΑΤΑ ΠΛΗΡΟΦΟΡΙΚΗΣ & ΕΠΙΚΟΙΝΩΝΙΩΝ
ΑΘΗΝΑ : ΛΕΩΦ. ΚΗΦΙΣΙΑΣ 125 (5ος Οροφος)
ΡΟΔΟΣ : ΡΟΔΟΥ - ΛΙΝΔΟΥ 215 (Δίπλα στην Δ.Ε.Υ.Α.Ρ.)
Τηλ.: 66166, 66161 FAX.: 68518, 65417
http://www.hi-tech.gr E-mail : webmaster@hi-tech.gr
FORTHnet Authorized Dealer
X.1397-31/12

Σε ολόκληρη την Ελλάδα

Ενιαίο τιμολόγιο για τα τέλη καθαριότητας

ΠΡΟΤΑΣΗ ΑΠΟ ΤΟ ΔΗΜΑΡΧΟ ΡΟΔΟΥ

Πρόταση για να υπάρξει ενιαίο τιμολόγιο καθορισμού των τελών καθαριότητας, σε όλη τη χώρα κατέθεσε στο υπουργείο Εσωτερικών ο Δήμος Ρόδου. Θα ζητηθεί δηλαδή να καθοριστεί ενιαία βάση για τον καθορισμό των τελών σε όλη τη χώρα και κάθε Δήμος θα διαμορφώσει το ποσοστό για την περιοχή της ευθύνης του.

Σε συνέντευξη Τύπου που παραχώρησε χθες ο δήμαρχος Ρόδου κ. Γ. Γιαννόπουλος, τόνισε ότι οι τιμές των τελών καθαριότητας που καθορίστηκαν πρόσφατα είναι χαμηλές σε σύγκριση με αυτές που έβαλαν οι Δήμοι στην υπόλοιπη Ελλάδα.

«Είμασταν πρωταθλητές ως προς το χαμηλό ποσοστό τελών καθαριότητας που είχαμε, κάτι που ξέχασαν αθηναϊκές εφημερίδες. Στην πραγματικότητα είμαστε οι πιο φθηνοί από τις τιμές που έβαλαν οι δήμαρχοι άλλων πόλεων», δήλωσε ο κ. Γ. Γιαννόπουλος. Μέχρι πρότινος το έλλειμμα της καθαριότητας καλύπτονταν από τα τέλη παρεπιδημούντων.

Να σημειωθει ότι η απόφαση του Δημοτικού Συμβουλίου Ρόδου έχει επικυρωθεί από την Περιφέρεια Νοτίου Αιγαίου.

Η προσφυγή που κατατέθηκε στην Περιφέρεια από το τμήμα μεταποίησης του Επιμελητηρίου Δωδεκανήσου απερρίφθη, αλλά όπως αναφέρθηκε στην συνέντευξη Τύπου που παραχωρήθηκε από το ΕΒΕΔ οι επιχειρηματίες που διαμαρτύρονται θα προσφύγουν στο υπουργείο Εσωτερικών για να ακυρώσουν την απόφαση του Δημοτικού Συμβουλίου.

Αποφάσισε η κεντρική διοίκηση

Νέο κτίριο στη Ρόδο θ' ανεγείρει το ΙΚΑ

ΘΑ ΕΠΙΛΕΓΕΙ Ο ΚΑΤΑΛΛΗΛΟΣ ΧΩΡΟΣ

Νέο κτίριο στην πόλη της Ρόδου είναι αποφασισμένη να ανεγείρει η διοίκηση του ΙΚΑ. Από τη διοίκηση του Ιδρύματος Κοινωνικών Ασφαλίσεων δόθηκε η εντολή στην τοπική υπηρεσία, ώστε να επιλεγεί ο κατάλληλος χώρος στον οποίο θα ανεγερθεί το νέο κτίριο του ΙΚΑ, το οποίο θα πρέπει να παρέχει υψηλού επιπέδου υπηρεσίες.

Την απόφαση αυτή μετέφεραν στη Ρόδο τα μέλη της Ομοσπονδίας των υπαλλήλων του ΙΚΑ στους υπαλλήλους της τοπικής υπηρεσίας κατά τη διάρκεια της συνέλευσης που έγινε χθες.

«Τα χρήματα υπάρχουν και μένει να επιλεγεί ο χώρος για την ανέγερση του κτιρίου», δήλωσε ο ταμίας της Ομοσπονδίας των υπαλλήλων του ΙΚΑ κ. Μιχ. Λουκίνας.

Τα μέλη της ομοσπονδίας ήρθαν χθες στη Ρόδο για να ενημερώσουν τους υπαλλήλους του υποκαταστήματος του ΙΚΑ για την 24ωρη απεργία που θα γίνει στις 14 Δεκεμβρίου και τις 4ωρες στάσεις εργασίας που θα ακολουθήσουν. Τα αιτήματα των υπαλλήλων του ΙΚΑ είναι θεσμικά και οικονομικά.

Στο ΙΚΑ υπάρχουν 3.000 κενά. Αυτό σημαίνει ότι σε όλη τη χώρα εργάζονται 9.000 υπάλληλοι, ενώ θα έπρεπε να υπάρχουν 12.000, τόνισε ο κ. Λουκίνας.

Αρχίζει από σήμερα η καταβολή του δώρου στους ξενοδοχοϋπαλλήλους

Αρχίζει σήμερα από το υποκατάστημα του Οργανισμού Απασχόλησης Εργατικού Δυναμικού η καταβολή του δώρου των Χριστουγέννων, στους ξενοχοϋπαλλήλους. «Τα εντάλματα πληρωμής του δώρου των Χριστουγέννων θα μπορούν να παραλαμβάνουν σήμερα από τον Οργανισμό Απασχόλησης Εργατικού Δυναμικού όσοι ξενοδοχοϋπάλληλοι έχουν στην κατοχή τους τα βιβλιάρια πληρωμής του επιδόματος ανεργίας», δήλωσε η προϊσταμένη του ΟΑΕΔ κ. Αιμ. Παπαδοπούλου.

Αυξήσεις αναμένονται να δοθούν στα επιδόματα ανεργίας των ξενοδοχοϋπαλλήλων που θα ισχύσουν από 1-1-2000 αν και στα βιβλιάρια πληρωμής των δικαιούχων που έχουν ήδη εκδοθεί δεν αναγράφονται οι νέες τιμές.

Ελεγχος από το ΚΤΕΟ την ερχόμενη εβδομάδα στα ταξί της Ρόδου

Από το ΚΤΕΟ θα περάσουν την προσεχή εβδομάδα τα ταξί που κυκλοφορούν στη Ρόδο. Ουσιαστικά πρόκειται για την υλοποίηση του προγράμματος που έχει εκπονηθεί από τους αρμόδιους του Κέντρου Τεχνικού Ελέγχου Ρόδου.

Στο τέλος της τρέχουσας εβδομάδας, αναμένεται να έχει ολοκληρωθεί ο έλεγχος στα λεωφορεία του ΡΟΔΑ, του ΚΤΕΥΛ και της Δημοτικής Συγκοινωνίας της Κω.

Σύμφωνα με όσα έγιναν γνωστά, στα λεωφορεία δεν διαπιστώθηκαν βλάβες που θα μπορούσαν να χαρακτηριστούν επικίνδυνες και δόθηκε προθεσμία για την επιδιόρθωση των προβληματικών σημείων.

Μετά τους ελέγχους στα ταξί, θα ακολουθήσουν τα τουριστικά λεωφορεία και τα ενοικιαζόμενα αυτοκίνητα, τα οποία υπολογίζεται να είναι έτοιμα στην αρχή της θερινής περιόδου του 2000.

Δεν εορτάζει

- Ο κ. **Δεληγιάννης Σπυρίδων**, δεν εορτάζει και δεν θα δεχθεί επισκέψεις.

Δεν συμφωνεί η Ν.Δ. στο πρόσωπο του σημερινού Προέδρου

Στις 26 Μαρτίου θα γίνουν οι βουλευτικές εκλογές

ΣΥΝΑΝΤΗΣΗ ΣΤΕΦΑΝΟΠΟΥΛΟΥ - ΣΚΑΝΔΑΛΙΔΗ

ΑΘΗΝΑ, 9 (ΑΠΕ).-

Ο Πρόεδρος της Δημοκρατίας Κωστής Στεφανόπουλος δέχθηκε σήμερα το Γραμματέα του ΠΑΣΟΚ Κώστα Σκανδαλίδη, ο οποίος του εξέθεσε τις απόψεις του εφ' όλης της ύλης, αλλά - όπως διευκρίνισε - δεν έγινε συζήτηση για πρόωρες εκλογές.

Ο κ.Σκανδαλίδης εξέφρασε την εκτίμηση ότι οι εκλογές θα διεξαχθούν στις 26 Μαρτίου,καθώς "φαίνεται ότι τα κόμματα της αντιπολίτευσης δεν θα συμφωνήσουν"στο πρόσωπο του Κ.Στεφανόπουλου, και "απο κεί και μετά είναι δική τους ευθύνη" (η πρόωρη προσφυγή στις κάλπες), αν και υπογράμμισε ότι η Βουλή αυτή "θα μπορούσε και μπορεί να εκλέξει Πρόεδρο".

Πάντως,ο Γραμματέας του ΠΑΣΟΚ άφησε ένα παράθυρο ανοικτό λέγοντας ότι "έτσι φαίνεται (να εχουν τα πράγματα) μέχρι τώρα", αλλά "κανείς δεν μπορεί να ξέρει μέχρι την τελευταία στιγμή"...

Ο κ. Σκανδαλίδης απαντώντας σε ερωτήματα - με αφορμή και σχετικά δημοσιεύματα - αν η κυβέρνηση σκέπτεται να επισπεύσει τις διαδικασίες, δήλωσε ότι "οι εκλογές θα γίνουν στο τέλος της τετραετίας,εκτός κι'αν η αντιπολίτευση τις επιταχύνει".Οι προσθεσμίες είναι δεδομένες και γνωστές.Μεσα στις συνταγματικές προθεσμίες θα γίνουν όλα,όπως έχουν σχεδιασθεί.Δεν υπάρχει τίποτα καινούργιο αυτές τις ημέρες πάνω σ'αυτό, πρόσθεσε.

Ο Γραμματέας του ΠΑΣΟΚ εξήρε την προσωπικότητα του Προέδρου της Δημοκρατίας, ενώ σχετικά με τη σύνοδο του Ελσίνκι δήλωσε ότι η Ελλάδα "έχει καθαρή γραμμή,αποφασισμένη ομόφωνα στα κυβερνητικά όργανα και με πλήρη επίγνωση όλων των σεναρίων". Η διαπραγμάτευση θα είναι σκληρή και πιστεύω ότι τα συμφέροντα της χώρας θα εξυπηρετηθούν με τον καλύτερο δυνατό τρόπο. Οσοι ελπίζουν ότι από αυτήν την ιστορία θα βγει τραυματισμένη η χώρα και η κυβέρνηση νομίζω ότι κάνουν πολύ μεγάλο λάθος, συμπλήρωσε ο κ. Σκανδαλίδης.

Δύο δρομολόγια κάθε εβδομάδα θα εκτελεί το «Βιτσέντζος Κορνάρος»

Αυξάνονται από την ερχόμενη Τρίτη και πάλι τα δρομολόγια του πλοίου «ΒΙΤΣΕΝΤΖΟΣ ΚΟΡΝΑΡΟΣ», της LANE, το οποίο συνδέει τη Ρόδο με την Κάσο, την Κάρπαθο και την Κρήτη.

Τα δρομολόγια του πλοίου, είχαν μειωθεί το τελευταίο χρονικό διάστημα σε ένα την εβδομάδα, λόγω της βλάβης που σημειώθηκε στο πλοίο ΙΕΡΑΠΕΤΡΑ.

Ετσι, από τις 14 Δεκεμβρίου το ΒΙΤΣΕΝΤΖΟΣ ΚΟΡΝΑΡΟΣ θα προσεγγίζει στη Ρόδο κάθε Τρίτη και κάθε Παρασκευή και θα τη συνδέει με την Κάρπαθο, την Κάσο, τη Σητεία, τη Μήλο και τον Πειραιά.

Οι αποφάσεις που πάρθηκαν στην προχθεσινή συνεδρίαση του δημοτικού συμβουλίου Αφάντου

Συνεδρίασε προχθές με 11 θέματα ημερήσιας διάταξη το δημοτικό συμβούλιο Αφάντου.

Πριν από τη συζήτηση των θεμάτων της ημερήσιας διάταξης έγινε ενημέρωση από το δήμαρχο κ. Στ. Σταυρή για την επίσκεψή του στο Υ.Π.Ε.Χ.Ω.Δ.Ε. για την προώθηση της έγκρισης χωροθέτησης του αποχετευτικού αγωγού Αρχαγγέλου-Βόδι, καθώς και στη Γ.Γ. Γραμματεία Αθλητισμού για την εκπόνηση μελέτης του ανοικτού αθλητικού κέντρου στο Δήμο Αφάντου.

Στη συνέχεια, έγινε ενημέρωση για τα ψηφίσματα του 1ου Συνεδρίου της ΤΕΔΚ που έγινε στην Κάρπαθο από 1-4 Δεκεμβρίου 1999 και για τις προετοιμασίες του εορτασμού της νέας χιλιετίας.

Στην ίδια συνεδρίαση ελήφθησαν οι παρακάτω αποφάσεις:

1) Η μονιμοποίηση των συμβασιούχων νέων επιστημόνων.

2) Εγκρίθηκαν τα πρακτικά δημοπρασίας

- για την κατασκευή ιρλανδικής διάβασης στην έδρα του δήμου, προϋπολογισμού δαπάνης 7.750.000 δρχ.

- για την επέκταση ηλεκτροφωτισμού Δημοτικού Διαμερίσματος Αρχίπολης, προϋπολογισμού δαπάνης 8.000.000 δρχ., καθώς και

- η μελέτη για την κατασκευή οικίσκων για προστασία -παρακολούθησης των δεξαμενών του δήμου μας, προϋπολογισμού δαπάνης 15.000.000 δρχ.

Επίσης αποφασίστηκε η μη έγκριση των απολογισμών ΠΟΔΑ και ΔΟΝΑ ετών 1997 και 1998.

Στη συνέχεια συστήθηκε επιτροπή για την οικονομική ενίσχυση απόρων του δήμου μας, και τέλος τροποποιήθηκε το τεχνικό πρόγραμμα του δήμου και ο προϋπολογισμός του έτους 1999 για την αύξηση πιστώσεων και τη δημιουργία νέων και ψηφίσθηκαν διάφορες πιστώσεις.

Λόγια περισυλλογής

Οι ημέρες της ζωής σας φεύγουν και χάνονται σαν μια πνοή του ανέμου και όλη σας η λαμπρότητα και το μεγαλείο θα εξαφανιστούν, όπως η λαμπρότητα και η δόξα αυτών που έφυγαν πριν από εσάς.

Αναλογιστείτε, ω άνθρωποι! Τι έγιναν οι περασμένες ημέρες, οι χαμένοι σας αιώνες; Ευτυχισμένες οι ημέρες που έχουν αφιερωθεί στη μνήμη του Θεού...

(από τις Γραφές Μπαχάολλά)
Μπαχάι Κοινότητα Ιαλυσού
Τ.Θ. 156
85100 Ρόδος

10194-10/12

ΔΗΜΟΣ ΙΑΛΥΣΟΥ

ΠΡΟΣΚΛΗΣΗ

Ο Δήμαρχος Ιαλυσού σας καλεί στην παρουσίαση των μελετών των έργων:

- Κεντρικός αποχετευτικός αγωγός και κύριοι συλλεκτήρες Δήμου Ιαλυσού, Α' φάση.
- Εξωτερικά δίκτυα ύδρευσης Δήμου Ιαλυσού,

που θα πραγματοποιηθεί την Παρασκευή 10 Δεκεμβρίου 1999 και ώρα 20.30 στο ξενοδοχείο Metropolitan Capsis (Μετροπόλιταν Καψής Ιαλυσού).

Θα ακολουθήσει ενημέρωση και υπογραφή των συμβάσεων με τους αναδόχους.

Με τιμή
Στέργος Σ. Στάγκας
Δήμαρχος Ιαλυσού

ΧΛ-10/12

Εγιναν τα εγκαίνια του ολοήμερου νηπιαγωγείου στο Χωριό της Σύμης

Από το δήμαρχο της Σύμης κ. Μιλτιάδη Σαρρή εκδόθηκε η παρακάτω ανακοίνωση:

«Εγιναν τα εγκαίνια-αγιασμός του ολοήμερου νηπιαγωγείου στο Χωριό, παρουσία των δασκάλων και των δεκάδων παιδιών του νηπιαγωγείου.

Για πρώτη φορά στη Σύμη λειτουργεί ολοήμερο σχολείο και η χαρά ήταν ζωγραφισμένη στα πρόσωπα όλων μας. Τη χαρά πολλαπλασίαζε το γεγονός, ότι το νέο κτίριο του Νηπιαγωγείου Ανω Σύμης, που φτιάχνεται με χρήματα της Νομαρχιακής Αυτοδιοίκησης Δωδεκανήσου, θα είναι έτοιμο να δεχθεί με όμορφες συνθήκες τα παιδιά σε περίπου 3 μήνες από σήμερα.

Να πούμε ευχαριστώ στην Α' Βάθμια Αυτοδιοίκηση, στο υπουργείο Παιδείας, στο Σύλλογο Γονέων και στους νηπιαγωγούς, για τη μετά από επίμονη συνολική συμμετοχή, στην επιτυχία.

Πάντα τέτοια».

Στις 67.000 δρχ. καθορίστηκε η αξία της μερίδας για την Τράπεζα Δωδεκανήσου

Το διοικητικό συμβούλιο της Συνεταιριστικής Τράπεζας Δωδεκανήσου λαμβάνοντας υπόψη την τρέχουσα περιουσιακή θέση της τράπεζας και την εκτίμηση των κερδών έτους 1999 που αναμένεται να ξεπεράσουν τα 410.000.000 δρχ., όρισε την υπεραξία της συνεταιριστικής μερίδας για το έτος 2000.

Συγκεκριμένα από την 1η Ιανουαρίου 2000 η αξία της μερίδας θα ανέλθει στις 67.000 δρχ., έναντι 64.000 δρχ., που είναι η τρέχουσα αξία της. Θα δοθεί δηλαδή υπεραξία 3.000 δρχ. για κάθε μερίδα ή 4,7%. Ειδικά για τα παλαιά μέλη που άσκησαν πρόσφατα τα δικαιώματά τους στην αύξηση του συνεταιριστικού κεφαλαίου της τράπεζας, αγοράζοντας μερίδες στην τιμή των 50.000 δρχ. , η απόδοσή τους σε 3 μόλις μήνες έφθασε το 34%.

Παράλληλα το δ.σ. της τράπεζας αποφάσισε να αυξήσει το δικαίωμα εγγραφής νέων μελών από 10.000 δρχ. που ισχύει σήμερα, σε 15.000 δρχ. από την 1-1-2000. Είναι επομένως προς το συμφέρον των νέων μελών να εγγραφούν στην Τράπεζα Δωδεκανήσου μέχρι τα τέλη του έτους, αποκτώντας μερίδες σε χαμηλότερη τιμή και καταβάλλοντας χαμηλότερο δικαίωμα εγγραφής.

Πρέπει εξάλλου να σημειωθεί ότι η Τράπεζα Δωδεκανήσου παρουσίασε ήδη το «Εορτοδάνειο» της που απευθύνεται στα μέλη της, αναφέρεται σε ποσό μέχρι 1.000.000 δρχ., σε επιτόκιο 16%, δεν απαιτεί ιδιαίτερα δικαιολογητικά για την εκταμίευσή του και έχει διετή διάρκεια. Το νέο προϊόν είναι άμεσα διαθέσιμο και προσφέρεται από την τράπεζα μέχρι και τις 10 Ιανουαρίου του νέου έτους.

Συγχαρητήρια

Συγχαίρω θερμά του φυσικοθεραπευτή ΑΝΤΩΝΗ ΟΡΦΑΝΟ για την απόκτηση του πτυχίου του Ινστιτούτου McKENZIE στον τομέα ΘΕΡΑΠΕΙΑ ΤΟΥ ΣΠΟΝΔΥΛΙΚΟΥ ΠΟΝΟΥ.

ΙΩΑΝΝΗΣ ΣΙΝΗΣ
ΙΑΤΡΟΣ ΠΑΘΟΛΟΓΟΣ -ΝΕΦΡΟΛΟΓΟΣ

10262-10/12

ΠΟΛΙΤΙΣΤΙΚΟΣ ΟΡΓΑΝΙΣΜΟΣ ΔΗΜΟΥ ΡΟΔΙΩΝ

Μουσική εκδήλωση

«ΤΟ ΝΕΟ ΚΥΜΑ ...ΔΕΚΑΕΤΙΑ ΤΟΥ '60»

Παρουσίαση: ΓΙΩΡΓΟΣ ΠΑΠΑΣΤΕΦΑΝΟΥ
Τραγούδι: Τάκης Κωνσταντόπουλος, Πένυ Ξενάκη, Νίκος Δασκαλάκης

ΕΘΝΙΚΟ ΘΕΑΤΡΟ ΡΟΔΟΥ

Δευτέρα 13 Δεκεμβρίου, ώρα 9.00 μ.μ.

ΧΛ-12/12

ΖΩΟΤΡΟΦΕΣ
ΤΣΙΓΑΡΙΔΗΣ Α.Ε.

Διαθέτουμε σε εξαιρετικά χαμηλές τιμές προϊόντα νέας σοδειάς σε άριστη ποιότητα.

Καλαμπόκι 52
Βαμβακόπιτα 52
Ζαχαρόπιτα 50
και όλα τα φυράματα.

ΚΕΝΤΡΙΚΟ ΑΣΓΟΥΡΟΥ
Αγ. Βαρβάρα
Τηλ. 62752- 62850-64904

Υποκατάστημα 1) Αρχάγγελος
2) Βληχά Λίνδος

Τ.33137-15/12

Υποδεχθείτε τη *νέα χιλιετία* δίνοντας ξεχωριστή εορταστική ατμόσφαιρα στον προσωπικό και επαγγελματικό σας χώρο.

Στην έκθεσή μας θα βρείτε σε μεγάλη ποικιλία και πρωτότυπα σχέδια όλα τα χριστουγεννιάτικα είδη, δέντρα, διακοσμητικά εσωτερικού και εξωτερικού χώρου, δώρα και παιχνίδια.

ΓΑΝΩΤΑΚΗΣ Α.Τ.Ε.Β.Ε.

Λίνδου 107 (Ροδίνι)
τηλ. 21491- 73655

Γίνονται ειδικές προσφορές για σχολεία, συλλόγους, οργανισμούς, ιδρύματα.

Τ. 33258-14/12

Διαπιστώθηκαν από το ΣΔΟΕ

Πληθώρα φορολογικών παραβάσεων στη Ρόδο

ΤΟ ΡΕΚΟΡ ΣΤΑ ΝΥΚΤΕΡΙΝΑ ΚΕΝΤΡΑ

Πληθώρα παραβάσεων διαπίστωσαν το μήνα Νοέμβριο οι ράμπο του Σώματος Δίωξης Οικονομικού Εγκλήματος Νοτίου Αιγαίου από ελέγχους που έγιναν. Ειδικότερα διαπιστώθηκαν 9.255 παραβάσεις από τις οποίες οι 8.981 βρέθηκαν στα νυκτερινά κέντρα.

Σύμφωνα με τα στοιχεία, το Νοέμβριο έγιναν από τους ελεγκτές του ΣΔΟΕ Νοτίου Αιγαίου 229 έλεγχοι σε επιχειρήσεις και διαπιστώθηκαν σε 49 από αυτές παραβάσεις. Οι έλεγχοι που έγιναν συνολικά έφθασαν της 366 σε αριθμό.

Στον τομέα της διακίνησης έγιναν 137 έλεγχοι σε αυτοκίνητα που διακινούν προϊόντα και διαπιστώθηκαν οκτώ παραβάσεις.

Ελεγχοι έγιναν και σε 87 επιχειρήσεις που δραστηριοποιούνται στον τομέα των καυσίμων. Στον αριθμό αυτό συμπεριλαμβάνονται και τα ταξί και τα γεωργικά μηχανήματα, ενώ οι έλεγχοι αφορούσαν τη χρήση του πετρελαίου θέρμανσης. Στα καύσιμα διαπιστώθηκαν δύο παραβάσεις.

Παραβάσεις που φθάνουν τις 8.981 διαπίστωσαν οι ράμπο σε 17 από τις 27 επιχειρήσεις που έλεγξαν.

Εγιναν επίσης 21 έλεγχοι στον τομέα των μεγάλων επιχειρήσεων, σε 11 από τις οποίες διαπιστώθηκαν 36 παραβάσεις.

Στις υπόλοιπες επιχειρήσεις έγιναν 231 έλεγχοι και σε 27 από αυτές διαπιστώθηκαν 224 παραβάσεις.

Απάντηση του Δήμου Ρόδου για την έκθεση των ελεγκτών της Δημόσιας Διοίκησης

Από το Γραφείο Τύπου του Δήμου Ρόδου εκδόθηκε η παρακάτω ανακοίνωση:

«Αναφορικά με το χθεσινό πρωτοσέλιδο δημοσίευμα της τοπικής εφημερίδας «ΔΗΜΟΚΡΑΤΙΚΗ», με τίτλο «Σοβαρές διαπιστώσεις εις βάρος του Δήμου Ρόδου από τρεις επιθεωρητές», έχουμε να παρατηρήσουμε τα εξής:

1) Η έκθεση των ελεγκτών Δημόσιας Διοίκησης, δόθηκε στη δημοσιότητα από το Γραφείο Τύπου του Δήμου Ροδίων στις 26 Οκτωβρίου και δημοσιεύθηκε την επομένη, 27 Οκτωβρίου, σε όλες τις τοπικές εφημερίδες.

2) Από το περιεχόμενο της έκθεσης δεν προκύπτει καμία ευθύνη σε βάρος του δήμου σχετικά με τη χορήγηση αδειών σε καταστήματα. Αντίθετα, οι επιθεωρητές στην έκθεση αυτή αναφέρονται στις προσπάθειες που κατά καιρούς καταβλήθηκαν εκ μέρους του δήμου για την αντιμετώπιση των προβλημάτων που πρώτος ο δήμος επισημαίνει ότι υπάρχουν και υιοθετούν σχεδόν στο σύνολό τους τις προτάσεις που κατέθεσε ο δήμος στην επί τούτου σύσκεψη.

3) Η αναδημοσίευση της έκθεσης των ελεγκτών Δημόσιας Διοίκησης στη συγκεκριμένη εφημερίδα ενισχύει, κατά την άποψή μας, την προσπάθεια που καταβάλλει η δημοτική αρχή για μια ουσιαστική παρέμβαση του δήμου στα τεκταινόμενα στην πόλη. Αλλωστε, στην προσπάθεια αυτή του δήμου βοηθά και η επισήμανση των ίδιων των ελεγκτών, οι οποίοι στην αναδημοσιευόμενη έκθεσή τους επισημαίνουν: «είναι παράλογο διαφορετικές υπηρεσίες να βεβαιώνουν παραβάσεις και οι ΟΤΑ να καθορίζουν τις ποινές, χωρίς να μπορούν να παρεμβαίνουν στο ουσιαστικό ζήτημα του ελέγχου των παραβάσεων».

4) Η ανακολουθία που παρατηρείται μεταξύ τίτλου του δημοσιεύματος και περιεχομένου της έκθεσης θέλουμε να πιστεύουμε ότι οφείλεται σε παράλειψη του συντάκτη του άρθρου. Σε κάθε περίπτωση, όμως, τα συμπεράσματα ανήκουν στους αναγνώστες.

ΚΗΔΕΙΑ

Τη λατρευτή μας σύζυγο, μητέρα, γιαγιά, και θεία
ΑΙΚΑΤΕΡΙΝΗ ΜΑΛΛΙΑΡΑΚΗ
(Ετών 78)

κηδεύουμε σήμερα Παρασκευή 10 Δεκεμβρίου 1999 και ώρα 2 μ.μ. από τον Ιερό Ναό Ταξιαρχών Νεκτροταφείου Ρόδου.
Ο σύζυγος: Ιωάννης
Τα παιδιά: Μιχάλης-Μαρία
Τα εγγόνια, τα ανίψια και οι λοιποί συγγενείς.

ΑΣ-10/12

ΚΗΔΕΙΑ

Τη λατρευτή μας μητέρα, γιαγιά, προγιαγιά, αδελφή και θεία
ΜΑΡΙΑ ΧΑΤΖΗΣΤΡΑΤΗ
(Ετών 85)

κηδεύουμε σήμερα Παρασκευή 10 Δεκεμβρίου 1999 και ώρα 4 μ.μ. από τον Ιερό Ναό Ταξιαρχών Νεκτροταφείου Ρόδου.
Τα παιδιά: Χαριτωμένη-Αυγερινός Τσαλίκη, Νικήτας-Μαρία, Ουρανία-Αρης Χατζηπαρασκευά, Στράτος-Βασιλεία
Τα εγγόνια, τα δισέγγονα, τα αδέλφια, τα ανίψια και οι λοιποί συγγενείς.

ΑΣ-10/12

ΚΗΔΕΙΑ

Το λατρευτό μας πατέρα, πάππου, αδελφό και θείο
ΕΛΕΥΘΕΡΙΟ ΠΑΠΑΕΛΕΥΘΕΡΙΟΥ
(Ετών 77)

κηδεύουμε σήμερα Παρασκευή 10 Δεκεμβρίου 1999 και ώρα 12 μεσημβρινή από τον Ιερό Ναό Αποστόλου Θωμά Μονολίθου.
Τα παιδιά: Μιχάλης-Σεβαστή, Μαρία -Παναγιώτης Σταμπουλή
Τα εγγόνια, η αδελφή, τα ανίψια και οι λοιποί συγγενείς.

ΑΣ-10/12

Η ΤΑΒΕΡΝΑ
ΤΟ ΚΑΠΗΛΕΙΟ
ΣΑΣ ΕΥΧΕΤΑΙ ΚΑΛΟ ΧΕΙΜΩΝΑ

Κοντά σας κάθε Παρασκευή - Σάββατο και Κυριακή

ΠΑΡΑΣΚΕΥΗ και ΣΑΒΒΑΤΟ ζωντανή μουσική με τον *ΣΤΕΡΓΟ ΔΟΥΚΑ* και την ορχήστρα μας σε λαϊκό, ρεμπέτικο και νησιώτικο πρόγραμμα

Ποικιλία μεζέδων, ντόπιων κρεάτων και ντόπιων κρασιών

1023-11/12

Σωτήρος 47 Ιξιά - Ιαλυσός, Τηλ. κρατήσεων 91835, 91826