ΕΤΟΣ ΙΔΡΥΣΗΣ 1949
ΙΔΡΥΤΗΣ - ΔΙΕΥΘΥΝΤΗΣ
ΓΙΩΡΓΟΣ ΔΙΑΜΑΝΤΙΔΗΣ
Γραφεία - Τυπογραφεία:
Μάρκου Μαλλιαράκη 21 (ΚΟΒΑ)
Λογιστήριο: Νέα Αγορά
Τηλ.: Σύνταξης: 27356 - 34101
Λογιστηρίου: 24539 FAX: 20643

ΠΡΟΟΔΟΣ

Ανεξάρτητη καθημερινή πρωινή εφημερίδα

ΕΛΛΑΣ
Το μόνο φρέσκο ροδίτικο γάλα
αγνογάλα

ΑΡΙΘΜΟΣ ΦΥΛΛΟΥ 15.292 • ΤΙΜΗ 150 δρχ.
ΚΥΡΙΑΚΗ 12 ΔΕΚΕΜΒΡΙΟΥ 1999

Ανοίγουν νέοι δρόμοι για την προσέγγιση Αθήνας – Άγκυρας

Προς όφελος των λαών Ελλάδας και Τουρκίας η απόφαση του Ελσίνκι

Ανόπτες παραφωνίες Καραμανλή, Αλέκας και Τσοβόλα

ΙΣΤΟΡΙΚΗ θεωρείται η απόφαση της Ευρωπαϊκής Ένωσης που ελήφθη στη σύνοδο του Ελσίνκι και η οποία ανοίγει καινούργιους δρόμους για την αποκατάσταση φιλικών σχέσεων μεταξύ Ελλάδος και Τουρκίας.

Η προσέγγιση των δύο χωρών μας θα φέρει ανυπολόγιστα ωφέλη και στον ελληνικό αλλά και στον τουρκικό λαό. Θα επιτρέψει δε τη μείωση των αμυντικών δαπανών και στις δύο χώρες. Τα τρισεκατομμύρια δραχμές που δαπανώνται στις ένοπλες δυνάμεις και για την αγορά αεροπλάνων, αρμάτων μάχης, πυραύλων και άλλων όπλων, θα είναι δυνατόν τα προσεχή χρόνια να διατίθενται για έργα υποδομής, δρόμους, σπίτια και γενικά για έργα που θα κάνουν πιο άνετη, πιο ευχάριστη τη ζωή του πολίτη.

Την απόφαση του Ελσίνκι εδέχθη με ενθουσιασμό σχεδόν το σύνολο των ελληνικού και τουρκικού λαού.

Δυστυχώς υπήρξαν και εξαιρέσεις από την πλευρά ορισμένων πολιτικών αρχηγών και συγκεκριμένα του αρχηγού της ΝΔ Κωστάκη Καραμανλή, της Αλέκας Παπαρήγα του ΚΕΕ και του Δημήτρη Τσοβόλα του ΔΗΚΙ, οι οποίοι εδήλωσαν ότι η απόφαση του Ελσίνκι αποτελεί ήττα της Ελλάδος και ότι εγκυμονεί... κινδύνους για τη χώρα μας.

Χαρακτηριστικό πάντως είναι ότι ο δήμαρχος της Αθήνας Δημήτρης Αβραμόπουλος εχαρακτήρισε την απόφαση ως ελληνική νίκη και συνεχάρη τον Κώστα Σημίτη.

Επίσης ο Στέφανος Μάνος εδήλωσε ότι η απόφαση του Ελσίνκι θα βοηθήσει και τον τουρκικό λαό.

ΣΥΝΕΧΕΙΑ ΣΤΗ ΣΕΛ. 4

Για την απόφαση της Ευρωπαϊκής Ένωσης

Ο Αν. Καραμάριος είναι ...τρομοκρατημένος!..

ΚΑΙ ΓΙΑ ΤΗΝ ΕΠΕΡΧΟΜΕΝΗ ΗΤΤΑ ΤΗΣ Ν.Δ.

ΚΙΝΔΥΝΕΥΟΥΝ τα νησιά της... Δωδεκανήσου, από τη συμφωνία του Ελσίνκι, που αφορά και τη διαδικασία ένταξης της Τουρκίας στην Ευρωπαϊκή Ένωση!..

Αυτήν την ...θεωρία ανέπτυξε χτες ο βουλευτής κ. Αν. Καραμάριος, ο οποίος δηλώνει ...τρομοκρατημένος για την τύχη της Δωδεκανήσου από το κείμενο της συμφωνίας των 15 στη Διάσκεψη Κορυφής!.

ΠΡΟΦΑΝΩΣ ο κ. Καραμάριος και τα άλλα στελέχη της Νέας Δημοκρατίας φάχνουν εναγωνίως να βρουν τρόπους για να υποβαθμίσουν την επιτυχία του πρωθυπουργού Κ. Σημίτη και της κυβέρνησης του ΠΑΣΟΚ κατά τη Διάσκεψη του Ελσίνκι!..

✳ Ο κ. Καραμάριος υπογράμμισε ακόμη ότι «κινδυνεύει η Ελλάδα, από την παραπομπή των διαφορών στη

ΣΥΝΕΧΕΙΑ ΣΤΗ ΣΕΛ. 4

Συνεχίζουν το βιολί τους

Ομηρικοί καυγάδες στο Δήμο Πεταλούδων

ΔΕΝ ΑΝΑΓΝΩΡΙΖΟΥΝ ΤΟΝ ...ΠΡΟΕΔΡΟ!..

ΣΤΗΝ ΚΥΡΙΟΛΕΞΙΑ το χάος επικράτησε προχθές το βράδυ, στη συνεδρίαση του δημοτικού συμβουλίου Πεταλούδων που διήρκεσε έξι ολόκληρες ώρες. Η ένταση στη συνεδρίαση πυροδοτήθηκε για δύο θέματα. Για την τοποθέτηση της κ. Βασ. Κοντάκη στη θέση της κ. Μ. Χατζηαντωνίου, στον Οργανισμό Κοινωνικής Μέριμνας, και για τη Δημοτική Επιχείρηση Ύδρευσης και την

ΣΥΝΕΧΕΙΑ ΣΤΗ ΣΕΛ. 4

Σε ένα ελληνικό νησί και πιθανόν στη Χάλκη

Πρόταση από τη Σμύρνη για συνάντηση νέων από τη Ρόδο και την Τουρκία

ΓΙΑ ΣΥΣΦΙΓΞΗ ΤΩΝ ΣΧΕΣΕΩΝ ΤΩΝ ΔΥΟ ΛΑΩΝ

ΟΙ ΝΕΟΙ της Σμύρνης επιθυμούν να συσφίξουν τις σχέσεις τους με τους νέους της Ρόδου και των άλλων νησιών της Ελλάδας. Και στο πλαίσιο αυτό ξεκίνησαν πρωτοβουλίες για την οργάνωση διαφόρων εκδηλώσεων για να φέρουν πιο κοντά τη νεολαία των δύο γειτονικών χωρών.

✳ Σύμφωνα με τις πληροφορίες ο Πολιτιστικός Σύλλογος Νέων της Σμύρνης έχει απευθυνθεί σε οργανώσεις και φορείς της Ρόδου, ώστε να ξεκινήσει η διαδικασία για τις επαφές των νέων των δύο χώρων.

ΣΧΕΤΙΚΑ έγινε γνωστό ότι οι Τούρκοι προτείνουν να γίνει συνάντηση νεολαίων σε κάποιο ελληνικό νησί, που θα

ΣΥΝΕΧΕΙΑ ΣΤΗ ΣΕΛ. 4

Μια μαϊμού που έκανε μεγάλη ζημιά στη Ρόδο

Ποιός είναι ο Σύλλογος Προστασίας Περιβάλλοντος

Που μαζί με τον Σκούρτο πολεμούν το Πανορθόδοξο Κέντρο της Ρόδου

ΠΡΟ ΗΜΕΡΩΝ σε σχόλιό της η «Πρόοδος» έγραφε, ότι στη Ρόδο υπάρχουν μερικοί «σύλλογοι» ή «εταιρίες» που κάποιοι έφτιαξαν για να προβάλουν τον εαυτό τους, χωρίς όμως να επιτελούν το σκοπό της ιδρύσεώς τους.

➥ Μερικοί όμως από αυτούς τους συλλόγους - μαϊμούδες, όχι μόνον δεν επιτελούν το έργο για το οποίο υποτίθεται ότι ιδρύθησαν, αλλά προκαλούν και μεγάλες ζημιές στο κοινωνικό σύνολο.

ΤΟ ΣΧΟΛΙΟ ΜΑΣ εκείνο επαληθεύθηκε από την παρακάτω δημοσιευόμενη επιστολή του συμπολίτη μας κ. Φανούριου Χατζή προς τον Μητροπολίτη Ρόδου, στην οποία με γλαφυρό τρόπο περιγράφει πως δημιουργήθηκε και ΔΕΝ λειτουργεί ο περιβόητος «Σύλλογος Προστασίας Περιβάλλοντος», ο οποίος μαζί με την παρέα του Νίκου και της Ελένης Σκούρτου έκαναν μεγάλη ζημιά στη Ρόδο, γιατί καθυστέρησαν δύο σχεδόν χρόνια και εξακολουθούν να καθυστερούν τη δημιουργία του Πανορθόδοξου Κέντρου, το οποίον θα προφέρει ανεκτίμητες υπηρεσίες στο Οι-

ΣΥΝΕΧΕΙΑ ΣΤΗ ΣΕΛ. 4

Ξεκινά από αύριο στην πόλη της Ρόδου

Δύσκολη εβδομάδα στο χώρο της Παιδείας!..

ΘΑ ΣΥΝΕΧΙΣΟΥΝ ΤΙΣ ΚΑΤΑΛΗΨΕΙΣ ΟΙ ΜΑΘΗΤΕΣ;

ΔΥΣΚΟΛΗ χαρακτηρίζεται η τρέχουσα εβδομάδα για την εκπαίδευση στη Ρόδο, μετά τα γεγονότα των τελευταίων ημερών. Χθες το βράδυ επρόκειτο να συγκεντρωθούν οι μαθητές για να αποφασίσουν αν θα συνεχίσουν τις καταλήψεις τις προσεχείς μέρες.

♦ Αξίζει να σημειωθεί ότι οι μαθητές του 3ου Λυκείου προχώρησαν προχθές το απόγευμα σε επανακατάληψη του σχολείου, για να μπορέσουν να συγκεντρωθούν και να αποφασίσουν για το μέλλον των κινητοποιήσεών τους.

ΑΥΤΟ που φαίνεται καθαρά από τις κινήσεις των μαθητών είναι ότι δεν υπολογίζουν τις συνέπειες της εφαρμογής του νόμου, που πρόσφατα ψηφίστηκε από το υπουργικό συμβούλιο. Πιστεύουν δηλαδή ότι σε περίπτωση που υπάρξει ξανά εισαγγελική παρέμβαση δεν θα γίνουν συλλήψεις αν βρίσκονται 200 ή και περισσότερα άτομα σε κάθε σχολείο.

Σίγουρο θεωρείται ότι ανάλογες κινήσεις με αυτές που έγιναν στο 3ο Λύκειο, θα γίνουν και στα υπόλοιπα σχολεία της Ρόδου, σε μια προσπάθεια των μαθητών να πάρουν ξανά την

ΣΥΝΕΧΕΙΑ ΣΤΗ ΣΕΛ. 4

Υπογράφτηκαν οι συμβάσεις

10 Ιανουαρίου ξεκινά το αποχετευτικό Ιαλυσού

ΘΑ ΣΤΟΙΧΙΣΕΙ 5 ΔΙΣ. ΔΡΑΧΜΕΣ

ΥΠΕΓΡΑΦΗΣΑΝ προχθές το βράδυ σε ειδική εκδήλωση, οι συμβάσεις για τα έργα του Αποχετευτικού αγωγού και τα εξωτερικά δίκτυα ύδρευσης του Δήμου Ιαλυσού. Η εκδήλωση για την υπογραφή των συμβάσεων έγινε στο ξενοδοχείο Metropolitan Καψής, και παρέστη σύσσωμο το δημοτικό συμβούλιο Ιαλυσού, οι εκπρόσωποι των αναδόχων εταιριών «ΣΧΟΙΝΑΣ ΕΒΟΨ ΑΕ» και «ΠΑΛΑΜΑΡΗΣ», ο βουλευτής Κοσμάς Σφυρίου ο κ. Φ. Κωστόπουλος οι δύο

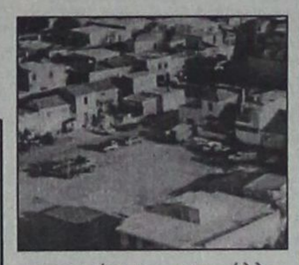

αντινομάρχες και άλλοι επίσημοι.

➥ Όπως προβλέπεται μετά την υπογραφή της σύμβασης για το έργο του αποχετευτικού αγωγού οι εργασίες θα αρχίσουν στις 10 Ιανουαρίου 2000, ενώ η φάση που έχει προγραμματιστεί να κατασκευαστεί, θα ολοκληρωθεί τον Απρίλιο του ιδίου έτους.

ΤΟ ΚΟΣΤΟΣ του έργου του αγωγού θα φθάσει στα πέντε δισεκατομμύρια δραχμές, ενώ για την παρούσα φάση ενεκρίθη 1 1/2 δισ. Η πρώτη

ΣΥΝΕΧΕΙΑ ΣΤΗ ΣΕΛ. 4

Για τις άδειες στα πλοία

Θλιβερά επεισόδια στη συνεδρίαση της ΓΕΑΣ

ΠΡΩΤΑΓΩΝΙΣΤΗΣ Ο ΑΓΟΥΔΗΜΟΣ

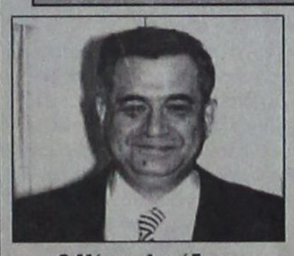

Ο Μάκης Αγούδημος

ΘΛΙΒΕΡΑ επεισόδια συνέβησαν κατά την τελευταία συνεδρίαση της Γνωμοδοτικής Επιτροπής Ακτοπλοϊκών Συγκοινωνιών. Και πρωταγωνιστής των επεισοδίων ήταν ο εφοπλιστής Γεράσιμος Αγούδημος, ο οποίος εξεπέλυσε επίθεση εναντίον του γεν. γραμ-

ΣΥΝΕΧΕΙΑ ΣΤΗ ΣΕΛ. 4

ΜΕΤΑ ΣΥΓΧΩΡΗΣΕΩΣ

ΔΕΚΑ ΧΡΟΝΙΑ ΣΜΠΑΡΑΛΙΑ

Απίστευτη ευτυχία. Κύλησαν κιόλας δέκα χρόνια από την ημέρα που βγήκαν τα πάντα, ελεύθερα, στον αέρα. Μέσω της ιδιωτικής ραδιοτηλεόρασης. Δεν πήγαν τζάμπα οι αγώνες εκείνων των προοδευτικών που διαδήλωναν μπροστά στην ...απαίσια ΕΡΤ.

'Η εκείνων των καλλιτεχνών που έπαιναν τις χιθάρες τους έξω από το υπουργείο Τύπου, για να πνεύσει άνεμος πολυφωνίας στα ΜΜΕ. Κι η πολυφωνία ήλθε καμαρωτή - καμαρωτή. Κι οι επιτήδειοι ιδιώτες έπιασαν το «μήνυμα», ανοίγοντας τον ένα μετά τον άλλο τους σταθμούς και τα κανάλια.

Ανοιξαν διάπλατα τα πορτοπαράθυρα της ενημέρωσης και μαθαίνουμε πια τα πάντα. Ολόκληρη η ελληνική κοινωνία μαθητεύει πλέον κατ' οίκον σ' αυτό το τεράστιο ανοικτό Πανεπιστήμιο. Διαπρεπείς επιμορφωτές, μας παρέχουν άπλετη γνώση σε θέματα πολιτικής, οικονομίας, συνταγματολογίας, κοινωνιολογίας, κλπ. Και τα σεξουαλικά σε μεγάλη εκλαΐκευση. Εχει, φερ' ειπείν, πρόβλημα στύσης ο κ. Γιώργος από τη Μακρινίτσα ή καθυστερεί η εμμηνόπαυση της κ. Ευδοξίας από την Περαχώρα, θα το μάθουμε οπωσδήποτε από τα κανάλια. Τσακώθηκε η κ. Περσεφόνη με το γαμπρό της το Μήτσο, κι αυτό θα το μάθουμε. Στα πλαίσια πάντα του δικαιώματος για πληροφόρηση.

Δεν υπάχει περίπτωση ο κ. Μικρούτσικος να μας αφήσει στο σκοτάδι. Ούτε ο κ. Ευαγγελάτος να μην μας αναλύσει τα γεγονότα μέχρι το μεδούλι.

Ηρθαν τα κανάλια κι επιβλήθηκε επιτέλους διαφάνεια. Τέτοια που μπορείς πια να βλέπεις μεσ' το σπίτι του άλλου. Κατά προτίμηση στην κρεβατομάρά του.

Με την «ελεύθερη»

Μετά συγχωρήσεως
Σάκης

ΕΣΩΤΕΡΙΚΟΣ ΚΥΚΛΟΣ ΓΥΝΑΙΚΩΝ ROTARY ΡΟΔΟΥ

ΠΡΟΣΚΛΗΣΗ

Μεγάλο χριστουγεννιάτικο μπαζάρ με σπιτικά παραδοσιακά γλυκά
Δευτέρα 13 Δεκεμβρίου στις 5.30 *το απόγευμα*
στο ξενοδοχείο ***«ΚΑΨΗΣ»***
Χριστουγεννιάτικο χορευτικό από τη σχολή χορού ***«ΜΑΡΙ ΓΚΙΚΑ»***
Μουσική και τραγούδι με τους γνωστούς καλλιτέχνες ***ΣΤΑΥΡΟ ΧΑΡΤΟΦΥΛΛΗ*** *και* ***ΗΛΙΑ ΚΑΡΑΚΑΤΣΑΝΗ***
θα απολαύσετε ένα ξεχωριστό απόγευμα
Από το ΔΣ του Ομίλου
10237-12/12

Α.Ε.Κ
ΑΕΚ
ORIGINAL 21
ΡΟΔΟΣ CLUB
Φίλε της ΑΕΚ
Η αγαπημένη μας ομάδα αγωνίζεται και πάλι στο νησί μας. Εμπρός να κάνουμε ξανά πράξη το «ΑΕΚ γερά στη Φιλαδέλφεια παίζουμε ακόμα μια φορά» τη Δευτέρα στις 15.00.
• Ολοι σήμερα στο αεροδρόμιο
• Εισιτήρια στο Club Κων/νου Παλαιολόγου 17
• Ολοι στο γήπεδο
• Τηλέφωνο για πληροφορίες 0946 064505
10235-12/12

Grand Hotel
Το GRAND HOTEL σας προτείνει να γιορτάσετε τα ***Χριστούγεννα*** *24/12/99 και τον ερχομό της νέας χιλιετίας 31/12/99 στην Καστελλάνια, το πανέμορφο και αρχοντικό εστιατόριό του.*

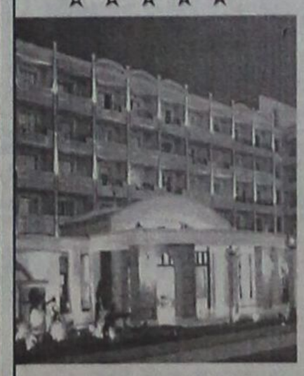

ΜΕΝΟΥ ΧΡΙΣΤΟΥΓΕΝΝΩΝ
24 ΔΕΚΕΜΒΡΙΟΥ 1999
* Νόβα Σκότια Καπνιστός Σολωμός
* Φωλιές από Σφολιάτα γεμιστές με γαρίδες
* Χριστουγεννιάτικη γαλοπούλα με κάστανα, κουκουνάρια, ρύζι Μπασμαντί, πατάτες φοντάν
* Σαλάτα από καρδιές μαρουλιού με σάλτσα Ροκφόρ
* Κορμός χριστουγεννιάτικος με άγρια φρούτα
Καφές, τσάι φούρ
ΤΙΜΗ ΚΑΤ' ΑΤΟΜΟ 15.000 ΔΡΧ.

ΜΕΝΟΥ ΠΡΩΤΟΧΡΟΝΙΑΣ
31 ΔΕΚΕΜΒΡΙΟΥ 1999
* Φρέσκος μαριναρισμένος σολωμός Σάλτσα από σαμπάνια
* Μιλ Φέιγ με γαρίδες και βασιλικό ελαφριά σάλτσα Κουλίς
* Καρδιά φιλέτου Σατωμπριάν με δύο σάλτσες, πατάτες με χρέμα, γεμιστά μανιτάρια, αγκινάρες καρδιά
* Παγωτό gardinal
Σαλτσα άγριας φράουλας
Καφέ, τσάι φούρ
ΤΙΜΗ ΚΑΤ' ΑΤΟΜΟ 15.000 ΔΡΧ.
Ενα ποτήρι σαμπάνια σερβίρετε στις 12 τα μεσάνυχτα.
Χορευτική ορχήστρα «ΡΙΒΕΡΣ» με πλούσιο ελληνικό και ξένο ρεπερτόριο

Για τις κρατήσεις σας τηλ.26284
X1381-31/12

ΠΑΝΕΛΛΗΝΙΑ ΕΝΩΣΗ ΔΙΠΛΩΜΑΤΟΥΧΩΝ ΜΗΧΑΝΙΚΩΝ ΕΡΓΟΛΗΠΤΩΝ ΔΗΜΟΣΙΩΝ ΕΡΓΩΝ (ΠΕΔΜΕΔΕ)
ΠΕΡΙΦΕΡΕΙΑΚΟ ΤΜΗΜΑ ΔΩΔΕΚΑΝΗΣΟΥ
ΟΔΟΣ ΜΗΤΡΟΠΟΛΕΩΣ 4 - ΡΟΔΟΣ

ΠΡΟΣΚΛΗΣΗ
ΣΕ ΓΕΝΙΚΗ ΣΥΝΕΛΕΥΣΗ

Το Διοικητικό Συμβούλιο της Πανελλήνιας Ενωσης Διπλωματούχων Μηχανικών Εργοληπτών Δημοσίων Εργων (ΠΕΔΜΕΔΕ) - Περιφερειακό Τμήμα Δωδεκανήσου καλεί τα μέλη της σε Γενική Συνέλευση που θα πραγματοποιηθεί τη ΔΕΥΤΕΡΑ 13-12-1999 και ώρα 08.00 μ.μ. στο ξενοδοχείο PARK οδός Ρήγα Φεραίου 12 στη Ρόδο με θέμα ημερήσιας διάταξης.

Ενημέρωση των μελών σχετικά με την απόφαση του Νομαρχιακού Συμβουλίου επιβολής τέλους 2% στις πιστοποιήσεις των μελετών και εργολαβιών Δημοσίων Εργων και λήψη απόφασης για μορφές αγώνος.

Σε περίπτωση μη απαρτίας η Γενική Συνέλευση θα πραγματοποιηθεί στις 20-12-1999 ημέρα Δευτέρα την ίδια ώρα στον ίδιο χώρο και με το ίδιο θέμα.

Ο Γραμματέας ΤΣΑΤΤΑΛΙΟΣ ΜΙΧΑΛΗΣ
Ο Πρόεδρος ΜΑΛΛΙΩΤΑΚΗΣ ΠΑΝΤΕΛΗΣ
ΧΛ-12/12

115 εταιρίες στη Ρόδο με εκκρεμότητες

ΠΡΟΘΕΣΜΙΑ μέχρι τις 17 Φεβρουαρίου, του έτους 2000 δόθηκε σε 115 ανώνυμες εταιρίες, που εμφανίστηκαν να έχουν εκκρεμότητες προς τη Διεύθυνση Εμπορίου Δωδεκανήσου.

➥ «Μετά από έρευνα που έγινε στους φακέλους της Διεύθυνσης από τους αρμοδίους υπαλλήλους διαπιστώσαμε, ότι οι εταιρίες που εμφανίζουν διάφορα προβλήματα ξεπερνούν τις 100 στη Ρόδο» δήλωσε ο προϊστάμενος της Διεύθυνσης Εμπορίου κ. Ιωάννης Καμπούρης. Έτσι στο προσεχές διάστημα όσες ανώνυμες εταιρίες έχουν εκκρεμότητες θα πρέπει να προχωρήσουν στην αύξηση του μετοχικού κεφαλαίου τους πάνω από 20 εκατομμύρια δραχμές.

ΣΤΗΝ ΠΕΡΙΠΤΩΣΗ που δεν προβούν οι ιδιοκτήτες των Α.Ε. στις απαραίτητες ενέργειες η Διεύθυνση Εμπορίου θα προχωρήσει σε ανακλήσεις αδειών.

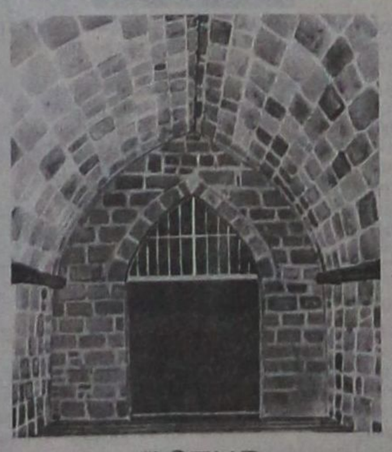

ΦΩΤΗΣ
ΜΕΛΑΘΡΟΝ
ΜΕΣΑΙΩΝΙΚΗ ΠΟΛΗ
X1427-31/12

Beauty Nails
Σύγχρονο STUDIO ΑΙΣΘΗΤΙΚΗΣ ΝΥΧΙΩΝ
Σελ.15



ΤΙ ΕΓΡΑΦΕ Ο ΤΥΠΟΣ ΤΗΣ ΑΘΗΝΑΣ

ΑΝΑΣΚΟΠΗΣΗ ΑΘΗΝΑΪΚΟΥ ΤΥΠΟΥ ΤΗΣ 11/12/1999

Οι τίτλοι των βασικών πρωτοσέλιδων θεμάτων στις πρωινές και απογευματινές αθηναϊκές εφημερίδες είναι οι εξής:

ΑΔΕΣΜΕΥΤΟΣ ΤΥΠΟΣ (Μήτσης): Θρίλερ στα χιόνια του Ελσίνκι.

ΑΔΕΣΜΕΥΤΟΣ ΤΥΠΟΣ (Pizoς): Ναι στην Τουρκία. Πανηγυρίζει η κυβέρνηση διότι κέρδισε λέει, Χάγη-Κύπρο-Οδικό Χάρτη.

ΑΘΗΝΑΪΚΗ: Επιτυχία Κλίντον. Είπαμε ΝΑΙ στην Τουρκία. Ο Σημίτης είχε συμφωνήσει από μήνες.

ΑΚΡΟΠΟΛΙΣ: Το σκέπτεται τώρα η Αγκυρα. Η Τουρκία πήρε το χρίσμα με αμφισβητήσιμη απόφαση και υπό προϋποθέσεις.

ΑΠΟΓΕΥΜΑΤΙΝΗ: Πόδι Αττίλα στο Αιγαίο δια... χειρός Σημίτη.

Η ΑΥΓΗ: Το δίλημμα στην Αγκυρα μετά την απόφαση των 15 στο Ελσίνκι.

ΑΥΡΙΑΝΗ: Μόνιμοι οι έκτακτοι του Δημοσίου. Χιλιάδες νέες προσλήψεις.

ΤΟ ΒΗΜΑ: Δεκτή η γραμμή Σημίτη από Ευρώπη και Τουρκία.

Η ΒΡΑΔΥΝΗ: Αντί για βέτο ή ουσιαστικά ανταλλάγματα είπε Ναι στην Τουρκία αντί αορίστων υποσχέσεων.

ΕΘΝΟΣ: Ασπίδα Ευρώπης πάνω από Αιγαίο και Κύπρο.

ΕΛΕΥΘΕΡΗ ΩΡΑ: Γαργάρα το βέτο με αστεία ανταλλάγματα. Η εντολή του Πλαντάρχη εξετελέσθη κατά γράμμα.

ΕΛΕΥΘΕΡΟΣ: Στη Χάγη τα νησιά και οι βραχονησίδες μας. Εδωσαν τα πάντα στο Ελσίνκι υπέρ της Τουρκίας και πανηγυρίζουν.

ΕΛΕΥΘΕΡΟΣ ΤΥΠΟΣ: Τριπλό δώρο Σημίτη στην Αγκυρα. Σφράγισε το ευρωπαϊκό διαβατήριο της αντιδημοκρατικής Τουρκίας.

ΕΛΕΥΘΕΡΟΤΥΠΙΑ: Νέα εποχή με ελπίδες και παζάρι. Ιστορική απόφαση της ΕΕ αμηχανία στην Τουρκία.

Η ΕΞΟΥΣΙΑ: Ιστορική επιτυχία της Ελλάδας στο Ελσίνκι

ΕΣΤΙΑ: Το επέβαλαν Κλίντον-Σρέντερ. Προδιαγεγραμμένο το "ναι" στο Ελσίνκι.

Η ΚΑΘΗΜΕΡΙΝΗ: Η Ελλάς πήρε αυτά που ήθελε. Αιγαίο και Κυπριακό τα ανταλλάγματα για άρση του βέτο.

Ο ΛΟΓΟΣ: Ανοιξε ο δρόμος στις σχέσεις Ελλάδος-Τουρκίας.

ΤΑ ΝΕΑ: Μουδιασμένο ναι από την Αγκυρα. Ικανοποίηση στην Αθήνα.

ΝΙΚΗ: Ελληνική επιτυχία στο Ελσίνκι. Ικανοποίηση στο ΠΑΣΟΚ και στην κυβέρνηση.

ΡΙΖΟΣΠΑΣΤΗΣ: Αρνητικές εξελίξεις κρύβουν οι θριαμβολογίες. Κυπριακό και Ελληνοτουρκικά στο έλεος της επιδιαιτησίας.

ΦΑΡΜΑΚΕΙΑ

ΔΙΗΜΕΡΕΥΕΙ:
ΠΑΠΠΟΥ-ΣΤΑΥΡΟΠΟΥΛΟΣ
Πλ. Ακαδημίας
Τηλ. 75747

ΔΙΑΝΥΚΤΕΡΕΥΕΙ:
ΕΥΘΥΜΙΑΔΗΣ ΧΑΡ.
Μιχ. Πετρίδη 65
Τηλ. 67830

ΘΕΡΜΟΠΟΜΠΟΙ

Με συνέπεια και υπευθυνότητα συνεχίζουμε για 19 χρόνια τοποθετώντας θερμοπομπούς σε Σπίτια,Σχολεία,Αίθουσες και σε λοιπούς επαγγελματικούς χώρους.



Η ποιότητα και η πείρα τόσων χρόνων μας κάνουν ασυναγώνιστους.Ελάτε ή πάρτε μας τηλέφωνο, να έρθουμε να κουβεντιάσουμε για τη θέρμανση του χώρου που σας ενδιαφέρει.

ΜΕΛΕΤΗ - ΕΓΚΑΤΑΣΤΑΣΗ ΔΩΡΕΑΝ!!!

Ν.ΚΑΜΠΟΥΡΑΚΗΣ - Μ.ΦΛΑΓΚΟΣ Ο.Ε.
ΤΗΛ. 31320 - 20859 M28-31/12

Δωδεκανησιακά 24ωρα

Στα πεταχτά

Στα ...χωράφια!..

Δυστυχώς, κάποιοι ασυνείδητοι όταν δεν έχουν ανάγκη τα αυτοκίνητά τους τα ρίχνουν (και

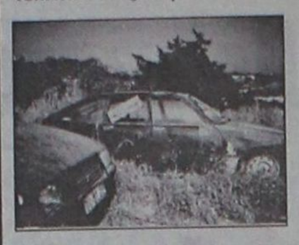

τα εγκαταλείπουν) στα ...χωράφια!.. Οπως π.χ. το αυτοκίνητο της φωτογραφίας που ο ιδιοκτήτης του το εγκατέλειψε και περιμένει πλέον τον ...μπόγια του Δήμου Ρόδου για να περάσει και να το μαζέψει!.. Δυστυχώς, στην πόλη της Ρόδου τα εγκαταλειμμένα αυτοκίνητα αυξάνονται και πληθαίνονται!..

Τσοβόλας, ο νέος καλαμοκαβαλάρης

Η αφίσα του ΔΗΚΚΙ που παρουσιάζει σαν διάδοχο του Ελευθερίου Βενιζέλου, του Πλαστήρα, του Γιώργου και Ανδρέα Παπανδρέου τον ...Τσοβόλα έχει προκαλέσει ποικίλα σχόλια, αλλά και ακράτητα γέλια. Η κωμική αυτή αφίσα δείχνει καθαρά ότι κάτι δεν πάει καλά με τον ...μεγάλο αρχηγό Δημήτρη Τσοβόλα. Πολύ σωστά δε ο υουργός Δικαιοσύνης Βαγγέλης Γιαννόπουλος, δήλωσε ότι «ο Τσοβόλας έχει καβαλήσει το καλάμι» και δεν αντιλαμβάνεται τι λέει και τι πράττει. Αλλίμονο στην Ελλάδα αν συνεχιστής των γιγάντων Βενιζέλου, Πλαστήρα και των δύο Παπανδρέου είναι ο ...καλαμοκαβαλάρης Τσοβολάκος, που όπως φαίνεται έχει πρόβλημα στον εγκέφαλό του.

Αφισορύπανση!..

Διαστάσεις παίρνει η αφισορύπανση στην πόλη της Ρόδου!.. Δυστυχώς, οι αρμόδιες υπηρεσίες του Δήμου της Ρόδου κοιμούνται ύπνο ...βαθύ!..

Δεν βλέπουν τις παραπλανητικές αφίσες του Τσοβόλα που καλύπτουν κεντρικά σημεία της πόλης;

Δηλαδή, τι πρέπει να γίνει για να αποφασιστεί το ξήλωμα των αφισών που ρυπαίνουν την αισθητική της πόλης και προσβάλουν την συνείδηση των δημοκρατικών πολιτών;

Φαίνεται ότι οι άνθρωποι του Τσοβόλα δεν εννοούν να βάλουν μυαλό παρά την κατακραυγή!..

Η πόλη των ζητιάνων!..

Δυστυχώς η Ρόδος έχει κατανήσει μια πόλη των ζητιάνων!.. Ιδιαίτερα το κέντρο της πόλης αναστενάζει από τους πάσης φύσεως ζητιάνους και ζητιάνες, κυρίως τσιγγάνικης καταγωγής!..

Ουσιαστικά πρόκειται για μικρά παιδιά που τριγυρίζουν σε κέντρα και καταστήματα και ζητούν χρήματα!..

Ενας άλλος τρόπος ζητιανιάς είναι η ...μουσική.

Ετσι, βλέπουμε και νεαρούς με αρκορντεόν να ζητιανεύουν στην πόλη!..

Κάπου θα πρέπει να μπει ένας φραγμός στην απαράδεκτη κατάσταση διότι είναι και ντροπή για τον πολιτισμό μας...

(Βέβαια, περιττό να περιγράψουμε το θέαμα έξω από τις τράπεζες με τους ζητιάνους!..)

Αγρα ψήφων

Μπήκαμε για τα καλά στην προεκλογική περίοδο και οι υποψήφιοι βουλευτές τρέχουν και δεν φθάνουν. Μάλιστα, κάποιοι πήραν από κοντά ακόμα και τους «μπαταξήδες» και άρχισαν να φωνάζουν για τις ρυθμίσεις των χρεών. Ακόμα και σε αθηναϊκά κανάλια τρέχουν και μετέχουν στα «πάνελ».

Ωστόσο, κάποιοι άλλοι συνδικαλιστές «μπαταξήδες» φέρονται να είναι υποψήφιοι. Αυτό και αν είναι χάλι.

Ποιός ελέγχει;

Ανεβοκατεβαίνουν οι τιμές των υγρών καυσίμων ανά την επικράτεια. Και όταν ανεβαίνουν οι πρατηριούχοι σπεύδουν να επωφεληθούν!

Οταν, όμως, οι τιμές πέφτουν, ποιός παίρνει χαμπάρι;

Διότι, αμφιβάλουμε πολύ αν γίνονται οι απαραίτητοι έλεγχοι!..

Το θέμα περνά μάλλον ...απαρατήρητο!..

Διότι, ουδεμία αρμόδια υπηρεσία προβαίνει σε κάποιους - έστω και ενδεικτικούς - ελέγχους!..

Mercedes για τρεις

Στην Κω βρίσκεται από χθες το απόγευμα το παλιό αυτοκίνητο μάρκας Volvo της Νομαρχιακής Αυτοδιοίκησης, που χρησιμοποιούσε ο τέως νομάρχης Γιάννης Παρασκευάς. Ούτε το αυτοκίνητό του δεν θέλουν να βλέπουν οι νομαρχιακοί μας άρχοντες.

Οπως έγραψε προχθές η «Π» η Νομαρχιακή Αυτοδιοίκηση απέκτησε ένα αυτοκίνητο Mercedes, αλλά δεν έγινε γνωστό αν θα το χρησιμοποιεί ο νομάρχης κ. Σάββας Καραγιάννης ή οι αντινομάρχες του. Οι φήμες ποικίλες.

Πάντως, μέχρι τώρα, δεν χρησιμοποιήθηκε ακόμα από κανένα από τους τρεις. Λέτε να το χρησιμοποιούν εκ περιτροπής;

Το Ροδίνι

Κάποτε το πάρκο του Ροδινιού ήταν το καμάρι της πόλης μας. Με τις γραφικές λιμνούλες του, τους κύκνους, τις πάπιες και τα άλλα ζώα που υπήρχαν εκεί, καθώς και με το θαυμάσιο ψυχαγωγικό κέντρο του είχε γίνει το αγαπημένο στέκι ντόπιων και ξένων.

Δυστυχώς, η αδιαφορία των δημοτικών μας αρχόντων και μερικές θεομηνίες μετέτρεψαν το ωραίο αυτό ροδίτικο πάρκο σε σωρούς ερειπίων και σκουπιδιών.

Τώρα ο Δήμος Ρόδου άρχισε να κάνει μερικά έργα που σκοπό έχουν να ξαναδώσουν στο Ροδίνι την παλιά του αίγλη. Η προσπάθεια του Δήμου μας είναι άξια υποστήριξης γιατί η καταστροφή του πάρκου του Ροδινιού αποτελεί ντροπή για τη Ρόδο.

Τους φώτισε ο Θεός;

Τους φώτισε, άραγε, ο Θεός τους ιεράρχες της Εκκλησίας της Ελλάδας και αποφάσισαν να ασχοληθούν με κάποια ...γήινα θέματα;

Διαβάζουμε αίφνης, ότι η Εκκλησία θα φιλοξενήσει συνοδούς εθνικών ομάδων αθλητών κατά τους Ολυμπιακούς Αγώνες του 2004, ότι ιδρύει Ταμείο για την ενίσχυση των Σέρβων και ότι ιδρύει παιδικούς σταθμούς σε τέσσερις νομούς της χώρας.

Καιρός ήταν να ανακαλύψει η Εκκλησία την αποστολή της κι όχι να κορδώνεται ο Αρχιεπίσκοπος μπροστά στα μικρόφωνα και τις κάμερες, λες και είναι αστέρας του θεάματος.

Το ΙΚΑ

Επίκειται, σύμφωνα με πληροφορίες, η εκ νέου συγκρότηση της Τοπικής Διοικητικής Επιτροπής του ΙΚΑ Ρόδου.

Την παράνομη συγκρότηση της τωρινής επιτροπής είχε δημοσιοποιήσει πριν από τρεις εβδομάδες η «Π» και το θέμα είχε προκαλέσει θόρυβο και ανησυχία στους εμπλεκόμενους στην υπόθεση.

Με την υπογραφή νέας απόφασης από το γ.γ. της Περιφέρειας Ν. Αιγαίου το ΙΚΑ Ρόδου θα αποκτήσει νόμιμα συγκροτημένη Διοικητική Επιτροπή.

Τάσος ο τρομερός

Αστραψε και βρόντηξε χθες ο βουλευτής της ΝΔ κ. Αναστάσιος Καραμάριος, για το θέμα των καταλήψεων. Υπέρμαχος των καταλήψεων ο Νεοδημοκράτης βουλευτής. Κατά των εισαγγελικών παρεμβάσεων ο κ. Καραμάριος. Λάβρος ο κ. Τάσος κατά του υπουργού Παιδείας.

Αγρίεψε κατά πάντων ο κ. Καραμάριος και «σεργιανίζει» από ραδιόφωνο σε ραδιόφωνο και από κανάλι σε κανάλι.

Εύκολα που είναι να κάνεις δηλώσεις ως αντιπολίτευση και μάλιστα όταν δεν υπάρχει πιθανότητα να γίνεις ποτέ κυβέρνηση.

ΕΙΔΗΣΕΙΣ ΤΟΥ '60

ΠΡΟΟΔΟΣ
26 ΙΟΥΛΙΟΥ 1967
ΕΛΕΓΧΟΣ ΣΤΑ ΕΞΟΧΙΚΑ ΚΕΝΤΡΑ

Με διαρκώς εντεινόμενον ρυθμόν και με ιδιαιτέραν αυστηρότητα συνεχίζεται κατ'αυτάς ο αγορανομικός έλεγχος των διαφόρων κέντρων και καταστημάτων της πόλεώς μας, βάσει σχετικών οδηγιών και εντολών του Εισαγγελέως Πρωτοδικών κ. Φλώρου. Εναντίον των παραβατών του Αγορανομικού Κώδικος υποβάλλονται αμέσως μηνύσεις και οδηγούνται εν συνεχεία εις την Δικαιοσύνην. Η εκστρατεία των εντεταλμένων οργάνων αποσκοπεί εις την πάταξιν της αισχροκερδείας την διατήρισιν των τιμών εις χαμηλά επίπεδα και την προστασίαν του καταναλωτικού κοινού.

Ο τελευταίος «γύρος» της Αγορανομίας κυρίως εις τα εξοχικά κέντρα, είχεν ως αποτέλεσμα να μηνυθούν επτά καταστηματάρχαι. Οι μηνυθέντες είναι οι κάτωθι:

Α.Χ. ετών 34, διότι εις τον κέντρον του (Δ' Κατηγορίας) εις Παραδείσιον διεπιστώθη ότι προσέφερεν εις τους πελάτας του α) μπύρα «Φιξ» μεγάλη προς 12 δρχ. αντί του κανονικού 10 δρχ. και β) σουβλάκια προς 24,50 δρχ. αντί του κανονικού 20.40 δραχμές.

Μ.Κ. ετών 42 καφεπώλης, διότι εις το εξοχικόν κέντρον του παρά τα Κολύμπια διεπιστώθη ότι ανέγραφεν επί του τιμοκαταλόγου και προσέφερεν ιχθείς Α' Κατηγορίας προς 96 δρχ. αντί του κανονικού 89 δρχ. και ιχθείς Β' κατηγορίας προς 64 δρχ. αντί του κανονικού 53,40 δρχ. Επίσης είχε εντός του ψυγείου του ιχθείς κατεψυγμένους (λιθρίνια) χωρίς να αναγράφη τούτους επί του τιμοκαταλόγου, καθώς και την τιμήν πωλήσεως αυτών.

Ν.Κ. ετών 37, διότι εις το κέντρον του (Δ' Κατηγορίας) διεπιστώθη ότι ανέγραφεν επί του τιμοκαταλόγου και προσέφερεν α) Ιχθείς Α' κατηγορίας προς 88 δρχ. αντί του κανονικού 80 δρχ. β) ιχθείς Β' κατηγορίας προς 59 δρχ. αντί του κανονικού 53.40 δρχ. Επίσης κατείχεν προς πώλησιν ιχθείς κατεψυγμένους και δεν ανέγραφεν τούτους επί του τιμοκαταλόγου καθώς και την τιμήν πωλήσεως αυτών.

Π.Ν. διότι εις το παρά την θέσιν Κολύμπια κέντρον του (Δ' Κατηγορίας) διεπιστώθη ότι α) ανέγραφεν επί του τιμοκαταλόγου και προσέφερεν ιχθείς Α' κατηγορίας προς 96 δραχμές αντί του κανονικού 80 δρχ. β) ιχθείς Β' κατηγορίας προς 64 δχ. αντί του κανονικού 53.40 δρχ. Επίσης κατείχεν προς πώλησιν ιχθείς κατεψυγμένους (σκαθάρια) τους οποίους δεν ανέγραφεν επί τιμοκαταλόγου και προσέφερεν αυτούς κατά δήλωσίν τους προς 50 δρχ. αντί του κανονικού 23.40.

Δ. Χ. ιδιοκτήτης εξοχικού κέντρου (Δ' Κατηγορίας) διότι προσέφερεν εις πελάτας της τέσσερις μερίδες ιχθύων Α' Κατηγορίας (μπαρμπούνια) αι οποίαι ζυγισθείσαι ευρέθησαν έχουσαι βάρος 100 γραμμάρια εκάστη αντί του κανονικού 125 - 130 γραμμάρια. Επίσης τους ιχθείς τους προσέφερεν προς 22 δρχ. κατά μερίδα αντί του κανονικού 16 δρχ. Προσέτι δε προσέφερεν μία μερίδα παϊδάκια αμνού προς 20 δρχ. αντί του κανονικού 17.70.

Ε.Σ. ξενοδόχος διότι εις το εστιατόριον του διεπιστώθη ότι προσέφερεν μία μερίδα καρπούζι η οποία ζυγισθείσα ευρέθη έχουσα βάρος 490 γραμ. αντί του κανονικού 570 - 640 γραμ.

Τέλος εμηνύθησαν οι Γ.Χ και Φ.Σ. εμπορομεσίται διότι κατά γενομένον εντός της Χονδρικής Αγοράς επώλουν λιανικώς ο μεν πρώτος σταφύλια, ο δε δεύτερος καρπούζια καίτοι τούτο απαγορεύεται προ της 12η ς ώρας.

Η γυναίκα και ο κόσμος της

Οταν είμαστε άρρωστοι συνήθως δεν βγαίνουμε έξω από το σπίτι. Εκτός εάν πάμε στη δουλειά αν αισθανόμαστε καλά και μπορούμε να ανταπεξέλθουμε στην εργασία μας. Διαφορετικά παίρνουμε αναρρωτική άδεια. Ομως με κρυολόγημα, βήχα, διάφορες ελαφρές ιώσεις ή όταν αναρρώνουμε καλό είναι να μένουμε όσο το δυνατό στο σπίτι, στην ησυχία και στη ζεστασιά. Επίσης να φροντίζουμε να κοιμόμαστε περισσότερες ώρες, γιατί έτσι ο οργανισμός δυναμώνει και γίνεται γρηγορότερα καλά.

Οσο και να θέλουμε να διασκεδάσουμε μετά από μια ασθένεια ας αποκλείσουμε για λίγο τις βραδινές εξόδους. Το μπες - βγες από χώρους με διαφορετική θερμοκρασία (από το σπίτι στο αυτοκίνητο και από κει στο κέντρο και έπειτα επιστροφή) μπορεί να μας κάνει κακό και να αποτελέσει αιτία για μακροχρόνια ανάρρωση.

Ακόμα και τις επισκέψεις σε φίλους και συγγενείς θα είναι καλό να αποφύγουμε γιατί μπορεί να μεταδώσουμε μικρόβια και να αρρωστήσουν κι άλλοι και η αιτία να είμαστε εμείς.

Μπορεί να θέλουμε να πάμε σε σε ένα σινεμά ή μια κοινωνική εκδήλωση με φιλανθρωπικό ή άλλο σκοπό, αλλά καλύτερα να το αφήσουμε γι' άλλη φορά γιατί εκτός του ότι μπορεί να κρυώσουμε χειρότερα δεν είναι ωραίο και μάλιστα είναι ενοχλητικό για τους άλλους που θα μας ακούνε να σκουπιζόμαστε λόγω καταρροής ή να βήχουμε συνεχώς.

ΜΙΚΑ

ΤΗΛΕΟΡΑΣΗ

ΕΤ-1

05.00 Μουσικό πρόγραμμα
06.00 Mediterraneo
06.30 Εν λευκώ (Ε)
08.00 Θεία Λειτουργία
10.15 Αρχονταρίκι
11.15 Μουσική παράδοση
12.20 Αντ'αυτού
13.00 National Geographic
13.10 Ψυχή και σάρκα»
13.40 Η δική σου μέρα
13.50 Ειδήσεις
14.00 Συνέχεια της ταινίας
15.10 Στα φτερά του έρωτα (Ε)
17.00 Ειδήσεις
17.10 Στα φτερά του έρωτα (συνέχεια)
17.30 Κλήρωση EURO 2000
18.00 Futbol Mundial
18.30 Τα παιδιά της γειτονιάς
19.00 Ελληνόραμα
20.15 Ελληνική ταινία «Κόσμος και κοσμάκης»
22.00 Αθλητική Κυριακή
23.00 Ειδήσεις - καιρός
23.30 Αθλητική Κυριακή (συν)
24.00 Πυγμαχία
01.30 Επικίνδυνες σχέσεις
02.30 Αυλαία
03.30 Φυντανάκια, πιρουέτες και βεντέτες (Ε)

NET

08.000 Αγροτική ενημέρωση
08.30 Κλασική μουσική
09.30 Γυναικεία Μοναστήρια
10.00 Με τη Βοήθεια των Ελλήνων
11.00 Νώε (ντοκιμαντέρ Ε)
12.00 Η έβδομη μέρα
13.00 Αθλητικές διαδρομές
14.00 Υγεία, Δράση, Ζωή
14.30 Inferno
15.00 Ειδήσεις
15.15 Ελληνική ταινία «Το εξυπνο πουλί»
16.50 Ταξιδεύοντας στην Ελλάδα(Ε)
17.30 Η κατσαρόλα, το γεύμα, ο συανίσκος
18.00 Ειδήσεις
18.15 Οι μουσικοί του κόσμου
19.15 Σπορ ιστορίες
20.15 Video Gallery
20.30 Art Net (Ε)
21.00 Ειδήσεις- αθλητικά - καιρός
22.00 Ξένη ταινία «Ακρωτήριο Κένεντι, πτήση «Αιγόκερως Ι»»
24.00 Ειδήσεις - αθλητικά - καιρός
00.15 Οι δρόμοι της τέχνης

ΕΤ-3

08.30 Θεία Λειτουργία
10.30 Οπερα Μορίς Ραβέλ: Δύο μικροτεχνήματα α) Το παιδί και τα μάγια», β) «Ισπανική ώρα»»
13.00 Ντοκιμαντέρ
13.50 Ανιχνεύσεις (Ε)
15.00 Ειδήσεις
15.30 Ντοκιμαντέρ
16.30 Χρυσές μελωδίες
17.00 Ντοκιμαντέρ
17.30 Α-ταξίες
18.00 Disigh Millennium
18.30 NBA Action
19.30 Ειδήσεις
19.30 Οικονομία και ανάπτυξη
20.00 Βόλτα
21.00 Film Century
21.15 Το αλκοόλ στην Ευρώπη
22.00 Παίδες Ελλήνων
22.30 Στη χώρα των θαυμάτων
23.30 Ειδήσεις
24.00 Σπορ στο 3
01.00 Ξένη ταινία «Η Αννα και οι λύκοι»

MEGA

07.00 Παιδικό πρόγραμμα
09.00 Ντίσνεϊ Κλαμπ
11.00 Αγάπη μου συρρίκνωσα τα παιδιά
12.00 Ντιαντά αμέσου δράσεως (Ε)
12.30 Δεν ξέρει τι σου γίνεται
13.00 Νεανικές ανησυχίες
14.00 Δελτίο ειδήσεων
14.20 Τελευταία σελίδα
15.30 Ξένη ταινία «Ολιβερ Τουίστ»
17.00 Ματιές στα γεγονότα
17.10 Και πάλι φίλοι (Ε)
17.50 Ελληνική ταινία «Ο κατεργάρης»
20.00 Κεντρικό δελτίο ειδήσεων
21.05 Ξένη ταινία «Τζακ»
23.00 Prive
00.15 Τελευταία γεγονότα
00.30Μουσικό αφιέρωμα
02.30 Ξένη ταινία «Ραναγουέι: ομάδα ειδικής καταδίωξης»
03.00 Απόδοση Δικαιοσύνης
04.00 Τηλεμάρκετινγκ

ANT-1

06.20 Οι ειδήσεις του CBS
06.45 Τηλεμάρκετινγκ
07.00 Παιδικό πρόγραμμα
08.00 Στούντιο με θέα
11.00 Μοντάνα
11.30 Παιδικό πρόγραμμα
13.30 Παρέα με τον κ. Κούπερ
14.00 Τα νέα του ANT1
14.15 Το μυστικό της Βερόνικα
15.00 Ξένη ταινία «Ο κίτρινος πράκτωρ του Χονγκ Κονγκ»
17.00 Γάτες
17.10 Ελληνικά σειρά
18.00 Τα νέα του ANT1 σε 5'
18.15 Με φόρα
20.00 Τα νέα του ANT1
21.00 Τζόκερ
21.05 Ανδρες έτοιμοι για όλα
23.00 Ξένη ταινία «Το τρένο του ολέθρου»
00.15 Νυχτερινές ειδήσεις
00.30 Συνέχεια της ταινίας
01.15 Ξένη ταινία «Κινητός στόχος»
03.00 Τηλεμάρκετινγκ
03.30 Ξένη ταινία «Μπαλμπόα»

STAR

06.00 Αστέρια στο Πεντάγραμμο
07.00 Κινούμενα σχέδια
11.45 Μάπετ Σόου
12.00 Χάρι, ο απίθανος
12.30 Ζίνα
13.00 Ειδήσεις
13.05 Ζίνα (συνέχει)
13.30 Κόναν
14.30 Οικογένεια Ρόμπινσον
16.00 Χαΐλάντερ
17.00 Ειδήσεις
17.30 Tele Cine
17.45 Ξένη ταινία «Γκρέμλινς ΙΙ, η νέα γενιά»
19.45 Ειδήσεις
21.05 Ξένη ταινία «Από τη μια ζούγκλα στην άλλη»
23.00 Ξένη ταινία «Μαντ Ντογκ και Γκλίρια»
24.00 Γουάτς Χοτ
00.05 Ειδήσεις
00.15 Συνέχεια της ταινίας
02/15 Ξένη ταινία «Το κρησφύγετο»

TV-4

10.00 Παιδική ζώνη
12.00 Εξωτικές αγορές
13.17 Περιήγηση στα Δωδεκάνησα με τον Θ. Μπουγιάννο
14.00 Ξένη ταινία
16.00 Ειδήσεις
16.01 Υπέρ Ελλήνων λόγος
16.02 Ξένη ταινία
17.00 Ειδήσεις
17.01 Υπέρ Ελλήνων λόγος
17.02 Συνέχεια της ταινίας
18.00 Ειδήσεις
18.01 Υπέρ Ελλήνων λόγος
18.02 Χώρες του κόσμου
19.00 Ειδήσεις
18.01 Υπέρ Ελλήνων λόγος
19.02 Αρχιπέλαγος (ενημερωτική εκπομπή) με την Σ. Ιορδανίδου
20.00 Ηταν μια φορά (εκπομπή) με τον Γ. Βούρο (Σαρικάνης)
21.00 Ειδήσεις (κεντρικό δελτίο)
21.35 Ματιές στον αιώνα που φεύγει
21.45 Ελληνική ταινία
23.00 Ειδήσεις
23.01 Night Life
23.05 Με τη βαλίτσα στο χέρι
23.09 Ποδόσφαιρο (στο ημίχρονο αθλητική ενημέρωση)
24.00 Ειδήσεις
00.35 Ματιές στον αιώνα που φεύγει (Ε)
00.40 Ξένη ταινία

ΣΥΝΑΛΛΑΓΜΑ

	Αγορά	Πώληση
ΔΟΛΛΑΡΙΟ Η.Π.Α	321.3780	328.8300
ΜΑΡΚΟ ΓΕΡΜΑΝΙΑΣ	166.9200	170.7900
ΦΡΑΓΚΟ ΓΑΛΛΙΑΣ	049.7700	050.9240
ΛΙΡΑ ΑΓΓΛΙΑΣ/ΣΚΩΤ./Β.ΙΡΛ.	522.1090	534.2150
ΛΙΡΑ ΔΗΜ.ΙΡΛΑΝΔΙΑΣ	414.5280	424.1390
ΦΡΑΓΚΟ ΒΕΛΓΙΟΥ	008.0930	008.2810
ΦΙΟΡΙΝΙ ΟΛΛΑΝΔΙΑΣ	148.1440	151.5790
ΛΙΡΕΤΑ ΙΤΑΛΙΑΣ 100 ΜΟΝ.	016.8610	017.2520
ΣΕΛΛΙΝΙ ΑΥΣΤΡΙΑΣ	023.7260	024.2760
ΚΟΡΩΝΑ ΔΑΝΙΑΣ	043.9000	044.9180
ΚΟΡΩΝΑ ΣΟΥΗΔΙΑΣ	038.0590	038.9410
ΜΑΡΚΟ ΦΙΝΛΑΝΔΙΑΣ	054.9080	056.1810
ΠΕΣΕΤΑ ΙΣΠΑΝΙΑΣ	001.9620	002.0080
ΕΣΚΟΥΔΟ ΠΟΡΤΟΓΑΛΙΑΣ	001.6290	001.6670
ΓΙΕΝ ΙΑΠΩΝΙΑΣ 100 ΜΟΝ.	314.6430	321.9380
ΦΡΑΓΚΟ ΕΛΒΕΤΙΑΣ	204.3120	209.0490
ΚΟΡΩΝΑ ΝΟΡΒΗΓΙΑΣ	040.2650	041.1990
ΛΙΡΑ ΚΥΠΡΟΥ	565.8370	578.9560
ΔΟΛΛΑΡΙΟ ΚΑΝΑΔΑ	218.1010	223.1580
ΔΟΛΛΑΡΙΟ ΑΥΣΤΡΑΛΙΑΣ	204.1780	208.9120

ΚΙΝΗΜΑΤΟΓΡΑΦΟΙ

ΚΙΝΗΜΑΤΟΘΕΑΤΡΟ ΜΕΤΡΟΠΟΛ
ΤΗΛ. 28400

Την ΚΥΡΙΑΚΗ πρωί ώρα **11 π.μ.** Οι αγαπημένοι σας ήρωες

ΑΣΤΕΡΙΞ και ΟΒΕΛΙΞ

ολοζώντανοι

ΣΥΝΕΧΙΖΕΤΑΙ ΓΙΑ 3η ΕΒΔΟΜΑΔΑ
Τρεις προβολές
Απογευματινή ώρα 5.30
Βραδινές ώρα 7.30 και 9.30
Η ταινία που τρέλλανε όλους τους Ελληνες

SAFE SEX

Την ΤΕΤΑΡΤΗ και ΠΕΜΠΤΗ
15 και 16 Νοεμβρίου
ΘΕΑΤΡΙΚΕΣ ΠΑΡΑΣΤΑΣΕΙΣ
με τον θίασο του
ΓΙΩΡΓΙΟΥ ΚΩΝΣΤΑΝΤΙΝΟΥ
ΠΡΟΣΕΧΕ... ΜΕ ΑΠΑΤΑΣ

ΠΡΟΓΡΑΜΜΑ ΕΒΔΟΜΑΔΑΣ
10/11/99 - 16/11/99

ΠΑΛΛΑΣ 5 CINEMAS CENTER ΑΜ 109.

Παρακαλούμε τηλεφωνείτε για κρατήσεις θέσεων στο 24475 και 70670 (15:00 - 20:00)

ΑΙΘΟΥΣΑ 1 **SIXTH SENSE / Η ΕΚΤΗ ΑΙΣΘΗΣΗ**
Σκοτεινές δυνάμεις απειλούν να ξεσπάσουν την οργή τους, παρασύροντας στη δύνη τους όποιον και οτι βρεθεί μπροστά τους. Κάθε χάρισμα δεν είναι ευλογία!
ΠΡΩΤΑΓΩΝΙΣΤΟΥΝ: ΜΠΡΟΥΣ ΓΟΥΙΛΙΣ
Παρασκευή έως Πέμπτη: 17:35, 20:05, 22:30

ΑΙΘΟΥΣΑ 2 **MICKEY BLUE EYES ΠΑΝΤΡΕΜΕΝΟΣ ΜΕ ΤΗ ΜΑΦΙΑ**
Η Μαφία παντρεύει την αγαπημένη της κόρη... και σας προσκαλεί στον πιο επεισοδιακό γάμο της χρονιάς!
ΠΡΩΤΑΓΩΝΙΣΤΟΥΝ: ΧΙΟΥ ΓΚΡΑΝΤ, ΤΖΙΝ ΤΡΙΠΛΧΟΡΝ, ΤΖΕΙΜΣ ΚΑΑΝ
Παρασκευή έως Πέμπτη: 17:05, 19:30, 21:50

ΑΙΘΟΥΣΑ 3 **DEEP BLUE SEA / ΒΑΘΙΑ ΑΓΡΙΑ ΘΑΛΑΣΣΑ**
Στα πιο βαθιά νερά... δεν είσαι ποτέ μόνος!!
ΠΡΩΤΑΓΩΝΙΣΤΟΥΝ: ΣΑΜΙΟΥΕΛ Λ Λ ΤΖΑΚΣΟΝ κ.α.
Παρασκευή έως Πέμπτη: 17:20, 19:50, 22:20

ΑΙΘΟΥΣΑ 4 **AN IDEAL HUSBAND Ο ΙΔΑΝΙΚΟΣ ΣΥΖΥΓΟΣ**
Ο Ιδανικός Σύζυγος ...μόνο που δεν το ξέρει
ΠΡΩΤΑΓΩΝΙΣΤΟΥΝ: ΚΕΗΤ ΜΠΛΑΝΣΕΤ, ΡΟΥΠΕΡΤ ΕΒΕΡΕΤ, ΤΖΕΡΕΜΙ ΝΟΡΘΑΜ, ΤΖΟΥΛΙΑΝ ΜΟΥΡ, ΜΙΝΙ ΝΤΡΑΙΒΕΡ
Παρασκευή έως Πέμπτη: 17:35, 20:00, 22:15

ΑΙΘΟΥΣΑ 5 **THE GENERAL'S DAUGHTER Η ΚΟΡΗ ΤΟΥ ΣΤΡΑΤΗΓΟΥ**
Για να βρεις την αλήθεια, ακολούθησε τα ψέματα
ΠΡΩΤΑΓΩΝΙΣΤΟΥΝ: ΤΖΟΝ ΤΡΑΒΟΛΤΑ, ΜΑΝΤΛΙΝ ΣΤΟΟΥ, ΤΙΜΟΘΥ ΧΑΤΤΟΝ
Παρασκευή έως Πέμπτη: 16:40, 19:15, 21:50

GOODY'S

Φωνάζει δυνατά η ζωντανή παράδοση

ΤΟ ΜΕΛΛΟΝ ΕΙΝΑΙ ΕΔΩ

ΠΕΡΙΜΕΝΕΙ ΝΑ ΓΙΝΕΙ ΠΡΟΤΥΠΟ ΑΠΟ ΤΟΥΣ ΜΑΘΗΤΕΣ

Του Νίκου Χατζηνικήτα

Σε σημαντικό πυλώνα του πολιτισμού υψώνεται η τοπική παράδοση στο μικρό νησί της Κάσου με την εκδήλωση της 4-12-1999 στο Εθνικό Θέατρο Ρόδου. Χαίρεται ο κόσμος τη φρεσκάδα της σκέψης, τον παραδοσιακό μουσικό ήχο, την πλούσια εικόνα, το αρμονικό χρώμα, τη χάρη της κίνησης και γεμίζει το μάτι από χαρά κι ικανοποίηση. Μια θαυμάσια σύνθεση ξεδιπλώνεται και κυλά ακούραστα μπροστά στα έκπληκτα μάτια του θεατή. Εδώ μοιράζεται απλόχερα η γοητεία της βραδιάς και η ψυχή δέχεται κεντρίσματα για ανάταση και μακρινό ταξίδι στη μουχλιασμένη μνήμη. Βρίσκεσαι μάρτυρας ενός δημιουργικού πολιτισμού που θέλει να φωνάξει παρών, πριν ακόμη ξεψυχίσει. Θέλει να ακουστεί η φωνή του, πριν προλάβει και του κλείσει το στόμα ο βάλτος της τεχνολογίας του προτελευταίου χρόνου του εικοστού αιώνα μέσα στον οποίο νιώθει να βουλιάζει.



Δε χρειάζεται η εκδήλωση ιδιαίτερη προσπάθεια για να σε μεταφέρει στις δικές της ακτές, στα χωρικά νερά του σχεδιαστή της, όπου σε περιμένει απρόσμενη αμοιβή και αφορμή για μιμητική δράση. Οι μικρές αλλά πολύ φωτεινές εστίες του πολιτισμού, που σιγά - σιγά σβήνουν θα φωτίζουν τα μονοπάτια, θα προβληματίζουν το νου και θα δροσίζουν την ψυχή. Αλλά για πόσο καιρό ακόμη; Ευτυχώς η δυνατή πένα του Μανόλη Μακρή, η παραδοσιακή λίρα, το λαούτο και η μαντινάδα της οικογένειας Περσελή και η αξιέπαινη πρωτοβουλία του Μιχάλη Ερωτόκριτου και μπορεί κανείς να παίρνει ζωντανά δείγματα του πολιτισμού μιας άλλης εποχής με μπόλικα αισθήματα κι ανθρώπινο πρόσωπο.

Κοιτάζοντας το γεωγραφικό χάρτη των νησιών μας αντιλαμβάνεσαι, ότι η Κάσος είναι ένα μακρόστενο νησί φουντωτό εδώ και πολλές χιλιετίες στ' αρμυρά νερά του Αιγαίου κοντά στη θαλασσογραμμή με το Κρητικό πέλαγος ανάμεσα στην Κάρπαθο και στη μεγαλόνησο Κρήτη, διαπιστώνεις ότι είναι μια γήινη προέκταση της Καρπάθου, το ένα από τα τρία κομμάτια της, που μαζί με τη Σαρία σε πολύ περασμένους χρόνους φυσικές δυνάμεις τ' απέσπασαν από το μεγαλύτερο νησί. Ακόμη και σήμερα η Κάσος παλεύει με τα στοιχειά της φύσης και προσπαθεί να κάμει τη δική της υπέρβαση, το δικό της άλμα, για να κυκλοφορήσει ξανά το ζεστό αίμα μέσα στις ίδιες αρτηρίες και τις ίδιες φλέβες, να ξανακολλήσει τις ρίζες και να φωνάζει να έρθει πίσω η χαρά της ακέραιης εικόνας του νησιού. Γι' αυτό στέκεται απέναντι αγναντεύοντας τις μητρικές ακτές και δείχνει πότε να βιάζεται να κάνει εικόνα αυτό το όραμα και πότε να παρηγοριέται η ίδια με τη σκέψη, ότι η θέση της είναι προνομιακή, αφού αποτελεί τη φυσική γέφυρα επικοινωνίας ανάμεσα στα άλλα νησιά, την Κάρπαθο και τη μεγαλόνησο Κρήτη. Ο ορεινός όγκος και οι χαμηλές κορυφές κουβάλησαν, τότε,μαζί τους και την ανυδρία της μακρινής εκείνης εποχής, που αδελφωμένη με το άγονο χώμα της στερούν σήμερα τη ζωτική υγρασία, τον πλούτο της φύσης, κάνοντας πιο φτωχή και πιο απρόσιτη την πηγή της ζωής.



Η μουσική οικογένεια των Περσελήδων. Στη μέση ο Σάββας, αριστερά ο γιος του Δημήτρης και δεξιά ο εγγονός

Οταν το νοτιότερο θεόκτιστο κάστρο του Αιγαίου με τα στραχτιά και τα κεραμιδιά βράχια σταματά τον πόλεμο με τον αέρα και τη βροχή, φαίνεται ν' αρμενίζει στα γαλάζια χρώματα της θάλασσας, σαν ορμητικός δρόμωνας, αρχίζοντας σκληρό αγώνα μαζί με τους δικούς του για να επιβιώσει η ανθρώπινη ζωή, να συνεχίσει τη διαχρονική πορεία στο νησί και να μη σταματήσει τη χρήσιμη προσπάθεια να μαζεύει τα σκορπισμένα ψήγματα του πολιτισμού των προγόνων για να τα μεταβάλει σε ζηλευτή δημιουργία. «Η Κάσος μέσ' το πέλαγος/μόνη της αρμενίζει/κι όποιον δεν το χαιρετά/κι ας μην τον εγνωρίζει» (Σάββας Περσελής).

Ακουμπώντας την ιστορία της Κάσου δεν μπορείς να αποφύγεις εικόνες από πολεμικά καράβια της επανάστασης του 1821, ναυμαχίες με τούρκικα πολεμικά, θαλασσομάχους, απλούς ανθρώπους του λαού με πάθος για την τύχη του έθνους, με αγάπη για λευτεριά και αξιοπρέπεια να φτύνουν τις καθημερινές έγνοιες, να περιφρονούν τα προσωπικά και οικογενειακά συμφέροντα και να βγαίνουν στο κυνήγι του εχθρού με τα εκατό πολεμικά τους σκάφη, για να διαφεντέψουν την πατρίδα και να κρατήσουν όρθια την επανάσταση του γένους.

Δεν μπορείς να κλείσεις τ' αυτιά στο μουγκρητό του πανίσχυρου ζώου που σφάζει, καίει κι ερημώνει τη ζωή, δεν μπορείς να μην ακούσεις το μακρόσυρτο θλιβερό τραγούδι του άνυδρου βράχου, δεν μπορείς να μην περάσει τα ρουθούνια η μυρωδιά από το άλικο αίμα των αθώων. «Εις το είκοσι τέσσερα/η Κάσος αγωνίσθη/και με το αίμα της σφαγής/το χώμα εποτίστη» (Σάββας Περσελής). Τέτοιες στιγμές ξυπνά η ιστορία κι έρχεται να σε προϋπαντήσει αρματωμένη με τις γραφές και τους μύθους, με τα ιστορήματα και τις εικόνες για να σου θυμήσει, ότι ο θάνατος για την πατρίδα είναι ζωή. Και οδοιπορώντας στα κράσπεδά της, αφυπνίζεσαι από το λήθαργο και το μεθυστικό άρωμα της ηδονής από την ύλη και συνειδητοποιείς τον υψηλό προορισμό σου. Είναι η ώρα ευθύνης, είναι οι στιγμές που αρχίζεις να βλέπεις καθαρά το εθνικό σου χρέος.

Μέσα σε μια νύκτα (8 Ιουνίου 1824) Τούρκοι κι Αλβανοί κομματιά ζουν το όνειρο των Κασιωτών για ελευθερία και πατρίδα. Από τότε, όσοι κάτοικοι του νησιού κρατήθηκαν στη ζωή ή βρέθηκαν στο εξωτερικό, δουλεύουν σκληρά για να μαζέψουν τα σακατεμένα ή σκορπισμένα κομμάτια του και να συνθέσουν ένα άλλο όνειρο ίδιο όμως κι απαράλλακτο με το προηγούμενο.



Παραδοσιακή μουσική και τραγούδι σφηνωμένα στην εκδήλωση

Στην πλατεία του Εθνικού Θεάτρου (4-12-1999) είναι παρόντες ο βουλευτής Κ. Σφυρίου, ο βουλ. Αναστ. Καραμάριος, ο νομάρχης Σ. Καραγιάννης, ο αντιδήμαρχος Μαν. Σαββής, ο Φ. Κωστόπουλος, εκπρόσωποι σωματείων και αρκετοί συμπολίτες μας.

Ο πρόεδρος των Κασιωτών Ρόδου «Ο ΧΑΔΙΩΤΗΣ» Μιχ. Ερωτόκριτος, ανοίγει την εκδήλωση με αναφορά στο θέμα: «Κάσος, ιστορία και πολιτισμός - μουσικοφιλολογική εκδήλωση» και το πρόσωπο του γνωστού λαογράφου Μανόλη Μακρή, αποδίδοντας σ' αυτόν την πατρότητα της ιδέας. «Αλλωστε η σημερινή έκδήλωση αποτελεί δικιά του ιδέα...». Τον ευχαριστεί και τον αποκαλεί «συμπατριώτη» για «... την απεριόριστη αγάπη που τρέφει για την Κάσο και για την εκτίμηση και το θαυμασμό που εκφράζει σε κάθε ευκαιρία για την ιστορία και τον πολιτισμό της». Και πριν αφήσει το βήμα, διαβάζει μηνύματα προσωπικοτήτων, που αφορούν την αποψινή βραδιά: Του γραφείου του Νομάρχη Πειραιά: «.. Στο θείο μου Σάββα Περσελή, ψυχή μουσική του νησιού μας, τα συγχαρητήρια και την αγάπη μου γιατί κρατά χρόνια τώρα γερά την παράδοση και μας ταξιδεύει με το άχραντο ταλέντο του σε διαστάσεις που ξεπερνούν τα όρια της ανθρώπινης ζωής και μας οδηγεί στον παράδεισο του απόλυτου...», του Αριστ. Παυλίδη «... Παρακαλώ να δεχθείτε τα συγχαρητήρια μου για την πρωτοβουλία σας...», του Συλλόγου Κασιωτών Αθήνας «... εμείς τ' αδέλφια σας από την Αθήνα στέλνουμε τους πιο θερμούς και ειλικρινείς χαιρετισμούς μας και ευχόμαστε κάθε δυνατή επιτυχία στις προσπάθειές σας...», του γιατρού παθολόγου Ιωάννη Ζαχαρία «... στο δε σεβαστό μας πατριάρχη της κασιώτικης λύρας Σάββα Περσελή, υγεία για να μας χαρίζει για πολλά ακόμη χρόνια τη μουσική του και τις μαντινάδες του...» και του δημάρχου Κάσου Γ. Διακομανώλη «... εύχομαι στο Σύλλογό σας πάντα δημιουργική δράση και επιτυχίες...».

Ο Μανώλης Μακρής παίρνει τη σκυτάλη από τον πρόεδρο του Συλλόγου Κασιωτών Ρόδου κι αρχίζει να ξετυλίγει με το δικό του περίτεχνο τρόπο το μίτο της ιστορίας της Κάσου και να οδηγεί τον ακροατή μέσα από το βαθύ αυλάκι της μνήμης στις σκηνοθετημένες από τη σκληρή μοίρα οδυνηρές εκπλήξεις και στις πολιτισμικές κατακτήσεις του ακριτικού λαού. Η σκηνοθεσία αποκαλύπτει τη μελετημένη προσπάθεια να συνδυαστεί η ιστορική γνώση, η βαθιά σκέψη, ο αισθητικός λόγος με την παραδοσιακή μουσική και τη μαντινάδα. Από τον πετυχημένο αυτό συνδυασμό ξεχειλίζει το άρωμα της εκδήλωσης που πλημμυρίζει την αίθουσα και το μετουσιώνει σε πυκνή ικανοποίηση και ζεστό χειροκρότημα. Η απελπισία, ο παραγμός, η ελπίδα, η δημιουργία (πνευματική και υλική) του κασιώτικου λαού βρίσκουν στην πένα του την πιο τέλεια έκφραση. Την επιτυχία του Μανώλη συνδράμει και η πρωτοτυπία, ένα χαρακτηριστικό γνώρισμα της πνευματικής του πορείας. Εχω τη γνώμη ότι ο Μανώλης δε μιμείται πρότυπα, αλλά δημιουργεί τα δικά του πρότυπα.

Ο Γιάννης Φραγκούλης, μέλος της Εταιρίας Κασιακών Μελετών και μέλος του Δ.Σ. του Συλλόγου των εν Ελλάδι Κασίων παρουσιάζει το θέμα «Η σημασία της ίδρυσης του Διεθνούς Κέντρου Λύρας και Οργάνων με Δοξάρι στην Κάσο». Περιγράφει και αναλύει το ιστορικό της ίδρυσης και τις λεπτομέρειες της οργάνωσης του Διεθνούς Φεστιβάλ Λύρας στην Κάσο. Ο Γ. Φραγκούλης εντυπωσιάζει τους ακροατές με την άποψη που διατυπώνει, ότι το νησί δεν πρέπει να παγιδεύεται στ' αρνητικά αλλά στα θετικά του στοιχεία, που πρέπει να προβάλλει χρησιμοποιώντας τις δικές του δυνάμεις και να μην τα περιμένει όλα από τους άλλους. Μια θαρραλέα άποψη κλειδί για να αλλάξει το κοινωνικό και οικονομικό κλίμα του νησιού.

Ακολουθεί ο Μανώλης Μαυρολέων (Φαρμακοποιός - Συγγραφέας) μέλος της Εταιρίας Κασιακών Μελετών και μέλος του Δ.Σ. του Πολιτιστικού Ιδρύματος Δωδεκανήσου «Κλεόβουλος ο Λίνδιος» που κάνει γνωστή την εργασία του για τη μουσική οικογένεια των Περσελήδων της Κάσου και αναφέρεται στην έρευνα που διεξάγει ο ίδιος για τις «Μουσικές Οικογένειες της Δωδεκανήσου». Με στοχασμό και λυρισμό δίνει ένα επίκαιρο μήνυμα με βαθύ νόημα: Η παράδοση σιγά - σιγά χάνεται, μπορούμε να πούμε ζήτω η σημερινή παράδοση; Η θετική απάντηση δεν πρέπει να καθυστερεί, αν βέβαια υπάρχει. Εγώ θα πω μια μαντινάδα/πριχού την ξεχάσω/κανένας δεν εγνοιάζεται/Δημήτρη για την Κάσο.

Πολύ συγκινητική για όλους η απονομή τιμητικής διάκρισης στον 88χρονο λυριστή και μαντιναδόρο Σάββα Περσελή, που υπηρετεί το χώρο ογδόντα ολόκληρα χρόνια. Οι εμβόλιμες μαντινάδες στο κείμενο δοσμένες με την πείρα και τη γλυκιά φωνή διαστέλλουν το νόημα του κειμένου, σαϊτεύουν γεγονότα, δίνουν χρώμα και ζωντάνια και καθηλώνουν την προσοχή. Ενα μεγάλο ευχαριστώ/με το φτωχό μυαλό μου/για την τιμή που δώσατε/σε μένα και το γιό μου.

Η παραδοσιακή μουσική ρίζα της Κάσου πέταξε φύλλα κι απλώνεται..



Ο Μιχάλης Ερωτόκριτος ευχαριστεί τους συντελεστές και το κοινό

Scotiabank
THE BANK OF NOVA SCOTIA

BANKING POSITIONS

Scotiabank's branch in Rhodes is recruiting clerical staff in the Customer Service and Secretarial areas.

Candidates for these positions should be:

- *Very enthusiastic, good team players*
- *Have a strong command of Greek and English languages*
- *Banking experience is preferable*
- *Skill sets should include PC literacy and sound communication abilities*

Please send your CV in complete confidence to P.O. Box 310, Rhodes, attention the Manager. We thank all applicants in advance but only those selected for an interview will be contacted.

T33389-14/12

Σας ενημερώνουμε ότι στο Ξενοδοχείο **Sofitel Capsis** λειτουργεί κλειστή θερμαινόμενη πισίνα.
Για πληροφορίες όσον αφορά τις ώρες και όρους λειτουργίας, παρακαλώ καλέστε το 25-015

CAPSIS Conference Centers & Resort Hotels

X1400-31/12

ΕΚΛΕΚΤΑ ΠΑΡΑΔΟΣΙΑΚΑ ΚΡΑΣΙΑ
«ΟΙΝΟΠΟΙΗΜΑΤΑ ΚΟΥΝΑΚΗ»



10192-19/12

Για ξεχωριστές χειμωνιάτικες ώρες

Ερυθρό ξηρό: ωριμασμένο σε καινούργια γαλλικά δρύινα βαρέλια. Πλούσιο σε αρώματα και γεύσεις.

Λευκό ξηρό: δροσερό και ζωηρόμ, ιδανικό για να συνοδέψει λευκά κρέατα και ψάρια.

Λιαστό γλυκό και ημίγλυκο κρασί: ο φυσικός τρόπος παραγωγής τους τα κάνει ξεχωριστά.

Λιαστό μοσχάτο γλυκό: (Αϊ Γιάννης) νάμμα. Μεθυστικά αρωματικό και εξαιρετικό.

Το οινοποιείο μας στον Εμπωνα ανοικτό και τις Κυριακές 12-4 για να μας γνωρίσετε και να δοκιμάσετε τα κρασιά μας.

☎ 0246 41440, 0241 73784, 0946 067095, 0944 167909



PET SHOP
Original Dogs
Αξεσουάρ - Τροφές
Information Dogs
Servise Dogs

RAY KENNEL CLUB
ΑΝΑΓΓΕΛΙΑ ΓΕΝΝΑΣ
ΔΙΑΤΙΘΕΝΤΑΙ ΚΑΘΑΡΟΛΙΜΑ ΚΟΥΤΑΒΙΑ

- ΣΧΟΛΗ ΕΚΠΑΙΔΕΥΣΗΣ
- Κυνοτροφείο
- Πανσιόν



ΔΑΛΜΑΤΙΑΣ
ΗΜΕΡ. ΓΕΝ. 1-10-99



ΛΑΓΟΣΚΥΛΑ
➤ Μεγάλο ΜΠΛΕ ΤΗΣ ΓΑΣΚΟΝΗΣ
ΗΜΕΡ. ΓΕΝ/ΣΗΣ 2/6/99
➤ BALKANIA H AWT
ΗΜΕΡ. ΓΕΝ/ΣΗΣ 21-10-99

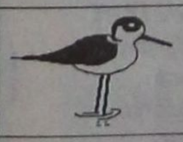

ΠΟΥΛΟΣΚΥΛΑ
ΠΟΪΝΤΕΡ ΓΕΝ/ΤΙΑΣ ΝΤΕΛΒΕΝΤΟ
ΗΜΕΡ. ΓΕΝ/ΣΗΣ 17-6-99

ΠΛΗΡΟΦΟΡΙΕΣ: PET SHOP
ΜΙΧ. ΠΕΤΡΙΔΗ 100 ΤΗΛ. 63892
ΚΥΝΟΤΡΟΦΕΙΟ ΕΛΕΟΥΣΑ ΤΗΛ. 0246/98145

9910-16/2



Από το
Υπερμάρκετ Σπανός
2000
γιορτινές
ευχές
Γιατί η Δωδεκάνησος είναι ο τόπος μας!

X.1387-31/12

ΜΝΗΜΟΣΥΝΑ



Τελούμε την 13 Δεκεμβρίου ημέρα Δευτέρα και ώρα 7.30π.μ. στον ιερό ναΐσκο Αγίου Φανουρίου Κρεμαστής 5ετές μνημόσυνο υπέρ αναπαύσεως της ψυχής του λατρευτού μας γιού, αδελφού, θείου και ανιψιού

ΦΑΝΟΥΡΙΟΥ ΚΑΤΣΑΡΑ
Ετών 15

Οι γονείς Ηλίας - Ειρήνη
Τα αδέλφια Αλέξανδρος - Δέσποινα, Καθολική - Σταύρος Σεβδαλάκης
Τα ανίψια Ειρήνη, Γιάννης και οι λοιποί συγγενείς
10228-12/12



Τελούμε την 12 Δεκεμβρίου ημέρα Κυριακή και ώρα 8.30π.μ. στον ιερό ναό Ταξιαρχών νεκροταφείου Ρόδου 6μηνο μνημόσυνο υπέρ αναπαύσεως της ψυχής της λατρευτής μας κόρης, μητέρας, γιαγιάς, αδελφής και θείας

ΜΑΓΔΑΛΗΝΗΣ ΜΑΓΙΟΓΛΟΥ

Η μητέρα Ανθούλα
Τα παιδιά Μανώλης - Μαρία, Γιάννης - Ελένη, Προκοπία
Τα εγγόνια, τα αδέλφια, τα ανίψια και οι λοιποί συγγενείς
10284-12/12



Τελούμε την 13 Δεκεμβρίου ημέρα Δευτέρα και ώρα 8π.μ. στον ιερό ναό Αγίου Δημητρίου παλαιού νεκροταφείου 9μηνο μνημόσυνο υπέρ αναπαύσεως της ψυχής της λατρευτής μας συζύγου, μητέρας και γιαγιάς

ΚΑΘΟΛΙΚΗΣ ΤΣΑΒΑΡΗ
Ετών 88

Ο σύζυγος, τα παιδιά και τα εγγόνια
20280-12/12



Τελούμε την 15 Δεκεμβρίου ημέρα Τετάρτη και ώρα 8π.μ. στον ιερό ναό Ταξιαρχών νεκροταφείου ετήσιο μνημόσυνο υπέρ αναπαύσεως της ψυχής του λατρευτού μας πατέρα, παππού, αδελφού και θείου

ΜΙΛΤΙΑΔΗ ΧΑΡΑΛΑΜΠΑΚΗ

Τα παιδιά Πόπη-Κυριάκος Πηδιάκη, Μιχάλης-Ούλα, Σταμάτης - Κρίστα
Τα εγγόνια, τα αδέλφια, τα ανίψια και οι λοιποί συγγενείς
10288-14/12



Τελούμε την 15 Δεκεμβρίου ημέρα Τετάρτη και ώρα 8π.μ. στον ιερό ναό Αγίου Παντελεήμονα 9ήμερο μνημόσυνο υπέρ αναπαύσεως της ψυχής του λατρευτού μας συζύγου, πατέρα και παππού

ΚΩΝΣΤΑΝΤΙΝΟΥ ΑΓΑΠΗΤΑΚΗ

Η σύζυγος Αθανασία
Τα παιδιά Ευάγγελος - Πόπη, Αγαπητός - Δέσποινα, Παναγιώτης - Ελένη, Ευαγγελία - Αριστοτέλης
Τα εγγόνια και οι λοιποί συγγενείς
10236-14/12

Τελούμε την 14 Δεκεμβρίου ημέρα Τρίτη και ώρα 8π.μ. στον ιερό ναό Αγίου Δημητρίου παλαιού νεκροταφείου 4ετές μνημόσυνο υπέρ αναπαύσεως της ψυχής της αγαπημένης μας συζύγου, μητέρας, γιαγιάς, αδελφής και θείας

ΦΩΤΕΙΝΗΣ ΚΡΗΤΙΚΟΥ

Ο σύζυγος Δημήτριος
Τα παιδιά Σταυρούλα, Σέβα - Νίκος, Ειρήνη - Γιώργος, Κώστας - Ξανθίππη, Ελευθερία - Αργύρης
Η αδελφή Αλκμήνη
Τα εγγόνια και οι λοιποί συγγενείς
10189-12/12

Τελούμε την 14 Δεκεμβρίου ημέρα Τρίτη και ώρα 8π.μ. στον ιερό ναό Αγίας Αναστασίας 9ήμερο μνημόσυνο υπέρ αναπαύσεως της ψυχής του λατρευτού μας συζύγου, πατέρα, παππού, αδελφού και θείου

ΙΩΑΝΝΗ ΣΩΤΡΙΛΛΗ

Η σύζυγος Σταματία
Τα παιδιά Θωμάς-Δώρα
Η εγγονή Ματίνα
10234-12/12

ΕΥΧΑΡΙΣΤΗΡΙΟ ΠΕΝΘΟΥΣ

Αισθανόμαστε την ανάγκη να ευχαριστήσουμε και δημόσια τον δήμαρχο Ρόδου Γιώργο Γιαννόπουλο, τον πρόεδρο της Δ.Ε. του ΡΟΔΑ Γιάννη Τσιγάρο, το διευθυντή του ΡΟΔΑ κ. Παναγιώτη Καστρουνή και το Σωματείο Εργαζομένων του ΡΟΔΑ για την αμέριστη συμπαράστασή τους στο θάνατο της λατρευτής μας μητέρας.

ΜΑΡΙΑΣ ΧΑΤΖΗΣΤΡΑΤΗ

Η οικογένεια
Νικήτα Χατζηστρατή
10238-12/12

ΕΥΧΑΡΙΣΤΗΡΙΟ ΠΕΝΘΟΥΣ

Σ' όλους τους συγγενείς και φίλους μας που μας συμπαραστάθηκαν τις δύσκολες ώρες του βαρύτατου πένθους μας για το θάνατο της πολυαγαπημένης μας μητέρας, γιαγιάς, προγιαγιάς, αδελφής και θείας

ΜΑΡΙΑΣ ΧΑΤΖΗΣΤΡΑΤΗ
Το γένος ΓΟΜΠΟΥ

ενδόμυχα ευχαριστούμε
Τα παιδιά της
10238-12/12

Οι καταλήψεις στα σχολεία

ΣΥΝΕΧΕΙΑ ΑΠΟ ΤΗ ΣΕΛ. 1

κατάσταση στα χέρια τους.

♦ Αγνωστο παραμένει επίσης και το τι θα γίνει με την κατάληψη του 1ου ΤΕΕ Ρόδου. Το 1ο Τεχνικό Εκπαιδευτήριο, πάντως χθες παρουσίαζε θλιβερή εικόνα, αφού οι μαθητές σε μια προσπάθεια να ασφαλίσουν την κεντρική του είσοδο επί της οδού Κλ. Πέπερ τοποθέτησαν εκεί καρέκλες, θρανία και ό,τι άλλο βρήκαν από τον εξοπλισμό του.

Συνάντηση νέων από Ρόδο και Τουρκία

ΣΥΝΕΧΕΙΑ ΑΠΟ ΤΗ ΣΕΛ. 1

συζητήσουν διάφορα θέματα που θα έχουν σχέση με τη φιλία, την ειρήνη και τη συνεργασία.

Οι Τούρκοι προτείνουν στη συνάντηση αυτή να μετάσχουν και νεολαίοι από άλλες χώρες, ώστε να πάρει διεθνή διάσταση και μεγαλύτερη συμμετοχή.

ΔΕΝ ΑΠΟΚΛΕΙΕΤΑΙ τελικά για την πρωτοβουλία αυτή να επιλεγεί η Χάλκη, που έχει χαρακτηριστεί (από το 1984) σαν «νησί ειρήνης και φιλίας» και κάθε καλοκαίρι συγκεντρώνονται προσωπικότητες από ολόκληρο τον κόσμο και συζητούν για τα διεθνή προβλήματα.

✷ Συναντήσεις νέων στη Χάλκη δεν γίνονται τα τελευταία χρόνια και δεν αποκλείεται να υλοποιηθεί η πρωτοβουλία αυτή στο προσεχές μέλλον.

ΜΕΧΡΙ στιγμής δεν υπήρξε απάντηση από ελληνικής πλευράς στην πρωτοβουλία των νέων της Σμυρνης, δεδομένου ότι δεν υπάρχει αντίστοιχη οργάνωση στη Ρόδο. Δεν αποκλείεται, όμως, η υλοποίηση της πρωτοβουλίας να γίνει μέσω των οργανώσεων νέων των δήμων του νησιού μας

Θλιβερά επειόδια στη ΓΕΑΣ

ΣΥΝΕΧΕΙΑ ΑΠΟ ΤΗ ΣΕΛ. 1

ματέα του ΥΕΝ κ. Αθ. Τσουροπλή που προήδρευε της ΓΕΑΣ.

▼ Συγκεκριμένα την αιφνιδιαστική επίθεση του κ. Γ. Αγούδημου δέχθηκε ο γενικός γραμματέας του ΥΕΝ και προεδρεύων στη ΓΕΑΣ κ. Αθ. Τσουροπλής ο οποίος κυριολεκτικά λούστηκε από «κεφαλλονίτικες φιλοφρο-ντήσεις» παραλληλιζόμενος με τον χουντικό υπουργό Εμπορικής Ναυτιλίας Χολέβα. «Ο Χολέβας ήταν άγγελος μπροστά σας» φώναζε ο κ. Αγούδημος προκαλώντας την πολιτισμένη αντίδραση του κ. Τσουροπλή. «Σας κυνη-γούσανε με πιστόλια στο Πειραιά και εγώ σας γλίτωσα» ήταν η επόμενη ατάκα του κ. Αγούδημου.

ΣΤΟ ΣΗΜΕΙΟ αυτό ο κ. Τσουροπλής ανταποκρινόμενος πλήρως στις απαιτήσεις του αξιώματός του ψύχραιμα δήλωσε ότι θα υποβάλει μήνυση για συκοφαντική δυσφήμιση.

Ο Σύλλογος Προστασίας Περιβάλλοντος

ΣΥΝΕΧΕΙΑ ΑΠΟ ΤΗ ΣΕΛ. 1

κουμενικό Πατριαρχείο Κωνσταντινουπόλεως και γενικά στην Ορθοδοξία, αλλά και θα προσδώσει μεγάλο κύρος και φήμη στη Ρόδο.

➥ Η επιστολή του κ. Φανούριου Χατζή απεστάλη από τον δικηγόρο του Πανορθόδοξου κ. Γιάννη Χαρίτο στο Συμβούλιο της Επικρατείας για να αντιληφθούν οι Δικαστές ποιοί είναι αυτοί που έχουν μπλοκάρει την ανέγερση του Πανορθόδοξου Κέντρου της Ρόδου.

Η ΕΠΙΣΤΟΛΗ

Η επιστολή του κ. Φ. Χατζή έχει ως εξης:

«Σεβασμιώτατε διαβάζοντας τα τελευταία δημοσιεύματα του τοπικού Τύπου σχετικά με την αντίδρασιν δια την δημιουργίαν του Πατριαρχικού Κέντρου (Πανορθόδοξου Ιδρύματος) στην πόλη της Ρόδου, έχω την τιμήν να σας καταστήσω γνωστά τα ακόλουθα:

Πριν δύο περίπου χρόνια, με επλησίασε κάποιος γνωστός μου και μου πρότεινε να εγγραφώ σε κάποιο σύλλογο που μου τον ανέφερε ως «Σύλλογο Προστασίας του Περιβάλλοντος». Δεν είχα αντίρρηση και απλώς του έδωσα 1000 δρχ. που μου ζήτησε (χωρίς να πάρω απόδειξη) ως έξοδα εγγραφής.

Λίγο αργότερα και χωρίς να λάβω καμμία πρόσκληση και χωρίς ποτέ να δηλώσω ενδιαφέρον και χωρίς να κληθώ να συμμετάσχω, διάβασα σε ένα σημείωμα που κάποιος άφησε κάτω από την πόρτα του σπιτιού μου με τον τίτλον «δελτίον τύπου» (ανυπόγραφο) ότι εξελέγην μέλος του διοικητικού συμβουλίου (το σημειωμα Σας το επισυνάπτω).

Η έκπληξίς μου ήτο μεγάλη. Πώς ήταν δυνατό δηλαδή να είμαι υποψήφιος χωρίς να το γνωρίζω, να μην γνωρίζω ότι γίνονται εκλογές στις οποίες συμμετέχω και να εκλεγώ σ'αυτές ως μέλος του διοικητικού συμβουλίου; Οφείλω να Σας τονίσω επίσης ότι δεν εκλήθην ούτε καν στη γενική συνέλευση και βεβαίως ουδέποτε εκλήθην να συμμετάσχω εις την κατάρτισιν του διοικητικού συμβουλίου εις σώμα, την κατανομήν των διοικητικών αξιωμάτων κ.λ.π.

Παρέλκει βεβαίως να σας τονίσω ότι ουδέποτε έλαβα μέρος στη συνεδρίαση του διοικητικού συμβουλίου και κανείς δεν με ενημέρωσε ότι ο σύλλογος θα εστρέφετο δικαστικά και θα προσέβαλε τις πράξεις δια την δημιουργία του Πατριαρχικού Κέντρου εις το Συμβούλιον της Επικρατείας.

Οταν επληροφορήθηκα από τις εφημερίδες ότι ο «Σύλλογος» προσέφυγε και ήρθε σε αντίθεση με την προσπάθεια όλων των Δωδεκανησίων, εξεπλάγην και προσπάθησα να επικοινωνήσω τηλεφωνικά με κάποια από τα άτομα που τόσο αναπάντεχα βρεθήκαμε να είμαστε μέλη ενός συμβουλίου το οποίον ποτέ δεν συνεδρίασε με την συμμετοχήν μου.

Κανένας δεν μπόρεσε να με πληροφορήσει τί έγινε και έτσι αναγκάστηκα να στείλω στη διεύθυνση που είχε την έδρα του ο εν λόγω σύλλογος την παραίτησή μου δια την οποία μέχρι σήμερα ούτε καν απάντηση πήρα.

Το περίεργο, Σεβασμιώτατε, είναι ότι δεν έμαθα - αν και ξεναγός και περιφερόμενος συνεχώς ανά την πόλη και την νήσον Ρόδο - καμμία άλλη ενέργεια ή δραστηριότητας του εν λόγω συλλόγου εκτός από την προσφυγή στο Συμβούλιο της Επικρατείας που και αυτήν από τον τοπικό Τύπο την πληροφορήθηκα, ενώ θα έπρεπε ως μέλος του διοικητικού συμβουλίου (εκλεγείς έστω και με τον περίεργον τρόπο που σας προανέφερα) αν όχι να κληθώ να συμμετάσχω στη λήψη μιας τόσο σοβαρής αποφάσεως, τουλάχιστον να την γνωρίζω.

Σεβασμιώτατε, η παρούσα μου, την οποίαν δύνασθε να χρησιμοποιήσετε ενώπιον οιασδήποτε εκκλησιαστικής, δικαστικής ή πολιτικής αρχής, έχει πέραν της αναγραφείσης αληθείας και την έννοια του να μην συμπεριλαμβάνομαι άθελά μου και κατ' επέκτασιν να μην μου καταλογίζονται πράξεις δια τις οποίες ούτε ενημερώθηκα ούτε συμμετείχα.

Εν Ρόδω
τη 2 Δεκεμβρίου 1999
με τον δέοντα σεβασμό
Φανούριος Ι. Χατζής
Τ.Θ. 128 Ρόδος
Τηλεφ. 64028 Ρόδου»

Ο Δήμος Πεταλούδων

ΣΥΝΕΧΕΙΑ ΑΠΟ ΤΗ ΣΕΛ. 1

ποιότητα του νερού.

✷ Ειδικότερα αντιδράσεις πυροδότησε η απόφαση του δημάρχου κ. Μιχ. Κορδίνα την οποία ανακοίνωσε κατά τη διάρκεια της ώρας του συμβούλου, για την τοποθέτηση της κ. Β. Κοντάκη στη θέση της προέδρου του οργανισμού Κοινωνικής Μέριμνας. Στην πλειοψηφία τους οι δημοτικοί σύμβουλοι στις τοποθετήσεις τους τάχθηκαν υπέρ της κ. Μ. Χατζηαντωνίου, η οποία όπως τόνισαν έδωσε άλλη διάσταση στην περιοχή με τις υπηρεσίες που προσέφερε.

ΜΙΛΩΝΤΑΣ στο δημοτικό συμβούλιο ο Δήμαρχος αναφέρθηκε στα προβλήματα που έχει στη συνεργασία του με την κ. Χατζηαντωνίου, τα οποία ήταν και ο λόγος της αντικατάστασης της. Η απόφαση για την τοποθέτηση της κ. Κοντάκη στη θέση της προέδρου του ΔΟΚΜΕ επικυρώθηκε από την Περιφέρεια Νοτίου Αιγαίου.

✷ Το χάος δημιουργήθηκε στη συνεδρίαση, όταν η κουβέντα περιεστράφη στα της Δημοτικής Επιχείρησης Ύδρευσης. Αιτία ήταν οι αιχμές που άφησε στην τοποθέτηση του ο πρόεδρος του δημοτικού συμβουλίου Μιχ. Τεχνίτης για την ποιότητα του πόσιμου νερού, τα προβλήματα των γεωτρήσεων και τη λειτουργία της Δημοτικής Επιχείρησης Ύδρευσης, γεγονός που προκάλεσε την άμεση αντίδραση του προέδρου της ΔΕΥΑ κ. Παντελή Μιχαήλ, ο οποίος του είπε ότι «δεν τον αναγνωρίζει ως πρόεδρο του δημοτικού συμβουλίου Πεταλούδων».

«ΛΥΠΑΜΑΙ που ο πρόεδρος του δημοτικού συμβουλίου Πεταλούδων δεν είναι ενεμερωμένος για όλα εκείνα τα θέματα για τα οποία θα πρέπει να δίνει και πληροφορίες στους συμβούλους» επεσήμανε ο δήμαρχος Μιχ. Κορδίνας κλείνοντας την πολύωρη και επεισοδιακή συνεδρίαση στις 1 μετά τα μεσάνυχτα.

Το δημοτικό συμβούλιο θα συνεδριάσει ξανά την προσεχή Τετάρτη.

ΣΥΝΕΧΕΙΑ ΑΠΟ ΤΗ ΣΕΛ. 1

λωσε ότι η απόφαση είναι επιτυχία της κυβέρνησης Σημίτη και ότι τα κόμματα που την κατακρίνουν θα το πληρώσουν στις επικείμενες εκλογές.

Η μόνη παραφωνία στο ΠΑΣΟΚ ήτανε του γνωστού Α. Πεπονή, ο οποίος σε δηλώσεις του κατέκρινε την απόφαση και την κυβέρνηση, αλλά ύστερα από λίγες ώρες αντιλήφθηκε τη γκάφα του και απέσυρε τις δηλώσεις του λέγοντας ότι «εκτίμησε λάθος τα γεγονότα».

Ο ΚΛΙΝΤΟΝ

ΕΛΣΙΝΚΙ, 11 (ΑΠΕ).-

Επιστολή με την οποία συγχαίρει τον Ελληνα πρωθυπουργό για την υπεύθυνη στάση του στη Σύνοδο Κορυφής στο Ελσίνκι, έστειλε ο Αμερικανός πρόεδρος Μπιλ Κλίντον.

Σέβομαι και εκτιμώ τη στάση σας,τονίζει ο κ.Κλίντον και προσθέτει ότι κάτω από την ηγεσία σας,η χώρα σας μπορεί να προσβλέπει ότι θα διαδραματίσει ηγεμονικό ρόλο στην περιοχή για την επίτευξη σταθερότητας, ευημερίας και ειρήνης.

Ο κ.Κλίντον ο οποίος ευχαριστεί τον Ελληνα πρωθυπουργό για τη φιλοξενία που του επιφυλάχθηκε κατά την επίσκεψή του στην Αθήνα, τονίζει επίσης ότι είναι βέβαιος ότι "από κοινού θα αντιμετωπίσουμε τις προκλήσεις της νέας χιλιετίας".

Ο ΠΡΟΕΔΡΕΥΩΝ

Εξαιρετικά εποικοδομητική χαρακτήρισε τη στάση του πρωθυπουργού Κώστα Σημίτη ο προεδρεύων του Ευρωπαϊκού Συμβουλίου και πρωθυπουργός της Φινλανδίας Πάβο Λιπόνεν κατά τη διάρκεια συνέντευξης τύπου που πραγματοποιήθηκε λίγο μετά το τέλος του χθεσινοβραδυνού δείπνου των ηγετών των χωρών μελών της ΕΕ στο Ελσίνκι.

Ο Π. Λιπόνεν ανέφερε ότι οι χθεσινές συζητήσεις στο Συμβούλιο για το θέμα της Τουρκίας, ήταν δύσκολες και ότι καθοριστικό ρόλο στην σύνταξη των τελικών συμπερασμάτων έπαιξε ο Ελληνας πρωθυπουργός Κ. Σημίτης, του οποίου, όπως τόνισε, η συμπεριφορά υπήρξε εξαιρετικά εποικοδομητική.

Ο Πάβο Λιπόνεν ανέφερε ότι η Τουρκία θα πρέπει να εκτιμήσει τη στάση του Ελληνα πρωθυπουργού και να ανταποκριθεί θετικά στην απόφαση της ΕΕ για το θέμα της υποψηφιότητας της.

Ο ΠΑΠΑΝΔΡΕΟΥ

Είναι μια ιστορική απόφαση αυτή στο Ελσίνκι, δήλωσε ο υπουργός Εξωτερικών Γιώργος Παπανδρέου αναφερόμενος στην απόφαση του Ευρωπαικού Συμβουλίου.

Πρόσθεσε επίσης ότι είναι μια πολύ σημαντική ημέρα καθώς και ότι με την απόφαση διαμορφώνεται ένα πλαίσιο κανόνων και αρχών μέσα στο οποίο μπορούμε να ζήσουμε σε κλίμα ασφάλειας, συνεργασίας και ειρήνης.

Υποστήριξε επίσης ότι με την απόφαση ανοίγονται πολύ σημαντικές ευκαιρίες για την καλυτέρευση των διμερών σχέσεων μας,αλλά και για την επίλυση του Κυπριακού.

Σημείωσε πάντως ότι δεν περιμένουμε άμεσα αποτελέσματα, και ο δρόμος είναι μακρύς, αλλά είναι μια πολύ γερή βάση πάνω στην οποία μπορούμε να χτίσουμε.

Πρόσθεσε επίσης ότι η απόφαση είναι μια ευκαιρία για την Τουρκία η οποία ως υποψήφιο πλέον μέλος πρέπει να δείξει πόσο θέλει να προχωρήσει προς την Ευρώπη βασιζόμενη στις ευρωπαϊκές αξίες.

Απαντώντας σε ερώτηση τόνισε ότι ``ο αντίκτυπος για το Κυπριακό ελπίζουμε ότι μπορεί να είναι μόνο θετικός και σε κάθε περίπτωση αλλάζουν τα δεδομένα των τελευταίων 25 ετών``. Πρόσθεσε ότι οι Τουρκοκύπριοι πρέπει να αποφασίσουν να εντα-χθούν σε μια διαδικασία ένταξης στην ευρωπαϊκή οικογένεια, κάτι που σημαίνει ότι πρέπει να προχωρήσουν στην ουσιαστική διαπραγμάτευση και τελικά στη δίκαιη επίλυση του Κυπριακού.

Ο ΣΚΑΝΔΑΛΙΔΗΣ

ΑΘΗΝΑ, 11 (ΑΠΕ).-

Ο Γραμματέας της Κ.Ε του ΠΑΣΟΚ Κώστας Σκανδαλίδης από την Κοζάνη όπου βρίσκεται προέβη σήμερα στην ακόλουθη δήλωση:

"Η απόφαση του Ευρωπαϊκού Συμβουλίου και η επίτευξη του συνόλου των στόχων που θέσαμε εξ΄ αρχής πιστοποιεί στην πράξη την αρχική μας επιδίωξη: Ο Ευρωπαϊκός δρόμος της Τουρκίας περνά οριστικά από την Ελλάδα.

Μετά το ταξίδι Κλίντον το Ελσίνκι επιβεβαιώνει τη νέα πραγματικότητα: Η Ελλάδα έχει πια ισχυρή φωνή και δύναμη.

Αν αυτό ολοκληρωθεί με τον επόμενο σταθμό που είναι η ένταξη στην Ο.Ν.Ε, για μας ο νέος αιώνας ανοίγει μ΄ ένα μεγάλο άλμα εμπρός. Ζούμε καλές μέρες.

Η μεψιμοιρία και η αμήχανη στάση των κομμάτων της Αντιπολίτευσης και ιδίως της Νέας Δημοκρατίας έρχεται σε αντίφαση με τους στόχους που οι ίδιοι έθεταν μόλις προχθές. Χρειάζεται περισσότερη γενναιότητα. Ας πουν και μια φορά ένα μπράβο και ας το πάρει το ποτάμι."

ΣΥΓΧΥΣΜΕΝΟΣ Ο ΝΤΕΚΤΑΣ

ΛΕΥΚΩΣΙΑ, 11 (ΑΠΕ).-

Ο Ραούφ Ντενκτάς δήλωσε ότι η απόφαση των "15" να μην αποτελεί προϋπόθεση για την ένταξη της Κύπρου η επίλυση του Κυπριακού, θα δυσχεράνει τις συνομιλίες για το μέλλον της Κύπρου.

Σε δηλώσεις του στο τουρκικό τηλεοπτικό κανάλι "Εν Τι Βι" ο Τουρκοκύπριος ηγέτης υποστήριξε ότι με αυτή την απόφαση θα ενισχυθεί η ελληνοκυπριακή, κατά την έκφρασή του, κυβέρνηση, η οποία έκανε και την αίτηση για ένταξη στην Ευρωπαϊκή Επιτροπή.

Η Ευρωπαϊκή Ενωση, πρόσθεσε, αποδέχθηκε την αίτηση που έκανε η μια από τις δύο πλευρές στην Κύπρο, την οποία το ψευδοκράτος του θεωρεί παράνομη.

Ο Ραούφ Ντενκτάς επέκρινε και την Ευρωπαϊκή Ενωση λέγοντας_ότι με τις ενέργειές της ενθαρρύνει τους Ελληνοκύπριους.

ΤΟΥΡΚΙΚΟΣ ΤΥΠΟΣ

ΑΓΚΥΡΑ, 11 (ΑΠΕ).-

Με πανηγυρισμούς υποδέχθηκαν οι τουρκικές εφημερίδες την παραχώρηση του καθεστώτος της υποψήφιας χώρας στην Τουρκία και την αποδοχή της πρόσκλησης της Ευρωπαϊκής Ενωσης από την τουρκική κυβέρνηση.

"Η πρώτη υποψήφια μουσουλμανική χώρα", είναι ο πρωτοσέλιδος τίτλος της εφημερίδας Χουριέτ, που συνοδεύεται από τη φωτογραφία του εναγκαλισμού του απεσταλμένου της Ευρωπαϊκής Ενωσης Χαβιέρ Σολάνα με τον υπουργό Εξωτερικών της Τουρκίας Ισμαήλ Τζεμ.

Ο ισλαμικός τύπος χαιρετίζει την υποψηφιότητα της Τουρκίας θεωρώντας ότι θα θέσει τέρμα στον διωγμό του πολιτικού Ισλάμ, ενώ μιά κουρδική εφημερίδα προβλέπει ταχεία βελτίωση των τουρκικών επιδόσεων στον τομέα των ανθρωπίνων δικαιωμάτων.

Οι μεγάλες τουρκικές εφημερίδες αντιμετωπίζουν την απόφαση της Ευρωπαϊκής Ενωσης ως μέρος της δυτικοποίησης της Τουρκίας που άρχισε κατά τη διάρκεια της Οθωμανικής Αυτοκρατορίας.

"Ημασταν με την καρδιά στο στόμα, αλλά τελικά έγινε. Ας είναι για το καλύτερο:Τώρα είμαστε Ευρωπαίοι", γράφει η Σαμπάχ, που πανηγυρίζει για το ότι έγινε πραγματικότητα ένα "Μεγάλο όνειρο 160 ετών".

"Η Τουρκία, που προσπαθεί επί δύο αιώνες να συναντήσει τον δυτικό πολιτισμό, έκανε ένα ιστορικό βήμα", γράφει η Χουριέτ.

Οι τουρκικές εφημερίδες δεν επικρίνουν την τουρκική κυβέρνηση, ούτε ακόμη για το θέμα της Κύπρου.

Η εφημερίδα Ραντικάλ χαρακτηρίζει το κείμενο της συμφωνίας καθαρή επιτυχία για την Τουρκία. "Η πραγματική νίκη της τουρκικής διπλωματίας ...είναι κρυμμένη στις λέξεις που απουσιάζουν" από το κείμενο, γράφει η εφημερίδα.

Η κουρδική εφημερίδα Οζγκιούρ Μπακίς αχτιμετωπίζει την προοπτική της ένταξης της Τουρκίας στην Ευρωπαϊκή Ενωση ως κίνητρο για τον τερματισμό των απαγορεύσεων στη χρήση της κουρδικής γλώσσας στα μέσα ενημέρωσης και την εκπαίδευση. "Στόχοι της Ευρωπαϊκής Ενωσης είναι η ειρήνη και η ευημερία", επισημαίνει η εφημερίδα.

Η ισλαμική εφημερίδα Ακίτ προβλέπει ότι η υποψηφιότητα της Τουρκίας θα φέρει σημαντικές αλλαγές, ιδιαίτερα στις τουρκικές ένοπλες δυνάμεις που διαθέτουν μεγάλη πολιτική επιρροή.

Το αποχετευτικό Ιαλυσού

ΣΥΝΕΧΕΙΑ ΑΠΟ ΤΗ ΣΕΛ. 1

φάση του έργου του αποχετευτικού αγωγού θα ακολουθήσει διαδρομή 7 1/2 χιλιομέτρων και θα αρχίσει από την πόλη της Ιαλυσού και θα φθάσει μέχρι το ξενοδοχείο «Belvedere».

➥ Το έργο εκτείνεται σε μήκος 28 χιλιομέτρων. Οι σωληνώσεις που θα χρησιμοποιηθούν θα πλησιάσουν τα 10.000 μέτρα. Θα κατασκευαστούν στην πρώτη φάση τα τέσσερα από τα επτά αντλιοστάσια.

ΣΤΗΝ ΤΟΠΟΘΕΤΗΣΗ του πριν την υπογραφή των συμβάσεων που σφράγισαν την εκδήλωση και εμφανώς συγκινημένος ο Δήμαρχος Ιαλυσού Σ. Στάγκας χαρακτήρισε το έργο ως εθνικής εμβέλειας, αφού θα συμβάλλει στην οικονομία και τον τουρισμό, ευχαρίστησε όλους όσους συνέβαλαν στην υλοποίησή του.

➥ Ο δήμαρχος ξεκίνησε την ομιλία του με ιστορική αναδρομή για τις προσπάθειες που ξεκίνησαν για το έργο του αποχετευτικού επί δημαρχίας του κ. Κ. Παπαεμμανουήλ. Ο κ. Στάγκας άφησε και αιχμές για την καθυστέρηση,που σημειώθηκε αλλά και την απουσία του Δήμου από ευρωπαϊκά προγράμματα χρηματοδότησης κατά το παρελθόν.

Η ΟΛΟΚΛΗΡΩΣΗ του έργου του αποχετευτικού αγωγού όπως αναφέρθηκε θα λύσει πολλά προβλήματα που έχουν σχέση με την μόλυνση του κόλπου της Ιξιάς, για την οποία η Ελλάδα γλίτωσε πιθανότατα στο παρά πέντε το διασυρμό, από εκπροσώπους της Ευρωπαϊκής Ένωσης στα ευρωπαϊκά δικαστήρια. Το θέμα ετέθη προχθές σε σύσκεψη που έγινε στην Αθήνα με τη συμμετοχή των υπουργών Εσωτερικών - ΥΠΕΧΩΔΕ, Υγείας, που ενημερώθηκαν ότι δεν συντρέχει πλέον λόγος ανησυχίας με την έναρξη των εργασιών του αγωγού.

Στην εκδήλωση που έγινε χθες ζητήθηκε η κατανόηση των δημοτών της Ιαλυσού για την ταλαιπωρία που θα υποστούν προσεχώς όταν θα κλείσει ο κεντρικός δρόμος που συνδέει την πόλη με τη Ρόδο.

Για να μη δημιουργηθούν προβλήματα η δημοτική αρχή Ιαλυσού αποφάσισε να τοποθετήσει ηλεκτρονική σήμανση σε όλα τα επίμαχα σημεία.

Λύση στα προβλήματα ύδρευσης του Δήμου θα δώσει το έργο κατασκευής των εξωτερικών δικτύων το οποίο είναι ενταγμένο στο ΕΠΤΑ με προϋπολογισμό 288 εκατομμύρια ενώ η πίστωση που δόθηκε ήταν της τάξεως των 230 εκατομμυρίων δραχμών.

Ο Καραμάριος είναι ...τρομοκρατημένος

ΣΥΝΕΧΕΙΑ ΑΠΟ ΤΗ ΣΕΛ. 1

Χάγη», προφανώς αγνοώντας και τις θέσεις του κόμματός του στα θέματα αυτά.

ΠΕΡΙΤΤΟ βέβαια να τονιστεί ότι η επιτυχία Σημίτη στο Ελσίνκι έχει προκαλέσει πανικό στους νεοδημοκράτες που τώρα βλέπουν να έρχεται η πανωλεθρία στις εκλογές!.. Έτσι λοιπόν, ο κ. Καραμάριος έσπευσε να δηλώσει ...τρομοκρατημένος από την απόφαση της Ευρωπαϊκής Ένωσης, μήπως και κερδίσει κανένα ...ψηφουλάκι!...

NEW YORK COLLEGE
Fully recognized by the
STATE UNIVERSITY OF NEW YORK
at New Paltz
ΤΟ ΚΡΑΤΙΚΟ ΠΑΝΕΠΙΣΤΗΜΙΟ ΤΗΣ ΝΕΑΣ ΥΟΡΚΗΣ
STATE UNIVERSITY OF NEW YORK
δίνει τη δυνατότητα απόκτησης
ΠΤΥΧΙΟΥ BACHELOR'S
μετά από φοίτηση τεσσάρων χρόνων
στην Αθήνα
στο **NEW YORK COLLEGE**

ΠΡΟΓΡΑΜΜΑ BACHELOR'S
- Διοίκηση Επιχειρήσεων (Management, Marketing, Λογιστική, Χρηματοοικονομικά).
- Ηλεκτρονικοί υπολογιστές
- Οικονομικά
- Ανθρωπιστικές επιστήμες (Ψυχολογία, Κοινωνιολογία, Αγγλική Φιλολογία, Πολιτικές Επιστήμες)
- Επικοινωνία (Δημόσιες Σχέσεις, Διαφήμιση, Δημοσιογραφία, Μέσα Μαζικής Επικοινωνίας)

ΠΡΟΓΡΑΜΜΑ MASTERS
- Master's σε Διοίκηση Επιχειρήσεων
- Master's σε Sport Management
- Ευρωπαϊκό MBA σε Χρηματοοικονομικά
- Management σε Ναυτιλιακά

Η εκπρόσωπος του κολεγίου μας κα Χάρη Ζαχαριάδου θα βρίσκεται στη Ρόδο από τις 9-12 Δεκεμβρίου και θα δέχεται τους ενδιαφερόμενους στο ξενοδοχείο «Mediterranean» την Παρασκευή 10/12 από τις 10.00 - 12.00 και 18.00 - 19.00 και το Σάββατο 11/12 από τις 10.00 - 11.00.
Admissions Office NYC: Αμαλίας 38, 105 58 Αθήνα
Τηλ. 3225961 / 2, 3225180.
ΕΡΓΑΣΤΗΡΙΑ ΕΛΕΥΘΕΡΩΝ ΣΠΟΥΔΩΝ
X1422-



ΔΙΕΘΝΗΣ ΣΥΛΛΟΓΟΣ ΔΩΔΕΚΑΝΗΣΟΥ

ΠΡΟΣΚΛΗΣΗ

Στις 12 Δεκεμβρίου 1999 Κυριακή, 7.00 το βράδυ, στον ιερό ναό του Ευαγγελισμού, ο ΔΙΕΘΝΗΣ ΣΥΛΛΟΓΟΣ ΔΩΔΕΚΑΝΗΣΟΥ οργανώνει για 9η χρονιά, εορταστική εκδήλωση με χριστουγεννιάτικα τραγούδια και κάλαντα απ' όλο τον κόσμο.

INVITATION

The 9th International Carol Service, will be held, on Sunday 12 December 1999, at 19.00 hour at Evangelismos Church
10252-12/12

Μικροεπιλογές Επίπλων



- Σεκρετέρ επίπλων

ΔΩΔΕΚΑΝΗΣΙΑΚΟΣ ΣΥΛΛΟΓΟΣ ΑΤΟΜΩΝ ΜΕ ΕΙΔΙΚΕΣ ΑΝΑΓΚΕΣ

ΑΝΑΚΟΙΝΩΣΗ



Ο Δωδεκανησιακός Σύλλογος Ατόμων με Ειδικές Ανάγκες στα πλαίσια του προγράμματος της Ε.Ε. για την παροχή υποστήριξης για διακρατικές ενέργειες με στόχο την καταπολέμηση των διακρίσεων απέναντι στα άτομα με ειδικές ανάγκες θα προβεί στην πρόσληψη ενός κοινωνιολόγου με σύμβαση ορισμένου χρόνου από 1/1/200 έως 31/10/2000.

Ο/η υποψήφιος/α θα πρέπει

- Να είναι πτυχιούχος κοινωνολιογίας
- Να χειρίζεται Η/Υ (world-excel)
- Να έχει άριστη γνώση της αγγλικής γλώσσας
- Εργασιακή εμπειρία σε παρεμφερές αντικείμενο θα ληφθεί σοβαρά υπόψη.

Οι ενδιαφερόμενοι για περισσότερες πληροφορίες μπορούν να επικοινωνήσουν με την κ. Χατζηπέτρου Ανθή στα τηλέφωνα 73109 και 38401

Αιτήσεις θα γίνονται μέχρι 29/12/99.

Για το Διοικητικό Συμβούλιο

Ο πρόεδρος Ζηδιανάκης Εμμανουήλ

Ο γεν. γραμματέας Χατζηδημητρίου Μιχαήλ

Χ.Λ.14/12

ΟΙΚΟΔΟΜΙΚΕΣ-ΤΕΧΝΙΚΕΣ

ΕΜΠΟΡΙΚΕΣ-ΕΠΙΧΕΙΡΗΣΕΙΣ

X1383-31/12

ΑΦΟΙ ΑΣΒΕΣΤΗ Ο.Ε.

Κ. Τσαλδάρη 26-Ρόδος

☎ 32809-74325-74326

ΠΩΛΟΥΝΤΑΙ

- ΚΑΤΑΣΤΗΜΑ 128τ.μ. και 154τ.μ. αποθήκη, επί της οδού Τσαλδάρη
- ΔΙΑΜΕΡΙΣΜΑΤΑ όλων των διαστάσεων επί της οδού Αγίου Ιωάννου και Θεσσαλονίκης
- ΜΕΖΟΝΕΤΕΣ 130τ.μ. με κήπο στο Κιοτάρι

Ελληνικά «παράσιτα» στη συνθήκη Σέγκεν

Μπλοκάρεται η αναβάθμιση

ΑΔΥΝΑΤΕΙ Η ΣΥΝΕΡΓΑΣΙΑ ΤΩΝ ΥΠΗΡΕΣΙΩΝ

Την εποχή που οι περισσότεροι κάτοικοι της χώρας και ιδιαίτερα της Αττικής, έχουν στη διάθεσή τους ψηφιακές επικοινωνίες και αρχίζουν να εκμεταλλεύονται τις δυνατότητες που προσφέρει το λεγόμενο «ευφυές δίκτυο», θα περίμενε κανείς πως οι υπηρεσίες Ασφαλείας θα είχαν εδώ και καιρό τουλάχιστον, αντίστοιχα μέσα στη διάθεσή τους. Οι επικοινωνίες, άλλωστε, σε οποιαδήποτε οργανωμένη μορφή τους και ιδιαίτερα τα ασφαλή δίκτυα, υπήρξαν ανέκαθεν προνόμιο των κρατών αρχικώς και εν συνεχεία των πολιτών τους, και οι λόγοι προς τούτο ευνόητοι.

Το ευνόητο, αν όχι και το αυτονόητο, δεν συμβαίνει όμως στην περίπτωση των επικοινωνιακών συστημάτων ζωτικών υπηρεσιών για την ασφάλεια και την απρόσκοπτη λειτουργία του κρατικού μηχανισμού, γιατί οι επικοινωνίες της Αστυνομίας, της ΕΥΠ, της Πυροσβεστικής, του ΕΚΑΒ, του Λ.Σ. του ΣΔΟΕ, των Τελωνείων, κ.α. υπηρίζονται ακόμη στις παμπάλαιες και θρυλικές πλέον «Μοτορόλες» της δεκαετίας του '60. Τα αποτελέσματα βέβαια τούτου είναι ευνόητα και πάλι, και πέραν του γεγονότος ότι αυτές οι ζωτικής σημασίας υπηρεσίες αδυνατούν να επικοινωνήσουν μεταξύ τους, δεν παρέχεται



ουδεμία ασφάλεια (τους ακούν από κακοποιοί και λαθρέμποροι έως και οι Τούρκοι, οι οποίοι επιπλέον κατάφεραν προ ετών να φιμώσουν επί ώρες το κέντρο της Αμέσου Δράσεως, κατά τη διάρκεια μάλιστα ελληνοτουρκικής κρίσεως).

Τέτοια προβλήματα δεν αργούν βέβαια να γίνουν κάποτε κατανοητά, ακόμα και από τις δικές μας υπηρεσίες, όπερ και συνέβη με τη γνωστή ως συνήθως καθυστέρηση ολίγων ...δεκαετιών. Ξεκίνησε λοιπόν προ μηνών η σχετική διαδικασία για την αντικατάσταση των καλών και μουσειακών αυτών ασυρμάτων με το σύστημα TETRA, πλην όμως η αρχή δεν απεδείχθη το ήμισυ του παντός, όπως έλεγαν προσφυώς οι προγόνοί μας, αλλά μετά βίας το ήμισυ της αρχής. Γιατί από εκεί και μετά τη συνέχεια των καθυστερήσεων ανέλαβε λέον το «τρίγωνο των Βερμούδων» που έχει δημιουργηθεί από την εμπλοκή στο θέμα πολλών υπουργείων, με αποτέλεσμα τη γνωστή σε τέτοιες περιπτώσεις διυπουργική αντιπαλότητα, ασυνεννοησία και αλληλοσυγκρουόμενη γραφειοκρατία.

Τον περασμένο Μάιο, μετά από αρκετά χρόνια καθυστερήσεων, το υπουργείο Δημόσιας Τάξης, επικαλούμενο μεταξύ άλλων «την ανάγκη προσαρμογής των επικοινωνιακών συστημάτων των υπηρεσιών Ασφαλείας και υπηρεσιών εκτάκτου ανάγκης στις ευρωπαϊκές εξελίξεις και στα ευρωπαϊκά πρότυπα», πήρε την πρωτοβουλία για τη συγκρότηση μεικτής διυπουργικής επιτροπής για την «κατάρτιση τεχνικών προδιαγραφών για την ανάπτυξη συστήματος TETRA Υ πηρεσιών Ασφάλειας».

Το σύστημα TETRA είναι το ψηφιακό ανοικτό ευρωπαϊκό πρότυπο που επιτρέπει άριστη ποιότητα και ασφάλεια επικοινωνίας, μεγάλες ταχύτητες μεταφοράς δεδομένων, συμβατότητα τερματικών, διεθνή περιαγωγή και οικονομία φάσματος και υλικού.

Το σύστημα χρησιμοποιείται στις περισσότερες ευρωπαϊκές χώρες και καλύπτει τις απαιτήσεις που επιβάλλει η συνθήκη Σένγκεν. Αντίθετα, τα σημερινά συστήματα που διαθέτουν οι ελληνικές υπηρεσίες Ασφαλείας έχουν ξεπερασθεί προ πολλού από τις ανάγκες των καιρών και φυσικά και την τεράστια εν τω μεταξύ πρόοδο της τεχνολογίας. Είναι αναλογικά, δεν παρέχουν ασφάλεια, έχουν κακή ποιότητα επικοινωνίας (παράσιτα, συνακροάσεις, κλπ), αντιμετωπίζουν σοβαρά πλέον προβλήματα συντηρήσεως και - το κυριότερο - δεν έχουν διαλειτουργικότητα.

Με απλά λόγια, τα ανεξάρτητα δίκτυα της Αστυνομίας, της Πυροσβεστικής, της Διώξεως Λαθρεμπορίου, της ΕΥΠ, κλπ,, δεν μπορούν να συνεργάζονται μεταξύ τους.

Υποδήματα ΚΑΨΗΣ

BOXER - ALMA - ELLIT - ADAM'S MIGATO - BOSTON

Πενήντα χρόνια δυναμικής παρουσίας στο χώρο του παπουτσιού

Ευχαριστούμε για την προτίμησή σας

ΕΒΡΑΙΩΝ ΜΑΡΤΥΡΩΝ 36-38 ΠΑΛΙΑ ΠΟΛΗ, (Β' ΣΥΝΤΡΙΒΑΝΙ) Τηλ. 27025

9604-20/5

20 ΧΡΟΝΙΑ ΜΟΝΩΣΕΙΣ

ΑΡΧΩΝ ΣΑΜΑΡΤΖΗΣ



Ειδική προσφορά από 900 δρχ. το κιλό

ΙΣΧΥΕΙ ΜΕΧΡΙ ΤΟ ΜΗΝΑ ΔΕΚΕΜΒΡΙΟ

ΕΝΑ ΑΣΥΓΚΡΙΤΟ ΣΤΕΓΑΝΩΤΙΚΟ ΥΛΙΚΟ



Για ταράτσες τοίχους

Η ΜΟΝΗ ΣΩΣΤΗ ΛΥΣΗ για την στέγανωση ταρατσών, εξωτερικών τοίχων, τοιχιών ελενιτ, κεραμοσκεπών

Επίσης προσφέρουμε σκληρές πλάκες εξιλασμένης πολυστηρόλης
2cm 1000 δρχ./m2
2,5 cm 1100 δρχ/m2
3 cm 1350 δρχ/m2

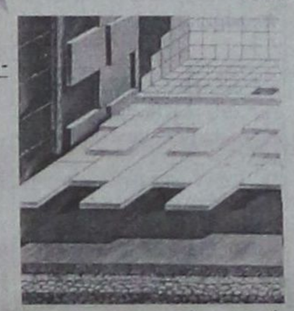

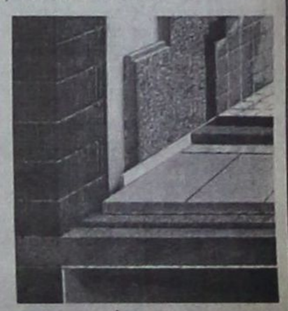

Επίσης διαθέτουμε μεταλλικές κολώνες μιας χρήσεως

ΔΙΑΘΕΣΗ:

ΑΡΧΩΝ ΣΑΜΑΡΤΖΗΣ

ΜΟΝΩΤΙΚΑ ΥΛΙΚΑ -ΜΟΝΩΣΕΙΣ

Τηλ. 23030, 32054, 67790

1) Ερυθρού Σταυρού 21

2) Κέντρο Μόνωσης Ρόδου: Μιχαήλ Πετρίδη 69

X1392-31/12



Η εμπειρία μας και η αφοσίωση στη λεπτομέρεια αποτελούν εγγύηση για την απόλυτη επιτυχία ωστε να μείνουν ανεξίτηλες στη μνήμη τη δική σας και των καλεσμένων σας.....

ΧΟΡΟΕΣΠΕΡΙΔΕΣ - ΓΑΜΟΙ - CATERING - ΠΑΙΔΙΚΑ ΠΑΡΤΥ



ΞΕΝΟΔΟΧΕΙΟ SOFITEL CAPSIS ΡΟΔΟΥ

Για Πληροφορίες 25-015 & 20919 (09.00 - 17.00)

CAPSIS Conference Centers & Resort Hotels

X1400-31/12

ΠΟΤΕ ΕΛΑΣΤΙΚΟΙ ΜΕ ΤΑ ΕΛΑΣΤΙΚΑ

ΚΑΣΑΠΗΣ

ΖΑΝΤΕΣ – ΕΛΑΣΤΙΚΑ

ΜΕ ΤΙΣ ΚΑΛΥΤΕΡΕΣ ΤΙΜΕΣ

Για μεγαλύτερη ασφάλεια και απολαυστική οδήγηση:

Ποιότητα - ασφάλεια - αντοχή και μεγάλη γκάμα ελαστικών των καλυτέρων εργοστασίων.

Είναι αυτά που μας χαρακτηρίζουν και μας δίνουν την 1η θέση στην αγορά από το 1982

ΜΕ ΕΥΚΟΛΙΕΣ ΠΛΗΡΩΜΗΣ

ΚΑΣΑΠΗΣ

ΑΣΦΑΛΕΙΑ ΣΤΗΝ ΟΔΗΓΗΣΗ

1ο: ΑΥΣΤΡΑΛΙΑΣ 2 - ΤΗΛ. 35367 • 2ο: ΛΙΝΔΟΥ 237 - ΤΗΛ. 64025

GOODYEAR MICHELIN BRIDGESTONE DUNLOP BBS BORBET LEICHTMETALLRÄDER RIM STOCK team Dynamics

X1399-31/12

ΠΡΟΟΔΟΣ ☎ ΜΙΚΡΕΣ ΑΓΓΕΛΙΕΣ ΜΙΚΡΕΣ ΑΓΓΕΛΙΕΣ ΠΡΟΟΔΟΣ

ενοικιάσεις

ΕΝΟΙΚΙΑΖΟΝΤΑΙ δύο διαμερίσματα κατάλληλα για γραφεία ή κατοικία, επί της οδού Επισκόπου Κυπριανίς Κυπριανού 31, γωνία με την οδό Κοδριγκτώνος 99: α) Ισόγειο επιφανείας 80,50τ.μ. (πρώην Ωδείο) που αποτελείται από τρία κύρια διαμάτια, χωλ, διάδρομο, κουζίνα και WC και β) ημιυπόγειο επιφανείας 81,60τ.μ. κάτω από το ισόγειο και με την ίδια διαρύθμιση. Ώρες επισκέψεως: 3-8.30μ.μ. Πληρ. τηλ. 27779 ή 32211
10057-12/12

ΕΝΟΙΚΙΑΖΕΤΑΙ διαμέρισμα δύο δωματίων κ.κ.μ., ρετιρέ 3ου, επί της οδού Ναυαρίνου 25. Τηλ. 24846
10068-12/12

ΕΝΟΙΚΙΑΖΕΤΑΙ διαμέρισμα 5άρι με 3 υπνοδωμάτια, με θέρμανση, Χρύσανθου -Θεοχάρη 5 Ανάληψη. Τηλ. 63170
10088-12/12

ΕΝΟΙΚΙΑΖΕΤΑΙ γκαρσονιέρα επιπλωμένη (ρετιρέ), Ναυπλίου 3. Τηλ. 76609 - 25918
10095-12/12

ΕΝΟΙΚΙΑΖΟΝΤΑΙ: 1) γκαρσονιέρα επιπλωμένη, πλατεία Κύπρου έναντι Εθν. Τράπεζα και 2) διαμέρισμα με δύο δωμάτια, κουζίνα. Τηλ.77766 και 0945287005- 50245 - 76290
10091-17/12

ΕΝΟΙΚΙΑΖΕΤΑΙ διαμέρισμα με ένα δωμάτιο, σαλοτραπεζαρία, WC, κατάλληλο για φοιτητές, Ερυθρού Σταυρού 2. Τηλ. 66161 ώρες καταστημάτων
10096-12/12

ΕΝΟΙΚΙΑΖΕΤΑΙ διαμέρισμα Κωνσταντίνου Υδραίου 21. Τηλ. 30394
10157-12/12

ΕΝΟΙΚΙΑΖΟΝΤΑΙ επιπλωμένα διαμερίσματα στην Ιαλυσό, 55.000 το μήνα. Στην τιμή συζητούνται τα κοινόχρηστα. Τηλ. 65398 - 0945616497 και 0944391582
M9-15/12

ΕΝΟΙΚΙΑΖΕΤΑΙ διαμέρισμα 120τ.μ., στο κέντρο, με τρία υπνοδωμάτια, (εντοιχισμένες ντουλάπες), μεγάλη σαλοτραπεζαρία, δύο λουτροκαμπινέ, κουζίνα, χωλ, κεντρική θέρμανση. Εχει ωραία θέα, είναι στον τρίτο όροφο. Τηλ. 23403
10163-14/12

ΕΝΟΙΚΙΑΖΕΤΑΙ ένα δυάρι με ένα υπνοδωμάτιο, ξεχωριστό μπάνιο, σαλόνι, κουζίνα, ένας ενιαίος χώρος, καινούργια κατασκευή, με ηλιακό, και άνετο πάρκινγ. Κατάλληλο για ένα ή δύο άτομα, στη λεωφόρο Κρεμαστής - Παστίδος. Πληρ. τηλ. 94398
10160-17/12

ΕΝΟΙΚΙΑΖΕΤΑΙ επιπλωμένο διαμέρισμα 50τ.μ., με ένα υπνοδωμάτιο, κουζίνα και WC, Νίκου Καραγάννη 18 - Ανάληψη. Τηλ. 67663
10177-15/12

ΕΝΟΙΚΙΑΖΕΤΑΙ γκαρσονιέρα 50τ.μ. Τηλ. 33532
10175-15/12

ΕΝΟΙΚΙΑΖΕΤΑΙ μεγάλος χώρος 65τ.μ., επιπλωμένος, με ντους και WC. Κηρύνης 12 - Ροδίνι. Τηλ. 28727
10172-15/12

ΕΝΟΙΚΙΑΖΕΤΑΙ επιπλωμένη γκαρσονιέρα οδός Μόσχας 11 - Ροδίνι. Πληρ. τηλ. 31798 και 024444263
10168-15/12

ΕΝΟΙΚΙΑΖΕΤΑΙ διαμέρισμα λουξ Μιχ. Πετρίδη 120τ.μ. Πληροφορίες 65300 και κιν.τό 0945105362
10254-19/12

ΕΝΟΙΚΙΑΖΕΤΑΙ στην Κρεμαστή, διαμάτιο επιπλωμένο, με πολυκουζινάκι, ντους, μεγάλο μπαλκόνι, 40.000 δρχ. Τηλ.90269
10253-19/12

ΕΝΟΙΚΙΑΖΕΤΑΙ διαμέρισμα 3 υπνοδωματίων, στον 1ο όροφο, στην Ιαλυσό. Τηλ. 94629
10199-17/12

ΕΝΟΙΚΙΑΖΕΤΑΙ γκαρσονιέρα επιπλωμένη, καινούργια, ηλιόλουστη, κοντά στη Σωκράτους, στην Π. Πόλη. Πληρ. τηλ. 21355 - 62685
10264-19/12

ΕΝΟΙΚΙΑΖΕΤΑΙ γκαρσονιέρα σε κεντρική θέση. Τηλ. 23755 - 29480
10261-19/12

ΕΝΟΙΚΙΑΖΕΤΑΙ κατάστημα 40τ.μ., στην οδό Δημ. Θέμελη, έναντι MC DONALDS στην πλ.Ακαδημίας. Τηλ. 75450, 74083
1864-19/12

ΕΝΟΙΚΙΑΖΕΤΑΙ κατάστημα 20τ.μ., στο Φαληράκι (οδός Ερμού), έναντι μπαρ JAMAICA. Πληρ. τηλ. 75450-74083
1864-19/12

ΕΝΟΙΚΙΑΖΟΝΤΑΙ 2 γκαρσονιέρες επιπλωμένες, η μία στο Ροδίνι και η άλλη στο συνοικισμό Δασκάλων. Τηλ. 24749 - 22292
10296-21/12

ΕΝΟΙΚΙΑΖΕΤΑΙ
ΕΥΡΥΧΩΡΗ ΓΚΑΡΣΟΝΙΕΡΑ με δύο βεράντες, επιπλωμένη, με πάρκινγκ σε ήσυχη περιοχή της Ρόδου
Πληροφορίες τηλ. 28363
10265-19/12

ΕΝΟΙΚΙΑΖΕΤΑΙ
ΔΙΑΜΕΡΙΣΜΑ ΜΕΓΑΛΟ, με ηλιακό, φρεσκοβαμένο, Ιαλυσός.
Τηλ. 92402
10151-12/12

ΕΝΟΙΚΙΑΖΟΝΤΑΙ
ΕΠΙΠΛΩΜΕΝΕΣ ΓΚΑΡΣΟΝΙΕΡΕΣ ΜΕ ΤΟ ΜΗΝΑ ΣΤΗΝ ΙΞΙΑ
Τηλ. 24752
10071-12/12

ΕΝΟΙΚΙΑΖΕΤΑΙ κατάστημα 120τ.μ., στην οδό Σωκράτους 163. Τηλ. 27170 ώρες 10-14.00 καθημερινά
10183-17/12

ΣΤΑ ΚΟΣΚΙΝΟΥ ενοικιάζονται στούντιο, με ωραία θέα και κήπο. Επίσης ενοικιάζεται παλαιό ανακαινισμένο παραδοσιακό σπίτι. Τηλ. 62287
10187-16/12

ΕΝΟΙΚΙΑΖΕΤΑΙ διαμέρισμα επιπλωμένο, με υπνοδωμάτιο, κουζίνα - καθιστικό, κτλ. στην οδό Αντ. Βολονάκη 34. Πληρ. τηλ. 21181, απογευματινές ώρες
10182-17/12

ΕΝΟΙΚΙΑΖΕΤΑΙ παλαιό αρχοντικό στη Μητρόπολη (Αθ. Διάκου 12), ανακαινισμένο, 5 δωματίων, με υπόγειο και πάρκινγκ αυτοκινήτων. Τηλ. 91501
10186-23/12

ΕΝΟΙΚΙΑΖΕΤΑΙ διαμέρισμα στο Μόντε Σμιθ. Διοσκουριδών 10. Τηλ. 91773 - 28791
10277-19/12

ΕΝΟΙΚΙΑΖΕΤΑΙ διαμέρισμα α' ορόφου, επί της οδού Άννης Μαρίας 4, σαλόνι, τραπεζαρία, δύο υπνοδωμάτια, ηλιακό θερμοσίφωνο, θερμοσυσσωρευτές. Πληρ. τηλ. 37983, 9-1.00 και 5-9μ.μ.
10275-22/12

ΕΝΟΙΚΙΑΖΕΤΑΙ γραφείο σε α' όροφο, απέναντι από τον κινηματογράφο «Παλλάς». Τηλ. 31164 και 0944173649
10294-19/12

ΕΝΟΙΚΙΑΖΕΤΑΙ διαμέρισμα 3 μεγάλων δωματίων, κουζίνα και λουτροκαμπινέ, οδός Διονυσίου Σολωμού 41. Τηλ. 76953 - 73395
10285-19/12

ΕΝΟΙΚΙΑΖΕΤΑΙ κατάστημα επί της οδού Σωκράτους 71. Πληρ. τηλ. 24857, 24576 - 22686
10289-19/12

ΜΕΓΑΛΗ ΕΥΚΑΙΡΙΑ
Επί της λεωφ. Ρόδου - Λίνδου, 8ο χιλιόμετρο, ΕΝΟΙΚΙΑΖΕΤΑΙ ή ΠΩΛΕΙΤΑΙ, έτοιμο αναψυκτήριο ή και αλλαγή χρήσης, 180 τ.μ., με τεράστιο ιδιόκτητο πάρκινγκ
Πληροφορίες τηλ. 63560, κ. Γιώργο
1863-18/12

ΕΝΟΙΚΙΑΖΟΝΤΑΙ
1) Γκαρσονιέρες πλήρως επιπλωμένες, με ατομικό λουτροκαμπινέ
2) Στούντιος επιπλωμένα, με πολυκουζινάκι και ατομικό wc.
3) Μία μεζονέτα
Τηλ. 61628 - 66180
0937173408
9668-12/12

ΕΝΟΙΚΙΑΖΟΝΤΑΙ
επιπλωμένες γκαρσονιέρες δύο δωματίων, με WC, ηλιακούς θερμοσίφωνες και βεράντες
Πληροφορίες τηλ. 27840 - 38914
10093-12/12

ΕΝΟΙΚΙΑΖΕΤΑΙ
αποθήκη 150τ.μ., Ερνεστ Μπέβιν.
Πληροφορίες τηλ. 63402 και 0977944976
9794-15/12

ΕΝΟΙΚΙΑΖΕΤΑΙ ροφοδιαμέρισμα 210τ.μ., καλής κατασκευής, πλησίον Άννης Μαρίας. Τηλ. 27082 - 26476
M9-12/12

ΠΩΛΕΙΤΑΙ αγρός 80στρ., πάνω στο κύμα, της κοινότητας Θολού. Τηλ. 27082 - 26476 και 0944347405
M9-12/12

ΠΩΛΟΥΝΤΑΙ 4άρια, 3άρια, 2άρια, καινουργή, πλησίον Γ. Μελά, Ανάληψης, Ιαλυσού. Τηλ. 27082 - 26476
M9-12/12

ΕΥΚΑΙΡΙΑ! ΠΩΛΕΙΤΑΙ 4500τ.μ. αγρός, με πρόσωπο στη λεωφόρο Ρόδου Λίνδου. Τηλ. 27082
M9-12/12

ΠΩΛΟΥΝΤΑΙ: α) Μεζονέτες Ροδίνι, με καταπληκτική θέα, β) διαμέρισμα 82τ.μ., ρετιρέ, με θέα, ευκαιρία, γ) μεζονέτες και μονοκατοικίες Ιαλυσός, Τρεις, Κοσκινού, ευκαιρίες.
Οικόπεδα άρτια και οικοδομήσιμα εντός πόλεως, Ιαλυσός- Κοσκινού - Τρεις. Καταστήματα Παλαιά Πόλη, άμεση παράδοση, ευκαιρίες πληρωμής ή ενοικιάσεις. Πληροφορίες κτηματομεσιτικό γραφείο κ. Ελένης Βρατσάλη. Πληρ. τηλ. 65300 - 39668 κινητό: 0945-105362
10254-1912

ΠΩΛΕΙΤΑΙ 37τ.μ. κατάστημα, πλησίον ξενοδοχείου «Ροδίνι», ελεύθερο μισθώσεως. Τηλ. 27082 - 26476 και 0944-347405
M9-21/12

ΠΩΛΕΙΤΑΙ ξενοδοχείο Α.Ε. 65 κλινών, εντός πόλεως Ρόδου και κοντά στη θάλασσα, μόνο 145.000.000. Τηλ. 27082 - 26476
M9-22/12

ΠΩΛΕΙΤΑΙ αγρός 7000τ.μ. στο Τσαΐρι, μόνο 14.000.000. Τηλ. 27082 - 26476
M9-22/12

ΠΩΛΕΙΤΑΙ ξενοδοχείο 210 κλινών, εντός πόλεως Ρόδου. Τηλ. 27082 - 26476
M9-22/12

ΠΩΛΕΙΤΑΙ 4άρι διαμέρισμα επί της οδού Μιχ. Πετρίδη, μόνο 25.000.000. Τηλ. 27082 - 26476
M9-22/12

ΠΩΛΕΙΤΑΙ μονοκατοικία 150τ.μ., σε τιμή ευκαιρίας, στο δήμο Ιαλυσού, δεκτή και ανταλλαγή με διαμέρισμα ή οικόπεδο. Τηλ. 27082 - 26476
M9-22/12

ΠΩΛΟΥΝΤΑΙ μικρά διαμερίσματα - πλήρως εξοπλισμένα με πολυκούζινο, καρέκλες, κρεβάτια και εισόδημα 60.000 δρχ. το μήνα, μόνο 5.000.000 το καθένα, στη διεύθυνση Ιερού Λόχου 10 - Δήμος Ιαλυσού, 300μ. από το κύμα. Τηλ. 27082 - 26476 και 0944-347405
M9-21/12

ΠΩΛΕΙΤΑΙ ή ΕΝΟΙΚΙΑΖΕΤΑΙ καφετέρια στο Φαληράκι. Τηλ. 27082 - 26476 και 0944347405
M9-12/12

ΠΩΛΕΙΤΑΙ fast food στο κέντρο του Φαληρακίου ή ΕΝΟΙΚΙΑΖΕΤΑΙ σε σοβαρό επιχειρηματία. Τηλ. 27082 - 26476
M9-12/12

ΠΩΛΕΙΤΑΙ αναψυκτήριο - κρεπερί, στην Ιαλυσό, δίπλα στην πιάτσα ΤΑΞΙ, πλήρως εξοπλισμένο, σε καλή τιμή. Πληροφορίες τηλ. 47062
10203-16/12

ΠΩΛΕΙΤΑΙ σπίτι 50τ.μ., και 10τ.μ. αυλή. Εσωτερικά καινούργιο, στην περιοχή Αραπάκι, στην τιμή των 10.000.000 δρχ. μετρητοίς και με ευκολίες πληρωμής στα 12.000.000 δρχ. Πληρ. τηλ. 39340 ώρες καταστημάτων
10260-19/12

ΠΩΛΕΙΤΑΙ 37τ.μ. κατάστημα, σε εμπορικό κέντρο του Φαληρακίου, μόνο 25.000.000 και ελεύθερο μίσθωσης. Τηλ. 27082 - 26476 και 0944-347405
M9-21/12

ΠΩΛΕΙΤΑΙ 520τ.μ. οικόπεδο, άρτιο, επί της λεωφόρου Αεροδρομίου. Τηλ. 27082 - 26476
M9-21/12

πωλήσεις

ΕΝΟΙΚΙΑΖΕΤΑΙ
διαμέρισμα 90τ.μ., επί της λεωφόρου Ηρακλειδών στην Ιαλυσό, με δύο υπνοδωμάτια, σαλόνι, κουζίνα, τουαλέτα, και βοηθητικούς χώρους.
Πληροφορίες τηλ. 24973
10-12π.μ. & 6-8.30μ.μ.
10148-17/12

ΕΝΟΙΚΙΑΖΟΝΤΑΙ
επιπλωμένα δωμάτια για όλο το χρόνο, με ψηγείο, ηλιακό θερμοσίφωνα, σε ήσυχη περιοχή στο Καρακόνερο. Τιμές πολύ λογικές.
Τηλ. 27025 - 61694 - 66202
10077-12/12

ΕΝΟΙΚΙΑΖΟΝΤΑΙ
καινούργια διαμερίσματα εξοπλισμένα, 45τ.μ., στην Ιαλυσό.
Τηλ. 92772 & 0977995872
10016-19/12

ΕΝΟΙΚΙΑΖΟΝΤΑΙ
δωμάτια επιπλωμένα με ατομικό μπάνιο, με θέρμανση, στο Νισχώρι, οδός Δημητεράκη 20 - Ρόδος.
Πληροφορίες τηλ. 27781 - 32964
9574-31/12

ΕΝΟΙΚΙΑΖΕΤΑΙ
στην Αθήνα, περιοχή Ακαδημίας, (κάθετος της Ζωοδόχου Πηγής) μεγάλη γκαρσονιέρα, ρετιρέ, πλήρως επιπλωμένη, με σαλόνι, χωλ, κουζίνα, και λοιπούς βοηθητικούς χώρους. Ενοίκιο 80.000 δρχ.
Τηλ. 76541-64333
10282-19/12

ΠΩΛΟΥΝΤΑΙ
1) Επί της Εθνάρχου Μακαρίου, γραφεία των 60-90τ.μ.
2) Σορωνή: οικόπεδο εντός οικισμού, 660τ.μ., σε τιμή ευκαιρίας, 4.500.000 δρχ. Οικοδομούνται δύο κατοικίες. Δρόμος είναι μπροστά και στα πλάγια 200μ. από τη θάλασσα
Πληροφορίες τηλ. 29308 - 22768
M12-31/12

ΠΩΛΕΙΤΑΙ
ή ΕΝΟΙΚΙΑΖΕΤΑΙ
από τον ιδιοκτήτη το ξενοδοχείο «Φοίβος» στον Αρχάγγελο, 16 δωματίων με μπαρ - κουζίνα - σαλόνι - πάρκιγκ και κήπος 2800τ.μ. Μετατρέπεται εύκολα σε 4 μεγάλα διαμερίσματα με τα υπόγειά τους ελεύθερο βαρών
Τηλ. 0241/27578, 5-9μ.μ.
και 0244/22600
10069-19/12

ΠΩΛΟΥΝΤΑΙ
1) ΨΥΓΕΙΟ PHILIPS
2) ΤΡΑΠΕΖΙ με 6 καρέκλες, σε τιμή ευκαιρίας
Πληροφορίες τηλ. 33786
10167-24/12

ΠΩΛΕΙΤΑΙ
διαμέρισμα στην Παλιά Πόλη 130 τ.μ. πλήρως ανακαινισμένο σε τιμή ευκαιρίας. Άμεση παράδοση
Πληρ. Διακογεωργίου Κάλλιστος τηλ. 29318
X1390-31/12

ΠΩΛΟΥΝΤΑΙ
στην παραλία Ιαλυσού, μονοκατοικίες, απέναντι από την ταβέρνα «Καλύβα» στην οδό Ρίμινι.
ΕΠΙΣΗΣ διαμερίσματα στην Κων/νου Υδραίου - Ρόδου.
Τηλ. 94236, 28476, 94960, 22986
ΕΛΕΥΘΕΡΙΟΣ ΖΑΜΠΕΛΑΚΗΣ
9908-18/12

ΕΥΚΑΙΡΙΑ
Στα Κοσκινού **ΠΩΛΕΙΤΑΙ** ισόγειο με τρία υπνοδωμάτια, εντοιχισμένη κουζίνα 16 τ.μ., εντοιχισμένες ντουλάπες σε όλα τα υπνοδωμάτια, εγκατάσταση για θέρμανση και για ηλιακό θερμοσίφωνα, διπλά τζάμια με ρολά, κουνουπιέρες, ντουλάπια στα μπάνια και άμεση παράδοση. Δάνεια δεκτά
Πληρ. Διακογεωργίου Κάλλιστος τηλ. 29318
X1390-31/12

ΠΩΛΕΙΤΑΙ
διαμέρισμα τεσσάρι επί της Παρθενόπης σε στυλ μεζονέτας με εντοιχισμένη κουζίνα, εντοιχισμένες ντουλάπες, ανακλινόμενα αλουμίνια, διπλά τζάμια, ντουλάπες στα μπάνια, θέρμανση, εγκατάσταση με ηλιακό θερμοσίφωνα.
Άμεση παράδοση
Πληρ. Διακογεωργίου Κάλλιστος τηλ. 29318
X1390-31/12

ΠΩΛΕΙΤΑΙ
ΕΞΟΠΛΙΣΜΟΣ ΕΣΤΙΑΤΟΡΙΟΥ
1) 2 ψυγεία βιτρίνας με μοτέρ
2) τραπέζια, καρέκλες, ψύκτης, κλπ
Τηλ. 91763
10086-12/12

ΛΟΓΩ ΑΛΛΑΓΗΣ ΕΠΑΓΓΕΛΜΑΤΟΣ
ΠΩΛΕΙΤΑΙ
ο εξοπλισμός (καινούργιος) από σούπερ μάρκετ, ήτοι:
1) 2 ψυγεία βιτρίνες αλλαντικών
2) 1 self servis
3) ράφια
4) γόνδολες
5) ταμειακή μηχανή
6) Ζυγαριά
7) ζαμπονομηχανή και άλλα είδη
Ολα στη μισή τιμή της αξίας τους ή ΕΝΟΙΚΙΑΖΕΤΑΙ το κατάστημα
Πληροφορίες τηλ. 37287
10153-31/12

ΠΡΟΣΟΧΗ!
ΠΕΡΙΟΧΗ ΜΗΔΕΙΑ. Πωλούνται οροφοδιαμερίσματα των 50τ.μ. - 75τ.μ. - 82τ.μ. - 104τ.μ., με μεγάλες βεράντες, πολυτελούς κατασκευής.
Τιμές προσιτές - Δάνεια δεκτά
Πληροφορίες τηλ. 30350 & 0945/476243
T32967-20/12

ΠΩΛΟΥΝΤΑΙ
1) Μονοκατοικία στο Νιοχώρι, 97τ.μ., γωνία, με δυνατότητα επαγγελματικής στέγης, 17.000.000 δρχ.
2) Διαμέρισμα 100τ.μ., στους Δασκάλους, Φιλελλήνων Δωδεκανήσου 21 Γ.
Τιμή 20.000.000 δρχ.
Τηλ.21546
10147-19/12

Επί της
Στεφάνου Καζούλη
ΠΩΛΕΙΤΑΙ
ρετιρέ 70τ.μ., τριάρι. Διαθέτει μεγάλες βεράντες και απεριόριστη θέα. Γίνονται ευκολίες πληρωμής και δάνεια δεκτά.
Διακογεωργίου Κάλλιστος
τηλ. 29318 - 34598
X1390-31/12

ΠΩΛΕΙΤΑΙ
ΕΠΙΧΕΙΡΗΣΗ καφέ μπαρ, πλήρως εξοπλισμένο στην Κάλαθο.
Πληροφορίες τηλ. 0244/31092 0945725829
10196-28/12

ΠΩΛΕΙΤΑΙ
ΑΓΡΟΚΤΗΜΑ ΜΕ 25 ελαιόδεντρα 1736 μέτρων στη Δαματριά. Τιμή 3.000.000 δρχ.
Πληροφορίες τηλ. 35403
9921-20/12

ΠΩΛΟΥΝΤΑΙ
1) ΙΞΙΑ - διαμέρισμα 65τ.μ. Τιμή 13.000.000
2) ΙΞΙΑ - διαμέρισμα 35τ.μ. Τιμή 8.000.000
3) Οδός Καναδά, διαμέρισμα 80τ.μ. Τιμή 21.500.000
4) ΑΝΑΛΗΨΗ - διαμέρισμα 100τ.μ.. Τιμή 20.000.000
5) ΑΝΑΛΗΨΗ - διαμέρισμα ισόγειο 40τ.μ. Τιμή 8.500.000
6) ΑΓΙΟ ΙΩΑΝΝΗ - διαμέρισμα 60τ.μ. Τιμή 13.500.000
ΤΗΛ. 29308 - 22768
ΒΑΣΙΛΕΙΟΣ ΕΓΓΛΕΖΟΣ
M12-31/12

ΠΟΛΥΤΕΛΕΣ
κτίριο στο κέντρο της πόλης της Ρόδου, επί οικοπέδου 811.5τ.μ., ισόγειο, 300τ.μ., 1ος όροφος, 2 διαμερίσματα των 150τ.μ., υπόγειο PARKING και 2 διαμερίσματα στην ημιυπόγεια αυλή. Κατάλληλο για επαγγελματικός χώρος.
Πωλείται ολόκληρο ή τμηματικά. Τηλ. 017757331, 9π.μ.-2μ.μ. **0177891867**-9μ.μ. κινητό **0932399264**
10099-12/12

ΠΩΛΕΙΤΑΙ
ΟΙΚΟΠΕΔΟ στο Κιοτάρι, 2 στρέμματα με πρόσοψη, 50 μέτρα στον κεντρικό δρόμο, άρτιο και οικοδομήσιμο με πανοραμική θέα
Τηλ. 0945798990
10033-912

ΠΩΛΕΙΤΑΙ
ΑΝΑΨΥΚΤΗΡΙΟ, περιοχή Μαντράκι, λόγω φόρτου εργασίας. Μόνο σοβαρές προτάσεις δεκτές.
Πληροφορίες τηλ. 26294, 17.30-21.00μ.μ.
10267-19/12

μαθήματα

ΜΑΘΗΜΑΤΙΚΑ
ΙΔΙΑΙΤΕΡΑ μαθήματα κατ' οίκον παραδίδει έμπειρος καθηγητής, σε μαθητές Γυμνασίου - Ενιαίου Λυκείου - ΤΕΕ
ΣΤΑΘΗΣ ΟΡΦΑΝΟΣ
Τηλ. 29315 - 75790
0945 / 953570
10061-21/12

ΑΝΑΚΟΙΝΩΣΗ
ΕΚΠΑΙΔΕΥΤΗΡΙΟ BOGDAM COMPUTER PM
ΕΓΓΡΑΦΕΣ ΤΩΡΑ ΜΑΘΗΜΑΤΑ Computer
Τμήματα για:
Παιδιά από 8 ετών
Αρχάριους - Μαθητές
Επαγγελματίες
Ανέγερση Εργασίας
Διδάσκει πτυχιούχος Πανεπιστημίου Αμερικής
ΜΑΝΩΛΗΣ Ι. ΣΟΦΙΛΑΣ
Κοδριγκτώνος 91
Τηλ. (0241) 31761
M22-31/12

ΑΓΓΛΙΚΑ
ΘΕΛΕΤΕ να μάθετε αγγλικά γρήγορα και υπεύθυνα; Πτυχιούχος αμερικανικού πανεπιστημίου, με μεγάλη φροντιστηριακή πείρα και πρώην καθηγήτρια της Ανωτέρας Σχολής Τουριστικών Επαγγελμάτων (ΑΣΤΕΡ) παραδίδει ιδιαίτερα μαθήματα.
Ιδιαίτερες τιμές για ξεν/λους
Τιμές προσιτές.
ΠΛΗΡΟΦΟΡΙΕΣ ΤΗΛ. 38350
10109-12/12

ΠΩΛΟΥΝΤΑΙ
ΣΤΗΝ ΠΑΡΑΛΙΑ ΙΑΛΥΣΟΥ
Μονοκατοικίες απέναντι από την ταβέρνα «Καλύβα» την οδό Ρίμινι
Επίσης διαμερίσματα στην Κων/νου Υδραίου - Ρόδος
Πληροφορίες τηλ. 94236 - 28476 - 94960 - 22986- 92458, Ζαμπελάκης Ελευθέριος
9908-18/12

ΠΩΛΟΥΝΤΑΙ
πολυτελή διαμερίσματα των 100 και 115τ.μ., αντίστοιχα, με κεντρική θέρμανση, τζάκι, αποθήκη και θέση στάθμευσης, στην πυλωτή της πολυκατοικίας οδό Δενδρινού (περιοχή Ζέφυρος).
Πληροφορίες ΑΝΑΣΤΑΣΙΟΣ ΑΤΣΙΔΗΣ
ΤΗΛ. 28616-37848, Στεφ. Καζούλη 74 - Ρόδος
M1-31/12

ΠΩΛΟΥΝΤΑΙ
από ξενοδοχείο στο Φαληράκι, α' κατηγορίας λόγω ανακαίνισης τα κάτωθι μεταχειρισμένα έπιπλα δωματίου:
α) τουαλέτα με δύο (2) συρτάρια
β) σκαμπώ τουαλέτας
γ) πλαίσια με καθρέφτη
δ) τραπεζάκια σαλονιού
ε) πολυθρόνες
στ) μπαγκαζιέρες
ζ) κομοδίνα με ραδιόφωνα και χωρίς ραδιόφωνα.
Τα ανωτέρω έπιπλα είναι σε πολύ καλή κατάσταση και η τιμή τους διαπραγματεύσιμη
Πληροφορίες στα τηλ. 85103, 85896 & 85703 κατά τις ώρες 09.00-13.00
X1412-31/12

Aldemar HOTELS
PARADISE ROYAL MARE
Τ.Θ. 184, ΚΑΛΛΙΘΕΑ 85100 ΡΟΔΟΣ
Το πολυτελές ξενοδοχείο PARADISE ROYAL MARE
ΕΝΟΙΚΙΑΖΕΙ
FITNESS CENTER
Ο ΧΩΡΟΣ ΠΕΡΙΛΑΜΒΑΝΕΙ ΕΣΩΤΕΡΙΚΗ ΘΕΡΜΑΙΝΟΜΕΝΗ ΠΙΣΙΝΑ, ΑΙΘΟΥΣΑ ΕΝΟΡΓΑΝΗΣ ΓΥΜΝΑΣΤΙΚΗΣ, SAUNA, ΗΑΜΜΑΜ, ΚΑΘΩΣ ΚΑΙ ΑΙΘΟΥΣΑ ΜΑΣΑΖ
Για πληροφορίες και προσφορές, επικοινωνήστε με τον κ. Γ. Γιακουμάκη
Τηλ. 66060 καθημερινά από 09.00-13.00
X1428-18/12

ΞΕΝΟΔΟΧΕΙΟ «BELVEDERE»
ΛΟΓΩ ΑΝΑΚΑΙΝΙΣΗΣ
ΠΩΛΟΥΝΤΑΙ ΔΙΑΦΟΡΑ ΕΙΔΗ ΕΞΟΠΛΙΣΜΟΥ ΔΩΜΑΤΙΩΝ
ΠΛΗΡΟΦΟΡΙΕΣ
ΤΗΛ. 24471
X1416-31/12

ΚΑΛΛΙΣΤΟΣ ΔΙΑΚΟΓΕΩΡΓΙΟΥ
ΙΔΙΟΚΤΗΤΗΣ - ΚΑΤΑΣΚΕΥΑΣΤΗΣ
ΚΩΝ/ΝΟΥ ΤΣΑΛΔΑΡΗ 28
Τηλ. 34598 - 29318

1) Πωλούνται διαμερίσματα υπό κατασκευήν 3άρια - 4άρια επί της Λεωφ. Καλλιθέας και Καλλιπάτειρας Καρακόνερο, με απεριόριστη θέα στη θάλασσα.
Τα διαμερίσματα διαθέτουν μεγάλες βεράντες, διπλά τζάμια με ανακλινόμενα αλουμίνια και ρολά, υδραυλικό ασανσέρ, εγκατάσταση κεντρικής θέρμανσης και ηλιακό θερμοσίφωνο. Γενικά η οικοδομή θα είναι πλήρως αποπερατωμένη από την ταράτσα έως την αυλή σε σύγχρονη κατασκευή.
2. Καταστήματα 50, 100, 150, 200 τ.μ. επί του κεντρικού δρόμου στο Καρακόνερο.
3) Αποθήκες 50, 100, 150, 200 τ.μ. Καρακόνερο.
4) 70 τ.μ. 3άρι ρετιρέ επίτης Στεφάνου Καζούλη.
5) Διαμερίσματα τριάρια - τεσσάρια και καταστήματα πλησίον πλατείας Φώκιαλη (έναντι παλιό ΙΚΑ). Υπό ανέγερση επί της Κ. Παλαιολόγου.
Δάνεια δεκτά * Ευκολίες πληρωμής
☞ Δεχόμαστε ανταλλαγές διαμερισμάτων ή άλλων ακινήτων
ΠΛΗΡΟΦΟΡΙΕΣ:
ΔΙΑΚΟΓΕΩΡΓΙΟΥ ΚΑΛΛΙΣΤΟΣ
Τηλ. 34598 - 29318
X1390-31/12

ΠΩΛΟΥΝΤΑΙ
ΑΠΟ ΤΟΝ ΑΝΑΣΤΑΣΙΟ ΑΤΣΙΔΗ



M1-31/12
- Μεζονέτες διόροφες 132τ.μ. και διόροφες με υπόγειο 190τ.μ., με οροφές κεραμοσκεπείς, με αποκλειστικές χρήσεις αυλών, περιοχή ΚΑΝΑΜΑΤ
ΠΛΗΡΟΦΟΡΙΕΣ: ΑΝΑΣΤΑΣΙΟΣ ΑΤΣΙΔΗΣ
ΣΤΕΦΑΝΟΥ ΚΑΖΟΥΛΗ 74 - ΡΟΔΟΣ - Τηλ. 28616, 37848

ΑΠΟ ΞΕΝΟΔΟΧΕΙΑΚΗ ΜΟΝΑΔΑ ΕΝΤΟΣ ΠΟΛΕΩΣ
ΖΗΤΟΥΝΤΑΙ
Α) Υπάλληλος κρατήσεων (MVC) με προϋπηρεσία, καλή γνώση της αγγλικής και γερμανικής γλώσσας, καθώς και των προγραμμάτων EXCEL και WORD των WINDOWS 95
Β) Υπάλληλο υποδοχής με προϋπηρεσία και άριστη γνώση αγγλικής και γερμανικής γλώσσας και χειρισμό Η/Υ
ΑΠΑΡΑΙΤΗΤΗ ΦΩΤΟΓΡΑΦΙΑ - ΒΙΟΓΡΑΦΙΚΟ
ΠΛΗΡΟΦΟΡΙΕΣ ΤΗΛ. 35831
10150-12/12

ΠΩΛΟΥΝΤΑΙ
ελαφρώς μεταχειρισμένα φορτηγά αυτοκίνητα, εισαγωγής μας, επαγγελματικά και γεωργικά
1)MITSUBISHI L 300 κλειστό μακρύ
2) MITSUBISHI L 300 κλειστό κοντό
3) FORD TRANSIT κλούβα
4) FORD TRANSIT ανοικτό
5) MERCEDES MB 100 κλειστό
6) MERCEDES 309 D ανοικτό
7) MERCEDES 813 ανοικτό
8) OPEL COMBO κλειστό
9) GOLF stasion wagon
10) MERCEDES 309 ψυγείο - συντήρηση
11) VOLKSWAGEN υδρόψυκτο ψυγείο - συντήρηση
12) VOLKSWAGEN κλούβα 1600 c.c.
13) ΤΖΙΠ ISUZU TROOPER 4X4
ΠΛΗΡΟΦΟΡΙΕΣ
ΔΗΜΗΤΡΙΟΣ ΒΡΟΥΛΗΣ
Τηλ. 62171-65171, 3ο χλμ Ρόδου Λίνδου
X1384-31/12

ΠΡΟΟΔΟΣ ☎ ΜΙΚΡΕΣ ΑΓΓΕΛΙΕΣ ΜΙΚΡΕΣ ΑΓΓΕΛΙΕΣ ΠΡΟΟΔΟΣ

διάφορα

ΑΠΟΦΡΑΞΕΙΣ ΚΑΘΑΡΙΣΜΟΙ ΑΠΟΧΕΤΕΥΣΕΩΝ -ΞΕΒΟΥΛΩΜΑΤΑ

Υδραυλικός, αναλαμβάνει πάσης φύσεως υδραυλικές εργασίες

Χ. Δημήτρης

Αναλαμβάνουμε τον καθαρισμό αποχετεύσεων πολυκατοικιών και ξενοδοχείων με νέο ηλεκ/το μηχάνημα

ΟΙ ΑΠΟΧΕΤΕΥΣΕΙΣ ΓΙΝΟΝΤΑΙ ΣΑΝ ΝΑ ΤΙΣ ΠΕΡΑΣΑΤΕ ΣΗΜΕΡΑ

ΕΡΓΑΣΙΑ ΕΠΙΤΥΧΗΜΕΝΗ ΔΩΡΕΑΝ ΜΕΤΑ ΑΠΟ ΚΑΘΕ ΑΠΟΦΡΑΞΗ ΨΕΚΑΣΜΟΣ ΤΩΝ ΦΡΕΑΤΙΩΝ ΓΙΑ ΜΙΚΡΟΒΙΑ ΚΑΙ ΚΑΤΣΑΡΙΔΕΣ

Τηλ. 90230 μαγαζί και 31990, ΓΙΑ ΑΜΕΣΗ ΕΞΥΠΗΡΕΤΗΣΗ ΣΑΣ ΣΤΟ ΚΙΝΗΤΟ ΜΑΣ ΤΗΛΕΦΩΝΟ 0944344911

9617-12/12

alco

Υδραυλικός διπλωματούχος

Μανωλάγκας Φώτιος

Αναλαμβάνουμε:

Πάσης φύσεως υδραυλικά έργα και αποφράξεις. Παντός είδους με νέας τεχνολογίας Μηχανήματα Αμερικής. Εκπαίδευση εις το εξωτερικό - Αμερική

25 χρόνια εργασίας

Πληρ. τηλ. 65294 οικίας - 67430 φαξ

28ης Οκτωβρίου Κοσκινού. Κινητό 0932476202

9740-12/12

ΜΟΝΩΣΕΙΣ

20 ΧΡΟΝΙΑ!

ΑΡΧΩΝ ΣΑΜΑΡΤΖΗΣ

ΤΗΛ. 23030-32054

X1392-31/12

L ΣΧΟΛΗ ΟΔΗΓΩΝ ΚΟΥΣΗ ΠΑΝΤΕΛΗ

ΔΙΠΛΩΜΑΤΑ: ΕΡΑΣΙΤΕΧΝΙΚΑ ΕΠΑΓΓΕΛΜΑΤΙΚΑ - ΜΟΤΟΣΙΚΛΕΤΑΣ

- Επεκτάσεις όλων των κατηγοριών.- Αναθεωρήσεις ληγμένων αδειών- Μετατροπές ξένων αδειών σε ελληνικές.

Οδός Βαλαωρίτου 9- έναντι HOTEL SEMIRAMIS πίσω από το Νοσοκομείο

INTERNET: WWW ADRESS

WWW.ADDRESS: Hp://www.geocities.com/ Bourbonstreet/9302.

Δεκτές όλες οι πιστωτικές κάρτες.

ΠΡΟΣΟΧΗ: ΜΑΘΗΜΑΤΑ: α) μοτ/τας ανεξαρτήτου- μεγάλου κυβισμού > 500c.c.

Στην κατηγορία ανεξαρτήτου κυβισμού, η εκπαίδευση γίνεται με μοτοσυκλέτα 500cc

β) μοτ/τας έως 125c.c.

ΔΙΑΘΕΤΟΥΜΕ ΕΠΙΣΗΣ ΚΑΙ ΑΥΤΟΜΑΤΕΣ ΜΟΤΟΣΥΚΛΕΤΕΣ ΕΩΣ 125 c.c.

γ) μοτοποδηλάτου <50c.c.

ΠΑΡΑΛΑΒΗ ΤΩΝ ΜΑΘΗΤΩΝ ΜΑΣ ΚΑΙ ΑΠΟ ΤΙΣ ΟΙΚΙΕΣ ΤΟΥΣ

Τηλ.: 29157-73820-94777 οικία

ΚΑΙ ΑΝΑ ΠΑΣΑ ΣΤΙΓΜΗ ΣΤΑ ΚΙΝΗΤΑ

ΤΗΛ 0944511313 - 0944203343

9789-12/12

ΣΧΟΛΗ ΟΔΗΓΩΝ L ΠΟΡΤΣΕΛΛΗΣ ΣΤΕΦΑΝΟΣ

Διπλωμ. εκπαιδευτής υποψηφίων οδηγών

-- Διπλώματα αυτοκινήτου, μοτοσικλέτας, επαγγελματικά και επεκτάσεις όλων των κατηγοριών

- Αναθεωρήσεις ληγμένων αδειών

Θεωρητικά μαθήματα ΚΟΚ και Μηχανολογίας

ΕΡΝΕΣΤ ΜΠΕΒΙΝ 6- ΡΟΔΟΣ ΤΗΛ. 34497 & 0945463635

T33143-15/2/2000

ΑΠΟΦΡΑΚΤΙΚΗ ΔΩΔΕΚΑΝΗΣΟΥ Η ΜΑΡΙΑ

ΑΠΟΦΡΑΞΕΙΣ ΚΑΘΑΡΙΣΜΟΙ ΑΠΟΧΕΤΕΥΣΕΩΝ & ΒΟΘΡΩΝ

ΑΝΑΛΑΜΒΑΝΟΥΜΕ πάσης φύσεως αποφράξεις οποιουδήποτε μήκους και πλάτους.



T13292-31/12

ΑΝΑΛΑΜΒΑΝΟΥΜΕ καθαρισμούς αποχετευτικών αγωγών ΔΗΜΩΝ, ΞΕΝ/ΧΕΙΩΝ, στρατιωτικών μονάδων καθώς και καθαρισμούς βιολογικών μονάδων με μηχάνημα υψηλής πιέσεως σε όλη τη Δωδ/σο.

ΠΛΗΡ. ΤΗΛ. 94750 - 91881 κιν. 0977434729και 0977717048

ΤΑΠΗΤΟΚΑΘΑΡΙΣΤΗΡΙΟ WASH AND CARE

ΚΑΘΑΡΙΣΜΟΣ ΚΑΙ ΦΡΟΝΤΙΔΑ

Συνδυάσαμε την πολυετή πείρα μας και τα ολοκαίνουρια μηχανήματά μας και αναλαμβάνουμε:

- Καθαρισμό- φροντίδα - φύλαξη χαλιών - μοκετών
- Παραλαβή από το σπίτι μ' ένα τηλεφώνημα
- Επιτόπιος καθαρισμός, σαλονιών, μοκετών, μαξιλαράκια επιχειρήσεων

ΦΑΡΜΑΚΙΔΗΣ ΕΥΣΤΑΘΙΟΣ

ΤΗΛ. 0241 - 68189

5ο χλμ. Λ. Ρόδου Λίνδου 237

9692-31/12

ΓΙΑ ΜΙΑ ΔΙΕΞΟΔΟ ΣΤΗ ΜΟΝΑΞΙΑ

ΓΡΑΦΕΙΟ ΣΥΝΟΙΚΕΣΙΩΝ

Τηλ. 22768

M13-31/12

ΟΙΚΟΔΟΜΙΚΕΣ ΕΡΓΑΣΙΕΣ

ΕΡΓΟΛΑΒΙΕΣ «ΜΠΕΤΟΝ»

ΑΘΑΝΑΣΙΟΣ ΓΚΙΖΛΗΣ

Αναλαμβάνω παντός είδους εργασίες μπετόν, μεγάλες και μικρές. Ανεγέρσεις οικιών, προσθήκες, περιτοιχίσεις, διαμορφώσεις αυλών, εξωτερικές σκάλες, ζαρντινιέρες και στηθαία βεραντών, καλλιτεχνικά εμφανή.

Τηλεφωνήστε μας τώρα χωρίς καμία δέσμευση, για μία επίσκεψη στο πρόβλημά σας στο 27418, απογευματινές ώρες

9712-12/12

ΑΝΘΟΚΗΠΟΥΡΟΣ

ΜΕ ΠΤΥΧΙΟ ΑΝΑΛΑΜΒΑΝΕΙ ΚΑΘΕ ΚΗΠΟΤΕΧΝΙΚΗ ΕΡΓΑΣΙΑ. ΣΧΕΤΙΚΗ ΜΕ ΔΕΝΔΡΑ, ΦΥΤΑ, ΚΛΠ. ΑΡΧΙΤΕΚΤΟΝΙΚΗ ΚΗΠΩΝ, ΥΠΟΓΕΙΑ ΑΡΔΕΥΣΗ, ΣΥΝΤΗΡΗΣΕΙΣ ΜΕ ΤΟ ΜΗΝΑ

Επίσης πωλούνται ξύλα ελιάς για τζάκι, ξυλόσομπες, κλπ χρήσεις. Κομμένα και μεταφορά στο χώρο σας. Τιμές λογικές

ΣΤΕΡΓΟΣ ΔΙΑΚΟΥΡΑΚΗΣ

ΤΗΛ.0945/725771

10215-8/1

ΒΡΕΙΤΕ ΝΕΡΟ

Ραδιοαισθητικός, εντοπίζει τα υπόγεια υδροφόρα ρεύματα, στο χώρο σας, έναντι αμοιβής.

Διαθέτουμε μηχανήματα για την εκτέλεση γεωτρήσεων και καλλιέργεια πηγών.

Πληροφορίες βραδυνές ώρες τηλ. 0945/981382

10154-8/1

ζητήσεις

ΖΗΤΟΥΝΤΑΙ έμπειροι ηλεκτρολόγοι - ηλεκτροτεχνίτες και βοηθοί. Μισθός ανάλογος προσόντων. Πληροφορίες τηλ. 0944/451489

10212-17/12

ΕΝΔΙΑΦΕΡΟΥΣΑ ΠΡΟΤΑΣΗ: ΖΗΤΕΙΤΑΙ συνεταίρος σε λίαν επιχερδή επιχείρηση τουριστικού ενδιαφέροντος, εδρευούσα στο Φαληράκι. Τηλ. 27082 - 26476

M9-12/12

ΖΗΤΟΥΝΤΑΙ ντήλερ από όλη τη Ρόδο και τα Δωδεκάνησα, για ρούχα, εσώρουχα, παπούτσια, φο μπιζού και πολλά άλλα. Δωρεάν προσπέκτους. Τηλ. 0972228889, 6-12μμ.

10178-23/12

ΖΗΤΕΙΤΑΙ πωλήτρια για μπουτίκ χωρίς ξένες γλώσσες, κοντά στο γήπεδο Διαγόρα, Βενετοκλέων. Τηλ 34709 κατάστημα και 32726

10171-15/12

ΖΗΤΕΙΤΑΙ χειρίστρια PC, κάτοχος της αγγλικής γλώσσας. Τηλ. 67274 - 68964

10195-17/12

ΑΠΟ ΓΡΑΦΕΙΟ ΕΙΣΕΡΧΟΜΕΝΟΥ ΤΟΥΡΙΣΜΟΥ

ΖΗΤΟΥΝΤΑΙ

ΥΠΑΛΛΗΛΟΙ: α) για κρατήσεις με άπταιστη γνώση γερμανικών β) για γραφείο κίνησης με γνώσεις αγγλικών

Προϋπηρεσία και πτυχίο τουριστικής σχολής θα ληφθούν σοβαρά υπ' όψιν

Τηλ.34222-34260, 09.00-13.00 καθημερινά

10271-19/12

BIENTE CUCINE ΖΗΤΕΙΤΑΙ

τεχνίτης τοποθετήσεων με προϋπηρεσία για μόνιμη εργασία με το μέτρο. Πληροφορίες στο 0944724406 κ. Τσίγκα Νίκο

1368-20/12

ΖΗΤΕΙΤΑΙ

δεσποινίς, κάτοικος πόλεως Ρόδου, με πλήρη γνώση κομπιούτερ για υπηρεσία γραφείου. Ωρες εργασίας: 8-1μ.μ. και 5-8μ.μ.

Πληροφορίες τηλ. 0944333560 & 3-5μ.μ. στο 94520

10176-15/12

SCOTIA BANK

ΖΗΤΕΙΤΑΙ

προς ενοικίαση από διευθυντή τραπέζης, μονοκατοικία, μεζονέτα ή διαμέρισμα, έως 150τ.μ. με κήπο, με απόσταση από το κέντρο έως 10 χιλιόμετρα

Τηλ. 28603 (κ. Χαλκιάδη)

X1415-31/12

ΑΠΟ ΤΗΝ ΕΜΠΟΡΙΚΗ ΕΤΑΙΡΙΑ Δ. ΤΣΙΓΑΡΟΣ & ΣΙΑ Ο.Ε.

ΖΗΤΕΙΤΑΙ

κοπέλα για υποστήριξη γραφείου, με γνώσεις λογιστικής και χειρισμού Η/Υ. Απαραίτητη προϋπόθεση η ύπαρξη προϋπηρεσίας τουλάχιστον 2 ετών.

Πληροφορίες στα γραφεία της εταιρίας στη Ν. Λεωφόρο Τσαϊρι - Αεροδρομίου και στα τηλέφωνα 61041 - 67534 - 61207

από 08.30-15.00

T33342-12/12

ΖΗΤΕΙΤΑΙ

ΕΜΠΕΙΡΟΤΕΧΝΙΤΗΣ καλουπατζής, που να διαθέτει οικοδομικά εργαλεία, ξυλεία, κλπ, για να αναλάβει υποεργολαβίες

Πληροφορίες από 8.30 έως 2.00 τηλ. 66698

X1420 - 12/12

ΖΗΤΕΙΤΑΙ

νέος απόφοιτος Τεχνικού Λυκείου, χωρίς στρατιωτικές υποχρεώσεις με πολύ καλές γνώσεις Ηλεκτρονικών Υπολογιστών, για μόνιμη δωδεκάμηνη εργασία.

Τηλ. 65070, Μιχαήλ Πετρίδη 67

T33364-14/12

BIENTE-CUCINE ΔΙΑΚΟΣΜΗΤΕΣ

με προϋπηρεσία στην πώληση επίπλων κουζίνας για τα καταστήματά μας στη Ρόδο. Προσφέρουμε ανταγωνιστικό πακέτο αποδοχών, εκπαίδευση και προοπτικές σε ένα ποιοτικό περιβάλλον εργασίας.

Τηλ. 0944347711 κ. Βήχο

1368-20/12

ΔΙΕΖ/ΝΟΣ

ΖΗΤΑ ΔΙΕΖ/ΝΗ ΚΟΠΕΛΑ, ΕΩΣ 42 ΕΤΩΝ, ΜΕ ΕΝΑ - ΔΥΟ ΠΑΙΔΙΑ ΜΕ ΣΚΟΠΟ ΤΟ ΓΑΜΟ

ΤΗΛ. 0932964129

10270-19/12

Η ΕΤΑΙΡΙΑ ΝΙΚΑΣ ΖΗΤΕΙ

έμπειρο πωλητή - τρια για τη Ρόδο. Βιογραφικό με πρόσφατη φωτογραφία, στη διεύθυνση:

ΝΙΚΑΣ ΚΩΣ ΑΕ

ΠΥΛΙ - ΚΩΣ

ΤΚ 85300

ΤΘ 227

T33381-19/12

ΖΗΤΕΙΤΑΙ

ΟΙΚΙΑΚΗ ΒΟΗΘΟΣ εθνικότητας ελληνικής και μόνο, καθώς και τεχνίτες αλουμινάδες

Πληροφορίες από 8.30 έως 2.00 τηλ. 66698

X1420 - 12/12

ΠΤΥΧΙΟΥΧΟΣ

ΛΟΓΙΣΤΡΙΑ, αναλαμβάνει την τήρηση των λογιστικών σας βιβλίων καθώς και τη συμπλήρωση της φορολογικής σας δήλωσης

Τηλ. 21614 & 0945442249

10134-19/12

ΚΤΗΜΑΤΟΜΕΣΙΤΙΚΟ ΓΡΑΦΕΙΟ

ΒΑΖΟΥΚΟΥ ΑΙΚ.

ΠΩΛΟΥΝΤΑΙ ΤΑ ΚΑΤΩΘΙ ΑΚΙΝΗΤΑ (Δ.Δ.= Δάνεια Δεκτά)

ΔΙΑΜΕΡΙΣΜΑΤΑ: ΕΤΟΙΜΟΠΑΡΑΔΟΤΑ ΚΑΙΝΟΥΡΓΙΑ ΚΑΙ ΜΕΤΑΧΕΙΡΙΣΜΕΝΑ

ΔΥΑΡΙΑ (1 υπν.)

30τ.μ. Δημ. Αναστασιάδη 7.000.000 δρχ.

38τ.μ. στη Ψαροπούλα, 11.000.000

43τ.μ. στην Υψηλάντου 12.000.000 (Δ.Δ.)

43τ.μ. καινούργιο στην Ιαλυσό, 13.000.000 (Δ.Δ.)

52τ.μ. στην Αθηνών 17.000.000 (Δ.Δ)

34τ.μ. στην Κένεντυ 12.500.000

54τ.μ., 3ος όροφος Αθήνα, οδός Κομνηνών 54τ.μ., με βεράντες (Δ.Δ.)

60τ.μ. ισόγειο στο Καρακόνερο 180τ.μ. αυλή 21.000.000

65τ.μ. στον Ορφέα πμ/γειο 15.000.000

56τ.μ. (β' όρ.) στο Ροδίνι 10.000.000 (Δ.Δ.)

66τ.μ. σε μαρμαροσοβά Ρόδου - Λίνδου α' όροφ.

ΤΡΙΑΡΙΑ

65τ.μ. λουξ κατασκευής (τριτ#) στη Σωτήρος 20.000.000 (Δ.Δ.)

70τ.μ. ισόγειο τριάρι, Αγ. Γεωργίου κάτω, 13 εκ (Δ.Δ.)

74τ.μ. (ισόγειο) στην Κένεντυ 26.000.000 (Δ.Δ)

75τ.μ. (α' ορ.) σε μπετά στη Σωτήρος 7.000.000 (Δ.Δ)

75τ.μ. ισόγειο στο Ροδίνι με θέα, 22.000.000 (Δ.Δ.)

75τ.μ., (υπ.) πολύ καλή κατασκευή, 11.000.000

76 τ.μ. Περαίος α' ορ. 19.000.000 (Δ.Δ.)

80τ.μ. σχεδόν καινούργιο, α' ορ. Καποδιστρίου 27.000.000

82τ.μ. στο Ροδίνι, 19.000.000, με 50τ.μ. μπαλκόνια (Δ.Δ)

83τ.μ. (ρετιρέ) στη Σάββα Διόκου (μπετά - σοβά) 11.000.000

85τ.μ. στην Αττεσβόρου (ισόγειο) 13.000.000

85τ.μ. υπό κατασκευή στο Ροδίνι 27.000.000 (Δ.Δ.

85τ.μ. (β' όρ.) στον Αγ. Νικόλαο 18.000.000 (Δ.Δ.)

85τ.μ. (β' όρ.) Μοτ. Πετρίδη, 19.000.000

85τ.μ. Λαγκάνι (β' όρ) 22.000.000 (Δ.Δ.)

89τ.μ. (σε μπετά) ισόγειο υπ/νο, Ενόπλων Δυνάμεων, 14.000.000 (Δ.Δ.)

90τ.μ. (πμ/γειο) λουξ στη Μοτ. Πετρίδη 20.000.000

92τ.μ. καινούργια (β' όρ.) παρ. Στ. Κωτσίδη, 33.000.000 (Δ.Δ.)

94τ.μ. στους Δασκάλους 25.000.000

95τ.μ. (α' όροφ) στο Ροδίνι, 27.000.000 (Δ.Δ.)

102 τ.μ. πμ/γειο στη Τσαλδάρι σε μπετά 11.000.000

90 τ.μ. δίωρ. στο Νισκιρί 15.000.000

90τ.μ. (ισόγειο) Αλλ/σού 26.000.000 (Δ.Δ.)

105τ.μ. έτοιμο καινούργιο στην Κρημαστή 19.000.000

110τ.μ. (ισόγ. και σ' 2 δίωρ.) στη Δαμασκηνού 22.000.000 (Δ.Δ.)

110τ.μ. (ισόγειο) Αθηνών, 22.000.000

106τ.μ. καινούργιο στην Κρημαστή 24.000.000

112τ.μ. ισόγειο στην Πλυδου 20.000.000

112τ.μ. (3 υπν.)ορ/σμα σε μαρμαροσοβά στους Δασκάλους 27.000.000

130τ.μ. (υπόγ.) σε κολώνες στο Καρακόνερο 14.000.000

ΤΕΣΣΑΡΙΑ

106τ.μ. ορ/σμα στη Μπιτράλη 22.000.000

110τ.μ. στη Γεωργ. Σεφέρη 26.000.000 (Δ.Δ.)

120τ.μ.(β' ορ.) παραδοσιακό Ηρώων Πολυτεχνείου 35.000.000 (Δ.Δ.)

120τ.μ.(γ' όρ.) στη Γεωργ. Λέοντος, 21.000.0000 (Δ.Δ.)

120τ.μ.(υπ) καινούργιο στην Κένεντυ με αυλή, 28.000.000

130τ.μ. διόροφο διαμέρισμα στην Σωτήρος 30.000.000

134τ.μ. καινούργιο στην Κένεντυ 52.000.000 (Δ.Δ)

150τ.μ. (β' οροφ.) στην Εργάνης Αθηνάς 45.000.000 (Δ.Δ)

160τ.μ. (α' ορ.) σε σοβά στην Κρημαστή 20.000.000 (Δ.Δ)

ΠΕΝΤΑΡΙΑ (4 υπν) ΚΑΙ ΑΝΩ

500τ.μ. ορ/σμα καινούργιο λουξ κατασκευής στην Κένεντυ 200.000.000

ΜΕΖΟΝΕΤΤΕΣ - ΜΟΝΟΚΑΤΟΙΚΙΕΣ - ΠΑΛΙΑ ΣΠΙΤΙΑ

57τ.μ. μονοκατοικία στη Σάλακο, με 4 στρεμ. (με μαγαζί) 25.000.000

60τ.μ. παλιό δύοροφο κοντά στη Σακιζόπουλος 18.000.000 (Δ.Δ.)

75τ.μ. 2 σπίτια στην Ανοιξη (Τρεις) σε 300μ ου/δο 27.000.000

80τ.μ. παραδοσιακή μονοκατοικία στ' Αφάντου 18.000.000 (Δ.Δ)

80 τ.μ. στην Ψίνθο 12.000.000

95τ.μ. καινούργια στα Κοσκινού σε 180 στρ. 28.500.000

100 τ.μ. λουξ μονοκατ. στην Καλαμώνα σε 2.150τ.μ. οικόπ. 35.000.000

85τ.μ. με κήπο και σοφίτα, κάτω Κρητικές, 25 εκ. (Δ.Δ.)

130τ.μ. μονοκατοικία δύοροφη σε 300τ.μ. οικ. στην Ιξιά 35.000.000 (ΔΔ)

130 τ.μ. μονοκατοικία στην Ιαλυσό σε μπετά 28.600.000

137τ.μ. σε μπετά σε 500 οικόπεδο 26.000.000 στα Κοσκινού

140τ.μ. μονοκατοικία στα Κοσκινού με θέα 55.000.000

153τ.μ. παλιό δύοροφο στην Παπαλουκά σε 255 οικόπ.

180τ.μ. μεζονέτα σε μπετά στα Κοσκινού 20.000.000

170 τ.μ. μονοκατοικία στην Ιαλυσό με μπετά 37.400.000

210τ.μ. μεζ/τα τριόροφη σε μπετά στα Κοσκινού σε 1.000μ. ου/δο 24.000.000 (ΔΔ)

210τ.μ. έτοιμη καινούργια μεζ/τα στην Ιαλυσό προς Κρημαστή 44.000.000 (ΔΔ)

210τ.μ. τριόροφο κτίριο (3 δίωρ. τα δύο ημιελεύθ στο κέντρο της Χίου 60 εκ.

220τ.μ. μονοκατοικία στα Κοσκινού, λουξ κατασκευής, 70.000.000

220τ.μ. δύοροφη (κατάλ. και επιπλέγ.) στη Δαμασκηνού 45 εκ. (Δ.Δ.)

240τ.μ. τετραόροφη με ατομικά ανασανέρ λουξ, κοντά στην Αννης Μαρίας 90 εκ.

260τ.μ. στα Κοσκινού σε μπετά σε 1000 οικόπεδο 35.000.000

270τ.μ. μονοκατοικία σε 3,5 στρ. στ' Αφάντου 39 εκ.(Δ.Δ.)

Παλιό σπίτι σε 5.600 τ.μ. στους Τρεις 45.000.000

ΚΑΤΑΣΤΗΜΑΤΑ - ΓΡΑΦΕΙΑ:

22τ.μ. επί της Σακράτους 120.000.000

30τ.μ. πλησίον Στ. Κωτσίδη 6.500.000

31τ.μ. Καμπόνι 14.000.000

40τ.μ. Ηρακλείου Κρήτης 8.000.000

50τ.μ. στο Μανδράκι 100.000.000

64τ.μ. Καρδιγκιάνος 19.000.000

85τ.μ. (με γκαρσονιέρα) 40.000.000 στο Ροδίνι

90τ.μ. πμ/γειο στη Τσαλδάρη 11.000.000

96τ.μ. γραφείο στην Εθ. Μακρίου 32.000.000

ΟΙΚΟΠΕΔΑ

5.660 τ.μ. πάνω στο κύμα Σορωνής 16.000.0000

750τ.μ. πάνω στον κεντρικό δρόμο (κτίριο 110) 7.000.0000 Σορωνής

2.250 εντός οικισμού Δαμαρτζί 7.500.000

5.600με ελιές στον Αγ. Σουλά 5.000.000

800τ.μ. εντός οικισμού με θέα στο Παραδείσι, 10.000.000

750τ.μ. εντός οικισμού Καπαδιός 6 εκ.

435τ.μ. (150 μ. από τη θάλασσα στο Πανιέλι/ Λέρου 8.000.000

4.500τ.μ. στα Κολύμπια, φως, νερό, 15.000.000

➤ **ΔΙΑΘΕΤΟΥΜΕ ΚΑΤΑΣΤΗΜΑΤΑ, ΟΙΚΟΠΕΔΑ, ΑΓΡΟΤΕΜΑΧΙΑ ΚΑΙ ΕΠΙΧΕΙΡΗΣΕΙΣ**

➤ **ΑΝΑΛΑΜΒΑΝΟΥΜΕ ΤΗΝ ΠΩΛΗΣΗ ΤΩΝ ΑΚΙΝΗΤΩΝ ΣΑΣ ΣΕ ΣΥΝΤΟΜΟ ΧΡΟΝΙΚΟ ΔΙΑΣΤΗΜΑ ΜΕ ΥΠΕΥΘΥΝΟΤΗΤΑ ΚΑΙ ΕΧΕΜΥΘΕΙΑ ΣΤΗ ΡΟΔΟ - ΑΘΗΝΑ - ΠΕΙΡΑΙΑ**

Πληροφορίες τηλ. (0241) 22943-28838, FAX: 28838

Διευθ. Γραφείου: Δημ. Θεοδωράκη 3 Τ.Κ. 85100 Ρόδος

M7-31/12

ΜΟΣΧΑΤΟΣ

γραφείο γενικού τουρισμού, τηλ. 23078 κάι 30019

ΖΗΤΟΥΝΤΑΙ

υπάλληλοι όλων των ειδικοτήτων, για μόνιμη απασχόληση:

- Λογιστές
- Υπάλληλος κρατήσεων, γνώστης και γερμανικής γλώσσας
- Υπάλληλοι γραφείου κίνησης

10155-12/12

ΑΠΟ ΕΠΙΧΕΙΡΗΣΗ

ΕΜΠΟΡΙΑΣ ΠΟΤΩΝ ΖΗΤΕΙΤΑΙ

α) Εμπειρος οδηγός αυτοκινήτου και β) έμπειρος πωλητής

Τηλ. 62171 - 65171

X1384-12/12

Η 3Τ ΑΕΒΕ (TOYOTA) ΖΗΤΕΙ

Α) Πωλήτρια με γνώσεις λογιστικής για πρατήριο βενζίνης και Mini Market και

Β) Καθαρίστρια χώρου για τις εγκαταστάσεις της που βρίσκονται στο 6ο χλμ Ρόδου - Λίνδου

Τηλ. 0241-68000

M18-22/12

ΜΗΧΑΝΟΚΙΝΗΤΑ

ΠΩΛΟΥΝΤΑΙ τα ακόλουθα καταλυτικά αυτοκίνητα: Jeep Samurai, 1300 κ.κ. (4Χ4), μοντέλο '92, Opel Corsa 1200κ.κ. μοντέλο '94, FIAT PANDA 900 κ.κ. μοντέλο '95 και Suzuki Maruti 800 κ.κ. μοντέλο '95. Τηλ. 31895 (οικία 78988) κιν/τό: 0945/957522

10092-12/12

ΠΩΛΕΙΤΑΙ αυτοκίνητο FIAT UNO FINE. Τηλ. 25333

10278-19/12

ΠΩΛΟΥΝΤΑΙ: 1) FIAT 127, κυκλοφορίσιμο και κατάλληλο για απόσυρση στην τιμή των 200.000 δρχ. 2) Επίσης, πωλείται εξοπλισμός καταστήματος αποτελούμενος από 2 βιτρίνες και 1 πάγκο (κατασκευή Βομβύλα), στην τιμή των 350.000 δρχ. Ευκαιρία. Πληροφορίες τηλ. 37353

10276-19/12

ΠΩΛΕΙΤΑΙ

ΦΟΡΤΗΓΟ ΨΥΓΕΙΟ ΣΠΟΡ ΣΕ ΤΙΜΗ ΕΥΚΑΙΡΙΑΣ

Πληροφορίες τηλ. 69627

10268-19/12

ΠΩΛΕΙΤΑΙ

ή και ανταλλάσσεται το επιβατικό τουριστικό πλοίο «ΤΟΤΑΛΣΚΟΠ» με Π.Γ.Ε. 150 επιβάτες. Πελατεία εξασφαλισμένη

Τηλ. 75165-37455

10026-31/12

ΠΩΛΟΥΝΤΑΙ

τα κάτωθι αυτοκίνητα σε άριστη κατάσταση και προσιτές τιμές. Γίνονται και εύκολες πληρωμής

SEAT MARBELLA MOD. 96

OPEL CORSA MOD. 98

SEAT IBIZA MOD. 98

FIAT PUNTO MOD. 98

PEUGEOT 106 MOD. 98

NISSAN SERENA MOD. 97

Πληρ. τηλ. 21819-25888

T33235-19/12

ΠΩΛΕΙΤΑΙ

ΑΥΤΟΚΙΝΗΤΟ Α. ΡΟΜΕΟ 33 ΣΤΕΣΙΟΝ, 1400c.c., με ηλεκτρικά παράθυρα, κλειδαριές, υδραυλικό τιμόνι, συναγερμό και ραδιοκασετόφωνο, μοντέλο Νοέμβριος '94, σε πολύ καλή κατάσταση.

Τηλ. 92734 και 0945973235

10269-19/12

ΕΥΚΑΙΡΙΑ

ΠΩΛΕΙΤΑΙ

VOLKSWAGEN GOLF GTI 16 V (δεκαεξαβάλβιδο) full extra, σε άριστη κατάταση, λόγω αναχωρήσεως στο εξωτερικό.

Πληροφορίες

κ. Ματθαίο Μπουρλίδη

Τηλ. 65730 - 0945998546

10292-19/12

ΠΩΛΕΙΤΑΙ

αυτ/το FORD ORION, με πλιοροφή εργοστασίου, με πολλά εξτρά (π.χ. ηλεκτρ. παράθυρα, ηλεκτροκλειδαριές, συναγερμό, ζαντολάστιχα, αεροτομή) στην τιμή μόνο 1.200.000 δρχ.

Τηλ.69008

10152-12/12

ΠΩΛΕΙΤΑΙ

NISSAN 4Χ4 πετρέλαιο, διπλοκάμπινο, με ζαντολάστιχα, σε πολύ καλή κατάσταση. Ευκαιρία: 2.950.000.

Επίσης FIAT TIPO μοντέλο '94 με καινούργια λάστιχα, πολλά εξτρά. Ευκαιρία 1.300.000

Τηλ. 67080 και 0944807951

10024-15/12

ΠΩΛΕΙΤΑΙ

μηχανή VIRAGO XV250, χρώματος μαύρο (ατρακάριστη), β' εξάμηνο '95, φυλαγμένη σε γκαράζ. Τιμή μετρητοίς, 850.000 δρχ. Δεκτός κάθε έλεγχος

Τηλ.κινητό 39114 και 66145 κ. Μιχάλης

10170-15/12

ΣΤΗ ΡΟΔΟ Ο ΑΓΙΟΣ ΒΑΣΙΛΗΣ!



Προλάβετε και κλείστε ραντεβού τώρα με τον Αγιο Βασίλη!

Τις εορταστικές αυτές ημέρες, θα βρίσκεται στη Ρόδο, περιμένοντας το τηλεφώνημά σας! Πάρτε τον αμέσως!

Μπορείτε να τον πάρετε σε όποιο μέρος και όποια ημέρα εσείς θέλετε για να μεταφέρει τα δώρα σας! **Πληροφορίες τηλ. 31266** (10π.μ. - 2μ.μ.) **και 38892** (5-9μ.μ.) κα Μαρία

ΓΔ-20/12

Ο ΔΙΑΝΟΜΕΑΣ OPEL ΜΑΜΑΛΙΓΚΑΣ ΑΕΒΕ ΖΗΤΕΙ

ΣΥΝΕΡΓΑΤΗ ΓΙΑ ΤΟ ΤΜΗΜΑ ΑΝΤΑΛΛΑΚΤΙΚΩΝ

ΤΗΛ. 61005

X1426-16/12

ΖΗΤΕΙΤΑΙ

Από διευθυντή τουριστικού οργανισμού, διαμέρισμα, μονοκατοικία ή μεζονέτα, το λιγότερο 120-130τ.μ., στην περιοχή Monte Smith, Καραμόνερο, Μηδεια, κλπ.

Πληρ. τηλ.. 34030- 77040 - 0945/550436

T33382-26/12

ΠΩΛΟΥΝΤΑΙ

Α) ΔΙΑΜΕΡΙΣΜΑΤΑ

120τ.μ. 4άρι καινούργιο πλησίον ΠΙΚΠΑ - ΡΟΔΑ

72τ.μ. 3άρι καινούργιο μόνο 22.000.000 δρχ.

50τ.μ. 2άρι με κήπο μόνο 16.000.000 δρχ.

4άρια πολυτελούς κατασκευής πλησίον Αννης Μαρίας

3άρια καινούργια στην Ανάληψη, Ροδίνι, κέντρο πόλεως

Β) ΜΟΝΟΚΑΤΟΙΚΙΕΣ

130τ.μ. κεραμοσκεπής με κήπο κοντά στο φυτώριο του Δήμου Ιαλυσού

140τ.μ. με 400τ.μ. κήπο, στο κέντρο της πόλεως Ρόδου και κατάλληλο για επαγγελματική χρήση

120τ.μ. ερειπωμένη με 500τ.μ. κήπο στο Δήμο Ιαλυσού

40τ.μ. με κήπο 450τ.μ. στην Ιξιά

110τ.μ. με 5.000τ.μ. αγρό στο Κανδυλί

300τ.μ. με πισίνα και 8.000τ.μ. στο Τσαΐρι

ΠΩΛΟΥΝΤΑΙ μονοκατοικίες 2όροφες, ανεξάρτητες, με κήπο και κεραμοσκεπή, των 130τ.μ. και 168τ.μ., πλέον 20τ.μ. σοφίτα. Είναι πολυτελούς κατασκευής, με ιταλικές κουζίνες, κεντρική θέρμανση, εμαγιέ πλακάκια, τζάκι, 2 WC και τουαλέτα, στον Δήμο Ιαλυσού, κοντά στο φυτώριο. Δεκτά δάνεια και ανταλλαγές με οικόπεδα ή διαμερίσματα.

Γ) ΑΓΡΟΚΤΗΜΑΤΑ

4.500τ.μ. επί της Λεωφόρου στο Τσαΐρι

2.000τ.μ. επί της Ρόδου - Λίνδου οικισμός Ασγούρου

2.000τ.μ. στο δρόμο Ρόδου - Αεροδρομίου

4.000τ.μ. εις Κανδυλί με ωραία θέα

4.000τ.μ. με 22.000.000 δρχ. στο φυτώριο Κοσκινού

5.000τ.μ. πάνω στο κύμα της μεγάλης γης Ασκληπειού

Δ) ΜΕΖΟΝΕΤΑ

130τ.μ. αξίας 42.000.000 δρχ. καινούργια

Ε) ΟΙΚΟΠΕΔΑ

250τ.μ. στους Χαλκίτες

700τ.μ. και 1600τ.μ. στην Ανάληψη

ΠΩΛΕΙΤΑΙ αποθήκη 750τ.μ., εντός βιοτεχνικού κτιρίου, με φως, νερό και άλλες παροχές. Δύναται να πωληθεί και σε μικρότερα τμήματα των 100

Zorpidis *LANE*

ΤΟΥΡΙΣΤΙΚΟΣ ΟΡΓΑΝΙΣΜΟΣ



ΠΑΡΙΣΙ

DISNEYLAND (ΚΡΟΥΑΖΙΕΡΑ ΣΗΚΟΥΑΝΑ)

4ήμερο πρόγραμμα κάθε ΠΕΜΠΤΗ έως 16/12
6ήμερο πρόγραμμα κάθε ΤΡΙΤΗ & ΠΕΜΠΤΗ έως 16/12

Περιλαμβάνονται:
- Αεροπορικά εισιτήρια μετ' επιστροφής για Παρίσι
- Διανυκτερεύσεις σε ξενοδοχείο 3 * κεντρικό, αυστηρά επιλεγμένο από το γραφείο μας.
- Μπουφέ πρωινό καθημερινά κατά την παραμονή στο ξενοδοχείο
- Μεταφορές από / προς αεροδρόμιο Παρισιού καθώς και όλες τις οδικές μεταφορές που αναφέρονται στο πρόγραμμα
- Ξενάγηση πόλης
- Ολοήμερη στην Disneyland
- Επίσκεψη στα ανάκτορα των Βερσαλιών
- Εμπειρο αρχηγό του γραφείου μας
- Ομαδική ταξιδιωτική ασφάλιση
- Χάρτες, ενημερωτικά έγγραφα

Από 134.000 δρχ. από Ρόδο

ΑΝΑΚΟΙΝΩΣΗ

ΔΡΟΜΟΛΟΓΙΑ Φ/Β ΒΙΤΣΕΝΤΖΟΣ ΚΟΡΝΑΡΟΣ
- Αφιξη στη Ρόδο κάθε Σάββατο στις 20.00
- Αναχώρηση κάθε Κυριακή στις 05.00 για ΧΑΛΚΗ, ΔΙΑΦΑΝΙ, ΚΑΡΠΑΘΟ, ΚΑΣΟ, ΣΗΤΕΙΑ, ΑΓ. ΝΙΚΟΛΑΟ, ΜΗΛΟ, ΠΕΙΡΑΙΑ

Σας προσφέρει το καλύτερο στην καλύτερη τιμή

Εθνάρχου Μακαρίου 31
τηλ. (0241) 20625, 30054 FAX 26745

X.1388-31/12

Pegasus Travel Club

ΤΑΞΙΔΙΑ Σ' ΟΛΟ ΤΟΝ ΚΟΣΜΟ

Για φθηνά αεροπορικά εισιτήρια και κρατήσεις ξενοδοχείων

❖ **PRESIDENT** Α' Κατηγορίας Λεωφόρος Κηφισίας
Μονόκλινο δρχ. 9.000 με πρωινό έως 31/3
Δίκλινο για μονόκλινο » 11.000 » » »
Δίκλινο » 12.000 » » »
Τρίκλινο » 14.000 » » »

❖ **ESPERIA HOTEL** Α' Κατηγορίας Σταδίου 22
Μονόκλινο δρχ. 17.000 με πρωινό
Δίκλινο » 19.500 »
Τρίκλινο » 24.500 »

❖ **ELECTRA HOTEL** Α' Κατηγορίας Ερμού 5
Μονόκλινο δρχ. 21.900 με πρωινό
Δίκλινο » 25.800 »
Τρίκλινο » 30.800 »

❖ **TITANIA HOTEL** Πανεπιστημίου 52 (Σύνταγμα Ομόνοια)
Μονόκλινο δρχ. με αμερικάνικο πρωινό 22.000
Δίκλινο » » » 27.000
Τρίκλινο » » » 30.500

❖ **DORIA HOTEL** Β' Κατηγορίας Πειραιώς 15-17 (κοντά στην Ομόνοια)
Μονόκλινο δρχ. 11.500 με πρωινό
Δίκλινο » 12.500 »
Τρίκλινο » 16.000 »

❖ **RIVA HOTEL** Α' Κατηγορίας SUPERIOR Μιχαλακοπούλου (HILTON)
Μονόκλινο δρχ. 12.500 με πρωινό
Δίκλινο » 15.000 »
Τρίκλινο » 25.000 »

❖ **ALBATROS HOTEL** Β' Κατηγορίας δίπλα στο δυτικό αεροδρόμιο
Μονόκλινο δρχ. 9.000 με πρωινό
Δίκλινο » 14.000 »
Τρίκλινο » 17.000 »

❖ **ALEXANDROS** Β' Κατηγορίας περιοχή HILTON
Μονόκλινο δρχ. 14.200 με πρωινό
Δίκλινο » 17.900 »
Τρίκλινο » 26.000 »

❖ **CHRISTINA** Β' Κατηγορίας περιοχή FIX
Μονόκλινο δρχ. 12.000 με πρωινό
Δίκλινο » 16.500 »
Τρίκλινο » 21.000 »

❖ **PARTHENON** Α' Κατηγορίας περιοχή Μακρυγιάννη
Μονόκλινο δρχ. 14.500 με πρωινό
Δίκλινο » 17.500 »
Τρίκλινο » 25.500 »

❖ **ΧΑΝΔΡΗΣ** Κατηγορίας LUX Συγγρού 385
Μονόκλινο δρχ. 35.000 χωρίς πρωινό έως 31/1
Δίκλινο » 35.000 » » »

❖ **LILIA HOTEL** Πασαλιμάνι Πειραιάς
Μονόκλινο δρχ. 11.500 με πρωινό
Δίκλινο » 14.500 »
Τρίκλινο » 19.000 »

❖ **HOTEL ELLINIS** Β' Κατηγορίας Ωνάσειο Λεω. Συγγρού
Μονόκλινο δρχ. 8.000 με πρωινό
Δίκλινο » 11.000 »
Τρίκλινο » 15.000 »

❖ **SARONIKOS** δίπλα στο Στάδιο Ειρήνης και Φιλίας
Μονόκλινο δρχ. 10.000 με πρωινό έως 31/5
Δίκλινο » 12.000 » » »
Τρίκλινο » 14.500 » » »

❖ **ASTOR** Σύνταγμα
Μονόκλινο δρχ. 10.500 με πρωινό
Δίκλινο » 14.000 »
Τρίκλινο » 17.000 »

❖ **GRAND HOTEL** Β' Κατηγορίας Πατησίων & Βερανζέρου 10
Μονόκλινο δρχ. 11.500 με πρωινό
Δίκλινο » 12.500 »
Τρίκλινο » 16.500 »

❖ **ACHILLION** Β' Κατηγορίας Αγ. Κωνσταντίνου
Μονόκλινο δρχ. 10.000 με πρωινό
Δίκλινο » 12.500 »
Τρίκλινο » 15.500 »

❖ **LE PALACE** Β' Κατηγορίας Θεσσαλονίκη
Μονόκλινο δρχ. 12.500 με πρωινό
Δίκλινο » 19.500 »

❖ **ΜΑΝΔΡΙΝΟ**
Μονόκλινο δρχ. 13.500 με πρωινό
Δίκλινο » 18.000 »

ΣΑΣ ΣΥΜΦΕΡΕΙ ΠΡΙΝ ΚΑΕΙΣΕΤΕ ΟΠΟΥΔΗΠΟΤΕ ΝΑ ΜΑΣ ΕΠΙΣΚΕΦΘΕΙΤΕ

Pegasus Travel Club

ΑΛΕΞΑΝΔΡΟΥ ΔΙΑΚΟΥ 84 - ΨΑΡΟΠΟΥΛΑ
ΤΗΛ. 76161 - 73455 - 75879 FAX 35504

Εκ της Διευθύνσεως
Καρατζιάς Μιχάλης

X.1386-31/12

Πως είδαν οι Ιταλοί την Αστυπάλαια στην απογραφή του 1922

ΕΔΑΦΟΣ-ΙΣΤΟΡΙΑ-ΠΛΗΘΥΣΜΟΣ-ΠΡΟΪΟΝΤΑ

Γράφει ο Θεοφάνης Μπογιάννος

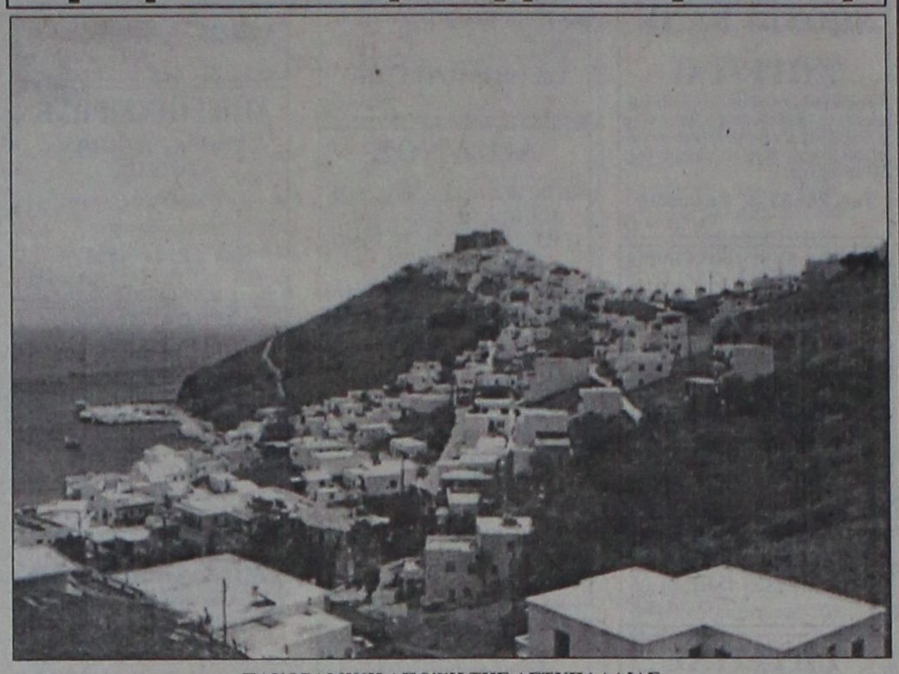

ΠΑΝΟΡΑΜΙΚΗ ΑΠΟΨΗ ΤΗΣ ΑΣΤΥΠΑΛΑΙΑΣ
Λευκό και γαλάζιο, ελληνικό και χριστιανικό, ωραίο και πολιτισμένο τοπίο αλλά και λαός ωραίος και ελληνόφρων, επί 3.000 συναπτά χρόνια! (ΦΩΤΟ: Σπύρος Κατσούρης)

Πολλοί φιλομαθείς αναγνώστες της εφημερίδος μας, επιθυμούν να μάθουν στοιχεία και αριθμούς, ονόματα και τοπονύμια, ιστορικά δρώμενα και μορφολογία εδάφους για τα νησιά της Δωδεκανήσου, όπως είναι σήμερα, και πως ήταν χθες.

Για τους εκλεκτούς αναγνώστες μας θα θυμηθούμε μια απογραφή της Αστροπαλιάς, του μαγευτικού αυτού νησιού, πως ήταν πριν από 73 χρόνια ακριβώς.

Θα αντλήσουμε στοιχεία και αριθμούς, ονόματα και χρονολογίες, στοιχεία και γνώμες, από την απογραφή του 1922.

Στα χρόνια εκείνα, η γραφική Αστυπαλιά, όπως και όλα τα Δωδεκάνησα, ανήκαν, όχι δικαιωματικά, αλλά προσωρινά και άδικα, στην ισχυρή τότε Ιταλία.

Η Ιταλία, για να ξαναγίνει η Μεγάλη Ρωμαϊκή Αυτοκρατορία, έκλεψε στα 1912 όλα τα Δωδεκάνησα, από την τότε φθίνουσα Οθωμανική Αυτοκρατορία.

Τα Δωδεκάνησα, ελληνικά και ιστορικά εδώ και 3.000 χρόνια, είχαν ιστορία, πληθυσμό, ονόματα και τοπονύμια ελληνικά και πανάρχαια.

Οι Ιταλοί θέλοντας να γνωρίσουν καλύτερα την κτήση τους στα Δωδεκάνησα, επί Ιταλού Διοικητή Μποσάρι, έκαναν στα 1922, μια συστηματική απογραφή της Δωδεκανήσου.

Καταγράφτηκαν άνθρωποι, ζώα, χωράφια, ιστορία, μορφολογία εδάφους, προϊόντα και πληθυσμός, κέντρα κατοικημένα, θαλάσσιες συγκοινωνίες και αξιοθέατα, φυσικοί πόροι και δημόσιες υπηρεσίες και γενικά ό,τι υπήρχε πάνω στα νησιά μας.

Ιδού τι γράφουν στην απογραφή τους οι Ιταλοί για την Αστυπάλαια, εβδομήντα τρία χρόνια πριν.

Το νησί είναι απόμακρο, σχετικά με τα άλλα νησιά της Δωδεκανήσου από την πρωτεύουσα Ρόδο. Εχει πλάτος το νησί δέκα τρία χιλιόμετρα και μήκος δέκα οκτώ χιλιομέτρων. Εχει δε και συνολικό εμβαδόν 95 τ.χ.

Οι ακτές του νησιού έχουν πολλές ακρογιαλιές όμορφες και πηγαία νερά στις λαγκαδιές.

Από την αρχαία ελληνική, Ρωμαϊκή και Βυζαντινή εποχή, το νησί δεν διαφύλαξε πολλές αναμνήσεις. Στα 1207 εδόθη ως Τιμάριο, δηλαδή τσιφλίκι στη δυνατή οικογένεια των Γκουερίνι. Στα 1522, καθώς και τα άλλα νησιά της Δωδεκανήσου, η Αστροπαλιά, πέφτει στα χέρια των Οθωμανών μέχρι το 1912, όταν την παίρνουμε εμείς οι Ιταλοί.

Στις 28 Απριλίου 1912, ανυψώθηκε η ιταλική σημαία στα φρούρια του νησιού και στις 12 Μαΐου 1912, ιταλικό άγημα κατέλαβε ολόκληρο το νησί.

Σήμερα, στα 1922, το νησί έχει 1.365 κατοίκους, όλους Ελληνες και ορθόδοξους. Εχει ακόμη 300 κατοικημένα σπίτια, 100 ακατοίκητα και 200 Ελληνες μετανάστες στην Αμερική.

Δήμαρχος του νησιού είναι ο κ. Κ. Κωστόπουλος, που εξελέγη στα 1921. Η δημαρχία Αστυπαλιάς έχει προϋπολογισμό 36.000 λιρετών, από τα έσοδα αποβάθρας, τη δεκάτη και τέλη μανδριάτικου και έξοδα 30.000 λιρετών για τους υπαλλήλους της.

Το νησί επικοινωνεί ατμοπλοϊκά με τα άλλα νησιά, και τον Πειραιά. Εχει ένα δημοτικό σχολείο με τέσσερις τάξεις, τέσσερις δασκάλους και 176 μαθητές.

Εχει ακόμη δημοτικό φαρμακείο, επίτροπο του Μητροπολίτη, τρεις παπάδες, τέσσερις εκκλησίες και 200 παρεκκλήσια σε ολόκληρο το νησί!

Εχει και γεωργικά προϊόντα: σιτάρι 170 καντάρια, κριθάρι 1.900 καντάρια, σταφύλια 150 καντάρια, 6.000 κατσίκες και 3.000 πρόβατα!

Εχει ακόμη μικρή αλιεία και τρία ιστιοφόρα, μια πετρελαιομηχανή, έντεκα ανεμόμυλους και εμβάσματα μεταναστών 100.000 λιρετών ετησίως.

Αξιοθέατα του νησιού: το Παλάτι των Γκουερίνι, με οικόσημα και επιγραφές, την εκκλησία του αγίου Ιωάννη και της Παναγίας της Ελεομονήτρας.

Εχει και σπήλαια με σταλακτίτες και γενικά το νησί έχει ιστορία και πλήθος φυσικές ομορφιές. Ετσι είδαν οι Ιταλοί την Αστροπαλιά στα 1922.

Ό,τι καλύτερο, είναι και φθηνότερο!

Μόνο στο Μαρινόπουλο

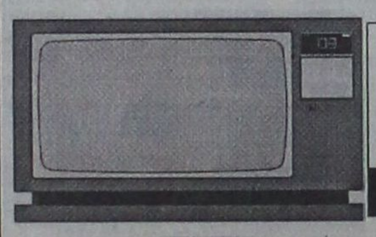

ΦΟΥΡΝΟΣ ΜΙΚΡΟΚΥΜΑΤΩΝ **KNEISSEL** ΜΟΝΟ **24.900**



MINI HI-FI **AIWA** ΜΟΝΟ **46.900**



ΚΙΜΑΣ ΜΟΣΧΟΥ **ΝΩΠΟΣ** ΜΟΝΟ **790** το κιλό

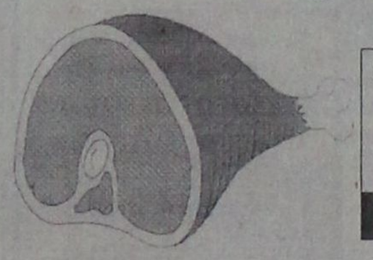

ΣΠΑΛΟΜΠΡΙΖΟΛΑ ΧΟΙΡΙΝΗ ΜΟΝΟ **640** το κιλό

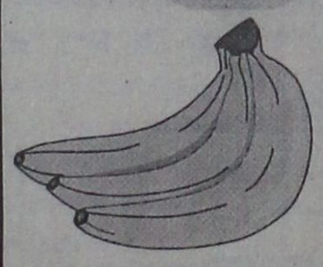

ΜΠΑΝΑΝΕΣ ΜΟΝΟ **330** το κιλό



ΜΗΛΑ GOLDEN SMITH ΜΟΝΟ **259** το κιλό



COLA 330 ML **CAPITAL** ΜΟΝΟ **69**

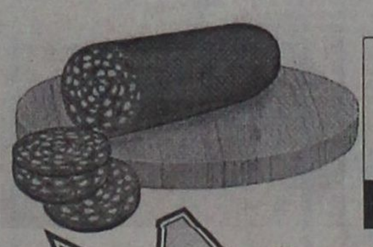

ΠΑΡΙΖΑ **ΒΙΚΤΩΡΙΑ** ΜΟΝΟ **1.490** το κιλό

ΜΑΚΑΡΟΝΙΑ 500 ΓΡ **DI MARCO** ΜΟΝΟ **99**

ΠΑΠΛΩΜΑΤΑ	
ΜΟΝΟ	5.000
ΔΙΠΛΟ	6.300
ΥΠΕΡΔΙΠΛΟ	6.900

Με κάθε αγορά άνω των 15.000 δρχ ΔΩΡΟ ένα ρολόϊ - ξυπνητήρι!

PRAXIS

Το καλύτερο είναι και φθηνότερο!

ΜΑΡΙΝΟΠΟΥΛΟΣ

X.1391-31/12

VANIK TOURS

ΓΙΑΝΝΗΣ και ΣΕΒΑ ΒΑΛΣΑΜΙΔΗ
VANIK σημαίνει ΑΛΗΘΕΙΑ
ΑΚΤΗ ΚΑΝΑΡΗ 17, ΨΑΡΟΠΟΥΛΑ - ΑΝΕΤΟ ΠΑΡΚΙΝΓΚ
Ανοικτά: ΔΕ-ΣΑ 08.30 - 14.00 & 16.00 - 20.30
Τηλ. 37621, 24534 κινητό: 0945 798148 , FAX 29532

Το γραφείο μας πάντα πρώτο σε κρατήσεις ξενοδοχείων εξασφάλισε και σας προσφέρει καταπληκτικές τιμές για τα παρακάτω ξενοδοχεία σε ΠΑΚΕΤΑ (έκδοση εισιτηρίων R/T) από 1/11/99 έως 31/3/00

1ον HOTEL ELECTRA Α΄ SUPERIOR
Ερμού Σύνταγμα
Μονόκλινο δρχ. 21.900
Δίκλινο » 25.800
Τρίκλινο » 30.600

2ον HOTEL PARTHENON Α΄ SUPERIOR
Σύνταγμα
Μονόκλινο δρχ. 14.500
Δίκλινο » 17.500
Τρίκλινο » 24500

3ον HOTEL PRESIDENT Α΄ Κατηγορίας
Λεωφόρος Κηφησίας
Μονόκλινο δρχ. 9.000
Δίκλινο για μονόκλινο » 10..000
Δίκλινο » 12.000
Τρίκλινο » 14.000

4ον HOTEL ASTOR Β΄ SUPERIOR
Σύνταγμα
Μονόκλινο δρχ. 10.500
Δίκλινο » 14.000
Τρίκλινο » 17.000

5ον HOTEL RIVA Α΄ SUPERIOR
Περιοχή HILTON
Μονόκλινο δρχ. 12.500
Δίκλινο » 15.500
Τρίκλινο » 21.500

6ον HOTEL LYCABETTE Β΄ SUPERIOR
Κολωνάκι, Βουκουρεστίου
Μονόκλινο δρχ. 9.500
Δίκλινο » 13.000
Τρίκλινο » 16.500

7ον HOTEL ELLINIS Β΄ SUPERIOR
Ωνάσειο, λεωφ. Συγγρού
Μονόκλινο δρχ. 10.000
Δίκλινο » 13.000
Τρίκλινο » 15.000

8ον HOTEL LILIA Β΄ SUPERIOR
Πασαλιμάνι Πειραιά
Μονόκλινο δρχ. 11.500
Δίκλινο » 14.500
Τρίκλινο » 19.000

9ον HOTEL LONDON Β΄ Κατηγορίας
Γλυφάδα, Ανατολ. - Δυτ. Αεροδρόμιο
Μονόκλινο δρχ. 12000
Δίκλινο » 15.000
Τρίκλινο » 18.000

10ον HOTEL EGNATIA Β΄ Κατηγορίας
Θεσσαλονίκη Κέντρο - καινούριο
Μονόκλινο δρχ. 18.000
Δίκλινο » 22.000
Τρίκλινο » 26.000

* Τα παραπάνω ξενοδοχεία διαθέτουν T.V. σε όλα τα δωμάτια
* Στις παραπάνω τιμές συμπεριλαμβάνεται πρωινό σε μπουφέ
* Ακόμη σε μας θα βρείτε αεροπορικά και ατμοπλοϊκά εισιτήρια όλων των εταιρειών.

X.1385-31/12

ΠΡΑΚΤΟΡΕΙΟ ΤΑΞΙΔΙΩΝ
ΣΑΒΒΑΣ ΣΑΗΣ

Με την ευκαιρία της λειτουργίας του **νέου** μας πρακτορείου στην οδό ΤΑΡΠΟΝ ΣΠΡΙΓΚΣ 42 δίπλα στην Τράπεζα Πίστεως
ΠΡΟΣΦΕΡΟΥΜΕ
τα φθηνότερα αεροπορικά εισιτήρια για όλο τον κόσμο
με όλες τις αεροπορικές πτήσεις
ΠΡΟΣΟΧΗ: ΠΛΗΡΟΦΟΡΙΕΣ ΔΕΝ ΔΙΔΟΝΤΑΙ ΑΠΟ ΤΟ ΤΗΛΕΦΩΝΟ ΜΟΝΟ ΠΡΟΣΩΠΙΚΗ ΠΑΡΟΥΣΙΑ ΣΑΣ

Ακόμη:
- Σας παίρνουμε ΒΙΖΑ επισκέπτου για ΑΜΕΡΙΚΗ σε μία εβδομάδα
- ΒΙΖΑ επισκέπτου για ΑΥΣΤΡΑΛΙΑ σε μία μέρα
- Εκδοση διαβατηρίων
- Εκδοση αδειών αυτοκινήτων

ΞΕΝΟΔΟΧΕΙΑ ΣΤΗΝ ΑΘΗΝΑ

PRESIDENT Α' Κατηγορίας Λεωφόρος Κηφησίας
Μονόκλινο δρχ. 9.000 με πρωινό έως 31/3
Δίκλινο για μονόκλινο » 11.000 » » »
Δίκλινο » 12.000 » » »
Τρίκλινο » 14.000 » » »

ESPERIA HOTEL Α' Κατηγορίας Σταδίου 22
Μονόκλινο δρχ. 17.000
Δίκλινο » 19.500
Τρίκλινο » 24.500

ELECTRA HOTEL Α' Κατηγορίας Ερμού 5
Μονόκλινο δρχ. 21.900 με πρωινό
Δίκλινο » 25.800 »
Τρίκλινο » 30.800 »

TITANIA HOTEL Πανεπιστημίου 52 (Σύνταγμα Ομόνοια)
Μονόκλινο δρχ. με αμερικάνικο πρωινό 22.000
Δίκλινο » » » 27.000
Τρίκλινο » » » 30.500

DORIA HOTEL Β' Κατηγορίας Πειραιώς 15-17 (κοντά στην Ομόνοια)
Μονόκλινο δρχ. 11.500 με πρωινό
Δίκλινο » 12.500 »
Τρίκλινο » 16.000 »

RIVA HOTEL Α' Κατηγορίας SUPERIOR Μιχαλακοπούλου (HILTON)
Μονόκλινο δρχ. 12.500 με πρωινό
Δίκλινο » 15.000 »
Τρίκλινο » 25.000 »

ALBATROS HOTEL Β' Κατηγορίας δίπλα στο δυτικό αεροδρόμιο
Μονόκλινο δρχ. 9.000 με πρωινό
Δίκλινο » 14.000 »
Τρίκλινο » 17.000 »

ALEXANDROS Α' Κατηγορίας περιοχή HILTON
Μονόκλινο δρχ. 14.200
Δίκλινο » 17.900
Τρίκλινο » 26.000

CHRISTINA Β' Κατηγορίας περιοχή FIX
Μονόκλινο δρχ. 12.000
Δίκλινο » 16.500
Τρίκλινο » 21.000

PARTHENON Α' Κατηγορίας περιοχή Μακρυγιάννη
Μονόκλινο δρχ. 14.500 με πρωινό
Δίκλινο » 17.500 »
Τρίκλινο » 25.500 »

ΧΑΝΔΡΗΣ Κατηγορίας LUX Συγγρού 385
Μονόκλινο δρχ. 35.000 χωρίς πρωινό έως 31/1
Δίκλινο » 35.000 » »

LILIA HOTEL Πασαλιμάνι Πειραιάς
Μονόκλινο δρχ. 11.500 με πρωινό
Δίκλινο » 14.500 »
Τρίκλινο » 19.000 »

PARK HOTEL LUX Λεωφ. Αλεξάνδρας
Μονόκλινο δρχ. 27.000 χωρίς πρωινό έως 31/12
Δίκλινο » 27.000 » » » »

SEA VIEW στη Γλυφάδα
Μονόκλινο δρχ. 12.000 με πρωινό
Δίκλινο » 15.500 »
Τρίκλινο » 19.500 »

SARONIKOS δίπλα στο Στάδιο Ειρήνης και Φιλίας
Μονόκλινο δρχ. 10.000 με πρωινό έως 31/5
Δίκλινο » 12.000 » » »
Τρίκλινο » 14.500 » » »

ASTOR Σύνταγμα
Μονόκλινο δρχ. 10.500 με πρωινό
Δίκλινο » 14.000 »
Τρίκλινο » 17.000 »

GRAND HOTEL Β' Κατηγορίας Πατησίων & Βερανζέρου 10
Μονόκλινο δρχ. 11.500 με πρωινό
Δίκλινο » 12.500 »
Τρίκλινο » 16.500 »
Τιμή γεύματος κατ' άτομο 3.500

ΣΑΣ ΣΥΜΦΕΡΕΙ ΠΡΙΝ ΚΑΕΙΣΕΤΕ ΟΠΟΥΔΗΠΟΤΕ ΝΑ ΜΑΣ ΕΠΙΣΚΕΦΘΕΙΤΕ

ΠΡΑΚΤΟΡΕΙΟ ΤΑΞΙΔΙΩΝ
ΣΑΒΒΑΣ ΣΑΗΣ

ΤΑΡΠΟΝ ΣΠΡΙΓΚΣ 42 δίπλα στην Τράπεζα Πίστεως Τηλ. 39781-3

M23-31/12

Εξι δεκαετίες γεμάτες μελωδίες

Μίμης Πλέσσας για πάντα!..

ΣΥΝΕΝΤΕΥΞΗ ΤΟΥ ΔΗΜΟΦΙΛΟΥΣ ΣΥΝΘΕΤΗ ΣΤΗΝ «ΠΡΟΟΔΟ»

Η ΖΩΗ του Μίμη Πλέσσα θα μπορούσε να είναι ένα πολύτομο έργο. Ή κατά τη δική του έκφραση «ανάλογα με την πυκνότητα της γραφής ένα ογκώδες βιβλίο με πολλά, σαφώς οριοθετημένα κεφάλια».

Αυτός ο «ταπεινός και ένθερμος μαχητής της αλήθειας και της ομορφιάς», όπως ο ίδιος θεωρεί τον εαυτό του, ακολούθησε δύο δρόμους: την επιστημονικό και τον καλλιτεχνικό για να καταλήξει να βαδίσει το δεύτερο. Κι αυτή η πορεία κρατά έξι, γεμάτες δεκατίες.

Ο μεγάλος μας συνθέτης βρέθηκε στη Ρόδο και μας χάρισε μιαν αξέχαστη βραδιά, στις 3 Δεκεμβρίου. Δεν δυσκολεύτηκε ν' απαντήσει καταφατικά, όταν του ζητήσαμε να κουβεντιάσουμε μαζί του για λογαριασμό της «Προόδου». Αυτή τη συζήτηση, ή μάλλον μια περίληψη της, τη συζήτηση, ή μάλλον μια περίληψή της, μεταφέρουμε εδώ. Γιατί, πως να μεταφέρεις κατά λέξη τα λεγόμενα ενός ανθρώπου με πλευτή μόρφωση (ο Αϊνστάιν και άλλοι μεγάλοι επιστήμονες υπήρξαν καθηγητές του στο Κορνέλ της Ν. Υόρκης), ενός ανθρώπου με ασύλληπτη παραγωγή σε όλα τα είδη της μουσικής, με βραβεία και διεθνείς διακρίσεις, με γνώση και εμπειρία και με ένα λόγο που εισχωρεί στ' αυτί εν είδει μουσικών φθόγγων; Με το Μίμη Πλέσσα συνομιλητή μπορείς να ξεχαστείς, γιατί τίποτα, απ' όσα λέει και όπως τα λέει, δεν είναι παρά γοητευτικό και σημαντικό. Είναι ένας ακμαίος, ενθουσιώδης και παραγωγικός έφηβος, μόλις 74 ετών. Που έχει στο ενεργητικό του τη μουσική επένδυση 99 κινηματογραφικών ταινιών και 70 θεατρικών έργων, που έχει γράψει περί τα 1.000 τραγούδια, εκ των οποίων τα 165 (τα έχει εντοπίσει ο ίδιος) είναι επιτυχίες, οι οποίες τραγουδιούται και ξανατραγουδιούνται. Αγάπησε τη Χημεία, τον κέρδισε η μουσική.

Αλλά η προσωπικότητα του Μίμη Πλέσσα ξεκίνησε να κτίζεται μέσα σε μιαν οικογένεια με ζακυνθινή και κωνσταντινουπολίτικη καταβολή. Σ' ένα περιβάλλον γραμμάτων και μουσικής.

«Είχα πολύ γερές βάσεις», τονίζει «για ν' αντέξω μια κατοχή, έναν εμφύλιο, μια χούντα καινα γίνω αυτό που είγινα».

Και το πως έγινε αυτό που έγινε μας το εξηγεί με τις απαντήσεις που δίδει παρακάτω. Αλλά η κουβέντα μας επεκτείνεται και σ' άλλα ζητήματα.

Ιδού:

ΕΡ.: ***Από πότε ασχολείστε με το τραγούδι κ. Πλέσσα, πότε ξεκινήσατε;***

ΑΠ.: Ξεκίνησα τη μουσική μου καριέρα σαν πιανίστας. Πρώτα ένιωσα και έπαιξα τα τραγούδια των συναδέλφων μου και αργότερα αποφάσισα να γράψω δικά μου τραγούδια. Σαν νέος πιανίστας είχα την ευκαιρία να παίξω με πολύ μεγάλους τζαζίστες και να μάθω αυτή την ευλογημένη γλώσσα της τζαζ, την ελευθεροκοινωνία δηλαδή που διδάσκει αυτό το είδος της μουσικής. Οταν επέστρεψα στην Ελλάδα εργάστηκα ξανά στη ραδιοφωνία, όπου ήπ το 1939 υπήρξα ο πρώτος σολίστ, όταν ακόμη φορούσα γκολφ - παντελονάκια... Εφτιαξα ορχήστρα και κουαρτέτο, συνοδεύοντας τους τότε μεγάλους τραγουδιστές, έτσι έγινα γνώστης ενός μεγάλου ρεπερτορίου.

ΕΡ.: ***Οι αρχές της καριέρας σας πάνε δηλαδή πολύ παλιά.***

ΑΠ.: Πάνε πολύ παλιά, διότι βρέθηκα πολύ νωρίς να παίξω πιάνο. Η γιαγιά μου είχε ένα πιάνο στο σπίτι και εκεί εγώ ό,τι άκουγα το έπαιζα. Τόσο απλά γινόταν αυτή η διαδικασία που κανείς δεν σκέφτηκε, ότι μπορεί να έχω ταλέντο

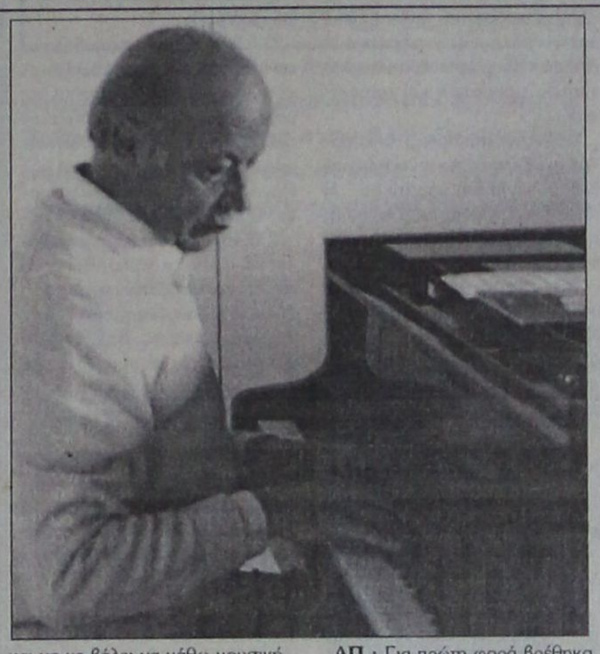

και να με βάλει να μάθω μουσική. Ευτυχώς, όταν θέλησα να γράψω τα δικά μου τραγούδια, για έναν άνθρωπο που ξέρει τα 24 γράμματα δεν ήταν δύσκολο να μάθει 7 νότες. Ετσι μπόρεσα να γράψω τα δικά μου τραγούδια, αργότερα να ενορχηστρώσω, αργότερα να γράψω για μεγάλες συμφωνικές ορχήστρες, τις οποίες διηύθυνα σε όλο τον κόσμο. Ο κόσμος δεν γνωρίζει, ότι εγώ είμαι αυτοδίδακτος και για όποιον τρομάζει θυμίζω, ότι αυτοδίδακτοι είναι οι πιο πολλοί μεγάλοι μουσικοί του κόσμου, χωρίς αυτό να με κατατάσσει σ' αυτούς. Μου φτάνει, ότι πορεύομαι ταπεινά ανάμεσα σε κείνους που ποιούν πολιτισμό. Ο χρόνος θα αποφανθεί, αν το έργο μου βρει και στους νεώτερους ανθρώπους τη θέση και την αναγνώρισή του.

ΕΡ.: ***Μα αυτό δεν συμβαίνει ήδη;***

ΑΠ.: Εν μέρει ναι. Πιστέψτε όμως, αυτό που ξέρει ο κόσμος είναι μόνο το φρύδι του παγόβουνου. Κάτω από αυτό το γνωστό κομμάτι που ξέρει ο κόσμος και τιμά, υπάρχει ένας τεράστιος όγκος δουλειάς. Διότι έχω γράψει 99 κινηματογραφικές ταινίες, 70 θεατρικά, έχω γράψει μελέτες για πιάνο που είναι διδακτέα ύλη στη Ρωσία. Εχουν παιχθεί πράγματα δικά μου έξω. Στη χώρα μας δυστυχώς δεν έχουν παιχθεί, διότι τα μετερίζια είναι οριοθετημένα... Τα τραγούδια με έφεραν κοντά στους στιχουργούς και ποιητές, οι οποίοι μαζί με τους συθέτες μας, δημούργησαν τη μεγάλη μαγείά της μουσικής του '60 και '70.

ΕΡ.: ***Πόσα τραγούδια έχετε γράψει;***

ΑΠ.: Δεν τάχω μετρήσει ποτέ. Ενδεχομένως πλησιάζουν τα χίλια. Εκείνο που μετράει για μένα είναι, ότι τα 165 απ' αυτά και τα έχω μετρήσει, έχουν την έξωθεν μαρτυρία και είναι μεγάλες, παραδεδειγμένες επιτυχίες. Είναι επιτυχίες όχι με τη δισκογραφική έννοια, αλλά είναι γνωστά και τραγουδιούνται κι απ' τα εγγόνια μας.

ΕΡ.: ***Εχετε ασχοληθεί με πολλά είδη μουσικής. Να πούμε, ότι είστε «πολυσυλλεκτικός» σ' ό,τι αφορά τη μουσική δημιουργία;***

ΑΠ.: Αυτό είναι που δεν μου συγχώρησαν πολλοί. Οτι δεν επαναπαύθηκα στην επιτυχία μου.

ΕΡ.: ***Αυτό όμως σας έδωσε προσωπική ανεξαρτησία, έτσι δεν είναι;***

ΑΠ.: Ακριβώς. Αυτή την ανεξαρτησία τη χρησιμοποίησα για να είμαι έτοιμος να ακούσω, να δεχθώ και να γράψω κάθε είδος μουσικής. (σ.σ. ο κ.Πλέσσας αναφέρει διάφορα παραδείγματα για μουσικές που έγραψε, εντελώς διαφορετικές μεταξύ τους - συμφωνικές, μπαλέτου κ.α. - και λαϊκή, θυμίζοντας την επιτυχία «Βρέχει φωτιά στη στράτα μου...»).

ΕΡ.: ***Σε διεθνείς διοργανώσεις έχετε πάρει πολλά βραβεία ή όχι;***

ΑΠ.: Ισως είμαι στη χώρα μας ο πλέον βραβευμένος σ' αυτό το επίπεδο, ως ενορχηστρωτής, συνθέτης και διευθυντής ορχήστρας.

ΕΡ.: ***Ποιό τραγούδι και πότε σας έκανε ευρύτερα γνωστό;***

ΑΠ.: Για πρώτη φορά βρέθηκα στην Πολωνία και μ' ένα τραγούδι που λέγεται "Τι κρίμα η αγάπη να πεθαίνει" σε στίχους Κ. Κινδύνη και που τραγούδησε η Γιοβάνα πήραμε το Α' διεθνές βραβείο ανάμεσα σε 32 χώρες. Αυτό ήταν το '62. Το '63 βρέθηκα στην τότε Σοβιετική Ενωση για συναυλίες. Εκανα ένα δίσκο με 4 τραγούδια του Καπνίση και δικά μου με τη Γιοβάνα, ο οποίος στη χώρα αυτή έχει το ρεκόρ πωλήσεων με 16μισυ εκατομμύρια δίσκους!

ΕΡ.: ***Εκεί βρήκατε δηλαδή ένα κοινό έτοιμο να δεχθεί τη μουσική σας.***

ΑΠ.: Είναι ένα κοινό εξαιρετικά μουσικόφιλο. Υστερα υπάρχουν και κοινές ρίζες. Ο τρόπος που γράφουμε μεις τη μουσική μας, οι ρυθμοί, το πολιτιστικό μας παρελθόν, συγκλίνουν σημαντικά.

ΕΡ.: ***Ποιό απ' όλα τα τραγούδια σας προτιμάτε σεις;***

ΑΠ.: Θα μου κάνεις τη χάρη να προτιμήσω δύο. Γιατί είναι σε δύο τελείως διαφορετικά επίπεδα. Το ένα είναι το "Ποιός το ξέρει..." που έγραψα για το Δημήτρη Χορν και το οποίο ξεχάστηκε πίσω από μια πολύ μεγάλη επιτυχία, την "Οι θαλασσιές σου οι χάντρες...'. Είναι γραμμένο για το θεατρικό έργο "Ρομενσάρο" που μου έφερε ένα πολύ μεγάλο βραβείο από το Τεάτρ ντε Νασιόν στο Παρίσι. Το τραγούδι αυτό γραμμένο το '59-'60 προέβλεπε κατά κάποιον τρόπο το δρόμο που θα έπαιρνε η ευρωπαϊκή μουσική στα χρόνια που ακολούθησαν.

ΕΡ.: ***Οι άνθρωποι της γενιάς μου το ξέρουν αυτό το τραγούδι.***

ΑΠ.: Ακριβώς. Αλλά και τα παιδιά σήμερα το ξέρουν. Φθάνει να παίξω δύο - τρεις νότες στό πιάνο και βλέπετε τα παιδόπουλα, τα κοριτσόπουλα πως αρχίζουν αμέσως να συνοδεύουν. Αυτό δείχνει και πόσο περνά η αλήθεια της μουσικής μέσα από έξι γενιές.

ΕΡ.: ***Το δεύτερο τραγούδι, ποιό είναι;***

ΑΠ.: Είναι το "Επεφτε βαθειά σιωπή..' από το ΔΡΟΜΟ. Ισως γιατί οι στίχοι του Λευτέρη Παπαδόπουλου μ' έκαναν να καταλάβω, ότι μπορούμε με ένα τρόπο άκρως μουσικό και ευαίσθητο να μιλήσουμε γι' αυτόν που δίνει τη ζωή του για τις ιδέες του. Γιατί η πίστη η δική μου είναι, ότι αξίζει κανείς να δυσκολεύεται γι' αυτά που πιστεύει.

ΕΡ.: ***Αν σας ζητούσε κανείς να διαλέξετε ένα τραγούδι των άλλων, μεγάλων συναδέλφων σας, ποιό θα διαλέγατε;***

ΑΠ.: Εύκολα θα διάλεγα από τον Μίκη την πλούσια δωρική κατάθεση το "Ενα το χελιδόνι..". Μ' αρέσει η απλότης και το δωρικό ύφος που έχει το τραγούδι.

Από τον Μάνο θα διάλεγα το "Τριαντάφυλλο στο στήθος..". Δεν είναι μόνον ένα πολύ ωραίο τραγούδι, περιέχει μια φαεινή ιδέα. Η προσφορά και των δύο (σ.σ. Θεοδωράκη, Χατζηδάκι) είναι δεδομένη. Είμαστε της ίδιας γενιάς και μας έχει συνδέσει και μια μεγάλη φιλία κι εκτίμηση. Αλλά από εκεί και πέρα, οι επόμενες γενιές έβγαλαν πολύ σπουδαίους ακολουθητές. Και την άλλη μεριά οι Μισέλ Λεγκράντ, ο Ρίχτερ, ο Χάρρυ Μπελαφόντε κ.α. Για μένα ήταν πρωτόγνωρο να διευθύνω 104 όργανα και ο Γιώργος να παίξει με μια τέτοια ορχήστρα. Ο Ζαμπέτας ήταν μια ιδιαίτατη περίπτωση.

ΕΡ.: ***Την ελληνική μουσική κ. Πλέσσα σε ποιά θέση θα την τοποθετούσατε σε πανευρωπαϊκό ή παγκόσμιο επίπεδο;***

ΑΠ.: Πολύ μπροστά από την οποιαδήποτε δεύτερη άλλη. Γιατί η ελληνική μουσική δεν είναι μια, η ελληνική μουσική γίνεται σ' ένα χωνευτήρι όπου από τα πεντάτονα ηπειρώτικα, τις βυζαντινές μας κλίμακες και τη δυτική αρμονία βγαίνει ένα εντελώς ξεχωριστό που μόνο με την αμερικάνικη τζαζ μπορεί να παραβληθεί ως προς την ιδιαιτερότητά της.

ΕΡ.: ***Με το σχήμα της τζαζ θα θελήσετε να βρεθείτε ξανά κοντά μας;***

ΑΠ.: Αυτό θα πρέπει να το υποστηρίξουν κάποιοι φορείς και χορηγοί.

ΕΡ.: ***Πάντως αν σας ζητηθεί είστε έτοιμος να έλθετε;***

ΑΠ.: Κολυμπώντας..

ΕΡ.: ***Να κλείσουμε με μιαν ευχή για τον επόμενο αιώνα;***

ΑΠ.: Εκείνο που θέλω να περάσει στον επόμενο αιώνα και την επόμενη χιλιετία είναι η ελπίδα που κρατήσαμε μεις μέσα μας άσβεστη και που μας βοήθησε να δρασκελίσουμε το κατώφλι για να καμαρώσουν της νέας γενιάς τα επιτεύγματα.

ΘΑΝΑΣΗΣ ΚΑΡΑΝΑΣΤΑΣΗΣ

ΘΕΡΜΟΠΟΜΠΟΙ

Τι θερμοπομποί;



- Οι θερμοπομποί που πρόκειται να εγκαταστήσετε **ίσως είναι θερμοπομποί, ίσως δεν είναι,** γιατί άλλη είναι η **θέρμανση με μεταφορά** και άλλη η **θέρμανση με ακτινοβολία.**
- Και αν είναι θερμοπομποί, **ίσως μελετήθηκαν και εγκαταστάθηκαν σωστά ίσως όχι.**
- Ανάλογα με το **αν είναι θερμοπομποί ή όχι** και με το **πως** μελετήθηκαν και εγκαταστάθηκαν, **καταναλώνουν πολύ ή λίγο ρεύμα.**
- Για να γίνει μια **καλή, ασφαλής και οικονομική θέρμανση,** δεν είναι αρκετό να **θέλει** αυτός που την κάνει, πρέπει και να **γνωρίζει** και να **μπορεί.**
- Εμείς **γνωρίζουμε και μπορούμε.** Ζητήσετε πληροφορίες από εμάς ή τους εκατοντάδες πελάτες μας. Ετσι διασφαλίζεται το συμφέρον σας.

ΘΕΡΜΟΠΟΜΠΟΙ ΝΟΡΒΗΓΙΑΣ ELNOR
ΑΠΟΚΛΕΙΣΤΙΚΟΣ ΑΝΤΙΠΡΟΣΩΠΟΣ
ΒΟΥΤΥΡΑΚΗΣ Ι.Χ. Ε.Π.Ε
ΔΩΔ/ΚΗΣ ΝΕΟΛΑΙΑΣ 16 ΡΟΔΟΣ -ΤΗΛ. ΚΕΝΤΡΟ: (0241) 76100
Χ.1408-31/12

Pegasus Travel Club

ΕΚΔΡΟΜΕΣ ΣΕ ΑΠΙΣΤΕΥΤΕΣ ΤΙΜΕΣ

ΧΡΙΣΤΟΥΓΕΝΝΑ 1999
ΠΡΩΤΟΧΡΟΝΙΑ 2000

ΠΑΝΟΡΑΜΑ ΑΥΣΤΡΙΑΣ 8 ημέρες 249.000 Η/Β
ΒΟΥΔΑΠΕΣΤΗ – ΠΡΑΓΑ – ΒΙΕΝΗ – ΜΟΝΑΧΟ 8 ημέρες 229.000 Η/Β
ΤΥΡΟΛΕΖΙΚΕΣ ΑΛΠΕΙΣ 8 ημέρες 249.000 Η/Β
ΒΙΕΝΝΗ 6 ημέρες 149.000 Η/Β
ΒΙΕΝΝΗ –ΠΡΑΓΑ 6 ημέρες 189.000 Η/Β
ΒΙΕΝΝΗ – ΣΑΛΤΣΜΠΟΥΡΓΚ – ΛΙΜΝΕΣ ΑΥΣΤΡΙΑΣ 6 ημέρες 199.000 Η/Β
ΛΙΜΝΕΣ ΑΥΣΤΡΙΑΣ 6 ημέρες 199.000 Η/Β
ΤΥΡΟΛΕΖΙΚΕΣ ΑΛΠΕΙΣ 6 ημέρες 199.000 Η/Β
ΒΙΕΝΝΗ–ΒΟΥΔΑΠΕΣΤΗ 6 ημέρες 189.000 Η/Β
ΠΡΑΓΑ – ΚΡΑΚΟΒΑ 6 ημέρες 199.000 Η/Β
ΠΡΑΓΑ – ΒΕΡΟΛΙΝΟ 6 ημέρες 199.000 Η/Β
ΒΟΥΔΑΠΕΣΤΗ – ΠΡΑΓΑ – ΒΙΕΝΝΗ 6 ημέρες 199.000 Η/Β
ΒΟΥΔΑΠΕΣΤΗ – ΠΡΑΓΑ 6 ημέρες 189.000 Η/Β
ΠΡΑΓΑ – ΚΑΡΛΟΒΥ ΒΑΡΥ – ΒΑΡΣΟΒΙΑ 6 ημέρες 199.000 Η/Β
ΠΡΑΓΑ – ΛΙΜΝΕΣ ΑΥΣΤΡΙΑΣ – ΣΑΛΤΣΜΠΟΥΡΓΚ 6 ημέρες 189.000 Η/Β
ΠΡΑΓΑ – ΛΕΙΨΙΑ – ΔΡΕΣΔΗ 6 ημέρες 199.000 Η/Β
ΒΟΥΔΑΠΕΣΤΗ 4 ημέρες 129.000 Η/Β
ΠΡΑΓΑ – ΚΑΡΛΟΒΥ ΒΑΡΥ 6 ημέρες 139.000 Η/Β
ΠΡΑΓΑ – ΑΜΣΤΕΡΝΤΑΜ 6 ημέρες 219.000 Η/Β
ΠΑΝΟΡΑΜΑ ΙΟΡΔΑΝΙΑΣ 8 ημέρες 312.000 Η/Β
ΜΑΛΤΑ 4 ημέρες 109.000 Η/Β
ΠΑΡΙΣΙ – ΚΥΑΝΗ ΑΚΤΗ 7 ημέρες 199.000 Η/Β
ΠΑΡΙΣΙ – DISNEYLAND 8 ημέρες 159.000 Η/Β
ΠΑΡΙΣΙ – EURODISNEY 8 ημέρες 189.000 Η/Β
ΜΠΕΝΕΛΟΥΞ 6 ημέρες 199.000 Η/Β
ΓΥΡΟΣ ΕΛΒΕΤΙΑΣ 6 ημέρες 199.000 Η/Β
ΡΩΜΗ 5 ημέρες 159.000 Η/Β
ΡΩΜΗ – ΦΛΩΡΕΝΤΙΑ 6 ημέρες 179.000 Η/Β
ΦΑΝΤΑΣΜΑΓΟΡΙΚΟΣ ΓΥΡΟΣ ΙΤΑΛΙΑΣ 7 ημέρες 179.000 Η/Β
ΜΑΔΡΙΤΗ ΑΝΔΑΛΟΥΣΙΑ 8 ημέρες 249.000 Η/Β
ΓΥΡΟΣ ΙΣΠΑΝΙΑΣ 11 ημέρες 289.000 Η/Β
ΚΥΠΡΟΣ 5 ημέρες 119.000 Η/Β
ΤΥΝΗΣΙΑ 8 ημέρες 165.000 Η/Β
ΡΩΜΗ ΟΔΙΚΕΣ ΕΚΔΡΟΜΕΣ 6 ημέρες 99.000 Η/Β
ΦΛΩΡΕΝΤΙΑ – ΠΙΖΑ – ΒΕΝΕΤΙΑ 7 ημέρες 113.000 Η/Β
ΣΟΡΡΕΝΤΟ – ΡΩΜΗ – ΦΛΩΡΕΝΤΙΑ 7 ημέρες 121.000 Η/Β
ΚΥΑΝΗ ΑΚΤΗ – ΝΙΚΑΙΑ – ΦΛΩΡΕΝΤΙΑ 7 ημέρες 113.000 Η/Β
ΣΙΚΕΛΙΑ – ΜΕΣΣΗΝΑ – ΠΑΛΕΡΜΟ – ΤΑΟΡΝΙΝΑ 9 ημέρες 153.000 Η/Β
ΛΙΜΝΕΣ ΒΟΡΕΙΟΥ ΙΤΑΛΙΑΣ 7 ημέρες 112.000 Η/Β

Για περισσότερες πληροφορίες στα τηλέφωνα:
76161 - 73455 - 75879
Αλεξάνδρου Διάκου 84 - Ψαροπούλα
Εκ της Διευθύνσεως
Καρατζιάς Μιχαήλ
Χ1386-31/12

ΨΥΧΟΕΡΕΥΝΗΤΡΙΑ

ΚΡΗΤΙΚΟΥ ΒΑΣΙΛΕΙΑ



Προβλέψεις για το μέλλον ικανοποιητικές.
Βοήθεια για κάθε θέμα που σας απασχολεί με κάθε εχεμύθεια
ΕΡΓΙΟΥ 21 Π. ΠΟΛΗ - Τηλ. 74440 - 67602 8-1π.μ. — 4-8μ.μ.
Τ.33236-6/1

Η πιο επιτυχημένη χοροεσπερίδα;



Μα φυσικά, αυτή που διοργανώνεται στο Ξενοδοχείο ΔΙΟΝΥΣΟΣ!

Στον άριστα διαμορφωμένο χώρο μας, με φιλικό, ζεστό περιβάλλον, άψογο σέρβις από το έμπειρο προσωπικό μας και εξαιρετική κουζίνα, η χοροεσπερίδα, η συνεστίαση ή η κοπή της πίτας του συλλόγου σας, παίρνουν άλλη διάσταση και αφήνουν τις καλύτερες εντυπώσεις!

ΞΕΝΟΔΟΧΕΙΟ ΔΙΟΝΥΣΟΣ
...για κάθε είδους εκδήλωση
...σε ειδικές τιμές
...με επιλογή στο μενού.

ΦΑΝΕΡΩΜΕΝΗ ΙΞΙΑ ΤΗΛ. (0241) 23021/5 - Τ.Θ. 241
Χ1401-14/12

ΕΚΘΕΣΙΑΚΟΣ ΧΩΡΟΣ

ΜΙΧΑΗΛ Π. ΜΑΡΚΑΚΙΟΥ

ΟΔΟΣ ΘΕΣ/ΝΙΚΗΣ 14 - ΕΝΑΝΤΙ ΕΜΠΟΡΙΚΟΥ ΚΕΝΤΡΟΥ ΜΗΔΙΑ
ΤΗΛ. 0241 - 67500, 20327 FAX 94162, ΡΟΔΟΣ

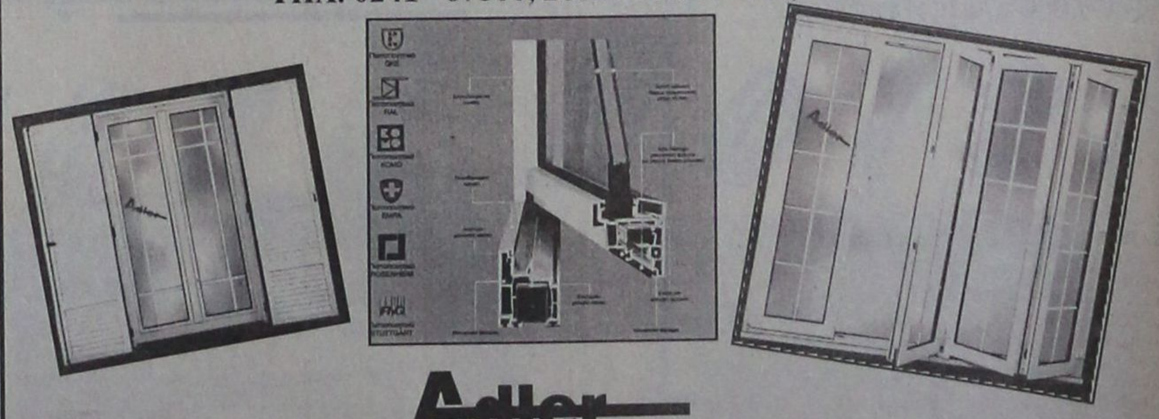

Adler
ΣΥΣΤΗΜΑΤΑ ΓΕΡΜΑΝΙΚΩΝ ΚΟΥΦΩΜΑΤΩΝ

Ξεκινήσαμε πρώτοι - πριν από 15 χρόνια - να ντύνουμε τα σπίτια σας με πόρτες - παράθυρα P.V.C. αλουμινίου και ξύλου.
Παραμείναμε πρώτοι χάρις στην εμπιστοσύνη με την οποία μας στηρίξατε.
Φιλοδοξούμε να είμαστε πάντα πρώτοι με συνέπεια στην παράδοση, τοποθέτηση από τεχνίτες που ειδικεύθηκαν στη Γερμανία και χαρακτηριστικό μας η έντονη προσπάθεια για την ικανοποίηση του πελάτη.

Adler
Δύναμη ποιότητας Δύναμη τεχνολογίας
Ελάτε στον ανακαινισμένο εκθεσιακό μας χώρο να δείτε από κοντά τα κουφώματα της πιο νέας τεχνολογίας και να συζητήσουμε για ό,τι ενδιαφέρεστε.
Αλλάζουμε τα παλιά σας κουφώματα αυθημερόν και τοποθετούμε νέα άσπρα ή χρωματιστά δικής σας επιθυμίας και με διακανονισμό της αρεσκείας σας.
Ευχαριστούμε Μιχαήλ Π. Μαρκακιού και Υιοί
Χ.1443-31/12

Συγχαρητήριο

Στον αγαπημένο μας εξάδελφο **ΜΗΝΑ ΓΕΩΡΓΙΟΥ ΜΑΛΛΙΑΡΑΚΗ** που έλαβε το πτυχίο της Οδοντιατρικής Σχολής του Αριστοτελείου Πανεπιστημίου Θεσσαλονίκης θερμά συγχαρητήρια και του ευχόμαστε καλή σταδιοδρομία.

Οικογένεια
ΑΝΤΩΝΙΟΥ ΑΓΓΕΛΟΥ

10295-12/12

ΙΑΤΡΙΚΗ ΑΝΑΚΟΙΝΩΣΗ

Η ΙΑΤΡΟΣ
ΧΡΥΣΗ ΣΠΑΡΤΑΛΗ ΠΡΑΝΤΗ
ΠΑΙΔΙΑΤΡΟΣ
δέχεται στο ιατρείο της
Γ. ΕΥΣΤΑΘΙΟΥ 8
καθημερινές 9.00 – 13.30 και 17.00 – 8.30

Τηλ. 27150 κινητό 0977 996355

33331-5/1

ΙΑΤΡΙΚΗ ΑΝΑΚΟΙΝΩΣΗ

Ο ιατρός
ΣΑΒΒΑΚΗΣ ΜΙΧΑΛΗΣ
ΧΕΙΡΟΥΡΓΟΣ ΟΡΘΟΠΑΙΔΙΚΟΣ

Δέχεται στο ιατρείο του:
καθημερινά από Δευτέρα – Παρασκευή
8.30 π.μ. – 13.30 μ.μ. και 17.30-21.30
Σάββατο μόνο με ραντεβού

Ιατρείο: Αλεξάνδρου Διάκου 46
Τηλ.:74007 Κιν.: 0932 723233

9801-31/12

Τα παράξενα σε όλο τον κόσμο

Οσα φέρνει ο άνεμος!

ΓΑΤΑ ΠΡΑΓΜΑΤΙΚΑ ΕΠΤΑΨΥΧΗ

-Ταϊπέι (Ρόιτερ)

Μια εξασθενημένη ψιψίνα απο την Ταϊβάν επιβεβαίωσε για άλλη μια φορά το μύθο ότι οι γάτες είναι επτάψυχες καθώς κατόρθωσε να επιβιώσει επί 11 εβδομάδες κάτω από τα ερείπια ένος σπιτιού που κατατράφηκε στο σεισμό της 21 Σεπτεμβρίου.

Οι κτηνίατροι στην περιοχή Ταϊντσούνγκ, που βρίσκεται κοντά στο επίκεντρο του φονικού σεισμού, δήλωσαν ότι είναι σχεδόν βέβαιοι ότι η γάτα έφθασε στο χείλος του θανάτου καθώς ακινητοποιήθηκε κάτω από ένα έπιπλο για 78 ημέρες.

Το ζώο κατόρθωσε να επιβιώσει τρώγοντας μια άλλη γάτα που είχε σκοτωθεί, τα υπολείμματα της οποίας βρέθηκαν στον ίδιο χώρο, δήλωσε ο κτηνίατρος που περιποιείται τη διασωθείσα γάτα στο Εθνικό Κτηνιατρικό Νοσοκομείο της Ταϊντσούνγκ.

"Δεν υπάρχει τρόπος να έχουμε απόλυτη γνώση των συνθηκών, εκείνο που μπορούμε να εκτιμήσουμε είναι ότι ήταν παγιδευμένη και από τη φυσική της κατάσταση κρίνουμε ότι αυτό συνέβη με τους σεισμούς", δήλωσε ο κτηνίατρος.

Ο Τσεν πρόσθεσε ότι η γάτα βρέθηκε σε κωματώδη κατάσταση, με ηπατική ανεπάρκεια και σοβαρή αφυδάτωση και υποθερμία, αλλά ήδη η κατάσταση της έχει βελτιωθεί και έχει πιθανότητες επιβίωσης.

Μέχρι στιγμής δεν έχει εμφανισθεί ο ιδιοκτήτης της γάτας, ενώ δεν έχει διευκρινισθεί ακόμα ποιός είναι ο ιδιοκτήτης του σπιτιού που βρέθηκε η γάτα.

ΤΥΦΛΟΣ... ΛΗΣΤΗΣ

-Μέμφις (Ασσ.Πρες)

Ενας τυφλός προσπάθησε να ληστέψει μια τράπεζα ενώ ο φρουρός ασφαλείας που τον βοήθησε να φθάσει μέχρι το ταμείο στεκόταν δίπλα του.

Ο Μπρους Εντουαρντ Χολ, 48 χρόνων μπήκε χθες στην Τράπεζα και αφού δέχθηκε τη βοήθεια του φρουρού για να τον οδηγήσει μέχρι το ταμείο, έδωσε στην ταμία ένα σημείωμα με το οποίο της ζητούσε χρήματα. Η ταμίας ψιθύρισε στον φρουρό "Ληστεία" και έδωσε κάποια χρήματα στον Χολ.

Ενώ εκείνος άρχισε να κατευθύνεται προς την έξοδο οι φρουροί της τράπεζας τον σταμάτησαν και τον συνέλαβαν.

Ο Χολ δεν είχε όπλο και οι αρχές τον κατηγορούν για ληστεία.

ΑΓΑΝΑΚΤΗΣΗ ΓΙΑ ΤΟ ΑΓΑΛΜΑ ΤΗΣ ΝΤΑΙΑΝΑΣ

-Λονδίνο (Ρόιτερ-Γαλλ.πρακτ.)

Ενα άγαλμα που υποτίθεται είναι η Παναγία αλλά με το πρόσωπο της πριγκίπισσας Ντάϊάνας και εκτίθεται στην γκαλερί Τατί του Λίβερπουλ, έχει προκαλέσει θύελλα αντιδράσεων.

Το άγαλμα που έχει φιλοτεχνήσει ο γλύπτης Λουίτζι Μπάτζι ονομάζεται "Μαντόνα".

Ο διάσημος τραγουδιστής και υπέρμαχος της χριστιανικής θρησκείας Κλιφ Ρίτσαρντ δήλωσε "Σ΄ ότι αφορά την καλλιτεχνική άποψη βλέπω ότι υπάρχει ένα τεράστιο χάσμα μεταξύ των αυτόκλητων ειδημόνων και του κοινού".

Ο Αντονι Κιλμίστερ, επικεφαλής της Ενωσης Αναγνωστών της Βίβλου είναι πιο καυστικός " Η ιδέα της Νταϊάνας ως Παναγίας είναι σίγουρα ένδειξη πολύ κακού γούστου".

Τέλος ο Λόρδος Αλτον καθηγητής του πανεπιστημίου Τζόν Μουρ δήλωσε οτι είναι σίγουρος οτι πολλοί άνθρωποι θα βρούν την έκθεση "Παράδεισος" εξαιρετικά ενοχλητική.

Ο ΣΑΝΤΑΝΑ ΕΙΔΕ ΤΗΝ ΠΑΝΑΓΙΑ

-Πόλη του Μεξικού (Ρόιτερ)

Ο γνωστός τραγουδιστής της ροκ Κάρλος Σαντάνα δήλωσε χθες οτι μίλησε με την πιο ιερή προσωπικότητα του Μεξικού, την Παρθένο της Γουαδελούπης ενω προσευχόταν.

Ο 52χρονος ροκ σταρ δήλωσε σε μια κατάμεστη αίθουσα με κοινό και δημοσιογράφους σε μεγάλο ξενοδοχείο του Μεξικού οτι η Παρθένος της Γουαδελούπης,(η μεξικάνικη εκδοχή της Παναγίας), του μίλησε ενω προσευχόταν σε μια εκκλησία .

" Η καρδιά μου μεταμορφώθηκε σε φοίνικα που ήθελε να πετάξει και να φθάσει σ΄ Αυτήν", δήλωσε ο Σαντάνα και συνέχισε " άρχισα να κλαίω , δεν έχω κλάψει ποτέ στη ζωή μου, τότε μου είπε :Ηρέμησε, ανάπνευσε, είμαι πολύ ευχαριστημένη και περήφανη για σένα".

" Οταν η Μητέρα της Γουαδελούπης σου λέει κάτι τέτοιο τότε είσαι ζωντανός" κατέληξε ο Σαντάνα χωρίς να διευκρινίσει πότε και που ακριβώς διεξήχθη η συνομιλία.

ΑΝΑΠΤΥΞΙΑΚΗ ΔΩΔΕΚΑΝΗΣΟΥ Α.Ε.

ΠΡΟΣΚΛΗΣΗ
ΕΝΔΙΑΦΕΡΟΝΤΟΣ

Η ΑΝΑΠΤΥΞΙΑΚΗ ΔΩΔΕΚΑΝΗΣΟΥ Α.Ε. (ΑΝ.ΔΩ.ΑΕ) στα πλαίσια υλοποίησης της διαχείρισης της Κοινοτικής πρωτοβουλίας LEADER II, πρόκειται να προβεί στην πρόσληψη με σύμβαση έργου ενός (1) Γεωπόνου ΑΕΙ.

Ως εκ τούτου καλεί κάθε ενδιαφερόμενο να υποβάλλει αίτηση συνοδευόμενη από τα ακόλουθα δικαιολογητικά:

α)Βιογραφικό σημείωμα
β)Αντίγραφο πτυχίου
γ)Αντίγραφο ποινικού μητρώου
δ)Πιστοποιητικό οικογενειακής καταστάσεως

Για την πρόσληψη θα ληφθεί υπόψη και η γνώση ξένης γλώσσας που αποδεικνύεται με πιστοποιητικό γλωσσομάθειας καθώς και η γνώση Η/Υ.

Ως τελευταία προθεσμία υποβολής των αιτήσεων μετά των δικαιολογητικών εγγράφων ορίζεται η 20 Δεκεμβρίου 1999

Οι αιτήσεις υποβάλλονται στα γραφεία της εταιρίας "οδός 28ης Οκτωβρίου 72" κατά τις εργάσιμες ημέρες και ώρες. Πληροφορίες στα τηλέφωνα 75323 -78229-78230 κ. Σ. Κουσουρνά κ. Κούτρη.

Ο αντιπρόεδρος του Δ.Σ.
Παναγιώτης Παπακωνσταντίνου

Χ.Λ 12/12

ΦΙΛΟΖΩΙΚΟΣ ΣΥΛΛΟΓΟΣ

BAZAAR

Την Κυριακή 12 Δεκεμβρίου
από τις 16.00 στο Europa Club
της Santa Maria, Ιωνος Δραγούμη 5Α



Ενισχύσετε τη δουλειά μας, διότι
τα αδέσποτα είναι πρόβλημα όλων μας και
μαζί μπορούμε να το λύσουμε.

10193-12/12

ΡΟΔΙΑΚΗ ΤΟΥΡΙΣΤΙΚΗ ΕΚΘΕΣΗ 2000

Θα πραγματοποιηθεί στο ΠΑΡΚΟ του ΡΟΔΙΝΙΟΥ από 4.2.2000 έως 7.2.2000

Εμποροι - βιοτέχνες που θα ήθελαν
να συμμετάσχουν στην έκθεση να
επικοινωνήσουν στα τηλέφωνα
39149 0932 224259

1861-20/12

Φ. & Ν. ΠΑΧΟΣ

Διαφάνειες και μεγενθύνσεις για μπαρ, εστιατόρια, fast food

Γ. Ευσταθίου 11
Τηλ. 26893

Hotel Mediterranean

Το νεότερο πολυτελές Ξενοδοχείο στη πόλη της Ρόδου, ζητεί:

ΣΤΕΛΕΧΟΣ ΛΟΓΙΣΤΗΡΙΟΥ

Ο/η ιδανικός υποψήφιος πρέπει να διαθέτει:

- Πτυχίο Ανώτατης Οικονομικής Σχολής.
- Επαρκείς γνώσεις του χώρου ή σχετική προϋπηρεσία.
- Γνώση Αγγλικής γλώσσας.
- Χρήση Η/Υ.
- Ηλικία μέχρι 35 ετών.
- Εκπληρωμένες στρατιωτικές υποχρεώσεις.

Η εταιρεία προσφέρει ευχάριστο δυναμικό περιβάλλον με νέους ανθρώπους, ικανοποιητικές αποδοχές, εξέλιξη και εκπαίδευση στις σύγχρονες απαιτήσεις του οικονομικού περιβάλλοντος.

Βιογραφικά σημείωματα μπορούν να αποστέλλονται διεύθυνση:
Κω 35, Ρόδος 851 00, Fax: (0241) 22828
υπ' όψιν Γενικής Διεύθυνσης.

Θα τηρηθεί απόλυτη εχεμύθεια.

M.17-31/12

ΝΤΕΤΕΚΤΙΒ

30 ΧΡΟΝΙΑ ΜΟΝΙΜΑ ΚΑΙ ΣΤΗ ΡΟΔΟ
35354-28780
Π.Π ΓΕΡΜΑΝΟΥ 6 (ΠΛΑΤ.ΦΩΚΙΑΛΗ)
Η ΛΥΣΗ!!
ΣΕ ΚΑΘΕ ΣΑΣ ΠΡΟΒΛΗΜΑ
EXPRESS SECURITY

X1382-31/12



Με τέτοιες προσφορές... ήρθαν ήδη οι γιορτές!

Στα ΜΕΓΑΛΑ ΚΑΤΑΣΤΗΜΑΤΑ

ΠΑΠΠΟΥ

ΣΤΟ ΤΜΗΜΑ ΤΡΟΦΙΜΩΝ - DELICATESSEN

ΜΟΝΑΔΙΚΕΣ ΤΙΜΕΣ!

ΕΥΡΗΚΑ extra υγρό πιάτων 500ml 2+1 Δώρο	590	ΔΡΧ.
Κόρπη μεταλλικό νερό 1,5 Lit 6 τεμ.	700	ΔΡΧ.
Σοκολατάκια ΠΑΥΛΙΔΗΣ 500 gr	1.070	ΔΡΧ.
Αραβοσιτέλαιο COROLA 5 lit	2.150	ΔΡΧ.
Γάλα LORA πλήρες 410 gr	190	ΔΡΧ.
LUCOZADE 300 ml	185	ΔΡΧ.
Αλεύρι 1 Kgr	147	ΔΡΧ.
Κρουασάν AMORE	79	ΔΡΧ.
Πίτσα ΥΦΑΝΤΗΣ 3 τεμ.	1.760	ΔΡΧ.
Ψωμί Μαύρο διαίτης 500gr	388	ΔΡΧ.

... και στον μαγευτικό κόσμο των παιχνιδιών περιμένουν τους μικρούς μας φίλους

... ο Τραγουδάκιας, ο Αρκουδίνος, ο παραμυθούλης, ο Tarzan και η Jane σε τιμές προσφορών!

X1393-31/12

Σας προσφέρουμε την ... απόλυτη επαφή με το γνήσιο δέρμα!

NICOLETTI



Ιταλικό design με υπογραφή!

Μοντέλο POLO

Τριθέσιος: 206 cm μήκος & 90 cm πλάτος. Τιμή: 275.000δρχ.
Διθέσιος: maxi 182 cm μήκος & 90 cm πλάτος. Τιμή: 240.000δρχ.
Διθέσιος: 152 cm μήκος & 90 cm πλάτος. Τιμή: 220.000δρχ.
Πολυθρόνα: 104 cm μήκος & 90cm πλάτος. Τιμή: 178.000δρχ.
Σκαμπώ: 68cm μήκος & 68cm πλάτος. Τιμή: 62.000δρχ.
Διατίθεται και σε γωνία.

Το μοντέλο POLO (φωτο) διατίθεται σε όλους τους χρωματισμούς.

Το φωτιστικό δαπέδου και το τραπέζι σαλονιού είναι του ιταλικού οίκου PACINI & CAPPELLINI
Φωτιστικό: κωδ. 6153. Υψος 1.85m Τιμή 55.0000 δρχ.
Τραπέζι: κωδ. 5563 Plaza. Μήκος 1.20m. Πλάτος 1.20m. Υψος 0.30m. Τιμή: 213.000 δρχ.

Έως **15/12/99**
Αποκτήστε δύο δερμάτινους καναπέδες **POLO** ένα διθέσιο και ένα τριθέσιο στη μοναδική τιμή των

495.000 δρχ.

Στη τιμή συμπεριλαμβάνεται Φ.Π.Α.

Θα τους βρείτε στο κατάστημα της
ΦΩΤΕΙΝΗΣ ΑΝΤΩΝΟΓΛΟΥ
Λίνδου 107 – Τηλ. 74645 (ΔΙΠΛΑ ΣΤΗΝ ALTA LINEA)

9872-15/12

CAN A FERRIES
ΚΕΝΤΡΙΚΟ ΠΡΑΚΤΟΡΕΙΟ PORT AGENT
F/B DALIANA
F/B DIMITROULA
F/B ROMILDA
KYDON TOURS

Από 1/10 έως νεωτέρας
Τα υπερπολυτελή
F/B DHMITROULA - F/B MARINA - F/B RODANTHI
με καθημερινές και εναλλάξ αναχωρήσεις
ΔΡΟΜΟΛΟΓΙΑ ΑΠΟ ΡΟΔΟ

ΔΕΥΤΕΡΑ: 16.00 για Σύμη, Κω, Κάλυμνο, Λέρο, Πάτμο, Πειραιά
ΤΡΙΤΗ:16.00 για Κω, Κάλυμνο, Πειραιά
ΤΕΤΑΡΤΗ: 16.00 για Κω, Κάλυμνο, Πειραιά
ΠΕΜΠΤΗ: 16.00 για Κω, Κάλυμνο, Λέρο, Πάτμο, Πειραιά
ΠΑΡΑΣΚΕΥΗ: 16.00 για Κω, Κάλυμνο, Λέρο, Πάτμο, Πειραιά
ΣΑΒΒΑΤΟ: 16.00 για Κω, Κάλυμνο, Λέρο, Πάτμο, Πειραιά
ΚΥΡΙΑΚΗ: 16.00 για Κω, Κάλυμνο, Λέρο, Πάτμο, Πειραιά

F/B ROMILDA
Κάθε δεύτερο Σάββατο στις 13.00 για Ρόδο - Καστελλόριζο
ΣΑΒΒΑΤΟ 22.00 για Σύμη, Τήλο, Νίσυρο, Κω, Κάλυμνο, Αστυπάλαια, Αιγιαλή, Μύκονο, Τήνο, Σύρο, Πειραιά
F/B DIMITROULA
ΘΑ ΑΡΧΙΣΕΙ ΝΑ ΕΚΤΕΛΕΘΕΙ ΔΡΟΜΟΛΟΓΙΑ ΣΥΝΤΟΜΑ
ΕΙΣΙΤΗΡΙΑ - ΠΛΗΡΟΦΟΡΙΕΣ στο
ΠΡΑΚΤΟΡΕΙΟ ΚΥΔΩΝ
• Εθελ. Δωδεκανησίων 14 • Ακτή Σαχτούρη 8
Τηλ. 23.000 - 27722 - 24265 - 27900 - 75268
M28-31/12

Και στον τουριστικό τομέα

Ετοιμοι να επενδύσουν οι Αμερικανοί στην Ελλάδα

ΑΝΘΗΡΟ ΤΟ ΕΛΛΗΝΙΚΟ ΧΡΗΜΑΤΙΣΤΗΡΙΟ

«Οι Αμερικανοί είναι έτοιμοι να επενδύσουν στην Ελλάδα και θα επενδύσουν» δήλωσε ο Αμερικανός πρέσβης στην Ελλάδα Νίκολας Μπερνς, μιλώντας στο συνέδριο του Ελληνο-αμρικανικού Επιμελητηρίου για την ελληνική οικονομία.

Η ΡΑΓΔΑΙΑ βελτίωση των επιδόσεων της ελληνικής οικονομίας, πρόσθεσε ο ίδιος, αποτελεί κίνητρο για τη μαζική είσοδο Αμερικανών επενδυτικών κεφαλαίων στη χώρα μας τα επόμενα χρόνια. Εμφαση, σύμφωνα με τον κ. Μπερνς, θα δοθεί από τους Αμερικανούς επενδυτές στους τομείς του τουρισμού και της ενέργειας, στους οποίους έχουν ήδη αρχίσει να τοποθετούνται. Συνεχίζοντας την ομιλία του ο ίδιος εξήρε τα επιτεύγματα της ελληνικής οικονομίας, τονίζοντας την επιτυχή εκτέλεση του προϋπολογισμού, την εντυπωσιακή μείωση των δημοσίων ελλειμμάτων και τη μείωση των επιτοκίων, η οποία προβλέπεται να διερυνθεί.



Ο Αμερικανός πρέσβης στην Ελλάδα κ. Νίκολας Μπερνς αναφέρθηκε στο έντονο ενδιαφέρον 35 αμερικανικών εταιριών οι οποίες είναι έτοιμες να επενδύσουν σε τουριστικές υποδομές στην Ελλάδα

Ο κ. Μπερνς χαρακτήρισε ισχυρή την ελληνική οικονομία, η οποία πλέον ανθεί, όπως είπε, χάρη στη μείωση του πληθωρισμού.

Επίσης χαρακτήρισε το ελληνικό χρηματιστήριο το πιο ανθηρό στην Ευρώπη, το οποίο – όπως είπε – αποκτά νέα ενέργεια, που οφείλεται και στο ανανεωμένο ενδιαφέρον από ξένα θεσμικά χαρτοφυλάκια, ενώ δεν παρέλειψε να εξάρει την προσπάθεια της ελληνικής κυβέρνησης για την επίτευξη των κριτηρίων σύγκλισης και τόνισε ότι ο ελληνικός λαός δούλεψε πολύ σκληρά για την είσοδο της Ελλάδας στην ΟΝΕ.

Από την άλλη πλευρά, επεσήμανε ότι η Ελλάδα είναι η μόνη ευρωπαϊκή χώρα που διαθέτει εθνικό σχέδιο συμμετοχής στην ανασυγκρότηση των Βαλκανίων, χαρακτηρίζοντας την ελληνική οικονομία μοχλό ανάπτυξης των Βαλκανίων. Γεωγραφικά - όπως είπε - η Βόρεια Ελλάδα, λόγω της γειτνίασής της με τα Βαλκάνια αλλά και λόγω του καθοριστικού ρόλου που προβλέπεται να παίξει η Θεσσαλονίκη στην περιοχή, αναμένεται να συγκεντρώσει ιδιαίτερο ενδιαφέρον.

Πέρα από τα Βαλκάνια, ο κ. Μπερνς υπογράμμισε τη συνεργασία Ελλάδας και Ηνωμένων Πολιτειών και ενίσχυση των διμερών σχέσεων με στόχο, όπως είπε: «να διπλασιάσουμε τις διμερείς εμπορικές σχέσεις μας μέσα στην πενταετία». Στο πλαίσιο αυτό αναφέρθηκε στο έντονο ενδιαφέρον 35 αμερικανικών εταιριών, οι οποίες, όπως είπε, είναι έτοιμες να επενδύσουν σε τουριστικές υποδομές στην Ελλάδα.

Ζητά βοήθεια 26χρονος Ροδίτης καρκινοπαθής

ΟΙΚΟΝΟΜΙΚΗ ενίσχυση ζητά 26χρονος καρκινοπαθής από τη Ρόδο, προκειμένου να μεταβεί στη Γερμανία και να υποβληθεί σε χειρουργική επέμβαση.

Για το σκοπό αυτό έχει ανοιχθεί ειδικός λογαριασμός στην Εμπορική Τράπεζα (αρ. λογ. 48089500), όπου οι συμπολίτες μας μπορούν να καταθέτουν τις προσφορές τους.

ΙΕΡΑ ΜΗΤΡΟΠΟΛΙΣ ΡΟΔΟΥ
ΙΕΡΟΣ ΝΑΟΣ ΑΠΟΥ ΕΛΕΥΘΕΡΙΟΥ ΠΟΛΕΩΣ ΡΟΔΟΥ

ΠΑΝΗΓΥΡΙΣ

Γνωστοποιείται στο φιλόθρησκο κοινό της Ρόδου, ότι την 15 Δεκεμβρίου εορτάζει ο Ιερός Ναός Αγίου Ελευθερίου πόλεως Ρόδου.

Αφ' εσπέρας Τρίτη 14 Δεκεμβρίου και ώρα 6μ.μ. θα τελεσθεί πανηγυρικός Αρχιερατικός Εσπερινός και το πρωί Τετάρτης 15 Δεκεμβρίου Αρχιερατική Θεία Λειτουργία, στη συνέχεια της οποίας θα γίνει περιφορά και λιτάνευση της Ιεράς Εικόνας του Αγίου Ελευθερίου.

Παρακαλούνται οι ευσεβείς Χριστιανοί να προσέλθουν στις ιερές ακολουθίες τιμώντες τον εορταζόμενο ΑΓΙΟ ΕΛΕΥΘΕΡΙΟ.

Το Εκκλησιαστικό Συμβούλιο
10230-14/12

APOLLO 2000 Computer (R)
Σύνδεση στο INTERNET για ΠΑΝΤΑ
με μόνο 1 δραχμή το λεπτό*
ΔΩΡΕΑΝ ΣΥΝΔΕΣΗ @ AstroNet
The Internet Service Provider
τώρα μειωμένη χρέωση* για ολη την Ρόδο και Δωδεκάνησα



* 1 δρχ/λεπτο απο τις 10.00μμ-8.00πμ και 2 δρχ/λεπτο απο τις 8.00πμ-10.00μμ
X1418-22/12

Pentium II/400 απο 298.000 δρχ. - Pentium III/450 απο 350.000 δρχ.
Pentium III/500 απο 390.000 δρχ. - Pentium III/600 απο 440.000 δρχ.
Apollo 2000 : Flat Digital Monitor 15" Color, AGP/VGA 4MB, 64MB RAM, FDD 1.44", HD 6.4GB, CD Rom 48 Speed, Sound Blaster PCI Stereo, Keyboard Microsoft Comp., PS/2 Mouse, 150W Spks, Modem 56K, Windows Programs, Games, @ 3 Μηνες Δωρεαν Internet & Χρηματιστήριο
Λίνδου 107, (Εναντι Γυμναστήριο) Ρόδος ☎ (0241) - 35835
Ανοιχτά απο Δευτέρα εως Παρασκευή 9.00 πμ εως 5.00 μμ

ARISTON
ΤΑ ΠΑΝΤΑ ΑΡΙΣΤΑ
Ευκολίες πληρωμής
από 18 μέχρι και 24 μήνες
ΧΑΜΗΛΕΣ ΤΙΜΕΣ ΚΑΙ ΔΟΣΕΙΣ
ARISTON ΙΤΑΛΙΑΣ:
ΚΟΥΖΙΝΕΣ ΚΑΙ ΦΟΥΡΝΟΙ ΠΑΝΤΟΣ ΤΥΠΟΥ - ΕΣΤΙΕΣ ΚΕΡΑΜΙΚΕΣ ΚΑΙ ΑΠΛΕΣ - ΨΥΓΕΙΑ - ΚΑΤΑΨΥΚΤΕΣ - ΨΥΓΕΙΟΚΑΤΑΨΥΚΤΕΣ - ΠΛΥΝΤΗΡΙΑ ΡΟΥΧΩΝ ΚΑΙ ΠΙΑΤΩΝ - ΘΕΡΜΟΣΙΦΩΝΕΣ - ΑΠΟΡΡΟΦΗΤΗΡΕΣ ΚΟΥΖΙΝΑΣ ΠΑΝΤΟΣ ΤΥΠΟΥ
απλά και εντοιχιζόμενα σε ποικιλία χρωμάτων
ΚΑΙ ΤΩΡΑ:
ΠΛΥΝΤΗΡΙΑ - ΨΥΓΕΙΑ - ΚΟΥΖΙΝΕΣ ΚΑΙ ΜΙΚΡΟΣΥΣΚΕΥΕΣ BOSCH - SIEMENS (ΜΠΟΣ ΣΙΜΕΝΣ) ΣΤΙΣ ΧΑΜΗΛΟΤΕΡΕΣ ΤΙΜΕΣ ΤΗΣ ΑΓΟΡΑΣ
Επισκεφθείτε μας για να βεβαιωθείτε για τις ΧΑΜΗΛΕΣ ΤΙΜΕΣ μας!
Εισάγουμε και γι'αυτό πουλάμε φθηνότερα.
ARISTON Η ΠΡΟΗΓΜΕΝΗ ΤΕΧΝΟΛΟΓΙΑ
ΤΗΛΕΟΡΑΣΕΙΣ - ΒΙΝΤΕΟ - ΒΙΝΤΕΟΚΑΜΕΡΕΣ - ΒΙΝΤΕΟΤΗΛΕΟΡΑΣΕΙΣ - ΜΙΚΡΟΣΥΣΚΕΥΕΣ - FAX - ΣΤΕΡΕΟ - ΤΗΛΕΦΩΝΑ - -C.D. - ΣΚΟΥΠΕΣ ΠΑΝΤΟΣ ΤΥΠΟΥ σε μεγάλη ποικιλία
X1394-31/12
Αντιπρόσωποι- Εισαγωγείς ΔΩΔΕΚΑΝΗΣΟΥ από το 1960:
ΑΔΕΛΦΟΙ ΣΤΕΦΑΝΟΥ Ο.Ε.
Δενδρινού & Χατζηαγγέλου - τέρμα Κορδιγκτώνος, τηλ. 22568, 22695

ΜΟΥΣΕΣ
Live Night Club
Εγκαινιάσαμε την χειμερινή σεζόν με νέα σχήματα και καινούριο πρόγραμμα
Γιά νύχτες ... Μαγικές κι ονειρεμένες....
Τετάρτη - Πέμπτη - Παρασκευή - Σάββατο
Reservee 094 6024626 & 25015
* Το κέντρο και η ορχήστρα διατίθονται για γαμοπερίδες και συνεστιάσεις συλλόγων.
X1400-31/12

GR ☆☆☆☆☆ Grand Hotel

Προτιμήστε το νέο μας
PIANO BAR
με τον πιανίστα μας
Τάκη Τσώνη
Ο τέλειος συνδυασμός ποιότητας και οικονομίας
YELLOW SPOT

X1381-31/12

Εργαστήριο Κλινικής Ψυχολογίας

Χριστίνα ΣΑΒΒΑΚΗ - ΓΚΡΑΝΖΑΝ
Κλινική Ψυχολόγος - Ψυχοπαθολόγος

Πτυχιούχος των Πανεπιστημίων Nancy & Reims (Γαλλία)

Για τον ενήλικο
- Ψυχοδιαγνωστική
- Ψυχολογική υποστήριξη
- Ψυχοθεραπεία αναλυτικής εμπνεύσεως

Για το παιδί
- Ψυχοδιαγνωστική (με τεστ νοημοσύνης, προβλητικά τεστ ερμηνεία παιδικού σχεδίου)
- Ψυχοθεραπεία (με θεραπευτικά τεστ, μαριονέτες, πλαστελίνη)
- Οικογενειακή συνέντευξη

Δέχεται με ραντεβού
Παύλου Μελά 40 – Ρόδος
Τηλ. : 77 350

10166-10/1

ΝΑΥΤΙΛΙΑΚΗ ΕΤΑΙΡΙΑ ΛΕΣΒΟΥ Α.Ε.
F/B ΑΛΚΑΙΟΣ



ΑΝΑΚΟΙΝΩΣΗ

Γνωρίζουμε στο επιβατικό κοινό ότι τα δρομολόγια του F/B ΑΛΚΑΙΟΣ από Ρόδο έχουν ως εξής:

Κάθε Τετάρτη ώρα 21.00 για Κω -Σάμο-Χίο-Μυτιλήνη- Λήμνο- Αλεξανδρούπολη

Λόγω της αυξημένης κινήσεως κατά τη θερινή περίοδο παρακαλούνται οι κ.κ. επιβάται όπως εκδίδουν τα εισιτήριά τους από το κεντρικό πρακτορείο της Ν.Ε.Λ. στη Ρόδο. Η έκδοση των εισιτηρίων για καμπίνες θα γίνεται μόνο από το πρακτορείο.

ΕΡΥΘΡΑ ΘΑΛΑΣΣΑ

Δ. ΘΕΟΔΩΡΑΚΗ 13 ΤΗΛ. 27721- 22460

M11-31/12

Κυρίως στον τουριστικό τομέα

Επενδύσεις από ξένους επιχειρηματίες στην Ελλάδα

ΜΕΓΑΛΟ ΕΝΔΙΑΦΕΡΟΝ ΑΠΟ ΑΜΕΡΙΚΑΝΟΥΣ

Σαν νέο Ελ Ντοράντο βλέπει πλέον την Ελλάδα μεγάλος αριθμός ξένων επενδυτών που έχουν ως κύρια ενασχόληση την τουριστική ανάπτυξη και το χώρο του real estate. Σύμφωνα με πληροφορίες, περισσότερες από δέκα συμφωνίες έκλεισαν την τελευταία εβδομάδα μεταξύ Ελλήνων και Αμερικανών κυρίως κεφαλαιούχων, deals δεκάδων δισ. δρχ., εκ των οποίων ορισμένα αναμένεται να ανακοινωθούν σε βραχύ χρονικό διάστημα.

Οι ίδιοι κύκλοι τονίζουν ότι σε αυτές τις συμφωνίες πρέπει να προστεθούν η διαφαινόμενη συνεργασία της πολυεθνικής HYATT με τις κατασκευαστικές ΓΕΚ - ΤΕΡΝΑ και η αναμενόμενη έλευση στην Ελλάδα της διεθνούς αλυσίδας εμπορικών κέντρων Prime Retail Europe μέσω του ομίλου Κωνσταντακόπουλου.

Παράλληλα, την περασμένη εβδομάδα, πραγματοποιήθηκε μυστικό ταξίδι 16 αλλοδαπών επενδυτών στην Κρήτη, στο οποίο ταυτόχρονα συμμετείχαν 2 εμπορικοί ακόλουθοι πρεσβειών ανατολικών χωρών της Ευρώπης, καθώς και στέλεχος της αμερικανικής πρεσβείας στην Ελλάδα. Ενα ταξίδι που διοργανώθηκε από την αμερικανική πρεσβεία και συνοδεύτηκε από έντονο παρασκήνιο, δεδομένου ότι στην αποστολή συμμετείχε και εκπρόσωπος του Τούρκου δισεκατομμυριούχου Ράχμι Κοτς.

Οι ίδιες πηγές αναφέρουν ότι το επίκεντρο του ενδιαφέροντός τους προσδιορίζεται στη νότια πλευρά του νομού Ρεθύμνου (επισκέφθηκαν περιοχές όπως Πλακιά, Δαμνόνι, κ.α.), στο νομό Χανίων, ενώ κάποιοι εξ αυτών διαβλέπουν αναπτυξιακές δυνατότητες και στη δυτική Πελοπόννησο. Συγκεκριμένα, πρόκειται για τις εταιρίες.

1. The Enterprilse Real Estate Development Service, αμερικανική εταιρία που τοποθετείται στο παγκόσμιο Τοπ - 5 επιχειρήσεων που δραστηριοποιούνται στον τομέα αξιοποίησης και διαχείρισης ακινήτων και εκτάσεων. Χαρακτηριστικό του ενδιαφέροντος που επιδεικνύει αυτή η εταιρία είναι το γεγονός ότι την Κρήτη επισκέφθηκε με το επιτελείο του ο μεγαλομέτοχος κ. Martin Millspaugh.

2. ForestHills, πολυεθνική αλυσίδα με 70 πολυτελή ξενοδοχεία στον κόσμο. Την εταιρία εκπροσώπησε οι αντιπρόεδρος της αιγυπτιακής καταγωγής, Mosa Ibrah.

3. Lazi S.A. Στο ταξίδι συμμετείχε ο γενικός διευθυντής της αμερικανικής επιχείρησης κ. Mor Gabi

4. Ladta Enterprises. Ο διευθυντής της αμερικανικής επιχείρησης κ. Mkheidze Konst ακολούθησε την αποστολή.

5. PNN (Property National Network), γνωστή πολυεθνική του κλάδου του real estate, την οποία εκπροσώπησε ο διευθυντής της κ. Gvasalia Shota.

6. Ο κ. Abate Pasqual, κατασκευαστής γηπέδων γκολφ.

7. Ο κ. Arac Hulya, διπλωμάτης και στενός συνεργάτης του Τούρκου δισεκατομμυριούχου Ράχμι Κοτς.

8. Η κ. Maria Vega, εκπρόσωπος ομάδας αμερικανικών εταιριών

9. Ο κ. Tom Johnson, ιδιοκτήτης της ομώνυμης σχεδιαστικής εταιρίας γηπέδων γκολφ.

10. Natura S.A. Το νησί επισκέφθηκε ο διευθυντής της εταιρείας κ. Adria Wittgen

11. Socleta Transforimenti Technology, ιταλική εταιρία που ειδικεύεται στο χώρο των υπερπολυτελών ξενοδοχείων (π.χ. Σαρδηνία, Κάπρι, κ.α.) την οποία εκπροσώπησαν οι κ. Marce Coradetti Marce και Nibler Sigri.

12. Ο διευθυντής της Italia Investment SPAκ. Sarti Patri

13. Hotel UEVA, ξενοδοχειακή εταιρία που εκπροσώπησε ο κ. Gayevoy Valer.

14. Yalta Travel, ο μεγαλύτερος τουριστικός οργανισμός της Ουκρανίας στον κλάδο του εξερχόμενου τουρισμού που εκπροσωπήθηκε από τον διευθυντή του κ. Grippa Oleg.

15. Levon Travel, το μεγαλύτερο τουριστικό γραφείο της Ουκρανίας, με γραφεία και στο Λος Αντζελες στις ΗΠΑ, το οποίο εκπροσώπησε η κ. Tina Zaldastanishvili

Σημειώνεται ότι στην αποστολή συμμετείχαν και εμπορικοί αντιπρόσωποι από τη Γεωργία (Nino Kumsishvili) και το Ουζμεπιστάν (Andre Gidaspov).

Υπογραμμίζεται ότι οι προαναφερόμενες (No 13, 14,15) από την Ανατολική Ευρώπη επιχειρήσεις δραστηριοποιούνται μέχρι πρότινος και στην Κύπρο, απ' όπου σταδιακά αποσύρουν το ενδιαφέρον τους.Η εν λόγω επίσκεψη στην Κρήτη, όπως τονίζουν παράγοντες του τουρισμού, πραγματοποιήθηκε με τις «ευλογίες» της αμερικανικής πρεσβείας και θεωρείται ότι αποτελεί το εφαλτήριο για τη διενέργεια ξένων επενδύσεων - με επίκεντρο τον τουρισμό - στην Ελλάδα. Παράλληλα, είναι κοινός τόπος ότι αφορμή γι αυτές τις κινήσεις αποτέλεσε το πρόσφατα διεξαχθέν επενδυτικό τουριστικό συνέδριο που διοργάνωσε το υπουργείο Εμπορίου στον «Αστέρα» της Βουλιαγμένης, στο οποίο συμμετείχαν περισσότεροι από 500 επενδυτές από 34 χώρες.

Οπως τονίστηκε παραπάνω, καλά πληροφορημένες πηγές, αναφέρουν ότι η πρώτη συμφωνία που ολοκληρώθηκε αφορά τον όμιλο HYATT και τις εταιρίες ΓΕΚ-ΤΕΡΝΑ. Αυτή περιλαμβάνει αρχικά την κατασκευή του πολυτελούς ξενοδοχείου της HYATT στην Αθήνα (στο Μαρούσι) και επεκτείνεται στην κατασκευή έργων της κορυφαίας ξενοδοχειακής αλυσίδας στα Βαλκάνια, Μέση Ανατολή και τις χώρες της Ανατολικής Ευρώπης. Στις συζητήσεις συμμετείχαν ο κ. Nick Pritzker, πρόεδρος των HYATT Hotels & Resorts, ο πρόεδρος και η αντιπρόεδρος της ΤΕΡΝΑ Α.Ε. κος και κα Περιστέρη και εκπρόσωποι της ΓΕΚ.

ΠΡΟΣΚΛΗΣΗ



Σας προσκαλούμε στη χριστουγεννιάτικη εκδήλωση των παιδιών των κατηχητικών σχολείων της Ι. Μητροπόλεως Ρόδου, σήμερα Κυριακή και ώρα 6μ.μ. στο Εθνικό Θέατρο

✓ Είσοδος ελεύθερη

Κατηχητικά Σχολεία Ιεράς Μητροπόλεως Ρόδου

ΓΑ-12/12

ΛΑΧΕΙΑ

ΠΡΑΚΤΟΡΕΙΟΝ
ΓΙΩΡΓΟΣ ΚΟΝΤΟΖΑΜΑΝΗΣ
ΜΕΓ. ΚΩΝΣΤΑΝΤΙΝΟΥ 43 • ΡΟΔΟΣ ☎ 20800

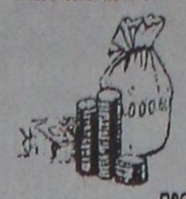

ΛΟΤΤΟ
ΙΠΠΟΔΡΟΜΟΣ
ΚΑΤΑΘΕΣΗ ΔΕΛΤΙΩΝ ΠΡΟ-ΠΟ ΜΕΧΡΙ ΣΑΒΒΑΤΟ ΛΟΤΤΟ ΜΕΧΡΙ ΤΡΙΤΗ 3 μ.μ.
ΕΧΕΜΥΘΕΙΑ ♥ΕΙΛΙΚΡΙΝΕΙΑ • ΤΥΧΗ

ΠΡΟ-ΠΟ

ΠΡΑΚΤΟΡΕΙΟ ΤΑΞΙΔΙΩΝ
ΣΑΒΒΑΣ ΣΑΗΣ
εκδρομές

ΧΡΙΣΤΟΥΓΕΝΝΑ 1999
ΠΡΩΤΟΧΡΟΝΙΑ 2000
ΔΕΚΕΜΒΡΙΟΣ 1999 - ΙΑΝΟΥΑΡΙΟΣ 2000
5ήμερες, 6ήμερες, 7ήμερες, 8ήμερες, εκδρομές

ΠΑΡΙΣΙ – DISNEY LAND
ΛΟΝΔΙΝΟ
ΡΩΜΗ
ΡΩΜΗ – ΦΛΩΡΕΝΤΙΑ
ΓΥΡΟΣ ΙΤΑΛΙΑΣ – ΒΕΝΕΤΙΑ
ΤΥΡΟΛΕΖΙΚΕΣ ΑΛΠΕΙΣ
ΓΥΡΟΣ ΕΛΒΕΤΙΑΣ
ΒΙΕΝΝΗ
ΒΙΕΝΝΗ – ΒΟΥΔΑΠΕΣΤΗ
ΒΙΕΝΝΗ – ΠΡΑΓΑ
ΒΙΕΝΝΗ–ΣΑΛΤΣΜΠΟΥΡΓΚ–ΙΝΓΣΜΠΡΟΥΚ
ΒΟΥΔΑΠΕΣΤΗ – ΠΡΑΓΑ – ΒΙΕΝΝΗ
ΙΣΠΑΝΙΑ
ΓΥΡΟΣ ΑΝΔΑΛΟΥΣΙΑΣ
ΜΑΔΡΙΤΗ – ΑΝΔΑΛΟΥΣΙΑ
ΤΥΝΗΣΙΑ
ΜΑΡΟΚΟ
ΚΑΤΡΟ ΚΡΟΥΑΖΙΕΡΑ ΝΕΙΛΟΥ

Μεγάλα ταξίδια

ΜΠΑΓΚΟΚ – ΣΙΓΚΑΠΟΥΡΗ – ΠΟΥΚΕΤ
ΜΠΑΓΚΟΚ – ΜΠΑΛΙ
ΜΠΑΓΚΟΚ – ΠΟΥΚΕΤ
ΜΠΑΓΚΟΚ–ΣΙΓΚΑΠΟΥΡΗ–ΠΟΥΚΕΤ–ΣΑΜΟΥΙ
ΜΠΑΛΙ
ΠΕΚΙΝΟ – ΣΙΑΝ – ΓΚΟΥΤΛΙΝ – ΚΑΝΤΩΝΑ
ΜΕΞΙΚΟ – ΤΑΣΚΟ – ΑΚΑΠΟΥΛΚΟ
ΚΟΥΒΑ (ΑΒΑΝΑ – ΒΑΡΑΔΕΡΟ)
ΚΕΝΥΑ
ΜΠΟΥΕΝΟΣ ΑΤΡΕΣ – ΡΙΟ – ΙΓΚΟΤΑΣΟΥ

Πληροφορίες - Προγράμματα:
ΠΡΑΚΤΟΡΕΙΟ ΤΑΞΙΔΙΩΝ
ΣΑΒΒΑΣ ΣΑΗΣ
ΤΟ ΠΡΑΚΤΟΡΕΙΟ ΠΟΥ ΕΜΠΙΣΤΕΥΕΣΤΕ
ΤΑΡΠΟΝ ΣΠΡΙΓΚΣ 42 (δίπλα στην Πίστεως) Τηλ. 39781-3

M23-31/12

η ΣΠΑΝΟΣ CARD
σας προσφέρει κάτι μοναδικό!

ΔΩΡΟΕΠΙΤΑΓΕΣ
και
ΑΥΤΟΚΙΝΗΤΑ

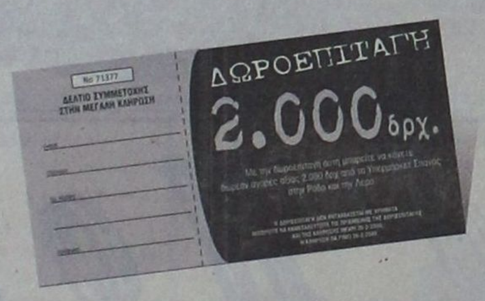

μεγάλη κλήρωση
για δυο DAEWOO Matiz

Συμπληρώνοντας 150 πόντους στην Σπανός Card κερδίζετε
- μια δωροεπιταγή για τις επόμενες αγορές σας από τα Υπερμάρκετ Σπανός.
- συμμετοχή στην κλήρωση για το μεγάλο δώρο.

Ένα πραγματικά Μεγάλο Δώρο
για τους δύο υπερτυχερούς της μεγάλης κλήρωσης. Γιατί μαζί με την δωροεπιταγή, αποκτάτε δικαίωμα συμμετοχής στην κλήρωση για δύο πανέμορφα αυτοκίνητα DAEWOO MATIZ που σας προσφέρουν τα Υπερμάρκετ Σπανός.





Σπανός ΥΠΕΡ ΜΑΡΚΕΤ

Αποκτήστε την τώρα!

ΓΙΑΤΙ Η ΔΩΔΕΚΑΝΗΣΟΣ ΕΙΝΑΙ Ο ΤΟΠΟΣ ΜΑΣ!

Θα κληρωθεί ένα αυτοκίνητο στο κατάστημα της Ρόδου & ένα αυτοκίνητο στο κατάστημα της Λέρου.

MARCOS travel

ZACHARIAS MERCOURIS

ΑΘΗΝΑ:

	ΜΟΝΟΚΛΙΝΟ	ΔΙΚΛΙΝΟ
PRESIDENT	9.000	12.000
ASTOR	11.000	14.500
ILISIA	13.600	17.400
ALEXANDROS	14.500	18.000
CHRISTINA	11.500	15.000
RIVA	12.500	15.500
PARTHENON	14.000	18.000
ACHILLEAS	8.500	11.000
PLAZA	8.000	12.000
PLAKA	10.500	13.000
ZINON	8.000	11.000
PYTHAGORION	10.000	14.000
STANLEY	10.500	15.200
CHANDRIS		33.000
AMALIA	21.700	30.000
ACHILLION	11.000	14.600
HELLINIS	8.000	11.000
ILISSOS	10.500	14.000
TITANIA	19.700	24.600

ΚΗΦΙΣΙΑ

CATERINA	22.000	26.000

ΠΕΙΡΑΙΑΣ:

LILIA	12.500	14.500
MISTRAL	17.000	22.000
SAVOY	23.000	29.500
ANEMONI	12.500	17.000

ΓΛΥΦΑΔΑ:

SEA VIEW	12.500	14.500
EMMANTINA	14.600	17.800

ΘΕΣΣΑΛΟΝΙΚΗ:

LE PALACE	15.800	23.000
MANDRINO	13.500	18.000
PHILIPPION	19.500	21.500

Π. Π. ΓΕΡΜΑΝΟΥ 9 (ΕΜΠΟΡΙΚΟ ΚΕΝΤΡΟ ΦΩΚΙΑΛΗ)
Τηλ. 34017, 39666, 25275
X 1396 - 31/12

ΧΡΙΣΤΟΥΓΕΝΝΑ στα ΙΕΡΟΣΟΛΥΜΑ

Από 5/1 έως 14/1
(ΣΗΜ. Τα Χριστούγεννα στα Ιεροσόλυμα είναι 7/1)
Αεροπορικώς

Μοναδική ευκαιρία για να γιορτάσετε τα Χριστούγεννα στις 7/1 όπως εορτάζονται στα Ιεροσόλυμα.

Θα επισκεφθείτε τη Βηθλεέμ, το Σπήλαιο της Γέννησης, να προσκυνήσετε τον Πανάγιο Τάφο, τον Τάφο της Παναγίας, την Αποκαθήλωση, τον φρικτό Γολγοθά, να δείτε την φυλακή του Χριστού, το Πραιτώριο, το Ορος των Ελαιών, τον Ιορδάνη Ποταμό, το όρος Θαβώρ , την Καπερναούμ, τη Ναζαρέτ, την Κανά, την Τιβεριάδα, τον Αγ. Γεώργιο Χοτζεβά, την Ιεριχώ, το Σαραντάριο Ορος, τη Νεκρά Θάλασσα,Σόδομα, Γόμορα, Σινά, Αγ. Αικατερίνη και τόσα άλλα θεοβάδιστα μέρη.

Πληροφορίες - Πρόγραμμα - Εγγραφές
ΠΡΑΚΤΟΡΕΙΟ ΤΑΞΙΔΙΩΝ
ΣΑΒΒΑΣ ΣΑΗΣ
Τάρπον Σπριγκς 42
Δίπλα στην ΠΙΣΤΕΩΣ
Τηλ. 39781
M15-2/1

Οι καταστηματάρχες της περιοχής

ΓΙΑΤΙ ΔΕΝ ΘΕΛΟΥΝ ΤΟ ΣΟΥΠΕΡ ΜΑΡΚΕΤ ΣΤΟ ΣΥΓΚΡΟΤΗΜΑ ΤΗΣ «ΚΟΛΟΝΙΑΛΕ»

ΥΠΟΜΝΗΜΑ ΣΤΟ ΝΟΜΑΡΧΙΑΚΟ ΣΥΜΒΟΥΛΙΟ ΔΩΔΕΚΑΝΗΣΟΥ

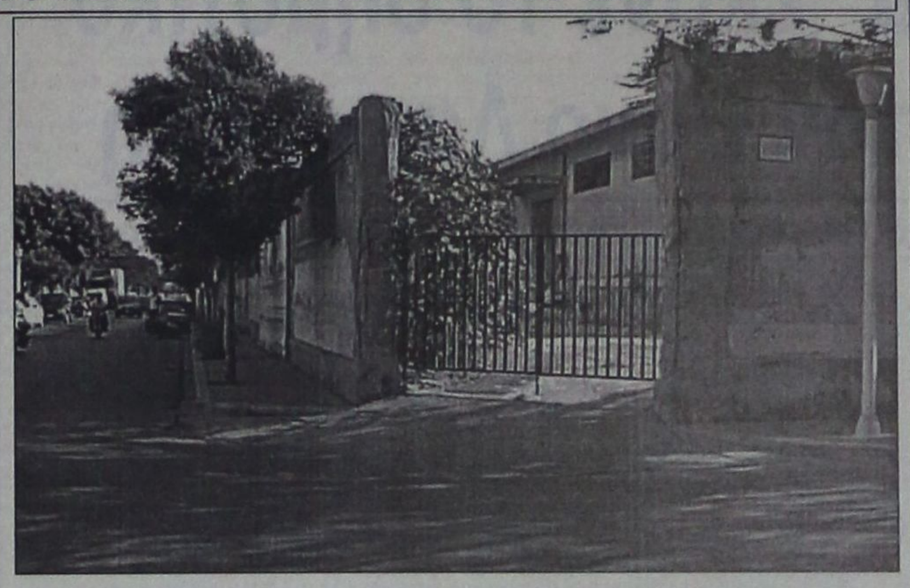

ΕΠΑΓΓΕΛΜΑΤΙΕΣ και κάτοικοι της περιοχής της οδού Καναδά υπέβαλαν αίτηση στο Νομαρχιακό Συμβούλιο Δωδεκανήσου, με την οποία ζητούν να μη γίνει δεκτό αίτημα για ίδρυση σούπερ μάρκετ της εταιρίας ΜΑΡΙΝΟΠΟΥΛΟΣ στο κτίριο της Κολονιάλε. Το κείμενο της αίτησης (που κοινοποιήθηκε και σε άλλους φορείς) έχει ως εξής:

«Σε τοπική εφημερίδα της πόλης μας δημοσιεύθηκε στις 30-11-1999 άρθρο με τίτλο «Σούπερ μάρκετ από τον Μαρινόπουλο στην Κολονιάλε - Στο κτίριο της Αγροτικής - Ζήτησε άδεια από τη Νομαρχία», όπου αναφέρετο ότι η εταιρία «Νίκη Α.Ε» που εκπροσωπεί το Μαρινόπουλο ζήτησε άδεια για λειτουργία σούπερ μάρκετ επί της οδού Καναδά στην περιοχή Κολονιάλε Ρόδου και ότι σχετική αίτηση της παραπάνω εταιρείας επρόκειτο να συζητηθεί την παραπάνω ημερομηνία στο Νομαρχιακό Συμβούλιο Δωδεκανήσου.

Εξάλλου, στην ίδια τοπική εφημερίδα δημοσιεύθηκε την επομένη ημέρα (στις 1-12-1999) άρθρο με τίτλο «Δεν πάρθηκε απόφαση για την Κολονιάλε», όπου ανεφέρετο ότι το Νομαρχιακό Συμβούλιο Δωδεκανήσου ανέβαλε τη λήψη απόφασης για τη χορήγηση άδειας ιδρύσεως του προαναφερόμενου σούπερ μάρκετ στην εταιρία «Νίκη ΑΕ» που εκπροσωπεί τον Μαρινόπουλο, γιατί έλειπε από το φάκελο η αίτηση που θα έπρεπε να υποβληθεί στο Δήμο Ρόδου και η γνωμοδότησή του.

Από έρευνα που διενεργήσαμε σχετικά με τα παραπάνω, διαπιστώσαμε ότι πράγματι η εταιρία «Νίκη ΑΕ» του Ομίλου Μαρινόπουλου, κατόπιν συμφωνίας με την Αγροτική Τράπεζα Ελλάδος προτίθεται να ανεγείρει στην περιοχή Κολονιάλε κατάστημα σούπερ μάρκετ (Υπεραγορά) με υπόγειο 900 τ.μ. για θέση σταύθμευσης, ισόγειο 900 τ.μ. και πρώτο όροφο 900 τ.μ.

Όμως από την όλη έρευνά μας, προέκυψε ότι η παραπάνω ίδρυση του προαναφερόμενου σούπερ μάρκετ γίνεται κατά παράβαση των νόμων. Πιο συγκεκριμένα:

• Αναφέρεται στην αίτηση της εταιρίας «Νίκη ΑΕ» ότι αυτή συμφώνησε (;) με την Αγροτική Τράπεζα της Ελλάδος να ανεγείρει το προαναφερόμενο σούπερ μάρκετ επί των οδών Καναδά και Βενετοκλέων στη Ρόδο. Όμως κάθε παρόμοια συμφωνία είναι παράνομη, αφού η Αγροτική Τράπεζα ως Δημόσιος Οργανισμός όφειλε να εκθέσει σε δημοπρασία και πλειοδοσία το προαναφερόμενο ακίνητό της και όχι να συμφωνήσει απευθείας για την παραχώρηση αυτού σε ιδιώτη.

• Επίσης σύμφωνα με το νόμο απαγορεύεται η ίδρυση νέων σούπερ μάρκετ μέσα στην πόλη της Ρόδου.

• Σύμφωνα, εξάλλου, με το ν. 2323/1995 επιτρέπεται η ίδρυση σούπερ μάρκετ ύστερα από άδεια του Νομαρχιακού Συμβουλίου και μετά από γνώμη της οικονομικής και κοινωνικής επιτροπής του σχετικού Δήμου, εφόσον ειδικότερα στο νησί της Ρόδου, η επιφάνεια πωλήσεων του σούπερ μάρκετ είναι άνω των 2.000 τ.μ. πράγμα που δεν ισχύει στη συγκεκριμένη περίπτωση.

Πέρα από τις πιό πάνω τυπικές παραβάσεις του νόμου, η παραπάνω αίτηση της εταιρίας «Νίκη Α.Ε.» για ίδρυση του προαναφερόμενου σούπερ μάρκετ θα πρέπει να μη γίνει δεκτή από το Νομαρχιακό Συμβούλιο Δωδεκανήσου και θα πρέπει επίσης η οικονομική και κοινωνική επιτροπή του Δήμου Ροδίων να γνωμοδοτήσει αρνητικά επί της παραπάνω αιτήσεως και για τους πιο κάτω ουσιαστικούς λόγους, οι οποίοι αναφέρονται στην παράγραφο 2 του άρθρου 10 του ν. 2323/95:

1. Γιατί η ίδρυση ενός νέου σούπερ μάρκετ στην περιοχή Κολιονιάλε της πόλεως Ρόδου θα έχει δυσμενείς οικονομικές συνέπειες για τις πολλές μικρομεσαίες επιχειρήσεις που λειτουργούν στην παραπάνω περιοχή,αφού με βεβαιότητα θα προκαλέσει το μαρασμό και την εξαφάνιση αυτών, εξαιτίας του άνισου ανταγωνισμού που θα επέλθει.

2. Γιατί στη συγκεκριμένη περιοχή υπάρχουν αναπτυγμένες πολλές εμπορικές δραστηριότητες και μάλιστα καλύπτουν όλο το φάσμα της αγοράς (super market, κρεοπωλεία, συνεργεία, ζαχαροπλαστεία, φούρνοι κ.λ.π.).

Η Υπεραγορά θα βοηθούσε σε μια υποανάπτυκτη περιοχή όχι όμως στη συγκεκριμένη η οποία θεωρείται από τις πλέον κορεσμένες στην πόλη μας. Αντίθετα θα δημιουργήσει πρόβλημα στις πολυάριθμες και ποικίλες επιχειρήσεις που υπάρχουν ήδη. Επίσης ας μην ξεχνάμε το γήπΕδο και όλες τις αθλητικές εγκαταστάσεις του Δήμου, το Πάρκο αλλά και το εμπορικό λιμάνι που θα είναι έτοιμο σύντομα (σε 1-2 χρόνια). Θα υπάρξει μεγάλη ανάπτυξη και ανάγκη για χώρους parking, για συμπληρωματικές δραστηριότητες κ.λ.π.

3. Γιατί θα υπάρξει Σαφής μείωση του επιπέδου και της ποιότητας των θέσεων εργασίας στην προαναφερόμενη περιοχή, καθόσον οι ιδιόκτητες πάμπολλων μικρομεσαίων επιχειρήσεων θα αντικατασταθούν από υπαλλήλους του πιο πάνω σούπερ μάρκετ.

4. Γιατί συνακόλουθα με τα παραπάνω, θα υπάρξουν και σοβαρές κοινωνικές επιπτώσεις στους κατοίκους της παραπάνω περιοχής, αφού η ίδρυση ενός νέου σούπερ μάρκετ θα οδηγήσει στην απομάκρυνση επαγγελματιών, αλλά και κατοίκων από την περιοχή Κολονιάλε.

5. Γιατί, επίσης, θα υπάρξουν δυσμενείς περιβαλλοντολογικές συνέπειες στην περιοχή Κολονιάλε, αφού θα επαυξηθούν ιδιαίτερα τα ήδη μεγάλα συγκοινωνιακά προβλήματα που υπάρχουν στην περιοχή (ιδιαίτερα στην κεντρική αρτηρία της οδού Καναδά), καθόσον οι λίγες προβλεπόμενες θέσεις στάθμευσης αυτοκινήτων του σούπερ μάρκετ δεν θα μπορέσουν να καλύψουν τις ανάγκες για πάρκινγκ των εργαζομένων, των πελατών, προμηθευτών κ.λ.π. του σούπερ μάρκετ.

6. Γιατί ιδιαίτερα θα πρέπει να σημειωθεί, ότι θα αυξηθεί η ρύπανση της περιοχής και ιδιαίτερα η ηχορύπανση αυτής, με αποτέλεσμα τη σίγουρη απομάκρυνση πολλών κατοίκων οικιών και διαμερισμάτων από την περιοχή Κολονιάλε και την κακή ανακατανομή του πληθυσμού στην περιοχή αυτή.

7. Γιατί ο συγκεκριμένος χώρος θα μπορούσε να εκμεταλλευτεί από Ροδίτες επιχειρηματίες ή τουλάχιστον να δοθεί η ευκαιρία να συμμετέχουν σε διαγωνισμό για τη διεκδίκηση του κτιρίου. Από ό,τι φαίνεται όμως δεν τηρήθηκαν οι νόμιμες διαδικασίες. Η τοπική οικονομία τα τελευταία χρόνια κλονίζεται από τις συνεχείς εξαγορές επιχειρήσεων και μάλιστα στους σημαντικότερους τομείς όπως Ναυτιλία, Τουρισμός, Εμπόριο.

Οι οικονομικές και κοινωνικές συνέπειες των παραπάνω σε μια περιοχή με ιδιομορφίες όπως τα Δωδεκάνησα είναι άμεσες.

8. Γιατί, τέλος, η φιλοσοφία της συγκεκριμένης επιχείρησης είναι γνωστή σε όλους μας. Για παράδειγμα στο κατάστημα επί της οδού Τσαλδάρη στη Ρόδο οι γείτονες έχουν πάρα πολλά προβλήματα (θόρυβο από τους ψυκτικούς θαλάμους, parking κ.λ.π.). Για τα παραπάνω υπάρχουν συγκεκριμένες και γραπτές διαμαρτυρίες. Όλα αυτά επειδή οι εγκαταστάσεις δεν είναι οι κατάλληλες και ουδεμία σχέση έχουν με τα όσα περιγράφονται στην αίτηση (αλλιώς εμφανίζονται τα πράγματα στην αίτηση και στα συνημμένα σχεδιαγράμματά της και αλλιώς γίνονται στη συνέχεια).

ΓΙΑ ΤΟΥΣ ΠΑΡΑΠΑΝΩ ΛΟΓΟΥΣ

Και με επιφύλαξη κάθε άλλου νόμιμου δικαιώματός μας.

ΖΗΤΟΥΜΕ

• Το Νομαρχιακό Συμβούλιο Δωδεκανήσου να απορρίψει την αίτησή της εταιρίας «Νίκη ΑΕ» για ίδρυση σούπερ μάρκετ στην περιοχή Κολονιάλε της Ρόδου.

• Η οικονομική και κοινωνική επιτροπή του Δήμου Ροδίων να εισηγηθεί αρνητικά για τη χορήγηση της παραπάνω ζητηθείσας άδειας.

• Όλες οι υπόλοιπες υπηρεσίες στις οποίες κοινοποιείται η παρούσα μας, να λάβουν κάθε πρόσφορο μέτρο προς αποτροπή ίδρυσης του αιτουμένου σούπερ μάρκετ από τη εταιρία «Νίκη ΑΕ».

Ρόδος 3 Δεκεμβρίου 1999
ΟΙ ΑΙΤΟΥΝΤΕΣ
Έπονται Υπογραφές καταστηματαρχων και κατοίκων της περιοχής»

ΧΡΙΣΤΟΥΓΕΝΝΑ και ΠΡΩΤΟΧΡΟΝΙΑ με το

RODON TRAVEL AGENCY

ΠΡΑΚΤΟΡΕΙΟ ΓΕΝΙΚΟΥ ΤΟΥΡΙΣΜΟΥ
Αεροπορικά / Ακτοπλοϊκά Εισιτήρια
Κρατήσεις Ξενοδοχείων - Εκδρομές
Παπανικολάου 9 Ρόδος
(Απέναντι από την είσοδο του PLAYBOY CASINO)
Τηλ. 70235 - 70236 - 70237 FAX 73133

Υποδεχθείτε το 2000 με την προσωπική μας φροντίδα

ΠΑΚΕΤΑ ΕΚΔΡΟΜΩΝ

ΠΑΡΙΣΙ - DISNEYLAND
4 & 6 & 8 ημέρες

ΒΙΕΝΝΗ - ΣΑΛΤΣΜΠΟΥΡΓΚ ΛΙΜΝΕΣ ΑΥΣΤΡΙΑΣ
4 & 6 ημέρες

ΛΟΝΔΙΝΟ 5 ημέρες

ΡΩΜΗ - ΦΛΩΡΕΝΤΙΑ 5 ημέρες

ΡΟΥΜΑΝΙΑ 4 & 10 ημέρες

ΜΕΓΑΛΗ ΕΚΔΡΟΜΗ ΣΤΗΝ ΚΙΝΑ
ΠΕΚΙΝΟ - ΞΙΑΝ - ΓΚΟΥΙΛΙΝ
10 & 15 ημέρες

Για τους ανεξάρτητους ταξιδιώτες ειδικά προγράμματα για να απολαμβάνετε μόνοι τα ταξίδια σας
Τιμές που θα σαςκαταπλήξουν

Ταξίδια σε όλο τον κόσμο για όλο τον κόσμο

XI 1413 -31/12

ΝΤΕΤΕΚΤΙΒΣ ΑΘΗΝΩΝ

PRIVATE DETECTIVE

Αναλαμβάνουμε υποθέσεις ανηλίκων, προσωπικές, οικογενειακές εμποροβιομηχανικές
Διαθέτουμε τα καλύτερα ηλεκτρονικά σύχρονα οπτικοακουστικά συστήματα.
Εκπρόθεση 100%
Τα 30 χρόνια πείρα είναι η εγγύηση μας

ΤΗΛ. 0977632963 & 0945319796

10169-9/1

ΝΤΑΚΟΣ ΕΠΙΚΟΙΝΩΝΙΕΣ ΑΕ
TELESTET

τα έξυτινα
ΠΑΚΕΤΑ ΕΠΙΚΟΙΝΩΝΙΑΣ



με πάγιο 4.500δρχ
& TELESTET extra2000

ΔΩΡΕΑΝ 2.000δρχ. το μήνα χρόνο ομιλίας, για 6 μήνες!

κάντε όποιο συνδυασμό θέλετε

DAEWOO EASY PHONE D-10 το ηλέφωνο που σας ακολουθεί

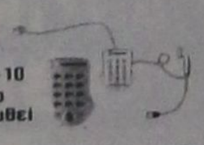

DAEWOO DWP-9000 ασύρματο ηλέφωνο



ERICSSON ΦΟΡΗΤΟ ΚΙΤ με τα χέρια ελεύθερα

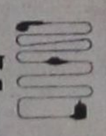

...φερθείτε έξυτινα ενημερωθείτε τώρα!

Ν. ΜΑΓΓΙΩΡΟΣ Ε.Π.Ε.
ΓΡΗΓΟΡΙΟΥ ΛΑΜΠΡΑΚΗ 29 - ΡΟΔΟΣ - ΤΗΛ.:32815

X1424-15/1

Rodos Gold VOGIATZIS



Rodos Gold VOGIATZIS
Η μεγαλύτερη έκθεση κοσμημάτων στην Ευρώπη
σε χρυσό, ασήμι, σκεύη, δώρα και επώνυμα ωρολόγια.
Μεγαλώσαμε με την αγάπη σας!! και αυτήν ανταποδίδουμε προσφέροντας ανάλογα με τις αγορές σας **μέχρι και 12 άτοκες μηνιαίες δόσεις** με την πιστωτική σας κάρτα καθώς και **δωροεπιταγές με κάθε αγορά σας άνω των 25.000 δρχ.**
Ετσι και φέτος θα μοιράσουμε πολλά εκατομμύρια, θα είστε όλοι κερδισμένοι και την αξία των δωροεπιταγών θα την καθορίζει το ύψος των αγορών σας!!!
Rodos Gold VOGIATZIS
Χρυσές δημιουργίες για πολύτιμες σχέσεις...

WITH THE COMPLIMENTS OF
GIANNI VERSACE
OROLOGI



Rodos Gold VOGIATZIS

10ο χιλ. Εθνικής οδού Ρόδου - Λίνδου

X 1425-31/12

Ματιές στα σπορ

Ενώ ο Ιάλυσος παίζει στις 3 μ.μ. με την Καλλιθέα "κεκλεισμένων των θυρών"

Κίνηση "ρουά" έκανε το δημοτικό συμβούλιο στον Πάνο Λατκανίδη

Δεκτή η παραίτησή του ● Θα τον περιμένει μέχρι τη γενική συνέλευση!

Κίνηση "ρουά" (μία πριν το τέλος) έκανε χθες το δημοτικό συμβούλιο Ιαλυσού στον πρόεδρο της ΠΑΕ Ιάλυσος Πάνο Λατκανίδη.

Με απόφασή του -που προτάθηκε από το δήμαρχο Στέργο Στάγκα - γίνεται αποδεκτή η παραίτηση του κ. Λατκανίδη την οποία κατέθεσε εγγράφως στο δημοτικό συμβούλιο. Παράλληλα, ξεκινά η διαδικασία προσβολής της συμφωνίας Δήμου - Λατκανίδη!

Ωστόσο, ο κ. Στάγκας δεσμεύτηκε στο δημοτικό συμβούλιο ότι αν ο κ. Λατκανίδης πληρώσει τα 118 εκ. δρχ. και φέρει την εγγυητική επιστολή των 200 εκ. δρχ. μέχρι την επόμενη γενική συνέλευση (μέχρι 10 Ιανουαρίου) οπότε και λήγει η θητεία του νυν δ.σ. θα παραμείνει πρόεδρος της εταιρίας!

Η πρόταση του κ. Στάγκα κατατέθηκε μετά από την πίεση των άλλων συμβούλων, που θεωρούν ότι τους κοροϊδεύει ο κ. Λατκανίδης και ότι συνεχώς για δικούς του συμφεροντικούς λόγους, θέλει να κερδίσει χρόνο. Επίσης, μετά την εισήγηση του επικεφαλής της μειοψηφίας κ. Νικολάου Τσίκκη, ότι εάν δεν γίνει τώρα η καταγγελία της συμφωνίας Δήμου -Λατκανίδη, τότε θα πάψει η ευθύνη του Δημάρχου για μη υλοποίηση συμφωνίας του δημοτικού συμβουλίου σε συγκεκριμένο χρονικό διάστημα, σύμφωνα με τον Κώδικα Δήμων και Κοινοτήτων. Έτσι, η ευθύνη θα βάρυνε τα υπόλοιπα μέλη του συμβουλίου και θα κατηγορείτο, ο δήμαρχος για απιστία!

Ο κ. Τσίκκης, αντίθετος με τον κ. Λατκανίδη, είπε χαρακτηριστικά ότι: "Έχει καταντήσει τον Ιάλυσο, ομάδα με ειδικές ανάγκες".

Κατά την χθεσινή συνεδρίαση του δημοτικού συμβουλίου Ιαλυσού διαβάστηκαν και δύο επιστολές του κ. Λατκανίδη, που αναφέρουν τα εξής:

"Κύριε Δήμαρχε

Η παρούσα επιστολή, η οποία πιστεύω θα αναγνωστεί στο Δημοτικό Συμβούλιο, έχει σαν σκοπό να βάλει τα πράγματα στη θέση τους.

Κύριε Δήμαρχε.

Η επιστολή "της ομάδας των έξι" που είχε σαν σκοπό, όπως δηλώνουν, την παραίτησή τους, ξεκινάει με ένα μεγάλο λάθος. Μιλάει για ένα Δ.Σ. της 1/8/99 που τελείωσε κάπου στα μέσα Οκτώβρη και καμία σχέση δεν έχει με το Δ.Σ. στο οποίο συμμετείχα και το οποίο έλαβε χώρα τον Οκτώβρη του 1999.

Δεν κατάλαβα ακόμα ποιες αποφάσεις γράφουν ότι πήρα μόνος μου. Οι τελευταίες αποφασίες που είχαν ληφθεί αφορούσαν τον μήνα Νοέμβρη και είχαν σαν θέμα την πειθαρχία των ποδοσφαιριστών. Για ποιες αντισυχίες μιλάμε; Όταν η ομάδα άρχισε τη σεζόν έκανε τον προγραμματισμό της, μεταγραφές και πλάνα και πριν αρχίσει η σεζόν έχανε μέσα και έξω, όπου και αν έπαιζε και από τα τοπικά και τα ερασιτεχνικά ακόμα σωματεία της Ρόδου. Τότε δεν ανησυχούσαν; Όταν ανέλαβα πρόεδρος, η ομάδα είχε απλήρωτο τον Σεπτέμβρη από τις δόσεις των ποδοσφαιριστών και απλήρωτες δόσεις του Αυγούστου 4 παικτών και όμως εκείνο το Δ.Σ έδωσε μια press - conference και μίλησε για το μεγάλο έργο που επιτέλεσε.

Κύριε δήμαρχε.

Οι λέξεις έχουν χάσει πια την αξία και το νόημά τους. Με κατηγορούν ότι διοικώ από το τηλέφωνο, όταν είναι γνωστό ότι έχω κάνει για την ομάδα μέσα σε 4 μήνες 27 ταξίδια και όταν αυτοί που το λένε αν είχαν δουλειά έφευγαν από το ΔΣ. Ολοι πλέον μπορούν να καταλάβουν γιατί κάποιοι υποψήφιοι έφυγαν και έριξαν πέτρα πίσω

Κύριε Δήμαρχε.

Ούτως ή άλλως η ΠΑΕ έχει Γενική Συνέλευση στο τέλος του χρόνου. Οι παραιτήσεις όλων των μελών του Δ.Σ είναι απαραίτητες αφού ένα από τα θέματα είναι η εκλογή νέου Δ.Σ.

ΘΕΤΩ ΓΙΑ ΑΛΛΗ ΜΙΑ ΦΟΡΑ ΤΗΝ ΠΑΡΑΙΤΗΣΗ ΜΟΥ στη διάθεση σας και σας δηλώνω ότι θα λειτουργούμε μέχρι την 30-12-1999 για τις ανάγκες της ομάδας.

Περιμένω να απαντηθεί η επιστολή που ήδη σας έχω στείλει και να αποφασίσω για το μέλλον. Εσεις είστε ο μεγαλομέτοχος και εσείς αποφασίζετε.

Κλείνοντας την επιστολή αυτή θα ήθελα να αναφερθώ και πάλι σε δεδομένα της χρονικής περιόδου της Προεδρείας μου. Δεν παρέλαβα από κανέναν τα οικονομικά, γιατί απλούστατα είναι τόσο μπερδεμένα και υπάρχουν τόσες εκκρεμότητες που μάλλον ντέτεκτιβ χρειάζονται παρά λογιστή. Τί να παραλάβω; Τα κουπόνια των λαχειοφόρων ή τα διαρκείας που μέχρι εκείνη τη στιγμή είχαν να "αποδώσουν" λογαριασμό ή να παραλάβω τις εισπράξεις των αγώνων: Εγώ σε όλα λειτούργησα καλοπροαίρετα και δεν διαχειρίστηκα ούτε δραχμή από τα έσοδα της ομάδας. Αντίθετα αναρωτιέμαι εάν υπήρξε ποτέ πρόεδρος σ΄ αυτήν την ΠΑΕ ΠΟΥ ΝΑ ΜΗΝ ΕΧΕΙ ΕΠΙΒΑΡΥΝΕΙ ΟΥΤΕ ΜΕ ΜΙΑ ΑΠΟΔΕΙΞΗ ΟΥΤΕ ΜΕ ΜΙΑ ΔΡΑΧΜΗ ΤΗΝ ΠΑΕ.

Πληροφορήθηκα ότι στις 9-12-9-1999, ενώ έλειπα στο εξωτερικό, ακούστηκε σε εκπομπή του TOP FM δήλωση του κ. Κυπριώτη ότι "εάν φύγω εγώ το συζητάει....;"

Εχω κατ΄ επανάληψη δηλώσει ότι είμαι έτοιμος να παραδώσω. Ας ετοιμαστούν τα χαρτιά και να γίνει άμεσα η παράδοση, μαζί με τις ευχές του προς τον κ. Κυπριώτη να επιτύχει με τον ΙΑΛΥΣΟ ό,τι δεν μπόρεσε να πετύχει με την ΑΕ Κως. Θα είναι χαρά μου που έγινα η "αιτία" να αναλάβει την ομάδα ο κ. Κυπριώτης, κάτι που δεν έγινε το καλοκαίρι όταν η ομάδα θα διαλυόταν.

Κύριε Δήμαρχε,

Ευχαριστώ που διαβάστηκε η επιστολή και εσάς και το Δημοτικό Συμβούλιο. Ευχαριστώ που ακούστηκαν οι απόψεις μας και ελπίζω η ομάδα να πετύχει το στόχο της, που είναι η παραμονή και εφέτος στη Β΄ Κατηγορία.

Με τιμή

Παν. Λατκανίδης"

Η ΑΛΛΗ ΕΠΙΣΤΟΛΗ

Κύριε Δήμαρχε,

Οι θέσεις μου παραμένουν και είναι αυτές που γνωρίζετε από την προηγούμενη επιστολή μου.

Από τη πρώτη στιγμή εγώ, δεν άλλαξα θέσεις και απόψεις. Θέλω και εγώ να εξασφαλιστώ και νομίζω ότι αυτό είναι και δίκαιο και φυσιολογικό.

Κύριε Δήμαρχε...φθάσαμε στο σημείο να με κρίνουνε και να παραιτούνται και να ερωτούν πόσα χρήματα έβαλα, χάρισμα στην ομάδα. Εγω τους απαντώ ότι στους δύο μήνες που είμαι πρόεδρος έχω χαρίσει πάνω από 3.000.000 δρχ. και τους ρωτάω; Εκείνοι τόσα χρόνια, πόσα έχουν δώσει;

Κύριε Δήμαρχε, ας αναλογιστεί ο καθένας την προσφορά του και τις ευθύνες του.

Με τιμή

Πάνος Λατκανίδης"

Επίσης, διαβάστηκε σύντομη επιστολή του κ. Τσιόρδα, πρώην προέδρου του Παναργειακού και συνεταίρου του κ. Αποστολίδη από τη Θεσσαλονίκη, που ανέφερε ότι ενδιαφέρεται για την ΠΑΕ Ιάλυσος.

Το δημοτικό συμβούλιο πήρε απόφαση να δεχτεί πρόταση από οποιονδήποτε, αρκεί να μην παραμείνει ο κ. Λατκανίδης ή αν έχει καλύτερη από τη δική του.

Σχετικά με τα παραπάνω χρήματα, τα οποία σύμφωνα με στοιχεία υπάρχουν, που οφείλονται σε "τρίτους" πέρα των 118 εκ. δρχ. το δημοτικό συμβούλιο αποφάσισε να γίνει διαχειριστικός έλεγχος στην ΠΑΕ τα τελευταία πέντε χρόνια.

Αν προκύψουν στα επίσημα βιβλία της εταιρίας ή μη, αυτά θα τα πληρώσουν οι παράγοντες που τα δημιούργησα!

Ο σημερινός αγώνας

Μέσα σε όλα τα παραπάνω, ο Ιάλυσος δίνει σήμερα στις 3 μ.μ. δύσκολο παιχνίδι στην έδρα του με την Καλλιθέα "κεκλεισμένων των θυρών" μετά από απόφαση του αθλητικού δικαστή.

Ο Νίκος Μαντικός έχει στη διάθεση του τους Μπιλιά, Παπαγιαννόπουλο, Κνέζεβιτς, Μαλλιάκα, Μοσχή, Εφεντόπουλο, Τριρτσάκη, Σεβδαλή, Παπαχατζή, Ευθυμιάδη, Ράϊο, Λύκο, Πελαγίδη, Παπαγεωργίου, Βούη, Σβόριτς και Κατσίρη.

● Διαιτητής θα είναι ο κ. Τζίμας του Συνδέσμου Θεσσαλονίκης. Βοηθοί θα είναι οι κ. Βλαχοκαής και Καρανέστωρ από τον ίδιο Σύνδεσμο.

Τετάρτος διαιτητής θα είναι ο κ. Ηλιάδης από τον Πειραιά.

● Στους άλλους αγώνες θα παίξουν:

Πανσερραϊκός - Εθνικός
Λάρισα - Αγ. Νικόλαος
Αιγάλεω -Γιάννινα
Παναιτωλικός -Απόλλων Καλ.
Παναιγάλειος -Ολυμπιακός Β.
Αθηναϊκός -Ελευσίνα
Αναναγέννηση Καρδίτσας -Πιερικός
Νάουσα -Βέροια

Μόνο νίκη, είναι το σύνθημα στον Απόλλωνα των Καλυθιών

Φιλοξενεί στον Αρχάγγελο την Αχαϊκή

Στην καλύτερη δυνατή κατάσταση βρίσκεται ο Απόλλων Καλυθιών, εν όψει του σημερινού εντός έδρας αγώνα με την Αχαϊκή για το πρωτάθλημα της Δ' Εθνικής (2.45 μ.μ.).

Οι τελευταίες συνεχόμενες επιτυχίες, έχουν δημιουργήσει ένα πολύ ευχάριστο κλίμα στην ομάδα του νησιού μας το οποίο αν μη τι άλλο αναμένεται να παίξει ένα από τους σημαντικότερους ρόλους στη σημερινή αναμέτρηση.

Ο Απόλλων Καλυθιών έχει την ευκαιρία να "ψηλώσει" και άλλο στη βαθμολογία και θα το επιτύχει μόνο αν κερδίσει και σήμερα.

Ο τεχνικός Κώστας Παπαοικονόμου γνωρίζει τη δυναμικότητα και τον τρόπο παιχνιδιού του αντιπάλου και θα παρατάξει την ομάδα του ανάλογα με τις απαιτήσεις του αγώνα.

Η Αχαϊκή είναι επικίνδυνη ομάδα αλλά όχι και τόσο δυνατή όταν αγωνίζεται μακριά από το γήπεδο της. Φυσικά χρειάζεται όμως την απαραίτητη προσοχή και σοβαρότητα από το πρώτο μέχρι και το τελευταίο λεπτό της συνάντησης.

Λογικά, οι Απολλωνιστές δεν θα αντιμετωπίσουν πρόβλημα με ανάλογες εμφανίσεις των τελευταίων αγωνιστικών που πραγματικά ήταν πάρα πολύ καλές.

Το μοναδικό αγωνιστικό πρόβλημα είναι αυτό του Κώστα Πολυχρονίου. Ο ποδοσφαιριστής έχει ενοχλήσεις και θα δοκιμάσει να τρέξει μόνος του λίγο πριν την έναρξη του αγώνα για να εξακριβωθεί αν θα μπορέσει να αγωνιστεί έστω και λίγο.

Ολοι οι υπόλοιποι παίκτες είναι στη διάθεση του κ. Παπαοικονόμου, που θα αποφασίσει για την ενδεκάδα λίγο πριν τη σέντρα.

Το παιχνίδι θα διευθύνει ο κ. Κιούλο και "βοηθοί" του θα είναι οι κ. Αδαμόπουλος και Γκόλιας του Συνδέσμου Αθηνών

ΟΙ ΥΠΟΛΟΙΠΟΙ ΑΓΩΝΕΣ

Στους υπόλοιπους αγώνες της 11ης αγωνιστικής θα παίξουν:

Πάμισος -Αιολικός
Τηλυκράτης - Ακαρνανικός
Πατραϊκός -Αστέρας Βλ.
Ζάκυνθος -ΑΟ Τρίπολης
Σκουφάς - Ηλειακός
Παναργειακός -Πάτρα
Αιγέας Πλωμαρίου -Ελαιόφυτο

Στις κάλπες και πάλι τα μέλη του Ν.Ο.Ρόδου

Σήμερα στις 9 το πρωΐ

Στις κάλπες προσέρχονται ξανά τα μέλη του Ναυτικού Ομίλου Ρόδου.

Σήμερα στις 9 π.μ. έχει προγραμματιστεί στις εγκαταστάσεις του Ομίλου η έκτακτη γενική συνέλευση, με μοναδικό θέμα την εκλογή νέου διοικητικού συμβουλίου.

Ο ΝΟΡ είχε εκλέξει νέο δ.σ. στις αρχές Νοεμβρίου, όμως η παραίτηση τριών μελών του, λόγω διαφωνιών στη διοικητική φιλοσοφία, ανάγκασε το νέο πρόεδρο Γιώργο Καστρίτσιο να συγκαλέσει έκτακτη συνέλευση με θέμα νέες εκλογές.

Σε περίπτωση μη απαρτίας η συνέλευση θα γίνει στις 10 το πρωΐ.

Μεγάλη επιτυχία του ΝΟΡ στους αγώνες καγιάκ σλάλομ

Μεγάλη επιτυχία σημείωσε η ομάδα καγιάκ του Ναυτικού Ομίλου Ρόδου στους 1ους Πανελλήνιους αγώνες "καγιάκ σλάλομ" που διεξήχθησαν το περασμένο Σαββατοκύριακο στον ποταμό Εύηνο στην ορεινή Ναυπακτία Αιτωλοακαρνανίας.

Η Ειρήνη Πουλουπούλου κατέκτησε το αργυρό μετάλλιο στην κατηγορία νεανίδων, με ελάχιστη διαφορά από την πρώτη της κατηγορίας. Εξίσου καλά, πήγε και η άλλη νεάνιδα του ΝΟΡ Αναστασιάδου Αννα, η οποία και κατέκτησε την τέταρτη θέση της κατηγορίας. Ικανοποιητική ήταν και η εμφάνιση της Γεωργίας Παρούση στην κατηγορία των γυναικών όπου κατέκτησε την έβδομη θέση με αντιπάλους αθλήτριες που ασχολούνται χρόνια με καταβάσεις ποταμών και οι οποίες διαθέτουν δικά τους αγωνιστικά σκάφη και εξοπλισμό. Την αγώνα του "σλάλομ" είχαμε την ευκαιρία να παρακολουθήσουμε από το κρατικό κανάλι.

Οι προπονητές Αννα Καλομπράτσου και Κώστας Καρακίτσιος είναι πολύ ευχαριστημένοι με τα αποτελέσμα αφού στη γενική κατάταξη η ομάδα του ΝΟΡ κατέκτησε την τετάρτη πανελλήνια θέση στο σλάλομ ανάμεσα σε 16 σωματεία.

Για την έκπληξη παίζει σήμερα ο Σταυρός Καλυθιών

Από τα δύσκολα στα πιο...δύσκολα πηγαίνει η γυναικεία ποδοσφαιρική ομάδα του Σταυρού Καλυθιών

Μετά τον εκτός έδρας αγώνα της προηγούμενης εβδομάδας με τη Ροδόπη '87 καλείται να αντιμετωπίσει σήμερα στις 11 π.μ. στο γήπεδο Κοσκινού τον Φιλυριακό.

Αναμφισβήτητα, ο αγώνας αυτός είναι ακόμα πιο δύσκολος καθώς ο αντίπαλος φιγουράρει μόνος του στη δεύτερη θέση της βαθμολογίας και είναι από τα φαβορί για την κατάκτηση του πρωταθλήματος.

Ετσι, για μια ακόμα φορά τα κορίτσια του Χρίστου Λαζαρίδη θα παίξουν για τις εμπειρίες που μπορεί να τους προσφέρει μια συνάντηση με μια ομάδα που αγωνίζεται πολλά χρόνια στην Α' Εθνική κατηγορία.

Ωστόσο, αφού δεν έχουν να χάσουν τίποτα θα παίξουν ελεύθερα χωρίς άγχος "κυνηγώντας" την έκπληξη.

Το κλίμα στην ομάδα μετά την εκτός έδρας νίκη επί των Αρτέμιδων Χανίων είναι πάρα πολύ καλό και αυτό αναμένεται να έχει αντίκτυπο σήμερα.

Ο τεχνικός Χρήστος Λαζαρίδης δεν αντιμετωπίζει κανένα πρόβλημα πλην της Βάγιας Γαρμπίδη, η συμμετοχή της οποίας κρίνεται αμφίβολη λόγω τραυματισμού.

Τον αγώνα θα διευθύνει ο κ. Κατσιδώνης και "βοηθοί" του θα είναι οι κ. Γιασιράνης και Συμιακός.

Οι υπόλοιποι αγώνες

Στους υπόλοιπους αγώνες της 6ης αγωνιστικής θα παίξουν:

Ολυμπιάδα '96- Καβάλα '86
Πιερίδες Μούσες - Δόξα Πειραιά
Αίγινα -Ροδόπη '87
Νεάπολη -Αγιος Δημήτριος
Ηφαιστος -Ηλιούπολη

Ο ΚΟΛΟΣΣΟΣ ΘΕΛΕΙ ΝΑ ΔΡΕΨΕΙ ΣΗΜΕΡΑ ΤΙΣ ΔΑΦΝΕΣ ΤΗΣ ΝΙΚΗΣ!

Σε δύσκολη αποστολή ο Ιβίσκος

Τη συνέχεια της επιτυχημένης εμφάνισης στον αγώνα με τους Αγίους Αναργύρους που θα συνοδευτεί φυσικά και από μια νέα νίκη, αναζητεί στο σημερινό εντός έδρας παιχνίδι του ο Κολοσσός (5 μ.μ.) με τη Δάφνη Δαφνίου.

Οι "θαλασσί" που βρίσκονται σε μια πολύ καλή κατάσταση πιστεύουν ότι θα τα καταφέρουν και σήμερα να "ψηλώσουν" και άλλο στον βαθμολογικό πίνακα του ομίλου.

Φυσικά, αυτό δεν σημαίνει ότι τα μυαλά τους παίρνουν αέρα και επαναπαύονται (κάτι τέτοιο το έχουν... πληρώσει πρόσφατα) αλλά ότι θα "κατέβουν" να αγωνιστούν με μεγάλο πάθος για την κατάκτηση τον ρου φύλλου αγώνα.

Με δεδομένη τη δυναμικότητα των δύο ομάδων αυτό είναι κάτι παραπάνω από αισθητό για την ομάδα του νησιού μας που δείχνει ότι διαθέτει μια καλύτερη ομάδα, φτάνει βέβαια να το πιστοποιήσει και μέσα στον αγωνιστικό χώρο.

Ο κώουτς Νίκος Κερασοβίτης έχει στη διάθεση του τους παρακάτω παίκτες: Γεωργαλή, Κουτσούκο, Μαρκάκη, Παπακώστα, Αβεκλούριο, Μπελάγια, Μπίλια, Κοκορόγιαννη, Καούτσο, Σάββα και Τσακίρη.

Ο Ιβίσκος

Για την έκπληξη θα παίξει σήμερα (5μ.μ.) ο Ιβίσκος. Η ομάδα του νησιού μας θα παίξει εκτός έδρας με τον Αστέρα Εξαρχείων σε έναν ακόμα πολύ δύσκολο αγώνα μακριά από τη Ρόδο.

Ο κώουτς Βασίλης Φουντουροδάκης έχει στη διάθεση του τους παρακάτω παίκτες: Αρφαρά, Αργυρίου, Γ. Κοκορογιάννη, Δανελάκη, Συντάγγελο, Βασούκο, Δημουλά, Γ. Θ. Καραγιάννη, Κρασουδάκη, Καρπαθάκη και Πολυχρονίου.

Οι υπόλοιποι αγώνες

Στους υπόλοιπους αγώνες της 12η αγωνιστικής θα παίξουν:

Χαλκίδα -Δούκας
Αγ. Θωμάς - Παγκράτι
Γαλάτσι - Λαμία
Αμπελόκηποι- Αγ. Ανάργυροι
Αίαντας -ΟΑ Χανιά.

Βόλεϊ

Τρία παιχνίδια στην Κρεμαστή

Τρεις αγώνες περιλαμβάνονται στο σημερινό πρόγραμμα του βόλεϊ. Θα παίξουν:

● **"Κλειστό" Κρεμαστής (4μ.μ.):** Κλεάνθης - Ηλιος (γυναικείο)

● **"Κλειστό" Κρεμαστής (6μ.μ.):** Κλεάνθης - Φλόγα (ανδρικό)

● **"Κλειστό" Κρεμαστής (8μ.μ.):** Απόλλων Απ.- Ροδιακός (ανδρικό)

Σήμερα ο λαϊκός αγώνας δρόμου του ΔΟΝΑ

Ολοι στην αφετηρία στις 11 το πρωΐ

Στις 11 το πρωΐ θα δοθεί σήμερα η εκκίνηση του λαϊκού αγώνα δρόμου, που διοργανώνει για 10η χρονιά ο ΔΟΝΑ της Ρόδου.

Η εκδήλωση φέρει το όνομα "Ο γύρος της Μεσαιωνικής Πόλης", και είναι αφιερωμένη στον αθλητικό παράγοντα Γιώργο Τσοπανάκη, στον αθλητικογράφο Κώστα Σαρρή και στην αθλήτρια στίβου Τσαμπίκα Μαρουφίδου. Επίσης, στην προστασία του περιβάλλοντος.

Στον αγώνα δικαίωμα συμμετοχής έχουν όλοι οι πολίτες της Ρόδου, ανεξάρτητα από ηλικία και φύλο. Σημειώνεται ότι ο αγώνας δεν έχει συναγωνιστικό χαρακτήρα. Παιδιά ηλικίας μέχρι και δώδεκα (12) χρόνων πρέπει να συνοδεύονται υποχρεωτικά από κηδεμόνα.

✓Δηλώσεις συμμετοχής θα γίνονται δεκτές μισή ώρα πριν την εκκίνηση, μπροστά στην είσοδο του Δημαρχιακού Μεγάρου.

✓Οι συμμετέχοντες θα πρέπει να είναι κατάλληλα ενδεδυμένοι (αθλητική φόρμα, αθλητικά παπούτσια κλπ)

● **Διαδρομή:** Πλατεία Δημαρχείου -Ταχυδρομείο -Πύλη Ελευθερίας -Ακτή Σαχτούρη (παραλιακή οδός - Τελωνείο - παραλιακή οδός) -Κόβα -Στάδιο (οδός Βύρωνος) -Οδός Φιλελλήνων (Αγ. Φραγκίσκος -πίσω μέρος) - Πάρκο Κυκλοφοριακής Αγωγής - Πανεπιστήμιο Αιγαίου -ΑΣΤΕΡ- Πλατεία Κύπρου -Μανδράκι - Πλατεία Δημαρχείου (τερματισμός)

Φαινομενικά εύκολο αγώνα δίνει το απόγευμα η ΑΕ Κως

Ενα φαινομενικά εύκολο παιχνίδι καλείται να δώσει σήμερα η Αθλητική Ενωση της Κω. Θα αντιμετωπίσει στο γήπεδο της τη Δόξα Καρδάμαινας και θέλει μόνο τη νίκη για να παραμείνει σίγουρα στην πρώτη θέση της βαθμολογίας.

Ο αγώνας αυτός ολοκληρώνει την 18η αγωνιστική του πρωταθλήματος της Α' Κατηγορίας της ΕΠΣΔ η οποία είναι και η πρώτη του δευτέρου γύρου.

Στη Β' Κατηγορία ο πρωτοπόρος του δευτέρου ομίλου της Ρόδου Κλεάνθη θα παίξει στο Καρακόνερο με το Ροδιακό.

Ολα τα σημερινά παιχνίδια των πρωταθλημάτων της ΕΠΣΔ είναι τα ακόλουθα:

Α' Κατηγορία
(18η αγωνιστική)

● **Κως (2.45μ.μ.):** ΑΕ Κως - Δόξα Καρδ. (Μανιάς), Μαραβέλιας, Πανάτος, Γιαλλούρης

Β' Κατηγορία
1ος όμιλος
(9η αγωνιστική)

● **Σύμη (12μ.):** ΑΟ Σύμης - Πολύστρατος (Μισσός) Αντωνόπουλος, Καράμπης, Χατζηπέτρος

● **Σάλακος** (2.45 μ.μ.): Ασπίδα Σαλάκου -ΠΑΣ Ασκληπειού (Χατζνικολάου) Φραγκίνης, Σιδηρόπουλος, Μηνάς

2ος όμιλος

● **ΕΑΚ (11 π.μ.):** Ροδιακός - Κλεάνθης: Τσαούσης, Σακελλαρίδης, Καψάσκης.

● **Ψίνθος (11 π.μ.):** Δόξα Ψίνθου -Ατρόμητος Διμ.: Σιδηρόπουλος, Ζήσο, Μηνάς.

● **Λάρδος (11 π.μ.):** Ηρακλής Λάρδου -"Ιάλυσος '97": Παπανικολάου, Σταματάκης, Κόκκινος

● **Κρητηνία (2.45 μ.μ.):** Αλθαιμένης -Θύελλα Πυλ.: Ορφανός, Γιαννούλης, Π. Κατσιδώνης.

● **Κατταβιά (2.45 μ.μ.):** ΑΕ Κατταβιάς -ΑΟ Αρχαγγέλου: Κόκκινος, Σταματάκης, Λ. Παπανικολάου

Ομιλος νήσων

● **Κως (10.30 π.μ.):** ΠΑΟ Κω - Ποσειδών Καλ.: Χατζηνικόλας, Βασιλείου, Γιαλλουρής

● **Κως (11.30 π.μ.):** Ολύμπικ- Ανταγόρας: Καστής, Πλάτσης, Κακκιάς.

● **Γηπ. Ασφενδιού (3μ.μ.):** Αναγέννηση -ΑΟ Πυλίου: Τσαγγάρης, Βασιλείου, Χατζηνικόλας.

Γ' Κατηγορία
(7η αγωνιστική)

● **Φάνες (11 π.μ.):** Ευκλής -Νήσος Ρόδος (Χατζηγιαννάκης) Π. Κατσιδώνης, Ορφανός, Γιαννούλης

● **Βάτι (11 π.μ.):** ΑΕ Μεσαναγρού -Νηρέας (Κάπρος) Ζανετής, Μαυρουδάκης, Ι. Δημητράς

● **Κοσκινού (11.15 μ.μ.):** Δωριέας - Δήμητρα (Ψυλλάκης) Σάββενας, Καψάσκης, Τσαούσης

● **Κάλαθος (2.45 μ.μ.):** Ταξιάρχης - ΑΟ Καλαβαρδών (Ν. Κ. Ντάκας) Μαυρουδάκης, Ζανετής, Ι. Δημητράς

● **Αγ. Απόστολοι (2.45 μ.μ.):** Ζεύς - ΓΣ Διαγόρας (Κ. Κώστας) Γιασιράνης, Κατσιδώνης, Συμιακός

Ομιλος νήσων
(3η αγωνιστική)

● **Κως (12.30 π.μ.):** Ασκληπιός -ΑΣΕΛ (Χόνδρος) Πανάτος, Βασιλείου, Μαραβέλιας

● **Λειψοί(1μ.μ.):** Λειψοί - Μέροπις (Μπενέτος), Ρούσσος, Μαργιέλος, Ν. Γουλάς.

Εφηβικό πρωτάθλημα
1ος όμιλος
(10η αγωνιστική)

● **Αγ. Απόστολοι (10 π.μ.):** Ευαγόρας -Αρχάγγελος (Γκιούντιτσε)

● **Αφάντου (10.30 π.μ.):** ΑΕΡΑ- ΑΕ Κατταβιάς (Μ. Παπανικολάου)

● **Αγ. Απόστολοι (11.45 π.μ.):** Ορφέας - Απόλλων Καλ. (Μ. Παπανικολάου)

● **Αγ. Απόστολοι (1.15 μ.μ.):** Διαγόρας Βατ. - Αγ. Γεώργιος (Γκιούντιτσε)

● **Ψίνθος (1.15 μ.μ.):** Δόξα Ψίνθου - Αρης Αρχ. (Μ. Παπανικολάου)

2ος όμιλος
(10η αγωνιστική)

● **ΕΑΚ (9.30 π.μ.):** Δωριέας - Φοίβος (Χατζηκυριάκος)

● **ΕΑΚ (1.15 μ.μ.):** ΠΑΟ Διαγόρας -Κλεάνθης (Ερωτόκριτος)

● **Παστίδα (12 μ.):** Αστέρας Π.- Αναγέννηση Εμπ. (Χατζηκυριάκος)

Τοπικό μπάσκετ

Για τα τοπικά πρωταθλήματα μπάσκετ θα γίνουν σήμερα τα παιχνίδια:

● **"Κλειστό" Κρεμαστής (2μ.μ):** Αγ. Νικόλαος -Εύελπις (παιδικό)

● **"Κλειστό" Ρόδου (3μ.μ.):** Ζέφυρος -Δωριέας (κορασίδες)

● **Ιαλυσός (5μ.μ.):** Ιάλυσος - Φοίβος (γυναικείο)

● **Αφάντου (5.30 μ.μ.):** ΑΕΡΑ- Διαγόρας (εφηβικό)

● **"Κλειστό" Ρόδου (7μ.μ.):** Παντηλιακός -Ζέφυρος (εφηβικό)

● **Κάλυμνος (12.30 μ.μ):** ΕΑΚΑ -Ανταγόρας (παιδικό)

● **Καρδάμαινα (5μ.μ.):** Ηρακλής 2000 - Χάρμυλος (παιδικό).

ΣΗΜΑΙΟΤΕΧΝΙΚΗ
"MY FRIEND"
ΚΩΣΤΑΣ ΤΡΟΥΛΛΗΣ
Σημαίες όλων των κρατών του κόσμου
Σήματα, λάβαρα, εμβλήματα εταιρειών - ομίλων - σωματείων
Ποδοσφαιρικές σημαίες, λάβαρα, μπρελόκ, καπέλα, κασκόλ, αναπτήρες και ενδυμασίες (μπλούζες, σορτσάκια, κάλτσες) όλων των ομάδων Α' Εθνικής (κατόπιν παραγγελίας και όλων των τοπικών ομάδων)
Αθλητικές φόρμες σε ποικιλία χρωμάτων, ποιοτήτων και μεγεθών
Διαθέτουμε σημαίες του 2004 και των Ολυμπιακών Αγώνων
Ακτή Σαχτούρη (έναντι Τελωνείου Ρόδου)
Τηλ. 33953. Τηλ.θιοτεχνίας 61321
Χ.1389-31/12

ΝΙΚΗΤΑΣ ΡΙΖΟΠΟΥΛΟΣ & ΣΙΑ Ο.Ε.
Εξουσιοδοτημένος αντιπρόσωπος
ΛΙΠΑΝΤΙΚΩΝ MOBIL
για Δωδεκάνησο
Πώληση ΧΟΝΔΡΙΚΗ - ΛΙΑΝΙΚΗ
Καναδά και Αυστραλίας 1
Τηλ. 22298 - Fax: 36995 - Κιν.: 094 422122
ΤΙΜΕΣ ΑΣΥΝΑΓΩΝΙΣΤΕΣ για συνεργεία, σκάφη, εργοτάξια, επαγγελματίες
Χ.1395-31-12

RODOS PALACE
★★★★★
Resort Hotel • Convention Center

Το μεγαλύτερο ξενοδοχειακό συγκρότημα της Ρόδου ζητεί το ακόλουθο προσωπικό:

- **Υπαλλήλους Υποδοχής**
  Γνώστες Αγγλικών, Γερμανικών, με ανάλογη προϋπηρεσία
- **Βοηθό Προσωπάρχη**
  Ο/η κατάλληλος υποψήφιος θα πρέπει να έχει πτυχίο Ανωτάτης Οικονομικής Σχολής και καλές γνώσεις εργατικής νομοθεσίας.

Οι ενδιαφερόμενοι για τις ανωτέρω θέσεις μπορούν να στείλουν ένα βιογραφικό τους σημείωμα με μία πρόσφατη φωτογραφία στην Διεύθυνση Προσωπικού της εταιρείας υπ' όψιν Κου Η. Ζάχου

Επίσης ζητούνται:
- **Βοηθός Προϊσταμένης**
- **Ταμπλίστες**
- **Μπάρμαν**
- **Βοηθοί Μπαρ**
- **Μάγειρας Α', Β', Γ'**
- **Βοηθοί Μαγείρου**
- **Σερβπόροι**
- **Βοηθοί Σερβπόρου**
- **Καμαριέρες**
- **Καθαρίστριες**

Για τις ανωτέρω ειδικότητες μπορείτε να απευθυνθείτε προσωπικά, καθημερινά από 10.00-12.00, στη διεύθυνση:

Ξενοδοχείο Ρόδος Παλάς
Λεωφ. Ιαλυσού, Τ.Θ. 121, Ιξιά, Ρόδος
Τηλ. (0241) 25222, Fax: (0241)25350 M17-31/12

ΔΗΜΟΤΙΚΟΣ ΟΡΓΑΝΙΣΜΟΣ ΝΕΟΛΑΙΑΣ & ΑΘΛΗΣΗΣ ΔΗΜΟΥ ΡΟΔΙΩΝ

ΑΝΑΚΟΙΝΩΣΗ

Μικροί - Μεγάλοι
Μαθητές και ηλικιωμένοι

Ελάτε ΟΛΟΙ την **Κυριακή 12 Δεκεμβρίου** στις 11 το πρωί στην Πλατεία Δημαρχείου Ρόδου για να τρέξετε στο λαϊκό αγώνα δρόμου που διοργανώνει ο Δ.Ο.Ν.Α. Ρόδου με διαδρομή την περιμετρική των Μεσαιωνικών τειχών της πόλης μας.

Ο αγώνας είναι αφιερωμένος στην προστασία του περιβάλλοντος και στις μνήμες του αθλητικού παράγοντα Γιώργου Τσαπανάκη, της αθλήτριας στίβου Τσαμπίκας Μαρουφίδου και του αθλητικογράφου Κώστα Σαρρή και έχει για χορηγό τη Ροδιακή Ποτοποιία - Coca Cola.

XL-12/12

Beauty Nails
ΤΟ ΠΙΟ ΥΨΗΛΟ ΕΠΙΠΕΔΟ ΠΟΙΟΤΗΤΑΣ, ΣΤΟ ΠΙΟ ΣΥΓΧΡΟΝΟ STUDIO ΑΙΣΘΗΤΙΚΗΣ ΝΥΧΙΩΝ



Ρεντζέπη Μαρία
Nail Designer

ΑΠΟΣΤΕΙΡΩΜΕΝΑ εργαλεία και πετσέτες μιας χρήσεως με σεβασμό στην υγιεινή

Γαλλικό - Αιγυπτιακό Μανικιούρ
Τεχνητά Νύχια από φυσικό μετάξι
Τεχνητά νύχια με μόνιμο γαλλικό
Ενίσχυση φυσικών νυχιών
Λεύκανση φυσικών νυχιών
Εξιδεικευμένο πεντικιούρ
Πετικιούρ Nail Compound
Αποτρίχωση
Τοποθέτηση βλεφαρίδων
Προέκταση φυσικής βλεφαρίδας
Βαφή φρυδιών
Θεραπεία δέρματος για πανάδες - καφέ κηλίδες

X1407-31/12

Εμπορικό Κέντρο Φώκιαλη - Αγ. Αναστασίας α' όροφος (parking εντός εμπορικού) - Τηλ. (0241) 70660 - Κιν. 0944 520887

ΣΤΟΝ ΗΛΕΚΤΡΟΚΟΣΜΟ ΞΕΝΑΚΗ ΚΑΤΙ ΑΛΛΑΞΕ...

...κάντε ένα βήμα μπροστά!* Με τρεις κινήσεις!

Λόγω στις καταστήματα ηλεκτρικών θα κάνετε τις αγορές σας αντί να διαπιστώσετε καρδίωντας πλούσια δώρα, απολαμβάνοντας ένα καφέ ή αναψυκτικό και ξεκινώντας ανάλογα με τις δυνατότητες σας.



*(1) αποκτήστε την Ξενάκης card και απολαύστε τα προνόμια που προσφέρει.

(2) 24 ΔΟΣΕΙΣ

*(2) κάντε εξυπνες αγορές απολαμβάνοντας σήμερα χωρίς έννοια για το αύριο.

(3)

*(3) επιλέξτε ανετα τις αγορές σας απολαμβάνοντας ένα καφέ ή ένα αναψυκτικό από το Ξενάκης Bar

...Σήμερα στον Ηλεκτρόκοσμο Ξενάκη κάντε ένα βήμα μπροστά! Αποκτήστε την Ξενάκης Card και απολαύστε δώρα και προνόμια... Κάντε τις αγορές σας άνετα και σωστά πίνοντας ένα καφέ ή αναψυκτικό στο bar του καταστήματος. Επιλέξτε τον τρόπο εξόφλησης που σας ταιριάζει... μέχρι 24 δόσεις! Απολαύστε σήμερα χωρίς έννοιες για το αύριο!

ΞΕΝΑΚΗΣ ΗΛΕΚΤΡΟΚΟΣΜΟΣ
Ένα βήμα μπροστά!

Χ.1409-31/12

Κ. ΥΔΡΑΙΟΥ 2, ΡΟΔΟΣ 85100. ΤΗΛ.:(0241) 26597, 30274 FAX: (0241) 31240

Για την ένταξη της Τουρκίας στην ΕΕ

Η απόφαση του Ελσίνκι

ΤΑ ΤΕΛΙΚΑ ΣΥΜΠΕΡΑΣΜΑΤΑ ΤΗΣ ΕΥΡΩΠΑΪΚΗΣ ΕΝΩΣΗΣ

ΕΛΣΙΝΚΙ 11 (ΑΠΕ-του απεσταλμένου μας Μ.Σπινθουράκη)

Το Ευρωπαϊκό Συμβούλιο του Ελσίνκι περάτωσε σήμερα τις εργασίες του με την υιοθέτηση των τελικών συμπερασμάτων.

Για πρώτη φορά τα τελικά αποτελέσματα είναι ένα μάλλον συνοπτικό κείμενο (18 σελίδων) δεδομένου ότι μέχρι σήμερα τα τελικά συμπεράσματα υπερέβαιναν τις 80 σελίδες.

Τα βασικά σημεία των συμπερασμάτων του Συμβουλίου είναι τα εξής:

Κεφάλαιο 1: Διεύρυνση - Τουρκία - Κύπρος

4. Το Ευρωπαϊκό Συμβούλιο επιβεβαιώνει την περιεκτική φάση της διαδικασίας προσχώρησης, η οποία τώρα περιλαμβάνει 13 υποψήφια κράτη εντός ενιαίου πλαισίου. Τα υποψήφια κράτη συμμετέχουν στη διαδικασία προσχώρησης επί ίσοις όροις. Πρέπει να συμμερίζονται τις αξίες και τους στόχους της Ευρωπαϊκής Ενωσης, όπως ορίζονται στις Συνθήκες. Εν προκειμένω, το Ευρωπαϊκό Συμβούλιο τονίζει την αρχή της ειρηνικής επίλυσης των διαφορών σύμφωνα με τον Χάρτη των Ηνωμένων Εθνών και παροτρύνει τα υποψήφια κράτη να καταβάλουν κάθε προσπάθεια για την επίλυση κάθε εκκρεμούς συνοριακής διαφοράς και άλλων συναφών θεμάτων. Αλλως, θα πρέπει να φέρουν τη διαφορά ενώπιον του Διεθνούς Δικαστηρίου εντός ευλόγου χρονικού διαστήματος. Το αργότερο στα τέλη του 2004, το Ευρωπαϊκό Συμβούλιο θα επανεξετάσει την κατάσταση ως προς κάθε εκκρεμή διαφορά, ιδίως όσον αφορά τις επιπτώσεις στην ενταξιακή διαδικασία προκειμένου να προαγάγει την επίλυσή τους, μέσω του Διεθνούς Δικαστηρίου. Επί πλέον, το Ευρωπαϊκό Συμβούλιο υπενθυμίζει ότι η τήρηση των πολιτικών κριτηρίων που όρισε το Ευρωπαϊκό Συμβούλιο της Κοπεγχάγης αποτελεί προϋπόθεση για την έναρξη διαπραγματεύσεων προσχώρησης και ότι η τήρηση όλων των κριτηρίων της Κοπεγχάγης αποτελεί τη βάση για τη προσχώρηση στην Ενωση.

8. Το Ευρωπαϊκό Συμβούλιο σημειώνει με ικανοποίηση τις ουσιαστικές εργασίες και την σημειωθείσα πρόοδο κατά τις διαπραγματεύσεις προσχώρησης με την Κύπρο, την Ουγγαρία, την Πολωνία, την Εσθονία, την Τσεχική Δημοκρατία και τη Σλοβενία.

9. (α) Το Ευρωπαϊκό Συμβούλιο χαιρετίζει την έναρξη, στις 3 Δεκεμβρίου στη Νέα Υόρκη, των συνομιλιών για τη συνολική ρύθμιση του Κυπριακού προβλήματος και εκφράζει την κατηγορηματική του υποστήριξη στις προσπάθειες του Γενικού Γραμματέα των Ηνωμένων Εθνών να φέρει τη διαδικασία σε αίσιο πέρας.

(β) Το Ευρωπαϊκό Συμβούλιο τονίζει ότι μια πολιτική επίλυση του προβλήματος θα διευκόλυνε την προσχώρηση της Κύπρου στην Ευρωπαϊκή Ενωση. Εάν μέχρι την ολοκλήρωση των διαπραγματεύσεων προσχώρησης δεν έχει επιτευχθεί λύση, η απόφαση του Συμβουλίου όσον αφορά την προσχώρηση θα ληφθεί χωρίς το ανωτέρω να αποτελεί προϋπόθεση. Εν προκειμένω, το Συμβούλιο θα λάβει υπόψη όλες τις σχετικές παραμέτρους.

12. Το Ευρωπαικό Συμβούλιο εκφράζει την ικανοποίησή του για τις πρόσφατες θετικές εξελίξεις στην Τουρκία, οπως επισημαίνει η Επιτροπή στην εκθεση προόδου της, καθώς και για την πρόθεση της Τουρκίας να συνεχίσει τις μεταρρυθμίσεις της προκειμένου να συμμορφωθεί προς τα κριτήρια της Κοπεγχάγης.Η Τουρκία ειναι υποψήφιο κράτος που προορίζεται να προσχωρήσει στην Ενωση με βάση τα ιδια κριτήρια τα οποία ισχύουν για τα λοιπά υποψηφία κράτη.Με βάση την υφιστάμενη ευρωπαική στρατηγική, για την Τουρκία, οπως και για αλλα υποψήφια κράτη, θα ισχύει μια προενταξιακή στρατηγική για την ενθάρρυνση και στήριξη των μεταρρυθμίσεών της.Η στρατηγική αυτή θα περιλαμβάνει ενισχυμένο πολιτικό διάλογο με εμφαση στην προοδο για την εκπλήρωση των πολιτικών κριτηρίων προσχώρησης ιδίως οσον αφορά το θέμα των ανθρωπίνων δικαιωμάτων, καθώς και τα θέματα που αναφέρονται στην παράγραφο 4 και στην παράγραφο 9 σημείο (α). Η Τουρκία θα εχει επίσης την ευκαιρία να συμμετέχει σε κοινοτικά προγράμματα και οργανισμούς και σε συνεδριάσεις μεταξύ υποψήφιων κρατών και της Ενωσης στα πλαίσια της διαδικασίας προσχώρησης.Σε συνδυασμό με ενα εθνικό πρόγραμμα για την αποδοχή του κεκτημένου, θα εκπονηθεί μια εταιρική σχέση προσχώρησης βάσει των συμπερασμάτων των προηγούμενων Ευρωπαικών Συμβουλίων, αλλα με προτεραιότητες στις οποίες πρέπει να επικεντρωθούν οι προπαρασκευαστικές εργασίες για την προσχώρηση λαμβανομένων υπόψη των πολιτικών και οικονομικών κριτηρίων και των υποχρεώσεων ενός κράτους μέλους. Θα δημιουργηθούν ενδεδειγμένοι μηχανισμοί παρακολούθησης.Για να ενισχυθεί η εναρμόνιση της τουρκικής νομοθεσίας και πρακτικής με το κεκτημένο, καλείται η Επιτροπή να εκπονήσει μια διαδικασία αναλυτικής εξέτασης του κεκτημένου.Το Ευρωπαικό Συμβούλιο καλεί την Επιτροπή να υποβάλει ενα ενιαίο πλαίσιο για το συντονισμό ολων των πηγών κοινοτικής προενταξιακής χρηματοδοτικής ενίσχυσης της Ευρωπαϊκής Ενωσης.

Κεφάλαιο για Διακυβερνητική Διάσκεψη και θεσμική μεταρρύθμιση.

14. Το Ευρωπαϊκό Συμβούλιο εκφράζει την ικανοποίησή του για την έκθεση της Προεδρίας, όσον αφορά τα θέματα που προκύπτουν σε σχέση με τη Διακυβερνητική Διάσκεψη και τις κυριότερες επιλογές τις οποίες θα έχει να αντιμετωπίσει.

15. Θα ληφθούν τα κατάλληλα μέτρα ώστε να καταστεί δυνατό να συγκληθεί επισήμως η Διακυβερνητική Διάσκεψη στις αρχές Φεβρουαρίου. Η Διάσκεψη θα ολοκληρώσει το έργο της και θα εγκρίνει τις αναγκαίες τροποποιήσεις των Συνθηκών έως το Δεκέμβριο του 2000.

16. Κατόπιν των συμπερασμάτων της Κολωνίας, και λαμβάνοντας υπόψη την έκθεση της Προεδρίας, η Διάσκεψη θα εξετάσει το μέγεθος και τη σύνθεση της Επιτροπής, τη στάθμιση των ψήφων στο Συμβούλιο είτε με τη μέθοδο της απλής πλειοψηφίας είτε με άλλη μέθοδο και την ενδεχόμενη επέκταση της λήψης αποφάσεων με ειδική πλειοψηφία στο Συμβούλιο, καθώς και άλλες αναγκαίες τροποποιήσεις των Συνθηκών που ανακύπτουν ως προς τα ευρωπαϊκά θεσμικά όργανα σε σχέση με τα προαναφερόμενα θέματα και την εφαρμογή της Συνθήκης του Αμστερνταμ. Η προσεχής προεδρία θα υποβάλει έκθεση στο Ευρωπαϊκό Συμβούλιο σχετικά με την πρόοδο της Διάσκεψης και μπορεί να προσθέσει θέματα για την ημερήσια διάταξή της.

19. Η Προεδρία θα λάβει τα αναγκαία μέτρα ώστε να εξασφαλιστεί ότι οι υποψήφιες χώρες θα ενημερώνονται τακτικά εντός των υφιστάμενων πλαισίων σχετικά με την πρόοδο των συζητήσεων και ότι θα έχουν την ευκαιρία να εκφράσουν τις απόψεις τους για τα υπό συζήτηση θέματα. Θα παρέχεται επίσης ενημέρωση στο πλαίσιο του Ευρωπαϊκού Οικονομικού Χώρου.

Κεφάλαιο για κοινή ευρωπαϊκή πολιτική για την ασφάλεια και την άμυνα

25. Το Ευρωπαϊκό Συμβούλιο εγκρίνει τις δύο εκθέσεις προόδου της Προεδρίας σχετικά με την ανάπτυξη του δυναμικού στρατιωτικής και μη στρατιωτικής διαχείρισης των κρίσεων από την Ενωση, στο πλαίσιο της ενισχυμένης Κοινής Ευρωπαϊκής Πολιτικής για την Ασφάλεια και την Αμυνα.

26. Το Ευρωπαϊκό Συμβούλιο υπογραμμίζει τη βούλησή του να αναπτύξει αυτόνομη ικανότητα να λαμβάνει αποφάσεις με δικά του μέσα καθώς και να αρχίζει και να διεξάγει στρατιωτικές επιχειρήσεις υπό την ηγεσία της ΕΕ, προς αντιμετώπιση των διεθνών κρίσεων, σε περίπτωση που το ΝΑΤΟ δεν συμμετέχει σε αυτές ως σύνολο. Με τη διαδικασία αυτή αποφεύγονται οι περιττές επικαλύψεις και δεν απαιτείται η δημιουργία ευρωπαϊκού στρατού.

27. Βάσει των γενικών κατευθυντήριων γραμμών που καθόρισε το Ευρωπαϊκό Συμβούλιο της Κολωνίας, καθώς και των εκθέσεων της Προεδρίας, το Ευρωπαϊκό Συμβούλιο συμφώνησε συγκεκριμένα τα εξής:

- τα κράτη μέλη, συνεργαζόμενα εθελοντικά σε επιχειρήσεις υπό την ηγεσία της ΕΕ, πρέπει να είναι σε θέση έως το 2003 να αναπτύσσουν εντός 60 ημερών και να υποστηρίζουν επί τουλάχιστον ένα έτος στρατιωτικές δυνάμεις μέχρι και 50.000 - 60.000 ατόμων, ικανών για ολόκληρο το φάσμα των καθηκόντων του Petersberg.
- θα καθοριστούν οι λεπτομέρειες για την πλήρη διαβούλευση, συνεργασία και διαφάνεια μεταξύ της ΕΕ και του ΝΑΤΟ,
- θα γίνουν οι κατάλληλες διευθετήσεις που θα επιτρέπουν σε ευρωπαϊκά κράτη μέλη του ΝΑΤΟ που δεν συμμετέχουν στην ΕΕ, καθώς και σε άλλα ενδιαφερόμενα κράτη να συμβάλουν στη στρατηγική διαχείριση κρίσεων από την ΕΕ, τηρουμένης της αυτονομίας της Ενωσης όσον αφορά τη λήψη αποφάσεων,
- θα δημιουργηθεί ένας μηχανισμός μη στρατιωτικής διαχείρισης των κρίσεων, ώστε να συντονίζονται και να καθίστανται αποτελεσματικότερα τα διάφορα πολιτικά μέσα και οι πόροι, παράλληλα με τους στρατιωτικούς πόρους, που διαθέτουν η Ενωση και τα κράτη μέλη.

Κεφάλαιο για την οικονομία

Οι δημογραφικές μεταβολές θα απαιτήσουν πολιτική παράτασης του ενεργού επαγγελματικού βίου και αυξημένη αποδοτικότητα στο δημόσιο και ιδιωτικό τομέα προς αντιμετώπιση του οικονομικού βάρους αυτών των μεταβολών. Η συνεχιζόμενη διαδικασία παγκοσμιοποίησης εντείνει τον ανταγωνισμό και την ανάγκη να ενθαρρύνεται η καινοτομία και η διαρθρωτική προσαρμογή. Η Ενωση και τα κράτη μέλη οφείλουν να προωθήσουν ενεργά την ευρύτερη χρήση των νέων τεχνολογιών και να αναπτύξουν την κοινωνία της πληροφορίας προς υποστήριξη της ανταγωνιστικότητας, της απασχόλησης και της κοινωνικής συνοχής.Ο σύνδεσμος μεταξύ οικονομικής και κοινωνικής ανάπτυξης επιτείνει τη σημασία του να αναπτυχθούν περαιτέρω κοινωνικά δίκτυα ασφαλείας.

Κεφάλαιο για τη Νοτιοανατολική Ευρώπη

58. Η προοπτική των συμφωνιών σταθερότητας και σύνδεσης θα ενθαρρύνει την ανάπτυξη στενότερων σχέσεων μεταξύ ολων των κρατών της περιοχής σε ολους τους τομείς.Η υποστήριξη της Ενωσης θα εξαρτηθεί απο τη σαφή και συγκεκριμένη δέσμευση των κρατών της Νοτιοανατολικής Ευρώπης να συνεργαστούν για την επίτευξη αυτών των κοινών πολιτικών προτεραιοτήτων.Το Ευρωπαικό Συμβούλιο υπογραμμίζει τη μείζονα σπουδαιότητα που εχει η βελτίωση των σχέσεων και η εξάλειψη των τεχνικών εμποδίων κατά τις συναλλαγές και των εμποδίων στη διακίνηση του πληθυσμού μεταξύ των ενδιαφερομένων χωρών. Υπενθυμίζει τη σημασία ταχείας δράσης για τη διάνοιξη του Δούναβη.

59. Η Ενωση επιθυμεί να συμβάλει στον εκδημοκρατισμό της Ομοσπονδιακής Δημοκρατίας της Γιουγκοσλαβίας ως μέρος των προσπαθειών για αποκατάσταση της σταθερότητας στη Νοτιοανατολική Ευρώπη.Θα εντείνει το διάλογο με τις σερβικές δημοκρατικές δυνάμεις, καθώς και με την δημοκρατικά εκλεγμένη κυβέρνηση του Μαυροβουνίου.Η Ενωση θα αναζητήσει και αλλους τρόπους για να υποστηριχθεί το πρόγραμμα πολιτικής και οικονομικής μεταρρύθμισης του Μαυροβουνίου.

60. Η Ενωση εχει δεσμευθεί σχετικά με την αποκατάσταση και την ανασυγκρότηση του Κοσσυφοπεδίου. Εκφράζει την ικανοποίησή της για το πρόγραμμα ανασυγκρότησης και ανάκαμψης του Κοσσυφοπεδίου και την υπόσχεση της Ενωσης να καταβάλει 500 εκατ. ευρώ αρχίζοντας απο το 2000 για την ανασυγκρότηση, πέραν των εθνικών συμβολών των κρατών μελών. Η απόφαση του Συμβουλίου Ασφαλείας των Ηνωμένων Εθνών αρ 1244 πρέπει να εφαρμοσθεί πλήρως σε ολες τις πτυχές της και απο ολα τα μέρη. Η μη συμμόρφωση προς την εντολή της UNMIK (Αποστολής των Ηνωμένων Εθνών στο Κοσσυφοπέδιο) και η έλλειψη συνεργασίας με την KFOR (Διεθνή Δύναμη Ασφαλείας για το Κοσσυφοπέδιο) θα εχει σοβαρές συνέπειες για τη δέσμευσή της ΕΕ στο Κοσσυφοπέδιο. Στη συνάρτηση αυτή, το Ευρωπαϊκό Συμβούλιο εκφράζει την ευγνωμοσύνη του για το εργο που ανέλαβε ο κ.Μπερνάρ Κουσνέρ.

Το Σινεμά
Δημοκρατίας 50 Ιαλυσός
Τηλ. 90486

Και πάλι μαζί!
Στον ανανεωμένο χειμερινό χώρο σας
Για καλό κρασί και νοστιμιές της Κατερίνας
ΠΑΡΑΣΚΕΥΗ και **ΣΑΒΒΑΤΟ**
Αυθεντικές ρεμπέτικες αναδρομές
Ανοικτά καθημερινά εκτός Τρίτης από το πρωί για τάβλι και καφέ

ΧΛ-12/12

KYDON TOURS
Κρουαζιέρα

ΕΚΔΡΟΜΕΣ

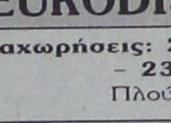

F/B NISSOS KYPROS

ΚΥΠΡΟ-ΧΑΪΦΑ ΑΓΙΟΥΣ ΤΟΠΟΥΣ
ΙΕΡΟΣΟΛΥΜΑ - ΒΗΘΛΕΕΜ - ΚΑΝΑ - ΝΑΖΑΡΕΤ - ΤΙΒΕΡΙΑΔΑ - ΙΟΡΔΑΝΗ ΠΟΤΑΜΟ
ΟΛΑ ΠΛΗΡΩΜΕΝΑ
Μόνο 110.000
☞ Αναχώρησπκάθε Παρασκευή

ΑΠΩ ΑΝΑΤΟΛΗ
• ΠΟΥΚΕΤ - ΣΙΓΚΑΠΟΥΡΗ - ΜΠΑΓΚΟΚ
• ΜΠΑΛΙ - ΣΥΓΚΑΠΟΥΡΙ - ΜΠΑΓΚΟΚ
Αναχωρήσεις: 23/11 - 30/11 - 10/12 - 14/12 - 21/12 - 28/12

ΚΟΥΒΑ
Αναχωρήσεις: 22/11 και 26/11 22/12 και 26/12

EURODISNEY - PARIS
Αναχωρήσεις: 20/12 - 21/12 - 22/12 - 23/12 - 28/12
Πλούσιο πρόγραμμα

ORLADO-MIAMI-DISNEY
Αναχώρηση 28/12 10 μέρες

M28-31/12

ΠΡΑΚΤΟΡΕΙΟ ΚΥΔΩΝ
Τηλ. 23.000 - 27900

ΠΡΟΣΦΟΡΑ

Τοποθετήστε τώρα 4 αμορτισέρ στο αυτοκίνητό σας και πληρώστε μόνο τα 3 και αυτό μέχρι τα τέλη του χρόνου

Ετοιμοπαράδοτα όλα τα μοντέλα όλων των εργοστασίων αυτ/των και με 2 χρόνια εγγύηση.

☞ ΔΕΚΤΗ ΚΑΡΤΑ VISA



10290-31/12

AUTO - MOTO PARTS
(Υπευθ. Κων/νος Ιπ. Κωστάκης)
Κολοκοτρώνη 16 - ΡΟΔΟΣ
(έναντι αντιπροσωπείας PEUGEOT)
Τηλ. 77604 FAX 23080

Hi-TECH
COMPUTER

48 ΔΟΣΕΙΣ ΜΕ 0% ΠΡΟΚΑΤΑΒΟΛΗ !!!

ΤΟ ΜΟΝΑΔΙΚΟ MILLENIUM PC



ΜΟΝΟ ΑΠΟ ΤΑ **HI-TECH CENTER**

Intel 466 Mhz
Miditower ATX
Hard Disk 8 GB
CD-Rom 48X
64 MB Ram
VGA 16 MB AGP
Sound Card Stereo
Modem Int. 56K
Keyboard PS/2
Mouse 400 dpi
Monitor Viewpoint 15"
Ηχεία 100 Watt Heat

X.1397-31/12

ΤΙΜΗ ΣΟΚ : 250.000 ΔΡΧ (+ Φ.Π.Α.) !!!

ΤΙΜΗ ΜΕΤΡΗΤΟΙΣ	:	**250.000** Δρχ. + Φ.Π.Α. !!!
ΔΙΑΚΑΝΟΝΙΣΜΟΣ	:	48 Χ 9.800 Δρχ.
		36 Χ 11.800 Δρχ.
ΚΑΙ ΠΡΩΤΗ ΔΟΣΗ ΤΟΝ ΑΥΓΟΥΣΤΟ ΤΟΥ 2000 !!!		24 Χ 15.500 Δρχ.
		12 Χ 27.500 Δρχ.

ΚΑΙ ΔΩΡΑ ΑΞΙΑΣ 50.000 ΔΡΧ !!!!!!

Hi-TECH
COMPUTER

Hi-Tech Ε.Π.Ε.
ΣΥΣΤΗΜΑΤΑ ΠΛΗΡΟΦΟΡΙΚΗΣ & ΕΠΙΚΟΙΝΩΝΙΩΝ
ΑΘΗΝΑ : ΛΕΩΦ. ΚΗΦΙΣΙΑΣ 125 (5ος Οροφος)
ΡΟΔΟΣ : ΡΟΔΟΥ - ΛΙΝΔΟΥ 215 (Δίπλα στην Δ.Ε.Υ.Α.Ρ.)
Τηλ.: 66166, 66161 FAX.: 68518, 65417
http://www.hi-tech.gr E-mail : webmaster@hi-tech.gr

FORTHnet Authorized Dealer

Δηλώνει ο ακαδημαϊκός Δ. Νανόπουλος:

Αισιόδοξος για τη νόσο Αλτσχάϊμερ

ΕΛΠΙΔΕΣ ΓΙΑ ΤΗΝ ΚΑΤΑΠΟΛΕΜΗΣΗ ΤΗΣ

Ο κβαντικός εγκέφαλος (μικροφυσική), ήταν το θέμα της εναρκτήριας ομιλίας στο 3ο Πανδωδεκανησιακό Ιατρικό Συνέδριο του καθηγητή της Θεωρητικής Φυσικής και ακαδημαϊκού κ. Δημήτρη Νανόπουλου.

Ο κ. Νανόπουλος που ασχολείται αυτή την περίοδο με την έρευνα των μηχανισμών της μνήμης στον εγκέφαλο, παρουσίασε στο ακροατήριό του μια σειρά πρώτων συμπερασμάτων από τη σκοπιά της Φυσικοχημείας. Χαρακτήρισε τον ανθρώπινο εγκέφαλο ως το τελειότερο σύστημα που υπάρχει στον χώρο του πλανητικού μας συστήματος σε μια πορεία εξέλιξης 4,5 δισ. ετών.

Σ' όλο τον κόσμο, είπε, υπάρχουν σήμερα σε εξέλιξη ερευνητικές προσπάθειες με τη συμμετοχή και αρκετών Ελλήνων επιστημόνων, με στόχο να εντοπιστούν και κατανοηθούν οι οι μηχανισμοί της μνήμης. Και αν αυτό κατορθωθεί, θα είναι πλέον δυνατή η αναγνώριση των αιτίων που προκαλούν την φοβερή νόσο Αλτς-Χάϊμερ, την οποία ο κ. Νανόπουλος χαρακτήρισε ως τη χειρότερη ασθένεια του ανθρώπου, η οποία οδηγεί στην απώλεια της συνείδησης. Σ' αυτές τις έρευνες συνεργάζονται επιστήμονες διαφόρων ειδικοτήτων, όπως νευροβιολόγοι, μικροφυσικοί κ.α.

Σε ερώτηση της «ΠΡΟΟΔΟΥ» για τις προοπτικές αντιμετώπισης της νόσου Αλτσχάϊμερ, ο κ.Νανόπουλος δήλωσε: «Σε πολλά ερευνητικά κέντρα γίνονται σήμερα πειραματικές προσπάθειες, οι οποίες προχωρούν πολύ καλά. Δεν μπορώ να προσδιορίσω χρονικά πότε θα φθάσουν στο επιθυμητό αποτέλεσμα. Είμαι όμως αισιόδοξος, ότι αυτό δεν θα αργήσει να συμβεί και θα έχουμε τότε στα χέρια μας το κατάλληλο εργαλείο για την καταπολέμηση αυτής της νόσου».

Ο Δημήτρης Νανόπουλος είναι ένας από τους διεθνώς γνωστότερους Έλληνες επιστήμονες στο αντικείμενο τη Φυσικής των στοιχειωδών σωματιδίων και έχει στο ενεργητικό του ένα μακρύ κατάλογο επιστημονικών επιδόσεων. Αυτή τη στιγμή είναι το νεώτερο από τα 40 μέλη της Ακαδημίας Αθηνών. Και με την ιδιότητα του Ακαδημαϊκού υποσχέθηκε να προτείνει στην Ακαδημία τη βράβευση του μουσικού έργου για τον Ιπποκράτειο Όρκο, του μουσικοσυνθέτη Θ. Μπακαλάκου.

Ο κ. Ναγόπουλος, όπως και οι σύνεδροι, ενθουσιάστηκε όταν παρακολούθησε σε πρώτη ακρόαση ένα δωδεκάλεπτο απόσπασμα του παραπάνω έργου.

Το Γ' Πανδωδεκανησιακό Ιατρικό Συνέδριο συνέχισε χθες τις εργασίες του με την παρουσίαση διάφορων εισηγήσεων και ολοκληρώνεται σημερα με τη σύνοψη των συμπερασμάτων.

Οργιάζουν φαίνεται οι παρανομίες

Ελεγχοι ιων «ράμπο» και σιους ναούς του τζόγου

ΔΕΝ ΕΞΑΙΡΟΥΝΤΑΙ ΟΥΤΕ ΤΑ ΚΡΑΤΙΚΑ ΚΑΖΙΝΑ

Καζίνα, κουλοχέρηδες, λέσχες και κάθε είδους «ναοί του τζόγου» μπαίνουν στο στόχαστρο του Σώματος Δίωξης Οικονομικού Εγκλήματος για όλη την περίοδο των εορτών.

Οι έλεγχοι διατάσσονται αιφνιδιαστικά σε ημερομηνίες και ώρες που γνωστοποιούνται στους προϊσταμένους των περιφερειακών διευθύνσεων μια μέρα νωρίτερα και στους υπαλλήλους που επιφορτίζονται με τον έλεγχο λίγες ώρες νωρίτερα. Με τη διαδικασία αυτή περιορίζονται στο ελάχιστο οι πιθανότητες διαρροής της πληροφορίας προς την υποψήφια για έλεγχο επιχείρηση και διασφαλίζεται έτσι η αποτελεσματικότητα του ελέγχου.

Τις ημέρες αυτές βρίσκεται σε εξέλιξη επιχείρηση του ΣΔΟΕ για έλεγχο στα καζίνα που τις ημέρες των εορτών συγκεντρώνουν χιλιάδες παίκτες και τζιράρουν δεκάδες δισ. δραχμές.

Αν και οι εκθέσεις ελέγχου δεν έχουν ακόμα ολοκληρωθεί, ανεπίσημες πληροφορίες αναφέρουν ότι οι συνήθεις παραβάσεις που διαπιστώνουν οι ελεγκτές του ΣΔΟΕ έχουν σχέση με την απόδοση του ΦΠΑ.

Για παράδειγμα, οι ίδιες πληροφορίες αναφέρουν ότι στον έλεγχο που έγινε πρόσφατα στο Καζίνο Σύρου διαπιστώθηκε ότι δεν είχε αποδοθεί ΦΠΑ ύψους 300 εκατ. δραχμών.

Από τον έλεγχο του ΣΔΟΕ δεν εξαιρούνται ούτε τα υπό κρατικό έλεγχο καζίνα, και στο πλαίσιο αυτό πολυμελές συνεργείο ανέβηκε προ ημερών στην Πάρνηθα.

Θεαματικά ήταν και τα αποτελέσματα της επιχείρησης που έγινε πανελλαδικά την 1η Δεκεμβρίου σε επιχειρήσεις με ηλεκτρονικά παιχνίδια.

Για την αποτελεσματικότητα του ελέγχου, με εγκύκλιο που έστειλε ο ειδικός γραμματέας του ΣΔΟΕ Γιώργος Κανελλόπουλος στους προϊσταμένους των περιφερειακών διευθύνσεων, τόνιζε ότι στα συνεργεία ελέγχου θα συμμετάσχει το σύνολο της διαθέσιμης δύναμης κάθε διεύθυνσης και ότι πρέπει να δράσουν όλα ταυτόχρονα, ώστε να εξαλειφθεί η δυνατότητα αλληλοενημέρωσης των ελεγχόμενων και κλεισίματος των επιχειρήσεων.

Το πράσινο φως άναψε στις 6 το απόγευμα της Τετάρτης 1η Δεκεμβρίου για τον έλεγχο περισσότερων από 400 επιχειρήσεις σε όλη τη χώρα.

Σε λειτουργία βρέθηκαν και ελέγχθηκαν 394 επιχειρήσεις από τις οποίες στις 128 υπήρξαν ενδείξεις ή αποδείξεις για λειτουργία απαγορευμένων τυχερών παιχνιδιών και διαπιστώθηκε σωρεία άλλων παραβάσεων. Τα συνεργεία ελέγχου κατάσχεσαν 211 τυχερά μηχανήματα που λειτουργούσαν ως τεχνικά -ψυχαγωγικά και δέσμευσαν για περαιτέρω έλεγχο 293 μηχανήματα, ενώ καταλόγισαν παραβάσεις και επέβαλαν πρόστιμα σε 204 περιπτώσεις γιατί δεν είχαν προμηθευτεί ή δεν είχαν επικολλήσει το ειδικό σήμα. Εκτός από τις κατασχέσεις και δεσμεύσεις των μηχανημάτων τα συνεργεία του ΣΔΟΕ συνέλαβαν και παρέπεμψαν στη Δικαιοσύνη με τη διαδικασία του Αυτοφώρου 8 άτομα ορισμένα από τα οποία καταδικάστηκαν σε πολύμηνες φυλακίσεις, ενώ για τους υπόλοιπους ορίστηκε ρητή δικάσιμος.

Χαρακτηριστικό των δυσχερειών που αντιμετωπίζουν τα συνεργεία ελέγχου είναι ότι ορισμένες μάρκες παιχνιδιών, ενώ έχουν εξασφαλίσει γνωμοδότηση της αρμόδιας επιτροπής με χαρακτηρισμό ψυχαγωγικό, μετατρέπονται σε τυχερά με αύξηση των στροφών των κυλίνδρων τους.

Για παράδειγμα, αναφέρεται ότι το παιχνίδι «Skill Game» από ψυχαγωγικό και άρα νόμιμο μετατρέπεται σε τυχερό αν λειτουργεί με περισσότερες από 21 στροφές το λεπτό και γι' αυτό έχει εκδοθεί σχετική γνωμοδότηση της αρμόδιας επιτροπής.

Ετσι, στις περιπτώσεις που δεν είναι εύκολη η διαπίστωση του αριθμού των στροφών αντί κατάσχεσης το παιχνίδι δεσμεύεται και μεταφέρεται σε αποθήκη του ΣΔΟΕ, προκειμένου να ελεγχθεί και είτε να επιστραφεί στον ιδιοκτήτη του, είτε να κατασχεθεί και να επιβληθούν οι προβλεπόμενες κυρώσεις.

ΑΠΟΤΕΛΕΣΜΑΤΑ ΕΛΕΓΧΩΝ ΠΑΙΓΝΙΟΜΗΧΑΝΗΜΑΤΩΝ ΚΑΤΑ ΤΗΝ 1/12/1999

ΝΟΜΟΣ	ΕΛΕΓΧΘΕΙΣΕΣ ΕΠΙΧ/ΣΕΙΣ	ΕΠΙΧ/ΣΕΙΣ ΜΕ ΠΑΡΑΒΑΣΕΙΣ	ΚΑΤΑΣΧΕΘΕΙΣΕΣ ΤΥΧΕΡΑ	ΑΣΕΒΕΣΤΕΣ ΤΥΧΕΡΑ	ΤΥΧΑΙΡΕΣ ΑΥΤΟΦΩΡΑ	ΕΚΔΟΘΕΝ ΖΗΜΙΕΣ	ΑΛΛΕΣ ΠΑΡΑΒΑΣΕΙΣ
ΑΣΟΕ	4	2	3		1	5	
ΑΤΤΙΚΗΣ	46	23	3	38	1	28	16
ΚΕΝΤΡΙΚΗΣ ΜΑΚΕΔΟΝΙΑΣ	48	12	12	42		34	8
ΑΝΑΤ. ΜΑΚΕΔ. & ΘΡΑΚΗΣ	28	14	4	48	1	13	
ΔΥΤΙΚΗΣ ΜΑΚΕΔΟΝΙΑΣ	52	44	25			19	
ΙΟΝΙΩΝ ΝΗΣΩΝ	8			26			
ΗΠΕΙΡΟΥ	23	3	18		1	11	
Β. ΑΙΓΑΙΟΥ	8	8	84			3	
Ν. ΑΙΓΑΙΟΥ	12		84	28		8	
ΘΕΣΣΑΛΙΑΣ	75		17	19		14	1
ΚΥΠΡΟΣ							
ΕΛΛΑΔΑΣ	7	7	19			2	
ΔΩΔΕΚΑΝΗΣΟΥ	24			71		12	
ΔΥΤΙΚΗΣ ΕΛΛΑΔΑΣ	16	10	16	24	4	27	1
ΚΡΗΤΗΣ	27		5	24		30	
ΣΥΝΟΛΑ	304	128	210	304	8	204	21

Δημοτική Επιχείρηση Τουρισμού θα γίνει και στη Νότια Ρόδο

Δημοτική Επιχείρηση Τουρισμού, θα έχει πλέον ο Δήμος Νότιας Ρόδου, μετά την απόφαση που ελήφθη προχθές το βράδυ στη συνεδρίαση του δημοτικού συμβουλίου. Πρόκειται για αμιγή δημοτική επιχείρηση, που θα διαχειρίζεται τις ομπρέλες που υπάρχουν στις παραλίες, αλλά και τις τουριστικές επιχειρήσεις, που λειτουργούν στα διοικητικά όρια του Δήμου Νότιας Ρόδου.

Αποφασίστηκε ομόφωνα να καλυφθούν τα χρέη του δήμου με δάνειο ποσού που θα ανέλθει στα 150 εκατομμύρια δραχμές από το Ταμείο Παρακαταθηκών και Δανείων, όπως γίνεται σε όλους τους δήμους της Ελλάδας και της Ρόδου.

«Ο Δήμος Νότιας Ρόδου επικύρωσε και τυπικά την απόφασή του να λειτουργήσει υπό την εποπτεία του εστιατόριο σε έκταση 40 στρεμμάτων, που παραχωρήθηκαν από την Κτηματική Εταιρία του Δημοσίου στο Πρασονήσι», δήλωσε ο αντιδήμαρχος Νότιας Ρόδου Μαν. Λέργος.

Στο δημοτικό συμβούλιο που έγινε προχθές το βράδυ συζητήθηκε και το θέμα της χωροθέτησης του νέου εργοστασίου της ΔΕΗ στην περιοχή και έγινε αναφορά στην επίσκεψη του κλιμακίου του υπουργείου Εθνικής Αμύνης στη Ρόδο. Αναμένεται,όπως αναφέρθηκε, το πόρισμα του υπουργείου για την εγκατάσταση ή μη του εργοστασίου στην περιοχή. Ενεκρίθη επίσης η μονιμοποίηση 11 συμβασιούχων υπαλλήλων του Δήμου Νότιας Ρόδου.

Σύμφωνα με όσα έγιναν γνωστά στο προχθεσινό δημοτικό συμβούλιο έγινε λογος και για τα 200 άτομα που θα προσληφθούν ως εποχικό προσωπικό.

Εγκρίθηκε η αγορά ακινήτου για το Δημαρχείο Ιαλυσού

Κατά πλειοψηφία ενεκρίθη προχθές από το δημοτικό συμβούλιο Ιαλυσού το θέμα του αφορούσε την αγορά του κτιρίου, που βρίσκεται στην πλατεία Αποστολίδη, στο οποίο θα στεγαστεί το Δημαρχείο. «Μειοψηφίσαμε προχθές το βράδυ κατά τη ψηφοφορία που έγινε για την αγορά του κτιρίου γιατί κρίνουμε ότι είναι ακατάλληλο κάτι που φαίνεται από κατάσταση του σκυροδέματος. Το κτίριο είναι ημιτελές και έμεινε έτσι από το 1989. Πιστεύουμε επίσης ότι είναι μεγάλο το ποσό που θα καταβάλει ο Δήμος Ιαλυσού για την εκπόνηση μελέτης από το Τεχνικό Επιμελητήριο Ελλάδος, που θα κοστίσει 1.700.000 δραχμές, ενώ δεν θα έπρεπε καν να ακολουθηθεί η συγκεκριμένη διαδικασία», δήλωσε προχθές το βράδυ ο πρώην δήμαρχος Ιαλυσού Νικ. Τσίκκης, ο οποίος θα προσφύγει στην Επιτροπή του άρθρου 18.

«Θεωρούμε ότι το κτίριο που επιλέξαμε στην πλατεία Αποστολίδη είναι το πλέον κατάλληλο και επιπρόσθετα τα χρήματα που θα επενδύσουμε για την ολοκλήρωσή του προέρχονται από το πρόγραμμα ΕΠΤΑ», δήλωσε ο δήμαρχος Ιαλυσού κ. Σ. Στάγκας.

Στην προχθεσινή συνεδρίαση του δημοτικού συμβουλίου Ιαλυσού, συζητήθηκε και πάλι το θέμα που αφορούσε την αύξηση στα τέλη.

«Απέδειξα στο δημοτικό συμβούλιο ότι υπολογίζονται διαφορετικά τα τέλη καθαριότητας, φωτισμού και ύδρευσης για τις ξενοδοχειακές επιχειρήσεις τη χειμερινή και τη θερινή περίοδο, ανάλογα με τα τετραγωνικά μέτρα και τη χρήση του , που διαμορφώνονται διαφορετικά.

Το θέμα έχει φθάσει στην Περιφέρεια, στην Επιτροπή του άρθρου 18 , που συνεδρίσε προχθές το πρωί και εξέτασε την προσφυγή να προσβάλλει την απόφαση της δημοτικής αρχής και επιφυλάχθηκε να απαντήσει την προσεχή Τρίτη 14 Δεκεμβρίου», δήλωσε ο κ. Νικ. Τσίκκης.

«Θεωρούμε ότι υπολογίζονταν λανθασμένα τα προηγούμενα χρόνια τα τέλη καθαριότητας, φωτισμού και ύδρευσης, αφού τα ξενοδοχεία δηλώνονταν ότι λειτουργούσαν επτά μήνες και όχι 12, μ εαποτέλεσμα να υπάρχουν ελλείμματα. Η αύξηση όμως, όπως υολογίσαμε φθάνει σε ποσοστό 30% και δεν πιστεύουμε ότι είναι μεγάλο», δήλωσε ο δήμαρχος Ιαλυσού Σ. Στάγκας.

Στην πρώτη φάση της συνεδρίασης του δημοτικού συμβουλίου Ιαλυσού τέθηκε προς συζήτηση και το θέμα που αφορούσε το τεχνικό πρόγραμμα.

Σε 24ωρη απεργία κατέρχονται την ερχόμενη Τρίτη όλοι οι υπάλληλοι του ΙΚΑ Ρόδου

Σε απεργιακή κινητοποίηση κατέρχονται την Τρίτη 14 Δεκεμβρίου οι υπάλληλοι τού ΙΚΑ Ρόδου στα πλαίσια της απόφασης που ελήφθη από την Ομοσπονδία.

Η απεργία είναι 24ωρη, ενώ προγραμματίζονται προσεχώς τετράωρες στάσεις εργασίας σε εβδομαδιαία βάση.

Οι υπάλληλοι του ΙΚΑ στη Ρόδο αλλά και την υπόλοιπη Ελλάδα ζητούν να καλυφθούν οι 3.000 κενές θέσεις εργασίας που υπάρχουν.

Ζητείται να γίνει αναμόρφωση του οργανισμού λειτουργίας των υποκαταστημάτων σε όλη την Ελλάδα και να προβλεφθούν θέσεις προϊσταμένων και διευθυντών.

Επιδίωξη των υπαλλήλων του ΙΚΑ με την αναμόρφωση του οργανισμού είναι να έχουν τη δυνατότητα να καταλαμβάνουν ανώτατες θέσεις στην ιεραρχία ανά υποκατάστημα και υπάλληλοι που είναι τελειόφοιτοι λυκείου.

Εκτός από τα θεσμικά υπάρχουν και οικονομικά αιτήματα στην απεργιακή κινητοποίηση των υπαλλήλων του ΙΚΑ που ζητούν τη θέσπιση ανταποδοτικών κινήτρων.

Συζητείται η ρύθμιση των χρεών

Κρίσιμη συνέλευση για το μέλλον της Κ.Α.Ι.Ρ.

12,7 ΔΙΣ. ΟΙ ΥΠΟΧΡΕΩΣΕΙΣ ΤΗΣ ΕΤΑΙΡΙΑΣ

Καθοριστικής σημασίας είναι η σημερινή έκτακτη γενική συνέλευση των μετόχων της Κ.Α.Ι.Ρ. στην οποία θα συζητηθεί το θέμα της ρύθμισης των χρεών της εταιρίας. Οι μέτοχοι της Κ.Α.Ι.Ρ. θα κληθούν να πάρουν ιστορικής σημασίας αποφάσεις σχετικά με την εξυγίανσή της. Η ρύθμιση των χρεών της είναι το χρόνιο πρόβλημα που θα πρέπει επιτέλους να λυθεί για να επιβιώσει η εταιρία.

Προχθές μετέβησαν στην Αθήνα ο πρόεδρος του διοικητικού συμβουλίου της Κ.Α.Ι.Ρ. κ. Μιχάλης Μαριεττής και άλλοι διοικητικοί σύμβουλοι οι οποίοι συναντήθηκαν με την ηγεσία της ΑΤΕ και συζήτησαν τη βελτίωση των όρων που θέτει προς την εταιρία για τη ρύθμιση των χρεών. Και από τις δύο πλευρές υπήρξε καλή διάθεση να γίνει η ρύθμιση και να μπορέσει η Κ.Α.Ι.Ρ. να αρχίσει την πορεία εξυγίανσής της.

Σήμερα το πρωί στο κατάστημα της εταιρίας στο 2ο χιλιόμετρο της εθνική οδού Ρόδου - Λίνδου οι μέτοχοι θα αποφασίσουν. Αν δεν υπάρξει απαρτία η συνέλευση θα επαναληφθεί την ερχόμενη Κυριακή 19 Δεκεμβρίου.

Θα πρέπει να σημειωθεί ότι οι συνολικές υποχρεώσεις της Κ.Α.Ι.Ρ. ανήρχοντο σε 12,7 δις. δρχ. την 31η Δεκεμβρίου 1998. Η Κ.Α.Ι.Ρ. διεκδικεί διαγραφές τόκων ύψους 7,3 δις. δρχ.

Οδηγούσε με υπερβολική ταχύτητα

Για υπερβολική ταχύτητα συνελήφθη ένας ακόμα «βιαστικός» οδηγός, χθες το πρωί. Εκτός από το πρόστιμο που του επιβλήθηκε, «έχασε» για ένα μήνα το δίπλωμα οδήγησης και την άδεια κυκλοφορίας.

Πρόκειται για τον 27χρονο Βάσκεν Κνούνη του Βαροζάν, που συνελήφθη στο 5ο χιλιόμετρο της εθνικής οδού Ρόδου - Λίνδου, να... τρέχει με 122 χιλιόμετρα την ώρα, αντί 60 χιλιομέτρων που ήταν το ανώτατο όριο.

Σε βάρος του 27χρονου σχηματίστηκε δικογραφία, του επιβλήθηκε χρηματικό πρόστιμο και του αφαιρέθηκε το δίπλωμα, η άδεια οδήγησης και οι κρατικές πινακίδες.

Κοινή επιχειρηματική δραστηριότητα μεταξύ Ελλάδος και Κύπρου

ΛΕΥΚΩΣΙΑ, 11 (ΑΠΕ-Του ανταποκριτή μας Γ. Λεωνίδα)

``Η Ελλάδα έχει αναπτύξει έντονη επιχειρηματική δραστηριότητα στα Βαλκάνια και στις χώρες της Μαύρης Θάλασσας. Στο πλαίσιο της συνεργασίας των δύο χωρών μας, Ελλάδας-Κύπρου, θα μπορούσαν ν' αναληφθούν απλι κοινού μέτρα για προώθηση και ανάπτυξη κοινής επιχειρηματικής δραστηριότητας στον ίδιο χώρο σε κοινοπραξίες και στρατηγικές συμμετοχές''.

Τα πιο πάνω υπογράμμισε ο βουλευτής και μέλος του Εκτελεστικού Γραφείου του ΠΑΣΟΚ, πρώην Υπουργός, Αλέκος Παπαδόπουλος σε συνεστίαση της Ελληνικής Τράπεζας με θέμα ``Η Ελλάδα στη μετα-ΟΝΕ εποχή''.

Ο κ. Παπαδόπουλος είπε ότι Ελλάδα και Κύπρος είναι σε θέση να συμβάλλουν αποφασιστικά σε αρκετούς αν όχι σε όλους τους τομείς ανάπτυξης της περιοχής. Ανέφερε χαρακτηριστικά ότι Κύπριοι επιχειρηματίες ήταν ανάμεσα στους πρώτους που είχαν διεισδύσεις στις αραβικές χώρες, μετά τις δυνατότητες που δημιουργήθηκαν με την πετρελαϊκή κρίση του 1973. Παράλληλα πρόσθεσε, τα τελευταία χρόνια παρατηρείται στενότερη συνεργασία στις οικονομικές σχέσεις της Κύπρου με το Ισραήλ. Με βάση αυτά τα δεδομένα πρόσθεσε ο κ. Παπαδόπουλος, η Κύπρος και οι Κύπριοι επιχειρηματίες μπορούν να διαδραματίσουν ρόλο καταλύτη στην εξέλιξη των επιχειρηματικών σχέσεων στην περιοχή, μετά την εξεύρεση συνολικής λύσης και την οριστική επικράτηση της ειρήνης στην περιοχή. Ο ρόλος αυτός της Κύπρου συνεχιστε μπορεί ευκολα να επεκταθεί και να καταστεί πολύ πιο αποτελεσματικός, αν στην όλη προσπάθεια ενσωματωθούν και οι δυνατότητες των ελληνικών επιχειρήσεων.

Ο κ. Παπαδόπουλος επεσήμανε ακόμη στη συνέχεια ότι πρέπει να δημιουργηθεί μια ηλεκτρονική βάση δεδομένων, ενός κόμβου που να παρέχει στους Κύπριους και Ελλαδίτες επιχειρηματίες, που αναζητούν τις κατάλληλες εμπορικές και επενδυτικές ευκαιρίες. Χρειάζεται κατέληξε, η δημουργία ενός νέου οικονομικού κυβερνοχώρου, στον οποίο οι συναλλαγές θα γίνονται έστω και εν μέρει προς οφελος των συναλλασσομένων.

Σε προσφώνησή του στην εκδήλωση της Ελληνικής Τράπεζας ο πρόεδρος και ο πρώτος εκτελεστικός διευθυντής του συγκροτήματος της Ελληνικης Τράπεζας Πάνος Γαλανός, επισήμανε ότι ``η έναρξη των διαπραγματεύσεων και η ενταξιακή προοπτική προσδίδουν μια νέα δυναμική στην οικονομική ανάπτυξη και διανοίγουν νέες προοπτικές που θα μπορέσουμε να αξιοποιήσουμε μόνο αν αντιληφθούμε τα μηνύματα των καιρών και μόνο αν υλοποιήσουμε τα μέτρα προσαρμογής προς το ευρωπαϊκό κεκτημένο''.

Βρέθηκε πλαστό πεντοχίλιαρο

Ενα πλαστό πεντοχίλιαρο εντοπίστηκε από τον αρμόδιο υπάλληλο της Τράπεζας Ελλάδος, προχθές το πρωί. Παραδόθηκε από άγνωστο άτομο στον ταμία του υποκαταστήματος της Εθνικής Τράπεζας κατά τη συναλλαγή που έγινε στο τέλος του περασμένου μήνα.

Ανακρίσεων επελήφθη η Υποδιεύθυνση Ασφαλείας Ρόδου.

Δεν εορτάζουν

- Ο κ. **Δεληγιάννης Σπυρίδων**, δεν εορτάζει και δεν θα δεχθεί επισκέψεις.

- Ο κ. **Σπυρίδων Κατέχης**, δεν εορτάζει και δεν θα δεχθεί επισκέψεις.

Ειδικά έντυπα πρέπει να συμπληρώσουν φέτος οι ελαιοπαραγωγοί μας

Περισσότερα παραστατικά θα πρέπει να εκδίδουν στο εξής οι παραγωγοί ελαιολάδου σύμφωνα με τη νέα εγκύκλιο που έφθασε ήδη στις ενώσεις και στους συνεταιρισμούς.

Ετσι οι ελαιοπαραγωγοί που φέτος θα παραλάβουν από τα ελαιοτριβεία λάδι άνω των 200 κιλών θα πρέπει να αναφέρουν το σκοπό για τον οποίο το προορίζουν σε ειδικό έντυπο.

Στο έντυπο αυτό, δηλαδή πρέπει να γράφουν τους παραλήπτες του λαδιού και άλλα παραστατικά, όπως δελτία αποστολής και ταυτότητας. Το ένα από τα δύο αντίτυπα του εντύπου θα πρέπει οι ελαιοπαραγωγοί να το υποβάλουν στην Ενωση Αγροτικών Συνεταιρισμών Δωδεκανήσου και στις αρμόδιες υπηρεσίες της Νομαρχίας.

Το δεύτερο αντίγραφο θα πρέπει να το κρατά ο κάθε ελαιοπαραγωγός.

Τα έντυπα θα πρέπει να κατατεθούν το αργότερο μέχρι την 1η Δεκεμβρίου του 2000 στην Ενωση Αγροτικών Συνεταιρισμών και τη Νομαρχία.

ΑΔΕΛΦΟΤΗΤΑ ΗΠΕΙΡΩΤΩΝ ΡΟΔΟΥ
«ΤΟ ΣΟΥΛΙ»
ΚΑΖΑΝΤΖΑΚΗ 29- ΡΟΔΟΣ
ΤΗΛ. 28914

ΠΡΟΣΚΛΗΣΗ

Το Διοικητικό Συμβούλιο της Αδελφότητας Ηπειρωτών Ρόδου «ΤΟ ΣΟΥΛΙ», προσκαλεί τα μέλη του σε εκδρομή που διοργανώνεται την 19-12-99, ημέρα Κυριακή στην Ιερά Μονή «Αγιος Φιλήμονας» Αρνίθας Ρόδου.

Παρακαλούμε όποιο μέλος επιθυμεί να δηλώσει συμμετοχή μέχρι την 16-12-99, ημέρα Πέμπτη, στα τηλέφωνα 92020, 74110, 22867, προκειμένου να προετοιμαστεί κατάλληλα η εκδρομή.

Τα λεωφορεία θα αναχωρήσουν μπροστά από την πλατεία Δημαρχείου Ρόδου την 19-12-99, ώρα 9 το πρωί.

Το Διοικητικό Συμβούλιο

Χ.1429-14/12

Υποδεχθείτε τη *νέα χιλιετία* δίνοντας ξεχωριστή εορταστική ατμόσφαιρα στον προσωπικό και επαγγελματικό σας χώρο.

Στην έκθεσή μας θα βρείτε σε μεγάλη ποικιλία και πρωτότυπα σχέδια όλα τα χριστουγεννιάτικα είδη, δέντρα, διακοσμητικά εσωτερικού και εξωτερικού χώρου, δώρα και παιχνίδια.

ΓΑΝΩΤΑΚΗΣ Α.Τ.Ε.Β.Ε.

Λίνδου 107 (Ροδίνι)
τηλ. 21491- 73655

Γίνονται ειδικές προσφορές για σχολεία, συλλόγους, οργανισμούς, ιδρύματα.

Τ. 33258-14/12

ΖΩΟΤΡΟΦΕΣ
ΤΣΙΓΑΡΙΔΗΣ Α.Ε.

Διαθέτουμε σε εξαιρετικά χαμηλές τιμές προϊόντα νέας σοδειάς σε άριστη ποιότητα.

Καλαμπόκι 52
Βαμβακόπιτα 52
Ζαχαρόπιτα 50
και όλα τα φυράματα.

ΚΕΝΤΡΙΚΟ ΑΣΓΟΥΡΟΥ
Αγ. Βαρβάρα
Τηλ. 62752- 62850-64904

Υποκατάστημα 1) Αρχάγγελος
2) Βληχά Λίνδος

Τ.33137-15/12

ΠΟΛΙΤΙΣΤΙΚΟΣ ΟΡΓΑΝΙΣΜΟΣ ΔΗΜΟΥ ΡΟΔΙΩΝ

Μουσική εκδήλωση

«ΤΟ ΝΕΟ ΚΥΜΑ ...ΔΕΚΑΕΤΙΑ ΤΟΥ '60»

Παρουσίαση: ΓΙΩΡΓΟΣ ΠΑΠΑΣΤΕΦΑΝΟΥ
Τραγούδι: Τάκης Κωνσταντόπουλος, Πένυ Ξενάκη, Νίκος Δασκαλάκης

Δευτέρα 13 Δεκεμβρίου, ώρα 9.00 μ.μ.

ΕΘΝΙΚΟ ΘΕΑΤΡΟ ΡΟΔΟΥ

ΧΛ-12/12

VASSO MIHALAREA
SCHOOL of ENGLISH

ΚΕΝΤΡΟ ΞΕΝΩΝ ΓΛΩΣΣΩΝ ΚΑΙ ΜΕΤΑΦΡΑΣΗΣ

ΔΑΜΑΣΚΗΝΟΥ 35, ΡΟΔΟΣ ΤΗΛ. 35249

Το Φροντιστήριό μας αναλαμβάνει όλων των ειδών μεταφράσεις από αγγλικά σε ελληνικά και αντίστροφα και διδάσκονται αγγλικά όλων των επιπέδων από αρχάριους μέχρι PROFICIENCY, καθώς και μαθήματα μετάφρασης και αγγλικών συν ειδικό μάθημα.

- Πλήρης εχεμύθεια για τα έγγραφα που αναλαμβάνουμε να μεταφράσουμε.
- Υπεύθυνη και ακριβής μετάφραση από διπλωματούχο μεταφράστρια με πείρα 18 ετών.
- Ειδικές τιμές για φοιτητές.
- Μεταφράσεις βιβλίων και λογοτεχνικών κειμένων.
- Μεταφράσεις ιατρικών δικαιολογητικών.
- Μεταφράσεις εμπορικών, νομικών και τεχνικών εγγράφων.
- Εγχειριδίων μηχανημάτων.
- Εντατικά μαθήματα αγγλικών για όλες τις ηλικίες.
- Εκπτωση για φοιτητές.

Διδάσκει και επιβλέπει την πρόοδο η διευθύντρια του κέντρου κα Βάσω Μιχαλαρέα.

ΧΛ-12/2