ΕΤΟΣ ΙΔΡΥΣΗΣ 1949
ΙΔΡΥΤΗΣ - ΔΙΕΥΘΥΝΤΗΣ
ΓΙΩΡΓΟΣ ΔΙΑΜΑΝΤΙΔΗΣ
Γραφεία - Τυπογραφεία:
Μάρκου Μαλλιαράκη 21 (ΚΟΒΑ)
Λογιστήριο: Νέα Αγορά
Τηλ.: Σύνταξης: 27356 - 34101
Λογιστηρίου: 24539 FAX: 20643

ΠΡΟΟΔΟΣ

Ανεξάρτητη καθημερινή πρωινή εφημερίδα

ΕΛΛΑΣ
Για το πιο γλυκό Millenium
Mike's Ζαχαροπλαστείο

ΑΡΙΘΜΟΣ ΦΥΛΛΟΥ 15.295 • ΤΙΜΗ 150 δρχ.
ΠΕΜΠΤΗ 16 ΔΕΚΕΜΒΡΙΟΥ 1999

Με την άρνησή του για επανεκλογή του Στεφανόπουλου

Πως ο Καραμανλής αυτοπαγιδεύθηκε με την προεδροεκλογή

ΑΝ ΑΛΛΑΞΕΙ ΣΤΑΣΗ ΚΙΝΔΥΝΕΥΕΙ ΝΑ ΓΕΛΟΙΟΠΟΙΗΘΕΙ

ΟΛΑ ΤΑ ΠΟΛΙΤΙΚΑ κόμματα έχουν σημάνει συναγερμό δεδομένου ότι θεωρείται πλέον σχεδόν βέβαιο ότι οι βουλευτικές εκλογές θα γίνουν στις 26 Μαρτίου του 2000.

✍ Ολες οι ενδείξεις αυτή την ημερομηνία παρουσιάζουν σαν ημέρα διεξαγωγής των πρώτων βουλευτικών εκλογών, που αναγκαστικά θα γίνουν λόγω της άρνησης της Νέας Δημοκρατίας να ψηφίσει την επανεκλογή του σημερινού Προέδρου της Δημοκρατίας κ. Κωστή Στεφανόπουλου.

Η ΑΛΗΘΕΙΑ είναι ότι ο νεαρός και άπειρος αρχηγός της Νέας Δημοκρατίας Κωστάκης Καραμανλής έχει παγιδευθεί με το ζήτημα της προεδροεκλογής.

✍ Οταν προ πολλών μηνών ο πρωθυπουργός Κώστας Σημίτης επρότεινε στα κόμματα την επανεκλογή του Στεφανόπουλου, ο Κωστάκης Καραμανλής λόγω έλλειψης εμπειρίας και χωρίς να το καλοσκεφτεί, έσπευσε να δηλώσει ότι δεν συμφωνεί με την πρόταση Σημίτη και ότι η Νέα Δημοκρατία θα

ΣΥΝΕΧΕΙΑ ΣΤΗ ΣΕΛ. 4

Από σήμερα το πρωί

Νώντας και Νωντάκια αρχίζουν απολογίες

ΟΛΟΙ ΕΙΝΑΙ ΚΑΤΗΓΟΡΟΥΜΕΝΟΙ

Ο ΧΟΡΟΣ των απολογιών των κατηγορουμένων στην τρίτη κατα σειρά δικογραφία, της πολύκροτης υπόθεσης «κομπίνα ΔΑΝΕ» αρχίζει σήμερα το πρωί. Στο γραφείο του ανακριτή κ. Βασίλη Παπανιόλα, θα εμφανιστεί ο τέως οικονομικός διευθυντής Μανώλης Διακομανώλης αλλά αναμένεται να ζητήσει τριήμερη προθεσμία για να ενημερωθεί για το κατηγορητήριο. Αμέσως μετά σειρά θα έχει ο τέως αντιπρόεδρος του τότε διοικητικού συμβουλίου της αμαρτωλής ΔΑΝΕ και «δεξί χέρι» επί των οικονομικών, του Νώντα, Μιχάλης Κόκκινος. Θα ακολουθήσει αμέσως μετά ο πρωταγωνιστής της κομπίνας Νώντας Σολούνιας και ολό-

ΣΥΝΕΧΕΙΑ ΣΤΗ ΣΕΛ. 4

Κρίσιμη συνάντηση σήμερα στην Αθήνα

Τα εξωφρενικά ενοίκια των καταστημάτων του Δήμου και του ΤΑΠΑ

ΕΠΙΤΡΟΠΗ ΡΟΔΙΩΝ ΣΤΟΝ ΥΠΟΥΡΓΟ κ. ΒΕΝΙΖΕΛΟ

ΚΡΙΣΙΜΗ συνάντηση, με τον υπουργό Ανάπτυξης κ. Ε. Βενιζέλο, θα έχει σήμερα στην Αθήνα για το θέμα των υψηλών μισθωμάτων των δημοτικών καταστημάτων και των καταστημάτων του ΤΑΠΑ στη Ρόδο, τριμελής αντιπροσωπεία ενοικιαστών.

➨ Την αντιπροσωπεία αυτήν αποτελούν οι κ. Μ. Μαρκακιού και Ν. Παπασταματίου, πρόεδρος και γραμματέας αντίστοιχα της Ενωσης Καταστηματαρχών Δημοτικών Καταστημάτων και η κ. Μ. Μπόνη, πρόεδρος καταστηματαρχών Πόλης που ενοικιάζουν καταστήματα του ΤΑΠΑ.

ΑΠΟ ΤΟΥΣ εκπροσώπους των πάραπάνω καταστηματαρχών θα ζητηθεί να διευκρινιστεί η παράγραφος του νόμου που προσδιορίζει, ότι το μίσθωμα δεν πρέπει να είναι μκρότερο του 10% της αντικειμενικής αξίας του

ΣΥΝΕΧΕΙΑ ΣΤΗ ΣΕΛ. 4

Παρανοϊκές καταστάσεις στη Ρόδο

Επιστρέφουν οι μαθητές αλλά οι καθηγητές κάνουν σήμερα στάση εργασίας!..

ΑΝΑΤΑΡΑΧΗ ΣΤΗΝ ΠΑΙΔΕΙΑΣ ΜΕΧΡΙ ΤΙΣ ΓΙΟΡΤΕΣ

ΚΡΥΦΤΟΥΛΙ παίζουν τώρα οι μαθητές και προσπαθούν να ροκανίσουν το χρόνο προκειμένου να φτάσουν μέχρι τις γιορτές των Χριστουγέννων για να πάνε σε διακοπές. Ετσι από τη μια μεριά διακόπτουν τις καταλήψεις, αλλά από την άλλη πραγματοποιούν αποχή με αποτέλεσμα να συνεχίζεται η αναστάτωση στα σχολεία!..

☛ Και ενώ συμβαίνουν όλα αυτά οι καθηγητές της Ρόδου θα πραγματοποιήσουν σήμερα στάση εργασίας από τις 10 το πρωί... Πρόκειται για μια ακόμη παρανοϊκή εξέλιξη και αποδεικνύει την ελαφρότητα με την οποία κάποιοι καθηγητές αντιμετωπίζουν την κατάσταση που έχει δημιουργηθεί στο χώρο της παιδείας της Ρόδου και που οι ίδιοι φέρουν το μεγαλύτερο μέρος της ευθύνης.

ΠΑΡΑΛΛΗΛΑ το άνοιγμα της πόρτας στο 2ο Λύκειο (Καζούλειο) απέδειξε την ανευθυνότητα και την καταστροφική μανία που επέδειξαν οι καταληψίες μαθητές. Τα έπιπλα, τα θρανία και τα μηχανήματα του σχολείου έχουν πάθει τεράστιες ζημιές, που θα κληθούν να πληρώσουν οι γονείς.

☛ Ανοιξαν χθες με παρέμβαση του εισαγγελέας και της Αστυνομίας όλα τα λύκεια της πόλης της Ρόδου, αλλά οι μαθητές δεν προσήλθαν για μάθημα. Ειδικότερα προχθές το βράδυ οι αστυνομικοί και ο εισαγγελέας με τη βοήθεια της ΠυροσβεστικήςΥπηρεσίας άνοιξαν την πόρ-

ΣΥΝΕΧΕΙΑ ΣΤΗ ΣΕΛ. 4

Για να τις ξεφορτωθεί

Τις μετοχές ΔΑΝΕ βγάζει στο σφυρί ο Δήμος της Ρόδου

ΑΥΡΙΟ ΘΑ ΠΑΡΘΕΙ ΟΡΙΣΤΙΚΗ ΑΠΟΦΑΣΗ

Ο ΔΗΜΟΣ ΡΟΔΟΥ επιθυμεί ν' απαλλαγεί από τις μετοχές της ΔΑΝΕ. Και για το σκοπό αυτό πρόκειται να τις βγάλει στο σφυρί, ώστε να βρεθούν αγοραστές πριν ακομη αρχίσει η διαπραγμάτευση των μετοχών στο Χρηματιστήριο.

➪ Η σχετική απόφαση θα παρθεί αύριο από το δημοτικό συμβούλιο, αλλά το θέμα συζητήθηκε προχτές το βράδυ από την Οικονομική Επιτροπή, στην οποία μετέχουν και εκπρόσωποι τοπικών φορέων (ΤΕΕ, ΕΒΕΔ, Οικονομολόγοι κ.λ.π.).

ΟΠΩΣ έγινε γνωστό η Οικονομική Επιτροπή εισηγείται στο δημοτικό συμβούλιο να πουλήσει τις 336.000 μετοχές που κατέχει (από το 1978) όπως επίσης και τις 1.080.000 μετοχές που αποκτά με το προτιμησιακό δικαίωμα που έχει με την αύξηση του μετοχικού κεφαλαίου.

➪ Σε περίπτωση που δεν γίνει δεκτή η πρόταση τότε ο Δήμος θα κάνει χρήση του δικαιώματος από

Για συκοφαντικό δημοσίευμα

Ο Αρχηγός Αστυνομίας και ο δικηγόρος Γ. Χαρίτος εμήνυσαν τον Δ. Καμουτσή

ΧΤΕΣ το πρωί ο δικηγόρος κ. Γιάννης Χαρίτος κατέθεσε στον εισαγγελέα Πλημμελλειοδικών Ρόδου μήνυση δια τον εαυτό του και ως δικηγόρος του αρχηγού της ΕΛΑΣ στρατηγού κ. Γεωργακόπουλου κατά:

1ον: Δημητρίου Καμουτσή απόστρατου αξιωματικού της Αστυνομίας.

2ον: Του Γεωργίου Κύρτσου διευθυντού της εφημερίδας «Τύπος της Κυριακής» και

3ον: Του δημοσιογράφου Νίκου Κατράκη

δια το αδίκημα της συκοφαντικής δυσφήμισης δια του Τύπου.

Η μήνυση υπεβλήθη διότι η εφημερίδα «Τύπος της Κυριακής» στις 12-12-1999 σε ολοσέλιδο δημοσίευμά της ανέγραψε συκοφαντικό κείμενο σε βάρος των μηνυτών. Συγκεκριμένα εδημοσίευσε μεταξύ άλλων περικοπή από την προ ημερών κατάθεση του Δημητρίου Καμούτσή ενώπιον του Εφετείου Πειραιώς.

Ο Δημ. Καμουτσής είχε πάει στον Πειραιά για να παραστεί ως μάρτυρας υπεράσπισης κατηγορουμένων για αρχαιοκαπηλεία, οι οποίοι καταδικάστηκαν και πρωτοδίκως και κατ' έφεση.

Μεταφορά τραυματία από τη Σύμη

ΕΝΑ 11χρονο αγοράκι, ο Μιχαήλ Τσαβαρής από τη Σύμη, που τραυματίστηκε σοβαρά στο κεφάλι, μεταφέρθηκε εσπευσμένα με το Ε/Γ-ΤΙΡ «Σύμη Ι», στο νησί μας.

Ο 11χρονος Μιχάλης Τσαβαρής νοσηλεύεται στο Νοσοκομείο και ευτυχώς η κατάσταση του δεν εμπνέει ανησυχία.

Από το υπουργείο Αιγαίου

Και νέες ακτοπλοϊκές συνδέσεις στη Δωδεκάνησο

ΘΑ ΠΡΟΚΗΡΥΧΘΟΥΝ ΔΙΑΓΩΝΙΣΜΟΙ

ΑΝΑΣΧΕΔΙΑΣΜΟ των μεταφορών ανανκοίνωσε χτες ο υπουργός Αιγαίου κ. Σταύρος Μπένος. Και για τον σκοπό αυτό πρόκειται να ιδρυθεί ένα δίκτυο μεταφορών, που ονομάζεται «Μετρό του Αιγαίου» με καθημερινή διασύνδεση των κύριων γραμμών, των διαπεριφερειακών και των τοπικών για την εξυπηρέτηση των πολιτών.

▼Το «Μετρό του Αιγαίου» έχει σχεδιασθεί με βάση την αρχή των γρήγορων και πυκνών συνδέσεων των μεγάλων νησιών - πόλων, με τα λιμάνια και τα αεροδρόμια της ηπειρωτικής χώρας και την καθημερινή σύνδεσή τους με τα μικρότερα νησιά - ακτίνες.

ΓΙΑ ΤΙΣ ΣΥΝΔΕΣΕΙΣ των νησιών - ακτίνες με τα νησιά - πόλους θα ενισχύσουμε την Τοπική Αυτοδιοίκηση, ώστε να αναλάβει από κοινού με ιδιωτικούς φορείς, επιχειρηματικές πρωτοβουλίες για να αποκτηθεί ο στόλος που θα εξυπηρετεί αυτές τις συνδέσεις. Θα αρθεί έτσι το συναίσθημα της απομόνωσης των κατοίκων ιδιαίτερα των μικρών νησιών. Θα ικανοποιηθούν οι ανάγκες για μετακίνηση και θα ξεφύγουμε από τη λογική των μακροχρόνιων κρατικών επιδοτήσεων».

▼ Το υπουργείο Αιγαίου εξέτασε το θέμα των μεταφορών

ΣΥΝΕΧΕΙΑ ΣΤΗ ΣΕΛ. 4

Έδωσε ο Σουμάκης

Προθεσμία στη ΔΑΝΕ και τον Αγούδημο

ΓΙΑ ΥΛΟΠΟΙΗΣΗ ΤΩΝ ΠΡΟΤΑΣΕΩΝ ΤΟΥΣ

ΜΕΧΡΙ τα τέλη Ιανουαρίου θα αναμένει η ηγεσία του υπουργείου Εμπορικής Ναυτιλίας να κατατεθούν από τη ΔΑΝΕ και την εταιρία "Ροδάνθη" του Γερ. Αγούδημου όλα τα στοιχεία για υλοποίηση των τριών αδειών σκοπιμότητας που χορηγήθηκαν προ εβδομάδας για τη γραμμή Πειραιά-Δωδεκανήσων.

● "Στηρίξαμε τις προσπάθειες των εταιριών που δραστηριοποιούνται στη γραμμή και χορηγήσαμε νέες άδειες.

ΕΛΠΙΖΩ ότι μέχρι το τέλος Ιανουαρίου θα έχουν υποβάλει στο ΥΕΝ όλα εκείνα τα στοιχεία υλοποίησης των συμφωνηθέντων», είπε χθες ο υπουργός Εμπορικής Ναυτιλίας Στ. Σουμάκης που συμπλήρωσε:

● "Σε περίπτωση που ΔΑΝΕ και Αγούδημος φανούν ασυνεπείς, τότε χωρίς δεύτερη κουβέντα θα δρομολογήσω άλλα πλοία για εξυπηρέτηση του επιβατικού κοινού".

Εξετάστηκαν 300 υποψήφιοι οδηγοί στη Ρόδο

ΣΤΗΝ κυριολεξία το αδιαχώρητο δημιουργήθηκε χθες στο Γραφείο Συγκοινωνιών της Ρόδου. Σύμφωνα με όσα έγιναν γνωστά, εξετάστηκαν στη θεωρία τουλάχιστον 300 υποψήφιοι οδηγοί.

Η ίδια διαδικασία θα ακολουθηθεί από το Γραφείο Συγκοινωνιών για όλους τους υποψήφιους οδηγούς μέχρι τις 30 Ιανουαρίου του 2000. Οι υποψήφιοι θα διαγωνίζονται στη θεωρία και το νέο έτος θα ακολουθήσει η πρακτική εξέτασή τους.

Η αύξηση στην προσέλευση των υποψηφίων οδηγών που επιθυμούν να αποκτήσουν διπλώματα οδήγησης, οφείλεται στην αλλαγή του συστήματος εξέτασης, που θα τεθεί σε ισχύ από τις 7 Ιανουαρίου.

Οσοι θα εξετάζονται δηλαδή με το νέο σύστημα οφείλουν να είναι ιδιαίτερα προσεκτικοί, αφού θα είναι υποχρεωμένοι να επαναλαμβάνουν τα μαθήματα οδήγησης στην περίπτωση που θα αποτυγχάνουν, γεγονός που συνεπάγεται κόστος, αλλά και ταλαιπωρία.

Για τις υποκλοπές

Και το συμβούλιο της ΚΑΪΡ θα καταθέσει μήνυση!..

ΣΤΡΕΦΕΤΑΙ ΚΑΤΑ ΤΟΥ ΤΕΩΣ ΔΙΕΥΘΥΝΤΟΥ

ΜΗΝΥΣΗ για τις υποκλοπές στην ΚΑΪΡ, θα καταθέσει και το διοικητικό συμβούλιο της εταιρίας. Μάλιστα, εκτός από ότι, η μήνυση θα στρέφεται κατά παντός υπευθύνου, θα στρέφεται και κατά συγκεκριμένων ατόμων, όπως του τέως γενικού διευθυντή κ. Γεωργίου Ψαρά και του τεχνικού που εγκατέστησε το τηλεφωνικό κέντρο.

❀ Χθες το μεσημέρι, με ανακοίνωσή της η ΚΑΪΡ, έκανε γνωστό ότι, το διοικητικό συμβούλιό της αποφάσισε ομόφωνα, να υποβληθεί μήνυση κατά του τέως γενικού διευθυντή κ. Γεωργίου Ψαρά, κατά του τεχνικού που εγκατέστησε το τηλεφωνικό κέντρο το 1991 και κατά παντός υπευθύνου.

ΟΠΩΣ είναι γνωστό, μήνυση κατέθεσε προχθές και το Σωματείο των Εργαζομένων στην ΚΑΪΡ. Η μήνυση στρέφεται κατά παντός υπευθύνου προσώπου, ως αυτουργού, συναυτουργού και συνεργού, στην υπόθεση των υποκλοπών των τηλεφωνικών συνδιαλέξεων στα γραφεία της εταιρίας.

❀ Η ανακοίνωση της ΚΑΪΡ, σχετικά με την υποβολή της μήνυσης που υπογράφεται από τον αντιπρόεδρο της εταιρίας κ. Ηλία Πανάγο έχει ως εξής:

«Η ΚΑΪΡ ΑΕ ανακοινώνει τα

ΣΥΝΕΧΕΙΑ ΣΤΗ ΣΕΛ. 4

Για τα έργα και τις μελέτες

Νόμιμη η επιβολή του 2% ισχυρίζεται ο Νομάρχης

ΥΠΑΡΧΕΙ ΠΑΛΑΙΟΤΕΡΗ ΕΓΚΡΙΣΗ

«ΔΕΝ ΚΑΝΑΜΕ τίποτε περισσότερο από το να επαναφέρουμε παλαιότερη απόφαση του Νομαρχιακού Συμβουλίου, που είχε επικυρωθεί από τον τότε περιφερειάρχη κ. Σαράντη για την επιβολή του τέλους του 2%».

✷ Αυτή την απάντηση έδωσε χθες ο νομάρχης Δωδεκανήσου κ. Σάββας Καραγιάννης, όταν κλήθηκε να σχολιάσει τις αντιδράσεις που προκάλεσε η απόφαση της Νομαρχίας να επιβάλει το χαράτσι του 2%.

«ΕΧΟΥΜΕ στη διάθεσή μας στοιχεία που αποδεικνύουν ότι η

ΣΥΝΕΧΕΙΑ ΣΤΗ ΣΕΛ. 4

Αθωώθηκαν συνδικαλιστές

ΑΘΩΩΘΗΚΑΝ χθες το μεσημέρι από το Τριμελές Πλημμελειοδικείο Ρόδου, οι δύο συνδικαλιστές -εργαζόμενοι στο ξενοδοχείο «RODOS BAY», που κατηγορούνταν ότι στις 3 Μαρτίου 1999 παρεμπόδισαν τους δικαστικούς επιμελητές, που πραγματοποιούσαν πλειστηριασμό στο Δήμο Ιαλυσού.

«ΚΑΪΡ» Α.Ε.

ΑΝΑΚΟΙΝΩΣΗ

Η ΚΑΪΡ Α.Ε. ανακοινώνει τα παρακάτω προς ενημέρωση του αναγνωστικού κοινού:

Το Διοικητικό Συμβούλιο της ΚΑΪΡ Α.Ε. κατά τη συνεδρία του στις 06-12-1999 εκτός των άλλων θεμάτων ασχολήθηκε με την περίπτωση των συνακροάσεων το τηλεφωνικού κέντρου στα γραφεία της, στο 2ο χλμ. Λ. Ρόδου - Λίνδου και αποφάσισε ομόφωνα να υποβληθεί μήνυση:

1) εναντίον του τέως Γενικού Διευθυντή κ. Γεωργίου Ψαρά
2) εναντίον του τεχνικού ο οποίος εγκατέστησε το τηλεφωνικό κέντρο το 1991
3) κατά παντός υπευθύνου

ΑΠΟ ΤΟ ΔΙΟΙΚΗΤΙΚΟ ΣΥΜΒΟΥΛΙΟ

ΧΛ-16/12

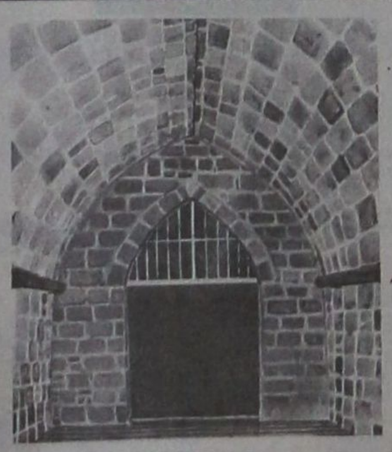
ΦΩΤΗΣ
ΜΕΛΑΘΡΟΝ
ΜΕΣΑΙΩΝΙΚΗ ΠΟΛΗ
X1427-31/12

767 εκατ. δραχ. για ενίσχυση ελαιοπαραγωγών

ΑΠΟ το Τμήμα Γεωργίας Δωδεκανήσου ανακοινώνεται ότι το υπουργείο Γεωργίας έστειλε πίστωση 767.000.000 για την πληρωμή των δικαιούχων της στρεμματικής ενίσχυσης των ελαιοδένδρων.

Δικαιούχοι είναι 16.224 ελαιοκαλλιεργητές και θα πληρωθούν από την Α.Τ.Ε. μέσω των κατά τόπους αγροτικών συνεταιρισμών.

Οι δικαιούχοι της πόλεως Ρόδου θα πληρωθούν από το Υποκατάστημα Α.Τ.Ε. Ρόδου.

Πληροφορίες δίδονται στο τηλέφωνο 27643 της Α.Τ.Ε. Ρόδου.

Beauty Nails
Σύγχρονο STUDIO ΑΙΣΘΗΤΙΚΗΣ ΝΥΧΙΩΝ
Σελ. 15

Μετέφερε λαθρομετανάστες

Ιρακινός δουλέμπορος συνελήφθη στην Κω!..

ΔΙΕΦΥΓΑΝ ΟΙ ΤΟΥΡΚΟΙ ΒΑΡΚΑΡΗΔΕΣ

ΙΡΑΚΙΝΟΣ δουλέμπορος, συνελήφθη στην Κω, την ώρα που επιχειρούσε να προωθήσει στην Αθήνα, συμπατριώτες του, λαθρομετανάστες, που είχαν αποβιβάσει στο νησί, δύο Τούρκοι βαρκάρηδες.

➤ Πρόκειται για τον MUSTAFA ASAN 37 χρόνων που κρατείται στο Λιμεναρχείο Κω προκειμένου να οδηγηθεί στον Εισαγγελέα για τα περαιτέρω.

ΣΥΜΦΩΝΑ με όσα έγιναν γνωστά, στο χώρο του λιμανιού της Κω, άνδρες του Λιμεναρχείου εντόπισαν δύο άνδρες, δύο γυναίκες και τέσσερα παιδιά. Οπως διαπιστώθηκε επρόκειτο για Ιρακινούς, τους οποίους είχαν αποβιβάσει δύο Τούρκοι, που τους είχαν μεταφέρει με ταχύπλοο από τις απέναντι τουρκικές ακτές, αντί 3.200 δολαρίων που είχε καταβάλλει έκαστος.

ΣΥΝΕΧΕΙΑ ΣΤΗ ΣΕΛ. 4

Grand Hotel

Το GRAND HOTEL σας προτείνει να γιορτάσετε τα Χριστούγεννα 24/12/99 και τον ερχομό της νέας χιλιετίας 31/12/99 στην Καστελλάνια, το πανέμορφο και αρχοντικό εστιατόριό του.

ΜΕΝΟΥ ΧΡΙΣΤΟΥΓΕΝΝΩΝ
24 ΔΕΚΕΜΒΡΙΟΥ 1999
* Νόβα Σκότια Καπνιστός Σολωμός
* Φωλιές από Σφολιάτα γεμιστές με γαρίδες
* Χριστουγεννιάτικη γαλοπούλα με κάστανα, κουκουνάρια, ρύζι Μπασμαντί, πατάτες φοντάν
* Σαλάτα από καρδιές μαρουλιού με σάλτσα Ροκφόρ
* Κορμός χριστουγεννιάτικος με άγρια φρούτα
Καφές, πετί φουρ
ΤΙΜΗ ΚΑΤ' ΑΤΟΜΟ 15.000 ΔΡΧ.

ΜΕΝΟΥ ΠΡΩΤΟΧΡΟΝΙΑΣ
31 ΔΕΚΕΜΒΡΙΟΥ 1999
* Φρέσκος μαριναρισμένος σολωμός Σάλτσα από σαμπάνια
* Μιλ Φέιγ με γαρίδες και βασιλικό ελαφριά σάλτσα Κουλίς
* Καρδιά φιλέτου Σατομπριάν με δύο σάλτσες, πατάτες με κρέμα, γεμιστά μανιτάρια, αγκινάρες καρδιά
* Παγωτό gardinal
Σαλτσα άγριας φράουλας
Καφέ, πετί φουρ
ΤΙΜΗ ΚΑΤ' ΑΤΟΜΟ 15.000 ΔΡΧ.
Ενα ποτήρι σαμπάνια σερβίρετε στις 12 τα μεσάνυχτα.
Χορευτική ορχήστρα «ΡΙΒΕΡΣ» με πλούσιο ελληνικό και ξένο ρεπερτόριο

Για τις κρατήσεις σας τηλ.26284
X1381-31/12



ΤΙ ΕΓΡΑΦΕ Ο ΤΥΠΟΣ ΤΗΣ ΑΘΗΝΑΣ

ΑΝΑΣΚΟΠΗΣΗ ΑΘΗΝΑΪΚΟΥ ΤΥΠΟΥ ΤΗΣ 15/12/1999

Η Πανελλαδική δημοσκόπηση της εταιρίας MRB, η ελληνική οικονομία, η εκπαιδευτική μεταρρύθμιση, η πορεία του Χρηματιστηρίου και οι ελληνοτουρκικές σχέσεις είναι τα βασικά θέματα της ειδησεογραφίας του σημερινού αθηναϊκού τύπου.

ΑΔΕΣΜΕΥΤΟΣ ΤΥΠΟΣ (Μήτσης): "Ανοίγει" η Τουρκία.Εκπομπές στα κουρδικά και η πρώτη ελληνοτουρκική επιχείρηση μετά το Ελσίνκι. Τουρκικός Τύπος: "Τέρμα οι αερομαχίες".

ΑΔΕΣΜΕΥΤΟΣ ΤΥΠΟΣ (Ρίζος):Καυτές κασέτες στον εισαγγελέα από τον Μ. Τριανταφυλλόπουλο.4 κακουργήματα απειλούν τον Κορκολή, ένα τον Μάκη.

ΑΘΗΝΑΪΚΗ:Παιχνίδια 3Τ στο ΜΕΓΚΑ.Αποκάλυψη:Μάκη, πιάσ΄ τους...

ΑΚΡΟΠΟΛΙΣ:Πολλοί και φθηνότεροι ΟΤΕ. Τελευταίος χρόνος μονοπωλίου στα "σταθερά", ενιαίος αριθμός για όλες τις συνδέσεις.

ΑΠΟΓΕΥΜΑΤΙΝΗ:Στο σφυρί 6.000 σπίτια. Χιλιάδες οικογένειες χάνουν τις περιουσίες τους για τα πανωτόκια.

Η ΑΥΓΗ:Προεκλογικό σαφάρι με τους μετανάστες. Ξανάρχισαν οι επιχειρήσεις "σκούπα" -ανακοινώθηκε το νομοσχέδιο.

ΑΥΡΙΑΝΗ:Τελεσίγραφο ψηλού στον Καραμανλή...Δεν πρόκειται να γίνω "σωσίβιο" διαμηνύει ο Μητσοτάκης , στη "Ρηγίλλης".

ΤΟ ΒΗΜΑ:Προς νέα 4ετία Σημίτη. Κακά μαντάτα έφθασαν χθες στη Νέα Δημοκρατία. Η δημοσκόπηση (πριν το Ελσίνκι) βγάζει ΠΑΣΟΚ.

Η ΒΡΑΔΥΝΗ:Συγκέντρωση σεισμός απάντηση στα γκάλοπ. Ενώ αυτοί με "μετρήσεις" κτίζουν το προφίλ του Σημίτη.

ΕΘΝΟΣ:Αλμα 4,7% το ΠΑΣΟΚ. Και οι 3 λόγοι που το πέτυχε μέσα σε 6 μήνες.

ΕΛΕΥΘΕΡΗ ΩΡΑ:Φτύνει πάλι τους βασιλικούς η ΝΔ.Εκαναν την ...πάπια οι ευρωβουλευτές της όταν ετέθη θέμα απρόσκοπτης εισόδου των Βασιλέων στην Ελλάδα.

ΕΛΕΥΘΕΡΟΣ:Ξυπνητήρι στη Ρηγίλλης. Γκάλοπ-σοκ της MRB δίνει προβάδισμα στο ΠΑΣΟΚ.

ΕΛΕΥΘΕΡΟΣ ΤΥΠΟΣ:Ο Λαλιώτης εγκλωβίστηκε στο Μετρό για 45 λεπτά. Εκανε αιφνιδιαστική επίσκεψη κι έπεσε σε μπλακ άουτ των συρμών.

ΕΛΕΥΘΕΡΟΤΥΠΙΑ:Η μεγάλη ανατροπή.Γκάλοπ:Και πανελλαδικά, κεφάλι το ΠΑΣΟΚ.

Η ΕΞΟΥΣΙΑ:Μεγάλη ήττα για το "γκρίζο μέτωπο" της άρνησης. Εμφραγμα στη ΝΔ μετά το γκάλοπ της MRB που φέρνει μπροστά το ΠΑΣΟΚ.

ΕΣΤΙΑ:Η ενδεδειγμένη στάση Καραμανλή.Αυτά επέβαλλε το εθνικό συμφέρον.

Η ΚΑΘΗΜΕΡΙΝΗ:Τι θα κρίνει τις εκλογές. Σημαντική μερίδα εκλογέων θεωρεί ανεξήγητη την επίσπευση.

Ο ΛΟΓΟΣ:Limit up στη δραχμή ετοιμάζει η κυβέρνηση.

ΤΑ ΝΕΑ:Η χειρότερη μέρα για ΝΔ από γκάλοπ και Μητσοτάκη.

ΝΙΚΗ:Πάνω 1% το ΠΑΣΟΚ από τη Ν. Δημοκρατία.Σύμφωνα με δημοσκόπηση της MRB.

ΡΙΖΟΣΠΑΣΤΗΣ:Σε επικίνδυνη φάση οι εξελίξεις μετά το Ελσίνκι.

ΣΤΟ ΚΑΡΦΙ:Φάπα ήττας για Κωστάκη και ΝΔ.Γκάλοπ:για πρώτη φορά και απο την MRB.

ΦΑΡΜΑΚΕΙΑ

ΔΙΗΜΕΡΕΥΕΙ:
ΧΑΤΖΑΡΑ ΕΛΕΝΗ
Κ. Υδραίου 45
Τηλ. 39936

ΔΙΑΝΥΚΤΕΡΕΥΕΙ:
ΓΡΕΒΕΝΙΩΤΟΥ ΒΑΣΙΛΙΚΗ
Ηρ. Πολυτεχνείου 21
Τηλ. 70300

ΘΕΡΜΟΠΟΜΠΟΙ

Με συνέπεια και υπευθυνότητα συνεχίζουμε για 19 χρόνια τοποθετώντας θερμοπομπούς σε Σπίτια,Σχολεία,Αίθουσες και σε λοιπούς επαγγελματικούς χώρους.



Με την αγορά 4 σωμάτων ΔΩΡΟ ένα αερόθερμο μπάνιου

Η ποιότητα και η πείρα τόσων χρόνων μας κάνουν ασυναγώνιστους.Ελάτε ή πάρτε μας τηλέφωνο, να έρθουμε να κουβεντιάσουμε για τη θέρμανση του χώρου που σας ενδιαφέρει.

ΜΕΛΕΤΗ - ΕΓΚΑΤΑΣΤΑΣΗ ΩΡΕΑΝ!!!
Ν.ΚΑΜΠΟΥΡΑΚΗΣ - Μ.ΦΛΑΓΚΟΣ Ο.Ε.
ΤΗΛ. 31320 - 20859
M28-31/12

Δωδεκανησιακά 24ωρα

Στα πεταχτά

Ελσίνκι

Εχουν μεταξύ άλλων κι ένα καλό οι σύνοδοι κορυφής της Ευρωπαϊκής Ενωσης. Βοηθούν πολλούς να μάθουν σιγά - σιγά τα ονόματα των ευρωπαϊκών πρωτευουσών, όπως καλή ώρα με το Ελσίνκι.

Το αν μαθαίνουν και τις αποφάσεις που λαμβάνονται εκεί, είναι λίγο αμφίβολο. Για τους φιλομαθείς, η επόμενη σύνοδος θα γίνει στη Λισαβόνα, πρωτεύουσα της Πορτογαλίας.

Πού δουλεύει;

Θα πρέπει κάποιος να μας εξηγήσει που δουλεύει ο πρόεδρος των καθηγητών!

Διότι, ο άνθρωπος δεν κάνει τίποτα άλλο παρά να περιφέρεται στα κανάλια και τα ραδιόφωνα και να κάνει δηλώσεις υπέρ των καταλήψεων!..

Διδάσκει σε κανένα σχολείο;

Ανεβαίνει σε έδρα για να παραδώσει μαθήματα στα παιδιά;

Προφανώς η άλλη δουλειά που κάνει είναι να πηγαίνει κάθε 15 μέρες και να εισπράττει το μισθό του!..

Παράπονα τουριστών

Οι ελάχιστοι τουρίστες που βρίσκονται την περίοδο αυτή στη Ρόδο έχουν παράπονα. Και μάλιστα πολλά. Τα παράπονα αυτά αναφέρονται κυρίως στη Μεσαιωνική Πόλη που την επισκέπτονται και την βρίσκουν ...νεκρή, ακόμη και τις πρωινές ώρες.

Μάλιστα ένα τηλεοπτικό συνεργείο από την Ολλανδία που γύριζε ένα σίριαλ στη Ρόδο, ο σκηνοθέτης άλλαξε το σενάριο επειδή όταν πήγε να κάνει γυρίσματα στη Μεσαιωνική Πόλη δεν κυκλοφορούσε ούτε ανθρωπος!..

Ετσι, θα προσελκύσουμε τουρίστες το χειμώνα;

Δεν βάζουν το χέρι στην τσέπη τους!..

Δυστυχώς, όλο το βάρος για τις εκδηλώσεις του Μιλένιουμ (και όχι μόνο) έχει αναλάβει ο Δήμος Ρόδου.

Κανένας καταστηματάρχης ή έστω κάποιος άλλος φορέας έχει αναλάβει οποιαδήποτε άλλη πρωτοβουλία. Ούτε ένα δεντράκι δεν έστησαν.

Και να ήταν μόνο αυτό;

Εδώ, ούτε τις βιτρίνες τους δεν φρόντισαν να στολίσουν οι περισσότεροι καταστηματάρχες!..

Γιατί, λοιπόν, θα πρέπει όλα να τα περιμένουμε από τον Δήμο;

Δεν πρέπει να βοηθήσουν και οι ιδιώτες;

Γιατί τόση πρεμούρα;

Εχουμε μια απορία: Γιατί τόση πρεμούρα (και από τον κ. Νίκο Ζωΐδη) για τη θέση του προέδρου του Λιμενικού Ταμείου Δωδεκανήσου. Υποτίθεται ότι η θέση είναι τιμητική και όποιος την αναλαμβάνει, θα πρέπει να διαθέτει πολύτιμο χρόνο από τις ελεύθερες ώρες του για να προσφέρει στο Λιμενικό Ταμείο.

Τις μέρες αυτές γίνονται ατέρμονες συζητήσεις με δηλώσεις και αντιδηλώσεις, σαν να επρόκειτο για μια θέση προέδρου των ...Ηνωμένων Πολιτειών!..

Ο Βασίλης στον Αη Βασίλη

Ενας μικρός συμπολίτης έκατσε και έγραψε στον Αη Βασίλη: «Αγιε Βασίλη, με λένε και μένα Βασίλη, θέλω να μου στείλεις το ηλεκτρονικό εργαστήριο της IMAGO. Αγιε Βασίλη, πάω δευτέρα τάξη και χρόνια πολλά».

Κατά λάθος ή όχι, το γράμμα έφθασε στα χέρια του δημάρχου, ο οποίος ικανοποίησε την επιθυμία του μικρού.

Χθες, ο μικρός Βασίλης παρέλαβε το δώρο του από τα χέρια του δημάρχου και βέβαια έλαμπε από χαρά. Και ο δήμαρχος φυσικά, στο ρόλο του αγαπημένου αγίου των παιδιών, υπήρξε ιδιαίτερα πειστικός...

Μπαταξήδες

Παράγινε το κακό με τους δανειομπαταξήδες. Κάθε μέρα περιφέρονται από ραδιοσταθμό σε ραδιοσταθμό και βρίζουν την κυβέρνηση.

Οταν τσέπωναν τα δάνεια και στη συνέχεια τα ξεκοκκάλιζαν έπρεπε να είχαν μεριμνήσει, για την καταβολή των δόσεων.

Αντί να παρακαλούν να ρυθμίσει η Κυβέρνηση τα δάνειά τους την βρίζουν καθημερινά. Και άλλοι επιχειρηματίες πήραν δάνεια. Ομως, ήσαν συνεπείς και δεν αντιμετώπισαν το παραμικρό πρόβλημα. Μόνο τους ασυνεπείς στις υποχρεώσεις τους κυνηγούν οι τράπεζες για να λέμε τα σύκα σύκα και τη σκάφη σκάφη.

Αλητοπαρέα

Κάποιοι ανόητοι που συγκροτούν αλητοπαρέα, περιφέρονται τα βράδια και προκαλούν βανδαλισμούς. Ιδιαίτερη αδυναμία έχουν στους καρτοδέκτες του ΟΤΕ, στους κάδους απορριμμάτων και στους λαμπτήρες του δημοτικού φωτισμού.

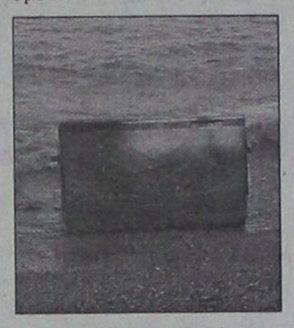

Τα τελευταία βράδια, οι αλήτες βρώμισαν με απορρίμματα τα ακουστικά των καρτοτηλεφώνων και πέταξαν στη θάλασσα τους κάδους του Δήμου. Η Αστυνομία θα πρέπει να «τσιμπήσει» κάποιους και να τους στείλει στον Εισαγγελέα, γιατί το κακό παράγινε.

Το χαράτσι του Χατζή

Από το Τεχνικό Επιμελητήριο Ελλάδος, κατατέθηκε προσφυγή στην Περιφέρεια Νοτίου Αιγαίου, κατά της απόφασης του Νομαρχιακού Συμβουλίου Δωδεκανήσου, με την οποία επιβάλλεται τέλος 2% στις μελέτες και στα δημόσια έργα που εκτελούνται στην περιοχή μας, γνωστό σαν «Χατζόσημο».

Η επιμονή του αντινομάρχη κ. Χατζή Χατζηευθυμίου να επιβάλει το «χαράτσι» παρά τις αντιδράσεις των φορέων, είχε σαν αποτέλεσμα να αναγκαστεί το ΤΕΕ σε συνεργασία με το ΤΕΕ Δωδεκανήσου να καταθέσει την προσφυγή, ενώ αναμένονται και άλλες, τις αμέσως επόμενες μέρες.

Με το έτσι θέλω, δεν μπορείς κ. αντινομάρχη να επιβάλλεις «χαράτσι» για να δικαιολογήσεις τη θέση σου. Τώρα ν' αναλάβεις και το κόστος.

Σωστά πανηγυρίζουν

Βαθυστόχαστος συντάκτης της «Ροδιακής» γράφει αναφερόμενος στην απόφαση του Ελσίνκι: «Νικήσαμε, πανηγυρίζουμε εμείς. Νικήσανε, πανηγυρίζουν στην Τουρκία. Ισως πρόκειται για ένα νέο αγώνισμα στο οποίο κανένας δεν πτττάται...».

Το αγώνισμα αυτό, βαθυστόχαστε συντάκτα της «Ροδιακής» δεν είναι νέο. Είναι πολύ παλιό, πανάρχαιο και ονομάζεται ΕΙΡΗΝΗ. Στο αγώνισμα αυτό δεν υπάρχουν ττημένοι λαοί. Ολοι είναι νικητές. Γιατί μόνο σε περίοδο ΕΙΡΗΝΗΣ οι λαοί προοδεύουν και ενημερώνουν. Πολύ σωστά συνεπώς πανηγυρίζουν οι λαοί της Ελλάδας και της Τουρκίας γιατί είναι βέβαιοι ότι με την ειρηνική συμβίωση θα προοδεύσουν και θα ευημερήσουν.

ΕΙΔΗΣΕΙΣ ΤΟΥ '60

ΠΡΟΟΔΟΣ
27 ΙΟΥΛΙΟΥ 1967
ΟΙ ΖΙΓΚΟΛΟ ΦΕΥΓΟΥΝ

Αποχή από το επάγγελμα του «ζιγκολό» εκήρυξαν από χθες το πρωί μόλις διάβασαν στην «Πρόοδο» τη σχετική ειδησεογραφία, οι συνάδελφοι του Φρόνη και Τσευγά, οι οποίοι αντελήφθησαν ότι η Ρόδος δεν προσφέρεται για τις άνομες πράξεις τους.

Παραλλήλα η κοινή γνώμη της πόλεώς μας εδέχθη με ικανοποίησιν την απόφασιν περί εκτοπισμού των «καθηγητών» για 6 μήνες από την Ρόδο διότι μόνον έτσι είναι δυνατόν να συνετισθούν και οι υπόλοιποι που απαρτίζουν τη στρατιά των κοινωνικών παρασίτων. Σύντομα, πολύ σύντομα, μετά μάλιστα την απόφασιν της επιτροπής και τις δηλώσεις του κ. Νομάρχου, θα επέλθη η πλήρης εκκαθάρισις. Ηδη ωρισμένοι τέτοιοι εξ Αθηνών τύποι ήρχισαν να εγκαταλείπουν «οικειοθελώς» το νησί μας. Και η έξοδος συνεχίζεται...

Η ΣΥΛΛΗΨΙΣ ΤΟΥΣ

Το «ντουέττο» των «ζιγκολό» συνελήφθη λίγες ώρες μετά από την υπογραφή υπό του κ. Νομάρχου της σχετικής αποφάσεως. Πρώτος συνελήφθη ο Τσευγάς στο Μανδράκι απολαμβάνων ένα «βαρύ - γλυκό». Ο Φρόνης ευρέθη στα γνωστά στέκια του. Ηταν στο εξοχικό κέντρο «Βράχος» μαζί με ηλικιωμένες τουρίστριες και απολάμβανε μία κρύα μπύρα. Ούτε ο ένας ούτε ο άλλος έφερε καμία αντίσταση. Ωδηγήθηκαν στο τμήμα όπου έμαθαν τα καθέκαστα.

ΥΠΕΒΑΛΑΝ ΕΝΣΤΑΣΙΝ

Τόσον ο Φρόνης όσον και ο Τσευγάς υπέβαλαν μέσω του συνηγόρου των, ενστάσεις κατά της αποφάσεως εκτοπισμού των. Η ένστασις όμως δεν έχει ανασταλτικό αποτέλεσμα και έτσι μέχρι να εκδικασθούν οι ενστάσεις θα παραμείνουν φιλοξενούμενοι της Ασφαλείας.

Η ασκηθείσα ένστασις θα εξετασθή ενώπιον της δευτεροβαθμίου επιτροπής Δημοσίας Ασφαλείας η απόφασις της οποίας είναι τελεσίδικος. Την επιτροπή δε απαρτίζουν οι κ.κ. Νομάρχης ως πρόεδρος, ο Προεδρος και ο Εισαγγελεύς Εφετών και ο Ανωτερος Διοικητής Χωροφυλακής Δωδεκανήσου.

ΞΕΝΗ ΥΠΕΡΑΜΥΝΕΤΑΙ ΤΟΥ ΩΡΑΙΟΥ ΤΣΕΥΓΑ

Ο Νομάρχης κ. Καμπαδέλλης εδέχθη χθες εις ακρόασιν Σουηδή τουρίστρια η οποία προς γενική κατάπληξιν υπερημύνθη του ερωμένου της Τσευγά. Συγκεκριμένα η ξένη τουρίστρια ανέφερεν στον κ. Νομάρχη ότι είχε με τον Τσευγά δεσμό ενός έτους και ότι επρόκειτο να παντρευθούν σύντομα. Ο κ. Νομάρχης κατετόπισε την ηλιοκαμένη τουρίστρια για το ποιόν του Τσευγά και την δράσιν του στον ερωτικό τομέα.

Μετά την «ενημέρωσιν» της η ξένη τουρίστρια εγκατέλειψε την Νομαρχία ευχαριστημένη και ικανοποιημένη διότι επι τέλους έμαθε την αλήθεια για τον «ακτύπητο» Τσευγά.

ΕΛΕΥΘΕΡΑΙ ΑΙ ΠΤΗΣΕΙΣ ΤΣΑΡΤΕΡΣ

Σε βαριά στροφή και του Κράτους και των τουριστ. παραγόντων εσημειώθη τελευταίως έναντι του θέματος των τσάρτερς πτήσεων. Ούτω ενώ η μεταφορά ομογενών εξ Αμερικής εις την Ελλάδα δι' αεροπλάνων υπό καθολικήν ναύλωσιν εθεωρείτο ότι ανταγωνίζεται επικινδύνως τα ελληνικά υπερωλεάνεια τώρα η κυβέρνησις απεφάσισε την ελευθέραν κίνησιν των υπερατλαντικών γραμμών.

Οι λόγοι της τοιαύτης μεταβολής: 1) Η επιδίωξις αυξήσεως του τουριστικού ρεύματος. 2) Η αντιμετώπισις κατά ρεαλιστικόν τρόπον μιας διεθνούς πραγματικότητος, όπως είναι οι τσάρτερ πτήσεις 3) Η έμμεσος ενίσχυσις των διαφόρων κλάδων της επιβατηγού ναυτιλίας δια της αθρόας προσελκύσεως ξένων τουριστών.

ΣΥΝΑΛΛΑΓΜΑ

	Αγορά	Πώληση
ΔΟΛΛΑΡΙΟ Η.ΠΑ	326.5560	334.1280
ΜΑΡΚΟ ΓΕΡΜΑΝΙΑΣ	167.2800	171.1580
ΦΡΑΓΚΟ ΓΑΛΛΙΑΣ	049.8770	051.0330
ΛΙΡΑ ΑΓΓΛΙΑΣ/ΣΚΩΤ./Β.ΙΡΛ.	524.0740	536.2240
ΛΙΡΑ ΔΗΜ.ΙΡΛΑΝΔΙΑΣ	415.4220	425.0540
ΦΡΑΓΚΟ ΒΕΛΓΙΟΥ	008.1100	008.2980
ΦΙΟΡΙΝΙ ΟΛΛΑΝΔΙΑΣ	148.4640	151.9060
ΛΙΡΕΤΑ ΙΤΑΛΙΑΣ 100 ΜΟΝ.	016.8970	017.2880
ΣΕΛΛΙΝΙ ΑΥΣΤΡΙΑΣ	023.7760	024.3280
ΚΟΡΩΝΑ ΔΑΝΙΑΣ	044.0310	045.0520
ΚΟΡΩΝΑ ΣΟΥΗΔΙΑΣ	038.0250	038.9070
ΜΑΡΚΟ ΦΙΝΛΑΝΔΙΑΣ	055.0260	056.3020
ΠΕΣΕΤΑ ΙΣΠΑΝΙΑΣ	001.9660	002.0120
ΕΣΚΟΥΔΟ ΠΟΡΤΟΓΑΛΙΑΣ	001.6320	001.6700
ΓΙΕΝ ΙΑΠΩΝΙΑΣ 100 ΜΟΝ.	315.6050	322.9220
ΦΡΑΓΚΟ ΕΛΒΕΤΙΑΣ	204.5400	209.2830
ΚΟΡΩΝΑ ΝΟΡΒΗΓΙΑΣ	040.3050	041.2390
ΛΙΡΑ ΚΥΠΡΟΥ	568.9910	582.1840
ΔΟΛΛΑΡΙΟ ΚΑΝΑΔΑ	220.1640	225.2690
ΔΟΛΛΑΡΙΟ ΑΥΣΤΡΑΛΙΑΣ	207.0300	211.8300

Η γυναίκα και ο κόσμος της

Τα χριστουγεννιάτικα γλυκά (κουραμπιέδες και μελομακάρονα) παλαιότερα κάθε νοικοκυρά τα έφτιαχνε μόνη της. Αργότερα άλλαξε ο ρυθμός της ζωής και υπήρξε μεγάλη στροφή στα έτοιμα. Υπάρχουν όμως πάντα οι λάτρεις του σπιτικού. Πολλές γυναίκες επιδιώκουν να φτιάξουν τα γλυκά μόνες τους και μάλιστα σε αρκετή ποσότητα ώστε να δώσουν και σε συγγενείς, φίλους και να πάρουν στις κοινωνικές τους επισκέψεις αντί να αγοράσουν έτοιμα γλυκά από κάποιο ζαχαροπλαστείο.

Οι κουραμπιέδες και τα μελομακάρονα είναι από τα πιο διαδεδομένα χριστουγεννιάτικα γλυκά. Ομως δεν τα τρώμε μόνο την ημέρα της γιορτής των Χριστουγέννων. Κατά τη διάρκεια των ημερών της προσμονής της μεγάλης αυτής γιορτής υπάρχουν σε κάθε σπίτι και πρόσφερονται σε κάθε καλεσμένο και επισκέπτη αλλά και όλη η οικογένεια τα απολαμβάνει με το πρωινό, ή το απόγευμα με τον καφέ ή το τσάι και όποτε νιώθουμε την ανάγκη για κάτι γλυκό.

Ομως όσοι προσέχουν την γραμμή τους καλύτερα να μην το παρακάνουν γιατί τα κιλά ανεβαίνουν χωρίς διακρίσεις σε φύλο ή ηλικία. Γι'αυτό καλό είναι απ'αυτά που φτιάχνουμε στο σπίτι - επειδή συνήθως μία φορά θα κάνουμε τον κόπο και θα κάνουμε ποσότητα, ενώ όταν αγοράζουμε παίρνουμε λίγα λίγα - να κρατήσουμε κάποια σε δοχεία που θα φυλάξουμε στο ντουλάπι με τα τρόφιμα, τα οποία δεν θα καταναλώνουμε σε καθημερινή βάση αλλά θα τα αφήσουμε για το γιορτινό τραπέζι.

ΜΙΚΑ

ΤΗΛΕΟΡΑΣΗ

ΕΤ-1

08.00 Παιδικό πρόγραμμα	**17.00 Ειδήσεις**
09.25 Η δική σου μέρα	17.15 Κασσάνδρα, το μοιραίο πάθος
09.30 Χρυσές συνταγές	
10.00 Γλυκιά ζωή	18.00 Γιορτή Ολυμπιονικών
11.30 Μαζί ... και σήμερα	19.30 Ανακαλύπτω
12.00 Όπως μας αρέσει	20.00 Ορκιστείτε παρακαλώ (Ε)
13.50 Ειδήσεις	20.30 Στα φτερά του έρωτα
14.00 Στα φτερά του έρωτα(Ε)	21.00 ΜΠΑΣΚΕΤ-Ευρωλίγκα
14.30 Χριστίνα, δικαίωμα στην αγάπη	22.30 Ιστορίες της Αθήνας
	23.00 Ειδήσεις
15.15 Το μικρό σπίτι στο λιβάδι	23.30 Ξένη ταινία «Καλώς ήλθατε στο κουκλόσπιτο»
16.00 Ματς	

NET

06.00 Ειδήσεις - Οικονομία	16.00 Συν και πλην
07.00 Τί τρέχει;	**18.00 Ειδήσεις**
10.00 Βαδίζοντας στη 2η χιλιετηρίδα	18.30 Cinetrip
	19.00 Ο παράδεισος βρίσκεται κοντά μας (Ε)
10.30 Ένας άνθρωπος, ένας τόπος	20.00 20ος αιώνας-τα επίκαιρα του 20ου αιώνα
11.00 Ο Παράδεισος των ζώων	
11.30 Ο κόσμος της θάλασσας	**21.00 Ειδήσεις**
12.00 Αίγυπτος	22.00 Ρεπορτάζ χωρίς σύνορα
13.00 Ειδήσεις	23.00 Απέναντι
13.30 ΧΡΗΜΑΤΙΣΤΗΡΙΟ	**24.00 Ειδήσεις**
13.45 Ωρα Ελλάδος	00.30 Στα μονοπάτια της σκέψης
15.00 Ειδήσεις	

ΕΤ-3

08.30 Πρωϊνό τετ-α-τετ	17.00 Jammin
09.30 Ο Τσότι και η πριγκίπισσα	18.00 NET Clubbing 2000
	18.30 Αθλητικό ημίωρο
10.00 Θα τα πούμε στις 10	**19.00 Ειδήσεις**
11.30 Ειδήσεις	20.00 Η κλειστή θάλασσα
11.45 Πλανήτης Γη	20.30 Design Millenium (Ε)
12.00 Οι μεγάλες παρεξηγήσεις (Ε)	21.00 Viewmaster
	22.00 Ανιχνεύσεις
13.00 Ερευνητικός νους	**23.30 Ειδήσεις**
13.30 Μέρα μεσημέρι	24.00 Η Ευρώπη παίζει μπάσκετ
15.00 Ειδήσεις	00.30 Ξένη ταινία «Το σπίτι κάτω από τα δέντρα»
15.30 Με μια τρίτη ματιά	

MEGA

05.55 Δελτίο ειδήσεων στη νοηματική γλώσσα	19.10 Ποιός θέλει να γίνει εκατομμυριούχος;
06.00 Πρώτη έκδοση	**20.00 Ειδήσεις**
08.00 8 στον αέρα	21.05 Οι άνδρες δεν υπάρχουν πια
10.00 Σαν στο σπίτι σας	21.40 Στη σκιά του πολέμου
13.15 Βρες τη φράση	22.40 Ξένη ταινία «Η χρηματαποστολή»
14.00 Ειδήσεις	**00.15 Ειδήσεις**
14.45 Χτυποκάρδια στο Μπέβερλι Χιλς (Ε)	00.30 Συνέχεια της ταινίας
16.00 Λόγω τιμής (Ε)	01.00 Ξένη ταινία «Μέσα στις εχθρικές γραμμές»
17.00 Ειδήσεις	02.45 Μάλκομ και Έντι
17.10 Για μια θέση στον ήλιο	03.00 Τηλεμάρκετινγκ
17.45 Απαγορευμένη αγάπη	
18.30 Καρέ της ντάμας (Ε)	

ANT-1

06.00 Τα νέα του ANT1 Satelite	16.45 Επιτέλους μαζί
6.20 Οι ειδήσεις του CBS	17.55 Ο καιρός της εβδομάδας
06.45 Πριν το σχολείο	**18.00 Ειδήσεις**
06.55 Ειδήσεις στη νοηματική γλώσσα	18.15 Καλημέρα ζωή
	19.00 Η λάμψη
07.00 Καλημέρα Ελλάδα	**19.50 Ειδήσεις**
10.00 Πρωϊνός καφές	21.05 Αδελφές ψυχές
13.25 Super game	21.45 Επιθυμίες
13.30 Το μυστικό της σιωπής	23.00 Κάτσε καλά
14.00 Ειδήσεις	**00.15 Ειδήσεις**
14.40 Χρήμα-Χρηματιστήριο	00.30 Νόμος και τάξη
14.45 Μπέιγουοτς	01.25 Γάτες (Ε)
15.40 Super game	01.30 Ξένη ταινία «Ο τρόμος»
15.45 Ατίθασα νιάτα	03.45 Ξένη ταινία «Αγαπητή μου γραμματεύς»
16.40 Super game	

STAR

06.00 Αστέρια στο πεντάγραμμο	**17.00 Ειδήσεις**
07.00 Μαρλένα, η βασίλισσα της αγάπης (Ε)	17.30 Τόλμη και γοητεία
	18.30 Μιλάγκρος η ατίθαση
09.00 Star café	**19.45 Ειδήσεις**
12.00 Μαρλένα, η βασίλισσα της αγάπης	21.05 Ξένη ταινία «Αποκαλύψεις»
13.00 Ειδήσεις	23.30 Ξένη ταινία «Νέμεση»
14.00 Για την καρδιά της Μαρίας	24.00 What's hot
	00.05 Ειδήσεις
16.00 Τα μυστικά της αγάπης	00.15 Συνέχεια ταινίας

TV-4

10.00 Πρωινή ζώνη: ON LINE -Σύνδεση για το Χρηματιστήριο με τη Σοφοκλέους - Εξυπνες αγορές - Ντοκιμαντέρ - Μουσική εκπομπή - Ενημερωτική εκπομπή Παιδικό πρόγραμμα	**19.00 Ειδήσεις**
	19.01 Χρηματιστήριο
	19.03 Υπέρ Ελλήνων λόγος
	19.04 Ελληνική ταινία
	20.00 Ειδήσεις
	20.01 Night Life
	20.05 Με τη βαλίτσα στο χέρι
14.00 Ντοκιμαντέρ	20.09 Συνέχεια της ταινίας
15.00 Σε πρώτο πλάνο με τον Τ.Χατζηιωάννου	**21.00 Ειδήσεις**
	21.45 Ματιές στον αιώνα που φεύγει
17.00 Ειδήσεις	22.00 Ηταν μια φορά - συνέντευξη με τον Γ.Βούρο
17.01 Χρηματιστήριο	**23.00 Ειδήσεις**
17.04 Υπέρ Ελλήνων λόγος	23.01 Night Life
17.05 Κάντιτ Κάμερα	23.05 Με τη βαλίτσα στο χέρι
18.00 Ειδήσεις	23.09 Ξένη ταινία
18.01 Χρηματιστήριο	00.00 Ειδήσεις
18.05 Υπέρ Ελλήνων λόγος	00.45 Ματιές στον αιώνα που φεύγει
18.06 Ξένη σειρά	00.50Συνέχεια της ταινίας
18.30 All 4 Music	

ΚΙΝΗΜΑΤΟΓΡΑΦΟΙ

ΚΙΝΗΜΑΤΟΘΕΑΤΡΟ ΜΕΤΡΟΠΟΛ
ΤΗΛ. 28400
ΣΗΜΕΡΑ ΘΕΑΤΡΟ
Απογευματινή παράσταση ώρα 7
Βραδινή παράσταση ώρα 9.30
Ο θίασος του **ΓΙΩΡΓΟΥ ΚΩΝΣΤΑΝΤΙΝΟΥ** και **ΠΑΝΟΥ ΜΙΧΑΛΟΠΟΥΛΟΥ** στην ξεκαρδιστική κωμωδία

ΠΡΟΣΕΧΕ... ΜΕ ΑΠΑΤΑΣ

Πρωταγωνιστούν:
ΝΕΝΑ ΧΡΟΝΟΠΟΥΛΟΥ
ΗΡΩ ΜΟΥΚΙΟΥ
...και άλλοι γνωστοί ηθοποιοί

ΠΑΡΑΣΚΕΥΗ - ΚΥΡΙΑΚΗ ώρα **5.30 μ.μ.** και ΚΥΡΙΑΚΗ πρωί ώρα **11 π.μ.** Η Walt Disnay παρουσιάζει τον Ελληνα μυθικό ήρωα στα ελληνικά

ΗΡΑΚΛΗ

Την ΠΑΡΑΣΚΕΥΗ 17 ΔΕΚΕΜΒΡΙΟΥ η καταπληκτική περιπέτεια **Ο ΤΡΟΠΟΣ ΤΩΝ ΣΑΜΟΥΡΑΪ**

ΠΡΟΓΡΑΜΜΑ ΕΒΔΟΜΑΔΑΣ
10/11/99 - 16/11/99
Παρακαλούμε τηλεφωνείτε για κρατήσεις θέσεων στο 24475 και 70670 (15:00 - 20:00)

ΠΑΛΛΑΣ 5 CINEMAS CENTER
ΑΜ σ/ν.

ΑΙΘΟΥΣΑ 1 — **SIXTH SENSE / Η ΕΚΤΗ ΑΙΣΘΗΣΗ**
Σκοτεινές δυνάμεις απειλούν να ξεσπάσουν την οργή τους, παρασύροντας στη δίνη τους όποιον και οτι βρεθεί μπροστά τους. Κάθε χάρισμα δεν είναι ευλογία!
ΠΡΩΤΑΓΩΝΙΣΤΟΥΝ: ΜΠΡΟΥΣ ΓΟΥΙΛΙΣ
Παρασκευή έως Πέμπτη: 17:35, 20:05, 22:30

ΑΙΘΟΥΣΑ 2 — **MICKEY BLUE EYES ΠΑΝΤΡΕΜΕΝΟΣ ΜΕ ΤΗ ΜΑΦΙΑ**
Η Μαφία παντρεύει την αγαπημένη της κόρη... και σας προσκαλεί στον πιο επεισοδιακό γάμο της χρονιάς!
ΠΡΩΤΑΓΩΝΙΣΤΟΥΝ: ΧΙΟΥ ΓΚΡΑΝΤ, ΤΖΙΝ ΤΡΙΠΛΧΟΡΝ, ΤΖΕΙΜΣ ΚΑΑΝ
Παρασκευή έως Πέμπτη: 17:05, 19:30, 21:50

ΑΙΘΟΥΣΑ 3 — **DEEP BLUE SEA / ΒΑΘΙΑ ΑΓΡΙΑ ΘΑΛΑΣΣΑ



Γράφει ο
ΚΥΡΙΑΚΟΣ Ι.ΦΙΝΑΣ

Πριν πενήντα χρόνια, στις 5 Μαρτίου 1950

Οι πρώτες μεταπελευθερωτικές βουλευτικές εκλογές στα Δωδεκάνησα

Β' μέρος

4. Ορισμός ημερομηνίας των εκλογών

Η πρώτη δημόσια θέση και παρουσία, με σχετικές ανακοινώσεις, ως προς τις βασικές αρχές του Κόμματός του, που θα ζητούσε τη ψήφο του ελληνικού λαού στις επικείμενες εκλογές, έγιναν από το Νικόλαο Πλαστήρα, στις 15 Δεκεμβρίου 1949, αφού, εν τω μεταξύ, από κυβερνητική πηγή διέρρευσε η πληροφορία, ότι οι εκλογές θα γίνουν, το αργότερο, μέχρι τον Απρίλιο του 1950. Ενδεικτική είναι και η ειδησεογραφία της κεντρώας τοποθέτησης ημερήσιας εφημερίδας «Το Βήμα» στις 27 Νοεμβρίου 1949: «... Οι δύο αρχηγοί των συνεργαζομένων εις την Κυβέρνησιν κομμάτων θα συνέλθουν εις ειδικήν σύσκεψιν με τον Αρχηγόν του τρίτου εν τη Κυβερνήσει Κόμματος κ. Κανελλόπουλου, υπό την προεδρία του κ. Διομήδη (του Πρωθυπουργού), διά να καθορίσουν τη στάσιν της Κυβερνήσεως επί θεμάτων του χρόνου της διενεργείας των βουλευτικών εκλογών και του εκλογικού συστήματος». Μετά την ανταλλαγή απόψεων μεταξύ των Αρχηγών των Κομμάτων οι εκλογές αρχικά ορίστηκαν για τις 19 Φεβρουαρίου 1950. Αργότερα, όμως, με ομόφωνη απόφαση του Υπουργικού Συμβουλίου της 19-1-1950, αποφασίστηκε να διεξαχθούν στις 5 Μαρτίου 1950.

Ο συμμαχικός παράγοντας, με επικεφαλής τις Ηνωμένες Πολιτείες, έδινε μεγάλο βάρος στη διεξαγωγή γνήσιων εκλογών. Ενδεικτικά είναι τα παρακάτω: «Αι εκλογαί της Ελλάδος θα είναι νέα πολιτική μάχη του λαού της διά την ελευθερίαν και δημοκρατίαν» γράφει στο "Βήμα" της 4ης Δεκεμβρίου 1949, ο ανταποκριτής του στο Λονδίνο Α. Δημάκος: «Η αγγελλομένη εξ Αθηνών απόφασις περί διενεργείας εκλογών την προσεχή άνοιξιν, δημοσιεύεται υπό του αγγλικού Τύπου λακωνικώς, αλλά με τίτλους υποδηλούντας ευχάριστον έκπληξιν. Παρόμοιον συναίσθημα εκδηλούται υπό των διεθνών ενταύθα παρατηρητών οι οποίοι παρατηρούντες κατά τα τελευταία έτη τας διαδοχικάς φάσεις της παραπεταμένης τραγικής περιπετείας των Ελλήνων, είχαν εξοικειωθεί με την ιδέαν ότι η αναταραχή και η αιματοχυσία στην Ελλάδα αποτελούν χρόνια φαινόμενα, χωρίς προβλεπτόν τέλος. Οι Αγγλοι υπεύθυνοι και οι πολιτικοί κύκλοι δεν αποκρύπτουν την χαράν ικανοποίησιν διά την απόφασιν διενεργείας εκλογών, η οποία καταδεικνύει διεθνώς τον τερματισμόν του εμφυλίου πολέμου εις την Ελλάδα και την απόφασιν των κατά της εξωτερικής επιβουλής, δι' εξ' ίσου σθεναρού αγώνος προς εσωτερικήν τακτοποίησιν και ανόρθωσιν της Πατρίδος των».

5. Κίνηση ανεξάρτητης εκπροσώπησης της Δωδεκανήσου στη Βουλή

Στην «Πρόοδο» της 5-1-1950 αναδημοσιεύθηκε άρθρο του Αθηναίου δημοσιογράφου Δημήτρη Χρονόπουλου, στο οποίο ανέπτυσσε τις απόψεις του για τις εκλογές που θα διεξάγονταν σε δύο μήνες. Με το άρθρο του αυτό ανέπτυξε την παρακάτω πρόταση: «... Η Κυβέρνηση πρέπει να προσέξει ιδιαιτέρως το θέμα. Πρέπει να αποδώσει την δέουσαν προσοχήν εις την Δωδεκάνησο και εις την ανάλογον εκπροσώπησίν της εις την νέαν Εθνικήν Αντιπροσωπείαν.

«Θα επροτείναμεν, όμως, και κάτι άλλο: Μίαν τιμητικήν υπέρ της Δωδεκανήσου εξαίρεσιν, ένα προνόμιον, ωσάν εκείνο που επί εκατόν έτη είχαν τα Ψαρά, αι Σπέτσαι και η Υδρα και που λόγω της συμβολής των εις τον Εθνικόν αγώνα, εξέλεγον ιδικούς των βουλευτάς. Ετσι, και τώρα η Δωδεκάνησος, αγωνισθείσα επί των ελληνικών επάλξεων εξακόσια και πλέον χρόνια, δικαιούται να αξιώσει το τιμητικόν προνόμιον: Διπλάσιον αριθμόν βουλευτών εκ Δωδεκανήσου, δηλαδή βασικήν και αποφασιστικήν συμβολήν εις το πανελλήνιον αίτημα ανανεώσεως του πολιτικού κόσμου».

Η παραπάνω πρόταση δεν βρήκε ανταπόκριση στον πολιτικό κόσμο της Χώρας. Επίσης, άλλη προσπάθεια που καταβλήθηκε από το Γενικό Διοικητή Νικόλαο Μαυρή, στο να μην καταρτίσει κανένα Κόμμα συνδυασμό στα Δωδεκάνησα, κι έτσι να συγκροτηθεί ανεξάρτητος από ντόπιους πολιτευομένους, δεν έγινε αποδεκτή από τους Αρχηγούς των Κομμάτων, παρά μόνο από τον Παναγιώτη Κανελλόπουλο, ο οποίος και τελικά δεν έχρισε υποψηφίους της Παράταξής του, του «Ενωτικού Κόμματος», στην περιφέρειά μας. Σε προκήρυξη δε που δημοσιεύθηκε στον τοπικό Τύπο στις 23-2-1950, τόνιζε και τα εξής: «... Θεωρούμε ως εθνικώς συμφέρουσαν την υπερκομματικήν εκπροσώπησιν της Δωδεκανήσου κατά την πρώτην πολιτικήν της εμφάνισιν εις την Βουλήν, διότι νομίζουμε, ότι τα Κόμματα δεν είχον το ηθικόν δικαίωμα να διασπάσουν τεχνητώς την αδιάσπαστον Ενότητα των Δωδεκανησίων».

6. Οι απόψεις των Κομμάτων και των πολιτευομένων

Η «Πρόοδος» στην προσπάθειά της να ανταπτυχθούν και να γίνουν ευρύτερα γνωστές οι απόψεις όλων των πολιτευομένων, καθώς και των τοπικών κομματικών οργάνων, παραχώρησε τις στήλες της και σχεδόν καθημερινά, από το τέλος Δεκεμβρίου 1949, μέχρι τις παραμονές των εκλογών, φιλοξενούσε όλα τα κείμενα και τις διακηρύξεις τους.

α) Στις 6 Ιανουαρίου 1950, ο Ιατρός, Πρόεδρος της Λέσχης των Φιλελευθέρων Δωδεκανήσου **Παναγιώτης Σκαιθίτης**, δημοσιεύει άρθρο, με τον τίτλο: «Σκέψεις επί των εκλογών», στο οποίο, μεταξύ των άλλων επισημαίνει: «... Δι' ημάς τους Δωδεκανησίους δύο ζητήματα προέχουν, παντός άλλου. Δηλαδή, το ζήτημα της αποκεντρώσεως διά το οποίον όλοι ανεξαιρέτως οι νυν κυβερνώντες υπεσχέθησαν ως πρώτον των μέλημα και μέχρι σήμερον παραμένει μόνον υπόσχεσις, και το ζήτημα της ιταλοελληνικής συμφωνίας, όπου οι Δωδεκανήσιοι ηγνοήθησαν τελείως και το οποίον είναι δημιούργημα των νυν κυβερνώντων».

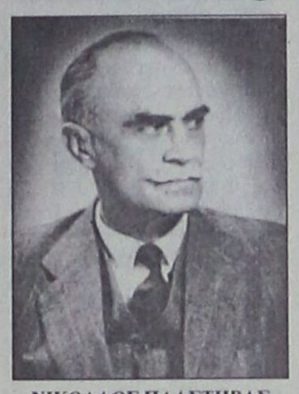

ΝΙΚΟΛΑΟΣ ΠΛΑΣΤΗΡΑΣ
Το κόμμα του Μαύρου Καβαλάρη, η ΕΠΕΚ, ήταν ο πρώτος μεταπολεμικός φορέας, που υιοθέτησε, ως κύριο σύνθημα τη λέξη «Αλλαγή»

β) Στις 14 Ιανουαρίου, σε συνέντευξη που παραχωρήσε στην «Πρόοδο», ο Δωδεκανήσιος, από την Κάσο, δικηγόρος στην Αθήνα **Γεώργιος Κακομανώλης**, αφού δηλώνει ότι θα πολιτευθεί με το Κόμμα των Φιλελευθέρων, υπογραμμίζει: «... Η θεωρία, ότι οι Δωδεκανήσιοι πρέπει να σταθώμεν μακράν των πολιτικών κομμάτων εκλέγοντες ανεξαρτήτους υποψηφίους δεν δύναται να ευσταθήση πολιτικώς. Διότι πολιτική ανεξαρτησία δεν δύναται να υπάρξη πραγματικώς εις τα κοινοβουλευτικά πολιτεύματα. Εις την πολιτικήν τίποτε δεν μπορεί να συντελεσθή με την μεμονωμένην ενέργειαν ατόμων».

γ) Την επόμενη ημέρα, 15 του μηνός, ο Αντισυνταγματάρχης ε.α **Γεώργιος Χατζησταυρίδης**, από την Κάλυμνο, γνωστός από το Κίνημα των Δημοκρατικών Αξιωματικών της 1ης Μαρτίου 1935, το οποίο εκδηλώθηκε και με τη συγκατάθεση του Ελευθερίου Βενιζέλου, αφουεκθέτει τις απόψεις του, δηλώνει, μεταξύ των άλλων: «... Θα κατέλθω στις εκλογές ως υποψήφιος Δωδεκανήσου, με τον συνδυασμόν του Νικολάου Πλαστήρα».

δ) Ο Πάτμιος, Συνταγματάρχης ε.α. **Λεωνίδας Πτέρης**, υποψήφιος του Λαϊκού Κόμματος, στις 20-1-1950, θα υπογραμμίσει: «... Το Κόμμα με το οποίο θα κατέλθω εις τας εκογάς είναι το Λαϊκόν, διότι είναι κόμμα συντηρητικών αρχών, επιδιώκον δια συντηρητικών μέσων και ουχί ριζοσπαστικών να προαγάγη την καλυτέρευσιν των βιοτικών επιπέδων του εργάτου, του αγρότου, καθώς και κάθε Ελληνος».

ε) Στις 2 Ιανουαρίου, ο Αρχηγός των Φιλελευθέρων **Σοφοκλής Βενιζέλος**, ο οποίος, σημειωτέον, ως υιός του Εθνάρχη Ελευθερίου Βενιζέλου, κουβαλούσε μαζί του, σε κάθε πολιτική του ενέργεια, τη σύγκριση με' το συνθλιπτικό ιστορικό βάρος του πατέρα του, αφού ανέλυσε, σε γενικές γραμμές, το πρόγραμμα του Κόμματός του της προσεχούς τετραετίας, εφόσον πάρει την εμπιστοσύνη του Ελληνικού λαού, κατέληξε: «... Η ομαλή λειτουργία των συγχρόνων πολιτευμάτων, προϋποθέτουν την ύπαρξιν μεγάλων και συγκροτημένων Κομμάτων».

στ) Ο Αρχηγός του Λαϊκού Κόμματος **Κωνσταντίνος Τσαλδάρης**, ο οποίος υπό την ιδιότητα του Υπουργού των Εξωτερικών υπέγραψε στις 22 Οκτωβρίου 1947 την επικύρωση της Συνθήκης Ελλάδος - Ιταλίας, με βάση την οποία στις 28 του ίδιου μήνα έγινε η προσάρτηση της Δωδεκανήσου, στη συνέντευξή τυο, στις 22-1-1950, υπογράμμισε: «... Η νεαρά Επαρχία μας με συγκινεί ιδιαιτέρως, όπως και ιδιαιτέρως στρέφεται προς αυτήν πάσα μου φροντίς. Πώς να σας το πω... Εχω μίαν αδυναμίαν διά την Δωδεκάνησον και, ως εκ τούτου, προσπαθώ να περιλάβω εις τον συνδυασμό μου τους επιλέκτους εκ των Δωδεκανησίων».

ζ) Την ίδια μέρα, 22 του μήνα, Κυριακή, στην αίθουσα του κινηματογράφου «Ολύμπια» μίλησαν στους οπαδούς του Κόμματος των Φιλελευθέρων, οι πρώην Υπουργοί **Γεώργιος Μαύρος** και **Κωνσταντίνος Ρέντης**, οι οποίοι ανέπτυξαν το πρόγραμμα του Κόμματος, καθώς και στα μέτρα που προτίθενται να πάρουν ως Κυβέρνηση για τη Δωδεκάνησο, εφόσον κληθούν διά της ψήφου του Ελληνικού λαού να διακυβερνήσουν τη χώρα. Ταυτόχρονα, ανεφέρθηκαν και στους διπλωματικούς αγώνες του Ελευθερίου Βενιζέλου για την προώθηση, κατά διαστήματα, του Δωδεκανησιακού Ζητήματος.

η) Επίσης, την ίδια μέρα, στην πρώτη σελίδα της εφημερίδας «Πρόοδος» παρουσιάζεται με βιογραφικό σημείωμα ο υποψήφιος βουλευτής του Κόμματος των Φιλελευθέρων **Ιωάννης Ζίγδης**, ο οποίος ήδη από τις 5-1-1950 είχε επιστρέψει από πολύμηνη επίσκεψή του στην Ανατολική Αφρική και συμμετείχε ενεργά στον προεκλογικό αγώνα, ως υποψήφιος του Κόμματος των Φιλελευθέρων. Να σημειωθεί, ότι ο Ζίγδης πρωτού εκθέσει υποψηφιότητα, υπήρξεν επί χρόνια Οικονομικός Σύμβουλος της Ούνρρα, μετακλήθηκε στη συνέχεια από την Ελληνική Κυβέρνηση, για να συμμετάσχει στο Ανώτατο Συμβούλιο Ανασυγκρότησης και να διευθύνει τις εργασίες του. Αργότερα, όμως, παραιτήθηκε, λόγω βασικής διαφωνίας με την Κυβέρνηση, ως προς τη χρησιμοποίηση της βοήθειας Μάρσαλ.

θ) Ο Αρχηγός του «Νέου Κόμματος» **Σπύρος Μαρκεζίνης**, στην παραχωρηθείσα στην «Πρόοδο» συνέντευξή του, στις 24-1-1950, αναφέρθηκε περισσότερο στα τοπικά δωδεκανησιακά θέματα και καταλήγοντας τόνισε: «... Νομίζω ότι, αν εκδηλωθεί η δέουσα κρατική μέριμνα, η Δωδεκάνησος θα καταστεί η ευτυχεστέρα γωνία της Ελλάδας. Παραλλήλως προς τη γενικήν αξιοποίησιν των νήσων, δέον να προσέξωμεν τον τουρισμόν της Ρόδου, ο οποίος δύναται να αποβεί πηγή πλούτου».

Η από τότε διατυπωθείσα παραπάνω επισήμανση, ως προς το μέλλον του Ροδιακού τουρισμού και την ευεργετική επίδραση που θα είχε για τη δωδεκανησιακή οικονομία, αποτελεί συγκροτημένη οικονομική πρόβλεψη, από τον σεβάσμιο γέροντας σήμερα πλέον των 90 χρόνων, πολιτικό και ιστορικό Σπύρο Μαρκεζίνη. Ο οποίος, κατά γενική, πλέον, αναγνώριση καταγράφεται ως ο αρχιτέκτονας και κύριος συντελεστής της επιτυχημένης και με μακροπρόθεσμες θετικές επιπτώσεις επί της Ελληνικής Οικονομίας υποτίμησης της δραχμής του Απριλίου του 1953.

(Αύριο η συνέχεια)



ΤΑΜΕΙΑΚΕΣ ΜΗΧΑΝΕΣ
TEC
ΑΝΑΚΟΙΝΩΣΗ

ΠΛΗΡΟΦΟΡΟΥΜΕ ΤΟΥΣ ΠΕΛΑΤΕΣ ΜΑΣ ΟΤΙ

✓ ΟΛΑ ΤΑ ΜΟΝΤΕΛΑ ΤΩΝ ΤΑΜΕΙΑΚΩΝ ΜΗΧ. ΤΕC ΔΕΧΟΝΤΑΙ ΤΟ ΕΤΟΣ 2000

✓ ΟΛΑ ΤΑ ΜΟΝΤΕΛΑ ΤΩΝ ΤΑΜΕΙΑΚΩΝ ΜΗΧ. ΤΕC ΘΑ ΛΕΙΤΟΥΡΓΗΣΟΥΝ ΜΕ ΤΟ ΝΟΜΙΣΜΑ ΕΥΡΩ

ΣΑΣ ΕΥΧΟΜΕΘΑ
ΚΑΛΕΣ ΓΙΟΡΤΕΣ

ΑΠΟΚΛΕΙΣΤΙΚΟΣ ΑΝΤΙΠΡΟΣΩΠΟΣ ΡΟΔΟΥ
ΑΠΟΣΤΟΛΑΣ ΒΑΣΙΛΕΙΟΣ
Κολοκοτρώνη 91
(έναντι κινημ. TITANIA)
Τηλ. 38089-32952
Κινητό 0944-262880



X.1431-24/12

American Fitness Association
Επιστημονικά Κέντρα Αδυνατίσματος & Αισθητικής

Τώρα και στη Ρόδο!

ΥΠΕΡΗΧΟΙ
...η επαναστατική μέθοδος

λίφτινγκ
ραγάδες
σύσφιξη
κυτταρίτιδα
πρόσωπο
σώμα
στήθος

FIT FOR LIFE

Σάντρα Μπαρμπά

Ηρ. Αναστασίας 58 & Κ. Υδραίου,
Ρόδου-Λίνδου (απέναντι από τον Ξενάκη",
85100 Ρόδος, Τηλ/Φαξ: 0241 73015

Αναζωγόνιση πριν τις γιορτές
Υποδεχτείτε τη νέα χρονιά με Αυτοπεποίθηση

ΧΡΙΣΤΟΥΓΕΝΝΙΑΤΙΚΗ ΠΡΟΣΦΟΡΑ

Πρόσωπο
1 καθαρισμό προσώπου
5 θεραπείες αναζωγόνισης / λίφτινγκ με υπέρηχους
(αξία ~~105.000δρχ.~~ 45.000δρχ.)

Σώμα
3 θεραπείες Sudatonic, 3 θεραπείες Υπέρηχους
για γρήγορο αδυνάτισμα (αξία ~~120.000δρχ.~~ 55.000δρχ.)

έκπτωση σε όλα τα προγράμματα
50% μέχρι τις 31-12-99

αδυνάτισμα • παθητική γυμναστική
κυτταρίτιδα • τοπικό πάχος
κρυοθεραπεία • παραφινόλουτρο
αρωματοθεραπεία • ρεφλεξολογία
νυφικά προγράμματα • ολιστική θεραπεία

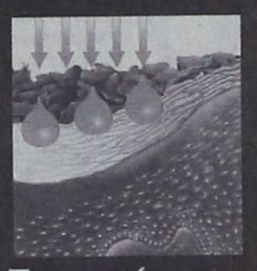

Σονοφόρεσης



Διέγερση



Μικροκυκλοφορία

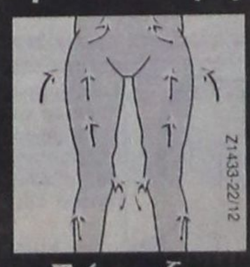

Σύσφιξη

ΜΝΗΜΟΣΥΝΑ

Τελούμε την 17 Δεκεμβρίου ημέρα Παρασκευή και ώρα 8π.μ. στον ιερό ναό Ταξιαρχών νεκροταφείου 9ήμερο μνημόσυνο υπέρ αναπαύσεως της ψυχής της λατρευτής μας μητέρας και γιαγιάς

ΜΑΡΙΑΣ ΧΑΤΖΗΣΤΡΑΤΗ

Τα παιδιά Αυγερινός - Χαριτωμένη, Νικήτας - Μαρία, Αριστοτέλης - Ουρανία, Ευστράτιος - Βασιλεία
Τα εγγόνια, τα αδέλφια και τα ανίψια
10330-16/12



Τελούμε την 17 Δεκεμβρίου ημέρα Παρασκευή και ώρα 7.30 π.μ. στον ιερό ναό Ταξιαρχών νεκροταφείου ετήσιο μνημόσυνο υπέρ αναπαύσεως της ψυχής του λατρευτού μας συζύγου, πατέρα, υιού και αδελφού

ΚΩΝ/ΝΟΥ ΣΤΑΜΑΤΑΡΟΥ
ετών 47

Η σύζυγος Σεβαστή
Τα παιδιά Γιώργος, Μανώλης, Νίκος, Λευτέρης και Αναστάσιος
Οι γονείς Γιώργος - Βασιλεία
Τα αδέλφια, τα ανίψια, τα εξαδέλφια και οι λοιποί συγγενείς
10314-16/12

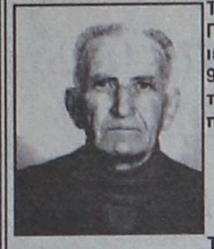

Τελούμε την 17 Δεκεμβρίου ημέρα Παρασκευή και ώρα 8.30 π.μ. στον ιερό ναό Αποστόλου Θωμά Μονολίθου 9ήμερο μνημόσυνο υπέρ αναπαύσεως της ψυχής του λατρευτού μας πατέρα, παππού, αδελφού και θείου

ΕΛΕΥΘΕΡΙΟΥ ΠΑΠΑΕΛΕΥΘΕΡΙΟΥ

Τα παιδιά Μιχάλης - Σεβαστή, Μαρία - Παναγιώτης Σταμπολή
Τα εγγόνια, η αδελφή, τα ανίψια και οι λοιποί συγγενείς
10307-16/12



Τελούμε την 21 Δεκεμβρίου ημέρα Τρίτη και ώρα 8.30π.μ. στον ιερό ναό Αγίας Ειρήνης Ορφανοτροφείου Θηλέων 9μηνο μνημόσυνο υπέρ αναπαύσεως της ψυχής του λατρευτού μας συζύγου, πατέρα, παππού και θείου

ΜΙΧΑΛΗ ΠΑΝΑΓΙΩΤΑΚΗ

Η σύζυγοςΚαλλιόπη
Τα παιδιά, τα εγγόνια και οι λοιποί συγγενείς
10340-19/12



Τελούμε την 18 Δεκεμβρίου ημέρα Σάββατο και ώρα 8.30 π.μ. στον ιερό ναό Αγίων Αναργύρων ετήσιο μνημόσυνο υπέρ αναπαύσεως της ψυχής της λατρευτής μας συζύγου, μητέρας , γιαγιάς, αδελφής και θείας

ΦΩΤΕΙΝΗΣ ΖΑΧΑΡΙΑΔΗ
Το γένος ΚΑΒΑΛΕΡΙΟΥ
Ετών 79

Ο σύζυγος Βασίλειος
Τα παιδιά Τάκης - Λορέη, Μιχάλης - Γεωργία, Τσαμπίκος - Στέισι
Τα εγγόνια, τα αδέλφια, τα ανίψια αι οι λοιποί συγγενείς
10332-17/12



Με τη συμπλήρωση 9 μηνών από του θανάτου της, την 19 Δεκεμβρίου ημέρα Κυριακή και ώρα 9π.μ. στον ιερό ναό του Αγίου Νικολάου Ρόδου τελούμε μνημόσυνο υπέρ αναπαύσεως της ψυχής της αγαπημένης μας

ΑΝΝΑΣ ΒΟΥΗ
το γένος ΠΑΝΤΑΖΗ ΚΟΥΦΛΗ

Ο σύζυγος Μανόλης
Τα παιδιά Αγγελική-Δημήτρης, Μιχάλης-Δέσπω
Τα εγγόνια, τα αδέλφια, τα ανίψια, τα εξαδέλφια και οι λοιποί συγγενείς
10327-18/12



Τελούμε την 18 Δεκεμβρίου ημέρα Σάββατο και ώρα 8 π.μ. στον ιερό ναό Αγίου Δημητρίου (παλαιό νεκροταφείο) 9ήμερο μνημόσυνο υπέρ αναπαύσεως της ψυχής του λατρευτού μας

ΙΩΑΝΝΗ ΓΡΙΜΠΙΛΛΟΥ

Η σύζυγος Ελλη
Τα παιδιά Σήφης - Μένη, Πέτρος - Αικατερίνη
Τα εγγόνια και οι λοιποί συγγενείς
10241-17/12



Τελούμε την 19 Δεκεμβρίου ημέρα Κυριακή και ώρα 8π.μ. στον ιερό ναό Ταξιαρχών νεκροταφείου ετήσιο μνημόσυνο υπέρ αναπαύσεως της ψυχής της λατρευτής μας συζύγου, μητέρας, γιαγιάς, αδελφής και θείας

ΕΛΕΝΗΣ ΑΡΓΥΡΗ

Ο σύζυγος Μιχάλης
Τα παιδιά Ολγα - Αλέκος, Αντιγόνη-Νώντας, Κατερίνα - Θαρρενός, Νεκταρία - Αντώνης
Τα εγγόνια, τα αδέλφια, τα ανίψια και οι λοιποί συγγενείς
10247-19/12



Τελούμε την 19 Δεκεμβρίου ημέρα Κυριακή και ώρα 8.30π.μ. στον ιερό ναό Αγίου Φανουρίου ετήσιο μνημόσυνο υπέρ αναπαύσεως της ψυχής του λατρευτού μας συζύγου, πατέρα και παππού

ΝΙΚΗΤΑ ΚΑΤΣΙΛΗ

Η σύζυγος, τα παιδιά, τα εγγόνια και οι λοιποί συγγενείς
10243-18/12



Τελούμε την 18 Δεκεμβρίου ημέρα Σάββατο και ώρα 8 π.μ. στον ιερό ναό Αγίας Ειρήνης Ορφανοτροφείου Θηλέων 6μηνο μνημόσυνο υπέρ αναπαύσεως της ψυχής της λατρευτής μας συζύγου, αδελφής και θείας

ΑΓΓΕΛΙΚΗΣ ΤΣΑΛΙΚΗ

Ο σύζυγος Δημήτρης
Ο αδελφός, τα ανίψια και οι λοιποί συγγενείς
10245-17/12

Τα εξωφρενικά ενοίκια

ΣΥΝΕΧΕΙΑ ΑΠΟ ΤΗ ΣΕΛ. 1

ακινήτου. Πρόκειται για ρύθμιση που εξακοντίζει τα ενοίκια στη Ρόδο σε δυσθεώρητα ύψη, αφού οι αντικειμενικές αξίες στην περιοχή μας είναι αρκετά υψηλές. Με αντικειμενική αξία 440 χιλ δρχ. ανά τ.μ., με συντελεστή εμπορικότητας Ε και Στ και με τον ανάλογο συντελεστή παλαιότητας, φθάνει το ενοίκιο ενός καταστήματος μόλις 30 τ.μ. να κυμαίνεται από 450 έως 500.000 δραχμές από 110.000 που είναι σήμερα. Με τους ίδιους υπολογισμούς, τα σημερινά ενοίκια τετραπλασιάζονται και πενταπλασιάζονται.

➡ Καταλαβαίνει κανείς, ότι με τέτοια εξωφρενικά ενοίκια καμιά μικρή επιχείρηση δεν μπορεί να είναι βιώσιμη και οι περισσότεροι καταστηματάρχες θα οδηγηθούν στην εγκατάλειψη των μαγαζιών τους.

ΣΤΗ ΣΗΜΕΡΙΝΗ συνάντηση με τον κ. Βενιζέλο, οι εκπρόσωποι θα μεταφέρουν στον υπουργό την αγωνία των συναδέλφων τους και θα ζητήσουν να δοθεί ρεαλιστική λύση στο θέμα. Σημειώνεται, ότι ο σχετικός νόμος έχει δημοσιευθεί στην Εφημερίδα της Κυβερνήσεως και το ΤΑΠΑ άρχισε κιόλας να στέλλει ειδοποιητήρια και ν'απειλεί με εξώσεις. Οι ενδιαφερόμενοι τρέχουν, ύστερα από αυτό, για να προλάβουν.

➡ Το θέμα αφορά κατά πρώτο λόγο τους καταστηματάρχες της Ρόδου, Κω, Καλύμνου και Λέρου, αφού στην περιοχή μας υπάρχουν αναλογικά τα περισσότερα δημοτικά καταστήματα της χώρας, τα οποία ανέρχονται σε 11.500 περίπου.

Μόνο στη Ρόδο υπάρχουν 417 δημοτικά καταστήματα. Στις προσπάθειες που καταβάλλουν οι καταστηματάρχες της Ρόδου για να πετύχουν λύση στο πρόβλημά τους, ο Δήμος της πόλης μας στέκεται στο πλευρό τους.

Νώντας και Νωντάκια

ΣΥΝΕΧΕΙΑ ΑΠΟ ΤΗ ΣΕΛ. 1

κληρο το τότε διοικητικό συμβούλιο της θλιβερής περιόδου 1996 - 1997.

➡ Ο Νώντας φοβούμενος τυχόν δυσάρεστες εξελίξεις, θα προσπαθήσει να «τρενάρει» την απολογία του, για να περάσουν οι γιορτές. Το ίδιο πιθανότατα να πράξουν και άλλοι κατηγορούμενοι για να μη βρεθούν γιορτινές μέρες καθ' οδόν προς τις φυλακές.

ΟΙ ΕΜΠΛΕΚΟΜΕΝΟΙ στην τρίτη δικογραφία ανέρχονται σε 25 και πρόκειται για τους υπαλλήλους των οικονομικών υπηρεσιών, τους διοικητικούς συμβούλους και τους τέως διευθυντές που κατηγορούνται, άλλοι για απιστία και άλλοι για νόθευση και παραποίηση οικονομικών στοιχείων. Μάλιστα κάποιοι διοικητικοί σύμβουλοι φέρονται να περείχαν στο Νώντα άμεση συνδρομή στην τέλεση των αδικημάτων.

Πως ο Καραμανλής αυτοπαγιδεύτηκε

ΣΥΝΕΧΕΙΑ ΑΠΟ ΤΗ ΣΕΛ. 1

υποδείξει και θα ψηφίσει δικό της υποψήφιο.

ΕΚΤΟΤΕ ο πρωθυπουργός Κώστας Σημίτης επανέλαβε πολλές φορές την πρότασή του για επανεκλογή του Στέφανόπουλου, αλλά ο Κωστάκης Καραμανλής επέμεινε στην άρνησή του, παρά το γεγονός, ότι ο σημερινός πρόεδρος της Δημοκρατίας, θεωρείται ότι επιτελεί το έργο του με εξαιρετική επιτυχία.

✍ Μετά την επίσκεψη του προέδρου Κλίντον, όταν ο Κωστής Στεφανόπουλος με την πατριωτική και εμπνευσμένη αντιφώνησή του προς τον Αμερικανό πρόεδρο ενθουσίασε όλους τους Ελληνες και η δημοτικότητά του ξεπέρασε το 85% του ελληνικού λαού, ο Κωστάκης Καραμανλής αντιλήφθηκε τη μεγάλη γκάφα που διέπραξε αρνούμενος την επανεκλογή του Στεφανόπουλου.

ΤΩΡΑ όμως είναι πολύ αργά για να επανορθώσει τη γκάφα του. Γιατί εάν σήμερα τολμήσει να δηλώσει ότι δέχεται να ψηφίσει τον Κώστα Στεφανόπουλο θα γελοιοποιηθεί και δικαίως θα θεωρηθεί ότι είναι «άγουρος» ακόμα για να κατέχει τη θέση του αρχηγού ενός μεγάλου κόμματος.

✍ Αυτοπαγιδευμένος λοιπόν ο αρχηγός της Νέας Δημοκρατίας δεν φαίνεται πιθανόν ότι θα δεχθεί την επανεκλογή του Κωστή Στεφανόπουλου και συνεπώς η σημερινή Βουλή δεν θα μπορέσει να εκλέξει πρόεδρο της Δημοκρατίας και θα διαλυθεί για να γίνει στις 26 Μαρτίου εκλογή νέας Βουλής η οποία θα έχει τη δυνατότητα να εκλέξει πρόεδρο Δημοκρατίας.

Οι καταλήψεις στα σχολεία

ΣΥΝΕΧΕΙΑ ΑΠΟ ΤΗ ΣΕΛ. 1

τα του 2ου Ενιαίου Λυκείου, αλλά η εικόνα που αντίκρυσαν ήταν απογοητευτική. Αυτό έγινε γιατί οι καταληψίες μαθητές άφησαν στην κυριολεξία τη σφραγίδα τους στο σχολείο.

«Στο Λύκειο διαπιστώσαμε πολλές ζημιές και έχουν καταστραφεί και έπιπλα του σχολείου. Μετά την καταγραφή των ζημιών θα καταθέσουμε αναφορά στη Διεύθυνση Δευτεροβάθμιας Εκπαίδευσης και όπου αλλού χρειαστεί για να αποδοθούν ευθύνες» δήλωσε ο διευθυντής του 2ου Ενιαίου Λυκείου κ. Ανδρ. Ψαρός.

ΤΗΝ ΑΝΑΣΤΟΛΗ της κατάληψης του 3ου Λυκείου της Ρόδου μέχρι τις 20 Ιανουαρίου του 2000 αποφάσισαν προχθές το βράδυ μετά από κοινή συνεδρίαση το δ.σ. του συλλόγου γονέων και κηδεμόνων και το 15μελές μαθητικό συμβούλιο. Να σημειωθεί ότι στις 20 Ιανουαρίου θα εξαγγείλει ο υπουργός Παιδείας τα διορθωτικά μέτρα για την εκπαιδευτική μεταρρύθμιση.

☛ Οπως τόνισαν γονείς και μαθητές του 3ου Λυκείου της Ρόδου δεν θα φέρουν στο εξής ευθύνες σε τυχόν παραβίαση του σχολείου σε ώρες που δεν είναι σε λειτουργία και καταδίκασαν κάθε νέα προσπάθεια κατάληψης του κτιρίου.

ΑΝΟΙΞΑΝ χθες το πρωί με παρέμβαση του εισαγγελέα και της Αστυνομίας το 1ο, 2ο ΤΕΕ και το 4ο Ενιαίο Λύκειο αλλά οι μαθητές απάντησαν με αποχή από τα μαθήματά τους.

«Δεν διαπιστώσαμε μεγάλες ζημιές στο λύκειο, θα κάνουμε όμως αναφορά στη Διεύθυνση Δευτεροβάθμιας Εκπαίδευσης» δήλωσε ο διευθυντής του 1ου Τεχνικού Εκπαιδευτηρίου κ. Γ. Φασουλάκης.

☛ Προσπάθειες κατάληψης έγιναν στο 1ο Γυμνάσιο Ρόδου ενώ άνοιξε χθες το πρωί το 2ο Ενιαίο Λύκειο της Καλύμνου.

ΟΙ ΜΑΘΗΤΕΣ πάντως για σήμερα προγραμμάτισαν εκπαιδευτικό συλλαλητήριο και πορεία διαμαρτυρίας που θα καταλήξει στη Νομαρχία Δωδεκανήσου.

ΑΝΤΙΔΡΑΣΕΙΣ ΑΠΟ ΤΟΥΣ ΔΙΚΗΓΟΡΟΥΣ

Η πρώτη αντίδραση για τις καταλήψεις προήλθε από τον Δικηγορικό Σύλλογο Ρόδου που εξέδωσε χτες την παρακάτω ανακοίνωση:

Ο Δικηγορικός Σύλλογος Ρόδου με αίσθημα αγωνίας παρακολουθεί τα τελευταία γεγονότα των καταλήψεων σε Λύκεια της Ρόδου.

Αποτελεί κοινή διαπίστωση ότι οι καταλήψεις, όταν συμβαίνουν μέσα στα σχολεία, στον κατ' εξοχή χώρο της διαπαιδαγώγησης και της πνευματικής ολοκλήρωσης του ανθρώπου, επιφέρουν δυσμενέστατες συνέπειες στο πιο ευαίσθητο και ελπιδοφόρο τμήμα της κοινωνίας, δηλαδή στη μαθητιώσα νεολαία.

Είναι βέβαιο ότι τα σχολεία έχουν να επιτελέσουν υψηλούς στόχους σε μια συντεταγμένη πολιτεία, με συγκεκριμένους κανόνες ατομικής και κοινωνικής συμπεριφοράς. Ετσι όταν τα σχολεία καταλήγουν σε τόπους ακραίων πράξεων, αντιπαραθέσεων και τριβών, στις οποίες εμπλέκονται διάφορες ξένες με παιδεία εν τέλει σκοπιμότητες, τα μηνύματα είναι δυσοίωνα και όλοι οι φορείς πρέπει να επαγρυπνούν για το μέλλον αυτής της κοινωνίας.

Ο Δικηγορικός Σύλλογος Ρόδου καλεί όλους τους εμπλεκομένους φορείς, δηλαδή τους καθηγητές, γονείς και τους μαθητές ν'αναλάβουν τις βαρύτατες ευθύνες τους, έτσι ώστε αφ' ενός μεν άμεσα να ομαλοποιηθεί η κατάσταση στα σχολεία και αφ' ετέρου να υπάρξει ο απαιτούμενος διάλογος και η συνεργασία για την αποκατάσταση όλων των κακώς κειμένων στη Μέση Εκπαίδευση, που δυστυχώς δεν είναι λίγα και ασήμαντα και για την επίλυση των οποίων θα σταθούμε αποφασιστικά αρωγοί προς κάθε κατεύθυνση που απαιτείται η μεσολάβησή μας.

Ο πρόεδρος
Κώστας Σαρρής
Ο γραμματέας
Γρηγόρης Μοράρης»

ΤΟ 3ο ΛΥΚΕΙΟ

Ο Σύλλογος Γονέων και Κηδεμόνων του 3ου Λυκείου και το 15μελές συμβούλιο εξέδωσαν την παρακάτω ανακοίνωση:

«Σήμερα 14 Δεκεμβρίου 1999 συνεδρίασαν το Διοικητικό Συμβούλιο του Συλλόγου Γονέων και Κηδεμόνων του 3ου Λυκείου Ρόδου και το 15μελές συμβούλιο των μαθητών του 3ου Λυκείου και αποφασίσαμε τα εξής:

1) Την αναστολή της κατάληψης του σχολείου μέχρι 20 Ιανουαρίου 2000, ημερομην/ια καθ' ήν θα εξαγγείλει ο υπουργός Παιδείας τα διορθωτικά μέτρα για την Παιδεία.

2) Καμμία ευθύνη δεν φέρουμε τα ανωτέρω όργανα σε τυχόν παρουσία μαθητών σε ώρες μη λειτουργίας του σχολείου και καταδικάζουμε κάθε ενέργεια προσπάθειας κατάληψης του σχολείου.»

Νέες ακτοπλοϊκές συνδέσεις

ΣΥΝΕΧΕΙΑ ΑΠΟ ΤΗ ΣΕΛ. 1

στα νησιά πραγματοποιώντας μια μεγάλη έρευνα, στην οποία συμμετείχαν οι Δήμοι όλων των νησιών πλην της Εύβοιας και της Κρήτης. Τα αποτελέσματα έδειξαν ότι η υφιστάμενη κατάσταση σε ποσοστό πάνω από 60% δεν ικανοποιεί τους κατοίκους, άρα η ανάγκη ανασχεδιασμού πρέπει να είναι άμεση.

«ΛΑΜΒΑΝΟΝΤΑΣ υπόψη τα αιτήματα των φορέων και τα αποτελέσματα της έρευνας - είπε ο κ. Μπένος - προχωρούμε στη διαδικασία προκήρυξης δημόσιου μειοδοτικού διαγωνισμού ο οποίος θα διεξαχθεί μέχρι το τέλος Ιανουαρίου του 2000, έχοντας τη θετική γνωμοδότηση της Επιτροπής Ακτοπλοϊκών Συγκοινωνιών. Μέσω αυτών των ακτοπλοϊκών γραμμών θα συνδεθούν νησιά και συμπλέγματα νησιών που μέχρι σήμερα δεν είχαν σύνδεση».

▼ Οι συνδέσεις αυτές είναι για τα Δωδεκάνησα οι εξής:

- Βόλος - Μυτιλήνη - Χίος - Σάμος - Ικαρία - Πάτμος
- Ρόδος - Χάλκη - Διαφάνι - Κάρπαθος - Κάσος
- Πυθαγόρειο - Αγαθονήσι - Αρκοί - Λειψοί - Πάτμος - Λέρος
- Κάλυμνος - Αστυπάλαια
- Διαφάνι Καρπάθου - Πλημμύρι Ρόδου

Μήνυση από την ΚΑΪΡ

ΣΥΝΕΧΕΙΑ ΑΠΟ ΤΗ ΣΕΛ. 1

παρακάτω προς ενημέρωση του αναγνωστικού κοινού:

❀ Το Διοικητικό Συμβούλιο της ΚΑΙΡ Α.Ε κατά τη συνεδρίασή του στις 6-12-1999 εκτός των άλλων θεμάτων ασχολήθηκε με την περίπτωση των συνακροάσεων του τηλεφωνικού κέντρου στα γραφεία της, στο 2ο χλμ. Λ. Ρόδου - Λίνδου και αποφάσισε ομόφωνα να υποβληθεί μήνυση:

1) εναντίον του τέως Γενικού Διευθυντή κ. Γεωργίου Ψαρά

2) εναντίον του τεχνικού ο οποίος εγκατέστησε το τηλεφωνικό κέντρο το 1991

3) κατά παντός υπευθύνου».

Νόμιμη η επιβολή του 2%

ΣΥΝΕΧΕΙΑ ΑΠΟ ΤΗ ΣΕΛ. 1

Νομαρχία Δωδεκανήσου είχε το δικαίωμα να επιβάλλει το τέλος αυτό. Τα στοιχεία αυτά θα τα καταθέσουμε στην Περιφέρεια Νοτίου Αιγαίου, η οποία και θα λάβει τις τελικές αποφάσεις» δήλωσε ο νομάρχης κ. Σάββας Καραγιάννης.

✷ «Σε μια ευνομούμενη πολιτεία και χώρα κάθε πολίτης που αισθάνεται ότι αδικείται από απόφαση ή πράξη διοικητική έχει το δικαίωμα προσφυγής για να δικαιωθεί» επεσήμανε ο Νομάρχης, ο οποίος συνέστησε ψυχραιμία.

Ο κ. ΚΑΡΑΓΙΑΝΝΗΣ τόνισε την ανάγκη της Νομαρχιακής Αυτοδιοίκησης να εξεύρει πόρους που θα χρησιμοποιηθούν σε σημαντικούς τομείς.

Συνελήφθη δουλέμπορος

ΣΥΝΕΧΕΙΑ ΑΠΟ ΤΗ ΣΕΛ. 1

➤ Τους λαθρομετανάστες συνόδευε ο 37χρονος συμπατριώτης του που τους είχε παραλάβει από την ακτή, που τους αποβίβασαν οι Τούρκοι και τους μετέφερε στο λιμάνι προκειμένου να τους προωθήσει στην Αθήνα, αντί 3.000 δολαρίων ΗΠΑ.

Ανακρίσεων επελήφθη το Λιμεναρχείο Κω.

Οι μετοχές της ΔΑΝΕ

ΣΥΝΕΧΕΙΑ ΣΤΗ ΣΕΛ. 4

ΣΥΝΕΧΕΙΑ ΑΠΟ ΤΗ ΣΕΛ. 1

την αύξηση του μετοχικού κεφαλαίου της ΔΑΝΕ και θ' αγοράσει τις 1.080.000 μέσω των δημοτικών επιχειρήσεων (ΔΕΥΑΡ και ΡΟΔΑ).

ΝΑ ΣΗΜΕΙΩΘΕΙ ότι το δημοτικό συμβούλιο με παλαιότερη απόφασή του είχε εγκρίνει την πώληση των μετοχών της ΔΑΝΕ, αλλά ποτέ

ΤΟ ΚΡΕΟΠΩΛΕΙΟ «ΓΙΩΡΓΟΣ ΣΤΕΦΑΝΑΚΗΣ»

ΣΤΙΣ ΦΑΝΕΣ

ΣΑΣ ΕΥΧΕΤΑΙ ΚΑΛΕΣ ΓΙΟΡΤΕΣ και ΕΥΤΥΧΙΣΜΕΝΟΣ Ο ΚΑΙΝΟΥΡΓΙΟΣ ΧΡΟΝΟΣ

Είμαστε σίγουροι, πως τις Αγιες αυτές μέρες, θα θέλατε να τις περάσετε έχοντας στο τραπέζι σας **υγιεινά νόστιμα ντόπια κρέατα,** που θα βρείτε **μόνο** στο ΚΡΕΟΠΩΛΕΙΟ μας στις ΦΑΝΕΣ.

ΧΛ-31/12

Στο κρεοπωλείο μας θα βρείτε: κρέας **μοσχαρίσιο - χοιρινό - κατσικίσιο - αρνίσιο** από ζώα που έχουν μεγαλώσει στις εγκαταστάσεις μας και έχουν **αναπτυχθεί φυσιολογικά με υγιεινές τροφές.**

Ακόμα θα βρείτε **ΓΑΛΟΠΟΥΛΕΣ δικής μας παραγωγής** που βόσκουν ελεύθερα στο αγρόκτημα μας.

Δεχόμαστε παραγγελίες στα τηλ. 41320 - 41798

ΤΑΒΕΡΝΑ η αμυγδαλιά

ανθίζει... και μέσα στον χειμώνα

Αγαπημένες συνταγές -καλά κρατημένες- για φίλους παλιούς, αλλά και νέους. Εδώ και είκοσι χρόνια είμαστε για σάς, σημείο γευστικής αναφοράς.. Στον ίδιο πάντα φιλικό και φιλόξενο χώρο η Αμυγδαλιά σάς περιμένει για όμορφα χειμωνιάτικα βράδια, απ' αυτά που θ' ανθίζουν για πάντα στην καρδιά σας!



ΤΑΒΕΡΝΑ η αμυγδαλιά από το 1975
στους ΤΡΙΕΣ, τηλ. 92025, 64408

X1437-5/1

Μας Γνωρίσατε σαν
X
ΧΡΗΜΑΤΟΟΙΚΟΝΟΜΙΚΗ ΑΕΛΔΕ
Υποδεχομαστε την Νεα Χιλιετια σαν
ΠΡΩΤΕΑΣ
ΑΕΛΔΕ

Η ανώνυμη Εταιρεία Λήψης & Διαβίβασης Εντολών ΧΡΗΜΑΤΟΟΙΚΟΝΟΜΙΚΗ, πιστή στην τήρηση των οδηγιών της Επιτροπής Κεφαλαιαγοράς και της σχετικής νομοθεσίας που διέπει την λειτουργία των Α.Ε.Λ.Δ.Ε., ανακοινώνει στο επενδυτικό κοινό ότι προχώρησε στην μετονομασία της σε ΠΡΩΤΕΑΣ Α.Ε.Λ.Δ.Ε. σε εφαρμογή της εγκυκλίου 6/1999 της Επιτροπής Κεφαλαιαγοράς.

ΠΡΩΤΕΑΣ ΑΕΛΔΕ
Με Ανθρώπινο Πρόσωπο
25ης Μαρτίου 5, 851 00 Ρόδος,
Τηλ.: 75240, 28965, 28845 Fax: 75240

Market Place Τεχνητές

X1434-19/12

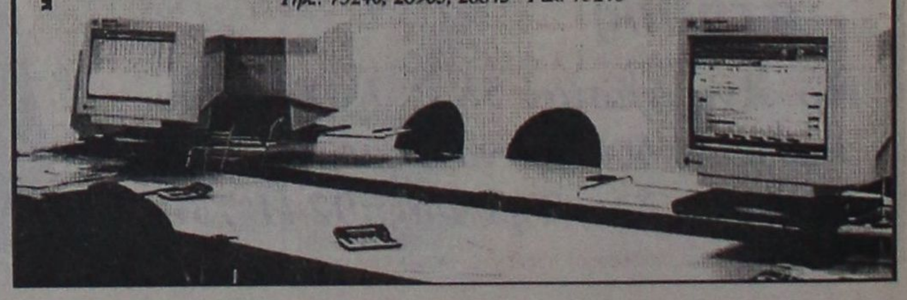

Ευχαριστήριο

Ο Δημοτικός Οργανισμός Πρόνοιας Δήμου Ροδίων, ευχαριστεί θερμά το διευθυντή της Ανωτέρας Σχολής Τουριστικών Επαγγελμάτων Ρόδου, κ. Αθανάσιο Π. Στάμο, το προσωπικό, τους σπουδαστές και τις σπουδάστριες της Σχολής, για την αφιλοκερδή προσφορά τους, καθώς και για την άριστη οργάνωση της δεξίωσης που παρέθεσε ο Οργανισμός μας προς τιμήν του Ελληνικού Τμήματος της Ανθρωπιστικής Οργάνωσης «ΓΙΑΤΡΟΙ ΤΟΥ ΚΟΣΜΟΥ».

Ο πρόεδρος του Δ.Ο.Π.
Γρηγόρης Μοράρης
Αντίδημαρχος Δήμου Ροδίων

ΧΛ-16/12

Hotel Mediterranean

Το νεότερο πολυτελές Ξενοδοχείο στη πόλη της Ρόδου, ζητεί:

ΣΤΕΛΕΧΟΣ ΛΟΓΙΣΤΗΡΙΟΥ

Ο/η ιδανικός υποψήφιος πρέπει να διαθέτει:
- Πτυχίο Ανώτατης Οικονομικής Σχολής.
- Επαρκείς γνώσεις του χώρου ή σχετική προϋπηρεσία.
- Γνώση Αγγλικής γλώσσας.
- Χρήση Η/Υ.
- Ηλικία μέχρι 35 ετών.
- Εκπληρωμένες στρατιωτικές υποχρεώσεις.

Η εταιρεία προσφέρει ευχάριστο δυναμικό περιβάλλον με νέους ανθρώπους, ικανοποιητικές αποδοχές, εξέλιξη και εκπαίδευση στις σύγχρονες απαιτήσεις του οικονομικού περιβάλλοντος.

Βιογραφικά σημείωματα μπορούν να αποστέλλονται διεύθυνση:
Κω 35, Ρόδος 851 00, Fax: (0241) 22828
υπ' όψιν Γενικής Διεύθυνσης.

Θα τηρηθεί απόλυτη εχεμύθεια. Μ.17-31/12

Λειτουργούν και στη Ρόδο

Συνεργεία χωρίς άδεια

ΔΙΑΜΑΡΤΥΡΙΑ ΤΩΝ ΕΜΠΟΡΩΝ ΕΛΑΣΤΙΚΩΝ

Παράνομα και χωρίς τις προβλεπόμενες από το νόμο προϋποθέσεις ανοίγουν το ένα μετά το άλλο συνεργεία επισκευής και αντικατάστασης ελαστικών αυτοκινήτων. Καμιά 40αρά τέτοια συνεργεία άνοιξαν την τελευταία διετία και συνεχίζουν ακόμη να ανοίγουν κι άλλα.

Το αποτέλεσμα είναι να δημιουργούν αθέμιτο ανταγωνισμό στις νόμιμα λειτουργούσες επιχειρήσεις του κλάδου.

Πέραν τούτου όμως, η συνέχιση αυτής της κατάστασης και η απουσία ελέγχου από τις αρμόδιες υπηρεσίες μπορεί να αποβεί επικίνδυνη για την ασφάλεια των οδηγών και αυτό είναι το πιο σοβαρό ζήτημα.

Σύμφωνα με το νόμο, η λειτουργία μιας τέτοιας επιχείρησης προϋποθέτει την άδεια ασκήσεως επαγγέλματος και άδεια λειτουργίας, η οποία χορηγείται σε άτομα με πενταετή προϋπηρεσία και ασφαλιστική κάλυψη.

Το πρόβλημα απασχολεί έντονα τελευταία το επίσημο Σωματείο Τεχνιτών και Εμπόρων Ελαστικών, η διοίκηση του οποίου σκοπεύει να προβεί σε όλες τις νόμιμες ενέργειες για την προστασία των μελών του κλάδου και κατ' επέκτασιν των καταναλωτών.



Η μη τήρηση του ωραρίου λειτουργίας, η παράνομη απασχόληση προσωπικού, το ρίξιμο των τιμών είναι μερικές όψεις του αθέμιτου ανταγωνισμού που πλήττει τον κλάδο.

Ακόμη σοβαρότερα όλων είναι τα ζητήματα ασφαλείας των οδηγών, οι οποίοι εξυπηρετούνται από τα παρανόμως λειτουργούντα συνεργεία.

Για όλους τους παραπάνω λόγους οφείλουν οι αρμόδιες υπηρεσίες να προχωρήσουν στις αναγκαίες ενέργειες προς αποκατάσταση της νομιμότητας στον παραπάνω επαγγελματικό χώρο.

Μετά από δικαστικούς αγώνες

Δικαιώθηκε το ΡΟΔΟΣ ΕΞΠΡΕΣ

ΔΙΑΜΑΧΗ ΤΡΙΩΝ ΕΤΩΝ ΜΕ ΤΟ ΓΕΡΜΑΝΙΚΟ LTU

Δικαιώθηκε, μετά από τριετή δικαστικό αγώνα κατά του γερμανικών συμφερόντων Τουρ Οπερέϊτορ LTU, το τοπικό τουριστικό Γραφείο ΡΟΔΟΣ ΕΞΠΡΕΣ.

Τη δικαίωση του ΡΟΔΟΣ ΕΞΠΡΕΣ επισφράγισε η απόφαση του Ανώτατου Ομοσπονδιακού Δικαστηρίου της Καρλσρούης στη Γερμανία, με την οποία η LTU υποχρεώθηκε να αποζημιώσει το παραπάνω γραφείο.

Οπως είναι γνωστό, το Φεβρουάριο του 1996 η LTU προχώρησε μονομερώς και για δικούς της λόγους στη λύση της συνεργασίας της με το «Ρ.Ε.», ύστερα από 15 συνεχή χρόνια εξυπηρέτησης της από το ροδίτικο πρακτορείο.

Στο χρονικό αυτό διάστημα η LTU είχε φθάσει να διακινεί μέσω του «Ρ.Ε.» περί τους 100 χιλιάδες πελάτες της στα νησιά Ρόδο, Κω και Κάρπαθο, κάθε χρόνο. Η έναρξη αυτής της συνεργασίας έγινε το 1980 με την JAHNREISEN και είχε ταυτιστεί με τη δημιουργία του Ρόδος Εξπρές.

Για τη μονομερή λύση της συνεργασίας από την πλευρά της LTU, το «Ρ.Ε.» προσέφυγε στο Πρωτοδικείο του Ντύσελντορφ, όπου η έδρα της εταιρίας και δικαιώθηκε σε πρώτο βαθμό στις 19-11-1996.

Ακολούθησε έφεση από την LTU στο Εφετείο της ίδιας πόλης, το οποίο όμως επικύρωσε την απόφαση του Πρωτοδικείου.

Η LTU προχώρησε κατόπιν αυτού στην προσβολή της απόφασης ενώπιον του Ανωτάτου Ομοσπονδιακού Δικαστηρίου (BUNDES GERICHTS - HOF), το οποίο με δική του απόφαση δικαίωσε τελεσίδικα το πρακτορείο Ρόδος Εξπρές.

Πρόκειται για μια μοναδική στα τουριστικά χρονικά της Ρόδου περίπτωση, η οποία δημιουργεί προφανώς δεδικασμένο για κάθε παρόμοια υπόθεση που ήθελε προκύψει μελλοντικά.

Υποδήματα ΚΑΨΙΣ

BOXER - ALMA - ELLIT - ADAM'S MIGATO - BOSTON

Πενήντα χρόνια δυναμικής παρουσίας στο χώρο του παπουτσιού

Ευχαριστούμε για την προτίμησή σας

ΕΒΡΑΙΩΝ ΜΑΡΤΥΡΩΝ 36-38 ΠΑΛΙΑ ΠΟΛΗ, (Β' ΣΥΝΤΡΙΒΑΝΙ) Τηλ. 27025

9604-20/5

20 ΧΡΟΝΙΑ ΜΟΝΩΣΕΙΣ
ΑΡΧΩΝ ΣΑΜΑΡΤΖΗΣ



ΕΝΑ ΑΣΥΓΚΡΙΤΟ ΣΤΕΓΑΝΩΤΙΚΟ ΥΛΙΚΟ



Για ταράτσες τοίχους

Ειδική προσφορά από 900 δρχ. το κιλό
ΙΣΧΥΕΙ ΜΕΧΡΙ ΤΟ ΜΗΝΑ ΔΕΚΕΜΒΡΙΟ

Η ΜΟΝΗ ΣΩΣΤΗ ΛΥΣΗ ΓΙΑ ΤΗΝ ΣΤΕΓΑΝΩΣΗ ΤΑΡΑΤΣΩΝ, ΕΞΩΤΕΡΙΚΩΝ ΤΟΙΧΩΝ, ΤΟΙΧΙΩΝ ΕΛΕΝΙΤ, ΚΕΡΑΜΟΣΚΕΠΩΝ

Επίσης προσφέρουμε σκληρές πλάκες εξιλασμένης πολυστυρόλης
2cm 1000 δρχ./m2
2,5 cm 1100 δρχ/m2
3 cm 1350 δρχ/m2

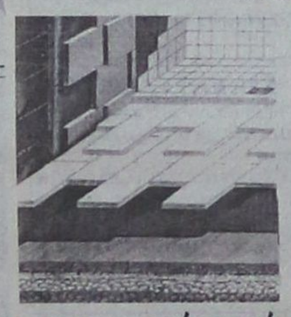

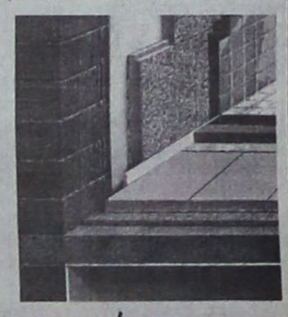

ΕΠΙΣΗΣ ΔΙΑΘΕΤΟΥΜΕ ΜΕΤΑΛΛΙΚΕΣ ΚΟΛΩΝΕΣ ΜΙΑΣ ΧΡΗΣΕΩΣ

ΔΙΑΘΕΣΗ:
ΑΡΧΩΝ ΣΑΜΑΡΤΖΗΣ
ΜΟΝΩΤΙΚΑ ΥΛΙΚΑ -ΜΟΝΩΣΕΙΣ
Τηλ. 23030, 32054, 67790
1) Ερυθρού Σταυρού 21
2) Κέντρο Μόνωσης Ρόδου: Μιχαήλ Πετρίδη 69

X1392-31/12



Η εμπειρία μας και η αφοσίωση στη λεπτομέρεια αποτελούν εγγύηση για την απόλυτη επιτυχία ωστε να μείνουν ανεξίτηλες στη μνήμη τη δική σας και των καλεσμένων σας.....

ΧΟΡΟΕΣΠΕΡΙΔΕΣ - ΓΑΜΟΙ - CATERING - ΠΑΙΔΙΚΑ ΠΑΡΤΥ



ΞΕΝΟΔΟΧΕΙΟ SOFITEL CAPSIS ΡΟΔΟΥ
Για Πληροφορίες 25-015 & 20919 (09.00 - 17.00)

CAPSIS Conference Centers & Resort Hotels

ΠΟΤΕ ΕΛΑΣΤΙΚΟΙ ΜΕ ΤΑ ΕΛΑΣΤΙΚΑ

ΚΑΣΑΠΗΣ
ΖΑΝΤΕΣ – ΕΛΑΣΤΙΚΑ

ΜΕ ΤΙΣ ΚΑΛΥΤΕΡΕΣ ΤΙΜΕΣ

ΜΕ ΕΥΚΟΛΙΕΣ ΠΛΗΡΩΜΗΣ

Για μεγαλύτερη ασφάλεια και απολαυστική οδήγηση:
Ποιότητα - ασφάλεια - αντοχή και μεγάλη γκάμα ελαστικών των καλυτέρων εργοστασίων.
Είναι αυτά που μας χαρακτηρίζουν και μας δίνουν την 1η θέση στην αγορά από το 1982

ΚΑΣΑΠΗΣ
ΑΣΦΑΛΕΙΑ ΣΤΗΝ ΟΔΗΓΗΣΗ

1ο: ΑΥΣΤΡΑΛΙΑΣ 2 - ΤΗΛ. 35367 • 2ο: ΛΙΝΔΟΥ 237 - ΤΗΛ. 64025

GOODYEAR MICHELIN BRIDGESTONE DUNLOP BBS BORBET LEICHTMETALLRÄDER RIM STOCK team Dynamics

X1399-31/12

ΠΡΟΟΔΟΣ ☎ ΜΙΚΡΕΣ ΑΓΓΕΛΙΕΣ ΜΙΚΡΕΣ ΑΓΓΕΛΙΕΣ ΠΡΟΟΔΟΣ

ενοικιάσεις

ΕΝΟΙΚΙΑΖΕΤΑΙ διαμέρισμα 3 μεγάλων δωματίων, κουζίνα και λουτροκαμπινέ, οδός Διονυσίου Σολωμού 41. Τηλ 76953 - 73395
10285-19/12

ΕΝΟΙΚΙΑΖΟΝΤΑΙ: 1) γκαρσονιέρα επιπλωμένη, πλατεία Κύπρου έναντι Εθν. Τράπεζα και 2) διαμέρισμα με δύο δωμάτια, κουζίνα. Τηλ.77766 και 0945287005- 50245 - 76290
10091-17/12

ΕΝΟΙΚΙΑΖΕΤΑΙ ένα δυάρι με ένα υπνοδωμάτιο, ξεχωριστό μπάνιο, σαλόνι, κουζίνα, ένας ενιαίος χώρος, καινούργια κατασκευή, με ηλιακό, και άνετο πάρκινγ. Κατάλληλο για ένα ή δύο άτομα, στη λεωφόρο Κρεμαστής - Παστίδας. Πληρ. τηλ. 94398
10160-17/12

ΕΝΟΙΚΙΑΖΕΤΑΙ διαμέρισμα λουξ, Μιχ. Πετρίδη 120τ.μ. Πληροφορίες 65300 και κινητό 0945105362
10254-19/12

ΕΝΟΙΚΙΑΖΕΤΑΙ στην Κρεμαστή, δωμάτιο επιπλωμένο, με πολυκουζινάκι, ντους, μεγάλο μπαλκόνι, 40.000 δρχ Τηλ.90269
10253-19/12

ΕΝΟΙΚΙΑΖΕΤΑΙ γκαρσονιέρα επιπλωμένη, καινούργια, πλιόλουστη, κοντά στη Σωκράτους, στην Π. Πόλη. Πληρ. τηλ. 21355 - 62685
10264-19/12

ΕΝΟΙΚΙΑΖΕΤΑΙ γκαρσονιέρα σε κεντρική θέση. Τηλ. 23755 - 29480
10261-19/12

ΕΝΟΙΚΙΑΖΕΤΑΙ κατάστημα 40τ.μ., στην οδό Δημ. Θέμελη, έναντι MC DONALDS στην πλ.Ακαδημίας. Τηλ. 75450, 74083
1864-19/12

ΕΝΟΙΚΙΑΖΕΤΑΙ κατάστημα 20τ.μ., στο Φαληράκι (οδός Ερμού), έναντι μπαρ JAMAICA. Πληρ. τηλ 75450-74083
1864-19/12

ΕΝΟΙΚΙΑΖΟΝΤΑΙ 2 γκαρσονιέρες επιπλωμένες, η μία στο Ροδίνι και η άλλη στο συνοικισμό Δασκάλων. Τηλ. 24749 - 22292
10296-21/12

ΕΝΟΙΚΙΑΖΟΝΤΑΙ επιπλωμένες γκαρσονιέρες, Χρύσανθου Θεοχάρη - Ανάληψη, πίσω από το δημοτικό σχολείο. Τηλ. 63095
10313-22/12

ΕΝΟΙΚΙΑΖΕΤΑΙ στούντιο επιπλωμένο, κατάλληλο για φοιτητές, στρατιωτικούς, στην οδό Τρίπολης και Πειραιώς 55, περιοχή Τζένιο. Πληροφορίες τηλ. 94120 ή 94123. Κινητό: 0932408869
10312-24/12

ΕΝΟΙΚΙΑΖΕΤΑΙ γκαρσονιέρα επιπλωμένη, για εργένη. Τηλ. 25453
10300-24/12

ΕΝΟΙΚΙΑΖΕΤΑΙ διαμέρισμα επιπλωμένο, δυάρι, Ευαγόρα 23. Τηλ. 61288
10308-24/12

ΕΝΟΙΚΙΑΖΕΤΑΙ διαμέρισμα 57τ.μ., στην Ιαλυσό, επιπλωμένο (κουζίνα, ψυγείο, πλυντήριο, τηλέφωνο). Πληρ. 90691 και 0932888145
10304-22/12

ΕΝΟΙΚΙΑΖΕΤΑΙ διαμέρισμα 2άρι, σε καλή κατάσταση, Ηλιούπολη - Ανάληψη. Τηλ. 62197
10306-22/12

ΕΝΟΙΚΙΑΖΕΤΑΙ μικρό διαμέρισμα με ένα υπνοδωμάτιο και λοιπούς βοηθητικούς χώρους, Χρήστου Τσιγάντε, έναντι Γεωργικής Ενωσης. Τηλ. 25667 - 24636
10328-24/12

ΕΝΟΙΚΙΑΖΕΤΑΙ διαμέρισμα δυάρι, διαμπερές, επιπλωμένο, με θέα τη θάλασσα, σε νέα οικοδομή στο Καρακόνερο. Τηλ. 78172
10322-23/12

ΕΝΟΙΚΙΑΖΕΤΑΙ πλήρως επιπλωμένο διαμέρισμα 38τ.μ., στην περιοχή Μητρόπολη της Ρόδου, στον α' όροφο πολυκατοικίας. Το διαμέρισμα είναι σε άριστη κατάσταση. Τηλ. 33992 - 30439 όλες τις ώρες και 0945319761
10239-21/12

ΕΝΟΙΚΙΑΖΕΤΑΙ αποθήκη 200τ.μ., εντός της πόλεως, με ψυκτικό θάλαμο. Πληρ. τηλ. 22198 - 23090
ΓΔ-31/12

ΕΝΟΙΚΙΑΖΕΤΑΙ διαμέρισμα τριών υπνοδωματίων, και λοιπών βοηθητικών χώρων, με κεντρική θέρμανση και πανοραμική θέα, επί της οδού Ενόπλων Δυνάμεων (περιοχή Μόντε Σμιθ). Τηλ. 27387 και 0932281150
10343-24/12

ΕΝΟΙΚΙΑΖΕΤΑΙ
τμιλίτόγειος χώρος 160τ.μ., κατάλληλος για πολλές χρήσεις, σε νεόκτιστη οικοδομή, με πλακάκια, 2 τουαλέτες και τριφασικό ρεύμα σε κεντρικό δρόμο, απέναντι από την εσοληρία της Ανάληψης, κάτω από το «Ωδείο Ρόδου Καίτη Καστρουνή»
Πληροφορίες τηλ. 65430 - 69041
093/7114603
10339-20/1

ΕΝΟΙΚΙΑΖΕΤΑΙ
ΕΥΡΥΧΩΡΗ ΓΚΑΡΣΟΝΙΕΡΑ με δύο βεράντες, επιπλωμένη, με πάρκινγκ σε ήσυχη περιοχή της Ρόδου
Πληροφορίες τηλ. 28363
10265-19/12

ΕΝΟΙΚΙΑΖΟΝΤΑΙ
ΕΠΙΠΛΩΜΕΝΕΣ ΓΚΑΡΣΟΝΙΕΡΕΣ ΜΕ ΤΟ ΜΗΝΑ ΣΤΗΝ ΙΞΙΑ
Τηλ. 24752
10071-18/12

ΕΝΟΙΚΙΑΖΕΤΑΙ κατάστημα 120τ.μ., στην οδό Σωκράτους 163. Τηλ. 27170 ώρες 10-14.00 καθημερινά
10183-17/12

ΣΤΑ ΚΟΣΚΙΝΟΥ ενοικιάζονται στούντιο, με ωραία θέα και κήπο. Επίσης ενοικιάζεται παλαιό ανακαινισμένο παραδοσιακό σπίτι. Τηλ. 62287
10187-16/12

ΕΝΟΙΚΙΑΖΕΤΑΙ διαμέρισμα επιπλωμένο, με υπνοδωμάτιο, κουζίνα - καθιστικό, κτλ. στην οδό Αντ. Βολονάκη 34. Πληρ. τηλ. 21181, απογευματινές ώρες
10182-17/12

ΕΝΟΙΚΙΑΖΕΤΑΙ παλαιό αρχοντικό στη Μητρόπολη (Αθ. Διάκου 12), ανακαινισμένο, 5 δωματίων, με υπόγειο και πάρκινγκ αυτοκινήτων. Τηλ. 91501
10186-23/12

ΕΝΟΙΚΙΑΖΕΤΑΙ διαμέρισμα στο Μόντε Σμιθ, Διοσκουριδών 10. Τηλ. 91773 - 28791
10277-19/12

ΕΝΟΙΚΙΑΖΕΤΑΙ διαμέρισμα α' ορόφου, επί της οδού Αννης Μαρίας 4, σαλόνι, τραπεζαρία, δύο υπνοδωμάτια, ηλιακό θερμοσίφωνο, θερμοσυσσωρευτές. Πληρ. τηλ 37983, 9-1.00 και 5-9μ.μ.
10275-22/12

ΕΝΟΙΚΙΑΖΕΤΑΙ γραφείο σε α' όροφο, απέναντι από τον κινηματογράφο «Παλλάς». Τηλ 31164 και 0944173649
10294-19/12

ΕΝΟΙΚΙΑΖΕΤΑΙ κατάστημα επί της οδού Σωκράτους 71. Πληρ. τηλ 24857, 24576 - 22686
10289-19/12

ΕΝΟΙΚΙΑΖΕΤΑΙ διαμέρισμα 3 υπνοδωματίων, στον 1ο όροφο, στην Ιαλυσό. Τηλ. 94629
10199-17/12

ΜΕΓΑΛΗ ΕΥΚΑΙΡΙΑ
Επί της λεωφ. Ρόδου - Λίνδου, 8ο χιλιόμετρο, ΕΝΟΙΚΙΑΖΕΤΑΙ ή ΠΩΛΕΙΤΑΙ, έτοιμο αναψυκτήριο ή και αλλαγή χρήσης, 180 τ.μ., με τεράστιο ιδιόκτητο πάρκινγκ
Πληροφορίες τηλ. 63560, κ. Γιώργο
1863-18/12

ΕΝΟΙΚΙΑΖΟΝΤΑΙ
1) Γκαρσονιέρες πλήρως επιπλωμένες, με ατομικό λουτροκαμπινέ
2) Στούντιος επιπλωμένα, με πολυκουζινάκι και ατομικό wc.
3) Μία μεζονέτα
Τηλ. 61628 - 66180
0937173408
9668-19/12

ΕΝΟΙΚΙΑΖΕΤΑΙ
διαμέρισμα 80τ.μ., στ' Ασγούρου με μεγάλη αυλή, γκαράζ και κήπο
Τηλ. 36543-35522
10335-31/12

ΕΝΟΙΚΙΑΖΕΤΑΙ
κατάστημα 150τ.μ., με πατάρι και τουαλέτα, σιν 150τ.μ. αποθήκη, επί της λεωφόρου Λίνδου - δίπλα στην «OPEL» κατάλληλο για οποιαδήποτε επαγγελματική χρήση.
Πληρ. Κώστας Κωνσταντινίδης
Τηλ. 61859 - 0977993833
10338-31/12

ΕΝΟΙΚΙΑΖΕΤΑΙ
στην Αθήνα, περιοχή Ακαδημίας, (κάθετος της Ζωοδόχου Πηγής) μεγάλη γκαρσονιέρα, ρετιρέ, πλήρως επιπλωμένη, με σαλόνι, χωλ, κουζίνα, και λοιπούς βοηθητικούς χώρους. Ενοίκιο 80.000 δρχ.
Πληροφορίες
τηλ. 76541-64333
10282-19/12

ΕΝΟΙΚΙΑΖΕΤΑΙ
διαμέρισμα 90τ.μ., επί της λεωφόρου Ηρακλειδών στην Ιαλυσό, με δύο υπνοδωμάτια, σαλόνι, κουζίνα, τουαλέτα, και βοηθητικούς χώρους.
Πληροφορίες τηλ. 24973
10-12π.μ. & 6-8.30μ.μ.
10148-17/12

ΕΝΟΙΚΙΑΖΟΝΤΑΙ
καινούργια διαμερίσματα εξοπλισμένα, 45τ.μ., στην Ιαλυσό.
Τηλ. 92772 & 0977995872
10016-19/12

ΕΝΟΙΚΙΑΖΟΝΤΑΙ
δωμάτια επιπλωμένα με ατομικό μπάνιο, με θέρμανση, στο Νιοχώρι, οδός Διημερώσης 20 - Ρόδος.
Πληροφορίες τηλ. 27781 - 32964
9574-31/12

ΕΝΟΙΚΙΑΖΕΤΑΙ
ΚΑΦΕΤΕΡΙΑ στα Κολύμπια (πρώην LATINO) με όλο τον εξοπλισμό της.
Τηλ. 56316
10319-5/1

ΕΝΟΙΚΙΑΖΕΤΑΙ
ΣΤΟΥΝΤΙΟ στο Ροδίνι, επιπλωμένο, με πολυκουζινάκι και αυλή
Πληροφορίες τηλ. 32154
10321-31/12

πωλήσεις

ΠΩΛΕΙΤΑΙ αναψυκτήριο - κρεπερί, στην Ιαλυσό, δίπλα στην πιάτσα ΤΑΞΙ, πλήρως εξοπλισμένο, σε καλή τιμή. Πληροφορίες τηλ. 47062
10203-16/12

ΠΩΛΕΙΤΑΙ σπίτι 50τ.μ., και 10τ.μ. αυλή. Εσωτερικά καινούργιο, στην περιοχή Αραπάκι, στην τιμή των 10.000.000 δρχ. μετρητοίς και με ευκολίες πληρωμής στα 12.000.000 δρχ. Πληρ. τηλ. 39340 ώρες καταστημάτων
10260-19/12

ΠΩΛΕΙΤΑΙ 37τ.μ. κατάστημα, σε εμπορικό κέντρο του Φαληρακίου, μόνο 25.000.000 και ελεύθερο μίσθωσης. Τηλ. 27082 - 26476 και 0944-347405
M9-21/12

ΠΩΛΕΙΤΑΙ 520τ.μ. οικόπεδο, άρτιο, επί της λεωφόρου Αεροδρομίου. Τηλ. 27082 - 26476
M9-21/12

ΠΩΛΕΙΤΑΙ κρεβατοκάμαρα πλήρης και σκρίνιο σε καταπληκτική τιμή. Τηλ. 35887
10298-22/12

ΠΩΛΟΥΝΤΑΙ: 1) σαλόνι κλασικό, 2) τραπεζάκια (σαλονιού), 3) σκρίνιο και 4) τραπεζαρία, σε τιμή ευκαιρίας. Τηλ. 66513
10298-22/12

ΠΩΛΕΙΤΑΙ γραφείο Δρομέα γωνιακό, τριών τεμαχίων, με κυλιόμενη συρταριέρα. Τηλ. 27387 και 0932281150
10343-24/12

ΠΩΛΟΥΝΤΑΙ: MONITOR MACINTOSH 20" - COMPUTER QUADRA 650 - LASER PRINTER B/W - SCANNER UMAX 840 έπιπλα γραφείο.
Ολα μαζί δρχ. 350.000 δρχ. ή μεμονωμένα. Πληρ. τηλ. 66166 - 66161
10315-22/12

ΠΩΛΟΥΝΤΑΙ
ΞΥΛΑ ΕΛΙΑΣ ΕΤΟΙΜΑ, ΚΟΜΜΕΝΑ, ΓΙΑ ΤΖΑΚΙ ΚΑΙ ΣΟΜΠΑ
Πληροφορίες
τηλ. 62212
10299-22/12

ΠΩΛΟΥΝΤΑΙ
ΜΟΝΟΚΑΤΟΙΚΙΕΣ πολυτελούς κατασκευής (σε μπετά ή αποπερατωμένες) 192τ.μ., στην παραλία Ιαλυσού (Blu Horizon) σε οικόπεδο 470τ.μ.
Πληροφορίες
ΡΟΔΙΑΚΗ ΚΤΗΜΑΤΙΚΗ
Ανέστης & Σάββας Σαββαΐδης
Τηλ. 26281 - 35476
X1417-10/1

ΠΩΛΟΥΝΤΑΙ
ΑΠΟ ΤΟΝ ΑΝΑΣΤΑΣΙΟ ΑΤΣΙΔΗ

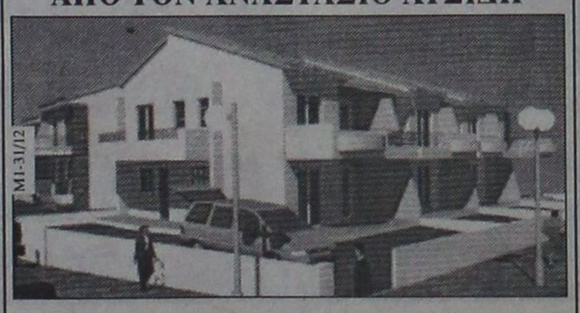

M1-31/12

- Μεζονέτες διόροφες 132τ.μ. και διόροφες με υπόγειο 190τ.μ., με οροφές κεραμοσκεπείς, με αποκλειστικές χρήσεις αυλών, περιοχή ΚΑΝΑΜΑΤ
ΠΛΗΡΟΦΟΡΙΕΣ: ΑΝΑΣΤΑΣΙΟΣ ΑΤΣΙΔΗΣ
ΣΤΕΦΑΝΟΥ ΚΑΖΟΥΛΗ 74 - ΡΟΔΟΣ - Τηλ. 28616, 37848

ΠΩΛΟΥΝΤΑΙ: α) Μεζονέτες Ροδίνι, με καταπληκτική θέα, β) διαμέρισμα 82τ.μ., ρετιρέ, με θέα, ευκαιρία, γ) μεζονέτες και μονοκατοικίες Ιαλυσός, Τρεις, Κοσκινού, ευκαιρίες.
Οικόπεδα άρτια και οικοδομήσιμα εντός πόλεως, Ιαλυσός - Κοσκινού - Τρεις. Καταστήματα Παλαιά Πόλη, άμεση παράδοση, ευκαιρίες πληρωμής ή ενοικιάσεις. Πληροφορίες κτηματομεσιτικό γραφείο κ. Ελένης Βρατσάλη. Πληρ. τηλ. 65300 - 39668 κινητό: 0945-105362
10254-1912

ΠΩΛΕΙΤΑΙ 37τ.μ. κατάστημα, πλησίον ξενοδοχείου «Ροδίνι», ελεύθερο μισθώσεως. Τηλ. 27082 - 26476 και 0944-347405
M9-21/12

ΠΩΛΕΙΤΑΙ ξενοδοχείο Α.Ε. 65 κλινών, εντός πόλεως Ρόδου και κοντά στη θάλασσα, μόνο 145.000.000. Τηλ. 27082 - 26476
M9-22/12

ΠΩΛΕΙΤΑΙ αγρός 7000τ.μ. στο Τσαϊρι, μόνο 14.000.000. Τηλ. 27082 - 26476
M9-22/12

ΠΩΛΕΙΤΑΙ ξενοδοχείο 210 κλινών, εντός πόλεως Ρόδου. Τηλ. 27082 - 26476
M9-22/12

ΠΩΛΕΙΤΑΙ 4άρι διαμέρισμα επί της οδού Μιχ. Πετρίδη, μόνο 25.000.000. Τηλ. 27082 - 26476
M9-22/12

ΠΩΛΕΙΤΑΙ μονοκατοικία 150τ.μ., σε τιμή ευκαιρίας, στο δήμο Ιαλυσού, δεκτή και ανταλλαγή με διαμέρισμα ή οικόπεδο. Τηλ. 27082 - 26476
M9-22/12

ΠΩΛΟΥΝΤΑΙ μικρά διαμερίσματα - πλήρως εξοπλισμένα με πολυκούζινο, καρέκλες, κρεβάτια και εισόδημα 60.000 δρχ. το μήνα, μόνο 5.000.000 το καθένα, στη διεύθυνση Ιερού Λόχου 10 - Δήμος Ιαλυσού, 300μ. από το κύμα. Τηλ. 27082 - 26476 και 0944-347405
M9-21/12

ΠΩΛΟΥΝΤΑΙ
ΜΟΝΟΚΑΤΟΙΚΙΕΣ από την κατασκευαστική εταιρία Κώστας Κωνσταντινίδης και ΣΙΑ Ο.Ε. οι κάτωθι μονοκατοικίες:
1) Στο Ροδίνι, 200τ.μ. σε 60τ.μ. οικόπεδο
2) Στην περιοχή Φυτωρίου 260τ.μ. σε 200τ.μ. οικόπεδο
3) Στ' Ασγούρου πίσω από το ΙΚΑ 250τ.μ. σε 200τ.μ. οικόπεδο και
4) Στο Γεννάδι, 130τ.μ. σε 750τ.μ. οικόπεδο
Τηλ. 61859 και
0977993833
10338-25/1

ΠΩΛΕΙΤΑΙ
επαγγελματικός εξοπλισμός μπαρ - εστιατορίου - κουζίνας, σε τιμή ευκαιρίας.
Ολα μαζί ή μεμονωμένα
Πληροφορίες τηλ.
0241/74114 και 0241/25460
10317-22/12

ΠΩΛΟΥΝΤΑΙ
1) Επί της Εθνάρχου Μακαρίου, γραφεία των 60-90τ.μ.
2) Σορωνή: οικόπεδο εντός οικισμού, 660τ.μ., σε τιμή ευκαιρίας, 4.500.000 δρχ.
Οικοδομούνται δύο κατοικίες. Δρόμος είναι μπροστά και στα πλάγια 200μ. από τη θάλασσα
Πληροφορίες
τηλ. 29308 - 22768
M12-31/12

ΠΩΛΕΙΤΑΙ
ή ΕΝΟΙΚΙΑΖΕΤΑΙ
από τον ιδιοκτήτη το ξενοδοχείο «Φοίβος» στον Αρχάγγελο, 16 δωματίων με μπαρ - κουζίνα - σαλόνι - πάρκιγκ και κήπος 2800τ.μ. Μετατρέπεται εύκολα σε 4 μεγάλα διαμερίσματα με τα υπόγειά τους ελεύθερο βαρών
Τηλ. 0241/27578, 5-9μ.μ.
και 0244/22600
10069-19/12

ΠΩΛΟΥΝΤΑΙ
1) ΨΥΓΕΙΟ PHILIPS
2) ΤΡΑΠΕΖΙ με 6 καρέκλες, σε τιμή ευκαιρίας
Πληροφορίες
τηλ. 33786
10167-24/12

ΠΩΛΟΥΝΤΑΙ
1) Μονοκατοικία στο Νιοχώρι, 97τ.μ., γωνία, με δυνατότητα επαγγελματικής στέγης, 17.000.000 δρχ.
2) Διαμέρισμα 100τ.μ., στους Δασκάλους, Φιλελλήνων Δωδεκανήσου 21 Γ.
Τιμή 20.000.000 δρχ.
Τηλ.21546
10147-19/12

ΠΩΛΟΥΝΤΑΙ
ελαφρώς μεταχειρισμένα φορτηγά αυτοκίνητα, εισαγωγής μας, επαγγελματικά και γεωργικά
1)MITSUBISHI L 300 κλειστό μακρύ
2) MITSUBISHI L 300 κλειστό κοντό
3) FORD TRANSIT κλούβα
4) FORD TRANSIT ανοικτό
5) MERCEDES MB 100 κλειστό
6) MERCEDES 309 D ανοικτό
7) MERCEDES 813 ανοικτό
8) OPEL COMBO κλειστό
9) GOLF stasion wagon
10) MERCEDES 309 ψυγείο - συντήρηση
11) VOLKSWAGEN υδρόψυκτο ψυγείο - συντήρηση
12) VOLKSWAGEN κλούβα 1600 c.c.
13) ΤΖΙΠ ISUZU TROOPER 4X4
ΠΛΗΡΟΦΟΡΙΕΣ
ΔΗΜΗΤΡΙΟΣ ΒΡΟΥΛΗΣ
Τηλ. 62171-65171, 3ο χλμ Ρόδου Λίνδου
X1384-31/12

ΠΩΛΕΙΤΑΙ
διαμέρισμα στην Παλιά Πόλη 130 τ.μ. πλήρως ανακαινισμένο σε τιμή ευκαιρίας. Αμεση παράδοση
Πληρ. Διακογεωργίου
Κάλλιστος τηλ. 29318
X1390-31/12

ΠΩΛΟΥΝΤΑΙ
στην παραλία Ιαλυσού, μονοκατοικίες, απέναντι από την ταβέρνα «Καλύβα» στην οδό Ρίμινι.
ΕΠΙΣΗΣ διαμερίσματα στην Κων/νου Υδραίου - Ρόδου.
Τηλ. 94236, 28476,
94960, 22986
ΕΛΕΥΘΕΡΙΟΣ ΖΑΜΠΕΛΑΚΗΣ
9908-18/12

ΕΥΚΑΙΡΙΑ
Στα Κοσκινού **ΠΩΛΕΙΤΑΙ** ισόγειο με τρία υπνοδωμάτια, εντοιχισμένη κουζίνα 16 τ.μ., εντοιχισμένες ντουλάπες σε όλα τα υπνοδωμάτια, εγκατάσταση για θέρμανση και για ηλιακό θερμοσίφωνα, διπλά τζάμια με ρολά, κουνουπιέρες, ντουλάπια στα μπάνια και άμεση παράδοση. Δάνεια δεκτά
Πληρ. Διακογεωργίου
Κάλλιστος τηλ. 29318
X1390-31/12

ΠΩΛΕΙΤΑΙ
διαμέρισμα τεσσάρι επί της Παρθενόπης σε στυλ μεζονέτας με εντοιχισμένη κουζίνα, εντοιχισμένες ντουλάπες, ανακλινόμενα αλουμίνια, διπλά τζάμια, ντουλάπες στα μπάνια, θέρμανση, εγκατάσταση με ηλιακό θερμοσίφωνα.
Αμεση παράδοση
Πληρ. Διακογεωργίου
Κάλλιστος τηλ. 29318
X1390-31/12

ΠΩΛΕΙΤΑΙ
ΑΝΑΨΥΚΤΗΡΙΟ, περιοχή Μαντράκι, λόγω φόρτου εργασίας. Μόνο σοβαρές προτάσεις δεκτές.
Τηλ. 26294, 17.30-21.00μ.μ.
10267-19/12

ΛΟΓΩ ΑΛΛΑΓΗΣ ΕΠΑΓΓΕΛΜΑΤΟΣ
ΠΩΛΕΙΤΑΙ
ο εξοπλισμός (καινούργιος) από σούπερ μάρκετ, ήτοι:
1) 2 ψυγεία βιτρίνες αλλαντικών
2) 1 self servis
3) ράφια
4) γόνδολες
5) ταμειακή μηχανή
6) Ζυγαριά
7) ζαμπονομηχανή και άλλα είδη
Ολα στη μισή τιμή της αξίας τους ή ΕΝΟΙΚΙΑΖΕΤΑΙ το κατάστημα
Πληροφορίες τηλ. 37287
10153-31/12

ΠΡΟΣΟΧΗ!
ΠΕΡΙΟΧΗ ΜΗΔΕΙΑ. Πωλούνται οροφοδιαμερίσματα των 50τ.μ. - 75τ.μ. - 82τ.μ. - 104τ.μ., με μεγάλες βεράντες, πολυτελούς κατασκευής.
Τιμές προσιτές - Δάνεια δεκτά
Πληροφορίες τηλ.
30350 & 0945/476243
T32967-20/12

ΠΩΛΟΥΝΤΑΙ
1) ΙΞΙΑ - διαμέρισμα 65τ.μ. Τιμή 13.000.000
2) ΙΞΙΑ - διαμέρισμα 35τ.μ. Τιμή 8.000.000
3) Οδός Καναδά, διαμέρισμα 80τ.μ. Τιμή 21.500.000
4) ΑΝΑΛΗΨΗ - διαμέρισμα 100τ.μ.. Τιμή 20.000.000
5) ΑΝΑΛΗΨΗ - διαμέρισμα ισόγειο 40τ.μ. Τιμή 8.500.000
6) ΑΓΙΟ ΙΩΑΝΝΗ - διαμέρισμα 60τ.μ. Τιμή 13.500.000
ΤΗΛ. 29308 - 22768
ΒΑΣΙΛΕΙΟΣ ΕΓΓΛΕΖΟΣ
M12-31/12

ΠΩΛΕΙΤΑΙ
ΟΙΚΟΠΕΔΟ στο Κιοτάρι, 2 στρέμματα με πρόσοψη, 50 μέτρα στον κεντρικό δρόμο, άρτιο και οικοδομήσιμο με πανοραμική θέα
Τηλ. 0945798990
10033-912

ΠΩΛΕΙΤΑΙ
από ιδιοκτήτη οικόπεδο 8 στρεμμάτων στη λεωφόρο Ρόδου - Καμείρου, κοντά στο ξενοδοχείο Doreta, επί του κεντρικού δρόμου με 100 ελαιόδενδρα.
Τηλ. 66596
10324-5/1

ΠΩΛΕΙΤΑΙ
στο Γεννάδι, οικόπεδο 1420μ., από ιδιοκτήτη, άρτιο και οικοδομήσιμο και με άδεια οικοδομής για 150τ.μ. σπίτι, πάνω στο δρόμο, με μεγάλη πρόσοψη, νερό και 30 ελαιόδενδρα μέσα.
Τηλ. 91435 και 0945402153
10323-5/1

ΠΩΛΕΙΤΑΙ
σπίτι στην Παλιά Πόλη (Ρολόι) Αλεξανδρίδου 14, με τρία μικρά ανεξάρτητα διαμερίσματα και μεγάλο οικόπεδο, κατάλληλο για οποιαδήποτε τουριστική επιχείρηση (πωλείται και τμηματικά)
Τηλ. 37239 & 20196
ΓΔ-31/12

ΕΥΚΑΙΡΙΑ
ΓΙΑ ΕΜΠΟΡΟΥΣ & ΓΥΡΟΛΟΓΟΥΣ
ΠΩΛΟΥΝΤΑΙ χειροποίητα κεντήματα και πλεκτά εισαγωγής, σε όλα τα μεγέθη στο μισό του πραγματικού κόστους, μόνο μετρητά
Τηλ. 37239 & 20196
ΓΔ-31/12

ΜΑΘΗΜΑΤΑ

ΜΑΘΗΜΑΤΙΚΑ
ΙΔΙΑΙΤΕΡΑ μαθήματα κατ' οίκον παραδίδει έμπειρος καθηγητής, σε μαθητές Γυμνασίου - Ενιαίου Λυκείου - ΤΕΕ
ΣΤΑΘΗΣ
ΟΡΦΑΝΟΣ
Τηλ. 29315 - 75790
0945 / 953570
10061-21/12

ΑΝΑΚΟΙΝΩΣΗ
ΕΚΠΑΙΔΕΥΤΗΡΙΟ BOGRAM COMPUTER
ΕΓΓΡΑΦΕΣ ΤΩΡΑ ΜΑΘΗΜΑΤΑ Computer
M22-31/12
Τμήματα για:
Παιδιά από 8 ετών
Αρχάριους - Μαθητές
Επαγγελματίες
Ανεργοι Εργασίας
Διδάσκει πτυχιούχος Πανεπιστημίου Αμερικής
ΜΑΝΩΛΗΣ Ι. ΣΟΦΙΛΑΛΑΣ
Κοδριγκτώνος 91
Τηλ. (0241) 31761

Επί της Στεφάνου Καζούλη
ΠΩΛΕΙΤΑΙ
ρετιρέ 70τ.μ., τριάρι. Διαθέτει μεγάλες βεράντες και απεριόριστη θέα.
Γίνονται ευκολίες πληρωμής και δάνεια δεκτά.
Διακογεωργίου Κάλλιστος
τηλ. 29318 - 34598
X1390-31/12

ΠΩΛΕΙΤΑΙ
ΕΠΙΧΕΙΡΗΣΗ καφέ μπαρ, πλήρως εξοπλισμένο στην Κάλαθο.
Πληροφορίες τηλ.
0244/31092
0945725829
10196-28/12

ΠΩΛΕΙΤΑΙ
ΑΓΡΟΚΤΗΜΑ ΜΕ 25 ελαιόδεντρα 1736 μέτρων στη Δαματριά.
Τιμή 3.000.000 δρχ.
Πληροφορίες
τηλ. 35403
9921-20/12

ΠΩΛΟΥΝΤΑΙ
ΣΤΗΝ ΠΑΡΑΛΙΑ ΙΑΛΥΣΟΥ
Μονοκατοικίες απέναντι από την ταβέρνα «Καλύβα» την οδό Ρίμινι
Επίσης διαμερίσματα στην Κων/νου Υδραίου - Ρόδος
Πληροφορίες τηλ. 94236 - 28476 - 94960 - 22986 - 92458, Ζαμπελάκης Ελευθέριος
9908-18/12

ΠΩΛΟΥΝΤΑΙ
πολυτελή διαμερίσματα των 100 και 115τ.μ., αντίστοιχα, με κεντρική θέρμανση, τζάκι, αποθήκη και θέση στάθμευσης, στην πυλωτή της πολυκατοικίας οδό Δενδρινού (περιοχή Ζέφυρος).
Πληροφορίες ΑΝΑΣΤΑΣΙΟΣ ΑΤΣΙΔΗΣ
ΤΗΛ. 28616-37848, Στεφ. Καζούλη 74 - Ρόδος
M1-31/12

ΠΩΛΟΥΝΤΑΙ
από ξενοδοχείο στο Φαληράκι, α' κατηγορίας λόγω ανακαίνισης τα κάτωθι μεταχειρισμένα έπιπλα δωματίου:
α) τουαλέτα με δύο (2) συρτάρια
β) σκαμπώ τουαλέτας
γ) πλαίσια με καθρέφτη
δ) τραπεζάκια σαλονιού
ε) πολυθρόνες
στ) μπαγκαζιέρες
ζ) κομοδίνα με ραδιόφωνα και χωρίς ραδιόφωνα.
Τα ανωτέρω έπιπλα είναι σε πολύ καλή κατάσταση και η τιμή τους διαπραγματεύσιμη
Πληροφορίες στα τηλ. 85103, 85896 & 85703 κατά τις ώρες 09.00-13.00
X1412-31/12

Aldemar HOTELS
PARADISE ROYAL MARE
Τ.Θ. 184, ΚΑΛΛΙΘΕΑ 85100 ΡΟΔΟΣ
Το πολυτελές ξενοδοχείο PARADISE ROYAL MARE
ΕΝΟΙΚΙΑΖΕΙ
FITNESS CENTER
Ο ΧΩΡΟΣ ΠΕΡΙΛΑΜΒΑΝΕΙ ΕΣΩΤΕΡΙΚΗ ΘΕΡΜΑΙΝΟΜΕΝΗ ΠΙΣΙΝΑ, ΑΙΘΟΥΣΑ ΕΝΟΡΓΑΝΗΣ ΓΥΜΝΑΣΤΙΚΗΣ, SAUNA, ΗΑΜΜΑΜ, ΚΑΘΩΣ ΚΑΙ ΑΙΘΟΥΣΑ ΜΑΣΑΖ
Για πληροφορίες και προσφορές, επικοινωνήστε με τον κ. Γ. Γιακουμάκη
Τηλ. 66060 καθημερινά από 09.00-13.00
X1428-18/12

ΞΕΝΟΔΟΧΕΙΟ «BELVEDERE»
ΛΟΓΩ ΑΝΑΚΑΙΝΙΣΗΣ
ΠΩΛΟΥΝΤΑΙ ΔΙΑΦΟΡΑ ΕΙΔΗ ΕΞΟΠΛΙΣΜΟΥ ΔΩΜΑΤΙΩΝ
ΠΛΗΡΟΦΟΡΙΕΣ
ΤΗΛ. 24471
X1416-31/12

ΚΑΛΛΙΣΤΟΣ ΔΙΑΚΟΓΕΩΡΓΙΟΥ
ΙΔΙΟΚΤΗΤΗΣ - ΚΑΤΑΣΚΕΥΑΣΤΗΣ
ΚΩΝ/ΝΟΥ ΤΣΑΛΔΑΡΗ 28
Τηλ. 34598 - 29318

1) Πωλούνται διαμερίσματα υπό κατασκευήν 3άρια - 4άρια επί της Λεωφ. Καλλιθέας και Καλλιπάτειρας Καρακόνερο, με απεριόριστη θέα στη θάλασσα.
Τα διαμερίσματα διαθέτουν μεγάλες βεράντες, διπλά τζάμια με ανακλινόμενα αλουμίνια και ρολά, υδραυλικό ασανσέρ, εγκατάσταση κεντρικής θέρμανσης και ηλιακό θερμοσίφωνο. Γενικά η οικοδομή θα είναι πλήρως αποπερατωμένη από την ταράτσα έως την αυλή σε σύγχρονη κατασκευή.
2. Καταστήματα 50, 100, 150, 200 τ.μ. επί του κεντρικού δρόμου στο Καρακόνερο.
3) Αποθήκες 50, 100, 150, 200 τ.μ. Καρακόνερο.
4) 70 τ.μ. 3άρι ρετιρέ επίτης Στεφάνου Καζούλη.
5) Διαμερίσματα τριάρια - τεσσάρια και καταστήματα πλησίον πλατείας Φώκιαλη (έναντι παλιό ΙΚΑ). Υπό ανέγερση επί της Κ. Παλαιολόγου.

Δάνεια δεκτά * Ευκολίες πληρωμής
☞ Δεχόμαστε ανταλλαγές διαμερισμάτων ή άλλων ακινήτων
ΠΛΗΡΟΦΟΡΙΕΣ:
ΔΙΑΚΟΓΕΩΡΓΙΟΥ ΚΑΛΛΙΣΤΟΣ
Τηλ. 34598 - 29318
X1390-31/12

ΠΡΟΟΔΟΣ ☎ ΜΙΚΡΕΣ ΑΓΓΕΛΙΕΣ ΜΙΚΡΕΣ ΑΓΓΕΛΙΕΣ ΠΡΟΟΔΟΣ

διάφορα

ΑΠΟΦΡΑΞΕΙΣ ΚΑΘΑΡΙΣΜΟΙ ΑΠΟΧΕΤΕΥΣΕΩΝ -ΞΕΒΟΥΛΩΜΑΤΑ

Υδραυλικός, αναλαμβάνει πάσης φύσεως υδραυλικές εργασίες

Χ. Δημήτρης

Αναλαμβάνουμε τον καθαρισμό αποχετεύσεων πολυκατοικιών και ξενοδοχείων με νέο ηλεκ/το μηχάνημα

ΟΙ ΑΠΟΧΕΤΕΥΣΕΙΣ ΓΙΝΟΝΤΑΙ ΣΑΝ ΝΑ ΤΙΣ ΠΕΡΑΣΑΤΕ ΣΗΜΕΡΑ

ΕΡΓΑΣΙΑ ΕΓΓΥΗΜΕΝΗ

ΔΩΡΕΑΝ ΜΕΤΑ ΑΠΟ ΚΑΘΕ ΑΠΟΦΡΑΞΗ ΨΕΚΑΣΜΟΣ ΤΩΝ ΦΡΕΑΤΙΩΝ ΓΙΑ ΜΙΚΡΟΒΙΑ ΚΑΙ ΚΑΤΣΑΡΙΔΕΣ

Τηλ. 90230 μαγαζί και 31990, ΓΙΑ ΑΜΕΣΗ ΕΞΥΠΗΡΕΤΗΣΗ ΣΑΣ ΣΤΟ ΚΙΝΗΤΟ ΜΑΣ ΤΗΛΕΦΩΝΟ 0944344911

9617-19/12

alco

Υδραυλικός διπλωματούχος

Μανωλάγκας Φώτιος

Αναλαμβάνουμε:

Πάσης φύσεως υδραυλικά έργα και αποφράξεις, Παντός είδους με νέας τεχνολογίας Μηχανήματα Αμερικής. Εκπαίδευση εις το εξωτερικό - Αμερική

25 χρόνια εργασίας

Πληρ. τηλ. 65294 οικίας - 67430 φαξ

28ης Οκτωβρίου Κοσκινού. Κινητό 0932476202

9740-19/12

ΜΟΝΩΣΕΙΣ

20 ΧΡΟΝΙΑ!

ΑΡΧΩΝ ΣΑΜΑΡΤΖΗΣ

ΤΗΛ. 23030-32054

X1392-31/12

L ΣΧΟΛΗ ΟΔΗΓΩΝ ΚΟΥΣΗ ΠΑΝΤΕΛΗ

ΔΙΠΛΩΜΑΤΑ: ΕΡΑΣΙΤΕΧΝΙΚΑ ΕΠΑΓΓΕΛΜΑΤΙΚΑ - ΜΟΤΟΣΙΚΛΕΤΑΣ

- Επεκτάσεις όλων των κατηγοριών.- Αναθεωρήσεις ληγμένων αδειών- Μετατροπές ξένων αδειών σε ελληνικές.

Οδός Βαλαωρίτου 9- έναντι HOTEL SEMIRAMIS πίσω από το Νοσοκομείο

INTERNET: WWW ADRESS

WWW.ADDRESS: Hp://www.geocities.com/ Bourbonstreet/9302.

Δεκτές όλες οι πιστωτικές κάρτες.

ΠΡΟΣΟΧΗ: ΜΑΘΗΜΑΤΑ: α) μοτ/τας ανεξαρτήτου- μεγάλου κυβισμού > 500c.c.

Στην κατηγορία ανεξαρτήτου κυβισμού, η εκπαίδευση γίνεται με μοτοσυκλέτα 500cc

β) μοτ/τας έως 125c.c.

ΔΙΑΘΕΤΟΥΜΕ ΕΠΙΣΗΣ ΚΑΙ ΑΥΤΟΜΑΤΕΣ ΜΟΤΟΣΥΚΛΕΤΕΣ ΕΩΣ 125 c.c.

γ) μοτοποδηλάτου <50c.c.

ΠΑΡΑΛΑΒΗ ΤΩΝ ΜΑΘΗΤΩΝ ΜΑΣ ΚΑΙ ΑΠΟ ΤΙΣ ΟΙΚΙΕΣ ΤΟΥΣ

Τηλ.: 29157-73820-94777 οικία

ΚΑΙ ΑΝΑ ΠΑΣΑ ΣΤΙΓΜΗ ΣΤΑ ΚΙΝΗΤΑ ΤΗΛ **0944511313 - 0944203343**

10326-5/1

ΣΧΟΛΗ ΟΔΗΓΩΝ ΠΟΡΤΣΕΛΛΗΣ ΣΤΕΦΑΝΟΣ

Διπλωμ. εκπαιδευτής υποψηφίων οδηγών

-- Διπλώματα αυτοκινήτου, μοτοσικλέτας, επαγγελματικά και επεκτάσεις όλων των κατηγοριών

- Αναθεωρήσεις ληγμένων αδειών

Θεωρητικά μαθήματα ΚΟΚ και Μηχανολογίας

ΕΡΝΕΣΤ ΜΠΕΒΙΝ 6- ΡΟΔΟΣ ΤΗΛ. 34497 & 0945463635

T33143-15/2/2000

ΑΠΟΦΡΑΚΤΙΚΗ ΔΩΔΕΚΑΝΗΣΟΥ Η ΜΑΡΙΑ

ΑΠΟΦΡΑΞΕΙΣ ΚΑΘΑΡΙΣΜΟΙ ΑΠΟΧΕΤΕΥΣΕΩΝ & ΒΟΘΡΩΝ

ΑΝΑΛΑΜΒΑΝΟΥΜΕ πάσης φύσεως αποφράξεις οποιουδήποτε μήκους και πλάτους.

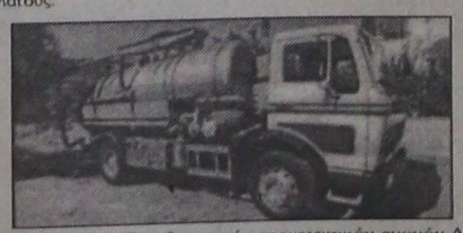

T33252-31/12

ΑΝΑΛΑΜΒΑΝΟΥΜΕ καθαρισμούς αποχετευτικών αγωγών ΔΗΜΩΝ, ΞΕΝ/ΧΕΙΩΝ, στρατιωτικών μονάδων καθώς και καθαρισμούς βιολογικών μονάδων με μηχάνημα υψηλής πίεσεως σε όλη τη Δωδ/σο.

ΠΛΗΡ. ΤΗΛ. 94750 - 91881 κιν. 0977434729και 0977717048

ΤΑΠΗΤΟΚΑΘΑΡΙΣΤΗΡΙΟ WASH AND CARE

ΚΑΘΑΡΙΣΜΟΣ ΚΑΙ ΦΡΟΝΤΙΔΑ

Συνδυάσαμε την πολυετή πείρα μας και τα ολοκαίνουρια μηχανήματά μας και αναλαμβάνουμε:

- Καθαρισμό- φροντίδα - φύλαξη χαλιών - μοκετών
- Παραλαβή από το σπίτι μ' ένα τηλεφώνημα
- Επιτόπιος καθαρισμός, σαλονιών, μοκετών, μαξιλαράκια επιχειρήσεων

ΦΑΡΜΑΚΙΔΗΣ ΕΥΣΤΑΘΙΟΣ

ΤΗΛ. 0241 - 68189

5ο χλμ. Λ. Ρόδου Λίνδου 237

9692-31/12

ΓΙΑ ΜΙΑ ΔΙΕΞΟΔΟ ΣΤΗ ΜΟΝΑΞΙΑ

ΓΡΑΦΕΙΟ ΣΥΝΟΙΚΕΣΙΩΝ

Τηλ. 22768

M13-31/12

ΟΙΚΟΔΟΜΙΚΕΣ ΕΡΓΑΣΙΕΣ

ΕΡΓΟΛΑΒΙΕΣ «ΜΠΕΤΟΝ»

ΑΘΑΝΑΣΙΟΣ ΓΚΙΖΛΗΣ

Αναλαμβάνω παντός είδους εργασίες μπετόν, μεγάλες και μικρές. Ανεγέρσεις οικιών, προσθήκες, περιτοιχίσεις, διαμορφώσεις αυλών, εξωτερικές σκάλες, ζαρτινιέρες και στηθαία βεραντών, καλλιτεχνικά εμφανή.

Τηλεφωνήστε μας τώρα χωρίς καμία δέσμευση, για μία επίσκεψη στο πρόβλημά σας στο 27418, απογευματινές ώρες

9712-19/12

ΑΝΘΟΚΗΠΟΥΡΟΣ

ΜΕ ΠΤΥΧΙΟ ΑΝΑΛΑΜΒΑΝΕΙ ΚΑΘΕ ΚΗΠΟΤΕΧΝΙΚΗ ΕΡΓΑΣΙΑ, ΣΧΕΤΙΚΗ ΜΕ ΔΕΝΔΡΑ, ΦΥΤΑ, ΚΛΠ. ΑΡΧΙΤΕΚΤΟΝΙΚΗ ΚΗΠΩΝ, ΥΠΟΓΕΙΑ ΑΡΔΕΥΣΗ, ΣΥΝΤΗΡΗΣΕΙΣ ΜΕ ΤΟ ΜΗΝΑ

Επίσης πωλούνται ξύλα ελιάς για τζάκι, ξυλόσομπες, κλπ χρήσεις. Κομμένα και μεταφορά στο χώρο σας. Τιμές λογικές

ΣΤΕΡΓΟΣ ΔΙΑΚΟΥΡΑΚΗΣ

ΤΗΛ.0945/725771

10215-8/1

ΒΡΕΙΤΕ ΝΕΡΟ

Ραδιοαισθητικός, εντοπίζει τα υπόγεια υδροφόρα ρεύματα, στο χώρο σας, έναντι αμοιβής. Διαθέτουμε μηχανήματα για την εκτέλεση γεωτρήσεων και καλλιέργεια πηγών.

Πληροφορίες βραδυνές ώρες τηλ. 0945/981382

10154-8/1

ΣΥΝΟΔΕΥΩ

ΚΥΡΙΕΣ ΚΑΙ ΚΥΡΙΟΥΣ

ΤΗΛ. 0945657274

κ. Δημήτρη

10297-22/12

ζητήσεις

ΖΗΤΟΥΝΤΑΙ έμπειροι ηλεκτρολόγοι - ηλεκτροτεχνίτες και βοηθοί. Μισθός ανάλογος προσόντων. Πληροφορίες τηλ. 0944/451489

10212-17/12

ΖΗΤΟΥΝΤΑΙ ντίλερ από όλη τη Ρόδο και τα Δωδεκάνησα, για ρούχα, εσώρουχα, παπούτσια, φο μπιζού και πολλά άλλα. Δωρεάν προσπέκτους. Τηλ. 0972228889, 6-12μ.μ.

10178-23/12

ΖΗΤΕΙΤΑΙ πωλήτρια για μπουτίκ χωρίς ξένες γλώσσες, κοντά στο γήπεδο Διαγόρα., Βενετοκλέων. Τηλ. 34709 κατάστημα και 32726

10171-16/12

ΖΗΤΕΙΤΑΙ χειρίστρια PC, κάτοχος της αγγλικής γλώσσας. Τηλ. 67274 - 68964

10195-17/12

ΖΗΤΕΙΤΑΙ εμφανίσιμη κοπέλα για το κέντρο διασκέδασης - μπαρ «Πρέμιον». Πληρ. τηλ. 33963 από τις 9μ.μ. και μετά

10242-23/12

ΖΗΤΟΥΝΤΑΙ

σιδεράδες από την εταιρία ηλιακών θερμοσιφώνων

Π. Κατάκος ΕΠΕ

Τηλ. 62865 - 21972

10325-23/12

ΑΠΟ ΕΣΤΙΑΤΟΡΙΟ ΣΤΗΝ ΠΑΛΙΑ ΠΟΛΗ

ΖΗΤΟΥΝΤΑΙ

ΜΑΓΕΙΡΑΣ για απογευματινό ωράριο

ΒΟΗΘΟΣ ΜΑΓΕΙΡΟΥ

ΒΟΗΘΟΣ ΣΕΡΒΙΤΟΡΟΥ

ΠΕΠΕΙΡΑΜΕΝΟΣ ΣΕΡΒΙΤΟΡΟΣ ΤΑΜΙΑΣ με στοιχειώδεις γνώσεις Η/Υ και λογιστικών

Τηλ. 25186 - 74402

X1435-24/12

SCOTIA BANK ΖΗΤΕΙΤΑΙ

προς ενοικίαση από διευθυντή τραπέζης, μονοκατοικία, μεζονέτα ή διαμέρισμα, έως 150τ.μ. με κήπο, με απόσταση από το κέντρο έως 10 χιλιόμετρα

Πληροφορίες τηλ. 28603 (κ. Χαλκιάδη)

X1415-31/12

ΑΠΟ ΠΙΤΣΑΡΙΑ - ΕΣΤΙΑΤΟΡΙΟ

ΖΗΤΟΥΝΤΑΙ

ΝΕΟΣ με δίπλωμα μηχανής για διανομή

ΒΟΗΘΟΣ ΜΑΓΕΙΡΑ - ΠΙΤΣΑΔΟΡΟΣ και

ΤΑΜΙΑΣ, με στοιχειώδη γνώσεις Η/Υ και λογιστικών.

Η εργασία είναι δωδεκάμηνης βάσης

Τηλ. 25186 - 74402

X1435-24/12

Από ξενοδοχείο πολυτελείας στη Λίνδο ΖΗΤΕΙΤΑΙ

Εμπειρο και ευπαρουσίαστο προσωπικό όλων των ειδικοτήτων. Παρακαλούμε όπως παραδώσετε τα βιογραφικά σας με πρόσφατη φωτογραφία εσώκλειστα στην παρακάτω διεύθυνση:

KLIMATAIR A.E.

ΜΕΓ. ΚΩΝΣΤΑΝΤΙΝΟΥ 2 - ΡΟΔΟΣ

X1432-24/12

BIENTE CUCINE ΔΙΑΚΟΣΜΗΤΕΣ

με προϋπηρεσία στην πώληση επίπλων κουζίνας για τα καταστήματά μας στη Ρόδο. Προσφέρουμε ανταγωνιστικό πακέτο αποδοχών, εκπαίδευση και προοπτικές σε ένα ποιοτικό περιβάλλον εργασίας.

Τηλ. 0944347711 κ. Βήχο

1368-20/12

ΠΤΥΧΙΟΥΧΟΣ

ΛΟΓΙΣΤΡΙΑ, αναλαμβάνει την τήρηση των λογιστικών σας βιβλίων καθώς και τη συμπλήρωση της φορολογικής σας δήλωσης

Τηλ. 21614 & 0945442249

10134-19/12

BIENTE CUCINE ΖΗΤΕΙΤΑΙ

τεχνίτης τοποθετήσεων με προϋπηρεσία για μόνιμη εργασία με το μέτρο.

Τηλ. 0944724406 κ. Τσίγκα Νίκο

1368-20/12

ΑΠΟ ΓΡΑΦΕΙΟ ΕΙΣΕΡΧΟΜΕΝΟΥ ΤΟΥΡΙΣΜΟΥ

ΖΗΤΟΥΝΤΑΙ

ΥΠΑΛΛΗΛΟΙ: α) για κρατήσεις με άπταιστη γνώση γερμανικών β) για γραφείο κίνησης με γνώσεις αγγλικών

Προϋπηρεσία και πτυχίο τουριστικής σχολής θα ληφθούν σοβαρά υπ' όψιν

Τηλ.34222-34260, 09.00-13.00 καθημερινά

10271-19/12



ΚΤΗΜΑΤΟΜΕΣΙΤΙΚΟ ΓΡΑΦΕΙΟ

BAZOYKOY AIK.

ΠΩΛΟΥΝΤΑΙ ΤΑ ΚΑΤΩΘΙ ΑΚΙΝΗΤΑ (Δ.Δ.= Δάνεια Δεκτά)

ΔΙΑΜΕΡΙΣΜΑΤΑ: ΕΤΟΙΜΟΠΑΡΑΔΟΤΑ ΚΑΙΝΟΥΡΙΑ ΚΑΙ ΜΕΤΑΧΕΙΡΙΣΜΕΝΑ

ΔΥΑΡΙΑ (1 υπν.)

30τ.μ. Δημ. Αναστασιάδη 7.000.000 δρχ.

38τ.μ. στη Ψαροπούλα, 11.000.000

43τ.μ. καινούργιο στην Ιαλυσό, 13.000.000 (Δ.Δ.)

52τ.μ. στην Αθηνών 17.000.000 (Δ.Δ)

54τ.μ., 3ος όροφος Αθήνα, οδός Κορνηνών 54τ.μ., με βεράντες (Δ.Δ.)

56τ.μ. (β' ορ.) στο Ροδίνι 10.000.000 (Δ.Δ.)

66τ.μ. σε μαρμαροσοβά Ρόδου - Λίνδου α' όροφ. 15.000.000

ΤΡΙΑΡΙΑ

65τ.μ. λουξ κατασκευής (ρετιρέ) στη Σωτήρος 20.000.000 (Δ.Δ.)

74τ.μ. στην Υψηλάντου α' όρ. 19.500.000 (Δ.Δ.)

74τ.μ. (ισόγειο) στην Κέννεντυ 26.000.000 (Δ.Δ)

75τ.μ. γ. όρ. Αγ. Γεωργίου 15.000.000 (Δ.Δ.)

75τ.μ. (α' ορ.) σε μπετά στη Σωτήρος 7.000.000 (Δ.Δ)

75τ.μ. ισόγειο στο Ροδίνι με θέα, 22.000.000 (Δ.Δ.)

75τ.μ., (υπ.) πολύ καλή κατασκευή, Παπαχριστοδούλου 10.000.000

76 τ.μ. Περαίος α' ορ. 19.000.000 (Δ.Δ.)

80τ.μ. Παν. Ροδίνι α. όρ. 17.000.000 δρχ. (Δ.Δ.)

80τ.μ. ορ/σμα α' ορ. Αγ. Αποστόλους, 18.000.000 (Δ.Δ)

82τ.μ. στο Ροδίνι, 19.000.000, με 50τ.μ. μπαλκόνια (Δ.Δ)

83τ.μ. (ρετιρέ) στη Σόββα Διάκου (μπετό - σοβά) 11.000.000

85τ.μ. στην Αττιαβύρου (ισόγειο) 13.000.000, ημιτελές

85τ.μ. ημ/γειο Θημ. Σοφούλη για επ. στέγη, 15.000.000

85τ.μ. υπό κατασκευή στο Ροδίνι 27.000.000 (Δ.Δ

85τ.μ. στο Νισυρίου, 16.000.000 (Δ.Δ.)

85τ.μ. (β' όρ.) στον Αγ. Νικόλαο 18.000.000 (Δ.Δ.)

85τ.μ. (β' όρ.) Μικ. Πετρίδη, 19.000.000 (Δ.Δ)

85τ.μ. Λαγκάνη (β' όρ.) 22.000.000 (Δ.Δ.)

89τ.μ. (σε μπετά) ισόγειο υπ/νο, Ενόπλων Δυνάμεων, 14.000.000 (Δ.Δ)

90τ.μ. (ημ/γειο) λουξ στη Μικ. Πετρίδη 20.000.000

90τ.μ. ισόγειο Αλικ/σού 26.000.000 δρχ. (Δ.Δ.)

92τ.μ. καινούργιο (β' όρ.) παρ. Στ. Κωτιάδη, 33.000.000 (Δ.Δ.)

94τ.μ. στους Δασκάλους 25.000.000

95τ.μ. (α' όροφ) στο Ροδίνι, 27.000.000 (Δ.Δ.)

102 τ.μ. ημ/γειο στη Τσαλδάρη σε μπετά 11.000.000

105τ.μ. έτοιμο καινούργιο στην Κρεμαστή 19.000.000

110τ.μ. (ισόγ. και σ' 2 διαμ.) στη Δαμοσκηνού 22.000.000 (Δ.Δ.)

110τ.μ. (ισόγειο) Αθηνών, 18.000.000

106τ.μ. καινούργιο στην Κρεμαστή 24.000.000

112τ.μ. ισόγειο στην Πίνδου 20.000.000

112τ.μ. (3 υπν.) ορ/σμα σε μαρμαροσοβά στους Δασκάλους 27.000.000

130τ.μ. (υπόγ.) σε κολώνες στο Καρακόνερο 14.000.000

140τ.μ. ορ/σμα, Περαίας, σε σοβά α' ορόφ. 32.000.000 (Δ.Δ.)

ΤΕΣΣΑΡΙΑ

106τ.μ. ορ/σμα στη Μπιρόπολη 22.000.000

110τ.μ. στη Γεωργ. Σεφέρη 26.000.000 (Δ.Δ.)

120τ.μ. (β' ορ.) παραδοσιακό Ηρώων Πολυτεχνείου 35.000.000 (Δ.Δ.)

120τ.μ. (γ' όρ.) στη Γεωργ. Αλέντας, 21.000.0000 (Δ.Δ.)

120τ.μ. (υπ) καινούργιο στην Κέννεντυ με αυλή, 28.000.000

130τ.μ. διόροφο διαμέρισμα στην Σωτήρος 30.000.000

134τ.μ. καινούργιο στην Κέννεντυ 52.000.000 (Δ.Δ)

150τ.μ. (β' οροφ.) στην Εργόνης Αθηνάς 45.000.000 (Δ.Δ)

160τ.μ. (α' ορ.) σε σοβά στην Κρεμαστή 20.000.000 (Δ.Δ)

ΠΕΝΤΑΡΙΑ (4 υπν) ΚΑΙ ΑΝΩ

500τ.μ. ορ/σμα καινούργιο λουξ κατασκευής στην Κέννεντυ 200.000.000

ΜΕΖΟΝΕΤΤΕΣ - ΜΟΝΟΚΑΤΟΙΚΙΕΣ - ΠΑΛΙΑ ΣΠΙΤΙΑ

57τ.μ. μονοκατοικία στη Σάλακο, με 4 στρεμ. (με γκαζί) 25.000.000

60τ.μ. παλιό δώροφο κοντά στη Σακράτους 18.000.000 (Δ.Δ.)

75τ.μ. 2 σπίτια στην Ανοιξη (Τρεις) σε 300μ. ο/δ 27.000.000

80τ.μ. παραδοσιακή μονοκατοικία στ' Αφάντου 18.000.000 (Δ.Δ)

80 τ.μ. στην Ψίνθο 12.000.000

95τ.μ. καινούργια στα Κοσκινού σε 180 οικ. 28.500.000

100 τ.μ. λουξ μονοκατ. στην Καλαμώνα σε 2.150τ.μ. οικόπ. 35.000.000

100τ.μ. μονοκατοικία, Π. Πόλη, οδός Ξενοφώντος, 25.000.000 δρχ.

85τ.μ. με κήπο και σοφίτα, κάτω Κρητικά, 25 εκ. (Δ.Δ.)

130τ.μ. μονοκατοικία δώροφη σε 300τ.μ. οικ. στην Ιξιά 35.000.000 (ΔΔ)

130 τ.μ. μονοκατοικία στην Ιαλυσό σε μπετά 28.600.000

137τ.μ. σε μπετά σε 500 οικόπεδο 26.000.000 στα Κοσκινού

153τ.μ. παλιό δώροφο στην Παπαλουκά σε 255 οικόπ.

180τ.μ. μεζονέτα (σε τούβλα), τριόροφη, Κοσκινού 21.500.000

170 τ.μ. μονοκατοικία στην Ιαλυσό με μπετά 37.400.000

210τ.μ. μεζ/τα τριόροφη σε μπετά στα Κοσκινού σε 1.000μ. οικ/δο 24.000.000 (ΔΔ)

210τ.μ. έτοιμη καινούργια μεζ/τα στην Ιαλυσό προς Κρεμαστή 44.000.000 (ΔΔ)

210τ.μ. τριόροφο κτίριο (3 διαμ. τα δύο ημιτελή) στο κέντρο της Χίου 60 εκ.

220τ.μ. μονοκατοικία στα Κοσκινού, λουξ κατασκευής, 70.000.000

240τ.μ. τετράροφη με ατομικό ανσανσατέρ λουξ, κοντά στην Αννης Μαρίας 90 εκ.

250τ.μ βίλα στα Κοσκινού, 4 ετών, σε 1 στρ., λουξ 70.000.000

270τ.μ. μονοκατοικία σε 3,5 στρ. στ' Αφάντου 39 εκ.(Δ.Δ.)

Παλιό σπίτι σε 5.600 τ.μ. στους Τρεις 45.000.000

ΚΑΤΑΣΤΗΜΑΤΑ - ΓΡΑΦΕΙΑ:

221τ.μ. επί της Σακράτους 120.000.000

30τ.μ. πλησίον Στ. Κωτιάδη 6.500.000

31τ.μ. Καμέρου 14.000.000

40τ.μ. Ηρακλείου Κρήτης 8.000.000

50τ.μ. στο Μανδράκι 100.000.000

64τ.μ. Κορδηγκτώνος 19.000.000

85τ.μ. (με γκαρσονιέρα) 40.000.000 στο Ροδίνι

90τ.μ. ημ/γειο στη Τσαλδάρη 11.000.000

96τ.μ. γραφείο στην Εθ. Μακαρίου 32.000.000

ΟΙΚΟΠΕΔΑ

5.660 τ.μ. πάνω στα κύμα Σορωνής 16.000.0000

750τ.μ. πάνω στον κεντρικό δρόμο (κτίζει 110) 7.000.0000 Σορωνής

2.250 εντός οικισμού Δαμαιρά 7.500.000

5.600μ² ελιές στον Αγ. Σουλά 5.000.000

800τ.μ. εντός οικισμού με θέα στο Παραδείσι, 10.000.000

750τ.μ. εντός οικισμού Καττιβιός 6 εκ.

435τ.μ. (150 μ. από τη θάλασσα) στο Πανιέλι/ Λίρου 8.000.000

4.500τ.μ. στα Κολύμπια, φως, νερό, 15.000.000

➤ **ΔΙΑΘΕΤΟΥΜΕ ΚΑΤΑΣΤΗΜΑΤΑ, ΟΙΚΟΠΕΔΑ, ΑΓΡΟΤΕΜΑΧΙΑ ΚΑΙ ΕΠΙΧΕΙΡΗΣΕΙΣ**

➤ **ΑΝΑΛΑΜΒΑΝΟΥΜΕ ΤΗΝ ΠΩΛΗΣΗ ΤΩΝ ΑΚΙΝΗΤΩΝ ΣΑΣ ΣΕ ΣΥΝΤΟΜΟ ΧΡΟΝΙΚΟ ΔΙΑΣΤΗΜΑ ΜΕ ΥΠΕΥΘΥΝΟΤΗΤΑ ΚΑΙ ΕΧΕΜΥΘΕΙΑ ΣΤΗ ΡΟΔΟ - ΑΘΗΝΑ- ΠΕΙΡΑΙΑ**

Πληροφορίες τηλ.. (0241) 22943-28838, FAX: 28838

Διευθ. Γραφείου: Δημ. Θεοδωράκη 3 Τ.Κ. 85100 Ρόδος

M7-31/12

Η ΕΤΑΙΡΙΑ ΝΙΚΑΣ ΖΗΤΕΙ

έμπειρο πωλητή - τρια για τη Ρόδο. Βιογραφικό με πρόσφατη φωτογραφία, στη διεύθυνση:

ΝΙΚΑΣ ΚΩΣ ΑΕ

ΠΥΛΙ - ΚΩΣ

ΤΚ 85300

ΤΘ 227

T33381-19/12

ΑΠΟ ΕΠΙΧΕΙΡΗΣΗ

ΕΜΠΟΡΙΑΣ ΠΟΤΩΝ ΖΗΤΕΙΤΑΙ

α) Εμπειρος οδηγός αυτοκινήτου και β) έμπειρος πωλητής

Τηλ. 62171 - 65171

X1384-16/12

Η 3Τ ΑΕΒΕ (TOYOTA) ΖΗΤΕΙ

Α) Πωλήτρια με γνώσεις λογιστικής για πρατήριο βενζίνης και Mini Market και

Β) Καθαρίστρια χώρου για τις εγκαταστάσεις της που βρίσκονται στο 6ο χλμ Ρόδου - Λίνδου

Τηλ. 0241-68000

M18-22/12

ΔΙΕΖ/ΝΟΣ

ΖΗΤΑ ΔΙΕΖ/ΝΗ ΚΟΠΕΛΑ, ΕΩΣ 42 ΕΤΩΝ, ΜΕ ΕΝΑ - ΔΥΟ ΠΑΙΔΙΑ ΜΕ ΣΚΟΠΟ ΤΟ ΓΑΜΟ

ΤΗΛ. 0932964129

10270-19/12

ΜΗΧΑΝΟΚΙΝΗΤΑ

ΠΩΛΟΥΝΤΑΙ τα ακόλουθα καταλυτικά αυτοκίνητα: Jeep Samurai, 1300 κ.κ. (4Χ4), μοντέλο '92, Opel Corsa 1200κ.κ. μοντέλο '94, FIAT PANDA 900 κ.κ. μοντέλο '95 και Suzuki Maruti 800 κ.κ. μοντέλο '95. Τηλ. 31895 (οικία 78988) κινητό: 0945/957522

10092-19/12

ΠΩΛΕΙΤΑΙ αυτοκίνητο FIAT UNO FINE. Τηλ. 25333

10278-19/12

ΠΩΛΟΥΝΤΑΙ: 1) FIAT 127, κυκλοφορήσιμο και κατάλληλο για απόσυρση στην τιμή των 200.000 δρχ.. 2) Επίσης, πωλείται εξοπλισμός καταστήματος αποτελούμενος από 2 βιτρίνες και 1 πάγκο (κατασκευή Βομβόλα), στην τιμή των 350.000 δρχ. Ευκαιρία. Πληροφορίες τηλ. 37353

10276-19/12

ΠΩΛΕΙΤΑΙ Lancia Dedra 1,8 σε άψογη κατάσταση, μοντ. '90, μπορντώ, καταλύτης, υδραυλικό τιμόνι, στέρεο. Τιμή 1.900.000, ευκολίες. Τηλ. 21175 και 0944-697744

10333-24/12

ΠΩΛΕΙΤΑΙ NISSAN αυτοκίνητο, primera, 1600c.c., με πολλά εξτρά, μοντέλο '94. Τιμή 3.500.000 μετρητοίς, με ευκολίες πληρωμής. Τηλ. 74435 - 33682, κ. Μάκη

10337-24/12

ΠΩΛΕΙΤΑΙ

ή και ανταλλάσσεται το επιβατικό τουριστικό πλοίο «ΤΟΤΑΛΣΚΟΠ» με Π.Γ.Ε. 150 επιβάτες. Πελατεία εξασφαλισμένη

Τηλ. 75165-37455

10026-31/12

ΠΩΛΟΥΝΤΑΙ

τα κάτωθι αυτοκίνητα σε άριστη κατάσταση και προσιτές τιμές. Γίνονται και ευκολίες πληρωμής

SEAT MARBELLA MOD. 96

OPEL CORSA MOD. 98

SEAT IBIZA MOD. 98

FIAT PUNTO MOD. 98

PEUGEOT 106 MOD. 98

NISSAN SERENA MOD. 97

Πληρ. τηλ. 21819-25888

T33235-19/12

ΠΩΛΕΙΤΑΙ

ΑΥΤΟΚΙΝΗΤΟ Α. ΡΟΜΕΟ 33 ΣΤΕΣΙΟΝ, 1400c.c., με ηλεκτρικά παράθυρα, κλειδαριές, υδραυλικό τιμόνι, συναγερμό και ραδιοκασετόφωνο, μοντέλο Νοέμβριος '94, σε πολύ καλή κατάσταση.

Τηλ. 92734 και 0945973235

10269-19/12

ΕΥΚΑΙΡΙΑ

ΠΩΛΕΙΤΑΙ

VOLKSWAGEN GOLF GTI 16 V (δεκαεξαβάλβιδο) full extra, σε άριστη κατάταση, λόγω αναχωρήσεως στο εξωτερικό.

Πληροφορίες

κ. Ματθαίο Μπουρλίδη

Τηλ. 65730 - 0945998546

10292-19/12

ΠΩΛΕΙΤΑΙ

ΦΟΡΤΗΓΟ

ΨΥΓΕΙΟ ΣΠΟΡ

ΣΕ ΤΙΜΗ ΕΥΚΑΙΡΙΑΣ

Πληροφορίες τηλ. 69627

10268-19/12

ΠΩΛΕΙΤΑΙ

WV PASSAT 1600c.c., μοντλ. '97, με ABS, υδραυλικό τιμόνι, 4 air bag AC, ηλεκτρικά παράθυρα, κεντρικό κλείδωμα, ραδιοκασετόφωνο SONY.

Τιμή μετρητοίς 4.500.000 δρχ.

Τηλ. 77282

10341-24/12

ΣΤΗ ΡΟΔΟ Ο ΑΓΙΟΣ ΒΑΣΙΛΗΣ!



Προλάβετε και κλείστε ραντεβού τώρα με τον Αγιο Βασίλη!

Τις εορταστικές αυτές ημέρες, θα βρίσκεται στη Ρόδο, περμένοντας το τηλεφώνημά σας! Πάρτε τον αμέσως!

Μπορείτε να τον πάρετε σε όποιο μέρος και όποια ημέρα εσείς θέλετε για να μεταφέρει τα δώρα σας!**Πληροφορίες τηλ. 31266** (10π.μ. - 2μ.μ.) **και 38892** (5-9μ.μ.) κα Μαρία

ΓΔ-20/12

Ο ΔΙΑΝΟΜΕΑΣ OPEL ΜΑΜΑΛΙΓΚΑΣ ΑΕΒΕ ΖΗΤΕΙ

ΣΥΝΕΡΓΑΤΗ ΓΙΑ ΤΟ ΤΜΗΜΑ ΑΝΤΑΛΛΑΚΤΙΚΩΝ

ΤΗΛ. 61005

X1426-16/12

ΖΗΤΕΙΤΑΙ

Από διευθυντή τουριστικού οργανισμού, διαμέρισμα, μονοκατοικία ή μεζονέτα, το λιγότερο 120-130τ.μ., στην περιοχή Monte Smith, Καρακόνερο, Μηδεια, κλπ.

Πληρ. τηλ. 34030- 77040 - 0945/550436

T33382-26/12

ΠΩΛΟΥΝΤΑΙ

Α) ΔΙΑΜΕΡΙΣΜΑΤΑ

120τ.μ. 4άρι καινούργιο πλησίον ΠΙΚΠΑ - ΡΟΔΑ

72τ.μ. 3άρι καινούργιο μόνο 22.000.000 δρχ.

50τ.μ. 2άρι με κήπο μόνο 16.000.000 δρχ.

4άρια πολυτελούς κατασκευής πλησίον Αννης Μαρίας

3άρια καινούργια στην Ανάληψη, Ροδίνι, κέντρο πόλεως

Β) ΜΟΝΟΚΑΤΟΙΚΙΕΣ

130τ.μ. κεραμοσκεπής με κήπο κοντά στο φυτώριο του Δήμου Ιαλυσού

140τ.μ. με 400τ.μ. κήπο, στο κέντρο της πόλεως Ρόδου και κατάλληλο για επαγγελματική χρήση

120τ.μ. ερειπωμένη με 500τ.μ. κήπο στο Δήμο Ιαλυσού

40τ.μ. με κήπο 450τ.μ. στην Ιξιά

110τ.μ. με 5.000τ.μ. αγρό στο Κανδυλί

300τ.μ. με πισίνα και 8.000τ.μ. στο Τσαΐρι

ΠΩΛΟΥΝΤΑΙ μονοκατοικίες 2όροφες, ανεξάρτητες, με κήπο και κεραμοσκεπή, των 130τ.μ. και 168τ.μ., πλέον 20τ.μ. σοφίτα. Είναι πολυτελούς κατασκευής, με ιταλικές κουζίνες, κεντρική θέρμανση, εμαγιέ πλακάκια, τζάκι, 2 WC και τουαλέτα, στον Δήμο Ιαλυσού, κοντά στο φυτώριο. Δεκτά δάνεια και ανταλλαγές με οικόπεδα ή διαμερίσματα.

Γ) ΑΓΡΟΚΤΗΜΑΤΑ

4.500τ.μ. επί της λεωφόρου στο Τσαΐρι

2.000τ.μ. επί της Ρόδου - Λίνδου οικισμός Ασγούρου

2.000τ.μ. στο δρόμο Ρόδου - Αεροδρομίου

4.000τ.μ. εις Κανδυλί με ωραία θέα

4.000τ.μ. με 22.000.000 δρχ. στο φυτώριο Κοσκινού

5.000τ.μ. πάνω στο νύμα της μεγάλης γης Ασκληπειού

Δ) ΜΕΖΟΝΕΤΑ

130τ.μ. αξίας 42.000.000 δρχ. καινούργια

Ε) ΟΙΚΟΠΕΔΑ

250τ.μ. στους Χαλκίτες

700τ.μ. και 1600τ.μ. στην Ανάληψη

ΠΩΛΕΙΤΑΙ αποθήκη 750τ.μ., εντός βιοτεχνικού κτιρίου, με φως, νερό και άλλες παροχές. Δύναται να πωληθεί και σε μικρότερα τμήματα των 100 - 200 - 300 τ.μ. Αξία, μόνο 100.000 το τ.μ.

ΠΛΗΡΟΦΟΡΙΕΣ ΕΜΜΑΝΟΥΗΛ ΚΡΑΝΙΔΗΣ

Αμερικής 50 ΡΟΔΟΣ - Τηλ. 27082 - 26476 - 094/347405 - FAX 27101

**

Zorpidis *LANE*

ΤΟΥΡΙΣΤΙΚΟΣ ΟΡΓΑΝΙΣΜΟΣ



ΠΑΡΙΣΙ

DISNEYLAND (ΚΡΟΥΑΖΙΕΡΑ ΣΗΚΟΥΑΝΑ)

4ήμερο πρόγραμμα κάθε ΠΕΜΠΤΗ έως 16/12
6ήμερο πρόγραμμα κάθε ΤΡΙΤΗ & ΠΕΜΠΤΗ έως 16/12

Περιλαμβάνονται:
- Αεροπορικά εισιτήρια μετ' επιστροφής για Παρίσι
- Διανυκτερεύσεις σε ξενοδοχείο 3 * κεντρικό, αυστηρά επιλεγμένο από το γραφείο μας.
- Μπουφέ πρωινό καθημερινά κατά την παραμονή στο ξενοδοχείο
- Μεταφορές από / προς αεροδρόμιο Παρισιού καθώς και όλες τις οδικές μεταφορές που αναφέρονται στο πρόγραμμα
- Ξενάγηση πόλης
- Ολοήμερη στην Disneyland
- Επίσκεψη στα ανάκτορα των Βερσαλιών
- Εμπειρο αρχηγό του γραφείου μας
- Ομαδική ταξιδιωτική ασφάλιση
- Χάρτες, ενημερωτικά έγγραφα

Από 134.000 δρχ. από Ρόδο

Φ/Β ΒΙΤΣΕΝΤΖΟΣ ΚΟΡΝΑΡΟΣ
ΔΡΟΜΟΛΟΓΙΑ
- Κάθε Τετάρτη πρωί στις 05.00 για ΧΑΛΚΗ, ΔΙΑΦΑΝΙ, ΠΗΓΑΔΙΑ, ΚΑΣΟ, ΣΗΜΕΙΑ, ΑΓ. ΝΙΚΟΛΑΟ, ΜΗΛΟ ,ΠΕΙΡΑΙΑ
- Κάθε Κυριακή πρωί στις 05.00 (όχι Χάλκη) για ΔΙΑΦΑΝΙ, ΠΗΓΑΔΙΑ, ΚΑΣΟ, ΣΗΜΕΙΑ, ΑΓ. ΝΙΚΟΛΑΟ, ΜΗΛΟ ,ΠΕΙΡΑΙΑ

Σας προσφέρει το καλύτερο στην καλύτερη τιμή

Εθνάρχου Μακαρίου 31
τηλ. (0241) 20625, 30054 FAX 26745

X.1388-31/12

Pegasus Travel Club

ΤΑΞΙΔΙΑ Σ' ΟΛΟ ΤΟΝ ΚΟΣΜΟ

Για φθηνά αεροπορικά εισιτήρια και κρατήσεις ξενοδοχείων

❖ **PRESIDENT** Α' Κατηγορίας Λεωφόρος Κηφησίας
Μονόκλινο δρχ. 9.000 με πρωινό έως 31/3
Δίκλινο για μονόκλινο » 11.000 » » »
Δίκλινο » 12.000 » » »
Τρίκλινο » 14.000 » » »

❖ **ESPERIA HOTEL** Α' Κατηγορίας Σταδίου 22
Μονόκλινο δρχ. 17.000 με πρωινό
Δίκλινο » 19.500 »
Τρίκλινο » 24.500 »

❖ **ELECTRA HOTEL** Α' Κατηγορίας Ερμού 5
Μονόκλινο δρχ. 21.900 με πρωινό
Δίκλινο » 25.800 »
Τρίκλινο » 30.800 »

❖ **TITANIA HOTEL** Πανεπιστημίου 52 (Σύνταγμα Ομόνοια)
Μονόκλινο δρχ. με αμερικάνικο πρωινό 22.000
Δίκλινο » » » 27.000
Τρίκλινο » » » 30.500

❖ **DORIA HOTEL** Β' Κατηγορίας Πειραιώς 15-17 (κοντά στην Ομόνοια)
Μονόκλινο δρχ. 11.500 με πρωινό
Δίκλινο » 12.500 »
Τρίκλινο » 16.000 »

❖ **RIVA HOTEL** Α' Κατηγορίας SUPERIOR Μιχαλακοπούλου (HILTON)
Μονόκλινο δρχ. 12.500 με πρωινό
Δίκλινο » 15.000 »
Τρίκλινο » 25.000 »

❖ **ALBATROS HOTEL** Β' Κατηγορίας δίπλα στο δυτικό αεροδρόμιο
Μονόκλινο δρχ. 9.000 με πρωινό
Δίκλινο » 14.000 »
Τρίκλινο » 17.000 »

❖ **ALEXANDROS** Β' Κατηγορίας περιοχή HILTON
Μονόκλινο δρχ. 14.200 με πρωινό
Δίκλινο » 17.900 »
Τρίκλινο » 26.000 »

❖ **CHRISTINA** Β' Κατηγορίας περιοχή FIX
Μονόκλινο δρχ. 12.000 με πρωινό
Δίκλινο » 16.500 »
Τρίκλινο » 21.000 »

❖ **PARTHENON** Α' Κατηγορίας περιοχή Μακρυγιάννη
Μονόκλινο δρχ. 14.500 με πρωινό
Δίκλινο » 17.500 »
Τρίκλινο » 25.500 »

❖ **ΧΑΝΔΡΗΣ** Κατηγορίας LUX Συγγρού 385
Μονόκλινο δρχ. 35.000 χωρίς πρωινό έως 31/1
Δίκλινο » 35.000 » » » »

❖ **LILIA HOTEL** Πασαλιμάνι Πειραιάς
Μονόκλινο δρχ. 11.500 με πρωινό
Δίκλινο » 14.500 »
Τρίκλινο » 19.000 »

❖ **HOTEL ELLINIS** Β' Κατηγορίας Ωνάσειο Λεω. Συγγρού
Μονόκλινο δρχ. 8.000 με πρωινό
Δίκλινο » 11.000 »
Τρίκλινο » 15.000 »

❖ **SARONIKOS** δίπλα στο Στάδιο Ειρήνης και Φιλίας
Μονόκλινο δρχ. 10.000 με πρωινό έως 31/5
Δίκλινο » 12.000 » » »
Τρίκλινο » 14.500 » » »

❖ **ASTOR** Σύνταγμα
Μονόκλινο δρχ. 10.500 με πρωινό
Δίκλινο » 14.000 »
Τρίκλινο » 17.000 »

❖ **GRAND HOTEL** Β' Κατηγορίας Πατησίων & Βεραντζέρου 10
Μονόκλινο δρχ. 11.500 με πρωινό
Δίκλινο » 12.500 »
Τρίκλινο » 16.500 »

❖ **ACHILLION** Β' Κατηγορίας Αγ. Κωνσταντίνου
Μονόκλινο δρχ. 10.000 με πρωινό
Δίκλινο » 12.500 »
Τρίκλινο » 15.500 »

❖ **LE PALACE** Β' Κατηγορίας Θεσσαλονίκη
Μονόκλινο δρχ. 12.500 με πρωινό
Δίκλινο » 19.500 »

❖ **ΜΑΝΔΡΙΝΟ**
Μονόκλινο δρχ. 13.500 με πρωινό
Δίκλινο » 18.000 »

ΣΑΣ ΣΥΜΦΕΡΕΙ ΠΡΙΝ ΚΛΕΙΣΕΤΕ ΟΠΟΥΔΗΠΟΤΕ ΝΑ ΜΑΣ ΕΠΙΣΚΕΦΘΕΙΤΕ

Pegasus Travel Club

ΑΛΕΞΑΝΔΡΟΥ ΔΙΑΚΟΥ 84 - ΨΑΡΟΠΟΥΛΑ
ΤΗΛ. 76161 - 73455 - 75879 FAX 35504

Εκ της Διευθύνσεως
Καρατζιάς Μιχάλης

X.1386-31/12

Πόσοι ήταν οι Ιππότες και πόσοι οι Ροδίτες της Ιπποτοκρατίας

ΣΧΕΣΕΙΣ ΡΟΔΙΩΝ ΕΛΛΗΝΩΝ ΚΑΙ ΙΠΠΟΤΩΝ

Γράφει ο Θεοφάνης Μπογιάννος

Είναι πολλοί οι φιλίστορες αναγνώστες της «ΠΡΟΟΔΟΥ», που μας ρωτούν: πόσοι ήταν οι Ροδίτες και πόσοι οι Ιππότες. Ακόμη: πως συμπεριφέρονταν οι Ιππότες προς τους Ελληνες Δωδεκανήσιους. Ας βάλουμε τα πράγματα στη σωστή σειρά.

Τι ήταν όμως το νησί μας πριν από αυτή τη χρονολογίας. Πως ήταν ο κόσμος, η ζωή, η διοίκηση και η οικονομία. Τυπικά η Ρόδος ανήκε στη Βυζαντινή Αυτοκρατορία. Ουσιαστικά την κατείχαν δυτικοί Τιμαριούχοι, δηλαδή αξιωματούχοι της Δύσης, τσιφλικάδες που ήταν φίλοι και συγγενείς των αυτοκρατόρων του Βυζαντίου.

Στα 1309, ο Τσιφλικάς της Ρόδου, Βινιόλο Βινιόλι, πουλάει τη Ρόδο και τους Ροδίτες στους Ιππότες του Αγίου Ιωάννου, χωρίς αιδώ και λογική, χωρίς νόμο και κοινωνική δικαιοσύνη. Πως εφέροντο όμως οι Ροδίτες στους Ελληνες Δωδεκανησίους; Είναι ποικίλη η συμπεριφορά των Ιπποτών έναντι των Ροδίων και των άλλων Ελλήνων της Δωδεκανήσου. Σε ώρα ειρήνης τους φέρονται υπεροπτικά, ενώ σε ώρα πειρατείας και μάχης, πολέμου και εκστρατειών, οι Ιππότες ζητούν την ενεργό παρουσία των Ελλήνων. Πολλοί Ροδίτες, μάλλον καθολικοί, αντίλθαν στα ύπατα αξιώματα των Ιπποτών και ήταν συγγραφείς, διπλωμάτες, μεταφραστές και διπλωματικοί υπάλληλοι. Μερικοί Ροδίτες ήταν ζάμπλουτοι, αλλά αυτό ήταν εξαίρεση και όχι κανόνας.

Η διαγωγή και συμπεριφορά των Ιπποτών έναντι των Ελλήνων ορθοδόξων δεν ήταν σταθερή. Αλλαζε σύμφωνα με τα συμφέροντα των Ιπποτών, και ανάλογα με τις εποχές και τους μεγάλους Μαγίστρους. Υπάρχουν μερικά εγγραφα των Ιπποτών, όπως στη Νίσυρο, όπου αναφέρονται ονόματα Ελλήνων εκπροσώπων του νησιού. Ενα έγγραφο της 5ης Σεπτεμβρίου 1338, αναφέρει ότι κάποιος Ροδίτης, ονόματι Μανώλης Κοσμάς, αγοράζει από τον Μεγάλο Μάγιστρο 55 έρημα χωράφια. Ενα άλλο έγγραφο της 20ης Σεπτεμβρίου 1440, στέλνεται από τον Μεγάλο Μάγιστρο Ντελαστίκ: «**Προς τους άπαντας οφικιάλιους, γέροντας, και του κοινού του λαού της Λίνδου...**». Υπάρχουν έγγραφα όπου αναφέρεται ότι οι Ιππότες ζητούν τη γνώμη των Ροδίων για την αύξηση του φόρου των Ελλήνων, ή ζητούν οι Ιππότες τη βοήθεια των Ελλήνων για κάποια πειρατεία, ή ακόμη και εκστρατεία...



ΟΙΚΟΣΗΜΟ ΤΟΥ ΜΕΓΑΛΟΥ ΜΑΓΙΣΤΡΟΥ ΝΤΕΚΟΖΟΝ
Είναι ο Ιππότης που σκότωσε το τέρας της Ρόδου. Ηταν ένας κροκόδειλος που έτρωγε τα ζώα, τα σπαρτά και τρομοκρατούσε το λαό μας: 1346-1353 (ΦΩΤΟ: Θεοφάνης Μπογιάννος)

Γενικό συμπέρασμα: πρέπει να υπήρχε μια μορφή τοπικής εξουσίας στα χωριά και στα νησιά μας, αλλά την υψηλή διοίκηση και απόφαση την έχουν οι καθολικοί Ιππότες. Πόσοι ήταν όμως οι Ροδίτες νησιώτες πάνω στο σμαραγδένιο νησάκι μας. Στα 1480, όταν έγινε η η πρώτη μεγάλη πολιορκία της Ρόδου από τους Αγαρηνούς οι Ροδίτες ήταν γύρω στις 35.000. Στα 1420, ήταν περίπου 18.000, και στα 1475 μόνο 15.000.

Πόσοι ήταν οι Ιππότες στην πόλη και στο νησί της Ρόδου. Οι Ιππότες μέσα στην πόλη της Ρόδου ουδέποτε ξεπέρασαν τα 600 άτομα, κυρίως υψηλά ιστάμενους αξιωματούχους, ιδίως σε ώρα πολέμου. Στα 1348, όλοι οι Ιππότες στη Ρόδο και στη Δύση, δεν ξεπερνουσαν τους 500, όλους - όλους. Οι Ιππότες προέρχονταν από τα κράτη: Ισπανία, Γαλλία, Ωβέρνη, Προβηγκία, Γερμανία, Αγγλία και Ιταλία και ήταν όλοι καθολικοί Ιππότες και νοσοκόμοι. Οι πιο πολλοί Ιππότες που μαζεύτηκαν ποτέ στο νησί μας ήταν το καλοκαίρι του 1522, κατά τη διάρκεια της τελικής και μεγάλης πολιορκίας της Ρόδου, ήταν περίπου 600 άτομα.

Οι Ιππότες όμως είχαν όλους τους Ροδίτες δούλους, πολλούς μισθοφόρους, μεγάλο Ιππικό, μεγάλο στόλο, εμπόριο. Εκαναν ακόμη εμπόριο αρωμάτων, δούλων, υφασμάτων, δερμάτων, σιτηρών και κάθε λογής αγαθό, αρκεί να κέρδιζαν χρήματα και δύναμη.

Πολλοί Ροδίτες δούλευαν στα ναυπηγεία των Ιπποτών, άλλοι έκοβαν ξύλα από τα τεράστια δάση της Ρόδου και πολλοί υπηρετούσαν στα καράβια των Ιπποτών ως Μαρινάριοι, δουλειά φρικτή και απάνθρωπη.



ΨΥΧΟΕΡΕΥΝΗΤΡΙΑ

ΚΡΗΤΙΚΟΥ ΒΑΣΙΛΕΙΑ



Προβλέψεις για το μέλλον ικανοποιητικές.

Βοήθεια για κάθε θέμα που σας απασχολεί με κάθε εχεμύθεια

ΕΡΓΙΟΥ 21 Π. ΠΟΛΗ - Τηλ. 74440 - 67602
8-1π.μ. — 4-8μ.μ.

Τ.33236-6/1

VANIK TOURS

ΓΙΑΝΝΗΣ και ΣΕΒΑ ΒΑΛΣΑΜΙΔΗ
VANIK σημαίνει ΑΛΗΘΕΙΑ
ΑΚΤΗ ΚΑΝΑΡΗ 17, ΨΑΡΟΠΟΥΛΑ - ΑΝΕΤΟ ΠΑΡΚΙΝΓΚ
Ανοικτά: ΔΕ-ΣΑ 08.30 - 14.00 & 16.00 - 20.30
Τηλ. 37621, 24534 κινητό: 0945 798148 , FAX 29532

Το γραφείο μας πάντα πρώτο σε κρατήσεις ξενοδοχείων εξασφάλισε και σας προσφέρει καταπληκτικές τιμές για τα παρακάτω ξενοδοχεία σε ΠΑΚΕΤΑ (έκδοση εισιτηρίων R/T) από 1/11/99 έως 31/3/00

1ον HOTEL ELECTRA Α΄ SUPERIOR
Ερμού Σύνταγμα
Μονόκλινο δρχ. 21.900
Δίκλινο » 25.800
Τρίκλινο » 30.600

2ον HOTEL PARTHENON Α΄ SUPERIOR
Σύνταγμα
Μονόκλινο δρχ. 14.500
Δίκλινο » 17.500
Τρίκλινο » 24500

3ον HOTEL PRESIDENT Α΄ Κατηγορίας
Λεωφόρος Κηφησίας
Μονόκλινο δρχ. 9.000
Δίκλινο για μονόκλινο » 10..000
Δίκλινο » 12.000
Τρίκλινο » 14.000

4ον HOTEL ASTOR Β΄ SUPERIOR
Σύνταγμα
Μονόκλινο δρχ. 10.500
Δίκλινο » 14.000
Τρίκλινο » 17.000

5ον HOTEL RIVA Α΄ SUPERIOR
Περιοχή HILTON
Μονόκλινο δρχ. 12.500
Δίκλινο » 15.500
Τρίκλινο » 21.500

6ον HOTEL LYCABETTE Β΄ SUPERIOR
Κολωνάκι, Βουκουρεστίου
Μονόκλινο δρχ. 9.500
Δίκλινο » 13.000
Τρίκλινο » 16.500

7ον HOTEL ELLINIS Β΄ SUPERIOR
Ωνάσειο, λεωφ. Συγγρού
Μονόκλινο δρχ. 10.000
Δίκλινο » 13.000
Τρίκλινο » 15.000

8ον HOTEL LILIA Β΄ SUPERIOR
Πασαλιμάνι Πειραιά
Μονόκλινο δρχ. 11.500
Δίκλινο » 14.500
Τρίκλινο » 19.000

9ον HOTEL LONDON Β΄ Κατηγορίας
Γλυφάδα, Ανατολ. - Δυτ. Αεροδρόμιο
Μονόκλινο δρχ. 12000
Δίκλινο » 15.000
Τρίκλινο » 18.000

10ον HOTEL EGNATIA Β΄ Κατηγορίας
Θεσσαλονίκη Κέντρο - καινούριο
Μονόκλινο δρχ. 18.000
Δίκλινο » 22.000
Τρίκλινο » 26.000

* Τα παραπάνω ξενοδοχεία διαθέτουν T.V. σε όλα τα δωμάτια
* Στις παραπάνω τιμές συμπεριλαμβάνεται πρωινό σε μπουφέ
* Ακόμη σε μας θα βρείτε αεροπορικά και ατμοπλοϊκά εισιτήρια όλων των εταιρειών.

X.1385-31/12

ΠΡΑΚΤΟΡΕΙΟ ΤΑΞΙΔΙΩΝ

ΣΑΒΒΑΣ ΣΑΗΣ

Με την ευκαιρία της λειτουργίας του **νέου** μας πρακτορείου στην οδό ΤΑΡΠΟΝ ΣΠΡΙΓΚΣ 42 δίπλα στην Τράπεζα Πίστεως
ΠΡΟΣΦΕΡΟΥΜΕ
τα φθηνότερα αεροπορικά εισιτήρια για όλο τον κόσμο με όλες τις αεροπορικές πτήσεις
ΠΡΟΣΟΧΗ: ΠΛΗΡΟΦΟΡΙΕΣ ΔΕΝ ΔΙΔΟΝΤΑΙ ΑΠΟ ΤΟ ΤΗΛΕΦΩΝΟ ΜΟΝΟ ΠΡΟΣΩΠΙΚΗ ΠΑΡΟΥΣΙΑ ΣΑΣ

Ακόμη:
- Σας παίρνουμε BIZA επισκέπτου για ΑΜΕΡΙΚΗ σε μία εβδομάδα
- BIZA επισκέπτου για ΑΥΣΤΡΑΛΙΑ σε μία μέρα
- Εκδοση διαβατηρίων
- Εκδοση αδειών αυτοκινήτων

ΞΕΝΟΔΟΧΕΙΑ ΣΤΗΝ ΑΘΗΝΑ

PRESIDENT Α' Κατηγορίας Λεωφόρος Κηφησίας
Μονόκλινο δρχ. 9.000 με πρωινό έως 31/3
Δίκλινο για μονόκλινο » 11.000 » » »
Δίκλινο » 12.000 » » »
Τρίκλινο » 14.000 » » »

ESPERIA HOTEL Α' Κατηγορίας Σταδίου 22
Μονόκλινο δρχ. 17.000
Δίκλινο » 19.500
Τρίκλινο » 24.500

ELECTRA HOTEL Α' Κατηγορίας Ερμού 5
Μονόκλινο δρχ. 21.900 με πρωινό
Δίκλινο » 25.800 »
Τρίκλινο » 30.800 »

TITANIA HOTEL Πανεπιστημίου 52 (Σύνταγμα Ομόνοια)
Μονόκλινο δρχ. με αμερικάνικο πρωινό 22.000
Δίκλινο » » » 27.000
Τρίκλινο » » » 30.500

DORIA HOTEL Β' Κατηγορίας Πειραιώς 15-17 (κοντά στην Ομόνοια)
Μονόκλινο δρχ. 11.500 με πρωινό
Δίκλινο » 12.500 »
Τρίκλινο » 16.000 »

RIVA HOTEL Α' Κατηγορίας SUPERIOR Μιχαλακοπούλου (HILTON)
Μονόκλινο δρχ. 12.500 με πρωινό
Δίκλινο » 15.000 »
Τρίκλινο » 25.000 »

ALBATROS HOTEL Β' Κατηγορίας δίπλα στο δυτικό αεροδρόμιο
Μονόκλινο δρχ. 9.000 με πρωινό
Δίκλινο » 14.000 »
Τρίκλινο » 17.000 »

ALEXANDROS Α' Κατηγορίας περιοχή HILTON
Μονόκλινο δρχ. 14.200
Δίκλινο » 17.900
Τρίκλινο » 26.000

CHRISTINA Β' Κατηγορίας περιοχή FIX
Μονόκλινο δρχ. 12.000
Δίκλινο » 16.500
Τρίκλινο » 21.000

PARTHENON Α' Κατηγορίας περιοχή Μακρυγιάννη
Μονόκλινο δρχ. 14.500 με πρωινό
Δίκλινο » 17.500 »
Τρίκλινο » 25.500 »

ΧΑΝΔΡΗΣ Κατηγορίας LUX Συγγρού 385
Μονόκλινο δρχ. 35.000 χωρίς πρωινό έως 31/1
Δίκλινο » 35.000 » »

LILIA HOTEL Πασαλιμάνι Πειραιάς
Μονόκλινο δρχ. 11.500 με πρωινό
Δίκλινο » 14.500 »
Τρίκλινο » 19.000 »

PARK HOTEL LUX Λεωφ. Αλεξάνδρας
Μονόκλινο δρχ. 27.000 χωρίς πρωινό έως 31/12
Δίκλινο » 27.000 » » » »

SEA VIEW στη Γλυφάδα
Μονόκλινο δρχ. 12.000 με πρωινό
Δίκλινο » 15.500 »
Τρίκλινο » 19.500 »

SARONIKOS δίπλα στο Στάδιο Ειρήνης και Φιλίας
Μονόκλινο δρχ. 10.000 με πρωινό έως 31/5
Δίκλινο » 12.000 » » »
Τρίκλινο » 14.500 » » »

ASTOR Σύνταγμα
Μονόκλινο δρχ. 10.500 με πρωινό
Δίκλινο » 14.000 »
Τρίκλινο » 17.000 »

GRAND HOTEL Β' Κατηγορίας Πατησίων & Βεραντέρου 10
Μονόκλινο δρχ. 11.500 με πρωινό
Δίκλινο » 12.500 »
Τρίκλινο » 16.500 »
Τιμή γεύματος κατ' άτομο 3.500

ΣΑΣ ΣΥΜΦΕΡΕΙ ΠΡΙΝ ΚΛΕΙΣΕΤΕ ΟΠΟΥΔΗΠΟΤΕ ΝΑ ΜΑΣ ΕΠΙΣΚΕΦΘΕΙΤΕ

ΠΡΑΚΤΟΡΕΙΟ ΤΑΞΙΔΙΩΝ
ΣΑΒΒΑΣ ΣΑΗΣ

ΤΑΡΠΟΝ ΣΠΡΙΓΚΣ 42 δίπλα στην Τράπεζα Πίστεως Τηλ. 39781-3

Μ23-31/12

Μόνο στο Μαρινόπουλο

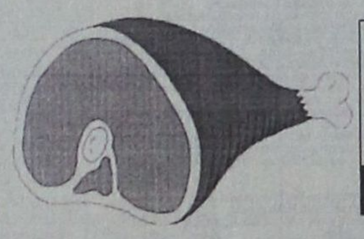

ΣΠΑΛΑ ΜΟΣΧΟΥ
ΜΟΝΟ
1.390 το κιλό

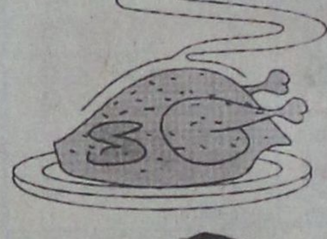

ΦΙΛΕΤΟ ΓΑΛΟΠΟΥΛΑ
ΜΟΝΟ
1.590 το κιλό

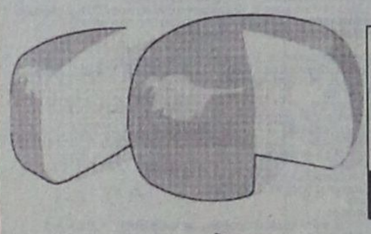

ΤΥΡΙ **REGATO KERRYGOLD** ΜΟΝΟ
1.870 το κιλό

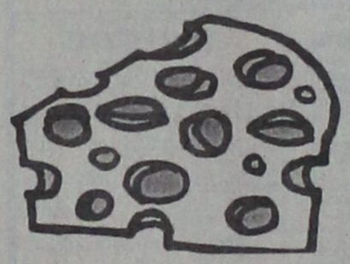

ΤΥΡΙ ΓΡΑΒΙΕΡΑ **ΚΡΗΤΗΣ** ΜΟΝΟ
2.290 το κιλό

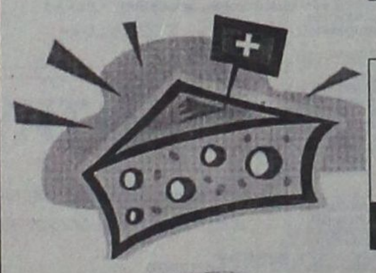

ΤΥΡΙ ΓΡΑΒΙΕΡΑ **ΕΛΒΕΤΙΑΣ** ΜΟΝΟ
1.990 το κιλό

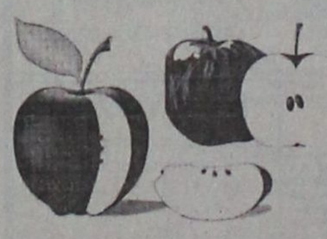

ΜΗΛΑ ΣΤΑΡΚΙΝ
ΜΟΝΟ
239 το κιλό

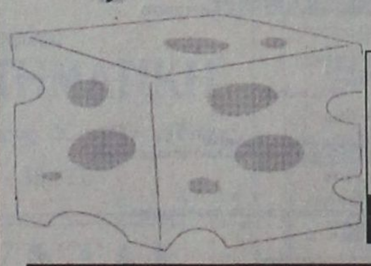

ΤΥΡΙ ΤΕΛΕΜΕΣ **ΜΕΒΓΑΛ** ΜΟΝΟ
1.390 το κιλό



ΑΚΤΙΝΙΔΙΑ
ΜΟΝΟ
265 το κιλό

ΟΙΝΟΠΡΟΤΑΣΕΙΣ ΑΠΟ ΤΟΝ ΜΑΡΙΝΟΠΟΥΛΟ

ΜΟΝΟ ΣΤΟ ΜΑΡΙΝΟΠΟΥΛΟ

Και σήμερα και αύριο ...και κάθε μέρα, Ο Πι-Μι πάντα στην πιό φτηνή τιμή!

ΜΕΓΑΛΗ ΣΥΛΛΟΓΗ ΣΕ ΚΡΑΣΙΑ ΑΠΟ ΟΛΟ ΤΟΝ ΚΟΣΜΟ ΣΕ ΚΑΤΑΠΛΗΚΤΙΚΕΣ ΤΙΜΕΣ!

ΜΕ ΚΑΘΕ ΑΓΟΡΑ ΣΑΣ ΚΑΙ ΕΝΑ ΔΩΡΟ ...ΕΚΠΛΗΞΗ!

Το καλύτερο είναι και φθηνότερο!

ΜΑΡΙΝΟΠΟΥΛΟΣ

ΜΟΝΟ ΣΤΟ ΜΑΡΙΝΟΠΟΥΛΟ

Και σήμερα και αύριο ...και κάθε μέρα, Ο Πι-Μι πάντα στην πιό φτηνή τιμή!

X.1391-31/12

ΔΗΜΗΤΡΗΣ Ιω. ΟΙΚΟΝΟΜΙΔΗΣ
ΑΝΑΛΥΤΙΚΟ ΕΡΓΑΣΤΗΡΙΟ ΡΟΔΟΥ
ΧΗΜΙΚΟΤΕΧΝΙΚΕΣ ΜΕΛΕΤΕΣ & ΕΡΕΥΝΕΣ
ΕΜΠΟΡΙΟ ΧΗΜΙΚΩΝ, ΑΘΡΡΥΠΑΝΤΙΚΩΝ, ΕΞΟΠΛΙΣΜΟΥ

ΕΡΓΑΣΤΗΡΙΑΚΕΣ ΕΞΕΤΑΣΕΙΣ
- ΝΕΡΑ ΠΟΣΙΜΑ, ΑΠΟΒΛΗΤΑ, ΝΕΡΑ ΚΟΛΥΜΒΗΣΗΣ
- ΤΡΟΦΙΜΑ ΚΑΙ ΠΟΤΑ
- ΕΔΑΦΟΣ - ΛΙΠΑΣΜΑΤΑ

ΧΗΜΙΚΑ ΠΡΟΣΘΕΤΑ
- ΚΟΛΥΜΒΗΤΙΚΩΝ ΔΕΞΑΜΕΝΩΝ
- ΕΠΕΞΕΡΓΑΣΙΑΣ ΝΕΡΟΥ ΧΡΗΣΗΣ
- ΑΠΟΛΥΜΑΝΤΙΚΑ
- ΒΕΛΤΙΩΤΙΚΑ
- ΤΡΟΦΙΜΩΝ & ΠΟΤΩΝ

ΕΓΚΑΤΑΣΤΑΣΕΙΣ ΒΙΟΛΟΓΙΚΗΣ ΕΠΕΞΕΡΓΑΣΙΑΣ ΛΥΜΑΤΩΝ & ΑΠΟΒΛΗΤΩΝ: ΕΛΕΓΧΟΣ ΛΕΙΤΟΥΡΓΙΑΣ - ΑΠΟΔΟΣΗΣ

ΚΟΛΥΜΒΗΤΙΚΕΣ ΔΕΞΑΜΕΝΕΣ: ΕΛΕΓΧΟΣ ΛΕΙΤΟΥΡΓΙΑΣ

ΠΡΟΒΛΕΨΗ ΕΠΙΚΙΝΔΥΝΟΤΗΤΑΣ ΚΡΙΣΙΜΩΝ ΣΗΜΕΙΩΝ, Π.Ε.ΚΡΙ.Σ. (Haccp): ΜΕΛΕΤΗ-ΕΚΤΕΛΕΣΗ-ΤΗΡΗΣΗ ΣΤΟΙΧΕΙΩΝ

ΥΓΙΕΙΝΗ & ΑΣΦΑΛΕΙΑ
- ΣΤΟΥΣ ΧΩΡΟΥΣ ΕΡΓΑΣΙΑΣ
- ΣΕ ΒΙΟΜΗΧΑΝΙΕΣ/ΒΙΟΤΕΧΝΙΕΣ ΤΡΟΦΙΜΩΝ
- ΣΕ ΧΩΡΟΥΣ ΠΡΟΕΤΟΙΜΑΣΙΑΣ ΤΡΟΦΙΜΩΝ/ΕΣΤΙΑΣΗΣ
- **ΕΙΔΙΚΕΣ ΕΞΕΤΑΣΕΙΣ ΕΛΑΙΟΛΑΔΟΥ: Ποιότητα - Νοθεία**

Δημήτρης Ιω. Οικονομίδης
Χημικός Πανεπ. Αθηνών
MSc Πανεπ. Λονδίνου

ΒΥΡΩΝΟΣ 1, 85100 ΡΟΔΟΣ - ΤΗΛ. 0241/28638 - TOT (fax) 0241/35623
ΑΠΟΘΗΚΗ: ΦΑΛΗΡΑΚΙ ΡΟΔΟΥ • ecodem@chemenvi.rho.forthnet.gr
http://www.forthnet.gr/chemenvi

Χ.Α.-19/12



PET SHOP
Original Dogs
Αξεσουάρ - Τροφές
Information Dogs
Servise Dogs

RAY KENNEL CLUB
ΑΝΑΓΓΕΛΙΑ ΓΕΝΝΑΣ
ΔΙΑΤΙΘΕΝΤΑΙ ΚΑΘΑΡΟΑΙΜΑ ΚΟΥΤΑΒΙΑ



- ΣΧΟΛΗ ΕΚΠΑΙΔΕΥΣΗΣ
- Κινοτροφείο
- Παγκυρίων



ΔΑΛΜΑΤΙΑΣ
ΗΜΕΡ. ΓΕΝ. 1-10-99



ΛΑΓΟΣΚΥΛΑ
➤ Μεγάλο ΜΠΑΕ ΤΗΣ ΓΑΣΚΟΝΗΣ
ΗΜΕΡ. ΓΕΝ/ΣΗΣ 2/6/99
➤ BALKANIA H AWT
ΗΜΕΡ. ΓΕΝ/ΣΗΣ 21-10-99



ΠΟΥΛΟΣΚΥΛΑ ΠΟΪΝΤΕΡ ΓΕΝ/ΤΙΑΣ
NTELVENTO ΗΜΕΡ. ΓΕΝ/ΣΗΣ 17-6-99

ΠΛΗΡΟΦΟΡΙΕΣ: PET SHOP
ΜΙΧ. ΠΕΤΡΙΔΗ 100 ΤΗΛ. 63892
ΚΥΝΟΤΡΟΦΕΙΟ ΕΛΕΟΥΣΑ ΤΗΛ. 0246/98145
9910-16/2

ΔΗΜΟΤΙΚΗ ΕΠΙΧΕΙΡΗΣΗ ΣΥΓΚΟΙΝΩΝΙΩΝ ΔΗΜΟΥ ΡΟΔΟΥ «ΡΟΔΑ»

Ρόδος 15-12-1999

ΑΝΑΚΟΙΝΩΣΗ

Για την πρόσληψη προσωπικού με σύμβαση εργασίας ιδιωτικού δικαίου ορισμένου χρόνου.

Η αμιγής δημοτική επιχείρηση Συγκοινωνιών «ΡΟΔΑ» του Δήμου Ρόδου (Β. Δ. 26-8-1955 ΦΕΚ Α' 250/9-9/55) ύστερα από την υπ' αρ. 54/1999 απόφαση του Δ.Σ. (αρ. πρ. 5/6-12/99), της επιχείρησης ανακοινώνει ότι θα προσλάβει προσωπικό με σύμβαση εργασίας ιδιωτικού δικαίου ορισμένου χρόνου, συνολικού αριθμού δέκα (10) ατόμων για την κάλυψη των αναγκών του Βρεφονηπιακού Σταθμού στην Ανάληψη και των Κέντρων Δημιουργικής Απασχόλησης Παιδιών Αγίων Αποστόλων, Νηρέα και Αγίου Δημητρίου, στα πλαίσια του επιχειρησιακού προγράμματος «Συνεχιζόμενη κατάρτιση και Προώθηση τη Απασχόλησης» του Υπουργείου Εργασίας και Κοινωνικών Ασφαλίσεων (αρ. πρωτ. 112925/27-71999 ΦΕΚ 1579/Β/5-8-1999) σύμφωνα με τις διατάξεις του άρθρου 21 του Ν. 2190/94 όπως ισχύει σήμερα μετά τις τροποποιήσεις και συμπληρώσεις του Ν. 2225/94, 2247/94, 2266/94, 2349/95, 2527/1997, 2738/1999 για τις εξής, κατά αριθμό ατόμων ειδικότητες με τα αντίστοιχα ειδικά τυπικά προσόντα και για την αντίστοιχη χρονική περίοδο όχι μεγαλύτερη των 2 ετών (ορισμένου χρόνου) και ηλικία από 18-60 ετών.

Β.Ν.Σ. «ΑΝΑΛΗΨΗ»
ΕΙΔΙΚΟΤΗΤΑ - ΑΡΙΘΜΟΣ - ΕΙΔ. ΤΥΠΙΚΑ ΠΡΟΣΟΝΤΑ - ΔΙΑΡΚΕΙΑ

α) Νηπιαγωγός - Ενας (1) - Πτυχίο ή δίπλωμα Νηπιαγωγού ΑΕΙ της ημεδαπής ή ισότιμο αντίστοιχο ειδικότητας σχολών της αλλοδαπής.

ΔΙΑΡΚΕΙΑ: Ενα (1) έτος, με δυνατότητα παράτασης μέχρι τη λήξη του προγράμματος.

β) Βοηθός Νηπιαγωγού - Ενας (1) - 1. Πτυχίο ΤΕΙ του τομέα Κοινωνικών Υπηρεσιών τμήματος βοηθών βρεφοκόμων παιδοκόμων ή πτυχίου του τμήματος ειδίκευσης του κλάδου Κοινωνικής πρόνοιας του Εν. Πολ. Λυκείου ή ισότιμων πτυχίων.

2. σε περίπτωση που δεν καθίσταται δυνατή η πλήρωση της θέσης από υποψηφίους με τα προαναφερόμενα προσόντα επιτρέπεται η πρόσληψη με απολυτήριο τίτλο αναγνωρισμένης κατώτερης σχολής αντίστοιχης ειδικότητας.

3. Σε περίπτωση που δεν καθίσταται δυνατή η πλήρωση της θέσης από υποψηφίους με τα προαναφερόμενα προσόντα, επιτρέπεται η πρόσληψη με απολυτήριο τίτλο υποχρεωτικής εκπαίδευσης.

ΔΙΑΡΚΕΙΑ: Ενα (1) έτος, με δυνατότητα παράτασης μέχρι τη λήξη του προγράμματος.

γ) Βρεφοκόμος - Δύο (2)

1. Ομώνυμος ή αντίστοιχος τίτλος ή συναφής τίτλος πτυχίου ή διπλώματος τμήματος Βρεφοκομίας ΤΕΙ της ημεδαπής ή ισότιμων τίτλων σχολών ημεδαπής ή της αλλοδαπής αντίστοιχης ειδικότητας.

2. Προϋπηρεσία τουλάχιστον έξι (6) μηνών στην αντίστοιχη ειδικότητα σε δημόσιο ή ιδιωτικό βρεφονηπιακό σταθμό.

3. Στην περίπτωση που δεν καθίσταται δυνατή η πλήρωση της θέσης από υποψήφιους χωρίς το προσόν της προϋπηρεσίας.

ΔΙΑΡΚΕΙΑ: Ενα (1) έτος, με δυνατότητα παράτασης μέχρι τη λήξη του προγράμματος.

δ) Παιδίατρος - Ενας (1)

1. Αντίστοιχο πτυχίο ή δίπλωμα Ιατρικής ΑΕΙ της ημεδαπής ή ισότιμο πτυχίο ή δίπλωμα σχολών της αλλοδαπής.

2. Αδεια άσκησης Ιατρικού Επαγγέλματος.

3. Αδεια Τίτλου Ειδικότητας αντίστοιχης της προκηρυσσόμενης θέσης.

4. Βεβαίωση Ιδιότητας Μέλους Ιατρικού Συλλόγου.

5. Εκπλήρωση της «Υποχρεωτικής Ασκησης Υπηρεσίας Υπαίθρου» αποδεικνυόμενη με βεβαίωση από το υπουργείο Υγείας και Πρόνοιας.

ΔΙΑΡΚΕΙΑ: Ενα (1) έτος, με δυνατότητα παράτασης μέχρι τη λήξη του προγράμματος.

ε) Μάγειρας - Ενας (1)

1. Πτυχίο ή δίπλωμα ειδικότητας Μάγειρα, Τεχνικής Επαγγελματικής Σχολής Τουριστικών Επαγγελμάτων ή άλλης ισότιμης σχολής δευτεροβάθμιας εκπαίδευσης της ημεδαπής ή αλλοδαπής αντίστοιχης ειδικότητας.

2. Σε περίπτωση που δεν καθίσταται δυνατή η πλήρωση της θέσης από υποψηφίους με τα προαναφερόμενα προσόντα, επιτρέπεται ο διορισμός με προσόν απολυτήριο τίτλο αναγνωρισμένης κατώτερης σχολής αντίστοιχης ειδικότητας.

3. Σε περίπτωση που δεν καθίσταται δυνατή η πλήρωση της θέσης ούτε από υποψηφίους με τα προαναφερόμενα προσόντα, επιτρέπεται ο διορισμός με απολυτήριο τίτλο υποχρεωτικής εκπαίδευσης (δηλ. απολυτήριος τίτλος Τριταξίου Γυμνασίου ή για υποψηφίους που δεν έχουν αποφοιτήσει μέχρι το 1980, απολυτήριος τίτλου δημοτικού σχολείου), ή απολυτήριος τίτλος Κατώτερης σχολής του Ν.Δ. 580/1970 και τριετή εμπειρία.

ΔΙΑΡΚΕΙΑ: Ενα (1) έτος, με δυνατότητα παράτασης μέχρι τη λήξη του προγράμματος.

στ. Υπάλληλος Καθαριότητας - Ενας (1)

Δεν απαιτείται κανείς τίτλος σπουδών

ΔΙΑΡΚΕΙΑ: Ενα (1) έτος, με δυνατότητα παράτασης μέχρι τη λήξη του προγράμματος.

Ειδικά (πρόσθετα) τυπικά προσόντα απαιτούνται:

1) Άνεργοι (επιδοτούμενοι ή μη) που έχουν κάρτα ανεργίας.

2) Να έχουν ετήσιο εισόδημα από επαγγελματική δραστηριότητα, το οποίο δεν ξεπερνά το ύψος του αφορολόγητου ποσού με βάση το εκκαθαριστικό σημείωμα του προηγούμενου έτους, ή νομίμως δεν έχουν υποβάλλει φορολογική δήλωση στο προηγούμενο οικον. έτος, υποβάλλοντες δήλωση του Ν. 1599/86 ότι είναι άνεργοι αναφέροντας και το χρονικό διάστημα ανεργίας στον κλάδο.

Κ.Δ.Α.Π «Αγ. ΑΠΟΣΤΟΛΩΝ»
ΕΙΔΙΚΟΤΗΤΑ - ΑΡΙΘΜΟΣ - ΕΙΔ. ΤΥΠΙΚΑ ΠΡΟΣΟΝΤΑ - ΔΙΑΡΚΕΙΑ

Υπάλληλος Καθαριότητας - Ενας (1)

Δεν απαιτείται κανείς τίτλος σπουδών

ΔΙΑΡΚΕΙΑ: Ενα (1) έτος, με δυνατότητα παράτασης μέχρι τη λήξη του προγράμματος.

Ειδικά (πρόσθετα) τυπικά προσόντα απαιτούνται:

1) Άνεργοι (επιδοτούμενοι ή μη) που έχουν κάρτα ανεργίας.

Κ.Δ.Α.Π «ΝΗΡΕΑ»

Υπάλληλος Καθαριότητας - Ενας (1)

Δεν απαιτείται κανείς τίτλος σπουδών

ΔΙΑΡΚΕΙΑ: Ενα (1) έτος, με δυνατότητα παράτασης μέχρι τη λήξη του προγράμματος.

Ειδικά (πρόσθετα) τυπικά προσόντα απαιτούνται:

1) Άνεργοι (επιδοτούμενοι ή μη) που έχουν κάρτα ανεργίας.

Κ.Δ.Α.Π «ΑΓ. ΔΗΜΗΤΡΙΟΥ»

Υπάλληλος Καθαριότητας - Ενας (1)

Δεν απαιτείται κανείς τίτλος σπουδών

ΔΙΑΡΚΕΙΑ: Ενα (1) έτος, με δυνατότητα παράτασης μέχρι τη λήξη του προγράμματος.

Ειδικά (πρόσθετα) τυπικά προσόντα απαιτούνται:

1) Άνεργοι (επιδοτούμενοι ή μη) που έχουν κάρτα ανεργίας.

Οι υποψήφιοι δεν πρέπει να έχουν κώλυμα κατά το άρθρο 8 του Υπαλληλικού Κώδικα (καταδίκη, υποδικία, δικαστική αντίληψη, δικαστική απαγόρευση).

Γνωστοποιείται ότι μεταξύ των υποψηφίων έχουν πρώτη προτεραιότητα οι μακροχρονίως άνεργοι εγγεγραμμένοι στον ΟΑΕΔ για διάστημα δώδεκα (12) τουλάχιστον συνεχών μηνών (άρθρο 9 του 2434/96). Και έπονται οι λοιποί άνεργοι ανεπαγγέλτοι. (5)

Η σειρά κατάταξης των παραπάνω δύο κατηγοριών ανέργων υποψηφίων γίνεται από άποψη εντοπιότητας των κριτηρίων ως εξής:

Από άποψη εντοπιότητας:

Πρώτη προτεραιότητα πρόσληψης έχουν:

α. Οι μόνιμοι κάτοικοι του Δήμου Ρόδου.

β. Οι μόνιμοι κάτοιμοι όμορων Δήμων (Ιαλυσού - Καλλιθέας). (6)

γ. Οι μόνιμοι κάτοικοι των υπόλοιπων Δήμων και Κοινοτήτων του Νομού Δωδεκανήσου.

δ. Οι μόνιμοι κάτοικοι των Δήμων και Κοινοτήτων της Περιφέρειας του Ν. Δωδεκανήσου. (7) και τέλος

ε. Οι μόμιμοι κάτοικοι των υπόλοιπων Νομών της χώρας. (8)

Από άποψη κριτηρίων:

Η σειρά κατάταξης θα γίνει με βάση τα επόμενα κατά σειρά κριτήρια σε πέντε (5) κατηγορίες:

Για κάθε κατηγορία υποψηφίων αναλογεί το 20% των θέσεων που προκηρύσσονται.

Οταν οι θέσεις που προκηρύσσονται δεν επαρκούν για όλες τις κατηγορίες κατανέμονται ανά μία με τη σειρά των κατηγοριών. Αν σε μία κατηγορία οι υποψήφιοι δεν καλύπτουν το σύνολο των θέσεων που αντιστοιχεί στο ποσοστό της, οι θέσεις που περισσεύουν κατανέμονται αναλογικά στις λοιπές κατηγορίες με τη σειρά των κατηγοριών.

Κατά τον υπολογισμό των θέσεων βάσει του ποσοστού 20% κατά κατηγορία, οι θέσεις που τυχόν περισσεύουν, μετά την αρχική κατανομή, προστίθενται ανά μία κατά σειρά των κατηγοριών.

α. Οι έχοντες ανήλικα τέκνα.

β. Τα τέκνα πολύτεκνων οικογενειών, προτασσόμενων των υποψηφίων μέχρι 25 ετών ασχέτως αν αυτά είναι άγαμα ή έγγαμα.

γ. Όσοι συνοικούν και έχουν την επιμέλεια συζύγου ή ενήλικου ή ανήλικου τέκνου ή αδελφού με βαριά ηθικά ή ψυχοσωματικά προβλήματα με αναπηρία 67% και άνω. Όσοι έχουν την επιμέλεια συζύγου ή γονέων ή αδελφού μη δυναμένου να αυτοεξυπηρετηθούν λόγω πάθησης ή λόγω ηλικίας μεγαλύτερης των 78 ετών.

δ. Οι νέοι ηλικίας 18 έως 28 ετών.

ε. Υπόλοιποι υποψήφιοι άνω των 28 ετών.

Επισημαίνεται ότι, στην τέταρτη και στην πέμπτη κατηγορία, κατατάσσονται κατά περίπτωση, βάσει της ημερομηνίας γέννησής τους, και οι πέρα του αριθμού των προσλαμβανομένων υποψήφιοι των τριών κατηγοριών αντίστοιχης ηλικίας. Σημειώνεται, ότι επί ίσων προϋποθέσεων, προτάσσονται υποψήφιοι με ορισμένες άλλες ιδιότητες,των τεσσάρων πρώτων κατηγοριών κριτηρίων οι οποίες ορίζονται συγκεκριμένα στην παράγρ. 11 του άρθρου 21 του Ν.2190/1994 (ο άνεργος που έχει απολυθεί από συνεταιριστική οργάνωση που προήλθε από συγχώνευση αγροτικών συνεταιριστικών οργανώσεων του άρθρου 23 του Ν. 2538/1997 και εφόσον είχε συνεχή προϋπηρεσία δύο (2) τουλάχιστον ετών, ο άνεργος που έχει απολυθεί λόγω κατάργησης υπηρεσιών του δημοσίου ή ν.π.δ.δ. ή ΟΤΑ ή ν.π.ι.δ. της παρ. 1 του άρθρου 14 του Ν.2190/1994 και εφόσον είχαν συνεχή υπηρεσία δύο (2) τουλάχιστον ετών, ο γονέας τέκνου με βαριά, ηθικά ή ψυχοσωματικά προβλήματα ποσοστού αναπηρίας 67% και άνω, γονέας που βαρύνεται βάσει δικαστικής αποφάσεως ή συμβολαιογραφικής πράξεως με τη διατροφή των ανηλίκων τέκνων, άλλως αυτός που έχει την επιμέλεια και είναι άγαμος ή χήρος ή διαζευγμένος ή σε διάσταση, τα τέκνα θυμάτων πολέμου αμάχου πληθυσμού και τα τέκνα τραυματιών ή πολεμιστών της ζώνης των πρόσω).

Οι μακροχρονίως άνεργοι υποψήφιοι προτάσσονται εντός της ομάδας εντοπιότητας και της κατηγορίας κριτηρίων που ανήκουν και προσλαμβάνονται εφόσον στην αντίστοιχη ομάδα εντοπιότητας και κατηγορία κριτηρίων αναλογεί θέση.

ΠΡΟΘΕΣΜΙΑ ΥΠΟΒΟΛΗΣ ΑΙΤΗΣΕΩΝ

Οι ενδιαφερόμενοι μπορούν να υποβάλλουν αίτηση στα γραφεία του ΡΟΔΑ οδός Αγίου Ιωάννου 54 εντός προθεσμίας δέκα (10) ημερών που αρχίζει από την επόμενη ημέρα της τελευταίας δημοσίευσης της παρούσας σε τοπικές εφημερίδες ή της ανάρτησής της στο χώρο ανακοινώσεων του Δημοτικού καταστήματος.

ΑΠΑΡΑΙΤΗΤΑ ΔΙΚΑΙΟΛΟΓΗΤΙΚΑ

Οι ενδιαφερόμενοι μαζί με την αίτησή τους να υποβάλλουν τα εξής δικαιολογητικά:

1. Κυρωμένο φωτοαντίγραφο των δύο όψεων της αστυνομικής ταυτότητας.

2. Κυρωμένο φωτοαντίγραφο του τίτλου των σπουδών τους (όπου απαιτείται). (9)

3. Κυρωμένο φωτοαντίγραφο άδειας ασκήσεως επαγγέλματος (όπου απαιτείται).

4. Πιστοποιητικό εμπειρίας στο αντικείμενο της ειδικότητας (όπου απαιτείται) η οποία αποδεικνύεται ως εξής: α) Είτε με τυχόν υπάρχουσα δικαστική απόφαση, από την οποία προκύπτει το είδος της παρασχεθείσης εργασίας και η χρονική διάρκεια της παροχής της. β) Είτε με ομοίου περιεχομένου βεβαίωση αρμοδίας, ελληνικής ή αλλοδαπής δημόσιας αρχής, γ) Είτε με όμοια βεβαίωση νομικού προσώπου του άρθρου 14 παρ. 1 Ν. 2190/1994, δ) Είτε με όμοια βεβαίωση του οικείου ασφαλιστικού φορέα, ε) Εάν από την προσκομιζόμενη βεβαίωση του οικείου ασφαλιστικού φορέα δεν προκύπτει το είδος της παρασχεθείσης εργασίας, τότε απαιτούνται πρόσθετη βεβαίωση του εργοδότη και υπεύθυνη δήλωση του υποψηφίου κατά το άρθρο 8 Ν. 1599/1986, σε συνδυασμό πάντοτε και με το βιβλιάριο κύριας ασφαλίσεως. (10).

5. Υπεύθυνη δήλωση του Ν. 1599/1986 ότι δεν έχουν κώλυμα κατά το άρθρο 8 του Υπαλληλικού Κώδικα: α) ότι δεν έχουν καταδικαστεί για κακούργημα και σε οποιαδήποτε κλοπή, υπεξαίρεση (κοινή και στην υπηρεσία), απάτη, εκβίαση, πλαστογραφία, απιστία δικηγόρου, δωροδοκία, καταπίεση, απιστία περί την υπηρεσία, παράβαση καθήκοντος καθ' υποτροπή, συκοφαντική δυσφήμιση, καθώς και για οποιοδήποτε έγκλημα κατά της γενετήσιας ελευθερίας ή οικονομικής εκμετάλλευσης της γενετήσιας ζωής δεν έχουν, λόγω καταδίκης, στερηθεί τα πολιτικά τους δικαιώματα, έστω και αν έχει λήξει ο χρόνος που ορίστηκε για τη στέρηση αυτή, δ) ότι δεν τελουν υπό δικαστική συμπαράσταση. (11)

6. Υπεύθυνη δήλωση του Ν. 1599/86 στην οποία να δηλώσουν αν το αμέσως προηγούμενο δωδεκάμηνο που συμπληρώνεται κατά την τελευταία ημέρα της προθεσμίας υποβολής των αιτήσεων έχουν απασχοληθεί σε Δημόσια Υπηρεσία ή Νομικό πρόσωπο του άρθρου 14 παρ. 1 του Ν. 2190/94 με την ιδιότητα του εποχιακού υπαλλήλου ή για κάλυψη περιοδικών ή πρόσκαιρων αναγκών ή όχι. Σε εποχιακού υπαλλήλου ή για κάλυψη περιοδικών ή πρόσκαιρων αναγκών ή όχι. Σε περίπτωση που έχουν απασχοληθεί να δηλώσουν την υπηρεσία που απασχολήθηκαν και την ακριβή χρονική διάρκεια της απασχόλησης (έναρξη και λήξη).

7. Πρόσφατη βεβαίωση του ΟΑΕΔ για την απόδειξη της μακροχρόνιας ανεργίας.

8. Υπεύθυνη δήλωση του Ν. 1599/86 ότι ο υποψήφιος είναι άνεργος και ανεπάγγελτος.

9. Πιστοποιητικό οικογενειακής κατάστασης από το Δήμο

10. Πιστοποιητικό του οικείου Δήμου ή της Κοινότητας για τη μόνιμη κατοικία του υποψηφίου.

11. Προκειμένου για απολυμένους από αγροτικές συνεταιριστικές οργανώσεις σύμφωνα με το άρθρο 23 του Ν. 2538/1997, βεβαίωση της νέας συνεταιριστικής οργάνωσης ότι είχαν συνεχή υπηρεσία δύο (2) τουλάχιστον ετών και πρόσφατη βεβαίωση του Ο.Α.Ε.Δ. ότι είναι άνεργοι.

Επιπροσθέτως

Τα δικαιολογητικά τα οποία πρέπει να υποβάλλουν οι υποψήφιοι για υπαγωγή τους σε ομάδες εντοπιότητας και σε κατηγορίες κριτηρίων της παρ. 11 του άρθρου 21 Ν. 2190/1994 αναφέρονται σε επεξηγηματικό σημείωμα (ΠΑΡΑΡΤΗΜΑ ΙΙ) που αποτελεί αναπόσπαστο μέρος της παρούσας ανακοίνωσης και βρίσκεται αναρτημένο στο κατάστημα της υπηρεσίας και στο χώρο ανακοινώσεων του δημοτικού ή κοινοτικού καταστήματος.

ΔΗΜΟΣΙΟΠΟΙΗΣΗ

Περίληψη της παρούσας να δημοσιευθεί σε δύο (2) ημερήσιες ή εβδομαδιαίες τοπικές εφημερίδες (12) της έδρας του Νομού και να αναρτηθεί ολόκληρη στο κατάστημα της υπηρεσίας και στο χώρο των ανακοινώσεων του δημοτικού ή κοινοτικού καταστήματος.

ΔΗΜΟΣΙΟΠΟΙΗΣΗ

Περίληψη της παρούσας να δημοσιευθεί σε δύο (2) ημερήσιες ή εβδομαδιαίες τοπικές εφημερίδες (12) της έδρας του Νομού και να αναρτηθεί ολόκληρη στο κατάστημα της υπηρεσίας και στο χώρο των ανακοινώσεων του δημοτικού ή κοινοτικού καταστήματος.

Ενστάσεις

Οι ενδιαφερόμενοι μπρούν να υποβάλλουν στο ΑΣΕΠ ενστάσεις κατά των πινάκων κατάταξης μέσα σε αποκλειστική προθεσμία η οποία λήγει μετά την πάροδο δέκα (10) ημερών από την ανάρτησή τους.

Για την υποβολή ένστασης απαιτείται η καταβολή στο Δημόσιο Ταμείο παραβόλου πέντε χιλιάδων (5.000) δρχ.

Για το Διοικητικό Συμβούλιο
Ο Πρόεδρος
Γιάννης Τσιγάρος
α.α. Λη Μηναΐδη



όταν τα παιδιά ...κάνουν πάρτυ!

Ξεχάστε την ταλαιπωρία και διασκεδάστε κι εσείς μαζί τους!
Θυμηθείτε μόνο το Ξενοδοχείο ΔΙΟΝΥΣΟΣ.
Για την άψογη οργάνωση κάθε παιδικού πάρτυ, σε άριστα διαμορφωμένο χώρο, ζεστό και φιλικό περιβάλλον, με έμπειρο προσωπικό, πρόθυμο να προσφέρει την καλύτερη δυνατή εξυπηρέτηση, εμπιστευθείτε το Ξενοδοχείο ΔΙΟΝΥΣΟΣ.
Και... κάντε πάρτυ μαζί με τα παιδιά σας!!

ΞΕΝΟΔΟΧΕΙΟ ΔΙΟΝΥΣΟΣ
...για κάθε είδους εκδήλωση
...σε ειδικές τιμές
...με επιλογή στο μενού.

X1401-21/12

Η Ζωή είναι Διαφορετική μετά από Αυτό.

ΤΖΟΚΕΡ Το Μεγάλο Παιχνίδι

Κέρδη πέρα από κάθε φαντασία!

Αν έχετε μεγάλα όνειρα, έχουμε ένα μεγάλο πρωινίδι για σας. Το ΤΖΟΚΕΡ, προσφέρει ***κέρδη που ξεπερνούν κάθε φαντασία.*** *Οι μεγάλοι μας τυχεροί αναμένεται να κερδίζουν μέχρι* ***425 εκατομμύρια*** *ή και παραπάνω.*



Επιπλέον το ΤΖΟΚΕΡ προσφέρει 8 διαφορετικούς τρόπους για να κερδίσετε, με κέρδη στις υπόλοιπες κατηγορίες μέχρι και 10 εκατομμύρια δραχμές ή και παραπάνω.

Απλά διαλέξτε 5 αριθμούς από τους 45 και 1 από τους 20. Κάντε τις σωστές προβλέψεις και θα δείτε τα όνειρά σας να γίνονται πραγματικότητα.



ΝΕΟ ΛΟΤΤΟ

Με 50 δραχμές αλλάζει η ζωή σου για πάντα!

Ποιός θα περίμενε ποτέ ότι ***μόνο με 50 δρχ. θα μπορούσατε να αλλάξετε τη ζωή σας για πάντα;*** *Απλά διαλέξτε 6 αριθμούς από τους 49, Προβλέψτε τους 6 αριθμούς που θα κληρωθούν και κερδίστε το μεγάλο κέρδος. Είναι τόσο απλό.*

Το ΝΕΟ ΛΟΤΤΟ, το πιο φθηνό από όλα τα τυχερά παιχνίδια στην Ελλάδα, έχει περισσότερους κερδισμένους από κάθε άλλη φορά.

ΝΕΟ ΠΡΟΤΟ

11 τρόποι να κερδίσεις!

Το όνομά του δεν είναι το μόνο πράγμα που άλλαξε. Το ΝΕΟ ΠΡΟΤΟ είναι το παιχνίδι που τώρα παίζεται πιο εύκολα και κερδίζεται πιο εύκολα. Στην πραγματικότητα, κάθε κλήρωση προσφέρει ***11 τρόπους να κερδίσετε μέχρι 100 εκατομμύρια ή και παραπάνω.***

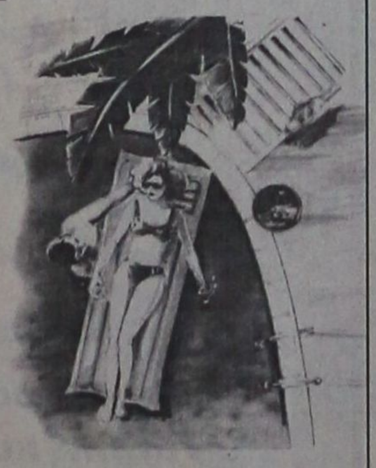

Σχηματίστε το δικό σας επταψήφιο αριθμό στο νέο ΑΝΕΞΑΡΤΗΤΟ ΔΕΛΤΙΟ επιλέγοντας ένα νούμερο από το 0 - 9 σε κάθε στήλη του δελτίου.

Προβλέψτε 7 νούμερα με την ίδια σειρά που κληρώνονται και κερδίστε το μεγάλο ποσό.

Τώρα, με διπλάσιους σχεδόν νικητές από πριν, το ΝΕΟ ΠΡΟΤΟ σας δίνει διπλάσιο ενθουσιασμό και συγκίνηση.

ΟΠΑΠ

ΠΛΗΡΟΦΟΡΙΕΣ ΣΤΑ ΠΡΑΚΤΟΡΕΙΑ ΤΟΥ ΟΠΑΠ

Η Ζωή είναι Διαφορετική μετά από Αυτό.

ΕΚΘΕΣΙΑΚΟΣ ΧΩΡΟΣ
ΜΙΧΑΗΛ Π. ΜΑΡΚΑΚΙΟΥ
ΟΔΟΣ ΘΕΣ/ΝΙΚΗΣ 14 - ΕΝΑΝΤΙ ΕΜΠΟΡΙΚΟΥ ΚΕΝΤΡΟΥ ΜΗΔΙΑ
ΤΗΛ. 0241 - 67500, 20327 FAX 94162, ΡΟΔΟΣ

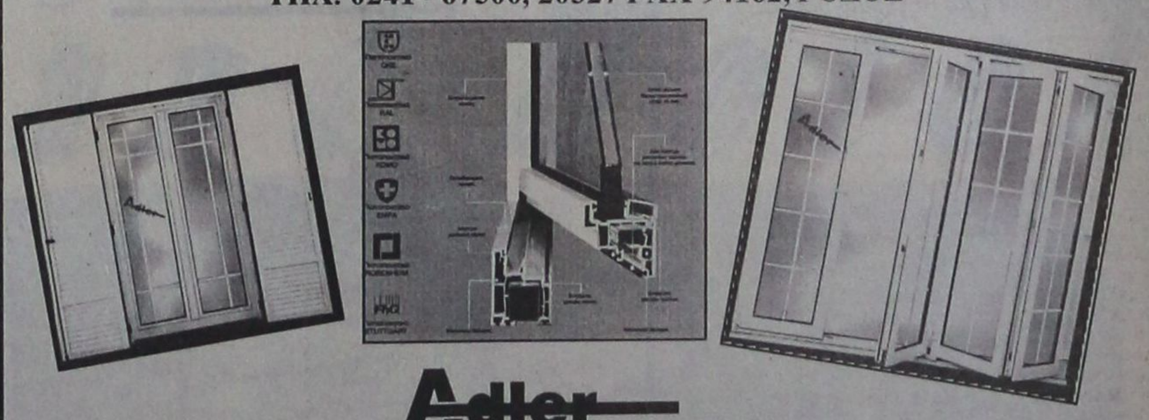

Adler
ΣΥΣΤΗΜΑΤΑ ΓΕΡΜΑΝΙΚΩΝ ΚΟΥΦΩΜΑΤΩΝ

Ξεκινήσαμε πρώτοι - πριν από 15 χρόνια - να ντύνουμε τα σπίτια σας με πόρτες - παράθυρα P.V.C. αλουμινίου και ξύλου.
Παραμείναμε πρώτοι χάρις στην εμπιστοσύνη με την οποία μας στηρίξατε.
Φιλοδοξούμε να είμαστε πάντα πρώτοι με συνέπεια στην παράδοση, τοποθέτηση από τεχνίτες που ειδικεύθηκαν στη Γερμανία και χαρακτηριστικό μας η έντονη προσπάθεια για την ικανοποίηση του πελάτη.

Adler

Δύναμη ποιότητας Δύναμη τεχνολογίας

Ελάτε στον ανακαινισμένο εκθεσιακό μας χώρο να δείτε από κοντά τα κουφώματα της πιο νέας τεχνολογίας και να συζητήσουμε για ό,τι ενδιαφέρεστε.
Αλλάζουμε τα παλιά σας κουφώματα αυθημερόν και τοποθετούμε νέα άσπρα ή χρωματιστά δικής σας επιθυμίας και με διακανονισμό της αρεσκείας σας.

Ευχαριστούμε Μιχαήλ Π. Μαρκακιού και Υιοί

X.1443-31/12

ΔΩΔΕΚΑΝΗΣΙΑΚΟΣ ΣΥΛΛΟΓΟΣ ΑΤΟΜΩΝ ΜΕ ΕΙΔΙΚΕΣ ΑΝΑΓΚΕΣ

ΑΝΑΚΟΙΝΩΣΗ

Ο Δωδεκανησιακός Σύλλογος Ατόμων με Ειδικές Ανάγκες στα πλαίσια της εγκριτικής απόφασης της Γενικής Γραμματείας Διαχείρισης και άλλων Πόρων του υπουργείου Εργασίας και Κοινωνικών Ασφαλίσεων για χρηματοδότηση ενεργειών από τις πιστώσεις του Ευρωπαϊκού Περιφερειακού Ταμείου (ΕΠΤΑ), ζητάει προσφορά για την αναβάθμιση/αγορά του παρακάτω εξοπλισμού:

- 15 H/Y με δίσκο GIGA MULTIMEDIA (CD rom, κάρτα ήχου, κάρτα γραφικών, πχεία) με 64 ram μνήμη.
- 15 CAMERA VIDEO-CONFERENCE
- 15 εκτυπωτές Braille
- 14 κειμενοτηλέφωνα

Κλειστές προσφορές πρέπει να κατατεθούν στα γραφεία του Δωδεκανησιακού Συλλόγου Ατόμων με Ειδικές Ανάγκες μέχρι την Παρασκευή 17/12/99.

Για το Διοικητικό Συμβούλιο

Ο πρόεδρος — **Ο γεν. γραμματέας**

Ζηδιανάκης Εμμανουήλ — **Χατζηδημητρίου Μιχαήλ**

ΧΛ-19/12

«PELLOS TRAVEL»

ΕΚΔΡΟΜΕΣ

Εμείς σας προτείνουμε, εσείς αποφασίζετε

1) 21.1.2000 – 26.1.2000
Αγιος Νεκτάριος Αίγινας
Αγιος Ραφαήλ Μυτιλήνης

2) 15.2.2000 – 24.2.2000
Ιερουσάλημα – Αγ. Τόποι – Αγια Αικατερίνη Σινά!!!

Για κρατήσεις και πληροφορίες
Τηλ. 51307 - 52621 - 87615 - 36395

Πρόγραμμα εκδρομής: **21/1/2000 - 26/1/2000**
Αγιος Νεκτάριος Αίγινας - Αγιος Ραφαήλ Μυτιλήνης

21/1/2000. Αναχώρηση με το πλοίο για Αθήνα από Ρόδο.

22/1/2000. Αφιξη στην Αθήνα. Επιβίβαση στο πλοίο και αναχώρηση 10 μ.μ. για Αίγινα. Αφιξη στην Αίγινα, επιβίβαση σε πούλμαν και αναχώρηση για Αγιο Μηνά - Αγια Αικτερίνη - Αγιο Νεκτάριο. Προσκύνημα - Λειτουργία και επιστροφή το απόγευμα 5 μ.μ. στην Αθήνα. Ωρα 7 μ.μ. το βράδυ επιβίβαση στο πλοίο και αναχώρηση για Μυτιλήνη.

23/1/2000. Αφιξη στις 08.00 π.μ. στη Μυτιλήνη. Επιβίβαση με πούλμαν και αναχώρηση για τον Αγιο Ραφαήλ. Ακολουθία της Κυριακής - Τέλος Ακολουθίας ώρα 12 π.μ. Αναχώρηση και άφιξη στο ξενοδοχείο της πόλης. Τακτοποίηση στο ξενοδοχείο - Βράδυ ελεύθερο.

24/1/2000. Γύρος νησιού - Αγιάσο Μονή Λειμώνος - Πέτρα (Παναγία Γλυκοφιλούσα) - Μόλυβος. Επιστροφή το απόγευμα στο ξενοδοχείο. Βράδυ ελεύθερο.

25/1/2000. Εκδρομή στα μουσεία της πόλης και τις εκκλησίες. Επιστροφή στο ξενοδοχείο ώρα 2μ.μ. Αναχώρηση με το πλοίο για Ρόδο.

26/1/2000. Αφιξη στη Ρόδο. Τέλος εκδρομής.

☞ Στην εκδρομή περιλαμβάνονται:
Ξενοδοχεία με πρωινό * Εισιτήρια με καμπίνα πλοίου Β' θέση. * Μεταφορές - Ξεναγήσεις * Συνοδεία ιερέων * Συνοδός του γραφείου.

Τιμή 79.000 δρχ. το άτομο!!

Για περισσότερες πληροφορίες και κρατήσεις
PELLOS TRAVEL»
ΡΟΔΟΣ - ΛΑΦΑΝΤΟΥ - ΦΑΛΗΡΑΚΙ
Τηλέφωνα: 51307 - 87615 - 36395 - 85326 - 52621
FAX: 87616 ή 52276

10318-5/1

ΝΤΕΤΕΚΤΙΒ

30 ΧΡΟΝΙΑ ΜΟΝΙΜΑ ΚΑΙ ΣΤΗ ΡΟΔΟ
35354-28780
Π.Π ΓΕΡΜΑΝΟΥ 6 (ΠΛΑΤ.ΦΩΚΙΑΛΗ)
Η ΛΥΣΗ!! ΣΕ ΚΑΘΕ ΣΑΣ ΠΡΟΒΛΗΜΑ
EXPRESS SECURITY

X1382-31/12

Τα παράξενα σε όλο τον κόσμο

Οσα φέρνει ο άνεμος!

ΕΠΙΧΕΙΡΗΣΗ ΔΙΑΣΩΣΗΣ ΓΙΑ ΕΝΑΝ ΧΕΙΜΕΡΙΝΟ ΚΟΛΥΜΒΗΤΗ

-ΛΟΝΔΙΝΟ

Ολόκληρη επιχείρηση στήθηκε από αέρα και θάλασσα για τη... διάσωση του Ιρλανδού θεατρικού συγγραφέα Μπράιαν Μπίαν, μόνο που αυτός δεν κινδύνευε.

Ο Μπίαν, 73 ετών, αδελφός του συγγραφέα Μπρένταν Μπίαν, ως χειμερινός κολυμβητής θέλησε το Σάββατο να απολαύσει την καθιερωμένη βουτιά του στην ταραγμένη θάλασσα στ΄ ανοικτά των ακτών της νότιας Αγγλίας. Την ώρα που ετοιμαζόταν να μπει γυμνός στη θάλασσα τον είδε κάποιος περαστικός, που νόμισε ότι ο Μπίαν θα έκανε απόπειρα αυτοκτονίας. Αμέσως ειδοποίησε την αστυνομία. Ομάδες διάσωσης της ακτοφυλακής και ελικόπτερο της αστυνομίας ανέλαβαν δράση. Ομως ο Μπίαν συνέχισε να απολαμβάνει αμέριμνος το μπάνιο του.

"Η θάλασσα ήταν ζεστή, περίπου 41 βαθμοί Φαρενάιτ", δήλωσε μετά τη...διάσωσή του ο Μπίαν στην εφημερίδα Mirror.

ΥΠΕΡΤΥΧΕΡΟΙ ΣΥΝΤΑΞΙΟΥΧΟΙ

-ΛΟΝΔΙΝΟ

Η συνολική πλικία και των πέντε ξεπερνά τα 400 χρόνια. Παρ΄ όλα αυτά από το Σάββατο το βράδυ δεν κάνουν τίποτα άλλο από το να πίνουν σαμπάνια και να κάνουν σχέδια γιά τη νέα τους ζωή...

Πρόκειται για πέντε Βρετανούς συνταξιούχους που το Σάββατο το βράδυ κέρδισαν στο λαχείο 5,5 εκατομμύρια λίρες (περίπου 2,7 δις δραχμές).

"Μπορεί να αγοράσουμε περισσότερες αναπηρικές καρέκλες και όχι Πόρσε ή Φεράρι, όμως θέλουμε να δείξουμε ότι δεν ξοφλήσαμε και πως έχουμε ζωή μπροστά μας. Από το Σάββατο το βράδυ το γλεντάμε", είπε η 78χρονη Κάθλιν Μπάρνς, μία από τους υπερτυχερούς.

Οι τέσσερις γυναίκες και ένας άνδρας, που κέρδισαν το παραπάνω ποσό, ζουν σε οίκο ευημερίας στο Λίνκολν της ανατολικής Αγγλίας και ακόμα δεν έχουν σκεφτεί τί θα κάνουν τα χρήματα που κέρδισαν.

"Μπορεί να είναι μεγάλοι στην πλικία όμως ξέρουν να διασκεδάζουν. Εχουν όλοι αποφασίσει ότι δεν θα βιαστούν να ξοδέψουν τα χρήματά τους", δήλωσε στην εφημερίδα Sun, η ιδιοκτήτρια του Οίκου Ευημερίας.

ΣΥΝΑΥΛΙΑ ΤΟΥ ΠΩΛ ΜΑΚΑΡΝΤΝΕΙ

-ΛΟΝΔΙΝΟ

Μόνο 300 άτομα κατάφεραν να αποκτήσουν το πολυπόθητο εισιτήριο και να την παρακολουθήσουν από κοντά, αλλά 500 εκατομμύρια θα μπορέσουν να τη δουν από την τηλεόραση.

Ο Πωλ Μακάρντνεϊ επιστρέφει σήμερα για μία και μοναδική συναυλία στις ρίζες του, στο Κάβερν κλαμπ του Λίβερπουλ, εκεί απ΄ όπου ξεκίνησε τη λαμπρή του σταδιοδρομία το θρυλικό συγκρότημα των Μπιτλς.

Η συναυλία θα μεταδοθεί στη Βρετανία από την τηλεόραση του BBC, όμως τα δικαιώματα μετάδοσής της εξασφάλισαν 25 χώρες, μεταξύ των οποίων η Ιαπωνία και η Ρωσία.

Μέχρι και δωρεάν σεξ σε αντάλλαγμα για ένα εισιτήριο πρόσφεραν απελπισμένες θαυμάστριες του Πωλ Μακάρντνεϊ στον ιδιοκτήτη του κλαμπ Κάβερν.

"Δεν μπορώ να φανταστώ καλύτερο τρόπο αποχαιρετισμού της χιλιετίας", δήλωσε ο Πωλ Μακάρντνεϊ.

ΥΠΟΥΡΓΕΙΟ ΥΓΕΙΑΣ ΠΡΟΝΟΙΑΣ
ΝΟΜΑΡΧΙΑΚΟ ΓΕΝΙΚΟ ΝΟΣΟΚΟΜΕΙΟ ΡΟΔΟΥ

ΠΡΟΚΗΡΥΞΗ

Το Νομαρχιακό Γενικό Νοσοκομείο Ρόδου προκηρύσσει το διαγωνισμό με θέμα: ΑΝΑΔΕΙΞΗ ΧΟΡΗΓΗΤΩΝ ΤΡΟΦΙΜΩΝ ΚΑΙ ΕΙΔΩΝ ΚΑΘΑΡΙΟΤΗΤΑΣ και είδος διαγωνισμού: ανοικτός δημόσιος τακτικός, ετήσιος, με κριτήριο κατακύρωσης ποσοστό έκπτωσης, προϋπολογισμού: 103.500.00 δρχ.

Ο διαγωνισμός θα γίνει την 25-01-2000, ημέρα Τρίτη και ώρα λήξης κατάθεσης προσφορών την 11.00 ενώπιον αρμοδίας επιτροπής.

Πληροφορίες και διακήρυξη για όσους ενδιαφέρονται από το το Λογιστήριο (υπεύθυνος κ. Μπλιάτη Βενετία, τηλ. 0241- 25532 και φαξ 0241-25532) κατά τις εργάσιμες ημέρες και ώρες.

Τα τεύχη των διακηρύξεων θα διατίθενται από το Λογιστήριο έναντι απόδειξης ή αντικαταβολής (για όσες διακηρύξεις θα στέλνονται ταχυδρομικά), με την καταβολή του ποσού 2.000 δρχ.

Ρόδος 13-12-1999

Μπαλάνος Μιχαήλ
Πρόεδρος Δ.Σ.
Γενικού Νομαρχιακού Νοσοκομείου Ρόδου

ΧΛ-16/12

ΕΛΛΗΝΙΚΗ ΔΗΜΟΚΡΑΤΙΑ
ΝΟΜΟΣ ΔΩΔΕΚΑΝΗΣΟΥ
ΔΗΜΟΣ ΡΟΔΙΩΝ
ΤΜΗΜΑ ΔΗΜΟΤΙΚΗΣ ΚΑΤΑΣΤΑΣΗΣ
Γραφ. Δημοτολογίου
Πληροφ. Ασημίνα Τάσσου
Τηλεφ. 46231

ΑΝΑΚΟΙΝΩΣΗ

Ο Δήμαρχος Ροδίων ανακοινώνει ότι:

Το Γενικό Επιτελείο Αεροπορίας σύμφωνα με την υπ' αριθμό 209/1-11-1999 εγκύκλιό του, προκηρύσσει την κατόπιν επιλογής κατάταξη στην Πολεμική Αεροπορία 750 εθελοντών πενταετούς υπηρεσίας εκ των οποίων 667 άνδρες και 83 γυναίκες, για διάφορες ειδικότητες.

Ολοι οι υποψήφιοι πρέπει να υποβάλουν τα δικαιολογητικά τους με συστημένη επιστολή μέχρι την 31η Δεκεμβρίου 1999 στην εξής διεύθυνση:

ΔΙΟΙΚΗΣΗ ΑΕΡΟΠΟΡΙΚΗΣ ΕΚΠΑΙΔΕΥΣΗΣ (ΔΑΕ) ΑΕΡΟΔΡΟΜΙΟ ΔΕΚΕΛΕΙΑΣ - ΑΤΤΙΚΗ, ΤΓΑ 1010 (Για το διαγωνισμό ΕΠΥ).

Δικαίωμα υποβολής δικαιολογητικών έχουν:

α) Ιδιώτες που δεν έχουν εκπληρώσει τις στρατιωτικές τους υποχρεώσεις.

β) Ιδιώτες που έχουν εκπληρώσει τις στρατιωτικές τους υποχρεώσεις.

γ) Δόκιμοι έφεδροι αξιωματικοί, έφεδροι και επίκουροι αξιωματικοί, οπλίτες και πρότακτοι οπλίτες που υπηρετούν στις Ενοπλες Δυνάμεις.

δ) Οι υποψήφιοι θα πρέπει να έχουν γεννηθεί από 1-1-1974 μέχρι 31-12-1982.

Για περισσότερες πληροφορίες μπορείτε να απευθύνεσθε στο αρμόδιο γραφείο του Δήμου Ροδίων (Γραφείο Δημοτολογίου).

Ο Αντίδημαρχος
Αντώνιος Αλαβέρας

ΧΛ-16/12

ΙΑΤΡΙΚΗ ΑΝΑΚΟΙΝΩΣΗ

Η ΙΑΤΡΟΣ

ΧΡΥΣΗ ΣΠΑΡΤΑΛΗ ΠΡΑΝΤΗ

ΠΑΙΔΙΑΤΡΟΣ

δέχεται στο ιατρείο της
Γ. ΕΥΣΤΑΘΙΟΥ 8
καθημερινές 9.00 – 13.30 και 17.00 – 8.30

Τηλ. **27150** κινητό **0977 996355**

33331-5/1

ΙΑΤΡΙΚΗ ΑΝΑΚΟΙΝΩΣΗ

Ο ιατρός

ΣΑΒΒΑΚΗΣ ΜΙΧΑΛΗΣ

ΧΕΙΡΟΥΡΓΟΣ ΟΡΘΟΠΑΙΔΙΚΟΣ
Δέχεται στο ιατρείο του:
καθημερινά από Δευτέρα - Παρασκευή
8.30 π.μ. - 13.30 μ.μ. και 17.30-21.30
Σάββατο μόνο με ραντεβού

Ιατρείο: Αλεξάνδρου Διάκου 46
Τηλ.:74007 Κιν.: 0932 723233

9801-31/12

ΘΕΡΜΟΠΟΜΠΟΙ

τι θερμοπομποί;

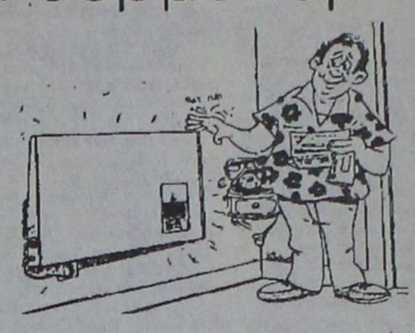

- Οι θερμοπομποί που πρόκειται να εγκαταστήσετε **ίσως είναι θερμοπομποί, ίσως δεν είναι,** γιατί άλλη είναι η **θέρμανση με μεταφορά** και άλλη η **θέρμανση με ακτινοβολία.**
- Και αν είναι θερμοπομποί, **ίσως μελετήθηκαν και εγκαταστάθηκαν σωστά ίσως όχι.**
- Ανάλογα με το **αν είναι θερμοπομποί ή όχι** και με το **πως** μελετήθηκαν και εγκαταστάθηκαν, **καταναλώνουν πολύ ή λίγο ρεύμα.**
- Για να γίνει μια **καλή, ασφαλής και οικονομική θέρμανση,** δεν είναι αρκετό να **θέλει** αυτός που την κάνει, πρέπει και να **γνωρίζει** και να **μπορεί.**
- Εμείς **γνωρίζουμε και μπορούμε.** Ζητήστε πληροφορίες από εμάς ή τους εκατοντάδες πελάτες μας. Ετσι διασφαλίζεται το συμφέρον σας.

X.1408-31/12

ΘΕΡΜΟΠΟΜΠΟΙ ΝΟΡΒΗΓΙΑΣ ELNOR
ΑΠΟΚΛΕΙΣΤΙΚΟΣ ΑΝΤΙΠΡΟΣΩΠΟΣ
ΒΟΥΤΥΡΑΚΗΣ Ι.Χ. Ε.Π.Ε

ΔΩΔ/ΚΗΣ ΝΕΟΛΑΙΑΣ 16 ΡΟΔΟΣ -ΤΗΛ. ΚΕΝΤΡΟ: (0241) 76100

ΔΗΜΟΣ ΑΡΧΑΓΓΕΛΟΥ

Ευχαριστήριο

Ο Δήμος Αρχαγγέλου συγχαίρει τους μαθητές του σχολείου μας που διεκρίθησαν στο διαγωνισμό της Μαθηματικής Εταιρείας «Ο Θαλής» και προεκρίθησαν στην επόμενη φάση του διαγωνισμού «Ο Ευκλείδης».

Βαρέλης Γεώργιος του Εμμανουήλ τάξη Α'
Πομπού Μαρία του Μιχαήλ τάξη Α'
Ελένη Ευαγγελία του Γεωργίου τάξη Β'
Μανουσάκη Μαρία του Εμμανουήλ τάξη Β'

ΧΛ-16/12

ΔΙΕΥΘΥΝΣΗ ΔΑΣΩΝ ΔΩΔΕΚΑΝΗΣΟΥ

ΑΝΑΚΟΙΝΩΣΗ

Γνωστοποιείται κατά το άρθρο 14 του Ν. 998/79, η αποστολή για δημοσίευση στο Δήμο Λέρου της αριθμ. 7463/15-12-99 πράξης χαρακτηρισμού έκτασης που εκδόθηκε από το Δ/ντή Δασών Δωδ/σου. Η έκταση στη θέση Ράχη Δήμου Λέρου χαρακτηρίζεται ως γεωργική έκταση (Μέσα υπάρχει μια βελανιδιά για την κοπή της απαιτείται άδεια).

Ο Δ/ντής Δασών Δωδ/νήσου
Φίλιππος Κοντίτσης
Δασολόγος με Α' βαθμό

10342-16/2

ΔΙΕΥΘΥΝΣΗ ΔΑΣΩΝ ΔΩΔΕΚΑΝΗΣΟΥ

ΑΝΑΚΟΙΝΩΣΗ

Γνωστοποιείται κατά το άρθρο 14 του Ν. 998/79, η αποστολή για δημοσίευση στο Δήμο Λέρου της αριθμ. 7460/15-12-99 πράξης χαρακτηρισμού έκτασης που εκδόθηκε από το Δ/ντή Δασών Δωδ/σου. Η έκταση στη θέση Γούρνα Δήμου Λέρου χαρακτηρίζεται ως γεωργική έκταση.

Ο Δ/ντής Δασών Δωδ/νήσου
Φίλιππος Κοντίτσης
Δασολόγος με Α' βαθμό

10342-16/2



ΡΟΔΙΑΚΗ ΤΟΥΡΙΣΤΙΚΗ ΕΚΘΕΣΗ 2000

Θα πραγματοποιηθεί στο ΠΑΡΚΟ του ΡΟΔΙΝΙΟΥ από 4.2.2000 έως 7.2.2000

Εμποροι - βιοτέχνες που θα ήθελαν να συμμετάσχουν στην έκθεση να επικοινωνήσουν στα τηλέφωνα

39149 **0932 224259**

1861-20/12





ΚΕΝΤΡΙΚΟ ΠΡΑΚΤΟΡΕΙΟ PORT AGENT

F/B DALIANA

F/B DIMITROULA

F/B ROMILDA

KYDON TOURS

Από 1/10 έως νεωτέρας

Τα υπερπολυτελή

F/B DHMITROULA - F/B MARINA - F/B RODANTHI

με καθημερινές και εναλλάξ αναχωρήσεις

ΔΡΟΜΟΛΟΓΙΑ ΑΠΟ ΡΟΔΟ

ΔΕΥΤΕΡΑ: 16.00 για Σύμη, Κω, Κάλυμνο, Λέρο, Πάτμο, Πειραιά
ΤΡΙΤΗ: 16.00 για Κω, Κάλυμνο, Πειραιά
ΤΕΤΑΡΤΗ: 16.00 για Κω, Κάλυμνο, Πειραιά
ΠΕΜΠΤΗ: 16.00 για Κω, Κάλυμνο, Λέρο, Πάτμο, Πειραιά
ΠΑΡΑΣΚΕΥΗ: 16.00 για Κω, Κάλυμνο, Λέρο, Πάτμο, Πειραιά
ΣΑΒΒΑΤΟ: 16.00 για Κω, Κάλυμνο, Λέρο, Πάτμο, Πειραιά
ΚΥΡΙΑΚΗ: 16.00 για Κω, Κάλυμνο, Λέρο, Πάτμο, Πειραιά

F/B ROMILDA

Κάθε δεύτερο Σάββατο στις 13.00 για Ρόδο - Καστελλόριζο
ΣΑΒΒΑΤΟ 22.00 για Σύμη, Τήλο, Νίσυρο, Κω, Κάλυμνο, Αστυπάλαια, Αγιαλή, Μύκονο, Τήνο, Σύρο, Πειραιά

F/B DIMITROULA

ΘΑ ΑΡΧΙΣΕΙ ΝΑ ΕΚΤΕΛΕΘΕΙ ΔΡΟΜΟΛΟΓΙΑ ΣΥΝΤΟΜΑ

ΕΙΣΙΤΗΡΙΑ - ΠΛΗΡΟΦΟΡΙΕΣ στο

ΠΡΑΚΤΟΡΕΙΟ ΚΥΔΩΝ

• Εθελ. Δωδεκανησίων 14 • Ακτή Σαχτούρη 8
Τηλ. 23.000 - 27722 - 24265 - 27900 - 75268

M28-31/12

Με τη βελτίωση των ελληνοτουρκικών σχέσεων

ΣΥΝΕΡΓΑΣΙΑ ΣΤΟΝ ΤΟΥΡΙΣΜΟ

ΘΑ ΥΠΑΡΞΟΥΝ ΣΗΜΑΝΤΙΚΕΣ ΑΛΛΑΓΕΣ

Ο «ΚΥΒΟΣ ερρίφθη» στο θέμα των ελληνοτουρκικών σχέσεων και είναι σαφές ότι ο τουρισμός είναι ένας από τους τομείς που θα διαδραματίσουν σημαντικό ή και πρωταγωνιστικό ρόλο στη «δόμηση» των νέων σχέσεων εμπιστοσύνης και καλής γειτνίασης της χώρας μας με την Τουρκία. Αν υποθέσουμε ότι οι εξελίξεις θα είναι ομαλές και δεν θα υπάρξουν απρόοπτα ή γεγονότα που θα ανατρέψουν δραματικά τη διαγραφόμενη κατάσταση, τότε οι σχέσεις των δύο πλευρών θα εισέλθουν σε μία διαφορετική πορεία προσέγγισης και θα δημιουργηθούν νέα δεδομένα και νέες προοπτικές επιχειρηματικής συνεργασίας, στην ευρύτερη περιοχή του προορισμού Αιγαίο.



Βεβαίως, ακόμη σήμερα είναι πολύ νωρίς για να προχωρήσει κανείς σε συγκεκριμένες προβλέψεις και αναλύσεις. Ο δρόμος φαίνεται ακόμα μακρύς και υπάρχουν πολλές πτυχές και παράμετροι που δεν έχουν εξεταστεί.

Τι μπορεί να σημαίνει όμως για τον τουρισμό, τις ελληνικές τουριστικές επιχειρήσεις, ορισμένους συγκεκριμένους προορισμούς της χώρας μας, μια τέτοια εξομάλυνση σχέσεων και βελτίωση του κλίματος μεταξύ των δύο χωρών; Που θα ωφεληθούν και τι θα πρέπει να προσέξουν;

Σύμφωνα με τις πρώτες εκτιμήσεις τουριστικών παραγόντων και πέραν της γενικής διαπίστωσης περί του θετικού της όλης εξέλιξης, οι πιθανές επιπτώσεις πρέπει να εξεταστούν βραχυπρόθεσμα και μακροπρόθεσμα.

Ας μην ξεχνάμε ότι τα τελευταία χρόνια η αλματώδης τουριστική ανάπτυξη της Τουρκίας και τα αυξητικά μεγέθη της τουριστικής της κίνησης, δημιούργησαν ένα είδος ανταγωνισμού προς τη χώρα μας, που εντοπίστηκε περισσότερο στις εξαιρετικά χαμηλές τιμές των γειτόνων και στην απόσπαση μεριδίου του ρεύματος μαζικού τουρισμού που κατευθυνόταν προς την περιοχή της ανατολικής Μεσογείου. Δεν θα πρέπει να ξεχνάμε, επίσης, ότι οι εντάσεις στο εσωτερικό της Τουρκίας, ειδικά όσον αφορά το κουρδικό ζήτημα (αλλά και άλλες καταστάσεις όπως η έλλειψη αισθήματος ασφαλείας των επισκεπτών, κ.ο.κ) λειτουργούσαν κατά καιρούς υπέρ της χώρας μας, με χαρακτηριστικότερο παράδειγμα την εφετινή περίοδο.

Αν και η χώρα μας έχει πλέον ένα σαφώς πολύ πιο ποιοτικό προσανατολισμό και το προϊόν της (δεν εννοούμε το βασικό προϊόν του «ήλιος και θάλασσα», αλλά το ήως αυτό συμπληρώνεται και επενδύεται) διαφοροποιείται αρκετά, κανείς δεν μπορεί να αμφισβητήσει το γεγονός ότι πολλοί τουριστικοί οργανισμοί της Ευρώπης, όταν αντιμετωπίζουν πρόβλημα στην Τουρκία, διοχετεύουν μέρος των πελατών τους στην Ελλάδα και σε άλλους προορισμούς της περιοχής. Φυσικά, κάτι ανάλογο θα συνέβαινε αν υπήρχαν αντίστοιχα προβλήματα και στην Ελλάδα. Αν, λοιπόν, η Τουρκία εισέλθει ουσιαστικά σε πορεία ένταξης στην Ενωμένη Ευρώπη και αντιμετωπίσει καλύτερα τα εσωτερικά της προβλήματα, όπως π.χ. ο σεβασμός στα ανθρώπινα δικαιώματα, τότε τα δεδομένα αυτά αλλάζουν. Και μία πιο «υγιής» σχέση με την Τουρκία σημαίνει κατά προέκταση και πιο υγιή ανταγωνισμό μεταξύ των τουριστικών επιχειρήσεων...

Τι θα συμβεί όμως, βραδυπρόθεσμα, στον τουριστικό τομέα, αν όλα εξελιχθούν βάσει των προσυμφωνηθέντων στο Ελσίνκι;

Μια πρώτη εκτίμηση είναι ότι η Τουρκία θα σπεύσει να εκμεταλλευτεί το ευρωπαϊκό στίγμα που της δίνεται γενικότερα στην προβολή της, σε μία ύστατη προσπάθεια να ανατρέψει ακόμη περισσότερο το αρνητικό κλίμα εις βάρος της. Αν τα καταφέρει, τότε, η ερχόμενη τουριστική περίοδος θα χαρακτηριστεί από μία ικανοποιητική ανάκαμψη και ανάκτηση του χαμένου εδάφους.

Συζητώντας το θέμα αυτό με τον πρόεδρο του ΣΕΤΕ Σπύρο Κοκοτό, εκτίμησε ότι όντως το ερχόμενο καλοκαίρι θα έχουμε μια πρώτη «γεύση» του πως εξελίσσεται η κατάσταση.

Εδωσε ιδιαίτερη έμφαση, ωστόσο, στη μεσοπρόθεσμη και μακροπρόθεσμη διάσταση του θέματος. «Πιστεύω ότι ύστερα από κάποιο διάστημα θα επέλθει, ας πούμε, μία τιμολογιακή ισορροπία, μεταξύ των δύο προορισμών» ανέφερε και πρόσθεσε ότι από το σημείο αυτό και μετά θα δημιουργηθούν σημαντικές ευκαιρίες για στενότερη συνεργασία μεταξύ Ελλήνων και Τούρκων επιχειρηματιών. «Και αν η εξέλιξη είναι ομαλή, τότε μακροπρόθεσμα, ίσως δούμε και αρκετές μεγάλες ελληνικές επιχειρήσεις και επιχειρηματίες, με τη σημαντική εμπειρία και τεχνογνωσία τους ειδικά όσον αφορά τις υπηρεσίες υψηλών κατηγοριών και προδιαγραφών, να δραστηριοποιούνται και στην Τουρκία».

Επιστρέφοντας στις βραχυπρόθεσμες επιπτώσεις, θα πρέπει να προσθέσουμε ότι αρκετοί ελληνικοί προορισμοί, κυρίως νησιά του Ανατολικού Αιγαίου, θα ωφελήθούν ιδιαίτερα από ένα καλό κλίμα στις ελληνοτουρκικές σχέσεις, ειδικά αν αυτό οδηγήσει και σε απλούστευση των διαδικασιών διακίνησης επισκεπτών από και προς τα μικρασιατικά παράλια. Ενδεικτικά αναφέρουμε ότι σύμφωνα με στοιχεία του τμήματος ελέγχου διαβατηρίων λιμένος Ρόδου, το 1998, στη γραμμή Ρόδου - Μαρμαρίδος διακινήθηκαν περίπου 150.000 άτομα (αφίξεις και αναχωρήσεις).

ΟΙΚΟΔΟΜΙΚΕΣ-ΤΕΧΝΙΚΕΣ
ΕΜΠΟΡΙΚΕΣ-ΕΠΙΧΕΙΡΗΣΕΙΣ

ΑΦΟΙ ΑΣΒΕΣΤΗ Ο.Ε.

Κ. Τσαλδάρη 26-Ρόδος
☎ 32809-74325-74326

ΠΩΛΟΥΝΤΑΙ

- ΚΑΤΑΣΤΗΜΑ 128τ.μ. και 154τ.μ. αποθήκη, επί της οδού Τσαλδάρη
- ΔΙΑΜΕΡΙΣΜΑΤΑ όλων των διαστάσεων επί της οδού Αγίου Ιωάννου και Θεσσαλονίκης
- ΜΕΖΟΝΕΤΕΣ 130τ.μ. με κήπο στο Κιοτάρι

X1383-31/12

APOLLO 2000 Computer®

Σύνδεση στο INTERNET για ΠΑΝΤΑ
με μόνο 1 δραχμή το λεπτό*

ΔΩΡΕΑΝ ΣΥΝΔΕΣΗ @ AstroNet
The Internet Service Provider

τώρα μειωμένη χρέωση* για ολη την Ρόδο και Δωδεκάνησα

APOLLO 2000 Computer
⊕ Για το Σπίτι & Σχολείο
⊕ Internet & Chat
⊕ Χρηματιστήριο On-Line
⊕ Business Servers
⊕ Power Work Stations

απο 298.000+ Δρχ. + συν 13% φπα
336.740 Δρχ. με φπα

www.astronet.gr

* 1 δρχ/λεπτο απο τις 10.00μμ-8.00πμ και 2 δρχ/λεπτο απο τις 8.00πμ-10.00μμ

X1418-22/12

Η σε 6 η 12 δόσεις

ASTRO COMPUTERS
μόνο για σοβαρούς επαγγελματίες και με γραίτες

Pentium II/400 απο 298.000 δρχ. - Pentium III/450 απο 350.000 δρχ.
Pentium III/500 απο 390.000 δρχ. - Pentium III/600 απο 440.000 δρχ.
Apollo 2000 : Flat Digital Monitor 15" Color, AGP/VGA 4MB, 64MB RAM, FDD 1.44", HD 6.4GB, CD Rom 48 Speed, Sound Blaster PCI Stereo, Keyboard Microsoft Comp., PS/2 Mouse, 150W Spks, Modem 56K, Windows Programs, Games, @ 3 Μηνες Δωρεαν Internet & Χρηματιστήριο

Λίνδου 107, (Εναντι Γυμναστήριο) Ρόδος ☎ (0241) - 35835
Ανοιχτά απο Δευτέρα εως Παρασκευή 9.00 πμ εως 5.00 μμ

ARISTON

ΤΑ ΠΑΝΤΑ ΑΡΙΣΤΑ

Ευκολίες πληρωμής
από 18 μέχρι και 24 μήνες

ΧΑΜΗΛΕΣ ΤΙΜΕΣ ΚΑΙ ΔΟΣΕΙΣ

ARISTON ΙΤΑΛΙΑΣ:

ΚΟΥΖΙΝΕΣ ΚΑΙ ΦΟΥΡΝΟΙ ΠΑΝΤΟΣ ΤΥΠΟΥ - ΕΣΤΙΕΣ ΚΕΡΑΜΙΚΕΣ ΚΑΙ ΑΠΛΕΣ - ΨΥΓΕΙΑ - ΚΑΤΑΨΥΚΤΕΣ - ΨΥΓΕΙΟΚΑΤΑΨΥΚΤΕΣ - ΠΛΥΝΤΗΡΙΑ ΡΟΥΧΩΝ ΚΑΙ ΠΙΑΤΩΝ - ΘΕΡΜΟΣΙΦΩΝΕΣ - ΑΠΟΡΡΟΦΗΤΗΡΕΣ ΚΟΥΖΙΝΑΣ ΠΑΝΤΟΣ ΤΥΠΟΥ
απλά και εντοιχιζόμενα σε ποικιλία χρωμάτων
ΚΑΙ ΤΩΡΑ:
ΠΛΥΝΤΗΡΙΑ - ΨΥΓΕΙΑ - ΚΟΥΖΙΝΕΣ ΚΑΙ ΜΙΚΡΟΣΥΣΚΕΥΕΣ BOSCH - SIEMENS (ΜΠΟΣ ΣΙΜΕΝΣ) ΣΤΙΣ ΧΑΜΗΛΟΤΕΡΕΣ ΤΙΜΕΣ ΤΗΣ ΑΓΟΡΑΣ

Επισκεφθείτε μας
για να βεβαιωθείτε για
τις ΧΑΜΗΛΕΣ ΤΙΜΕΣ μας!

Εισάγουμε και γι'αυτό πουλάμε φθηνότερα

ARISTON Η ΠΡΟΗΓΜΕΝΗ ΤΕΧΝΟΛΟΓΙΑ

ΤΗΛΕΟΡΑΣΕΙΣ - ΒΙΝΤΕΟ - ΒΙΝΤΕΟΚΑΜΕΡΕΣ - ΒΙΝΤΕΟΤΗΛΕΟΡΑΣΕΙΣ - ΜΙΚΡΟΣΥΣΚΕΥΕΣ - FAX - ΣΤΕΡΕΟ - ΤΗΛΕΦΩΝΑ - -C.D. - ΣΚΟΥΠΕΣ ΠΑΝΤΟΣ ΤΥΠΟΥ σε μεγάλη ποικιλία

X1394-31/12

Αντιπρόσωποι- Εισαγωγείς ΔΩΔΕΚΑΝΗΣΟΥ από το 1960:

ΑΔΕΛΦΟΙ ΣΤΕΦΑΝΟΥ Ο.Ε.

Δενδρινού & Χατζηαγγέλου - τέρμα Κορδιγκτώνος, τηλ. 22568, 22695

ΜΟΥΣΕΣ

Live Night Club

Εγκαινιάσαμε την χειμερινή σεζόν με νέα σχήματα και καινούριο πρόγραμμα
Γιά νύχτες ... Μαγικές κι ονειρεμένες....

Τετάρτη - Πέμπτη - Παρασκευή - Σάββατο
Reservee 094 6024626 & 25015

* Το κέντρο και η ορχήστρα διατίθονται για χοροεσπερίδες και συνεστιάσεις συλλόγων.

X1400-31/12

GR

Grand Hotel

Προτιμήστε το νέο μας
PIANO BAR
με τον πιανίστα μας
Τάκη Τσώνη

Ο τέλειος συνδυασμός ποιότητας και οικονομίας
YELLOW SPOT

X1381-31/12

Εργαστήριο Κλινικής Ψυχολογίας

Χριστίνα ΣΑΒΒΑΚΗ - ΓΚΡΑΝΖΑΝ
Κλινική Ψυχολόγος - Ψυχοπαθολόγος

- Πτυχιούχος των Πανεπιστημίων Nancy & Reims (Γαλλία)

Για τον ενήλικο
- Ψυχοδιαγνωστική
- Ψυχολογική υποστήριξη
- Ψυχοθεραπεία αναλυτικής εμπνεύσεως

Για το παιδί
- Ψυχοδιαγνωστική (με τεστ νοημοσύνης, προβλητικά τεστ ερμηνεία παιδικού σχεδίου)
- Ψυχοθεραπεία (με θεραπευτικά τεστ, μαριονέτες, πλαστελίνη)
- Οικογενειακή συνέντευξη

Δέχεται με ραντεβού
Παύλου Μελά 40 – Ρόδος
Τηλ. : 77 350

10166-10/1

ΝΑΥΤΙΛΙΑΚΗ ΕΤΑΙΡΙΑ ΛΕΣΒΟΥ Α.Ε.
F/B ΑΛΚΑΙΟΣ



ΑΝΑΚΟΙΝΩΣΗ

Γνωρίζουμε στο επιβατικό κοινό ότι τα δρομολόγια του F/B ΑΛΚΑΙΟΣ από Ρόδο έχουν ως εξής:

Κάθε Τετάρτη ώρα 21.00 για Κω -Σάμο-Χίο-Μυτιλήνη- Λήμνο- Αλεξανδρούπολη

Λόγω της αυξημένης κινήσεως κατά τη θερινή περίοδο παρακαλούνται οι κ.κ. επιβάται όπως εκδίδουν τα εισιτήριά τους από το κεντρικό πρακτορείο της Ν.Ε.Λ. στη Ρόδο. Η έκδοση των εισιτηρίων για καμπίνες θα γίνεται μόνο από το πρακτορείο.

ΕΡΥΘΡΑ ΘΑΛΑΣΣΑ

Δ. ΘΕΟΔΩΡΑΚΗ 13 ΤΗΛ. 27721- 22460

M11-31/12

Μεταξύ του Κορκολή και της νεαρής

Η γνωριμία έγινε στην Κω

ΣΥΝΕΝΤΕΥΞΗ ΤΗΣ ΠΡΩΗΝ ΑΡΡΑΒΩΝΙΑΣΤΙΚΙΑΣ ΣΕ ΠΕΡΙΟΔΙΚΟ

Για να ενισχύσει τους ισχυρισμούς του, ο Στέφανος Κορκολής έδωσε στη δημοσιότητα συνέντευξη της «αρραβωνιαστικιάς του», η οποία είχε δημοσιευθεί στο περιοδικό «ΧΑΙ» στις 6-12-96 και η οποία φαίνεται να έχει δοθεί μετά «το χωρισμό τους», εν αγνοία του τραγουδιστή.

Σε αυτή τη συνέντευξη, η οποία αριθμεί πέντε σελίδες, εικονίζεται η νεαρή κοπέλα με τον τραγουδιστή «στο σαλόνι του σπιτιού τους, όταν αντάλλαξαν δαχτυλίδια», όπως αναφέρεται στο περιοδικό.

Η νεαρή κοπέλα φέρεται να κάνει εκτενή αναφορά στη γνωριμία και την εξέλιξη της σχέσης τους, η οποία ξεκίνησε «κατά τη διάρκεια επαγγελματικού ταξιδιού του μουσικοσυνθέτη σε νησί του Αιγαίου».

Μάλιστα, η νεαρή κοπέλα εμφανίζεται πικραμένη για την άσχημη τροπή της 3χρονης σχέσης τους, η οποία όδευσε προς το τέλος, όταν ο πατέρας της είπε στον Στέφανο – όπως τον αποκαλεί – «ή γάμο ή άσ' την, δεν πάει άλλο».

« Ο Στέφανος είχε αρχίσει να μεροετοιμάζει για την περίπτωση που θα τα χαλάγαμε», φέρεται να λέει. «Μου έλεγε ότι προηγούμενες κοπέλες του τον απειλούσαν μετά το χωρισμό και ήλπιζε ότι εγώ δεν θα έκανα κάτι ανάλογο...». Σύμφωνα με το περιοδικό, τότε αντέδρασε ο πατέρας της: «Δεν είχαμε πρόθεση να τον ενοχλήσουμε στα επαγγελματικά του, να στείλουμε επιστολές σε εφημερίδες...».

Η ΔΗΛΩΣΗ ΚΟΡΚΟΛΗ

«Χθες το βράδυ οι φίλοι του Μάκη Τριανταφυλλόπουλου, γνωστοί «ηθικοί τιμητές» και «αυτόκλητοι εισαγγελείς» στην κοινωνία του θεάματος, που όλοι τους ανεδείχθησαν μέσα από τη συγκεκριμένη τηλεοπτική παράλληλο, την οποία ο δημοσιογράφος αυτός ελέγχει κι εξουσιάζει, εμφανίστηκαν ταυτόχρονα στα περισσότερα «δελτία ειδήσεων» των τηλεοπτικών σταθμών της χώρας μας για να κατακρεουργήσουν, για μία ακόμη φορά, μέσα από το μεγαλοδύναμο «μέσο» που λέγεται «τηλεόραση», την ημιθανή πλέον τιμή και υπόληψή μου. Ενορχηστρωμένα όλοι τους κατέθεσαν την «προσωπική εκτίμησή» τους ότι είμαι αρχικά «εγκληματίας» και στη συνέχεια ότι ο Μάκης Τριανταφυλλόπουλος είναι ο συνεχιστής στις μέρες μας των μεγάλων δημοσιογράφων Μπέτσου και Βούλτεψη, που έριξαν φως στη σκοτεινή υπόθεση Λαμπράκη (!). Αυτό το τελευταίο από μόνο του ως «ισχυρισμός» συνιστά «ισοπέδωση κάθε αξίας και κάθε έννοιας δεοντολογίας», όπως γράφει εύστοχα στο σημερινό της φύλλο η εφημερίδα «Καθημερινή». Όσον αφορά όμως το «θέμα» που σας απασχολεί, δηλαδή «αν ήσασταν στη θέση του πατέρα της τέως αρραβωνιαστικιάς μου, τι θα κάνατε», σας απαντώ ξεκάθαρα ότι, όπως προκύπτει και από «δημοσίευμα του 1995 που σας αποστέλλω, το οποίο στηρίζεται σε μακροσκελέστατη συνέντευξη της πρώην αρραβωνιαστικιάς μου για τη σχέση μας», ενδιαφέρει πρώτιστα τι έκαναν αυτοί, αλλά και εγώ και ποιά ήταν η συμπεριφορά μας αμφιπλεύρως και τούτο προκύπτει από το ίδιο το «δημοσίευμα». Δηλαδή προκύπτει ότι: «Πρωτοσυναντηθήκαμε το Σεπτέμβριο του 1993 στην Κω, όταν ο πατέρας της προσφέρθηκε να μου κάνει τραπέζι. Για να επιτύχω να την ξαναδώ, ανταπέδωσα την πρόσκληση για τραπέζι στον πατέρα της και στην ίδια. Και οι δύο πρώτες συναντήσεις μας έγιναν παρουσία του πατέρα της. Μετά έπρεπε να φύγω για τη συναυλία στη Ρόδο, όπου κάλεσα όλη την οικογένεια να έρθει και ήρθαν. Γνώρισα για πρώτη φορά και τη μητέρα της. Ξαναπήγα στην Κω για να την δω κι εκτοτε όταν κατέβαινα στο νησί, ζητούσα από τον πατέρα της να μου κλείνει δωμάτιο σε ξενοδοχείο κι ο πατέρας της με υποδέχετο πάντα στο αεροδρόμιο. Μπροστά σ' ολόκληρη την οικογένειά της απευθυνόμενος στον πατέρα της είπα «Θέλω να παντρευτώ την κόρη σου τώρα» κι αυτός μου απάντησε: «Τώρα δεν γίνεται, είναι μικρή». Εγώ επέμενα γιατί ήθελα «οικογένεια, γυναίκα από σπίτι», γι αυτό και απετάθην στη μητέρα, που έβλεπε με καλό μάτι το ειδύλλιο, που ζήτησε από το σύζυγό της να το επανεκτιμήσει, λέγοντας «μην το κόβεις. Δεν ξέρεις την τύχη του καθένα». Ο πατέρας της δέχτηκε και αρραβωνιαστήκαμε αμέσως, ανταλλάξαμε βέρες και δώρα και στην ερώτησή μου προς αυτόν «αν μου δίνει την κόρη του» μ' απάντησε «με όλη μου τη ψυχή». Εμεινα μαζί τους δύο βδομάδες, αλλά μετά επαγγελματικές υποχρεώσεις μ' επανέφεραν στην Αθήνα. Συμφωνήσαμε να έρχεται η κόρη τους να μένει στο σπίτι μου στην Αθήνα όπου μάλιστα την πρώτη φορά τη συνόδευσε η μητέρα της. Εμεναν στο σπίτι μου στην οδό Λόφου στην Εκάλη και οι δυό τους δεκαπενθήμερα τακτικότατα. Η πρώην αρραβωνιαστικιά μου ανέβαινε στην Αθήνα και μόνη της τα Σαββατοκύριακα. Την παρουσίασα στον επαγγελματικό μου περίγυρο και η Κατερίνα Κούκα της έλεγε: «Μωράκι μου, μικρή παντρεύτηκα και εγώ». Τα Χριστούγεννα όλη η οικογένειά της φιλοξενήθηκε στο σπίτι μου και την Πρωτοχρονιά διασκέδασαν στο SHOW CENTER, όπου τότε εργαζόμουν, στο οποίο είχα φροντίσει να έχουν το καλύτερο τραπέζι. Εκτοτε κάναμε ταξίδια μαζί σε διάφορα μέρη, το καλοκαίρι του 1995 κάναμε μαζί διακοπές. Δηλώνω από εκπομπή της Ρούλας Κορομηλά ότι αφιερώνω τραγούδια σε μια αγαπημένη μου οικογένεια στην Κω και ότι θ' αποσυρθώ κάποια στιγμή σ' αυτό το νησί για να ξεκουραστώ και να γράψω μουσική. Η ίδια στη συνέντευξή της δηλώνει «Με τον Στέφανο δεν είχα ποτέ πρόβλημα». Χωρίσαμε πολύ αργότερα με δική της επιθυμία, γιατί η ζωή μου ως πολυάσχολου καλλιτέχνη την κούραζε. Σεβαστό. Πού βλέπετε, λοιπόν, το «παράνομο». Πώς είναι δυνατόν αυτό που ήταν «νόμιμο» μέχρι το 1995 να παρουσιάζεται ως «παράνομο» το 1999, επειδή ο Μ. Τριανταφυλλόπουλος και οι περί αυτόν το επιθυμούν για να αυξηθεί η τηλεθέαση και μόνο των εκπομπών του; Πώς είναι δυνατόν να εμφανίζονται διάφοροι σε σταθμούς και να υποστηρίζουν ότι «ασελγούσα και δεν είχε συνείδηση του τι έκανε το κοριτσάκι». Το πρόβλημα σ' αυτό τον τόπο είναι ότι μιλούν οι ίδιοι πάντα «ανευθυνοϋπεύθυνοι», που χωρίς να γνωρίζουν και να νοιάζονται για το τι πραγματικά είχε συμβεί, είναι «έτοιμοι» να καταθέσουν την «αλήθεια» τους επί παντός επιστητού.

Αυτό το μεγάλο πρόβλημα, μπορεί να είναι πρόβλημα, ευρύτερο της κοινωνίας, αλλά έχω και εγώ ένα «πρόβλημα, τεράστιο» πια, που μ' έφερε στα πρόθυρα της αυτοκτονίας, καθώς διεσύρθην πανελληνίως, χωρίς να φταίω σε τίποτα, χωρίς να έχω πειράξει κανέναν ποτέ, και να έχω πια και τη μάνα μου να χαροπαλεύει, καθώς η βεβαρημένη υγεία της έχει επιδεινωθεί και τους δικούς μου να μην μπορούν να κυκλοφορήσουν από ντροπή, για κάτι που ενώ ήταν νόμιμο, ο κύριος Μ. Τριανταφυλλόπουλος φρόντισε να το παρουσιάσει ως παράνομο. Για να τελειώνω. Αποκαταστήστε την αλήθεια τώρα, την καταρρακωμένη μου τιμή σπλώστε την, όσοι δημοσιογράφοι και μη μέσα σας έχετε ακόμη οξίες που πιστεύετε και αποτελούν κριτήριο στη στάση ζωής σας. Μην πυροβολείτε άλλο τον πιανίστα, γιατί πραγματικά σκοτώνετε τη μουσική της ίδιας σας της ζωής. Η μεγαλύτερη καταδίκη είναι όταν κάποιος ακούει μόνο τη σιωπή».

ΛΑΧΕΙΑ

ΠΡΑΚΤΟΡΕΙΟΝ
ΓΙΩΡΓΟΣ ΚΟΝΤΟΖΑΜΑΝΗΣ
ΜΕΓ. ΚΩΝΣΤΑΝΤΙΝΟΥ 43 • ΡΟΔΟΣ ☎ 20800



ΛΟΤΤΟ
ΙΠΠΟΔΡΟΜΟΣ
ΚΑΤΑΘΕΣΗ ΔΕΛΤΙΩΝ ΠΡΟ-ΠΟ ΜΕΧΡΙ ΣΑΒΒΑΤΟ ΛΟΤΤΟ ΜΕΧΡΙ ΤΡΙΤΗ 3 μ.μ.
ΕΥΘΥΜΙΑ • ΕΙΛΙΚΡΙΝΕΙΑ • ΤΥΧΗ

ΠΡΟ-ΠΟ

ΠΡΑΚΤΟΡΕΙΟ ΤΑΞΙΔΙΩΝ
ΣΑΒΒΑΣ ΣΑΗΣ
εκδρομές

ΧΡΙΣΤΟΥΓΕΝΝΑ 1999
ΠΡΩΤΟΧΡΟΝΙΑ 2000
ΔΕΚΕΜΒΡΙΟΣ 1999 - ΙΑΝΟΥΑΡΙΟΣ 2000
5ήμερες, 6ήμερες, 7ήμερες, 8ήμερες, εκδρομές

ΠΑΡΙΣΙ – DISNEY LAND
ΛΟΝΔΙΝΟ
ΡΩΜΗ
ΡΩΜΗ – ΦΛΩΡΕΝΤΙΑ
ΓΥΡΟΣ ΠΑΛΙΑΣ – ΒΕΝΕΤΙΑ
ΤΥΡΟΛΕΖΙΚΕΣ ΑΛΠΕΙΣ
ΓΥΡΟΣ ΕΛΒΕΤΙΑΣ
ΒΙΕΝΝΗ
ΒΙΕΝΝΗ – ΒΟΥΔΑΠΕΣΤΗ
ΒΙΕΝΝΗ – ΠΡΑΓΑ
ΒΙΕΝΝΗ–ΣΑΛΤΣΜΠΟΥΡΓΚ–ΙΝΓΣΜΠΡΟΥΚ
ΒΟΥΔΑΠΕΣΤΗ – ΠΡΑΓΑ – ΒΙΕΝΝΗ
ΙΣΠΑΝΙΑ
ΓΥΡΟΣ ΑΝΔΑΛΟΥΣΙΑΣ
ΜΑΔΡΙΤΗ – ΑΝΔΑΛΟΥΣΙΑ
ΤΥΝΗΣΙΑ
ΜΑΡΟΚΟ
ΚΑΤΡΟ ΚΡΟΥΑΖΙΕΡΑ ΝΕΙΛΟΥ

Μεγάλα ταξίδια

ΜΠΑΓΚΟΚ – ΣΙΓΚΑΠΟΥΡΗ – ΠΟΥΚΕΤ
ΜΠΑΓΚΟΚ – ΜΠΑΛΙ
ΜΠΑΓΚΟΚ – ΠΟΥΚΕΤ
ΜΠΑΓΚΟΚ–ΣΙΓΚΑΠΟΥΡΗ–ΠΟΥΚΕΤ–ΣΑΜΟΥΙ
ΜΠΑΛΙ
ΠΕΚΙΝΟ – ΣΙΑΝ – ΓΚΟΥΛΙΝ – ΚΑΝΤΩΝΑ
ΜΕΞΙΚΟ – ΤΑΣΚΟ – ΑΚΑΠΟΥΛΚΟ
ΚΟΥΒΑ (ΑΒΑΝΑ – ΒΑΡΑΔΕΡΟ)
ΚΕΝΥΑ
ΜΠΟΥΕΝΟΣ ΑΤΡΕΣ – ΡΙΟ – ΙΓΚΟΤΑΣΟΥ

Πληροφορίες - Προγράμματα:
ΠΡΑΚΤΟΡΕΙΟ ΤΑΞΙΔΙΩΝ
ΣΑΒΒΑΣ ΣΑΗΣ
ΤΟ ΠΡΑΚΤΟΡΕΙΟ ΠΟΥ ΕΜΠΙΣΤΕΥΕΣΤΕ
ΤΑΡΠΟΝ ΣΠΡΙΓΚΣ 42 (δίπλα στην Πίστεως) Τηλ. 39781-3

M23-31/12

η ΣΠΑΝΟΣ CARD
σας προσφέρει κάτι μοναδικό!

ΔΩΡΟΕΠΙΤΑΓΕΣ
και
ΑΥΤΟΚΙΝΗΤΑ



μεγάλη κλήρωση
για δυο DAEWOO Matiz

Συμπληρώνοντας 150 πόντους στην Σπανός Card κερδίζετε
- μια δωροεπιταγή για τις επόμενες αγορές σας από τα Υπερμάρκετ Σπανός.
- συμμετοχή στην κλήρωση για το μεγάλο δώρο.

Ένα πραγματικά Μεγάλο Δώρο
για τους δύο υπερτυχερούς της μεγάλης κλήρωσης. Γιατί μαζί με την δωροεπιταγή, αποκτάτε δικαίωμα συμμετοχής στην κλήρωση για δύο πανέμορφα αυτοκίνητα DAEWOO MATIZ που σας προσφέρουν τα Υπερμάρκετ Σπανός.

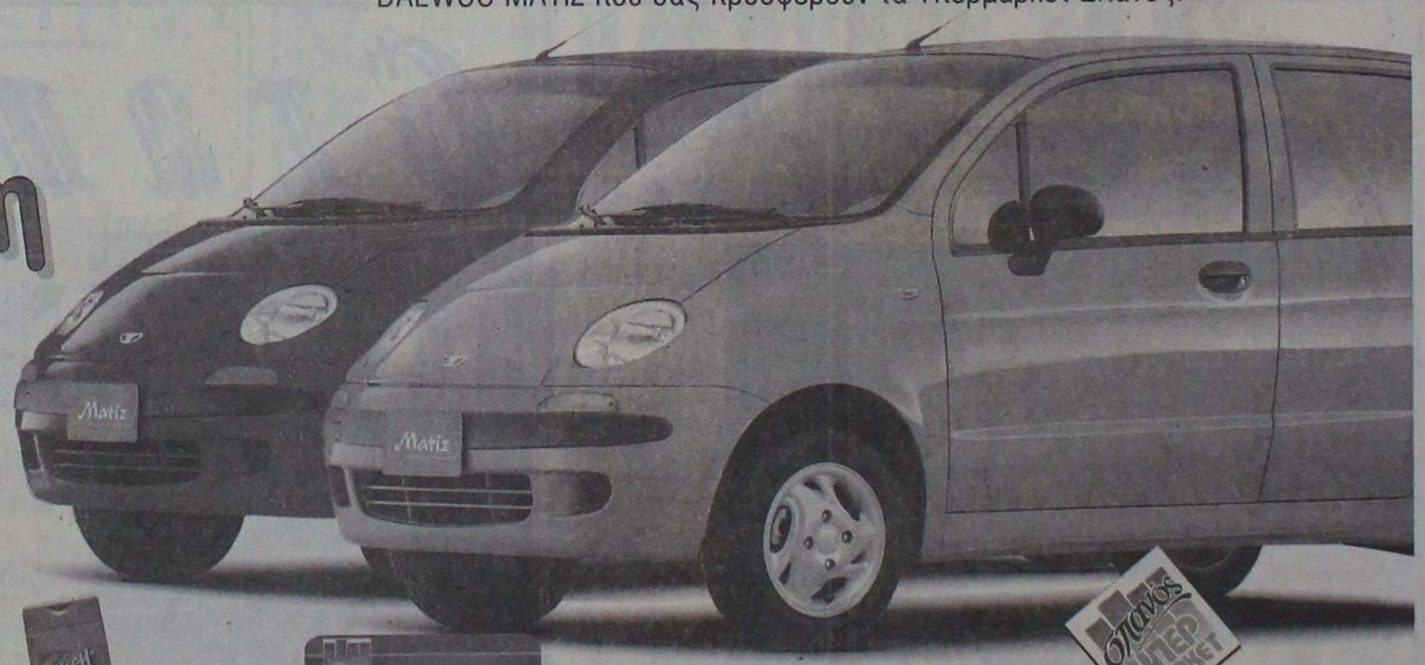



Αποκτήστε την τώρα!

ΣΠΑΝΟΣ ΥΠΕΡ ΜΑΡΚΕΤ

ΓΙΑΤΙ Η ΔΩΔΕΚΑΝΗΣΟΣ ΕΙΝΑΙ Ο ΤΟΠΟΣ ΜΑΣ!

Θα κληρωθεί ένα αυτοκίνητο στο κατάστημα της Ρόδου & ένα αυτοκίνητο στο κατάστημα της Λέρου.

ΧΡΙΣΤΟΥΓΕΝΝΑ στα ΙΕΡΟΣΟΛΥΜΑ

Από 5/1 έως 14/1

(ΣΗΜ. Τα Χριστούγεννα στα Ιεροσόλυμα είναι 7/1)

Αεροπορικώς

Μοναδική ευκαιρία για να γιορτάσετε τα Χριστούγεννα στις 7/1 όπως εορτάζονται στα Ιεροσόλυμα.

Θα επισκεφθείτε τη Βηθλεέμ, το Σπήλαιο της Γέννησης, να προσκυνήσετε τον Πανάγιο Τάφο, τον Τάφο της Παναγίας, την Αποκαθήλωση, τον φρικτό Γολγοθά, να δείτε την φυλακή του Χριστού, το Πραιτώριο, το Ορος των Ελαιών, τον Ιορδάνη Ποταμό, το όρος Θαβώρ , την Καπερναούμ, τη Ναζαρέτ, την Κανά, την Τιβεριάδα, τον Αγ. Γεώργιο Χοτζεβά, την Ιεριχώ, το Σαραντάριο Ορος, τη Νεκρά Θάλασσα,Σόδομα, Γόμορα, Σινά, Αγ. Αικατερίνη και τόσα άλλα θεοβάδιστα μέρη.

Πληροφορίες - Πρόγραμμα - Εγγραφές

ΠΡΑΚΤΟΡΕΙΟ ΤΑΞΙΔΙΩΝ
ΣΑΒΒΑΣ ΣΑΗΣ

Τάρπον Σπριγκς 42
Δίπλα στην ΠΙΣΤΕΩΣ
Τηλ. 39781

M15-2/1

Στον τομέα των καλλιτεχνικών εκδηλώσεων

Η Ρόδος δεν σηκώνει μετριότητες

ΤΙ ΛΕΕΙ Ο ΠΡΟΕΔΡΟΣ ΤΟΥ ΠΟΔΡ κ. ΜΑΝ. ΑΝΤΩΝΟΓΛΟΥ



Ο βασικός μοχλός για την υλοποίηση της πολιτιστικής πολιτικής του Δήμου μας ήταν και είναι ο Πολιτιστικός μας Οργανισμός που αγκαλιάζει σχεδόν όλες τις μορφές τέχνης - δημιουργίας - πολιτιστικής παιδείας και παράδοσης μαζί με το ΔΗ.ΠΕ.ΘΕ και τη Δημοτική Πινακοθήκη.

Ανέκαθεν ο Δήμος μας σε σχέση ακόμη και με τους πιο μεγάλους και οικονομικά εύρωστους Δήμους της χώρας μας, θα μπορούσε να πούμε ότι είναι πρωτοπόρος στα θέματα πολιτισμού και γιατί όχι θα μπορούσε να αποτελέσει Δήμο - πιλότο και για το ίδιο το Υπουργείο Πολιτισμού.

Ας μη ξεχνάμε ότι όταν το Υπουργείο Πολιτισμού ακόμη και στην καλύτερη του στιγμή επί υπουργίας της αείμνηστης Μελίνας σκέφτηκε να προάγει τη θεατρική παιδεία με τη δημιουργία των ΔΗΠΕΘΕ στη Ρόδο λειτουργούσε ήδη Δημοτικό Θέατρο.

Όταν το Υπουργείο Πολιτισμού μέσα από τη λειτουργία των δικτύων πόλεων, προσπαθούσε να κάνει τους πολίτες μας κοινωνούς της τέχνης και ταυτόχρονα δημιουργούς, ήδη μέσα από τον Πολιτιστικό μας Οργανισμό οι Ρόδιοι συμμετέχουν και δημιουργούν σε μια σειρά δραστηριότητες που έχουν σχέση με τη ζωγραφική, τη γλυπτική, το χορό, το θέατρο, το βιβλίο, τον κινηματογράφο, την εκμίσθωση παραδοσιακών οργάνων, τη μουσική γενικότερα. Όταν το Υπουργείο Ανάπτυξης προσπάθησε να προσδώσει Διεθνή χαρακτήρα, μέσα από το Φεστιβάλ Αθηνών και Επιδαύρου, ήδη μέσα από τον Πολιτιστικό Οργανισμό λειτουργούν δύο διεθνή Φεστιβάλ :1) Χορωδιών και Όπερας και 2) Μουσικής Δωματίου.

Από πλευράς υποδομών μπορούμε να πούμε ότι φθάσαμε στο σημείο να αναλάβουμε την οργάνωση πολιτιστικών γεγονότων και κορυφαία ονόματα από τον χώρο της τέχνης, διεθνούς βεληνεκούς να επιθυμούν τη συνεργασία μαζί μας. Μόνο στους τρεις μήνες του καλοκαιριού του '98 καταφέραμε να οργανώσουμε και να φέρουμε σε πέρας 46 κορυφαίες εκδηλώσεις (μουσική, χορός, θέατρο, εικαστικά), με ικανοποιητικά αποτελέσματα. Και είναι λογικό ο τόπος μας, που τον επισκέπτονται εκατομμύρια περιηγητές κάθε χρόνο, να φημίζεται όχι μόνο για τον ήλιο, τον καθαρό ουρανό, τη θάλασσα και τις καλές υπηρεσίες που του παρέχουν τα ξενοδοχεία μας, αλλά και για το πολιτιστικό γίγνεσθαι, που πρέπει να είναι αντάξιο της ιστορίας του.

Νομίζουμε και έτσι θα πρέπει να είναι ότι η Ρόδος δεν σηκώνει μετριότητες. Είναι και θα πρέπει να είναι κέντρο κορυφαίων πολιτιστικών και πολιτισμικών γεγονότων. Αυτό περιμένουν όχι μόνο οι τουρίστες, αλλά και οι συμπολίτες μας που με την αθρόα συμμετοχή τους αποδέχονται και στηρίζουν κάθε μας προσπάθεια.

Το κοινό μας σήμερα από απλός θεατής και παθητικός δέκτης έχει μετεξελιχθεί σε ώριμο, απαιτητικό και αυστηρό κριτή, αλλά και συνεργάτη. Ο πολιτισμός είναι και έτσι πρέπει υπόθεση του συνόλου του ροδιακού λαού.

Για αυτό και η συνεργασία μας με τους ντόπιους φορείς (Δήμους - ΤΕΔΚ - επιμελητήρια - Εργατική Εστία) πολιτιστικά σωματεία - Ωδεία - φορείς που επιτελούν κοινωνικό έργο (εκκλησία - Αντικαρκινική Εταιρία - Λάϊονς - Ρόταρυ κ.α.) τα Μ.Μ.Ε, τους ντόπιους καλλιτέχνες και ουσιαστική είναι και αποδοτική.

Ανάλογη είναι η συνεργασία με τα σχολεία, όλων των βαθμίδων όπου κάθε πολιτιστική δραστηριότητα γίνεται γνωστή, ώστε τα παιδιά να εθίζονται στον κόσμο της τέχνης και να μετέχουν στα πολιτιστικά δρώμενα.

Βασική κατεύθυνση στην πολιτιστική μας πολιτική ήταν και είναι ο συντονισμός και η συνεργασία όλων των σχημάτων, ερασιτεχνικών και επαγγελματικών, που απασχολούνται με την τέχνη και τον πολιτισμό στη Ρόδο., τόσο για να έχουμε καλύτερα αποτελέσματα στις τελικές εκδηλώσεις, όσο και για να αναπτυχθούν ουσιαστικοί δεσμοί στους οποίους μπορεί να βασιστεί μελλοντικά η συνολική πολιτιστικά αναβαθμισμένη ταυτότητα της πόλης μας.

Η συνεργασία που είχαμε με το Υπουργείο Αιγαίου σε θέματα της Δημοτικής μας Πινακοθήκης, ελπίζουμε πως δεν θα είναι περιστασιακή. Είναι δυνατή η υλοποίηση πρότασης μας, με χρηματοδότηση όχι μόνο του Υπουργείου Αιγαίου, αλλά και των Υπουργείων Εθνικής Άμυνας - Ανάπτυξης και Πολιτισμού για το «Πλοίο του Πολιτισμού» που θα καλύπτει το τόξο Θράκη, Αιγαίο, Κύπρο μεταφέροντας σκήνατα μουσικής, θεάτρου, χορού, κινηματογράφου, εικαστικών.

Κλείνοντας, στόχος του ΠΟΔΡ είναι να γίνει κάθε γειτονιά της πόλης ένα ζωντανό κύτταρο όχι μόνο ως χώρος φιλοξενίας εκδηλώσεων αλλά κυρίαρχα ως χώρος παραγωγής πολιτισμού.

Ο πρόεδρος ΠΟΔΡ
Μανόλης Αντώνογλου

ΣΤΟΝ ΗΛΕΚΤΡΟΚΟΣΜΟ ΞΕΝΑΚΗ ΚΑΤΙ ΑΛΛΑΞΕ...

...κάντε ένα βήμα μπροστά!* Με τρεις κινήσεις!

Αόρια στα καταστήματα ηλεκτρικών θα κάντε τις αγορές σας άνετα και διασκεδαστικά κερδίζοντας πλούσια δώρα, απολαμβάνοντας ένα καφέ ή αναψυκτικό και πληρώνοντας ανάλογα με τις δυνατότητές σας.



*(1) αποκτήστε την Ξενάκης card και απολαύστε τα προνόμια που προσφέρει.

...Σήμερα στον Ηλεκτρόκοσμο Ξενάκη κάντε ένα βήμα μπροστά! Αποκτήστε την Ξενάκης Card και απολαύστε δώρα και προνόμια... Κάντε τις αγορές σας άνετα και σωστά πίνοντας ένα καφέ ή αναψυκτικό στο bar του καταστήματος. Επιλέξτε τον τρόπο εξόφλησης που σας ταιριάζει... μέχρι 24 δόσεις! Απολαύστε σήμερα χωρίς έννοιες για το αύριο!

(2) 24 ΔΟΣΕΙΣ

*(2) κάντε έξυπνες αγορές απολαμβάνοντας σήμερα χωρίς έννοια για το αύριο.



(3)

*(3) επιλέξτε ανετα τις αγορές σας απολαμβάνοντας ένα καφέ ή ένα αναψυκτικό από το Ξενάκης Bar



ΞΕΝΑΚΗΣ ΗΛΕΚΤΡΟΚΟΣΜΟΣ

Ένα βήμα μπροστά!

Κ. ΥΔΡΑΙΟΥ 2, ΡΟΔΟΣ 85100, ΤΗΛ.:(0241) 26597, 30274 FAX: (0241) 31240

X.1409-31/12

ΝΤΑΚΟΣ ΕΠΙΚΟΙΝΩΝΙΕΣ ΑΕ

TELESTET

τα έξυπνα ΠΑΚΕΤΑ ΕΠΙΚΟΙΝΩΝΙΑΣ



με πάγιο 4.500δρχ
& TELESTET extra2000

ΔΩΡΕΑΝ 2.000δρχ. το μήνα χρόνο ομιλίας, για 6 μήνες!

ΚΑΝΤΕ ΟΠΟΙΟ ΣΥΝΔΥΑΣΜΟ ΘΕΛΕΤΕ



DAEWOO EASY PHONE D-10 το ηλέφωνο που σας ακολουθεί

DAEWOO DWP-9000 ασύρματο ηλέφωνο

ERICSSON ΦΟΡΗΤΟ KIT με το χέρι ελεύθερο

...φερθείτε έξυπνα ενημερωθείτε τώρα!

Ν. ΜΑΓΓΙΩΡΟΣ Ε.Π.Ε.

ΓΡΗΓΟΡΙΟΥ ΛΑΜΠΡΑΚΗ 29 - ΡΟΔΟΣ - ΤΗΛ.:32815

X1424-15/1

ΕΚΛΕΚΤΑ ΠΑΡΑΔΟΣΙΑΚΑ ΚΡΑΣΙΑ «ΟΙΝΟΠΟΙΗΜΑΤΑ ΚΟΥΝΑΚΗ»



Για ξεχωριστές χειμωνιάτικες ώρες

Ερυθρό ξηρό: ωριμασμένο σε καινούργια γαλλικά δρύινα βαρέλια. Πλούσιο σε αρώματα και γεύσεις.

Λευκό ξηρό: δροσερό και ζωηρόμ, ιδανικό για να συνοδέψει λευκά κρέατα και ψάρια.

Λιαστό γλυκό και ημίγλυκο κρασί: ο φυσικός τρόπος παραγωγής τους τα κάνει ξεχωριστά.

Λιαστό μοσχάτο γλυκό: (Αϊ Γιάννης) νάμμα. Μεθυστικά αρωματικό και εξαιρετικό.

Το οινοποιείο μας στον Εμπωνα ανοικτό και τις Κυριακές 12-4 για να μας γνωρίσετε και να δοκιμάσετε τα κρασιά μας.

☎ **0246 41440, 0241 73784, 0946 067095, 0944 167909**

10192-19/12

MARCOS travel

ZACHARIAS MERCOURIS

ΑΘΗΝΑ:

	ΜΟΝΟΚΛΙΝΟ	ΔΙΚΛΙΝΟ
PRESIDENT	9.000	12.000
ASTOR	11.000	14.500
ILISIA	13.600	17.400
ALEXANDROS	14.500	18.000
CHRISTINA	11.500	15.000
RIVA	12.500	15.500
PARTHENON	14.000	18.000
ACHILLEAS	8.500	11.000
PLAZA	8.000	12.000
PLAKA	10.500	13.000
ZINON	8.000	11.000
PYTHAGORION	10.000	14.000
STANLEY	10.500	15.200
CHANDRIS		33.000
AMALIA	21.700	30.000
ACHILLION	11.000	14.600
HELLINIS	8.000	11.000
ILISSOS	10.500	14.000
TITANIA	19.700	24.600

ΚΗΦΙΣΙΑ

CATERINA	22.000	26.000

ΠΕΙΡΑΙΑΣ:

LILIA	12.500	14.500
MISTRAL	17.000	22.000
SAVOY	23.000	29.500
ANEMONI	12.500	17.000

ΓΛΥΦΑΔΑ:

SEA VIEW	12.500	14.500
EMMANTINA	14.600	17.800

ΘΕΣΣΑΛΟΝΙΚΗ:

LE PALACE	15.800	23.000
MANDRINO	13.500	18.000
PHILIPPION	19.500	21.500

Π. Π. ΓΕΡΜΑΝΟΥ 9 (ΕΜΠΟΡΙΚΟ ΚΕΝΤΡΟ ΦΩΚΙΑΛΗ)
Τηλ. 34017, 39666, 25275

ΧΡΙΣΤΟΥΓΕΝΝΑ και ΠΡΩΤΟΧΡΟΝΙΑ με το

RODON TRAVEL AGENCY

ΠΡΑΚΤΟΡΕΙΟ ΓΕΝΙΚΟΥ ΤΟΥΡΙΣΜΟΥ
Αεροπορικά / Ακτοπλοϊκά Εισιτήρια
Κρατήσεις Ξενοδοχείων - Εκδρομές
Παπανικολάου 9 Ρόδος
(Απέναντι από την είσοδο του PLAYBOY CASINO)
Τηλ. 70235 - 70236 - 70237 FAX 73133

Υποδεχθείτε το 2000 με την προσωπική μας φροντίδα

ΠΑΚΕΤΑ ΕΚΔΡΟΜΩΝ

ΠΑΡΙΣΙ - DISNEYLAND
4 & 6 & 8 ημέρες

ΒΙΕΝΝΗ - ΣΑΛΤΣΜΠΟΥΡΓΚ ΛΙΜΝΕΣ ΑΥΣΤΡΙΑΣ
4 & 6 ημέρες

ΛΟΝΔΙΝΟ 5 ημέρες

ΡΩΜΗ - ΦΛΩΡΕΝΤΙΑ 5 ημέρες

ΡΟΥΜΑΝΙΑ 4 & 10 ημέρες

ΜΕΓΑΛΗ ΕΚΔΡΟΜΗ ΣΤΗΝ ΚΙΝΑ
ΠΕΚΙΝΟ - ΞΙΑΝ - ΓΚΟΥΙΛΙΝ
10 & 15 ημέρες

Για τους ανεξάρτητους ταξιδιώτες ειδικά προγράμματα για να απολαμβάνετε μόνοι τα ταξίδια σας
Τιμές που θα σαςκαταπλήξουν

Ταξίδια σε όλο τον κόσμο για όλο τον κόσμο

ΧΛ 1413 -31/12

ΝΤΕΤΕΚΤΙΒΣ ΑΘΗΝΩΝ

PRIVATE DETECTIVE

Αναλαμβάνουμε υποθέσεις ανηλίκων, προσωπικές, οικογενειακές εμποροβιομηχανικές
Διαθέτουμε τα καλύτερα ηλεκτρονικά σύγχρονα οπτικοακουστικά συστήματα.
Εχεμύθεια 100%
Τα 30 χρόνια πείρα είναι η εγγύηση μας

ΤΗΛ. 0977632963 & 0945319796

10169-9/1

RG Rodos Gold VOGIATZIS



Rodos Gold VOGIATZIS
Η μεγαλύτερη έκθεση κοσμημάτων στην Ευρώπη
σε χρυσό, ασήμι, σκεύη, δώρα και επώνυμα ωρολόγια.
Μεγαλώσαμε με την αγάπη σας!! και αυτήν ανταποδίδουμε προσφέροντας ανάλογα με τις αγορές σας **μέχρι και 12 άτοκες μηνιαίες δόσεις** με την πιστωτική σας κάρτα καθώς και **δωροεπιταγές με κάθε αγορά σας άνω των 25.000 δρχ.**
Ετσι και φέτος θα μοιράσουμε πολλά εκατομμύρια, θα είστε όλοι κερδισμένοι και την αξία των δωροεπιταγών θα την καθορίζει το ύψος των αγορών σας!!!
Rodos Gold VOGIATZIS
Χρυσές δημιουργίες για πολύτιμες σχέσεις...

WITH THE COMPLIMENTS OF GIANNI VERSACE OROLOGI



RG Rodos Gold VOGIATZIS

10ο χιλ. Εθνικής οδού Ρόδου - Λίνδου

X.1425-31/12

Ματιές στα σπορ

Σε ρυθμό Α' Εθνικής και πάλι η Ρόδος!

Στιγμές ανάλογες των αγώνων της ΑΕΚ με τον ΟΦη και την Παναχαϊκή, θα έχουν την ευκαιρία να ζήσουν και την προσεχή Τρίτη, οι Ρόδιοι φίλαθλοι!

Η ΕΠΑΕ αποφάσισε να ορίσει στο Εθνικό Στάδιο της πόλης μας ακόμα έναν αγώνα για το πρωτάθλημα της Α' Εθνικής κατηγορίας. Αυτή τη φορά πρόκειται για το ντέρμπυ της Θεσσαλονίκης μεταξύ του Ηρακλή και του Αρη, συνάντηση που θα ξεκινήσει στις 5 μ.μ. και θα μεταδοθεί ζωντανά από το συνδρομητικό κανάλι Super Sport.

Ο αγώνας που θα γίνει στη Ρόδο, λόγω της τιμωρίας της έδρας του Ηρακλή, παρουσιάζει ιδιαίτερο ενδιαφέρον για τους φιλάθλους του νησιού λόγω της παρουσίας των ποδοσφαιριστών Αργυρίου και Βελή, αλλά και του προπονητή Αγγελου Αναστασιάδη και του συνεργάτη του Ηλία Αλεξιάδη που έχουν δουλέψει στο παρελθόν στη Ρόδο.

Ισόπαλοι αναδείχθηκαν χθες Αστέρας Μασ. και Ασπίδα Απ.

Δεν ανέδειξε νικητή ο χθεσινός αγώνας του Αστέρα Μασάρων με την Ασπίδα Απολακκιάς για το πρωτάθλημα της Β' Κατηγορίας της ΕΠΣΔ.

Οι δύο ομάδες αναδείχθηκαν ισόπαλες με σκορ 1-1.

● **Η βαθμολογία τώρα έχει ως εξής:**

1. Αρης	19-1	23
2. Ευαγόρας	19-12	17
3. Ασπίδα Σαλάκου	9-3	16
- ΠΑΣ Ασκληπειού	9-5	16
5. Ασπίδα Απολακκιάς	13-10	15
6. Απόλλων Αρ.	12-8	14
7. Αστέρας Μασάρων	10-15	9
- ΑΟ Τήλου	8-14	9
9. Ηλιος Καλυθιών	7-11	8
10. Ηλιος Ιαλυσού	6-11	7
11. Πολύστρατος Λαέρμων	5-14	4
12. ΑΟ Σύμης	6-21	0

● Σήμερα στις 1μμ. στην Τήλο ο ΑΟ Τήλου θα αντιμετωπίσει τον Ηλιο Ιαλυσού

Ξανά στην κορυφή ο Εθνικός Αρχίπολης

Σπουδαία εκτός έδρας νίκη με σκορ 3-2 πέτυχε επί του Δαμάγητου Θολού ο Εθνικός Αρχιπόλεως και επέστρεψε στην κορυφή του βαθμολογικού πίνακα. Ο αγώνας που έγινε χθες ήταν στα πλαίσια της Γ' Κατηγορίας της ΕΠΣΔ.

● **Η βαθμολογία τώρα έχει ως εξής:**

1. Εθνικός Αρχαπόλεως	24-5	19
2. Τοξάρχης Καλάθου	13-4	17
3. ΑΕ Μεσαναγρού	18-11	14
4. Δαμάγητος	20-14	14
5. ΑΟ Καλαβαρδών	12-11	13
6. Δωριέας	10-6	8
- Ευκλής	8-7	8
8. Διαγόρας	10-11	7
- Δήμητρα	8-12	7
10. Νήσος Ρόδος	11-20	5
11. Ζευς	8-18	4
12. Ομόνοια Γεν.	9-16	-12

Το Σάββατο 18 Δεκεμβρίου αγωνίζονται οι μικροί του «Υγείας»

Την πρώτη τους εμφάνιση σε αγώνες κάνουν το Σάββατο 18 Δεκεμβρίου 1999 και ώρα 9.30, οι μικροί αθλητές της Ακαδημίας Στίβου του Γ.Α.Σ. Ρόδου «Η Υγεία», μετά την αναβολή λόγω των κακών καιρικών συνθηκών που επικρατούσαν την 11-12-1999.

Τη δοκιμασία αυτή των μικρών αθλητών, ηλικίας μέχρι 11 χρονών, καλούνται να χειροκροτήσουν οι γονείς και οι φίλοι του κλασικού αθλητισμού.

Ο Γ.Α.Σ. Ρόδου «Η ΥΓΕΙΑ» καλεί όλους όσους αγαπάνε τον αθλητισμό να παρευρεθούν το Σάββατο 11-12-1999 στο στιβικό στάδιο Ρόδου και να ενθαρρύνουν με την παρουσία τους την προσπάθεια των μικρών αθλητών.

Χορηγός των αγώνων για μία ακόμα φορά τα ζαχαροπλαστεία «ΣΤΑΝΗ».

Διαφάνειες
και μεγενθύνσεις
για μπαρ, εστιατόρια, fast food

Φ. & Ν. ΠΑΧΟΣ
Γ. Ευσταθίου 11
Τηλ. 26893

ΣΗΜΑΙΟΤΕΧΝΙΚΗ
"MY FRIEND"
ΚΩΣΤΑΣ ΤΡΟΥΛΛΗΣ
- Σημαίες όλων των κρατών του κόσμου
- Σήματα, λάβαρα, εμβλήματα εταιρειών - ομίλων - σωματείων
- Ποδοσφαιρικές σημαίες, λάβαρα, μπρελόκ, καπέλα, κασκώλ, αναπτήρες και ενδυμασίες (μπλούζες, σορτσάκια, κάλτσες) όλων των ομάδων Α' Εθνικής (κατόπιν παραγγελίας και όλων των τοπικών ομάδων)
- Αθλητικές φόρμες σε ποικιλία χρωμάτων, ποιοτήτων και μεγεθών
Διαθέτουμε σημαίες του 2004 και των Ολυμπιακών Αγώνων
Ακτή Σαχτούρη (έναντι Τελωνείου Ρόδου)
Χ.1389-31/12 Τηλ. 33953. Τηλ.&τοτεχνίας 61321

Στο... σκαμνί θα καθίσει και πάλι η ΠΑΕ Ιάλυσος!

Στο... σκαμνί θα καθίσει την προσεχή Παρασκευή και πάλι η ΠΑΕ Ιάλυσος!

Ο αθλητικός δικαστής την καλεί σε απολογία για δεύτερη φορά μέσα σε πολύ λίγο χρονικό διάστημα, για τα όσα έγιναν στον αγώνα με την Καλλιθέα για το πρωτάθλημα.

Το «κατηγορητήριο» που «βαραίνει» αυτή τη φορά τους «ερυθροκίτρινους» είναι χειρότερο καθώς έχει να κάνει με αγώνα που έγινε κεκλεισμένων των θυρών και υποτίθεται ότι το γήπεδο θα έπρεπε να ήταν «εκκλησία» μετά την πρώτη τιμωρία.

Πιο συγκεκριμένα, αυτή τη φορά ο Ιάλυσος κατηγορείται για ένα μπουκάλι με πορτοκαλάδα που εκσφενδονίστηκε στον αγωνιστιό χώρο και έπεσε στην αντίληψη του κ. Ηλιάδη (τέταρτος διαιτητής), αλλά και γιατί στο γήπεδο βρέθηκαν περισσότεροι των 60 φιλάθλων που είναι ο προβλεπόμενος αριθμός για αγώνα κεκλεισμένων των θυρών.

Τα πράγματα δεν είναι απλά, καθώς είναι ανοιχτό το ενδεχόμενο να εκτιμήσει ο αθλητικός δικαστής πως ο Ιάλυσος είναι υπότροπος, κυρίως όσον αφορά τη ρίψη του μπουκαλιού στον αγωνιστικό χώρο.

Αυτό μπορεί να σημαίνει μέχρι και την «ξεσπίτωμα» του Ιάλυσου για κάποια ή κάποιες αγωνιστικές, πράγμα που θα ήταν ό,τι το χειρότερο για την ομάδα τη δεδομένη μάλιστα χρονική στιγμή.

Η ουσία είναι πως ο Ιάλυσος καλείται για μια ακόμα φορά να πληρώσει την επιπολαιότητα κάποιων «φιλάθλων» που θέλουν να λένε ότι αγαπάνε την ομάδα...

Ο Λατκανίδης

Στη Ρόδο αναμένεται να έρθει σήμερα, σύμφωνα με πληροφορίες, ο πρόεδρος της ΠΑΕ Ιάλυσος Παναγιώτης Λατκανίδης. Πρόκειται να έχει συνάντηση με τον δήμαρχο Ιαλυσού Σάκη Στάγκα, με σκοπό να συζητήσουν τις τελευταίες διοικητικές εξελίξεις, αλλά φυσικά και την πρόσφατη απόφαση του Δημοτικού Συμβουλίου, όσον αφορά τον κ. Λατκανίδη.

Αλλες πληροφορίες αναφέρουν, πως μαζί με τον κ. Λατκανίδη αναμένεται να εμφανιστεί σήμερα στη Ρόδο και το Βέλιμιρ Ζάετς.

Ο Αποστολίδης

Επιβεβαίωσε για μια ακόμα φορά το ενδιαφέρον του για την αγορά της ΠΑΕ Ιάλυσος ο επιχειρηματίας από τη Θεσσαλονίκη Θανάσης Αποστολίδης, με χθεσινές του δηλώσεις στο ραδιοφωνικό σταθμό TOP FM.

Συγκεκριμένα είπε:

«Το ενδιαφέρον για τον Ιάλυσο πάντα υπάρχει. Είμαστε σε αναμονή. Την Κυριακή θα παρευρεθώ στον αγώνα με τον Πανσερραϊκό, για να παρακολουθήσω την ομάδα. Αλλη γραπτή πρόταση δεν πρόκειται να ξαναστείλω στο Δήμο. Την πρότασή μου την έχει από την πρώτη στιγμή. Δεν πρόκειται να παίξω κρυφτούλι για κάποιους ανθρώπους που επιδιώκουν άλλα. Αν το καλοκαίρι είχαμε συμφωνήσει, πιστεύω ότι τώρα θα είχαμε θετικά αποτελέσματα. Η πρόταση μου λέει ότι από τα 118 εκατομμύρια αναλαμβάνω να πληρώσω τα 60 με 70. Κάποια άλλα χρέη μου θύμιζαν λίγο... μπακάλικο. Τέτοιες δουλειές δεν κάνω. Θέλω συγκεκριμένα πράγματα. Θεωρώ πάντως ότι είναι λογικό να κάνει πίσω ο κάθε κ. Λατκανίδης, αν δεν υπάρχει διαφάνεια. Θέλω να βοηθήσω και να προσφέρω αλλά να γίνονται όλα πάνω στο τραπέζι».

Σε ερώτηση για το ποιά σχόλια ακούγονται στη Βόρεια Ελλάδα για τον Ιάλυσο, απάντησε:

«Τον Ιάλυσο τον έχουν ξεγραμμένο. Λένε ότι είναι μια από τις ομάδες που θα υποβιβαστούν. Δεν υπάρχει μέλλον. Πιστεύω όμως ότι αν γίνουν τον Ιανουάριο οι σωστές κινήσεις όσον αφορά τις μεταγραφές δεν υπάρχει περίπτωση να υποβιβαστεί. Καλύτερα να περιμένουμε τις εξελίξεις για να πούμε περισσότερα. Οποιος και να πάρει την ΠΑΕ το θέμα είναι να προσφέρει και να πάει η ομάδα μπροστά».

Ο ΓΑΣ Ιάλυσος ευχαριστεί

Ο πρόεδρος και το διοικητικό συμβούλιο του ΓΑΣ Ιάλυσος, ευχαριστούν δημόσια το βουλευτή Δωδεκανήσου Κοσμά Σφυρίου για την ηθική κα υλική υποστήριξη του σωματείου.

Επίσης, του εύχονται κάθε επιτυχία στο έργο του.

Νίκησε η Α.Ε.Κως

Σε χθεσινό αγώνα για τη β' φάση του Κυπέλλου Ερασιτεχνών Δωδ/σου (όμιλος νήσων), η Α.Ε. Κως νίκησε με 3-1 στο γήπεδό της τον ΠΑΟ Κω.

Την άλλη εβδομάδα ανακοινώνει νέο προπονητή ο Ο.Φ. Ιστρίου

Μετά τον αγώνα με τον Ορφέα, θα ανακοινωθεί το όνομα του νέου προπονητή του Ο.Φ. Ιστρίου, μετά την παραίτηση του Σπύρου Αγγελόπουλου.

Αυτό αποκάλυψε χθες ο πρόεδρος του συλλόγου Χρυσ. Ψέλλας με δηλώσεις που έκανε.

Συγκεκριμένα:

«Από εδώ και πέρα όλοι στην ομάδα είμαστε σαν μια γροθιά. Θα ανασυνταχθούμε και η ομάδα θα συνεχίσει την πορεία της. Πιστεύω ότι θα πετύχουμε το στόχο μας. Η θέση του προπονητή θα καλυφθεί μετά τον αγώνα με τον Ορφέα. Τότε πιστεύω ότι θα είμαστε έτοιμοι να ανακοινώσουμε το όνομά του. Θα προσπαθήσουμε να κάνουμε την καλύτερη δυνατή επιλογή».

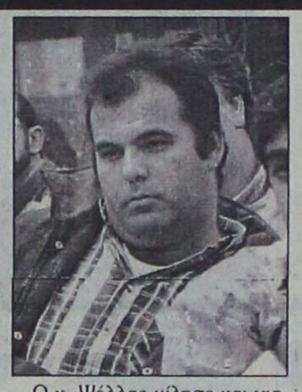

Ο κ. Ψέλλας μίλησε και για τους δύο προπονητές που μέχρι τώρα άλλαξε η ομάδα:

«Δεν είχαμε κανένα παράπονο ούτε από τον κ. Σφυρίου, ούτε από τον κ. Αγγελόπουλο. Ηταν μεγάλη επιτυχία για τον ΟΦΙ να έχει προπονητή της εμβέλειας του Αγγελόπουλου. Με την παρουσία του θέλαμε να κάνουμε το κάτι παραπάνω όσον αφορά καθαρά την οργάνωση της ομάδας. Αυτό δεν το καταφέραμε τη συγκεκριμένη περίοδο και γι' αυτό παραιτήθηκε ο κ. Αγγελόπουλος».

Οσο για τη μεγάλη «κοιλιά» που κάνει η ομάδα τελευταία ο Ψέλλας τόνισε:

«Η κοιλιά άρχισε μετά τον αγώνα με τη Δόξα Λέρου λόγω τραυματισμών και τιμωριών παικτών που αποτελούσαν τον κορμό της ομάδας. Είμαστε μια ομάδα που δεν έχουμε την πολυτέλεια να μας λείπουν 4-5 παίκτες που έχουν την εμπειρία της Α' Κατηγορίας. Πιστεύω ότι αυτός είναι ο βασικός λόγος της κοιλιάς που κάνουμε».

Χατζηκωνσταντίνου: «Ανεπαρκέστατοι είναι οι περισσότεροι διαιτητές»!

Οι κακές διαιτησίες, είναι σύμφωνα με τον πρόεδρο του Αγίου Γεωργίου Μαλώνας Αντώνη Χατζηκωνσταντίνου (φωτό) μια από τις βασικές αιτίες για τη χαμηλή θέση που κατέχει η ομάδα του στο βαθμολογικό πίνακα της Α' Κατηγορίας.



Σίγουρα η θέση στην οποία βρίσκεται ο Αγιος Γεώργιος δεν μπορεί παρά να δημιουργεί δυσάρεστα συναισθήματα. Δυστυχώς στο Δήμο μας δεν υπάρχει η δυνατότητα ύπαρξης φυτωρίου που να μην μας οδηγεί να αναζητούμε ποδοσφαιριστές για ένα χρόνο. Πιθανό τα επόμενα χρόνια να αλλάξουν κάποια πράγματα...».

Αυτό υποστήριξε ο ίδιος με χθεσινές του δηλώσεις με τις οποίες όμως ρίχνει και βολές σε ορισμένους ποδοσφαιριστές του.

Μεταξύ άλλων, είπε:

«Καταρχήν φταίει η μη ανταπόκριση κάποιων ποδοσφαιριστών που πραγματικά χρυσοπληρώθηκαν. Εχουμε όμως τεράστια παράπονα από τη διαιτησία. Οι περισσότεροι διαιτητές δυστυχώς είναι ανεπαρκέστατοι για να διαιτητεύσουν αγώνες Α' Κατηγορίας. Δεν θέλω να πω ότι υπάρχει τίποτε από πίσω. Μιλάμε όμως για κυνηγητό και όχι για απλή αδικία σε έναν αγώνα. Φαινόμενο που επαναλαμβάνεται σημαίνει ότι αποτελεί ανεπάρκεια ή κάτι άλλο. Οχι όμως τυχαίο. Είναι πολλές οι διαιτησίες που αδίκησαν τον Αγιο Γεώργιο. Δεν ξέρω τι φταίει. Φταίει η πολιτική της διοίκησής μας που δεν κάναμε τραπέζια σε διαιτητές; Φταίει ότι δεν τους κολακεύουμε μέσα από τα Μ.Μ.Ε.; Ε, αυτό δεν πρόκειται να γίνει...».

Ο κ. Χατζηκωνσταντίνου, αναφέρθηκε και σε κάτι ακόμα:

«Το ταμείο γίνεται στο τέλος.

Η χοροεσπερίδα του Ευαγόρα

Τη Χριστουγεννιάτικη χοροεσπερίδα του πραγματοποιεί την Πέμπτη 23 Δεκεμβρίου ο Ευαγόρας.

Θα γίνει στις 11 μ.μ. στο νυκτερινό κέντρο «ΣΑΡΑΙ».

• Η οικογένεια του Α.Ο. Ευαγόρα εύχεται σε όλο τον κόσμο καλές γιορτές, υγεία και ευτυχία.

Πολύ καλή εμφάνιση πραγματοποίησαν ιστιοπλόοι του Ναυτικού Ομίλου Ρόδου

Με αρκετές επιτυχίες επέστρεψαν οι ιστιοπλόοι του Ναυτικού Ομίλου Ρόδου από τον Πειραιά, όπου συμμετείχαν στο 1ο Περιφερειακό πρωτάθλημα για σκάφη τύπου LASER και OPTIMIST.

Αναλυτικά, οι θέσεις που κατέλαβαν οι αθλητές του ΝΟΡ ανά ιστιοδρομία καθώς και οι βαθμοί ποινής και η γενική τους κατάταξη είναι:

Κατηγορία LASER

ΚΥΒΕΡΝΗΤΗΣ	1η ΙΣΤ	2η ΙΣΤ	3η ΙΣΤ	4η ΙΣΤ	ΒΑΘΜΟΙ ΠΟΙΝΗΣ	ΚΑΤΑΤΑΞΗ
ΧΡΙΣΤΟΔΟΥΛΟΥ ΣΑΒΒΑΣ	4	2	3	9	9	4ος
ΜΙΧΑΗΛ ΚΩΝΣΤΑΝΤΙΝΟΣ	1	7	DNF	3	11	5ος
ΝΕΟΦΥΤΟΥ ΕΙΡΗΝΗ	DNF	11	15	13	39	12η
ΓΚΙΚΟΠΟΥΛΟΥ ΠΟΠΗ	DNF	13	19	12	44	15η
ΜΑΡΓΚΟΣ ΚΛΕΜΗΣ	DNF	21	14	17	52	18ος
ΣΤΑΥΟΥ ΤΖΕΣΙΚΑ	DNF	24	22	19	65	22η

Κατηγορία OPTIMIST

ΚΥΒΕΡΝΗΤΗΣ	1η ΙΣΤ	2η ΙΣΤ	3η ΙΣΤ	4η ΙΣΤ	ΒΑΘΜΟΙ ΠΟΙΝΗΣ	ΚΑΤΑΤΑΞΗ
Κουμπιάδης Γιάννης	8	15	11	19	34	14ος
Σταματάς Σταμάτης	DNF	28	20	21	69	22ος
Χριστοφάκη Τριαντάφ.	DNF	39	29	29	97	31η
Σταύρας Σωτήρης	DNF	40	33	31	104	33ος
Κουτσελίνη Γιάννης	5	DNF	DNF	DNF	111	34ος
Χαλιώτης Δημήριος	DNF	DNF	DNF	DNF	159	45ος
Καραγιάννη Κατερίνα	DNF	DNF	DNF	DNF	159	45η

- Ο ΝΟΡ ευχαριστεί τους γονείς των παιδιών που ανέλαβαν τα έξοδα της αποστολής. Συγχαίρει τους προπονητές Ηλία Κοβατζή και Μανώλη Σταυλά, αλλά και τους γονείς Τάκη Σταύρα και Δημήτρη Σταμάτα, οι οποίοι πάνω σε φουσκωτά σκάφη βοήθησαν τους διοργανωτές.

Αλλάζει αναγκαστικά έδρα ο Απόλλων των Καλυθιών!

Αλλάζει αναγκαστικά έδρα ο Απόλλων Καλυθιών, καθώς δεν θα μπορεί να χρησιμοποιεί το γήπεδο Αρχαγγέλου τουλάχιστον μέχρι και τις 15 Ιανουαρίου!

Αιτία, ένα έγγραφο της Εφορίας Σταδίου, στην Ελληνική Ποδοσφαιρική Ομοσπονδία, σύμφωνα με το οποίο το γήπεδο είναι ακατάλληλο προς χρήση μέχρι την πιο πάνω ημερομηνία, λόγω επιβάρυνσης του χλοοτάπητα.

Αυτό ήταν κάτι που δυσαρέστησε ιδιαίτερα τη διοίκηση του Απόλλωνα, η οποία πιστεύει ότι δεν συντρέχει κανένας απολύτως λόγος επιβάρυνσης του χλοοτάπητα και κατ' επέκταση καταστροφή του.

Οπως και να έχει πάντως, ο Απόλλωνας θα αναζητήσει άλλη έδρα για τον αγώνα της ερχόμενης Τετάρτης με τον Αχαρναϊκό για το πρωτάθλημα (εμβόλιμη αγωνιστική).

Σύμφωνα με πληροφορίες γίνονται προσπάθειες για την εξασφάλιση του «Οικονομιδείου», που αν «ναυαγήσουν»θα αναζητηθεί η λύση του γηπέδου της Κρεμαστής.

• Στη χθεσινή προπόνηση της ομάδας που έγινε στο ξενοδοχείο BLUE SEA, δεν πήραν μέρος για διάφορους λόγους οι Καβουσανάκης και Καραμανίδης, ενώ ο Πολυχρονίου έτρεξε μόνος του.

Την Κυριακή θα διεξαχθούν οι λαϊκοί αγώνες του ΔΟΝΑ

Την Κυριακή 19 Δεκεμβρίου στις 11 το πρωί και 12 το μεσημέρι θα διεξαχθούν οι λαϊκοί αγώνες ποδηλάτου και δρόμου αντίστοιχα.

Οι αγώνες αυτοί διοργανώνονται για 10η συνεχόμενη χρονιά από το Δημοτικό Οργανισμό Νεολαίας και Αθλησης Ρόδου και είναι αφιερωμένοι εκτός από την προστασία του περιβάλλοντος και στη μνήμη των Θεοδώρας - Τσαμπίκας Μαρουφίδου, Γιώργου Τσοπανάκη και Κώστα Σαρρή.

Ο λαϊκός αγώνας δρόμου ήταν προγραμματισμένος για την περασμένη Κυριακή, αλλά αναβλήθηκε λόγω της κακοκαιρίας.

Ηδη έντυπο ενημερωτικό υλικό μοιράστηκε σε όλα τα Δημοτικά, Γυμνάσια και Λύκεια της πόλης της Ρόδου.

Η εκκίνηση και ο τερματισμός θα γίνουν από την Πλατεία Δημαρχείου, η δε διαδρομή που θα ακολουθήσουν οι δρομείς και οιποδηλάτες θα είναι η περιμετρική των Μεσαιωνικών Τειχών, δηλαδή: Ταχυδρομείο - Πύλη Ελευθερίας - Ακτή Σαχτούρη (παραλιακή οδός - Τελωνείο) - Κόβα - Στάδιο (οδός Βύρωνος) - οδός Φιλελλήνων (Αγιος Φραγκίσκος πίσω μέρος) - Πάρκο Κυκλοφοριακής Αγωγής - Πανεπιστήμιο Αιγαίου - Α.Σ.Τ.Ε.Ρ. - Πλατεία Κύπρου - Μανδράκι - Πλατεία Δημαρχείου (τερματισμός).

Ακόμα γίνεται γνωστό σ' όσους ενδιαφέρονται ότι μπορούν να συμμετάσχουν και στους δύο λαϊκούς αγώνες δρόμου και ποδηλάτου, αφού πρώτα προμηθευτούν από τη γραμματεία τον αριθμό συμμετοχής τους.

Στο τέλος των αγώνων θα γίνει κλήρωση αθλητικών φορμών προσφορά του Δ.Ο.Ν.Α. Ρόδου στην αθλούμενη νεολαία της Ρόδου.

Οπως κάθε χρόνο έτσι και φέτος ο Δ.Ο.Ν.Α. Ρόδου, θα διαθέσει ικανό αριθμό ποδηλάτων για όσους δε διαθέτουν για να πάρουν μέρος στον αγώνα. Οι ενδιαφερόμενοι θα μπορούν να απευθύνονται στο κατάστημα ενοικίασης ποδηλάτων Αλέκου Σαρρή (Γρίβα 39 στο Νιοχώρι) από τις 9 το πρωί της Κυριακής.

Χορηγός και των δύο λαϊκών αγώνων είναι η Ροδιακή Ποτοποιΐα Α.Ε. - Coca Cola.

Συζητήθηκε ο τρόπος σύνθεσης του νέου αθλητικού οργανισμού

Η σύνθεση του νέου αθλητικού οργανισμού της Νομαρχίας (ΝΟΑΔ) και ο εσωτερικός του κανονισμός, ήταν τα θέματα που συζητήθηκαν στη συνεδρίαση των μελών της Νομαρχιακής Αθλητικής Επιτροπής Δωδεκανήσου.

Το δ.σ. του ΝΟΑΔ θα είναι εννιαμελές και η σύνθεσή του θα είναι η εξής:

Πέντε (5) νομαρχιακοί σύμβουλοι από τους οποίους τρεις (3) θα προέρχονται από την πλειοψηφία. Κάθε πρόεδρος της Επαρχιακής Επιτροπής Κω - Καρπάθου - Καλύμνου και ένα (1) λαϊκό μέλος της Επαρχίας Ρόδου με γνώσεις σε θέματα αθλητισμού. Θα υπάρχουν και αναπληρωματικά μέλη αντίστοιχα. Περισσότερες πληροφορίες για τη σύνθεση και λειτουργία του νέου Οργανισμού, που είναι ο μοναδικός σ' όλη την Ελλάδα, θα δοθούν με την ανάληψη των καθηκόντων του νέου Δ. Συμβουλίου.

• Στην ομιλία του ο Μιχάλης Μπαριανάκης τόνισε ότι «η Δωδεκάνησος είναι ο μόνος νομός που έχει τα λιγότερα αθλητικά έργα», ενώ στο ίδιο μήκος κύματος μίλησαν και τα υπόλοιπα μέλη.

• Ο πρόεδρος και τα μέλη της Αθλητικής Επιτροπής εύχονται καλές γιορτές και με υγεία να υποδεχθούμε τη νέα χιλιετία.

ΝΙΚΗΤΑΣ ΡΙΖΟΠΟΥΛΟΣ & ΣΙΑ Ο.Ε.
Εξουσιοδοτημένος αντιπρόσωπος
ΛΙΠΑΝΤΙΚΩΝ
MOBIL
για Δωδεκάνησο
Πώληση ΧΟΝΔΡΙΚΗ - ΛΙΑΝΙΚΗ
Καναδά και Αυστραλίας 1
Τηλ. 22298 - Fax: 36995 - Κιν.: 094 422122
ΤΙΜΕΣ ΑΣΥΝΑΓΩΝΙΣΤΕΣ για συνεργεία, σκάφη, εργοτάξια, επαγγελματίες
Χ.1395-31-12

Beauty Nails

ΤΟ ΠΙΟ ΥΨΗΛΟ ΕΠΙΠΕΔΟ ΠΟΙΟΤΗΤΑΣ, ΣΤΟ ΠΙΟ ΣΥΓΧΡΟΝΟ STUDIO ΑΙΣΘΗΤΙΚΗΣ ΝΥΧΙΩΝ

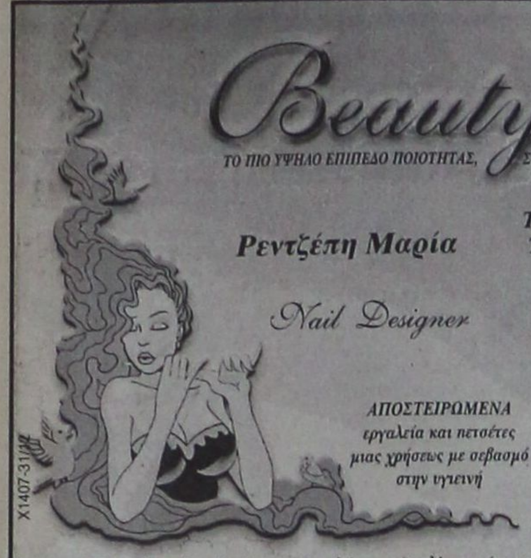

Ρεντζέπη Μαρία

Nail Designer

ΑΠΟΣΤΕΙΡΩΜΕΝΑ εργαλεία και πετσέτες μιας χρήσεως με σεβασμό στην υγιεινή

Γαλλικό - Αιγυπτιακό Μανικιούρ
Τεχνητά Νύχια από φυσικό μετάξι
Τεχνητά νύχια με μόνιμο γαλλικό
Ενίσχυση φυσικών νυχιών
Λεύκανση φυσικών νυχιών
Εξιδεικευμένο πεντικιούρ
Πεντικιούρ Nail Compound
Αποτρίχωση
Τοποθέτηση βλεφαρίδων
Προέκταση φυσικής βλεφαρίδας
Βαφή φρυδιών
Θεραπεία δέρματος για πανάδες - καφέ κηλίδες

X1407-31/12

Εμπορικό Κέντρο Φώκιαλη - Αγ. Αναστασίας α' όροφος (parking εντός εμπορικού) - Τηλ. (0241) 70660 - Κιν. 0944 520887

Hi-TECH
COMPUTER

48 ΑΤΟΚΕΣ ... 0% ΠΡΟΚΑΤΑΒΟΛΗ !!!

ΤΟ ΜΟΝΑΔΙΚΟ MILLENIUM PC

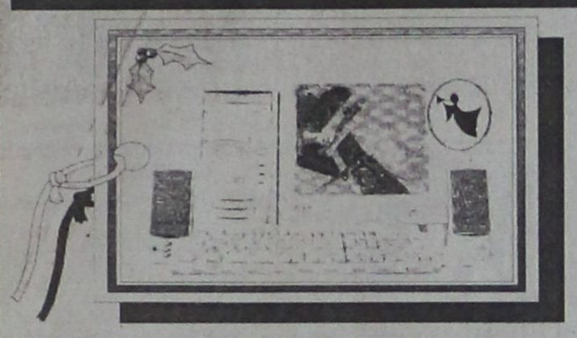

Intel 466 Mhz
Miditower ATX
Hard Disk 8 GB
CD-Rom 48X
64 MB Ram
VGA 16 MB AGP
Sound Card Stereo
Modem Int. 56K
Keyboard PS/2
Mouse 400 dpi
Monitor Viewpoint 15"
Ηχεία 100 Watt Heat

X.1397-31/12

ΜΟΝΟ ΑΠΟ ΤΑ Hi-Tech Center

ΤΙΜΗ ΣΟΚ : 250.000 ΔΡΧ (+ Φ.Π.Α.) !!!

ΤΙΜΗ ΜΕΤΡΗΤΟΙΣ : 250.000 Δρχ. + Φ.Π.Α. !!!
ΔΙΑΚΑΝΟΝΙΣΜΟΣ : 48 Χ 9.800 Δρχ.
36 Χ 11.800 Δρχ.
24 Χ 15.500 Δρχ.
12 Χ 27.500 Δρχ.

ΚΑΙ ΠΡΩΤΗ ΔΟΣΗ ΤΟΝ ΑΥΓΟΥΣΤΟ ΤΟΥ 2000 !!!

ΚΑΙ ΔΩΡΑ ΑΞΙΑΣ 50.000 ΔΡΧ !!!!!!

Hi-TECH
COMPUTER

Hi-Tech Ε.Π.Ε.
ΣΥΣΤΗΜΑΤΑ ΠΛΗΡΟΦΟΡΙΚΗΣ & ΕΠΙΚΟΙΝΩΝΙΩΝ
ΑΘΗΝΑ : ΛΕΩΦ. ΚΗΦΙΣΙΑΣ 125 (5ος Οροφος)
ΡΟΔΟΣ : ΡΟΔΟΥ - ΛΙΝΔΟΥ 215 (Δίπλα στην Δ.Ε.Υ.Α.Ρ.)
Τηλ.: 66166, 66161 FAX.: 68518, 65417
http://www.hi-tech.gr E-mail : webmaster@hi-tech.gr

FORTHnet Authorized Dealer

ΔΗΜΟΤΙΚΗ ΕΠΙΧΕΙΡΗΣΗ ΣΥΓΚΟΙΝΩΝΙΩΝ ΔΗΜΟΥ ΡΟΔΟΥ «ΡΟΔΑ»

Ρόδος 15-12-1999

ΑΝΑΚΟΙΝΩΣΗ

Για την πρόσληψη προσωπικού με σύμβαση εργασίας ιδιωτικού δικαίου ορισμένου χρόνου.

Η αμιγής δημοτική επιχείρηση Συγκοινωνιών «ΡΟΔΑ» του Δήμου Ρόδου (Β. Δ. 26-8-1955 ΦΕΚ Α' 250/9-9/55) ύστερα από την υπ' αρ. 54/1999 απόφαση του Δ.Σ. (αρ. πρ. 5/6-12/99), της επιχείρησης ανακοινώνει ότι θα προσλάβει προσωπικό με σύμβαση εργασίας ιδιωτικού δικαίου ορισμένου χρόνου, συνολικού αριθμού δέκα τριών (13) ατόμων για την κάλυψη των αναγκών του Βρεφονηπιακού Σταθμού στην Ανάληψη και των Κέντρων Δημιουργικής Απασχόλησης Παιδιών Αγίων Αποστόλων, Νηρέα και Αγίου Δημητρίου, στα πλαίσια του επιχειρησιακού προγράμματος «Κατάρτιση και Προώθηση τη Απασχόλησης» του Υπουργείου Εργασίας και Κοινωνικών Ασφαλίσεων (αρ. πρωτ. 112925/27-71999 ΦΕΚ 1579/Β/5-8-1999) σύμφωνα με τις διατάξεις του άρθρου 21 του Ν. 2190/94 όπως ισχύει σήμερα μετά τις τροποποιήσεις και συμπληρώσεις του Ν. 2225/94, 2247/94, 2266/94, 2349/95, 2527/1997, 2738/1999 για τις εξής, κατά αριθμό ατόμων ειδικότητες με τα αντίστοιχα ειδικά τυπικά προσόντα και για την αντίστοιχη χρονική περίοδο όχι μεγαλύτερη των 2 ετών (ορισμένου χρόνου) και ηλικία από 18-60 ετών.

Β.Ν.Σ. «ΑΝΑΛΗΨΗ»

ΕΙΔΙΚΟΤΗΤΑ	ΑΡΙΘΜΟΣ	ΕΙΔ. ΤΥΠΙΚΑ ΠΡΟΣΟΝΤΑ	ΔΙΑΡΚΕΙΑ
α) Διευθυντής /τρια	Ένας (1)	Κλάδου ΤΕ 17 διοικητικών - λογιστικών	Ένα (1) έτος, με δυνατότητα παράτασης μέχρι τη λήξη του προγράμματος.

Ειδικά (πρόσθετα) τυπικά προσόντα απαιτούνται:
1) Άνεργοι (επιδοτούμενοι ή μη) που έχουν κάρτα ανεργίας.
2) Να έχουν ετήσιο εισόδημα από επαγγελματική δραστηριότητα, το οποίο δεν ξεπερνά το ύψος του αφορολόγητου ποσού με βάση το εκκαθαριστικό σημείωμα του προηγούμενου έτους, ή νομίμως δεν έχουν υποβάλλει φορολογική δήλωση στο προηγούμενο οικον. έτος, υποβάλλοντες δήλωση του Ν. 1599/86 ότι είναι άνεργοι αναφέροντας και το χρονικό διάστημα ανεργίας στον κλάδο.

Κ.Δ.Α.Π «Αγ. ΑΠΟΣΤΟΛΩΝ»

ΕΙΔΙΚΟΤΗΤΑ	ΑΡΙΘΜΟΣ	ΕΙΔ. ΤΥΠΙΚΑ ΠΡΟΣΟΝΤΑ	ΔΙΑΡΚΕΙΑ
α) Παιδαγωγός	Τρεις (3)	Κλάδου ΠΕ 10 πτυχιούχοι Παιδαγωγικής Δημοτικής Εκπαίδευσης	Ένα (1) έτος, με δυνατότητα παράτασης μέχρι τη λήξη του προγράμματος.
β) Διευθυντής /τρια	Ένας (1)	Κλάδου ΤΕ 17 διοικητικών - λογιστικών	Ένα (1) έτος, με δυνατότητα παράτασης μέχρι τη λήξη του προγράμματος.

Ειδικά (πρόσθετα) τυπικά προσόντα απαιτούνται:
1) Άνεργοι (επιδοτούμενοι ή μη) που έχουν κάρτα ανεργίας.
2) Να έχουν ετήσιο εισόδημα από επαγγελματική δραστηριότητα, το οποίο δεν ξεπερνά το ύψος του αφορολόγητου ποσού με βάση το εκκαθαριστικό σημείωμα του προηγούμενου έτους, ή νομίμως δεν έχουν υποβάλλει φορολογική δήλωση στο προηγούμενο οικον. έτος, υποβάλλοντες δήλωση του Ν. 1599/86 ότι είναι άνεργοι αναφέροντας και το χρονικό διάστημα ανεργίας στον κλάδο.

Κ.Δ.Α.Π «ΝΗΡΕΑ»

ΕΙΔΙΚΟΤΗΤΑ	ΑΡΙΘΜΟΣ	ΕΙΔ. ΤΥΠΙΚΑ ΠΡΟΣΟΝΤΑ	ΔΙΑΡΚΕΙΑ
α) Παιδαγωγός	Τέσσερις (4)	Κλάδου ΠΕ 10 πτυχιούχοι Παιδαγωγικής Δημοτικης Εκπαίδευσης	Ένα (1) έτος, με δυνατότητα παράτασης μέχρι τη λήξη του προγράμματος.
β) Διευθυντής /τρια	Ένας (1)	Κλάδου ΤΕ 17 διοικητικών - λογιστικών	Ένα (1) έτος, με δυνατότητα παράτασης μέχρι τη λήξη του προγράμματος.

Ειδικά (πρόσθετα) τυπικά προσόντα απαιτούνται:
1) Άνεργοι (επιδοτούμενοι ή μη) που έχουν κάρτα ανεργίας.
2) Να έχουν ετήσιο εισόδημα από επαγγελματική δραστηριότητα, το οποίο δεν ξεπερνά το ύψος του αφορολόγητου ποσού με βάση το εκκαθαριστικό σημείωμα του προηγούμενου έτους, ή νομίμως δεν έχουν υποβάλλει φορολογική δήλωση στο προηγούμενο οικον. έτος, υποβάλλοντες δήλωση του Ν. 1599/86 ότι είναι άνεργοι αναφέροντας και το χρονικό διάστημα ανεργίας στον κλάδο.

Κ.Δ.Α.Π «ΑΓ. ΔΗΜΗΤΡΙΟΥ»

ΕΙΔΙΚΟΤΗΤΑ	ΑΡΙΘΜΟΣ	ΕΙΔ. ΤΥΠΙΚΑ ΠΡΟΣΟΝΤΑ	ΔΙΑΡΚΕΙΑ
α) Παιδαγωγός	Δύο (2)	Κλάδου ΠΕ 10 πτυχιούχοι Παιδαγωγικής Δημοτικης Εκπαίδευσης	Ένα (1) έτος, με δυνατότητα παράτασης μέχρι τη λήξη του προγράμματος.
β) Διευθυντής /τρια	Ένας (1)	Κλάδου ΤΕ 17 διοικητικών - λογιστικών	Ένα (1) έτος, με δυνατότητα παράτασης μέχρι τη λήξη του προγράμματος.

Ειδικά (πρόσθετα) τυπικά προσόντα απαιτούνται:
1) Άνεργοι (επιδοτούμενοι ή μη) που έχουν κάρτα ανεργίας.
2) Να έχουν ετήσιο εισόδημα από επαγγελματική δραστηριότητα, το οποίο δεν ξεπερνά το ύψος του αφορολόγητου ποσού με βάση το εκκαθαριστικό σημείωμα του προηγούμενου έτους, ή νομίμως δεν έχουν υποβάλλει φορολογική δήλωση στο προηγούμενο οικον. έτος, υποβάλλοντες δήλωση του Ν. 1599/86 ότι είναι άνεργοι αναφέροντας και το χρονικό διάστημα ανεργίας στον κλάδο.

Οι υποψήφιοι δεν πρέπει να έχουν κάλυμμα κατά το άρθρο 8 του Υπαλληλικού Κώδικα (καταδίκη, υποδικία, δικαστική αντίληψη, δικαστική απαγόρευση). Γνωστοποιείται ότι μεταξύ των υποψηφίων έχουν πρώτη προτεραιότητα ή μακροχρονίως άνεργοι εγγεγραμμένοι στον ΟΑΕΔ για διάστημα δώδεκα (12) τουλάχιστον συνεχών μηνών (άρθρο 9 του 2434/96). Και έπονται οι λοιποί άνεργοι ανεπάγγελτοι. Η σειρά κατάταξης των παραπάνω δύο κατηγοριών ανέργων υποψηφίων γίνεται από άποψη εντοπιότητας των κριτηρίων ως εξής:

Από άποψη εντοπιότητας:
Πρώτη προτεραιότητα πρόσληψης έχουν:
α. Οι μόνιμοι κάτοικοι του Δήμου Ρόδου.
β. Οι μόνιμοι κάτοικοι όμορων Δήμων (Ιαλυσού - Καλλιθέας).
γ. Οι μόνιμοι κάτοικοι των υπόλοιπων Δήμων και Κοινοτήτων του Νομού Δωδεκανήσου.
δ. Οι μόνιμοι κάτοικοι των Δήμων και Κοινοτήτων της Περιφέρειας του Ν. Δωδεκανήσου.
ε.Οι μόνιμοι κάτοικοι των υπόλοιπων Νομών της χώρας.

Από άποψη κριτηρίων:
Η σειρά κατάταξης θα γίνει με βάση τα επόμενα κατά σειρά κριτήρια σε πέντε κατηγορίες:
α. Οι έχοντες ανήλικα τέκνα.
β. Τα τέκνα πολύτεκνων οικογενειών, προτασσόμενων των υποψηφίων μέχρι 25 ετών ασχέτως αν αυτά είναι άγαμα ή έγγαμα.
γ. Όσοι συνοικούν και έχουν την επιμέλεια συζύγου ή ενήλικου ή ανήλικου τέκνου ή αδελφού με βαριά ηθικά ή ψυχοσωματικά προβλήματα με αναπηρία 67% και άνω. Όσοι έχουν την επιμέλεια συζύγου ή γονέων ή αδελφού μη δυναμένου να αυτοεξυπηρετηθούν λόγω πάθησης ή λόγω ηλικίας μεγαλύτερης των 78 ετών.
δ. Οι νέοι ηλικίας 18 έως 28 ετών.
ε. Υπόλοιποι υποψήφιοι άνω των 28 ετών.

Οι ενδιαφερόμενοι μπορούν να υποβάλλουν αίτηση στα γραφεία του ΡΟΔΑ οδός Αγίου Ιωάννου 54 εντός προθεσμίας δέκα (10) ημερών που αρχίζει από την επόμενη ημέρα της τελευταίας δημοσίευσης της παρούσας σε τοπικές εφημερίδες ή της ανάρτησής της στο χώρο ανακοινώσεων του Δημοτικού καταστήματος.

Οι ενδιαφερόμενοι μαζί με την αίτησή τους να υποβάλλουν τα εξής δικαιολογητικά:
1. Κυρωμένο φωτοαντίγραφο των δύο όψεων της αστυνομικής ταυτότητας.
2. Κυρωμένο φωτοαντίγραφο του τίτλου των σπουδών τους (όπου απαιτείται).
3. Κυρωμένο φωτοαντίγραφο άδειας ασκήσεως επαγγέλματος (όπου απαιτείται).
4. Υπεύθυνη δήλωση του Ν. 1599/86 στην οποία να δηλώσουν αν το αμέσως προηγούμενο δωδεκάμηνο που συμπληρώνεται κατά την τελευταία ημέρα της προθεσμίας υποβολής των αιτήσεων έχουν απασχοληθεί σε Δημόσια Υπηρεσία ή Νομικό πρόσωπο του άρθρου 14 παρ. 1 του Ν. 2190/94 με την ιδιότητα του εποχιακού υπαλλήλου ή για κάλυψη περιοδικών ή πρόσκαιρων αναγκών ή όχι. Σε περίπτωση που έχουν απασχοληθεί να δηλώσουν την υπηρεσία που απασχολήθηκαν και την ακριβή χρονική διάρκεια της απασχόλησης (έναρξη και λήξη).
5. Πρόσφατη βεβαίωση του ΟΑΕΔ για την απόδειξη της μακροχρόνιας ανεργίας.
6. Υπεύθυνη δήλωση του Ν. 1599/86 ότι ο υποψήφιος είναι άνεργος και ανεπάγγελτος.
7. Αντίγραφο ποινικού μητρώου τύπου Α.
8. Πιστοποιητικό οικογενειακής κατάστασης από το Δήμο
9. Πιστοποιητικό του οικείου Δήμου ή της Κοινότητας για τη μόνιμη κατοικία του υποψηφίου.

Ενστάσεις
Οι ενδιαφερόμενοι μπορούν να υποβάλλουν στο ΑΣΕΠ ενστάσεις κατά των πινάκων κατάταξης μέσα σε αποκλειστική προθεσμία η οποία λήγει μετά την πάροδο δέκα (10) ημερών από την ανάρτησή τους.
Για την υποβολή ένστασης απαιτείται η καταβολή στο Δημόσιο Ταμείο παραβόλου πέντε χιλιάδων (5.000) δρχ.

Για το Διοικητικό Συμβούλιο
Ο Πρόεδρος
Γιάννης Τσιγάρος
α.α. Λη Μηναΐδη

Pegasus Travel Club

ΕΚΔΡΟΜΕΣ ΣΕ ΑΠΙΣΤΕΥΤΕΣ ΤΙΜΕΣ

ΧΡΙΣΤΟΥΓΕΝΝΑ 1999
ΠΡΩΤΟΧΡΟΝΙΑ 2000

ΠΑΝΟΡΑΜΑ ΑΥΣΤΡΙΑΣ 8 ημέρες 249.000 Η/Β
ΒΟΥΔΑΠΕΣΤΗ – ΠΡΑΓΑ – ΒΙΕΝΗ – ΜΟΝΑΧΟ 8 ημέρες 229.000 Η/Β
ΤΥΡΟΛΕΖΙΚΕΣ ΑΛΠΕΙΣ 8 ημέρες 249.000 Η/Β
ΒΙΕΝΝΗ 6 ημέρες 149.000 Η/Β
ΒΙΕΝΝΗ –ΠΡΑΓΑ 6 ημέρες 189.000 Η/Β
ΒΙΕΝΝΗ – ΣΑΛΤΣΜΠΟΥΡΓΚ – ΛΙΜΝΕΣ ΑΥΣΤΡΙΑΣ 6 ημέρες 199.000 Η/Β
ΛΙΜΝΕΣ ΑΥΣΤΡΙΑΣ 6 ημέρες 199.000 Η/Β
ΤΥΡΟΛΕΖΙΚΕΣ ΑΛΠΕΙΣ 6 ημέρες 199.000 Η/Β
ΒΙΕΝΝΗ–ΒΟΥΔΑΠΕΣΤΗ 6 ημέρες 189.000 Η/Β
ΠΡΑΓΑ – ΚΡΑΚΟΒΑ 6 ημέρες 199.000 Η/Β
ΠΡΑΓΑ – ΒΕΡΟΛΙΝΟ 6 ημέρες 199.000 Η/Β
ΒΟΥΔΑΠΕΣΤΗ – ΠΡΑΓΑ – ΒΙΕΝΝΗ 6 ημέρες 199.000 Η/Β
ΒΟΥΔΑΠΕΣΤΗ – ΠΡΑΓΑ 6 ημέρες 189.000 Η/Β
ΠΡΑΓΑ – ΚΑΡΛΟΥ ΒΑΡΥ – ΒΑΡΣΟΒΙΑ 6 ημέρες 199.000 Η/Β
ΠΡΑΓΑ – ΛΙΜΝΕΣ ΑΥΣΤΡΙΑΣ – ΣΑΛΤΣΜΠΟΥΡΓΚ 6 ημέρες 189.000 Η/Β
ΠΡΑΓΑ – ΛΕΙΨΙΑ – ΔΡΕΣΔΗ 6 ημέρες 199.000 Η/Β
ΒΟΥΔΑΠΕΣΤΗ 4 ημέρες 129.000 Η/Β
ΠΡΑΓΑ – ΚΑΡΛΟΥ ΒΑΡΥ 6 ημέρες 139.000 Η/Β
ΠΡΑΓΑ – ΑΜΣΤΕΡΝΤΑΜ 6 ημέρες 219.000 Η/Β
ΠΑΝΟΡΑΜΑ ΙΟΡΔΑΝΙΑΣ 8 ημέρες 312.000 Η/Β
ΜΑΛΤΑ 4 ημέρες 109.000 Η/Β
ΠΑΡΙΣΙ – ΚΥΑΝΗ ΑΚΤΗ 7 ημέρες 199.000 Η/Β
ΠΑΡΙΣΙ – DISNEYLAND 8 ημέρες 159.000 Η/Β
ΠΑΡΙΣΙ – EURODISNEY 8 ημέρες 189.000 Η/Β
ΜΠΕΝΕΛΟΥΞ 6 ημέρες 199.000 Η/Β
ΓΥΡΟΣ ΕΛΒΕΤΙΑΣ 6 ημέρες 199.000 Η/Β
ΡΩΜΗ 5 ημέρες 159.000 Η/Β
ΡΩΜΗ – ΦΛΩΡΕΝΤΙΑ 6 ημέρες 179.000 Η/Β
ΦΑΝΤΑΣΜΑΓΟΡΙΚΟΣ ΓΥΡΟΣ ΙΤΑΛΙΑΣ 7 ημέρες 179.000 Η/Β
ΜΑΔΡΙΤΗ ΑΝΔΑΛΟΥΣΙΑ 8 ημέρες 249.000 Η/Β
ΓΥΡΟΣ ΙΣΠΑΝΙΑΣ 11 ημέρες 289.000 Η/Β
ΚΥΠΡΟΣ 5 ημέρες 119.000 Η/Β
ΤΥΝΗΣΙΑ 8 ημέρες 165.000 Η/Β
ΡΩΜΗ ΟΔΙΚΕΣ ΕΚΔΡΟΜΕΣ 6 ημέρες 99.000 Η/Β
ΦΛΩΡΕΝΤΙΑ – ΠΙΖΑ – ΒΕΝΕΤΙΑ 7 ημέρες 113.000 Η/Β
ΣΟΡΡΕΝΤΟ – ΡΩΜΗ – ΦΛΩΡΕΝΤΙΑ 7 ημέρες 121.000 Η/Β
ΚΥΑΝΗ ΑΚΤΗ – ΝΙΚΑΙΑ – ΦΛΩΡΕΝΤΙΑ 7 ημέρες 113.000 Η/Β
ΣΙΚΕΛΙΑ – ΜΕΣΣΗΝΑ – ΠΑΛΕΡΜΟ – ΤΑΟΡΜΙΝΑ 9 ημέρες 153.000 Η/Β
ΛΙΜΝΕΣ ΒΟΡΕΙΟΥ ΙΤΑΛΙΑΣ 7 ημέρες 112.000 Η/Β

X1386-31/12

Για περισσότερες πληροφορίες στα τηλέφωνα: 76161 - 73455 - 75879
Αλεξάνδρου Διάκου 84 - Ψαροπούλα
Εκ της Διευθύνσεως
Καρατζιάς Μιχαήλ

Σας ενημερώνουμε ότι στο Ξενοδοχείο Sofitel Capsis λειτουργεί κλειστή θερμαινόμενη πισίνα.
Για πληροφορίες όσον αφορά τις ώρες και όρους λειτουργίας, παρακαλώ καλέστε το 25-015

CAPSIS
Conference Centre & Resort Hotels

X1400-31/12



ΠΡΟΣΦΟΡΑ

Τοποθετήστε τώρα 4 αμορτισέρ στο αυτοκίνητό σας και πληρώστε μόνο τα 3 και αυτό μέχρι τα τέλη του χρόνου

Ετοιμοπαράδοτα όλα τα μοντέλα όλων των εργοστασίων αυτ/των και με 2 χρόνια εγγύηση.

☞ ΔΕΚΤΗ ΚΑΡΤΑ VISA

AUTO - MOTO PARTS
(Υπευθ. Κων/νος Ιππ. Κωστάκης)
Κολοκοτρώνη 16 – ΡΟΔΟΣ
(έναντι αντιπροσωπείας PEUGEOT)
Τηλ. 77604 FAX 23080

10290-31/12



Από το Υπερμάρκετ Σπανός

2000

γιορτινές ευχές

Γιατί η Δωδεκάνησος είναι ο τόπος μας!

X.1387-31/12

RODOS PALACE
★★★★★
Resort Hotel • Convention Center

Το μεγαλύτερο ξενοδοχειακό συγκρότημα της Ρόδου ζητεί το ακόλουθο προσωπικό:

- **Υπαλλήλους Υποδοχής**
  Γνώστες Αγγλικών, Γερμανικών, με ανάλογη προϋπηρεσία
- **Βοηθό Προσωπάρχη**
  Ο/η κατάλληλος υποψήφιος θα πρέπει να έχει πτυχίο Ανωτάτης Οικονομικής Σχολής και καλές γνώσεις εργατικής νομοθεσίας.

Οι ενδιαφερόμενοι για τις ανωτέρω θέσεις μπορούν να στείλουν ένα βιογραφικό τους σημείωμα με μία πρόσφατη φωτογραφία στην Διεύθυνση Προσωπικού της εταιρείας υπ' όψιν Κου Η. Ζάχου

Επίσης ζητούνται:
- Βοηθός Προϊσταμένης
- Ταμπλίστες
- Μπάρμαν
- Βοηθοί Μπαρ
- Μάγειρας Α', Β', Γ'
- Βοηθοί Μαγείρου
- Σερβιτόροι
- Βοηθοί Σερβιτόρου
- Καμαριέρες
- Καθαρίστριες

Για τις ανωτέρω ειδικότητες μπορείτε να απευθυνθείτε προσωπικά, καθημερινά από 10.00-12.00, στη διεύθυνση:

Ξενοδοχείο Ρόδος Παλάς
Λεωφ. Ιαλυσού, Τ.Θ. 121, Ιξιά, Ρόδος
Τηλ. (0241) 25222, Fax: (0241)25350

M17-31/12

Επιστημονική επιτροπή για τα ελληνοτούρκικά πρόκειται να συγκροτήσει η Νομαρχία

Η Νομαρχία προσανατολίζεται στη συγκρότηση επιστημονικής εξειδικευμένης επιτροπής, στην οποία θα μετέχουν εκπρόσωποι όλων των φορέων της περιοχής, προκειμένου να αρχίσουν οι επίσημες επαφές, ανάμεσα στη Δωδεκάνησο και τη γειτονική χώρα, με αντικείμενο θέματα τουρισμού, εμπορίου, απασχόλησης και των λαθρομεταναστών.

Το θέμα θα τεθεί στη συνεδρίαση του Νομαρχιακού Συμβουλίου από το νομάρχη Δωδεκανήσου κ. Σάββα Καραγιάννη

«Είχαμε δηλώσει δημόσια ότι η πιθανή ένταξη της γειτονικής χώρας στην Ευρωπαϊκή Ενωση, δεν θα έπρεπε να θεωρείται μακρινή υπόθεση. Η απόφαση να είναι υποψήφια η Τουρκία για να ενταχθεί στην Ευρωπαϊκή Ενωση ανοίγει την υποχρέωση σε όλους μας να αρχίσουμε να μελετούμε τους τρόπους, που μια τέτοια διαδικασία θα είναι προς όφελος της δικής μας περιοχής,ώστε όταν καλούμεθα σε κοινές συναντήσεις να ξέρουμε τι επιδιώκουμε», δήλωσε χθες στους δημοσιογράφους ο νομάρχης Δωδεκανήσου κ. Σάββας Καραγιάννης.

Ο Νομάρχης απέφυγε να σχολιάσει το αποτέλεσμα των προσπαθειών της ελληνικής κυβέρνησης στο Ελσίνκι.

«Δεν κάνω καμία εκτίμηση του συνόλου του πλαισίου, που αφορά το Ελσίνκι. Θεωρώ ότι έγιναν θετικά βήματα, αλλά είναι πιθανό να υπάρχουν κενά για τα οποία θα μάθουμε αργότερα τις λεπτομέρειες. Δεν είναι όμως της στιγμής να κατατεθούν θέσεις επ' αυτού. Μέχρι σήμερα όμως δύσκολα αποδεκόμασταν προτάσεις και προσκλήσεις της γειτονικής χώρας και με τους εκπροσώπους της, συναντιόμασταν μέχρι πρότινος κρυφά, κάτι που δεν θα γίνεται πλέον. Οδηγούμαστε στο τέλος του χρόνου με πρόσθετο προβληματισμό, για τον τρόπο που θα χειριστούμε αυτά τα θέματα, ώστε να μη βρεθούμε έξω από το παιχνίδι», τόνισε κατά τη διάρκεια συνέντευξης Τύπου, ο νομάρχης κ. Σάββας Καραγιάννης.

Ερώτηση Παπανικόλα για την καθυστέρηση καταβολής της επιδότησης ελαιολάδου

Για τις επιδοτήσεις ελαιολάδου πολλοί βουλευτές μεταξύ και ο κ. Βασίλης Παπανικόλας κατέθεσαν την παρακάτω ερώτηση στη Βουλή:

«Η καθυστέρηση καταβολής των επιδοτήσεων, φαίνεται ότι έχει γίνει όχι σύνηθες, αλλά μόνιμο φαινόμενο, αλλιώς δεν δικαιολογείται οι αγρότες να διαμαρτύρονται συνεχώς για τη μη έγκαιρη καταβολή τους. Συγκεκριμένα, αυτή τη στιγμή υπάρχει μεγάλη καθυστέρηση στην καταβολή των επιδοτήσεων ελαιολάδου, καλαμποκιού και προβάτων

Πρέπει να επισημανθεί, για άλλη μια φορά, ότι δεν είναι δυνατόν να χρεώνονται οι αγρότες την ανικανότητα της διοίκησης και να υπερχρεώνονται αδίκως με τόκους από ληξιπρόθεσμες οφειλές τους στα διάφορα πιστωτικά ιδρύματα και κυρίως στην Αγροτική Τράπεζα, εν αντιθέσει με το ελληνικό Δημόσιο, που όχι μόνο δεν επιβαρύνεται με τόκους γι αυτή την καθυστέρηση, αλλά θα μπορούσε να ισχυριστεί κανείς ότι χρησιμοποιεί τα χρήματα των αγροτών για να εισπράττει τόκους, αφού όλοι γνωρίζουμε ότι τα χρήματα του ελληνικού Δημοσίου είναι κατατιθεμένα εντόκως σε τράπεζες.

Επειδή διανύουμε μια περίοδο, που τα προβλήματα της ανεργίας και της φτώχειας είναι έντονα κι επιπλέον πλησιάζουν οι μέρες των εορτών των Χριστουγέννων και του νέου έτους, δεν είναι δυνατόν άνθρωποι του μόχθου, όπως οι αγρότες μας, να τυχγάνουν τέτοιας μεταχείρισης. Είναι επιτακτική η ανάγκη για καταβολή των επιδοτήσεων, στους δικαιούχους, πριν από τη γιορτή των Χριστουγέννων.

Ερωτάται ο κ. υπουργός:

Σε τι ενέργειες θα προβεί, ώστε να καταβληθούν άμεσα, πριν από τη γιορτή των Χριστουγέννων, οι επιδοτήσεις ελαιολάδου, καλαμποκιού και προβάτων στους δικαιούχους, αλλά το σημαντικότερο πότε επιτέλους θα τεθεί ένα τέλος σ' αυτές τις καθυστερήσεις, ώστε οι πάσης φύσεως επιδοτήσεις να καταβάλλονται εγκαίρως και μέσα στις προβλεπόμενες ημερομηνίες;».

Το Σάββατο συνεδριάζει η αντιπροσωπεία στο Τμήμα Δωδεκανήσου του ΤΕΕ

Το Σάββατο 18 Δεκεμβρίου, στις 11 ώρα το πρωί, πρόκειται να συνεδριάσει η αντιπροσωπεία του ΤΕΕ Δωδεκανήσου.

Η συνεδρίαση θα γίνει στα γραφεία του τμήματος (στην οδό Μητροπόλεως 4) και τα θέματα που θα απασχολήσουν την αντιπροσωπεία είναι:

1. Ανακοινώσεις προεδρείου αντιπροσωπείας ΤΕΕ Τμ. Δωδεκανήσου.
2. Ενημέρωση Δ.Ε. για τη δραστηριότητά της.
3. Ελεγχος -ερωτήσεις-επερωτήσεις.
4. Τροποποίηση προϋπολογισμού έτους 1999.
5. Αξονες 3ου Κοινοτικού Πλαισίου Στήριξης.
6. Αντισεισμική θωράκιση.



ΠΩΛΕΙΤΑΙ
κατάστημα νυφικών
σε τιμή έκπληξη

Τηλ. 75460

Χ.1438-31/12



«ANGELI DI ROMA»
PIANO - RESTAURANT

Γευστικές και μελωδικές
υπερβάσεις σε ένα χώρο δα
λέγαμε ...αγγελικά πλασμένο

Σοφοκλή Βενιζέλου 62
100 Μαγαζιά- Ρόδος

Για reserve 30044.



Χ.1436-5/1

Ανακηρύχτηκαν από τη Νομαρχία

Οι ανάδοχοι πέντε μεγάλων έργων στη Δωδεκάνησο

ΖΗΤΗΘΗΚΕ Η ΕΓΚΡΙΣΗ ΤΗΣ ΠΕΡΙΦΕΡΕΙΑΣ

Την έγκριση του γενικού γραμματέα της Περιφέρειας Νοτίου Αιγαίου κ. Παν. Σαλτούρου ζήτησε με έγγραφό του ο νομάρχης Δωδεκανήσου κ. Σάββας Καραγιάννης, για την υπογραφή των συμβάσεων με τους αναδόχους των έργων του καρνάγιου, του αγωγού μεταφοράς λυμάτων, του αγωγού μεταφοράς νερού στην Πάτμο και του λιμενικού έργου της Καλύμνου.

Σε συνέντευξη Τύπου, που παραχώρησε χθες ο Νομάρχης, επεσήμανε ότι ολοκληρώθηκε η συνολική διαδικασία δημοπράτησης των έργων, καθώς και η ανάδειξη των αναδόχων.

Στο έγγραφο που εστάλη στο Γενικό Γραμματέα της Περιφέρειας Νοτίου Αιγαίου και στην Επιτροπή Παρακολούθησης, ο κ. Καραγιάννης αναφέρει:

«Αγαπητέ κύριε Γενικέ,

Ολοκληρώθηκε σήμερα η συνολική διαδικασία δημοπράτησης και ανάδειξης μειοδότη στα παρακάτω των εντεγμένων στην Περιφέρειά μας έργων.

1ο. Κέντρο επισκευής και διαχείμασης σκαφών αναψυχής στην περιοχή Καναμάτ Δήμου Ροδίων, προϋπολογισμού 3 δισ. και αποτελέσματος δημοπρασίας αναδόχου ΕΤΑΝΕ -Ευκλείδης, ύψους 1 δισ. 835.389.700 εκατ. δρχ.

2ο. Αγωγός μεταφοράς λυμάτων των Δήμων Αρχαγγέλου-Αφάντου και των κοινοτήτων Καλυθιών, Κοσκινού, στο κέντρο του βιολογικού καθαρισμού του Δήμου Ροδίων, στη θέση Βόδι, προϋπολογισμού 3 δισ. 494.061.260 εκατ. δρχ. και αναδόχου ΟΜΗΡΟΣ ΑΞΤΤΚΕ, ύψους 1 δισ. 876.436.376 δρχ.

3ο. Κατασκευή κεντρικού αγωγού μεταφοράς νερού στο λιμάνι στη δεξαμενή νήσου Πάτμου, προϋπολογισμού 150 εκατ. δρχ. και αναδόχου ΜΑΥΡΟΜΜΑΤΗ ΜΙΧΑΗΛ, ύψους 82,5 εκατ. δρχ.

4ο. Σύνδεση γεωτρήσεων με δεξαμενή στην Κοινότητα Αρχίπολης, προϋπολογισμού 49 εκατ. και αναδόχου ΠΑΠΑΠΑΥΛΟΥ ΑΝΤΩΝΙΟΥ, ύψους 28.118.850 εκατ. δρχ.

5ο. Παράλληλα ολοκληρώθηκε η διαδικασία από το Λιμενικό Ταμείο Δωδεκανήσου της ανάδειξης αναδόχου του έργου «Εξωτερικά έργα λιμανιού Καλύμνου», προϋπολογισμού 3 δισ. 900 εκατ. δρχ. με ανάδοχο την ΜΕΤΡΟ Α.Ε., ύψους 2 δισ. 481.099.450 εκατ. δρχ.

Παρακαλούμε μετά από τα παραπάνω να έχουμε την έγκρισή σας για την υπογραφή σύμβασης με τους αντίστοιχους αναδόχους, ώστε να υπάρξει η απαραίτητη νομική δέσμευση μέσα στα προβλεπόμενα χρονικά περιθώρια».

Η Νομαρχία θα διεκδικήσει τις αρμοδιότητες από το Λιμενικό Ταμείο

Νέες προτάσεις για τα λιμενικά ταμεία ζήτησε με έγγραφο που απέστειλε στους Δήμους και τις Νομαρχίες όλης της χώρας το υπουργείο Εσωτερικών.

Σύμφωνα με το έγγραφο του υπουργείο Εσωτερικών δεν ισχύουν οι προτάσεις που υπεβλήθησαν από τους δήμους και τις Νομαρχίες όλης της χώρας για την παραχώρηση αρμοδιοτήτων των λιμενικών ταμείων και ως εκ τούτου θα πρέπει να υποβληθούν νέες.

Μάλιστα οι προτάσεις των Νομαρχιακών Αυτοδιοικήσεων και των Δήμων θα πρέπει να υποβληθούν μέσα σε συγκεκριμένο χρονικό διάστημα.

«Το έγγραφο του υπουργείου Εσωτερικών ήταν η αιτία για την επαναφορά του θέματος της παραχώρησης αρμοδιοτήτων του Λιμενικού Ταμείου προς συζήτηση στη συνεδρίαση του Νομαρχιακού Συμβουλίου. Για μας η άποψη που εκφράστηκε και παλαιότερα, είναι δεδομένη και είναι υποχρέωσή μας να μην αφήσουμε να χαθεί η ευκαιρία για το συγκεκριμένο θέμα», δήλωσε χθες ο νομάρχης κ Σάββας Καραγιάννης, επιβεβαιώνοντας την πρόθεση της Νομαρχιακής Αυτοδιοίκησης να διεκδικήσει τις αρμοδιότητες του Λιμενικού Ταμείου Δωδεκανήσου.

Επισκέψεις ιατρών σε ασθενείς που νοσηλεύτηκαν στο Ψυχιατρείο της Λέρου

Περιοδεία στα νησιά της Δωδεκανήσου, όπου υπάρχουν άνθρωποι που νοσηλεύτηκαν στο Κρατικό Θεραπευτήριο και όχι μόνο θα πραγματοποιεί κλιμάκιο επιστημόνων του Ψυχιατρείου της Λέρου. Η συγκρότηση του κλιμακίου ήταν το αντικείμενο της συνάντησης που είχαν χθες με το νομάρχη Δωδεκανήσου Σάββα Καραγιάννη, στελέχη που ειδικεύονται στον τομέα της ψυχικής υγείας από το Κρατικό Θεραπευτήριο Λέρου.

«Το κλιμάκιο στελεχών της ψυχικής υγείας, θα περιοδεύσει στα μεγάλα αστικά κέντρα, όπου υπάρχουν άνθρωποι που νοσηλεύτηνταν στο Κρατικό Θεραπευτήριο Λέρου και χρήζουν συνεχούς παρακολούθησης.

Παράλληλα, με την κινητή ιατρική μονάδα που και αυτή θα είναι στελεχωμένη με επιστήμονες με ειδίκευση στη ψυχική υγεία, θα μπορούμε να έχουμε πρόσβαση και στα πιο αποκρυσμένα νησιά, ώστε ο ζωτικός χώρος της καθημερινής ιατρικής περίθαλψης να καλύπτεται πλήρως» δήλωσε χθες σε συνέντευξη Τύπου που παραχώρησε ο κ. Καραγιάννης.

Θέματα που αφορούν την προαγωγή υγείας, μέριμνας και αλληλεγγύης στα ακριτικά νησιά, θα τεθούν και στη συνεδρίαση του Νομαρχιακού Συμβουλίου που θα γίνει την Παρασκευή.

Η ΣΥΝΕΤΑΙΡΙΣΤΙΚΗ ΤΡΑΠΕΖΑ ΔΩΔΕΚΑΝΗΣΟΥ ΣΥΝ.ΠΕ

προσφέρει τώρα στα μέλη της

ΕΟΡΤΟΔΑΝΕΙΟ 1999

Από 06/12/1999 έως 10/01/2000

Υψος δανείου: Μέχρι 1.000.000 δρχ.
Διάρκεια: Μέχρι 2 χρόνια
Επιτόκιο: 16/%
Καμμία άλλη επιβάρυνση πλην του νομίμου ΕΦΤΕ
Χωρίς έξοδα
Μηνιαία δόση 49,193, για δάνειο 1.000.000 δρχ. διάρκειας 24 μηνών

Εγγραφείτε κι εσείς σήμερα μέλη

ΡΟΔΟΣ: ΠΛΑΤΕΙΑ ΑΚΑΔΗΜΙΑΣ, ΡΟΔΟΣ - Τηλ. 38600 - φαξ 30700
ΚΩΣ: ΜΗΤΡΟΠΟΛΕΩΣ 22 - Τηλ. 20281 - φαξ 21291
ΚΑΛΥΜΝΟΣ: ΕΛ. ΒΕΝΙΖΕΛΟΥ 46 - τηλ. 50901 - φαξ 50903
ΙΑΛΥΣΟΣ: Λ. ΗΡΑΚΛΕΙΔΩΝ 1 - τηλ. 94350 - φαξ 94353

ΧΛ-16/12

Από την Κτηματική Εταιρεία

Ο Δήμος Καμείρου θέλει και τη βίλα Ντε Βέκκι

ΣΥΝΤΟΜΑ ΟΙ ΔΙΑΠΡΑΓΜΑΤΕΥΣΕΙΣ

Τη βίλα Ντε Βέκκι διεκδικεί ο Δήμος Καμείρου από την Κτηματική Εταιρεία του Δημοσίου. «Καταθέσαμε ήδη αίτηση στην Κτηματική Εταιρεία του Δημοσίου για να μας αποδοθεί η βίλα Ντε Βέκκι. Δεν βρέθηκε όμως λύση με την ΚΕΔ από την οποία εκφράστηκαν διαφορετικές απόψεις για την εξαγορά αλλά και για την αξιοποίηση του ακινήτου» δήλωσε ο δήμαρχος Καμείρου κ. Στέφανος Δημητράς.

Η Βίλα Ντε Βέκκι θα είναι το αντικείμενο τη νέας συνάντησης που θα έχουν οι εκπρόσωποι του δήμου Καμείρου με επικεφαλής τον κ. Δημητρά με τους αρμοδίους της Κτηματικής Εταιρείας του Δημοσίου. Η συνάντηση θα πραγματοποιηθεί τον ερχόμενο Ιανουάριο.

Σύντομα θα υπογραφούν και τα συμβόλαια για την πώληση των ακινήτων ΕΛΑΦΟΣ και ΕΛΑΦΙΝΑ στον Προφήτη Ηλία από τον «Αστέρα» αν γίνει αποδεκτή η πρόταση που κατατέθηκε από το Δήμο Καμείρου και η προσφορά των 350 εκατομμυρίων που δόθηκε για την εξαγορά τους.

Διοικούσα επιτροπή συγκρότησαν οι δήμαρχοι των ορεινών περιοχών

Οι δήμαρχοι των οκτώ ορεινών και μειονεκτικών περιοχών συναντήθηκαν την Τρίτη στον Αρχάγγελο και συμφώνησαν να προχωρήσουν στη σύσταση του φορέα, που θα αξιοποιήσει τον ορεινό όγκο και θα συντονίσει τις προσπάθειες για την ανάπτυξη των μειονεκτικών περιοχών.

Ηδη συγκροτήθηκε η διοικούσα επιτροπή που απαρτίζεται από τους: Μιχαήλ Κορδίνα, δήμαρχο Πεταλούδων, Παναγιώτη Κυριακούλη, δήμαρχο Αταβύρου, Στέφανο Δημητρά, δήμαρχο Σορωνής, Στυλιανό Ρηνιού, πρόεδρο Δ.Σ. Καλλιθέας.

Η επιτροπή αυτή θα συναντηθεί την Παρασκευή 17-12-1999 και ώρα 9.30 στα γραφεία της ΤΕΔΚΔ με το νομικό σύμβουλο και το σύμβουλο ανάπτυξης της ΤΕΔΚΔ κ.κ. Πέρο και Χατζηπαπάκη για να οριστικοποιήσουν το σχήμα του φορέα και να θέσουν τους στόχους του.

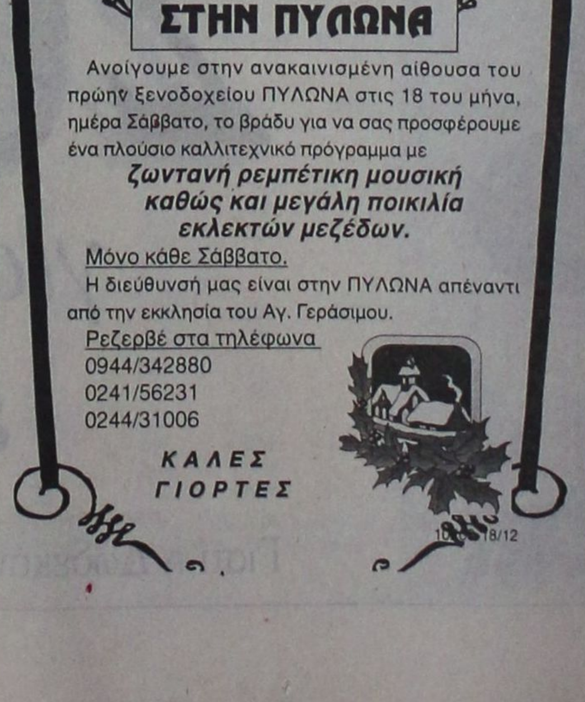

ΤΟΥ ΣΩΤΗΡΗ ΤΟ ΚΟΥΤΟΥΚΙ ΣΤΗΝ ΠΥΛΩΝΑ

Ανοίγουμε στην ανακαινισμένη αίθουσα του πρώην ξενοδοχείου ΠΥΛΩΝΑ στις 18 του μήνα, ημέρα Σάββατο, το βράδυ για να σας προσφέρουμε ένα πλούσιο καλλιτεχνικό πρόγραμμα με

ζωντανή ρεμπέτικη μουσική καθώς και μεγάλη ποικιλία εκλεκτών μεζέδων.

Μόνο κάθε Σάββατο.

Η διεύθυνσή μας είναι στην ΠΥΛΩΝΑ απέναντι από την εκκλησία του Αγ. Γεράσιμου.

Ρεζερβέ στα τηλέφωνα
0944/342880
0241/56231
0244/31006

ΚΑΛΕΣ ΓΙΟΡΤΕΣ

10[illegible]18/12

Ερώτηση στη Βουλή για την κατασκευή κατοικίας στους νέους αγρότες

Να επεκταθεί και στους κατοίκους των πρώην κοινοτήτων κάτω των 5.000 κατοίκων το καθεστώς για κατασκευή κατοικίας για τους νέους αγρότες ζητούν βουλευτές, μεταξύ των οποίων και ο βουλευτής κ. Βασίλης Παπανικόλας. Σε σχετική ερώτηση που κατέθεσαν στη Βουλή αναφέρουν τα εξής:

«Είναι γνωστό το πρόβλημα που έχει προκύψει από την επιχείρηση του ΙΚΑ να αναζητήσει ένσημα, από έκδοση αδειών και κατασκευή κατοικίας τα τελευταία δέκα χρόνια.

Το πρόβλημα είναι εντονότερο και αγγίζει ιδιαίτερα τους κατοίκους των πρώην κοινοτήτων και σημερινών δημοτικών διαμερισμάτων των καποδιστριακών δήμων με πληθυσμό κάτω των 5.000 κατοίκων.

Με την ισχύουσα νομοθεσία, ο κάτοικος ενός απομακρυσμένου χωριού, που θέλει να κτίσει σπίτι, πρέπει να πληρώσει τα ίδια ένσημα με εκείνον που κτίζει σπίτι στο Κολωνάκι ή την Κηφισιά, γεγονός που είναι άδικο και προκλητικό.

Η πολιτεία οφείλει να κατανέμει τα βάρη ανάλογα με τις δυνατότητες του κάθε πολίτη και όχι στα πλαίσια μιας αληθοφανούς ισότητας να συνθλίβονται οι φτωχοί υπέρ των πλουσίων.

Το καθεστώς που ισχύει στην κατασκευή νέας κατοικίας, για τους νέους αγρότες πρέπει να εφαρμοσθεί αναδρομικά και σε όσους έχουν κτίσει μέχρι σήμερα ή θέλουν να κτίσουν από δω και πέρα, αν θέλουμε να τονώσουμε την επαρχία και τους νέους καποδιστριακούς δήμους.

Ερωτάται ο κ. υπουργός:

Τι μέτρα πρόκειται να λάβει, ώστε να επεκταθεί το καθεστώς που ισχύει στην κατασκευή κατοικίας, για τους νέους αγρότες και στους κατοίκους των πρώην κοινοτήτων και νυν δημοτικών διαμερισμάτων των καποδιστριακών δήμων με πληθυσμό κάτω των 5.000 κατοίκων;».

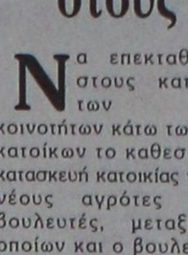

ΚΗΔΕΙΑ

Τη λατρευτή μας σύζυγο, μητέρα, γιαγιά, αδελφή και θεία

ΕΙΡΗΝΗ ΜΗΝΑ
Το γένος ΚΑΤΡΗ
(Ετών 55)

θανούσα κηδεύουμε σήμερα Πέμπτη 16 Δεκεμβρίου 1999 και ώρα 2 μ.μ. από τον Ιερό Ναό Ταξιαρχών Νεκροταφείου Ρόδου.

Ο σύζυγος: Ευάγγελος
Τα παιδιά: Παναγιώτης-Μάρθα Μηνά, Χρήστος-Αννα Αλεβίζου
Τα εγγόνια, τα αδέλφια, τα ανίψια και οι λοιποί συγγενείς.

10244-16/12

ΚΗΔΕΙΑ

Το λατρευτό μας σύζυγο, πατέρα, πάππου, αδελφό και θείο

ΓΕΩΡΓΙΟ ΚΕΦΑΛΑ
(Ετών 78)

κηδεύουμε σήμερα Πέμπτη 16 Δεκεμβρίου 1999 και ώρα 11 π.μ. από τον Ιερό Ναό Αγίων Αναργύρων Ρόδου.
Η σύζυγος:Μαρία
Τα παιδιά: Βασίλειος-Σεβαστή, Ελλη-Ηλίας Παπαϊωάννου, Θεοδόσιος
Τα εγγόνια, τα αδέλφια, τα ανίψια και οι λοιποί συγγενείς.

ΑΣ-16/12

ΚΗΔΕΙΑ

Τη λατρευτή μας μητέρα, γιαγιά, προγιαγιά, αδελφή και θεία

ΕΛΕΝΗ ΚΑΡΑΝΙΚΟΛΑ
(Ετών 84)

κηδεύουμε σήμερα Πέμπτη 16 Δεκεμβρίου 1999 και ώρα 3μ.μ. από τον Ιερό Ναό Αγίου Δημητρίου (Παλαιό Νεκτροταφείο) Ρόδου.
Τα παιδιά: Νίκος-Καθολική Καρανικόλα, Γιώργος-Κική Τερεζάκη, Γιώργος-Καρόλα Καρανικόλα, τα εγγόνια, τα δισέγγονα, τα αδέλφια, τα ανίψια και οι λοιποί συγγενείς.

ΑΣ-16/12

ΚΗΔΕΙΑ

Το λατρευτό μας σύζυγο, πατέρα, πάππου, αδελφό και θείο

ΧΡΥΣΟΒΕΡΓΗ ΧΡΥΣΟΒΕΡΓΗ
(Ετών 84)

κηδεύουμε σήμερα Πέμπτη 16 Δεκεμβρίου 1999, ώρα 4 μ.μ. από τον Ιερό Ναό Αγίου Δημητρίου Παλαιού Νεκτροταφείου Ρόδου.
Η σύζυγος:Κλεάνθη
Τα παιδιά:Μαριάνθη-Γιώργος Χατζημιχαήλ, Κυτράκης-Διπεκέ, Φωτεινή-Ιωάννης Σταματίου, Μιχάλης -Φούλα, Κώστας -Ρίνα
Τα εγγόνια, τα αδέλφια, τα ανίψια και οι λοιποί συγγενείς.

ΑΣ-16/12

ΚΗΔΕΙΑ

Τη λατρευτή μας μητέρα, γιαγιά και προγιαγιά

MARIE VIDAL
(Ετών 87)

κηδεύουμε την Παρασκευή 17-12-1999 και ώρα 11 π.μ. από τον Ιερό Ναό του Καθολικού Νεκτροταφείου.
Η οικογένειά της.

ΑΣ-16/12

ΝΟΤΟΣ 98.5 FM

Αν σας λείψαμε λιγάκι ήταν για καλό.
Δικό σας και δικό μας!!

Τώρα όμως είμαστε και πάλι μαζί, σε καινούργιο σπίτι και σε νέα καλύτερη συχνότητα

Ο ΝΟΤΟΣ FM ΣΤΟΥΣ 98,5
Κυρά της Ρω 17 – Ροδίνι
Τηλ. 69670 – 60028 fax.: 61402
Κοντά σας όλη μέρα, με ό,τι αγαπήσαμε και σύντομα... με μεγάλες εκπλήξεις!!!
ΝΟΤΟΣ FM ΣΤΟΥΣ 98,5
Η ζεστασιά της επικοινωνίας!!!

Χ1430-25/12