ΕΤΟΣ ΙΔΡΥΣΗΣ 1949
ΙΔΡΥΤΗΣ - ΔΙΕΥΘΥΝΤΗΣ
ΓΙΩΡΓΟΣ ΔΙΑΜΑΝΤΙΔΗΣ
Γραφεία - Τυπογραφεία:
Μάρκου Μαλλιαράκη 21 (ΚΟΒΑ)
Λογιστήριο: Νέα Αγορά
Τηλ.: Σύνταξης: 27356 - 34101
Λογιστηρίου: 24539 FAX: 20643

ΠΡΟΟΔΟΣ

Ανεξάρτητη καθημερινή πρωινή εφημερίδα

ΑΡΙΘΜΟΣ ΦΥΛΛΟΥ 15.302 • ΤΙΜΗ 150 δρχ.

ΠΑΡΑΣΚΕΥΗ 24 ΔΕΚΕΜΒΡΙΟΥ 1999

ΕΛΛΑΣ
Για το πιο γλυκό Millenium
Mike's Ζαχαροπλαστείο

Σύμφωνα με όλες τις ενδείξεις

Οι εκλογές θα γίνουν στις 9 Απριλίου 2000

Η ΧΩΡΑ ΜΑΣ ΔΕΝ ΜΠΟΡΕΙ ΝΑ ΑΝΤΕΞΕΙ ΣΕ ΠΑΡΑΤΕΤΑΜΕΝΗ ΠΡΟΕΚΛΟΓΙΚΗ ΠΕΡΙΟΔΟ

ΜΕ ΤΗΝ ΥΠΑΝΑΧΩΡΗΣΗ του στο θέμα της εκλογής του Προέδρου της Δημοκρατίας και με την όψιμη δήλωσή του ότι η Νέα Δημοκρατία θα ψηφίσει τον Κωστή Στεφανόπουλο, ο Κωστάκης Καραμανλής επέτυχε να ματαιώσει την εκλογική αναμέτρηση που επρόκειτο να γίνει στις 26 Μαρτίου και η οποία, σύμφωνα με όλες τις ενδείξεις, θα απέληγε με τη συντριβή του κόμματός του.

■ Την επιφανειακή και πρόσκαιρη αυτή επιτυχία της ματαίωσης των εκλογών της 26ης Μαρτίου ο Κωστάκης Καραμανλής την πλήρωσε όμως με τον πολιτικό του εξευτελισμό και την απώλεια της αξιοπιστίας του.

ΣΤΟ ΜΕΤΑΞΥ τώρα που είναι πλέον βέβαιο ότι εκλογές δεν θα γίνουν το Μάρτιο στελέχη της Ν. Δημοκρατίας, ο κοινοβουλευτικός της εκπρόσωπος Δημήτρης Σιούφας και αυτός ο ίδιος ο Κωστάκης Καραμανλής άρχισαν τους λεονταρισμούς και με απύθμενη υποκρισία ζητούν να γίνουν οι εκλογές, τις οποίες οι ίδιοι ματαίωσαν.

■ Η κυβέρνηση βέβαια δεν απαντά στις προκλήσεις των Νεοδημοκρατών. Ο πρωθυπουργός Κώστας Σημίτης δήλωσε χτες ότι «οι εκλογές μπορούν να γίνουν από τώρα μέχρι τον Οκτώβριο του 2000.»

ΕΓΚΥΡΕΣ όμως πληροφορίες αναφέρουν, ότι οι εκλογές δεν πρόκειται να καθυστερήσουν και ότι τα συμφέροντα της χώρας υπαγορεύουν την επίσπευσή τους και τη διεξαγωγή τους εντός του προσεχούς Απριλίου.

ΣΥΝΕΧΕΙΑ ΣΤΗ ΣΕΛ. 4

Ενώπιον του Εισαγγελέα

Οι μαθητές ζήτησαν συγνώμη για τις ζημιές στο λύκειο

ΕΙΠΑΝ ΟΤΙ «ΕΚΑΝΑΝ ΑΝΟΗΣΙΑ»

ΣΥΓΝΩΜΗ ζήτησαν από τον αντεισαγγελέα Πρωτοδικών κ. Γ. Οικονόμου οι μαθητές που προκάλεσαν τις φθορές στο 2ο Λύκειο της Ρόδου το βράδυ της περασμένης Τρίτης. Χτες το πρωΐ οι επτά μαθητές, συνοδευόμενοι και από τον πρόεδρο του σύλλόγου γονέων και κηδεμόνων κ. Γρ. Παπανικολάου επισκέφθηκαν τον κ. αντεισαγγελέα στον οποίο παραδέχτηκαν ότι αυτοί ήταν οι δράστες των ζημιών, που όμως τις χαρακτήρισαν ως ασήμαντες.

➧ Οι μαθητές είπαν ότι «οι πράξεις τους ήταν ανόητες» και για το λόγο αυτό ζήτησαν συγνώμη.

ΑΡΓΟΤΕΡΑ ο κ. Οικονό-

ΣΥΝΕΧΕΙΑ ΣΤΗ ΣΕΛ. 4

Ευθύς μετά τις γιορτές

29 νέοι κατηγορούμενοι θα απολογηθούν για σκάνδαλα της ΔΑΝΕ

ΜΕΤΑ τις γιορτές θα απολογηθούν ο Νώντας και τα «Νωντάκια» για την πολύκροτη υπόθεση της κομπίνας της ΔΑΝΕ, στην τρίτη δικογραφία, που αφορά την έγκριση των αμαρτωλών ισολογισμών των χρήσεων 1995 και 1996, την παραποίηση λογιστικών βιβλίων και διάφορα άλλα που προκάλεσαν ζημιά δισεκατομμυρίων δρχ. στην εταιρία.

➧ Ο Νώντας είχε κληθεί για να απολογηθεί χθες ενώπιον του ανακριτή κ. Βασίλη Παπανι-

ΣΥΝΕΧΕΙΑ ΣΤΗ ΣΕΛ. 4

Κατακυρώθηκε ο διαγωνισμός για την Ακαντιά

Με απόφαση που υπέγραψε ο υφυπουργός ΠΕΧΩΔΕ Χρήστος Βερελής, εγκρίθηκε η κατακύρωση του διαγωνισμού για την ανάθεση του έργου "Λιμένας Ακαντιάς Ρόδου (Επέκταση - και προστασία χερσαίου χώρου - συμπληρωματικά έργα λιμένα".

Το έργο ανατέθηκε στην "ΕΛΤΕΡ" ΑΤΕ και η συνολική εγκεκριμένη πίστωση του έργου θα ανέλθει στο ποσό των 2,8 δισ. δρχ.

Ζητάει 250 εκατομμύρια

Αγωγή του αρχηγού της ΕΛ.ΑΣ στρατηγού κ. Γεωργακόπουλου κατά του ταξίαρχου κ. Καμουτσή

ΑΓΩΓΗ ενώπιον του Πολυμελούς Πρωτοδικείου Ρόδου, κατέθεσε προχθές, κατά του ταξίαρχου ε.α. κ. Δημήτρη Καμουτσή, ο αρχηγός της Ελληνικής Αστυνομίας, αντιστράτηγος κ. Γιάννης Γεωργακό-

ΣΥΝΕΧΕΙΑ ΣΤΗ ΣΕΛ. 4

ANGELI DI ROMA
PIANO - RESTAURANT
Τηλ. 30044, 37370
• ΕΝΑΡΞΗ ΠΑΡΑΜΟΝΗ ΧΡΙΣΤΟΥΓΕΝΝΩΝ •
Λεπτομέρειες για ρεζερβέ στη σελ.3

SHOW CENTER PALACE
Σας ευχόμαστε
ΧΡΟΝΙΑ ΠΟΛΛΑ
και ΚΑΛΑ
ΧΡΙΣΤΟΥΓΕΝΝΑ
Παρασκευή 24 Δεκεμβρίου και Σάββατο 25 Δεκεμβρίου σας περιμένουμε στο ξεχωριστό περιβάλλον του SHOW CENTER PALACE
Με πλούσιο καλλιτεχνικό πρόγραμμα - έκπληξη
Προγραμματίστε το Χριστουγεννιάτικο ρεβεγιόν σας στα τηλ. 39100, 32090 και 0977 008569
10460-25/1'

Grand Hotel
☆ ☆ ☆ ☆ ☆
Το GRAND HOTEL σας προτείνει να γιορτάσετε τα Χριστούγεννα 24/12/99 και τον ερχομό της νέας χιλιετίας 31/12/99 στην Καστελλάνια, το πανέμορφο και αρχοντικό εστιατόριό του.
ΜΕΝΟΥ ΧΡΙΣΤΟΥΓΕΝΝΩΝ
24 ΔΕΚΕΜΒΡΙΟΥ 1999
* Νόβα Σκότια Καπνιστός Σολωμός
* Φωλιές από Σφολιάτα γεμιστές με γαρίδες
* Χριστουγεννιάτικη γαλοπούλα με κάστανα, κουκουνάρια, ρύζι Μπασμαντί, πατάτες φοντάν
* Σαλάτα από καρδιές μαρουλιού με σάλτσα Ροκφόρ
* Κορμός χριστουγεννιάτικος με άγρια φρούτα
Καφές, πετί φουρ
ΤΙΜΗ ΚΑΤ' ΑΤΟΜΟ 15.000 ΔΡΧ.
ΜΕΝΟΥ ΠΡΩΤΟΧΡΟΝΙΑΣ
31 ΔΕΚΕΜΒΡΙΟΥ 1999
* Φρέσκος μαριναρισμένος σολωμός Σάλτσα από σαμπάνια
* Μιλ Φέιγ με γαρίδες και βασιλικό ελαφριά σάλτσα Κουλίς
* Καρδιά φιλέτου Σατωμπριάν με δύο σάλτσες, πατάτες με κρέμα, γεμιστά μανιτάρια, αγκινάρες καρδιά
* Παγωτό gardinal
Σάλτσα άγριας φράουλας
Καφέ, πετί φουρ
ΤΙΜΗ ΚΑΤ' ΑΤΟΜΟ 15.000 ΔΡΧ.
Ενα ποτήρι σαμπάνια σερβίρετε στις 12 τα μεσάνυχτα.
Χορευτική ορχήστρα «ΡΙΒΕΡΣ» με πλούσιο ελληνικό και ξένο ρεπερτόριο
Για τις κρατήσεις σας τηλ.26284
X1381-31/12

Από το Δήμο της Ρόδου

Φιλόδοξο τεχνικό πρόγραμμα στην πόλη

ΕΙΝΑΙ ΥΨΟΥΣ 3,6 ΔΙΣ. ΔΡΧ.

ΟΜΟΦΩΝΙΑ - έστω και με ορισμένες επιφυλάξεις - ενεκρίθη το τεχνικό πρόγραμμα του Δήμου Ρόδου, που ανέρχεται στο ποσό των 3,6 δισεκατομμυρίων. Το τεχνικό πρόγραμμα ήταν το βασικό θέμα της προχθεσινής

ΣΥΝΕΧΕΙΑ ΣΤΗ ΣΕΛ. 4

Στην πόλη της Ρόδου

Μπαράζ διαρρήξεων από δύο ανήλικους

ΕΚΛΕΒΑΝ ΧΡΗΜΑΤΑ

ΔΥΟ ΑΝΗΛΙΚΟΙ διαρρήκτες με πλούσια δράση, συνελήφθησαν από την Υποδιεύθυνση Ασφαλείας.

➤ Πρόκειται για τους Ε.Κ. του Ε. 16 χρόνων και Ν. Β. του Ι. 10 χρονών, οι οποίοι συνελήφθησαν προχθές στις 8.30 το βραδυ, ύστερα από κλοπή 100.000 δρχ. από εργαστήριο φυσικοθεραπείας.

ΣΥΜΦΩΝΑ με την Αστυνομία οι δύο ανήλικοι μπήκαν στο φυσικοθεραπευτήριο του Βασίλη Παπαγεωργίου του Μιχαήλ και αφαίρεσαν από το

ΣΥΝΕΧΕΙΑ ΣΤΗ ΣΕΛ. 4

Τις μέρες των εορτών

Συνεχείς έλεγχοι από τους «ράμπο» του ΣΔΟΕ

ΕΦΟΔΟΙ ΣΤΑ ΝΥΧΤΕΡΙΝΑ ΚΕΝΤΡΑ

ΣΤΑ εμπορικά καταστήματα θα βρίσκονται καθ' όλη τη διάρκεια της εορταστικής περιόδου οι ελεγκτές του Σώματος Δίωξης Οικονομικού Εγκλήματος. Οι «ράμπο» θα ελέγχουν τις τιμές πώλησης των προϊόντων που διαθέτουν τα εμπορικά καταστήματα αλλά και τις αποδείξεις που απα-

ΣΥΝΕΧΕΙΑ ΣΤΗ ΣΕΛ. 4

Beauty Nails
Σύγχρονο STUDIO ΑΙΣΘΗΤΙΚΗΣ ΝΥΧΙΩΝ
Σελ.15

KLIMAPHONE
εδώ επικοινωνείτε!
Η KLIMAPHONE συνεχίζοντας την δυναμική της παρουσία στον χώρο της Κινητής Τηλεφωνίας προσφέρει :
Με δωδεκάμηνη σύνδεση Cosmote
Το μικρότερο κινητό στον κόσμο MOTOROLA V3688
Στην εκπληκτική τιμή των 59.900 δρχ. και σε 6 άτοκες δόσεις.
Πληρωμή Λογ/μών με Πιστωτική Κάρτα
KLIMATAIR
Μεγ. Κων/νου 2 - Ρόδος Τηλ. 37666 / 37320
X1432-5/1

Στολίστε γλυκά το τραπέζι σας
δωδώνη
Αυθεντικές γεύσεις σε παραδοσιακά γλυκά, γιορτινές τούρτες, ποικίλα σοκολατάκια και σιροπιαστά και βασιλόπιτες
Πρώτη στην ποιότητα * Πρώτοι στις προτιμήσεις σας
ΧΙΛΙΕΣ ΕΥΧΕΣ ΓΙΑ ΤΗ ΝΕΑ ΧΙΛΙΕΤΙΑ
από τη διεύθυνση του κατ/τος ΔΩΔΩΝΗ και της καφετέριας FIVE STARS
Αμερικής και Ι. Καζούλη - Τηλ. 34159, 31257
10463-25/12

Café Chantant
Για το ελληνικό τραγούδι και τη μουσική
ΡΕΜΠΕΤΙΚΑ - ΛΑΪΚΑ - ΔΗΜΟΤΙΚΑ
Από την Πέμπτη 23 Δεκεμβρίου και κάθε βράδυ κοντά σας
Παλιά Πόλη Δημοκρίτου 3
Τηλ. 20967, 75169
ΔΕΥΤΕΡΑ ΚΛΕΙΣΤΑ
X1445-24/12

Και την περίοδο των εορτών

Επάρκεια υγρών καυσίμων στη Ρόδο

ΔΕΝ ΑΠΕΡΓΟΥΝ ΟΙ ΒΥΤΙΟΦΟΡΕΙΣ

ΔΕΝ ΣΥΝΤΡΕΧΕΙ λόγος ανησυχίας για τη μεταφορά των καυσίμων στη Ρόδο, παρά τις κινητοποιήσεις που άρχισαν στην Αθήνα οι οδηγοί των βυτίων με οικονομικά αιτήματα. «Η περιοχή της Ρόδου

ΣΥΝΕΧΕΙΑ ΣΤΗ ΣΕΛ. 4

«MINUIT»
ΚΕΝΤΡΟ ΔΙΑΣΚΕΔΑΣΗΣ
Ανοίγουμε ΠΑΡΑΣΚΕΥΗ 24/12/99 ΠΑΡΑΜΟΝΗ ΧΡΙΣΤΟΥΓΕΝΝΩΝ
ΜΕ ΕΝΑ ΠΡΟΓΡΑΜΜΑ ΕΛΛΗΝΙΚΗΣ ΖΩΝΤΑΝΗΣ ΜΟΥΣΙΚΗΣ ΑΝΟΙΚΤΑ ΚΑΘΕ ΜΕΡΑ!!
Ορχήστρα:
ΝΙΚΟΣ ΚΑΡΑΝΙΚΟΛΑΣ
και ΝΙΚΟΣ, ΜΙΧΑΛΗΣ, ΣΤΑΥΡΟΣ
Τραγουδιστές:
ΠΟΠΗ ΖΕΡΒΟΥ
ΑΝΤΩΝΗΣ ΡΟΔΙΤΗΣ
ΓΕΩΡΓΙΑ ΑΛΕΞΙΟΥ
ΓΙΑΝΝΗΣ ΛΙΛΗΣ
ΜΑΡΙΑ ΝΕΙΛΑ
Καστελλορίζου 4-6 (δίπλα από το Καζίνο)
Τηλ. Ρεζερβέ 34647 - 37570 - 28517
10.400-25/12

Ρεβεγιόν Χριστουγέννων στο Ξενοδοχείο Mediterranean
Γιορτάστε μαζί μας το ρεβεγιόν των Χριστουγέννων!
Ο Chef του La Rotisserie Κωνσταντίνος έχει προετοιμάσει για εσάς ένα πλούσιο Χριστουγεννιάτικο μενού.
Στο πιάνο οι Γιάννης Βασιλαράκης και Ζαφείρης Χρυσάκης, καθώς και ζωντανή μουσική από εξαμελή ορχήστρα.
Hotel Mediterranean
Αίσθηση Διακεκριμένης Φιλοξενίας
ΠΛΗΡΟΦΟΡΙΕΣ & ΚΡΑΤΗΣΕΙΣ ΣΤΟ ΤΗΛΕΦΩΝΟ 24661
M17-24/12

Ο ΕΡΧΟΜΟΣ ΤΗΣ ΝΕΑΣ ΧΙΛΙΕΤΙΑΣ ΑΠΟΚΑΛΥΠΤΕΙ ΤΟ ΜΥΣΤΙΚΟ ΜΑΣ ...
ΣΥΛΛΕΚΤΙΚΗ ROSE RESERVE 10 ΕΤΩΝ
C·A·I·R
ΓΕΥΣΗ ΠΕΡΑ ΑΠΟ ΤΑ ΟΡΙΑ

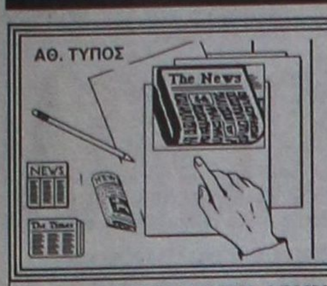

ΤΙ ΕΓΡΑΦΕ Ο ΤΥΠΟΣ ΤΗΣ ΑΘΗΝΑΣ

ΑΝΑΣΚΟΠΗΣΗ ΑΘΗΝΑΪΚΟΥ ΤΥΠΟΥ ΤΗΣ 23/12/1999

Τα σενάρια πρόωρων εκλογών, η πορεία του Χρηματιστηρίου, η κακοκαιρία που πλήττει τη χώρα και οι ελληνοτουρκικές σχέσεις είναι τα βασικά θέματα της ειδησεογραφίας του σημερινού αθηναϊκού τύπου.

ΑΔΕΣΜΕΥΤΟΣ ΤΥΠΟΣ (Μήτσης):Το κρυφό παρασκήνιο της μεγάλης αναιρροπής. Τι έγινε μεταξύ Καραμανλή-Μητσοτάκη-Ντόρας.

ΑΔΕΣΜΕΥΤΟΣ ΤΥΠΟΣ (Ρίζος):Εκλογές μπορεί και τον Απρίλιο.Μετά την αλλαγή του πολιτικού σκηνικού.

ΑΘΗΝΑΪΚΗ:Αποσύρεται ο Μητσοτάκης.Ψηλός:Πειθαρχώ με αποχή.

ΑΚΡΟΠΟΛΙΣ:Οι "υψηλοί" ενδοιασμοί.Συναντίληψη Ντόρας-Μητσοτάκη σε διαφωνίες γραμμής και προοπτικής.

ΑΠΟΓΕΥΜΑΤΙΝΗ:Εγκλημα στα κελιά του Κορυδαλλού.Εμποροι ναρκωτικών σκόρπισαν το θάνατο.

Η ΑΥΓΗ:Ξεχασμένα τα θύματα του ρατσιστικού αμόκ. Δύο μήνες μετά το φονικό σαφάρι του Καζάκου στο κέντρο της Αθήνας.

ΑΥΡΙΑΝΗ:Εγκληματίες όσοι φρενάρουν το Χρηματιστήριο.Να τους πάρει το κεφάλι ο Σημίτης, γιατί διαφορετικά η κατρακύλα θα συνεχίζεται.

ΤΟ ΒΗΜΑ:Τα σενάρια των εκλογών.Η αλλαγή του πολιτικού σκηνικού και τα σχέδια της Κυβερνήσεως.Τι εισηγούνται στον Πρωθυπουργό οι συνεργάτες του.

Η ΒΡΑΔΥΝΗ:Στην κόψη του ξυραφιού.Εκλογές πριν απο την ένταξη στην ΟΝΕ.

ΕΘΝΟΣ:Εκλογές τώρα εισηγούνται υπουργοί, ενώ ο Σημίτης αναζητεί τον καταλληλότερο χρόνο.

ΕΛΕΥΘΕΡΗ ΩΡΑ:Κλπτήρας του Καραμανλή ο Δήμαρχος δεν γίνεται.Ο Δ. Αβραμόπουλος δηλώνει αμέτοχος στο κατάντημα της ΝΔ.

ΕΛΕΥΘΕΡΟΣ:Σε τραγικό αδιέξοδο ο Σημίτης μετά την κίνηση "ΜΑΤ" _του Κ. Καραμανλή. Στενεύουν τα περιθώρια για τον πρωθυπουργό.

ΕΛΕΥΘΕΡΟΣ ΤΥΠΟΣ:Ακίνητα:πώς θα κλείσετε τις εκκρεμότητες με την Εφορία.

ΕΛΕΥΘΕΡΟΤΥΠΙΑ:Εκλογές με φόντο ΟΝΕ. Ο Σημίτης με λυμένα χέρια, σταθμίζει το χρόνο.

Η ΕΞΟΥΣΙΑ:2+3 σενάρια για τις πρόωρες εκλογές. Πυρετός προεκλογικών συμάσεων στα επιτελεία ΠΑΣΟΚ - ΝΔ.

ΕΣΤΙΑ:Η "Εστία" τα είχε προβλέψει. Με εξαίρεση το χθεσινό λάθος.

Η ΚΑΘΗΜΕΡΙΝΗ:Σκηνικό πρόωρων εκλογών. Δύο καίριοι παράγοντες εξωθούν την κυβέρνηση στην επίσπευση της αναμέτρησης.

Ο ΛΟΓΟΣ:Εκλογές Σημίτη με ΟΝΕ.Πλήρης πρωτοβουλία στον πρωθυπουργό, μετά την κίνηση Καραμανλή.

ΤΑ ΝΕΑ:Η ΟΝΕ κρίνει την ημερομηνία των εκλογών.Απρίλιος ή Ιούνιος οι επικρατέστερες εκδοχές.

ΝΙΚΗ:Ανοιχτά τώρα όλα τα εκλογικά σενάρια.Στην εθναρχία ο ένοικος της Ηρώδου Αττικού.

ΡΙΖΟΣΠΑΣΤΗΣ:Δικομματικό ρεσιτάλ υποκρισίας και αποπροσανατολισμού.

ΣΤΟ ΚΑΡΦΙ:Εγινα Λούλης.Δραματικό τριήμερο.Κόντρες Λούλη-Αρη-Λιάπη. Κόβουν "Ψηλό" απο τις λίστες.

ΦΑΡΜΑΚΕΙΑ

ΔΙΗΜΕΡΕΥΕΙ:
ΠΑΥΛΙΔΗΣ ΓΕΩΡ.
Στοκχόλμης 2
Τηλ. 61881

ΔΙΑΝΥΚΤΕΡΕΥΕΙ:
ΓΡΕΒΕΝΙΩΤΟΥ ΒΑΣΙΛΙΚΗ
Ηρώων Πολυτεχνείου 21
Τηλ. 70300

ΘΕΡΜΟΠΟΜΠΟΙ

Με συνέπεια και υπευθυνότητα συνεχίζουμε για 19 χρόνια τοποθετώντας θερμοπομπούς σε Σπίτια,Σχολεία,Αίθουσες και σε λοιπούς επαγγελματικούς χώρους.



Η ποιότητα και η πείρα τόσων χρόνων μας κάνουν ασυναγώνιστους.Ελάτε ή πάρτε μας τηλέφωνο, να έρθουμε να κουβεντιάσουμε για τη θέρμανση του χώρου που σας ενδιαφέρει.

ΜΕΛΕΤΗ - ΕΓΚΑΤΑΣΤΑΣΗ ΔΩΡΕΑΝ!!!
Ν.ΚΑΜΠΟΥΡΑΚΗΣ - Μ.ΦΛΑΓΚΟΣ Ο.Ε.
ΤΗΛ. 31320 - 20859
M28-31/12

Δωδεκανησιακά 24ωρα

Στα πεταχτά

Εξυπνο κόλπο

Πολύ έξυπνο το κόλπο που σκέφθηκε να εφαρμόσει ο Δήμος Ρόδου για να ξεφορτωθεί το ένα εκατομμύριο μετοχές της ΔΑΝΕ, που πρέπει να αγοράσει με το προτιμησιακό δικαίωμα που έχει κατά την επικείμενη αύξηση του μετοχικού της κεφαλαίου.

Αν ο Δήμος μας αγόραze αυτές τις μετοχές, όφειλε να πληρώσει στη ΔΑΝΕ διακόσια εκατομμύρια, τα οποία θα έβγαze από το ταμείο του και θα τα τζογάριze, αφού η μετοχή της ΔΑΝΕ μπορεί να ανέβει, αλλά και να πάει στον πάτο, όπως έγινε στο παρελθόν.

Πολύ σωστά και έξυπνα λοιπόν, ο δήμαρχος κ. Γιαννόπουλος και οι συνεργάτες του σκέφθηκαν να βγάλουν στο σφυρί αυτό το εκατομμύριο των μετοχών της ΔΑΝΕ και ο Δήμος πουλώντας ...αέρα να εισπράξει αρκετές εκατοντάδες εκατομμυρίων, αντί να βγάλει από το Ταμείο του 200 εκατομμύρια και να τα παίξει στο τζόγο.

Και μια που ο Δήμος μας έκανε την αρχή με τις προτιμησιακές μετοχές ας προσπαθήσει να απαλλαγεί και από τις άλλες μετοχές της ΔΑΝΕ που κατέχει. Τώρα είναι μεγάλη ευκαιρία, γιατί αργότερα είναι πολύ πιθανόν να παρουσιαστούν τα ίδια φαινόμενα και περιπέτειες που υπήρξαν επί των ημερών του Νώντα Σολούνια.

Εξ άλλου τις μετοχές αυτές ο Δήμος τις αγόρασε, όταν η ΔΑΝΕ ήτανε δωδεκανησιακή εταιρία λαϊκής βάσης. Σήμερα η ΔΑΝΕ είναι χανιώτικη εταιρία ...σκληρής κερδοσκοπικής βάσης. Και ούτε σωστό, ούτε ηθικό είναι ο Δήμος Ρόδου να μετέχει σε τέτοιου είδους εταιρίες.

Η πλατεία Κύπρου

Ακόμα και μπροστά στα μάτια των τροχονόμων, πολλοί οδηγοί παρκάρουν παράνομα στην πλατεία Κύπρου για να πάνε στις παρακείμενες Τράπεζες ή για να πιουν ένα καφέ!

Αρκετοί μάλιστα, λες και το κάνουν επίτηδες, παρκάρουν έτσι ώστε να δυσκεραίνεται οπωσδήποτε η κυκλοφορία στην περιοχή. Είπαμε. Γερανοφόρο και δαγκάνες πρέπει να προμηθευτεί επειγόντως ο Δήμος.

Οι κοπανατζήδες!..

Στο δημοτικό συμβούλιο η κατάσταση δεν είναι καλύτερη από την κατάσταση στο νομαρχιακό συμβούλιο.

Εχουμε και στο Δήμο Ρόδου αρκετούς κοπανατζήδες από τις συνεδριάσεις.

Εκεί κάποιοι εφαρμόζουν ένα άλλο κόλπο!.. Π.χ. εμφανίζονται στην αρχή της συνεδρίασης και δίνουν το παρών, στη συνέχεια δε την κοπανάνε!..

Θέλετε ονόματα δημοτικών συμβούλων που συχνά δεν εμφανίζονται στις συνεδριάσεις; Κάλλιστος Διακογεωργίου, Καζούλλης Καζουλλάκης, Σακ. Καραγιάννης αλλά και ο Μιχ. Μπαλάνος, που όμως τώρα ζήτησε τρίμηνη άδεια.

Ολοι στον ...τζόγο!..

Δεν είναι μόνο το Χρηματιστήριο που όλοι παίζουν και ...χάνουν!.. Είναι και τα διάφορα τυχερά απιχνίδια, που βρίσκονται σε πλήρη «άνθηση».

Και με το δεδομένο ότι έχουμε και μερικά τζακ ποτ, γίνεται φανερό ότι όλοι θέλουν να δοκιμάσουν την τύχη τους με την ελπίδα ότι θα κερδίσουν σημαντικά ποσά. Το μόνο βέβαιο, είναι ότι οι Ροδίτες δεν συγκινούνται με το Καζίνο, πράγμα που προκαλεί και την απογοήτευση των υπεύθυνων του «ναού του τζόγου», όπου πίστευαν ότι θα τους είχαν μόνιμους πελάτες!..

Το ΤΕΕ προκαλεί το Νομάρχη

Μένεα πνέει κατά του νομάρχη κ. Σάββα Καραγιάννη η διοικούσα επιτροπή του ΤΕΕ. Αιτία. Οι δηλώσεις για συναλλαγές κάτω από το τραπέζι.

Με ανακοίνωσή της η δ.ε. του ΤΕΕ προκαλεί τον κ. Καραγιάννη ή όποιον άλλο αρμόδιο έχει υπόψη του παράτυπες συναλλαγές, που έχουν γίνει με τις υπηρεσίες της Νομαρχίας, να πράξει τα δέοντα.

Ετσι είναι κ. νομάρχη. Αν έχεις στοιχεία, έχεις υποχρέωση να πράξεις τα δέοντα. Οχι μόνο δηλώσεις για εντυπωσιασμό και μετά να βάζεις τον αντινομάρχη να τα μαζεύει.

Οι ...δημοκράτες!..

Από τα ...μπατζάκια τους τρέχει η δημοκρατία σε κάποιους συνδικαλιστές καθηγητές!..

Και εφεύραν διάφορες δικαιολογίες για να μη ψηφίσουν οι εκπαιδευτικοί που διορίστηκαν μέσω ΑΣΕΠ, οι λεγόμενες και ΑΣΕΠίτες!..

Αφού, λοιπόν, οι συνδικαλιστές διέθεταν την πλειοψηφία απέκλεισαν τους ΑΣΕΠίτες να ψηφίσουν για το νέο διοικητικό συμβούλιο.

Ο λόγος είναι διαφορετικός. Τους απέκλεισαν διότι γνώριζαν ότι θα τους μαύριζαν ανηλεώς στις εκλογές!..

Νέα ήθη

Στο Εργατικό Κέντρο επικρατούν νέα ήθη. Και ο σημερινός πρόεδρός του Γιάννης Σαρικάς κάνει ό,τι περνάει από το χέρι του για να ελέγχει τα εργατικά σωματεία!..

Τώρα με τις ευλογίες και τις μεθοδεύσεις (και σε αγαστή συνεργασία Νέας Δημοκρατίας και ΚΚΕ) υποχρέωσαν σε παραίτηση τον κ. Φώτη Μαριά από το σωματείο ξενοδοχοϋπαλλήλων για να πάρει τη θέση του ένα άλλο μέλος που ανήκει στην ομάδα Σαρικά!..

Αύριο θ' αρχίσει και η μοιρασιά των θέσεων στις επιτροπές ως αντάλλαγμα για τις συναλλαγές που γίνονται (σε κομματικό και προσωπικό επίπεδο) για να βολευτούν οι πάσης φύσεως εργατοπατέρες της Ρόδου. Αξιος ο μισθός τους!..

Ο Ανδρέας Φούρας

Η εξαγγελία της κατασκευής του νέου Κολυμβητηρίου της Ρόδου απέδειξε ότι ένας και ίσως μοναδικός είναι ο υπουργός που πραγματικά αγαπά τη Ρόδο και όλα τα Δωδεκάνησα, ο Ανδρέας Φούρας. Και την αγάπη του αυτή, ο υπουργός Αθλητισμού την εκδηλώνει, όχι με κούφια λόγια που συνήθως λένε οι πολιτικοί, αλλά με τα μεγάλα έργα που συνεχώς κατασκευάζει στη Δωδεκάνησο και με την πλουσιοπάροχη βοήθεια που παρέχει στα αθλητικά μας σωματεία.

Σεμνός και μετρημένος ο Ανδρέας Φούρας αποφεύγει την προσωπική του προβολή και διαφήμιση. Εργάζεται αθόρυβα και δημιουργικά και αποτέλεσμα αυτής της εργασίας του είναι η επί των ημερών του εκπληκτική ανάπτυξη του ελληνικού αθλητισμού και η ανάδειξη παγκόσμιων πρωταθλητών, που γεμίζουν με υπερηφάνεια τις καρδιές όλων των Ελλήνων.

Η Ρόδος με ιδιαίτερη χαρά παρακολουθεί τη μεγάλη και δημιουργική προσπάθεια του Ανδρέα Φούρα για τον ελληνικό αθλητισμό, δεδομένου ότι ο πιο στενός συνεργάτης και φίλος του είναι ο συμπατριώτης μας Κλεάνθης Χατζηνικολάου, που αθόρυβα αλλά συνεχώς τον ενημερώνει για τις ανάγκες του αθλητισμού των νησιών μας.

Ωραίος νέος

Ωραίος νέος ο Καραμανλής, δεν λέμε. Και ευφραδής. Το αν είναι και πολιτικός, όμως, αυτό συζητιέται.

Πράττει όσα πράττει μόνο και μόνο επειδή βιάζεται να γίνει ...πρωθυπουργός ή απλώς επειδή του λείπει το αισθητήριο και η πολιτική κρίση; Θα φανεί πάντως όταν έλθει εκείνη η δύσκολη ώρα.

Πέρα βρέχει

Εχουμε ξαναγράψει, ότι στη διασταύρωση του δρόμου Λίνδου - Πυλώνας υπάρχει εδώ και δύο μήνες ένα χαντάκι και σωρός χωμάτων που δημιουργούν κινδύνους στους διερχόμενους οδηγούς.

Κάτι ανάλογο υπάρχει και στο δρόμο λίγο πριν από την είσοδο στο χωριό Ασκληπιό. Οι μήνες περνούν και κανένας δεν νοιάζεται για την αποκατάσταση των δρόμων στα παραπάνω σημεία.

Η αναισθησία τείνει να παγιωθεί ως ένα από τα εθνικά μας γνωρίσματα!

Ζητά και ρέστα

Η αξιωματική αντιπολίτευση, μετά τη γελοιοποίησή της, για να διασκεδάσει τις εντυπώσεις, άρχισε να προκαλεί.

Ολοι γνωρίζουν ότι αναγκάστηκε ο αρχηγός της ο κ. Καραμανλής να δηλώσει ότι θα ψηφίσει για Πρόεδρο της Δημοκρατίας τον Κωστή Στεφανόπουλο, για να αποφύγει τις εκλογές το Μάρτιο και τη συντριβή.

Βγαίνουν, λοιπόν, οι Νεοδημοκράτες και φωνάζουν ότι ο Σημίτης φοβάται τις εκλογές και προκαλούν. Πως το λένε; Φοβόταν και φοβέριze ή κράτα με να μην σε δείρω; Αυτό συμβαίνει με τον κ. Καραμανλή.

ΣΥΝΑΛΛΑΓΜΑ

	Αγορά	Πώληση
ΔΟΛΛΑΡΙΟ Η.Π.Α	325.1180	332.6560
ΜΑΡΚΟ ΓΕΡΜΑΝΙΑΣ	167.6860	171.5740
ΦΡΑΓΚΟ ΓΑΛΛΙΑΣ	049.9980	051.1570
ΛΙΡΑ ΑΓΓΛΙΑΣ/ΣΚΩΤ./Β.ΙΡΛ.	523.4390	535.5750
ΛΙΡΑ ΔΗΜ.ΡΛΑΝΔΙΑΣ	416.4300	426.0850
ΦΡΑΓΚΟ ΒΕΛΓΙΟΥ	008.1300	008.3190
ΦΙΟΡΙΝΙ ΟΛΛΑΝΔΙΑΣ	148.8240	152.2740
ΛΙΡΕΤΑ ΙΤΑΛΙΑΣ 100 ΜΟΝ.	016.9380	017.3310
ΣΕΛΙΝΙ ΑΥΣΤΡΙΑΣ	023.8340	024.3860
ΚΟΡΩΝΑ ΔΑΝΙΑΣ	044.1120	045.1350
ΚΟΡΩΝΑ ΣΟΥΗΔΙΑΣ	038.3310	039.2200
ΜΑΡΚΟ ΦΙΝΛΑΝΔΙΑΣ	055.1600	056.4390
ΠΕΣΕΤΑ ΙΣΠΑΝΙΑΣ	001.9710	002.0170
ΕΣΚΟΥΔΟ ΠΟΡΤΟΓΑΛΙΑΣ	001.6360	001.6740
ΓΙΕΝ ΙΑΠΩΝΙΑΣ 100 ΜΟΝ.	320.2870	327.7130
ΦΡΑΓΚΟ ΕΛΒΕΤΙΑΣ	205.0460	209.8000
ΚΟΡΩΝΑ ΝΟΡΒΗΓΙΑΣ	040.7630	041.7080
ΛΙΡΑ ΚΥΠΡΟΥ	570.5790	583.8080
ΔΟΛΛΑΡΙΟ ΚΑΝΑΔΑ	219.7680	224.8630
ΔΟΛΛΑΡΙΟ ΑΥΣΤΡΑΛΙΑΣ	208.8360	213.6780

ΕΙΔΗΣΕΙΣ ΤΟΥ '60

ΠΡΟΟΔΟΣ
8 ΑΥΓΟΥΣΤΟΥ 1967
Η ΕΛΛΕΙΨΙΣ ΥΔΑΤΟΣ

Η ταλαιπωρία των συμπολιτών και των ξένων μας, από την έλλειψη νερού, που σημειώθηκε τις τελευταίες ημέρες θα συνεχισθή τουλάχιστον για 25 ακόμη ημέρες. Στο διάστημα αυτό εκείνοι που θα υποφέρουν περισσότερο είναι αυτοί που κατοικούν σε ψηλά διαμερίσματα. Αυτά μας είπε χθες ο προϊστάμενος της ΕΔΥΡ κ. Παπαθανάσης, ο οποίος δεν απέκρυψεν ότι η Ρόδος αντιμετωπίζει πρόβλημα επάρκειας νερού και ότι τις ηυξημένες ανάγκες θα ανακουφίση κατά κάποιον τρόπον η γεώτρηση Διακομιχάλη, η οποία και θα αρχίση να αποδίδη νερό ύστερα από 25 μέρες. Η έλλειψη νερού έγινε αισθητή το απόγευμα της περιασμένης Πέμπτης, ύστερα από διακοπή του ρεύματος εις όλα τα αντλιοστάσια για δύο ώρες και ύστερα από ζημία, που υπέστη ο εξωτερικός αγωγός που έφερνε νερό από τη Σάλακο και Παστίδα. Η ζημία επισκευάσθηκε το ταχύτερον δυνατόν, αλλά οι δεξαμενές άδειασαν. Και δεν προβλέπεται να γεμίσουν, διότι η κατανάλωσις είναι μεγάλη και η παραγωγή μικρά. Ετσι το νερό δεν έχει τη δύναμιν να ανεβή ψηλά και η ταλαιπωρία θα συνεχισθή. Η Ρόδος καταναλίσκει κάθε μέρα 12-14.000 κυβικά νερού τους θερινούς μήνες, η δε παραγωγή δεν καλύπτεται τις ανάγκες. Η καανάλωσις δε αυξάνεται σώμα περισσότερο, όταν σημειούνται ζέστες, όταν έρχονται περισσότεροι ξένοι κ.λ.π.

Για την αντιεμτώπιση του οξυτάτου αυτού προβλήματος, το οποίον χαρακτηρίζεται ως το υπ'αριθμ. 1 πρόβλημα της Ρόδου έχει προγραμματισθή η εκτέλεσις σειράς έργων της τάξεως των 10.000.000 εκατ. δρχ. Ο Δήμος επέτυχε δανειοδότησιν από το Ταμείον Παρακαταθηκών και Δανείων και προς τον σκοπόν αυτό εντός της εβδομάδος, αποστέλλονται προς υπογραφήν τα σχετικά συμβόλαια, τα οποία και θα αποτελέσουν έκτακτο θέμα συζητήσεως ενώπιον του συνεχομένου αύριον Δημοτικού Συμβουλίου. Δεν αποκλείεται να γενικευθή επ'ευκαιρία η σχετική συζήτησις και να αναζητηθούν τρόποι οριστικής επιλύσεως του ζωτικωτάτου αυτού προβλήματος τουλάχιστον για την προσεχή τριακονταετίαν.

ΤΡΟΧΑΙΑ ΔΥΣΤΥΧΗΜΑΤΑ

Πλουσία υπήρξεν και πάλιν η δράσις των τροχών κατά το παρελθόν Σαββατοκύριακο. Επτά τροχαία δυστυχήματα με αρκετούς τραυματίες και υλικές ζημίες είναι ο απολογισμός του Σαββάτου και της Κυριακής. Τα σημειωθέντα δυστυχήματα είναι τα ακόλουθα:

ΙΧ αυτοκίνητον οδηγούμενον υπό του Ε. Κ και βαίνον επί της οδού Καλαβάρδων - Κρητηνίας επέπεσεν επί προπορευομένου ποδηλάτου, οδηγούμενου υπό του Ε.Χ. Συνεπεία της συγκρούσης ετραυματίσθη ο οδηγός του μοτοποδηλάτου.

Μοτοσακό οδηγούμενον υπό του 19ετούς Χ Α. και βαίνον επί της οδού Γρηγορίου Ε' κατευθυνόμενο από το κέντρο «Ζέφυρος» προς τις «Επτά Χουρμαδιές» λόγω αδεξίου χειρισμού και της καταστάσεως μέθης του οδηγού, παρεξέκλινε της πορείας του και προσέκρουσε επί δέντρου με αποτέλεσμα να τραυματισθή ελαφρώς ο οδηγός εις το πρόσωπον.

Αυτοκίνητον οδηγούμενον υπό του Θ.Κ. και βαίνον επί της οδού Σοφούλη εις την διασταύρωσιν της οδού μετά της Πίνδου συνεκρούσθη μετά ποδηλάτου οδηγουμένου υπό του 12ετούς Γ.Π. με αποτέλεσμα να τραυματισθή ελαφρώς ο οδηγός του ποδηλάτου.

Μοτοσακό οδηγούμενον υπό του Σ. Π. και βαίνον επί της Πλ. Ακαδημίας λόγω αδεξίου χειρισμού, υπερβολικής ταχύτητος και της καταστάσεως μέθης εις την οποίαν ευρίσκετο προσέκρουσε επί του πεζοδρομίου με αποτέλεσμα τον τραυματισμόν του συνεπιβαίνοντος τούτου Ι.Δ.

Αυτοκίνητον οδηγούμενον υπό του Π.Μ. 63 ετών κατευθυνόμενον προς το κέντρον «Ζέφυρος» συνεκρούσθη μετά ποδηλάτου οδηγουμένου υπό του 16ετούς Μ.Β. με αποτέλεσμα των ελαφρών τρυματισμόν του ποδηλάτου.

Μοτοσακό οδηγούμενον υπό του 19ετούς Μ.Κ. και βαίνον επί της Τριαντών-Ρόδου, λόγω υπερβολικής ταχύτητος παρέσυρε κύνα με αποτέλεσμα να ανατραπή το μοτοσακό και να και να ταυματισθή ο οδηγός του εις διάφορα μέρη του σώματός του.

Μοτοσακό οδηγούμενον υπό του Β.Π. και βαίνον επί της Κανδηλί προς Παστίδα λόγω των ανωμαλιών της οδού ανετράπη, με αποτέλεσμα τον ελαφρόν τραυματισμόν του οδηγού. Απαντες οι ανωτέρω τραυματισθέντες μεταφέρθηκαν εις το Κρατικό Νοσοκομείον Ρόδου, όπου και νοσηλεύονται ευρισκόμενοι όλοι εκτός κινδύνου.

Η γυναίκα και ο κόσμος της

Εφτασε η παραμονή Χριστουγέννων. Μια ημέρα όπου ετοιμαζόμαστε για γιορτή, ρεβεγιόν, έξοδο, πλούσιο φαγητό, μουσική, χορό και πολύ κέφι. Πολλοί μελαγχολούν με τις γιορτές γιατί θεωρούν ότι τους επιβάλλεται η χαρά. Βέβαια όταν κάποιος έχει σοβαρά προβλήματα δεν μπορεί να χαρεί με την ψυχή του, αλλά μια τέτοια μέρα που προσμένουμε τη Γέννηση του Χριστού είναι χαρούμενη από μόνη της.

Για να περάσουμε καλά χρειάζεται και λίγη απελυθέρωση μο του ευατού μας. Χωρίς προσπάθεια από μόνος του ο καθένας δεν πρόκειται να χαρεί. Δεν πρέπει μόνο να περιμένουμε από τους άλλους να μας δώσουν χαρά, όσο κι αν προσπαθούν, γιατί αν εμείς δεν τη δεχόμαστε πάλι θα νιώθουμε μελαγχολία.

Γι'αυτό θα ετοιμαστούμε, όχι μόνο ψυχολογικά αλλά και εμφανισιακά, κάτι που θα μας βοηθήσει πολύ. Θα διαλέξουμε ένα βραδυνό φόρεμα που μας κολακεύει και μας ομορφαίνει (αν δεν έχουμε, προλαβαίνουμε ακόμα και σήμερα να αγοράσουμε), θα φτιάξουμε τα μαλλιά μας, θα φροντίσουμε το μακιγιάζ μας, θα φορέσουμε το άρωμα μας και με τους αγαπημένους, φίλους «κολλητούς», συγγενείς θα απολαύσουμε την παρέα, το ποτό, το φαγητό (έξω ή μέσα στο σπίτι το δικό μας ή κάποιο φιλικό) και θα δεχθούμε ευχές, και θα δώσουμε ευχές και φιλιά αγάπης.

ΜΙΚΑ

ΤΗΛΕΟΡΑΣΗ

ΕΤ-1

08.00 Παιδικό πρόγραμμα	**17.00 Ειδήσεις**
09.25 Η δική σου μέρα	17.15 Κασσάνδρα, το μοιραίο πάθος
09.30 Χρυσές συνταγές	18.00 Διλήμματα
10.00 Γλυκιά ζωή	20.00 Ορκιστείτε παρακαλώ (Ε)
11.30 Μαζί... και σήμερα	20.30 Στα φτερά του έρωτα
12.00 Οπως μας αρέσει	21.00 Εξι ψέματα και μια αλήθεια
13.45 Ειδήσεις	22.00 Η νύχτα των αγγέλων
14.00 Στα φτερά του έρωτα (Ε)	01.00 Ολοι οι ρεμπέτες του ντουνιά
14.30 Χριστίνα, δικαίωμα στην αγάπη	03.00 Εξι ψέματα και μία αλήθεια (Ε)
15.15 Το μικρό σπίτι στο λιβάδι (Ε)	
16.00 Ματς	

ΝΕΤ

06.30 Ειδήσεις - Οικονομία	**15.00 Ειδήσεις**
07.00 Τί τρέχει;	16.00 Συν και πλην
10.00 Η θεολογία της εικόνας	**18.00 Ειδήσεις**
11.00 Χριστουγεννιάτικα κάλαντα και τραγούδια	18.30 Ξένη ταινία «Το χοριτσάκι με τα σπίρτα»
11.30 Ο Μπαμπάρ και ο Αγιος Βασίλης	20.00 Στομπ-Ξεφάντωμα με ανορθόδοξα χρουστά
12.00 Το μουσείο Ορσέ	**21.00 Ειδήσεις**
13.00 Ειδήσεις	22.00 Εορταστικό πρόγραμμα
13.30 ΧΡΗΜΑΤΙΣΤΗΡΙΟ	**24.00 Ειδήσεις**
13.45 Ωρα Ελλάδος	24.30 Ξένη ταινία «Σουίτ Τσάριτι»

ΕΤ-3

08.30 Πρωϊνό τετ-α-τετ	18.30 Οδοιπορικό στους Αγίους Τόπους
09.30 Στους δρόμους της παράδοσης	**19.00 Ειδήσεις**
10.00 Θα τα πούμε στις 10	20.00 Αριστουργήματα του κόσμου της τέχνης
11.30 Ειδήσεις	20.30 Χριστούγεννα και κάλαντα-Φωτιές '99
11.45 Χριστούγεννα στη Θράκη	21.00 Χριστούγεννα στην Ευρώπη
12.45 Παιδική βιβλιοθήκη κινουμένων σχεδίων: «Οι δώδεκα μέρες των Χριστουγέννων»	22.00 Χριστουγεννιάτικες ιστορίες
13.30 Μέρα μεσημέρι	**23.30 Ειδήσεις**
15.00 Ειδήσεις	24.00 Αγάθωνας-αφιέρωμα στον Βασίλη Τσιτσάνη
15.30 Με μια τρίτη ματιά	01.30 Ξένη ταινία «Europa»
17.00 Jammin	
18.00 Πλανητικό χωριό	

MEGA

05.55 Δελτίο ειδήσεων στη νοηματική γλώσσα	Ελένη Τσαλιγοπούλου
07.00 Κινούμενα σχέδια	15.15 Ξένη ταινία «Και... το πρώτο παιδί»
07.30 Ξένη ταινία «Σκρουτζ»	**17.00 Ειδήσεις**
09.30 Η μικρή γοργόνα	17.10 Για μία θέση στον ήλιο
10.00 Παιδική ταινία: Τομ και Τζέρι	17.45 Απαγορευμένη αγάπη
11.30 Ξένη ταινία «Η ζωή με τον Μίκι»	18.30 Καρέ της ντάμας (Ε)
13.15 Βρες τη φράση	19.10 Ποιός θέλει να γίνει εκατομμυριούχος;
14.00 Ειδήσεις	**20.00 Ειδήσεις**
14.45 Μουσικό αφιέρωμα στην	21.05 Μπράβο
	05.00 Μάλκομ και Έντι

ANT-1

06.00 Τα νέα του NAT1 Satelite	16.45 Επιτέλους μαζί
6.20 Οι ειδήσεις του CBS	17.55 Ο καιρός της εβδομάδας
06.45 Πριν το σχολείο	**18.00 Ειδήσεις**
06.55 Ειδήσεις στη νοηματική γλώσσα	18.15 Καλημέρα ζωή
07.00 Καλημέρα Ελλάδα	19.00 Η λάμψη
10.00 Πρωϊνός καφές	**19.50 Ειδήσεις**
13.25 Super game	21.05 Κωνσταντίνου και Ελένης
13.30 Το μυστικό της σιωπής	22.05 Μαρκοπέδιο
14.00 Ειδήσεις	23.15 Χάος: Στέλιος Ρόκκος-Σάκης Ρουβάς
14.40 Χρήμα-Χρηματιστήριο	**00.15 Ειδήσεις**
14.45 Μπέιγουοτς	00.30 Χάος... Συνέχεια
15.40 Super game	02.00 Ξένη ταινία «Ένα χορό για σένα»
15.45 Ατίθασα νιάτα	04.00 Ξένη ταινία «Ο Αγιος Βασίλης κατακτά τον Αρη»
16.40 Super game	

STAR

06.00 Αστέρια στο πεντάγραμμο	17.30 Τόλμη και γοητεία
07.00 Star cartoon show	18.30 Μιλάγκρος η ατίθαση
12.00 Μαρλένα, η βασίλισσα της αγάπης	**19.45 Ειδήσεις**
13.00 Ειδήσεις	21.05 Ο μάγος Μέρλιν
14.00 Για την καρδιά της Μαρίας	**00.05 Ειδήσεις**
16.00 Τα μυστικά της αγάπης	00.15 Συνέχεια σειράς
17.00 Ειδήσεις	00.45 Ξένη ταινία «Ένα σπίτι για τα Χριστούγεννα»
	02.15 Ξένη ταινία «Επτά χρόνια φαγούρα»

TV-4

10.00 Πρωινή ζώνη: ON LINE - Σύνδεση για το Χρηματιστήριο με τη Σοφοκλέους - Εξυπνες αγορές - Ντοκιμαντέρ - Μουσική εκπομπή - Ενημερωτική εκπομπή Παιδικό πρόγραμμα	18.01 Χρηματιστήριο
	19.03 Υπέρ Ελλήνων λόγος
	19.04 Ελληνική ταινία
	20.00 Ειδήσεις
	20.01 Night Life
14.00 Ντοκιμαντέρ	20.05 Με τη βαλίτσα στο χέρι
15.00 Σε πρώτο πλάνο με τον Τ.Χατζηιωάννου	20.09 Συνέχεια της ταινίας
17.00 Ειδήσεις	**21.00 Ειδήσεις**
17.01 Χρηματιστήριο	21.45 Ματιές στον αιώνα που φεύγει
17.04 Υπέρ Ελλήνων λόγος	22.00 Εν λευκώ με τον Χ.Μυστηλιάδη
17.05 Χώρες του κόσμου	**23.00 Ειδήσεις**
18.00 Ειδήσεις	23.01 Night Life
18.01 Χρηματιστήριο	23.05 Με τη βαλίτσα στο χέρι
18.05 Υπέρ Ελλήνων λόγος	23.09 Ξένη ταινία
18.06 Ξένη σειρά	**24.00 Ειδήσεις**
18.30 All 4 Music	00.45 Ματιές στον αιώνα που φεύγει (Ε)
19.00 Ειδήσεις	00.50 Συνέχεια της ταινίας

ΚΙΝΗΜΑΤΟΓΡΑΦΟΙ

ΚΙΝΗΜΑΤΟΘΕΑΤΡΟ ΜΕΤΡΟΠΟΛ

ΤΗΛ. 28400

Το κιν/τρο ΜΕΤΡΟΠΟΛ σας εύχεται
ΚΑΛΑ ΧΡΙΣΤΟΥΓΕΝΝΑ και ΕΝΑ ΕΥΤΥΧΙΣΜΕΝΟ MILLENIUM

ΠΙΑΝΟ ΡΕΣΤΟΡΑΝ ΙΠΠΟΤΙΚΟΝ

ΙΠΠΟΤΙΚΟΝ



Στη Μεσαιωνική Πόλη αναστηλώσαμε με πολλή αγάπη και μεράκι, ένα ιστορικό μνημείο της Ρόδου, του 15ου αιώνα. Δημιουργήσαμε το πιάνο ρεστοράντ «Ιπποτικόν» που με την εκλεκτή κουζίνα και με τις πρωτόγνωρες, λεπτές γεύσεις, το άψογο σέρβις και μια ατμόσφαιρα που μέσα από τις μεσαιωνικές σάλες του, σας μεταφέρει σε άλλες εποχές.

ΧΡΙΣΤΟΥΓΕΝΝΙΑΤΙΚΟ ΡΕΒΕΓΙΟΝ
ΝΤΑΜΠΛ ΝΤΟΤ

✓ Ποτήρι σαμπάνιας
✓ Κουβέρ με πατέ ελιάς και σκορδοβούτυρο
✓ Γαλλική κρεμμυδόσουπα
✓ Γεμιστά μανιτάρια Φλωρεντίν και πλευρότους με ρόκα και τυρί
✓ Σαλάτα μαρούλι με σάλτσα 1000 Νησιά
✓ Ψαρονέφρι γεμιστό με προσούτο σπαράγγια και φοντίνα
✓ Ρύζι μπασμάτι
✓ Σάλτσα σοφράν - Ζουκινί
✓ ΓΛΥΚΟ: ΧΡΙΣΤΟΥΓΕΝΝΙΑΤΙΚΗ ΕΚΠΛΗΞΗ
✓ Καφές



Στη μουσική θα σας κρατάει συντροφιά ο ΜΙΧΑΛΗΣ & η ΜΕΝΗ

Κάθε μέρα ανοικτά από τις 6μ.μ. εκτός Τετάρτης
Για ρεζερβέ: 25293
Πλατεία Εβραίων Μαρτύρων
Μικρό Συντριβάνι - Μεσαιωνική Πόλη

ΧΡΟΝΙΑ ΠΟΛΛΑ & ΕΥΤΥΧΙΣΜΕΝΑ



ANGELI DI ROMA

PIANO - RESTAURANT

ΠΑΡΑΜΟΝΗ ΧΡΙΣΤΟΥΓΕΝΝΩΝ 24-12-1999

* Σολομός καπνιστός με σπαράγγια σωτέ
Σάλτσα μαγιονέζα αμυγδάλου

* Πουγκιά με καβουρόψιχα, σάλτσα κρέμα σαφράν
* Μενταγιόν αμπελουργού με μουσελίν κάστανο

* Σαλάτα αγγέλων με καρδιές μαρουλιού με ρόδια, ξινόμηλο, καρύδια, φυλέτο παρμιζάνα με σάλτσα Εδέμ.

* Γαλοπούλα γεμιστή με σάλτσα από φρούτα δάσους - πατάτες σοτέ - φρέσκο ανανά - μπουκέτα λαχανικών
ή
* Φυλέτο σάλτσα μάνγκο με ρύζι μπασμάτι εξωτικ και κομμάτια φρέσκο μάνγκο πασπαλισμένα με κοινοκινάρι.

* Στρουντλ με σάλτσα πορτοκάλι
ή
* Σουφλέ με δαμάσκηνα

(ΤΙΜΗ ΚΑΤ' ΑΤΟΜΟ 18.000 δρχ.)

ΗΜΕΡΑ ΧΡΙΣΤΟΥΓΕΝΝΩΝ 25-12-1999

* Αυτοκρατορικό συμπόσιο,
μισός φρέσκος ανανάς με γαρίδες και ρύζι μπασμάτι, σάλτσα αβοκάντο

* Βελουτέ αστακού

* Πρίγκιπας Νέφσκι
Μαύρο και κόκκινο χαβιάρι σε γλυκοπατάτα με σάουερ κρημ

* Ψαρονέφρι γεμιστό με μήλα, σως σέρρυ.
γαρνίρεται με φρέσκα μανιτάρια γεμιστά με ξηρούς καρπούς και πράσινα σπαράγγια
ή
* Πάπια στήθος με σάλτσα ροδιού
σερβιρισμένη με μπουκέτο σαλσιφάϊ και δαμάσκηνα σωτέ

* Παγωτό με εξωτικά φρούτα
ή
*Κορμός χριστουγεννιάτικος

(ΤΙΜΗ ΚΑΤ' ΑΤΟΜΟ 18.000 δρχ.)

...Γευστικές και μελωδικές υπερβάσεις σ' ένα χώρο θα λέγαμε... αγγελικά πλασμένο!

Για πρώτη φορά στο ροδιακό κοινό
ο συνθέτης και μαέστρος **ΣΠΥΡΟΣ ΛΕΙΒΑΔΑΣ** στο πιάνο,
τραγουδά μαζί σας παλιές και νέες στιγμές απότο ελληνικό πεντάγραμμο και όχι μόνο!

...Αυτές τις γιορτές ζήστε κάτι τελείως διαφορετικό.
θα λέγαμε... αγγελικά φτιαγμένο

...Για ρεζερβέ τηλ. 37370

• ΣΟΦΟΚΛΗ ΒΕΝΙΖΕΛΟΥ 62 • 100 Μαγαζιά • Ρόδος • Τηλ. 0241 30044

X1436-25/12

ΑΚ ΚΕΡΔΟΣ®

CASH & CARRY

5ο χλμ. Ρόδου - Λίνδου Τηλ. (0241) 69057, 60073 Fax: 69057

ΚΕΡΔΟΣ ΓΙΑ ΜΑΣ Η ΔΙΚΗ ΣΑΣ ΙΚΑΝΟΠΟΙΗΣΗ

2σε 1 για τον επαγγελματία
για τη νοικοκυρά (δεν χρειάζεται ΑΦΜ)

Αψογη εξυπηρέτηση - άνετο parkingk
Ποικιλία προϊόντων - Αριστη ποιότητα

ΤΡΟΦΙΜΑ - ΠΟΤΑ

Γαλοπούλα Γαλλίας 650 δρχ. το κιλό
Με κάθε γαλοπούλα 1 χυμό πορτοκάλι 100% 1 LIT PE.A ΔΩΡΟ
KORONA PASSATA 500 γρ. 115 δρχ.
Μακαρόνια KOPONA 500 γρ. 135 δρχ.
Μακαρόνια LATINO 500 γρ. 120 δρχ.
Χυμός ανανάς 100% 1 LIT PEA 323 δρχ.
Τόνος IKEBANA 185 γρ. λαδιού 295 δρχ.
Σκουμπρί FLOKOS 100 γρ. 153 δρχ.
LOTUS χαρτί υγείας γκοφρέ 61 δρχ. το ρολό
Χαρτί κουζίνας, διπλό κίτρινο 240 δρχ.
Χαρτοπετσέτες λευκές 98 δρχ.
DALLMYR καφές φίλτρο 250 γρ. 873 δρχ.
Αλάτι Αλκυών 500 γρ. 50 δρχ.
Σογιόλα 1 LIT σογιέλαιο 290 δρχ.

και άλλα προϊόντα σε ΦΘΗΝΕΣ ΤΙΜΕΣ

ΑΝΟΙΓΟΥΜΕ ΠΑΡΑΣΚΕΥΗ 24 ΔΕΚΕΜΒΡΙΟΥ
ΜΕ ΤΙΜΕΣ ΕΚΠΛΗΞΕΙΣ



ΧΡΟΝΙΑ ΠΟΛΛΑ

ΓΙΑ ΤΟΥΣ ΠΕΛΑΤΕΣ ΠΟΥ ΘΑ ΑΓΟΡΑΖΟΥΝ ΜΕΧΡΙ 31 ΙΑΝΟΥΑΡΙΟΥ ΜΕΤΑ ΑΠΟ ΚΛΗΡΩΘΗ ΘΑ ΔΟΘΟΥΝ ΤΑ ΚΑΤΩΘΙ



ΔΩΡΑ

1) 1 ΑΥΤΟΚΙΝΗΤΟ MATIZ
2) 500.000 δρχ. μετρητά
3) 1 κινητό τηλέφωνο BEE FREE
4) Για τους 500 πρώτους πελάτες δωρεά οδική βοήθεια για ολόκληρο το 2000 από τη HOULIS SERVICE

ΜΙΑ ΚΑΙΝΟΥΡΓΙΑ ΕΝΑΛΛΑΚΤΙΚΗ ΛΥΣΗ ΓΙΑ ΤΙΣ ΑΓΟΡΕΣ ΣΑΣ

X1443-28/12

ΜΝΗΜΟΣΥΝΑ



Τελούμε την 28 Δεκεμβρίου ημέρα Τρίτη και ώρα 8 π.μ. στον ιερό ναό Αγίου Δημητρίου παλαιού νεκροταφείου ετήσιο μνημόσυνο υπέρ αναπαύσεως της ψυχής λατρευτής μας συζύγου, μητέρας, γιαγιάς, αδελφής και θεία ς

ΕΙΡΗΝΗΣ ΧΑΤΖΗΔΗΜΗΤΡΙΟΥ
(Ριρίκα, το γένος Τρύπη)

Ο σύζυγος Στέλιος
Τα παιδιά Μαρία - Ανδρέας, Γιώργος, Στεργούλα - Μιχάλης, Μιχάλης - Ελένη
Τα εγγόνια, τα αδέλφια, τα ανίψια, οι κουνιάδοι και οι λοιποί συγγενείς

10462-25/12



Τελούμε την 28 Δεκεμβρίου ημέρα Τρίτη και ώρα 8π.μ. στον ιερό ναό Ταξιαρχών νεκροταφείου πόλεως Ρόδου διετές μνημόσυνο υπέρ αναπαύσεως της ψυχής του λατρευτού μας συζύγου, πατέρα, αδελφού και θείου

ΙΩΑΝΝΗ ΚΑΛΗΜΕΡΗ

Η σύζυγος Αρτεμις
Οι γονείς Κώστας - Αννα Καλημέρη
Τα πεθερικά Κώστας - Αννα Μάνου
Τα παιδιά Κώστας, Αλέξανδρος, Ιωάννα
Τα αδέλφια Αννα - Δημήτρης, Πανορμίτης - Αικατερίνη, Παντελής - Ινια
Τα ανίψια και οι λοιποί συγγενείς

ΓΔ-25/12



Τελούμε την 27 Δεκεμβρίου ημέρα Δευτέρα και ώρα 8.30π.μ. στον ιερό ναό Αγίου Λουκά Σορωνής τριετές μνημόσυνο υπέρ αναπαύσεως της ψυχής του λατρευτού μας συζύγου και πατέρα

ΕΜΜΑΝΟΥΗΛ ΧΑΤΖΗΝΙΚΟΛΑ

Η σύζυγος Ελένη
Τα παιδιά Αντώνης, Λάμπρος
Οι λοιποί συγγενείς

10465-25/12



Τελούμε την 27 Δεκεμβρίου ημέρα Δευτέρα και ώρα 8π.μ. στον ιερό ναό Ταξιαρχών νεκροταφείου τριετές μνημόσυνο υπέρ αναπαύσεως της ψυχής του λατρευτού μας υιού, συζύγου, πατέρα, αδελφού και παππού

ΙΩΑΝΝΗ ΜΠΑΡΙΑΝΟΥ

Η μητέρα Χριστίνα
Η σύζυγος Πόπη
Τα παιδιά Νίτσα - Γκιοζέπε, Χριστίνα - Νίκος
Τα αδέλφια, τα εγγόνια, τα ανίψια και οι λοιποί συγγενείς

10372-25/12

Το τεχνικό πρόγραμμα

ΣΥΝΕΧΕΙΑ ΑΠΟ ΤΗ ΣΕΛ. 1

συνεδρίασης του Δημοτικού Συμβουλίου Ρόδου που ήταν και η τελευταία της χιλιετίας.

➪ Στην τοποθέτησή του ο δημ. σύμβουλος κ. Γ. Καρυδάκης αναφέρθηκε στις λεπτομέρειες που αφορούν το τεχνικό πρόγραμμα και ανέλυσε τους βασικούς άξονες του που είναι τα έργα τα οποία βρίσκονται σε εξέλιξη αλλά και νέα που προγραμματίστηκαν. Ο κ. Καρυδάκης εκτός από τα έργα που έχουν προγραμματιστεί, αναφέρθηκε
και στις αλλαγές που θα γίνουν στο κτίριο του Δημαρχείου, όπου θα δημιουργηθεί νέα αίθουσα συνεδριάσεων στο ισόγειο, ενώ οι οικονομικές υπηρεσίες θα μεταφερθούν στο παλαιό κτίριο της ΔΕΥΑΡ.

ΓΙΑ ΤΟ ΤΕΧΝΙΚΟ πρόγραμμα του Δήμου Ρόδου μίλησε ο Δήμαχος Ρόδου, ο οποίος αναφέρθηκε στα έργα που θα γίνουν για τις αθλητικές υποδομές αλλά και τις παρεμβάσεις και συμπληρώσεις που έγιναν όπου ήταν αναγκαίο.

➪ «Για τα υπόλοιπα έργα θεωρώ ότι είναι μείζονος σημασίας να προχωρήσουν οι μεσαίες υποδομές που έχουν ξεκινήσει έστω κι αν δεν είναι του Δήμου όπως καρνάγο, μαρίνα και άλλα», τόνισε ο δήμαρχος κ. Γ. Γιαννόπουλος.

«ΥΠΑΡΧΟΥΝ επιφυλάξεις για το τεχνικό πρόγραμμα το οποίο για να είναι ενδεδειγμένο πρέπει να καταγράφει τις ανάγκες και τα προβλήματα των πολιτών. Ενα τεχνικό πρόγραμμα ελέγχεται όχι από τα συνεχιζόμενα, αλλά από τα νέα έργα που περιλαμβάνονται σε αυτό», τόνισε στην τοποθέτησή του ο κ. Μ. Κόκκινος.

➪ Ο κ. Κόκκινος αναφέρθηκε στις αναπλάσεις που γίνονται στις πλατείες τις οποίες χαρακτήρισε ως σπατάλη και επεσήμανε ότι έπρεπε να γίνουν έργα και στις γειτονιές από τις οποίες λείπει το πράσινο.

ΝΑ ΟΛΟΚΛΗΡΩΘΟΥΝ τα έργα τα οποία είναι παλιά επεσήμανε στην τοποθέτησή του ο κ. Νικ. Χαραλάμπης, ο οποίος πρότεινε να συσταθεί και ομάδα άμεσης ανάγκης για να αντιμετωπίζονται τα προβλήματα που αφορούν τους πολίτες.

➪ Στη συνεδρίαση που άρχισε με παραδοσιακά κάλαντα της Καρπάθου τέθηκε το θέμα που αφορά το Καζίνο και τις δεσμεύσεις της διοίκησης του για τις επενδύσεις των 20 δις στην πόλη της Ρόδου.

«Κανείς δεν πρέπει να καλύψει κανέναν και δεν θα είχα πρόβλημα να καταγγείλω τη σύμβαση» είπε ο Δήμαρχος Ρόδου όταν τέθηκε ο προβληματισμός στην προχθεσινή συνεδρίαση.

ΤΟ ΘΕΜΑ που αφορά το καζίνο θα τεθεί σε προσεχή συνεδρίαση του Δημοτικού Συμβουλίου.

➪ Ομόφωνα ενεκρίθη και το θέμα που αφορούσε τη λήψη δανείου του Δήμου Ρόδου από το Ταμείο Παρακαταθηκών και Δανείων για την εξόφληση των υποχρεώσεών του.

ΤΟ ΥΨΟΣ του δανείου που θα ζητήσει ο Δήμος Ροδίων, σύμφωνα με τις υποχρεώσεις του είναι ύψους 3,18 δις. Στο ποσό αυτό συμπεριλαμβάνονται 600 εκατομμύρια δραχμές που αφορούν τη συμμετοχή του Δήμου στην αύξηση του μετοχικού κεφαλαίου της Δημοτικής Επιχείρησης Καθαριότητας.

➪ Το δάνειο θα είναι 15ετούς διάρκειας με επιτόκιο κατά μονάδα προσαυξημένο της τελευταίας έκδοσης τίτλων του Δημοσίου.

Εγκρίθηκαν οι μελέτες για τα αιολικά πάρκα στην Κω και στη Λέρο

Ομόφωνα ενεκρίθησαν χθες τα 10 θέματα, τα οποία περιλαμβάνονταν στην ημερήσια διάταξη της Νομαρχιακής Επιτροπής.

Ετσι ενεκρίθησαν οι μελέτες περιβαλλοντικών επιπτώσεων για την εγκατάσταση αιολικών πάρκων ισχύος 4 MW στη θέση Κροτήρι Κεφάλου Κω και στη θέση Μεμιγκαριά Αλίντα Λέρου.

Αυτό σημαίνει ότι αν τα δύο έργα προχωρήσουν θα φανούν και τα αποτελέσματα της χρήσης της αιολικής ενέργειας που θα παράγεται.

Να σημειωθεί ότι στη Νομαρχία Δωδεκανήσου έχουν φθάσει πολλές προτάσεις για χρήση των εναλλακτικών μορφών ενέργειας.

Η Νομαρχιακή Επιτροπή ενέκρινε ομόφωνα χθες τις μελέτες για το έργο του Δημοτικού Αερολιμένα της Κάσου και του Κρατικού Αερολιμένα Καρπάθου.

Ενεκρίθη επίσης η μελέτη περιβαλλοντικών επιπτώσεων που αφορούσε τουριστική μονάδα στην Κω.

Αγωγή του αρχηγού της ΕΛ.ΑΣ

ΣΥΝΕΧΕΙΑ ΑΠΟ ΤΗ ΣΕΛ. 1

πουλος, με την οποία ζητά να του καταβληθεί αποζημίωση 250 εκατομμυρίων δρχ, για συκοφαντική δυσφήμιση.

Στην αγωγή που κατετέθη από τον πληρεξούσιο δικηγόρο του κ. Γιάννη Χαρίτο, αναφέρονται μεταξύ των άλλων τα εξής:

«Απασαι οι πράξεις του εναγομένου, εγένοντο με πρόθεσιν να σπιλώσουν την τιμή και την υπόληψιν μου ως ατόμου και ως Αξιωματικού και έτι περαιτέρω επί τω σκοπώ όχι μόνο να παραληφθώ της προαγωγής μου, αλλά κυριολεκτικώς να περαιώσω τη σταδιοδρομία μου εις την ΕΛ.ΑΣ απειλούμενος με αδικήματα, τα οποία εγνώριζε ότι δεν ετέλεσα ζημιώνοντάς με τοιουτοτρόπως ανεπανορθώτως...».

Τέλος το «δια ταύτα» της αγγωγής αναφέρει:

« Να αναγνωρισθή ότι ο εναγόμενος με εζημίωσε υπαιτίως και παρανόμως και κατ' αντίθεσιν προς τα χρηστά ήθη δια της ψευδούς μηνύσεως του και του μεθοδευμένου μετά ταύτα δημοσιογραφικού θορύβου εις βάρος μου, βουλόμενος και αποδεχούμενος και επιδιώκων την κοινωνικήν, ως ατόμου και ως Αξιωματικού συντριβήν μου.

Να υποχρεωθεί δια της εκδοθησομένης αποφάσεως, ο εναγόμενος να μου καταβάλλει λόγω ευλόγου αποζημιώσεως δια τας εις βάρος μου πράξεις του, το ποσό των 250 εκατομμυρίων δρχ.»

Ζήτησαν συγνώμη

ΣΥΝΕΧΕΙΑ ΑΠΟ ΤΗ ΣΕΛ. 1

μου δήλωσε ότι «εκτιμά τη μεταμέλεια των μαθητών» και θα ενεργήσει αναλόγως, αλλά για την υπόθεση ατή έχει σχηματιστεί δικογραφία.

◗ Πάντως εναντίον των γονέων των παιδιών θ' ασκηθεί ποινική δίωξη για παραμέλληση επιμέλειας ανηλίκων. Πρόκειται για αδίκημα που διώκεται αυτεπάγγελτα, ενώ στα χέρια των αρμοδίων αρχών βρίσκεται και αναφορά του λυκειάρχη κ. Ανδρέα Ψαρρού για το περιστατικό και για την κατάσταση στο κτίριο του λυκείου.

ΕΠΙΣΗΜΑΙΝΕΤΑΙ όμως ότι ο κ. Ψαρρός υπέβαλε αναφορά, αλλά όχι μήνυση για τη ζημιές στο σχολείο.

◗ Βέβαια, από χτες έκλεισαν όλα τα σχολεία λόγω των εορτών των Χριστουγέννων και θ' ανοίξουν στις 10 Ιανουαρίου. Δέκα μέρες αργότερα ετοιμάζουν και νέες κινητοποιήσεις τόσο οι μαθητές, όσο και οι καθηγητές.

ΚΑΤΑ ΣΥΝΕΠΕΙΑ θα πρέπει να αναμένεται νέα αναταραχή στην Παιδεία της Ρόδου, που θα πάρει και έκταση, αν εγκαίρως δεν παρθούν τα απαραίτητα μέτρα.

Οι εκλογές στις 9 Απριλίου 2000

ΣΥΝΕΧΕΙΑ ΑΠΟ ΤΗ ΣΕΛ. 1

■ Κυβερνητικά στελέχη και ιδίως οι οικονομικοί υπουργοί υποστηρίζουν ότι η χώρα δεν αντέχει σε μια παρατεταμένη προεκλογική περίοδο 6 ή 9 μηνών αν οι εκλογές γίνουν τον Ιούνιο ή τον Σεπτέμβριο.

Η ΚΥΒΕΡΝΗΣΗ χρειάζεται σταθερότητα για να μπορέσει να επιτύχει τους στόχους της., κυριότερος των οποίων είναι η ένταξή μας στην ΟΝΕ. Και τη σταθερότητα αυτή η κυβέρνηση θα την αποκτήσει μόνον με την ανανέωση της λαικής εντολής. Η κυβέρνηση συνεπώς πρέπει να προκηρύξει εκλογές για να ενισχυθεί με την ετυμηγορία του ελληνικού λαού και με νέα δυναμική να μπορέσει να χειριστεί με επιτυχία τις κρίσιμες διαπραγματεύσεις για την ένταξη της χώρας στην ΟΝΕ.

■ Δεδομένου ότι η αίτηση της Ελλάδας για την ένταξη στην ΟΝΕ θα γίνει την πρώτη εβδομάδα του Μαρτίου, οι εκλογές υπολογίζεται ότι θα γίνουν την Κυριακή 9 Απριλίου ή το αργότερο στις 16 του ίδιου μήνα.

ΔΗΛΩΣΕΙΣ ΣΗΜΙΤΗ

ΑΘΗΝΑ 23 (ΑΠΕ).-

Με τη σιβυλική δήλωση οι εκλογές "μπορούν να γίνουν από τώρα μέχρι τον Οκτώβριο του 2000", έκλεισε τη σύντομη επίσκεψή του στα κεντρικά γραφεία του ΠΑΣΟΚ στη Χ.Τρικούπη 50 ο πρόεδρος του κόμματος και πρωθυπουργός Κώστας Σημίτης.

Ο κ.Σημίτης που συνοδευόταν από το γραμματέα της κεντρικής επιτροπής Κώστα Σκανδαλίδη και το γραμματέα οργανωτικού Μιχάλη Νεονάκη επισκέφθηκε όλους τους χώρους των κεντρικών γραφείων του ΠΑΣΟΚ και αντάλλαξε ευχές με τους εργαζόμενους σ'αυτά.

Μετά το τέλος της επίσκεψης ο κ.Σημίτης δήλωσε ότι "το 2000 θα είναι μια χρονιά αποφασιστική για την Ελλάδα, γιατί αυτή τη χρονιά θα κριθεί η ένταξή μας στην ΟΝΕ, και είμαστε βέβαιοι ότι έχουμε δουλέψει με τέτοιο τρόπο, ώστε όλα θα πάνε καλά. Αλλωστε, το 2000 σύμφωνα με το Σύνταγμα, είναι και η χρονιά των εκλογών. Είμαι βέβαιος, πρόσθεσε ο πρωθυπουργός, ότι οι εκλογές αυτές θα επιβεβαιώσουν την ηγεμονική παρουσία του ΠΑΣΟΚ στην ελληνική πολιτική σκηνή".

Ο κ.Σημίτης δήλωσε ότι το 2000 θα είναι μια ωραία χρονιά, "θα είναι η χρονιά από την οποία θα αρχίσει ο νέος ιστορικός κύκλος, όπου το ΠΑΣΟΚ θα συνεχίσει την πορεία της αναμόρφωσης της ελληνικής κοινωνίας".

ΟΙ ΛΕΟΝΤΑΡΙΣΜΟΙ ΤΗΣ Ν. ΔΗΜΟΚΡΑΤΙΑΣ

Ο κοινοβουλευτικός εκπρόσωπος της ΝΔ Δημήτρης Σιούφας εξέφρασε την εκτίμηση ότι η δήλωση του πρωθυπουργού πως οι εκλογές μπορεί να γίνουν από σήμερα μέχρι τον Οκτώβριο, " αποκαλύπτει πρωτοφανή πολιτικό τυχοδιωκτισμό και απύθμενη ανευθυνότητα".

Αποτελεί,είπε,συνέχεια της προσπάθειάς του να σύρει τον τόπο σε μια μακρά προεκλογική περίοδο,προσπάθεια την οποία άρχισε με την παροχολογία και αναβίωση του πιο ανεύθυνου παλαιοκομματισμού από τον περασμένο Σεπτέμβρη.

Ο κ.Σιούφας είπε ακόμη ότι ο πρωθυπουργός καλλιεργεί κλίμα αστάθειας και αβεβαιότητας,με εξαιρετικά αρνητικές συνέπειες, σε βάρος της οικονομίας και των οικονομικών των πολιτών,συνέπειες οι οποίες εκδηλώθηκαν ακαριαία.

Ο κοινοβουλευτικός εκπρόσωπος της ΝΔ είπε ότι υποχρέωση του πρωθυπουργού είναι να προσδιορίσει αμέσως τον χρόνο των εκλογών. Η πρόκληση της Νέας Δημοκρατίας είναι σαφής.Τον καλούμε να προχωρήσει σε εκλογές στην ημερομηνία που ο ίδιος είχε αναφέρει.Τον καλούμε να προκηρύξει εκλογές ακόμη πιο πριν,είπε ο κ.Σιούφας.

Ακριβότερες από χθες οι τιμές των καυσίμων και στη Δωδεκάνησο

Ακριβότερα πωλούνται από χθες τα καύσιμα στη Ρόδο, αλλά και στην υπόλοιπη Ελλάδα. Οι μεγαλύτερες αυξήσεις έγιναν στο πετρέλαιο θέρμανσης, αλλά και στο ντήζελ.

Ειδικότερα η τιμή του πετρελαίου θέρμανσης αυξήθηκε κατά τέσσερις δραχμές και πωλείται προς 103 το λίτρο.

Το πετρέλαιο κίνησης πωλείται κατά έξι δραχμές ακριβότερα, δηλαδή 209 δραχμές το λίτρο.

Μετά τις αυξήσεις η βενζίνη σούπερ θα πωλείται προς 248 το λίτρο και η αμόλυβδη προς 232.

Τη Δευτέρα 27 Δεκεμβρίου θα αποφασιστεί από την Ομοσπονδία η έναρξη των απεργιακών κινητοποιήσεων του κλάδου.

Το διοικητικό συμβούλιο της Ομοσπονδίας Βιοτεχνών και Εμπόρων Δωδεκανήσου

Το νέο διοικητικό συμβούλιο της Ομοσπονδίας Επαγγελματιών -Βιοτεχνών Εμπόρων Δωδεκανήσου έχει ως εξής:

Πρόεδρος: Ντουβής Κων/νος (Σύλλογος Αργυροχρυσοχόων)
Αντιπρόεδρος: Χατζημάρκος Μιχαήλ (Σύνδεσμος Ηλεκτρολόγων)
Γεν. γραμματέας: Κατσικανταής Γεώργιος (Ενωση Ενοικιάσεως Αυτοκινήτων)
Ταμίας: Αρνίταλης Μιχαήλ (Ενωση Κουρέων)
Μέλος: Κακλιός Ιωάννης (Σύλλογος Επισκευαστών Αυτοκινήτων)
Μέλος: Κασάπης Βασίλειος (Ενωση Αρτοποιών)
Μέλος: Μιχάλος Νικόλαος (Ενωση Κομμωτών)
Μέλος: Σάββενας Εμμανουήλ (Ενωση Εμποραραπτών)
Μέλος: Σπανός Γεώργιος (Εμπορικός Σύλλογος)

Ελεγχοι από το ΣΔΟΕ

ΣΥΝΕΧΕΙΑ ΑΠΟ ΤΗ ΣΕΛ. 1

ραίτητα θα πρέπει να δίνουν οι καταστηματάρχες στους πελάτες τους.

● Στο στόχαστρο των ανδρών του Σώματος Δίωξης Οικονομικού Εγκλήματος θα βρεθούν τις ημέρες των εορτών επίσης τα κέντρα διασκέδασης στα οποία τους τελευταίους μήνες διαπιστώθηκε μεγάλος αριθμός παραβάσεων.

Οι «ράμπο» θα ελέγξουν και τις λέσχες αφού τα τυχερά παιχνίδια τις ημέρες των εορτών έχουν την τιμητική τους. Ελεγχοι θα γίνουν και για τα ηλεκτρονικά μηχανήματα που διατηρούν ορισμένα καταστήματα.

Επάρκεια καυσίμων

ΣΥΝΕΧΕΙΑ ΑΠΟ ΤΗ ΣΕΛ. 1

τουλάχιστον τις γιορτές δεν θα έχει πρόβλημα επάρκειας καυσίμων, αφού οι βυτιοφορείς της περιοχής δεν κατέρχονται σε απεργιακή κινητοποίηση» δήλωσε ο κ. Ιωάννης Τζωρτζής, ιδιοκτήτης πρατηρίου υγρών καυσίμων.

➤ Την προσεχή Δευτέρα 27 Δεκεμβρίου θα καθοριστεί το πλαίσιο των απεργιακών κινητοποιήσεων των ιδιοκτητών των πρατηρίων πώλησης καυσίμων που ζητούν να καθοριστεί ωράριο λειτουργίας για τις επιχειρήσεις τους.

ΟΙ ΠΡΑΤΗΡΙΟΥΧΟΙ είναι αποφασισμένοι να προχωρήσουν σε κινητοποιήσεις διαρκείας στην περίπτωση που δεν ικανοποιηθούν τα αιτήματά τους.

Μπαράζ διαρρήξεων

ΣΥΝΕΧΕΙΑ ΑΠΟ ΤΗ ΣΕΛ. 1

μπουφάν του 100.000 δρχ. Λίγο αργότερα από την κλοπή, συνελήφθησαν και εξεταζόμενοι ομολόγησαν ότι διέπραξαν τις παρακάτω κλοπές.

- Στις 14 Σεπτεμβρίου μπήκαν στο κατάστημα τουριστικών ειδών της Παρασκευής Χρυσοστομάκη στην οδό Ιπποδάμου και με τη μέθοδο της απασχόλησης αφαίρεσαν 400.000 δρχ.

- Στις 23 Νοεμβρίου από το κυλικείο του Εθνικού Σταδίου,αφαίρεσαν από ταμειακή μηχανή 10.000 δρχ.

- Στις 10 Δεκεμβρίου αφαίρεσαν από το κατάστημα επίπλων του Κωνσταντίνου Σκουτέλη 15.000 δρχ.

- Στις 15 Δεκεμβρίου αφαίρεσαν από το κυλικείο της Αικατερίνης Πρεσβύρη 12.000 δρχ. και ένα κινητό τηλέφωνο.

➤ Τέλος πριν από ένα μήνα περίπου αφαίρεσαν από το σπίτι του Βασίλη Παπαγεωργίου ένα τσαντάκι που περιείχε 50.000 δρχ. και ένα κινητό τηλέφωνο.

ΣΕ ΒΑΡΟΣ των δύο ανηλίκων σχηματίστηκε δικογραφία προκειμένου να οδηγηθούν στον Εισαγγελέα για τα περαιτέρω.

29 νέοι κατηγορούμενοι για τη ΔΑΝΕ

ΣΥΝΕΧΕΙΑ ΑΠΟ ΤΗ ΣΕΛ. 1

κόλα, αλλά ο συνήγορος του κ. Γιώργος Βρούχος εμφανίστηκε και έκανε γνωστό ότι ο πελάτης του θα μπορούσε να έρθει στη Ρόδο, για να εμφανιστεί ενώπιον του, αλλά υπήρχε πρόβλημα με το δικηγόρο του, ο οποίος δεν είχε εξασφαλίσει θέση στο αεροπλάνο. Ο ανακριτής όρισε νέα ημερομηνία απολογίας του Νώντα την 12 Ιανουαρίου 2000 και έτσι απέφυγε να έρθει στη Ρόδο.

ΣΤΟ ΜΕΤΑΞΥ οι περισσότεροι από τους 29 κατηγορούμενους που έχουν κληθεί σε απολογία, ζητήσαν αναβολή για μετά τις γιορτές. Με τη νέα χρονιά θα αρχίσει ο χορός των απολογιών με τους τέως διευθυντές, τα μέλη των διοικητικών συμβουλίων της περιόδου 1995 - 1996 και τους υπαλλήλους της πολύπαθης ΔΑΝΕ.

➪ Για την ιστορία αναφέρουμε τους 29 εμπλεκομένους που αμέσως μετά τις γιορτές θα απολογηθούν στον ανακριτή.

Νώντας Σολούνιας τέως πρόεδρος, Εμμανουήλ Διακομανώλης τέως οικονομικός διευθυντής, Αντώνης Γεωργιάδης, τέως γενικός διευθυντής, Μιχάλης Κόκκινος τέως αντιπρόεδρος, Ευθύμιος Μπόνης διοικητικός σύμβουλος, Μιχάλης Υψηλάντης διοικητικός σύμβουλος, Νικόλαος Σαμαράς διοικητικός σύμβουλος, Νίκος Τσίκκης διοικητικός σύμβουλος, Εμμανουήλ Πιταροκοίλης διοικητικός σύμβουλος, Ιωάννης Σωτηράκης διοικητικός σύμβουλος, Νικόλαος Τσαγκάρης διοικητικός σύμβουλος, Γεώργιος Τουμπαλάκης διοικητικός σύμβουλος, Ανδρέας Καραγιάννης διοικητικός σύμβουλος, Γεώργιος Τρανταφύλλου διοικητικός σύμβουλος, Νικόλαος Καστρουνής υπάλληλος λογιστηρίου, Αντώνιος Μιχαηλίδης,υπάλληλος λογιστηρίου, Αγελική Αχλαδιώτη υπάλληλος λογιστηρίου,Παντελής Καραντώνης, Γεώργιος Παναγιωτόπουλος, Νικόλαος Καβάδας, Σωτήρης Βαρδαμάτος, Μάριος Χαραλαμπίδης, Σόλων Χαραλαμπίδης, Χρηστάκης Χριστοφής, Νικόλαος Ισμαήλος και Δημήτρης Χορτέας.

Η Τουριστική της Ρόδου βραβεύθηκε με χρυσό μετάλλιο σε διεθνή διαγωνισμό

Η Τ.Ε.Σ.Τ.Ε. Ρόδου βραβεύεται για τρίτη συνεχή χρονιά με χρυσό μετάλλιο σε Διεθνή Διαγωνισμό Μαγειρικής-Ζαχαροπλαστικής.

Συγκεκριμένα, στη διάρκεια Διεθνούς Μεσογειακού Διαγωνισμού Μαγειρικής-Ζαχαροπλαστικής, που έγινε στο Ηράκλειο της Κρήτης (10-12 Δεκεμβρίου) η Τ.Ε.Σ.Τ.Ε. είχε τις παρακάτω διακρίσεις.

Τομέας Ζαχαροπλαστικής: 1η θέση και χρυσό μετάλλιο με τον 2ετή σπουδαστή Καλαδάμη Ευάγγελο.

Τομέας Μαγειρικής: 4η θέση και ειδικό μετάλλιο ευτοξίας με τον 2ετή μαθητή Μαγειρικής Κολοκούρη Νικόλαο.

Την αποστολή των διαγωνιζομένων στην Κρήτη συνόδευσε ο καθηγητής Ζαχαροπλαστικής κ. Σάκαρης Αλέξανδρος, ο οποίος υπόστήριξε και συντόνισε επιτυχώς τις προσπάθειες των διαγωνιζομένων μαθητών της Τ.Ε.Σ.Τ.Ε.

ΙΑΤΡΙΚΗ ΑΝΑΚΟΙΝΩΣΗ
Ο ιατρός
ΣΑΒΒΑΚΗΣ ΜΙΧΑΛΗΣ
ΧΕΙΡΟΥΡΓΟΣ ΟΡΘΟΠΑΙΔΙΚΟΣ
Δέχεται στο ιατρείο του:
καθημερινά από Δευτέρα - Παρασκευή
8.30 π.μ. - 13.30 μ.μ. και 17.30-21.30
Σάββατο μόνο με ραντεβού
Ιατρείο: Αλεξάνδρου Διάκου 46
Τηλ.:74007 Κιν.: 0932 723233
9801-31/12

ΙΑΤΡΙΚΗ ΑΝΑΚΟΙΝΩΣΗ
Ο ΙΑΤΡΟΣ
ΕΜΜΑΝΟΥΗΛ Π. ΣΑΡΙΚΑΣ
ΟΡΘΟΠΑΙΔΙΚΟΣ
ΧΕΙΡΟΥΡΓΟΣ - ΤΡΑΥΜΑΤΙΟΛΟΓΟΣ
θα απουσιάσει εκτός Ρόδου από τις 23-12-99 έως 30-12-99
Το ιατρείο θα λειτουργήσει κανονικά τη Δευτέρα 3-1-2000
ΑΝΝΗΣ ΜΑΡΙΑΣ 15, 85100 ΡΟΔΟΣ
Τηλ. ιατρ.: 39313
Οικίας: 67423
Κινητό: 0944 748171
33441-31/12

ΙΑΤΡΙΚΗ ΑΝΑΚΟΙΝΩΣΗ
Η ΙΑΤΡΟΣ
ΧΡΥΣΗ ΣΠΑΡΤΑΛΗ ΠΡΑΝΤΗ
ΠΑΙΔΙΑΤΡΟΣ
δέχεται στο ιατρείο της
Γ. ΕΥΣΤΑΘΙΟΥ 8
καθημερινές 9.00 - 13.30 και 17.00 - 8.30
Τηλ. 27150 κινητό 0977 996355
3331-5/1

Romeo
ΜΕΖΕΔΟΠΩΛΕΙΟ Romeo
Το Προσωπικό και η διεύθυνση του Romeo σας εύχεται
ΚΑΛΑ ΧΡΙΣΤΟΥΓΕΝΝΑ
Πιστοί στο ραντεβού μαζί σας και αστά τα ρεβεγιόν, με τις ανεπανάληπτες σπεσιαλιτέ σας και τα γιοναδικά κανάλια σας.
Ο Σεφ προτείνει:
Αχριοχούρουνο κατσιατόρε
Μεθυσμένο φασιανό
Αρνάκι φρικασέ
Γαλοπούλα χριστά
Μαζί σας τραγουδούν κάθε βράδυ η Αφροδίτη, ο Γιώρχος και ο Μιχάλης.
Romeo Μενεκλέους 7-9 Παλιά Πόλη
25186 - 74402
X1435-24/12

Υγεία
Ευημερία
Προσεκτική οδήγηση
Σωστή επιλογή αυτοκινήτου
για να διαβούμε τη νέα χιλιετία
και... 2000 ευχές
από την
AUTO CENTER
ΜΑΝΩΛΗΣ ΚΩΣΤΑΚΗΣ ΑΕΒΕ
ΧΡΟΝΙΑ ΠΟΛΛΑ
FIAT
X1448-1/1

Hotel Mediterranean

Το νεότερο πολυτελές Ξενοδοχείο στη πόλη της Ρόδου, ζητεί:

ΣΤΕΛΕΧΟΣ ΛΟΓΙΣΤΗΡΙΟΥ

Ο/η ιδανικός υποψήφιος πρέπει να διαθέτει:

- Πτυχίο Ανώτατης Οικονομικής Σχολής.
- Επαρκείς γνώσεις του χώρου ή σχετική προϋπηρεσία.
- Γνώση Αγγλικής γλώσσας.
- Χρήση Η/Υ.
- Ηλικία μέχρι 35 ετών.
- Εκπληρωμένες στρατιωτικές υποχρεώσεις.

Η εταιρεία προσφέρει ευχάριστο δυναμικό περιβάλλον με νέους ανθρώπους, ικανοποιητικές αποδοχές, εξέλιξη και εκπαίδευση στις σύγχρονες απαιτήσεις του οικονομικού περιβάλλοντος.

Βιογραφικά σημείωματα μπορούν να αποστέλλονται διεύθυνση:
Κω 35, Ρόδος 851 00, Fax: (0241) 22828
υπ' όψιν Γενικής Διεύθυνσης.

Θα τηρηθεί απόλυτη εχεμύθεια.

M:17-31/12

Η γάγγραινα που δημιούργησε η απληστία των Τραπεζών

Πρέπει να λυθεί οριστικά το πρόβλημα με τα πανωτόκια δηλώνει ο βουλευτής του ΠΑΣΟΚ κ. ΜΑΝΩΛΗΣ ΜΠΕΝΤΕΝΙΩΤΗΣ

Η πρώτη πράξη της λύσης του προβλήματος για τα πανωτόκια προχθές στη Βουλή. Ο υπουργός Εθνικής Οικονομίας κ. Παπαντωνίου, ανακοίνωσε στην αίθουσα της Γερουσίας κατά τη συζήτηση του θέματος στη Διαρκή Επιτροπή Οικονομικών Υποθέσεων ότι η Κυβέρνηση δίνει οδηγίες στην Ενωση Ελληνικών Τραπεζών να ανασταλούν οι πλειστηριασμοί για ένα μήνα, μέχρις ότου ρυθμιστεί με τη διάταξη που θα φέρει η κυβέρνηση το θέμα των πανωτοκιών. Από όσα είπε, φαίνεται ότι η διάταξη θα ψηφιστεί σε ένα από τα πρώτα νομοσχέδια αμέσως μετά τις γιορτές.

Η Βουλή ήταν αφιερωμένη την Παρασκευή στα πανωτόκια. Στην ολομέλεια συζητήθηκε η τροπολογία των βουλευτών της ΝΔ. Ολοι οι βουλευτές τάχθηκαν ομόφωνα υπέρ της λύσης του προβλήματος. Παρ' ότι ο παριστάμενος υφυπουργός κ. Πάχτας δήλωσε ότι η κυβέρνηση δεν μπορεί να τη συζητήσει γιατί δεν συνοδεύεται από έκθεση του Γενικού Λογιστηρίου, ο πρόεδρος της Βουλής κ. Κακλαμάνης έδωσε τη δυνατότητα να συζητηθεί για να ακουσθούν οι απόψεις των βουλευτών. Ολοι ομόφωνα τόσο οι υπογράφοντες βουλευτές της ΝΔ και όσο και από το ΠΑΣΟΚ ο κ. Μπεντενιώτης, από το ΚΚΕ, ο κ. Γκατζής και το ΔΗΚΚΙ ο κ. Ιντζές όλοι συμφώνησαν ότι πρέπει να λυθεί το θέμα.

Ταυτόχρονα την ίδια ώρα στην αίθουσα της Γερουσίας συνεζητείτο μέχρι αργά το απόγευμα το θέμα της ρύθμισης των πανωτοκιών παρουσία του κ. υπουργού Εθνικής Οικονομίας κ. Παπαντωνίου.

Μίλησαν όλοι οι βουλευτές της Επιτροπής Οικονομικών Υποθέσεων, αλλά και βουλευτές που δεν μετέχουν στην επιτροπή. Υπήρχε ομοφωνία. Ζητήθηκε η ρύθμιση να αφορά όλους και τους αγρότες αλλά και εκείνους που έχουν ήδη προχωρήσει σε ρυθμίσεις. Ο υπουργός δεσμεύθηκε ότι θα φέρει τη διάταξη το γρηγορότερο και ανακοίνωσε την αναστολή των πλειστηριασμών. Οι δανειολήπτες που παρακολουθούσαν από τα θεωρεία τόσο τη συνεδρίαση της Ολομέλειας όσο και της διαρκούς επιτροπής εξέφρασαν τη δυσπιστία τους ως προς τη συμμόρφωση των τραπεζών στην οδηγία της κυβέρνησης σε σχέση με την αναστολή των πλειστηριασμών αλλά συμπλήρωναν ότι ελπίζουν σε μία καλή λύση.

Ο κ. Μπεντενιώτης στην επίκαιρη ερώτηση του οποίου ο κ. Πάχτας είχε δεσμευθεί ότι η κυβέρνηση θα φέρει διάταξη για να λύσει το θέμα και που ρωτήθηκε σχετικά ήταν λακωνικός. «Υπάρχει η δέσμευση της κυβέρνησης, υπάρχει η δέσμευση του ίδιου του πρωθυπουργού. Συμφωνούν όλοι οι βουλευτές. Εχουν ανασταλεί οι πλειστηριασμοί». Περιμένουμε επομένως τη διάταξη για τη ρύθμιση και των πανωτοκιών που δεν μπορεί παρά να εκφράζει το περί δικαίου αίσθημα του λαού.

Ο κ. Μπεντενιώτης στην τοποθέτησή του, τόσο στην ολομέλεια όσο και στη συζήτηση στη Διαρκή Επιτροπή Οικονομικών Υποθέσεων τόνισε:

Πρώτο: Με τη διάταξη του άρθρου 8 παράγρ. 6 του ν. 1083 του 1980 εξουσιοδοτήθηκε η Νομισματική Επιτροπή να επιτρέψει τον τραπεζικό ανατοκισμό χωρίς οποιονδήποτε χρονικό ή άλλο προσδιορισμό.

Ο νόμος τότε δημοσιεύθηκε στις 30-10-1980 και την ίδια ημέρα 30-10-1980 η Νομισματική Επιτροπή με την υπ' αριθμ. 289 απόφαση της επέτρεψε τον τραπεζικό ανατοκισμό χωρίς χρονικό ή άλλο περιορισμό αντιγράφοντας στην πράξη την εξουσιοδοτική διάταξη του νόμου.

Δεύτερο: Οι αποφάσεις του Αρείου Πάγου 1988, 1994, 1996, 1997 δεν έλυσαν ριζικά το θέμα.

Τρίτο: Οι τράπεζες παρότι είναι υποχρεωμένες να χορηγούν την αναλυτική εικόνα της εξέλιξης του δανείου, να χορηγούν στην πραγματικότητα την πινακίδα της δανειακής διαδρομής και τη διαμόρφωση του τελικού οφειλόμενου ποσού δεν το πράττουν κατά παράβαση κάθε ισχύουσας διάταξης, κάθε έννοιας δικαίου, αλλά και κάθε ηθικής συμπεριφοράς που οφείλουν να έχουν προς τον πολίτη μέσα στα ισχύοντα πλαίσια των συνταγματικών σχέσεων.

Τέταρτο: Αρνούνται να συμμορφωθούν και σε δικαστικές αποφάσεις και σε εισαγγελικές διατάξεις.

Πέμπτο: Ετσι έχουν εισπράξει αλλά και απαιτούν πολλαπλάσια εκείνων που δικαιούνται.

Εκτο: Ετσι έχουν εκπλειστηριάσει και εκπλειστηριάζουν ακίνητες περιουσίες και σε λειτουργία επιχειρήσεις και οδηγούν σε χρεοκοπία ένα μεγάλο τμήμα της παραγωγής και της οικονομίας. Ειδικότερα μάλιστα τις μικρομεσαίες επιχειρήσεις του αγροτικού, του βιοτεχνικού και του εμπορικού τομέα.

Εβδομο: Εχουν φέρει σε αδιέξοδο εκατοντάδες χιλιάδες νοικοκυριά.

Ογδοο: Γι αυτό απαιτείται λύση ριζική, οριστική και συνολική.

Ενατο: Γι αυτό απαιτείται:

α. Να ανασταλούν οι πλειστηριασμοί

β. Να υποχρεωθούν οι Τράπεζες με διάταξη που θα περιέχει και κυρώσεις σε περίπτωση άρνησης, να χορηγείται το αντίγραφο της πινακίδας της διαμόρφωσης του δανείου.

γ. Να διαγραφούν τα ποσά που αφορούν χρεώσεις πανωτοκιών, αντισυμβατικούς τόκους, τόκους υπερημερίας και ποινές

δ. Να ισχύσει η ρύθμιση για όλα τα δάνεια. Για τους αγρότες, τους επαγγελματίες, τους επιχειρηματίες, τα νοικοκυριά.

ε. Να ισχύσει και για όσους έχουν ήδη προχωρήσει σε ρυθμίσεις τις οποίες δεν παρακολούθησαν ή οι οποίες δεν πρόσκεινται στο πνεύμα της ρύθμισης.

Παραδειγματικά πρέπει να αναφερθούμε στις ρυθμίσεις των αγροτών αλλά και στις ρυθμίσεις της υπ' αριθμ. 11991/8598/23-3-98 απόφασης του υπουργού Εθνικής Οικονομίας που αφορά στις ξενοδοχειακές μονάδες των επιχειρήσεων του Αιγαίου, που δεν αντιμετωπίζει και δεν ρυθμίζει το θέμα των υπέρμετρων τόκων υπερημερίας που προέκυψαν από τον ανατοκισμό.

Δέκατο: Γι αυτό απαιτείται μια βαθμιά μεταρρύθμιση του Τραπεζικού - Πιστωτικού Συστήματος.

ΖΗΤΕΙΤΑΙ ΕΝΙΣΧΥΣΗ

Οικονομική ενίσχυση ζητείται για τον ηλικίας 27 ετών Αλεξ. Στεργιόπουλο, ο οποίος θα χρειαστεί να μεταβεί σε νοσοκομείο της Αγγλίας για να υποβληθεί σε χειρουργική επέμβαση μεταμόσχευσης κυττάρων.

Τα χρήματα μπορούν όσοι ενδιαφέρονται να τα καταθέτουν στην ΕΘΝΙΚΗ ΤΡΑΠΕΖΑ στον λογαριασμό: 09191034579

Περάστε τις Αγιες Μέρες στο Μεζεδοπωλείο «CASA DI RODI» παρέα με τον D. J. «Θάνο» που επιλέγει για σας τα καλύτερα ελληνικά τραγούδια.

ΧΡΟΝΙΑ ΠΟΛΛΑ
CASA DI RODI, Λίνδου 65 - Ρόδος
Ρεζερβέ τηλ. 30125

10416-25/12

Μεζεδοπωλείο - Εστιατόριο
Ο ΑΓΑΠΗΤΟΣ

Σας ευχόμαστε καλά Χριστούγεννα και ευτυχισμένα.

Η μεγαλύτερη απόλαυση της ζωής είναι η ΕΙΔΙΚΗ μας υπόθεση.

Εκλεκτά εορταστικά μενού και ποικιλία ξεχωριστών μεζέδων.

Ανοικτά κάθε μέρα
Θεμ. Σοφούλη 148 - Αραπάκι
Κρατήσεις στο τηλ: 25254

10412-25/12

Στο άλλο άκρο του νησιού
Στην παραδοσιακή
ΚΑΤΤΑΒΙΑ
Στην πλατεία του χωριού

ΕΣΤΙΑΤΟΡΙΟ ΤΑΒΕΡΝΑ

«ΠΗΝΕΛΟΠΗ»

ΧΡΟΝΙΑ ΠΟΛΛΑ
ΚΑΙ ΚΑΛΕΣ ΓΙΟΡΤΕΣ

Παραδοσιακά χωριάτικα φαγητά- μεζεδάκια του χωριού
Φρέσκα ψάρια και γνήσια ντόπια κρέατα στα κάρβουνα.
Με την εγγύηση των ΑΦΩΝ ΖΑΓΟΡΙΑΝΟΥ

Τηλ. 0244-91310

10415-1/1

Η εμπειρία μας και η αφοσίωση στη λεπτομέρεια
αποτελούν εγγύηση για την απόλυτη επιτυχία ωστε
να μείνουν ανεξίτηλες στη μνήμη τη δική σας και των καλεσμένων σας.....

ΧΟΡΟΕΣΠΕΡΙΔΕΣ - ΓΑΜΟΙ - CATERING - ΠΑΙΔΙΚΑ ΠΑΡΤΥ

ΞΕΝΟΔΟΧΕΙΟ SOFITEL CAPSIS
ΡΟΔΟΥ
Για Πληροφορίες 25-015 & 20919 (09.00 - 17.00)

CAPSIS
Conference Centers & Resort Hotels

Υποδήματα ΚΑΨΗΣ

BOXER - ALMA - ELLIT - ADAM'S MIGATO - BOSTON

Πενήντα χρόνια δυναμικής παρουσίας στο χώρο του παπουτσιού

Ε˜¯·ÚÈÛÙÔ‡ÌÂ ÁÈ· ÙËÓ ÚÔ›ÌËÛ< Û·˜
ΕΒΡΑΙΩΝ ΜΑΡΤΥΡΩΝ 36-38 ΠΑΛΙΑ ΠΟΛΗ, (Β' ΣΥΝΤΡΙΒΑΝΙ) Τηλ. 27025

9604-20/5

Η Ζωή είναι Διαφορετική μετά από Αυτό.

ΤΖΟΚΕΡ Το Μεγάλο Παιχνίδι

Κέρδη πέρα από κάθε φαντασία!

Αν έχετε μεγάλα όνειρα, έχουμε ένα μεγάλο παιχνίδι για σας.
Το ΤΖΟΚΕΡ, προσφέρει ***κέρδη που ξεπερνούν κάθε φαντασία.***
Οι μεγάλοι μας τυχεροί αναμένεται να κερδίζουν μέχρι ***425 εκατομμύρια*** *ή και παραπάνω.*

Επιπλέον το ΤΖΟΚΕΡ προσφέρει 8 διαφορετικούς τρόπους για να κερδίσετε, με κέρδη στις υπόλοιπες κατηγορίες μέχρι και 10 εκατομμύρια δραχμές ή και παραπάνω.

Απλά διαλέξτε 5 αριθμούς από τους 45 και 1 από τους 20. Κάντε τις σωστές προβλέψεις και θα δείτε τα όνειρά σας να γίνονται πραγματικότητα.





ΝΕΟ ΛΟΤΤΟ

Με 50 δραχμές αλλάζει η ζωή σου για πάντα!

Ποιός θα περίμενε ποτέ ότι ***μόνο με 50 δρχ. θα μπορούσατε να αλλάξετε τη ζωή σας για πάντα;*** *Απλά διαλέξτε 6 αριθμούς από τους 49, Προβλέψτε τους 6 αριθμούς που θα κληρωθούν και κερδίστε το μεγάλο κέρδος. Είναι τόσο απλό.*

Το ΝΕΟ ΛΟΤΤΟ, το πιο φθηνό από όλα τα τυχερά παιχνίδια στην Ελλάδα, έχει περισσότερους κερδισμένους από κάθε άλλη φορά.

ΝΕΟ ΠΡΟΤΟ

11 τρόποι να κερδίσεις!

Το όνομά του δεν είναι το μόνο πράγμα που άλλαξε. Το ΝΕΟ ΠΡΟΤΟ είναι το παιχνίδι που τώρα παίζεται πιο εύκολα και κερδίζεται πιο εύκολα. Στην πραγματικότητα, κάθε κλήρωση προσφέρει ***11 τρόπους να κερδίσετε μέχρι 100 εκατομμύρια ή και παραπάνω.***

Σχηματίστε το δικό σας επταψήφιο αριθμό στο νέο ΑΝΕΞΑΡΤΗΤΟ ΔΕΛΤΙΟ επιλέγοντας ένα νούμερο από το 0 - 9 σε κάθε στήλη του δελτίου.

Προβλέψτε 7 νούμερα με την ίδια σειρά που κληρώνονται και κερδίστε το μεγάλο ποσό.

Τώρα, με διπλάσιους σχεδόν νικητές από πριν, το ΝΕΟ ΠΡΟΤΟ σας δίνει διπλάσιο ενθουσιασμό και συγκίνηση.

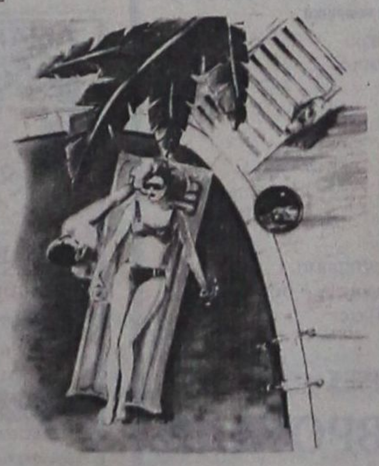

ΟΠΑΠ

ΠΛΗΡΟΦΟΡΙΕΣ ΣΤΑ ΠΡΑΚΤΟΡΕΙΑ ΤΟΥ ΟΠΑΠ

Η Ζωή είναι Διαφορετική μετά από Αυτό.

20 ΧΡΟΝΙΑ ΜΟΝΩΣΕΙΣ ΑΡΧΩΝ ΣΑΜΑΡΤΖΗΣ



Ειδική προσφορά από 900 δρχ. το κιλό
ΙΣΧΥΕΙ ΜΕΧΡΙ ΤΟ ΜΗΝΑ ΔΕΚΕΜΒΡΙΟ

ΕΝΑ ΑΣΥΓΚΡΙΤΟ ΣΤΕΓΑΝΩΤΙΚΟ ΥΛΙΚΟ



Για ταράτσες τοίχους

Η ΜΟΝΗ ΣΩΣΤΗ ΛΥΣΗ ΓΙΑ ΤΗΝ ΣΤΕΓΑΝΩΣΗ ΤΑΡΑΤΣΩΝ, ΕΞΩΤΕΡΙΚΩΝ ΤΟΙΧΩΝ, ΤΟΙΧΙΩΝ ΕΛΕΝΙΤ, ΚΕΡΑΜΟΣΚΕΠΩΝ

Επίσης προσφέρουμε σκληρές πλάκες εξιλασμένης πολυστηρόλης
2cm 1000 δρχ./m2
2,5 cm 1100 δρχ/m2
3 cm 1350 δρχ/m2

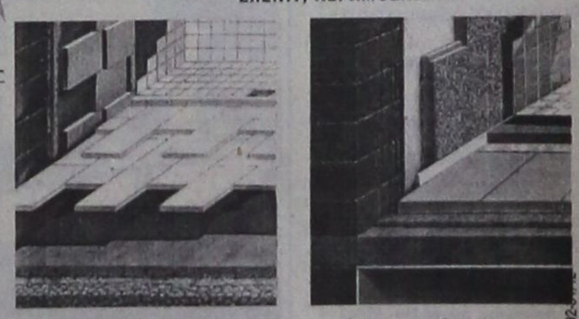

E ›ÛË˜ %È·¤ÙÔ˜ ÌÂ ÌÙ·ÏÏÈ¤˜ ÎÔÏÒÓÂ˜ ÌÈ·˜ ¯Ú‹ÛÂ˜

ΔΙΑΘΕΣΗ: ΑΡΧΩΝ ΣΑΜΑΡΤΖΗΣ
ΜΟΝΩΤΙΚΑ ΥΛΙΚΑ -ΜΟΝΩΣΕΙΣ
Τηλ. 23030, 32054, 67790
1) Ερυθρού Σταυρού 21 2) Κέντρο Μόνωσης Ρόδου: Μιχαήλ Πετρίδη 69

ΠΡΟΟΔΟΣ ☎ ΜΙΚΡΕΣ ΑΓΓΕΛΙΕΣ — ΜΙΚΡΕΣ ΑΓΓΕΛΙΕΣ ΠΡΟΟΔΟΣ

ενοικιάσεις

ΕΝΟΙΚΙΑΖΕΤΑΙ ισόγειο διαμέρισμα 80τ.μ., με δύο μεγάλα υπνοδωμάτια, σαλόνι, κουζίνα και λουτροκαμπινέ, στην οδό Διον. Σολωμού αρ. 41. Τηλ. 76953 και 73395
10398-6/1

ΕΝΟΙΚΙΑΖΕΤΑΙ γκαρσονιέρα επιπλωμένη, στην οδό Κοραή 31. Πληρ. τηλ. 30240 - 63704
ΓΔ-31/12

ΕΝΟΙΚΙΑΖΕΤΑΙ διαμέρισμα επιπλωμένο, δυάρι, Ευαγόρα 23. Τηλ. 61288
10308-24/12

ΕΝΟΙΚΙΑΖΕΤΑΙ μικρό διαμέρισμα με ένα υπνοδωμάτιο και λοιπούς βοηθητικούς χώρους, Χρήστου Τσιγάντε, έναντι Γεωργικής Ενωσης. Τηλ. 25667 - 24636
10328-24/12

ΕΝΟΙΚΙΑΖΕΤΑΙ αποθήκη 200τ.μ., εντός της πόλεως, με ψυκτικό θάλαμο. Πληρ. τηλ. 22198 - 23090
ΓΔ-31/12

ΕΝΟΙΚΙΑΖΕΤΑΙ διαμέρισμα τριών υπνοδωματίων, και λοιπών βοηθητικών χώρων, με κεντρική θέρμανση και πανοραμική θέα, επί της οδού Ενόπλων Δυνάμεων (περιοχή Μόντε Σμιθ). Τηλ. 27387 και 0932281150
10343-24/12

ΕΝΟΙΚΙΑΖΕΤΑΙ ημιυπόγειος χώρος 95τ.μ., κατάλληλος για οποιαδήποτε χρήση. Εχει WC, είναι ευάερος και ευήλιος, βρίσκεται επί της οδού Μιχαήλ Πετρίδη 30. Πληρ. τηλ. 77987 όλες τις ώρες και 0945319761
10246-24/12

ΕΝΟΙΚΙΑΖΕΤΑΙ διαμέρισμα 100τ.μ., στον 1ο όροφο, Κέννεντυ 13. Τηλ. 31966
10363-28/12

ΕΝΟΙΚΙΑΖΕΤΑΙ επιπλωμένη γκαρσονιέρα, οδός Μόσχας 11 - Ροδίνι. Τηλ. 31798
10359-28/12

ΕΝΟΙΚΙΑΖΕΤΑΙ διαμέρισμα επιπλωμένο, στην περιοχή Αγίου Νικολάου. Δύο υπνοδωμάτια, σαλόνι, κουζίνα και μπάνιο. Πληροφορίες τηλ. 31632
10457-29/12

ΕΝΟΙΚΙΑΖΕΤΑΙ γκαρσονιέρα επιπλωμένη, επί της οδού Αυστραλίας και Στρατ. Ζήση. Τηλ. 37233
10404-4/1

ΕΝΟΙΚΙΑΖΕΤΑΙ
ΑΠΟΘΗΚΗ
75τ.μ., ισόγειος με πλακάκια και WC για οποιαδήποτε χρήση, Μιχ. Πετρίδη
Πληροφορίες τηλ. 32195 - 37735 και 0932326055
X1449-28/12

ΕΝΟΙΚΙΑΖΕΤΑΙ
κατάστημα 150τ.μ., με πατάρι και τουαλέτα , συν 150τ.μ. αποθήκη, επί της λεωφόρου Λίνδου - δίπλα στην «OPEL» κατάλληλο για οποιαδήποτε επαγγελματική χρήση.
Πληρ. Κώστας Κωνσταντινίδης
Τηλ. 61859 - 0977993833
10338-31/12

ΑΠΟ ΙΔΙΟΚΤΗΤΗ
ΕΝΟΙΚΙΑΖΟΝΤΑΙ
βιοτεχνικοί χώροι, καθώς και αποθήκες στην οδό Τριανταφυλλίδη στ" Ασγούρου, με ευρύχωρο πάρκινγκ, τηλέφωνο και ρεύμα τριφασικό. Επίσης ένα κατάστημα στην Ιαλυσό, έναντι ξενοδοχείου Ελίζαμπεθ.
ΠΛΗΡΟΦΟΡΙΕΣ
ΤΗΛ. 63377
10390-31/12

ΕΝΟΙΚΙΑΖΕΤΑΙ
κατάστημα 100τ.μ., στην οδό Μιχ. Πετρίδη και Πατρών 7, κατάλληλο και για γραφείο.
Πληροφορίες τηλ. 20084
ΓΔ-31/12

ΕΝΟΙΚΙΑΖΕΤΑΙ
ισόγειο διαμέρισμα 80τ.μ., δύο υπνοδωματίων, σαλόνι, κουζίνα, με δική του αυλή, στην περιοχή Ανάληψης, δίπλα από καινούργια εσοδησία
Τηλ. 87739,
μετά τις 14.00 **86014**
10344-25/12

ΕΝΟΙΚΙΑΖΟΝΤΑΙ
δωμάτια επιπλωμένα με ατομικό μπάνιο, με θέρμανση, στο Νισχώρι, οδός Δημητράκη 20 - Ρόδος.
Πληροφορίες τηλ. 27781 - 32964
9574-31/12

ΕΝΟΙΚΙΑΖΕΤΑΙ
ημιυπόγειος χώρος 160τ.μ., κατάλληλος για πολλές χρήσεις, σε νεόκτιστη οικοδομή, με πλακάκια, 2 τουαλέτες και τριφασικό ρεύμα σε κεντρικό δρόμο, απέναντι από την εσοδησία της Ανάληψης, κάτω από το «Ωδείο Ρόδου Καίτη Καστρουνή»
Πληροφορίες τηλ. 65430 - 69041
093/7114603
10339-20/1

ΕΝΟΙΚΙΑΖΟΝΤΑΙ
ΕΠΙΠΛΩΜΕΝΕΣ
ΓΚΑΡΣΟΝΙΕΡΕΣ
ΜΕ ΤΟ ΜΗΝΑ ΣΤΗΝ ΙΞΙΑ
Τηλ. 24752
10071-22/12

ΕΝΟΙΚΙΑΖΟΝΤΑΙ κατάστημα κεντρικό, 25τ.μ., υπόγειος χώρος 70τ.μ., κατάλληλος για κατοικία ή αποθήκη επί της Αλεξ. Διάκου 15. Τηλ 21335
10375-31/12

ΕΝΟΙΚΙΑΖΕΤΑΙ γκαρσονιέρα επιπλωμένη, δύο υπνοδωμάτια, κουζίνα και λουτροκαμπινέ, στην οδό Εξαπόλεως αριθμ. 9 στο (Καρακόνερο). Τηλ. 26523 - 61212
10374-31/12

ΕΝΟΙΚΙΑΖΕΤΑΙ
ΣΤΟΥΝΤΙΟ στο Ροδίνι, επιπλωμένο, με πολυκουζινάκι και αυλή
Πληροφορίες τηλ. 32154
10321-31/12

ΕΝΟΙΚΙΑΖΕΤΑΙ
ΚΑΦΕΤΕΡΙΑ
στα Κολύμπια (πρώην LATINO) με όλο τον εξοπλισμό της.
Τηλ. 56316
10319-5/1

ΕΝΟΙΚΙΑΖΟΝΤΑΙ
1) Γκαρσονιέρες πλήρως επιπλωμένες, με ατομικό λουτροκαμπινέ
2) Στούντιος επιπλωμένα, με πολυκουζινάκι και ατομικό wc.
3) Μία μεζονέτα
Τηλ. 61628 - 66180
0937173408
9668-25/12

ΕΝΟΙΚΙΑΖΕΤΑΙ
διαμέρισμα 80τ.μ., στ' Ασγούρου με μεγάλη αυλή, γκαράζ και κήπο
Τηλ. 36543-35522
10335-31/12

πωλήσεις

ΠΩΛΕΙΤΑΙ γραφείο Δρομέα γωνιακό, τριών τεμαχίων, με κυλιόμενη συρταριέρα Τηλ 27387 και 0932281150
10343-24/12

ΠΩΛΕΙΤΑΙ κρεβατοκάμαρα καινούργια. Τηλ. 0944208698
10364-28/12

ΠΩΛΟΥΝΤΑΙ καυσόξυλα πεύκου και ελιάς. Τιμή 25.000 δρχ. ο τόνος. Τηλ. 42020
10379-31/12

ΠΩΛΕΙΤΑΙ αγρόκτημα 270τ.μ., στην Ανάληψη. Πληροφορίες τηλ 38011
10413-4/1

ΠΩΛΕΙΤΑΙ
αποθήκη 74τ.μ., με πλακάκια, σε τιμή ευκαιρίας, έναντι 4,5 εκατ. δρχ., επί της παρόδου Αγίας Αναστασίας 109, δίπλα από τις επιγραφές Αττιή.
Τηλ. 31717
10451-25/12

ΠΩΛΟΥΝΤΑΙ
ΞΥΛΑ ΕΛΙΑΣ
ΕΤΟΙΜΑ, ΚΟΜΜΕΝΑ,
ΓΙΑ ΤΖΑΚΙ ΚΑΙ ΣΟΜΠΑ
Τηλ. 62212
10299-23/12

ΠΩΛΕΙΤΑΙ
επαγγελματικός εξοπλισμός μπαρ - εστιατορίου - κουζίνας, σε τιμή ευκαιρίας.
Ολα μαζί ή μεμονωμένα
Πληροφορίες τηλ. 0241/74114 και 0241/25460
10317-23/12

ΠΩΛΕΙΤΑΙ επιχείρηση πιτσαρία - οβελιστήριο, στο κεντρικότερο σημείο της Ορφανίδου 51 (πεζόδρομος). Πληρ. τηλ. 27937 και 77775 βράδυ 12π.μ-1το βράδυ
10354-25/12

ΠΩΛΕΙΤΑΙ 37τ.μ. κατάστημα πλησίον ξενοδοχείου το Ρόδον, σε τιμή ευκαιρίας. Τηλ. 27082 - 26476
Μ9-7/1

ΠΩΛΕΙΤΑΙ 5000τ.μ. αγρός, στη θέση Κανδυλί. Πληρ. τηλ. 27082 - 26476
Μ9-7/1

ΠΩΛΟΥΝΤΑΙ
ΜΟΝΟΚΑΤΟΙΚΙΕΣ από την κατασκευαστική εταιρία Κώστας Κωνσταντινίδης και ΣΙΑ Ο.Ε. οι κάτωθι μονοκατοικίες:
1) Στο Ροδίνι, 200τ.μ. σε 60τ.μ. οικόπεδο
2) Στην περιοχή Φυτωρίου 260τ.μ. σε 200τ.μ. οικόπεδο
3) Στ' Ασγούρου πίσω από το ΙΚΑ 250τ.μ. σε 200τ.μ. οικόπεδο και
4) Στο Γεννάδι, 130τ.μ. σε 750τ.μ. οικόπεδο
Τηλ. 61859 και
0977993833
10338-25/1

ΠΩΛΟΥΝΤΑΙ
1) Επί της Εθνάρχου Μακαρίου, γραφεία των 60-90τ.μ.
2) Σορωνή: οικόπεδο εντός οικισμού, 660τ.μ., σε τιμή ευκαιρίας, 4.500.000 δρχ. Οικοδομούνται δύο κατοικίες. Δρόμος είναι μπροστά και στα πλάγια 200μ. από τη θάλασσα
Πληροφορίες
τηλ. 29308 - 22768
Μ12-31/12

ΛΟΓΩ ΑΛΛΑΓΗΣ ΕΠΑΓΓΕΛΜΑΤΟΣ
ΠΩΛΕΙΤΑΙ
ο εξοπλισμός (καινούργιος) από σούπερ μάρκετ, ήτοι:
1) 2 ψυγεία βιτρίνες αλλαντικών
2) 1 self servis
3) ράφια
4) γόνδολες
5) ταμειακή μηχανή
6) Ζυγαριά
7) ζαμπονομηχανή και άλλα είδη
Ολα στη μισή τιμή της αξίας τους ή ΕΝΟΙΚΙΑΖΕΤΑΙ το κατάστημα
Πληροφορίες τηλ. 37287
10153-31/12

ΠΩΛΟΥΝΤΑΙ
1) ΨΥΓΕΙΟ PHILIPS
2) ΤΡΑΠΕΖΙ με 6 καρέκλες, σε τιμή ευκαιρίας
Πληροφορίες τηλ. 33786
10167-24/12

ΠΩΛΕΙΤΑΙ
διαμέρισμα στην Παλιά Πόλη 130 τ.μ. πλήρως ανακαινισμένο σε τιμή ευκαιρίας. Αμεση παράδοση
Πληρ. Διακογεωργίου
Κάλλιστος τηλ. 29318
X1390-31/12

ΠΩΛΟΥΝΤΑΙ
στην παραλία Ιαλυσού, μονοκατοικίες, απέναντι από την ταβέρνα «Καλύβα» στην οδό Ρίμινι.
ΕΠΙΣΗΣ διαμερίσματα στην Κων/νου Υδραίου - Ρόδου.
Τηλ. 94236, 28476,
94960, 22986
ΕΛΕΥΘΕΡΙΟΣ ΖΑΜΠΕΛΑΚΗΣ
9908-2512

ΕΥΚΑΙΡΙΑ
Στα Κοσκινού **ΠΩΛΕΙΤΑΙ** ισόγειο με τρία υπνοδωμάτια, εντοιχισμένη κουζίνα 16 τ.μ., εντοιχισμένες ντουλάπες σε όλα τα υπνοδωμάτια, εγκατάσταση για θέρμανση και για ηλιακό θερμοσίφωνα, διπλά τζάμια με ρολά, κουνουπιέρες, ντουλάπια στα μπάνια και άμεση παράδοση. Δάνεια δεκτά
Πληρ. Διακογεωργίου
Κάλλιστος τηλ. 29318
X1390-31/12

ΠΩΛΕΙΤΑΙ
διαμέρισμα τεσσάρι επί της Παρθενόπης σε στυλ μεζονέτας με εντοιχισμένη κουζίνα, εντοιχισμένες ντουλάπες, ανακλινόμενα αλουμίνια, διπλά τζάμια, ντουλάπες στα μπάνια, θέρμανση, εγκατάσταση με ηλιακό θερμοσίφωνα.
Αμεση παράδοση
Πληρ. Διακογεωργίου
Κάλλιστος τηλ. 29318
X1390-31/12

ΠΩΛΕΙΤΑΙ
ΣΤΟ ΚΙΟΤΑΡΙ - Ασκληπειό, οικόπεδο 850τ.μ., με προκατασκευασμένη μικρή κατοικία, σε τιμή ευκαιρίας.
Πληρ. τηλ. 62768
κ. Θεόφιλο
10406-14/1

ΠΡΟΣΟΧΗ!
ΠΕΡΙΟΧΗ ΜΗΔΕΙΑ. Πωλούνται οροφοδιαμερίσματα των 50τ.μ. - 75τ.μ. - 82τ.μ. - 104τ.μ., με μεγάλες βεράντες, πολυτελούς κατασκευής.
Τιμές προσιτές - Δάνεια δεκτά
Πληροφορίες τηλ.
30350 & 0945/476243
T32967-20/12

Επί της
Στεφάνου Καζούλη
ΠΩΛΕΙΤΑΙ
ρετιρέ 70τ.μ., τριάρι. Διαθέτει μεγάλες βεράντες και απεριόριστη θέα.
Γίνονται ευκολίες πληρωμής και δάνεια δεκτά.
Διακογεωργίου Κάλλιστος
τηλ 29318 - 34598
X1390-31/12

ΠΩΛΕΙΤΑΙ
ΕΠΙΧΕΙΡΗΣΗ καφέ μπαρ, πλήρως εξοπλισμένο στην Κάλαθο.
Πληροφορίες τηλ.
0244/31092
0945725829
10196-28/12

ΠΩΛΕΙΤΑΙ
ΑΓΡΟΚΤΗΜΑ ΜΕ 25 ελαιόδεντρα 1736 μέτρων στη Δαματριά. Τιμή 3.000.000 δρχ.
Πληροφορίες
τηλ. 35403
9921-25/12

ΠΩΛΟΥΝΤΑΙ
1) ΙΞΙΑ - διαμέρισμα 65τ.μ. Τιμή 13.000.000
2) ΙΞΙΑ - διαμέρισμα 35τ.μ. Τιμή 8.000.000
3) Οδός Καναδά, διαμέρισμα 80τ.μ. Τιμή 21.500.000
4) ΑΝΑΛΗΨΗ - διαμέρισμα 100τ.μ.. Τιμή 20.000.000
5) ΑΝΑΛΗΨΗ - διαμέρισμα ισόγειο 40τ.μ. Τιμή 8.500.000
6) ΑΓΙΟ ΙΩΑΝΝΗ - διαμέρισμα 60τ.μ. Τιμή 13.500.000
ΤΗΛ. 29308 - 22768
ΒΑΣΙΛΕΙΟΣ ΕΓΓΛΕΖΟΣ
M12-31/12

ΠΩΛΕΙΤΑΙ
ΟΙΚΟΠΕΔΟ στο Κιοτάρι, 2 στρέμματα με πρόσοψη, 50 μέτρα στον κεντρικό δρόμο, άρτιο και οικοδομήσιμο με πανοραμική θέα
Τηλ. 0945798990
10033-23/12

ΠΩΛΕΙΤΑΙ
από ιδιοκτήτη οικόπεδο 8 στρεμμάτων στη λεωφόρο Ρόδου - Καμείρου, κοντά στο ξενοδοχείο Doreta, επί του κεντρικού δρόμου με 100 ελαιόδενδρα.
Τηλ. 66596
10324-5/1

ΠΩΛΕΙΤΑΙ
στο Γεννάδι, οικόπεδο 1420μ., από ιδιοκτήτη, άρτιο και οικοδομήσιμο και με άδεια οικοδομής για 150τ.μ. σπίτι, πάνω στο δρόμο, με μεγάλη πρόσοψη, νερό και 30 ελαιόδενδρα μέσα.
Τηλ. 91435 και 0945402153
10323-5/1

ΠΩΛΕΙΤΑΙ
σπίτι στην Παλιά Πόλη (Ρολόι) Αλεξανδρίδου 14, με τρία μικρά ανεξάρτητα διαμερίσματα και μεγάλο οικόπεδο, κατάλληλο για οποιαδήποτε τουριστική επιχείρηση (πωλείται και τμηματικά)
Τηλ. 37239 & 20196
ΓΔ-31/12

ΕΥΚΑΙΡΙΑ
ΓΙΑ ΕΜΠΟΡΟΥΣ & ΓΥΡΟΛΟΓΟΥΣ
ΠΩΛΟΥΝΤΑΙ χειροποίητα κεντήματα και πλεκτά εισαγωγής, σε όλα τα μεγέθη στο μισό του πραγματικού κόστους, μόνο μετρητά
Τηλ. 37239 & 20196
ΓΔ-31/12

ΜΑΘΗΜΑΤΑ

ΜΑΘΗΜΑΤΙΚΑ
ΙΔΙΑΙΤΕΡΑ μαθήματα κατ' οίκον παραδίδει έμπειρος καθηγητής, σε μαθητές Γυμνασίου - Ενιαίου Λυκείου - ΤΕΕ
ΣΤΑΘΗΣ
ΟΡΦΑΝΟΣ
Τηλ. 29315 - 75790
0945 / 953570
10061-25/12

ΑΝΑΚΟΙΝΩΣΗ
PROGRAM COMPUTER PM
ΕΓΓΡΑΦΕΣ ΤΩΡΑ ΜΑΘΗΜΑΤΑ Computer
Μ12-31/12
Τμήματα για:
Παιδιά από 8 ετών
Αρχάριους - Μαθητές
Επαγγελματίες
Ανεύρεση Εργασίας
Διδάσκει πτυχιούχος Πανεπιστημίου Αμερικής
ΜΑΝΩΛΗΣ Ι. ΣΟΦΙΛΛΑΣ
Κοδριγκτώνος 91
Τηλ. (0241) 31761

ΠΩΛΟΥΝΤΑΙ
ΣΤΗΝ ΠΑΡΑΛΙΑ ΙΑΛΥΣΟΥ
Μονοκατοικίες απέναντι από την ταβέρνα «Καλύβα» την οδό Ρίμινι
Επίσης διαμερίσματα στην Κων/νου Υδραίου - Ρόδος
Πληροφορίες τηλ. 94236 - 28476 - 94960 - 22986 - 92458, Ζαμπελάκης Ελευθέριος
9908-25/12

ΠΩΛΟΥΝΤΑΙ
πολυτελή διαμερίσματα των 100 και 115τ.μ., αντίστοιχα, με κεντρική θέρμανση, τζάκι, αποθήκη και θέση στάθμευσης, στην πυλωτή της πολυκατοικίας οδό Δενδρινού (περιοχή Ζέφυρος).
Πληροφορίες **ΑΝΑΣΤΑΣΙΟΣ ΑΤΣΙΔΗΣ**
ΤΗΛ. 28616-37848, Στεφ. Καζούλη 74 - Ρόδος
M1-31/12

ΟΙΚΟΔΟΜΙΚΕΣ-ΤΕΧΝΙΚΕΣ
ΕΜΠΟΡΙΚΕΣ-ΕΠΙΧΕΙΡΗΣΕΙΣ
ΑΦΟΙ ΑΣΒΕΣΤΗ Ο.Ε.
Κ. Τσαλδάρη 26-Ρόδος
32809-74325-74326
ΠΩΛΟΥΝΤΑΙ
● ΚΑΤΑΣΤΗΜΑ 128τ.μ. και 154τ.μ. αποθήκη, επί της οδού Τσαλδάρη
● ΔΙΑΜΕΡΙΣΜΑΤΑ όλων των διαστάσεων επί της οδού Αγίου Ιωάννου και Θεσσαλονίκης
● ΜΕΖΟΝΕΤΕΣ 130τ.μ. με κήπο στο Κιοτάρι
X1383-31/12

ΝΤΕΤΕΚΤΙΒ
30 ΧΡΟΝΙΑ ΜΟΝΙΜΑ ΚΑΙ ΣΤΗ ΡΟΔΟ
35354-28780
Π.Π ΓΕΡΜΑΝΟΥ 6 (ΠΛΑΤ.ΦΩΚΙΑΛΗ)
Η ΛΥΣΗ!!
ΣΕ ΚΑΘΕ ΣΑΣ ΠΡΟΒΛΗΜΑ
EXPRESS SECURITY
X1382-31/12

ΞΕΝΟΔΟΧΕΙΟ
«BELVEDERE»
ΛΟΓΩ ΑΝΑΚΑΙΝΙΣΗΣ
ΠΩΛΟΥΝΤΑΙ ΔΙΑΦΟΡΑ ΕΙΔΗ
ΕΞΟΠΛΙΣΜΟΥ ΔΩΜΑΤΙΩΝ
ΠΛΗΡΟΦΟΡΙΕΣ
ΤΗΛ. 24471
X1416-31/12

ΚΑΛΛΙΣΤΟΣ ΔΙΑΚΟΓΕΩΡΓΙΟΥ
ΙΔΙΟΚΤΗΤΗΣ - ΚΑΤΑΣΚΕΥΑΣΤΗΣ
ΚΩΝ/ΝΟΥ ΤΣΑΛΔΑΡΗ 28
Τηλ. 34598 - 29318

1) Πωλούνται διαμερίσματα υπό κατασκευήν 3άρια - 4άρια επί της Λεωφ. Καλλιθέας και Καλλιπάτειρας Καρακόνερο, με απεριόριστη θέα στη θάλασσα.
Τα διαμερίσματα διαθέτουν μεγάλες βεράντες, διπλά τζάμια με ανακλινόμενα αλουμίνια και ρολά, υδραυλικό ασανσέρ, εγκατάσταση κεντρικής θέρμανσης και ηλιακό θερμοσίφωνο. Γενικά η οικοδομή θα είναι πλήρως αποπερατωμένη από την ταράτσα έως την αυλή σε σύγχρονη κατασκευή.
2. Καταστήματα 50, 100, 150, 200 τ.μ. επί του κεντρικού δρόμου στο Καρακόνερο.
3) Αποθήκες 50, 100, 150, 200 τ.μ. Καρακόνερο.
4) 70 τ.μ. 3άρι ρετιρέ επίπεδο Στεφάνου Καζούλη.
5) Διαμερίσματα τριάρια - τεσσάρια και καταστήματα πλησίον πλατείας Φώκιαλη (έναντι παλιό ΙΚΑ). Υπό ανέγερση επί της Κ. Παλαιολόγου.

*Δάνεια δεκτά * Ευκολίες πληρωμής*
☎ Δεχόμαστε ανταλλαγές διαμερισμάτων ή άλλων ακινήτων
ΠΛΗΡΟΦΟΡΙΕΣ:
ΔΙΑΚΟΓΕΩΡΓΙΟΥ ΚΑΛΛΙΣΤΟΣ
Τηλ. 34598 - 29318
X1390-31/12

ΣΤΗ ΡΟΔΟ Ο ΑΓΙΟΣ ΒΑΣΙΛΗΣ!

Προλάβετε και κλείστε ραντεβού τώρα με τον Αγιο Βασίλη!
Τις εορταστικές αυτές ημέρες, θα βρίσκεται στη Ρόδο, περιμένοντας το τηλεφώνημά σας! Πάρτε τον αμέσως!
Μπορείτε να τον πάρετε σε όποιο μέρος και όποια ημέρα εσείς θέλετε για να μεταφέρει τα δώρα σας! **Πληροφορίες τηλ. 31266** (10π.μ. - 2μ.μ.) **και 38892** (5-9μ.μ.) **κα Μαρία**
ΓΔ-29/12

Από ξενοδοχείο πολυτελείας στη Λίνδο
ΖΗΤΕΙΤΑΙ
Εμπειρο και ευπαρουσίαστο προσωπικό όλων των ειδικοτήτων.
Παρακαλούμε όπως παραδώσετε τα βιογραφικά σας με πρόσφατη φωτογραφία εσώκλειστα στην παρακάτω διεύθυνση:
KLIMATAIR A.E.
ΜΕΓ. ΚΩΝΣΤΑΝΤΙΝΟΥ 2 - ΡΟΔΟΣ
X1432-24/12

ΠΩΛΟΥΝΤΑΙ
ΑΠΟ ΤΟΝ ΑΝΑΣΤΑΣΙΟ ΑΤΣΙΔΗ
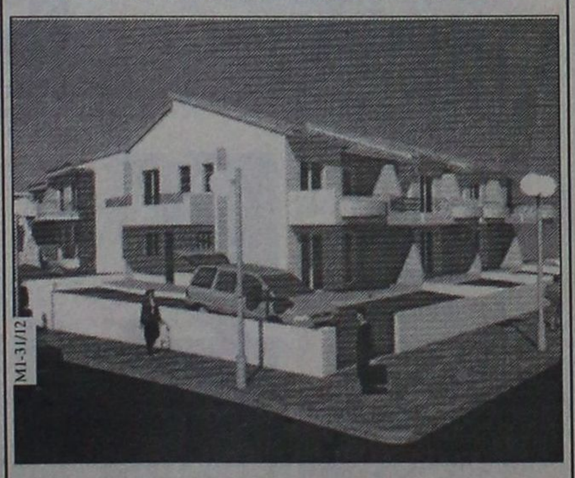
M1-31/12
- Μεζονέτες διόροφες 132τ.μ. και διόροφες με υπόγειο 190τ.μ., με οροφές κεραμοσκεπείς, με αποκλειστικές χρήσεις αυλών, περιοχή ΚΑΝΑΜΑΤ
ΠΛΗΡΟΦΟΡΙΕΣ: ΑΝΑΣΤΑΣΙΟΣ ΑΤΣΙΔΗΣ
ΣΤΕΦΑΝΟΥ ΚΑΖΟΥΛΗ 74 - ΡΟΔΟΣ - Τηλ. 28616, 37848

ΠΩΛΟΥΝΤΑΙ
από ξενοδοχείο στο Φαληράκι, α' κατηγορίας λόγω ανακαίνισης τα κάτωθι μεταχειρισμένα έπιπλα δωματίου:
α) τουαλέτα με δύο (2) συρτάρια
β) σκαμπώ τουαλέτας
γ) πλαίσια με καθρέφτη
δ) τραπεζάκια σαλονιού
ε) πολυθρόνες
στ) μπαγκαζιέρες
ζ) κομοδίνα με ραδιόφωνα και χωρίς ραδιόφωνα.
Τα ανωτέρω έπιπλα είναι σε πολύ καλή κατάσταση και η τιμή τους διαπραγματεύσιμη
Πληροφορίες στα τηλ. 85103, 85896 & 85703 κατά τις ώρες 09.00-13.00
X1412-31/12

ΠΩΛΟΥΝΤΑΙ
ελαφρώς μεταχειρισμένα φορτηγά αυτοκίνητα, εισαγωγής μας, επαγγελματικά και γεωργικά
1) MITSUBISHI L 300 κλειστό μακρύ
2) MITSUBISHI L 300 κλειστό κοντό
3) FORD TRANSIT κλούβα
4) FORD TRANSIT ανοικτό
5) MERCEDES MB 100 κλειστό
6) MERCEDES 309 D ανοικτό
7) MERCEDES 813 ανοικτό
8) OPEL COMBO κλειστό
9) GOLF stasion wagon
10) MERCEDES 309 ψυγείο - συντήρηση
11) VOLKSWAGEN υδρόψυκτο ψυγείο - συντήρηση
12) VOLKSWAGEN κλούβα 1600 c.c.
13) ΤΖΙΠ ISUZU TROOPER 4X4
ΠΛΗΡΟΦΟΡΙΕΣ
ΔΗΜΗΤΡΙΟΣ ΒΡΟΥΛΗΣ
Τηλ. 62171-65171, 3ο χλμ Ρόδου Λίνδου
X1384-31/12

ΠΡΟΟΔΟΣ ☎ ΜΙΚΡΕΣ ΑΓΓΕΛΙΕΣ ⚙ ΜΙΚΡΕΣ ΑΓΓΕΛΙΕΣ ΠΡΟΟΔΟΣ

διάφορα

ΑΠΟΦΡΑΞΕΙΣ ΚΑΘΑΡΙΣΜΟΙ ΑΠΟΧΕΤΕΥΣΕΩΝ -ΞΕΒΟΥΛΩΜΑΤΑ

Υδραυλικός, αναλαμβάνει πάσης φύσεως υδραυλικές εργασίες

Χ. Δημήτρης

Αναλαμβάνουμε τον καθαρισμό αποχετεύσεων πολυκατοικιών και ξενοδοχείων με νέο ηλεκ/το μηχάνημα

ΟΙ ΑΠΟΧΕΤΕΥΣΕΙΣ ΠΗΝΟΝΤΑΙ ΣΑΝ ΝΑ ΤΙΣ ΠΕΡΑΣΑΤΕ ΣΗΜΕΡΑ

ΕΡΓΑΣΙΑ ΕΠΙΤΥΧΗΜΕΝΗ ΩΡΕΑΝ ΜΕΤΑ ΑΠΟ ΚΑΘΕ ΑΠΟΦΡΑΞΗ ΨΕΚΑΣΜΟΣ ΤΩΝ ΦΡΕΑΤΙΩΝ ΓΙΑ ΜΙΚΡΟΒΙΑ ΚΑΙ ΚΑΤΣΑΡΙΔΕΣ

Τηλ. 90230 μαγαζί και 31990, ΓΙΑ ΑΜΕΣΗ ΕΞΥΠΗΡΕΤΗΣΗ ΣΑΣ ΣΤΟ ΚΙΝΗΤΟ ΜΑΣ ΤΗΛΕΦΩΝΟ 0944344911

9617-29/12

alco

Υδραυλικός διπλωματούχος

Μανωλάγκας Φώτιος

Αναλαμβάνουμε:

Πάσης φύσεως υδραυλικά έργα και αποφράξεις, Παντός είδους με νέας τεχνολογίας Μηχανήματα Αμερικής. Εκπαίδευση εις το εξωτερικό - Αμερική

25 χρόνια εργασίας

Πληρ. τηλ. 65294 οικίας - 67430 φαξ

28ης Οκτωβρίου Κοσκινού. Κινητό 0932476202

9740-25/12

ΜΟΝΩΣΕΙΣ

20 ΧΡΟΝΙΑ!

ΑΡΧΩΝ ΣΑΜΑΡΤΖΗΣ

ΤΗΛ. 23030-32054

X1392-31/12

ΣΧΟΛΗ ΟΔΗΓΩΝ ΚΟΥΣΗ ΠΑΝΤΕΛΗ

ΔΙΠΛΩΜΑΤΑ: ΕΡΑΣΙΤΕΧΝΙΚΑ ΕΠΑΓΓΕΛΜΑΤΙΚΑ - ΜΟΤΟΣΙΚΛΕΤΑΣ

- Επεκτάσεις όλων των κατηγοριών.- Αναθεωρήσεις ληγμένων αδειών- Μετατροπές ξένων αδειών σε ελληνικές.

Οδός Βαλαωρίτου 9- έναντι HOTEL SEMIRAMIS πίσω από το Νοσοκομείο

INTERNET: WWW ADRESS

WWW.ADDRESS: Hp:/www.geocities.com/ Bourbonstreet/9302

Δεκτές όλες οι πιστωτικές κάρτες.

ΠΡΟΣΟΧΗ: ΜΑΘΗΜΑΤΑ: α) μοτ/τας ανεξαρτήτου- μεγάλου κυβισμού > 500c.c.

Στην κατηγορία ανεξαρτήτου κυβισμού, η εκπαίδευση γίνεται με μοτοσυκλέτα 500cc

β) μοτ/τας έως 125c.c.

ΔΙΑΘΕΤΟΥΜΕ ΕΠΙΣΗΣ ΚΑΙ ΑΥΤΟΜΑΤΕΣ ΜΟΤΟΣΥΚΛΕΤΕΣ ΕΩΣ 125 c.c.

γ) μοτοποδηλάτου <50c.c.

ΠΑΡΑΛΑΒΗ ΤΩΝ ΜΑΘΗΤΩΝ ΜΑΣ ΚΑΙ ΑΠΟ ΤΙΣ ΟΙΚΙΕΣ ΤΟΥΣ

Τηλ.: 29157-73820-94777 οικία

ΚΑΙ ΑΝΑ ΠΑΣΑ ΣΤΙΓΜΗ ΣΤΑ ΚΙΝΗΤΑ ΤΗΛ 0944511313 - 0944203343

10326-5/1

ΣΧΟΛΗ ΟΔΗΓΩΝ ΠΟΡΤΣΕΛΛΗΣ ΣΤΕΦΑΝΟΣ

Διπλωμ. εκπαιδευτής υποψηφίων οδηγών

-- Διπλώματα αυτοκινήτου, μοτοσικλέτας, επαγγελματικά και επεκτάσεις όλων των κατηγοριών

- Αναθεωρήσεις ληγμένων αδειών

Θεωρητικά μαθήματα ΚΟΚ και Μηχανολογίας

ΕΡΝΕΣΤ ΜΠΕΒΙΝ 6- ΡΟΔΟΣ ΤΗΛ. 34497 & 0945463635

T3314-15/2/2000

ΑΠΟΦΡΑΚΤΙΚΗ ΔΩΔΕΚΑΝΗΣΟΥ Η ΜΑΡΙΑ

ΑΠΟΦΡΑΞΕΙΣ ΚΑΘΑΡΙΣΜΟΙ ΑΠΟΧΕΤΕΥΣΕΩΝ & ΒΟΘΡΩΝ

ΑΝΑΛΑΜΒΑΝΟΥΜΕ πάσης φύσεως αποφράξεις οποιουδήποτε μήκους και πλάτους.



T3252-31/12

ΑΝΑΛΑΜΒΑΝΟΥΜΕ καθαρισμούς αποχετευτικών αγωγών ΔΗΜΩΝ, ΞΕΝ/ΧΕΙΩΝ, στρατιωτικών μονάδων καθώς και καθαρισμούς βιολογικών μονάδων με μηχάνημα υψηλής πιέσεως σε όλη τη Δωδ/σο.

ΠΛΗΡ. ΤΗΛ. 94750 - 91881 κιν. 0977434729και 0977717048

ΤΑΠΗΤΟΚΑΘΑΡΙΣΤΗΡΙΟ WASH AND CARE

ΚΑΘΑΡΙΣΜΟΣ ΚΑΙ ΦΡΟΝΤΙΔΑ

Συνδυάσαμε την πολυετή πείρα μας και τα ολοκαίνουρια μηχανήματά μας και αναλαμβάνουμε:

- Καθαρισμό- φροντίδα - φύλαξη χαλιών - μοκετών
- Παραλαβή από το σπίτι μ' ένα τηλεφώνημα
- Επιτόπιος καθαρισμός, σαλονιών, μοκετών, μαξιλαράκια επιχειρήσεων

ΦΑΡΜΑΚΙΔΗΣ ΕΥΣΤΑΘΙΟΣ

ΤΗΛ. 0241 - 68189

5ο χλμ. Λ. Ρόδου Λίνδου 237

9692-31/12

ΠΑ ΜΙΑ ΔΙΕΞΟΔΟ ΣΤΗ ΜΟΝΑΞΙΑ

ΓΡΑΦΕΙΟ ΣΥΝΟΙΚΕΣΙΩΝ

Τηλ. 22768

M13-31/12

ΟΙΚΟΔΟΜΙΚΕΣ ΕΡΓΑΣΙΕΣ

ΕΡΓΟΛΑΒΙΕΣ «ΜΠΕΤΟΝ»

ΑΘΑΝΑΣΙΟΣ ΓΚΙΖΛΗΣ

Αναλαμβάνω παντός είδους εργασίες μπετόν, μεγάλες και μικρές. Ανενέρσεις οικιών, προσθήκες, περιτοιχίσεις, διαμορφώσεις αυλών, εξωτερικές σκάλες, ζαρτινιέρες και στηθαία βεραντών, καλλιτεχνικά εμφανή.

Τηλεφωνήστε μας τώρα χωρίς καμία δέσμευση, για μία επίσκεψη στο πρόβλημά σας στο 27418, απογευματινές ώρες

9712-25/12

ΑΝΘΟΚΗΠΟΥΡΟΣ

ΜΕ ΠΤΥΧΙΟ ΑΝΑΛΑΜΒΑΝΕΙ ΚΑΘΕ ΚΗΠΟΤΕΧΝΙΚΗ ΕΡΓΑΣΙΑ, ΣΧΕΤΙΚΗ ΜΕ ΔΕΝΔΡΑ, ΦΥΤΑ, ΚΛΠ. ΑΡΧΙΤΕΚΤΟΝΙΚΗ ΚΗΠΩΝ, ΥΠΟΓΕΙΑ ΑΡΔΕΥΣΗ, ΣΥΝΤΗΡΗΣΕΙΣ ΜΕ ΤΟ ΜΗΝΑ.

Επίσης πωλούνται ξύλα ελιάς για τζάκι, ξυλόσομπες, κλη χρήσεις. Κομμένα και μεταφορά στο χώρο σας. Τιμές λογικές

ΣΤΕΡΓΟΣ ΔΙΑΚΟΥΡΑΚΗΣ

ΤΗΛ.0945/725771

10215-8/1

ΒΡΕΙΤΕ ΝΕΡΟ

Ραδιοαισθητικός, εντοπίζει τα υπόγεια υδροφόρα ρεύματα, στο χώρο σας, έναντι αμοιβής.

Διαθέτουμε μηχανήματα για την εκτέλεση γεωτρήσεων και καλλιέργεια πηγών.

Πληροφορίες βραδυνές ώρες τηλ. 0945/981382

10154-8/1

ζητήσεις

ΖΗΤΟΥΝΤΑΙ ντήλερ από όλη τη Ρόδο και τα Δωδεκάνησα, για ρούχα, εσώρουχα, παπούτσια, φο μπιζού και πολλά άλλα. Δωρεάν προσπέκτους. Τηλ. 0972228889, 6-12μ.μ.

10178-25/12

ΖΗΤΕΙΤΑΙ εμφανίσιμη κοπέλα για το κέντρο διασκέδασης - μπαρ «Πρέμιον». Πληρ. τηλ. 33963 από τις 9μ.μ. και μετά

10242-25/12

ΑΝΔΡΟΓΥΝΟ ζητά γυναίκα, Ελληνίδα, να μην έχει οικογενειακές υποχρεώσεις, για να προσληφθεί ως οικιακή βοηθός. Ελαφρά εργασία, καλός μισθός, φαγητό και ύπνο. Τηλ. 27858 ζητείστε τον κ. Σταύρο

10248-24/12

ΜΕΓΑΛΗ βιομηχανία χρωμάτων - βερνικιών, COSTO PAINTS στην Αθήνα, ζητά τοπικό αντιπρόσωπο. Πληρ. τηλ. 01/2814698 ΓΔ-31/12

ΖΗΤΟΥΝΤΑΙ τεχνίτες και βοηθοί πλακατζήδες. Πληροφορίες τηλ. 51826 κ. Γιώργο

10373-31/12

ΖΗΤΟΥΝΤΑΙ

ΝΕΟΙ, έως 30 ετών, για να εργαστούν ως φύλακες, σε μεγάλη ξενοδοχειακή μοναδα στη Ρόδο.

Τηλ. 0932582555

10402-4/1

ΑΠΟ ΕΣΤΙΑΤΟΡΙΟ ΣΤΗΝ ΠΑΛΙΑ ΠΟΛΗ

ΖΗΤΟΥΝΤΑΙ

ΜΑΓΕΙΡΑΣ για απογευματινό ωράριο

ΒΟΗΘΟΣ ΜΑΓΕΙΡΟΥ

ΒΟΗΘΟΣ ΣΕΡΒΙΤΟΡΟΥ

ΠΕΠΕΙΡΑΜΕΝΟΣ ΣΕΡΒΙΤΟΡΟΣ ΤΑΜΙΑΣ με στοιχειώδεις γνώσεις Η/Υ και λογιστικών

Τηλ. 25186 - 74402

X1435-24/12

SCOTIA BANK

ΖΗΤΕΙΤΑΙ

προς ενοικίαση από διευθυντή τραπέζης, μονοκατοικία, μεζονέτα ή διαμέρισμα, έως 150τ.μ. με κήπο, με απόσταση από το κέντρο έως 10 χιλιόμετρα

Πληροφορίες

τηλ. 28603 (κ. Χαλκιάδη)

X1415-31/12

ΑΠΟ ΠΙΤΣΑΡΙΑ - ΕΣΤΙΑΤΟΡΙΟ

ΖΗΤΟΥΝΤΑΙ

ΝΕΟΣ με δίπλωμα μηχανής για διανομή

ΒΟΗΘΟΣ ΜΑΓΕΙΡΑ - ΠΙΤΣΑΔΟΡΟΣ και

ΤΑΜΙΑΣ, με στοιχειώδη γνώσεις Η/Υ και λογιστικών.

Η εργασία είναι δωδεκάμηνης βάσης

Τηλ. 25186 - 74402

X1435-24/12

ΖΗΤΟΥΝΤΑΙ

σιδεράδες από την εταιρία ηλιακών θερμοσιφώνων

Π. Κατάκος ΕΠΕ

Τηλ. 62865 - 21972

10325-25/12

ΖΗΤΕΙΤΑΙ

από την εταιρεία MICROWORD «ΜΠΟΝΗΣ ΕΠΕ» τεχνικός ηλεκτρονικών υπολογιστών για πλήρη απασχόληση. Απαραίτητα προσόντα: γνώση αγγλικής γλώσσας και κατοχή διπλώματος αυτοκινήτου και δικύκλου.

Τηλ. 75533

X1439-31/12

ΖΗΤΕΙΤΑΙ

Νέος ή νέα έως 25 ετών, για μόνιμη εργασία γραφείου. Πρέπει να διαθέτει άδεια οδηγήσεως μοτοποδηλάτου και αυτοκινήτου

ΤΗΛ. 37000-77000 Σαββάκη Λίτσα

10369-31/12

ΜΗΧΑΝΟΚΙΝΗΤΑ

ΠΩΛΕΙΤΑΙ ALFA ROMEO 146, 1400c.c., 12ος '95, με ηλεκτρικά παράθυρα, κεντρικό κλείδωμα, ραδιοκασετόφωνο, υδραυλικό τιμόνι, προβολής ομίχλης και immobilizer. Πληρ. τηλ. 24628 (ώρες 4-8μ.μ.)

10386-31/12

ΠΩΛΕΙΤΑΙ

ΥΑΜΑΧΑ ΜΗΧΑΝΗ D.D. 200, 800.000 δρχ. σε πολύ καλή κατάσταση

Τηλ.0944142347 & 95046

10407-5/1

ΚΤΗΜΑΤΟΜΕΣΙΤΙΚΟ ΓΡΑΦΕΙΟ

ΒΑΖΟΥΚΟΥ ΑΙΚ.

ΠΩΛΟΥΝΤΑΙ ΤΑ ΚΑΤΩΘΙ ΑΚΙΝΗΤΑ (Δ.Δ.= Δάνεια Δεκτά)

ΔΙΑΜΕΡΙΣΜΑΤΑ: ΕΤΟΙΜΟΠΑΡΑΔΟΤΑ ΚΑΙΝΟΥΡΓΙΑ ΚΑΙ ΜΕΤΑΧΕΙΡΙΣΜΕΝΑ

ΔΥΑΡΙΑ (1 υπν.)

30τ.μ. Δημ. Αναστασιάδη 7.000.000 δρχ.

38τ.μ. στη Ψαροπούλα, 11.000.000

43τ.μ. καινούργια στην Ιάλυσο, 13.000.000 (Δ.Δ.)

52τ.μ. στην Αθηνών 17.000.000 (Δ.Δ)

54τ.μ., 3ος όροφος Αθάνα, οδός Κομνηνών 54τ.μ., με βεράντες (Δ.Δ.)

56 τ.μ. (β' ορ.) στο Ροδίνι 10.000.000 (Δ.Δ.)

66τ.μ. σε μαρμαροσοβά Ρόδου - Λίνδου α' όροφ. 15.000.000

ΤΡΙΑΡΙΑ

65τ.μ. λουξ κατασκευής (ρετρέ) στη Σωτήρος 20.000.000 (Δ.Δ.)

74τ.μ. στην Υψηλάντου α' όρ. 19.500.000 (Δ.Δ.)

74τ.μ. (ισόγειο) στην Κέννεντυ 26.000.000 (Δ.Δ)

75τ.μ. γ. όρ. Αγ. Γεωργίου 15.000.000 (Δ.Δ.)

75τ.μ. (α' ορ.) σε μπετά στη Σωτήρος 7.000.000 (Δ.Δ)

75τ.μ. ισόγειο στο Ροδίνι με θέα, 22.000.000 (Δ.Δ.)

75τ.μ., (οπ.) πολύ καλή κατασκευή, Παπαχριστοδούλου 10.000.000

76 τ.μ. Πειραίας α' ορ. 19.000.000 (Δ.Δ.)

80τ.μ. Παν. Ροδίου α. όρ. 17.000.000 δρκ. (Δ.Δ.)

80τ.μ. ορ/σμα α' ορ. Αγ. Αποστόλους, 18.000.000 (Δ.Δ)

82τ.μ. στο Ροδίνι, 19.000.000, με 50τ.μ. μπαλκόνια (Δ.Δ)

83τ.μ. (ρετρέ) στη Σάββα Διάκου (μπετά - σοβά) 11.000.000

85τ.μ. στην Αττταβύρου (ισόγειο) 13.000.000, ημιτελές

85τ.μ. ημ/γειο Θεμ. Σοφούλη για επ. στέγη, 15.000.000

85τ.μ. υπό κατασκευή στο Ροδίνι 27.000.000 (Δ.Δ.

85τ.μ. στο Νιοκάρι, 16.000.000 (Δ.Δ.)

85τ.μ. (β' όρ.) στον Αγ. Νικόλαο 18.000.000 (Δ.Δ.

85τ.μ. (β' όρ.) Μικ. Πετρίδη, 19.000.000 (Δ.Δ.)

85τ.μ. Λογκάνη (β' όρ.) 22.000.000 (Δ.Δ.)

89τ.μ. (σε μπετά) ισόγειο υπ/νο, Ενόπλων Δυνάμεων, 14.000.000 (Δ.Δ.)

90τ.μ. (ημ/γειο) λουξ στη Μικ. Πετρίδη 20.000.000

90τ.μ. ισόγειο Αλικ/σού 26.000.000 δρκ. (Δ.Δ.)

92τ.μ. καινούργιο (β' όρ.) παρ. Στ. Κωτιάδη, 33.000.000 (Δ.Δ.)

94τ.μ. στους Δασκάλους 25.000.000

95τ.μ. (α' όροφ) στο Ροδίνι, 27.000.000 (Δ.Δ.)

102 τ.μ. ημ/γειο στη Τσαλδάρη σε μπετά 11.000.000

105τ.μ. έτοιμο καινούργιο στην Κρεμαστή 19.000.000

110τ.μ. (ισόγ. και α' 2 διαμ.) στη Δαμασκηνού 22.000.000 (Δ.Δ.)

110τ.μ. (ισόγειο) Αθηνών, 18.000.000

106τ.μ. καινούργιο στην Κρεμαστή 24.000.000

112τ.μ. ισόγειο στην Πίνδου 20.000.000

112τ.μ. (3 υπν.)ορ/σμα σε μαρμαροσοβά στους Δασκάλους 27.000.000

130τ.μ. (υπόγ.) σε κολώνες στο Καρακόνερο 14.000.000

140τ.μ. ορ/σμα, Πειραιώς, σε σοβά α' ορόφ. 32.000.000 (Δ.Δ.)

ΤΕΣΣΑΡΙΑ

106τ.μ. ορ/σμα στη Μητρόπολη 22.000.000

110τ.μ. στη Γεωργ. Σεφέρη 26.000.000 (Δ.Δ.)

120τ.μ. (β' ορ.) παραδοσιακό Ηρώων Πολυτεχνείου 35.000.000 (Δ.Δ.)

120τ.μ. (γ' όρ.) στη Γεωργ. Λέοντος, 21.000.000 (Δ.Δ.)

120τ.μ. (υπ) καινούργιο στην Κέννεντυ με αυλή, 28.000.000

130τ.μ. διόροφο διαμέρισμα στην Σωτήρος 30.000.000

134τ.μ. καινούργιο στην Κέννεντυ 52.000.000 (Δ.Δ)

150τ.μ. (β' οροφ.) στην Εργάνης Αθηνάς 45.000.000 (Δ.Δ)

160τ.μ. (α' ορ.) σε σοβά στην Κρεμαστή 20.000.000 (Δ.Δ)

ΠΕΝΤΑΡΙΑ (4 υπν) ΚΑΙ ΑΝΩ

500τ.μ. ορ/σμα καινούργιο λουξ κατασκευής στην Κέννεντυ 200.000.000

ΜΕΖΟΝΕΤΤΕΣ - ΜΟΝΟΚΑΤΟΙΚΙΕΣ - ΠΑΛΙΑ ΣΠΙΤΙΑ

57τ.μ. μονοκατοικία στη Σάλακο, με 4 στρεμ. (με μαγαζί) 25.000.000

60τ.μ. παλιό δώροφο κοντά στη Σωκράτους 18.000.000 (Δ.Δ.)

75τ.μ. 2 σπίτια στην Ανοιξη (Τρεις) σε 300μ οι/δο 27.000.000

80τ.μ. παραδοσιακή μονοκατοικια στ' Αφάντου 18.000.000 (Δ.Δ)

80 τ.μ. στην Ψίνθο 12.000.000

95τ.μ. καινούργια στα Κοσκινού σε 180 οικ. 28.500.000

100 τ.μ. λουξ μονοκατ. στην Καλυμνίου σε 2.150τ.μ. οικόπ. 35.000.000

100τ.μ. μονοκατοικία, Π. Πόλη, οδός Ξενοφώντος, 25.000.000 δρκ.

85τ.μ. με κήπο και σοφίτα, κάτω Κρητικά, 25 εκ. (Δ.Δ.)

130τ.μ. μονοκατοικία δώροφη σε 300τ.μ. οικ. στην Ιξιά 35.000.000 (ΔΔ)

130 τ.μ. μονοκατοικία στην Ιαλυσό σε μπετά 28.600.000

137τ.μ. σε μπετά σε 500 οικόπεδο 26.000.000 στα Κοσκινού

153τ.μ. παλιό δώροφο στην Παπαλουκά σε 255 οικόπ.

180τ.μ. μεζονέττα (σε τούβλα), τριόροφη, Κοσκινού 21.500.000

170 τ.μ. μονοκατοικία στην Ιαλυσό με μπετά 37.400.000

210τ.μ. μεζ/τα τριόροφη σε μπετά στα Κοσκινού σε 1.000μ. οικ/δο 24.000.000 (ΔΔ)

210τ.μ. έτοιμη καινούργια μεζ/τα στην Ιαλυσό προς Κρεμαστή 44.000.000 (ΔΔ)

210τ.μ. τριόροφο κτίριο (3 διαμ. τα δύο ημιτελή) στο κέντρο της Χίου 60 εκ.

220τ.μ. μονοκατοικία στα Κοσκινού, λουξ κατασκευής, 70.000.000

240τ.μ. τετρόροφη με ατομικό ανασανσέρ λουξ, κοντά στην Αννης Μαρίας 90 εκ.

250τ.μ βίλα στα Κοσκινού, 4 επίπ, σε 1 στρ., λουξ 70.000.000

270τ.μ. μονοκατοικία σε 3,5 στρ. στ' Αφάντου 39 εκ.(Δ.Δ.)

Παλιό σπίτι σε 5.600 τ.μ. στους Τρεις 45.000.000

ΚΑΤΑΣΤΗΜΑΤΑ - ΓΡΑΦΕΙΑ:

22τ.μ. επί της Σωκράτους 120.000.000

30τ.μ. πλησίον Στ. Κωτιάδη 6.500.000

31τ.μ. Καμείρου 14.000.000

40τ.μ. Ηρακλείου Κρήτης 8.000.000

50τ.μ. στα Μανδράκι 100.000.000

64τ.μ. Καρδιγκιώνος 19.000.000

85τ.μ. (με γκαρσονιέρα) 40.000.000 στο Ροδίνι

90τ.μ. ημ/γειο στη Τσαλδάρη 11.000.000

96τ.μ. γκαρσόνι στην Εθ. Μακαρίου 32.000.000

ΟΙΚΟΠΕΔΑ

5.660 τ.μ. πάνω στο κύμα Σορωνής 16.000.0000

750τ.μ. πάνω στον κεντρικό δρόμο (κτίζει 110) 7.000.0000 Σορωνής

2.250 εντός οικισμού Δαμαιτριά 7.500.000

5.600με ελιές στον Αγ. Σαυλά 5.000.000

800τ.μ. εντός οικισμού με θέα στα Παραδείσι, 10.000.000

750τ.μ. εντός οικισμού Καταβιάς 6 εκ.

435τ.μ. (150 μ. από τη θάλασσα) στα Παντέλλι Λέρου 8.000.000

4.500τ.μ. στα Καλλίμια, φως, νερά, 15.000.000

➤ **ΔΙΑΘΕΤΟΥΜΕ ΚΑΤΑΣΤΗΜΑΤΑ, ΟΙΚΟΠΕΔΑ, ΑΓΡΟΤΕΜΑΧΙΑ ΚΑΙ ΕΠΙΧΕΙΡΗΣΕΙΣ**

➤ **ΑΝΑΛΑΜΒΑΝΟΥΜΕ ΤΗΝ ΠΩΛΗΣΗ ΤΩΝ ΑΚΙΝΗΤΩΝ ΣΑΣ ΣΕ ΣΥΝΤΟΜΟ ΧΡΟΝΙΚΟ ΔΙΑΣΤΗΜΑ ΜΕ ΥΠΕΥΘΥΝΟΤΗΤΑ ΚΑΙ ΕΧΕΜΥΘΕΙΑ ΣΤΗ ΡΟΔΟ - ΑΘΗΝΑ- ΠΕΙΡΑΙΑ**

Πληροφορίες τηλ. (0241) 22943-28838, FAX: 28838

Διευθ. Γραφείου: Δημ. Θεοδωράκη 3 Τ.Κ. 85100 Ρόδος

M7-31/12

ΠΩΛΟΥΝΤΑΙ τα ακόλουθα καταλυτικά αυτοκίνητα: Jeep Samurai, 1300 κ.κ. (4X4), μοντέλο '92, Opel Corsa 1200κ.κ. μοντέλο '94, FIAT PANDA 900 κ.κ. μοντέλο '95 και Suzuki Maruti 800 κ.κ. μοντέλο '95. Τηλ. 31895 (οικία 78988) κινητό: 0945/957522

10092-24/12

ΠΩΛΕΙΤΑΙ αυτοκίνητο DAIHATSU COUPE σε καλή κατάσταση, μοντέλο '97, 900c.c. Δεκτός κάθε έλεγχος. Τιμή λογική. Τηλ. 0932238684

10380-31/12

ΕΥΚΑΙΡΙΑ!

ΠΩΛΕΙΤΑΙ αυτοκίνητο OPEL ASCONA σε πολύ καλή κατάσταση. Τιμή 200.000 δρχ.

Τηλ.0945405466

10395-4/1

ΠΩΛΕΙΤΑΙ

αυτοκίνητο LANCIA COUPE 1600 c.c., σε άριστη κατάσταση. Τιμή 600.000 δρχ.

Τηλ.0944169550

10382-31/12

ΠΩΛΕΙΤΑΙ

HONDA STEED 400c.c., με 9000 χλμ., σε άριστη κατάσταση. Είναι χρώματος μπορντώ με μαύρο, με μαύρες δερμάτινες τσάντες

Τηλ. 0932765649

10358-30/12

ΠΩΛΕΙΤΑΙ Lancia Dedra 1,8 σε άψογη κατάσταση, μοντ. '90, μπορντώ, καταλύτης, υδραυλικό τιμόνι, στέρεο. Τιμή 1.900.000, ευκολίες. Τηλ. 21175 και 0944-697744

10333-24/12

ΠΩΛΕΙΤΑΙ NISSAN αυτοκίνητο, primera, 1600c.c., με πολλά εξτρά, μοντέλο '94. Τιμή 3.500.000 μετρητοίς, με ευκολίες πληρωμής. Τηλ. 74435 - 33682, κ. Μάκη

10337-24/12

ΠΩΛΕΙΤΑΙ IX αυτοκίνητο, SEAT MARBELLA, μοντέλο '94, καταλυτικό, άριστη κατάσταση. Τιμή 1.080.000 δρχ. με πληρωμένα τα τέλη κυκλοφορίας και μεταβιβαστικά. Πληρ. καθ' εκάστη εντός πάρκινγκ εμπορικού κέντρου Μήδεια από 8π.μ. - 6μ.μ.

10350-24/12

ΠΩΛΕΙΤΑΙ

σκάφος 18,5 μέτρα, έτοιμο για δουλειά, πρωτόκολλο 50 επιβατών. Διακανονισμός χρημάτων δεκτός.

Τηλ.74786 - 37422

10396-15/1

ΕΥΚΑΙΡΙΑ

ΠΩΛΕΙΤΑΙ VOLKSWAGEN GOLF GTI 16 V (δεκαεξαβάλβιδο) full extra, σε άριστη κατάσταση, λόγω αναχωρήσεως στο εξωτερικό.

Τηλ. 62966 και 0945998546

κ. Ματθαίο Μπουρλίδη

10383-31/12

ΖΗΤΕΙΤΑΙ

Από διευθυντή τουριστικού οργανισμού, διαμέρισμα, μονοκατοικία ή μεζονέτα, το λιγότερο 120-130τ.μ., στην περιοχή Monte Smith, Καρακόνερο, Μήδεια, κλπ.

Πληρ. τηλ. 34030- 77040 - 0945/550436

T33382-26/12

ΠΩΛΟΥΝΤΑΙ

- ΜΑΓΑΖΙ 69τ.μ. επί της Θεμ. Σοφούλη (το ακίνητο). Τιμή 27.000.000
- ΠΑΣΤΙΔΑ 4 στρέμ. κοντά στο χωριό με 3.700 δρχ. το τ.μ.
- Κοσκινού 1000τ.μ. με άδεια οικοδομής πανοραμικό. Τιμή 12 εκατ.
- Διαμερίσματα στα Τριάντα διαφόρων διαστάσεων
- ΚΩΣ ξενοδοχείο 76 κλινών, με 140εκ.
- Θεμ. Σοφούλη, διαμέρισμα 185τ.μ., ισόγειο και για επαγγελματική στέγη
- Τσαίρι μονοκατοικία, 140τ.μ., με αυλή 1.000τ.μ.
- Θολός, 5.000τ.μ. αγρός, περιφραγμένος σε καλή τοποθεσία
- Ροδίνι διαμέρισμα 100τμ, λουξ κατασκευής με θέα
- Ροδίνι 118τμ
- Ροδίνι 46τμ καινουργιο
- Ροδίνι, 4.300τ.μ. οικόπεδο, κοντά στο ΙΚΑ, 40 εκατ.
- Αναλήψη, οικόπεδο 1000τ.μ. γωνιακό
- Αλεξάνδρου Διάκου, κτίσμα σε 1.300τ.μ. οικόπεδο, απόνια περίπτωση
- Καστελλοριζιους οικόπεδο με άδεια οικοδομής 9 εκατομμύρια
- Τριάντα μαγαζί, αποθήκη, διαμέρισμα, τρίορι και ένα δυάρι (32 εκατομ.)
- Ασγουρου οικόπεδο 4.800τ.μ. με 4.500τ.μ. κατάλληλο για βίλλα
- Κορδιγκτώνος μαγαζί 65τ.μ. ελεύθερο διαμέρισμα 115τ.μ. τεσσάρι σε μικρή πολυκατοικία
- Τσαίρι 8 στρέμ. κοντά στη λεωφόρο Ρόδου - Λίνδου
- Τριάντα οικόπεδο 400τ.μ. άρτιο και οικοδομήσιμο, με 11 εκατ.
- Γεννάδι οικόπεδο 600τ.μ., εντός οικισμού με 8 εκατ.
- Παστίδα 800 τ.μ. εντός οικισμου με 8 εκατ.
- Διαφορες επιχειρήσεις σε ολόκληρο το νησί της Ρόδου
- Κοσκινού μεζονετες των 210τ.μ. χτισμένες με τούβλα - φανταστική θέα
- Νιοχωρι διαμερίσματα των 85τ.μ. και 95τ.μ.
- Αναλήψη - διαμέρισμα στην οδό Αθηνών, τριάρι
- Κιοτάρι 2 στρέμματα εντός οικισμου, εφαπτόμενο επί της λεωφόρου
- Γεννάδι 2800τ.μ. κοντά στον Αη Γιώργη με 1500 δρχ. το τ.μ.
- Καρακόνερο -300τ.μ. οικόπεδο
- Ροδίνι 400τ.μ. οικόπεδο
- Κοσκινού 5.600τ.μ. σε καλή τοποθεσία, κατάλληλο για βίλα, 30 εκ.
- Κοσκινού - μονοκατοικία 118τ.μ. (προκάτ) με 1500τ.μ. αυλή
- Βερόπουλου 150τ.μ., προς ενοικίαση χωρίς αέρα, 250.000 μηνιαίως
- Ιξιά μονοκατοικία με κήπο 700τ.μ. 35 εκατ.
- Ξενοδοχεία Αφάντου - Καλύμπια - Πευκους - Λάρδος - Λίνδος - Κιοτάρι - Γεννάδι
- Φιλέρημος κοντά σε πολυτελείς βίλλες 4 στρέμματα. 8, 12 και ερειπωμένο σπίτι σε 6.000τ.μ. οικόπεδο
- Αφάντου αγρός 1100τ.μ. σε επαρχιακή οδό με φανταστική θέα κοντά στα όρια του οικισμου
- Καρακόνερο διαμέρισμα τρίορι με αυλή μπρος πίσω λουξ κατασκευής
- Ιξιά 100τ.μ., με 16 εκατ.
- Στο Γεννάδι μονοκατοικία σε μπετά ή τελειωμένα με 37τ.μ. αυλή
- Στην Παστίδα πωλείται βιοτεχνία ενδυμάτων 300τ.μ. κτίσμα
- Στην Παστίδα διαμερίσματα των 120τ.μ., σε 1000τ.μ. οικόπεδο
- Στην Λεωφόρο Ιαλυσού, οικόπεδο 680τ.μ.
- Οικόπεδο κοντά στο Mira Mare 2.400τ.μ. και
- Στον Ασκληπειό, οικόπεδα εντός οικισμού με 6.000 το τ.μ.
- Οικόπεδο 750τ.μ. στην Αρχάπολη, εντός οικισμού
- 8 στρέμ. κοντά στη Γενική Τεχνική Αγγούρου
- Αφάντου μονοκατοικία 300τ.μ. σε 3.500τ.μ. οικόπεδο
- Νιοχώρι, γραφεία των 90τ.μ. καινουργια
- Κοσκινού, πανσιόν των 10 στούντιος μέσα στο χωριό
- Ροδίνι - Αναλήψη, διαμερίσματα διαφόρων διαστάσεων καινουργια
- Θολός 1150τ.μ., κοντά στη θάλασσα
- Κιοτάρι 1500τ.μ. με κτίσμα στη λεωφόρο
- Στην Κάρπαθο 300 στρέμ. από τα οποία τα 250 μ. είναι παραλιακά, σε τιμή έκπληξη
- Ροδίνι, οικόπεδο 485τ.μ., με φανταστική θέα
- ΜΗΔΕΙΑ οικόπεδο 1000τ.μ. επί του δρόμου
- Ιξιά, διαμέρισμα δυάρι 40τ.μ.
- Κοσκινού, οικόπεδο 1600τ.μ πανοραμικό
- Ροδίνι διαμέρισμα 80τ.μ.
- Αποθήκη για επαγγελματική χρήση
- Μονοκατοικία στο Νιοχώρι, τιμή 12.000.000
- Μονοκατοικία στα ρέαντα, 40τ.μ., τιμή 6.000.000
- Τσαίρι επί της λεωφόρου κτίσμα 1.000 τ.μ. σε 2.000 τ.μ. οικόπεδο
- Ροδίνι μεζονέττες 130 τ.μ. σε μπετά ή τελειωμένες
- Κρεμαστή μονοκατοικία παλαιά. Τιμή 12.000.000
- Ηλιουπολη, μονοκατοικία 180 τ.μ. + 60 τ.μ. σε 1.300 τ.μ. οικόπεδο

ΣΤΑ ΚΟΣΚΙΝΟΥ:

Βίλλα με θέα τη θάλασσα 320τ.μ. και 1.000μ. οικόπεδο

ΣΤΟ ΚΑΙΝΟΥΡΓΙΟ ΙΚΑ:

1) Γκαρσονιέρα 33τ.μ.

Αλεξ. Διάκου : υπόγειο 203τ.μ. 20.000.000 δρχ.

Τρίαντα: οικόπεδο 500τ.μ. κατάλληλο για βίλλα.

2) Κιοτάρι, 1500τ.μ. πάνω στο κύμα οικοδομήσιμο

3) Μονοκατοικία στην Παλιά Πόλη, τιμή 12.000.000-

4) Παστίδα οικόπεδα, εντός οικισμου των 350τ.μ., σε καλές τιμές

5) Στα Κοσκινού μονοκατοικίες με αυλή σε μπετά 150-160τ.μ. Τιμή 24.000.000

6) Μήδεια - μεζονέτα, 140τ.μ.

7) Αναλήψη 140τ.μ., ρετιρέ

8) Ροδίνι

Zorpidis *LANE*

ΤΟΥΡΙΣΤΙΚΟΣ ΟΡΓΑΝΙΣΜΟΣ

ΠΑΡΙΣΙ

DISNEYLAND (ΚΡΟΥΑΖΙΕΡΑ ΣΗΚΟΥΑΝΑ)

4ήμερο πρόγραμμα κάθε ΠΕΜΠΤΗ έως 16/12
6ήμερο πρόγραμμα κάθε ΤΡΙΤΗ & ΠΕΜΠΤΗ έως 16/12

Περιλαμβάνονται:
- Αεροπορικά εισιτήρια μετ' επιστροφής για Παρίσι
- Διανυκτερεύσεις σε ξενοδοχείο 3 * κεντρικό, αυστηρά επιλεγμένο από το γραφείο μας.
- Μπουφέ πρωινό καθημερινά κατά την παραμονή στο ξενοδοχείο
- Μεταφορές από / προς αεροδρόμιο Παρισιού καθώς και όλες τις οδικές μεταφορές που αναφέρονται στο πρόγραμμα
- Ξενάγηση πόλης
- Ολοήμερη στην Disneyland
- Επίσκεψη στα ανάκτορα των Βερσαλιών
- Εμπειρο αρχηγό του γραφείου μας
- Ομαδική ταξιδιωτική ασφάλιση
- Χάρτες, ενημερωτικά έγγραφα

Από 134.000 δρχ. από Ρόδο

Φ/Β ΒΙΤΣΕΝΤΖΟΣ ΚΟΡΝΑΡΟΣ
ΔΡΟΜΟΛΟΓΙΑ
- Κάθε Τετάρτη πρωί στις 05.00 για ΧΑΛΚΗ, ΔΙΑΦΑΝΙ, ΠΗΓΑΔΙΑ, ΚΑΣΟ, ΣΗΜΕΙΑ, ΑΓ. ΝΙΚΟΛΑΟ, ΜΗΛΟ ,ΠΕΙΡΑΙΑ
- Κάθε Κυριακή πρωί στις 05.00 (όχι Χάλκη) για ΔΙΑΦΑΝΙ, ΠΗΓΑΔΙΑ, ΚΑΣΟ, ΣΗΤΕΙΑ, ΑΓ. ΝΙΚΟΛΑΟ, ΜΗΛΟ ,ΠΕΙΡΑΙΑ

Σας προσφέρει το καλύτερο στην καλύτερη τιμή

Εθνάρχου Μακαρίου 31
τηλ. (0241) 20625, 30054 FAX 26745

X.1388-31/12

Pegasus Travel Club

ΤΑΞΙΔΙΑ Σ' ΟΛΟ ΤΟΝ ΚΟΣΜΟ

Για φθηνά αεροπορικά εισιτήρια και κρατήσεις ξενοδοχείων

❖ **PRESIDENT** Α' Κατηγορίας Λεωφόρος Κηφισίας
Μονόκλινο δρχ. 9.000 με πρωινό έως 31/3
Δίκλινο για μονόκλινο » 11.000 » » »
Δίκλινο » 12.000 » » »
Τρίκλινο » 14.000 » » »

❖ **ESPERIA HOTEL** Α' Κατηγορίας Σταδίου 22
Μονόκλινο δρχ. 17.000 με πρωινό
Δίκλινο » 19.500 »
Τρίκλινο » 24.500 »

❖ **ELECTRA HOTEL** Α' Κατηγορίας Ερμού 5
Μονόκλινο δρχ. 21.900 με πρωινό
Δίκλινο » 25.800 »
Τρίκλινο » 30.800 »

❖ **TITANIA HOTEL** Πανεπιστημίου 52 (Σύνταγμα Ομόνοια)
Μονόκλινο δρχ. με αμερικάνικο πρωινό 22.000
Δίκλινο » » » 27.000
Τρίκλινο » » » 30.500

❖ **DORIA HOTEL** Β' Κατηγορίας Πειραιώς 15-17 (κοντά στην Ομόνοια)
Μονόκλινο δρχ. 11.500 με πρωινό
Δίκλινο » 12.500 »
Τρίκλινο » 16.000 »

❖ **RIVA HOTEL** Α' Κατηγορίας SUPERIOR Μιχαλακοπούλου (HILTON)
Μονόκλινο δρχ. 12.500 με πρωινό
Δίκλινο » 15.000 »
Τρίκλινο » 25.000 »

❖ **ALBATROS HOTEL** Β' Κατηγορίας δίπλα στο δυτικό αεροδρόμιο
Μονόκλινο δρχ. 9.000 με πρωινό
Δίκλινο » 14.000 »
Τρίκλινο » 17.000 »

❖ **ALEXANDROS** Β' Κατηγορίας περιοχή HILTON
Μονόκλινο δρχ. 14.200 με πρωινό
Δίκλινο » 17.900 »
Τρίκλινο » 26.000 »

❖ **CHRISTINA** Β' Κατηγορίας περιοχή FIX
Μονόκλινο δρχ. 12.000 με πρωινό
Δίκλινο » 16.500 »
Τρίκλινο » 21.000 »

❖ **PARTHENON** Α' Κατηγορίας περιοχή Μακρυγιάννη
Μονόκλινο δρχ. 14.500 με πρωινό
Δίκλινο » 17.500 »
Τρίκλινο » 25.500 »

❖ **ΧΑΝΔΡΗΣ** Κατηγορίας LUX Συγγρού 385
Μονόκλινο δρχ. 35.000 χωρίς πρωινό έως 31/1
Δίκλινο » 35.000 » » » »

❖ **LILIA HOTEL** Πασαλιμάνι Πειραιάς
Μονόκλινο δρχ. 11.500 με πρωινό
Δίκλινο » 14.500 »
Τρίκλινο » 19.000 »

❖ **HOTEL ELLINIS** Β' Κατηγορίας Ωνάσειο Λεω. Συγγρού
Μονόκλινο δρχ. 8.000 με πρωινό
Δίκλινο » 11.000 »
Τρίκλινο » 15.000 »

❖ **SARONIKOS** δίπλα στο Στάδιο Ειρήνης και Φιλίας
Μονόκλινο δρχ. 10.000 με πρωινό έως 31/5
Δίκλινο » 12.000 » » »
Τρίκλινο » 14.500 » » »

❖ **ASTOR** Σύνταγμα
Μονόκλινο δρχ. 10.500 με πρωινό
Δίκλινο » 14.000 »
Τρίκλινο » 17.000 »

❖ **GRAND HOTEL** Β' Κατηγορίας Πατησίων & Βεραντζέρου 10
Μονόκλινο δρχ. 11.500 με πρωινό
Δίκλινο » 12.500 »
Τρίκλινο » 16.500 »

❖ **ACHILLION** Β' Κατηγορίας Αγ. Κωνσταντίνου
Μονόκλινο δρχ. 10.000 με πρωινό
Δίκλινο » 12.500 »
Τρίκλινο » 15.500 »

❖ **LE PALACE** Β' Κατηγορίας Θεσσαλονίκη
Μονόκλινο δρχ. 12.500 με πρωινό
Δίκλινο » 19.500 »

❖ **ΜΑΝΔΡΙΝΟ**
Μονόκλινο δρχ. 13.500 με πρωινό
Δίκλινο » 18.000 »

ΣΑΣ ΣΥΜΦΕΡΕΙ ΠΡΙΝ ΚΛΕΙΣΕΤΕ ΟΠΟΥΔΗΠΟΤΕ ΝΑ ΜΑΣ ΕΠΙΣΚΕΦΘΕΙΤΕ

Pegasus Travel Club

ΑΛΕΞΑΝΔΡΟΥ ΔΙΑΚΟΥ 84 - ΨΑΡΟΠΟΥΛΑ
ΤΗΛ. 76161 - 73455 - 75879 FAX 35504
Εκ της Διευθύνσεως Καρατζιάς Μιχάλης

X.1386-31/12

Η καλύτερη προσευχή του ανθρώπου είναι η αγάπη προς τον άνθρωπο...

ΔΥΟ ΕΚΑΤΟΜΜΥΡΙΑ ΠΑΙΔΙΑ ΠΕΘΑΙΝΟΥΝ ΚΑΘΕ ΧΡΟΝΟ

Γράφει ο Θεοφάνης Μπογιάννος

Ενας σύγχρονος Ροδίτης φιλοσοφημένος και ποιητής, γράφει στους ανθρωπιστικούς και ωραίους στίχους του:

«Η καλωσύνη χάθηκε μέσ' από τον κόσμο πια, υπάρχουν άνθρωποι πολλοί, μα λείπει η ανθρωπιά...». Ουδέν ακριβέστερον τούτου. Ζούμε σε μια κοινωνία χωρίς αισθήματα και αγάπη, χωρίς χειραψία και χαμόγελο, χωρίς κατανόηση και μέτρο. Ζούμε στον τάλανα αυτό πλανήτη Γη, γύρω στα έξι δισεκατομμύρια αδέλφια που καθημερινά σφαγιαζόμαστε, αδικούμε, πολεμούμε, εξοντωνόμαστε, χωρίς οίκτο, νόημα και σταματημό. Πού θα πάει η κτηνωδία αυτή; Ποιός θα σταματήσει αυτό το ΟΝ που λέγεται άνθρωπος απ' τον ηθικό και λογικό κατήφορό του. Ποιός θα αρπάξει από το χέρι του δολοφόνου ανθρώπου το μαχαίρι, πριν μακελέψει όλη την Οικουμένη, αφού όλη η Οικουμένη υποφέρει από αδικία, σφαγιασμούς, εμφυλίους πολέμους, πείνα, δίψα και αρρώστιες;

Ζήτησα από την UNICEF - Ξενίας Ι - Αθήνα, να μου στείλει μερικά στοιχεία υπεύθυνα για τις δραστηριότητές της για την κατάσταση των παιδιών στον κόσμο μας. Ιδού μερικά μόνο στοιχεία από όσα μου γράφει ο Παγκόσμιος αυτός Οργανισμός Βοήθειας προς τα παιδιά του κόσμου.

Πάνω από 2.000.000 παιδιά πεθαίνουν κάθε χρόνο σε όλο τον κόσμο από πείνα, δίψα και ασθένειες, αφού αυτά τα παιδιά δεν έχουν ούτε μια ασπιρίνη στο σπίτι τους! Αλλα 3.000.000 παιδιά πεθαίνουν καθε χρόνο επειδή πίνουν βρώμικο νερό που είναι γεμάτο λάσπη, μικρόβια και ανίατα νοσήματα..

Πάνω από 160.000.000 στην Αφρική και στην Ασία, δεν έχουν ούτε μια φέτα ψωμί τη ημέρα που εμείς έχουμε γεμάτο το ψυγείο και άδεια την καρδιά μας από αισθήματα. Γύρω στα 130.000 παιδιά στην Ασία δεν πηγαίνουν στο σχολείο, δεν έχουν σπίτια, δεν έχουν φάρμακα, νερό, ψωμί και μια σοκολάτα!

Κάθε χρόνο δύο εκατομμύρια παιδιά σε όλο τον κόσμο αρρωσταίνουν από **φυματίωση, διφθερίτιδα, κοκίτη, τέτανο, πολυομελίτιδα και ιλαρά**, επειδή στα χωριά τους δεν υπάρχει ούτε ένας γιατρός, ούτε μία μαία, ούτε ένα φάρμακο και ενώ οι ασθένειες μαστίζουν όλο τον πληθυσμό.

Πάνω από ένα δισεκατομμύριο άνθρωποι δεν ήπιαν, ούτε θα πιούν καθαρό νερό, γιατί δεν υπάρχει ούτε ένα πηγάδι νερού!

Γύρω στα 183.000.000 παιδιά δεν έχουν ψωμί και φάρμακα, αλλά ούτε και σπίτι, οικογένεια και ιατροφαρμακευτική περίθαλψη. Πάνω από 1.000.000 παιδιά δεν γνωρίζουν γραφή και ανάγνωση. Πολλά εκατομμύρια παιδιών, αγόρια και κορίτσια, κάτω των δώδεκα ετών, κλείνονται σε πορνεία για να ικανοποιούν τις άνομες σαρκικές ορέξεις τους, διάφοροι **πολιτισμένοι λευκοί, κυρίως πλούσιοι Αμερικανοί και Ευρωπαίοι.** Πάνω από 250 εκατομμύρια παιδιά εργάζονται σε βαριές και δύσκολες εργασίες, παρά την απαγόρευση των διεθνών Νόμων περί προστασίας του παιδιού. Αλλά υπάρχουν και παιδιά μέχρι δώδεκα ετών που είναι στρατιώτες και σκοτώνουν και σκοτώνονται χωρίς να γνωρίζουν το γιατί. Ολοι οφείλουμε να αφυπνιστούμε και να βοηθήσουμε τη UNICEF και τα παιδιά του κόσμου. Σκεφθείτε πως: με 10.000 ελληνικές δραχμές που θα στείλετε, αγοράζονται βιταμίνες, όσες θα σώσουν 550 παιδιά από τύφλωση. Με 20.000 δραχμές που θα στείλουμε, εμβολιάζονται 4 παιδιά εναντίον όλων των μολυσματικών ασθενειών. Με 40.000 δραχμές αγοράζετε όλα όσα χρειάζεται ένα σχολείο σε ένα χωριό της Αφρικής για όλα τα παιδιά του σχολείου. Με 60.000 δραχμές αγοράζετε μια σκηνή για μια οικογένεια με όλα τα σκεύη και τα χρειώδη του σπιτιού.

Αδέλφια της Γης μας της άδικης και της ματωμένης, ελάτε να γίνουμε άνθρωποι. Ας αγαπήσουμε τον άνθρωπο και την ανθρωπιά. Ας δώσουμε χέρι βοηθείας στους πεινώντες και διψώντες αδελφούς της Γής μας. **Δεν ζητώ από τον άνθρωπο να γίνει άγγελος. Ζητώ από τον άνθρωπο να μην καταντήσει κτήνος...**

ΨΥΧΟΕΡΕΥΝΗΤΡΙΑ

ΚΡΗΤΙΚΟΥ ΒΑΣΙΛΕΙΑ



Προβλέψεις για το μέλλον ικανοποιητικές.

Βοήθεια για κάθε θέμα που σας απασχολεί με κάθε εχεμύθεια

ΕΡΓΙΟΥ 21 Π. ΠΟΛΗ - Τηλ. 74440 - 67602
8-1π.μ. — 4-8μ.μ.

T.33436-12/2

ΟΙΚΟΥΜΕΝΙΚΟ ΠΑΤΡΙΑΡΧΕΙΟΝ
ΙΕΡΑ ΜΗΤΡΟΠΟΛΙΣ ΡΟΔΟΥ
ΙΕΡΟΣ ΝΑΟΣ
ΑΓΙΟΥ ΓΕΩΡΓΙΟΥ ΑΝΩ

ΠΡΟΣΚΛΗΣΙΣ

Γνωρίζομε στον ευσεβή ροδιακό λαό, όπως κάθε χρόνο έτσι και εφέτος λειτουργεί στο Πνευματικό Κέντρο Αγίου Γεωργίου Ανω Πόλεως Ρόδου η ΦΑΤΝΗ.
Σας περιμένουμε να την επισκεφθείτε.
Καθημερινός από ώρα 9 π.μ. έως 9ης βραδινής.
Χρόνια πολλά ευλογημένα.

10397-29/12



ο Πι-Μί



σας εύχεται
Καλές Γιορτές!

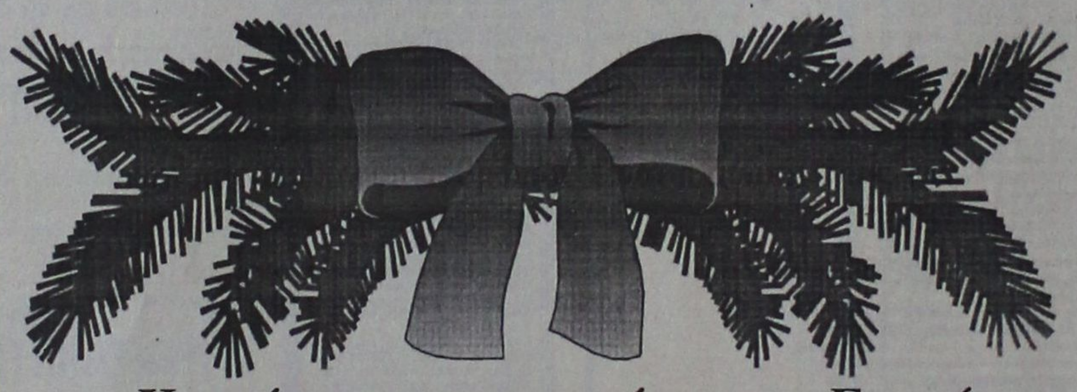

Κοντά σας και τις ημέρες των Εορτών με τις γνωστές τιμές και προσφορές μας.

Και σήμερα...
και αύριο...
και κάθε μέρα....

Θα τη βγάλετε φθηνά, όσο πουθενά!

Υποχρέωσή μας και στη νέα

Χιλιετία

Επιπλέον εξυπηρέτηση και καλές τιμές!



X.1391-31/12

VANIK TOURS

ΓΙΑΝΝΗΣ και ΣΕΒΑ ΒΑΛΣΑΜΙΔΗ
VANIK σημαίνει ΑΛΗΘΕΙΑ
ΑΚΤΗ ΚΑΝΑΡΗ 17, ΨΑΡΟΠΟΥΛΑ - ΑΝΕΤΟ ΠΑΡΚΙΝΓΚ
Ανοικτά: ΔΕ-ΣΑ 08.30 - 14.00 & 16.00 - 20.30
Τηλ. 37621, 24534 κινητό: 0945 798148 , FAX 29532

Το γραφείο μας πάντα πρώτο σε κρατήσεις ξενοδοχείων εξασφάλισε και σας προσφέρει καταπληκτικές τιμές για τα παρακάτω ξενοδοχεία σε ΠΑΚΕΤΑ (έκδοση εισιτηρίων R/T) από 1/11/99 έως 31/3/00

1ον HOTEL ELECTRA Α΄ SUPERIOR
Ερμού Σύνταγμα
Μονόκλινο δρχ. 21.900
Δίκλινο » 25.800
Τρίκλινο » 30.600

2ον HOTEL PARTHENON Α΄ SUPERIOR
Σύνταγμα
Μονόκλινο δρχ. 14.500
Δίκλινο » 17.500
Τρίκλινο » 24500

3ον HOTEL PRESIDENT Α΄ Κατηγορίας
Λεωφόρος Κηφησίας
Μονόκλινο δρχ. 9.000
Δίκλινο για μονόκλινο » 10..000
Δίκλινο » 12.000
Τρίκλινο » 14.000

4ον HOTEL ASTOR Β΄ SUPERIOR
Σύνταγμα
Μονόκλινο δρχ. 10.500
Δίκλινο » 14.000
Τρίκλινο » 17.000

5ον HOTEL RIVA Α΄ SUPERIOR
Περιοχή HILTON
Μονόκλινο δρχ. 12.500
Δίκλινο » 15.500
Τρίκλινο » 21.500

6ον HOTEL LYCABETTE Β΄ SUPERIOR
Κολωνάκι, Βουκουρεστίου
Μονόκλινο δρχ. 9.500
Δίκλινο » 13.000
Τρίκλινο » 16.500

7ον HOTEL ELLINIS Β΄ SUPERIOR
Ωνάσειο, λεωφ. Συγγρού
Μονόκλινο δρχ. 10.000
Δίκλινο » 13.000
Τρίκλινο » 15.000

8ον HOTEL LILIA Β΄ SUPERIOR
Πασαλιμάνι Πειραιά
Μονόκλινο δρχ. 11.500
Δίκλινο » 14.500
Τρίκλινο » 19.000

9ον HOTEL LONDON Β΄ Κατηγορίας
Γλυφάδα, Ανατολ. - Δυτ. Αεροδρόμιο
Μονόκλινο δρχ. 12000
Δίκλινο » 15.000
Τρίκλινο » 18.000

10ον HOTEL EGNATIA Β΄ Κατηγορίας
Θεσσαλονίκη Κέντρο - καινούριο
Μονόκλινο δρχ. 18.000
Δίκλινο » 22.000
Τρίκλινο » 26.000

* Τα παραπάνω ξενοδοχεία διαθέτουν T.V. σε όλα τα δωμάτια
* Στις παραπάνω τιμές συμπεριλαμβάνεται πρωινό σε μπουφέ
* Ακόμη σε μας θα βρείτε αεροπορικά και ατμοπλοϊκά εισιτήρια όλων των εταιρειών.

X.1385-31/12

ΠΡΑΚΤΟΡΕΙΟ ΤΑΞΙΔΙΩΝ
ΣΑΒΒΑΣ ΣΑΗΣ

Με την ευκαιρία της λειτουργίας του **νέου** μας πρακτορείου στην οδό ΤΑΡΠΟΝ ΣΠΡΙΓΚΣ 42 δίπλα στην Τράπεζα Πίστεως
ΠΡΟΣΦΕΡΟΥΜΕ
τα φθηνότερα αεροπορικά εισιτήρια για όλο τον κόσμο με όλες τις αεροπορικές πτήσεις

ΠΡΟΣΟΧΗ: ΠΛΗΡΟΦΟΡΙΕΣ ΔΕΝ ΔΙΔΟΝΤΑΙ ΑΠΟ ΤΟ ΤΗΛΕΦΩΝΟ ΜΟΝΟ ΠΡΟΣΩΠΙΚΗ ΠΑΡΟΥΣΙΑ ΣΑΣ

Ακόμη:
- Σας παίρνουμε BIZA επισκέπτου για ΑΜΕΡΙΚΗ σε μία εβδομάδα
- BIZA επισκέπτου για ΑΥΣΤΡΑΛΙΑ σε μία μέρα
- Εκδοση διαβατηρίων
- Εκδοση αδειών αυτοκινήτων

ΞΕΝΟΔΟΧΕΙΑ ΣΤΗΝ ΑΘΗΝΑ

PRESIDENT Α' Κατηγορίας Λεωφόρος Κηφησίας
Μονόκλινο δρχ. 9.000 με πρωινό έως 31/3
Δίκλινο για μονόκλινο » 11.000 » » »
Δίκλινο » 12.000 » » »
Τρίκλινο » 14.000 » » »

ESPERIA HOTEL Α' Κατηγορίας Σταδίου 22
Μονόκλινο δρχ. 17.000
Δίκλινο » 19.500
Τρίκλινο » 24.500

ELECTRA HOTEL Α' Κατηγορίας Ερμού 5
Μονόκλινο δρχ. 21.900 με πρωινό
Δίκλινο » 25.800 »
Τρίκλινο » 30.800 »

TITANIA HOTEL Πανεπιστημίου 52 (Σύνταγμα Ομόνοια)
Μονόκλινο δρχ. με αμερικάνικο πρωινό 22.000
Δίκλινο » » » 27.000
Τρίκλινο » » » 30.500

DORIA HOTEL Β' Κατηγορίας Πειραιώς 15-17 (κοντά στην Ομόνοια)
Μονόκλινο δρχ. 11.500 με πρωινό
Δίκλινο » 12.500 »
Τρίκλινο » 16.000 »

RIVA HOTEL Α' Κατηγορίας SUPERIOR Μιχαλακοπούλου (HILTON)
Μονόκλινο δρχ. 12.500 με πρωινό
Δίκλινο » 15.000 »
Τρίκλινο » 25.000 »

ALBATROS HOTEL Β' Κατηγορίας δίπλα στο δυτικό αεροδρόμιο
Μονόκλινο δρχ. 9.000 με πρωινό
Δίκλινο » 14.000 »
Τρίκλινο » 17.000 »

ALEXANDROS Α' Κατηγορίας περιοχή HILTON
Μονόκλινο δρχ. 14.200
Δίκλινο » 17.900
Τρίκλινο » 26.000

CHRISTINA Β' Κατηγορίας περιοχή FIX
Μονόκλινο δρχ. 12.000
Δίκλινο » 16.500
Τρίκλινο » 21.000

PARTHENON Α' Κατηγορίας περιοχή Μακρυγιάννη
Μονόκλινο δρχ. 14.500 με πρωινό
Δίκλινο » 17.500 »
Τρίκλινο » 25.500 »

ΧΑΝΔΡΗΣ Κατηγορίας LUX Συγγρού 385
Μονόκλινο δρχ. 35.000 χωρίς πρωινό έως 31/1
Δίκλινο » 35.000 » »

LILIA HOTEL Πασαλιμάνι Πειραιάς
Μονόκλινο δρχ. 11.500 με πρωινό
Δίκλινο » 14.500 »
Τρίκλινο » 19.000 »

PARK HOTEL LUX Λεωφ. Αλεξάνδρας
Μονόκλινο δρχ. 27.000 χωρίς πρωινό έως 31/12
Δίκλινο » 27.000 » » » »

SEA VIEW στη Γλυφάδα
Μονόκλινο δρχ. 12.000 με πρωινό
Δίκλινο » 15.500 »
Τρίκλινο » 19.500 »

SARONIKOS δίπλα στο Στάδιο Ειρήνης και Φιλίας
Μονόκλινο δρχ. 10.000 με πρωινό έως 31/5
Δίκλινο » 12.000 » » »
Τρίκλινο » 14.500 » » »

ASTOR Σύνταγμα
Μονόκλινο δρχ. 10.500 με πρωινό
Δίκλινο » 14.000 »
Τρίκλινο » 17.000 »

GRAND HOTEL Β' Κατηγορίας Πατησίων & Βεραντέρου 10
Μονόκλινο δρχ. 11.500 με πρωινό
Δίκλινο » 12.500 »
Τρίκλινο » 16.500 »
Τιμή γεύματος κατ' άτομο 3.500

ΣΑΣ ΣΥΜΦΕΡΕΙ ΠΡΙΝ ΚΛΕΙΣΕΤΕ ΟΠΟΥΔΗΠΟΤΕ ΝΑ ΜΑΣ ΕΠΙΣΚΕΦΘΕΙΤΕ

ΠΡΑΚΤΟΡΕΙΟ ΤΑΞΙΔΙΩΝ
ΣΑΒΒΑΣ ΣΑΗΣ

ΤΑΡΠΟΝ ΣΠΡΙΓΚΣ 42 δίπλα στην Τράπεζα Πίστεως Τηλ. 39781-3

M23-31/12

ΘΕΡΜΟΠΟΜΠΟΙ

Τι θερμοπομποί;

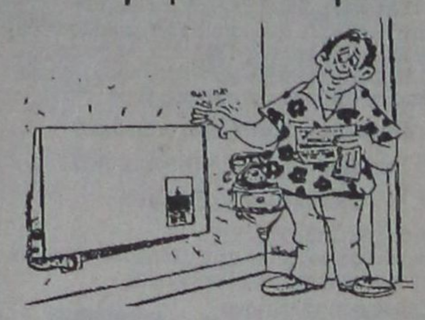

- Οι θερμοπομποί που πρόκειται να εγκαταστήσετε **ίσως είναι θερμοπομποί, ίσως δεν είναι,** γιατί άλλη είναι η **θέρμανση με μεταφορά** και άλλη η **θέρμανση με ακτινοβολία.**
- Και αν είναι θερμοπομποί, **ίσως μελετήθηκαν και εγκαταστάθηκαν σωστά ίσως όχι.**
- Ανάλογα με το **αν είναι θερμοπομποί ή όχι** και με το **πως** μελετήθηκαν και εγκαταστάθηκαν, **καταναλώνουν πολύ ή λίγο ρεύμα.**
- Για να γίνει μια **καλή, ασφαλής και οικονομική θέρμανση,** δεν είναι αρκετό να **θέλει** αυτός που την κάνει, πρέπει και να **γνωρίζει** και να **μπορεί.**
- Εμείς **γνωρίζουμε και μπορούμε.** Ζητήσετε πληροφορίες από εμάς ή τους εκατοντάδες πελάτες μας. Έτσι διασφαλίζεται το συμφέρον σας.

ΘΕΡΜΟΠΟΜΠΟΙ ΝΟΡΒΗΓΙΑΣ ELNOR
ΑΠΟΚΛΕΙΣΤΙΚΟΣ ΑΝΤΙΠΡΟΣΩΠΟΣ
ΒΟΥΤΥΡΑΚΗΣ Ι.Χ. Ε.Π.Ε
ΔΩΔ/ΚΗΣ ΝΕΟΛΑΙΑΣ 16 ΡΟΔΟΣ -ΤΗΛ. ΚΕΝΤΡΟ: (0241) 76100

X.1408-31/12

Στην περιοχή του Καλαμώνα

Πάρκα... στρουθοκάμηλων!..

ΑΝΤΙΡΡΗΣΕΙΣ ΑΠΟ ΝΟΜΑΡΧΙΑ ΚΑΙ ΔΗΜΟ ΠΕΤΑΛΟΥΔΩΝ

Στη Νομαρχιακή Αυτοδιοίκηση Δωδεκανήσου προσέφυγε χθες ο επιχειρηματίας κ.Κων. Μπλόνζος, ο οποίος προτίθεται να δημιουργήσει πάρκο εκτροφής στρουθοκαμήλων στην περιοχή Καλαμώνας στο Δήμο Πεταλούδων.

Ο ανασταλτικός παράγοντας στην προσπάθεια του επιχειρηματία είναι η Υγειονομική Υπηρεσία που απεφάνθη ότι το πάρκο είναι σε μικρή απόσταση από το στρατώνα που βρίσκεται στην περιοχή σε σχέση και με τα 100 ζώα που θα εκτρέφονται εκεί. Αρνητικά απάντησε στο αίτημά του και ο Δήμος Πεταλούδων.

Τα προβλήματα που αντιμετωπίζει, εξέθεσε χθες ο ίδιος ο κ. Μπλόνζος στον αντινομάρχη κ. Νικ. Τατάκη στον οποίο και κατέθεσε προσφυγή όπως έχει δικαίωμα σύμφωνα με το Νόμο.

Ετσι τις προσεχείς ημέρες θα πρέπει να γνωμοδοτήσει για το θέμα η νομική υπηρεσία της Νομαρχιακής Αυτοδιοίκησης.

Στην ίδια περιοχή του Δήμου Πεταλούδων ετοιμάζεται να δραστηριοποιηθεί και δεύτερος επιχειρηματίας, ο οποίος θα φτιάξει πάρκο με 240 στρουθοκαμήλους.

Στο μεταξύ προχθές το βράδυ το Δημοτικό Συμβούλιο Πεταλούδων ενημερώθηκε και από τον επιχειρηματία κ. Καλαφατά, ο οποίος προτίθεται να δημιουργήσει και αυτός εκτροφείο στρουθοκαμήλων σε έκταση 20 στρεμμάτων στην περιοχή «Βλάχικα» του Καλαμώνα.

«Θεωρούμε ότι ο εν λόγω επιχειρηματίας έχει πλήρη φάκελο και τις προϋποθέσεις για το εγχείρημά του. Θα εξετάσουμε το αίτημα σε προσεχή συνεδρίαση», δήλωσε ο αντιδήμαρχος Πεταλούδων κ. Ιωάννης Αφεντούλης.

ΓΕΡΜΑΝΙΚΑ ΜΟΝΟ ΣΕ ΤΡΙΑΝΤΑ ΜΕΡΕΣ
ΑΠΟ 20 ΙΑΝΟΥΑΡΙΟΥ ΕΩΣ 29 ΦΕΒΡΟΥΑΡΙΟΥ
ΣΤΟ **ΣΙΜΟΥΛΤΑΝ** ΜΕ ΤΗΝ ΑΠΛΗ **ΜΕΘΟΔΟ**
ΣΙΜΟΥΛΤΑΝ ΑΠΟ ΤΟΝ **ΝΤΟΚΤΟΡ ΤΕΟ**
ΜΑΘΑΙΝΕΤΕ ΤΟΝ ΦΕΒΡΟΥΑΡΙΟ ΜΙΛΑΤΕ
ΕΓΓΥΗΜΕΝΑ ΤΟΝ ΜΑΡΤΙΟ **ΤΕΛΕΥΤΑΙΑ**
ΕΥΚΑΙΡΙΑ ΠΡΙΝ ΑΠΟ ΤΗΝ ΚΑΙΝΟΥΡΓΙΑ
ΤΟΥΡΙΣΤΙΚΗ ΣΑΙΖΟΝ ΔΕΝ ΠΛΗΡΩΝΕΤΕ
ΠΡΙΝ ΠΕΙΣΘΕΙΤΕ ΕΓΓΡΑΦΕΣ **ΠΛΗΡΟΦΟΡΙΕΣ**
ΣΤΟ ΤΗΛΕΦΩΝΟ: 0944-138510

X.1407-31/12

Διαγωνισμός του «Computer για όλους»

Αυτόν τον μήνα το Computer για όλους» γιορτάζει το τέλος μίας χιλιετίας και την αρχή μίας νέας. Για το λόγο αυτό κάνει ένα διαγωνισμό και προσφέρει στους αναγνώστες του απίστευτα δώρα αξίας 4.000.000 δρχ.!

Οι τυχεροί που θα πάρουν μέρος θα κερδίσουν δώρα όπως: notebook, υπολογιστές, εκτυπωτές, κάμερες, palmptop και πλήθος περιφερειακών και πακέτων software!!!

Σε αυτό το τεύχος περιλαμβάνεται ειδικό αφιέρωμα στη νέα φιλοσοφία και την κατασκευή του «Media PC» που δημιουργήθηκε από τις σύγχρονες ανάγκες επικοινωνίας και ψυχαγωγίας.

Και όπως κάθε μήνα, το περιοδικό «Computer για όλους» κυκλοφορεί με δύο δωρεάν CD-ROMs και με δύο έξτρα ένθετα για τις γιορτές!

ΤΟ ΚΡΕΟΠΩΛΕΙΟ «ΓΙΩΡΓΟΣ ΣΤΕΦΑΝΑΚΗΣ»
ΣΤΙΣ ΦΑΝΕΣ

ΣΑΣ ΕΥΧΕΤΑΙ ΚΑΛΕΣ ΓΙΟΡΤΕΣ και ΕΥΤΥΧΙΣΜΕΝΟΣ Ο ΚΑΙΝΟΥΡΓΙΟΣ ΧΡΟΝΟΣ

Είμαστε σίγουροι, πως τις Αγιες αυτές μέρες, θα θέλατε να τις περάσετε έχοντας στο τραπέζι σας **υγιεινά νόστιμα ντόπια κρέατα,** που θα βρείτε **μόνο** στο ΚΡΕΟΠΩΛΕΙΟ μας στις ΦΑΝΕΣ.

Στο κρεοπωλείο μας θα βρείτε: κρέας **μοσχαρίσιο - χοιρινό - κατσικίσιο - αρνίσιο** από ζώα που έχουν μεγαλώσει στις εγκαταστάσεις μας και έχουν **αναπτυχθεί φυσιολογικά με υγιεινές τροφές.**



Ακόμα θα βρείτε **ΓΑΛΟΠΟΥΛΕΣ δικής μας παραγωγής** που βόσκουν ελεύθερα στο αγρόκτημα μας.



Δεχόμαστε παραγγελίες στα τηλ. 41320 - 41798

XA-31/12

ΤΑΜΕΙΑΚΕΣ ΜΗΧΑΝΕΣ



***TEC* ΑΝΑΚΟΙΝΩΣΗ**

ΠΛΗΡΟΦΟΡΟΥΜΕ ΤΟΥΣ ΠΕΛΑΤΕΣ ΜΑΣ ΟΤΙ

✓ ΟΛΑ ΤΑ ΜΟΝΤΕΛΑ ΤΩΝ ΤΑΜΕΙΑΚΩΝ ΜΗΧ. ΤΕC ΔΕΧΟΝΤΑΙ ΤΟ ΕΤΟΣ 2000

✓ ΟΛΑ ΤΑ ΜΟΝΤΕΛΑ ΤΩΝ ΤΑΜΕΙΑΚΩΝ ΜΗΧ. ΤΕC ΘΑ ΛΕΙΤΟΥΡΓΗΣΟΥΝ ΜΕ ΤΟ ΝΟΜΙΣΜΑ ΕΥΡΩ

ΣΑΣ ΕΥΧΟΜΕΘΑ ΚΑΛΕΣ ΓΙΟΡΤΕΣ



ΑΠΟΚΛΕΙΣΤΙΚΟΣ ΑΝΤΙΠΡΟΣΩΠΟΣ ΡΟΔΟΥ
ΑΠΟΣΤΟΛΑΣ ΒΑΣΙΛΕΙΟΣ
Κολοκοτρώνη 91
(έναντι κινημ. ΤΙΤΑΝΙΑ)
Τηλ. 38089-32952
Κινητό 0944-262880

X.1431-24/12

Γκαλερί
Εύας Ζιλίνσκι ΠΙΤΙΝΗ

Η Γκαλερί ΕΥΑΣ ΠΙΤΙΝΗ, σας προσφέρει έπιπλα μοναδικά
ΠΙΝΑΚΕΣ - ΚΑΘΡΕΦΤΕΣ - ΦΩΤΙΣΤΙΚΑ
(TIFFANY- JASON- PATE DE VERRE - ΒΟΗΜΙΑΣ)
ΣΕΡΒΙΤΣΙΑ ΕΠΩΝΥΜΑ και πολλά διακοσμητικά σε τιμές δώρου.
Εάν θέλετε να σας ζηλεύουν οι φίλοι σας, διακοσμήστε το σπίτι σας στη Γκαλερί μας μεταξύ MIRA MARE & AURA BEACH, εμπορικό κέντρο ΡΟΔΟΣ ΛΑΝΤ.

Τηλ. 90883, ώρες εργασίας: Δευτέρα - Σάββατο από 10.30 - 13.30 και 17.30 - 21.00
ΚΥΡΙΑΚΗ 12 πρωί - 19 βράδυ

Σας ευχόμεθα καλά Χριστούγεννα και ευτυχισμένη η νέα χιλιετία



!0385-31/12

ΕΟΡΤΑΣΤΙΚΟ ΠΡΟΓΡΑΜΜΑ
1999 – 2000
Χριστούγεννα και Πρωτοχρονιά
CAPSIS
μοναδική εμπειρία

24 Δεκεμβρίου
Ρεβεγιόν Χριστουγέννων
Ο δημοφιλής ΠΑΣΧΑΛΗΣ και η ΟΡΧΗΣΤΡΑ ΤΟΥ *σας υποδέχονται την παραμονή των Χριστουγέννων στην πολυτελή αίθουσα του ξενοδοχείου μας*
Sofitel Capsis
"Banquet-Pandora Restaurant"
με ένα ξεχωριστό Μουσικό Εορταστικό Πρόγραμμα
**
Menu
Ποικιλία απο Μπουσε
*
Τιμπαλ Καπνιστού Σολωμού με Cream Cheese- χαβιάρι και μπρικ
Πανω σε σαλάτα απο αρωματικά χόρτα
Σάλτσα ανηθου
*
Παραδοσιακή γαλοπουλα με γέμιση άγριο ρύζι, σταφίδες και κουκουνάρια
Κάστανα καραμελιζέ
Πατάτες Αμαντιν
*
Παγωτό Φλαμπέ με σάλτσα Φρούτα του Δάσους
*
Αρχ. 15.000 κατ΄ατομο
Δρχ. 8.000 τά παιδιά (εως 12 ετών)

31 Δεκεμβρίου
Millennium 2000
Ρεβεγιόν Πρωτοχρονιάς
Τόσο τέλειο που θα εύχεστε να μην πέρναγε ο χρόνος!
Muses Night Club – Restaurant
Πλούσιο Ελληνικό και Ξένο ρεπερτόριο από την 8μελή ορχήστρα μας
**
Menu
Ποικιλία απο Μπουσε
*
Σαλάτα με γαρίδες και Μαριναρισμένο Σολωμό
Σάλτσα Εσπεριδοειδών
*
Λεπτοκομμένα Φιλετάκια Μόσχου
Zurichoise σε τουλίπα από φύλλο
Πατάτες dauphinoises
Ντομάτα γκρατινέ
*
Μους Λευκής και Μαύρης Σοκολάτας
Κουλί απο φρούτα του Δάσους
Παραδοσιακή Βασιλόπιττα
*
Δρχ. 18.000 κατ΄ατομο
Δρχ. 9.000 τά παιδιά (εως 12 ετών)

X1400-25/12

Για κρατήσεις, επικοινωνήστε στο τηλέφωνο 25-015

ΤΑΒΕΡΝΑ
η αμυγδαλιά

ανθίζει... και μέσα στον χειμώνα

Αγαπημένες συνταγές -καλά κρατημένες- για φίλους παλιούς, αλλά και νέους. Εδώ και είκοσι χρόνια είμαστε για σάς, σημείο γευστικής αναφοράς.. Στον ίδιο πάντα φιλικό και φιλόξενο χώρο η Αμυγδαλιά σάς περιμένει για όμορφα χειμωνιάτικα βράδια, απ' αυτά που θ' ανθίζουν για πάντα στην καρδιά σας!



Σας ευχόμαστε ΚΑΛΕΣ ΓΙΟΡΤΕΣ

ΤΑΒΕΡΝΑ *η αμυγδαλιά* *από το 1975*
στους ΠΡΕΣ. τηλ. 92925, 64108

X1437-5/1

ΕΚΘΕΣΙΑΚΟΣ ΧΩΡΟΣ
ΜΙΧΑΗΛ Π. ΜΑΡΚΑΚΙΟΥ
ΟΔΟΣ ΘΕΣ/ΝΙΚΗΣ 14 - ΕΝΑΝΤΙ ΕΜΠΟΡΙΚΟΥ ΚΕΝΤΡΟΥ ΜΗΔΙΑ
ΤΗΛ. 0241 - 67500, 20327 FAX 94162, ΡΟΔΟΣ

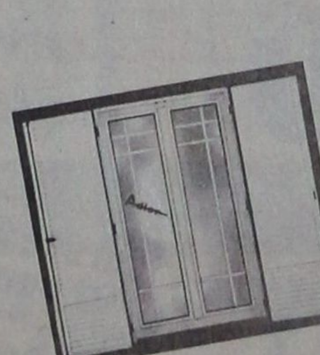

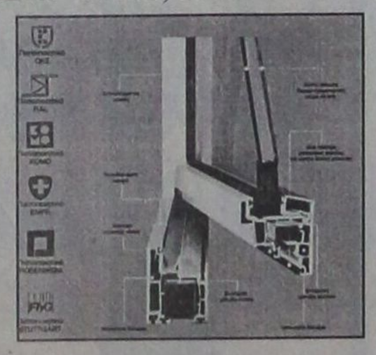

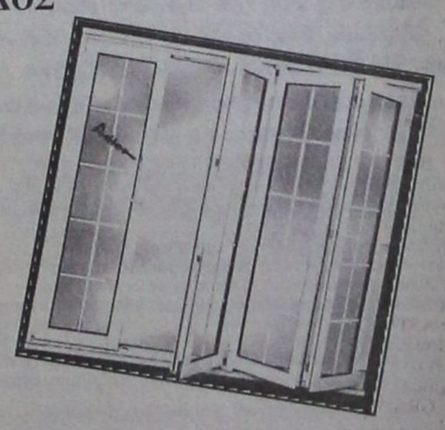

Adler
ΣΥΣΤΗΜΑΤΑ ΓΕΡΜΑΝΙΚΩΝ ΚΟΥΦΩΜΑΤΩΝ

Ξεκινήσαμε πρώτοι - πριν από 15 χρόνια - να ντύνουμε τα σπίτια σας με πόρτες - παράθυρα P.V.C. αλουμινίου και ξύλου.
Παραμείναμε πρώτοι χάρις στην εμπιστοσύνη με την οποία μας στηρίξατε.
Φιλοδοξούμε να είμαστε πάντα πρώτοι με συνέπεια στην παράδοση, τοποθέτηση από τεχνίτες που ειδικεύθηκαν στη Γερμανία και χαρακτηριστικό μας η έντονη προσπάθεια για την ικανοποίηση του πελάτη.

Adler
Δύναμη ποιότητας Δύναμη τεχνολογίας

Ελάτε στον ανακαινισμένο εκθεσιακό μας χώρο να δείτε από κοντά τα κουφώματα της πιο νέας τεχνολογίας και να συζητήσουμε για ό,τι ενδιαφέρεστε.
Αλλάζουμε τα παλιά σας κουφώματα αυθημερόν και τοποθετούμε νέα άσπρα ή χρωματιστά δικής σας επιθυμίας και με διακανονισμό της αρεσκείας σας.

Ευχαριστούμε Μιχαήλ Π. Μαρκακιού και Υιοί

X.1443-31/12

ΕΛΛΗΝΙΚΗ ΔΗΜΟΚΡΑΤΙΑ
ΥΠΟΥΡΓΕΙΟ ΑΝΑΠΤΥΞΗΣ
ΣΧΟΛΗ ΤΟΥΡΙΣΤΙΚΩΝ ΕΠΑΓΓΕΛΜΑΤΩΝ
ΤΕΧΝΙΚΗ ΕΠΑΓΓΕΛΜΑΤΙΚΗ ΣΧΟΛΗ ΡΟΔΟΥ

ΠΕΡΙΛΗΨΗ ΑΝΑΚΟΙΝΩΣΗΣ

Για την πρόσληψη προσωπικού με σύμβαση εργασίας ιδιωτικού δικαίου ορισμένου χρόνου.

1. Η Σχολή Τουριστικών Επαγγελμάτων (ΝΠΔΔ εποπτευόμενο από το υπουργείο Ανάπτυξης Π. Δ/γμα 27/96), ύστερα από την υπ' αριθ. 39/12-3-99 Πράξη του Υπουργικού Συμβουλίου και την με αριθμ. Πρωτ. Τ/4488/3-12-99 απόφαση κατανομής προσωπικού της υπουργού Ανάπτυξης, ανακοινώνει ότι θα προσλάβει προσωπικό με σύμβαση εργασίας ιδιωτικού δικαίου ορισμένου χρόνου, ενός (1) ατόμου ως διοικητικό προσωπικό, για την κάλυψη αναγκών του Τμήματος Μετ/σης (άτυπης συνεχιζόμενης κατάρτισης) της Σ.Τ.Ε. στη Ρόδο, σύμφωνα με τις διατάξεις του άρθρου 21 του Ν. 2190/1994, όπως ισχύει μετά τις τροποποιήσεις και συμπληρώσεις των Ν. 2225/1994, 2247/1994, 2266/1994, 2349/1995 και 2527/1997 και 2738/1999 για την ειδικότητα, με τα αντίστοιχα ειδικά τυπικά προσόντα και την χρονική περίοδο.

Ειδικότητα	Αριθμός	Ειδικά τυπικά προσόντα	Χρονική διάρκεια
Επιμελητής/τρια	1	Πτυχίο ΤΕΙ Σχολής Διοίκησης και Οικονομίας Τμημάτων Τουριστικών Επιχειρήσεων ή ΚΑΤΕΕ Τουριστικής Κατεύθυνσης ή ΑΣΤΕ και προϋπηρεσία (1) έτους σε συναφές αντικείμενο. Εν ελλείψει τέτοιων υποψηφίων να διαθέτουν απολυτήριο τίτλο Δ.Ε. πτυχίο Σχολής Τουριστικών Επαγγελμάτων ειδικότητας Ξ.Ε.Τ. και συναφή προϋπηρεσία (1) έτους και εν ελλείψει τέτοιων υποψηφίων να διαθέτουν αυτοί απολυτήριο τίτλο Δ.Ε. με (1) έτος συναφή εμπειρία. Εάν δεν βρεθεί υποψήφιος χωρίς εμπειρία, η θέση θα καλυφθεί με υποψήφιο με εμπειρία και το αντίθετο. (Οι υποψήφιοι χωρίς εμπειρία θα πρέπει να καταθέσουν υπεύθυνη δήλωση, στην οποία θα δηλώνουν ότι δεν έχουν προϋπηρεσία στο αντικείμενο).	Εως 4 μήνες και όχι πέραν της 25/4/2000.

Οι υποψήφιοι πρέπει να έχουν ηλικία από 18 έως 65 ετών.

Οι υποψήφιοι δεν πρέπει να έχουν κώλυμα κατά το άρθρο 8 του Υπαλληλικού Κώδικα (καταδίκη, υποδικία, δικαστική αντίληψη, δικαστική συμπαράσταση), με επιφύλαξη των ειδικών διατάξεων του άρθρου 4 παρ. 6 του Ν. 2207/1994 και προκειμένου περί αρρένων να έχουν εκπληρώσει τις στρατιωτικές τους υποχρεώσεις ή να έχουν νόμιμα απαλλαγεί από αυτές και να μην έχουν καταδικαστεί για λιποταξία με τελεσίδικη απόφαση.

Οι ενδιαφερόμενοι μπορούν να υποβάλλουν αίτηση σε ειδικό έντυπο χορηγούμενο από την Υπηρεσία στα γραφεία της Σχολής στη Ρόδο, οδός Ξενοδοχείο Θέρμαι, Αλεξ. Διάκου 1, εντός προθεσμίας δέκα (10) ημερών, που αρχίζει από την επομένη μέρα της τελευταίας δημοσίευσης της παρούσας σε δύο (2) τοπικές εφημερίδες του νομού ή της ανάρτησής της στο Κατάστημα της υπηρεσίας και στο χώρο ανακοινώσεων του Δημοτικού Καταστήματος, εφόσον η ανάρτηση της είναι τυχόν μεταγενέστερη της δημοσίευσης στις εφημερίδες.

Οι ενδιαφερόμενοι-ες μαζί με την αίτησή τους που θα γίνεται σε ειδικό έντυπο χορηγούμενο από τη Σχολή, πρέπει να υποβάλλουν υποχρεωτικώς τα εξής δικαιολογητικά:

1. Κυρωμένο φωτοαντίγραφο των δύο όψεων της αστυνομικής ταυτότητας
2. Κυρωμένο φωτοαντίγραφο του τίτλου των σπουδών τους (όπου απαιτείται).
3. Κυρωμένο φωτοαντίγραφο άδειας άσκησης επαγγέλματος (όπου απαιτείται).
4. Πιστοποιητικό εμπειρίας στο αντικείμενο της ειδικότητας (όπου απαιτείται), η οποία αποδεικνύεται ως εξής:

αα) Είτε με τυχόν υπάρχουσα δικαστική απόφαση, από την οποία προκύπτει το είδος της παρασχεθείσας εργασίας και χρονική διάρκεια της παροχής.

ββ) Είτε με ομοίου περιεχομένου βεβαίωση αρμόδιας ελληνικής ή αλλοδαπής δημόσιας αρχής.

γγ) Είτε με όμοια βεβαίωση νομικού προσώπου του άρθρου 14 παράγραφος 1 του Ν. 2190/94.

δδ) Είτε με όμοια βεβαίωση του οικείου ασφαλιστικού φορέα.

εε) Εάν από την προσκομιζόμενη βεβαίωση του οικείου ασφαλιστικού φορέα δεν προκύπτει το είδος της παρασχεθείσας εργασίας, τότε απαιτούνται πρόσθετη βεβαίωση του εργοδότη και υπεύθυνη δήλωση του υποψηφίου κατά το άρθρο 8 του Ν. 1599/86, σε συνδυασμό πάντοτε και με το βιβλιάριο κύριας ασφάλισης.

5. Υπεύθυνη δήλωση του Ν. 1599/1986 ότι δεν έχουν κώλυμα κατά το άρθρο 8 του Υπαλληλικού Κώδικα: α) ότι δεν έχουν καταδικαστεί για κακούργημα και σε οποιαδήποτε κλοπή, υπεξαίρεση (κοινή και στην υπηρεσία), απάτη, εκβίαση, πλαστογραφία, απιστία δικηγόρου, δωροδοκία, καταπίεση, απιστία περί την υπηρεσία, παράβαση καθήκοντος καθ' υποτροπή, συκοφαντική δυσφήμιση, καθώς και για οποιοδήποτε κατά της γενετήσιας ελευθερίας ή οικονομικής εκμετάλλευσης της γενετήσιας ζωής, δεν έχουν, λόγω καταδίκης, στερηθεί τα πολιτικά τους δικαιώματα, έτσι και αν έχει λήξει ο χρόνος που ορίστηκε για τη στέρηση, β) ότι δεν είναι υπόδικοι και δεν έχουν παραπεμφθεί με τελεσίδικο έστω και αν το αδίκημα παραγράφηκε, γ) ότι δεν έχουν λόγω καταδίκης στερηθεί τα πολιτικά τους δικαιώματα και για όσο χρόνο διαρκεί η στέρηση αυτή, δ) ότι δεν τελούν υπό δικαστική συμπαράσταση.

6. Πρόσφατη βεβαίωση του ΟΑΕΔ για την απόδειξη της μακροχρόνιας ανεργίας.

7. Οι άνεργοι υποψήφιοι θα πρέπει να προσκομίσουν υπεύθυνη δήλωση του Ν. 1599/86 ότι είναι άνεργοι ή ανεπάγγελτοι.

8. Πιστοποιητικό οικογενειακής κατάστασης (όπου απαιτείται).

9. Πιστοποιητικό του οικείου δήμου για τη μόνιμη κατοικία του υποψηφίου.

10. Προκειμένου για απολυμένους από αγροτικές συνεταιριστικές οργανώσεις, σύμφωνα με το άρθρο 23 του Ν. 2538/1997, βεβαίωση της νέας συνεταιριστικής οργάνωσης ότι είχαν συνεχή υπηρεσία δύο (2) τουλάχιστον ετών και πρόσφατη βεβαίωση του ΟΑΕΔ ότι είναι άνεργοι.

11. Υπεύθυνη δήλωση του Ν. 1599/1986 η οποία συμπληρώνεται κατά την τελευταία ημέρα της προθεσμίας υποβολής αιτήσεων, ότι έχουν απασχοληθεί σε δημόσιο ή Ν.Π.Δ.Δ. σύμφωνα με το άρθρο 14 παρ. του ν. 2190/94, με την ιδιότητα του εποχιακού υπαλλήλου ή για κάλυψη περιοδικών ή πρόσκαιρων αναγκών ή όχι.

Σε περίπτωση που έχουν απασχοληθεί οι υποψήφιοι θα πρέπει να δηλώνουν την υπηρεσία, στην οποία απασχολήθηκαν και την ακριβή διάρκεια απασχόλησης (έναρξη-λήξη εργασίας).

Η Διευθύντρια
Αικ. Χατζηκυριακού-Διακονικόλα

ΧΛ-24/12

«PELLOS TRAVEL»

ΕΚΔΡΟΜΕΣ

Εμείς σας προτείνουμε, εσείς αποφασίζετε

1) 21.1.2000 – 26.1.2000
Αγιος Νεκτάριος Αίγινας
Αγιος Ραφαήλ Μυτιλήνης
2) 15.2.2000 – 24.2.2000
Ιερισσός – Αγ. Τόποι – Αγια Αικατερίνη Σινά!!!

Για κρατήσεις και πληροφορίες
Τηλ. 51307 - 52621 - 87615 - 36395

Πρόγραμμα εκδρομής: **21/1/2000 - 26/1/2000**
Αγιος Νεκτάριος Αίγινας - Αγιος Ραφαήλ Μυτιλήνης
21/1/2000. Αναχώρηση με το πλοίο για Αθήνα από Ρόδο.
22/1/2000. Αφιξη στην Αθήνα. Επιβίβαση στο πλοίο και αναχώρηση 10 μ.μ. για Αίγινα. Αφιξη στην Αίγινα, επιβίβαση σε πούλμαν και αναχώρηση για Αγιο Μηνά - Αγία Αικτερίνη - Αγιο Νεκτάριο. Προσκύνημα - Λειτουργία και επιστροφή το απόγευμα 5 μ.μ. στην Αθήνα. Ωρα 7 μ.μ. το βράδυ επιβίβαση στο πλοίο και αναχώρηση για Μυτιλήνη.
23/1/2000. Αφιξη στις 08.00 π.μ. στη Μυτιλήνη. Επιβίβαση με πούλμαν και αναχώρηση για τον Αγιο Ραφαήλ. Ακολουθία της Κυριακής - Τέλος Ακολουθίας ώρα 12 π.μ. Αναχώρηση και άφιξη στο ξενοδοχείο της πόλης. Τακτοποίηση στο ξενοδοχείο - Βράδυ ελεύθερο.
24/1/2000. Γύρος νησιού - Αγιάσο Μονή Λειμώνος - Πέτρα (Παναγία Γλυκοφιλούσα) - Μόλυβος. Επιστροφή το απόγευμα στο ξενοδοχείο. Βράδυ ελεύθερο.
25/1/2000. Εκδρομή στα μουσεία της πόλης και τις εκκλησίες. Επιστροφή στο ξενοδοχείο ώρα 2μ.μ. Αναχώρηση με το πλοίο για Ρόδο.
26/1/2000. Αφιξη στη Ρόδο. Τέλος εκδρομής.

☞ Στην εκδρομή περιλαμβάνονται:
Ξενοδοχεία με πρωινό * Εισιτήρια με καμπίνα πλοίου Β' θέση. * Μεταφορές - Ξεναγήσεις * Συνοδεία ιερέων * Συνοδός του γραφείου.

Τιμή 79.000 δρχ. το άτομο!!

Για περισσότερες πληροφορίες και κρατήσεις
«PELLOS TRAVEL»
ΡΟΔΟΣ - ΑΦΑΝΤΟΥ - ΦΑΛΗΡΑΚΙ
Τηλέφωνα: 51307 - 87615 - 36395 - 85326 - 52621
FAX: 87616 ή 52276

10318-5/1

Πρόσκληση

Οι Σύλλογοι Τηλίων της Ρόδου προσκαλούν τα μέλη και τους φίλους τους στη χοροεσπερίδα τους στο εστιατόριο «ΑΡΤΕΜΙΣ PALACE» στο Φαληράκι, ανήμερα τα Χριστούγεννα 25/12/99, Σάββατο και ώρα 20.00.

Το πλούσιο μενού, με την ορχήστρα του φίλου μας Γιάννη Κλαδάκη και η λαχειαγορά μας, με ακριβά δώρα, πιστεύουμε ότι θα μας χαρίσουν μια όμορφη βραδιά.

Τιμή πρόσκλησης δρχ. 6.000 (περιλαμβάνει μισή φιάλη κρασί ΕΜΕΡΥ ή μια φιάλη μπύρα ΧΕΝΙΓΚΕΡ κατ' άτομο).



Για πληροφορίες στα τηλεφ. 36510, 69594

Για κρατήσεις τραπεζιών τηλεφ. 85488, 85284

Σας περιμένουμε

Τα Διοικητικά Συμβούλια

10388-24/12

ΚΑΛΕΣΜΑ

Ο Πολιτιστικός Σύλλογος Μαριτσών «Ο ΚΕΡΩΝΙΑΤΗΣ» σας ΚΑΛΕΙ στη μαγευτική τοποθεσία Σωτήρα Μαριτσών, όπου διοργανώνει ζωντανή αναπαράσταση της Γέννησης του Χριστού, για να αισθανθούμε όλοι μαζί το δέος του κορυφαίου γεγονότος της Ορθοδοξίας, της Ενανθρώπισης του Κυρίου.

Ημέρες λειτουργίας: Σάββατο 25-12-1999
Κυριακή 26-12-1999
Σάββατο 1-1-2000
Κυριακή 2-1-2000
Πέμπτη 6-1-2000



Ωρες λειτουργίας: 11.00 π.μ. -17.00 π.μ.
Για το Δ.Σ.
Μιχάλης Μπακαρής

ΧΛ-6/1

Αριθμ. 634/1999
ΑΠΟΣΠΑΣΜΑ ΕΠΑΝΑΛΗΠΤΙΚΗΣ ΠΕΡΙΛΗΨΗΣ ΕΚΘΕΣΗΣ ΑΝΑΓΚΑΣΤΙΚΗΣ ΚΑΤΑΣΧΕΣΗΣ ΑΚΙΝΗΤΩΝ

Δικαστικός Επιμελητής: Ο δικαστικός επιμελητής του Πρωτοδικείου Ρόδου, Παναγιώτης Μ. Παναγιωτάκης.

Επισπεύδων: Ο Γεώργιος Σφουγγαριστός, κάτοικος Αφάντου Ρόδου.

Οφειλέτιδα: Η Δέσποινα συζ. Ελευθερίου Βλάχου, κάτοικος Αφάντου Ρόδου.

Ποσό οφειλής: 2.103.160 δραχμές, πλέον τόκων και εξόδων.

Μεσεγγυούχος: Η ίδια η οφειλέτιδα, σύμφωνα με τον Κ.Πολ.Δ.

Τίτλος εκτελεστός: Η υπ' αριθμ. 157/1999 διαταγή πληρωμής του Μονομελούς Πρωτοδικείου Ρόδου.

Χρόνος και τόπος πλειστηριασμού: Η 12 Ιανουαρίου 2000, ημέρα Τετάρτη και από τις 12 το μεσημέρι μέχρι τις 2 το απόγευμα της ίδιας ημέρας στο Δημοτικό Κατάστημα του Δήμου Αφάντου Ρόδου.

Υπάλληλος του πλειστηριασμού: Η συμβολαιογράφος Ρόδου κ. Μαίρη Παπαδάκη, οδούς Εθ. Δωδεκανησίων 29, 3ος όροφος.

Περιγραφή ακινήτων: 1ο ακίνητο-αγρός που βρίσκεται στην τοποθεσία Μαλασσάς της κτηματικής περιφέρειας Αφάντου, συνολικής έκτασης 500 τ.μ. με κτηματολογικά στοιχεία τόμος 39 γιαών Αφάντου, φύλλο 63, φάκελος 3661, μερίδα 5129 γαιών Αφάντου, που εκτιμήθηκε 1.500.000 δραχμές. 2ο ακίνητο: αγρός που βρίσκεται στη θέση Καφίζια της κτηματικής περιφέρειας Αφάντου Ρόδου, έκτασης 1200 τ.μ. με κτηματολογικά στοιχεία τόμος 2 γαιών Αφάντου, φύλλο 144, φάκελος 705, μερίδα 4604, το οποίο εκτιμήθηκε 2.500.000 δραχμές.

Ο πλειστηριασμός θα γίνει με τιμή πρώτης προσφοράς το 1/2 της εκτιμήσεως που έγινε κατά την κατάσχεση, δηλαδή για το πρώτο ακίνητο με αριθμό μερίδας 5129 γαιών Αφάντου 750.000 δραχμές και για το δεύτερο ακίνητο με αριθμό μερίδας 4604 γαιών Αφάντου 1.250.000. Ο πλειοδότης πρέπει να εφοδιαστεί με την απόφαση την αίρουσα τους περιορισμούς του Νόμου 1829/1990 γιατί η Δωδεκάνησος είναι παραμεθόριος περιοχή.

Αντίκλητός του επισπεύδοντος ορίσθηκε η δικηγόρος κ. Σταυρούλα Κοιλιά, κάτοικος Ρόδου. Εγραψα το παρόν σήμερα στο γραφείομου στην οδό Εθελ. Δωδεκανησίων 29, το υπογράφω και το σφραγίζω νόμιμα.

Ο δηλοποιών δικαστικός επιμελητής
Παναγιώτης Μ. Παναγιωτάκης

ΧΛ-24/12

ΤΟΥ ΣΩΤΗΡΗ ΤΟ ΚΟΥΤΟΥΚΙ ΣΤΗΝ ΠΥΛΩΝΑ

Ανοίγουμε στην ανακαινισμένη αίθουσα του πρώην ξενοδοχείου ΠΥΛΩΝΑ στις 18 του μήνα, ημέρα Σάββατο, το βράδυ για να σας προσφέρουμε ένα πλούσιο καλλιτεχνικό πρόγραμμα με

ζωντανή ρεμπέτικη μουσική καθώς και μεγάλη ποικιλία εκλεκτών μεζέδων.

Μόνο κάθε Σάββατο.
Η διεύθυνσή μας είναι στην ΠΥΛΩΝΑ απέναντι από την εκκλησία του Αγ. Γεράσιμου.

Ρεζερβέ στα τηλέφωνα
0944/342880
0241/56231
0244/31006



ΚΑΛΕΣ ΓΙΟΡΤΕΣ

ΧΛ-6/1

Ας είναι αυτά τα Χριστούγεννα τα **πιό γλυκά** της ζωή σας!

Mike's Ζαχαροπλαστείο

X.1401-13/1

7 καταστήματα σε όλη τη Ρόδο, ένα είναι δίπλα σας. τηλ. 66510

ADD επικοινωνία

Τώρα το Plato με Χριστουγεννιάτικα Δώρα αξίας 275.000δρχ:

BEST computer '99

PLATO με INTEL® CELERON™ PROCESSOR 433 MHz
CPU: INTEL® CELERON™ PROCESSOR 433 MHz, RAM: 32 MB, CASE: MIDI, FDD: 1.44, HDD: 6.4 GB, CD ROM: 40X, KEYBOARD PS/2: MOUSE PS/2, 0.5 MPIX 19 GR, VGA: 8MB ON BOARD, SOUND CARD: 16 BIT, MODEM: 56K, SPEAKERS: 120W, MONITOR: 15" TCO 95 MPR II
Τώρα μόνο 236.500 δρχ

PLATO με INTEL® PENTIUM® III PROCESSOR 500 MHz
CPU: INTEL® PENTIUM® III PROCESSOR 500 MHz, RAM: 64 MB, CASE: MIDI, FDD: 1.44, HDD: 8.4 GB, CD ROM: 40X, KEYBOARD PS/2: MOUSE PS/2, 0.5 MPIX 19 GR, VGA: 8MB, SOUND CARD: 16 BIT, MODEM: 56K, SPEAKERS: 120W, MONITOR: 15" TCO 95 MPR II
Τώρα μόνο 325.000 δρχ

1 Χρόνο σύνδεση στο **INTERNET**
Word Perfect 8
6 ώρες εκπαίδευση στα **FUTUREKIDS** ή δωροεπιταγή έκπτωσης χιλιάρικο δρχ.
Norton Antivirus
1 Χρόνο Συντήρηση στην **PLATO VISA**
600 Mb Software

Και επιπλέον...
Δωροεπιταγές μεγάλης αξίας και Εκπτωτικές κάρτες από τα Europeans, CD-Rewritable Sony, Έγχρωμες τηλεοράσεις LG

intel inside pentium-III

Και αν δεν σας φτάνουν αυτά Τότε... σας το Χαρίζουμε!
Πάρτε όλα τα χρήματα σας πίσω...
ανακαλύπτοντας το μαγικά συνδυασμό.



X.1447-28/12

ORION COMPUTERS
Μ. Πετρίδη 54. Τηλ. 75554
YEAR 2000 GIANT

Η προσφορά ισχύει μέχρι εξαντλήσεως των αποθεμάτων. Οι τιμές μπορούν να αλλάξουν χωρίς επίσημη προειδοποίηση η από την εταιρία. Στην τιμή δεν συμπεριλαμβάνεται Φ.Π.Α. Σε όλες τις αγορές πληροφορικής 3% επιστροφή μετρητών & δόσεις μόνο με PLATO EUROBANK VISA

PLATO

Το 2000 ας ανοίξουμε το παράθυρο σε ένα κόσμο πιο όμορφο...

ΩΡΑΡΙΟ ΕΟΡΤΩΝ 8.30 π.μ. - 21.00 μ.μ.

ΜΕΓΑΛΑ ΚΑΤΑΣΤΗΜΑΤΑ **ΠΑΠΠΟΥ**

ΔΕΝΤΡΑ ΣΤΟΛΙΔΙΑ ΔΩΡΑ





και στο κόσμο των παιχνιδιών

Οι φίλοι μας μπορούν να βρούνε..

	Δρχ.		Δρχ.
MATCHBOX MEGA RIG	9.560	Ο ΠΗΛΙΝΟΣ ΚΟΣΜΟΣ ΤΩΝ ΑΖΤΕΚΩΝ	9.600
OTHELLO (Επιτραπέζιο)	8.600	PLASMA PC (COMPUTER)	57.370
TOP 10 » »	9.600	SINDY (ΠΟΥ ΠΕΡΠΑΤΑΕΙ)	7.650
ΤΟ ΜΙΚΡΟΣΚΟΠΙΟ » »	9.600	ΗΛΕΚΤΡΟΝΙΚΟ ΚΑΣΤΡΟ (FISHER PRICE)	19.250
MAX STEEL ROCKET CYCLE	4.800	ΤΟ ΟΧΥΡΟ (» »)	14.400
ΧΡΩΜΑΤΙΣΤΗΡΙΟ ΝΥΧΙΩΝ	9.600	ΜΠΑΟΥΛΑΡΑΣ	9.550
ΠΛΕΚΤΟΜΗΧΑΝΗ (BARBIE)	9.600	ΤΡΑΓΟΥΔΑΚΙΑΣ	19.200
		ACTION MAN SILVER SPEEDER	13.400

X1393-31/12

2000... Χρόνια Πολλά!



Το εστιατόριο **le CHEF**
σας εύχεται

Καλά Χριστούγεννα

Σας περιμένουμε την παραμονή των Χριστουγέννων στο Ρεβγιόν που έχουμε ετοιμάσει για σας, παρέα με τη μουσική του Νίκου Καναβάκη.

Menu

Σολομός καπνιστός με σικορέ
Χαβιάρι Δανίας και μάνγκο
*
Γαρίδες σχάρας με μπέικον, ρύζι «basmati» με κούρκουμα, αμύγδαλα και κουκουνάρια
*
Πεπόνι σε γλυκό κόκκινο κρασί «Αμάντια»
*
Φιλέτο μόσχου σχάρας με σάλτσα μπεαρνέζ
ή
Φιλετάκια μινιόν σχάρας με τρεις γεύσεις (Μπαρνέζ, - μαδέρα - πιπεράτη)
*
Πατάτες «βαρκούλες» γεμιστές μανιτάρια ολόκληρα, δεματάκια χορταρικών και μους κάστανου με καραμέλα
*
Σαλάτα «Waldorf» σε πορτοκάλι
*
Παγωτό «Copa - Cabana»
*
Γαλλικό κονιάκ ή λικέρ «Nocello»
*
Καφές φίλτρου

Τιμή: 9000 δρχ. κατ' άτομο
Ρεζερβέ τηλ. 62304 - 62811
Δ/νση Αγία Μαρίνα Κοσκινού

10409-24/12

CAN A FERRIES
KYDON TOURS

ΚΕΝΤΡΙΚΟ ΠΡΑΚΤΟΡΕΙΟ PORT AGENT
F/B DALIANA
F/B DIMITROULA
F/B ROMILDA

Από 1/10 έως νεωτέρας
Τα υπερπολυτελή
F/B DHMITROULA - F/B MARINA - F/B RODANTHI
με καθημερινές και εναλλάξ αναχωρήσεις

ΔΡΟΜΟΛΟΓΙΑ ΑΠΟ ΡΟΔΟ

ΔΕΥΤΕΡΑ: 16.00 για Σύμη, Κω, Κάλυμνο, Λέρο, Πάτμο, Πειραιά
ΤΡΙΤΗ: 16.00 για Κω, Κάλυμνο, Πειραιά
ΤΕΤΑΡΤΗ: 16.00 για Κω, Κάλυμνο. Πειραιά
ΠΕΜΠΤΗ: 16.00 για Κω, Κάλυμνο, Λέρο, Πάτμο, Πειραιά
ΠΑΡΑΣΚΕΥΗ: 16.00 για Κω, Κάλυμνο, Λέρο, Πάτμο, Πειραιά
ΣΑΒΒΑΤΟ: 16.00 για Κω, Κάλυμνο, Λέρο, Πάτμο, Πειραιά
ΚΥΡΙΑΚΗ: 16.00 για Κω, Κάλυμνο, Λέρο, Πάτμο, Πειραιά

F/B ROMILDA

Κάθε δεύτερο Σάββατο στις 13.00 για Ρόδο - Καστελλόριζο
ΣΑΒΒΑΤΟ 22.00 για Σύμη, Τήλο, Νίσυρο, Κω, Κάλυμνο, Αστυπάλαια, Αιγιαλή, Μύκονο, Τήνο, Σύρο, Πειραιά

F/B DIMITROULA

ΘΑ ΑΡΧΙΣΕΙ ΝΑ ΕΚΤΕΛΕΘΕΙ ΔΡΟΜΟΛΟΓΙΑ ΣΥΝΤΟΜΑ
ΕΙΣΙΤΗΡΙΑ - ΠΛΗΡΟΦΟΡΙΕΣ στο

ΠΡΑΚΤΟΡΕΙΟ ΚΥΔΩΝ
• Εθελ. Δωδεκανησίων 14 • Ακτή Σαχτούρη 8
Τηλ. 23.000 - 27722 - 24265 - 27900 - 75268

M28-31/12

ARISTON
ΤΑ ΠΑΝΤΑ ΑΡΙΣΤΑ

Ευκολίες πληρωμής
από 18 μέχρι και 24 μήνες
ΧΑΜΗΛΕΣ ΤΙΜΕΣ ΚΑΙ ΔΟΣΕΙΣ
ARISTON ΙΤΑΛΙΑΣ:

ΚΟΥΖΙΝΕΣ ΚΑΙ ΦΟΥΡΝΟΙ ΠΑΝΤΟΣ ΤΥΠΟΥ - ΕΣΤΙΕΣ ΚΕΡΑΜΙΚΕΣ ΚΑΙ ΑΠΛΕΣ - ΨΥΓΕΙΑ - ΚΑΤΑΨΥΚΤΕΣ - ΨΥΓΕΙΟΚΑΤΑΨΥΚΤΕΣ - ΠΛΥΝΤΗΡΙΑ ΡΟΥΧΩΝ ΚΑΙ ΠΙΑΤΩΝ - ΘΕΡΜΟΣΙΦΩΝΕΣ - ΑΠΟΡΡΟΦΗΤΗΡΕΣ ΚΟΥΖΙΝΑΣ ΠΑΝΤΟΣ ΤΥΠΟΥ
απλά και εντοιχιζόμενα σε ποικιλία χρωμάτων
ΚΑΙ ΤΩΡΑ:
ΠΛΥΝΤΗΡΙΑ - ΨΥΓΕΙΑ - ΚΟΥΖΙΝΕΣ ΚΑΙ ΜΙΚΡΟΣΥΣΚΕΥΕΣ BOSCH - SIEMENS (ΜΠΟΣ ΣΙΜΕΝΣ) ΣΤΙΣ ΧΑΜΗΛΟΤΕΡΕΣ ΤΙΜΕΣ ΤΗΣ ΑΓΟΡΑΣ

Επισκεφθείτε μας για να βεβαιωθείτε για τις ΧΑΜΗΛΕΣ ΤΙΜΕΣ μας!

Εισάγουμε και γι'αυτό πουλάμε φθηνότερα

ARISTON Η ΠΡΟΗΓΜΕΝΗ ΤΕΧΝΟΛΟΓΙΑ

ΤΗΛΕΟΡΑΣΕΙΣ - ΒΙΝΤΕΟ - ΒΙΝΤΕΟΚΑΜΕΡΕΣ - ΒΙΝΤΕΟΤΗΛΕΟΡΑΣΕΙΣ - ΜΙΚΡΟΣΥΣΚΕΥΕΣ - FAX - ΣΤΕΡΕΟ - ΤΗΛΕΦΩΝΑ - -C.D. - ΣΚΟΥΠΕΣ ΠΑΝΤΟΣ ΤΥΠΟΥ σε μεγάλη ποικιλία

X1394-31/12

Αντιπρόσωποι- Εισαγωγείς ΔΩΔΕΚΑΝΗΣΟΥ από το 1960:
ΑΔΕΛΦΟΙ ΣΤΕΦΑΝΟΥ Ο.Ε.
Δενδρινού & Χατζηαγγέλου - τέρμα Κορδιγκτώνος, τηλ. 22568, 22695

Και στη σύζυγο του Φρανσουά Μιττεράν

Πρόσκληση για τη Λέρο

ΓΙΑ ΤΙΣ ΕΚΔΗΛΩΣΕΙΣ ΜΝΗΜΗΣ ΚΑΙ ΔΗΜΟΚΡΑΤΙΑΣ

Πρόσκληση στη Danielle Mitterand - μια διεθνώς αναγνωρισμένη προσωπικότητα που έχει αναλώσει τη ζωή της στην υπεράσπιση των ανθρωπίνων δικαιωμάτων - να κηρύξει την έναρξη των εργασιών του Διεθνούς Forum για τα δικαιώματα του παιδιού που θα γίνει στη Λέρο το α' 15νθήμερο του Ιουλίου 2000, απέστειλε χθες ο Νομάρχης Δωδεκανήσου κ. Σάββας Καραγιάννης. Ολόκληρο το κείμενο της πρόσκλησης έχει ως εξής:

«Αγαπητή Κυρία Mitterand,

Στη Λέρο - ένα από τα ομορφότερα νησιά της Δωδεκανήσου, είχαν εξοριστεί, κατά τη διάρκεια της δικτατορίας 1967-74, χιλιάδες αγωνιστές της Δημοκρατίας σε στρατόπεδα συγκέντρωσης πολιτικών κρατουμένων που είχε δημιουργήσει τότε η Χούντα.

Εχουν περάσει 25 χρόνια από τότε που αποκαταστάθηκαν οι δημοκρατικοί θεσμοί στην πατρίδα μας. Οι μνήμες ωστόσο δεν έσβησαν. Ετσι η νέα νομαρχιακή αρχή που αναδείχθηκε από τις εκλογές του Οκτωβρίου 1998, θεώρησε υποχρέωσή της να οργανώσει στη Λέρο το προηγούμενο καλοκαίρι εκδηλώσεις πολιτικού και πολιτιστικού χαρακτήρα με τίτλο «Μέρες Μνήμης και Δημοκρατίας». Οι εκδηλώσεις αυτές που πραγματοποιήθηκαν με τη συνεργασία του Δήμου και των φορέων του νησιού κατά το διάστημα 8-15

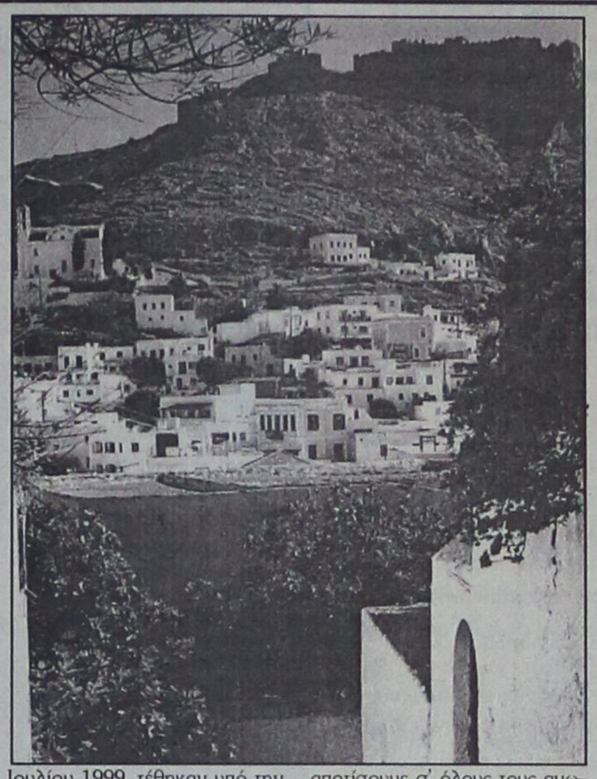

Ιουλίου 1999, τέθηκαν υπό την αιγίδα του προέδρου της Ελληνικής Δημοκρατίας κ.Κων/νου Στεφανόπουλου και σημείωσαν εξαιρετική επιτυχία.

Το γεγονός αυτό μας οδήγησε αβίαστα στο συμπέρασμα να καθιερώσουμε τις εκδηλώσεις αυτές σε ετήσια βάση και να τις εμπλουτίσουμε ακόμα περισσότερο. Σκεφτήκαμε ότι η μεγαλύτερη τιμή που θα μπορούσαμε να αποτίσουμε σ' όλους τους αγωνιστές που υπέφεραν σ' αυτό το χώρο - μόνο και μόνο γιατί υπεράσπιζε την ελευθερία της σκέψης τους - θα ήταν η ανάδειξη και καθιέρωση της Λέρου ως τόπου προβληματισμού σε διεθνές επίπεδο για τα ανθρώπινα δικαιώματα.

Ετσι αποφασίσαμε να διοργανώσουμε κάθε χρόνο ένα Διεθνές Forum για τα ανθρώπινα δικαιώματα με διαφορετικό θέμα κάθε φορά. Προχωρούμε λοιπόν φέτος το καλοκαίρι, στα πλαίσια των εκδηλώσεων «Μέρες Μνήμης και Δημοκρατίας 2000», που θα πραγματοποιηθούν στο α' 15νθήμερο του Ιουλίου, στην οργάνωση του 1ου Διεθνούς Forum. Προβληματιστήκαμε για το θέμα του, θεωρήσαμε όμως ό,τι το καλύτερο θα ήταν στην αρχή του 21ου αιώνα να μιλήσουμε για τα δικαιώματα του παιδιού. Επιλέγουμε με τίτλο: «Το παιδί ως πρώτος πολίτης του κόσμου», να συζητήσουμε για τη θέση του παιδιού στην οικογένεια και την κοινότητα, για τη σύμβαση των δικαιωμάτων του παιδιού του ΟΗΕ, για την εφαρμογή και εξειδίκευση των άρθρων της Συνθήκης του Αμστερνταμ που αναφέρονται στους νέους κλπ.

Αγαπητή κυρία Mitterand, γνωρίζοντας τις ευαισθησίες σας και τους αγώνες σας για την υπεράσπιση των ανθρώπινων δικαιωμάτων, επιθυμούμε να σας σας προσκαλέσουμε σ' αυτό το 1ο Forum και να μας κάνετε την τιμή να κηρύξετε την έναρξη των εργασιών. Θα σας είμασταν ευγνώμονες αν μας γνωρίζατε την απάντησή σας, που ελπίζουμε θετική, μέχρι το τέλος Ιανουαρίου. Περιμένοντας την απάντησή σας σας παρακαλώ να δεχθείτε την έκφραση των αισθημάτων και εκτίμησης προς εσάς και τις θερμότερες ευχές μου για να είναι το 2000 μια εξαιρετική χρονιά».

ΕΛΛΗΝΙΚΗ ΔΗΜΟΚΡΑΤΙΑ
ΠΕΡΙΦΕΡΕΙΑ Ν. ΑΙΓΑΙΟΥ
ΓΕΝΙΚΗ ΔΙΕΥΘΥΝΣΗ ΠΕΡΙΦΕΡΕΙΑΣ
ΔΙΕΥΘΥΝΣΗ ΔΑΣΩΝ
ΔΩΔ/ΣΟΥ

ΑΝΑΚΟΙΝΩΣΗ

Γνωστοποιείται κατά το άρθρο 14 του Ν. 998/79, η αποστολή για δημοσίευση στο Δήμο Καλλιθέας της αριθμ. 6105/25/10/99/ Πράξης χαρακτηρισμού έκτασης που εκδόθηκε από τον Δ/ντή Δασών Δωδ/σου Η ΚΜ 1405 γαιών Καλυθιών χαρακτηρίζεται ως χορτολιβαδική και δασική έκταση.

Ο Δ/ντής Δασών Δωδ/σου
Φίλιππος Κοντίτσης
Δασολόγος με Α' βαθμό
10411-24/12

ΔΙΕΥΚΡΙΝΗΣΗ

Η ΑΝΤΙΚΑΡΚΙΝΙΚΗ ΕΤΑΙΡΙΑ, διευκρινίζει ότι στην εκδήλωση για τον Μίμη Πλέσσα, κύριος χορηγός ήταν η φαρμακαποθήκη ΓΕΩΡΓΙΟΥ ΦΡΟΝΑ και όχι οι ΑΦΟΙ ΦΡΟΝΑ όπως αναφέρθηκε

Εκ του Δ.Σ.
ΓΔ-24/12

ΣΥΓΧΑΡΗΤΗΡΙΑ

Στον αγαπητό μας ανιψιό και εξάδελφο ΣΩΤΗΡΗ ΤΕΡΖΗ του Νικολάου που πήρε το πτυχίο της Σχολής Οικονομικών Επιστημών του Πανεπιστημίου Αθηνών, του ευχόμαστε συγχαρητήρια και καλή σταδιοδρομία.

Οικογένεια Πασχάλη Χ'Στέργου
10408-24/12

ΣΥΓΧΑΡΗΤΗΡΙΑ

Στον αγαπητό μας ανιψιό και εξάδελφο ΣΩΤΗΡΗ ΤΕΡΖΗ του Νικολάου και της Μαρίας, το γένος Κουμέντου, ευχόμαστε ολόψυχα καλή σταδιοδρομία για την απόκτηση του πτυχίου της Σχολής Οικονομικών Επιστημών του Πανεπιστημίου Αθηνών

Γιάννης και Στέλλα
10408-24/12



THE BANK OF NOVA SCOTIA

ΕΥΧΕΤΗΡΙΑ ΑΝΑΚΟΙΝΩΣΗ

Η SCOTIABANK εύχεται στους φίλους, πελάτες και συνεργάτες της Καλά Χριστούγεννα και Ευτυχισμένος ο Καινούργιος Χρόνος.

Η SCOTIABANK, κατάστημα Ρόδου, αντί της αποστολής ευχετηρίων καρτών, αποφάσισε να προσφέρει το κόστος τους, επαυξημένο στο «ΘΕΡΑΠΕΥΤΗΡΙΟ ΧΡΟΝΙΩΝ ΠΑΘΗΣΕΩΝ ΠΑΙΔΩΝ ΔΩΔΕΚΑΝΗΣΟΥ Ο ΑΓΙΟΣ ΑΝΔΡΕΑΣ» με την ελπίδα ότι οι φετινές γιορτές θα χαρίσουν ένα χαμόγελο σε κάποια παιδιά για ένα καλύτερο αύριο.

ΧΡΟΝΙΑ ΠΟΛΛΑ
SCOTIABANK
BANKING ON STRENGTH
X1451-28/12

ΠΡΟΣΤΑΤΕΥΣΤΕ ΕΓΚΑΙΡΑ ΤΗΝ ΕΠΙΧΕΙΡΗΣΗ ΣΑΣ!

ΕΝΗΜΕΡΩΘΕΙΤΕ ΑΜΕΣΑ ΓΙΑ ΤΟ ΠΡΟΒΛΗΜΑ ΤΟΥ 2000

Τι είναι; Το "Πρόβλημα του 2000" ή "το Πρόβλημα της Χιλιετίας" είναι ένα όνομα που αποδίδεται στο σύνολο των προβλημάτων που μπορεί να προκύψουν στη λειτουργία των ηλεκτρονικών υπολογιστών, των προγραμμάτων τους ή άλλων ηλεκτρονικών συσκευών, όταν το ημερολόγιο φθάσει στην 1η Ιανουαρίου 2000 ή όταν αυτά τα συστήματα χρησιμοποιηθούν για να γίνουν υπολογισμοί μεταξύ ημερομηνιών που βρίσκονται εκατέρωθεν της αλλαγής της χιλιετίας.

Πότε εμφανίζεται; Το πρόβλημα εμφανίζεται σε συστήματα υπολογιστών και τα προγράμματά τους και αφορά κυρίως σε όσα από αυτά ερμηνεύουν τα δεδομένα τους σε χρονική διάσταση. Το πρόβλημα δεν εμφανίζεται αναγκαστικά πριν 1.1.2000 ή μετά την ημερομηνία αυτή. Μπορεί να εμφανιστεί και νωρίτερα εφόσον χρειαστεί να γίνει υπολογισμός με μεταγενέστερες από την τρέχουσα ημερομηνίες, όπως για παράδειγμα στον υπολογισμό τόκων ενός πενταετούς δανείου με αρχή το 1996 και λήξη το 2001.

Πού εμφανίζεται το πρόβλημα; • Στην αποθήκευση των στοιχείων • Στο λογισμικό εφαρμογής • Στο λογισμικό συστήματος (Λειτουργικό Σύστημα, Γλώσσες Προγραμματισμού, κ.λπ.) • Στο υλικό (hardware) • Σε ενσωματωμένα ηλεκτρονικά κυκλώματα.

Τι πρέπει να κάνω; Το "Πρόβλημα του 2000" δεν είναι περίπλοκο από τεχνικής πλευράς. Οι επεμβάσεις που πρέπει να γίνουν στα συστήματα και τα προγράμματα είναι συγκεκριμένες και απλές. Το πρόβλημα παρουσιάζεται εντονότερο, αν αυτές οι επεμβάσεις πρέπει να γίνουν σε πολλά προγράμματα. Συνεπώς, εκείνο που έχει σημασία είναι ο χρόνος που θα αφιερωθεί στην καταγραφή τυχόν προβλημάτων και στην αντιμετώπισή τους.

Αν δεν έχω πρόβλημα, κοιμάμαι ήσυχος; Επειδή η λειτουργία της επιχείρησης εξαρτάται και από το επιχειρηματικό της περιβάλλον (προμηθευτές, πελάτες, τράπεζες, κ.λπ.) είναι πιθανόν να αντιμετωπίσει προβλήματα εξαιτίας των συνεπειών που το "Πρόβλημα της Χιλιετίας" ίσως προξενήσει σε συνεργαζόμενους φορείς. Καλό λοιπόν είναι, μετά την αντιμετώπιση του προβλήματος εσωτερικά, μια επιχείρηση να φροντίσει να ενημερωθεί για τις ανάλογες πρωτοβουλίες σημαντικών συνεργατών της.

Ποιες είναι οι συνέπειες στην επιχείρηση; Σε περίπτωση που μια επιχείρηση δεν έχει λύσει το "Πρόβλημα της Χιλιετίας" στα υπολογιστικά της συστήματα, τότε αυτή θα έλθει αντιμέτωπη με μια σειρά προβλημάτων που μπορούν να αποδεχθούν καθοριστικά για το μέλλον της μέσα στο επιχειρηματικό περιβάλλον. Αυτά τα προβλήματα είναι δυνατόν να εμφανιστούν στους τρεις διαφορετικούς τομείς:
• Στις Εσωτερικές Διαδικασίες (παραγγελίες, τιμολόγηση, ταμειακές μηχανές, αυτόματες μηχανές παραγωγής ή συσκευασίας κ.λπ.)
• Στην Επικοινωνία με το Επιχειρηματικό Περιβάλλον (Πελάτες, Προμηθευτές) • Στην Επικοινωνία με Τράπεζες και άλλους φορείς.

Ποιες είναι οι δυνατές λύσεις; Η αντιμετώπιση του προβλήματος του 2000 μπορεί να διακριθεί στις παρακάτω γενικές κατηγορίες. Βεβαίως η τελική επίλυση για κάθε συγκεκριμένη επιχείρηση μπορεί να ακολουθήσει τον καλύτερο δυνατό συνδυασμό τους.
1. **Αποδοχή.** Η λύση αυτή εφαρμόζεται σε όποιες περιπτώσεις εκτιμηθεί ότι η εμφάνιση του προβλήματος δεν θα προξενήσει δυσλειτουργίες στην επιχείρηση, οπότε ο ιδιοκτήτης εν γνώσει του αποδέχεται την ύπαρξη του προβλήματος. Στην περίπτωση που ακολουθήσετε αυτή την επιλογή, καλό είναι να προδιαγράψετε διαδικασίες με τις οποίες τα συγκεκριμένα προβλήματα δεν θα επηρεάσουν την παραγωγική σας διαδικασία.
2. **Διόρθωση.** Η προσαρμογή των προβληματικών τμημάτων ενός πληροφοριακού συστήματος με τέτοιο τρόπο, ώστε να γίνουν συμβατά με το "Πρόβλημα της Χιλιετίας", είναι η ευρύτερα αποδεκτή λύση. Η καταγραφή των προβληματικών περιοχών ακολουθείται από κινήσεις που μεταθέτουν τα προϊόντα στην κατηγορία των συμβατών με το "Πρόβλημα του 2000 (βελτίωση εκδόσεων προγραμμάτων, αναβάθμιση τμημάτων εξοπλισμού, κ.λπ.)
3. **Αντικατάσταση.** Αν επιλέξετε την κίνηση αυτή, σημαίνει ότι αντί να επιδιορθώσετε τον ήδη υπάρχοντα εξοπλισμό σε συστήματα και προγράμματα, θα προμηθευτείτε σύγχρονα προϊόντα, τα οποία έχουν αντιμετωπίσει το "Πρόβλημα της Χιλιετίας" από την κατασκευή τους.

ΕΠΤΑ ΒΗΜΑΤΑ ΓΙΑ ΤΗΝ ΕΠΙΛΥΣΗ ΤΟΥ ΠΡΟΒΛΗΜΑΤΟΣ

1 Συμβουλευτείτε τις συμβάσεις συντήρησης και υποστήριξης που έχετε υπογεγραμμένες με τους προμηθευτές των συστημάτων και των προγραμμάτων που χρησιμοποιείτε στην επιχείρησή σας. Ελέγξτε αν στις παρεχόμενες υπηρεσίες προβλέπεται και η επίλυση του "Προβλήματος της Χιλιετίας".

2 Επικοινωνήστε με τους προμηθευτές των προϊόντων αυτών και ρωτήστε αν το συγκεκριμένο προϊόν που σας έχουν πωλήσει αντιμετωπίζει πρόβλημα με τη νέα χιλιετία.

3 Αναζητήστε κάποιον από τους Εξειδικευμένους συμβούλους και ζητήστε να σας υποβάλει συγκεκριμένο **σχέδιο δράσης**, ώστε να αποτιμηθεί η έκταση του προβλήματος, να επιλεγούν οι κατάλληλες λύσεις και να αποτιμηθεί το κόστος εφαρμογής τους σε όσα τμήματα του πληροφοριακού σας συστήματος εμφανίζονται προβλήματα.

4 Συνεργαστείτε με τον Σύμβουλο στενά και ενημερωθείτε με τη μεγαλύτερη δυνατή λεπτομέρεια για τους απαιτούμενους πόρους (χρόνος και χρήμα).

5 Μην αφήσετε τον Σύμβουλο εντελώς ανεξέλεγκτο. Η αρμοδιότητα της διεκπεραίωσης του έργου στο σωστό χρονικό διάστημα είναι δική σας ευθύνη και πρέπει να δείξετε το αντίστοιχο ενδιαφέρον.

6 Επιβεβαιώστε ο ίδιος τη σωστή ολοκλήρωση του έργου, κατά την παραλαβή του. Κάντε δοκιμαστικές λειτουργίες (έκδοση παραστατικών, λήψη παραγγελιών, κ.λπ.) σε κάποια ημερομηνία μέσα στο επόμενο έτος και βεβαιωθείτε ότι τα δεδομένα που καταγράφονται είναι σωστά και συμβατά με το 2000.

7 Χρησιμοποιήστε το σύστημα σε παραγωγική λειτουργία, αλλά να είστε προετοιμασμένοι για τυχόν δυσλειτουργίες κατά την πρώτη περίοδο λειτουργίας.

Τέλος, άσχετα με τη μέθοδο που θα επιλέξετε για να λύσετε το πρόβλημα του 2000 στην επιχείρησή σας, άσχετα με το χρόνο που θα διατεθεί για αυτό το έργο, προβλέψτε **εναλλακτικές, χειρωνακτικές διαδικασίες** λειτουργίας της επιχείρησής σας. Θα σας είναι απαραίτητες στην περίπτωση που, για οποιοδήποτε λόγο, στις αρχές της νέας χιλιετίας το σύστημά σας παρουσιάσει οποιαδήποτε απρόβλεπτη δυσλειτουργία. Στην περίπτωση αυτή, ένα **σχέδιο εναλλακτικής λειτουργίας** θα αποδειχθεί σωτήριο για εσάς και την επιχείρησή σας.



Η ΣΥΜΒΟΛΗ ΤΟΥ ΕΟΜΜΕΧ

Ο ΕΟΜΜΕΧ, στην προσπάθειά του να βοηθήσει τις μικρές και μεσαίες επιχειρήσεις, έχει ήδη προχωρήσει σε μια σειρά ενεργειών που θα σας βοηθήσουν να αντλήσετε πληροφορίες σχετικές με το πρόβλημα του 2000, ώστε να το αντιμετωπίσετε έγκαιρα και αποτελεσματικά. Οι ενέργειες αυτές είναι:

1. Η έκδοση ΟΔΗΓΟΥ ΕΝΗΜΕΡΩΣΗΣ των ΜΜΕ, που παρουσιάζει το "Πρόβλημα του 2000", αναδεικνύει τις συνέπειες για τις επιχειρήσεις και προτείνει συγκεκριμένη μεθοδολογία για την επίλυσή του.
2. Η δημιουργία ΜΗΤΡΩΟΥ ΣΥΜΒΟΥΛΩΝ που περιλαμβάνει στελέχη ειδικά καταρτισμένα για την επίλυση του προβλήματος στις μικρές-μεσαίες επιχειρήσεις.
3. Η δημιουργία ειδικής σελίδας στο WEB SITE του ΕΟΜΜΕΧ, στην οποία διατίθενται χρήσιμες πληροφορίες σχετικά με το "Πρόβλημα της Χιλιετίας" (Οδηγός Ενημέρωσης, Μητρώο Συμβούλων κ.λπ.). Η διεύθυνση στο Internet είναι:

http://www.eommex.gr/y2k.

4. Η λειτουργία ΚΕΝΤΡΟΥ ΤΗΛΕΦΩΝΙΚΗΣ ΥΠΟΣΤΗΡΙΞΗΣ στην οποία μπορείτε να απευθύνεστε για την άμεση παροχή πληροφοριών σχετικά με το Πρόβλημα της Χιλιετίας

Τηλ.: 01-749.11.11.

ΕΛΛΗΝΙΚΗ ΔΗΜΟΚΡΑΤΙΑ
ΥΠΟΥΡΓΕΙΟ ΑΝΑΠΤΥΞΗΣ

EOMMEX

ΕΛΛΗΝΙΚΟΣ ΟΡΓΑΝΙΣΜΟΣ ΜΙΚΡΩΝ-ΜΕΣΑΙΩΝ ΕΠΙΧΕΙΡΗΣΕΩΝ & ΧΕΙΡΟΤΕΧΝΙΑΣ ΑΕ
Δ/ΝΣΗ ΕΝΙΣΧΥΣΗΣ ΤΗΣ ΑΝΤΑΓΩΝΙΣΤΙΚΟΤΗΤΑΣ
ΧΛ-24/12

Εργαστήριο Κλινικής Ψυχολογίας

Χριστίνα ΣΑΒΒΑΚΗ - ΓΚΡΑΝΖΑΝ
Κλινική Ψυχολόγος - Ψυχοπαθολόγος

Πτυχιούχος των Πανεπιστημίων Nancy & Reims (Γαλλία)

Για τον ενήλικο
- Ψυχοδιαγνωστική
- Ψυχολογική υποστήριξη
- Ψυχοθεραπεία αναλυτικής εμπνεύσεως

Για το παιδί
- Ψυχοδιαγνωστική (με τεστ νοημοσύνης, προβλητικά τεστ ερμηνεία παιδικού σχεδίου)
- Ψυχοθεραπεία (με θεραπευτικά τεστ, μαριονέτες, πλαστελίνη)
- Οικογενειακή συνέντευξη

Δέχεται με ραντεβού
Παύλου Μελά 40 – Ρόδος
Τηλ. : 77 350

10166-10/1

ΝΑΥΤΙΛΙΑΚΗ ΕΤΑΙΡΙΑ ΛΕΣΒΟΥ Α.Ε.
F/B ΑΛΚΑΙΟΣ



ΑΝΑΚΟΙΝΩΣΗ

Γνωρίζουμε στο επιβατικό κοινό ότι τα δρομολόγια του F/B ΑΛΚΑΙΟΣ από Ρόδο έχουν ως εξής:

Κάθε Τετάρτη ώρα 21.00 για Κω -Σάμο-Χίο-Μυτιλήνη- Λήμνο- Αλεξανδρούπολη

Λόγω της αυξημένης κινήσεως κατά τη θερινή περίοδο παρακαλούνται οι κ.κ. επιβάται όπως εκδίδουν τα εισιτήριά τους από το κεντρικό πρακτορείο της Ν.Ε.Λ. στη Ρόδο. Η έκδοση των εισιτηρίων για καμπίνες θα γίνεται μόνο από το πρακτορείο.

ΕΡΥΘΡΑ ΘΑΛΑΣΣΑ

Δ. ΘΕΟΔΩΡΑΚΗ 13 ΤΗΛ. 27721- 22460

M11-31/12

Αποφασίστηκε από το Δήμο Ιαλυσού

20% ΑΥΞΗΣΗ ΣΤΑ ΤΕΛΗ ΥΔΡΕΥΣΗΣ

Η ΜΕΙΟΨΗΦΙΑ ΘΑ ΠΡΟΣΦΥΓΕΙ ΣΤΗΝ ΠΕΡΙΦΕΡΕΙΑ

«Νερό στο κρασί του» φαίνεται πως έριξε ο Δήμος Ιαλυσού για τα τέλη φωτισμού και καθαριότητας στη συνεδρίαση του δημοτικού συμβουλίου που έγινε εκτάκτως προχθές το βράδυ.

Συγκεκριμένα, τα τέλη θα αυξηθούν τόσο στις οικίες όσο και στις επιχειρήσεις κατά 20%.

Αντιδράσεις υπήρξαν από την παράταξη του πρώην δημάρχου κ. Νικ. Τσίκκη, ο οποίος τόνισε ότι, σύμφωνα με το νόμο 429/76 αρ. 5 παρ. 1 θα πρέπει να συνυπολογίζεται η εποχικότητα των τουριστικών επιχειρήσεων.

«Θα προσφύγω και πάλι στην επιτροπή του όρθιου 18 της Περιφέρειας Νοτίου Αιγαίου για να προσβάλω τη νέα απόφαση του δημοτικού συμβουλίου Ιαλυσού για τα τέλη», δήλωσε ο κ. Νικ. Τσίκκης.

Από την παράταξη του κ. Τσίκκη έχουν ζητηθεί τα στοιχεία της καταγραφής που προέκυψαν από το ηλεκτρονικό αρχείο της ΔΕΗ.

Στην προχθεσινή συνεδρίαση του δημοτικού συμβουλίου Ιαλυσού ενεκρίθη ομόφωνα και το τεχνικό πρόγραμμα το οποίο ανέρχεται στο ποσό των 5,3 δισεκατομμυρίων (τα 4,567 από ευρωπαϊκά προγράμματα και τα 830 από ίδιους πόρους).

Σοβαρές επιφυλάξεις για το ύψος του προγράμματος εξέφρασε η παράταξη Τσίκκη.

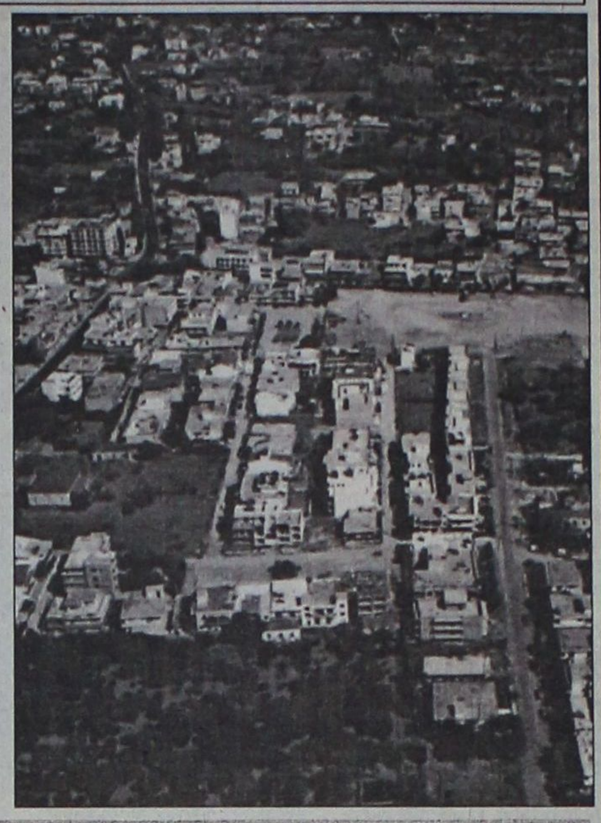

ΠΡΑΚΤΟΡΕΙΟΝ
ΓΙΩΡΓΟΣ ΚΟΝΤΟΖΑΜΑΝΗΣ
ΜΕΓ. ΚΩΝΣΤΑΝΤΙΝΟΥ 43 • ΡΟΔΟΣ ☎ 20800

ΛΑΧΕΙΑ



ΛΟΤΤΟ
ΙΠΠΟΔΡΟΜΟΣ
ΚΑΤΑΘΕΣΗ ΔΕΛΤΙΩΝ ΠΡΟ-ΠΟ ΜΕΧΡΙ ΣΑΒΒΑΤΟ ΛΟΤΤΟ ΜΕΧΡΙ ΤΡΙΤΗ 3 μ.μ.
ΕΥΚΑΙΡΙΑ ΦΕΛΙΚΡΙΝΕΙΑ • ΤΥΧΗ

ΠΡΟ-ΠΟ

ΠΡΑΚΤΟΡΕΙΟ ΤΑΞΙΔΙΩΝ
ΣΑΒΒΑΣ ΣΑΗΣ
εκδρομές
ΧΡΙΣΤΟΥΓΕΝΝΑ 1999
ΠΡΩΤΟΧΡΟΝΙΑ 2000
ΔΕΚΕΜΒΡΙΟΣ 1999 - ΙΑΝΟΥΑΡΙΟΣ 2000
5ήμερες, 6ήμερες, 7ήμερες, 8ήμερες, εκδρομές
ΠΑΡΙΣΙ – DISNEY LAND
ΛΟΝΔΙΝΟ
ΡΩΜΗ
ΡΩΜΗ – ΦΛΩΡΕΝΤΙΑ
ΓΥΡΟΣ ΠΑΛΙΑΣ – ΒΕΝΕΤΙΑ
ΤΥΡΟΛΕΖΙΚΕΣ ΑΛΠΕΙΣ
ΓΥΡΟΣ ΕΛΒΕΤΙΑΣ
ΒΙΕΝΝΗ
ΒΙΕΝΝΗ – ΒΟΥΔΑΠΕΣΤΗ
ΒΙΕΝΝΗ – ΠΡΑΓΑ
ΒΙΕΝΝΗ–ΣΑΛΤΣΜΠΟΥΡΓΚ–ΙΝΓΣΜΠΡΟΥΚ
ΒΟΥΔΑΠΕΣΤΗ – ΠΡΑΓΑ – ΒΙΕΝΝΗ
ΙΣΠΑΝΙΑ
ΓΥΡΟΣ ΑΝΔΑΛΟΥΣΙΑΣ
ΜΑΔΡΙΤΗ – ΑΝΔΑΛΟΥΣΙΑ
ΤΥΝΗΣΙΑ
ΜΑΡΟΚΟ
ΚΑΤΡΟ ΚΡΟΥΑΖΙΕΡΑ ΝΕΙΛΟΥ
Μεγάλα ταξίδια
ΜΠΑΓΚΟΚ – ΣΙΓΚΑΠΟΥΡΗ – ΠΟΥΚΕΤ
ΜΠΑΓΚΟΚ – ΜΠΑΛΙ
ΜΠΑΓΚΟΚ – ΠΟΥΚΕΤ
ΜΠΑΓΚΟΚ–ΣΙΓΚΑΠΟΥΡΗ–ΠΟΥΚΕΤ–ΣΑΜΟΥΙ
ΜΠΑΛΙ
ΠΕΚΙΝΟ – ΣΙΑΝ – ΓΚΟΥΤΛΙΝ – ΚΑΝΤΩΝΑ
ΜΕΞΙΚΟ – ΤΑΣΚΟ – ΑΚΑΠΟΥΛΚΟ
ΚΟΥΒΑ (ΑΒΑΝΑ – ΒΑΡΑΔΕΡΟ)
ΚΕΝΥΑ
ΜΠΟΥΕΝΟΣ ΑΤΡΕΣ – ΡΙΟ – ΙΓΚΟΤΑΣΟΥ
Πληροφορίες - Προγράμματα:
ΠΡΑΚΤΟΡΕΙΟ ΤΑΞΙΔΙΩΝ
ΣΑΒΒΑΣ ΣΑΗΣ
ΤΟ ΠΡΑΚΤΟΡΕΙΟ ΠΟΥ ΕΜΠΙΣΤΕΥΕΣΤΕ
ΤΑΡΠΟΝ ΣΠΡΙΓΚΣ 42 (δίπλα στην Πίστεως) Τηλ. 39781-3
M23-31/12

ΜΟΥΣΕΣ
Live Night Club-Restaurant
Ο ΠΑΣΧΑΛΗΣ και η ορχήστρα του μαζί σας και την ημέρα των Χριστουγέννων 25 Δεκεμβρίου 1999
Reservee 094 6024626 & 25015
X1400-25/12

η ΣΠΑΝΟΣ CARD σας προσφέρει κάτι μοναδικό!

ΔΩΡΟΕΠΙΤΑΓΕΣ και ΑΥΤΟΚΙΝΗΤΑ



μεγάλη κλήρωση
για δυο DAEWOO Matiz

Συμπληρώνοντας 150 πόντους στην Σπανός Card κερδίζετε
• μια δωροεπιταγή για τις επόμενες αγορές σας από τα Υπερμάρκετ Σπανός.
• συμμετοχή στην κλήρωση για το μεγάλο δώρο.

Ένα πραγματικά Μεγάλο Δώρο
για τους δύο υπερτυχερούς της μεγάλης κλήρωσης. Γιατί μαζί με την δωροεπιταγή, αποκτάτε δικαίωμα συμμετοχής στην κλήρωση για δύο πανέμορφα αυτοκίνητα DAEWOO MATIZ που σας προσφέρουν τα Υπερμάρκετ Σπανός.





Αποκτήστε την τώρα!

ΓΙΑΤΙ Η ΔΩΔΕΚΑΝΗΣΟΣ ΕΙΝΑΙ Ο ΤΟΠΟΣ ΜΑΣ!

Θα κληρωθεί ένα αυτοκίνητο στο κατάστημα της Ρόδου & ένα αυτοκίνητο στο κατάστημα της Λέρου.

ΧΡΙΣΤΟΥΓΕΝΝΑ στα ΙΕΡΟΣΟΛΥΜΑ

Από 5/1 έως 14/1

(ΣΗΜ. Τα Χριστούγεννα στα Ιεροσόλυμα είναι 7/1)

Αεροπορικώς

Μοναδική ευκαιρία για να γιορτάσετε τα Χριστούγεννα στις 7/1 όπως εορτάζονται στα Ιεροσόλυμα.

Θα επισκεφθείτε τη Βηθλεέμ, το Σπήλαιο της Γέννησης, να προσκυνήσετε τον Πανάγιο Τάφο, τον Τάφο της Παναγίας, την Αποκαθήλωση, τον φρικτό Γολγοθά, να δείτε την φυλακή του Χριστού, το Πραιτώριο, το Ορος των Ελαιών, τον Ιορδάνη Ποταμό, το όρος Θαβώρ , την Καπερναούμ, τη Ναζαρέτ, την Κανά, την Τιβεριάδα, τον Αγ. Γεώργιο Χοτζεβά, την Ιεριχώ, το Σαραντάριο Ορος, τη Νεκρά Θάλασσα,Σόδομα, Γόμορα, Σινά, Αγ. Αικατερίνη και τόσα άλλα θεοβάδιστα μέρη.

Πληροφορίες - Πρόγραμμα - Εγγραφές

ΠΡΑΚΤΟΡΕΙΟ ΤΑΞΙΔΙΩΝ
ΣΑΒΒΑΣ ΣΑΗΣ
Τάρπον Σπριγκς 42
Δίπλα στην ΠΙΣΤΕΩΣ
Τηλ. 39781

M15-2/1

ΕΛΛΗΝΙΚΗ ΔΗΜΟΚΡΑΤΙΑ
ΔΗΜΟΣ ΡΟΔΙΩΝ
ΔΙΕΥΘΥΝΣΗ ΤΕΧΝΙΚΗΣ ΥΠΗΡΕΣΙΑΣ
ΤΜΗΜΑ ΗΛΕΚΤΡΟΜΗΧΑΝΟΛΟΓΙΚΟ

ΠΡΟΜΗΘΕΙΑ: ΕΝΟΣ ΚΑΛΑΘΟΦΟΡΟΥ ΟΧΗΜΑΤΟΣ

Αρ. πρωτ.: 17421/21-12-1999

ΠΕΡΙΛΗΨΗ ΔΙΑΚΗΡΥΞΗΣ ΜΥΣΤΙΚΗΣ ΔΗΜΟΠΡΑΣΙΑΣ ΕΡΓΟΥ

Ο Δήμαρχος Ρόδου διακηρύσσει ότι θα γίνει ανοιχτός διαγωνισμός ελεύθερος σε δραχμές και με κριτήριο τη συμφερότερη προσφορά, με υποβολή σφραγισμένων προσφορών και με συμπλήρωση τιμολογίου για την ανάδειξη προμηθευτή της «προμήθειας ενός καλαθοφόρου οχήματος».

Ο ενδεικτικός προϋπολογισμός ανέρχεται στο ποσό των 19.000.000 δρχ, χωρίς Φ.Π.Α

Ο χρόνος παράδοσης της ανωτέρω προμήθειας που θ' αρχίζει με την υπογραφή στη σύμβασης, καθορίζεται σε τριάντα ημέρες.

Ο διαγωνισμός θα γίνει την 26η Ιανουαρίου του έτους 2000 ημέρα Τετάρτη με ώρα έναρξης αποδοχής προσφορών την 10.00 πρωϊνή και ώρα λήξης αποδοχής προσφορών την 12.00 μεσημβρινή στα γραφεία της Δ/νσης Τεχνικής Υπηρεσίας (Διαγοριδών και Αγίου Ιωάννου γωνία) και μπροστά στην αρμόδια Επιτροπή διεξαγωγής του διαγωνισμού

Στο διαγωνισμό γίνονται δεκτοί όλοι οι κατασκευαστές και αναγνωρισμένοι προμηθευτές καλαθοφόρων οχημάτων που επιθυμούν να λάβουν μέρος, προσκομίζοντας τα δικαιολογητικά που προβλέπονται από τη διακήρυξη.

Η εγγύηση συμμετοχής στο διαγωνισμό είναι 5% επί της αξίας του ενδεικτικού προϋπολογισμού της σε εγγυητική επιστολή. Η λήξη της ισχύος της εγγυητικής επιστολής πρέπει να είναι τουλάχιστον ένα μήνα πέραν της λήξης της ισχύος της προσφοράς.

Πληροφορίες και παράδοση κάθε σχετικού εγγράφου του διαγωνισμού (Τεχνική περιγραφή, ενδεικτικός προϋπολογισμός, γενική και ειδική συγγραφή υποχρεώσεων, τεχνικές προδιαγραφές, διακήρυξη κ.λ.π.), θα δίδονται μέχρι και την προηγούμενη ημέρα του διαγωνισμού κατά τις εργάσιμες ώρες στα γραφεία της Δ/νσης Τεχν. Υπηρεσίας τηλ. 32165, 35941, 33973.

Ο ΔΗΜΑΡΧΟΣ ΡΟΔΙΩΝ
κ.κ.ε.
Ο Προϊστ. Δ/νσης Τεχν. Υπηρεσίας
Ελ. Κωνστάντζος

ΕΛΛΗΝΙΚΗ ΔΗΜΟΚΡΑΤΙΑ
ΔΗΜΟΣ ΡΟΔΙΩΝ
ΔΙΕΥΘΥΝΣΗ ΤΕΧΝΙΚΗΣ ΥΠΗΡΕΣΙΑΣ

ΠΡΟΜΗΘΕΙΑ: ΗΛΕΚΤΡΟΝΙΚΩΝ ΥΠΟΛΟΓΙΣΤΩΝ ΚΑΙ ΠΡΟΓΡΑΜΜΑΤΩΝ

Αρ. πρωτ.: 17420/21-12-1999

ΠΕΡΙΛΗΨΗ ΔΙΑΚΗΡΥΞΗΣ ΜΥΣΤΙΚΗΣ ΔΗΜΟΠΡΑΣΙΑΣ ΕΡΓΟΥ

Ο Δήμαρχος Ρόδου διακηρύσσει ότι θα γίνει ανοιχτός διαγωνισμός ελεύθερος σε δραχμές και με κριτήριο τη συμφερότερη προσφορά, με υποβολή σφραγισμένων προσφορών και με συμπλήρωση τιμολογίου για την ανάδειξη προμηθευτή της «Προμήθειας Ηλεκτρονικών Υπολογιστών και Προγραμματών».

Ο ενδεικτικός προϋπολογισμός ανέρχεται στο ποσό των 38.000.000 δρχ, χωρίς Φ.Π.Α

Ο χρόνος παράδοσης της ανωτέρω προμήθειας που θ' αρχίζει με την υπογραφή στη σύμβασης, καθορίζεται σε τριάντα ημέρες.

Ο διαγωνισμός θα γίνει την 26η Ιανουαρίου του έτους 2000 ημέρα Τετάρτη με ώρα έναρξης αποδοχής προσφορών την 10.00 πρωϊνή και ώρα λήξης αποδοχής προσφορών την 12.00 μεσημβρινή στα γραφεία της Δ/νσης Τεχνικής Υπηρεσίας (Διαγοριδών και Αγίου Ιωάννου γωνία) και μπροστά στην αρμόδια Επιτροπή διεξαγωγής του διαγωνισμού

Στο διαγωνισμό γίνονται δεκτοί όλοι οι κατασκευαστές και αναγνωρισμένοι προμηθευτές Ηλεκτρονικών Υπολογιστών και Προγραμμάτων που επιθυμούν να λάβουν μέρος, προσκομίζοντας τα δικαιολογητικά που προβλέπονται από τη διακήρυξη.

Η εγγύηση συμμετοχής στο διαγωνισμό είναι 5% επί της αξίας του ενδεικτικού προϋπολογισμού της σε εγγυητική επιστολή. Η λήξη της ισχύος της εγγυητικής επιστολής πρέπει να είναι τουλάχιστον ένα μήνα πέραν της λήξης της ισχύος της προσφοράς.

Πληροφορίες και παράδοση κάθε σχετικού εγγράφου του διαγωνισμού (Τεχνική Περιγραφή, ενδεικτικός προϋπολογισμός, γενική και ειδική συγγραφή υποχρεώσεων, τεχνικές προδιαγραφές, διακήρυξη κ.λ.π.), θα δίδονται μέχρι και την προηγούμενη ημέρα του διαγωνισμού κατά τις εργάσιμες ώρες στα γραφεία της Δ/νσης Τεχν. Υπηρεσίας τηλ. 32165, 35941, 33973.

Ο ΔΗΜΑΡΧΟΣ ΡΟΔΙΩΝ
κ.κ.ε.
Ο Προϊστ. Δ/νσης Τεχν. Υπηρεσίας
Ελ. Κωνστάντζος

ΠΑΝΕΠΙΣΤΗΜΙΟ ΑΙΓΑΙΟΥ
ΤΜΗΜΑ ΔΗΜΟΤΙΚΗΣ ΕΚΠΑΙΔΕΥΣΗΣ
Α.Π.: 2249
Ρόδος 23.12.1999

ΠΡΟΣΚΛΗΣΗ ΕΚΔΗΛΩΣΗΣ ΕΝΔΙΑΦΕΡΟΝΤΟΣ

Το Παιδαγωγικό Τμήμα Δημοτικής Εκπαίδευσης για μελλοντική πρόσληψη διδασκόντων με βάση το Π.Δ. 407/80 και προκειμένου να καλυφθούν οι διδακτικές ανάγκες στο γνωστικό αντικείμενο.

Λογοτενία (με έμφαση στην Παιδική Λογοτεχνία)

καλεί τους ενδιαφερόμενους επιστήμονες κατόχους διδακτορικού διπλώματος που έχουν σημαντική ερευνητική ή επαγγελματικη εμπειρία στο αντίστοιχο πεδίο, να καταθέσουν ή αποστείλουν.

- αίτηση
- εκτενές βιογραφικό σημείωμα
- αντίγραφα τίτλων σπουδών
- επιστημονικά δημοσιεύματα

στο Παιδαγωγικό Τμήμα Δημοτικής Εκπαίδευσης, (Λεωφ. Δημοκρατίας, Τ.Κ. 85100, Ρόδος) του Παν/μίου Αιγαίου έως την 17η Ιανουαρίου 2000.

Τίθεται υπόψη των υποψηφίων ότι υπάρχει ενδεχόμενο να κληθούν για προφορική συνέντευξη.

Πληροφορίες κ. Σ. Κατσαρά, τηλ. 0241 - 99014

Κων/νος Μηνάς
Καθηγητής
Πρόεδρος Π.Τ.Δ.Ε.

ΧΛ-24/12

ΧΡΙΣΤΟΥΓΕΝΝΑ ΚΑΙ ΠΡΩΤΟΧΡΟΝΙΑ με το RODON TRAVEL AGENCY

ΠΡΑΚΤΟΡΕΙΟ ΓΕΝΙΚΟΥ ΤΟΥΡΙΣΜΟΥ
Αεροπορικά / Ακτοπλοϊκά Εισιτήρια
Κρατήσεις Ξενοδοχείων - Εκδρομές
Παπανικολάου 9 Ρόδος
(Απέναντι από την είσοδο του PLAYBOY CASINO)
Τηλ. 70235 - 70236 - 70237 FAX 73133

Υ Ô&Å¯1Â›ÙÂ ÙÔ 2000 ÌÂ ÙËÓ ÚÔÛ˙ ÈÎ‹ Ì·˜ ÊÚÔÓ›Ò&·.

ΠΑΚΕΤΑ ΕΚΔΡΟΜΩΝ

ΠΑΡΙΣΙ - DISNEYLAND
4 & 6 & 8 ημέρες

ΒΙΕΝΝΗ - ΣΑΛΤΣΜΠΟΥΡΓΚ ΛΙΜΝΕΣ ΑΥΣΤΡΙΑΣ
4 & 6 ημέρες

ΛΟΝΔΙΝΟ 5 ημέρες

ΡΩΜΗ - ΦΛΩΡΕΝΤΙΑ 5 ημέρες

ΡΟΥΜΑΝΙΑ 4 & 10 ημέρες

ΜΕΓΑΛΗ ΕΚΔΡΟΜΗ ΣΤΗΝ ΚΙΝΑ
ΠΕΚΙΝΟ - ΞΙΑΝ - ΓΚΟΥΙΛΙΝ
10 & 15 ημέρες

Για τους ανεξάρτητους ταξιδιώτες ειδικά προγράμματα για να απολαμβάνετε μόνοι τα ταξίδια σας
Τιμές που θα σαςκαταπλήξουν

Ταξίδια
σε όλο τον κόσμο για όλο τον κόσμο

ΧΛ 1413-31/12

ΝΤΕΤΕΚΤΙΒΣ ΑΘΗΝΩΝ

Αναλαμβάνουμε υποθέσεις ανηλίκων, προσωπικές, οικογενειακές εμποροβιομηχανικές
Διαθέτουμε τα καλύτερα ηλεκτρονικά σύγχρονα οπτικοακουστικά συστήματα.
Εχεμύθεια 100%
Τα 30 χρόνια πείρα είναι η εγγύηση μας

ΤΗΛ. 0977632963 & 0945319796

10169-9/1

ΣΤΟΝ ΗΛΕΚΤΡΟΚΟΣΜΟ ΞΕΝΑΚΗ ΚΑΤΙ ΑΛΛΑΞΕ...

...κάντε ένα βήμα μπροστά!* Με τρεις κινήσεις!

Αύριο στα καταστήματα ηλεκτρικών θα κάνετε τις αγορές σας άνετα και οικονομικά. Διασκεδάστε κερδίζοντας πλούσια δώρα, απολαμβάνοντας ένα καφέ ή αναψυκτικό και πληρώνοντας ανάλογα με τις δυνατότητές σας.



*(1) αποκτήστε την Ξενάκης card και απολαύστε τα προνόμια που προσφέρει.

(2) 24 ΔΟΣΕΙΣ

*(2) κάντε έξυπνες αγορές απολαμβάνοντας σήμερα χωρίς έννοια για το αύριο.



*(3) επιλέξτε ανετα τις αγορές σας απολαμβάνοντας ένα καφέ ή ένα αναψυκτικό από το Ξενάκης Bar

...Σήμερα στον Ηλεκτρόκοσμο Ξενάκη κάντε ένα βήμα μπροστά! Αποκτήστε την Ξενάκης Card και απολαύστε δώρα και προνόμια... Κάντε τις αγορές σας άνετα και σωστά πίνοντας ένα καφέ ή αναψυκτικό στο bar του καταστήματος. Επιλέξτε τον τρόπο εξόφλησης που σας ταιριάζει... μέχρι 24 δόσεις! Απολαύστε σήμερα χωρίς έννοιες για το αύριο!



ΞΕΝΑΚΗΣ ΗΛΕΚΤΡΟΚΟΣΜΟΣ

Ένα βήμα μπροστά!

Κ. ΥΔΡΑΙΟΥ 2, ΡΟΔΟΣ 85100, ΤΗΛ.:(0241) 26597, 30274 FAX: (0241) 31240

X.1409-31/12

Μικροεπιλογές Επίπλων



* Σκρετέρ επίπλων
* Σιφονιέρες
* Παπουτσοθήκες
* Κρυσταλλιέρες
* Κονσόλες
* Πολυθρόνες κουνιστές
* Καρέκλες
* Τραπέζια
* Ετοιμόρες
* Μπαράκια φορητά
* Ανθοστήλες
* Εφημεροθήκες
* Επιπλα TV -PC
* Καλόγερους
* Σκαμπό
* Καθρέπτες
* Πίνακες
* Επιπλα κήπου

(Εξοπλίζουμε και επαγγελματικούς χώρους)

Λεωφ. Ελευθερίας 20 Κρεμαστή Ιπλ. 93364

3324631/12

MARCOS travel

ZACHARIAS MERCOURIS

ΑΘΗΝΑ:

	ΜΟΝΟΚΛΙΝΟ	ΔΙΚΛΙΝΟ
PRESIDENT	9.000	12.000
ASTOR	11.000	14.500
ILISIA	13.600	17.400
ALEXANDROS	14.500	18.000
CHRISTINA	11.500	15.000
RIVA	12.500	15.500
PARTHENON	14.000	18.000
ACHILLEAS	8.500	11.000
PLAZA	8.000	12.000
PLAKA	10.500	13.000
ZINON	8.000	11.000
PYTHAGORION	10.000	14.000
STANLEY	10.500	15.200
CHANDRIS		33.000
AMALIA	21.700	30.000
ACHILLION	11.000	14.600
HELLINIS	8.000	11.000
ILISSOS	10.500	14.000
TITANIA	19.700	24.600

ΚΗΦΙΣΙΑ

CATERINA	22.000	26.000

ΠΕΙΡΑΙΑΣ:

LILIA	12.500	14.500
MISTRAL	17.000	22.000
SAVOY	23.000	29.500
ANEMONI	12.500	17.000

ΓΛΥΦΑΔΑ:

SEA VIEW	12.500	14.500
EMMANTINA	14.600	17.800

ΘΕΣΣΑΛΟΝΙΚΗ:

LE PALACE	15.800	23.000
MANDRINO	13.500	18.000
PHILIPPION	19.500	21.500

Π. Π. ΓΕΡΜΑΝΟΥ 9 (ΕΜΠΟΡΙΚΟ ΚΕΝΤΡΟ ΦΩΚΙΑΔΗ)
Τηλ. 34017, 39666, 25275

ΝΤΑΚΟΣ ΕΠΙΚΟΙΝΩΝΙΕΣ ΑΕ TELESTET

τα έξυπνα ΠΑΚΕΤΑ ΕΠΙΚΟΙΝΩΝΙΑΣ



με πάγιο 4.500δρχ
& Telestet extra2000

ΔΩΡΕΑΝ 2.000δρχ. το μήνα χρόνο ομιλίας, για 6 μήνες!

κάντε όποιο συνδυασμό θέλετε

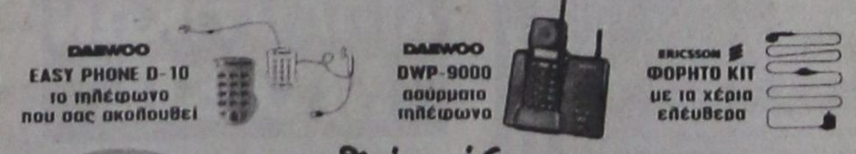

...φερθείτε έξυπνα ενημερωθείτε τώρα!

Ν. ΜΑΓΓΙΩΡΟΣ Ε.Π.Ε.

ΓΡΗΓΟΡΙΟΥ ΛΑΜΠΡΑΚΗ 29 - ΡΟΔΟΣ - ΤΗΛ.:32815

X1424-15/1

Rodos Gold VOGIATZIS



Rodos Gold VOGIATZIS
Η μεγαλύτερη έκθεση κοσμημάτων στην Ευρώπη σε χρυσό, ασήμι, σκεύη, δώρα και επώνυμα ωρολόγια.
Μεγαλώσαμε με την αγάπη σας!! και αυτήν ανταποδίδουμε προσφέροντας ανάλογα με τις αγορές σας **μέχρι και 12 άτοκες μηνιαίες δόσεις** με την πιστωτική σας κάρτα καθώς και **δωροεπιταγές με κάθε αγορά σας άνω των 25.000 δρχ.**
Ετσι και φέτος θα μοιράσουμε πολλά εκατομμύρια, θα είστε όλοι κερδισμένοι και την αξία των δωροεπιταγών θα την καθορίζει το ύψος των αγορών σας!!!
Rodos Gold VOGIATZIS
Χρυσές δημιουργίες για πολύτιμες σχέσεις...

WITH THE COMPLIMENTS OF
GIANNI VERSACE
OROLOGI



Rodos Gold VOGIATZIS

10ο χιλ. Εθνικής οδού Ρόδου - Λίνδου

X.1425-31/12

Ματιές στα σπορ

Την Κυριακή το πρωί στην Ιξιά

Συνεχίζονται οι προετοιμασίες για τους αγώνες ιππασίας

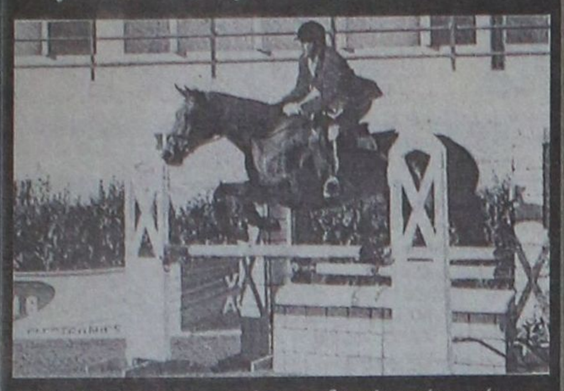

Συνεχίζονται οι προετοιμασίες για τη διοργάνωση (για πρώτη φορά στη Ρόδο των αγώνων ιππασίας (εμποδίων) που θα γίνουν την Κυριακή 26 Δεκεμβρίου από τις 11 το πρωί στις εγκαταστάσεις του Ιππικού Ομίλου Ρόδου στην Ιξιά.

Αποτελούν μία συνδιοργάνωση του Δημοτικού Οργανισμού Νεολαίας και Αθλησης Ρόδου και του τοπικού Ιππικού Ομίλου «Ο Κάδμος».

Κατά τη διάρκεια των αγώνων θα γίνουν παρουσιάσεις με άλογα από διάφορες περιόδους της ιστορίας του όμορφου αυτού ζώου, όπως ιπποτικά, καουμπόϊκα, άμαξας και άλλα.

Η ηλικία των αθλητών είναι από 14-23 ετών, ενώ το ενδιαφέρον που επιδεικνύεται από τους φίλους του αλόγου (και όχι μόνο) είναι πολύ μεγάλο.

Τέλος, σημειώνεται ότι η είσοδος για το κοινό θα είναι ελεύθερη.

• Ο πρόεδρος, το διοικητικό συμβούλιο και το προσωπικό του Δημοτικού Οργανισμού Νεολαίας και Αθλησης Ρόδου εύχονται σ' όλη την αθλητική οικογένεια της Ρόδου, με την ευκαιρία των γιορτών «Χρόνια πολλά» με υγεία, ειρήνη και επιτυχίες.

Είκοσι έξι ομάδες συμμετέχουν στο τουρνουά «Χριστούγεννα

Η πρώτη φάση των αγώνων θα γίνει στις 30 Δεκεμβρίου

Είκοσι έξι ομάδες θα συμμετάσχουν στο παιδικό τουρνουά «Χριστούγεννα '99», που διοργανώνει η ΕΠΣΔ.

Το πρόγραμμα της Α' φάσης που θα γίνει στις 30 Δεκεμβρίου στα γήπεδα Αφάντου, Κοσκινού και Παραδεισίου είναι:

Γήπεδο Αφάντου
Υπεύθυνοι: Κακούλης Γιώργος - Παπαντωνίου Α' ήμισυ Γηπέδου

• 13.00: ΠΑΣ Ασκληπειού - Πετρώνας
• 13.30: Άρης Αρχ. - Ομόνοια Γ.
• 14.15: ΠΑΣ Ασκληπειού - Άρης
• 14.15: Πετρώνας - Ομόνοια
• 15.30: Πετρώνας - Άρης
• 16.00: ΠΑΣ Ασκληπειού - Ομόνοια

Β' ήμισυ Γηπέδου

• 13.00: Διαγόρας Βατ. - ΑΕΡΑ
• 13.30: Αρχάγγελος Α.Ο - Εθνικός
• 14.15: Διαγόρας Βατίου - Αρχάγγελος
• 14.15: ΑΕΡΑ - Εθνικός
• 15.30: ΑΕΡΑ - Αρχάγγελος Α.Ο.
• 16.00: Διαγόρας Βατίου - Εθνικός

Γήπεδο Κοσκινού
Υπεύθυνοι: Κασέρης Γιάννης - Παυλίδης Γιάννης
Α' ήμισυ Γηπέδου

• 12.00: Ευαγόρας - Δόξα Ψ.
• 12.45: Ευαγόρας - Ορφέας
• 13.15: Δόξα Ψ. - Α.Σ. Ρόδος
• 13.45: Ευαγόρας - Απόλλων Καλ.
• 14.15: ΑΣ Ρόδος - Ορφέας
• 14.45: Δόξα Ψ. Απόλλων Καλ.
• 15.15: Ευαγόρας - Ασ Ρόδος
• 15.45: Δόξα Ψ. - Ορφέας
• 16.30: Απόλλων Καλ. - Ορφέας

Β' ήμισυ Γηπέδου

• 12.00: Απόλλων Καλ. - ΑΣ Ρόδος
• 13.00: Διγενής - Ζεύς
• 13.30: ΠΑΟ Διαγόρας - Νήσος Ρόδος
• 14.15: Διγενής - ΠΑΟ Διαγόρας
• 14.45: Ζεύς - Νήσος Ρόδος
• 15.30: Ζεύς - ΠΑΟ Διαγόρας
• 16.00: Διγενής - Νήσος Ρόδος

Γήπεδο Παραδεισίου
Υπεύθυνοι: Σπάρταλης Νικ. - Σαρικάκης Δ.
Α' ήμισυ Γηπέδου

• 12.00: Νίκη Ρόδου - Κλεάνθης
• 12.45: Νίκης Ρόδου - Ήλιος
• 13.15: Κλεάνθης - Φοίβος
• 13.15: Νίκη Ρόδου - Δαμάγητος
• 14.15: Φοίβος - Ήλιος
• 14.45: Κλεάνθης - Δαμάγητος
• 15.15: Νίκη Ρόδου - Φοίβος
• 15.45: Κλεάνθης - Ήλιος
• 16.30: Δαμάγητος Ήλιος

Β' ήμισυ Γηπέδου

• 12.00: Δαμάγητος - Φοίβος
• 13.00: Ευκλής - Ακουσίλαος
• 13.30: Αστέρας Παστ. - Ηρακλής Μαρ.
• 14.15: Ευκλής - Αστέρας Π.
• 14.45: Ακουσίλαος - Ηρακλής
• 15.30: Ακουσίαλος - Αστέρας
• 16.00: Ευκλής - Ηρακλής Μαρ.

Από κάθε όμιλο θα προκρίνονται η πρώτη και η δεύτερη ομάδα. Οι δώδεκα ομάδες που θα προκριθούν στη Β' φάση θα ταξινομηθούν σε τέσσερις (4) ομίλους των τριών ομάδων έκαστος. Η ταξινόμηση των ομίλων Β' φάσης, το γήπεδο και το πρόγραμμα θα ανακοινωθούν το μεσημέρι της Δευτέρας 3 Ιανουαρίου και ώρα 13.30 στα γραφεία ΕΠΣΔ. Η Β' φάση θα γίνει την Τετάρτη 5 Ιανουαρίου. Υπενθυμίζεται στα σωματεία ότι θα αγωνίζονται **υποχρεωτικά** και οι πέντε (5) αναπληρωματικοί.

Παρακαλούνται τα σωματεία να βρίσκονται στο γήπεδο μισή ώρα πριν τους αγώνες τους.

Με μυστικότητα το θέμα Αποστολίδη στην Ιαλυσό

Την άλλη εβδομάδα η άφιξή του

Η άφιξη του Θανάση Αποστολίδη στη Ρόδο αναμένεται να σηματοδοτήσει θετικές εξελίξεις στο θέμα απαγκίστρωσης της ΠΑΕ Ιάλυσος από το Δήμο Ιαλυσού!

Ο επιχειρηματίας από τη Θεσσαλονίκη, που ενδιαφέρεται για την αγορά του πακέτου των μετοχών της ΠΑΕ μετά τον Πάνο Λατκανίδη, είναι αποφασισμένος να δώσει μεγάλη βοήθεια στην ομάδα της Ρόδου, αρκεί να υπάρξει η πλήρης διαφάνεια στα οικονομικά.

Σύμφωνα με έγκυρες πληροφορίες, ο δήμαρχος Ιαλυσού Σάκης Στάγκας, που χειρίζεται με μεγάλη προσοχή και μυστικότητα το θέμα, έχει συχνή τηλεφωνική επικοινωνία με τον κ. Αποστολίδη και διαφαίνεται ξεκάθαρα ότι υπάρχει μια «κοινή γραμμή» πλεύσης όσον αφορά την αγοραπωλησία. Με τα δεδομένα αυτά, το θέμα θα κριθεί στις λεπτομέρειες, όταν φυσικά ο επιχειρηματίας έρθει στο νησί μας (μετά τα Χριστούγεννα).

Ο κ. Στάγκας και οι νομικοί σύμβουλοι του Δήμου έχοντας την πικρή εμπειρία του θέματος Λατκανίδη, είναι αποφασισμένοι να χειριστούν με εντελώς διαφορετικούς τρόπους την πρόταση Αποστολίδη, έχοντας βέβαια σαν πρώτη προτεραιότητα το καλό της ομάδας...

Εξάλλου, απογοητευμένοι εξακολουθούν να είναι οι παίκτες, από το γεγονός ότι θα κάνουν Χριστούγεννα χωρίς να έχουν πάρει χρήματα. Μερικοί α' αυτούς που είναι οικογενειάρχες - όπως οι Παπαγιαννόπουλος και Κνέζεβιτς - εξακολουθούν να επιθυμούν το λύσιμο της συνεργασίας με τον Ιάλυσο!

Ο Αντίμαχος Κω διαφωνεί με επιστολή... φιλάθλων του

Θέση για την πρόσφατη επιστολή του «Συνδέσμου Φιλάθλων Αντίμαχου» που είδε το φως της δημοσιότητας σε μερίδα του τοπικού Τύπου, πήρε η διοίκηση του συλλόγου κατόπιν απόφασης της ΕΠΣΔ την προηγούμενη Τετάρτη.

Σε σχετική συνεδρίαση που έγινε παρουσία και φιλάθλων του Αντίμαχου, αποφασίστηκαν τα παρακάτω:

«1. Ο Αντίμαχος δεν έχει καμμία σχέση με την επιστολή και έλαβε γνώση αυτής μέσω του τοπικού Τύπου. Οι εκπρόσωποι των φιλάθλων επίσης θεωρούν ότι κανείς δεν νομιμοποιείται να μιλά για λογαριασμό τους από τη στιγμή που κανείς δεν εξουσιοδοτήθηκε απ' αυτούς.

Ο καθένας μεμονωμένα έχει το δικαίωμα να διαμαρτύρεται όταν θεωρεί ότι αδικείται, αρκεί η διαμαρτυρία να γίνεται σε κόσμια πλαίσια. Είναι εμφανές ότι ο επιστολογράφος κατά τη στιγμή της σύνταξης της επιστολής διακατεχόταν από τρικυμία εν κρανίω. Είμαστε βέβαιοι ότι ο συντάκτης αυτής υπό το κράτος της λογικής πλέον αναιρεί και θεωρεί υπερβολικά και λάθος κάποια σημεία αυτής.

2. Διαφωνούμε κάθετα με την άποψη του επιστολογράφου στο σημείο που αναφέρει για κίνδυνο της σωματικής ακεραιότητας ορισμένων διαιτητών. Θεωρούμε ότι δεν συμβαδίζει ο πρόλογος και επίλογος της επιστολής «Αγαπάμε τον αθλητισμό, αγαπάμε το ποδόσφαιρο, αγαπάμε την ομάδα μας», με απειλές για πράξεις βίας.

Η βία δεν έχει θέση στο χώρο του αθλητισμού.

Γνωρίζουμε ότι υπάρχουν οι τρόποι πολιτισμένης διαμαρτυρίας σε υπεύθυνα θεσμοθετημένα όργανα όταν θεωρούμε ότι θίγονται τα συμφέροντα της ομάδας μας. Αυτόν το δρόμο ακολουθήσαμε μέχρι τώρα και δεσμευόμαστε ότι τον ίδιο θα ακολουθήσουμε και στο μέλλον.

Κύριοι της ΕΠΣΔ το θέμα της επιστολής αυτής μας απασχόλησε σαν σωματείο πριν κληθούμε σε απολογία και θεωρούμε ότι με τις αποφάσεις της συνεδρίασης αυτής καλύπτονται και οι δικές σας αντιρρήσεις».

• Σημειώνεται ότι η πρώτη επιστολή στάλθηκε από το Δημοτικό Διαμέρισμα της Αντιμάχειας!

Η επόμενη συνεδρίαση της διοίκησης της ΕΠΣΔ

Λόγω των αγώνων των Μικτών ομάδων η προσεχής συνεδρίαση του Δ.Σ. της ΕΠΣΔ θα γίνει την Τετάρτη 29 Δεκεμβρίου θα αρχίσει στις 5 το απόγευμα.

Στη συνεδρίαση θα καταρτισθεί και το πρόγραμμα των αγώνων του Σαββατοκύριακου 8 και 9 Ιανουαρίου για το λόγο ότι την Τετάρτη 5 Ιανουαρίου δεν θα γίνει συνεδρίαση, λόγω των αγώνων των Μικτών ομάδων στον Περαιά.

Παρακαλούνται τα σωματεία, οποιαδήποτε αιτήματα έχουν να τα καταθέσουν εγγράφως μέχρι το μεσημέρι της Τρίτης 28 Δεκεμβρίου.

• Σήμερα Παρασκευή 24 Δεκεμβρίου τα γραφεία της ΕΠΣΔ θα μείνουν κλειστά.

Η ΕΑΣ ΣΕΓΑΣ ευχαριστεί το υπουργείο Αιγαίου

Για τις επιχορηγήσεις των σωματείων

Τον υπουργό Αιγαίου Σταύρο Μπένο και το γενικό γραμματέα του ίδιου υπουργείου Γιάννη Μαχαιρίδη ευχαριστεί θερμά η ΕΑΣ ΣΕΓΑΣ Δωδεκανήσου, εξ' ονόματος των αθλητικών σωματείων του νομού που επιχορηγήθηκαν από το υπουργείο Αιγαίου.

Το ευχαριστήριο, που ξεκινά με ευχές, αναφέρει:

«Αγαπητέ κ. Υπουργέ

Η ΕΑΣ ΣΕΓΑΣ Δωδ/σου, που εκπροσωπεί τον κλασικό αθλητισμό της Δωδ/σου, επιθυμεί να σας εκφράσει τις πιο θερμές ευχές της για τις γιορτές των Χριστουγέννων και της νέας χιλιετίας.

Παράλληλα, όμως να εκφράσει, εξ ονόματος των αθλητικών σωματείων που επιχορηγήθηκαν από το Υπουργείο σας (ΠΑΟ Διαγόρας Ρ., ΓΑΣ Υγεία Ρ., Α.Σ. Καζώνης Καλ., Α.Σ. Ιπποκράτης Κω, Α.Ο. Σύμης και Α.Ο. Αρχαγγέλου Ρ.), τις ευχαριστίες της για την ευαισθητοποίησή σας στο κοινωνικό έργο που επιτελούν, μέσω της υγιούς άθλησης των νέων του Αιγαίου.

Να είσθε απόλυτα βέβαιος ότι οι ενισχύσεις αυτές αποτελούν «οξυγόνο» στην επιβίωση των σωματείων του στίβου του Αιγαίου, αφού η αθλητική ηγεσία καθυστερεί απελπιστικά τις θεσμοθετημένες επιχορηγήσεις των σωματείων με βάση το ετήσιο αθλητικό αποτέλεσμα.

Δυστυχώς, ή ευτυχώς το υπ. Αιγαίου έχει υποκαταστήσει ουσιαστικά τη Γ.Γ.Α. και το υπ. Αθλητισμού σε ζητήματα αθλητικής πολιτικής (προμήθεια αθλητικού υλικού και εξοπλισμού Σταδίων - αθλητικές υποτροφίες - επιχορηγήσεις αθλητικών σωματείων στίβου και ναυταθλητισμού - διοργάνωση περιφερ. αθλητικών εκδηλώσεων κ.α.)

Χρόνια πολλά και ειρηνικά».

Για πρώτη φορά εφηβικό πρωτάθλημα στην Κω

Πραγματοποιήθηκε στην ΕΠΣΔ η κλήρωση του Εφηβικού Πρωταθλήματος της Κω που θα γίνει για πρώτη φορά και στο οποίο συμμετέχουν έξι (6) ομάδες. Το πρωτάθλημα θα ξεκινήσει το Σάββατο 22 Ιανουαρίου.

1η αγωνιστική

Αναγέννηση Ασφ.-Αντίμαχος
Α.Ο.Πυλί-Ασκληπιός
Νικαγόρα-Ανταγόρας

2η αγωνιστική

Αντίμαχος-Α.Ο. Πυλί
Ανταγόρας-Αναγέννηση Ασφ.
Ασκληπιός-Νικαγόρας

3η αγωνιστική

Αντίμαχος-Ανταγόρας
Ασκληπιός-Αναγέννηση Ασφ.
Α.Ο.Πυλί-Νικαγόρας

4η αγωνιστική

Ανταγόρας-Ασκληπιός
Αναγέννηση Ασφ.-Α.Ο. Πυλί
Νικαγόρας-Αντίμαχος

5η αγωνιστική

Ασκληπιός-Αντίμαχος
Α.Ο.Πυλί-Ανταγόρας
Νικαγόρας-Αναγέννηση Ασφ.

Η ΕΠΣΔ θα αποστείλει στα συμμετέχοντα σωματεία τους σχετικούς όρους της αγωγής του οικείου πρωταθλήματος.

Για τα Χριστούγεννα και το 2000

Οι φορείς εύχονται...

Η διοίκηση της Τ.Ε. ΕΟΚ Δωδεκανήσου εύχεται στους αθλητές, προπονητές, γυμναστές, παράγοντες, φιλάθλους, διαιτητές, αστυνομικούς και εκπροσώπους των Μ.Μ.Ε. «Καλά Χριστούγεννα», ευτυχισμένο, γεμάτο υγεία και εποικοδομητικό το νέο έτος.

Επίσης ανακοινώνει ότι στα πλαίσια του προγράμματος ανάπτυξης ακαδημίας μπάσκετ της Νομαρχιακής Αυτοδιοίκησης Δωδεκανήσου (με απόφαση της Νομαρχιακής Αθλητικής Επιτροπής), προσέλαβε τον καθηγητή φυσικής αγωγής Γιάννη Τσακίρη για διάστημα οκτώ (8) μηνών.

Η ΕΠΣΔ

Με την ευκαιρία των εορτών των Χριστουγέννων και του νέου έτους ο πρόεδρος και τα μέλη του δ.σ. της ΕΠΣΔ εύχονται στους διοικούντες τα σωματεία, στους προπονητές, στους ποδοσφαιριστές, στους διαιτητές, στους παρατηρητές αγώνων, στους φιλάθλους, στους αθλητικογράφους, στα όργανα της τάξης, Χρόνια Πολλά και ευτυχισμένα, γεμάτα υγεία, τόσο σε ατομικό όσο και σε οικογενειακό επίπεδο.

Η διοίκηση του Σταδίου

Ο πρόεδρος και τα μέλη του Εθνικού Σταδίου Ρόδου «Ο Διαγόρας» εύχονται σε όλες τις αθλητικές ενώσεις, τα αθλητικά σωματεία και σε όλους όσους υπηρετούν τον ελληνικό αθλητισμό, καλές γιορτές και ευτυχισμένος ο καινούργιος χρόνος.

Επίσης, εκφράζουν τα θερμά τους συγχαρητήρια προς τον κ. Δανιήλ Συρόπουλο για την επανεκλογή του στο νέο δ.σ. του ΣΕΓΑΣ. Του εύχονται καλή δύμανη και ευόδωση των στόχων του επ' ωφελεία του ελληνικού στίβου.

Σε ανοδική πορεία το γυναικείο πόλο του «Υγρού Στίβου Ρόδου»

Με τον καλύτερο τρόπο έκλεισε το 1999, αλλά και τα δέκα χρόνια της λειτουργίας του, ο «Υγρός Στίβος Ρόδου»!

Τα κορίτσια της υδατοσφαίρισης στα προημιτελικά του πρωταθλήματος που έγινε στην Αθήνα, κατετάγησαν στην 5η θέση της τελικής κατάταξης αποδεικνύοντας την ανοδική τους πορεία!

Παρά την ήττα από την πρωταθλήτρια Βουλιαγμένης στον πρώτο αγώνα, με 23-1, αφού η επιλογή ήταν να μην «κτυπηθεί» το παιχνίδι - στόχο με τον ΠΑΟΚ, όπου το παρασκήνιο έδρασε και επέτρεψε στην ομάδα της Θεσσαλονίκης να παίξει με δύο παίκτριες μεγαλύτερης ηλικίας!

Το γεγονός αυτό έγινε αντιληπτό από τον προπονητή της ομάδας του «ΥΣΡ» και η σχετική άμεση ένσταση, κατ' αρχήν απορρίφθηκε, αλλά το βράδυ στις απειλές της Βουλιαγμένης να μην αγωνισθεί αν αυτές οι δύο έπαιζαν η ένσταση του «Υ.Σ. Ρόδου» επανεξετάσθηκε και κερδήθηκε το παιχνίδι με 5-0! Χαρακτηριστικό είναι ότι ο ΠΑΟΚ χωρίς αυτές τις παίκτριες έχασε με 21-5 από το ΝΟΒ.

Στο τρίτο παιχνίδι με το φαβορί του πρωταθλήματος και περυσινού δεύτερου Χαλανδρίου, τα παιδιά τα έδωσαν όλα και η ήττα με 11-6 είναι ενδεικτική της δυναμικότητας της ομάδας της Ρόδου.

Στην ομάδα της Ρόδου έπαιξαν οι: Κατερίνα Αφαντενού, Γαβριέλα Ιουλίου, Ματίνα Σαχίνη, Μίκυ Καμπέρη, Βάσω Παυλή, Νεφέλη Καμπέρη, Ανδριάννα Λεβεντέρη, Παναγιώτα Περίν και η Ελίνα Παρασκευά.

Αντιπροσωπεία της ΕΠΣΔ θα επισκεφθεί τα ιδρύματα

Ορίστηκαν τα εξ αναβολής παιχνίδια

Επισκέψεις στα ιδρύματα των Κολυμπίων και του «Αγίου Ανδρέα» (Παραδείσι), θα πραγματοποιήσει σήμερα αντιπροσωπεία της Ενωσης Ποδοσφαιρικών Σωματείων Δωδεκανήσου.

Οπως και πέρσι, έτσι και φέτος, παράγοντες της «Ενωσης» και ποδοσφαιριστές των Μικτών ομάδων θα έχουν την ευκαιρία να διανέμουν δώρα και γλυκά στους τρόφιμους.

Εξ αναβολής αγώνες

Ορίστηκαν και τα τελευταία εξ' αναβολής παιχνίδια του πρωταθλήματος της Β' Κατηγορίας. Την Τρίτη 28 Δεκεμβρίου στις 2.45 μ.μ. στο γήπεδο Διμυλιάς ο τοπικός Ατρόμητος θα αντιμετωπίσει τον Ποσειδώνα Καρπάθου. Την Τετάρτη 12 Ιανουαρίου στις 1 μ.μ. ο Α.Ο. Σύμης θα παίξει στο γήπεδό του κόντρα στον Πολύστρατο Λαέρμων.

Μικτές ομάδες

Την Τετάρτη 29 Δεκεμβρίου στο Εθνικό Στάδιο οι Μικτές ομάδες, θα αντιμετωπίσουν τα αντίστοιχα συγκροτήματα των Αθηνών, στα πλαίσια της 3ης αγωνιστικής του πρωταθλήματος των Ενώσεων της χώρας (5ος όμιλος).

Κύπελλο νήσων

Μετά από κλήρωση που έγινε στην ΕΠΣΔ, ο Ολυμπιακός Καλύμνου είναι η ομάδα που θα αντιμετωπίσει στην έδρα της την Α.Ε. Λέρου την Τετάρτη 12 Ιανουαρίου για το Κύπελλο Δωδεκανήσου (όμιλος νήσων).

Η νικήτρια ομάδα αυτού του αγώνα θα αντιμετωπίσει την Α.Ε. Κως. Αν νικήτρια είναι η ομάδα της Α.Ε. Λέρου, ο αγώνας με την Α.Ε. Κως θα γίνει στη Λέρο. Αν είναι νικητής ο Ολυμπιακός Καλύμνου, θα πραγματοποιηθεί κλήρωση για την έδρα του αγώνα.

Η τελική νικήτρια των υποομίλων των νήσων θα αποτελέσει μαζί με τις τρεις εναπομείναστες ομάδες, μετά από την Γ' και Δ' φάση του ομίλου της Ρόδου, τα δύο ζευγάρια της ημιτελικής φάσης.

• Το Σάββατο 22 Ιανουαρίου στο ξενοδοχείο «DIVANI CARAVEL» των Αθηνών στις 10 π.μ. θα πραγματοποιηθούν οι εκλογές της ΕΠΟ. Θα εκλεγούν δώδεκα τακτικά και μέχρι δώδεκα αναπληρωματικά μέλη.

ΕΠΣΔ

Οι ποινές των παικτών

Μετά από απόφαση της ΕΠΣΔ, επιβλήθηκαν οι παρακάτω ποινές σε ποδοσφαιριστές:

• **Με 8 αγωνιστικές:** Πάσχου (Α.Ο. Αρχαγγέλου)
• **Με 4 αγωνιστικές:** Χατζηγεωργίου (Ασπίδας Σαλάκου)
• **Με 3 αγωνιστικές:** Τσαβαρής (Πολύστρατου), Βαρδόπουλος (Ηλίου)
• **Με μία αγωνιστική:** Σταματίου (Φοίβου), Χατζηγιάννης (ΟΦ Ιστρίου), Μάτσης («Ιάλυσσου '97»), Κούρτης (Ηρακλή Λάρδου), Κοντός (Ηρακλή Λάρδου), Τασουνίδης (Α.Ο. Αρχαγγέλλου), Χριστοφίδης (Α.Ο. Αρχαγγέλου, Σκούμπρος (Αστέρα Μασ.).

ΕΠΣΔ

Ποινές και απολογίες

Κατά τη διάρκεια της προχθεσινής συνεδρίασης της ΕΠΣΔ, πάρθηκαν οι παρακάτω αποφάσεις (μετά από απολογίες που ακούστηκαν ενώπιον των μελών του διοικητικού συμβουλίου):

• Ο Καλυμνιακός τιμωρείται με έγγραφη επίπληξη και ο παράγοντάς του Νικήτας Γιαννικουρής με απαγόρευση εισόδου στους αγωνιστικούς χώρους για ένα μήνα και 10.000 δρχ. πρόστιμο.

• Ο Α.Ο. Πυλίου τιμωρείται με έγγραφη επίπληξη και ο παράγοντάς του Γιώργος Αυγουλάς με απαγόρευση εισόδου στους αγωνιστικούς χώρους για ένα μήνα και 10.000 δρχ. πρόστιμο.

• Ο Δωριέας και η Δήμητρα Δαματριάς τιμωρούνται με έγγραφη επίπληξη.

• Ο ποδοσφαιριστής του Απόλλωνα Απολλώνων Γιάννης Φλεβάρης με στέρηση εισόδου στους αγωνιστικούς χώρους μέχρι τις 30 Απριλίου του 2000, με οποιαδήποτε ιδιότητα.

Κλήσεις σε απολογία

Σε έγγραφη απολογία για την Τετάρτη 29 Δεκεμβρίου καλούνται οι ακόλουθοι:

• Ο Διγενής Κοσκινού και ο παράγοντάς του Τάσος Ψηλάκης.
• Η Αναγέννηση Εμπωνας και ο
• Δαμάγητος Θολού.

Αποβολή της Δόξας Ψίνθου

Αποβάλλεται από το εφηβικό πρωτάθλημα της ΕΠΣΔ η Δόξα Ψίνθου! Αιτία, η μη κάθοδός της σε τρεις συνολικά αγώνες του πρωταθλήματος. Οι υπόλοιποι αγώνες της κατακυρώνονται με σκορ 2-0 υπέρ των αντιπάλων της, ενώ σύμφωνα με τον ΚΑΠ, η εφηβική ομάδα της Δόξας θα ξεκινήσει την επόμενη αγωνιστική περίοδο με μείον εννέα βαθμούς!

Ευχές για όλους από τα Μαριτσά!

Στην «τελική ευθεία» για την επιλογή του στην Εθνική Παίδων της χώρας μας, έχει περάσει πλέον ο ποδοσφαιριστής του Ηρακλή Μαριτσών Μανόλης Παπαδημήτρης.

Ο νεαρός αμυντικός θα συμμετάσχει στις τελικές προπονήσεις που θα γίνουν τη Δευτέρα και Τρίτη, στην Κατερίνη και θα προσπαθήσει να περάσει για μια ακόμα φορά θετικά τα «τεστ».

Για το θέμα αυτό ο πρόεδρος του Ηρακλή Γιώργος Παπαδημήτρης, δήλωσε:

«Οι ευχές όλων μας, όχι μόνον για τον Μανόλη, αλλά γενικά για όλα τα παιδιά της Δωδεκανήσου που καλούνται στις Εθνικές ομάδες είναι να πετύχουν και να διακριθούν γιατί αυτό θα έχει αντίκτυπο σε όλους εμάς που ασχολούμαστε με το ποδόσφαιρο».

– Σε φιλικό αγώνα που έγινε στη Ψίνθο, ο Ηρακλής νίκησε την τοπική Δόξα με 3-0. Δύο γκολ πέτυχε ο νεαρός Γιάννης Μαλώτρας και ένα ο Καρίκης.

Τη φανέλα του Ηρακλή φόρεσαν και πολλοί νεαροί από την εφηβική ομάδα. Είναι οι Παπαδημήτρης, Μαλώτρας, Λολάκης, Κοσμάς, Μπιλιάς, Κούρος και Κασέκας. Αγωνίστηκε και ο Παπανικολάου, ύστερα από μεγάλο χρονικό διάστημα απουσίας λόγω τραυματισμού.

– Η αθλητική οικογένεια του Ηρακλή εύχεται σε όλους τους εμπλεκόμενους φορείς στον αθλητισμό και ειδικότερα στο ποδόσφαιρο, καλά, χαρούμενα και ευτυχισμένα Χριστούγεννα.

ΣΗΜΑΙΟΤΕΧΝΙΚΗ
"MY FRIEND"
ΚΩΣΤΑΣ ΤΡΟΥΛΛΗΣ
➲ Σημαίες όλων των κρατών του κόσμου
➲ Σήματα, λάβαρα, εμβλήματα εταιρειών - ομίλων - σωματείων
➲ Ποδοσφαιρικές σημαίες, λάβαρα, μπρελόκ, καπέλα, κασκόλ, αναπτήρες και ενδυμασίες (μπλούζες, σορτσάκια, κάλτσες) όλων των ομάδων Α' Εθνικής (κατόπιν παραγγελίας και όλων των τοπικών ομάδων)
➲ Αθλητικές φόρμες σε ποικιλία χρωμάτων, ποιοτήτων και μεγεθών
Διαθέτουμε σημαίες του 2004 και των Ολυμπιακών Αγώνων
Ακτή Σαχτούρη (έναντι Τελωνείου Ρόδου)
Χ.1389-31/12 Τηλ. 33953. Τηλ.βιοτεχνίας 61321

ΝΙΚΗΤΑΣ ΡΙΖΟΠΟΥΛΟΣ & ΣΙΑ Ο.Ε.
Εξουσιοδοτημένος αντιπρόσωπος
ΛΙΠΑΝΤΙΚΩΝ
MOBIL
για Δωδεκάνησο
Πώληση ΧΟΝΔΡΙΚΗ - ΛΙΑΝΙΚΗ
Καναδά και Αυστραλίας 1
Τηλ. 22298 - Fax: 36995 - Κιν.: 094 422122
ΤΙΜΕΣ ΑΣΥΝΑΓΩΝΙΣΤΕΣ για συνεργεία, σκάφη, εργοτάξια, επαγγελματίες
Χ.1395-31-12

Beauty Nails

ΤΟ ΠΙΟ ΥΨΗΛΟ ΕΠΙΠΕΔΟ ΠΟΙΟΤΗΤΑΣ, ΣΤΟ ΠΙΟ ΣΥΓΧΡΟΝΟ STUDIO ΑΙΣΘΗΤΙΚΗΣ ΝΥΧΙΩΝ

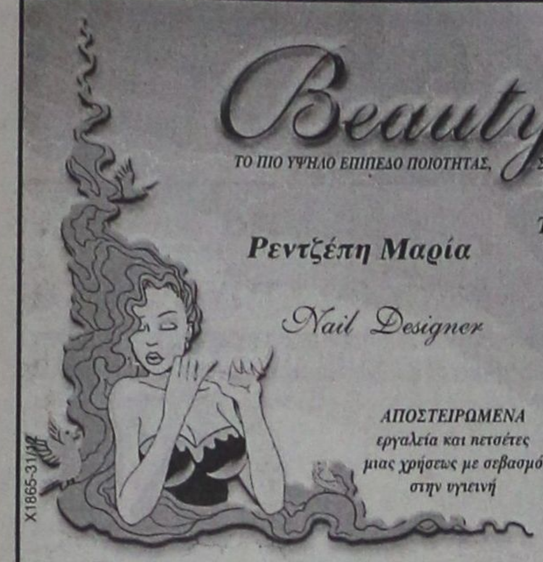

Ρεντζέπη Μαρία

Nail Designer

ΑΠΟΣΤΕΙΡΩΜΕΝΑ εργαλεία και πετσέτες μιας χρήσεως με σεβασμό στην υγιεινή

Γαλλικό - Αιγυπτιακό Μανικιούρ
Τεχνητά Νύχια από φυσικό μετάξι
Τεχνητά νύχια με μόνιμο γαλλικό
Ενίσχυση φυσικών νυχιών
Λεύκανση φυσικών νυχιών
Εξιδεικευμένο πεντικιούρ
Πεντικιούρ Nail Compound
Αποτρίχωση
Τοποθέτηση βλεφαρίδων
Προέκταση φυσικής βλεφαρίδας
Βαφή φρυδιών
Θεραπεία δέρματος για πανάδες - καφέ κηλίδες

X1865-31/12

Εμπορικό Κέντρο Φώκιαλη - Αγ. Αναστασίας α' όροφος (parking εντός εμπορικού) - Τηλ. (0241) 70660 - Κιν. 0944 520887

Hi-TECH COMPUTER

48 ΔΟΣΕΙΣ ΜΕ 0% ΠΡΟΚΑΤΑΒΟΛΗ !!!

ΤΟ ΜΟΝΑΔΙΚΟ MILLENIUM PC

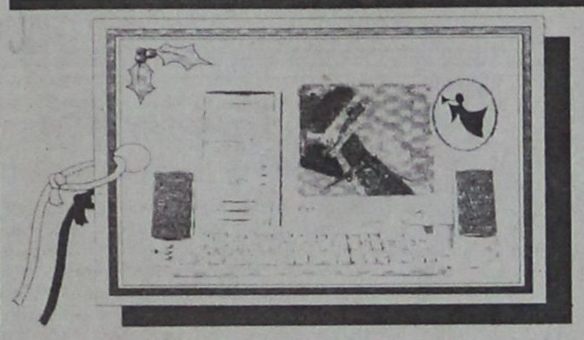

Intel 466 Mhz
Miditower ATX
Hard Disk 8 GB
CD-Rom 48X
64 MB Ram
VGA 16 MB AGP
Sound Card Stereo
Modem Int. 56K
Keyboard PS/2
Mouse 400 dpi
Monitor Viewpoint 15"
Ηχεία 100 Watt Heat

X.1397-31/12

ΜΟΝΟ ΑΠΟ ΤΑ Hi-Tech Center

ΤΙΜΗ ΣΟΚ : 250.000 ΔΡΧ (+ Φ.Π.Α.) !!!

ΤΙΜΗ ΜΕΤΡΗΤΟΙΣ	:	250.000 Δρχ. + Φ.Π.Α. !!!
ΔΙΑΚΑΝΟΝΙΣΜΟΣ	:	48 Χ 9.800 Δρχ.
		36 Χ 11.800 Δρχ.
		24 Χ 15.500 Δρχ.
		12 Χ 27.500 Δρχ.

ΚΑΙ ΠΡΩΤΗ ΔΟΣΗ ΤΟΝ ΑΥΓΟΥΣΤΟ ΤΟΥ 2000 !!!

ΚΑΙ ΔΩΡΑ ΑΞΙΑΣ 50.000 ΔΡΧ !!!!!!

Hi-TECH COMPUTER

Hi-Tech Ε.Π.Ε.
ΣΥΣΤΗΜΑΤΑ ΠΛΗΡΟΦΟΡΙΚΗΣ & ΕΠΙΚΟΙΝΩΝΙΩΝ
ΑΘΗΝΑ : ΛΕΩΦ. ΚΗΦΙΣΙΑΣ 125 (5ος Οροφος)
ΡΟΔΟΣ : ΡΟΔΟΥ - ΛΙΝΔΟΥ 215 (Δίπλα στην Δ.Ε.Υ.Α.Ρ.)
Τηλ.: 66166, 66161 FAX.: 68518, 65417
http://www.hi-tech.gr E-mail : webmaster@hi-tech.gr

FORTHnet Authorized Dealer

ΑΝΑΚΟΙΝΩΣΗ ΕΝΗΜΕΡΩΣΗ ΓΙΑ ΤΗΡΗΣΗ ΑΡΧΕΙΟΥ (Άρθρο 11 παρ. 1 του Ν. 2472/1997)

Ανακοίνωση επεξεργασίας δεδομένων προσωπικού χαρακτήρα κατά το Νόμο 2472/97 από το Επιμελητήριο Δωδεκανήσου

Σε εφαρμογή του άρθρου 24 παρ. 8 του Ν. 2472/97 και της υπ' αριθμ. 408 30/11/1999 αποφάσεως του Προέδρου της Αρχής Προστασίας Δεδομένων Προσωπικού χαρακτήρα, το Επιμελητήριο Δωδεκανήσου ανακοινώνει προς τα μέλη του τα ακόλουθα:

1. Ενημέρωση τήρησης αρχείου - υποκείμενα - υπεύθυνος επεξεργασίας. Το Επιμελητήριο Δωδεκανήσου είναι Νομικό Πρόσωπο Δημοσίου Δικαίου και διέπεται από τις διατάξεις του Νόμου 2081/92. Η έδρα του βρίσκεται στη Ρόδο και επί της οδού Αυστραλίας 88. Το Επιμελητήριο τηρεί αρχείο επεξεργασίας δεδομένων προσωπικού χαρακτήρα για τα μέλη του, οι οποίοι είναι κατά το Νόμο οι έμποροι και οι βιομήχανοι της περιφέρειάς του. Το αρχείο περιλαμβάνει στοιχεία ταυτότητος (ονοματεπώνυμο, όνομα πατρός και όνομα μητρός, διεύθυνση επαγγέλματος, αριθμό ταυτότητας, εθνικότητα, αριθμό τηλεφώνου, φαξ, αριθμό φορολογικού μητρώου και άλλα συναφή) δραστηριότητες, παραγόμενα προϊόντα ή υπηρεσίες, στοιχεία ισολογισμών, απασχόλησης κ.λ.π. σύμφωνα με το άρθρο 4 του Νόμου 1089/80. Υπεύθυνος επεξεργασίας είναι η Διοικητική Επιτροπή του Επιμελητηρίου που εδρεύει στη Ρόδο, Αυστραλίας 88, τηλ. 22282 - 22281 - 24675.

2. Σκοπός της επεξεργασίας των δεδομένων: Τα δεδομένα συντάσσονται κατά την εγγραφή κάθε εμπόρου ή βιομηχάνου στο Επιμελητήριο και ενημερώνονται κατά την περίοδο χρήσεως, μετά το πέρας αυτής αρχειοθετούνται και χρησιμοποιούνται κυρίως για στατιστικούς σκοπούς. Σκοπός της σύνταξης των δεδομένων είναι η διασφάλιση της σταθερότητας των συναλλαγών και της εμπορικής πίστης, η τήρηση των υποχρεώσεων του Επιμελητηρίου που προκύπτουν από τους Νομους 2081/92 και 1080/80, η γενικότερη συμμόρφωση προς την υφισταμένη νομοθεσία ως και η ενημέρωση των υπηρεσιών του Επιμελητηρίου κατά την εξάσκηση του κυρίου καθήκοντος του ως συμβούλου της Πολιτείας.

3. Αποδέκτες δεδομένων: Όλα τα δεδομένα προσωπικού χαρακτήρα προύνται κατά κύριον λόγο στις υπηρεσίες του Επιμελητηρίου. Διαβιβάζονται στην Εκλογική Επιτροπή ανά τετραετία για τη διεξαγωγή των Επιμελητηριακών εκλογών, διατίθενται στο Δίκτυο (αριθμός μητρώου, ονοματεπώνυμο, διεύθυνση, τηλέφωνο, φαξ, ημερομηνία ίδρυσης, επιχειρηματική δραστηριότητα, προϊόν), στο Ευρωπαϊκό Εμπορικό Μητρώο (αριθμός μητρώου, ονοματεπώνυμο, διεύθυνση, τηλέφωνο, φαξ, δραστηριότητα, κεφάλαιο, νόμισμα, ημερομηνία ίδρυσης) στο πλαίσιο των υποχρεώσεων δημοσιότητας που επιβάλλεται από την κείμενη νομοθεσία ή βάσει διμερών συμβάσεων, ενώ τέλος δίδονται καταστάσεις σε κάθε ενδιαφερόμενο με στοιχεία δραστηριότητας, προϊόντος, περιοχή εγκατάστασης, χώρες συναλλαγής και με ορισμένα άλλα στοιχεία, όπως αριθμός μητρώου, ονοματεπώνυμο, διεύθυνση, τηλέφωνο, φαξ κ.λ.π.

4. Δικαίωμα πρόσβασης: Κάθε μέλος του Επιμελητηρίου έχει δικαίωμα να γνωρίζει οποτεδήποτε ζητηθεί με αίτησή του, αν δεδομένα προσωπικού χαρακτήρα που το αφορούν αποτελούν ή αποτέλεσαν αντικείμενο επεξεργασίας από το Επιμελητήριο, καθώς και δικαίωμα πρόσβασης στο αρχείο, που τηρείται για το υποκείμενο από το Επιμελητήριο.

Ρόδος 23-12-1999
Επιμελητήριο Δωδεκανήσου

ΕΥΑΓΕΣ ΙΔΡΥΜΑ ΙΕΡΑΣ ΜΗΤΡΟΠΟΛΕΩΣ ΡΟΔΟΥ
Αριθμ. Πρωτ.: 139/99

ΠΡΟΚΗΡΥΞΗ

Το Ευαγές Ίδρυμα της Ιεράς Μητροπόλεως Ρόδου προκηρύσσει, σύμφωνα με τις διατάξεις του Ν. 1583/85, του Οργανισμού του και την υπ' αριθ. 3/17-12-1999 απόφαση της Διοικητικής Επιτροπής του, τη χορήγηση τεσσάρων (4) υποτροφιών με επιλογή (χωρίς διαγωνισμό), σε φοιτητές και σπουδαστές Ανωτάτων και Ανωτέρων Σχολών της ημεδαπής, οι οποίοι έχουν εισαχθή κατά το ακαδ. έτος 1999 - 2000.

Οι υποψήφιοι πρέπει να κατάγωνται από την περιοχή της Ιεράς Μητροπόλεως Ρόδου και οι αιτήσεις τους με τα νόμιμα δικαιολογητικά να υποβληθούν στο Ίδρυμα εντός 25 ημερών από την τελευταία δημοσίευση της παρούσης.

Περισσότερες πληροφορίες παρέχονται από τη Γραμματεία του Ιδρύματος (Ι. Μητρόπολις Ρόδου - Τηλ. 73480), κατά τις εργάσιμες ημέρες και ώρες.

Ο Μητροπολίτης-Πρόεδρος
+ Ο ΡΟΔΟΥ ΑΠΟΣΤΟΛΟΣ

Mike's Ζαχαροπλαστείο

Για τα πιο γλυκά Χριστούγεννα

συνθέτουμε τα ομορφότερα καλάθια

με σπιτικά γλυκά, και την αγάπη μας



ADD επικοινωνία

7 καταστήματα σε όλη τη Ρόδο, ένα βρίσκεται κοντά σας! τηλ. 66510

ΧΛ 1401-13/1

Pegasus Travel Club

ΕΚΔΡΟΜΕΣ ΣΕ ΑΠΙΣΤΕΥΤΕΣ ΤΙΜΕΣ

ΧΡΙ™ΤΟΥ°ΕΝΝΑ 1999

¶ΡøΤΟΧΡΟΝΙΑ 2000

ΠΑΝΟΡΑΜΑ ΑΥΣΤΡΙΑΣ 8 ημέρες 249.000 Η/Β
ΒΟΥΔΑΠΕΣΤΗ – ΠΡΑΓΑ – ΒΙΕΝΗ – ΜΟΝΑΧΟ 8 ημέρες 229.000 Η/Β
ΤΥΡΟΛΕΖΙΚΕΣ ΑΛΠΕΙΣ 8 ημέρες 249.000 Η/Β
ΒΙΕΝΝΗ 6 ημέρες 149.000 Η/Β
ΒΙΕΝΝΗ –ΠΡΑΓΑ 6 ημέρες 189.000 Η/Β
ΒΙΕΝΝΗ – ΣΑΛΤΣΜΠΟΥΡΓΚ – ΛΙΜΝΕΣ ΑΥΣΤΡΙΑΣ 6 ημέρες 199.000 Η/Β
ΛΙΜΝΕΣ ΑΥΣΤΡΙΑΣ 6 ημέρες 199.000 Η/Β
ΤΥΡΟΛΕΖΙΚΕΣ ΑΛΠΕΙΣ 6 ημέρες 199.000 Η/Β
ΒΙΕΝΝΗ–ΒΟΥΔΑΠΕΣΤΗ 6 ημέρες 189.000 Η/Β
ΠΡΑΓΑ – ΚΡΑΚΟΒΑ 6 ημέρες 199.000 Η/Β
ΠΡΑΓΑ – ΒΕΡΟΛΙΝΟ 6 ημέρες 199.000 Η/Β
ΒΟΥΔΑΠΕΣΤΗ – ΠΡΑΓΑ – ΒΙΕΝΝΗ 6 ημέρες 199.000 Η/Β
ΒΟΥΔΑΠΕΣΤΗ – ΠΡΑΓΑ 6 ημέρες 189.000 Η/Β
ΠΡΑΓΑ – ΚΑΡΛΟΒΥ ΒΑΡΥ – ΒΑΡΣΟΒΙΑ 6 ημέρες 199.000 Η/Β
ΠΡΑΓΑ – ΛΙΜΝΕΣ ΑΥΣΤΡΙΑΣ – ΣΑΛΤΣΜΠΟΥΡΓΚ 6 ημέρες 189.000 Η/Β
ΠΡΑΓΑ – ΛΕΙΨΙΑ – ΔΡΕΣΔΗ 6 ημέρες 199.000 Η/Β
ΒΟΥΔΑΠΕΣΤΗ 4 ημέρες 129.000 Η/Β
ΠΡΑΓΑ – ΚΑΡΛΟΒΥ ΒΑΡΥ 6 ημέρες 139.000 Η/Β
ΠΡΑΓΑ – ΑΜΣΤΕΡΝΤΑΜ 6 ημέρες 219.000 Η/Β
ΠΑΝΟΡΑΜΑ ΙΟΡΔΑΝΙΑΣ 8 ημέρες 312.000 Η/Β
ΜΑΛΤΑ 4 ημέρες 109.000 Η/Β
ΠΑΡΙΣΙ – ΚΥΑΝΗ ΑΚΤΗ 7 ημέρες 199.000 Η/Β
ΠΑΡΙΣΙ – DISNEYLAND 8 ημέρες 159.000 Η/Β
ΠΑΡΙΣΙ – EURODISNEY 8 ημέρες 189.000 Η/Β
ΜΠΕΝΕΛΟΥΞ 6 ημέρες 199.000 Η/Β
ΓΥΡΟΣ ΕΛΒΕΤΙΑΣ 6 ημέρες 199.000 Η/Β
ΡΩΜΗ 5 ημέρες 159.000 Η/Β
ΡΩΜΗ – ΦΛΩΡΕΝΤΙΑ 6 ημέρες 179.000 Η/Β
ΦΑΝΤΑΣΜΑΓΟΡΙΚΟΣ ΓΥΡΟΣ ΙΤΑΛΙΑΣ 7 ημέρες 179.000 Η/Β
ΜΑΔΡΙΤΗ ΑΝΔΑΛΟΥΣΙΑ 8 ημέρες 249.000 Η/Β
ΓΥΡΟΣ ΙΣΠΑΝΙΑΣ 11 ημέρες 289.000 Η/Β
ΚΥΠΡΟΣ 5 ημέρες 119.000 Η/Β
ΤΥΝΗΣΙΑ 8 ημέρες 165.000 Η/Β
ΡΩΜΗ ΟΔΙΚΕΣ ΕΚΔΡΟΜΕΣ 6 ημέρες 99.000 Η/Β
ΦΛΩΡΕΝΤΙΑ – ΠΙΖΑ – ΒΕΝΕΤΙΑ 7 ημέρες 113.000 Η/Β
ΣΟΡΡΕΝΤΟ – ΡΩΜΗ – ΦΛΩΡΕΝΤΙΑ 7 ημέρες 121.000 Η/Β
ΚΥΑΝΗ ΑΚΤΗ – ΝΙΚΑΙΑ – ΦΛΩΡΕΝΤΙΑ 7 ημέρες 113.000 Η/Β
ΣΙΚΕΛΙΑ – ΜΕΣΣΗΝΑ – ΠΑΛΕΡΜΟ – ΤΑΟΡΝΙΝΑ 9 ημέρες 153.000 Η/Β
ΛΙΜΝΕΣ ΒΟΡΕΙΟΥ ΙΤΑΛΙΑΣ 7 ημέρες 112.000 Η/Β

Για περισσότερες πληροφορίες στα τηλέφωνα: 76161 - 73455 - 75879

X1386-31/12

Σας ενημερώνουμε ότι στο Ξενοδοχείο **Sofitel Capsis** λειτουργεί κλειστή θερμαινόμενη πισίνα.
Για πληροφορίες όσον αφορά τις ώρες και όρους λειτουργίας, παρακαλώ καλέστε το 25-015

CAPSIS Conference Centre & Resort Hotels

X1400-31/12



ΠΡΟΣΦΟΡΑ

Τοποθετήστε τώρα 4 αμορτισέρ στο αυτοκίνητό σας και πληρώστε μόνο τα 3 και αυτό μέχρι τα τέλη του χρόνου

Ετοιμοπαράδοτα όλα τα μοντέλα όλων των εργοστασίων αυτ/των και με 2 χρόνια εγγύηση.

ΔΕΚΤΗ ΚΑΡΤΑ VISA

AUTO - MOTO PARTS
(Υπευθ. Κων/νος Ιππ. Κωστάκης)
Κολοκοτρώνη 16 – ΡΟΔΟΣ
(έναντι αντιπροσωπείας PEUGEOT)
Τηλ. 77604 FAX 23080

10290-31/12



Από το Υπερμάρκετ Σπανός

2000

γιορτινές ευχές

Γιατί η Δωδεκάνησος είναι ο τόπος μας!

X.1387-31/12

RODOS PALACE
Resort Hotel • Convention Center

Το μεγαλύτερο ξενοδοχειακό συγκρότημα της Ρόδου ζητεί το ακόλουθο προσωπικό:

- **Υπαλλήλους Υποδοχής**
  Γνώστες Αγγλικών, Γερμανικών, με ανάλογη προϋπηρεσία
- **Βοηθό Προσωπάρχη**
  Ο/η κατάλληλος υποψήφιος θα πρέπει να έχει πτυχίο Ανωτάτης Οικονομικής Σχολής και καλές γνώσεις εργατικής νομοθεσίας.

Οι ενδιαφερόμενοι για τις ανωτέρω θέσεις μπορούν να στείλουν ένα βιογραφικό τους σημείωμα με μία πρόσφατη φωτογραφία στην Διεύθυνση Προσωπικού της εταιρείας υπ' όψιν Κου Η. Ζάκου

Επίσης ζητούνται:
- Βοηθός Προϊσταμένης
- Ταμπλίστες
- Μπάρμαν
- Βοηθοί Μπαρ
- Μάγειρας Α', Β', Γ'
- Βοηθοί Μαγείρου
- Σερβιτόροι
- Βοηθοί Σερβιτόρου
- Καμαριέρες
- Καθαρίστριες

Για τις ανωτέρω ειδικότητες μπορείτε να απευθυνθείτε προσωπικά, καθημερινά από 10.00-12.00, στη διεύθυνση:

Ξενοδοχείο Ρόδος Παλάς
Λεωφ. Ιαλυσού, Τ.Θ. 121, Ιξιά, Ρόδος
Τηλ. (0241) 25222, Fax: (0241)25350

M17-31/12

Σήμερα το μεσημέρι τα εγκαίνια της ζωντανής φάτνης στο «Θέρμαι»

Τα εγκαίνια της ζωντανής φάτνης θα πραγματοποιηθούν σήμερα Παρασκευή 24 Δεκεμβρίου και ώρα 12 το μεσημέρι, στο φυσικό χώρο όπου έχει στηθεί, στον κήπο του «ΘΕΡΜΑΙ».

Για το πραγματικά εντυπωσιακό αισθητικό αποτέλεσμα συνεργάστηκαν άξια οι: Νίκος Καρελάς, Νίκος Κοντονικόλας, Βασίλης Καρελάς και Δημήτρης Βογιατζάκης. Ακόμη, βοήθησε το εργατοτεχνικό προσωπικό της ΑΔΕΚΤ. Α.Ε.

Η φάτνη, θα «ζωντανεύει» τις περισσότερες ώρες της ημέρας, από παιδιά του Παιδικού Θεατρικού Εργαστηρίου του Πολιτιστικού Οργανισμού Δήμου Ροδίων, με διδάσκουσα τη Ζωή Φωτεινού, τα οποία θα είναι ντυμένα με κοστούμια που έχει σχεδιάσει ο Μιχάλης Σδούγκος και έχει αποπερατώσει η μοδίστρα κ. Ιώννα Καβάδα.

Τα εγκαίνια της φάτνης, που θα μας συντροφέψει καθόλη τη διάρκεια των εορτών, θα κάνει ο δήμαρχος Ροδίων κ. Γιώργος Γιαννόπουλος και θα ακολουθήσει μικρό μουσικό πρόγραμμα από τη Φιλαρμονική Δήμου Ροδίων και ανάγνωση μέρους του Εκκλησιστικού Ευχολογίου από ιερείς, πρωτοστατούντος του πανοσιολογιότατου Παΐσιου Αραβαντινού.

Ηδη, η φάτνη έχει γίνει αισθητή στους περαστικούς, ανεξαρτήτου ηλικίας προσελκύοντας μικρούς και μεγάλους και δίδοντας μια ευχάριστη νότα στους δρόμους της πόλης μας.

Χθες το απόγευμα στην εκκλησία του Κάστρου

Βυζαντινή μεγαλοπρέπεια στα θυρανοίξια της Παναγιάς!..

ΑΠΟΨΕ Ο ΟΡΘΡΟΣ ΚΑΙ Η ΛΕΙΤΟΥΡΓΙΑ ΤΩΝ ΧΡΙΣΤΟΥΓΕΝΝΩΝ



Ο δήμαρχος Γ. Γιαννόπουλος εισέρχεται στην εκκλησία κρατώντας την εικόνα της Παναγιάς



Η Φιλαρμονική του Δήμου Ρόδου προπορεύεται κατά την τελετή μεταφοράς της εικόνας στην εκκλησία

Με μια λαμπρή τελετή, που κράτησε περί την μιάμιση ώρα, πραγματοποιήθηκαν χθες τ' απόγευμα τα «θυρανοίξια» της Παναγίας του Κάστρου.

Με μια πομπή που ξεκίνησε στις 16.30 από τον Ευαγγελισμό και με παρατεταμένες κωδωνοκρουσίες, μεταφέρθηκε η εικόνα της Παναγιάς στον Ιερό Ναό της Παναγιάς.

Επικεφαλής αυτής της πομπής ήταν η Φιλαρμονική του Δήμου Ροδίων, ακολουθούσαν ιερείς, ιεροψάλτες, μοναχές, ο Πρωτοσύγγελος της Ιεράς Μητροπόλεως Ρόδου κ. Παΐσιος και πιστοί.

Μετά τη διέλευση από τη λεωφορο Μανδρακιού και την πλατεία Αργυροκάστρου η πομπή με την εικόνα της Παναγιάς έφθασε μπροστά στην εκκλησία, όπου την υποδέχθηκαν ο Μητροπολίτης Ρόδου κ. Απόστολος, ο νομάρχης Δωδεκανήσου και δήμαρχος Ρόδου, κ. Καραγιάννης και Γιαννόπουλος, δημοτικοί σύμβουλοι και αρκετές δεκάδες πιστών.

Μπροστά από την είσοδο της εκκλησίας εψάλη 20λεπτη Ακολουθία, κατά τη διάρκεια της οποίας ο Δήμαρχος Ρόδου βοηθούμενος από ιερέα κράτησε την εικόνα.

Στη συνέχεια ο Μητροπολίτης κ. Απόστολος εκφώνησε προς την πόρτα της εκκλησίας τρεις φορές το «Αρατε πύλας οι άρχοντες ημών.».. και άνοιξε την είσοδο κάτω από ένα θερμό χειροκρότημα των παρευρισκομένων για να προχωρήσει ακολουθούμενος από κλήρο και πιστούς στο κέντρο του ναού.

Εκεί, ο Δήμαρχος και ο Νομάρχης εκλήθησαν να κάνουν την ενθρόνιση της εικόνας την οποία τοποθέτησαν σε αναλόγιο.

Η τελετή συνεχίστηκε με μυροθεσία της εικόνας και το στρώσιμο της Αγίας Τράπεζας, με τη διαδικασία που προβλέπει γι' αυτές τις περιπτώσεις το Τυπικό της Εκκλησίας.

Εγινε το ράντισμα του αγίου Αντιμινσίου και η μυροθεσία του, η τοποθέτηση του Ιερού Ευαγγελίου, η τοποθέτηση του ιερού λειψάνου του Αγίου Κωνσταντίνου του Υδραίου κ.λπ, εψάλη στη συνέχεια Δοξολογία και ο Παρακλητικός Κανόνας της Παναγίας με τον οποίο έκλεισε η όλη τελετή.

Στους παρευρεθέντες προσφέρθηκαν κατόπιν λουκουμάδες.

Ηταν τα χθεσινά «θυρανοίξια», μια τελετή που αρκετοί συμπολίτες παρακολούθησαν για πρώτη φορά και μέσα σε ατμόσφαιρα κατάνυξης που τόνιζε ιδιαίτερα ο χαρακτήρας αυτού του ίδιου του μνημείου.

Στην Παναγία του Κάστρου, θα ψαλούν απόψε στις 10 η ώρα ο Ορθρος και η Θεία Λειτουργία των Χριστουγέννων. Θ' ακουστούν έτσι, ύστερα από εκατοντάδες χρόνια στο εσωτερικό αυτής της εκκλησίας, ξανά εκκλησιαστικοί βυζαντινοί ύμνοι και αυτό συμπίπτει με τον εορτασμό της Γέννησης του Χριστού.

Δεν εορτάζουν

- Ο κ. **Μανώλης Καρυδάκης**, τραπεζικός, δεν θα δεχθεί επισκέψεις για την ονομαστική του εορτή.
- Ο κ. **ΕμμανουήλΓ. Ρουσσάκης**, δικηγόρος, δεν εορτάζει και δεν θα δεχθεί επισκέψεις επί τη ονομαστική του εορτή, λόγω απουσίας του.
- Ο κ. **Μάνος Δημ. Κόκκινος**, δικηγόρος, δεν εορτάζει.
- Ο κ. **Μανώλης Κούκουλας**, τραπεζικός, θα απουσιάζει και δεν θα εορτάσει.
- Ο κ. **Χρήστος Ζαβοριανός**, δεν θα δεχθεί επισκέψεις για την ονομαστική του εορτή.

Ζητείται οδηγός-υπάλληλος

με επαγγελματικό δίπλωμα οδηγήσεως για να εργασθεί στο Πρακτορείο Διανομής Ελληνικού Τύπου «ΕΥΡΩΠΗ» για μόνιμη και συνεχή εργασία.

Πληροφορίες τηλ. 0945-900649.

ΓΔ-31/12

ΤΑΒΕΡΝΑ «ΤΟ ΔΕΛΦΙΝΙ»

(παραλία Φανών, τηλ. 41369)

Ευχόμαστε στην αξιότιμη πελατεία μας υγεία και χαρά για τη νέα χιλιετία.
Ανοίγουμε την ΚΥΡΙΑΚΗ 26 ΔΕΚΕΜΒΡΙΟΥ σ' ένα τέλειο, ανανεωμένο και ζεστό περιβάλλον.

Χρόνια Πολλά
Καλή Χρονιά
Εκ της Διευθύνσεως

10456-25/12

ΠΩΛΕΙΤΑΙ κατάστημα νυφικών σε τιμή έκπληξη

Τηλ. 75260

Χ.1438-31/12

ΤΟ ΜΕΖΕΔΟΠΩΛΕΙΟ «ΤΟ ΣΙΝΕΜΑ»

εύχεται για τις γιορτές
ΥΓΕΙΑ - ΔΗΜΙΟΥΡΓΙΑ - ΕΙΡΗΝΗ.
Θα παραμείνει ανοιχτά καθημερινά εκτός Τρίτης. Κυριακή μεσημέρι ανοικτά
ΠΑΡΑΣΚΕΥΗ - ΣΑΒΒΑΤΟ
ΑΥΘΕΝΤΙΚΕΣ ΡΕΜΠΕΤΙΚΕΣ ΑΝΑΔΡΟΜΕΣ
ΔΗΜΟΚΡΑΤΙΑΣ 50 - ΙΑΛΥΣΟΣ
ΤΗΛ. 90486

ΧΛ-25/12

Η ΤΑΒΕΡΝΑ ΤΟ ΚΑΠΗΛΕΙΟ

ΣΑΣ ΕΥΧΕΤΑΙ ΚΑΛΟ ΧΕΙΜΩΝΑ

Κοντά σας κάθε Παρασκευή - Σάββατο και Κυριακή

ΠΑΡΑΣΚΕΥΗ και ΣΑΒΒΑΤΟ ζωντανή μουσική

με τον **ΣΤΕΡΓΟ ΔΟΥΚΑ** και την ορχήστρα μας σε λαϊκό, ρεμπέτικο και νησιώτικο πρόγραμμα

Ποικιλία μεζέδων, ντόπιων κρεάτων και ντόπιων κρασιών

10399-24/12

Σωτήρος 47 Ιξιά - Ιαλυσός, Τηλ. κρατήσεων 91835, 094 5769958

AMERICAN DONUTS

ένα για κάθε γεύση

Απολαύστε τον Καφέ σας μ' ένα Ντόνατ, του κάνει πιο απολαυστικό!

Οι Μοναδικές Αυθεντικές Γεύσεις, Επιτέλους και στη Ρόδο!!!

★ Bagels, ★ Muffins, ★ Σάντουιτς, ★ Αμερικάνικα Μπισκότα

- Όλα Παρασκευάζονται Φρέσκα Καθημερινά, με Αγνά Εισαγόμενα Υλικά.

Ο,τι Καλύτερο για Εκδηλώσεις, Επισκέψεις

Αθηνών & Θεσσαλονίκης Ανάληψη.0241-61562

Χ.1450-31/12

ΜΕΝΟΥ

Σαλάτα Πλούσια "Εντελβάϊς" των Αλπεων
****
Σούπα από Κολοκύθα με Κρέμα Γάλακτος και Κανέλλα.
ή
Σούπα Βελουτέ από Ποικιλερικά με Αμύγδαλα
****
Κούπα με Σολωμό Καπνιστό σε Μους Τυριών και Λαχανικών
ή
Χριστουγεννιάτικη Τυρόπιτα σε "Σαλίγκαρο"
****
Παραδοσιακή Γαλοπούλα Ψητή - Σάλτσα Βατόμουρο
Πατάτες Κριτς - Κάστανα Γλασέ
Ρύζι Γέμισης αλά Γκρέκα
ή
Φιλέτο Χοιρινό Σωτέ με κρασί Porto
Πατάτες - Λαχανικά διάφορα
Λάγνο Κόκκινο Τηγανητό - Βερύκοκο Σωτέ
****
Στήθος Πάπιας "Μπίσμαρκ" με Σάλτσα Κρέμα Γάλακτος
Πατάτες- Ματσάκια απο Λαχανικά
Δαμάσκηνο Γλασέ
****
Πουτίγκα Κάστερ
ή
Σουφλέ από Μανταρίνι σε Κοχύλι
ή
Στρούντελ Βιέννης αλά Αγγλαίς
****
Καφές Φίλτρου με Φοντάντ Σοκολατάκι

Το Μενού επιμελήθηκε ο Σεφ Βαγγέλης Σκουμιός

Τραγούδι και επιμέλεια μουσικού προγράμματος η αγαπημένη μας ΙΡΙΔΑ ΜΑΥΡΑΚΗ (Εξαμελή Ορχήστρα)



Δρ 15000 το άτομο
Περιλαμβάνει μια φιάλη Ροδίτικο κρασί κάθε τέσσερα άτομα

Νύχτα Χριστουγέννων

Best Western **Plaza Hotel** Ι.Λόχου 7, Τηλ: 22501

Φροντιστήρια Ξένων Γλωσσών Αμμας Γιένσεν

1. Ηρώων Πολυτεχνείου 7, τηλ. 28129
2. Λεμεσού 34, τηλ. 20535

Με την ευκαιρία των εορτών θα θέλαμε ολόψυχα να σας ευχηθούμε Καλά Χριστούγεννα και ελπίζουμε ο καινούργιος αιώνας που σε λίγο ξεκινά να είναι για όλους μας πιο ανθρώπινος και πιο δημιουργικός!

Αισθανόμαστε την ανάγκη να εκφράσουμε ένα μεγάλο «ευχαριστώ» προς όλους εσάς για τη σταθερή επιλογή, προτίμηση και εμπιστοσύνη, καθώς και την τόσο καλή συνεργασία που δείχνετε εδώ και τόσα πολλά χρόνια στα Φροντιστήριά μας!

Θερμές και εγκάρδιες ευχές από όλους μας για κάθε επιτυχία των επαγγελματικών και προσωπικών σας στόχων και πάνω απ' όλα γι ατην προσωπική και οικογενειακή σας ευτυχία!

Τ.33430-25/12

ΔΗΜΟΣ ΡΟΔΟΥ

ΠΟΛΙΤΙΣΤΙΚΟΣ ΟΡΓΑΝΙΣΜΟΣ



Ο Πολιτιστικός Οργανισμός Δήμου Ροδίων σας προσκαλεί να εορτάσουμε την αλλαγή της χιλιετίας στη συναυλία με αθάνατα κλασικά έργα από την ΟΡΧΗΣΤΡΑ ΔΩΜΑΤΙΟΥ ΤΗΣ ΕΘΝΙΚΗΣ ΛΥΡΙΚΗΣ ΣΚΗΝΗΣ

ΣΑΒΒΑΤΟ 1 ΙΑΝΟΥΑΡΙΟΥ 2000
και ώρα 12 το μεσημέρι
ΕΘΝΙΚΟ ΘΕΑΤΡΟ ΡΟΔΟΥ

Λόγω της αρίθμησης των θέσεων, παρακαλούνται οι ενδιαφερόμενοι να επικοινωνήσουν με τα γραφεία του ΠΟΔΡ ή μετ α τηλέφωνα 21622, 27427

Τιμή εισιτηρίου: Πλατεία 5000 δρχ. Εξώστη 4000 δρχ.

ΧΛ-1/1

IAKOVOS PER UOMO

Ντύνει τη νέα χιλιετία



Το κατάστημα εύχεται στην αξιότιμη πελατεία του χρόνια πολλά και ευτυχισμένο το νέο έτος

Νικ. Μανδηλαρά 22
Τηλ. - φαξ (0 1) 35727

10370-22/12



Στον άνετο χώρο της καμπίνας της αισθητικού σας, θα δεχθείτε μια θεραπεία **που συνδυάζει το χειρομασάζ της αισθητικού και ειδικά προϊόντα** που περιέχουν τα πιο πρωτοποριακά ενεργά συστατικά.
Η θεραπεία θα σας χαρίσει μια ώρα και 15 λεπτά ξεκούρασης **με ορατά αποτελέσματα.**

ΠΟΠΗ και ΖΩΗ ΙΝΤΖΑ
Γρ. Λαμπράκη 37
Τηλ. 0241 - 33225 κιν. 0945 276960

10371-28/12

ΔΗΜΟΣ ΡΟΔΙΩΝ

ΑΝΑΚΟΙΝΩΣΗ

σχετικά με τη φάτνη στο «Θέρμαι»

Από το Δήμο Ροδίων ανακοινώνεται ότι οι ώρες λειτουργίας της ζωντανής φάτνης για τις μέρες των Χριστουγέννων είναι:

- **Παρασκευή,** 24-12:11-1μ.μ.
- **Σάββατο,** 25-12 (Χριστούγεννα): 11-1μ.μ.

Η τελετή των εγκαινίων θα γίνει την Παρασκευή 24/12 στις 12μ.

Καλούνται όλοι να παραστούν.

Σημείωση: Η φάτνη θα λειτουργεί όλο το 24ωρο



ΧΛ-25/12

Λόγια περισυλλογής

Ω λαοί του κόσμου... Προσπαθήστε να είστε λαμπρά παραδείγματα σ' όλη την ανθρωπότητα και αληθινή υπενθύμιση των αρετών του Θεού ανάμεσα στους ανθρώπους... Να είστε ενωμένοι στις προθέσεις, να είστε ένας στη σκέψη. Ας είναι κάθε πρωΐ καλύτερο από το προηγούμενο και κάθε αύριο πλουσιότερο από το χτες του.

Η αξία του ανθρώπου βρίσκεται στην υπηρεσία και στην αρετή και όχι στη λαμπρότητα των αγαθών και του πλούτου.

(από τις Γραφές του Μπαχάολλά)
Μπαχάι Κοινότητα Ιαλυσού
Τ.Θ. 156
85100 Ρόδος
10381-24/12



Πρόσκληση

Ο Σύλλογος Ποντίων Ρόδου «Ο ΔΙΓΕΝΗΣ» σας προσκαλεί στο χριστουγεννιάτικο χορό του που θα γίνει στις **24 Δεκεμβρίου** ημέρα Παρασκευή και ώρα 9μ.μ. στην αίθουσα του «Castello Rosso» λεωφόρος Κρεμαστής, με παραδοσιακό ποντιακό συγκρότημα.

Τιμή πρόσκλησης η 8.500 δρχ.

Τα ποτά συμπεριλαμβάνονται στην τιμή της πρόσκλησης.

Για κρατήσεις θέσεων
Ευθυμιάδης Μπάμπης 67830
Φαντίδης Θεοδόσιος 21729
«Castello Rosso»

ΧΡΙΣΤΟΥΓΕΝΝΙΑΤΙΚΟ ΜΕΝΟΥ

Α. Γαλοπούλα φιλέτο - ακτινίδιο με σάλτσα πορτοκάλι
Σάλτσα του Καίσαρα
Β. Χοιρινό καρέ με σάλτσα ψητού με μανιτάρια
Ρύζι «πασπαρά» με φούντα μπρόκολο
Τούρτα ανάμικτη με φρούτα δάσους και σάλτσα καφέ
Κρασιά «Μυθικό» άσπρο - κόκκινο και αναψυκτικά.

XL-24/12

Αστρα

Σας ευχόμαστε
ΧΡΟΝΙΑ ΠΟΛΛΑ
και
ΚΑΛΑ ΧΡΙΣΤΟΥΓΕΝΝΑ

ΑΣΤΡΑ Τηλ.: 32090

10460-25/12

Μεζεδοπωλείο - εστιατόριο

ΤΟ ΠΕΤΡΙΝΟ

21ο χλμ. Ρόδου - Καμείρου - Θεολόγος - Τηλ. 41911

Με την ευκαιρία συμπλήρωσης δύο χρόνων λειτουργίας η διεύθυνση ευχαριστεί θερμά την αξιότιμη πελατεία για την προτίμησή που μας δείχνει.

Ευχόμεθα σ' όλους καρούμενα Χριστούγεννα και ο καινούργιος χρόνος να φέρει υγεία, ευτυχία, και εκπλήρωση κάθε επιθυμίας.

ΧΔ-2/12

Μουσική Ταβέρνα

ΦΑΝΤΑΣΙΑ

Μετά τα ΚΡΗΤΙΚΑ

Σας ευχόμαστε Καλές Γιορτές

και σας περιμένουμε να περάσουμε μαζί αξέχαστες βραδιές με τη θαυμάσια ορχήστρα μας και την εκλεκτή μας κουζίνα

Ρεπερτόριο πλούσιο: Νησιώτικα, λαϊκά, ρεμπέτικα
Τηλ. 25839, 21031

Χ.1446