ΕΤΟΣ ΙΔΡΥΣΕΩΣ: 1915
ΙΔΡΥΤΗΣ: ΕΜΜ. ΚΑΛΑΜΠΙΧΗΣ
ΔΙΕΥΘΥΝΤΗΣ: ΑΘ. ΜΑΡΑΣΙΩΤΗΣ
Τηλ. σύνταξης: 24610-75640
Τηλ. λογ/ρίου: 22210-75230
Fax: 22471-75641

Η ΡΟΔΙΑΚΗ

ΑΝΕΞΑΡΤΗΤΗ ΗΜΕΡΗΣΙΑ ΠΡΩΙΝΗ ΕΦΗΜΕΡΙΔΑ ΤΗΣ ΡΟΔΟΥ

ΣΕΛΙΔΕΣ 20

ΤΡΙΤΗ
8 ΟΚΤΩΒΡΙΟΥ 1996
ΑΡΙΘΜΟΣ ΦΥΛΛΟΥ: 15.412
ΤΙΜΗ ΦΥΛΛΟΥ ΔΡΧ. 100

Τα περισσότερα στελέχη στηρίζουν πολλές ελπίδες σ' αυτό:

Τα βλέμματα όλων είναι στραμμένα στο συνέδριο

Παραμένει η ομάδα των τριών που θα έχει δικό της αυτόνομο λόγο — Η κ. Άννα Ψαρούδα-Μπενάκη υποψήφια Πρόεδρος της Βουλής — Αρ. Παυλίδης: Ναι στην εκλογή νέων οργάνων!

Στο Συνέδριο προσβλέπουν τώρα όλοι στη Νέα Δημοκρατία αφού, αποδεδειγμένα αποτελεί την μοναδική λύση για να βγεί το κόμμα από τα σημερινά αδιέξοδά του. Μάλιστα η πρόταση για άμεσες εσωκομματικές διαδικασίες, ώστε τα νέα κομματικά όργανα που θα προκύψουν μέσα απ' αυτές να αναλάβουν την ευθύνη προετοιμασίας του Συνεδρίου, κερδίζει συνεχώς έδαφος και όλα δείχνουν ότι αυτό θα είναι το πρώτο θέμα προς την κατεύθυνση της εκτόνωσης.

Η επιστολή Μοσχογιάννη ήταν μόνο η αρχή

Βγήκαν "μαχαίρια" στις οργανώσεις του ΠΑΣΟΚ Ρόδου

Σε βαρύ κλίμα η χθεσινή συνεδρίαση της Νομαρχίας- Τσακωμοί στελεχών στον "αέρα" - Καρφώνει και ο Νομάρχης

Λεπτές είναι πλέον οι ισορροπίες που διαμορφώνονται στον κομματικό χώρο του ΠΑΣΟΚ του νησιού μας, μετά την ανοιχτή διαμάχη που ξέσπασε στους κόλπους της Νομαρχιακής Επιτροπής, με αφορμή, την «διεκδίκηση» της θέσης του γραμματέα, από τον κ. Βασίλη Σταυριανό και τον κ. Δημήτρη Μοσχογιάννη.

Η χθεσινοβραδινή συνεδρίαση της Νομαρχιακής Επιτροπής που αναμενόταν να πραγματοποιηθεί μέσα σε βαρύ κλίμα, χαρακτηρίζεται ως καθοριστική, των όσων πρόκειται να ακολουθήσουν μέσα στην λειτουργία του κορυφαίου κομματικού οργάνου στην περιοχή μας, καθώς οι πληροφορίες συγκλίνουν στην διαμόρφωση δύο μετώπων, μέσα στην ίδια την Νομαρχιακή, τα οποία μπορεί να οδηγήσουν σε σοβαρά αδιέξοδα και συγκρούσεις.

Το μέτωπο Σταυριανού, που σε αυτή την φάση τουλάχιστον, δείχνει να έχει κερδίσει

Συνέχεια στη σελ. 6

Και μια δεύτερη 1η σελίδα στη σελίδα 3!

Το συνέδριο για συντήρηση των κτιρίων

Τρακόσιοι και πλέον επιστήμονες απ' όλο τον κόσμο, έχουν εκδηλώσει ενδιαφέρον να είναι εισηγητές στο συνέδριο που θα πραγματοποιηθεί στο νησί μας με θέμα την συντήρηση των μεσαιωνικών κτιρίων.

Το συνέδριο θα πραγματοποιηθεί στις 6-11 Μαΐου του ερχόμενου χρόνου και πρόκειται για σπουδαίο γεγονός.

Θα ενταχθεί μάλιστα και στα πλαίσια εορτασμού των 50 χρόνων από την ενσωμάτωση της Δωδεκανήσου όπως ανακοινώθηκε αρμοδίως, μετά από σύσκεψη που πραγματοποιήθηκε στο Νομαρχία.

Συγκροτείται από τη Νομαρχία Δωδ/σου

Επιτροπή θα ασχοληθεί με το πρόβλημα της φτώχειας στο νομό μας

Προτάσεις μέχρι το τέλος του χρόνου

Ειδική επιτροπή, που θ' ασχοληθεί με το πρόβλημα της φτώχειας στην περιοχή μας, πρόκειται να συγκροτήσει η νομαρχία Δωδεκανήσου, με αντικειμενικό σκοπό να καταγράψει το μέγεθος του προβλήματος αφενός, αλλά και να προταθούν συγκεκριμένα μέτρα παρέμβασης αφετέρου.

Την σχετική πρωτοβουλία, ανακοίνωσε χθες το μεσημέρι, ο νομάρχης κ. Γ. Παρασκευάς, τονίζοντας ότι σύμφωνα με τις εκτιμήσεις που υπάρχουν το 10% του πληθυσμού της Δωδεκανήσου, κινείται στα όρια της φτώχειας.

- Μπορεί οι οικονομικοί δείκτες να δείχνουν άλλα, τόνισε χαρακτηριστικά ο κ. Παρασκευάς, αλλά υπάρχει και η παραγματικότητα που δεν μπορούμε ν' αγνοούμε.

Ανέφερε μάλιστα ως παράδειγμα, το μέγεθος του Ακαθάριστου Εθνικού Προϊόντος (ΑΕΠ) που για την Δωδεκάνησο είναι αυξημένο κατά 41% από τον μέσο όρο της χώρας.

- Η επιτροπή που θα συγκροτηθεί, θ' αναλάβει σε εύλογο χρονικό διάστημα (έως το Υπερ της διεξαγωγής εκλογών για την ανάδειξη νέων κομματικών οργανώσεων τάχθηκε χθες ο τέως βουλευτής Αριστοτέλης Παυλίδης, μιλώντας στο ραδιοφωνικό σταθμό "Ράδιο Κόσμος".

Ο κ. Παυλίδης συγκεκριμένα αναφερόμενος στην πρόταση για άμεση έναρξη εσωκομματικών διαδικασιών είπε ότι, αν και οι Νομαρχιακές Επιτροπές εξελέγησαν πρόσφατα και με δημοκρατικές διαδικασίες τα νέα δεδομένα που δημιουργήθηκαν συνηγορούν υπερ της ανανέωσης της εμπιστοσύνης της βάσης προς τα εκλεγμένα κομματικά όργανα.

- Ο κ. Παυλίδης είπε ακόμα ότι εκλεγμένος και αναμφισβήτητος αρχηγός της Ν.Δ. είναι ο Μιλτιάδης Έβερτ, αλλά έσπευσε να τονίσει ότι το θέ-

Συνέχεια στη σελ. 6

Λόγω των σημαντικών αποφάσεων που θα ληφθούν

Εξαιρετικά κρίσιμη η αυριανή γενική συνέλευση των ξεν/λων

Με επιστολή του προς το Δ.Σ. του ΤΑΞΥ, το Σωματείο καλεί εκπροσώπους του να έρθουν αμέσως στη Ρόδο

Εξαιρετικά κρίσιμη και αναγκαία χαρακτήρισε την παρουσία των ξενοδοχοϋπαλλήλων στην αυριανή τους έκτακτη γενική συνέλευση, ο πρόεδρος του σωματείου κ. Σταύρος Παπαδογιάννης, λόγω των σημαντικών αποφάσεων που πρέπει να ληφθούν άμεσα.

Η γενική συνέλευση, του σωματείου, προγραμματίστηκε για αύριο στις 4 το απόγευμα, στην αίθουσα του Εργατικού Κέντρου της Ρόδου, προκειμένου έτσι να συζητηθούν μια σειρά από προβλήματα που έχουν σχέση με την διασφάλιση των συμφερόντων των χιλιάδων ξενοδοχοϋπαλλήλων του νησιού μας.

- Επί τάπητος, θα τεθεί το ζήτημα του επιδόματος ανεργίας, το οποίο κινδυνεύουν να μην εισπράξουν χιλιάδες ξενοδοχοϋπάλληλοι, οι οποίοι δεν έχουν συμπληρώσει ακόμη τον απαραίτητο αριθμό των ενσήμων που δικαιούνται. Για τον λόγο αυτό, ο πρόεδρος του σωματείου, σε συνεργασία με το δ.σ. και τους ίδιους τους ξενοδοχοϋπάλληλους, θα ζητήσουν από τις ξενοδοχειακές επιχειρήσεις που απασχολούν εργαζόμενους, που έχουν αυτό το πρόβλημα, να τους απολύσουν όσο πιο αργά μπορούν από τα ξενοδοχεία τους, για να μπορέσουν έτσι να πάρουν το επίδομα της ανεργίας στην συνέχεια.

Ο αριθμός των εργαζομέ-

Συνέχεια στη σελ. 6

Η λειτουργία ολοήμερων σχολείων

Μέχρι το τέλος της εβδομάδας που διανύουμε, θα λειτουργήσουν τα νέα ολοήμερα δημοτικά σχολεία του νομού μας, όπως αποφασίστηκε σε σχετική σύσκεψη που πραγματοποιήθηκε στο Νομαρχιακό μέγαρο πρόσφατα.

Όπως δήλωσε χθες, ο αρμόδιος προϊστάμενος πρωτοβάθμιας εκπαίδευσης κ. Μανώλης Θεουλάκης, από χθες το πρωί, ξεκίνησαν ήδη να λειτουργούν τα περισσότερα από αυτά, στη Ρόδο και τα υπόλοιπα νησιά της Δωδεκανήσου, υπό την εποπτεία των σχολικών συμβούλων, οι οποίοι μέσα στις προσεχείς μέρες θα υποβάλουν αναλυτικά τις αναφορές τους προς

Συνέχεια στη σελ. 6

Αρχίζει σύντομα ο Νομάρχης με τον Υπουργό Δικαιοσύνης

Επαφές για το Δικαστικό Μέγαρο

Δεν χάθηκαν τα χρήματα, αλλά χρειάζεται πολύ προσπάθεια για εκταμίευσή τους-Όλοι συμφωνούν για τη θέση

Χρειάζονται συντονισμένες πιέσεις για να συναινέσει το υπουργείο Δικαιοσύνης και να εκταμιεύσει τα χρήματα που απαιτούνται, για την κατασκευή του νέου Δικαστικού μεγάρου στην Ρόδο.

Στην δήλωση αυτή, προέβη χθες ερωτηθείς από τους δημοσιογράφους, ο νομάρχης κ. Παρασκευάς.

Ανακοίνωσε μάλιστα, ότι για το συγκεκριμένο θέμα πρόκειτια να επιδιωχθεί συνάντηση με νέο υπουργό Δικαιοσύνης κ. Ευάγγελος Γιαννόπουλο.

- "Ομολόγησε" πάντως ο κ. νομάρχης, ότι υπάρχει εμπλοκή επί του θέματος, εξέφρασε όμως και την αισιοδοξία του.

Αναφορικά μάλιστα με πρόσφατες δηλώσεις του προέδρου του Δικηγορικού Συλλόγου κ. Ευθ. Μπόνη, ο κ. νομάρχης είπε ότι συμφωνεί με τον κ. Μπόνη σε ότι αφορά τις ανησυχίες του για το πού και πότε θα γίνει το νέο δικαστικό μέγαρο, δεν συμφωνεί όμως με την διαπίστωση του ότι τα χρήματα που προοριζόταν για την Ρόδο θα πάνε στην Κρήτη.

- Όπως είναι γνωστό αρχικά το Δικαστήριο προοριζόταν να γίνει στον ευρύτερο χώρο

Συνέχεια στη σελ. 6

Επειδή υπέπεσαν σε παραβάσεις

Λουκέτο σε μαγαζιά!

Αποφασίζει την Παρασκευή το Δημ. Συμβούλιο

Πρόταση για ανάκληση αδειών ίδρυσης και λειτουργίας των καταστημάτων συζητά την Παρασκευή το Δημοτικό Συμβούλιο μετά από εισήγηση των Αστυνομικών και Υγειονομικών Αρχών.

Τα συγκεκριμένα καταστήματα υπέπεσαν σε υγειονομικές, πολεοδομικές και αγορανομικές παραβάσεις χωρίς να συμμορφωθούν με τη δοθείσα από το Δήμο προθεσμία, γεγονός που καθιστά-σύμφωνα με τον ισχύοντα νόμο- τελεσίδικη την απόφαση ανάκλησης των αδειών.

Συγκεκριμένα προτείνεται να αφαιρεθεί η άδεια από τα παρακάτω καταστήματα.

- Πρατήριο γάλακτος και άλλων ειδών της Α. Βαρδάκη στη διασταύρωση Θ. Σοφούλη και Διαγοριδών γιατί είχε επεκταθεί σε παράνομο κτίσμα.
- Οβελιστήριο του κ. Δ. Αλβέρτη επί της οδού Παπανικολάου

Συνέχεια στη σελ. 6

ΔΩΡΕΑΝ!

ΔΩΡΕΑΝ πρόγραμμα μισθοδοσίας για ένα χρόνο!
ΔΩΡΕΑΝ συντήρηση του προγράμματος!
ΔΩΡΕΑΝ όλες οι νέες version για όλο το χρόνο!
ΔΩΡΕΑΝ εγχειρίδιο-εγκατάσταση-υποστήριξη!
και στο τέλος του Δωδεκάμηνου (εάν το αποφασίσετε)
30% έκπτωση! και 3μηνο διακανονισμό!
(η έκπτωση ισχύει με τη προσκόμιση του κουπονιού)
LYORAM 0241/21733-76550

ΟΠΩΣ ΠΡΟΚΥΠΤΕΙ ΑΠΟ ΜΕΛΕΤΗ ΠΟΥ ΕΓΙΝΕ ΠΡΟΣΦΑΤΑ

"Ζημιάρηδες" οι μαθητές των Λυκείων της Δωδεκανήσου!

ΤΙ ΑΝΑΦΕΡΘΗΚΕ ΣΕ ΠΑΓΚΟΣΜΙΟ ΣΥΝΕΔΡΙΟ ΠΟΥ ΕΓΙΝΕ

Αρκετά ζωηροί και "ζημιάρηδες" αποδεικνύονται οι μαθητές των Λυκείων της Δωδεκανήσου, όπως προκύπτει από έρευνα που διεξήχθη στην περιοχή μας. Πρόκειται για έρευνα του Αναπτυξιακού Ιατρείου του Γενικού Νοσοκομείου Πεντέλης η οποία διεξήχθη σε σχολεία της Αθήνας και της Ρόδου.

Τ αποτελέσματα της μ λετης αυτής, που είναι αρκετά ενδιαφέροντα, παρουσιάστηκαν στο 10ο Παγκόσμιο Συνέδριο του Διεθνούς Κολλεγίου Παιδιατρικής και Φροντίδας του παιδιού που διεξάγεται στην χώρα μας.

Μερικά από τα στοιχεία της έρευνας αυτής είναι τα εξής:

- Δύο στους 10 μαθητές της Ρόδου, και ένας στους 10 μαθητές της Αθήνας έχουν προξενήσει κάποια ζημιά στο σχολείο. Πιο άτακτα, αποδεικνύονται τ' αγόρια στην ηλικία

Συνέχεια στη σελ. 6

Ακριβότερο το πετρέλαιο θέρμανσης

Ακριβότερο κατά 10 έως 20 δρχ., το λίτρο ανάλογα με την εξέλιξη των διεθνών τιμών θα είναι η λιανική τιμή του πετρελαίου για τη θέρμανση. Οι τιμές θα κυμανθούν από 110 έως 120 δρχ. το λίτρο έναντι 93-110 πέρυσι.

Ακριβής προσδιορισμός της τιμής, χονδρικής και λιανικής, δεν μπορεί να γίνει για το λόγο ότι η διάθεσή τους θα αρχίσει, φέτος, από την Δευτέρα 21

Συνέχεια στη σελ. 6

ΠΕΡΣΙΔΕΣ αντιηλιακές
κάθετες ή οριζόντιες μεταλλικές-υφασμάτινες-πλαστικές-
ξύλινες για πόρτες-παράθυρα-βιτρίνες κ.ά.
ΠΩΛΗΣΗ ΧΟΝΔΡΙΚΗ



- Κουρτινόξυλα
- Κουρτινόβεργες
- Κορνίζες
- Αφίσσες
- Αξεσουάρ τζακιών
- Πόρτες πτυσσόμενες
- Κουρτίνες μπάνιου
- Γραμματοκιβώτια
- Φαρμακεία
- Μοκέτες

ΒΙΟΤΕΧΝΙΑ - ΕΙΣΑΓΩΓΕΣ - ΑΝΤΙΠΡΟΣΩΠΕΙΕΣ - ΕΜΠΟΡΙΑ
Σ. ΑΤΣΑΣ & ΣΙΑ Ε.Ε
Εμπορικό Κέντρο ΜΗΔΕΙΑ 78-80
Τηλ. 63602 – 66339 FAX: 63602

Αγγίζοντας την τελειότητα...

ΕΙΣΤΕ προσκεκλημένοι στο studio μας ν'ακούσετε τα κορυφαία ηλεκτροστατικά ηχεία MARTIN LOGAN



MARTIN LOGAN-B & W-ROTEL-MARANTZ-JMLAB-SHARP-AMPRO-FAROUDJA-SONY-TEAC-THETA DIGITAL-BRYSTON-STEWART-SOLID-MORDAUNT SHORT-QUADRAL-LUXMAN-AUDIO NOTE.

ΑΠΟΚΛΕΙΣΤΙΚΟΣ ΑΝΤΙΠΡΟΣΩΠΟΣ: SOUNDWAVE-ΚΟΔΡΙΚΤΩΝΟΣ 24, ΤΗΛ. 33143

ROMEO GIGLI JEANS
gigli



ΤΑΡΠΟΝ ΣΠΡΙΝΓΚΣ 33 - ΡΟΔΟΣ

ΗΜΕΡΟΛΟΓΙΟ

Τρίτη 8 Οκτωβρίου 1996

Πελαγίας και Ταϊσίας οσ., Ιγνατίου του νέου
Ανατολή ηλίου: 07.27'
Δύσις ηλίου: 18.57'
Σελήνη 25 ημερών

ΦΑΡΜΑΚΕΙΑ

Σήμερα διημερεύει το φαρμακείο της Αλαβέρα Ε. επί της Καναδά 107 και διανυκτερεύει το φαρμακείο της Πάππου Ε. επί της πλατείας Ακαδημίας.

ΒΕΝΖΙΝΑΔΙΚΑ

Διανυκτερεύει το βενζινάδικο του κ. Τζωρτζά στον Άγιο Φραγκίσκο.

ΛΑΪΚΕΣ ΑΓΟΡΕΣ

Τετάρτη: στην οδό Βύρωνος (πίσω από το Στάδιο).
Πέμπτη: στην οδό Διαγοριδών.
Παρασκευή: Στην οδό Θεσ/νίκης στην Ανάληψη.
Σάββατο: Στον Άγιο Δημήτριο.

ΔΡΟΜΟΛΟΓΙΑ ΠΛΟΙΩΝ

Σήμερα αναχωρεί το ΡΟΔΟΣ στις 17.00' για Πειραιά.

ΑΕΡΟΠΟΡΙΚΑ ΔΡΟΜΟΛΟΓΙΑ

Καλοκαιρινά δρομολόγια αεροπλάνων
ΟΛΥΜΠΙΑΚΗ ΑΕΡΟΠΟΡΙΑ

Για Αθήνα
- Καθημερινά στις 07.30
- Δευτέρα στις 19.20
- Πέμπτη στις 08.05
- Τρίτη και Σάββατο στις 10.15
- Τετάρτη, Πέμπτη, Παρασκευή και Κυριακή στις 10.40.

Για Θεσσαλονίκη
- Κάθε Τρίτη και Πέμπτη στις 19.20

Για Ηράκλειο
Δευτέρα-Τετάρτη-Παρασκευή-Κυριακή στις 20.25

Για Κω
Τρίτη, Πέμπτη και Σάββατο στις 19.50

Για Κάρπαθο
- Τρίτη, Πέμπτη και Σάββατο στις 07.00, 09.45.
- Δευτέρα-Τετάρτη-Παρασκευή και Κυριακή στις 10.30, 12.40.

Για Κάσο
- Τρίτη, Πέμπτη και Σάββατο στις 07.00
- Δευτέρα, Τετάρτη, Παρασκευή και Σάββατο στις 12.40

Για Κασελλόριζο
- Δευτέρα, Τετάρτη, Παρασκευή και Κυριακή στις 08.10
- Τρίτη, Πέμπτη και Σάββατο στις 11.55

AIR GREECE
- Καθημερινά Ρόδο-Αθήνα 08.00
- Δευτέρα και Σάββατο για Θεσσαλονίκη 17.00
- Παρασκευή και Κυριακή για Ηράκλειο 23.00
- Καθημερινά για Θεσ/νίκη - Ηράκλειο μέσω Αθηνών

ΔΕΧΟΝΤΑΙ ΤΟ ΚΟΙΝΟ

Ο Νομάρχης δέχεται το κοινό κάθε Τρίτη και Πέμπτη από 11.00-13.00.
Ο Περ/κός Δ/ντής δέχεται το κοινό κάθε Τρίτη και Πέμπτη από τις 11.00-13.00.
Ο Δήμαρχος Ρόδου δέχεται το κοινό κάθε Τετάρτη από τις 12.00-14.00.
Ο Αντιδήμαρχος κ. Σκανδαλίδης δέχεται το κοινό κάθε Τρίτη και Πέμπτη 1 με 2 μ.μ.

ΤΑΞΙ

ΡΑΔΙΟ ΤΑΞΙ: 64712-64790

ΧΡΗΣΙΜΑ ΤΗΛΕΦΩΝΑ

ΝΟΣΟΚΟΜΕΙΟ:	22222
ΠΥΡΟΣΒΕΣΤΙΚΗ:	23333
ΔΗΜΕΝΑΡΧΕΙΟ:	22220, 27695
ΒΛΑΒΕΣ Δ.Ε.Η.:	125
ΒΛΑΒΕΣ Ο.Τ.Ε.:	121
ΑΜΕΣΗ ΔΡΑΣΗ:	100
ΒΛΑΒΕΣ ΥΔΡΕΥΣΗΣ:	22037
ΝΟΜΑΡΧΙΑ:	156
ΔΗΜΟΣ:	30113
ΤΡΟΧΑΙΑ:	26480
ΠΛΗΡΟΦ. Ο.Τ.Ε.:	131
ΔΕΛΤΙΟ ΚΑΙΡΟΥ:	149
ΑΛΛΕΙΑ:	111
ΠΡΟΠΟ - ΛΟΤΤΟ:	111
ΡΟΔΑ:	27462
ΚΤΕΛ:	27706
Ο.Α.Ε.Δ.:	23265
Ι.Κ.Α.:	64912
ΤΑΣ Υ.:	68701, 68702
ΟΛΥΜΠΙΑΚΗ:	24555
Α.Α.Ν.Ε.:	77070
ΕΡΓΑΤ. ΚΕΝΤΡΟ:	24730
AIR GREECE	36095

Γράφει ο Παράσχος Παρασός

ΤΑ ΚΑΘΗΜΕΡΙΝΑ ...τοπικιστικά



Η Εταιρεία Ροδιακών Μελετών είναι η άγρυπνη συνείδηση του Ροδιακού λαού. Εκροσωπεί τον απλόν άνθρωπο, αυτόν που έχει τις δικές του ευαισθησίες, τα δικά του οράματα, που είναι προσκολλημένος στις υγιείς παραδόσεις της φυλής, που αγαπά κι επιθυμεί την πρόοδο όχι, όμως, σε βάρος του παρελθόντος μας γιατί πιστεύει πως αυτό αποτελεί τον ακρογωνιαίο λίθο που υποβαστάζει το όλο εθνικό μας οικοδόμημα. Οι λαοί που δεν έχουν ή το χειρότερο απεμπολούν το παρελθόν τους χάνουν την επαφή με τον ίδιο τους τον εαυτό, καθίστανται ευάλωτοι και μοιραία οδεύουν στην παρακμή και τον αφανισμό.

Μ' αυτό το σκεπτικό κι έχοντας υπόψη την κρισιμότητα των ημερών που διανύουμε με ομόφωνη γνώμη του Διοικητικού Συμβουλίου της Εταιρείας ύστερα από πρόταση του προέδρου της Εμμανουήλ Παπαϊωάννου αποφάσισε να τιμήσει την αυτοθυσία των δύο αδελφών μας ηρώων Νίκου Σάββα και Γιώργου Κυρμιχάλη, που κατα τον τελευταίο Παγκόσμιο Πολεμο, εθελοντικά, πρόσφεραν τα νιάτα και τη ζωή τους στην ιερή υπόθεση της ελευθερίας των νησιών μας και την επανένταξή τους στον κορμό του έθνους μας.

Η απόφαση πάρθηκε πριν ένα, περίπου, χρόνο. Το Δ.Σ. δραστηριοποιήθηκε αμέσως. Έκαμε τις δέουσες επαφές με τους οικείους των ηρώων, εξασφάλισε τους αναγκαίους οικονομικούς πόρους και ανάθεσε στον Αρχαγγελίτη καλλιτέχνη γλύπτη Αντώνη Τσακίρη να σμιλεύσει τις προτομές των. Ο καλλιτέχνης επιδόθηκε, πράγματι, στην απόδοση όχι μόνο των χαρακτηριστικών των δυό παιδιών που θυσιάστηκαν για το υπέρτατο αγαθό της ελευθερίας αλλά και της εσωτερικής ράμης που τους διέκρινε. Το αποτέλεσμα υπήρξε έξοχο, στην κυριολεξία. Η σμίλη του γλύπτη ζαναζωντάνεψε τους δυό αγνούς ήρωες και τους απέδωσε στην αθανασία που εδικαιούντο.

Σε συνέχεια το Δ.Σ., ύστερα από γόνιμες επαφές με τη Δημοτική Αρχή, εξασφάλισε τη συναίνεσή της για εξεύρεση κατάλληλου χώρου προκειμένου να στηθούν οι δυό προτομές. Κι εδώ η δημοτική αρχή με συνέπεια κι ενθουσιασμό διαμόρφωσε την πλατεία που φέρνει τόνομα του Γιώργου Κυρμιχάλη. Σ' αυτή κατασκεύασε δυο βάσεις, απόλυτα δεμένες με το χώρο, για να τοποθετηθούν, οι προτομές. Και η μεγάλη μέρα έφτασε.

Κι αυτό πρέπει να καταγραφεί στο ενεργητικό της Εταιρείας. Επέλεξε τον χρόνο για τη σημαδιακή πατριωτική εκδήλωση. Η επιχείρηση, πράγματι, "AGLO" έλαβε χώρα τη νύχτα της 12ης προς την 13 Σεπτέμβρη 1942. Η δίκη των δύο αγοριών έγινε στις 5 Οκτάβρη του ίδιου χρόνου και η εκτέλεση του Νίκου Σάββα έγινε ύστερα από δυό μόλις μέρες, στις 7 Οκτάβρη 1942.

Προχθές, 5 Οκτάβρη 1996, ύστερα από 54 ολόκληρα χρόνια, σύσσωμος ο Ροδιακός λαός παρέστη, σε μια συγκινητική τελετή με αρχιερατική επιμνημόσυνη δέηση στον Ιερό Ναό του Ευαγγελισμού και τα αποκαλυπτήρια των προτομών από τον Στρατηγό κ.Πετίνη στην ομώνυμη πλατεία ενώ στρατιωτικό άγημα απέδιδε τιμές και η στρατιωτική μπάντα παάνιζε πατριωτικά θούρια.



Ο Δήμαρχος Ροδίων Γ. Γιαννόπουλος εκφωνεί λόγο στα αποκαλυπτήρια των προτομών των ηρώων

Πριν, όμως, προχωρήσουμε στην εξιστόρηση του χρονικού της όλης τελετής, πιστεύω, πως είναι χρήσιμο να ιστορήσουμε με όσο το δυνατό περιεκτικότερη συντομία πως εξελίχτηκε η επιχείρηση δολιοφθοράς σε βάρος της πολεμικής μηχανής του άξονα από άγγλους καταδρομείς (κομάντος) υπό την αρχηγία του Δαυίδ Σάδερλαντ, σήμερα τεγματάρχη εν αποστρατεία, και οδηγούς τους δύο

"ΝΙΚΟΣ ΣΑΒΒΑΣ ΚΑΙ ΓΙΩΡΓΟΣ ΚΥΡΜΙΧΑΛΗΣ 54 ΧΡΟΝΙΑ ΜΕΤΑ"

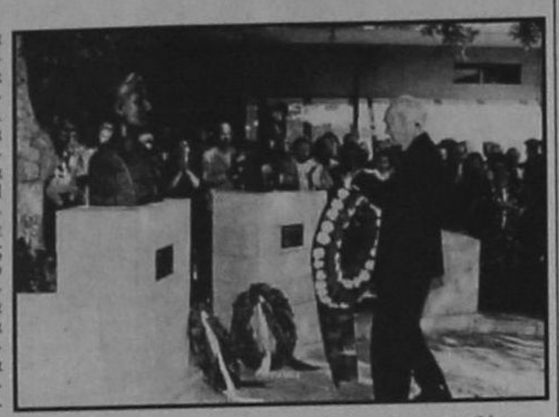

Ο επικεφαλής των καταδρομέων Δ. Σάδερλαντ καταθέτει στεφάνι στους δύο ήρωες



Ο Γιώργος Κυρμιχάλης



Ο Σάββας Νίκος

ήρωες που γνώριζαν τα κατατόπια και όλες τις ασφαλείς προσβάσεις για να φτάσει η αποστολή σαμποτέρς στο στόχο τους και πλήξουν 15 αεροπλάνα σταθμευμένα στο αεροδρόμιο Καλάθου. Το πλήγμα υπήρξε αποφασιστικό. Η πολεμική μηχανή που τροφοδοτούσε κι εξασφάλισε τις εναέριες επιχειρήσεις σε βάρος του Στρατηγείου της Μέσης Ανατολής έμεινε κολοβή κι ανίκανη να διαδραματίσει πρωτεύοντα ρόλο, φέρνοντας σε δύσκολη θέση τα συμμαχικά στρατεύματα. Δίκαια η επιχείρηση " AGLO " χαρακτηρίστηκε η πιό παράτολμη και ριψοκίνδυνη επιχείρηση του Δευτέρου Παγκοσμίου Πολέμου. Μιά φούχτα καταδρομείς, αψήφισαν πάνω από 30.000 πάνοπλους φρουρούς, εισέδυσαν στην καρδιά της Ρόδου και κατέστρεψαν 15 ολόκληρα μαχητικά αεροσκάφη.

Η επιχείρηση αυτή είχε καί τα θύματά της, τους δυό, δηλαδή, αγνούς πατριώτες που εθελοντικά προσφέρθηκαν να βοηθήσουν τα συμμαχικά στρατεύματα να πλήξουν και ν'αποδυναμώσουν την τρομερή πολεμική μηχανή του άξονα. Δυό παιδιά, χωρίς ιδιαίτερες σπουδές και γνώσεις, σπρωγμένα από μια άκρατη φιλοπατρία, ένα νεανικό πατριωτικό ενθουσιασμό και μια αγάπη στ' άγια χώματά μας τα έσπρωξε να εγκαταλείψουν νύχτα την κατεχόμενη πατρίδα μας, να καταφύγουν στη Μέση Ανατολή και να καταταγούν εθελοντικά στον Ελληνικό στρατό. Εκεί, αφού γυμνάστηκαν στοιχειωδώς, προσφέρθηκαν να τεθούν στη διάθεση του συμμαχικού στρατηγείου χωρίς να υπολογίζουν θυσίες και κινδύνους, έτοιμα να δώσουν, όπως και την έδωσαν, κι αυτή τους, ακόμη, τη ζωή.

Το άκρως επικίνδυνο αυτό πολεμικό'εγχείρημα ιστορεί, με ανεπανάληπτο γλαφυρό και απόλυτα ιστορικά τεκμηριωμένο τρόπο ο φίλος δικηγόρος Γεώργιος Βρούχος στο βιβλίο του " **Ν.Σάββας - Γ. Κυρμιχάλης και η Επιχείρηση ANGLO - Ρόδος Σεπτέμβρης 1942** " που εκδόθηκε στη Ρόδο από το Τυπογραφείο " Τέχνη " των Αδελφών Α.Βρατσάλη στα 1988 δαπάνη του Δήμου Ροδίων. Το συνιστώ ολόψυχα γιατί, επιτέλους, πρέπει ο λαός μας να γνωρίζει πως και ποιοί συντελέσανε στην απελευθέρωση των νησιών μας και με ποιές θυσίες και τίμημα πληρώθηκε αυτή η απελευθερωσή μας.

Από την ομάδα των καταδρομέων μόνο τα δυό παιδιά μας πλήρωσαν με την ίδια τους τη ζωή, την αγάπη τους στην πατρίδα. Αναγνωρίστηκαν από τους κατακτητές γιατί, λόγω του επαγγέλματός των - ήταν εισπράκτορες στα λεωφορεία της τότε Δημοτικής Επιχείρησης Αυτοκινήτων γνωστής με τ' αρχικά " E.M. S A. ", συνελήφθησαν και δικάστηκαν στο Έκτακτο Ιταλικό Στρατοδικείο επειδή δεν θεωρήθηκαν αιχμάλωτοι πολέμου αφού ήταν Δωδεκανήσιοι υπήκοοι αλλά πράκτορες του εχθρού και ως τέτοιοι είχαν την ειδική, μέσα σε εισαγωγικά, δυσμενή όσο και μοιραία μεταχείριση. Το Στρατοδικείο κατεδίκασε τον μεν Νικόλαο Σάββα σε θάνατο και τουφεκίστηκε στις 7 Οκτώβρη τον δε Γιώργο Κυρμιχάλη, λόγω του νεαρού της ηλικίας του, ήταν τότε, μόλις 18 χρονώ, καταδίκασε σε ισόβεια κάθειρξη. Απεστάλει σιδηροδέσμιος στην Ιταλία για να εκτίσει την ποινή του στις Ιταλικές φασιστικές φυλακές. Εκεί, λόγω των κακουχιών και των άλλων δοκιμασιών στις οποίες υποβλήθηκε, ετράθει ανεπανάληπτα η υγεία του, προσεβλήθηκε από φυματίωση και εξέπνευσε στις 15 Αυγούστου 1949 στο σανατόριο της Αγίας Ελεούσας όπου νοσηλευόταν με την απελευθέρωσή του αφού έληξε νικηφόρα για τα συμμαχικά όπλα ο Δεύτερος Παγκόσμιος πόλεμος.

(Αύριο η συνέχεια)

Ρόδος Τρίτη, 8 Δεκέμβρη 1996

«ΡΟΔΙΑΚΗ» ΑΠΟ ΤΟ 1915

ΦΛΑΣ ΣΤΟ ΠΑΡΕΛΘΟΝ


ΡΟΔΙΑΚΗ

ΡΟΔΙΑΚΗ, 17 ΟΚΤΩΒΡΙΟΥ 1920
Αριθμός φύλλου 284

ΡΟΔΙΑΚΑ ΧΡΟΝΙΚΑ

Επί τω θάνατω του Βασιλέως Αλεξάνδρου

Η ειδοποίησις του θανάτου της Αυτού Μεγαλειότητος του Βασιλέως των Ελλήνων Αλεξάνδρου διαδοθείσα εκ τηλεγραφήματος προς το ενταύθα Βασιλικόν Προξενείον ανά την πόλιν μας, την πρωΐαν της Τετάρτης επελθούσας δε κατόπιν των τελευταίων ενθαρρυντικών περί της υγείας του ειδήσεων, ενέπλασε μεγάλης λύπης άπασαν την ομογένειαν, παρ' η τόσον συμπαθής άτο ο νεαρός συνταγματικότατος Βασιλεύς.

Την προς το σεπτόν πρόσωπον του εκλιπόντος Μονάρχου συμπάθειαν της εξεδήλωσεν η ημετέρα Κοινότης δια της πανδήμου συμμετοχής της εις το υπέρ Αυτού τελεσθέν επίσημον Αρχιερατικόν Μνημόσυνον εν τω ιερώ ναώ των Εισοδίων Νεοχωρίου υπό της Αυτού Ευλαμπρότητος του Αναπληρωτή του Β. Προξενείου κ. Νικολάου Καραγιάννη.

.....

Το πλήθος ζωηρότατα και ενθουσιωδέστατα εξηπωκραύγασεν υπέρ του νέου Βασιλέως, μεθ' ο απεχώρησεν ησύχως εις τα έργα του, αφ' ων απείχε μέχρι της μεσημβρίας έχον κεκλεισμένοι και τη εν τη αγορά καταστήματα του.

ΕΚΤΕΛΕΣΤΙΚΟΝ ΤΜΗΜΑ ΤΩΝ ΔΙΚΑΣΤΗΡΙΩΝ ΚΑΛΥΜΝΟΥ

Γνωστοποιεί ότι προς είσπραξιν Δικαστικών και δικηγορικών εξόδων έχει να λάβει δυνάμει αποφάσεως ο κ. Ν. Μαμουζέλος από την Μαρίαν Κλεομίταν εκτίθεται εις δημόσιον και αναγκαστικόν πλειστηριασμόν το κατασχεθέν χωράφιον της εις την θέσιν "Παλιόνησος" γνωστών ορίων γενησόμενον την 6/19 Δεκεμβρίου 1920 περί ώραν 10-12 π.μ. εν τω εκτελεστικώ τμήματι.

Οι βουλόμενοι όθεν δύνανται να πλειοδωτήσωσι.

Εν Κάλυμνω τη 1/14 Σεπτεμβρίου 1920

Ο εκτελεστής Γ. Ανδρεόπουλος

(Σ.Σ. Η Ροδιακή εκδιδόταν τότε υπό καθεστώς ιταλικής λογοκρισίας. Διατηρείται επίσης η γλώσσα και τα τοπωνύμια που υπάρχαν σας αρχές του αιώνα).

ΜΗΠΩΣ ΤΟ ΣΚΕΠΤΕΣΘΕ ΑΚΟΜΗ;;;;;;;

Στα φροντιστήρια ΓΙΕΝΣΕΝ θα ξεκινήσουν παιδικά τμήματα για μαθητές 1ης και 2ας δημοτικού για δύο ώρες την εβδομάδα.

Πληροφορίες:
Γρίβα 93-95
Τηλ. (0241) 28129

ΕΠΙΤΟΚΙΑ

ΟΜΟΛΟΓΩΝ – ΕΝΤΟΚΩΝ ΓΡΑΜΜΑΤΙΩΝ

3μηνο	Διαπραγματεύσιμο
6μηνο	Διαπραγματεύσιμο
1 έτους	Διαπραγματεύσιμο
7 έτη	Διαπραγματεύσιμο

ΠΡΟΘΕΣΜΙΑΣ

1 εβδομ.	Διαπραγματεύσιμο
2 εβδομ.	Διαπραγματεύσιμο
3 εβδομ.	Διαπραγματεύσιμο
1 μηνός	Διαπραγματεύσιμο
2 μηνών	Διαπραγματεύσιμο
3 μηνών	Διαπραγματεύσιμο
4 μηνών	Διαπραγματεύσιμο
5 μηνών	Διαπραγματεύσιμο
6 μηνών	Διαπραγματεύσιμο
9 μηνών	Διαπραγματεύσιμο
1 έτους	Διαπραγματεύσιμο

ΣΥΝΑΛΛΑΓΜΑΤΟΣ

1 εβδομ.	Διαπραγματεύσιμο
2 εβδομ.	Διαπραγματεύσιμο
3 εβδομ.	Διαπραγματεύσιμο
1 μηνός	Διαπραγματεύσιμο
2 μηνών	Διαπραγματεύσιμο
3 μηνών	Διαπραγματεύσιμο
4 μηνών	Διαπραγματεύσιμο
5 μηνών	Διαπραγματεύσιμο
6 μηνών	Διαπραγματεύσιμο
9 μηνών	Διαπραγματεύσιμο
1 έτους	Διαπραγματεύσιμο

ΕΞΑΣΦΑΛΙΣΤΕ ΤΑ ΕΛΚΥΣΤΙΚΟΤΕΡΑ ΕΠΙΤΟΚΙΑ ΤΗΣ ΑΓΟΡΑΣ

ΕΠΕΝΔΥΤΙΚΗ ο δικός σας σύμβουλος

ΕΠΕΝΔΥΤΙΚΗ ΧΡΗΜΑΤΟΟΙΚΟΝΟΜΙΚΕΣ ΥΠΗΡΕΣΙΕΣ
ΕΘ. ΔΩΔΕΚΑΝΗΣΙΩΝ 4, ΠΛ. ΚΥΠΡΟΥ ΡΟΔΟΣ ΤΗΛ.: 39730-31

ΑΔΑΣΤΟ

ΑΡΧΩΝ ΣΑΜΑΡΤΖΗΣ
ΜΟΝΩΣΕΙΣ-ΜΟΝΩΤΙΚΑ ΥΛΙΚΑ



ΜΟΝΩΣΤΕ ΤΗΝ ΤΑΡΑΤΣΑ ΣΑΣ ΜΙΑ ΓΙΑ ΠΑΝΤΑ

ΤΗΛ. 23030-32054-
67790-62880
ΚΙΝ. 094502033

ΠΡΑΚΤΟΡΕΙΟ ΣΑΗΣ
ΕΚΔΡΟΜΕΣ
ΠΑΡΙΣΙ DISNEYLAND
ΚΑΘΕ ΠΕΜΠΤΗ 8 ΗΜΕΡΕΣ

Ξενοδοχείο 2* ΠΕΡΙΦΕΡ. 129.000 ΗΜΙΔΙΑΤΡΟΦΗ
2* ΚΕΝΤΡΙΚΟ 138.000 ΗΜΙΔΙΑΤΡΟΦΗ
3* ΠΕΡΙΦΕΡ. 139.000 ΗΜΙΔΙΑΤΡΟΦΗ
3* ΚΕΝΤΡΙΚΟ 147.000 ΗΜΙΔΙΑΤΡΟΦΗ
4* ΚΕΝΤΡΙΚΟ 155.000 ΗΜΙΔΙΑΤΡΟΦΗ

- ΤΑ ΠΑΙΔΙΑ ΕΧΟΥΝ ΕΚΠΤΩΣΗ ΣΤΙΣ ΑΝΩΤΕΡΩ ΤΙΜΕΣ
- ΠΡΟΣΟΧΗ ΣΤΙΣ ΑΝΩΤΕΡΩ ΤΙΜΕΣ ΠΡΟΣΤΙΘΕΝΤΑΙ ΤΑ ΕΙΣΙΤΗΡΙΑ ΡΟΔΟ-ΑΘΗΝΑ-ΡΟΔΟ ΩΣ ΕΞΗΣ: Ο ΣΥΖΥΓΟΣ 40.000, Η ΣΥΖΥΓΟΣ 30.000 ΤΑ ΠΑΙΔΙΑ ΜΕΧΡΙ 22 ΕΤΩΝ 20.000.

ΣΤΙΣ ΤΙΜΕΣ ΠΕΡΙΛΑΜΒΑΝΟΝΤΑΙ:
- ΑΕΡΟΠΟΡΙΚΑ ΕΙΣΙΤΗΡΙΑ.
- ΕΚΔΡΟΜΗ ΓΥΡΟ ΠΑΡΙΣΙΟΥ, ΠΥΡΓΟ ΑΙΦΕΛ, ΑΨΙΔΑ ΘΡΙΑΜΒΟΥ Κ.ΛΠ.
- ΕΚΔΡΟΜΗ ΒΕΡΣΑΛΙΕΣ.
- ΕΚΔΡΟΜΗ ΣΤΟ ΠΑΡΚΟ ΑΣΤΕΡΙΞ.
- ΕΠΙΣΚΕΨΗ ΣΤΗΝ DISNEYLAND.
- ΜΕΤΑΦΟΡΕΣ ΑΕΡΟΔΡΟΜΙΟ ΞΕΝΟΔ. ΑΕΡΟΔΡΟΜΙΟ
- 7 ΔΙΑΝΥΚΤΕΡΕΥΣΕΙΣ ΣΕ ΞΕΝΟΔΟΧΕΙΟ ΤΗΣ ΠΡΟΤΙΜΗΣΗΣ ΣΑΣ ΜΕ ΗΜΙΔΙΑΤΡΟΦΗ.
- ΑΡΧΗΓΟ-ΞΕΝΑΓΟ ΣΤΑ ΕΛΛΗΝΙΚΑ.
- ΑΣΦΑΛΕΙΑ ΤΑΞΙΔΙΟΥ

ΠΛΗΡΟΦΟΡΙΕΣ-ΠΡΟΓΡΑΜΜΑ
ΠΡΑΚΤΟΡΕΙΟ ΤΑΞΙΔΙΩΝ
ΣΑΒΒΑΣ ΣΑΗΣ
ΑΛ. ΔΙΑΚΟΥ 34, ΤΗΛ. 20520, 37711

ΤΑ ΠΡΩΤΟΣΕΛΙΔΑ ΤΩΝ ΑΘΗΝΑΪΚΩΝ ΕΦΗΜΕΡΙΔΩΝ

Οι εξελίξεις στη Νέα Δημοκρατία, τα αποτελέσματα της συνόδου κορυφής της Ευρωπαϊκής Ενωσης στο Δουβλίνο, η στρατιωτική άσκηση Ελλάδας-Κύπρου, οι συνομιλίες στη Νέα Υόρκη για την ονομασία των Σκοπίων ήταν τα βασικά θέματα της ειδησεογραφίας του χθεσινού τύπου.

ΑΔΕΣΜΕΥΤΟΣ ΤΥΠΟΣ

"Κρύβονται οι βουλευτές. Η Βάση παίρνει τη ΝΔ στα χέρια της"

ΑΠΟΓΕΥΜΑΤΙΝΗ

"Σεισμός στην αγορά ΙΧ. Μειώνονται οι τιμές καινούργιων - μεταχειρισμένων".

Η ΑΥΡΙΑΝΗ

"Ερωτική ταινία Μιμής - Σπυρόπουλου".

ΕΘΝΟΣ

"Πακέτο ΙΚΑ - ΟΓΑ! Κοινή ιατροφαρμακευτική περίθαλψη για εργαζόμενους ιδιωτικού τομέα και αγρότες".

ΕΛΕΥΘΕΡΗ ΩΡΑ

"Το Εβερ(εσ)τ πρόκλησις για ...ορειβάτες. Πολλαπλές αντιδράσεις και στη νέα ηγεσία της Νέας Δημοκρατίας".

ΕΛΕΥΘΕΡΟΣ

"Αρχίζουν τα ... έργα. Υποσχέσει για καλύτερες μέρες προεκλογικά"

ΕΛΕΥΘΕΡΟΣ ΤΥΠΟΣ

"Κόβουν 13.199 κεφάλια σε ΟΤΕ- ΟΣΕ - ΕΛΤΑ- ΟΑΣΑ-Ολυμπιακή".

ΕΛΕΥΘΕΡΟΤΥΠΙΑ

"Τι κόβει τι ράβει ο Γιάννος. Τα πρώτα μέτρα του για εξοικονόμηση πόρων".

ΤΑ ΝΕΑ

"Περισσότεροι -αλλά όχι νέοι- φόροι για όλους".

ΝΙΚΗ

"Εφοδος στην ταέτη μας. Πακέτο σκληρών μέτρων για τη διετία '97-'98".



25 ΧΡΟΝΙΑ
ΣΤΗΝ ΠΡΩΤΟΠΟΡΙΑ

Η ΡΟΔΙΑΚΗ
Ημερήσια Εφημερίδα της Ρόδου
Έτος Ιδρύσεως 1915
ΙΔΙΟΚΤΗΣΙΑ - ΕΚΔΟΣΗ
ΑΦΟΙ Σ. ΤΣΟΠΑΝΑΚΗ Η. ΚΩΤΙΑΔΗΣ Ο.Ε.
ΕΚΔΟΤΗΣ
Γεώργ. Τσοπανάκης
ΔΙΕΥΘΥΝΤΗΣ
Αθ. Μαρασιώτης
ΣΥΝΤΑΞΗ
Σπύρος Παγκάς, Γρηγόρης Πελλός
Λουκάς Μαστής, Μιχάλης Μαστής
ΑΘΛΗΤΙΚΑ
Μανόλης Μπάτης, Νικήτας Κουσκούσης
ΠΟΛΙΤΙΣΤΙΚΑ
Παράσχος Παρασός
ΜΟΝΙΜΟΣ ΣΥΝΕΡΓΑΤΗΣ
Γιώργος Βούης
ΓΡΑΦΕΙΑ ΣΥΝΤΑΞΗΣ
Μάρκου Μαλλιαράκη 11
Τηλ. 24610 - 30865 - 75640
Fax (0241) 75641
ΛΟΓΙΣΤΗΡΙΟ - ΔΙΑΦΗΜΙΣΕΙΣ
Νέα Αγορά 53
Τηλ. 22210 - 76230
Fax (0241) 22471

Η ΡΟΔΙΑΚΗ

ΑΝΕΞΑΡΤΗΤΗ ΗΜΕΡΗΣΙΑ ΠΡΩΙΝΗ ΕΦΗΜΕΡΙΔΑ ΤΗΣ ΡΟΔΟΥ

ΣΕΛΙΔΑ 3

Σε πανηγυρική τελετή στη Βουλή

Ορκίστηκαν χθες οι 300 βουλευτές

Νέα συνεδρίαση σήμερα για την εκλογή Προέδρου-Ο κ. Κακλαμάνης και πάλι Πρόεδρος

ΑΘΗΝΑ, 7/10.-Σε πανηγυρική τελετή που πραγματοποιήθηκε χθες στη Βουλή ορκίστηκαν οι "300" αντιπρόσωποι του έθνους που εξελέγησαν στις εκλογές της 22ας Σεπτεμβρίου.

Η ορκωμοσία των Βουλευτών έγινε παρουσία του Αρχιεπισκόπου Αθηνών και Πάσης Ελλάδος κ. Σεραφείμ, ο οποίος έψαλε τον αγιασμό, συνοδευόμενος απο πολυμελή αντιπροσωπεία της Ιεράς Συνόδου της Εκκλησίας της Ελλάδος.

Στο Ορθόδοξο Δόγμα ορκίστηκαν 297 βουλευτές ενώ κατά το μουσουλμανικό δόγμα, ορκίστηκαν οι βουλευτές Γκαλίπ του ΠΑΣΟΚ, Ακίφ Μπιρόλ της Ν.Δ., και Μουσταφά Μουσταφά του Συγασπισμού.

Κατά τη χθεσινή ορκωμοσία των βουλευτών, προσδιορίστηκαν και τυπικά οι θέσεις των νέων κομμάτων στη Βουλή.

Ετσι, ο Συνασπισμός πήρε τα έδρανα πίσω από το ΚΚΕ και το ΔΗΚΚΙ, τα έδρανα πίσω από

Συνέχεια στη σελ. 15

Σύμφωνα με τα υπάρχοντα στοιχεία

Κέρδη 80 εκατ. δρχ. είχε η Τράπεζα της Δωδ/σου στους 9 πρώτους μήνες

Το κεφάλαιο ξεπέρασε το 1,4 δις δρχ.

Με κέρδη που προσέγγισαν τα 80.000.000 δρχ. έκλεισε το πρώτο εννιάμηνο λειτουργίας της στο 1996, η ΣΥΝΕΤΑΙΡΙΣΤΙΚΗ ΤΡΑΠΕΖΑ ΔΩΔΕΚΑΝΗΣΟΥ.

Κατά το ίδιο χρονικό διάστημα, τα μεγέθη της Τράπεζας παρουσίασαν εντυπωσιακή εξέλιξη. Το συνεταιριστικό κεφάλαιο ξεπέρασε το 1,4 δις δρχ., οι καταθέσεις των συνεταίρων έφθασαν τα 1,3 δις δρχ., ενώ οι χορηγήσεις δανείων προσέγγισαν τα 1,5 δις δρχ.

- Παράλληλα, η ΤΡΑΠΕΖΑ ΔΩΔΕΚΑΝΗΣΟΥ μετά τα ανταγωνιστικότατα προϊόντα καταθέσεων και χορηγήσεων που προσφέρει στα μέλη της, από την 1η Οκτωβρίου 1996 δραστηριοποιείται και στην έκδοση εγγυητικών επιστολών με ιδιαίτερα συμφέρουσες προμήθειες. Μέχρι τα τέλη δε του τρέχοντος μήνα, η Τράπεζα θα είναι σε θέση να προσφέρει και Τίτλους του Ελληνικού Δημοσίου στα μέλη της (Έντοκα

Συνέχεια στη σελ. 15

Έκλεψαν έγχρωμες τηλεοράσεις

Δύο έγχρωμες τηλεοράσεις συνολικής αξίας 250.000 δραχμών έκλεψε άγνωστος από το εξοχικό σπίτι του γιατρού Γεωργίου Σκαρδάση που κατοικεί στην Ατλάντα των Ηνωμένων Πολιτειών Αμερικής.

Ο άγνωστος στο διάστημα από 28 Σεπτεμβρίου μέχρι 6 Οκτωβρίου παραβίασε με λοστό την μπαλκονόπορτα του σπιτιού του γιατρού στην περιοχή Καντούνι της Καλύμνου και αφαίρεσε τις δύο τηλεοράσεις. Η κλοπή καταγγέλθηκε προχθές στις 8.30 μ.μ. στην Αστυνομία Καλύμνου από την αδελφή του παθόντος Μαρία Κατάγα οδοντίατρο που κατοικεί στην Αθήνα.

Νέα παραβίαση των εναέριων χώρων Ελλάδος και Κύπρου

Η Τουρκία επιμένει στις προκλήσεις της

"Μελετά" το επεισόδιο στα Ίμια η κυβέρνησή μας!

Οι Τούρκοι εξακολουθούν να προκαλούν στο Αιγαίο παίρνοντας αφορμή από την άσκηση "Νικηφόρος" που διεξάγεται στην Κύπρο με συμμετοχή των ελληνικών δυνάμεων. Τουρκικά αεροπλάνα παραβίασαν και πάλι το "FIR" της Κύπρου, ενώ παραβιάσεις είχαμε και στον ελληνικό εναέριο χώρο.

Οι ενέργειες αυτές των Τούρκων αποτελούν μέρος γενικότερου σχεδίου για δημιουργία κλίματος έντασης στην περιοχή με προφανή σκοπό την προώθηση των τουρκικών διεκδικήσεων στο Αιγαίο και την εκβιαστική ικανοποίηση άλλων αιτημάτων που κατά καιρούς έθεσε η γειτονική χώρα.

Ο ΚΥΒΕΡΝΗΤΙΚΟΣ ΕΚΠΡΟΣΩΠΟΣ

Για το θέμα της τουρκικής ακταιωρού που παραβίασε τα ελληνικά χωρικά ύδατα και ``φώτισε" τα Ίμια, ο κ. Ρέππας είπε ότι το συμβάν αξιολογείται από το υπουργείο Εθνικής Άμυνας, και αφού ενημερωθεί το υπουργείο Εξωτερικών, θα αναληφθούν και οι ανάλογες διπλωματικές πρωτοβουλίες.

Για την πρόσφατη επίθεση στο Πατριαρχείο, ο κ. Ρέππας είπε ότι δεν υπάρχει τίποτε νεώτερο, καθώς η τουρκική κυβέρνηση δεν έχει αντιδράσει, σημείωσε όμως ότι η

Συνέχεια στη σελ. 15

Αρχής γενομένης από τους δικαιούχους με ένα παιδί

Ξεκίνησε χθες η χορήγηση των οικογενειακών επιδομάτων

Τρεις χιλιάδες τουλάχιστον δεν πέρασαν από τα γραφεία του ΟΑΕΔ για να εισπράξουν τα χρήματά τους

Ξεκίνησε από χθες το πρωί, από το αρμόδιο τμήμα του ΟΑΕΔ της Ρόδου, η χορήγηση του οικογενειακού επιδόματος, στους 1.000 περίπου δικαιούχους με ένα παιδί. Η διαδικασία αυτή, θα συνεχιστεί παράλληλα με την χορήγηση των υπολοίπων επιδομάτων, μέχρι το τέλος του χρόνου, η καθυστέρηση όμως που παρατηρείται στην παραλαβή, (με ευθύνη των δικαιούχων) εκτιμάται ότι θα δημιουργήσει μεγάλη ταλαιπωρία και συνωστισμό.

Σύμφωνα με τους αρμόδιους του ΟΑΕΔ, οι δικαιούχοι των οικογενειακών επιδομάτων, που δεν έχουν ακόμη περάσει απο τα γραφεία της υπηρεσίας για να το εισπράξουν, ανέρχονται σε 3.000 τουλαχιστον(!) οι οποίοι εκτιμάται ότι θα αρχίσουν να συγκεντρώνονται μέσα στις αμέσως επόμενες εβδομάδες, όταν δηλαδή θα επισκεφθούν τον ΟΑΕΔ, για να καταθέσουν και τα σχετικά έγγραφα που απαιτούνται για να εισπράξουν το επίδομα της ανεργίας τους.

- Η διαδικασία όμως, αυτή, σύμφωνα με τα αρμόδια στελέχη του ΟΑΕΔ, θα δημιουργήσει, τεράστιο πρόβλημα, συνωστισμού και ταλαιπωρίας, τόσο στους ίδιους τους υπαλλήλους, όσο και στους εκατοντά-

Συνέχεια στη σελ. 15

Το ερχόμενο Σάββατο

ΜΕΡΙΚΗ ΕΚΛΕΙΨΗ ΗΛΙΟΥ!

Το φαινόμενο θα αρχίσει στις 5 μ.μ.

Το επόμενο Σάββατο 12 Οκτωβρίου θα έχουμε την ευκαιρία να παρακολουθήσουμε ένα ασυνήθιστο αστρονομικό φαινόμενο: μια μερική έκλειψη του Ηλίου, ορατή από τις χώρες της Ευρώπης, της Βόρειας Αφρικής και της Μέσης Ανατολής.

Τέτοιου είδους εκλείψεις συμβαίνουν 2-3 φορές κάθε χρόνο, είναι όμως σχετικά σπάνιες σε κάθε χώρα επειδή είναι ορατές από ένα μικρό μόνο τμήμα της επιφάνειας της Γης κάθε φορά. Για παράδειγμα η προηγούμενη έκλειψη, που έγινε τον παρασμένο Απρίλιο, ήταν ορατή μόνο από τις περιοχές του Νότιου Πόλου!

- Το φαινόμενο θα αρχίσει στις 3.30 το απόγευμα, θερινή ώρα Ελλάδας, οπότε η Σελήνη θα βρεθεί ανάμεσα στη Γη και στον Ήλιο και η σκιά της θα αρχίσει να σαρώνει μια

Συνέχεια στην σελ. 15

Πραγματοποιήθηκε στη Ρόδο με ευθύνη του ΔΙ.ΚΕ.Μ.ΜΕ

Επιτυχές το σεμινάριο της Νέας Ελληνικής Γλώσσας

Δίδαξαν καθηγητές από το Πανεπιστήμιο της Γρανάδας, του Αιγαίου, της Τενερίφης και της Θεσσαλονίκης

Ολοκληρώθηκε πρόσφατα στη Ρόδο το Α' Σεμινάριο Νέας Ελληνικής Γλώσσας και Πολιτισμού που διοργάνωσε το Διεθνές Κέντρο Μεσογειακών Μελετών, που εδρεύει στη Ρόδο και το Πανεπιστήμιο της Γρανάδας, Ισπανίας.

Υπεύθυνος του εκπαιδευτικού προγράμματος ήταν ο καθηγητής του ιδίου Πανεπιστημίου και μέλος του Δ.Σ. του ΔΙ.ΚΕ.Μ.ΜΕ κ. Μόσχος Μορφακίδης.

Στο σεμινάριο αυτό δίδαξαν καθηγητές από τα Πανεπιστήμια της Γρανάδας, του Αιγαίου, της Τενερίφης, και της Θεσσαλονίκης καθώς και εκπρόσωποι των Νεοελληνικών Γραμμάτων.

Η πραγματοποίηση του προγράμματος αυτού επιτεύχθηκε χάρη στη θετική συνεργασία της Νομαρχίας Δωδεκανήσου και του Πανεπιστημίου του Αιγαίου, στις αίθουσες του οποίου έγιναν τα μαθήματα και άλλων δημοσίων και ιδιωτικών φορέων.

Τα μαθήματα απευθύνονταν και τα παρακολούθησαν Ισπανοί Ελληνιστές-καθηγητές δευτεροβάθμιας εκπαίδευσης-

Συνέχεια στη σελ. 15

Από τον πατέρα Γουλιέλμο Ρόσσι

50 χρόνια προσφοράς

Τιμήθηκε προχθές στον Άγιο Φραγκίσκο

Τα πενήντα χρόνια της Ιεροσύνης του, εόρτασε την Κυριακή στον Άγιο Φραγκίσκο, ο Πατέρας Γουλιέλμος Ρόσσι, που ζει στη Ρόδο υπηρετώντας το συνάνθρωπο, περισσότερα από 14 χρόνια.

Μέσα στην κατάμεστη εκκλησία και σε ιδιαίτερα κατανυκτική ατμόσφαιρα, με την παρουσία του Καθολικού Αρχιεπισκόπου Αθηνών Νικολάου Φωσκολου και του Πατέρα Πέτρου του Αγίου Φραγκίσκου, παρακολούθησαν την απέρριτη τελετή, ο Σουηδός Προτεστάντης ιερέας με την πρεσβυτέρα του, η Πρόεδρος του Διεθνούς Συλλόγου Δωδεκανήσου Μάικε Κόνιαλλη, η Πρόξενος της Ιταλίας Ντονατέλλα Καραγιάννη και πολλοί Ορθόδοξοι και Καθολικοί, αναγνωρίζοντας έτσι, τις ενωτικές προσπάθειες του Πατέρα Γουλιέλμου ο οποίος με απλά λόγια-λόγια της καρδιάς, ανανέωσε τον όρκο του στην Ιεροσύνη, τονίζοντας ιδιαίτερα:

- «...Μπροστά στον Παντοδύναμο Θεό, θέλω να ανανεώσω τους όρκους που πριν από πενήντα χρόνια υποσχέ-

Συνέχεια στην σελ. 15

Με πλοίο στη Ρόδο και αεροπλάνο στην Αθήνα

Μεταφορά ασθενών από Σύμη-Κάρπαθο

Κινητοποιήσεις των αρμοδίων αρχών - Ανάγκη η στάθμευση ενός ελικοπτέρου

Ασθενής που έπασχε από αναπνευστική ανεπάρκεια - οξεία βρογχίτιδα - μεταφέρθηκε χθες με υδροπτέρυγο από τη Σύμη στη Ρόδο και με τη φροντίδα του Λιμεναρχείου εισήχθη στο Νοσοκομείο για νοσηλεία.

Χθες το πρωί από το θάλαμο επιχειρήσεων του Υπουργείου Εμπορικής Ναυτιλίας ειδοποιήθηκε το Λιμεναρχείο Ρόδου ότι ο Βέλγος τουρίστας RENE-LOUIS MORTON που ήταν στη Σύμη παρουσίασε αναπνευστικά προβλήματα και έπρεπε να μεταφερθεί στο Νοσοκομείο.

- Αμέσως ενημερώθηκε ο πλοίαρχος του υδροπτέρυγου "MARILENA" που κατευθύνετο από Κω προς Ρόδο να προσεγγίσει εκτάκτως στη Σύμη και να παραλάβει τον ασθενή.

Το "MARILENA" με τον Βέλγο ασθενή κατέπλευσε στο λιμάνι του Μανδρακίου στις 11.20 το πρωί και εκεί περίμενε ασθενοφόρο που τον παρέλαβε και τον μετέφερε στο Νοσοκομείο.

Συνέχεια στη σελ. 15

Έκλεψαν πόρτες και παράθυρα

Πόρτες και παράθυρα αλουμινίου συνολικής αξίας 700.000 δραχμών έκλεψε τις πρωινές ώρες της Κυριακής άγνωστος από το κατάστημα του Ιωάννη Καρπάθιου στην Ιαλυσό.

Ο άγνωστος δράστης πήγε με το υπ' αριθμό κυκλοφορίας Υ.Ι.Μ. 1080 Ι.Χ. φορτηγό αυτοκίνητο και φόρτωσε τα αλουμίνια αλλά κάποιος γείτονας τον είδε και συγκράτησε τον αριθμό.

Η κλοπή καταγγέλθηκε προχθές το μεσημέρι στην Αστυνομία Ιαλυσού.

Όπως δήλωσε ο καθηγητής κ. Λέκκας

Είναι πιθανή μια σεισμική έξαρση στη Ρόδο

Το "σεισμικό κενό" που παρατηρείται πιθανόν να μας δημιουργήσει προβλήματα

Το ενδεχόμενο σεισμικής έξαρσης για την περιοχή της Δωδεκανήσου, άφησε χθες ανοικτό ο καθηγητής Γεωφυσικής του Πανεπιστημίου Αθηνών κ. Ευθύμιος Λέκκας, μετά τα όσα δήλωσε ο διευθυντής του Γεωδυναμικού Ινστιτούτου κ. Σταυρακάκης, οι απόψεις και τα συμπεράσματα του οποίου, ήταν στο ίδιο μήκος κύματος.

Ο κ. Λέκκας, υπογράμμισε ότι το «σεισμικό κενό», η ύφεση δηλαδή που παρατηρείται το τελευταίο χρονικό διάστημα στην ευρύτερη περιοχή του Νοτιοανατολικού Αιγαίου, στο οποίο συμπεριλαμβάνεται και το γνωστό σεισμικό τόξο, είναι πολύ πιθανόν να οδηγήσει σε μια σεισμική έξαρση, η οποία θα είναι απρόβλεπτη.

- «Αυτό που μπορούμε να τονίσουμε σε αυτή την φάση - υπογράμμισε ο ίδιος- είναι ότι ευχόμαστε, η εκδήλωση τέτοιων σεισμικών δεδομένων, να είναι σε απόσταση 10 τουλάχιστον χιλιομέτρων μακριά από μεγάλες

Συνέχεια στη σελ. 19

Ζητά από την περιφέρεια ο Νομάρχης

Αποκέντρωση δύο έργων

Πρόκειται για τον φάρο και τα τείχη

Την αποκέντρωση δύο έργων του Υπουργείου Πολιτισμού στην περιφέρεια, θα επιδιώξει ο νομάρχης κ. Παρασκευάς, κατά την σημερινή συνεδρίαση του Περιφερειακού Συμβουλίου που θα πραγματοποιηθεί στην Σύρο.

Πρόκειται συγκεκριμένα για τον φάρο του Αγίου Νικολάου, και την αναστήλωση των τειχών της Παλιάς Πόλης στην περιοχή κοντά στο λιμάνι.

- Τα έργα αυτά, χρηματοδοτούνται από το 2ο πακέτο Ντελόρ και είναι ενταγμένα στο πρόγραμμα του Υπουργείου Πολιτισμού.

Με την αποκέντρωση τους σε περιφερειακό επίπεδο, επιδιώκουμε να ολοκληρωθούν πιο γρήγορα δήλωσε ο κ. Παρασκευάς.

- Στην σημερινή ατζέντα της συνεδρίασης, περιλαμβάνονται τα εξής θέματα:

Συνέχεια στην σελ. 15

Θυμάστε την

PERONI ?

Πάλι στη Ρόδο από την OK SERVICES ΕΠΕ (φυσικά)
ΟΙ ΜΕΓΑΛΥΤΕΡΕΣ ΣΕ ΠΩΛΗΣΕΙΣ ΙΤΑΛΙΚΕΣ ΜΠΥΡΕΣ

PERONI ΚΑΙ NASTRO AZZURO

Σε φιάλη 330 ml & 660 ml και κουτί 330 ml.

ok SERVICES LTD
ΟΚΕΥ ΣΕΡΒΙΣΕΣ Ε.Π.Ε.

Τηλέφωνα Παραγγελιών: 64760, 65959 ΑΣΓΟΥΡΟΥ

ΕΚΤΑΚΤΗ ΕΜΠΟΡΙΚΗ ΕΝΗΜΕΡΩΣΗ

ΕΙΣΑΓΩΓΙΚΗ-ΕΠΕ

Η μεγαλύτερη εισαγωγική εταιρία ενδυμάτων και υποδυμάτων με αλυσίδα καταστημάτων σε όλη την Ελλάδα και Ευρώπη σε λίγες μέρες φεύγει από το πιο όμορφο νησί του κόσμου την Ρόδο. Γι' αυτό δίνουμε την ευκαιρία στους κατοίκους της να κάνουν τις υπόλοιπες καλοκαιρινές και χειμερινές αγορές με τιμές που δεν θα πιστεύετε στα μάτια σας.

✔ Σακάκια Ανδρικά	Από 26.500-5.500 χιλ.
✔ Παντελόνια	Από 13.500-2.500 χιλ.
✔ Βερμούδες	500-1.000-1.500 δρχ.
✔ Μπλούζες Μακώ	5 τεμ. 1.000
✔ Υποκάμισα	το 1 1.500 τα 2 τεμ. 2.500
✔ Παπούτσια	3 ζεύγη 1.000
✔ Σαγιονάρες Ανδρ.-Γυν.-Παιδ.	1 ζευγ. 1.000 2 ζεύγη 1.500 δρχ.
✔ Ζώνες δερμ.	Από 4.500 χιλ. 1.000 δρχ.
✔ Γραβάτες	Από 2.500 χιλ. 500 δρχ.
✔ Φούτερ Παιδικά	3 τεμ. 1.000 δρχ.

ΠΡΟΣΦΟΡΕΣ ΧΕΙΜΕΡΙΝΕΣ

Γούνες οικολογικές	Από 65.000-18.990 δρχ.
Δερμάτινα-Μπουφάν-Σακάκια-Ζακέτες	από 120.000 έως 130.000 χιλ. Τώρα από 19.900
ΜΠΟΥΦΑΝ ΝΤΙΑΝΤΟΡΟ	Από 48.500-16.990
ΜΠΟΥΦΑΝ ΣΕΒΕΝΙΟΝ	Από 47.500-15.990
ΦΛΑΙΤ Ανδρικά γυναικεία	Από 16.900-4.990
ΤΖΑΚΕΤ και μπουφάν παιδικά	Από 23.500-3.990

Ρούχα, παπούτσια και χιλιάδες άλλα είδη από όλο το κόσμο για όλο το κόσμο.
Αγγλία, Γαλλία, Γερμανία, Ολλανδία, Βέλγιο, Χονγκ Κονγκ, Αμερική.

Τελευταίες μέρες. Δεν πουλάμε, ξεπουλάμε.
ΟΛΟΙ ΟΙ ΔΡΟΜΟΙ ΟΔΗΓΟΥΝ ΣΕ ΜΑΣ, ΚΑΤΙ ΓΙΝΕΤΑΙ ΜΕ ΜΑΣ
5ο χλμ. Ρόδου-Λίνδου πρώην κατ. Μπέρδη. ΑΝΟΙΧΤΑ ΚΑΘΕ ΜΕΡΑ, από τις 8 το πρωί έως τις 10.30 το βράδυ.

CASA DI GELATO • GELATERIA • ΖΑΧΑΡΟΠΛΑΣΤΕΙΟ

Mike's
GELATO BINDI

Αλλάξαμε τους κανόνες με μοναδικές και αξεπέραστες γεύσεις

Δοκιμάστε σήμερα κιόλας
Ροδάκινο
Πεπόνι
Μήλο-Λεμόνι
Μπανάνα
Καρπούζι
Φράουλα κ.ά.
και φυσικά
το μοναδικό
καταΐφι παγωτό



Ρόδος: Βενιζελλών 65
Ιαλυσός: Ιαλυσού 3
Κρεμαστής: Λεωφ. Ελευθερίας

HOME CINEMA-SURROUND SOUND

ΧΩΡΙΣ ΑΚΤΙΝΟΒΟΛΙΑ

Ανοίξτε τους τοίχους του σπιτού σας στο σινεμά



VP 600



Οι Βιντεοπροβολείς της marantz μεταφέρουν την αίσθηση του κινηματογράφου στον χώρο σας. Φορητοί, έξυπνοι, εύχρηστοι με μικρές διαστάσεις και πολύ καλή εικόνα, έχουν αμέτρητες εφαρμογές στον επαγγελματικό χώρο, στο σπίτι, στο εξοχικό κ.λπ.



DOLBY SURROUND
PRO LOGIC
Προσφορά
HOME CINEMA
Από 230.000
Prologic + 5 ηχεία
+ τηλεχειριστήριο

SOUNDWAVE
ΚΟΔΡΙΚΤΩΝΟΣ 24
ΤΗΛ. 33143

IsoActive SYSTEM 730

Κι' όμως: ΒΕΛΤΙΩΣΑΜΕ ΤΟ ΤΕΛΕΙΟ!

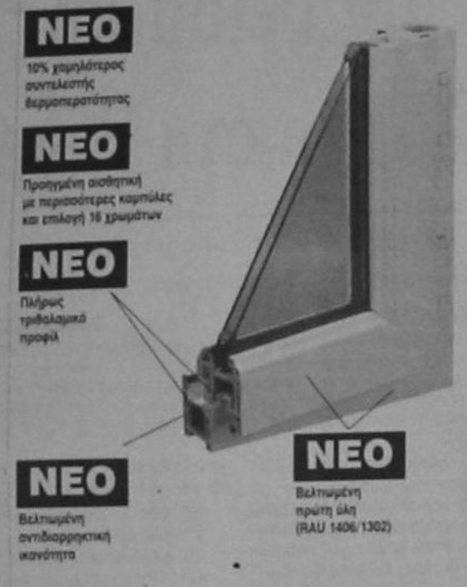

- Όταν οι προδιαγραφές σου αποτελούν μέτρο σύγκρισης, είναι πολύ δύσκολο να ξεπεράσεις τον εαυτό σου. Κι' όμως: Η Κούνστοφ κατόρθωσε να βελτιώσει ένα ήδη τέλειο προϊόν!

Η **νέα γενιά** κουφωμάτων Ιζοάκτιβ 730 εκτός από τις άλλες βελτιώσεις, έχει 10% καλύτερη θερμομόνωση και ηχομόνωση από την προηγούμενη γενιά.
Νέα πρώτη ύλη, νέος σχεδιασμός προφίλ και μια εκτεταμένη σειρά επί μέρους βελτιώσεων φέρνουν τα Κούνστοφ Ιζοάκτιβ πολλά χρόνια μπροστά από κάθε άλλο κούφωμα της αγοράς.

Η τεχνολογία ενεργητικής μόνωσης Ιζοάκτιβ είναι αποκλειστικότητα της Κούνστοφ και υπερκαλύπτει τις νέες προδιαγραφές 1995 του γερμανικού κανονισμού θερμομόνωσης (WVO).
Τα κουφώματα αυτά ανοίγουν νέους δρόμους με την ποιότητα, την εξελιγμένη αισθητική, την πλούσια γκάμα των χρωμάτων τους.
Σε προδιαγραφές, αντοχή, οικονομία ενέργειας μόνο μια Κούνστοφ θα μπορούσε να ξεπεράσει την Κούνστοφ. Και το έκανε!

ΝΕΑ ΓΕΝΙΑ KUNSTSTOFF
10% ΚΑΛΥΤΕΡΗ ΘΕΡΜΟΜΟΝΩΣΗ & ΗΧΟΜΟΝΩΣΗ

KUNSTSTOFF®

IsoActive SYSTEM 730

Νέο μέτρο σύγκρισης!

ΣΥΣΤΗΜΑΤΑ ΚΟΥΦΩΜΑΤΩΝ

ΑΝΤΙΠΡΟΣΩΠΟΣ: CASA VIVA • Λ. ΕΛΕΥΘΕΡΙΑΣ 2Α • ΤΗΛ.: 0241/96.776 • ΡΟΔΟΣ

επιλογές

ΠΙΟ ΑΥΘΕΝΤΙΚΟΣ

Δεν νομίζω ότι ενίσχυσαν το εγχείρημα Σουφλιά ορισμένες συμπαρατάξεις, ορισμένοι παραγοντισμοί επιδεικτικοί, κάποιες δηλώσεις συνεχώς κατά του κ. Μ. Εβερτ, όπως από τον κ. Μάνο, ορισμένου τύπου υποστηρίξεις, που ήταν προνομιακές από "βαρόνους" της άλλης πλευράς.

Όλα αυτά προκάλεσαν και συσπείρωσαν την υποστήριξη στο πρόσωπο και την αρχηγία του κ. Μ. Εβερτ, που είχε πολλαπλά τραυματιστεί, δικαίως ή αδίκως, από το βράδυ των εκλογών.

Ακριβώς, ο κ. Μ. Εβερτ, όπως τομλάχιστον το έζησα και το διαπίστωσα εγώ, έδωσε μια σκληρή και επιτυχή μάχη κατά ενός ολόκληρου "μπλοκ συμμαχιών εντός και εκτός της Ν.Δ.", που εξάντλησε τα όριά του το οποίο έκανε τα πάντα και απέτυχε τελικά. Δεν ήταν μια απλή μάχη προς έναν υποψήφιο και ανταγωνιστή, ο οποίος μάλλον θα πήγαινε καλύτερα μόνος του και περισσότερο αυτόνομος. Ο Μιλ. Έβερτ κέρδισε την πιο δύσκολη εσωκομματική μάχη που έχει δώσει ποτέ υποψήφιος της Ν.Δ., την πιο σύνθετη και ετερόκλητα συνασπισμένη, ίσως όχι γιατί ήταν σε όλα καλύτερος. Ίσως γιατί ήταν και παρέμεινε πιο αυθεντικός, πιο ανεξάρτητος και κομματικός και πιο διαφανής.

Από άρθρο του Μιχ. Δημητρίου στον ΕΛΕΥΘΕΡΟ ΤΥΠΟ

ΑΚΥΡΟ

Ένα ψηφοδέλτιο που έφερε το όνομα του Γιώργου Σουφλιά, είχε έναν σταυρό πάνω του. Ακυρώθηκε βέβαια, αλλά η απορία όλων ήταν ποιός έκανε τέτοιο παιδαριώδες λάθος. "Δεν επρόκειτο για λάθος", υποστήριζε συνεργάτης του κ.-Μητσοτάκη. "Ηθελημένα έγινε. Κάποιος, που δεν τον είχαν σίγουρο, του επέβαλαν να ψηφίσει με αυτόν τον τρόπο. Μπορεί να τον έχανε ο Εβερτ, αλλά να μην πήγαινε και στον Σουφλιά". Τα μυστήρια της Ρηγίλλης...

Από τα ΝΕΑ

ΣΤΑ ΠΡΟΣΩΠΑ

Το πρόβλημα της Νέας Δημοκρατίας δεν είναι τόσο στην ιδεολογία, όσο στα πρόσωπα και στην νοοτροπία που εκφράζουν, που δεν επιτρέπει στο κόμμα να οργανωθεί και να λειτουργήσει δημοκρατικά, ώστε να μην υπάρχουν αμφισβητήσεις.

Από την ΕΛΕΥΘΕΡΟΤΥΠΙΑ

ΠΕΡΙΕΡΓΗ

Αν μη τι άλλο είναι περίεργη η δήλωση του γραμματέα της ΚΕ του ΠΑΣΟΚ κ. Κ. Σκανδαλίδη, που έσπευσε να χαρακτηρίσει χωρίς βάση τα σενάρια, κατά τα οποία το ΠΑΣΟΚ ανησυχεί για παρενέργειες και στον χώρο του από τυχόν διάσπαση της Ν.Δ.

Γιατί έσπευσε; Ποιός λόγος υπάρχει;

Από την ΚΑΘΗΜΕΡΙΝΗ

ΠΡΟΤΡΟΠΕΣ

Αγοίξτε τις πόρτες και τα παράθυρα του κομματικού μηχανισμού, κύριε πρόεδρε, και πετάξτε έξω τους λίγους φορείς αναχρονιστικών αντιλήψεων και παλαιομοδίτικων μεθόδων πολιτικής τακτικής, που χαλούν την γενικότερη εικόνα και πικραίνουν στελέχη και οπαδούς. Η ανανέωση και ο εκσυγχρονισμός απαιτεί τόλμη και διορατικότητα, που εσείς κύριε πρόεδρε, δεν στερείσθε.

Βγάλτε, κύριε πρόεδρε, από το μηχανοστάσιο του κόμματος τους καρεκλοκένταυρους, τους καιροσκόπους, τους αργόσχολους και τους αρτηριοσκληρωτικούς και δώστε τη θέση τους σε στελέχη με φαντασία, με προσόντα και με αγάπη για το κόμμα. Σε άτομα πρόθυμα να προσφέρουν και μόνο να προσφέρουν, καταφεύγοντας ακόμα και σε προσωπικές θυσίες. Και υπάρχουν πολλά τέτοια στελέχη. Αρκεί να σημάνετε προσκλητήριο, συναγερμό.

Από την ΑΠΟΓΕΥΜΑΤΙΝΗ

ΔΥΣΑΡΕΣΚΕΙΑ

Ο χαμός γίνεται στο Καστρί. Οι ένοικοί του (οικογένειες Παπανδρέου και Κατσανέβα) πνέουν μένεα κατά του ενοίκου του Μεγάρου Μαξίμου. Τόσο ο Γιώργος Παπανδρέου όσο και ο Θόδωρος Κατσανέβας είναι εντονότατα δυσαρεστημένοι με τον Κ. Σημίτη, και δεν το κρύβουν. Ο μεν πρώτος για την όλη υπουργική μεταχείριση που του επεφύλαξε ο πρωθυπουργός, ο δε δεύτερος επειδή θεωρούσε (μετά την εκλογή του στην 5η θέση του ψηφοδελτία του ΠΑΣΟΚ στη Β' Αθήνας) σίγουρη την υπουργοποίησή του, είτε στο Εργασίας είτε στο Εθνικής Οικονομίας. Περισσότερο όλων όμως εξοργισμένη φέρεται η Μαργαρίτα Παπανδρέου, η οποία διατείνεται με' επιτάσεως ότι "ο Σημίτης έσπασε τη συμφωνία, μας πούλησε..." και άλλα τέτοια ωραία και κυρίως εύηχα κοσμητικά επίθετα. Πραγματικός διμέτωπος (όπως θα έλεγε και ο αείμνηστος Ανδρέας Παπανδρέου) πόλεμος του Καστρίου. Από τη μια, ο Σημίτης με τα υπουργικά, και από την άλλη, η Δήμητρα Λιάνη με αυτά της διαθήκης και κυρίως την ανεκδιήγητη συμπεριφορά της (δηλώσεις, τηλεοπτικά σόου κ.α.) που ευτελίζουν το όνομα και τη μνήμη του ιδρυτή του ΠΑΣΟΚ.

Από τον ΕΠΕΝΔΥΤΗ

Είπαν και ... ελάλησαν

➪ Σέβομαι την ετυμηγορία της πλειοψηφίας και προδήλως αποδέχομαι το αποτέλεσμα.

Γ. Σουφλιάς

➪ Εκσυγχρονισμός σημαίνει σήμερα ένα μόνο πράγμα: ανταγωνιστικότητα. Να γίνουμε ανταγωνιστικοί σε όλους τους τομείς.

Χρ. Λαζαρίδης δημοσιογράφος

➪ Δεν υπάρχουν νικητές και ηττημένοι.

Μ. Έβερτ

➪ Το ΠΑΣΟΚ δεν φοβάται χιονοστιβάδα διασπάσεων και σε άλλα κόμματα.

Κ. Σκανδαλίδης

➪ Η Ελλάδα οφείλει και έχει τη δυνατότητα να αποκρούσει τον τουρκικό επεκτατισμό.

Παντ. Οικονόμου

➪ Ας με χρίνουν άλλοι.

Μαν. Σκουλάκης

Δ·Α·Ν·Ε· SEA LINE
ΔΩΔΕΚΑΝΗΣΙΑΚΗ ΑΝΩΝΥΜΗ ΝΑΥΤΙΛΙΑΚΗ ΕΤΑΙΡΙΑ

ΔΡΟΜΟΛΟΓΙΑ από 27.9.96-13.10.96
ΑΝΑΧΩΡΗΣΗ ΑΠΟ ΡΟΔΟ

ΗΜ/ΝΙΑ	ΗΜΕ.	ΠΛΟΙΟ	ΩΡΑ ΑΝΑΧ.	ΠΡΟΟΡΙΣΜΟΣ
28/9	ΣΑΒ	ΠΑΤΜΟΣ	11.00	ΚΩ-ΚΑΛ-ΣΑΜΟ-ΘΕΣ/ΝΙΚΗ
		ΡΟΔΟΣ	17.00	ΚΩ-ΑΣΤΥΠΑΛΑΙΑ-ΠΕΙΡΑΙΑ
29/10	ΚΥΡ	ΙΑΛΥΣΟΣ	12.00	ΚΩ-ΚΑΛ-ΛΕΡ-ΠΑΤ-ΠΕΙΡΑΙΑ
30/9	ΔΕΥ	ΠΑΤΜΟΣ	18.00	ΚΩ-ΠΕΙΡΑΙΑ
1/10	ΤΡΙ	ΡΟΔΟΣ	17.00	ΑΣΤΥΠ.-ΠΕΙΡΑΙΑ
2/10	ΤΕΤ	ΙΑΛΥΣΟΣ	12.00	ΚΩ-ΚΑΛ-ΛΕΡ-ΠΑΤ-ΠΕΙΡΑΙΑ
		ΠΑΤΜΟΣ	17.00	ΚΩ-ΠΕΙΡΑΙΑ
3/10	ΠΕΜ	ΡΟΔΟΣ	17.00	ΠΕΙΡΑΙΑ
4/10	ΠΑΡ	ΠΑΤΜΟΣ	11.00	ΚΩ-ΚΑΛ-ΣΑΜΟ-ΘΕΣ/ΝΙΚΗ
		ΙΑΛΥΣΟΣ	12.00	ΚΩ-ΚΑΛ-ΛΕΡ-ΠΑΤ-ΠΕΙΡΑΙΑ
5/10	ΣΑΒ	ΡΟΔΟΣ	17.00	ΠΕΙΡΑΙΑ
6/10	ΚΥΡ	ΙΑΛΥΣΟΣ	12.00	ΚΩ-ΚΑΛ-ΛΕΡ-ΠΑΤ-ΠΕΙΡΑΙΑ
7/10	ΔΕΥ	ΠΑΤΜΟΣ	17.00	ΚΩ-ΠΕΙΡΑΙΑ
8/10	ΤΡΙ	ΡΟΔΟΣ	17.00	ΠΕΙΡΑΙΑ
9/10	ΤΕΤ	ΙΑΛΥΣΟΣ	12.00	ΚΩ-ΚΑΛ-ΛΕΡ-ΠΑΤ-ΠΕΙΡΑΙΑ
		ΠΑΤΜΟΣ	17.00	ΚΩ-ΠΕΙΡΑΙΑ
10/10	ΠΕΜ	ΡΟΔΟΣ	17.00	ΑΣΤΥΠ.-ΠΕΙΡΑΙΑ
11/10	ΠΑΡ	ΠΑΤΜΟΣ	11.00	ΚΩ-ΚΑΛ-ΣΑΜΟ-ΘΕΣ/ΝΙΚΗ
		ΙΑΛΥΣΟΣ	12.00	ΚΩ-ΚΑΛ-ΛΕΡ-ΠΑΤ-ΠΕΙΡΑΙΑ
12/10	ΣΑΒ	ΡΟΔΟΣ	17.00	ΠΕΙΡΑΙΑ
13/10	ΚΥΡ	ΙΑΛΥΣΟΣ	12.00	ΚΩ-ΚΑΛ-ΛΕΡ-ΠΑΤ-ΠΕΙΡΑΙΑ
		ΠΑΤΜΟΣ	17.00	ΚΩ-ΠΕΙΡΑΙΑ

Πληροφορίες
Κεντρικό Πρακτορείο Ρόδου
Αμερικής 95. Τηλ. 77070- 5 (6 γραμμές).
Ώρες 8 π.μ.- 9 μ.μ.

VANIK TOURS
ΣΕΒΑ ΒΑΛΣΑΜΙΔΗ & ΣΙΑ Ο.Ε.
ΑΚΤΗ ΚΑΝΑΡΗ 17, ΨΑΡΟΠΟΥΛΑ
Τηλ. 35191, 37621, κιν/τό 094-438898 FAX 29532
Το γραφείο μας πάντα πρώτο σε κρατήσεις ξενοδοχείων εξασφάλισε και σας προσφέρει και για το φετινό καλοκαίρι καταπληκτικές τιμές για τα παρακάτω ξενοδοχεία σε ΠΑΚΕΤΑ (Εκδοση εισιτηρίων R/T) από 1/4/96-31/7/96

1ον **HOTEL ELECTRA A' SUPERIOR**
Ερμού Σύνταγμα
Μονόκλινο δρχ. 21.300
Δίκλινο δρχ. 27.000
Τρίκλινο δρχ. 31.500

2ον **HOTEL PRESIDENT A' κατηγορίας**
Λεωφόρος Κηφισίας
Μονόκλινο δρχ. 8.300
Δίκλινο δρχ. 11.000
Τρίκλινο δρχ. 13.800

3ον **HOTEL ASTOR B' SUPERIOR**
Σύνταγμα
Μονόκλινο δρχ. 11.300
Δίκλινο δρχ. 15.000
Τρίκλινο δρχ. 18.500

4ον **HOTEL ARETHOUSA B' SUPERIOR**
Σύνταγμα
Μονόκλινο δρχ. 9.500
Δίκλινο δρχ. 13.500
Τρίκλινο δρχ. 16.500

5ον **HOTEL ZAFOLIA A' SUPERIOR**
Λεωφόρος Αλεξάνδρας
Μονόκλινο δρχ. 15.000
Δίκλινο δρχ. 18.300
Τρίκλινο δρχ. 22.000

6ον **HOTEL CHANDRIS, DE LUXE**
Λεωφόρος Συγγρού
Μονόκλινο-Δίκλινο δρχ. 21.000
χωρίς πρωινό

7ον **HOTEL RIVA A' SUPERIOR**
Περιοχή HILTON
Μονόκλινο δρχ. 8.500
Δίκλινο δρχ. 11.500
Τρίκλινο δρχ. 14.500

8ον **HOTEL ILISSIA B' SUPERIOR**
Περιοχή HILTON
Μονόκλινο δρχ. 10.500
Δίκλινο δρχ. 15.000
Τρίκλινο δρχ. 19.500

9ον **HOTEL ALEXANDROS CHRISTINA**
Αμπελόκηποι - Στήλες Ολυμπίου Διός
Μονόκλινο δρχ. 8.000
Δίκλινο δρχ. 11.000
Τρίκλινο δρχ. 14.000

10ον **HOTEL PHILIPPION A' SUPERIOR**
Θεσσαλονίκη
Μονόκλινο δρχ. 18.000
Δίκλινο δρχ. 21.000
Τρίκλινο δρχ. 26.000

- Τα παραπάνω ξενοδοχεία διαθέτουν T.V. σε όλα τα δωμάτια
- Στις πιο πάνω τιμές συμπεριλαμβάνεται πρωινό σε μπουφέ
- Ακόμη σε μας θα βρείτε αεροπορικά και ατμοπλοϊκά εισιτήρια όλων των εταιριών.




ΣΠΙΤΙΑ
ΠΡΟΚΑΤΑΣΚΕΥΑΣΜΕΝΑ ΚΑΙ ΚΤΙΣΤΑ
ΑΝΤΙΣΕΙΣΜΙΚΑ - ΑΚΑΥΣΤΑ
ΜΠΑΓΚΑΛΟΟΥΣ - ΣΚΕΠΕΣ
ΚΙΟΣΚΙΑ - ΠΕΡΓΚΟΛΕΣ

ΜΗΧΑΝΗΜΑΤΑ
• ΞΥΛΟΥ
• ΜΕΤΑΛΛΟΥ

Ε.Ν. ΚΥΡΙΑΚΟΥ
ΑΠΟΛΛΩΝΙΟΥ ΡΟΔΙΟΥ & ΣΩΤΗΡΟΣ
ΙΞΙΑ - ΡΟΔΟΣ
ΤΗΛ: (0241) 90002, (094) 326917
Α.Φ.Μ. 44270810 Δ.Ο.Υ. ΡΟΔΟΥ 7542

ΜΗΧΑΝΗΜΑΤΑ
• ΒΙΟΜ. ΚΑΘΑΡΙΣΜΟΥ
• ΠΙΣΙΝΕΣ
• ΥΔΡΟΜΑΣΑΖ
• ΣΑΟΥΝΕΣ




ΞΥΛΕΙΑ
ΞΗΡΑΜΕΝΗ - ΕΜΠΟΤΙΣΜΕΝΗ
ΔΙΑΜΟΡΦΩΣΗ ΧΩΡΩΝ
ΚΑΙΜΑΤΙΣΤΙΚΑ - ΠΑΓΚΑΚΑ
ΗΛΕΚΤΡΙΚΟΣ ΕΞΟΠΛΙΣΜΟΣ

ΠΡΟΚΑΤΑΣΚΕΥΑΣΜΕΝΑ ΣΠΙΤΙΑ & ΚΤΙΣΤΑ, ΜΕ ΤΙΣ ΚΑΤΩΘΙ ΠΡΟΔΙΑΓΡΑΦΕΣ
- Αντισεισμικά
- Ακαυστα
- Με ξυλεία ξηραμένη-εμποτισμένη
- Είδη υγιεινής-πλάκακια, ΔΙΚΗ ΣΑΣ ΕΠΙΛΟΓΗΣ
- Κουφώματα-έπιπλα κουζίνας-ντουλάπες, δικής σας επιλογής και γούστου στο εργοστάσιό μας
- Θερμομόνωση-ηχομόνωση τέλεια δι' όλο το σπίτι
- Σκεπή παραδοσιακή με κεραμίδι με μόνωση και αντοχή πρωτόγνωρη δια τις κατασκευές που μέχρι σήμερα γνωρίσατε.
- Σοβατίσματα με ειδικό άκαυστο πέτρωμα περλίτη, αντί άμμου.

ΜΕΓΑΛΕΣ ΕΥΚΟΛΙΕΣ ΠΛΗΡΩΜΗΣ
ΕΩΣ ΚΑΙ 3 ΕΤΗ
ΚΥΡΙΑΚΟΥ
ΕΓΓΥΗΣΗ Η ΠΕΙΡΑ ΜΑΣ 14 ΕΤΩΝ ΕΠΙΣΚΕΦΘΕΙΤΕ ΜΑΣ
Η ΤΗΛΕΦΩΝΕΙΣΤΕ ΜΑΣ ΓΙΑ ΠΛΗΡΗ ΕΝΗΜΕΡΩΣΗ ΣΑΣ
ΙΞΙΑ-ΡΟΔΟΣ Τηλ: 90002, κινητό: 094/326917



*Το δάπεδο **INCRETE** δίνει λύσεις που δημιουργούν αξεπέραστο συνδιασμό **ΑΝΤΟΧΗΣ - ΚΑΙ ΑΙΣΘΗΤΙΚΗΣ***

Ένα με τη φύση

ΔΙΑΚΟΣΜΗΤΙΚΑ ΔΑΠΕΔΑ INCRETE

Για Δημόσιους - Επαγγελματικούς χώρους
Για κατοικίες
Για δρόμους-πεζόδρομους
Για πισίνες
ΟΙΚΟΝΟΜΙΑ - ΓΡΗΓΟΡΗ ΤΟΠΟΘΕΤΗΣΗ
ΑΝΘΕΚΤΙΚΑ - ΔΙΑΧΡΟΝΙΚΑ
ΧΡΩΜΑΤΑ - ΑΝΕΞΙΤΗΛΑ
ΠΟΙΚΙΛΙΑ ΣΧΕΔΙΩΝ


Πεζοδρόμια στα Στενά



ΔΕΝ λεκιάζει
ΔΕν γλυστράει
Διατηρεί για πάντα την ομορφιά του
Είναι ιδεώδες για δάπεδο πισίνας

ΑΝΤ/ΠΟΣ ΔΩΔ/ΣΟΥ
ΓΛΥΜΗΣ ΓΙΑΝΝΗΣ (ΑΡΧ/ΝΑΣ)
Μ. ΠΕΤΡΙΔΗ 65
0241-67984 (093-488998)

ΠΡΟΤΥΠΟ ΚΕΝΤΡΟ ΤΗΛΕΦΩΝΙΑΣ
Προσφορές Τηλεφωνικών Κέντρων
Ψηφιακά Τηλεφωνικά Κέντρα
SIEMENS HICOM & COMPACT S
ΑΠΟ 16 - 80 ΔΩΜΑΤΙΑ
Με 100.000 Προκαταβολή + Φ.Π.Α.
Τιμολογίου & Εξόφληση σε 12 Μήνες

ΧΩΡΗΤΙΚΟΤΗΤΑ

4	Γραμμές ΟΤΕ	16	Εσωτερικά	35000	τον μήνα
4	»	» 24	»	45000	» »
4	»	» 30	»	60000	» »
4	»	» 50	»	100000	» »
4	»	» 80	»	120000	» »
4	»	» 20	»	Hyundai	με απευθείας πρόσβαση σε εσωτερικό τηλέφωνο από εξωτερική γραμμή χωρίς τηλεφωνήτρια 55000 τον μήνα.

Περιλαμβάνουν:
- ✔ Τηλ. Κέντρο SIEMENS HICOM - COMPACT S
- ✔ Τηλ. Συσκευές με πληκτρολόγιο ψηφιακές
- ✔ Συσκευή Τηλεφωνητρίας
- ✔ Εκτυπωτής CITIZEN Σειριακός
- ✔ Αντικεραυνική προστασία ΟΤΕ & ΔΕΗ
- ✔ Εγκατάσταση σε έτοιμο δίκτυο
- ✔ Προγραμματισμός & εκπαίδευση της τηλεφωνήτριας 12 μήνες SERVICE δωρεάν χωρίς μηνιαία συντήρηση **10 χρόνια τεχνική υποστήριξη.**

Προπαντός συνέπεια

ΑΦΟΙ ΣΚΟΡΔΗ Ο.Ε.
Παν. Ροδίου 87 τηλ. 25672 FAX 75666 Ρόδος
(πίσω απο την εκκλησία του Αγίου Ιωάννη)

οπανός
ΥΠΕΡ ΜΑΡΚΕΤ
1
Καθημερινά ανοικτά από 08.00 - 21.00 εκτός Κυριακής



και μοναδικός

ΑΝΤΙΛΑΛΟΙ (πολιτικοί και άλλοι....)

ΣΦΡΑΓΙΔΕΣ ΣΕ ΩΡΑ 1
Καθημερινά & Σάββατο 09:00 - 14:00
ΜΑΡΚΟΥ ΜΑΛΛΙΑΡΑΚΗ 11
(στο υπόγειο του τυπογραφείου της εφημερίδας "Ροδιακή")
ΤΗΛ.: 39.115 - FAX: 74.892 - Στείλετε την παραγγελία σας τηλεφωνικά ή FAX

ΤΙΜΕΣ ΣΦΡΑΓΙΔΩΝ ΕΩΣ 5,5 ΕΚΑΤ.

5 γραμμές	3.300
κάθε επί πλέον γραμμή	700
4 γραμμές	2.800
3 γραμμές	2.300
2 γραμμές	1.800
1 γραμμή	1.300
ΠΛΑΙΣΙΟ	1.000

Απωθητικά

"το ξύλο βγήκε απ' τον Παράδεισο"

Ο Αγώνας τώρα δικαιώνεται!

Ε!, πως να το κάνουμε, οι Ιταλιάνοι είναι ράτσα που διακρίνεται για το μεράκι το πάθος και την βαθειά πνευματικότητά της.

Και φυσικά η χαρμόσυνη, για τους μεσογειακούς άντρακλες, είδηση και τα ευφρόσυνα μαντάτα δεν μπορούσαν να έλθουν παρά από την χώρα που εφεύρε τα σπαγγέτι "αλ ντέντε" και της οποίας οι πανευτυχείς κάτοικοι από το πρωΐ μέχρι τα μεσάνυχτα, ξημεροβραδιάζονται με μια κιθάρα στο χέρι τραγουδώντας άριες και καντσονέτες δοξάζοντας και υμνώντας τις "χρυσαφένιες και μαλαματένιες" τους.

"Δεν είναι έγκλημα ο περιστασιακός ξυλοδαρμός της συζύγου" αποφάνθηκε το ανώτατο δικαστήριο της πατρίδας του Δάντη, του Λοϋτσιο Ντάλα, του Λεονάρντο ντα Βίντσι και του Αλμπάνο.

Βεβαίως, οι ιταλοί δικαστές έθεσαν και ορισμένους περιορισμούς στο ιδανικό ξυλοφόρτωμα του "άλλου μισού του ουρανού".

«Βαράτε τες, αλλά το θεάρεστο έργο σας να μην το εκτελείται κάθε ώρα και στιγμή, καθημερινά και ανηλέητα. Αν θέλετε να μείνετε ατιμώρητοι και να απολαύετε ασυλίας, η κλωτσοπατινάδα πρέπει να είναι περιστασιακή».

Ας ξεμπλέξουμε, όμως, το κουβάρι με τα πραγματικά περιστατικά:

Ενας ζηλιάρης Σικελός σύζυγος που επιδίδετο "περιστασιακά στον ξυλοδαρμό της συζύγου του διακόπτοντας έτσι κατά καιρούς την αρμονική συμβίωση του ζεύγους", δεν έπρεπε να καταδικασθεί σε οκτάμηνη φυλάκιση, αναφέρει απόφαση του Ανωτάτου Δικαστηρίου της Ιταλίας.

Ο σύζυγος στην συγκεκριμένη υπόθεση κατέθεσε ότι δεν χτυπά τη γυναίκα του συνεχώς, αλλά περιστασιακά, όταν τον πνίγει η ζήλεια. Σε μια περίπτωση, η ξυλοκοπημένη σύζυγος μεταφέρθηκε σε νοσοκομείο για νοσηλεία.

Στην απόφαση, η οποία εστάλη στο δικαστήριο του Παλέρμο, αναφέρεται ότι "η υπόθεση δεν εμπίπτει στον νόμο περί οικογενειακής βίας, ο οποίος προβλέπει ότι διώκονται αυτοί που διαπράττουν σειρά ενεργειών φυσικής και ψυχολογικής βίας, με συνέπεια να πλήττεται η ακεραιότητα, η ελευθερία και η αξιοπρέπεια του παθόντος που υφίσταται συνεχή και συστηματική καταπίεση.

Και είναι προς τιμή της, ότι το "θύμα" της υπόθεσης, που προκάλεσε την αμφιλεγόμενη αυτή απόφαση, εξέφρασε την ικανοποίησή της, επειδή ο άντρας της "σύζυγος-μοντέλο" απαλλάχτηκε.

Μετά από όλα αυτά, τα αρκούντως ενθαρρυντικά: οπωσδήποτε θα αισθάνεται δικαιωμένος ο "γκράντε" μισογύνης, ο συγχωρεμένος Φρειδερίκος Νίτσε, με τις πελώριες μουστάκες του.

Αν δεν μας απατά η μνήμη μας κάπου στον "Ζαρατούστρα" μας διδάσκει πως τις γυναίκες πρέπει να τις δέρνουμε με αυστηρότητα και χωρίς κανένα ίχνος επιείκειας κάθε που βγαίνει ο αποσπερίτης, έστω και αν δεν έχουμε κανένα λόγο, παράπονο ή αφορμή.

"Εκείνες ξέρουν το γιατί", συμπλήρωνε ο μέγας Φρεντερίκ!

-Κωστής Νικολάκης-

Ο Ταχυδρόμος πέρασε...

● **κ. τακτ. αναγνωστ.:** Απλώς άρχισαν τα... όργανα φίλε αναγνώστη. Και αν τώρα αγωνιάς τί θα γίνει αύριο - μεθαύριο (και όταν λέω αύριο-μεθαύριο κυριολεκτώ) όταν τα όργανα αυτά αρχίσουν να παίζουν... στη διαπασών;

Όταν δηλαδή η κυβέρνηση αρχίσει να υλοποιεί πλήρως το πρόγραμμα εξουθένωσης του κοσμάκη;

❖ ❖ ❖

● **Ομοίως:** Ξέρω, ξέρω την αντίδραση τη δική σου και άλλων τριών περίπου εκατομμυρίων Ελλήνων. Θα δηλώσετε - αν δεν έχετε δηλώσει ήδη - κοφοχέρηδες. Να θυμίσω την παροιμία "Σταγνά μου γνώση..." που ταιριάζει γάντι στην περίπτωση;

Όχι δεν θα το κάνω. Γιατί η μια από τις "προϋποθέσεις", η γνώση, αποδεδειγμένα είναι είδος εν ανεπαρκεία σ' αυτό τον τόπο.

❖ ❖ ❖

● **κ. Βασίλη Σταυριανό, Γραμματέα Α' της Ν.Ε. του ΠΑΣΟΚ:** "Λίγος", "ανίκανος" Βασίλη μου; Τάδε έφη Δημήτριος. Και εγώ ο ταπεινός, αποδεχόμενος κατά τεκμήριον την ρήση του συντρόφου σου, απλώς θα δημοσιοποιήσω μια διαπίστωση.

Οι εν Ρόδω "δεξιοί σύντροφοι σου" απέκτησαν παρέα.

❖ ❖ ❖

● **κ. Δημ. Μοσχογιάννη:** Αφού ο Βασίλης είναι "ανίκανος" και με την ιδιότητα αυτή σου έφαγε τη θέση, σημαίνει ότι οι ικανοί δεν έχουν τύχη, βουλιάζουν. Μόδα της εποχής Δημάτρη μου. Για ρίξε μια ματιά και προς τα δεξιά σου...

❖ ❖ ❖

● **κ. Γιώργο Γιαννόπουλο, Λάμαρχο Ρόδου:** Όπως μου είπαν στην ερώτηση "πώς θα αναδράσετε αν βγεί έξω το "Ρόδων" από τα σχέδια για το Καζίνο", απάντησες "θα γίνει του κολυμπηθρόξυλου". Και επειδή η απάντηση Γιώργο μου είναι ασαφής, ασαφέστατη, συμπεραίνω ότι δεν υπάρχει σχέδιο και συνάμα όρεξη για "κινητοποιήσεις".

Καλοφαγομένη μας...

❖ ❖ ❖

● **Διαπίστωση:** Το Βατικανό ανταγράφει την Ελλάδα. Αναγνωρίζει την αυτοϊκανοποίηση που στη χώρα μας αποτελεί επίσημη κρατικά πολιτική.

ΘΑ ΑΡΚΕΣΤΟΥΝ ΠΑΛΙ ΣΤΙΣ ΥΠΟΣΧΕΣΕΙΣ;

Ενδιαφέρον το **θεματολόγιο** του φετινού συνεδρίου της Τοπικής Ενωσης Δήμων και Κοινοτήτων, όπου έχει προγραμματιστεί να συζητηθούν θέματα **υγείας και παιδείας.**

Τα δύο αυτά ζητήματα είναι όντως ζητήματα **προτεραιότητας** για τα νησιά μας και ελπίζουμε ότι τα αποτελέσματα των συζητήσεων θα είναι **αναλόγου επιπέδου.**

Εκτός πια και αν για μια ακόμη φορά οι δήμαρχοι και οι κοινοτάρχες **αρκεστούν** στις υποσχέσεις των αρμοδίων.

Στη Σύρο συνεδριάζει σήμερα το Περιφερειακό Συμβούλιο Νοτίου Αιαίου και μάλλον θα πρόκειται για την τελευταία συνεδρίαση στην οποία θα προεδρεύσει ο περιφερειάρχης κ. Σαράντης.

Ετσι τουλάχιστον προκύπτει από τις σχετικές πληροφορίες αλλά... ας μη το δέσουμε και κόμπο!

Διότι υπάρχουν άλλες πληροφορίες που λένε ότι ο νυν περιφερειάρχης έχει θάλει "λυτούς και δεμένους" να... προασπίσουν την παραμονή τους!

ΔΕΝ ΤΗΡΟΥΝ ΤΟ ΝΟΜΟ

Βάση του εκλογικού νόμου, οι εκλεγέντες βουλευτές είναι **υποχρεωμένοι**, σε χρονικό διάστημα 15 ημερών από την εκλογή τους, να δημοσιοποιήσουν τις εκλογικές τους **δαπάνες**, επειδή υπάρχουν τα γνωστά όρια κ.λπ.

Μέχρι τώρα όμως, ούτε σε τοπικό, ούτε σε πανελλαδικό επίπεδο (απ' ότι τουλάχιστον ξέρουμε) **κανένας** εθνοπατέρας δεν το έπραξε!

Οι ίδιοι δηλαδή οι βουλευτές, ψηφίζουν ένα νόμο, τον οποίο **καταστρατηγούν** στη συνέχεια, δίνοντας το κακό παράδειγμα στο μέσο πολίτη, να πράξει το ίδιο με άλλους νόμους.

ΘΑ ΕΧΕΙ ΣΥΝΕΧΕΙΑ Η ΚΟΝΤΡΑ

Και βεβαίως θα έχει **συνέχεια** η κόντρα Σταυριανού - Μοσχογιάννη, στη νομαρχιακή επιτροπή του ΠΑΣΟΚ!

Οι πρώτες ανταλλαγές δηλώσεων κ.λπ. ήταν η αρχή της συγκρουσης, αφου ήδη τα πράγματα έχουν πολωθεί και **εκ των πραγμάτων** θα υπάρξει και νέα φάση, με την πρώτη ευκαιρία προφανως.

Τουλάχιστον, δεν... θα πληξουμε εμείς οι δημοσιογράφοι και κατ' επέκτασιν η κοινή γνώμη.

Εν αναμονή λοιπόν για τα... καλύτερα!

ΔΙΑΒΑΣΗ ΠΕΖΩΝ

Τον αποτροπιασμό του, γιατί δεν υπάρχει **διάβαση πεζών** επί της λεωφόρου Λίνδου, στα γραφεία **του ΙΚΑ**, εκφράζει συμπολίτης μας, τονίζοντας τον κίνδυνο ατυχημάτων και την ταλαιπωρία των συνταξιούχων.

Προσυπογράφουμε βεβαίως την παρατήρηση, αλλά δεν... ευελπιστούμε κιόλας ότι θα συγκινηθούν **οι αρμόδιοι!**

Η ΠΡΟΒΟΛΗ ΤΟΥ ΕΟΤ

*Την αποφυγή των περασινών **λαθών** φαίνεται ότι αποφάσισαν κάποιοι εκεί στον ΕΟΤ. Ετσι αυτές τις μέρες **προκήρυξαν** διεθνή διαγωνισμό, για την τουριστική προβολή της χώρας μας στο εξωτερικό.*

*Το ύψος **της δαπάνης**, σύμφωνα τουλάχιστον με την προκήρυξη που είδε το φως της δημοσιότητας είναι **6 δισεκατομμύρια δραχμές**, ποσό που μάλλον εξασφαλίζει κάποια αξιοπρεπή προβολή.*

Εκτός βεβαίως κι αν στην πορεία πάνε να βαλέψουν τίποτα "ξύπνιους" και χαθεί το ποσό!

Είναι πιθανό κι' αυτό.



ΤΟ ΒΑΡΟΣ ΤΗΣ ΡΑΤΣΑΣ

Συνέντευξη σε αθηναϊκή εφημερίδα, έδωσε ο δήμαρχος Καλύμνου **κ. Διακομιχάλης**, αναφορικά με την πρωτοβουλία που έχει αναληφθεί στο νησί για ίδρυση ταμείου για την **όμυνα**.

Και δικαιολόγησε την απόφαση αυτή, με την εξής ρήση του συγγραφέα **Ν. Καζαντζάκη**. "Ο καθένας από εμάς είναι υποχρεωμένος να φέρνει στους ώμους του το βάρος της ράτσας του".

Και τους... έστειλε όλους!

ΤΟΠΙΚΕΣ ΕΡΕΥΝΕΣ

Κατά καιρούς γίνονται διάφορες **έρευνες** και στην περιοχή μας, από τις οποίες προκύπτουν αρκετά και ενδιαφέροντα **συμπεράσματα**, τα οποία λογικά θα έπρεπε να παρουσιαστούν και σε τοπικό επίπεδο.

Επιθεθλημένο δηλαδή θα ήταν κάτι τέτοιο, αλλά... και εδώ λάθος, είμαστε!

Σχεδόν καμμία έρευνα δεν δημοσιοποιείται ούτε αναλύεται στο νησί μας.

Τότε γιατί γίνονται;

Για να μπαίνουν τα συμπεράσματα, **σε κάποια συρτάρια** στην Αθήνα;

☞ Μάχη θα δώσουν στις 2 Νοεμβρίου, οι συνδικαλιστικές παρατάξεις των εκπαιδευτικών του νομού μας, για τις δύο θέσεις των αιρετών, στα Υπηρεσιακά τους Συμβούλια.
Είναι η ευκαιρία βλέπετε για μια μίνι - αναμέτρηση των δυνάμεων που διαθέτουν εφέτος και δεν πρόκειται να την αφήσουν να πάει χαμένη..!

☞ Δεν περνάει ούτε μία εβδομάδα, που να μην βγουν τα... μαχαίρια στον Δήμο Ιαλυσού, μεταξύ της δημοτικής αρχής και της μειοψηφίας.
Τέτοια είναι η ένταση και η αντιπαράθεση, μεταξύ των δύο παρατάξεων. Η οποία βεβαίως, με μαθηματική ακρίβεια, δεν οδηγεί πουθενά αλλού, εκτός από το αδιέξοδο.

☞ Δεν οφείλονται - λέει- στις βροχοπτώσεις που σημειώθηκαν την περασμένη εβδομάδα, οι διακοπές και τα προβλήματα που παρουσιάστηκαν στα τηλέφωνα αρκετών περιοχών.
Αυτό υποστήριξαν οι αρμόδιοι τεχνικοί, αλλά ποιός να τους πιστέψει, μετά από όσα έχουμε τραβήξει στην... προψηφιακή εποχή;

☞ Δεν ιδρώνει το αυτί των αρμοδίων όπως φαίνεται από τις όποιες διαμαρτυρίες κι επισημάνσεις γίνονται, για το (μαύρο) χάλι στο οποίο βρίσκονται, αρκετοί δρόμοι του νησιού μας.
Μέχρι που να έχουμε εκλογές πάλι. Τότε να δείτε για πότε θα... αρχίσουν να φτιάχνουν και να τάζουν ταυτόχρονα.

☞ Και στους επαγγελματίες φαράδες είχαν τάξει «τον ουρανό με τα... ψάρια», προεκλογικά! Σε «θολά νερά» όμως αναγκάζονται τώρα να φαρεύουν οι ίδιοι μια και οι υποσχέσεις παρέμειναν έτσι όπως είχαν δοθεί.
Ποιοι να έπιασαν ποτούς, άραγε, στα... δίχτυα τους;

ΑΝΩΤΑΤΕΣ ΣΠΟΥΔΕΣ ΣΕ ΚΡΑΤΙΚΑ ΠΑΝΕΠΙΣΤΗΜΙΑ ΤΗΣ ΡΟΥΜΑΝΙΑΣ
FOUNDATION COURSE «DORKAS»
ΠΡΟΕΤΟΙΜΑΣΙΑ ΦΟΙΤΗΤΩΝ ΑΠΟ ΤΟΝ ΟΚΤΩΒΡΙΟ ΤΟΥ 1996
Διδασκαλία της Ρουμάνικης Γλώσσας & Ορολογίας σε μαθητές της Β' & Γ' Λυκείου για σπουδές σε Ρουμάνικα και Αγγλόφωνα Πανεπιστήμια της Ρουμανίας
ΚΛΑΔΟΙ
✓ ΙΑΤΡΙΚΗΣ
✓ ΦΑΡΜΑΚΕΥΤΙΚΗΣ
✓ ΦΥΣΙΟΘΕΡΑΠΕΙΑΣ
✓ ΚΤΗΝΙΑΤΡΙΚΗΣ
✓ ΑΡΧΙΤΕΚΤΟΝΙΚΗΣ
✓ ΟΔΟΝΤΙΑΤΡΙΚΗΣ
✓ ΦΥΣΙΚΗΣ ΑΓΩΓΗΣ
✓ ΓΕΩΠΟΝΙΚΗΣ
✓ ΠΟΛΥΤΕΧΝΕΙΟΥ
✓ ΚΑΛΩΝ ΤΕΧΝΩΝ
ΣΥΝΕΡΓΑΣΙΑ ΜΕ ΠΑΝΕΠΙΣΤΗΜΙΑ
• ΒΟΥΚΟΥΡΕΣΤΙΟΥ
• ΙΑΣΙΟΥ
• ΚΩΝΣΤΑΝΤΣΑΣ
• ΤΙΜΙΣΟΑΡΑΣ
• ΚΡΑΙΟΒΑΣ
• ΚΛΟΥΖ
ΠΛΗΡΟΦΟΡΙΕΣ - ΕΓΓΡΑΦΕΣ: ΚΑΝΑΔΑ 32 - ΡΟΔΟΣ - ΤΗΛ. 29550

BP SOLAR
ΕΝΕΡΓΕΙΑ
ΑΝΕΜΟΓΕΝΝΗΤΡΙΕΣ & ΦΩΤΟΒΟΛΤΑΪΚΑ ΣΥΣΤΗΜΑΤΑ BP SOLAR
ΛΥΣΤΕ ΤΟ ΕΝΕΡΓΕΙΑΚΟ ΣΑΣ ΠΡΟΒΛΗΜΑ ΜΙΑ ΓΙΑ ΠΑΝΤΑ!!
ΕΚΜΕΤΑΛΕΥΤΕΙΤΕ ΤΟΝ ΗΛΙΟ ΚΑΙ ΤΟΝ ΑΕΡΑ ΚΑΙ ΑΠΟΚΤΗΣΤΕ:
ΔΩΡΕΑΝ ΡΕΥΜΑ:
▲ ΣΤΟ ΣΠΙΤΙ ΣΑΣ
▲ ΣΤΗΝ ΕΞΟΧΙΚΗ ΣΑΣ ΚΑΤΟΙΚΙΑ
▲ ΣΤΟ ΤΡΟΧΟΣΠΙΤΟ ΣΑΣ
▲ ΣΤΟ ΣΚΑΦΟΣ ΣΑΣ
▲ ΣΤΟ CAMPING
Αποκλειστικός αντιπρόσωπος Δωδεκανήσου και Κρήτης
Μ. Βόλας & Υιοι Ο.Ε.
Κρεμαστή-Ρόδος. Τηλ. (0241) 91275. Τηλ.-Fax: 96670

Πρόβλημα Μαλλιών;;

νέα ΜΑΛΛΙΑ ΓΙΑ ΠΑΝΤΑ
Τρίχα - Τρίχα
• ΜΙΚΡΟΜΕΤΑΜΟΣΧΕΥΣΗ
• ΕΜΦΥΤΕΥΣΗ
• ΠΡΟΣΘΕΤΙΚΗ
• ΠΡΟΛΗΨΗ
Οι εμφυτεύσεις τώρα και στη ΡΟΔΟ
ΕΥΚΟΛΙΕΣ ΠΛΗΡΩΜΗΣ
CENTER ΡΑΦ νέα μαλλιά
ΘΕΣ/ΝΙΚΗ : (031) 226.454
ΡΟΔΟΣ : (0241) 93.088

"Το Χειροποίητο"
ΛΕΥΚΑ ΕΙΔΗ
ΥΦΑΣΜΑΤΑ ΕΠΙΠΛΩΣΕΩΝ
ΚΟΥΡΤΙΝΕΣ
ΔΩΡΕΑΝ ΡΑΨΙΜΟ - ΤΟΠΟΘΕΤΗΣΗ
ΕΞΟΠΛΙΣΜΟΣ: ΞΕΝΟΔΟΧΕΙΩΝ - ΕΣΤΙΑΤΟΡΙΩΝ
ΠΩΛΗΣΗ ΧΟΝΔΡΙΚΗ - ΛΙΑΝΙΚΗ
Κουρτινόξυλα, Αυτόματες κουνουπιέρες Πόρτες πτυσσόμενες, Περσίδες: (κάθετες, οριζόντιες, μεταλλικές, ξύλινες, υφασμάτινες, πλαστικές).
ΑΝΑΛΑΜΒΑΝΟΥΜΕ ΑΛΛΑΓΗ ΤΑΠΕΤΣΑΡΙΑΣ
ΜΑΡΙΑ ΣΠΗΛΙΟΠΟΥΛΟΥ
Αποστόλου Παύλου - Ανάληψη (πρώην Κων/νου Υδραίου 80) Τηλ. 68316

Κρεοπωλείο
ΚΩΣΤΑΣ ΚΩΝΣΤΑΝΤΟΥΡΑΣ
Ντόπια υγιεινά κρέατα Χαλκίδος
Το κρέας είναι η πιο πλούσια τροφή του ανθρώπου.
Το όνομά μας εγγύηση για την ποιότητα των προϊόντων.
ΠΡΟΣΦΟΡΑ ΕΒΔΟΜΑΔΟΣ
Γίδα ντόπια 950 δρχ.
Βετούλι 950 δρχ.
Κοτόπουλο μπούτι 550 δρχ.
Πρόβατο ντόπιο 950 δρχ.
Παϊδάκι γαλοπούλα φρέσκο 1200 δρχ.
Ζιγούρι ντόπιο 950 δρχ.
πλαισιο
4 κεφαλάκια αρνιών 1000 δρχ. !!!
Τρώτε άφοβα από το κρεοπωλείο μας
Η καρδιά της αγοράς χτυπά ελληνικά
Θα μας βρείτε ΜΟΝΟ στην οδό Αννης Μαρίας 63 τηλ. 35849

Βγήκαν "μαχαίρια" στις οργανώσεις του ΠΑΣΟΚ Ρόδου

Συνέχεια από την σελ. 1

την πλειοψηφία (αν και δεν έγινε σχετική ψηφοφορία) και την στήριξη των περισσοτέρων μελών της Νομαρχιακής Επιτροπής, μπορεί δημοσίως, να προσπαθεί να ρίξει τους τόνους της αντιπαράθεσης και της κόντρας που έξαπασε με αφορμή την ανακοίνωση του κ. Μοσχογιάννη, η οποία στρεφόταν ανοικτά εναντίον του, πλην όμως η ανησυχία είναι περισσότερο έντονη από κάθε άλλη φορά.

Ο κ. Μοσχογιάννης, παρά τις επικρίσεις που δέχθηκε δημοσίως, από κομματικά στελέχη, παραμένει αμετακίνητος στις θέσεις του, πλην όμως, ξεκαθαρίζει με απόλυτα κατηγορηματικό τρόπο, ότι δεν πρόκειται να ρίξει «λάδι στην φωτιά» με δημόσιες δηλώσεις και αντιπαραθέσεις στα Μέσα Μαζικής Ενημέρωσης, όσο και αν προκληθεί, από κάποια στελέχη.

Αξίζει να σημειωθεί πάντως, ότι το στέλεχος της Νομαρχιακής Επιτροπής και πρόεδρος του Εργατικού Κέντρου της Ρόδου κ. Δημήτρης Μοσχογιάννης, δεν είναι ο μοναδικός που έχει αυτού του είδους τις απόψεις, αλλά υποστηρίζεται και από αρκετά άλλα μέλη της Νομαρχιακής Επιτροπής, με τα οποία απαρτίζει το κοινό μέτωπο, όσον αφορά τις διαφωνίες και τις αντιθέσεις του, για την προώθηση του κ. Σταυριανού στην θέση του πρώτου γραμματέα της Νομαρχιακής του ΠΑΣΟΚ.

Από την πλευρά τους, τα κορυφαία κομματικά στελέχη του ΠΑΣΟΚ του νομού μας, κ.κ. **Κώστας Σκανδαλίδης, Κοσμάς Σφυρίου και Βασίλης Παπανικόλας**, που ενημερωθήκαν αναλυτικά για τα όσα έχουν προκύψει το τελευταίο χρονικό διάστημα, στους κόλπους της Νομαρχιακής Επιτροπής, ξεκαθάρισαν ότι δεν πρόκειται να εμπλακούν με κανένα τρόπο, στην διαμάχη αυτή που έχει ξεσπάσει, ενώ παράλληλα συνέστησαν σε όλα τα κομματικά στελέχη να λειτουργήσουν με ψυχραιμία και νηφαλιότητα, έτσι ώστε να πάρουν τις σωστές και κρίσιμες αποφάσεις που επιτάσσει το συμφέρον του κινήματος.

Στο πλαίσιο αυτό, σύμφωνα με πληροφορίες ο γραμματέας της Κεντρικής Επιτροπής του ΠΑΣΟΚ κ. Κώστας Σκανδαλίδης, είχε τηλεφωνική επαφή με στελέχη της Νομαρχιακής Επιτροπής, από τα οποία και ενημερώθηκε για όσα διαδραματίστηκαν το τελευταίο χρονικό διάστημα, συστήνοντας παράλληλα, να ακολουθήσουν την οδό της νηφαλιότητας έτσι ώστε να ξεπεραστεί το πρόβλημα που παρουσιάστηκε το ταχύτερο δυνατόν.

Δημόσιες επικρίσεις για την στάση που τήρησε, δημοσιοποιώντας την διαφωνία του με την επιλογή Σταυριανού στην θέση του γραμματέα, εξέφρασε πάντως χθες, μιλώντας στον ραδιοφωνικό σταθμό «ΠΑΛΜΟΣ» το μέλος της Νομαρχιακής κ. **Τάσος Διάκος**.

Ο κ. Διάκος συγκεκριμένα, υποστήριξε ότι ο κ. Μοσχογιάννης «θα πρέπει να πάψει να μιλά, εκτός των όργάνων του κόμματος» και ότι αν ήθελε θα μπορούσε να μπει στην διαδικασία εκλογής νέου γραμματέα, αναμετρώντας έτσι τις δυνάμεις του.

Ο ίδιος εκτίμησε ότι η «διαμάχη» αυτή δεν μπορεί να δημιουργήσει κανένα πρόβλημα στην λειτουργία του κορυφαίου κομματικού οργάνου του ΠΑΣΟΚ στην περιοχή μας, το οποίο όπως τόνισε θα πρέπει να ασχοληθεί αποκλειστικά και μόνο, με την ανασυγκρότηση των κομματικών οργανώσεων και τα μεγάλα προβλήματα του τόπου.

Τις ίδιες περίπου απόψεις εξέφρασε μιλώντας στον ραδιοφωνικό σταθμό "Ράδιο Κόσμος" ο κ. Τιμόθεος Παρασκευας, ο οποίος μάλιστα προσέθεσε ότι τα όσα ο κ. Μοσχογιάννης δημόσια είπε, στρέφονται κατά του συνόλου της Νομαρχιακής Επιτροπής και αναρωτήθηκε: «Αφού ο κ. Σταυριανός δεν κάνει γιατί ο κ. Μοσχογιάννης δεν υποδεικνύει έναν από τους κατάλληλους ή αντίθετα, αφού όλοι είναι άχρηστοι στη Νομαρχιακή Επιτροπή που ομόφωνα τον εξέλεξαν, γιατί δεν φεύγει αυτός ο ικανός;»

Ο πρώην δήμαρχος **κ. Μάνος Κόκκινος**, σε δηλώσεις που έκανε, υποστήριξε ότι η διαμάχη αυτή που παρουσιάστηκε, στους κόλπους της Νομαρχιακής, δεν το αφορά με κανένα τρόπο, και ότι δεν εμπλέκεται σε καμμία περίπτωση, όπως αναφέρεται σε σεναρια και δημοσιεύματα σχετικά.

ΔΗΛΩΣΗ ΝΟΜΑΡΧΗ

Με δύο... ρητά απάντησε ο νομάρχης κ. Παρασκευάς όταν ερωτήθηκε πως σχολιάζει τα όσα βλέπουν το φως της δημοσιότητας, αναφορικά με την ανάμιξή του, στις διεργασίες για την εκλογή του κ. Σταυριανου στη θέση του α' γραμματέα της νομαρχιακής επιτροπής.

«Θου κύριε φυλακή τω στόματι μου», είπε αρχικά, για να συμπληρώσει: «Μη προτρεχέτω η γλώττα της διανοίας», και ο σχολιάσμός του έμεινε εκεί!

Χρειαζόταν άλλωστε να πει τίποτα παραπάνω;

"Ζημιάρηδες" οι μαθητές των Λυκείων της Δωδεκανήσου!

Συνέχεια από τη σελ. 1

από 15 χρονών και πάνω.

• Το 23% των μαθητών της Ρόδου και το 15% της Αθήνας έχει λερώσει τους τοίχους του σχολείου, ενώ οι μισοί μαθητές έχουν προκαλέσει βανδαλισμούς στα θρανία τους. Το 19% των μαθητών της Ρόδου και το 21% των μαθητών της Αθήνας έχουν σπάσει τζάμια.

• Τρεις στους 10 μαθητές της Ρόδου και δύο στους 10 της Αθήνας έχουν χτυπήσει κάποιο συμμαθητή τους, όταν είναι εκνευρισμένοι ενώ το 26% ανταλλάσσουν άσχημες φράσεις και βρισιές με τους μικρότερούς τους στην ηλικία.

• Οκτώ στους δέκα μαθητές της Ρόδου και τέσσερις στους δέκα της Αθήνας αδιαφοροούν για τα πάντα όταν "έχουν νεύρα".

• Το 14% των μαθητών της Ρόδου και το 8% των μαθητών της Αθήνας δεν βοηθάει και δεν καλεί σε βοήθεια, όταν γίνονται μάρτυρες σε κακοποίηση ανήμπορου ή ηλικιωμένου ατόμου.

Οι ερευνητές υποστηρίζουν ότι η συμπεριφορά των παιδιών φαίνεται πως έχει ως βασική αιτία την πίεση που δέχονται από την οικογένεια ή το σχολείο.

Διαπίστωσαν μάλιστα, στο πλαίσιο της ίδιας έρευνας πως το 37% των μητέρων της Ρόδου και το 57% της Αθήνας αντιδρούν βίαια, όταν θυμώνουν, ενώ το 40% των καθηγητών χαρακτηρίζονται από τους μαθητές ως αυστηροί.

Η λειτουργία ολοήμερων σχολείων

Συνέχεια από τη σελ. 1

τον ίδιο, έτσι ώστε να διαμορφωθεί ξεκάθαρη εικόνα, για τα νέα ολοήμερα σχολεία και ποιά προβλήματα αντιμετωπίζουν συγκεκριμένα.

Ο θεσμός του ολοήμερου σχολείου πάντως, που εφαρμόστηκε τα δύο τελευταία χρόνια στα σχολεία της Ρόδου, κρίθηκε στην πράξη ως ιδιαίτερα επιτυχημένος, γεγονός, που οδηγεί ολοένα και περισσότερες περιοχές να διεκδικήσουν την καθιέρωσή του.

Συνολικά, στη Ρόδο, την Κω και την Κάλυμνο, πρόκειται να λειτουργήσουν εφέτος 17 συγκροτήματα δημοτικών σχολείων, ως ολοήμερα, μετά από την σχετική έγκριση, που δόθηκε από την πρωτοβάθμια εκπαίδευση και τον Νομάρχη Δωδεκανήσου κ. Γιάννη Παρασκευά.

Τα βλέμματα όλων στραμμένα στο συνέδριο

Συνέχεια από τη σελ. 1

μα της εκλογής Προέδρου από το Συνέδριο παραμένει ανοικτό. Με τις απόψεις του κ. Παυλίδη συμπλέουν και πολλά από τα κομματικά στελέχη της Δωδεκανήσου και βεβαίως η βάση. Όλοι τους όμως σε καμία περίπτωση δεν απορρίπτουν τις ακρότητες που σημειώθηκαν το τελευταίο διήμερο οι οποίες δεν βοηθούν στην επιδιωκόμενη εκτόνωση της κρίσης.

Η ΚΟΡΥΦΗ

Στο μεταξύ όλα δείχνουν ότι η συμμαχία των τριών δεν ήταν ένα εφήμερο σχήμα και ότι θα συνεχίσει να υπάρχει και να λειτουργεί μέσα στο κόμμα τουλάχιστον μέχρι το Συνέδριο.

Από την άλλη μεριά ο κ. Μιλτιάδης Εβερτ, είχε αλλεπάλληλες επαφές με τα κομματικά στελέχη ενόψει των εργασιών της Βουλής.

ΟΙ ΚΟΙΝΟΒΟΥΛΕΥΤΙΚΗ ΟΜΑΔΑ ΤΗΣ Ν.Δ.

Συνεδρίασε στις 7.30 το απόγευμα η Κοινοβουλευτική Ομάδα της ΝΔ για πρώτη φορά μετά τις εκλογές και ενόψει των προγραμματικών δηλώσεων της κυβέρνησης, την Πέμπτη.

Η συνεδρίαση ήταν πανηγυρική, όπως έλεγαν συνεργάτες του κ. Εβερτ, και ως εκ τούτου, εκτός από την ομιλία του προέδρου του κόμματος με την οποία δόθηκαν κατευθυντήριες γραμμές για τις προγραμματικές δηλώσεις, δεν έγιναν άλλες παρεμβάσεις.

Ομως στις 6 συναντήθηκαν ο κ. Σουφλιάς, η κυρία Ντόρα Μπακογιάννη και ο κ. Στέφανος Μάνος, προκειμένου να συζητήσουν για την τακτική που θα ακολουθήσουν.

Σύμφωνα με πληροφορίες οι τρεις έχουν συμφωνήσει να διατυπώνουν τον αυτόνομο πολιτικό τους λόγο, να έχουν κοινή στάση απέναντι στον κ. Εβερτ και στα εσωκομματικά ζητήματα και να επιδιώξουν να βρουν κοινή θέση σε επίπεδο προγράμματος και πολιτικής του κόμματος, αλλα και για τον τρόπο ανασυγκρότησής του.

Τη θέση του γενικού γραμματέα της Κοινοβουλευτικής Ομάδας της ΝΔ θα καταλάβει ο κ. Δημήτρης Σιούφας, μετά την παραίτηση του κ. Σταύρου Δήμα, ο οποίος επιθυμεί να αξιοποιηθεί σε κοινοβουλευτικό επίπεδο.

Τέλος αποφασίσθηκε ομόφωνα όπως προταθεί για πρόεδρος της Βουλής η κ. Άννα Ψαρουδα-Μπενάκη.

Επιτροπή θα ασχοληθεί με το πρόβλημα της φτώχειας στο νομό μας

Συνέχεια από τη σελ. 1

τέλος του χρόνου) να παρουσιάσει και συγκεκριμένες προτάσεις για την επίλυση του προβλήματος, στο μέτρο του δυνατού.

Η πρωτοβουλία του κ. Παρασκευά εκτιμάται μάλιστα, ότι θα τύχει και ευρύτερης υποστήριξης από κοινωνικούς φορείς, διότι πρόκειται για ένα ζήτημα που πρέπει να τύχει της ανάλογης προσοχής και αντιμετώπισης.

Επαφές για το Δικαστικό Μέγαρο

Συνέχεια από τη σελ. 1

του Πανεπιστημίου Αιγαίου, αλλά τελικά έχει επιλεγεί από τον δήμο ως κατάλληλος χώρος το κτίριο που στεγάζεται η Πυροσβεστική και ο γύρω χώρος.

Δεν έχει χωροθετηθεί όμως και πρόκειται για δαπανηρή παρέμβαση, όπως "ομολόγησε" ο κ. Παρασκευάς.

Καταδίκη για τα φυτοφάρμακα

Το Ευρωπαϊκό Δικαστήριο κατεδίκασε την Ελλάδα γιατί δεν έχει εφαρμόσει την Κοινοτική Οδηγία 414/1991 σχετικά με τη διαδικασία, που απαιτείται για να τεθούν στην αγορά φυτοφαρμακευτικά προϊόντα.

Η Οδηγία έπρεπε να είχε ενσωματωθεί στην ελληνική νομοθεσία πριν από τις 26 Ιουλίου 1993. Στην ακροαματική διαδικασία η ελληνική κυβέρνηση είχε υποστηρίξει, ότι το υπουργείο Γεωργίας έχει επεξεργαστεί σχέδιο Προεδρικού Διατάγματος, που για να υπογραφεί από τον Πρόεδρο της Δημοκρατίας, πρέπει να επικυρωθεί από το Συμβούλιο Επικρατείας. Για το Ευρωπαϊκό Δικαστήριο οι ''καλές προθέσεις'' της Ελλάδας για την εφαρμογή της Οδηγίας, δεν μπορούν να την απαλλάξουν για την παραβίαση της υποχρέωσής της''.

Κινδυνεύουν

Σοβαρό κίνδυνο διατρέχουν σε καθημερινή βάση, δεκάδες μαθητές που αναγκάζονται να πάνε στο σχολείο τους, διασχίζοντας, τις οδούς Χειμάρας και Σοφούλη, όχι από τα πεζοδρόμια, αλλά εν μέσω της οδού, αφού πάνω σε αυτά βρίσκονται παρκαρισμένα αυτοκίνητα!

Την απαράδεκτη και επικίνδυνη αυτή κατάσταση, κατήγειλαν στην «Ρ» γονείς μαθητών που διαμένουν στην περιοχή, ζητώντας παράλληλα, τους αρμόδιους να λάβουν τα μέτρα τους, έτσι ώστε να μην σημειωθεί κάποιο τροχαίο ατύχημα.

Για το μόνιμο αυτό πρόβλημα, έχουν ειδοποιηθεί, από τους ίδιους τους γονείς οι αρμόδιοι της τροχαίας και του δήμου, οι οποίοι έκαναν συντονισμένες προσπάθειες για την επίλυση του προβλήματος, χωρίς ωστόσο να καταφέρουν να το αντιμετωπίσουν ουσιαστικά.

Εξαιρετικά κρίσιμη η αυριανή γενική συνέλευση των ξεν/λων

Συνέχεια από την σελ. 1

νων αυτών, που αντιμετωπίζουν αυτού του είδους το πρόβλημα, υπολογίζεται σύμφωνα με τις πρώτες εκτιμήσεις ότι είναι μεγαλύτερος από 500 άτομα, σε πρώτη φάση, γεγονός που σε σχέση με προηγούμενες χρονιές είναι ιδιαίτερα αυξημένος.

- Εν τω μεταξύ, οργή και αγανάκτηση προκαλεί στον κλάδο των ξενοδοχοϋπαλλήλων, η αδικαιολόγητη καθυστέρηση της επιστροφής των ποσών που δικαιούνται οι εργαζόμενοι από το ΙΚΑ και το ΤΑΞΥ, γεγονός, που δεν αποκλείεται να οδηγήσει τον κλάδο σε δυναμικές πλέον κινητοποιήσεις.

Συγκεκριμένα, ο πρόεδρος του σωματείου κ. Σταύρος Παπαδογιάννης, υπογράμμισε χθες ότι η κατάσταση, έχει ξεπεράσει πλέον κάθε όριο και ότι δεν είναι δυνατόν να συνεχιστεί, το ζήτημα αυτό, σε βάρος των χιλιάδων ξενοδοχοϋπαλλήλων του νησιού μας.

- Για τους λόγους αυτούς, και προκειμένου να παρθούν καθοριστικές αποφάσεις, η συμμετοχή των ξενοδοχοϋπαλλήλων στην αυριανή έκτακτη γενική τους συνέλευση, κρίνεται ως εξαιρετικά σημαντική.

ΕΠΙΣΤΟΛΗ ΣΤΟ ΤΑΞΥ

Μετά από σχετική συνεδρίαση που πραγματοποίησε χθες το δ.σ. των ξενοδοχουπαλλήλων, αποφασίστηκε να σταλεί σχετική επιστολή προς την διοίκηση του ΤΑΞΥ έτσι ώστε να αντιμετωπιστούν καλύτερα τα προβλήματα.

Στην επιστολή αναφέρονται:

«Αγαπητοί κύριοι,

το σωματείο μας συνεδρίασε εκτάκτως και ασχολήθηκε με την κατάσταση που έχει προκύψει σε σχέση με τα προβλήματα των ξενοδοχουπαλλήλων, ύστερα και από την δύσκολη τουριστική περίοδο που είχαμε.

Η διοίκηση μας ομόφωνα αποφάσισε:

1. - Να σας καλέσει ύστερα και από την υπόσχεση που δώσατε, ότι θα επισκεφθείτε την περιοχή μας, να το πράξετε αυτό το ταχύτερο δυνατό πριν το τέλος του Οκτώβρη, γιατί τα προβλήματα των ασφαλισμένων του ταμείου έχουν οξυνθεί παραπέρα.

2. Να δώσετε εντολή να προχωρήσει η Υπηρεσία στη Ρόδο στην άμεση καταβολή των παρακρατηθέντων εισφορών, γιατί η παράταση της εκκρεμότητας έχει δημιουργήσει εκρηκτικές διαστάσεις μεταξύ των δικαιούχων με απρόβλεπτες συνέπειες.

3. Καλείται η Διοίκηση του Ταμείου να αποκρούσει αποφασιστικά τις οποιεσδήποτε αναφορές περί ενοποιήσεως του που έχουν εξοργίσει τους χιλιάδες ξενοδοχ/λους της περιοχής μας.

Σας γνωρίζουμε ότι την προσεχή Τετάρτη το σωματείο μας πραγματοποιεί έκτακτη γενική συνέλευση κατά τη διάρκεια της οποίας θα συζητηθούν όλα τα παραπάνω.

Σας καλούμε να πάρετε όλα τα απαραίτητα μέτρα που θα ικανοποιούν τα ώριμα αιτήματα όλων των εργαζομένων του κλάδου, γιατί σε άλλη περίπτωση όπως είναι ο κλάδος σε αναβρασμό, δεν αποκλείονται δυναμικές κινητοποιήσεις που θα στρέφονται και προς τα Ταμεία.

Ευελπιστώντας ότι σύντομα θα σας έχουμε κοντά μας, όπου θα συζητήσουμε επιτόπου τα παραπάνω προβλήματα και όσα άλλα γνωρίζετε, διατελούμε».

Ακριβότερο το πετρέλαι θέρμανσης

Συνέχεια από τη σελ. 1

Οκτωβρίου 1996 και όχι από τις 10 του ιδίου μήνα, όπως ίσχυε τα προηγούμενα χρόνια.

Οι καταναλωτές θα πρέπει να έχουν υπόψη τους ότι εφόσον πραγματοποιούν παραγγελίες από 1.000 λίτρα και πάνω η πώληση χαρακτηρίζεται χονδρική και η τιμή είναι χαμηλότερη από εκείνη, στην οποία πωλούν λιανικώς οι πρατηριούχοι.

Αφού υπενθυμίσουμε ότι το πετρέλαιο θέρμανσης είναι χρωματισμένο, ώστε να διακρίνεται από εκείνο που προορίζεται για κίνηση και είναι πράσινο. Ο διαφορετικός χρωματισμός έχει γίνει για να εντοπίζονται οι περιπτώσεις χρήσης πετρελαίου θέρμανσης που είναι φθηνότερο, από το κίνησης που, λόγω υψηλότερης φορολογίας, είναι αρκετά ακριβότερο.

Λουκέτο σε μαγαζιά!

Συνέχεια από τη σελ. 1

διότι δεν κατέθεσε τα απαραίτητα δικαιολογητικά για την έκδοση νέας άδειας.

- Εστιατόριο του κ. Χατζηκάκη επί της οδού Μανδηλαρά γιατί επεκτάθη παράνομα κατ' έκταση και καθ' ύψος.
- Οβελιστήριο της κ. Αικ. Χαρκιανάκη γιατί τοποθέτησε παράνομα καπνοδόχο.
- Εστιατόριο "MAXIM" επί της πλατείας Ακαδημίας γιατί έκλεισε την αυλή του με αυθαίρετη κατασκευή 100 τ.μ. περίπου.
- Οπωροπαντοπωλείο της κ. Ασπασίας Λαγκάνη επί της πλατείας Νεωρίου γιατί δεν έχει την απαιτούμενη άδεια λειτουργίας.
- Εστιατόριο-καφετέρια της κ. Σωτηρίας Παραδυκίδη επί της οδού Ιπποδάμου γιατί στην αυλή λειτουργεί παράνομα υπαίθριο μπαρ 20 τ.μ.
- Εστιατόριο-καφετέρια-πιτσαρία επί της Σωκράτους γιατί έχει κατασκευάσει παράνομα υπαίθριο μπαρ.

◆ ΜΑΚΕΤΕΣ
◆ ΣΗΜΑΤΑ ΕΠΙΧΕΙΡΗΣΕΩΝ
◆ ΚΑΤΑΛΟΓΟΥΣ ΕΣΤΙΑΤΟΡΙΩΝ / BAR
◆ ΕΚΤΥΠΩΣΕΙΣ ΕΝΤΥΠΩΝ
◆ ΔΙΑΦΗΜΙΣΤΙΚΑ ΔΩΡΑ
◆ ΕΥΧΗΤΗΡΙΕΣ ΚΑΡΤΕΣ

63350 - 67773

SALAMIS Lines
F/B NISSOS KYPROS
ΔΡΟΜΟΛΟΓΙΑ
Για όλο τον Οκτώβριο

Αναχώρηση από Ρόδο	Πέμπτη 16.00
Άφιξη στη Ρόδο	Τρίτη 08.30
Παραμονή στη Χάϊφα	Σάββατο και Κυριακή

Πληροφορίες εισιτήρια στο
Πρακτορείο ΚΥΔΩΝ τηλ. 23000, 27900

ΚΡΟΥΑΖΙΕΡΑ
Μία υπέροχη κρουαζιέρα για Κύπρο και Αγίους Τόπους.
Πάμφθηνο πακέτο, όλα πληρωμένα με παραμονή 1,5 μέρα στην ΚΥΠΡΟ και 2 μέρες στη Χάϊφα.
Πλούσιο πρόγραμμα, εκλεκτό πλούσιο φαγητό και 2 μεγάλες εκδρομές στην Χάϊφα-Τελ-Αβίβ-Ιεροσόλυβα-Βηθλεέμ-Τιβεριάδα-Ιορδάνη Ποταμό-Κανά-Καπερναούμ
ΟΛΑ ΠΛΗΡΩΜΕΝΑ
Πρακτορείο ΚΥΔΩΝ
Τηλ. 23000, 27900, 24265, 75268
Εθελοντών Δωδ/σίων 14 και Ακτή Σαχτούρη 8 (στο Λιμάνι)

ΝΤΕΤΕΚΤΙΒ
30 ΧΡΟΝΙΑ ΜΟΝΙΜΑ ΚΑΙ ΣΤΗ ΡΟΔΟ
35354-28780
Π.Π ΓΕΡΜΑΝΟΥ 6 (ΠΛΑΤ.ΦΩΚΙΑΛΗ)
Η ΛΥΣΗ!! ΣΕ ΚΑΘΕ ΣΑΣ ΠΡΟΒΛΗΜΑ
EXPRESS SECURITY

Del Tongo ΕΠΙΠΛΑ ΚΟΥΖΙΝΑΣ Το όνομα.. στην κουζίνα σας


casaviva
ΚΩΣΤΑΣ ΚΑΡΑΝΙΚΗΣ & ΣΙΑ Ο.Ε.
ΑΠΟΚΛΕΙΣΤΙΚΟΣ ΑΝΤΙΠΡΟΣΩΠΟΣ ΔΩΔΕΚΑΝΗΣΟΥ
Λ. ΕΛΕΥΘΕΡΙΑΣ 2Α, ΚΡΕΜΑΣΤΗ, ΡΟΔΟΣ, ΤΗΛ. (0241) 96776

ΞΕΝΕΣ ΓΛΩΣΣΕΣ ΜΟΝΟ ΓΙΑ ΕΝΗΛΙΚΕΣ
ΤΩΡΑ ΜΠΟΡΕΙΤΕ ΝΑ ΜΑΘΕΤΕ ΑΝΕΤΑ ΜΙΑ ΞΕΝΗ ΓΛΩΣΣΑ
Πόσες φορές αλήθεια το γεγονός ότι δεν μιλρύσατε σωστά μια ξένη γλώσσα, σας εμπόδισε να κλείσετε μια δουλειά, να εκμεταλευθείτε μια επαγγελματική ευκαιρία, ή απλά να καταλάβετε τι ζητούσε ακριβώς ο πελάτης σας;
Πόσες φορές αλήθεια θα θέλατε να μπορούσατε να διαβάζατε ένα ξένο περιοδικό, ένα βιβλίο, ή να καταλαβαίνατε ένα ξένο φιλμ στη τηλεόραση ή τον κινηματογράφο;
Η ΛΥΣΗ EPSILON. Ενα πρότυπο πανελλαδικό δίκτυο από αυστηρά επιλεγμένα κέντρα ξένων γλωσσών, το οποίο στη Ρόδο εμπιστεύθηκε τη συνεργασία του στην ΙΩΑΝΝΙΔΗΣ Α.Ε. λόγω της πολύχρονης πείρας της στη διδασκαλία ξένων γλωσσών.
Ο ΣΤΟΧΟΣ Σαν Αρχάριοι, η απόκτηση του ενεργού βασικού λεξιλογίου που απαιτείται για πλήρη καθημερινή επικοινωνία σε 3 τετράμηνα. Σαν Προχωρημένοι, η τελειοποίηση του γραπτού και προφορικού λόγου και η απόκτηση τίτλου γλωσσομάθειας σε ελάχιστο χρόνο.
ΤΟ ΣΥΣΤΗΜΑ Ειδικά ταχύρυθμα προγράμματα σχεδιασμένα για άνδρες και γυναίκες μετασχολικής ηλικίας σε συνεργασία με τον εκπαιδευτικό οργανισμό WORLDNETH, δοκιμασμένα για πολλά χρόνια σε χώρες της Ευρωπαϊκής Κοινότητας βασισμένα σε τμήματα 5 έως 8 ατόμων.
Η ΥΠΕΥΘΥΝΗ ΠΡΟΤΑΣΗ
Οι εγγραφές άρχισαν!
EPSILON ΞΕΝΕΣ ΓΛΩΣΣΕΣ ΓΙΑ ΕΝΗΛΙΚΕΣ
ΑΓΓΛΙΚΑ • ΓΕΡΜΑΝΙΚΑ • ΙΤΑΛΙΚΑ • ΓΑΛΛΙΚΑ
ΕΝΑΡΞΗ ΤΜΗΜΑΤΩΝ: 9 ΟΚΤΩΒΡΙΟΥ ΑΛΛΑ ΚΑΙ ΟΠΟΤΕΔΗΠΟΤΕ ΣΥΜΠΛΗΡΩΘΟΥΝ 5-ΜΕΛΗ ΤΜΗΜΑΤΑ
ΠΛΗΡΟΦΟΡΙΕΣ-ΕΓΓΡΑΦΕΣ: ΑΝΝΗΣ ΜΑΡΙΑΣ 38, ΡΟΔΟΣ, ΤΗΛ. 20611-23407, FAX: 36650
MARKET PLAN

ΤΣΕΚ-ΑΠ


ΝΕΑ ΕΠΑΝΑΣΤΑΤΙΚΗ ΜΕΘΟΔΟΣ ΙΙΙ
Τώρα με μια απλή εξέταση σε ειδική κάμερα θα δούμε σε τι ακριβώς κατάσταση βρίσκονται 74 όργανα και συστήματα του σώματός μας, όπως (καρδιά, πνεύμονες, θυρεοειδής, εγκέφαλος, σπονδυλική στήλη, πεπτό έντερο, νεφροί, ουρητήρες, γεννητικό σύστημα, κυκλοφορία του αίματος, αδενικό επινεφρίδια σύστημα, ήπαρ, σπλήνα, παγκρέας, στήθος κ.α.)
Η εξέταση στηρίζεται στην μέθοδο JENSEN (σε των μεγαλυτέρων Αμερικανικών Επιστημόνων) και μας δείχνει κατά πόσο κάτι υπάρχει προδιάθεση να υπάρξει κάποιο πρόβλημα εντός του προσεχούς εξαμήνου. Μια εξέταση που θα πρέπει να κάνει ο καθένας μας τουλάχιστον μια φορά το χρόνο. Μας προλαμβάνει από πολλές δυσάρεστες καταστάσεις. Με την επαναστατική αυτή μέθοδο, δεν δέχεστε καθόλου ακτινοβολία, είναι αναίμακτη και ανώδυνη, και τα αποτελέσματα παραδίδονται γραπτώς εντός 20 λεπτών. (Στα κέντρα της επαρχίας την επόμενη μέρα).
ΤΙΜΗ ΕΞΕΤΑΣΗΣ 17.500ΔΡΧ
ΠΡΟΣΦΟΡΑ ΓΙΑ ΔΥΟ ΑΤΟΜΑ ΜΟΝΟ 30.000 ΔΡΧ.
Τηλεφωνείστε για ραντεβού (9 π.μ. - 5 μ.μ.)
6016745 - 6394521 - 6394522 - 6394497
FITNESS INTERNATIONAL Γεύναρη 2 & Χαλανδρίου, Πλατεία Αγίας Παρασκευής
ΘΕΣΣΑΛΟΝΙΚΗ: Εγνατίας 96, Τηλ. 273289 - 275193
ΚΑΛΑΜΑΤΑ: Αντιγονιστρα 53, Τηλ. 93971
ΡΟΔΟΣ: Αννης Μαρίας 61, Τηλ. 21419 - 77208
ΠΑΤΡΑ: Πλ. Γεωργίου 40, Τηλ. 624020
ΚΟΡΙΝΘΟΣ: Κρανιδά 9, Τηλ. 80236
ΒΕΡΟΙΑ: Προφήτη Ηλία 1, Τηλ. 28315
ΖΗΤΟΥΝΤΑΙ ΑΝΤΙΠΡΟΣΩΠΟΙ ΕΠΑΡΧΕΙΩΝ ΚΩ-ΚΑΛΥΜΝΟΥ ΚΑΙ ΚΑΡΠΑΘΟΥ ΤΗΛ. 21419, 77208

ΤΟΠΙΚΑ ΚΑΝΑΛΙΑ

TV4

14.00 Έναρξη προγράμματος
14.01 Κινούμενα σχέδια
15.00 Με δύο στις 3:00 στο TV4 (τηλεοπτικό μαγκαζίνο)
16.00 Κινούμενα σχέδια
16.30 "Χρώματα 1000" (εκπομπή ποικίλης ύλης)
18.00 Μουσικό διάλειμμα (Διαφημ. προϊόντα)
18.30 Η ώρα των σπορ (Ζωντανή Αθλητική εκπομπή)
19.40 Ξένη ταινία (κωμωδία)
21.30 Ζουμ στα γεγονότα
22.10 Ξένη ταινία (ιστορικό)
23.50 Νυχτερινά σπορ
01.30 Τέλος προγράμματος

ΩΜΕΓΑ

15.00 Ταινία
16.30 Video clips
17.00 Κινούμενα σχέδια
17.30 Ταινία
19.00 Λαϊκή παράδοση
19.30 Ταινία
21.00 Ειδήσεις
21.30 Ταινία
23.00 Ειδήσεις
23.30 Ταινία

TV7

14.00 Κινούμενα σχέδια
15.00 Ελληνική ταινία
16.00 Ξένη ταινία
18.00 Beat music (ξένη μουσική)
18.30 Ντοκιμαντέρ
19.15 Ξένη σειρά
20.00 Ειδήσεις
20.15 Ελληνική μουσική
21.00 Γεγονότα και πρόσωπα
22.00 Top shops
22.15 Ατζέντα
23.00 Ειδήσεις
23.15 Ξένη ταινία

ΚΙΝΗΜΑΤΟΓΡΑΦΟΙ

ΚΙΝΗΜΑΤΟΘΕΑΤΡΟ ΜΕΤΡΟΠΟΛ

ΤΗΛ. 28400
ΔΥΟ ΠΡΟΒΟΛΕΣ
7.30-9.30 και 9.30-11.30
ΕΝΑΡΞΗ ΧΕΙΜΕΡΙΝΗΣ ΠΕΡΙΟΔΟΥ



ΤΗΝ ΠΕΜΠΤΗ
ΔΥΟ ΤΑΙΝΙΕΣ
Η ΓΚΟΥΦΟΜΑΝΙΑ
5 1/2-7 1/2
και
ΤΟ ΝΗΣΙ ΤΟΥ ΔΡ. ΜΟΡΩ
7.30-9.30
και 9.30-11.30

WARNER BROS
CASTLE ROCK
POLYGRAM
"TITANIA"
ΚΟΛΟΚΟΤΡΩΝΗ 98, ΤΗΛ. 25876
ΗΧΟΣ DOLBY SURROUND
2 ΠΡΟΒΟΛΕΣ 7.50 ΚΑΙ 10.00
ΑΠΟ ΤΗ WARNER BROS
ΜΙΑ ΕΚΡΗΚΤΙΚΗ ΠΕΡΙΠΕΤΕΙΑ
ΣΕ ΠΡΩΤΗ ΠΑΝΕΛΛΑΔΙΚΗ ΠΡΕΜΙΕΡΑ
ΣΒΑΡΤΣΕΝΕΓΚΕΡ
ERASER
ΑΠΟΛΥΤΗ ΔΙΑΓΡΑΦΗ
Με τους ΑΡΝΟΛΤ ΣΒΑΡΤΣΕΝΕΓΚΕΡ
ΒΑΝΕΣΑ ΓΟΥΙΛΙΑΜΣ
ΤΖΕΗΜΣ ΚΑΑΝ
20th CENTURY FOX

ΙΤΑΛΙΚΑ

ΦΡΟΝΤΙΣΤΗΡΙΟ ΙΤΑΛΙΚΩΝ
ΑΥΓΕΡΙΝΟΥ-ΠΑΠΑΧΡΙΣΤΟΦΗ ΔΕΣΠΟΙΝΑ

Σας προσκαλούμε στο σχολείο ιταλικής γλώσσας, οργανωμένο με ΦΡΟΝΤΙΔΑ και ΣΟΒΑΡΟΤΗΤΑ
Λειτουργούν:
- Αυστηρά ολιγομελή τμήματα (maximum 7 μαθητές στην τάξη) για μαθητές δημοτικού-γυμνασίου-λυκείου
- Τμήματα για υποψήφιους στα ιταλικά πανεπιστήμια-πολυτεχνεία
- Τμήματα ειδικά ολιγομελή ή μονομελή για ειδικούς σκοπούς
- Εντατικά τμήματα διάρκειας 5 μηνών (Νοέμβριο-Απρίλιο) για ξενοδοχοϋπαλλήλους-επαγγελματίες-φοιτητές τουριστικών σχολών.
- Πλούσιο διδακτικό υλικό (φυλλάδια, τεστ διδακτικά και επαληθευμένα βιβλία ιταλ. λογοτ.
- Συνδυασμός σύγχρονων οπτικοακουστικών μεθόδων (vi"eo, computers, σλάϊτα, διαφάνειες)
- Προετοιμασία για τις εξετάσεις PALSO, Ιταλικό ινστιτούτο (SIENA, PERUGIA)

Έναρξη μαθημάτων 16 Σεπτεμβρίου
ΚΑΛΗ ΠΡΟΟΔΟ
ΓΙΑ ΤΗΝ ΚΑΙΝΟΥΡΓΙΑ ΧΡΟΝΙΑ

Γ. Παπανδρέου 43 ΑΝΑΛΗΨΗ
Τηλ.: 61640, 36339

Επιμέλεια: ΝΙΚΟΣ ΑΠΟΚΟΤΟΣ

Καλημέρα Ρόδος

Για να δούμε φέτος το γιορτινό τραπέζι

Ο Χάρης Χατζηαλεξίου και ο Μιχάλης Πετίνης ετοιμάζουν

ΒΙΝΤΕΟΚΑΣΕΤΑ ΜΕ ΠΛΑΝΑ ΑΠΟ ΤΟΝ ΒΥΘΟ ΤΗΣ ΡΟΔΟΥ

Θα την προωθήσουν και σε ευρωπαϊκά κράτη

Βιντεοκασέτα με τον βυθό της Ρόδου θα γυρίσουν δύο μέλη του Ροδιακού Ομίλου Ελεύθερης Κατάδυσης (P.O.M.E.K.).
Πρόκειται για τους Χάρη Χατζηαλεξίου και Μιχάλη Πετίνη οι οποίοι σκέφτηκαν αυτή την ιδέα μιας και κάτι τέτοιο δεν έχει στη Ρόδο αλλά ούτε στο εξωτερικό! Μάλιστα στο εξωτερικό, αφού σκέπτονται να την προωθήσουν σε διάφορα ευρωπαϊκά κράτη και ίσως Αμερική-Αυστραλία!
Αυτό τον καιρό ήδη ξεκίνησαν να τραβούν τα πρώτα πλάνα, σε απόσταση 25-30 μέτρα. Η δουλειά αυτή θα γίνει με επαγγελματικά μηχανήματα και όλοι όσοι συνεργάζονται δηλώνουν αισιόδοξοι πως θα παρουσιάσουν κάτι όμορφο και όχι ...πρόχειρη δουλειά.
Πέρα όμως από τα πλάνα για το τι βρίσκεται στο βυθό της Ρόδου ο Χάρης και ο Μιχάλης θα παρουσιάσουν και το πως γίνεται η ελεύθερη κατάδυση αλλά και το κυνήγι των ψαριών.
...Περισσότερα προσεχώς.



ΔΙΠΛΑ ΕΥΤΥΧΙΣΜΕΝΟΣ ΕΙΝΑΙ Ο ΠΕΛΕ



Διπλά ευτυχισμένος είναι από προχθές ο Πελέ, αφού η σύζυγός του έφερε στον κόσμο δίδυμα, ένα αγόρι, τον Τζόσουα και ένα κορίτσι τη Σελέστε. Τα δίδυμα γεννήθηκαν πρόωρα και για το λόγο αυτό θα παραμείνουν υπό στενή ιατρική παρακολούθηση. Ωστόσο, τόσο αυτά όσο και η μητέρας τους είναι πολύ καλά στην υγεία τους.

Είπαν, Άφησε... που λέου δα...

Χριστίνα Παπά: "Δεν μου κάνει ο Κολντεμπέλα" *(Να σου φέρουμε τον Τζόρνταν;)*
Ιωάννης Βαρβιτσιώτης: "Αγωνίσθηκα και θα αγωνίζομαι από κάθε θέση για την ενότητα της παράταξης" *(Αχ αυτή η ενότητα).*

ΝΤΙΛΑΝ ΓΙΑ ΝΟΜΠΕΛ

Ο Μπομπ Ντίλαν θα είναι υποψήφιος για το Νόμπελ Λογοτεχνίας 1997. Η υποψηφιότητά του υποβλήθηκε από τον καθηγητή λογοτεχνίας του Στρατιωτικού Ινστιτούτου της Βιρτζίνια των ΗΠΑ, Γκόρντον Μπολ, έπειτα από "θερμή" εκστρατεία που ξεκίνησαν Νορβηγοί φίλοι του 55χρονου μουσικού και ποιητή. Ποιητή, όχι με τη στενή έννοια του όρου, αλλά εκείνου που "από τις αρχές της δεκαετίας του '60 με τα λόγια και τη μουσική του δημιούργησε ένα καλλιτεχνικό οικοδόμημα που εξαπλώθηκε σε όλη την υφήλιο".



Ο Μπομπ Ντίλαν

Με τις λέξεις αυτές, ο καθηγητής Μπολ υποστηρίζει την υποψηφιότητα του αγαπημένου από τη Μινεσότα, που γεννήθηκε από οικογένεια Εβραίων εμπόρων, το 1941, με το όνομα Ρόμπερτ Αλεν Τζίμερμαν. Εικοσι χρόνια αργότερα, όλοι τον ήξεραν ως Μπομπ Ντίλαν.
Ο καθηγητής Μπολ, από την Ακαδημία που θεωρείται εκείνη με τα πλέον αυστηρά κριτήρια σε ό,τι αφορά την πρόταση υποψηφιοτήτων για Νόμπελ, λέει ότι κανείς δεν μπορεί να αμφισβητήσει πως "και η ποίηση και η μουσική του Μπομπ Ντίλαν έχουν αξία".
Ο Ντίλαν έχει γράψει ένα μυθιστόρημα, το 1970, την "Ταραντούλα". Για τα λόγια των τραγουδιών του, όμως, ο καθηγητής αγγλικών στο Πανεπιστήμιο της Βοστώνης Κρίστοφερ Ρικς δίνει μάχη εδώ και χρόνια, από τότε που ήταν στο Κέμπριτζ, να αναγνωριστούν ως λογοτεχνία. Και τώρα δικαιώνεται. «Εάν με ρωτήσετε: υπάρχει κανένας άλλος που χρησιμοποιεί τις λέξεις τόσο καλά όσο εκείνος. Θα σας απαντήσω χωρίς ενδοιασμούς. Όχι».
Θα καταφέρει άραγε ο άνθρωπος που μεγάλωσε γενιές και γενιές παιδιών με διαφορετικές ρίζες, πίστευω και ιδεολογίες, να πάρει το Νόμπελ; "The answer my friend is blowing in the wind"...

NEW LIFE
ΚΕΝΤΡΟ ΑΔΥΝΑΤΙΣΜΑΤΟΣ

Αδυνατίστε μόνο με 58.000* δρχ!



Και σε 15 μέρες θα δείτε το αποτέλεσμα!

120 διαφορετικά προγράμματα ανάλογα με τις απαιτήσεις σας

ΑΔΥΝΑΤΙΣΜΑ * ΣΥΣΦΙΞΗ * ΠΑΧΥΣΑΡΚΙΑ *
ΕΞΑΦΑΝΙΣΗ ΤΗΣ ΚΥΤΤΑΡΥΤΙΔΑΣ * ΣΑΟΥΝΑ *
ΥΔΡΟΜΑΣΑΖ * ΟΡΓΑΝΑ ΑΕΡΟΒΙΚΗΣ ΓΥΜΝΑΣΤΙΚΗΣ *
ΑΤΟΜΙΚΑ ΔΙΑΙΤΟΛΟΓΙΑ ...και πολλά άλλα

Υπεύθυνη: ΡΟΥΣΣΟΥ ΣΤΑΜΑΤΙΑ

*ΓΙΑ ΛΙΓΕΣ ΜΕΡΕΣ

ΕΜΠΟΡΙΚΟ ΚΕΝΤΡΟ ΜΗΔΙΑ
Γεωργίου Σεφέρη 78 1ος όροφος, τηλ. 68510 - Ρόδος

SUPER STAR 89.1 F.M. ...το ευχάριστο ραδιόφωνο.

ΤΗΛΕΟΡΑΣΗ

ΕΤ-1

09.20 Έναρξη-παρουσίαση προγράμματος
09.30 Η Ολυμπιάδα στην TV του μέλλοντος
11.30 Ο μικρός κόσμος του δάσους
12.00 Ο Κάσπερ και οι φίλοι του
12.30 Αμαξάντρα
13.10 Μεθυσμένη πολιτεία
14.00 Δυο με τρεις
15.00 Ειδήσεις-Ο καιρός
15.30 Τα μυστικά της άμμου
16.20 Πανευρωπαϊκό Πρωτάθλημα καλλιτεχνικού πατινάζ '96
17.20 Βεγγαλικά
18.00 Ειδήσεις
18.30 **Το άλλημα.** Σειρά ντοκιμαντέρ, με θέμα τα ζώα και τη σχέση τους με τον άνθρωπο. Σκηνοθεσία Κωστή Ζώη.
19.00 **Συνεικόνες.** Πολιτιστικό τηλεπεριοδικό του Δημήτρη Καψωμένου.
20.00 Ενημερωτική εκπομπή
21.00 Ειδήσεις-Καιρός-Τηλεοικονομία
22.00 **Ελληνική σειρά.** «Ο πρίγκιπας». Παίζουν: Γιώργος Αρμένης, Ηλίας Λογοθέτης, Ανέστης Βλάχος, Δημήτρα Χατούπη. Τα οικονομικά προβλήματα και ιδίως τα χρέη του προς τον Φαφλά δεν αφήνουν το φουκαρά τον Πρίγκιπα να ησυχάσει. Στο Δαφνί, όλοι οι χωρικοί που χρωστούν στον Φαφλά, μόλις συγκεντρώσουν τα γεννήματα φροντίζουν να του παραδώσουν το μεγαλύτερο μέρος τους για να τους σβήσει τα χρέη.
23.00 **Εφ' όλης της ύλης.** Ενημερωτική εκπομπή με σημαντικά πολιτικά θέματα. Παρουσιάζει ο δημοσιογράφος Νίκος Χασαπόπουλος.
24.00 Ειδήσεις-Καιρός-Τηλεοικονομία
00.25 **Ξένη ταινία.** «Στα άδυτα της τηλεόρασης». Θρίλερ αμερικανικής παραγωγής 1983.

ΕΤ-2

09.55 Έναρξη προγράμματος
10.00 Εκπαιδευτική τηλεόραση
11.00 Γεια σου Σπένσερ (Ε)
11.30 Τα παραμύθια των αδελφών Γκριμ
11.45 Επιχείρηση Μότσαρτ
12.15 Παραμύθια πίσω από τα κάγκελα
13.00 Η αγριόγατα
13.30 Ειδήσεις
14.00 Μια κι έξω
14.30 Ανταύγειες από το παρελθόν
15.00 Καρουζέλ
15.50 Ντιγκ και Νταγκ
16.00 Τι και γιατί (Ε)
16.30 Εφηβικά όνειρα
17.00 Ειδήσεις
17.30 **Άκου να δεις.** Με τον Κ. Γεωργουσόπουλο.
18.00 **Πέρα από τα όρια.** Σειρά συνέχειας.
19.00 Κλήρωση λαϊκού λαχείου
19.10 Οι άνθρωποι της φωτιάς. Ντοκιμαντέρ.
20.00 **Ρίζες.** Σειρά ελληνικών ντοκιμαντέρ. Απόψε προβάλλεται η 3η εκπομπή.
20.55 Ιστορία μιας λέξης
21.00 **Πορτρέτα της 7ης τέχνης.** Σάντρα Μπούλοκ.
21.30 **Ελληνική ταινία.** «Παλικαράκια της παντρειάς». Κωμωδία παραγωγής 1963, του Φρίξου Ηλιάδη, με τους Ν. Ηλιόπουλο Μ. Φωτόπουλο. Άμα μείνεις γεροντοπαλίκαρο άντε να παντρευτείς. Όπως στην ταινία όπου δύο γεροντοπαλίκαρα αποφασίζουν να αποκατασταθούν μπλέκοντας σ' ένα σωρό περιπέτειες.
23.00 Ειδήσεις-καιρός
23.30 **Ινγκμαρ Μπέργκμαν.** Εκπομπή αφιέρωμα στο μεγάλο σκηνοθέτη.
00.30 **Ξένη ταινία.** «Αθώες ψυχές». Αμερικανική παραγωγή 1986 του Γουόρις Χουσεΐν.
02.30 Τέλος προγράμματος

ANT-1

07.00 Καλημέρα Ελλάδα. Πρωινό ενημερωτικό μαγκαζίνο.
09.55 Ο καιρός της εβδομάδας
10.30 Πρωινός καφές. Καθημερινή πρωινή εκπομπή.
12.50 Κεντρί. Εκπομπή με κοινωνικά θέματα.
14.00 Τα νέα του ANT-1
14.40 Ο καιρός της εβδομάδας
14.45 Ο ιπποτης της ασφάλτου
15.45 Το δελτίο ηλιοθεραπείας
15.45 ANT-1 A1. Αθλητική εκπομπή.
15.50 Ατίθασα νιάτα
16.45 Επιτέλους μαζί. Καθημερινό μαγκαζίνο το οποίο παρουσιάζει ο Ανδρέας Μικρούτσικος.
18.00 Τα νέα του ANT-1
18.05 Comedy club
18.10 Καλημέρα ζωή
18.50 Ο καλύτερος κερδίζει. Παρουσιάζει η Γιολάντα Διαμαντή.
19.30 ANT-1 AΣ. Αθλητική.
19.35 Η λάμψη
20.20 Comedy club
20.25 Τα νέα του ANT-1
21.00 Από τη θέση του οδηγού
21.05 Χάλι εντ. Κωμική σειρά σε σενάριο-σκηνοθεσία Ελένης Μαβίλη.
21.55 ANT-1 A1
22.00 Ξένη ταινία. «Κρακερτζακ». Περιπέτεια, αμερικανικής παραγωγής 1994, σε σκηνοθεσία Μάικλ Μαζο. Παίζουν: Τόμας Ιαν Γκριφιθ, Νασταζια Κίνσκι, Κρίστοφερ Πλάμερ.
23.55 Ο Ολυμπιακός στην Ευρώπη
24.00 Νυχτερινές ειδήσεις
00.15 Ο καιρός της εβδομάδας
00.20 Ξένη ταινία. Συνέχεια.
00.30 Ξένη ταινία. «Το μοντέλο του έρωτα».
02.20 Τηλεμάρκετινγκ
02.50 Ξένη ταινία. «Ο πατέρας».
04.30 Ξένη ταινία. «Η ανατομία του έρωτα».
06.00 ANT-1 Satellite
06.20 Οι ειδήσεις του CBS
06.45 Τηλεμάρκετινγκ-τηλεαγορά

MEGA

07.00 Μη μου τη μέρα τάρατε. Δημοσιογραφική εκπομπή με τη Λιάνα Κανελλή.
10.00 Μεταξύ μας. Πρωινό μαγκαζίνο με θέματα ποικίλης ύλης.
13.20 Ρουκ Ζουκ
14.00 Ειδήσεις
14.40 Χτυποκάρδια στο Μπέβερλι Χιλς
15.39 Γεγονότα στο 60"
15.40 Τοκ-Τοκ. Καθημερινή εκπομπή που παρουσιάζει η Πόπη Χατζηδημητρίου.
17.00 Γεγονότα σε 60"
17.01 Τοκ-τοκ. Συνέχεια.
17.30 Η Τζίνη και το τζίνι
18.00 Ειδήσεις
18.05 Οι τρεις χάριτες (Ε)
18.36 Γεγονότα σε 60"
18.40 Ρίσκο. Τηλεπαιχνίδι.
19.25 Κόντρα πλακέ. Τηλεοπτικά παιχνίδι που παρουσιάζει ο Σπύρος Παπαδόπουλος.
20.30 Τα γεγονότα στις οκτώμισι
21.05 Δελτίο καιρού
21.10 Ο υιός του πατέρα. Ξεκαρδιστική κωμωδία χαρακτήρων και καταστάσεων, γραμμένη από τον Βασίλη Νεμέα με τους Τασο Χαλκιά, Κώστα Ρηγόπουλο, Ηλία Λογοθέτη.
21.50 Ξένη ταινία. «Οι κορυφοί». Κωμική αστυνομική περιπέτεια.
22.45 Γεγονότα σε 60"
22.46 Ξένη ταινία. Συνέχεια.
00.05 Ο Τσακ Νόρις στην υπηρεσία του νόμου
00.15 Τελευταία γεγονότα
00.30 Ενημερωτικό πεντάλεπτο
00.31 Ο Τσακ Νόρις στην υπηρεσία του νόμου (Σ)
01.20 Ξένη ταινία. «Στον ίλιγγο του τουίστ».
02.40 Χρυσά κορίτσια
03.00 Ο επισκέπτης της ομίχλης (Ε)
04.00 Κόντρα πλακέ (Ε)
04.30 Τοκ Τοκ (Ε)

FILMNET

06.55 Θανάσιμη αναμέτρηση
08.25 Ξένη ταινία. «Η ζωή μου με το Μικ».
10.00 Ξένη ταινία. «Ο Ιάσων και οι αργοναύτες».
12.00 Ξένη ταινία. «Τι έκανες μπαμπά στην Άγρια Δύση 2».
14.00 Ζητούνται γονείς
16.00 Το πρωτοσέλιδο
18.00 Δαιτητής για παντρεμένους
20.00 Μάλλον παντρεύτηκα μια δολοφόνο με τσεκούρι
22.00 Το πιτσιρίκι
24.00 Οι ιπποτες του μέλλοντος
01.35 Οι άρπαγες
03.15 Λορέντζο
05.30 Κληρονομιά ενός εγκλήματος

ΑΝΑΚΟΙΝΩΣΗ

Επειδή ανακαινίζουμε το κατάστημά μας, διαθέτουμε τον περιορισμένο αριθμό οικιακών συσκευών της Έκθεσης

σε τιμές κόστους:

Ενδεικτικά αναφέρουμε τα παρακάτω:

1. Ψυγεία	από 40.000 δρχ.
2. Καταψύκτες	από 60.000 δρχ.
3. Κουζίνες μικτές και ηλεκτρικές	από 100.000 δρχ.
4. Φουρνάκια με εστίες	από 20.000 δρχ.
5. Πλυντήρια ρούχων μικρά	από 35.000 δρχ.
6. Πλυντήρια ρούχων μεγάλα	από 120.000 δρχ.
7. Πλυντήριο πιάτων	από 50.000 δρχ.
8. Μικροσυσκευές, πλ. σίδερα, τοστιέρες, μίξερ, κουζινομηχανές	από 3.000 δρχ.
9. Ανεμιστήρες	από 3.500 δρχ.
10. Τηλεοράσεις έγχρωμες	από 60.000 δρχ.
11. Τηλεοράσεις ασπρόμαυρες	από 20.000 δρχ.
12. Τηλέφωνα	από 3.000 δρχ.
13. Αυτόματοι τηλεφωνητές	από 15.000 δρχ.

ΠΡΟΣΟΧΗ:
Ο ΑΡΙΘΜΟΣ ΤΩΝ ΣΥΣΚΕΥΩΝ ΕΙΝΑΙ ΠΕΡΙΟΡΙΣΜΕΝΟΣ

ΑΡΕΤΗ ΒΟΥΤΥΡΑΚΗ
Δωδ. Νεολαίας 16
Τηλ.: 22644, 78031

ΞΕΝΑΚΗΣ ΗΛΕΚΤΡΟΚΟΣΜΟΣ

αυτή την εβδομάδα Super προσφορά



ΣΚΟΥΠΕΣ ΠΛΥΣΙΜΑΤΟΣ COBRA & ΡΕΝΤΑ ΤΗΣ DELONGHI ΣΕ ΤΙΜΕΣ ΜΕΤΡΗΤΟΙΣ ΜΕ 6 ΑΤΟΚΕΣ ΔΟΣΕΙΣ

ΞΕΝΑΚΗΣ ΗΛΕΚΤΡΟΚΟΣΜΟΣ

Η πρώτη σας επιλογή!

ΥΔΡΑΙΟΥ & ΛΙΝΔΟΥ, ΡΟΔΟΣ, ΤΗΛ: 26597, 30274, FAX: 31240

ΑΝΑΚΟΙΝΩΣΗ

Η εταιρεία ΝΕΑΡΧΟΣ Μ. Ναυτική Εταιρεία του ομίλου ΜΑΜΙΔΑΚΗ ευρίσκεται στην ευχάριστη θέση να σας ανακοινώσει τα νέα δρομολόγια των Ε/Γ-Υ/Γ ΜΑΡΙΛΕΝΑ-ΤΖΙΝΑ-ΜΑΡΙΛΕΝΑ ΙΙ τα οποία ισχύουν από **01/10/96 ΕΩΣ 31/10/96**

Ε/Γ ΜΑΡΙΛΕΝΑ ΙΙ
ΔΕΥΤΕΡΑ 08.00 για ΚΩ-ΛΕΡΟ-ΠΑΤΜΟ-ΦΟΥΡΝΟΙ-ΙΚΑΡΙΑ και επιστροφή
ΤΡΙΤΗ 08.00 για ΚΩ και επιστροφή
ΤΕΤΑΡΤΗ 08.00 για ΚΩ-ΛΕΡΟ-ΠΑΤΜΟ-ΣΑΜΟ (ΠΥΘΑΓΟΡΕΙΟ) και επιστροφή
ΠΕΜΠΤΗ 08.00 για ΚΩ και επιστροφή
ΠΑΡΑΣΚΕΥΗ 08.00 για ΚΩ και επιστροφή
ΣΑΒΒΑΤΟ 08.00 για ΚΩ-ΛΕΡΟ-ΠΑΤΜΟ-ΣΑΜΟ και επιστροφή
ΚΥΡΙΑΚΗ 08.00 για ΣΥΜΗ-ΚΩ-ΚΑΛΥΜΝΟ και επιστροφή

Ε/Γ ΜΑΡΙΛΕΝΑ
ΔΕΥΤΕΡΑ 16.00 για ΚΩ-ΚΑΛΥΜΝΟ
ΤΡΙΤΗ 16.00 για ΚΩ-ΚΑΛΥΜΝΟ
ΤΕΤΑΡΤΗ 18.00 για ΤΗΛΟ-ΝΙΣΥΡΟ-ΚΩ
ΠΕΜΠΤΗ 16.00 για ΚΩ-ΚΑΛΥΜΝΟ
ΠΑΡΑΣΚΕΥΗ 16.00 για ΣΥΜΗ-ΚΩ-ΚΑΛΥΜΝΟ
ΣΑΒΒΑΤΟ 10.30 για ΧΑΛΚΗ
16.00 ΚΩ-ΚΑΛΥΜΝΟ
ΚΥΡΙΑΚΗ 16.00 για ΚΩ-ΚΑΛΥΜΝΟ

Επίσης καθημερινώς συνεχίζονται τα εκδρομικά ταξίδια, (ναυλώσεις) των υπολοίπων Ε/Γ-Υ/Γ ΤΖΙΝΑ ΙΙ-ΑΡΙΣΤΕΑ Μ.-ΓΕΩΡΓΙΟΣ Μ. για άλλα νησιά της Δωδεκανήσου.

ΤΑΞΙΔΕΨΤΕ
ΣΙΓΟΥΡΑ-ΑΝΕΤΑ-ΓΡΗΓΟΡΑ
ΕΙΣΙΤΗΡΙΑ ΠΛΗΡΟΦΟΡΙΕΣ
DODEKANESE HYDROFOILS-ΠΛΑΤΕΙΑ ΝΕΩΡΙΟΥ 6
ΤΗΛ. 24000, 78052, 78053 FAX 20272

Alhambra Travel

ΣΕ ΣΥΝΕΡΓΑΣΙΑ ΜΕ ΤΟΝ ΙΕΡΟ ΝΑΟ ΑΓΙΟΥ ΓΕΩΡΓΙΟΥ ΑΝΩ
ΕΛΒΕΤΙΑ–ΙΤΑΛΙΑ
Εκδρομή όνειρο σε πόλεις και αξιοθέατα που μόνο η πείρα του Πρακτορείου μας ξέρει να χαρίζει στους πελάτες του.
Τιμητική παρουσία των Ροδίων στη ΒΕΝΕΤΙΑ για την ενθρόνιση του Μητροπολίτη Ιταλίας κ.κ. Γενναδίου.
24–28/10/1996 ΑΕΡΟΠΟΡΙΚΩΣ ΜΕ Ο.Α.

ΠΡΟΓΡΑΜΜΑ

24/10 Αναχώρηση με Ο.Α. από ΡΟΔΟ για ΑΘΗΝΑ και εν συνεχεία για ΜΙΛΑΝΟ (ΑΕΡΟΔΡΟΜΙΟ LINATE). Μεταφορά με πολυτελή πούλμαν στο ξενοδοχείο. Δείπνο και διανυκτέρευση.

25/10 Πρωινό. Γνωριμία με την πόλη του ΜΙΛΑΝΟΥ, την καρδιά της Β. Ιταλίας και εν συνεχεία για την ονειρεμένη Λίμνη του COMO-VARESE-CHIASSO (ΣΗΡΑΓΓΑ ΤΩΝ ΑΛΠΕΩΝ) - LUGANO (ΕΛΒΕΤΙΑ), γνωριμία της πόλεως και συνεχίζουμε για το πιο γνωστό χιονοδρομικό κέντρο της Ευρώπης το SAINT-MORITZ όπου θα απολαύσουμε το λευκό τοπίο και τα πολυτελή ξενοδοχεία - καταφύγια των skiers. Επιστροφή αργά το βράδυ στη λίμνη COMO. Δείπνο και διανυκτέρευση στο ξενοδοχείο.

26/10 Πρωινό. Αναχώρηση για PADOVA-VERONA (την πόλη του Ρωμαίου και της Ιουλιέτας) και τέλος στη ΒΕΝΕΤΙΑ. Δείπνο και διανυκτέρευση στο ξενοδοχείο.

27/10 Πρωινό. Νωρίς το πρωί θα πάρουμε το VAPORETTO και διασχίζοντας τα κανάλια θα φθάσουμε στο κέντρο της πόλης για να παραστούμε στη Μητρόπολη (Ναός Αγίου Γεωργίου) στην ενθρόνιση του Σεβασμιωτάτου κ.κ. Γενναδίου. Κινητοποιήσαμε πολλούς φίλους από τις Ελληνόφωνες περιοχές, τη Ρώμη και άλλες πόλεις της Ιταλίας ώστε να παραστούν και να τιμήσουν το μεγάλο αυτό γεγονός στην πόλη των Δόγηδων.
Αφού τελειώσουν οι τελετές και η δεξίωση θα επισκεφθούμε τον Άγιο Μάρκο και άλλα αξιοθέατα της πόλεως. Δείπνο και διανυκτέρευση στο ξενοδοχείο.

28/10 Αναχώρηση για το αεροδρόμιο LINATE του ΜΙΛΑΝΟΥ όπου θα πάρουμε την πτήση για ΑΘΗΝΑ και εν συνεχεία για ΡΟΔΟ. ΤΕΛΟΣ ΤΗΣ ΕΚΔΡΟΜΗΣ.

Περιλαμβάνονται:
- Αεροπορικά εισιτήρια ΡΟΔΟ-ΜΙΛΑΝΟ-ΡΟΔΟ
- Ξενοδοχεία 3 αστέρων με ημιδιατροφή
- Πολυτελή πούλμαν
- Όλες οι εκδρομές
- Ασφάλεια

ΠΡΟΓΡΑΜΜΑ ΕΝΘΡΟΝΙΣΕΩΣ Σ. ΜΗΤΡΟΠΟΛΙΤΟΥ ΙΤΑΛΙΑΣ Κ.Κ. ΓΕΝΝΑΔΙΟΥ ΙΕΡΟΣ ΝΑΟΣ ΑΓΙΟΥ ΓΕΩΡΓΙΟΥ ΒΕΝΕΤΙΑΣ
ΚΥΡΙΑΚΗ 27/10/96

09.00: Θεία Λειτουργία
11.00: Δοξολογία όπου θα παραστούν ο κλήρος, οι τοπικές αρχές και πλήθος κόσμου
12.00: Ενθρόνιση του Σ. Μητροπολίτου Ιταλίας κ.κ. Γενναδίου από εκπρόσωπο του Πατριαρχείου.
13.00-14.00: Επίσημη μεγάλη δεξίωση

Αναλυτικά προγράμματα και δηλώσεις συμμετοχής:
ΠΡΑΚΤΟΡΕΙΟ ALHAMBRA TRAVEL
Αλεξ. Παπάγου 23
Τηλ. 25698 - 37052
ΙΕΡΟΣ ΝΑΟΣ ΑΓΙΟΥ ΓΕΩΡΓΙΟΥ ΑΝΩ
π. Βασίλειο Τσαβαρή
Τηλ. 33675-33842
Συνοδεύουν το γκρούπ:
Ο Πρωτοπρεσβύτερος του Πατριαρχείου Βασ. Τσαβαρής και η Πράκτορας κ. Χρυσούλα Καιλλή

Ο ΓΥΡΟΣ ΤΟΥ ΚΟΣΜΟΥ ΜΕ ΤΟ ... TELEX

Ξανακάθισαν στο τραπέζι Παλαιστίνιοι και Ισραηλινοί

Νέα προσπάθεια για την ειρήνη

Ο Νετανιάχου συζητεί μόνο το θέμα της αποχώρησης από τη Χεβρώνα

Ισραηλινοί και Παλαιστίνιοι επανέλαβαν χθες το απόγευμα στο μεθοριακό φυλάκιο Ερέζ τις κρίσιμες διαπραγματεύσεις για την αποχώρηση των Ισραηλινών στρατευμάτων από την Χεβρώνα.

Οι συνομιλίες που άρχισαν χθες το βράδυ ,θα επαναληφθούν στις 17.00 [ώρα Ελλάδος] ,δήλωσε ο εκπρόσωπος της ισραηλινής αντιπροσωπείας,Μόσέ Φόγκελ." Η έναρξη των διαπραγματεύσεων έγινε μέσα σε καλό κλίμα" δήλωσε ο Φόγκελ στο Γαλλικό Πρακτορείο.

Επικεφαλής της ισραηλινής αντιπροσωπείας είναι ο στρατηγός εν αποστρατεία Νταν Σομρόν και της παλαιστινιακής ο υπουργός,Σαέμπ Ερακάτ. Οι συνομιλίες διεξάγονται υπό την αιγίδα του απεσταλμένου του Λευκού Οίκου,Ντένις Ρος.

Οι δύο πλευρές συμφώνησαν χθες στην ανάγκη να τερματιστεί η βία και να εφαρμοστούν οι υπάρχουσες συμφωνίες. Οι συνομιλίες θα συνεχίζονται καθημερινά εκτός Παρασκευής, Σαββάτου και Κυριακής.

Κατά την έναρξη των συνομιλιών οι δύο πλευρές συμφώνησαν να συγκροτήσουν μικτές επιτροπές για τα θέματα της Χεβρώνας, της ασφάλειας, της οικονομίας, τις πολιτικές υποθέσεις και την αποχώρηση των Ισραηλινών από αγροτικές περιοχές της Δυτικής Όχθης.

Την πορεία των διαπραγματεύσεων συζητήσαν σήμερα στην Ιερουσαλήμ ο Αμερικανός υπουργός Εξωτερικών, Ουόρεν Κρίστοφερ και ο Ισραηλινός ομόλογός του,Μπαβίντ Λεβί.

Σύμφωνα με πληροφορίες της ισραηλινής εφημερίδας Μααρίβ ο Ισραηλινός πρωθυπουργός Βενιαμίν Νετανιάχου επιθυμεί, μετά την αποχώρηση των Ισραηλινών στρατευμάτων από τη Χεβρώνα,να προχωρήσει κατευθείαν σε διαπραγματεύσεις για το οριστικό καθεστώς των παλαιστινιακών εδαφών, παραμερίζοντας τα διάφορα στάδια, που προβλέπουν οι συμφωνίες του Όσλο.

Πηγή προσκείμενη στον Νετανιάχου δήλωσε στην εφημερίδα ότι ο πρωθυπουργός "προτιμά να αγνοήσει τις φάσεις των συμφωνιών του Οσλο που δεν έχουν ακόμη εφαρμοστεί και να εστιάσει την προσοχή του στην οριστική διευθέτηση".

Ο εκπρόσωπος του Νετανιάχου, Σαί Μπαζάκ τόνισε πάντως ότι"ο αυτή τη φάση των συνομιλιών, συζητάμε μόνο την αποχώρηση από τη Χεβρώνα και το θέμα της ασφάλειας".

Με βάση τις συμφωνίες του Οσλο ο Ισραηλινός στρατός θα πρέπει να αποχωρήσει από την Δυτική Όχθη μέσα σε ένα εξάμηνο και σε τρία στάδια, αρχής γενομένης από την 7η Σεπτεμβρίου 1996.

Του επετέθη δημόσια ο "φίλος" Καντάφι

Την έπαθε ο Ερμπακάν

Σοβαρότατες αντιδράσεις στην Τουρκία

Ο ισλαμιστής πρωθυπουργός της Τουρκίας Νετζμετίν Ερμπακάν, στην προσπάθειά του να φέρει εγγύτερα τη χώρα του προς τον μουσουλμανικό κόσμο, υπέστη χθες ισχυρό κόλαφο από τον Λίβυο ηγέτη συνταγματάρχη Καντάφι που εξαπέλυσε παρουσία του δριμεία επίθεση κατά της εξωτερικής πολιτικής της Τουρκίας και τάχθηκε υπέρ της δημιουργίας ανεξάρτητου κουρδικού κράτους.

Η υπόθεση προκαλεί ποικίλες αντιδράσεις στο εσωτερικό της Τουρκίας, όπου ο ηγέτης του κόμματος της Μητέρας Πατρίδας Μεσούτ Γιλμάζ κάλεσε τον Ερμπακάν να υποβάλει αμέσως την παραίτησή του στον πρόεδρο Ντεμιρέλ.

"Ο κ. Ερμπακάν θα έπρεπε να επιστρέψει στην Τουρκία χωρίς καθυστέρηση. Θα έπρεπε να πάει κατ' ευθείαν από το αεροδρόμιο στο προεδρικό μέγαρο και να υποβάλει την παραίτησή του", δήλωσε ο Γιλμάζ σύμφωνα με τηλεγράφημα του τουρκικού πρακτορείου ειδήσεων Ανατολή.

Από την πλευρά του ο τουρκικός τύπος αναφέρεται σήμερα εν εκτάσει στην κοινή συνέντευξη τύπου που έδωσαν στην Σίρτη ο Ερμπακάν και ο Μουαμάρ Καντάφι, στην διάρκεια της οποίας ο Λίβυος ηγέτης εξαπέλυσε την επίθεσή του.

Ο Ερμπακάν, τονίζουν τα σχετικά δημοσιεύματα, άκουγε σιωπηλός και αμήχανος τις παρατηρήσεις του Καντάφι. Ορισμένες εφημερίδες αναφέρουν ότι οι δηλώσεις του Καντάφι προκάλεσαν καθυστέρηση στην προγραμματισμένη αναχώρηση του Ερμπακάν από τη Λιβύη, καθώς ο Τούρκος πρωθυπουργός κατέβαλε προσπάθειες να πείσει την λιβυκή πλευρά να περιληφθεί στο κοινό ανακοινωθέν καταδίκη κατά του Κουρδικού Εργατικού Κόμματος (PKK).

Απενεμήθη το Νόμπελ Ιατρικής

Το Νόμπελ Ιατρικής 1996 απονέμεται από κοινού στον Αυστραλό Πήτερ Ντόχερτυ από την Καμπέρα και τον Ελβετό Ράλφ Τσινκερνάγκελ από τη Ζυρίχη για την μελέτη τους που αφορά " την αναγνώριση από το ανοσοποιητικό σύστημα των προσβεβλημένων απο ιούς κυττάρων", ανακοίνωσε το ινστιτούτο Καρολίνσκα της Στοκχόλμης.

Οι δύο επιστήμονες εργάσθηκαν από κοινού στο Σχολή Ιατρικής Ερεύνης Τζων Κέρτιγκ του πανεπιστημίου της Καμπέρα στην Αυστραλία στο διάστημα 1973-75.

Ο Πήτερ Ντόχερτυ 55 χρόνων εργάζεται πλέον στο Πανεπιστήμιο του Τενεσσί, στο Μέμφις και ο 52χρονος Τσινκερνάγκελ στο Πανεπιστήμιο της Ζυρίχης.

Σε σανατόριο μεταφέρθηκε χθες ο Γιέλτσιν

Ο Ρώσος πρόεδρος Μπόρις Γέλτσιν μεταφέρθηκε χθες από το Κεντρικό Νοσοκομείο του Κρεμλίνου στο κρατικό σανατόριο της Μπαρβίκα, δυτικά της Μόσχας, ανακοίνωσε σήμερα το γραφείο Τύπου της προεδρίας.

Στην ανακοίνωση τονίζεται ότι στο σανατόριο ο Γέλτσιν θα εργάζεται και θα έχει τις επαφές του

Ο Γέλτσιν που νοσηλεύτηκε σχεδόν έναν μήνα στο Κεντρικό Νοσοκομείο του Κρεμλίνου, θα συνεχίσει την ειδική θεραπεία για την προετοιμασία της εγχείρησης μπαιπάς στην οποία θα υποβληθεί πιθανώς στα μέσα Δεκεμβρίου.

Η κατάσταση της υγείας του Ρώσου προέδρου είναι ικανοποιητική και η προετοιμασία για την εγχείρηση καρδιάς εξελίσσεται όπως είχε προβλεφθεί, δήλωσε σήμερα ο γιατρός Σεργκέι Μιρόνοφ, διευθυντής του ιατρικού κέντρου του Κρεμλίνου στο πρακτορείο Ιντερφαξ.

Ελάχιστα φώτισε η μονομαχία Κλίντον-Ντόουλ

Ανούσια η πρώτη αναμέτρηση

Απογοητευμένοι οι ψηφοφόροι που την είδαν

Η πρώτη τηλεοπτική αναμέτρηση Κλίντον-Ντόουλ ελάχιστα φώτισε τα μεγάλα θέματα που απασχολούν τις Ηνωμένες Πολιτείες ένα μόλις μήνα πριν τις προεδρικές εκλογές, εκτιμά ομάδα επιλεγμένων ψηφοφόρων που παρακολούθησαν τη συζήτηση στο πανεπιστήμιο Βιλανόβα.

Οι 13 από τους 15 ψηφοφόρους που επελέγησαν με διακομματικά κριτήρια βαθμολόγησαν την αναμέτρηση με 1, με άριστα το 10.

Την εκδήλωση οργάνωσε ο καθηγητής Επικοινωνιολογίας, Ντέιβιντ Λεβασέρ υπό την αιγίδα της Εθνικης Επιτροπής προεδρικών τηλεοπτικών συζητήσεων, με στόχο τη βελτίωση των μελλοντικών αναμετρήσεων.

Οι ψηφοφόροι εξέφρασαν την απογοήτευσή τους για την απουσία νέων ιδεών και έμειναν με την εντύπωση ότι κανείς από τους δύο υποψηφίους δεν είπε την αλήθεια. "Αυτό που κατάλαβα είναι ότι οι δύο υποψήφιοι σχεδόν σε όλα τα θέματα έλεγαν αυτά που ήδη γνωρίζαμε", τόνισε η 47χρονη άνεργη Ντέμπι Γιάγκερ από την Φιλαδέλφεια, που δήλωσε οπαδός του Κλίντον."Δεν υπήρξε τίποτα καινούργιο στην αναμέτρηση.Υπήρχε μόνο η κομματική γραμμή είτε από την πλευρά Κλίντον είτε από την πλευρά του Ντόουλ",πρόσθεσε.

Ο 66χρονος συνταξιούχος Αλαιντ Γκαμπριολτ, αναποφάσιστος που κλίνει προς τους ρεπουμπλικάνους, τόνισε χαρακτηριστικά:"Ο ένας έλεγε κάτι και ο άλλος απαντούσε ακριβώς το αντίθετο.Δεν ξέρω ποιος έλεγε ψέμματα".

"Είπαν ότι υπάρχουν στους δρόμους 100.000 αστυνομικοί για την πάταξη του εγκλήματος. Δείξτε μου που είναι..." τόνισε η 62χρονη συνταξιούχος δασκάλα Τζόπυντι Ράις, που δηλώνει οπαδός του Κλίντον.

Ο Κλίντον θεωρήθηκε πάντως ότι ήταν πιο συγκεκριμένος από τον Ντόουλ στις απαντήσεις του,αλλά ο ρεπουμπλικάνος υποψήφιος τα πήγε καλύτερα από ό,τι αναμενόταν.

Ενώ η αντιπολίτευση ζητεί πλήρη διαφάνεια

Τοπικές εκλογές στην Αλβανία

Παρεμβάσεις του κράτους υπέρ των Δημοκρατών

Πατριωτικό χρέος του κάθε ψηφοφόρου θεωρεί η αντιπολίτευση στην Αλβανία την προστασία της ελευθερης ψήφου στις τοπικές εκλογές της μεθεπόμενης Κυριακής, 20-ης Οκτωβρίου.

Μετά τις βουλευτικές εκλογές της 26-ης Μαΐου, η διεξαγωγή των τοπικών εκλογών με δημοκρατικό τρόπο και τ' αποτέλεσμά τους, θα είναι ένα σοβαρό τεστ για την πορεία των δημοκρατικών εξελίξεων στη χώρα. Ο Αλβανός Πρόεδρος, Σαλί Μπερίσα,ο οποίος και σ'αυτές τις εκλογές είναι επικεφαλής της προεκλογικής εκστρατείας του Δημοκρατικού Κόμματος, εμφανίζεται πεπεισμένος ότι το κόμμα του θα επαναλάβει τη νίκη της 26-ης Μαΐου,οπότε είχε κερδίσει με 63 τοις εκατό, καταλαμβάνοντας 122 έδρες στην Αλβανική Βουλή επί συνόλου 140 εδρών.

'Ενα τέτοιο αποτέλεσμα θ' απαλλάσσει το Δημοκρατικό Κόμμα και τον ίδιο το Μπερίσα από τις σοβαρότατες κατηγορίες γιά νοθεία και βία στις βουλετικές εκλογές. Όμως, η αντιπολίτευση το θεωρεί άλλοθι γιά νέα νοθεία στις τοπικές εκλογές.

Τα κόμματα της αντιπολίτευσης, τα οποία δήλωσαν συμμετοχή στις τοπικές εκλογές ύστερα από σκληρές διαπραγματεύσεις πολιτικού και διαδικαστικού χαρακτήρα,παραπονούνται τώρα για σειρά παραβάσεων, τόσο από την Κυβέρνηση, όσο και από την Κεντρική Εφορευτική Επιτροπή. Κατηγορούν τα αρμόδια όργανα γιά παρατυπίες στους εκλογικούς καταλόγους, καθώς και για το μη σεβασμό των προθεσμιών στις εκλογικές διαδικασίες.

Επιπλέον, η αντιπολίτευση διαμαρτύρεται για τη συμμετοχή των κρατικών παραγόντων και της κρατικής μηχανής στην προεκλογική εκστρατεία υπέρ του Δημοκρατικού Κόμματος, καθώς και για το ρόλο της κρατικής Τηλεόρασης.

Συνάντηση Σολάνα με Λέμπεντ

Η διεύρυνση του ΝΑΤΟ με την ένταξη χωρών της ανατολικής Ευρώπης θα επιτρέψει την επέκταση "του χώρου της σταθερότητας και της δημοκρατίας" στη γηραιά ήπειρο χωρίς η διαδικασία αυτή να στρέφεται εναντίον οιασδήποτε χώρας, δηλώνει ο γενικός γραμματέας της Βορειοατλαντικής Συμμαχίας, Χαβιέρ Σολάνα σε συνέντευξή του στην βελγική εφημερίδα "Λε Σουάρ".

Ο Σολάνα, που πρόκειται να συναντηθεί με τον γραμματέα του ρωσικού Συμβουλίου Ασφαλείας στρατηγό Αλεξάντερ Λέμπεντ στην έδρα του ΝΑΤΟ, τονίζει ακόμα ότι "οι νεαρές δημοκρατίες οι οποίες συμμερίζονται τις αξίες μας, θεωρώντας ότι η ελευθερία τους θα είναι περισσότερο προστατευμένη στους κόλπους της Συμμαχίας μας, δηλώνουν έτοιμες να αναλάβουν όχι μόνο τα δικαιώματα, αλλά και τις υποχρεώσεις που απορρέουν από την ένταξή τους".

Ο κινηματογράφος στο σπίτι σας



Αποκτήστε τώρα τον βιντεοπροβολέα vidikron και δείτε την ταινία που προτιμάτε, τα σήριαλ των καναλιών και φυσικά τους αγώνες μπάσκετ και ποδοσφαίρου! Απολαύστε τώρα και εσείς την μαγεία της μεγάλης οθόνης, στο σπίτι σας ή στην επιχείρισή σας

Δείτε σήμερα κιόλας τον βιντεοπροβολέα vidikron στις εγκαταστάσεις της

Παρέχουμε πλήρη υποστήριξη, σε ότι χρειαστείτε, με το άριστα εκπαιδευμένο προσωπικό μας.

AUDIO CLUB For serious cars

Διασκευασμοί και ευκολίες στην πληρωμή

ΜΙΧΑΗΛ ΠΕΤΡΙΔΗ & ΠΕΙΡΑΙΩΣ. Τηλ 35783

πλαίσιο

Με λόγια

● **ΝΕΟ ΔΕΛΧΙ:** Είκοσι οκτώ άτομα έχασαν τη ζωή τους μετά την κατανάλωση νοθευμένων αλκοολούχων ποτών στο κρατίδιο Ταμίλ Ναντού, στη νότια Ινδία, μετέδωσε σήμερα το ινδικό πρακτορείο PTI.
Τα περισσότερα από τα θύματα που εργάζονταν σε λατομείο βρέθηκαν από την αστυνομία σε μια καντίνα στο δρόμο, κοντά στην πόλη Πιντικοτάι του κρατιδίου Ταμίλ Ναντού λίγο πριν επιστρέψουν στα σπίτια τους το Σάββατο το βράδυ, γράφει η εφημερίδα "Τάιμς οβ Ινδια".
Περίπου άλλοι 50 εργάτες μεταφέρθηκαν στα πλησιέστερα νοσοκομεία με σοβαρές στομαχικές διαταραχές.
Οκτώ αξιωματικοί της αστυνομίας συνελήφθησαν επειδή δεν είχαν απαγορεύσει την πώληση του νοθευμένου αλκοόλ που περιείχε βερνίκι.

● **ΛΟΝΔΙΝΟ:** Ο Αφγανός πολέμαρχος Αμπντούλ Ρασίντ Ντόστουμ προειδοποίησε τους νέους κυβερνήτες της Καμπούλ, Ταλεμπάν, ότι οι δυνάμεις του θα υπερασπιστούν οποιονδήποτε συμπατριώτη τους δεχθεί επίθεση, μετέδωσε σήμερα το BBC.
Σύμφωνα με τον ανταποκριτή του βρετανικού ραδιοσταθμού στην Καμπούλ, η δήλωση αυτή μπορεί να ερμηνευτεί ως προσφορά βοήθειας προς τον στρατιωτικό διοικητή της έκπτωτης κυβέρνησης, Αχμάντ Σαχ Μασούντ, σε περίπτωση που δεχθεί την επίθεση των ισλαμιστών Ταλεμπάν, καθώς οι δυνάμεις των τελευταίων συνεχίζουν να περισφίγγουν τον κλοιό τους γύρω από την κοιλάδα Παντσίρ, προπύργιο του Μασούντ βόρεια της Καμπούλ.
Η ηγεσία των Ταλεμπάν, που ελέγχουν περίπου τα δύο τρίτα του Αφγανιστάν, έχει δηλώσει ότι δεν πρόκειται να έλθει σε διαπραγματεύσεις με τον Μασούντ, αλλά ότι δεν έχει διαφορές με τον Ντόστουμ, τον πρώην κομμουνιστή στρατηγό που ελέγχει έξι βόρειες επαρχίες του Αφγανιστάν.

● **ΙΕΡΟΥΣΑΛΗΜ:** Ο Παλαιστίνιος πρόεδρος Γιασέρ Αραφάτ θα συναντηθεί σήμερα στην πόλη Καισάρεια του Ισραήλ με τον ισραηλινό ΠΡΟΕΔΡΟ Εζέρ Βάιζμαν, μετέδωσε το ισραηλινό ραδιόφωνο.
Σύμφωνα με τον ραδιοσταθμό ο Αραφάτ θα μεταβεί με ελικόπτερο στην Καισάρεια για να συναντήσει τον Βάιζμαν-ο ρόλος του οποίου όμως στην πολιτική του Ισραήλ είναι μάλλον διακοσμητικός.
Ο Ισραηλινός πρόεδρος είχε συμφωνήσει πάντως τον περασμένο Αύγουστο με την πρόταση του Αραφάτ για την πραγματοποίηση ισραηλινο-παλαιστινιακής συνάντησης κορυφής,όταν ο πρωθυπουργός Βενιαμίν Νετανιάχου αρνείτο να ορίσει ημερομηνία για τις συνολίες με τον παλαιστίνιο ηγέτη.

● **ΑΡΓΥΡΟΚΑΣΤΡΟ:** Αρχίζει στην Αλβανία η πρώτη φάση εμβολιασμού σε κλίμακα χώρας κατά της πολυομυελίτιδας. Το περασμένο Σάββατο,έγινε εισαγωγή στην Αλβανία 3.5.000.000 εμβολίων, γιά να εμβολιαστούν - σε δύο φάσεις - όλοι οι Αλβανοί πολίτες, ηλικίας έως 50 ετών.
Ο εμβολιασμός γίνεται δωρεάν με την επίβλεψη της Παγκόσμιας Οργάνωσης Υγείας και της UNICEF. Η δεύτερη φάση θα πραγματοποιηθεί τον ερχόμενο μήνα.
Τα έκτακτα αυτά μέτρα λαμβάνονται ύστερα από την επικίνδυνη έκταση της επιδημίας της πολυομυελίτιδας, κυρίως στις βόρειες περιοχές της χώρας, όπου δώδεκα άτομα έχασαν τη ζωή τους, ενώ άλλα εκατό προσβλήθηκαν από τον ιό "ΠΟΛΙΟ".
Τα θύματα από την πολυομυελίτιδα στην Αλβανία ξεπερνούν αυτά από την επιδημία της Χολέρας, που έπληξε τη Μέση Αλβανία, το 1994.

● **ΛΟΝΔΙΝΟ:** Οι δύο στους τρεις Βρετανούς απορρίπτουν την εισαγωγή του ενιαίου ευρωπαικού νόμισματος το 1999, σύμφωνα με σφυγμομέτρηση που δημοσιεύει σήμερα η Ντέιλι Τέλεγκραφ.
Σύμφωνα με έρευνα του οργανισμού Γκάλοπ που έγινε για λογαριασμό της εφημερίδας, σε δείγμα 1.047 ενηλίκων σε όλη τη χώρα, το 56% των ερωτηθέντων τάχθηκε κατά της ένταξης της Βρετανίας στο ενιαίο νομισματικό σύστημα σε αντίθεση με το 25% που στηρίζει τη συμμετοχή της χώρας. Το υπόλοιπο 19% δεν εξέφρασε απόψη.
Η πλειοψηφία των μελών των τριών μεγαλύτερων κομμάτων έχει ταχθεί κατά της ένταξης της Βρετανίας στο ενιαίο νόμισμα το 1991, με πιο αδιάλλακτο το νυν κυβερνών Συντηρητικό Κόμμα.
Οι Συντηρητικοί που χάνουν στις σφυγμομετρήσεις ενόψει των βουλευτικών εκλογών που θα διεξαχθούν σε επτά μήνες, είναι έντονα διχασμένοι για το μελλοντικό ρόλο της χώρας στην Ενωση των 15 κρατών μελών.

Για τις αγγελίες σας, απευθύνεσθε στα γραφεία μας ή στα τηλέφωνα: 22210, 75230

Η ΡΟΔΙΑΚΗ ΜΙΚΡΕΣ ΑΓΓΕΛΙΕΣ

Τρίτη 8 Οκτωβρίου 1996

ΕΝΟΙΚΙΑΣΕΙΣ ΑΚΙΝΗΤΩΝ

ΕΝΟΙΚΙΑΖΕΤΑΙ διαμέρισμα 61 τ.μ. επιπλωμένο στη παροδο Δαμασκηνού 19Φ 2ος όροφος. Πληρ. τηλ. 35478 από 14.00 έως 16.30 και 32785 από 17.00 έως 20.00 κ. Μιχάλη. ΑΕ11981

ΕΝΟΙΚΙΑΖΕΤΑΙ διαμέρισμα ανεξάρτητο σε 1ο όροφο, επιπλωμένο, 3 υπνοδωματίων, κουζίνα κοινή, λουτρό, W.C. χωρίς κοινόχρηστα. Κατάλληλο για φοιτητές-τριες. Πλησίον τουριστικής σχολής και Πανηίου Αιγαίου. Πληρ. τηλ. 73631 απογευματινές ώρες ή 093-305209 ΑΕ11950

ΕΝΟΙΚΙΑΖΕΤΑΙ οικεία στην Κρεμαστή με κήπο, ενοίκιο 70.000 δρχ. Πληρ. τηλ. 96649. ΑΕ11756

ΕΝΟΙΚΙΑΖΕΤΑΙ γκαρσονιέρα σε καινουργια πολυκατοικία 3ετίας πλήρως επιπλωμένη ιδανική για φοιτητές ή στρατιωτικούς έχει και τηλέφωνο. Πληρ. τηλ. 26105-75547. ΑΕ11945

ΕΝΟΙΚΙΑΖΕΤΑΙ δωμάτιο επιπλωμένο με μπάνιο και πολυκουζινάκι Λεβιδιώτης 16 Ανάληψη. Πληρ. τηλ. 64051. ΑΕ11944

ΕΝΟΙΚΙΑΖΟΝΤΑΙ επιπλωμένες γκαρσονιέρες στην οδό Ερνεστ Μπέβιν 31 και δωμάτια επιπλωμένα στην οδό Αλεξάνδρου Διάκου. Πληρ. τηλ. 28923. ΑΕ11943

ΕΝΟΙΚΙΑΖΕΤΑΙ καινουργιο διαμέρισμα 70 τ.μ. στην Αναληψη (Αθηνων 73). Πληρ. τηλ. 27549. ΑΕ11942

ΕΝΟΙΚΙΑΖΕΤΑΙ επιπλωμένο STUDIO στο Ροδινι. Πληρ. τηλ. 25447, 094 361899 ΑΕ11925

ΕΝΟΙΚΙΑΖΕΤΑΙ διαμέρισμα 105 τ.μ. επι της Σωτήρος στην Ιξια. Πληρ. τηλ. 33363, 7-9 μ.μ. ΑΕ11926

ΕΝΟΙΚΙΑΖΕΤΑΙ γκαρσονιέρα πλήρως εξοπλισμένη επι της Ρώμης 6Α στο Ροδινι. Πληρ. τηλ. 63662, 64750 ΑΕ11927

ΕΝΟΙΚΙΑΖΕΤΑΙ γκαρσονιέρα με τηλέφωνο στου Ζωγράφου (Αθήνα) στο Πανεπιστημιακό πέταλο. Πληρ. τηλ. 27723 ΑΕ11928

ΕΝΟΙΚΙΑΖΟΝΤΑΙ επιπλωμένα διαμερίσματα ένα 2άρι και ένα 3άρι επί της Πατριάρχου Αθηναγόρα 8. Πληρ. τηλ. 22357-29408, ώρες καταστημάτων ΑΕ11929

ΕΝΟΙΚΙΑΖΕΤΑΙ δυάρι με τηλέφωνο στην Αναληψη, οδός Ιωάννη Γιαχα 3. Πληρ. τηλ. 65071, από 9 π.μ. μέχρι13 μ.μ. ΑΕ11930

ΕΝΟΙΚΙΑΖΕΤΑΙ διαμέρισμα επί της οδού Αγ. Ιωάννου 26 έναντι πανεπιστημίου Αιγαίου, 85 τ.μ. πολυτέλους κατασκευής. Πληρ. τηλ. 33381 πρωί 8-2 και 26998 απόγευμα 4-8 μ.μ. ΑΕ11742

ΕΝΟΙΚΙΑΖΕΤΑΙ στην Αθήνα, άνω Ιλίσια (οδός Ταξίου 121-6η στάση), 400 μ. από Πανεπιστημιούπολη Ζωγράφου, δυάρι με κουζίνα και μπάνιο για ένα (1) ή δύο (2) φοιτητές ή φοιτήτριες. Πληρ. τηλ. Ρόδος 20913, Αθήνα, Ραφήνα 0294/23219, Αθήνα, 01/7774861

ΕΝΟΙΚΙΑΖΕΤΑΙ παραθαλάσσιο επιπλωμένο σπίτι 2 υπνοδωματίων στους Πευκους Λίνδου. Επίσης επιπλωμένα STUDIOS. Πληρ. τηλ. 0244-31553 και 0244-48324.

ΕΝΟΙΚΙΑΖΕΤΑΙ αποθήκη 267 τ.μ. με τρίμετρη ράμπα παρά της Κων/νου Υδραίου. Πληρ. τηλ. 34991.

ΕΝΟΙΚΙΑΖΟΝΤΑΙ στεγασμένοι χώροι για φύλαξη ενοικιαζομένων αυτοκινήτων ή Ι.Χ. Πληρ. κ. Εμμ. Κρανίδη τηλ. 27082, 26476. ΑΕ11867

ΕΝΟΙΚΙΑΖΕΤΑΙ επιπλωμένη γκαρσονιέρα, Διαγοριδων 52 2ος όροφος. Πληρ. τηλ. 34052 από 5 μ.μ. έως 8.30 μ.μ. ΑΕ11840

ΕΝΟΙΚΙΑΖΕΤΑΙ ανεξάρτητη επιπλωμένη γκαρσονιέρα με αυλή σε καινουργια μονοκατοικία. Πληρ. τηλ. 76803. ΑΕ11838

ΕΝΟΙΚΙΑΖΕΤΑΙ διαμέρισμα Α' ορόφου επί της οδού Γαληνού 9, 110 τ.μ. (περιοχή Μόντε Σιμή). Επίσης ενοικιάζεται επιπλωμένο διαμέρισμα 110 τ.μ. στο ισόγειο, 3 υπνοδωματίων με κοινόχρηστη κουζινα-σαλόνι και τηλέφωνο. Πληρ. τηλ. 33446, 25081. ΑΕ11837

ΕΝΟΙΚΙΑΖΕΤΑΙ διαμέρισμα 60 τ.μ. στη Ρόδο επί της οδού Παπαλουκά αριθμ. 35 στο δεύτερο όροφο. Πληρ. τηλ. 51827. ΑΕ11836

ΕΝΟΙΚΙΑΖΟΝΤΑΙ στην πλατεία Ιαλύσου, επιπλωμένη γκαρσονιέρα ενός δωματίου, κουζίνας μπάνιου και μεγάλης βεραντας. Επίσης κατάστημα με υπόγειο κατάλληλο για οποιαδήποτε χρήση. Πληρ. τηλ. 91750 ΑΕ11834

ΕΝΟΙΚΙΑΖΕΤΑΙ διαμέρισμα β' ορόφου 100 τ.μ. 3 υπνοδωμάτια σχεδόν καινουργιο, εξαιρετική θέα, στην οδό Πειραιώς (παραλληλη Μιχ. Πετριδη). Πληρ. τηλ. 85231 από 8.30-15.00

ΕΝΟΙΚΙΑΖΟΝΤΑΙ καινουργια STUDIOS κοντα στην ΚΑΙΡ (Καποδιστριου 74). Πληρ. τηλ. 31138.

ΕΝΟΙΚΙΑΖΕΤΑΙ μονοκατοικία καινουργιας κατασκευής στην Ιαλυσό επιπλωμένη με κήπο σε ήσυχη περιοχή. ΣΟΒΑΡΕΣ ΠΡΟΤΑΣΕΙΣ. Πληρ. τηλ. 96250-93868. ΑΕ11830

ΕΝΟΙΚΙΑΖΕΤΑΙ τριάρι διαμέρισμα, 2 υπνοδωμάτια, σαλόνι κ.λπ στην οδό Κολοκοτρώνη. Ενοίκιο 80.000 δρχ. Πληρ. τηλ. 21159 και 21210 εργάσιμες ώρες. ΑΕ11827

ΕΝΟΙΚΙΑΖΕΤΑΙ επιπλωμένο διαμέρισμα δυάρι επι της Χεμάρας κοντα στο πανεπιστήμιο. Πληρ. τηλ. 32917.

ΕΝΟΙΚΙΑΖΕΤΑΙ διαμέρισμα ρετιρέ ενός υπνοδωματίου, σαλόνι, κουζινα κ.λπ βοηθητικων χωρων στην Αναληψη (Καληφατιδων 20). Πληρ. τηλ. 64341.

ΕΝΟΙΚΙΑΖΕΤΑΙ
διαμέρισμα 100 τ.μ. με εντοιχισμένη κουζίνα, τζάκι, κλιματισμό και κήπο στην Κρεμαστή.
Πληρ. τηλ. **94121-93492**
ΠΕ11985

ΕΝΟΙΚΙΑΖΟΝΤΑΙ επιπλωμένα δωματια επι της Κυρας της Ρω 13 στο Ροδινι. Πληρ. τηλ. 21087 ΑΕ11792

ΕΝΟΙΚΙΑΖΕΤΑΙ στουντιο πολυτελούς κατασκευής 1ος όροφος 30 μέτρα από Αννης Μαρίας με όλο του τον εξοπλισμό 75.000το μήνα για ένα άτομο για όλο το χρόνο. Στην τιμή είναι το ρευμα, νερό, κοινόχρηστα. Πληρ. κ. Βασίλη τηλ. 77216. ΑΕ11791

ΕΝΟΙΚΙΑΖΟΝΤΑΙ Α) επιπλωμένα δωματια με ατομικό μπανιο με την εβδομάδα ή τον μήνα, β) 2 γκαρσονιέρες επιπλωμένες ημιυπόγειες επί της Λεμεσού 35. Πληρ. τηλ. 22994. ΑΕ11790

ΕΝΟΙΚΙΑΖΕΤΑΙ στις εργατικές κατοικιες Ροδινου μονοκατοικία με 2 υπνοδωματια, σαλόνι, κουζινα και λοιπων βοηθητικων χωρων και ηλιακό θερμοσίφωνα. Ενοίκιο 80.000 δρχ. Πληρ. τηλ. 24945 από 8-12.30 μ.μ. και τηλ. 56624 από 3 μ.μ. έως 9 μ.μ. ΑΕ11789

ΕΝΟΙΚΙΑΖΕΤΑΙ διαμέρισμα τριάρι από 2 υπνοδωμάτια, σαλόνι, κουζινα, καθιστικό και τουαλέτα επί της Λεωφόρου Ρόδου-Λίνδου 220 (κοντά στο ΙΚΑ). Πληρ. τηλ. 65384 ή 26389. ΑΕ11788

ΕΝΟΙΚΙΑΖΕΤΑΙ κατάστημα επί της οδού Βενετοκλέων με ενοίκιο 50.000 δρχ. Πληρ. τηλ. 33582 από 5.00-11.00 και 5 μ.μ.-8μ.μ. ΑΕ11787

ΕΝΟΙΚΙΑΖΟΝΤΑΙ δύο διαμερίσματα (ένα 2άρι και ένα τριάρι) στην οδό Νικ. Παπαθανάση 25. Πληρ. τηλ. 34544. ΑΕ11896

ΕΝΟΙΚΙΑΖΕΤΑΙ στη περιοχή 7 βαγιές οδός Ηρακλείου Κρήτης 7 διαμέρισμα 110 τ.μ. με κεντρική θέρμανση, με 3 υπνοδωμάτια, 2 λουτροκαμπινέ, κουζινα, χωλ και σαλόνι. Πληρ. τηλ. 20183 από 9 π.μ.-2 μ.μ. και 5-9 μ.μ. ΑΕ11895

ΕΝΟΙΚΙΑΖΟΝΤΑΙ επιπλωμένα δωματια μονά και διπλά στην Π. Πάλη (Σοφοκλέους 42 Ε). Πληρ. τηλ. 38557. ΑΕ11894

ΕΝΟΙΚΙΑΖΕΤΑΙ διαμέρισμα 90 τ.μ. σε ωραία περιοχή της Ιξιάς με ηλιακό και θέρμανση. Πληρ. τηλ. 96952. ΑΕ11893

ΕΝΟΙΚΙΑΖΟΝΤΑΙ λουξ επιπλωμένες γκαρσονιέρες με πλήρη εξοπλισμό και θέρμανση σε νεόχτιστη οικοδομή σε ήσυχη και καταπράσινη περιοχη της Ιαλυσού κοντα στο S/M "ΜΑΡΙΝΟΠΟΥΛΟΣ". Επίσης επιπλωμένο STUDIO στην Ρόδο, περιοχή Μιχ. Πετριδη. Τιμές πολυ λογικές. Πληρ. τηλ. 90038-31474. ΑΕ11922

ΕΝΟΙΚΙΑΖΕΤΑΙ γκαρσονιέρα στην περιοχή Αγίου Δημητρίου. Πληρ. τηλ. 23742. ΑΕ11921

ΕΝΟΙΚΙΑΖΟΝΤΑΙ τριάρι πλήρως επιπλωμένο με δυο κρεβατοκάμαρες, σαλόνι και βοηθητικοί χωροι επί της Καναδά κατάλληλο και για φοιτήτριες. Επίσης studio στην Μητρόπολη πλήρως επιπλωμένα με πολυκουζινάκι και βεράντες για μικρό ή μεγάλο χρονικό διάστημα. Επίσης κατάστημα γυναικο 160 τ.μ. με πατάρι και τηλέφωνο επί της Καναδά δ' οιανδήποτε χρήση, και υπόγειος χώρος 163 τ.μ. με δύο εισόδους για κάθε χρήση. Πληρ. τηλ. 33641 από ωρα 9 π.μ.-12 π.μ. και από 3 μ.μ.-10 μ.μ. ΑΕ11920

ΕΝΟΙΚΙΑΖΟΝΤΑΙ 1) τριάρι στην Καναδά, 2) τριάρι στο Ροδινι, 3) τριάρι στη Στ. Κυπτάδη, 4) γκαρσονιέρα Στ. Κυπτάδη, 5) αποθήκη 150 τ.μ. στην Μιχ. Πετριδη. Κτηματομεσιτικό γραφειο Ρένας Βαζούκου τηλ. 22943-26838. ΑΕ11898

ΕΝΟΙΚΙΑΖΟΝΤΑΙ: 1. Διαμέρισμα 100 τ.μ. επί της Μ. Πετριδη, 3 υπνοδωμάτια κ.λπ. 2) διαμέρισμα 2 δωματίων και μπάνιο επί της Μ. Πετριδη, 3) κατοικία επί της οδού Αθαν. Διάκου ανακαινισμένη, καινουργιο μπάνιο, μεγάλες βεράντες και σε ήσυχο δρόμο. Πληρ. κ. Ν. Ηρωνίας τηλ. 31955 Νέα Αγορά Α' όροφος. ΑΕ11949

ΕΝΟΙΚΙΑΖΟΝΤΑΙ διαμερίσματα λουξ κατασκευης δύο και ενός υπνοδωματίου με μπάνιο χωλ. κουζίνα, μεγάλες βεράντες, πλήρως επιπλωμένα, κατάλληλα για φοιτητές, στρατιωτικούς κοντα στο Πανεπιστήμιο Αιγαίου. Πληρ. τηλ. 24471-33915-20795 κ. Βόλα.

ΕΝΟΙΚΙΑΖΟΝΤΑΙ: α) διαμέρισμα με 3 υπνοδωμάτια, σαλόνι, κουζίνα και μπάνιο ισόγειο σε μικρή τριόροφη οικοδομή κοντα στο πάρκο Ροδινιού, 2) γκαρσονιέρα επιπλωμένη με 2 δωματια-υπνοδωμάτια, καθιστικό, κουζίνα, μπάνιο. Πληρ. τηλ. 28685. ΑΕ11948

ΕΝΟΙΚΙΑΖΕΤΑΙ διαμέρισμα 2άρι επιπλωμένο και γκαρσονιέρα μεγάλη επιπλωμένη πλησίον ακτής Μιαούλη. Πληρ. τηλ. 20972. ΑΕ11947

ΕΝΟΙΚΙΑΖΕΤΑΙ επιπλωμένη γκαρσονιέρα 2 δωματίων με μπάνιο δίπλα από το Πανεπιστήμιο Μεσολογγίου 3. Πληρ. τηλ. 23100-38203. ΑΕ11946

ΕΝΟΙΚΙΑΖΟΝΤΑΙ 1) ισόγειο κατάστημα (αποθήκη) κοντα στη Στ. Κυπτάδη, 2) δωμάτιο επιπλωμένο 30.000 ενοίκιο στην Καλλιθέα, 3) γκαρσονιέρα (studio) επιπλωμένη 50.000 ενοίκιο στη Καλλιθέα, 4) γκαρσονιέρα επιπλωμένη 2 υπνοδωματίων στην Καλλιθέα 60.000 ενοίκιο. Πληρ. τηλ. 22943-62930-28438-75612. ΑΕ11897

ΕΝΟΙΚΙΑΖΕΤΑΙ γκαρσονιέρα, πλήρως επιπλωμένη, ρετιρέ, στην Αναληψη Πληρ. τηλ. 66475, 61236. ΑΕ11874

ΕΝΟΙΚΙΑΖΕΤΑΙ διαμέρισμα αποτελουμενο από 3 υπνοδωμάτια-σαλόνι-κουζινα στην οδό Αγίας Αναστασίας 17. Πληρ. τηλ. 36407, 34331. ΑΕ11861

ΕΝΟΙΚΙΑΖΕΤΑΙ διαμέρισμα 90 τ.μ. (2 υπνοδωμάτια, σαλοτραπεζαρία, χωλ, κουζίνα, λουτρό, μεγάλες βεράντες) με θέρμανση και ασανσέρ στον γ' όροφο πολυκατοικίας Π. Μελά 90. Πληρ. τηλ. 21797 (9-1) και 20622 (5-9). ΑΕ11862

ΕΝΟΙΚΙΑΖΕΤΑΙ γραφειο επι της οδού Δημοκρατίας 20 Α-Α' όροφος (απέναντι από κινημ. ΠΑΛΛΑΣ) ανεξάρτητη εισοδος. Πληρ. τηλ. 31164, 24245. ΑΕ11863

ΕΝΟΙΚΙΑΖΟΝΤΑΙ 2 μαγαζια στην παραλία ΖΕΦΥΡΟΣ για οποιοδήποτε χρήση Πληρ. τηλ. 29054 (3 μ.μ.-11.30 μ.μ.). ΑΕ11864

TOP PROPERTIES
GEORGIOS S. PIPINOS
ΓΕΩΡΓΙΟΣ Σ. ΠΙΠΙΝΟΣ
ΜΕΣΙΤΗΣ ΑΣΤΙΚΩΝ ΣΥΜΒΑΣΕΩΝ
REAL ESTATE AGENT ☆ MEMBER OF F.I.A.B.C.I.

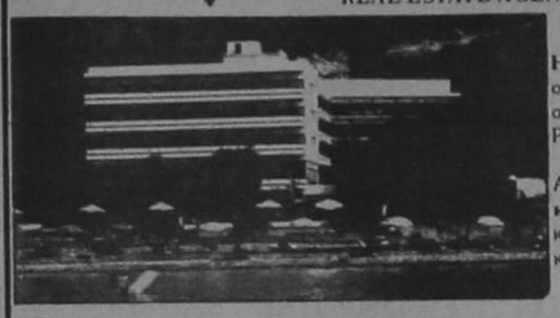

Η "TOP PROPERTIES" είναι ατομική επιχείρηση και ανήκει εξ ολοκλήρου στον κ. Γεώργιο Σ. Πιπίνο, που από το 1971 ασχολείται αποκλειστικά και μόνο με επενδύσεις και REAL ESTATE, στο νησί της Ρόδου, καθώς και στην ευρύτερη περιοχή της Δωδεκανήσου.

ΑΠΕΥΘΥΝΟΜΑΣΤΕ: Στους **σοβαρούς, απαιτητικούς** και **επιλεκτικούς** επενδυτές-επιχειρηματίες-ελεύθερους επαγγελματίες, Έλληνες και ξένους, υψηλού εισοδηματικού επιπέδου, που ενδιαφέρονται να κάνουν μια σοβαρή επένδυση **προβολής** στο νησί της Ρόδου.

ΠΡΟΣΦΕΡΟΥΜΕ: Α) Υπηρεσίες και πληροφορίες που γίνονται σε προσωπικό επίπεδο με **εχεμύθεια, διακριτικότητα** και **σοβαρότητα.**
Β) Μεγάλη **γκάμα** υψηλής ποιότητας ακινήτων, όπως: 1) Ξενοδοχεία Α΄ και Β΄ κατηγορίας των 600-500-350-300 κλινών 2) Κεντρικά αστικά ακίνητα κατάλληλα για Τράπεζες-καταστήματα-γραφεία 3) Παραλιακές εκτάσεις, κατάλληλες για τουριστικές επενδύσεις των 150.000-100.000-70.000-50.000-36.000 τ.μ. και 4) Διαμερίσματα και μοιζονέττες **προβολής.**

ΣΤΟΧΟΣ ΜΑΣ ΕΙΝΑΙ: Να προσφέρουμε στο αγοραστικό μας κοινό **υψηλής ποιότητας ακίνητα** και **ευκαιρίες** στο νησί της Ρόδου. Η εκσυγχρονισμένη και πλέον πείρα μας στον τομέα αυτό αποτελεί εγγύηση.

ΣΥΝΘΗΜΑ ΜΑΣ ΕΙΝΑΙ: Επενδύστε στη ΡΟΔΟ **ΤΩΡΑ,** σε ακίνητα που **ΑΝΤΕΧΟΥΝ ΣΤΟ ΧΡΟΝΟ**

Γεώργιος Σ. Πιπίνος
ΜΕΣΙΤΗΣ ΑΣΤΙΚΩΝ ΣΥΜΒΑΣΕΩΝ
Γιατί εμείς γνωρίζουμε καλύτερα!

TOP PROPERTIES is a private concern and Mr George S Pipinos, its owner, has earned, over the years, a reputation for integrity and excellence in the world of Real Estate in the Dodecanese.

At Top Properties we try hard to attract important and selective investors: high calibre businessmen/women and discerning professional people, both Greek and foreign, who wish to acquire substantial and valuable property on Rhodes.

We offer our exprertise and advice privately, discreetly and in strict confidence.

We keep a comprehensive list of real estate of the highest specifications:

a. A' and B' class hotels (600, 500, 350, 300 beds capacity).

b. Centrally situated office buildings and other business premises.

c. Seaside land, ideal for development (hotels, holiday resorts, etc.) of 150.000 100.000, 70.000, 50.000, 36.000 sq.m.

d. Luxury apartments, maisonettes, detached, semi-detached and terraced houses.

Our aim is to give our clients the opportunity to ecquire value for money, first class real estate on Rhodes. Our 25-year-old experience in Real Estate is our warranty.

Our motto is: **Invest in Rhodes. Invest in property. It stands the test of time.**



TOP PROPERTIES
and
George S Pipinos
Because we know best

ΚΕΝΝΕΝΤΥ 38, ΡΟΔΟΣ, 85 100, ΤΗΛ. (0241) 23895, 38243. FAX: (0241) 20883
38 KENNEDY STR., RHODES, 85 100, TEL. (0241) 23895, 38243. FAX: (0241) 20883

Rhodes Real Estate 1983

ΡΟΔΙΑΚΗ ΚΤΗΜΑΤΙΚΗ



Από το 1983 η **ΡΟΔΙΑΚΗ ΚΤΗΜΑΤΙΚΗ** προσφέρει τις υπηρεσίες της στην ρόδιακή αγορά με υπευθυνότητα, εχεμύθεια και σοβαρότητα όσον αφορά τις κτηματικές συναλλαγές.

Ως μέλος της Διεθνούς Ομοσπονδίας Κτηματομεσιτών F.I.A.B.C.I. βρίσκεται σε συνεχή επαφή με τα μεγαλύτερα κτηματομεσιτικά γραφεία της Ελλάδος και του εξωτερικού.

Στο γραφείο μας θα βρείτε μεγάλη γκάμα από διάφορες τυπολογίες ακινήτων προς πώληση (από την βίλλα προβολής μέχρι το μικρό διαμέρισμα). Οι προτάσεις μας είναι ταξινομημένες με ακρίβεια έτσι ώστε να ικανοποιούν τις ανάγκες της πλέον απαιτητικής πελατείας.

Εκτός από τις κτηματικές συναλλαγές το γραφείο μας αναλαμβάνει εκτιμήσεις ακινήτων με την συνεργασία του οικονομολόγου κ. Σάββα Σαββαΐδη.

• ΟΙΚΟΠΕΔΑ • ΣΥΝΜΕΡΙΔΕΣ • ΜΟΝΟΚΑΤΟΙΚΙΕΣ • ΜΕΖΟΝΕΤΕΣ
• ΓΡΑΦΕΙΑ • ΚΤΙΡΙΑ • ΚΑΤΑΣΤΗΜΑΤΑ • ΞΕΝΟΔΟΧΕΙΑ

INVESTMENT PROPERTIES

Rhodes Real Estate was founded in 1983. Since that time we have offered an elite club, high quality service to our many and valued clients. Our diverse clientele appreciate our discretion, professionalism and market credibility.

Our company offers professional real estate services for:

Residential Properties - Tourist Market - Estate Rentals - Property Evaluation and Real Estate Management.

Importantly, Rhodes Real Estate is a member of the International Federation of Real Estate Agents. Accordingly, we have at our disposal the resources and partnership of some of the largest and most prestigious real estate agencies in the world.

So, for all your personal and professional real estate requirements contact the principal of Rhodes Real Estate, Mr Agelos Savvaidis on 26281 or 35476.

F.I.A.B.C.I

ΑΝΕΣΤΗΣ ΣΑΒΒΑΪΔΗΣ
Εθελοντών Δωδεκανησίων, αρ. 29 - ΡΟΔΟΣ 85100
Τηλ. 26281 & 35476 - Κινητό 093-293428 - Fax 35476

ΚΕΝΤΡΟ ΠΛΗΡΟΦΟΡΙΩΝ ΑΚΙΝΗΤΩΝ - REAL ESTATE AGENCY

PRAXIS 63455

Vitzileos

45 Eth. Makariou str. 3rd floor Rhodes - Greece. Tel: 0241, 24900 - 25545, Fax: 25544 P.O. Box 273
Εθν. Μακαρίου 45, 3ος όροφος, 851 00 Ρόδος, Τηλ: 0241, 24900 - 25545, Φαξ: 25544, Τ. Θ.: 273
Mobile phone: 093 256826

ΚΕΝΤΡΟ ΠΛΗΡΟΦΟΡΙΩΝ ΑΚΙΝΗΤΩΝ
ΚΤΗΜΑΤΟΜΕΣΙΤΙΚΟ ΓΡΑΦΕΙΟ
Μάριος Βιτζηλαίος

- Πωλήσεις
- Αγορές
- Ενοικιάσεις
- Αντιπαροχές
- Μισθώσεις
- Ανταλλαγές

Το γραφείο με γνώση, σοβαρότητα και υπευθυνότητα για τη λύση κάθε είδους στεγαστικού και επενδυτικού σας σχεδίου!

ΚΑΤΟΙΚΙΕΣ ΕΝΤΟΣ ΠΟΛΕΩΣ ΡΟΔΟΥ

Διαμέρισμα LUX στο 1ο όροφο στη Βενετοκλέων 190 τ.μ., με θέρμανσηπόνο με 23.000.000 δρχ. (840)

Διαμέρισμα LUX στην Παύλου Μελά 127 τ.μ. 28.000.000 δρχ.

Μονοκατοικία στο κέντρο (θέρμαι).

Διαμέρισμα στην Παλιά Πόλη ανακαινισμένο 75 τ.μ. 15.000.000 δρχ.

Super lux οροφοδιαμέρισμα στην Κένεντυ με τζάκι κτλ. 190 τ.μ. 65.000.000 δρχ.

Μεζονετάκι διόροφη στο Ροδινι Lux 60 τ.μ. MONO 9.000.000 δρχ.

Super Lux ρετιρέ οροφοδιαμέρισμα 131 τ.μ., 3 υπνοδωμάτια, 2 λουτροκαμπινέδες, r condition, θερμοσυσσωρευτές σε όλα τα δωμάτια, ηλιακός θερμοσίφ. με θέα όλη τη Ρόδο, στην Ανάληψη μονο 29.000.000

Στους Αγ. Αναργύρους οροφοδιαμέρισμα κτισμένο σοβαντισμένο ρετιρέ με θέα όλη τη Ρόδο 105 τ.μ. MONO 15.000.000 δρχ (756), και οροφοδιαμέρισμα 140 τ.μ. σε μπετό 14.000.000 δρχ. (756)

Οροφοδιαμέρισμα στην Σάντου, σε διόροφη οικοδομή με αποκλειστικό κήπο 150 τ.μ. και γκαράζ 40 τ.μ. 17.000.000

Διαμπερές διαμέρισμα 82 τ.μ. στην Αθηνάγορα, λουξ κατασκευης, μεγάλες βεράντες, θερμοπομποί, ηλιακός θερμοσίφωνας, δουρυφορική κεραία, 18 εκ.

Αθηνών 144 τ.μ. ρετιρέ, θέα φανταστική σε μπετό 22.000.000

Μονοκατοικία στην Αφαρτάνου, διόροφη με 3 μαγαζιά 50 εκ.

ΚΑΤΟΙΚΙΕΣ ΕΚΤΟΣ ΠΟΛΕΩΣ ΡΟΔΟΥ

Διαμέρισμα στην Ιαλυσό 85 τ.μ. 11.000.000 δρχ.

Lux μονοκατοικία παραθαλασσια με τζάκι στα Μαριτσα 100 τ.μ. MONO 12.000.000 δρχ.

2 βίλλες φανταστικές στην Παστίδα σε οικόπεδα των 5000 τ.μ.200 τ.μ. η καθε μία.

Μονοκατοικία διόροφη 400 τ.μ. στα Παραδεισι, επί της λεωφόρου Καμείρου MONO 23.000.000 δρχ. για επιχείρηση

Μεζονέτες σε μπετά στα Κοσκινού με φανταστική θέα.

Οικοδομή σε μπετά στην Ιξιά σε κεντρική οδό 50 μέτρα από τη λεωφόρο Ιαλυσού, με υπόγειο 120 τ.μ., ισόγειο 3 μαγαζιά 120 τ.μ. και όροφο 100 τ.μ. MONO 30.000.000 δρχ.

Διόροφη βίλλα στη λεωφόρο Ιαλυσού-Κρεμαστής 240 τ.μ. (120x120) σε 3.000 τ.μ. οικόπεδο, κλειομένη, σοβατισμένη MONO 42.000.000 δρχ.

Στην Ιξιά ισόγειο διαμέρισμα με ανεξάρτητη εισοδο (σαν μονοκατοικία χωρίς κοινόχρηστα 166 τ.μ. και υπόγειο 50 τ.μ. με αυλή-κήπο 100 τ.μ. LUX με πολλα εξτρα καθως ηλεκτρικες συσκευες ολα καινουργια από την Αμερική MONO με 30.000.000 δρχ ετοιμοπαράδοτο (728)

Στην Ιαλυσό διαμέρισμα LUX 131 τ.μ. καινουργιο ακατοίκητο με γκαράζ μόνο 25.000.000 δρχ. Επίσης ρετιρέ με φανταστική θέα 251 τ.μ. και γκαράζ, LUX με 4 υπνοδωμάτια, 3 τουαλέτες, πελώρια μπαλκόνια, μία σουίτα MONO 45.000.000 δρχ ετοιμοπαράδοτο (771)

Στην Αδάμα διαμέρισμα LUX με τζάκι φανταστικό αλλοκαινουργιο στον κόκκινο Μύλο (794).

Στα Γεννάδι διαμέρισμα 105 τ.μ. που μπορεί να είναι διπλοκατοικία 30 τ.μ. και 75 τ.μ. χαμηστά και μαζί με πολύ αφρόλη θέα και βεράντα 20 τ.μ. Επίσης υπογειο 30 τ.μ. με τουαλέτες και 2 κουζίνες τιμή MONO 15.000.000 δρχ (775).

Διαμέρισμα φανταστικό 105 τ.μ. στα Τριάντα προς βάλασσα 3 υπνοδωμάτια, μεγάλα μπαλκόνια, πολλά εξτρά. Τιμή 18.000.000 δρχ.

Βίλα σ' Ασγούρου 142 τ.μ. σε οικόπεδο 2.500 τ.μ. Τιμή 45 εκ.

Μονοκατοικία στη Λίνδο 300 τ.μ. στο κέντρο, σταν τουριστικό χωρο, που έχει μετατραπεί σε επικερδή επιχείρηση-εστιατόριο. **ΕΥΚΑΙΡΙΑ**

Βίλα στους Καστελοριζιους με 1000 τ.μ. κηπο με δέντρο, πηγάδι με νερό και στέρνα, 160 τ.μ. με τζάκι κλπ (παλιά) MONO 25.000.000 (887)

Διόροφη βίλα στην Παστίδα 300 τ.μ. με θέρμανση - φωτη σε όλα τα δωμάτια, πισίνα, κάσκι, μπαρ, γκαράζ, φουρνάκι, 90 εκ. (932)

Μονοκατοικία στα Παραδεισι 140 τ.μ. 15 εκ. (880)

ΟΙΚΟΠΕΔΑ-ΚΤΗΜΑΤΑ ΕΝΤΟΣ ΠΟΛΕΩΣ ΡΟΔΟΥ

Στην Πετρίδη 501 τ.μ.γωνιακό Σ.Δ. 0,8 40.000.000 δρχ. (697)

Στην Αθηνών 500 τ.μ. 25.000.000 δρχ

Οικόπεδο 600 τ.μ. στην Αννης Μαρίας παραθαλ. ΕΥΚΑΙΡΙΑ

ΟΙΚΟΠΕΔΑ-ΚΤΗΜΑΤΑ ΕΚΤΟΣ ΠΟΛΕΩΣ ΡΟΔΟΥ

Στην Κρεμαστή στην τουριστική ζωνη 1020 τ.μ. και 1460 τ.μ. σε τιμές ευκαιρίας (798 και 809)

Στο Φαληράκι 8.000 τ.μ. 99.000.000 δρχ (257)

Στα Λαδικά 12.500 και 12.900 τ.μ. με 5.000 δρχ/τ.μ. (650), (729)

Κτίριο στον Αγιο Σιλά 47.000 τ.μ. με 850 κλίς 50.000.000

Στους Πεύκους 60.000 τ.μ. με 600 δρχ. το μέτρο. MONO 30.000.000 δρχ.

Οικόπεδο στα Κοσκινού κοντά στο ξενοδοχείο Paradise 10.000 τ.μ. MONO 20.000.000 δρχ.

Θαυμάσια οικόπεδα στα Κοσκινού των 4.500 τ.μ. 6 και 12 στρεμμάτων ΕΝΤΟΣ ΖΩΝΗΣ με 4.000 δρχ το τ.μ.

Στην Καλλιθέα 25 στρ. στο κύμα με 6.000 το τ.μ. και στην Ιαλυσό στο κύμα 4.000 τ.μ. 40.000.000 δρχ.

Στην Κω στο παλιό υδραγωγείο 15 στρ. με φανταστική θέα MONO 50.000.000 δρχ.

Οικόπεδο στα Κοσκινού με θέα φανταστική απέναντι από τα Ξενοδοχεία Παραντείσι 4.000 τ.μ. 36.000.000 δρχ (812)

Οικόπεδο επί της επαρχιακής οδού Τριών Αγ. Αποστόλων 3.100 τ.μ. με όδεια οικοδομής 300 τ.μ. τιμή 6.000/τ.μ. (793)

Οικόπεδο 3.850 τ.μ. εντός οικισμού σε φανταστική θέση στη λεωφόρο Ρόδου - Κρεμαστής τιμή 40.000.000 δρχ (794)

Στα Μαριτσά σε πανοραμική θέα -φηλοοικόπεδο 5.790 τ.μ. σε τιμή 20.000.000 δρχ. (810 & 426)

Στο Τσαϊρι οικόπεδο στη λεωφ. ρόδου - Λίνδου 6.500 τ.μ. 39.000.000

Δαφατσά 115 στρέμματα, 350 κλίες, 350 αφιγδολιές, πηγάδι με πολύ νερό για πότισμο όλου του χώρου και πάσιμο MONO 65 εκ

Στο Καβουράκι 60 στρέμματα με όδεια για 850 κρεβάτια Μεγάλη ευκαιρία.

Στα Τριάντα 5.000 τ.μ. με 4.000 δρχ/τ.μ. σε πανοραμική θέση

ΚΑΤΑΣΤΗΜΑΤΑ

Στο κέντρο της πόλης Μανταράκι, Ψαροπούλα, στην Παλιά Πόλη Σωκράτους τ.μ. 16, 35, 45 και αφηγοντικά. Στην Ιξιά, Ιαλυσό επίσης.

Κατάστημα μεγάλο 250 τ.μ. στο Καρακάντζο με εξασφαλισμένης πελατειαμένο με 300.000 δρχ. το τ.μ.

Κατάστημα στην Πετρίδη 100 τ.μ. με πατάρι ελεύθερο. Τιμή 25 εκ

Αποθήκες στην Α. Μαρίας 2 Χ 150 τ.μ. = 380. Μόνο με 23 εκ

Στη Θέρμη κατάστημα 62 τμ ισόγειο, 62 τμ υπόγειο και 62 τμ όροφος. Μπορεί να πωληθεί και με το εμπόρευμά του σε φαντα

ΕΝΟΙΚΙΑΖΕΤΑΙ
επιπλωμένη γκαρσονιέρα ρετιρέ, με μεγάλη βεράντα στο Καρακόνερο. Κοντά στη θάλασσα.
Πληρ. τηλ. **23198**
ΠΕ11903

ΕΝΟΙΚΙΑΖΕΤΑΙ
οικόπεδο 1.250 τ.μ. επί της λεωφόρου Ιαλυσού Κρεμαστής (θέση Μαρμάρι) για πολλές χρήσεις. Πρώτη φυτώριο.
Πληρ. τηλ. **01/7759187**
ΠΕ11765

ΕΝΟΙΚΙΑΖΕΤΑΙ
μεγάλο 2άρι διαμέρισμα καινούργιας κατασκευής στη οδό Σοφούλη 9.
Πληρ. τηλ. **29315**
ΠΕ11764

ΕΝΟΙΚΙΑΖΟΝΤΑΙ
σε μεγάλο κτήμα καινούργια επιπλωμένα δυάρια και γκαρσονιέρες. Επίσης 3άρι χωρίς έπιπλα. Όλα διαθέτουν τηλέφωνο, TV, αερόθερμο, κεντρική θέρμανση, ηλιακό και ηλεκτρικό θερμοσίφωνο, μεγάλες βεράντες και πάρκινγκ. Περιοχή ξιάς-Τρεις.
Πληρ. τηλ. **92714**
ΠΕ11677

ΕΝΟΙΚΙΑΖΕΤΑΙ
επί της οδού Μητροπόλεως 103 4άρι διαμέρισμα στον Β' όροφο 105 τ.μ.
Πληρ. τηλ. **21163-64918**
ΠΕ11408

ΕΝΟΙΚΙΑΖΟΝΤΑΙ
διαμερίσματα επιπλωμένα δύο και τριών δωματίων και λοιπών χώρων σε υγιεινό περιβάλλον με θέα τη θάλασσα. Γ. Σεφέρη 100 (περιοχή Πανάγου).
Πληρ. τηλ. **68306, 62590**

ΕΝΟΙΚΙΑΖΟΝΤΑΙ
λουξ διαμερίσματα επιπλωμένα με τηλεόραση και τηλέφωνο για διακοπές ή για την σχολική περίοδο μέχρι 30 Ιουνίου 1997 για φοιτητές ή εκπαιδευτικούς. Πλατεία Μητροπόλεως, δίπλα στο τεχνικό λύκειο και στ' Ασγούρου.
Πληρ. τηλ. **29452**
ΠΕ10948

ΕΝΟΙΚΙΑΖΕΤΑΙ
διαμέρισμα επί της πλατείας Ακαδημίας φωτεινό διαμπερές εμβαδού 120 τ.μ. μόνο για επαγγελματική στέγη.
Πληρ. τηλ. **27323**
ΠΕ10576

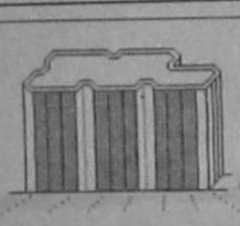

ΕΝΟΙΚΙΑΖΕΤΑΙ
Ισόγειος χώρος επιφανείας 200 Μ² επί της εθνικής οδού Ρόδου-Λίνδου 4ο χιλ. κατάλληλος για κατάστημα ή γραφεία επιχείρησης πληρ. τηλ. **64685, 74912**

ΕΝΟΙΚΙΑΖΕΤΑΙ
στην Αθήνα στην οδό Επτανήσου, παράλληλος στο πάρκο της Φωκίωνος Νέγρη, κατάλληλο για φοιτήτριες, διαμέρισμα, 100 τ.μ. αποτελούμενο από τρία υπνοδωμάτια, σαλόνι και πολύ μεγάλη κουζίνα σε άριστη κατάσταση και σε λογική τιμή.
Πληρ. τηλ. **35174-29284-27724**
ΠΕ11070

ΕΝΟΙΚΙΑΖΟΝΤΑΙ
μικρά διαμερίσματα πλήρως επιπλωμένα και εξοπλισμένα από 1 Νοεμβρίου στη περιοχή Εθνικού Σταδίου.
Πληρ. τηλ. **21653-37211**
ΠΕ11954

ΕΝΟΙΚΙΑΖΕΤΑΙ
κατάστημα επί της οδού Βασιλέως Ηρακλείου.
Πληρ. τηλ. **95276** από 2-10 μ.μ.
ΠΕ11953

ΕΝΟΙΚΙΑΖΕΤΑΙ
στούντιος στην οδό Νικηταρά 59 πλήρως επιπλωμένο.
Πληρ. τηλ. **24336**
ΠΕ11952

ΕΝΟΙΚΙΑΖΕΤΑΙ
μεζονέττα νεόκτιστη σε άριστη κατάσταση με τρία υπνοδωμάτια δύο τουαλέτες και κεντρική θέρμανση.
Πληρ. τηλ. **63672** από 10 π.μ.-1 μ.μ. και 6-9 μ.μ.
ΠΕ11951

ΕΝΟΙΚΙΑΖΕΤΑΙ
κατάστημα 50 τ.μ. με πατάρι και δύο W.C. επί της Κ. Παλαιολόγου 56.
Πληρ. τηλ. **21779** από 8-2 και **36259** από 3-10 μ.μ.
ΠΕ11801

ΕΝΟΙΚΙΑΖΕΤΑΙ
οικία επί της παρόδου Γρηγορίου Ε25 7 βαγιές (έναντι Μαχραμά) οικία με κήπο κατάλληλη για ανδρόγυνο ή εργένη.
Πληρ. τηλ. **23866**
ΠΕ11800

ΕΝΟΙΚΙΑΖΟΝΤΑΙ
επιπλωμένες γκαρσονιέρες ενός και δύο δωματίων στο κέντρο της πόλης, δίπλα στην Ακαδημία.
Πληρ. τηλ. **33759-20860**
ΠΕ11799

ΕΝΟΙΚΙΑΖΕΤΑΙ
κατάστημα 100 τ.μ. με πατάρι 50 τ.μ. επί της Αγ. Αναστασίας 17.
Πληρ. τηλ. **0244-22955** μετά τις 7 μ.μ. και **093/455710**
ΠΕ11577

ΕΝΟΙΚΙΑΖΕΤΑΙ
επιπλωμένη γκαρσονιέρα στο Ροδίνι.
Πληρ. τηλ. **66091**
και στο περίπτερο κυρά της Ρω
ΠΕ11471

ΕΝΟΙΚΙΑΖΕΤΑΙ
διαμέρισμα διαμπερές, 2 υπνοδωματίων, σαλόνι-κουζίνα και λοιπών χώρων στην ΙΞΙΑ (οδός Απολλωνίου).
Πληρ. τηλ. **29816, 33820**

ΕΝΟΙΚΙΑΖΕΤΑΙ
επιπλωμένο δωμάτιο με ηλιακό θερμοσίφωνα κοντά στο υπερμάρκετ ΣΠΑΝΟΣ.
Πληρ. τηλ. **24896** 10-1 και **86268** 6.30-21.00
ΠΕ11870

ΕΝΟΙΚΙΑΖΕΤΑΙ ΣΤΗΝ ΑΘΗΝΑ
Στο Παγκράτι, γωνιακό διαμέρισμα 2 δωματίων με WC και κουζίνα επιπλωμένο στο 2ο όροφο με μεγάλο μπαλκόνι, κατάλληλο για φοιτητές. Λογικό ενοίκιο.
Πληρ. τηλ. **0241-51120**
ΠΕ11868

ΕΝΟΙΚΙΑΖΟΝΤΑΙ
δύο γραφεία των 30 τ.μ. και 60 τ.μ. επί της Εθν. Μακαρίου 45 Α' όροφος.
Πληρ. τηλ. **20103-32397** ώρες γραφείου
ΠΕ11712

ΕΝΟΙΚΙΑΖΕΤΑΙ
STUDIO στην Δ. Αναστασιάδη (Δασκάλους) ενοίκιο δρχ. 45.000
Πληρ. τηλ. **74912-64685**
ΠΕ11592

ΕΝΟΙΚΙΑΖΟΝΤΑΙ
2 επιπλωμένα διαμερίσματα των 40 τ.μ. δύο δωματίων πλήρως εξοπλισμένα με τηλέφωνο, τηλεόραση, θέρμανση, ψυγείο, κουζινάκι, ηλιακό θερμοσίφωνο, βεράντα 12 τ.μ. άνετο χώρο παρκαρίσματος στην Κρεμαστή.
Πληρ. τηλ. **91108-94309**
ΠΕ11636

ΕΝΟΙΚΙΑΖΕΤΑΙ
κατάστημα 50 τ.μ. με πατάρι 25 τ.μ. στην Αλεξ. Διάκου 7.
Πληρ. τηλ. **20563**
ΠΕ11835

ΕΝΟΙΚΙΑΖΕΤΑΙ
διαμέρισμα 4άρι 102 τ. επί της Καναδά 103.
Πληρ. πρωί **25455**, απογ. **35136**
ΠΕ11873

ΕΝΟΙΚΙΑΖΕΤΑΙ
διαμέρισμα 2 υπνοδωματίων, σαλοτραπεζαρίας κ.λπ. Υψηλάντου 8 πλατεία Αγίου Νικολάου
Πληρ. **20765**
ΠΕ11872

ΕΝΟΙΚΙΑΖΕΤΑΙ
κατάστημα γωνιακό επί της Καποδιστρίου και Σκεύου Σερβου (απέναντι από την ΚΑΙΡ) 100 τ.μ.
Πληρ. **εντός** και τηλ. **26642, 78170**
ΠΕ11871

ΕΝΟΙΚΙΑΖΕΤΑΙ
υπόγειο περίπου 600 τ.μ. με ράμπα κατάλληλο και για RENT A CAR δίπλα στο MIPA-MAPE (Εμπορικό κέντρο RHODES LAND).
Πληρ. τηλ. **01-7219251**

ΕΝΟΙΚΙΑΖΕΤΑΙ
κατάστημα στο Ροδίνι Κυρήνης 12, 60 τ.μ. με πατάρι και 2 W.C. Για όλες τις χρήσεις.
Πληρ. τηλ. **28707**
ΠΕ11902

ΕΝΟΙΚΙΑΖΕΤΑΙ
επί της λεωφόρου Ιαλυσού διαμέρισμα 110 τ.μ.
Πληρ. τηλ. **93844** και **094-431592**
ΠΕ11901

ΕΝΟΙΚΙΑΖΕΤΑΙ
εντός πόλεως Ρόδου, στην περιοχή της Ακαδημίας:
α) Κατάστημα 60 τ.μ., με πατάρι 60 τ.μ., συν υπόγειο 60 τ.μ. και προαύλιο 190 τ.μ. κατάλληλο για επιχείρηση.
Β) κατάστημα 55 τ.μ. με αποθήκη. Δεκτές μόνο σοβαρές προτάσεις.
Πληρ. τηλ. **23292**
ΠΕ11900

ΕΝΟΙΚΙΑΖΟΝΤΑΙ
στην Κρεμαστή με τον μήνα και την ημέρα όλο τον χρόνο STUDIOS ευρύχωρα των 40 τ.μ. επιπλωμένα και με εξοπλισμό κουζινας θερμοσίφωνο ηλιακό-ηλεκτρικό, μπάνιο, μεγάλη βεράντα, κήπο, εγκατάσταση κεραίας τηλ/σης. Ενοίκιο χαμηλό.
Πληρ. τηλ. **47159-47856**
ΠΕ11839

ΕΝΟΙΚΙΑΖΕΤΑΙ
διαμέρισμα τριάρι στο συνοικισμό δασκάλων-Αλυτρώτων Ελλήνων 9.
Πληρ. τηλ. **93080**
ΠΕ11831

ΕΝΟΙΚΙΑΖΕΤΑΙ
επί της Ηρώων Πολυτεχνείου 3 δίπλα στην SCOTIAN BANK διαμέρισμα 1ου ορόφου 120 τ.μ. κατάλληλο για επαγγελματική στέγη ιατρείο, κ.λπ.
Πληρ. τηλ. **33016-22906-21952**
ΠΕ11763

ΕΝΟΙΚΙΑΖΟΝΤΑΙ
διαμερίσματα επιπλωμένα και μη για ένα ή δύο άτομα, με πλήρη εξοπλισμό σε πρόσφατα ανακαινισμένο κτίριο στην περιοχή Νιοχώρι.
Πληρ. τηλ. **24629-22487**
ΠΕ11955

ΕΝΟΙΚΙΑΖΟΝΤΑΙ
διαμερίσματα 45 τ.μ. εξοπλισμένα καινούργιας κατασκευής στη Ιαλυσό (πάροδος Διαγόρα 18).
Πληρ. τηλ. **093-479569**
ΠΕ11869

ΕΝΟΙΚΙΑΖΕΤΑΙ
διαμέρισμα ρετιρέ 95 τ.μ. επί της οδού Δ. Αναστασιάδη κατάλληλο για 2 ή 3 φοιτητές.
Πληρ. τηλ. **61314**
ΠΕ11829

ΕΝΟΙΚΙΑΖΕΤΑΙ
στο Καρακόνερο τριάρι διαμέρισμα πλήρως επιπλωμένο.
Πληρ. τηλ. **67810** και **094-314653**
ΠΕ11828

ΕΝΟΙΚΙΑΖΟΝΤΑΙ
στην περιοχή σταδίου Διαγόρα (Κορδιγκτώνος 55) επιπλωμένα διαμερίσματα μικρά-μεγάλα για χειμερινή περίοδο ή λιγότερο διάστημα.
Πληρ. τηλ. **31756**
ΠΕ11709

ΕΡΓΑΣΙΕΣ

ΖΗΤΕΙΤΑΙ κοπέλα για φύλαξη παιδιών από ωράριο 9.30 έως 13.00. Πληρ. τηλ. 33118. ΑΖ11959

ΖΗΤΕΙΤΑΙ κοπέλα εμφανίσιμη και πεπειραμένη ως συνεργάτης ή συνέταιρος με ευνοϊκούς όρους σε κέντρο διακόσμησης. Πληρ. τηλ. 0244-31164 ΑΖ11958

ΖΗΤΕΙΤΑΙ κοπέλα εμφάνισημη για καφέ μπαρ στην Καρπαθο. Πληρ. τηλ. 0245-22710 και 22132 ΑΖ11957

Η HELLAS SERVICE ΖΗΤΕΙ οδηγούς-μηχανικούς με επαγ. δίπλωμα Γ' κατηγορίας και πωλητές-τριες για το τμήμα πωλήσεων. Πληρ. τηλ. 61911-62897. ΑΖ11983

ΖΗΤΕΙΤΑΙ κοπέλα με γνώσεις γραφείου (κομπιούτερ κ.λπ). Πληρ. τηλ. 61911-62897. ΑΖ11982

ΖΗΤΕΙΤΑΙ οικιακή βοηθός με ικανοποιητικό μισθό και διαμονή σε ξεχωριστό σπιτι. Πληρ. τηλ. 21031. ΑΖ11914

ΖΗΤΕΙΤΑΙ πεπειραμένος σερβιτόρος και βοηθός δια εστιατόριο εντός πόλεως. Πληρ. τηλ. 31937. ΑΖ11884

ΖΗΤΕΙΤΑΙ προσωπικό για να εργασθεί σε εργαστήριο επεξεργασίας μαρμάρων. Πληρ. τηλ. 34526. ΑΖ11843

ΖΗΤΕΙΤΑΙ εμφανίσιμη δεσποινίς για να εργαστεί στο CASTLE DELI E BAR στην Ιαλυσο. Πληρ. τηλ. 093-494420 ή 90010 (βραδυνές ώρες). ΑΖ11842

ΖΗΤΕΙΤΑΙ νέα κοπέλα για να εργασθεί στο VIDEO CLUB FANTASY. Πληρ. τηλ. 27801. ΑΖ11841

ΖΗΤΕΙΤΑΙ από την καφετέρια ΕΡΩΝΙΜΟ -Αθηνών 9- Ανάληψη κοπέλα για σερβιτόρα. Βραδυνή εργασία. Πληρ. τηλ. 68550-63940 κ. Καρκά Χρυσοστομο. ΑΖ11824

ΖΗΤΟΥΝΤΑΙ εμφανίσιμες κοπέλες για να εργασθούν σε καφετέρια-μπαρ (κάτω από το γυμναστήριο FITNESS) περιοχή Ψαροπούλα. Πληρ. τηλ. 77769-77795 ώρες 6-2 (βραδυ). ΑΖ11823

ΖΗΤΕΙΤΑΙ πωλήτρια για μπουτικ. Πληρ. τηλ. 66277 ώρες καταστημάτων. ΑΖ11822

ΖΗΤΕΙΤΑΙ άτομο δραστήριο για να εργασθεί ή να συνεταριασθεί σε ψυχαγωγική επιχερδή επιχείρηση. Πληρ. τηλ. 63226 και 093 457686. ΑΖ11773

Κυρία από Βουλγαρία **ΖΗΤΑ** εργασία σαν οικιακή βοηθός ή για καθαρισμό σπιτιών. Πληρ. τηλ. 33567 (5 μ.μ.-8 μ.μ.) ΑΖ11771

Σπουδάστρια **ΖΗΤΕΙ** συγκάτοικο κοπέλλα σε διαμέρισμα στην πλατεία Αμερικής 5 Αθήνα. Πληρ. τηλ. 41833. ΑΖ11424

ΖΗΤΟΥΝΤΑΙ εμφανίσιμες κοπέλες να εργασθούν σε κέντρο διασκέδασης εκτός πόλεως με ποσοστά και καλό περιβάλλον. Διαμονή εξασφαλισμένη. Πληρ. τηλ. 0244-31164 κ. Αντώνη ΑΖ11080

ΖΗΤΕΙΤΑΙ
κοπέλα εμφανίσιμη καλή στις δημόσιες σχέσεις για να εργασθεί οκτάωρο σε Λέσχη.
Πληρ. τηλ. **25050** από 8-12 μ.μ.
ΠΖ11887

ΖΗΤΟΥΝΤΑΙ
νέοι και νέες με πείρα για να εργασθούν σε κυλικείο.
Πληρ. τηλ. **62517**

ΖΗΤΟΥΝΤΑΙ
πεπειραμένες πωλήτριες να εργαστούν στο κατάστημα SCARABEE.
Πληρ. τηλ. **22710**

ΖΗΤΕΙΤΑΙ
υπάλληλος με γνώσεις MOLTIMEDIA, συναρμολόγηση, τεχνική υποστήριξη, WINDOWS στους ηλεκτρονικούς υπολογιστές.
Πληρ. τηλ. **73402**
ΠΖ11844

ΖΗΤΟΥΝΤΑΙ
άτομα που θα ήθελαν ένα πρόσθετο εισόδημα ή ένα κύριο επάγγελμα. Από όλη την Ρόδο και τα χωριά. Διαθέτουμε μια ατελείωτη ποικιλία σε προϊόντα που αφορούν τον άντρα, την γυναίκα και το παιδί. Ελληνικά και εισαγωγής. Πολύ προσιτές τιμές, άριστη ποιότητα, μεγάλα ποσοστά. Πολλοί καταλόγοι που δίνονται δωρεάν.
Πληρ. τηλ. **66864** και **63389**
ΠΖ11550

ΖΗΤΕΙΤΑΙ
νέος για εργασία στο κέντρο πατινάζ.
Πληρ. τηλ. **62517**

ΖΗΤΕΙΤΑΙ
από το μπαρ KNIGHTS OF OLDE στην Ιαλυσό εμφανίσιμη μπαρ-γουμαν.
Πληρ. τηλ. **94856** κινητό **093/464723**
ΠΖ11962

ΖΗΤΕΙΤΑΙ
δεσποινίς ή κυρία ομιλούσα την αγγλική, γερμανική και ει δυνατόν την Ιταλική γλώσσα και με γνώσεις γραφομηχανής και μηχανογράφισης για να εργασθεί ως γραμματέας σε τουριστικό γραφείο, μισθός ικανοποιητικός.
Πληρ. τηλ. **24592, 29522, 32644** ώρες 09.30-14.30 και 17.30-22.30
ΠΖ11960

ΖΗΤΕΙΤΑΙ
πωλήτρια για βιβλιοπωλείο.
Πληρ. τηλ. **62517**
ΠΖ11938

ΖΗΤΕΙΤΑΙ
καθαρίστρια για επαγγελματικό χώρο.
Πληρ. τηλ. **62517**
ΠΖ11937

ΟΧΙ ΣΤΑ ΝΑΡΚΩΤΙΚΑ

ΑΠΟ ΤΕΧΝΙΚΗ ΕΤΑΙΡΕΙΑ

ΖΗΤΟΥΝΤΑΙ

οργανωμένα συνεργεία ή υπεργολάβοι για οπλισμένα σκυροδέματα για έργο στη Ρόδο.

Πληρ. τηλ. 42026

ΖΗΤΟΥΝΤΑΙ

από επενδυτές μέσω του γραφείου μας ξενοδοχεία στην Ρόδο, Κω και Κάλυμνο δυναμικότητας 15 έως 20 δωμάτια έτοιμα ή ημιτελή σε πολύ καλή τιμή για αγορά.

Πληρ. ΜΑΝΩΛΗΣ ΓΚΑΝΑΣΟΣ
Σύμβουλος Επενδύσεων
Πληρ. τηλ.
0241-33596
κινητό 094-353206

ΤΣΟΥΒΑΛΑΣ Α.Ε.

Και για τα μεταχειρισμένα αυτοκίνητα η λύση είναι
ΤΣΟΥΒΑΛΑΣ Α.Ε.

✓ Όλα τα μοντέλα σε πολύ καλή κατάσταση
✓ Με 12μηνο άτοκο διακανονισμό
✓ Με το χαμηλότερο επιτόκιο.

Και πάντα με την εγγύηση και την υποστήριξη της

ΤΣΟΥΒΑΛΑΣ Α.Ε.

ΤΣΟΥΒΑΛΑΣ Α.Ε.
3ο χλμ. Ρόδου-Λίνδου
τηλ. 66952-66953

Εκπαίδευση στους Ηλεκτρονικούς Υπολογιστές
COMPUTER TRAINING
Program P.M
••• ΕΓΓΡΑΦΕΣ ΤΩΡΑ •••
Ειδικά τμήματα για παιδιά ηλικίας 8-14 χρονών
Τμήματα για μαθητές Γυμνασίων-Λυκείων-Τ.Ε.Λ
Ειδικά τμήματα για επαγγελματίες
••• Ανεύρεση εργασίας στους μαθητές μας •••
••• ΕΓΓΡΑΦΕΣ ΤΩΡΑ •••
Διδάσκονται:
Ηλεκτρονική Δακτυλογράφηση-Επεξεργασία κειμένου
Λειτουργικά συστήματα DOS - WINDOWS
Lotus 123 - Excel - Word for Windows - Amipro
Autocad - Σχέδιο - Προγράμματα για μακέτες
Εμπορικά προγράμματα - Ηλεκτρονική Λογιστική
Ξενοδοχειακά - Rent-a-Car - Οργάνωση γραφείων
Προγραμματισμός και ανάλυση επιχειρήσεων
Διδάσκει:
Πτυχιούχος Πανεπιστημίων Αμερικής
University of Baltimore & Bowie State University
ΜΑΝΩΛΗΣ Ι. ΣΟΦΙΛΛΑΣ
Κοδριγκτώνος 91 -Ρόδος- ☎ 0241-31761

ΕΥΡΩΚΤΗΜΑΤΙΚΗ
ΚΤΗΜΑΤΟΜΕΣΙΤΙΚΟ ΓΡΑΦΕΙΟ



ΙΩΑΝΝΗΣ-ΜΙΧΑΛΗΣ ΕΥΣΤΑΘΙΟΥ
ΑΝΝΗΣ ΜΑΡΙΑΣ 48 τηλ: 73819 / 74917. fax: 38641 GSM: 094 374546

ΓΡΑΦΕΙΑ ΚΑΤΑΣΤΗΜΑΤΑ

30 τ.μ. στο Φαληράκι	30.000.000	δρχ	52 τ.μ. στο Φαληράκι (μπετά)	26.000.000	δρχ
34 τ.μ. στη Λ. Ιαλυσού	20.400.000	δρχ	53 τ.μ. στο Ροδίνι (μπετά)	8.500.000	δρχ
38 τ.μ. στη παραλία Ιαλυσού	13.300.000	δρχ	64 τ.μ. στη Λίνδου	22.500.000	δρχ
42 τ.μ. στο εμπ. κέντρο Φώκιαλη	16.000.000	δρχ	75 τ.μ. στη Μαραθώνος	22.500.000	δρχ
44 τ.μ. στο κέντρο	40.000.000	δρχ	76 τ.μ. στη Κων. Υδραίου με 76 τ.μ. υπόγειο	30.000.000	δρχ
45 τ.μ. στη Μανδηλαρά	60.000.000	δρχ	80 τ.μ. στην Αγ. Μαρίας με 80 τ.μ. υπόγειο	64.000.000	δρχ
50 τ.μ. γραφείο στη πλατεία Κύπρου	20.000.000	δρχ	91 τ.μ. γραφείο στη Μανδηλαρά	31.850.000	δρχ
50 τ.μ. στο Φαληράκι	25.000.000	δρχ	103 τ.μ. στο Κέντρο	70.000.000	δρχ
50 τ.μ. στη Κων. Υδραίου	20.000.000	δρχ	116 τ.μ. στη Μαραθώνος (Ροδίνι)	40.600.000	δρχ

ΜΑΙΖΟΝΕΤΕΣ ΜΟΝΟΚΑΤΟΙΚΙΕΣ

100 τ.μ. στο Αραπάκι (με μεγάλο κήπο)	30.000.000	δρχ	150 τ.μ. στο Γεννάδι (μπετά) 750 τ.μ. κήπο	20.000.000	δρχ
100 τ.μ. στη Π. πόλη	20.000.000	δρχ	150 τ.μ. στο Μηδεια (ημιτελής)	21.000.000	δρχ
100 τ.μ. στο Μηδεια (ημιτελής)	16.000.000	δρχ	175 τ.μ. στην Ιαλυσό (μπετά) 473 τ.μ. κήπο	26.000.000	δρχ
100 τ.μ. στο Μηδεια	16.000.000	δρχ	180 τ.μ. στους Δασκάλους	50.400.000	δρχ
118 τ.μ. στο Ροδίνι (ημιτελής)	21.240.000	δρχ	188 τ.μ. στο Μοντε Σιθ	42.000.000	δρχ
120 τ.μ. στη Μαραθώνος	30.000.000	δρχ	200 τ.μ. στους Δασκάλους (ημιτελής)	45.000.000	δρχ
120 τ.μ. στο Ροδίνι (ημιτελής) μεγαλο κήπο	24.000.000	δρχ	204 τ.μ. στα Κοσκινού σε 465 τ.μ. οικόπεδο (ημιτελής)	28.000.000	δρχ
120 τ.μ. στο Αραπάκι με μεγάλο κήπο	36.000.000	δρχ	236 τ.μ. 385 τ.μ. κήπος χοντά στο σταδιο	42.000.000	δρχ
130 τ.μ. στη Θεσσαλονίκης	39.000.000	δρχ	240 τ.μ. στα Ασγουρου σε 4.000 τ.μ. οικόπεδο εγκρικατοίκηση	55.000.000	δρχ
140 τ.μ. στην Ιαλυσό (μπετά) 283 τ.μ. κήπο.	21.000.000	δρχ	240 τ.μ. στα Κοσκινού σε 594 τ.μ. οικόπεδο (ημιτελής)	30.000.000	δρχ
140 τ.μ. στα Κοσκινού (μπετά) με 550 τ.μ. κήπο.	18.000.000	δρχ	350 τ.μ. στη Παστιδα σε 2.500 τ.μ. οικόπεδο (ημιτελής)	50.000.000	δρχ
142 τ.μ. στην Ιαλυσο (μπετά) 407 τ.μ. κήπο.	22.000.000	δρχ	330 τ.μ. στους Τρεις σε 1300 τ.μ. οικόπεδο		
144 τ.μ. στην Ιαλυσό (μπετά) 407 τ.μ. κήπο.	21.600.000	δρχ			

ΔΙΑΜΕΡΙΣΜΑΤΑ

34 τ.μ. στην Ιαλυσό	8.500.000	δρχ	87 τ.μ. στους Δασκάλους	15.000.000	δρχ
35 τ.μ. στην Ανάληψη	8.000.000	δρχ	87 τ.μ. στο Καρακόνερο	15.000.000	δρχ
46 τ.μ. στο Καρακόνερο	13.800.000	δρχ	90 τ.μ. στην Αθηνών	26.100.000	δρχ
50 τ.μ. στην Ακαδημία	11.000.000	δρχ	91 τ.μ. στην Ανάληψη (ημιτελές)	14.500.000	δρχ
51 τ.μ. στους Δασκάλους	13.260.000	δρχ	94 τ.μ. στο Ροδίνι	22.000.000	δρχ
52 τ.μ. στο Καρακόνερο	12.000.000	δρχ	95 τ.μ. στο Ροδίνι	18.000.000	δρχ
55 τ.μ. στο Ροδίνι	12.000.000	δρχ	100 τ.μ. στην Ανάληψη	30.000.000	δρχ
55 τ.μ. στο Σ. Φρανσίσκο	11.000.000	δρχ	100 τ.μ. στην Αγ. Βαρβάρα	26.000.000	δρχ
58 τ.μ. στο Μοντε Σιθ	15.000.000	δρχ	103 τ.μ. στο Ροδίνι	25.700.000	δρχ
61 τ.μ. στο Καρακόνερο	15.250.000	δρχ	103 τ.μ. στο Μηδεια	27.000.000	δρχ
66 τ.μ. στη παροδο Σωτήρος	12.000.000	δρχ	104 τ.μ. στην Αγ. Βαρβάρα (ημιτελές)	17.500.000	δρχ
68 τ.μ. στην Παρ. Μιχ Πετρίδη	15.500.000	δρχ	104 τ.μ. στο Ροδίνι	26.000.000	δρχ
70 τ.μ. στην Ανάληψη (ημιτελές)	11.000.000	δρχ	104 τ.μ. στην Ανάληψη	27.000.000	δρχ
70 τ.μ. στην Ανάληψη	16.000.000	δρχ	105 τ.μ. στο Ροδίνι (ημιτελές)	16.000.000	δρχ
76 τ.μ. στο Αραπάκι	22.800.000	δρχ	105 τ.μ. στο Καρακόνερο (ημιτελές)	15.750.000	δρχ
77 τ.μ. στο Ροδίνι	13.000.000	δρχ	106 τ.μ. στην Ανάληψη	23.500.000	δρχ
79 τ.μ. στη Στ. Κωτιάδη	14.000.000	δρχ	107 τ.μ. στη Γ. Σεφέρη (μπετά)	12.000.000	δρχ
80 τ.μ. στο Ροδίνι	16.000.000	δρχ	107 τ.μ. στους Δασκάλους	22.000.000	δρχ
80 τ.μ. στην Αθηνών	23.200.000	δρχ	108 τ.μ. στην Ανάληψη	24.500.000	δρχ
81 τ.μ. στο Ροδίνι	20.000.000	δρχ	113 τ.μ. στην Ανάληψη (ημιτελές)	17.000.000	δρχ
82 τ.μ. στο Ροδίνι	18.800.000	δρχ	118 τ.μ. στους Δασκάλους	30.400.000	δρχ
82 τ.μ. στην Ανάληψη	16.000.000	δρχ	120 τ.μ. στην Ανάληψη	32.400.000	δρχ
83 τ.μ. στους Ανω Δασκάλους ρετιρέ (μπετά)	12.500.000	δρχ	127 τ.μ. στην Ανάληψη	33.000.000	δρχ
83 τ.μ. στην Ανάληψη	15.000.000	δρχ	165 τ.μ. στο Σ. Φρανσίσκο ορορόφου μεζονέτα	52.800.000	δρχ
87 τ.μ. στο Καρακόνερο	23.490.000	δρχ			

ΟΙΚΟΠΕΔΑ

ΡΟΔΟΣ

251 τ.μ. στο Καρακόνερο (ΣΔ =0,8)	17.000.000	δρχ	300 τ.μ. εντός οικισμού πανοραμικό	12.000.000	δρχ
303 τ.μ. στην Αθηνών (ΣΔ=1)	25.000.000	δρχ	302 τ.μ. εντός οικισμού	7.000.000	δρχ
351 τ.μ. στην Ανάληψη (ΣΔ=0,8)	17.550.000	δρχ	1.000 τ.μ. στον Αγ. Γεώργιο (με άδεια οικοδομής)	8.500.000	δρχ
367 τ.μ. στη Θεσσαλονίκης (ΣΔ=0,8)	25.000.000	δρχ	1.928 τ.μ. στο Τσαίρι με βιοτεχνική άδεια οικόπεδο	13.000.000	δρχ
405 τ.μ. στους Ανω Δασκάλους (ΣΔ=1)	27.000.000	δρχ	2.000 τ.μ. εντός ζώνης	16.000.000	δρχ
435 τ.μ. στην Αλικαρνασού (ΣΔ=1)	30.450.000	δρχ	2.000 τ.μ. στον Αγ. Μηνα	9.000.000	δρχ
437 τ.μ. στην Αττάβυρου (ΣΔ=1)	30.590.000	δρχ	4.000 τ.μ. εντός ζώνης	32.000.000	δρχ
527 τ.μ. στην Εφεσου (ΣΔ=1)	36.900.000	δρχ	4.000 τ.μ. πίσω από την Ελαίς	40.000.000	δρχ
568 τ.μ. στη Σμύρνης (ΣΔ=0,8)	34.000.000	δρχ	4.000 τ.μ. στο φυτώριο	24.000.000	δρχ
591 τ.μ. στη Βέρνης (ΣΔ=0,4)	26.595.000	δρχ	4.000 τ.μ. κοντά στο το Ρ. Σταθμό	36.000.000	δρχ
1000 τ.μ. στο Λεγέωπαι με βιοτεχνική άδεια οικόπεδο	12.000.000	δρχ	4.000 τ.μ. πίσω από το Ρ. Σταθμό	24.000.000	δρχ
			4.000 τ.μ. Λευκόρους Καλλιθέας	80.000.000	δρχ
ΙΑΛΥΣΟΣ			4.218 τ.μ. στις Βίλλες	36.000.000	δρχ
332 τ.μ. κοντά στη παραλία (ΣΔ=0,3)	11.000.000	δρχ	4.500 τ.μ. στον Αγ. Μηνά	15.000.000	δρχ
385 τ.μ. κοντά στη παραλία (ΣΔ=0,3)	12.000.000	δρχ	4.500 τ.μ. στην Αγ. Βαρβάρα	9.000.000	δρχ
720 τ.μ. κοντά στη παραλία με άδεια οικοδομής (ΣΔ=0,3)	22.000.000	δρχ	5.050 τ.μ. επί της Λευκορ. Καλλιθέας	106.000.000	δρχ
1179 τ.μ. κοντά στη παραλία (ΣΔ=0,3)	32.000.000	δρχ	6.000 τ.μ. στο φυτώριο	36.000.000	δρχ
2030 τ.μ. στο Κανδηλί με άδεια οικοδομής	13.500.000	δρχ	8.000 τ.μ. στην Αγ. Βαρβάρα	36.000.000	δρχ
4600 τ.μ. στο Κανδηλί	29.900.000	δρχ	8.000 τ.μ. στην Αγ. Βαρβάρα	24.000.000	δρχ
4.752 τ.μ. στους Καστελλοριζιους	38.000.000	δρχ	8.300 τ.μ. στην Αγ. Βαρβάρα	33.200.000	δρχ
10.000 τ.μ. στο Κανδηλί	35.000.000	δρχ	4.000 τ.μ. στην Αγ. Βαρβάρα	20.000.000	δρχ
ΦΑΝΕΣ					
2031 τ.μ. κοντα στο κύμα (εντος ζώνης)	8.500.000	δρχ			
2100 τ.μ. στην παραλία (εντός ζώνης)	8.400.000	δρχ			

ΚΟΣΚΙΝΟΥ

Γίνονται ευκολίες πληρωμής. Ζητούνται διαμερίσματα, καταστηματα, οικόπεδα εντός ή εκτός πόλεως. Ζητούνται οικόπεδα προς αντιπαροχή

ΚΤΗΜΑΤΙΚΕΣ ΣΥΝΑΛΛΑΓΕΣ ΡΟΔΟΥ
**Κ

ΠΩΛΗΣΕΙΣ ΑΚΙΝΗΤΩΝ

ΠΩΛΕΙΤΑΙ διαμέρισμα 100 περίπου τ.μ. σε πάροδο της Σωτήρος στην Ιξιά. Καθιστικό, απομήκη, ηλιακό, νυχτερινό ρεύμα, ντουλάπες σε κάθε υπνοδωμάτιο και άλλες έξτρα (15.000.000). Πληρ. τηλ. 61401 (13.30-14.30), καθημερινά AO11932

ΠΩΛΕΙΤΑΙ οικόπεδο στα Κοσκινού εντός σχεδίου με απεριόριστη θέα 450 τ.μ. Μεσίτες αποκλείονται. Πληρ. τηλ. 29932, στον ιδιοκτήτη AO11933

ΠΩΛΕΙΤΑΙ ή ΕΝΟΙΚΙΑΖΕΤΑΙ διαμέρισμα 96 τ.μ στον τρίτο όροφο στην οδό Βορείου Ηπείρου 11. Ευκαλύς, δάνεια δεκτά. Πληρ. τηλ. 30481-65103. AO11924

ΠΩΛΕΙΤΑΙ σε μικρή νεόκτιστη οικοδομή 2ός όροφος σε μπετά αποτελούμενος από δυο 75άρια. Οδός Αθηνών 10.500.000 το καθένα . Πληρ. τηλ. 38202. AO11913

ΠΩΛΕΙΤΑΙ οικόπεδο στο Καρακόνερο περιοχή Χαλκίτες 256 τ.μ. με άδεια οικοδομής 24.000.000 δρχ. Πληρ. Μ. ΓΚΑΝΑΣΟΣ 33596 ή 094-353206. AO11910

ΠΩΛΕΙΤΑΙ κατάστημα επί της οδού Γρίβα καθώς και 2 μηχανές SUZUKI 800, YAMAHA 600. Πληρ. τηλ. 31883 AO11908

ΕΥΚΑΙΡΙΑ ΠΩΛΕΙΤΑΙ διαμέρισμα 105 τ.μ. στο Ροδίνι λουξ κατασκευής με τζάκι απεριόριστη θέα, ρετιρέ, προσφορά μόνο για λίγες μέρες 19.000.000 ΚΤΗΜΑΤΟΜΕΣΙΤΙΚΟ ΓΡΑΦΕΙΟ Ρένας Βαζούκου τηλ. 22943-28838. AO11899

ΠΩΛΕΙΤΑΙ 123 τ.μ. οροφοδιαμέρισμα 3 υπνοδωματίων στην περιοχή της Ανάληψης με εντοιχισμένη κουζίνα, μεγάλες βεράντες, τζάκι, φανταστική θέα στη θάλασσα, σε μικρή οικοδομή δρχ. 31.000.000. Πληρ. Ευρωκτηματική Γιάννης και Μιχάλης Ευσταθίου Τηλ. 73819, 74917, 094/374546. AO11877

ΠΩΛΕΙΤΑΙ αγρόκτημα 1.500 τ.μ. άρτιο και οικοδομήσιμο στο Τσαΐρι με φως, νερό, τηλέφωνο, κατάλληλο για μονοκατοικία στην τιμή των 6.000.000 δρχ. Πληρ. τηλ. 27082, 26476. AO11878

ΠΩΛΕΙΤΑΙ διαμέρισμα 68 τ.μ. ισόγειο, 3άρι, τιμή 11.000.000 δεκτά και δάνεια. Πληρ. τηλ. 27082, 26476. AO11879

ΠΩΛΕΙΤΑΙ μονοκατοικία 140 τ.μ. με αυλή 200 τ.μ. στην κοινότητα Αρχαγγέλου. Πληρ. τηλ. 27082, 26476.AO11880

ΠΩΛΕΙΤΑΙ οικόπεδο 800 τ.μ. στα Ασγούρου με άδεια οικοδομής, για μονοκατοικία 197 τ.μ., με φανταστική θέα. Πληρ. ΕΥΡΩΚΤΗΜΑΤΙΚΗ τηλ. 73819-74917 GSM 094-374546. AO11851

ΠΩΛΕΙΤΑΙ μονοκατοικία 155 τ.μ. στα Κοσκινού σε μπετά, μέσα σε 550 τ.μ. περιτοιχεισμένο οικόπεδο με πανοραμική θέα. δρχ. 21.000.000. Πληρ. ΕΥΡΩΚΤΗΜΑΤΙΚΗ τηλ. 73819-74917 GSM 094-374546. AO11850

ΠΩΛΕΙΤΑΙ στην Χάλκη σπίτι (2 δωμάτια, μπάνιο, μικρή αυλή) κατοικίσιμο σε τιμή ευκαιρίας. Πληρ. τηλ. 86055, 33448. AO11809

ΑΦΑΝΤΟΥ ΠΩΛΕΙΤΑΙ οικόπεδο εμβαδού 240 τ.μ. εντός οικισμού με οικοδομική άδεια 240 τ.μ. Πληρ. τηλ. 21927 και 34886. AO11808

ΠΩΛΕΙΤΑΙ οικόπεδο 760 τ.μ. σε πανοραμική θέση στα Κοσκινού. Πληρ. τηλ. 26242-91445. AO11807

ΑΦΑΝΤΟΥ ΠΩΛΕΙΤΑΙ κατάστημα 80 τ.μ. και διαμέρισμα από πάνω 80 τ.μ. με ανεξάρτητη είσοδο λουξ κατασκευής. Πληρ. τηλ. 21927-34886. AO11806

ΠΩΛΟΥΝΤΑΙ

1) Νεοκλασικό διατηρητέο κτίριο διώροφο 400 τ.μ. με κήπο 370 τ.μ. επί της Αλεξάνδρου Διάκου από τα ωραιώτερα της Ρόδου. Κατάλληλο για επιχείρηση.
2) Νεοκλασικό διατηρητέο κτίριο διώροφο 400 τ.μ. με κήπο 333 επί της 28ης Οκτωβρίου και 2η είσοδο επί της Γρίβα κατάλληλο γαι επιχείρηση.
3) Νεοκλασικό διατηρητέο κτίριο διώροφο 182 τ.μ. επί της Μητροπόλεως στην Μητρόπολη με εσωτερικό κήπο 170 τ.μ. κατάλληλο για κατοικία. 30.000.000 δρχ.
4) Παλαιά μονοκατοικία στην Μητρόπολη επί της Δρακίδου με πολλές προοπτικές. Χρειάζεται αναπαλαίωση. Τιμή 12.000.00 δρχ.
5) Διώροφη οικία στη Παλιά Πόλη κοντά στο παλάτι των Ιπποτών επί της Ιεροκλέους πάροδος Ορφέως 90 τ.μ. και αυλή 30 τ.μ. Χρειάζεται αναπαλαίωση. Τιμή 19.000.000 δρχ.
6) Μονοκατοικία στα Κοσκινού ημιτελής 200 τ.μ. σε 500 τ.μ. οικόπεδο με ηλεκτρική και υδραυλική εγκατάσταση τιμή 29.000.00 δρχ.
Πληρ. **ΜΑΝΩΛΗΣ ΓΚΑΝΑΣΟΣ Σύμβουλος Επενδύσεων τηλ. 33596, κινητό 094-353206** ΠΟ11912

ΠΩΛΟΥΝΤΑΙ

1) Διαμέρισμα επί της Ιωάννου Καζούλη, κοντά στο Ξενοδοχείο των Ρόδων 80 τ.μ. στον β' όροφο κατάλληλο για επαγγελματική στέγη 18.000.000 δρχ.
2) Διαμέρισμα στο Άνω Ροδίνι επί της Όσλο 96 τ.μ. 2 υπνοδωμάτια στο τελευταίο όροφο διαμπερές με μεγάλες βεράντες και απεριόριστη θέα. Τιμή 22.000.000 δρχ.
3) Στην Θολό με πανοραμική θέα τριώροφο που αποτελείται από ένα διαμέρισμα 70 τ.μ. και τέσσερεις επιπλωμένες και εξοπλισμένες γκαρσονιέρες με τα πολυκουζινάκια 35 τ.μ. η κάθε μία μόνο 30.000.000 δρχ.
4) Μονοκατοικία στις Φάνες 100 τ.μ. με δύο υπνοδωμάτια και τζάκι με θέα απεριόριστη, νεόκτιστη μόνο 15.000.000 δρχ.
5) Μονοκατοικία στο Νημποριό Σύμης πλήρως εξοπλισμένη νεόκτιστη με κήπο και ελαιόδενδρα και φαντ"αστική θέα, μόνο 25.000.000 δρχ.
6) Πολυκατοικία στο Νιοχώρι αποτελούμενη από 6 στούντιος και 16 δωμάτια για σοβαρό εισόδημα (μόνο για σοβαρούς επενδυτές).
Πληρ. **ΜΑΝΩΛΗΣ ΓΚΑΝΑΣΟΣ Σύμβουλος Επενδύσεων Αμερικής 5, Α' όροφος τηλ. 33596 κινητό 094-353206** ΠΟ11911

ΠΩΛΕΙΤΑΙ

οικόπεδο 9 περίπου στρεμμάτων εις την Αγία Βαρβάρα Λογγούρου, κατευθείαν από ιδιοκτήτη.
Πληρ. τηλ. **01-3816597** ώρες 9 π.μ.-14.00 ΠΟ11826

ΠΩΛΕΙΤΑΙ διαμέρισμα 80 τ.μ. φάτσα στην πλατεία διαμπερές. Πληρ. τηλ. 35810-81131-63541. AO11805

ΠΩΛΕΙΤΑΙ οικόπεδο 900 τ.μ. στη Παλια Πόλη και σπίτι παλιό στη Χάλκη. Πληρ. τηλ. 29480-23755. AO11804

ΠΩΛΕΙΤΑΙ σε παραλληλο δρόμο της Μιχ. Πετρίδη ένα κτίσμα (63 τ.μ.) σε μπετά αρίστης κατασκευής σε προνομιούχο θέση και σε συμφέρουσα τιμή. Πληρ. τηλ. 92571. AO11776

ΠΩΛΕΙΤΑΙ γκαρσονιέρα 35 τ.μ. σχεδόν καινούργια στην περιοχή Ανάληψη μόνο 4.500.000 δραχμές. Γίνονται ευκολίες πληρωμής. Πληρ. τηλ. 33481-75488. AO11704

ΠΩΛΕΙΤΑΙ διαμέρισμα καινούργιο 78 τ.μ. ισόγειο με αυλή στην περιοχή Ροδίνι. Άμεση παράδοση. Γίνονται ευκολίες πληρωμής και δάνεια δεκτά. Πληρ. τηλ. 33481-75488. AO11703

ΠΩΛΕΙΤΑΙ διαμέρισμα καινούργιο 82 τ.μ. με αποκλειστική χρήση αυλής στην περιοχή Δασκάλους. Μόνο 14.500.000 δραχμές. Γίνονται ευκολίες πληρωμής. Πληρ. τηλ. 33481-75488. AO11702

ΠΩΛΟΥΝΤΑΙ: 1) Επί της Θεμιστοκλή Σοφούλη ημιυπόγειο διαμέρισμα ανακαινισμένο 90 τ.μ. 10.000.000, 2) επί της Αθηνών ημιτελές διαμέρισμα 45 τ.μ. 4.500.000, 3) επί της Αθηνών διαμέρισμα 100 τ.μ. σε μαρμαροσουβά 14.500.000, 4) επί της Αθηνών λουξ διαμέρισμα 70 τ.μ. τελειωμένο 14.000.000 5) Συνοικισμός Καστελοριζίων 70 τ.μ. ισόγειο με μεγάλο ιδιόκτητο κήπο 12.500.000, 6) Επί της Σωτήρος Ιξιάς 60 τ.μ. 9.500.000, 7) Στέλιου Κωτιάδη ρετιρέ 75 τ.μ. μεγάλη αυλή και απεριόριστη θέα 13.000.000. Πληρ. κ. Ν. Ηρωνίας τηλ: 31955 Ν. Αγορά 1ος όροφος αρ. 17. AO11699

ΕΥΚΑΙΡΙΑ ΠΩΛΕΙΤΑΙ μονοκατοικία 75 τ.μ. στη οδό Δημητράκη 95 αποτελούμενη από σαλόνι 2 υπνοδωμάτια-βοηθητικό χωρο-κουζίνα-μπάνιο-εσωτερική αυλή. Εφάπτεται από τις 3 πλευρές με δημόσιο δρόμο. Πληρ. τηλ. 36504 AO11647

ΠΩΛΕΙΤΑΙ στο Γεννάδι οικόπεδο 500 τ.μ. μέσα στο χωριό, με 15 φρουτοφόρα δένδρα επιλογής αντί 4.000.000. Το μοναδικό πράσινο. Πληρ. τηλ. 33204-30454 και 0244-43600 AO11607

ΠΩΛΕΙΤΑΙ υπόγειο διαμέρισμα εντός Ρόδου 120 τ.μ. σε τιμή ευκαιρίας λόγω αναχωρήσεως. Πληρ. τηλ. 32985. AO11221

ΠΩΛΕΙΤΑΙ κατάστημα 76 τ.μ. με υπόγειο 90 τ.μ. επί της Κων/νου Υδραίου σε μπετά. Πληρ. τηλ. 34991

ΠΩΛΟΥΝΤΑΙ μονοκατοικίες, Νιοχώρι, Κοσκινού, Ασγούρου, Ιαλυσός σε μεγάλα οικόπεδα, άμεση παράδοση. Μεζονέτα στην περιοχή Δασκάλων, διαμερίσματα σε όλες τις συνοικίες της Ρόδου και Ιαλυσού, σε όλες τις διαστάσεις, καινουργια και μεταχειρισμένα, οικόπεδα εντός πόλεως, παραλιακές εκτάσεις Ρόδου, Χάλκης, Σύμης, Κω. Αγροκτήματα από 2 έως 100 στρέμματα και ότι άλλο έχει σχέση με ακίνητα, επιχειρήσεις, καταστήματα κ.λπ. Ζητούνται ακίνητα προς πώληση και για αντιπαροχή Κτηματομεσιτικό γραφείο κ. Ν. Ηρωνίας τηλ. 31955 Νέα Αγορά α' όροφος αρ. 17. AO11156

ΠΩΛΟΥΝΤΑΙ κτήματα 2-4-8-10-15-20-50-100-120 στρεμμάτων 15 χλμ από τη πόλη κατάλληλα για οποιαδήποτε χρήση. Γίνονται ευκολίες. Πληρ. τηλ. 22038-47651.

ΠΩΛΟΥΝΤΑΙ επί της Αθηνών σε νέα ανεγειρόμενη οικοδομή διαμερίσματα των 50 τ.μ., 90 τ.μ. οροφοδιαμέρισματα των 140 τ.μ. με υδραυλικό ασανσέρ και πλήρη θέρμανση. Άμεσα συμβόλαια. Πληρ. κ. Χρήτσο και Νεκτάριο Παπαθεοδώρου τηλ. 33481, 75488. Γίνονται ανταλλαγές και με δικά σας διαμερισματα

ΚΤΗΜΑΤΟΜΕΣΙΤΙΚΟ

ΓΡΑΦΕΙΟ ΡΕΝΑΣ ΒΑΖΟΥΚΟΥ

ΕΥΚΑΙΡΙΕΣ ΣΕ ΟΙΚΟΠΕΔΑ:
1) 134 τ.μ. στην Μητρόπολη 6 εκ.
2) 3,5 στρ. εντός ζώνης Κοσκινού 13 εκ.
3) 2.495 τ.. στα Κοσκινού κτίζει 200 μ. 12 εκ.
4) 300 μ. εντός οικ. Κοσκινού 8 εκ.
5) 13,5 στρ. στ' Ασγούρου απεριόριστη θέα 15 εκ.
6) 2 στρ. στην Καΐρ (απέναντι Μαρινόπουλο) 10 εκ.
7) 2 στρ. 100 μ. απ' τη λεωφ. Ρόδου-Λίνδου υπερυψωμένο με θέα στ' Ασγούρου 11 εκ.
ΥΠΕΥΘΥΝΟΣ ΠΩΛΗΣΕΩΝ κ. Γιάννης ΔΙΕΥΘ. ΓΡΑΦΕΙΟΥ ΔΗΜ. ΘΕΟΔΩΡΑΚΗ 3 Τ.Κ. 85100
Πληρ. τηλ. **22943-28838**
FAX: 28838

ΠΩΛΕΙΤΑΙ

μονοκατοικία στους Τρεις, πίσω από τα "Κιούπια" 107 τετραγωνικά με κεραμοσκεπή σε 320 μέτρα οικόπεδο. Τιμή συζητήσιμη 23.000.000 δραχμές
Πληρ. τηλ. **66085** ΠΟ11848

ΠΩΛΕΙΤΑΙ

οροφοδιαμέρισμα 2ου ορόφου στο Ροδίνι, 137 τ.μ. καινούργιο, πολυτελούς κατασκευής, μπάνιο, W.C., εντοιχισμένη κουζίνα, διπλά τζάμια, θέα τη θάλασσα. Τιμή 38 εκατ. Ευκολίες
Πληρ. τηλ. **61214** ΠΟ11882

ΠΩΛΟΥΝΤΑΙ

στο Δήμο Αρχαγγέλου 2 στρέμματα κατάλληλο για πάσαν οικοδομική χρήση ως και 2 στρέμματα στα Κολύμπια. Τίτλοι καθαροί.
Πληρ. τηλ. **22522** ώρες καταστημάτων ΠΟ11881

ΠΩΛΕΙΤΑΙ

διαμέρισμα 117 τ.μ. σε κεντρικό σημείο της πόλης στον τρίτο (τελευταίο) όροφο μικρής πολυκατοικίας εξαιρετική κατασκευή, θέα στην θάλασσα, ασανσέρ, θερμοσυσσωρευτές νυκτερινού τιμολογίου της ΔΕΗ. Έχει 3 δωμάτια, σαλοτραπεζαρία, 2 λουτρά και κουζίνα με ντουλάπα εντοιχισμένα. Πλακάκια δαπέδου GINORI και από πάνω μοκέττα. Πωλείται είτε πλήρως εξοπλισμένο μ' έπιπλα είτε χωρίς.
Πληρ. μόνο σε σοβαρώς ενδιαφερόμενους τηλ. **094-582609** ΠΟ11665

ΠΩΛΟΥΝΤΑΙ

διαμερίσματα επιπλωμένα δύο και τριών δωματίων (και λοιπών χώρων) σε υγιεινό περιβάλλον με θέα τη θάλασσα. Γ. Σεφέρη 100 (περιοχή Πανάγου)
Πληρ. τηλ. **68306, 62590**

ΠΩΛΕΙΤΑΙ στην περιοχή Δασκάλων διαμέρισμα 1ου ορόφου 116 τ.μ. με τρία υπνοδωμάτια μπάνιο με στρογγυλή μπανιέρα και 2ο W.C., ιταλικό έπιπλο με καθρέπτη, κουζίνα ιταλικής προελεύσεως, διπλά ηχομονωτικά παράθυρα με πλήρη θέρμανση και υδραυλικό ασανσέρ. Πληρ. κ. Χρήστο και Νεκτάριο Παπαθεοδώρου τηλ. 33481, 75488. Γίνονται ανταλλαγές και με δικά σας διαμερίσματα.

ΠΩΛΕΙΤΑΙ διαμέρισμα στην περιοχή Δασκάλων 3ος όροφος με απεριόριστη θέα 140 τ.μ. με τρία υπνοδωμάτια μεγάλο πάνω 8 τ.μ. με στρογγυλή μπανιέρα, ντουζιέρα και επιπλέον 2ο W.S. ιταλικό έπιπλο με καθρέφτη, κουζίνα ιταλικής προελεύσεως διπλά ηχομονωτικά παράθυρα με πλήρη θέρμανση και υδραυλικό ασανσέρ. Άμεσα συμβόλαια και παράδοση. Πληρ. κ. Χρήστο και Νεκτάριο Παπαθεοδώρου τηλ. 33481, 75488. Γίνονται ανταλλαγές και με δικά σας διαμερίσματα.

ΠΩΛΟΥΝΤΑΙ επί της Παπανδρέου και Βόλου σε νέα ανεγειρόμενη οικοδομή διαμερίσματα των 85 τ.μ., 105 τ.μ. ή οροφοδιαμέρισμα των 290 τ.μ. Πληρ. κ. Χρήστο και Νεκτάριο Παπαθεοδώρου τηλ. 33481, 75488. Γίνονται ανταλλαγές και με δικά σας διαμερίσματα.

ΠΩΛΕΙΤΑΙ-ΟΙΚΟΠΕΔΟ

οικόπεδο για βίλλες στην Ιαλυσό, μέσα στην οικιστική ζώνη από ιδιοκτήτη. Εάν θέλετε να φτιάξετε το σπίτι σας ή τη βίλα σας σε μια ξεχωριστή όμορφη και καταπράσινη περιοχή με νερό, φως, τηλέφωνο και δρόμο

ΝΑ Η ΕΥΚΑΙΡΙΑ

Οικόπεδο 1 στρέμμα κτίζει 200 τ.μ. με την άδεια οικοδομής στο χέρι. Πρόκειται για περιοχή που έχει παρόν και μέλλον και είναι η μεγαλύτερη τοποθέτηση των χρημάτων σας. Μια επίσκεψη θα σας πείσει.
Πληρ. τηλ. **78217, 21803, 25400, 90259 fax: 24407**
κινητό: 094/444599 ΠΟ11973

ΠΩΛΕΙΤΑΙ

καινούργιο διαμέρισμα με 2 υπνοδωμάτια, εντοιχισμένες ντουλάπες, κουζίνα κ.λπ. 70 τ.μ. μεγάλα μπαλκόνια και θέα.
Πληρ. τηλ. **67150** ΠΟ11909

ΕΥΚΑΙΡΙΑ-ΠΩΛΕΙΤΑΙ

(για λόγους μετακόμισης σε άλλη περιοχή) οικεία 82 τ.μ. (2 υπνοδωμάτια-σαλοτραπεζαρία-κουζίνα-μπάνιο) με μεγάλη βεράντα με τέντα, εντοιχισμένες ντουλάπες, ελεύθερο από τις 3 πλευρές του σε προνομιακή περιοχή στον Αγ. Νικόλαο.
Πληρ. τηλ. **37206-39259** ΠΟ11849

ΠΩΛΕΙΤΑΙ

3άρι 80 τ.μ. στη οδό Σωτήρος 62Α στην Ιξιά. Τιμή 13.000.000
Πληρ. τηλ. **21576** ΠΟ11974

ΠΩΛΗΣΕΙΣ ΑΥΤΟΚΙΝΗΤΩΝ

ΠΩΛΟΥΝΤΑΙ 1) Fiat Tipo 14 κ.ε. μοντέλο 1992 σε άριστη κατάσταση, 2) Mini Morris 1000 κ.ε. σε πολύ καλή κατάσταση και με πολλά εξτρά. Τιμές ευκαιρίας. Πληρ. τηλ. 77987-28687. AA11984

ΠΩΛΕΙΤΑΙ αυτοκίνητο μάρκας BMW 518 injection φουλ έξτρα σε καταπληκτική τιμή. Πληρ. τηλ. 094-444193 AA11917

ΠΩΛΕΙΤΑΙ HONDA STEED 400 cc μαύρο χρώμα άριστη κατάσταση 1.200.000. Πληρ. 4-10 μ.μ. τηλ. 85750. AA11883

ΠΩΛΕΙΤΑΙ μηχανή GPZ μοντέλο '92 500 c.c.η κατάσταση σε τιμή ευκαιρίας. Πληρ. τηλ. 61989, 15.00-17.00 κ. Βασίλη.

ΠΩΛΕΙΤΑΙ OPEL KADETT του '84 1300 s, 75 HP, 5άρι σασμάν, 78.000 χλμ με πολλά εξτρά, ατρακάριστο. Δεκτός κάθε έλεγχος. Πληρ. τηλ. 20867 AA11854

ΠΩΛΕΙΤΑΙ SUZUKI ALTO 600 c.c. μοντ. 84 κόκκινο σε άριστη κατάσταση από γυναίκα σε πολύ καλή τιμή δεκτός και διακανονισμός, πληρ. τηλ. 30346-33359. AA11853

ΠΩΛΕΙΤΑΙ κλούβα WOLKSWAGEN. Πληρ. τηλ. 0244-44143. AA11852

ΠΩΛΕΙΤΑΙ αυτοκίνητο FORD TRANSIT με 28.000 χλμ. σε άριστη κατάσταση. Πληρ. τηλ. 93835-95915. AA11845

FOR SALE SUZUKI SANTANA '86 1.500.000 δρχ. Πληρ. τηλ. MARIO 38891 AA11825

ΠΩΛΕΙΤΑΙ Peugeaut 106 XR 1.4 μοντέλο Ιούλιος 1992 σε άριστη κατάσταση. Πληρ. τηλ. 24846. AA11815

ΠΩΛΕΙΤΑΙ αυτοκίνητο FORD ESCORD 1300 c.c. μοντέλο 82 σε καλή κατάσταση και τιμή ευκαιρίας. Πληρ. τηλ. 34115 από 6-10 μ.μ. AA11811

ΠΩΛΕΙΤΑΙ αυτοκίνητο LANCIA DERRA 1600 κυβικά ABS υδραυλικά τιμόνι, ηλεκτρομαγνητικές κλειδαριές και ηλεκτρικά παράθυρα με 20.000 χιλ. σε τιμή ευκαιρίας. Πληρ. τηλ. 39248-74188-32093. AA11695

ΠΩΛΕΙΤΑΙ VOLVO 340 GL σε άριστη κατάσταση και τιμή ευκαιρίας. Πληρ. τηλ. 93191. AA11663

ΠΩΛΕΙΤΑΙ HONDA ASTREA 100 c.c. με λίγα χιλιόμετρα. Τιμή 450.000 δρχ. Πληρ. τηλ. 35397-63925. AA11660

ΠΩΛΕΙΤΑΙ μηχανή SUZUKI BR 125 με 43.000 χιλιόμετρα. Πληρ. τηλ. 25473 AA11257

ΠΩΛΕΙΤΑΙ FORD ESCORT I.X. μοντέλο '82 σε καλή κατάσταση. Πληρ. τηλ. 35627 ώρες γραφείου.

ΠΩΛΕΙΤΑΙ

HONDA TRANSALP 400 μοντ. 95 άριστη κατάσταση και καλή τιμή δεκτός οποιοσδ. έλεγχος.
Πληρ. τηλ. **38741** και **94857** ΠΑ11972

ΠΩΛΕΙΤΑΙ

KLR 250 Enduro Kawasaki σε άριστη κατάσταση 27.000 χλμ από οικογενειάρχη τιμή μόνον 740.000. Μικρή ευκολία πληρωμής. Δεκτός κάθε έλεγχος.
Πληρ. τηλ. **093323176 και 96612** ΠΑ11971

ΠΩΛΕΙΤΑΙ

αγροτικό αυτοκίνητο τύπου TOYOTA σε άριστη κατάσταση.
Πληρ. τηλ. **35624** από 5-9 μ.μ. ΠΑ11969

ΠΩΛΕΙΤΑΙ

αυτοκίνητο WOLKSWAGEN SIROCO σε καλή κατάσταση.
Πληρ. τηλ. **47465** ΠΑ11935

ΠΩΛΕΙΤΑΙ

μοτοσυκλέτα HONDA CBR 400 c.c. μοντέλο 93-94 χρώμα μαύρο, σε άριστη κατάσταση. Δεκτός κάθε έλεγχος λόγω αγοράς αυτοκινήτου.
Πληρ. τηλ. **31817** από 09.00-16.00 ΠΑ11919

ΠΩΛΕΙΤΑΙ

MERCEDES 190 E, 2000 c.c. μοντέλο '89, λευκού χρώματος με air conditioned και πολλά άλλα extra, σε άριστη κατάσταση. Τιμή 6.200.000
Πληρ. τηλ. **74561** και **(0244) 23607** ΠΑ11812

ΠΩΛΟΥΝΤΑΙ

τα κάτωθι I.X. αυτ/τα σε άριστη κατάσταση και σε τιμές ευκαιρίας:
SEAT MARBELLA '93
SEAT MARBELLA '94
OPEL CORSA '94
NISSAN MICRA '93
OPEL ASTRA '93
SUBARU BUS '93
TOYOTA COROLLA '93
ΑΥΤΟΜΑΤΟ
DAIHATSU FEROZA '93
ΤΖΙΠ.
Πληρ. τηλ. **21819-25888** ΠΑ11769

ΠΩΛΟΥΝΤΑΙ

από την AVIS RENT A CAR τα παρακάτω αυτοκίνητα σε άριστη κατάσταση, δυνατότης διακανονισμού

SUBARU VIVIO	1993
NISSAN MICRA	1995
NISSAN SUNNY	1994
OPEL CORSA	1994
OPEL CORSA	1995
OPEL ASTRA	1994
SUBARU MINIBUS	1993
HYUNDAI ACCENT	1995
SUZUKI JEEP SAMURAI	1993
SUZUKI JEEP SAMURAI	1994

Πληρ. τηλ. **23433** καθημερινά 12.00 έως 16.00, κυρία Λιτσα.

ΠΩΛΕΙΤΑΙ

μηχανή VIRAGO μοντ. '96 χρώματος μπορντώ.
Πληρ. τηλ. **75263** ΠΑ11226

ΜΕΓΑΛΗ ΕΥΚΑΙΡΙΑ ΠΩΛΕΙΤΑΙ

SUZUKI 250 TRADITIONAL (ΤΣΟΠΕΡ) μόνο 400.000 δρχ.
Πληρ. τηλ. **75029** ΠΑ10705

ΑΥΤΟΚΙΝΗΤΑ BMW
όλων των τύπων με
ΧΡΥΣΗ ΕΓΓΥΗΣΗ 1 χρόνου
προκαταβολή 40% και 12μηνο ΑΤΟΚΟ ΔΙΑΚΑΝΟΝΙΣΜΟ ή 30μηνο με επιτόκιο 1%.

Α/Α	ΤΥΠΟΣ	ΜΟΝΤΕΛΟ	ΤΙΜΗ
1.	316i (2θ)	1980	1.850.000
2.	318i (2θ)	1980	1.900.000
3.	518i	1986	3.700.000
4.	518	1985	3.250.000

ΜΟΝΟ ΣΤΗ RODOS CAR A.E.
(επίσημο μέλος δικτύου INTERCAR (A.E.)
τηλέφωνα: 61825-64169
κ. Λαζαρίδη Παναγιώτη

ΠΩΛΟΥΝΤΑΙ

❶ Στην οδό Στέλιου Κωτιάδη:
- Διαμερίσματα και αποθήκες 105 τ.μ.
❷ Στην οδό Ανταβύρου:
- Διαμερίσματα και αποθήκες σε μπετά ή τελειωμένα 90 τ.μ.
❸ Στην οδό Αθηνών:
- Διαμερισματα 80 τ.μ., 90 τ.μ., 100 τ.μ., 120 τ.μ., κ.λπ.
❹ Πωλείται αγρόκτημα 6 στρέμματα στη Δαματριά πάνω στο δρόμο.
❺ Αποθήκη 210 τ.μ. κοντά στο Καρακόνερο
ΟΙΚΟΔΟΜΙΚΕΣ ΕΠΙΧΕΙΡΗΣΕΙΣ
ΜΑΡΙΑ - ΤΖΟΓΙΑ και ΥΙΟΙ
Πληρ. τηλ. 30069

ΕΥΚΑΙΡΙΑ-ΠΩΛΕΙΤΑΙ

άμεσα 1) Peugeaut 309 κόκκινο 4πορτο, 1400 c.c., 45.000 km., 2) Seat Ibiza, 1000 κόκκινο 2πορτο 90.000 km.
Πληρ. τηλ. **24266** ώρες γραφείου ή **094/464436** ΠΑ11813

ΠΩΛΕΙΤΑΙ

μηχανάκι PIAGGIO 50 cc σε πολύ καλή κατάσταση, σχεδόν καινούργιο και σε καλή τιμή.
Πληρ. τηλ. **68067** ΠΑ11931

ΠΩΛΕΙΤΑΙ

αυτοκίνητο SUZUKI SWIFT Cabrio 1300 c.c. χρώματος λευκό μοντέλο '93 σε άριστη κατάσταση και σε τιμή ευκαιρίας.
Πληρ. τηλ. **39739 (10-3)** και **24446** (απογευματινές ώρες) ΠΑ11165

ΠΩΛΕΙΤΑΙ

ALFA ROMEO 33 1600 κυβ. λευκό σε καλή κατάσταση ζάντες αλουμινίου , λόγω αναχωρήσεως στο εξωτερικό.
Πληρ. τηλ. **094-360298** ΠΑ11152

ΠΩΛΕΙΤΑΙ

FORD ESCORD CABRIO λευκό με αεροτομή, συναγερμό, ραδιοκασετόφωνο PIONNER και CAR KIT με τηλέφωνο. Μόνο σοβαρές προτάσεις.
Πληρ. τηλ. **73360**

ΠΩΛ. – ΕΝΟΙΚ. ΕΠΙΧΕΙΡΗΣΕΩΝ

ΠΩΛΕΙΤΑΙ επιχείρηση SUPERMARKET εντός ξενίχειρου Α' κατηγορίας στο Φαληράκι λόγω φόρτου εργασίας. Πληρ. τηλ. 86721 AK11976

ΕΝΟΙΚΙΑΖΕΤΑΙ κεντρικό COCTAIL BAR κατά τη διάρκεια του χειμώνα. Πληρ. τηλ. 77971, 34315 AK11941

ΠΩΛΕΙΤΑΙ FAST FOOD στην οδό Αλεξάνδρου. Πληρ. τηλ. 37584. AK11889

ΠΩΛΕΙΤΑΙ καφετέρια στο Φαληράκι σε κεντρικό σημείο. Πληρ. τηλ. 37584. AK11890

ΠΩΛΕΙΤΑΙ επιχείρηση εστιατόριο καφετέρια λόγω φόρτου εργασίας παραλία Ιαλυσού Ελ. Βενιζέλου 9. Πληρ. τηλ. 90058. AK11891

ΠΩΛΕΙΤΑΙ επιχείρηση-οβελιστήριο επί της Ορφανίδου. Πληρ. τηλ. 34115 από 6-10 μ.μ. AK11814

ΠΩΛΕΙΤΑΙ επιχείρηση καλά εδραιωμένη, λόγω αναχώρησης. Λιανική και χονδρική πώληση τριοδιάστατων αντικειμένων με τέχνη "Holography". Συμφωνία αποκλειστικότητα, με προμηθευτές για διανομή ανά την Ελλάδα. Το κατάστημα βρίσκεται στην περιοχή των 100 μαγαζιών. Πληρ. τηλ. 27318 ή 35540. AK10852

ΠΩΛΕΙΤΑΙ επιχείρηση επίπλων με όλο της το εμπόρευμα σε τιμή ευκαιρίας και σε ευκολίες πληρωμής. Πληρ. κ. Πετρίδη Ιωάννη τηλ. 21473 12-3μ.μ. AK9784

ΠΩΛΕΙΤΑΙ

εστιατόριο πλήρως εξοπλισμένο εν λειτουργία.
Πληρ. τηλ. **25473** όλες τις ώρες

ΠΩΛΕΙΤΑΙ

το fast food IALISOS στο κέντρο της Ιαλυσού. Εξοπλισμένο και με εγκατάσταση υγραερίου. Με διάρκεια εργασίας όλο το χρόνο σε καταπληκτική τιμή.
Πληρ. τηλ. **23198** κ. Γιώργο ΠΚ11915

ΖΗΤΕΙΤΑΙ

συνέταιρος για το 50% επιχείρησης εστιατόριου σε λειτουργία κατά προτίμηση μαγειρας, στην Ιξιά απέναντι από το Μιρα-Μαρε. Προοπτικές πολύ καλές. Ασχετοι του επαγγέλματος αποκλείονται.
Πληρ. κ. Νίκο τηλ. **28465** 8.00π.μ.-12.00 π.μ. και **90024** 13.00 μ.μ.-24.00 μ.μ. ΠΚ11319

ΠΩΛΕΙΤΑΙ

η επιχείρηση συνεργείου καθαρισμού η ΛΑΜΨΗ.
1. Η ονομασία, καταχωρήσεις σε διαφημιστικούς οδηγούς έντυπα, 2500 μεγάλες κάρτες.
2. Μηχάνημα πλύσης, στέγνωσης, σκούπας, καθαρίσματος, μοκετών, χαλιών, σαλονιών, 3.000 WATT.
3. Μηχάνημα πιέσεως ατμου με όλα τα εξαρτήματα.
4. Πιεστικό νερού με ρεύμα.
Όλα μεταφερόμενα και ολοκαίνουργια. Έτοιμη επιχείρηση για να ξεκινήσετε. Τιμή μόνο 850.00 δρχ. Μικρή ευκολία.
Πληρ. κιν. τηλ. **093323176** και **96612** ΠΚ11975

ΣΟΥΠΕΡ ΜΑΡΚΕΤ ΠΩΛΕΙΤΑΙ

στην περιοχή Ξενοδοχείου ΜΕΝΤΙΤΕΡΑΝΙΑΝ (κεντρική οδός). Εξασφαλισμένη τουριστική πελατεία. Λόγοι υγείας. Μόνο σοβαρές πρότασεις.
Πληρ. τηλ. **86317** (6-8 μ.μ.) ΠΚ11940

ΠΩΛΕΙΤΑΙ -ΕΝΟΙΚΙΑΖΕΤΑΙ

ταβέρνα πλήρως εξοπλισμένη εν λειτουργεία (λειτουργεί χειμώνα-καλοκαίρι)
α) Ολόκληρη ή η μισή
β) Ζητείται συνέταιρος ή
γ) Ενοικιάζεται

ΠΡΟΣΦΟΡΕΣ ΕΡΓΑΣΙΑΣ

ΗΛΕΚΤΡΟΛΟΓΟΣ αναλαμβάνει πάσης φύσεως ηλεκτρολογικές εργασίες. ΕΠΙΣΚΕΥΕΣ-ΣΥΝΤΗΡΗΣΕΙΣ-ΚΑΤΑΣΚΕΥΕΣ. Πληρ. τηλ. 76471-30346. ΑΡ11846

ΕΜΠΕΙΡΟΣ ΕΛΑΙΟΧΡΩΜΑΤΙΣΤΗΣ αναλαμβάνει παντός τύπου φρεσκαρίσματα, λαδομαγιές κ.λπ. Γρήγορα και καθαρά. Ανά δωμάτιο 9.500 . Πληρ. τηλ. 36357-66496.

ΑΠΟΦΡΑΞΕΙΣ ΚΑΘΑΡΙΣΜΟΙ ΑΠΟΧΕΤΕΥΣΕΩΝ
Η ΜΑΡΙΑ
αναλαμβάνουμε την απόφραξη και τον καθαρισμό των αποχετεύσεων με ηλεκτροκινητο μηχάνημα.
ΕΡΓΑΣΙΑ ΕΓΓΥΗΜΕΝΗ
ΤΑΧΕΙΑ ΕΞΥΠΗΡΕΤΗΣΗ
Πληρ. τηλ. 75157, κιν. 094-392991 Ηλίας ΠΡ11608

ΑΠΟΦΡΑΞΕΙΣ ΚΑΘΑΡΙΣΜΟΙ ΑΠΟΧΕΤΕΥΣΕΩΝ
Ο ΒΑΓΙΟΣ
αναλαμβάνουμε την απόφραξη και τον καθαρισμό αποχετεύσεων Εεν/χειων και πολυκατοικιών με ειδικά σύγχρονα μηχανήματα. Οι αποχετεύσεις σας γίνονται καινουργιες.
ΔΩΡΕΑΝ!
μετά από κάθε μας εργασία, απολυμαίνουμε με ψεκασμό τα φρεάτια σας από μικρόβια και έντομα.
ΕΡΓΑΣΙΑ ΕΓΓΥΗΜΕΝΗ
Πληρ. τηλ. **74434,** για άμεση εξυπηρέτηση κιν. **094-306571** ΠΡ10732

"EXPRESS CLEAN"
και το 1996
ΑΠΟΘΗΚΕΥΣΗ ΧΑΛΙΩΝ ΔΩΡΕΑΝ
ΕΠΙΣΤΡΟΦΗ ΧΑΛΙΩΝ ΣΕ 3 ΗΜΕΡΕΣ
Αναλαμβάνουμε επί τόπου τον καθαρισμό σαλονιών-μοκετών-χαλιών και όλα τα καθιστικά από ύφασμα.
Εγγύηση ή πολυετής πείρα μας με τα σύγχρονα μηχανήματα και απορρυπαντικά μας.
Πληρ. τηλ. **94815**
κινητό **094350247**

ΘΕΡΜΑΝΣΗ-ΥΔΡΑΥΛΙΚΑ ΗΛΙΑΚΑ ΣΥΣΤΗΜΑΤΑ
ΕΓΚΑΤΑΣΤΑΣΕΙΣ-ΣΥΝΤΗΡΗΣΕΙΣ ΕΠΙΣΚΕΥΕΣ
«Ο ΚΩΣΤΑΣ»
Πληρ. τηλ. **31885-28278** ΠΡ10200

ΞΕΒΟΥΛΩΜΑΤΑ ΑΠΟΦΡΑΞΕΙΣ ΚΑΘΑΡΙΣΜΟΙ ΑΠΟΧΕΤΕΥΣΕΩΝ
αναλαμβάνουμε τον καθαρισμό αποχετεύσεων πολυκατοικιών και ξενοδοχείων, με νέο ηλεκτροκίνητο μηχάνημα. Οι αποχετεύσεις γίνονται σαν να τις περάσατε σήμερα. Εργασία εγγυημένη.
ΔΩΡΕΑΝ: ΜΕΤΑ ΑΠΟ ΚΑΘΕ ΑΠΟΦΡΑΞΗ ΨΕΚΑΣΜΟΣ ΤΩΝ ΦΡΕΑΤΙΩΝ ΓΙΑ ΜΙΚΡΟΒΙΑ ΚΑΙ ΚΑΤΣΑΡΙΔΕΣ
ΔΗΜΗΤΡΙΟΣ
Πληρ. τηλ. **36559, 31990**
για άμεση εξυπηρέτηση καλέστε το κινητό
τηλ. **094344911**

ΥΔΡΑΥΛΙΚΟΣ
αναλαμβάνει πάσης φύσεως υδραυλικές εργασίες μικρές και μεγάλες. Εγκαταστάσεις-αποφράξεις-τοποθέτηση ηλιακών. Επίσης αναλαμβάνει συντηρήσεις ξενοδοχείων. Εργασία εγγυημένη-ταχεία εξυπηρέτηση.
ΔΗΜΗΤΡΙΟΣ
Πληρ. τηλ. **36559, 31990**
για άμεση εξυπηρέτηση καλέστε το κινητό
τηλ. **094344911**

ΣΧΟΛΗ ΟΔΗΓΩΝ ΚΟΥΣΗ ΠΑΝΤΕΛΗ
ΔΙΠΛΩΜΑΤΑ ΕΡΑΣΙΤΕΧΝΙΚΑ ΕΠΑΓΓΕΛΜΑΤΙΚΑ ΜΟΤΟΣΙΚΛΕΤΑΣ
-Επεκτάσεις όλων των κατηγοριών -
-Αναθεωρήσεις ληγμένων αδειών
-Μετατροπές ξένων αδειών σε ελληνικές
Οδός Βαλαωρίτου 9
(έναντι HOTEL SEMIRAMIS πίσω από το νοσοκομείο
Δεκτές όλες οι πιστωτικές κάρτες
ΠΡΟΣΟΧΗ: Κάθε Κυριακή από 11.30-13.30
ΜΑΘΗΜΑΤΑ ΜΟΤΟΣΙΚΛΕΤΑΣ-ΒΕΣΠΑΣ, ΓΙΑ ΠΡΟΕΤΟΙΜΑΣΙΑ ΤΩΝ ΕΞΕΤΑΣΕΩΝ ΤΗΣ ΤΕΤΑΡΤΗΣ.
Πληρ. τηλ. **29157-73820-94777**
ΚΑΙ ΑΝΑ ΠΑΣΑ ΣΤΙΓΜΗ ΣΤΟ ΚΙΝΗΤΟ τηλ. **094511313** ΠΡ11329

ΥΔΡΑΥΛΙΚΟΣ
ΑΝΑΛΑΜΒΑΝΩ ΠΑΣΗΣ ΦΥΣΕΩΣ ΥΔΡΑΥΛΙΚΕΣ ΕΡΓΑΣΙΕΣ.
- ΕΓΚΑΤΑΣΤΑΣΕΙΣ, ΜΙΚΡΕΣ ΜΕΓΑΛΕΣ.
- ΣΥΝΤΗΡΗΣΕΙΣ ΞΕΝΟΧΕΙΩΝ.
- ΤΟΠΟΘΕΤΗΣΕΙΣ ΗΛΙΑΚΩΝ.
- ΑΠΟΦΡΑΞΕΙΣ.
- ΤΥΧΟΝ ΒΛΑΒΕΣ Κ.ΤΛ.

ΤΑΧΕΙΑ ΕΞΥΠΗΡΕΤΗΣΗ ΕΡΓΑΣΙΑ ΕΓΓΥΗΜΕΝΗ
Πληρ. τηλ. **36886-33287**
κινητό 094-555101
κ. ΑΓΑΠΗΤΟ ΠΡ10803

ΑΝΑΛΑΜΒΑΝΟΥΜΕ
τον επί τόπου ΚΑΘΑΡΙΣΜΟ ΓΝΗΣΙΩΝ ΧΑΛΙΩΝ (περσικών-μάλλινων κλπ).
Χωρίς ΧΗΜΙΚΑ ΚΑΙ ΝΕΡΑ
Με ΓΕΡΜΑΝΙΚΑ ΚΑΘΑΡΙΣΤΙΚΑ εισαγωγής μας καθώς και μοκετών κ.λπ
ΔΩΡΕΑΝ ΦΥΛΑΞΗ
Πληρ. τηλ. **90567 κινητό 094-460192** ΠΡ11847

ΝΕΑΡΗ ΚΥΡΙΑ
αναλαμβάνει την φύλαξη παιδιών.
Πληρ. τηλ. **86002**
(2μ.μ.-4 μ.μ.) δίδα Γεωργίτση ΠΡ11936

ΠΡΟΣΦΟΡΑ ΕΡΓΑΣΙΑΣ
ΕΑΝ ΜΙΛΑΤΕ ΙΤΑΛΙΚΑ Ή ΓΑΛΛΙΚΑ Ή ΑΓΓΛΙΚΑ ΣΑΣ ΧΡΕΙΑΖΟΜΑΣΤΕ ΕΠΕΙΓΟΝΤΩΣ.
ΠΟΛΥΕΘΝΙΚΗ ΕΤΑΙΡΕΙΑ ΤΗΛΕΦΩΝΟ ΓΙΑ ΡΑΝΤΕΒΟΥ ΜΕ ΚΥΡΙΟΝ BORDOGNA:
93791, 94602 ΠΡ11939

ΜΑΘΗΜΑΤΑ

ΚΑΘΗΓΗΤΗΣ ΑΓΓΛΙΚΩΝ παραδίδει ιδιαίτερα μαθήματα από αρχάριους μέχρι PROFICIENCY και σε εντόλικους κάθε επαγγέλματος α' όλα τα επίπεδα. Πληρ. τηλ. 39809 από 2-8. ΑΜ11875

ΚΑΘΗΓΗΤΡΙΑ ΦΙΛΟΛΟΓΟΣ παραδίδει ιδιαίτερα μαθήματα σε μαθητές Γυμνασίου-Λυκείου. Πληρ. τηλ. 76471. ΑΜ11858

ΠΤΥΧΙΟΥΧΟΣ ΔΑΣΚΑΛΑ με γνώσεις αγγλικής παραδίδει μαθήματα σε μαθητές του δημοτικού. Πληρ. τηλ. 29869. ΑΜ11691

Κοπέλλα με πτυχίο Αγγλικών παραδίδει μαθήματα. Τιμές λογικές. Πληρ. τηλ. 31098.

ΚΑΘΗΓΗΤΡΙΑ Αγγλικών με εκπαιδευτική πείρα Φροντιστηρίου αναλαμβάνει υπεύθυνα μαθητές Δημοτικού και Γυμνασίου. Πληρ. τηλ. 77602.

ΚΑΘΗΓΗΤΡΙΑ ΜΑΘΗΜΑΤΙΚΟΣ & ΚΑΘΗΓΗΤΗΣ ΦΥΣΙΚΟΣ
Πτυχιούχοι Πανεπιστημίου Αθηνών
παραδίδουν
ΜΑΘΗΜΑΤΙΚΑ-ΦΥΣΙΚΗ-ΧΗΜΕΙΑ σε μαθητές Γυμνασίου-Λυκείου-Δέσμες.
Σε ολιγομελή γκρουπ ή ιδιαίτερα.
Υπεύθυνα, μεθοδική σε χαμηλές τιμές.
Πληρ. τηλ. **28053** ΠΜ111690

ΚΑΘΗΓΗΤΡΙΑ ΦΙΛΟΛΟΓΟΣ
πτυχιούχος του Πανεπιστημίου Θεσ/νίκης παραδίδει ιδιαίτερα μαθήματα σε μαθητές γυμνασίου-λυκείου. Υπεύθυνη εργασία.
Πληρ. τηλ. **39228** από 10 π.μ-2μ.μ. και 6 μ.μ.-8μ.μ. ΠΜ111639

ΠΑΡΑΔΙΔΟΝΤΑΙ ΜΑΘΗΜΑΤΑ
ΦΥΣΙΚΗΣ-ΧΗΜΕΙΑΣ-ΜΑΘΗΜΑΤΙΚΩΝ σε μαθητές Γυμνασίου-Λυκείου Α' και Β' δέσμης. Ολιγομελή τμήματα.
Πληρ. τηλ. **64307** ΠΜ111638

ΜΑΘΗΜΑΤΑ ΓΕΡΜΑΝΙΚΩΝ
παραδίδονται από έμπειρη καθηγήτρια κάτοχος του GROSSES-DEUTSCHES-SPRACH-DIPLOM. Προετοιμασία για εξετάσεις του GOTHE INSTITUT, επίσης εντατικά μαθήματα για εργαζόμενους σε τουριστικές επιχειρήσεις.
Πληρ. τηλ. **30683**
μετά τις 2 μ.μ. ΠΜ11907

ΜΑΘΗΜΑΤΙΚΑ-ΦΥΣΙΚΗ-ΧΗΜΕΙΑ
Καθηγήτρια με φροντιστηριακή πείρα, παραδίδει ιδιαίτερα μαθήματα.
Πληρ. τηλ. **24307-66575** ΠΜ11775

ΑΡΧΑΙΑ, ΕΚΘΕΣΗ, ΙΣΤΟΡΙΑ ΦΥΣΙΚΗ ΧΗΜΕΙΑ
παραδίδονται από καθηγήτριες με φροντιστηριακή πείρα σε μαθητές γυμνασίου-λυκείου.
Πληρ. τηλ. **78962** ΠΜ11689

ΙΔΙΑΙΤΕΡΑ ΜΑΘΗΜΑΤΑ
ΦΥΣΙΚΗΣ-ΧΗΜΕΙΑΣ-ΜΑΘΗΜΑΤΙΚΩΝ
ΓΥΜΝΑΣΙΟΥ-ΛΥΚΕΙΟΥ
Πληρ. τηλ. **65380** από 3-8 μ.μ. ΠΜ11688

ΔΑΣΚΑΛΟΣ
παραδίδει μαθήματα σε μαθητές του Δημοτικου Σχολείου. Μεγάλη πείρα στα ιδιαίτερα. Τιμές προσιτές.
Πληρ. τηλ. **81211**
από 17.00-21.00 ΠΜ11876

ΦΟΙΤΗΤΗΣ ΠΑΝΕΠΙΣΤΗΜΙΟΥ
Αιγαίου παραδίδει μαθήματα Αγγλικής γλώσσας κατ' οίκον.
Πληρ. τηλ. **22401**
(ώρες λειτουργίας τηλεφώνου 5 μ.μ.-9μ.μ.)
Διεύθυνση: Αννης Μαρίας 72 Ξενοδοχείο "Γαλαξίας"
κ. Τσαπωνης Ελευθέριος ΠΜ11729

ΣΥΣΤΕΙΣΤΕ ΣΤΑ ΠΑΙΔΙΑ ΣΑΣ ΤΗΝ ΑΓΓΛΙΚΗ ΓΛΩΣΣΑ ΜΕΣΑ ΑΠΟ ΤΟ ΠΑΙΧΝΙΔΙ ΓΙΑ ΠΑΙΔΙΑ 4-7 ΕΤΩΝ.
Πληρ. τηλ. **37384** ΠΜ11610

ΦΟΙΤΗΤΗΣ ΠΑΝΕΠΙΣΤΗΜΙΟΥ ΑΙΓΑΙΟΥ
κατοχος πτυχίου FIRST CERTIFICATE παραδίδει μαθήματα αγγλικής γλώσσας κατ' οίκον.
Πληρ. τηλ. **22401** (από 17.00 έως 21.00) κ. ΤΣΑΠΩΝΗΣ ΕΛΕΥΘΕΡΙΟΣ ΠΜ11252

ΑΜΕΡΙΚΑΝΙΔΑ ΚΑΘΗΓΗΤΡΙΑ
από Καλιφόρνια με MASTER και 14 χρόνια εμπειρία στην Ελλάδα, παραδίδει μαθήματα Αγγλικών για όλα τα επίπεδα και πτυχία με άριστα και εγγυημένα αποτελέσματα. Ιδιαίτερα και γκρουπ.
Πληρ. τηλ. **90717** ΠΜ11637

ΚΑΘΗΓΗΤΡΙΑ ΦΥΣΙΚΟΜΑΘΗΜΑΤΙΚΟΣ
με πείρα παραδίδει ιδιαίτερα μαθήματα στα ΜΑΘΗΜΑΤΙΚΑ-ΦΥΣΙΚΗ-ΧΗΜΕΙΑ σε μαθητές ΔΗΜΟΤΙΚΟΥ-ΓΥΜΝΑΣΙΟΥ-ΛΥΚΕΙΟΥ.
Πληρ. τηλ. **96676** ΠΜ10938

ΒΙΟΛΟΓΙΑ ΦΥΣΙΚΗ-ΧΗΜΕΙΑ
παραδίδονται από καθηγήτρια, σε ολιγομελή τμήματα ή ιδιαίτερα, για μαθητές
- Α'-Β' ΔΕΣΜΗ
- ΓΥΜΝΑΣΙΟΥ-ΛΥΚΕΙΟΥ
- ΜΕΤΑΞΕΤΑΣΤΕΟΥΣ.

Πληρ. τηλ.
76031-30435-78812 ΠΜ10358

Αγαπητοί γονείς.
Μήπως το **ΔΙΑΒΑΣΜΑ ΤΩΝ ΠΑΙΔΙΩΝ** είναι ο καθημερινός σας **ΠΟΝΟΚΕΦΑΛΟΣ;**
Εμείς προσφέρουμε **ΤΗ ΛΥΣΗ.**
ΑΝΑΛΑΜΒΑΝΟΥΜΕ ΥΠΕΥΘΥΝΑ, ΤΗΝ ΜΕΛΕΤΗ των παιδιών σας, **ΑΠΟ Α' ΔΗΜΟΤΙΚΟΥ** έως και **Β' ΓΥΜΝΑΣΙΟΥ, σε ΟΛΑ ΤΑ ΜΑΘΗΜΑΤΑ** της κάθε σχολικής ημέρας.
Διδάσκει πτυχιούχος πανεπιστημίου
ΤΙΜΕΣ γνωριμίας, **ΠΟΛΥ ΧΑΜΗΛΕΣ**
Έκπτωση 10% σε αδέλφια.
Θέσεις περιορισμένες.
Πληρ. τηλ. **78833-27286** ΠΜ11931

ΚΑΘΗΓΗΤΡΙΑ ΑΓΓΛΙΚΩΝ
παραδίδει μαθήματα κατ' οίκον σε γκρουπ ή μεμονωμένα από τα πρώτα βήματα έως το First Certificate και Proficiency. Επίσης βοήθεια στα σχολικά μαθήματα των Αγγλικών. Τιμές λογικές.
Πληρ. τηλ. **79204-31760** ΠΜ11980

ΕΜΠΕΙΡΟΣ ΦΥΣΙΚΟΜΑΘΗΜΑΤΙΚΟΣ
αναλαμβάνει υπεύθυνα μαθητές Α', Β', Δ' Δέσμης, Λυκείου, Γυμνασίου σε ιδιαίτερα κατ' οίκον μαθήματα. Διδάσκονται Μαθηματικά, Φυσική, Χημεία. Περιοχές Ρόδου Ιάλυσου.
Πληρ. τηλ. **96234** ΠΜ11979

ΦΙΛΟΛΟΓΟΣ
αριστούχος με φροντιστηριακή πείρα παραδίδει μαθήματα σε παιδιά ΔΗΜΟΤΙΚΟΥ-ΓΥΜΝΑΣΙΟΥ-ΛΥΚΕΙΟΥ.
Ειδίκευση: ΕΚΘΕΣΗ. Γερές βάσεις για το μέλλον. Επιτυχία εγγυημένη.
Πληρ. τηλ. **96579-20969**
κ. Μουλά ΠΜ11859

ΦΟΙΤΗΤΡΙΑ ΠΑΝΕΠΙΣΤΗΜΙΟΥ ΑΙΓΑΙΟΥ
παραδίδει ιδιαίτερα μαθήματα σε παιδιά Δημοτικού.
Πληρ. τηλ. **77329**
ώρες 10 π.μ.-2 μ.μ. ΠΜ11857

ENGLISH LESSONS
HELP WITH HOMEWORK EXAMS, BUSINESS OR TRAVEL. NATIVE ENGLISH SPEAKER ANY ORAGE WELCOME.
CAL **37208**
8-10 A.M. OR 6-10 P.M. ΠΜ11856

ΚΑΘΗΓΗΤΗΣ ΓΕΡΜΑΝΙΚΗΣ ΦΙΛΟΛΟΓΙΑΣ
Παν/μιου Αθηνών, διδάσκων Α.Σ.Ε.Ι. μέλος I.D.V. προσφέρει μαθήματα Γερμανικής σε συνεργασία με ινστιτούτο GOETE Αθηνών για προετοιμασία διπλωμάτων Zertifikat Grund Mittelstufe, εξετάσεις Α.Ε.Ι.-Γερμανόφωνα Παν/μια!!!
Πληρ. τηλ. **094-244387** ΠΜ11855

ΕΛΛΗΝΟΑΜΕΡΙΚΑΝΙΔΑ ΚΑΘΗΓΗΤΡΙΑ
φιλόλογος Αγγλικής, κάτοχος MASTER του WAYNE STATE UNIVERSITY-USA παραδίδει ιδιαίτερα σε γκρουπ 3-4 ατόμων αρχάριοι-FCE-PROFICIENCY. Πάρα πολύ λογικές τιμές.
Πληρ. τηλ. **30460**
κ. Χριστίνα ΠΜ11978

ΓΕΡΜΑΝΙΚΑ ΚΑΘΗΓΗΤΡΙΑ
διδάσκει Γερμανικά και Αγγλικά στο σπίτι σας.
Πληρ. τηλ. **25115** από 8 το πρωί έως 2 το μεσημέρι. ΠΜ11819

ΠΤΥΧΙΟΥΧΟΣ ΠΑΙΔΑΓΩΓΟΣ
παραδίδει ιδιαίτερα μαθήματα σε παιδιά δημοτικού, καθώς επίσης και Γαλλικά σε μαθητές Γυμνασίου. Τιμές προσιτές.
Πληρ. τηλ. **64390** από 9-13 και από 17.00-20.00 ΠΜ11820

ΜΑΘΗΜΑΤΙΚΑ ΜΙΧΑΛΗΣ ΚΟΝΤΟΣ
Για μαθητές με στόχο την επιτυχία σε Γυμνάσια-Λύκεια Α' και Δ' Δέσμη σε τμήματα αυστηρά ολιγομελή με υπευθυνότητα και φροντίδα.
Πληροφορίες - εγγραφές Μεγάλου Κωνσταντίνου 43
Τηλ. **32278** πρωί και **33706** απόγ. ΠΜ11347

ΔΑΣΚΑΛΟΣ-ΔΑΣΚΑΛΑ
παραδίδουν ιδιαίτερα μαθήματα σε μαθητές Δημοτικού. Τιμές λογικές. Επίσης ΝΗΠΙΑΓΩΓΟΣ αναλαμβάνει τη φύλαξη παιδιών.
Πληρ. τηλ. **77342**
(3 μ.μ. έως 9 μ.μ.) ΠΜ11977

ΔΙΑΦΟΡΑ

ΠΩΛΕΙΤΑΙ σύνθετο ολοκαίνουργιο. Πληρ. τηλ. 23742. ΑΔ11923

ΠΩΛΕΙΤΑΙ μηχανή θαλάσσης τύπου MAN εξακύλινδρη 135 HP με ρεβέρσα πλήρη αξονικά και προπέλα λόγω αγοράς μεγαλύτερης. Πληρ. τηλ. 25618 κ. Γιάννης. ΑΔ11918

ΠΩΛΕΙΤΑΙ βάρκα Rodos Marine 5 μέτρα με μηχανή EVINRUDE 40 HP, 33 μίλια, θύρης λειτουργίας, βυθόμετρο, VHF, τέντα, κουκούλα, σωστικά, άγκυρες, τρέιλερ Royal 6,5 μέτρα όλα σε άριστη κατάσταση 2.300.000 δραχμές. Πληρ. τηλ. 25870 και 093-371706. ΑΔ11916

ΠΩΛΟΥΝΤΑΙ λόγω αναχώρησης σε καλή κατάσταση στην τιμή 800.000 χιλ. τα κάτωθι:
- Αυτοκίνητο ZASTAVA 82 μον. 1.100
- Οικιακό ψυγείο IZOLA
- Οικιακή κουζίνα γκαζιού-ρεύματος
- Ηλεκτρική σκούπα BOSCH
- Μεγάλο τραπέζι κουζίνας κι ένα μπαούλο αντικ. Πληρ. τηλ. 27097. ΑΔ11887

ΠΩΛΟΥΝΤΑΙ T.V., VIDEO, HI-FI, κρεβάτι, ντουλάπα και λοιπός οικιακός εξοπλισμός λόγω αναχωρήσεως σε τιμή ευκαιρίας. Πληρ. τηλ. 28112 από 9.30-1.30 και 39724 από 3-6 μ.μ. ΑΔ11888

ΠΩΛΕΙΤΑΙ έπιπλο μπαρ σε τιμή ευκαιρίας. Πληρ. τηλ. 64371-65841. ΑΔ11860

ΠΩΛΟΥΝΤΑΙ λόγω ανακοίνωσης σε τιμή ευκαιρίας και σε άριστη κατάσταση τα κάτωθι: α) παιδική κρεβατοκάμαρα αποτελουμενη από 2 μονά κρεβάτια με το στρώμα τους και σύνθετο-βιβλιοθήκη, β) μεγάλη μπανέρα. Πληρ. τηλ. 62131 κ. Φίλιο. ΑΔ11818

ΠΩΛΕΙΤΑΙ CB (ΚΟΜΠΡΑ) φορητό με μαγνήτη, κεραία, μετασχηματιστή σε άριστη κατάσταση. Πληρ. τηλ. 093-468931 τιμή 30.000 δρχ. ΑΔ11782

ΜΕΤΑΒΙΒΑΖΕΤΑΙ κινητό τηλέφωνο μοτορόλα 5200 μαζί με την κάρτα σύνδεσης 15.000 δρχ. Πληρ. τηλ. 093-468931. ΑΔ11783

ΠΩΛΕΙΤΑΙ ταμειακή μηχανή CASIO. Τιμή 80.000 δρχ. Πληρ. τηλ. 81006. ΑΔ11694

ΠΩΛΕΙΤΑΙ εξοπλισμός εστιατορίου καρέκλες προς 6.000 δρχ., τραπέζια προς 6.000 δρχ. και ένα ψυγείο για μπαρ 400.000 δρχ. Πληρ. τηλ. 82196-42240. ΑΔ11649

ΠΩΛΟΥΝΤΑΙ στρίνο, τραπεζαρία και 6 καρέκλες μαύρη λάκα σε καλή κατάσταση. Πληρ. τηλ. 38594-96183.

ΠΩΛΟΥΝΤΑΙ 2 κρεβάτια μονα ολοκαίνουργια με στρώματα β) Στερεοφωνικό NATIONAL με 2 ηχεία γ) ηλεκτρική σκούπα HOOVER Πληρ. τηλ. 56401, 12.00-15.00.

ΠΩΛΟΥΝΤΑΙ
3 κάμερες κλειστού κυκλώματος εσωτερ. και εξωτερ, χώρου με μόνιτορ οθόνη ρυθμιζόμενη χρονικά συνδέεται με video. Μάρκας PHILIPS από 800.000 μόνο 280.000 λόγω αναχώρησης. Ειδικό για καταστήματα σπίτια κ.α. Ο καλύτερος τρόπος να βλέπεται τί γίνεται γύρω σας.
Πληρ. τηλ. **093323176-96612** ΠΔ11966

ΠΩΛΕΙΤΑΙ
τηλεόραση ΤΕΛΕΓΟΝΚΕΝ 27 ιντζών σχεδόν καινούργια.
Πληρ. τηλ. **64528** ΠΔ119665

ΠΩΛΕΙΤΑΙ
ταχύπλοο GLASTRON 4,90 μ. με μηχανή MERGURY 140 HP μαζί με γαλβανιζέ τρέιλορ. Τιμή 1.650.000 δρχ. Επίσης φουσκωτό AVON 3,20 μ. με μηχανή EVINRUDE 15HP. Τιμή 270.000
Πληρ. τηλ. **36018** ΠΔ11968

JUMBLE SALE
HOUSE HOLD ITEMS CLOTHES SIZE 10-12 OFFICE FURNITURE HONDA 50c.c. VERY GOOD CONDITION LESS THAN HALF PRICE. FORE DETAILS P.M. 35063

ΕΥΚΑΙΡΙΑ. ΠΩΛΟΥΝΤΑΙ
Είδη οικιακής χρήσης ρούχα (μεγέθη 10-12), έπιπλα γραφείου, μηχανή HONDA 50 c.c. σε πολύ καλή κατάσταση. Σε τιμή κάτω του κόστους.
Πληρ. τηλ. **35063** ΠΔ11886

ΠΩΛΟΥΝΤΑΙ
λόγω έλλειψης χώρου α) ντουλάπα 2φυλη σουηδική, β) γραφείο τύπου SATO 1,60Χ0,80 με συρτάρια και πολυθρόνα, γ) δώδεκα φωτιστικά, δ) δίσκοι CD ξένη μουσική, ε) αισθησιακές-ερωτικές βιντεοκασσέτες, ζ) σειρές περιοδικών για μοτοσικλέτες και αμάξια. Τιμές συζητήσιμες.
Πληρ. τηλ. **21904** ΠΔ11803

ΠΩΛΟΥΝΤΑΙ
ξύλα για τζάκια μόνο ΕΛΙΑ. Αναλαμβάνουμε επίσης κλαδέματα.
Πληρ. τηλ. **93895** ΠΔ11526

ΠΩΛΕΙΤΑΙ
τροχόσπιτο ADRIA διαστάσεων 4,60 με διπλό κρεβάτι και 2 μονά, κουζίνα, ψυγείο, τουαλέτα.
Πληρ. τηλ. **64001-64020-65852** ΠΔ11115

ΠΩΛΕΙΤΑΙ
διπλό κρεβάτι μαζί με στρώμα, σε πολύ καλή κατάσταση λόγω αναχωρήσεως.
Πληρ. τηλ. **73891** ΠΔ10535

ΠΩΛΕΙΤΑΙ
γεννήτρια SUZUKI 3000 Watt, Ιαπωνίας, βενζινοκίνητη σχεδόν καινούργια σε καλή τιμή.
Πληρ. τηλ. **94547**
από 6-9 μ.μ. ΠΔ10532

ΠΩΛΕΙΤΑΙ
ΠΙΑΝΟ η καλύτερη μάρκα στον κόσμο SCHIMMEL (ΓΕΡΜΑΝΙΑΣ).
ΠΡΟΔΙΑΓΡΑΦΕΣ
1) Σχεδόν ολοκαίνουργιο
2) Μασίφ καρυδιά
3) Όρθιο που ανοίγει από πάνω και βγαίνουν 2 απλίκες φωτισμού.
4) Επίχρυση μπρούτζινη βάση στήριξης χορδών.
5) Μοναδικός ήχος, απάνιο κομμάτι.
Δεκτός κάθε έλεγχος
Πωλείται από συνθέτη. τιμή από 2.900.000 καινούργιο, μόνο 1.150.000 λόγω αναχώρησης. Δεκτός κάθε έλεγχος. Μικρή ευκολία πληρωμής.
Πληρ. τηλ. **093323176** και **96612** ΠΔ11967

ΠΩΛΕΙΤΑΙ
σε τιμή ευκαιρίας εξοπλισμός καταστήματος (βιτρίνες, ντέξιον, γόνδολες, ταμειακή μηχανή) σε τιμή ευκαιρίας.
Πληρ. τηλ. **76524** και **61730** ώρες καταστημάτων. ΠΔ11301

ΠΩΛΕΙΤΑΙ
καντίνα Μεροέντες 409, γερμανικήκαμπίνα 2,5 Χ4 γεννήτρια 4,5 Honda, καινούργια πωλείται 7,200.000.
Πληρ. τηλ. **91818** και **094 546933** ΠΔ10921

ΠΩΛΕΙΤΑΙ
DX 7 YAMAHA SUNTHY με όλες τις δισκέτες ακόμη και την 1024 με όλους τους πραγματικούς ήχους από μουσικό σε άριστη κατάσταση. ΕΥΚΑΙΡΙΑ.
Πληρ. τηλ. **093323176-96612** ΠΔ11970

ΠΩΛΕΙΤΑΙ
ταχύπλοο σκάφος τύπου open Αμερικής μάρκας Bayliner μήκους 6,20 με καμπίνα και μηχανή Mercruiser έσω έξω 205 h.p. με τρέιλερ και όλο τον εξοπλισμό του σε άριστη κατάσταση στη τιμή 6.000.000 δρχ.
Πληρ. τηλ. **094 345004** ΠΔ11963

ΠΩΛΕΙΤΑΙ
εξοπλισμός καταστήματος τύπου DURAL (ράφια, άσπρου χρώματος με φωτισμό) 6 τεμάχια διαστάσεων 150X40X220 και διάφορα άλλα αντικείμενα.
Πληρ. τηλ. **24500**
ώρες καταστημάτων ΠΔ11964

SUPER MARKET
ΠΩΛΕΙΤΑΙ πακέτο μόνο α) εξοπλισμός DORAL για 70 τ.μ.-πολλά καλάθια, β) ψυγεία-φρούτων-αλαντικών-αναψυκτικών. Το παίρνετε όπως είναι το στήνεται και δουλεύει, αμέσως. Όλα μόνο 2.850.000 δρχ.
Πληρ. τηλ. 26226 ΠΔ11778

ΑΣΦΑΛΕΙΟΚΤΗΜΑΤΙΚΗ

ΚΤΗΜΑΤΟΜΕΣΙΤΙΚΟ-ΑΜΟΙΒΑΙΑ ΚΕΦΑΛΑΙΑ ΑΣΦΑΛΕΙΕΣ INTERNATIONAL LIFE

ΔΙΑΜΕΡΙΣΜΑ
40 τ.μ. 2άρι πλησίον Σοφούλη
51 τ.μ. 2άρι Ανάληψη
55 τ.μ. 2άρι πλησίον Σοφούλη
60 τ.μ. 2άρι Γεννάδι
80 τ.μ. 3άρι Δασκάλους
90 τ.μ. 3άρι Καραϊσκάκη
92 τ.μ. 3άρι Ανάληψη
100 τ.μ. 3άρι Αλεξ. Διάκου
103 τ.μ. 3άρι MIRA MARE
105 τ.μ. 4άρι Ροδίνι
112 τ.μ. γιαπί Πειραιώς
130 τ.μ. 4άρι Ιαλυσός 145 τ.μ. γιαπί Ανάληψη
45 τ.μ. 2άρι Καραϊσκάκη
55 τ.μ. 2άρι Ιαλυσός
56 τ.μ. 2άρι Ζέφειρος
75 τ.μ. 3άρι Ανάληψη
86 τ.μ. 3άρι Ροδίνι
90 τ.μ. 3άρι Σοφούλη
100 τ.μ. 3άρι Κέννεντυ
100 τ.μ. 3άρι Ανάληψη
104 τ.μ. 4άρι Ροδίνι
110 τ.μ. 4άρι Κων/νου/ Υδραίου
120 τ.μ. 4άρι Ιαλυσός

ΜΟΝΟΚΑΤΟΙΚΙΕΣ-ΜΕΖΟΝΕΤΤΕΣ
120 τ.μ. Αραπάκη
140 τ.μ. Δασκάλους
150 τ.μ. μπετά Ιάλυσος
180 τ.μ. μπετά Πεύκους με κήπο
190 τ.μ. Αφάντου με κήπο
225 τ.μ. μπετά Ιαλυσός
130 τ.μ. Ασγούρου με κήπο
150 τ.μ. μπετά Μηδέια
180 τ.μ. Ιάλυσος
180 τ.μ. Παλιά Πόλη
220 τ.μ. μπετά Κοσκινού
300 τ.μ. μπετά Τρεις

ΚΑΤΑΣΤΗΜΑΤΑ
30 τ.μ. Καναδά
35 τ.μ. Φαληράκι
50 τ.μ. Ιαλυσός
60 τ.μ. Κων/νου Υδραίου
100 τ.μ. Καραϊσκάκη
160 τ.μ. Ρόδου Λίνδου
32 τ.μ. Ιαλυσός παραλία
36 τ.μ. Ιαλυσός παραλία
60 τ.μ. Γαριβάλδη
90 τ.μ. Κων/νου Υδραίου
100 τ.μ. Σωτήρος

ΟΙΚΟΠΕΔΑ-ΑΓΡΟΤΕΜΑΧΙΑ
240 τ.μ. Ανάληψη (Σ.Δ. 0,8)
440 τ.μ. Ροδίνι (Σ.Δ. 0,8)
555 τ.μ. Ροδίνι (Σ.Δ. 0,8)
600 τ.μ. Ροδίνι (Σ.Δ. 0,4)
1000 τ.μ. Παστίδα
1030 τ.μ. Κοσκινού
1050 τ.μ. Καραϊσκάκη (Σ.Δ.0.4)
1100 τ.μ. Αφάντου
1920 τ.μ., 2.000 τ.μ., 10.500 τ.μ., επί Ε.Ο. Παραδείσι Θεολόγου
2100 τ.μ., 2.000 τ.μ., 520 τ.μ., 1460, Κρεμαστή
2500 τ.μ., εντός ζώνης με θέα το Φαληράκι Καλυθιές
3125 τ.μ., με οικοδομή επί της επαρχ. οδού Κρεμαστής Μαριτσών
3100 τ.μ. με άδεια οικοδομής 400 τ.μ. Φαληράκι
4 στρέμματα με φανταστική θέα Κοσκινού
4 στρέμματα με φανταστική θεά Αφάντου
4 στρέμματα επί της Ε.Ο. Τρεις-Παστίδα
2270 τ.μ. 1000 τ.μ., 500 τ.μ., 330 τ.μ., Ιαλυσός
5000 τ.μ. με

ΕΣΩΤΕΡΙΚΑ ΝΕΑ ΚΑΙ ΤΗΛΕΓΡΑΦΗΜΑΤΑ

Μικρές Ειδήσεις

ΔΩΡΟΔΟΚΙΑ

Συνελήφθησαν δυο εφοριακοί υπάλληλοι της ΙΘ' Δ.Ο.Υ. γιατί ζητούσαν από ιδιοκτήτη φροντιστηρίου ξένων γλωσσών 600.000 δρχ για να αποκρύψουν οικονομική ατασθαλία του.

Πρόκειται για τους υπαλλήλους Λουκά Σιλέο, 50 ετών και Βασίλη Πολίτη, 51 ετών που απαιτούσαν από το Χρήστο Γραμματικό 41 ετών, 600.000 δρχ για να μη βεβαιώσουν παρατυπίες που διαπίστωσαν κατά τον έλεγχο των βιβλίων της εταιρίας του, σύμφωνα με τις οποίες την περίοδο 93-94, ενώ έπρεπε να πληρώσει στην εφορία 15.000.000 δρχ, είχε πληρώσει μόνο 2.000.000 δρχ.

Ο Γραμματικός προσποιήθηκε ότι αποδέχεται τον εκβιασμό των εφοριακών και μετά από συνεννόηση με αστυνομικούς, παρέδωσε στον Πολίτη 600.000 δρχ σε προσημειωμένα χαρτονομίσματα. Έτσι, ο Πολίτης και ο Σιλέος συνελήφθησαν και οδηγήθηκαν στην εισαγγελία.

ΛΙΤΟΤΗΤΑ

"Κυβερνητική επίθεση σκληρότερης λιτότητας"προβλέπει η κοινοβουλευτική ομάδα του ΚΚΕ που συνεδριασε χθες για να καθορίσει τη στάση της στη Βουλή που προέκυψε απο τις εκλογές της 22ας Σεπτεμβρίου.

Κατά τη συνεδρίαση αποφασίστηκε,το ΚΚΕ να ασκήσει "πραγματική αντιπολίτευση που καταγγέλλει και αντιπαλεύει κάθε νομοσχέδιο,μέτρο και απόφαση που στρέφεται κατά των συμφερόντων του λαού και της χώρας".

Τα κεντροαριστερά σενάρια και η ανάλογη φιλολογία,δεν αφορούν το ΚΚΕ,αναφέρεται στην ανακοίνωση της κοινοβουλευτικής ομάδας,που επισημαίνει, ότι η πραγματική υπεράσπιση των συμφερόντων των εργαζομένων και της εθνικής μας ανεξαρτησίας,η αριστερή προοδευτική αντίληψη, κρίνονται από τη στάση του καθενός απέναντι στα μικρά και μεγάλα προβλήματα. Η κοινοβουλευτική ομάδα, συμφώνησε με την απόφαση της Κεντρικής Επιτροπής του κόμματος και όρισε τον Ο. Κολοζώφ Α' κοινοβουλευτικό εκπρόσωπο,με δεύτερο τον Στρ.Κόρακα,ενώ για τη θέση του πέμπτου αντιπροέδρου της βουλής ,θα προταθεί ο Δημ.Κωστόπουλος. Γραμματέας της ΚΟ ορίστηκε ο βουλευτής Α.Σκυλλάκος.-

ΚΥΚΛΩΜΑ

Κύκλωμα Ελληνοπόντιων, από το Καζακστάν, που έχει "έδρα" τη Θεσσαλονίκη, προμηθεύει με λαθραία τσιγάρα (ξένα και ελληνικά) ομογενείς πρόσφυγες που παλιννόστησαν από χώρες της πρώην ΕΣΣΔ και διαμένουν σε διάφορες περιοχές της Βόρειας Ελλάδας.

Την αποκάλυψη έκανε σε αστυνομικούς ο Ελληνοπόντιος Γιάννης Παπαδόπουλος, 53 χρόνων, ο οποίος συνελήφθη στον οικισμό Δροσερό Ξάνθης, να πουλά λαθραία τσιγάρα, τα οποία κατασχέθηκαν.

Όπως είπε στους αστυνομικούς ο Παπαδόπουλος, είχε προμηθευτεί τα λαθραία τσιγάρα από μέλος του κυκλώματος στη Θεσσαλονίκη, που γνωρίζει μόνο το μικρό του όνομα και ότι ήρθε στην Ελλάδα από το Καζακστάν.

Άλλα μέλη του κυκλώματος προωθούν λαθραία τσιγάρα σε ομογενείς - κυρίως άνεργους - που διαμένουν στην Καβάλα, τις Σέρρες, τη Δράμα, την Κομοτηνή, την Ξάνθη και άλλες πόλεις της βόρειας Ελλάδας.

ΜΕ ΧΑΝΕΙ

Με τον ειδικό μεσολαβητή του βρετανικού υπουργείου Εξωτερικών για το Κυπριακό, σερ Ντέιβιντ Χάνει, συναντήθηκε χθες, ο υφυπουργός Εξωτερικών Χρήστος Ροζάκης.

ΤΑ ΕΛΛΗΝΙΚΑ

Τα νεοελληνικά εξακολουθούν να παραμένουν η δεύτερη δημοφιλέστερη γλώσσα στα Ανώτατα Εκπαιδευτικά Ιδρύματα της Αυστραλίας, σύμφωνα με στοιχεία του υπουργείου Παιδείας της πολιτείας της Βικτώριας. Σύμφωνα με τα τελευταία στοιχεία οι περισσότεροι υποψήφιοι φοιτητές που επιλέγουν να μάθουν μια ξένη γλώσσα σε πανεπιστημιακό επίπεδο διαλέγουν την Γαλλική. Ακολουθούν κατά σειρά τα Νεοελληνικά, η Ιταλική και η Ιαπωνική. Φυσικά η συντριπτική πλειοψηφία αυτών που επιλέγουν να κάνουν Νεοελληνικά είναι φοιτητές... ελληνικής καταγωγής!

Στα πρώτα χρόνια της ψυχροπολεμικής περιόδου

Μέσω Αυστραλίας γινόταν η κατασκοπεία της Ελλάδος

Αποκαλύψεις ύστερα από 50 τόσα χρόνια

Κατά τη διάρκεια του εμφυλίου πολέμου στην Ελλάδα και στα πρώτα χρόνια της ψυχροπολεμικής περιόδου, η πρώην Σοβιετική Ένωση κατασκόπευε την Ελλάδα και μέσω... Αυστραλίας, σύμφωνα με απόρρητη έκθεση που είχε γίνει για λογαριασμό της παντοδύναμης και θρυλικής σοβιετικής μυστικής υπηρεσίας πληροφοριών KGB.

Αυτό προκύπτει από στοιχεία που δημοσιοποιήθηκαν αυτές τις μέρες για πρώτη φορά, έπειτα από 50 ολόκληρα χρόνια από την αμερικανική CIA.

Σύμφωνα με δημοσιεύματα του Αυστραλιανού Τύπου η CIA είχε κατορθώσει να πάρει στα χέρια της απόρρητες εκθέσεις που έκαναν κατάσκοποι της KGB στην Αυστραλία την περίοδο εκείνη.

Από τις εκθέσεις αυτές προκύπτει ότι τους μεν δεξιούς Έλληνες μετανάστες τους παρακολουθούσαν οι άνθρωποι της KGB, τους δε αριστερούς οι κατάσκοποι της Αυστραλιανής Μυστικής Υπηρεσίας Πληροφοριών (ASIO). Αργότερα, βέβαια, οι ηγέτες του ομογενειακού δημοκρατικού κινήματος έπεσαν και θύματα της ΚΥΠ, με αποκορύφωμα την περίοδο της χούντας.

Σύμφωνα με τις απόρρητες εκθέσεις που δημοσιεύονται αυτές τις μέρες οι κατάσκοποι της πρώην Σοβιετικής Ένωσης παρακολουθούσαν ιδιαίτερα τη δράση του Συνδέσμου Ελληνορθοδόξων Χριστιανών Αυστραλίας, τον οποίο χαρακτήριζαν "αντιδραστική αντικομμουνιστική οργάνωση, η οποία συσπείρωνε όλους τους δεξιούς Έλληνες της Αυστραλίας".

Ο Σύνδεσμος Ελληνορθοδόξων Χριστιανών Αυστραλίας είχε διασυνδέσεις με τις αυστραλιανές μυστικές υπηρεσίες, τις οποίες ενημέρωνε για τη δράση των αριστερών ομογενών και μέσω αυτού συνελέγαν τις πληροφορίες τους και τα ... μυστικά οι σοβιετικοί κατάσκοποι, οι οποίοι, όπως αποκαλύπτεται τώρα, στην πλειοψηφία τους φέρονται να ήταν Αυστραλοί που κατείχαν σημαντικές θέσεις στο υπουργείο Εξωτερικών και στις αντικατασκοπευτικές υπηρεσίες της εποχής εκείνης.

Μέσω των κατασκόπων αυτών οι Σοβιετικοί συνέλεγαν πληροφορίες για το τί σκέπτονται οι Αμερικανοί και οι σύμμαχοί τους για χώρες της Ευρώπης. Εδείχναν δε ξέχωρο ενδιαφέρον για τα τεκταινόμενα στην Ελλάδα και γενικά στα Βαλκάνια.

Διακεκριμένοι Αυστραλοί διπλωμάτες που υπηρέτησαν την εποχή εκείνη στο δημόσιο χαρακτήρισαν τα αμερικανικά ντοκουμέντα ως "αισχρά και απαράδεκτα". Μέσω των κατασκόπων αυτών οι Σοβιετικοί συνέλεγαν πληροφορίες, για το τί σκέπτονται οι Αμερικανοί και οι σύμμαχοί τους για χώρες της Ευρώπης. Έδειχναν δε ξέχωρο ενδιαφέρον για τα τεκταινόμενα στην Ελλάδα και γενικά στα Βαλκάνια.

Διακεκριμένοι Αυστραλοί διπλωμάτες που υπηρέτησαν την εποχή εκείνη στο δημόσιο χαρακτήρισαν τα αμερικανικά ντοκουμέντα ως "αισχρά και απαράδεκτα".

Σήμερα οι ανακοινώσεις -προτάσεις του πρωθυπουργού

Στην σημερινή συνεδρίαση της Κοινοβουλευτικής Ομάδας του ΠΑΣΟΚ θα ανακοινώσει ο πρωθυπουργός τις προτάσεις του ΠΑΣΟΚ για τις θέσεις των αντιπροέδρων της Βουλής, είπε το μεσημέρι ο κυβερνητικός εκπρόσωπος Δημήτρης Ρέππας. Για το θέμα της τοποθέτησης γενικών γραμματέων στα υπουργεία, ο κ. Ρέππας είπε ότι κάθε υπουργός αξιολογεί τους υπάρχοντες ή ζητά γενικούς γραμματείς δικιάς του επιλογής, κατόπιν συνεργασίας του με τον πρωθυπουργό.

Στις σκέψεις του κ. Σημίτη, σημείωσε ο κυβερνητικός εκπρόσωπος είναι να ισχύσουν πολιτικοί περιορισμοί για τους γενικούς γραμματείς και τους επικεφαλής των οργανισμών, ώστε να χτυπηθεί το πελατειακό σύστημα και να μην υπάρχει εκμετάλλευση των θέσεών τους για "ψηφοθηρία". Υπενθύμισε δε ότι βάσει του συντάγματος, οι γενικοί γραμματείς υπουργείων - προκειμένου να πολιτευτούν- πρέπει να παραιτούνται έξι μήνες πριν τη λήξη της τετραετίας. "Αν οι εκλογές γίνουν προ του τέλους της τετραετίας, ουσιαστικώς δεν ισχύει αυτός ο περιορισμός", όπως στις πρόσφατες εκλογές που οι γενικοί γραμματείς παραιτήθηκαν και υπέβαλλαν αυτομάτως υποψηφιότητα σημείωσε ο κ. Ρέππας.

Για το θέμα των ενστάσεων μη εκλεγέντων βουλευτών κατά εκλεγέντων που υπήρξαν γενικοί γραμματείς είπε ότι ασχολούνται τα αρμόδια όργανα τα οποία και θα αποφασίσουν. Πρόσθεσε ότι και για το θέμα αυτό, ο πρωθυπουργός θα μιλήσει αύριο στην Κοινοβουλευτική Ομάδα του κινήματος.

Όσο για τους επικεφαλής των Δημοσίων Οργανισμών και ιδιαιτέρως για τους γενικούς διευθυντές αυτών, ο κ. Ρέππας είπε ότι επιλέγονται με αντικειμενικά κριτήρια, μέσα από διεθνείς διαγωνισμούς, διαδικασία που αρχίζει με το ΟΤΕ και θα συνεχιστεί και με τις άλλες ΔΕΚΟ. Τέλος, χαρακτήρισε άδικη την κριτική κατά της τοποθέτησης στην ηγεσία των ΔΕΚΟ προσώπων που δεν έχουν εκλεγεί βουλευτές, διότι αυτό δεν σημαίνει ότι δεν είναι "αξιοποίησιμοι".

Δύο Τούρκοι στρατιώτες

Λιποτάκτησαν και πέρασαν τον Έβρο

Ζήτησαν πολιτικό άσυλο

Δύο λιποτάκτες στρατιώτες και ένας φίλος τους, εισήλθαν τις μεταμεσονύχτιες ώρες στη χώρα μας, αφού προηγουμένως κατέστρεψαν με το φορτηγό αυτοκίνητο στο οποίο επέβαιναν τα κινητά δίφραχτα του Τελωνείου Κήπων Έβρου, σε μια προσπάθεια να αποφύγουν τον έλεγχο.

Οι τρεις Τούρκοι καταδιώχθηκαν από περιπολικά της Αστυνομίας και συνελήφθησαν λίγη ώρα αργότερα κοντά στο Αρδάνιο Έβρου.

Πρόκειται για τους Ουσκούν Ουσάλ 21 χρόνων και Μουμίν Τσιτσέκ 20 χρόνων, που υπηρετούν στον τουρκικό στρατό, καθώς και το φίλο τους Ριφάτ Αγιάζ 17 χρόνων, εργάτη.

Ανακρινόμενοι, ισχυρίστηκαν ότι έφυγαν με αυτόν τον τρόπο, γιατί δεν μπορούσαν να αντέξουν το τουρκικό καθεστώς και ειδικότερα τις συνθήκες που επικρατούν στο στράτευμα.

Οι τρεις Τούρκοι οδηγήθηκαν στον εισαγγελέα Αλεξανδρούπολης με τις κατηγορίες της παράνομης εισόδου και φθοράς κινητών φραγμάτων μεθοριακού σταθμού.

Προκειμένου να ζητήσουν πολιτικό άσυλο, λιποτάκτησαν οι δύο Τούρκοι στρατιώτες, Κουρδικής καταγωγής, που πέρασαν από το φυλάκιο Κήπων του Έβρου στην Ελλάδα, είπε το μεσημέρι ο κυβερνητικός εκπρόσωπος Δημήτρης Ρέππας. Με το θέμα ασχολούνται οι αρμόδιες αρχές πρόσθεσε ο κ. Ρέππας, σημειώνοντας ότι μετά την εξέταση των πραγματικών στοιχείων, θα υπάρξει η ανάλογη αντίδραση.

Για τη φοροαπαλλαγή

Θέτουν βέτο για τ' ασφάλιστρα ζωής

Συνάντηση με Παπαντωνίου

Να μην καταργηθεί η φοροαπαλλαγή που υπάρχει για τα ασφάλιστρα ζωής, ζήτησε από τον υπουργό Εθνικής Οικονομίας και Οικονομικών Γιάννο Παπαντωνίου το προεδρείο της Ενωσης Ασφαλιστικών Εταιριών.

Στη συνάντηση που είχαν σήμερα με τον υπουργό, οι εκπρόσωποι των ασφαλιστικών εταιριών έδωσαν στον κ. Παπαντωνίου γραπτό κείμενο με τις θέσεις της Ενωσης.

Ο υπουργός άκουσε τις απόψεις τους για το θέμα, αλλά δεν πήρε θέση.

Υποσχέθηκε όμως ότι όταν πάρει στα χέρια του τις προτάσεις της αρμόδιας επιτροπής, που μελετά το θέμα των φοροαπαλλαγών, θα καλέσει το προεδρείο της Ένωσης Ασφαλιστικών Εταιριών για να συζητήσουν το συγκεκριμένο αίτημά τους.

Ο πρόεδρος της Ενωσης Δούκας Παλαιολόγος είπε μετά τη συνάντηση ότι τυχόν κατάργηση της απαλλαγής των ασφαλιστρων θα δημιουργήσει μείζον κοινωνικό πρόβλημα, γιατί η απαλλαγή αυτή αφορά τέσσερα εκατομμύρια άμεσα και έμμεσα ασφαλισμένους, που καλύπτονται από 1,7 εκατομμύρια συμβόλαια ζωής.

Όπως είναι γνωστό, η έκπτωση για ασφάλιστρα ζωής σήμερα δεν μπορεί να ξεπεράσει σε καμιά περίπτωση τις 200.000 δρχ κατά οικογένεια.

ΜΝΗΜΟΣΥΝΑ

Την Τετάρτη 9 Οκτωβρίου και ώρα 8 π.μ. στον Ιερό Ναό Αγίου Δημητρίου παλιό Νεκροταφείο Ρόδου, τελούμε ετήσιο μνημόσυνο υπερ αναπαύσεως της ψυχής του λατρευτού μας συζύγου, πατέρα, παππού, αδελφού και θείου

ΗΛΙΑ ΧΑΤΖΗΛΙΑ
οδοντίατρου

Η σύζυγος: Τζένη
Τα παιδιά: Βάνικα, Μαρίζα-Τάσος Τουρτούνης
Τα εγγόνια: Δημήτρης-Ηλίας
Και οι λοιποί συγγενείς

Την 9η Οκτωβρίου 1996, ημέρα Τετάρτη και ώρα 8.00 π.μ. στον Ιερό Ναό του Αγίου Δημητρίου του παλαιού Νεκροταφείου, τελούμε 40ήμερο μνημόσυνο του λατρευτού μας συζύγου, πατέρα, παππού, αδελφού και θείου

ΓΕΩΡΓΙΟΥ ΝΙΚ. ΣΤΑΜΑΤΙΟΥ

Η σύζυγος: Φρέντα
Τα παιδιά: Νίκος, Χριστίνα και Κώστας Καρανίκας
Η εγγονής: Αλεξάνδρα
Και οι λοιποί συγγενείς



Την 11η Οκτωβρίου ημέρα Παρασκευή και ώρα 08.00 π.μ. εις τον Ιερό Ναό Αγίου Νικολάου Κοινότητας Παραδεισίου, τελούμε 40ήμερο μνημόσυνο υπερ αναπαύσεως της ψυχής της μονάκριβης κόρης μας, ανηψιάς και εξαδέλφης

ΚΥΡΙΑΚΗΣ ΚΟΥΤΡΟΥ
ετών 30

Οι γονείς: Γιώργος-Κατίνα
Οι θείοι, τα εξαδέλφια και οι λοιποί συγγενείς



Την 9η Οκτωβρίου ημέρα Τετάρτη και ώρα 08.00 π.μ. εις τον Ιερό Ναό Αγίου Γεωργίου Αρνίθας, τελούμε 3μηνο μνημόσυνο υπερ αναπαύσεως της ψυχής του λατρευτού μας υιού, εγγονού, ανηψιού και εξαδέλφου

ΝΙΚΟΛΑΟΥ ΤΟΟΥΛΟΥ

Οι γονείς: Μανώλης-Χρυσούλα
Η γιαγιά, οι θείες, τα εξαδέλφια και οι λοιποί συγγενείς



Την 10η Οκτωβρίου ημέρα Πέμπτη και ώρα 08.00 π.μ. εις τον Ιερό Ναό Ταξιαρχών νεκροταφείου Ρόδου τελούμε 3μηνο μνημοσυνο υπερ αναπαύσεως της ψυχής της λατρευτής μας μητέρας, γιαγιάς και θείας

ΜΑΡΙΚΑΣ ΚΥΠΡΑΙΟΥ

Τα παιδιά: Θεοδόσης, Άννα, Μιχάλης, Κική
Τα εγγόνια, τ' ανήψια και οι λοιποί συγγενείς



Την 9η Οκτωβρίου ημέρα Τετάρτη και ώρα 08.00 π.μ. εις τον Ιερό Ναό Αγίου Δημητρίου στο Ροδίνι τελούμε 9μηνο μνημοσυνο υπερ αναπαύσεως της ψυχής του λατρευτού μας πατέρα, παππού, αδελφού και θείου

ΠΑΝΟΡΜΙΤΗ ΝΙΚΟΛΕΤΟΥ
(ΤΑΝΤΑΝΗΣ)

Τα παιδιά: Γιάννης, Αγγελική
Το εγγόνι: Μιχάλης-Δημήτριος
Τ' αδέλφια, τ' ανήψια και οι λοιποί συγγενείς

40ήμερο μνημόσυνο εις μνήμη
ΚΑΘΟΛΙΚΗΣ ΠΕΡΟΥΛΗ

Στις 10 Οκτωβρίου ημέρα Πέμπτη στον Ιερό Ναό Μητροπόλεως θα προσευχηθούμε για τη μνήμη της πολυαγαπημένης μας θείας **ΚΑΘΟΛΙΚΗΣ ΠΕΡΟΥΛΗ**.
Η Λειτουργία θα γίνει στις 8.30 π.μ.
Τα ανηψια της: Μαριάννα, Νίκος, Μάκης, Κολώνα, Κατερίνα Μ. Κατσιμπρή

Stella Beauty
DIBI CENTER

Τώρα το lifting
γίνεται ηλεκτρονικά και... ανώδυνα
στα DIBI CENTERS και λέγεται DIBITRON



Είναι η "μηχανή του χρόνου" που... δεν αφήνει το χρόνο να σε συναντήσει

Και Τώρα
Η προσφορά του μήνα
2 προγράμματα αδυνατίσματος στην τιμή του 1

Στέλλα Χατζησάββα • Μιχ. Πετρίδη 49, Τηλ: 30469 - 73590

ΔΗΜΟΣΙΑ ΕΠΙΧΕΙΡΗΣΗ ΗΛΕΚΤΡΙΣΜΟΥ
ΔΙΕΥΘΥΝΣΗ ΠΕΡΙΦΕΡΕΙΑΣ ΝΗΣΙΩΝ Λ. ΣΥΓΓΡΟΥ 112 - ΑΘΗΝΑ 117 41

ΔΙΑΚΗΡΥΞΗ ΚΔ/ΤΤ/03

ΠΡΟΣΚΛΗΣΗ

Η ΔΕΗ Διεύθυνση Περιφερείας Νησιών προσκαλεί τους ενδιαφερόμενους σε πρόχειρο διαγωνισμό με σφραγισμένες προσφορές για την ανάδειξη αναδόχου για τις ακόλουθες εργασίες:

"ΚΑΤΑΣΚΕΥΗ ΚΤΙΡΙΟΥ Υ/Σ 2 ΛΙΝΔΟΥ - ΠΕΡΙΟΧΗΣ ΡΟΔΟΥ"

Τα σχετικά τεύχη θα χορηγούνται στους ενδιαφερόμενους ή στους εξουσιοδοτημένους εκπροσώπους τους από 14.10.96 μέχρι 21.10.96 κατά τις εργάσιμες ημέρες και από 9.00 π.μ. μέχρι και 13.00 μ.μ. στα γραφεία της ΔΕΗ/Περιοχής Ρόδου-Πλατ. Σύμης αρμόδιος κ. Ε. ΧΑΡΑΛΑΜΠΟΥΣ Τ/Φ. 22343.

Η παραλαβή και αποσφράγιση των προσφορών θα γίνει στις 30.10.96 ημέρα Τετάρτη και ώρα 11.00 π.μ. στα ίδια γραφεία.

Στο Διαγωνισμό μπορούν να συμμετέχουν εργολάβοι Α' τάξεων και άνω για έργα οικοδομικά καθώς και εμπειροτέχνες.

ΤΡΟΠΟΣ ΠΛΗΡΩΜΗΣ: Εφάπαξ στο πέρας του έργου ή στο ήμισυ πρόοδου των εργασιών

ΑΣΦΑΛ. ΚΑΛΥΨΕΙΣ: Οι απαιτούμενες από το Νόμο για το προσωπικό και τα οχήματα.

ΧΡΟΝΟΣ ΚΑΤΑΣΚΕΥΗΣ: 105 ημερολογιακές ημέρες από την υπογραφή της σύμβασης.

ΣΗΜΕΙΩΣΗ: Οι ενδιαφερόμενοι πριν από την συμπλήρωση της προσφοράς θα πρέπει να λάβουν γνώση των δυσχερειών του έργου επιτόπου.

Λουκ. Γεωργίου
Τομεάρχης Τεχν. Τομέα-ΚΔ/ΔΠΝ

ΟΧΙ ΣΤΑ ΝΑΡΚΩΤΙΚΑ

ΕΚΔΡΟΜΗ ΣΤΟ ΦΕΤΣΕ - ΜΑΚΡΗ

Εκδρομή στη Μάκρη
με το πολυτελέστατο
Υ/Δ ΙΒΙΣΚΟΣ στις
26.10.96 και ώρα 14.00
Επιστροφή **28.10.96 και ώρα 15.00**
Ελάτε να γνωρίσετε
τις χαμένες πατρίδες
Και να προσευχηθείτε
στην Παναγία του Λυβισίου

Πληροφορίες - Εισιτήρια
Πρακτορείο Χαραλάμπη
Τηλ. 20587, 35057, 35059

Pet Shop
Βύρωνος 25, τηλ. 35839

Τροφές Eu Kanuba - Jams

α) Puppy: άριστη τροφή για κουτάβια.
Επίσης Junior-Regular-Premium-Light και Seuior για γέρικα ζώα.
β) Ειδικές κατηγορίες για: Γαστρεντερικές διαταραχές-έκζεμα-δερματικά προβλήματα-ανάρρωση-παχύσαρκα ζώα.
Καταπληκτικά αποτελέσματα με την συνεργασία κτηνιάτρων.
γ) Γάτες: Κατηγορίες: για ενήλικες -παχύσαρκες- μικρά γατάκια-και με προβλήματα νεφρών.
ΕΠΙΣΗΣ, ΠΩΛΟΥΝΤΑΙ ΩΡΑΙΟΤΑΤΑ ΚΑΙ ΥΓΙΕΣΤΑΤΑ ΚΟΚΕΡ ΣΠΑΝΙΕΛ, ΤΙΜΗ 60.000 ΚΑΘΩΣ ΚΑΙ ΝΤΟΠΕΡΜΑΝ ΑΠΟ ΜΗΤΕΡΑ ΓΚΡΙ, ΓΡΑΜΜΕΝΗ ΣΤΟΝ Κ.Ο.Ε. ΚΑΤΑΠΛΗΚΤΙΚΩΝ ΓΡΑΜΜΩΝ, ΤΙΜΗ 70.000 ΔΡΧ.

ΕΛΛΗΝΙΚΗ ΔΗΜΟΚΡΑΤΙΑ
ΝΟΜΟΣ ΔΩΔΕΚΑΝΗΣΟΥ
ΚΟΙΝΟΤΗΤΑ ΣΑΛΑΚΟΥ

ΠΕΡΙΛΗΨΗ ΔΙΑΚΗΡΥΞΗΣ

Ο Πρόεδρος της κοινότητας Σαλάκου Ρόδου προκηρύσσει ανοικτή δημοπρασία με σφραγισμένες προσφορές με ενιαίο ποσοστό έκπτωσης σε ακέραιες μονάδες επί τοις εκατό στις τιμές του τιμολογίου της μελέτης της υπηρεσίας (άρθρο 6 του Π.Δ. 609/1985). για την κατασκευή του έργου "Διαμόρφωση αναπλάσεις ελεύθερων κοινόχρηστων χώρων και πλατειών".
Η δημοπρασία θα γίνει την 24η του μηνός Οκτωβρίου του έτους 1996 ημέρα Πέμπτη στο Κοινοτικό κατάστημα Σαλάκου από την αρμόδια Επιτροπή.
ώρα έναρξης παραλαβής των προσφορών η 13 μ.μ. και ώρα λήξης παραλαβής των προσφορών η 14 μ.μ.
Ο προϋπολογισμός δαπάνης των δημοπρατούμενων εργασιών ανέρχεται σε δρχ. 7.000.000 μη συμπεριλαμβανομένου του Φ.Π.Α. Το έργο θα χρηματοδοτηθεί από το πρόγραμμα ΕΤΕΡΠΣ. Διατιθέμενη για το έτος 1996 πίστωση 4.000.000 δρχ.
Προθεσμία για την περάτωση του έργου ορίζεται σε πέντε (5) ημερολογιακούς μήνες.
Η εγγύηση για τη συμμετοχή στη δημοπρασία ορίζεται σε 2% επί του προϋπολογισμού της μελέτης δηλαδή σε 130.000 δρχ. και βεβαιώνεται με την προσκόμιση ισόποσου γραμματίου του Ταμείου Παρακαταθηκών και Δανείων ή Εγγυητικής Επιστολής ανεγνωρισμένης Τράπεζας ή του Ταμείου Συντάξεως Μηχανικών και Εργοληπτών Δημοσίων Έργων (ΤΣΜΕΔΕ), συνταγμένη κατά τον ισχύοντα τύπο για το Δημόσιο. Η εγγύηση θα απευθύνεται στην κοινότητα Σαλάκου.
Στη δημοπρασία γίνονται δεκτές εργοληπτικές επιχειρήσεις εγγεγραμμένες στο ΜΕΕΠ ή τάξης για έργα Οδοποιίας-Ηλεκτροφωτισμού ή κοινοπραξίες των παραπάνω όπως και επιχειρήσεις γραμμένες στα Νομαρχιακά Μητρώα αντίστοιχης κατηγορίας με την ανάλογη διαβάθμιση.
Τον ανάδοχο του έργου βαρύνουν τα έξοδα δημοσίευσης και όλες οι νόμιμες κρατήσεις.
Πληροφορίες οι ενδιαφερόμενοι μπορούν να λάβουν από τα γραφεία της Κοινότητας, και την Περιφερειακή Διοίκηση Δωδ/σου Τμήμα Τ.Υ.Δ.Κ. κατά τις εργάσιμες ημέρες και ώρες.

Ο Πρόεδρος της Κοινότητας
ΣΤΕΡΓΟΣ ΚΥΠΡΑΙΟΣ

ΠΕΡΙΛΗΨΗ

ΕΓΚΡΙΘΕΝΤΟΣ ΚΑΤΑΣΤΑΤΙΚΟΥ ΣΩΜΑΤΕΙΟΥ

Ανακοινώνεται ότι με την υπ' αριθμ. Κ42/-/ΜΕ 16/10-6-96 απόφαση του Μον. Πρωτ. Κω εγκρίθηκε το αποτελούμενο από 31 άρθρα καταστατικό και η σύσταση του εδρεύοντος στην Κάλυμνο σωματείου με την επωνυμία "ΣΥΛΛΟΓΟΣ ΦΙΛΩΝ ΤΗΣ ΑΕΚ ΚΑΛΥΜΝΟΥ".

Κάλυμνος 1-10-1996
Ο πληρεξούσιος Δικηγόρος
ΣΤΑΥΡΟΣ ΣΑΜΙΟΣ

ΑΝΑΚΟΙΝΩΣΗ

Το Εκκλησιαστικό Συμβούλιο του Ιερού Ναού Αγίου Γεωργίου Λαχανιάς Ρόδου κατόπιν της με Αριθ. 2-3/1996 αποφάσεως του οι οποίες εγκρίθηκαν από την Ιεράν Μητρόπολιν Ρόδου και με τους Αριθμ. 640 και 734/1996 αποφάσεις μας αντίστοιχα:
Ανακοινώνει ότι:
Αναβάλει την Διακήρυξη του διαγωνισμού για την εκμίσθωση στη θέση Πλημμύρι Λαχανιάς επ' αορίστου.

Εκ του Εκκλησιαστικού Συμβουλίου

ΟΧΙ ΣΤΑ ΝΑΡΚΩΤΙΚΑ

ΜΕΤΑΦΟΡΑ ΣΥΝΤΕΛΕΣΤΟΥ ΔΟΜΗΣΗΣ ΣΤΙΣ ΚΑΛΛΙΤΕΡΕΣ ΤΙΜΕΣ

ΜΕΛΕΤΕΣ
ΚΑΤΑΣΚΕΥΕΣ
ΣΙΔΗΡΩΝ ΚΑΤΑΣΚΕΥΩΝ

καλυψεις αιθριων με πολυκαρβονικα φυλλα
ΕΛΕΓΧΟΣ ΣΕΙΣΜΙΚΗΣ ΕΠΑΡΚΕΙΑΣ
ΕΝΙΣΧΥΣΕΙΣ ΟΙΚΟΔΟΜΩΝ
Κ. ΣΥΡΟΓΙΑΝΝΟΠΟΥΛΟΣ
πολ–μηχ ΤΗΛ.: 31247–25447
094–361899

Alhambra Travel
ΤΟ ΠΡΑΚΤΟΡΕΙΟ ALAHAMBRA
ΣΕ ΣΥΝΕΡΓΑΣΙΑ ΜΕ ΤΟΝ
ΙΕΡΟ ΝΑΟ
ΑΓΙΟΥ ΔΗΜΗΤΡΙΟΥ ΡΟΔΙΝΙΟΥ
ΟΡΓΑΝΩΝΕΙ ΜΕΓΑΛΗ 13ΗΜΕΡΗ
ΕΚΔΡΟΜΗ ΣΤΟΥΣ ΑΓΙΟΥΣ ΤΟΠΟΥΣ ΣΤΑ ΙΕΡΟΣΟΛΥΜΑ ΚΑΙ ΣΤΟ ΘΕΟΒΑΔΙΣΤΟ ΟΡΟΣ ΣΙΝΑ
ΑΝΑΧΩΡΗΣΗ ΑΠΟ ΡΟΔΟ:29/10
ΕΠΙΣΤΡΟΦΗ ΣΤΗ ΡΟΔΟ:10/11
ΜΕ ΤΟ F/B SEA HARMONY
Ελάτε μαζί μας στον Πανάγιο Τάφο του φρικτού Γολγοθά, τον τόπο της εύρεσης του Τιμίου Σταυρού, την Αγία Αυλή, την οδό του Μαρτυρίου, το Πραιτώριο,το σπίτι της Αγίας Άννας όπου γεννήθηκε η Παναγία.
Επίσης σε τέσσερις ολοήμερες εκδρομές θα επισκεφθείτε την Ιερά Μονή της Αγίας Αικατερίνης στο Σινά (Αίγυπτος), το Όρος Θαβώρ, την Ναζαρέτ, την Κανά, την Καπερναούμ, την Τιβεριάδα, τον Ιορδάνη ποταμό, όπου και θα γίνει το βάπτισμα, το μοναστήρι του Αγίου Γεωργίου του Χοζεβίτη, το Σαραντάριο όρος, την Συκομορέα του Ζακχαίου, την Ιεριχώ, την μονή του Αβά Γερασίμου, την Βηθανία, τον Τάφο Παναγίας στην Γεσθημανή, τον Ναό του Αγίου Στεφάνου, το όρος των Ελαιών, την Βηθλεέμ, το χωριό των Ποιμένων, την μονή του Προφήτη Ηλία, τον τόπο της γεννήσεως του Ιωάννου του Προδρόμου, το μοναστήρι Σταυρού, την μονή του Αγίου Συμεών κατά μονάς και πολλά άλλα προσκυνήματα.
ΔΙΑΜΟΝΗ ΣΕ ΞΕΝΟΔΟΧΕΙΟ 3 ΑΣΤΕΡΩΝ
ΜΕ ΠΡΩΙΝΟ ΚΑΙ ΕΝΑ ΓΕΥΜΑ
ΕΠΙΣΤΡΟΦΗ ΑΜΕΣΩΣ ΜΕ ΤΟ ΠΛΟΙΟ ΜΕΣΩ ΠΟΡΤ-ΣΑΪΔ/ΚΥΠΡΟΣ/ΡΟΔΟΣ
ΔΗΛΩΣΤΕ ΑΜΕΣΩΣ ΣΥΜΜΕΤΟΧΗ
ΑΝΑΛΥΤΙΚΑ ΠΡΟΓΡΑΜΜΑΤΑ:
ΠΡΑΚΤΟΡΕΙΟ ALHAMBRA
ΑΛΕΞ. ΠΑΠΑΓΟΥ 23
ΤΗΛ.25698 - 37052
Τέλεξ:292158 fax:0241/73522
ΙΕΡΟΣ ΝΑΟΣ ΑΓΙΟΥ ΔΗΜΗΤΡΙΟΥ ΡΟΔΙΝΙ
ΠΑΤΗΡ ΣΤΑΥΡΟΣ ΜΑΡΑΒΕΛΙΑΣ
ΤΗΛ.29921 - 39364 - 33349

ΙΑΤΡΙΚΗ ΑΝΑΚΟΙΝΩΣΗ
Ο ΙΑΤΡΟΣ
ΚΑΛΑΒΡΕΖΟΣ Α. ΕΜΜΑΝΟΥΗΛ
ΧΕΙΡΟΥΡΓΟΣ
ΩΤΟΡΙΝΟΛΑΡΥΓΓΟΛΟΓΟΣ
ΔΕΧΕΤΑΙ ΚΑΘΗΜΕΡΙΝΑ
9.00-13.00 και 17.00-20.00
Διεύθυνση: ΚΕΝΝΕΝΤΥ 29, ΤΗΛ. 39039

ΙΑΤΡΙΚΗ ΑΝΑΚΟΙΝΩΣΗ
ΣΤΑΘΗΣ Α. ΜΑΝΟΥΣΟΣ
ΨΥΧΙΑΤΡΟΣ
Μέλος διεθνούς Εταιρ. Θεραπείας
Οικογένειας I.F.T.A.
ΔΕΧΕΤΑΙ ΚΑΘΗΜΕΡΙΝΑ
πρωί 9 -12.30 και απόγευμα μόνο με ραντεβού
Διαγοριδών 50-Τηλ. 30400

ΟΡΘΟΠΕΔΙΚΑ ΕΙΔΗ
ΧΑΤΖΗΓΕΩΡΓΙΟΥ ΠΑΡΑΣΚΕΥΗ
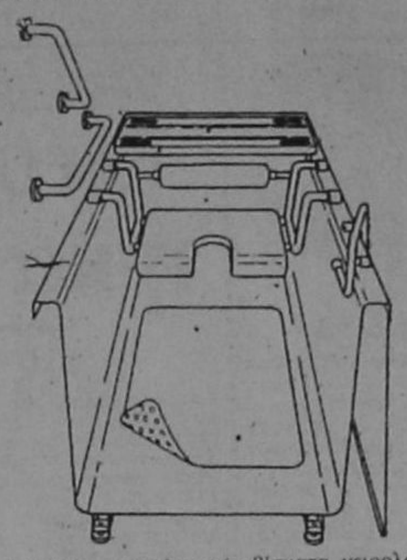
Ειδικά βοηθήματα μπάνιου (καθίσματα, χειρολαβές κ.α.). Δοκιμασμένα και εγκεκριμένα από το Εθνικό Ίδρυμα Δοκιμών της Σουηδίας. Υψηλής ποιότητας και αντοχής που αυξάνουν τη δυνατότητα αυτοϋπηρέτησης του ατόμου με ειδικές ανάγκες. Δυνατότητα μελέτης και εξοπλισμού ιδρυμάτων, ξενοδοχείων κ.α.
Λεωφ. Δημοκρατίας 139Β-Παραδείσι-Τηλ. 81661

ΦΥΣΙΚΟΘΕΡΑΠΕΙΑ
ΑΝΤΩΝΗΣ Φ. ΟΡΦΑΝΟΣ
ΕΚΠΑΙΔΕΥΘΕΙΣ ΣΤΙΣ ΚΛΙΝΙΚΕΣ ΦΥΣΙΚΗΣ ΙΑΤΡΙΚΗΣ ΚΑΙ ΑΠΟΚΑΤΑΣΤΑΣΗΣ ΤΩΝ ΝΟΣ. ΚΑΠ ΚΑΙ ΑΣΚΛΗΠΙΕΙΟΥ ΒΟΥΛΑΣ
■ ΠΛΗΡΗΣ ΚΑΙ ΣΥΓΧΡΟΝΟΣ ΕΞΟΠΛΙΣΜΟΣ ΓΙΑ ΑΠΟΘΕΡΑΠΕΙΑ-ΑΠΟΚΑΤΑΣΤΑΣΗ ΣΕ:
- ΟΣΦΥΑΛΓΙΑ-ΙΣΧΥΑΛΓΙΑ-ΑΥΧΕΝΙΚΟ ΣΥΝΔΡΟΜΟ
- ΠΟΝΟΚΕΦΑΛΟΙ ΑΥΧΕΝΙΚΗΣ ΑΙΤΙΟΛΟΓΙΑΣ
- ΠΟΝΟΙ-ΜΟΥΔΙΑΣΜΑΤΑ ΑΚΡΩΝ
- ΕΓΚΕΦΑΛΙΚΑ-ΕΓΚΕΦΑΛΙΚΕΣ ΠΑΡΑΛΥΣΕΙΣ-ΚΡΑΝΙΟΕΓΚΕΦΑΛΙΚΕΣ ΚΑΚΩΣΕΙΣ.
■ ΠΡΟΛΗΠΤΙΚΟΣ ΕΛΕΓΧΟΣ ΚΑΙ ΔΙΟΡΘΩΣΗ ΣΤΑΣΗΣ ΣΕ ΠΡΟΒΛΗΜΑΤΑ ΣΠΟΝΔΥΛΙΚΗΣ ΣΤΗΛΗΣ
■ ΜΗΧΑΝΙΚΗ ΔΙΑΓΝΩΣΗ ΚΑΙ ΘΕΡΑΠΕΙΑ ΣΠΟΝΔ. ΣΤΗΛΗΣ ΜΕ ΕΙΔΙΚΟΥΣ ΧΕΙΡΙΣΜΟΥΣ ΚΑΙ ΧΕΙΡΟΠΡΑΚΤΙΚΗ Σ.Σ. ΜΕ ΤΗΝ ΤΕΧΝΙΚΗ MC KENZIE.
■ ΑΠΟΚΑΤΑΣΤΑΣΗ ΕΓΚΕΦΑΛΙΚΩΝ ΕΠΕΙΣΟΔΙΩΝ-ΚΡΑΝΙΟΕΓΚΕΦΑΛΙΚΩΝ ΚΑΚΩΣΕΩΝ-ΚΑΚΩΣΕΩΝ ΣΠΟΝΔΥΛΙΚΗΣ ΣΤΗΛΗΣ ΜΕ ΤΙΣ ΤΕΧΝΙΚΕΣ ΚΙΝΗΣΙΟΘΕΡΑΠΕΙΑΣ BOBATH ΚΑΙ P.N.F.
■ ΤΜΗΜΑ ΑΝΑΠΝΕΥΣΤΙΚΗΣ ΦΥΣΙΚΟΘΕΡΑΠΕΙΑΣ ΓΙΑ ΚΑΛΥΤΕΡΟ ΠΝΕΥΜΟΝΙΚΟ ΑΕΡΙΣΜΟ-ΣΥΓΧΡΟΝΙΣΜΟ ΑΝΑΠΝΟΗΣ-ΕΚΠΑΙΔΕΥΣΗ ΒΗΧΑ-ΠΑΡΟΧΕΤΕΥΣΗ ΠΝΕΥΜΟΝΩΝ.
■ ΤΜΗΜΑ ΧΕΙΡΟΜΑΛΑΞΗΣ ΓΙΑ ΜΥΪΚΗ ΧΑΛΑΡΩΣΗ ΚΑΙ ΑΝΑΖΩΟΓΟΝΗΣΗ.
■ ΔΙΑΤΕΙΘΕΤΑΙ ΕΞΟΠΛΙΣΜΟΣ ΚΑΙ ΚΑΤ' ΟΙΚΟΝ ΘΕΡΑΠΕΙΕΣ
ΔΙΕΥΘΥΝΣΗ ΦΥΣΙΚ/ΡΙΟΥ:
ΑΓ. ΑΝΑΣΤΑΣΙΑΣ 12-85100 ΡΟΔΟΣ
ΤΗΛ. 33929

Το ιατρείο
της ΕΝΔΟΚΡΙΝΟΛΟΓΟΥ
κ. ΑΣΠΑΣΙΑΣ
Γ. ΑΝΤΑΡΑΚΗ
Θα παραμείνει κλειστό μέχρι 16 Οκτωβρίου
Η ιατρός στο διάστημα αυτό θα απουσιάζει στο Πανεπιστήμιο του Εδιμβούργου κατόπιν προσκλήσεως του Medical research Council Brain Metabolism Unit για ερευνητικούς λόγους.
Σε περίπτωση ανάγκης τηλεφωνήστε στο 23771

ΑΛΛΑΓΗ ΩΡΑΡΙΟΥ
Η ΠΝΕΥΜΟΝΟΛΟΓΟΣ ΦΥΜΑΤΙΟΛΟΓΟΣ
ΚΥΡΙΤΣΗ ΜΠΑΡΔΑΚΗ ΕΥΡΥΔΙΚΗ
ΙΕΡΟΥ ΛΟΧΟΥ 14 (έναντι Ολυμπιακής)
Δέχεται καθημερινά.
ΠΡΩΪ: 9-1
Απόγευμα: 6-8
Τετάρτη απόγευμα
Σάββατο πρωί
ΜΕ ΡΑΝΤΕΒΟΥ
Τηλ. ιατρείου: 79287 οικ.73035

ΟΔΟΝΤΙΑΤΡΙΚΗ ΑΝΑΚΟΙΝΩΣΗ
ΤΟ ΝΕΟ ΙΑΤΡΕΙΟ ΤΟΥ
ΕΥΘΥΜΙΟΥ ΕΜ. ΚΩΒΑΙΟΥ
DMD
ΠΤΥΧ: TUFTS UNIVERSITY OF BOSTON U.S.A.
θα αρχίσει να λειτουργεί από 14 Οκτωβρίου 1996.
Διεύθυνση: Καρπάθου 17 τηλ. 75550
Δευτέρα-Παρασκευή 9-1 και 5-8
Σάββατο 9-2

Ο ΙΑΤΡΟΣ
ΛΑΖΑΡΑΤΟΣ ΣΠΥΡΟΣ
ΓΑΣΤΡΕΝΤΕΡΟΛΟΓΟΣ-ΕΝΔΟΣΚΟΠΟΣ
ΔΙΔΑΚΤΩΡ
ΙΑΠΩΝΙΚΟΥ ΠΑΝΕΠΙΣΤΗΜΙΟΥ
Από 7-10-96 δέχεται στη νέα διεύθυνση
ΑΜΕΡΙΚΗΣ 7 (παλαιό ΤΑΞΥ)-Τηλ. 26587

KYDON TRAVEL
ΕΚΔΡΟΜΕΣ ΚΥΔΩΝ
Στην μαγευτική ΑΠΩ ΑΝΑΤΟΛΗ με την ΤΗΑΙ από 19/11-3/12/96
ΜΠΑΓΚΟΚ-ΣΙΓΚΑΠΟΥΡΗ-ΠΟΥΚΕΤ
ΕΛΑΤΕ ΜΑΖΙ ΜΑΣ σε ένα υπέροχο ταξίδι στις πιο όμορφες πόλεις και νησιά της χώρας αυτής με ένα πλούσιο πρόγραμμα. Πολυτελή ξενοδοχεία, ξεναγήσεις, ψώνια, διασκέδαση, ΜΑΣΑΖ, μπάνια, εκδρομές και ξεκούραση.
ΜΟΝΟ 315.000
Περιλαμβάνει:
Αεροπορικά εισιτήρια Αθήνα Μπαγκόκ, Σιγκαπούρη, Πουκετ, Μπαγκόκ, Αθήνα.
3 Διανυκτερεύσεις στο Μπαγκόκ HOTEL RAMADA με πρωινό και γεύμα κάθε μέρα.
2 Διανυκτερεύσεις στη Σιγκαπούρη ξενοδοχείο NEW MANI με πρωινό μπουφέ
7 Διανυκτερεύσεις στο ΠΟΥΚΕΤ στο ξενοδοχείο AMARI ή στο PATONG BEACH με πρωινό και δείπνο κάθε μέρα. Μπουφέ
ΣΗΜΕΙΩΣΗ: Μπορείτε τις 3 μέρες να περάσετε στο νησί ΣΑΜΟΥΙ με μόνη διαφορά το αεροπορικό εισιτήριο.
Ξενάγηση της ΜΠΑΓΚΟΚ - Βασιλικό Παλάτι - Ναούς Βούδα - Πλωτή Αγορά - Φάρμα κροκοδείλων
Ξενάγηση Σιγκαπούρης και νησιού ΣΕΝΤΟΖΑ (Μικρή DISNEY LAND με το φανταστικό ακουάριουμ κάτω από τη θάλασσα)
Μεταφορές Αεροδρόμια, Ξενοδοχεία, Αεροδρόμια
ΣΥΝΟΔΟΣ σας η κ. ΕΛΕΝΗ ΨΥΛΛΑΚΗ
Η πείρα 15 χρόνια εξασφαλίζει την ΕΠΙΤΥΧΙΑ της εκδρομής σας, την σιγουριά, την ΑΣΦΑΛΕΙΑ
Πρακτορείο ΚΥΔΩΝ
• Εθελοντών Δωδ/σίων 14
Τηλ. 23000, 27900,75268 fax 32741
• Ακτή Σαχτούρη 8 Τηλ. 27722

KYDON TRAVEL
ΚΡΟΥΑΖΙΕΡΑ ΜΥΤΙΛΗΝΗ–ΛΗΜΝΟ
Η G.A. FERRIES
Του κ. ΓΕΡΑΣΙΜΟΥ ΑΓΟΥΔΗΜΟΥ και το ΠΡΑΚΤΟΡΕΙΟ "ΚΥΔΩΝ" με την οργάνωση της κ. ΕΛΕΝΗΣ ΨΥΛΛΑΚΗ, πιστοί στις υποσχέσεις τους σας προσφέρουν ακόμη μια υπέροχη πάμφθηνη κρουαζιέρα σε πανέμορφα νησιά.
Την ακριτική ΛΗΜΝΟ και την ξακουστή ΜΥΤΙΛΗΝΗ με την θαυματουργή εκκλησία του ΑΓΙΟΥ ΡΑΦΑΗΛ
Με το πολυτελέστατο F/B MARINA
ΠΑΡΑΜΟΝΗ ΣΤΟ ΠΛΟΙΟ
Τριήμερο 26-28 Οκτωβρίου
ΤΙΜΗ ΠΡΟΣΦΟΡΑΣ
- Μόνο 58.000 το άτομο στην Δίκλινη
- Μόνο 48.000 το άτομο στην Τετράκλινη εξωτερική
- Μόνο 45.000 το άτομο στην Τετράκλινη εσωτερική
- Μόνο 15.000 το IX.
ΠΡΟΓΡΑΜΜΑ:
ΣΑΒΒΑΤΟ 26 Οκτωβρίου
Αναχώρηση 13.00 για ΛΗΜΝΟ
Άφιξη Κυριακή 27 Οκτωβρίου 07.00. Παραμονή στο όμορφο νησί μέχρι 14.00
Αναχώρηση για Μυτιλήνη 14.00 - Άφιξη 18.30
Παραμονή στο νησί
Διανυκτέρευση επί του πλοίου
Δευτέρα 28 Οκτωβρίου όλη μέρα στη Μυτιλήνη
Αναχώρησή 20.00
Άφιξη στη Ρόδο, Τρίτη 07.00
Χαρείτε την πολυτέλεια του F/B MARINA
Διασκεδάστε κάθε βράδυ στο CLUB του πλοίου με την υπέροχη ελληνική μουσική και χορό.
Εκδρομές οργανωμένες από το γραφείο μας για όσους δεν πάρουν Ι.Χ.
ΣΥΝΟΔΟΣ η κ. ΕΛΕΝΗ ΨΥΛΛΑΚΗ
Πρακτορείο ΚΥΔΩΝ
ΤΗΛ. 23000

INEMA
ΙΑΤΡΙΚΟΣ ΝΟΣΟΚΟΜΕΙΑΚΟΣ ΕΞΟΠΛΙΣΜΟΣ . ΜΗΧΑΝΗΜΑΤΑ ΑΝΑΛΩΣΙΜΑ
ΛΕΜΕΣΟΥ 2-85100 ΡΟΔΟΣ ΤΗΛ. 32238-FAX: 28484
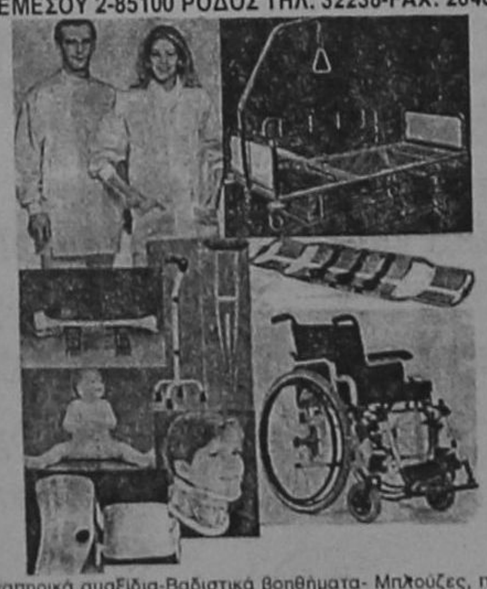
Αναπηρικά αμαξίδια-Βαδιστικά βοηθήματα- Μπλούζες, παντελόνια ιατρών-Νοσοκομειακά κρεβάτια-αεροστρώματα-τρολεϊστατό ορού-διαφανοσκόπια-παραβάν-ανοξείδωτα σκεύη-κλίβανοι αναστημόμετρα-βρεφοζυγοί-ανθρωποζυγοί-αναρροφήσεις-συσκευές ακράτειας ούρων-στήθη σιλικόνης-αντιδιαβρεκτικά γύψου-Νάρθηκες για όλο το σώμα- Εργαλεία χειρουργείου-Υλικά οστεοσύνθεσης-Προπλάσματα ανθρωπίνου σώματος-φορεία-AMBU-βαλιτσάκια πρώτων βοηθειών- Πιεσόμετρα-ταλαντωσίμετρα-ωτοσκόπια-λαρυγγοσκόπια-οφθαλμοσκόπια-νευρολογικά σφυράκια-στηθοσκόπια-ιατρικοί φακοί-διαθερμίες μιας χρήσης-καθετήρες FOLLEY-LEVIN-φλεβοκαθετήρες-χειρουργικά ράμματα-επίδεσμοι-σκοραμίδες-σταγονόμετρα-κλύσματα-ουροδοχεία-θήλαστρα-θερμοφόρες-κουλούρες κατακλίσεων-μάσκες και σκούφιες χειρουργείου-δοχεία απόρριψης βελονών-δικτυωτοί επίδεσμοι-γάντια χειρουργικά-θερμόμετρα-GEL υπερήχων-γάζες απλές και λαπαροτομίας-χαρτί καρδιογράφου-TENSOPLAST-TAPES-χειρουργικά μαχαιρίδια-γυαλιά χειρουργείου αντί AIDS-σακούλες αποστείρωσης-χειρουργικά οθώνια-ουροσυλέκτες-γυψοταινίες-ορθομπάν-Μαξιλάρια για αναπηρικά αμαξίδια, για αυχένα και για οδηγό αυτοκινήτου-Πέλματα πλατυποδίας-Επιγονατίδες-επιστραγαλίδες-νάρθηκας επικονδυλίτιδος-ζώνες οσφύος και κήλης-κάλτσες φλεβίτιδος-περιλαίμια αυχένος- φόρμες αδυνατίσματος- θερμιδομετρητές-ηλεκτρικά θερμόμετρα-ηλεκτρικές οδοντόβουρτσες-ηλεκτρικές κουβέρτες-ηλεκτρικές θερμοφόρες-συσκευή μασάζ-συσκευή μέτρησης σακχάρου-παλμογράφοι-συσκευές ηλεκτροβελονισμού-συσκευές TENS-συσκευές ψεκασμού βρόγχων-σπειρόμετρα-υγραντήρες χώρου-έλξεις αυχένος-εξασκητές αναπνοής.

ΜΕΤΑΦΟΡΑ ΙΑΤΡΕΙΩΝ
Το ιατρείο του
ΓΕΩΡΓΙΟΥ ΣΥΜΕΩΝΙΔΗ
χειρούργου ωτορινολαρυγγολόγου
και το *οδοντιατρείο* της
ΝΙΚΗΣ ΧΩΜΑΤΟΠΟΥΛΟΥ ΣΥΜΕΩΝΙΔΗ
μεταφέρθηκαν
ΔΗΜΟΚΡΑΤΙΑΣ 31
1ος όροφος
απέναντι από τα παλιά ιατρεία
(πάνω από ηλεκτρονικά Φραντζή)
ΩΡΕΣ ΛΕΙΤΟΥΡΓΙΑΣ:
9-12 πρωΐ 5-8 απόγευμα ΤΗΛ.: 35590

SUPER STAR 89,1 F.M
...το ευχάριστο ραδιόφωνο

ΜΕΓΑΛΗ ΕΥΚΑΙΡΙΑ
Η πρώτη σε πωλήσεις ηλεκτρική σκούπα στη Γερμανία
τώρα και στη Ρόδο
Ηλεκτρική Σκούπα VORWERK
α) Σκουπίζει, τινάζει χαλιά, στρώματα, δάπεδα
β) Γυαλίζει, σκουπίζει μάρμαρα, πλακάκια, παρκέ
γ) Η μοναδική με πιστοποιητικό αντιαλλεργικού φίλτρου
ε) 2 χρόνια γραπτή εγγύηση
Αποκλ. εισαγωγέας Κ. ΓΙΑΛΛΟΥΣΗΣ
τηλ.: 90567, κιν. 094-460192
Δωρεάν δειγματισμός
ευκολίες πληρωμής
Ζητούνται συνεργάτες πωλητές
Ποσοστά, BONUS Ελεύθερο ωράριο

ΦΡΟΝΤΙΣΤΗΡΙΟ ΞΕΝΩΝ ΓΛΩΣΣΩΝ
ΦΑΝΗΣ ΕΥΑΓΓΕΛΙΔΟΥ
πτυχίχος Κολλεγίου Αμερικής και proficiency
Βρετανικού Παν. University of Cambridge.
• ΤΜΗΜΑΤΑ 6ΜΕΛΗ ΕΩΣ 8ΜΕΛΗ.
• ΤΜΗΜΑΤΑ ΟΛΩΝ ΤΩΝ ΕΠΙΠΕΔΩΝ
• ΠΡΟΕΤΟΙΜΑΣΙΑ ΕΞΕΤΑΣΕΩΝ PALSO, FIRST CERTIFICATE, CAMBRIDGE ΚΑΙ MICHIGAN PROFICIENCY
• ΚΑΙ ΤΟ ΚΥΡΙΩΤΕΡΟ ! ΥΠΕΥΘΥΝΗ ΠΡΟΣΩΠΙΚΗ ΔΙΔΑΣΚΑΛΙΑ ΣΕ ΟΛΑ ΤΑ ΓΚΡΟΥΠ ΑΠΟ ΤΗΝ κα ΕΥΑΓΓΕΛΙΔΟΥ, ΜΕ ΠΟΛΥΕΤΗ ΦΡΟΝΤΙΣΤΗΡΙΑΚΗ ΠΕΙΡΑ ΚΑΙ ΕΙΔΙΚΕΥΜΕΝΗ ΣΤΗΝ ΜΕΘΟΔΟΛΟΓΙΑ ΑΓΓΛΙΚΗΣ ΓΛΩΣΣΑΣ.
• ΑΝΟΙΓΟΝΤΑΙ ΤΜΗΜΑΤΑ PRE-JUNIOR (5-7). ΔΩΡΕΑΝ ΦΟΙΤΗΣΗ ΣΕ ΕΝΑ ΑΠΟ ΤΑ ΔΥΟ ΑΔΕΛΦΙΑ (ΠΟΥ ΦΟΙΤΕΙ ΣΤΟ ΣΥΓΚΕΚΡΙΜΕΝΟ ΦΡΟΝΤΙΣΤΗΡΙΟ ΚΑΙ ΕΙΝΑΙ 5 ΕΩΣ 7 ΕΤΩΝ)
ΕΓΓΡΑΦΕΙΤΕ ΕΓΚΑΙΡΑ!!!
ΠΛΗΡΟΦΟΡΙΕΣ ΤΗΛ. 32074
ΝΑΥΑΡΙΝΟΥ 29 ΚΑΘΕΤΟΣ ΠΑΥΛΟΥ ΜΕΛΑ

Μαθήματα Ζωγραφικής
Σε μικρά groups ή privé
για όλες τις ηλικίες
από τον παγκοσμίου φήμης
Ροδιακής καταγωγής Ζωγράφο
GUSTAVO ALBERTO ALHADEFF
Πληροφορίες τηλ. 25800
Τα μαθήματα παραδίδονται στο ατελιέ του ζωγράφου στην Αγγλική ή Γαλλική γλώσσα

ΓΑΛΛΙΚΑ
Ε. ΣΤΕΦΑΝΙΔΟΥ-ΔΙΑΚΟΓΕΩΡΓΙΟΥ
ΠΤΥΧΙΟΥΧΟΣ ΓΑΛΛΙΚΟΥ ΠΑΝ/ΜΙΟΥ ΚΑΙ ΚΑΘΗΓΗΤΡΙΑ ΓΑΛΛΙΚΗΣ ΣΤΗΝ ΤΟΥΡΙΣΤΙΚΗ ΣΧΟΛΗ ΡΟΔΟΥ (ΑΣΤΕΡ)
1) Μαθήματα για Γυμνάσια στο ALLO FRANCE 1,2,3
Μαθήματα για Λύκειο
(Βιβλία εγκεκριμένα από το Υπουργείο)
2) Μαθήματα για ΟΛΑ τα ΕΠΙΠΕΔΑ ΔΙΠΛΩΜΑΤΩΝ
• DELF, DALF, SORBONNE 1,2,3
3) Και επιπλέον μαθήματα για εισαγωγή, φοίτηση
ΣΤΙΣ ΤΟΥΡΙΣΤΙΚΕΣ ΣΧΟΛΕΣ ΡΟΔΟΥ (ΑΣΤΕΡ-ΒΣΤΕΡ)
Με εξειδίκευση στην Ξενοδοχειακή ΓΑΛΛΙΚΗ ΟΡΟΛΟΓΙΑ
Πληροφορίες στα τηλέφωνα,
33307, 30544, 26855 και 24938
Δ/νση Αγ. Ιωάννου 178

Η Τουρκία επιμένει στις προκλήσεις της

Συνέχεια από τη σελ. 3

τουρκική κυβέρνηση έγινε στόχος Τούρκων δημοσιογράφων για τη στάση της αυτή. Επανέλαβε επίσης πως θέση της ελληνικής κυβερνησης είναι ότι τέτοιες ενέργειες δυναμιτίζουν την προσέγγιση Ελλάδας και Τουρκίας και απομακρύνουν την Άγκυρα από την Ευρωπαική Ενωση.

ΑΜΕΡΙΚΑΝΙΚΕΣ ΠΙΕΣΕΙΣ

Για τις πληροφορίες που μιλούν για αμερικανικές πιέσεις σε Αθήνα και Λευκωσία προκειμένου να υπάρξει "μορατόριουμ" πτήσεων ελληνικών και τουρκικών αεροσκαφών πάνω από την Κύπρο, ο κ. Ρέππας τόνισε ότι δεν έχει φθάσει "επισήμως" στην κυβέρνηση κάποιο σχετικό σχέδιο-πρόταση. Το μόνο σχέδιο που υπάρχει, είπε ο υπουργός Τύπου, είναι της αμερικανίδας πρέσβειρας στον ΟΗΕ Μαντλίν Ολμπράϊτ για στρατιωτικό διάλογο στην Κύπρο, στην οποία αντέδρασε θετικά η κυπριακή κυβέρνηση, αλλά όχι ο Ραούφ Ντενκτάς.

Ο κυβερνητικός εκπρόσωπος υπογράμμισε ότι η συνεργασία Ελλάδας-Κύπρου, όπως οι στρατιωτικές ασκήσεις που εξελίσσονται, εντάσσονται στο "αμυντικά και αποτρεπτικό" Δόγμα του Ενιαίου Αμυντικού Χωρου, το οποίο, δήλωσε ο κ. Ρέππας, έχει υπόσταση επειδή η Μεγαλόνησος είναι κατεχόμενη. Τόνισε επίσης ότι δεν είναι νοητές οι όποιες πιέσεις, για το πως η κυπριακή κυβέρνηση οργανώνει την άμυνά της και για το ότι καλεί τις ελληνικές δυνάμεις σε κοινά γυμνάσια.

Απαντώντας σε σχετική ερώτηση, ο κ. Ρέππας είπε ότι η κυπριακή κυβερνηση ερευνά γιατί καθυστερεί η τοποθέτηση εκπροσώπου του γ.γ. του ΟΗΕ Μπούτρος Γκάλι, στην επιτροπή διερεύνησης της τύχης αγνοουμένων του οργανισμού, σημειώνοντας ότι το θέμα αυτό δεν έχει κλείσει.

Επιτυχές το σεμινάριο της Νέας Ελληνικής Γλώσσας

Συνέχεια από τη σελ. 3

φοιτητές της κλασικής φιλολογίας και της σχολής διερμηνέων και μεταφραστών.

Άξιζει να τονιστεί το ιδιαίτερο και ζωηρό ενδιαφέρον που παρουσιάζεται τα τελευταία αυτά χρόνια στην Ισπανία για τις νεοελληνικές σπουδές.

Ηδη δεκαπέντε Πανεπιστήμια έχουν εντάξει στα προγράμματα σπουδών τους τη νεοελληνική γλώσσα και τον πολιτισμό, λειτουργεί δε πολύ αποδοτικά πλέγμα ολόκληρο Ινστιτούτων και κρατικών σχολών γλώσσας, όπου μεγάλος αριθμός μαθητών παρακολουθεί συστηματικά μαθήματα της νεοελληνικής γλώσσας.

Η λαμπρή επιτυχία που σημείωσε το σεμινάριο αυτό διανοίγει προοπτικές αισιόδοξες των Ελληνικών σπουδών, δεδομένου μάλιστα ότι στην Ισπανική δευτεροβάθμια εκπαίδευση μπορούν από φέτος να διδάσκονται τα νέα Ελληνικά ως κοινοτική γλώσσα και το ενδιαφέρον που δείχνουν πολλοί καθηγητές Αρχαίων Ελληνικών τη νέα Ελληνική γλώσσα είναι ζωηρότατο.

Αξίζει επίσης να σημειωθεί ότι Βάσκοι βουλευτές, κατέθεσαν πρόταση στο Ευρωκοινοβούλιο για την καθιέρωση της Ελληνικής γλώσσας ως επίσημης γλώσσας της Ευρωπαικής Ενωσης.

Με την ευκαιρία της ολοκλήρωσης του Α! σεμιναρίου νέας Ελληνικής γλώσσας και πολιτισμού, το διεθνές κέντρο Μεσογειακών μελετών της Νομαρχιακής Αυτοδιοίκησης Δωδεκανήσου, με ανακοινωσή του ευχαριστεί ιδιαιτέρως το διευθυντή κ. Αθ. Στάμου, την κ. Μαίρη Παπαδούλη και το προσωπικό των σχολών τουριστικών επαγγελμάτων Ρόδου για την άψογη φιλοξενία που πρόσφεραν στους Ισπανούς καθηγητές και φοιτητές, καθ' όλη τη διάρκεια της παραμονής τους στη Ρόδο, καθώς επίσης και όλους όσοι συνέβαλαν στην επιτυχία του σεμιναρίου, με τις προσφορές τους και διάφορες διευκολύνσεις όπως:

Το δήμο Ροδίων, τη δημοτική επιχείρηση συγκοινωνιών ΡΟΔΑ, την πρόξενο Ισπανίας κ. Χρυσούλα Καιλλή, τον έφορο αρχαιοτήτων κ. Ι. Παπαχριστοδούλου και την αρχαιολόγο κ. Μαρία Κόλλια, την διευθύντρια του ΕΟΤ Ρόδου κ. Στέλλα Καραβοκυρού, την ένωση ξενοδόχων Ρόδου, την κ. Νέλλη Δημόγλου και το χορευτικό συγκρότημά της, την πρόεδρο, το Δ.Σ. και το δάσκαλο χορού κ. Τζέλλο του Λυκείου Ελληνίδων Ρόδου, τον τουριστικό πράκτορα κ. Μανώλη Πίτση και το πρακτορείο Seven Stars Holidays, τον κ. Βασιλάκη και τη Δ/νση του ξενοδοχείου Εσπερίδες, την εταιρεία Α. Κοντούζογλου και Σια και το προσωπικό της.

Ορκίστηκαν χθες οι 300 βουλευτές

Συνέχεια από την σελ. 3

το ΠΑΣΟΚ.

- Στην ορκωμοσία των αντιπροσώπων του έθνους, παρέστησαν ο πρώην πρόεδρος της Δημοκρατίας, Χρήστος Σαρτζετάκης, πρώην πρωθυπουργοί, ξένοι πρέσβεις, η ηγεσία των Ενόπλων Δυνάμεων των Σωμάτων Ασφαλείας και η ηγεσία των Ανωτάτων Δικαστηρίων, εκπρόσωποι ξένων δογμάτων, πολλοί συγγενείς των νέων βουλευτών και αρκετός κόσμος.

Από τις συζύγους των πολιτικών αρχηγών, παρούσες ήταν η σύζυγος του Προέδρου του ΣΥΝ, Νίκου Κωνσταντόπουλου κ.Φωτεινή Τομαή και του Προέδρου του ΔΗΚΚΙ, κ. Ρένα Τσοβόλα.

Στην τελετή της ορκωμοσίας ελλείψει νέου Προεδρείου προήδρευσε ο πρώτος αντιπρόεδρος της προηγούμενης Βουλής, Παναγιώτης Κρητικός.

Η Βουλή θα συνέλθει εκ νέου σήμερα στις 11 το πρωί, προκειμένου να εκλέξει πρόεδρο. Σύμφωνα με δήλωση της κυβέρνησης θα προταθεί και πάλι για το αξίωμα, ο κ. Απόστολος Κακλαμάνης, πρόεδρος ως γνωστόν, στην προηγούμενη Βουλή. Δεν έχει διευκρινιστεί ακόμη εάν η Ν.Δ. θα προτείνει δικό της υποψήφιο. Εάν προτείνει αυτός αναμένεται ότι θα είναι ο κ. Αθανάσιος Τσαλδάρης.

Αποκέντρωση δύο έργων

Συνέχεια από την σελ. 3

- Δυνατότητα υλοποίησης Μέτρων Πολιτικής Προστασίας Χειμερινής Περιόδου.

- Εγκριση Σχεδίου Προκήρυξης Ενεργειών Ατυπης Συνεχιζόμενης Επαγγελματικής Κατάρτισης για τα έτη 1996-1997.

- Πορεία υλοποίησης ΠΕΠ Νοτίου Αιγαίου.

Delta
ΔΙΑΜΑΝΤΟΤΡΥΠΟΤΕΧΝΙΚΗ ΡΟΔΟΥ
Καποδιστρίου 82
Θα θέλαμε να σας ενημερώσουμε για την τεχνική κάλυψη που σας προσφέρουν τα νέας τεχνολογίας Αδαμαντοφόρα μηχανήματα μας και το ειδικευμένο προσωπικό μας.
ΧΩΡΙΣ ΣΚΟΝΕΣ - ΔΟΝΗΣΕΙΣ - ΡΩΓΜΕΣ - ΜΕΡΕΜΕΤΙΑ
Εφαρμογές στον κατασκευαστικό τομέα
Επιδιόρθωση αναπαλαίωση κτιρίων και ενισχύσεις, τεχνικά έργα, αρχαιολογικές εργασίες κ.λπ.
ΤΡΥΠΑΜΕ - ΚΟΒΟΥΜΕ - ΣΠΑΜΕ
(τσιμέντα με σίδερα, τούβλα, μπετά, βράχια πέτρες, τσιμεντόλιθους)
Δυνατότητες των μηχανημάτων
1) ΤΡΥΠΕΣ (καρότα) - Σε πάτωμα ή τοίχο ή με κλίση, όλες τις διαμέτρους. • Για ηλεκτρολόγους, υδραυλικούς, air condition, πισίνες, δεξαμενές, τζάκια, σκάλες κ.λπ.
2) HANDSAW - Πριόνι χειροκίνητο, υδραυλικό, αεροκίνητο, βενζινοκίνητο 26-52 πόντων βάθους, κόβει ΠΟΡΤΕΣ, ΠΑΡΑΘΥΡΑ, ΚΑΝΑΛΙΑ, ΑΡΜΟΥΣ, ΣΚΑΛΕΣ - ΔΙΧΩΣ ΚΑΥΣΑΕΡΙΟ
ΧΩΡΙΣ ΣΚΟΝΕΣ - ΧΡΗΣΙΜΟΠΟΙΟΥΜΕ ΝΕΡΟ
3) ΠΡΙΟΝΙ ΔΑΠΕΔΟΥ - Μηχάνημα κοπής δαπέδου. Κόβει, μέχρι 50 πόντους βάθους, τσιμέντα, άσφαλτο, κανάλια, μπετά. Οπιδήποτε δεν μπορούμε να κόψουμε, το τρυπάμε. Υπάρχει λύση.
Και πολλά αδαμαντοφόρα εργαλεία για μικρότερες εργασίες.
Η πολύχρονη πείρα μας στο εξωτερικό μας δίνει την δυνατότητα να βρίσκουμε λύση εκεί που οι άλλοι σηκώνθυν τα χέρια.
Ειδικευμένο προσωπικό κοντά σας με ένα τηλεφώνημα
τηλ. γραφείου: 77986 • οικίας/φαξ: 28694 • κινητό: 094 380562
ΠΩΛΗΣΗ ΔΙΑΜΑΝΤΕ ΔΙΣΚΩΝ ΚΑΙ ΕΡΓΑΛΕΙΩΝ
ΥΠΕΘΥΝΟΣ: ΜΑΡΚΟΣ ΤΣΕΣΜΕΤΖΗΣ

Μεταφορά ασθενών από Σύμη-Κάρπαθο

Συνέχεια από τη σελ. 3

ΚΑΙ ΣΤΗΝ ΚΑΡΠΑΘΟ

Στην Αθήνα μεταφέρθηκε προχθές με αεροσκάφος και εισήχθη στο Νοσοκομείο ο 35χρονος Ασφαλιστής της Ιντεραμέρικαν στην Αρκάσα Καρπάθου, Βασίλειος Πίττας του Ανδρέα, ο οποίος είχε τραυματισθεί σοβαρά σε ατύχημα.

Ο Πίττας ενώ ευρίσκετο στο σπίτι του κόπησε από γυαλιά, τα οποία ο ίδιος είχε θρυμματίσει ευρισκόμενος σε κατάσταση μέθης, πέφτοντας επάνω σε αυτά.

Κατά την πτώση του κόπηκε στον καρπό και τον αγκώνα του δεξιού χεριού και μεταφέρθηκε στο Κέντρο Υγείας του νησιού και στη συνέχεια, λόγω της σοβαρότητας της κατάστασης του στην Αθήνα.

Προανάκριση για το ατύχημα διενεργεί η Αστυνομία της Καρπάθου, η οποία ενημερώθηκε στις 12.30' το μεσημέρι της Κυριακής, ενώ το ατύχημα είχε γίνει στις 5.30' το πρωί της ίδιας ημέρας.

Κέρδη 80 εκατ. δρχ. είχε η Τράπεζα της Δωδ/σου στους 9 πρώτους μήνες

Συνέχειά από τη σελ. 3

Γραμμάτια κ.λπ.).

Στις κύριες δραστηριότητες της Τράπεζας αυτή την περίοδο, περιλαμβάνεται η ολοκλήρωση του συμπληρωματικού φακέλου για την άδεια λειτουργίας του Καταστήματος της Κω και η υποβολή του στην Τρ. Ελλάδος μέχρι τα μέσα Οκτωβρίου. Πρωταρχικός στόχος όμως, μέχρι τα τέλη του 1996 παραμένει η ενδυνάμωση της Συνεταιριστικής βάσης της Τράπεζας με την εγγραφή νέων μελών.

- Η ΣΥΝΕΤΑΙΡΙΣΤΙΚΗ ΤΡΑΠΕΖΑ ΔΩΔΕΚΑΝΗΣΟΥ αριθμεί σήμερα 3060 μέλη, ενώ ο φιλόδοξος αλλά ρεαλιστικός στόχος της Τράπεζας, είναι μέχρι τα τέλη του 1996 να ξεπεράσει τα 4000 μέλη και τα 2 δις δρχ. κεφάλαια. Για την επίτευξη του στόχου αυτού η Τράπεζα θα εντείνει τους προσεχείς μήνες τη διαφημιστική-ενημερωτική της εκστρατεία, ενώ θα οργανωθούν ενημερωτικές συζητήσεις σε διάφορες περιοχές του νομού.

Υπενθυμίζεται ότι για την εγγραφή κάθε νέου μέλους, χρειάζεται η συμπλήρωση μιας απλής αίτησης, η καταβολή του δικαιώματος εγγραφής 30.000 δρχ. και η αγορά μιας τουλάχιστον συνεταιριστικής μερίδας αξίας 220.000 δρχ. Εγγραφές γίνονται στο κατάστημα της Τράπεζας στην Ρόδο (Πλατεία Ακαδημίας) και στην Κω (Μητροπόλεως 22).

ΜΕΡΙΚΗ ΕΚΛΕΙΨΗ ΗΛΙΟΥ!

Συνέχεια από τη σελ. 3

μεγάλη περιοχή του Βόρειου Ημισσφαιρίου, ξεκινώντας από την Ισλανδία και προχωρώντας νοτιοανατολικά, ως την Ελλάδα και την Αραβική Χερσόνησο.

Στην Ελλάδα το φαινόμενο θα αρχίσει κατά τις 5 περίπου το απόγευμα θερινή ώρα Ελλάδας, οπότε η αρχή της σκιάς της Σελήνης θα φθάσει στη χώρα μας, και θα συνεχιστεί ως το ηλιοβασίλεμα, γύρω στις 7 το απόγευμα. Κατά τη διάρκεια αυτών των δύο ωρών ο μισός περίπου ηλιακός δίσκος θα καλυφθεί και για τον λόγο αυτό θα αρχίσει να σκοτεινιάζει πολύ πριν από τη συνηθισμένη ώρα, γεγονός που θα είναι αρκετά αισθητό, αν δεν υπάρχει συννεφιά.

Βέβαια σήμερα οι εκλείψεις του Ηλίου και της Σελήνης δεν αποτελούν πια, όπως στους αρχαίους χρόνους, σημάδια των Θεών, τα οποία προμηνύουν ευχάριστα ή δυσάρεστα γεγονότα (ανάλογα με την ερμηνεία κάθε αστρολόγου), δεν παύουν όμως να αποτελούν ένα ενδιαφέρον θέαμα. Οσοι αποφασίσουν να παρακολουθήσουν το φαινόμενο θα πρέπει να είναι πολύ προσεκτικοί επειδή η παρατήρηση του ηλίου χωρίς κατάλληλη προστασία μπορεί να προκαλέσει σε πολύ σύντομο χρονικό διάστημα τύφλωση. Το καταλληλότερο μέσο προστασίας είναι ένα φωτογραφικό φίλμ μαυρισμένο ομοιόμορφα από το φως ("καμένο", όπως λέγεται στη γλώσσα όσων ασχολούνται με τη φωτογραφία) ή ένα κομμάτι γυαλί καπνισμένο καλά με ένα κερί. Προσοχή: τα γυαλιά ηλίου δεν αποτελούν κατάλληλο μέσο προστασίας, επειδή μπορεί να μην απορροφούν τις υπεριώδεις ακτίνες που είναι και οι πιο βλαβερές. Στην περίπτωση αυτή το μάτι, που δεν βλέπει φως, δεν ενοχλείται, η ζημιά όμως γίνεται σε πολύ σύντομο χρονικό διάστημα.

50 χρόνια προσφοράς

Συνέχεια από τη σελ. 3

θηκα στο Θεό και τηρώ στη μοναχική μου ζωή, στην ιεροσύνη, στη φτώχια και στην υπακοή μου για ενότητα κι αγάπη κάι θέλω να παρακαλέσω το Σεβασμιότατο και τους πιστούς, να προσευχηθούν για μένα και να διατηρήσω τους όρκους για αγάπη και ενότητα μέχρι τα τέλη της ζωής μου...".

Τόση ταπεινότητα. Και δω, πρέπει να υπενθυμίσουμε ότι ο Πατέρας Γουλιέλμος Ρόσσι, έχει σπουδάσει Φιλοσοφία στη Βερόνα, Θεολογία στη Βερόνα και στην Ιερουσαλήμ, όπου και πήρε το χρίσμα του Ιερέα. Στην Κύπρο, υπηρέτησε επί τριάντα τέσσερα χρόνια σαν εκπρόσωπος του Βατικανού, και συνεργάστηκε πολύ στενά με την Ορθόδοξη Εκκλησία της Κύπρου, όπου εδραίωσε πραγματικά αδελφικούς δεσμούς, τόσο που ο Ορθόδοξος Αρχιμανδρίτης Ιωαν. Σιδεράς, του χάρισε τα ιερά του άμφια με ιδιόχειρη αφιέρωση και ο Αρχιεπίσκοπος Κύπρου, παραχωρούσε τον Αρχιεπισκοπικό Ναό για την τέλεση Μυστηρίων, καθώς και το Ορθόδοξο Κοιμητήρι για την ταφή Καθολικού πιστού. Μπορούμε απερίφραστα να πούμε, ότι ο Πατέρας Γουλιέλμος Ρόσσι, υλοποιεί τα λεχθέντα στο ΒΗΜΑ της 6ης Οκτ. '96 του Παναγιώτατου Οικουμενικού Πατριάρχη Βαρθολομαίου, στην ερώτηση «είχατε Παναγιώτατε, συναντηθεί με τον Παπα. Είναι ορατή η σύγκληση των Εκκλησιών;» Κι ο Οικουμενικός μας Πατριάρχης, απάντησε: «Η σύγκλησις, ναι. Η ένωσις όχι τόσο σύντομα. Είναι η προσευχή μας και η προσπάθειά μας να ενωθούμε, όχι μόνον με τους καθολικούς, αλλά με όλους τους διηρημένους Χριστιανούς. Αυτό είναι το όραμα, το ιδεώδες, ο τελικός στόχος... Ξεκίνησαν μιας ιεράν προσπάθειαν, διότι η ενότης είναι σύμφωνος με το θέλημα του Θεού».

Την Κυριακή επίσης γιορτάστηκε ο Αγιος Φραγκίσκος, που όπως είπε ο Καθολικός Αρχιεπίσκοπος Αθηνών Νικόλαος Φώσκολος, «έζησε με το παράδειγμα του Χριστού» με την αγάπη του για τα ζωντανά πλάσματα της γης. Το εκκλησιαστικό όργανο του Αγίου Φραγκίσκου, μοναδικό στα Βαλκάνια, με τους 1500 αυλούς, έδωσε ξεχωριστή διάσταση στην προσευχή, καθώς μάλιστα το συνόδευε σόλο τορμπέτα στο περίφημο AVE MARIA. Μικρά παιδιά, πρόσφεραν θαυμάσια στολισμένα καλαθάκια με λουλούδια και φρούτα, που παρελάμβανε ο ίδιος ο Σεβασμιότατος Φώσκολος, ενώ η ενορία, πρόσφερε στους φίλους ένα ποτήρι αφρώδες κρασί για τις καθιερωμένες ευχές προς τον Πατέρα Γουλιέλμο. Βέβαια οι Καθολικοί Ιερείς και Ιερομόναχοι, ΔΕΝ έχουν απολύτως τίποτε δικό τους και τα "δώρα" προς τον συμπαθέστατο Πατέρα Γουλιέλμο, ήταν λίγα λουλούδια, ένα μικρό βιβλίο, που και αυτά ακόμη, δεν είναι ιδιοκτησία τους, αλλά μόνον για χρήση.

Δεκάδες πιστοί Χριστιανοί, περίμεναν στο άγαλμα του Αγίου Φραγκίσκου, όπου στις 12 το μεσημέρι, μετά την ανάγνωση από απόσπασμα της Γέννεσης, "...όπου ο Θεός εποίησε τα ζώα της γης", ο Σεβασμιώτατος Νικόλαος Φώσκολος, ευλόγησε τα μικρά ζωάκια.

Μαίρη Η. Παπανδρέου

Ξεκίνησε χθες η χορήγηση των οικογενειακών επιδομάτων

Συνέχεια από τη σελ. 3

δες συναλλασσόμενους, που θα σπεύσουν επιτόπου.

Με δεδομένο μάλιστα, ότι η υπηρεσία είναι πολύ πιθανόν να στερηθεί την σημαντική διοικητική υποστήριξη των εποχιακών υπαλλήλων (είναι άγνωστο ακόμη εάν και πότε θα επαναπροσληφθούν) η κατάσταση που θα δημιουργηθεί, αναμένεται να είναι ακόμη πιο δύσκολη, κατά την διάρκεια των επομένων εβδομάδων.

Η διευθύντρια του ΟΑΕΔ της Ρόδου κ. Αμαλία Παπαδοπούλου, που είχε κατά την διάρκεια της προηγούμενης εβδομάδας, επαφές και συναντήσεις με κορυφαία στελέχη της διοίκησης, υπογράμμισε χθες, ότι το πιθανότερο είναι να εξευρεθεί άμεση λύση, στο πρόβλημα της στελέχωσης, μέχρι το τέλος της εβδομάδας που διανύουμε, γεγονός που θα επιτρέψει την ομαλή λειτουργία της υπηρεσίας.

Η ίδια πάντως, τόνισε ότι η υπηρεσία βρίσκεται σε πλήρη ετοιμότητα, έτσι ώστε να αντιμετωπίσει με τον καλύτερο τρόπο, την μεγάλη κίνηση που θα αρχίσει να παρουσιάζεται με την απόλυση των ξενοδοχοϋπαλλήλων και την κατάθεση των σχετικών δικαιολογητικών για την χορήγηση του χειμερινού επιδόματος της ανεργίας.

ΜΝΗΜΟΣΥΝΟ



Την 10η τρέχοντος μηνός ημέρα Πέμπτη και ώρα 8.30 π.μ. εις τον Ιερό Ναό Αγίας Αναστασίας Ρόδου, τελούμε δμηνο μνημόσυνο υπέρ αναπαύσεως της ψυχής του λατρευτού μας συζύγου, πατέρα, παππού και θείου

ΝΙΚΟΛΑΟΥ ΧΑΤΖΗΜΑΡΚΟΥ

Η σύζυγος: Ηρλυξένη
Τα παιδιά: Μιχάλης-Μέλπω, Πρόδρομος, Γιώργος.
Τα εγγόνια, τ' αδέλφια, τ' ανήψια και οι λοιποί συγγενείς.

ΔΕΣΠΟΙΝΑ ΒΟΛΑ
Μία μοναδική καινοτομία λύνει όλα τα προβλήματα της μοκέτας.
Η ΝΕΑ ΟΙΚΟΛΟΓΙΚΗ ΜΟΚΕΤΑ
• Αναπνέει (0% υγρασία)
• Δεν αφήνει σκόνη στο πάτωμα
• Δεν χαλάει το πάτωμα
• Δεν τρίβεται, δεν ξεκολλάει
• Εχετε υπόστρωμα και μοκέτα μαζί
• Ευχάριστο πάτημα
• Εύκολη τοποθέτηση
• Ανακυκλώσιμη
• Αριστη μόνωση-ηχομόνωση
• Διπλάσια διάρκεια ζωής
ΚΑΙ ΟΛΑ ΑΥΤΑ ΜΕ ΜΗΔΕΝΙΚΗ ΕΠΙΒΑΡΥΝΣΗ ΣΤΗΝ ΤΙΜΗ
Εξουσιοδοτημένο κατάστημα
Πάροδος Λεωφόρου Ελευθερίας
Διαγοριδών Ι, Κρεμαστή τηλ. 91407

ΜΑΘΗΜΑΤΙΚΑ
ΓΥΜΝΑΣΙΟΥ-ΛΥΚΕΙΟΥ
ΑΠΟ ΤΟΝ ΕΜΠΕΙΡΟ ΠΤΥΧΙΟΥΧΟ ΠΑΝ/ΜΙΟΥ ΑΘΗΝΩΝ
ΧΡΗΣΤΟΥ ΠΑΝΤΕΛΗ
• Αυστηρά ολιγομελή τμήματα - ιδιαίτερα
• Προετοιμασία για το σύστημα του Εθνικού Απολυτηρίου
• Συχνά διαγωνίσματα και βοηθητικές σημειώσεις
• Επικοινωνία με τους γονείς για πλήρη ενημέρωση
• Έκπτωση σε αδέλφια 10%
Διεύθυνση: KENNENTY 5
Τηλ. 23240-76070

ΠΡΟΤΥΠΟ ΜΑΘΗΣΙΑΚΟ ΚΕΝΤΡΟ
ΓΙΑ ΠΑΙΔΙΑ ΔΗΜΟΤΙΚΟΥ
Διπλωματούχοι δάσκαλοι, δουλεύουμε σε αυστηρά ολιγομελή τμήματα
Προετοιμάζουμε τα παιδιά σας στα σχολικά τους μαθήματα, 2 ώρες την ημέρα.
Εισάγουμε τους μαθητές στον κόσμο των υπολογιστών, 1 ώρα καθημερινά.
ΤΙΜΕΣ ΠΡΟΣΙΤΕΣ
Για περισσότερες πληροφορίες
Π. ΑΘΗΝΑΓΟΡΑ 45 - ΜΗΤΡΟΠΟΛΗ
ΤΗΛ.: 37610, ΩΡΕΣ: 10-12, 5-8
ΠΡΟΤΥΠΟ ΜΑΘΗΣΙΑΚΟ ΚΕΝΤΡΟ
ΓΙΑ ΠΑΙΔΙΑ ΔΗΜΟΤΙΚΟΥ

ΕΣΤΙΑΤΟΡΙΟ
ΣΑΡΑΝΤΗΣ
ΣΤΟ ΦΑΛΗΡΑΚΙ
Για εξαιρετικές βραδιές με ευχάριστη ατμόσφαιρα και εκπληκτικές γεύσεις
Απολαύστε μεζέδες και ορεκτικά εμπνευσμένες απ' την Ελληνική και διεθνή κουζίνα. Συνεχίστε με ένα STEAK και LOBTER ή διαλέξτε ένα από τα 50 κυρίως πιάτα φτιαγμένα με φαντασία και μεράκι
ΕΞΩΤΙΚΑ DESSERT
Εστιατόριο ΣΑΡΑΝΤΗΣ:
Για καλό φαγητό και γευστικές εκπλήξεις.
Ωρες λειτουργίας 5 μ.μ. έως 11.30 μ.μ.
Για κρατήσεις τηλ. 85501-86041
Διευθ.: Λεωφόρος Ρόδου-Λίνδου Φαληράκι
ΑΝΕΤΟ PARKING

SUPER STAR 89,1 F.M.

...το ευχάριστο ραδιόφωνο

ΚΕΝΤΡΟ ΕΞΩΣΧΟΛΙΚΗΣ ΜΕΡΙΜΝΑΣ

ΓΙΑ ΠΑΙΔΙΑ ΔΗΜΟΤΙΚΟΥ

Αφήστε την καθημερινή μελέτη των παιδιών σας σε μας και απαλλαγείτε από το άγχος της επόμενης μέρας

ΜΑΘΗΜΑΤΙΚΑ ▲ ΓΛΩΣΣΑ ▲ ΗΛΕΚΤΡΟΝΙΚΟΙ ΥΠΟΛΟΓΙΣΤΕΣ

Εμείς σας προτείνουμε δέκα λόγους...

1. *Προετοιμασία από έμπειρους δασκάλους-παιδαγωγούς*
2. *Πρωτοποριακή χρήση Η/Υ στην διδασκαλία σχολικών μαθημάτων*
3. *Επαναληπτικά τεστ και συμπληρωματικές ασκήσεις*
4. *Δημιουργία κινήτρων και άμιλλας μεταξύ των παιδιών για μελέτη μέσα από τη χρήση των πολυμέσων*
5. *Με δυνατότητα υποδοχής 4 ατόμων ανά τάξη την ώρα*
6. *Με την ταυτόχρονη παρουσία δύο εκπαιδευτών στην αίθουσα*
7. *Δύο ώρες καθημερινά μελέτης από Δευτέρα έως και Σάββατο*
8. *Μέσο ωριαίο κόστος 970 δρχ.*
9. *Πρότυπα εκπαιδευτικά προγράμματα σε θέματα λόγου, ανάγνωσης, μαθηματικών, φυσικής, σχεδίου, ζωγραφικής με την χρήση Η/Υ*
10. *Με τη μηνιαία ενημέρωση των γονέων από ειδικό παιδαγωγό*

Και εσείς δεν έχετε παρά να επιλέξετε ένα από τα παρακάτω προγράμματα

1. ***Σχολικής προετοιμασίας και ηλεκτρονικής εκπαίδευσης*** Δ΄, Ε΄, ΣΤ΄ Δημοτικού
2. ***Προ-Σχολείο*** για παιδιά Α΄, Β΄ Γ. δημοτικού (κατόπιν προαγγελίας)
3. ***Ελληνικό σχολείο σε αγγλόφωνο περιβάλλον*** για παιδιά αλλοδαπών γονέων
4. ***Συγγραφικά βήματα*** για παιδιά με προβλήματα λόγου
5. ***Βόλτα στην χώρα των Γραμμάτων*** για την εισαγωγή των παιδιών στους Η/Υ
6. ***Αριθμούπολη*** για τα δημιουργικά απογεύματα των παιδιών

Και η γνώση γίνεται παιχνίδι!

ΠΡΟΣΦΟΡΑ ΓΝΩΡΙΜΙΑΣ ΓΙΑ ΟΣΟΥΣ ΕΓΓΡΑΦΟΥΝ ΜΕΧΡΙ 25 ΟΚΤΩΒΡΙΟΥ

ΔΩΡΕΑΝ ΜΑΘΗΜΑΤΑ Η/Υ ΣΤΟΥΣ ΓΟΝΕΙΣ ΓΙΑ ΕΝΑ ΕΤΟΣ!!!

Πληροφορίες: Μητροπόλεως 89 τηλ. 093/379005 και 68370 Ώρες 4 μ.μ. έως 8 μ.μ.

G.A. FERRIES

F/B MARINA

ΔΡΟΜΟΛΟΓΙΑ
ΑΠΟ 1/10-31/10/96
ΚΑΘΕ ΔΕΥΤΕΡΑ, ΤΕΤΑΡΤΗ από ΠΕΙΡΑΙΑ 16.00' για:
ΠΑΤΜΟ-ΛΕΡΟ-ΚΑΛΥΜΝΟ-ΚΩ-ΡΟΔΟ
ΚΑΘΕ ΤΡΙΤΗ και ΠΕΜΠΤΗ από ΡΟΔΟ 16.00' για:
ΚΩ-ΚΑΛΥΜΝΟ-ΛΕΡΟ-ΠΑΤΜΟ-ΠΕΙΡΑΙΑ
ΚΑΘΕ ΠΑΡΑΣΚΕΥΗ από ΠΕΙΡΑΙΑ 16.00' για:
ΠΑΤΜΟ-ΛΕΡΟ-ΚΑΛΥΜΝΟ-ΚΩ-ΡΟΔΟ (ΔΙΑΝΥΚΤΕΡΕΥΣΗ)
ΚΑΘΕ ΚΥΡΙΑΚΗ από ΡΟΔΟ 14.00' για:
ΚΩ-ΚΑΛΥΜΝΟ-ΛΕΡΟ-ΠΑΤΜΟ-ΠΕΙΡΑΙΑ
ΕΚΤΑΚΤΑ ΕΚΛΟΓΩΝ
ΣΑΒΒΑΤΟ 21/9 από ΡΟΔΟ 09.30' για:
ΧΑΛΚΗ-ΔΙΑΦΑΝΙ-ΚΑΡΠΑΘΟ
ΚΥΡΙΑΚΗ 22/9 από ΚΑΡΠΑΘΟ 10.00' για:
ΔΙΑΦΑΝΙ-ΧΑΛΚΗ-ΡΟΔΟ
ΚΥΡΙΑΚΗ 22/9 από ΡΟΔΟ 16.30' για:
ΚΩ-ΚΑΛΥΜΝΟ-ΛΕΡΟ-ΠΑΤΜΟ-ΠΕΙΡΑΙΑ

F/B ROMILDA

ΔΡΟΜΟΛΟΓΙΑ
ΑΠΟ 1/10-31/10/96
ΚΑΘΕ ΔΕΥΤΕΡΑ από ΠΕΙΡΑΙΑ 16.00' για:
ΠΑΡΟ-ΙΟ-ΘΗΡΑ-ΗΡΑΚΛΕΙΟ-ΚΑΣΟ-ΚΑΡΠΑΘΟ-ΔΙΑΦΑΝΙ-ΧΑΛΚΗ-ΡΟΔΟ
ΚΑΘΕ ΤΡΙΤΗ από ΡΟΔΟ 23.45' για:
ΧΑΛΚΗ-ΔΙΑΦΑΝΙ-ΚΑΡΠΑΘΟ-ΚΑΣΟ-ΗΡΑΚΛΕΙΟ-ΘΗΡΑ-ΝΑΞΟ-ΠΑΡΟ-ΠΕΙΡΑΙΑ

ΚΕΝΤΡΙΚΟ ΠΡΑΚΤΟΡΕΙΟ ΡΟΔΟΥ G.A. FERRIES

KYDON TRAVEL

- **Εθελοντών Δωδ/σίων 14** Τηλ. 23000, 27900,75268 fax 32741
- **Ακτή Σαχτούρη 8** Τηλ. 27722

Στα νησιά «κόβουν» νωρίς το μάθημα!

Τα ...μαθηματικά ευθύνονται σε μεγάλο βαθμό για την εγκατάλειψη του σχολείου από τους μαθητές του γυμνασίου! Οι 7 στους 10 μαθητές που διακόπτουν τη φοίτησή τους πριν από την ολοκλήρωση της υποχρεωτικής εκπαίδευσης συναντούν σοβαρές δυσκολίες στο συγκεκριμένο μάθημα και μικρότερες στην ξένη γλώσσα και στη φυσική. Τελικά μόνο ο ένας στους δύο μαθητές φθάνει στην τελευταία τάξη του γενικού λυκείου που παίρνει απολυτήριο.

Τα εντυπωσιακά αυτά στοιχεία προκύπτουν από αποκαλυπτική έρευνα του Παιδαγωγικού Ινστιτούτου η οποία διενεργήθηκε υπό το συντονισμό του αντιπροέδρου κ. Στ. Παλαιοκρασσά και παρουσιάστηκε στο εκπαιδευτικό συνέδριο με θέμα: «Διδασκαλία και μάθηση για τη σχολική επιτυχία», που πραγματοποιήθηκε στις αρχές της εβδομάδας στην Αλεξανδρούπολη, από τον ΟΟΣΑ σε συνεργασία με το υπουργείο Παιδείας και το Δημοκρίτειο Πανεπιστήμιο.

Σύμφωνα με τα στοιχεία που ανακοινώθηκαν κατά τη διάρκεια των εργασιών του συνεδρίου, από τους καθηγητές Πανεπιστημίου κυρίους Μιχάλη Κασσωτάκη, Γεώργιο Φλουρή και Γεώργιο Μάρκου, η εγκατάλειψη του σχολείο είναι ιδιαίτερα μεγάλη κατά τη μετάβαση από το δημοτικό στο γυμνάσιο και κυρίως κατά τη φοίτηση στο τελευταίο αν και εμφανίζει σημαντική μείωση τα τελευταία χρόνια.

Κατά νομό

Εκτός όμως από τα αποτελέσματα για το σύνολο της χώρας, προέκυψαν και κατανομές της μαθητικής διαρροής κατά νομό, αστικότητα και φύλο των μαθητών,. Επί του συνόλου της μαθητικής διαρροής στο γυμνάσιο, σχεδόν το μισό αφορά σε μαθητές που δεν παρουσιάζονται καθόλου στην Α' τάξη και το υπόλοιπο σ' εκείνους που εγκαταλείπουν τις σπουδές τους στην Α' και Β΄ τάξη.

Αμελητέα είναι η διαρροή που εμφανίζεται στην Γ΄ τάξη του Γυμνασίου.

Το ποσοστό της μαθητικής διαρροής παρουσιάζει σοβαρές αποκλίσεις μεταξύ των γεωγραφικών διαμερισμάτων, των νομών και των γυμνασίων.

Η μεγαλύτερη διαρροή εντοπίζεται στα νησιά του Ιονίου (17,3%) και ακολουθούν η Θράκη (16,9%), η Κρήτη (15,6%) και τα νησιά του Αιγαίου (14%).

Στους περισσότερους από τους νομούς που βρίσκονται επί και πλησίον του οδικού άξονα Αθηνών - Θεσσαλονίκης δεν παρουσιάζεται υψηλή μαθητική διαρροή.

Τα αγόρια εγκαταλείπουν το Γυμνάσιο σε μεγαλύτερο βαθμό από ό,τι τα κορίτσια (ποσοστά 11% και 8% αντίστοιχα).

Από συνεντεύξεις που έδωσαν στο πλαίσιο της έρευνας του Παιδαγωγικού Ινστιτούτου, 1.464 νέοι διαφόρων περιοχών της χώρας, που διέκοψαν τη φοίτησή τους στο γυμνάσιο κατά τη σχολική χρονιά 1991-92, προκύπτουν τα ακόλουθα συμπεράσματα για τους νέους που εγκαταλείπουν το σχολείο:

- **Προέρχονται** κυρίως από οικογένειες χαμηλού κοινωνικοοικονομικού και εκπαιδευτικού επιπέδου, πολλές από τις οποίες αντιμετωπίζουν και πρόσθετα προβλήματα (ασθένειες, χωρισμός γονέων κλπ.).
- **Σχεδόν** οι μισοί από τους νέους αυτούς απασχολούνται σε κάποια εργασία ως μαθητές γυμνασίου. Από αυτούς πάλι, σχεδόν οι μισοί βοηθούσαν στη δουλειά των γονέων τους.

Οι υπόλοιποι απασχολούνταν σε οικιακές εργασίες ή αλλού.

- **Ως σημαντικότερος λόγος για τη διακοπή της φοίτησης στο γυμνάσιο προβάλλεται από τους νέους η δυσκολία που αντιμετώπισαν στα μαθήματα.** Δυσκολεύονταν κατά σειρά στα μαθηματικά, την ξένη γλώσσα και τη φυσική. Οι 7 στους 10 που παρουσιάστηκαν στο γυμνάσιο πριν διακόψουν τη φοίτηση είχαν χάσει μία ή περισσότερες σχολικές χρονιές.

- **Περίπου** οι μισοί νέοι έχουν μετανιώσει που δεν συνέχισαν το γυμνάσιο.

Οι περισσότεροι μετάνιωσαν γιατί συνειδητοποίησαν την αναγκαιότητα του απολυτηρίου γυμνασίου, καθώς διαπίστωσαν ότι χωρίς ουσιαστικά και τυπικά επαγγελματικά εφόδια απειλούνται άμεσα από την ανεργία.

- **Η πλειονότητα** των εργαζομένων νέων (περισσότεροι από 6 στους 10) έχουν μόνιμη απασχόληση και παρουσιάζουν επαγγελματική σταθερότητα.

Περίπου οι μισοί δηλώνουν ικανοποιημένοι από την εργασία τους αλλά οι 8 στους 10 είναι ανασφάλιστοι.

- **Τα επαγγέλματα** που έχουν μεγαλύτερη ζήτηση, μεταξύ των νέων που εγκατέλειψαν το σχολείο είναι αυτά της κομμώτριας, του μηχανικού αυτοκινήτων, της μοδίστρας , του ξυλουργού και του υδραυλικού



ΜΑΘΗΜΑΤΙΚΑ, ΦΥΣΙΚΗ ΚΑΙ ΞΕΝΗ ΓΛΩΣΣΑ ΜΑΘΗΜΑΤΑ ΠΟΥ «ΔΙΩΧΝΟΥΝ»

Οι εκπαιδευτικοί

Τα αίτια της σχολικής αποτυχίας και της εγκατάλειψης του σχολείου είναι κατά κύριο λόγο κοινωνιοοικονομικά και παιδαγωγικά. Στα πρώτα στα οποία είχε μέχρι σήμερα επικεντρωθεί η εκπαιδευτική έρευνα, περιλαμβάνονται η οικονομική ανέχεια, η κοινωνική περιθωριοποίηση, η απόσταση του τόπου κατοικίας από το σχολείο, ο χαμηλός μορφωτικός και πολιτιστικός περίγυρος, οι διαταραχές στην οικογένεια κ.ά.

Στα δεύτερα ανήκουν η ανεπάρκεια του σχολείου σε υλικοτεχνική υποδομή και μέσα, τα ακατάλληλα προγράμματα και βιβλία, ο μεγάλος αριθμός των μαθητών στις τάξεις, η χρήση αναποτελεσματικών τρόπων διδασκαλίας και κυρίως η αδυναμία έγκαιρης διάγνωσης και σωστής αντιμετώπισης των μαθησιακών δυσκολιών των μαθητών από τους εκπαιδευτικούς.

Στα αίτια αυτά φαίνεται να επικεντρώνεται τώρα περισσότερο το ενδιαφέρον των επιστημόνων.

Για το λόγο αυτό αποδίδεται μεγάλη σημασία στη σωστή αρχική εκπαίδευση και επιμόρφωση των εκπαιδευτικών.

Η ανάγκη αυτή επιβάλλει το ριζικό εκσυγχρονισμό και την αλλαγή του τρόπου κατάρτισης των εκπαιδευτικών στη χώρα μας, η οποία παραμένει επί πολλά χρόνια σε στασιμότητα.

ΠΟΙΟΙ ΜΑΘΗΤΕΣ ΚΑΙ ΓΙΑΤΙ ΕΓΚΑΤΑΛΕΙΠΟΥΝ ΤΟ ΣΧΟΛΕΙΟ ΣΤΙΣ ΗΛΙΚΕΣ 11 ΕΩΣ 15 ΕΤΩΝ

MINUTEMAN **MGA** **NEC** **PHILIPS** **APC** **COMPAQ** **SAMSUNG** **CANON** **CONNER** **DIAMOND** **CREATIVE** **Genius** **EIZO** **COREL** **SOYO** **intel** **OKI** **EPSON** **DTK COMPUTER** **HEWLETT PACKARD** **SAREMA** **PASCOM**

Microsoft **UNISOFT**

Δεν χρειάζεται πια να προβληματίζεστε. Εμείς έχουμε όλες τις λύσεις.

Ροδιακή Πληροφορική Service

- *Ηλεκτρονικοί Υπολογιστές κάθε τύπου*
- *Περιφερειακές συσκευές - Εκτυπωτές*
- *Ταμειακές μηχανές & Συναλλάγματος*
- *Τηλεφωνικά κέντρα - Fax*
- *Φωτοαντιγραφικά (έγχρωμα - μονόχρωμα)*
- *Scanners, Plotters, Cutters, Digitizers*

Ροδιακή Πληροφορική Service οι πλέον ειδικοί

Εκθεση Α.Μαριας 61
Service Δ.Αναστασιαδη 55Α
Τηλ. (0241) 37979 6 γραμμές Fax 78688

Συστηματα Διαχειρισης Πληροφοριων



Τέρμα η μοναξιά

Για όλες τις ηλικίες

Γραφείο Συνοικεσίων

Το **πρώτο** στη Ρόδο

Τηλ. 22768
ώρες γραφείου 10-1 μ.μ., 6-8 μ.μ.



Tsabikakis travel

ΑΝΑΚΟΙΝΩΣΗ

Το Πρακτορείο

"Tsabikakis Travel"

σας ανακοινώνει ότι μεταφέρθηκε σε νέο γραφείο (Νηρηΐδων 5) δίπλα από την Κοινοτική Βιβλιοθήκη Κρεμαστής.

Τηλ. 92041 - 94564
Fax: 93755

πλαίσιο

Νέα έκθεση BMW racing dynamics στη Ρόδο

7ο χλμ. Λεωφόρου Ρόδου - Λίνδου ("Φωνή της Αμερικής") τηλ. Εκθεσης 66669 Συνεργείου 62928



Service - Ανταλακτικά.

πλαίσιο

Ετοιμοπαράδοτα αυτοκίνητα BMW, με όλα τα καινούργια μοντέλα, με χρηματοδότηση, με σέρβις και φυσικά με την εγγύηση της BMW

ΘΩΜΑΣ ΒΕΡΒΙΛΗΣ
Αντ/πος Δωδ/σου

KAFOUNIS MOTORSPORT

Ο καθηγητής Μάκης Τσαπόγας για την Αθηροσκλήρωση

Η συχνότερη αιτία θανάτου

Γράφει η Μαίρη Η. Παπανδρέου



Ο Καθηγητής Ιατρικών Σχολών Πανεπιστημίων:Πολιτειακού Νέας Υόρκης, ALBANY N.Y., Πολυτεχνείου RENSSLAER N.Y., KING'S COLLEGE Λονδίνου & Κολλεγείου Χειρουργών Αγγλίας, Μάκης Τσαπόγας, είναι επίσης Σύμβουλος-Εμπειρογνώμων Παγκόσμιας Οργάνωσης υγείας, Ο.Η.Ε. σε διάφορες χώρες, Γενικός Επιστημονικός και Διοικητικός Διευθυντής τού Κέντρου Συνεχιζόμενης Εκπαίδευσης στή Νέα Υόρκη και σας 13 ακόμη πολιτείες των των ΗΠΑ, Επισκέπτης Καθηγητής και Σύμβουλος σε περισσότερα από 100 Πανεπιστήμια, Βιο-Ιατρικά και Εκπαιδευτικά Κέντρα.

Ο Καθηγητής Μάκης Τσαπόγας, είναι επίσης αντεπιστέλον μέλος της Ακαδημίας Αθηνών και έχει άδεια ασκήσεως επαγγέλματος Καθηγητή Αγγειακών Παθήσεων στην Ελλάδα, στη Μεγάλη Βρεττανία, στην Ιρλανδία, ΗΠΑ, Καναδά, Γαλλία, Μονακό κλπ. Είναι μέλος σε περισσότερες απο 30 Διεθνείς Επιστημονικές Εταιρείες, ενώ αναφέρεται στο WHO IS WHO IN AMERICA, WHO IS WHO IN THE WORLD, WHO IS WHO IN SCIENCE & ENGINEERING, WHO IS WHO IN GREECE.

Ο Καθηγητής Μάκης Τσαπόγας, έχει συγγράψει περισσότερα απο επτά βιβλία (το τελευταίο το 94), έχει δώσει απειράριθμες διαλέξεις και συνεντεύξεις, έχει περισσότερες από 200 Ιατρικές εργασίες στον Τομέα της Αγγειοχειρουργικής και Αγγειακών Παθήσεων, κι έχει τιμηθεί με διακρίσεις και βραβεία. Όμως η προσφορά του, είναι ξεχωριστή, καθώς τους μήνες πού δεν διδάσκει δεν προγραμματίζει μεγάλες χειρουργικές επεμβάσεις, για να προσφέρει επί τρεις ή περισσότερους μήνες το χρόνο, την επιστημονική του γνώση, το χρόνο του

και πάνω απ' όλα τα θετικά του αισθήματα, σ' αυτούς που έχουν ανάγκη, ανιδιοτελώς. Τον ενδιαφέρουν κυρίως οι Ακριτικές μας περιοχές και τα Ακριτικά μας Πανεπιστήμια, με ξεχωριστή έμφαση στίς "ευαίσθητες" περιοχές της χώρας μας, χωρίς βέβαια να αδιαφορεί κα για αναπτυσσόμενες χώρες με ιδιαίτερα προβλήματα, όπως είναι οι χώρες της Αφρικής.

Στη Ρόδο κα στην Κω, προσέφερε πολλή γνώση-χρόνο και αγάπη σε Δωδεκανήσιους ανιδιοτελώς και ήδη είναι καλεσμένος και πάλι από το Νοσοκομείο της Κω, το δεύτερο δεκαήμερο του Νοεμβρίου. Είναι πέρα από κάθε αμφιβολία βέβαιο, ότι μια πρόσκληση του δικού μας Νοσοκομείου, δεν θα έμενε χωρίς ανταπόκριση, καθώς οι ανάγκες των κατοίκων της Ρόδου, είναι πολλές και το Νοσοκομείο μας δεν έχει την ειδικότητα του Ειδικού Αγγειολόγου.

Ο Καθηγητής Τσαπόγας, πάνω από την Γνώση, τρέφει ξεχωριστά αισθήματα για την Ρόδο και τους Ροδίτες, γοητευμένος από τους ανθρώπους και τις φυσικές ομορφιές της, και παραχώρησε για τη ΡΟΔΙΑΚΗ, αποκλειστικές συνεντεύξεις, συμβάλλοντας έτσι στη σωστή ενημέρωση που αναμφίβολα, προλαμβάνει επώδυνες καταστάσεις.

"Αθηροσκλήρωση:η συχνότερη αιτία θανάτου. Η κυριότερη αιτία είναι η αθηροσκλήρωση που προσβάλλει πολύ συχνότερα άτομα που ζουν σε τεχνολογικά περισσότερο ανεπτυγμένες χώρες. Οι παράγοντες που την προκαλούν μπορούν να καταταχθούν σε:Γενικούς ή Κληρονομικούς και σε Επίκτητους, που αυτοί οι τελευταίοι, περιλαμβάνουν κυρίως τον τρόπο που ζούμε. Παρ' όλον ότι μπορεί να προσβάλλει όλο το αρτηριακό σύστημα, έχει εκλεκτική εντόπιση σε ορισμένα σημεία και έτσι δημιουργούνται ξεχωριστα κλινικά σύνδρομα.

Η πάθηση αυτή, είναι υπεύθυνη για τουλάχιστον το 1/3 του 2.1 εκατομμυρίου ολικού αριθμού θανάτων κάθε χρόνο στις ΗΠΑ, ενώ από όλα τα είδη του καρκίνου πεθαίνουν 470.000, που είναι λίγο λιγωτερο από το 1/4 του συνόλου. Οι πρόσφατες στατιστικές δείχνουν ότι 500.000 περίπου, πεθαίνουν από Αθηροσκλήρωση των στεφανιαίων της καρδιάς που είναι η κυρία αιτία του εμφράγματος, και 150.000 από εγκεφαλικό επεισόδιο, όταν αυτή εντοπίζεται στις αρτηρίες που δίνουν αίμα στον εγκέφαλο & από θρόμβωση που επακολουθεί.

Είναι φανερό λοιπόν ότι τα Προληπτικά μέτρα είναι που μεγάλης σημασίας και η εφαρμογή τους πρέπει να αρχίζει από την πολύ νεαρή ηλικία. Σωστή διατροφή, συστηματική άσκηση και θετικός τρόπος αντιμετώπισης του STREES, μπορούν να βοηθήσουν αποφασιστικά. Έχει επίσης αποδειχθεί ότι το κάπνισμα παίζει βλαβερό ρόλο, όχι μόνον για την Αθηροσκλήρωση αλλά εξ ίσου για τον καρκίνο και την Χρόνια Βρογχίτιδα.

Η σωστή ενημέρωση όλων, έχει μεγάλη σημασία. Εκτός από την Ομαδα Υγείας που με την ευρεία έννοιά της περιλαμβάνει όχι μόνο τον Ιατρό, το Νοσηλευτικό Προσωπικό και τους άλλους εξ ίσου σημαντικούς κλάδους υγείας, αλλά και οι καλά πληροφορημένοι Δημοσιογράφοι με τα μαζικά μεσα ενημέρωσης, συμβάλλουν σημαντικά στον τομέα αυτό. Είναι αξιοσημείωτο ότι στις ΗΠΑ, στα τελευταία 25 χρόνια οι θάνατοι από Αθηροσκλήρωση μειώθηκαν κατά 25% λόγω της εφαρμογής των Προληπτικών μέτρων από ένα μεγάλο μέρος του πληθυσμού.

Σαν ένα παράδειγμα της εκλεκτικής εντοπίσεως της Αθηροσκληρώσεως είναι, η Εγκεφαλική Ισχαιμία ή κακή κυκλοφορία στον εγκέφαλο λόγω στενώσεως ή αποφράξεως των αρτηριών αυτής της περιοχής. Στα αρχικά στάδια δεν υπάρχουν συνήθως συμπτώματα, αλλά όταν η βλάβη προχωρήσει, εμφανίζονται παροδικά ισχαιμικά επεισόδια,όπως:Ημιπάρεση, δηλαδή αδυναμία λειτουργίας στην μία πλευρά του σώματος, του χεριού ή ποδιού ή και των δύο, και απώλεια της οράσεως στο αντίθετο μέρος. Όλα αυτά διαρκούν ορισμένα λεπτά ή σπανιότερα, ώρες. Βαθμιαία εμφανίζονται όλο και πιο συχνά και συνήθως καταλήγουν σε μόνιμη παράλυση της μιας πλευράς του σώματος ή και σε θάνατο. Οι ασθενείς αυτού, πρέπει να υποβάλλονται πρώτα στις μή επεμβατικές νέες διαγνωστικές δοκιμασίες, που δίνουν μια γενικά καλή εικόνα για την εντόπιση και έκταση της βλάβης. Εάν θεωρηθεί ότι υπάρχει ένδειξη για εγχείριση, τότε χρειάζεται να γίνει και Αρτηριογραφία. Με την έγχυση σκιεράς ουσίας μέσα στην αρτηρία, όχι μόνο περιφερικό τμήμα της αρτηρίας. Με την επέμβαση επιδιώκεται η αποκατάσταση του εύρους του αγγείου. Όταν υπάρχουν οι σωστές ενδείξεις, τα αποτελέσματα είναι συνήθως ικανοποιητικά.

Σημαντική πρόοδος έχει επιτευχθεί τα τελευταία χρόνια στην θεραπεία της Αθηροσκληρώσεως. Η αποτελεσματικότητά της εξαρτάται βέβαια από την εντόπιση και το βαθμό της βλάβης. Οι εδραιωμένες μέθοδοι είναι οι μοσχευτικές επεμβάσεις και η θρομβοαρτηριεκτονή. Υπάρχουν τώρα σαφέστερες ενδείξεις γαι την ευρύτερη χρήση του καθετήρα με ελαστική διατεινόμενη σφαίρα, για την διεύρυνση της αρτηρίας.

Νεώτερα ειδικά ένζυμα έχουν την ικάνότητα να διαλύουν αποτελεσματικά πρόσφατους θρόμβους με λιγότερες παρενέργειες. Ενας από τους τρόπους χορηγήσεως τους είναι και με την βοήθεια καθετήρα, ακριβώς στο σημείο που είναι εντοπισμένος ο θρόμβος.

Άλλες μέθοδοι είναι οι LASERS και η χρήση ειδικού καθετήρα με περιστρεφόμενο άκρο. Με τις δύο αυτές τεχνικές, καταστρέφουμε τις εντοπισμένες αθηρωματικές πλάκες που δημιουγούν την στένωση και έτσι βελτιώνεται η κυκλοφορία.

Οι νέες αυτές θεραπευτικές μέθοδοι είναι ακόμη κάτω από προσεκτικό ερευνητικό έλεγχο. Τα αποτελέσματα τους συγκρίνονται με τις άλλες δοκιμασμένες τεχνικές, για να βγουν οριστικά αντικειμενικά συμπεράσματα για τον βαθμό της αποτελεσματικότητάς τους.

Η "ΑΣΦΑΛΕΙΑ" δεν εκτιμάται με το κόστος
Αλλά ακόμα και έτσι, δεχόμαστε συγκρίσεις

ΤΙΜΟΛΟΓΙΟ ΟΛΙΚΩΝ 6ΜΗΝΑΙΩΝ
ΑΣΦΑΛΙΣΤΡΩΝ ΝΗΣΟΥ ΡΟΔΟΥ ΣΕ Β.Μ. 05

Επιβατηγά Ι.Χ.	έως 6 ίπποι	δρχ. 13.539
	έως 7-8 ίπποι	δρχ. 14.541
	έως 9-10 ίπποι	δρχ. 18.966
	έως 11-12 ίπποι	δρχ. 20.231
Φορτηγά αγροτ.	έως 0-10 ίπποι	δρχ. 10.116
	έως 11-15 ίπποι	δρχ. 14.857
	έως 16-20 ίπποι	δρχ. 16.121
Φορτηγά επαγγ.	έως 0-10 ίπποι	δρχ. 17.386
	έως 11-15 ίπποι	δρχ. 20.863
	έως 16-20 ίπποι	δρχ. 24.340
Μοτοσ/τα	έως 50 ίπποι	δρχ. 2.372

Ασυναγώνιστες τιμές και όλες τις χρήσεις όπως Φορτηγά Δ.Χ., Μοτοσυκλέτες, Ταξί, Μηχανήματα έργων κ.λ.π.
Επίσης: **Ασφάλειες Φωτιάς - Σεισμού - Μεταφορών - Σκαφών - Ασ/κής ευθύνης - Ηλεκτρ. Εξοπλισμού κ.λ.π.**

ΧΡΙΣΤΟΔΟΥΛΟΥ ΧΡΗΣΤΟΣ
Ηρώων Πολυτεχνείου 20 τηλ. 26722

ON LINE
Εργαστήριο Ελευθέρων Σπουδών στους Ηλεκτρονικούς Υπολογιστές



Διδάσκονται:
Λειτουργικό Σύστημα, Κειμενογράφοι Windows, MS Word, MS Excel
Εμπορικές, Λογιστικές, Ξενοδοχειακές Εφαρμογές

Πλεονέκτημά μας:
Τα ολιγομελή τμήματα, ο Σύγχρονος Εξοπλισμός

Επιχείρημά μας:
Το Μέλλον ανήκει σε αυτούς που το Προετοιμάζουν

Εγγραφές καθημερινά
10 - 1 & 5 - 9

Παπαμανώλης Κων/νος - Γαριβάλδη 30 - Τηλ.: 75203

Ζορπίδης
ΤΟΥΡΙΣΤΙΚΟΣ ΟΡΓΑΝΙΣΜΟΣ
Μακαρίου 31 20625-30054

SUPER ΠΡΟΣΦΟΡΕΣ
ΟΚΤΩΒΡΙΟΥ

ΑΕΡΟΠΟΡΙΚΕΣ

ΛΟΝΔΙΝΟ	24-29/10/96
ΠΑΡΙΣΙ	24-28/10/96
ΒΑΡΚΕΛΩΝΗ-ΜΑΔΡΙΤΗ	23-28/10/96
ΒΟΥΔΑΠΕΣΤΗ-ΠΑΡΑΔΟΥΝΑΒΙΑ ΧΩΡΙΑ	25-28/10/96
ΡΩΜΗ-ΒΑΤΙΚΑΝΟ	24-28/10/96
ΜΑΓΕΥΤΙΚΗ ΒΙΕΝΝΗ	24-28/10/96

ΟΔΙΚΕΣ

ΝΙΚΑΙΑ-ΠΑΡΙΣΙ	19-28/10/96
ΙΣΠΑΝΙΚΟ ΠΑΝΟΡΑΜΑ	18-28/10/96
ΙΤΑΛΙΑ-ΕΛΒΕΤΙΑ	20-28/10/96

Διαθέτουμε τις καλύτερες τιμές σε ξενοδοχεία στην Αθήνα και στη Θεσσαλονίκη
ΤΑΞΙΔΕΨΤΕ
ΣΙΓΟΥΡΑ-ΑΝΕΤΑ-ΓΡΗΓΟΡΑ
ΠΛΗΡΟΦΟΡΙΕΣ Μακαρίου 31 τηλ.: 20625-30054 FAX 26745

ΠΡΑΚΤΟΡΕΙΟ ΣΑΗΣ
- ΣΚΕΦΘΗΚΑΤΕ ΤΙ ΘΑ ΚΑΝΕΤΕ ΤΗΝ 28η ΟΚΤΩΒΡΙΟΥ;
- ΕΜΕΙΣ ΣΑΣ ΠΡΟΤΕΙΝΟΥΜΕ ΝΑ ΕΛΘΕΤΕ ΜΑΖΙ ΜΑΣ

ΣΤΗΝ ΚΥΠΡΟ

ΑΠΟ 25/10 ΠΑΡΑΣΚΕΥΗ
ΒΡΑΔΥ ΕΩΣ 29/10 ΤΡΙΤΗ ΠΡΩΙ

- ΑΕΡΟΠΟΡΙΚΩΣ ΑΠΟ ΡΟΔΟ
ΜΟΝΟ ΜΕ 119.000 ΔΡΧ.

ΠΕΡΙΛΑΜΒΑΝΕΙ
- ΑΕΡΟΠΟΡΙΚΑ ΕΙΣΙΤΗΡΙΑ ΡΟΔΟ-ΛΑΡΝΑΚΑ-ΡΟΔΟ
- ΦΟΡΟΥΣ ΑΕΡΟΔΡΟΜΙΩΝ ΕΛΛΑΔΟΣ-ΚΥΠΡΟΥ
- ΞΕΝΟΔΟΧΕΙΟ 3* ΑΣΤΕΡΙΑ ΜΕ ΠΡΩΙΝΟ ΚΑΙ ΕΝΑ ΓΕΥΜΑ ΗΜΕΡΗΣΙΩΣ
- ΜΕΤΑΦΟΡΕΣ ΑΕΡΟΔΡΟΜΙΟ-ΞΕΝΟΔΟΧΕΙΟ-ΑΕΡΟΔΡΟΜΙΟ
- 3 ΟΛΟΗΜΕΡΕΣ ΕΚΔΡΟΜΕΣ ΜΕ ΞΕΝΑΓΟ, ΜΕ ΕΠΙΣΚΕΨΗ ΣΤΟΝ ΤΟΠΟ ΤΗΣ ΘΥΣΙΑΣ ΤΩΝ ΗΡΩΩΝ ΙΣΑΑΚ ΚΑΙ ΣΟΛΩΜΟΥ
- Φ.Π.Α.

ΠΛΗΡΟΦΟΡΙΕΣ ΠΡΑΚΤΟΡΕΙΟ ΤΑΞΕΙΔΙΩΝ
ΣΑΒΒΑΣ ΣΑΗΣ
ΑΛ. ΔΙΑΚΟΥ 34
ΤΗΛ. 20423-20520-37711

G/A FERRIES
ΔΡΟΜΟΛΟΓΙΑ F/B ΔΗΜΗΤΡΑ

ΑΠΟ 01/10/96 ΕΩΣ 30/10/96
ΑΠΟ ΡΟΔΟ

Δευτέρα 12.00:	Σύμη-Τήλο-Νίσυρο-Κω-Κάλυμνο-Λέρο-Λειψοί-Πάτμο-Πειραιά
Τετάρτη 14.00:	Σύμη-Τήλο-Νίσυρο-Κω-Κάλυμνο-Πειραιά
Παρασκευή 14.00:	Κω-Κάλυμνο-Αστυπάλαια-Αιγιάλη-Κατάπολα-Πειραιά
Κυριακή 14.30:	Καστελλόριζο-Ρόδο (διανυκτέρευση)

Πληροφορίες-Κρατήσεις-Εισιτήρια
και για όλα τα πλοία της G/A FERRIES
ΚΕΝΤΡΙΚΟ ΠΡΑΚΤΟΡΕΙΟ
SKEVOS' TRAVEL
Αμερικής 111 - Ρόδος
Τηλ. (0241) 22461-75655 • FAX: 22354 • TELEX: 292628 SKEV

ΙΔΙΩΤΙΚΕΣ ΣΧΟΛΕΣ "ΔΟΡΚΑΣ"



ΣΧΟΛΗ ΧΕΙΡΙΣΤΩΝ ΗΛΕΚΤΡΟΝΙΚΩΝ ΥΠΟΛΟΓΙΣΤΩΝ
* ΕΦΑΡΜΟΓΩΝ ΠΛΗΡΟΦΟΡΙΚΗΣ*
ΑΝΑΓΝΩΡΙΣΜΕΝΕΣ ΑΠΟ ΤΟ ΚΡΑΤΟΣ

ΚΡΑΤΙΚΟ ΠΤΥΧΙΟ

ΣΧΟΛΗ ΚΟΠΤΙΚΗΣ - ΡΑΠΤΙΚΗΣ - ΓΥΝ. ΑΜΦΙΕΣΗΣ
* ΣΧΕΔΙΑΣΤΩΝ ΜΟΔΑΣ - ΕΝΔΥΜΑΤΟΛΟΓΩΝ*



ΔΕΚΤΟΙ ΑΠΟΦΟΙΤΟΙ ΓΥΜΝΑΣΙΟΥ - ΛΥΚΕΙΟΥ

ΠΛΗΡΟΦΟΡΙΕΣ - ΕΓΓΡΑΦΕΣ:
ΚΑΝΑΔΑ 32 - ΡΟΔΟΣ - ΤΗΛ. 29550

ICM ΔΙΕΘΝΕΙΣ ΜΕΤΑΦΟΡΕΣ ΕΜΠΟΡΕΥΜΑΤΩΝ ΕΠΕ
ΜΕΤΑΦΟΡΕΣ ΕΞΩΤΕΡΙΚΟΥ- ΕΣΩΤΕΡΙΚΟΥ-ΔΙΑΜΕΤΑΚΟΜΙΣΕΙΣ

Προσφέρουμε τα πιο ολοκληρωμένα προγράμματα μεταφορών για τον ασφαλέστερο και προσφορότερο τρόπο μεταφοράς

- Μεταφορές με container για πλήρη και ομαδικά φορτία
- Θαλάσσιες και συνδιασμένες μεταφορές
- Αεροπορικές μεταφορές
- Μεταφορές οικοσκευών
- Οδικές μεταφορές Eurocargo
- Σιδηροδρομικές μεταφορές
- Μεταφορές εκθεμάτων και υλικών κατασκευής περιπτέρων.

Η εταιρεία μας αναλαμβάνει να μεταφέρει τα εμπορεύματα για λογαριασμό των εισαγωγέων από οποιοδήποτε μέρος του κόσμου, και να τα παραδώσει ελεύθερα μέχρι την αποθήκη τους διεκπεραιώνοντας όλες τις διατυπώσεις.

Για περισσότερες πληροφορίες απευθυνθείτε στα γραφεία μας
Αμερικής 97, τηλ. 24115, 22105, 76215, fax 26485

ΔΕΣΠΟΙΝΑ ΒΟΛΑ



ΛΕΥΚΑ ΕΙΔΗ-ΧΑΛΙΑ-ΜΟΚΕΤΕΣ
ΥΦΑΣΜΑΤΑ-ΚΟΥΡΤΙΝΟΞΥΛΑ
ΚΟΥΡΤΙΝΕΣ-ΣΤΟΡΙΑ
ΥΦΑΣΜΑΤΑ ΕΠΙΠΛΩΝ

Διαγοριδών 1, Κρεμαστή. Τηλ. 91407

Tsabikakis travel

Γνωρίστε από κοντά την Ιταλία
από 26 - 31 Οκτωβρίου
και ταυτόχρονα παρακολουθήστε τις εορταστικές εκδηλώσεις που θα γίνουν στην Βενετία με την ευκαιρία
της ενθρόνισης του Σεβασμιοτάτου Μητροπολίτη Ιταλίας κ. Γεννάδιου.
Νιώστε από κοντά μοναδικές και ανεπανάληπτες στιγμές, στιγμές που θα μείνουν για πάντα χαραγμένες στην μνήμη σας.
Δηλώστε αμέσως συμμετοχή σε αυτή την μοναδική εκδρομή που πραγματοποιεί το Πρακτορείο Γενικού Τουρισμού του Γιάννη Τσαμπικάκη
ΝΗΡΗΪΔΩΝ 5 - ΚΡΕΜΑΣΤΗ
(Δίπλα από την Κοινοτική Βιβλιοθήκη)
ΤΗΛ.92041 - 94564 - FAX: 93755

ΔΕΝ ΞΑΝΑΓΙΝΕ!!!

ΤΑ ΚΑΤΑΣΤΗΜΑΤΑ
"ΠΑΝΤΕΛΑΙΟΣ"
μαζί με τις εκπληκτικές τιμές και τις μεγάλες ευκαιρίες
ΠΡΟΣΦΕΡΟΥΝ

για αγορές άνω των 20.000 δρχ.
Εξόφληση σε **12 μηνιαίες ΑΤΟΚΕΣ** δόσεις!
Οργανώστε και συμπληρώστε το σπίτι και το ντύσιμό σας και πληρώστε σε **1 ΧΡΟΝΟ!** με την χρήση
VISA, ΕΜΠΟΡΟΚΑΡΤΑ VISA, ΕΘΝΟΚΑΡΤΑ, MASTERCARD

ΕΙΔΙΚΗ ΠΡΟΣΦΟΡΑ ΓΙΑ 2 ΗΜΕΡΕΣ

1. ΧΥΤΡΑ No 22 PYRAMIS ΤΗΓΑΝΙ No 22 PYRAMIS ΚΑΤΣΑΡΟΛΑ 1 ΧΕΡΙ No 18 PYRAMIS	ΟΛΑ 14.900!
2. ΒΙΒΛΙΟΘΗΚΗ ΜΕΤΑΛΛΙΚΗ ΜΕ 3 ΡΑΦΙΑ	9.900

Αθλητική Ροδιακή

Καθιερώνονται τα "Διαγόρεια"

ΟΙΚΟΝΟΜΑΚΗΣ: "ΔΩΣΑΜΕ ΕΞΕΤΑΣΕΙΣ ΚΑΙ ΠΕΤΥΧΑΜΕ"

Με τις καλύτερες εντυπώσεις έφυγαν από την Ελλάδα οι αθλητές και οι συνοδοί των ξένων κρατών, που πήραν μέρος στον διεθνή αγώνα τριάθλου της E.T.U PRESTIGE "Α' ΔΙΑΓΟΡΕΙΑ" που έγινε το Σάββατο 5 Οκτωβρίου στη Ρόδο.

Είναι χαρακτηριστικό ότι οι ξένοι εξέφρασαν κολακευτικά σχόλια για τη διοργάνωση και τη φιλοξενία που είχαν, από την Ελληνική Ομοσπονδία Ερασιτεχνικού Τριάθλου και τον Δήμου της Ρόδου, στο νησί των ιπποτών.

Αυτό έγινε το Σάββατο το βράδυ στην εκδήλωση που πραγματοποιήθηκε για όλους όσους συμμετείχαν στα "Α' ΔΙΑΓΟΡΕΙΑ".

Στη διάρκεια της εκδήλωσης έγινε και απονομή των επάθλων και των μεταλλίων στους νικητές κάθε κατηγορίας.

Ο Δήμαρχος της Ρόδου κ. **Γιώργος Γιαννόπουλος** μιλώντας στον παρευρισκομένους, τόνισε μεταξύ άλλων: "Θέλω να απευθύνω ένα μεγάλο ευχαριστώ σε όλους όσους συνέβαλαν στην επιτυχία του αγώνα και ιδιαίτερα στο διοικητικό συμβούλιο της ελληνικής ομοσπονδίας ερασιτεχνικού τριάθλου, για την άψογη συνεργασία που είχαμε.

Η Ρόδος έχει μεγάλη ιστορία στον ελληνικό αθλητισμό και ξέρει να διοργανώνει μεγάλες αθλητικές εκδηλώσεις.

Εύχομαι το Τρίαθλο να κερδίσει κι άλλους φίλους στην Ελλάδα. Έγινε ένας πολύ καλός αγώνας και ελπίζω ότι θα σας έχουμε κοντά μας και του χρόνου, καθώς τα "ΔΙΑΓΟΡΕΙΑ" γίνονται θεσμός για το Τρίαθλο.

Από την πλευρά του ο πρόεδρος της Ε.Ο.Ε.Τ. **Νικήτας Οικονομάκης** ευχαρίστησε όλους όσους συνέβαλαν στην επιτυχία του αγώνα και είπε χαρακτηριστικά: "Πιστεύω ότι δώσαμε εξετάσεις και τα καταφέραμε. Η συμβολή του Δημάρχου **Γιώργου Γιαννόπουλου** και του προέδρου του ΔΟΝΑ **Καλλίστου Διαγορεγώργιου** ήταν πολύ μεγάλη. Το Τρίαθλο που είναι ευρύτατα διαδεδομένο στον διεθνή χώρο, αρχίζει να καταξιώνεται και στην πατρίδα μας. Θέλω να σας ευχαριστήσω για την συμμετοχή σας.

Η συμβολή του υπεύθυνου διεξαγωγής του αγώνα Δανού εκπροσώπου της Τεχνικής επιτροπής της Ευρωπαϊκής Ομοσπονδίας **Σόρεν Κάγκερ** ήταν μεγάλη και μας βοήθησε στην ομαλή διεξαγωγή της διοργάνωσης".

Ο ΒΑΣΙΛΗΣ ΚΡΟΜΜΥΔΑΣ

Ο αθλητής που διακρίθηκε ιδιαίτερα από Ελληνικής πλευράς ήταν ο **Βασίλης Κρομμύδας**, που πήρε το χάλκινο μετάλλιο.

Μετά τον αγώνα δήλωσε: "Μπορούσα να πάω ακόμα καλύτερα. Όμως στο κολύμπι, επειδή δεν είχα την δυνατότητα να προπονηθώ όπως ήθελα, βγήκα δέκατος από την θάλασσα. Στη συνέχεια, στο ποδήλατο και στο τρέξιμο προσπάθησα πολύ και τα κατάφερα να πάρω την τρίτη θέση. Σ' αυτό το δύσκολο αγώνα, όλα τα παιδιά προσπάθησαν και έδειξαν ότι μπορούν να συναγωνίζονται τους μεγάλους Ευρωπαϊκούς τριαθλητές. Πιστεύω ότι το Ελληνικό Τρίαθλο σύντομα θα έχει και άλλες διακρίσεις".

Με δύο μετάλλια γύρισε η Εθνική

Επέστρεψαν χθες από την Μόσχα οι **Γιώργος Χειμωνέττος** και **Νεκτάριος Πολίτης** που πήραν μέρος με τα χρώματα της Εθνικής ομάδας στο Ευρωπαϊκό πρωτάθλημα πίστας.

Σύμφωνα με τον απολογισμό:

Πρωτοφανής για τα ελληνικά δεδομένα ήταν η εμφάνιση των ποδηλατών μας στο πανευρωπαϊκό πρωτάθλημα πίστας της Μόσχας.

Οι διεθνείς μας κατέκτησαν δύο μετάλλια -ένα αργυρό και ένα χάλκινο- ενώ είχαν και πολλά πλασαρίσματα στα περισσότερα από τα αγωνίσματα στα οποία έλαβαν μέρος.

Η Εθνική ομάδα στο ολυμπιακό σπριντ κατέκτησε το αργυρό μετάλλιο, ενώ ο **Δημήτρης Γεωργαλής** πήρε το χάλκινο στο 1 χλμ. με επίδοση 1.04.600. Ο αθλητής της Τρίκκης Τρικάλων απέδειξε για μια ακόμα φορά ότι συγκαταλέγεται μεταξύ των κορυφαίων του αγωνίσματος και ότι είναι μια από τις ελληνικές ελπίδες για μελλοντικές διακρίσεις.

Στο ίδιο αγώνισμα ο **Νίκος Αγγελίδης** κατετάγη έβδομος με 1.06.100. Ο πιστέρ της Νέας Ιωνίας έφερε και τον τέταρτο καλύτερο χρόνο στα 200 μ. ταχύτητας και θεωρείται ένα από τα μεγαλύτερα ταλέντα του αθλήματος, αφού είναι μόλις 19 ετών.

Ο ΧΕΙΜΩΝΕΤΤΟΣ ΠΕΜΠΤΟΣ ΣΤΟ ΠΕΝΤΑΘΛΟ

Καλές εμφανίσεις είχαμε και στο ποδηλατικό πένταθλο (Omniym). Ο **Γιώργος Χειμωνέττος** κατέκτησε την πέμπτη θέση και ο **Λάμπρος Βασιλόπουλος** την έκτη.

Η ελληνική ποδηλασία έχει κατακτήσει το 1996 επτά μετάλλια σε σημαντικές διοργανώσεις. Από αυτά τα πέντε ήταν στα παγκόσμια κύπελλα (3 στο ολυμπιακό σπριντ, 1 στο 1 χλμ και 1 στο Κέριν) και τα άλλα δύο στο ευρωπαϊκό πρωτάθλημα.

Η ελληνική αποστολή επέστρεψε σήμερα (Δευτέρα 7 Οκτωβρίου) και ο ομοσπονδιακός τεχνικός **Γιάννης Καρυπίδης** τόνισε:

"Είναι σημαντικό το γεγονός ότι καταφέραμε να κατακτήσουμε δύο μετάλλια, σε μια τόσο μεγάλη διοργάνωση. Όλα τα παιδιά έκαναν ό,τι μπορούσαν".

Τελεσίγραφο των παικτών μέχρι την Παρασκευή

Η Πέμπτη είναι η κρίσιμη μέρα για την "Ένωση Ρόδος-Διαγόρας". Προπονητές παίκτες και υπαλληλικό προσωπικό της εταιρείας κάλεσαν από προχθές τους "τέσσερις" με τον τρόπο τους βέβαια-ν' αναλάβουν τις ευθύνες τους.

Είναι μια προσπάθεια που αν δεν καρποφορήσει θάχει και το ανάλογο κόστος για τον καθένα απ' αυτούς, καθότι και ο κόσμος, ο ποδοσφαιρικός και οι παίκτες με τους προπονητές δεν πρόκειται να ξεχάσουν αυτά που πέρασαν. Εκτός κι αν στην Ελλάδα, επιβιώνουν οι άνθρωποι του "θα" και του "μπορεί". Η διαφορά στην περίπτωση αυτή με τα όσα έχουν προηγηθεί είναι μια και μοναδική:

- Η συμφωνία είναι δεδομένη. Η επόμενη κίνηση λοιπόν των "τεσσάρων" είναι να ρίξουν τους "καρπούς" της συμφωνίας στο τραπέζι. Κάποιοι πρέπει να πληρωθούν γι' αυτό που κάνουν. Έγκυρες πληροφορίες όμως χθες ανέφεραν πως η συνάντηση θα προγραμματισθεί για να γίνει η συζήτηση κι όχι για να "πέσουν" στο τραπέζι τα χρήματα. Εάν συμβαίνει κάτι τέτοιο τότε κι οι τέσσερις την ημέρα της συνάντησης πρέπει νάχουν στην τσέπη τους ή στην τσάντα τους κάποια χρήματα. Διαφορετικά...

...ΤΟ ΤΕΛΕΣΙΓΡΑΦΟ ΘΑ ΕΚΠΙΝΕΥΣΕΙ

Συγκεκριμένα **Γιάννης Καμπούρης** και **Μιχάλης Τσιδρινής** επικοινώνησαν με τον κ. **Μιχάλη Κόκκινο** και του διεμήνυσαν πως αν μέχρι την Παρασκευή οι παίκτες δεν έχουν πάρει χρήματα, τότε η ομάδα δεν θα κατέβει στον αγωνιστικό χώρο για τον αγώνα με τον Παναιγιάλειο. Αυτή η απόφαση των ποδοσφαιριστών, που οι δύο αρχηγοί κοινοποίησαν στον κ. **Κόκκινο**. Αυτός με τη σειρά του-μόνιμα τα τελευταία χρόνια βγάζει τα κάστανα από τη φωτιά-άφησε μήνυμα στον κ. **Μήτση** να επικοινωνήσει μαζί του το αργότερο μέχρι σήμερα το πρωί. Ωστόσο ο κ. **Κόκκινος** αναφερόμενος στον κ. **Μήτση** τόνισε: «Φοβάμαι ότι τον έχουν διαβρώσει άνθρωποι του δικού μας ποδοσφαιρικού χώρου. Εάν η προσπάθεια δεν καρποφορήσει, τότε θάχω να πω πολλά γι' αυτούς που θέλουν να λέγονται πατέρες του ροδίτικου ποδοσφαίρου. Δυστυχώς είμαι μόνος μου. Και το χειρότερο; Αποδέκτης μύριων κακών. Η δυστυχία για μένα είναι πως μόνος μου δεν μπορώ να κάνω τίποτα. Διαβεβαιώνω απλά όλους όσους ασχολούνται με την υπόθεση πως θα κάνω το καλύτερο δυνατό».



Προσπαθεί για το καλύτερο ο κ. Κόκκινος

ΑΝ ΔΕΝ ΠΛΗΡΩΘΟΥΝ ΔΕΝ ΘΑ ΠΑΙΞΟΥΝ ΜΕ ΠΑΝΑΙΓΑΛΕΙΟ. ΠΑΡΑΙΤΕΙΤΑΙ ΚΑΙ Ο ΗΛΙΑΣ ΑΛΕΞΙΑΔΗΣ ΑΝ ΔΕΝ ΥΠΑΡΞΕΙ ΛΥΣΗ

ΕΠΙΣΚΕΨΗ ΣΤΟ ΝΟΣΟΚΟΜΕΙΟ

Στο μεταξύ **Τσιλιγκρός** και παίκτες αμέσως μετά τη νίκη τους επί του Βαρβασιακού επισκέφθηκαν στο νοσοκομείο τον **Ηλία Αλεξιάδη** αφιερώνοντας του την πρώτη τους νίκη στο πρωτάθλημα, και δείχνοντας μ' αυτό τον τρόπο την αγάπη τους.

Στον θάλαμο βρέθηκε κι ο **Κώστας Παπαοικονόμου** στον οποίο ο **Ηλίας Αλεξιάδης** διεμήνυσε πως «αν μέχρι την Παρασκευή δεν βρεθούν χρήματα κι αρχίσουν οι διαρροές» τότε έχει κατά νου «να παραιτηθεί από την τεχνική ηγεσία».

Ο Διευθυντής της ΠΑΕ δε έκρυψε και σ' αυτή την συνάντηση με τον προπονητή της ομάδας τους φόβους του για την έκβαση της συνάντησης των "τεσσάρων".

Η ΠΡΟΠΟΝΗΣΗ

Στην χθεσινή προπόνηση ο **Βασίλης Τσιλιγκρός** γύμνασε τους παίκτες που δεν έπαιξαν κατά του Βαρβασιακού. Μαζί του είχε και τον **Γιάννη Παλαπάνη** ο οποίος ακολουθεί αυτό τον καιρό ένα ειδικό πρόγραμμα που σκοπό έχει να τον ανεβάσει και αγωνιστικά και ψυχολογικά.

ΥΠΑΡΧΕΙ ΛΥΣΗ...

Η ουσία λοιπόν βρίσκεται στο αν θα γίνουν πράξη τα όσα έχουν συμφωνήσει οι τέσσερις. Αργά το βράδυ άνθρωποι της ομάδας τόνιζαν χαρακτηριστικά:

- Αφού θέλουν και οι τέσσερις, ας προχωρήσουν οι τρεις (Δήμος, **Κυπριώδης, Βασιλάκης)** κι ας αφήσουν γι' αργότερα, το ...άλλο μισό και την συνάντηση με τον κ. **Μήτση.** Την προσπάθεια αυτή-τόνιζαν-θα ενισχύσουν και αρκετοί Ρόδιοι επιχειρηματίες.

Η λαική ρήση πάντως είναι χαρακτηριστική:

Ένα μήνα έξω ο Βασίλης Ζίου



Έχασε δύο παίκτες του ο Ιάλυσος, στον αγώνα της πρεμιέρας με την Πάτρα. Τον **Ερμάλ Ταχίρι** και τον **Βασίλη Ζίου**, δηλαδή τα δύο 10άρια που χρησιμοποίησε σ' αυτό τον αγώνα ο **Βασίλης Παπαχρήστου**.

Η κίτρινη κάρτα που είδε ο **Ερμάλ Ταχίρι** ήταν η τρίτη του και θα τιμωρηθεί με μια αγωνιστική. Ο **Βασίλης Ζίου** έπαθε θλάση στους κοιλιακούς και γι' αυτό αποχώρησε στο 77' του παιχνιδιού.

Το ίδιο πρόβλημα αντιμετώπισε και πέρσι και το πιθανότερο είναι να μείνει ένα μήνα έξω. Το μόνο ευχάριστο για τον **Βασίλη Παπαχρήστου**, είναι ότι ο **Μιχάλης Πολιάς** προπονήθηκε χωρίς να αισθανθεί ενοχλήσεις. Όμως είναι νωρίς ακόμα για συμπεράσματα θετικά ή αρνητικά.

Ο προπονητής του Ιαλύσου στάθηκε και χθες σ' ένα σημείο. Τον πρωταθλητισμό. "Μπορεί οι συνάδελφοί μου να μας χαρακτηρίζουν φαβορί για άνοδο, αλλά δεν θέλω ούτε να τ' ακούω. Δεν έχουμε τέτοιο στόχο. Βλέπουμε πως θα αποδίδουμε σε κάθε παιχνίδι, σύμφωνα με τις δυνατότητές μας.

"Ξύπνησε" στο ημίχρονο ο Φοίβος!

ΑΨΟΓΗ Η ΦΙΛΟΞΕΝΙΑ ΤΟΥ ΗΡΑΚΛΗ ΨΑΧΝΩΝ

Αν και θα μπορούσαν να πάρουν τη νίκη οι του Φοίβου Κρεμαστής γύρισαν απόλυτα ικανοποιημένοι από την κατάκτηση του βαθμού και την φιλοξενία που συνάντησαν στα Ψαχνά.

Πριν από την έναρξη του αγώνα η ομάδα του **Σταύρου Σταύρου** κατέθεσε σ' ένδειξη φόρου τιμής ανθοδέσμη στον πάγκο του Ηρακλή στη μνήμη του αποθανόντος τεχνικού **Θόδωρου Κουμπιά.**

Το ίδιο βέβαια έπραξαν οι διαιτητές και οι γηπεδούχοι. Με την έναρξη του αγώνα τηρήθηκε ενός λεπτού σιγή, ενώ από τα μεγάφωνα ζητήθηκε από τους παρόντες να μην ακουσθούν καθόλου υβριστικά συνθήματα.

Στο α' ημίχρονο οι Ηρακλειδείς βρήκαν "ναρκωμένο" τον Φοίβο και κατόρθωσαν να προηγηθούν. Στην ανάπαυλα ο κ. **Σταύρου** έβαλε τις φωνές στους παίκτες του από τους οποίους ζήτησε σοβαρότητα λέγοντάς τους πως η απόδοσή τους δεν ήταν αυτή που έπρεπε. Τους έδωσε να καταλάβουν πως ο αντίπαλός τους είναι στα μέτρα τους και πως αν το πιστέψουν μπορούν να πάρουν ακόμα και τη νίκη και τους τρεις βαθμούς.

Στο β' ημίχρονο το σκηνικό άλλαξε. Η καλή απόδοση έφερε την ισοφάριση ενώ προς το τέλος του αγώνα "δούλεψε" η πολύ καλή άμυνα του Φοίβου και κατακτήθηκε ένας ακόμα βαθμός.

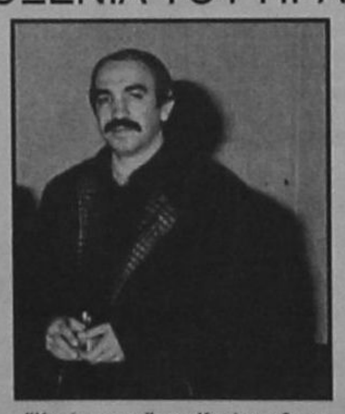

"Κατάσκοπος" στα Καμίνια χθες ο Σταύρος Σταύρου

Συνοδοί, προπονητής και παίκτες της ομάδας της Κρεμαστής έχουν να λένε για την φιλοξενία των ανθρώπων του Ηρακλή.

Στ' αποδυτήρια του συλλόγου ο **Σταύρος Σταύρου** και οι παίκτες του έφαγαν ακόμη και γλυκό, ενώ στο τέλος του αγώνα δέχθηκαν το αυθόρμητο χειροκρότημα των φιλάθλων του γηπεδούχου.

Ο επίσημος Φοίβος θ' ανταποδώσει την φιλοξενία στον β' γύρο.

Ο κ. **Σταύρου** έμεινε χθες για προσωπικούς λόγους στην Αθήνα κι επ' ευκαιρία παρηκολούθησε τον αγώνα του Ατρομήτου Πειραιά με τον Λήλαντα Βασιλικών κατασκοπεύοντας έτσι δύο προσεχείς αντιπάλους της ομάδας του. Σ' αυτό το παιχνίδι η ομάδα του Πειραιά νίκησε τον Λήλαντα με 1-0.

Μπασκετικός οργασμός

ΞΕΚΙΝΗΣΑΝ ΤΑ ΤΟΠΙΚΑ ΠΡΩΤΑΘΛΗΜΑΤΑ

Ξεκίνησαν το Σαββατοκύριακο και τα τοπικά πρωταθλήματα του μπάσκετ ανδρικό και παιδικό με τα εξής αποτελέσματα:

ΑΝΔΡΙΚΟ

Ιπποκράτης-ΕΑΚΑ	85-71
Ήλιος-Σύμη	16-54
Νικαγόρας-Ηρακλής Μ.	0-2 α.α.
Πολυβώτης-Ηρακλής Μ.	57-65
Ιβίσκος-Φοίβος	71-79
Δωριέας-Πανιώνιος	75-54
Δωριέας-Πανιώνιος	75-54
ΑΕΡΑ-Ζέφυρος	61-52

ΠΑΙΔΙΚΟ

Αγ. Νικόλαος-Σύμη	36-34
Ιπποκράτης-ΕΑΚΑ	51-26
Ένωση-Ζέφυρος	52-62
Χάρμυλος-Κλεόβουλος	89-22

Δύο αγώνες για το παιδικό πρωτάθλημα περιλαμβάνει το πρόγραμμα των αγώνων. Παίζουν:
Αφάντου (15.30): ΑΕΡΑ-Ερμής
Κρεμαστή (17.00): Φοίβος-Ήλιος

ΧΕΙΜΕΡΙΝΑ ΠΡΟΓΡΑΜΜΑΤΑ

Ο Δημοτικός Οργανισμός Νεολαίας και Άθλησης Ρόδου (ΔΟΝΑ) ανακοινώνει την έναρξη των χειμερινών τμημάτων ως εξής:

Α. Γυμναστική Γυναικών: πρωινό τμήμα κάθε Δευτέρα-Τετάρτη-Παρασκευή και ώρα 9-10
Πρώτο μάθημα τη Δευτέρα 7/10/96 στην κλειστή αίθουσα του Καρακόνερο (γυμναστής Κυριάκος Μάγος)
Συνδρομή 3.000 δρχ. το άτομο
Σημείωση: Απογευματινό τμήμα θα λειτουργήσει εάν συμπληρωθούν 25 άτομα.

Β. - Άθληση και Κίνηση για παιδιά από 6-12 ετών
Συνάντηση το Σάββατο 12/10/96 στις 10 το πρωί στην κλειστή αίθουσα του Καρακόνερου (γυμναστής Κουζουκάκης Βαγγέλης)
Συνδρομή 3.000 δρχ. για ένα παιδί το μήνα
5.000 δρχ. για δύο παιδιά το μήνα
6.000 δρχ. για τρία παιδιά το μήνα
Πληροφορίες στα τηλέφωνα του ΔΟΝΑ (Διαγορίδων 1) **36090-36083** από τις 10 π.μ. έως 1 μ.μ.

Κατάθεση

●●● Καλή βδομάδα αλανιάρηδές μου. Είναι κάποια πράγματα που μου δημιουργούν έλκος στο στομάχι. Πήραμε τον τάδε προπονητή γιατί έχει δημόσιες σχέσεις με τις μαυροφόρες ή της γκριζοφόρες. Άντε ρε πνιγείται χωρίς πέτρα στο λαιμό...

●●● Δηλαδή, αυτός ο Βόβολης που ήπιε τα κρασάκια του ακόμα μεθυσμένος είναι; Πρώτα χειρούργησε τον Κολοσσό και επειδή το οινόπνευμα ακόμα δεν ξεθύμανε του γλίστρησε το νυστέρι και καθάρισε και τον Ιάλυσο. Προτείνω την επόμενη φορά να τον ποτίσετε ρετσινόλαδο μήπως και συνέλθει.

●●● Αμ, ο Άρης; Δύο παιχνίδια δύο κόκκινες. Τί τύπου δημόσιες σχέσεις είναι αυτές, για να τις προτείνουμε για το 2000. Μέχρι που ο μουσάτος μπήκε μέσα κι έκανε καρατιές. Όποιον πάρει ο χάρος...

●●● Θέλουμε δεν θέλουμε οι μαυροφόρες έχουν δώσει αυτά τα δικαιώματα. Μετά τις καρατιές, πήγαμε και για ούζο. Να ξεχάσουμε το γεγονός βρε αδελφέ...

●●● Και ο Κασιώτης στ' Αφάντου στον διαιτητή ξεθύμανε. Ήρωας ήταν ο τερματοφύλακάς του, από το πρώτο ημίχρονο έπρεπε να είναι χαμένος, αλλά ο διαιτητής φταίει!

●●● Αυτοί που το φυσάνε και δεν κρυώνει είναι οι Παραδεισιώτες. Φαίνεται πως πίστευαν ότι πάνε για περίπατο. Και ξέρετε με ποιά λογική. Ο Ευαγόρας δεν ξόδεψε για μεταγραφές, εμείς ξοδέψαμε, ε, θα τον κερδίσουμε. Αμ, δεν...

●●● Κατηγορηματικός ήταν ο Θεοδοσίου γι' αυτό που έγραψα. «Δεν έκανε τίποτα ο Μαχραμάς. Πλάκα έκανε με τον Χάλαντα που είναι φίλοι». Ότι πεις Βασίλη. Όχι σε μένα όμως, στον Πιτσουρδάκη!

●●● Οι Καλύμνιοι έκαναν διοίκηση. Επιστρατεύτηκαν όλοι οι παλιοί και είναι λένε πανέτοιμοι. Έστω και χωρίς προετοιμασία.

●●● Πήγε να σουτάρει ο Κυπριώτης και γλίστρησε. Ους, φώναξε η εξέδρα, σαν να ήταν αντίπαλος. Μετά από λίγο έκανε το 2-0, αλλά το παλληκάρι έμεινε στη θέση του, γιατί δεν είχε κουράγιο να πανηγυρίσει. Και το αποκορύφωμα.Ούτε το 2-0 πανηγυρίστηκε όπως έπρεπε...

Τοπικό ποδόσφαιρο

Ο ΗΡΑΚΛΗΣ Μ. ΣΥΛΛΥΠΕΙΤΑΙ

Η αθλητική οικογένεια του Συλλόγου και το φιλαθλο κοινό των Μαριτσών, συλλυπούνται βαθύτατα την οικογένεια του προπονητού Σπύρου Αγγελόπουλου για τον θάνατο του προσφιλούς του πατέρα.

Στη μνήμη του αντί στεφάνου καταθέτει το ποσόν των 10.000 δραχμών στο Σύλλογο Πασχόντων Μεσογειακής Αναιμίας.

Ο Ηρακλής ευχαριστεί τον Κλεόβουλο Λίνδου και ειδικότερα τον πρόεδρο κ. Μ. Σαβαΐδη για την εξυπηρέτηση της ομάδας μεταφοράς της στην Κω με το δελφίνι - για τον αγώνα μπάσκετ στη Νίσυρο - την Κυριακή.

ΑΡΧΙΣΑΝ ΟΙ ΜΟΥΡΜΟΥΡΕΣ...

Ακόμα δεν τον είδαμε, Γιάννη τον βγάλαμε λέει στον τόπο μας η λαική ρήση. Στο Παραδείσι δεν περίμεναν φαίνεται την ήττα του Κλεάνθη από τον Ευαγόρα κι άρχισαν τις μουρμούρες. Φταίει το ένα, φταίει το άλλο και κυρίως για τους πολλούς φταίει η Διοίκηση για τις μετεγγραφές που έκανε. Ηρεμία χρειάζονται τα πράγματα. Μετράτε την κάθε μία αγωνιστική κι αφήστε νάρθει η κατάλληλη στιγμή να μετρήσετε τα κουκιά. Και προπάντων; Αφήστε τον προπονητή να συνεχίσει το έργο του...

ΕΝΤΥΠΩΣΙΑΣΕ Ο TOP FM

Εντυπωσιακός ήταν ο TOP FM με τις μεταδόσεις του τοπικου ποδοσφαίρου και όχι μόνο. Καλό το τημ, καλή η περιγραφή και η κριτική τους, κάτι που σημαίνει πως αν βελτιωθεί η "έγκαιρη πάσα στο γκολ" από το ένα γήπεδο στο άλλο δεν θάχουν τίποτα να ζηλέψουν από προγράμματα αθλητικά Αθηναικών Σταθμών. Καλή συνέχεια...

Έκτος Αιγαιοπελαγίτικος τίτλος

Ανακοινώθηκαν από την Τοπική Ένωση του ΣΕΓΑΣ τα πλήρη αποτελέσματα των Αιγαιοπελαγίτικων που έγιναν το Σαββατοκύριακο στον Άγιο Κήρυκο της Ικαρίας, στους οποίους πρώτευσε για έκτη φορά ο ΓΑΣ Ρόδου "Υγεία" με δεύτερη την Ένωση.

Αναλυτικά τ' αποτελέσματα έχουν ως εξής:

ΣΦΑΙΡΑ ΠΑΙΔΩΝ ΤΕΛΙΚΟΣ

1. ΚΟΥΤΟΥΡΑΣ ΠΑΝ.	(Βροντάδου)	14.63
2. ΣΤΡΑΤΙΝΑΚΗΣ Γ.	(Υγεία)	14.58
3. ΤΣΑΚΑΛΑΚΗΣ Ρ.	(Αρίων)	14.36

ΑΚΟΝΤΙΟ ΓΥΝΑΙΚΩΝ ΤΕΛΙΚΟΣ

1. ΠΕΤΡΕΛΗ ΠΗΝ.	(Αρίων)	36.54
2. ΧΑΤΖΗΑΝΑΓΝΩΣΤΟΥ ΟΥΡ.	(Λέσβου)	31.62
3.ΛΙΟΝΤΑ ΔΗΜ.	(Αναγέννηση Σ.)	27.74

800 μ. ΠΑΙΔΩΝ ΤΕΛΙΚΟΣ

1. ΠΑΠΑΜΑΡΚΟΣ ΙΩΑΝ.	(Ερμούπολης)	2.04.2
2. ΧΟΥΡΔΑΣ ΣΑΚ.	(Καζώνης Καλ.)	2.06.1
3. ΦΛΩΡΟΠΟΥΛΟΣ ΦΩΤ.	(Αρίων)	2.06.6

200 μ. ΠΑΙΔΩΝ ΤΕΛΙΚΟΣ

1. ΤΕΣΚΟΥ ΧΑΡ.	(Ικαρος)	24.45
2. ΚΟΥΜΕΝΤΗΣ ΦΩΤ.	(Υγεία)	24.59
3. ΤΡΙΑΝΤΟΣ ΑΡ.	(Λήμνου)	24.75

ΜΗΚΟΣ ΠΑΓΚΟΡΑΣΙΔΩΝ ΤΕΛΙΚΟΣ

1. ΒΑΣΙΛΙΚΗΣ ΘΑΡ.	(Ενωση)	5.04
2. ΜΠΙΤΣΑΚΗ ΕΥΔ.	(Ικαρος)	4.74
3. ΔΟΥΚΑΚΑΡΟΥ Β.	(Αριαβαίος)	4.36

ΣΚΥΤΑΛΟΔΡΟΜΙΑ 4Χ100μ. ΑΝΔΡΩΝ

1. ΓΑΣ ΥΓΕΙΑ (ΒΕΛΕΟΥΓΑΣ-ΚΟΥΜΕΝΤΗΣ-ΚΕΛΗΣ-ΠΑΛΛΟΥΡΑΚΗΣ)	45.7
2. ΠΑΓΧΙΑΚΟΣ (ΣΙΔΕΡΙΑΔΗΣ-ΚΑΡΙΤΗΣ-ΠΑΡΜΑΚΛΗΣ-ΚΟΥΚΗΣ)	46.5
3. ΚΑΖΩΝΗΣ (ΠΡΕΚΑΣ-ΧΑΛΙΚΟΣ-ΚΟΥΛΙΑΝΟΣ-ΛΕΛΕΚΗΣ)	46.8

ΣΚΥΤΑΛΟΔΡΟΜΙΑ 4Χ100 ΓΥΝΑΙΚΩΝ

1. ΕΝΩΣΗ (ΚΟΥΜΝΑΚΗ-ΤΣΙΚΟΥΡΗ-ΠΑΡΒΑΚΗ-ΚΑΡΑΤΖΟΠΟΥΛΟΥ)	52.5
2. ΠΑΓΧΙΑΚΟΣ (ΔΑΝΙΗΛ-ΑΜΠΑΤΖΗ-ΚΟΥΡΠΑ-ΒΑΡΒΑΡΕΣΟΥ)	55.5
3. ΚΑΖΩΝΗΣ ΚΑΛ. (ΚΑΡΑΜΑΛΕΓΚΟΥ-ΣΑΡΟΥΚΟΥ-ΜΑΚΑΡΟΥΝΑ-ΜΑΓΚΛΗ)	55.6

100 μ. ΑΝΔΡΩΝ ΤΕΛΙΚΟΣ

1. ΚΟΥΚΗΣ ΔΗΜ.	(Παγχιακός)	11.25
2. ΛΕΛΕΚΗΣ ΘΕΟΔ.	(Καζώνης Καλ.)	11.29
3. ΚΕΛΗΣ ΗΛ.	(Υγεία)	11.39

100 μ. ΠΑΙΔΩΝ ΤΕΛΙΚΟΣ

1. ΣΠΟΡΙΔΗΣ ΦΙΛ.	(Ιπποκράτης)	11.55
2. ΒΕΛΕΟΥΓΑΣ ΑΝΤ.	(Υγεία)	11.65
3. ΛΥΚΟΣ ΧΡ.	(Εφηβος Χίου)	11.74

ΔΙΣΚΟΣ ΑΝΔΡΩΝ ΤΕΛΙΚΟΣ

1. ΚΥΡΙΑΚΟΥ ΠΑΝ.	(Πεγγεραγωτικος)	43.40
2. ΣΑΝΤΟΡΙΝΑΙΟΣ ΜΑΝ.	(Παναξιακός)	40.38
3. ΤΣΙΧΛΑΣ ΚΛ.	(Παγχιακός)	39.04

ΜΗΚΟΣ ΠΑΜΠΑΙΔΩΝ ΤΕΛΙΚΟΣ

1. ΓΟΥΕΣΤ ΝΙΚ.	(Εφηβος)	6.26
2. ΜΑΝΟΥΣΑΚΗΣ ΔΗΜ.	(Λήμνου)	6.05
3. ΚΟΠΑΝΟΥ ΣΤΥΛ.	(Λεσβου)	5.62

ΑΚΟΝΤΙΟ ΑΝΔΡΩΝ ΤΕΛΙΚΟΣ

1. ΖΑΝΝΗΣ ΜΑΝ.	(Αναγέννηση Σ.)	71.36
2. ΦΑΝΑΡΤΖΗΣ ΙΜΠΡ.	(Ιπποκράτης)	55.45
3.ΦΡΑΝΤΖΕΣΚΟΣ ΜΑΝ.	(Πανναξιακός)	47.32

ΣΦΑΙΡΑ ΠΑΓΚΟΡΑΣΙΔΩΝ ΤΕΛΙΚΟΣ

1. ΒΑΒΟΥΛΗ ΑΓΓ.	(Παγχιακός)	10.79
2. ΖΑΦΕΙΡΟΠΟΥΛΟΥ ΜΑΡ.	(Νέων Λέρου)	10.57
3. ΚΑΦΟΥΡΟΥ ΕΥΑΓ.	(Ικαρος)	10.55

ΣΦΑΙΡΑ ΓΥΝΑΙΚΩΝ ΤΕΛΙΚΟΣ

1. ΚΩΝΣΤΑΝΤΙΝΙΔΟΥ ΧΡ.	(Ιπποκράτης)	13.54
2. ΛΙΒΑΝΟΥ ΣΤ.	(Εφηβος)	10.57

800μ. ΚΟΡΑΣΙΔΩΝ ΤΕΛΙΚΟΣ

1. ΜΑΓΚΛΗ ΜΑΡ.	(Καζώνης Καλ.)	2.46.60
2. ΚΑΛΤΣΑΤΗ ΝΑΤ.	(Ιπποκράτης)	2.47.86
3. ΜΠΙΣΚΕΤΖΗ ΙΩΑΝ.	(Ερμουπολης)	2.48.10

400μ. ΓΥΝΑΙΚΩΝ ΤΕΛΙΚΟΣ

1. ΔΑΝΙΗΛ ΕΥΘ.	(Παγγεραγωτικός)	63.50
2. ΤΣΙΚΟΥΡΗ ΜΑΡ.	(Ενωση)	63.70
3. ΧΡΙΣΤΟΦΗ ΜΑΡ.	(Υγεία)	65.90

ΔΙΣΚΟΣ ΠΑΙΔΩΝ ΤΕΛΙΚΟΣ

1. ΞΕΝΑΚΗΣ ΛΕΩΝ.	(Ικαρος)	41.60
2. ΒΕΝΙΕΡΗΣ ΕΥΑΓ.	(Παναξιακός)	39.48
3. ΣΤΡΑΤΙΝΑΚΗΣ Γ.	(Υγεία)	38.68

80 μ. ΠΑΓΚΟΡΑΣΙΔΩΝ ΤΕΛΙΚΟΣ

1. ΒΑΣΙΛΙΚΗΣ ΘΑΡΡΕΝΗ	(Ενωση)	10.84
2. ΡΕΡΑ ΓΕΩΡΓ.	(Ολυμπιακός Ανδ.)	11.25
3. ΒΑΡΒΑΡΕΣΟΥ ΑΓΓ.	(Παγχιακός)	11.36

1.500 μ. ΑΝΔΡΩΝ ΤΕΛΙΚΟΣ

1. ΚΟΥΡΜΑΔΙΑΣ ΠΑΝ.	(Υγεία)	4.22.9
2. ΞΑΦΕΛΗΣ ΜΙΧ.	(Αρίων)	4.27.2
3. ΠΝΕΥΜΑΤΙΚΟΥΛΗΣ ΙΩΑΝ.	(Παγχιακός)	4.36.0

ΜΗΚΟΣ ΓΥΝΑΙΚΩΝ

1. ΟΥΡΑΝΙΔΟΥ ΜΑΡ.(	(Υγεία)	5.14
2. ΚΟΥΜΝΑΚΗ ΓΕΩΡΓ.	(Ενωση)	4.90
3. ΒΑΣΤΑΡΔΗ ΟΥΡ.	(Ολυμπιακός Ανδ.)	4.77

5.000 μ. ΠΑΜΠΑΙΔΩΝ Α' ΤΕΛΙΚΟΣ

1. ΠΑΠΑΦΙΛΙΠΠΟΥ ΤΣ.	(Υγεία)	2.48.5
2. ΚΟΤΣΑΝΗΣ ΠΑΝΤ.	(Καζώνης Καλ.)	2.53.3
3. ΘΡΗΣΚΟΣ ΓΙΩΡΓ.	(Ενωση)	2.55.8

6.000 μ. ΒΑΔΗΝ ΑΝΔΡΩΝ

1. ΣΟΥΠΟΥΛΤΖΗΣ ΠΩΡ.	(Αρίων)	24.18.5
ΛΥΚΟΣ ΠΑΝΤ.	(Εφηβος)	Ακυρος
ΦΑΚΙΡΗΣ ΦΡ.	(Ολυμπιάδα)	Ακυρος

ΣΦΑΙΡΑ ΓΥΝΑΙΚΩΝ ΤΕΛΙΚΟΣ

1. ΚΩΝΣΤΑΝΤΙΝΙΔΟΥ ΧΡ.	(Ιπποκράτης)	13.54
2. ΛΙΒΑΝΟΥ ΣΤ.	(Εφηβος)	10.57

800 μ. ΚΟΡΑΣΙΔΩΝ ΤΕΛΙΚΟΣ

1. ΜΑΓΚΛΗ ΜΑΡ.	(Καζώνης Καλ.)	2.46.60
2. ΚΑΛΤΣΑΤΗ ΝΑΤ.	(Ιπποκράτης)	2.47.86
3. ΜΠΙΣΚΕΤΖΗ ΙΩΑΝ.	(Ερμουπολης)	2.48.10

ΔΙΣΚΟΣ ΠΑΓΚΟΡΑΣΙΔΩΝ Α' ΤΕΛΙΚΟΣ

1. ΖΑΦΕΙΡΟΠΟΛΟΥ ΜΑΡ.	(Λέρου)	29.08
2. ΚΑΦΟΥΡΟΥ ΕΥΑΓΓ.	(Ικαρος)	26.08
3. ΚΡΑΤΣΗ ΠΑΝΑΓΙΩΤΑ	(Ενωση)	24.40

80μ. ΠΑΜΠΑΙΔΩΝ Α' ΤΕΛΙΚΟΣ

1. ΓΟΥΕΣΤ ΝΙΚ.	(Εφηβος)	9.44
2. ΠΕΡΑΚΗΣ ΜΙΧ.	(Υγεία)	9.63
3. ΧΑΡΙΤΗΣ ΔΗΜ.	(Παγχιακός)	9.84

100 μ. ΚΟΡΑΣΙΔΩΝ ΤΕΛΙΚΟΣ

1. ΠΑΠΑΔΟΠΟΥΛΟΥ ΒΕΡ.	(Υγεία)	13.65
2. ΤΖΩΡΤΖΑΚΑΚΗ ΑΙΚ.	(Αναγέννηση Μ.)	14.15
3. ΚΟΝΙΝΗ ΕΙΡ.	(Λέρου)	14.18

ΣΦΑΙΡΑ ΑΝΔΡΩΝ ΤΕΛΙΚΟΣ

1. ΒΑΣΙΛΟΠΟΥΛΟΣ ΙΩΑΝ.	(Ερμούπολης)	16.04
2. ΚΥΡΙΑΚΟΥ ΠΑΝ.	(Παγγεραγωτικός)	13.78
3. ΦΑΝΑΡΤΖΗΣ ΙΜΠΡ.	(Ιπποκράτης)	13.34

ΔΙΣΚΟΣ ΓΥΝΑΙΚΩΝ ΤΕΛΙΚΟΣ

1. ΛΙΒΑΝΟΥ ΣΤ.	(Εφηβος)	34.30
2. ΣΚΑΡΟΥ ΠΑΡ.	(Ικαρος)	32.16
3. ΚΩΝΣΤΑΝΤΙΝΟΥ ΧΡ.	(Ιπποκράτης)	30.96

200 μ. ΚΟΡΑΣΙΔΩΝ ΤΕΛΙΚΟΣ

1. ΚΑΡΑΝΤΩΝΗ ΕΛ.	(Παγγεραγωτικός)	27.27
2. ΠΑΝΤΖΗ ΜΑΡ.	(Αρίων)	29.57
3. ΚΟΥΡΓΙΑ ΜΑΡ.	(Παγχιακός)	29.36

400 μ. ΑΝΔΡΩΝ ΤΕΛΙΚΟΣ

1. ΚΟΥΡΜΑΔΙΑΣ ΠΑΝ.	(Υγεία)	52.5
2. ΝΥΚΤΑΣ ΠΑΝΤ	(Παγχιακός)	55.4
3. ΧΑΛΙΚΟΣ ΔΗΜ.	(Καζώνης Καλ.)	56.7

ΥΨΟΣ ΓΥΝΑΙΚΩΝ ΤΕΛΙΚΟΣ

1. ΣΤΑΥΡΙΔΟΥ ΜΑΡ.	(Υγεία)	1,45
2. ΞΑΦΕΛΗ ΑΝΤ.	(Αρίων)	1.45

ΣΦΑΙΡΑ ΠΑΜΠΑΙΔΩΝ Α' ΤΕΛΙΚΟΣ

1. ΒΕΝΙΕΡΗΣ ΒΑΓΓ.	(Παναξιακός)	14.60
2. ΔΑΛΗΣ ΑΔΑΜ.	(Ολυμπίας Μηθ.)	12.60
3. ΚΑΡΑΜΠΕΛΑΣ ΙΩΑΝ.	(Ικαρος)	12.56

ΥΨΟΣ ΑΝΔΡΩΝ ΤΕΛΙΚΟΣ

1. ΠΑΛΛΟΥΡΑΚΗΣ ΝΕΚΤ.	(Υγεία)	1.80
2. ΤΣΙΡΙΓΩΤΑΚΗΣ ΑΝΔΡ.	(Παμμηλιακός)	1.80
3. ΦΡΑΝΤΖΕΣΚΟΣ ΜΑΝ.	(Πανναξιακός)	1.80

1.500 μ. ΓΥΝΑΙΚΩΝ ΤΕΛΙΚΟΣ

1. ΔΑΝΙΗΛ ΕΥΘ.	(Παγγεραγωτικός)	5.02.6
2. ΤΟΥΒΡΑ ΑΝΝΑ-ΜΑΡΙΑ	(Υγεία)	5.12.6
3. ΠΕΡΟΥ ΞΕΝ.	(Ιπποκράτης)	5.26.7

ΣΦΑΙΡΑ ΚΟΡΑΣΙΔΩΝ ΤΕΛΙΚΟΣ

1. ΑΓΑΣΜΑΤΗ ΜΑΡ.	(Εφηβος)	11.70
2. ΣΚΑΡΟΥ ΠΑΡ.	(Ικαρος)	10.84
3. ΛΑΜΠΡΟΥ ΑΝ.	(Ηφαίστεια)	10.54

ΜΗΚΟΣ ΠΑΙΔΩΝ ΤΕΛΙΚΟΣ

1. ΤΕΣΚΟΣ ΧΑΡ.	(Ικαρος)	6.72
2. ΛΥΚΟΣ ΧΡ.	(Εφηβος)	6.50
3. ΠΑΠΑΔΟΠΟΥΛΟΣ ΣΠ.	(Πανναξιακός)	6.47

100μ. ΓΥΝΑΙΚΩΝ ΤΕΛΙΚΟΣ

1. ΚΑΡΑΤΖΟΠΟΥΛΟΥ ΡΟΖ.	(Ενωση)	12.95
2. ΨΟΥΧΛΟΥ ΚΩΝ.	(Αριαβαίος)	14.19
3. ΚΑΡΑΜΑΛΕΓΚΟΥ ΜΑΡ.	(Καζώνης Καλ.)	14.30

1000 μ. ΠΑΓΚΟΡΑΣΙΔΩΝ Α' ΤΕΛΙΚΟΣ

1. ΤΣΑΤΑΛΙΟΥ ΔΙΚΑΙΑ	(Υγεία)	3.28.9
2. ΜΩΡΟΥ ΔΗΜ.	(Ολυμπιακός Ανδ.)	3.29.5
3. ΜΠΕΛΑΝΤΕΡΗ ΑΓ.	(Αρίων)	3.29.7

3.000 μ. ΒΑΔΗΝ ΓΥΝΑΙΚΩΝ

1. ΓΚΑΓΚΑ ΜΑΡ.	(Ολυμπίας Μηθ.)	15.53.1
2. ΣΟΥΒΑΤΖΗ ΜΑΓΔ.	(Αρίων)	16.24.9
3. ΔΗΜΗΤΡΙΑΔΟΥ ΜΑΡ.	(Υγεία)	18.41.8

ΓΕΝΙΚΗ ΒΑΘΜΟΛΟΓΙΑ

1. ΓΑΣ ΥΓΕΙΑ	54 βαθμοί
2. ΕΝΩΣΗ Ρ.Δ.	26 βαθμοί
3. ΠΑΣ ΙΚΑΡΟΣ	23 βαθμοί
-. ΠΑΓΧΙΑΚΟΣ	23 βαθμοί

Σφυρίζουν

ΡΑΚΟΣ

Ψυχολογικά ράκος, παρά τη νίκη του Ιαλύσου ήταν ο **Μιχάλης Κυπριώτης,** στο τέλος του αγώνα με την Πάτρα. «Δεν βλέπετε, που μόλις κάνω ένα λάθος με βρίζει όλη η εξέδρα», ακουστηκε να λέει στον προπονητή του. Και δεν έχει άδικο το παιδί. Είναι παλιά ιστορία...



ΑΕΚ ΣΤΗΝ ΚΑΛΥΜΝΟ

Το Πρωτοδικείο ενέκρινε το Σωματείο "ΣΥΛΛΟΓΟΣ ΦΙΛΩΝ ΤΗΣ ΑΕΚ". Αυτός ο σύλλογος ιδρύθηκε στην Κάλυμνο.

ΣΤΟΝ "ΑΕΡΑ" Η ΤΗΛΕΟΠΤΙΚΗ ΜΕΤΑΔΟΣΗ

Στον "αέρα" παραμένει η μετάδοση του αγώνα της Εθνικής μας κόντρα στη Δανία, που γίνεται την Τετάρτη στο πλαίσιο των προκριματικών του Παγκοσμίου Κυπέλλου. Η εταιρία που έχει τα δικαιώματα της συνάντησης επιμένει στην τιμή των 45 εκατομμυρίων, για την οποία δεν ενδιαφέρεται κανένα ελληνικό κανάλι. Όλα αυτά μέχρι την ώρα που συντάσσεται αυτή η στήλη. Γιατί μέχρι την ώρα του αγώνα όλο και κάτι γίνεται.

ΜΠΡΑΒΟ ΒΑΣΙΛΗ!..

Έπαιξε από τον πάγκο και πέτυχε. Αρκετές φορές έφτασε και μέχρι την γραμμή του άουτ για να βάλει τις φωνές στους παίκτες του. Ο λόγος για τον **Βασίλη Τσιλιγκρό** που τράβηξε στο ημίχρονο απ' το μανίκι του δύο άσους **(Μουρατίδη-Σαλπιγκτίδη)** και ...πήρε την παρτίδα. Ο καθένας πρέπει να του αποδώσει τα εύσημα. Και για την δουλειά που έχει κάνει μέχρι τώρα στην ομάδα...

ΚΑΥΤΗ ΕΔΡΑ ΤΑ ΨΑΧΝΑ!..

Μεγάλος φανατισμός στα Ψαχνά. Οι άνθρωποι του Ηρακλή περίμεναν τον Φοίβο να κάνουν την πρώτη τους νίκη στο πρωτάθλημα αλλά διαψεύσθηκαν. Φώναξαν έβρισαν "ντόπαραν" με τον τρόπο τους τους παίκτες του Ηρακλή, αλλά στο τέλος... χειροκρότησαν τους παίκτες του Φοίβου, όταν αποχωρούσαν.

ΙΔΙΟΣ ΠΑΡΑΤΗΡΗΤΗΣ ΚΑΙ ΕΠΟΠΤΗΣ

Με 108 φαίνεται έχει χρεωθεί τον Ιάλυσο ο παρατηρητής διαιτησίας **Βλάχος.** Ο Γιαννιώτης παρατηρητής ήρθε στον αγώνα Κυπέλλου με την Λειβαδιά και στον αγώνα πρωταθλήματος με την Πάτρα. Το ίδιο και ο επόπτης **Αστερής** που με σήμα Α' Εθνικής, δεν τον έχουν ούτε διαιτητή Γ' Εθνικής.

Είναι πιθανή μια σεισμική έξαρση στη Ρόδο

Συνέχεια από τη σελ. 3

πόλεις ή κατοικημένες περιοχές, να είναι σε θαλάσσιο χώρο και να έχει μεγάλο εστιακό βάθος.

Σε αυτή την περίπτωση, οι συνέπειες θα δημιουργήσουν ελάχιστα προβλήματα, σε συνάρτηση, πάντα βέβαια, με το μέγεθος της έντασης του σεισμού.»

Οι σεισμολόγοι πάντως, συμφωνούν σε γενικές γραμμές, ότι η περιοχή μας, η οποία εντάσσεται στις πλέον σεισμογενείς της χώρας, εισέρχεται σε μια περίοδο που είναι πολύ πιθανό να οδηγήσει σε σεισμικές εξάρσεις, για μικρό ή μεγάλο χρονικό διάστημα.

● Ο διευθυντής του Γεωδυναμικού πάντως, κ. Σταυρακάκης, πέραν από την θεωρητική προσέγγιση του ζητήματος των σεισμών, γνωρίζει πάρα πολύ καλά την σεισμικότητα της Δωδεκανήσου, την οποία έχει μελετήσει, σε συνεργασία και με άλλους συναδέλφους του. Ο ίδιος, έχει συνεργαστεί για μεγάλο χρονικό διάστημα, τόσο με τον καθηγητή κ. Ευθύμιο Λέκκα όσο και με άλλους διακεκριμένους σεισμολόγους, για την σύνταξη της σχετικής μελέτης, αντισεισμικού σχεδιασμού για την πόλη της Ρόδου.

Η κλήρωση της β' φάσης του Κυπέλλου Δωδεκανήσου

ΕΓΙΝΕ χθες η δεύτερη φάση του Κυπέλλου Δωδεκανήσου απόντος του προέδρου της επιτροπής πρωταθλήματος Γιάννη Κάτρη, που θεωρείται χολωμένος για την πρόσληψη του Ενωσιακού προπονητή Τσαμπίκου Παπανικόλα.

Την κλήρωση έκαναν τα μέλη της επιτροπής Σπύρος Τιβριντίδης και Θεοδόσης Κυπραίος.

Ο ΑΕΡΑ είναι η ομάδα που ευνοήθηκε από την κλήρωση, αφού προκρίνεται στην επομενη φάση χωρίς αγώνα.

Σαν πιο σπουδαία ζευγάρια μπορεί να θεωρηθούν αυτά των Ακουσιλάου-Διαγόρα Β. και Αστέρα Π.-Απόλλων Κ.

Τα ζευγάρια είναι:

Φοίβος ή Αγ. Ισίδωρος-Αναγέννηση Ρόδου

Αστέρας Παστίδας-Απόλλων Καλυθιών

Αρης Αρχ.-Ευκλής

Ακουσίλαος-Διαγόρας Βατίου

Ατρόμητος Διμ.-ΑΟ Πλατανίων

Διγενής-Εθνικός Αρχ.

Ροδιακός-Ηρακλής Μαρ.

ΑΕΠ-ΑΕ Κάστρου

ΓΑΣ Ιάλυσος ή Ηρακλής Λάρδου - Ασπίς Απολακκιάς

Κλεόβουλος-Ορφέας

ΠΑΣ Ασκληπειού-Ασπίς Σαλάκου

Προκρίνεται χωρίς αγώνα στην επόμενη φάση η ομάδα του ΑΕΡΑ.

Ομοσπονδία και ΔΟΝΑ ευχαριστούν

Οι διοργανωτές των Ευρωπαϊκών Αγώνων Τριάθλου που έγιναν το Σάββατο 5 Οκτωβρίου αισθάνονται την υποχρέωση να ευχαριστήσουν τους παρακάτω φορείς που συνέβαλαν στην άρτια διοργάνωση των αγώνων:

- 95 Α.Δ.Τ.Ε.Α.
- Αστυνομική Διεύθυνση Δωδεκανήσου.
- Τμήμα Τροχαίας Ρόδου.
- Τμήμα Τάξης Ρόδου.
- Κεντρικό Λιμεναρχείο Ρόδου.
- Τ.Ε. Ποδηλασίας Δωδεκανήσου.
- Α.Σ.Ι.Α.Θ.Ρ.
- Ν.Ο.Ρ.
- Σύλλογο φίλων ματοσικλέτας "ΠΗΓΑΣΟΣ".
- Δ.Ε.Υ.Α.Ρ.
- Δημοτική Επιχείρηση Καθαριότητας Ρόδου.
- Διεύθυνση Τεχνικών Υπηρεσιών Δήμου Ροδίων.
- Π.Ο.Δ.Ρ. και Φιλαρμονική Δήμου Ροδίων.
- Β.Α.Π.-Κουγιός Α.Β.Ε.Ε.
- Γενικό Νοσοκομείο Ρόδου.
- Δημοτική Αστυνομία Ρόδου.
- Τα Μ.Μ.Ε. Ρόδου και Αθήνας.

ΑΝΑΚΟΙΝΩΣΗ

Επειδή τον τελευταίο καιρό γράφτηκαν και ακούστηκαν διάφορα σε ραδιοφωνικό σταθμό θέλω να αναφέρω ότι παραιτήθηκα από τον TOP FM για λόγους "τιμής" και όχι για οτιδήποτε άλλο που προσπαθούν ορισμένοι να περάσουν στο κοινό της Ρόδου.

Την τιμή και την υπόληψη μου δεν έχει δικαίωμα κανείς να μου την θίξει.

Αν γίνει αυτό θα μιλήσει η δικαιοσύνη.

ΓΙΑΝΝΗΣ ΚΟΥΜΕΝΤΟΣ

-ΣΥΣΤΗΜΑΤΑ ΣΥΝΑΓΕΡΜΟΥ
-ΚΑΜΕΡΕΣ ΠΑΡΑΚΟΛΟΥΘΗΣΗΣ ΧΩΡΩΝ
-ΚΕΝΤΡΟ ΛΗΨΕΩΣ

ARMAOS SECURITY

ΡΟΔΟΣ: ΛΙΝΔΟΥ 80 -Τ.Κ. 85100
ΤΗΛ./FAX 23632 - ΥΠΕΥΘΥΝΟΣ ΡΟΔΟΥ: ΔΗΜΗΤΡΗΣ ΚΥΡΙΑΖΗΣ

ΕΡΑΕΛΣ

ΜΑΥΡΙΚΑΚΗΣ Α.Ε.

ΕΙΔΙΚΗ ΠΡΟΣΦΟΡΑ ΓΙΑ ΛΙΓΕΣ ΜΕΡΕΣ

ΚΛΙΜΑΤΙΣΜΟΣ AIR COOL

10.000 BTU/H στη ΨΥΞΗ
11.000 BTU/H στη ΘΕΡΜΑΝΣΗ

ΤΙΜΗ ΜΕ ΦΠΑ 220.000 μετρητοίς

* Η εγκατάσταση δεν συμπεριλαμβάνεται

ΒΑΣ. ΗΡΑΚΛΕΙΟΥ 32-ΤΗΛ. 75167, 96688

Μόσχος Γ. Φιρογλάνης

ΦΥΣΙΚΗ ΧΗΜΕΙΑ ΜΑΘΗΜΑΤΙΚΑ

Ολιγομελή τμήματα

Εμπορικό κέντρο Φώκιαλη (6ο όροφος)
τηλ. 78578 - 20373

ΦΡΟΝΤΙΣΤΗΡΙΟ ΑΓΓΛΙΚΩΝ

ΥΨΗΛΑΝΤΗ ΡΑΝΙΑ

ΑΓΑΠΗΤΟΙ ΞΕΝ/ΛΟΙ ΚΑΙ ΕΠΑΓΓΕΛΜΑΤΙΕΣ

Δώστε ένα τέλος σ' ένα πρόβλημα που σας απασχολεί και που σας περιορίζει επαγγελματικά και όχι μόνο!!!

• Μάθετε να μιλάτε Αγγλικά Σύντομα - Οικονομικά - Ευχάριστα
• Κοντά στην πεπειραμένη καθηγήτρια Αγγλικών Υψηλάντη Ράνια - πτυχιούχο Αμερικανικού κολλεγίου Ελλάδος DEREE COLLEGE

Οι εγγραφές άρχισαν

Πληροφορίες στα τηλ.: 23240-76070 ΚΕΝΝΕΝΥ 5

ΓΙΑΤΙ ΚΑΙ ΣΕΙΣ Τ' ΑΞΙΖΕΤΕ ΚΑΙ ΜΠΟΡΕΙΤΕ!

IRENE

ΦΡΟΝΤΙΣΤΗΡΙΟ ΑΓΓΛΙΚΩΝ

• Άρχισαν οι εγγραφές για όλα τα επίπεδα ΜΟΝΟ γι' αυτούς που θέλουν να μάθουν ΑΓΓΛΙΚΑ

• Πληροφορίες - εγγραφές
ΓΕΩΡΓΙΟΥ - ΗΡΑΚΛΕΙΔΗ ΕΙΡΗΝΗ
(απφ. University of Maryland)
ΣΤ. ΚΑΖΟΥΛΗ 12 - ΤΗΛ. 34184, 28945

Δώστε την ευκαιρία στα παιδιά σας να "πετάξουν" από χαρά με το ΑΕΡΟΣΤΑΤΟ

Οργάνωση παιδικών πάρτυ

από έμπειρους εμψυχωτές-παιδαγωγούς

(Δωρεάν η διακόσμηση)

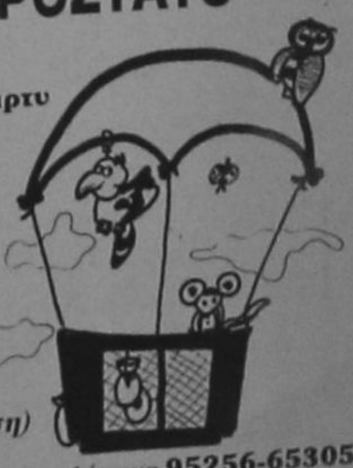

Πληροφορίες στα τηλέφωνα 95256-65305 (8.30-14.00, 17.00-21.00)

● Αναλαμβάνουμε βιντεοσκοπήσεις

Η ενθρόνιση του Αρχιεπισκόπου



Είχα την ξεχωριστή ευλογία να παρευρεθώ μαζί με την πρεσβυτέρα μου στο μεγάλο γεγονός της λαμπρής και ένδοξης ενθρόνισης στην Νέα Υόρκη του Σεβασμιωτάτου Αρχιεπισκόπου Αμερικής κ. Σπυρίδωνος Παπαγεωργίου το Σάββατο 21 Σεπτεμβρίου 1996.

Στον νέο κόσμο στην μεγάλη ομογένεια των Ελλήνων-Ορθοδόξων της Αμερικής, ο Αρχιεπίσκοπος Σπυρίδων είναι η ελπίδα, το καμάρι, η αρχή μιας νέας σελίδας της σελίδας της αρχής της 3ης χιλιετίας.

Απλός, ευγενής, και μετρημένος, σε σκέψεις, αντιλήψεις και απαντήσεις, ο νέος Αρχιεπίσκοπος έδωσε χαρά, ελπίδες πολλές και άνοιξε την αγκαλιά του σε κάθε κατεύθυνση για αρμονική συνεργασία, όπως συνηθίζει να λέγει, για τα καλά της Ορθοδοξίας και των εθνικών μας συμφερόντων.

Αγαπά την Ρόδο άσκετα αν γεννήθηκε στην Αμερική, εδώ μεγάλωσε, εδώ αρχικά φοίτησε σε σχολεία του νησιού μας, εδώ βρίσκεται η μητέρα του, τα αδέλφια του, οι τάφοι του πατέρα και των προγόνων του. Παραβίασε το πρωτόκολλο, να είναι στο ταξίδι δίπλα από τους συγγενείς, πατριώτες και φίλους του στο αεροπλάνο. Παραβίασε το πρωτόκολλο, για να επισκεφθεί τον προκάτοχό του και όξω εργάτη Αρχιεπίσκοπο Αμερικής Ιάκωβο, που τον ασπάσθηκε και ήταν παρών στην ενθρόνιση και στο επίσημο γεύμα. Μας δέχθηκε με αγάπη, λειτούργησα στην κοινότητα του Τιμίου Σταυρού στο Μπρούκλιν, κήρυξα παντού, είδα από κοντά και άκουσα ότι ένα τέτοιο νέο, δραστήριο, καινωνικό και ευρυμαθή Αρχιεπίσκοπό ήθελαν οι πατριώτες μας εκεί. Δημόσια με ευχαριστησε γιατί κάναμε το υπερατλαντικό αυτό ταξίδι. Εμείς το κάναμε γιατί πραγματικά του άξιζε. Γιατί είναι τιμή στην Ορθοδοξία και τον τόπο μας για τέτοια πνευματικά αναστήματα. Γιατί είναι άξιο πνευματικό παιδί του αειμνήστου Μητροπολίτη Ρόδου Σπυρίδων Συνοδινού, που έχει και το όνομά του. Εκείνος τον χειροτόνισε σε όλες τις βαθμίδες της ιεροσύνης και ο Θεός του έδωσε την εξυπνάδα, την προσωπικότητα και το κύρος του. Και είμαστε σίγουροι ότι θα επιτύχει γιατί προέτρεξε η καλή του φήμη εκεί, αγαπά τον για την εκκλησία, το Οικουμενικό Πατριαρχείο, η εργατικότητά του και προπαντός τα όσα πρόσφερε επί πολλά χρόνια στην Ιταλία, και Ρώμη και στη Βενετία. Καλορίζικος και πάντα όξιος.

Πρωτοπρεσβύτερος
Κυριάκος Αναστ. Μανέττας
Θεολόγος-Δάσκαλος
και πρεσβυτέρα
Μαργαρίτα Παναγή Μανέττα
καθηγήτρια-φιλόλογος

Συνελήφθησαν 24 Αλβανοί

Επιχείρηση για τον εντοπισμό και σύλληψη Αλβανών, που μένουν παράνομα στη χώρα μας, πραγματοποίησαν το Σαββατοκύριακο οι υπηρεσίες της Αστυνομικής Διεύθυνσης Δωδεκανήσου.

Οι αστυνομικοί εντόπισαν και συνέλαβαν 24 Αλβανούς οι οποίοι κρατούνται για να μεταφερθούν στην Αθήνα προκειμένου να προωθηθούν στα σύνορα για να απελαθούν.

Με εικοσιτέσσερα θέματα στην ημερήσια διάταξη

Συνεδριάζει την Παρασκευή το Δημοτικό Συμβούλιο Ρόδου

Συζήτηση και για την ελεγχόμενη στάθμευση

Συνεδριάζει την Παρασκευή στις 8 το βράδυ το Δημοτικό Συμβούλιο Ρόδου προκειμένου να εξετάσει διάφορα θέματα τρέχουσας φύσεως.

Ανάμεσα στα 24 θέματα της ημερήσιας διάταξης επανέρχεται για συζήτηση με τον τίτλο "Διορθωτικές παρεμβάσεις και συμπληρώσεις της μελέτης".

Αναλυτικά τα θέματα που θα συζητηθούν είναι τα παρακάτω:

• Ενημέρωση Δημάρχου και Δημοτικών Συμβούλων.

• Έγκριση Απολογισμού Δημοτικής Πινακοθήκης, οικ. έτους 1995 (Θέμα από αναβολή).

• Αποδοχή ή μη προτάσεων της Επιτροπής Συμβιβαστικής Επίλυσης Φορολογικών Διαφορών (Θέμα από αναβολή).

• Αποδοχή όρων για τη λήψη τοκοχρεωλυτικών δανείων από το Ταμείο Παρ/κών και Δανείων ύψους 320.000.000 δρχ., 70.000.000 δρχ., 80.000.000 και 160.000.000 δρχ.

• Έγκριση της υπ΄ αριθμ. απόφασης του Δημοτικού Οργανισμού Περιβάλλοντος (Δ.Ο.-ΠΕ.) που αφορά τροποποίηση προϋπολογισμού του Οργανισμού, έτους 1996.

• Έγκριση αποφάσεων Δημαρχιακής Επιτροπής:

- Αριθ. 319/96 που αφορά την κακή κατάσταση του 1ου ορόφου του κτιρίου Β΄ στη περιοχή Νηρέα της οδού Διαγοριδών.

- Αριθ. 323/96 που αφορά αποζημίωση προσκυρούμενου δημοτικού ακινήτου Π. Βαρδαούλλη.

• Διορθωτικές παρεμβάσεις και συμπληρώσεις της μελέτης "Εφαρμογή ηλεκτρονικά ελεγχόμενης στάθμευσης στη πόλη της Ρόδου".

• Κυκλοφοριακές ρυθμίσεις σε περιοχές της πόλης.

• Έγκριση πρακτικών διαγωνισμού των έργων:

- Κατασκευή νέων δικτύων Δημοτικού Φωτισμού

- Ανακατασκευή υφισταμένου δικτύου Δημοτικού Φωτισμού

• Έγκριση μελετών-τρόπου εκτέλεσης-τροποποίηση τεχν. προγράμματος των έργων και προμηθειών.

- Αντιπλημμυρικά έργα και καθαρισμός ρεμάτων.

- Κατασκευή χώρων υγιεινής στον παιδότοπο Αγ. Ιωάννου.

- Κατασκευή γηπέδου μπάσκετ στην οδό Βεργίνας.

- Επισκευή αγωνιστικού χώρου ποδοσφαιρικού γηπέδου στο ΕΑΚ Καρακόνερο.

- Κατασκευή υπολοίπου τμήματος πεζόδρομου οδού Πλάστηρα.

- Συντήρηση προγραμμάτων Η/Υ.

- Προμήθεια θερινών και χειμερινών στολών έτους 1996 για το προσωπικό της Δημοτικής Αστυνομίας.

• Έγκριση Σ.Π., ΠΚΝΤΜΝΕ, Αναθεωρήσεων, διάθεση πίστωσης των έργων:

- Κατασκευή ρείθρων σε δρόμους της επέκτασης.

- Κατασκευή τοιχείων-πεζοδρομίων-ασφαλτόστρωση και ηλεκτροφωτισμός σε τμήμα της οδού Πρωτοσύγκελου Αποστόλου.

- Δημιουργία πεζόδρομου ανάδειξης των διατηρητέων κτιρίων της Λεωφόρου Ελευθερίας.

- Δημιουργία πεζοδρόμων στο Μαντράκι.

- Ανακατασκευή οδοστρώματος οδού Αμαράντου και δημιουργία πεζόδρομων.

- Επισκευή και διαρρύθμιση κτιρίου οδού Παπαλουκά (Α΄ φάση εργασιών).

- Συντήρηση και λειτουργία κόμβων με φωτεινή σηματοδότηση.

- Κατασκευή τσιμεντοϊστών Δημοτικού Φωτισμού.

• Λήψη απόφασης για άσκηση αγωγής και έκδοση πρωτοκόλλου διοικητικής αποβολής για την Κτημ. Μερίδα ΙΥ-1554 Οικοδομών Ρόδου.

• Ανάκληση άδειας ίδρυσης και λειτουργίας καταστημάτων.

- Βαρδάκη Αργυρούλα (από αναβολή).

- Ασβέστης Δημήτριος (από αναβολή).

- Χαλικάκης Παρασκευάς.

- Χαρκιανάκης Δημήτριος.

- Μαγγλής Σακελλάρης.

- Λαγκάνη Ασπασία.

- Παραλυκίδη Σωτηρία.

- Α. και Κ. Θεωδορόπουλος-Δ. Τσιαμπάλης Ο.Ε.

• Τροποποίηση της σύμβασης και τροποποίηση του προϋπολογισμού του έργου της Μεσαιωνικής Πόλης, "Έκδοση πρακτικών Συνεδρίου Νέες Πόλεις πάνω σε Παλιές".

• Έγκριση ανάθεσης της φωτογραφικής εργασίας "Φωτογράφιση γλυπτών Μουσείου Ρόδου"-Ψήφιση πίστωσης.

• Έγκριση συμμετοχής στο 12ο συνέδριο οπλισμένου σκυροδέματος που θα γίνει στη Λεμεσό Κύπρου στο διάστημα 28/10-1/11/96.

• Έγκριση μελέτης, τρόπος εκτέλεσης, ψήφιση και διάθεση της πίστωσης για την έκδοση του βιβλίου "Η Ροδιακή Μυθολογία του VII Ολυμπιονίκου".

• Έγκριση μελέτης, τρόπος εκτέλεσης, ψήφιση και διάθεση πίστωσης τροποποίηση προϋπ/σμού, και τεχνικού προγράμματος των έργων της Μεσαιωνικής Πόλης:

- Αποκατάσταση ακινήτου στην οδό Παναιτίου και Θεοφιλίσκου.

- Διαμόρφωση αρχαιολογικού χώρου οδού Μ. Κων/νου.

• Έγκριση Σ.Π. και Π.Κ.Ν.Τ.Μ.Ν.Ε. των έργων της Μ.Π.

- Διαμόρφωση, Περίφραξη αρχαιολογικού χώρου στη Νεκρόπολη Καρακόνερου.

- Αποκατάσταση συνόλου Αγγλικού Ναυαρχείου.

• Έγκριση μισθωτηρίων συμβολαίων για το ακίνητο που ευρίσκεται Ν. Σάββα 2.

• Έγκριση Πρακτικών Επιτροπής Τιμητικών Διακρίσεων.

• Αποδοχή επιχορηγήσεων από ΥΠΠΟ, κοινωφ. ίδρυμα "ΑΛΕΞΑΝΔΡΟΣ ΩΝΑΣΗΣ", UNESCO και ΕΥΡΩΠΑΪΚΗ ΕΝΩΣΗ, για την κάλυψη δαπανών εκδηλώσεων διδυμοποίησης και διεθνούς κέντρου.

• Δαπάνες εκδηλώσεων διδυμοποίησης νησιών Γκότλαντ και Ρόδου και εγκαινίων διεθνούς κέντρου.

• Ψηφίσεις πιστώσεων για έξοδα ταξιδίων Δημάρχου, δημοτικών συμβούλων και υπηρεσιακών παραγόντων.

• Έγκριση διαφόρων δαπανών.

Νέες υποσχέσεις για βελτίωση αποδοχών στους αξιωματικούς

Περαιτέρω βελτιώσεις στο νέο μισθολόγιο των Αξιωματικών των Ενόπλων Δυνάμεων, προανήγγειλε χθες ο υφυπουργός Εθνικής Άμυνας, Δημήτριος Αποστολάκης, σε συνάντηση γνωριμίας με τους στρατιωτικούς συντάκτες.

Ο κ. Αποστολάκης χαρακτήρισε μη ικανοποιητικές τις αποδοχές των αξιωματικών όπως αυτές διαμορφώνονται με το νέο μισθολόγιο, φέροντας ως παράδειγμα το μισθό του Αρχηγού ΓΕΕΘΑ, ο οποίος, όπως είπε, δεν ανταποκρίνεται στη δουλειά που προσφέρει. Για το θέμα αυτό θα έχει συνεργασία με τον υπουργό Εθνικής Οικονομίας και Οικονομικών, Γιάννο Παπαντωνίου.

Αναφερόμενος στις πολεμικές βιομηχανίες της χώρας, ο υφυπουργός Εθνικής Άμυνάς γνωστοποίησε ότι πρόθεση της κυβέρνησης είναι η μεγιστοποίηση των εξαγωγών τους. "Οι πολεμικές βιομηχανίες πρέπει να είναι βιώσιμες στην ειρήνη για να τις έχουμε σε περίπτωση πολέμου", ανέφερε χαρακτηριστικά.

Εξάλλου, η πολιτική ήγεσία του υπουργείου μελετά το ενδεχόμενο απομάκρυνσης της Σχολής Εφέδρων Αξιωματικών Πεζικού (ΣΕΑΠ) από το Ηράκλειο Κρήτης.

Νέες κινητές μονάδες για μεταφορά ασθενών

Την επιτάχυνση των διαδικασιών προμήθειας των κινητών μονάδων του ΕΚΑΒ και την πρόσληψη του αναγκαίου προσωπικού για τη στελέχωσή τους, ζήτησε χθες ο υπουργός Υγείας, κ. Γείτονας, από τον πρόεδρο του ΕΚΑΒ, Μ.Τσαγκαράκη, με τον οποίο συναντήθηκε χθες και συζήτησε τους τρόπους ανάπτυξης της επείγουσας προνοσοκομειακής φροντίδας.

Ο κ. Γείτονας ζήτησε να δοθεί ιδιαίτερη έμφαση στην εκπαίδευση ιατρών και νοσηλευτικού προσωπικού για την παροχή άμεσης ιατρικής βοήθειας στον τόπο του ατυχήματος ή του συμβάντος, καθώς και κατά τη μεταφορά των ασθενών. Ακόμη επισήμανε ότι θα πρέπει να αξιοποιηθούν όλα τα μέσα που διατίθενται για τις αερομεταφορές ασθενών στο Αιγαίο και αν αναπτυχθεί το πρόγραμμα επείγουσας βοήθειας με μοτοσικλέτα, του οποίου η πιλοτική εφαρμογή αποδείχθηκε ιδιαίτερα επιτυχής. Με τον υπουργό Υγείας συναντήθηκαν και οι εκπρόσωποι των νοσοκομειακών γιατρών της χώρας, οι οποίοι έθεσαν στον κ. Γείτονα τα προβλήματα της επείγουσας ιατρικής, τρόπους βελτίωσης του ΕΣΥ, το νέο ιατρικό μισθολόγιο και την ανεργία των νέων γιατρών, ενώ ζήτησαν να αυξηθεί το ποσό για την Υγεία και την Πρόνοια στο νέο προϋπολογισμό.

ΣΩΜΑΤΕΙΟ ΞΕΝΟΔΟΧΟΥΠΑΛΛΗΛΩΝ ΚΑΙ ΨΥΧΑΓΩΓΙΚΩΝ ΚΕΝΤΡΩΝ

ΠΡΟΣΚΛΗΣΗ ΕΚΤΑΚΤΗΣ ΓΕΝΙΚΗΣ ΣΥΝΕΛΕΥΣΗΣ

Προς
Όλα τα μέλη του Σωματείου
Συναδέλφισσες και συνάδελφοι,
η Διοίκηση του Σωματείου μας, σας καλεί σε Έκτακτη Γενική Συνέλευση στις 9/10/1996 ημέρα Τετάρτη και ώρα 4.30 μ.μ. στην αίθουσα του Εργατικού Κέντρου Ρόδου, οδός Στεφάνου Καζούλη 30, με τα παρακάτω θέματα:

1) Ενέργειες για την συμπλήρωση των 101 ενσήμων για την τακτική επιδότηση από τον ΟΑΕΔ.
2) Ενημέρωση για τις επιστροφές των εισφορών από το ΙΚΑ και το ΤΑΞΥ.
3) Προτάσεις μας για την μη συγχώνευση ΤΑΞΥ και ΙΚΑ.
4) Έκτακτο βοήθημα από τον ΟΑΕΔ σε όσους δεν δικαιούνται τακτική επιδότηση.
5) Διάφορα.

Επειδή τα θέματα είναι σοβαρά, παρακαλούμε να μην απουσιάσει κανένας από τη Συνέλευση.

Με συναδελφικούς χαιρετισμούς

Ο Πρόεδρος — **Ο Γ. Γραμματέας**
Στ. Παπαδογιάννης — **Αν. Βρατσάλης**

ΠΩΛΟΥΝΤΑΙ

Γραφεία LUX κατασκευής, 2 ασανσέρ επί της οδού Αλεξ. Διάκου 50. (Μέτρων 55, 60, 110, 135).

Πληρ. τηλ. 23271-22307

ΠΩΛΟΥΝΤΑΙ

Καταστήματα και διαμερίσματα πολυτελούς κατασκευής
Κάθε διαμέρισμα διαθέτει γκαράζ και αποθήκη
Όλα τα διαμερίσματα έχουν θέα στην θάλασσα

Οδός Κωνστ. Υδραίου και Έμπωνας
Οικοδομικές επιχειρήσεις
Α. Ατσίδης Γ. Ιωαννίδης
Πληρ. τηλ. 28616-23271

ΕΚΔΡΟΜΗ ΣΤΗΝ ΜΑΚΡΗ ΚΑΙ ΤΟ ΛΙΒΙΣΙ ΤΗΣ ΜΙΚΡΑΣ ΑΣΙΑΣ

Η **εταιρεία Απόλλων** με την συνεργασία του **Αγίου Πρωτοσύγκελου** σας προσκαλούν στην μονοήμερη εκδρομή στο **Λιβίσι** που διοργανώνουν στις

12 Οκτωβρίου.

Η αναχώρηση θα είναι στις 7 το πρωί και επιστροφή στις 8 το απόγευμα.

Περισσότερες πληροφορίες απευθυνθείτε στους:
Άγιος Πρωτοσύγκελος & Πατήρ Ιωάννης Χαλκιάς 23274 & στο Πρακτορείο CTS 76535 & 24260

ΑΝΑΚΟΙΝΩΣΗ

Η Αναγνωρισμένη Σχολή Κομμωτικής της **κ. ΚΩΒΑΙΟΥ Διονυσίας** στα πλαίσια του ετήσιου προγράμματος πρακτικής εφαρμογής

ΑΝΑΚΟΙΝΩΝΕΙ,
ότι παραμένει ανοικτή για το κοινό.
Οι τελειόφοιτοι μαθητές σε συνεργασία με τους εκπαιδευτές προσφέρουν **ΔΩΡΕΑΝ** τις υπηρεσίες τους, όπως κούρεμα, βαφές και άλλες τεχνικές σε άνδρες, γυναίκες και παιδιά. (ειδική χρέωση μόνο τα υλικά).
Πληροφορίες για ραντεβού στα τηλ.: 68638-63039
3ο χλμ. Ρόδου-Λίνδου

ΕΛΛΗΝΙΚΗ ΔΗΜΟΚΡΑΤΙΑ
ΝΟΜΟΣ ΔΩΔΕΚΑΝΗΣΟΥ
ΣΥΜΒΟΥΛΙΟ ΠΕΡΙΟΧΗΣ
6ης ΕΔΑΦΙΚΗΣ ΠΕΡΙΦΕΡΕΙΑΣ
(Πρώην Α.Σ. Νότιας Ρόδου)

ΠΡΟΣΚΛΗΣΗ ΓΙΑ ΚΑΤΑΘΕΣΗ ΔΙΚΑΙΟΛΟΓΗΤΙΚΩΝ & ΚΛΕΙΣΤΩΝ ΠΡΟΣΦΟΡΩΝ - ΓΙΑ ΤΗΝ ΑΝΑΘΕΣΗ ΤΗΣ ΣΙΤΙΣΗΣ ΤΩΝ ΜΑΘΗΤΩΝ ΤΟΥ "ΟΛΟΗΜΕΡΟΥ ΔΗΜΟΤΙΚΟΥ ΣΧΟΛΕΙΟΥ ΓΕΝΝΑΔΙΟΥ"

Παρακαλούνται όλοι οι ενδιαφερόμενοι ΕΣΤΙΑΤΟΡΕΣ, εντός των ορίων της Κοινότητας Γενναδίου, όπως προσέλθουν, στα γραφεία του Συμβουλίου Περιοχή 6ης εδαφικής περιφέρειας, Ν. Δωδ/σου, έδρα Γεννάδι, την 9η, του μήνα Οκτώβρη, του έτους 1996, ημέρα Τετάρτη και ώρα 12.00 μ.μ. για την κατάθεση των δικαιολογητικών και κλειστών προσφορών, με σκοπό την ανάθεση της αίτισης των μαθητών του εν "Ολοήμερου Δημοτικού σχολείου Γενναδίου".

Κατά την αποσφράγιση των φακέλλων και για τον έλεγχο των δικαιοληγητικών θα παρευρίσκονται:

1) Η επιτροπή που συστήθηκε από τους: α) Πρόεδρο της Κοινότητας Γενναδίου, β) Διευθυντή του Ολοήμερου δημοτικού σχολείου και γ) Εκπρόσωπο του Συλλόγου των Γονέων και Κηδεμόνων του Δημότικού Σχολείου Γενναδίου.

2) Η Τριμελής Εκτελεστική Επιτροπή του Σ.Π. της 6ης εδαφικής περιφέρειας Ν. Δωδ/σου.

3) Όλοι οι ενδιαφερόμενοι ΕΣΤΙΑΤΟΡΕΣ

Η παραπάνω Επιτροπή που συστήθηκε, έχει το δικαίωμα να ζητήσει οτιδήποτε που θ' αποδεικνύει:-Ασφάλεια παιδιών και ποιότητα φαγητού.

Επίσης, έχει το δικαίωμα, εφόσον εξακριβώσει, ότι υπάρχει πρόβλημα με την ποιότητα φαγητού, να διακόψει την σύμβαση και ν' αναθέσει σε επόμενο που θα έχει στην διάθεσή του, όλα τα προβλεπόμενα δικαιολογητικά της πρώτης προκήρυξης που δημοσιεύθηκε.

Ο Πρόεδρο ςτου Σ./Π.
Ζανεττούλης Δημήτριος

Ο Πρόεδρος της Επιτροπής
Ακκούρης Σταύρος
Κοινοτάρχης Γενναδίου

ΑΘΛΗΤΙΚΟΣ ΣΥΛΛΟΓΟΣ ΙΣΤΙΟΠΛΟΩΝ ΑΝΟΙΚΤΗΣ ΘΑΛΑΣΣΑΣ ΡΟΔΟΥ
OFFSHORE RACING CLUB OF RHODES

ΑΝΑΚΟΙΝΩΣΙΣ

Ο Α.Σ.Ι.Α.Θ. ΡΟΔΟΥ ανακοινώνει την έναρξη ΝΕΑΣ ΣΕΙΡΑΣ μαθημάτων Σχολής Ιστιοπλοΐας ανοικτής θάλασσας για αρχαρίους σε συνεργασία με την ΠΕΙΡΑΙΚΗ ΣΧΟΛΗ Ιστ. Αν. Θάλασσας.

Έναρξη μαθημάτων το Σάββατο 12/10/96

Θέσεις περιορισμένες και θα τηρηθεί αυστηρή σειρά προτεραιότητας.

Πληροφορίες: τηλ.
85231 κ. Νικήτας Νεοφύτου
24247 λ. Λάκης Παπαγαπητός

ΣΥΓΧΑΡΗΤΗΡΙΟ

Στην αγαπημένη μας φίλη **Αικατερίνη Παναγ. Πλατή**, που πήρε το πτυχίο της ΑΣΟΕ Αθηνών, θερμά συγχαίρουμε.

Οικογένεια
Εμμαν. Μπακίρη

ΙΕΡΑ ΜΗΤΡΟΠΟΛΙΣ ΡΟΔΟΥ
ΙΕΡΟΣ ΝΑΟΣ ΑΓ. ΔΗΜΗΤΡΙΟΥ
(Παλαιού Νεκροταφείου)

ΕΥΧΑΡΙΣΤΗΡΙΟ

Το Εκκλησιαστικό Συμβούλιο του Ιερού Ναού Αγίου Δημητρίου (Παλαιού Νεκροταφείου), εκφράζοντας τα αισθήματα ολόκληρης της Ενορίας μας, θέλει να ευχαριστήσει θερμότατα το Δημοτικό Συμβούλιο της πόλης Ρόδου και ιδιαίτερα το Δήμαρχο μας κ. Γεώργιο Γιαννόπουλο για την έκτακτη οικονομική ενίσχυση που μας προσέφεραν.

Η παραπάνω πρόθυμη οικονομική προσφορά συμβάλλει στην προσπάθεια μας για την προέκταση του μικρού και ιστορικού μας Ναού, αλλά φανερώνει συνάμα το ζωηρόν ενδιαφέρον της Δημοτικής μας Αρχής για την προστασία των θρησκευτικών και πολιτιστικών αξιών του τόπου μας.

Ο Άγιος Δημήτριος ο Μυροβλήτης ας καθοδηγεί τα βήματα των Δημοτικών μας Αρχόντων.

Για το Εκκλησιαστικό Συμβούλιο
Ο Πρόεδρος
Ελευθέριος Κατιάκος
Ιερεύς-Οικονόμος

ΧΙΛΙΕΣ ΚΑΙ ΜΙΑ ΝΥΧΤΕΣ

ΜΠΑΡ
ΛΙΒΑΝΕΖΙΚΕΣ ΠΙΤΕΣ
ΟΡΙΕΝΤΑΛ ΜΕΖΕΔΕΣ
ΣΑΛΑΤΕΡΙΑ

ΑΝΟΙΚΤΑ 7μ.μ. εως 1π.μ
ΤΗΛ: 21988 - ΟΡΦΕΩΣ 6
ΠΑΛΙΑ ΠΟΛΗ (ΚΟΝΤΑ ΣΤΟ ΠΑΛΑΤΙ)

ΝΕΟΙ ΟΡΙΖΟΝΤΕΣ 959
959 FM STEREO
ΝΕΟΙ ΟΡΙΖΟΝΤΕΣ
ΑΓΙΑΣ ΑΝΑΣΤΑΣΙΑΣ 113
ΤΗΛ. 78959 - 79459 FAX 79359

ΤΟ ΚΟΥΚΙ ΚΑΙ ΤΟ ΡΕΒΥΘΙ



ΚΡΑΣΟΚΑΤΑΝΥΚΤΗΡΙΟ
Κρασί, Ρετσίνα, Ούζο, Τσίπουρο και μεζέδες από όλη την Ελλάδα
Ανοιχτά κάθε βράδυ 7-12 εκτός Κυριακής
Λάχητος 13 Π. Πόλη
τηλ. 093 580980

ΠΛΑΙΣΙΟ διαφημιστική

Σκέφτεστε να βάλετε διαφήμιση στον Τοπικό Τύπο;

ΑΦΗΣΤΕ ΤΟ Σ' ΕΜΑΣ!

Υπεύθυνος: Απόκοτος Νίκος
τηλ. 92773 - 95584

TELESTET

ΠΡΟΣΦΕΡΕΙ ΤΑ ΠΑΝΤΑ
ΟΙΚΟΝΟΜΙΚΑ ΠΑΚΕΤΑ
PERSONAL BUSINESS
BUSINESS PLUS
ΚΑΛΥΨΗ ΟΛΟΥ ΤΟΥ ΝΗΣΙΟΥ ΤΗΣ ΡΟΔΟΥ
ΜΕΓΑΛΕΣ ΠΡΟΣΦΟΡΕΣ

ΕΞΟΥΣΙΟΔΟΤΗΜΕΝΟΣ ΑΝΤΙΠΡΟΣΩΠΟΣ
ΣΑΚΕΛΛΑΡΙΔΗΣ Α.Θ. ΟΕ
ΚΟΔΡΙΓΚΤΩΝΟΣ 64
ΡΟΔΟΣ ΤΗΛ. ΦΑΞ 0241-30216

ΓΙΕΓΚΕΡΜΑΪΣΤΕΡ

ΤΟ ΓΝΗΣΙΟ ΚΑΙ ΔΥΝΑΤΟ ΣΦΗΝΑΚΙ!!

Εσείς;



ΓΕΩΡΓ. ΣΙΜΙΞΗΣ • ΤΗΛ. ΠΑΡΑΓΓΕΛΙΩΝ 29553 • ΡΟΔΟΣ