ΕΤΟΣ ΙΔΡΥΣΕΩΣ: 1915
ΙΔΡΥΤΗΣ: ΕΜΜ. ΚΑΛΑΜΠΙΧΗΣ
ΔΙΕΥΘΥΝΤΗΣ: ΑΘ. ΜΑΡΑΣΙΩΤΗΣ
Τηλ. σύνταξης: 24610-75640
Τηλ. λογ/ρίου: 22210-75230
Fax: 22471-75641

# Η ΡΟΔΙΑΚΗ

ΑΝΕΞΑΡΤΗΤΗ ΗΜΕΡΗΣΙΑ ΠΡΩΙΝΗ ΕΦΗΜΕΡΙΔΑ ΤΗΣ ΡΟΔΟΥ

ΣΕΛΙΔΕΣ 24

ΕΛΛΑΣ

ΤΕΤΑΡΤΗ
11 ΔΕΚΕΜΒΡΙΟΥ 1996
ΑΡΙΘΜΟΣ ΦΥΛΛΟΥ: 15.466
ΤΙΜΗ ΦΥΛΛΟΥ ΔΡΧ. 100

*Εκδήλωση ενδιαφέροντος από επιχειρηματίες στο δρόμο του... Οζάλ!*

## Νερό στα άνυδρα νησιά μας θέλουν να δώσουν οι Τούρκοι!

*Ο δήμαρχος της Σύμης απευθύνθηκε με επιστολές του στον Πρόεδρο, τον πρωθυπουργό και τους πολιτικούς αρχηγούς*

**Νερό στα νησιά του Αιγαίου, θέλουν να μεταφέρουν Τούρκοι επιχειρηματίες που θεωρούν τον τομέα αυτό σαν έναν από τους πιθανούς τομείς της ελληνοτουρκικής οικονομικής συνεργασίας! Ευθέως μάλιστα έθεσαν το συγκεκριμένο ζήτημα, στα πλαίσια της ελληνοτουρκικής συνάντησης επιχειρηματιών που πραγματοποιείται στην Αθήνα αυτές της μέρες.**

Πράγματι στα πλαίσια του γενικότερου πλαισίου συνεργασίας, στο οποίο βέβαια κυρίαρχο ρόλο παίζουν οι τουριστικές συνεργασίες, τέθηκε και το θέμα αυτό.

Τούρκοι επιχειρηματίες, υποστήριζαν ότι θα μπορούσε να υπάρξει συνεργασία στο ζήτημα διανομής νερού στα μικρά νησιά του Αιγαίου. Οι ίδιοι μάλιστα, σύμφωνα με σχετικό δημοσίευμα χαρακτήρισαν την συνεργασία αυτή "στρατηγική με ευρύτερες προοπτικές".

- Δεν είναι βεβαίως η πρώτη φορά που οι Τούρκοι θίγουν το ζήτημα αυτό. Πριν από μερικά χρόνια, ο μακαρίτης πλέον πρόεδρος της Τουρκίας Τουργκούτ Οζάλ, είχε ξαναπροτείνει το ίδιο, σε πολιτική βάση και με προ-

*Συνέχεια στη σελ. 6*

*Δήμαρχοι και κοινοτάρχες μας*

## Πήγαν για μαλλί και βγήκαν κουρεμένοι!

*Στη στρόφιγγα της λιτότητας και οι δήμοι και κοινότητες*

**Πήγαν για μαλλί και βγήκαν κουρεμένοι οι Δήμαρχοι και Κοινοτάρχες, ανάμεσά τους και δικοί μας με επικεφαλής τον Δήμαρχο Ρόδου κ. Γιαννόπουλο που ζήτησαν και είχαν συνάντηση με τον υπουργό Εσωτερικών κ. Αλέκο Παπαδόπουλο.**

Ο κ. Παπαδόπουλος όχι μόνο αρνήθηκε να ικανοποιήσει το αίτημά τους για μη περικοπή των εσόδων από τα τέλη κυκλοφορίας κατά 11 δισ. δρχ. (το ποσό αυτό συμπεριλήφθη ήδη στον κρατικό προϋπολογισμό) αλλά ανακοίνωσε και άλλους φόρους που θα βαρύνουν τους ΟΤΑ.

Συγκεκριμένα:

- Επιβάλλεται χαρτόσημο 2,4% σ' όλες τις επιχορηγήσεις τακτικές και έκτακτες στους Δήμους και στις Κοινότητες.
- Επιβάλλονται τέλη κυκλοφορίας σ' όλα τα δημοτικά αυτ/τα, μηδέ των απορριμμα-

*Συνέχεια στη σελ. 6*

*Και μια δεύτερη 1η σελίδα στη σελίδα 3!*

*Για την προστασία των μαθητών*

## Έφοδοι στα κυλικεία των σχολείων

*Ελέγχεται η υγιεινή τους και αν πωλούνται είδη που απαγορεύονται*

**Ελέγχους στα κυλικεία των σχολείων του νησιού μας, Δημοτικά, Γυμνάσια και Λύκεια, άρχισε το Τμήμα Αγορανομίας Ρόδου για να διαπιστώσει την ποιότητα και την καταλληλότητα των προσφερομένων προϊόντων, αλλά και αν τηρούνται οι διατάξεις που απαγορεύουν την πώληση ορισμένων ειδών.**

Οι παραβάτες που πωλούν στα κυλικεία τους απαγορευμένα είδη, θα συλλαμβάνονται και θα οδηγούνται στον κ. Εισαγγελέα για να τους παραπέμπει στο Αυτόφωρο.

Ήδη η πρώτη σύλληψη έγινε χθες στις 11.15 το πρωί όταν άνδρες της Αγορανομίας σε γενόμενο έλεγχο στο κυλικείο που βρίσκεται μέσα στο πρώτο

*Συνέχεια στη σελ. 6*

*Οδηγείται προς κατάργηση η Περιφέρεια Νοτίου Αιγαίου*

## Τώρα η ξενιτιά για την Δωδ/σο είναι το ...βόρειο Αιγαίο!

*Από την Ερμούπολη της Σύρου, μας ετοιμάζουν πακέτο για μετακόμιση προς Σάμο, Χίο, Μυτιλήνη!*

**Παρελθόν θα πρέπει να θεωρείται πλέον η περιφέρεια Νοτίου Αιγαίου, η οποία καταργείται στα πλαίσια των διοικητικών αναδιαρθρώσεων που "οραματίζεται" ο υπουργός Εσωτερικών και Δημόσιας Διοίκησης κ. Αλέκος Παπαδόπουλος!**

Η περιφέρεια Νοτίου Αιγαίου (που συμπεριλαμβάνει τους νομούς Δωδεκανήσου και Κυκλάδων) πρόκειται πράγματι να καταργηθεί και όπως φαίνεται τα πράγματα για την Δωδεκάνησο θα πάνε προς το χειρότερο!

- Ο μεν νομός Κυκλάδων θα περιληφθεί στην περιφέρεια Αττικής, για δε την Δωδεκάνησο "μεθοδεύεται" η υπαγωγή της σε ενιαία περιφέρεια Αιγαίου μαζί με τους νομούς Λέσβου, Χίου και Σάμου. Και προφανώς οι γνωστοί αρμόδιοι σκοπεύουν να συμπεριλάβουν την Δωδεκάνησο στο άρμα του νομού Λέσβου, όπως έχει γίνει και με το υπουργείο Αιγαίου, το πανεπιστήμιο Αιγαίου και άλλα!

Είναι σαφές δηλαδή ότι προωθείται ένα ακόμα "θνησιγενές" σχήμα με πειραματισμούς

*Συνέχεια στη σελ. 6*

### Αυθαίρετες εργασίες στο Γκραντ Οτέλ

Θέμα αυθαίρετων οικοδομικών εργασιών στο εσωτερικό του Γκραντ Οτέλ, ερευνούν οι αρμόδιες υπηρεσίες, οι οποίες μάλιστα είναι και ανήσυχες.

Οι ανησυχίες εκπορεύονται από το γεγονός, ότι από τις εν λόγω εργασίες «πιθανό να δημιουργούνται κίνδυνοι και για την στατική επάρκεια του κτιρίου», όπως χαρακτηριστικά αναφέρεται σε έγγραφα. Σημειώνεται ότι η οικοδομική άδεια που εκδόθηκε από την Πολεοδομία δεν έχει καμία σχέση με τις εργασίες που εκτελούνται.

*Επανέρχεται ο κ. Τ. Καραμάριος στο θέμα «καζίνο και Δήμος»*

## Ούτε τα έργα είναι σίγουρα και το μίσθωμα θα είναι «μηδέν»!

*«Εύχομαι να διαψευσθώ, αλλά πολύ φοβούμαι ότι ο Δήμος οδηγείται σε περιπέτειες με σημαντικό μάλιστα κόστος»*

**Όχι μόνο υπάρχει - αλλά είναι και ιδιαίτερα σοβαρό - το θέμα των κερδών και ανταλλαγμάτων που θα έχει ο Δήμος Ρόδου από την στέγαση και λειτουργία του καζίνο στο «Ρόδων», πέραν φυσικά από την ανακατασκευή και διαρρύθμιση του κτιρίου.**

Την παραπάνω επισήμανση κάνει ο βουλευτής κ. Τ. Καραμάριος, επανερχόμενος στο θέμα, ύστερα από την απάντηση του δήμου στις πρώτες παρατηρήσεις του, ότι «όλα βαίνουν καλώς». Ο κ. Καραμάριος, ειδικότερα, επισημαίνει ότι:

- Πρώτον: Ούτε τα έργα των 20 δισ. δρχ. είναι διασφαλισμένα ότι θα γίνουν, λόγω παραλείψεων στη σύμβαση.
- Δεύτερον: Ενώ το Δημόσιο θα εισπράττει μίσθωμα 2 δισ. το χρόνο, ο Δήμος δεν θα εισπράττει ούτε δραχμή!

**ΑΝΑΛΥΤΙΚΑ**, ο κ. Τ. Καραμάριος σχολιάζοντας το θέμα «καζίνο - Δήμος Ρόδου» αναφέρει τα εξής:

**«α. Με το πρώτο** σχόλιό μου, επεσήμανα προς τους αρμοδίους του Δήμου Ρόδου, ότι η υπογραφείσα σύμβαση λειτουργίας του καζίνου Ρόδου μεταξύ του Δημοσίου και της εταιρείας, έχει ορισμένες ασάφειες και πολύ περισσότερο ότι σε αυτήν παραλείφθηκε προφανώς σκόπιμα, ο αναγκαίος όρος που η άδεια παραχώρησης έλεγε ως προς την εξειδί-

*Συνέχεια στη σελ. 6*

*Συνελήφθη χθες στην Ιαλυσό*

## Νοικοκυρά με χασίς!

*Καλλιεργούσε κανναβουριά, είχε πίπα χρησιμοποιημένη και τσιγαρόχαρτα*

**Τριαντάχρονη νοικοκυρά από την Ιαλυσό συνελήφθηκε χθες με την κατηγορία της παράβασης του νόμου περί ναρκωτικών.**

Πρόκειται για την Μιρέλα Παπαδοπούλου-Φραράκη σύζυγου του Ευαγγέλου, που στο σπίτι της στην Ιαλυσό σε γενόμενη έρευνα, χθες στις 1.30 το μεσημέρι, από άνδρες του τμήματος Δίωξης Ναρκωτικών βρέθηκε μέσα σε γλάστρα ένα δενδρύλλιο ινδικής κάνναβης ύψους 15 εκατοστών, ενώ σε δωμάτιο βρέθηκε μια πίπα χρησιμοποιημένη και τρία πακέτα τσιγαρόχαρτα.

- Η συλληφθείσα κρατήθηκε για να οδηγηθεί στον κ. Εισαγγελέα, ενώ το δενδρύλλιο ξεριζώθηκε και κατασχέθηκε μαζί με την πίπα και τα τσιγαρόχαρτα.

*Φιλουμένα Μαρτουράνο από το Σάββατο*

## Στο ανακαινισμένο Εθνικό Θέατρο

*Πρωταγωνιστεί η Μάρθα Βούρτση*

**«Τα παιδιά είναι παιδιά» είναι η φράση-κλειδί για το αριστούργημα του Εντουάρντο ντε Φίλιππο «Φιλουμένα Μαρτουράνο». Μια φράση που οδηγεί την Ναπολιτάνα ηρωίδα να πάρει τις σημαντικές αποφάσεις της ζωής της και να φθάσει μέχρι ένα ψεύτικο ψυχορράγημα και ένα θυελλώδη αμφισβητούμενο γάμο.**

Το έργο του Εντουάρντο ντε Φίλιππο, που γνωρίσαμε στη χώρα μας σε πολλές εκδοχές, με κορυφαία εκείνη που μας έδωσε η αξέχαστη Έλλη Λαμπέτη και που είδαμε στην κινηματογραφική του εκδοχή από τη Σοφία Λόρεν και τον Μαρτσέλλο Μαστροϊάννι, ξεπερνά τα όρια της ηθογραφίας και του ιταλικού νεορεαλισμού, έχοντας ήδη πάρει τη θέση του στα διαχρονικά εκείνα θεατρικά κεί-



*Συνέχεια στη σελ. 6*

*Με θέματα από τη Ρόδο και άλλα νησιά μας*

## Εκποίηση έργων τέχνης

*Φιλοτεχνημένα τον περασμένο αιώνα*

**Σπουδαία έργα του περασμένου αιώνα, που έχουν ως επίκεντρο τη Ρόδο και άλλα νησιά του νομού μας, θα δημοπρατηθούν στην Αθήνα, αύριο και μεθαυριο στην αίθουσα ξένων ανταποκριτών, στην οδό Ακαδημίας 23.**

Πρόκειται για έργα του Ροττιέ, του Ντιντό και του Νέλσον, τα οποία θα βγουν στο σφυρί, μαζί με εκατοντάδες άλλα σπάνια έργα, μέσα στο διήμερο αυτό.

- **Το πρώτο έργο**, με αριθμό 334 είναι ένα βιβλίο που γράφτηκε από τον Ροττιέ στις Βρυξέλλες το 1828. Ο τόμος, περιλαμβάνει 75 χαρακτικά, 8 από τα οποία είναι επιζωγραφισμένα με το χέρι, όπως ο Κολοσσός, απόψεις από την Παλιά Πόλη και την οδό των Ιπποτών.

Ο Ροττιέ, επισκέφθηκε τη Ρόδο το 1826 με τον καλλιτέχνη Γουίντο Εκκ του οποίου τα σχέδια αποτέλεσαν την βάση για τις λιθογραφίες της έκδοσης.

*Συνέχεια στην σελ. 6*

ΠΡΟΣΚΛΗΣΗ ΕΓΚΑΙΝΙΩΝ

CARRERA

Ανοίξαμε ένα νέο **CARRERA CENTER** στην Διαγοριδών και Σοφούλη γωνία και κερνάμε όσους έρθουν να μας ευχηθούν την Τετάρτη 11 Δεκεμβρίου και ώρα 6 μ.μ.

*Σας περιμένουμε*

ADATTO

CARRERA CENTER ΔΙΑΓΟΡΙΔΩΝ ΚΑΙ ΣΟΦΟΥΛΗ ΓΩΝΙΑ-ΤΗΛ. 39937, 39939

ΕΣΤΙΑΤΟΡΙΟ-ΠΙΤΣΑΡΙΑ "ΛΕΒΕΝΤΗΣ"

Ανακοινώνουμε στη αξιότιμη πελατεία μας ότι από τη **Κυριακή 8-12** θα είμαστε
➢ Προσφέρουμε και μαγειρευτά φαγητά ολόφρεσκα στη στιγμή
ΑΝΟΙΚΤΑ ΚΑΘΗΜΕΡΙΝΑ
ΑΠΟ ΤΟ ΜΕΣΗΜΕΡΙ

*Άννης Μαρίας 28Α*
*Πληρ. τηλ. 22375-75217*

Οταν δείτε αυτό το σήμα σημαίνει .. εγγύηση ποιότητας

KAMIROS FISH

τηλ. 79341

..Φρέσκα άγρια ψάρια
..Τσιπούρες Σύμης
..Οστρακοειδή
..Κατεψυγμένα
και πολλά άλλα είδη....

ΠΡΟΣΦΟΡΑ ΜΑΣ ΤΟ ΚΑΘΑΡΙΣΜΑ ΤΩΝ ΨΑΡΙΩΝ

Κνίδου & Λασδικείας 1, Αγ. Δημήτριος, ΡΟΔΟΣ
(Παλιό εργοστάσιο Ικαρος)
ΠΩΛΗΣΗ ΧΟΝΔΡΙΚΗ -- ΛΙΑΝΙΚΗ

MOBILE CENTER

ΕΡΧΟΝΤΑΙ ΓΙΟΡΤΕΣ!
ΕΜΕΙΣ ΣΑΣ ΚΑΝΟΥΜΕ ΔΩΡΑ!
ΧΑΡΙΖΟΥΜΕ ΚΙΝΗΤΑ ΤΗΛΕΦΩΝΑ!
- AUDIOVOX 680 **ΕΝΤΕΛΩΣ ΔΩΡΕΑΝ** και πάγιο ενός μήνα πληρωμένο
- ERICSSON 318 **ΕΝΤΕΛΩΣ ΔΩΡΕΑΝ**
- MOTOROLLA D460 **ΕΝΤΕΛΩΣ ΔΩΡΕΑΝ**
- ΝΟΚΙΑ 1610 **ΕΝΤΕΛΩΣ ΔΩΡΕΑΝ**

ΟΛΑ ΤΑ ΤΗΛΕΦΩΝΑ ΣΥΝΟΔΕΥΟΝΤΑΙ ΜΕ ΔΩΡΕΑΝ ΣΥΝΔΕΣΗ

TELESTET

MOBILE CENTER

Μιχ. Πετρίδη και Πειραιώς 4
Τηλ. 62986-68585

ΕΙΔΗ ΓΑΜΟΥ
ΒΑΠΤΙΣΤΙΚΑ

'ΟΙΚΟΣ ΓΑΜΟΥ'
ΓΙΑΝΝΑΚΟΠΟΥΛΟΥ

*ΚΑΤΙ ΕΝΤΕΛΩΣ ΞΕΧΩΡΙΣΤΟ ΣΤΟ ΧΩΡΟ ΤΩΝ ΝΥΦΙΚΩΝ ΚΑΙ ΒΑΠΤΙΣΤΙΚΩΝ*

*Σας περιμένουμε*

ΣΤΕΦ. ΚΑΖΟΥΛΗ 25 (Έναντι Εργατικού Κέντρου Ρόδου)-Τηλ. 33177




ΟΡΦΕΑΣ ΠΕΡΙΔΗΣ
ΣΑΒΒΑΤΟ
14/12 11.00 μ.μ.
Στη νέα μουσική σκηνή "NYN & ΑΕΙ"
πάνω χώρος
*Η υπόλοιπη παρέα αποτελείται από τους Γιάννη Εκμεκτσόγλου (ηλεκτρική κιθάρα), Γρηγόρη Μελάκη (ντραμς), Βασίλη Μούστο (πληκτρα), Ηλιάνα Μιχοπούλου (πνευστά), Μίλτο Παπαστάμου (βιολί), Αντώνη Πουλάκη (μπουζούκι) και Θανάση Σοφρά (μπάσο).*



ΔΙΟΡΓΑΝΩΣΗ
91.7 Αυχνάρι
ΔΩΔΕΚΑΝΗΣΙΑΚΗ ΠΟΛΙΤΙΣΤΙΚΗ ΕΤΑΙΡΕΙΑ
ΑΔΕΛΦΟΙ ΦΑΥΤΖΑΝΙΔΗ

ΣΥΝΕΡΓΑΣΙΑ
ΚΑΦΕΟΙΝΟΜΕΖΕΔΟΠΩΛΕΙΟ Ο Ιαφενές των Αθανατών

ΔΑΜΑΪΚΑ · TOYLAND VIDEO GAMES · Emery · SIGNA AVIATION SERVICES · ΟΙΝΟΠΟΙΑ · R8 ΡΟΔΙΑΚΗ ΠΟΤΟΠΟΙΑ Α.Ε. · top ten · Xmusicland · Le Shop · ΠΡΟΟΠΤΙΚΗ · Mike's GELATO BINDI · D.A.N.E. SEA LINE ΔΩΔΕΚΑΝΗΣΙΑΚΗ ΑΝΩΝΥΜΗ ΝΑΥΤΙΛΙΑΚΗ ΕΤΑΙΡΕΙΑ

ΟΔΟ ΣΤΑ ΝΑΡΚΩΤΙΚΑ

ΕΙΣΙΤΗΡΙΑ ΠΡΟΠΩΛΟΥΝΤΑΙ: ΚΑΦΕΝΕΣ ΤΩΝ ΑΘΑΝΑΤΩΝ-ΛΥΧΝΑΡΙ-ΝΥΝ ΚΑΙ ΑΕΙ ΚΑΙ ΤΟΡ ΤΕΝ

ΠΑΝΕΛΛΗΝΙΑ ΕΝΩΣΗ ΔΙΠΛΩΜΑΤΟΥΧΩΝ ΜΗΧΑΝΙΚΩΝ ΕΡΓΟΛΗΠΤΩΝ ΔΗΜΟΣΙΩΝ ΕΡΓΩΝ ΠΕΔΜΕΔΕ
ΤΜΗΜΑ ΔΩΔΕΚΑΝΗΣΟΥ
ΠΑΡΙΣΙΩΝ 21 ΤΗΛ.: 61841 ΦΑΞ.63879 - 85100 ΡΟΔΟΣ

### ΠΡΟΣΚΛΗΣΗ ΣΕ ΓΕΝΙΚΗ ΣΥΝΕΛΕΥΣΗ

Η Πανελλήνια Ένωση Διπλωματούχων Μηχανικών Εργοληπτών Δημοσίων Έργων (ΠΕΔΜΕΔΕ), τμήμα Δωδεκανήσου, προσκαλεί τα μέλη της στη Γενική Συνέλευση που θα πραγματοποιηθεί στο Τεχνικό Επιμελητήριο στην οδό Μητροπόλεως 4 (Νέα Γραφεία) στις 11-12-1996 ημέρα Τετάρτη και ώρα 4.00 μ.μ. Με θέματα ημερησίας διάταξης:

1. Ενημέρωση των μελών
2. Σύστημα δημοπράτησης μελέτη-κατασκευή
3. Ενημέρωση για το Νόμο 2338/95 και εγκυκλ. 23/95 και 43/95 περί δημοσίων έργων.

Στη Γενική Συνέλευση θα παρευρεθεί 10μελής αντιπροσωπεία από την Αθήνα με επικεφαλής τον πρόεδρο της κεντρικής διοικούσας της ΠΕΔΜΕΔΕ κο Γιάννη Παπαιωάννου για ενημέρωση και καταγραφή θέσεων και προβλημάτων.

Ο Πρόεδρος
Γιώργος Σιφωνιός

## ΗΜΕΡΟΛΟΓΙΟ

Τετάρτη 11 Δεκεμβρίου 1996

Δανιήλ του νέου, Μείρακος Βαρσαβά μαρτ.
Ανατολή ηλίου: 07.31'
Δύσις ηλίου: 17.06'
Σελήνη 1 ημέρα

## ΦΑΡΜΑΚΕΙΑ

Σήμερα διημερεύει το φαρμακείο του Ιωαννίδη Γ. επί της Αμερικής 11 και διανυκτερεύει το φαρμακείο του Ευθυμιάδη επί της Μιχ. Πετρίδη 68.

## ΒΕΝΖΙΝΑΔΙΚΑ

Διανυκτερεύει το βενζινάδικο του κ. Τζωρτζά στον Άγιο Φραγκίσκο.

## ΛΑΪΚΕΣ ΑΓΟΡΕΣ

Τετάρτη: στην οδό Βύρωνος (πίσω από το Στάδιο).
Πέμπτη: στην οδό Διαγοριδών.
Παρασκευή: Στην οδό Θεα/νίκης στην Ανάληψη.

## ΔΡΟΜΟΛΟΓΙΑ ΠΛΟΙΩΝ

Σήμερα αναχωρεί το "ΠΑΤΜΟΣ" στις 17.00 για Κω-Πειραιά.

## ΑΕΡΟΠΟΡΙΚΑ ΔΡΟΜΟΛΟΓΙΑ

Χειμερινά δρομολόγια αεροπλάνων

ΟΛΥΜΠΙΑΚΗ ΑΕΡΟΠΟΡΙΑ

Για Αθήνα

- Καθημερινά στις 07.15, 19.05, 22.05
- Δευτέρα στις 10.25
- Τρίτη, Τετάρτη, Παρασκευή και Κυριακή 09.25
- Τρίτη, Τετάρτη και Σάββατο 14.00

Για Θεσσαλονίκη

- Δευτέρα, Τετάρτη, Παρασκευή και Κυριακή 19.05

- Για Ηράκλειο

Δευτέρα-Τετάρτη-Παρασκευή-Κυριακή στις 16.35

Για Κάρπαθο

- Καθημερινά πλην Σαββάτου 10.00
- Δευτέρα, Τετάρτη, Σάββατο και Κυριακή 12.10

Για Κάσο

- Δευτέρα, Τετάρτη, Σάββατο και Κυριακή 12.10

Για Καστελλόριζο

- Τετάρτη, Παρασκευή και Κυριακή 07.40

AIR GREECE

- Καθημερινά Ρόδο-Αθήνα 08.00
- Για Θεσσαλονίκη- Ηράκλειο μέσω Αθηνών 08.00

## ΔΕΧΟΝΤΑΙ ΤΟ ΚΟΙΝΟ

Ο Νομάρχης δέχεται το κοινό κάθε Τρίτη και Πέμπτη από 11.00-13.00.
Ο Δήμαρχος Ρόδου δέχεται το κοινό κάθε Τετάρτη από τις 12.00-14.00.
Ο Αντιδήμαρχος κ. Σκανδαλίδης δέχεται το κοινό κάθε Τρίτη και Πέμπτη 1 με 2 μ.μ.

## ΤΑΞΙ

ΡΑΔΙΟ ΤΑΞΙ: 64712-64790

## ΧΡΗΣΙΜΑ ΤΗΛΕΦΩΝΑ

| | |
|---|---|
| ΝΟΣΟΚΟΜΕΙΟ: | 22222 |
| ΠΥΡΟΣΒΕΣΤΙΚΗ: | 23333 |
| ΑΙΜΕΝΑΡΧΕΙΟ: | 22220, 27695 |
| ΒΛΑΒΕΣ Δ.Ε.Η.: | 125 |
| ΒΛΑΒΕΣ Ο.Τ.Ε.: | 121 |
| ΑΜΕΣΗ ΔΡΑΣΗ: | 100 |
| ΒΛΑΒΕΣ ΥΔΡΕΥΣΗΣ: | 22037 |
| ΝΟΜΑΡΧΙΑ: | 156 |
| ΠΕΡ/ΚΗ Δ/ΝΣΗ | 38174 |
| ΔΗΜΟΣ: | 46200 |
| ΤΡΟΧΑΙΑ: | 26480 |
| ΠΛΗΡΟΦ. Ο.Τ.Ε : | 131 |
| ΔΕΛΤΙΟ ΚΑΙΡΟΥ: | 149 |
| ΛΑΧΕΙΑ: | 111 |
| ΠΡΟΠΟ - ΛΟΤΤΟ: | 111 |
| ΡΟΔΑ: | 27462 |
| ΚΤΕΛ: | 27706 |
| Ο.Α.Ε.Δ.: | 23265 |
| Ι.Κ.Α.: | 64912 |
| ΤΑΞ.Υ.: | 68701, 68702 |
| ΟΛΥΜΠΙΑΚΗ: | 24555 |
| Δ.Α.Ν.Ε.: | 77070 |
| ΕΡΓΑΤ. ΚΕΝΤΡΟ: | 24730 |
| AIR GREECE | 36095 |

Γράφει ο Παράσχος Παρασός

# ΤΑ ΚΑΘΗΜΕΡΙΝΑ

...τοπικιστικά

## "ΜΑΡΚΟΣ Π. ΚΛΑΔΑΚΗΣ"



2ο και τελευταίο μέρος

( Συνεχίζουμε τη βιογραφία του Μάρκου Π. Κλαδάκη όπως την έχει γράψει ο αδελφός του και επιμελητής της ύλης του βιβλίου " Ιστορία του Συντάγματος Δωδεκανησίων Εθελοντών " Φωτεινός Π. Κλαδάκης ).

Υπήρξε βασικός συντελεστής συγκρότησης της πρώτης, χρονικά, αντιστασιακής οργάνωσης (Frank Gervasi Q " Η Ελλάδα ήταν έτοιμη ", άρθρο του Collier's της Νέας Υόρκης 11 Νοεμβρίου 1944, δημοσιευμένο στο World Press Review, No 166, 2 Δεκεμβρίου 1944).

Κατά την Κατοχή, η δράση του υπήρξε άφοβη και δυναμική. Οργάνωνε δολιοφθορές σε επιταγμένα εργοστάσια και στις συγκοινωνίες του εχθρού και επίσης, έχοντας αναλάβει την ευθύνη για τη συγκρότηση του αντάρτικου στρατού πόλεων, προετοίμαζε τις μεγάλες διαδηλώσεις εναντίον των κατακτητών.

Η προσήλωσή του στα ιδανικά, που πίστευε και για τα οποία μαχόταν, τον οδήγησε σε ριζική διαφωνία επί εθνικού θέματος με εταίρους του χώρου του. Μετέβη στη Μέση Ανατολή, ως εκπρόσωπος του Σοσιαλιστικού Κόμματος ( Γ. Χωμενίδη ), στο οποίο ανήκε, για προμήθεια όπλων και πολεμικού υλικού. Κρατήθηκε στη Συρία, χωρίς εμφανή αιτιολογία. Στο Κάιρο του ζητήθηκε από το Συμμαχικό Στρατηγείο, να αναφέρει εγγράφως την κατάσταση στην Ελλάδα, το σκοπό του ταξιδίου του και τις προσωπικές του απόψεις.

Πίστευε ότι μόνο μια κυβέρνηση εθνικής ενότητας θα ήταν ικανή να επιλύσει τα ακανθώδη προβλήματα, που απασχολούσαν την Ελλάδα και να αντιμετωπίσει αποτελεσματικά το διχασμό, που ποικίλοι παράγοντες καλλιεργούσαν.

Εκών - άκων " κρατήθηκε " στη Μέση Ανατολή. Ο όρος, που είχε τεθεί από το κόμμα του για εικοσαήμερη, το πολύ, μετάβαση και επιστροφή και τον οποίον είχε αποδεχθεί το Συμμαχικό Στρατηγείο, δεν τηρήθηκε. Και όπλα δεν του δόθηκαν, για να δοθούν αργότερα εκεί όπου και διοχετεύθηκαν.

Εντάχθηκε στο στρατό της Μέσης Ανατολής. Ανέλαβε προσωπάρχης του Υπουργείου Στρατιωτικών στην εξόριστη ελληνική κυβέρνηση και ήταν Γενικός Γραμματέας της εκεί Αντιστασιακής Οργάνωσης Ε.Α.Σ.Δ.Ο. ( Εθνική Απελευθερωτική Στρατιωτική Δημοκρατική Οργάνωση ).

Με την όξυνση της αντιπαράθεσης των ελληνικών πολιτικών δυνάμεων της Μέσης Ανατολής, παραιτήθηκε από τη θέση του προσωπάρχη και, με τα γεγονότα που ακολούθησαν, επικηρύχθηκε και ζούσε παράνομα, ως τη σύλληψή του, τη στιγμή που επιβιβαζόταν σε πλοιάριο, για να επιστρέψει στην Ελλάδα. Οδηγήθηκε " κακήν κακώς", στην Ασμάρα της Ερυθραίας, σε στρατόπεδο όπου υπέστει την πρώτη του καρδιακή προσβολή. Βραδύτερα, μεταφέρθηκε ως υπόδικος στον Πειραιά και τέθηκε σε απόταξη με Β.Δ. του 1944. Αποκαταστάθηκε, όμως, στο βαθμό του ταγματάρχη με Β.Δ. το 1949.

Στόχος των εχθρών, αλλά και των " φίλων ", έβλεπε να δικαιώνεται σε όσα, κατά καιρούς, είχε υποστηρίξει. Με υγεία επισφαλή, έλαβε μέρος στις πρώτες βουλευτικές εκλογές στον Πειραιά. Αλλά διαπράχθηκε το λάθος να του ανατεθεί υποψηφιότητα και στη Δωδεκάνησο, με τη " Δημοκρατική Παράταξη ", όπου μετέβη την τελευταία εβδομάδα, προ των εκλογών. Κατά τη μοναδική του προεκλογική ομιλία στην ιδιαίτερη πατρίδα, τη Σύμη, τόσον ο ίδιος όσο και το ακροατήριό του, έτυχαν απαράδεκτης μεταχείρισης από τα εκεί αστυνομικά όργανα. Στη συνέχεια ευρισκόμενος, τότε, στη Ρόδο, ως υποψήφιος του κόμματος των Φιλελευθέρων, ο Ιωάννης Ζίγδης, απαίτησε από τον Διοικητή της Χωροφυλακής ν' αφεθούν ελεύθεροι οι συλληφθέντες, πράγμα που και συνέβει σε σεβαστό ποσοστό. Ωρισμένοι, όμως, παρέμειναν στις φυλακές, για αρκετό χρόνο, ακόμα και μετά τις εκλογές. Λόγω της περιπέτειάς του αυτής και για λίγους, μόνο, ψήφους, έχασε την εκλογή του στον Πειραιά, όπου η επιτυχία του εθεωρείτο βέβαιη.



*Μάρκος Κλαδάκης ο Δίγενης της Δωδεκανήσου*

Δυνάμεις για την Ένωση της ιδιαίτερης πατρίδας του με τη Μητέρα Ελλάδα, έτσι και τώρα δεν έπαψε να αγωνίζεται μέσω των επιτροπών Ειρήνης. Ενώ, όμως, εργαζόταν σε εργοτάξιο τραπεζικών υποκαταστημάτων, υπέστη το τρίτο έμφραγμα. Και το τέταρτο, το μοιραίο, επήλθε, ενώ αναπαυόταν, το τελευταίο 24ωρο του 1972, λίγο πριν από την είσοδο του νέου έτους.

* * *

Κατά τη διάρκεια του Απριλιανού καθεστώτος, που την εποχή εκείνη κυβερνούσε τη χώρα, αποκλειόταν κάθε εκδήλωση θαυμασμού και ευγνωμοσύνης των Ελλήνων και ιδιαίτερα των Δωδεκανησίων σε ένα μεγάλο μαχητή και πατριώτη.

Ο Μάρκος Κλαδάκης, βέβαια, διώχθηκε για πολιτικούς λόγους και κατά τα πρώτα μεταπολεμικά χρόνια, λόγω της παραφροσύνης του εθνικού διχασμού, ο οποίος είχε διαιρέσει, τότε, καταστροφικά τον ελληνικό λαό. Οι Δωδεκανήσιοι, όμως, δε ζήτησαν την αποκατάστασή'του για τα πολιτικά " αδικήματα ", που του αποδόθηκαν από τους εχθρούς του, αλλά για την ηρωϊκή συμμετοχή του στους εθνικούς αγώνες.

Το 1985 ο Ιωάννης Γ. Ζίγδης, πρόεδρος της 'Ενωσης Δημοκρατικού Κέντρου (Ε.Δ.Η.Κ. ) και βουλευτής, εθελοντής ο ίδιος δυο φορές, στην Ελλάδα και την Αίγυπτο, που γνώριζε τα γεγονότα, αποδύθηκε σε αγώνα μέσα στο Κοινοβούλιο, συνεπικουρούμενος από Δωδεκανήσιους και μη συναδέλφους του, για να προαχθεί ο αείμνηστος Μάρκος Κλαδάκης στο βαθμό του Αντιστράτηγου και να επεκταθεί ο περί " Εθνικής Αντίστασης " νόμος 1836 / 1951 και στους Δωδεκανήσιους ήρωες - εθελοντές σ' όλες τις ελληνικές στρατιωτικές δυνάμεις. Η απάντηση και πάλι, ήταν αρνητική, γιατί και η τότε κυβέρνηση δεν ήθελε να προβεί στην αναγνώριση αυτή, παρά το γεγονός ότι η επέκταση του νόμου αποτελούσε στοιχειώδη υποχρέωση της ελληνικής Πολιτείας προς τους Δωδεκανησίους αγωνιστές.

Αργότερα η Ομοσπονδία Δωδεκανησιακών Σωματείων, υπέβαλε στην τότε Κυβέρνηση, το ίδιο αίτημα. Η απάντηση, όμως, και πάλι ήταν αρνητική, με την επίκληση τυπικών διατάξεων. Έτσι, του απονεμήθηκε ο βαθμός του Ταξιάρχου. Αλλά στρατιώτης ή Ταξίαρχος, όπως ειπώθηκε σε πατριωτική τελετή, είναι ο " Δίγενής της Σύμης ". Είναι ο Μάρκος Π. Κλαδάκης, ο οργανωτής του Συντάγματος των Εθελοντών, ο ήρωας του Αμύνταιου και ο πολέμαρχος των Δωδεκανησίων.

Ρόδος Τετάρτη, 11 Δεκεμβρίου 1996

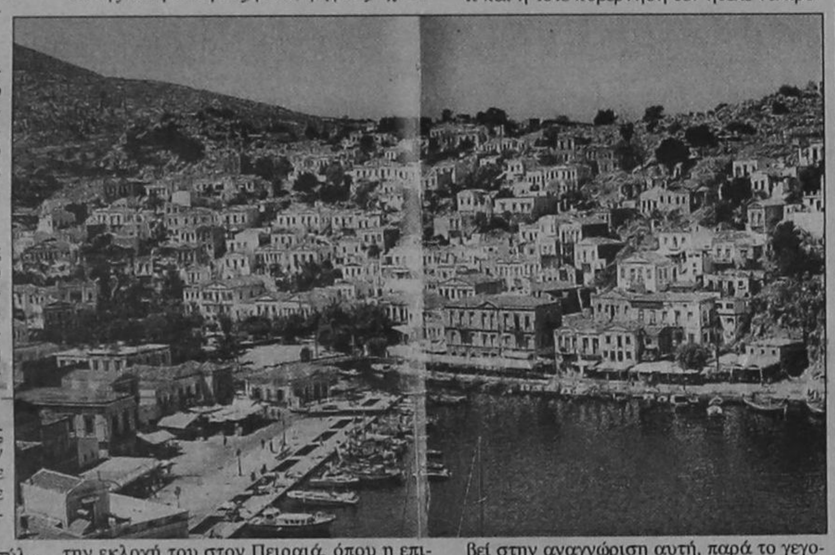

## «ΡΟΔΙΑΚΗ» ΑΠΟ ΤΟ 1915

# ΦΛΑΣ ΣΤΟ ΠΑΡΕΛΘΟΝ

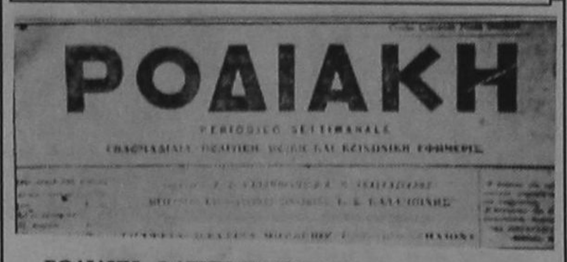
ΡΟΔΙΑΚΗ

ΡΟΔΙΑΚΗ, 5 ΔΕΚΕΜΒΡΙΟΥ 1919
Αριθμός φύλλου 212

**ΧΙΑΚΗ ΑΤΜΟΠΛΟΪΑ**

**Ευχαρίστως πληροφορούμεθα ότι η εν Αθήναις εδρεύουσα μεγάλη ανώνυμος Ελληνική εταιρεία υπό την επωνυμίαν "χιακη Ατμοπλοΐα', της οποίας μέτοχοι και διεθυνταί τυγχάνουσι οι πλούσιοι της Χίου ομογενείς αδελφοί Σαλιάρη απεφάσισεν όπως θέση τακτικάν γραμμήν Πειραιώς, Συρίας, Αλεξανδρείας, με προσεγγίσεις και εις τον λιμένα της νήσου μας.**

**Πράκτορες της εν λόγω μεγάλης Ελληνικής εταιρείας διωρίσθησαν οι γνωστοί συμπολίται μας κ.κ. Αν Θυμανάκης και Γερ. Δρακίδης.**

**ΓΥΜΝΑΣΤΙΚΟΣ ΣΥΛΛΟΓΟΣ ΔΙΑΓΟΡΑΣ**

**Ευχαριστία**

**Το διοικητικόν συμβούλιον του Γυμναστικού Συλλόγου Διαγόρας ανεξαρτήτως της συνέπεια της μηνύσεως του Μαθηματικού Φωκίωνως Κωνσταντινίδου τέως καθηγητού του Βενετοκλείου Γυμνασίου εκδοθείσης αποφάσεως του Ποινικού Πρωτοδεκείου θεωρεί καθήκον αυτού απαραίτητον, όπως και δημοσία εκφράση τας θερμοτάτας ευχαριστίας αυτού εις τους αξιοτίμους και ευγενεστάτους δικηγόρους κ. Αλεφρέδον Κιουράντων και Αντ. Στάλιον, οίτινες εκ συναδελφικής αβρότητος προς τον πρόεδρον του Σωματείου επροθυμοποιήθησαν πάνυ ευγενώς να αναλάβωσι δωρεάν την υπεράσπισιν των κατηγορουμένων εκ του Δ.Σ. και να συνηγορήσωσ μετ' αληθούς ενδιαφέροντος υπέρ αυτών κατά την συνεδρίαν της 2/15 Οκτωβρίου ενεστώτω έτους του Ποινικού Πρωτοδικείω.**

**Εν Ρόδω τη 3/16/ Οκτωβρίου 1919.**
**Εκ του Προεδρείου.**

**ΣΥΓΧΑΡΗΤΗΡΙΟΝ**

**Τω αγαπητώ μοι Φίλω Χαράλαμπω Πλάτση επί τη τελέσει των γάμων αυτού μετά της ευειδούς και δια πολλών προτερημάτων κεκοσμημένης δεσποινίδος Τουλλής Κουτσούρη, εύχομαι ευτυχίαν και πάσαν άλλην ευδαιμονίαν.**

**Εν Απόλλωνι τη 8 Νοεμβρίου 1919.**
**Γ. Κασαπαλίδης.**

**(Σ.Σ. Η Ροδιακή εκδιδόταν τότε υπό καθεστώς ιταλικής λογοκρισίας. Διατηρείται επίσης η γλώσσα και τα τοπωνύμια που υπήρχαν στις αρχές του αιώνα).**


**ΠΕΡΣΙΔΕΣ** αντιηλιακές κάθετες ή οριζόντιες μεταλλικές– υφασμάτινες–πλαστικές– ξύλινες για πόρτες–παράθυρα–βιτρίνες κ.ά.
ΠΩΛΗΣΗ ΧΟΝΔΡΙΚΗ



- Κουρτινόξυλα
- Κουρτινόβεργες
- Κορνίζες
- Αφίσσες
- Αξεσουάρ τζακιών
- Πόρτες πτυσσόμενες
- Κουρτίνες μπάνιου
- Γραμματοκιβώτια
- Φαρμακεία
- Μοκέτες

ΒΙΟΤΕΧΝΙΑ - ΕΙΣΑΓΩΓΕΣ - ΑΝΤΙΠΡΟΣΩΠΕΙΕΣ - ΕΜΠΟΡΙΑ
**Σ. ΑΤΣΑΣ & ΣΙΑ Ε.Ε**
. Εμπορικό Κέντρο ΜΗΔΕΙΑ 78–80
Τηλ. 63602 – 66339 FAX: 63602


## ΕΠΙΤΟΚΙΑ

ΟΜΟΛΟΓΩΝ – ΕΝΤΟΚΩΝ ΓΡΑΜΜΑΤΙΩΝ

| | |
|---|---|
| 3μηνο | Διαπραγματεύσιμο |
| 6μηνο | Διαπραγματεύσιμο |
| 1 έτους | Διαπραγματεύσιμο |
| 7 έτη | Διαπραγματεύσιμο |

ΠΡΟΘΕΣΜΙΑΣ

| | |
|---|---|
| 1 εβδομ. | Διαπραγματεύσιμο |
| 2 εβδομ. | Διαπραγματεύσιμο |
| 3 εβδομ. | Διαπραγματεύσιμο |
| 1 μηνός | Διαπραγματεύσιμο |
| 2 μηνών | Διαπραγματεύσιμο |
| 3 μηνών | Διαπραγματεύσιμο |
| 4 μηνών | Διαπραγματεύσιμο |
| 5 μηνών | Διαπραγματεύσιμο |
| 6 μηνών | Διαπραγματεύσιμο |
| 9 μηνών | Διαπραγματεύσιμο |
| 1 έτους | Διαπραγματεύσιμο |

ΣΥΝΑΛΛΑΓΜΑΤΟΣ

| | |
|---|---|
| 1 εβδομ. | Διαπραγματεύσιμο |
| 2 εβδομ. | Διαπραγματεύσιμο |
| 3 εβδομ. | Διαπραγματεύσιμο |
| 1 μηνός | Διαπραγματεύσιμο |
| 2 μηνών | Διαπραγματεύσιμο |
| 3 μηνών | Διαπραγματεύσιμο |
| 4 μηνών | Διαπραγματεύσιμο |
| 5 μηνών | Διαπραγματεύσιμο |
| 6 μηνών | Διαπραγματεύσιμο |
| 9 μηνών | Διαπραγματεύσιμο |
| 1 έτους | Διαπραγματεύσιμο |


ΕΞΑΣΦΑΛΙΣΤΕ ΤΑ ΕΛΚΥΣΤΙΚΟΤΕΡΑ ΕΠΙΤΟΚΙΑ ΤΗΣ ΑΓΟΡΑΣ
ΕΠΕΝΔΥΤΙΚΗ ο δικός σας σύμβουλος
ΕΠΕΝΔΥΤΙΚΗ ΧΡΗΜΑΤΟΟΙΚΟΝΟΜΙΚΕΣ ΥΠΗΡΕΣΙΕΣ
ΕΘ. ΔΩΔΕΚΑΝΗΣΙΩΝ 4, ΠΛ. ΚΥΠΡΟΥ ΡΟΔΟΣ ΤΗΛ.: 39730-31
ΑΔΑΤΤΟ



πλαίσιο διαφημιστικά
Σκέφτεστε να βάλετε διαφήμιση στον Τοπικό Τύπο; ΑΦΗΣΤΕ ΤΟ Σ' ΕΜΑΣ!
Υπεύθυνος: Απόκοτος Νίκος
τηλ. 92773 - 95584



ΠΩΛΟΥΝΤΑΙ
Γραφεία LUX κατασκευής, 2 ασανσέρ επί της οδού Αλεξ. Διάκου 50. (Μέτρων 55, 60, 110, 135).
Πληρ. τηλ. 23271-22307



Τώρα και ΔΙΑΦΗΜΙΣΤΙΚΑ T-SHIRT από την ...
ΜΕΤΑΞΟΤΥΠΙΚΗ ΡΟΔΟΥ
ΕΜΜ. ΖΑΝΝΗ 11
ΤΗΛ. 35233 - 75296




Castle Deli & Bar
...σε ελληνικούς ρυθμούς
πλαίσιο
Πλατεία Ιαλυσού


## ΤΑ ΠΡΩΤΟΣΕΛΙΔΑ ΤΩΝ ΑΘΗΝΑΪΚΩΝ ΕΦΗΜΕΡΙΔΩΝ

*Οι συνεχιζόμενες αγροτικές κινητοποιήσεις- η στάση της κυβέρνησης και οι επιπτώσεις στην εθνική οικονομία, η προχθεσινή συζήτηση στη βουλή σε επίπεδο αρχηγών κομμάτων για την πορεία της χώρας μας στην ΕΕ και τη Διασυνδεσιμότητα, η προχθεσινή σύσκεψη των ηγεσιών των υπουργείων Εθνικής Άμυνας και Εξωτερικών και η χθεσινή σύνοδος υπουργών Εξωτερικών του ΝΑΤΟ ήταν από τα βασικά θέματα της ειδησεογραφίας του χθεσινού τύπου.*

**ΑΔΕΣΜΕΥΤΟΣ ΤΥΠΟΣ**

"Νεκρή όλη η χώρα. Μετά τους αγρότες απο αύριο απεργούν όλοι"

**ΑΠΟΓΕΥΜΑΤΙΝΗ**

"Αχρηστα τα μισά ΙΧ. Με απόφαση της Ευρωπαικής Ενωσης βγαίνουν εκτός κυκλοφορίας σε τρία χρόνια. Καταργούνται απλή και σούπερ βενζίνη. Επανέρχεται αναγκαστικά το καθεστώς απόσυρσης"

**Η ΑΥΓΗ**

"Μπλόκα" και στις πόλεις. Στις κινητοποιήσεις των αγροτών προστίθενται απεργίες και πορείες των εργαζομένων"

**ΑΥΡΙΑΝΗ**

"Η δικαιοσύνη έχει το λόγο. Διεθνής διασυρμός της χώρας. Αποζημιώσεις ζητούν οι ξένες χώρες"

**ΕΘΝΟΣ**

"Σχέδιο "Μάο" για να ανοίξουν οι δρόμοι. Κυβέρνηση: πάμε για στρατηγική νίκη ή στρατηγική ήττα".

**ΕΛΕΥΘΕΡΗ ΩΡΑ**

"Ναυάγησε σε ...μπανιέρα ο Λυμπέρης. Ανοιξε μέν το στόμα του αλλά δεν είπε τίποτα".

**ΕΛΕΥΘΕΡΟΣ**

"Σχέδιο διάσπασης στο ΠΑΣΟΚ".

**ΕΛΕΥΘΕΡΟΣ ΤΥΠΟΣ**

"Απάτη με τα χρέη των αγροτών. Για τρίτη φορά οι ίδιες ρυθμίσεις με στόχο τη διάσπαση".

**ΕΛΕΥΘΕΡΟΤΥΠΙΑ**

"Ανοιχτή επιστολή:Κάντε μια κίνηση κύριε Πρωθυπουργέ".

**ΕΞΟΥΣΙΑ**

"Ενότητα χωρίς τον Εβερτ ζητούν οι ψηφοφόροι της ΝΔ. Δημοσκόπηση της ΚΑΠΑ RESEARCH"

**Η ΚΑΘΗΜΕΡΙΝΗ**

"Σε χιονοστιβάδα μετατρέπονται οι αντιδράσεις. Απεργιακές κινητοποιήσεις σε λιμάνια και αεροδρόμια"

**Ο ΛΟΓΟΣ**

"Ανοίξτε δρόμους για το διάλογο.Χωρίς άλλοθι ο σκληρός πυρήνας των αγροτών".

**ΤΑ ΝΕΑ**

"Σπέρνουν αντιδράσεις τα τρακτέρ"

**ΝΙΚΗ**

"58 κατά Σημίτη.Η νεολαία ΠΑΣΟΚ στηρίζει τα μπλόκα"

**ΡΙΖΟΣΠΑΣΤΗΣ**

"Πατριωτικός ο αγώνας των αγροτών".


ΣΧΟΛΗ ΧΟΡΟΥ Βέλης Παρασκευή
25 ΧΡΟΝΙΑ ΣΤΗΝ ΠΡΩΤΟΠΟΡΙΑ



**Η ΡΟΔΙΑΚΗ**
Ημερήσια Εφημερίδα της Ρόδου
Έτος Ιδρύσεως 1915
ΙΔΙΟΚΤΗΣΙΑ - ΕΚΔΟΣΗ
ΑΦΟΙ Σ. ΤΣΟΠΑΝΑΚΗ Η. ΚΩΤΙΑΔΗΣ Ο.Ε.
ΕΚΔΟΤΗΣ
Γεώργ. Τσοπανάκης
ΔΙΕΥΘΥΝΤΗΣ
Αθ. Μαρασιώτης
ΣΥΝΤΑΞΗ
Σπύρος Παγκάς, Γρηγόρης Πελλός
Λουκάς Μαστής, Μιχάλης Μαστής
ΑΘΛΗΤΙΚΑ
Μανόλης Μπάτης, Νικήτας Κουσκούσης
ΠΟΛΙΤΙΣΤΙΚΑ
Παράσχος Παρασός
ΜΟΝΙΜΟΣ ΣΥΝΕΡΓΑΤΗΣ
Γιώργος Βούης
ΓΡΑΦΕΙΑ ΣΥΝΤΑΞΗΣ
Μάρκου Μαλλιαράκη 11
Τηλ. 24610 - 30865 - 75640
Fax (0241) 75641
ΛΟΓΙΣΤΗΡΙΟ - ΔΙΑΦΗΜΙΣΕΙΣ
Νέα Αγορά 53
Τηλ. 22210 - 75230
Fax (0241) 22471

# Η ΡΟΔΙΑΚΗ

ΑΝΕΞΑΡΤΗΤΗ ΗΜΕΡΗΣΙΑ ΠΡΩΙΝΗ ΕΦΗΜΕΡΙΔΑ ΤΗΣ ΡΟΔΟΥ

ΣΕΛΙΔΑ 3


*Προσφυγή στη Χάγη από το 1929*

## Ντοκουμέντο στριμώχνει την Τουρκία!

*Έκανε προσφυγή για τα Ίμια, αλλά την απέσυρε μετά τη συνθήκη του 1932!*

**Προσφυγή στο Διεθνές Δικαστήριο της Χάγης -τότε "Κοινωνίας των Εθνών"- είχε κάνει το 1929 η Τουρκία, προκειμένου αυτό να αποφανθεί αν οι βραχονησίδες Ίμια ανήκουν στην Ελλάδα ή στη γειτονική μας χώρα.**

Η Τουρκία όμως, απέσυρε την προσφυγή της όταν υπογράφθηκαν οι συνθήκες του 1932, με τις οποίες αναγνωριζόταν ότι τα Ίμια ανήκουν στη χώρα μας.

``Βρήκα συνυποσχετικό του 1929, το οποίο έχει υπογραφεί από την Τουρκία και την Ιταλία, με το οποίο οι δύο χώρες ζητούσαν με προσφυγή από το Διεθνές Δικαστήριο της Χάγης να δώσει την ετυμηγορία του σχετικά με το αν οι βραχονησίδες ανήκουν στην Ελλάδα ή την Τουρκία.

- Στο μεταξύ, υπογράφησαν η ιταλοτουρκική συνθήκη του Ιανουαρίου του 1932 και το πρωτόκολλο του Δεκεμβρίου του 1932, με τα οποία οριζόταν σαφώς ποιές απο τις βραχονησίδες ανήκουν στην Τουρκία και ποιές στη χώρα μας. Έτσι, το 1933 απεσύρθη η προσφυγή της Ιταλίας και της Τουρκίας από το Διεθνές Δικαστήριο της Χάγης``, αποκάλυψε, μιλώντας στο ``Μακεδονικό Πρακτορείο Ειδήσεων``, ο Δημήτρης Κωνσταντόπουλος, καθηγητής Διεθνούς Δικαίου.
- ``Οσα είπα δεν έχουν ανακοινωθεί στο παρελθόν και ίσως, εκτός απο την τουρκική κυβέρνηση, να ήταν γνωστά μόνο στο ιταλικό Υπουργείο Εξωτερικών``, κατέληξε ο καθηγητής που αναφέρθηκε στη σπουδαιότητα της ανακοίνωσης αυτής, σε μια εποχή που η κυριαρχία της Ελλάδας στα Ίμια αμφισβητείται από την Τουρκία.

Ανέρχονται ακόμη και σε εκατομμύρια

## Μείωση προστίμων και επιβολή νέων σε πλανόδιους εμπόρους

Θα αποφασισθούν από το δημ. συμβούλιο

**Την μείωση των προστίμων που επιβάλλονται σε καταστηματάρχες που καταλαμβάνουν αυθαίρετα κοινόχρηστους χώρους, εισηγείται η αρμόδια υπηρεσία του Δήμου Ρόδου.**

Σαν αιτιολογικό η υπηρεσία προβάλλει το υπερβολικό ύψος των προστίμων που πολλές φορές αγγίζει και τα πέντε εκατομμύρια (!) και την ως εκ τούτου άρνηση των παραβατών να καταβάλλουν τα πρόστιμα αυτά.

- Στην εισήγηση που κατατέθηκε και που θα συζητηθεί την Παρασκευή στο Δημοτικό Συμβούλιο, αναφέρεται ακόμα ότι πολλοί από τους καταστηματάρχες προτίθενται να καταφύγουν ομαδικά με προσφυγές στο Διοικητικό Πρωτοδικείο προκειμένου να απαλείψουν τα πρόστιμα αυτά.

Τέλος, από την υπηρεσία ζητείται η μείωση της ανά τ.μ. τιμής των κοινόχρηστων χώρων που καταλαμβάνουν τα περίπτερα, μετά την άρνηση των περιπτεράδων να πληρώσουν στο Δήμο τα ενοίκια αυτά!

**ΠΡΟΣΤΙΜΑ ΣΕ ΜΙΚΡΟΠΩΛΗΤΕΣ**

Εξ άλλου μεθαύριο στη συνεδρίαση του Δημοτικού Συμβουλίου θα συζητηθεί και πρόταση επιβολής προστίμων

*Συνέχεια στη σελ. 10*


Η Σαββατοκυριακάτικη έξοδος και οι αργίες τώρα είναι πιο νόστιμες

στο εστιατόριο του

**ΑΓΙΟΥ ΣΟΥΛΑ**

εστιατόριο **ΑΓΙΟΣ ΣΟΥΛΑΣ**

Σ' ένα μοναδικό, καταπράσινο τοπίο για σας, την παρέα σας και τα παιδιά σας

*η έξοδός σας γίνεται πιο όμορφη με τα εδέσματα και νοστιμιές σε μεγάλη ποικιλία, μεζέδες παραδοσιακούς, με φρέσκα κρέατα ψημένα στα κάρβουνα και φαγητά με μοναδικές συνταγές*

Ανοικτά κάθε Σαββατοκύριακο και αργίες

Ανακαινισμένο και υπό νέα Διεύθυνση της Κοινοτικής επιχείρησης Σορωνής

τηλ. 41190



ΕΚΤΑΚΤΗ ΕΜΠΟΡΙΚΗ ΕΝΗΜΕΡΩΣΗ

**ΕΙΣΑΓΩΓΙΚΗ-ΕΠΕ**

Η μεγαλύτερη εισαγωγική εταιρία ενδυμάτων και υποδυμάτων με αλυσίδα καταστημάτων σε όλη την Ελλάδα και Ευρώπη σε λίγες μέρες φεύγει από το πιο όμορφο νησί του κόσμου την Ρόδο. Γι' αυτό δίνουμε την ευκαιρία στους κατοίκους της να κάνουν τις υπόλοιπες καλοκαιρινές και χειμερινές αγορές με τιμές που δεν θα πιστεύετε στα μάτια σας.

| | |
|---|---|
| ✔ Σακάκια Ανδρικά | Από 26.500-5.500 χιλ. |
| ✔ Παντελόνια | Από 13.500-2.500 χιλ. |
| ✔ Βερμούδες | 500-1.000-1.500 δρχ. |
| ✔ Μπλούζες Μακώ | 5 τεμ. 1.000 |
| ✔ Υποκάμισα | το 1 1.500 τα 2 τεμ. 2.500 |
| ✔ Παπούτσια | 3 ζεύγη 1.000 |
| ✔ Σαγιονάρες Ανδρ.-Γυν.-Παιδ. | 1 ζευγ. 1.000<br>2 ζεύγη 1.500 δρχ. |
| ✔ Ζώνες δερμ. | Από 4.500 χιλ. 1.000 δρχ. |
| ✔ Γραβάτες | Από 2.500 χιλ. 500 δρχ. |
| ✔ Φούτερ Παιδικά | 3 τεμ. 1.000 δρχ. |

**ΠΡΟΣΦΟΡΕΣ ΧΕΙΜΕΡΙΝΕΣ**

| | |
|---|---|
| Γούνες οικολογικές | Από 65.000-18.990 δρχ. |
| Δερμάτινα-Μπουφάν-Σακάκια-Ζακέτες | από 120.000 έως 130.000 χιλ. Τώρα από 19.900 |
| ΜΠΟΥΦΑΝ ΝΤΙΑΝΤΟΡΟ | Από 48.500-16.990 |
| ΜΠΟΥΦΑΝ ΣΕΒΕΝΙΟΝ | Από 47.500-15.990 |
| ΦΛΑΙΤ Ανδρικά γυναικεία | Από 16.900-4.990 |
| ΤΖΑΚΕΤ και μπουφάν παιδικά | Από 23.500-3.990 |

Ρούχα, παπούτσια και χιλιάδες άλλα είδη από όλο το κόσμο για όλο το κόσμο.
Αγγλία, Γαλλία, Γερμανία, Ολλανδία, Βέλγιο, Χονγκ Κονγκ, Αμερική.

**Τελευταίες μέρες. Δεν πουλάμε, ξεπουλάμε.**

ΟΛΟΙ ΟΙ ΔΡΟΜΟΙ ΟΔΗΓΟΥΝ ΣΕ ΜΑΣ, ΚΑΤΙ ΓΙΝΕΤΑΙ ΜΕ ΜΑΣ

5ο χλμ. Ρόδου-Λίνδου πρώην κατ. Μπέρδη. ΑΝΟΙΧΤΑ ΚΑΘΕ ΜΕΡΑ, από τις 8 το πρωί έως τις 10.30 το βράδυ


*Απεργούν σήμερα καθηγητές, γιατροί ΙΚΑ, νοσοκομειακοί, πληρώματα πλοίων κ.λπ.*

# Φουντώνει το κύμα των κινητοποιήσεων

*Πρωτοφανής και φασίζουσα επίδειξη αδιαλλαξίας από τον πρωθυπουργό*

**Μπαράζ απεργιακών κινητοποιήσεων, ξεκινά από σήμερα σε όλους τους κλάδους των εργαζομένων, στον ιδιωτικό και τον δημόσιο τομέα, με στόχο την αποτροπή της συρρίκνωσης του εισοδήματος, που επιχειρείται μέσα από τις σχετικές διατάξεις του προϋπολογισμού, που θα κατατεθεί για ψήφιση μέσα στις προσεχείς μέρες.**

Σήμερα απεργούν οι γιατροί του ΙΚΑ, οι καθηγητές μέσης εκπαίδευσης, οι οικοδόμοι και οι ναυτεργάτες, ενώ από την αρχή της επόμενης εβδομάδας στον χορό των απεργιακών κινητοποιήσεων μπαίνουν οι δάσκαλοι, οι νηπιαγωγοί, οι εφοριακοί, οι τελωνειακοί, οι τραπεζοϋπάλληλοι, οι εργαζόμενοι στα ΕΛΤΑ, την ΔΕΗ, τον ΟΤΕ και οι εργαζόμενοι της ΥΠΑ και της Ολυμπιακής Αεροπορίας.

- Πρόβλημα, αναμένεται να δημιουργηθεί στις ακτοπλοϊκές συγκοινωνίες και την διακίνηση τροφίμων κι εμπορευμάτων για τα νησιά μας, από την απεργία που

*Συνέχεια στη σελ. 10*




## Πρόξενος της Ιρλανδίας στη Δωδ/σο

Πρόξενος της Ιρλανδίας, στη Δωδ/σο ορίσθηκε ο κ. Σκεύος Γ. Μούγκρος με προεδρικό διάταγμα που δημοσιεύθηκε στην Εφημερίδα της Κυβερνήσεως.

Το γραφείο του προξενείου θα λειτουργεί στην οδό Αμερικής 111, στον πρώτο όροφο και θα διευκολύνει τους εκατοντάδες Ιρλανδούς τουρίστες που επισκέπτονται το νησί μας, κάθε χρόνο, καθώς επίσης και τους 130 μόνιμους κατοίκους.

*Συνέχεια στη σελ. 10*

## Ετοιμασίες στη Φάτνη των Μαριτσών

Με ομόφωνη απόφαση του Δ.Σ. του Πολιτιστικού Συλλόγου Μαριτσών θα οργανωθεί και θα ζωντανέψει για ενδέκατη συνεχή χρονιά η αναπαράσταση της Φάτνης. Έχουν ξεκινήσει ήδη οι εργασίες στη μαγευτική τοποθεσία Σωτήρα Μαριτσών μέσα σ' ένα φυσικό και πανέμορφο σπήλαιο. Οι ώρες λειτουργίας της Φάτνης θα είναι από τις 11 π.μ. έως 17 μ.μ. τις παρακάτω ημέρες Τετάρτη: 25.12.96, Πέμπτη: 26.12.96, Κυριακή: 29.12.96, Τετάρτη: 01.01.97, Πέμπτη: 02.01.97, Κυριακή: 05.01.97, Δευτέρα: 06.01.97

Προτείνονται από τον πρόεδρό του κ. Φώτη Κωστόπουλο

## Αλλαγές στη λειτουργία του Νομαρχιακού Συμβουλίου

Φραγμός στα «κατεπείγοντα θέματα» και τα εκτός ημερήσιας διάταξης - Αλλαγές και στη σειρά των ομιλητών

**Να τροποποιηθούν ορισμένα άρθρα του Κανονισμού Λειτουργίας του Νομαρχιακού Συμβουλίου προτείνει με επιστολή που έστειλε σ' όλους τους Νομαρχιακούς Συμβούλους ο Πρόεδρος του Σώματος κ. Φώτης Κωστόπουλος.**

Ο κ. Κωστόπουλος συγκεκριμένα, στηριζόμενος στη μέχρι τώρα εμπειρία του από τη διετή λειτουργία του θεσμού, προτείνει να τροποποιηθούν τα άρθρα εκείνα που αναφέρονται στα εκτός ημερήσιας διάταξης θέματα, στην υποβολή ερωτήσεων προς το Νομάρχη και στους Επάρχους και στην σειρά με την οποία θα δίδεται ο λόγος στους ομιλητές.

Το πλήρες κείμενο της επιστολής του Προέδρου του Νομαρχιακού Συμβουλίου έχει ως εξής:

«Από την ψήφιση του Κανονισμού Εργασιών του Νομαρχιακού Συμβουλίου έχει περάσει διάστημα περίπου δύο ετών.

*Συνέχεια στη σελ. 10*

*Οι καταστηματάρχες ελπίζουν*

## ΩΡΑΡΙΟ ΣΕ ΡΥΘΜΟΥΣ ΕΟΡΤΩΝ!

Σε εορταστικούς ρυθμούς θα κινηθεί από την ερχόμενη Δευτέρα 16 του μηνός το ωράριο λειτουργίας των καταστημάτων της περιοχής μας.

Οι καταστηματάρχες μάλιστα, αναμένουν με ιδιαίτε-

*Συνέχεια στη σελ. 10*


ΥΠΕΡΠΡΟΣΦΟΡΑ

Το νέο κινητό τηλέφωνο SHARP G450 με δώρο μια δερμάτινη θήκη στη μοναδική τιμή των 38.000 δρχ. (τελική τιμή με Φ.Π.Α.)

ΤΟ ΜΙΚΡΟΤΕΡΟ ΣΕ ΔΙΑΣΤΑΣΕΙΣ ΚΑΙ ΤΗ ΜΠΑΤΑΡΙΑ ΜΕ ΤΗ ΜΕΓΑΛΥΤΕΡΗ ΔΙΑΡΚΕΙΑ

ΚΑΙ ΚΑΤΙ ΜΟΝΑΔΙΚΟ

ΕΝΑΣ στους ΔΕΚΑ αγοραστές της προσφοράς μας κερδίζει μιά ΤΗΛΕΟΡΑΣΗ SHAPR 14 ιντσών

Η κλήρωση θα γίνεται κάθε Παρασκευή στις 5 μ.μ. στον TOP FM (102,4-102,7)

**MOBILE CENTER**

Το μοναδικό εξειδικευμένο κατάστημα στη Ρόδο στην κινητή τηλεφωνία

Τηλ. 68585 - 62986

Και μην ξεχνάτε. Οι συνδρομητές της TELESTET μπορούν να εξοφλούν τους λογαριασμούς σε μας χωρίς ταλαιπωρία και χωρίς καμμία επιβάρυνση








ΚΟΥΠΟΝΙ Νο 13

ΝΕΑ ΜΕΓΑΛΗ ΠΡΟΣΦΟΡΑ ΤΗΣ «ΡΟΔΙΑΚΗΣ»

ΗΛΕΚΤΡΟΝΙΚΗ ΕΓΚΥΚΛΟΠΑΙΔΕΙΑ

Λεπτομέρειες στη σελίδα 12



ΚΟΥΠΟΝΙ

ΜΕΓΑΛΗ ΠΟΛΙΤΙΣΤΙΚΗ ΠΡΟΣΦΟΡΑ ΤΗΣ ΡΟΔΙΑΚΗΣ

1 Τα απομνημονεύματα του Θόδωρου Κολοκοτρώνη, Στρατηγού Μακρυγιάννη και τα Άπαντα Διονυσίου Σολωμού (τόμοι 5, σελίδες 1.500)

2 Πέντε αριστουργήματα της παγκόσμιας λογοτεχνίας: Ο παίκτης του Νοστογιέφσκι, Νανά του Εμίλ Ζολά, Καλημέρα θλίψη της Φρ. Σαγκάν, Τζέην Εύρ της Σαρλότ Μπροντέ, Οι 3 σωματοφύλακες του Αλ. Δουμά.


ΤΟ ΝΟΣΟΚΟΜΕΙΟ ΤΗΣ ΡΟΔΟΥ

## 1,5 δισ. δρχ. οφείλει σε προμηθευτές

ΜΕ "ΕΝΑΝΤΙ" ΑΡΧΙΣΕ ΧΘΕΣ Η ΠΛΗΡΩΜΗ ΤΟΥ ΠΡΟΣΩΠΙΚΟΥ ΤΟΥ!

**«Αγώνας δρόμου» έγινε τελικά χθες για να καλυφθεί το κονδύλιο της μισθοδοσίας για το πρώτο δεκαπεθνήμερο του Δεκεμβρίου στο προσωπικό του νοσοκομείου της Ρόδου, ενώ άγνωστο παραμένει το χρονικό διάστημα, που θα καταβληθεί η μισθοδοσία και το δώρο των Χριστουγέννων, αφού οι αρμόδιοι βρίσκονται ακόμη σε αγωνιώδη αναζήτηση 200 τουλάχιστον εκατομμυρίων δραχμών.**

Οι γιατροί, το νοσηλευτικό και διοικητικό προσωπικό, πληρώθηκαν, πάντως, χθες με 10 μέρες καθυστέρηση, το πρώτο δεκαπενθήμερο, αλλά και το επίδομα παραγωγικότητας που δικαιούνται, μετά από τα όσα προηγήθηκαν την προηγούμενη εβδομάδα και την έντονη αντίδραση των εργαζομένων, οι οποίοι απειλούσαν ακόμη και με δυναμικές κινητοποιήσεις σε περίπτωση που δεν αντιμετωπίζονταν άμεσα το συγκεκριμένο πρόβλημα.

Το προσωπικό, θα βρίσκεται σε σχετική ετοιμότητα καθώς από την ερχόμενη Δευτέρα 16 Δεκεμβρίου, πρέπει να καταβληθεί άμεσα και το δεύτερο δεκαπενθήμερο, αλλά και το δώρο των Χριστουγέννων που δικαιούνται, έτσι ώστε να μην

*Συνέχεια στη σελ. 10*

Με έργα αναγνωρισμένου δημιουργού

## Σημαντική έκθεση στη ροδιακή έπαυλη

Θα εγκαινιασθεί την Παρασκευή από τον κ. Κώστα Σκανδαλίδη

**Το έργο του διεθνώς αναγνωρισμένου εικαστικού δημιουργού Γιάννη Μπάρδη δεν είναι άγνωστος στη Ρόδο, αφού ήδη έχει φιλοξενηθεί έκθεση έργων του στη Ροδιακή Έπαυλη το 1994.**

Όμως η καινούργια του δουλειά, που ήδη έχει αποσπάσει διθυραμβικές κριτικές όπου παρουσιάστηκε, σίγουρα ενδιαφέρει το φιλότεχνο κοινό της πόλης μας.

Για τις δημιουργίες του Γιάννη Μπάρδη σε ορείχαλκο γράφει η κ. Ντόρα Ηλιοπούλου - Ρογκάν: «Προικισμένα τα γλυπτά αυτά με το χάρισμα της αυθεντικής δημιουργίας, δεν «σταματούν», αλλά αντίθετα διαμορφώνουν το χώρο ολόγυρά τους, ορίζοντας μιαν ουσιαστική και γόνιμη επικοινωνία μαζί μας. Κοντολογής, τα έργα του Γιάννη Μπάρδη αναπνέουν με το ρυθμό της ζωής του και τον παλμό του δυναμισμού του, για να μεταγγίσουν και σε μας κάτι το ουσιαστικό από την πνοή που τα διαπερνά».

- Ο Γιάννης Μπάρδης, που

*Συνέχεια στη σελ. 10*


*Ν. Γ. Καραγεωργίου*

*1958*

Στο πλαίσιο της προσπάθειάς μας, να προσφέρουμε καλύτερες υπηρεσίες στους πελάτες μας, ανακαινίζουμε το κατάστημά μας.

Με την ευκαιρία αυτή, κάποια από τα επώνυμα είδη μας, θα διατεθούν σε τιμές εξαιρετικά χαμηλές.

Διαπιστώστε το μόνοι σας μεταξύ 6/12/96 και 31/12/96 και επωφεληθείτε

Αμερικής & Ι. Καζούλη - Ρόδος - Τηλ. 27127



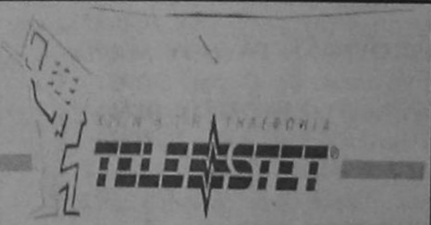


Τόσο προηγμένη που γίνεται ανθρώπινη

- ERICSSON GH 388
- ERICSSON GF 388

*Από 44.000 δρχ. με ΔΩΡΕΑΝ ΣΥΝΔΕΣΗ TELESTET*

Α. κ. Θ. ΣΑΚΕΛΛΑΡΙΔΗΣ Ο.Ε.

Κορδικτώνος 64-ΡΟΔΟΣ. Τηλ. 30216

**ΜΕΓΑΛΗ ΔΗΜΟΠΡΑΣΙΑ ΕΡΓΩΝ ΤΕΧΝΗΣ ΚΑΙ ΑΝΤΙΚΩΝ ΑΠΟ ΤΗΝ "GALLERY ΤΣΑΛΙΚΙ"**

**ΖΩΝΤΑΝΑ ΣΤΟ TV4 ΚΑΘΕ ΠΑΡΑΣΚΕΥΗ και ΣΑΒΒΑΤΟ 9.30 το βράδυ**

***ΜΕΣΩ ΤΟΥ ΤΗΛΕΦΩΝΟΥ, ΚΑΙ ΑΠΟ ΤΗΝ ΑΝΕΣΗ ΤΟΥ ΣΠΙΤΙΟΥ ΣΑΣ, ΑΠΟΚΤΗΣΤΕ ΓΝΗΣΙΑ ΕΡΓΑ ΤΕΧΝΗΣ ΚΑΙ ΑΝΤΙΚΕΣ, ΕΥΚΟΛΑ ΚΑΙ ΣΕ ΤΙΜΕΣ ΕΥΚΑΙΡΙΑΣ!!!***

**ΠΩΣ ΝΑ ΑΓΟΡΑΣΕΤΕ ΑΠΟ ΤΗΝ ΖΩΝΤΑΝΗ ΕΚΠΟΜΠΗ ΔΗΜΟΠΡΑΣΙΑΣ:**

**ΠΑΡΑΚΟΛΟΥΘΗΣΤΕ ΤΗΝ ΔΗΜΟΠΡΑΣΙΑ-ΟΤΑΝ ΔΕΙΤΕ ΤΟ ΑΝΤΙΚΕΙΜΕΝΟ ΠΟΥ ΣΑΣ ΕΝΔΙΑΦΕΡΕΙ.**

1. ΠΑΡΤΕ ΤΗΛΕΦΩΝΟ 28288-27288.
2. ΔΩΣΤΕ ΤΗΝ ΤΙΜΗ ΠΡΟΣΦΟΡΑΣ ΣΑΣ, ΤΟΝ ΑΡΙΘΜΟ ΤΗΛΕΦΩΝΟΥ ΣΑΣ ΚΑΙ ΤΗΝ ΠΕΡΙΟΧΗ ΑΠΟ ΟΠΟΥ ΚΑΛΕΙΤΕ ΚΑΙ ΚΛΕΙΣΤΕ ΤΟ ΤΗΛΕΦΩΝΟ.
3. ΕΜΕΙΣ, ΘΑ ΣΑΣ ΠΑΡΟΥΜΕ ΠΙΣΩ ΣΤΟΝ ΑΡΙΘΜΟ ΠΟΥ ΜΑΣ ΔΩΣΑΤΕ ΓΙΑ ΝΑ ΕΠΑΛΗΘΕΥΣΟΥΜΕ ΤΟ ΤΗΛΕΦΩΝΟ ΚΑΙ ΤΗΝ ΠΡΟΣΦΟΡΑ ΣΑΣ. ΕΣΕΙΣ, ΣΥΝΕΧΙΣΘΕ ΝΑ ΠΑΡΑΚΟΛΟΥΘΕΙΤΕ.
4. ΚΑΘΕ ΦΟΡΑ ΠΟΥ ΘΕΛΕΤΕ ΝΑ ΚΤΥΠΗΣΕΤΕ ΠΙΟ "ΨΗΛΑ" ΑΠΟ ΑΛΛΟΝ ΠΛΕΙΟΔΟΤΗ, ΕΠΑΝΑΛΑΒΕΤΕ 1, 2, 3 ΠΑΡΑΠΑΝΩ.
5. ΕΑΝ ΤΟ ΑΝΤΙΚΕΙΜΕΝΟ "ΚΑΗΣΗ" ΣΕ ΕΣΑΣ ΘΑ ΤΟ ΓΝΩΡΙΖΕΤΕ ΑΠΟ ΤΗΝ ΕΚΠΟΜΠΗ, ΑΛΛΑ ΚΑΙ ΕΜΕΙΣ, ΘΑ ΣΑΣ ΠΑΡΟΥΜΕ ΞΑΝΑ ΤΗΛΕΦΩΝΟ ΓΙΑ ΝΑ ΕΠΙΒΕΒΑΙΩΣΟΥΜΕ ΤΗΝ ΑΓΟΡΑ ΣΑΣ ΚΑΙ ΝΑ ΣΥΜΦΩΝΗΣΟΥΜΕ ΩΡΑ ΠΑΡΑΔΟΣΗΣ ΓΙΑ ΤΗΝ ΕΠΟΜΕΝΗ ΤΟΥ ΠΛΕΙΣΤΗΡΙΑΣΜΟΥ. (ΤΑ ΕΞΟΔΑ ΠΑΡΑΔΟΣΗΣ ΕΙΝΑΙ ΔΙΚΑ ΜΑΣ).

ΕΤΣΙ, ΕΥΚΟΛΑ ΚΑΙ ΑΠΟ ΤΗΝ ΑΝΕΣΗ ΤΟΥ ΣΠΙΤΙΟΥ ΣΑΣ!

**ΓΙΑ ΠΕΡΙΣΣΟΤΕΡΕΣ ΠΛΗΡΟΦΟΡΙΕΣ**
**ΤΗΛ. 27288, 28288, 36525 Κον Τσαλίκη ή Κον Σισαμωτό**
**ΥΠΕΥΘΥΝΟΣ: ΤΣΑΛΙΚΗΣ Ε.-ΤΗΛ. 47095**
**(ΟΛΑ ΤΑ ΕΙΔΗ ΜΑΣ ΕΧΟΥΝ GUARANTEE ΓΝΗΣΙΟΤΗΤΑΣ)**

# επιλογές

## ΕΚΒΙΑΣΤΙΚΑ

Καλά κάνει ο κ. Σημίτης και επικαλείται το σεβασμό στους θεσμούς και τους κανόνες λειτουργίας μιας δημοκρατικής πολιτείας, καθώς και την κοινωνική ευθύνη. Αφ' ότου ξεχάστηκε η βασική αρχή, ότι πρώτιστο μέλημα στους διεκδικητικούς αγώνες είναι η διασφάλιση και διεύρυνση κοινωνικών συμμαχιών, πληθαίνουν τα φαινόμενα απεργιακών κινητοποιήσεων, που πλήττουν το κοινωνικό σύνολο με (εξουσιαστικές) μεθόδους αυθαιρεσίας, τραμπουκισμού κι εκβιασμού (οι δίκαια εξεγερμένοι αγρότες θα μπουροϋσαν να βρουν άλλες, πιο δυναμικές και ίσως πιο αποτελεσματικές μεθόδους πάλης: επιτέλους, ας έπιαναν ομήρους, βρε αδερφέ, τον Τζουμάκα, τον Σκανδαλίδη, τον Τσουκάτο και τον Πασχάλη ή τους βουλευτές και νομάρχες της περιφέρειας τους...). Αλλά μήπως διδάσκουν σεβασμό στη δημοκρατική νομιμότητα οι κυβερνώντες; Πώς, τάχα; Με τις ανακρίσεις για το Φλοίσβο εν εξελίξει; Με τα διατάγματα του ΥΠΕΧΩΔΕ να απορρίπτονται το ένα μετά το άλλο από το Συμβούλιο της Επικρατείας; Με υπουργούς και βουλευτές να μας κοροϊδεύουν με το "πόθεν έσχες" στις φορολογικές δηλώσεις και τις εκλογικές δαπάνες τους; Ή μήπως με τον προκλητικά παράνομο διορισμό του ξεφωνημένου Ψυχάρη στο Άγιον Όρος;

***Από άρθρο του Γ. Βότση στην ΕΛΕΥΘΕΡΟΤΥΠΙΑ***

## ΟΙ ΕΠΙΧΕΙΡΗΜΑΤΙΕΣ

Τον τελευταίο καιρό, που οι πολιτικές ηγεσίες και οι στρατιωτικοί μηχανισμοί των δύο χωρών αντιπαρατίθενται στο Αιγαίο και την Κύπρο, στο επίπεδο των πολιτιστικών και των επιχειρηματικών σχέσεων, αλλά και των σχέσεων μεταξύ των πόλεων που τους συνδέει κοινή κληρονομιά, είτε αυτές βρίσκονται στην Ελλάδα είτε στην Τουρκία, παρατηρείται ουσιαστική και ειλικρινής προσπάθεια προσέγγισης των δύο λαών. Και ειδικά στο επίπεδο των επιχειρηματικών σχέσεων η επαφή αυτή μπορεί να αποδειχθεί ακόμα πιο ουσιαστική, μιας και Έλληνες και Τούρκοι επιχειρηματίες δεν έχουν τίποτα να χωρίσουν.

***Από άρθρο του Γ. Λοβέρδου στην ΕΞΟΥΣΙΑ***

## ΤΟ ΣΥΣΤΗΜΑ

Το σύστημα αγωνίζεται να ισορροπήσει. Και η πολιτική "προσφορά" να ανταποκριθεί στην καινούργια κοινωνική και εκλογική "ζήτηση". Κι όσο αυτή η ισορροπία δεν φαίνεται στον ορίζοντα, οι κρίσεις-όπως η υπό εξέλιξη "κρίση των τρακτέρ"-θα πυκνώσουν και η αντιμετώπιση τους θα γίνεται δυσκολότερη. Οι πιέσεις του "λαϊκισμού", στο εσωτερικό του κυβερνώντος κόμματος αλλά και στην πλήρως παραδομένη στις λαϊκιστικές ευκολίες αντιπολίτευση, θα γίνονται μεγαλύτερες. Και η εκλογίκευση της πολιτικής διαδικασίας, που ο "εκσυγχρονισμός" επαγγέλλεται,θα μοιάζει ανεκπλήρωτη προφητεία.

***Από άρθρο του Π. Τσίμα στα ΝΕΑ***

## Η ΕΥΑΙΣΘΗΣΙΑ

"Η δημοκρατική ευαισθησία της κυβερνήσεως κρίνεται, όμως, από τη δυνατότητα να λειτουργεί σε όλες τις περιπτώσεις, σε όλα τα μέτωπα, με τα ίδια κριτήρια, με την ίδια πολιτική λογική. Όταν φωνάζουμε για τις άθλιες εκείνες χαριστικές ρυθμίσεις σε λαθρεμπόρους και ποδοσφαιροπατέρες, αυτό ακριβώς ήταν το ζήτημα: δεν μπορεί να χαρίζεται σ' αυτούς τη στιγμή όπου καλείς τον ελληνικό λαό να στηρίξει με θυσίες τη σκληρή προσπάθεια. Είναι θέμα κοινωνικής παιδαγωγικής, όχι περιπτώσεις αντίθεσης. Και δεν μπορώ να κρύψω ένα μικρό αίσθημα ικανοποίησης όταν ακούω τους αγρότες να επικαλούνται αυτές ακριβώς τις ρυθμίσεις για να στηρίξουν τα δικά τους αιτήματα. Αποδεικνύουν ότι, ακόμη κι να είναι παράλογα τα αιτήματα, η διατύπωση τους έχει προκαταβολικώς νομιμοποιηθεί".

***Από άρθρο του Γ. Πρετεντέρη στο ΒΗΜΑ***

## ΚΥΟΦΟΡΕΙΤΑΙ

Κάτι συμβαίνει, κάτι κυοφορείται. Κάποιοι διαπραγματεύονται. Το ερώτημα είναι ποιοί και τι διαπραγματεύονται. Ο υπουργός Εξωτερικών, πάντως, σ' ένα κρίσιμο διάστημα ήταν στην Άπω Ανατολή! Μήπως, στις αρχές κιόλας του '97 βρεθούμε προ τετελεσμένων γεγονότων; Μήπως, τελικά κάποιοι έχουν αναλάβει ερήμην ημών να μας... λύσουν όλα τα προβλήματα; Μήπως, σήμερα, στη Βουλή είναι μια ευκαιρία ο κ. Σημίτης να ενημερώσει τον ελληνικό λαό, να επιβεβαιώσει ή να διαψεύσει σενάρια; Ή, τουλάχιστον, μήπως μπορεί να μας δώσει, σχηματικά έστω, το πλαίσιο στο οποίο κινείται η ελληνική εξωτερική πολιτική; (Έτσι, για να έχουμε επιχειρήματα στο μέλλον).

***Από άρθρο της Χρ. Τα βουλάρη στην ΑΠΟΓΕΥΜΑΤΙΝΗ***

# Είπαν και ... ελάλησαν

➪ Η Βρετανία παίζει εδώ και πάρα πολύ καιρό το χειρότερο δυνατό ρόλο σε ότι αφορά το Κυπριακό.

***Θ. Πάγκαλος***

➪ Δεν με αγγίζουν και δεν αφορούν οι μπιλιές και οι καραμπόλες γύρω από το καζίνο.

***Κ. Λαλιώτης***

➪ Ο ρεαλισμός απαιτεί η ελληνική κυβέρνηση να αποφασίσει το συντομότερο ανάμεσα στον πόλεμο και στην ειρήνη.

***Λυκούργος Κομίνης***

➪ Η μουσική έγινε βιομηχανία και τα τραγούδια προϊόντα εμπορεύματα.

***Στ. Καζαντζίδης***

➪ Δεν θεωρώ ότι η Αριστερά έχει χερδίσει αυτή τη στιγμή την μάχη των ιδεών.

***Μαρία Δαμανάκη***

**SUN & SOUND CAR**
**ΖΟΡΜΠΑΣ ΙΩΑΝΝΗΣ**
**SONY Digital Car HiFi**
Γνωρίστε τον ψηφιακό ήχο της SONY στο αυτοκίνητό σας με τις ασυναγώνιστες τιμές της
XR-C500RDS



90.000 δρχ. με ΦΠΑ 13%

Συνδυασμός ραδ/φώνου και συντιέρας 10 δίσκων



110.000 δρχ. με ΦΠΑ 13%

Ραδιοκασετόφωνο XRC 100 4X25W CDX51, δεκάδισκο CD 99.000 δρχ. με ΦΠΑ 13%

RokFord Fasquate έκπτωση 50% σε όλα τα ηχεία ειδικών θέσεων PUNTO-PEUGEOT-FORD-MERCEDES

**Για αγορές άνω των 200.000 δρχ. σας προσφέρουμε ενισχυτή SONY αξίας 50.000 δρχ.**

**ΕΡΝΕΣΤ ΜΠΕΒΙΝ 39 • ΤΗΛ. 28446**

**Pet Shop**
*Βύρωνος 25, τηλ. 35839*

**Τροφές Eu Kanuba - Jams**

α) Puppy: άριστη τροφή για κουτάβια. Επίσης Junior-Regular-Premium-Light και Seuior για γέρικα ζώα.
β) Ειδικές κατηγορίες για: Γαστρεντερικές διαταραχές-έκζεμα-δερματικά προβλήματα-ανάρρωση-παχύσαρκα ζώα. Καταπληκτικά αποτελέσματα με την συνεργασία κτηνιάτρων.
γ) Γάτες: Κατηγορίες: για ενήλικες -παχύσαρκες-μικρά γατάκια-και με προβλήματα νεφρών.

**ΕΠΙΣΗΣ, ΠΩΛΟΥΝΤΑΙ ΛΥΚΑΚΙΑ ΓΕΡΜΑΝΙΚΑ**
**ΤΙΜΗ 50.000 ΔΡΧ.**

πλαισιο

**ΕΥΗ ΜΑΚΡΗ-ΤΣΙΓΚΟΥ**

*Βιολόγος, πτυχιούχος του Πανεπιστημίου Κρήτης και με επιπλέον διετείς σπουδές στο Παιδαγωγικό τμήμα Δημοτικής Εκπαίδευσης του Α.Π.Θ.*

✓ Μαθητές Γυμνασίου, Λυκείου, Δεσμών
✓ Βοηθητικές σημειώσεις, επαναληπτικά διαγωνίσματα
✓ Ειδική βοήθεια σε μαθητές Δημοτικού
✓ Τιμές χαμηλές

Παραδίδει μαθήματα
**ΦΥΣΙΚΗΣ ΧΗΜΕΙΑΣ ΒΙΟΛΟΓΙΑΣ**
**ΤΗΛΕΦΩΝΑ: 21702, 093-424044**



**ΣΠΙΤΙΑ**
ΠΡΟΚΑΤΑΣΚΕΥΑΣΜΕΝΑ ΚΑΙ ΚΤΙΣΤΑ
ΑΝΤΙΣΕΙΣΜΙΚΑ - ΑΚΑΥΣΤΑ
ΜΠΑΓΚΑΛΟΟΥΣ - ΣΚΕΠΕΣ
ΚΙΟΣΚΙΑ - ΠΕΡΓΚΟΛΕΣ



ΜΗΧΑΝΗΜΑΤΑ
• ΞΥΛΟΥ
• ΜΕΤΑΛΛΟΥ

**Ε.Ν. ΚΥΡΙΑΚΟΥ**
ΑΠΟΛΛΩΝΙΟΥ ΡΟΔΙΟΥ & ΣΩΤΗΡΟΣ
ΙΞΙΑ - ΡΟΔΟΣ
ΤΗΛ: (0241) 90002, (094) 326917
Α.Φ.Μ 34270010 Α.Ο.Υ. ΡΟΔΟΥ 7542

ΜΗΧΑΝΗΜΑΤΑ
• ΒΙΟΛ ΚΑΘΑΡΙΣΜΟΥ
• ΠΙΣΙΝΕΣ
• ΥΔΡΟΜΑΣΑΖ
• ΣΑΟΥΝΕΣ



**ΞΥΛΕΙΑ**
ΞΗΡΑΜΕΝΗ - ΕΜΠΟΤΙΣΜΕΝΗ

ΔΙΑΜΟΡΦΩΣΗ ΧΩΡΩΝ
ΚΑΙΜΑΤΙΣΤΙΚΑ - ΠΑΓΚΑ
ΗΛΕΚΤΡΙΚΟΣ ΕΞΟΠΛΙΣΜΟΣ



**ΠΡΟΚΑΤΑΣΚΕΥΑΣΜΕΝΑ ΣΠΙΤΙΑ & ΚΤΙΣΤΑ, ΜΕ ΤΙΣ ΚΑΤΩΘΙ ΠΡΟΔΙΑΓΡΑΦΕΣ**

- Αντισεισμικά
- Ακαυστα
- Με ξυλεία ξηραμένη-εμποτισμένη
- Είδη υγιεινής-πλακάκια, **ΔΙΚΗ ΣΑΣ ΕΠΙΛΟΓΗΣ**
- Κουφώματα-επίπλα κουζίνας-ντουλάπες, δικής σας επιλογής και γουστου στο εργοστασιό μας
- Θερμομόνωση-ηχομόνωση τέλεια δι' όλο το σπίτι
- Σκεπη παραδοσιακή με κεραμίδι με μόνωση και αντοχή πρωτόγνωρη δια τις κατασκευές που μέχρι σήμερα γνωρίσατε.
- Σοβατίσματα με ειδικό άκαυστο πέτρωμα περλίτη, αντί άμμου.

**ΜΕΓΑΛΕΣ ΕΥΚΟΛΙΕΣ ΠΛΗΡΩΜΗΣ ΕΩΣ ΚΑΙ 3 ΕΤΗ**
**ΚΥΡΙΑΚΟΥ**
**ΕΓΓΥΗΣΗ Η ΠΕΙΡΑ ΜΑΣ 14 ΕΤΩΝ ΕΠΙΣΚΕΦΘΕΙΤΕ ΜΑΣ Η ΤΗΛΕΦΩΝΕΙΣΤΕ ΜΑΣ ΓΙΑ ΠΛΗΡΗ ΕΝΗΜΕΡΩΣΗ ΣΑΣ**
*ΙΞΙΑ-ΡΟΔΟΣ Τηλ: 90002, κινητό: 094/326917*

**ΠΡΑΚΤΟΡΕΙΟ ΣΑΗΣ**
**ΕΚΔΡΟΜΕΣ**
**ΠΑΡΙΣΙ DISNEYLAND**
**ΚΑΘΕ ΣΑΒΒΑΤΟ 8 ΗΜΕΡΕΣ**
**ΚΑΙ 21, 22, 23, 24, 28, 29, 30, 31 ΔΕΚΕΜΒΡΙΟΥ**

| | | |
|---|---|---|
| Ξενοδοχείο 2* ΠΕΡΙΦΕΡ. | 129.000 | ΗΜΙΔΙΑΤΡΟΦΗ |
| 2* ΚΕΝΤΡΙΚΟ | 138.000 | ΗΜΙΔΙΑΤΡΟΦΗ |
| 3* ΠΕΡΙΦΕΡ. | 139.000 | ΗΜΙΔΙΑΤΡΟΦΗ |
| 3* ΚΕΝΤΡΙΚΟ | 147.000 | ΗΜΙΔΙΑΤΡΟΦΗ |
| 4* ΚΕΝΤΡΙΚΟ | 155.000 | ΗΜΙΔΙΑΤΡΟΦΗ |

- ΤΑ ΠΑΙΔΙΑ ΕΧΟΥΝ ΕΚΠΤΩΣΗ ΣΤΙΣ ΑΝΩΤΕΡΩ ΤΙΜΕΣ
- ΠΡΟΣΟΧΗ ΣΤΙΣ ΑΝΩΤΕΡΩ ΤΙΜΕΣ ΠΡΟΣΤΙΘΕΝΤΑΙ ΤΑ ΕΙΣΙΤΗΡΙΑ ΡΟΔΟ-ΑΘΗΝΑ-ΡΟΔΟ ΩΣ ΕΞΗΣ: Ο ΣΥΖΥΓΟΣ 40.000, Η ΣΥΖΥΓΟΣ 30.000 ΤΑ ΠΑΙΔΙΑ ΜΕΧΡΙ 22 ΕΤΩΝ 20.000.

**ΣΤΙΣ ΤΙΜΕΣ ΠΕΡΙΛΑΜΒΑΝΟΝΤΑΙ:**
- ΑΕΡΟΠΟΡΙΚΑ ΕΙΣΙΤΗΡΙΑ.
- ΕΚΔΡΟΜΗ ΓΥΡΟ ΠΑΡΙΣΙΟΥ, ΠΥΡΓΟ ΑΪΦΕΛ, ΑΨΙΔΑ ΘΡΙΑΜΒΟΥ Κ.ΛΠ.
- ΕΚΔΡΟΜΗ ΒΕΡΣΑΛΙΕΣ.
- ΕΚΔΡΟΜΗ ΣΤΟ ΠΑΡΚΟ ΑΣΤΕΡΙΞ.
- ΕΠΙΣΚΕΨΗ ΣΤΗΝ DISNEYLAND.
- ΜΕΤΑΦΟΡΕΣ ΑΕΡΟΔΡΟΜΙΟ ΞΕΝΟΔ. ΑΕΡΟΔΡΟΜΙΟ
- 7 ΔΙΑΝΥΚΤΕΡΕΥΣΕΙΣ ΣΕ ΞΕΝΟΔΟΧΕΙΟ ΤΗΣ ΠΡΟΤΙΜΗΣΗΣ ΣΑΣ ΜΕ ΗΜΙΔΙΑΤΡΟΦΗ.
- ΑΡΧΗΓΟ-ΞΕΝΑΓΟ ΣΤΑ ΕΛΛΗΝΙΚΑ.
- ΑΣΦΑΛΕΙΑ ΤΑΞΙΔΙΟΥ

ΠΛΗΡΟΦΟΡΙΕΣ-ΠΡΟΓΡΑΜΜΑ
ΠΡΑΚΤΟΡΕΙΟ ΤΑΞΙΔΙΩΝ
**ΣΑΒΒΑΣ ΣΑΗΣ**
**ΚΕΝΤΡΙΚΟ: ΤΑΡΠΟΝ ΣΠΡΙΝΓΚΣ 42 (δίπλα στην τραπ. Πίστεως), Τηλ. 39781-3**
**ΥΠΟΚΑΤΑΣΤΗΜΑ: ΑΛ. ΔΙΑΚΟΥ 34, ΤΗΛ. 20520, 37711**

**ΕΥΚΑΙΡΙΑ**
Κάντε στο κατάστημά μας
**ΑΠΟΣΥΡΣΗ**
Το παλιό σας **ΡΟΛΟΪ**
ανεξαρτήτου μάρκας
και αποκτήστε ένα καινούργιο
**CASIO**
με ΕΚΠΤΩΣΗ 25%
**GOLD and WATCH**
**ΠΑΠΑΘΕΟΔΩΡΟΥ**
**Αλεξ. Παπάγου και Δημ. Θεοδωράκη**
**Τηλ. 31373**

**ΚΕΝΤΡΑ ΑΙΣΘΗΤΙΚΗΣ ΚΑΙ ΑΔΥΝΑΤΙΣΜΑΤΟΣ ΡΟΔΟΥ**

Στην πόλη της Ρόδου τα παρακάτω Ινστιτούτα λειτουργούν με άδεια ασκήσεως επαγγέλματος και άδεια λειτουργίας εγκεκριμένη από το Υγειονομείο, την Αστυνομία και τη Νομαρχία Δωδεκανήσου

**ΑΝΤΩΝΟΦ-ΑΝΘΙΜΟΥ ΜΑΡΙΝΑ**
*Αννης Μαρίας 88 τηλ. 25226*
**ΒΑΡΔΑΚΑΣΤΑΝΗ ΑΓΓΕΛΙΚΗ**
*"MEMBER'S BEAUTY CLUB" Γ. Σεφέρη 78, Εμπορικό Κέντρο ΜΗΔΕΙΑ τηλ. 66424*
**ΙΝΤΖΑ ΠΟΠΗ**
*Γρ. Λαμπράκη 39 τηλ. 33225*
**ΚΑΡΠΑΘΑΚΗ-ΚΟΡΚΙΔΑ ΣΤΑΜΑΤΙΑ**
*Τάρπον Σπριγκς 27 τηλ. 20107*
**ΚΑΤΣΟΥΡΑΚΗ-ΓΛΥΝΟΥ ΜΑΡΙΑ**
*Αγ. Αναστασίας 9 τηλ. 31061*
**ΚΟΛΙΑΔΟΥ-ΣΙΦΩΝΙΟΥ ΡΕΝΑ**
*Στ. Καζούλη 50 τηλ. 37876*
**ΜΑΓΟΥ ΜΙΚΑ** *"FACEWEAR"*
*Πατρ. Αθηναγόρα 26 τηλ. 28009*
**ΜΑΝΟΥΣΟΥ ΕΛΕΝΗ**
*Κων. Υδραίου 102 τηλ. 66289*
**ΜΠΑΡΛΑΒΑ ΑΛΕΞΑΝΔΡΑ**
*"AMERICAN FITNESS ACCOSIATION" Εθν Μακαρίου 28 CAIRO PALACE τηλ. 73015*
**ΠΑΣΤΡΙΚΟΥ ΚΑΤΕΡΙΝΑ**
*Λοχ. Φανουράκη 11 τηλ. 25745*
**ΣΤΥΛΙΟΥ-ΧΑΤΖΗΜΑΡΤΗ ΔΕΣΠΩ**
*Παπανικολή 19 τηλ. 24681*
**ΦΟΥΝΤΟΥΡΑΔΑΚΗ ΧΡΥΣΑΝΘΗ**
*Βενετοκλέων 3 τηλ. 37188*
**ΧΑΡΑΛΑΜΠΟΥΣ ΜΑΡΙΑ**
*Λίνδου 107 τηλ. 26068*
**ΧΑΤΖΗΣΑΒΒΑ ΣΤΕΛΛΑ**
*"STELLA BEAUTY" Μιχ. Πετρίδη 49 τηλ. 30469*

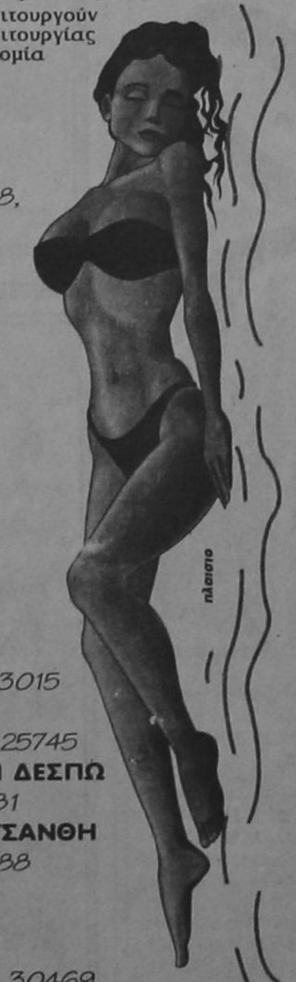

πλαισιο

# ΑΝΤΙΛΑΛΟΙ (πολιτικοί και άλλοι....)

ΣΦΡΑΓΙΔΕΣ ΣΕ 1 ΩΡΑ
Καθημερινά & Σάββατο 09:00 - 14:00
ΜΑΡΚΟΥ ΜΑΛΛΙΑΡΑΚΗ 11
(στο υπόγειο του τυπογραφείου της εφημερίδας "Ροδιακή")
ΤΗΛ.: 39.115 - FAX: 74.892 - Στείλετε την παραγγελία σας τηλεφωνικά ή FAX

| ΤΙΜΕΣ ΣΦΡΑΓΙΔΩΝ ΕΩΣ 5,5 ΕΚΑΤ. | |
|---|---|
| 5 γραμμές | 3.300 |
| κάθε επί πλέον γραμμή | 700 |
| 4 γραμμές | 2.800 |
| 3 γραμμές | 2.300 |
| 2 γραμμές | 1.800 |
| 1 γραμμή | 1.300 |
| ΠΛΑΙΣΙΟ | 1.000 |


## Απωθητικά

### «γεύσεις από την κουζίνα της Αστροπαλιάς»

Σε προηγούμενο σημείωμά μας, («απωθητικά» 20/9/1996) είχαμε μιλήσει για την κουζίνα και τις γεύσεις της Αστροπαλιάς, της οποίας οι ρίζες από τα κατσαρολικά της φαίνεται να φθάνουν μέχρι τους ουρανίσκους των αρχαίων γκουρμέ, του Απίκιου και του Πλίνιου που απέδιδαν στους αστυπαλίτικους καραβόλους, πέρα απο την θεική τους γεύση, «τράπεζα των Θεών» την αποκαλούσαν και θεραπευτικές ιδιότητες.

Την ίδια θεματική έχει, πάνω - κάτω και το νέο μυθιστόρημα της κ. Αμάντας Μιχαλοπούλου που θα κυκλοφορήσει σε λίγες μέρες από τις εκδόσεις «Καστανιώτη», με τίτλο, **«Γιάντες»**.

Πρωταγωνιστεί μια ταβέρνα της Αστυπάλαιας με την παράξενη ονομασία «Ο κήπος των χταποδιών» που ως σπεσιαλιτέ προσφέρει «χταποδάκι γλυκό» μια μυστική συνταγή που την εμπιστεύθηκε η γιαγιά Καλή, λίγο πριν πεθάνει, στον εγγονό της Στέφανο.

Από την πλευρά του ο Στέφανος, μάγειρας με διεθνή καριέρα και καταξίωση, ύστερα από μια συνειδησιακή κρίση, τα παρατάει όλα για να ανοίξει μια ταβέρνα στο γενέθλιο νησί μαζί με την αμερικάνα γυναίκα του, την Ράνια, που εκτελεί χρέη σερβιτόρας ενδεδυμένη με λευκά φορέματα της Ντόνα Καράν.

*«Ο Στέφανος έχει σηκώσει τα μανίκια του πουκαμίσου του. Η Ράνια ελέγχει το στρίφωμα του λευκού της φορέματος. Ο γιός τους, ο Παντελής, κυνηγάει μια μύγα. Βρισκόμαστε στη Αστυπάλαια, 175 ναυτικά μίλια από τον Πειραιά. Παρότι είναι προχωρημένο φθινόπωρο, οι τουρίστες εξακολουθούν να έρχονται στον «Κήπο των Χταποδιών». Κάποιος έχει διαδώσει τη φήμη ότι εδώ σερβίρουν το νοστιμότερο χταπόδι των ελληνικών νησιών. Καλό για τους τουρίστες, κακό για τα χταπόδια.*

*Λένε ότι ο Στέφανος είναι ένας από τους καλύτερους μάγειρες στην υφήλιο. Όταν ζούσε στην Αμερική, το σπίτι του ήταν στολισμένο με παράσημα, γαλάζιες κορδέλες και χρυσούς σκούφους. Το μυστικό της επιτυχίας του ήταν η κουζίνα των απλών γεύσεων και των φυσικών προϊόντων. Οι γευσιγνώστες χαρακτήριζαν τους ζωμούς του «νόστιμους», τα λαχανικά του «τραγανά», την κουζίνα του «τίμια». Έδινε συνεντεύξεις, όπου χαρακτήριζε τη μαγειρική ως παρέμβαση του πνεύματος στην ύλη.*

*Νεαρός ακόμη, είχε επινοήσει ένα νέο είδος μαγειρέματος του ψαριού - σε μίγμα νερού και ιωδίου. Τα ψάρια του μύριζαν θάλασσα. Όταν οι πελάτες έκλειναν τα μάτια, μπορούσαν να πιστέψουν ότι κολυμπούν στα βάθη των ωκεανών.*

*Ο Στέφανος σπούδασε στη Γαλλία, έφτασε ως την Αμερική και επέστρεψε στην Ελλάδα. Αυτό είναι το όνειρο κάθε θαλασσοπόρου: να κάνει το γύρο των θαλασσών για να,ξαναγυρίσει, σοφότερος, στο λιμάνι του. Σήμερα βρίσκεται κυριολεκτικά στο λιμάνι από το οποίο ξεκίνησε τη ζωή του: γεννήθηκε στην Αστυπάλαια, πριν από σαράντα πέντε χρόνια. Περπάτησε για πρώτη φορά σε αυτή την κουζίνα, προσπαθώντας να αγγίξει το πλοκάμι ενός ψητού χταποδιού που μοσχομύριζε. Η μητέρα του κρατούσε την άκρη του πλοκαμιού και του φώναζε «έλα». Ο Στέφανος έμοιαζε τότε με ολοστρόγγυλο τόπι που κυλούσε προς τη μεριά της. Αφού περπάτησε, χάρη σε ένα χταπόδι, ήταν μοιραία να ασχοληθεί με τη μαγειρική στη συνέχεια».*

**- Κωστής Νικολάκης-**

## Ο Ταχυδρόμος πέρασε...

● **κ. τακτ. αναγνωστ.:** Και βέβαια είναι αποφασισμένοι οι αγρότες. Δεν είδες που για να δείξουν ότι δεν φοβούνται τίποτα προχωρούν και σε πράξεις αυτοθυσίας; Θες παράδειγμα; Ο γάμος δύο αγροτών που έγινε προχθές σ' ένα από τα μπλόκα.

❖ ❖ ❖

● **κ. Γιάννη Παρασκευά, Νομάρχη Δωδεκανήσου:** Καλώς όρισες Γιάννη μου. Μου είπαν ότι έλειπες μέρες τώρα στην Κάρπαθο. Πάντως δεν το πήρε κανένας χαμπάρι. Και αυτό είναι άκρως ανησυχητικό για έναν άρχοντα.

❖ ❖ ❖

● **κ. Γιώργο Γιαννόπουλο, Δήμαρχο Ρόδου:** Τί έμαθα; Σου βάζουν λέει τέλη κυκλοφορίας στα απορριμματοφόρα και στη νεκροφόρα; Λουκέτο και εσύ Γιώργο μου για να επαληθευθεί η πρόβλεψη μη εκσυγχρονιστή ο οποίος είπε ότι με τα καμώματα του Κινέζου, εκτός από πεινασμένοι και βρωμισμένοι στο τέλος θα καταλήξουμε βορά των σκυλιών.

❖ ❖ ❖

● **Ομοίως:** Πάντως πιστεύω ότι εσύ δεν θάχεις πρόβλημα. Φράγκα έχεις. Απ' ότι μούπαν θάχεις 13 δις εισπράξεις το 1997.

❖ ❖ ❖

● **Προς συνδικαλιστάδες (ντόπιους και μη):** Αντιδημοκρατική ενέργεια το κλείσιμο των δρόμων παιδιά; Μπαααα; Και ποιός μας έφερε το φρούτο; Εσείς δεν ήσασταν οι πρώτοι καταληψίες; Εσείς δεν φέρατε άνω-κάτω (όχι μια φορά) την Ελλάδα για να ρίξετε την "καταραμένη" δεξιά; Δικές σας μεθόδους ακολουθούν οι αγρότες μας. Βουλώστε το λοιπόν, μην προκαλείτε και απολαύστε τους καρπούς της τότε ανώμαλης προσπάθειάς σας.

❖ ❖ ❖

● **Προς βαζέλες:** Φωνάξτε παιδιά. Ξεριζώστε διαμαρτυρόμενοι τα μαλλιά σας. Είναι και αυτό μια ευτυχία για όλους τους γαύρους. Να σας βλέπουν και χαμένους και καμένους.

## ΟΜΗΡΟΥΣ!

Μια ενδιαφέρουσα **πρόταση**, έκανε προς τους αγρότες που έχουν ξεσηκωθεί, ο γνωστός δημοσιογράφος κ. Γ. Βότσης.

Αντί να κλείνουν τους δρόμους θα μπορούσαν να συλλάβουν **ομήρους** τον κ. Σκανδαλίδη και τον κ. Τσουκάτο και όποιον άλλον κυβερνητικό παράγοντα!

## ΣΤΑ ΧΑΣΤΟΥΚΙΑ

*Το ότι οι τροχονόμοι **πρέπει** να είναι αυστηροί, ειδικά σε διάφορους νεαρούς μηχανόβιους, είναι κάτι που θεωρείται μάλλον **αυτονόητο.***

*Φαίνεται όμως ότι... κάποιοι **παρεκτρέπονται** κιόλας και πλακώνουν στα χαστούκια νεαρούς!*

*Ετσι τουλάχιστον **μας καταγγέλλει** συμπολίτης μας και θέλουμε να πιστεύουμε ότι πρόκειται για ατυχές περιστατικό.*

## ΑΠΑΝΩΤΕΣ

Τέσσερις... απανωτές συνεδριάσεις θα έχει ως το τέλος του χρόνου **το δημοτικό συμβούλιο** Ρόδου, επειδή όντως υπάρχουν εκκρεμότητες που πρέπει να κλείσουν.

Ορισμένοι μάλιστά δημοτικοί σύμβουλοι, δυσαρεστημένοι από την κατάσταση αναρωτιούνται αν... θα συνεδριάσει το σώμα **και τα Χριστούγεννα!**

Δεν αποκλείεται!

## Ο ΣΤΟΧΟΣ

Εγώ ήμουν **ο στόχος** του δημοσιεύματος της "Ροδιακής" τόνισε στην οργισμένη απάντηση του ο αντιδήμαρχος κ. Κώστας Σκανδαλίδης.

Κι' αν κρίνουμε από την αντίδραση του, μάλλον θα πρέπει να υποθέσουμε ότι τον... πέτυχαν τα βελάκια!

## ΔΙΑΦΩΝΙΕΣ

Όλες οι Τοπικές Ενώσεις Δήμων και Κοινοτήων συμφωνούν λέει **με την ρύθμιση** που προωθεί το υπουργείο Εσωτερικών, βάση της οποίας τα έσοδα των ΤΕΔΚ θα προέρχονται από ποσοστά των τακτικών ενισχύσεων.

**Η μόνη διαφωνία,** προέρχεται από την ΤΕΔΚ Δωδεκανήσου με αποτέλεσμα να ψάχνεται ο κ. Παπαδόπουλος!

## ΕΛΛΗΝΕΣ ΣΥΝΕΡΓΑΤΕΣ;

Προφανώς κάποια βάση θα πρέπει να έχουν **οι πληροφορίες** που είδαν το φως της δημοσιότητας, σύμφωνα με τις οποίες **στο κύκλωμα** δουλεμπόρων που προωθεί λαθρομετανάστες στα νησιά μας, "μπλέκονται" και Έλληνες!

Από καιρό φαίνεται να υπάρχουν **υποψίες** και όπως φαίνεται τώρα, οι αρμόδιες υπηρεσίες εξετάζουν το θέμα πιο **σοβαρά.**

Πιθανόν μάλιστα, να υπάρχουν **και ενδείξεις** για κάποιους πονηρούς συμπατριώτες μας, που **με το αζημίωτο,** παίζουν το παιχνίδι των Τούρκων δουλεμπόρων.

**Ελπίζουμε** πάντως ότι οι σχετικές πληροφορίες θα αξιοποιηθούν κατάλληλα, έτσι ώστε να μπει κάθε κατεργάρης στον πάγκο του!

Το συντομότερον μάλιστα θα λέγαμε.

## ΔΥΟ ΕΙΝΑΙ ΟΙ ΕΚΔΟΧΕΣ



Κατά κοινή **ομολογία** ο νομάρχης κ. Παρασκευάς είναι από τους ανθρώπους που δεν αφήνει τίποτα να... πέσει κάτω, δεν αφήνει δηλαδή τίποτα **αναπάντητο!**

Έτσι μάλλον προκαλεί κατάπληξη το γεγονός ότι **ο κ. νομάρχης** δεν απάντησε στην επίθεση που εξαπέλυσε προσφάτως εναντίον του ο πρόεδρος της ΤΕΔΚ Κυκλάδων **κ. Δεκαβάλλας** που τον κατηγόρησε για "αλχημείες" στην δημοπράτηση έργων κ.λπ.

Δύο εκδοχές υπάρχουν:

Ή ο κ. νομάρχης δεν γνωρίζει τις δηλώσεις ή θεωρεί τον κ. Δεκαβάλλα "αντίπαλο" **τρίτης κατηγορίας** και απαξιεί ν' ασχοληθεί μαζί του!

## ΤΑ ΜΕΤΡΑ ΓΙΑ ΤΟ ΑΙΓΑΙΟ

Το ότι δεν ήταν ενημερωμένος επαρκώς, επικαλέστηκε ως δικαιολογία ο νομάρχης για να μη συζητηθούν τα μέτρα **της κυβέρνησης** για τα νησιά του Αιγαίου, κατά την τελευταία συνεδρίαση του νομαρχιακού συμβουλίου.

Ήδη όμως τα μέτρα έχουν κατατεθεί **στην Βουλή** και σαφώς προκύπτει ότι πρόκειται όχι μόνο για ασπιρίνη αλλά ούτε... βιταμίνη C δεν είναι!

Θα το ξανασκεφτεί τώρα;

## ΧΑΛΑΣΜΕΝΑ ΤΑ ΦΑΝΑΡΙΑ

Αυτά τα έρημα **τα φανάρια** στην διασταύρωση των οδών Λίνδου και Άννης Μαρίας... αμαρτίες έχουν;

Το λέμε αυτό, μεταφέροντας **τις διαμαρτυρίες** δεκάδων συμπολιτών μας, διότι οι σηματοδότες στην συγκεκριμένη διασταύρωση μονίμως **δεν λειτουργούν!**

Και μιλάμε βεβαίως, για την πλέον πολυσύχναστη διασταύρωση στην οποία φυσικά είναι τέτοιας έκτασης η κυκλοφορία που οι κίνδυνοι **για ατυχήματα** είναι ευνόητοι.

Θα ενδιαφερθεί επιτέλους κάποιος προϊόντας;

## Η ΑΚΙΝΗΤΗ ΠΕΡΙΟΥΣΙΑ

Έχουν πράγματι δίκαιο **αυτοί** που ανησυχούν και διαμαρτύρονται για το θέμα της ακίνητης περιουσίας **στα Δωδεκάνησα.**

Ορισμένα πράγματα είναι απλά και μάλλον αυτό που απαιτείται είναι **στοιχειώδης λογική.**

Όλη η ακίνητη περιουσία στο νομό, **θα πρέπει** να περιέλθει στην δικαιοδοσία ενός τοπικού οργανισμού για να αξιοποιηθεί προς ώφελος του κοινωνικού συνόλου με την ευρύτερη έννοια.

Τα όποια άλλα σχέδια, πέραν του ότι είναι... αποσπασματικά μάλλον... **ως κόλπα** μοιάζουν!

## ΕΠΙΣΤΟΛΕΣ ΤΟΥ ΔΗΜΑΡΧΟΥ ΤΗΣ ΣΥΜΗΣ

Μέχρι και προσωπικές επιστολές στον πρόεδρο της Δημοκρατίας και τον πρωθυπουργό έστειλε ο δήμαρχος της Σύμης κ. Μιλτ. Σαρρής, για το πρόβλημα υδροδότησης που υπάρχει στο νησί.

Παρόμοια επιστολή έστειλε επίσης και σ' όλους τους αρχηγούς των κομμάτων της αντιπολίτευσης και φυσικά η εξέλιξη αναμένεται με ιδιαίτερο ενδιαφέρον.

Προφανώς την επόμενη φορά θα προσφύγει στον ... Κλίντον

❑ **Γιαννόπουλος και Μοσχογιάννης, ομιλητές στην ημερίδα που διοργανώνει ο Συνασπισμός; Τώρα είναι που δεν την γλιτώνουν την διαγραφή, από τον Σταυριανό!**
**Αλλά το πιο ωραίο, είναι το... περιεχόμενο της συζήτησης στην οποία θα παραστούν για να μιλήσουν: «Ανεργία, φτώχεια και... κοινωνικός αποκλεισμός!»**

❑ **Το στέλεχος του Συνασπισμού και δημοτικός Σύμβουλος κ. Μανώλης Σαββής, κατάφερε να μας «μπερδέψει» πάντως, κατά την διαδικασία επίδοσης των σχετικών φακέλων που περιείχαν τις προσκλήσεις για την ημερίδα.**
**Οι περισσότεροι συνάδελφοι που τον είδαν, νόμισαν ότι... ήρθε η ώρα η καλή, μια και οι φάκελοι έμοιαζαν περισσότερο με προσκλητήρια γάμου.**

❑ **Αμ ο Σκανδαλίδης, δεν μας εξέπληξε, που χορομπόυσε στις Κερκύδες όπου παρακολουθούσε το κρίσιμο ντέρμπι, δηλώνοντας στο τέλος φανατικός «γαύρος».**
**Όχι αν ήθελε, ας έλεγε ότι ήταν Παναθηναϊκάκιας, και να δείτε τι θα τον έκανε ο «βαρμένος κατακόκκινος» πρωθυπουργός και πρόεδρός του.**
**Γραφείο... του Τσουκάτου μέσα στο γραφείο του θα έβαζε μα, για να τον ελέγχει καλύτερα!**

❑ **Σε σκληρό ντέρμπι εξελίσσεται και η κόντρα που έχει ξεσπάσει μεταξύ της κυβέρνησης και των εργαζομένων. Επικίνδυνα τεντώνει το σχοινί και σύμφωνα με τους νόμους της φυσικής, μπορεί να σπάσει, από στιγμή σε στιγμή.**
**Και τότε, είναι που θα δούμε, ποιός έχει να χάσει τα περισσότερα.**

❑ **Μέχρι και... συγχαρητήριο προσπάθησαν να εκδόσουν ορισμένοι, για να ευχαριστήσουν τους «προϊσταμένους» τους στο νοσοκομείο, επειδή... μερίμνησαν(;;) για να πληρωθούν έγκαιρα.**
**Ευτυχώς που τους πήραν δηλαδή χαμπάρι, οι υπόλοιποι συνάδελφοί τους, και τους τράβηξαν για τα καλά το αυτί, μπας και έρθουν (έστω και την τελευταία στιγμή) στα σύγκαλά τους.**

**ΑΝΑΚΟΙΝΩΣΗ**
**ΤΟ ΝΟΚΙΑ CENTER ΡΟΔΟΥ ΜΕΤΑΦΕΡΘΗΚΕ**
**ΑΝΝΗΣ ΜΑΡΙΑΣ 31**
Τηλ. 75822 και 75402
FAX: 75402

**ΑΝΑΚΟΙΝΩΣΗ**
**ΑΝΟΙΞΕ ΣΤΗ ΡΟΔΟ**
**ΚΕΝΤΡΟ ΚΙΝΗΤΗΣ ΤΗΛΕΦΩΝΙΑΣ ΤΟ ΕΞΙΔΕΙΚΕΥΜΕΝΟ ΚΑΤΑΣΤΗΜΑ ΣΤΗ ΚΙΝΗΤΗ ΤΗΛΕΦΩΝΙΑ**
ΑΝΝΗΣ ΜΑΡΙΑΣ 31-ΡΟΔΟΣ
Τηλ. 75822 και 75402
FAX: 75402

LE SHOP
ΣΤΕΛΙΟΥ ΚΩΤΙΑΔΗ 48
ΤΗΛ.29493 FAX 35365
ΧΡΙΣΤΟΥΓΕΝΝΙΑΤΙΚΑ
ΣΤΟΛΙΔΙΑ!
ΔΩΡΑ !
ΔΕΝΤΡΑ!
ΚΑΛΑΘΙΑ!
LE SHOP

Espace Beauté
Χριστούγεννα σημαίνει Αγάπη και Αγάπη σημαίνει να δίνεις...
Στο ESPACE BEAUTE σας προσφέρουμε για τα Χριστούγεννα εκτός από την αγάπη μας ένα υπέροχο δώρο, μαζί με κάθε
• *καθαρισμό προσώπου*
• *μασσάζ σώματος*
• *ή Peeling σώματος*
- Προσφέρετε στον εαυτό σας το πρόγραμμα
**«Espace Beaute Express»**
Για να μην είναι μόνο όνειρο η Χριστουγεννιάτικη σιλουέτα σας Για το γιορτινό μακιγιάζ σας συμβουλευτείτε μας
**ΚΑΙ ΤΩΡΑ**
*Για παιδιά 3-93 χρόνων μακιγιάζ για πάρτυ με ειδικά καλλυντικά εισαγωγής καλλιτεχνικού μακιγιάζ, αναλαμβάνουμε να βάψουμε όλη την παρέα σας. Έτσι η γιορτή σας θα μείνει αξέχαστη.*
Ι. ΚΑΖΟΥΛΗ 13 - ΡΟΔΟΣ - ΤΗΛ. 30003

ΜΕΤΑΞΟΤΥΠΙΚΗ ΡΟΔΟΥ
ΑΦΟΙ ΒΑΓΙΑΝΑΚΗ Ο.Ε.

ΟΤΙ ΔΕΝ ΤΥΠΩΝΟΥΝ ΤΑ ΚΟΙΝΑ ΤΥΠΟΓΡΑΦΕΙΑ ΤΟ ΤΥΠΩΝΟΥΜΕ ΕΜΕΙΣ !!!

Ειδικές εκτυπώσεις σε
Πλαστικό - P.V.C. - Plexiglass - Γυαλί
Υφασμα - Ξύλο - Χαρτί - Χαρτόνι
Αυτοκόλλητα (πλαστικά - χάρτινα)
Κάρτες (πλαστικές - χάρτινες)
Διαφημιστικά δώρα
(έκθεση εντός βιοτεχνίας)

ΤΙΜΕΣ ΑΣΥΝΑΓΩΝΙΣΤΕΣ

Εμμ. Ζαννή 11 - ΡΟΔΟΣ ☎ 35233

Έλληνες Καλλιτέχνες φιλοτεχνούν
Χριστουγεννιάτικες κάρτες

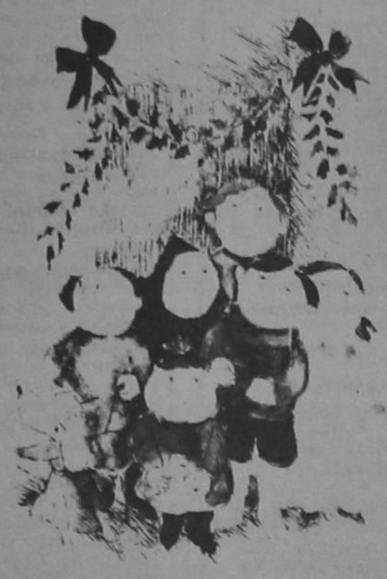

Για μια ευχή,
για ένα μήνυμα αγάπης,
για την ελπίδα,
για τους σκοπούς
της Εταιρείας Προσ_ασίας
Σπαστικών

Κεντρική Διάθεση:

Τράπεζα Πίστεως
Τάρπον Σπρίνγκς 46
Ρόδος

# Φεστιβάλ αγάπης από τα Body Shop

Τα Χριστούγεννα αντιπροσωπεύουν πολλά πράγματα: ατμόσφαιρα, χαρά, φαντασία, διασκέδαση, αναμνήσεις. Και πάνω από όλα δώρα. Δώρα για εκείνους που αγαπάμε. Τα Body Shop υποδέχονται το πνεύμα των Χριστουγέννων με μια ξεχωριστή ατμόσφαιρα αγάπης και διασκέδασης και σας προσφέρουν άπειρες επιλογές για δώρα αγάπης.

Τα Body Shop σας προτείνουν να επιλέξετε δώρα αγάπης από τέσσερις βασικές ενότητες προϊόντων που καλύπτουν όλες τις ανάγκες και γούστα...

**Αρώματα**

Τα δροσερά, φρέσκα και δημοφιλή White Musk, Ananya, Vanilla και Dewberry διατίθενται σε Eau de Toilette, Body Spray, Perfume Oils και συμπληρώνονται από Body Lotions, Shower Gels, σαπούνια και αρωματικά ταλκ για να αποτελέσουν μοναδικά δώρα για τις φίλες σας, την μαμά σας ή την αδελφή σας!

**Μπάνιο**

Μικρές πολυτέλειες για όσους θέλουν να μετατρέψουν το καθημερινό τους μπάνιο σε διασκέδαση. Κάντε το δικό σας προσωπικό δώρο σε μικρά και ...μεγάλα παιδιά με επιλογές από τα Strawberry Body Wash, Orange Cream Bath Oil, Satsuma Bath Bubbles προσθέστε **Glycerin Soaps** και **Bath Beads** και χαρίστε τους μοναδικές στιγμές απόλαυσης!

**The Body Shop for Men**

Για ό,τι χρειάζονται οι άνδρες της ζωής σας, ελάτε στο **Body Shop!** Η σειρά **Body shop for Men** περιλαμβάνει Shaving Cream, Face Wash, Face Scrub, Face Protector, αξεσουάρ ξυρίσματος καθώς και τα νέα συναρπαστικά αρώματα **Activist** και **No Debate** σε Eua de Toilette, Astershave Splash, Shower Gel και σαπούνι.

**Colourings**

Ιδανικά για τις φίλες σας , τα προϊόντα μακιγιάζ **Colourings** σε εξωτικές και μοντέρνες αποχρώσεις ταιριάζουν σε κάθε τύπο και «λουκ».

Εάν πάλι, θέλετε να χαρίσετε στους άλλους ή στον εαυτό σας δώρα που εκφράζουν το πνεύμα της εποχής, στο **Body Shop** θα βρείτε μία μεγάλη ποικιλία από χριστουγεννιάτικα αρωματικά προϊόντα για το σπίτι σε υπέροχες αποχρώσεις καθώς και πρωτότυπες εορταστικές συσκευασίες.

## Πήγαν για μαλλί και βγήκαν κουρεμένοι!

*Συνέχεια από τη σελ. 1*

τοφόρων και νεκροφόρων εξαιρουμένων. Όπως έγινε γνωστό, μετά την εξέλιξη αυτή η Διοικούσα της ΚΕΔΚΕ ζήτησε να συναντηθεί με τον πρωθυπουργό κ. Σημίτη μέχρι τις 18 Δεκεμβρίου. Σε περίπτωση που το αίτημα δεν γίνει δεκτό οι ΟΤΑ θα προχωρήσουν σε κινητοποιήσεις ανάμεσα στις οποίες είναι το κλείσιμο Δήμων και Κοινοτήτων.

Όπως έγινε γνωστό χθες μέσα στο δεύτερο δεκαήμερο του Ιανουαρίου, θα γίνει συνάντηση των Διοικήσεων των Τοπικών Ενώσεων Δήμων και Κοινοτήτων Δωδεκανήσου και Κυκλάδων. Θέμα της συζήτησης η αντιμετώπιση κοινών προβλημάτων και κυρίως του συγκοινωνιακού μετά την άρνηση της κεντρικής εξουσίας να ενσκήψει στα προβλήματα που καθημερινά παρουσιάζονται.

SUPER STAR 89,1 F.M

ΝΤΕΤΕΚΤΙΒ
30 ΧΡΟΝΙΑ ΜΟΝΙΜΑ ΚΑΙ ΣΤΗ ΡΟΔΟ
35354-28780
Π.ΓΤΕΡΜΑΝΟΥ 6 (ΠΛΑΤ.ΦΩΚΙΑΛΗ)
Η ΛΥΣΗ !! ΣΕ ΚΑΘΕ ΣΑΣ ΠΡΟΒΛΗΜΑ
EXPRESS SECURITY

Stella Beauty
DIBI CENTER

Τώρα το lifting
γίνεται ηλεκτρονικά και... ανώδυνα
στα DIBI CENTERS και λέγεται DIBITRON



Είναι η "μηχανή του χρόνου" που... δεν αφήνει το χρόνο να σας συναντήσει

Και Τώρα
Η προσφορά του μήνα
2 προγράμματα αδυνατίσματος στην τιμή του 1




Στέλλα Χατζησάββα • Μιχ. Πετρίδη 49, Τηλ: 30469 - 73590

## Ούτε τα έργα είναι σίγουρα και το μίσθωμα θα είναι «μηδέν»!

*Συνέχεια από τη σελ. 1*

κευση των έργων ύψους 2 δις δρχ. υπέρ του Δήμου.

**δ. Αντί** οι αρμόδιοι να προσέξουν ιδιαίτερα αυτά που είπα και να μελετήσουν καλύτερα την σύμβαση, απάντησαν δια του κ. Δημάρχου, ότι «όλα βαίνουν καλώς».

**γ. Εύχομαι** να διαψευσθώ εγώ, αλλά πολύ φοβάμαι ότι σύντομα θα μπουν σε περιπέτειες για τον απλούστατο λόγο, ότι θα αρχίσει ένας γραφειοκρατικός αγώνας που αποτέλεσμα θα έχει πρωτίστως την καθυστέρηση των έργων και στη συνέχεια της λειτουργίας του καζίνο.

**δ. Πέραν** των οσων μέχρι τώρα εσχολίασα, προσθέτω ακόμα και το εξής σημαντικό, που άφησα ασχολίαστο για λόγους άλλους. Ότι δηλαδή ενώ το Δημόσιο θα παίρνει **2 δις κάθε χρόνο** από τη λειτουργία του καζίνο, σε μηνιαίες δόσεις, ο Δήμος Ρόδου, ο ιδιοκτήτης του ακινήτου **δεν θα παίρνει τίποτα.** Αυτό και μόνο είναι αρκετό για να αντιληφθεί κανείς ότι το Δημόσιο στα 12 χρόνια λειτουργίας του Καζίνο θα εισπράξει 24 δις και ο Δήμος, ως αντιπαροχή δήθεν θα εισπράξει 20 δις σε έργα που θα τα κάνει η εταιρεία, αν ποτέ και πότε, αφού ουδεμία συμβατική υποχρέωση ετέθη μέχρι τώρα».

## Εκποίηση έργων τέχνης

*Συνέχεια από την σελ. 1*

Η πρώτη τιμή καθορίστηκε μεταξύ των 900.000 και 950.000 δραχμών.

• **Το δεύτερο έργο**, επίσης του Ροττιέ, έχει αριθμό 335 και περιλαμβάνει τον χάρτη της Δωδεκανήσου σε λιθογραφία του 1828. Η τιμή καθορίστηκε μεταξύ των 50.000 και των 100.000 δραχμών.

• **Το τρίτο έργο** με αριθμό 337 είναι του Λα Κρουά και αφορά τα νησιά της Ελλάδος και της Δωδεκανήσου σε έκδοση 644 σελίδων που έγινε το 1853 στο Παρίσι.

Περιέχει 27 ολοσέλιδες χαλκογραφίες και η τιμή εκκίνησης καθορίστηκε μεταξύ των 80.000 έως και 120.000 δραχμών.

Στις 13 Δεκεμβρίου θα δημοπρατηθεί το έργο του Νέλσον «Εικονογραφημένη Μεσόγειος» το οποίο περιλαμβάνει 146 τοπία σε ξυλογραφία μεταξύ των οποίων την Πάτμο και τη Ρόδο. Η τιμή εκκίνησης θα είναι το ποσό των 180.000 έως και 250.000 δραχμών.

## Στο ανακαινισμένο Εθνικό Θέατρο

*Συνέχεια από την σελ. 1*

μενα που μιλούν στην ψυχή του κάθε θεατή, κάνοντας τον να γελάσει, να δακρύσει και να πετύχει τη θαυμάσια εκείνη "μέθεξη" που είναι και ο στόχος του θεάτρου.

● Θεωρούμενο έργο "δύσκολο", με ιδιαίτερες υποκριτικές απαιτήσεις, τόσο από τους πρωταγωνιστές, όσο και από τους "δεύτερους" ρόλους, είναι φυσικό να ελκύει τους ανθρώπους του θεάτρου και να αποτελεί πειρασμό.

Αυτό το έργο θα έχουμε την ευκαιρία να δούμε και στην πόλη μας από το Σάββατο, 14 Δεκεμβρίου, στην ανακαινισμένη αίθουσα του Εθνικού Θεάτρου Ρόδου, μέ ένα εκλεκτό καστ ηθοποιών (Μάρθα Βούρτση, Γιώργος Παπαδημητράκης, Χάρης Μαυρουδής, Ορφέας Ζαφειρόπουλος, Σπύρος Τσεκούρας, Παρή Κορακάη, Παναγιώτης Ραπτάκης, Ζωή Ναλμπάντη, Πελαγία Αγγελίδου, Κώστας Κατσουλάκης, Ιφιγένεια Δεληγιαννίδου και Παναγιώτης Τσακίρης).

● Τη σκηνοθεσία υπογράφει ο Γιάννης Διαμαντόπουλος με βοηθό σκηνοθέτη την Κατερίνα Ρούνιου, τη σκηνογραφία ο Μιχάλης Σδούγκος, τη μουσική ο Διονύσης Τσακνής,ενώ οι στίχοι είναι του Ξενοφώντα Φιλέρη με τραγούδι από τη Φιόνα Τζαβάρα, τα κοστούμια της Δέσποινας Βολίδη και η επιμέλεια του φωτισμού του Δημήτρη Δαμαλά.

## Έφοδοι στα κυλικεία των σχολείων

*Συνέχεια από τη σελ. 3*

Τεχνικό Λύκειο, διαπίστωσαν ότι πωλούσε στους μαθητές διάφορα αναψυκτικά, σάντουιτς με αλλαντικά, κρουασάν με σοκολάτα, ντόνατς, πίτσες με τυρί και σοκολατούχα γάλατα, είδη των οποίων η πώληση απαγορεύεται στα κυλικεία του σχολείων.

● Οι αστυνομικοί συνέλαβαν τον υπεύθυνο του κυλικείου Ιωάννη Πατρινό του Γεωργίου 38 χρόνων για να τον παραπέμψουν στον κ. Εισαγγελέα μαζί με τη δικογραφία που σχηματίστηκε σε βάρος του. Ο ίδιος είχε μηνυθεί μέσα στο 1996 για τον ίδιο λόγο στις 20 Φεβρουαρίου και τον περασμένο Οκτώβριο.

Στο μεταξύ, συνεχίζονται απο τον Αστυκτηνίατρο - Αστυνομικό Διευθυντή Μιχάλη Ζεμπιλλά οι έλεγχοι, συνοδεία ανδρών της Αγορανομίας, οι οποίοι θα ενταθούν εν όψει των εορτών των Χριστουγέννων και του νέου έτους.

Σε γενόμενο έλεγχο στο παντοπωλείο της Αντωνίας Δημητριάδη στην οδό Κωνσταντίνου Παλαιολόγου, βρέθηκαν 23 τεμάχια μπισκότα με ημερομηνία λήξεως Μάιος και Ιούλιος 1996, συνολικού βάρους 5 κιλών, 17 σοκολάτες με ημερομηνία λήξεως Μάιος 1996, δέκα τούρτες συνολικού βάρους 5 κιλών με ημερομηνία λήξεως Σεπτέμβριος και Οκτώβριος 1996 και 5 τεμάχια μερέντα με ημερομηνία λήξεως 1 Νοεμβρίου 1996.

## ΕΚΛΕΨΑΝ «ΝΤΑΤΣΟΥΝ»

Άγνωστος, μάλλον τσιγγάνος, έκλεψε χθες μπροστά από το υπερμάρκετ Μαρινόπουλος στη Λεωφόρο Ρόδου - Καλλιθέας το Ι.Χ. φορτηγό αυτοκίνητο μάρκας Ντάτσουν ιδιοκτησίας του Φίλιππα Κασιώτη 57 χρόνων κατοίκου Αφάντου.

Αφού προκάλεσε σε αυτό ζημιές 100.000 δραχμών στη συνέχεια αφαίρεσε το ραδιοκασετόφωνο και κασέτες συνολικής αξίας 50.000 δραχμών και το εγκατέλειψε στο Καρακόνερο.

Η κλοπή καταγγέλθηκε στην Υποδιεύθυνση Ασφαλείας.

## Η κλήρωση του Λαϊκού Λαχείου

| | Σειρά | Στοιχείο | Αριθμός | Δραχμές |
|---|---|---|---|---|
| Μεγάλος Λαχνός | 10η | Α | 91 | jackpot |
| Υπόλοιπα στοιχεία | 10η | Α+Β+Γ | 91 | jackpot |
| Β΄ Λαχνός τριδύμου | 1η | Α-Δ | 91 | jackpot |
| Γ΄ Λαχνός τριδύμου | 3η | Α-Δ | 91 | jackpot |
| Σε όλες τις άλλες σειρές | | | 91 | 10.000.000 |

Ο αριθμός 39988 κερδίζει 2.000.000

Ο αριθμός 55904 κερδίζει 1.000.000

Από 200.000 δρχ. κερδίζουν οι εξής αριθμοί:
4686 9064 10783 15961
22848 27065 30214 35521
42889 47135 51897 62649
67988 72031 74815

Από 100.000 δρχ. κερδίζουν οι εξής αριθμοί:
2343 6098 12055 14068
18124 19796 21725 25282
32477 38395 41447 45963
50009 54721 58138 59770
64762 66126 69921 70098
76548 77867

Από 80.000 δρχ. κερδίζουν οι εξής αριθμοί:
841 9486 10078 10102
15280 17543 19015 21014
23879 24320 26444 30985
33969 34770 40135 44161
44942 48767 49398 51086
53089 56756 60317 63230
63981 65364 69190 70859
73233 75466

Από 60.000 δρχ. κερδίζουν οι εξής αριθμοί:
81 1592 3094 3865
5477 7049 7770 7442
11574 12666 13357 14749
16732 20583 21936 22607
24871 25773 27986 29227
31766 33138 36232 36983
37714 38446 39957 40876
42058 43430 46444 47886
52758 53910 55472 56033
56285 57477 58889 62078
65283 65645 67047 68439
71570 72752 73904 75937
77099 78730

Από 6.400 δρχ. κερδίζουν όλοι οι αριθμοί από το 56000 μέχρι το 56999

Κερδίζουν επίσης από 3200 δρχ. όλοι οι αριθμοί που λήγουν σε 3.

Στην κλήρωση αυτή: Ευνοήθηκαν οι χιλιάδες 14 16 32 41 66

Δεν ευνοήθηκαν οι χιλιάδες 15 37

Τα κέρδη άνω των 100.000 φορολογούνται με 10%

Πρακτορείο ΠΡΟΠΟ-ΛΟΤΤΟ-ΛΑΧΕΙΩΝ
ΤΑΣΟΣ ΛΥΡΙΣΤΗΣ
ΣΤ. ΚΩΤΙΑΔΗ 64 ΤΗΛ.: 36407, 27382

# Πατρική έκκληση από τον μητροπολίτη μας για τον "Έρανο της Αγάπης"

Έρανος της αγάπης πρόκειται να διεξαχθεί την ερχόμενη εβδομάδα από την Ιερά Μητρόπολη Ρόδου, με σκοπό να ενισχυθούν άποροι οικογένειες.

Ο έρανος θα διεξαχθεί στις 15, 16 και 18 Δεκεμβρίου τόσο στην πόλη, όσο και στα χωριά του νησιού μας με την φροντίδα και την επιμέλεια των ιερέων.

Για τον έρανο αγάπης, σε μήνυμα του προς το χριστεπώνυμο πλήρωμα, ο Μητροπολίτης Ρόδου Απόστολος τονίζει τα εξής:

"Τέκνα εν Κυρίω αγαπητά και ευλογημένα, η εορτή των Χριστουγέννων, η εορτή της αγάπης του Θεού Πατρός προς τον άνθρωπον πλησιάζει. Δια μία εισέτι φορά ο Φιλάνθρωπος οικονομήσας Θεός, δια την του κόσμου σωτηρία θα ανακληθεί εις την παγεράν, αλλά φιλόξενων φάτνην της Βηθλεέμ.

Κατ΄ αυτήν την μεγάλην εορτήν της Χριστιανοσύνης πρέπει να στρέψωμεν την προσοχήν μας εις τον πλησίον μας, εις τον έχοντα την ανάγκην αδελφόν μας.

Δια τον σκοπόν αυτόν απευθυνόμεθα εις την πλουσίαν αγάπην και κάμνομεν θερμήν Πατρικήν έκκλησιν όπως έλθητε αρωγοί εις την προσπάθειαν της Ιεράς Μητροπόλεως και ενισχύσητε τον Έρανον αγάπης της Ιεράς Μητροπόλεως, ο οποίος θα διεξαχθή υπό την φροντίδα και επίβλεψιν των εφημερίων των Ενοριών από 15-16 και 18 Δεκεμβρίου εις τας πόλεις και κοινότητας της Επαρχίας.

Βέβαιοι ότι πάντες θ΄ ανταποκριθήτε εις το ετήσιον κάλεσμα της Εκκλησίας ευχόμεθα όπως ο εν Σπηλαίω τεχθείς Σωτήρ δωρήται εις πάντας παν αγαθόν".

## Ο Ν. ΤΑΤΑΡΑΚΗΣ ΠΡΟΕΔΡΟΣ ΣΤΟΥΣ ΓΕΩΠΟΝΟΥΣ

Μετά τις εκλογές που έγιναν στις 9 Δεκεμβρίου 1996 των Γεωπόνων Δημοσίων Υπαλλήλων, το νέο Περιφερειακό Συμβούλιο του Νομού Δωδεκανήσου συγκροτήθηκε σε σώμα ως εξής:

- Πρόεδρος: Ταταράκης Νίκος
- Γραμματέας: Ζιώγας Κων/νος
- Ταμίας: Μαριεττής Μιχαήλ.

## ΚΗΔΕΙΑ

Την λατρευτή μας σύζυγο μητέρα μάμμη αδελφή και θεία.



**ΤΣΑΜΠΙΚΑ ΤΡΙΠΟΛΙΤΟΥ ΕΤΩΝ 70**

Θανούσα κηδεύουμε σήμερα Τετάρτη 11 Δεκεμβρίου 1996 και ώρα 11 π.μ. εκ του Ιερού Ναού Ταξιαρχών Νεκροταφείου Ρόδου.

Ο σύζυγος Ικαρος.

Τα παιδιά Δήμητρα-Βασίλης, Νίκος-Χριστίνα, Σταύρος-Ελένη, Πανάγος-Γεωργία, Κωνσταντίνος-Πέτρα, Ιάκωβος-Σεσίλια, Μοσχοβία-Αντώνης, Γιαννούλα-Δημήτρης.

Τα εγγόνια, τα αδέλφια, τα ανήψια και οι λοιποί συγγενείς.

## ΚΗΔΕΙΑ

Την λατρευτή μας μητέρα και γιαγιά.



**ΑΝΔΡΟΝΙΚΗ ΒΑΚΟΝΔΙΟΥ ΕΤΩΝ 91**

Θανούσα κηδεύουμε σήμερα Τετάρτη 11 Δεκεμβρίου 1996 και ώρα 3 μ.μ. εκ του Ιερού Ναού Εισοδίων Θεοτόκου Μητροπόλεως Ρόδου.

Τα παιδιά, τα εγγόνια, τα δισέγγονα και οι λοιποί συγγενείς.

ΦΥΤΑΓΟΡΑ ΡΟΔΟΥ
GARDEN CENTER
ΕΞΑΙΡΕΤΙΚΕΣ ΤΙΜΕΣ
ΠΡΟΜΗΘΕΥΤΕΙΤΕ ΧΡΙΣΤΟΥΓΕΝΝΙΑΤΚΑ ΔΕΝΔΡΑ - ΕΛΑΤΑ
Κομμένα και σε γλάστρα
Δωρεάν μεταφορά
Επίσης
Χριστουγεννιάτικα φυτά σε μεγάλη ποικιλία και χρώματα
ΜΙΑ ΕΠΙΣΚΕΨΗ ΘΑ ΣΑΣ ΠΕΙΣΕΙ ΣΙΓΟΥΡΑ
ΑΝΟΙΚΤΑ
Κάθε μέρα όλη μέρα
έως αργά το βράδυ
ΚΑΛΕΣ ΓΙΟΡΤΕΣ
2ο χλμ. Ρόδου Καλλιθέας
Τηλ. 65266

## ΕΙΣΗΓΗΤΗΣ ΣΕ ΗΜΕΡΙΔΑ ΓΙΑ ΤΟ ΚΤΗΜΑΤΟΛΟΓΙΟ

Εισηγητής σε ημερίδα για το Εθνικό Κτηματολόγιο, θα είναι ο κ. Δημήτρης Σαλαμαστράκης, μέλος της διοίκησης του Δικηγορικού Συλλόγου Ρόδου.

Η ημερίδα με θέμα "Εθνικό Κτηματολόγιο" οργανώνεται σήμερα στις 7 μ.μ. στα γραφεία του Δικηγορικού Συλλόγου Αθηνών και η εισήγηση του κ. Σαλαμαστράκη έχει σαν θέμα "η εμπειρία από το κτηματολόγιο σε Ρόδο και Κω".

## *Τώρα ξενιτιά για την Δωδ/σο είναι το ...βόρειο Αιγαίο!*

*Συνέχεια από τη σελ. 1*

σε βάρο των συμφερόντων της Δωδεκανήσου!

● Οι εξελίξεις αυτές, θεωρείται μάλιστα ότι έχουν ήδη δρομολογηθεί, ως συνήθως βέβαια εν αγνοία των τοπικών παραγόντων, που μάλλον θα μάθουν τα νέα τελευταίοι, σαν τον ...απατημένο σύζυγο.

Ήδη ο αρμόδιος υπουργός ο κ. Παπαδόπουλος έχει ανακοινώσει ότι ετοιμάζονται αλλαγές στον διοικητικό χάρτης της χώρας, και οι περιφέρειες από 13 θα μειωθούν σε 9.

Οι αλλαγές μάλιστα αυτές, προσδιορίζονται για τον Σεπτέμβριο του 1997, πράγμα που σημαίνει ότι υπάρχει χρόνος με συντονισμένες προσπάθειες να ανατραπούν οι δυσμενείς σχεδιασμοί για το νομό μας.

● Πολύ απλά δηλαδή, οι βουλευτές μας και οι λοιποί τοπικοί παράγοντες θα πρέπει ν' ασκήσουν βέτο και να απαιτήσουν να είναι έδρα της νέας περιφέρειας Αιγαίου η Ρόδος για λόγους πλέον και ισονομίας, αλλά και επειδή η Ρόδος είναι η φυσική πρωτεύουσα του Αιγαίου.

Για μια ακόμη φορά πάντως, ο καθένας θα κληθεί να αναλάβει τις ευθύνες του, τόσο σε τοπικό, όσο και σε κεντρικό επίπεδο.

## *Νερό στα άνυδρα νησιά μας θέλουν να δώσουν οι Τούρκοι*

*Συνέχεια από τη σελ. 1*

οπτική!

Ενδεχομένως μάλιστα και η νέα πρόταση, παρότι προέρχεται από επιχειρηματίες να είναι των ιδίων κινήτρων, να σκοπεύει δηλαδή να καταδείξει την εξάρτηση των νησιών μας, από την Τουρκία.

**ΕΠΙΣΤΟΛΕΣ**

Προσωπικές επιστολές στον πρόεδρο της Δημοκρατίας, τον πρωθυπουργό και τους αρχηγούς των κομμάτων της αντιπολίτευσης έστειλε ο δήμαρχος Σύμης κ. Μιλτ. Σαρρης, διαμαρτυρόμενος για την έλλειψη νερού που παρουσιάζεται στο νησί.

Ο δήμαρχος ισχυρίζεται ότι η υδροφόρα που μεταφέρει νερό καθυστερεί πολλές φορές με αποτέλεσμα να μένουν χωρίς νερό οι κάτοικοι του νησιού.

Γι' αυτό και ζητά την παρέμβαση των ανώτατων πολιτειακών παραγόντων για να αντιμετωπιστεί το πρόβλημα.

**ΣΥΛΛΟΓΟΣ ΔΙΕΥΘΥΝΤΩΝ ΞΕΝ/ΧΕΙΩΝ ΡΟΔΟΥ**

## ΨΗΦΙΣΜΑ

Επί τη αναγγελία του θανάτου του επιφανούς συμπολίτη μας Σάββα Βρούχου, πραγματοποιήθηκε έκτακτη σύγκλιση Δ.Σ. και αποφάσισε:

Να παραστεί σύσσωμο το Δ.Σ. στη κηδεία.

Να εκφράσει τα συλληπητήριά μας στην οικογένεια του εκλιπόντος.

Να καταθέσει αντί στεφάνου το ποσόν των 20.000 δρχ. στο Ίδρυμα Υποτροφιών στην μνήμη μου.

**Εκ μέρους του Δ.Σ.**
**Ο Πρόεδρος**
**Αλέξανδρος Μανουσέας**

# ΤΟΠΙΚΑ ΚΑΝΑΛΙΑ

## TV4

14.00 Έναρξη προγράμματος
14.01 Τηλεόραμα (Ε)
15.05 Με δύο στις 3.00 στο TV4 (τηλεοπτικό μαγκαζίνο)
16.00 Θρησκευτική εκπομπή
16.30 "Χρώματα 1.000" (Εκπομπή ποικίλης ύλης)
18.00 Μουσικό διάλειμμα (Διαφημ. προϊόντα)
18.30 Αθλητική Τετάρτη (Ζωντανή δημοσιογραφική εκπομπή)
20.00 Το γλυφιντζούρι (εκπομπή ποικίλης ύλης)
21.30 Ζουμ στα γεγονότα
22.05 Ξένη ταινία (κωμωδία)
23.45 Νυχτερινά σπορ
01.30 Τέλος προγράμματος

## ΩΜΕΓΑ

15.00 Ταινία
16.30 Video Clips
17.00 Κινούμενα σχέδια
17.30 Ταινία
19.00 Video Clips
19.30 Ταινία
21.00 Ειδήσεις
21.30 Ταινία
23.00 Ειδήσεις
23.30 Ταινία

## TV7

12.00 Μουσικά πρόγραμμα
13.00 THAE SHOP
14.00 Ρομποτέκ (Κινούμενα σχέδια)
15.10 Αστέρια του εγκλήματος (Περιπέτεια)
16.30 Ayear to remember (1936) (Ντοκιμαντέρ)
17.20 Αμως (Κοινωνική)
19.00 Εκδίκηση (Ελληνική σειρά)
19.30 THAE SHOP
20.00 Ειδήσεις
20.30 Ηταν όλες τρελλές (Κωμωδία)
22.10 Κατολίσθηση (Περιπέτεια)
23.00 Ειδήσεις
23.00 Συνέχεια της ταινίας
00.10 Κασσέτες ερωτικών σκανδάλων (περιπέτεια)

Στις 15.00, 16.00, 17.00 και 18.00 μετοδίδεται δελτίο ειδήσεων 1 λεπτού)

# ΚΙΝΗΜΑΤΟΓΡΑΦΟΙ


## ΠΟΛΙΤΙΣΤΙΚΟΣ ΟΡΓΑΝΙΣΜΟΣ ΔΗΜΟΥ ΡΟΔΟΥ
## ΧΕΙΜΕΡΙΝΟΣ ΚΙΝ/ΦΟΣ "ΔΗΜΟΤΙΚΟ"

ΤΗΛ. 20265

**ΩΡΕΣ ΠΡΟΒΟΛΗΣ: 8.00 και 10.00 μ.μ.**

ΔΥΝΑΤΟ-ΑΜΕΣΟ-ΕΠΙΚΙΝΔΥΝΟ-ΚΑΙ ΕΚΡΗΚΤΙΚΟ.

Ισοδύναμο με τις "Άγριες Νύχτες" του Σ. Κολάρ

**"ΞΕΧΑΣΕ ΜΕ – OUBLIE MOI"**

Σκηνοθεσία : ΝΟΕΜΙ ΛΟΣΚΙ

Βραβείο Φεστιβάλ Βενετίας '96

## ΚΙΝΗΜΑΤΟΓΡΑΦΟΣ ΠΑΛΛΑΣ

ΤΗΛΕΦΩΝΟ: 24475

**ΠΡΟΓΡΑΜΜΑΤΑ: 7.30–9.30 και 9.30–11.30**

Ένα εκπληκτικό δικαστικό θρίλερ που θα αφήσει το κοινό άναυδο με την αναπάντεχη εξέλιξη! Ο άνθρωπος που έχει δύο πρόσωπα αργά ή γρήγορα ξεχνά ποιό είναι το πραγματικό!!!

**ΦΟΒΟΣ ΕΝΣΤΙΚΤΟΥ**

**(PRIMAL FEAR)**

Α' ΠΡΟΒΟΛΗΣ ΚΑΤΑΛΛΗΛΟΝ

Πρωταγωνιστούν : ΡΙΤΣΑΡΝΤ ΓΚΗΡ - ΛΩΡΑ ΛΙΝΕΥ

## ΚΙΝΗΜΑΤΟΘΕΑΤΡΟ ΜΕΤΡΟΠΟΛ

ΤΗΛ. 28400

ΔΥΟ ΠΡΟΒΟΛΕΣ

7.30-9.30 και 9.30-11.30 μ.μ.




*ΓΝΩΡΙΣΤΕ ΤΟΝ ΑΚΑΤΑΜΑΧΗΤΟ ΤΖΑΚ*

*Ένα 10χρονο αγόρι, που μεγαλώνει 4 φορές γρηγορότερα από το κανονικό!!!*

*Μια κωμωδία για μικρούς και μεγάλους*

*ΤΗΝ ΔΕΥΤΕΡΑ Ο ΠΟΛΛΑΠΛΟΣ ΕΑΥΤΟΣ ΜΟΥ*

*Μια συν-κλονιστική κωμωδία*

*ΠΑΡΑΣΚΕΥΗ 20 ΔΕΚΕΜΒΡΙΟΥ Η ΠΑΝΑΓΙΑ ΤΩΝ ΠΑΡΙΣΙΩΝ*

WARNER BROS

## "TITANIA"

ΚΟΛΟΚΟΤΡΩΝΗ 98, ΤΗΛ. 25876

ΗΧΟΣ DOLBY SURROUND

ΩΡΕΣ ΕΝΑΡΞΗΣ 7.30 ΚΑΙ 10.00 ΑΠΟ ΠΑΡΑΣΚΕΥΗ 6/12 ΕΩΣ ΠΕΜΠΤΗ 12/12 ΣΕ ΠΡΩΤΗ ΠΡΟΒΟΛΗ




CASTLE ROCK POLYGRAM

20th CENTURY FOX

ΟΔΗΓΕ. ΘΥΜΗΣΟΥ ΤΟ ΚΡΑΝΟΣ Η ΖΩΗ ΣΟΥ

ΝΕΟΙ ΟΡΙΖΟΝΤΕΣ 959

**959 FM STEREO**

**ΝΕΟΙ ΟΡΙΖΟΝΤΕΣ**

ΑΓΙΑΣ ΑΝΑΣΤΑΣΙΑΣ 113

ΤΗΛ. 78959 - 79459 FAX 79159


Καλημέρα Ρόδος

Επιμέλεια: ΝΙΚΟΣ ΑΠΟΚΟΤΟΣ

## Το αυτοκίνητο κι εμείς

# Νέα από την SEAT PEGEUOT και SAAB

**Η ΣΕΑΤ ΠΑΓΚΟΣΜΙΑ ΠΡΩΤΑΘΛΗΤΡΙΑ F2**

Η Σεατ κατέκτησε το παγκόσμιο πρωτάθλημα F2 με την πρώτη προσπάθεια. Μετά τον τερματισμό στο ράλυ RAC, στη Μεγάλη Βρετανία, η ισπανική ομάδα γιόρτασε τη μεγάλη της επιτυχία. Αναδείχθηκε πρωταθλήτρια στη δύσκολη κατηγορία F2,στην οποία συμμετέχουν αυτοκίνητα με κινητήρες 2 λίτρων και κίνηση στους 2 τροχούς. Είναι η πρώτη φορά που ισπανός κατασκευαστής αγωνίζεται και κερδίζει πρωτάθλημα στη διεθνή αρένα.

Οι οδηγοί των Σεατ Ιμπιζα Kit Cars,που πέτυχαν τα θετικά αποτελέσματα,ήσαν οι Φινλανδοί Harri Rovanpera / Juha Reppo, 4-η θέση και οι Γερμανοί Etwin Weber / Manfred Hilmer, 5-η θέση, στην κατηγορία F2.

"Είναι η πραγματοποίηση του ονείρου μας. Οταν αποφασίσαμε φέτος να βάλουμε ένα ριψοκίνδυνο στοίχημα και να λάβουμε μέρος στο παγκόσμιο πρωτάθλημα θέλαμε μόνο τον τίτλο. Γνωρίζαμε ότι θα ήταν πολύ δύσκολο γιά μία ομάδα, που μόλις ξεκινούσε στο παγκόσμιο πρωτάθλημα, αλλά, με σκληρή δουλειά και συνεχείς δοκιμές, καταφέραμε να φθάσουμε στην επιτυχία. Πιστεύω ότι αξίζουμε αυτό τον τίτλο ", τόνισε ο πρόεδρος της Σεατ , Vicente Aguileta.

Η τελική βαθμολογία της κατηγορίας F2 γιά το 1996 είναι η εξής :

1) Σεατ 274 βαθμοί, 2) Ρενώ 265 βαθμοί και 3) Σκόντα 264 βαθμοί.

**ΠΕΖΩ 106 GTI**

Στροφή στα αυτοκίνητα,που προσφέρουν έντονες συγκινήσεις και είναι προσιτά σε μεγάλη μερίδα καταναλωτών. Οι αυτοκινητοβιομηχανίες επαναπροσδιορίζουν τους στόχους τους και τώρα θέλουν να ικανοποιήσουν τους οδηγούς με κέφι γιά γρήγορη οδήγηση. Η Πεζώ λανσάρει το 106 GTI και διεκδικεί μεγάλο μερίδιο της αγοράς.

Μετά από μία περίοδο κατασκευής αυτοκινήτων με σχετικά μικρή ιπποδύναμη λόγω της οικονομικής κρίσης και των φορολογικών προβλημάτων, που υπάρχουν σε πολλές ευρωπαικές χώρες, ξεκίνησε η εποχή των μικρών ``πυραύλων``. Αυτοκίνητα περιορισμένων διαστάσεων με ισχυρούς κινητήρες και υψηλά ποσοστά ασφαλείας. Μάλιστα,γιά να κρατηθεί χαμηλά το κόστος, επιλέχθηκαν γνωστά μοντέλα και τοποθετήθηκαν μηχανικά τμήματα, που δεν είναι ακριβά, αλλά διακρίνονται γιά την απόδοση και την αξιοπιστία τους. Ετσι,το Πεζώ 106 μεταμορφώθηκε σ' ένα δυνατό αυτοκίνητο με ιδιαίτερα χαρακτηριστικά. Ο χαρκατηρισμός GTI ταιριάζει απόλυτα στο γρήγορο αυτοκίνητο, που έχει προξενήσει το ενδιαφέρον των οδηγών.

Το μυστικό του Πεζώ 106 GTI κρύβεται κάτω από το καπό. Ενα 16βάλβιδο σύνολο 1.600 κ.εκ. με ισχύ 122 ίππους στις 6.600 σ.α.λ, κινεί το γαλλικό αυτοκίνητο. Επιτάχυνση 8,7΄΄ και τελική ταχύτητα 205 χλμ/ωρα. Ιδιαίτερα καλές επιδόσεις για το μικρό αυτοκίνητο που διαθέτει εξελιγμένες αναρτήσεις, ισχυρά φρένα και άψογο σύστημα διεύθυνσης. Στο δρόμο το 106 GTI διεκδικεί μία από τις κορυφαίες θέσεις αφου η οδική συμπεριφορά είναι σχεδόν ουδέτερη με μεγάλα περιθώρια να κινηθείς γρήγορα. Θυμίζει αγωνιστικό αυτοκίνητο και όταν οδηγείται στα όρια δείχνει όλες τις αρετές του. Ο εξοπλισμός είναι πλουσιος και περιλαμβάνει: υδραυλικό τιμόνι, στροφόμετρο, ηλεκτρικά παράθυρα εμπρός, κεντρικό κλείδωμα με τηλεχειρισμό, δερμάτινη επένδυση στο τιμόνι και τον επιλογέα, A/C, καθίσματα μπάκετ, αερόσακο οδηγού, ABS κ.α. Η τιμή του καθορίστηκε στα 5.450.000 δραχμές.

**ΤΕΣΤ ΤΑΧΥΤΗΤΑΣ ΚΑΙ ΑΞΙΟΠΙΣΤΙΑΣ ΑΠΟ ΤΗ ΣΑΑΜΠ**

Η Σάαμπ έχει διακριθεί,γιατί κατασκευάζει αξιόλογα αυτοκίνητα, που αντέχουν στο χρόνο και υπερκαλύπτουν τα διεθνή επίπεδα ασφαλείας. Τα πολυτελή σουηδικά αυτοκίνητα είναι ταχύτατα και μετά από ένα τεστ οχτώ ημερών κατάφεραν να σπάσουν τα ρεκόρ ταχύτητας και αξιοπιστίας.

Τα αυτοκίνητα δοκιμάζονται συνεχώς γιά να βελτιωθούν και να γίνουν ακόμη καλύτερα. Η Σάαμπ αναζητεί κάθε λεπτομέρεια,που θα κάνει απόλαυση την οδήγηση ακόμη και σε οριακές καταστάσεις.

Πριν 10 χρόνια, η Saab κατέγραψε 21 διεθνή και 2 παγκόσμια ρεκόρ με Saab 9000 Turbo, στάνταρ παραγωγής, στη διεθνή super-fast πίστα Talladega της Alabama, στην Αμερική. Φέτος, 10 χρόνια μετά, η Saab επιστρέφει στην πίστα Talladega, αυτή τη φορά όμως με Saab 900 στη γραμμή εκκίνησης.

Τα 6 αυτοκίνητα δοκιμής οδηγήθηκαν από δημοσιογράφους αυτοκινήτου με αγωνιστική πείρα, από έμπειρους συνεργάτες αλλά και από δοκιμαστές της Saab. Η πρόσκληση ήταν να σπάσουν 40 διεθνή ρεκόρ ταχύτητας σε διάστημα 8 ημερών.

Από τα 40 ρεκόρ,που περίμεναν την ομάδα της Saab, 18 ανήκαν στη Saab από την προηγούμενη ομάδα της με τα Saab 9000, το 1986, που σημειώθηκαν μέσα σε 20 ημερόνυχτα από 3 Saab 9000 Turbo.

Τα αυτοκίνητα,που έτρεξαν φέτος,ήσαν 3 Saab 900 Turbo, 2 Saab 900 V6 και ένα Saab 900 2.0I Coupe, όλα με κιβώτιο 5 ταχυτήτων. Τα αυτοκίνητα επιλέχθηκαν στην τύχη από την παραγωγή του εργοστασίου και από την FIA (Διεθνή Ομοσπονδία Αυτοκινήτου), η οποία είχε και την εποπτεία της όλης προσπάθειας. Η μόνη διαφορά των αυτοκινήτων,που έτρεξαν στην Talladega, από αυτά που κυκλοφορούν στους ελληνικούς δρόμους,ήταν η προσθήκη κλωβού ασφαλείας και ζωνών ασφαλείας 6 σημείων, σύμφωνα με τους κανονισμούς της FIA.

Δύο από τα Saab 900 Turbo έτρεξαν γιά 200 συνεχείς ώρες και κάλυψαν 40.000 χιλιόμετρα, ενώ τα υπόλοιπα 4 έτρεξαν γιά 12 συνεχείς ώρες κάθε μέρα και γιά 8 ημέρες. Κάθε ώρα, τα αυτοκίνητα κάλυπταν 55 γύρους των 4.2 χιλιομέτρων, μιά απόσταση πάνω από 230 χλμ. Το ταχύτερο αυτοκίνητο διήνυε την ημέρα 5.400 χλμ., δηλαδή όσο απέχει η Στοκχόλμη από τη Ρώμη οδικώς. Στη διάρκεια των 8 ημερών αυτής της εκδηλωσης, τα 2 αυτοκίνητα κάλυψαν 40.000 χλμ., απόσταση που αντιστοιχεί σε ένα γύρο του κόσμου.

Η πίστα Talladega της Alabama θεωρείται μία από τις ταχύτερες αγωνιστικές πίστες στον κόσμο. Είναι οβάλ με τρεις μεγάλες στροφές και έχει μήκος 4.2 χλμ. Οι δύο στροφές της έχουν κλίση 33 μοιρών και η μια 18. Αυτό σημαίνει ότι τα αυτοκίνητα μπορούν να τρέχουν συνεχώς με σταθερή την ανώτατη ταχύτητα, αλλά και ότι αυτοκίνητο και οδηγός υφίστανται υψηλές δυνάμεις g και άλλες φυσικές καταπονήσεις.

Στη διάρκεια της φετεινής διοργάνωσης, η θερμοκρασία στην πίστα την ημέρα ήταν 25 βαθμοί Κελσίου, μέσα στο αυτοκίνητο έφτανε τους 40, ενώ η θερμοκρασία, που μετρήθηκε στα ελαστικά, έφτασε τους 100 βαθμούς Κελσίου. Κάτω από αυτές τις συνθήκες, οι μηχανικοί της Saab θα μπορέσουν, μέσω αυτού του ``ταχύτερου ελέγχου ποιότητας στον κόσμο`` για το Saab 900, να αντλήσουν πολύτιμες πληροφορίες για την περαιτέρω ανάπτυξη των αυτοκινήτων Saab.

Στη διάρκεια των 8 ημερών δεν έλειψαν και τα απρόοπτα. Την 3-η ημέρα της εκδήλωσης και τις πρώτες πρωινές ώρες ο καιρός ήταν πολύ άστατος με δυνατούς ανέμους και βροχή. Μια ξαφνική, πολύ δυνατή ριπή ανέμου, χτύπησε ένα από τα αυτοκίνητα με αποτέλεσμα ο οδηγός να χάσει τον έλεγχο και να πέσει πάνω στις μπαριέρες με γωνία 30 μοιρών. Ο εξοπλισμός ασφαλείας του αυτοκινήτου λειτούργησε άψογα και όπως αναμένοταν. Το τιμόνι δε μετακινήθηκε καθόλου, ο κλωβός των επιβατών παρέμεινε ανέπαφος, οι δύο αερόσακκοι άνοιξαν και ο οδηγός βγήκε χωρίς να τραυματιστεί.

Το Saab 900 Talladega Challence 1996 έληξε φέτος με το νέο ρεκόρ των 226.450 χλμ/ωρα για απόσταση 25.000 χλμ και 227.811 για 40.000 χλμ.Υπάρχουν διάφοροι λόγοι για τη βελτίωση αυτών των ρεκόρ, με κυριότερο την ταχεία ανάπτυξη της τεχνολογίας τα τελευταία 10 χρόνια. Οι κινητήρες turbo βελτιώθηκαν αισθητά, έγιναν υδρόψυκτοι και υψηλών αποδόσεων. Σε συνδυασμό με το σύστημα ελέγχου μηχανής, Saab Trionic, οι δίλιτροι κινητήρες Saab αποδίδουν σήμερα 185 hp, και κορυφαίες ταχύτητες τουλάχιστον 230 χλμ/ωρα. Παρά το γεγονός ότι τα αυτοκίνητα της Talladega, ήσαν απλά αυτοκίνητα παραγωγής, αποδείχτηκαν πολύ ταχύτερα, με ταχύτητες που έφτασαν τα 240 χλμ/ωρα στη διάρκεια της εκδήλωσης. Σ' αυτή την ταχύτητα, ο άξονας της τουρμπίνας περιστρέφεται με 200.000 στροφές το λεπτό, ωθούμενος από τα καυσαέρια της εξαγωγής του κινητήρα σε θερμοκρασία 1.000 βαθμών Κελσίου.

Τα αυτοκίνητα Saab αποδείχθηκαν όμως και αξιόπιστα,αφού πέρασαν με επιτυχία τις εξετάσεις τους σε καιρικές συνθήκες, που συνδύαζαν υψηλές θερμοκρασίες, βροχή και αέρα, σε αντοχή δεδομένης της συνεχούς λειτουργίας τους για 8 συνεχείς ημέρες,αλλά και σε σταθερή και συνεχή απόδοση χωρίς προβλήματα.


# NEW LIFE

ΚΕΝΤΡΟ ΑΔΥΝΑΤΙΣΜΑΤΟΣ & ΓΥΜΝΑΣΤΙΚΗΣ

## Χριστουγεννιάτικη προσφορά.

## 50%

## σ' όλα τα προγράμματά μας!!!

| | | |
|---|---|---|
| έως και 35 κιλά | από 290.000 | τώρα ...145.000 δρχ.! |
| έως και 25 κιλά | από 260.000 | τώρα ...130.000 δρχ.! |
| έως και 18 κιλά | από 190.000 | τώρα ...95.000 δρχ.! |
| έως και 15 κιλά | από 150.000 | τώρα ...75.000 δρχ.! |

Τα προγράμματά περιλαμβάνουν:

ΑΔΥΝΑΤΙΣΜΑ * ΣΥΣΦΙΞΗ * ΠΑΧΥΣΑΡΚΙΑ * ΕΞΑΦΑΝΙΣΗ ΤΗΣ ΚΥΤΤΑΡΥΤΙΔΑΣ * ΣΑΟΥΝΑ * ΥΔΡΟΜΑΣΑΖ * ΟΡΓΑΝΑ ΑΕΡΟΒΙΚΗΣ ΓΥΜΝΑΣΤΙΚΗΣ * ΑΤΟΜΙΚΑ ΔΙΑΙΤΟΛΟΓΙΑ * ΚΡΕΜΑ ΤΟΠΙΚΟΥ ΠΑΧΟΥΣ ΚΑΙ ΣΥΣΦΙΞΗΣ ...και πολλά άλλα

Καλές γιορτές και μην ξεχνάτε ότι η προσφορά ισχύει έως τις 20 Δεκεμβρίου

Υπεύθυνη: ΡΟΥΣΣΟΥ ΣΤΑΜΑΤΙΑ

ΕΜΠΟΡΙΚΟ ΚΕΝΤΡΟ ΜΗΔΙΑ

Γεωργίου Σεφέρη 78 1ος όροφος, τηλ. 68510 - Ρόδος

πλαίσιο


SUPER STAR 89.1 F.M. ...το ευχάριστο ραδιόφωνο!

# ΤΗΛΕΟΡΑΣΗ

## ΕΤ-1

11.20 Έναρξη
11.30 **Παιδικό πρόγραμμα. 1+1.** Ορσον και Ολίβια. Λονδίνο 1887, ο Ορσον και η Ολίβια δύο παιδάκια, ζουν μόνα τους με το σκύλο τους σε μια βάρκα στον Τάμεση... μη έχοντας που αλλού να μείνουν αφού δεν έχουν χρήματα. Φίλοι τους ο Τέντι ο εφημεριδοπώλης ο Φρόγκι, ο ρίκι ο ψωριάρης, ο Φλίμπαργκ ο φουκαράς και το "Μωρό". Φτωχοί όλοι τους, μια αγαπημένη όμως παρέα που κάνουν πλάκα, και πολεμούν πάντα ενωμένοι το κακό.
13.00 **Λούσιας**
14.00 **Δύο με τρεις.** Μαγκαζίνο με τον Γιώργο Γαβαλά.
15.00 **Ειδήσεις**
15.35 **Φερνάντα. Σειρά**
16.20 **Παιδικό πρόγραμμα**
17.00 **Ειδήσεις**
17.20 **Επίκαιρες ερωτήσεις-επίκαιρα θέματα.**
18.00 **Ειδήσεις**
18.30 **Ελληνική ταινία.** "Ναυάγια της ζωής". Ο κατήφορος μιας νέας κοπέλας χαμένης με την οικογένειά της, που καταλήγει σε πορνείο όπου γνωρίζει κι ερωτεύεται τον αδελφό της. Μιας σχεδόν άγνωστης, ταινία της Τζένη Καρέζη. Η μουσική είναι του Μάνου Χατζηδάκη. Παίζουν Τζένη Καρέζη, Ανδρέας Μπάρκουλης, Κώστας Κακαβάς, Ελένη Ζαφειρίου, Τζαβάλας Καρούσος, κ.α.
20.00 **Μπροστά από τις ειδήσεις.** Ενημερωτική εκπομπή με τον Παύλο Αλέπη.
21.00 **Ειδήσεις-καιρός.** Τα σημαντικότερα γεγονότα της ημέρας από την Ελλάδα και το εξωτερικό
22.00 **Το κύπελλο στην ΕΤ1.** Αθλητική εκπομπή
23.00 **Η συνέντευξη.** Παρουσιάζει η Άννα Παναγιωταρέα.
00.15 **Ειδήσεις-Καιρός-Τηλεοικονομία**
00.25 **Ντοκιμαντέρ.** "Ο Νόαμ Τσόμσκι και τα μέσα μαζικής ενημέρωσης".

## ΕΤ-2

10.55 Έναρξη προγράμματος
11.00 **Εκπαιδευτική τηλεόραση. Αγγλικά, Γερμανικά.**
12.00 **Τα παραμύθια των αδελφών Γκρίμ**
12.15 **Μανώλης Ντελμπεντέρης (Ε).**
13.00 **Η αγριόγατα.** Σειρά βραζιλιάνικης παραγωγής. Η ηθοποιός Μαλού Μοντέρ υποδύεται την "Αγριόγατα".
13.30 **Ειδήσεις**
14.00 **Συν και πλην. Μαγκαζίνο**
15.00 **Καρουζέλ**
15.50 **Ντίγκ και Νταγκ**
16.00 **Οι πειρατές**
16.30 **Ο θησαυρός των Ιπποτών**
17.00 **Ειδήσεις**
17.30 **Κρίστι.** Κοινωνική σειρά, βρετανικής παραγωγής. Η σειρά βασίζεται στο μυθοτόρημα της Κάθριν Μάρσαλ.
18.15 **Η Ντέμπρα Γουίνγκερ και τα πάντα.** Ντοκιμαντέρ
19.30 **Μπασκετ ανδρών.** Στο πλαίσιο του κυπέλλου Κόρατς ο αγώνας μεταξύ των ομάδων Σπόρτινγκ - μακαμπί, σε ζωντανή μετάδοση από κελιστό του Σπόρτινγκ.
21.00 **Στην τροχιά της τύχης.** Κλήρωση ΛΟΤΤΟ-ΠΡΟΤΟ
21.30 **Ελληνική ταινία.** "Αριστοτέλης, ο επιπόλαιος". Κωμωδία, παραγωγής 1970, σε σκηνοθεσία Γιώργου Πετρίδη. Παίζουν Νίκος Σταυρίδης, Μίμης Φωτόπουλος.
23.00 **Ειδήσεις - Ο καιρός**
23.30 **Τα πάντα γύρω από το σεξ.** Ενημερωτική εκπομπή που παρουσιάζει ο Θάνος Ασκητής. (Ε)
01.00 **Η τζαζ στην ΕΤ-2**
02.30 **Τέλος προγράμματος**

## ANT-1

07.00 **Καλημέρα Ελλάδα.** Πρωϊνό ενημερωτικό μαγκαζίνο
09.55 **Ο καιρός της εβδομάδας**
10.00 **Πρωϊνός καφές.** Καθημερινό μαγκαζίνο με την Ελένη Μενεγάκη
12.50 **Κεντρί.** Δημοσιογραφική εκπομπή.
14.00 **Τα νέα του ANT-1.** Τα σημαντικότερα νέα της ημέρας
14.45 **Ο Ιππότης της Ασφάλτου**
15.45 **ANT-A1**
15.50 **Ατίθασα νιάτα.** Κοσμοπολίτικη σειρά.
16.40 **Comedy Club**
16.45 **Επιτέλους μαζί.** Καθημερινό μαγκαζίνο που παρουσιάζει ο Ανδρέας Μικρούτσικος.
18.00 **Τα νέα του ANT-1 σε 5'**
18.05 **Ο καιρός της εβδομάδας**
18.10 **Καλημέρα, ζωή**
18.50 **Ο καλύτερος κερδίζει.** Καθημερινό πρωτότυπο τηλεπαιχνίδι που παρουσιάζει η Γιολάντα Διαμαντή
19.30 **ANT-1 A1**
19.35 **Η λάμψη**
20.20 **Comedy club**
20.25 **Τα νέα του ANT-1.** Τα σημαντικότερα γεγονότα
21.00 **60" Με τον Άρη Σταθάκη**
21.05 **Εκείνες κι εγώ.** Νέα κωμική σειρά σε κείμενα Κ. Πρετεντέρη.
21.55 **ANT-1 A1**
22.00 **Βαμμένος ήλιος.** Νέα κοινωνική σειρά
23.00 **Τα νέα του ANT-1 σε 1'**
23.05 **Comedy Club**
23.10 **Η ώρα της αλήθειας**
23.55 **Η A1 στον ANT1**
24.00 **Νυχτερινές ειδήσεις**
00.15 **Ο καιρός της εβδομάδας**
00.20 **Γκόλ και άλλα**
01.00 **Ξένη ταινία.** "Αξέχαστες ημέρες". Περιπέτεια φαντασίας
02.45 **Τηλεμάρκετινγκ-Τηλεαγορά**
03.15 **Ξένη ταινία.** "Βάσιμες ενδείξεις". Κοινωνική
05.10 **Το πάτημα της γάτας**
06.00 **Antenna satellite**
06.20 **Οι ειδήσεις του CBS**
06.45 **Τηλεμάρκετινγκ**

## MEGA

07.00 **Μη μου τη μέρα τάραττε.** Δημοσιογραφική εκπομπή με τη Λιάνα Κανέλλη.
10.00 **Μεταξύ μας.** Πρωϊνό μαγκαζίνο που παρουσιάζει η Έλντα Γιαννοπούλου.
13.20 **Ρουκ Ζουκ.** Τηλεπαιχνίδι που παρουσιάζει η Μαίρη Μηλιαρέση
14.00 **Δελτίο ειδήσεων.** Τα σημαντικότερα νέα.
14.40 **Χτυποκάρδια στο Μπέβερλι Χιλς.** Νεανική σειρά.
15.40 **Τοκ τοκ.** Καθημερινή εκπομπή ποικίλης ύλης, με την Πόπη Χατζηδημητρίου
17.19 **Γεγονότα σε 60"**
17.20 **Οι απαράδεκτοι**
17.55 **Γάτες**
18.00 **Ματιές στα γεγονότα.**
18.05 **Οι τρεις Χάριτες.** Κωμωδία. (Ε)
18.39 **Γεγονότα σε 60"**
18.40 **Ρίσκο.** Τηλεπαιχνίδι με τον Γιώργο Πολυχρονίου.
19.24 **Γεγονότα σε 60"**
19.25 **Κόντρα πλακέ.** Τηλεπαιχνίδι
19.35 **Η λάμψη**
20.25 **Τα γεγονότα στις οκτώμισι**
21.15 **Ξένη ταινία.** "Τα χρόνια της αθωώτητας". Αισθηματική ταινία εποχής, αμερικανικής παραγωγής 1993, σε σκηνοθεσία Μάρτιν Σκορσέζε. Ερμηνεύουν Ντανιελ Ντέι Λιούις, Μισέλ Φάιφερ, Γουινόνα Ράιντερ (α' τηλεοπτική προβολή)
23.29 **Τα γεγονότα σε 60".**
23.30 **Ξένη ταινία.** Συνέχεια της ταινίας
00.15 **Τελευταία γεγονότα**
00.30 **Ο Τσακ Νόρις στην υπηρεσία του Νόμου.**
01.30 **Ξένη ταινία.** "Ο βασιλιάς της φαντασίας".
03.15 **Κόντρα πλακέ.** Τηλεπαιχνίδι.
04.00 **Τοκ Τοκ (Ε)**
05.30 **Επτά συν επτά.** Ενημερωτική εκπομπή.

## FILMNET

06.10 **Ξένη ταινία.** "ένα κόσμο εχθρικό". Περιπέτεια
07.50 **Ξένη ταινία.** "Ξεχωριστοί άνθρωποι". Δραματική
09.50 **Ξένη ταινία.** "Το κορίτσι μου 2". Κωμωδία παραγωγής 1994.
11.30 **Ξένη ταινία.** "Ο άνθρωπος χωρίς πρόσωπο".
13.30 **Ξένη ταινία** "Φρανκεστάιν της Μαίρης Σέλει". Επιστημονικής φαντασίας.
15.35 **Ξένη ταινία.** "Φαρινέλι". Βιογραφική ταινία
17.30 **Ξένη ταινία.** "Παιχνίδια ολέθρου". Κατασκοπευτική περιπέτεια
19.30 **Ξένη ταινία.** "Τσάπλιν". Ιστορική βιογραφία.
22.00 **Ξένη ταινία.** "Ο κηνυγός των Τράνσερς 3". Περιπέτεια.
24.00 **Ξένη ταινία.** "Η σεξομηχανή". Αισθησιακή ταινία
01.40 **Ξένη ταινία.** "Βουντού". Τρόμου
03.20 **Ξένη ταινία.** "Ο βασιλιάς του λόφου". Δράμα
05.05 **Ξένη ταινία.** "Η νύχτα των δικαστών"

**ΨΥΞΗ**
**ΘΕΡΜΑΝΣΗ**
**ΚΛΙΜΑΤΙΣΜΟΣ**

- *Αν ενδιαφέρεστε για κλιματισμό*
- στο σπίτι
- στην επιχείρηση

**SANYO - PANASONIC - ELECTRA**

- *Ψυκτικές εργασίες σε οικιακά και επαγγελματικά ψυγεία*
- *Θερμοπομποί* **GENERAL ELECTRICK**
- *Ηλιακοί θερμοσίφωνες* **DELTATHERM - CHROMAGEN**

**ΠΩΛΗΣΗ - ΤΟΠΟΘΕΤΗΣΗ - SERVICE**

**Εγγύηση η 15χρονη πείρα μας**

Έκθεση - εργαστήριο: Μιχ. Πετρίδη 67Α
Τηλ./fax: 0241-68648

**Ν. & Μ. ΚΑΣΤΕΛΛΟΡΙΖΙΟΣ**



**ΑΓΓΛΙΚΑ-ΜΕΤΑΦΡΑΣΕΙΣ**
(επίσημες και μη) στο

**ΦΡΟΝΤΙΣΤΗΡΙΟ «ΒΥΡΩΝ»**

**ΓΕΩΡΓΙΟΥ ΓΙΑΝΝΕΛΗ**

*Πτυχιούχου Αγγλικής Φιλολογίας Πανεπιστημίου Αθηνών*

**ΙΔΙΑΙΤΕΡΑ ΜΑΘΗΜΑΤΑ ΚΑΙ ΑΥΣΤΗΡΑ ΟΛΙΓΟΜΕΛΗ ΤΜΗΜΑΤΑ ΓΙΑ ΠΑΙΔΙΑ**

- *Ειδικά μαθήματα για επαγγελματίες και επιστήμονες*
- *Προετοιμασία όλων των αναγνωρισμένων εξετάσεων γλωσσομάθειας*
- *Δωρεάν επαγγελματικός προσανατολισμός και συμβουλευτική πληροφόρηση για σπουδές*
- *Αποκλειστική διδασκαλία από τον καθηγητή κ. Γιαννέλη*

**ΜΗΤΡΟΠΟΛΕΩΣ 103, ΤΗΛ. 20357 & 61653**



**-ΣΥΣΤΗΜΑΤΑ ΣΥΝΑΓΕΡΜΟΥ**
**-ΚΑΜΕΡΕΣ ΠΑΡΑΚΟΛΟΥΘΗΣΗΣ ΧΩΡΩΝ**
**-ΚΕΝΤΡΟ ΛΗΨΕΩΣ**

**ARMAOS SECURITY**

ΡΟΔΟΣ: ΛΙΝΔΟΥ 80 - Τ.Κ. 85100
ΤΗΛ./FAX 23632 - ΥΠΕΥΘΥΝΟΣ ΡΟΔΟΥ
ΔΗΜΗΤΡΗΣ ΚΥΡΙΑΖΗΣ

ΕΡΜΗΣ



**ΒΙΟΤΕΧΝΙΑ ΚΟΡΝΙΖΩΝ**
**τσαμπικάκης**

*Υπεύθυνη και ποιοτική εργασία*

*Και τώρα...*
*άμεση παράδοση*
*σε διπλώματα, πτυχία,*
*φωτογραφίες, πόστερ κλπ.*

ΝΗΡΗΪΔΩΝ 5 - ΚΡΕΜΑΣΤΗ
(Δίπλα από την Κοινοτική Βιβλιοθήκη)
ΤΗΛ. 92041 - 94564 - FAX: 93755

πλαίσιο



**SIGMA AVIATION SERVICES**
**The wise travel advise, and ...more!**

**ΜΕΓΑΛΕΣ ΠΡΟΣΦΟΡΕΣ**
ΚΥΡΙΑΚΗ 15, 22, 29/12/96 & 05/01/97
**ΡΟΔΟ-ΛΟΝΔΙΝΟ-ΡΟΔΟ**



**ΜΟΝΟ 77.000**

*Με δυνατότητα πληρωμής των εισιτηρίων στη Ρόδο και παράδοσης στην Αγγλία*

*Απευθείας από Ρόδο*

**ΕΚΠΤΩΤΙΚΑ ΠΑΚΕΤΑ ΜΕ ΞΕΝΟΔΟΧΕΙΟ ΤΗΣ ΕΠΙΛΟΓΗΣ ΣΑΣ**

***ΘΕΣΕΙΣ ΠΕΡΙΟΡΙΣΜΕΝΕΣ***

**ΚΡΑΤΗΣΕΙΣ ΣΤΑ ΤΗΛΕΦΩΝΑ: 38594, 33170 - ΦΑΞ 33170**



**ACHILLION PALACE**

Και πάλι κοντά σας
με ανανεωμένο, ποιοτικό και χορευτικό πρόγραμμα, με την παρέα της Ελευθερίας Ροδίτη, και τον καταπληκτικό Σεφ μας.



Αναλαμβάνουμε κάθε είδους κοινωνική σας εκδήλωση όπως: γάμους, βαπτίσεις, χοροεσπερίδες, πάρτυ κλπ.

Έναρξη 6 Δεκεμβρίου

**ACHILLION PALACE**

Ιερού Λόχου, παραλία Ιαλυσού. Τηλ. 95853-94110

πλαίσιο



*SUPER STAR 89.1 F.M. ...το ευχάριστο ραδιόφωνο.*



**ΕΣΤΙΑΤΟΡΙΟ**
**"ΤΟ ΙΔΑΝΙΚΟ"**

**Οι νοστιμιές δεν απέχουν και ... πολύ μακρυά.**

Κοτόπουλο σούβλα
Πολλά είδη φαγητών
Πάνω από 50 μεζέδες
Κοκορέτσι
Κοντοσούβλι
Βαρελίσιο κρασί

**...και πολλά άλλα!**

Και με ένα τηλεφώνημα απολαύστε το φαγητό που προτιμάτε στο σπίτι σας.



Ανοικτά από τις 10 το πρωί

(Για τις περιοχές: Ιαλυσό, Κρεμαστή Παστίδα, Μαριτσά και Παραδείσι)

**96475**

Λεωφόρος Ελευθερίας 106, στα φανάρια της Κρεμαστής

πλαίσιο



**ΑΥΤΟ ΤΟΝ ΧΕΙΜΩΝΑ...**

**ιδού η Ρόδος... ιδού και ο νέος, ανανεωμένος Σπανός!**

**ΜΕ ΝΕΟ ΠΡΟΣΩΠΟ•ΜΕΓΑΛΥΤΕΡΟΣ•ΚΑΛΥΤΕΡΕΣ ΤΙΜΕΣ•ΠΕΡΙΣΣΟΤΕΡΗ ΠΟΙΚΙΛΙΑ**

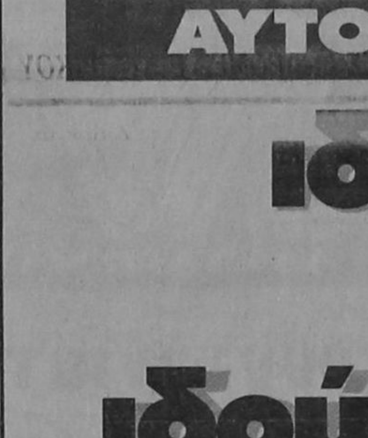

Το ***ΥΠΕΡ ΜΑΡΚΕΤ ΣΠΑΝΟΣ***, η μόνη ***Δωδεκανησιακή Δύναμη*** στον χώρο των τροφίμων, τώρα με νέο πρόσωπο, ανανεωμένο με μεγαλύτερη ποικιλία κι ακόμη καλύτερες τιμές.

Το ***ΥΠΕΡ ΜΑΡΚΕΤ ΣΠΑΝΟΣ*** θέλοντας να ευχαριστήσει το Ροδιακό κοινό για την προτίμηση του στο γνήσιο προσβευτή της Δωδεκανησιακής ανάπτυξης, δημιούργησε νέους χώρους για καλύτερη λειτουργικότητα και μεγαλύτερη ποικιλία κατεψυγμένων προϊόντων.

Αυτό το Χειμώνα το ***ΥΠΕΡ ΜΑΡΚΕΤ ΣΠΑΝΟΣ*** σας λέει ***"ΕΥΧΑΡΙΣΤΩ"*** μ' ένα νέο πρόσωπο. Ελάτε να το γνωρίσετε! Τώρα μπορείτε να κάνετε τις αγορές σας ακόμη πιο άνετα και ευχάριστα, καλύπτοντας όλες τις ανάγκες του νοικοκυριού σας.

Το ***ΥΠΕΡ ΜΑΡΚΕΤ ΣΠΑΝΟΣ*** περιμένει με ***πολλές ευχάριστες εκπλήξεις!***

**τον γνωρίσατε;**



**ΓΙΑΤΙ Η ΔΩΔΕΚΑΝΗΣΟΣ ΕΙΝΑΙ Ο ΤΟΠΟΣ ΜΑΣ!**

***προτιμώ!***

# Εθελοντική αιμοδοσία των τραπεζικών στις 12 και 13 Δεκεμβρίου

Εθελοντική αιμοδοσία οργανώνουν οι τραπεζοϋπάλληλοι του νησιού μας στα πλαίσια γενικότερης προωτοβουλίας για την αντιμετώπιση των κοινωνικών προβλημάτων.

Η αιμοδοσία θα γίνει στις 12 και 13 του μηνός (Πέμπτη και Παρασκευή) στο υποκατάστημα της Ιονικής Τράπεζας στην Παλιά Πόλη και είναι η δεύτερη που γίνεται μέσα στο 1996.

Αναφορικά με την εκδήλωση από την Παντραπεζική Συντονιστική Επιτροπή εκδόθηκε η παρακάτω ανακοίνωση:

Συνάδελφοι,

Η αιμοδοσία στο χώρο των τραπεζών με τα ιδιαίτερα υψηλά ποσοστά συμμετοχής έχει καθιερωθεί πλέον στη συνείδηση, τόσο των ιδίων των αιμοδοτών, όσο και του ευρύτερου κοινωνικού συνόλου.

Ο συνάδελφος εθελοντής αιμοδότης, αλτρουϊστής στη συνείδηση και ελεύθερος στη σκέψη, έχει ενστερνισθεί την ιδέα της εθελοντικής προσφοράς αίματος σαν έκφραση πανανθρώπινης αλληλεγγύης.

Αναγνωρίζει την κοινωνική συμβολή του σαν τρόπο ζωής, προσφέρει συνειδητά και αυθόρμητα για το γνωστό και άγνωστο "πάσχοντα συνάνθρωπό του".

Μέσα από την εθελοντική αιμοδοσία φθάνει κανείς στον πιο ψηλό βαθμό κοινωνικής συμμετοχής.

Το ατομικό και συλλογικό στοιχείο, συμφιλιώνονται αρμονικά, όπως επίσης η κοινωνική συνείδηση και υπευθυνότητα με την προσωπική ηθική δικαίωση και ικανοποίηση.

Συνάδελφοι,

Στις 12 και 13 Δεκεμβρίου πραγματοποιείται η δεύτερη μέσα στο 1996 εθελοντική αιμοδοσία στο χώρο μας, Θα γίνει όπως πάντα με τη συνεργασία του Γενικού Νομαρχιακού Νοσοκομείου Ρόδου, στο Υποκατάστημα της Ιονικής τράπεζας (Παλιά Πόλη), στις ώρες 9.00-13.00.

Η προσφορά αίματος των συναδέλφων αιμοδοτών μας, θα δώσει για μία ακόμη φορά το στίγμα της κοινωνικής ευαισθησίας και αλληλεγγύης των εργαζομένων στο χώρο μας και θα αμβλύνει σημαντικά το μεγάλο πρόβλημα της έλλειψης αίματος στον τόπο μας.


**ΑΝ.ΔΩ.**
**ΑΝΑΠΤΥΞΙΑΚΗ ΔΩΔΕΚΑΝΗΣΟΥ Α.Ε.**

## ΠΡΟΣΚΛΗΣΗ ΕΝΔΙΑΦΕΡΟΝΤΟΣ

Η ΑΝΑΠΤΥΞΙΑΚΗ ΔΩΔΕΚΑΝΗΣΟΥ Α.Ε. (ΑΝ.ΔΩ. Α.Ε.) στα πλαίσια υλοποίησης της διαχείρισης της Κοινοτικής πρωτοβουλίας LEADER II πρόκειται να προβεί στην πρόσληψη με σύμβαση ορισμένου χρόνου πλήρους απασχόλησης ενός (1) λογιστού Τ.Ε.Ι.

Ως εκ τούτου καλεί κάθε ενδιαφερόμενο να υποβάλλει αίτηση συνοδευόμενη με τα ακόλουθα δικαιολογητικά:

α) Βιογραφικό σημείωμα
β) Αντίγραφο πτυχίου
γ) Αντίγραφο ποινικού μητρώου
δ) Πιστοποιητικό οικογενειακής καταστάσεως

Προθεσμία υποβολής των αιτήσεων μετά των δικαιολογητικών εγγράφων ορίζεται το διάστημα των 15 ημερών από της τελευταίας δημοσιεύσεως της παρούσας στον τοπικό Τύπο.

Οι αιτήσεις υποβάλλονται στα γραφεία της εταιρείας «οδός Πλαστήρα 15» κατά τις εργάσιμες ημέρες και ώρες. Πληροφορίες στα τηλέφωνα 75323 - 78229 - 78230 κ.κ. Σ. Κουσουρνά και Σ. Χατζηπαπάκη.

**Ο Πρόεδρος του Δ.Σ.**
**Φώτης Κωστόπουλος**



**ΥΠΟΔΗΜΑΤΑ-ΤΣΑΝΤΕΣ**

**epoca**

**Υποδήματα κλασικά και μοντέρνα**
Ανδρικά-Γυναικεία
Μπότες-Αθλητικά
**σε πολλά σχέδια και μεγέθη**

Τσάντες αμπιγιέ και σπορ για κάθε γούστο και ηλικία

- **Άνεση** στο περπάτημά σας
- **Ποιότητα** στις αγορές σας
- **Οικονομία** στην τσέπη σας

ΟΔΟΣ ΕΜΜ. ΤΣΙΒΙΤΗ 3 • ΚΡΕΜΑΣΤΗ
(πίσω από τη Βιβλιοθήκη) • Τηλ. 96449

***ΑΞΙΖΕΙ ΤΟΝ ΚΟΠΟ...***



**ΠΡΑΚΤΟΡΕΙΟ ΤΑΞΙΔΙΩΝ**

# ΓΕΡΑΝΙ TRAVEL

**ΧΡΙΣΤΟΥΓΕΝΝΙΑΤΙΚΗ ΕΚΔΡΟΜΗ**
**ΕΛΑΤΗ ΤΡΙΚΑΛΩΝ**
**ΠΕΡΤΟΥΛΙ**
**(ΧΙΟΝΟΔΡΟΜΙΚΟ ΚΕΝΤΡΟ)**

*Η Ελάτη είναι ένα από τα ομορφότερα ορεινά θέρετρα της Ελλάδας. Βρίσκεται στο νότιο τμήμα της οροσειράς της Πίνδου, σε απόσταση 32 χλμ. από την πόλη των Τρικάλων. Σε ύψος 900 μ. στο όρος Κερκέτο (Κοζιάκας) το χωριό είναι κτισμένο αμφιθεατρικά μέσα σε δάσος από έλατα. Σε απόσταση 7 χλμ. βρίσκεται το Περτούλι όπου υπάρχει και το χιονοδρομικό κέντρο.*

**ΑΠΟ 22/12-27/12**
**ΜΟΝΟ ΜΕ 59.000 δρχ.**
**ΕΓΓΡΑΦΕΣ ΜΕΧΡΙ 17/12**

*ΠΕΡΙΛΑΜΒΑΝΕΙ*

- Ατμοπλοϊκά εισιτήρια Ρόδο - Πειραιά - Ρόδο β' θέση
- Ξενοδοχείο με πρωϊνό
- Πούλμαν
- Εκδρομές στην Καλαμπάκα - Μετέωρα - Τρίκαλα κ.λπ.

ΠΛΗΡΟΦΟΡΙΕΣ - ΠΡΟΓΡΑΜΜΑ
**ΠΡΑΚΤΟΡΕΙΟ ΤΑΞΙΔΙΩΝ - ΓΕΡΑΝΙ TRAVEL**
**ΠΑΡΑΔΕΙΣΙ - Λ. ΔΗΜΟΚΡΑΤΙΑΣ 46**
**ΤΗΛ. 0241 - 81408**



**KYDON TRAVEL**

## ΤΑΞΙΔΙΑ-ΕΚΔΡΟΜΕΣ

**ΕΥΡΩΠΗ-ΜΕΣΟΓΕΙΟΣ**
- ΟΜΑΔΙΚΑ ΤΑΞΙΔΙΑ ΣΥΝΤΡΟΦΙΑΣ
- ΤΑΞΙΔΙΑ ΓΙΑ ΑΝΕΞΑΡΤΗΤΟΥΣ ΤΑΞΙΔΙΩΤΕΣ
- ΤΑΞΙΔΙΑ ΓΙΑ ΛΙΓΟΥΣ
- ΤΑΞΙΔΙΑ ΣΤΑ ΜΕΤΡΑ ΣΑΣ

**ΠΡΟΤΕΙΝΟΥΜΕ**
- ΛΟΝΔΙΝΟ ΑΠΟ 139.000 ΔΡΧ. ΑΝΑ ΑΤΟΜΟ
- ΠΑΡΙΣΙ/DISNEYLAND ΑΠΟ 199.000 ΔΡΧ. ΑΝΑ ΑΤΟΜΟ
- ΒΙΕΝΝΗ ΑΠΟ 139.000 ΔΡΧ. ΑΝΑ ΑΤΟΜΟ
- ΡΩΜΗ ΑΠΟ 149.000 ΔΡΧ. ΑΝΑ ΑΤΟΜΟ
- ΓΥΡΟΣ ΕΛΒΕΤΙΑΣ ΑΠΟ 249.000 ΔΡΧ. ΑΝΑ ΑΤΟΜΟ
- ΚΛΑΣΣΙΚΗ ΙΣΠΑΝΙΑ ΑΠΟ 299.000 ΔΡΧ. ΑΝΑ ΑΤΟΜΟ

ΚΑΙ ΟΠΟΥ ΑΛΛΟΥ ΕΠΙΘΥΜΕΙΤΕ

**ΟΙ ΠΑΡΑΠΑΝΩ ΤΙΜΕΣ ΠΕΡΙΛΑΜΒΑΝΟΥΝ:**
- ΑΕΡΟΠΟΡΙΚΑ ΕΙΣΙΤΗΡΙΑ ΑΠΟ ΑΘΗΝΑ
- ΔΙΑΝΟΜΗ ΣΕ ΞΕΝ/ΧΕΙΑ 4 & 5 ΑΣΤΕΡΩΝ ΜΕ ΠΡΩΙΝΟ
- ΞΕΝΑΓΗΣΕΙΣ ΑΠΟ ΕΜΠΕΙΡΟΥΣ ΞΕΝΑΓΟΥΣ
- ΜΕΤΑΦΟΡΕΣ ΜΕ ΠΟΛΥΤΕΛΗ ΠΟΥΛΜΑΝ

**SUPERFAST TRAVEL SPECIALS**
**ΤΑΞΙΔΙΑ ΜΕ ΤΑ ΓΡΗΓΟΡΑ ΚΑΙ ΠΟΛΥΤΕΛΕΣΤΑΤΑ ΠΛΟΙΑ ΤΗΣ SUPERFAST FERRIES**
- ΡΩΜΗ 5 ΗΜΕΡΕΣ 64.000 ΔΡΧ.
- ΙΤΑΛΙΑ 7 ΗΜΕΡΕΣ 94.500 ΔΡΧ. (ΡΩΜΗ, ΦΛΩΡΕΝΤΙΑ, ΒΕΝΕΤΙΑ)
- ΙΝΣΜΠΟΥΡΚ-ΜΟΝΑΧΟ 7 ΗΜΕΡΕΣ 106.500 ΔΡΧ.
- 5 Ή 6 ΗΜΕΡΕΣ ΣΕ ΦΛΩΡΕΝΤΙΑ, ΠΙΖΑ, ΣΙΕΝΑ, ΣΑΝ ΤΖΙΜΙΝΙΑΝΟ (5 ΗΜΕΡΕΣ 67.500 ΔΡΧ. Ή 6 ΗΜΕΡΕΣ 82.500 ΔΡΧ)
- ΚΥΑΝΗ ΑΚΤΗ 6 ΗΜΕΡΕΣ 79.500 ΔΡΧ. (ΝΙΚΑΙΑ, ΜΟΝΑΚΟ, ΚΑΝΝΕΣ)

**ΠΛΗΡΟΦΟΡΙΕΣ**
ΠΡΑΚΤΟΡΕΙΟ ΚΥΔΩΝ
ΕΘ. ΔΩΔ/ΣΙΩΝ 14
ΤΗΛ: 23000, 27900, 75268



# ΖΖορπίδης

**ΤΟΥΡΙΣΤΙΚΟΣ ΟΡΓΑΝΙΣΜΟΣ**
**Μακαρίου 31 20625-30054**

***ΧΡΙΣΤΟΥΓΕΝΝΑ & ΠΡΩΤΟΧΡΟΝΙΑ '96-'97***

***ΑΕΡΟΠΟΡΙΚΕΣ ΕΚΔΡΟΜΕΣ ΕΞΩΤΕΡΙΚΟΥ***

| | | Διάρκεια |
|---|---|---|
| 1. | Γύρος Τυνησίας | 8 ημ. |
| 2. | Αυτοκρατορικό Μαρόκο | 7 ημ. |
| 3. | Πανόραμα Κεντρ. Ευρώπης | 8 ημ. |
| 4. | Αυστρία-Ελβετία-Γαλλία | 8 ημ. |
| 5. | Ισπανία | 8 ημ. |
| 6. | Φινλανδία-Λαπωνία | 7 ημ. |
| 7. | Βρυξέλλες-Παρίσι-Λονδίνο | 8 ημ. |
| 8. | Παρίσι-Μπενελούξ | 8 ημ. |
| 9. | Παρίσι-Λονδίνο | 7 ημ. |
| 10. | Παρίσι-Λονδίνο | 6 ημ. |
| 11. | Παρίσι | 6 ημ. |
| 12. | Παρίσι | 8 ημ. |
| 13. | Παρίσι-Eurodisney | 6 ημ. |
| 14. | Λονδίνο | 6 ημ. |
| 15. | Λονδίνο | 5 ημ. |
| 16. | Αγγλία-Σκωτία | 7 ημ. |
| 17. | Βουδαπέστη-Πράγα | 6 ημ. |
| 18. | Μαγευτική Βιέννη | 5 ημ. |
| 19. | Βιέννη-Βουδαπέστη | 5 ημ. |
| 20. | Αυστριακό Πανόραμα | 5 ημ. |
| 21. | Βουδαπέστη | 4 ημ. |
| 22. | Κύπρος | 8 ημ. |
| 23. | Ιταλία-Ελβετία | 6 ημ. |
| 24. | Ιταλία-Κυανή ακτή | 6 ημ. |
| 25. | Κλασική Ιταλία | 5 ημ. |
| 26. | Μελωδική Ιταλία | 5 ημ. |

***ΟΔΙΚΕΣ ΕΚΔΡΟΜΕΣ ΕΞΩΤΕΡΙΚΟΥ***

| | | |
|---|---|---|
| 1. | Ισπανικό Πανόραμα | 12 ημ. |
| 2. | Αμβούργο - Βαυαρία | 10 ημ. |
| 3. | Αυστρία-Ελβετία-Γαλλία | 11 ημ. |
| 4. | Γύρος Ιταλίας | 10 ημ. |
| 5. | Ιταλική Σερενάτα | 7 ημ. |
| 6. | Βάλς Μπαρόκ και γοητεία | 8 ημ. |
| 7. | Αυστρία Συγγραφή | 6 ημ. |
| 8. | Βουδαπέστη | 6 ημ. |
| 9. | Σκι στη Βαυαρία | 4 ημ. |
| 10. | Σκι στα Μπορόβετς | 6 ημ. |
| 11. | Σκι στα Κοπάονικ | 8 ημ. |
| 12. | Ρουμανία-Καρπάθια | 5 ημ. |
| 13. | Σόφια-Φιλιππούπολη | 4 ημ. |
| 14. | Σόφια-Φιλιππούπολη | 3 ημ. |
| 15. | Σαντάνσκι-Σόφια | 4 ημ. |
| 16. | Σαντάνσκι | 3 ημ. |

***ΧΡΙΣΤΟΥΓΕΝΝΑ ΣΤΗΝ ΕΛΛΑΔΑ***

| | | |
|---|---|---|
| • | Ζαγοροχώρια | 5 ημ. |
| • | Ελάτη-Περτούλι | 4 ημ. |
| • | Καστοριά-Πρέσπες | 3 ημ. |
| • | Μέτσοβο | 3 ημ. |
| • | Ιτέα-Δελφοί | 3 ημ. |
| • | Μεσολόγγι-Καλάβρυτα | 3 ημ. |
| • | Καρπενήσι-Προυσός | 5 ημ. |
| • | Καρδίτσα-Άγραφα | 3 ημ. |
| • | Γύρος Πελοποννήσου | 5 ημ. |
| • | Γύρος Πηλίου | 4 ημ. |

**Πανέμορφη ελληνική φύση, παραδοσιακές γεύσεις, αξέχαστες εκδρομές!**

***Καλή Χρονιά με καλά ταξίδια***

Διαθέτουμε τις καλύτερες τιμές σε ξενοδοχεία στην Αθήνα και στη Θεσσαλονίκη
**ΤΑΞΙΔΕΨΤΕ ΣΙΓΟΥΡΑ-ΑΝΕΤΑ-ΓΡΗΓΟΡΑ**
ΠΛΗΡΟΦΟΡΙΕΣ Μακαρίου 31 τηλ.: 20625-30054 FAX 26745



**Η "ΑΣΦΑΛΕΙΑ" δεν εκτιμάται με το κόστος**
**Αλλά ακόμα και έτσι, δεχόμαστε συγκρίσεις**

**ΤΙΜΟΛΟΓΙΟ ΟΛΙΚΩΝ 6ΜΗΝΑΙΩΝ ΑΣΦΑΛΙΣΤΡΩΝ ΝΗΣΟΥ ΡΟΔΟΥ ΣΕ Β.Μ. 05**

| | | |
|---|---|---|
| Επιβατηγά Ι.Χ. | έως 6 ίππους δρχ. | 13.539 |
| | έως 7-8 ίππους δρχ. | 14.541 |
| | έως 9-10 ίππους δρχ. | 18.966 |
| | έως 11-12 ίππους δρχ. | 20.231 |
| Φορτηγά αγροτ. | έως 0-10 ίππους δρχ. | 10.116 |
| | έως 11-15 ίππους δρχ. | 14.857 |
| | έως 16-20 ίππους δρχ. | 16.121 |
| Φορτηγά επαγγ. | έως 0-10 ίππους δρχ. | 17.386 |
| | έως 11-15 ίππους δρχ. | 20.863 |
| | έως 16-20 ίππους δρχ. | 24.340 |
| Μοτοπ/τα | έως 50 ίππους δρχ. | 2.372 |

**Ασυναγώνιστες τιμές και όλες τις χρήσεις όπως Φορτηγά Δ.Χ., Μοτοσυκλέτες, Ταξί, Μηχανήματα έργων κ.λ.π.**
Επίσης: **Ασφάλειες Φωτιάς - Σεισμού - Μεταφορών - Σκαφών - Ασ/κής ευθύνης - Ηλεκτρ. Εξοπλισμού κ.λ.π.**

**ΕΡΥΘΡΟΥ ΣΤΑΥΡΟΥ 2 τηλ. 26722**



**"ΞΕΡΩ Ν' ΑΓΑΠΑΩ"**
Η ΜΕΓΑΛΗ ΕΠΙΤΥΧΙΑ ΤΗΣ ΧΡΟΝΙΑΣ
ΑΠΟ ΤΗΝ POLYGRAM
ΜΕ ΤΗΝ ΚΙΚΗ ΠΑΝΑΓΙΩΤΑΚΗ



**ΠΩΛΕΙΤΑΙ ΣΕ ΟΛΑ ΤΑ ΚΑΤΑΣΤΗΜΑΤΑ ΔΙΣΚΩΝ**



**ΑΚΟΥΤΕ ΝΕΟΥΣ ΟΡΙΖΟΝΤΕΣ 95.7 FM**



# KOUROS
rent a car

**Ενοικιάσεις αυτοκινήτων** *Όπως κάθε χειμώνα έτσι και φέτος ενοικιάζουμε αυτοκίνητα των εξής τύπων:*

- **SEAT MARBELLA**
- **FIAT PANDA**
- **OPEL CORSA**
- **NISSAN MICRA**

Όλα καινούργια και σε φιλικές τιμές
*(ασφάλεια της αρεσκείας σας)*

ΠΛΗΡΟΦΟΡΙΕΣ ΤΗΛ. 38319, 21769



**ΠΡΑΚΤΟΡΕΙΟ ΤΑΞΙΔΙΩΝ**

# RODOS EXPRESS

**8ήμερη εκδρομή από 21-12/96 έως 28/12/96**
***ΒΟΥΔΑΠΕΣΤΗ-ΒΙΕΝΝΗ-ΠΡΑΓΑ***

**ΡΕΒΕΓΙΟΝ ΣΤΗ ΒΙΕΝΝΗ**

ΠΕΡΙΛΑΜΒΑΝΕΙ
- ΑΕΡΟΠΟΡΙΚΑ ΕΙΣΙΤΗΡΙΑ
- ΔΙΑΜΟΝΗ σε ξενοδ. 4* FORUM
- ΠΡΟΓΕΥΜΑ ΚΑΙ ΕΝΑ ΓΕΥΜΑ ΚΑΘΗΜΕΡΙΝΑ ΒΟΥΔΑΠΕΣΤΗ ΚΑΙ ΠΡΑΓΑ, ΠΡΟΓΕΥΜΑ ΣΤΗ ΒΙΕΝΝΗ ΚΑΙ ΧΡΙΣΤΟΥΓΕΝΙΑΤΙΚΟ ΡΕΒΕΓΙΟΝ
- ΜΕΤΑΦΟΡΕΣ ΑΠΟ/ΠΡΟΣ ΑΕΡΟΔΡΟΜΙΑ
- ΞΕΝΑΓΗΣΕΙΣ ΜΕ ΚΛΙΜΑΤΙΖΟΜΕΝΑ ΠΟΥΛΜΑΝ
- ΑΧΘΟΦΟΡΙΚΑ, ΦΙΛΟΔΩΡΗΜΑΤΑ, ΦΟΡΟΙ ΑΕΡΟΔΡΟΜΙΟΥ
- ΤΑΞΙΔΙΩΤΙΚΗ ΑΣΦΑΛΙΣΗ
- ΤΣΑΝΤΑ
- ΕΜΠΕΙΡΟΣ ΣΥΝΟΔΟΣ ΓΡΑΦΕΙΟΥ ΜΑΣ

**ΠΛΗΡΟΦΟΡΙΕΣ-ΠΡΟΓΡΑΜΜΑ**
ΠΡΑΚΤΟΡΕΙΟ
**RODOS EXPRESS**
**ΣΤΗΝ κα ΣΜΑΡΑΓΔΗ ΧΑΣΤΑ**
**ΕΡΜΟΥ 4-6, ΤΗΛ. 23310-23288**






**ΑΝΤΙΠΡΟΣΩΠΟΣ ΡΟΔΟΥ**
**ΜΙΧΑΗΛ Π. ΜΑΡΚΑΚΙΟΥ**
**ΟΔΟΣ ΘΕΣΣΑΛΟΝΙΚΗΣ (έναντι Εμπορικού Κέντρου ΜΗΔΕΙΑ) – Τηλ. 67500–20327**

# Φουντώνει το κύμα των κινητοποιήσεων

*Συνέχεια από τη σελ. 3*

πραγματοποιούν οι ναυτεργάτες, μέσα στις προσεχείς μέρες, γεγονός που σε συνδυασμό με τις κινητοποιήσεις των αγροτών, μπορεί να δημιουργήσουν ελλείψεις σε ορισμένα είδη τροφίμων στην αγορά των νησιών μας.

Οι αρμόδιοι της διεύθυνσης εμπορίου του νησιού μας, πάντως, που αυτό το διάστημα ελέγχουν σε καθημερινή βάση την αγορά, υποστηρίζουν ότι δεν αναμένεται να υπάρξουν σοβαρά προβλήματα στη Ρόδο, αφού η επάρκεια των φρούτων, οπωροκηπευτικών και κρεάτων, μπορεί να ανταποκριθεί στην ζήτηση που υπάρχει, για πολλές μέρες ακόμη.

Το ίδιο υποστηρίζουν και οι εισαγωγείς φρούτων και κρεάτων του νησιού μας, σε περίπτωση όμως, που δεν παραταθούν για μετά τα Χριστούγεννα οι κινητοποιήσεις των αγροτών, και που δεν υπάρξει πρόβλημα με τα δρομολόγια των πλοίων.

**Οι ναυτεργάτες** που έχουν προκηρύξει απεργιακή κινητοποίηση για τις 16 και 17 του Δεκεμβρίου. Η απεργία αυτή, εκτιμάται ότι θα πλήξει κυρίως την ακτοπλοία, ενώ δεν αποκλείεται να αποφασιστεί νέα κλιμάκωση, μέσα στις αμέσως επόμενες μέρες.

**ΤΟ ΑΠΕΡΓΙΑΚΟ ΔΕΛΤΙΟ**

**Οι γιατροί του ΙΚΑ,** απεργούν από σήμερα μέχρι τις 17 Δεκεμβρίου, σύμφωνα με απόφαση της Ομοσπονδίας τους, ζητώντας από την κυβέρνηση να σταματήσει αμέσως η αδικία και ο εμπαιγμός σε βάρος τους, όσον αφορά την απαράδεκτη καθυστέρηση του επιδόματος παραγωγικότητας που δεν χορηγήθηκε ακόμη. Οι ίδιοι ζητούν την ριζική αναβάθμιση της πρωτοβάθμιας φροντίδας υγείας και πρόληψης, καθώς επίσης και την μονιμοποίηση όλων των συμβασιούχων γιατρών του ΙΚΑ.

**Οι καθηγητές δευτεροβάθμιας εκπαίδευσης,** που θα κλιμακώσουν τις κινητοποιήσεις τους αρχικά μέχρι το τέλος της εβδομάδας και στην συνέχεια με απεργία διαρκείας μετά τις διακοπές των Χριστουγέννων.

**Οι οικοδόμοι** που ζητούν την ικανοποίηση των οικονομικών, ασφαλιστικών και κλαδικών τους αιτημάτων, από την κυβέρνηση.

**Οι εργαζόμενοι στα Νοσοκομεία** θα πραγματοποιήσουν σήμερα τετράωρη απεργιακή κινητοποίηση, όπως αποφάσισε η ομοσπονδία τους, απορρίπτοντας τις ρυθμίσεις του σχετικού μισθολογίου που έχει κατατεθεί.

**Οι εργαζόμενοι στον ΕΟΤ τέλος,** πραγματοποιούν σήμερα από τι 12 έως τις 3 το μεσημέρι, προειδοποιητική στάση εργασίας και από μεθαύριο το πρωί, 24ωρη απεργιακή κινητοποίηση.

**ΠΡΩΤΟΦΑΝΗΣ ΑΔΙΑΛΛΑΞΙΑ**

ΑΘΗΝΑ, 10.- Την άρση του αποκλεισμού του οδικού δικτύου της χώρας έθεσε ως προϋπόθεση ενός "θεσμικού διαλόγου" μεταξύ κυβέρνησης και αγροτών, ο πρωθυπουργός Κώστας Σημίτης σε δήλωσή του μετά το πέρας της τετράωρης συζήτησης του υπουργικού συμβουλίου για τις αγροτικές κινητοποιήσεις, το μεσημέρι στη Βουλή.

Κι εγώ προσωπικά και ο υπουργός Γεωργίας, τόνισε ο κ. Σημίτης, θέλουμε να συζητήσουμε με τα θεσμοθετημένα όργανα των αγροτών, καθώς και με όσους έχουν προβλήματα και ανάγκες. Υπογράμμισε ωστόσο ότι, αυτός ο διάλογος δεν μπορεί να γίνεται όταν εφαρμόζονται ακραίες μορφές πάλης και με αποκλεισμό του οδικού δικτύου. Υποσχέθηκε δε ότι αμέσως μετά την αποκατάσταση του δικτύου, η κυβέρνηση θα πάρει πρωτοβουλίες για θεσμικό διάλογο με όλους.

- Τα θέματα της συζήτησης, κατά τον κ. Σημίτη, θα είναι το χρονοδιάγραμμα υλοποίησης του μητρώου αγροτών, ο προσδιορισμός της πολιτικής μας απέναντι στην ΕΕ και το πλαφόν για το βαμβάκι, η αναδιάρθρωση των ΕΛΓΑ, η διαμόρφωση πλαισίου διεκδίκησης στα ευρωπαϊκά όργανα για κοινή αγροτική πολιτική και η χάραξη παραμέτρων μιας εθνικής αγροτικής πολιτικής.

Νωρίτερα, ο πρωθυπουργός είχε πει ότι η κυβέρνηση λαμβάνει μέτρα στα όρια των δυνατοτήτων της οικονομίας, αποδεχόμενος ότι υπάρχουν συσσωρευμένα προβλήματα, εδώ και χρόνια, στον αγροτικό χώρο. Για το λόγο αυτό, υπογράμμισε ότι η κυβέρνηση έλαβε μια σειρά από μέτρα, εξαντλώντας τα περιθώρια τα οποία υπήρχαν.

Καταγράφοντας τις επιπτώσεις από τις κινητοποιήσεις, ο κ. Σημίτης είπε ότι περιορίζονται οι δυνατότητες αντιμετώπισης των διαρθρωτικών προβλημάτων των αγροτών, παρακωλύεται η εξαγωγή αγροτικών προϊόντων όπως τα πορτοκάλια, δημιουργείται πρόβλημα στην οικονομική ζωή των πόλεων, παρεμποδίζεται η διάθεση της κτηνοτροφικής παραγωγής και η τροφοδότηση των επιχειρήσεων, καθώς και ότι πολίτες με προβλήματα υγείας αδυνατούν να ταξιδέψουν.

Η κυβέρνηση, κατέληξε ο κ. Σημίτης έχει τη πρόσφατη νομιμοποίηση του ελληνικού λαού και κάλεσε όλους να αναλάβουν τις ευθύνες τους.

## Σημαντική έκθεση στη ροδιακή έπαυλη

*Συνέχεια από τη σελ. 3*

ασχολείται με τη ζωγραφική και τη γλυπτική, θεωρείται από τους κορυφαίους δημιουργούς της εποχής μας, με έργα του να φιλοξενούνται σε ιδιωτικές συλλογές και μουσεία στην Ελλάδα και το εξωτερικό, με πολλές συμμετοχές σε διεθνείς διοργανώσεις και σε ομαδικές εκθέσεις και με ευάριθμες τιμητικές διακρίσεις.

Η έκθεση των έργων του ξεκινά την Παρασκευή 13 Δεκεμβρίου 1996, στη Ροδιακή Επαυλη, όπου θα γίνει και η επίσημη εγκαινίασή της, στις 7.30 μ.μ., από το Γραμματέα της Κ.Ε. του ΠΑΣΟΚ και βουλευτή Δωδεκανήσου κ. Κώστα Σκανδαλίδη, ενώ θα παραμείνει μέχρι τις 22 του ίδιου μηνα, με είσοδο ελεύθερη για το κοινό.

## Πρόξενος της Ιρλανδίας στη Δωδ/σο

*Συνέχεια από τη σελ. 1*

Η απόφαση για τον διορισμό του κ. Μούγκρου ως πρόξενου της Ιρλανδίας δημοσιεύθηκε στην Εφημερίδα της Κυβέρνησης στις 18 Νοεμβρίου 1996.

## ΩΡΑΡΙΟ ΣΕ ΡΥΘΜΟΥΣ ΕΟΡΤΩΝ

*Συνέχεια από τη σελ. 3*

ρο ενδιαφέρον την περίοδο αυτή, προσδοκώντας αυξημένη κίνηση από την πλευρά των καταναλωτών, όπως άλλωστε είθισται.

Από την Δευτέρα λοιπόν τα καταστήματα θα λειτουργούν πρωί-απόγευμα (δεν θα ισχύει δηλαδή το χειμερινό ωράριο) ενώ ανοικτά θα είναι και την Κυριακή 22 Δεκεμβρίου.

Ειδικότερα το ωράριο που θα ισχύσει, όπως σχετικά ανακοινώθηκε από το Εμπορικό Σύλλογό Ρόδου, έχει ως εξής:

"Το ωράριο λειτουργίας των καταστημάτων κατά τη διάρκεια των εορτών έχει ως ακολούθως:

Από 16-12-1996 έως 4-1-1997 τα καταστήματα θα παραμείνουν ανοιχτά από 8.30-13.30 και 16.30-20.30.

Την Κυριακή 22-12-1996 τα καταστήματα θα παραμείνουν ανοιχτά από 9.00 έως 15.30.

Τα καταστήματα θα παραμείνουν κλειστά στις 26-12-1996 και 2-1-1997.

Από 7-1-1997 επανέρχεται κανονικά το χειμερινό ωράριο".

## Μείωση προστίμων και επιβολή νέων σε πλανόδιους εμπόρους

*Συνέχεια από τη σελ. 3*

σε πλανόδιους μικροπωλητές που πωλούσαν διάφορα είδη σε δρόμους και σε παραλίες της Ρόδου.

Τα επιβληθέντα πρόστιμα είναι τα παρακάτω:

| | |
|---|---|
| Αλεξόπουλος Δημ. | 350.000 |
| Αντωνίου Κων/νος | 20.000 |
| Αυγουλής Μιχαήλ | 100.000 |
| Αρναουτάκης Αντ. | 250.000 |
| Βουγιατζής Ανδρ. | 200.000 |
| Βαρβουλάκη Νικ. | 400.000 |
| Γατσούλης Γεωργ. | 150.000 |
| Ζώγκος Παύλος | 100.000 |
| Λάμπρου Μιχαήλ | 180.000 |
| Λουκαράς Εμμαν. | 50.000 |
| Μαυρικάκης Χρησ. | 550.000 |
| Μήτρου Χαράλαμπ. | 20.000 |
| Μολά Σαλίχ | 450.000 |
| Μπαλασίνος Νικ. | 100.000 |
| Παλογέλης Όμηρος | 350.000 |
| Πλαγγέντη Πανορ. | 350.000 |
| Σαμαράς Χαραλ. | 20.000 |
| Σαΐνη Νικόλαο | 20.000 |
| Σκιαθίτης Ιωάννης | 50.000 |
| ΤεζάρηςΚων/νος | 100.000 |
| Τσιριγώτης Εμμαν. | 50.000 |
| Ψαράκης Μάριος | 140.000 |

## Αλλαγές στη λειτουργία του Νομαρχιακού Συμβουλίου

*Συνέχεια από τη σελ. 3*

Αναμφισβήτητα ο Κανονισμός Εργασιών έχει συνεισφέρει στην ομαλή και εύρυθμη λειτουργία του Ν.Σ. αφού με τον Κανονισμό είναι γνωστοί εκ των προτέρων οι κανόνες λειτουργίας.

Πέραν τούτου με τον Κανονισμό παρέχεται η ευχέρεια στους Νομαρχιακούς Συμβούλους για έλεγχο των πράξεων των Οργάνων της Νομαρχιακής Αυτοδιοίκησης και εκτός συνεδριάσεων (υποβολή γραπτών ερωτήσεων ή παροχή στοιχείων και πληροφοριών κ.λπ.), διαδικασίες που όμως δεν έτυχαν εφαρμογής στην πράξη.

Από την εμπειρία των δύο ετών εφαρμογής του κανονισμού σίγουρα και εσείς θα έχετε εντοπίσει σημεία αυτού που χρειάζονται τροποποίηση.

• **Ένα σημείο** που αποτελεί κοινή πιθανόν διαπίστωση είναι ότι τίθενται πολλές φορές για συζήτηση θέματα εκτός ημερησίας διάταξης για τα οποία δεν συντρέχει η έννοια του κατεπείγοντος ή επίκαιρου (άρθρο 6).

Εξειδή η έννοια του κατεπείγοντος πολλές φορές ερμηνεύεται υποκειμενικά, προτείνω να προσδιοριστεί ότι κατεπείγον είναι ένα θέμα που ανέκυψε στο μεσοδιάστημα από της αποστολής της Ημερήσιας Διάταξης και μέχρι την συνεδρίαση δηλαδή στο πενθήμερο που προηγείται της συνεδρίασης ή έστω το προηγούμενο της συνεδρίασης δεκαήμερο.

Βέβαια, μπορούμε να συμφωνήσουμε έχοντας και την συγκατάθεση του Νομάρχη προς τούτο ότι όλα τα εκτός Ημερήσιας Διάταξης θέματα που έχουν το χαρακτήρα του επείγοντος ή επίκαιρου να συζητούνται στο τέλος της συνεδρίασης, αφού προηγούμενα τεθούν και ψηφισθούν στην αρχή από το Σώμα.

Αυτό θα διευκολύνει την συζήτηση και πρόοδο των θεμάτων της Ημερήσιας Διάταξης για τα οποία εξάλλου συγκαλείται κυρίως το Σώμα.

• **Ένα άλλο σημείο** στο οποίο έχει παρατηρηθεί δυσλειτουργία και κατάχρηση χρόνου, είναι η υποβολή προφορικών ερωτήσεων στον Νομάρχη, Επάρχους πριν την συζήτηση της Ημερήσιας Διάταξης. Σίγουρα η υποβολή των ερωτήσεων αυτών αποσκοπεί στον έλεγχο των Εκτελεστικών Οργάνων της Νομαρχιακής Αυτοδιοίκησης, όμως πολλές φορές έχει παρατηρηθεί η κατάχρηση, αφού οι προφορικές ερωτήσεις μόνο επίκαιρα θέματα δεν αφορούν.

Προτείνω οι ερωτήσεις αυτές που αφορούν επίκαιρα θέματα και που προέκυψαν μετά την αποστολή της Ημερήσιας Διάταξης να υποβάλλονται έγγραφα στο προεδρείο μέχρι την παραμονή της συνεδρίασης (μέχρι την λήξη της εργάσιμης ημέρας που προηγείται δηλαδή μέχρι τις 14.00) και το όργανο στο οποίο απευθύνεται να απαντά, εφ' όσον είναι εφικτό, την επόμενη ημέρα στο Νομαρχιακό Συμβούλιο.

Για όλες τις άλλες ερωτήσεις που δεν είναι επίκαιρες, θα πρέπει να εφαρμόζεται αυστηρά η διαδικασία του άρθρου 16 του κανονισμού.

• **Τέλος, ένα άλλο θέμα** για το οποίο έχουν εκφράσει παράπονα οι Έπαρχοι και σύμβουλοι της πλειοψηφίας, είναι ότι αμέσως μετά τον Νομάρχη τον λόγο λαμβάνουν κατά προτεραιότητα οι επικεφαλείς των τεσσάρων παρατάξεων. Έτσι όποιος Έπαρχος, Πρόεδρος ή Νομαρχιακός Σύμβουλος θέλει να μιλήσει πρέπει να αναμένει περί τα 40' - 50' λεπτά εάν οι επικεφαλείς εξαντλήσουν τον χρόνο τους.

Προτείνω να δίδεται ο λόγος **εναλλάξ** στους επικεφαλείς και σε Νομαρχιακούς Συμβούλους της πλειοψηφίας που θέλουν να τοποθετηθούν στα χρονικά πλαίσια που προβλέπονται από τον κανονισμό.

## 1,5 δισ. δρχ. οφείλει σε προμηθευτές

*Συνέχεια από τη σελ. 3*

επιτρέψουν και πάλι νέα καθυστέρηση, βασιζόμενοι στις υποσχέσεις και τις δεσμεύσεις που έχουν δοθεί από τους αρμόδιους.

**Ο κ. ΚΑΡΑΜΑΡΙΟΣ**

Χθες, ο βουλευτής της Νέας Δημοκρατίας του νομού μας κ. Αναστάσιος Καραμάριος, επισκέφθηκε το Νοσοκομείο της Ρόδου, προκειμένου να διαπιστώσει ο ίδιος, την πραγματική διάσταση του προβλήματος της μισθοδοσίας του προσωπικού του Νοσοκομείου.

Έπειτα από τις συζητήσεις που είχε με τους γιατρούς και το σωματείο των εργαζομένων και με τις διοικητικές υπηρεσίες, διαπίστωσε τα εξής:

«α) Για πρώτη φορά στα χρονικά του Νοσοκομείου, παρουσιάστηκε αυτό το φαινόμενο. Να μην υπάρχουν δηλαδή χρήματα για την πληρωμή του προσωπικού 600 περίπου ατόμων. Κι ενώ εξητήθηκαν 380 εκατομμύρια δραχμές, απεστάλησαν μόνον 100 εκατομμύρια για το πρώτο δεκαπενθήμερο του Δεκεμβρίου.

β) Το πρόβλημα της αδυναμίας της πληρωμής του προσωπικού, αναφάνηκε από τον προηγούμενη Ιούνιο, πλην όμως οι ιθύνοντες (Ρόδου και Αθηνών) δεν ανταποκρίθηκαν στις εκκλήσεις του νοσοκομείου, με αποτέλεσμα, στις 30 Νοεμβρίου ο κωδικός αριθμός της μισθοδοσίας να έχει υπόλοιπο μηδέν.

γ) Οι προμηθευτές του νοσοκομείου - υγειονομικού υλικού και άλλων ειδών- έχουν να εξοφληθούν από τον Ιανουάριο του 1996 το ύψος του ποσού δε ανέρχεται πάνω από 1,5 δισεκατομμύρια δραχμές!

δ) Οι πληρωμές του προσωπικού τους τελευταίους μήνες, γίνονται από μεταφορά κονδυλίων άλλων κωδικών αριθμών, με συνέπεια, την δημιουργία πρόσθετων προβλημάτων στην όλη λειτουργία του Νοσοκομείου και των κέντρων υγείας του νησιού μας.

Ύστερα από τα παραπάνω, δεν μένει παρά, σε συνδυασμό και με τα παρόμοια προβλήματα που έχουν τα νοσοκομεία της Λέρου της Κω και της Καλύμνου, (καθώς επίσης και όλα τα νοσοκομεία της χώρας μας) να πούμε ευθέως ότι το σύστημα Υγείας της χώρας μας, νοσεί αθεράπευτα.»


KARIBA TRAVEL
ΠΡΑΚΤΟΡΕΙΟ ΓΕΝΙΚΟΥ ΤΟΥΡΙΣΜΟΥ
Με συνέπεια και σεβασμό στον πελάτη, παρέχουμε ασφάλεια, ποιότητα και οικονομικές τιμές σε όλα τα ταξίδια σας
ΑΝΑΛΑΜΒΑΝΟΥΜΕ
* Κρατήσεις ξενοδοχείων
(μερικές από τις ειδικές προσφορές μας για Αθήνα)
President μονόκλινο με πρωϊνό 6.500 δρχ.
Arethusa >> 7.500 >>
Titania >> 13.300 >>
* Αεροπορικά και Ατμοπλοϊκά εισιτήρια Εσωτερικού - Εξωτερικού.
* Εκδρομές σε Ευρώπη, Αφρική, Άπω Ανατολή και Αμερική.
* Εκδόσεις και ανανεώσεις διαβατηρίων.
Στο γραφείο μας θα βρείτε απάντηση σε όλες τις απορίες σας για κάθε τουριστική και ταξιδιωτική δραστηριότητα.
ΣΑΣ ΕΥΧΟΜΑΣΤΕ ΚΑΛΕΣ ΓΙΟΡΤΕΣ
ΔΡΑΓΟΥΜΗ 18 ΡΟΔΟΣ • ΤΗΛ. 24650, 75391, 78170.

HAPPY BIRTHDAY!!
ΠΑΙΔΙΚΑ ΠΑΡΤΥ ΝΕΩΡΙΟΝ

Κάτι το ξεχωριστό !
Στην υπέροχη αίθουσα που δημιουργήσαμε στο ΝΕΩΡΙΟΝ με πολλά έξυπνα και διασκεδαστικά παιχνίδια και πάντα υπό την επίβλεψη παιδαγωγού, αναλαμβάνουμε τη διοργάνωση παιδικών πάρτυ και γενεθλίων που θα μείνουν αξέχαστα σε σας και στα παιδιά σας.
Πλούσια μενού, πρωτοτυπίες και πολλές εκπλήξεις!
Θέρμανση, Εξαερισμός, Άνετο πάρκινγκ.
ΥΠΕΥΘΥΝΗ ΟΡΓΑΝΩΣΗΣ ΡΟΥΛΑ ΛΟΥΤΣΙΟΥ ΝΗΠΙΑΓΩΓΟΣ
ΤΗΛ. 24644-23878

IGUANA
ΤΕΞ - ΜΕΞ ΕΣΤΙΑΤΟΡΙΟ
ΜΕΞΙΚΑΝΙΚΗ ΚΟΥΖΙΝΑ ΚΑΙ ΑΤΜΟΣΦΑΙΡΑ
ΓΕΥΣΕΙΣ ΑΝΑΜΕΣΑ ΑΠΟ WEST SPARIBS ΚΑΙ ΜΕΞΙΚΑΝΙΚΟ ΤΑΚΟΣ
ΤΟ ΑΥΘΕΝΤΙΚΟ ΠΟΤΟ ΜΑΡΓΑΡΙΤΑ
ΜΕΞΙΚΑΝΙΚΑ HIT ΚΑΙ ΟΧΙ ΜΟΝΟ
ΑΝΘΟΥΛΑ ΖΕΡΒΟΥ 5 (πρώην Captain's House)
ΠΙΣΩ ΑΠΟ ΤΟ ΞΕΝ. BLUE SKY
ΚΡΑΤΗΣΕΙΣ ΤΗΛ. 26836 - 25340

ΜΕΤΑΞΟΤΥΠΙΚΗ ΡΟΔΟΥ
ΑΦΟΙ ΒΑΓΙΑΝΑΚΗ Ο.Ε.
ΟΤΙ ΔΕΝ ΤΥΠΩΝΟΥΝ ΤΑ ΚΟΙΝΑ ΤΥΠΟΓΡΑΦΕΙΑ ΤΟ ΤΥΠΩΝΟΥΜΕ ΕΜΕΙΣ !!!
Ειδικές εκτυπώσεις σε
Πλαστικό - P.V.C. - Plexiglass - Γυαλί
Ύφασμα - Ξύλο - Χαρτί - Χαρτόνι
Αυτοκόλλητα (πλαστικά - χάρτινα)
Κάρτες (πλαστικές - χάρτινες)
Εμμ. Ζαννή 11 - ΡΟΔΟΣ ☎ 35233

ΜΟΥΣΙΚΟ ΣΤΕΚΙ
Εννέα 9/8 Όγδοα
ξεκινάμε από Πέμπτη 7/11
πλήρως ανανεωμένοι με μοντέρνους λαϊκούς ρεμπέτικους ρυθμούς,
να περάσουμε και αυτό το χειμώνα ευχάριστα πάλι μαζί διασκεδάζοντας στο δικό σας πια Στέκι όπως εσείς ξέρετε.
Ανοικτά
Πέμπτη - Παρασκευή - Σάββατο - Κυριακή
Εκ της Διευθ.
ΚΑΛΟ ΧΕΙΜΩΝΑ και ΚΑΛΗ ΔΙΑΣΚΕΔΑΣΗ
ΕΥΧΑΡΙΣΤΟΥΜΕ
Ρεζερβέ Τηλ. 94418, 48140

resort Capsis hotels
Για σας που απαιτείτε το καλύτερο για:
❖ Δεξιώσεις
❖ Γάμους
❖ Βαπτίσεις
και όποια άλλη ❖ Κοινωνική εκδήλωση

καθ' όλη τη διάρκεια του χρόνου εμπιστευθείτε την πείρα, τις γνώσεις και την παράδοση που έχει το ριζικά ανακαινισμένο 5* αστέρων ξενοδοχειακό συγκρότημα
METROPOLITAN CAPSIS
κι ελάτε να επιλέξουμε μαζί από τις υπερπολυτελείς κλιματιζόμενες αίθουσες-χωρητικότητας έως και 700 ατόμων.
Για πληροφορίες τηλεφωνείστε: 25 015 κα Τ. Ρούσσου
R.G.A. - Τηλ. 39027-31


# ΟΙ ΓΙΑΤΡΟΙ ΤΗΣ ΡΟΔΟΥ

*Κατάλογος ειδικευμένων ιατρών που ανήκουν στον Σύλλογο Ελευθεροεπαγγελματιών Ιατρών Ρόδου.*

**ΑΚΤΙΝΟΛΟΓΟΙ**
ΑΜΑΛΛΟΣ ΓΕΩΡΓΙΟΣ
28ης Οκτωβρίου 4, τηλ. 23276
ΚΡΗΤΙΚΟΣ ΑΝΑΣΤΑΣΙΟΣ
Ιερού Λόχου 11, τηλ. 29994
ΠΑΠΑΓΙΑΝΝΟΠΟΥΛΟΣ ΝΙΚ.
Ιερού Λόχου 14, τηλ. 27453
ΠΑΠΑΝΙΚΗΤΑΣ ΜΙΧΑΗΛ
Ι. Λόχου 14, τηλ. 73025
ΣΤΑΥΡΟΥΛΗΣ ΣΤΕΦΑΝΟΣ
Γ. Ευσταθίου 8, τηλ. 36840
ΣΩΤΗΡΑΚΗΣ ΕΜΜΑΝ.
Παύλου Μελά 52, τηλ. 20462

**ΑΛΛΕΡΓΙΟΛΟΓΟΙ**
ΜΑΝΙΑΤΑΚΟΥ-ΦΡΟΥΖΑΚΗ Γ.
28ης Οκτωβρίου 4, τηλ. 33210

**ΑΝΑΙΣΘΗΣΙΟΛΟΓΟΙ**
ΙΩΑΚΕΙΜ ΠΑΝΑΓΙΩΤΗΣ
Ιερού Λόχου 14, τηλ. 20524

**ΑΞΟΝΙΚΗ ΤΟΜΟΓΡΑΦΙΑ**
ΑΝΤΩΝΙΑΔΟΥ ΔΙΩΝΗ
28ης Οκτωβρίου 19, τηλ. 27561

**ΓΑΣΤΡΕΝΤΕΡΟΛΟΓΟΙ**
ΛΑΖΑΡΑΤΟΣ ΣΠΥΡΟΣ
Αμερικής 7, τηλ. 26587
ΦΡΟΝΑΣ ΝΙΚΟΛΑΟΣ
Παύλου Μελά 46-48, τηλ. 31259

**ΓΕΝΙΚΗΣ ΙΑΤΡΙΚΗΣ**
ΚΩΤΙΚΩΣΤΑΣ ΚΩΝ/ΝΟΣ
Ιαλυσός, τηλ. 92251
ΝΙΚΗΤΑΡΑΣ ΣΠΥΡΟΣ
Κων/νου Παλαιολόγου 49, τηλ. 68517
ΣΤΑΥΡΙΑΝΟΥ-ΠΟΤΣΟΥ ΕΛ.
Παραδείσι, τηλ. 83398

**ΔΕΡΜΑΤΟΛΟΓΟΙ**
ΖΩΑΝΝΟΥ ΑΝΝΑ
Αμερικής 85, τηλ. 77770
ΚΟΤΣΙΑΝΟΥ-ΑΤΤΙΤΗ ΜΑΡ.
Ίωνος Δραγούμη 23, τηλ. 22278
ΚΟΥΤΑΛΙΑΝΟΣ ΑΝΑΣΤ.
28ης Οκτωβρίου 29, τηλ. 28690
ΜΑΡΙΑΣ ΓΕΩΡΓΙΟΣ
Αλεξάνδρου Διάκου και Ίωνος Δραγούμη 49, τηλ. 74004*- 35264
ΣΑΒΒΙΓΚΟΣ ΜΙΧΑΗΛ
Βενετοκλέων 117, τηλ. 28391
ΧΑΤΖΗΑΝΤΩΝΙΟΥ ΜΑΤΘΑΙΟΣ
Γ. Ευσταθίου 8
τηλ. 38406
ΧΙΩΤΗΣ ΙΩΑΝΝΗΣ
25ης Μαρτίου 26, τηλ. 74502,

**ΚΑΡΔΙΟΛΟΓΟΙ**
ΓΕΩΡΓΙΑΔΗΣ ΓΕΩΡΓΙΟΣ
28ης Οκτωβρίου 37, τηλ. 36827
ΚΑΡΙΚΗΣ ΚΩΝ/ΝΟΣ
25ης Μαρτίου 26, τηλ. 73013
ΚΟΥΚΟΥΛΑΣ ΑΝΔΡΕΑΣ
Θεμ. Σοφούλη 65, τηλ. 38888
ΚΟΥΡΤΗΣ ΤΣΑΜΠΙΚΟΣ
Βενετοκλέων 131, τηλ. 37726
ΚΡΕΜΑΣΤΙΝΟΣ ΔΗΜΗΤΡΗΣ
Ιερού Λόχου 14, τηλ. 75555
ΜΑΚΡΗΣ ΜΙΧΑΗΛ
Αλεξ. Διάκου 2, τηλ. 21501
ΜΙΧΑΛΑΚΗΣ ΜΙΧΑΗΛ
28ης Οκτωβρίου 4, τηλ. 28717
ΟΙΚΟΝΟΜΙΔΗΣ ΝΙΚΟΛΑΟΣ
Παύλου Μελά 27 και Ναυαρίνου, τηλ. 20590
ΠΑΠΑΙΩΑΝΝΟΥ ΓΕΩΡΓΙΟΣ
Αθηναγόρα 8Α, τηλ. 75900
ΣΑΡΙΚΑΣ ΚΩΝ/ΝΟΣ,
Άννης Μαρίας 15, τηλ. 78008

**ΚΥΤΤΑΡΟΛΟΓΟΙ**
ΙΩΑΝΝΙΔΟΥ ΔΗΜΗΤΡΑ
Κέννεντυ 55, τηλ. 26267
ΚΥΡΙΑΚΟΠΟΥΛΟΥ ΚΑΛ.
Γράμμου 21, τηλ. 24790

**ΜΑΙΕΥΤΗΡΕΣ-ΓΥΝΑΙΚΟΛΟΓΟΙ**
ΒΑΣΙΛΑΚΗΣ ΙΩΑΝΝΗΣ
Δημοκρατίας 9, τηλ. 21041
ΚΑΡΙΚΗΣ ΗΛΙΑΣ
Ηρ. Πολυτεχνείου 15, τηλ. 38501
ΜΑΛΛΙΑΚΑΣ ΔΗΜΗΤΡΙΟΣ
28ης Οκτωβρίου 56, τηλ. 34668
ΜΑΝΩΛΙΚΑΚΗΣ ΓΕΩΡΓΙΟΣ
Παύλου Μελά 27, τηλ. 33454
ΜΠΟΓΔΑΝΗΣ ΑΡΙΣΤΟΤ.
Ιωνος Δραγούμη, τηλ. 20939
ΠΑΠΑΓΕΩΡΓΙΟΥ ΣΑΒΒΑΣ
Άννης Μαρίας 15, τηλ. 26957
ΠΑΠΑΣΤΕΡΓΗΣ ΕΛΕΥΘΕΡΙΟΣ
Ηρώων Πολυτεχνείου 21, τηλ. 73018
ΠΕΤΡΙΔΗΣ ΝΙΚΟΛΑΟΣ
Ι. Καζούλη 9, τηλ. 38505
ΦΡΑΓΚΟΣ ΓΕΩΡΓΙΟΣ
Παύλου Μελά 1, τηλ. 24994

**ΜΙΚΡΟΒΙΟΛΟΓΟΙ**
ΑΡΓΥΡΟΥ ΜΙΧΑΗΛ
Άννης Μαρίας 57, τηλ. 29765
ΒΑΡΛΑΜΗ-ΦΙΛΛΙΠΟΥ ΕΥΔ.
Βενετοκλέων 46, τηλ. 23256
ΒΟΥΛΓΑΡΗ-ΣΠΙΝΑΣΑ ΕΛ.
Ιερού Λόχου 13, τηλ. 28905
ΓΚΟΥΙΝΤΑΛΙΑ-ΔΗΜΟΥΛΑ Μ.
Αμερικής 101, τηλ. 30098
ΔΙΑΚΟΓΙΑΝΝΗ-ΚΟΝΣΟΛΑ ΜΑΡΙΑ
Αμερικής 7, τηλ. 22535
ΔΙΑΜΑΝΤΑ-ΑΝΑΓΝΩΣΤΗ ΝΤ.
28ης Οκτωβρίου 2, τηλ 28840
ΔΗΜΟΠΟΥΛΟΥ-ΙΩΑΚΕΙΜ Θ.
Ιερού Λόχου 14, τηλ. 20524
ΙΑΚΩΒΙΔΟΥ ΣΑΛΩΜΗ
Παύλου Μελά 27 και Ναυαρίνου, τηλ. 78950
ΚΟΥΝΤΟΥΡΗΣ ΓΕΩΡΓΙΟΣ
Αμερικής 50, τηλ. 25262
ΜΗΝΕΤΤΟΣ ΙΩΑΝΝΗΣ
Σοφ.Βενιζέλου 1, τηλ. 29864
ΠΑΝΑΓΙΩΤΟΥ ΙΩΑΝΝΗΣ
Αμερικής 95,τηλ. 35954
ΠΑΠΑΝΙΚΟΛΑΟΥ ΓΡΗΓ.
Αμερικής 95, τηλ. 27275
ΣΑΡΙΚΑΣ ΓΕΩΡΓΙΟΣ
Κέννεντυ 27, τηλ. 35129
ΣΤΑΜΑΤΙΑΔΟΥ-ΑΝΤΩΝΙΑΔΗ ΚΛΥΤΙΑ
Ιωαν. Καζούλη 14, τηλ. 23444

**ΝΕΥΡΟΛΟΓΟΙ-ΨΥΧΙΑΤΡΟΙ**
ΒΑΣΙΛΑΚΗΣ ΣΤΕΡΓΟΣ
Καναδά 79, τηλ. 34575
ΚΑΤΣΟΓΡΙΔΑΚΗΣ ΓΕΩΡΓ.
Στεφ. Καζούλη 4, τηλ. 27134

**ΟΡΘΟΠΕΔΙΚΟΙ**
ΚΥΒΕΡΝΗΤΑΚΗΣ ΜΑΝΩΛΗΣ
Ι. Καζούλη 14-Τηλ. 24002
ΠΟΥΛΗΣ ΑΛΕΞΑΝΔΡΟΣ
Ναυαρίνου 29, τηλ. 38444,

**ΟΥΡΟΛΟΓΟΙ**
ΖΑΡΙΦΗΣ ΙΠΠΟΚΡΑΤΗΣ
Π. Μελά 27 και Ναυαρίνου, τηλ. 78950

**ΟΦΘΑΛΜΙΑΤΡΟΙ**
ΚΑΝΕΛΛΑΚΗΣ ΜΑΡΤΙΝΟΣ
Αμερικής 42, τηλ. 27646
ΚΑΡΑΧΑΛΙΟΣ ΣΩΤΗΡΙΟΣ
Σοφ. Βενιζέλου 1, τηλ. 28953
ΚΟΚΙΑΝΤΩΝΗΣ ΕΥΣΤΑΘΙΟΣ
Παύλου Μελά κ' Ναυαρίνου 6, τηλ. 74084
ΜΑΝΩΛΑΚΑΣ ΙΩΑΝΝΗΣ
Στεφ. Καζούλη 79, τηλ. 35305
ΝΟΜΙΚΑΡΙΟΣ ΔΗΜΗΤΡΙΟΣ
28ης Οκτωβρίου 23-25, τηλ. 26566
ΣΙΩΚΟΣ ΔΗΜΗΤΡΙΟΣ
Ιερού Λόχου 13, τηλ. 26027
ΤΑΝΤΙΔΟΥ ΜΑΡΘΑ
Ιερού Λόχου 16, τηλ. 36658

**ΠΑΘΟΛΟΓΟΙ**
ΚΑΝΤΗΣ ΠΑΝΤΕΛΗΣ
Άννης Μαρίας 29, τηλ 30686
ΜΑΚΑΡΟΥΝΑΣ ΣΤΕΡΓΟΣ
Δημοκρατίας 20, τηλ.26812
ΞΑΝΘΟΣ ΤΣΑΜΠΙΚΟΣ
Προεκτ. Άννης Μαρίας 12, τηλ. 73800
ΠΑΠΑΟΙΚΟΝΟΜΟΥ ΑΝΤΩΝΗΣ
Ηρ. Πολυτεχνείου 18 (Κρεμαστή). τηλ. 90438.
ΠΑΠΑΣΣΑΒΑΣ ΓΕΩΡΓΙΟΣ
Δ.Θεμέλη 83, τηλ. 34087
ΠΙΤΣΑΣ ΑΓΑΠΗΤΟΣ
28ης Οκτωβρίου 20, τηλ. 74125
ΠΟΜΠΟΣ ΜΙΧΑΗΛ
Αρχάγγελος, τηλ.(0244) 22806
ΣΙΣΚΟΣ ΛΑΖΑΡΟΣ
Ιερού Λόχου 14, τηλ. 82034
ΤΣΑΜΠΙΚΑΚΗΣ ΓΕΩΡΓΙΟΣ
Γ.Ευσταθίου 8, τηλ. 20392

# Αρκετές συναντήσεις είχε στην Αθήνα ο κοινοτάρχης Μασσάρων

Σημαντικές επαφές με κυβερνητικούς παράγοντες είχε την εβδομάδα που μας πέρασε στην Αθήνα ο κοινοτάρχης Μασσάρων κ. Περδίκης Ιωάννης.

Συγκεκριμένα ο Πρόεδρος της κοινότητας συναντήθηκε με τον Γενικό Γραμματέα του ΠΑΣΟΚ και βουλευτή της Δωδεκανήσου κ. Κώστα Σκανδαλίδη, τον σύμβουλο του πρωθυπουργού κ. Θ. Τσουκάτο, τον Υφυπουργό Υγείας και Πρόνοιας κ. Γ. Σκουλάκη, την Γενική Γραμματέα του Υπουργείου Εσωτερικών - Δημόσια Διοίκησης και Αποκέντρωσης κ. Ευδοκία Σερρελή και τον Γενικό Γραμματέα Νέας γενιάς κ. Π. Σφηκάκη.

Στις συναντήσεις που είχε συζήτησε και προώθησε θέματα που αφορούν την Κοινότητά του καθώς και την εκτέλεση έργων σ'αυτήν.


ΓΕΝΙΚΟΝ ΕΠΙΤΕΛΕΙΟΝ ΣΤΡΑΤΟΥ 80 ΑΔΤΕ

**ΔΙΑΚΗΡΥΞΗ**

Ανακοινώνεται ότι την 10 Ιαν. 97 ημέρα Παρασκευή και ώρα 10.00 θα διενεργηθεί δημόσιος μειοδοτικός διαγωνισμός, με ενσφράγιστες έγγραφες προσφορές, με τη δυνατότητα να συνεχισθεί και με προφορικές προσφορές, στη ΛΕΘ ΚΩ, για την ανάδειξη μειοδότη, νωπού και κατεψυγμένου κρέατος για κάλυψη αναγκών των Μονάδων της 80 ΑΔΤΕ (νήσου Κω). Πληρ. καθημερινά στα τηλ. 0242-22380, 25355, 80 ΑΔΤΕ/4ο ΕΓ/3.

Εκ της Στρατιωτικής Υπηρεσίας

**ΑΝΑΓΚΗ ΒΟΗΘΕΙΑΣ**



Ανάγκη βοήθειας έχει ο εικονιζόμενος στην φωτογραφία **Αντώνης Βασιλειάδης** από τα Γιαννιτσά, λόγω σοβαρής βλάβης της υγείας του (χειρουργηθείς όγκος οπισθίου κρανιακού βάθρου).
Για τον σκοπό αυτό, επειδή πρέπει να μεταβεί στο εξωτερικό για εγχείρηση, έχει ανοιχθεί λογαριασμός στην Αγροτική Τράπεζα με αριθμό 2250102629363.

**ΜΕΓΑΛΗ ΔΗΜΟΠΡΑΣΙΑ ΕΡΓΩΝ ΤΕΧΝΗΣ ΚΑΙ ΑΝΤΙΚΩΝ ΣΤΟ TV 4 ΚΑΘΕ ΠΑΡΑΣΚΕΥΗ ΚΑΙ ΣΑΒΒΑΤΟ ΣΤΙΣ 9.30 ΤΟ ΒΡΑΔΥ ΑΠΟ ΤΗΝ GALLERY ΤΣΑΛΙΚΙ. ΤΗΛ.: 28288, 27288**

- ΑΥΤΗ ΤΗΝ ΠΑΡΑΣΚΕΥΗ ΘΑ ΔΗΜΟΠΡΑΤΗΘΟΥΝ:
- ΠΙΝΑΚΕΣ ΖΩΓΡΑΦΙΚΗΣ ΕΛΛΗΝΩΝ ΚΑΙ ΞΕΝΩΝ ΖΩΓΡΑΦΩΝ
- ΑΓΑΛΜΑΤΑ ΜΕΓΑΛΩΝ ΔΙΑΣΤΑΣΕΩΝ ΕΠΟΧΗΣ
- ΕΠΙΠΛΑ ΕΠΟΧΗΣ (ART DECO-ART NUBO-ΔΟΥΙΚΕΝΖ ΒΑΡΟΚ Κ.ΛΠ.)
- ΒΑΖΑ-ΠΟΡΣΕΛΑΝΕΣ-ΣΕΡΒΙΤΣΙΑ-ΑΓΑΛΜΑΤΑ-ΡΟΛΟΓΙΑ-ΑΣΗΜΙΚΑ ΚΑΙ ΠΟΛΛΑ ΑΛΛΑ!!!

ΟΛΑ ΤΑ ΕΙΔΗ ΜΑΣ ΦΕΡΝΟΥΝ GUARANTEE ΓΝΗΣΙΟΤΗΤΤΑΣ

**Για πληροφορίες:**
**TV 4: 28288, 27288 (Κον Τσαλίκη ή Κον Σισαμωτό**
**ΥΠΕΥΘΥΝΟΣ:**
**ΤΣΑΛΙΚΗΣ ΕΥΑΓ.**
**ΤΗΛ. 47095-ΡΟΔΟΣ**

*(Δες διαφ. στην σελίδα 4)*

**PIRJO TOURS**

**ΦΙΝΛΑΝΔΙΑ**
από Ρόδο με επιστροφή
με
*OLYMPIC AIRWAYS*
σε τιμή προσφοράς

*Λόγω των 8χρονων γενεθλίων του πρακτορείου μας και της αλλαγής διευθύνσεώς μας*

ΔΗΛΩΣΤΕ ΑΜΕΣΩΣ ΣΥΜΜΕΤΟΧΗ
ΜΕ ΤΟ ΝΑ ΕΠΙΣΚΕΦΘΕΙΤΕ ΤΟ ΠΡΑΚΤΟΡΕΙΟ ΜΑΣ

23, G. LEONTOS STR.
85100 RHODES – GREECE
TEL.: (0241) 21.034 – 36.785 – 33.537
FAX: 21.042

ΦΘΗΝΑ ΕΙΣΙΤΗΡΙΑ ΓΙΑ ΟΛΟ ΤΟΝ ΚΟΣΜΟ

*Κλιματιστικό στο σπίτι;*

*μόνο* **MITSUBISHI**
Τα Διαμάντια Του Κλιματισμού

*Ιδανικό κλίμα χειμώνα - καλοκαίρι, με την εγγύηση που προσφέρει το όνομα MITSUBISHI, το μεγαλύτερο βιομηχανικό συγκρότημα της Ιαπωνίας.*

ΑΠΟΚΛΕΙΣΤΙΚΟΣ ΑΝΤΙΠΡΟΣΩΠΟΣ ΡΟΔΟΥ

**ΕΝΕΡΓΕΙΑΚΗ ΤΕΧΝΙΚΗ**

- μελέτη
- εγκατάσταση
- άψογο service
- σωστή υποστήριξη!

ΚΛΙΜΑΤΙΣΜΟΣ - ΘΕΡΜΑΝΣΗ - ΕΞΟΙΚΟΝΟΜΗΣΗ ΕΝΕΡΓΕΙΑΣ

Γ. ΑΕΡΙΑΣ & ΣΙΑ Ο.Ε., Λεωφ. Ρόδου-Λίνδου 232, 85100 Ρόδος, Τηλ.: (0241) 67986-7, Fax: (0241) 67988

**ΞΕΝΑΚΗΣ Α.Ε.**
**ΚΛΑΔΟΣ ΑΥΤΟΚΙΝΗΤΩΝ**
**ΠΩΛΟΥΝΤΑΙ**
**τα παρακάτω μεταχειρισμένα αυτοκίνητα**

| ΠΕΡΙΓΡΑΦΗ | ΗΜΕΡ/ΝΙΑ 1ΗΣ ΑΔΕΙΑΣ | ΤΙΜΗ |
|---|---|---|
| NISSAN SUNNY 1400 c.c | 1989 | 2.300.000 |
| CITROEN BX 1600 c.c. | 1985 | 1.600.000 |
| NISSAN SUNNY 1300 c.c | 1988 | 2.000.000 |
| DAEWOO ESPERO 1500 c.c. | 1996 | 4.800.000 |
| B.M.W. 316 1600 c.c | 1985 | 2.800.000 |
| OPEL KADETT 1000 c.c. | 1984 | 1.100.000 |
| SUBARU JUSTY 1000 c.c. | 1991 | 1.650.000 |

*Πληρ. Λίνδου 60, τηλ. 26597 κ. Γιώργο Σάββενα*

**Δ·Α·Ν·Ε· SEA LINE**
ΔΩΔΕΚΑΝΗΣΙΑΚΗ ΑΝΩΝΥΜΗ ΝΑΥΤΙΛΙΑΚΗ ΕΤΑΙΡΙΑ

**ΔΡΟΜΟΛΟΓΙΑ ΑΠΟ 8.12.96-12.1.97**
**ΑΝΑΧΩΡΗΣΗ ΑΠΟ ΡΟΔΟ**

| ΗΜ/ΝΙΑ | ΗΜΕ. | ΠΛΟΙΟ | ΩΡΑ ΑΝΑΧ. | ΠΡΟΟΡΙΣΜΟΣ |
|---|---|---|---|---|
| 8/12 | ΚΥΡ | ΠΑΤΜΟΣ | 15.00 | ΚΩ-ΚΑΛ-ΛΕΡ-ΠΑΤ-ΠΕΙΡΑΙΑ |
| 9/12 | ΔΕΥ | — | — | — |
| 10/12 | ΤΡΙ | ΙΑΛΥΣΟΣ | 12.00 | ΚΩ-ΚΑΛ-ΛΕΡ-ΠΑΤ-ΠΕΙΡΑΙΑ |
| 11/12 | ΤΕΤ | ΠΑΤΜΟΣ | 17.00 | ΚΩ-ΠΕΙΡΑΙΑ |
| 12/12 | ΠΕΜ | ΙΑΛΥΣΟΣ | 12.00 | ΚΩ-ΚΑΛ-ΑΣΤΥΠ-ΛΕΡ-ΠΑΤ-ΠΕΙΡΑΙΑ |
| 13/12 | ΠΑΡ | ΠΑΤΜΟΣ | 17.00 | ΚΩ-ΠΕΙΡΑΙΑ |
| 14/12 | ΣΑΒ | ΡΟΔΟΣ | 12.00 | ΚΩ-ΚΑΛ-ΛΕΡ-ΠΑΤ-ΠΕΙΡΑΙΑ |
| 15/12 | ΚΥΡ | ΠΑΤΜΟΣ | 15.00 | ΚΩ-ΚΑΛ-ΛΕΡ-ΠΑΤ-ΠΕΙΡΑΙΑ |
| 16/12 | ΔΕΥ | — | — | — |
| 17/12 | ΤΡΙ | ΡΟΔΟΣ | 12.00 | ΚΩ-ΚΑΛ-ΛΕΡ-ΠΑΤ-ΠΕΙΡΑΙΑ |
| 18/12 | ΤΕΤ | ΠΑΤΜΟΣ | 17.00 | ΚΩ-ΠΕΙΡΑΙΑ |
| 19/12 | ΠΕΜ | ΡΟΔΟΣ | 12.00 | ΚΩ-ΚΑΛ-ΑΣΤΥΠ-ΛΕΡ-ΠΑΤ-ΠΕΙΡΑΙΑ |
| 20/12 | ΠΑΡ | ΠΑΤΜΟΣ | 11.00 | ΚΩ-ΣΑΜΟ-ΘΕΣΣΑΛΟΝΙΚΗ |
| 21/12 | ΣΑΒ | ΡΟΔΟΣ | 12.00 | ΚΩ-ΚΑΛ-ΛΕΡ-ΠΑΤ-ΠΕΙΡΑΙΑ |
| 22/12 | ΚΥΡ | ΠΑΤΜΟΣ | 15.00 | ΚΩ-ΚΑΛ-ΛΕΡ-ΠΑΤ-ΠΕΙΡΑΙΑ |
| 23/12 | ΔΕΥ | — | — | — |
| 24/12 | ΤΡΙ | ΡΟΔΟΣ | 12.00 | ΚΩ-ΚΑΛ-ΛΕΡ-ΠΑΤ-ΠΕΙΡΑΙΑ |
| 25/12 | ΤΕΤ | — | — | — |
| 26/12 | ΠΕΜ | — | — | — |
| 27/12 | ΠΑΡ | ΠΑΤΜΟΣ | 17.00 | ΚΩ-ΠΕΙΡΑΙΑ |
| 28/12 | ΣΑΒ | ΡΟΔΟΣ | 12.00 | ΚΩ-ΚΑΛ-ΛΕΡ-ΠΑΤ-ΠΕΙΡΑΙΑ |
| 29/12 | ΚΥΡ | ΠΑΤΜΟΣ | 15.00 | ΚΩ-ΚΑΛ-ΛΕΡ-ΠΑΤ-ΠΕΡΑΙΑ |
| 30/12 | ΔΕΥ | — | — | — |
| 31/12 | ΤΡΙ | ΡΟΔΟΣ | 12.00 | ΚΩ-ΚΑΛ-ΛΕΡ-ΠΑΤ-ΠΕΙΡΑΙΑ |
| 1/1 | ΤΕΤ | — | — | — |
| 2/1 | ΠΕΜ | — | — | — |
| 3/1 | ΠΑΡ | ΠΑΤΜΟΣ | 17.00 | ΚΩ-ΠΕΙΡΑΙΑ |
| 4/1 | ΣΑΒ | ΡΟΔΟΣ | 12.00 | ΚΩ-ΚΑΛ-ΛΕΡ-ΠΑΤ-ΠΕΙΡΑΙΑ |
| 5/1 | ΚΥΡ | ΠΑΤΜΟΣ | 15.00 | ΚΩ-ΚΑΛ-ΛΕΡ-ΠΑΤ-ΠΕΙΡΑΙΑ |
| 6/1 | ΔΕΥ | — | — | — |
| 7/1 | ΤΡΙ | ΡΟΔΟΣ | 12.00 | ΚΩ-ΚΑΛ-ΛΕΡ-ΠΑΤ-ΠΕΙΡΑΙΑ |
| 8/1 | ΤΕΤ | ΠΑΤΜΟΣ | 17.00 | ΚΩ-ΠΕΙΡΑΙΑ |
| 9/1 | ΠΕΜ | ΡΟΔΟΣ | 12.00 | ΚΩ-ΚΑΛ-ΑΣΤΥΠ-ΛΕΡ-ΠΑΤ-ΠΕΙΡΑΙΑ |
| 10/1 | ΠΑΡ | ΠΑΤΜΟΣ | 11.00 | ΚΩ-ΣΑΜΟ-ΘΕΣΣΑΛΟΝΙΚΗ |
| 11/1 | ΣΑΒ | ΡΟΔΟΣ | 12.00 | ΚΩ-ΚΑΛ-ΛΕΡ-ΠΑΤ-ΠΕΙΡΑΙΑ |
| 12/1 | ΚΥΡ | ΠΑΤΜΟΣ | 15.00 | ΚΩ-ΚΑΛ-ΛΕΡ-ΠΑΤ-ΠΕΙΡΑΙΑ |

Πληροφορίες
**Κεντρικό Πρακτορείο Ρόδου**
Αμερικής 95. Τηλ. 77070- 5 (6 γραμμές).
Ώρες 8 π.μ.- 8 μ.μ.

**ΕΑΩ**
**Γίνεστε συνδρομητής με τα καλύτερα Οικονομικά Πακέτα**

**CITY** ΑΠΟΚΛΕΙΣΤΙΚΟ. **ΟΙΚΟΝΟΜΙΚΟ ΠΑΚΕΤΟ TELESTET CITY**
Το χαμηλότερο κόστος για τοπικές κλήσεις, για όλες τις ώρες (40 δρχ/30") και μόν[illegible]00 δρχ μηνιαίο πάγιο.

**PERSONAL** **ΟΙΚΟΝΟΜΙΚΟ ΠΑΚΕΤΟ TELESTET PERSONAL**
Μόνο 6.000 δρχ μηνιαίο πάγιο και το χαμηλότερο κόστος κλήσης για ώρες μη αιχμής (34 δρχ/30").

**BUSINESS** **ΟΙΚΟΝΟΜΙΚΟ ΠΑΚΕΤΟ TELESTET BUSINESS**
10.000 δρχ μηνιαίο πάγιο για κανονική χρήση του κινητού σας, όλες τις ώρες και προς όλους τους προορισμούς.

**BUSINESS+plus** **ΟΙΚΟΝΟΜΙΚΟ ΠΑΚΕΤΟ TELESTET BUSINESS PLUS**
Το χαμηλότερο κόστος κλήσης όλες τις ώρες, προς όλη την Ελλάδα και 12.000 δρχ μηνιαίο πάγιο.

**Θα βρείτε ακόμη μια μεγάλη ποικιλία κινητών και αξεσουάρ κινητής τηλεφωνίας, στις καλύτερες τιμές της αγοράς και με δυνατότητα ανταλλαγής του παλαιού σας κινητού.**

▶ Δωρεάν σύνδεση 12 μηνών με το δίκτυο Telestet και δωρεάν SIM CARD.
▶ Βεβαιωθείτε ότι τη "δωρεάν" σύνδεση κάποιων άλλων δεν θα την πληρώσετε στον πρώτο λογαριασμό.

ΚΙΝΗΤΗ ΤΗΛΕΦΩΝΙΑ **TELESTET®**
Πάντα μπροστά. Πάντα κοντά σας.

ΕΞΟΥΣΙΟΔΟΤΗΜΕΝΟΣ ΑΝΤΙΠΡΟΣΩΠΟΣ TELESTET

**Α. & Θ. ΣΑΚΕΛΛΑΡΙΔΗΣ ΟΕ**
ΚΟΡΔΙΓΚΤΩΝΟΣ 64, 85100 ΡΟΔΟΣ, ΤΗΛ.: 0241-30216, FAX: 0241-30216

**THRUST LOGIC**
**Λ. ΛΙΝΔΟΥ 50 & ΑΝΑΣΤΑΣΙΑΔΗ 1**
**ΤΗΛ : 0241 - 35443**
**0241 - 77683**
**FAX : 0241 - 73860**
**Η ΠΑΛΑΙΟΤΕΡΗ ΕΤΑΙΡΙΑ Η / Υ ΣΤΗΝ ΡΟΔΟ**

| | |
|---|---|
| Μνήμη 8 MB EDO RAM | 11.000 |
| Modem 36.600 External US Robotic | 49.000 |
| Ασύρματο BABY SITER από | 9.500 |
| Ραδιόφωνα FM - AM από | 4.000 |
| Trident Monitor Card PCI 1mb-2mb | 12.000 |
| Τηλεφωνικό Κέντρο 3/8 Samsung | 89.000 |
| FAX SAMSUNG με Τηλέφωνο | 69.000 |
| Τηλεφωνικές Συσκευές από | 4.500 |
| Αριθμομηχανές από | 3.000 |
| Εκτυπωτής SAMSUNG Στενός | 49.000 |
| Κάρτα Ηχου Sound Blaster Combat. | 13.000 |
| CD-ROM Drive 8x Hitachi | 28.500 |
| Αυτόνομα Smoke Alarm | 4.500 |
| Δορυφορική Εγκατεστημένη | 69.000 |
| Ραδιοκασετόφωνο Φορητό | 11.500 |
| Ασύρματο 300m Samsung 2 Μπαταρ. | 79.000 |
| Ασύρματο Τηλέφωνο Panasonic | 22.000 |
| Αυτόματος Τηλεφωνητής Τηλεχ/νος | 14.000 |
| Ασύρματος Συναγερμός | 59.000 |
| Walkman Διάφορων Τύπων από | 4.500 |
| Μαχαίρια DAHLE από | 15.000 |
| Πλαστικοποιητής IBICO A4 | 58.500 |

ΟΛΕΣ ΟΙ ΤΙΜΕΣ ΔΕΝ ΣΥΜΠΕΡΙΛΑΜΒΑΝΟΥΝ ΦΠΑ 13%



**H/Y Processor AMD 5K86 P100,Moth.ABIT PR5A Fdd 1.44Mb,Mini Tower Case,PCI Monit.Card S3V+ 16Mb Edo Ram,Keyboard,Mouse+Pad,HDD 2.1 GB**

Monitor 14" SHAMROCK Digital έγχρωμο ( 1024x768 ) Με processor IBM 6x86 P150+
**239.000**
**249.000**



**ΜΕ ΤΟ Φ/ΓΟ ΠΛΟΙΟ "ΒΑΛΕΡΙΟΣ"**

ΚΑΤΟΡΘΩΣΑΜΕ ΑΥΤΟ ΠΟΥ ΟΙ ΑΛΛΟΙ ΔΕΝ ΜΠΟΡΕΣΑΝ ΤΟΣΑ ΧΡΟΝΙΑ ΝΑ ΜΕΙΩΣΟΥΜΕ
**ΚΟΣΤΟΣ ΚΑΙ ΧΡΟΝΟ ΠΑΡΑΔΟΣΗΣ** ΟΧΙ ΜΟΝΟΠΩΛΕΙΑΚΟ ΚΑΘΕΣΤΩΣ
Φόρτωση/Εκφόρτωση με δικά μας μέσα (χωρίς χρήση γερανού)-ΜΗΔΕΝ ΑΠΩΛΕΙΕΣ

■ ΜΕΤΑΦΟΡΑ CONTAINER 20'-40' ■ ΒΑΡΕΑ ΜΗΧΑΝΗΜΑΤΑ-ΕΙΔΙΚΕΣ-ΚΑΤΑΣΚΕΥΕΣ-ΔΕΞΑΜΕΝΕΣ-ΣΙΔΕΡΑ-ΑΓΡΟΤΙΚΑ ΜΗΧΑΝΗΜΑΤΑ-ΟΧΗΜΑΤΑ
■ ΣΚΑΦΗ ΕΩΣ 30 Μ. ΚΑΙ ΒΑΡΟΣ ΕΩΣ 40 ΤΟΝΝΟΥΣ ΚΑΙ ΑΝΕΞΑΡΤΗΤΟΥ ΥΨΟΥΣ ■ ΠΑΛΕΤΑ (ΛΙΠΑΣΜΑΤΑ-ΤΣΙΜΕΝΤΑ-ΑΛΕΥΡΙ-ΑΝΑΨΥΚΤΙΚΑ κ.τλ)
■ ΚΑΤΕΨΥΓΜΕΝΑ ΕΙΔΗ (Διαθέτει 2 ψυκτικούς θαλάμους 200 $m^3$). ■ ΠΑΡΑΔΟΣΗ ΣΤΗΝ ΑΠΟΘΗΚΗ ΣΑΣ (Μετά από συνεννόηση)

**και οτιδήποτε είδος χρειάζεται να μεταφερθεί από ΠΕΙΡΑΙΑ ΣΤΑ ΝΗΣΙΑ ΚΑΙ ΑΠΟ ΡΟΔΟ ΝΗΣΙΑ-ΠΕΙΡΑΙΑ**

**Για πληροφορίες**
**ΠΕΙΡΑΙΑΣ:Κ. Μαστρομανώλη-κ. Λαδόπουλο κ. Στέλιο Φαρμακίδη**
**τηλ: 01-4287171/172, FAX: 01-4287170**

**ΡΟΔΟΣ: κ. Σκεύο Μούγκρο**
**ΤΗΛ: 22461/75655/76600 FAX: 22354**

# ΧΕΙΜΩΝΑΣ

Χαρείτε το χειμώνα σας θερμαίνοντας την ατμόσφαιρα του σπιτιού σας ή του επαγγελματικού σας χώρου ΟΙΚΟΝΟΜΙΚΑ, ΥΓΙΕΙΝΑ και ΚΑΛΑΙΣΘΗΤΑ μόνο με τους θερμοπομπούς μας. Υπεύθυνη μελέτη, επίβλεψη, εγκατάσταση. Η 16χρονη πείρα μας στη θέρμανση και οι εκατοντάδες πελάτες μας εγγύηση για την αγορά σας.

Επισκεφθείτε μας Αγίας Αναστασίας 9 ή τηλεφωνήστε μας στα τηλ. 31320-20859
ΔΥΟ ΧΡΟΝΙΑ ΕΓΓΥΗΣΗ
ΥΠΕΥΘΥΝΟ ΣΕΡΒΙΣ

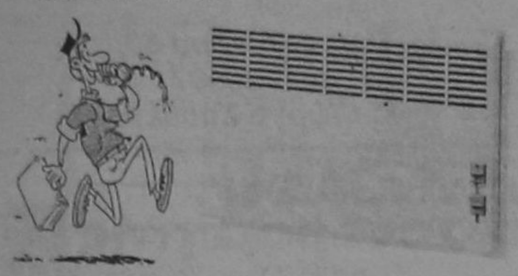

Ν. ΚΑΜΠΟΥΡΑΚΗΣ – Μ. ΦΛΑΓΚΟΣ Ο.Ε.

---

ΕΛΛΗΝΙΚΗ ΔΗΜΟΚΡΑΤΙΑ
ΝΟΜΑΡΧΙΑΚΗ ΑΥΤ/ΣΗ ΔΩΔ/ΣΟΥ
Δ/ΝΣΗ ΔΙΟΙΚ. & ΟΙΚ. ΥΠΗΡΕΣΙΩΝ
ΤΜΗΜΑ ΔΙΟΙΚΗΣΗΣ

## ΑΝΑΚΟΙΝΩΣΗ

Ανακοινώνεται ότι ο **Παναγιώτου-Αυγερινός Γεώργιος** του Μιχαήλ και της Βασιλικής που γεννήθηκε στις Σέρρες το έτος 1960 και κάτοικος Σερρών οδός Ταντάλου αριθμ. 11 έχει υποβάλει αίτηση για την αλλαγή του επωνύμου του από ΠΑΝΑΓΙΩΤΟΥ-ΑΥΓΕΡΙΝΟΣ ΓΕΩΡΓΙΟΣ σε "ΑΥΓΕΡΙΝΟΣ" ΓΕΩΡΓΙΟΣ.

Καλείται όποιος αντιτίθεται τυχόν στην ανωτέρω αλλαγής, όπως μέσα σε δέκα πέντε (15) ημέρες από τη δημοσίευση της παρούσης, υποβάλει στη Νομαρχιακή Αυτ/ση Δωδεκανήσου Ρόδου τις αντιρρήσεις του για την ανωτέρω αλλαγή.

**Ε.Ν.**
**Ο διευθυντής**
**Γεώργιος Σωτηρόπουλος**

---

## ΠΑΝΗΓΥΡΗ

Γνωστοποιούμε στο φιλόθρησκο κοινό ότι την προσεχή Κυριακή 15 Δεκεμβρίου εορτάζει ο Ιερομάρτυς Άγιος Ελευθέριος, το παρεκκλήσιο του οποίου βρίσκεται στην ενορία μας (οδός Έρνεστ Μπέβιν-Καποδόστριου γωνία).

Το εσπέρας της παραμονής (Σάββατο 14/12/96 και ώρα 18.00') θα ψαλεί Μέγας Αρχιερατικός Εσπερινός, το πρωΐ δε της Κυριακής (15/12) θα ψαλεί Αρχιερατική Θεία Λειτουργία με τ' αρτοκλασίας στην οποία θα χοροστατήσει ο Σεβασμιώτατος Μητροπολίτης Ρόδου κ.κ. Απόστολος. Θα ακολουθήσει περιφορά και λιτάνευση της Ι. Εικόνας του Ιερομάρτυρα Αγίου Ελευθερίου, με συμμετοχή της δημοτικής φιλαρμονικής.

**Το εκκλησιαστικό συμβούλιο του ενοριακού**
**Ι. Ναού Αγ. Γεωργίου Κάτω**

---

# ΠΡΑΚΤΟΡΕΙΟ ΣΑΗΣ

## ΕΚΔΡΟΜΗ ΣΤΟ ΛΟΝΔΙΝΟ

**ΜΕ ΤΗΝ ΟΛΥΜΠΙΑΚΗ ΑΕΡΟΠΟΡΙΑ**

ΑΠΟ ΡΟΔΟ 2/1/97
ΕΠΙΣΤΡΟΦΗ 7/1/96

**ΜΕ ΤΗ ΣΥΜΜΕΤΟΧΗ ΤΟΥ ΣΩΜΑΤΕΙΟΥ ΔΙΑΙΤΗΤΩΝ ΠΟΔΟΣΦΑΙΡΟΥ ΔΩΔ/ΣΟΥ**

ΔΙΑΜΟΝΗ ΣΤΟ ΞΕΝΟΔΟΧΕΙΟ CUMBERLAND 4 ΑΣΤΕΡΩΝ ΜΕ ΗΜΙΔΙΑΤΡΟΦΗ
ΠΕΡΙΛΑΜΒΑΝΕΙ ΑΚΟΜΗ ΜΕΤΑΦΟΡΕΣ ΚΑΙ ΕΚΔΡΟΜΕΣ ΣΤΟ ΛΟΝΔΙΝΟ ΜΕ ΕΛΛΗΝΑ ΞΕΝΑΓΟ
ΘΕΣΕΙΣ ΠΕΡΙΟΡΙΣΜΕΝΕΣ
ΘΑ ΤΗΡΗΘΕΙ ΛΙΣΤΑ ΠΡΟΤΕΡΑΙΟΤΗΤΟΣ

ΠΛΗΡΟΦΟΡΙΕΣ-ΠΡΟΓΡΑΜΜΑ
ΠΡΑΚΤΟΡΕΙΟ ΤΑΞΙΔΙΩΝ
**ΣΑΒΒΑΣ ΣΑΗΣ**
ΚΕΝΤΡ. ΤΑΡΠΟΝ ΣΠΡΙΝΓΚΣ 42 ΔΙΠΛΑ ΣΤΗΝ ΤΡΑΠ. ΠΙΣΤΕΩΣ ΤΗΛ. 39781-3
ΥΠΟΚΑΤ. ΑΛ. ΔΙΑΚΟΥ 34 ΤΗΛ. 20423-37711

---

*συνδεθείτε τώρα στο*

**FORTH net INTERNET**

*με την εταιρεία*

***Astro Computers***



Με κάθε σύνδεση δωρεάν τα **Dialup Tools** και το **Microsoft Internet Explorer**

*Το πρώτο δίκτυο στην Ελλάδα FORTHnet*

**Astro Computers - Λίνδου 107 Ρόδος**
**Ανοιχτα 9-5μμ - Τηλ. 35835 Fax 36798**

---

# ΣΠΟΥΔΕΣ ΣΤΗ ΒΡΕΤΑΝΙΑ;

Ελληνίδα, διδάκτωρ, καθηγήτρια βρετανικού πανεπιστημίου, με 16ετή πείρα στην ανώτατη εκπαίδευση και μόνιμη κάτοικος εξωτερικού, σας συμβουλεύει για
**προ - & μετα - πτυχιακές σπουδές**
σε αναγνωρισμένα πανεπιστήμια της χώρας, σε επιστήμες της προτίμησής σας.

Επίσης σας συμβουλεύει για κολλέγια εκμάθησης αγγλικής γλώσσας, θέματα παραμονής στην Βρετανία κ.λπ.
Τιμές λογικές, αποτελέσματα εγγυημένα

**Πληροφορίες στο τηλέφωνο:**
**0044-121-4561302 (ΤΕΤΑΡΤΗ 11 π.μ.-3 μ.μ.)**

---

# ΠΡΟΤΥΠΟ ΚΕΝΤΡΟ ΤΗΛΕΦΩΝΙΑΣ

*Προσφορές Τηλεφωνικών Κέντρων*
*Ψηφιακά Τηλεφωνικά Κέντρα*

SIEMENS HICOM & COMPACT S
**ΑΠΟ 16 - 80 ΔΩΜΑΤΙΑ**
Με 100.000 Προκαταβολή + Φ.Π.Α.
Τιμολογίου & Εξόφληση σε 12 Μήνες

**ΧΩΡΗΤΙΚΟΤΗΤΑ**

| | | | | | | |
|---|---|---|---|---|---|---|
| 4 | Γραμμές ΟΤΕ | 16 | Εσωτερικά | 35000 | τον μήνα | |
| 4 | » » | 24 | » | 45000 | » | » |
| 4 | » » | 30 | » | 60000 | » | » |
| 4 | » » | 50 | » | 100000 | » | » |
| 4 | » » | 80 | » | 120000 | » | » |
| 4 | » » | 20 | » | Hyundai | με απευ- | |

θείας πρόσβαση σε εσωτερικό τηλέφωνο από εξωτερική γραμμή χωρίς τηλεφωνήτρια 55000 τον μήνα

**Περιλαμβάνουν:**

- ✔ Τηλ. Κέντρο SIEMENS HICOM - COMPACT S
- ✔ Τηλ. Συσκευές με πληκτρολόγιο ψηφιακές
- ✔ Συσκευή Τηλεφωνητρίας
- ✔ Εκτυπωτής CITIZEN Σειριακός
- ✔ Αντικεραυνική προστασία ΟΤΕ & ΔΕΗ
- ✔ Εγκατάσταση σε έτοιμο δίκτυο
- ✔ Προγραμματισμός & εκπαίδευση της τηλεφωνήτριας 12 μήνες SERVICE δωρεάν χωρίς μηνιαία συντήρηση **10 χρόνια τεχνική υποστήριξη.**

*Προπαντος συνέπεια*

**ΑΦΟΙ ΣΚΟΡΔΗ Ο.Ε.**
Παν. Ροδίου 87 τηλ. 25672 FAX 75666 Ρόδος
(πίσω από την εκκλησία του Αγίου Ιωάννη)

---

ΗΛΕΚΤΡΟΝΙΚΟ ΕΡΓΑΣΤΗΡΙΟ
**ΣΤΕΛΙΟΣ ΛΑΡΔΟΠΟΥΛΟΣ**

**ΕΠΙΣΚΕΥΕΣ**

⇨ ΤΗΛΕΟΡΑΣΕΩΝ
⇨VIDEO
⇨HI-FI/STEREO
⇨ΚΑΜΕΡΕΣ

**Κολοκοτρώνη 89**
έναντι χειμερινού κινηματογρ. ΤΙΤΑΝΙΑ
**Πληρ. τηλ.**
**74918**

---

ΚΥΝΟΤΡΟΦΕΙΟΝ-ΚΥΝΟΚΟΜΕΙΟ
**ΕΛΛΗ-ΝΤΙΑΝΑ**
**ΑΡΤΕΜΙΣ ΜΙΧ. ΑΠΟΣΤΟΛΙΔΗ ΚΟΣΚΙΝΟΥ**

ΔΙΑΘΕΤΟΥΜΕ ΕΚΠΑΙΔΕΥΜΕΝΑ ΚΑΙ ΞΕΚΙΝΗΜΕΝΑ ΚΥΝΗΓΟΣΚΥΛΑ ΠΟΙΝΤΕΡ-ΣΕΤΕΡ (ΛΑΒΕΡΑΚ) ΓΚΕΚΑΣ ΕΛΛΗΝΙΚΟ ΚΑΙ ΒΟΥΛΓΑΡΙΚΟ ΓΙΟΥΡΑ-ΤΡΑΚΤΑΡ επίσης ΚΟΥΤΑΒΙΑ ΑΠΟΠΑΡΑΣΗΤΟΜΕΝΑ ΛΑΒΕΡΑΚ-ΠΟΙΝΤΕΡ-ΤΑΞΙΑ
ΜΟΝΟ 30.000 ΔΡΧ ΤΟ ΕΝΑ

Αναλαμβάνουμε τα σκυλιά σας εάν ταξιδεύσετε ή έχετε προβλήματα.
Περιορισμένες θέσεις

***Πληροφορίες τηλ. 66160 από 2-10 μ.μ.***

---

ΧΡΥΣΟΧΟΕΙΟΝ
**ΟΜΑ**
**ΠΗΓΗ ΧΡΥΣΟΥ**
**ΣΤΕΦ. ΚΑΖΟΥΛΗ 24 • ΤΗΛ. 34864**
**ΑΝΔΡΕΑΣ Γ. ΜΑΝΔΑΛΑΣ**

**Το ΟΜΑ σας Ευχαριστεί,**
**σας Υπενθυμίζει και σας Προσφέρει,**

1. Ελέγχει την ποιότητα στο καράτι σε Χημείο
2. Κρατάει Σταθερά Χαμηλές τις Τιμές
   Π.χ. Διαφ. Κοσμήματα Κ14 από 4.000 δρχ. το Γραμμάριο
   Διαφ. Καδένες Κ14 από 3.600 δρχ. το Γραμμάριο
   Επισκευές Μίκρεμα δαχτ. 500 δρχ.
   Κόλλημα καδένας 500 δρχ.
   Τρύπημα αυτιών 600 δρχ. (Αποστειρωμένα Σκουλ όχι χρυσά)
3. Υπόσχεται ότι πάντα θα τηρεί τους δύο πιο πάνω λόγους χωρίς ποτέ να παρεκλίνει.

**ΠΡΟΣΦΟΡΑ**
**ΙΣΧΥΕΙ από 1-11-96 έως 31-12-96**

**Δεν ορίζουμε όριο αγοράς αλλά με κάθε χρυσό κόσμημα που αγοράζεται ζητάτε απόδειξη της οποίας με τον αύξοντα αριθμό συμμετέχετε σε κλήρωση που θα γίνει στις 31-12-96 και ώρα 8η θραδινή εντός καταστήματος ΟΜΑ. Ο τυχερός αριθμός κερδίζει ΕΝΑ ΣΕΤ Κ14 αξίας 180.000 δρχ. και θα δημοσιευτεί στις εφημερίδες ΠΡΟΟΔΟ-ΡΟΔΙΑΚΗ.**
**Αν σε 10 μέρες δεν παρουσιαστεί ο τυχερός στις 15-1-97 θα γίνει νέα κλήρωση που θα συμμετέχουν και οι αποδείξεις μέχρι και τις 15-1-97. Γι' αυτό σας λέμε ΦΥΛΑΤΕ ΤΙΣ ΑΠΟΔΕΙΞΕΙΣ και ενημερώνεστε από τις δύο πιο πάνω εφημερίδες.**
**Υπεύθυνος ΑΝΔΡΕΑΣ Γ. ΜΑΝΔΑΛΑΣ**

**ΑΝΟΙΚΤΑ**
**Καθημερινά από 9.00 έως 13.30 και από 17.00 έως 21.00**

---

# SALAMIS Lines

**F/B NISSOS KYPROS**

## ΔΡΟΜΟΛΟΓΙΑ ΓΙΑ ΚΥΠΡΟ-ΧΑΪΦΑ

| | | |
|---|---|---|
| ΠΑΡΑΣΚΕΥΗ | 16.00 | ΡΟΔΟ-ΛΕΜΕΣΟ |
| ΣΑΒΒΑΤΟ | 19.00 | ΛΕΜΕΣΟ-ΧΑΪΦΑ |
| ΚΥΡΙΑΚΗ | 20.00 | ΧΑΪΦΑ-ΛΕΜΕΣΟ |
| ΔΕΥΤΕΡΑ | 13.00 | ΛΕΜΕΣΟ-ΡΟΔΟ |

ΤΡΙΤΗ ΑΦΙΞΗ ΡΟΔΟ 08.30

**ΤΑΞΙΔΕΨΤΕ**

Με την άνεση και πολυτέλεια του Κυπριακής Σημαίας **F/B NISSOS KYPROS**

Εισιτήρια για επιβάτες και αυτοκίνητα
πληροφορίες στο
**Πρακτορείο ΚΥΔΩΝ**
ΚΕΝΤΡΙΚΟ ΠΡΑΚΤΟΡΕΙΟ
**ΚΡΟΥΑΖΙΕΡΑ**

**Επίσης πάρτε πληροφορίες για την υπέροχη κρουαζιέρα από ΠΑΡΑΣΚΕΥΗ μέχρι ΤΡΙΤΗ κάθε εβδομάδα από Ρόδο**

Πάμφθηνο πακέτο, όλα πληρωμένα με παραμονή του πλοίου 1,5 μέρα στη Λεμεσό και μία μέρα στη Χάϊφα. Πλούσιο πρόγραμμα, εκλεκτό φαγητό πρωί, μεσημέρι, βράδυ και εκδρομή στην Κύπρο και στη Χάϊφα με επίσκεψη στους Αγίους Τόπους-Χάϊφα-Τελ-Αβίβ-Ιεροσόλυμα-Πανάγιο Τάφο-Γολγοθά-Παναγία-Βηθλεέμ

**Πρακτορείο ΚΥΔΩΝ**
**Τηλ. 23000, 27900, 75268**
**Εθελοντών Δωδ/σίων 14 και Ακτή Σαχτούρη 8 (στο Λιμάνι)**

---

# G.A. FERRIES

**F/B MARINA**

**ΔΡΟΜΟΛΟΓΙΑ ΑΠΟ 22/11/96**
**ΚΑΘΕ ΔΕΥΤΕΡΑ, ΤΕΤΑΡΤΗ, ΠΑΡΑΣΚΕΥΗ**
από ΠΕΙΡΑΙΑ 16.00' για:
ΠΑΤΜΟ-ΛΕΡΟ-ΚΑΛΥΜΝΟ-ΚΩ-ΡΟΔΟ
**ΚΑΘΕ ΤΡΙΤΗ, ΠΕΜΠΤΗ και ΣΑΒΒΑΤΟ**
από ΡΟΔΟ 16.00' για:
ΚΩ-ΚΑΛΥΜΝΟ-ΛΕΡΟ-ΠΑΤΜΟ-ΠΕΙΡΑΙΑ

**F/B DIMITRA**

**ΚΑΘΕ ΔΕΥΤΕΡΑ**
από ΡΟΔΟ 12.00' για:
ΣΥΜΗ-ΤΗΛΟ-ΝΙΣΥΡΟ-ΚΩ-ΚΑΛΥΜΝΟ-ΛΕΡΟ-ΛΕΙΨΟΙ-ΠΑΤΜΟ-ΠΕΙΡΑΙΑ
**ΚΑΘΕ ΤΡΙΤΗ**
από ΠΕΙΡΑΙΑ 16.00' για:
ΠΑΡΟ-ΝΑΞΟ-ΠΑΤΜΟ-ΛΕΡΟ-ΚΑΛΥΜΝΟ-ΚΩ-ΝΙΣΥΡΟ-ΤΗΛΟ-ΡΟΔΟ
**ΚΑΘΕ ΤΕΤΑΡΤΗ**
από ΡΟΔΟ 14.00' για:
ΤΗΛΟ-ΝΙΣΥΡΟ-ΚΩ-ΚΑΛΥΜΝΟ-ΛΕΡΟ-ΠΑΤΜΟ-ΠΕΙΡΑΙΑ
**ΚΑΘΕ ΠΕΜΠΤΗ**
από ΠΕΙΡΑΙΑ 16.00' για:
ΠΑΡΟ-ΝΑΞΟ-ΠΑΤΜΟ-ΛΕΡΟ-ΚΑΛΥΜΝΟ-ΚΩ-ΣΥΜΗ-ΡΟΔΟ
**ΚΑΘΕ ΠΑΡΑΣΚΕΥΗ**
από ΡΟΔΟ 14.00' για:
ΣΥΜΗ-ΚΩ-ΚΑΛΥΜΝΟ-ΛΕΡΟ-ΠΑΤΜΟ-ΠΕΙΡΑΙΑ
**ΚΑΘΕ ΣΑΒΒΑΤΟ**
από ΠΕΙΡΑΙΑ 16.00' για:
ΣΥΡΟ-ΠΑΡΟ-ΝΑΞΟ-ΠΑΤΜΟ-ΛΕΙΨΟΙ-ΛΕΡΟ-ΚΑΛΥΜΝΟ-ΚΩ-ΝΙΣΥΡΟ-ΤΗΛΟ-ΣΥΜΗ-ΡΟΔΟ
**ΚΑΘΕ ΚΥΡΙΑΚΗ**
από ΡΟΔΟ 14.30' για:
ΚΑΣΤΕΛΛΟΡΙΖΟ

**F/B ROMILDA**

**ΚΑΘΕ ΔΕΥΤΕΡΑ**
από ΠΕΙΡΑΙΑ 16.00' για:
ΠΑΡΟ-ΙΟ-ΘΗΡΑ-ΗΡΑΚΛΕΙΟ-ΚΑΣΟ-ΚΑΡΠΑΘΟ-ΔΙΑΦΑΝΙ-ΧΑΛΚΗ-ΡΟΔΟ
**ΚΑΘΕ ΤΡΙΤΗ**
από ΡΟΔΟ 23.45' για:
ΧΑΛΚΗ-ΔΙΑΦΑΝΙ-ΚΑΡΠΑΘΟ-ΚΑΣΟ-ΗΡΑΚΛΕΙΟ-ΘΗΡΑ-ΝΑΞΟ-ΠΑΡΟ-ΠΕΙΡΑΙΑ
**ΚΑΘΕ ΠΑΡΑΣΚΕΥΗ**
από ΠΕΙΡΑΙΑ 16.00' για:
ΧΑΛΚΗ-ΔΙΑΦΑΝΙ-ΠΑΡΟ-ΙΟ-ΘΗΡΑ-ΗΡΑΚΛΕΙΟ-ΚΑΣΟ-ΚΑΡΠΑΘΟ-ΡΟΔΟ
**ΚΑΘΕ ΣΑΒΒΑΤΟ**
από ΡΟΔΟ 20.00' για:
ΚΑΡΠΑΘΟ-ΚΑΣΟ-ΗΡΑΚΛΕΙΟ-ΘΗΡΑ-ΙΟ-ΠΑΡΟ-ΠΕΙΡΑΙΑ
**ΕΚΤΑΚΤΩΣ, 23/11**
από ΡΟΔΟ 20.00 για: ΧΑΛΚΗ-ΔΙΑΦΑΝΙ-ΚΑΡΠΑΘΟ-ΚΑΣΟ-ΗΡΑΚΛΕΙΟ-ΘΗΡΑ-ΙΟ-ΠΑΡΟ-ΠΕΙΡΑΙΑ

**ΚΕΝΤΡΙΚΟ ΠΡΑΚΤΟΡΕΙΟ**

**KYDON TOURS**
από ΠΕΙΡΑΙΑ 16.00' για:
- **ΕΘΕΛ. ΔΩΔ/ΣΩΝ 14,** ΤΗΛ: 23000-27900, FAX: 32741
- **ΑΚΤΗ ΣΑΧΤΟΥΡΗ 8,** ΤΗΛ: 27722, FAX: 24265

**KYDON TRAVEL**

---

*Φέτος που το δέρμα είναι στη μόδα δεν έχετε παρά να έρθετε σ' εμάς*

# ANTIKA FURS

**Γ. Παπανικολάου 35**
(δίπλα στο ξενοδοχείο Σεβαλιέρ),
**τηλ. 20983**

**Διαθέτουμε μεγάλη ποικιλία μοντέλων έτοιμα και κατόπιν παραγγελίας**

---

# Pa-Li

- ΕΠΙΠΛΑ
- ΥΦΑΣΜΑΤΑ
- ΔΙΑΚΟΣΜΗΣΕΙΣ
- ΜΕΛΕΤΕΣ
- ΕΙΔΙΚΕΣ ΚΑΤΑΣΚΕΥΕΣ



*Σας περιμένουμε ανανεωμένοι πάντα με συνέπεια και λογικές τιμές*

***Στεφ. Καζούλη 44 Πλατεία Φώκιαλη***
***Τηλ.: 27165-fax: 31521***

---

**Η ΝΕΑ ΜΕΓΑΛΗ ΠΡΟΣΦΟΡΑ ΤΗΣ «ΡΟΔΙΑΚΗΣ»**

# Ηλεκτρονική εγκυκλοπαίδεια

*MULTIMEDIA 2002*

**ΜΟΝΟ ΜΕ 8 ΚΟΥΠΟΝΙΑ -ΑΜΕΣΗ ΠΑΡΑΔΟΣΗ**

**ΒΕΛΤΙΩΜΕΝΗ ΝΕΑ ΕΚΔΟΣΗ**






- ✔ *Ένα πραγματικό έργο ζωής που κάνει τη γνώση παιχνίδι*
- ✔ ***140.000** θέματα από όλες τις επιστήμες*
- ✔ ***180 λεπτά** ζωντανής εικόνας*
- ✔ *20.000 πολύχρωμες σελίδες σε ένα CD ROM*
- ✔ ***5.000** φωτογραφίες*
- ✔ *Ο πιό προχωρημένος **συνδυασμός τεχνολογίας** και εκπαίδευσης*

Με 8 κουπόνια και 26.000 δρχ. μαζί με τον ΦΠΑ, αντί των 59.000 δρχ. που είναι η πραγματική τιμή της

ΠΑΡΑΛΑΒΗ ΑΠΟ ΤΗΝ
**ΣΥΨΑΣ Βιβλιοεμπορική**
**Στ. Καζούλη 25 - Τηλ. 24306 και 20038**

ΤΟ ΚΟΥΠΟΝΙ ΣΤΗΝ 1η ΣΕΛΙΔΑ

*Μια αναδρομή στα δύσκολα εκείνα χρόνια*

# Το χρονικό της πείνας

## *(Νοέμβριος 1944 - Μάϊος 1945)*

*Γράφει ο Γιώτης Παπαθανάσης*

**ΣΥΝΕΧΕΙΑ**

Στη συνέχεια ο γιατρός που προσπαθούσε με ενδιαφέρον την εξιστόρηση του θαύματος μου είπε ότι γνώριζε ότι τα ραπανάκια είχαν διουριτικές ιδιότητες αλλά όχι μέχρι του σημείου να κάνουν θαύματα. Μου εξήγησε ότι για την νεφρίτιδα του πολέμου της οποίας τα συμπτώματα είναι το πρίξιμο των κάτω άκρων χρειάζονται διουριτικά για να βοηθήσουν στην αποβολή τοξινών και επομένως να προκαλέσουν το ξεφούσκωμα των ποδιών. Κάποιος άλλος που παρακολουθεί με ενδιαφέρον την περιγραφή του θαύματος συμπληρώνει ότι και τα πικροράδικα έχουν την ίδια ιδιότητα,. Ο γιατρός κούνησε το κεφάλι του λέγοντας: «ξευτελίστηκε και η επιστήμη μας». Φεύγουμε μου λέει, πέρασε να δεις τι υπάρχει ακόμη διαθέσιμο στο κρατικό φαρμακείο που θα μπορούσε να βοηθήσει τους απελπισμένους συμπατριώτες μας. Η οδός 21ης Απριλίου (σημερινή 28ης Οκτωβρίου), είναι καμιά 15 μέρες που κάθε πρωί από τις 6-8 έχει μεγάλη κίνηση γιατί κατεβαίνουν από τα χωριά με τα κάρα τους φορτωμένα αγριόχορτα οι χωρικοί και τα πωλούν προς 40 λιρέττες το κιλό.

Στις 2 μ.μ. ξεκινάμε για να πάρουμε από την Κολονιάλε τις τροφές της νέας διανομής Δ.Ε.Σ. Στο δρόμο συναντάμε αυτούς που έκαναν την παραλαβή να κουβαλάνε σε τσουβάλια τα τρόφιμα από το λιμάνι μέχρι την Κολονιάλε. Στα πεζοδρόμια ολόκληρες οικογένειες καθισμένες κατάχαμε μη έχοντας υπομονή να φτάσουν στα σπίτια τους στρώθηκαν στο φαγητό κατεβάζοντας λαίμαργα ότι βρουν. Μπισκότα, κονσέρβες, κρέας και ότι άλλο μπορεί να τους ικανοποιήσει την πείνα τους στο γρηγορότερο. Όλοι είναι χαμογελαστοί.

Ομιλητικοί με τα πρόσωπα που λάμπουν από χαρά. Όλοι γνωστοί και άγνωστοι μας προσκαλούν να κοπιάσουμε στο φαγοπότι. Ένας με ένα ποτήρι ούζο στο χέρι φωνάζει τώρα κάνουμε Καθαρή Δευτέρα. Όλοι μαζί μπαίνουμε στη γραμμή. Μετά 2 ώρες φτάσαμε στο ποθητό τέρμα. Το σύστημα της διανομής καλά οργανωμένο. Η καθυστέρηση και ταλαιπωρία της ορθοστασίας είναι στην ουρά έως ότου να φτάσει στους πάγκους με τα τρόφιμα. Από εκεί ξεμπερδεύεις γρήγορα. Το πρώτο είδος διανομής τα μπισκότα. Τα πήραμε χύμα και αμέσως τα βάλαμε χέρι για να καρδαμώσουμε και συνεχίσουμε την παραλαβή. Φάγαμε οι δυό μας περί τα 300 γρ. μέχρις ότου τελειώσουμε την παραλαβή. Όλοι εκεί μέσα τρώνε μπισκότα και εκείνοι που κάνουν την διανομή και εκείνοι που την παραλαμβάνουν. Η μεταφορά για το σπίτι γίνεται με χαρές και γέλια.

**6/4**

Τα τρόφιμα που μας έδωσαν μάλλον για 15 μέρες για κάθε άτομο είναι:

Μπισκότα 1.200 γρ., ρύζι 500 γρ., πιζέλι σε κουτί 1.154 γρ., κρέας χοιρινό 108 γρ., κρέας βοδινό 680 γρ., αλάτι 500 γρ., oatmeal 200 γρ., ζάχαρη 150 γρ., σύνολο 5942 γρ.

Για μωρά από 0-1 χρονών 3 κουτιά γάλα, για μωρά 1-3 χρονών 2 κουτιά γάλα

**7/4**

Σχεδιάζουμε να πάμε αύριο εκδρομή καλεσμένοι ενός φίλου που ήροσεφέρθη να αναλάβει την τροφοδοσία. Το βραδάκι στο σπίτι το συνηθισμένο καυγαδάκι κατακρίνουμε κείνους που παρ' όλη την κρίση τα καταφέρνουν απρομηθεύονται σχεδόν τα πάντα. Ο πατέρας έκανε φασαρία γιατί η μητέρα προσεφέρθη να μας τηγανίσει 2 αυγά από το κοτέτσι για να τα πάρουμε μαζί μας αύριο. Ο αδελφός μου προτείνει ότι θαταν καλύτερα να μην πάμε στην εκδρομή.

Τα τρόφιμά μας για μια μέρα είναι 300 δραμ. πολέντα σε γλύκισμα (αντί ψωμί), 2 αυγά τηγανιτά, 1 κουτάκι κρέας βοδινό, 2 μπισκότα και ένα μπουκάλι κρασί για 6 άτομα.

**3/4**

Κυριακή. Ξυπνάω από την έντονη μυρωδιά αυγών τηγανιτών.

Φαίνεται ότι η μητέρα μου κατάφερε να πείσει τον πατέρα να κάνει τη μεγάλη θυσία, να τηγανίσει 3 αυγά που θα μοιραστούμε 6 άτομα με λίγο ψωμί πολέντα. Η παρέα συμφώνησε από βραδύς να πάμε σήμερα εκδρομή με ποδήλατο.

Τώρα που έχουμε κάτι να πάρουμε μαζί μας για φαγητό ξεκινάμε για την Σωτήρα στα Τριάντα να εκκλησιαστούμε γιατί είναι η Κυριακή των Ματσιών. Την λειτουργία κάνει ο Παπαδωρόθεος που κάνει χρέη Παπά, ψάλτη και επίτροπου για να τα οικονομίσει από παντού. Ακουμπάμε τα ποδήλατα στο σπίτι ενός γείτονα και φορτωμένοι με τα τρόφιμα ξεκινάμε για τη Μαχάνη. Μέχρι τις 11 η ώρα, πέρασε ευχάριστα με τα διάφορα τραγούδια και φωτογραφίες. Μετά άρχισε η διαμαρτυρία του άδειου στομαχιού. Βγαίνει αμέσως η απόφαση για να στρωθούμε στο φαγητό, κάτω από μια καταπράσινη βελανιδιά.

Απορούμε και οι ίδιοι βλέποντας την ποικιλία των φαγητών που ετοίμασαν τα κορίτσια της παρέας, ακόμη και άσπρο ψωμί... και για συμπλήρωμα σούμα και κρασί ροδίτικο. Επειτα από τόσες στερήσεις το γεύμα μας φαινόταν λουκούμι. Αφού ικανοποιήσαμε την πείνα μας και ήρθαμε στο κέφι με τη βοήθεια της σούμας χωρίσαμε σε δύο ομάδες για να ξεκουραστούμε λιγάκι. Αμέριμνοι ξαπλώσαμε κάτω από τα πεύκα για να ησυχάσουμε.

Βραχνιάσαμε από τα τραγούδια σε ένα συναγωνισμό των δύο ομάδων για το καλύτερο τραγούδι.

Γυρίσαμε στην πόλη τραγουδώντας με τα ποδήλατά μας. Το βράδυ πάλι η παρέα των αγοριών ξανασυναντήθηκε στο στέκι μας το Αντζαχάνι για να αποτελειώσει τα υπόλοιπα των μεζέδων και όσο κρασί και σούμα περίσσεψε από το μεσημεριανό φαγοπότι.

**Αύριο η συνέχεια**


**ΠΩΛΟΥΝΤΑΙ**

**Α. Οδό Ατταβύρου**
1. Διαμερίσματα των 110 τ.μ., 90 τ.μ., 80 τ.μ., 50 τ.μ.
2. Αποθήκες

**Β ΤΣΑΪΡΙ περιοχή ΞΥΛΟΥΡΓΩΝ**
1. Βιοτεχνικοί χώροι-αποθήκες κατάλληλοι για οποιαδήποτε χρήση με 4,5 μ. ύψος, των 100 τ.μ. και 300 τ.μ.

ΟΙΚΟΔΟΜΙΚΕΣ ΕΡΓΑΣΙΕΣ
**ΧΑΤΖΗΜΙΧΑΛΗΣ ΑΝΔΡΕΑΣ**
ΚΑΤΑΣΚΕΥΕΣ-ΠΩΛΗΣΕΙΣ-ΑΝΤΙΠΑΡΟΧΕΣ
**ΓΡΑΦΕΙΟ: ΧΙΟΥ 3-**
**ΤΗΛ. 74711-77751-73644**
ΕΥΚΟΛΙΕΣ ΠΛΗΡΩΜΗΣ-ΔΑΝΕΙΑ ΔΕΚΤΑ

*Μαζί τον χειμώνα τώρα σαν καφέ μπαρ*
**TOPAZ**
**CAFE BAR**
Στις 100 Χουρμαδιές
**Σε ένα όμορφο περιβάλλον για το καφέ σας ή το ποτό σας με καλή μουσική που διαλέγεται εσείς**
***Ανοικτά από τις 6 μ.μ.***
**Τηλ. 31937**

**ΝΕΩΤΕΡΙΣΜΟΙ**
**ΚΑΡΑΓΙΑΝΝΗ**
ΣΤΟΑ ΑΛΕΞ. ΔΙΑΚΟΥ 85
(100 Μαγαζιά-πίσω από εστιατόριο ROMA)
***ΧΡΙΣΤΟΥΓΕΝΝΑ, ΓΙΟΡΤΗ ΓΙΑ ΤΗΝ ΟΙΚΟΓΕΝΕΙΑ***
*Φροντίστε τους αγαπημένους σας όπως χάθε χρόνο με τα είδη που μόνο εμείς σας ΠΡΟΣΦΕΡΟΥΜΕ:*
Τα μοναδικά πουλόβερ Αγγλίας "SMEDLEY" (νέες παραλαβές)
Φανέλλες εσωτερ. μάλλινες, Αγγλίας
Κάλτσες μάλλινες και βαμβακερές Αγγλίας,
Κασκόλ, ρόμπες και πιτζάμες ανδρικές-γυναικείες
κλασσικές και μοντέρνες εξωτερικού και εσωτερικού νυχτικά,
ανδρικά, παιδικά και γυναικεία εσώρουχα PETIT PETEAU Γαλλίας κ.λπ
**ΟΛΑ ΣΕ ΠΟΛΥ ΚΑΛΕΣ ΤΙΜΕΣ**


*CRUSADES* TRAVEL
TRAVEL & TOURIST AGENCY
**ΑΠΩ ΑΝΑΤΟΛΗ**
**10 ΛΟΓΟΙ ΓΙΑ ΝΑ ΤΗΝ ΠΡΟΤΙΜΗΣΕΤΕ**
1. - Πλούσια σε έθιμα και παραδόσεις
2. - Πλούσια σε φυσικές ομορφιές
3.- Οργανωμένα εξωτικά θέρετρα για να χαρείτε τις διακοπές σας σε όλες τις εποχές.
4.- Πολυτελή ξενοδοχεία και πλούσια ενημερωτικά προγράμματα εκδρομών
5.- Φιλοξενία και υποδοχή άριστη.
6.- Οικονομικές και ποικίλες αγορές που καλύπτουν και τον ποιό απαιτητικό πελάτη.
7.- Πλούσια σε ιστορικά μνημεία και καλλιτεχνικά αριστουργήματα.
8. Μεγάλη διάρκεια παραμονή στις διακοπές σας με χαμηλό κόστος
9.- Άνεση και πολυτέλεια στις αερομεταφορές σε όλους τους προορισμούς.
10.- Ένα ζεστό χαμόγελο και ξεχωριστά η ΑΠΩ ΑΝΑΤΟΛΗ ΧΑΡΙΖΕΙ
***Αξίζει να την επισκεφθείτε με ένα από τα προγράμματα που με επιμέλεια οργανώσαμε για σας.:***
* ΜΠΑΝΓΚΟΚ - ΣΙΓΚΑΠΟΥΡΗ - ΠΟΥΚΕΤ
* ΜΠΑΝΓΚΟΚ - ΣΙΓΚΑΠΟΥΡΗ - ΠΟΥΚΕΤ - ΚΟ ΣΑΜΟΥΙ
* ΜΠΑΛΙ - ΜΠΑΝΓΚΟΚ - ΠΟΥΚΕΤ
* ΣΙΓΚΑΠΟΥΡΗ - ΜΠΑΛΙ
* ΠΕΚΙΝΟ - ΧΟΝΓΚ ΚΟΝΓΚ - ΜΠΑΛΙ - ΤΟΚΥΟ
* ΠΑΤΑΓΙΑ ή ΜΠΑΝΓΚΟΚ - ΠΑΤΑΓΙΑ - ΚΟΡΑΛΕΝΙΑ ΝΗΣΙΑ
* ΜΠΑΝΓΚΟΚ - ΠΑΤΑΓΙΑ
**ΔΩΡΕΑΝ ΝΥΧΤΕΣ ΣΤΟ ΠΟΥΚΕΤ ΚΟ ΣΑΜΟΥΙ ΜΠΑΝΓΚΟΚ**
**Τιμές από 165.000 δρχ.**
**διαρκείας από 11 έως 15 ημέρες**
ASIA LINE *CRUSADES* TRAVEL
*τα καλύτερα ταξίδια*
*Βαλαωρίτου 1 Ρόδος Τηλ. 0241-39365, 39366, 39367, 39368.*
**SUPER δώρο για τους νεόνυμφους 35% έκπτωση για τις αγορές τους σ' όλα τα ηλεκτρικά είδη.**
***Με τις καλύτερες ευχές μας***

**ΠΡΑΚΤΟΡΕΙΟ ΤΑΞΙΔΙΩΝ**
**ΣΑΒΒΑΣ ΣΑΗΣ**
**8ΗΜΕΡΗ ΧΡΙΣΤΟΥΓΕΝΝΙΑΤΙΚΗ ΕΚΔΡΟΜΗ**
**ΙΩΑΝΝΙΝΑ**
**ΚΕΡΚΥΡΑ**
**ΠΑΤΡΑ**
**ΑΠΟ 22/12-29/12**
**ΜΟΝΟΝ ΜΕ 89.000 ΔΡΧ.**
**ΠΕΡΙΛΑΜΒΑΝΕΙ**
- ΑΤΜΟΠΛΟΙΚΑ-ΕΙΣΙΤΗΡΙΑ ΡΟΔΟ-ΠΕΙΡΑΙΑ-ΡΟΔΟ Β' ΘΕΣΗ
- ΕΙΣΙΤΗΡΙΑ FERRY BOAT-ΡΙΟ ΑΝΤΙΡΙΟ-ΗΓΟΥΜΕΝΙΤΣΑ-ΚΕΡΚΥΡΑ-ΗΓΟΥΜΕΝΙΤΣΑ
- ΞΕΝΟΔΟΧΕΙΑ ΜΕ ΠΡΩΙΝΟ ΚΑΘΗΜΕΡΙΝΑ
- ΕΚΔΡΟΜΕΣ ΣΤΗΝ ΛΙΜΝΗ ΙΩΑΝΝΙΝΩΝ-ΣΤΟ ΝΗΣΑΚΙ ΤΟΥ ΑΛΗ ΠΑΣΑ-ΣΤΟ ΣΠΗΛΑΙΟ ΙΩΑΝΝΙΝΩΝ-ΣΤΟ ΜΟΥΣΕΙΟ ΚΕΡΙΝΩΝ ΟΜΟΙΟΜΑΤΩΝ
- ΣΤΟ ΒΟΡΕΙΟ ΣΥΓΚΡΟΤΗΜΑ ΤΗΣ ΚΕΡΚΥΡΑΣ ΠΑΛΑΙΟΚΑΣΤΡΙΤΣΑ-ΣΤΟ ΜΕΓΑ ΣΠΗΛΑΙΟ ΣΤΗΝ ΑΓ. ΛΑΥΡΑ-ΚΑΛΑΒΡΥΤΑ-ΚΟΡΙΝΘΟΥ Κ.Λ.Π.
**ΧΡΙΣΤΟΥΓΕΝΝΙΑΤΙΚΟ ΡΕΒΕΓΙΟΝ**
ΠΛΗΡΟΦΟΡΙΕΣ-ΠΡΟΓΡΑΜΜΑ
ΠΡΑΚΤΟΡΕΙΟ ΤΑΞΙΔΙΩΝ
**ΣΑΒΒΑΣ ΣΑΗΣ**
ΤΑΡΠΟΝ ΣΠΡΙΝΓΚΣ ΔΙΠΛΑ ΣΤΗΝ ΤΡΑΠ. ΠΙΣΤΕΩΣ 42 Τηλ. 39781-3

10 Χρόνια
**CompuTime**
ΠΛΗΡΟΦΟΡΙΚΗ
Η CompuTime γιορτάζει τα δέκα χρόνια από την ίδρυση της με μεγάλες προσφορές.
Αγοράστε τώρα και μέχρι τις 31/12/96 το δικό σας υπολογιστή σε καταπληκτικές τιμές και αποκτήστε δωρεάν πρόσβαση στο **INTERNET** για τρεις μήνες μέσω του κόμβου **ΡΟΔΟΣ** της **COMPULINK.**
**CompuTime WEB και FTP SERVER**
√ ΠΛΗΡΗΣ ΥΠΟΣΤΗΡΙΞΗ ΠΕΛΑΤΩΝ
√ ΣΥΝΔΕΣΗ ΜΕ 35 ΕΛΛΗΝΙΚΕΣ ΠΟΛΕΙΣ
√ ΜΟΝΑΔΙΚΕΣ ΥΠΗΡΕΣΙΕΣ
√ 256 kbps Η ΤΑΧΥΤΕΡΗ ΣΥΝΔΕΣΗ ΜΕ ΤΟ INTERNET ΜΕ ΣΥΝΤΟΜΗ ΑΝΑΒΑΘΜΙΣΗ ΣΕ 512 kbps
√ POWER PACK True PPP / Dynamic IP Address
√ Commercial WEB SERVER COSMOS
√ Commercial WEB SERVER COLOSSUS
√ ΠΛΗΡΕΣ ΓΡΑΦΙΚΩΝ ΠΕΡΙΒΑΛΛΟΝ
ΠΛΗΡΟΦΟΡΙΕΣ - ΕΓΓΡΑΦΕΣ
**CompuTime** Ε.Π.Ε. ΒΕΝΕΤΟΚΛΕΩΝ 48 - ΡΟΔΟΣ 85100
ΤΗΛ.: (0241) 74000, FAX: 37663

**AIR GREECE**
**ΑΠΟΓΕΙΩΝΕΙ ΤΟΥΣ ΕΛΛΗΝΕΣ**
Καθημερινά δρομολόγια πρός / από
Αθήνα - Θεσσαλονίκη - Ηράκλειο
**AIR GREECE**
Η ΜΟΝΗ ΕΛΛΗΝΙΚΗ ΕΤΑΙΡΕΙΑ ΠΟΥ ΠΕΤΑΕΙ ΣΤΗΝ ΩΡΑ ΤΗΣ
ΑΠΟ ΔΕΥΤΕΡΑ 17 ΙΟΥΝΙΟΥ ΔΙΕΥΡΥΝΕΤΑΙ ΤΟ ΦΑΣΜΑ ΤΩΝ ΕΚΠΤΩΤΙΚΩΝ ΕΙΣΗΤΗΡΙΩΝ
ΕΚΠΤΩΤΙΚΟΙ ΝΑΥΛΟΙ
ΣΤΡΑΤΙΩΤΕΣ - ΦΟΙΤΗΤΕΣ - ΚΛΗΡΙΚΟΙ - ΝΕΟΙ ΕΩΣ 24 ΕΤΩΝ
ΠΟΛΥΤΕΚΝΟΙ - ΗΛΙΚΙΩΜΕΝΟΙ ΑΝΩ ΤΩΝ 60 ΕΤΩΝ
ΕΙΔΙΚΟΙ ΝΑΥΛΟΙ ΓΙΑ ΟΙΚΟΓΕΝΕΙΕΣ ΚΑΙ ΓΚΡΟΥΠ ΑΝΩ ΤΩΝ 6 ΑΤΟΜΩΝ
ΕΤΗΣΙΟΣ ΝΑΥΛΟΣ
**AIR GREECE**
ΣΙΓΟΥΡΗ ΛΥΣΗ ΣΤΑ ΑΕΡΟΠΟΡΙΚΑ ΤΑΞΙΔΙΑ
ΝΑΥΛΩΜΕΝΕΣ ΠΤΗΣΕΙΣ ΑΠΟ ΤΟΥΡΙΣΤΙΚΑ ΓΡΑΦΕΙΑ
ΠΛΗΡΟΦΟΡΙΕΣ - ΚΡΑΤΗΣΕΙΣ ΣΕ ΟΛΑ ΤΑ ΤΑΞΙΔΙΩΤΙΚΑ ΓΡΑΦΕΙΑ
ΓΕΝΙΚΟΣ ΑΝΤΙΠΡΟΣΩΠΟΣ:
**TRITON HOLIDAYS**
Πλαστηρα 9 - 1ος οροφος - Τηλ. 36095 - Fax 31625

*Σχετίζεται με καρδιακές προσβολές και κατάθλιψη*

# Ο θυμός βλάπτει την υγεία

*Τρεις τρόποι, αντιμετώπισης μιας κατάστασης που ενεργοποιεί το θυμό*

Θυμώνετε συχνά με τον προϊστάμενο, τη σύζυγο, τα παιδιά, τους συναδέλφους, τους ανεπαρκείς υπαλλήλους καταστημάτων, το εχθρικό προσωπικό των δημοσίων υπηρεσιών, τους ανθρώπους που δεν κάνουν ό,τι τους λένε, τους φίλους που δεν έρχονται στην ώρα τους, τους ξένους που σας ενοχλούν τους οδηγούς που κάνουν στραβοτιμονιές ή που πηγαίνουν με 10 χιλιόμετρα τον μήνα;

Κακώς διότι κάθε μία από αυτές τις περιπτώσεις ενεργοποιεί μια φυσιολογική απόκριση επιβιώσεως που είναι γνωστή ως «απόκριση πάλεψε ή φύγε» και αυξάνει τον κίνδυνο αναπτύξεως καρδιακής προσβολής. Αν δε, ήδη έχετε καρδιοπάθεια, γνωστή ή ασυμπτωματική, με τις στεφανιαίες αρτηρίες σας μερικώς αποφραγμένες από λιπώδη ιζήματα, το επακόλουθο μπορεί να είναι μειωμένη παροχή αίματος στη καρδιά και έλλειψη οξυγόνου σε αυτήν - με άλλα λόγια ισχαιμία του μυοκαρδίου. Αν μάλιστα σχηματισθεί θρόμβος αίματος, ο οποίος θα αποφράξει εντελώς μια στεφανιαία αρτηρία ή αν η ισχαιμία διαταράξει τον φυσιολογικό καρδιακό ρυθμό, το επακόλουθο μπορεί να είναι καρδιακή προσβολή.

**Ποικίλες μελέτες**

Το εύρημα αυτό προέκυψε από μια σειρά μελετών, οι οποίες διεξήχθησαν τα τελευταία χρόνια. Μια από αυτές τις μελέτες λ.χ. έδειξε ότι τα επεισόδια θυμού και άλλων έντονων συναισθημάτων συχνά προκαλούν ισχαιμία του μυοκαρδίου. Οι ερευνητές έφθασαν σε αυτό το συμπέρασμα εφοδιάζοντας εθελοντές με μια φορητή συσκευή, γνωστή ως μόνιτορ Χόλτερ, η οποία παρείχε διαρκείς ενδείξεις της ηλεκτρικής δραστηριότητας στην καρδιά τους.

Στην πλειονότητα των περιπτώσεων, οι ισχαιμικές κρίσεις είναι ασυμπτωματικές δεν προκαλούν στηθάγχη, ούτε άλλη ένδειξη που να προειδοποιεί ότι η καρδιά κινδυνεύει.

Όπως εξηγεί ο καρδιολόγος δρ. Μάιερ Φρήντμαν «η σιωπηρή ισχαιμία είναι πολύ πιό σοβαρή από αυτήν που προκαλεί στηθάγχη διότι αφενός αναπτύσσεται πιό συχνά αφετέρου οι ασθενείς αγνοούν την ύπαρξή της, με επακόλουθο να εξακολουθούν να ασχολούνται με τις δραστηριότητες που την προκαλούν.

Ο δρ. Φρήντμαν διευθυντής του ομωνύμου Ιδρύματος στο Ιατρικό Κέντρο Όρος Σιών, στο Σαν Φρανσίσκο, και οι συνεργάτες του εκπόνησαν προσφάτως μια μελέτη και διαπίστωσαν ότι η 14μηνη συμβουλευτική θεραπεία σε πάσχοντες από καρδιοπάθεια μπορεί να μειώσει κατά 60% τον αριθμό των επεισοδίων σιωπηρής ισχαιμίας που αναπτύσσονται κατά τη διάρκεια μίας ημέρας.

Ο δρ. Φρήντμαν και ο δρ. Καρλ Θόρεσεν, ψυχολόγος στο Πανεπιστήμιο Στάνφροντ, είχαν δείξει παλαιότερα με μια άλλη μελέτη, ότι ο έλεγχος της επιθετικότητας μπορεί να μειώσει το ποσοστό νέων καρδιακών προσβολών κατά 50%.

Σε μια μελέτη με 1.623 θύματα καρδιακής προσβολής, την οποία διεξήγαγαν ερευνητές υπό τον δρα. Μάρεϋ Μίτλμαν από το Νοσοκομείο της Διακονίσσης, στη Βοστώνη, διαπιστώθηκε ότι ένα επεισόδιο θυμού μέσα στις δύο ώρες πριν από το έμφραγμα, διπλασιάζει τις πιθανότητες εκδηλώσεως του τελευταίου.

Μία άλλη μεγάλη μελέτη υπό τον δρα. Ιχίρο Καβάτσι από τη Σχολή Δημοσίας Υγείας του Χάρβαρντ, η οποία δημοσιεύθηκε σε πρόσφατο τεύχος της επιθεωρήσεως «Circulation», έδειξε ότι όσοι άνδρες έχουν υψηλή βαθμολογία σε τεστ αξιολογήσεως του θυμού έχουν τριπλάσιες πιθανότητες αναπτύξεως καρδιοπάθειας τα επόμενα 7 χρόνια σ σχέση με όσους άνδρες έχουν χαμηλή βαθμολογία.

Ερευνητές από το Νοσοκομείο Γιούνιον Μεμόριαλ και το Κολέγιο Λογιόλα του Μαϊρυλαντ, στη Βαλτιμόρη, εξάλλου, διεξήγαγαν μελέτη με εθελοντές που είχαν υποβληθεί προσφάτως σε αγγειοπλαστική για να αποφραχθούν οι στεφανιαίες αρτηρίες τους. Όπως έδειξε αυτή η μελέτη, όσοι εθελοντές είχαν την εντονότερη εχθρότητα, είχαν 2,5 φορές περισσότερες πιθανότητες επαναστένωσης των αρτηριών τους μέσα σε έναν χρόνο σε σχέση με όσους είχαν την ηπιότερη.

Ο θυμός ενδέχεται να αποτελεί εξήγηση και για τη σχέση μεταξύ καταθλίψεως και αυξημένου κινδύνου καρδιοπάθειας ακόμα και όταν λαμβάνονται υπόψιν άλλοι παράγοντες όπως το κάπνισμα και η διατροφή.

Ο δε θυμός που δεν εκδηλώνεται αποτελεί συνήθη αιτία χρονίας καταθλίψεως.

Η διατροφή επίσης μπορεί να παίζει ρόλο στη σχέση μεταξύ εχθρότητας και καρδιακής προσβολής. Μία μελέτη του 1992,. υπό την δρα Γκέρντι Γουάιντνερ, ψυχολόγο στο Πολιτειακό Πανεπιστήμιο της Νέας Υόρκης, στο Στόνυ Μπρουκ, έδειξε ότι όσοι εθελοντές άλλαζαν την διατροφή τους και κατανάλωναν λίγα λίπη και πολλούς σύνθετους υδατάνθρακες, παρουσίαζαν περιορισμό των επιπέδων χοληστερόλης στο αίμα.

**Τι να κάνετε**

Ο δρ. Θόρεσεν εξηγεί ότι υπάρχουν τρεις τρόποι αντιμετωπίσεως μιας καταστάσεως που ενεργοποιεί τον βλαβερό για την καρδιά θυμό: Η αλλαγή, η αποφυγή και η προσαρμογή. «Οι περισσότεροι άνθρωποι προτιμούν τον τρίτο», προσθέτει.

Αν λόγου χάριν, αιτία του θυμού σας είναι ο προϊστάμενός σας και δεν μπορείτε να αλλάξετε εργασία, μάθετε να τον βλέπετε με «άλλο μάτι». Μπορεί να είναι «νταής», οπότε πρέπει να τον βλέπετε με συμπάθεια, διότι οι νταήδες συνήθως έχουν μειωμένη αυτοεκτίμηση.

Αν εξάλλου το πρόβλημα είναι ο ένας αγενής υπάλληλος, σκεφθείτε ότι ίσως είχε δύσκολη ημέρα ή ότι δεν αισθάνεται καλά. Αν τώρα, θέλετε να αλλάξετε την κατάσταση μπορείτε να αντιδράσετε, λέγοντας κάτι απευθείας αλλά χωρίς θυμό. Μπορείτε επίσης να μάθετε να δίνετε στα γεγονότα την αληθινή τους διάσταση, κατά τον δρα Θόρεσεν.

Είναι όντως, σημαντική η αιτία του θυμού σας ή μήπως δεν πρέπει να δώσετε σημασία; «Καλύτερο εξάλλου, είναι να δίνει κανείς τόπο στην οργή, παρά να αναμασάει διαρκώς τα ίδια», καταλήγει ο δρ. Θόρεσεν.


ΙΑΤΡΙΚΗ ΑΝΑΚΟΙΝΩΣΗ
Η ΙΑΤΡΟΣ
ΚΑΤΕΡΙΝΑ ΡΑΚΑ-ΚΑΤΣΑΝΕΒΑΚΗ
ΜΙΚΡΟΒΙΟΛΟΓΟΣ
ΔΕΧΕΤΑΙ ΚΑΘΗΜΕΡΙΝΑ
7 π.μ.-12 και 5.30 μ.μ.-7.30 μ.μ.
Σάββατο: 8 π.μ.-12
Διεύθυνση: Αλ. Διάκου 46-2ος όροφος
Τηλ.: 35310

ΙΑΤΡΙΚΗ ΑΝΑΚΟΙΝΩΣΗ
Ο Ιατρός
ΙΩΑΝΝΗΣ Ε. ΥΨΗΛΑΝΤΗΣ
ΕΙΔΙΚΟΣ ΠΑΘΟΛΟΓΟΣ
ΔΕΧΕΤΑΙ: Καθημερινά 8-1.30 και 5-8.30
ΣΑΒΒΑΤΟ 9.00-1.00
Ιατρείο: Αμερικής 95
Τηλ. 77200

ΙΑΤΡΙΚΗ ΑΝΑΚΟΙΝΩΣΗ
Ο ΙΑΤΡΟΣ
ΛΑΖΑΡΑΤΟΣ ΣΠΥΡΟΣ
ΓΑΣΤΡΕΝΤΕΡΟΛΟΓΟΣ-ΕΝΔΟΣΚΟΠΟΣ
ΔΙΔΑΚΤΩΡ
ΙΑΠΩΝΙΚΟΥ ΠΑΝΕΠΙΣΤΗΜΙΟΥ
ΔΕΧΕΤΑΙ ΚΑΘΗΜΕΡΙΝΑ 9-1 και 5-8
ΑΜΕΡΙΚΗΣ 7 (παλαιό ΤΑΞΥ)-Τηλ. 26587

Δεν χρειάζεται πιά να προβληματίζεστε
Η ΒΙΟΠΛΑΖ σας λύνει τα χέρια και στα έπιπλα γραφείου
• Γραφεία από .....40.000 δρχ.
• Ερμάρια από .....55.000 δρχ.
• Βιβλιοθήκες από .....60.000 δρχ.
• Τραπέζι συνεδριάσεων από ....60.000 δρχ.
• Καρέκλες γραφείου από .....16.000 δρχ.
• Γραφείο computer από .....40.000 δρχ.
ΒΙΟΠΛΑΖ ΝΙΚΟΛΑΟΥ Α.Ε.
3ο ΧΛΜ. ΡΟΔΟΥ ΛΙΝΔΟΥ
ΤΗΛ. (0241) 62981-2 - 65802-3 - FAX: (0241) 62983 - ΡΟΔΟΣ

ΟΡΘΟΠΕΔΙΚΑ ΕΙΔΗ
ΧΑΤΖΗΓΕΩΡΓΙΟΥ ΠΑΡΑΣΚΕΥΗ
Αποκλειστική αντιπρόσωπος SCAN IDEAL Δωδ/σου





Ηλεκτροκίνητο αναπηρικό αμαξείδιο Σκανδιναβικής προέλευσης με αυτονομία 40 χιλιομέτρων και επαναφορτιζόμενες μπαταρίες, ορθοπεδικό κάθισμα και πλάτη, προσθαφαιρούμενα πλαϊνά και με δυνατότητα αποσυναρμολόγησης και τοποθέτησης σε αυτοκίνητο. Σε 3 χρώματα και με μεγάλη ποικιλία αξεσουάρ ανάλογα των δυνατοτήτων του χρήστη.
ΧΟΡΗΓΕΙΤΑΙ ΑΠΟ ΤΑ ΑΣΦΑΛΙΣΤΙΚΑ ΤΑΜΕΙΑ
Λεωφ. Δημοκρατίας 139 & Παραδείσι - Ρόδος τηλ. 0241-81661

2ο ΤΟΥΡΝΟΥΑ ΤΑΒΛΙΟΥ
Οργανωτές
SCOPLIFE APOLLON Radio FM
• HOTEL ELITE


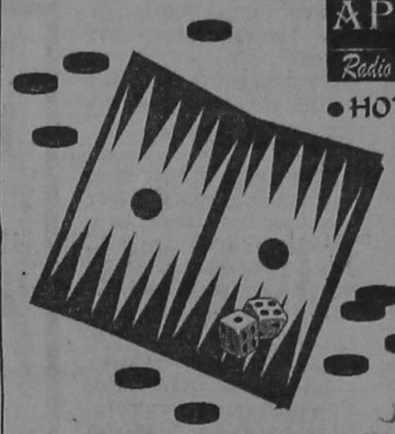


από 7 Δεκεμβρίου
HOTEL ELITE
Εξ. Παντελεήμονος 15
(100 χουρμαδιές)
Συμμετοχές στα τηλέφωνα : 79679 & 30303 & 62906

ΤΙ ΘΑ ΛΕΓΑΤΕ ΓΙΑ ΕΝΑ ΚΑΤΑΠΛΗΚΤΙΚΟ ΠΑΙΔΙΚΟ ΠΑΡΤΥ;
PARTY POPPERS
Αφήστε μας να διασκεδάσουμε τα παιδιά σας όπου εσείς θέλετε.
Ειδικό Χριστουγεννιάτικο πρόγραμμα
Τηλ.: 33223-67859

ΑΚΟΥΤΕ ΝΕΟΥΣ ΟΡΙΖΟΝΤΕΣ 95.0 FM
ΕΡΓΑΣΤΗΡΙΟ ΨΥΧΙΚΗΣ ΥΓΕΙΑΣ
ΜΑΡΙΑ Ν. ΚΩΝΣΤΑΝΤΖΟΥ
ΨΥΧΟΛΟΓΟΣ
ΜΑΡΙΑ ΜΙΧΟΥ
ΕΚΠΑΙΔ. ΨΥΧΟΓΛΩΣΣΟΛΟΓΟΣ-ΠΑΙΔΟΨΥΧΟΛΟΓΟΣ
Γ. ΣΕΦΕΡΗ 78
ΕΜΠ. ΚΕΝΤΡΟ ΜΗΔΙΑ
για ραντεβού τηλ. 65067

INEMA
ΙΑΤΡΙΚΟΣ ΝΟΣΟΚΟΜΕΙΑΚΟΣ ΕΞΟΠΛΙΣΜΟΣ
ΜΗΧΑΝΗΜΑΤΑ ΑΝΑΛΩΣΙΜΑ
ΛΕΜΕΣΟΥ 2-85100 ΡΟΔΟΣ ΤΗΛ. 32238-FAX: 28484


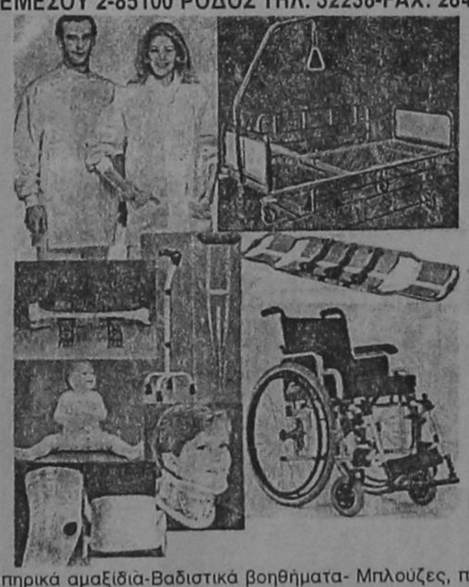


Αναπηρικά αμαξίδια-Βαδιστικά βοηθήματα- Μπλούζες, παντελόνια ιατρών-Νοσοκομειακά κρεβάτια-αεροστρώματα-τρόλεϊ-στατό ορού-διαφανοσκόπια-παραβάν-ανοξείδωτα σκεύη-κλίβανοι αναστημόμετρα-βρεφοζυγοί-ανθρωποζυγοί-αναρροφήσεις-συσκευές ακράτειας ούρων-στήθη σιλικόνης-αντιδιαβρεκτικά γύψου-Νάρθηκες για όλο το σώμα- Εργαλεία χειρουργείου-Υλικά οστεοσύνθεσης-Προπλάσματα ανθρωπίνου σώματος-φορεία-AMBU-βαλιτσάκια πρώτων βοηθειών- Πιεσόμετρα-ταλαντωσίμετρα-ωτοσκόπια-λαρυγγοσκόπια-οφθαλμοσκόπια-νευρολογικά σφυράκια-στηθοσκόπια-ιατρικοί φακοί-διαθερμίες μιας χρήσης-καθετήρες FOLLEY-LEVIN-φλεβοκαθετήρες-χειρουργικά ράμματα-επίδεσμοι-σκοραμίδες-σταγονόμετρα-κλύσματα-ουροδοχεία-θήλαστρα-θερμοφόρες-κουλούρες κατακλύσεων-μάσκες και σκούφιες χειρουργείου-δοχεία απόρριψης βελονών-δικτυωτοί επιδεσμοί-γάντια χειρουργικά-θερμόμετρα-GEL υπερήχων-γάζες απλές και λαπαροτομίας-χαρτί καρδιογράφου-TENSOPLAST-TAPES-χειρουργικά μαχαιρίδια-γυαλιά χειρουργείου αντί AIDS-σακούλες αποστείρωσης-χειρουργικά οθώνια-ουροσυλέκτες-γυψοταινίες-ορθοπάν-Μαξιλάρια για αναπηρικά αμαξίδια, για αυχένα και για οδηγό αυτοκινήτου-Πέλματα πλατυποδίας-Επιγονατίδες-επιστραγαλίδες-νάρθηκας επικονδυλίτιδος-ζώνες οσφύος και κήλης-κάλτσες φλεβίτιδος-περιλαίμια αυχένος- φόρμες αδυνατίσματος- θερμιδομετρητές-ηλεκτρικά θερμόμετρα-ηλεκτρικές οδοντόβουρτσες-ηλεκτρικές κουβέρτες-ηλεκτρικές θερμοφόρες-συσκευή μασάζ-συσκευή μέτρησης σακχάρου-παλμογράφοι-συσκευές ηλεκτροβελονισμού-συσκευές TENS-συσκευες ψεκασμού βρόγχων-σπειρόμετρα-υγραντήρες χώρου-έλξεις αυχένος-εξασκητές αναπνοής.

ΠΡΑΚΤΟΡΕΙΟ ΤΑΞΙΔΙΩΝ
ΣΑΒΒΑΣ ΣΑΗΣ
ΦΘΗΝΑ ΑΕΡΟΠΟΡΙΚΑ ΕΙΣΙΤΗΡΙΑ
ΓΙΑ ΟΛΟ ΤΟΝ ΚΟΣΜΟ
Με την ευκαιρία της λειτουργίας του νέου μας πρακτορείου στην οδό Τάρπρον Σπρίνγκς 42 δίπλα στην Τράπεζα Πίστεως.
ΠΡΟΣΦΕΡΟΥΜΕ
Τα Φθηνότερα αεροπορικά εισιτήρια για όλο τον κόσμο-με όλες τις αεροπορικές εταιρίες.
ΠΡΟΣΟΧΗ
Πληροφορίες δεν δίνονται από το τηλέφωνο μόνο προσωπική παρουσία σας.
ΑΚΟΜΗ
Σας παίρνουμε ΒΙΖΑ για ΑΜΕΡΙΚΗ σε 1 βδομάδα.
ΒΙΖΑ για ΑΥΣΤΡΑΛΙΑ σε 1 μέρα.
Έκδοση-ανανέωση αμερικανικών διαβατηρίων χωρίς να πηγαίνετε στην Αθήνα.
- ΕΚΔΟΣΗ ΔΙΑΒΑΤΗΡΙΩΝ
- ΕΚΔΟΣΗ ΑΔΕΙΩΝ ΑΥΤΟΚΙΝΗΤΩΝ
ΞΕΝΟΔΟΧΕΙΑ ΣΤΗΝ ΑΘΗΝΑ
PRESIDENT Α' ΚΑΤΗΓΟΡΙΑΣ
Λεωφόρος Κηφισίας
ΜΟΝΟΚΛΙΝΟ 6.500 ΔΡΧ. ΜΕ ΠΡΩΙΝΟ
ΔΙΚΛΙΝΟ 8.500 ΔΡΧ. ΜΕ ΠΡΩΙΝΟ
ΤΡΙΚΛΙΝΟ 10.500 ΔΡΧ. ΜΕ ΠΡΩΙΝΟ
PALACE HOTEL Α' ΚΑΤΗΓΟΡΙΑΣ
Σταδίου 22
ΜΟΝΟΚΛΙΝΟ 13.000 ΔΡΧ. ΜΕ ΑΜΕΡ. ΜΠΟΥΦΕ ΠΡΩΙΝΟ
ΔΙΚΛΙΝΟ 16.000 ΔΡΧ. ΜΕ ΑΜΕΡ. ΜΠΟΥΦΕ ΠΡΩΙΝΟ
ΤΡΙΚΛΙΝΟ 21.300 ΔΡΧ. ΜΕ ΠΡΩΙΝΟ
TITANIA HOTEL
Πανεπιστημίου 52 (ΣΥΝΤΑΓΜΑ-ΟΜΟΝΟΙΑ)
ΜΟΝΟΚΛΙΝΟ 14.300 ΔΡΧ. ΜΕ ΑΜΕΡΙΚΑΝΙΚΟ ΠΡΩΙΝΟ
ΔΙΚΛΙΝΟ 18.000 ΔΡΧ. ΜΕ ΑΜΕΡΙΚΑΝΙΚΟ ΠΡΩΙΝΟ
ΤΡΙΚΛΙΝΟ 20.500 ΔΡΧ. ΜΕ ΑΜΕΡΙΚΑΝΙΚΟ ΠΡΩΙΝΟ
DORIA HOTEL Β' ΚΑΤΗΓΟΡΙΑΣ
Πειραιώς 15-17 (κοντά στην Ομόνοια)
ΜΟΝΟΚΛΙΝΟ 7.100 ΔΡΧ. ΜΕ ΠΡΩΙΝΟ
ΔΙΚΛΙΝΟ 9.100 ΔΡΧ. ΜΕ ΠΡΩΙΝΟ
ΤΡΙΚΛΙΝΟ 11.500 ΔΡΧ. ΜΕ ΠΡΩΙΝΟ
ALBATROS HOTEL Β' ΚΑΤΗΓΟΡΙΑΣ
Δίπλα στο Δυτικό Αεροδρόμιο
ΜΟΝΟΚΛΙΝΟ 9.500 ΔΡΧ. ΜΕ ΠΡΩΙΝΟ
ΔΙΚΛΙΝΟ 13.000 ΔΡΧ. ΜΕ ΠΡΩΙΝΟ
ΤΡΙΚΛΙΝΟ 15.500 ΔΡΧ. ΜΕ ΠΡΩΙΝΟ
PAN HOTEL Β' ΚΑΤΗΓΟΡΙΑΣ
Μητροπόλεως 11
ΜΟΝΟΚΛΙΝΟ 9.000 ΔΡΧ. ΜΕ ΠΡΩΙΝΟ
ΔΙΚΛΙΝΟ 12.500 ΔΡΧ. ΜΕ ΠΡΩΙΝΟ
ΤΡΙΚΛΙΝΟ 16.000 ΔΡΧ. ΜΕ ΠΡΩΙΝΟ
ΣΑΣ ΣΥΜΦΕΡΕΙ ΠΡΙΝ ΚΛΕΙΣΕΤΕ ΟΠΟΥΔΗΠΟΤΕ ΝΑ ΜΑΣ ΕΠΙΣΚΕΦΘΕΙΤΕ
ΠΡΑΚΤΟΡΕΙΟ ΤΑΞΙΔΙΩΝ
ΣΑΒΒΑΣ ΣΑΗΣ
ΤΑΡΠΟΝ ΣΠΡΙΝΓΚΣ 42 (δίπλα στην τραπ. Πίστεως)

VANIK TOURS
ΓΙΑΝΝΗΣ κ' ΣΕΒΑ ΒΑΛΣΑΜΙΔΗ
ΑΚΤΗ ΚΑΝΑΡΗ 17, ΨΑΡΟΠΟΥΛΑ
Τηλ. 35191, 37621, καντπό 094-438898 FAX 29532
Το γραφείο μας πάντα πρώτο σε κρατήσεις ξενοδοχείων εξασφάλισε και σας προσφέρει και για το φετινό χειμώνα καταπληκτικές τιμές για τα παρακάτω ξενοδοχεία σε ΠΑΚΕΤΑ (Έκδοση εισιτηρίων R/T) από 1/11/96-31/3/97
1ον HOTEL ELECTRA Α' SUPERIOR
Ερμού Σύνταγμα
Μονόκλινο δρχ. 15.900
Δίκλινο δρχ. 19.800
Τρίκλινο δρχ. 23.700
2ον HOTEL PRESIDENT Α' κατηγορίας
Λεωφόρος Κηφισίας
Μονόκλινο δρχ. 6.500
Δίκλινο δρχ. 8.500
Τρίκλινο δρχ. 10.500
3ον HOTEL ASTOR Β' SUPERIOR
Σύνταγμα
Μονόκλινο δρχ. 7.500
Δίκλινο δρχ. 10.000
Τρίκλινο δρχ. 13.000
4ον HOTEL ARETHOUSA Β' SUPERIOR
Σύνταγμα
Μονόκλινο δρχ. 7.200
Δίκλινο δρχ. 9.500
Τρίκλινο δρχ. 12.500
5ον HOTEL ZAFOLIA Α' SUPERIOR
Λεωφόρος Αλεξάνδρας
Μονόκλινο δρχ. 14.000
Δίκλινο δρχ. 17.500
Τρίκλινο δρχ. 21.000
6ον HOTEL CHANDRIS, DE LUXE
Λεωφόρος Συγγρού
Μονόκλινο-Δίκλινο δρχ. 21.000 χωρίς πρωινό
7ον HOTEL RIVA Α' SUPERIOR
Περιοχή HILTON
Μονόκλινο δρχ. 7.800
Δίκλινο δρχ. 10.000
Τρίκλινο δρχ. 13.400
8ον HOTEL ILISSIA Β' SUPERIOR
Περιοχή HILTON
Μονόκλινο δρχ. 10.000
Δίκλινο δρχ. 14.000
Τρίκλινο δρχ. 18.000
9ον HOTEL ALEXANDROS CHRISTINA
Αμπελόκηποι - Στήλες Ολυμπίου Διός
Μονόκλινο δρχ. 6.700
Δίκλινο δρχ. 8.900
Τρίκλινο δρχ. 11.700
10ον HOTEL PHILIPPION Α' SUPERIOR
Θεσσαλονίκη
Μονόκλινο δρχ. 17.500
Δίκλινο δρχ. 19.000
● Τα παραπάνω ξενοδοχεία διαθέτουν T.V. σε όλα τα δωμάτια
● Στις πιο πάνω τιμές συμπεριλαμβάνεται πρωινό σε μπουφέ
● Ακόμη σε μας θα βρείτε αεροπορικά και ατμοπλοϊκά εισιτήρια όλων των εταιριών.

ΑΠΩ ΑΝΑΤΟΛΗ
υπάρχουν πάντα 10 λόγοι για να την προτιμήσετε
και για τους νεόνυμφους μια σούπερ προσφορά μαζί με τα εισιτήρια του ταξιδιού τους έκπτωση 35% στα ηλεκτρικά είδη του νοικοκυριού τους!!!
1. Πλούσια σε έθιμα και παραδόσεις
2. Πλούσια σε φυσικές ομορφιές
3. Οργανωμένα εξωτικά θέρετρα για να χαρείτε τις διακοπές σας όλες τις εποχές.
4. Πολυτελή ξενοδοχεία και πλούσια ενημερωτικά προγράμματα εκδρομών.
5. Φιλοξενία και άριστη υποδοχή
6. Οικονομικές και ποικίλες αγορές που καλύπτουν και τον ποιό απαιτητικό πελάτη.
7. Πλούσια σε ιστορικά μνημεία και καλλιτεχνικά αριστουργήματα.
8. Μεγάλη διάρκεια παραμονής στις διακοπές σας με χαμηλό κόστος.
9. Άνεση και πολυτέλεια στις αερομεταφορές σε όλους τους προορισμούς.
10. Το ζεστό χαμόγελο που μόνο η ΑΠΩ ΑΝΑΤΟΛΗ σας χαρίζει
Αξίζει λοιπόν να την επισκεφθείτε με ένα από τα προγράμματα που με επιμέλεια οργανώσαμε για σας.
ΜΕ ΔΩΡΕΑΝ ΝΥΧΤΕΣ ΣΤΟ ΠΟΥΚΕΤ-ΚΟ ΣΑΜΟΥΪ-ΜΠΑΝΓΚΟΚ
ΜΠΑΝΓΚΟΚ-ΣΙΓΚΑΠΟΥΡΗ-ΠΟΥΚΕΤ
ΜΠΑΝΓΚΟΚ-ΣΙΓΚΑΠΟΥΡΗ-ΠΟΥΚΕΤ-ΚΟ ΣΑΜΟΥΙ
ΜΠΑΛΙ-ΜΠΑΝΓΚΟΚ-ΠΟΥΚΕΤ
ΣΙΓΚΑΠΟΥΡΗ-ΜΠΑΛΙ
ΠΕΚΙΝΟ-ΧΟΝΓΚ ΚΟΝΓΚ-ΜΠΑΛΙ-ΤΟΚΥΟ
ΠΑΤΑΓΙΑ ή ΜΠΑΝΓΚΟΚ-ΠΑΤΑΓΙΑ-ΚΟΡΑΛΕΝΙΑ ΝΗΣΙΑ
ΜΠΑΝΓΚΟΚ-ΠΑΤΑΓΙΑ
Τιμές από 175.000 δρχ.
CRUSADES TRAVEL
Βαλαωρίτου 1, Ρόδος - τηλ. 39365-7 - fax 39368

ΑΥΞΗΜΕΝΟΙ ΚΑΤΑ 25% ΓΙΑ ΤΟΥΣ ΛΙΑΝΟΠΩΛΗΤΕΣ ΛΑΪΚΩΝ ΑΓΟΡΩΝ!

# Φοροεπίθεση και στους πλανόδιους πωλητές

**Καμιά επαγγελματική κατηγορία δεν προτίθεται να αφήσει... παραπονεμένη το 1997 η πολιτική ηγεσία του υπουργείου Οικονομικών, η οποία μέρα με τη μέρα φροντίζει να μην ξεχάσει κανέναν απολύτως από τη φορολογική επίθεση που έχει εξαπολύσει.**

Έτσι, εκτός από τους ελεύθερους επαγγελματίες και επιτηδευματίες, οι οποίοι το επόμενο έτος θα πληρώσουν επιπλέον φόρο έως και 50%, αυξημένους φόρους έως και 25% θα καταβάλουν το 1997 και οι πλανόδιοι πωλητές και οι λιανοπωλητές λαϊκών αγορών.

Η αύξηση αυτή προκύπτει από τα νέα αναπροσαρμοσμένα, με απόφαση του υφυπουργού Οικονομικών Γ. Δρυ, ποσά φόρου που καταβάλλουν εφάπαξ οι εν λόγω επαγγελματικές κατηγορίες και με τα οποία εξαντλείται η φορολογική τους υποχρέωση για τις δραστηριότητες τους.

Ειδικότερα:

**α.** Στις επιχειρήσεις αποκλειστικά πλανόδιων λιανοπωλητών επιβάλλεται για τα φετινά εισοδήματα ποσό καταβαλλόμενου φόρου ίσο με 90.000 δραχμές, από 75.000 δραχμές που ήταν φέτος (αύξηση 20%), ενώ για τις επιχειρήσεις που έχουν την έδρα τους σε πόλεις με πληθυσμό κάτω από 200.00 κατοίκους, το ποσό αυτό ορίστηκε σε 60.000 δραχμές, από 50.000 δρχ. που ήταν (αύξηση 20%).

**6.** Στις επιχειρησεις αποκλειστικά λιανοπωλητών σε κινητές λαϊκές αγορές είτε διαθέτουν ίδια προϊόντα είτε προϊοντα τρίτων, επιβάλλεται το 1997 ποσό καταβαλλόμενου φόρου ίσο με 150.000 δραχμές, εάν πρόκειται για επαγγελματίες πωλητές, από 120.000 δρχ., που ήταν φέτος (αύξηση 25%), ενώ εάν πρόκειται για παραγωγούς αγροτικών προϊόντων, το ποσό αυτό ορίστηκε σε 120.000 δραχμές από 100.000 δρχ. (αύξηση 20%).

Παράλληλα, για τις επιχειρήσεις που έχουν την έδρα τους σε πόλεις με πληθυσμό κάτω από 200.000 κατοίκους, το συγκεκριμένο ποσό ορίζεται σε 75.000 δραχμές, αν πρόκειται για επαγγελματίες πωλητές και σε 60.000 δραχμές, αν πρόκειται για παραγωγούς αγροτικών προϊόντων.

Επισημαίνεται, βέβαια, ότι για τους παραγωγούς αγροτικών προϊόντων, εάν η άδεια εκδίδεται ή ανανεώνεται για χρονικό διάστημα μέχρι και 6 μήνες, όλα τα ανωτέρω ποσά φόρου καταβάλλονται στο μισό πριν από την έκδοση ή την ανανέωση της άδειας.

**ΠΙΝΑΚΑΣ ΦΟΡΟΥ ΚΑΙ ΕΙΣΟΔΗΜΑΤΟΣ**

| Φόρος λιανοπωλητών | Αντίστοιχο εισόδημα |
|---|---|
| 30.000 | 1.600.000 |
| 50.000 | 2.000.000 |
| 60.000 | 2.200.000 |
| 75.000 | 2.500.000 |
| 90.000 | 2.600.000 |
| 100.000 | 2.700.000 |
| 120.000 | 2.800.000 |
| 150.000 | 3.000.000 |

*• Τα συγκεκριμένα ποσά φόρου που οφείλουν να καταβάλουν το 1997 οι λιανοπωλητές προσεγγίζουν τα ανωτέρω ποσά καθαρού εισοδήματος. Επισημαίνεται ότι τα ποσά των 50.000 και 100.000 δρχ. ισχύουν για τους λιανοπωλητές που έχουν προκαταβάλει το φόρο, που αντιστοιχεί στα φετινά εισοδήματα, έως και τις 20 Μαρτίου 1996.*


πλαίσιο διαφημιστική

Σκέφτεστε να βάλετε διαφήμιση στον Τοπικό Τύπο;

ΑΦΗΣΤΕ ΤΟ Σ' ΕΜΑΣ!

Υπεύθυνος: Απόκοτος Νίκος
τηλ. 92773 - 95584

ΓΙΑΝΝΑΣ - ΣΑΡΙΚΑΣ Ο.Ε.



Πλακάκια τοίχου - δαπέδου
Είδη Υγιεινής
Υδρομασάζ
Αξεσουάρ - Μπαταρίες

ΣΤΕΦ. ΚΑΖΟΥΛΗ 7 ΡΟΔΟΣ ΤΗΛ. (0241) 22230, 34472

ΑΡΧΩΝ ΣΑΜΑΡΤΖΗΣ
ΜΟΝΩΣΕΙΣ-ΜΟΝΩΤΙΚΑ ΥΛΙΚΑ



ΜΟΝΩΣΤΕ ΤΗΝ ΤΑΡΑΤΣΑ ΣΑΣ ΜΙΑ ΓΙΑ ΠΑΝΤΑ

ΤΗΛ. 23030-32054-
67790-62880
ΚΙΝ. 094502033

NEOI ORIZONTES 959
959 FM STEREO
NEOI ORIZONTES
ΑΓΙΑΣ ΑΝΑΣΤΑΣΙΑΣ 113
ΤΗΛ: 78959 - 79459 FAX: 79359

Διαφημιστικά δώρα επιχειρήσεων
SPOT LINE

Ημερολόγια τοίχου, τσέπης, επιτραπέζια-Ατζέντες τσέπης, γραφείου-Organizer-Ντοσιέ συνεδρίων-Μηνιαίο και εβδομαδιαίο πλάνο γραφείου-Ευχετήριες κάρτες-Πένες, στυλό μεταλλικά και πλαστικά INOXCROM -Σετ γραφείου δερμάτινα και μπλέξι γκλας-Θερμόμετρα και ωρολόγια τοίχου-Σταχτοδοχεία, κούπες-γυάλινα και πλαστικά-Αναπτήρες χειρός και επιτραπέζιοι Τοκαϊ, cliclo Φόρμες εργασίας silex-Πινακίδες αυτοκινήτων-Μέτρα-Μπρελόκ δερμάτινα-πλαστικά-μεταλλικά-Δερμάτινα ή σαμουά πορτοφόλια, τσάντες κ.α. Σάκοι και τσάντες φροντιστηρίου Είδη πλαζ-Φούτερ μακρυμάνικα κεντητά.
Σφραγίδες-έντυπα επιχειρήσεων-προσπέκτους
κάρτες-αυτοκόλλητα.

*Τηλεφωνείστε σήμερα για ένα ενημερωτικό ραντεβού*
*Μέγιστος χρόνος παράδοσης 15 ημέρες*

Τηλ. 0241 79239-23768-64477-094 385636
Δ. Αναστασιάδη 40Α Ανάληψη

ΥΠΕΥΘΥΝΗ ΠΩΛΗΣΕΩΝ
ΚΡΙΚΟΠΟΥΛΟΥ ΜΑΡΙΑ

ΕΚΚΕΝΩΣΕΙΣ ΒΟΘΡΩΝ
ΜΙΧΑΗΛ ΚΑΦΕΤΖΗΣ

ΥΠΕΥΘΥΝΑ
ΑΝΑΛΑΜΒΑΝΟΥΜΕ ΤΙΣ ΕΚΚΕΝΩΣΕΙΣ ΒΟΘΡΩΝ
ΠΟΛΥΚΑΤΟΙΚΙΩΝ ΚΑΙ ΞΕΝΟΔΟΧΕΙΑΚΩΝ ΜΟΝΑΔΩΝ
ΤΑΧΕΙΑ ΕΞΥΠΗΡΕΤΗΣΗ
ΟΛΟ ΤΟ ΕΙΚΟΣΙΤΕΤΡΑΩΡΟ
ΑΝΑΛΑΜΒΑΝΟΥΜΕ ΟΛΩΝ
ΤΩΝ ΕΙΔΩΝ ΤΙΣ ΑΠΟΦΡΑΞΕΙΣ
ΑΤΤΑΒΥΡΟΥ 45 ΡΟΔΟΣ ΤΗΛ. 74174 - 30163


**ΑΠΩΛΕΙΑ**

Χάθηκε δίπλωμα γεωργικού μηχανήματος (τρακτέρ), στην Κοινότητα Κρεμαστής. Παρακαλείται ο ευρών να τηλεφωνήσει στο τηλ. 81815.


μονο απο την εταιρεία Astro Computers
ΕΓΓΥΗΣΗ 2 ΧΡΟΝΙΑ*

Multimedia Apollo Computer
Model Pro Pentium 686 - 150 Plus

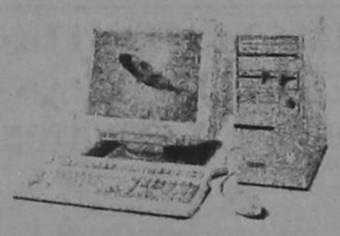

Οθόνη Quest Digital Color
CD Rom Player 12 speed
16 EDO Μνήμη Ram,
1,3 GB Σκληρός Δίσκος
1 MB Video Memory
Καρτα Ηχου Stereo 3D
Ηχεία 50 Watt, Microphone
Windows 95, Microsoft Mouse
CD Games



Μονο με 320.000 ΔρΧ *

Ειδικά για τις ανάγκες του γραφείου και σπιτιού

Internet Apollo Computer
Model Pro Pentium 686 - 166 Plus
ισχύει μέχρι 20-12-96

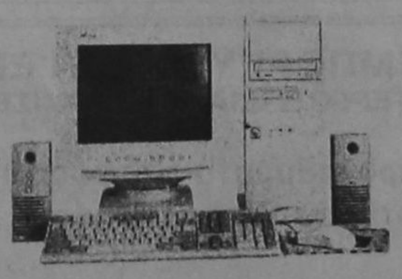

Οθόνη Hitachi Digital Color, 17"
CD Rom Player 12 speed
Modem External 33,600
32 EDO Μνήμη Ram,
2,1 GB Σκληρός Δίσκος
2 MB Video Memory
Καρτα Ηχου Stereo 3D
Ηχεία 150 W, Microphone
Windows 95, Dialup Tools
Microsoft Internet Explorer
Microsoft Mouse



Με κάθε αγορά Apollo Computer

Μονο με 550.000 ΔρΧ *

Τιμές χωρίς 13% ΦΠΑ

Εκτυπωτής DeskJet 690c έγχρωμος
Στην μοναδική τιμή 81.900 ΔρΧ.

Astro Computers - Λεωφόρος Λίνδου 107, Ροδος
Ανοιχτα 9 - 5 μμ - Τηλ. 35835 Fax 36798

GIANNIKOS Travel

SPECIAL ΠΡΟΣΦΟΡΕΣ
ΑΠΟ ΡΟΔΟ ΓΙΑ ΤΙΣ ΓΙΟΡΤΕΣ
ΧΡΙΣΤΟΥΓΕΝΝΩΝ-ΠΡΩΤΟΧΡΟΝΙΑΣ

• ΛΟΝΔΙΝΟ 5 μέρες με πρωϊνό 159.000
• ΛΟΝΔΙΝΟ-ΟΞΦΟΡΔΗ-ΣΤΡΑΝΤΦΟΡΝΤ-WINDSOR 7 μέρες με πρωϊνό 184.000
• ΠΑΡΙΣΙ-DISNEYLAND-ΒΕΡΣΑΛΛΙΕΣ-ΛΟΝΔΙΝΟ 7 μέρες ημιδιατροφή 204.000
• ΠΑΡΙΣΙ-DISNEYLAND-ΒΕΡΣΑΛΛΙΕΣ 7 μέρες ημιδιατροφή 194.000
• ΠΑΡΙΣΙ-DISNEYLAND-ΒΕΡΣΑΛΛΙΕΣ-ΚΥΑΝΗ ΑΚΤΗ-ΕΛΒΕΤΙΑ 8 μέρες ημιδιατροφή 231.000
• ΒΙΕΝΝΗ 6 μέρες ημιδιατροφή 204.000
• ΒΙΕΝΝΗ-ΒΟΥΔΑΠΕΣΤΗ 6 μέρες ημιδιατροφή 204.000
• ΒΙΕΝΝΗ-ΣΑΛΤΣΜΠΟΥΡΓΚ-ΜΟΝΑΧΟ-ΙΝΝΣΜΠΡΟΥΚ 8 μέρες ημιδιατροφή 253.000
• ΑΥΣΤΡΙΑΚΕΣ ΑΛΠΕΙΣ 8 μέρες ημιδιατροφή 249.000
• ΓΥΡΟΣ ΑΥΣΤΡΙΑΣ 8 μέρες ημιδιατροφή 239.000
• ΠΑΝΟΡΑΜΑ ΙΤΑΛΙΑΣ 8 μέρες ημιδιατροφή 199.000
• ΦΙΝΛΑΝΔΙΑ-ΙΑΠΩΝΙΑ στη χώρα του ΑΗ-ΒΑΣΙΛΗ 7 μέρες ημιδιατροφή Χριστούγεννα 368.000 Πρωτοχρονιά 340.000
• ΔΥΤΙΚΕΣ ΗΠΑ-ΧΑΒΑΗ 17 μέρες με πρωϊνό 580.000

ΘΕΣΕΙΣ ΠΕΡΙΟΡΙΣΜΕΝΕΣ!

ΕΙΣΙΤΗΡΙΑ ΑΕΡΟΠΟΡΙΚΑ
CHARTER
ΑΚΤΟΠΛΟΪΚΑ
ΕΚΔΡΟΜΕΣ ΚΡΑΤΗΣΕΙΣ
ΞΕΝΟΔΟΧΕΙΩΝ

Μόνο για Κυνηγούς

Σαφάρι στο Βόρειο Καμερούν, Αφρική, 12 ημέρες με 10 ημέρες γεμάτες κυνήγι, στο 'Campement του VOG ZOOM NORD, EST'.
• Αεροπορικά εισιτήρια ΡΟΔΟΣ-ΑΘΗΝΑ-ΠΑΡΙΣΙ ΝΤΟΥΑΛΑ Ν' GAOUNDERE
• Μεταφορά στο Campement (270 Km από το N' GAOUNDERE).
• Πλήρης διατροφή, αυτοκίνητα, μεταφορές, συνοδοί για το κυνήγι, άδεια κυνηγιού και ρεζέρβας

880.000 δρχ.

ΑΚΟΜΑ ΣΕ ΣΥΝΕΡΓΑΣΙΑ ΜΕ ΜΕΓΑΛΟ ΤΑΞΙΔΙΩΤΙΚΟ ΟΡΓΑΝΙΣΜΟ ΤΟΥ ΕΞΩΤΕΡΙΚΟΥ ΕΧΟΥΜΕ ΕΚΠΛΗΚΤΙΚΕΣ ΤΙΜΕΣ ΣΕ ΕΠΙΛΕΓΜΕΝΑ ΞΕΝΟΔΟΧΕΙΑ
3, 4, 5* ΑΝΑ ΤΟΝ ΚΟΣΜΟ ΣΚΟΠΟΣ ΜΑΣ Η ΑΡΙΣΤΗ ΕΞΥΠΗΡΕΤΗΣΗ ΣΑΣ

GIANNIKOS Travel

ΠΛΗΡΟΦ. ΚΡΑΤΗΣΕΙΣ 37702-37469 FAX: 37496
ΣΟΦ. ΒΕΝΙΖΕΛΟΥ 65 (100 ΜΑΓΑΖΙΑ δίπλα στο BLOEMELAND)

### Τελευταία δόση για το 1996 από τον φόρο εισοδήματος

# Κατανομή 500 εκατ. δρχ. σε Δήμους και Κοινότητες

## 318 εκατ. δρχ. στους ΟΤΑ της Επαρχίας Ρόδου

Την τελευταία δόση του φόρου εισοδήματος για το 1996 ενέκρινε χθες ο αναπληρωτής περιφερειακός διευθυντής Δωδεκανήσου κ. Ρίζος Ριζόπουλος, με εντολή του αρμόδιου γενικού γραμματέα της Περιφέρειας.

Το συνολικό ύψος του ποσού αυτού, που θα διατεθεί για όλες τις κοινότητες και τους δήμους του νομού μας, αγγίζει τα 500.000.000 δραχμές. Από τα ποσά αυτά, οι ΟΤΑ της επαρχίας Ρόδου θα πάρουν 318.225.664 δραχμές, οι δήμοι και οι κοινότητες της επαρχίας Καρπάθου 34.415.616 δραχμές, η Κως 77.543.936 δραχμές, η Κάλυμνος και η Αστυπάλαια 39.141.888 δραχμές και η επαρχία Λέρου άλλα 30.672.896 δραχμές.

Αναλυτικά η κατανομή των ποσών θα γίνει ως εξής:

**ΕΠΑΡΧΙΑ ΡΟΔΟΥ**

| | |
|---|---|
| Δήμος Ρόδου | 94.800.512 |
| Δήμος Αρχαγγέλου | 12.777.472 |
| Δήμος Αφάντου | 12.259.584 |
| Δήμος Ιαλυσού | 15.651.968 |
| Δήμος Μεγ. Χαρίου Τήλου | 1.497.088 |
| Δήμος Μεγίστης | 1.795.200 |
| Δήμος Σύμης | 7.611.648 |
| Δήμος Χάλκης | 1.834.368 |
| Κοινότητα Αγ. Ισιδώρου | 3.133.440 |
| Κοινότητα Απολακκιάς | 3.518.592 |
| Κοινότητα Απολλώνων | 4.517.376 |
| Κοινότητα Αρνίθας | 1.971.456 |
| Κοινότητα Αρχίπολης | 3.655.680 |
| Κοινότητα Ασκληπιείου | 3.536.000 |
| Κοινότητα Βατίου | 2.448.000 |
| Κοινότητα Γενναδίου | 2.948.480 |
| Κοινότητα Δαματριάς | 3.061.532 |
| Κοινότητα Διμυλιάς | 3.139.968 |
| Κοινότητα Έμπωνας | 6.393.088 |
| Κοινότητα Θεολόγου | 4.204.032 |
| Κοινότητα Ιστρίου | 2.330.496 |
| Κοινότητα Καλαβάρδων | 3.185.664 |
| Κοινότητα Καλάθου | 2.861.440 |
| Κοινότητα Καλυθιών | 10.555.776 |
| Κοινότητα Κατταβιάς | 3.279.232 |
| Κοινότητα Κοσκινού | 8.595.200 |
| Κοινότητα Κρεμαστής | 11.763.456 |
| Κοινότητα Κρητηνίας | 4.047.360 |
| Κοινότητα Λαέρμων | 3.514.240 |
| Κοινότητα Λάρδου | 4.961.280 |
| Κοινότητα Λαχανιάς | 2.258.688 |
| Κοινότητα Λιβαδίων | 931.328 |
| Κοινότητα Λίνδου | 4.917.760 |
| Κοινότητα Μαλώνας | 4.482.560 |
| Κοινότητα Μαριτσών | 7.224.320 |
| Κοινότητα Μασάρων | 4.421.632 |
| Κοινότητα Μεσαναγρού | 2.102.016 |
| Κοινότητα Μονολίθου | 2.800.512 |
| Κοινότητα Παραδεισίου | 8.260.096 |
| Κοινότητα Παστίδας | 6.963.200 |
| Κοινότητα Πλατανίων | 2.069.376 |
| Κοινότητα Προφύλιας | 2.030.208 |
| Κοινότητα Πυλώνας | 3.087.744 |
| Κοινότητα Σαλάκου | 3.231.360 |
| Κοινότητα Σιανών | 1.827.840 |
| Κοινότητα Σορωνής | 5.361.664 |
| Κοινότητα Φανών | 5.287.680 |
| Κοινότητα Ψίνθου | 5.117.952 |
| **ΣΥΝΟΛΟ** | **318.225.664** |

**ΕΠΑΡΧΙΑ ΚΩ**

| | |
|---|---|
| Δήμος Κω | 32.017.664 |
| Δήμος Μανδρακίου | 3.681.792 |
| Κοιν. Αντιμάχειας | 7.807.488 |
| Κοιν. Ασφενδίου | 8.945.536 |
| Κοιν. Εμποριού | 1.662.464 |
| Κοιν. Καρδάμαινας | 6.314.752 |
| Κοιν. Κεφάλου | 7.998.976 |
| Κοιν. Νικιών | 530.944 |
| Κοιν. Πυλίου | 8.584.320 |
| **ΣΥΝΟΛΟ** | **77.543.936** |

**ΕΠΑΡΧΙΑ ΚΑΡΠΑΘΟΥ**

| | |
|---|---|
| Δήμος Καρπάθου | 7.363.584 |
| Δήμος Κάσου | 4.734.976 |
| Κοιν. Απερίου | 2.937.600 |
| Κοιν. Αρκάσας | 3.120.384 |
| Κοιν. Βωλάδας | 1.703.808 |
| Κοιν. Μενετών | 3.790.592 |
| Κοιν. Μεσοχωρίου | 2.650.368 |
| Κοιν. Όθους | 1.975.200 |
| Κοιν. Ολύμπου | 3.126.912 |
| Κοιν. Σπόων | 1.658.112 |
| Κοιν. Πυλών | 1.534.080 |
| **ΣΥΝΟΛΟ** | **34.415.616** |

**ΕΠΑΡΧΙΑ ΚΑΛΥΜΝΟΥ ΔΟΥ ΚΑΛΥΜΝΟΥ**

| | |
|---|---|
| Δήμος Αστυπάλαιας | 4.669.696 |
| Δήμος Καλυμνίων | 34.472.192 |
| **ΣΥΝΟΛΟ** | **39.141.888** |

**Δ.Ο.Υ. ΛΕΡΟΥ**

| | |
|---|---|
| Δήμος Λειψών | 3.296.840 |
| Δήμος Λέρου | 17.540.736 |
| Δήμος Πάτμου | 8.860.672 |
| Κοιν. Αγαθονησίου | 974.848 |
| **ΣΥΝΟΛΟ** | **30.672.896** |


ΠΡΑΚΤΟΡΕΙΟ ΚΑΛΟΥΔΗΣ
KALOUDIS TRAVEL
EXCHANGE ● TELEPHONES ● EXCURSIONS
ΚΑΛΟΥΔΗΣ ΠΑΝΑΓΙΩΤΗΣ
Περνού 35 Αφάντου ● τηλ. 52351, 52845 FAX: 52847

Το τουριστικό γραφείο μας εξασφάλισε και σας προσφέρει και για τον φετινό χειμώνα ασυναγώνιστες τιμές για τα παρακάτω ξενοδοχεία ΑΘΗΝΩΝ σε ΠΑΚΕΤΑ μέχρι 31/3/97.

**1) HOTEL ELECTRA** **Α' SUPERIOR**
Ερμού - Σύνταγμα
Μονόκλινο δρχ. 15.900, Δίκλινο 19.800, Τρίκλινο 23.700

**2) HOTEL PRESIDENT** **Α' κατηγορίας**
Λεωφόρος Κηφησίας
Μονόκλινο δρχ. 6.500, Δίκλινο 8.500, Τρίκλινο 10.500

**3) HOTEL PARTHENON** **Α' SUPERIOR**
Στήλες Ολυμπίου Διός
Μονόκλινο δρχ. 9.200, Δίκλινο 11.500, Τρίκλινο 15.000

**4) HOTEL RIVA** **Α' SUPERIOR**
Περιοχή HILTON
Μονόκλινο δρχ. 7.800, Δίκλινο 10.000, Τρίκλινο 13.400

**5) HOTEL CHRISTINA** **Β' κατηγορίας**
Στήλες Ολυμπίου Διός
Μονόκλινο δρχ. 6.700, Δίκλινο 8.900, Τρίκλινο 11.700

**6) HOTEL ALEXANDROS** **Β' κατηγορίας**
Πλατεία Μαβίλη - Αμπελόκηποι
Μονόκλινο δρχ. 6.700, Δίκλινο 8.900, Τρίκλινο 11.700

**7) HOTEL PHILIPPION** **Α' SUPERIOR**
Θεσ/κη
Μονόκλινο δρχ. 17.500, Δίκλινο 19.000

Στις παραπάνω τιμές συμπεριλαμβάνονται πρωινά σε μπουφέ. Επίσης κοντά μας θα βρείτε αεροπορικά εισητήρια Ο.Α. εσ/κού - εξ/κού και ατμοπλοϊκά εισητήρια όλων των Εταιρειών.



**ΑΝΑΚΟΙΝΩΣΗ**

**Στους Αγ. Αποστόλους λειτουργεί ένα σύγχρονο κατάστημα ψυκτικών εργασιών παντός τύπου ψυγείων, παγομηχανών, AIR CONTISION για ΤΑΧΙ, ΛΕΩΦΟΡΕΙΑ και καθώς κατασκευές ψυκτικών θαλάμων.**

Σας περιμένουμε ή τηλεφωνείστε μας στο 63348-093481889 και θα βρισκόμαστε κοντά σας για να σας δώσουμε τη σωστή λύση και υπεύθυνη λύση.

● **Πωλείται και μεταχειρισμένος επαγγελματικός εξοπλισμός παντός τύπου σε άριστη κατάσταση.**

ΣΑΣ ΕΥΧΟΜΑΣΤΕ ΚΑΛΕΣ ΓΙΟΡΤΕΣ!

**ΚΑΛΟΥΔΗΣ Α. ΓΕΩΡΓΙΟΣ**
**– ΨΥΚΤΙΚΟΣ –**



**RENT A CAR ALEXANDER**

ΤΩΡΑ ΕΝΟΙΚΙΑΣΕΙΣ
ΑΥΤ/ΤΩΝ ΜΕ ΤΟΝ ΜΗΝΑ
ΣΕ ΧΑΜΗΛΕΣ ΤΙΜΕΣ
ΚΑΙ ΦΟΥΛ ΑΣΦΑΛΕΙΑ

*ΠΛΗΡ. ΤΗΛ.*
*31018*



**ΜΟΥΣΙΚΟΣ ΟΙΚΟΣ**

SAKELLARIDIS MUSIC SHOP

ΜΕΓΑΛΗ ΠΟΙΚΙΛΙΑ ΣΕ
- ΔΙΣΚΟΥΣ
- ΚΑΣΕΤΕΣ
- CD
ΕΛΛΗΝΙΚΟΥ ΡΕΠΕΡΤΟΡΙΟΥ

ΟΛΑ ΤΑ ΜΟΥΣΙΚΑ ΟΡΓΑΝΑ, ΜΕΘΟΔΟΥΣ ΚΑΙ ΕΞΑΡΤΗΜΑΤΑ

**ΥΙΟΙ ΣΑΚΕΛΛΑΡΙΔΗ**
**Πλ. Μουσείου 9-Π. Πόλη**
**Τηλ.: 24362**



**ΠΛΑΙΣΙΟ** διαφημιστικη

**Σκέφτεστε να βάλετε διαφήμιση στον Τοπικό Τύπο;**
**ΑΦΗΣΤΕ ΤΟ Σ' ΕΜΑΣ!**
Υπεύθυνος: Απόκατος Νίκος
τηλ. 92773 - 95584



**GOLDEN FISH**
CHINESE RESTAURANT
151, LEOF. IRAKLIDON - IALYSOS
TEL. 96478
**Θα είμαστε κοντά σας ανοικτά όλο το χειμώνα**
Κάθε Πέμπτη-Παρασκευή-Σάββατο και Κυριακή
Την Κυριακή ανοικτά από το μεσημέρι
Λεωφ. Ηρακλειδών 151 - Μίρα Μάρε
ΑΠΕΝΑΝΤΙ ΑΠΟ ΤΟ ΒΕΝΖΙΝΑΔΙΚΟ ΤΗΣ ΒΡ
Τηλ. 96478



**Είναι ΠΟΛΕΜΟΣ;**
***Είναι ΠΑΙΧΝΙΔΙ;***
***Είναι ΑΘΛΗΜΑ;***
**PAINTBALL**




*Το άθλημα που ανεβάζει την αδρεναλίνη σας στα ύψη, βρίσκεται στη Ρόδο*
***Οπλίστε, στοχεύστε και ρίξτε με σφαίρες μπόγιάς στον αντίπαλό σας σε απόσταση έως και 40 μ.***
Είναι φανταστικό. Απολύτως ασφαλές.
Για άνδρες και γυναίκες από 16 χρονών και άνω.

**NED KELLYS PAINTBALL PARK**
Ανοικτά κάθε σαββατοκύριακο
4 χιλ. από τις Καλυθιές στο δρόμο για τη Ψίνθο
**Για περισσότερες πληροφορίες και κρατήσεις τηλ. 0241 86835**

**NED KELLYS PAINTBALL PARK**
*ΑΝΕΒΑΖΕΙ ΤΗΝ ΑΔΡΕΝΑΛΙΝΗ. ΔΟΚΙΜΑΣΤΕ ΤΟ*



**Η αγορά σπιτιού είναι πάντα όνειρο ζωής...**

**Στηρίζουμε, υλοποιούμε, διασφαλίζουμε το όνειρό σας. Τα σπίτια μας αντέχουν στο χρόνο και η επένδυσή σας πιάνει τόπο.**

**ΟΙΚΟΔΟΜΙΚΕΣ ΕΠΙΧΕΙΡΗΣΕΙΣ**
**ΜΑΡΙΑ ΤΖΟΓΙΑ & ΥΙΟΙ**
–Διαμπερή Δυάρια–Τριάρια–Τεσσάρια
Γκαρσονιέρες με καλή θέα
– Αποθήκες Αθηνών–Ατταβύρου
**Πληρ. τηλ. 30069**



**ΚΤΗΜΑΤΟΜΕΣΙΤΙΚΟ ΓΡΑΦΕΙΟ ΠΩΛΗΣΕΙΣ ΑΚΙΝΗΤΩΝ**
**ΣΤ. ΚΩΤΙΑΔΗ 46**
**ΠΛΗΡ. ΓΙΑΝΝΗΣ ΚΩΤΗΣ**
**ΤΗΛ. 79097, κινητό 094-345428**



**Στην περιοχή Κοσκινού πωλούνται οικόπεδα των 1000 τ.μ. και 2.000 τ.μ., κατάλληλα για μονοκατοικίες.**

***Τα οικόπεδα διαθέτουν άδεια οικοδομής, φώτα, νερά κ.λπ***
Απεριόριστη θέα
**Σε καταπληκτικές τιμές**

**ΓΙΝΟΝΤΑΙ ΕΥΚΟΛΙΕΣ ΠΛΗΡΩΜΗΣ ΚΑΙ ΑΤΟΚΟΣ ΔΙΑΚΑΝΟΝΙΣΜΟΣ**

**ΑΚΟΥΤΕ NEOYS ORIZONTES 95.9 FM**



**ΚΤΗΜΑΤΟΜΕΣΙΤΙΚΟ ΓΡΑΦΕΙΟ ΕΜΜ. ΚΡΑΝΙΔΗ**
**ΕΝΟΙΚΙΑΣΕΙΣ ΑΚΙΝΗΤΩΝ**

**Α. - ΚΑΤΑΣΤΗΜΑΤΑ**
1. 80 τ.μ. με αποθήκη Μιχαήλ Πετρίδη.
2. 2 καταστήματα ανεξάρτητα, Άννης Μαρίας.
3. 2 καταστήματα ανεξάρτητα, Ερυθρού Σταυρού.

**Β. ΔΙΑΜΕΡΙΣΜΑΤΑ**
1. 4άρι οροφοδιαμέρισμα στους Δασκάλους.
2. 4άρι διαμέρισμα στο MIRA MARE.
3. 4άρι διαμέρισμα στην Ηρώων Πολυτεχνείου στο Νιοχώρι.
4. 3άρι στην Ανάληψη.
5. 3άρι στην Παπανικολάου.
6. 2άρι επιπλωμένο επί της οδού Αθ. Διάκου.
7. Επί της Ερυθρού Σταυρού Επιπλωμένα 2άρια και 3άρια.

**Γ. ΜΕΖΟΝΕΤΕΣ**
1. Μεζονέτα 60 τ.μ. στην Ιξιά με κήπο.

**Δ. ΓΡΑΦΕΙΟ**
1. 80 τ.μ. και 70 τ.μ. επί της Άννης Μαρίας

**Πληρ. Τηλ. 34657-27082 κ. ΜΗΝΑΣ**
**ΖΗΤΟΥΝΤΑΙ ΑΚΙΝΗΤΑ ΠΡΟΣ ΕΝΟΙΚΙΑΣΗ**



***ΣΑΛΑΧΟΥΡΗΣ ΤΟΥΡΣ***

**ΜΑΝΔΗΛΑΡΑ 50-**
**ΤΗΛ. 29990-29626-24668-30548-34196**

**ΕΚΔΡΟΜΗ ΣΤΗΝ ΚΡΗΤΗ**
**24/12 έως 5/1/97 12 ΝΥΧΤΕΣ**

**ΠΡΟΓΡΑΜΜΑ**
• **25/12:** Άφιξη-Υποδοχή-Μεταφορά στο ξενοδοχείο μας HOTEL ASTORIA CAPSIS στην καρδιά της πόλης-Τακτοποίηση στα δωμάτια μας. Χρόνος ελεύθερος. Δείπνο-Διανυκτέρευση.
• **26/12:** Ημέρα ελεύθερη. Δείπνο-Διανυκτέρευση.
• **27/12:** Ολοήμερη εκδρομή/ξενάγηση στην Δυτική Κρήτη. Πρόγευμα στο ξενοδοχείο μας και αναχώρηση στις 08.45. Επίσκεψη στο ιστορικό μοναστήρι Αρκάδι-Επίσκεψη στην πανέμορφη και γραφική πόλη των Χανίων και στην επίσης πολύ όμορφη και γραφική πόλη του Ρεθύμνου. Επιστροφή στο ξενοδοχείο μας αργά το απόγευμα 18.30. Δείπνο-Διαν/ση.
• **28/12:** Ολοήμερη εκδρομή/ξενάγηση στη Νότια Κρήτη. Επίσκεψη στο Παλάτι της Φαιστου, στην Ελληνορωμαική πόλη της Γορτυνας, στα Μάταλα, στο Εθνολογικό Λαογραφικό Μουσείο της Κρήτης, στο Χωριό Βώροι και στον κάμπο της Μεσσάρας. Το απόγευμα γύρω στις 16.30 επιστροφή στο Ξενοδοχείο μας στο Ηράκλειο. Δείπνο-Διαν/ση.
• **29/12:** Εκδρομή/ξενάγηση στο Παλάτι της Κνωσσού και στα αξιοθέατα της πόλεως Ηρακλείου. Πρόγευμα και αναχώρηση στις 09.00 για Κνωσσό, ξενάγηση στο Παλάτι. Στη συνέχεια επίσκεψη στο Μαρτινέγκο στον Τάφο του Καζαντζάκη, γύρος της πόλεως περιφερειακά των ενετικών τειχών και στη συνέχεια οδοιπορικό-περιήγηση στην πόλη. Θα δούμε το αρχαιολογικό μουσείο, τη Λοτζια, την Κρήνη του Μοροζίνη, τον Άγιο Τίτο και λοιπά αξιοθέατα. Το απόγευμα χρόνος ελεύθερος. Δείπνο-Διανυκτέρευση.
• **30/12:** Ημέρα ελεύθερη για μια βόλτα στα καταστήματα της πόλης.
• Δείπνο-Διαν/ση.
• **31/12:** Ημέρα ελεύθερη για να ανακαλύψετε μόνοι σας όμορφες γωνιές της πόλης. Το βράδυ ΡΕΒΕΓΙΟΝ στο Ξενοδοχείο Ατλαντίς. Ζωντανή μουσική από Ορχήστρα, εορταστικό Μενού, Πρωτοχρονιάτικη Ατμόσφαιρα για να καλοσωρίσουμε τον καινούργιο χρόνο. Επιστροφή στο ξενοδοχείο μας ή εξόρμηση σε κάποιο από τα πολλά κλαμπ της πόλης που δεν κοιμάται ή χαρτάκι στο ξενοδοχείο μας. Για τους ξενύχτηδες προσφέρεται παραδοσιακή μπουγάτσα σε πολλά κεντρικά σημεία της πόλης.
• Διαν/ση
• **01/01:** Καλή χρονιά. Απολαύστε τη θαλπωρή του ξενοδοχείου μας και αυτοσχεδιάστε. Δείπνο-Διανυκτέρευση.
• **02/01:** Προαιρετική εκδρομή στην ανατολική Κρήτη με επίσκεψη στον Αγ. Νικόλαο-τη Σητεία-την Ιεράπετρα. Δείπνο-Διαν/ση.
• **03/01:** Προαιρετική εκδρομή στον Ψηλορείτη. Επίσκεψη στα Ανώγεια και στο οροπέδιο της Νίδας που έχει χιόνια όλο το χειμώνα. Το βράδυ μετάβαση σε Κρητικό κέντρο όπου δείπνο και πρόγραμμα με ζωντανή κρητική μουσική-χορούς και τραγούδια. Διανυκτέρευση.
• **04/01:** Ημέρα αναχώρησης. Μεταφορά στο λιμάνι ή αεροδρόμιο και αναχώρηση πίσω για Ρόδο. Άφιξη στις 05/01/97.

**Συνοδός κ. ΑΛ. ΣΑΛΑΧΟΥΡΗΣ**

**Τιμή σε δίκλινη καμπίνα και δωμάτιο 105.00 δρχ. Διαφορά μονόκλινου 25.000. Παιδί στο ίδιο δωμάτιο 50.000.**
Λόγω των εορτών για θέσεις πλοίου και ξεν/χείου παρακαλούμε κάντε τις κρατήσεις σας έγκαιρα.



**ΕΠΙΤΕΛΟΥΣ!!!**
**ΚΑΙ ΣΤΗ ΡΟΔΟ**

**Φθηνά εισιτήρια!**
**με ΟΛΥΜΠΙΑΚΗ**

**Ο ΤΟΥΡΙΣΤΙΚΟΣ ΟΡΓΑΝΙΣΜΟΣ**

**Ζορπίδης**

σε συνεργασία με την **ΟΛΥΜΠΙΑΚΗ** σας απογειώνει από τη Ρόδο με προσγειωμένες τιμές, **τιμές ΣΟΚ!**
Όταν οι άλλοι δε μπορούν εμείς μπορούμε.
Αφήστε μας τελευταίους!
Έχουμε λύσεις!
Με μας θα ταξιδέψετε **ΣΙΓΟΥΡΑ-ΑΝΕΤΑ-ΓΡΗΓΟΡΑ** και προπάντων **ΦΘΗΝΑ.**
Η πείρα 20 χρόνων εγγύηση.
Δικοί σας άνθρωποι φροντίζουν υπεύθυνα για σας.

Πληροφορίες: **Μακαρίου 31**
**Τηλ. 20625, 30054**



**ICM ΔΙΕΘΝΕΙΣ ΜΕΤΑΦΟΡΕΣ ΕΜΠΟΡΕΥΜΑΤΩΝ ΕΠΕ**
**ΜΕΤΑΦΟΡΕΣ ΕΞΩΤΕΡΙΚΟΥ- ΕΣΩΤΕΡΙΚΟΥ-ΔΙΑΜΕΤΑΚΟΜΙΣΕΙΣ**

**Προσφέρουμε τα πιο ολοκληρωμένα προγράμματα μεταφορών για τον ασφαλέστερο και προσφορότερο τρόπο μεταφοράς**

- Μεταφορές με container για πλήρη και ομαδικά φορτία
- Θαλάσσιες και συνδιασμένες μεταφορές
- Αεροπορικές μεταφορές
- Μεταφορές οικοσκευών
- Οδικές μεταφορές Eurocargo
- Σιδηροδρομικές μεταφορές
- Μεταφορές εκθεμάτων και υλικών κατασκευής περιπτέρων.

Η εταιρεία μας αναλαμβάνει να μεταφέρει τα εμπορεύματα για λογαριασμό των εισαγωγέων από οποιοδήποτε μέρος του κόσμου, και να τα παραδώσει ελεύθερα μέχρι την αποθήκη τους διεκπεραιώνοντας όλες τις διατυπώσεις.

Για περισσότερες πληροφορίες απευθυνθείτε στα γραφεία μας
**Αμερικής 97, τηλ. 24115, 22105, 76215, fax 26485**

### Ήταν παιδικό και βρέθηκε στο μπουφάν του ξεχασμένο από το μικρό του παιδί

# Η αναφορά της αστυνομίας για τον «πιστολέρο» με το ψεύτικο πιστόλι

## Δεν κατατάσσεται στην κατηγορία των απαγορευμένων - Στον Εισαγγελέα ο φάκελος

Ψεύτικο ήταν το πιστόλι, όπως γράψαμε και χθες στις αθλητικές σελίδες, για το οποίο τόσος θόρυβος δημιουργήθηκε και έγινε πρώτη είδηση στο δελτίο των 8.30 της Κυριακής του Αθηναϊκού τηλεοπτικού καναλιού "ANT 1" γιατί βρέθηκε κάποιος "έξυπνος" ροδίτης και έστειλε την ταινία για να κάνει κακό στη Ρόδο.

Από την προανάκριση που διενήργησε η Υποδιεύθυνση Ασφαλείας Ρόδου προέκυψαν τα παρακάτω, όπως ακριβώς αναφέρονται στο σχετικό έγγραφο της παραπάνω υπηρεσίας, το οποίο θα ενσωματωθεί στη σχηματισθείσα δικογραφία.

"Την 7-12-1996 ώρα 14.45: Ο Καργάκος του Νικολάου και της Κόμισσας, ετών 28, γεν. και κατ. Ρόδο οδός Κων/νου Παλαιολόγου αριθμ. 83, ιδιωτικός υπάλληλος, μετέβη μετά του γνωστού του Βουλή Σωκράτη στο γήπεδο του αθλητικού κέντρου "Καρακόνερο" προκειμένου να παρακολουθήσει τον ποδοσφαιρικό αγώνα μεταξύ των ομάδων Α΄ ερασιτεχνικής κατηγορίας Δωδ/σου "Ευαγόρα-Διγενή".

Περί τα τέλη του πρώτου ημιχρόνου σπειμώθηκαν μικροσυμπλοκές μεταξύ φιλάθλων αντιπάλων ομάδων και ο φίλαθλος του Ευαγόρα Βουλής Σωκράτης, ευρισκόμενος υπό την επήρεια ναρκωτικών χαπιών, προσπάθησε να ανέβει τα κάγκελα του γηπέδου, εντός του οποίου διεξάγετο ο ανωτέρω αγώνας. Ο γνωτός του Καργάκος Ηλίας προσπάθησε να τον εμποδίσει τραβώντας τον από τα πόδια, οπότε επενέβησαν μερικοί φίλαθλοι υπέρ του Βουλή Σωκράτη και τότε ο Καρκάκος προς εκφοβισμό τους, έβγαλε ένα παιδικό ψεύτικο πιστόλι και μετά την απομάκρυνση των φιλάθλων το επανατοποθέτησε στο μπουφάν του, χωρίς να δημιουργηθεί κανένα πρόβλημα.

Το ως άνω πιστόλι που είναι απομίμηση πιστολιού παιδικού "CONNER MADE IN SPAIN, βρέθηκε σε νομότυπη έρευνα που διενήργησαν Αστυνομικοί της Υπηρεσίος μας στο υπ΄ αριθμ. ΡΟΕ 8594 Ι.Χ.Ε. μάρκος BMW ιδιοκτησίας του Καργάκου Νικολάου, πατέρα του Ηλία Καργάκου και εξακριβώθηκε ότι ήταν αυτό που έφερε μαζί του ο Καργάκος στο γήπεδο και είχε προβάλει ο τηλεοπτικός σταθμός ANTENA. Περί τούτου ουδεμία αμφιβολία υπάρχει, δεδομένου ότι αυτό αναγνωρίστηκε από αυτόπτη μάρτυρα ο οποίος κατέθεσε ενόρκως στην Υπηρεσία μας.

Σε γενόμενη έρευνα που διενεργήθηκε από Αστυνομικούς της Υπηρεσίας μας στην ενταύθα και επί της οδού Κων. Παλαιολόγου 83 οικία του Καργάκου Ηλία ουδέν ανευρέθη.

Εξεταζόμενος ο Καργάκος Ηλίας κατέθεσε ότι το παιδικό αυτό πιστόλι το αγόρασε προ εννέα (9) μηνών ο πατέρας του Νικόλαος από κατάστημα της Ρόδου και το έκανε δώρο στο ανήλικο τέκνο του, το έφερε δε μαζί του στο γήπεδο συμπτωματικά- επειδή προηγουμένως έπαιζε με το παιδί του και εκ παραδρομής το ξέχασε στην τσέπη του μπουφάν του.

Το ως άνω πιστόλι δεν υπάγεται στον Νόμο 2168/1993 "περί όπλων εκρηκτικών υλών και εκρηκτικών μηχανημάτων", πωλείται δε ελεύθερα στα καταστήματα της Ρόδου κατόπιν σχετικής αδείας.

Η σχηματισθείσα από την Υπηρεσία μας δικογραφία, μετά του κατασχεθέντος παιδικού πιστολιού θα υποβληθεί στον κ. Εισαγγελέα πλημ/κών Ρόδου".


Καλλιτεχνικό Τυπογραφείο
εκτυπώσεις κάθε είδους
ΑΝΟΙΞΑΜΕ ΚΑΙ ΣΑΣ ΠΕΡΙΜΕΝΟΥΜΕ
• Επισκεπτήρια
• Προσκλητήρια
• Φέιγ Βολάν
• Μπλοκ Διαφόρων Ειδών
• Χρυσοτυπίες - Διαφημιστικά
• Στοιχειοθέτηση και εκτύπωση Ελληνικών & ξενόγλωσσων εφημερίδων.
• Σφραγίδες απλές και με μηχανισμό
ΤΙΜΕΣ ΕΚΠΛΗΞΗ
ΜΑΡΚΟΥ ΜΑΛΛΙΑΡΑΚΗ 11 - ΡΟΔΟΣ ☎ 39115 FAX: 74892

πλαίσιο διαφημιστικη
Σκέφτεστε να βάλετε διαφήμιση στον Τοπικό Τύπο;
ΑΦΗΣΤΕ ΤΟ Σ' ΕΜΑΣ!
Υπεύθυνος: Απόκοτος Νίκος
τηλ. 92773 - 95584

BLUE BIRD TRV
ΠΡΑΚΤΟΡΕΙΟ ΤΑΞΕΙΔΙΩΝ
ΑΞΕΧΑΣΤΕΣ ΓΙΟΡΤΕΣ ΣΤΟ ΑΣΤΗΡ ΠΑΛΑΣ ΒΟΥΛΙΑΓΜΕΝΗΣ
- Ζήστε την εμπειρία της πολυτέλειας στον ΑΣΤΕΡΑ ΒΟΥΛΙΑΓΜΕΝΗΣ, σε ειδικές τιμές για τους πελάτες του πρακτορείου μας.
- Μια πρωτότυπη παρουσίαση για αξέχαστες γιορτές το τετραήμερο των ΧΡΙΣΤΟΥΓΕΝΝΩΝ ή της ΠΡΩΤΟΧΡΟΝΙΑΣ.
ΑΛΛΕΣ ΧΡΙΣΤΟΥΓΕΝΝΙΑΤΙΚΕΣ ΠΡΟΤΑΣΕΙΣ

■ Σκι στην: Αυστρία-Ελβετία-Γαλλία
■ Γύρος Βουλγαρίας
■ Αγγλία-Σκωτία
■ Παρίσι-Eurodisney
■ Ροβανιέμι-Ελσίνκι
■ Βιέννη-Σάλιζμπουρκ
■ Αυστρία-Βαυαρία
■ Βουδαπέστη-Βιέννη
■ Πανόραμα Ταϊλάνδης
■ Ιταλία οδικώς
■ Μάλτα
■ Κλασική Ισπανία-Μαγιόρκα
■ Πανόραμα Πορτογαλίας
■ Κένυα-Σαφάρι-Μομπάσα
■ Ακτή Ελεφαντοστού

Επίσης το πρακτορείο μας μπορεί να σας διαθέσει μεμονομένα-αεροπορικά εισιτήρια για όλο τον κόσμο, κρατήσεις ξενοδοχείων και ότι άλλο απαιτεί ο πελάτης.
Για πληροφορίες-κρατήσεις:
ΠΡΑΚΤΟΡΕΙΟ BLUE BIRD TRV
Δ. ΘΕΜΕΛΗ 80 ΠΛΑΤΕΙΑ ΑΚΑΔΗΜΙΑΣ.
ΤΗΛ.: 30840-75652-29144


Περιποιημένα χέρια με άψογα νύχια ήταν πάντα το όνειρο κάθε γυναίκας. Αφήστε τα χέρια σας να μιλήσουν.
Τεχνητά νύχια
άψογα σε εμφάνιση και αντοχή. Αποκτήστε τώρα τέλεια νύχια στο μήκος που επιθυμείτε.
Γιώτα
Τηλ. 78275-
Κιν. 094 434319

ΧΡΙΣΤΟΥΓΕΝΝΑ & ΠΡΩΤΟΧΡΟΝΙΑ
Επιλέξαμε με επιμέλεια εξειδικευμένους προορισμούς για την καλύτερη εξυπηρέτησή σας και σας προτείνουμε τις παρακάτω εκδρομές με τις καλύτερες ευχές μας για ένα δημιουργικό, γεμάτο ταξίδια 1997
• ΠΑΡΙΣΙ - EURODISNEY διάρκεια 6 ή 8 ημερών, 139.000 δρχ. με αναχωρήσεις 21/12, 22/12, 23/12, 29/12
• ΡΩΜΗ - ΦΛΩΡΕΝΤΙΑ διάρκεια 6 ημερών, 180.000 δρχ. με αναχωρήσεις 20/12, 21/12, 28/12
• ΠΡΑΓΑ ή ΠΡΑΓΑ - ΒΕΡΟΛΙΝΟ, πολυτελείας 4 ή 7 ημέρες, 165.000 δρχ. με αναχωρήσεις 23/12, 24/12, 30/12
• ΒΟΥΔΑΠΕΣΤΗ - ΒΙΕΝΝΗ πολυτελείας 6 ημέρες, 194.000 δρχ. με αναχωρήσεις 23/12 και 30/12
• ΛΑΠΩΝΙΑ, στο χωριό του Άι Βασίλη, 8 ημέρες 395.000 δρχ. με αναχωρήσεις 23/12 και 30/12
• ΒΙΕΝΝΗ - ΣΑΛΤΖΟΥΜΠΡΚ - ΙΝΣΜΠΡΟΥΚ - ΜΟΝΑΧΟ πολυτελείας 10 ημέρες, 348.000 δρχ. με αναχώρηση 24/12
• ΤΥΝΗΣΙΑ - ΓΥΡΟΣ ΤΥΝΗΣΙΑΣ 8 ημέρες 145.000 δρχ. με αναχωρήσεις 24/12 και 31/12
• ΡΙΟ ΝΤΕ ΤΖΑΝΕΙΡΟ - ΚΑΤΑΡΡΑΚΤΕΣ ΙΓΚΟΥΑΣΟΥ, 8 ημέρες από 295.000 με αναχωρήσεις 19/12 και 26/12
• ΝΕΑ ΥΟΡΚΗ 7 ημέρες 285.000 δρχ. με αναχωρήσεις 2/12, 9/12 και 28/12
• ΚΑΡΑΪΒΙΚΗ στα ονειρεμένα SANDALS (Τζαμάικα - Αντίγκουα - Μπαρμπάντος)
ΖΗΤΗΣΤΕ ΜΑΣ ΑΝΑΛΥΤΙΚΑ ΤΙΜΕΣ ΚΑΙ ΠΡΟΓΡΑΜΜΑΤΑ
Ειδικά για τις γιορτές πακέτα Ολυμπιακής Αεροπορίας και δωρεάν μεταφορές στη διαδρομή Ρόδο - Αθήνα - Ρόδο σε συνδυασμό με διανυκτερεύσεις σε Ευρωπαϊκές πρωτεύουσες και μεγαλουπόλεις της Αμερικής.
Επίσης προγράμματα εκδρομών με πούλμαν και ακτοπλοϊκώς στην Ευρώπη από 64.000 δρχ.!!!
CRUSADES TRAVEL
ταξίδια!!!
Για να γίνουν τα όνειρά σας ...
Και για τους νεόνυμφους μια σούπερ προσφορά μαζί με τα εισιτήρια του ταξιδιού τους, έκπτωση 35% στα ηλεκτρικά είδη του νοικοκυριού τους!
Βαλαωρίτου 1, Ρόδος - τηλ. 39365-7 - fax 39368

ΟΙ ΕΚΔΡΟΜΕΣ ΜΑΣ ΧΕΙΜΩΝΑΣ-ΧΡΙΣΤΟΥΓΕΝΝΑ-ΠΡΩΤΟΧΡΟΝΙΑ ΣΕ ΤΙΜΕΣ ΠΡΟΣΦΟΡΑΣ
ΑΝΑΧ. 21, 22, 23, 27, 28, 29, 30 ΔΕΚΕΜΒΡΙΟΥ
1) ΠΑΡΙΣΙ - DISNEYLAND 8 ΗΜΕΡΕΣ ΚΑΘΕ ΣΑΒΒΑΤΟ
2* ΠΕΡΙΦΕΡΕΙΑΚΟ ΞΕΝΟΔΟΧΕΙΟ 129.000 δρχ. ΗΜΙΔΙΑΤΡΟΦΗ
3*ΠΕΡΙΦΕΡΕΙΑΚΟ ΞΕΝΟΔΟΧΕΙΟ 139.000 δρχ. ΗΜΙΔΙΑΤΡΟΦΗ
3* ΚΕΝΤΡΙΚΟ ΞΕΝΟΔΟΧΕΙΟ 147.000 δρχ. ΗΜΙΔΙΑΤΡΟΦΗ
2) ΠΑΡΙΣΙ - DISNEYLAND - ΛΟΥΞΕΜΒΟΥΡΓΟ - ΒΡΥΞΕΛΛΕΣ - ΑΜΣΤΕΡΝΤΑΜ - ΧΑΓΗ 8 ΗΜΕΡΕΣ ΚΑΘΕ ΣΑΒΒΑΤΟ
3* - 4* ΞΕΝΟΔΟΧΕΙΑ 158.000 δρχ. ΗΜΙΔΙΑΤΡΟΦΗ
3) ΠΑΡΙΣΙ - ΛΟΝΔΙΝΟ 8 ΗΜΕΡΕΣ ΚΑΘΕ ΣΑΒΒΑΤΟ
3* ΞΕΝΟΔΟΧΕΙΑ ΑΠΟ 159.000 δρχ. ΗΜΙΔΙΑΤΡΟΦΗ
4) ΛΟΝΔΙΝΟ 7 ΗΜΕΡΕΣ ΚΑΘΕ ΣΑΒΒΑΤΟ
3* - 4* ΞΕΝΟΔΟΧΕΙΑ ΑΠΟ 134.000 δρχ. ΜΕ ΠΡΩΙΝΟ
5) ΛΟΝΔΙΝΟ 99.000 δρχ. 4 ΗΜΕΡΕΣ ΜΕ ΠΡΩΙΝΟ
6) ΜΑΔΡΙΤΗ - ΑΝΔΑΛΟΥΣΙΑ - ΤΟΛΕΔΟ 8 ΗΜΕΡΕΣ ΚΑΘΕ ΕΒΔΟΜΑΔΑ
3* - 4* ΞΕΝΟΔΟΧΕΙΑ 159.000 δρχ. ΜΕ ΗΜΙΔΙΑΤΡΟΦΗ
7) ΙΣΠΑΝΙΚΕΣ ΠΡΩΤΕΥΟΥΣΕΣ 8 ΗΜΕΡΕΣ ΚΑΘΕ ΕΒΔΟΜΑΔΑ
3* - 4* ΞΕΝΟΔΟΧΕΙΑ 179.000 δρχ. ΜΕ ΗΜΙΔΙΑΤΡΟΦΗ
9) ΓΥΡΟΣ ΙΣΠΑΝΙΑΣ 10ΗΜΕΡΕΣ ΚΑΘΕ ΕΒΔΟΜΑΔΑ
10) ΔΙΑΚΟΠΕΣ ΣΤΗ ΝΙΚΑΙΑ 8 ΗΜΕΡΕΣ ΚΑΘΕ ΕΒΔΟΜΑΔΑ
2*-3* - 4* ΞΕΝΟΔΟΧΕΙΟ ΑΠΟ 129.000 δρχ. ΜΕ ΠΡΩΙΝΟ
11) ΛΙΣΣΑΒΩΝΑ-ΜΑΔΕΡΑ-ΑΖΟΡΕΣ 8ΗΜΕΡΕΣ ΚΑΘΕ ΕΒΔΟΜΑΔΑ
12) ΡΩΜΗ 6 ΗΜΕΡΕΣ ΚΑΘΕ ΕΒΔΟΜΑΔΑ
4* ΞΕΝΟΔΟΧΕΙΑ 129.000 δρχ. ΜΕ ΗΜΙΔΙΑΤΡΟΦΗ
13) ΦΑΝΤΑΣΜΑΓΟΡΙΚΗ ΙΤΑΛΙΑ 8 ΗΜΕΡΕΣ ΚΑΘΕ ΕΒΔΟΜΑΔΑ
3* - 4* ΞΕΝΟΔΟΧΕΙΑ 155.000 δρχ. ΜΕ ΗΜΙΔΙΑΤΡΟΦΗ
14) ΚΛΑΣΙΚΗ - ΙΣΠΑΝΙΑ 8 ΗΜΕΡΕΣ ΜΕ ΗΜΙΔΙΑΤΡΟΦΗ
15) ΒΙΕΝΝΗ-ΒΟΥΔΑΠΕΣΤΗ 6ΗΜΕΡΕΣ ΚΑΘΕ ΕΒΔΟΜΑΔΑ
4* ΞΕΝΟΔΟΧΕΙΑ 189.000 δρχ. ΜΕ ΗΜΙΔΙΑΤΡΟΦΗ
ΣΚΙ στα μεγαλύτερα χιονοδρομικά κέντρα ΑΥΣΤΡΙΑΣ-ΣΕΡΒΙΑΣ
16) ΒΙΕΝΝΗ-ΠΡΑΓΑ-ΜΟΝΑΧΟ 8ΗΜΕΡΕΣ ΚΑΘΕ ΕΒΔΟΜΑΔΑ
17) ΛΑΜΨΗ ΜΠΑΡΟΚ 8ΗΜΕΡΕΣ ΜΟΝΑΧΟ-ΒΙΕΝΝΗ-ΣΑΛΤΣΜΠΟΥΡΓΚ-ΙΝΣΜΠΡΟΥΚ ΚΑΘΕ ΕΒΔΟΜΑΔΑ
18) ΤΥΡΟΛΕΖΙΚΕΣ ΑΛΠΕΙΣ 8ΗΜΕΡΕΣ ΜΟΝΑΧΟ-ΤΥΡΟΛΟ-ΙΝΣΜΠΡΟΥΓΚ-ΣΑΛΤΣΜΠΡΟΥΚ-ΜΠΑΝΤ-ΓΚΑΣΤΑΪΝ ΚΑΘΕ ΕΒΔΟΜΑΔΑ
19) ΠΑΝΟΡΑΜΑ ΑΥΣΤΡΙΑΣ 8ΗΜΕΡΕΣ ΜΟΝΑΧΟ-ΣΑΛΤΣΜΠΟΥΡΓΚ-ΙΝΣΜΠΡΟΥΚ ΣΑΛΖΑΜΜΕΡ ΓΚΟΥΝΤ-ΓΚΑΣΤΑΪΝ ΚΑΘΕ ΕΒΔΟΜΑΔΑ
20) ΒΙΕΝΝΗ 6ΗΜΕΡΕΣ ΚΑΘΕ ΕΒΔΟΜΑΔΑ
21) ΒΙΕΝΝΗ-ΠΡΑΓΑ 6ΗΜΕΡΕΣ ΚΑΘΕ ΕΒΔΟΜΑΔΑ
22) ΒΟΥΔΑΠΕΣΤΗ 6ΗΜΕΡΕΣ ΚΑΘΕ ΕΒΔΟΜΑΔΑ
23) ΠΡΑΓΑ 6ΗΜΕΡΕΣ ΚΑΘΕ ΕΒΔΟΜΑΔΑ
24) ΒΟΥΔΑΠΕΣΤΗ-ΠΡΑΓΑ 8ΗΜΕΡΕΣ ΚΑΘΕ ΕΒΔΟΜΑΔΑ
25) ΒΙΕΝΝΗ-ΒΟΥΔΑΠΕΣΤΗ-ΜΟΝΑΧΟ 8ΗΜΕΡΕΣ

ΑΚΟΜΑ ΑΝΑΧΩΡΗΣΕΙΣ ΚΑΘΕ ΕΒΔΟΜΑΔΑ ΓΙΑ
1) ΑΝΔΑΛΟΥΣΙΑ-ΠΟΡΤΟΓΑΛΙΑ 8 ΗΜΕΡΕΣ ΜΕ ΗΜΙΔΙΑΤΡΟΦΗ
2) ΛΙΣΣΑΒΩΝΑ-ΜΑΔΕΡΑ 8 ΗΜΕΡΕΣ ΜΕ ΗΜΙΔΙΑΤΡΟΦΗ
3) ΚΛΑΣΙΚΗ-ΙΣΠΑΝΙΑ 8 ΗΜΕΡΕΣ ΜΕ ΗΜΙΔΙΑΤΡΟΦΗ
4) ΣΚΑΝΔΙΝΑΒΙΚΕΣ ΠΡΩΤΕΥΟΥΣΕΣ 8 ΗΜΕΡΕΣ ΜΕ ΗΜΙΔΙΑΤΡΟΦΗ
5) ΓΥΡΟΣ ΙΤΑΛΙΑΣ-ΝΟΤΙΑΣ ΓΑΛΛΙΑΣ 8 ΗΜΕΡΕΣ ΜΕ ΗΜΙΔΙΑΤΡΟΦΗ
6) ΙΤΑΛΟΕΛΒΕΤΙΚΕΣ ΛΙΜΝΕΣ 8 ΗΜΕΡΕΣ ΜΕ ΗΜΙΔΙΑΤΡΟΦΗ
7) ΓΥΡΟΣ ΕΛΒΕΤΙΑΣ 8 ΗΜΕΡΕΣ ΜΕ ΗΜΙΔΙΑΤΡΟΦΗ
8) ΓΥΡΟΣ ΦΛΑΜΑΝΔΙΑΣ-ΟΛΛΑΝΔΙΑΣ 8 ΗΜΕΡΕΣ ΜΕ ΗΜΙΔΙΑΤΡΟΦΗ
9) ΠΑΡΙΣΙ-ΓΥΡΟΣ ΦΛΑΜΑΝΔΙΑΣ 8 ΗΜΕΡΣ ΜΕΗΜΙΔΙΑΤΡΟΦΗ
10) ΜΑΡΟΚΟ 8 ΗΜΕΡΣ ΜΕ ΗΜΙΔΙΑΤΡΟΦΗ
11) ΤΥΝΗΣΙΑ 8 ΗΜΕΡΕΣ ΜΕΗΜΙΔΙΑΤΡΟΦΗ
12) ΚΑΪΡΟ-ΚΡΟΥΑΖΙΕΡΑ ΣΤΟΝ ΝΕΙΛΟ 8 ΗΜΕΡΕΣ ΜΕΗΜΙΔΙΑΤΡΟΦΗ

ΜΕ ΠΟΥΛΜΑΝ
ΑΝΑΧ. 21, 22, 23, 24, 27, 28, 29, 30 ΔΕΚΕΜΒΡΙΟΥ
- ΒΙΕΝΝΗ ΒΟΥΔΑΠΕΣΤΗ 6 ΗΜΕΡΕΣ
- ΒΟΥΔΑΠΕΣΤΗ-ΠΡΑΓΑ 6 ΗΜΕΡΕΣ
- ΒΙΕΝΝΗ-ΠΡΑΓΑ-ΒΟΥΔΑΠΕΣΤΗ 8 ΗΜΕΡΕΣ
- ΒΟΥΔΑΠΕΣΤΗ-ΠΑΡΑΔΟΥΝΑΒΙΑ-ΧΩΡΙΑ 5 ΗΜΕΡΕΣ
- ΟΥΜΠΡΙΑ-ΠΑΝΟΡΑΜΑ-ΙΤΑΛΙΑΣ 7 ΗΜΕΡΕΣ
- ΤΟΥΡΙΣΤΙΚΗ ΑΥΣΤΡΙΑ 7 ΗΜΕΡΕΣ

ΑΠΩ ΑΝΑΤΟΛΗ
ΑΝΑΧ. 14, 16, 19, 20, 22, 23, 25, 27, 28, 29, 30 ΔΕΚΕΜΒΡΙΟΥ
1) ΣΙΓΚΑΠΟΥΡΗ - ΣΑΜΟΥΙ - ΠΟΥΚΕΤ 15 ΗΜΕΡΕΣ. 345.000 δρχ.
2) ΜΠΑΓΚΟΚ - ΣΑΜΟΥΙ - ΠΟΥΚΕΤ 15 ΗΜΕΡΕΣ. 308.000 δρχ.
3) ΜΠΑΛΙ - ΜΠΑΓΚΟΚ - ΣΑΜΟΥΙ 15 ΗΜΕΡΕΣ. . δρχ. 420.000
4) ΠΑΤΑΓΙΑ 11 ΗΜΕΡΕΣ. δρχ. 180.000
5) ΠΟΥΚΕΤ 11 ΗΜΕΡΕΣ. δρχ. 213.000
6) ΣΑΜΟΥΙ 11 ΗΜΕΡΕΣ. δρχ. 275.000
7) ΜΠΑΓΚΟΚ - ΜΠΑΛΙ 15 ΗΜΕΡΕΣ. δρχ. 315.000
8) ΠΟΤ. -ΚΒΑΪ - ΜΠΑΓΚΟΚ - ΣΙΓΚΑΠΟΥΡΗ - ΠΟΥΚΕΤ 15 ΗΜΕΡΕΣ. δρχ. 306.000
9) ΠΑΤΑΓΙΑ - ΜΠΑΓΚΟΚ - ΣΙΓΚΑΠΟΥΡΗ - ΠΟΥΚΕΤ 15 ΗΜΕΡΕΣ. δρχ. 295.000
10) ΜΠΑΛΙ - ΜΠΑΓΚΟΚ - ΠΟΥΚΕΤ 15 ΗΜΕΡΕΣ. . δρχ. 320.000
11) ΜΠΑΛΙ - ΜΠΑΓΚΟΚ - ΣΙΓΚΑΠΟΥΡΗ 15 ΗΜΕΡΕΣ. δρ. 345.000
12) ΜΠΑΓΚΟΚ - ΠΟΤ.-ΚΒΑΪ - ΠΑΤΑΓΙΑ - ΚΟΡΑΛΛΕΝΙΑ ΝΗΣΙΑ 11 ΗΜΕΡΕΣ δρχ. 220.000
13) ΜΠΑΓΚΟΚ - ΠΟΥΚΕΤ 15 ΗΜΕΡΕΣ. δρχ. 230.000
14) ΜΠΑΓΚΟΚ - ΣΙΓΚΑΠΟΥΡΗ - ΠΟΥΚΕΤ 15 ΗΜΕΡΕΣ. δρχ. 283.000
15) ΜΠΑΓΚΟΚ - ΠΟΥΚΕΤ 14 ΗΜΕΡΕΣ. δρχ. 230.000
16) ΠΕΚΙΝΟ - ΧΟΝΓΚ-ΚΟΝΓΚ - ΜΠΑΛΙ 12 ΗΜΕΡΕΣ. δρχ. 545.000

ΚΕΝΥΑ (ΣΑΦΑΡΙ)
ΚΑΘΕ ΕΒΔΟΜΑΔΑ
1) ΝΑΪΡΟΜΠΙ - ΜΟΜΠΑΣΑ - ΜΑΣΑΙ ΜΑΡΑ - ΛΙΜΝΗ ΝΑΚΟΥΡΟ. δρχ. 375.000

JAMAICA
ΚΑΘΕ ΕΒΔΟΜΑΔΑ
-ANTIGUA-ST. LUCIA-BAHAMAS-BARBADOS

ΒΡΑΖΙΛΙΑ
ΚΑΘΕ ΕΒΔΟΜΑΔΑ
1) ΜΠΟΥΕΝΟΣ ΑΙΡΕΣ - ΚΑΤΑΡΡΑΚΤΕΣ ΓΚΟΥΑΣΟ - ΡΙΟ ΝΤΕ ΤΖΑΝΕΙΡΟ 12 ΗΜΕΡΕΣ. δρχ. 440.000

ΑΜΕΡΙΚΗ
ΚΑΘΕ ΕΒΔΟΜΑΔΑ
1) ΟΡΛΑΝΤΟ - ΧΑΒΑΗ - ΜΑΪΑΜΙ - ΝΕΑ ΥΟΡΚΗ
ΠΡΟΣΟΧΗ: ΣΤΙΣ ΑΝΩΤΕΡΩ ΤΙΜΕΣ ΠΡΟΣΤΙΘΕΝΤΑΙ ΤΑ ΕΙΣΙΤΗΡΙΑ ΡΟΔΟ-ΑΘΗΝΑ-ΡΟΔΟ.
ΩΣ ΕΞΗΣ: Ο ΣΥΖΥΓΟΣ 40.000 δρχ. Η ΣΥΖΥΓΟΣ 30.000 δρχ. ΚΑΙ ΤΑ ΠΑΙΔΙΑ ΑΠΟ 2-22 ΧΡΟΝΩΝ 20.000 δρχ.
ΠΛΗΡΟΦΟΡΙΕΣ ΠΡΑΚΤΟΡΕΙΟ ΤΑΞΙΔΙΩΝ
ΣΑΒΒΑΣ ΣΑΗΣ
ΥΠΟΚ. ΑΛ. ΔΙΑΚΟΥ 34. ΤΗΛ.: 20520- 37711
ΚΕΝΤΡ. ΤΑΡΠΟΝ ΣΠΡΙΝΓΚΣ 42,
ΠΛΑΪ ΣΤΗΝ ΠΙΣΤΕΩΣ. ΤΗΛ. 39781-3


ORION computers
ΠΡΕΣΒΥΡΗΣ ΠΑΝΤΕΛΗΣ
Χριστουγεννιάτικες Προσφορές
Έχουμε την τιμή ... να μας βάλετε σπίτι σας !
ORION PENTIUM
CPU 75 Mhz = 187.000
CPU 100 Mhz = 196.000
CPU 133 Mhz = 209.000
CPU 150 Mhz = 212.000
CPU 166 Mhz = 220.000
ΣΥΝΘΕΣΗ:
MINI TOWER
MOTHERBOARD PENTIUM
8 MB EDO RAM - FDD 1,44
HD 850 MB - SVGA 1MB PCI
COLOR MONITOR 14" L.R - N.I
ΠΛΗΚΤΡΟΛΟΓΙΟ 104 ΠΛΗΚΤΡΩΝ
ΔΩΡΟ MOUSE - PAD - HOLDER
ΕΦΑΡΜΟΓΗ ATZENTA - WIN 95
ΚΑΙ ΜΕ ΔΙΑΚΑΝΟΝΙΣΜΟ 2-10 ΜΗΝΩΝ
ΕΙΔΙΚΗ ΠΡΟΣΦΟΡΑ ΓΙΑ ΕΠΑΓΓΕΛΜΑΤΙΕΣ
ORION COMPUTERS
ΜΑΚΕΤΕΣ - MK GROUP ΤΗΛ. 28876
ΥΠΟΛΟΓΙΣΤΗΣ:PENTIUM, 8MB RAM
HD 850MB, 14" ΕΓΧΡΩΜΗ ΟΘΟΝΗ
ΕΜΠΟΡΙΚΗ ΕΦΑΡΜΟΓΗ
ΕΚΤΥΠΩΤΗΣ EPSON LX-300
ΟΙ ΤΙΜΕΣ ΔΕΝ ΠΕΡΙΛΑΜΒΑΝΟΥΝ ΦΠΑ
Μ. ΠΕΤΡΙΔΗ 54 - ΡΟΔΟΣ - ΤΗΛ. 75554
299.000 ΔΡΧ.

ΚΑΝΟΝΤΑΣ
ΟΝΕΙΡΑ
ΓΙΑ ΤΟ ΤΙ ΘΑ ΘΕΛΑΤΕ ΝΑ ΕΙΣΤΕ
ΧΑΝΕΤΕ
ΑΥΤΟ ΠΟΥ ΕΙΣΤΕ
Το Body Shop είναι η διαφορετική πρόταση στα καλλυντικά και σας καλεί να αγαπήσετε και να γιορτάσετε τον εαυτό σας με προϊόντα κομμένα και ραμμένα στα μέτρα σας.
Προϊόντα απλά, λιτά αλλά αποτελεσματικά.
Προϊόντα που κρατούν τις υποσχέσεις τους.
Προϊόντα που ανακαλύπτουν μία μοναδική ομορφιά - την δική σας.
Προϊόντα που απευθύνονται σε όλους καλύπτοντας ανάγκες κάθε λογής, από απλά σαπούνια και σαμπουάν έως κρέμες προσώπου για εξειδικευμένες ανάγκες, προϊόντα μακιγιάζ και προϊόντα ανδρικής περιποίησης.
Προϊόντα που αναλαμβάνουν την ευθύνη τους απέναντι σε εσάς και το περιβάλλον.
Προϊόντα που σας βοηθούν να αισθάνεστε καλά με τον εαυτό σας και να απολαύσετε την ζωή όπως σας αξίζει.
Αγαπήστε τον εαυτό σας σε ένα Body Shop
THE BODY SHOP
ΠΛΑΣΤΗΡΑ 25 - ΡΟΔΟΣ

## ΨΗΦΙΣΜΑ

Η Διοικητική Επιτροπή του Επιμελητηρίου Δωδ/σου ύστερα από την αναγγελία του αδόκητου θανάτου του ξενοδόχου Σάββα Βρούχου συνήλθε σήμερα ημέρα Δευτέρα 9 Δεκεμβρίου 1996 σε έκτακτη συνεδρίαση, και αφού άκουσε τον πρόεδρο ο οποίος εξήρε την προσωπικότητα του αποθανόντος και την προσφορά του στις επαγγελματικές τάξεις ως μέλους του Δ.Σ. του επιμελητηρίου Δωδ/σου, αποφάσισε ομόφωνα τα ακόλουθα:

1. Να κατατεθεί στεφάνι στη σωρό του.
2. Να παρακολουθήσει σύσσωμη τη νεκρώσιμη ακολουθία.
3. Να καταθέσει στη μνήμη του το ποσό των 100.000 δραχμών στο Ορφανοτροφείο Αρρένων.
4. Να εκφρασθούν συλλυπητήρια στην οικογένεια του αποθανόντος.
5. Να δημοσιευθεί το παρόν ψήφισμα στον τοπικό τύπο.

**Η ΔΙΟΙΚΗΤΙΚΗ ΕΠΙΤΡΟΠΗ ΤΟΥ ΕΠΙΜΕΛΗΤΗΡΙΟΥ ΔΩΔ/ΣΟΥ**

**ΕΛΛΗΝΙΚΗ ΔΗΜΟΚΡΑΤΙΑ**
**ΝΟΜΑΡΧΙΑΚΗ ΑΥΤ/ΣΗ ΔΩΔ/ΣΟΥ**
**Δ/ΝΣΗ Β/ΘΜΙΑΣ ΕΚΠ/ΣΗΣ**
**1ο ΤΕΛ ΡΟΔΟΥ**

## ΑΝΑΚΟΙΝΩΣΗ

Ο Σύλλογος Διδασκόντων και το 15/μελές συμβούλιο των μαθητών του 1ου ΤΕΛ Ρόδου αποφάσισε την πραγματοποίηση της πολυήμερης εκπ/κής εκδρομής των μαθητών της Γ' τάξης (Θεσσαλονίκη 28 Μαρτίου έως 4 Απριλίου 1997).
Για τον σκοπό αυτό καλούνται όσα πρακτορεία επιθυμούν να αναλάβουν την εκδρομή να επικοινωνήσουν με το Δ/ντή του Σχολείου κ. Β. Κλεφτόπουλο (τηλ. 21545) για να τους δοθεί το πρόγραμμα της εκδρομής προκειμένου να καταθέσουν σφραγισμένες προσφορές σε ημερομηνία που θα καθοριστεί.

**Από τη Δ/νση**
**Κλεφτόπουλος Θεοδόσιος**
**Μηχανολόγος**
**Διευθυντής 1ου ΤΕΛ Ρόδου**

## ΚΗΔΕΙΑ

Τον λατρευτό μας σύζυγο, πατέρα, παππού, αδελφό και θείο.

**ΣΑΒΒΑ Ν. ΒΡΟΥΧΟ**

που πέθανε στο Ντόρτμουντ στις 7 Δεκεμβρίου κηδεύουμε από τον Ιερό Ναό του Ευαγγελισμού Ρόδου σήμερα Τετάρτη 11 Δεκεμβρίου 1996 ώρα 12.00.
Η σύζυγος Ρίτα.
Τα παιδιά Νίκος και Κάντια, Μιχάλης και Νάνση.
Τα εγγόνια, οι αδελφές και αδελφοί, τα ανίψια.

## ΨΗΦΙΣΜΑ

Το Διοικητικό Συμβούλιο της **Ένωσης Ξενοδόχων Ρόδου** ύστερα από την αναγγελία του αδόκητου θανάτου του ξενοδόχου **ΣΑΒΒΑ ΒΡΟΥΧΟΥ** συνήλθε σήμερα ημέρα Κυριακή 7 Δεκεμβρίου 1996 σε έκτακτη συνεδρίαση και αφού άκουσε τον Πρόεδρο της Ένωσης ο οποίος εξήρε την προσωπικότητα του αποθάνατος και την προσφορά του στην ξονοδοχειακή τάξη ως Προέδρου της Ένωσης και ως ξενοδόχου, αποφάσισε ομόφωνα τα ακόλουθα:

1. Να κατατεθεί στεφάνι στη σωρό του.
2. Να παρακολουθήσει σύσσωμο το Διοικητικό Συμβούλιο την νεκρώσιμη ακολουθία.
3. Να εκφωνηθεί επικήδειος από τον Πρόεδρο της Ενωσης.
4. Να κατατεθεί εις μνήμην του το ποσό των 100.000 υπέρ των σκοπών του Δωδεκανησιακού Ιδρύματος Υποτροφιών.
5. Να εκφρασθούν τα συλλυπητήρια των μελών του Διοικητικού Συμβουλίου της Ένωσης στην οικογένεια του αποθανόντος.
6. Να δημοσιευθεί το παρόν ψήφισμα στον τοπικό τύπο.

Ρόδος 7 Δεκεμβρίου 1996

**Για το Διοικητικό Συμβούλιο**

**Ο Πρόεδρος** — **Ο Γεν. Γραμματέας**
**Βασ. Μηναΐδης** — **Γ. Γεωργιάδης**

## ΨΗΦΙΣΜΑ

Το Διοικητικό Συμβούλιο της **Ανωνύμου Εταιρείας Ελληνικά Ξενοδοχεία Αιγαίου ΑΕ** ύστερα από την αναγγελία του αδόκητου θανάτου του Ιδρυτού και Προέδρου της Εταιρείας της **ΣΑΒΒΑ ΒΡΟΥΧΟΥ** συνήλθε σήμερα Κυριακή 8 Δεκεμβρίου 1996 σε έκτακτη Συνεδρίαση και αφού άκουσε τον Διευθύνοντα Σύμβουλο της Εταιρείας ο οποίος εξήρε την προσωπικότητα του αποθανόντος την προσφορά του στην ίδρυση, οργάνωση και ανάπτυξη της εταιρείας αποφάσισε ομόφωνα:

1. Να παρακολουθήσει σύσσωμο το Διοικητικό Συμβούλιο την νεκρώσιμη ακολουθία.
2. Να κατατεθεί εις μνήμην του το ποσό των 500.000 δραχμών υπέρ των σκοπών του Δωδεκανησιακού Ιδρύματος Υποτροφιών, για τη καθιέρωση υποτροφίας εις μνήμην του.
3. Να εκφρασθούν τα συλλυπητήρια των μελών του Διοικητικού Συμβουλίου της Εταιρείας στην οικογένεια του αποθανόντος.
4. Να δημοσιευθεί το παρόν ψήφισμα στον τοπικό τύπο.

Ρόδος 8 Δεκεμβρίου 1996

**Το Διοικητικό Συμβούλιο**

## ΨΗΦΙΣΜΑ

Το Διοικητικό Συμβούλιο της **Λέσχης SKAL Ρόδου,** μετά το θλιβερό άγγελμα του θανάτου του **ΣΑΒΒΑ ΒΡΟΧΟΥ,** επίλέκτου μέλους της Ροδιακής κοινωνίας και διατελέσαντος αντιπρόεδρου της Λέσχης μας, σε έκτακτη συνεδρίαση του, αποφάσισε ομόφωνα:

1. Να παραστεί σύσσωμο στην κηδεία του ελιπόντος.
2. Να συλληπηθεί τους οικείους του.
3. Να καταθέσει το ποσό των 50.000 δραχμών στο Ιδρυμα Υποτροφιών Δήμου Ρόδου.

Ρόδος 10 Δεκεμβρίου 1996

**Το Διοικητικό Συμβούλιο**

**Ο Πρόεδρος** — **Ο Γεν. Γραμματέας**
**Σπύρος Κατόχης** — **Φωκίων Καραβοκυρός**

## ΨΗΦΙΣΜΑ

Το Διοικητικό Συμβούλιο της **Ροδιακής Εταιρείας Ξενοδοχειακών και Τουριστικών Εκμεταλλεύσεων ΑΕ** ύστερα από την αναγγελία του αδόκητου θανάτου του ιδρυτού και Διευθύνοντος Συμβούλου της **ΣΑΒΒΑ ΒΡΟΥΧΟΥ** συνήλθε σήμερα ημέρα Κυριακή 8 Δεκεμβρίου 1996 σε έκτακτη Συνεδρίαση και αφού άκουσε τον Πρόεδρο της Εταιρείας ο οποίος εξήρε την προσωπικότητα του αποθανόντος την προσφορά του στην ίδρυση οργάνωση και ανάπτυξη της εταιρείας αποφάσισε ομόφωνα τα ακόλουθα:

1. Να παρακολουθήσει σύσσωμο το Διοικητικό Συμβούλιο την νεκρώσιμη ακολουθία.
2. Να κατατεθεί εις μνήμην του το ποσό των 500.000 δραχμών υπέρ των σκοπών του Δωδεκανησιακού Ιδρύματος Υποτροφιών, για τη καθιέρωση υποτροφίας εις μνήμην του.
3. Να εκφρασθούν τα συλλυπητήρια των μελών του Διοικητικού Συμβουλίου της Εταιρείας στην οικογένεια του αποθανόντος.
4. Να δημοσιευθεί το παρόν ψήφισμα στον τοπικό τύπο.

Ρόδος 8 Δεκεμβρίου 1996

**Το Διοικητικό Συμβούλιο**

## ΨΗΦΙΣΜΑ

Το Διοικητικό Συμβούλιο της **Ανωνύμου Εταιρείας Ροδιακή Τουριστική,** ύστερα από την αναγγελία του αδόκητου θανάτου του ιδρυτού της **ΣΑΒΒΑ ΒΡΟΥΧΟΥ** συνήλθε σήμερα Κυριακή 8 Δεκεμβρίου 1996 σε έκτακτη Συνεδρίαση και αφού άκουσε τον Πρόεδρο της Εταιρείας ο οποίος εξήρε την προσωπικότητα του αποθανόντος την προσφορά του στην ίδρυση, οργάνωση και ανάπτυξη της εταιρείας αποφάσισε ομόφωνα:

1. Να παρακολουθήσει σύσσωμο το Διοικητικό Συμβούλιο την νεκρώσιμη ακολουθία.
2. Να κατατεθεί εις μνήμην του το ποσό των 500.000 δραχμών υπέρ των σκοπών του Δωδεκανησιακού Υδρύματος Υποτροφιών, για τη καθιέρωση υποτροφίας εις μνήμη του.
3. Να εκφρασθούν τα συλλυπητήρια των μελών του Διοικητικού Συμβουλίου της Εταιρείας στην οικογένεια του αποθανόντος.
4. Να δημοσιευθεί το παρόν ψήφισμα στον τοπικό τύπο.

Ρόδος 8 Δεκεμβρίου 1996

**Το Διοικητικό Συμβούλιο**


ΚΥΚΛΟΦΟΡΗΣΕ
ΤΟ ΠΡΩΤΟΧΡΟΝΙΑΤΙΚΟ
ΚΡΑΤΙΚΟ ΛΑΧΕΙΟ

ΤΡΙΔΥΜΟΣ ΛΑΧΝΟΣ 1.200.000.000
ΠΡΩΤΟΣ ΛΑΧΝΟΣ 800.000.000
ΔΕΥΤΕΡΟΣ & ΤΡΙΤΟΣ ΛΑΧΝΟΣ ΑΠΟ 200.000.000

ΚΑΙ ΧΙΛΙΑΔΕΣ ΑΛΛΟΙ ΤΥΧΕΡΟΙ

ΚΛΗΡΩΣΗ ΣΤΙΣ 31 ΔΕΚΕΜΒΡΙΟΥ 1996 ΚΑΙ ΩΡΑ 5 μ.μ.

ΠΙΟ ΚΟΝΤΑ από ΚΟΝΤΑ ΣΑΣ!
ΟΤΑΝ, ΟΠΟΤΕ, Ο,ΤΙ ΘΕΛΗΣΕΤΕ,
ΣΤΟ ΣΠΙΤΙ Η ΣΤΟ ΓΡΑΦΕΙΟ ΣΑΣ,
ΕΡΧΟΝΤΑΙ ΤΑ WENDY'S ΣΕ ΣΑΣ!
Wendy's®
Rapid DELIVERY
ΚΑΙ ΜΗΝ ΞΕΧΝΑΤΕ! ΖΗΤΗΣΤΕ ΜΑΣ ΤΟ ΕΙΔΙΚΟ ΕΝΤΥΠΟ ΓΙΑ ΤΙΣ ΠΑΡΑΓΓΕΛΙΕΣ ΣΑΣ
Τηλ/Fax: 39041

Είναι εδώ!
CITROËN
Saxo
Για αυτούς που βαρέθηκαν να παίζουν με αυτοκινητάκια
Δυναμικοί κινητήρες 1,1 60 HP/ 1,4 75 HP/1,6 16V 120 HP
Σπορ Υδραυλικό τιμόνι ● ABS ● Αερόσακος οδηγού - συνοδηγού ● Κεντρικό κλείδωμα θυρών ● Ηλεκτρικά παράθυρα ● Φυμέ τζάμια ● Προβολείς ομίχλης
Βελούδινη ταπετσαρία ● Αντικλεπτικό σύστημα με κωδικό
Κορυφαία ηχομόνωση ● Καμπίνα με αψίδα προστασίας ● Αντιστρεπτικές δοκοί εμπρός - πίσω ● Νέα τεχνολογία πλευρικής προστασίας
ΤΩΡΑ ΚΑΙ 5 ΠΟΡΤΟ

Geo-Young&Rubicam
ΔΕΝ ΦΑΝΤΑΖΕΣΤΕ ΤΙ ΜΠΟΡΕΙ ΝΑ ΚΑΝΕΙ Η CITROËN ΓΙΑ ΣΑΣ
ΤΣΟΥΒΑΛΑΣ Α.Ε. 3ο χλμ. Ρόδου-Λίνδου. Τηλ. 0241 66952-3. ΡΟΔΟΣ

Έφτασε το πιο "προχωρημένο" μέσο επικοινωνίας!
ERICSSON GH 388

Το τελευταίο μοντέλο κινητού τηλεφώνου ERICSSON. Γιατί, με την έξτρα μπαταρία, μπορεί να μιλάει αδιάκοπα επί 4.30 ολόκληρες ώρες, εξασφαλίζει μέχρι και 80 ώρες αναμονή, ενώ μια σειρά από πολλές άλλες δυνατότητες, το κάνουν το πιο εύχρηστο και το πιο έξυπνο τηλέφωνο της αγοράς. Και βέβαια δωρεάν σύνδεση με το δίκτυο Telestet*. ERICSSON GH 388 και GF 388 με προστατευτικό καπάκι πλήκτρων. Γιατί ο προχωρημένος και από το κινητό φαίνεται.
*Το συμβόλαιο είναι διαρκείας 12 μηνών
ERICSSON
ΚΙΝΗΤΗ ΤΗΛΕΦΩΝΙΑ TELESTET
ΕΞΟΥΣΙΟΔΟΤΗΜΕΝΟΣ ΑΝΤΙΠΡΟΣΩΠΟΣ:
Α & Θ. Σακελλαρίδης ΟΕ
ΡΟΔΟΣ: Κοδριγκτώνος 64, Τηλ. & Fax: 0241-30216

## Ένα μικρό τάμα και ύμνημα στην υγρή «Ελεούσα»

# Θάλασσα - μοίρα των Ελλήνων

### Γράφει ο Μιχάλης Γ. Σαρρής, δάσκαλος

Είναι ήδη Δεκέμβριος και είναι χάρμα των ματιών να βλέπεις εκατοντάδες πολλές Ροδίτισσες και Ροδίτες να απολαμβάνουν και να δέχονται συνάμα την ευεργετική επίδραση από τα θαλάσσια λουτρά της αφροκυματοϋσης υγρής «Ελεούσας». Κάθε χρόνο όλο και περισσότεροι συμπολίτες μας μιμούμενοι το παράδειγμα άλλων χειμερινών κολυμβητών γίνονται κοινωνοί στην αρχή και έπειτα θερμοί θασιώτες και διαπρήσιοι κήρυκες της θαυμάσιας αυτής του σώματος άθλησης της ψυχής αγαλλίασης και του νου εγρήγορσης. Και πως άραγε να μην συμβαίνει έτσι μέσα σ' αυτό το γλυκύτατο φθινόπωρο της Ρόδου σε ανθρώπους στα παιδιά της δηλαδή που στις φλέβες τους κυλά θαλασσινό νερό, στα μάτια τους καθρεφτίζονται κύματα, και στο νου τους χορεύουν πόντοι και ωκεανοί; Από τα αφρογάλαζα κύματά της δεν γεννηθήκαμε; Οι πρόγονοί μας δεν υπήρξαν θαλασσοκράτορες και δεν επέτυχαν μέσα από τους θαλασσινούς αγώνες να γίνουν «Δέκα Ρόδιοι δέκα νήες» δέκα Ροδίτες δέκα πλοία; Η Λίνδος δεν εμεγαλύνθηκε και δοξάστηκε με τη σχέση και θαλασσινή συνάφεια της;

Είναι λοιπόν η θάλασσα η μοίρα όχι μόνο των Ροδίων, αλλά των Ελλήνων γενικότερα. Λιγοστοί λαοί έχουν βιώσει, αγαπήσει, παλέψει με την αφρόεσσα, αφροστεφή, αφροκυματοϋσα, βαθύκολπη βαθύρροη, νοσηέσσα (βουερή) ιχθυόεσσα (ψαρομάνα), πολυκύμαντη, πολυφλοίσβη (πολυτάραχη) θάλασσα. Όσο μακριά και αν γυρίσει Έλληνες και θάλασσα ταξιδεύουν ζευγαρωμένοι αρμονικά δια μέσου των χιλιετιών. Οι πιό πολλοί πολιτισμοί της θαλασσόθρεπτοι ήταν. Τα πρώτα έτη της θαλασσόβρεχτα όπως Αργοναυτική και η Τρωϊκή εκστρατεία, η Οδύσσεια μια μοναδική ποντοπόρα περιπέτεια. Από τότε οι Έλληνες τραγουδούν «τον Οίνοπα πόντο» την κρασάτη θάλασσα το «ποντίων κυμάτων ανήριθμων γέλασμα» (το απειράριθμο γέλιο των θαλασσινών κυμάτων). Όσο βρίσκονται μακριά την πατρίδας τους παλεύοντας με το «θυμωμένο Ποσειδώνα, τους Λαιστρυγόνες και τους κύκλωπες», ποθούν συχνά και πονούν για τον γλυκερό νόστον» για το γλυκό γυρισμό νοσταλγούν την γενέτειρα γη οραματίζονται «το νόστιμο ήμαρ, την ημέρα της επιστροφής. Εστω για να πεθάνουν εκεί γιατί κατά τον Ανδρέα Κάλβον «είναι γλυκύς ο θάνατος μόνον ότι κοιμόμεθα στην πατρίδα».

Θάλαττα - θάλαττα! Είναι η κραυγή των μυρίων του Ξενοφώντα αντικρύζοντες τον Εύξεινο Πόντο! από τόσες περιπέτειες.

Δάσκαλος ακριβώς η υγρή «Ελεούσα», είναι και «Νούσων ιατρός». Γιατρός σωματικών και ψυχικών νόσων.

«Θάλαττα πάντα τ' ανθρώπινα κακά ( η θάλασσα ξεπλένει κάθε ανθρώπινο κακό) θα πει η Ευριπιδική Ιφιγένεια. Θαθαρτήριο λογάριαζαν και λογαριάζουν το θαλασσινό νερό οι Έλληνες και ονόμαζαν το αλάτι θεικό «θείον άλας». Το αλάτι είχαν σπλλαπλό σύμβολο καθαρότητας - φιλίας εμπιστοσύνης. Φάγαμε ψωμί και αλάτι σύμβολο δικαιοσύνης αλλά και πνεύματος και ευστροφίας (αττικόν άλας). Κι ο Ιησούς άλλωστε, ονομάζει τους μαθητές του «άλας της Γης». Οι γιατροί της αρχαιότητας συνιστούσαν τα θαλασσινά ταξίδια ως μέσον θεραπείας κατά διαφόρων ασθενειών, όπως της φθίσης κ.ά.

Η σαγήνη .... η έλξη της θάλασσας είναι πιό τρανή από την πείρα το φόβο και τα πένθη.

«Πιστόν γη άπιστον θάλαττα» γκρινιάζει ο Θαλής και ο Μένανδρος θα πει το περιβόητο και σήμερα ακόμη «θάλαττα και πυρ και γυνή κακόν τριτον», θεωρώντας συμφορές τα τρία στοιχεία που είναι ωστόσο πηγές ζωής.

Κοντινή η μακρινή φιλική ή τρομερή είναι η μεγάλη του Γένους μας σχολή. Η απεραντοσύνη της διδάσκει τη μηδαμινότητα των πραγμάτων ... ο μόχθος για να τη διαβείς και να τη δαμάσεις δείχει την μπόρεση του ανθρώπου. Οι απρόσμενες παλιμβουλίες της στηρίζουν την ετοιμότητα του ανθρώπου μπρος στα αινιγματικά στοιχεία της φύσης και της ζωής. Η θάλασσα χαρίζει γνώση και δύναμη, σοφία και ταπεινοσύνη, ασκεί στον ατομικό και ομαδικό αγώνα, διαμορφώνει ήθη και ήθος είναι το αλφαβητάρι του ελλόγου ανθρώπου. «Εχοντας ερωτευθεί και κατοικήσει αιώνες μέσ' στη θάλασσα έμαθα γραφή και ανάγνωση θα πει ο Ελύτης του «τη γλώσσα του έδωσεν Ελληνικών στις αμμουδιές του Ομήρου». Στις αποικίες που έσπειραν σ' όλα τα πέρατα του κόσμου οι Ελληνες κουβαλούσαν γλώσσα και θεούς και ήθη Ελληνικά!

Ετσι που από την μικρή Ελλάδα ξεπήδησαν μύριες τόσες άλλες Ελλάδες, πλούσιες πλατιές μεγάλες ή μικρές, μια Ελλάδα πάντα - μεταλαμπαδεύοντες τον απαρομοίαστο πολιτισμό της Ελληνικής μήτρας γονιμοποιώντας πλήθος κόσμου, μ' ό,τι το Ελληνικό.

«Μέγα το της θαλάσσης κράτος» μας διδάσκει ο ιστορικός Θουκιδίδης. «Εκείνος ο πόλεμος (ο Μηδικός) έσωσε την Ελλάδα επειδή ανάγκασε τους Αθηναίους να γίνουν ναυτικοί (ούτος ο πόλεμος συστάς, έσωσε τότε την Ελλάδα αναγκάσας θαλασσίους γενέσθαι τους Αθηναίους μας εξιστορεί ο Ηρόδοτος. Αιώνες αργότερα αφανιζόμαστε σαν έθνος όταν χάνουμε την κυριαρχία της θάλασας.

Στη δουλωμένη από Φράγκους και Τούρκους Ελλάδα η θάλασσα είναι το μόνο ελεύθερο «αλώνι των Ραγιάδων Ελλήνων το μόνο» μέσο ελεύθερης επικοινωνίας και διαβίωσης. Τα καράβια θα γίνουν το εφαλτήριο της Επανάστασης του 21 οικονομικός αιμοδότης της και πρωτομαχητής της. Τα καράβια θα πρωτοστατήσουν στους βαλκανικούς πολέμους και στους δύο άλλους που ακολούθησαν.

Και τώρα και πάντα, τα καράβια μας είνα «το μέγα πλούτος» μας και καραβοκύρηδες έστησαν την ελληνική ναυτιλία στις κορφές του διεθνούς ανταγωνισμού. «Η θάλασσα φέρνει ελπίδες όπως ο ύπνος όνειρα», έγραφε ο Χριστόφορος Κολόμβος .Ο ελεύθερος άνθρωπος αγαπά τη θάλασσα που δεν τον χωρίζει αλλά τον ενώνει με τους άλλους λαούς.

Γίνεται γέφυρα γνωριμίας, φιλίας, αλληλεγγύης με τους άλλους ναυτιλομένους κα με τους άλλους λαούς. Ας σταθώ εδώ μαζί με τον Σεφέρη. «Εδώ τελειώνουν τα έργα της θάλασσας τα έργα της αγάπης» και ας ξέρουμε όλοι πως τα έργα της θάλασσας και της αγάπης δεν έχουν τελειωμο.


**ΠΩΛΟΥΝΤΑΙ**

- Κατάστημα ή γραφείο πρώτου ορόφου επί της λεωφ. Ηρακλειδών έναντι Hotel AVRA BEACH 90 τ.μ. και αυλή 50 τ.μ. Τιμή 18.000.000
- Οικόπεδο 520 τ.μ. πλησίον πολυκαταστήματος ΞΕΝΑΚΗ.
- 57 τ.μ. διαμέρισμα πλησίον της οδού Παύλου Μελά.
- 106 τ.μ. 4άρι διαμέρισμα, με ιδιωτικό γκαράζ επί της οδού Κέννεντυ.
- 820 τ.μ. αγρός επί της λεωφ. Αεροδρομίου άρτιο και οικοδομήσιμο.
- 115 τ.μ. κατάστημα επί της Ιερού Λόχου στο Δήμο Ιαλυσού. Λειτουργεί ως εστιατόριο-BAR διαθέτει κήπο και πισίνα.

*Πληρ. τηλ. 27082-26476*
*ώρες 9-13 και 5-8*

**ΠΩΛΕΙΤΑΙ ΑΝΔΡΙΚΟ ΓΥΝΑΙΚΕΙΟ ΚΟΜΜΩΤΗΡΙΟ**

Λόγω εκτάκτου αναχωρήσεως στο εξωτερικό.
Πελατεία εξασφαλισμένη.
Με όλη την επίπλωση.
Σε τιμή ευκαιρίας.
Πληροφορίες τηλ. 30717

**ΠΩΛΟΥΝΤΑΙ ΔΙΑΜΕΡΙΣΜΑΤΑ**
**ΣΤ. ΚΩΤΙΑΔΗ 46**
**ΠΛΗΡ. ΓΙΑΝΝΗΣ ΚΩΤΗΣ**
**ΤΗΛ. 79097, κινητό 094-345428**

ΕΠΙ ΤΗΣ ΚΩΝ/ΝΟΥ ΥΔΡΑΙΟΥ
ΔΙΑΜΕΡΙΣΜΑ 75 τ.μ. τριάρι
ΔΙΑΜΕΡΙΣΜΑ 85 τ.μ. τριάρι
ΔΙΑΜΕΡΙΣΜΑ 110 τ.μ. τεσσάρι
Τα διαμερίσματα είναι πολυτελής κατασκευής, διαθέτουν Ιταλική ή Γερμανική κουζίνα, εντοιχιζόμενη,8-10 τ.μ. τρεχ. μέτρων περίπου.
Στα πατώματα και είδη υγιεινής, διαθέτουν πλακάκια Α' διαλογής Ιταλίας, ή Γρανίτες.
Επίσης διαθέτουν διπλά τζάμια και υδραυλικό ασανσέρ.
Ακόμα το κάθε διαμέρισμα διαθέτει, 17 μ. γκαράζ, και αποθήκη.
Άμεση κατάρτιση, οριστικών συμβολαίων, με ευκολίες πληρωμής και άτοκο διακανονισμό και δάνεια δεκτά.
Επίσης δεχόμαστε και ως ανταλλαγή το μεταχειρισμένο σας διαμέρισμα.

**TRAVEL TREK**
ΑΛ. ΔΙΑΚΟΥ 46 - Α' ΟΡΟΦΟΣ
ΤΗΛ. 79383 / 4 - FAX 79385
▼ Έκδοση αεροπορικών - ακτοπλοϊκών εισητηρίων
▼ Έκδοση διαβατηρίων
▼ Κρατήσεις ξενοδοχείων
▼ Ενοικιάσεις αυτοκινήτων
▼ Οργανωμένα ταξίδια

- *ΤΑΚΤΙΚΕΣ ΑΝΑΧΩΡΗΣΕΙΣ ΓΙΑ ΟΛΕΣ ΤΙΣ ΕΥΡΩΠΑΪΚΕΣ ΠΟΛΕΙΣ*
- *ΕΙΔΙΚΕΣ ΤΙΜΕΣ ΛΟΝΔΙΝΟ - ΠΑΡΙΣΙ - EURODISNEY*
- *ΕΒΔΟΜΑΔΙΑΙΕΣ ΑΝΑΧΩΡΗΣΕΙΣ ΓΙΑ ΑΣΙΑ - ΑΜΕΡΙΚΗ - ΑΥΣΤΡΑΛΙΑ - ΑΦΡΙΚΗ*
- *ΜΑΪΑΜΙ - ΟΡΛΑΝΤΟ 11ήμερο αναχώρηση 24/10 287.500 από Αθήνα*
- *ΠΑΡΙΣΙ/EURODISNEY κάθε εβδομάδα Τιμή από 129.000 από Αθήνα*
- *ΠΟΡΤΟΓΑΛΙΑ από 93.000*
- *ΙΣΠΑΝΙΑ από 189.000*
- *ΧΡΙΣΤΟΥΓΕΝΝΑ ΣΤΗ ΡΩΜΗ αναχ. 21/12 6ήμερη αεροπορικώς, 130.000 δρχ.*

Επιχειρήσεις που διαφημίζονται στον HELIOS:
Capsis Metropolitan Hotel
Capsis Beach Resort Hotel
Esperos Village
Kipriotis Village
Olympic Palace Hotel
Rodos Palace Hotel
Rodos Park Suites Hotel
Apollo Beach
Athineon Hotel
Calypso
Calypso Palace
Colossos Hotel
Doreta Beach Hotel
Elina Hotel
Elizabeth Apts
Epsilon Apartements & Studios
Esperides Beach
Faliraki Beach Hotel
Filerimos Hotel
Esperos Palace Hotel
Ibiscus Hotel
Irene Palace Hotel
Ladiko Bungalows
Lindos Mare Hotel
Lippia Golf Resort
Ialyssos Bay Hotel
Kresten Palace Hotel
Oasis Bungalows
Oceanis Hotel
Paradise Hotel and Village
Pegasos Hotel
Rodos Bay Hotel
Rodos Princess Hotel
Alexia Hotel
Athena Hotel
Esperia Hotel
Kalithea Sun Hotel
Koala Hotel
Lardos Bay Hotel
Mistral Hotel
Memphis Beach Hotel
Kalithea Sky
Kameiros Hotel
Marie Hotel
Savoy Hotel
Semiramis Hotel
Rodos Tours Travel Agency
Maritime & Tourism Enterprises
Mirasol Travel
Moschatos Travel
Yacht Agency Rhodes International
Dane Sea Line
Evroktimastiki Real Estate
Architektonikes Meletes Ekthesis
Esperia Hotel Group
Fidusa Cycles
Rexte
Rhodes Telematics

**INTERNET**
ΕΙΣΑΓΩΓΗ | Σ' ΕΝΑ ΝΕΟ ΚΟΣΜΟ

**από την FUTURE MEDIA**

Τον Σεπτέμβριο του 1995 η FUTURE MEDIA, μια αμιγώς Ροδίτικη και πανελλαδικά πρωτοποριακή εταιρία, παρουσίασε και επίσημα, τον πρώτο σταθμό του Ιντερνέτ στα Δωδεκάνησα: τον **WEB Helios.** Καταναλωτές απ' όλο τον κόσμο έχουν στη διάθεση τους ένα τεράστιο όγκο πληροφοριών για τον τόπο μας. Από την ιστορία του νησιού μας, έως φωτογραφίες από τις παραλίες μας, και από τα έργα της Πινακοθήκης και τις πολιτιστικές εκδηλώσεις ώς τα ξενοδοχεία και τις άλλες επιχειρήσεις στη Ρόδο και τα Δωδεκάνησα.

**ΔΙΑΦΗΜΙΣΤΕΙΤΕ ΣΤΟ INTERNET**

**ΕΞΕΙΔΙΚΕΥΜΕΝΕΣ ΛΥΣΕΙΣ ΓΙΑ ΚΑΘΕ ΕΠΙΧΕΙΡΗΣΗ**
**ΤΙΜΕΣ ΠΡΟΣΙΤΕΣ**

HELIOS
WEB SITE IN RHODES
www.helios.gr

Οδός Κ. Παλαιολόγου 28, 85100 Ρόδος
τηλ. 0241 77031, φαξ 0241 35100
e-mail: fmedia@helios.gr

**ΤΑ ΚΑΤΑΣΤΗΜΑΤΑ ΤΗΣ**
**ΣΤΟΑΣ ΡΟΙΚΟΥ**

**ΑΝΑΨΥΚΤΗΡΙΟ**
Καφέδες Αναψυκτικά Σαντουίτς Ταιγάρα

Ταξίδια-εκδρομές
Εισιτήρια αεροπορικά ακτοπλοϊκά
«ΣΠΑΡΤΑ»
Τηλ.. 24646. 20355

**SOCCER CENTER**
ΠΑΝΑΘΗΝΑΪΚΟΣ ΟΛΥΜΠΙΑΚΟΣ



**Ι. Τατάκης & Σία Tatagian O.E.**
Ταιγάρα Καρέλια Ποτά
ΧΡΟΝΔΡΙΚΗ-ΛΙΑΝΙΚΗ



*Mary's Boutique*
ΜΑΙΡΗ ΧΑΣΚΑ
ΚΑΡΠΑΘΟΥ 3• ΤΗΛ. 31270
Ρούχα για εύσωμες & εγκυμοσύνης

**ΣΦΡΑΓΙΣΤΕ ΤΑ ΔΩΡΑ ΣΑΣ ΜΕ ΠΑΘΟΣ**
Έργα τέχνης & είδη δώρων Δέρμα & διακοσμητικά-Ρούχα & παπούτσια
ΜΕ ΤΗΝ ΥΠΟΓΡΑΦΗ SEA STYLE
PASSION Leather Style
ΜΑΚΑΡΙΟΥ, ΣΤΟΑ ΡΟΙΚΟΥ 4, ΚΟΝΤΑ ΣΤΗΝ ΕΘΝΙΚΗ ΤΡΑΠΕΖΑ

**Κάβα Ποτών και Οίνου**
Θα εκπλαγείτε λόγω ..."τιμής" Ακόμη καλύτερες τιμές και μεγάλη ποικιλία στα επώνυμα ποτά από την ανανεωμένη
ΚΑΒΑ ΤΑΤΑΚΗΣ
ΠΩΛΗΣΗ-ΧΟΝΔΡΙΚΗ-ΛΙΑΝΙΚΗ
Μέθη
Καλές γιορτές

**ΑΡΦΑΡΑΣ ΣΩΤ.**
Τέλειο ντύσιμο στον άνδρα
ΚΑΡΠΑΘΟΥ 5• ΡΟΔΟΣ• ΤΗΛ. 24747

**2-12**
Παιδικά-Εφηβικά
ΚΑΡΠΑΘΟΥ 1• ΤΗΛ. 33486

**ΣΑΣ ΕΥΧΟΝΤΑΙ**
**ΚΑΛΕΣ ΓΙΟΡΤΕΣ**

**Νέα έκθεση BMW στη Ρόδο**
**racing dynamics**



Service - Ανταλακτικά.
πλαίσιο

*Τώρα σ' εμάς θα βρείτε όλα τα καινούργια μοντέλα της BMW, με χρηματοδότηση, με σέρβις και φυσικά με την 3ετή εγγύηση της επίσημης BMW*

7ο χλμ. Λεωφόρου Ρόδου - Λίνδου ("Φωνή της Αμερικής") τηλ. Εκθεσης 66669 Συνεργείου 62928

RACING DYNAMICS
ΘΩΜΑΣ ΒΕΡΒΙΛΗΣ
Αντ/πος Δωδ/σου
KAFOUNIS MOTORSPORT

**ΠΡΟΣΦΟΡΑ**
**Από την 1/11 έως 31/12/96**

Η νέα έκθεση BMW του Θωμά Βερβίλη προσφέρει δωρεάν: 1) ΕΛΕΓΧΟ ΚΙΝΗΤΗΡΑ. (Περιλαμβάνει: Ιντζέκσιον, καταλύτη, καυσανάλυση, κολάρα, αντιψυκτικό, ιμάντες, εξάτμιση). 2) ΗΛΕΚΤΡΙΚΟ ΣΥΣΤΗΜΑ. (Περιλαμβάνει: Μπαταρία, υαλοκαθαριστήρες, θερμενόμενο πίσω τζάμι, ηλεκτρικό σύστημα καθαρισμού, παμπρίζ, λειτουργία καλοριφέρ, έλεγχος φώτων). 3) ΕΛΕΓΧΟΣ ΣΥΣΤΗΜΑ ΔΙΕΥΘΥΝΣΗΣ. (Περιλαμβάνει: Ψαλίδια, ακρόμπαρα, μπαλάκια ψαλιδιών, συνεμπλόκ, αμορτισέρ). 4) ΕΛΕΓΧΟΣ ABS. 5) ΕΛΕΓΧΟΣ ΕΛΑΣΤΙΚΩΝ ΚΑΙ ΖΥΓΟΣΤΑΘΜΙΣΗ.
Για τυχόν ανταλλακτικά που θα χρειαστεί το αυτοκίνητό σας, έχετε 15% έκπτωση και για τυχόν εργασίες έχετε 20% έκπτωση.

ΤΡΟΠΟΣ ΠΛΗΡΩΜΗΣ:
Στα ανταλλακτικά και στην εργασία 3μηνο άτοκο διακανονισμό και στα ελαστικά 5μηνο άτοκο διακανονισμό

ΠΡΑΚΤΟΡΕΙΟ ΤΑΞΙΔΙΩΝ
ΣΑΒΒΑΣ ΣΑΗΣ
ΧΡΙΣΤΟΥΓΕΝΝΑ ΣΤΑ ΙΕΡΟΣΟΛΥΜΑ
ΑΠΟ 5-15/1
ΠΡΟΣΟΧΗ
7 Ιανουαρίου εορτάζονται τα Χριστούγεννα στα Ιεροσόλυμα.
ΑΕΡΟΠΟΡΙΚΩΣ ΑΠΟ ΡΟΔΟ ΜΕ ΤΗΝ ΟΛΥΜΠΙΑΚΗ ΑΕΡΟΠΟΡΙΑ
ΠΕΡΙΛΑΜΒΑΝΕΙ
- ΑΕΡΟΠΟΡΙΚΑ ΕΙΣΙΤΗΡΙΑ ΡΟΔΟ-ΤΕΛ. ΑΒΙΒ-ΡΟΔΟ
- ΞΕΝΟΔΟΧΕΙΟ 3 ΑΣΤΕΡΙΑ ΜΕ ΠΡΩΙΝΟ ΚΑΙ ΓΕΥΜΑ ΗΜΕΡΗΣΙΩΣ
- ΣΥΜΜΕΤΟΧΗ ΣΤΙΣ ΕΚΔΗΛΩΣΕΙΣ ΤΩΝ ΧΡΙΣΤΟΥΓΕΝΝΩΝ ΣΤΗΝ ΒΗΘΛΕΕΜ
- ΤΡΕΙΣ ΟΛΟΗΜΕΡΕΣ ΕΚΔΡΟΜΕΣ ΣΤΟ ΟΡΟΣ ΘΑΒΩΡ-ΝΑΖΑΡΕΤ-ΙΟΡΔΑΝΗ ΠΟΤΑΜΟ-ΚΑΝΑ-ΤΙΒΕΡΙΑΔΑ-ΚΑΠΕΡΝΑΟΥΜ-ΝΑΟ ΑΓ. ΑΠΟΣΤΟΛΩΝ-ΑΓ. ΓΕΩΡΓΙΟ ΧΟΤΖΕΒΑ-ΜΟΝΗ ΠΡΟΦΗΤΗ ΕΛΙΣΣΑΙΟΥ-ΙΕΡΙΧΩ-ΣΑΡΑΝΤΑΡΙΟ ΟΡΟΣ-ΝΕΚΡΑ ΘΑΛΑΣΣΑ-ΣΟΔΟΜΑ ΓΟΜΟΡΑ- ΓΕΣΘΗΜΑΝΗ-ΑΓ. ΣΤΕΦΑΝΟ-ΤΑΦΟ ΠΑΝΑΓΙΑΣ-ΤΟΠΟΣ ΠΡΟΔΟΣΙΑΣ-ΟΡΟΣ ΕΛΑΙΩΝ-ΤΑΦΟ ΛΑΖΑΡΟΥ-ΜΟΝΗ ΣΤΑΥΡΟΥ-ΤΑΦΟ ΣΥΜΕΩΝ-ΒΗΘΛΕΕΜ-ΣΠΗΛΑΙΟ ΝΗΠΙΩΝ Κ.Λ.Π.
- ΞΕΝΑΓΗΣΕΙΣ ΑΠΟ ΙΕΡΕΙΣ ΤΩΝ ΙΕΡΟΣΟΛΥΜΩΝ
- ΦΟΡΟΥΣ ΑΕΡΟΔΡΟΜΙΩΝ ΕΛΛΑΔΟΣ-ΙΣΡΑΗΛ
- ΜΕΤΑΦΟΡΕΣ ΑΕΡΟΔΡΟΜΙΟ - ΞΕΝΟΔΟΧΕΙΟ - ΑΕΡΟΔΡΟΜΙΟ
- ΣΥΝΟΔΟΣ Ο κ. ΣΑΒΒΑΣ ΣΑΗΣ
ΠΛΗΡΟΦΟΡΙΕΣ-ΠΡΟΓΡΑΜΜΑ
ΠΡΑΚΤΟΡΕΙΟ ΤΑΞΙΔΙΩΝ
ΣΑΒΒΑΣ ΣΑΗΣ
ΤΑΡΠΟΝ ΣΠΡΙΝΓΚΣ ΔΙΠΛΑ ΣΤΗΝ ΤΡΑΠ. ΠΙΣΤΕΩΣ 42
Τηλ. 39781-3

ΑΝΤΙΠΡΟΣΩΠΟΣ:
ΜΙΧΑΛΗΣ ΒΟΛΑΣ ΚΑΙ ΥΙΟΙ Ο.Ε.
Στη Κρεμαστή (έναντι εκκλησίας)
Τηλ. 91275 - 94993
Τηλ.-Fax: 96670
Ηλιακοί θερμοσύφωνες "ΦΥΡΟΓΕΝΗΣ" με 30 χρόνια γραπτή εγγύηση!
...ΜΟΝΟ Ο ΗΛΙΑΚΟΣ ΦΥΡΟΓΕΝΗΣ ΜΠΟΡΕΙ!
πλαίσιο

ΘΕΡΜΟΠΟΜΠΟΙ
Τι θερμοπομποί;

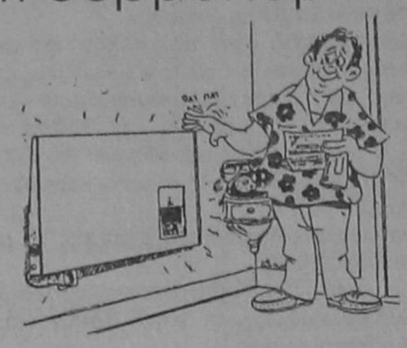

■ Οι θερμοπομποί που πρόκειται να εγκαταστήσετε **ίσως είναι θερμοπομποί, ίσως δεν είναι,** γιατί άλλη είναι η **θέρμανση με μεταφορά** και άλλη η **θέρμανση με ακτινοβολία.**
■ Και αν είναι θερμοπομποί, **ίσως μελετήθηκαν και εγκαταστάθηκαν σωστά ίσως όχι.**
■ Ανάλογα με το **αν είναι θερμοπομποί ή όχι** και με το **πως** μελετήθηκαν και εγκαταστάθηκαν, **καταναλώνουν πολύ ή λίγο ρεύμα.**
■ Για να γίνει μια **καλή, ασφαλής και οικονομική θέρμανση,** δεν είναι αρκετό να **θέλει** αυτος που την κάνει, πρέπει και να **γνωρίζει** και να **μπορεί.**
■ Εμείς **γνωρίζουμε και μπορούμε.** Ζητήσετε πληροφορίες από εμάς ή τους εκατοντάδες πελάτες μας. Ετσι διασφαλίζεται το συμφέρον σας.
ΘΕΡΜΟΠΟΜΠΟΙ ΝΟΡΒΗΓΙΑΣ
Α. ΒΟΥΤΥΡΑΚΗ
ΑΠΟΚΛΕΙΣΤΙΚΟΣ ΑΝΤΙΠΡΟΣΩΠΟΣ ΡΟΔΟΥ
ΔΩΔ/ΚΗΣ ΝΕΟΛΑΙΑΣ 16 (ΠΑΛΛΑΣ) ΤΗΛ: 22644

ΞΕΝΑΚΗΣ ΗΛΕΚΤΡΟΚΟΣΜΟΣ
αυτή την εβδομάδα
Super προσφορά



ΤΩΡΑ ΜΕ ΚΑΘΕ ΑΓΟΡΑ ΔΩΡΟ ΕΝΑ ΚΙΝΗΤΟ ΤΗΛΕΦΩΝΟ
ΤΩΡΑ!!!
Με κάθε T.V. SONY 14" ή 21" ΔΩΡΟ ΕΝΑ ΜΕΓΑΛΟ ΧΡΙΣΤΟΥΓΕΝΝΙΑΤΙΚΟ ΔΕΝΔΡΟ
ΑΠΟ ΤΟΝ ΗΛΕΚΤΡΟΚΟΣΜΟ ΞΕΝΑΚΗΣ
ΧΡΟΝΙΑ ΠΟΛΛΑ
ΞΕΝΑΚΗΣ
ΗΛΕΚΤΡΟΚΟΣΜΟΣ
Η πρώτη σας επιλογή!
ΥΔΡΑΙΟΥ & ΛΙΝΔΟΥ, ΡΟΔΟΣ, ΤΗΛ: 26597, 30274, FAX: 31240

ΔΕΣΠΟΙΝΑ ΒΟΛΑ



πλαίσιο
ΛΕΥΚΑ ΕΙΔΗ-ΧΑΛΙΑ-ΜΟΚΕΤΕΣ
ΥΦΑΣΜΑΤΑ-ΚΟΥΡΤΙΝΟΞΥΛΑ
ΚΟΥΡΤΙΝΕΣ-ΣΤΟΡΙΑ
ΥΦΑΣΜΑΤΑ ΕΠΙΠΛΩΝ
Διαγοριδών 1, Κρεμαστή. Τηλ. 91407

Το AUDIO CLUB παρουσιάζει τον Crystal three
Τον βιντεοπροβολέα που θα σας ενθουσιάσει με την πρώτη κιόλας ματιά!!!
Εύκολος στην χρήση του, το μέγεθος διαστάσεων προβολής είναι έως και 6 μέτρα... και με πολλά άλλα πλεονεκτήματα!



Απολαύστε τις αγαπημένες σας βιντεοταινίες, τα σήριαλ των τηλεοπτικών καναλιών, και φυσικά τους αγώνες μπάσκετ και ποδοσφαίρου.
Δείτε τον σήμερα στις εγκαταστάσεις της AUDIO CLUB
Διακανονισμοί και ευκολίες στην πληρωμή.
Σοβαρή και υπεύθυνη εργασία.
Παρέχουμε πλήρη υποστήριξη σε ότι χρειαστείτε, με το άριστα εκπαιδευμένο προσωπικό μας.
AUDIO CLUB
FOR SERIOUS EARS
ΜΙΧΑΗΛ ΠΕΤΡΙΔΗ & ΠΕΙΡΑΙΩΣ. Τηλ 35783
πλαίσιο

# Ο ΓΥΡΟΣ ΤΟΥ ΚΟΣΜΟΥ ΜΕ ΤΟ ... TELEX

*Από το Ευρωκοινοβούλιο που πιέζει την Ευρωπαϊκή Ένωση*

## Δέσμευση κονδυλίων προς Τουρκία

### Επιμένει όμως ο Σαντέρ που έχει και τον τελευταίο λόγο

Προς μερική δέσμευση των κονδυλίων του προγράμματος ευρω- μεσογειακής συνεργασίας MEDA προσανατολίζεται το Ευρωκοινοβούλιο, προκειμένου να υποχρεώσει την Ευρωπαική Επιτροπή να σεβαστεί το ψήφισμά του της 19ης Σεπτεμβρίου, με το οποίο ζητούσε το "πάγωμα" όλων των χρηματοδοτήσεων του MEDA προς την Τουρκία εκτός από εκείνες που αποσκοπούν στην ενίσχυση του εκδημοκρατισμού, του σεβασμού των ανθρωπίνων δικαιωμάτων και της κοινωνίας των πολιτών.

Η Επιτροπή Προϋπολογισμών του Ευρωκοινοβουλίου, που συνεδρίασε κεκλεισμένων των θυρών αργά χθες το βράδυ στο Στρασβούργο, αποφάσισε (με 19 ψήφους "υπέρ" και 8 αποχές) να απορρίψει την πρόταση του προέδρου της Ευρωπαικής Επιτροπής, Ζακ Σαντέρ, αναφορικά με το πλαίσιο συνεργασίας μεταξύ των δύο θεσμικών οργάνων κατά την εκτέλεση του προγράμματος MEDA.

Σε επιστολή του προς το Ευρωπαικό Κοινοβούλιο, ο πρόεδρος Σαντέρ διαβεβαίωνε ότι η Επιτροπή θα ενημέρωνει πλήρως και θα επιχειρεί, στο μέτρο του δυνατού, να προσεγγίσει τις θέσεις του σώματος, αλλά στην ουσία διατηρεί το τελευταίο λόγο στην έγκριση των προγραμμάτων MEDA με προορισμό την Τουρκία. Με άλλα λόγια, η διαδικασία που πρότεινε ο Σαντέρ δεν ανταποκρίνεται στις αποφάσεις του Ευρωπαϊκού Κοινοβουλίου κατά την πρώτη ανάγνωση του Κοινοτικού προϋπολογισμού του 1997, σύμφωνα με τις οποίες, το Ευρωκοινοβούλιο θα έπρεπε να εγκρίνει "εκ των προτέρων" καθένα από τα σχέδια του MEDA για την Τουρκία.

Η τροπολογία που ενέκρινε η Επιτροπή Προϋπολογισμών του Ευρωκοινοβουλίου (με 27 ψήφους "υπέρ", 6 "κατά" και 2 αποχές) προβλέπει τη μεταφορά στο αποθεματικό του Κοινοτικού προϋπολογισμού 80 εκατ.ECU σε πιστώσεις δεσμεύσεων (από τα 836,7 εκατ. ECU που είχε εγκρίνει σε πρώτη ανάγνωση) και άλλων 70 εκατ.ECU σε πιστώσεις πληρωμών (σε σύνολο 270 εκατ.ECU). Οι πιστώσεις που παραμένουν στον προϋπολογισμό, αναφέρει η πρόταση της Επιτροπής Προϋπολογισμών, προορίζονται για όλες τις χώρες MEDA εκτός της Τουρκίας, στην περίπτωση της οποίας το Ευρωκοινοβούλιο επιμένει ότι όλα τα υπό έγκριση σχέδια θα πρέπει να εξετάζονται λεπτομερώς ώστε να διαπιστωθεί εάν συμβαδίζουν με το πνεύμα του ψηφίσματος της 19ης Σεπτεμβρίου.

Στην πραγματικότητα, η διαδικασία στην οποία φαίνεται να καταλήγει το Ευρωπαϊκό Κοινοβούλιο δεν εξασφαλίζει τον "εκ των προτέρων έλεγχο" στις χρηματοδοτήσεις του MEDA για την Τουρκία, όπως είχε ζητήσει σε πρώτη ανάγνωση, καθώς η "συμπεριφορά" της Επιτροπής θα κριθεί μόνο τη στιγμή που θα υποβάλει αίτημα για την αποδέσμευση των κονδυλίων του αποθεματικού.

*Για αντιμετώπιση της λαθρομετανάστευσης*

## Ιταλο-αλβανική συμφωνία

### 300 χιλ. Αλβανοί στην Ιταλία σε μια πενταετία

Ιταλο-αλβανική συμφωνία υπεγράφη στα Τίρανα για την αντιμετώπιση της λαθρομετανάστευσης. Ο Ιταλός υπουργός Εσωτερικών Τζιόρτζιο Ναπολιτάνο κατά τη χθεσινή του επίσκεψη στα Τίρανα υπέγραψε αυτή τη συμφωνία με τον Αλβανό ομόλογο Όσμαν Μέξι, η οποία προβλέπει τον από κοινού έλεγχο του θαλάσσιου χώρου που χωρίζει τις δύο χώρες, τον εκσυγχρονισμό της αλβανικής αστυνομίας με την ιταλική συνεργασία, παρουσία Ιταλών αξιωματικών για το συντονισμό των δύο υπηρεσιών, επιστροφή στην Αλβανία λαθρομεταναστών τρίτων χωρών που μπήκαν παράνομα στην Ιταλία. Ο Ιταλός υπουργός που συνοδευόταν και από τον αρχηγό της αστυνομίας Φερνάντο Μασόνε, συναντήθηκε και με τον Αλβανό πρόεδρο Μπερίσα. ``Είναι φυσικό -δήλωσε ο κ. Ναπολιτάνο- ότι βοηθώντας την ανάπτυξη της Αλβανίας θα μειωθεί και το μεταναστευτικό κύμα``. Αλλά προειδοποίησε ότι μόνο αν τα Τίρανα δεσμευθούν και εργασθούν για την παρεμπόδιση της λαθρομετανάστευσης θα έχουν τη βοήθεια της Ιταλίας. Επίσης υπογράμμισε ότι πρώτα η λαθρομετανάστευση ήταν ένα κοινωνικό και οικονομικό πρόβλημα, τώρα μετετράπη σε πρόβλημα δημόσιας τάξης, αφού πλέον από την Αλβανία μπαίνουν στην Ιταλία όπλα και ναρκωτικά.

Σύμφωνα μάλιστα με την ιταλική υπηρεσία δίωξης ναρκωτικών στην Αλβανία πολλές γεωργικές περιοχές καλλιεργούν πλέον μαριχουάνα, χασίς και πρόσφατα και κοκαΐνη.

Όσον αφορά τώρα την λαθρομετανάστευση παρ' ότι δεν υπάρχει επίσημα οι ιταλικές αρχές πιστεύουν ότι την τελευταία πενταετία εισήλθαν στη χώρα τους 300.000 Αλβανοί εκ των οποίων μόνο 63.000 έχουν άδεια παραμονής.

## Κυβέρνηση Συνασπισμού στη Ν. Ζηλανδία

Η πολιτική αβεβαιότητα στην οποία ήταν βυθισμένη η Νέα Ζηλανδία τους δύο τελευταίους μήνες τερματίστηκε χθες, με την συμφωνία στην οποία κατέληξε ο απερχόμενος πρωθυπουργός και ηγέτης του Εθνικού Κόμματος Τζιμ Μπόλτζερ με τον Μαορί ηγέτη του εθνικιστικού Κόμματος "Πρώτα η Νέα Ζηλανδία", Ουινστον Πήτερς για τον σχηματισμό κυβέρνησης συνασπισμού.

Ο Μπόλτζερ, ο οποίος εξασφαλίζει μία δεύτερη τριετή θητεία στην πρωθυπουργία χάρη στις παραχωρήσεις του προς τον Πήτερς, διευκρίνισε σημερα ότι ο κυβερνητικός του εταίρος θα διοριστεί αντιπρόεδρος της κυβέρνησης και υπουργός Οικονομικών.

## Κληρίδης για το εξοπλιστικό πρόγραμμα

Το εξοπλιστικό πρόγραμμα της Εθνικής Φρουράς θα συνεχιστεί όπως έχει προγραμματιστεί, διαβεβαίωσε ο Πρόεδρος της Δημοκρατίας Γλαύκος Κληρίδης.

Μιλώντας στο περιθώριο γεύματος, που παρέθεσε στο Προεδρικό Μέγαρο σε παιδιά των εγκλωβισμένων, ο Πρόεδρος Κληρίδης κλήθηκε να σχολιάσει τις τουρκικές απειλές με αφορμή τα εξοπλιστικά προγράμματα της Εθνικής Φρουράς.

"Οι εξοπλισμοί μας θα συνεχίσουν όπως έχουν προγραμματιστεί", είπε ο Πρόεδρος της Δημοκρατίας. Κληθείς να σχολιάσει το περιεχόμενο της συνάντησής του με τον Ειδικό Αντιπρόσωπο του Γ.Γ. του ΟΗΕ στην Κύπρο, Χαν Σουγκ Τζου, ο Πρόεδρος Κληρίδης είπε ότι είναι η τελευταία φορά που ο κ. Χαν έρχεται για διερευνητική δουλειά.

*Αποδοκίμασε έντονα τη νοθεία στις εκλογές*

## Το ΝΑΤΟ κατά του Μιλόσεβιτς

### Προειδοποίηση για πλήρη απομόνωσή του

Οι δεκαέξι χώρες - μέλη του ΝΑΤΟ "αποδοκιμάζουν έντονα" την απόφαση της σερβικής ηγεσίας να ακυρώσει τα αποτελέσματα του δευτέρου γύρου των δημοτικών εκλογών ,όπου είχε νικήσει η αντιπολίτευση και καλούν τον πρόεδρο Σλομπόνταν Μιλόσεβιτς να "επανεξετάσει την απόφασή του".

Σε κοινό ανακοινωθέν των 16 υπουργών Εξωτερικών των χωρών μελών της Συμμαχίας τονίζεται ότι "οι σερβικές αρχές έχουν αγνοήσει τις εκκλήσεις της διεθνούς κοινότητας να σεβαστούν τις διεθνώς αναγνωρισμένες δημοκρατικές αρχές".

Την ακύρωση του εκλογικού αποτελέσματος καταδίκασε έντονα ο απερχόμενος υπουργός Εξωτερικών των ΗΠΑ,Ουόρεν Κρίστοφερ ο οποίος απείλησε τη σερβική κυβέρνηση με διεθνή απομόνωση.

"Σήμερα ενώνουμε τη φωνή μας στην καταδίκη της απόφασης της κυβέρνησης της Σερβίας να αγνοήσει τα αποτελέσματα των εκλογών της 17ης Νοεμβρίου.Η απόφαση αυτή πρέπει να αναιρεθεί" τόνισε ο Κρίστοφερ κατά την έναρξη της διήμερης συνόδου των υπουργών Εξωτερικών των χωρών μελών του ΝΑΤΟ.

Ο Κρίστοφερ σημείωσε ότι ο λαός της Σερβίας έχει το δικαίωμα ανάλογης μεταχείρισης με τους γειτονικούς λαούς της κεντρικής Ευρώπης. Αυτό σημαίνει "αδιάβλητες εκλογές, ελευθεροτυπία και φυσιολογική οικονομία της αγοράς" τόνισε ο Κρίστοφερ. Προειδοποίησε μάλιστα ότι αν ο Μιλόσεβιτς αποδεχθεί τη δημοκρατική βούληση του λαού η χώρα του θα απολαμβάνει "τη νομιμότητα και τη βοήθεια που χρειάζεται".

"Αν ο Μιλόσεβιτς θέλει να κυβερνά τη Σερβία ως μία δικτατορία που δεν επιδέχεται μεταρρυθμίσεων το μόνο που θα επιτύχει θα είναι η αύξηση της απομόνωσης και των δεινών του λαού του" προειδοποίησε ο Κρίστοφερ.

*Επρόκειτο να γίνει χθες το βράδυ*

## Δοκιμαστική εκλογή Γ.Γ. του ΟΗΕ

### Υποψήφιοι τέσσερις γνωστοί Αφρικανοί

Σε ενδεικτική ψηφοφορία, αποκαλυπτική των πιθανοτήτων εκλογής του καθενός υποψηφίου, για τη θέση του ΓΓ του ΟΗΕ, θα συμμετάσχουν σήμερα τα 15 μέλη του Συμβουλίου Ασφαλείας του Οργανισμού, ανακοίνωσε χθες βράδυ ο Προεδρεύων του Σώματος, ιταλός Πάολο Φούλτσι.

Κατά τον ίδιο, η ενδεικτική "λευκή ψηφοφορία", μεταξύ των τεσσάρων- εναλλακτικών του απερχομένου ΓΓ, Μπούτρος Γκάλι- Αφρικανών υποψηφίων, επρόκειτο να αρχίσει στις 22.00, ώρα Ελλάδος. Δεδομένου ότι από την περασμένη Παρασκευή έως σήμερα δεν έχουν υποβληθεί άλλα ονόματα υποψηφίων για τη θέση "θα ξεκινήσουμε με αυτούς τους τέσσερεις", δήλωσε ο Φούλτσι.

Οι τέσσερεις υποψήφιοι είναι ο Νιγηριανός Χαμιντ Αλγκαμπίντ, ΓΓ του Οργανισμού της Ισλαμικής Διάσκεψης (OCI), ο Κόφι Ανάν, από την Γκάνα, αναπληρωτής ΓΓ του ΟΗΕ για υποθέσεις διατήρησης της ειρήνης, ο Αμάρα Έσσι, υπουργός Εξωτερικών της Ακτής του Ελεφαντοστού και πρώην πρόεδρος της Γενικής Συνέλευσης του ΟΗΕ και ο Μαυριτανός Αχμεντού Ουλντ Αμπντάλα, πρωην ειδικός απεσταλμένος του ΟΗΕ στο Μπουρούντι.

Από τους τέσσερεις υποψηφίους, ως επικρατέστεροι ξεχωρίζουν ο 58-χρονος, Ανάν, που έχει έχει αφιερώσει τη μακρά διπλωματική σταδιοδρομία του αποκλειστικά στα Ηνωμένα Έθνη, καθώς και ο 52-χρονος Έσσι που διαθέτει επαρκή πείρα και διαχειρίζεται την εξωτερική πολιτική της χώρας του.

Για να εξασφαλίσει την εκλογή του κάποιος υποψήφιος θα πρέπει να συγκεντρώσει τουλάχιστον εννέα από τις 15 ψήφους του Συμβουλίου, χωρίς να υπάρξει παράλληλα βέτο από κάποιο από τα μόνιμα μέλη του (ΗΠΑ, Κίνα, Ρωσία, Βρετανία, Γαλλία) κατά τη διαδικασία της "λευκής ψήφου".

## "Εισβολή" σε Ιταλική εφημερίδα

Έφοδο στην έδρα της ιταλικής εφημερίδας Κοριέρε Ντελα Σέρα, στο Μιλάνο, όπως και στα γραφεία της σύνταξης της ίδιας εφημερίδας στη Ρώμη, πραγματοποίησαν χθες βράδυ οι Καραμπινιέροι ύστερα από πληροφορίες που δημοσιεύθηκαν σχετικά με την υπόθεση Ντι Πιέτρο και οι οποίες υπετίθετο πως καλύπτονταν από το απόρρητο των ανακρίσεων, ανακοινώθηκε από δικαστικές πηγές.

Οι Καραμπινιέροι έδρασαν κατά διαταγή του Εισαγγελέα της πόλης Μπρέσα ( βόρειος Ιταλία), Τζιανκάρλο Ταρκίνι, μετά τη δημοσίευση των απορρήτων πληροφοριών που αφορούν τις έρευνες σχετικά με τις υποψίες για παθητική δωροδοκία που έχουν διατυπωθεί προσφάτως κατά του πρώην Δικαστή, Αντόνιο Ντι Πιέτρο, ήρωα της δικαστικής επιχείρησης "Καθαρά Χέρια" κατά της διαφθοράς και τεως υπουργού Δημοσίων Έργων με την κυβέρνηση Πρόντι.

# Με λόγια

● **ΝΤΟΥΣΑΝΜΠΕ.** Για συνομιλίες με τον ηγέτη της ισλαμιστικής αντιπολίτευσης του Τατζικιστάν, που θα διεξαχθούν στις βόρειες περιοχές του γειτονικού Αφγανιστάν, ανεχώρησε σήμερα το πρωί ο Προεδρος της χώρας, Ιμομάλι Ραχμόνοφ, υπό τη σκιά των διαρκώς επιδεινούμενων συγκρούσεων στην πρώην Σοβιετική Δημοκρατία.
Οι αρχές του αεροδρομίου της Ντουσάνμπε, επιβεβαίωσαν την αναχώρηση του Προέδρου σήμερα το πρωί.
Όπως ανακοίνωσε το υπουργείο Εσωτερικών της χώρας, ένας στρατιώτης των κυβερνητικών δυνάμεων σκοτώθηκε και άλλος ένας τραυματίσθηκε σε αψιμαχίες με ισλαμιστές αντάρτες, αργά χθες το βράδυ, κατά την επιδρομή του στρατού εναντίον βασης των ανταρτών 3 χλμ ανατολικά της Ντουσάνμπε.
Κατά την επιχείρηση σκοτώθηκε ο αντάρτης διοικητής, Ναζάρ Σανγκίνοφ και αιχμαλωτίσθηκαν τρεις άνδρες του, προστίθεται στο ίδιο ανακοινωθέν.
● **ΙΕΡΟΥΣΑΛΗΜ.** Ο Ισραηλινός πρωθυπουργός Βενιαμίν Νετανιάχου αρνείται να αποδεχθεί τη δημιουργία παλαιστινιακού κράτους, επειδή φοβάται ότι κάτι τέτοιο θα πυροδοτούσε ανάλογες απαιτήσεις από την πλευρά των Ισραηλινών Αράβων στη Γαλιλαία, γράφει η εφημερίδα Χααρέτζ. Σύμφωνα με την ισραηλινή εφημερίδα ο Νετανιάχου, συνομιλώντας πρόσφατα με Ευρωπαίο διπλωμάτη,υποστήριξε ότι πρέπει "να περιοριστούν οι προσδοκίες για αυτοδιάθεση των Παλαιστινίων.Κάτι τέτοιο θα ήταν επικίνδυνο για τη διεθνή κοινότητα,καθώς μπορεί να προκύψουν σε επόμενο στάδιο ανάλογες διεκδικήσεις από τους Ισραηλινούς αραβικής καταγωγής στην Γαλιλαία" φέρεται να δήλωσε ο Ισραηλινός πρωθυπουργός.
● **ΑΓΚΥΡΑ.** Ο πρόεδρος του Ιράκ, Σαντάμ Χουσεΐν εγκαινίασε χθες το πρωί την επανάληψη της ροής ιρακινού πετρελαίου από το Κιρκούκ προς το τουρικό λιμάνι Τσειχάν, στο πλαίσιο της συμφωνίας με τα Ηνωμένα Εθνη.
Η επανάληψη της ροής του ιρακινού πετρελαίου είχε προγραμματιστεί να γίνει στις 07.01 [ώρα Ελλάδος], αλλά καθυστέρησε λόγω βραχυκυκλώματος στις πετρελαϊκές εγκαταστάσεις του Κιρκούκ,όπως μετέδωσε το τουρκικό πρακτορείο ειδήσεων Ανατολή.
Εκπρόσωπος της τουρκικής εταιρίας Μποτάς,που ελέγχει τον αγωγό μεταφοράς πετρελαίου Κιρκούκ-Τσείχαν δήλωσε ότι η διαδικασία μεταφοράς του ιρακινού πετρελαίου καθυστέρησε περισσότερο από τρεις ώρες.
● **ΒΑΓΔΑΤΗ.** Ο Ιρακινός πρόεδρος Σαντάμ Χουσεΐν "πάτησε το κουμπί" για την επανάληψη της ροής του ιρακινού πετρελαίου προς τις διεθνείς αγορές μετά από έξι ολόκληρα χρόνια,μετέδωσε το πρακτορείο ειδήσεων του Ιράκ.
"Ο πρόεδρος Σαντάμ Χουσεΐν πάτησε το κουμπί στο υπ'αριθμόν 1 αντλιοστάσιο του Κιρκούκ στις 11.25 ώρα Βαγδάτης [10.25 ώρα Ελλάδος], εγκαινιάζοντας την επάνοδο του Ιράκ στις διεθνείς αγορές πετρελαίου" ανέφερε το ιρακινό πρακτορείο.
Νωρίτερα ο υπουργός Πετρελαίων,Αμίρ Μοχάμεντ Ρασίντ είχε δηλώσει ότι σήμερα θα μεταφερθούν στην Τουρκία μέσω του αγωγού Κιρκούκ-Τσειχάν 650.000 βαρέλια πετρελαίου.
Οι Ιρακινοί υποδέχθηκαν με πανηγυρισμούς χθες το βράδυ την έναρξη των πωλήσεων του ιρακινού πετρελαίου.Εκατοντάδες άτομα συγκεντρώθηκαν στο κέντρο της Βαγδάτης πυροβολώντας στον αέρα,χορεύοντας και τραγουδώντας,ανέφεραν αυτόπτες μάρτυρες.
● **ΒΡΥΞΕΛΛΕΣ.** Άρχισε σήμερα η διήμερη σύνοδος των υπουργών Εξωτερικών του ΝΑΤΟ, κατά την οποία θα συζητηθούν τα σχέδια επέκτασης της Συμμαχίας προς ανατολάς καθώς και οι σχέσεις της με τη Ρωσία.
Την σύνοδο θα απασχολήσουν επίσης εναλλακτικές προτάσεις για την μεταρρύθμιση των δομών διοίκησης της Συμμαχίας, σε τρόπον ώστε να ανταποκρίνεται αποτελεσματικά στις νέες απαιτήσεις της μεταψυχροπολεμικής εποχής στον τομέα της ασφάλειας και να είναι σε θέση να αναλαμβάνει περισσότερες ειρηνευτικές αποστολές

Για τις αγγελίες σας, απευθύνεσθε στα γραφεία μας ή στα τηλέφωνα: 22210, 75230

# Η ΡΟΔΙΑΚΗ ΜΙΚΡΕΣ ΑΓΓΕΛΙΕΣ

Τετάρτη 11 Δεκεμβρίου 1996

## TOP PROPERTIES
GEORGIOS S. PIPINOS
ΓΕΩΡΓΙΟΣ Σ. ΠΙΠΙΝΟΣ
ΜΕΣΙΤΗΣ ΑΣΤΙΚΩΝ ΣΥΜΒΑΣΕΩΝ
REAL ESTATE AGENT ★ MEMBER OF F.I.A.B.C.I.



**Η "TOP PROPERTIES"** είναι ατομική επιχείρηση και ανήκει εξ ολοκλήρου στον κ. Γεώργιο Σ. Πιπίνο, που από το 1971 ασχολείται αποκλειστικά και μόνο με επενδύσεις και REAL ESTATE, στο νησί της Ρόδου, καθώς και στην ευρύτερη περιοχή της Δωδεκανήσου.

**ΑΠΕΥΘΥΝΟΜΑΣΤΕ:** Στους **σοβαρούς, απαιτητικούς** και **επιλεκτικούς** επενδυτές-επιχειρηματίες-ελεύθερους επαγγελματίες, Έλληνες και ξένους, υψηλού εισοδηματικού επιπέδου, που ενδιαφέρονται να κάνουν μια σοβαρή επένδυση **προβολής** στο νησί της Ρόδου.

**ΠΡΟΣΦΕΡΟΥΜΕ:** Α) Υπηρεσίες και πληροφορίες που γίνονται σε προσωπικό επίπεδο με **εχεμύθεια, διακριτικότητα** και **σοβαρότητα.**
Β) Μεγάλη **γκάμα** υψηλής ποιότητας ακινήτων, όπως: 1) Ξενοδοχεία Α΄ και Β΄ κατηγορίας των 600-500-350-300 κλινών 2) Κεντρικά αστικά ακίνητα κατάλληλα για Τράπεζες-καταστήματα-γραφεία 3) Παραλιακές εκτάσεις, κατάλληλες για τουριστικές επενδύσεις των 150.000-100.000-70.000-50.000-36.000 τ.μ. και 4) Διαμερίσματα και μοιζονέττες **προβολής.**

**ΣΤΟΧΟΣ ΜΑΣ ΕΙΝΑΙ:** Να προσφέρουμε στο αγοραστικό μας κοινό **υψηλής ποιότητας ακίνητα** και **ευκαιρίες** στο νησί της Ρόδου. Η εικοσιπενταετής και πλέον πείρα μας στον τομέα αυτό αποτελεί εγγύηση.

**ΣΥΝΘΗΜΑ ΜΑΣ ΕΙΝΑΙ:** Επενδύστε στη ΡΟΔΟ **ΤΩΡΑ,** σε ακίνητα που **ΑΝΤΕΧΟΥΝ ΣΤΟ ΧΡΟΝΟ**

*Γεώργιος Σ. Πιπίνος*
*ΜΕΣΙΤΗΣ ΑΣΤΙΚΩΝ ΣΥΜΒΑΣΕΩΝ*
***Γιατί εμείς γνωρίζουμε καλύτερα!***

**TOP PROPERTIES** is a private concern and Mr George S Pipinos, its owner, has earned, over the years, a reputation for integrity and excellence in the world of Real Estate in the Dodecanese.

**At Top Properties** we try hard to attract important and selective investors: high calibre businessmen/women and discerning professional people, both Greek and foreign, who wish to acquire substantial and valuable property on Rhodes.

**We offer** our exprertise and advice privately, discreetly and in strict confidence.

**We keep** a comprehensive list of real estate of the highest specifications:

a. A΄ and B΄ class hotels (600, 500, 350, 300 beds capacity).

b. Centrally situated office buildings and other business premises.

c. Seaside land, ideal for development (hotels, holiday resorts, etc.), of 150.000 100.000, 70.000, 50.000, 36.000 sq.m.

d. Luxury apartments, maisonettes, detached, semi-detached and terraced houses.

**Our aim** is to give our clients the opportunity to ecquire value for money, first class real estate on Rhodes. Our 25-year-old experience in Real Estate is our warranty.

**Our motto** is: **Invest in Rhodes. Invest in property. It stands the test of time.**



*TOP PROPERTIES*
*and*
*George S Pipinos*
***Because we know best***

**KENNENTY 38, ΡΟΔΟΣ, 85 100, ΤΗΛ. (0241) 23895, 38243. FAX: (0241) 20883**

**38 KENNEDY STR., RHODES, 85 100, TEL. (0241) 23895, 38243. FAX: (0241) 20883**

## ΕΝΟΙΚΙΑΣΕΙΣ ΑΚΙΝΗΤΩΝ

**ΕΝΟΙΚΙΑΖΕΤΑΙ** διαμέρισμα 100 τετραγωνικών στην Θεμ. Σοφούλη. Πληρ. τηλ. 81568. ΑΕ13220

**ΕΝΟΙΚΙΑΖΕΤΑΙ** επιπλωμένη γκαρσονιέρα στο Νιοχώρι και τριάρι στον Αμερικανικό σταθμό Αγγουρου μόνο με 40.000 το μήνα. Πληρ. τηλ. 75930-38274. ΑΕ131219

**ΕΝΟΙΚΙΑΖΕΤΑΙ** στο Φαληράκι κατάστημα 45 τ.μ. για οποιαδήποτε χρήση χωρίς αέρα. Τιμή 100.000 δρχ. Επίσης μια γκαρονιέρα επιπλωμένη στο Φαληράκι. Πληρ. τηλ. 86790-30903 κ. Δημήτρης. ΑΕ13218

**ΕΝΟΙΚΙΑΖΟΝΤΑΙ**
δυάρια και στούντιος επιπλωμένα και μή στην Μιχαήλ Πετρίδη με πολύ καλές τιμές.
Πληρ. τηλ.
**66524**
ΠΕ13189

**ΕΝΟΙΚΙΑΖΕΤΑΙ**
κατάστημα 30 τ.μ. στην οδό Αμμοχώστου 12 κοντά στα 100 μαγαζιά. Αποθήκη προεραιτική. Πληρ. τηλ. **33759** ώρες καταστημάτων και λοιπές ώρες **29545** κ. Γιώργο
ΠΕ13188

**ΕΝΟΙΚΙΑΖΕΤΑΙ**
δύο διαμερίσματα στην περιοχή Αγ. Ιωάννη πλησίον ΟΑΕΔ.
Πληρ. κ. Άννα τηλ. **25989**
ΠΕ13001

**ΕΝΟΙΚΙΑΖΕΤΑΙ**
τεσσάρι σε άριστη κατάσταση στις επτά βαγιές.
Πληρ. τηλ. **63265-30740**
ΠΕ12904

**ΕΝΟΙΚΙΑΖΕΤΑΙ**
διαμέρισμα στο κέντρο της πόλης επί της πλατείας Ακαδημίας Ηρώων Πολυτεχνείου 21 εμβαδού 120 τ.μ. φωτεινό διαμπερές για επαγγελματική χρήση. Προσφέρεται και για ουστέγαση.
Πληρ. τηλ. **27323**
ΠΕ12868

**ΕΝΟΙΚΙΑΖΟΝΤΑΙ**
διαμερίσματα 45 τ.μ. εξοπλισμένα καινούργιας κατασκευής ισόγεια στην Ιαλυσο, πάροδος Διαγόρα 18
Πληρ. τηλ. **093-479569** και **93111**
ΠΕ12527

**ΕΝΟΙΚΙΑΖΕΤΑΙ**
διαμέρισμα 110 τ.μ. 2 υπνοδωματίων, σαλόνι, τραπεζαρία, κουζίνα επί της Άννης Μαρίας. Πληρ. τηλ. **37983** από 8-1.00 και 5-9.00
ΠΕ13224

**ΕΝΟΙΚΙΑΖΕΤΑΙ**
στη Κρεμαστή γκαρσονιέρα επιπλωμένη 20 τ.μ. πλήρως εξοπλισμένη με τηλέφωνο, τηλεόραση, καλοριφέρ, ψυγείο, κουζινάκι, ηλιακό θερμοσίφωνα, βεράντα 12 τ.μ. Άνετος χώρος παρκαρίσματος.
Πληρ. τηλ. **91108-94309**
ΠΕ13223

**ΕΝΟΙΚΙΑΖΕΤΑΙ**
καινούργια γκαρσονιέρα (1 υπνοδωμάτιο, καθιστικό-κουζίνα) με ηλιακό θερμοσίφωνο και πολυκουζινάκι επί της Στ. Κωτιάδη 50.
Πληρ. τηλ. **28301**
ΠΕ1322?

**ΕΝΟΙΚΙΑΖΕΤΑΙ**
γκαρσονιέρα επιπλωμένη στη Ιαλυσό απέναντι από το Α' Δημοτικό Σχολείο.
Πληρ. τηλ. **76335-91796**
ΠΕ13221

**ΕΝΟΙΚΙΑΖΕΤΑΙ** 3άρι με εντυχοισμένες ντουλάπες. Πληρ. τηλ. 21063. ΑΕ13217

**ΕΝΟΙΚΙΑΖΕΤΑΙ** διαμέρισμα 120 τ.μ. στην οδό Δ. Σολωμού 41 περιοχή 7 Βαγιές. Πληρ. κ. Ιωαννίδη τηλ. 76953-27105-20111. ΑΕ13216

**ΕΝΟΙΚΙΑΖΕΤΑΙ** στους Δασκάλους διαμέρισμα 3άρι 80 τ.μ. στον Β' όροφο Τιμή 85.000 δρχ. Πληρ. τηλ. 23815 και 78275. ΑΕ13215

**ΕΝΟΙΚΙΑΖΕΤΑΙ** STUDIO επιπλωμένο νεόκτιστο. Πληρ. τηλ. 29384 και 28330. ΑΕ13214

**ΕΝΟΙΚΙΑΖΕΤΑΙ** κατάστημα 70 τ.μ. στην Παλαιά Πόλη (Πυθαγόρα 29) ημιανακαινισμένο για οποιαδήποτε χρήση. Πληρ. τηλ. 68169 κ. Νίκη. Ώρες καταστημάτων. ΑΕ13213

**ΕΝΟΙΚΙΑΖΕΤΑΙ** διαμέρισμα επιπλωμένο με δύο υπνοδωματια, σαλόνι, κουζίνα και μπάνιο περιοχή Αγίου Νικολάου. Πληρ. τηλ. 31632. ΑΕ13209

**ΕΝΟΙΚΙΑΖΕΤΑΙ** διαμέρισμα στην Αναληψη. Πληρ. τηλ. 77270. ΑΕ13187

**ΕΝΟΙΚΙΑΖΕΤΑΙ** διαμέρισμα 2 υπνοδωματίων με κουζίνα επί της οδού Αναστασίου Βρόντη συν/σμός Δασκάλων. Πληρ. τηλ. 32406. ΑΕ13186

**ΕΝΟΙΚΙΑΖΕΤΑΙ** επιπλωμένη γκαρσονιέρα επί της Λεωφόρου Ελευθερίας 7 στη Κρεμαστή. Πληρ. τηλ. 91237, 91862. ΑΕ13185

**ΕΝΟΙΚΙΑΖΕΤΑΙ** διαμέρισμα 70 τετρ. μέτρα με αυλή. Κατάλληλο για οικία και επαγγελματική στέγη. Πληρ. τηλ. 32313 ώρα 3-5 μ.μ. ΑΕ13178

**ΕΝΟΙΚΙΑΖΕΤΑΙ** διαμέρισμα επιπλωμένο τριάρι επί της οδού Μεσολογγίου 3 δίπλα στο Πανεπιστήμιο. Πληρ. τηλ. 36203 μέχρι τις 13.00 μ.μ. ΑΕ13177

**ΕΝΟΙΚΙΑΖΕΤΑΙ** γκαρσονιέρα επιπλωμένη ρετιρέ β' ορόφου με πολυκουζινάκι, Παπαφλέσσα 5, πλατεία Μητροπόλεως. Πληρ. τηλ. 28455, 79253. ΑΕ13176

**ΕΝΟΙΚΙΑΖΕΤΑΙ** εξοπλισμένη γκαρσονιέρα επί της Ηρακλείου Κρήτης κοντά στις 7 Βαγιές. Πληρ. τηλ. 27549. ΑΕ13158

**ΕΝΟΙΚΙΑΖΕΤΑΙ** επιπλωμένη γκαρσονιέρα στο Ροδίνι. Πληρ. τηλ. 61048, 61863. ΑΕ13159

**ΕΝΟΙΚΙΑΖΕΤΑΙ** γκαρσονιέρα επιπλωμένη κατάλληλη για φοιτητές εργένηδες (οδό Καναδά πίσω από το ζαχαροπλαστείο ΚΑΝΤΙΟ). Πληρ. τηλ. 35319. ΑΕ13161

**ΕΝΟΙΚΙΑΖΕΤΑΙ** γκαρσονιέρα στην οδό Π. Π. Γερμανού 28 (σ' όροφος). Πληρ. τηλ. 26335 ώρες γραφείου και στο 76893. ΑΕ13162

**ΕΝΟΙΚΙΑΖΕΤΑΙ**
διαμέρισμα επί της οδού Πειραιώς 100 τ.μ. α' όροφος, 3 υπνοδωμάτια με εντυχισμένες ντουλάπες καινούργιο.
Πληρ. τηλ.
**85231-21059**
ΠΕ13191

**ΕΝΟΙΚΙΑΖΟΝΤΑΙ**
επιπλωμένες γκαρσονιέρες για απεριόριστο χρόνο, επί της οδού Ιαλυσού 11β' πίσω από το σχολείο της Αναληψης.
Πληρ. τηλ.
**63095**
ΠΕ13190

**ΕΝΟΙΚΙΑΖΕΤΑΙ**
κατάστημα επί της Αγ. Αναστασίας πλησίον κινημ. Μετροπόλ.
Πληρ. τηλ. **33118**
ΠΕ13102

**ΕΝΟΙΚΙΑΖΕΤΑΙ**
γκαρσονιέρα επιπλωμένη στην οδό Ι. Καζούλη (Νιοχώρι).
Πληρ. τηλ. **21914**
ΠΕ13075

**ΕΝΟΙΚΙΑΖΕΤΑΙ**
διαμέρισμα 100 τ.μ. στα Τριάντα, δίπλα στο ξενοδοχείο Φιλέρημος με απεριόριστη θέα, διαμπερές, ανεξάρτητη θέρμανση, ηλιακό και νυχτερινό ρεύμα.
Πληρ. τηλ. **27024** 8 έως 3
ΠΕ13044

**ΕΝΟΙΚΙΑΖΕΤΑΙ** διαμέρισμα που αποτελείται από ένα υπνοδωμάτιο, μπάνιο και κουζίνα-σαλόνι. Πλήρως επιπλωμένο. Ενοικιάζεται επίσης υπερυψωμένη αποθήκη 240 τ.μ. Πληρ. τηλ. 61000 και 61689. ΑΕ13153

**ΕΝΟΙΚΙΑΖΕΤΑΙ** διαμέρισμα 55 τ.μ., επί της Άννης Μαρίας και για γραφείο ή ιατρείο. Πληρ. τηλ. 27272. ΑΕ13149

**ΕΝΟΙΚΙΑΖΕΤΑΙ** μονοκατοικία 150 τ.μ. με κήπο. Περιοχή Ασγουρου. Πληρ. τηλ. 66463. ΑΕ13148

**ΕΝΟΙΚΙΑΖΕΤΑΙ** διαμέρισμα δύο κυρίων δωματίων και λοιπών βοηθητικών χώρων επιπλωμένο και με τηλέφωνο στην οδό Στεφάνου Καζούλη 76. Πληρ. τηλ. 20457 από 10 π.μ. μέχρι 13 μ.μ. ΑΕ13147

**ΕΝΟΙΚΙΑΖΕΤΑΙ** δυάρι διαμέρισμα στην Ανάληψη οδός Ι. Γιαχιά 2. Πληρ. τηλ. 65071. ΑΕ13146

**ΕΝΟΙΚΙΑΖΕΤΑΙ** κατάστημα 50 τ.μ. για μια εξαετία τουλάχιστον λόγω φόρτου εργασίας σε καθαρό δρόμο επί της Ορφανίδου. Πληρ. τηλ. 76150 από τις 6 έως 8.00 μ.μ. ΑΕ13145

**ΕΝΟΙΚΙΑΖΟΝΤΑΙ** καινούργια ευρύχωρα στούντιο πλήρως εξοπλισμένα και με ηλιακό θερμοσίφωνα. Περιοχή Δασκάλων. Πληρ. τηλ. 34315. ΑΕ13128

**ΕΝΟΙΚΙΑΖΕΤΑΙ** διαμέρισμα τριάρι πλήρως επιπλωμένο ή μη. Πληρ. τηλ. 66475-61236. ΑΕ13134

**ΕΝΟΙΚΙΑΖΕΤΑΙ** διαμέρισμα σε τετρακοτοικία 75 τ.μ. στην Μητροπόλεως 75 ηλιόλουστο, 2 υπνοδωματίων, κουζίνα και σαλόνι. Πληρ. τηλ. 32753. ΑΕ13127

**ΕΝΟΙΚΙΑΖΕΤΑΙ** δωμάτιο επιπλωμένο με μπανιο και κουζινάκι επί της οδού Πίνδου 25 κοντά στο Πανεπιστήμιο. Πληρ. τηλ. 24846. ΑΕ13126

**ΕΝΟΙΚΙΑΖΟΝΤΑΙ** α) γκαρσονιέρα επιπλωμένη στον 1ο όροφο και στην περιοχή Ροδινιού, β) επιπλωμένο διαμέρισμα αποτελούμενο από ένα υπνοδωμάτιο, κουζίνα, σαλόνι και λοιπους βοηθητικούς χώρους, επί της οδού Πελοποννήσου 10. Πληρ. τηλ. 32943-29976. ΑΕ13125

**ΕΝΟΙΚΙΑΖΕΤΑΙ** πλησίον της Νομαρχίας και έναντι του ξενοδοχείου "ΤΩΝ ΡΟΔΩΝ" όροφος με 4 δωμάτια, το καθένα με δικό του μπανιο κ.λπ. Είναι καταλληλο και για επαγγελματική χρήση. Πληρ. τηλ. 22524 ΑΕ13124

**ΕΝΟΙΚΙΑΖΟΝΤΑΙ** a)studios καινούργια, ευρύχωρα, ανεξάρτητα πλήρως επιπλωμένα, με ηλιακό θερμοσίφωνο στην Ιξια, β) δωμάτια επιπλωμένα με ατομικό μπάνιο, ψυγείο εντός πόλεως Ρόδου. Πληρ. τηλ. 33661-30477. ΑΕ13123

**ΕΝΟΙΚΙΑΖΕΤΑΙ** γκαρσονιέρα επί της Σαββα Διάκου 10 περιοχή Δασκάλων. Πληρ. τηλ. 21580. ΑΕ13122

**ΕΝΟΙΚΙΑΖΕΤΑΙ** διάρι καινούργιο, επιπλωμένο με ηλ. θερμοσίφωνα και κήπο κατάλληλο και για συγκατοίκηση επί της λεωφ. Ελευθερίας 18Α στην Κρεμαστή. Πληρ. τηλ. 21335. ΑΕ13121

**ΕΝΟΙΚΙΑΖΕΤΑΙ** διαμέρισμα 1ου ορόφου 3 υπνοδωματίων, κουζίνα, μπανιο, σαλόνι. Πληρ. τηλ. 36718 Αλικαρνασσού 14. ΑΕ13120

**ΕΝΟΙΚΙΑΖΕΤΑΙ** διαμέρισμα 3 δωματίων σαλόνι, κουζίνας και μπάνιου περιοχή ΜΟΝΤΕ ΣΜΙΘ. Πληρ. τηλ. 27387. ΑΕ13119

## ΚΕΝΤΡΟ ΠΛΗΡΟΦΟΡΙΩΝ ΑΚΙΝΗΤΩΝ - REAL ESTATE AGENCY

# Vitzileos

45 Eth. Makariou str. 3rd floor Rhodes - Greece. Tel: 0241, 24600 - 25545, Fax: 25544 P.O. Box 273
Εθν. Μακαρίου 45, 3ος όροφος, 851 00 Ρόδος. Τηλ: 0241, 24600 - 25545, Φαξ: 25544, Τ. Θ.: 273
Mobile phone: 093 256026

## ΚΕΝΤΡΟ ΠΛΗΡΟΦΟΡΙΩΝ ΑΚΙΝΗΤΩΝ
## ΚΤΗΜΑΤΟΜΕΣΙΤΙΚΟ ΓΡΑΦΕΙΟ
# Μάριος Βιτζηλαίος

- Πωλήσεις
- Αγορές
- Ενοικιάσεις
- Αντιπαροχές
- Μισθώσεις
- Ανταλλαγές

Το γραφείο με γνώση, σοβαρότητα και υπευθυνότητα για τη λύση κάθε είδους στεγαστικού και επενδυτικού σας σχεδίου!

### ΚΑΤΟΙΚΙΕΣ ΕΝΤΟΣ ΠΟΛΕΩΣ ΡΟΔΟΥ

**Διαμέρισμα LUX στο 1ο όροφο στη Βενετοκλέων 100 τ.μ., με** θέρμανσηπάνω με 20.000.000 δρχ. (840)

**Διαμέρισμα LUX στην Παύλου Μελά 127 τ.μ. 21.000.000 δρχ.**

**Μονοκατοικία στο κέντρο (Θέρμα).**

**Διαμέρισμα στην Παλιά Πόλη ανακαινισμένο 75 τ.μ. 15.000.000 δρχ.**

**Super lux οροφοδιαμέρισμα στην Κένεντυ με τζάκι κτλ. 190 τ.μ. 65.000.000 δρχ.**

**Μεζονετάκια διάφορα στο Ροδίνι Lux 60 τ.μ. MONO 9.000.000 δρχ.**

**Super Lux** μετρέ οροφοδιαμέρισμα 131 τ.μ., 3 υπνοδωμάτια, 2 λουτροκαμπινέδες, ντουλάπες, θερμοσυσσωρευτές σε όλα τα δωμάτια, ηλιακός θερμοσίφ. με θέα όλη τη Ρόδο, στην Ανάληψη μόνο 29.000.000

**Στους Αγ. Αναργύρους** οροφοδιαμέρισμα καινούργιο ανθρωπινο μετρέ με θέα όλη τη Ρόδο 105 τ.μ. MONO 15.000.000 δρχ (756), και οροφοδιαμέρισμα 140 τ.μ. σε μπατιλά 14.000.000 δρχ. (756)

**Οροφοδιαμέρισμα στην Ξάνθου,** σε διόροφη οικοδομή με αποκλειστικό κήπο 150 τ.μ. και γκαράζ 40 τ.μ. 17.000.000

**Διαμπερές διαμέρισμα 82 τ.μ.** στην Αθηνογένους, λουξ κατασκευής, μεγάλες βεράντες, θερμοσυσσωρευτές, ηλιακός θερμοσίφωνας, διαμπερούς κατοικία, 18 εκ.

**Αθηνών 144 τ.μ. μετρέ,** θέα φανταστική σε μπατιλά 22.000.000

**Μονοκατοικία στην Αμφιάντου,** διόροφη με 3 μεγαλά δωμάτια 50 εκ.

### ΚΑΤΟΙΚΙΕΣ ΕΚΤΟΣ ΠΟΛΕΩΣ ΡΟΔΟΥ

**Διαμέρισμα στην Ιαλυσό** 85 τ.μ. 11.000.000 δρχ

**Lux μονοκατοικία παραδοσιακή με τζάκι** στα Μαριτσά 100 τ.μ. MONO 12.000.000 δρχ.

**2 θέλλες φανταστικές** στην Παστίδα σε οικόπεδο των 5000 τ.μ. 200 τ.μ. η κάθε μία.

**Μονοκατοικία διάφορη 400 τ.μ.** στα Παραδείσι, επί της Λεωφόρου Καμείρου MONO 25.000.000 δρχ. για επιχείρηση

**Μεζονέττες σε μπατιλά** στα Κοσκινού με φανταστική θέα.

**Οικοδομή** σε μπατιλά στην Ιξιά σε κεντρική οδό 50 μέτρα από τη λεωφόρο Ιαλυσού, με υπόγειο 120 τ.μ., ισόγειο 3 μαγαζιά 120 τ.μ. και όροφο 100 τ.μ. MONO 30.000.000 δρχ.

**Διόροφη θέλλα** στη Λεωφόρο Ιαλυσού-Κρεμαστής 240 τ.μ. (120x120) σε 3.000 τ.μ. οικόπεδο, κλιματιζόμενη, ανθρακοπυρή MONO 42.000.000 δρχ.

**Στην Ιξιά ισόγεια διαμερίσματα** με ανεξάρτητη είσοδο (σαν μονοκατοικία χωρίς κοινόχρηστα 165 τ.μ. και υπόγειο 50 τ.μ. με σωλήνα κήπο 100 τ.μ. LUX με πολλά εξτρά καθώς ηλεκτρικές συσκευές όλα κατασκευασμένα από την Αμερική MONO με 30.000.000 δρχ εταιρυποπαράδοση (728)

**Στην Ιαλυσό διαμέρισμα LUX** 131 τ.μ. κατασκευής ακατέσκεπτο με γκαράζ μόνο 25.000.000 δρχ. Επίσης μετρέ με φανταστική θέα 251 τ.μ. και γκαράζ, LUX με 4 υπνοδωμάτια, 3 τουαλέτες, πελάρια μπαλκόνια, μία σουίτα MONO 45.000.000 δρχ εταιρυποπαράδοτα (771).

**Στην Αθήνα διαμέρισμα LUX** με τζάκι φανταστικό αλουμινόκουφα στον κακάο Μιλάν (794).

**Στα Γεννάδι διαμέρισμα 105 τ.μ.** που μπορεί να είναι διπλοκατοικία 30 τ.μ. και 75 τ.μ. γκαρσιά και μαζί με πολύ ωραία θέα και βεράντα 20 τ.μ. Επίσης υπόγειο 30 τ.μ. με τουαλέτες και 2 κουζίνες τιμή MONO 15.000.000 δρχ (775)

**Διαμέρισμα φανταστικό 165 τ.μ. στα Τριάντα** προς Φιλέρημο 3 υπνοδωμάτια, μεγάλο μπαλκόνια, πολλά εξτρά. Τιμή 18.000.000 δρχ.

**Βίλα στ' Ασγούρου 142 τ.μ.** σε οικόπεδο 2.500 τ.μ.. Τιμή 45 εκ.

**Μονοκατοικία στα Λίνδο 300 τ.μ.** στο κέντρο, στον τουριστικό χώρο, που έχει μετατραπεί σε επικερδή επιχείρηση-ξενοτρώμα. ΕΥΚΑΙΡΙΑ

**Βίλα στους Κοστελορίζους** με 1000 τ.μ. κήπο με δέντρα, πηγάδι με νερό και στέγνα, 160 τ.μ. με τζάκι κλπ (παλιά) MONO 25.000.000 (887)

**Διόροφη βίλα στην Παστίδα 300 τ.μ.** με θέρμανση - ψύξη σε όλα τα δωμάτια, πισίνα, κιόσκι, μπαρ, γκαράζ, φουφούνι, 90 εκ. (532)

**Μονοκατοικία στο Παραδείσι 140 τ.μ.** 15 εκ. (880)

### ΟΙΚΟΠΕΔΑ-ΚΤΗΜΑΤΑ ΕΝΤΟΣ ΠΟΛΕΩΣ ΡΟΔΟΥ

**Στην Πετρίδη 501 τ.μ.** γωνιακό Σ.Δ. 0,8 40.000.000 δρχ. (697)

**Στην Αθηνών 500 τ.μ.** 25.000.000 δρχ

**Οικόπεδο 600 τ.μ. στην Άννης Μαρίας** παρόδου ΕΥΚΑΙΡΙΑ

### ΟΙΚΟΠΕΔΑ-ΚΤΗΜΑΤΑ ΕΚΤΟΣ ΠΟΛΕΩΣ ΡΟΔΟΥ

**Στην Κρεμαστή** στην τουριστική ζώνη 1020 τ.μ. και 1460 τ.μ. σε τιμές ευκαιρίας (798 και 809)

**Στα Φαληράκι 6.000 τ.μ.** 39.000.000 δρχ (257)

**Στα Λαδικά 12.500 και 12.500 τ.μ.** με 6.000 δρχ/τ.μ. (650), (729)

**Κτήμα στον Αγιο Σουλά** 47.000 τ.μ. με 850 κλίτες 50.000.000

**Στους Παλίκους 60.000 τ.μ.** με 50 δρχ. το μέτρο MONO 30.000.000 δρχ.

**Οικόπεδο στα Κοσκινού** κοντά στο ξενοδοχείο Paradise 10.000 τ.μ. MONO 20.000.000 δρχ.

**Θαυμάσιο οικόπεδο στα Κοσκινού** των 4.500 τ.μ. 6 και 12 στρεμμάτων ΕΝΤΟΣ ΖΩΝΗΣ με 4.000 δρχ το τ.μ.

**Στην Καλλίθεα 25 στρ. στο κύμα** με 6.000 το τ.μ. και στην Ιαλυσό στο κύμα 4.000 τ.μ. 40.000.000 δρχ.

**Στην Κω στο παλιό υδροφυτείο 15 στρ.** με φανταστική θέα MONO 50.000.000 δρχ.

**Οικόπεδο στα Κοσκινού** με θέα φανταστική απέναντι από το Ξενοδοχείο Παραντίς 4.000 τ.μ. 36.000.000 δρχ (812)

**Οικόπεδο επί της επαρχιακής οδού Τρεις - Αγ. Απόστολοι** 3.100 τ.μ. με όδεια οικοδομής 300 τ.μ. τιμή 6.000/τ.μ. (793)

**Οικόπεδο 3.850 τ.μ.** εντός οικισμού σε φανταστική θέση στη λεωφόρο Ρόδου - Κρεμαστής τιμή 40.000.000 δρχ (784)

**Στα Μαριτσά σε πανοραμική θέα - φιλέ οικόπεδο 5.790 τ.μ.** σε τιμή 20.000.000 δρχ. (810 & 426)

**Στο Τσαΐρι οικόπεδο** στη λεωφ. ρόδου - Λίνδου 6.500 τ.μ. 39.000.000

**Δαιμονιά 115 στρέμματα,** 350 ελιές, 350 αμυγδαλιές, πηγάδι με πολύ νερό για πότισμα όλου του χώρου και πόσιμο MONO 65 εκ

**Στα Καθαρώπια 60 στρέμματα** με όδεια για 850 κρεβάτια Μεγάλη ευκαιρία.

**Στα Τρόγκο 5.000 τ.μ.** με 4.000 δρχ/τ.μ. σε τουριστική θέση

### ΚΑΤΑΣΤΗΜΑΤΑ

**Στο κέντρο της πόλης** Μαντζάρου, Ψαροπούλο, στην Παλιά Π-Ίμη Σακράτους τ.μ. 16, 35, 45 και αρχοντικό. Στην Ιξιά, Ιαλυσό επίσης.

**Κατάστημα μεγάλο 250 τ.μ. στο Καρακάντζο** με εξασφαλισμένη πελατεία μόνο με 300.000 δρχ. το τ.μ.

**Κατάστημα στην Πετρίδη 100 τ.μ.** με πατάρι ελεύθερο. Τιμή 25 εκ

**Αποθήκες στην Α. Μαρίας** 2 Χ 150 τ.μ. + 390. Μόνο με 23 εκ

**Στη θέμελη κατάστημα** 62 τμ υπόγειο, 62 τμ ισόγειο και 62 τμ όροφος. Μπορεί να πωληθεί και με το εμπόρευμά του σε φανταστική τιμή. Είναι η μεγάλη ευκαιρία. Μόνο 65.000.000

**Στο Καρακάντζο στη λεωφ. Καλλιθέας-Ροδινιού,** πανοραμικός χώρος 140 τμ και 100 τμ σκιλή γία οποιοδήποτε χρήση. ΜΕΓΑΛΗ ΕΥΚΑΙΡΙΑ.

**Κατάστημα στο Ασγούρου** στη λεωφόρο Ρόδου Λίνδου πριν από το σούπερ μάρκετ ΤΡΟΦΟ 160 τ.μ. τιμή 27.000.000 δρχ. (813)

**Ενοικιάζουμε μαγαζί LUX** στην Παλουδούρου 60 τ.μ.

**Μαγαζί προσωρινά** έτοιμο στο εμπορικό κέντρο Φαληρακίου 50 τ.μ. 35.000.000 δρχ. (815)

### ΕΠΙΧΕΙΡΗΣΕΙΣ

**Fast food στο κέντρο της πόλης** κοντά στην Ακαδημία με πολύ πελατεία μόνο με 7.000.000 δρχ και συμβόλαιο για 9 χρόνια.

**Οικόπεδο, σπίτια,** επαγγελματικοί χώροι, παραθαλάσσια στ Αφάντου, Κιλίμπια με 4.000 δρχ/τ.μ., Αρχάγγελο, Κάλαθο (πολλά), Βλιχό, Λίνδο, Πεύκους, Λάρδο, Κιοτάρι, Γεννάδι, Λαγγανά, Πλημμύρι, Καταβό, Κρητηνία, Χάμαιρο, Καλαβάρδα, Φόντες, Σορωνή, Παραδείσι, Κρεμαστή εντός οικισμού και εκτός, Παστίδα, Μαριτσά, Ιαλυσό και παραλιακές εκτάσεις. Κρητικά.

**Διακοσμήσαμε φανταστικά** 800 τ.μ. στο Φαληράκι. Την πουλάμε ή την ενοικιάζουμε.

**Πουλάμε στην Παλιά Πόλη** πανσιόν Α' κατηγορίας με 16 δωμάτια, 36 κρεββάτια, με Snack Bar, κήπο, τη τηλέφωνο Fax, με μόνιμη πελατεία στην καρδιά της Παλιάς Πόλης, με φανταστική θέα και με σίγουρη πελατεία. Τιμή 79.000.000 δρχ. (801). Σούπερ Μάρκετ στη Ψαροπούλα με το οικήπεδο σε τιμή ευκαιρίας 40 εκ (783)

### ΣΤΑ ΝΗΣΙΑ

**Σάμη:** οικόπεδα, σπίτια

**Κως:** οικόπεδα εντός σχεδίου και παραθαλάσσια σ' όλες τις περιοχές - 27 γκαρσονιέρες στο κέντρο.

**Κάλυμνος:** Κεφάλα 360 στρ. και μικρά εντός σχεδίου - Μυρτιές 300 τ.μ. ΕΥΚΑΙΡΙΑ

**Αστυπάλαια:** Βραχονησίδα σε 2 κέλυους φανταστική.

**Πάτμος:** Οικόπεδα παραλιακά 2100 τ.μ., 790 τ.μ. κτλ.

**Λέρος:** Βίλλα φανταστική πάνω στο κύμα, οικόπεδα, σπίτια, μαγαζιά.

**ΣΤΗΝ ΑΘΗΝΑ:** σπίτια, διαμερίσματα στην Κυψέλη, σε πολλές συνοικίες και στο κέντρο. Επίσης βίλλες στη Γλυφάδα, Βουλιαγμένη και εμπορικό κέντρο στις ιδιες περιοχές για μεγάλες εταιρείες.

**ΣΤΗ ΜΕΣΣΗΝΙΑ:** Καλαμάτα κόμπινγκ στη θάλασσα σε 50 στρέμματα φανταστικά.

**ΞΕΝΟΔΟΧΕΙΑ** μικρά και μεγάλα στη Ρόδο μέσα στην πόλη, στη δυτική πλευρά και ανατολική, Καλλιθέα, Φαληράκι, Αφάντου, Κολύμπια, Πεύκους, Κιοτάρι, Γεννάδι, Θολός, Παραδείσι, Ιαλυσός.

**Σούπερ μάρκετ στην Κω**

### ΕΡΓΟΣΤΑΣΙΑ

**Στα Κανδηλί σε 25 στρ.** οικόπεδο με 3.000 τ.μ. κτισμένο σε φανταστική τιμή.

**Βιοτεχνία τουριστικών ενδυμάτων** με όλα τα μηχανήματα από Γερμανία για μεγάλη παραγωγή και το ακίνητο 320 τ.μ. κτισμένο σε 1.000 τ.μ. οικόπεδο.

**ΕΚΤΟΣ ΑΥΤΩΝ ΔΙΑΘΕΤΟΥΜΕ ΠΟΛΛΑ ΑΛΛΑ ΠΟΥ ΕΙΝΑΙ ΑΔΥΝΑΤΟΝ ΝΑ ΑΝΑΦΕΡΟΥΜΕ ΕΔΩ, ΚΑΙ ΠΟΥ ΕΙΝΑΙ ΣΕ ΠΡΟΣΙΤΕΣ ΤΙΜΕΣ ΓΙΑ ΟΛΟΥΣ**

**ΣΤΟΧΟΣ ΜΑΣ: ΚΑΝΕΙΣ ΔΩΔΕΚΑΝΗΣΙΟΣ ΧΩΡΙΣ ΣΤΕΓΗ**

ΠΡΙΣΜΑ

## ΡΟΔΙΑΚΗ ΚΤΗΜΑΤΙΚΗ

Real Estate Rhodes 1983



Από το 1983 η **ΡΟΔΙΑΚΗ ΚΤΗΜΑΤΙΚΗ** προσφέρει τις υπηρεσίες της στην ροδιακή αγορά με υπευθυνότητα, εχεμύθεια και σοβαρότητα όσον αφορά τις κτηματικές συναλλαγές.

Ως μέλος της Διεθνούς Ομοσπονδίας Κτηματομεσιτών F.I.A.B.C.I βρίσκεται σε συνεχή επαφή με τα μεγαλύτερα κτηματομεσιτικά γραφεία της Ελλάδος και του εξωτερικού.

Στο γραφείο μας θα βρείτε μεγάλη γκάμα από διάφορες τυπολογίες ακινήτων προς πώληση (από την βίλλα προβολής μέχρι το μικρό διαμέρισμα). Οι προτάσεις μας είναι ταξινομημένες με ακρίβεια έτσι ώστε να ικανοποιούν τις ανάγκες της πλέον απαιτητικής πελατείας.

Εκτός από τις κτηματικές συναλλαγές το γραφ

**ΕΝΟΙΚΙΑΖΟΝΤΑΙ**
επιπλωμένα studio ευρύχωρα με δικό τους μπάνιο και πολυκουζινάκι, με πανοραμική θέα στα Κοσκινού.
Πληρ. τηλ. **65958**
ΠΕ13175

**ΕΝΟΙΚΙΑΖΕΤΑΙ**
κατάστημα 50 τ.μ. με αυλή κατάλληλο για όλες τις χρήσεις επί της οδού Ιπποδάμου 54 Παλιά Πόλη.
Πληρ. τηλ. **75390-63237**

**ΕΝΟΙΚΙΑΖΟΝΤΑΙ**
σε μεγάλο κτήμα καινούργια επιπλωμένα δυάρια και γκαρσονιέρες. Όλα διαθέτουν τηλέφωνο TV κεντρική θέρμανση ηλιακό, αερόθερμο κ.λπ. κατασκευή λουξ με μεγάλες βεράντες και πάρκινγκ. Περιοχή Ιξιάς-Τρεις.
Πληρ. τηλ. **92714**
ΠΕ13150

**ΕΝΟΙΚΙΑΖΕΤΑΙ**
δυάρι διαμέρισμα ανακαινισμένο 50 τ.μ. επί της οδού Ενόπλων Δυνάμεων 8 Μόντε Σμιθ.
Πληρ. τηλ. **21603-93610** και **0244-61081** από 5-10 μ.μ.
ΠΕ13132

**ΕΝΟΙΚΙΑΖΕΤΑΙ**
διαμέρισμα τριάρι στην Ανάληψη (Ιαλυσού 3) με ελεύθερη ανεξάρτητη είσοδο.
Πληρ. τηλ. **21354**
ΠΕ13131

**ΕΝΟΙΚΙΑΖΟΝΤΑΙ**
STUDIOS με το μήνα ή με την ημέρα, πλήρως επιπλωμένα, με πολυκουζινάκι, ψυγείο, ιδιαίτερη τουαλέτα και ντους, μπαλκόνι με ηλιακό θερμοσίφωνο, στην πιο ήσυχη περιοχή της Ρόδου (περιοχή Δασκάλων) μέχρι τέλη Ιουνίου. Οδός Μ. Παπαμανώλη 30, κάθετος επί της Στέλιου Κωτιάδη.
Πληρ. τηλ. **37244**
ΠΕ12503

**ΕΝΟΙΚΙΑΖΕΤΑΙ**
κατάστημα 100 τ.μ. με πατάρι 50 μ. επί της Αγ. Αναστασίας.
Πληρ τηλ. **093-455710** ή **0244-22955** μετά τις 7 μ.μ.
ΠΕ12728

**ΕΝΟΙΚΙΑΖΕΤΑΙ** διαμέρισμα στον 1 όροφο 60 τ.μ. (με υπνοδωμάτιο, σαλονάκι, κουζίνα με καθιστικό, μπάνιο) στο Καρακόνερο. Επίσης ενοικιάζεται ένα δωμάτιο ισόγειο με πολυκουζινάκι, ηλιακό, W.C. και επιπλωμένο με ανεξάρτητη είσοδο. Πληρ. τηλ. 61124 (9 π.μ. έως 3 μ.μ. και 6 μ.μ.-11 μ.μ.).
ΑΕ13084

**ΕΝΟΙΚΙΑΖΕΤΑΙ** χαμηλά στην Άννης Μαρίας (παροδος Ιφιγένειας 7), σπίτι σε πολυκατοικία, σχεδόν ισόγειο, με ανεξάρτητη είσοδο, επιπλωμένο και με πλυντήριο ρούχων και τηλέφωνο. Μπορεί να χρησιμοποιηθεί και για επαγγελματική στέγη. Πληρ. τηλ. 61483.
ΑΕ13083

**ΕΝΟΙΚΙΑΖΟΝΤΑΙ** επιπλωμένες γκαρσονιέρες επί της Στεφ. Καζούλη. Πληρ. τηλ. 26542.

**ΕΝΟΙΚΙΑΖΕΤΑΙ** ισόγειο διαμέρισμα διώροφου οικίας, οδός Καραισκάκη 12, 3 δωμάτια, σαλόνι, μεγάλη κουζίνα, λουτρό και αυλή. Πληρ. τηλ. 29455.
ΑΕ13082

**ΕΝΟΙΚΙΑΖΟΝΤΑΙ** καινούργια STUDIOS κοντά στην ΚΑΙΡ (Καποδιστρίου 74). Πληρ. τηλ. 31138.

**ΕΝΟΙΚΙΑΖΕΤΑΙ**
ο πάνω όροφος διόροφης μονοκατοικίας με έπιπλα ή χωρίς 160 τ.μ. Μεγάλοι χώροι, θέρμανση, 2 υπνοδωμάτια, χωλ, σαλόνι, τραπεζαρία, κουζίνα, μπάνιο W.C., αποθήκη, μεγάλες βεράντες. Στην περιοχή GRAND HOTEL (εκατό χουρμαδιές).
Πληρ. τηλ. **33857**
ΠΕ13163

**ΕΝΟΙΚΙΑΖΕΤΑΙ**
κατάστημα 80 τ.μ. στην οδό Αθηνών 14 και Θεσσαλονίκης 26 γωνία.
Πληρ. τηλ. **35000** από 10 το πρωί έως 12 το βράδυ
ΠΕ13130

**ΕΝΟΙΚΙΑΖΕΤΑΙ**
επί της οδού Θ. Σοφούλη 9 ισόγειος οικία, κατάλληλη και για επαγγελματική χρήση (γραφεία κ.λπ).
Πληρ. τηλ. **29315** από 10 π.μ.-1
ΠΕ13129

**ΕΝΟΙΚΙΑΖΕΤΑΙ**
κατάστημα ημιτελές με 2 προσόψεις επί των οδών Μεγ. Κων/νου και Καραισκάκη, συνολικής καλυψης 260 τ.μ. κατάλληλο για Τράπεζα -διάφορες εκθέσεις κ.λ.π.
Πληρ.τηλ **85231**
(09.00 έως 15.00)

**ΕΝΟΙΚΙΑΖΕΤΑΙ**
υπόγειο περίπου 600 τ.μ. με ράμπα κατάλληλο και για RENT A CAR δίπλα στο MIPA-MAPE (Εμπορικό κέντρο RHODES LAND).
Πληρ. τηλ. **01-7219251**

**ΕΝΟΙΚΙΑΖΕΤΑΙ**
ή πωλείται χώρος 200 τ.μ. στην περιοχή Ασγούρου (6ο χλμ) κατάλληλα διαμορφωμένο για γκαράζ, αποθήκη, γραφείο μεταφορών κ.α.
Πληρ. τηλ. **24672-26310**
ΠΕ12171

**ΕΝΟΙΚΙΑΖΕΤΑΙ**
διαμέρισμα διαμπερές, 2 υπνοδωματίων , σαλόνι-κουζίνα και λοιπών χώρων στην ΙΞΙΑ (οδός Απολλωνίου).
Πληρ. τηλ. **29816, 33820**

**ΕΝΟΙΚΙΑΖΕΤΑΙ**
καταστημα 42 τ.μ. στο Φαληράκι έναντι SUN PALACE με αποκλειστική χρήση αυλής κατάλληλο για οποιαδήποτε χρήση.
Πληρ. τηλ. **73819** και **74917** κ. Ευσταθίου Μιχάλη
ΠΕ12383

**ΕΝΟΙΚΙΑΖΟΝΤΑΙ** γκαρσονιέρα επί της οδού Λισσαβώνας 17 στο Ροδίνι. Πληρ. τηλ. 64901 ώρες 09.000-14.00 και 17.00-21.00.
ΑΕ13157

**ΕΝΟΙΚΙΑΖΕΤΑΙ** κατάστημα 115 τ.μ. στην οδό Αλυτρωτών Ελλήνων (περιοχή Δασκάλων). Πληρ. πρωί 34490 και απόγευμα 61701-65125-64919.
ΑΕ13073

**ΕΝΟΙΚΙΑΖΕΤΑΙ** μονοκατοικία πλήρως επιπλωμένη, δύο υπνοδωματίων, κουζίνας και λοιπών χώρων με αυλή, επί της οδού Αγ. Αναστασίας 88. Πληρ. τηλ. 23191
ΑΕ13058

**ΕΝΟΙΚΙΑΖΕΤΑΙ** κατάστημα 45 τ.μ. με πατάρι 30 τ.μ. ιδανικό για φαρμακείο σε πολύ κατάλληλη για αυτό το σκοπό περιοχή. Πληρ. ΚΤΗΜΑΤΟΜΕΣΙΤΙΚΟ ΓΡΑΦΕΙΟ Ρένας Βαζούκου τηλ. 22943, 094/416797
ΑΕ13039

**ΕΝΟΙΚΙΑΖΕΤΑΙ** κατάστημα ιδανικό και για γραφείο 45 τ.μ. κοντά στην Στ. Κωτιάδη. Επίσης γκαρσονιέρες επιπλωμένες στην Καλλιθέα. Πληρ. τηλ. 22943-62930 και 75612
ΑΕ13040

**ΕΝΟΙΚΙΑΖΕΤΑΙ** κατάστημα 50 τ.μ. γωνιακό επί της Κων/νου Υδραίου 28 και Β. Ιωαννίδη. Πληρ. τηλ.: 75973-20935.
ΑΕ13023

**ΕΝΟΙΚΙΑΖΟΝΤΑΙ** δύο διαμερίσματα επιπλωμένα στη Παλιά Πόλη και studios επιπλωμένα στην οδό Παπαναστάση. Πληρ. τηλ. 29196-23987 κ. Νικάνδρο.
ΑΕ13019

**ΕΝΟΙΚΙΑΖΟΝΤΑΙ** επιπλωμένες γκαρσονιέρες στην κεντρική πλατεία Ιαλυσού. Πληρ. τηλ. 91840.
ΑΕ13010

**ΕΝΟΙΚΙΑΖΕΤΑΙ** αποθήκη 267 τ.μ. με 9 μ. ραμπα. πληρ. τηλ. 34991.

**ΕΝΟΙΚΙΑΖΕΤΑΙ** 1) τριάρι επί της Καναδά πλήρως επιπλωμένο με δύο κρεβατοκάμαρες, σαλόνι και λοιποί βοηθητικοί χώροι, για μεγάλο ή μικρό χρονικό διάστημα. 2) Διαμέρισμα δύο δωματίων πλήρως επιπλωμένο και με τηλέφωνο επί της Καναδά, 3) studios στην Μητρόπολη πλήρως επιπλωμένο για μικρό ή μεγάλο χρονικό διάστημα, 4 **ΕΝΟΙΚΙΑΖΕΤΑΙ** κατάστημα κεντρικό γωνιακό επί της Καναδά 160 τ.μ. με πατάρι δια οιανδήποτε χρήση και με τηλέφωνο. Επίσης υπόγειος χώρος 163 τ.μ. με δύο εισόδους δια καθε χρήση. Πληρ τηλ. 33641 από 9-12 π.μ. ή από ώρα 3-10 μ.μ.
ΑΕ12983

**ΕΝΟΙΚΙΑΖΟΝΤΑΙ** οι εξής αποθήκες 220 τ.μ., β) 140 τ.μ., και γ) 130 τ.μ., επί της οδού Ναυπλίου περιοχή Τζένιο. Πληρ. Εμμ. Κρανιδης τηλ. 27082-26476.
ΑΕ12854

**ΕΝΟΙΚΙΑΖΕΤΑΙ** γκαρσονιέρα στην οδό Κένναντυ 18. Πληρ. τηλ. 27006.
ΑΕ12985

**ΕΝΟΙΚΙΑΖΟΝΤΑΙ** λουξ διαμερίσματα 60 τ.μ. ήσυχα, με ιδιωτικό παρκινγκ, ηλιακό, τηλέφωνο, ψυγείο, επιπλωμένα, με μεγάλα μπαλκόνια, στην οδό Σωτήρος έως τον Μαιο 50.000 δρχ. μηνιαίως. Πληρ. τηλ. 92208.
ΑΕ13097

**ΕΝΟΙΚΙΑΖΕΤΑΙ** σε προνομιακή θέση απέναντι από σινεμά ΠΑΛΛΑΣ διαμερισμα διαμπερές 70 τ.μ. στον 1ο όροφο δυόροφης οικοδομής με ανεξάρτητη είσοδο, χωρίς κοινόχρηστα, εντός του καταπράσινου πάρκου, με άνετο χώρο παρκαρίσματος και ξεχωριστή αποθήκη άλλα 10 τ.μ., κατάλληλο για γραφείο, ιατρειο κ.λπ. Πληρ. τηλ. 31164.
ΑΕ12898

**ΕΝΟΙΚΙΑΖΟΝΤΑΙ** επιπλωμένα δωμάτια Απολλωνίου Ροδίου 86 (περιοχή Ψαροπούλας-Νιοχωρι). Πληρ. τηλ. 76228.
ΑΕ12801

**ΕΝΟΙΚΙΑΖΕΤΑΙ** γκαρσονιέρα στην Π. Γιαλλούρη. Πληρ. τηλ. 21656

**ΕΝΟΙΚΙΑΖΟΝΤΑΙ** διαμερίσματα εντός πόλεως, περιοχή Αγίου Δημητρίου οδός Σαρανταπόρου 18, παροδος Δενδρινού αποτελούμενα από υπνοδωματιο, σαλόνι, κουζίνα, μπάνιο επιπλωμένα ή μη. Πληρ. τηλ. 75070, 22419, ώρες 2-8 μ.μ.

**ΕΝΟΙΚΙΑΖΟΝΤΑΙ:** 1) διαμέρισμα 100 τ.μ. επί της Μ. Πετρίδη, 3 υπνοδωματια κ.λπ, 2) διαμέρισμα 2 δωματίων και μπάνιο επί της Μ. Πετρίδη, 3) Κατοικία επί της οδού Αβαν. Διακου ανακαινισμένη, καινουργιο μπανιο, μεγαλες βεραντες και σε ησυχο δρομο. Πληρ. κ. Ν. Ηρωίας τηλ. 31955 Ν. Αγορά Α' όροφος.
ΑΕ12277

**ΕΝΟΙΚΙΑΖΟΝΤΑΙ** STUDIO και δωμάτια επιπλωμένα ανεξάρτητα στην Αρκαδιου 14 απέναντι από το ξενοδ. ΦΑΙΔΡΑ. Πληρ. τηλ. 25710.

**ΕΝΟΙΚΙΑΖΕΤΑΙ** ημιυπόγειος χώρος με ραμπα 250 τ.μ. επί της Άννης Μαρίας 28 (πρωην ΕΠΙΓΡΑΦΕΣ ΠΕΡΙΚΛΗΣ) Πληρ. τηλ. 78485
ΑΕ12120

**ΕΝΟΙΚΙΑΖΕΤΑΙ** διαμέρισμα (τεσσάρι) τριων υπνοδωματίων, ρετιρέ, 115 τ.μ. στην περιοχή Αγίου Νικολάου. Επιπλεον παροχές συζητιουνται. Μόνο σοβαρό ενδιαφέρον. Πληρ. τηλ: 094 377876 μετα τις 10.
ΑΕ11995

**ΕΝΟΙΚΙΑΖΟΝΤΑΙ** διαμερίσματα (υπνοδωματιο-καθιστικό-κουζινάκι-τουαλέτα) πληρως επιπλωμένα για φοιτητές, εκπαιδευτικούς, στρατιωτικούς κ.λπ έως και 30 Ιουνίου 1997, επί της Στρατηγού Ζήση και Μαλλιαράκη 21. Πληρ. τηλ. 23479.
ΑΕ11785

## ΠΩΛΗΣΕΙΣ ΑΚΙΝΗΤΩΝ

**ΠΩΛΕΙΤΑΙ** διαμέρισμα ισόγειο 3άρι 96 τ.μ. στην Ενόπλων Δυνάμεων τιμή 20.500.000 Επίσης 3άρι στον 2ο όροφο 84 τ.μ. επί της Κων/νου Υδραίου. Πληρ. τηλ. ΑΣΦΑΛΕΙΟΚΤΗΜΑΤΙΚΗ 21003.
ΑΟ13240

**ΠΩΛΕΙΤΑΙ:** 1) υπερυψωμένο ισόγειο διαμέρισμα 96 τ.μ. λουξ κατασκευής κοντά στην Κέννεντυ μόνο 21.000.000, 2) Υπερυψωμένο ισόγειο 76 τ.μ. στο Ροδίνι με δική του αυλή καινούργιο 15.500.000. Επίσης 75 τ.μ. στην οδό Θεσσαλονίκης 2ος όροφος 5 ετών 14.500.000. Πληρ. ΚΤΗΜΑΤΟΜΕΣΙΤΙΚΟ ΓΡΑΦΕΙΟ Ρένας Βαζουκου τηλ. 22943-28838.
ΑΟ13202

**ΠΩΛΕΙΤΑΙ** αποθήκη 100 τ.μ. κοντά στα 100 μαγαζιά. Πληρ. τηλ. 27082-26476.
ΑΟ13184

**ΠΩΛΕΙΤΑΙ** ισόγειο διαμέρισμα 45 τ.μ. κατάλληλο για κατάστημα ή γραφείο, ιατρειο πλησιον Θέρμε. Πληρ. τηλ. 27082-26476.
ΑΕ13183

**ΠΩΛΕΙΤΑΙ**
οικόπεδο 126 τ.μ. άρτιο και οικοδομήσιμο γωνιακό, το οποίο ευρίσκεται στην συμβολή των οδών Γ. Λεόντος και Κρήτης (Σ. Δομήσεως =1,4). Στο οικόπεδο υπάρχει κτίσμα το οποίο έχει χρήση καταστήματος.
Πληρ. τηλ. **093 334342** **0243-47274** και **47099**
ΠΟ13049

**ΠΩΛΕΙΤΑΙ-ΟΙΚΟΠΕΔΟ**
οικόπεδο για βίλλες στην Ιαλυσό, μέσα στην οικιστική ζώνη από ιδιοκτήτη. Εάν θέλετε να φτιάξετε το σπίτι σας ή τη βίλα σας σε μια ξεχωριστή όμορφη και καταπράσινη περιοχή με νερό, φως, τηλέφωνο και δρόμο
**ΝΑ Η ΕΥΚΑΙΡΙΑ**
Οικόπεδο 1 στρέμμα κτίζει 200 τ.μ. με την άδεια οικοδομής στο χέρι. Πρόκειται για περιοχή που έχει παρόν και μέλλον και είναι η μεγαλύτερη τοποθέτηση των χρημάτων σας. Μια επίσκεψη θα σας πείσει.
Πληρ. τηλ. **78217, 21803, 25400, 90259 fax: 24407**
κινητό: 094/444599
ΠΟ11973

**ΖΗΤΕΙΤΑΙ ΓΙΑ ΑΜΕΣΗ ΑΓΟΡΑ**
διαμέρισμα 100 τ.μ. περίπου ισόγειο με αποκλειστική χρήση αυλής ή ρετιρέ με μεγάλες βεράντες ημιτελής μορφής σε μικρή οικοδομή. Αποκλείονται μεσίτες. Πληρωμή τοις μετρητοίς.
Πληρ. τηλ. **38889** από 8 π.μ.-3 μ.μ. και **29791** από 5-10 μ.μ.
ΠΟ12763

**ΕΥΚΑΙΡΙΕΣ ΠΩΛΟΥΝΤΑΙ ΑΠΟ ΙΔΙΟΚΤΗΤΗ**
1) ΚΟΣΚΙΝΟΥ: Οικοδομήσιμα οικόπεδα για μαιζονέτες με απεριόριστη θέα τη Ρόδο και θάλασσα.
2) ΚΟΣΚΙΝΟΥ: 4 ή 9 στρέμματα σε ύψωμα, φανταστική θέα και μόνο δέκα λεπτά από τη Ρόδο.
3) ΚΟΣΚΙΝΟΥ: Πέντε λεπτά από την πόλη κοντά στη λεωφόρο Ρόδου-Καλλιθέας, 2.700 τ.μ.
4) ΑΣΓΟΥΡΟΥ: επί της λεωφόρου Ρόδου-Λίνδου και δίπλα από το καινούργιο κτίριο της ΤΟΥΟΤΑ. Άρτιο και οικοδομήσιμο οικόπεδο-σε εξαιρετική τοποθεσία, κατάλληλο για επαγγελματικούς σκοπούς.
5) ΤΣΑΙΡΙ: 2 1/2 στρέμματα 300 μέτρα από τη λεωφόρο, ξεχωριστός τίτλος με 25 ελαιόδενδρα.
6. ΚΟΛΥΜΠΙΑ: Επί της λεωφόρου 5.125 τ.μ. κατάλληλο για πολλές τουριστικές χρήσεις.
Πληρ. τηλ. κινητο **093 468891**
ΠΟ12151

**ΠΩΛΟΥΝΤΑΙ** επί της Παπανδρέου και Βάλου σε νέα ανεγειρόμενη οικοδομή διαμερίσματα των 85 τ.μ., 105 τ.μ. η οροφοδιαμέρισμα των 290 τ.μ. Πληρ. κ. Χρήστο και Νεκτάριο Παπαθεοδώρου τηλ. 33481, 75488. Γίνονται ανταλλαγές και με δικά σας διαμερίσματα.

**ΠΩΛΕΙΤΑΙ**
κτήμα 9 περίπου στρεμμάτων στην περιοχή Αγίας Βαρβάρας-Τσαίρη, κατευθείαν από τον ιδιοκτήτη.
Πληρ. τηλ. **01-3816597** ώρες γραφείου
ΠΟ13140

**ΠΩΛΕΙΤΑΙ**
οικόπεδο 850 τ.μ. εντός του οικισμού Μαριτσών. Ώρες επικοινωνίας 6-10 βραδινή.
Πληρ. τηλ. **96384**
ΠΟ12995

**ΠΩΛΕΙΤΑΙ**
οροφοδιαμέρισμα 92 τ.μ. σε μπετά, δευτέρου ορόφου με πανοραμική θέα, σε νεόκτιστη περιοχή στην Ιαλυσό. Δεκτές μόνο σοβαρές προτάσεις.
Πληρ. τηλ. **74647** ή **34859** ώρες 9-12 πρωί και 6-8 απόγευμα
ΠΟ13067

**ΠΩΛΕΙΤΑΙ**
στην οδό Παπαλουκά αρ. 53 κάθετη ιδιοκτησία επιφάνειας 200 τετρ. μετρ. περίπου με παλαιά οικοδομή μη διατηρτέα συνολικής επιφάνειας 200 τετρ. μέτρων περίπου.
Πληρ. τηλ. **25904** ώρες γραφείου
ΠΟ12913

**ΠΩΛΕΙΤΑΙ**
κάθετη ιδιοκτησία με επίκλινη διαμόρφωση στην οδό Λάσκου (Παράλληλης στην Παπαλουκά) επιφάνειας 390 τετρ. μέτρ. με δικαίωμα ανεγέρσεως μίας ή δύο κατοικιών με πανοραμική θέα συναλικής επιφάνειας των κατοικιών 300 τετρ. μετρ. δυνατότητα για υπόγεια και γκαράζ. Έτοιμα προσχέδια.
Πληρ. τηλ. **25904** ώρες γραφείου
ΠΟ12912

**ΠΩΛΕΙΤΑΙ**
διαμέρισμα 117 τ.μ. σε κεντρικό σημείο της πόλης στον τρίτο (τελευταίο) όροφο μικρής πολυκατοικίας εξαιρετικής κατασκευή, θέα στην θάλασσα, ασανσέρ, θερμοσυσσωρευτές νυκτερινού τιμολογίου της ΔΕΗ. Έχει 3 δωμάτια, σαλοτραπεζαρία, 2 λουτρά και κουζίνα με ντουλαπα εντοιχισμένα. Πλακάκια δαπέδου GINORI και από πάνω μοκέττα. Πωλείται είτε πλήρως εξοπλισμένο μ' έπιπλα είτε χωρίς.
Πληρ.μόνο σε σοβαρώς ενδιαφερόμενους τηλ. **094-582609**
ΠΟ12431

**ΠΩΛΟΥΝΤΑΙ**
διαμερίσματα επιπλωμένα δυο και τριών δωματίων (και λοιπών χώρων) σε υγιεινό περιβάλλον με θέα τη θάλασσα. Γ. Σεφέρη 100 (περιοχή Πανάγου).
Πληρ. τηλ. 68306, 62590



**ΠΩΛΟΥΝΤΑΙ**
**ΑΠΟ ΤΟΝ ΑΝΑΣΤΑΣΙΟ ΑΤΣΙΔΗ**

1. Στην οδό Καμείρου και Απόλλωνος (περιοχή Μόντε Σμίθ):
   - Μαιζονέτες διόροφες με υπόγειο, συν. εμβαδού 180 τ.μ.
   - Μαιζονέτες διόροφες, συν. εμβαδού 115 τ.μ.
   σε ήσυχη περιοχή, με αποκλειστικές χρήσεις αυλών
2. Στην οδό Κων/νου Υδραίου και Κοσκινού γωνία:
   - Διαμερίσματα 90 τ.μ., με 2 υπνοδωμάτια
   -Πολυτελής κατασκευή, με γερμανική κουζίνα εντοιχισμένη 10 τ.μ. περίπου, γρανίτες στα πατώματα, με διπλά τζάμια, υδραυλικό ασανσέρ και αποκλειστική χρήση θέσης στάθμευσης αυτοκινήτου στην πυλωτή της πολυκατοικίας.
3. Στην οδό Φιλερήμου και Επιδαύρου στο Καρακόνερο:
   - Διαμέρισμα 160 τ.μ., διόροφο, με τζάκι, εντοιχισμένη γερμανική κουζίνα, πολλά μέτρα βεράντας, 2 μπάνια, γρανίτες στα πατώματα και αποκλειστική θέση στάθμευσης στην πυλωτή της πολυκατοικίας. Υδραυλικό ασανσέρ.
4. Οικόπεδα των 4.000 τ.μ. επί της οδού Ρόδου-Καλλιθέας και Καλλιθέας Ασγούρου (έναντι SUPER MARKET ΜΑΡΙΝΟΠΟΥΛΟΣ) με πολύ καλή ρημοτομία, θα διανοιχθούν δρόμοι 8 μέτρων.

ΑΜΕΣΗ ΚΑΤΑΡΤΙΣΗ ΟΡΙΣΤΙΚΩΝ ΣΥΜΒΟΛΑΙΩΝ

**Πληρ. ΑΝΑΣΤΑΣΙΟΣ ΑΤΣΙΔΗΣ**
**Στεφ. Καζούλη 74 Ρόδος**
**Τηλ. 28616, 37848**

## ΓΙΑΝΝΗΣ ΝΙΚΟΛΙΔΑΚΗΣ

**μηχανολόγος μηχανικός**
**Γαλλίας 12, τηλ. 22291, 35103**
**ΠΩΛΟΥΝΤΑΙ:**

α. **Οδός Άννης Μαρίας**
- Καταστήματα 80 τ.μ. με υπόγειο
- Γραφεία πολυτελούς κατασκευής με απεριόριστη θέα, air condition, επιφανείας 115 τ.μ., 160 τ.μ., 45 τ.μ., 70 τ.μ., 90 τ.μ.
- Διαμερίσματα πολυτελούς κατασκευής, μεγάλες βεράντες και θέση parking 128 τ.μ., 96 τ.μ., 86 τ.μ. 114 τ.μ.

β. **Οδός Αισχίνης**
Διαμερίσματα απεριόριστη θέα 116 τ.μ. και 51 τ.μ.

γ. **Οδός Πειραιώς**
Σε πολυκατοικία με Pilotis διαμερίσματα 86 τ.μ., 80 τ.μ., 108 τ.μ., 58 τ.μ., στον Α' και Β' όροφο αντίστοιχα.

δ. **Οδός Κωνσταντίνου Τσαλδάρη**
Κατάστημα 97 τ.μ. με υπόγειο.

## ΚΑΤΑΣΤΑΣΗ ΜΕΤΑΧΕΙΡΙΣΜΕΝΩΝ ΑΥΤΟΚΙΝΗΤΩΝ ΔΙΚΤΥΟΥ ΤΕΧΝΟΚΑΡ

| ΤΥΠΟΣ | ΗΜΕΡ/ΝΙΑ ΠΡΩΤΗΣ ΑΔΕΙΑΣ ΚΥΚΛΟΦΟΡΙΑΣ | ΤΙΜΗ | ΠΑΡΑΤΗΡΗΣΕΙΣ |
|---|---|---|---|
| FORD FIESTA 1.3 | 1982 | 1.000.00 | ΡΑΔ/ΝΟ |
| AUDI 80 1.3 | 1982 | 600.000 | |
| SEAT IBIZA 1.3 GLX | 1994 | 2.600.000 | Ζ.Α. |
| FIAT PANDA 750 CL | 1991 | 950.000 | |
| FIAT PANDA FIRE | 1993 | 1.150.000 | |
| ALFA ROMEO 75 1600 | 1990 | 3.200.000 | FULL EXTRA |
| MITSUBISHI LANCER | 1982 | 950.000 | ΡΑΔ/ΝΟ |
| SEAT MARBELLA | 1993 | 1.200.000 | |
| LANCIA BETTA 1.6 | 1978 | 650.000 | |
| FIAT TEMBRA 1.4 | 1993 | 2.800.000 | ΖΑ/ΡΑΔ/ΝΟ |

***ΝΙΚΟΛΑΟΣ Γ. ΜΑΛΤΕΖΟΣ***
*ΑΝΤΙΠΡΟΣΩΠΕΙΕΣ ΑΥΤΟΚΙΝΗΤΩΝ*
*ΚΑΝΑΔΑ 109, ΡΟΔΟΣ ΤΗΛ. 76086*

**Ελληνικό Μεσιτικό Γραφείο**
**Δ. Γερμανίας Ακινήτων**
**Tahir Nourie, Postweg 36A**
**81827 München-Deutschland**
**Tel-Fax: 0049894306694**

**Ζητούνται** από πελάτες μας επείγον, βίλλες-σπίτια κοντά στην θάλασσα. Απάρτμεντ-σπίτια στην Παλιά Πόλη-αναλαμβάνουμε γενικά όλα τα ακίνητά σας. Με πελάτες και από τις 15 χώρες της Ευρωπαϊκής Ένωσης. Παρακαλώ μόνο με φωτογραφία του ακινήτου σας.
Ρόδο-Δωδεκάνησα

## ΜΕΓΑΛΕΣ ΕΥΚΑΙΡΙΕΣ

- Πωλείται επιχείρηση κέντρο διασκεδάσεως, με άδεια λειτουργίας, πλήρως εξοπλισμένο, δουλεύει χειμώνα καλοκαίρι με μεγάλη πελατεία. ΜΕΓΑΛΗ ΕΥΚΑΙΡΙΑ.
- Πωλείται ή ενοικιάζεται επιχείρηση ταβέρνα, πλήρως εξοπλισμένη, με πελατεία χειμώνα καλοκαίρι στην περιοχή Μηδεια.
- Πωλείται το πιο φημισμένο εστιατόριο, το ακίνητο και η επιχείρηση σε πλήρη λειτουργία χειμώνα καλοκαίρι. ΜΟΝΟ για σοβαρούς επιχειρηματίες.
- Πωλείται επιχείρηση κρουασεντερί και είδη ζαχαροπλαστικής-πρωινά-παρασκευαστήριο, με το κλειδί να λειτουργήσει αμέσως χωρίς έξοδα. Μόνο 13.000.000.
- Πωλείται επιχείρηση FAST FOOD στην Α. Διάκου σε πλήρη λειτουργία, πλήρως εξοπλισμένο (δυόροφο) ΜΟΝΟ 4.500.000.
- Πωλείται επιχείρηση φημισμένου εστιατορίου στο Φαληράκι, επίσης και μπαρ σε πλήρη λειτουργία και τα δύο άλλα σε άλλη τοποθεσία το μπαρ.
- Πωλείται επιχείρηση γνωστού εστιατορίου κοντά στο νοσοκομείο με πλήρη εξοπλισμό ΜΟΝΟ 7.000.000.
- Πωλείται μπαρ, επιχείρηση και ακίνητο 90 τ.. στην Α. Ροδίου με 18.000.000.
- Πωλείται διαμέρισμα ισόγειο με κήπο, 80 τ.μ. στη Κένεντυ ΜΟΝΟ 11.000.000.
- Πωλείται διαμέρισμα ρετιρέ στη Κένεντυ, 104 τ.μ. ελεύθερο και έτοιμο για κατοίκηση ΜΟΝΟ 19.500.000

**Πληροφορίες στα τηλέφωνα**
**0241-24900, 0241-25545, 093-256026**

**EXPRESS SERVICE**
η πιο γρήγορη της ευρώπης



## ΖΗΤΟΥΝΤΑΙ

-Εάν είστε άτομο με ταλέντο στις δημόσιες σχέσεις, έχεται ελεύθερο χρόνο και θέλετε να βελτιώσετε το εισόδημά σας τηλεφωνήστε τώρα για ένα ραντεβού. Δεκτοί δημόσιοι υπάλληλοι, ασφαλιστές, διαφημιστές και από χωριά.
Πληρ.από 10-1 κ. Κώστα τηλ. **66373**
Γ. Σεφέρη 78
Εμπορικό Κέντρο ΜΗΔΕΙΑ



**Τέρμα η μοναξιά**
Για όλες τις ηλικίες
**Γραφείο Συνοικεσίων**
Το **πρώτο** στη Ρόδο
*Τηλ. **22768-20931***
*ώρες γραφείου*
*10-1 μ.μ., 6-8 μ.μ.*





**ΑΚΙΝΗΤΗ ΠΕΡΙΟΥΣΙΑ**
**Η ΠΙΟ ΣΙΓΟΥΡΗ ΕΠΕΝΔΥΣΗ**
**μην την αφήνετε στην τύχη της**
Για υπεύθυνες, αξιόπιστες και σίγουρα αποδοτικές λύσεις
- Αγοραπωλησίες
- Εκτιμήσεις
- Δανειοδοτήσεις

και οποιοδήποτε άλλο θέμα ακίνητης περιουσίας
**ΕΜΜΑΝΟΥΗΛ ΚΡΑΝΙΔΗΣ**
ΟΙΚΟΝΟΜΟΛΟΓΟΣ - ΚΤΗΜΑΤΟΜΕΣΙΤΗΣ
ΑΜΕΡΙΚΗΣ 50
ΤΗΛ. (0241) 27082-26476 ΚΙΝ. 094 347405 FAX (0241) 27101

**FIDUSA**

Η **FIDUSA**, μία δυναμικά αναπτυσσόμενη εταιρεία κατασκευής ποδηλάτων και εμπορίας αξεσσουάρ με έδρα τη Ρόδο και πωλήσεις στην Ελλάδα & το εξωτερικό, ζητά για άμεση πρόσληψη:

**ΥΠΕΥΘΥΝΟ ΚΑΤΑΣΤΗΜΑΤΟΣ**

Ο/Η οποίος/-α θα αναλάβει τη λειτουργία της νέας έκθεσης-κεντρικών γραφείων της εταιρείας τόσο από πλευράς γραμματειακής υποστήριξης όσο και πωλήσεων, για πρωινή και απογευματινή απασχόληση.

Ο ιδανικός υποψήφιος/-α θα είναι άνδρας ή γυναίκα έως 35 ετών, θα γνωρίζει άριστα Αγγλικά και χειρισμό Η/Υ (ειδικά Word & Excel), θα έχει εμπειρία σε γραμματειακή θέση και ιδανικά στις πωλήσεις, ενώ θα έχει δυναμική προσωπικότητα.

Η **FIDUSA** προσφέρει αμοιβή ανάλογη των προσόντων, άριστο περιβάλλον εργασίας και δυνατότητες εξέλιξης.

Οι ενδιαφερόμενοι/-ες μπορούν να επικοινωνήσουν με την Κα Γεωργίου, ή να στείλουν το βιογραφικό τους, καθημερινά μεταξύ 10:00 -13:00 στο τηλ/φαξ 74456

# ΠΩΛΗΣΕΙΣ ΑΚΙΝΗΤΩΝ

**◆ ΔΙΑΜΕΡΙΣΜΑΤΑ**
- Προέκταση Άννης Μαρίας 66 τ.μ. 10.000.000 δρχ.
- Ανάληψη 80 τ.μ. 15.000.000 δρχ.
- Ρόδου-Λίνδου 75 τ.μ. 11.000.000 δρχ.
- Σάββα Παυλίδη 50 τ.μ. 10.000.000 δρχ. σχεδόν καινούργιο
- Ανάληψη 80 τ.μ. 14.500.000 δρχ.
- Δημ. Αναστασιάδη 137 τ.μ. 30.000.000 δρχ.
- Χαρ. Μόσχου 85 τ.μ.
- Ατταβύρου 110 τ.μ. καινούργιο
- Ατταβύρου 94 τ.μ. καινούργιο
- Ροδίνι 75 τ.μ. 16.000.000 δρχ.
- Ανάληψη 45 τ.μ. 10.000.000 δρχ.
- Τριάντα 85 τ.μ. 3άρι ισόγειο
- Καρακόνερο 70 τ.μ. 3άρι καινούργιο
- Καρακόνερο 120 τ.μ. καινούργιο
- Σάββα Παυλίδη 96 τ.μ. ισόγεια καινούργια λουξ
- Ανάληψη 55 τ.μ.-88 τ.μ.-116 τ.μ. λουξ καινούργια.
- Τριάντα 95 τ.μ. 23.000.000 δρχ. λουξ
- Αθηνών 140 τ.μ. καινούργιο λουξ.
- Ροδίνι 130 τ.μ. καινούργιο λουξ
- Μηδία 135 τ.μ. 4άρι καινούργιο
- Μηδία 55 τ.μ. διάρι καινούργιο
- Ανάληψη 51 τ.μ. διάρι λουξ
- Παρόδου Στ. Κωτιάδη 64 τ.μ.
- Μόσχας 50 τ.μ. ρετιρέ καινούργιο
- Χειμάρας, 130 τ.μ., ισόγειο
- Ροδίνι 94 τ.μ. 3άρι καινούργιο
- Ανάληψ

**ΠΩΛΕΙΤΑΙ**
από ιδιοκτήτη στους Τρεις (πάνω σε κεντρικό δρόμο) μονοκατοικία 150 τ.μ. με οικόπεδο 2700 τ.μ. περιφραγμένο με μπετόν. Περιέχει πολλά δέντρα. Τιμή λογική.
Πληρ. τηλ. **90935**
ΠΟ13141

## ΚΤΗΜΑΤΟΜΕΣΙΤΙΚΟ



## ΓΡΑΦΕΙΟ ΡΕΝΑΣ ΒΑΖΟΥΚΟΥ

**ΕΥΚΑΙΡΙΕΣ ΣΕ ΟΙΚΟΠΕΔΑ:**
1) 3.750 στους Τρεις 10 εκ.
2) 1.500 επί του δρόμου Καλλιθέα-Κοσκινού 25 εκ.
3) 2.495 τ.. στα Κοσκινού κτίζει 200 μ. 12 εκ.
4) 300 μ. εντός οικ. Κοσκινού 8 εκ.
5) 105 τ.μ. μεζονέττα σε μπετά με όροφο άλλο ένα, σε οικόπεδο 150 τ.μ. με θέα τη θάλασσα στο Ροδίνι.
6) Διαμέρισμα 3άρι στην Βενετοκλέων 15.000.000.
7) Διαμέρισμα 3άρι στην Παν. Ροδίου 16.500.000.
8) ΕΝΟΙΚΙΑΖΕΤΑΙ κατάστημα κατάλληλο για φαρμακείο 45 τ.μ. ή 30 πατάρι.
**ΥΠΕΥΘΥΝΟΣ ΠΩΛΗΣΕΩΝ κ. Γιάννης**
**ΔΙΕΥΘ. ΓΡΑΦΕΙΟΥ ΔΗΜ.**
**ΘΕΟΔΩΡΑΚΗ 3 Τ.Κ. 85100**
Πληρ. τηλ. **22943-28838**
**FAX: 28838**

**ΠΩΛΟΥΝΤΑΙ** κτήματα 2-4-8-10-15-20-50-100-120 στρεμμάτων 15 χλμ από τη πόλη κατάλληλα για οποιαδήποτε χρήση. Γίνονται ευκολίες. Πληρ. τηλ. 22038-47651.

**ΠΩΛΟΥΝΤΑΙ** επί της Αθηνών σε νέα ανεγειρόμενη οικοδομή διαμερίσματα των 50 τ.μ., 90 τ.μ. οροφοδιαμέρισμα των 140 τ.μ. με υδραυλικό ασανσέρ και πλήθη θέρμανση. Άμεσα συμβόλαια. Πληρ. κ. Χρήστο και Νεκτάριο Παπαθεοδώρου τηλ. 33481, 75488. Γίνονται ανταλλαγές και με δικά σας διαμερίσματα

**ΠΩΛΕΙΤΑΙ** στην περιοχή Δασκάλων διαμέρισμα 1ου ορόφου 116 τ.μ. με τρία υπνοδωμάτια μπάνιο με στρογγυλή μπανιέρα και 2ο W.C., ιταλικό έπιπλο με καθρέπτη, κουζίνα ιταλικής προελεύσεως, διπλά ηχομονωτικά παράθυρα με πλήρη θέρμανση και υδραυλικό ασανσέρ. Πληρ. κ. Χρήστο και Νεκτάριο Παπαθεοδώρου τηλ. 33481, 75488. Γίνονται ανταλλαγές και με δικά σας διαμερίσματα.

**ΠΩΛΕΙΤΑΙ** διαμέρισμα στην περιοχή Δασκάλων 3ος όροφος με απεριόριστη θέα 140 τ.μ. με τρία υπνοδωμάτια μεγάλο πανιο 8 τ.μ. με στρογγυλή μπανιέρα, ντουζιέρα και επιπλέον 2ο W.S. ιταλικό έπιπλο με καθρέφτη, κουζίνα ιταλικής προελεύσεως διπλά ηχομονωτικά παράθυρα με πλήρη θέρμανση και υδραυλικό ασανσέρ. Άμεσα συμβόλαια και παράδοση. Πληρ. κ. Χρήστο και Νεκτάριο Παπαθεοδώρου τηλ. 33481, 75488. Γίνονται ανταλλαγές και με δικά σας διαμερίσματα.

**ΠΩΛΟΥΝΤΑΙ**
επί της οδού Καποδιστρίου (παράλληλος δρόμος της υπό κατασκευή μαρίνας Ρόδου), 2 συνορεύοντα καταστήματα των 42 ή 88 τετρ. μέτρων έκαστο επί οικοπέδου 300 τετρ. μέτρων. Ύψος καταστημάτων 4,75 μ. Λόγω ισογείου θέσεως, επί πλέον δικαίωμα ανέγερσης ορόφου (συντ. 0,8).
Πληρ. τηλ. **31193-32750**
από 8.30-14.00
ΠΟ12175

**ΠΩΛΕΙΤΑΙ** σε κεντρικό δρόμο της Π. Πολης σπίτι με αυλή κατάλληλο για εστιατόριο-κατάστημα. Πληρ. τηλ. 27082-26476. ΑΟ13182

**ΠΩΛΟΥΝΤΑΙ** διαμερίσματα:
- 104 τ.μ. επί της Αθηνών, αξία 23 εκ.
- 105 τ.μ. στους Χαλκίτες αξίας 26 εκ.
- 111 τ.μ. Αραπάκι αξία 29 εκ.
- 69 τ.μ. πλησίον Κων. Υδραίου 18 εκ.
- 42 τ.μ. πλησίον Κων. Υδραίου 8 εκ.
- 110 τ.μ. οδός Λίνδου αξία 23 εκ.

Πληρ. κ. Εμμ. Κρανίδης. Τηλ. 27082, 26476 ώρες 9-1 και 5-9. ΑΟ13165

**ΠΩΛΟΥΝΤΑΙ** οικόπεδα:
- 400 τ.μ. και άνω με Σ.Δ: 1 στο Νέο Ροδίνι.
- 350 τ.μ. πλησίον Μαρινόπουλου στο Δήμο Ιαλυσσού.
- 400 τ.μ. στάση Άνοιξη-Ιαλυσός.

Πληρ. τηλ. 27082, 26476 ώρες 9-1 και 5-9. ΑΟ13166

**ΠΩΛΗΣΗ ΟΙΚΟΠΕΔΩΝ.** Εις τον Δήμο Αφάντου, **πωλούνται** οικόπεδα εντός οικισμού, άρτια και οικοδομήσιμα. Πληρ. τηλ. 27482. ΑΟ13167

**ΠΩΛΕΙΤΑΙ** οικόπεδο στην Παστίδα 4.017 τ.μ. με άδεια οικοδομής με ρευμα, νερό, τηλέφωνο και μπετά μέχρι πατώματος σε τιμή ευκαιρίας. Πληρ. κ. Μαρία τηλ. 90933. ΑΟ13133

**ΘΑΥΜΑΣΙΑ ΕΥΚΑΙΡΙΑ ΠΩΛΕΙΤΑΙ** έκταση 9 στρεμμάτων στην περιοχή Παραδεισίου. Πανοραμική θέα, φως, νερό, τηλέφωνο. Πληρ. τηλ. 82836. ΑΟ13068

**ΠΩΛΕΙΤΑΙ** δυάρι διαμέρισμα 60 τ.μ. με θέα θάλασσα και πράσινο στον πρώτο όροφο. Περιοχή Μηδεια (Γ. Σεφέρη 86, απέναντι από το νέο βενζινάδικο). Πληρ. τηλ. 30855 καθημερινά από 6-10 μ.μ. ΑΟ12940

**ΠΩΛΕΙΤΑΙ** στο Γεννάδι οικόπεδο 500 τ.μ. μέσα στο χωριό, με 15 φρουτοφόρα δένδρα επιλογής αντί 4.000.000. Το μοναδικό πράσινο. Πληρ. τηλ. 33204-30454 και 0244-43600 ΑΟ11607

**ΠΩΛΕΙΤΑΙ** υπόγειο διαμέρισμα εντός Ρόδου 120 τ.μ. σε τιμή ευκαιρίας λόγω αναχωρήσεως. Πληρ. τηλ. 32985. ΑΟ11221.

**ΠΩΛΟΥΝΤΑΙ** μονοκατοικίες, Νιοχώρι, Κοσκινού, Ασγούρου, Ιαλυσός σε μεγάλα οικόπεδα, άμεση παράδοση. Μεζονέτα στην περιοχή Δασκάλων, διαμερίσματα σε όλες τις συνοικίες της Ρόδου και Ιαλυσού, σε όλες τις διαστάσεις, καινούργια και μεταχειρισμένα, οικόπεδα εντός πόλεως, παραλιακές εκτάσεις Ρόδου, Χάλκης, Σύμης, Κω. Αγροκτήματα από 2 έως 100 στρέμματα και ότι αλλο έχει σχέση με ακίνητα, επιχειρήσεις, καταστήματα κ.λπ. Ζητούνται ακίνητα προς πώληση και για αντιπαροχή Κτηματομεσιτικό γραφείο κ. Ν. Ηρωίας τηλ. 31955 Νέα Αγορά α. όροφος αρ. 17. ΑΟ11156

## ΠΩΛ. – ΕΝΟΙΚ. ΕΠΙΧΕΙΡΗΣΕΩΝ

**ΠΩΛΕΙΤΑΙ** πατσατζίδικο εστιατόριο στην πόλη της Ρόδου και στην τιμή των οκτω εκατομμυρίων. Μόνο σοβαρές προτάσεις. Πληρ. τηλ. 31305-63942. ΑΚ13226

**ΠΩΛΕΙΤΑΙ** επιχείρηση εστιατόριο-μπαρ, πλήρως εξοπλισμένο μέσα σε πολλά ξενοδοχεία στην παραλία Ιαλυσού. Επίσης σούπερ μάρκετ ανάμεσα σε ξενοδοχεία στην περιοχή της Ψαροπούλας. Πληρ. τηλ. 21003. ΑΚ13225

**ΠΩΛΕΙΤΑΙ** πενταετής επιχείρηση παιδικών ειδών γνωστής φίρμας, με μόνιμη πελατεία, στο κέντρο της Ρόδου, λόγω οικογενειακών υποχρεώσεων. Πληρ. τηλ. 33919 ώρες καταστημάτων. ΑΚ13204

Επιχείρηση έτοιμη για να λειτουργήσει **"ΜΠΟΥΖΟΥΚΙΑ"** δίδεται συνεταφιστικά ή και εξ' ολοκλήρου κατόπιν συμφωνίας. Πληρ. τηλ. 37872 Δίδα Ανδριάνα από 10 π.μ.-14 μ.μ. ΑΚ13173

**ΠΩΛΕΙΤΑΙ** εστιατόριο-Πιτσερία στην ΙΞΙΑ πάνω στην λεωφόρο Ιαλυσού κοντά στο Μίρα-Μαρε μέσα σε πολλα ξενοδοχεία και σε μεγάλη τουριστική κίνηση. Είναι σε λειτουργία και με καλό εξοπλισμό. Πληρ. τηλ. 90808 και 90787

Ουζερί στην ιδανικότερη περιοχή της πόλης μας με μεγάλη εξέλιξη-με σίγουρα κέρδη πλήρως εξοπλισμένη έτοιμη για να λειτουργήσει ζητά συνέταιρο με προσωπική εργασία ή και τελείως μόνος του. Πληρ. τηλ. 37872 Δίδα Ανδριάνα από 10 π.μ.-14 μ.μ. ΑΚ13173

**ΖΗΤΕΙΤΑΙ**
συνέταιρος για το 50% επιχείρησης εστιατόριου σε λειτουργία κατά προτίμηση μάγειρας, στην Ιξιά απέναντι από το Μίρα-Μαρε. Προοπτικές πολύ καλές. Άσχετοι του επαγγέλματος αποκλείονται.
Πληρ. κ. Νικο τηλ. **28465**
8.00π.μ.-12.00 π.μ. και **90024**
13.00 μ.μ.-24.00 μ.μ.
ΠΚ11319

**ΕΝΟΙΚΙΑΖΕΤΑΙ**
επιχείρηση BAR πλήρως εξοπλισμένη στο Φαληράκι.
Πληρ. τηλ. **86831**
ΠΚ11312

**ΠΩΛΕΙΤΑΙ**
εστιατόριο πλήρως εξοπλισμένο εν λειτουργία.
Πληρ. τηλ. **25473**
όλες τις ώρες

**ΠΩΛΕΙΤΑΙ**
επιχείρηση μπαρ στην Ορφανίδου με στερεοφωνικά, AIR CONTIONED και όλες τις προϋποθέσεις για άδεια 10.000.000 μετρητά, 5.000.000 τέλος σαιζόν '96 και 5.000.000 Αύγουστος '97.
Πληρ. τηλ. **75834-78187**
(βραδυνές ώρες)

**ΠΩΛΕΙΤΑΙ**
επιχείρηση στη πλατ. Αγ. Νικολάου.
Πληρ. τηλ. **24658**
ΠΚ13203

**ΠΩΛΕΙΤΑΙ**
κατάστημα SNAK BAR (οβελιστήριο σε κεντρικότατο σημείο του Φληρακίου σε πλήρη λειτουργία.
Πληρ. τηλ. **0246-98018 και 0246-98334**
ΠΚ13205

**ΠΩΛΕΙΤΑΙ**
Το ξενοδοχείο TROPICAL (μισό ή ολόκληρο) στα Κολύμπια Ρόδου Β' Κατηγορίας 108 κλινών. Απέχει 300 μέτρα από τη θάλασσα.
Προσφορές δεκτές καθημερινά.
Πληρ. τηλ. **56282, 56279,**
**FAX 56291**
ΠΚ12643

**ΕΝΟΙΚΙΑΖΕΤΑΙ**
επιχείρηση σούπερ μάρκετ εντός ξενοδοχείου Α' κατηγορίας στο Φαληράκι έτοιμη προς λειτουργία.
Πληρ. τηλ. **38679, 23242**
ΠΚ13101

## ΠΩΛΗΣΕΙΣ ΑΥΤΟΚΙΝΗΤΩΝ

**ΠΩΛΕΙΤΑΙ** φορτηγάκι ΤΟΥΟΤΑ σε άριστη κατάσταση κάθε έλεγχος δεκτός. Πληρ. τηλ. 61001 και 61119. ΑΑ13239

**ΠΩΛΕΙΤΑΙ** NISSAN SUNNY 1.400 με air contition μοντέλο 1994 αυτόματο, χρώματος σιέλ σε πολύ καλή κατάσταση. Πληρ. τηλ. 68223. ΑΑ13238

**ΠΩΛΕΙΤΑΙ**
MERCEDES C180 SPORT μοντέλο Ιούνιος 1995. Υδραυλικό τιμόνι, ηλεκτρομαγνητικές κλειδαριές, Immobiliser, ABS, 2AB, sport ανάρτηση εργοστασιακή, φαρδιές ζάντες και λάστιχα εργοστασιακά, εμφάνιση sportive, χιλιόμετρα 21.000. Τιμή 10.300.000: Τιμή καινούργιου 12.300.000.
Πληρ. τηλ. **093473949 ή 93645** από 4-7
ΠΑ13107

**ΠΩΛΕΙΤΑΙ**
αυτοκίνητο LADA NIVA 1600 c.c., 2 χρόνων, 16.000 χλμ με ραδιοκασετόφωνο, σε πολύ καλή κατάσταση. Τιμή 2.000.000
Πληρ. τηλ. **23701**
ΠΑ12929

**ΠΩΛΟΥΝΤΑΙ**
τα ακόλουθα αυτοκίνητα σε άριστη κατάσταση και σε προσιτές τιμές και ευκολίες:

| ΤΥΠΟΣ | ΕΤΟΣ |
|---|---|
| SEAT MARBELLA | 1994 |
| OPEL ASTRA | 1993 |
| με air contition | |
| TOYOTA COROLLA | 1993 |
| AYTOMATO με air contition | |
| SUBARU MINI BUS | 1993 |
| 4 WHEEL DRIVE | |
| ΤΥΠΟΥ ΤΖΙΠ | |
| SUZUKI JEEP | 1994 |
| DAIHATSU FEROZA | 1993 |

με air contition και σκληρή οροφή.
Πληρ. τηλ. **21819-25888**
ΠΑ13236

**ΠΩΛΕΙΤΑΙ**
LANTRA 1600 GLS με πολλά extra .
Πληρ. τηλ. **20797**
ΠΑ13199

**ΠΩΛΕΙΤΑΙ**
KLR 250 Enduro Kavasaki άριστη κατάσταση 27.000 χλμ από οικογενειάρχη τιμή μόνον 650.000. Μικρή ευκολία πληρωμής. Δεκτός κάθε έλεγχος.
Πληρ. τηλ. **093 323176-96612**
ΠΑ13201

**ΠΩΛΕΙΤΑΙ**
NISSAN KING CAB 4X4 (επαγγελματικό) μεταλλικό μπλε με πολλά αξεσουάρ όπως: ηλεκτρική ηλιοροφή WEBASTO, ηλεκτρικά παράθυρα, φιμέ τζάμια, κάλυμα καρότσας, ROLL BAR, δερμάτινο σπορ τιμόνι Ιταλίας, φαρδιά ζαντολάστιχα και άλλα.
Πληρ. κ. Μιχάλης τηλ. **(0241) 93887**
ΠΑ13115

**ΠΩΛΕΙΤΑΙ** Ι.Χ.Ε OPEL CADETT 1200 c.c., 58υρο, 5άρι σασμάν, κόκκινο χρώμα του εργοστασίου, ατρακάριστο, πρώτο χέρι ιδιώτης, σε άριστη κατάσταση, με διάφορα αξεσουάρ, δεκτός κάθε έλεγχος, τιμή ευκαιρίας με μικρή προκαταβολή και πολλές δόσεις. Πληρ. τηλ. 24391 ή 093-465230 απόγευμα από 2.30 μμ. έως 8 μ.μ. ΑΑ13237

**ΠΩΛΕΙΤΑΙ** RENAULT 9 1100 κυβικά. ΤΙΜΗ: 1.200.000 και 800.000 μετρητοίς και 400.000 επιταγή δύο μηνών. Πληρ. τηλ. 33886 2-5 μ.μ. κ. Γιάννη. ΑΑ13200

**ΠΩΛΕΙΤΑΙ** HONDA ASTRA GRAND με 10.000 χιλιόμετρα, μίζα, λάστιχα, βαλιτσάκι, σε άριστη κατάσταση, χρώμα μαύρο-μπλε. Τιμή 450.000 δρχ. Πληρ. τηλ. 31093 (9-12 και 5-7). ΑΑ13168

**ΠΩΛΕΙΤΑΙ** αυτοκίνητο μάρκας JAGUAR λόγω αναχωρήσεως στο εξωτερικό Τιμή ευκαιρίας. Πληρ. τηλ. 32290, 33406. ΑΑ13169

**ΠΩΛΕΙΤΑΙ** YAMAHA DT 200 τιμή ευκαιρίας. Πληρ. τηλ. 0244-91021 μετά τις 6μ.μ. κ. Βασίλη. ΑΑ13170

**ΠΩΛΕΙΤΑΙ** AUDI 1.8 C γερμανικών προδιαγραφών, πράσινο με ηλιοροφή. Πληρ. τηλ. 66952-66953 από 9 π.μ.-3μ.μ.

**ΠΩΛΕΙΤΑΙ**
φορτηγό I.X. MERCEDES 608 με καρότσα ανοικτή με καπάκια ανοιγόμενα από όλες τις πλευρές και με γερανάκι σε πολύ καλή κατάσταση και τιμή προσιτή.
Πληρ. τηλ. **20698**
ΠΑ12684

**ΠΩΛΕΙΤΑΙ**
KLR 250 Enduro Kawasaki άριστη κατάσταση 27.000 χλμ από οικογενειάρχη τιμή μόνον 690.000. Μικρή ευκολία πληρωμής. Δεκτός κάθε έλεγχος.
Πληρ. τηλ. **093 323176-96612**
ΠΑ12577

**ΠΩΛΕΙΤΑΙ**
ALFA ROMEO 33 1600 κυβ. λευκό σε καλή κατάσταση ζάντες αλουμινίου , λόγω αναχωρήσεως στο εξωτερικό.
Πληρ. τηλ.
**094-360298**
ΠΑ11152

**ΠΩΛΕΙΤΑΙ**
αυτοκίνητο ALFA ROMEO 1-8-155-6ος 92- με A.C. μεταλλικό χρώμα και ζάντες αλουμινίου σε άριστη κατάσταση.
Πληρ. τηλ. **92233-93450** και **47967** μ.μ. και
κινητό **093-478289**
ΠΑ12872

**ΠΩΛΕΙΤΑΙ**
OPEL KADET μοντ. 90 1800 GSi full extra-επαγγελματική άδεια φορτοαπαλλαγής. τιμή 2.300.000.
Πληρ. τηλ. **094/368444** και **96527**
ΠΑ12442

**ΠΩΛΕΙΤΑΙ**
FIAT UNO μοντέλο 1991 45.500 χλμ σε άριστη κατάσταση. Τιμή 1.900.000.
Πληρ. τηλ. **75944** (18.00-21.00) και **28831** όλες τις ώρες.
ΠΑ12356

**ΠΩΛΕΙΤΑΙ**
μηχανή VIRAGO μοντ. '96 χρώματος μπορντώ.
Πληρ. τηλ. **75263**
ΠΑ11226

**ΠΩΛΕΙΤΑΙ** αυτοκίνητο MAZDA 323 σε πολύ καλή κατάσταση και με πολλούς διακανονισμούς. Πληρ. τηλ. 95487.

**ΠΩΛΕΙΤΑΙ** MAZDA GLX 6.26 σε καλή κατάσταση χρώματος χρυσαφί, σε λογική τιμή. Πληρ. τηλ. 92203.

**ΠΩΛΕΙΤΑΙ** MITSUBISHI PAJERO με πολλά έξτρα σε πολύ καλή κατάσταση. Πληρ. τηλ. 74147 και 093 323125 ΑΑ12574

**ΠΩΛΕΙΤΑΙ** αυτοκίνητο ημιφορτηγάκι SCODA WORKMAN PIC UP 1300cc, σε καλή κατάσταση με 34.000 χιλιόμετρα, μοντέλο 1992. Πληρ. τηλ. 94530, 90346, 094555252. ΑΑ12079

**ΠΩΛΕΙΤΑΙ** HONDA ASTREA 100 c.c. με λίγα χιλιόμετρα. Τιμή 450.000 δρχ. Πληρ. τηλ. 35397-63925. ΑΑ11660

**ΠΩΛΕΙΤΑΙ** μηχανή SUZUKI BR 125 με 43.000 χιλιόμετρα. Πληρ. τηλ. 25473 ΑΑ11257

**ΠΩΛΕΙΤΑΙ** αυτοκίνητο μάρκας Seat Marbella σε καλή κατάσταση. Πληρ. τηλ. 61181. ΑΑ13142

**ΠΩΛΕΙΤΑΙ** YAMAHA RD-LC 350 πολύ καλή κατάσταση. Τιμή 350.000 μετρητοίς. Πληρ. κ. Μαρία 90933. ΑΑ13117

**ΠΩΛΕΙΤΑΙ** FIAT TEMBRA μοντέλο '93 έλεγχος δεκτός. Πληρ. τηλ. 41144.

**ΠΩΛΕΙΤΑΙ** ημιφορτηγάκι Βαρμπούρ αγροτικό σε καλή κατάσταση. Τιμή 450.000 δρχ. Πληρ. τηλ. 0244-51398 (8 π.μ.-5 μ.μ.) και 0244-51640 (από 5 μ.μ. έως 9 μ.μ.). ΑΑ13093

**ΠΩΛΕΙΤΑΙ** ALFA ROMEO 33 χρώματος κόκκινο, μοντέλο 10ος 87 με 118.000 χλμ. full extra άριστη κατάσταση. Πληρ. τηλ. 21180. ΑΑ13064

**ΠΩΛΕΙΤΑΙ** VW σκαραβαίο σε άριστη κατάσταση και πολλα extra με διασκόφρενα και αμορτισέρ ΜΑΚΦΕΡΣΟΝ σε καλή τιμή επίσης καταψύκτης Μπαούρο αχρησιμοποίητο. Πληρ. τηλ. 77766 ΑΑ13051

**ΠΩΛΕΙΤΑΙ** NISSAN SUNNY 1.400 με air contidion μοντέλο 1994 αυτόματο, χρώματος σιέλ σε πολύ καλή κατάσταση Πληρ. τηλ. 68223. ΑΑ13013

## ΜΑΘΗΜΑΤΑ

**ΚΑΘΗΓΗΤΡΙΑ** Αγγλικών με εκπαιδευτική πείρα Φροντιστηρίου αναλαμβάνει υπευθυνα μαθητές Δημοτικου και Γυμνασίου. Πληρ. τηλ. 77602.

**ΜΑΘΗΜΑΤΙΚΑ**
**ΜΙΧΑΛΗΣ ΚΟΝΤΟΣ**
Για μαθητές με στόχο την επιτυχία σε Γυμνάσια-Λύκεια Α' και Δ' Δέσμη σε τμήματα αυστηρά ολιγομελή με υπευθυνότητα και φροντίδα.
Πληροφορίες - εγγραφές
Μεγάλου Κωνσταντίνου 43
Τηλ. **32278** πρωί και
**33706** απόγ.
ΠΜ11347

## ΑΣΦΑΛΕΙΟΚΤΗΜΑΤΙΚΗ

**ΚΤΗΜΑΤΟΜΕΣΙΤΙΚΟ-ΑΜΟΙΒΑΙΑ ΚΕΦΑΛΑΙΑ ΑΣΦΑΛΕΙΕΣ INTERNATIONAL LIFE**

**ΔΙΑΜΕΡΙΣΜΑ**
40 τ.μ. 2άρι πλησίον Σοφούλη
51 τ.μ. 2άρι Ανάληψη
55 τ.μ. 2άρι πλησίον Σοφούλη
60 τ.μ. 2άρι Γεννάδι
80 τ.μ. 3άρι Αγ. Αναστασία
92 τ.μ. 3άρι Καρακόνερο
92 τ.μ. 3άρι Ανάληψη
100 τ.μ. 3άρι Αλεξ. Διάκου
105 τ.μ. 4άρι Ροδίνι
112 τ.μ. γιαπί Πειραώς
130 τ.μ. 4άρι Ιαλυσός
145 τ.μ. γιαπί Ανάληψη
45 τ.μ. 2άρι Καρακόνερο
55 τ.μ. 2άρι Ιαλυσός
56 τ.μ. 2άρι Ζέφειρος
75 τ.μ. 3άρι Ανάληψη
86 τ.μ. 3άρι Ροδίνι
92 τ.μ. 3άρι Πειραιώς
100 τ.μ. 3άρι Κένεντυ
103 τ.μ. 3άρι MIRA MARE
104 τ.μ. 4άρι Καρακόνερο
110 τ.μ. 4άρι Κων/νου Υδραίου
116 τ.μ. 4άρι Ανάληψη
120 τ.μ. 4άρι Ιαλυσός

**ΜΟΝΟΚΑΤΟΙΚΙΕΣ-ΜΕΖΟΝΕΤΤΕΣ**
130 τ.μ. Ασγούρου με κήπο
130 τ.μ. μπετά Ιαλυσός
140 τ.μ. Δασκάλους
150 τ.μ. Μηδεια
180 τ.μ. μπετά Πεύκους με κήπο
225 τ.μ. μπετά Ιαλυσός
130 τ.μ. Ιαλυσός
190 τ.μ. Αφάντου με κήπο
180 τ.μ. Παλιά Πόλη
150 τ.μ. Ιάλυσος
220 τ.μ. μπετά Κοσκινού
300 τ.μ. μπετά Τρεις

**ΚΑΤΑΣΤΗΜΑΤΑ**
30 τ.μ. Καναδά
35 τ.μ. Φαληράκι
55 τ.μ. Ρόδου-Λίνδου
90 τ.μ. Κων/νου Υδραίου
60 τ.μ. Κων/νου Υδραίου
160 τ.μ. Ρόδου Λίνδου
32 τ.μ. Ιαλυσός
36 τ.μ. Ιαλυσός
40 τ.μ. Ανάληψη
60 τ.μ. Γαρβάλδη
100 τ.μ. Καρακόνερο
100 τ.μ. Σωτήρος

**ΟΙΚΟΠΕΔΑ-ΑΓΡΟΤΕΜΑΧΙΑ**
240 τ.μ. Ανάληψη (Σ.Δ. 0,8)
498 τ.μ. Ιάλυσος
555 τ.μ. Ροδίνι (Σ.Δ. 0,8)
600 τ.μ. Ροδίνι (Σ.Δ. 0,8)
1920 τ.μ., 2.000 τ.μ., 10.500 τ.μ., επί της Ε.Ο. Παραδείσι Θεολόγου
2100 τ.μ., 2.000 τ.μ., 520 τ.μ., 1460, Κρεμαστή
2500 τ.μ., εντός ζώνης με θέα το Φαληράκι Καλυθιές
3125 τ.μ., με οικοδομή επί της επαρχ. οδού Κρεμαστής Μαριτσών
3100 τ.μ. με άδεια οικοδομής 400 τ.μ. Φαληράκι
4 στρέμματα με φανταστική θέα Κοσκινού
4 στρέμματα με φανταστική θεά Αφάντου
4 στρέμματα επί της Ε.Ο. Τρεις-Παστίδα
2270 τ.μ. 1000 τ.μ., 500 τ.μ., 330 τ.μ., Ιαλυσός
5000 τ.μ. με θέα Παστίδα
7000 τ.μ. 3875 τ.μ., 11.000 τ.μ. στην Ε.Ο. Παστίδας-Φαληρακιού

**ΔΙΑΘΕΤΟΥΜΕ ΠΕΡΙΣΣΟΤΕΡΑ ΑΚΙΝΗΤΑ ΠΡΟΣ ΠΩΛΗΣΗ ΕΚΤΟΣ ΑΠΟ ΤΑ ΑΝΑΓΡΑΦΟΜΕΝΑ**
**ΥΠΕΥΘΥΝΟΙ ΓΙΩΡΓΟΣ ΧΑΡΔΑΛΙΑΣ-ΛΟΥΚΑΣ ΚΑΡΑΝΙΚΗΣ**
**ΕΘΝ. ΜΑΚΑΡΙΟΥ 45 ΣΤΟΑ ΡΟΙΚΟΥ 2ος ΟΡΟΦΟΣ ΤΗΛ. 21003**

## ΜΕΓΑΛΗ ΕΥΚΑΙΡΙΑ

τώρα που καταργήθηκε ο νόμος και δεν μπορείς να κτίσεις στα 2.000 τ.μ. εκτός σχεδίου, ΕΜΕΙΣ προσφέρουμε 4 οικόπεδα στο Κιοτάρι-Γεννάδι, κοντά στη θάλασσα, 900 τ.μ. το ένα οικοδομήσημα με 150 τμ. κάλυψη, ΜΟΝΟ με 6.500.000 το ένα.

*Πληρ. τηλ.* ***0241-24900, 0241-25545, 093-256026***

## ΚΤΗΜΑΤΙΚΕΣ ΣΥΝΑΛΛΑΓΕΣ ΡΟΔΟΥ

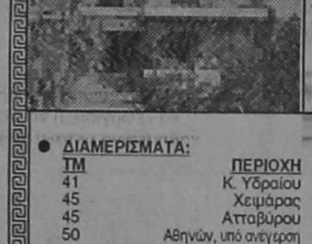

**ΚΤΗΜΑΤΟΜΕΣΙΤΙΚΟ ΓΡΑΦΕΙΟ**
ΑΝΝΗΣ ΜΑΡΙΑΣ 81-ΤΗΛ. 33481, 75488-FAX: 33481

● **ΔΙΑΜΕΡΙΣΜΑΤΑ:**

| ΤΜ | ΠΕΡΙΟΧΗ | ΤΙΜΗ (Δρχ.) |
|---|---|---|
| 41 | Κ. Υδραίου | 8.000.000 |
| 45 | Χειμάρας | 8.500.000 |
| 45 | Απταβύρου | 12.000.000 |
| 50 | Αθηνών, υπό ανέγερση | 13.500.000 |
| 50 | Πειραιώς | 10.000.000 |
| 50 | Πάροδος Σοφούλη | 5.000.000 |
| 51 | Ανάληψη | 12.750.000 |
| 53 | Ροδίνι | 14.000.000 |
| 55 | Μόντε Σμιθ | 14.000.000 |
| 67 | Επτά Βαγιές | 13.000.000 |
| 70 | Ανάληψη | 10.000.000 |
| 72 | Αθηνών | 16.000.000 |
| 72 | Ροδίνι | 16.500.000 |
| 80 | Δασκάλους | 15.000.000 |
| 80 | Ανάληψη | 18.000.000 |
| 80 | Ιξιά | 13.500.000 |
| 80 | Ροδίνι | 15.000.000 |
| 80 | Αφάντου | 12.000.000 |
| 80 | Γ. Παπανδρέου | 21.200.000 |
| 83 | Δασκάλους | 16.500.000 |
| 83 | Ανάληψη, ημιτελές | 12.000.000 |
| 83 | Κων. Τσαλδάρη | 16.000.000 |
| 83 | Σωτήρος | 15.000.000 |
| 85 | Ανάληψη | 12.000.000 |
| 87 | Δασκάλους | 16.000.000 |
| 90 | Πειραιώς ημιτελές | 10.000.000 |
| 90 | Ροδίνι | 21.000.000 |
| 90 | Αθηνών | 23.800.000 |
| 90 | Παπανδρέου και Βόλου | 23.800.000 |
| 90 | Τριάντα | 23.000.000 |
| 92 | Κέννεντυ | 20.000.000 |
| 94 | Αγ. Ιωάννης | 14.000.000 |
| 100 | Αφάντου | 16.000.000 |
| 102 | Σοφούλη | 20.000.000 |
| 104 | Ροδίνι | 17.500.000 |
| 105 | Παπανδρέου και Βόλου | 27.800.000 |
| 105 | Γ. Παπανδρέου | 27.800.000 |
| 108 | Διαγοριδών | 35.000.000 |
| 115 | Ανάληψη σε μαρμαροσοβά | 14.000.000 |
| 115 | Ανάληψη | 26.000.000 |
| 116 | Δασκάλους | 31.000.000 |
| 120 | Παύλου Μελά | 35.000.000 |
| 125 | Ανάληψη | 28.000.000 |
| 140 | Αθηνών | 38.400.000 |
| 145 | Δασκάλους Ρετιρέ | 46.000.000 |
| ● | **ΜΑΙΖΟΝΕΤΕΣ-ΜΟΝΟΚΑΤΟΙΚΙΕΣ** | |
| 60 | Κρεμαστή | 4.500.000 |
| 65 | Γεννάδι | 12.500.000 |
| 73 | Γεννάδι με αυλή | 13.500.000 |
| 100 | Κοσκινού | 15.000.000 |
| 104 | Παλιά Πόλη | 13.000.000 |
| 115 | Μητρόπολη | 10.000.000 |
| 150 | Ιξιά | 33.800.000 |
| 150 | Παστίδα | 90.000.000 |
| 150 | Κοσκινού | 18.000.000 |
| 150 | Ανάληψη | 20.000.000 |
| 180 | Παστίδα | 150.000.000 |
| 200 | Κοσκινού | 20.000.000 |
| 240 | Κοσκινού | 29.000.000 |
| 240 | Κοσκινού | 23.000.000 |
| 340 | Τρεις | 55.000.000 |
| 360 | Ασγούρου | 50.000.000 |

● **ΚΑΤΑΣΤΗΜΑΤΑ-ΓΡΑΦΕΙΑ**

| ΤΜ | ΠΕΡΙΟΧΗ | ΤΙΜΗ (Δρχ.) |
|---|---|---|
| 30 | Κέντρο Πόλεως | 7.500.000 |
| 37 | Κέντρο Πόλεως | 50.000.000 |
| 40 | Δασκάλους | 7.500.000 |
| 45 | Ροδίνι | 10.000.000 |
| 50 | Ανάληψη | 16.000.000 |
| 52 | Μητρόπολη | 16.000.000 |
| 50 | ιαλυσός | 19.000.000 |
| 60 | Κένεντυ | 38.000.000 |
| 65 | Κέντρο Πόλεως | 65.000.000 |
| 80 | Δασκάλους | 15.000.000 |
| 90 | Άννης Μαρίας | 25.500.000 |
| 90 | Ανάληψη | 22.500000 |
| 100 | Σωτήρος | 20.000.000 |
| 137 | Ροδίνι | 23.000.000 |
| 160 | Λ.Ρόδου-Λίνδου | 25.000.000 |
| ● | **ΟΙΚΟΠΕΔΑ** | |
| 1. | **ΡΟΔΟΣ** | |
| 225 | Χαλκίτες (ΣΔ Ο.8) | 15.000.000 |
| 251 | Καρακόνερο (ΣΔ 0.8) | 17.500.000 |
| 260 | Μόντε Σμιθ (Σ.Δ. 0.6) | 17.000.000 |
| 367 | Ανάληψη (ΣΔ 0.8) | 22.000.000 |
| 393 | Ανάληψη (ΣΔ 1.0) | 25.000.000 |
| 450 | Ροδίνι (ΣΔ 0.8) | 26.000.000 |
| 500 | Κ. Υδραίου | 40.000.000 |
| 500 | Αθηνών | 40.000.000 |
| 550 | Ροδίνι (ΣΔ 0.8) | 38.000.000 |
| 600 | Δασκάλους | 45.000.000 |
| 583 | Ανάληψη (ΣΔ 0.8) | 36.000.000 |
| 860 | Πλησίον Β. Ηπείρου (ΣΔ 1) | 80.000.000 |
| 1000 | Αισχύνη | 65.000.000 |
| 2. | **ΕΚΤΟΣ ΠΟΛΕΩΣ ΡΟΔΟΥ** | |
| 220 | Κοσκινού | 9.000.000 |
| 350 | Άνοιξη (με άδεια οικ). | 10.000.000 |
| 400 | Ιαλυσός | 17.500.000 |
| 500 | Ασγούρου | 16.000.000 |
| 700 | Άνοιξη (με άδεια οικ.) | 20.000.000 |
| 1000 | Κοσκινού | 7.500.000 |
| 1000 | Ασγούρου | 12.000.000 |
| 1000 | Παστίδα | 13.000.000 |
| 1400 | Άνοιξη (με άδεια οικ.) | 40.000.000 |
| 1460 | Κρεμαστή (εντός σχεδίου) | 30.000.000 |
| 1600 | Τσαιρι

**ΜΑΘΗΜΑΤΙΚΟΣ**
παραδίδει ιδιαίτερα μαθήματα κατ' οίκον σε μαθητές Γυμνασίου-Λυκείου υπεύθυνη εργασία. Τιμές λογικές.
Πληρ. τηλ. **29315**
ΠΜ13235

**ΚΑΘΗΓΗΤΡΙΑ ΑΓΓΛΙΚΩΝ**
παραδίδει μαθήματα κατ' οίκον από τα πρώτα βήματα έως το Proficiency και τα μαθήματα των Αγγλικών του σχολείου. Τιμές λογικές.
Πληρ. τηλ. **79204** και **31760**
ΠΜ13229

**ΔΑΣΚΑΛΟΣ-ΔΑΣΚΑΛΑ**
παραδίδουν ιδιαίτερα μαθήματα σε μαθητές δημοτικού σχολείου. Τιμές προσιτές.
Πληρ. τηλ. **77342**
ώρες 2μ.μ.-8μ.μ.
ΠΜ13164

**ΚΑΘΗΓΗΤΡΙΑ ΦΥΣΙΚΟΜΑΘΗΜΑΤΙΚΟΣ**
με πείρα παραδίδει ιδιαίτερα μαθήματα στα ΜΑΘΗΜΑΤΙΚΑ-ΦΥΣΙΚΗ-ΧΗΜΕΙΑ σε μαθητές ΔΗΜΟΤΙΚΟΥ-ΓΥΜΝΑΣΙΟΥ-ΛΥΚΕΙΟΥ.
Πληρ. τηλ. **96676**
ΠΜ10938

**Καθηγητής** Σωματικής Αγωγής παραδίδει ιδιαίτερα μαθήματα σε παιδιά του Δημοτικού σε όλα τα μαθήματα καθώς και σε παιδιά με ειδικές ανάγκες.
Πληρ. τηλ. **34806**
από 14.00-16.30
ΠΜ12401

**ΦΟΙΤΗΤΗΣ ΠΑΝΕΠΙΣΤΗΜΙΟΥ ΑΙΓΑΙΟΥ**
κάτοχος πτυχίου FIRST CERTIFICATE παραδίδει μαθήματα αγγλικής γλώσσας κατ' οίκον.
Πληρ. τηλ. **22401** (από 17.00 έως 21.00) κ. ΤΣΑΠΩΝΗΣ ΕΛΕΥΘΕΡΙΟΣ
ΠΜ11252

## ΕΡΓΑΣΙΕΣ

**ΖΗΤΕΙΤΑΙ** από το καφέ μπαρ ΤΟΠΑΖ στις 100 Χουρμαδιές έμπειρη μπαργούμαν με κύκλο γνωριμιών. Πληρ. τηλ. 31937. AZ13227

**ΖΗΤΕΙΤΑΙ** έμπειρος μηχανοτεχνίτης για να εργασθεί σε σύγχρονο συνεργείο. Πληρ. τηλ. 47670, 47929 κ. Ιωάννη Κρητικό. AZ13206

**ΖΗΤΕΙΤΑΙ** κοπέλα εμφανίσιμη να εργασθεί ως αερβιτόρα σε μουικό καφενείο στην Κρεμαστή. Ώρες εργασίας από 8 μ.μ.-1 π.μ. το βράδυ. Μισθός ικανοποιητικός. Πληρ. τηλ. 95220, 95173 κ. Νίκο. AZ13152

**ΖΗΤΟΥΝΤΑΙ** ντήλερ με υψηλά ποσοστά (40%) για προώθηση καλλυντικων-εσωρούχων. Πληρ. τηλ. 90780. AZ13151

**ΖΗΤΟΥΝΤΑΙ** αλουμινάδες-σιδεράδες. Πληρ. κ. Γιάννη τηλ. 094-339767 (από 10 π.μ. έως 3 μ.μ.). AZ13135

**ΖΗΤΕΙΤΑΙ** τεχνίτης ξυλουργός ή επιπλοποιός και βοηθός. Πληρ. τηλ. 31915. AZ13092

**ΠΡΟΓΡΑΜΜΑΤΙΣΤΗΣ-ΑΝΑΛΥΤΗΣ ΤΕΧΝΙΚΟΣ Η/Υ** με μεγάλη εμπειρία και προυπηρεσία **ΖΗΤΕΙ** ανάλογη εργασία. Επίσης παραδίδει μαθήματα Η/Υ. Πληρ. τηλ. 24122-26600. AZ13088

**ΖΗΤΕΙΤΑΙ** κοπέλλα να εργασθεί σε καφετέρια μπαρ για βραδινό ωράριο. Πληρ. τηλ. 85718 AZ12646

**ΕΤΑΙΡΙΑ ΕΝΤΥΠΟΔΙΑΝΟΜΩΝ ΖΗΤΑ**
νέους και νέες για διανομή εντύπων DOOR TO DOOR στην Ρόδο.
Επίσης υπεύθυνο άτομο με αυτοκίνητο για την περιοχή της Ρόδου.
Πληρ. τηλ. **093 446003**
ΠΖ13207

**F&B MANACER ΖΗΤΕΙΤΑΙ**
από το ξεν/χείο ΑΓΛΑΙΑ, F&B MANAGER με εμπειρία για μερική ή ολική απασχόληση. Παρακαλούνται οι ενδιαφερόμενοι να στείλουν βιογραφικό στην διεύθυνση Απόλλωνος Αμερικής 35.

**Η εταιρεία ΞΕΝΑΚΗΣ ΑΕ ΖΗΤΑ**
για τον κλάδο αυτοκινήτων,
1) πωλητή αυτοκινήτων,
2) πωλητή ανταλλακτικών
Οι ενδιαφερόμενοι να προσκομίσουν χειρόγραφο βιογραφικό επί της οδού Λίνδου 60.
Πληρ. κ. Ξενάκης τηλ. **79191-31240**
ΠΖ12851

**Η εταιρεία GENESIS ΕΠΕ Ζητεί**
για το τμήμα υποστήριξης:
α) γνώστη στους Η/Υ εμπορικών και λογιστικών εφαρμογών.
β) Τεχνικό Η/Υ και λειτουργικών συστημάτων.
Πληρ. τηλ. **34568, 73635**

**ΕΚΠΑΙΔΕΥΤΙΚΟΣ ΟΡΓΑΝΙΣΜΟΣ ΖΗΤΕΙ**
- Νέες (21-30 ετών) για εγγραφές και ανανεώσεις συμβολαίων πελατών μας.
- Απαραίτητα προσόντα:
- Ευπαρουσίαστες, κοινωνικές, με ευχέρια λόγου και άνεση στις δημόσιες σχέσεις.
- Δυνατότητα επαγγελματικών ταξιδίων (απουσία από τη Ρόδο).
- Απολαβές ικανοποιητικές
Πληρ. τηλ. **(093) 252521**
ώρες από τις 1 μ.μ. έως 5 μ.μ.
ΠΖ12821

**ΕΤΑΙΡΙΑ ΕΝΤΥΠΟΔΙΑΝΟΜΩΝ ΖΗΤΑ**
νέους και νέες για διανομή εντύπων DOOR TO DOOR στην Ρόδο.
Επίσης υπεύθυνο άτομο με αυτοκίνητο για την περιοχή της Ρόδου.
Πληρ. τηλ. **093 446003**
ΠΖ13207

**ΕΚΠΑΙΔΕΥΤΙΚΟΣ ΟΡΓΑΝΙΣΜΟΣ ΖΗΤΕΙ**
- Νέες (21-30 ετών) για εγγραφές και ανανεώσεις συμβολαίων πελατών μας.
- Απαραίτητα προσόντα:
- Ευπαρουσίαστες, κοινωνικές, με ευχέρια λόγου και άνεση στις δημόσιες σχέσεις.
- Δυνατότητα επαγγελματικών ταξιδίων (απουσία από τη Ρόδο).
- Απολαβές ικανοποιητικές
Πληρ. τηλ. **(093) 252521**
ώρες από τις 1 μ.μ. έως 5 μ.μ.
ΠΖ12821

**ΖΗΤΕΙΤΑΙ**
εμφανίσιμη δεσποινίδα για να εργασθεί σαν μπαργούμαν σε σοβαρό μπαρ.
Πληρ. τηλ. **93082**
ΠΖ13228

**ΖΗΤΟΥΝΤΑΙ**
ΥΔΡΑΥΛΙΚΟΙ
Πληρ. τηλ. **29898** Κ. Γιάννη
από 8-11 μ.μ.
ΠΖ12885

**EUROPE TRAVEL S.A. ΓΡΑΦΕΙΟ ΓΕΝΙΚΟΥ ΤΟΥΡΙΣΜΟΥ ΖΗΤΕΙ**
**δίδα/κυρία για το τμήμα κρατήσεων**
Απαραίτητα προσόντα:
• Καλή χρήση της Αγγλικής γλώσσας
• Μεγάλη ταχύτητα στο χειρισμό λατινικού πληκτρολογίου ηλεκτρονικού υπολογιστή
ΠΛΗΡΟΦΟΡΙΕΣ/ΑΙΤΗΣΕΙΣ:
Νικ. Μανδηλαρά 71- Ρόδος
Τηλ. 31434/30183,
09.00-13.00
ΠΖ12712

**ΖΗΤΕΙΤΑΙ**
εμφανίσιμη δεσποινίδα για να εργασθεί σαν μπαργούμαν σε σοβαρό μπαρ.
Πληρ. τηλ. **93082**
ΠΖ13228

**ΖΗΤΟΥΝΤΑΙ**
ΥΔΡΑΥΛΙΚΟΙ
Πληρ. τηλ. **29898** Κ. Γιάννη
από 8-11 μ.μ.
ΠΖ12885

**EUROPE TRAVEL S.A. ΓΡΑΦΕΙΟ ΓΕΝΙΚΟΥ ΤΟΥΡΙΣΜΟΥ ΖΗΤΕΙ**
**δίδα/κυρία για το τμήμα κρατήσεων**
Απαραίτητα προσόντα:
• Καλή χρήση της Αγγλικής γλώσσας
• Μεγάλη ταχύτητα στο χειρισμό λατινικού πληκτρολογίου ηλεκτρονικού υπολογιστή
ΠΛΗΡΟΦΟΡΙΕΣ/ΑΙΤΗΣΕΙΣ:
Νικ. Μανδηλαρά 71- Ρόδος
Τηλ. 31434/30183,
09.00-13.00
ΠΖ12712

**Η εταιρεία ΞΕΝΑΚΗΣ ΑΕ ΖΗΤΑ**
για τον κλάδο αυτοκινήτων,
1) πωλητή αυτοκινήτων,
2) πωλητή ανταλλακτικών
Οι ενδιαφερόμενοι να προσκομίσουν χειρόγραφο βιογραφικό επί της οδού Λίνδου 60.
Πληρ. κ. Ξενάκης τηλ. **79191-31240**
ΠΖ12851

**Η εταιρεία GENESIS ΕΠΕ Ζητεί**
για το τμήμα υποστήριξης:
α) γνώστη στους Η/Υ εμπορικών και λογιστικών εφαρμογών.
β) Τεχνικό Η/Υ και λειτουργικών συστημάτων.
Πληρ. τηλ. **34568, 73635**

ΚΕΝΤΡΟ ΕΚΠΑΙΔΕΥΣΗΣ ΕΛΕΥΘΕΡΩΝ ΣΠΟΥΔΩΝ ΗΛΕΚΤΡΟΝΙΚΩΝ ΥΠΟΛΟΓΙΣΤΩΝ
**"ΕΓΓΡΑΦΕΣ ΤΩΡΑ"**
**PROGRAM PM**
ΔΙΔΑΣΚΟΝΤΑΙ:
Windows 3.1 - Windows 95
Εμπορικά - Ξενοδοχειακά
Word - Excel - Lotus - Access
Προγραμματισμός - Λογιστικά
Σχεδίαση - AutoCad - Corel
Μακετα - Photostyler
ΤΜΗΜΑΤΑ για:
Παιδιά από 8 - 12 - Μαθητές Γυμνασίου-Λυκείου-ΤΕΛ-ΙΕΚ
Επαγγελματίες - Αρχάριους
***"ΕΓΓΡΑΦΕΣ ΤΩΡΑ"***
ΜΑΝΩΛΗΣ Ι. ΣΟΦΙΛΛΑΣ
Πτυχιούχος Αμερικής University of Baltimore - USA
-ΑΝΕΥΡΕΣΗ ΕΡΓΑΣΙΑΣ-
Κορδιγκτώνος 91-☎ 31761

**ΞΕΒΟΥΛΩΜΑΤΑ ΑΠΟΦΡΑΞΕΙΣ ΚΑΘΑΡΙΣΜΟΙ ΑΠΟΧΕΤΕΥΣΕΩΝ**
αναλαμβάνουμε τον καθαρισμό αποχετεύσεων πολυκατοικιών και ξενοδοχείων, με νέο ηλεκτροκίνητο μηχάνημα. Οι αποχετεύσεις γίνονται σαν να τις περάσατε σήμερα. Εργασία εγγυημένη.
**ΔΩΡΕΑΝ: ΜΕΤΑ ΑΠΟ ΚΑΘΕ ΑΠΟΦΡΑΞΗ ΨΕΚΑΣΜΟΣ ΤΩΝ ΦΡΕΑΤΙΩΝ ΓΙΑ ΜΙΚΡΟΒΙΑ ΚΑΙ ΚΑΤΣΑΡΙΔΕΣ**
**ΔΗΜΗΤΡΙΟΣ**
Πληρ. τηλ. **36559, 31990**
για άμεση εξυπηρέτηση καλέστε το κινητό
τηλ. **094344911**

**ΥΔΡΑΥΛΙΚΟΣ**
αναλαμβάνει πάσης φύσεως υδραυλικές εργασίες μικρές και μεγάλες. Εγκαταστάσεις-αποφράξεις-τοποθέτηση ηλιακών. Επίσης αναλαμβάνει συντηρήσεις ξενοδοχείων. Εργασία εγγυημένη-ταχεία εξυπηρέτηση.
**ΔΗΜΗΤΡΙΟΣ**
Πληρ. τηλ. **36559, 31990**
για άμεση εξυπηρέτηση καλέστε το κινητό
τηλ. **094344911**

**ΣΧΟΛΗ ΟΔΗΓΩΝ ΚΟΥΣΗ ΠΑΝΤΕΛΗ**
**ΔΙΠΛΩΜΑΤΑ ΕΡΑΣΙΤΕΧΝΙΚΑ ΕΠΑΓΓΕΛΜΑΤΙΚΑ ΜΟΤΟΣΙΚΛΕΤΑΣ**
-Επεκτάσεις όλων των κατηγοριών -
-Αναθεωρήσεις ληγμένων αδειών
-Μετατροπές ξένων αδειών σε ελληνικές
**Οδός Βαλαωρίτου 9**
***(έναντι HOTEL SEMIRAMIS πίσω από το νοσοκομείο***
Δεκτές όλες οι πιστωτικές κάρτες
ΠΡΟΣΟΧΗ: Κάθε Κυριακή από 11.30-13.30
**ΜΑΘΗΜΑΤΑ ΜΟΤΟΣΙΚΛΕΤΑΣ-ΒΕΣΠΑΣ, ΓΙΑ ΠΡΟΕΤΟΙΜΑΣΙΑ ΤΩΝ ΕΞΕΤΑΣΕΩΝ ΤΗΣ ΤΕΤΑΡΤΗΣ.**
**Πληρ. τηλ. 29157-73820-94777**
ΚΑΙ ΑΝΑ ΠΑΣΑ ΣΤΙΓΜΗ ΣΤΟ ΚΙΝΗΤΟ τηλ. **094511313**
ΠΡ12951

**ΑΠΟΦΡΑΞΕΙΣ ΚΑΘΑΡΙΣΜΟΙ ΑΠΟΧΕΤΕΥΣΕΩΝ**
**Ο ΒΑΓΙΟΣ**
αναλαμβάνουμε την απόφραξη και τον καθαρισμό αποχετεύσεων ξεν/χειων και πολυκατοικίων με ειδικά σύγχρονα μηχανήματα. Οι αποχετεύσεις σας γίνονται καινούργιες.
**ΔΩΡΕΑΝ!**
μετά από κάθε μας εργασία, απολυμαίνουμε με ψεκασμό τα φρεάτιά σας από μικρόβια και έντομα.
**ΕΡΓΑΣΙΑ ΕΓΓΥΗΜΕΝΗ**
Πληρ. τηλ. **74434**
για άμεση εξυπηρέτηση
κιν. **094-306571**
ΠΡ12876

## ΟΡΓΑΝΩΤΙΚΗ

**ΚΑΤΑΝΟΜΕΣ ΚΟΙΝΟΧΡΗΣΤΩΝ ΠΟΛΥΚΑΤΟΙΚΙΩΝ ΑΒΕΡΩΦ 17 ΡΟΔΟΣ ΤΗΛ. / FAX 75380**
*Αναλαμβάνουμε υπεύθυνα την κατανομή και έκδοση των κοινοχρήστων δαπανών της πολυκατοικίας σας με σύγχρονο μηχανογραφικό τρόπο και σύμφωνα με τις υπάρχουσες νομικές διατάξεις, για να περιορισθούν τα προβλήματα της πολυκατοικίας και οι αντιδικίες μεταξύ των ενοίκων.*

**ΑΝΑΛΑΜΒΑΝΩ ΤΗΝ ΦΥΛΑΞΗ ΠΑΙΔΙΩΝ**
Πληρ. τηλ. **37080**
δεσποινίς Ρούλα
ΠΡ13113

## ΠΡΟΣΦΟΡΕΣ ΕΡΓΑΣΙΑΣ

**ΝΟΣΗΛΕΥΤΡΙΑ** αναλαμβάνει να περιποιείται ηλικιωμένα ζευγάρια ή και μεμονωμένα άτομα. Πληρ. τηλ. 22210 ώρες 9 π.μ.-2 μ.μ.

**ΑΝΑΛΑΜΒΑΝΩ** οικοδομικές εργασίες κτησίματα, σουβάδες, μερεμέτια κ.λπ. Με τιμή λογική. Πληρ. τηλ. 90724 κ. Μάκη μόνο απογευματινές ώρες. AP13012

**ΜΑΚΕΤΙΣΤΡΙΑ** με πλήρη ηλεκτρονικό εξοπλισμό αναλαμβάνει εκδόσεις βιβλίων-περιοδικών-πάσης φύσεως έντυπα διαφημιστικά, εφημερίδες. Πληρ. τηλ. 21656.

**ΗΛΕΚΤΡΟΛΟΓΟΣ** αναλαμβάνει πάσης φύσεως ηλεκτρολογικές εργασίες. ΕΠΙΣΚΕΥΕΣ-ΣΥΝΤΗΡΗΣΕΙΣ-ΚΑΤΑΣΚΕΥΕΣ. Πληρ. τηλ. 76471-30346. AP11846

**ΥΔΡΑΥΛΙΚΑ ΚΑΛΟΡΙΦΕΡ-ΕΙΔΗ ΥΓΙΕΙΝΗΣ ΕΠΙΣΚΕΥΕΣ ΠΑΣΗΣ ΦΥΣΕΩΣ ΤΑΧΕΙΑ ΕΞΥΠΗΡΕΤΗΣΗ ΞΕΝΟΔΟΧΕΙΩΝ**
**ΜΙΚΡΑΚΗΣ**
προσιτές τιμές
Πληρ. τηλ. **094-513011**
ΠΡ13114

**ΑΝΑΛΑΜΒΑΝΟΥΜΕ ΤΟΝ ΚΑΘΑΡΙΣΜΟ ΤΩΝ ΧΑΛΙΩΝ ΣΑΣ ΕΠΙΤΟΠΟΥ ΧΩΡΙΣ ΧΗΜΙΚΑ και ΝΕΡΑ ΣΕ 30' ΕΤΟΙΜΑ**
Πληρ. τηλ. **094/460192**
ή **90567**
ΠΡ13110

**ΑΠΟΦΡΑΞΕΙΣ ΥΔΡΑΥΛΙΚΩΝ "ΜΑΡΙΑ"**
**ΑΠΟΦΡΑΞΕΙΣ ΚΑΙ ΥΔΡΑΥΛΙΚΑ όλο το 24ωρο**
Με ηλεκτροκίνητο μηχάνημα
Εργασία εγγυημένη
Άμεση εξυπηρέτηση
Καλές τιμές
Πληρ. τηλ.
**094-392991** και **75157**
ΠΡ123241

**ΗΛΕΚΤΡΟΛΟΓΟΣ**
έμπειρος αναλαμβάνει πάσης φύσεως εργασίες, εγκαταστάσεις πάσης φύσεως, επισκευές συντηρήσεις ξενοδοχείων κ.λπ.
Πληρ. τηλ.
**28534** και **094-478636**
ΠΡ12474

## ΑΓΟΡΑΖΩ

✓ ΧΡΥΣΑΦΙΚΑ
✓ ΚΟΣΜΗΜΑΤΑ
✓ ΝΟΜΙΣΜΑΤΑ
✓ ΧΡΥΣΑ ΔΟΝΤΙΑ
✓ ΜΕΤΟΧΕΣ
✓ ΩΡΟΛΟΓΙΑ
✓ ΑΝΤΙΚΕΣ
Δάνεια επί ενεχύρω
**"ΜΠΑΜΠΗΣ"**
Δημ. Θεοδωράκη 15 (1ος όροφος) ΡΟΔΟΣ
ΠΡ12641

**"EXPRESS CLEAN"**
**και το 1996**
**ΑΠΟΘΗΚΕΥΣΗ ΧΑΛΙΩΝ ΔΩΡΕΑΝ**
**ΕΠΙΣΤΡΟΦΗ ΧΑΛΙΩΝ ΣΕ 3 ΗΜΕΡΕΣ**
Αναλαμβάνουμε επί τόπου τον καθαρισμό σαλονιών-μοκετών-χαλιών και όλα τα καθιστικά από ύφασμα.
Εγγύηση ή πολυετής πείρα μας με τα σύγχρονα μηχανήματα και απορρυπαντικά μας.
Πληρ. τηλ. **94815**
κινητό **094350247**

## ΔΙΑΦΟΡΑ

**ΜΕΤΑΒΙΒΑΖΕΤΑΙ** δωρεάν κινητό τηλέφωνο μαρκας μοτορόλα μαζί και η κάρτα σύνδεσης "ΤΕΛΕΣΤΕΤ". Τα χρέη μέχρι σήμερα όλα πληρωμένα, υπόλοιπο σύνδεσης 10 μήνες. Πληρ. τηλ. 68585, 92969. AΔ13242

**ΠΩΛΕΙΤΑΙ SUPER NINTENDO** της Nintendo με 5 παιχνίδια (Donhey Kong Country 1-2, Joshi's Island, Starwing, Mario all stars) και 2 χειριστήρια, σε άριστη κατάσταση, στην τιμή των 45.000 δρχ. Πληρ. τηλ. 34325 AΔ13230

**ΔΙΑΚΟΣΜΗΤΡΙΑ**

εσωτερικής αρχιτεκτονικής αναλαμβάνει την εσωτερική διαρρύθμιση και διακόσμηση του χώρου σας ή του καταστήματός σας.
**τηλ. 61023-66155**

**ΠΩΛΟΥΝΤΑΙ**
ΞΥΛΑ ΕΛΙΑΣ ΓΙΑ ΤΖΑΚΙ. ΟΜΟΡΦΑ ΤΕΜΑΧΙΣΜΕΝΑ ΕΠΙΣΗΣ ΑΝΑΛΑΜΒΑΝΟΥΜΕ ΚΑΙ ΚΛΑΔΕΜΑΤΑ ΕΛΙΩΝ
ΠΛΗΡ. ΤΗΛ **95649-47817**

**Από τη νέα έκθεση BMW στη Ρόδο**
**Πωλούνται μεταχειρισμένα αυτοκίνητα BMW όλων των τύπων, με χρυσή εγγύηση ένα χρόνο, προκαταβολή 50% και 12μηνο άτοκο διακανονισμό**
1) 316, καταλυτικό, τέλος του 1991, εξαιρετική κατάσταση.
2) 316 μαύρο, τέλος 1987, με αιρ κοντίσιον, τσάντες, συναγερμό κλπ., σε εξαιρετική κατάσταση.
3) 318 is σε άριστη κατάσταση με 71.000 χλμ.
4) BMW 316 ιντζέκσιον, μοντέλο '88, σε άριστη κατάσταση.
***Επίσης σε εμάς θα βρείτε όλα τα νέα μοντέλα της BMW***
**BMW RACING DYNAMICS**
Service - Ανταλακτικά.
Αντ/πος Δωδ/σου
**ΘΩΜΑΣ ΒΕΡΒΙΛΗΣ**
πλαίσιο
7ο χλμ. Λεωφόρου Ρόδου - Λίνδου ("Φωνή της Αμερικής") τηλ. Εκθεσης 66669 Συνεργείου 62928

**ΠΩΛΕΙΤΑΙ SONNY 22"**, πλυντήριο, κουζίνα, έπιπλα, τιμή ευκαιρίας. Πληρ. τηλ. 96127 από 6-8 μ.μ. AΔ13208

**ΠΩΛΕΙΤΑΙ** κρεβατοκάμαρα και σιφωνιέρα λευκή λάκα. Πληρ. τηλ. 38594.

**ΠΩΛΕΙΤΑΙ** τζάκι αμεταχείριστο μαντέμι 60Χ80, μόνο 180.000 λόγω ανάγκης. Πληρ. τηλ. 68074. AΔ13193

**ΧΑΡΙΖΟΥΜΕ** πανέμορφα κουταβάκια γκριφόν-κανίς σε ζωόφιλους. Πληρ. τηλ. 20176. AΔ13192

**ΠΩΛΕΙΤΑΙ** μια ταμειακή μηχανή και μια ηλεκτρονική ζυγαρία σε τιμή ευκαιρίας. Πληρ. τηλ. 36842-77687. AΔ13180

**ΠΩΛΕΙΤΑΙ** σαλόνι σε καλή κατάσταση και σε τιμή ευκαιρίας. Πληρ. τηλ. 61048. AΔ13160

**ΖΗΤΕΙΤΑΙ**
για υιοθέτηση παπαγάλος με χρώμα σταχτί και κόκκινη ουρά.
Πληρ. τηλ. **0244-51649**
ΠΔ13234

**ΠΩΛΕΙΤΑΙ**
ηλεκτρονική γραφομηχανή CANON typestar 6 με το βαλιτσάκι μεταφοράς, απομνημόνευση κειμένου κ.α. σχεδόν αχρησιμοποίητη. Δώρο 5 κασσέτες (ταινία από μελάνι). Δεκτός κάθε έλεγχος.
Πληρ. τηλ. **47114**
κ. Νίκος
ΠΔ13233

**ΠΩΛΟΥΝΤΑΙ**
σαλόνι και σύνθετο τιμή 160.000 δρχ.
Πληρ. τηλ. **67623**
ΠΔ13143

**ΠΩΛΟΥΝΤΑΙ**
μια τραπεζαρία σκαλιστή, 6 καρέκλες μια κονσόλα σκαλιστή, δύο καθρέπτες, δύο πολυθρόνες σκαλιστές, μία βιτρίνα, μια συφωνιέρα, ένας πολυέλαιος, ένα αρμόνιο, ένα σαλόνι εποχής και πολλά άλλα πράγματα.
Πληρ. τηλ. **21666**
ΠΔ12967

**ΠΩΛΟΥΝΤΑΙ**
σε άριστη κατάσταση 1 μονή και 1 διπλή κρεβατοκάμαρα, σύνθετο, καθιστικό, τραπεζαρία με καρέκλες και τραπέζι, κουζίνα με 6 καρέκλες ως και ένα στερεοφωνικό συγκρότημα.
Πληρ. τηλ. **25822-38027**
ΠΔ12806

**KOUROS RENT A CAR**
Όπως κάθε χειμώνα έτσι και φέτος ενοικιάζουμε αυτοκίνητα όλων των τύπων μηνιαίως σε ΦΙΛΙΚΕΣ ΤΙΜΕΣ.
Πληρ. τηλ. **38319**
ΠΔ12750

**ΠΩΛΕΙΤΑΙ** εξοπλισμός γραφείων: (Γραφεία-καρέκλες-ερμάρια-ντουλάπες-φωτιστικά-κλιματισμός κ.λπ.). Πληρ. τηλ. 76428 από 09.00-17.00 AΔ13172

**GENTLEMAN** from Holland now living permanently in Rhodes, 54 yrs old retired and economically stable wishes to meet a Greek lady for companionship and possibility of marriage. MOBILE: tel: 093/316042.
AΔ13154

**ΠΩΛΕΙΤΑΙ** τηλέφωνο κέντρου Ρόδου. Πληρ. τηλ. 31308-29610 AΔ13144

**ΠΩΛΟΥΝΤΑΙ** ξύλα για τζάκι και για σόμπα. Τιμή ευκαιρίας. Πληρ. τηλ. 61839. AΔ13139

**ΠΩΛΕΙΤΑΙ** σύνθετο κουζίνας-τραπεζαρίας σε άριστη κατάσταση σε μασίφ ξύλο-δεσποτάκι. Τιμή 130.000 3 τεμάχια. Πληρ. τηλ. 24122-26600 AΔ13087

**ΠΩΛΟΥΝΤΑΙ** εξοπλισμός εστιατορίου-ζαχαροπλαστείου σε καινούργια κατάσταση. 1) Παγομηχανή, 2) φούρνος επαγ/κός 6 σκάρες μαζί μρ στόφα, 3) διπλή ηλεκτρονική μηχανή καφέ, 4) ψυγείο βιτρίνα, 5) κρεπιέρα θάλαμος, 6) καταψύκτης 2½X2½X3, 7) καθώς και διάφορα άλλα μηχανήματα και ντουλάπια. Πληρ. τηλ. 21803 απογευματινές ώρες. AΔ12838

**ΠΩΛΕΙΤΑΙ** κυνηγητικό πουλόσκυλο ράτσας κουτσχάρ μαθημένο 5 χρόνων. Σε πολύ καλή τιμή λόγω έλλειψης χώρου. Πληρ. τηλ 68380 μετα τις 5 μ.μ.

**ΠΩΛΕΙΤΑΙ** α) Μπεν Μαρί βιτρίνα 78Χ70Χ66 μ. επιτραπέζιο, καινούργιο 100.000 β) Μπεν Μαρί βιτρίνα 150Χ80Χ86 μ., 200.000. Πληρ. τηλ. 36811 κ. Κων/νος AΔ12714

**ΠΩΛΕΙΤΑΙ**
καθιστικό-σαλόνι, σε καλή κατάσταση, αποτελούμενο από επτά κομμάτια (καθίσματα) σε διάταξη γωνίας. Τιμή ευκαιρίας 100.000 δρχ. λόγω έλλειψης χώρου αποθήκευσης.
Πληρ. τηλ. **33938**
κυρίως απογευματινές ώρες
ΠΔ13232

**ΠΩΛΕΙΤΑΙ**
DX 7 YAMAHA SYNTHY με όλες τις δισκέτες ακόμη και την 1024 με όλους τους πραγματικούς ήχους από μουσικό σε άριστη κατάσταση. ΕΥΚΑΙΡΙΑ.
Πληρ. τηλ. **093 323176** και **96612**
ΠΔ13198

**ΠΩΛΟΥΝΤΑΙ**
έπιπλα δωματίου Ξεν/χείου: 2 κομοδίνα, 2 κρεβάτια, 2 καθίσματα, 1 τουαλέτα και καθρέπτης, 1 σκαμπό τουαλέτας, 1 τραπέζι καθιστικού. Μόνο 30.000 δρχ.
Πληρ. τηλ. **20416**
ΠΔ13136

**ΑΓΟΡΑΖΩ ΓΙΑ ΠΡΟΣΩΠΙΚΗ ΜΟΥ ΣΥΛΛΟΓΗ**
ΜΙΚΡΟΕΠΙΠΛΑ, ΑΝΤΙΚΕΣ, ΠΙΝΑΚΕΣ ΖΩΓΡΑΦΙΚΗΣ, ΠΑΛΑΙΑ ΠΙΑΤΑ, ΧΡΥΣΑ ΚΟΣΜΗΜΑΤΑ, ΡΟΛΟΓΙΑ, ΑΣΗΜΕΝΙΑ ΣΕΡΒΙΤΣΙΑ, ΚΕΡΑΜΙΚΑ ΙΚΑΡΟΥ ΚΑΙ ΟΛΑ ΣΑΣ ΤΑ ΠΑΛΑΙΑ.
Πληρ. τηλ. **21666**
ΠΔ12968

**ΠΩΛΕΙΤΑΙ**
πλήρης εξοπλισμός κρεοπωλείου, αποτελούμενος από δύο βιτρίνες 2,5 μ., 1 βιτρίνα 2μ., ταμειακή μηχανή SHARP, ψυκτικός θάλαμος, μηχανή κιμά, ηλεκτρονικές ζυγαριές, ζαμπονομηχανή κ.λπ. Σε τιμή ευκαιρίας.
Πληρ. τηλ. **38532, 24206**
ΠΔ12412

**ΠΩΛΟΥΝΤΑΙ**
από το ξεν/χείο Φαληράκι Μπητς κρεβάτια θάλασσας πλαστικά.
Πληρ. τηλ. **85301**
κ. Τσιρακάκης Γιάννης

**ΠΩΛΕΙΤΑΙ**
DX 7 YAMAHA SUNTHY με όλες τις δισκέτες ακόμη και την 1024 με όλους τους πραγματικούς ήχους από μουσικό σε άριστη κατάσταση. ΕΥΚΑΙΡΙΑ.
Πληρ. τηλ. **093323176-96612**
ΠΔ11970

**ΠΩΛΟΥΝΤΑΙ**
ξύλα ελιάς για τζάκια και για σόμπα.
Πληρ. τηλ. **93895**
ΠΔ13181

**ΕΥΚΑΙΡΙΑ**
το Ξενοδοχειακό συγκρότημα MIRA MARE Ρόδου αρχίζει εντός των προσεχών ημερών γενική ανακαίνιση.
Διατίθενται προς πώληση πλήρης εξοπλισμός δωματίων από έπιπλα, κουρτίνες, φωτιστικά κ.λπ σε τιμές μεγάλης ευκαιρίας και σε άριστη κατάσταση. Πολύ φθηνές λύσεις για πλήρη επίπλωση ενοικιαζομένων διαμερισμάτων και μικρών ξενοδοχείων.
Επίσης υπάρχουν και φωτιστικά για DISCO.
Πληρ. εντός του ξενοδοχείου καθημερινά από 10.00-14.00 κ. Φιλ. Γιωργίου τηλ. **094 287954**
ΠΔ13179

**ΠΩΛΟΥΝΤΑΙ**
1. Ντουλάπα, 2. Γραφείο, 3. Αριθμομηχανή, 4. Φωτιστικά, 5. Βιντεοκασέτες, 6. Δίσκοι CD, 7. Ραπτομηχανή SINGER αντίκα.
Πληρ. τηλ. **21904**
όλες τις ώρες
ΠΔ13055

**ΠΩΛΕΙΤΑΙ**
ηλεκτρονικό αρμόνιο Casio με τη βάση του σε άριστη κατάσταση και σε τιμή ευκαιρίας.
Πληρ. τηλ. **29315**
ΠΔ13138

**ΠΩΛΕΙΤΑΙ**
μπιλιάρδο γαλλικό σε τιμή ευκαιρίας.
Πληρ. τηλ. **86756**
Μπαρ "ΚΛΙΚ" Καλυθιές
ΠΔ13137

**ΜΠΙΛΙΑΡΔΟ** 2,40 τύπου EUROPE 2 **ΠΩΛΕΙΤΑΙ** με κερματοδέκτη σε άριστη κατάσταση λόγω ανακαίνισης. Τιμή ευκαιρίας. Πληρ. τηλ. 0244-51749.

**ΠΩΛΕΙΤΑΙ** φωτοτυπικό OLIVETTI (SERVICE στο COMPUTIME) σημαινέμεγενθυνει. Δρχ. 280.000. Πληρ. τηλ. 63350

**ΠΩΛΕΙΤΑΙ** σκάφος καμπινάτο 5μ. και φουσκωτό 5μ. με μηχανή 50 HP. Πληρ. τηλ. 74881

**ΠΩΛΕΙΤΑΙ** ταμειακή μηχανή CASIO. Τιμή 80.000 δρχ. Πληρ. τηλ. 81006. AΔ11694

**ΠΩΛΟΥΝΤΑΙ**
2 δίφυλλες ντουλάπες, 1 σιφωνιέρα, 1 αλλαξιέρα, 1 ηλ. κουζίνα, σε τιμή ευκαιρίας ή μεμονωμένα τιμή συζητήσιμη.
Πληρ. τηλ. **20611-23407-61655**
ΠΔ13231

**ΜΟΝΑΔΙΚΟ**
φέτος στις γιορτές χαριστε στους αγαπημένους σας (παιδιά, βαπτιστήρια, φίλους) την πιο ευχάριστη εμπειρία. Με ένα τηλέφωνο στο **77961** από τις 15.00-21.00 ο **Άη Βασίλης** σας κλείνει ραντεβού και τους προσφέρει το δώρο σας.
**ΒΙΑΣΤΕΙΤΕ!!!**
ΠΔ13194

**ΠΩΛΟΥΝΤΑΙ**
3 κάμερες κλειστού κυκλώματος εσωτερ. και εξωτερ. χώρου με μόνιτορ οθόνη ρυθμιζόμενη χρονικά συνδέεται με video. Μάρκας PHILIPS από 800.000 μόνο 200.000 λόγω αναχώρησης. Ειδικό για καταστήματα σπίτια κ.λπ. Ο καλύτερος τρόπος να βλέπεται τί γίνεται γύρω.
Πληρ. τηλ. **093 323176** και **96612**
ΠΔ13197

**ΠΩΛΕΙΤΑΙ**
γούνα VISON SAFEIR μονοκόματη, παλτό γκρι χρώμα ολοκαίνουργια. Πωλείται από Ελληνίδα του εξωτερικού. Σπάνιο κομμάτι και σχέδιο. Τιμή μόνο 700.000. Μικρή ευκολία. Μόνον σοβαρές προτάσεις.
Πληρ. τηλ. **96612**
ΠΔ13196

**ΠΩΛΕΙΤΑΙ**
ΠΙΑΝΟ η καλύτερη μάρκα στον κόσμο SCHIMMEL (ΓΕΡΜΑΝΙΑΣ).
**ΠΡΟΔ

# ΕΣΩΤΕΡΙΚΑ ΝΕΑ ΚΑΙ ΤΗΛΕΓΡΑΦΗΜΑΤΑ

## Μικρές Ειδήσεις

✦ **ΓΙΑ ΤΗΝ ΠΟΡΕΙΑ** υλοποίησης του Ενιαίου Αμυντικού Χώρου, συζήτησαν σύμφωνα με πληροφορίες, χθες το πρωί για 2 ώρες οι υπουργοί Άμυνας Ελλάδος-Κύπρου κ.κ. Άκης Τσοχατζόπουλος και Κώστας Ηλιάδης. Μετά τη συνάντησή τους οι δύο υπουργοί δεν έκαναν δηλώσεις. Οι συζητήσεις τους θα συνεχιστούν αύριο το πρωί σε νέα συνάντησή τους στο υπουργείο Εθνικής Άμυνας. Αξίζει να σημειωθεί ότι οι κύριοι Τσοχατζόπουλος και Ηλιάδης είχαν συναντηθεί και συζητήσει και πρόσφατα στην Κύπρο.

✦ **ΣΤΟΝ ΕΙΣΑΓΓΕΛΕΑ** Ποινικής Αγωγής Μανώλη Ρασιδάκη οδηγήθηκε το μεσημέρι ο 24χρονος Βασίλης Μουζακίτης, ο οποίος προχθές στο νοσοκομείο "Σωτηρία" πυροβόλησε και σκότωσε με κυνηγετική καραμπίνα την εν διαστάσει σύζυγό του Δέσποινα και την πεθερά του Μαρία Γκότση.
Προ ημερών, ο δράστης είχε τραυματίσει σοβαρά τη γυναίκα του με μαχαίρι, στο σπίτι τους στου Ζωγράφου, γι'αυτό και νοσηλευόταν στο νοσοκομείο "Σωτηρία".
Εναντίον του ο Εισαγγελέας ασκησε δίωξη για ανθρωποκτονία από πρόθεση κατά συρροή, παράνομη οπλοφορία και οπλοχρησία, διακεκριμένη περίπτωση φθοράς και για κατοχή ραδιοφωνικού σταθμού χωρίς άδεια. Παραπέμφθηκε να απολογηθεί σε τακτικό ανακριτή.
Στους δημοσιογράφους ο Μουζακίτης, ο οποίος, όπως λέγεται, είχε νοσηλευτεί παλαιότερα σε ψυχιατρική κλινική, είπε μεταξύ άλλων οτι έπιασε τη γυναίκα του με άλλον άνδρα στο κρεβάτι.

✦ **ΤΟ ΥΠΟΥΡΓΕΙΟ** Εξωτερικών προκήρυξε διαγωνισμό για την εισαγωγή στο Κέντρο Διπλωματικών Σπουδών δεκαοκτώ υποψηφίων ακολούθων πρεσβείας.
Η προθεσμία για την υποβολή αιτήσεων συμμετοχής στο διαγωνισμό λήγει στις 24 Δεκεμβρίου. Οι ενδιαφερόμενοι μπορούν να απευθυνθούν στη Διεύθυνση Προσωπικού του υπουργείου Εξωτερικών για να προμηθευτούν έντυπα αιτήσεων-υπεύθυνων δηλώσεων προς συμπλήρωση με τα στοιχεία τους και τους τίτλους σπουδών τους.

✦ **ΜΕ ΕΠΙΤΥΧΙΑ** έγινε η εγχείρηση στον 17χρονο Ελληνα ομογενή Ρομάν Λογγινίδη από το Ατζερμπαϊτζάν, στο νοσοκομείο "Ευαγγελισμός" ο οποίος έπασχε από σοβαρή συγγενή καρδιοπάθεια.
Την επέμβαση πραγματοποίησε ο καρδιοχειρουργός Χρήστος Λόλας και το επιτελείο της καρδιοχειρουργικής Κλινικής του νοσοκομείου, μετά από παρέμβαση της ιατρικής ανθρωπιστικής οργάνωσης "Γιατροί του Κόσμου" και σε συνεργασία με το ελληνικό υπουργείο Εξωτερικών.
Οι Γιατροί του Κόσμου, με ανακοίνωσή τους, ευχαριστούν τους γιατρούς και τη διοίκηση του νοσοκομείου "Ευαγγελισμός" καθώς και την ελληνική πρεσβεία στο Μπακού για τη συμβολή τους στην επιτυχία της εγχείρησης.

✦ **ΤΗΝ ΟΝΟΜΑΣΙΑ** "Δημοκρατια της Μακεδονίας / πρωτεύουσα Σκόπια" προτίθεται να καταθέσει η κυβέρνηση της ΠΓΔΜ, στο τραπέζι των διαπραγματεύσεων στη Νέα Υόρκη, αποκαλύπτει σήμερα η εφημερίδα των Σκοπίων "Ντνέβνικ".
Σύμφωνα με ανταπόκριση του ΒΤΑ από τα Σκόπια, η εφημερίδα, επικαλούμενη ξένους διπλωματικούς κύκλους, γράφει πως η νέα πρόταση κατατίθεται επειδή μπορεί να περάσει εύκολα από την Βουλή της ΠΓΔΜ, όπου και έχει γίνει αποδεκτή στη διάρκεια προηγούμενων συζητήσεων.
Στο δημοσίευμα υποστηρίζεται, επίσης, ότι στην Αθήνα κυριαρχεί η άποψη της επαναφοράς της ονομασίας "Σλαβομακεδονία", την οποία τα Σκόπια έχουν απορρίψει.

✦ **"ΣΕ ΚΛΙΜΑ** καλής θέλησης" διεξήχθη το μεσημέρι η συνάντηση εκπροσώπων των συνταξιούχων -που είχαν συγκεντρωθεί επι δίωρο κάτω απο τη βροχή έξω απο τη Βουλή- με τον πρωθυπουργό Κώστα Σημίτη, ο οποίος διέκοψε τις εργασίες του Υπουργικού Συμβουλίου για να συζητήσει μαζί τους.
Μετά τη συνάντηση ο εκπρόσωπος των συνταξιουχικών σωματείων κ.Χρ.Τριάντης και ο υφυπουργός παρά τω πρωθυπουργώ Γιώργος Πασχαλίδης ανακοίνωσαν τη συνέχιση του διαλόγου των συνταξιούχων με τον αρμόδιο υπουργό Μιλτιάδη Παπαιωάννου στο υπουργείο Εργασίας και Κοινωνικών Ασφαλίσεων.
Ωστόσο κατά τον κ. Τριάντη ο πρωθυπουργός ανέφερε ότι η οικονομία δεν αντέχει ώστε να ικανοποιηθούν τα αιτήματα των συνταξιούχων,τα οποία θα αντιμετωπισθούν με το ΕΚΑΣ, θέση την οποία αμφισβήτησε με το επιχείρημα οτι "χαρίστηκαν" εκατοντάδες δισεκατομμυρίων σε εταιρίες πετρελαίων και ποδοσφαιρικές ανώνυμες εταιρίες.
Από την πλευρά του ο κ. Πασχαλίδης τόνισε πως ο δρόμος του διαλόγου είναι αυτός που θα οδηγήσει σε αποτελέσματα.

*Περισσότεροι από 4.000 εργάτες χωρίς δουλειά λόγω της θεομηνίας και των μπλόκων*

# Όξυνση της ανεργίας στη Θράκη!

*Σε διαθεσιμότητα και 2.000 εργαζόμενοι σε μονάδες τυποποίησης φρούτων*

"Περισσότεροι από 4.000 εργάτες, τεχνίτες και υπάλληλοι θα μείνουν χωρίς δουλειά, αν μέσα στην εβδομάδα δεν βρεθούν λύσεις στα προβλήματα που αντιμετωπίζει ο επιχειρηματικός κόσμος της Ξάνθης και ευρύτερα της Θράκης, λόγω της πρόσφατης θεομηνίας που έπληξε την Ξάνθη, αλλα και του αποκλεισμού των εθνικών δρόμων από τους αγρότες".

Αυτό δήλωσε στο ΑΠΕ ο πρόεδρος των βιομηχάνων νομού Ξάνθης κ. Δημ. Μπεζερμελής και πρόσθεσε: "Δεν έχουμε πρώτες ύλες για να λειτουργήσουμε τις μονάδες μας. Ματαιώθηκαν παραγγελίες πολλών εκατομμυρίων δραχμών, σταματήσαμε τις εξαγωγές, αφού τα σύνορα προς Τουρκία και Βουλγαρία είναι κλειστά. Καταντήσαμε - χωρίς να το θέλουμε - να χαρακτηριστούμε αφερέγγυοι από εισαγωγείς μας. Αν δεν μας βοηθήσει άμεσα η πολιτεία, θα κλείσουμε τις επιχειρήσεις μας κι αυτό είναι ιδιαίτερα σοβαρό για την περιοχή μας, η οποία παρουσιάζει, ήδη, υψηλά ποσοστά ανεργίας".

Στο μεταξύ, οι πρόεδροι του Συνδέσμου Βιομηχανιών-Βιοτεχνιών Ξάνθης, του Επιμελητηρίου, του Εμπορικού Συλλόγου και της Ομοσπονδίας Επαγγελματοβιοτεχνών, που εκπροσωπούν τις παραγωγικές τάξεις του νομού, έστειλαν στον πρωθυπουργό Κώστα Σημίτη υπόμνημα, με το οποίο ζητούν:

1. Άμεση χρηματική ενίσχυση, ίση με το 50% του συνόλου της ζημιάς που έπαθαν από τις πλημμύρες.
2. Χορήγηση, μέχρι 31/12, τραπεζικού δανείου για την αντιμετώπιση του υπόλοιπου των ζημιών, επιδοτούμενου επιτοκίου κατά 10 ποσοστιαίων μονάδων.
3. Ρύθμιση των ληξιπρόθεσμων υποχρεώσεων των επιχειρήσεων προς τις τραπεζες, για δύο χρόνια, χωρίς χρέωση τόκων υπερημερίας.
4. Έγκαιρη εκταμίευση της επιδότησης εργασίας (20%) των επιχειρήσεων, μέσω του ΟΑΕΔ για το α' και β' εξάμηνο του 1996.
5. Ρύθμιση καθυστερούμενων και αναστολή καταβολής τρεχουσών υποχρεώσεων απο 1/10/1996 μέχρι 31/6/1997 για δύο χρόνια προς Ασφαλιστικούς Οργανισμούς, δημόσιο και ΔΕΗ με ταυτόχρονη χορήγηση φορολογικής ενημερότητας.
6. Παράταση των εγγυητικών επιστολών που λήγουν μέχρι 31/1/1997 για έξι μήνες και
7. Διευκολύνσεις σε φορολογικά προβλήματα που θα ανακύπτουν κατά περίπτωση, λόγω κατεστραμμένων αρχείων των επιχειρήσεων και παράλληλη παράταση μέχρι 31/5/1997 υποβολής δηλώσεων, των οποίων η υποχρέωση, έληξε ή θα λήξει απο 30/11/1996 μέχρι 28/2/1997.

**ΕΞΑΓΩΓΕΣ ΦΡΟΥΤΩΝ**

Περισσότεροι από 2.000 εργαζόμενοι στις μονάδες τυποποίησης και εξαγωγής φρούτων και λαχανικών έχουν τεθεί σε διαθεσιμότητα από την αρχή των αγροτικών κινητοποιήσεων μέχρι σήμερα και οι επιχειρηματίες του κλάδου προσανατολίζονται στην κατάθεση μηνύσεων κατά παντός υπευθύνου, για τις οικονομικές ζημίες που υφίστανται.

Αυτό δήλωσε στο ΑΠΕ ο αντιπρόεδρος του Πανελλήνιου Συνδέσμου Εξαγωγέων Φρούτων και Λαχανικών, Δημήτρης Μαρατζίδης, ο οποίος τόνισε ότι κάθε μέρα που περνά χάνονται αγορές μεγάλων σούπερ-μάρκετ στη Γερμανία, την Ολλανδία και την Αυστρία, τις οποίες σπεύδουν να καταλάβουν οι Ισπανοί και ότι πολλές επιχειρήσεις του κλάδου δεν θα καταβάλουν στους εργαζόμενους δώρο Χριστουγέννων.

Ο κ. Μαρατζίδης υποστήριξε ότι από την κινητοποίηση δεν πλήττονται μόνο οι επιχειρήσεις μεταποίησης, τυποποίησης και εξαγωγής φρούτων και λαχανικών και οι εργαζόμενοι σε αυτές, αλλά και οι ίδιοι οι παραγωγοί.

Και αυτό γιατί, όπως εξήγησε, τα φορτηγά ψυγεία που βρίσκονται καθηλωμένα στις εθνικές οδούς και στα Τελωνεία της Βόρειας Ελλάδας με προορισμό το εξωτερικό, είναι φορτωμένα με φρούτα και λαχανικά τα οποία θα φτάσουν στις ευρωπαικές αγορές με ιδιαίτερα αυξημένο κόστος

*Στα πλαίσια της προσπάθειας για συνεργασία σ' όλους τους τομείς*

# Συνάντηση Αβραμόπουλου με Τούρκους επιχειρηματίες

*Ο Δήμαρχος Αθηναίων αναφέρθηκε και στα πολιτικά προβλήματα*

Η τοπική αυτοδιοίκηση και στις δύο χώρες μπορεί να παίξει πολύ σοβαρό ρόλο στη δημιουργία "νέας ατμόσφαιρας" ανάμεσα στην Ελλάδα και την Τουρκία,τόνισε ο δήμαρχος Αθηναίων Δ. Αβραμόπουλος, υποδεχόμενος την αποστολή των επιφανών Τούρκων επιχειρηματιών, που συμμετέχουν στη συνάντηση του Ελληνο-τουρκικού Επιχειρηματικού Φόρουμ (ολοκληρώνεται σήμερα κεκλεισμένων των θυρών στο Ζάππειο)και οι οποίοι τον επισκέφθηκαν το πρωί στο γραφείο του στο δημαρχείο.

Ο κ. Αβραμόπουλος υπογράμμισε πως "είναι ώρα να στρώσουμε το δρόμο για στενότερη συνεργασία", κάλεσε τον επιχειρηματικό κόσμο να αποτελέσει "κανάλι" για την εμβάθυνση των διμερών σχέσεων και επεσήμανε ότι οι κυβερνήσεις των δύο χωρών θα πρέπει να εξετάσουν σοβαρά αυτή την περίπτωση.

Ανέφερε ακόμα ως κρίσιμο πρόβλημα τον ψυχολογικό παράγοντα,ο οποίος πρέπει- κατά προτεραιότητα,όπως είπε- να ξεπερασθεί,ώστε "να δοθεί νέα προοπτική στις δύο χώρες".

Ο κ. Αβραμόπουλος ζήτησε από τους ισχυρούς Τούρκους οικονομικούς παράγοντες να αντιληφθούν πως υπάρχουν συγκεκριμένα πολιτικά προβλήματα που πρέπει να επιλυθούν,με ουσιαστικό "κλειδί" αυτό της Κύπρου, όπου ,όπως ανέφερε, η τουρκική κυβέρνηση πρέπει να δώσει επιτέλους λύση,προκειμένου να ανοίξει ουσιαστικά ο δρόμος της βελτίωσης των διμερών σχέσεων.

Παράλληλα όμως τους κάλεσε να "υψώσουν τη σημαία μιας καλύτερης συνεργασίας στον οικονομικό τομέα", να αναζητήσουν κοινά συμφέροντα και να βρουν κοινό πεδίο δράσης, "ώστε να κτισθεί ένα ακόμα τούβλο στον τοίχο που θα μας προστατεύει".

Κατά τη συνάντηση,όπου επικράτησε πολύ ζεστό κλίμα, ο κ. Αβραμόπουλος αποκάλεσε τους επιχειρηματίες "ευρωπαική έκφραση της σύγχρονης Τουρκίας",τους προέτρεψε να συνδέσουν σταθερά το μέλλον της χώρας τους με την Ευρωπαϊκή Ενωση και εξέφρασε την ελπίδα για ακόμα στενότερες σχέσεις με τους ομολόγους του στην Τουρκία.

Από την πλευρά του ο επικεφαλής της τουρκικής αποστολής μεγαλοεπιχειρηματίας Ραχμί Κοτς, εξέφρασε την πεποίθηση του ότι σε όχι πολύ μακρινό μέλλον,θα έχει γίνει πραγματικότητα το πλησίασμα των δύο χωρών.

*Μετά την αδιαλλαξία της κυβέρνησης*

# Πορείες συνταξιούχων

*Ζητούν άμεση ικανοποίηση αιτημάτων τους*

Μαχητική πορεία στους δρόμους της Θεσσαλονίκης πραγματοποίησαν χθες εκατοντάδες συνταξιούχοι στο πλαίσιο της-πανελλαδικής κινητοποίησης του κλάδου.

Προηγήθηκε συγκέντρωση στο κτίριο του Εργατικού Κέντρου Θεσσαλονίκης όπου εκπρόσωπος των "ανθρώπων της γαλήνης" ο Γιώργος Ραφαηλίδης ανέπτυξε τα αιτήματα των συνταξιούχων.

Ακολούθησε πορεία μεσω της Εγνατίας οδού και της οδού Ελευθερίου Βενιζέλου προς το υπουργείο Μακεδονίας Θράκης, όπου αντιπροσωπεία των διαδηλωτών επέδωσε ψήφισμα.

**ΣΤΗ ΛΑΡΙΣΑ**

Πανθεσσαλικό συλλαλητήριο συνταξιούχων πραγματοποιήθηκε το πρωί στη Λάρισα με τη συμμετοχή συνταξιούχων από το Βόλο, τα Τρίκαλα, την Καρδίτσα, την Ελασσόνα και τη Λάρισα.

Οι συνταξιούχοι,που διαδήλωσαν δυναμικά την παρουσία τους στους δρόμους της πόλης,διεκδικούν πραγματικές αυξήσεις στις συντάξεις τους και υποστηρίζουν ότι η κυβέρνηση,η οποία απορρίπτει τα δίκαια και ρεαλιστικά αιτήματά τους,διατηρεί ένα απαράδεκτο καθεστώς, που οδηγεί στη συνεχή μείωση των συντάξεων και σε συνθήκες φτώχειας χιλιάδες οικογένειες συνταξιούχων.

Στο πλαίσιο της διαμαρτυρίας, οι συνταξιούχοι επέδωσαν σχετικό ψήφισμα με τα αιτήματά τους,τόσο σε εκπρόσωπο του δήμου Λάρισας,όσο και στο νομάρχη Λάρισας, κ. Φλώρο, στους οποίους εξέφρασαν τη συμπαράστασή τους προς τους αγώνες των αγροτών.

Οι συνταξιούχοι - μεταξύ άλλων-ζητούν την επανασύνδεση των κατωτατων ορίων συντάξεων στα 20 ημερομίσθια και το 80% του μισθού του εν ενεργεία εργαζομένου γιά όλα τα ταμεία, την κατάργηση των τριών αντιασφαλιστικών νόμων,το αφορολόγητο του εισοδήματος μεχρι 2 εκατ. δρχ. και την τιμαριθμοποίηση της φορολογικής κλίμακας, τη μείωση της συμμετοχής τους στα φάρμακα από 25% σε 10% και την ανακοστολόγησή τους από μηδενική βάση και την εξασφάλιση της απρόσκοπτης καταβολής των συντάξεών τους από τα ασφαλιστικά ταμεία.


**ΑΚΟΥΤΕ ΝΕΟΥΣ ΟΡΙΖΟΝΤΕΣ 95.9 FM**

**Η ΓΕΝΙΚΗ ΤΕΧΝΙΚΗ** συνεχίζει την παράδοση που έχει δημιουργήσει στον **ΟΙΚΟΔΟΜΙΚΟ ΤΟΜΕΑ** δίνοντας όπως πάντα τις πιο αποτελεσματικές και συμφέρουσες λύσεις...

Επιμένοντας για **18 χρόνια** στην υψηλή ποιότητα, στη συνέπεια και την άμεση εξυπηρέτηση, δημιουργήσαμε **ΠΑΡΑΔΟΣΗ** στην παραγωγή **ΕΤΟΙΜΟΥ ΜΠΕΤΟΝ**, παράλληλα με την ανάληψη Δημοσίων & Ιδιωτικών Εργων μεγάλης κλίμακας.



**20** σύγχρονες μπετονιέρες, **5** πρέσσες, **2** σταθμοί παραγωγής ΜΠΕΤΟΝ ΣΤΗ ΡΟΔΟ ΚΑΙ ΣΤΟ ΓΕΝΝΑΔΙ, ιδιόκτητο εργαστήριο ελέγχου - μελέτης σύνθεσης του ΜΠΕΤΟΝ και πλήρες δίκτυο ραδιοτηλεφώνων, θα είναι στη διάθεσή σας αν θελήσετε να συνεργαστούμε.

ΓΕΝΙΚΗ ΤΕΧΝΙΚΗ
Μοντέρνα Τεχνολογία και Παράδοση
• ΕΤΟΙΜΟ ΜΠΕΤΟΝ •

ΣΤΑΘΜΟΣ ΜΠΕΤΟΝ ΡΟΔΟΥ: ΤΗΛ. 0241/61485, 62323
ΣΤΑΘΜΟΣ ΜΠΕΤΟΝ ΓΕΝΝΑΔΙΟΥ: ΤΗΛ. 0244/43176, 43470
ΚΕΝΤΡΙΚΑ ΓΡΑΦΕΙΑ: Αρκαδίου 2, Ρόδος
0241/22186, 28058, 22968



**Del Tongo** ΕΠΙΠΛΑ ΚΟΥΖΙΝΑΣ *Το όνομα.. στην κουζίνα σας*




**casaviva**
ΚΩΣΤΑΣ ΚΑΡΑΝΙΚΗΣ & ΣΙΑ Ο.Ε.
ΑΠΟΚΛΕΙΣΤΙΚΟΣ ΑΝΤΙΠΡΟΣΩΠΟΣ ΔΩΔΕΚΑΝΗΣΟΥ
Λ. ΕΛΕΥΘΕΡΙΑΣ 2Α, ΚΡΕΜΑΣΤΗ, ΡΟΔΟΣ, ΤΗΛ. (0241) 96776


# ΜΝΗΜΟΣΥΝΑ



Πέρασαν κιόλας 2 χρόνια από τότε που έφυγε ο αγαπημένος μας πατέρας, παππούς και θείος
**ΓΕΩΡΓΙΟΣ ΛΥΚΟΠΑΝΤΗΣ**
Την 12η τρέχοντος μηνός ημέρα Πέμπτη και ώρα 8.00 π.μ. εις τον Ιερό Ναό Αγίας Ειρήνης Ορφανοτροφείου Θηλέων, τελούμε 2ετές μνημόσυνο υπέρ αναπαύσεως της ψυχής του λατρευτού μας πατέρα, παππού και θείου που έφυγε τόσο ξαφνικά από κοντά μας.
Τα παιδιά: Ηλίας - Φωτεινή, Ειρήνη, Μιχάλης, Σταύρος - Θεολογία, Λίζα - Μιχάλης, Μανώλης, Χρυσάνθη, Ελευθερία, Χρήστος, Δημήτριος - Μαρία
Τα εγγόνια, τ' ανήψια και οι λοιποί συγγενείς.



Την 12η τρέχοντος μηνός ημέρα Πέμπτη και ώρα 8.30 π.μ. εις τον Ιερό Ναό Ταξιαρχών Νεκροταφείου πόλεως Ρόδου τελούμεν 9ήμερο μνημόσυνο υπερ αναπαύσεως της ψυχής του λατρευτού μας συζύγου, πατέρα, υιού, αδελφού και θείου
**ΙΩΑΝΝΗ ΠΑΜΠΙΔΗ**
Η σύζυγος: Ειρήνη
Τα παιδιά: Καλλιόπη, Διαγόρας
Οι γονείς: Καλλιόπη-Διαγόρας, Νικόλαος-Κόμισσα
Τ' αδέλφια, τ' ανήψια και οι λοιποί συγγενείς



Την 13η τρέχοντος μηνός ημέρα Παρασκευή και ώρα 7.30 π.μ. εις τον Ιερό Ναό Αγίου Ελευθερίου Κρεμαστής τελούμεν διετές μνημόσυνο υπέρ αναπαύσεως της ψυχής του λατρευτού μας υιού, αδελφού και θείου
**ΦΑΝΟΥΡΗ ΚΑΤΣΑΡΑ**
Οι γονείς: Ηλίας-Ειρήνη
Τ' αδέλφια: Αλέκος, Καθολική-Σταύρος
Τ' ανήψια και οι λοιποί συγγενείς



Την 15η τρέχοντος μηνός ημέρα Κυριακή και ώρα 9.00 π.μ. εις τον Ιερό Ναό Εισοδίων Θεοτόκου Κοινότητας Κοσκινού τελούμεν ετήσιο μνημόσυνο υπέρ αναπαύσεως της ψυχής της λατρευτής μας συζύγου, μητέρας, γιαγιάς, αδελφής και θείας
**ΕΥΔΟΚΙΑΣ ΙΣΚΑ**
Ο σύζυγος: Αντώνης
Τα παιδιά: Ελένη-Σταμάτης, Αργυρώ, Δημήτρης. Φώτης-Μαργαρίτα
Τα εγγόνια, τ' αδέλφια, τ' ανήψια και οι λοιποί συγγενείς

Τελούμε την 14η Δεκεμβρίου ημέρα Σάββατο και ώρα 8 π.μ. στον ιερό Ναόν Αγ. Ειρήνης Ορφανοτροφείου Θηλέων 40ήμερο μνημόσυνο υπέρ αναπαύσεως της ψυχής της πολυαγαπημένης μας μητέρας και γιαγιάς
**ΑΙΚΑΤΕΡΙΝΗΣ χήρας ΝΙΚ. ΚΑΒΑΦΑΚΗ**
Τα παιδιά: Χρήστος, Σοφία
Τα εγγόνια, και οι λοιποί συγγενείς


**ΤΕΛΕΥΤΑΙΕΣ ΠΡΟΣΦΟΡΕΣ**

Επειδή ανακαινίζουμε το κατάστημά μας διαθέτουμε ελάχιστα ακόμη κομμάτια από τις παρακάτω συσκευές
**σε τιμές κόστους:**

| | |
|---|---|
| 1. Ψυγεία ύψους 1,45 μ. | δρχ. 90.000 |
| 2. Καταψύκτες 5 συρταριών 1,45 μ. | δρχ. 90.000 |
| 3. Κουζίνες μικτές και ηλεκτρικές | δρχ. 90.000 |
| 4. ΠΛΥΝΤΗΡΙΑ ΡΟΥΧΩΝ | δρχ. 100.000 |
| 5. ΣΕΤ ΦΙΛΙΠΣ ΦΟΥΡΝΟΣ-ΕΣΤΙΕΣ-ΑΠΟΡΡΟΦΗΤΗΡΑΣ-ΠΛΥΝΤΗΡΙΟ ΠΙΑΤΩΝ | δρχ. 400.000 |

6. Μικροσυσκευές, τηλεοράσεις, τηλέφωνα, στερεοφωνικά, οικιακά σκεύη και συσκευές, απορροφητήρες σε πολύ χαμηλές τιμές

**ΑΡΕΤΗ ΒΟΥΤΥΡΑΚΗ**
Δωδ. Νεολαίας 16
Τηλ. 22644, 78031



Delta
**ΔΙΑΜΑΝΤΟΤΡΥΠΟΤΕΧΝΙΚΗ ΡΟΔΟΥ**
Καποδιστρίου 82

Θα θέλαμε να σας ενημερώσουμε για την **τεχνική κάλυψη** που σας προσφέρουν τα νέας τεχνολογίας Αδαμαντοφόρα μηχανήματα μας και το ειδικευμένο προσωπικό μας.

**ΧΩΡΙΣ ΣΚΟΝΕΣ - ΔΟΝΗΣΕΙΣ - ΡΩΓΜΕΣ - ΜΕΡΕΜΕΤΙΑ**
**Εφαρμογές στον κατασκευαστικό τομέα**
Επιδιόρθωση αναπαλαίωση κτιρίων και ενισχύσεις, τεχνικά έργα, αρχαιολογικές εργασίες κ.λπ.

**ΤΡΥΠΑΜΕ - ΚΟΒΟΥΜΕ - ΣΠΑΜΕ**
(τσιμέντα με σίδερα, τούβλα, μπετά, βράχια πετρες, τσιμεντόλιθους)

**Δυνατότητες των μηχανημάτων**
***1) ΤΡΥΠΕΣ*** (καρότα) - Σε πάτωμα ή τοίχο ή με κλίση, όλες τις διαμέτρους. Για ηλεκτρολόγους, υδραυλικούς, air condition, πισίνες, δεξαμενές, τζάκια, σκάλες κ.λπ.
***2) HANDSAW*** - Πριόνι χειροκίνητο, υδραυλικό, αεροκίνητο, βενζινοκίνητο 26-52 πόντων βάθους, κόβει ΠΟΡΤΕΣ, ΠΑΡΑΘΥΡΑ, ΚΑΝΑΛΙΑ, ΑΡΜΟΥΣ, ΣΚΑΛΕΣ - **ΔΙΧΩΣ ΚΑΥΣΑΕΡΙΟ**

**ΧΩΡΙΣ ΣΚΟΝΕΣ - ΧΡΗΣΙΜΟΠΟΙΟΥΜΕ ΝΕΡΟ**
**3) ΠΡΙΟΝΙ ΔΑΠΕΔΟΥ** - Μηχάνημα κοπής δαπέδου. Κόβει, μέχρι 50 πόντους βάθους, τσιμέντα, άσφαλτο, κανάλια, μπετά. Οτιδήποτε δεν μπορούμε να κόψουμε, το τρυπάμε. *Υπάρχει λύση.*
Και πολλά **αδαμαντοφόρα** εργαλεία για μικρότερες εργασίες.
**Η πολύχρονη πείρα μας στο εξωτερικό μας δίνει την δυνατότητα να βρίσκουμε λύση εκεί που οι άλλοι σηκώνουν τα χέρια.**
Ειδικευμένο προσωπικό κοντά σας με ένα τηλεφώνημα
τηλ. γραφείου: 77986 • οικίας/φαξ: 28694 • κινητό: 094 380562

ΠΩΛΗΣΗ ΔΙΑΜΑΝΤΕ ΔΙΣΚΩΝ ΚΑΙ ΕΡΓΑΛΕΙΩΝ
ΥΠΕΥΘΥΝΟΣ: ΜΑΡΚΟΣ ΤΣΕΣΜΕΤΖΗΣ

# Αθλητική Ροδιακή

## Ελεύθερος και ο Παλαπάνης;

### Δεν προπονήθηκε χθες με τους συμπαίκτες του

Ακόμα πληρώνει η "Ενωση" - και να δούμε για πόσο ακόμη - τις παλιές της αμαρτίες. Όπως σχετικά έγινε γνωστό έφτασαν στο Λογιστήριο τα εντάλματα πληρωμής για τους **Αδάμου, Κρητίδη, Μοσχόπουλο, Αντωνίου** και **Γεωργόπουλο,** ενώ δεν έχουν φτάσει ακόμη τα εντάλματα πληρωμής των **Μουρατίδη** και **Ιγνατιάδη.**

Κάτι που σημαίνει πως σε λίγο δεν θα φτάνουν στην Ένωση" τα ποσά των επιχορηγήσεων, αφού θα παρακρατούνται αυτόματα τα δεδικασμένα.

Στο μεταξύ μάλλον μένει ελεύθερος και ο **Γιάννης Παλαπάνης** , του οποίου η προσφυγή συζητείτο την Δευτέρα το βράδυ.

Στον "Ενωσίτη" οφείλονται από την ΠΑΕ δύο δόσεις (Οκτωβρίου, Νοεμβρίου) και ένας μισθός. Ο παίκτης δεν γυμνάσθηκε χθες με τους συμπαίκτες του και ο **Ηλίας Αλεξιάδης** δεν τον υπολογίζει για την προσεχή Κυριακή, αφού εκκρεμεί η απόφαση της ΕΕΟΔΕΑΠ.

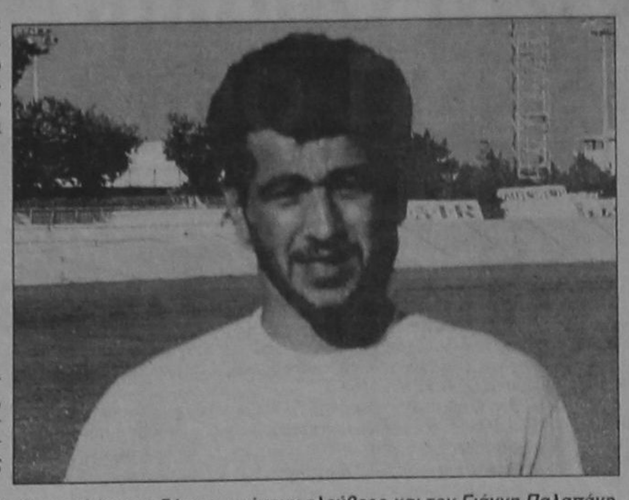

*Οι οφειλόμενες δόσεις αφήνουν ελεύθερο και τον Γιάννη Παλαπάνη*

Οι "Ενωσίτες" γυμνάσθηκαν χθες δύο φορές. Το πρωί στο Εθνικό Στάδιο και το απόγευμα στο πάρκο απέναντι στο Πανεπιστήμιο Αιγαίου.

Και από τις δύο προπονήσεις απουσίασαν οι **Παλαπάνης** και **Λεβεντέρης.**

## Προπονήθηκαν έντεκα στον Φοίβο!

### ΣΥΝΑΝΤΗΣΗ ΠΡΟΕΔΡΩΝ ΣΤΙΣ 19 ΔΕΚΕΜΒΡΙΟΥ

Φαίνεται πλέον καθαρά πως "κάτι δεν πάει καλά στον Φοίβο" τον τελευταίο καιρό και πως πρέπει άμεσα η Διοίκηση του συλλόγου να δώσει λύση. Ο λόγος βέβαια αφορά το αγωνιστικό μέρος, του οποίου ο αριθμός δύναμης ή το έμψυχο υλικό συνεχως λιγοστεύει. Συγκεκριμένα:

- Την Δευτέρα το απόγευμα γυμνάσθηκαν υπό τις οδηγίες του Σταύρου Σταύρου ένδεκα όλοι κι όλοι ποδοσφαιριστές.

Για του λόγου το αληθές προπονήθηκαν οι **Κοκκάρης, Διακοφιλιππής, Κατριβέσης, Κρητικός Ι., Ξύπας, Τσιμέττας, Δελαπόρτας, Πότσος, Μάνος, Πίτσης,** ενώ ο νεαρός **Παπαδόπουλος** προσήλθε στα μισά της προπόνησης.

Οι παίκτες αυτοί έπαιξαν διπλό στο μισό του γηπέδου, ενώ μετά το ρεπό του Σαββατοκύριακου, οι παίκτες είχαν και χθες ρεπό(!)

- **Κίτσος** και **Κουρδουνάκης** έχουν να εμφανισθούν σε προπονήσεις αρκετές μέρες ενώ λάμπουν δια της απουσίας τους τις τελευταίες μέρες οι τερματοφύλακες **Μαλώτρας** και **Ζούρδης.** Απουσίασαν επίσης με τη Μικτή Νέων οι **Μαΐλης, Κιούσης, Γιαννικκάκης.**

- Ο **Νίκος Σεβδαλής**-όπως φάνηκε σε τηλεοπτικό κανάλι άρχισε ν' ασχολείται με το μόντελιγκ και το ενδιαφέρον του για ποδόσφαιρο έχει περιορισθεί στο ελάχιστο. Όλα αυτά βέβαια είναι απόρροια των προσωπικών αναγκών του καθενός. Το πρόβλημα όμως το έχει ο Φοίβος καθως οι παίκτες του δεν προπονουνται.

- Οσου αφορά τον Στέλιο **Κρητικό** προπονείται με την Μαρκό και τον φλερτάρει έντονα και ο Εθνικός Αστέρας χωρίς αυτό να σημαίνει πως ο Φοίβος έχει επίσημη πρόταση από τον ένα ή τον άλλο.

Θα πρέπει λοιπόν η Διοίκηση του συλλόγου που είναι η μόνη ελπίδα μαζί με τον προπονητή σε τέτοια θέματα ν' αποφασίσει περί του "τί μέλλει γενέσθαι" ή "να βάλει τάξη" το συντομότερο δυνατό καθώς το πρωτάθλημα βρίσκεται σε εξέλιξη.



*Προπονήθηκαν μόνο έντεκα την περασμένη Δευτέρα*

**ΤΟ ΘΕΜΑ ΤΗΣ ΑΠΟΧΗΣ**

Για να μπει όμως τάξη και να δοθεί συνέχεια στην ιστορία του οποιουδήποτε σωματείου-κι όχι μόνο του Φοίβου-χρειάζονται και χρήματα για να πληρωθούν οι παίκτες και οι υποχρεώσεις. Και το ταμείο είναι μείον. Ο Πρόεδρος του Φοίβου **Κώστας Καταξενός** ήρθε σ' επαφή χθες με τον Πρόεδρο της συντονιστικής επιτροπής **κ. Πόπωτα** και τόνισε χαρακτηριστικά χθες: "Θα βρεθούμε όλα τα σωματεία στις 19 Δεκεμβρίου στο ξενοδοχείο ESPERIA στην Αθήνα και θα καθορίσουμε την περαιτέρω στάση μας με την Γ.Γ. αθλητισμού και τον **Κ. Φούρα.** Στη συνέχεια η επόμενη κίνηση μας είναι να παραδώσουμε τα δελτία και τις σφραγίδες στην ΕΠΟ, ενώ ζητάμε για μια ακόμη φορά να μη γίνει το πρωτάθλημα της Δ' Εθνικής την προσεχή Κυριακή".

## Την Κυριακή όλοι με ποδήλατο!

### ΣΥΝΑΝΤΗΣΗ ΣΤΗΝ ΑΘΗΝΑ ΤΟΥ κ. ΕΡΩΤΟΚΡΙΤΟΥ ΜΕ ΤΟΝ κ. ΦΟΥΡΑ

Την Κυριακή 15 Δεκεμβρίου 1996, θα διεξαχθεί ο λαικός αγώνας ποδηλάτου που διοργανώνει ο ΔΟΝΑ, στις 10.30 από την πλατεία Δημαρχείου.

Εκκίνηση και τερματισμός θα είναι η πλατεία Δημαρχείου και σ' αυτόν θα μπορούν να συμμετάσχουν όλοι όσοι επιθυμούν ανεξάρτητα από ηλικία και φύλο.

Η διαδρομή θα είναι η περιμετρική των τειχών της Μεσαιωνικής πόλης (όπως και στον λαικό αγώνα δρόμου), αλλά θα εκτελεστεί δύο φορές.

Χορηγός και στην εκδήλωση αυτή θα είναι η Ροδιακή Ποτοποιίας Α.Ε.

Οι δηλώσεις συμμετοχής θα γίνονται επιτόπου στη Γραμματεία μέχρι και μισή ώρα πριν την έναρξη του αγώνα.

Σ' όλους τους συμμετέχοντες θα δοθούν αναμνηστικά διπλώματα και θα κληρωθούν δέκα αθλητικές φόρμες με βάση τον αριθμό συμμετοχής.

**ΣΤΗΝ ΑΘΗΝΑ Ο ΕΡΩΤΟΚΡΙΤΟΣ**

Από χθες ο προιστάμενος του ΔΟΝΑ κ. **Μιχάλης Ερωτόκριτος** βρίσκεται στην Αθήνα ως μέλος της επιτροπής των Δημοτικών Οργανισμών Νοελαίας και Άθλησης των Δήμων όλης της χώρας, για την συνάντηση που θα έχει με τον υπουργό Αθλητισμού κ. **Ανδρέα Φούρα.** Στη συνέχεια, ο κ. **Μιχάλης Ερωτόκριτος** πρέκειται να συναντηθεί με τον υπεύθυνο για τα μαζικά προγράμματα Αθλητισμού της Γενικής Γραμματείας κ. **Βασίλη Σεβαστή.**

## Αθλητικά

**●●● Είναι ορισμένα πράγματα, που δε κάνουν να πιστεύεις ότι δεν έχουν ποτέ τέλος. Δεν είδατε με τους προπονητές τί γίνεται; Ο ένας μετά τον άλλο φεύγει.**

●●● Άκουγα τον Τσακμακίδη κι αντί να είναι στεναχωρημένος, μιλούσε σαν να του έχει φύγει ένα μεγάλο βάρος. Άσε που άφηνε υπονοούμενα για ορισμένους παράγοντες.

**●●● Σμποτάζ του έκαναν τόσο καιρό και δεν μιλούσε. Την έψαξα λίγο την δουλειά και διαπιστώνω ότι άφηνε υπονοούμενα για τον Καλαποδάκη (όχι τον Βασίλη), τον Μανωλά και τον ρολογά!**

●●● Το πιο ωραίο που άκουσα ποιό ήταν; Ότι ο Φαρμακίδης έγραψε στη στήλη μου(!) το ότι αμυντικοί βρίσκουν την μπάλα με τις πέντε!

**●●● Μη με ρίχνετε τόσο χαμηλά. Αν επιτρέψω στο δόκιμο δημοσιογράφο να βάλει πενιά σ' αυτή τη στήλη ακόμα κα να φθάσω στο σημείο να τον χρησιμοποιήσω για πηγή, θα σχίσω τα διπλώματα.**

●●● Ο Κόντζος το φυσά και δεν κρυώνει. 19 ψήφους. Ο Τσέλιγκας ξέρει από εκλογές. Τάβαλε κάτω και συμπαίρανε ότι Τριανταφύλλου, Χρυσανθής και Κάζας είχαν δώσει γραμμή για το ποιοί θα ψηφιστούν.

**●●● Έμαθα ότι τώρα ο Τσέλιγκας θα τους κάνει τα πάνω κάτω. Θα δώσει υποψηφιότητα για πρόεδρος;**

●●● Το άλλο; Ξέρει ποιοί τον ψήφισαν. Γι' αυτούς που τον μαύρισαν καλύτερα να μη σας πω.

**●●● Μαγκέψανε και οι γυμναστές. Βγαίνει ο πρόεδρος τους στον TOP F.M. και επιβαιώνει το δημοσίευμα μας και μάλιστα χαρακτηρίζει άριστους τους πληροφοριοδότες και μετά θγάζουν ανακοίνωση οι επιστήμονες με την υπογραφή του και διαψεύδουν. Ο Νομάρχης την έγραψε;**

## Δύο τραυματίες στον Ιάλυσο

### *Αμφίβολη η συμμετοχή των Κορμαρή-Τρούλη*

### *● Αναχωρεί σήμερα η αποστολή για τον αυριανό αγώνα κυπέλλου με τον Εθνικό*



Απρόοπτο πρόβλημα προέκυψε χθες στην προπόνηση με τον **Κώστα Κορμαρή.** Ο φορ του Ιαλύσου τραυματίστηκε δίπλα από το γόντατο σε σύγκρουσή του με συμπαίκτη του και παραμένει άγνωστη η ζημιά που έπαθε.

Αυτό θα γίνει γνωστό σήμερα και όλοί ελπίζουν να μην είναι τίποτα σοβαρό και να ακολουθήσει την αποστολή για τα δύο παιχνίδια με Εθνικό και Κέρκυρα.

Ενοχλήσεις στους προσαγωγούς έχει και ο **Λευτέρης Τρούλης.**

Και των δύο παικτών η συμμετοχή είναι αμφίβολη.

Σήμερα το πρωί θα ολοκληρωθεί η προετοιμασία του Ιαλύσου για τον μεθαυριανό αγώνα κυπέλλου με τον Εθνικό. Ο **Νίκος Μαντικός** θα παραμείνει στη Ρόδο για να γυμνάσει τους υπόλοιπους παίκτες που θα μείνουν πίσω και το Σάββατο θα ενσωματωθεί στην Αθήνα με την αποστολή, για το ταξίδι στη Κέρκυρα.

**ΟΙ ΑΓΩΝΕΣ ΚΥΠΕΛΛΟΥ**

Ολυμπιακός - ΠΑΟΚ: **Βοργιάς** (Αθήνας)
Παναθηναϊκός - Ηρακλής: **Μποροβήλος** (Αρκαδίας)
ΟΦΗ - Ιωνικός: **Μιντιούρης** (Σερρών)
Παναχαϊκή Άρης: **Καλαθενός** (Ρόδου)
Απόλλων - Βέροια: **Παπαχίτζιος** (Θεσσαλονίκης)
Λύκοι - ΑΕΚ: **Μπίκας** (Χαλκιδικής)
Πανηλειακός - Εθνικός Αστέρας: **Τεβεκέλης** (Θεσσαλονίκης)
Εθνικός - Ιάλυσος: **Ντούλης** (Κορίνθου)

## Η ΚΟΚΟΤΟΥ ΣΦΥΡΙΖΕΙ ΕΝΩΣΗ

Μετά από κλήρωση που έγινε σήμερα στην ΕΠΑΕ, τους αγώνες για την 11-η ημέρα του ποδοσφαιρικού πρωταθλήματος της Γ' εθνικής κατηγορίας , που θα διεξαχθούν την ερχόμενη Κυριακή, είναι οι εξής:

ΝΟΤΙΟΣ ΟΜΙΛΟΣ
Μαρκό- Ατρόμητος: Καστρινός (Κέρκυρας)
Ένωση Ρόδου Διαγόρα - Κόρινθος: Κόκοτου (Αθηνών)
Αιγάλεω - Παναιγιάλειος: Κομητόπουλος (Κεφ/νίας)
Ηλυσιακός- Ηρόδοτος: Τσικίνης (Μεσσηνίας)
Πάτρα - Βαρβασιακός : Γερόντης (Αθηνών)
Εργοτέλης - Εθνικός Αστέρας: Γιαννόπουλος (Ηλείας)
Καλλιθέα - Ναυπακτιακός Αστέρας : Δανέλης (Εύβοιας)
Κέρκυρα - Ιάλυσος: Ντόβας (Αθηνών)
Άγιος Νικόλαος - Αιολικός : Γρίμμας (Αθηνών)

Ο Μιχάλης Καλαθενός θα σφυρίξει τον αγώνα Καστοριά-Εδεσσαϊκός.

## Δύο Παγκόσμιοι πάλι μαζί...

Μια φωτογραφία αξίζει όσο χίλιες λέξεις. Δύο "δυνατοί" μας μαζί σε ιδιαίτερη στιγμή βράβευσης. Ο λόγος βέβαια για τους **Γιάννη Γκινή,** Παγκόσμιο Πρωταθλητή του Μπόντυ Μπίλντιγκ και τον Ολυμπιονίκη μας **Κάχι Καχιασβίλι** που τιμούν ιδιαίτερα με τις τελευταίες διακρίσεις τα αθλήματα του Μπόντυ Μπίλντιγκ και της Άρσης Βαρών.

Μια φωτογραφία, χίλιες λέξεις...



## Αρχίζει το εφηβικό βόλλεϋ

### ΣΥΜΜΕΤΕΧΟΥΝ ΣΤΟ ΠΡΩΤΑΘΛΗΜΑ ΟΚΤΩ ΟΜΑΔΕΣ

Αρχίζει το Σάββατο 14-12-96 το εφηβικό πρωτάθλημα Δωδεκανήσου βόλλεϋ. Οι ομάδες που θα πάρουν μέρος στο πρωτάθλημα είναι οι εξής: Κλεάνθης Παραδεισίου - Ένωση Ρ.Δ. - Ροδιακός - Ήλιος - Σταυρός Καλυθιών - Αντιγόρας Κω.

Για την πρώτη αγωνιστική στο Κλειστό Ρόδου θα γίνει ο αγώνας Σταυρός - Ένωση στις 20.00 και στο Κλειστό της Κρεμαστής την Δευτέρα 16/12/96 ο αγώνας Κλεάνθης - Ροδιακός στις 21.00, ρεπό έχει ο Ήλιος.

Επίσης για το Γυναικείο πρωτάθλημα στην 4η αγωνιστική θα γίνουν οι εξής αγώνες: Σάββατο (Κλειστό Ρόδου) Ένωση - Απόλλων 18.00 και Κυριακή (Κλειστό Κρεμαστής) Ήλιος - Σταυρός 10.30 Κλεάνθης - Φλόγα 16.00


**STADIUM SPORT**

**ΑΝΑΚΟΙΝΩΣΗ**

Μετά την καθιέρωσή μας σαν το φθηνότερο κατάστημα αθλητικών ειδών στη Ρόδο και τη σωστή παρουσίαση μιας πλήρους γκάμας των προϊόντων των εταιρειών:

**ADIDAS-CONVERCE-SPALDING-ROBBE DI KAPPA-DIADORA- MISUNO-PONY**

Ευρισκόμεθα στην ευχάριστη θέση να γνωρίσουμε στο καταναλωτικό κοινό της Ρόδου ότι αρχίσαμε την συνεργασία μας και με την εταιρεία **NIKE** σε όλα τα προϊόντα της **(Υποδήματα-Ρούχα-Αξεσουάρ).**

Μέχρι τώρα στηριχθήκαμε στη φιλική σας συνεργασία (με το STADIUM SPORT) και την άριστη συμπεριφορά μας.

Σας προτείνουμε να μας επισκεφθείτε και να συγκρίνετε τις τιμές και την ποιότητα των προϊόντων των παραπάνω εταιρειών.

Πιστεύουμε ότι οι τιμές και η ποιότητα θα σας πείσουν ν' αγοράζετε τα είδη αυτά από την αγορά της Ρόδου και όχι από καταστήματα εκτός Ρόδου.

**Σας ευχαριστούμε**
**STADIUM SPORT**
**ΒΥΡΩΝΟΣ ΚΑΙ ΒΕΝΕΤΟΚΛΕΩΝ (ΜΠΡΟΣΤΑ ΑΠΟ ΤΟΝ ΚΙΝΗΜΑΤΟΓΡΑΦΟ ΜΕΤΡΟΠΟΛ) ΤΗΛ.: 37991**

**ΜΟΝΟΔΡΟΜΟΣ**

**Ξεχάστε τώρα τους συνηθισμένους τρόπους διασκέδασης**

Τώρα όλοι οι δρόμοι οδηγούν στον ΜΟΝΟΔΡΟΜΟ.
Με όλες τις τελευταίες ελληνικές επιτυχίες, σε συνδυασμό με την ζεστή και γεμάτη κέφι ατμόσφαιρα,
ελάτε να διασκεδάσετε με συντροφιά το πολυμελές συγκρότημά μας που θα παίζει για σας ζωντανή μουσική κάθε Παρασκευή και Σάββατο.

**Στις 6 Δεκεμβρίου κοντά σας ΜΟΝΟΔΡΟΜΟΣ στην Παστίδα... Δεν υπάρχει άλλος δρόμος**

**ΔΕΣΠΟΙΝΑ ΒΟΛΑ**

Μία μοναδική καινοτομία λύνει όλα τα προβλήματα της μοκέτας.

**Η ΝΕΑ ΟΙΚΟΛΟΓΙΚΗ ΜΟΚΕΤΑ**

- Αναπνέει (0% υγρασία)
- Δεν αφήνει σκόνη στο πάτωμα
- Δεν χαλάει το πάτωμα
- Δεν τρίβεται, δεν ξεκολλάει
- Εχετε υπόστρωμα και μοκέτα μαζί
- Ευχάριστο πάτημα
- Εύκολη τοποθέτηση
- Ανακυκλώσιμη
- Αριστη μόνωση-ηχομόνωση
- Διπλάσια διάρκεια ζωής

Πλαστο

**ΚΑΙ ΟΛΑ ΑΥΤΑ ΜΕ ΜΗΔΕΝΙΚΗ ΕΠΙΒΑΡΥΝΣΗ ΣΤΗΝ ΤΙΜΗ**

**Εξουσιοδοτημένο κατάστημα**

Πάροδος Λεωφόρου Ελευθερίας
Διαγοριδών 1, Κρεμαστή τηλ. 91407

# Τοπικό ποδόσφαιρο

## "Μαύρισαν" τον Κόντζο οι "αδικημένοι" διαιτητές!

Εκπληξη στις εκλογές του Συνδέσμου Διαιτητών για την ανάδειξη νέου Δ.Σ., αφού στους εννέα υποψηφίους, οι οκτώ είχαν απόλυτη πλειοψηφία όχι όμως και ο **Σωτήρης Κόντζος,** που πήρε μόλις 19 ψήφους, στους 44 ψηφίσαντες.

Η στάση αυτή των διαιτητών απέναντι στον Προεδρο της Επιτροπής Ορισμού, ήταν το θέμα συζήτησης, αφού είναι από τους λίγους που πασχίζουν για την διαιτησία.

Βέβαια είναι στο νέο Δ.Σ., αφού χθες χρειαζόταν μόνο ένας ψήφος για να εκλεγεί.

Ομως το γεγονός χαρακτηρίζεται σαν μομφή των διαιτητών που αισθάνονται αδικημένοι από τους ορισμούς και είναι κυρίως αυτοί που δεν χρησιμοποιούνται σαν διαιτητές στα παιχνίδια της Α' κατηγορίας.

Εξελέγησαν:

| | |
|---|---|
| • Γιάννης Τριανταφύλλου | 39 |
| • Χρυσανθής Νίκος | 38 |
| • Κάζας Πέτρος | 38 |
| • Κάπρος Δημήτρης | 36 |
| • Μοσχούς Γιώργος | 31 |
| • Κατταβενός Στέλιος | 30 |
| • Μιχαλάκης Παντελής | 26 |
| • Καρίκης Δημήτρης | 26 |
| • Κόντζος Σωτήρης | 19 |
| ΕΞΕΛΕΓΚΤΙΚΗ | |
| Σακαλλαρίδης Νίκος | 27 |
| Τσαγκάρης Βασίλης | 30 |
| Χάλαντας Γιάννης | 37 |

## Στην αντεπίθεση ο Ηρακλής Μ.

### ΑΠΑΝΤΗΣΗ ΣΤΑ ΛΕΧΘΕΝΤΑ ΑΠΟ ΤΟΝ ΠΡΟΕΔΡΟ ΤΟΥ ΕΥΑΓΟΡΑ

Με "αρχείο γεγονότων έννοιας" του Ευαγόρα απαντάει στα όσα ακούγονται και διαδίδονται τον τελευταίο καιρό ο Ηρακλής Μαριτσών. Η Διοίκηση της ομάδας των Μαριτσών απαντά με την παρακάτω επιστολή που υπογράφει ο πρόεδρός της **Γιώργος Παπαδημήτρης** στα λεχθέντα από τον Πρόεδρο του Ευαγόρα **Γιάννη Κοζά** στον TOP FM.

Η ανακοίνωση - αυτούσια - του Ηρακλή Μ. έχει ως εξής:

«Καλά θα κάνει ο **κ. Κοζάς** να ασχολείται μόνον με την ομάδα του και να αφήσει ήσυχο τον Ηρακλή.

Του υπενθυμίζουμε μόνο τα παρακάτω στον **κ. Κοζά** δεν τον έκανε κανένας καροτσάκι, μόνος του πήγαινε στη σέντρα.

β) Μήπως ξεχνά πως κέρδισε πέρυσι τον Ηρακλή στα Κοσκινού απαράδεκτα πέναλτυ και πως πήρε και την ισοπαλία στα Μαριτσά;... Ελέω διαιτησίας.

γ) Η μήπως την πρόσφατη νίκη στα Μαριτσά, την πήρε ο Ευαγόρας με την αξία του; Ας είναι καλά η διαιτησία.

δ) Υπάρχουν και άλλα γεγονότα υπέρ του Ευαγόρα σε βάρος άλλων ομματείων.

Λοιπόν ο **κ. Κοζάς** ας ασχολείται μόνο για το Σωματείο του... διότι αν συνεχίσει να ασχολείται με τον Ηρακλή θα πάρει τις απαντήσεις. Εχουμε αρχείο γεγονότων εύνοιας του.

**Εκ του ΔΣ**
**Ο πρόεδρος**
**Γιώργος Παπαδημήτρης»**

### ΟΙ ΤΕΛΙΚΟΙ ΤΟΥ ΒΟΛΛΕΥ ΛΥΚΕΙΩΝ

Εγιναν χθες στο Κλειστό της πόλης μας οι τελικοί των αγώνων βόλλεϋ των Λυκείων της Ρόδου. Τ' αποτελέσματα:

Αγόρια:
2ο Λύκειο-1ο ΤΕΛ 2-1 σετ (15-9, 14-16, 15-9)
Κορίτσια:
1ο Λύκειο-1ο ΤΕΛ 2-0 σετ (15-2, 15-3).

Σήμερα θα παίξουν στις 13.00 για τον τελικό του μπάσκετ των αγοριών το 1ο Λύκειο με το 2ο Λύκειο Ρόδου.

## Τρείς αγώνες κυπέλλου σήμερα

### ΣΕ ΦΑΝΕΣ, ΚΟΣΚΙΝΟΥ ΚΑΙ ΚΩ ΣΤΙΣ 14.15

Τρεις αγώνες κυπέλλου διεξάγονται σήμερα σε τρία γήπεδα της Δωδεκανήσου. Παίζουν:

• Στο γήπεδο των Φανών ο Ηρακλής Μαριτσών εναντίον του Ατρομήτου Διμυλιάς με παρατηρητή τον **κ. Ελένη.** Διαιτητές του εν λόγω αγώνα θα είναι οι **κ.κ. Τσαγγάρης, Ανάστασου** και **Μίχας.** Το παιχνίδι θα αρχίσει στις 14.15.

• Την ίδια ώρα στο γήπεδο Κοσκινού θα παίξουν σ' ένα αρκετά ενδιαφέρον παιχνίδι ο Διγενής με τον Απόλλωνα Καλυθιών. Παρατηρητής του "μεγάλου" αυτού αγώνα κυπέλλου θα είναι ο **κ. Θ. Κυπραίος** με διαιτητές τους **κ.κ. Μιχαλάκης, Κάπρος, Χάλαντας.**

• Το τρίτο ματς της ημέρας θ' αρχίσει την ίδια ώρα στην Κω. Θα παίξουν ο Ασκληπειός με την Αναγέννηση Ασφ. Παρατηρητής θα είναι ο **κ. Θαλασσινός** και διαιτητές οι **Μπιρλής, Βασιλείου, Τσιχλής.**

# Οι Παίδες 5-1 την ΑΕΠ

• ΣΚΟΡΑΡΑΝ ΑΜΠΕΛΑΣ (2), ΣΠΑΡΤΑΛΗΣ, ΜΟΣΧΟΣ, ΚΙΟΥΣΗΣ

• ΤΟ ΓΚΟΛ ΤΗΣ ΑΕΠ ΣΗΜΕΙΩΣΕ Ο ΚΑΒΟΥΝΙΔΗΣ

Φιλικό ποδοσφαιρικό παιχνίδι διεξήχθη χθες στο Εθνικό Στάδιο με αντιπάλους την Μικτή Παίδων και την Παιδική ομάδα της ΑΕΠ. Οι παίκτες του **Τσαμπίκου Παπανικολάου** θριάμβευσαν επί των λιλιπούτειων άσσων του **Χρήστου Κουτσομύτη** με 5-1.

Τα τέρματα της Μικτής Ομάδας Παίδων της ΕΠΣΔ πέτυχαν οι **Αμπελάς** (2), **Σπάρταλης, Μόσχος** και **Κιούσης,** ενώ για την ΑΕΠ σκόραρε ο **Καβουσανίδης.** Το ημίχρονο έληξε με 4-0.

Οι ομάδες:

**ΕΠΣΔ:** Φωτεινής (Καβάσιλας), Χατζηθεοδωράκης (Γκότσιας), Παπανικολάου, Κυριαζής (Αθανασίου), Αττίτης, Μακρυδημήτρης, Σπάρταλης (Λεβέντης), Μόσχος (Τσακίρης), Αμπελάς (Μοντιάδης), Αχιολάς (Κιούσης), Σαλαμαστράκης (Χριστοδούλου).

**ΑΕΠ:** Αυγουλής, Πατρακάρης, Μανώλακας, Καβουνίδης, Σκυλάς, Δημητρίου, Χατζηπέτρος, Κώστας, Κωστίδης, Γκιζλής, Παντελίδης.

Στο β' ημίχρονο αγωνίσθηκαν και οι Δημητρίου, Λάνης

## ΠΑΡΑΙΤΗΘΗΚΕ Ο ΜΙΧΑΛΗΣ ΜΕΝΤΟΣ

Με αφορμή τα τελευταία λεχθέντα και τα φημολογούμενα τον τελευταίο καιρό, παραιτήθηκε χθες από το πόστο του προέδρου του Διαγόρα Βατίου ο **Μιχάλης Μέντος.** Ο τέως πρόεδρος του Βατίου αναμένεται να προβεί εντός των ημερών σε δηλώσεις.

# Ανασκόπηση του α' γύρου

## Του Ρασή Μαρασλή



Ενώ στο β' όμιλο ολοκληρώθηκε και τυπικά ο πρώτος γύρος, στον α' είναι σε εκκρεμότητα δύο αναβληθέντα παιχνίδια και ένα ματς που διεκόπηκε.

Τις εντυπώσεις σ' αυτές τις πρώτες εννέα αγωνιστικές σίγουρα κέρδισαν τρεις ομάδες που έχουν την έδρα τους στην πόλη μας. Ο λόγος για τον **Ορφέα,** την **ΑΕΠ** και τον **Ευαγόρα.**

Η μεγάλη απογοήτευση ήρθε από τον Διαγόρα Βατίου που ενώ ξεκίνησε το πρωτάθλημα με μεγάλες φιλοδοξίες τώρα προσπαθεί να μπει με την ψυχή στο στόμα στην πρώτη προνομιούχο τετράδα.

Στην μετριότητα κυμάνθηκαν οι εμφανίσεις των **Κλεάνθη, Κλεόβουλου** και **Ακουσίλαου.**

Σταθερή πορεία είχε ο **Απόλλωνας** Καλυθιών (ο μόνος αήττητος) και για δεύτερο λόγο ο **Διγενής.**

Οι δύο εκπρόσωποι της **Κω** εκμεταλλεύτηκαν κατά τον καλύτερο τρόπο τον παράγοντα έδρα, ενώ ο **Ξάνθος** της Πάτμου στη παρθενική του εμφάνιση στη μεγάλη κατηγορία του τοπικού μας έδειξε ανέτοιμος.

Οι άλλοι δύο νεοφώτιστοι **Δωριέας** και **Ασπίδα Σαλάκου** μάχονται να αποφύγουν την ουρά, ενώ ο **Ατρόμητος** της Διμυλιάς πρέπει να υπερβάλει τον "εαυτό του για να αποφύγει τον υποβιβασμό.

Ο **Ηρακλής** Μαριτσών ελπίζει σε καλύτερη συγκομιδή βαθμούς στα επόμενα παιχνίδια, ενώ ο **ΑΕΡΑ** έχει μια φοβερή αστάθεια στη απόδοση του. **Καλυμνιακός** και **Αστέρας** Παστίδας μάλλον δεν έχουν βρει ακόμα την καλή τους "φόρμα".

Ας δούμε τον α' γύρο και με τη γλώσσα των αριθμών:

### Α' ΟΜΙΛΟΣ

Συνολικά σημειώθηκαν **119** γκολ που μας δίνει ένα μέσο όρο 2,85 σε αγώνα. Απ' αυτά τα 81 ανήκουν στους γηπεδούχους (ποσοστό 68%).

✔ Σε 42 ματς που διεξήχθησαν στα 24 (57%) κέρδισαν οι γηπεδούχοι, στα 10 (24%) οι φιλοξενούμενοι, ενώ 8 έμειναν στο "Χ" (19%).

✔ Το αήττητο της έδρας διατήρησαν οι Ευαγόρας (δεν υπολογίζεται το διακοπέν παιχνίδι), Α.Ε. Κως, Νικαγόρας και το αήττητο των εντός μόνο ο Διγενής.

✔ Ο Νικαγόρας όλα του τα γκολ τα πέτυχε στη Κέφαλο και όλα του τα γκολ τα δέχτηκε εκτός έδρας.

✔ Ο Ατρόμητος μακριά από την έδρα του όχι μόνο δεν πήρε πόντο αλλά δεν σημείωσε ούτε γκολ.

### Β' ΟΜΙΛΟΣ

Εδώ ο μ.ο. τερμάτων ήταν 2.95 αφού σημειώθηκαν **106** γκολ. Το 67% αυτών ανήκε στους γηπεδούχους"

✔ Σε 36 παιχνίδια, σε 20 κέρδισαν οι γηπεδούχοι (55%), σε 10 υπερίσχυσαν οι φιλοξενούμενοι (28%) και σε άλλα 6 μοιράσθηκαν τον βαθμό της ισοπαλίας (17%).

✔ Ο Απόλλωνας Καλυθιών ήταν ο μόνος του ομίλου που έμεινε αήττητος τόσο εντός, όσο και εκτός έδρας.

✔ Ορφέας και Καλυμνιακός απέφυγαν τελείως τις ισοπαλίες, σε αντίθεση με τον Αστέρα που σημείωσε πέντε "Χ".

### ΟΙ ΠΑΙΚΤΕΣ

Συνολικά οι δεκαεννέα ομάδες χρησιμοποιήθησαν 397 παίκτες. Τους περισσότερους είχε ο Ξάνθος (27) και τους λιγότερους η ΑΕΠ (ακριβώς μια 16άδα)

✔ Από δύο φορές άφησαν τις ομάδες οι Χατζηδημήτρης, Ψαρρός, Γιορδαμνής Ν.Π., Καζούλης και Λούπης.

✔ "Χατ-τρικ" πέτυχαν οι Ιω. Βούης, Μαυρομούστακος, Τσ. Νικολέττος, ενώ από τέσσερα γκολ σ' ένα αγώνα σημείωσαν οι Σαχινίδης, Λεντής.

### ΟΙ ΣΥΝΕΠΕΙΕΣ

Είκοσι τρεις ποδοσφαιριστές δεν έχασαν ούτε λεπτό από τις υποχρεώσεις των ομάδων τους.

Αυτοί ήταν οι:

Μακρής, Λεντάκης, Διακογεωργίου, Ν. Κοκκαλάκης, Δρόσος, Ψύλλου, Στ. Μοσκιού, Γ. Μοσκιού, Μ. Πεταυράκης, Γ. Νικολέττος, Αγκάς, Χίου, Τσαγγάρης (Κλεοβ), Διακολουκάς, Β. Ιωαννίδης, Μ. Γιαννουκάς, Ν. Ζάγκος, Κοσμάς (Αστ. Π.), Μπεκιάρης, Δ. Κάβουρας (ΑΕΠ), Πανούσης, Ν. Βούης, Ι. Βούης.

### ΟΙ ΔΙΑΙΤΗΤΕΣ

Εικοσιπέντε διαιτητές σφύριξαν τα 78' παιχνίδια που έγιναν.

Τις περισσότερες φορές (7) έπαιξε ο **Χάλαντας.**

Τον ακολούθησαν από 6 οι:
**Παπανικολάου, Τσαγγάρης**
και από 5 οι:
**Καλαθενός, Κατταβενός, Ζαννετίδης, Καραχάλιος.**

✔ Αναλυτικά ας δούμε πόσες φορές έπαιξαν τους δύο ομίλους οι παραπάνω διαιτητές.

| | Α' | Β' |
|---|---|---|
| Χάλαντας | 6 | 1 |
| Παπανικολάου | 5 | 1 |
| Τσαγγάρης | 5 | 1 |
| Καλαθενός | 1 | 4 |
| Κατταβενός | 3 | 2 |
| Ζαννετίδης | 5 | - |
| Καραχάλιος | 4 | 1 |

✔ Ο "πολυσυζητημένος" ρέφερι της περασμένης εβδομάδας **Ανάστασου** πριν από το παιχνίδι Ευαγόρα-Διγενή διεύθυνε τέσσερα ματς και όλα για τον Β' όμιλο.

Μάλιστα στα τρία ήταν διαιτητής σε αγώνες του Δωριέα.

✔ Ο **Καραχάλιος** είναι ο ρέφερι με τις περισσότερες παρουσίες στα πέναλτυ και στις "κόκκινες" κάρτες.

Συγκεκριμένα έστησε 5 φορές την μπάλλα στο σημείο της άσπρης βούλας και άλλες 6 έδειξε σε παίκτες το δρόμο για τα αποδυτήρια.

✔ Ο Στέλιος **Κατταβενός** ήταν ο άνθρωπος των "Χ" αφού σε 5 ματς στα 3, οι ομάδες ήρθαν ισόπαλες".

**(ΣΗΜ. Αύριο η συνέχεια του αφιερώματός μας για τον α' γύρο)**


reusch

SPORTLINE
25ης ΜΑΡΤΙΟΥ 8
ΤΗΛ. 27114

Admiral


# Αφιάζουν

## ΓΙΑ ΕΛΙΕΣ

Τόλεγε ο **Κουγιός** για τις εκλογές. «Αν πάθαινα εγώ τέτοια μομφή, θα πήγαινα στη Λάρδο να μαζεύω ελιές»!

## ΓΙΑ ΑΝΑΛΑΦΡΑ ΑΣΜΑΤΑ...

Γυναίκα και ωραία... Ατημέλητη; Ούτε στον ύπνο της... Τα μαλλιά είναι βασικό στοιχείο στο look της Νίκης Ξανθού και το Wash & Go αποφάσισε να τη στηρίξει δυναμικά, ώστε στη χρονιά του "Αθήνα '97" να νιώθει τόσο ανάλαφρη, ώστε το 7,01 μ. να γίνει παρελθόν!

Wash & record λοιπόν...

## Η ΕΠΟ ΕΦΑΡΜΟΖΕΙ ΤΗΝ ΠΡΟΚΗΡΥΞΗ

Η επιτροπή πρωταθλήματος της ΕΠΟ προσπαθεί να βρει κάποια φόρμουλα, προκειμένου να καλύψει την αγωνιστική που αναβλήθηκε την προηγούμενη Κυριακή λόγω της απεργίας των υπαλλήλων των Εθνικών σταδίων και των κινητοποιήσεων των αγροτών. Ενα σενάριο που σκέπτονται οι άνθρωποι της Ομοσπονδίας είναι να γίνει στις 19 Δεκεμβρίου η αγωνιστική στον τρίτο όμιλο (14η), καθώς και τα εξ αναβολής παιχνίδια που δεν έγιναν τη 1η Δεκεμβρίου λόγω της κακοκαιρίας, ένα άλλο ενδεχόμενο είναι να διεξαχθεί στις 18/12 ολόκληρη η 14η αγωνιστική και τα αναβληθέντα ματς να γίνουν στις 22/12 ή στις 29 Δεκεμβρίου. Τις τελικές αποφάσεις της η ΕΠΟ θα τις πάρει στο μεθαυριανό συμβούλιο και αφού πρώτα ακούσει τις εισηγήσεις του συμβούλου και υπεύθυνου της Δ' Εθνικής **Σπύρου Διαμαντόπουλου.** Πάντως, οι διοικούντες την ΕΠΟ θέλουν να εφαρμόσουν πιστά την προκήρυξη γι' αυτό και ψάχνουν κάποια ημερομηνία μέσα στον Δεκέμβριο. Βέβαια, αν συνεχιστεί η απεργία των υπαλλήλων των σταδίων και των αγροτών, τότε το πρωτάθλημα είναι στον αέρα και υπάρχει κίνδυνος να αναβληθεί και πάλι όλη η αγωνιστική ή αν γίνει να ματαιωθούν πολλά παιχνίδια.

## Η ΚΩΣ ΚΑΝΕΙ ΑΘΛΗΤΙΣΜΟ

Ονομάζεται **Ευγένιος Φιλίππου,** 15 ετών, είναι μαθητής και ταυτόχρονα αθλητής του "Φειδιππίδη" , συλλόγου δρομέων της Κω. Ο Ευγένιος πήρε μέρος στον 3ο διεθνή μαραθώνιο της Πάτρας, νίκησε στην κατηγορία του και έστειλε μήνυμα ελπίδας σε όλα τα παιδιά της ηλικίας του σε μια εποχή που η νεολαία κινδυνεύει από τη μάστιγα των ναρκωτικών.




Hotel Phaedra
("Φαίδρα")
Φέτος τον χειμώνα
Υπάρχει η πιο ζεστή λύση για το θέμα της διαμονής σας.
Φροντισμένα διαμορφωμένα δωμάτια με θέρμανση, τηλέφωνο, ζεστό νερό όλη μέρα, και με θέα την θάλασσα.



Μονόκλινο 4.000 δρχ.
Δίκλινο 6.000 δρχ.
Τρίκλινο 7.500 δρχ.
Ειδικές τιμές για: ομάδες, καλλιτέχνες φοιτητές και στρατιωτικούς.



Παραχωρούμε επίσης δωμάτια για μεγάλο χρονικό διάστημα με χαμηλότερες τιμές

Το ξενοδοχείο διαθέτει: Bar-t.v.-αίθουσα παιχνιδιών και προαιρετικά τηλεόραση στα δωμάτια.
Υπεύθυνος κρατήσεων: Ηλίας Μαυράκης

Αρκαδίου 7, κάθετως της οδού Παπαλουκά (κοντά στο Νοσοκομείο)
τηλ. 22791-22792 Fax: 36656


# Πολλά εν Ολίγοις

## Ο ΣΥΝΔΕΣΜΟΣ ΒΕΤΕΡΑΝΩΝ

Συνήλθε το Σάββατο το νέο εκλεγμένο Δ.Σ. του ΣΕΒΑΣ και καταρτίστηκε σε σώμα ως εξής:

Πρόεδρος: **Λοΐζος Ηλίας**
Αντιπρόεδρος: **Ραφτόπουλος Δημ.**
Γραμματέας: **Γιαλλουράκη Ειρήνη**
Ταμίας: **Πετρίδης Βασίλης**
Μέλος: **Καστρουνής Ελευθ.**
Μέλος: **Χαραλάμπης Νικόλ.**
Μέλος: **Αρφαράς Σωτήριος**

## ΤΟΠΙΚΟ ΜΠΑΣΚΕΤ

Από την Τοπική Επιτροπή ανακοινώνεται πως την Πέμπτη στις 2 το μεσημέρι θα πραγματοποιηθεί σύσκεψη στα γραφεία της ΕΟΚ για την διεξαγωγή του τουρνουά μίνι και σούπερ μίνι. Παρακαλούνται όλες οι ομάδες να στείλουν στην σύσκεψη τους προπονητές τους. Εάν ένα σωματείο δεν στείλει τον προπονητή του, δεν θάχει δικαίωμα συμμετοχής στο τουρνουά.

Στο μεταξύ, στους αγώνες των τοπικών πρωταθλημάτων μπάσκετ, σημειώθηκαν τα εξής αποτελέσματα:

| | |
|---|---|
| Αγ. Νικόλαος - Παντηλιακός | 63-30 (Εφηβικό) |
| Φοίβος - ΑΕΡΑ | 71-51 (Ανδρικό) |
| Ανταγόρας - Δωριέας | 84-68 (Ανδρικό) |
| Πολυβώτης - Κλεόβουλος | 62-76 (Ανδρικό) |
| ΕΑΚΑ - Ιβίσκος | 78-68 (Παιδικό) |
| Πανιώνιος - Ιπποκράτης | 45-61 (Ανδρικό) |
| Αγ. Νικόλαος - Ηρακλής Μ. | 55-34 (Ανδρικό) |
| ΕΑΚΑ - Ιβίσκος | 103-98 (Ανδρικό) |
| ΑΕΡΑ - Ανταγόρας | 65-53 (Εφηβικό) |
| Ιπποκράτης - ΕΑΚΑ | 71-61 (Εφηβικό) |
| Ηρακλής Μ. - Ζέφυρος | 32-66 (Παιδικό) |
| Ιππότες - Ηρακλής Λ. | 26-39 (Ανδρικό) |
| Ιάλυσος - Δωριέας | 47-27 (Παιδικό) |
| Διγενής - Ερμής | 64-59 (Παιδικό) |

Εξάλλου αναβλήθηκε το παιχνίδι της Κυριακής ανάμεσα στη Σύμη και την Ενωση για το παιδικό πρωτάθλημα.

Για σήμερα έχουν προγραμματισθεί να γίνουν τα εξής παιχνίδια:
Κρεμαστή (19.00): Ηρακλής Μ. - Κλεόβουλος (Εφηβικό)
Γήπεδο Δωριέα (18.00): Δωριέας - Ιάλυσος (Εφηβικό)




ΜΟΥΣΙΚΗ ΤΑΒΕΡΝΑ ΚΑΙ ΜΕΖΕΔΟΠΩΛΕΙΟ
ΖΟΡΜΠΑΣ
Ο ΚΡΗΤΙΚΟΣ

ΟΙ ΧΩΡΟΙ ΚΛΙΜΑΤΙΖΟΝΤΑΙ

ΑΝ ΣΑΣ ΕΝΔΙΑΦΕΡΕΙ Η ΠΟΙΟΤΗΤΑ ΤΟ ΚΑΛΟ ΣΕΡΒΙΣ ΚΑΙ Η ΡΟΜΑΝΤΙΚΗ ΖΩΝΤΑΝΗ ΜΟΥΣΙΚΗ
ΑΠΟ ΤΟ "DUO ATHENE"

ΤΟΤΕ: ΚΑΛΩΣ ΟΡΙΣΑΤΕ

ΚΡΑΤΗΣΕΙΣ ΤΗΛ. 20374. ΟΔΟΣ ΚΩ 15
ΛΙΓΟ ΠΡΙΝ ΤΟ ΕΝΥΔΡΕΙΟ

ΔΕΧΟΜΕΘΑ ΚΑΘΕ ΕΙΔΟΥΣ ΚΟΙΝΩΝΙΚΗ ΣΑΣ ΕΚΔΗΛΩΣΗ

# Υποχρεώσεις για όσους υποβάλλουν φορολογική δήλωση μέχρι 3 Ιανουαρίου

Από την ΔΟΥ Ρόδου ανακοινώθηκε η εφαρμογή του άρθρου 13 του Ν. 2198/1994 (ΦΕΚ 43Α΄) στους φορολογούμενους που θα υποβάλλουν μέχρι 3.1.1997 αρχική ή συμπληρωματική δήλωση για:

- Την καταβολή φόρων, τελών ή εισφορών υπέρ του Δημοσίου για εισοδήματα που αποκτήθηκαν μέχρι και το ημερολογιακό έτος 1995, και
- Την καταβολη φόρων, τελών, εισφορών ή κρατήσεων για τους οποίους η φορολογική υποχρέωση γεννήθηκε μέχρι και την 30.6.1996.

Επίσης, εξαιρετικά για την απόδοση φόρου (άρθ. 12 Ν. 2328/1995 ΦΕΚ 159Α΄), η δήλωση καλύπτει υποχρεώσεις για διαφημίσεις που έγιναν μέχρι 9.6.1996 και ο φόρος καταβάλλεται εφάπαξ.

Οι διατάξεις του άρθρου. 13 Ν.2198/1994 δεν εφαρμόζεται για τα οικονομικά έτη και τα φορολογικά αντικείμενα των φορολογουμένων για τα οποία μέχρι την 25.10.1996 έχει εκδοθεί εντολή διενέργειας τακτικού ή προσωρινού ελέγχου.

Πληροφορίες δίνονται από τη ΔΟΥ Ρόδου.

**Ανακοινώθηκε χθες από τα τρία σωματεία τους**

# Νέος κατάλογος ξεν/λων για τις επιστροφές από το ΙΚΑ

## Κανονικά γίνεται μέχρι τώρα η πληρωμή τους

Τα ονόματα άλλων 102 δικαιούχων ξενοδοχοϋπαλλήλων, που αύριο Πέμπτη 12 Δεκεμβρίου θα πρέπει να σπεύσουν στα γραφεία των σωματείων τους, στο Εργατικο Κέντρο της Ρόδου, για να πάρουν τις επιταγές, με το ποσό του διαιούνται ως επιστροφή από τις αυξημένες εκτφορές που είχαν καταβάλει, ανακοίνωθηκαν χθες.

Οι δικαιούχοι, θα πρέπει να έχουν μαζί τους το δελτίο αστυνομικής ταυτότητας, τα βιβλιάρια των ενσήμων του ΙΚΑ της περιόδου 1990 - 1995 και τον αριθμό του φορολογικού τους μητρώου.

Αναλυτικά, τα ονόματα αυτών που αύριο από τις 9 το πρωί, έως τις 12.30 το μεσημέρι, θα πρέπει να περάσουν από το ΕΚΡ για να πάρουν τις επιταγές τους, είναι τα ακόλουθα:

- Αγγελίδης Φραγκίσκος.
- Αλεξάνδρου Ελένη.
- Αμερικάνα Αικατερίνη.
- Αμερικάνα Παναγιώτα.
- Αντωναρά Σεβαστή.
- Αραπατζή Δέσποινα.
- Ασπράκης Μιχάλης.
- Αυγενικός Ελευθέριος.
- Βαλτσάμης Μιχάλης.
- Βαρκάδου - Κωστάκη Ελευθερία.
- Βαρκάλος Κωνσαντίνος.
- Βονάκη Μιχαλάκενα.
- Βραϊλάς Άγγελος.
- Γαζήλα Δέσποινα.
- Γαϊτάνου Παρασκευή.
- Γεωργαλής Μιχαήλ.
- Γεωργαλή Σεβαστή.
- Γιαννίκου Κορδώνη Βενετσιάνα.
- Γκίζλη Ευθυμία.
- Γρηγοράκη Μελπόνη.
- Δέντη Άννα.
- Δημητρούλη Μιχαήλ.
- Δοντά Βαρβάρα.
- Δρακιού Δέσποινα.
- Ζαχαριά Ελευθερία.
- Ζαχαριά Μαρία.
- Ηλιόπουλος Νικόλαος.
- Θεοδωρίδης Νικόλαος.
- Καματερού Θεόδωρος.
- Καμπουροπούλου Ιωάννα.
- Καππάκα Βασιλεία.
- Καρακωσταντή Σεβαστή.
- Κατσιδώνη Μαρία.
- Κουτσάγιας Θεοφάνης.
- Κυπριώτη Αναστασία.
- Λαουδίκου Παύλου Ειρήνη.
- Μαγιάρη Μαρία.
- Μαγιόγλου - Νικολάου Μαρία.
- Μαγκαφά Σεβαστή.
- Μαθιουδάκη - Πασχαλίδου Σοφία.
- Μανέτα Μαρία.
- Μανιά Μαρία.
- Μαρινάκη Μιχαλίτσα.
- Μαρίνος Αναστάσιος.
- Μιχαηλόγλου Στυλιανός.
- Μόσχου Ασπασία.
- Νικήτας Νικόλαος.
- Νικολάου Ιορδάνης.
- Νικολίτση Κατίνα.
- Ξυαλίνα Ελισάβετ.
- Οικονόμου Βασίλειος.
- Όλσεν Γιάννι.
- Ορφανού Μαρία.
- Ουμέτογλου Τεϊνέλ.
- Παθιάκης Σταύρος.
- Πάλας Αστέριος.
- Πάλλας Αγαπητός.
- Παλλούνη Δέσποινα.
- Παναγιωτάκη Στελιά.
- Παναγόπουλος Γεώργιος.
- Πανάγος Ιωάννης.
- Παντελάρα Αργυρώ.
- Παπακώστας Γεώργιος.
- Παπανικόλας Χρήστος.
- Παπασάββα Κυριακούλα.
- Παπαχαρτοφύλλη Καλλιόπη.
- Παραής Μιχάλης.
- Παρασκάκης Ιωάννης.
- Παύλου Ειρήνη.
- Παύλου Σπυρίδων.
- Πέτρου Μιχαήλ.
- Πιλάτου Κατίνα.
- Πογγά Ελένη.
- Ρίζου Αποστολιά.
- Ροδίτης Γεώργιος.
- Ροδίτης Μιχαήλ.
- Σανταρινιός Ιωάννης.
- Σερκραλή Νζεϊλά.
- Στελλά Αικατερίνη.
- Στεφανάρος Δημήτριος.
- Στεφανάρος Ιωάννης.
- Στρατάκης Νικόλαος.
- Συμιακός Νικόλαος.
- Τηλιακού Ευαγγελία.
- Τριανταφύλλου Καρίν.
- Τσακίρη Ειρήνη.
- Τσατσάλου Γιαννούλα.
- Τσερέπα Ειρήνη - Αθηνά.
- Τσιρακάκη Μαρία.
- Τσιρακάκης Ευστράτιος.
- Τσώττος Νικόλαος.
- Φασούλα Μιχαλάκενα.
- Φώτενα Δέσποινα.
- Χατζηγεωργίου Δημήτριος.
- Χατζηγιαννάκης Απόστολος.
- Χατζηγιαννάκης Γιάννης.
- Χατζηγιάννης Αναστάσιος.
- Χατζηστέργου Θεμιστοκλή.
- Χριστοδούλου Χρήστος.
- Ψαρρής Φώτιος.

# Επαφές του κ. Σφυρίου με φορείς και πολίτες για διάφορα τοπικά θέματα

Ο βουλευτής Δωδεκανήσου και κοινοβουλευτικός εκπρόσωπος του ΠΑΣΟΚ Κοσμάς Σφυρίου επιστρέφοντας στην Ρόδο (από την Σύμη και την Κάσο), είχε αλλεπάλληλες συνεργασίες με τοπικούς φορείς, μεταξύ των οποίων:

- Η Ομοσπονδία Δωδεκανησιακών Συλλόγων Ρόδου (των παροικιακών συλλόγων των νησιών μας που εδρεύουν στην Ρόδο).
- Ο Σύλλογος των εργαζομένων στο νοσοκομείο Ρόδου.
- Ο Ναυτικός Όμιλος Ρόδου.

Συνεργάστηκε ακόμη με πολίτες του νησιού μας, στα πλαίσια των εβδομαδιαίων επαφών του με συμπατριώτες στο πολιτικό του γραφείο.

Προχθές το βράδυ ο κ. Σφυρίου συμμετείχε στη γενική συνέλευση του ΠΑΣΟΚ στην πόλη της Ρόδου, η οποία συζήτησε τα τρέχοντα πολιτικά ζητήματα και την ανασυγκρότηση των οργανώσεων στην πόλη, θέματα για τα οποία ο κ. Σφυρίου ανέπτυξε αναλυτικά τις απόψεις του και απάντησε σε σχετικές ερωτήσεις των μελών.

# Οι ναυτοδηγοί φρόντισαν το πάρκο Στεφ. Καζούλη στον Άγιο Φραγκίσκο

Το 1ο πλήρωμα ναυτοδηγών Ρόδου συμμετέχοντας στο πρόγραμμα της Ελληνικής Εταιρείας Προστασίας της Φύσης "Φύση χωρίς σκουπίδια" φρόντισε το πάρκο του Στεφάνου Καζούλη.

Το πρόγραμμα ξεκίνησε τον Οκτώβριο θα διαρκέσει 2 χρόνια και απευθύνεται σε ομάδες εθελοντών που με την στήριξη και συνεργασία Δήμων και Κοινοτήτων θα ομορφύνουν τις πόλεις και τα χωριά μας. Οι ναυτοδηγοί ηλικίας 14-16 χρονών καθάρισαν με μεράκι το χώρο του πάρκου φύτεψαν δέντρα που παρακώρησε η υπηρεσία συγχρόνως με άλλους χώρους του νησιού μας που έχουν ανάγκη φροντίδας.


ΔΗΜΟΤΙΚΟ ΠΕΡΙΦΕΡΕΙΑΚΟ ΘΕΑΤΡΟ ΡΟΔΟΥ
ΝΕΑ ΣΚΗΝΗ-ΦΟΥΑΓΙΕ
Ρ. ΑΤΑΫΝΤΕ
ΔΕΣΠΟΙΝΙΣ ΜΑΡΓΑΡΙΤΑ
με τη
ΘΕΜΙΔΑ ΜΠΑΖΑΚΑ
ΤΕΛΕΥΤΑΙΕΣ ΠΑΡΑΣΤΑΣΕΙΣ: 13-14-15 20-21-21 ΔΕΚΕΜΒΡΙΟΥ 1996
ΩΡΑ 10.15 μ.μ. ΣΤΟ ΕΘΝΙΚΟ ΘΕΑΤΡΟ

ΚΕΝΤΡΙΚΗ ΣΚΗΝΗ
Ε. ΝΤΕ. ΦΙΛΙΠΠΟ
ΦΙΛΟΥΜΕΝΑ ΜΑΡΤΟΥΡΑΝΟ
με τη
ΜΑΡΘΑ ΒΟΥΡΤΣΗ
από το ΣΑΒΒΑΤΟ 14-12-96
και κάθε Παρασκευή-Σάββατο-Κυριακή
ΩΡΑ 8.15 μ.μ. ΣΤΟ ΕΘΝΙΚΟ ΘΕΑΤΡΟ

ΕΝΩΣΗ ΕΛΛΗΝΩΝ ΤΕΧΝΟΛΟΓΩΝ ΜΗΧΑΝΙΚΩΝ
ΠΕΡΙΦΕΡΕΙΑΚΟ ΤΜΗΜΑ ΝΟΜΟΥ ΔΩΔΕΚΑΝΗΣΟΥ
ΠΡΟΣΚΛΗΣΗ
Η Ένωσή μας σας προσκαλεί στην χωροεσπερίδα που διοργανώνει στο κέντρο ΑΡΤΕΜΙΣ PALACE στο Φαληράκι δίπλα στο ξενοδοχείο SUN PALACE στις
14 Δεκεμβρίου ημέρα Σάββατο και ώρα 8 μ.μ.
Τιμή ανά άτομο 5.000 δρχ.
Θα χαρούμε να έχουμε κοντά μας όλους τους συναδέλφους και φίλους μας.
Πληρ. κρατήσεις στα τηλέφωνα
22474 κ. ΚΟΥΡΚΟΥΛΗ ΠΕΤΡΟ
30057 κ. ΜΠΟΥΚΛΑ ΣΤΕΛΙΟ
75617 κ. ΣΤΕΛΛΑ ΜΑΝΩΛΗ

ΣΩΜΑΤΕΙΟ ΕΡΑΣΙΤΕΧΝΩΝ ΑΛΙΕΩΝ ΑΓ. ΝΙΚΟΛΑΟΣ
ΑΝΑΚΟΙΝΩΣΗ
Καλούνται τα μέλη μας όπως παρευρεθούν στην Γενική Συνέλευση του Συλλόγου μας που θα γίνει στις 8/12/1996 και ώρα 10.00 π.μ. στα γραφεία του Συλλόγου στην «Κολώνα».
Θέμα: Οικονομικός απολογισμός και ανάδειξη νέου Δ.Σ.
Σε περίπτωση μη απαρτίας η Γενική Συνέλευση θα πραγματοποιηθεί στις 15/12/1996 Κυριακή στον ίδιο τόπο και χρόνο.
Για το Δ.Σ.
Ο Πρόεδρος

MELODY PALACE
ΠΑΡ. 13 - ΣΑΒ. 14 - ΚΥΡ. 15 ΔΕΚΕΜΒΡΙΟΥ

ΒΑΣΙΛΗΣ ΤΕΡΛΕΓΚΑΣ

ΤΖΙΝΑ ΣΠΗΛΙΩΤΟΠΟΥΛΟΥ
Επίσης από Παρασκευή 13 Δεκεμβρίου και κάθε βράδυ πλούσιο ανανεωμένο πρόγραμμα
Ρεζερβέ τηλ.: 94920, 95240

ΜΠΟΥΤΙΚ "JEMINI"
ΠΡΟΛΑΒΕΤΕ
ΣΑΚΑΚΙΑ ΑΝΔΡΙΚΑ 10.000
ΠΑΝΤΕΛΟΝΙΑ ΑΝΔΡΙΚΑ 10.000
ΜΠΟΥΦΑΝ UNISEX 10.000
ΤΑΓΙΕΡ 20.000
ΠΟΥΚΑΜΙΣΑ 5.000
ΥΨΗΛΑΝΤΟΥ 25-ΑΓΙΟΣ ΝΙΚΟΛΑΟΣ
ΤΗΛ. 73360

Η ΡΟΔΙΑΚΗ ΚΑΙ <ΤΟ ΒΑΡΕΛΑΔΙΚΟ>
ΕΚΠΛΗΞΗ!!
ΕΝΑ CD ΔΩΡΟ!!
ΑΠΟ ΤΗΝ ΠΑΡΑΣΚΕΥΗ 13 /12 / 96 ΚΑΙ ΓΙΑ ΤΗΝ ΠΕΡΙΟΔΟ ΤΩΝ ΕΟΡΤΩΝ ΚΑΘΕ ΒΡΑΔΥ ΜΕ ΤΟ ΚΟΥΠΟΝΙ ΤΗΣ ΕΦΗΜΕΡΙΔΑΣ ΚΑΙ ΤΟ ΕΙΣΙΤΗΡΙΟ ΤΗΣ ΕΙΣΟΔΟΥ ΤΟΥ <ΒΑΡΕΛΑΔΙΚΟΥ> ΘΑ ΣΑΣ ΠΕΡΙΜΕΝΕΙ ΚΑΙ ΕΝΑ CD ΔΩΡΟ!!
ΚΑΛΗ ΔΙΑΣΚΕΔΑΣΗ !!!
ΚΑΛΕΣ ΓΙΟΡΤΕΣ !!!
<ΤΟ ΒΑΡΕΛΑΔΙΚΟ>
<ΔΙΑΣΚΕΔΑΣΗ ΜΕΧΡΙ ΤΕΛΙΚΗΣ ΠΤΩΣΗΣ>
ΑΝΤΑΛΛΑΞΤΕ ΑΥΤΟ ΤΟ ΚΟΥΠΟΝΙ ΜΑΖΙ ΜΕ ΤΟ ΑΠΟΚΟΜΜΑ ΤΟΥ ΕΙΣΙΤΗΡΙΟΥ ΣΑΣ ΜΕ ΕΝΑ CD !
ΙΒΟΥΑ ΦΙΛΙΑ Σωκράτους 41 τηλ 35995

ΠΡΟΣΦΟΡΑ ΕΒΔΟΜΑΔΟΣ
ΦΟΥΡΝΟΣ ΜΙΚΡΟΚΥΜΑΤΩΝ
ΓΕΡΜΑΝΙΑΣ
ΜΟΝΟ 38.000
ΑΒΕΤΕ Κ. ΚΩΣΤΑΡΙΔΗΣ
ΚΑΝΑΔΑ 12 ΤΗΛ. 22325

ΠΡΟΣΦΟΡΑ ΕΒΔΟΜΑΔΟΣ
CANDY
Το πρώτο όνομα στα πλυντήρια
ΜΟΝΟ 110.000
ΑΒΕΤΕ Κ. ΚΩΣΤΑΡΙΔΗΣ
ΚΑΝΑΔΑ 12 ΤΗΛ. 22325

PanaFon
μόνο απο την εταιρεία
Astro Computers

Κινητά Τηλέφωνα
Ericsson
Nokia
Bosch
ολα νεα μοντέλα !
Μόνο με 1.000 Δρχ !
Δωρεάν σύνδεση και ολα πληρωμένα ισχύει μέχρι τις 31-12-1996
Λεωφόρος Λίνδου 107, Ροδος
Ανοιχτά απο τις 9 - 5 μμ - Τηλ. 35835

Χριστουγεννιάτικα Δώρα - Στολίδια και Παιχνίδια
ΑΝΑΚΟΙΝΩΣΗ
Προς τους εμπόρους - πολιτιστικούς συλλόγους - σωματεία και σχολεία
Με ευχαρίστηση ανακοινώνουμε στο καταναλωτικό κοινό ότι η εταιρεία μας κατόπιν προσπαθειών της για την ικανοποίηση αναγκών των εμπόρων - συλλόγων σωματείων - σχολείων αλλά και μεμονωμένων πελατών διαθέτει στην αποθήκη της επιλεγμένα είδη που ανταποκρίνονται σε οποιαδήποτε απαίτηση:
1. Χριστουγεννιάτικα δώρα - στολίδια
2. Παιχνίδια σε μεγάλη ποικιλία
3. Φωτάκια - γιρλάντες
4. Δένδρα σε τιμές έκπληξη ύψους 1,50 μόνο 5.000 δρχ. ύψους 1.80 μόνο 8.500 δρχ., ύψους 2.10 μόνο 9.500 δρχ.
ΠΡΩΙ - ΑΠΟΓΕΥΜΑ ΑΝΟΙΚΤΑ - ΤΙΜΕΣ ΑΠΟΘΗΚΗΣ
ΓΙΑΝΝΗΣ ΓΙΑΝΝΑΚΑΚΗΣ & ΣΙΑ Ο.Ε.
ΔΕΝΔΡΙΝΟΥ 94 - ΤΗΛ. 26638, 26232

ΚΙΝΗΤΗ ΤΗΛΕΦΩΝΙΑ
TELESTET®
Τόσο προηγμένη που γίνεται ανθρώπινη
Συμπληρώνοντας 3,5 ΧΡΟΝΙΑ ΛΕΙΤΟΥΡΓΙΑΣ ως αντιπρόσωποι της κινητής τηλεφωνίας TELESTET προσφέρουμε ΕΝΤΕΛΩΣ ΔΩΡΕΑΝ
- ΣΥΣΚΕΥΗ AUDIOVOX 680 με 24μηνη σύνδεση TELESTET στα οικονομικά πακέτα BUSINESS και BUSINESS PLUS
- ΣΥΣΚΕΥΗ MOTOROLA D 460 με 24μηνη σύνδεση TELESTET στο οικονομικό πακέτο BUSINESS PLUS
Α. κ. Θ. ΣΑΚΕΛΛΑΡΙΔΗΣ Ο.Ε.
Κορδικτώνος 64-ΡΟΔΟΣ
Τηλ. 30216

ΜΠΕΙΤΕ ΣΤΟ ΚΟΛΠΟ
ΝΤΥΘΕΙΤΕ MAD STUFF
- ΔΕΡΜΑΤΙΝΑ ΜΠΟΥΦΑΝ ΝΟΥΜΠΟΪΚ
- ΔΕΡΜΑΤΙΝΑ ΠΑΝΤΕΛΟΝΙΑ (σ΄ όλα τα χρώματα)
- ΔΕΡΜΑΤΙΝΑ ΜΠΟΥΦΑΝ RAVE (για CLUBING)
Και ότι άλλο έχει σχέση με το δέρμα θα το βρείτε σ' εμάς ΜΟΝΑΔΙΚΑ μοντέλλα Αγγλίας-Ιταλίας και Γαλλίας για τον Άνδρα και τη Γυναίκα
Η ΤΡΕΛΛΑ ΠΑΕΙ ΣΤΟ ...ΝΤΥΣΙΜΟ
MAD STUFF
Κοτσυφός Νικόλαος
Σωκράτους 9 (Π. Πόλη)
Τηλ. 24118

ΜΕΖΕΔΟΠΩΛΕΙΟ
"ΤΟΥ ΓΙΑΝΝΗ ΤΟ ΚΟΥΤΟΥΚΙ"
ΖΩΝΤΑΝΗ ΜΟΥΣΙΚΗ
ΦΡΕΣΚΑ ΘΑΛΑΣΣΙΝΑ
ΚΑΙ ΟΛΑ ΤΑ ΕΙΔΗ ΤΩΝ ΜΕΖΕΔΩΝ
Πλατ. Αγ. Νικολάου
τηλ. 31110