ΕΤΟΣ ΙΔΡΥΣΕΩΣ: 1915
ΙΔΡΥΤΗΣ: ΕΜΜ. ΚΑΛΑΜΠΙΧΗΣ
ΔΙΕΥΘΥΝΤΗΣ: ΑΘ. ΜΑΡΑΣΙΩΤΗΣ
Τηλ. σύνταξης: 24610-75640
Τηλ. λογ/ρίου: 22210-75230
Fax: 22471-75641

Η ΡΟΔΙΑΚΗ

ΑΝΕΞΑΡΤΗΤΗ ΗΜΕΡΗΣΙΑ ΠΡΩΙΝΗ ΕΦΗΜΕΡΙΔΑ ΤΗΣ ΡΟΔΟΥ

ΣΕΛΙΔΕΣ 24

ΕΛΛΑΣ

ΣΑΒΒΑΤΟ
21 ΔΕΚΕΜΒΡΙΟΥ 1996
ΑΡΙΘΜΟΣ ΦΥΛΛΟΥ: 15.475
ΤΙΜΗ ΦΥΛΛΟΥ ΔΡΧ. 100

Τα πάνω κάτω έφεραν την προεορταστική περίοδο η απεργία των ναυτικών και το δέσιμο των πλοίων

Ελεύθεροι πολιορκημένοι η αγορά και οι ταξιδιώτες!

Πάνω από 200 νταλίκες για Ρόδο εγκλωβίσθηκαν στον Πειραιά-Τεράστια η ζημιά από την καθυστέρηση-Έκκληση του ΕΒΕΔ στον ΥΕΝ-Μπλόκο σε σπουδαστές, στρατιώτες και υπαλλήλους

Σοβαρότατα προβλήματα έχουν δημιουργηθεί πλέον και στην αγορά των νησιού μας, από την εμπλοκή που έχει παρουσιαστεί στην διακίνηση των εμπορευμάτων στο λιμάνι του Πειραιά, λόγω της κλιμάκωσης των κινητοποιήσεων της Πανελλήνιας Ναυτικής Ομοσπονδίας. Ο πρόεδρος του Εμπορικού και Βιομηχανικού Επιμελητηρίου του νομού μας κ. Γιώργος Καραγιάννης, αναγκάστηκε χθες ενόψει της αδιέξοδης αυτής κατάστασης που έχει παρουσιαστεί να αποστείλει επιστολή στον Υπουργό Εμπορικής Ναυτιλίας κ. Σουμάκη, ζητώντας την άμεση επίλυση του προβλήματος, έτσι ώστε να μην φτάσουν τα εμπορεύματα που προορίζονται για τη Ρόδο, μετά τις γιορτές, διότι αυτό θα αποτελέσει ισχυρότατο πλήγμα κατά των επιχειρηματιών των νησιών μας.

Διενεργούνται από την αγορανομία

Έλεγχοι στην αγορά για ακατάλληλα τρόφιμα

Ανοικτά αύριο τα καταστήματα

Συστηματικούς ελέγχους διενεργούν στα καταστήματα του νησιού μας ο αστυκτηνίατρος-αστυνομικός διευθυντής Μιχάλης Ζεμπιλλάς και οι άνδρες του Τμήματος Αγορανομίας με επικεφαλής τον διοικητή τους κ. Αριστείδη Καρτάνο στα πλαίσια των προσπαθειών τους να προστατέψουν την περίοδο των εορτών την υγεία, αλλά και το πορτοφόλι των καταναλωτών.

Τα συνεργεία διενεργούν ελέγχους καθ' όλη την διάρκεια της ημέρας και βεβαιώνουν παραβάσεις για την κατοχή ακατάλληλων προϊόντων, τα οποία κατάσχονται και καταστρέφονται, για έλλειψη πινακίδων και για υπερβολικό κέρδος.

● Το προηγούμενο διήμερο κατά την διάρκεια των παραπάνω ελέγχων ο κ. Ζεμπιλλάς εντόπισε και κατάσχεσε, σε δύο περιπτώσεις, διάφορα είδη τροφίμων συνολικού βάρους 190 κιλών που κρίθηκαν ακατάλληλα για τη δημόσια υγεία.

Ειδικότερα, σε ψυγεία αλλαντοποιΐας στο 11ο χιλιόμετρο της οδού Ρόδου-Λίνδου (περιοχή Τσαΐρι) ο κ. Ζεμπιλλάς

Συνέχεια στη σελ. 6

Σύμφωνα με τους αρμόδιους του λιμεναρχείου της Ρόδου,το Ροδάνθη, βρίσκεται αγκυροβολημένο στο λιμάνι της Ρόδου, από τις 16 Δεκεμβρίου, ενώ στο λιμάνι του Πειραιά, βρίσκονται επίσης δεμένα από την ίδια ημερομηνία (που ξεκίνησε η απεργία των ναυτεργατών και το ΠΑΤΜΟΣ , το ΡΟΔΟΣ και το ΡΟΜΙΑΝΤΑ.

Όσον αφορά, τον τομέα των

Συνέχεια στη σελ. 6

Και μια δεύτερη 1η σελίδα στη σελίδα 3!

Τα περισσότερα στον Άγιο Νικόλαο, την Ανάληψη και άλλες συνοικίες

1.150 τηλέφωνα πνίγηκαν προχθές στη νεροποντή!

● *Αρχίζει καταγραφή ζημιών στις πληγείσες κοινότητες*
● *Θα ελεχθούν αυστηρά, προειδοποιεί τώρα ο νομάρχης*

Σοβαρές βλάβες και στο δίκτυο του ΟΤΕ του νησιού μας, προκάλεσε η προχθεσινή θεομηνία που έπληξε περισσότερο την πόλη της Ρόδου, τα Κοσκινού, τον Δήμο Αρχαγγέλου και τις κοινότητες Μασσάρων και Μαλώνας.

Σύμφωνα με τον προϊστάμενο του αρμόδιου τμήματος του ΟΤΕ της Ρόδου κ. Παναγιώτη Γκαβογιάννη, οι περισσότερες από τις βλάβες που προκάλεσε η κακοκαιρία, εντοπίστηκαν στην πόλη της Ρόδου, καθώς επίσης και στις κοινότητες της ανατολικής πλευράς.

Συγκεκριμένα, στην πόλη της Ρόδου διακόπηκε η επικοινωνία για 800 περίπου συνδρομητές του ΟΤΕ, στην περιοχή του Αγίου Νικολάου, η οποία οφείλεται σύμφωνα με τις πρώτες ενδείξεις σε βλάβη που υπέστη το υπόγειο ψηφιακό καλώδιο του ΟΤΕ, από την σφοδρότατη κακοκαιρία.

● Στην περιοχή της Ανάληψης.

Συνέχεια στη σελ. 6

Ξυλουργός αυτοκτόνησε με απαγχονισμό

Στο πένθος βύθισε την οικογένειά του χθες το μεσημέρι ο 67χρονος ξυλουργός Γιώργος Πέντες κάτοικος Πάτμου που πέντε μέρες πριν από τα Χριστούγεννα αποφάσισε να θέσει τέρμα στη ζωή του.

Ο 67χρονος αυτόχειρας χρησιμοποιώντας σχοινί μήκους 60 εκατοστών έφτιαξε θηλειά και αφού έδεσε την άκρη του στην οροφή της αποθήκης κρεμάστηκε.

Τον αυτόχειρα βρήκαν κρεμασμένο γείτονες χθες στις 12.30 το μεσημέρι και ειδοποίησαν την Αστυνομία.

Μετρήσεις για τον προχθεσινό κατακλυσμό στην πόλη της Ρόδου

Οι ισχυρότερες βροχοπτώσεις του τελευταίου μισού αιώνα!

Στα 357 χιλιοστά έφθασε ο δείκτης μέσα σε μια μέρα!..

Άνευ προηγουμένου ήταν οι ραγδαίες βροχοπτώσεις που έπεσαν στη Ρόδο, το τελευταίο διήμερο, αφού σύμφωνα με τα στοιχεία που συγκέντρωσε η Υπηρεσία Εγγείων Βελτιώσεων, μόνο στην πόλη της Ρόδου το ύψος της βροχής (που έφτασε τα 357 χιλιοστά(!) ξεπέρασε κατά πολύ τον μέσο όρο των τελευταίων 50 ετών!

Αντίθετα, το διήμερο 18 και 19 Δεκεμβρίου, στο νότιο μέρος του νησιού μας, οι βροχοπτώσεις που έπεσαν στο διάστημα αυτό, ήταν ελάχιστες, αφού μετρήθηκαν μόλις 6 χιλιοστά βροχής, ενώ μειωμένες σε σχέση με την πόλη της Ρόδου ήταν και οι βροχές που σημειώθηκαν στην περιοχή του Παραδεισιού (10,7 χιλιοστά), στην Εμπωνα, (17 χιλιοστά) αλλά και στο τρίγωνο των κοινοτήτων, Θεολόγου, Δημυλιάς και Καλαβάρδων όπου οι βροχές ήταν ελάχιστες το τελευταίο

Συνέχεια στη σελ. 6

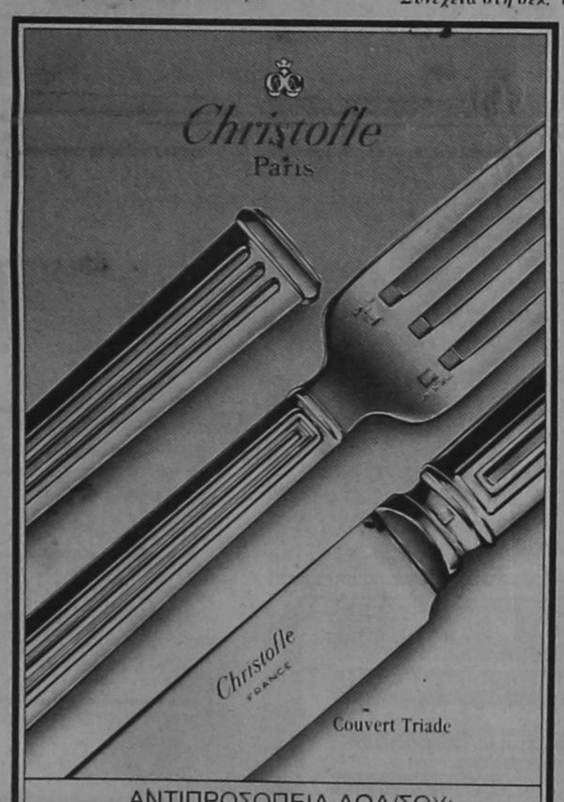

ΑΝΤΙΠΡΟΣΩΠΕΙΑ ΔΩΔ/ΣΟΥ:
Ν. Γ. ΚΑΡΑΓΕΩΡΓΙΟΥ
ΑΜΕΡΙΚΗΣ και Ι. ΚΑΖΟΥΛΗ
ΡΟΔΟΣ ΤΗΛ.: 27127

Δώστε αξία στα δώρα σας με την μοναδική ποιότητα



TRUSSARDI
CERTIFICATO DI AUTENTICITA

αποκλειστικά

ΓΑΛΛΙΑΣ 5 ΤΗΛ.: 25925
CARRERA

café chantant
Για το Ελληνικό Τραγούδι
Από Παρασκευή 20 Δεκέμβρη και κάθε βράδυ



ΡΕΜΠΕΤΙΚΑ – ΛΑΪΚΑ–ΔΗΜΟΤΙΚΑ

ΜΑΡΚΙΑΝΙΔΗΣ•
ΑΡΓΥΡΩ ΚΑΠΑΡΟΥ • ΚΟΥΡΚΟΥΛΗΣ•
ΑΝΑΣΤΑΣΙΑ• ΓΙΩΡΓΟΣ• ΤΑΥΡΙΔΗΣ
και ο ΤΑΚΗΣ ΒΟΥΗΣ
Μπουζούκι: ΓΙΩΡΓΟΣ ΠΟΥΛΟΣ
Πλήκτρα: ΣΤΕΦΑΝΟΣ ΕΥΘΥΜΙΟΥ
ΠΑΛΙΑ ΠΟΛΗ, Αριστοτέλους 48• Τηλ. 32277 και 75169

Εντυπωσιάστε! με τα πρωτότυπα ασημένια διακοσμητικά μας (και Χριστουγεννιάτικα) και τη συλλογή μας από γούρια σε ασήμι ή χρυσό.

Επίσης το κατάστημα μας διαθέτει τα παγκοσμίου φήμης για το design



και την τέλεια κατασκευή τους ρολόγια Buler

Για την περίοδο των γιορτών προσφέρουμε ειδικές τιμές.

Επισκεφθείτε μας

Χρυσοχοείο ΝΙΚΟΣ. Σωκράτους 3 Παλαιά Πόλη. Τηλ. 26096

ΤΑΒΕΡΝΑ

Αρχοντικό

ΜΕΖΕΔΟΠΩΛΕΙΟ

Η Απόλυτη ποιότητα στο Νησί των Ιπποτών
Απολαύστε όλες τις γαστριμαργικές γεύσεις στο περιβάλλον που δημιουργήσαμε για σας.
Στην καρδιά της Παλιάς Πόλης ο Β. και Φ. με τις κιθάρες τους σας υπόσχονται

Αξέχαστες Βραδιές
Τηλ. κρατήσεων 38708-34088-30176
καλές γιορτές

Αρχοντικό



Rodos Park

Χριστούγεννα στο
RODOS PARK

Αξέχαστες εμπειρίες και εορταστική ατμόσφαιρα με:

"ΤΟ ΧΡΙΣΤΟΥΓΕΝΝΙΑΤΙΚΟ ΡΕΒΕΓΙΟΝ"

Πλούσιο menu, και ζωντανή κεφάτη ορχήστρα στην Αίθουσα Δεξιώσεων "CRYSTAL ROOM"
Τρίτη 24 Δεκεμβρίου και ώρα 22:00

"ΤΟ ΠΑΡΑΔΟΣΙΑΚΟ ΧΡΙΣΤΟΥΓΕΝΝΙΑΤΙΚΟ ΔΕΙΠΝΟ"
με τις μελωδίες του πιάνου μας στην Brasserie του Rodos Park
Τετάρτη 25 Δεκεμβρίου από τις 21:00

Για να εξασφαλίσετε το τραπέζι σας
RODOS PARK - Ρηγα Φεραίου 12 - Τηλ:24 612 (εσωτ. 742)

Επώνυμα Ιαπωνικά Κλιματιστικά



(ψύξη-θέρμανση)
με 7 χρόνια εγγύηση



πλασίο
9.000 BTU/H ..... μόνο 163.000 δρχ.
12.000 BTU/H..... μόνο 178.000 δρχ.
(Προσφορά έως 24 Δεκεμβρίου)
Service και γρανή εγγύηση. Ηλεκτρικές συσκευές Α' και Β' διαλογής
Σηφάκης Γεώργιος
Ατταβύρου 46 Ρόδος. Τηλ. Fax.: 73440

SANTA LUCIA

PIANO-RESTAURANT
Στο βιολί ο σολίστας ***ΚΩΝΣΤΑΝΤΙΝ ΣΟΡΕΣΚΟΥ***
Στο πιάνο ο ***ΜΙΧΑΛΗΣ ΣΑΒΒΑΚΗΣ***
και στο τραγούδι ο
ΓΡΗΓΟΡΗΣ
Θα σας κρατούν συντροφιά μαζί με τις όμορφες γεύσεις των φαγητών μας που ήδη γνωρίζετε.

SANTA LUCIA
Στο Φαληράκι (Λεωφ. Ρόδου - Λίνδου)

ΑΝΟΙΚΤΑ ΑΠΟ ΠΑΡΑΣΚΕΥΗ ΕΩΣ ΚΥΡΙΑΚΗ
ΤΙΣ ΓΙΟΡΤΕΣ ΚΑΘΗΜΕΡΙΝΑ
ΣΑΣ ΕΥΧΟΜΑΣΤΕ ΚΑΛΕΣ ΓΙΟΡΤΕΣ
ΡΕΖΕΡΒΕ ΤΗΛ. 86404

Το **SIGMA AVIATION SERVICES**
Παρουσιάζει αυτό το
ΣΑΒΒΑΤΟ 21/12/96
Στο Βαρελάδικο ΝΥΝ & ΑΕΙ
ΠΡΩΤΟΧΡΟΝΙΑ ΣΤΟ ΛΟΝΔΙΝΟ
ΔΩΡΟ
Αεροπορικό εισιτήριο ΡΟΔΟ-ΛΟΝΔΙΝΟ-ΡΟΔΟ
στην είσοδο ένα CD ΔΩΡΟ



Την παραμονή των Χριστουγέννων 24/12/96 το ΚΡΟΝΟΣ TV
διοργανώνει **τηλεοπτικό μαραθώνιο**
για την συγκέντρωση χρηματικού ποσού
για τα παιδιά του Ιδρύματος "ΑΓΙΟΣ ΑΝΔΡΕΑΣ".
Η συμμετοχή όλων είναι απαραίτητη.
Ώρα έναρξης: 18.00 μ.μ.
Επιμέλεια-παρουσίαση: **Γιάννης Γουλιδάκης**
Το ΚΡΟΝΟΣ TV
ευχαριστεί για την συμμετοχή τους στην εκδήλωση:
- MOBIL 6ο χλμ. Ρόδου-Λίνδου
- SCOPLIFE Άννης Μαρίας 38
- ΠΙΣΤΑ (Αθήνα)
- ΑΡΧΟΝΤΙΚΟ Σωκράτους 147 Π. Πόλη
- LANCIA Καναδά 109
- Ε.Ν. ΚΥΡΙΑΚΟΥ ΣΠΙΤΙΑ - Ιξιά

La Strada
Ο δρόμος της μεύσης!



ΚΑΘΗΜΕΡΙΝΑ ΑΝΟΙΚΤΑ ΟΛΟ ΤΟ ΧΕΙΜΩΝΑ
ΔΙΑΝΟΜΗ ΚΑΤ' ΟΙΚΟΝ ΔΩΡΕΑΝ
☎ 85878
ΛΕΩΦ. ΡΟΔΟΥ ΛΙΝΔΟΥ • ΦΑΛΗΡΑΚΙ

ΗΜΕΡΟΛΟΓΙΟ

Σάββατο 21 Δεκεμβρίου 1996

Ιουλιανός, Θεμιστοκλέους μάρτ., Πέτρου οσίου
Ανατολή ηλίου: 07.38'
Δύσις ηλίου: 17.09'
Σελήνη 11 ημερών

ΦΑΡΜΑΚΕΙΑ

Σήμερα διημερεύει το φαρμακείο του Πανταζή Β. επί της Αριστοτέλους 26 (Π. Πόλη) και διανυκτερεύει το φαρμακείο της Πολίτου Σταυρά επί της Γράμμου και Βασ. Ηρακλείου (γωνία) Άγιοι Ανάργυροι.

ΒΕΝΖΙΝΑΔΙΚΑ

Διανυκτερεύει το βενζινάδικο του κ. Τζωρτζή στον Άγιο Φραγκίσκο.

ΛΑΪΚΕΣ ΑΓΟΡΕΣ

Τετάρτη: στην οδό Βύρωνος (πίσω από το Στάδιο).
Πέμπτη: στην οδό Διαγοριδών.
Παρασκευή: Στην οδό Θεσ/νίκης στην Ανάληψη.

ΔΡΟΜΟΛΟΓΙΑ ΠΛΟΙΩΝ

Σήμερα αναχωρεί το "ΡΟΔΟΣ" στις 12.00 για Κω-Κάλυμνο-Λέρο-Πάτμο-Πειραιά.

ΑΕΡΟΠΟΡΙΚΑ ΔΡΟΜΟΛΟΓΙΑ

Χειμερινά δρομολόγια αεροπλάνων

ΟΛΥΜΠΙΑΚΗ ΑΕΡΟΠΟΡΙΑ

Για Αθήνα
- Καθημερινά στις 07.15, 19.05, 22.05
- Δευτέρα στις 10.25
- Τρίτη, Τετάρτη, Παρασκευή και Κυριακή 09.25
- Τρίτη, Τετάρτη και Σάββατο 14.00

Για Θεσσαλονίκη
- Δευτέρα, Τετάρτη, Παρασκευή και Κυριακή 19.05

Για Ηράκλειο
Δευτέρα-Τετάρτη-Παρασκευή-Κυριακή στις 16.35

Για Κάρπαθο
- Καθημερινά πλην Σαββάτου 10.00
- Δευτέρα, Τετάρτη, Σάββατο και Κυριακή 12.10

Για Κάσο
- Δευτέρα, Τετάρτη, Σάββατο και Κυριακή 12.10

Για Καστελλόριζο
- Τετάρτη, Παρασκευή και Κυριακή 07.40

AIR GREECE
- Καθημερινά Ρόδο-Αθήνα 08.00
- Για Θεσσαλονίκη- Ηράκλειο μέσω Αθηνών 08.00

ΔΕΧΟΝΤΑΙ ΤΟ ΚΟΙΝΟ

Ο Νομάρχης δέχεται το κοινό κάθε Τρίτη και Πέμπτη από 11.00-13.00.
Ο Δήμαρχος Ρόδου δέχεται το κοινό κάθε Τετάρτη από τις 12.00-14.00.
Ο Αντιδήμαρχος κ. Σκανδαλίδης δέχεται το κοινό κάθε Τρίτη και Πέμπτη 1 με 2 μ.μ.

ΤΑΞΙ

ΡΑΔΙΟ ΤΑΞΙ: 64712-64790

ΧΡΗΣΙΜΑ ΤΗΛΕΦΩΝΑ

ΝΟΣΟΚΟΜΕΙΟ:	22222
ΠΥΡΟΣΒΕΣΤΙΚΗ:	23333
ΛΙΜΕΝΑΡΧΕΙΟ:	22220, 27695
ΒΑΛΒΕΣ Δ.Ε.Η.:	125
ΒΑΛΒΕΣ Ο.Τ.Ε.:	121
ΑΜΕΣΗ ΔΡΑΣΗ:	100
ΒΑΛΒΕΣ ΥΔΡΕΥΣΗΣ:	22037
ΝΟΜΑΡΧΙΑ:	156
ΠΕΡ/ΚΗ Δ/ΝΣΗ	38174
ΔΗΜΟΣ:	46200
ΤΡΟΧΑΙΑ:	26480
ΠΛΗΡΟΦ. Ο.Τ.Ε :	131
ΔΕΛΤΙΟ ΚΑΙΡΟΥ:	149
ΛΑΧΕΙΑ:	111
ΠΡΟΠΟ - ΛΟΤΤΟ:	111
ΡΟΔΑ:	27462
ΚΤΕΛ:	27706
Ο.Α.Ε.Δ.:	23265
Ι.ΚΑ.:	64912
ΤΑΞ.Υ.:	68701, 68702
ΟΛΥΜΠΙΑΚΗ:	24555
Δ.Α.Ν.Ε.:	77070
ΕΡΓΑΤ. ΚΕΝΤΡΟ:	24730
AIR GREECE	36095

Γράφει ο Παράσχος Παρασός

ΤΑ ΚΑΘΗΜΕΡΙΝΑ ...χωριστικά



Οι μεγάλες αυτές μέρες της χριστιανοσύνης, έχουν τη δική τους ξεχωριστή ατμόσφαιρα. Είναι για τους ηλικιωμένους όλο νόστος και για τους νεαρούς και νέους ολο προσδοκίες κι άνειρα. Οι πρώτοι θυμούνται, οι δεύτεροι προσδοκούν κι ονειροπολούν. Για όλους, όμως, είναι ξεχωριστές, όλο ποίηση και άφατη γλυκύτητα.

Τέτοιες μέρες, στα σπίτια, στους δρόμους, προ παντός, όμως, στις καρδιές μας υπάρχει μια διάχυτη ευφορία, καθώς όλα μυρίζουν χαρμόσυνες αγγελίες κι όλα μας υπόσχονται να μας πάνε σε άλλους κόσμους όπου τα τετριμμένα και τα πεζά δεν έχουν θέση, ούτε μπορούν να παράξουν τη διάθεσή μας να ζήσουμε τις μέρες αυτές όπως η Ελληνική παράδοση το απαιτεί κι η καρδιά μας τόχει ανάγκη.

Οι λογοτεχνικές στήλες περιοδικών κι εφημερίδων φιλοξενούν γιορταστικά διηγήματα, φωτίζουν, με ειδικά αφιερώματα, τις παραδόσεις των ημερών, χωρίς να παραλείπουν ποικίλα γιορταστικά αναγνώσματα σχετικά με τα Χριστούγεννα, την Πρωτοχρονιά και τις άλλες χρονιάρες μέρες του τελευταίου δεκαημέρου του Δεκέμβρη και του πρώτου του Γενάρη.

Πιστεύω, ακόμη, πως καλύτερα νιώθουμε και απολαμβάνουμε το γιορταστικό δεκαπενθήμερο όταν γνωρίζουμε την προέλευση των εθίμων μας που το συνοδεύουν και το λαμπρύνουν.

Ο λαός μας μένει ακόμη, κι ευτυχώς, πιστός στις παραδόσεις του. Είναι βλέπετε, και το θρησκευτικό αίσθημα που συνηγορεί σ' αυτό. Στο βάθος είμαστε ένας λαός θρησκευόμενος, που εκκλησιάζεται και μεταρσιώνεται συμμετέχοντας, με κατάνυξη, στις θείες λειτουργίες των ημερών.

Η σκηλη μου, πιστή στην παράδοση, καταχωρεί, σήμερα, ένα πολύ όμορφο όσο και γνωστό χριστουγεννιάτικο τραγούδι. Είναι καταδικό μας. Αρκετά με τα ξενόφερτα που, αν συνεχίσουμε να τα τραγουδούμε, όπως εκείνο της " Αγιας Νύχτας ", που έχει διαδοθεί, σ' όλο τον κόσμο, και που πρέπει να παραδεχτούμε, είναι μια περίφημη μελωδία, με όμορφους συγκινητικούς στίχους, θα ξεχάσουμε τον εαυτό μας, τόσο που κι εμείς οι ίδιοι, δε θα τον αναγνωρίζουμε. Για την αλήθεια αυτού του ισχυρισμού μου, αρκεί να θυμηθούμε πως έφυγε, δυστυχώς, για πάντα από τα Κάλαντα, εκείνο το τρισχαριτωμένο ολοστόλιστο με παιδική χάρη κι ολόφρυτο καραβάκι που το σφίγγαμε στην αγκαλιά μας όταν γυρνούσαμε από σπίτι σε σπίτι τη νύχτα της παραμονής των Χριστουγέννων, της Πρωτοχρονιάς και των Φώτων, και λέγαμε τα " Κάλαντα ".

Σήμερα φιλοξενώ, αυτούσια, τη σελίδα από το Χριστουγεννιάτικο τεύχος του περιοδικού " Πειραϊκή - Πατραϊκή " Υτου 1963 για να μάθουμε πως γεννήθηκε το γνωστό εκείνο " Χριστουγεννιάτικο τραγούδι " που όλοι, λίγο - πολύ, έχουμε τριγουδήσει με συγκίνηση και πραγματική κατάνυξη :

" ΧΙΟΝΙΑ ΣΤΟ ΚΑΜΠΑΝΑΡΙΟ "
" ΕΝΑ ΠΕΡΙΦΗΜΟ ΧΡΙΣΤΟΥΓΕΝΝΙΑΤΙΚΟ ΤΡΑΓΟΥΔΙ "

" Χιόνια στο καμπαναριό
που Χριστούγεννα σημαίνει,
χιόνια στο καμπαναριό
ξύπνησ' όλο το χωριό..."

" Ποιός δε θυμάται να τραγούδησε, στα παιδικά του ή στα πρόσφατα χρόνια, του, το γεμάτο συγκίνηση αυτό τραγούδι, τη "Νύχτα Χριστουγεννων ", όπως επιγράφεται και που τις μέρες αυτές, έρχεται στα χείλη μικρών και μεγάλων: " Χιόνια στο καμπαναριό ". Όλοι το ακούσαμε, το τραγουδήσαμε, το θυμηθήκαμε αυτές τις μέρες. Ποιός, όμως, ενδιαφέρθηκε να μάθει ότι τους στίχους του αξέχαστου αυτού τραγουδιού τους έγραψ' ένας Έλληνας καθηγητής της .." Ορθοδοντικής " ; (ο Στέλιος Σπεράντσας)

Η "Νύχτα Χριστουγέννων" είν' εκατό τοις εκατό, ελληνική. Δεν μοιάζει με την "Άγια Νύχτα" που μεταφράσαμε απ' τα γερμανικά ή με τα πανομοιότυπα γαλλικά και αγγλικά χριστουγεννιάτικα τραγούδια. Οι στίχοι της γράφτηκαν στην Αθήνα κι η μουσική της, η υπέροχη αυτή χριστουγεννιάτικη μελωδία, στη Θεσσαλονίκη.

Ο **Στέλιος Σπεράντσας** γεννήθηκε το 1888 στη Σμύρνη. Η επιστήμη τον ξέρει ως "ειδικόν καθηγητήν της Ορθοδοντικής " κατά τα έτη 1933 μέχρι 1952 εις το Οδοντιατρικό Τμήμα του Πανεπιστημίου Αθηνών, η λογοτεχνία μας, όμως, τον ξέρει αλλιώς. Είναι δημιουργός τόσων και τόσων ποιημάτων, που τα περισσότερά τους απευθύνονται στις ευαίσθητες παιδικές ψυχές:

" Τέτοια νύχτα ήταν, παιδιά,
που γεννήθηκε ο Χριστός μας.
Τέτοια νύχτα ήταν, παιδιά,
κι είχε χιόνια τα κλαριά..."

Ένα απλό παιδικό ποίημα που, όπως κι ένα άλλο, το ίδιο απλό, η " Αμυγδαλιά " του Δροσίνη, κρύβει μέσα του άμετρη συγκίνηση. Η συγκίνησή του, όμως, αυτή κι η απαράμιλλη δροσιά του θα έμεναν άγνωστες, αν δεν μεσολαβούσε το ασύγκριτο μουσικό ταλέντο του καθηγητή κ. **Ευάγγελου Καραηλία.**

Βρισκόμαστε στα 1934, αμέσως μετά την ίδρυση του Πειραματικού Σχολείου του Πανεπιστημίου Θεσσαλονίκης. Στην πρώτη τάξη (τη μοναδική τάξη που είχε, τότε, το νεοσύστατο δημοτικό του Πειραματικού Σχολείου), τα παιδιά ετοιμάζουν τη χριστουγεννιάτικη γιορτή τους. Θέλουν, όμως, και να τραγουδήσουν κάτι, κάτι καινούργιο. Αυτό το " κάτι " το έχουν βρει στο αναγνωστικό τους. Είναι η "Νύχτα Χριστουγέννων" του Στέλιου Σπεράντσα. Το ποίημα υπάρχει. Η μουσική του, όμως;

Μετά από ομόφωνη απόφαση της τάξης, τα παιδιά - με τη βοήθεια της δασκάλας- προσφεύγουν στον καθηγητή της μουσικής στο Γυμνάσιο του Πειραματικού Σχολείου. Ο κ. Καραηλίας δεν τους αρνείται τίποτε. Μελοποιεί το ποίημα, το τραγουδούν τα παιδιά στη γιορτή τους, κι από τότε, το τραγουδάει όλ' η Ελλάδα:

" Κι όμως μες στο στάυλο εκεί,
σε προσκύνησε όλ' η πλάση,
κι ήρθαν μες στο αταύλο εκεί
μάγοι, πρίγκιπες, βοσκοί.."

Ποιός από μας, δεν το έχει τραγουδήσει; Ποιός από μας, μικρούς και μεγάλους, δεν έχει αναπέμψει αυτές τις μέρες, χαρμόσυνα το " γκλάν - γκλάν " που συνέθεσεν ο Ευάγγελος Καραηλίας; Το πήραν πρώτα οι μικροί μας φίλοι και τραγουδιέται σ' όλα τα σχολεία της Ελλάδας. Το πήραν οι τραγουδιστές και το συμπεριέλαβαν στο ρεπερτόριο και της πιό απόμακρης χορωδίας. Το πήραν οι μεγαλύτεροι και το θυμούνται πάντα τέτοιες μέρες. Το πήραμε όλοι και το χαρίζουμε αυτές τις μέρες στο Χριστό μας:

" Γιατ' εσύ είσαι ο πιό τρανός
Βασιλιάς όλου του κόσμου,
γιατ' εσύ είσαι ο πιό Τρανός
σε δοξάζει ο ουρανός.."

Το μεταδίδουν τα παιδιά στις συγκεντρώσεις τους, οι χορωδίες απ' τα ραδιόφωνα, οι ξεντεμένοι μας στους ξένους, η Ελλάδα σ' ολόκληρη την Ευρώπη. Η μελωδία που ο Ευάγγελος Καραηλίας συνέθεσε στη Θεσσαλονίκη το Δεκέμβριο του 1934, έχει ξεπεράσει, προ πολλού, τα σύνορα της πατρίδας μας. Ακολούθησε την τύχη καθ' ωραίου, έγινε παγκόσμια.

Ο δημιουργός της έξοχης "Νύχτας Χριστουγέννων " έχει συνθέσει και πολλά άλλα τραγούδια απ' τα οποία ξεχωρίζουν ο "Ύμνος της Εργασίας ", "το Βαλσάκι", "Ελπίδα ", κι ο " Ύμνος του Πειραματικού Σχολείου ", σε στίχους Γεωργίου Θέμελη κ.α.

Επί είκοσι, ολόκληρα, χρόνια, διεύθυνε, με ξεχωριστή επιτυχία, την ορχήστρα και τη χορωδία του Πειραματικού Σχολείου της Θεσσαλονίκης και τις επιτυχίες του θυμούνται, πάντα, όσοι είχαν την τύχη, να τις ακούσουν. Δε δίστασε ν' ανεβάσει δυό ολόκληρα μελοδράματα, την " Έξοδο του Μεσολογγίου " και το " Μάρκος Μπότσαρης" του Παύλου Καρέρη.

Δίδαξ' επίσης, το "Αλληλούια " του Χαίντελ και τόσα άλλα' ξένα κι ελληνικά τραγούδια. Και στις μαύρες μέρες της κατοχής, από το απέριττο κτίριο της οδού Φιλίππου, ακούγονταν το αρμόνιο του Καραηλία να δίνει τον τόνο στις παλλόμενες από συγκίνηση παιδικές φωνές, που τραγουδούσαν κατάμουτρα στους γερμανούς τον Εθνικό μας Ύμνο. Δίπλα στις μπότες των κατακτητών, ο Καραηλίας βροντοφωνούσε πως " άργειε να 'ρθει εκείνη η μέρα ", μα οπωσδήποτε θα ερχόταν... Κι όταν πλησίαζαν τέτοιες μέρες, μαζευόταν όλ' η Θεσσαλονίκη για ν' ακούσει από τον ίδιο τον συνθέτη της τη " Νύχτα Χριστουγέννων ":

" Κι ας τραβήξουμε μπροστά
μ' αναμμένα φαναράκια,
κι ας τραβήξουμε μπροστά
τυλιγμένοι στα ζεστά."

Τώρα ο Ευάγγελος Καραηλίας, ο αξέχαστος καθηγητής του Πειραματικού , ζη αποτραβηγμένος, συνταξιούχος και άρρωστος, σε μια οικοδομή της οδού Ραγκαβή 91 στην Αθήνα. Μας έχει λείψει πολύ, τόσο στους παλιούς του μαθητές όσο και σ' όλους, γενικώς, τους συμπολίτες του. Ο ίδιος έλειψε. Η "Νύχτα Χριστουγέννων ", όμως, ποτέ δεν έλειψε απ' τα στόματά μας. και καθώς προχθές το βράδυ αντήχησαν σε χαρμόσυνα " γκλάν - γκλάν " οι καμπάνες, τα χείλη μας ψιθύρισαν ένα άλλο " γκλάν- γκλάν ". Εκείνο που συνέθεσε ο Ευάγγελος Καραηλίας...(.Β.Α.)

Αυτή η ξενομανία, είναι, ίσως, προϊόν της άγνοιας. Αγνοούμε, μακάρι να μην είναι ηθελημένη αυτή η άγνοια, ό,τι δικό μας, υγιές υπάρχει στον εθιμικό βίο της φυλής μας, και επιδιδόμαστε με πάθος και οίηση σ' όλα τα ξενόφερτα που, ευτυχώς, δεν μα εκπροσωπούν. Καιρός να γυρίσουμε στα δικά μας και ν' αγκαλιάσουμε τον εθιμικό μας πλούτο μήπως ξαναβρούμε τον εαυτό μας.

Ρόδος, Παρασκευή 20 Δεκέμβρη 1996

"ΕΝΑ ΠΟΛΥ ΓΝΩΣΤΟ ΟΣΟ ΚΑΙ ΑΓΝΩΣΤΟ ΧΡΙΣΤΟΥΓΕΝΝΙΑΤΙΚΟ ΤΡΑΓΟΥΔΙ"



Νικηφόρος Λύτρας "Τα κάλαντα"



Η Γέννηση



Τα Κάλαντα "Μια φορά κι ένα καιρο΄ "

ΣΧΟΛΗ ΧΟΡΟΥ Έλλης Καρασκευά
25 ΧΡΟΝΙΑ ΣΤΗΝ ΠΡΩΤΟΠΟΡΙΑ

ΠΩΛΟΥΝΤΑΙ
Γραφεία LUX κατασκευής, 2 ασανσέρ επί της οδού Αλεξ. Διάκου 50. (Μέτρων 55, 60, 110, 135).
Πληρ. τηλ. 23271-22307

ΕΠΙΓΡΑΦΕΣ ΠΑΝΤΟΣ ΤΥΠΟΥ
Periclis
ΤΙΜΟΚΑΤΑΛΟΓΟΥΣ - ΜΕΝΟΥ - ΑΡΙΘΜΟΥΣ - ΚΑΡΤΕΣ - ΑΥΤΟΚΟΛΛΗΤΑ - ΦΩΤΟΓΡΑΦΙΕΣ - ΔΙΑΦΑΝΕΙΕΣ ...
...και δεκάδες άλλες λύσεις για να διαφημίσετε την επιχείρησή σας
ΚΩΝ. ΥΔΡΑΙΟΥ, ΤΗΛ. & FAX: 78485

Castle Deli & Bar
...σε ελληνικούς ρυθμούς
πλαίσιο
Πλατεία Ιαλυσού

«ΡΟΔΙΑΚΗ» ΑΠΟ ΤΟ 1915

ΦΛΑΣ ΣΤΟ ΠΑΡΕΛΘΟΝ



ΡΟΔΙΑΚΗ 26 ΔΕΚΕΜΒΡΙΟΥ 1919
Αριθμός φύλλου 215

ΕΥΧΑΡΙΣΤΗΡΙΟΝ

Η κοινότης του χωρίου Βιλλανόβας ευχαριστεί θερμώς την Αυτού Σεβασμιότητα τον Μητροπολίτη ημών κ. κ. Απόστολον όστις προσκληθείς υπ' αυτής κατά την εορτήν του Αγίου Νικολάου παρεβρέθη και εχοροστάτησεν λαμπρύνας ούτω την εορτήν ταύτην.

Άπαν δε το εκκλησιαζόμενον πλήθος έμεινε κατευχαριστημένον εκ του εμβριθούς λόγου τον οποίον η Αυτού Σεβασμιότητα εξεφώνησεν λαβών αφορμήν εκ της επί του Όρους υψηλής διδασκαλίας του Σωτήρος Χριστού, καθ' ον επέδειξε τα έργα τα οποία πρέπει να πράττη έκαστος δια να είνε τέλειος χριστιανός και τέλειος άνθρωπος.

Κατ' αυτήν δε προεχειρίσθη εις διάκονον ο εκ του αυτού χωρίου Χριστ. Α. Ανδρέου. Την άφιξιν της Αυτού Σεβασμιότητας του Μητροπολίτου υπεδέχθησαν το προσωπικόν της Σχολής μετά των μαθητών, οι δήμαρχοι του χωρίου και οι εφοροεπίτροποι και πλήθος λαού μετ' αληθούς ενθουσιασμού και χαράς, κατά την αναχώρησιν δε προέπεμψαν Αυτόν πάντες οι κάτοικοι επιδεικνύοντες ούτω την αγάπην και σεβασμόν που τρέφουσιν προς την Αυτού Σεβασμιότητα.

Οι Δημογέροντες Κυρ. Κ. Κατίνα, Εμμ. Σπάρταλης
Οι Εφοροεπίτροποι Χ"Ν. Σταυριανού, Γ. Χατζηκαντή, Εμμ. Βασιλείου, Εμμ. Χατζηκυριακού,. Μιχ. Ι. Γιαννιού
Ο γραμματεύς Αγαπ. Σ. Αγαπητού

ΓΑΜΟΙ

Την 24 Νοεμβρίου ετελέσθησαν εν Ζίφτα της Αιγύπτου οι γάμοι του συμπολίτου κ. Θωμά Γεωργίου διδασκάλου μετά της Κλεοπάτρας Σάββα Γρηγοριάδου.
Θερμά συγχαρητήρια.

(Σ.Σ. Η Ροδιακή εκδιδόταν τότε υπό καθεστώς Ιταλικής λογοκρισίας. Διατηρείται επίσης η γλώσσα και τα τοπωνύμια που υπήρχαν σις αρχές του αιώνα).

ΠΕΡΣΙΔΕΣ αντιηλιακές
κάθετες ή οριζόντιες μεταλλικές– υφασμάτινες–πλαστικές–
ξύλινες για πόρτες–παράθυρα–βιτρίνες κ.ά.
ΠΩΛΗΣΗ ΧΟΝΔΡΙΚΗ



• Κουρτινόξυλα
• Κουρτινόβεργες
• Κορνίζες
• Αφίσσες
• Αξεσουάρ τζακιών
• Πόρτες πτυσσόμενες
• Κουρτίνες μπάνιου
• Γραμματοκιβώτια
• Φαρμακεία
• Μοκέτες

ΒΙΟΤΕΧΝΙΑ - ΕΙΣΑΓΩΓΕΣ - ΑΝΤΙΠΡΟΣΩΠΕΙΕΣ - ΕΜΠΟΡΙΑ
Σ. ΑΤΣΑΣ & ΣΙΑ Ε.Ε
. Εμπορικό Κέντρο ΜΗΔΕΙΑ 78–80
Τηλ. 63602 – 66339 FAX: 63602

ΕΠΙΤΟΚΙΑ

ΟΜΟΛΟΓΩΝ – ΕΝΤΟΚΩΝ ΓΡΑΜΜΑΤΙΩΝ

3μηνο	Διαπραγματεύσιμο
6μηνο	Διαπραγματεύσιμο
1 έτους	Διαπραγματεύσιμο
7 έτη	Διαπραγματεύσιμο

ΠΡΟΘΕΣΜΙΑΣ

1 εβδομ.	Διαπραγματεύσιμο
2 εβδομ.	Διαπραγματεύσιμο
3 εβδομ.	Διαπραγματεύσιμο
1 μηνός	Διαπραγματεύσιμο
2 μηνών	Διαπραγματεύσιμο
3 μηνών	Διαπραγματεύσιμο
4 μηνών	Διαπραγματεύσιμο
5 μηνών	Διαπραγματεύσιμο
6 μηνών	Διαπραγματεύσιμο
9 μηνών	Διαπραγματεύσιμο
1 έτους	Διαπραγματεύσιμο

ΣΥΝΑΛΛΑΓΜΑΤΟΣ

1 εβδομ.	Διαπραγματεύσιμο
2 εβδομ.	Διαπραγματεύσιμο
3 εβδομ.	Διαπραγματεύσιμο
1 μηνός	Διαπραγματεύσιμο
2 μηνών	Διαπραγματεύσιμο
3 μηνών	Διαπραγματεύσιμο
4 μηνών	Διαπραγματεύσιμο
5 μηνών	Διαπραγματεύσιμο
6 μηνών	Διαπραγματεύσιμο
9 μηνών	Διαπραγματεύσιμο
1 έτους	Διαπραγματεύσιμο

ΕΞΑΣΦΑΛΙΣΤΕ ΤΑ ΕΛΚΥΣΤΙΚΟΤΕΡΑ ΕΠΙΤΟΚΙΑ ΤΗΣ ΑΓΟΡΑΣ
ΕΠΕΝΔΥΤΙΚΗ ο δικός σας σύμβουλος
ΕΠΕΝΔΥΤΙΚΗ ΧΡΗΜΑΤΟΟΙΚΟΝΟΜΙΚΕΣ ΥΠΗΡΕΣΙΕΣ
ΕΘ. ΔΩΔΕΚΑΝΗΣΙΩΝ 4, ΠΛ. ΚΥΠΡΟΥ ΡΟΔΟΣ ΤΗΛ.: 39730-31
ΑΔΑΤΤΟ

ΤΑ ΠΡΩΤΟΣΕΛΙΔΑ ΤΩΝ ΑΘΗΝΑΪΚΩΝ ΕΦΗΜΕΡΙΔΩΝ

Η χθεσινή κάθοδος των αγροτών και η στάση της κυθέρνησης, οι απεργιακές κινητοποιήσεις των ναυτικών και τα επεισόδια στα λιμάνια, η συζήτηση στη Βουλή επί του προϋπολογισμού και ο θάνατος του Μαρτσέλο Μαστρογιάνι ήταν απο τα βασικά θέματα της ειδησεογραφίας του χθεσινού τύπου.

ΑΔΕΣΜΕΥΤΟΣ ΤΥΠΟΣ
"Μυρίζει μπαρούτι. Αδιάλλακτη η κυβέρνηση είπε όχι σε όλα"

ΑΠΟΓΕΥΜΑΤΙΝΗ
"Μπλόκα στους ΙΧήδες. Ειδικά μηχανήματα στήνει το υπουργείο Μεταφορών".

Η ΑΥΓΗ
"Αδιέξοδο αδιαλλαξίας. Δεν έγινε το αναγκαίο βήμα διαλόγου".

ΑΥΡΙΑΝΗ
"Ιδού τα συμβόλαια Στάη και Λιβανού. Αποκαλύπτουμε πως αποκτήθηκαν σπίτι και οικόπεδα".

ΕΘΝΟΣ
"Σοκ στην αγορά. Επαναστατικά μέτρα ετοιμάζονται για το '97".

ΕΛΕΥΘΕΡΗ ΩΡΑ
"Ελα-πήγαινε χωρίς ...διόδια. Ήλθαν, δεν είδαν και απήλθαν στα αυτά"

ΕΛΕΥΘΕΡΟΣ
"Φεύγουν υπουργοί".

ΕΛΕΥΘΕΡΟΣ ΤΥΠΟΣ
"Χάος με υπογραφή Σημίτη. Αγρότες και ναυτικοί εξωθούνται στα άκρα".

ΕΛΕΥΘΕΡΟΤΥΠΙΑ
"Το λάθος του. Πως αυτο-απομονώθηκε ο κ. Σημίτης. Άρθρο της "Ε"".

ΕΞΟΥΣΙΑ
" Μαχαίρι στο εφάπαξ των δημοσίων υπαλλήλων. Μέχρι ένα εκατομμύριο θα χάσει υπάλληλος με 21 χρόνια υπηρεσίας".

Η ΚΑΘΗΜΕΡΙΝΗ
"Εφυγαν ταπεινωμένοι...Ο κ. Σημίτης "συντρίβει" τους αγρότες, αγνοώντας τις κοινωνικές επιπτώσεις"

Ο ΛΟΓΟΣ
"Πολιτική σύγκρουση. Ανυποχώρητη η κυβέρνηση-στο μπλόκο ΒΙΟΚΑΡΠΕΤ οι αγρότες".

ΤΑ ΝΕΑ
"Γιορτές στα πρόθυρα νευρικής κρίσης".

ΝΙΚΗ
"Κάλαντα στα μπλόκα. Ανυποχώρητοι οι αγρότες μετά τα ΟΧΙ της Αθήνας".

ΡΙΖΟΣΠΑΣΤΗΣ
"Λαοθάλασσα οργής και αγώνα".

πλαίσιο διαφημιστική
Σκέφτεστε να βάλετε διαφήμιση στον Τοπικό Τύπο;
ΑΦΗΣΤΕ ΤΟ Σ' ΕΜΑΣ!
Υπεύθυνος: Απόκοτος Νίκος
τηλ. 92773 - 95584

Η ΡΟΔΙΑΚΗ
Ημερήσια Εφημερίδα της Ρόδου
Έτος Ιδρύσεως 1915
ΙΔΙΟΚΤΗΣΙΑ - ΕΚΔΟΣΗ
ΑΦΟΙ Σ. ΤΣΟΠΑΝΑΚΗ Η. ΚΩΤΙΑΔΗΣ Ο.Ε.
ΕΚΔΟΤΗΣ
Γεώργ. Τσοπανάκης
ΔΙΕΥΘΥΝΤΗΣ
Αθ. Μαρασιώτης
ΣΥΝΤΑΞΗ
Σπύρος Παγκάς, Γρηγόρης Πελλός
Λουκάς Μαστής, Μιχάλης Μαστής
ΑΘΛΗΤΙΚΑ
Μανόλης Μπάτης, Νικήτας Κουσκούσης
ΠΟΛΙΤΙΣΤΙΚΑ
Παράσχος Παρασός
ΜΟΝΙΜΟΣ ΣΥΝΕΡΓΑΤΗΣ
Γιώργος Βούης
ΓΡΑΦΕΙΑ ΣΥΝΤΑΞΗΣ
Μάρκου Μαλλιαράκη 11
Τηλ. 24610 - 30865 - 75640
Fax (0241) 75641
ΛΟΓΙΣΤΗΡΙΟ - ΔΙΑΦΗΜΙΣΕΙΣ
Νέα Αγορά 53
Τηλ. 22210 - 75230
Fax (0241) 22471

Η ΡΟΔΙΑΚΗ

ΑΝΕΞΑΡΤΗΤΗ ΗΜΕΡΗΣΙΑ ΠΡΩΙΝΗ ΕΦΗΜΕΡΙΔΑ ΤΗΣ ΡΟΔΟΥ

ΣΕΛΙΔΑ 3

Η προβολή μέσω της UNESCO

Μεγάλο μεν το δώρο, μηδέν δε το αντίδωρο!

1 δις λιρέτες η αξία της διαφήμισης

Σε ένα δισεκατομμύριο λιρέτες (158.000.000 δραχμές) υπολογίζεται το κόστος της παγκόσμιας προβολής στα Δωδεκάνησα από τα διεθνή Μέσα Μαζικής Ενημέρωσης, χάρη στον Όμιλο της UNESCO Δωδεκανήσου και των μοναδικών σε κύρος και υψηλό περιεχόμενο εκδηλώσεων, που πραγματοποιήθηκαν πρόσφατα.

Αυτό τόνισε σε σχετική συνέντευξη που παραχώρησε στο τηλεοπτικό κανάλι RAI του Παλέρμο, η Ιταλίδα Σύμβουλος Τύπου και διεθνών σχέσεων Δρ. Μ. Β. Ντέλλα Ρόκα, που συνεργάστηκε με τον Έλληνα συνάδελφό της κ. Κώστα Γιόργιο, κα δύο ακόμη συναδέλφους της, στην Νέα Υόρκη και το Τόκιο.

- Όπως αναφέρθηκε σχετικά, στην ίδια εκπομπή, το κόστος αυτό αλλά κυρίως η προβολή που έγινε σε διεθνές επίπεδο για την περιοχή, δεν κόστισε τίποτε στο ελληνικό κράτος ή την νομαρχιακή αυτοδιοίκηση, οι εκπρόσωποί της όμως, δεν θεώρησαν αναγκαίο να βραβεύσουν τον Όμιλο της UNESCO του νομού μας.

Οι εκδηλώσεις αυτές, του Ομίλου, έγιναν γνωστές σε

Συνέχεια στη σελ. 10

5 Ιανουαρίου εκλογή προεδρείων

Στις 5 Ιανουαρίου (παραμονή των Φώτων), θα συνέλθει σε συνεδρίαση το νομαρχιακό συμβούλιο Δωδεκανήσου για να εκλέξει με μυστική ψηφοφορία πρόεδρο, αντιπρόεδρο και γραμματέα.

Ήδη η σχετική πρόκληση για την συνεδρίαση στάλθηκε χθες στους νομαρχιακού συμβούλους. Την ίδια μέρα πρόκειται να συνεδριάσουν όλα τα δημοτικά συμβούλια για την εκλογή προεδρείου και τα κοινοτικά για την εκλογή αντιπροέδρου. Για το Νομαρχιακό Συμβούλιο υποψήφιος πρόεδρος θα είναι ο νυν πρόεδρος κ. Φ. Κωστόπουλος.

Η απίστευτη ιστορία ενός αγάλματος

Ταλαίπωρος Ιπποκράτης!

Διϊστανται οι εκτιμήσεις των ειδικών αλλά όλοι συμφωνούν ότι είναι σπάνιο έργο τέχνης



ΑΘΗΝΑ, 20.- Ένα άγαλμα, το οποίο αγοράστηκε στο εξωτερικό, κανείς δεν μπορεί να διαβεβαιώσει αν είναι πραγματικό, αφού οι ελληνικές κρατικές υπηρεσίες αντιφάσκουν ως προς τη σύνθεση και την παλαιότητά του, κινδυνεύει δε, να επανεξαχθεί και να πωληθεί.

Ο ιδιοκτήτης του εδω και μια εξαετία τρέχει από τη μία υπηρεσία στην άλλη, χωρίς να λαμβάνει σαφή απάντηση χρονολόγησης και ταυτότητας του αγάλματος. Συγκεκριμένα, έχουν συμβεί τα εξής τραγελαφικά:

- Ο Αριστείδης Τώρος αγόρασε το 1980 στο Άμστερνταμ ένα άγαλμα 12 εκατοστών, το οποίο παριστάνει όρθια γυμνή ανδρική μορφή, γύρω από τον κορμό της οποίας υπάρχει ελισσόμενο φίδι, το οποίο πίνει από αγγείο που κρατάει ο άνδρας στο αριστερό του χέρι. Το 1991 έκανε αίτηση στο ΥΠΠΟ για να το φέρει στη Ελλάδα.

Εκείνο απαντά: αφού δηλωθεί στο τελωνείο, μπορεί να εισαχθεί άφοβα. Το δηλώνει στο τελωνείο, το οποίο απαιτεί να πληρωθεί ΦΠΑ. Εκείνος αντι-

Συνέχεια στη σελ. 10

Νέες άδειες για μπαρ, καφετέριες, ζαχαροπλαστεία

Για να μπορούμε να καθόοοομαστε!..

Αφαίρεση άδειας επί 60 ημέρες λόγω ναρκωτικών

Μπορεί ο υπερεπαγγελματισμός να είναι ένα από τα βασικότερα προβλήματα της αγοράς, τα καταστήματα όμως ...αυξάνονται και πληθύνονται!

Ενδεικτικό της κατάστασης που υπάρχει, είναι ότι η δημαρχιακή επιτροπή Ρόδου, κατά την χθεσινή της συνεδρίαση χορήγησε ...27 (!) νέες άδειες ίδρυσης καταστημάτων στην πόλη.

Ειδικότερα, οι άδειες χορηγήθηκαν στους εξής:

- Γ. Δεσποτάκη για οβελιστήριο, στην οδό Κ. Παλαιολόγου 5.
- Χαρ. Σαβρανίδη για καφετέρια, στην οδό Ι. Καζούλη 9.
- Μιχ. Ψιματάκη για εργοστάσιο πάγου, στην οδό Λαοδικίας.
- Νεκτ. Διαμαντής για κρεοπωλείο, στην οδό Κυρά της Ρω 19.
- Γεωργ. Χριστοφάκης για κέντρο διασκέδασης, στην οδό Ρ. Φεραίου 12.
- Ορ. Παυλίδης για αποθήκη τροφίμων και ποτών, στην οδό Παπανδρέου 12.
- Μαρία Κωνσταντινίδου για κυλικείο, στην οδό Γράμμου και Αντ. Βολονάκη.
- Ι. Γεωργαλλή και Σ. Σιούλα για παραδοσιακό καφενείο, στην οδό Σοφοκλέους 22.
- Ασπασία Ντουρουκλή για πρατήριο ζαχαροπλαστικής,

Συνέχεια στη σελ. 10

ΣΕ ΣΥΓΚΡΙΣΗ ΜΕ ΤΗΝ ΑΝΤΙΣΤΟΙΧΗ ΠΕΡΥΣΙΝΗ ΠΕΡΙΟΔΟ

Τσίμπησαν οι τιμές των κρεάτων

ΑΠΟ 100 ΜΕΧΡΙ ΚΑΙ 250 ΔΡΧ. ΤΟ ΚΙΛΟ Η ΔΙΑΦΟΡΑ-ΠΙΘΑΝΗ ΜΕΙΩΣΗ ΑΝ ΕΡΘΟΥΝ ΤΑ ΦΟΡΤΙΑ

Στα ύψη βρίσκονται οι τιμές των κρεάτων στην αγορά του νησιού μας, γεγονός που προβληματίζει τους καταναλωτές, αλλά και τους καταστηματάρχες που βλέπουν την αγορα-στική κίνηση ιδιαίτερα περιορισμένη.

Οι τιμές πράγματι στα κρεατικά είναι "τσιμπημένες" όπως προκύπτει και από τις δειγματοληψίες που πραγματοποιούν στην αγορά οι αρμόδιες υπηρεσίες της νομαρχίας.

Εκτιμάται πάντως, ότι μέσα στις επόμενες μέρες, ίσως και

Συνέχεια στη σελ. 10

Η "Ροδιακή"

Η "Ροδιακή" ευχαριστεί τους διαφημιζόμενους για την προτίμησή τους να προβάλλουν την επιχειρηματική και άλλη δραστηριότητά τους, μέσω των σελίδων της. Παράλληλα, εκφράζει τη λύπη της, διότι λόγω έλλειψης χώρου δυσκολεύεται να ανταποκριθεί στον πραγματικά μεγάλο όγκο διαφημιστικών καταχωρήσεων, αλλά διαβεβαιώνει ότι κάνει ό,τι είναι δυνατό προκειμένου να εξυπηρετηθούν όλοι. Ακόμη, η "Ροδιακή" ζητεί την κατανόηση των αναγνωστών για την πληθώρα των διαφημίσεων και τους διαβεβαιώνει ότι μέσα από το σύνολο των σελίδων της καταβάλλεται προσπάθεια να έχουν πάντα πλήρη ενημέρωση.

Πλαστά για μπαναμά!

Ένα δεκαχίλιαρο και δύο εκατοδόλλαρα που ήταν πλαστά παρέδωσαν άγνωστοι σε τράπεζες της Ρόδου.

Το δεκαχίλιαρο παραδόθηκε στην Ιονική τράπεζα και τα δολλάρια στην Εμπορική όπου εντοπίστηκαν.

Προανάκριση διενεργεί η Υποδιεύθυνση Ασφαλείας Ρόδου.

ΚΥΡΙΑΚΗ 22-12-1996

Το **Privato club** σας προσκαλεί στο **CHRISTMANS HAPPENING**

Miss raxevsky
MARIA
BOUTIQUE
Μπουρνάζος JB

PRIVATO

BODY & FACE SHOP
OPTICAL HOUSE
Styling:
Μπέτυ Πεζουβάνη

Η μέρα δεν επιλέχτηκε τυχαία.

Σκεφτήκαμε ένα ιδιαίτερο τρόπο να σας δώσουμε τις ευχές μας

ΠΩΣ? ΜΟΔΑ
ΟΜΟΡΦΙΑ
ΣΦΗΝΑΚΙΑ
ΚΑΙ ΟΧΙ ΜΟΝΟ

...Άλλωστε είναι Χριστούγεννα

ΧΟΡΗΓΟΙ: HOLSTEN-OMNIA-ΤΑΞΙΔΙΩΤΙΚΟ ΠΡΑΚΤΟΡΕΙΟ "ΚΟΛΟΣΣΟΣ" Φ. ΓΙΑΜΑΛΗΣ

MOBILE CENTER

ΕΡΧΟΝΤΑΙ ΓΙΟΡΤΕΣ!
ΕΜΕΙΣ ΣΑΣ ΚΑΝΟΥΜΕ ΔΩΡΑ!
ΧΑΡΙΖΟΥΜΕ ΚΙΝΗΤΑ ΤΗΛΕΦΩΝΑ!

- AUDIOVOX 680 ΕΝΤΕΛΩΣ ΔΩΡΕΑΝ και πάγιο ενός μήνα πληρωμένο
- ERICSSON 318 ΕΝΤΕΛΩΣ ΔΩΡΕΑΝ
- MOTOROLLA D460 ΕΝΤΕΛΩΣ ΔΩΡΕΑΝ
- NOKIA 1610 ΕΝΤΕΛΩΣ ΔΩΡΕΑΝ

ΟΛΑ ΤΑ ΤΗΛΕΦΩΝΑ ΣΥΝΟΔΕΥΟΝΤΑΙ ΜΕ ΔΩΡΕΑΝ ΣΥΝΔΕΣΗ

TELESTET

MOBILE CENTER

Μιχ. Πετρίδη και Πειραιώς 4
Τηλ. 62986-68585

Emery
ΜΕΖΕΔΟΠΩΛΕΙΟ • BAR

- *Ανανεωμένο*
- *Λαχταριστοί μεζέδες*
- *Παραδοσιακά σπεσιαλιτέ*
- *Πλούσια ποικιλία κρασιών*

ΟΛΟΚΛΗΡΩΜΕΝΗ ΟΡΧΗΣΤΡΑ ΑΠΟ ΕΚΛΕΚΤΟΥΣ ΚΑΛΛΙΤΕΧΝΕΣ

- *Τιμές για όλα τα βαλάντια*

Πάροδος Σωκράτους 41Ζ
(Προέκταση Απελλού) Παλιά Πόλη
Ρεζερβέ τηλ. 21284

Στους φίλους
Στους πελάτες
Σ' όλο τον κόσμο
Ευχόμαστε καλές γιορτές
υγεία και ευτυχία για το 1997

ΕΣΤΙΑΤΟΡΙΟ ROMA

Από Σάββατο 21/12 θα είμαστε και πάλι μαζί

Ο ζεστός όμορφος χώρος που όλοι αγαπάτε με τα Ιταλικά πιάτα που ξεχωρίζουν για την ποιότητα και τη γεύση τους κοντά σας

Ιταλικό Εστιατόριο Roma
Η Ιταλική Πραγματικότητα
Στον Ροδίτικο χώρο

Σοφ. Βενιζέλου 62
100 μαγαζιά, Τηλ. 30044

Κοσμική Ταβέρνα

Χειμώνας 96-97
Έναρξη Σάββατο 21-12-96

Άνοιξη

Βραδιές γεμάτες
Ζωντανή Ελληνική Μουσική
Καλές Γιορτές

ΤΗΛ. ΡΕΖΕΡΒΕ: 81666

ΚΟΙΝΟΤΗΤΑ ΣΑΛΑΚΟΥ

Η επιτροπή δημιουργίας του Λαογραφικού Μουσείου Σαλάκου που την αποτελούν εκπρόσωποι όλων των συλλόγων, του κοιν. συμβουλίου, και απλών πολιτών, για την οικονομική στήριξη του σκοπού μας, διοργανώνει γιορτή το **Σάββατο 21 Δεκεμβρίου ώρα 6.30 μ.μ.** στο **Δημοτικό Σχολείο Σαλάκου.**

Η γιορτή περιλαμβάνει παράσταση κουκλοθέατρου για μικρούς και μεγάλους, μπουφέ για όλους και θα ακολουθήσει μπαράζ με παραδοσιακά Σαλακενά τρόφιμα, γλυκά, ποτά, και γιορτινές συνθέσεις φτιαγμένες με φυσικά υλικά.

Προσκαλούνται όλοι οι φίλοι του χωριού μας και ιδιαίτερα οι χωριανοί να τιμήσουν και να ενισχύσουν με την παρουσία τους την εκδήλωση.

Για την Επιτροπή Λαογραφικού Μουσείου
Ο Πρόεδρος της Κοινότητας
Στέργος Κυπραίος

ΟΙΝΟΠΟΙΪΑ EMERY

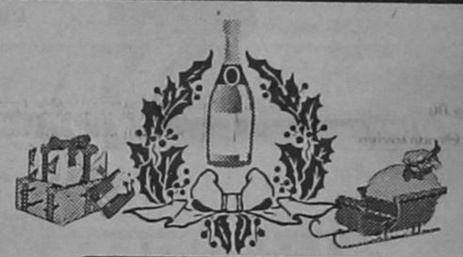

ΑΝΑΚΟΙΝΩΣΗ ΧΡΙΣΤΟΥΓΕΝΝΑ '96

Η EMERY και φέτος ετοίμασε για σας και τους φ λους σας εορταστικές συσκευασίες που ομορφαίνουν τι γιορτές. Αρκεί ένα τηλεφώνημα και εμείς θα είμαστε κοντά σας.
Οι γιορτινές συσκευασίες παραδίδονται σε οποιοδήποτε σημείο της Ελλάδος.

Τηλέφωνα παραγγελιών:
ΡΟΔΟΣ: 29.111 ΑΘΗΝΑ: 01 921.88.85

Rodos Park

Χαρείτε τις Αγιες Μέρες στο "Rodos Park"

Γιορτάστε τα Χριστούγεννα και την Πρωτοχρονιά μαζί μας και χαρείτε 1 έως 2 διανυκτερεύσεις στο ξενοδοχείο RODOS PARK σε 2-κλινο ή σουίτα.

ΣΕ ΕΞΑΙΡΕΤΙΚΗ ΤΙΜΗ ΕΚΠΛΗΞΗ

που προσφέρουμε γι' αυτές τις εορταστικές ημέρες στους Ροδίτες και μόνο!

ΖΗΣΤΕ ΤΟ ΟΝΕΙΡΟ 5 κοντά μας και απολαύστε όλες τις εκδηλώσεις που ετοιμάσαμε με πολύ κέφι και μεράκι!*

Πληροφορίες - κρατήσεις: Τηλ:77 140 (εσωτ. 715)

RODOS PARK - Ρήγα Φεραίου 12 - Τηλ:77 140

SIGMA AVIATION SERVICES
The wise travel advise, and ...more!

ΧΡΙΣΤΟΥΓΕΝΝΙΑΤΙΚΗ ΠΡΟΣΦΟΡΑ

ΡΟΔΟ-ΛΟΝΔΙΝΟ-ΡΟΔΟ
Αναχώρηση από Ρόδο
22 Δεκεμβρίου - Επιστροφή
4 Ιανουαρίου τιμή εισιτηρίου



ΜΟΝΟ 57000

Ξενοδοχείο 2 αστέρων με πρωϊνό 200.000 το άτομο

ΚΡΑΤΗΣΕΙΣ ΣΤΑ ΤΗΛΕΦΩΝΑ: 38594, 33170 - ΦΑΞ 33170

η στιγμή Έρτασε ...

Ρουμπινί το χρώμα του... λαμπερό... διαυγές...
άρωμα Βελούδινο... κέντρισμα αισθήσεων
Φρέσκια γεύση, ζωηρή... ισορροπημένη.

Granrose **Nouveau** οινοποίησης Φθινόπωρο 1996

Περιορισμένος Αριθμός Φυαλών (5.435)



Συλλογή **Emery 1996**

Rodos Gold
VOGIATZIS

Rodos Gold

Σας ευχόμαστε καλές γιορτές και ευτυχισμένος ο καινούργιος χρόνος
1997

ΜΕΓΑΛΟΣ ΔΙΑΓΩΝΙΣΜΟΣ

1) 1 αυτοκίνητο FIAT CINGUENCENTO SPORTING
2) 1 ταξίδι για 2 άτομα 11 ημέρες ΜΑΙΑΜΙ-ΟΡΛΑΝΤΟ- Ν.ΥΟΡΚΗ με επίσκεψη DISNEYLAND σε ξενοδοχείο 4 αστέρων, αξίας 1.100.000 δρχ.
3) 1 SET χρυσού 14Κ αξίας 450.000 δρχ.
4) 1 ρολόι CHRISTIAN DIOR
5) 1 ρολόι GUCCI
6) 1 ρολόι FAVRE LEUBA
7) 1 ρολόι CARRERA
8) 1 ρολόι ALAIN DELON
9) 1 ρολόι DUGENA
10) 1 ρολόι ADIDAS

Ο πρώτος τυχερός αγοραστής θα διατηρήσει το λογότυπο του RODOS GOLD VOGIATZIS στο αυτοκίνητο για ένα έτος.



Με κάθε αγορά 25.000 δρχ. παίρνετε ένα κουπόνι

Η κλήρωση θα γίνει την Παρασκευή 31/1/97 και θα μεταδοθεί το θράδυ της ίδιας ημέρας από το TV MAIK και TV4.
Πληροφορίες: Τηλ. 86670

ΜΕΓΑΛΗ ΔΗΜΟΠΡΑΣΙΑ ΕΡΓΩΝ ΤΕΧΝΗΣ ΚΑΙ ΑΝΤΙΚΩΝ ΑΠΟ ΤΗΝ "GALLERY ΤΣΑΛΙΚΙ"

ΖΩΝΤΑΝΑ ΣΤΟ TV4 ΚΑΘΕ ΠΑΡΑΣΚΕΥΗ και ΣΑΒΒΑΤΟ 9.30 το βράδυ

ΜΕΣΩ ΤΟΥ ΤΗΛΕΦΩΝΟΥ, ΚΑΙ ΑΠΟ ΤΗΝ ΑΝΕΣΗ ΤΟΥ ΣΠΙΤΙΟΥ ΣΑΣ, ΑΠΟΚΤΗΣΤΕ ΓΝΗΣΙΑ ΕΡΓΑ ΤΕΧΝΗΣ ΚΑΙ ΑΝΤΙΚΕΣ, ΕΥΚΟΛΑ ΚΑΙ ΣΕ ΤΙΜΕΣ ΕΥΚΑΙΡΙΑΣ!!!

ΠΩΣ ΝΑ ΑΓΟΡΑΣΕΤΕ ΑΠΟ ΤΗΝ ΖΩΝΤΑΝΗ ΕΚΠΟΜΠΗ ΔΗΜΟΠΡΑΣΙΑΣ;

ΠΑΡΑΚΟΛΟΥΘΗΣΤΕ ΤΗΝ ΔΗΜΟΠΡΑΣΙΑ-ΟΤΑΝ ΔΕΙΤΕ ΤΟ ΑΝΤΙΚΕΙΜΕΝΟ ΠΟΥ ΣΑΣ ΕΝΔΙΑΦΕΡΕΙ.

1. ΠΑΡΤΕ ΤΗΛΕΦΩΝΟ 28288-27288.
2. ΔΩΣΤΕ ΤΗΝ ΤΙΜΗ ΠΡΟΣΦΟΡΑΣ ΣΑΣ, ΤΟΝ ΑΡΙΘΜΟ ΤΗΛΕΦΩΝΟΥ ΣΑΣ ΚΑΙ ΤΗΝ ΠΕΡΙΟΧΗ ΑΠΟ ΟΠΟΥ ΚΑΛΕΙΤΕ ΚΑΙ ΚΛΕΙΣΤΕ ΤΟ ΤΗΛΕΦΩΝΟ.
3. ΕΜΕΙΣ, ΘΑ ΣΑΣ ΠΑΡΟΥΜΕ ΠΙΣΩ ΣΤΟΝ ΑΡΙΘΜΟ ΠΟΥ ΜΑΣ ΔΩΣΑΤΕ ΓΙΑ ΝΑ ΕΠΑΛΗΘΕΥΣΟΥΜΕ ΤΟ ΤΗΛΕΦΩΝΟ ΚΑΙ ΤΗΝ ΠΡΟΣΦΟΡΑ ΣΑΣ. ΕΣΕΙΣ, ΣΥΝΕΧΙΣΘΕ ΝΑ ΠΑΡΑΚΟΛΟΥΘΕΙΤΕ.
4. ΚΑΘΕ ΦΟΡΑ ΠΟΥ ΘΕΛΕΤΕ ΝΑ ΚΤΥΠΗΣΕΤΕ ΠΙΟ "ΨΗΛΑ" ΑΠΟ ΑΛΛΟΝ ΠΛΕΙΟΔΟΤΗ, ΕΠΑΝΑΛΑΒΕΤΕ 1, 2, 3 ΠΑΡΑΠΑΝΩ.
5. ΕΑΝ ΤΟ ΑΝΤΙΚΕΙΜΕΝΟ "ΚΛΗΣΗ" ΣΕ ΕΣΑΣ ΘΑ ΤΟ ΓΝΩΡΙΖΕΤΕ ΑΠΟ ΤΗΝ ΕΚΠΟΜΠΗ, ΑΛΛΑ ΚΑΙ ΕΜΕΙΣ, ΘΑ ΣΑΣ ΠΑΡΟΥΜΕ ΞΑΝΑ ΤΗΛΕΦΩΝΟ ΓΙΑ ΝΑ ΕΠΙΒΕΒΑΙΩΣΟΥΜΕ ΤΗΝ ΑΓΟΡΑ ΣΑΣ ΚΑΙ ΝΑ ΣΥΜΦΩΝΗΣΟΥΜΕ ΩΡΑ ΠΑΡΑΔΟΣΗΣ ΓΙΑ ΤΗΝ ΕΠΟΜΕΝΗ ΤΟΥ ΠΛΕΙΣΤΗΡΙΑΣΜΟΥ. (ΤΑ ΕΞΟΔΑ ΠΑΡΑΔΟΣΗΣ ΕΙΝΑΙ ΔΙΚΑ ΜΑΣ).

ΕΤΣΙ, ΕΥΚΟΛΑ ΚΑΙ ΑΠΟ ΤΗΝ ΑΝΕΣΗ ΤΟΥ ΣΠΙΤΙΟΥ ΣΑΣ!

ΓΙΑ ΠΕΡΙΣΣΟΤΕΡΕΣ ΠΛΗΡΟΦΟΡΙΕΣ
ΤΗΛ. 27288, 28288, 36525 Κον Τσαλίκη ή Κον Σισαμωτό
ΥΠΕΥΘΥΝΟΣ: ΤΣΑΛΙΚΗΣ Ε.-ΤΗΛ. 47095
(ΟΛΑ ΤΑ ΕΙΔΗ ΜΑΣ ΕΧΟΥΝ GUARANTEE ΓΝΗΣΙΟΤΗΤΑΣ)

Έφτασε το πιο "προχωρημένο" μέσο επικοινωνίας!



ERICSSON GH 388

Το τελευταίο μοντέλο κινητού τηλεφώνου ERICSSON. Γιατί, με την έξτρα μπαταρία, μπορεί να μιλάει αδιάκοπα επί 4.30 ολόκληρες ώρες, εξασφαλίζει μέχρι και 80 ώρες αναμονή, ενώ μια σειρά από πολλές άλλες δυνατότητες, το κάνουν το πιο εύχρηστο και το πιο έξυπνο τηλέφωνο της αγοράς. Και βέβαια δωρεάν σύνδεση με το δίκτυο Telestet*. ERICSSON GH 388 και GF 388 με προστατευτικό καπάκι πλήκτρων. Γιατί ο προχωρημένος και από το κινητό φαίνεται.

Το συμβόλαιο είναι διαρκείας 12 μηνών

ERICSSON

Τιμή Προσφοράς: 36.000 δρχ. με ΔΩΡΕΑΝ ΣΥΝΔΕΣΗ

TELESTET®

ΕΞΟΥΣΙΟΔΟΤΗΜΕΝΟΣ ΑΝΤΙΠΡΟΣΩΠΟΣ:

Α & Θ. Σακελλαρίδης ΟΕ

ΡΟΔΟΣ: Κοδριγκτώνος 64, Τηλ. & Fax: 0241-30216

ΚΕΝΤΡΑ ΑΙΣΘΗΤΙΚΗΣ ΚΑΙ ΑΔΥΝΑΤΙΣΜΑΤΟΣ ΡΟΔΟΥ

Στην πόλη της Ρόδου τα παρακάτω Ινστιτούτα λειτουργούν με άδεια ασκήσεως επαγγέλματος και άδεια λειτουργίας εγκεκριμένη από το Υγειονομείο, την Αστυνομία και τη Νομαρχία Δωδεκανήσου

ΑΝΤΩΝΩΦ-ΑΝΘΙΜΟΥ ΜΑΡΙΝΑ
Αννης Μαρίας 88 τηλ. 25226
ΒΑΡΔΑΚΑΣΤΑΝΗ ΑΓΓΕΛΙΚΗ
"MEMBER'S BEAUTY CLUB" Γ. Σεφέρη 78, Εμπορικό Κέντρο ΜΗΔΕΙΑ τηλ. 66424
ΙΝΤΖΑ ΠΟΠΗ
Γρ. Λαμπράκη 39 τηλ. 33225
ΚΑΡΠΑΘΑΚΗ-ΚΟΡΚΙΔΑ ΣΤΑΜΑΤΙΑ
Τάρπον Σπρινγκς 27 τηλ. 20107
ΚΑΤΣΟΥΡΑΚΗ-ΓΛΥΝΟΥ ΜΑΡΙΑ
Αγ. Αναστασίας 9 τηλ. 31061
ΚΟΛΙΑΔΟΥ-ΣΙΦΩΝΙΟΥ ΡΕΝΑ
Στ. Καζούλη 50 τηλ. 37876
ΜΑΓΟΥ ΜΙΚΑ "FACEWEAR"
Πατρ. Αθηναγόρα 26 τηλ. 28009
ΜΑΝΟΥΣΟΥ ΕΛΕΝΗ
Κων. Υδραίου 102 τηλ. 66289
ΜΠΑΡΛΑΒΑ ΑΛΕΞΑΝΔΡΑ
"AMERICAN FITNESS ACCOSIATION"
Εθν Μακαρίου 28 CAIRO PALACE τηλ. 73015
ΠΑΣΤΡΙΚΟΥ ΚΑΤΕΡΙΝΑ
Λοχ. Φανουράκη 11 τηλ. 25745
ΣΤΥΛΙΟΥ-ΧΑΤΖΗΜΑΡΤΗ ΔΕΣΠΩ
Παπανικολή 19 τηλ. 24681
ΦΟΥΝΤΟΥΡΑΔΑΚΗ ΧΡΥΣΑΝΘΗ
Βενετοκλέων 3 τηλ. 37188
ΧΑΡΑΛΑΜΠΟΥΣ ΜΑΡΙΑ
Λίνδου 107 τηλ. 26068
ΧΑΤΖΗΣΑΒΒΑ ΣΤΕΛΛΑ
"STELLA BEAUTY" Μιχ. Πετρίδη 49 τηλ. 30469

επιλογές

ΤΟΥΡΙΣΜΟΣ

Επιτέλους αρχίζουν και καταλαβαίνουν οι ασχολούμενοι με τον τουρισμό στη χώρα μας ότι είμαστε μια χώρα πάμπλουτη σε πολιτιστική κληρονομία και δεν πουλάμε μόνο ήλιο και θάλασσα. Αναφέρουμε ένα χαρακτηριστικό παράδειγμα ...εις τριπλούν. Η Royal Olumpic, με το νέο πρόγραμμα των κρουαζιεροπλοίων της, ακολουθεί τα ίχνη του Οδυσσέα στο Ιόνιο. Η Ίος προβάλλει το γεγονός ότι εκεί, σύμφωνα με τα θρυλούμενα, υπάρχει ο τάφος του Ομήρου.

Από το περιοδικό ΤΟΥΡΙΣΜΟΣ και ΟΙΚΟΝΟΜΙΑ

ΣΥΝΔΙΚΑΛΙΣΜΟΣ

Τα μηνύματα του αποσυνδικαλισμού έχουν ληφθεί από τους συνδικαλιστές αλλά δεν έγιναν οι απαραίτητες κινήσεις για να αντιμετωπιστεί το πρόβλημα. Έτσι, το συνδικαλιστικό κίνημα συνεχίζει κατά μεγάλο μέρος να είναι εγκλωβισμένο στις μικροπολιτικές και συντεχνιακές αντιλήψεις. Τους βλέπουν να συνθηματολογούν να μην είναι σε θέση να αρθρώσουν έναν νέο, ενιαίο, και αξιόπιστο λόγο, τους βλέπουν να χρησιμοποιούν συχνά τα συνδικάτα για να αναρριχηθούν στη Βουλή. Τους βλέπουν ακόμη να εισέρχονται στο Κοινοβούλιο και να ξεχνούν τί έλεγαν και τί έπρατταν ως συνδικαλιστές. Και το έλλειμμα της αξιοπιστίας συνεχώς διογκώνεται.

Από άρθρο του Ηλία Γεωργάκη στα ΝΕΑ

ΑΝΑΣΦΑΛΗΣ

Η κυβέρνηση Σημίτη τόσο πολύ αισθάνεται απομονωμένη και ανασφαλής, ώστε με ιδιαίτερη έμφαση διεκήρυξε χθες το αυτονόητο: ότι η ψηφοφορία για τον προϋπολογισμό συνιστά «ψήφο Εμπιστοσύνης» προς την κυβέρνηση. Διακήρυξη που συνοδεύτηκε με την έμμεση απειλή ότι ο καθένας αναλαμβάνει τις ευθύνες του κατά την ψήφιση του προϋπολογισμού.

Από άρθρο του Ανδρ. Ζούλα στην ΑΠΟΓΕΥΜΑΤΙΝΗ

ΑΣΑΦΕΙΕΣ

Καλό θα είναι, όταν έρθει στην Αθήνα, μετά τα Χριστούγεννα, ο πρόεδρος Γλαύκος Κληρίδης, να ξεκαθαρίσουν κάποια πράγματα μεταξύ Αθήνας και Λευκωσίας. Η ιστορία των «περίπου»δηλώσεων και των εσκεμμένων ασαφειών πρέπει να τελειώσει. Για να μην εξελιχθεί το μείζον θέμα του Κυπριακού σε φάρσα, όταν θα «κλείνει»...

Σχόλιο του Κ. Αγγελόπουλου στην ΚΑΘΗΜΕΡΙΝΗ

Ο ΤΑΠΕΙΝΩΝ

Δεν μπορούμε όμως να δεχτούμε έναν άστοργο πρωθυπουργό που τοποθετεί την αξιοπρέπεια του στο εγωιστικό δίλημμα κατά πόσον αυτός ή οι άλλοι θα κάνουν την πρώτη υποχώρηση. Όταν το δημόσιο συμφέρον πλήττεται, ο υπεύθυνος ηγέτης δεν αντιδρά πειρατικά και υπεροπτικά. Αν χρειαστεί, «γονατίζει» εμπρός στην πραγματικότητα για να περισώσει ό,τι μπορεί.

Αν πραγματικά σας πονά η απώλεια δισ. από την αγροτική εξέγερση, δείξτε το με μια μακρόθυμη απόφαση. Δεχτείτε τρεις ή τέσσερις εκπροσώπους των αγροτών που θα έρθουν στην Αθήνα, υποσχεθείτε τους ειλικρινή διάλογο και να είσαστε βέβαιος ότι εσείς θα κλέψετε τις καρδιές των Ελλήνων που σας αποδοκίμασαν στις τελευταίες σφυγμομετρήσεις, ενώ σας ψήφισαν. Μην ξεχνάτε το βιβλικό «Ο ταπεινών εαυτόν...». Κι εσείς θα κερδίσετε και η χώρα...

Από άρθρο του Λυκ. Κομίνη στην ΕΞΟΥΣΙΑ

ΔΙΑΛΟΓΟΣ

Μπορούμε, αν θέλετε, να κατανοήσουμε την επιμονή του να μην ανατραπεί η πολιτική που έχει χαράξει, αν και υπάρχουν αρκετά δείγματα παραβίασής της για κλάδους που διαθέτουν δυνατότητα πιέσεων. Αυτό που δεν καταλαβαίνουμε είναι τί θα έβλαπτε για παράδειγμα μια ανοιχτή συζήτηση μπροστά στις τηλεοπτικές κάμερες με τους εκπροσώπους των αγροτών. Θα μειωνόταν το κύρος του πρωθυπουργού αν εξέθετε με σαφήνεια και πειστικότητα τα προβλήματα και τις δυνατότητες λύσεων που έχει;

Από άρθρο του Σ. Πολυμίλη στην ΕΛΕΥΘΕΡΟΤΥΠΙΑ

Είπαν και ... ελάλησαν

- "Ποτέ δεν ήταν ο Καραμανλής «Yes - Μαι»."

Λθ. Τσαλδάρης

- "Η χώρα μας έχει να διανύσει ακόμα πολύ δρόμο προκειμένου να πετύχει πραγματική και ονομαστική σύγκλιση με τους άλλους Ευρωπαίους εταίρους μας".

Γιάννος Παπαντωνίου

- "Η λογοτεχνία και η τέχνη είναι πολύ σοβαρή υπόθεση για να κάνει κανείς καλαμπούρια μ' αυτή".

Νίκος Μπακόλας

- "Ασφαλώς και θα ήταν καλύτερα αν δεν είχαμε χάσει στη Βέροια".

Ντ. Μπάγιεβιτς

- "Η ψηφοφορία για τον προϋπολογισμό είναι ένα κορυφαίο γεγονός που ισοδυναμεί με ψήφο εμπιστοσύνης".

Παρ. Φουντάς

- "Και 90% έχω χορέψει. Γιατί όχι;"

Κ. Σημίτης

ΑΡΧΩΝ ΣΑΜΑΡΤΖΗΣ

ΜΟΝΩΣΕΙΣ-ΜΟΝΩΤΙΚΑ ΥΛΙΚΑ



ΣΑΣ ΕΥΧΟΜΑΣΤΕ ΧΡΟΝΙΑ ΠΟΛΛΑ ΚΑΙ ΕΥΤΥΧΙΣΜΕΝΟ ΚΑΙ ΔΗΜΙΟΥΡΓΙΚΟ ΤΟΝ ΚΑΙΝΟΥΡΓΙΟ ΧΡΟΝΟ 1997

ΤΗΛ. 23030-32054-67790-62880
ΚΙΝ. 094502033

ΧΡΙΣΤΟΥΓΕΝΝΑ & ΠΡΩΤΟΧΡΟΝΙΑ

Επιλέξαμε με επιμέλεια εξειδικευμένους προορισμούς για την καλύτερη εξυπηρέτησή σας και σας προτείνουμε τις παρακάτω εκδρομές με τις καλύτερες ευχές μας για ένα δημιουργικό, γεμάτο ταξίδια 1997

- **ΠΑΡΙΣΙ - EURODISNEY** διάρκεια 6 ή 8 ημερών, 139.000 δρχ. με αναχωρήσεις 21/12, 22/12, 23/12, 29/12
- **ΡΩΜΗ - ΦΛΩΡΕΝΤΙΑ** διάρκεια 6 ημερών, 180.000 δρχ. με αναχωρήσεις 20/12, 21/12, 28/12
- **ΠΡΑΓΑ ή ΠΡΑΓΑ - ΒΕΡΟΛΙΝΟ**, πολυτελείας 4 ή 7 ημέρες, 165.000 δρχ. με αναχωρήσεις 23/12, 24/12, 30/12
- **ΒΟΥΔΑΠΕΣΤΗ - ΒΙΕΝΝΗ** πολυτελείας 6 ημέρες, 194.000 δρχ. με αναχωρήσεις 23/12 και 30/12
- **ΛΑΠΩΝΙΑ**, στο χωριό του Άϊ Βασίλη, 8 ημέρες 395.000 δρχ. με αναχωρήσεις 23/12 και 30/12
- **ΒΙΕΝΝΗ - ΣΑΛΤΖΟΥΜΠΡΚ - ΙΝΣΜΠΡΟΥΚ - ΜΟΝΑΧΟ** πολυτελείας 10 ημέρες, 348.000 δρχ. με αναχώρηση 24/12
- **ΤΥΝΗΣΙΑ - ΓΥΡΟΣ ΤΥΝΗΣΙΑΣ** 8 ημέρες 145.000 δρχ. με αναχωρήσεις 24/12 και 31/12
- **ΡΙΟ ΝΤΕ ΤΖΑΝΕΙΡΟ - ΚΑΤΑΡΡΑΚΤΕΣ ΙΓΚΟΥΑΣΟΥ**, 8 ημέρες από 295.000 με αναχωρήσεις 19/12 και 26/12
- **ΝΕΑ ΥΟΡΚΗ** 7 ημέρες 285.000 δρχ. με αναχωρήσεις 2/12, 9/12 και 28/12
- **ΚΑΡΑΪΒΙΚΗ** στα ονειρεμένα SANDALS (Τζαμάϊκα - Αντίγκουα - Μπαρμπάντος)

ΖΗΤΗΣΤΕ ΜΑΣ ΑΝΑΛΥΤΙΚΑ ΤΙΜΕΣ ΚΑΙ ΠΡΟΓΡΑΜΜΑΤΑ

Ειδικά για τις γιορτές πακέτα Ολυμπιακής Αεροπορίας και δωρεάν μεταφορές στη διαδρομή Ρόδο - Αθήνα - Ρόδο σε συνδυασμό με διανυκτερεύσεις σε Ευρωπαϊκές πρωτεύουσες και μεγαλουπόλεις της Αμερικής.

Επίσης προγράμματα εκδρομών με πούλμαν και ακτοπλοϊκώς στην Ευρώπη από 64.000 δρχ.!!!

CRUSADES TRAVEL

ταξίδια!!!

Για να γίνουν τα όνειρά σας ...

Και για τους νεόνυμφους μια σούπερ προσφορά μαζί με τα εισιτήρια του ταξιδιού τους, έκπτωση 35% στα ηλεκτρικά είδη του νοικοκυριού τους!

Βαλαωρίτου 1, Ρόδος - τηλ. 39365-7 - fax 39368



ΔΙΑΚΟΣΜΗΤΙΚΑ ΔΑΠΕΔΑ INCRETE

Για Δημόσιους - Επαγγελματικούς χώρους
Για κατοικίες
Για δρόμους-πεζόδρομους
Για πισίνες

ΟΙΚΟΝΟΜΙΑ - ΓΡΗΓΟΡΗ ΤΟΠΟΘΕΤΗΣΗ
ΑΝΘΕΚΤΙΚΑ - ΔΙΑΧΡΟΝΙΚΑ
ΧΡΩΜΑΤΑ - ΑΝΕΞΙΤΗΛΑ
ΠΟΙΚΙΛΙΑ ΣΧΕΔΙΩΝ

*Το δάπεδο **INCRETE** δίνει λύσεις που δημιουργούν αξεπέραστο συνδιασμό*
ΑΝΤΟΧΗΣ - ΚΑΙ ΑΙΣΘΗΤΙΚΗΣ
Ένα με τη φύση





ΔΕΝ λεκιάζει
ΔΕν γλυστράει
Διατηρεί για πάντα την ομορφιά του
Είναι ιδεώδες για δάπεδο πισίνας

ΑΝΤ/ΠΟΣ ΔΩΔ/ΣΟΥ
ΓΛΥΜΗΣ ΓΙΑΝΝΗΣ (ΑΡΧ/ΝΑΣ)
Μ. ΠΕΤΡΙΔΗ 65
0241-67984 (093-488998)

Νέο Clio

Νέος Κινητήρας 1.200cc πολλαπλού ψεκασμού με 60 άλογα

12μηνος άτοκος διακανονισμός και προκαταβολή 40%

Αποκτήστε τώρα από την Δωρέν Α.Ε. όποια έκδοση Renault Clio και αν επιθυμείτε, στην πιο συμφέρουσα τιμή με τον πιο πλούσιο εξοπλισμό με 12μηνο άτοκο διακανονισμό με προκαταβολή 40%
Η προσφορά ισχύει μέχρι 20 Φεβρουαρίου για περιορισμένο αριθμό αυτοκινήτων.



Έχω Clio τα έχω όλα.

RENAULT

ΔΩΡΕΝ Α.Ε. Επίσημος Εμπορος Renault
3ο χλμ. Ρόδου - Καλλιθέας 85100, Ρόδος Τηλ:(0241) 64169, 61825

ΑΝΤΙΛΑΛΟΙ (πολιτικοί και άλλοι....)

ΣΦΡΑΓΙΔΕΣ ΣΕ ΩΡΑ 1
Καθημερινά & Σάββατο 09:00 - 14:00
ΜΑΡΚΟΥ ΜΑΛΛΙΑΡΑΚΗ 11
(στο υπόγειο του τυπογραφείου της εφημερίδας "Ροδιακή")
ΤΗΛ.: 39.115 - FAX: 74.892

ΤΙΜΕΣ ΣΦΡΑΓΙΔΩΝ ΕΩΣ 5,5 ΕΚΑΤ.

5 γραμμές	3.300
κάθε επί πλέον γραμμή	700
4 γραμμές	2.800
3 γραμμές	2.300
2 γραμμές	1.800
1 γραμμή	1.300
ΠΛΑΙΣΙΟ	1.000

- Στείλετε την παραγγελία σας τηλεφωνικά ή FAX

Απωθητικά

«τουρισμός και πολιτισμός»

Ο κύριος Παναγιώτης Νούτσος είναι καθηγητής της Κοινωνικής και Πολιτικής Φιλοσοφίας στο πανεπιστήμιο Ιωαννίνων και οι απόψεις του για το θέμα «Τουρισμός και πολιτισμός» που δημοσιεύθηκαν στα «Νέα», είναι πράγματι, ενδιαφέρουσες όχι μόνο για τους τουρίστες, αλλά και για μας τους «ιθαγενείς».

«Η φετινή κάμψη του τουριστικού ρεύματος, η οποία μάλλον θα συνεχισθεί και κατά τα επόμενα χρόνια, οφείλεται σε ένα σύμπλεγμα αιτιών, τόσο εξωτερικών (που συνδέονται με τις επιλογές και τον ανταγωνισμό των μονάδων της «τουριστικής βιομηχανίας» στη Δυτ. Ευρώπη), όσο και εσωτερικών που προκύπτουν από τη συναφή υποδομή της χώρας.

Η συζυγία αυτή των αιτιών παρακάμπτει τη συνωμοτική αντίληψη της ιστορίας («για όλα φταίνε οι ξένοι») και θέτει ενώπιον των ευθυνών τους όσους εμπλέκονται, από το τελευταίο γκαρσόνι, σ' αυτήν την σύνθετη διεργασία.

Υπάρχουν γεωγραφικά διαμερίσματα που διαθέτουν το υψηλότερο κατά κεφαλήν εισόδημα στην επικράτεια. Ακριβώς σ' αυτούς τους χώρους, τουλάχιστον, θα ανέμενε κανείς τη σθεναρή παρέμβαση, από την πλευρά του κράτους και των θεσμών της Τοπικής Αυτοδιοίκησης, στα πεδία της επιστήμης και της υγείας, της εκπαίδευσης και της πληροφόρησης, της επικοινωνίας και της προστασίας του περιβάλλοντος, της αβίαστης παροχής υπηρεσιών και της συνεχιζόμενης εκπαίδευσης, των σχέσεων ανάμεσα στα δύο φύλα, της πολιτισμικής ιθαγένειας κ.λπ. Πρόκειται προφανώς για ένα πολύπλευρο δίκτυο δεικτών, στους οποίους η ποσοτική και η ποιοτική παράμετρος εμφανίζεται συχνά από υπολογίσιμη έως αμελητέα. Σε κάθε περίπτωση επαναφέρει με πιεστικό τρόπο το ζήτημα της ποιότητας ζωής που ενυπάρχει στους χώρους αυτούς, τόσο για τους παραθεριστές , όσο και για τους παραχειμάζοντες.

Ο εργασιακός χρόνος των περισσότερων κατοίκων αυτών των περιοχών διαστέλλεται για ένα περίπου εξάμηνο και αφορά στον τριτογενή τομέα της οικονομίας, στον ευρύτερο όσο γίνεται δακτύλιό του. Εκείνο, ίσως, που αποσιωπάται είναι ότι δεν πρόκειται για δύο παράλληλα και έτσι ουδέποτα συναντώμενα εξάμηνα χρονικά διαστήματα, αυτό του «καλοκαιριού» και το άλλο του «χειμώνα». Γιατί ο τρόπος που δομείται το πρώτο επηρεάζει και συνδιαμορφώνει την τροχιά και το περιεχόμενο του δευτέρου.

Σε μια τέτοια κίνηση θα εντάσσονται οργανικά κανόνες συλλογικής ευρυθμίας που θα καλύπτουν σημερινές μορφές ενδιαφερόντων και αναγκών. Για παράδειγμα, το δικαίωμα προστασίας από την αδέσποτη ηχορύπανση από το πληθωρικό κιτς και ό,τι προσβάλλει τη στοιχειώδη καλλιτεχνική ευαισθησία, για να μην αναφερθώ σε μορφές αναψυχής και διασκέδασης που τυποποιούν τη χαμηλότερη βαθμίδα αισθητικής συγκίνησης και προσφέρονται ως ομοιογενή προϊόντα «μαζικής» κατανάλωσης».

- Κωστής Νικολάκης-

Ο Ταχυδρόμος πέρασε...

● κ. τακτικόν αναγνώστη: προς τί η έκπληξη για την αναλγησία, τη σκληρότητα, την αλαζονεία και την αδιαλλαξία των-και εκσυγχρονιστών-κυβερνητών μας; Είδατε μήπως σε κανένα μέρος του κόσμου, σ' ολόκληρη τη διαδρομή της ιστορίας, οι χορτάροι να καταλαβαίνουν τον πόνο των πεινασμένων;

❖❖❖

● κ. δ/ντή: καλά, πώς σας ήρθε ξαφνικά, γιορτινές μέρες, να χαλάσετε την πρεμία και το ναρκισισμό των τοπικών μας αρχόντων-ανωτέρων και κατωτέρων-σκαλίζοντας τα περί μιζών και ακράτεια περί αυτών; Μήπως επιδιώκετε να ξυπνήσετε τη συνείδησή τους (;) ώστε να ανανήψουν και να κοινωνήσουν ενώπιον της ταπεινής Φάτνης, ένθα ο Κύριος είδε το φως της ζωής!..

❖❖❖

● κ. Γκίνες: πού βρίσκονται, αλήθεια, οι απογραφείς σας; Είναι δυνατόν να καταγράφεται στα παγκόσμια ρεκόρ κάποιους που φτιάχνουν και μετρούν τη πίτσα με το μέτρο και ν' αφήνετε απ' έξω εμάς που καταφέρνουμε την ώρα που άλλοι πνίγονται, κάποιοι άλλοι δίπλα μας, να μην έχουν νερό να πιούν; Καλοσκεφθείτε το-είναι, νομίζουμε, θαυμάσιο επίτευγμα! Και μη ξεχάσετε βέβαια και τον κ. Πάχτα!

❖❖❖

● κ. Κ. Σφυρίου: μεσάνυχτα Πέμπτης προς Παρασκευή σας απολαύσαμε από τηλοψίας, ως βασιλικότερον του βασιλέως, κατά την ομιλία σας επί του προϋπολογισμού. Και μετά κοιμηθήκαμε σαν πουλάκια! Όνειρο δεν είδαμε, ένα όνειρο είσασταν στο βήμα εσείς ο ίδιος...

❖❖❖

● κ. νομάρχη Λωδ/σου: προς τί οι κλαυθμυρισμοί για τις καταστροφές στ' Ασγούρου; Από υπηρεσίας σας, για το συγκεκριμένο σημείο, εκδόθηκαν αποφάσεις αφυρώσεις σε αυθαίρετα έργα επί της εθνικής οδού στις 2-8-1995, στις 25-8-1995, στις 12-10-1995, στις 17-10-1995 και στις 21-12-1995! Και από τις αποφάσεις αυτές καμιά δεν εκτελέσθηκε! Αν τις χάσατε, να σας τις στείλουμε. Αλλά μην τα βάζουμε και με το Θεό!..

❖❖❖

● Τα ανωτέρω ισχύουν και για τον κ. εισαγγελέα, στην περίπτωση που κρίνει ότι θα είναι χρήσιμη μια δική του παρέμβαση.



ΤΟΥ ΤΑ "ΕΣΟΥΡΕ"

Τα είχα "μαζεμένα" όπως φαίνεται για να τα πει ο νομαρχιακός σύμβουλος κ. Γ. Μπαϊράμης και ...μόλις βρήκε την ευκαιρία, τα έσουρε προχθές στον έπαρχο Καλύμνου κ. Ρούσσο!

Ούτε να μας ενημερώσει δεν ...καταδέχεται τόνισε χαρακτηριστικά, αφού μας θεωρεί διακοσμητικά στοιχεία και το λέει. Το ότι και οι δύο ανήκουν στην ίδια παράταξη ...μάλλον λεπτομέρεια είναι!

ΘΑ ΣΥΝΕΧΙΣΤΕΙ;

Στα ίδια επίπεδα με πέρσι κυμάνθηκε η κίνηση επιβατών της ΔΑΝΕ, παρά το γεγονός ότι υπήρξε πτώση στην τουριστική κίνηση, λέει σε συνέντευξή του ο πρόεδρος της εταιρείας κ. Επαμειν. Σολούνιας.

Και αυτό οφείλεται, όπως και ο ίδιος παραδέχεται στην έντονη διαφημιστική προσπάθεια για προσέλκυση ημεδαπών τουριστών στα νησιά μας, η οποία έχει θετικά αποτελέσματα.

Να υποθέσουμε ότι είναι αυτονόητο ότι θα πρέπει να συνεχιστεί αυτή η προσπάθεια;

Ή μήπως θα ...βραχυκυκλώσει από διάφορους μίζερους που ξέρουν μόνο να γκρινιάζουν;

ΧΩΡΙΣ ΡΕΥΜΑ

Διακοπή ρεύματος είχε προχθές η περιοχή από την Φωνή της Αμερικής έως τα Κοσκινού και φυσικά οι άνθρωποι που διαμένουν εκεί, έσπευσαν να ζητήσουν την συνδρομή της ΔΕΗ.

Και αυτό ποϋ ...αποκόμισαν ήταν απλώς κάποια λόγια παρηγοριάς και τίποτα περισσότερο.

Κάποιος μάλιστα τους είπε να ...προσπαθήσουν για να μην πνιγούν!

Πάλι καλά δηλαδή....

ΠΑΡΑΠΟΝΑ

Η συμπεριφορά του νομάρχη σε ότι αφορά το πρόσωπο που είναι απρεπής και αήθης, τόνισε διαμαρτυρόμενος ο επικεφαλής της μειοψηφίας κ. Δρόσος Ταυλάριος.

Και την ώρα που τα έλεγε ο κ. Παρασκευάς κουνούσε με συγκατάβαση το κεφάλι του...

ΠΟΙΟ ΚΑΛΟ ΠΑΡΑΔΕΙΓΜΑ;

Μια ιδιαίτερα θλιβερή διαπίστωση: κατά χιλιάδες ανταλλάσσονται αυτές τις μέρες οι ευχετήριες κάρτες. Αλλά δυστυχώς, αν κρίνουμε από όσες έχουμε παραλάβει εμείς μέχρι τώρα, ελάχιστες είναι από εκείνες που διατίθενται για τους μεγάλους και ιερούς σκοπούς της UNICEF! Ακόμη και οι αρχές μας ξέχασαν και ψωνίζουν τις κάρτες κατά δεκάδες από τα περίπτερα, αντί να έδιδαν το καλό παράδειγμα. Κι' όμως μόλις πριν λίγες μέρες γιορτάζαμε την Ημέρα του Παιδιού, με έμφαση στα εκατομμύρια εκείνων των βλαστών που είτε πεθαίνουν από πείνα και έλλειψη φαρμάκων, είτε αναγκάζονται να γίνονται δούλοι σε σκληρές εργασίες και κάτω από απάνθρωπες συνθήκες, για ένα κομμάτι ψωμί. Όντως, ουδείς χορτάτος μπορεί ποτέ να καταλάβει έναν πεινασμένο! Προκειμένου όμως για παιδιά είναι αυξημένο το χρέος μας για περισσότερη ευαισθησία

ΕΚΔΟΘΗΚΑΝ ΣΤ' ΑΓΓΛΙΚΑ

Εκδόθηκαν από το δήμο Ρόδου τα πρακτικά του συνεδρίου για την "ολοκληρωμένη διαχείριση παρακτίων περιοχών για το νησί της Ρόδου" που έγινε στις 14 και 15 Μαΐου στο νησί μας.

Η έκπληξη όσων τα πήραν είναι ότι τα πρακτικά αυτά είναι γραμμένα στ' Αγγλικά και μόνο!

Προφανώς για να τα έχουν υπόψη τους οι αγγλικές υπηρεσίες...

ΤΟ ΚΑΛΑΜΠΟΥΡΙ



Το καλαμπούρι με τις αποζημιώσεις θα σταματήσει! Θα πάρουν αποζημίωση μόνο όσοι έχουν πάθει ζημιές και κανένας άλλος!

Αυτό τουλάχιστον δήλωσε οργισμένα ο νομάρχης κ. Παρασκευάς και φαίνεται να το εννοεί κιόλας.

Προς το παρόν πάντως ...κρατάμε την δήλωση του και θα περιμένουμε να δούμε τί γίνεται.

Εδώ και θα είμαστε.

Η ΑΓΟΡΑ

Πλήρης επάρκεια υπάρχει στην αγορά όπως διαβεβαιώνουν οι αρμόδιες υπηρεσίες και οι καταστηματάρχες. Από πελάτες είναι που ...πάσχει το σύστημα και εκεί είναι το πρόβλημα!

ΑΓΡΙΟΣ ΚΑΥΓΑΣ ΣΤΟ ΔΗΜΑΡΧΕΙΟ

Άγριος καυγάς έγινε χθες το μεσημέρι στον δήμο της Ρόδου με πρωταγωνιστή γνωστό έμπορο της πόλης μας που τα έβαλε με τον αντιδήμαρχο κ. Σκανδαλίδη και τους υπαλλήλους των οικονομικών υπηρεσιών.

Αιτία ήταν βέβαια κάποια λεφτά που έπρεπε να πάρει ο άνθρωπος, αλλά αυτό που τον εξόργισε ήταν το γεγονός ότι επί 6 μήνες, προσπαθούσε να δει τον αρμόδιο αντιδήμαρχο, αλλά δεν ...τα κατάφερε! Έτσι τουλάχιστον φώναζε ωρυόμενος στους διαδρόμους του δημαρχείου, όπου έγινε το σόου. Εντάξει τα οικονομικά κεσάτια του δήμου, τα γνωρίζουμε και τα κατανοούμε, αλλά ...γιατί να μην τον δεχθούν; Υποθέτουμε πάντως ότι δεν είναι έτσι τα πράγματα.

○ Έκανε, έκανε λιτανείες στη Σύμη ο Σαρρής για να βρέξει και την πλήρωσε η Ρόδος, στο τέλος. Και καλά αυτός, καπετάνιος ήταν, ξέρει από φουρτούνες και κακοκαιρίες. Ο Γιαννόπουλος, ο καημένος, που ξενύχτησε στην κυριολεξία μαζί με τα συνεργεία του Δήμου και της ΔΕΥΑΡ τί του έφταιγε;

○ Καλού - κακού πάντως, μια και οι αρμόδιες υπηρεσίες, ελάχιστα μπορούν να προσφέρουν σε τέτοιες... θεομηνίες, η κατάστασή μιας ... "κιβωτού" θα ήταν μια καλή λύση. Ποιός θα... πρωτοχωρέσει μέσα, είναι βεβαίως, το πρόβλημα. Ε, ας μοιράσουν και μερικά βαρκάκια στους υπόλοιπους!

○ Το κωμικοτραγικό στην όλη υπόθεση, είναι που σε ορισμένες περιοχές κάποιοι - είπαν - θα διεκδικήσουν αποζημιώσεις από το κράτος, επειδή αυτό τους άφησε στο... έλεος της νεροποντής. Σοβαροί ας είμαστε, διότι έτσι κι αρχίσει να διεκδικεί και το κράτος από αυτούς, για τα... ρέματα που έχουν μπαλωθεί, θα τρέχουν και δεν θα φτάνουν!

○ Το πιο εκπληκτικό, όμως, στην υπόθεση της κακοκαιρίας, ήταν το γεγονός ότι, ενώ από την Κρεμαστή μέχρι τη Ρόδο και τα Κοσκινού, αλλά και το ανατολικό μέρος του νησιού έριχνε "καρεκλοπόδαρα", οι περισσότερες από τις κοινότητες της δυτικής πλευράς είχαν λιακάδα!

○ Μάλλον μπερδεύτηκε ο Ύψιστος κι έκανε λάθος, στην περιοχή όπου αποφάσισε να χαρίσει την θεομηνία του! Στον Βόλο του είπαν, μήπως κι ανοίξει κανένας δρόμος από τα μπλόκα των τρακτέρ, να κάνει ο κόσμος τις διακοπές του, στη Ρόδο κατάλαβε!

ΑΝΑΚΟΙΝΩΣΗ

ΤΟ ΝΟΚΙΑ CENTER ΡΟΔΟΥ ΜΕΤΑΦΕΡΘΗΚΕ

ΑΝΝΗΣ ΜΑΡΙΑΣ 31

Τηλ. 75822 και 75402
FAX: 75402

ΑΚΟΥΤΕ NEOUS ORIZONTES 95.9 FM

Φέτος που το δέρμα είναι στη μόδα δεν έχετε παρά να έρθετε σ' εμάς

ANTIKA FURS

Γ. Παπανικολάου 35
(δίπλα στο ξενοδοχείο Σεβαλιέρ),
τηλ. 20983

Διαθέτουμε μεγάλη ποικιλία μοντέλων έτοιμα και κατόπιν παραγγελίας

BMW ΣΕΙΡΑ 3
Η ΟΛΟΚΛΗΡΩΜΕΝΗ ΣΕΙΡΑ





Μια απόλυτη αρμονία σχεδιασμού, δυναμικής οδήγησης και κλασικής αισθητικής, που επιτυγχάνεται χάρη σε μια μοναδική προσήλωση στη λεπτομέρεια. Μια διαρκής προσπάθεια συνδιασμού πρωτοποριακών τεχνολογικών επιτευγμάτων, με τις όλο και πιο πρακτικές λεπτομέρειες της μοντέρνας οδήγησης. Αυτή είναι η BMW!

Τώρα 3 διαφορετικές προτάσεις για απαιτητικούς οδηγούς.

BMW 316 Luxus με ηλεκτρονικά ρυθμιζόμενο κλιματισμό, Air bags για οδηγό και συνοδηγό, αντικλεπτικό σύστημα με τηλεχειρισμό και δερμάτινο σαλόνι Montana.

BMW 316I Sport, με σπορ καθίσματα, ηλεκτρονικά ρυθμιζόμενο κλιματισμό, Air bags οδηγού και συνοδηγού, προβολείς ομίχλης και computer ταξιδιού.

Και τη συναρπαστική BMW 316i Coupe M - Pack. Δυναμική από κάθε άποψη, διαχρονικά όμορφη σαν καθαρόαιμο, η νέα BMW 316I M - Pack είναι εξοπλισμένη με Air bag οδηγού, ζάντες αλουμινίου, ηλεκτρονικά ρυθμιζόμενο κλιματισμό, ρύθμιση φώτων και είναι ντυμένη με το ειδικό πακέτο της M - Sport, που της χαρίζει αυτήν την ανυπέρβλητη σπορ εμφάνιση.

Ελάτε στην Rodos Car να τις γνωρίσετε από κοντά και να πληροφορηθείτε πως μπορείτε να την αποκτήσετε, με πολύ ευνοϊκούς όρους, μέσα στα πλαίσια του ειδικού προγράμματος ανταλλαγών ΠΛΕΟΝΕΚΤΗΜΑ BMW.

RODOS CAR A.E.
Μέλος του επίσημου Δικτύου Intercar A.E.
Διεύθυνση:
Έκθεση, Service: 3ο χλμ. Λ. Ρόδου Καλλιθέας
Καλλιθέα Ρόδος.
Τηλέφωνα: 0241 64169, 61825
Fax: 0241 68034

Η BMW ΣΤΑ ΔΩΔΕΚΑΝΗΣΑ RODOS CAR A.E.

Espace Beauté



Χριστούγεννα σημαίνει Αγάπη και Αγάπη σημαίνει να δίνεις...

Στο ESPACE BEAUTE σας προσφέρουμε για τα Χριστούγεννα εκτός από την αγάπη μας ένα υπέροχο δώρο, μαζί με κάθε

- καθαριομό προσώπου
- μασσάζ σώματος
- ή Peeling σώματος

- Προσφέρετε στον εαυτό σας το πρόγραμμα

«Espace Beaute Express»

Για να μην είναι μόνο όνειρο η Χριστουγεννιάτικη σιλουέτα σας
Για το γιορτινό μακιγιάζ σας
συμβουλευτείτε μας

ΚΑΙ ΤΩΡΑ

Για παιδιά 3-93 χρόνων μακιγιάζ για πάρτυ με ειδικά καλλυντικά εισαγωγής καλλιτεχνικού μακιγιάζ, αναλαμβάνουμε να βάψουμε όλη την παρέα σας. Έτσι η γιορτή σας θα μείνει αξέχαστη.

Ι. ΚΑΖΟΥΛΗ 13 - ΡΟΔΟΣ - ΤΗΛ. 30003

ΦΑΤΝΗ

Στην Παναγία Τσαμπίκα την Ψηλή

ελάτε να θαυμάσετε μια ανανεωμένη φάτνη.

Σας προσφέρουμε τσάι του βουνού.

Ανοικτά από 22/12 έως και 7/1 από τις 11.00-21.00

ΠΡΟΣΚΛΗΣΗ ΓΕΝΙΚΗΣ ΣΥΝΕΛΕΥΣΕΩΣ ΤΟΥ ΑΣΤΙΚΟΥ ΟΙΚΟΔΟΜΙΚΟΥ ΣΥΝΕΤΑΙΡΙΣΜΟΥ ΣΥΝΕΤΑΙΡΙΣΤΙΚΩΝ ΥΠΑΛΛΗΛΩΝ ΡΟΔΟΥ «Η ΕΝΩΣΗ» ΣΥΝ.ΠΕ.

Το Διοικητικό Συμβούλιο με την υπ' αριθμ. 180/20-12-1996 απόφασή του καλεί σε έκτακτη Γενική Συνέλευση τα μέλη του Συνεταιρισμού στις 15 Ιανουαρίου 1997 ημέρα Τετάρτη και ώρα 5 μ.μ. στο Εργατικό Κέντρο Δωδεκανήσου στην οδό Στεφ. Καζούλη αρ. 30 προς συζήτηση και λήψη αποφάσεων επί των εξής θεμάτων:

α. Εκλογή 1 μέλους Εποπτικού Συμβουλίου και 1 αναπληρωματικού

β. Λήψη απόφασης διακανονισμού διαφοράς εργολάβου Α. Αναστασάκη.

γ. Εξουσιοδότηση Διοικητικού Συμβουλίου δια τον καθορισμό εισφοράς των μελών με βάση το προϋπολογισμό κόστους εργολαβίας Β φάσης και δημοπράτηση του έργου.

Σε περίπτωση μη επιτευξης απαρτίας η Γενική Συνέλευση συνέρχεται την επόμενη εβδομάδα χωρίς νέα πρόσκληση στον ίδο τόπο, την ίδια μέρα και ώρα και με τα ίδια θέματα συζητήσεως κατά την οποία βρίσκεται σε απαρτία, ανεξάρτητα από τον αριθμό των παρόντων μελών και αποφασίζει σε όλα τα θέματα της ημερήσιας διάταξης.

Ο Πρόεδρος του Διοικητικού Συμβουλίου
ΣΑΒΒΑΪΔΗΣ ΑΝΕΣΤΗΣ

PANAFON .....ΠΑΝΤΟΥ

ΓΙΑΤΙ ΤΑ **ΔΥΟ ΔΩΡΑ** ΕΙΝΑΙ ΚΑΛΥΤΕΡΑ ΑΠΟ **ΕΝΑ**

ΑΠΟΚΤΗΣΤΕ

ΕΝΤΕΛΩΣ ΔΩΡΕΑΝ

ΤΟ BEST SELLER

MOTOROLA FLAIRE ΜΕ ΔΩΡΕΑΝ ΣΥΝΔΕΣΗ ΜΕ ΤΟ ΔΙΚΤΥΟ ΤΗΣ

PANAFON

ΚΑΙ ΜΕ EXTRA ΔΩΡΟ ΜΙΑ ΜΙΚΡΟΣΥΣΚΕΥΗ ΓΙΑ ΤΟ ΣΠΙΤΙ ΣΑΣ

*ΙΣΧΥΕΙ ΜΟΝΟ ΓΙΑ ΤΗΝ ΠΕΡΙΟΔΟ ΤΩΝ ΓΙΟΡΤΩΝ

PANAFON ΚΙΝΕΙ ΤΗΝ ΤΗΛΕΦΩΝΙΑ

X musicland

ΓΡ. ΛΑΜΠΡΑΚΗ & ΑΜΕΡΙΚΗΣ ΓΩΝΙΑ ΤΗΛ.: 21282 ☐ FAX: 36037 ☐ ΡΟΔΟΣ

Stella Beauty

DIBI CENTER

ΤΩΡΑ η "σωματογλυπτική" γίνεται στα Stella Beauty (DIBI CENTER) ...και το **πάχος** και η **κυτταρίτιδα** έχουν ...**μετρημένες μέρες.**

ΓΙΑ ΣΩΜΑ ΣΦΙΧΤΟ - ΓΕΡΟ - ΧΩΡΙΣ ΠΕΡΙΤΤΑ ΛΙΠΗ
ΜΕ ΤΟΥΣ ΠΙΟ ΣΥΓΧΡΟΝΟΥΣ ΗΛΕΚΤΡΟΝΙΚΟΥΣ ΥΠΟΛΟΓΙΣΤΕΣ



*FISIOTRON
*TRANSIUM
*LEMFOVEN
*LEMFOPASS
*ΘΑΛΑΜΟ ΥΠΕΡΒΑΡΙΚΟΥ ΟΞΥΓΟΝΟΥ
*ΘΑΛΑΣΣΟΘΕΡΑΠΕΙΕΣ
*ΑΠΟΤΡΙΧΩΣΗ

*WONDER - LIFT
*TRANSIOLYNF
*VIOTRANSION
* LASER

ΟΙ ΠΙΟ ΣΥΓΧΡΟΝΕΣ ΜΕΘΟΔΟΙ ΑΙΣΘΗΤΙΚΗΣ
*ΓΙΑ ΚΑΘΑΡΙΣΜΟ ΠΡΟΣΩΠΟΥ
*ΓΙΑ ΧΑΛΑΡΩΜΕΝΑ - ΓΗΡΑΣΜΕΝΑ - ΑΦΥΔΑΤΩΜΕΝΑ ΔΕΡΜΑΤΑ
*ΓΙΑ ΠΑΝΑΔΕΣ - ΑΚΜΗ
*ΓΙΑ ΡΙΖΙΚΗ ΑΠΟΤΡΙΧΩΣΗ
*ΓΙΑ ΒΑΘΥ ΦΥΤΙΚΟ ΠΗΛΙΓΚ

20

•ΧΡΟΝΙΑ ΠΕΙΡΑ
•ΣΥΝΕΧΗΣ ΕΝΗΜΕΡΩΣΗ ΣΕ ΠΑΓΚΟΣΜΙΑ ΣΥΝΕΔΡΙΑ
•ΤΕΛΕΙΟΤΑΤΟΣ ΤΕΧΝΙΚΟΣ ΕΞΟΠΛΙΣΜΟΣ

Η ΠΡΟΣΦΟΡΑ ΜΑΣ ...ΣΥΝΕΧΙΖΕΤΑΙ ΔΥΟ προγράμματα αδυνατίσματος στην τιμή του ΕΝΟΣ



ΥΠΕΥΘΥΝΗ ΑΙΣΘΗΤΙΚΟΣ:
Στέλλα Χατζησάββα • Μιχ. Πετρίδη 49, Τηλ: 30469 - 73590

ΣΩΜΑ ΕΛΛΗΝΩΝ ΠΡΟΣΚΟΠΩΝ
ΕΝΩΣΗ ΠΑΛΑΙΩΝ ΠΡΟΣΚΟΠΩΝ
Τ.Ε. ΠΟΛΕΩΣ ΡΟΔΟΥ

ΨΗΦΙΣΜΑ

Το Δ.Σ. της Ενώσεως, μετά την αναγγελία θανάτου του **ΠΑΝΑΓΙΩΤΟΥ ΠΑΛΜΟΥ** πατέρα του μέλους κ. Χρήστου Πάλμου, συνήλθε εκτάκτως και αποφάσισε ομόφωνα, τα εξής:

1. Τα μέλη του Δ.Σ. να παραστούν στην νεκρόσιμη ακολουθία.
2. Να εκφρασθούν, προς την οικογένεια του εκλιπόντος, τα συλλυπητήρια των μελών της Ενώσεως.
3. Να κατατεθεί, στο Ταμείο της Ιεράς Μονής Θάρρι, το ποσόν των 15.000 δραχμών, αντί στεφάνου.
4. Να δημοσιευθεί το ψήφισμα αυτό, στον τοπικό τύπο.

Για το Δ.Σ.

Ο πρόεδρος — Γεράσιμος Πρωτολάτης
Ο Γεν. Γραμματέας — Παντελής Μαυρίκος

ΦΥΤΑΓΟΡΑ ΡΟΔΟΥ
GARDEN CENTER

ΔΕΝΤΡΑ-ΔΕΝΤΡΑ

από 2.000 δρχ.

ΠΡΟΜΗΘΕΥΤΕΙΤΕ ΧΡΙΣΤΟΥΓΕΝΝΙΑΤΙΚΑ ΔΕΝΔΡΑ - ΕΛΑΤΑ

Κομμένα και σε γλάστρα
ΔΩΡΕΑΝ ΜΕΤΑΦΟΡΑ

Επίσης
Χριστουγεννιάτικα φυτά σε μεγάλη ποικιλία και χρώματα

ΣΕ ΚΑΤΑΠΛΗΚΤΙΚΕΣ ΤΙΜΕΣ
ΜΙΑ ΕΠΙΣΚΕΨΗ ΘΑ ΣΑΣ ΠΕΙΣΕΙ ΣΙΓΟΥΡΑ
ΑΝΟΙΚΤΑ Κάθε μέρα όλη μέρα έως αργά το βράδυ
ΚΑΛΕΣ ΓΙΟΡΤΕΣ
2ο χλμ. Ρόδου Καλλιθέας Τηλ. 65266

Χριστουγεννιάτικα Δώρα - Στολίδια και Παιχνίδια
ΑΝΑΚΟΙΝΩΣΗ

Προς τους εμπόρους - πολιτιστικούς συλλόγους - σωματεία και σχολεία

Με ευχαρίστηση ανακοινώνουμε στο καταναλωτικό κοινό ότι η εταιρεία μας κατόπιν προσπαθειών της για την ικανοποίηση αναγκών των εμπόρων - συλλόγων σωματείων - σχολείων αλλά και μεμονωμένων πελατών διαθέτει στην αποθήκη της επιλεγμένα είδη που ανταποκρίνονται σε οποιαδήποτε απαίτηση:

1. **Χριστουγεννιάτικα δώρα - στολίδια**
2. **Παιχνίδια σε μεγάλη ποικιλία**
3. **Φωτάκια - γιρλάντες**
4. **Δένδρα σε τιμές έκπληξη ύψους 1,50 μόνο 5.000 δρχ. ύψους 1.80 μόνο 8.500 δρχ., ύψους 2.10 μόνο 9.500 δρχ.**

ΠΡΩΪ - ΑΠΟΓΕΥΜΑ ΑΝΟΙΚΤΑ - ΤΙΜΕΣ ΑΠΟΘΗΚΗΣ

ΓΙΑΝΝΗΣ ΓΙΑΝΝΑΚΑΚΗΣ & ΣΙΑ Ο.Ε.
ΔΕΝΔΡΙΝΟΥ 94 - ΤΗΛ. 26638, 26232

Ελεύθεροι πολιορκημένοι η αγορά και οι ταξιδιώτες!

Συνέχεια απο τη σελ.1

τροφίμων, σύμφωνα με τους αρμόδιους της διεύθυνσης εμπορίου, δεν παρουσιάζονται σοβαρές ελλείψεις, σε περίπτωση όμως που η απεργιακές κινητοποιήσεις κλιμακωθούν πέρα από την προσεχή Δευτέρα, τότε η κατάσταση θα αρχίσει να είναι εκτός ελέγχου.

● Ο πρόεδρος του Συλλόγου γραφείων μεταφορών της περιοχής μας, κ. Κώστας Καπαζάς, με δηλώσεις που έκανε χθες, υποστήριξε **ότι περισσότερες από 200 νταλίγκες και φορτηγά, που προορίζονται για τη Ρόδο, βρίσκονται εγκλωβισμένες στο λιμάνι του Πειραιά, γεγονός που θα δημιουργήσει τεράστιο πρόβλημα στην συνέχεια, αφού ακόμη κι αν η απεργία τερματιστεί αύριο το πρωί, το χρονικό διάστημα που θα απαιτηθεί για την διακίνησή τους με τα πλοία της γραμμής, θα είναι μεγαλύτερο των τριών ημερών.**

Από την πλευρά τους, οι ναυτεργάτες, σε έκτακτη γενική συνέλευση που είχαν χθες, αποφασισαν να κλιμακώσουν την απεργιακή τους κινητοποίηση η οποία επρόκειτο να λήξει σήμερα τα ξημερώματα, κατά μία ακόμη μέρα. Έτσι η απεργία παρά το γεγονός ότι κρίθηκε παράνομη και» καταχρηστική, θα συνεχιστεί, μέχρι τα ξημερώματα της Κυριακής.

Σε δηλώσεις που έκανε χθες, ο γενικός γραμματέας της Πανελλήνιας Ναυτικής Ομοσπονδίας κ. Γιάννης Χαλάς, είπε μεταξύ άλλων τα εξής: «Θα συνεχίσουμε την απεργία μας, που αυτή την στιγμή τουλάχιστον, είναι νόμιμη εφόσον δεν υπάρχουν σε βάρος της ασφαλιστικά μέτρα. Όμως δεχόμαστε εκβιαστικές πιέσεις, από τις πλοιοκτήτριες εταιρίες, οι οποίες ζητούν από τους Ελληνες πλοιάρχους, όχι μόνο να κινήσουν τα πλοία τους, αλλά και να επιβάλλουν κυρώσεις σε όσους ναυτικούς απεργούν.»

ΤΟ ΕΒΕΑ

Στην επιστολή που απέστειλε χθες ο πρόεδρος του ΕΒΕΑ κ. Γιώργος Καραγιάννης στον Υπουργό Ε.Ν κ. Σουμάκη και την οποία κοινοποίησε και στους βουλευτές του νομού μας, αναφέρει μεταξύ των άλλων:

«Κύριε Υπουργέ, σοβαρότατο πρόβλημα έχει προκύψει στην αγορά της νησιωτικής περιοχής μας, η ευρισκόμενη σε εξέλιξη απεργία των ναυτεργατών, δεδομένου ότι ο ανεφοδιασμός της, γίνεται σχεδόν κατ' αποκλειστικότητα από τη θάλασσα, ενόψη μάλιστα και των εορτών των Χριστουγέννων, που η αγοραστική κίνηση και η ζήτηση καταναλωτικών αγαθών παρουσιάζεται ιδιαίτερα αυξημένη.

Το γεγονός αυτό, ως είναι φυσικό, έχει επιφέρει αναστάτωση και στον επιχειρηματικό κόσμο της Δωδεκανήσου, που εκπροσωπούμε, αφού πλήθος φορτηγών αυτοκινήτων, εμφόρτων προϊόντων, μεταξύ των οποίων κι ευπαθών, παραμένουν σε ακινησία στο λιμάνι του Πειραιά, μη δυνάμεθα να φθάσουν έγκαιρα στον προορισμό τους.

Αυτό θα έχει ως συνέπεια, και τη δυσχερή ή σχεδόν αδύνατη διαθεσή τους, στην αγορά εφ' όσον φθάσουν στις αγορές της Δωδεκανήσου, μετά τις εορτές των Χριστουγέννων, γεγονός που θα επιφέρει σημαντική ζημιά σε επιχειρήσεις της περιοχής μας που ήδη δοκιμάζονται.

Επικαλούμαστε για τους λόγους αυτούς κ. υπουργέ την προσωπική σας παρέμβαση για τη λύση της απεργίας αυτής, τυχόν παράταση της οποίας θα επιδεινώσει σοβαρά τις δυσμενείς επιπτώσεις στις οποίες αναφερθήκαμε».

ΟΙ ΕΠΙΒΑΤΕΣ

Εκτός από τα προβλήματα στην διακίνηση των εμπορευμάτων, οξύτατο είναι και το ζήτημα της μεταφοράς των επιβατών, οι οποίοι από τις 16 Δεκεμβρίου περιμένουν να τερματιστεί η διένεξη των ναυτεργατών με την κυβέρνηση για να μπορέσουν να ταξιδέψουν.

Οι περισσότεροι από αυτούς, κατάφεραν να ταξιδέψουν με τα αεροσκάφη της Ολυμπιακής Αεροπορίας στον προορισμό τους, αλλά σε εκατοντάδες υπολογίζονται ακόμη οι επιβάτες που περιμένουν να διακινηθούν με τα πλοία της γραμμής, αφού η Ο.Α. αδυνατεί να τους εξυπηρετήσει.

Μεγάλη ζήτηση εισιτηρίων παρουσιάζεται για την Αθήνα, την Θεσσαλονίκη και το Ηράκλειο, με αποτέλεσμα πολλοί από τους επιβάτες, να κινδυνεύουν να κάνουν Χριστούγεννα στα λιμάνια και τ' αεροδρόμια.

Η Ολυμπιακή από χθες το πρωί, καταβάλλει αγωνιώδη προσπάθεια για να καλύψει την ζήτηση των εισιτηρίων που παρουσιάζεται, με την δρομολόγηση εκτάκτων πτήσεων.

Εκτακτες πτήσεις από Ρόδο για Αθήνα και Ηράκλειο, προγραμματίζονται επίσης για αύριο, μεθαύριο και στις 24 Δεκεμβρίου αντίστοιχα.

Έλεγχοι στην αγορά για ακατάλληλα τρόφιμα

Συνέχεια από τη σελ. 1

εντόπισε και κατάσχεσε τέσσερα χαρτοκιβώτια με χοιρινό και βοδινό κρέας χωρίς κόκκαλα συνολικού βάρους 24 κιλών που η ημερομηνία διάθεσής τους στην κατανάλωση είχε λήξη την 1η Δεκεμβρίου, δύο χαρτοκιβώτια με φιλέτο γαλοπούλας νωπό που ήταν στη κατάψυξη συνολικού βάρους 20 κιλών και ημερομηνία λήξεως 25/11/96, καπνιστό μπούτι χοιρινό βάρους 16 κιλών, διάφορες σάλτσες συνολικού βάρους 45 κιλών με ημερομηνία λήξεως 12-11-96 και 30 κιλά διάφορα κρέατα και λίπη σε τεμάχια.

● Τέλος σε σούπερ μάρκετ στην περιοχή Ασγούρου βρήκε και κατάσχεσε 55 κιλά διάφορα τρόφιμα ζωϊκής προελεύσεως ήτοι γάλατα, μπισκότα, αλλαντικά, παιδικές τροφές και καλαμάρια που η ημερομηνία διάθεσής τους στην κατανάλωση είχε λήξει.

Τα εν λόγω είδη κατασχέθηκαν και καταστράφηκαν και σε βάρος των υπευθύνων σχηματίστηκε δικογραφία.

ΑΥΡΙΟ ΑΝΟΙΚΤΑ

● Ανοιχτά θα είναι αύριο Κυριακή 22 Δεκεμβρίου τα εμπορικά καταστήματα και κάθε είδους επιχειρήσεις.

Αντιθέτως, δεν θα λειτουργήσει η αγορά την Κυριακή 29 Ιανουαρίου, γιατί σύμφωνα με την ισχύουσα νομοθεσία μόνο όταν η τελευταία Κυριακή του έτους συμπίπτει με την 31 Δεκεμβρίου παραμένουν ανοικτά τα εμπορικά καταστήματα και οι επιχειρήσεις.

● Όπως ανακοινώθηκε από το Τμήμα Απασχόλησης της Νομαρχίας οι μισθωτοί των επιχειρήσεων και κάθε είδους καταστημάτων υποχρεούνται στην παροχή υπηρεσιών τους κατά την Κυριακή αυτή εφ' όσον οι εργοδότες τους αποφασίσουν να λειτουργήσουν τις επιχειρήσεις τους.

Οι μισθωτοί που θα εργασθούν άνω των πέντε ωρών κατά την Κυριακή 22-12-1996, δικαιούνται αναπληρωματικής εβδομαδιαίας αναπαύσεως κατ' άλλη εργάσιμη ημέρα του επόμενου μήνα Ιανουαρίου.

● Η ημέρα ητς αναπληρωματικής αναπαύσεως κάθε μισθωτού καθορίζεται από τον εργοδότη και ανακοινώνεται με κατάσταση στην αρμόδια Επιθεώρηση Εργασίας.

Αυτοί που θα εργασθούν την Κυριακή 22-12-1996, όσοι μεν αμείβονται με ημερομίσθιο θα λάβουν το ημερομίσθιό τους και προσαύξηση 75% επί του νομίμου ημερομισθίου, όσοι δε αμείβονται με μηνιαίο μισθό μόνο προσαύξηση 75% επί του 1/25 του νομίμου μισθού τους, εφ' όσον τύχουν αναπληρωματικής αναπαύσεως, άλλως και το 1/25 του καταβαλλομένου μισθού τους. Αναπληρωματικής αναπαύσεως δικαιούνται και οι ημερομίσθιοι.

1.150 τηλέφωνα πνίγηκαν προχθές στη νεροποντή!

Συνέχεια από την σελ. 1

άλλα 200 τηλέφωνα σίγησαν από προχθές το απόγευμα, ενώ το κέντρο βλαβών του ΟΤΕ της περιοχής μας, κατέγραψε άλλες 150 τουλάχιστον μεμονωμένες βλάβες, οι οποίες οφείλονται στην συντριπτική τους πλειοψηφία στην κακοκαιρία που έπληξε πρόσφατα την περιοχή μας.

Συνολικά, ο αριθμός των βλαβών που είχαν εντοπιστεί μέχρι και χθες αργά το μεσημέρι, ξεπερνούσε τις 1.150 γεγονός που κινητοποίησε τα αρμόδια συνεργεία των τεχνικών του ΟΤΕ, που από χθες το πρωί, εργάζονται πυρετωδώς για την αποκατάστασή τους.

Οπως δήλωσε ο αρμόδιος προϊστάμενος του ΟΤΕ κ. Παναγιώτης Γκαβογιάννης, σε περίπτωση που και οι καιρικές συνθήκες ευνοήσουν την υπεράνθρωπη αυτή προσπάθεια που γίνεται από τα αρμόδια συνεργεία, τότε όλες οι βλάβες υπολογίζεται να αποκατασταθούν μέχρι την ερχόμενη Δευτέρα.

● Αξίζει να σημειωθεί ότι η σοβαρότερη από τις βλάβες αυτές, είναι στην περιοχή του Αγίου Νικολάου, στο καλώδιο των 2.400 τηλεφώνων που εκτιμάται ότι βραχυκύκλωσε από τις έντονες βροχοπτώσεις και θεωρείται ευτύχημα, ότι εκτός λειτουργίας βγήκαν μόνο 800 τηλεφωνικές γραμμές.

ΚΑΤΑΓΡΑΦΗ

Διαδικασία καταγραφής των ζημιών που προκλήθηκαν, από την προχθεσινή νεροποντή ανακοίνωσε ο νομάρχης κ. Παρασκευάς, χωρίς όμως να δεσμεύεται ότι θα δοθούν και αποζημιώσεις όπως κατηγορηματικά διευκρίνισε ο ίδιος!

Παράλληλα, όμως προειδοποίησε τους πάντες να μη... τολμήσουν να δηλώσουν δήθεν ζημιές διότι θα γίνει λεπτομερής έλεγχος. «Αυτό το καλαμπούρι όσον αφορά τις αποζημιώσεις πρέπει να τελειώσει» τόνισε χαρακτηριστικά ο κ. νομάρχης.

Νωρίτερα, είχε πραγματοποιηθεί στη νομαρχία ευρεία σύσκεψη, στην οποία συμμετείχαν οι δήμαρχοι και οι κοινοτάρχες των περιοχών που πλήγησαν και αρκετοί για υπηρεσιακοί παράγοντες.

Στη σύσκεψη αυτή έγινε εκτίμηση των προβλημάτων και των ζημιών που προκλήθηκαν και δόθηκαν οδηγίες για την αντιμετώπιση της κατάστασης.

Τα σοβαρότερα προβλήματα, όπως δήλωσε και ο κ. νομάρχης δημιουργήθηκαν στην περιοχή της Μαλώνας.

Η ΣΥΣΚΕΨΗ

Οι αποφάσεις που πάρθηκαν στην σύσκεψη είναι οι εξής:

- Ορίστηκε υπεύθυνος μηχανικός για κάθε Δήμο και Κοινότητα που πλήγηκε, οι οποίοι θα προβούν στην καταγραφή των ζημιών.
- Θα υπάρξουν άμεσες παρεμβάσεις για την βατότητα του οδικού δικτύου και για την ασφάλεια πεζών και οχημάτων σε συγκεκριμένα σημεία.
- Ειδικά για την περιοχή της Μαλώνας θα προωθηθούν έργα για την ευρύτερη αντιπλημμυρική προστασία, βάση σχετικής μελέτης του ΥΠΕΧΩΔΕ που βρίσκεται σε εξέλιξη.

ΓΙΑ ΤΙΣ ΖΗΜΙΕΣ

Αναφορικά με τις ζημιές ο νομάρχης ανακοίνωσε τα εξής:

• **Συγκροτήθηκαν** επιτροπές οι οποίες θα καταγράψουν τις ζημιές που υπάρχουν στις αγροτικές καλιέργειες, στα έργα αγροτικής υποδομής, στις οικοσυσκευές, στα καταστήματα και στις βιοτεχνίες.

• **Δεν δεσμεύεται** όμως έναντι οιουδήποτε ότι θα δοθούν αποζημιώσεις τόνισε ο κ. Παρασκευάς.

Οι παθόντες πάντως, θα πρέπει εκτός των προσεχών ημερών να υποβάλουν δηλώσεις στους δήμους και στις κοινότητες και θα ακολουθήσει αυτοψία.

Θα ελεγχθούν εξονυχιστικά όλες οι δηλώσεις είπε ο κ. Παρασκευάς και όσοι δηλώσουν ψευτικα στοιχεία θα υποστούν κυρώσεις.

• **Το καλαμπούρι** με τις αποζημιώσεις πρέπει να τελειώσει κατέληξε ο κ. Παρασκευάς. Μόνο όσοι έχουν υποστεί ζημιά θα αποζημιωθούν!..

Οι ισχυρότερες βροχοπτώσεις

Συνέχεια από τη σελ. 1

διήμερο.

● Στην περιοχή της Αρχαγγέλου, της Καλάθου και της Μαλώνας, οι αρμόδιοι της ΥΕΒ υπολογίζουν ότι κι εκεί οι βροχοπτώσεις ήταν ραγδαίες, χωρίς ωστόσο να ξεπερνούν σε διάρκεια και ένταση αυτές που είχαν σημειωθεί αντιστοιχα τον Οκτωβριο του 1994, όπου μάλιστα είχαν προκαλέσει σοβαρότατες ζημιές στο οδικό δίκτυο, σε κατοικίες και σε καταστήματα.

Οι επιστήμονες, υποστηρίζουν ότι οι βροχοπτώσεις αυτές, πέρα από το γεγονός ότι προκάλεσαν σοβαρές ζημιές στο βόρειο τρίγωνο και τις ανατολικές περιοχές του νησιού μας, δεν ενίσχυσαν τις περιοχές που είχαν πραγματική ανάγκη και οι οποίες αντιμετωπίζουν σταδιακά σοβαρο πρόβλημα.Για την πόλη της Ρόδου ειδικότερα και με βάση τα στατιστικά στοιχεία που έχει στην διάθεσή της η ΥΕΒ σε συνεργασία με την ΕΜΥ, για τα δώδεκα τελευταία χρόνια, οι προχθεσινές ραγδαίες βροχοπτώσεις, ήταν οι μεγαλύτερες σε ένταση αλλά και σε διάρκεια.

Το μεγάλο Χριστουγεννιάτικο ραδιοφωνικό παιχνίδι "ΝΑ ΣΟΥ ΠΩ!"

Μόνο στο ΡΑΔΙΟ ΚΟΣΜΟΣ με την Μαρίκα Ζησιμάτου

25-12-96 στις 12 το μεσημέρι

Τα δώρα προσφέρουν οι καλύτερες επιχειρήσεις της Ρόδου

1) ARTISTI ITALIANI, 2 ανδρικά κουστούμια.
2. Καραγεωργίου, σερβίτσιο τσαγιού 80.000 δρχ.
3) Θάνος Κοψιάς κοσμηματοπωλείο, Δακτυλίδι χρυσό 50.000 δρχ.
4) Χαραλαμπίδης, αρώματα 70.000 δρχ.
5) Ροντέο, Μπουφάν και παντελόνι 45.000 δρχ.
6) ΒΑΠ, αναψυκτικά.
7) WELLA Λάτσου Άννα, 105.000 δρχ.
8) LITLE HOUSE, Μικάσα 28.000 δρχ.
9) Ντινόρης Παλιά Πόλη, γεύμα 4 άτομα.
10) Γεωργαρά, έπιπλα, φωτιστικό 50.000.
11) Χαραλαμπάκης Χαράλαμπος, ηλεκτρικά 75.000.
12) Απιέντε, δώρα 20.000.
13) Χριστόφορος, σερβίτσιο φαγητού 35.000.
14) Σούλα Μερκούρη, αρώματα 25.000.
15) Βογιατζής Gold, χρυσό δακτυλίδι 30.000.
16) Μπουντουάρ, δώρα 20.000.
17) Καντής, χαλιά-μοκέτες 35.000.
18) Λύση, έπιπλα 80.000.
19) Χαβιάρος, 4 γαλοπούλες.
20) Εύα, 40 καλσόν 40.000
21) Ρομέο μεζεδοπωλείο, τραπέζι για 4 άτομα
22) Νίκος Ορφανίδης, μπύρες BEG'S
23) Γκαλερί Βουτσά.
24) OMA, 1 δακτυλίδι χρυσό 15.000.
25) WENDY'S, 4 πλήρη γεύματα.
26) Φυτώρια Ρόδου 20.000.
27) Κασάπης, ζάντες ελαστικά 10 C.D.
28) NOVA, δώρα Μουράνο 25.000
29) Στεφάνου, ηλεκτρικά ραδιοκασετόφωνο 70.000
30) Κύκνος, παιδικά 10.000
31) Κατσαράς-Αφροδίτη, παιχνίδι 25.000.
32) Μεζεδοπωλείο EMERY, τραπέζι για 4 άτομα.
33) Ξενάκης, ηλεκτρικό ατμοσίδερο BOOS 18.000.
34) Ροδιακή Ποτοποιία COCA COLA, 15 κιβώτια.
35) Άννα Ρίσκα, 2 ταγιέρ 80.000.
36) Ανθοπωλείο ENTELVAIS, σύνθεση 40.000.
37) Βεντέτα , μια τσάντα 10.000.

Η ΤΑΒΕΡΝΑ ΤΟ 'ΚΑΠΗΛΕΙΟ'

ΕΥΧΕΤΑΙ ΣΤΟΥΣ ΚΑΛΟΦΑΓΑΔΕΣ ΦΙΛΟΥΣ ΤΗΣ ΚΑΛΕΣ ΓΙΟΡΤΕΣ ΚΑΙ ΣΑΣ ΓΝΩΣΤΟΠΟΙΕΙ ΑΠΟ ΠΑΡΑΣΚΕΥΗ 20 ΔΕΚΕΜΒΡΙΟΥ ΚΑΙ ΚΑΘΕ ΜΕΡΑ ΘΑ ΛΕΙΤΟΥΡΓΕΙ ΣΕ ΕΝΑ ΠΛΗΡΕΣ ΑΝΑΚΑΙΝΙΣΜΕΝΟ ΠΕΡΙΒΑΛΛΟΝ ΜΕ ΝΕΑ ΠΟΙΚΙΛΙΑ ΣΠΙΤΙΚΩΝ ΜΕΖΕΔΩΝ.

ΩΡΕΣ ΛΕΙΤΟΥΡΓΙΑΣ 7 μ.μ.-1μ.μ.
ΚΥΡΙΑΚΕΣ ΚΑΙ ΕΟΡΤΕΣ ΑΝΟΙΧΤΑ ΚΑΙ ΤΟ ΜΕΣΗΜΕΡΙ

ΣΩΤΗΡΟΣ 47 ΙΞΙΑ (ΙΑΛΥΣΟΣ)
ΤΗΛ. ΚΡΑΤΗΣΕΩΝ 91835

Η ΡΟΔΙΑΚΗ ΚΑΙ <ΤΟ ΒΑΡΕΛΑΔΙΚΟ>

ΕΚΠΛΗΞΗ!!

ΕΝΑ CD ΔΩΡΟ!!

ΑΠΟ ΤΗΝ ΠΑΡΑΣΚΕΥΗ 13 /12 / 96 ΚΑΙ ΓΙΑ ΤΗΝ ΠΕΡΙΟΔΟ ΤΩΝ ΕΟΡΤΩΝ ΚΑΘΕ ΒΡΑΔΥ ΜΕ ΤΟ ΚΟΥΠΟΝΙ ΤΗΣ ΕΦΗΜΕΡΙΔΑΣ ΚΑΙ ΤΟ ΕΙΣΙΤΗΡΙΟ ΤΗΣ ΕΙΣΟΔΟΥ ΤΟΥ <ΒΑΡΕΛΑΔΙΚΟΥ> ΘΑ ΣΑΣ ΠΕΡΙΜΕΝΕΙ ΚΑΙ ΕΝΑ CD ΔΩΡΟ!!

ΚΑΛΗ ΔΙΑΣΚΕΔΑΣΗ!!!
ΚΑΛΕΣ ΓΙΟΡΤΕΣ !!!

<ΤΟ ΒΑΡΕΛΑΔΙΚΟ>
<ΔΙΑΣΚΕΔΑΣΗ ΜΕΧΡΙ ΤΕΛΙΚΗΣ ΠΤΩΣΗΣ>

ΑΝΤΑΛΑΞΤΕ ΑΥΤΟ ΤΟ ΚΟΥΠΟΝΙ ΜΑΖΙ ΜΕ ΤΟ ΑΠΟΚΟΜΜΑ ΤΟΥ ΕΙΣΙΤΗΡΙΟΥ ΣΑΣ ΜΕΕΝΑ CD !
ΙΘΩΜΗ ΜΙΚΙΣ Σωκράτους 41 τηλ 35995

Εορταστικές Προσφορές από το
ΑΛΑΒΑΣΤΡΟΝ

Ποτήρια Βοημίας 85 τεμαχίων. Επιλογή από επτά (7) σχέδια.

Σετ φαγητού Βοημίας 140 τεμαχίων. Επιλογή από τρία (3) σχέδια.

Σετ μαχαιροπήρουνα Ιταλίας Beccheti. Επιλογή από δύο (2) σχέδια 75 τεμαχίων

ΑΠΟ ~~250.000~~
ΜΟΝΟ **190.000**

Δικής μας εισαγωγής με άμεση παράδοση και με την εγγύηση

ΑΛΑΒΑΣΤΡΟΝ
Β. ΚΕΣΙΣΟΓΛΟΥ
Γρ. Λαμπράκη 4
Τηλ.: 22875

ΜΑΚΕΤΕΣ: MK GROUP ΤΗΛ.: 28876

ΤΟΠΙΚΑ ΚΑΝΑΛΙΑ

TU4

12.00 Έναρξη προγράμματος
12.01 Ντοκυμαντέρ
15.00 Τηλέ shop
15.05 Μουσικό διάλειμμα
14.00 Κινούμενα σχέδια
15.20 Ξένη ταινία (παιδική)
17.10 Κινούμενα σχέδια
18.20 Τηλέ shop
18.40 Μουσικό διάλειμμα
19.40 "Τηλεόραμα" Ενημέρωση, ψυχαγωγία και επιμόρφωση)
20.40 "Το γλυφιτζούρι" (Εκπομπή ποικίλης ύλης((Ε)
21.00 Ζουμ για γεγονότα
21.10 Ξένη ταινία (Περιπέτεια)
00.00 Νυχτερινά σπορ
01.40 Τέλος προγράμματος

ΩΜΕΓΑ

14.00 Ελληνική ταινία
15.30 Κινούμενα σχέδια
16.00 Video Clips
17.00 Ταινία
18.30 Πολ. Εκδηλώσεις
19.30 Ταινία
21.00 Ειδήσεις
21.30 Ταινία
23.00 Ειδήσεις
23.30 Ταινία

TU7

12.00 Μουσικό πρόγραμμα
13.00 Ελληνική σειρά. Η ενδίκηση.
14.45 Κινούμενα σχέδια. Το μαγικό δώρο του χιονάνθρωπου.
15.30 Τηλε shop
16.20 Ελληνική ταινία. Η Βαγγελίτσα κατάσκοπος.
17.40 Ντοκυμαντέρ. Pacifica.
18.25 Ποδόσφαιρο
20.00 Ειδήσεις
20.30 Περιπέτεια. Περιπέτεια στη Βενετία.
22.05 Αισθηματική περιπέτεια. Το κορίτσι στη κούνια.
23.00 Ειδήσεις
23.30 Συνέχεια της ταινίας
00.05 Κωμωδία. Οι γιατροί για κλάματα.

Στις 15.00, 16.00, 17.00, 18.00 μεταδίδεται δελτίο ειδήσεων 1 λεπτού

ΚΙΝΗΜΑΤΟΓΡΑΦΟΙ



ΚΙΝΗΜΑΤΟΓΡΑΦΟΣ ΠΑΛΛΑΣ

ΤΗΛΕΦΩΝΟ: 24475
ΠΡΟΓΡΑΜΜΑΤΑ 7.30 - 9.30 και 9.30-11.30
ΜΙΑ ΑΛΗΘΙΝΗ ΙΣΤΟΡΙΑ
Μια θαλασσινή τραγωδία. Η μεγαλύτερη δύναμη στην φύση είναι η θέληση για επιβίωση
ΛΕΥΚΗ ΚΑΤΑΙΓΙΔΑ (WHITC SQUALL)
Α' ΠΡΟΒΟΛΗΣ: ΚΑΤΑΛΛΗΛΟΝ
Πρωταγωνιστούν: ΤΖΕΦ ΜΠΡΙΝΤΖΕΣ, ΚΑΡΟΛΙΝ ΓΚΟΥΝΤΟΛ, ΤΖΩΝ ΣΑΒΑΤΖ

ΧΕΙΜΕΡΙΝΟΣ ΚΙΝ/ΦΟΣ "ΔΗΜΟΤΙΚΟ"

Ο ΔΗΜΟΤΙΚΟΣ ΚΙΝ/ΦΟΣ ΘΑ ΠΑΡΑΜΕΙΝΕΙ ΚΛΕΙΣΤΟΣ ΑΠΟ ΤΙΣ 16-12-96 ΓΙΑ ΤΗΝ ΠΕΡΙΟΔΟ ΤΩΝ ΧΡΙΣΤΟΥΓΕΝΝΩΝ
ΣΑΣ ΕΥΧΟΜΑΣΤΕ
ΚΑΛΕΣ ΓΙΟΡΤΕΣ

ΚΙΝΗΜΑΤΟΘΕΑΤΡΟ ΜΕΤΡΟΠΟΛ

ΤΗΛ. 28400



959 FM STEREO
ΝΕΟΙ ΟΡΙΖΟΝΤΕΣ
ΑΓΙΑΣ ΑΝΑΣΤΑΣΙΑΣ 113
ΤΗΛ 78959 - 79459 FAX 79359

ΟΔΗΓΕ. ΘΥΜΗΣΟΥ ΤΟ ΚΡΑΝΟΣ Η ΖΩΗ ΣΟΥ

Καλημέρα Ρόδος

Επιμέλεια: ΝΙΚΟΣ ΑΠΟΚΟΤΟΣ

"Τελείωσαν" οι BMW, MERCEDES και PUNTO!

Βαρύ πρόστιμο στην POST MARKET!

Καλούνται οι υπεύθυνοι της εταιρίας να πληρώσουν 15 εκ. δρχ.!

Πριν από λίγες μέρες είχαμε αναφερθεί για μια εταιρία που "χαρίζει" BMW, MERCEDES και PUNTO αφού πρώτα έπρεπε να αγοράσει κάποιος διάφορα είδη αξίας 20.000 δρχ.
Και φανταστείτε αυτό να γίνεται σε χιλιάδες Έλληνες!
Πέρα όμως απ' αυτά, το πρόστιμο "έπεσε" και μάλιστα ...βαρύ!
15.000.000 δραχμές πρέπει να καταβάλουν οι υπεύθυνοι της εταιρείας ΠΟΣΤΜΑΡΚΕΤ-, ύστερα από συλλογική αγωγή της Ένωσης Καταναλωτών "Η ποιότητα ζωής, ως αποζημίωση για την ηθική βλάβη που έχουν υποστεί οι καταναλωτές από τις παραπλανητικές διαφημίσεις της εταιρείας.
Τα φυλλάδια της εταιρείας βεβαίωναν τους αποδέκτες τους ότι είχαν κερδίσει ένα πολυτελές δώρο-συνήθως αυτοκίνητο-και το μόνο που είχαν να κάνουν για να το αποκτήσουν ήταν να παραγγείλουν από τα προϊόντα του καταλόγου της.

Τελικά υπάρχει Εθνικό Συμβούλιο Ραδιοτηλεόρασης

700 εκ. δρχ. έχουν φτάσει τα πρόστιμα στους καναλάρχες

Το ερώτημα όμως είναι: Θα τα πληρώσουν;

Ξεπερνούν τα 700 εκατομμύρια δραχμές τα πρόστιμα που συνολικά έχει επιβάλει στα κανάλια το Εθνικό Συμβούλιο Ραδιοτηλεόρασης. Σε αρκετές περιπτώσεις οι τηλεοπτικοί σταθμοί προσφεύγουν στη Δικαιοσύνη είτε για να πετύχουν τη μείωση του προστίμου είτε ελπίζοντας στη διαγραφή του. Όταν όμως τα πρόστιμα καταλήξουν στις κατά τόπους Εφορίες, τότε οι σταθμοί είναι υποχρεωμένοι να πληρώσουν. Από τα δέκα περίπου ιδιωτικά κανάλια στα οποία έχει ριξει "καμπάνες" το ΕΣΡ, μόνον δύο έχουν εξοφλήσει τα πρόστιμα. Το Mega έχει πληρώσει το πρόστιμο των 55 εκατομμυρίων δραχμών, ενώ το ίδιο έχει πράξει και το συνδρομητικό κανάλι Filmnet που κατέθεσε στην Εφορία το ποσό των 20.000.000 δραχμών. Οσο για το Star Channel, από το σύνολο των οφειλών του που ανέρχονται από 156.000.000 δραχμές έχει πληρώσει στην Εφορία τα 25.000.000 δραχμές.
Ενώ όπως διαβεβαιώνει το υπουργείο Τύπου η προϊσταμένη του τμήματος εσόδων της ΔΟΥ Πειραιά, ο Σκάι από το πρόστιμο των 100.000.000 δραχμών έχει καταβάλει 4.727.445 δραχμές (την 1η Μαρτίου του 1996) και με τις προσαυξήσεις (9.908.345) το συνολικό χρέος έχει ανέλθει στα 105.180.900 δραχμές.
Το ότι τα κανάλια έχουν αρχίσει να πληρώνουν τα πρόστιμα το βεβαιώνει με δήλωσή του και ο πρόεδρος του ΕΣΡ κ. Θεμιστοκλής Κουρουσόπουλος: «Κατά την ακρόασή μου ενώπιον της Κοινοβουλευτικής Επιτροπής Θεσμών κατηγορηματικώς εδήλωσα, καταθέσας όλα τα σχετικά δικαιολογητικά, ότι όλοι οι τηλεοπτικοί σταθμοί οι βαρυνόμενοι με την καταβολή προστίμων έχουν εξοφλήσει τις οφειλές τους οι οποίες έχουν καταστεί ληξιπρόθεσμες. Μόνον οι οφειλές των τηλεοπτικών σταθμών που έχουν ανασταλεί λόγω ασκήσεως προσφυγών οι οποίες έχουν αναστολτικό χαρακτήρα παραμένουν σε εκκρεμότητα».

ΕΤΟΙΜΟΣ Σ' ΕΝΑ ΜΗΝΑ Ο ΧΑΡΤΗΣ ΣΥΧΝΟΤΗΤΩΝ

Επισπεύδονται οι διαδικασίες για την προκήρυξη της χορήγησης αδειών ραδιοφωνικών και τηλεοπτικών συχνοτήτων, ενώ όπως έγινε γνωστό έως τις 15 Ιανουαρίου 1997 θα είναι έτοιμος ο χάρτης των τηλεοπτικών συχνοτήτων για ολόκληρη τη χώρα.
Ηδη το υπουργείο Τύπου και ΜΜΕ έχει κινήσει τις σχετικές διαδικασίες σ' αυτόν τον τομέα, αναφέρει σε επιστολή του προς τον Πρόεδρο του Εθνικού Συμβουλίου Ραδιοτηλεόρασης κ. Θεμιστοκλή Κουρουσόπουλο το μέλος του ΕΣΡ κ. Γιάννης Φάτσης.
Τις μέρες αυτές θα δημοσιευτεί στην Εφημερίδα της Κυβερνήσεως η προκήρυξη για τη χορήγηση αδειών λειτουργίας σε ραδιοφωνικούς σταθμούς της Αττικής, που προβλέπεται να είναι 20.
Η προθεσμία υποβολής αιτήσεων θα λήξει στις 31 Ιανουαρίου και η διαδικασία χορήγησης των αδειών θα ολοκληρωθεί έως τον Απρίλιο του 1997.
Εως τις 31 Δεκεμβρίου 1996 θα ανακοινωθεί προκήρυξη των αδειών λειτουργίας των ραδιοφωνικών σταθμών στον νομό Θεσσαλονίκης, ενώ έως το τέλος Φεβρουαρίου 1997 θα είναι έτοιμοι οι χάρτες συχνοτήτων για όλους τους άλλους νομούς της χώρας.
Μέχρι τις 15 Ιανουαρίου 1997 θα εκδοθεί ο ενιαίος χάρτης συχνοτήτων τηλεοπτικών σταθμών για όλη τη χώρα και η διαδικασία χορήγησης των αδειών λειτουργίας τους προβλέπεται να ολοκληρωθεί έως το τέλος Απριλίου 1997.

ACHILLION PALACE



Κάθε βράδυ κοντά σας με ανανεωμένο, ποιοτικό και χορευτικό πρόγραμμα.

τραγουδούν για σας:
Ο Μιχάλης Κορασάνης, η Χρυσανθή Μάνθη και η Ελευθερία Ροδίτη.
Ο Σταύρος Μαγκαφάς στο μπουζούκι και ο Χρήστος Μαλωνάς στο βιολί.
Καλλιτεχνική επιμέλεια Νάνος Θεοφάνης.

Αναλαμβάνουμε κάθε είδους κοινωνική σας εκδήλωση όπως: γάμους, βαπτίσεις, χοροεσπερίδες, πάρτυ κλπ.

Ιερού Λόχου, παραλία Ιαλυσού. Τηλ. 95853-94110

πλαίσιο

ΜΟΥΣΙΚΟΣ ΟΙΚΟΣ

SAKELLARIDIS MUSIC SHOP

ΜΕΓΑΛΗ ΠΟΙΚΙΛΙΑ ΣΕ
- ΔΙΣΚΟΥΣ
- ΚΑΣΕΤΕΣ
- CD

ΕΛΛΗΝΙΚΟΥ ΡΕΠΕΡΤΟΡΙΟΥ

ΟΛΑ ΤΑ ΜΟΥΣΙΚΑ ΟΡΓΑΝΑ, ΜΕΘΟΔΟΥΣ ΚΑΙ ΕΞΑΡΤΗΜΑΤΑ

ΥΙΟΙ ΣΑΚΕΛΛΑΡΙΔΗ
Πλ. Μουσείου 9-Π. Πόλη
Τηλ.: 24362

ΔΕΣΠΟΙΝΑ ΒΟΛΑ

Μία μοναδική καινοτομία λύνει όλα τα προβλήματα της μοκέτας.
Η ΝΕΑ ΟΙΚΟΛΟΓΙΚΗ ΜΟΚΕΤΑ
- Αναπνέει (0% υγρασία)
- Δεν αφήνει σκόνη στο πάτωμα
- Δεν χαλάει το πάτωμα
- Δεν τρίβεται, δεν ξεκολλάει
- Εχετε υπόστρωμα και μοκέτα μαζί
- Ευχάριστο πάτημα
- Εύκολη τοποθέτηση
- Ανακυκλώσιμη
- Αριστη μόνωση-ηχομόνωση
- Διπλάσια διάρκεια ζωής

ΚΑΙ ΟΛΑ ΑΥΤΑ ΜΕ ΜΗΔΕΝΙΚΗ ΕΠΙΒΑΡΥΝΣΗ ΣΤΗΝ ΤΙΜΗ
Εξουσιοδοτημένο κατάστημα
Πάροδος Λεωφόρου Ελευθερίας Διαγοριδών 1, Κρεμαστή τηλ. 91407

πλαίσιο

ΤΗΛΕΟΡΑΣΗ

ΕΤ-1

07.50 Έναρξη προγράμματος
08.00 Παιδικό πρόγραμμα
10.30 Επιχείρηση Μπαμπού
11.00 Ιστορίες του Αρσέν Λουπέν
12.00 Ας γνωριστούμε παίζοντας. Ζωντανή νεανική εκπομπή που σκοπό έχει την ψυχολογία των μικρών μας φίλων
13.40 Οι δικοί μας άνθρωποι
14.05 Στο ρυθμό του έρωτα. Αυστραλιανή σειρά
15.00 Ειδήσεις
15.20 Εν λευκώ
17.00 Μαζί στο τιμόνι
17.30 Παράθυρο στα σπορ. Αθλητική ενημερωτική εκπομπή, την οποία παρουσιάζει ο Γιάννης Θεοδωρακόπουλος
18.00 Ειδήσεις. Το απογευματινό δελτίο του πρώτου καναλιού με τα γεγονότα της ημέρας από την Ελλάδα και ολόκληρο τον κόσμο
18.20 Παράθυρο στα σπορ. Συνέχεια της αθλητικής ενημερωτικής εκπομπής, την οποία παρουσιάζει ο αθλητικογράφος Γιάννης Θεοδωρακόπουλος. Τα πάντα για τους αγώνες και τα παρασκήνια τους
21.00 Ειδήσεις-Καιρός. Οι ειδήσεις της ημέρας όπως τις κατέγραψε ο φακός του πρώτου καναλιού
22.00 Ελληνική ταινία. «Ο στρίγγλος που έγινε αρνάκι». Κωμωδία, παραγωγής 1967, σε σκηνοθεσία Αλέκου Σακελλάριου. Παίζουν: Λάμπρος Κωνσταντάρας, Μάρω Κοντού, Θανάσης Παπαδόπουλος, κ.ά.
24.00 Ειδήσεις-Ο καιρός
23.30 Ξένη ταινία. «Η μεγάλη συνωμοσία».
00.20 Ξένη ταινία. Συνέχεια της περιπέτειας, αμερικανικής παραγωγής 1978.
01.40 Ξένη ταινία. «Αποστολή θανάτου».

ΕΤ-2

08.55 Έναρξη προγράμματος
09.00 Εκπαιδευτική τηλεόραση
11.00 Σελίδες με θέα
12.00 Σαν τα τρελά πουλιά
12.45 Το μάθημα τελείωσε. Παιδική σειρά
13.00 Χρυσές συνταγές. Εκπομπή για γεύσεις
13.30 Ειδήσεις
13.40 Ελληνική ταινία. «Λυγερή». Δραματική
15.00 Το κορίτσι του ωκεανού
15.30 Το πανηγύρι των ζώων
16.00 Κάτω από το ομπρελόδεντρο
16.15 Art Attack
16.30 Μάντεψε τι-πως-που
17.00 Ειδήσεις
17.10 Weekend
17.30 Πρόσωπα της 7ης τέχνης
18.00 Λίμπερτι στριτ. Σειρά.
18.30 Εναλλακτική σκηνή του ροκ. Με τον Θ. Μανίκα
19.00 Ατζέντα. Ενημερωτικό μαγκαζίνο
19.30 Ελληνική ταινία. «Η περιπτερού». Κωμωδία, παραγωγής 1970. Παίζουν: Γεωργία Βασιλειάδου, Αλέκα Στρατηγού. Σκηνοθεσία: Νίκος Αβραμέας.
21.00 Στην τροχιά της τύχης (ΛΟΤΤΟ-ΠΡΟΤΟ)
21.30 Πρωτάθλημα ποδοσφαίρου Α' εθνικής. Οι φίλοι του αθλήματος μπορούν να απολαύσουν έναν αγώνα σε μαγνητοσκόπηση. Σκόντα Ξάνθη-Παναθηναϊκός.
23.00 Ειδήσεις. Το τελευταίο δελτίο της ημέρας
23.30 100 χρόνια κινηματογράφου. «Μεγάλες προσδοκίες». Κοινωνική ταινία, βρετανικής παραγωγής 1946 σε σκηνοθεσία Ντέιβιντ Λιν. Παίζουν: Τζιν Μιλς, Αλεκ Γκίνες, Τζιν Σίμονς.
01.00 Το χτύπημα. Αστυνομική σειρά, αγγλικής παραγωγής.
02.20 Τέλος προγράμματος

ANT-1

07.00 Ρεν και Στίμπι
07.30 Ομάδα Χ - Οι ήρωες του διαστήματος
08.00 Ο Καλιμέρο και οι φίλοι του
08.30 Dragonball
09.00 Ο μικρός Νίντζα
09.30 Χελώνες νίντζα εν δράσει
09.55 4 εως 14
10.00 Sailrmoon
10.30 Ιπτάμενοι δράκοι
10.55 4 εως 14
11.00 Πάουερ Ρέιντζερς
11.25 4 εως 14
11.30 Πριν χτυπήσει το κουδούνι
12.00 Στη θέση του οδηγού
13.00 Rew: Sports
14.00 Τα νέα του ANT-1
14.15 Comedy club
14.20 Ο πρίγκιπας του Μπελ Αιρ. Χιουμοριστική
15.00 Στη λεωφόρο του Μέλρουζ. Νεανική σειρά
16.00 Ελληνική ταινία. «Παλικαράκια της παντρειάς». Κωμωδία, παραγωγής 1963.
17.45 Χρυσά τρίποντα. Τηλεπαιχνίδι με παρουσιαστή τον ηθοποιό Απόστολο Γκλέτσο.
18.00 Τα νέα του ANT-1 σε 5'
18.05 Χρυσά τρίποντα. Συνέχεια
18.40 Μπάσκετ: Ηρακλής-Παναθηναϊκός. Ζωντανή μετάδοση
20.25 Τα νέα του ANT-1
21.00 60" με τον Άρη Σταθάκη
21.05 Ελληνική ταινία. «Λατέρνα, φτώχεια και φιλότιμο». Αισθηματική κομεντί, παραγωγής Φίνος Φιλμς 1955.
23.00 Θέατρο. «Μπομπ και Μαίρη». Μαγνητοσκοπημένη θεατρική κωμωδία της Τζιν Κερ
24.00 Νυχτερινές ειδήσεις
00.20 Θέατρο. Συνέχεια.
01.30 Ξένη ταινία. «Μεταξύ φίλων» Κοινωνική ταινία, αμερικανικής παραγωγής 1983 με την Ελίζαμπεθ Τέιλορ.
03.45 Τηλεμάρκετινγκ
05.00 Ξένη ταινία. «Το πουλί του Παραδείσου». Περιπέτεια.
06.20 Οι ειδήσεις του CBS
06.43 Τηλεμάρκετινγκ-Τηλεαγορά

MEGA

07.00 Τα μαπετάκια
07.20 Οι περιπέτειες του T-Rex
07.45 Τρανφόρμερς
08.10 Ανιμάνιακς
08.40 Μπόνκερς
09.10 Ντίσνεϊ κλαμπ
11.00 Γκάργκοϊλς
11.30 Ξένη ταινία. «Χριστουγεννιάτικοι μπελάδες» Νεανική κωμωδία, παραγωγής 1958.
13.15 Mega star
14.00 Δελτίο ειδήσεων
14.15 Η εκπομπή. Εβδομαδιαία εκπομπή με τον Νάσο Αθανασίου
15.30 Αρχίζει το ματς. Αθλητική εκπομπή. Παρουσιάζει ο Νίκος Κατσαρός
16.00 Αγώνας πόλο. Ολυμπιακός-Πάτρα
17.25 Ραντεβού στα τυφλά. Νέος κύκλος της σειράς εκπομπών
18.00 Ματιές στα γεγονότα
18.05 Ραντεβού στα τυφλά. Συνέχεια.
18.30 Ελληνική ταινία. «Ενας Δον Ζουάν για κλάματα». Κωμωδία παραγωγής 1950 με τους Λάμπρο Κωνσταντάρα, Άννα Φόνσου κ.ά.
20.25 Τα γεγονότα στις 8.30
21.15 Πες το και θα γίνει. Η νέα πρωτοποριακή εκπομπή που κάνει πραγματικότητα τα πιο τρελά όνειρα των τηλεθεατών. Παρουσιάζει η Τζοβάννα Φραγκούλη
22.45 Ελληνική ταινία. «Made ing Greece». Κωμωδία ελληνικής παραγωγής 1988 σε σκηνοθεσία Πάνου Αγγελόπουλου με τους Χάρρυ Κλυν, Γιούλα Γαβαλά κ.ά.
00.15 Ειδήσεις
00.30 Ελληνική ταινία. Συνέχεια
03.30 Ξένη ταινία. «Καλώς ήλθατε στο κλαμπ». Κωμωδία αμερικανικής παραγωγής 1971.
04.50 Ξένη ταινία. «Τα ανθρωποειδή σαρώνουν τη Γη». Περιπέτεια φαντασίας, ιταλικής παραγωγής 1979
05.45 Τα χρυσά κορίτσια

FILMNET

07.10 Ξένη ταινία. «Σ' αγαπώ μέχρι θανάτου». Κωμωδία, παραγωγής 1990.
09.00 Ξένη ταινία. «Η μαγεία των Χριστουγέννων»
10.00 Ξένη ταινία. «Για την αγάπη και το χρήμα». Ρομαντική κωμωδία, παραγωγής 1993.
12.00 Ξένη ταινία. «Οι ατσίδες με τα μπλε». Κωμωδία, παραγωγής 1980.
14.15 Ξένη ταινία. «Γείτονες της συμφοράς». Κωμωδία, παραγωγής 1981
16.00 Ξένη ταινία. «Αχτύπητο ντουέτο». Κωμωδία παραγωγής 1990 του Μπομπ Κλαρκ.
18.00 Ξένη ταινία. «Τρελοί και εξωγήινοι». Κωμωδία, παραγωγής 1993 σε σκηνοθεσία Στιβ Μπάρον. Παίζουν: Νταν Ακρόιντ, Τζέιν Κέρτιν.
20.00 Ξένη ταινία. «Το κορίτσι μου 2». Κωμωδία, παραγωγής 1994 σε σκηνοθεσία Χάουαρντ Ζιφ. Παίζουν: Νταν Ακρόιντ, Τζέιμι Λι Κέρτις.
22.00 Ξένη ταινία. «Stargate». Επιστημονικής φαντασίας, παραγωγής 1994
24.00 Ξένη ταινία. «Φαρινέλι». Βιογραφία παραγωγής 1995 με τους Στέφανο Ντιονίζι, Ενρίκο Λα Βέρσο.
01.50 Ξένη ταινία. «Το άρωμα της Ματθιλδης». Αισθηματική ταινία.
03.25 Ξένη ταινία. «Βουντού». Ταινία τρόμου, παραγωγής 1988.
05.05 Ξένη ταινία. «Ποτέ μην εμπιστεύεσαι ένα ξένο». Αστυνομικό θρίλερ, παραγωγής 1994.

ΕΛΛΗΝΙΚΗ ΔΗΜΟΚΡΑΤΙΑ
ΝΟΜΟΣ ΔΩΔΕΚΑΝΗΣΟΥ
ΕΠΑΡΧΙΑ ΡΟΔΟΥ
ΚΟΙΝΟΤΗΤΑ ΚΡΕΜΑΣΤΗΣ

ΑΝΑΚΟΙΝΩΣΗ

Ο Πρόεδρος της Κοινότητας Κρεμαστής Ρόδου, προκηρύσσει ανοιχτό διαγωνισμό για την προμήθεια ενός (1) συγκροτήματος αεροσυμπιεστή αριθ. Μελ. 331/1996.

Η διενέργεια του διαγωνισμού και η εκτέλεση της προμήθειας θα γίνουν σύμφωνα με την 11389/23-3-1993 απόφαση (Ενιαίος Κανονισμός Προμηθειών Ο.Τ.Α.), όπως τροποποιήθηκε και ισχύει και του Ν. 2286/1995.

Στοιχεία της σύμβασης που θα προσαρτηθούν σ' αυτή κατά σειρά ισχυος είναι:

α) Η Διακήρυξη, β) Οι τεχνικές προδιαγραφές, γ) Η προσφορά του προμηθευτή.

Η προυπολογισθείσα ενδεικτικά δαπάνη της προμήθειας ανέρχεται στο ποσό των 3.827.000 δρχ. μη συμπεριλαμβανομένου του Φ.Π.Α. και θα χρηματοδοθεί από Ι.Κ. της Κοινότητας.

Ο διαγωνισμός θα διεξαχθεί στα γραφεία της Κοινότητας Κρεμαστής και από την αρμόδια Κοινοτική Επιτροπή την 10/1/1997 ημέρα Παρασκευή και ώρα 12.00 μεσημβρινή έως 1.00 μ.μ.

Στο διαγωνισμό γίνονται δεκτοί Έλληνες και αλλοδαποί προμηθευτές, νομικά πρόσωπα ημεδαπά και αλλοδαπά, συνεταιρισμοί, ενώσεις προμηθευτών.

Δικαιολογητικά συμμετοχής στο διαγωνισμό

Τα φυσικά ή νομικά πρόσωπα που θα πάρουν μέρος στο διαγωνισμό οφείλουν να προσκομίσουν κατά την διενέργεια αυτού τα ακόλουθα δικαιολογητικά:

Α) Οι Έλληνες πολίτες

α. Εγγυητική επιστολή συμμετοχής ίση προς το 5% του προυπολογισμού σύμφωνα με το άρθρο 26 του κανονισμού προμηθειών ΟΤΑ ισχύουσα έως τη ισχύ της προσφοράς.

β. Απόσπασμα Ποινικού Μητρώου έκδοσης τουλάχιστον του τελευταίου από τον οποίο να προκύπτει ότι δεν έχουν καταδικαστεί για αδίκημα σχετικό με την άσκηση της επαγγελματικής τους δραστηριότητας.

γ. Πιστοποιητικό από το οποίο να προκύπτει από αρμόδια αρχή ότι είναι ενήμεροι ως προς τις υποχρεώσεις τους που αφορούν τις εισφορές Κοινωνικής ασφάλισης και ως προς τις φορολογικές υποχρεώσεις τους κατά την ημέρα του διαγωνισμού. Σε περίπτωση εγκατάστασής τους στο εξωτερικό τα δικαιολογητικά των παραγράφων γ και δ εκδίδονται με βάση την ισχύουσα νομοθεσία της χώρας που είναι εγκατεστημένοι.

δ. Πιστοποιητικό αρμόδιας δικαστικής ή διοικητικής αρχής από το οποίο να προκύπτει ότι δεν τελούν υπό πτώχευση, εκκαθάριση, αναγκαστική διαχείριση πτωχευτικό συμβιβασμό, ή άλλη ανάλογη κατάσταση και επίσης ότι δεν τελούν υπό διαδικασία κήρυξης σε πτώχευση ή έκδοσης απόφασης αναγκαστικής εκκαθάρισης ή αναγκαστικής διαχείρισης ή πτωχευτικού συμβιβασμού ή υπό άλλη διαδικασία.

ε. Πιστοποιητικό του οικείου επιμελητηρίου με πιστοποίηση της εγγραφής για το συγκεριμένο επάγγελμα ή βεβαίωση άσκησης επαγγέλματος από δημόσια αρχή που να έχει εκδοθεί το πολύ έξι μήνες πριν από την ημερομηνία του διαγωνισμού.

στ. Εγκριση τύπου του προσφερομένου οχήματος από το αρμόδιο Υπουργείο για την ελεύθερη κυκλοφορία του στην Ελλάδα.

Β. Αλλοδαποί

Τα ως άνω για τους Έλληνες πολίτες αλλά με έκδοση της χώρας εγκατάστασης τους. Για τις χώρες της ΕΟΚ ισχύει το άρθρο 7 παρ. 1 του κανονισμού.

Γ. Νομικά πρόσωπα Ημεδαπά ή Αλλοδαπά

Όλα τα ανωτέρω πλην του πιστοποιητικού ποινικού Μητρώου.

Δ. Συνεταιρισμοί

- Εγγυητική επιστολή ως ανωτέρω
- Βεβαίωση εποπτεύουσας αρχής ότι ο συνεταιρισμός λειτουργεί νόμιμα.
- Πιστοποιητικό ως παράγραφος γ και δ των απαιτούμενων στους Έλληνες πολίτες.

Ε. Ενώσεις προμηθευτών (κοινή προσφορά)

α) Όλα τα παραπάνω κατά περίπτωση δικαιολογητικά για κάθε προμηθευτή που συμμετέχει στην ένωση.

β) Πιστοποιητικό σκοπιμότητας ΕΟΜΜΕΧ για ενώσεις που ιστελεουνται από ΜΜΕ στις οποιες μετεχουν και επιχειρήσεις εσωτερικού ή εξωτερικού. Το ποσοστό του ΜΜΕ πρέπει να είναι μεγαλύτερο από 50%.

Η μη προσκόμιση όλων των ανωτέρω δικαιολογητικών θα έχει συνέπεια την απόρριψη της προσφοράς ως απαράδεκτης.

Αντίγραφο της παρουσας διακήρυξης βρίσκεται στα γραφεία της Κοινότητας Κρεμαστής και της ΤΥΔΚ Περιφερειακής Διοίκησης Δωδ/σου, στη διάθεση των ενδιαφερομένων κατά τις εργάσιμες ημέρες και ώρες.

Οι δαπάνες δημοσιευσης της παρουσας περίληψης και λοιπά έξοδα δημοπρασίας αρχικής και τυχόν επαναληπτικής ως επίσης και τα έξοδα συμφωνητικού μετά των αντιγράφων βαρύνουν τον ανάδοχο του έργου.

Κρεμαστή 19-12-1996
Ο Πρόεδρος της Κοινότητας
Στέργος Κουκιάς

ΕΛΛΗΝΙΚΗ ΔΗΜΟΚΡΑΤΙΑ
ΝΟΜΟΣ ΔΩΔΕΚΑΝΗΣΟΥ
ΣΥΝΔΕΣΜΟΣ ΑΠΟΧΕΤΕΥΣΗΣ ΚΟΙΝΟΤΗΤΩΝ ΠΑΡΑΔΕΙΣΙΟΥ - ΚΡΕΜΑΣΤΗΣ

ΑΝΑΚΟΙΝΩΣΗ

Ο Πρόεδρος του Δ.Σ. του Συνδέσμου αποχέτευσης των Κοινοτήτων Κρεμαστής - Παραδεισίου, προκειμένου να προβεί στην πρόσληψη δύο ατόμων με σύμβαση εργασίας Ι.Δ. για χρονικό διάστημα οκτώ (8) μηνών (από της πρόσληψης), που εγκρίθηκε με την υπ' αριθμ. 34249/1996 απόφαση του Υπουργού Εσωτερικών, Δ. Διοίκησης και Αποκέντρωσης, για την αντιμετώπιση εκτάκτων αναγκών του Συνδέσμου αποχέτευσης ως εργάτες γενικών καθηκόντων

ΚΑΛΕΙ

τους ενδιαφερόμενους να καταθέσουν αίτηση - δήλωση στα γραφεία της Κοινότητας Κρεμαστής. Τα προσόντα που απαιτούνται να έχουν οι υποψήφιοι για την πρόσληψη είναι:

1. Να έχουν την Ελληνική Υπηκοότητα.
2. Να έχουν συμπληρώσει το 18ο έτος της ηλικίας τους και να μην έχουν υπερβεί το 60ο.
3. Να έχουν εκπληρώσει τις στρατιωτικές τους υποχρεώσεις ή να έχουν απαλλαγεί νόμιμα.
4. Να έχουν τουλάχιστον απολυτήριο Στ' τάξης Δημοτικού Σχολείου.
5. Στην αξιολόγηση που θα γίνει σύμφωνα με το άρθρο 21 του Ν. 2190/1994 προτάσσονται οι δημότες μόνιμοι κάτοικοι της Κοινότητάς μας και άνεργοι.

Οι αιτήσεις των ενδιαφερομένων θα υποβληθούν στα γραφεία της Κοινότητας Κρεμαστής, κατά τις εργάσιμες ημέρες και ώρες και σε προθεσμία δέκα (10) ημερών από την δημοσίευση της σχετικής ανακοίνωσης στον Τύπο.

Δικαιολογητικά που θα συνοδεύουν την αίτηση:

1. Υπεύθυνη δήλωση στην οποία θα δηλώνονται:

α) Οτι έχουν εκπληρώσει τις στρατιωτικές τους υποχρεώσεις ή ότι έχουν απαλλαγεί και την αιτία της απαλλαγής.

β) Οτι δεν τελούν υπό απαγόρευση ή δικαστική αντίληψη και ότι δεν έχουν στερηθεί τα πολιτικά τους δικαιώματα.

2. Πιστοποιητικό οικογενειακής κατάστασης.
3. Ταυτότητα.

Τα υπόλοιπα δικαιολογητικά που χρειάζονται θα υποβληθούν από τον επιτυχόντα.

Περισσότερες πληροφορίες στα γραφεία της Κοινότητας Κρεμαστής.

Ο Πρόεδρος του Δ.Σ.
Στέργος Κουκιάς

ΕΛΛΗΝΙΚΗ ΔΗΜΟΚΡΑΤΙΑ
ΝΟΜΟΣ ΔΩΔΕΚΑΝΗΣΟΥ
ΚΟΙΝΟΤΙΚΗ ΒΙΒΛΙΟΘΗΚΗ «ΕΛΠΙΣ ΚΡΕΜΑΣΤΗΣ»

ΑΝΑΚΟΙΝΩΣΗ

Ο Πρόεδρος του Δ.Σ. της Κοινοτικής Βιβλιοθήκης «ΕΛΠΙΣ» Κρεμαστής, προκειμένου να προβεί στην πρόσληψη ενός ατόμου με σύμβαση εργασίας Ι.Δ. για χρονικό διάστημα οκτώ (8) μηνών (από της πρόσληψης), που εγκρίθηκε με την υπ' αριθμ. 34233/1996 απόφαση του Υπουργού Εσωτερικών, Δ. Διοίκησης και Αποκέντρωσης, για την αντιμετώπιση εκτάκτων αναγκών της Κοινοτικής Βιβλιοθήκης ως Βιβλιοθηκονόμου

ΚΑΛΕΙ

τους ενδιαφερόμενους να καταθέσουν αίτηση - δήλωση στα γραφεία της Κοινότητας Κρεμαστής.

Τα προσόντα που απαιτούνται να έχουν οι υποψήφιοι για την πρόσληψη είναι:

1. Να έχουν την Ελληνική Υπηκοότητα.
2. Να έχουν συμπληρώσει το 18ο έτος της ηλικίας τους και να μην έχουν υπερβεί το 60ο.
3. Να έχουν εκπληρώσει τις στρατιωτικές τους υποχρεώσεις ή να έχουν απαλλαγεί νόμιμα.
4. Να έχουν τουλάχιστον απολυτήριο Στ' τάξης Δημοτικού Σχολείου.
5. Στην αξιολόγηση που θα γίνει σύμφωνα με το άρθρο 21 του Ν. 2190/1994 προτάσσονται οι δημότες μόνιμοι κάτοικοι της Κοινότητάς μας και άνεργοι.

Οι αιτήσεις των ενδιαφερομένων θα υποβληθούν στα γραφεία της Κοινότητας Κρεμαστής, κατά τις εργάσιμες ημέρες και ώρες και σε προθεσμία δέκα (10) ημερών από την δημοσίευση της σχετικής ανακοίνωσης στον Τύπο.

Δικαιολογητικά που θα συνοδεύουν την αίτηση:

1. Υπεύθυνη δήλωση στην οποία θα δηλώνονται:

α) Οτι έχουν εκπληρώσει τις στρατιωτικές τους υποχρεώσεις ή ότι έχουν απαλλαγεί και την αιτία της απαλλαγής.

β) Οτι δεν τελούν υπό απαγόρευση ή δικαστική αντίληψη και ότι δεν έχουν στερηθεί τα πολιτικά τους δικαιώματα.

2. Πιστοποιητικό οικογενειακής κατάστασης.
3. Ταυτότητα.

Τα υπόλοιπα δικαιολογητικά που χρειάζονται θα υποβληθούν από τον επιτυχόντα.

Περισσότερες πληροφορίες στα γραφεία της Κοινότητας Κρεμαστής.

Ο Πρόεδρος του Δ.Σ.
Στέργος Κουκιάς

Η ARMAOS ΣΑΣ ΕΥΧΕΤΑΙ

ΧΡΟΝΙΑ ΠΟΛΛΑ

ΚΑΙ ΣΑΣ ΠΡΟΣΦΕΡΕΙ ΣΕ ΓΙΟΡΤΙΝΕΣ ΤΙΜΕΣ
ΤΗΝ ΑΣΦΑΛΕΙΑ ΤΩΝ ΤΙΜΑΛΦΩΝ ΣΑΣ

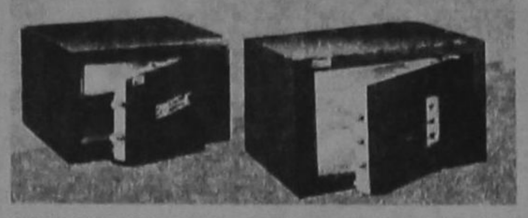

ΧΡΗΜΑΤΟΚΙΒΩΤΙΑ ΑΣΦΑΛΕΙΑΣ

ΓΙΑ ΝΑ ΚΛΑΙΝΕ ΜΟΝΟ ΟΙ ΚΛΕΦΤΕΣ
ΚΑΙ *ΟΧΙ* ΕΣΕΙΣ !!!



ΛΙΝΔΟΥ 80 - ΤΗΛ. (0241) 23632

CASIO-Ν. ΜΑΓΓΙΩΡΟΣ ΕΠΕ

ΜΕΤΑΦΕΡΘΗΚΑΜΕ
ΓΡΗΓΟΡΙΟΥ ΛΑΜΠΡΑΚΗ 29

ΔΙΑΘΕΤΟΥΜΕ ΟΛΑ ΤΑ ΠΡΟΪΟΝΤΑ
CASIO
- ΗΛΕΚΤΡ. ΥΠΟΛΟΓΙΣΤΕΣ
- ΤΑΜΕΙΑΚΕΣ ΜΗΧΑΝΕΣ
- ΑΡΙΘΜΟΜΗΧΑΝΕΣ
- ΓΡΑΦΟΜΗΧΑΝΕΣ
- ΗΛΕΚΤΡΟΝΙΚΑ ΡΟΛΟΓΙΑ
- ΑΡΜΟΝΙΑ
- C.D. ΓΟΥΟΚΜΑΝ, ΗΛΕΚΤΡΟΝΙΚΕΣ ΑΤΖΕΝΤΕΣ

ΚΑΙ ΠΟΛΛΑ ΑΛΛΑ ΕΙΔΗ ΣΕ ΑΣΥΝΑΓΩΝΙΣΤΕΣ ΤΙΜΕΣ

ΜΙΑ ΕΠΙΣΚΕΨΗ ΘΑ ΣΑΣ ΠΕΙΣΕΙ

ΓΡΗΓ. ΛΑΜΠΡΑΚΗ 29 ΤΗΛ. 32815, FAX: 73228

ΕΠΙΣΚΕΨΗ ΝΟΜΑΡΧΗ ΣΤΟ ΕΣΠΕΡΙΝΟ

Επίσκεψη στο Εσπερινό Λύκειο πραγματοποίησε προχθές το βράδυ ο νομάρχης κ. Παρασκευάς και έφυγε με τις καλύτερες εντυπώσεις, όπως δήλωσε στους δημοσιογράφους.

Ο κ. Νομάρχης συνοδευόταν από τον διευθυντή της Δευτεροβάθμιας Εκπαίδευσης κ. Μαυρόπουλο, και όπως τόνισε οι εντυπώσεις που αποκόμισε για την ποιότητα και το ήθος των μαθητών ήταν άριστη.

Πρόκειται για παιδιά που εργάζονται και σπουδάζουν και αυτό θα πρέπει να εκτιμηθεί ανάλογα είπε ο κ. Παρασκευάς.

Ο κ. νομάρχης είχε συζήτηση με τους μαθητές αναφορικά με τα προβλήματα που αντιμετωπίζουν.

ΕΠΙΤΥΧΕΣ ΤΟ ΡΕΣΙΤΑΛ ΣΤΟ ΕΘΝΙΚΟ

Μεγάλη επιτυχία, είχε το ρεσιτάλ βιολιού και πιάνου, που πραγματοποιήθηκε προχθές στο Εθνικό Θέατρο Ρόδου με τον Μάκη Τσορομόγλου (βιολί) και την Θεοδοσία Ντόκου (πιάνο).

Οι παρεβρεθέντες στο ρεσιτάλ, που ήταν 500 περίπου άτομα, κατακειροκρότησαν ιδίως την νεαρή Ροδίτισσα Θεοδοσία Ντόκου η οποία ερμήνευσε άψογα έργα του Μότσαρτ, Μπετόβεν και Γκριέγκ.

Ο Θ. Ντόκου είναι 15 χρονών και έχει αναπτύξει μέχρι τώρα πλούσια καλλιτεχνική δραστηριότητα.

ΛΑΪΚΗ ΣΥΝΕΛΕΥΣΗ ΣΗΜΕΡΑ ΣΤΗΝ ΑΠΟΛΑΚΚΙΑ

Σε λαϊκή συνέλευση που θα γίνει σήμερα το βράδυ στην Απολακκιά πρόκειται να παρεβρεθεί ο νομάρχης κ. Παρασκευάς.

Στη συνέλευση θα παραστούν επίσης νομαρχιακοί σύμβουλοι, υπηρεσιακοί παράγοντες και κοινοτάρχες της Νότιας Ρόδου.

Στο αμέσως επόμενο χρονικό διάστημα θα ακολουθήσουν επισκέψεις στην Κοινότητα Έμπωνας και στον Δήμο Αρχαγγέλου.

Στο πρόγραμμα επίσης του κ. Παρασκευά περιλαμβάνονται επισκέψεις στα νησιά Λέρο, Κάλυμνο, Πάτμο και Λειψούς.

ΟΧΙ ΣΤΑ ΝΑΡΚΩΤΙΚΑ

AMERICAN FITNESS ASSOCIATION®
ΕΠΙΣΤΗΜΟΝΙΚΟ ΚΕΝΤΡΟ ΑΔΥΝΑΤΙΣΜΑΤΟΣ
SPA & WEIGHT CONTROL INSTITUTES

Καλές γιορτές

Αδυνατίστε και κερδίστε!



Ισχύει σε κάθε πρόγραμμα αδυνατίσματος αξίας πλέον του ποσού της επιταγής.

Μία προσφορά του AMERICAN FITNESS ASSOCIATION για τις μέρες των εορτών.

AMERICAN FITNESS ASSOCIATION®
Επειδή οι νέες συνθήκες δεν αντιμετωπίζονται με παλιές μεθόδους

AMERICAN FITNESS ASSOCIATION
ΕΠΙΣΤΗΜΟΝΙΚΑ ΚΕΝΤΡΑ
ΑΔΥΝΑΤΙΣΜΑΤΟΣ ΚΑΙ ΑΙΣΘΗΤΙΚΗΣ

ΔΡΑΧΜΕΣ 20.000

ΔΩΡΟΕΠΙΤΑΓΗ

ΜΕ ΕΥΧΕΣ AMERICAN FITNESS ASSOCIATION ΓΙΑ ΤΟΝ ΚΑΙΝΟΥΡΓΙΟ ΧΡΟΝΟ
ΕΚΠΕΣΑΤΕ ΜΕ ΤΗΝ ΠΑΡΟΥΣΑ ΕΠΙΤΑΓΗ ΣΕ ΔΙΑΤΑΓΗ.....
ΤΟ ΠΟΣΟ ΤΩΝ..... Είκοσα χιλιάδων δραχμών
ΣΕ ΚΑΘΕ ΠΡΟΓΡΑΜΜΑ ΑΔΥΝΑΤΙΣΜΑΤΟΣ.
ΙΣΧΥΕΙ ΓΙΑ ΚΑΘΕ ΠΡΟΓΡΑΜΜΑ ΑΔΥΝΑΤΙΣΜΑΤΟΣ ΑΞΙΑΣ ΠΛΕΟΝ ΔΙΠΛΑΣΙΑΣ ΤΟΥ ΠΟΣΟΥ ΤΗΣ ΕΠΙΤΑΓΗΣ ΚΑΙ ΜΕΧΡΙ 15 ΙΑΝΟΥΑΡΙΟΥ 1997

Στο κέντρο της πόλης (Εμπορικό Κέντρο CAIRO PALACE 3ος όροφος) Τηλ. 73015

Ανοικτά από τις 09.00 έως 20.00

ΤΟ ΝΑΥΠΗΓΕΙΟ ΝΗΡΕΥΣ

ΕΥΧΕΤΑΙ ΣΤΗΝ ΑΞΙΟΤΙΜΗ ΠΕΛΑΤΕΙΑ ΤΟΥ

"ΧΡΟΝΙΑ ΠΟΛΛΑ ΚΑΙ ΕΥΤΥΧΙΣΜΕΝΟ ΤΟ ΝΕΟ ΕΤΟΣ"

ΚΑΙ ΠΛΗΡΟΦΟΡΕΙ ΟΤΙ ΘΑ ΠΑΡΑΜΕΙΝΕΙ ΚΛΕΙΣΤΟ
ΣΤΙΣ 27-12-96
ΚΑΘΩΣ ΕΠΙΣΗΣ
ΑΠΟ 07-01-97 ΕΩΣ 22-01-97
ΓΙΑ ΛΟΓΟΥΣ ΣΥΝΤΗΡΗΣΗΣ ΤΟΥ ΜΗΧΑΝΟΛΟΓΙΚΟΥ ΤΟΥ ΕΞΟΠΛΙΣΜΟΥ

ΕΠΙΤΕΛΟΥΣ!!! ΚΑΙ ΣΤΗ ΡΟΔΟ

Φθηνά εισιτήρια!
με ΟΛΥΜΠΙΑΚΗ

Ο ΤΟΥΡΙΣΤΙΚΟΣ ΟΡΓΑΝΙΣΜΟΣ

Ζορπίδης

σε συνεργασία με την **ΟΛΥΜΠΙΑΚΗ** σας απογειώνει από τη Ρόδο με προσγειωμένες τιμές, **τιμές ΣΟΚ!**
Όταν οι άλλοι δε μπορούν εμείς μπορούμε.
Αφήστε μας τελευταίους!
Έχουμε λύσεις!
Με μας θα ταξιδέψετε **ΣΙΓΟΥΡΑ-ΑΝΕΤΑ-ΓΡΗΓΟΡΑ** και προπάντων **ΦΘΗΝΑ.**
Η πείρα 20 χρόνων εγγύηση.
Δικοί σας άνθρωποι φροντίζουν υπεύθυνα για σας.

Πληροφορίες: **Μακαρίου 31**
Τηλ. 20625, 30054

G.A. FERRIES

ΔΡΟΜΟΛΟΓΙΑ ΠΛΟΙΩΝ

F/B RODANTHI – F/B ROMILDA – F/B DALIANA

ΑΝΑΧΩΡΗΣΕΙΣ ΑΠΟ ΡΟΔΟ, ΑΠΟ 12-17/12/96
12/12 ΡΟΔΑΝΘΗ - 16.00 ΓΙΑ: ΚΩ-ΚΑΛΥΜΝΟ-ΠΕΙΡΑΙΑ
13/12 ΡΟΜΙΑΝΤΑ - 14.00 ΓΙΑ: ΣΥΜΗ-ΤΗΛΟ-ΝΙΣΥΡΟ-ΚΩ-ΚΑΛΥΜΝΟ-ΛΕΡΟ-ΛΕΙΨΟΥΣ-ΠΑΤΜΟ-ΠΕΙΡΑΙΑ
14/12 ΡΟΔΑΝΘΗ - 16.00 ΓΙΑ: ΚΩ-ΚΑΛΥΜΝΟ-ΠΕΙΡΑΙΑ
15/12 ΡΟΜΙΑΝΤΑ - 14.00 ΓΙΑ: ΚΩ-ΚΑΛΥΜΝΟ-ΛΕΡΟ-ΠΑΤΜΟ-ΠΕΙΡΑΙΑ
16/12 ΡΟΔΑΝΘΗ - 16.00 ΓΙΑ: ΚΩ-ΚΑΛΥΜΝΟ-ΠΕΙΡΑΙΑ
17/12 ΡΟΜΙΑΝΤΑ - 14.00 ΓΙΑ: ΧΑΛΚΗ-ΔΙΑΦΑΝΙ-ΚΑΡΠΑΘΟ-ΚΑΣΟ-ΗΡΑΚΛΕΙΟ-ΠΕΙΡΑΙΑ

ΑΠΟ 18-31/12/96
18/12 ΡΟΔΑΝΘΗ - 16.00 ΓΙΑ: ΚΩ-ΚΑΛΥΜΝΟ-ΛΕΡΟ-ΠΑΤΜΟ-ΠΕΙΡΑΙΑ
19/12 ΝΤΑΛΙΑΝΑ - 16.00 ΓΙΑ: ΣΥΜΗ-ΤΗΛΟ-ΝΙΣΥΡΟ-ΚΩ-ΚΑΛΥΜΝΟ-ΛΕΡΟ-ΠΑΤΜΟ-ΠΕΙΡΑΙΑ
20/12 ΡΟΔΑΝΘΗ - 16.00 ΓΙΑ: ΚΩ-ΚΑΛΥΜΝΟ-ΛΕΡΟ-ΠΑΤΜΟ-ΠΕΙΡΑΙΑ
21/12 ΝΤΑΛΙΑΝΑ - 16.00 ΓΙΑ: ΚΩ-ΚΑΛΥΜΝΟ-ΛΕΡΟ-ΠΑΤΜΟ-ΠΕΙΡΑΙΑ
22/12 ΡΟΔΑΝΘΗ - 16.000 ΓΙΑ: ΚΩ-ΚΑΛΥΜΝΟ-ΛΕΡΟ-ΠΑΤΜΟ-ΠΕΡΙΑΙΑ
23/12 ΝΤΑΛΙΑΝΑ - 16.00 ΓΙΑ: ΚΩ-ΚΑΛΥΜΝΟ-ΛΕΡΟ-ΠΑΤΜΟ-ΠΕΙΡΑΙΑ
24/12 ΡΟΔΑΝΘΗ - 16.00 ΓΙΑ: ΚΩ-ΚΑΛΥΜΝΟ-ΠΕΙΡΑΙΑ
25/12 .....
26/12 ΡΟΔΑΝΘΗ - 16,00 ΓΙΑ: ΣΥΜΗ-ΤΗΛΟ-ΝΙΣΥΡΟ-ΚΩ-ΚΑΛΥΜΝΟ-ΛΕΡΟ-ΠΑΤΜΟ-ΠΕΙΡΑΙΑ
27/12 .....
28/12 ΡΟΔΑΝΘΗ - 16.00 ΓΙΑ: ΚΩ-ΚΑΛΥΜΝΟ-ΠΕΙΡΑΙΑ
29/12 ΝΤΑΛΙΑΝΑ - 16.00 ΓΙΑ: ΚΩ-ΚΑΛΥΜΝΟ-ΛΕΡΟ-ΠΑΤΜΟ-ΠΕΙΡΑΙΑ
30/12 ΡΟΔΑΝΘΗ - 16.00 ΓΙΑ: ΚΩ-ΚΑΛΥΜΝΟ-ΠΕΙΡΑΙΑ
31/12 ΝΤΑΛΙΑΝΑ - 16.00: ΓΙΑ ΚΩ-ΚΑΛΥΜΝΟ-ΛΕΡΟ-ΠΑΤΜΟ-ΠΕΙΡΑΙΑ
F/B ROMILDA
ΚΑΘΕ ΤΡΙΤΗ - 23.45 ΓΙΑ: ΧΑΛΚΗ-ΔΙΑΦΑΝΙ-ΚΑΡΠΑΘΟ-ΚΑΣΟ-ΗΡΑΚΛΕΙΟ-ΘΗΡΑ-ΝΑΞΟ-ΠΑΡΟ-ΠΕΙΡΑΙΑ
ΚΑΘΕ ΣΑΒΒΑΤΟ - 20.00 ΓΙΑ: ΚΑΡΠΑΘΟ-ΗΡΑΚΛΕΙΟ-ΘΗΡΑΙΟ-ΠΑΡΟ-ΠΕΙΡΑΙΑ
Στις 14/12 ημέρα Σάββατο δεν θα εκτελεστεί δρομολόγιο για Ηράκλειο.

ΚΕΝΤΡΙΚΟ ΠΡΑΚΤΟΡΕΙΟ

KYDON TOURS

- **ΕΘΕΛ. ΔΩΔ/ΣΩΝ 14,** ΤΗΛ: 23000-27900, FAX: 32741
- **ΑΚΤΗ ΣΑΧΤΟΥΡΗ 8,** ΤΗΛ: 27722, FAX: 24265

KYDON TRAVEL

ΤΑΞΙΔΙΑ–ΕΚΔΡΟΜΕΣ

ΕΥΡΩΠΗ-ΜΕΣΟΓΕΙΟΣ
- ΟΜΑΔΙΚΑ ΤΑΞΙΔΙΑ ΣΥΝΤΡΟΦΙΑΣ
- ΤΑΞΙΔΙΑ ΓΙΑ ΑΝΕΞΑΡΤΗΤΟΥΣ ΤΑΞΙΔΙΩΤΕΣ
- ΤΑΞΙΔΙΑ ΓΙΑ ΛΙΓΟΥΣ
- ΤΑΞΙΔΙΑ ΣΤΑ ΜΕΤΡΑ ΣΑΣ

ΠΡΟΤΕΙΝΟΥΜΕ
- ΛΟΝΔΙΝΟ ΑΠΟ 139.000 ΔΡΧ. ΑΝΑ ΑΤΟΜΟ
- ΠΑΡΙΣΙ/DISNEYLAND ΑΠΟ 199.000 ΔΡΧ. ΑΝΑ ΑΤΟΜΟ
- ΒΙΕΝΝΗ ΑΠΟ 139.000 ΔΡΧ. ΑΝΑ ΑΤΟΜΟ
- ΡΩΜΗ ΑΠΟ 149.000 ΔΡΧ. ΑΝΑ ΑΤΟΜΟ
- ΓΥΡΟΣ ΕΛΒΕΤΙΑΣ ΑΠΟ 249.000 ΔΡΧ. ΑΝΑ ΑΤΟΜΟ
- ΚΛΑΣΣΙΚΗ ΙΣΠΑΝΙΑ ΑΠΟ 299.000 ΔΡΧ. ΑΝΑ ΑΤΟΜΟ

ΚΑΙ ΟΠΟΥ ΑΛΛΟΥ ΕΠΙΘΥΜΕΙΤΕ

ΟΙ ΠΑΡΑΠΑΝΩ ΤΙΜΕΣ ΠΕΡΙΛΑΜΒΑΝΟΥΝ:
- ΑΕΡΟΠΟΡΙΚΑ ΕΙΣΙΤΗΡΙΑ ΑΠΟ ΑΘΗΝΑ
- ΔΙΑΝΟΜΗ ΣΕ ΞΕΝ/ΧΕΙΑ 4 & 5 ΑΣΤΕΡΩΝ ΜΕ ΠΡΩΙΝΟ
- ΞΕΝΑΓΗΣΕΙΣ ΑΠΟ ΕΜΠΕΙΡΟΥΣ ΞΕΝΑΓΟΥΣ
- ΜΕΤΑΦΟΡΕΣ ΜΕ ΠΟΛΥΤΕΛΗ ΠΟΥΛΜΑΝ

SUPERFAST TRAVEL SPECIALS
ΤΑΞΙΔΙΑ ΜΕ ΤΑ ΓΡΗΓΟΡΑ ΚΑΙ ΠΟΛΥΤΕΛΕΣΤΑΤΑ ΠΛΟΙΑ ΤΗΣ SUPERFAST FERRIES
- ΡΩΜΗ 5 ΗΜΕΡΕΣ 64.000 ΔΡΧ.
- ΙΤΑΛΙΑ 7 ΗΜΕΡΕΣ 94.500 ΔΡΧ. (ΡΩΜΗ, ΦΛΩΡΕΝΤΙΑ, ΒΕΝΕΤΙΑ)
- ΙΝΣΜΠΟΥΡΚ-ΜΟΝΑΧΟ 7 ΗΜΕΡΕΣ 106.500 ΔΡΧ.
- 5 Ή 6 ΗΜΕΡΕΣ ΣΕ ΦΛΩΡΕΝΤΙΑ, ΠΙΖΑ, ΣΙΕΝΑ, ΣΑΝ ΤΖΙΜΙΝΙΑΝΟ (5 ΗΜΕΡΕΣ 67.500 ΔΡΧ. Ή 6 ΗΜΕΡΕΣ 82.500 ΔΡΧ)
- ΚΥΑΝΗ ΑΚΤΗ 6 ΗΜΕΡΕΣ 79.500 ΔΡΧ. (ΝΙΚΑΙΑ, ΜΟΝΑΚΟ, ΚΑΝΝΕΣ)

ΠΛΗΡΟΦΟΡΙΕΣ
ΠΡΑΚΤΟΡΕΙΟ ΚΥΔΩΝ
ΕΘ. ΔΩΔ/ΣΙΩΝ 14
ΤΗΛ: 23000, 27900, 75268

Ζορπίδης

ΤΟΥΡΙΣΤΙΚΟΣ ΟΡΓΑΝΙΣΜΟΣ
Μακαρίου 31 20625-30054

ΧΡΙΣΤΟΥΓΕΝΝΑ & ΠΡΩΤΟΧΡΟΝΙΑ '96-'97

ΑΕΡΟΠΟΡΙΚΕΣ ΕΚΔΡΟΜΕΣ ΕΞΩΤΕΡΙΚΟΥ

		Διάρκεια
1.	Γύρος Τυνησίας	8 ημ.
2.	Αυτοκρατορικό Μαρόκο	7 ημ.
3.	Πανόραμα Κεντρ. Ευρώπης	8 ημ.
4.	Αυστρία-Ελβετία-Γαλλία	8 ημ.
5.	Ισπανία	8 ημ.
6.	Φινλανδία-Λαπωνία	7 ημ.
7.	Βρυξέλλες-Παρίσι-Λονδίνο	8 ημ.
8.	Παρίσι-Μπενελούξ	8 ημ.
9.	Παρίσι-Λονδίνο	7 ημ.
10.	Παρίσι-Λονδίνο	6 ημ.
11.	Παρίσι	6 ημ.
12.	Παρίσι	8 ημ.
13.	Παρίσι-Eurodisney	6 ημ.
14.	Λονδίνο	6 ημ.
15.	Λονδίνο	5 ημ.
16.	Αγγλία-Σκωτία	7 ημ.
17.	Βουδαπέστη-Πράγα	6 ημ.
18.	Μαγευτική Βιέννη	5 ημ.
19.	Βιέννη-Βουδαπέστη	5 ημ.
20.	Αυστριακό Πανόραμα	5 ημ.
21.	Βουδαπέστη	4 ημ.
22.	Κύπρος	8 ημ.
23.	Ιταλία-Ελβετία	6 ημ.
24.	Ιταλία-Κυανή ακτή	6 ημ.
25.	Κλασική Ιταλία	5 ημ.
26.	Μελωδική Ιταλία	5 ημ.

ΟΔΙΚΕΣ ΕΚΔΡΟΜΕΣ ΕΞΩΤΕΡΙΚΟΥ

1.	Ισπανικό Πανόραμα	12 ημ.
2.	Αμβούργο - Βαυαρία	10 ημ.
3.	Αυστρία-Ελβετία-Γαλλία	11 ημ.
4.	Γύρος Ιταλίας	10 ημ.
5.	Ιταλική Σερενάτα	7 ημ.
6.	Βάλς Μπαρόκ και γοητεία	8 ημ.
7.	Αυστρία Συγγαρία	6 ημ.
8.	Βουδαπέστη	6 ημ.
9.	Σκι στη Βιτόσα	4 ημ.
10.	Σκι στη Μπορόβετς	6 ημ.
11.	Σκι στο Κοπαόνικ	8 ημ.
12.	Ρουμανία-Καρπάθια	5 ημ.
13.	Σόφια-Φιλιππούπολη	4 ημ.
14.	Σόφια-Φιλιππούπολη	3 ημ.
15.	Σαντάνσκι-Σόφια	4 ημ.
16.	Σαντάνσκι	3 ημ.

ΧΡΙΣΤΟΥΓΕΝΝΑ ΣΤΗΝ ΕΛΛΑΔΑ

•	Ζαγοροχώρια	5 ημ.
•	Ελάτη-Περτούλι	4 ημ.
•	Καστοριά-Πρέσπες	3 ημ.
•	Μέτσοβο	3 ημ.
•	Ιτέα-Δελφοί	3 ημ.
•	Μεσολόγγι-Καλάβρυτα	3 ημ.
•	Καρπενήσι-Προυσός	5 ημ.
•	Καρδίτσα-Άγραφα	3 ημ.
•	Γύρος Πελοποννήσου	5 ημ.
•	Γύρος Πηλίου	4 ημ.

Πανέμορφη ελληνική φύση, παραδοσιακές γεύσεις, αξέχαστες εκδρομές!

Καλή Χρονιά με καλά ταξίδια

Διαθέτουμε τις καλύτερες τιμές σε ξενοδοχεία στην Αθήνα και στη Θεσσαλονίκη
ΤΑΞΙΔΕΨΤΕ ΣΙΓΟΥΡΑ–ΑΝΕΤΑ–ΓΡΗΓΟΡΑ
ΠΛΗΡΟΦΟΡΙΕΣ Μακαρίου 31 τηλ.: 20625-30054 FAX 26745

Η "ΑΣΦΑΛΕΙΑ" δεν εκτιμάται με το κόστος Αλλά ακόμα και έτσι, δεχόμαστε συγκρίσεις

ΤΙΜΟΛΟΓΙΟ ΟΛΙΚΩΝ 6ΜΗΝΑΙΩΝ ΑΣΦΑΛΙΣΤΡΩΝ ΝΗΣΟΥ ΡΟΔΟΥ ΣΕ Β.Μ. 05

Επιβατηγά Ι.Χ.	έως 6 ίππους δρχ.	13.539
	έως 7-8 ίππους δρχ.	14.541
	έως 9-10 ίππους δρχ.	18.966
	έως 11-12 ίππους δρχ.	20.231
Φορτηγά αγροτ.	έως 0-10 ίππους δρχ.	10.116
	έως 11-15 ίππους δρχ.	14.857
	έως 16-20 ίππους δρχ.	16.121
Φορτηγά επαγγ.	έως 0-10 ίππους δρχ.	17.386
	έως 11-15 ίππους δρχ.	20.863
	έως 16-20 ίππους δρχ.	24.340
Μοτοσ/τα	έως 50 ίππους δρχ.	2.372

Ασυναγώνιστες τιμές και όλες τις χρήσεις όπως Φορτηγά Δ.Χ., Μοτοσυκλέτες, Ταξί, Μηχανήματα έργων κ.λ.π.
Επίσης: **Ασφάλειες Φωτιάς - Σεισμού - Μεταφορών - Σκαφών - Ασ/κής ευθύνης - Ηλεκτρ. Εξοπλισμού κ.λ.π.**

ΕΡΥΘΡΟΥ ΣΤΑΥΡΟΥ 2 τηλ. 26722

Delta

ΔΙΑΜΑΝΤΟΤΡΥΠΟΤΕΧΝΙΚΗ ΡΟΔΟΥ

Καποδιστρίου 82

Θα θέλαμε να σας ενημερώσουμε για την **τεχνική κάλυψη** που σας προσφέρουν τα νέας τεχνολογίας Αδαμαντοφόρα μηχανήματα μας και το ειδικευμένο προσωπικό μας.

ΧΩΡΙΣ ΣΚΟΝΕΣ - ΔΟΝΗΣΕΙΣ - ΡΩΓΜΕΣ - ΜΕΡΕΜΕΤΙΑ

Εφαρμογές στον κατασκευαστικό τομέα
Επιδιόρθωση αναπαλαίωση κτιρίων και ενισχύσεις, τεχνικά έργα, αρχαιολογικές εργασίες κ.λπ.

ΤΡΥΠΑΜΕ - ΚΟΒΟΥΜΕ - ΣΠΑΜΕ
(τσιμέντα με σίδερα, τούβλα, μπετά, βράχια πετρες, τσιμεντόλιθους)

Δυνατότητες των μηχανημάτων
1) ΤΡΥΠΕΣ (καρότα) - Σε πάτωμα ή τοίχο ή με κλίση, όλες τις διαμέτρους. Για ηλεκτρολόγους, υδραυλικούς, air condition, πισίνες, δεξαμενές, τζάκια, σκάλες κ.λπ.
2) HANDSAW - Πριόνι χειροκίνητο, υδραυλικό, αεροκίνητο, βενζινοκίνητο 26-52 πόντων βάθους, κόβει ΠΟΡΤΕΣ, ΠΑΡΑΘΥΡΑ, ΚΑΝΑΛΙΑ, ΑΡΜΟΥΣ, ΣΚΑΛΕΣ - **ΔΙΧΩΣ ΚΑΥΣΑΕΡΙΟ**

ΧΩΡΙΣ ΣΚΟΝΕΣ - ΧΡΗΣΙΜΟΠΟΙΟΥΜΕ ΝΕΡΟ
3) ΠΡΙΟΝΙ ΔΑΠΕΔΟΥ - Μηχάνημα κοπής δαπέδου. Κόβει, μέχρι 50 πόντους βάθους, τσιμέντα, άσφαλτο, κανάλια, μπετά. Οτιδήποτε δεν μπορούμε να κόψουμε, το τρυπάμε. *Υπάρχει λύση.*
Και πολλά **αδαμαντοφόρα** εργαλεία για μικρότερες εργασίες.
Η πολύχρονη πείρα μας στο εξωτερικό μας δίνει την δυνατότητα να θρίσκουμε λύση εκεί που οι άλλοι σηκώνουν τα χέρια.
Ειδικευμένο προσωπικό κοντά σας με ένα τηλεφώνημα
τηλ. γραφείου: 77986 • οικίας/φαξ: 28694 • κινητό: 094 380562

ΠΩΛΗΣΗ ΔΙΑΜΑΝΤΕ ΔΙΣΚΩΝ ΚΑΙ ΕΡΓΑΛΕΙΩΝ

ΥΠΕΘΥΝΟΣ: ΜΑΡΚΟΣ ΤΣΕΣΜΕΤΖΗΣ

ΤΕΛΕΥΤΑΙΕΣ ΠΡΟΣΦΟΡΕΣ

Επειδή ανακαινίζουμε το κατάστημά μας διαθέτουμε ελάχιστα ακόμη κομμάτια από τις παρακάτω συσκευές

σε τιμές κόστους:

1. Ψυγεία ύψους 1,45 μ. δρχ. 90.000
2. Καταψύκτες 5 συρταριών 1,45 μ. δρχ. 90.000
3. Κουζίνες μικτές και ηλεκτρικές δρχ. 90.000
4. ΠΛΥΝΤΗΡΙΑ ΡΟΥΧΩΝ δρχ. 100.000
5. ΣΕΤ ΦΙΛΙΠΣ ΦΟΥΡΝΟΣ-ΕΣΤΙΕΣ-ΑΠΟΡΡΟΦΗΤΗΡΑΣ-ΠΛΥΝΤΗΡΙΟ ΠΙΑΤΩΝ δρχ. 400.000
6. Μικροσυσκευές, τηλεοράσεις, τηλέφωνα, στερεοφωνικά, οικιακά σκεύη και συσκευές, απορροφητήρες σε πολύ χαμηλές τιμές

ΑΡΕΤΗ ΒΟΥΤΥΡΑΚΗ

Δωδ. Νεολαίας 16
Τηλ. 22644, 78031

PanaFon

μόνο απο την εταιρεία
Astro Computers



Κινητά Τηλέφωνα
Ericsson
Nokia
Bosch
ολα νεα μοντέλα !

Μόνο με 1.000 Δρχ !

Δωρεάν σύνδεση και ολα πληρωμένα ισχύει μέχρι τις 31-12-1996
Λεωφόρος Λίνδου 107, Ροδος
Ανοιχτά απο τις 9 - 5 μμ - Τηλ. 35835



ΑΝΤΙΠΡΟΣΩΠΟΣ ΡΟΔΟΥ

ΜΙΧΑΗΛ Π. ΜΑΡΚΑΚΙΟΥ

ΟΔΟΣ ΘΕΣΣΑΛΟΝΙΚΗΣ (έναντι Εμπορικού Κέντρου ΜΗΔΕΙΑ) – Τηλ. 67500–20327

Για να μπορούμε να καθόοομαστε!..

Συνέχεια από τη σελ. 3

στην οδό Μ. Πετρίδη 40.

- Μιχ. Ζαλάχας για πιτσαρία, στην οδό Π. Π. Γερμανού.
- Ν. Αρνόκουρος και Μ. Μπούκουρης για εστιατόριο, στην οδό Μητροπόλεως 108.
- Ι. Καρδουλιας για ψιλικά, στην οδό 28ης Οκτωβρίου 53.
- Κυρ. Σαλαχούρης για καφετέρια, στην οδό Αμερικής 46.
- Δέσποινα Μαυρουδάκη για ιχθυοπωλείο, στην οδό Κνίδου και Λαοδικίας.
- Άννα Ξύπα - Μανωλιάκη για παντοπωλείο - οπωροπαντοπωλείο, στην οδό Ι. Δραγούμη 5.
- Μιχ. Κοτσυφός για παντοπωλείο, στην οδό Δενδρινού 109.
- Μαρ. Βαρδάβας για ψιλικά, στα Κρητικά.
- Μάες Ματέβε Ο.Ε. για εστιατόριο, την οδό Γ. Λέοντος 13-15.
- Αικ. Μανίκαρου για μπαρ, στην οδό Σ. Βενιζέλου 18.
- Ειρ. Κοντουδάκη για μπαρ, στην οδό Καναδά 17.
- Νικ. Κοκκάρης για καφετέρια , στην Ρένη.
- Σοφία Παραγυιού για κυλικείο, στο 11ο δημοτικό σχολείο.
- Μιχ. Οίκουτας για καφετέρια, στη οδό Άννης Μαρίας 18.
- Θεοδ. Πρίνου για οπωροπαντοπωλείο, στην οδό Π. Π. Γερμανού 56.

ΑΦΑΙΡΕΣΗ ΑΔΕΙΩΝ

Η δημαρχιακή επιτροπή αποφάσισε επίσης την αφαίρεση αδειών σε δύο καταστήματα και συγκεκριμένα:

- **Στην καφετέρια** του Γ. Ζαμπετούλα για 60 μέρες επειδή βρέθηκαν ναρκωτικά (στην οδό Ευριπίδου).
- **Στο καφέ μπαρ** του Ν. Λαμπιρίδη για 10 μέρες λόγω ηχορύπανσης (Στρ. Ζήση 111).

ΕΝΩΣΗ ΑΣΤΥΝΟΜΙΚΩΝ ΝΟΜΟΥ ΔΩΔ/ΣΟΥ

ΕΥΧΑΡΙΣΤΗΡΙΟ

Η Ένωση Αστυνομικών Δωδεκανήσου θεωρεί υποχρέωσή της να ευχαριστήσει και δημόσια την Ένωση Δήμων και Κοινοτήτων Δωδ/νήσου και ιδιαίτερα τον Δήμαρχο Ροδίων κ. **Γιώργο Γιαννόπουλο** για την αμέριστη ηθική συμπαράσταση και για την οικονομική ενίσχυση μέλους μας, με το ποσό των 500.000 δρχ. Τέτοιες ενέργειες αποδεικνύουν την αγάπη σας προς το Σώμα της Ελληνικής Αστυνομίας και επιβεβαιώνουν την άψογη συνεργασία της, με τους αιρετούς άρχοντες. Συγχρόνως τέτοιες ενέργειες, μας επιφορτίζουν με περισσότερες ευθύνες και ζήλο για την επίτευξη των κοινών στόχων.

Για το Διοικητικό Συμβούλιο
Ο Πρόεδρος
Ζαφείρης Ζαφειρόπουλος

ΔΗΜΟΤΙΚΟ ΠΕΡΙΦΕΡΕΙΑΚΟ ΘΕΑΤΡΟ ΡΟΔΟΥ

ΚΕΝΤΡΙΚΗ ΣΚΗΝΗ

Ε. ΝΤΕ ΦΙΛΙΠΠΟ

ΦΙΛΟΥΜΕΝΑ ΜΑΡΤΟΥΡΑΝΟ

με τη

ΜΑΡΘΑ ΒΟΥΡΤΣΗ

κάθε Παρασκευή-Σάββατο-Κυριακή
ώρα 9.00 μ.μ.
στο ΕΘΝΙΚΟ ΘΕΑΤΡΟ

SUPER STAR 89,1 F.M

Ταλαίπωρος Ιπποκράτης!

Συνέχεια από τη σελ. 3

δρα και οδηγείται στο Σωματείο Αρχαιοπωλών, το οποίο αδυνατώντας να αξιολογήσει το άγαλμα, το παραπέμπει στην Αρχαιολογική Υπηρεσία. Η εξέταση στο εργαστήριο του Εθνικού Αρχαιολογικού Μουσείου διαπιστώνει ότι το ειδώλιο αποτελείται «από καθαρό χαλκό 96,40% και μόνο, τα δε υπόλοιπα στοιχεία (ψευδάργυρος, σίδηρος, νικέλιο, άργυρος, αρσενικό αντιμόνιο κ.ά.), βρίσκονται σε επίπεδο ιχνοστοιχείων ή είναι ανύπαρκτα.

- Με βάση αυτή τη σύσταση «πρόκειται» για σύγχρονο χονδροειδές και άτεχνο κατασκεύασμα από χαλκό, το οποίο ουδεμία σχέση έχει με αρχαίο έργο ή καλλιτέχνημα».

Ο ιδιοκτήτης του αγάλματος απευθύνεται στη συνέχεια στο Εθνικό Κέντρο Έρευνας Φυσικών Επιστημών «Δημόκριτος», στο Εργαστήριο Αρχαιομετρίας. Σύμφωνα με τα νέα αποτελέσματα, «η ανάλυση έγινε με την τεχνική του Φθορισμού Ακτίνων-Χ και έδωσε τις εξής συγκεντρώσεις: Βάση του αγαλματιδίου: Χαλκός 99,1168%, κασσίτερος 0,8556%, άργυρος 274,4ppm.

- Πόδια, πίσω μέρος: Χαλκός 99,1571%, κασσίτερος 0,8429%. Σχόλια: Η μικρή αλλά όχι αμελητέα περιεκτικότητα σε κασσίτερο και στα δύο σημεία που εξετάστηκαν, μπορεί να σημαίνει ότι το αντικείμενο έχει κατασκευαστεί από τήξη διαφόρων κομματιών και ρινισμάτων άλλων μπρούτζινων αντικειμένων, γεγονός όχι ασύνηθες κατα την αρχαιότητα". Η ανάλυση αυτή αντικρούει τα αποτελέσματα του Αρχαιολογικού Μουσείου.

Ο κ. Τώρος απευθύνεται και πάλι στην Αρχαιολογική Υπηρεσία, όπου, νέα επιτροπή που αποτελείται από τους κ. Π. Καλλιγά, Αλκ. Χωρέμη αρχαιολόγους και Α. Μαγνήσαλη συντηρητή, αποφαίνεται και πάλι "ότι το ανδρικό ειδώλιο είναι χονδρειδές, κακότεχνο και αδέξιο κατασκεύασμα των πρόσφατων χρόνων και δεν πρόκειται για έργο της αρχαίας ελληνικής τέχνης. Συνεπώς παρέλκει και ο καθορισμός της χρηματικής αξίας του".

- Νέα ανάλυση στο Εθνικό Μετσόβιο Πολυτεχνείο τον Μάιο του 1994 δίνει χημική σύνθεση παραπλήσια με εκείνη του "Δημόκριτου" και σχολιάζεται ότι "η σύνθεση του μετάλλου δεν αντιστοιχεί στην κλασική σύνθεση χυτών αγαλματιδίων, αλλά δεν είναι και ασυμβίβαστη με αδέξιες μεταλλουργικές τεχνικές ορισμένων περιόδων της αρχαιότητας". Κι αυτό το αποτέλεσμα έρχεται σε αντίθεση με εκείνο του Αρχαιολογικού Μουσείου.

Ένα χρόνο αργότερα, ο αρχαιολόγος κ. Ευάγγελος Μπελής τοποθετεί χρονολογικά το ειδώλιο στα τέλη του 8ου και αρχές του 7ου αιώνα π.Χ.

Το 1996, ο κ. Τώρος απευθύνεται στο Γενικό Χημείο του Κράτους, όπου, προσκομίζοντας τα διαφορετικά αποτελέσματα των αναλύσεων των τριών προηγούμενων κρατικών υπηρεσιών κι αναζητά τους λόγους.

Η απάντηση είναι χαρακτηριστική: "Στη χημική ανάλυση της Ε.Α.Υ. αναφέρεται ότι το χάλκινο ειδώλιο αποτελείται από καθαρό χαλκό, αλλά η περιεκτικότητα που δίνεται (96,4%) υπολείπεται σημαντικά από εκείνη του καθαρού χαλκού". Κι ακόμη: "Η χημική ανάλυση της Ε.Α.Υ.δεν είναι πλήρης, αφού δεν αναφέρεται και η περιεκτικότητα των υπολοίπων, εκτός του χαλκού στοιχείων. Επιπλέον, τα υπόλοιπα στοιχεία γενικά δεν μπορούν να χαρακτηρίζονται ως ιχνοστοιχεία, αφού δεν προσδιορίστηκαν και τα στοιχεία αυτά αθροιστικά ανέρχονται στο σημαντικό ποσοστό του 3,6%. Στο μεταξύ, οι Cristie's αποφαίνονται ότι το άγαλμα είναι πραγματικό και διατίθενται να το πουλήσουν, εφόσον εξαχθεί νόμιμα από την Ελλάδα. Ταυτόχρονα, η φαρμακευτική εταιρία Bayer ταυτίζει το ειδώλιο με τη μορφή του Ιπποκράτη και προσφέρεται να το αγοράσει έναντι πολλών εκατομμυρίων για να το χρησιμοποιήσει ως σήμα της...

Τέλος, όλα τα νέα στοιχεία υποβάλλονται και πάλι στο ΥΠΠΟ, το οποίο όχι μόνο δίνει άδεια εξαγωγής του, αλλά αρνείται να το επανεξετάσει, παρότι έχουν υπάρξει τόσα διαφορετικά αποτελέσματα στη διαδρομή...

- Ο ιδιοκτήτης του αγάλματος, το μόνο που επιζητεί είναι η ακριβής χρονολόγησή του και παράλληλα η αναγνώρισή του ως μοναδικό ειδώλιο που παριστά τον Ιπποκράτη με το φίδι. **Στη συνέχεια, σκοπεύει να το χαρίσει στο Αρχαιολογικό μουσείο της Κω, με την προϋπόθεση ότι θα του παραχωρηθεί το δικαίωμα της αναπαραγωγής αντιτύπων...**

Ωστόσο, όπως φαίνεται, αυτό δεν θα το μάθουμε ποτέ, αφού οι αρμόδιες ελληνικές υπηρεσίες μάλλον δεν δύνανται ή δεν θέλουν να δώσουν μια ασφαλή και οριστική απάντηση...

Μεγάλο μεν το δώρο, μηδέν το αντίδωρο!

Συνέχεια από τη σελ. 3

όλη την Μεσόγειο και πολλές μεσογειακές και Ιταλικές πόλεις καθως επισης και διεθνείς οργανισμοί, θα τιμήσουν σύντονα την μεγάλη αυτη μεσογειακη πολιτιστική - ειρηνική προσφορά του ομίλου. Η πρώτη βράβευση, θα γίνει τον ερχόμενο Απρίλιο, όπως έχει προγραμματιστεί, στην πόλη Οτραντο της Ιταλίας.

959 FM STEREO
ΝΕΟΙ ΟΡΙΖΟΝΤΕΣ
ΑΓΙΑΣ ΑΝΑΣΤΑΣΙΑΣ 113
ΤΗΛ: 78959 - 79459 FAX: 79359

Η ΕΠΕΝΔΥΤΙΚΗ

Συμβουλές σε κατόχους ομολόγων–μετοχών–αμοιβαίων κεφαλαίων
ΕΘ. ΔΩΔ/ΣΙΩΝ 4
ΠΛ. ΚΥΠΡΟΥ
τηλ. 39730-1 FAX: 76292

Καταγγέλλει δάσκαλο σύλλογος γονέων

Σε καταγγελία ενός δασκάλου που υπηρετεί στο 16ο Δημοτικό Σχολείο της Ρόδου, προχώρησε χθες το διοικητικό συμβούλιο του συλλόγου γονέων και κηδεμόνων, με σχετική επιστολή που έδωσε στην δημοσιότητα.

Οι γονείς, καταγγέλλουν τον συγκεκριμένο δάσκαλο, για ανάρμοστη συμπεριφορά και μάλιστα ενώπιον των μαθητών, όταν ο τελευταίος τους απαγόρευσε την είσοδο στην αίθουσα διδασκαλίας, όπου επρόκειτο να μπουν μέλη του συλλόγου για να παραδόσουν τα καθιερωμένα ημερολόγια στα παιδιά.

Στην επιστολή καταγγελία, που υπογράφεται από την πρόεδρο του συλλόγου κ. Ελένη Μανούσου, αναφέρεται μεταξύ των άλλων:

«Κύριε διευθυντά, το διοικητικό συμβούλιο του συλλόγου γονέων και κηδεμόνων του 16ου δημοτικού σχολείου Ανάληψης, καταγγέλλει την ανάρμοστη συμπεριφορά του δασκάλου κ. Δημήτρη Αποστόλου, μπροστά στα μάτια των παιδιών της τάξης του.

Αιτία ήταν η παράδοση των ημερολογίων η οποία γίνεται κάθε χρόνο από τα μέλη του Συλλόγου στους δασκάλους, οι οποίοι με την σειρά τους μεριμνούν για την παράδοση των ημερολογίων στα παιδιά.

Φυσικά όπως πάντα, πηγαίνουμε την πρώτη ώρα (8.30 - 9.45) η δε ενόχληση που γίνεται δεν διαρκεί πάνω από ένα ή δύο λεπτά, σε κάθε τάξη. Ανέκαθεν υπήρχε και υπάρχει συνεργασία μεταξύ των μελών του δ.σ. μετά της διευθύντριας, και των δασκάλων του σχολείου.

Πήγε η γραμματέας του συλλόγου να παραδόσει, τα ημερολόγια στον δάσκαλο κ. Αποστόλου ώστε να τα μοιράσει στην συνέχεια στα παιδιά, κι εκείνος δεν θέλησε να τα παραλάβει, λέγοντας ότι είχε μάθημα.

Με ενημέρωσε η γραμματέας ότι δεν θέλησε να τα παραλάβει κι επειδή οι μέρες παιρνούσαν, και το σχολείο θα έκλεινε, λόγω εορτών, πήγα εγώ με την αναπληρώτρια γενική γραμματέα, να τον παρακαλέσω κι εφόσον επιθυμεί να τα παραλάβει.

Βρήκαμε την πόρτα ανοικτή και θέλοντας να μπούμε, μας πέταξε σχεδόν έξω, χτυπώντας τα χέρια του στην έδρα, και φωνάζοντας, χωρίς καν να γνωρίζει τον λόγο που πήγαμε στην τάξη του.

Αναρωτιόμαστε πώς κάθε προηγούμενη χρονιά, αφ' ότου ιδρύθηκε ο Σύλλογος έβρισκε χρόνο εν ώρα μαθήματος, για να παραλάβει τα ημερολόγια και φέτος δεν βρήκε ούτε δευτερόλεπτο, όχι για να τα παραλάβει, αλλά ούτε για να μάθει τον λόγο που το θέλαμε.

Φυσικά υπάρχει εξήγηση για την στάση του κ. Αποστόλου, ο οποίος έχει προηγούμενα, με το δ.σ. του Συλλόγου, που δεν νομίζουμε ότι τα «σχόλιά μας» να είναι ευμενή για τον ίδιο.

Η συμπεριφορά του κ. Αποστόλου, και επειδή η πράξη έγινε ενώπιον των μαθητών της τάξης του είναι αντιπαιδαγωγική και ανάρμοστη. Γι' αυτόν ακριβώς τον λόγο, καταγγέλλουμε τον δάσκαλο».

Τσίμπησαν οι τιμές των κρεάτων

Συνέχεια από τη σελ. 3

να υπάρξει μικρή μείωση.

Σε σύγκριση με πέρσι την πιο μεγάλη αυξηση παρουσιάζουν οι τιμές των αρνιών και των κατσικιών, αλλά όλα τα κρεατικά είναι αυξημένα.

Ειδικότερα οι τιμές που υπάρχουν στην αγορά και σε παρένθεση οι περσινές έχουν ως εξής:

- Αρνί 2200-2400 (1850-1980 πέρυσι).
- Γαλοπούλα Αμερικής 920-1000 (780 πέρυσι).
- Γαλοπούλα Γαλλίας 850-1200 (950 πέρυσι).
- Γουρουνόπουλο 1750-1980 (1650-1800 πέρυσι).
- Κατσίκι 2400-2600 (1950-2200).
- Κοκορέτσι 1800-2000 (1700).
- Κοτόπουλο 750-800.
- Κοτόπουλο μπούτι 550-800.
- Κοτόπουλο στήθος 800-1190.
- Κουνέλι 2100-2180.
- Μοσχαρίσια σπάλα 1900-2195 (πέρσι 1600-2000).
- Μοσχαρίσιες μπριζόλες 1980-2400 (1950-2400).
- Χοιρινές μπριζόλες 1280-1530 (1300-1400 πέρυσι).
- Χοιρινή σπάλα 950-1300 (πέρυσι 800-1200 πέρυσι).
- Χοιρινό μπούτι 1200-1400 (1000-1200 πέρυσι).
- Χοιρινό σουβλάκι 1650-1800 (1450-1600 πέρυσι).

KARIBA TRAVEL
ΠΡΑΚΤΟΡΕΙΟ ΓΕΝΙΚΟΥ ΤΟΥΡΙΣΜΟΥ

Με συνέπεια και σεβασμό στον πελάτη, παρέχουμε ασφάλεια, ποιότητα και οικονομικές τιμές σε όλα τα ταξίδια σας

ΑΝΑΛΑΜΒΑΝΟΥΜΕ

** Κρατήσεις ξενοδοχείων*
(μερικές από τις ειδικές προσφορές μας για Αθήνα)

President	*μονόκλινο με πρωϊνό*	*6.500 δρχ.*
Arethusa	>>	*7.500* >>
Titania	>>	*13.300* >>

** Αεροπορικά και Λιμοπλοϊκά εισιτήρια Εσωτερικού - Εξωτερικού.*
** Εκδρομές σε Ευρώπη, Αφρική, Άπω Ανατολή και Αμερική.*
** Εκδόσεις και ανανεώσεις διαβατηρίων.*

Στο γραφείο μας θα βρείτε απάντηση σε όλες τις απορίες σας για κάθε τουριστική και ταξιδιωτική δραστηριότητα.

ΣΑΣ ΕΥΧΟΜΑΣΤΕ ΚΑΛΕΣ ΓΙΟΡΤΕΣ

ΔΡΑΓΟΥΜΗ 18 ΡΟΔΟΣ • ΤΗΛ. 24650, 75391, 78170.

H Rodos Car
φροντίζει τα παλιά BMW.
Νέοι κινητήρες για τις σειρές 3 και 5

ΤΥΠΟΣ ΑΥΤΟΚΙΝΗΤΟΥ Σειρές 3 και 5	ΚΥΒΙΣΜΟΣ ΑΥΤΟΚΙΝΗΤΟΥ	ΤΙΜΗ ΠΡΟΣΦΟΡΑΣ (με ΦΠΑ)
Σειρά 3 (E21) 1975-1982	1800 κ.ε.	371534
	2000 κ.ε.(4 κυλ.)	371534
	2000 κ.ε.(6 κυλ.)	672600
Σειρά 3 (E30) 1982-1987	1600 κ.ε.	560500
	1800 κ.ε.(4 κυλ.)	531000
	2000 κ.ε.(6 κυλ.)	672600
Σειρά 5 (E12) 1972-1981	1800 κ.ε.	371534
	2000 κ.ε.(4 κυλ.)	37134
	2000 κ.ε.(6 κυλ.)	672600
Σειρά 5 (E28) 1981N-1987	1800 κ.ε.	531000
	2000 κ.ε.(6 κυλ.)	672600

Κόστος τοποθέτησης: 70.000 (περιλαμβάνεται ΦΠΑ 18%)
Οι κινητήρες αυτοί περιλαμβάνουν και Σετ συμπλέκτη, βολάν, αντλία νερού.

ΠΡΟΣΦΟΡΑ ΠΟΙΟΤΗΤΑΣ BMW ΜΕΧΡΙ 28/2/97
ΜΕ ΕΡΓΟΣΤΑΣΙΑΚΗ ΕΓΓΥΗΣΗ 12 ΜΗΝΩΝ

- Καλύτερη απόδοση
- Μεγαλύτερη οικονομία
- Αισθητά λιγότεροι ρύποι
- Χαμηλό κόστος αγοράς

RODOS CAR A.E.
Μέλος του επίσημου Δικτύου Intercar A.E.
Διεύθυνση:
Εκθεση, Service: 3ο χλμ. Λ. Ρόδου
Καλιθέα Ρόδος.
Τηλέφωνα: 0241 64169, 61825
Fax: 0241 68034

ΑΠΟΛΥΤΟ ΜΗΧΑΝΗΜΑ ΟΔΗΓΗΣΗΣ

HAPPY BIRTHDAY!

ΠΑΙΔΙΚΑ ΠΑΡΤΥ ΝΕΩΡΙΟΝ



Κάτι το ξεχωριστό !

Στην υπέροχη αίθουσα που δημιουργήσαμε στο ΝΕΩΡΙΟΝ με πολλά έξυπνα και διασκεδαστικά παιχνίδια και πάντα υπό την επίβλεψη παιδαγωγού, αναλαμβάνουμε τη διοργάνωση παιδικών πάρτυ και γενεθλίων που θα μείνουν αξέχαστα σε σας και στα παιδιά σας.
Πλούσια μενού, πρωτοτυπίες και πολλές εκπλήξεις!
Θέρμανση, Εξαερισμός, Άνετο πάρκινγκ.

ΥΠΕΥΘΥΝΗ ΟΡΓΑΝΩΣΗΣ
ΡΟΥΛΑ ΛΟΥΤΣΙΟΥ
ΝΗΠΙΑΓΩΓΟΣ

ΤΗΛ. 24644-23878

ΜΕΖΕΔΟΠΩΛΕΙΟ
ROMEO

Πιστοί και στο φετινό χειμωνιάτικό μας ραντεβού

ΑΝΟΙΓΟΥΜΕ
ΤΗΝ ΠΕΜΠΤΗ 19 ΔΕΚΕΜΒΡΗ
Στον φιλόξενο χώρο, με την ίδια φιλική διάθεση, την ζεστή ατμόσφαιρα, τους πλούσιους μεζέδες

ΦΕΤΟΣ ΑΚΟΜΑ ΚΑΛΥΤΕΡΟΙ
Εκτός από τους μοναδικούς μεζέδες και τα παραδοσιακά ψητά που έχουν κάνει το ROMEO γνωστό σαν το μόνο αυθεντικό μεζεδοπωλείο στη Ρόδο, σας προσφέρουμε και σπάνιες νοστιμιές μαγειρεμένες με τα πιό αγνά υλικά όπως γιαροσαρμάδες, πιπεριές γεμιστές ψητές, μανιτάρια χωριάτικα και πολλά άλλα.

ROMEO
Η δική σας αγάπη και το δικό μας μεράκι, μας καθιέρωσε σαν το μόνο αυθεντικό μεζεδοπωλείο Συντροφιά σας κρατούν ο Νίκος Μαστόρου και ο Φίλιππος Γεωργίου με τα τραγούδια τους



ROMEO
σχέσεις που διαρκούν
Ανοικτά από την Πέμπτη 19 Δεκέμβρη

ΣΩΚΡΑΤΟΥΣ & ΜΕΝΕΚΛΕΟΥΣ
7 ΓΩΝΙΑ
ΠΑΛΙΑ ΠΟΛΗ
Κρατήσεις:
τηλ. 25186

ΧΕΙΜΩΝΑΣ

Χαρείτε το χειμώνα σας θερμαίνοντας την ατμόσφαιρα του σπιτιού σας ή του επαγγελματικού σας χώρου
ΟΙΚΟΝΟΜΙΚΑ, ΥΓΙΕΙΝΑ και ΚΑΛΑΙΣΘΗΤΑ
μόνο με τους θερμοπομπούς μας.
Υπεύθυνη μελέτη, επίβλεψη, εγκατάσταση.
Η 16χρονη πείρα μας στη θέρμανση και οι εκατοντάδες πελάτες μας εγγύηση για την αγορά σας.
Επισκεφθείτε μας Αγίας Αναστασίας 9
ή τηλεφωνήστε μας στα τηλ. 31320-20859 ·
ΔΥΟ ΧΡΟΝΙΑ ΕΓΓΥΗΣΗ
ΥΠΕΥΘΥΝΟ ΣΕΡΒΙΣ

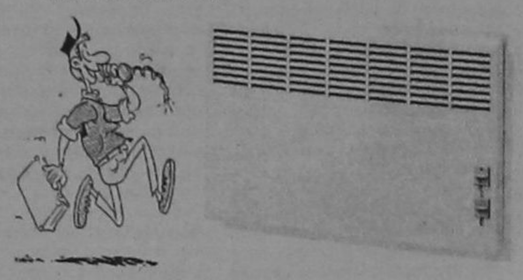

Ν. ΚΑΜΠΟΥΡΑΚΗΣ – Μ. ΦΛΑΓΚΟΣ Ο.Ε.

ΜΟΝΟΔΡΟΜΟΣ

Ξεχάστε τώρα τους συνηθισμένους τρόπους διασκέδασης

Τώρα όλοι οι δρόμοι οδηγούν στον
ΜΟΝΟΔΡΟΜΟ

Με όλες τις τελευταίες ελληνικές επιτυχίες, σε συνδυασμό με την ζεστή και γεμάτη κέφι ατμόσφαιρα, ελάτε να διασκεδάσετε με συντροφιά το πολυμελές συγκρότημά μας που θα παίζει για σας ζωντανή μουσική κάθε Παρασκευή και Σάββατο.

ΜΟΝΟΔΡΟΜΟΣ στην Παστίδα...

Δεν υπάρχει άλλος δρόμος



ΙΝΔΙΑΖΕΙ!
restaurant

ΚΑΘΕ ΠΕΜΠΤΗ, ΠΑΡΑΣΚΕΥΗ
ΣΑΒΒΑΤΟ ΚΑΙ ΚΥΡΙΑΚΗ
ΑΠΟ 8 ΤΟ ΒΡΑΔΥ

ΚΩΝΣΤΑΝΤΟΠΑΙΔΟΣ 16, ΝΙΟΧΩΡΙ. Τηλ: 38395
(παροδο. Ι. Δραγούμη διπλα στο Ξεν. Σαν Αντόνιο)

ΑΚΟΥΤΕ NEOUS ORIZONTES 95.9 FM

ΕΚΘΕΣΗ ΖΩΓΡΑΦΙΚΗΣ

Ξενοδοχείο ΠΛΑΖΑ
από 19/12 έως 22/12
Ώρες λειτουργίας:
Πέμπτη 19/12
από 19.00-22.00
Παρασκευή Σάββατο Κυριακή
10.00 έως 22.00
Οργάνωση GALLERY ΚΟΖΑΣ

Δημιουργεί έκσταση η Γέννηση τού Θεανθρώπου

Και επί γης Ειρήνη

Του Γεωργίου Χρ. Μπάρδου Γυμνασιάρχη–Θεολόγου

"Και ζητήσατε εις ειρήνην της γης, εις ην απώκισα υμάς εκεί · και προσεύχεσθε περί αυτών προς Κύριον, ότι εν τη ειρήνη αυτής έσται η ειρήνη υμίν". (Ιερεμίας ΛΣΤ', 7).

ΜΕΡΟΣ ΔΕΥΤΕΡΟ

Ο Χριστός μέσα στη διδασκαλία του-Θρησκεία του περιέλαβε και τη διδασκαλία της ειρήνης.

"Ειρήνην αφίημι υμίν, ειρήνην την εμί δίδωμι υμίν" εγώ, είπε, φεύγω και σας αφήνω την ειρήνην, σας δίνω την αληθινήν και αναφαίρετη ειρήνη, που έχω από τον εαυτό μου, σε άπειρο βαθμό.

Στην επί του Όρους ομιλία του θα πει: "Μακάριοι οι ειρηνοποιοί ότι αυτοί υιοί Θεού κληθήσονται" δηλαδή.- Μακάριοι όσα έχουν ειρήνην μέσα τους και προσπαθούν να ειρηνεύουν τους ανθρώπους μεταξύ τους, διότι αυτοί θα ανακηρυχθούν εμπρός εις τον ουράνιον και επίγειον κόσμον υιοί του Θεού. (ερμ. Κολιτσάρα).

Τον Ιησού ως "άρχων ειρήνης" θα κηρύξει ο Αποστ,. Παύλος γράφοντας προς τους εφεσίους "Ειρήνην έχομεν προς τον Θεόν δια του Κυρίου ημών Ιησού Χριστού", δηλαδή έχουμε ειρήνη με το Θεό δια του Κυρίου ημών Ιησού Χριστού. "Ο Χριστός έστιν η ειρήνη ημών, ο ποιήσας τα αμφότερα εν και το μεσότοιχον του φραγμού λύσας" και συνεχίζει "ελθών ευηγγελίσατο ειρήνην υμίν τοις μακράν και τοις εγγύς" δηλ. κήρυξε ο Χριστός το μήνυμα της ειρήνης σε σας που ζούσατε μακριά από το Θεό και σε μας που είμαστε κοντά στο Θεό.

Τα ίδια κηρύσσει και ο ευαγγελιστής Λουκάς στις πράξεις των Αποστόλων:

"Τον λόγον ον απέστειλε τοις υιοίς Ισραήλ ευαγγελιζόμενος ειρήνην δια Ιησού Χριστού· ούτος έστιν πάντων Κύριος".

(Πραξ. 1,36) - Σύμφωνα άλλωστε και με τον λόγον, τον οποίον έστειλε ο Θεός εις τους Ισραηλίτες, αναγγέλων το χαρμόσυνο μήνυμα της ειρήνης δια του Ιησού Χριστού.

Αυτός δε είναι και κύριος όλων. Οι ποιμένες της Βηθλεέμ προετοιμασμένοι από το κήρυγμα των προφητών του Ισραήλ, άκουσαν με προδιάθεση την ουράνια στρατιά που έψαλλε πάνω από το σπήλαιο της Γέννησης: "Δόξα εν υψίστοις Θεώ και επί γης ειρήνη εν ανθρώποις ευδοκία".

Που είναι όμως η επί γης ειρήνη, αφού το νήπιο Χριστός διώκεται αμέσως από την πρώτη μέρα της γέννησής του από τη μανία και την εχθρότητα του Ηρώδη;

"Μέλλει γαρ Ηρώδης, ζητείν το παιδίνο του απολέσαι αυτό" - διότι ο Ηρώδης θα αναζητήσει το παιδίον, δια να το θανατώσει (Ματθ. Β 13).

Που είναι η επί γης ειρήνη, αφού το χαρμόσυνο άγγελμα των αγγέλων διαδέχεται κραυγή στη Ραμά, θρήνος και κλαυθμός και οδυρμός πολύς, διότι η Ραχήλ κλαίει τα τέκνα της από τη σφαγή του Ηρώδη;

"Τότε Ηρώδης ...εθυμώθη λίαν και αποστείλας ανείλε πάντας τους παίδας τους εν Βηθλέεμ και εν πάσι τοις ορίοις αυτής από διετούς και κατωτέρω ...τότε επληρώθη το ρηθέν υπό Ιερεμίου του προφήτου λέγοντος. Φωνή εν Ραμά, ηκούσθη θρήνος και κλαυθμός και οδυρμός πολύς· Ραχήλ κλαίουσα τα τέκνα αυτής, και ουκ ήθελε παρακληθήναι, ότι ουκ εισί" - κραυγή πόνου και σπαραγμού ηκούσθη εις την περιοχήν Ραμά· θρήνος μεγάλος και κλαυθμός και οδυρμός πολύς· όλαι αι μητέρες της περιοχής απόγονοι της συζύγου του Ιακώβ Ραχήλ (η οποία είχε ταφεί εκεί) έκλαιαν και εκόπτοντο δια τα φονευθέντα τέκνα των και δεν ήθελαν με κανένα τρόπον να παρηγορηθούν, διότι τα αθώα αυτά πλάσματα δεν υπάρχουν πλέον - (ερμ. Κολιτσάρα).

Που είναι η επί γης ειρήνη, αφού ο γεννηθείς Χριστός, επιστρέφοντας από την Αίγυπτον, όπου είχε μεταβεί μαζί με την Αγία οικογένειά του, για να σωθεί από τη μανία του Ηρώδη" και φύγε εις Αίγυπτον και ίσθι εκεί έως αν είπω σοι" δεν μπορεί να κατοικήσει στα Ιεροσόλυμα "ότι Αρχέλαος βασιλεύει επί της Ιουδαίας αντί Ηρώδου του πατρός αυτού εφοβήθη (ο Ιωσήφ) εκεί απελθείν" και καταφεύγει στη Ναζαρέτ;

Που είναι η επί γης ειρήνη; αφού οι Γραμματείς και Φαρισαίοι δε θα παύσουν να καταδιώκουν τον Ιησού, έως ότου τον σταυρώσουν;

Που είναι η επί γης ειρήνη, όταν ο όχλος φανατισμένος από τους αρχηγούς του θα φωνάζει "Σταύρωσον Αυτόν;"

Αυτή είναι η ειρήνη του κόσμου της εποχής του Χριστού.

Ο Χριστός όμως ξεχώρισε καθαρά τη δική του ειρήνη από τη ειρήνη της εποχής του.

"Ειρήνην, είπε, την εμήν δίδωμι υμίν. Ου καθώς ο κόσμος δίδωσιν, εγώ δίδωμι υμίν".

Η ειρήνη του κόσμου είναι αποτέλεσμα συνθηκών και γι'αυτό είναι ανίκανη να απαλλάξει τον κόσμο από την αγωνία του πολέμου.

Οι αρχαίοι ρωμαίοι άλλωστε διακήρυξαν για την κοσμική ειρήνη: "Εάν θέλεις ειρήνη, ετοίμαζε πόλεμον".

Η Ειρήνη του Χριστού, είναι η πραγματική ειρήνη, είναι η ειρήνη εκείνη που ποθεί κάθε ανθρώπινη καρδιά και που οδηγεί στην πραγματική ευτυχία.

Η Χριστιανική ειρήνη, δεν εξαρτάται από συμφέροντα, γιατί είναι αποτέλεσμα πίστις, γιατί είναι απαύγασμα ελπίδας ότι η οδοιπορία μας, ο αγώνας μας στη ζωή, θα μας οδηγήσει στη μακαριότητα.

Αντίθετα η ταραχή της ανθρώπινης καρδιάς ενισχύει τη συναίσθηση ότι χωρίσθηκε από το Θεό, την πηγή της ζωής.

Από τη στιγμή όμως που η απομακρυσμένη από το Θεό ψυχή πιστεύσει ότι ο Θεος από αγάπη προς τους ανθρώπους έστειλε τον Μονογενή Υιό του "ίνα ημείς την υιοθεσίαν απολαύωμεν", τότε η ειρήνη αντικαθιστά τον πόλεμο, η γαλήνη την ταραχή, η πρεμία την τρικυμία στη χωρισμένη από το θεό ανθρώπινη ψυχή.

Η ειρήνη κατά τη χριστιανική διδασκαλία συνδέεται με την αγάπη. Παράλληλα με το συνδεσμο της αγάπης υπάρχει και ο σύνδεσμος της ειρήνης. Άλλωστε η λέξη ειρήνη προέρχεται από το ρήμα "είρω" που σημαίνει συνδέω. Επομένως η ειρήνη είναι "Μία αγαπητική συνδιάθεση, και αποτελεί το αντίθετο της ταραχής και της διάσπασης. Έτσι, ενώ η ειρήνη ενώνει τα πολλά σε ένα, η ταραχή διασπάει το ένα σε πολλά" Γι' αυτό και η εκκλησία μας για την ειρήνη προσεύχεται συνεχώς. Ολα αυτά δείχνουν πόσο κεντρική θέση κατέχει στην εκκλησία μας το μήνυμα της "επί γης ειρήνης", το οποίο αγωνίζεται να το μεταδωσει στα πέρατα του κόσμου.

Την ειρήνη που μας χάρισε ο γεννηθείς Χριστός ύμνησαν ποιητές και ψάλλανε οι πατέρες της εκκλησιας μας.

Ο Γρηγόριος ο Θεολογος γι'αυτήν την ειρήνη λέει "....."

ΑΥΡΙΟ Η ΣΥΝΕΧΕΙΑ

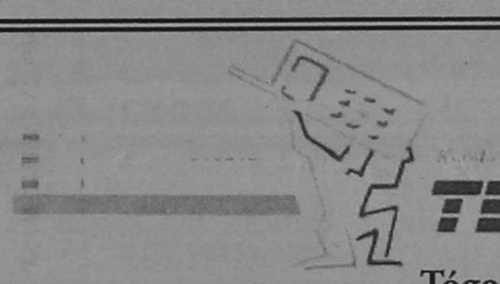

TELESTET®

Τόσο προηγμένη που γίνεται ανθρώπινη

Συμπληρώνοντας 3,5 ΧΡΟΝΙΑ ΛΕΙΤΟΥΡΓΙΑΣ ως αντιπρόσωποι της **κινητής τηλεφωνίας** TELESTET **προσφέρουμε ΕΝΤΕΛΩΣ ΔΩΡΕΑΝ**

- ΣΥΣΚΕΥΗ AUDIOVOX 680 με 24μηνη σύνδεση TELESTET στα οικονομικά πακέτα BUSINESS και BUSINESS PLUS
- ΣΥΣΚΕΥΗ MOTOROLA D 460 με 24μηνη σύνδεση TELESTET στο οικονομικό πακέτο BUSINESS PLUS

Α. κ. Θ. ΣΑΚΕΛΛΑΡΙΔΗΣ Ο.Ε.
Κορδικτώνος 64-ΡΟΔΟΣ
Τηλ. 30216

Διακοπές στην Ελλάδα

Στην πρωτοπόρα προσπάθεια της εταιρείας ***Capsis*** *για χειμερινό Τουρισμό στην Ελλάδα το ξενοδοχείο* ***Sofitel Capsis Beach*** *στην Αγία Πελαγία στο Ηράκλειο Κρήτης, απλωμένο στα 240 στρέμματα, με τον Ζωολογικό κήπο, την μαγευτική θέα από τον ιδιωτικό κολπίσκο της Αγίας Πελαγίας προσφέρει ειδικά πακέτα για Ελληνες:*

- *Διαμονή 5***** σε δωμάτια ή Bungalows*
- *Αμερικάνικο πρωϊνό και γεύμα ή Δείπνο σε Buffet ημερησίως.*
- *Χριστουγεννιάτικο ή Πρωτοχρονιάτικο Ρεβεγιόν με πλούσιο Μενού, ορχήστρα, εκδηλώσεις και πολλές εκπλήξεις!*
- *Αυτοκίνητο στη διάθεσή σας για μια ημέρα.*

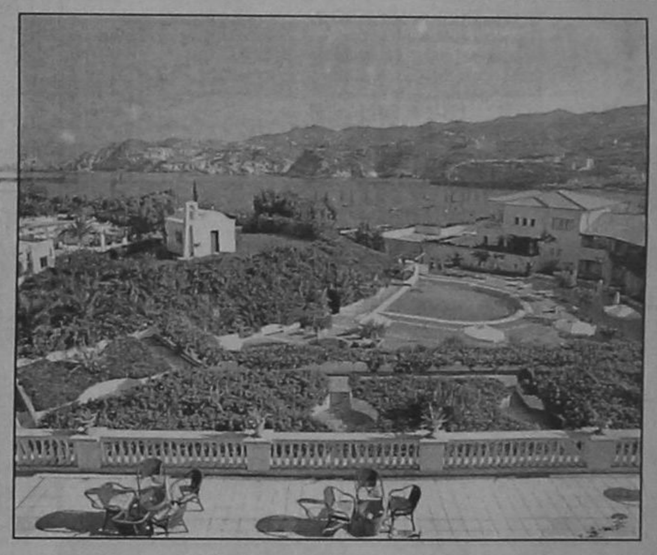

resort Capsis hotels

ΠΛΗΡΟΦΟΡΙΕΣ-ΚΡΑΤΗΣΕΙΣ στα τηλέφωνα: 081 - 81 11 12, 81 12 12

Διαφημιστικά δώρα επιχειρήσεων

SPOT LINE

Ημερολόγια τοίχου, τσέπης, επιτραπέζια-**Ατζέντες** τσέπης, γραφείου-**Organizer-Ντοσιέ συνεδρίων-Μηνιαίο και εβδομαδιαίο πλάνο** γραφείου-**Ευχετήριες κάρτες-Πένες, στυλό** μεταλλικά και πλαστικά INOXCROM -**Σετ γραφείου** δερμάτινα και μπλέξι γκλας-**Θερμόμετρα και ωρολόγια** τοίχου-**Σταχτοδοχεία,** κούπες-γυάλινα και πλαστικά-**Αναπτήρες** χειρός και επιτραπέζιοι Τοκαϊ, cliclo **Φόρμες εργασίας** silex-**Πινακίδες αυτοκινήτων-Μέτρα-Μπρελόκ** δερμάτινα-πλαστικά-μεταλλικά-**Δερμάτινα ή σαμουά** πορτοφόλια, τσάντες κ.α. Σάκοι και τσάντες φροντιστηρίου **Είδη πλαζ-Φούτερ** μακρυμάνικα κεντητά.
Σφραγίδες-έντυπα επιχειρήσεων-προσπέκτους
κάρτες-αυτοκόλλητα.

Τηλεφωνείστε σήμερα για ένα ενημερωτικό ραντεβού
Μέγιστος χρόνος παράδοσης 15 ημέρες

Τηλ. 0241 79239-23768-64477-094 385636
Δ. Αναστασιάδη 40Α Ανάληψη

ΥΠΕΥΘΥΝΟΙ ΠΩΛΗΣΕΩΝ
ΚΡΙΚΟΠΟΥΛΟΥ ΜΑΡΙΑ
ΠΑΠΑΣΤΕΡΓΙΟΥ ΣΩΤΗΡΗΣ

Emery

ΜΕΖΕΔΟΠΩΛΕΙΟ • BAR

- *Στο ήσυχο περιβάλλον υψηλής αισθητικής* ***σας προσκαλούμε*** *να απολαύσετε:*
- *Λαχταριστούς μεζέδες μέσα από μια εξαιρετική επιλογή*
- *Παραδοσιακά* ***σπεσιαλιτέ*** *από όλα σχεδόν τα μέρη της Ελλάδας και όχι μόνο.*
- *Την πλούσια ποικιλία των κρασιών της χάρας μας.*

Στο ***Μπαρ*** *του* ***Emery*** *μπορείτε να πιείτε το απεριτίφ ή το ποτό σας ανάμεσα στις πολεμίστρες και να αφεθείτε στις νότες του ποιοτικού απαλού έντεχνου* ***λαϊκού*** *και* ***ρεμπέτικου*** *τραγουδιού, σε μοναδικές εκτελέσεις από εκλεκτούς καλλιτέχνες.*
Κάθε Τετάρτη, Πέμπτη, Παρασκευή, Σάββατο, Κυριακή και όλες τις γιορτές *διαθέτουμε ολοκληρωμένη ορχήστρα με εκλεκτούς καλλιτέχνες.*
Ας συναντηθούμε λοιπόν στο ανανεωμένο Emery εκεί που ο σεβασμός στο περιβάλλον, στις γεύσεις και στις μουσικές δημιουργίες είναι το πρώτιστο καθήκον μας.

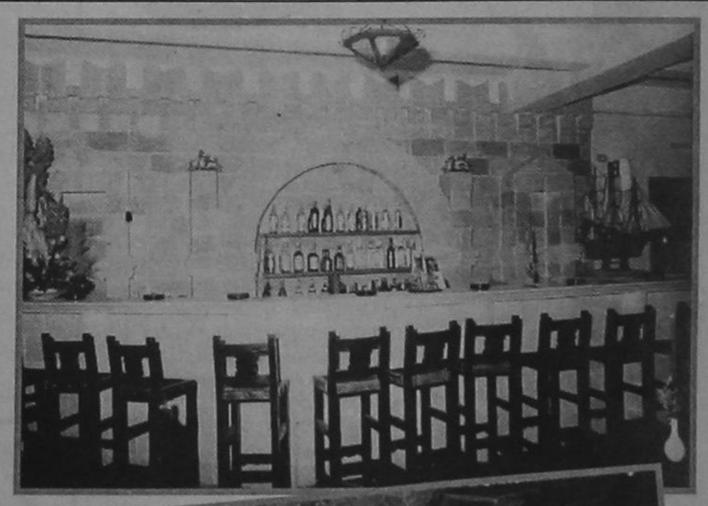

Τιμές για όλα τα βαλάντια



Emery ΜΕΖΕΔΟΠΩΛΕΙΟ • BAR

ΠΑΡΟΔΟΣ ΣΩΚΡΑΤΟΥΣ 41Ζ
(ΠΡΟΕΚΤΑΣΗ ΑΠΕΛΛΟΥ)
ΠΑΛΙΑ ΠΟΛΗ - ΡΟΔΟΣ

ΕΛΛΗΝΙΚΗ ΔΗΜΟΚΡΑΤΙΑ
ΝΟΜΑΡΧΙΑ ΔΩΔΕΚΑΝΗΣΟΥ
ΔΗΜΟΣ ΙΑΛΥΣΟΥ
Αρ. Πρωτ. 5614

ΑΝΑΚΟΙΝΩΣΗ

Ο Δήμος Ιαλυσού και ο Πολιτιστικός Σύλλογος Γυναικών Ιαλυσού, σας καλούν στα εγκαίνια της Φάτνης που θα γίνουν το Σάββατο, 21 Δεκεμβρίου και ώρα 7.00 το απόγευμα και η οποία στεγάζεται στο δημοτικό εκθετήριο που βρίσκεται στην πλατεία Αποστολίδη (κοντά στην εκκλησία).

Η Φάτνη θα είναι ανοιχτή στους επισκέπτες καθημερινά από 21 Δεκεμβρίου 1996 έως και 6 Ιανουαρίου 1997 κάθε απόγευμα από τις 5.00 η ώρα έως τις 9.00, ενώ θα είναι ανοιχτή και τα πρωινά στις 24, 25 και 26 Δεκεμβρίου καθώς επίσης και τα πρωινά 1, 5 και 6 Ιανουαρίου.

Δήμαρχος Ιαλυσού
Νικόλαος Τσίκκης

VANIK TOURS

ΓΙΑΝΝΗΣ κ' ΣΕΒΑ ΒΑΛΣΑΜΙΔΗ
ΑΚΤΗ ΚΑΝΑΡΗ 17, ΨΑΡΟΠΟΥΛΑ
Τηλ. 35191, 37621, καντό 094-438898 FAX 29532

Το γραφείο μας πάντα πρώτο σε κρατήσεις ξενοδοχείων εξασφάλισε και σας προσφέρει και για το φετινό χειμώνα καταπληκτικές τιμές για τα παρακάτω ξενοδοχεία σε ΠΑΚΕΤΑ (Έκδοση εισιτηρίων Κ/Τ) από 1/11/96-31/3/97

1ον	**HOTEL ELECTRA A΄ SUPERIOR**	
	Ερμού Σύνταγμα	
	Μονόκλινο δρχ.	15.900
	Δίκλινο δρχ.	19.800
	Τρίκλινο δρχ.	23.700
2ον	**HOTEL PRESIDENT A΄ κατηγορίας**	
	Λεωφόρος Κηφισίας	
	Μονόκλινο δρχ.	6.500
	Δίκλινο δρχ.	8.500
	Τρίκλινο δρχ.	10.500
3ον	**HOTEL ASTOR B΄ SUPERIOR**	
	Σύνταγμα	
	Μονόκλινο δρχ.	7.500
	Δίκλινο δρχ.	10.000
	Τρίκλινο δρχ.	13.000
4ον	**HOTEL ARETHOUSA B΄ SUPERIOR**	
	Σύνταγμα	
	Μονόκλινο δρχ.	7.200
	Δίκλινο δρχ.	9.500
	Τρίκλινο δρχ.	12.500
5ον	**HOTEL ZAFOLIA A΄ SUPERIOR**	
	Λεωφόρος Αλεξάνδρας	
	Μονόκλινο δρχ.	14.000
	Δίκλινο δρχ.	17.500
	Τρίκλινο δρχ.	21.000
6ον	**HOTEL CHANDRIS, DE LUXE**	
	Λεωφόρος Συγγρού	
	Μονόκλινο-Δίκλινο δρχ.	21.000
	χωρίς πρωινό	
7ον	**HOTEL RIVA A΄ SUPERIOR**	
	Περιοχή HILTON	
	Μονόκλινο δρχ.	7.800
	Δίκλινο δρχ.	10.000
	Τρίκλινο δρχ.	13.400
8ον	**HOTEL ILISSIA B΄ SUPERIOR**	
	Περιοχή HILTON	
	Μονόκλινο δρχ.	10.000
	Δίκλινο δρχ.	14.000
	Τρίκλινο δρχ.	18.000
9ον	**HOTEL ALEXANDROS CHRISTINA**	
	Αμπελόκηποι - Στήλες Ολυμπίου Διός	
	Μονόκλινο δρχ.	6.700
	Δίκλινο δρχ.	8.900
	Τρίκλινο δρχ.	11.700
10ον	**HOTEL PHILIPPION A΄ SUPERIOR**	
	Θεσσαλονίκη	
	Μονόκλινο δρχ.	17.500
	Δίκλινο δρχ.	19.000

- Τα παραπάνω ξενοδοχεία διαθέτουν T.V. σε όλα τα δωμάτια
- Στις πιο πάνω τιμές συμπεριλαμβάνεται πρωινό σε μπουφέ
- Ακόμη σε μας θα βρείτε αεροπορικά και ατμοπλοϊκά εισιτήρια όλων των εταιρικών.

Η Ericsson δικαιώνει την επιλογή σας.



Ericsson GA 318
Διαστάσεις: 130x49x32,5
Βάρος: 248 γρ.
Χρόνος Αναμονής: 67 ώρες
Διάρκεια Ομιλίας: 3 ώρες & 50 λεπτά



Ericsson GH 388
Διαστάσεις: 130x49x23
Βάρος: 170 γρ.
(με την ελαφριά μπαταρία)
Χρόνος Αναμονής: Μέχρι 80 ώρες
(με την έξτρα μπαταρία)
Διάρκεια Ομιλίας: 4 ώρες και 35 λεπτά (με την έξτρα μπαταρία)

ΤΩΡΑ ERICSSON GH
388 39.600 δρχ.
Η τιμή συμπεριλαμβάνει ΤΕΛΗ ΣΥΝΔΕΣΗΣ ΚΑΙ ΦΠΑ

BATES

ERICSSON
MOBILE PHONES

ΚΙΝΕΙ ΤΗΝ ΤΗΛΕΦΩΝΙΑ
PANAFON

Xmusicland
ΓΡ. ΛΑΜΠΡΑΚΗ & ΑΜΕΡΙΚΗΣ ΓΩΝΙΑ ΤΗΛ.: 21282 • FAX.: 36037 • ΡΟΔΟΣ

ΨΥΞΗ ΘΕΡΜΑΝΣΗ ΚΛΙΜΑΤΙΣΜΟΣ

- *Αν ενδιαφέρεστε για* **κλιματισμό**
- στο σπίτι
- στην επιχείρηση

SANYO - PANASONIC - ELECTRA

- *Ψυκτικές εργασίες σε οικιακά και επαγγελματικά ψυγεία*
- *Θερμοπομποί* **GENERAL ELECTRICK**
- *Ηλιακοί θερμοσίφωνες* **DELTATHERM - CHROMAGEN**

ΠΩΛΗΣΗ - ΤΟΠΟΘΕΤΗΣΗ - SERVICE
Εγγύηση η 15χρονη πείρα μας
Έκθεση - εργαστήριο: Μιχ. Πετρίδη 67Α
Τηλ./fax: 0241-68648
Ν. & Μ. ΚΑΣΤΕΛΛΟΡΙΖΙΟΣ

ΑΠΩ ΑΝΑΤΟΛΗ

υπάρχουν πάντα 10 λόγοι για να την προτιμήσετε

και για τους νεόνυμφους μια ούπερ προσφορά μαζί με τα εισιτήρια του ταξιδιού τους έκπτωση 35% στα ηλεκτρικά είδη του νοικοκυριού τους!!!

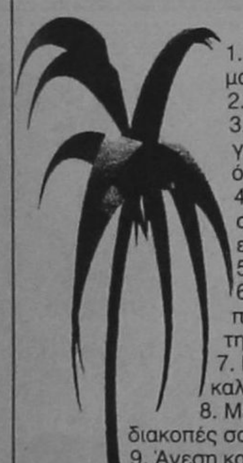

1. Πλούσια σε έθιμα και παραδόσεις
2. Πλούσια σε φυσικές ομορφιές
3. Οργανωμένα εξωτικά θέρετρα για να χαρείτε τις διακοπές σας όλες τις εποχές.
4. Πολυτελή ξενοδοχεία και πλούσια ενημερωτικά προγράμματα εκδρομών.
5. Φιλοξενία και άριστη υποδοχή
6. Οικονομικές και ποικίλες αγορές που καλύπτουν και τον ποιό απαιτητικό πελάτη.
7. Πλούσια σε ιστορικά μνημεία και καλλιτεχνικά αριστουργήματα.
8. Μεγάλη διάρκεια παραμονής στις διακοπές σας με χαμηλό κόστος.
9. Άνεση και πολυτέλεια στις αερομεταφορές σε όλους τους προορισμούς.
10. Το ζεστό χαμόγελο που μόνο η ΑΠΩ ΑΝΑΤΟΛΗ σας χαρίζει

Αξίζει λοιπόν να την επισκεφθείτε με ένα από τα προγράμματα που με επιμέλεια οργανώσαμε για σας.

ΜΕ ΔΩΡΕΑΝ ΝΥΧΤΕΣ ΣΤΟ ΠΟΥΚΕΤ-ΚΟ ΣΑΜΟΥΪ-ΜΠΑΝΓΚΟΚ

ΜΠΑΝΓΚΟΚ-ΣΙΓΚΑΠΟΥΡΗ-ΠΟΥΚΕΤ
ΜΠΑΝΓΚΟΚ-ΣΙΓΚΑΠΟΥΡΗ-ΠΟΥΚΕΤ-ΚΟ ΣΑΜΟΥΪ
ΜΠΑΛΙ-ΜΠΑΝΓΚΟΚ-ΠΟΥΚΕΤ
ΣΙΓΚΑΠΟΥΡΗ-ΜΠΑΛΙ
ΠΕΚΙΝΟ-ΧΟΝΓΚ ΚΟΝΓΚ-ΜΠΑΛΙ-ΤΟΚΥΟ
ΠΑΤΑΓΙΑ ή ΜΠΑΝΓΚΟΚ-ΠΑΤΑΓΙΑ-ΚΟΡΑΛΕΝΙΑ ΝΗΣΙΑ
ΜΠΑΝΓΚΟΚ-ΠΑΤΑΓΙΑ

Τιμές από 175.000 δρχ.

CRUSADES TRAVEL
Βαλαωρίτου 1, Ρόδος - τηλ. 39365-7 - fax 39368

Pet Shop



Βύρωνος 25, τηλ. 35839

Τροφές Eu Kanuba - Jams

α) Puppy: άριστη τροφή για κουτάβια.
Επίσης Junior-Regular-Premium-Light και Seuior για γέρικα ζώα.
β) Ειδικές κατηγορίες για: Γαστρεντερικές διαταραχές-έκζεμα-δερματικά προβλήματα-ανάρρωση-παχύσαρκα ζώα.
Καταπληκτικά αποτελέσματα με την συνεργασία κτηνιάτρων.
γ) Γάτες: Κατηγορίες: για ενήλικες -παχύσαρκες-μικρά γατάκια-και με προβλήματα νεφρών.

ΕΠΙΣΗΣ, ΠΩΛΟΥΝΤΑΙ ΛΥΚΑΚΙΑ ΓΕΡΜΑΝΙΚΑ
ΤΙΜΗ 50.000 ΔΡΧ.

πλαίσιο

Κλιματιστικό στο σπίτι;

μόνο MITSUBISHI
Τα Διαμάντια Του Κλιματισμού

Ιδανικό κλίμα χειμώνα - καλοκαίρι, με την εγγύηση που προσφέρει το όνομα MITSUBISHI, το μεγαλύτερο βιομηχανικό συγκρότημα της Ιαπωνίας.

ΑΠΟΚΛΕΙΣΤΙΚΟΣ ΑΝΤΙΠΡΟΣΩΠΟΣ ΡΟΔΟΥ
ΕΝΕΡΓΕΙΑΚΗ ΤΕΧΝΙΚΗ
ΚΛΙΜΑΤΙΣΜΟΣ - ΘΕΡΜΑΝΣΗ - ΕΞΟΙΚΟΝΟΜΗΣΗ ΕΝΕΡΓΕΙΑΣ

- μελέτη
- εγκατάσταση
- άψογο service
- σωστή υποστήριξη!

Γ. ΛΕΡΙΑΣ & ΣΙΑ Ο.Ε., Λεωφ. Ρόδου-Λίνδου 232, 85100 Ρόδος, Τηλ.: (0241) 67986-7, Fax: (0241) 67988

Στα πλαίσια σύνταξης του Εθνικού Κτηματολογίου

Άρχισαν οι διαδικασίες για το κτηματολόγιο στη Σύμη

Υποβολή δικαιολογητικών και έντυπα από τον Δήμο

Από την 1η Δεκεμβρίου άρχισε η συγκέντρωση των δηλώσεων στα πλαίσια σύνταξης του Εθνικού Κτηματολογίου για όλους που έχουν δικαιώματα επί των ακινήτων τα οποία ευρίσκονται εντός των ορίων του Δήμου Σύμης Ν. Δωδεκανήσων.

Η περιοχή κηρύχθηκε υπό κτηματογράφηση σύμφωνα με σχετική πρόσκληση του Οργανισμού Κτηματολογίου και Χαρτογραφήσεων Ελλάδας (ΟΚΧΕ).

Στη συγκεκριμένη χρονική συγκυρία κρίνεται σκόπιμο να γίνουν γνωστά τα ακόλουθα.

1. Είναι πλήρως τεκμηριωμένο πόσο ευεργετική για την ανάπτυξη της περιοχής, είναι η σύνταξη του Εθνικού Κτηματολογίου. Η υπό σύνταξη μελέτη, από τη φύση της εξυπηρετεί το ευρύτερο κοινωνικό συμφέρον και αναπτυξιακές προοπτικές της περιοχής, με ταυτόχρονη διαφύλαξη και κατοχύρωση των επί μέρους ιδιοκτησιακών συμφερόντων (ιδιωτών, οργανισμών, φορέων κ.λπ.).

2. Το γραφείο υποβολής των δηλώσεων λειτουργεί από την 1/12/1996 στο Δημοτικό Κατάστημα Σύμης, για όλες τις εργάσιμες ημέρες και η προσθεμία είναι τρεις (3) μήνες. Η αντίστοιχη προθεσμία για κατοίκους της αλλοδαπής είναι έξι (6) μήνες.

Η διαδικασία είναι απλή. Υπάρχουν προς διάθεση έντυπες δηλώσεις και οδηγίες για τη συμπλήρωσή τους, ώστε πολύ εύκολα πλέον οι ενδιαφερόμενοι και υπόχρεοι σύμφωνα με το Ν. 2308/1995, να περιγράφουν τα δικαιώματά τους και να υποβάλλουν τις δηλώσεις στο πρωτόκολλο.

3. Οι δηλώσεις αφορούν **όλα τα δικαιώματα επί των ακινήτων που διοικητικά υπάγονται στο Δήμο Σύμης εντός και εκτός οικισμών.** Πρέπει να υποβληθούν **μέσα στη νόμιμη προθεσμία,** επειδή υφίστανται σχετικά οι περιορισμοί και ρυθμίσεις του Ν. 2308/95. Τις δηλώσεις συνοδεύουν αντίγραφα των τίτλων κυριότητας (Συμβόλαια, δικαστικές αποφάσεις, κ.λπ.), Τοπογραφικά διαγράμματα και άδειες οικοδομών, εάν υπάρχουν. Τα στοιχεία που μπορούν να συνυποβληθούν, **εάν δεν υπάρχουν** δεν αποτελούν αναστολικό παράγοντα υποβολής των δηλώσεων.

Ιδιαίτερα οι ιδιώτες πρέπει να κατανοήσουν ότι δεν υποχρεούνται να αποκτήσουν οπωσδήποτε τα προεκτεθέντα στοιχεία, πριν από την υποβολή των δηλώσεών τους.

4. Η συγκεκριμένη δημοσιοποίηση γίνεται για ενημέρωση αλλά και επειδή παρατηρήθηκε παραπληροφόρηση των πολιτών, με πιθανό αποτέλεσμα τη χρονική στέρηση υποβολής των δηλώσεων και τη δημιουργία ανασφάλειας χωρίς κανένα λόγο.

Η δήλωση είναι το βασικό στοιχείο κατοχύρωσης του δικαιώματος επί του ακινήτου, έναντι της πολιτείας. Η υποβολή της δήλωσης αυταπόδεικτα συνεπάγεται και τα θετικά της αποτελέσματα. Αντίθετα **εάν δεν υποβληθούν** οι δηλώσεις στην προθεσμία που καθορίσθηκε, θα ακολουθήσουν οι νόμιμες διαδικασίες **που επιφέρουν μικρές ή μεγάλες αρνητικές επιπτώσεις, σε βάρος** των υποχρέων.

Επαναλαμβάνεται ότι για τη συμπλήρωση των δηλώσεων, είναι αρκετές οι οδηγίες του αρμόδιου γραφείου και δεν υπάρχει κατ΄ αρχάς η ανάγκη εξειδικευμένων γνώσεων για τη σύνταξή τους, εκτός από ελάχιστες αντίστοιχες περιπτώσεις. Οι ιδιοκτήτες είναι ορθό και φρόνιμο για τη διευκόλυνσή τους, να απευθύνονται στο αρμόδιο γραφείο που λειτουργεί όλες τις εργάσιμες ημέρες στο Δήμο Σύμης.

ΚΡΕΑΤΑΓΟΡΑ ΚΡΕΜΑΣΤΗΣ "Ο ΓΙΩΡΓΟΣ"



Τώρα τις γιορτές, μήπως θέλετε ντόπια και υγιεινά κρέατα; Αν ναι, τότε ελάτε σ' εμάς! Ολα τα κρέατα είναι δικής μας παραγωγής!

Και όπως κάθε χρόνο, έτσι και φέτος, με κάθε αγορά παίρνετε και ένα κουπόνι. Δύο τυχεροί, μετά από κλήρωση την παραμονή των Χριστουγέννων, θα κερδίσουν δύο γουρουνόπουλα! Τα ονόματα των τυχερών θα δημοσιευθούν στην "Ροδιακή" (Καλημέρα Ρόδος) και από το ραδιόφωνο του Super Star 89.1

πλαίσιο

ΚΡΕΑΤΑΓΟΡΑ ΚΡΕΜΑΣΤΗΣ "Ο ΓΙΩΡΓΟΣ"
Εδώ, ξέρετε σίγουρα τι τρώτε!
Γιώργος Μάτσης
1ο κατάστημα: Λεωφ. Ελευθερίας, λίγο πριν τα φαγάρια της Κρεμαστής και 2ο κατάστημα: Παπαγιάννη 22 Τηλ. 93680-94984-47163

10 Χρόνια



CompuTime
ΠΛΗΡΟΦΟΡΙΚΗ

Η CompuTime γιορτάζει τα δέκα χρόνια από την ίδρυση της με μεγάλες προσφορές.

Αγοράστε τώρα και μέχρι τις 31/12/96 το δικό σας υπολογιστή σε καταπληκτικές τιμές και αποκτήστε δωρεάν πρόσβαση στο **INTERNET** για τρεις μήνες μέσω του κόμβου **ΡΟΔΟΣ** της **COMPULINK.**

CompuTime WEB και FTP SERVER

- √ ΠΛΗΡΗΣ ΥΠΟΣΤΗΡΙΞΗ ΠΕΛΑΤΩΝ
- √ ΣΥΝΔΕΣΗ ΜΕ 35 ΕΛΛΗΝΙΚΕΣ ΠΟΛΕΙΣ
- √ ΜΟΝΑΔΙΚΕΣ ΥΠΗΡΕΣΙΕΣ
- √ 256 kbps Η ΤΑΧΥΤΕΡΗ ΣΥΝΔΕΣΗ ΜΕ ΤΟ INTERNET ΜΕ ΣΥΝΤΟΜΗ ΑΝΑΒΑΘΜΙΣΗ ΣΕ 512 kbps
- √ POWER PACK True PPP / Dynamic IP Address
- √ Commercial WEB SERVER COSMOS
- √ Commercial WEB SERVER COLOSSUS
- √ ΠΛΗΡΕΣ ΓΡΑΦΙΚΩΝ ΠΕΡΙΒΑΛΛΟΝ

ΠΛΗΡΟΦΟΡΙΕΣ - ΕΓΓΡΑΦΕΣ
CompuTime Ε.Π.Ε. ΒΕΝΕΤΟΚΛΕΩΝ 48 - ΡΟΔΟΣ 85100
ΤΗΛ.: (0241) 74000, FAX: 37663

Ο ΟΤΕ, τα τηλέφωνα του Ακταίον και η εμπλοκή με τον πρώην ενοικιαστή

Από τον ΟΤΕ πήραμε και δημοσιεύουμε την παρακάτω επιστολή:

«Κύριε Διευθυντή,

Απαντώντας στο δημοσίευμα της εφημερίδας σας στις 4/11/96 με τίτλο "ήθελαν να κόψουν τα τηλέφωνα γιατί χρωστούσε ο Ραπτάκης", σας πληροφορούμε τα εξής:

α) Η κάθε τηλεφωνική σύνδεση ανήκει στον πελάτη και μόνο και όχι στον ενοικιαστή (ως εγγυητή). Αν ο πελάτης παραχωρήσει τη χρήση του τηλεφώνου του σε τρίτους, χωρίς να γίνει η νόμιμη μεταβίβαση, είναι υπόχρεως στον Ο.Τ.Ε. για τις οφειλές.

β) Οι λογαριασμοί για τις συγκεκριμένες τηλεφωνικές συνδέσεις 24358 και 24359 εκδίδονται στο όνομα ΕΟΤ-ΑΚΤΑΙΟΝ και λειτουργούν στη διεύθυνση Πλατεία Ελευθερίας ως καφέ-μπαρ ζαχαροπλαστείο. Στην ίδια διεύθυνση στο όνομα ΑΔΕΚΤ-ΑΚΤΑΙΟΝ καφετέρια λειτουργεί και η τηλεφωνική σύνδεση 23431 που διακόπηκε προσωρινά λόγω συσχετισμού με τις άλλες δύο οφειλές. Ο Ο.Τ.Ε. δεν είχε ενημερωθεί ότι τις συγκεκριμένες τηλεφωνικές συνδέσεις χρησιμοποιούσε ο κ. Ραπτάκης ούτε γνώριζε με ποιούς όρους του είχε παραχωρηθεί η χρήση τους.

γ) Δεν έγινε καμία αλλαγή στα τηλέφωνα, καμία κατάργηση, όπως φαίνεται και από τα Δελτία των Συνδρομητών. Η υπ' αριθμ. 23431 τηλεφωνική σύνδεση λειτούργησε σαν νέα σύνδεση στις 10-9-95. Αφού συνεννοηθήκαμε σχετικά, με τον υπεύθυνο του ΑΔΕΚΤ-ΑΚΤΑΙΟΝ επανασυνδέσαμε ατελώς το τηλέφωνο την ίδια ημέρα.

δ) Τέλος, το Καρτοτηλέφωνο που λειτουργούσε στο χώρο του ΑΚΤΑΙΟΝ, το αφαίρεσε η αρμόδια τεχνική υπηρεσία λόγω μηδενικής σχεδόν κίνησης και το τοποθέτησε σε άλλη περιοχή του νησιού με μεγαλύτερη κίνηση για την εξυπηρέτηση του κοινωνικού συνόλου.

Είμαστε πάντοτε στη διάθεσή σας για περισσότερες πληροφορίες και διευκρινίσεις για οποιοδήποτε άλλο θέμα ήθελε προκύψει στο μέλλον και θα μας αφορά».

Από το Στρατολογικό Γραφείο 2 έως 16 Ιανουαρίου

Καλούνται για επιλογή όσοι εκ των στρατευσίμων γεννήθηκαν το 1979

Παρουσίαση με αλφαβητική σειρά του επωνύμου τους

Στο Στρατολογικό γραφείο Ρόδου καλούνται για επιλογή οι στρατεύσιμοι της κλάσεως του 2.000 (όσοι έχουν γεννηθεί το 1979), της πόλεως Ρόδου.

Οι στρατεύσιμοι πρέπει συγκεκριμένα να μεταβούν στο Στρατολογικό γραφείο από τις 2 έως τις 16 Ιανουαρίου, βάση σχετικού προγράμματος.

Ειδικότερα το πρόγραμμα, έχει ως εξής:

(σ.σ. Οι ενδιαφερόμενοι πρέπει να μεταβούν από τις 9 έως τις 11 το πρωί και πρέπει να καταθέσουν το Δελτίου Απογραφής).

- Όσων το επώνυμο αρχίζει από Α και Β: 2 Ιανουαρίου 1997, ημέρα Πέμπτη.
- Όσων το επώνυμο αρχίζει από Γ,Δ και Ε: 3 Ιανουαρίου 1997, ημέρα Παρασκευή.
- Όσων το επώνυμο αρχίζει από Ζ, Η,Θ,Ι και Κα: 7 Ιανουαρίου 1997, Τρίτη.
- Όσων το επώνυμο αρχίζει από το υπόλοιπο Κ: 8 Ιανουαρίου 1997, Τετάρτη.
- Όσων το επώνυμο αρχίζει από Λ έως και Μα: 9 Ιανουαρίου 1997, Πέμπτη.
- Όσων το επώνυμο αρχίζει από υπόλοιπο Μ: 10 Ιανουαρίου 1997, Παρασκευή.
- Όσων το επώνυμο αρχίζει από Ν, Ξ, Ο και Πα.: 13 Ιανουαρίου 1997, Δευτέρα.
- Όσων το επώνυμο αρχίζει από το υπόλοιπο Π: 14 Ιανουαρίου 1997, Τρίτη.
- Όσων το επώνυμο αρχίζει από Ρ,Σ, και Τ : 15 Ιανουαρίου 1997, Τετάρτη.
- Όσων το επώνυμο αρχίζει από Υ, Φ, Χ, Ψ, και Ω : 16 Ιανουαρίου 1996, Πέμπτη.

Όσοι στρατεύσιμοι είναι εγγεγραμμένοι στα Μητρώα Αρρένων δήμων και κοινοτήτων εκτός Δωδεκανήσου θα παρουσιαστούν στο Στρατολογικό γραφείο για την κατάθεση του Δελτίου απογραφής στις 10 Φεβρουαρίου, 17 Φεβρουαρίου και 24 Φεβρουαρίου.

Οι Στρατεύσιμοι κατά την παρουσίασή τους θα πρέπει να έχουν μαζί τους οπωσδήποτε το Δελτίο Αστυνομικής τους Ταυτότητας ή μία φωτοτυπία των δύο όψεών της.

Κανένας δεν εξαιρείται από την κατάθεση του Δελτίου Απογραφής, όσοι βρίσκονται στο εξωτερικό επιτρέπεται η συμπλήρωση και κατάθεση ΔΑ από τους γονείς τους. Όσοι δε καταθέσουν ΔΑ υπέχουν δίμηνη πρόσθετη υπηρεσία. Όσοι δηλώσουν ανακριβή ή ψευδή στοιχεία υπέχουν τρίμηνη πρόσθετη υπηρεσία.

Ομιλία για τη λεπλασία της Πάτμου από το νάυαρχο Φραγκίσκο Μοροζίνι

- Σήμερα Σάββατο 21 Δεκεμβρίου στις 7 μ.μ. πρόκειται να πραγματοποιηθεί η ομιλία του Αριστείδη Μιαούλη με θέμα "ΕΝΑ ΤΡΑΓΟΥΔΙ ...ΜΙΑ ΙΣΤΟΡΙΑ" στο βιβλιοπωλείο της πόλης μας "ΤΟ ΔΕΝΤΡΟ" στην οδό Χειμάρρας 14.

- Την ομιλία, που θα συνοδεύεται με προβολή σλάϊτς, διοργανώνουν ο Σύλλογος Πατμίων Ρόδου "Ο Όσιος Χριστόδουλος, η Λογοτεχνική Συντροφιά Ρόδου και το βιβλιοπωλείο ΔΕΝΤΡΟ.

- Το θεμα της ομιλίας, αφορά ένα τραγούδι του 18ου αιώνα για τη λεπλασία της Πάτμου από τον στόλο του Βενετού Ναυάρχου Φραγκίσκου Μοροζίνι που έγινε έναν αιώνα νωρίτερα, κατά την διάρκεια του Κρητικού Πολέμου, ανακόπτοντας την ανάπτυξη του Ιερού μας νησιού που εκείνη την περίοδο ευημερεί· και κυριαρχεί στη ναυτιλία.

- Το γεγονός αυτό έχει ιστορηθεί το 17ο αιώνα με χαράγματα στο παρεκκλήσιο του Αγίου Βασιλείου της Ι. Μονής του Αγίου Ιωάννου του Θεολόγου.

- Ο ομιλητής θα αποκρυπτογραφήσει τα χαράγματα αυτά, που προβάλλονται στην αυθεντική τους μορφή για πρώτη φορά, αποκαλύπτουν ένα κόσμο με καράβια, μικρά και μεγάλα, πειρατές και λεπλασίες.

Ο Φραγκίσκος Μοροζίνις, είναι γνωστός στα νησιά μας από τις καταστροφές που προξένησε ο στόλος του στη Χάλκη, (καίγοντας χωντανούς τους κατοίκους σε μια σπηλιά), στην Κάρπαθο, στη Σύμη και το Καστελλόριζο.

resort Capsis hotels

Για σας που απαιτείτε το καλύτερο για:

❖Δεξιώσεις
❖Γάμους
❖Βαπτίσεις
❖Κοινωνική εκδήλωση



και όποια άλλη

καθ' όλη τη διάρκεια του χρόνου εμπιστευθείτε την πείρα, τις γνώσεις και την παράδοση που έχει το ριζικά ανακαινισμένο 5* αστέρων ξενοδοχειακό συγκρότημα

METROPOLITAN CAPSIS

κι ελάτε να επιλέξουμε μαζί από τις υπερπολυτελείς κλιματιζόμενες αίθουσες-χωρητικότητας έως και 700 ατόμων.

Για πληροφορίες τηλεφωνείστε: 25 015 κα Τ. Ρούσσου

R.G.A. - Τηλ. 39027-31

Το BAR του ξενοδοχείου

SIRENE BEACH

στα Κρητικά

σας εύχεται ΚΑΛΕΣ ΓΙΟΡΤΕΣ και σας ενημερώνει ότι θα μείνει ανοικτό καθημερινά, προσφέροντας ποιοτική μουσική μαζί με γευστικές ιδιαιτερότητες κρύου πιάτου, φτιαγμένες από ξεχωριστά υλικά.

Καθημερινά ανοικτά από 20.00
από Σάββατο 21/12

Τηλ. 30650-34592

SIGMA AVIATION SERVICES

The wise travel advise, and ...more!



ΜΕΓΑΛΕΣ ΠΡΟΣΦΟΡΕΣ

ΚΥΡΙΑΚΗ 15, 22, 29/12/96 & 05/01/97

ΡΟΔΟ-ΛΟΝΔΙΝΟ-ΡΟΔΟ

ΜΟΝΟ 77.000

Με δυνατότητα πληρωμής των εισιτηρίων στη Ρόδο και παράδοσης στην Αγγλία

Απευθείας από Ρόδο

ΕΚΠΤΩΤΙΚΑ ΠΑΚΕΤΑ ΜΕ ΞΕΝΟΔΟΧΕΙΟ ΤΗΣ ΕΠΙΛΟΓΗΣ ΣΑΣ

ΘΕΣΕΙΣ ΠΕΡΙΟΡΙΣΜΕΝΕΣ

ΚΡΑΤΗΣΕΙΣ ΣΤΑ ΤΗΛΕΦΩΝΑ: 38594, 33170 - ΦΑΞ 33170

ΕΛΛΗΝΙΚΗ ΔΗΜΟΚΡΑΤΙΑ
ΝΟΜΟΣ ΔΩΔΕΚΑΝΗΣΟΥ
ΚΟΙΝΟΤΗΤΑ ΚΡΕΜΑΣΤΗΣ

ΑΝΑΚΟΙΝΩΣΗ

Ο Πρόεδρος της Κοινότητας Κρεμαστής Ρόδου, προκειμένου να προβεί στην πρόσληψη δύο ατόμων με σύμβαση εργασίας Ι.Δ. για χρονικό διάστημα οκτώ (8) μηνών (από της πρόσληψης), που εγκρίθηκε με την υπ' αριθμ. 34233/1996 απόφαση του Υπουργού Εσωτερικών, Δ. Διοίκησης και Αποκέντρωσης, για την αντιμετώπιση εκτάκτων αναγκών της Κοινότητας Κρεμαστής ως εργάτες καθαριότητας

ΚΑΛΕΙ

τους ενδιαφερόμενους να καταθέσουν αίτηση - δήλωση στα γραφεία της Κοινότητας Κρεμαστής.

Τα προσόντα που απαιτούνται να έχουν οι υποψήφιοι για την πρόσληψη είναι:

1. Να έχουν την Ελληνική Υπηκοότητα.
2. Να έχουν συμπληρώσει το 18ο έτος της ηλικίας τους και να μην έχουν υπερβεί το 60ο.
3. Να έχουν εκπληρώσει τις στρατιωτικές τους υποχρεώσεις ή να έχουν απαλλαγεί νομίμα.
4. Να έχουν τουλάχιστον απολυτηριο Στ' τάξης Δημοτικού Σχολείου.
5. Στην αξιολόγηση που θα γίνει σύμφωνα με το άρθρο 21 του Ν. 2190/1994 προτάσσονται οι δημότες μόνιμοι κάτοικοι της Κοινότητάς μας και άνεργοι.

Οι αιτήσεις των ενδιαφερομένων θα υποβληθούν στα γραφεία της Κοινότητας Κρεμαστής, κατά τις εργάσιμες ημέρες και ώρες και σε προθεσμία δέκα (10) ημερών από την δημοσίευση της σχετικής ανακοίνωσης στον Τύπο.

Δικαιολογητικά που θα συνοδεύουν την αίτηση:

1. Υπεύθυνη δήλωση στην οποία θα δηλώνονται:
α) Ότι έχουν εκπληρώσει τις στρατιωτικές τους υποχρεώσεις ή ότιέχουν απαλλαγεί και την αιτία της απαλλαγής.
β) Ότι δεν τελούν υπό απαγόρευση ή δικαστική αντίληψη και ότι δεν έχουν στερηθεί τα πολιτικά τους δικαιώματα.
2. Πιστοποιητικό οικογενειακης κατάστασης.
3. Ταυτότητα.

Τα υπόλοιπα δικαιολογητικά που χρειάζονται θα υποβληθούν από τον επιτυχόντα.

Περισσότερες πληροφορίες στα γραφεία της Κοινοτητας Κρεμαστής.

Ο Πρόεδρος του Δ.Σ.
Στέργος Κουκιάς

ΠΑΡΑΤΕΙΝΕΤΑΙ Η ΕΚΘΕΣΗ ΧΑΤΖΗΚΥΡΙΑΚΟΥ

Από τη Δημοτική Πινακοθήκη Ρόδου, ανακοινώθηκε ότι η έκθεση ζωγραφικής που φιλοξενεί στους χώρους της, με έργα του Νίκου Χατζηκυριάκου-Γκίκα, θα συνεχισθεί μέχρι τις 10 Ιανουαρίου. Η απόφαση για αυτή την παράταση ελήφθη μετά το έντονο ενδιαφέρον και την μαζική προσέλευση του κοινού, που συνεχίζεται αμείωτη.

ΟΧΙ ΣΤΑ ΝΑΡΚΩΤΙΚΑ

ΕΚΘΕΣΗ ΖΩΓΡΑΦΙΚΗΣ

ΞΕΝΟΔΟΧΕΙΟ ΠΛΑΖΑ

ΕΓΚΑΙΝΙΑ: 19 ΔΕΚΕΜΒΡΙΟΥ 1996
ΩΡΑ 7 μ.μ.

ΔΙΑΡΚΕΙΑ 19-23 ΔΕΚΕΜΒΡΙΟΥ
(ΠΕΜΠΤΗ-ΠΑΡΑΣΚΕΥΗ-ΣΑΒΒΑΤΟ-ΚΥΡΙΑΚΗ-ΔΕΥΤΕΡΑ
ΑΠΟ 10.00 ΕΩΣ 22.00)

ΕΚΘΕΤΟΝΤΑΙ ΕΡΓΑ ΤΟΥ ΖΩΓΡΑΦΟΥ
ALVERNI ROZE

ΥΠΟΔΗΜΑΤΑ-ΤΣΑΝΤΕΣ

epoca

Υποδήματα κλασικά και μοντέρνα
Ανδρικά-Γυναικεία
Μπότες-Αθλητικά
σε πολλά σχέδια και μεγέθη

Τσάντες αμπιγιέ και σπορ για κάθε γούστο και ηλικία

• Άνεση στο περπατημά σας
• Ποιότητα στις αγορές σας
• Οικονομία στην τσέπη σας

ΟΔΟΣ ΕΜΜ. ΤΣΙΒΙΤΗ 3 • ΚΡΕΜΑΣΤΗ
(πίσω από τη Βιβλιοθήκη) • Τηλ. 96449

ΑΞΙΖΕΙ ΤΟΝ ΚΟΠΟ...

ΤΑ ΚΑΤΑΣΤΗΜΑΤΑ ΤΗΣ

ΣΤΟΑΣ ΡΟΙΚΟΥ

ΑΝΑΨΥΚΤΗΡΙΟ
Καφέδες Αναψυκτικά Σαντουίτς Ταιγάρα

Ταξίδια-εκδρομές
Εισιτήρια αεροπορικά
ακτοπλοϊκά
«ΣΠΑΡΤΑ»
Τηλ.: 24646, 20355



Ι. Τατάκης & Σία
Tatagian O.E.
Ταιγάρα Καρέλια
Ποτά
ΧΡΟΝΔΡΙΚΗ-ΛΙΑΝΙΚΗ



Mary's Boutique
ΜΑΙΡΗ ΧΑΣΚΑ
ΚΑΡΠΑΘΟΥ 3• ΤΗΛ. 31270
Ρούχα για εύσωμες & εγκυμοσύνης

ΣΦΡΑΓΙΣΤΕ ΤΑ ΔΩΡΑ ΣΑΣ ΜΕ ΠΑΘΟΣ
Εργα τέχνης & είδη δώρων Δέρμα & διακοσμητικά-Ρούχα & παπούτσια
ΜΕ ΤΗΝ ΥΠΟΓΡΑΦΗ SEA STYLE
PASSION Sea Style
ΜΑΚΑΡΙΟΥ, ΣΤΟΑ ΡΟΙΚΟΥ 4, ΚΟΝΤΑ ΣΤΗΝ ΕΘΝΙΚΗ ΤΡΑΠΕΖΑ

Κάβα Ποτών και Οίνου
Θα εκπλαγείτε λόγω ..."τιμής"
Ακόμη καλύτερες τιμές και μεγάλη ποικιλία στα επώνυμα ποτά από την ανανεωμένη
ΚΑΒΑ ΤΑΤΑΚΗΣ
ΠΩΛΗΣΗ-ΧΟΝΔΡΙΚΗ-ΛΙΑΝΙΚΗ
Μέθη
Καλές γιορτές



ΑΡΦΑΡΑΣ ΣΩΤ.
Τέλειο ντύσιμο στον άνδρα
ΚΑΡΠΑΘΟΥ 5• ΡΟΔΟΣ• ΤΗΛ. 24747

2-12
Παιδικά-Εφηβικά
ΚΑΡΠΑΘΟΥ 1• ΤΗΛ. 33486

ΣΑΣ ΕΥΧΟΝΤΑΙ
ΚΑΛΕΣ ΓΙΟΡΤΕΣ

Ανακοινώθηκαν χθες από τα τρία σωματεία τους

Στη σειρά άλλοι 101 ξενοδ/λοι για τις επιστροφές από το ΙΚΑ

Τη Δευτέρα η παραλαβή των εντολών πληρωμής τους

Τα ονόματα άλλων 101 δικαιούχων ξενοδοχοϋπαλλήλων, που την ερχόμενη Δευτέρα 23 Δεκεμβρίου, θα πρέπει να σπεύσουν στα γραφεία των σωματείων τους, στο Εργατικό Κέντρο της Ρόδου, για να πάρουν τις επιταγές, με το ποσό του διαιούνται ως επιστροφή από τις αυξημένες εισφορές που είχαν καταβάλει, ανακοινώθηκαν χθες.

Οι δικαιούχοι, θα πρέπει να έχουν μαζί τους το δελτίο αστυνομικής ταυτότητας, τα βιβλιάρια των ενσήμων του ΙΚΑ της περιόδου 1990 - 1995 και τον αριθμό του φορολογικού τους μητρώου.

Αναλυτικά, τα ονόματα αυτών που αύριο από τις 9 το πρωί, έως τις 12.30 το μεσημέρι, θα πρέπει να περάσουν από το ΕΚΡ για να πάρουν τις επιταγές τους, είναι τα ακόλουθα:

Αγκά Ελευθερία, Αθανασίου Βασίλειος, Αναγνώστου Μαρία, Ανθούλα Δέσποινα, Ανθούλας Γεώργιος, Αντωνίου Θεμελίνη, Αξιώτη Μαρία, Αρδόγλου Μουκαντέρ, Αρχαγγελίτη Μοσχοβία, Αρχαγγελίτη Τσαμπίκα, Αρχαγγελίτη Χριστίνα, Αστυπαλίτη Μαρία, Βασιλάκη Ασπασία, Βασιλάκης Εμμανουήλ, Βασιλδάκη Χρήστου Χρυσαφίνα, Βεζυρόπουλος Κωνσταντίνος, Βερναρλής Βασίλειος, Γαλανομάτης Δημήτριος, Γαλανού Παρασκευή, Γερούτση Παναγιώτα, Γεωργαλής Παναγιώτης, Γιαννιού Σπυρίδων, Γιαννιού Στέφανος, Γιασιράνης Μιχάλης, Δεληγιώργης Σταύρος, Δημητρούλης Δημοσθένης, Διακαντώνη Θεοδοσία, Διακοσάββα Γεωργία, Δράκου Πλουσία, Καλημέρη Ασπασία, Παιδούση Δωροθέα, Παπαδογιάννης Μιχαήλ, Παμπάκα Παρασκευή, Πίτερ Ιωσήφ, Σαβίγκος Κωνταντίνος, Σακελλάρη Σακκά Παναγιώτα., Σαρίκου Ελισάβετ, Σαρρής Γιώργιος, Σαχίνη Χρυσή, Σαχίνης Μιχαήλ, Σκούμπρου Δωροθέα, Σκράπη Μιμόζα, Σπανοπούλου Νίκη, Σπάρταλης Δημήτριος, Σπλαγκούνια Ζαχαριά Κατερίνα, Σπυρόπουλος Γεώργιος, Στάλα Κυριακή, Σταυρή Σοφία, Σταυρής Κωνσταντίνος, Σταυρίδης Ευάγγελος, Σταυρίδου Σωτηρία, Σταύρου Σταύρος, Στραντζοπούλου Κυριακούλα, Στραντζοπούλου Μαρία, Στραντζόπουλος Χρήστος, Σωτρίλη Θέμη, Ταχραμάνη Σταματία, Τερλόγκου Γραμματική, Τζώνη Άννα, Τριανταφύλλας Τριαντάφυλλος, Τριανταφύλλος, Τριανταφύλλου Σταματία, Τριαντενού Σεβαστή, Τριμπούνη Γιαννίτσα, Τριμούχης Μιχαήλ, Τσαγκάρης Ελευθέριος, Τσακίρης Μιχάλης, Τσακίρης Νικόλαος, Τσερκέζης Κωνσταντίνος, Φακιραδάκη Μαριέττα, Φάσλη Ρουσσάκη Δέσποινα, Φασούλας Μιχαήλ, Φιλίππου Παύλος, Φιλίππου Φίλιππος, Φίντελμαν Βόλλεμ, Φίντελμαν Σεβαστή, Φρατζής Παναγιώτης, Φτάκλας Μιχαήλ, Φτάκλας Σάββας, Φωτόπουλος Ιωάννης, Φωτοπούλου Αγγελική, Χαλιμουρδά Θεοδώρα, Χαρίτου Κλεονίκη, Χαρτζουλάκη Μαρινάνθη, Χαρτζουλάκης Κωνσταντίνος, Χατζηαντώνης Σταμάτιος, Χατζηβασιλείου Σταυρούλα, Χατζηευθυμίου Μοσχούλα, Χατζηνικόλα Φωτεινή, Χατζηνικολάκη Δέσποινα, Χατζηνικολάκη Ευσταθία, Χατζησάββα Αναστασία, Χαζηχριστοδούλου Βασιλεία, Χίτζου Πετρίνα, Χουρδάς Γεώργιος, Χρυσοβέργης Ελευθέριος, Χρυσοβέργης Μιχαήλ, Ψαράς Νικόλαος, Ψειρή Ουρανία, Ψειρή Ουρανία, Ψειρής Γεώργιος, Ψειρής Δημήτριος, Ψυλοπούλου Κλεοπάτρα.

ΙΑΤΡΙΚΗ ΑΝΑΚΟΙΝΩΣΗ
Η ΙΑΤΡΟΣ
ΚΑΤΕΡΙΝΑ ΡΑΚΑ-ΚΑΤΣΑΝΕΒΑΚΗ
ΜΙΚΡΟΒΙΟΛΟΓΟΣ
ΔΕΧΕΤΑΙ ΚΑΘΗΜΕΡΙΝΑ
7 π.μ.-12 και 5.30 μ.μ.-7.30 μ.μ.
Σάββατο: 8 π.μ.-12
Διεύθυνση: Αλ. Διάκου 46-2ος όροφος
Τηλ.: 35310

ΙΑΤΡΙΚΗ ΑΝΑΚΟΙΝΩΣΗ
Ο Ιατρός
ΙΩΑΝΝΗΣ Ε. ΥΨΗΛΑΝΤΗΣ
ΕΙΔΙΚΟΣ ΠΑΘΟΛΟΓΟΣ
ΔΕΧΕΤΑΙ: Καθημερινά 8-1.30 και 5-8.30
ΣΑΒΒΑΤΟ 9.00-1.00
Ιατρείο: Αμερικής 95
Τηλ. 77200

ΙΑΤΡΙΚΗ ΑΝΑΚΟΙΝΩΣΗ
Ο ΙΑΤΡΟΣ
ΛΑΖΑΡΑΤΟΣ ΣΠΥΡΟΣ
ΓΑΣΤΡΕΝΤΕΡΟΛΟΓΟΣ-ΕΝΔΟΣΚΟΠΟΣ
ΔΙΔΑΚΤΩΡ
ΙΑΠΩΝΙΚΟΥ ΠΑΝΕΠΙΣΤΗΜΙΟΥ
ΔΕΧΕΤΑΙ ΚΑΘΗΜΕΡΙΝΑ 9-1 και 5-8
ΑΜΕΡΙΚΗΣ 7 (παλαιό ΤΑΞΥ)-Τηλ. 26587

ΙΑΤΡΙΚΗ ΑΝΑΚΟΙΝΩΣΗ
Ο ιατρός καρδιολόγος
ΙΩΑΝΝΗΣ ΚΑΠΕΤΑΝΑΚΗΣ
Απουσίαζε το διάστημα 6.12.96 έως 14-12-96 σε ειδική μετεκπαίδευση στην τελευταία, τελευταία τεχνολογία υπερηχογραφήματος στην Αγγλία.
Ο Ιατρός δέχεται τώρα καθημερινά 8-1 και 5-8, απογεύματα και Σάββατο και με ραντεβού.
Ο Γιατρός εύχεται σε όλους
Χρόνια Πολλά και Καλές Γιορτές

Pa-Li
● ΕΠΙΠΛΑ
● ΥΦΑΣΜΑΤΑ
● ΔΙΑΚΟΣΜΗΣΕΙΣ
● ΜΕΛΕΤΕΣ
● ΕΙΔΙΚΕΣ ΚΑΤΑΣΚΕΥΕΣ

Σας περιμένουμε ανανεωμένοι πάντα με συνέπεια και λογικές τιμές
Στεφ. Καζούλη 44 Πλατεία Φώκιαλη
Τηλ.: 27165-fax: 31521

ΟΡΘΟΠΕΔΙΚΑ ΕΙΔΗ
ΧΑΤΖΗΓΕΩΡΓΙΟΥ ΠΑΡΑΣΚΕΥΗ
Αποκλειστική αντιπρόσωπος SCAN IDEAL Δωδ/σου

Ηλεκτροκίνητο αναπηρικό αμαξείδιο Σκανδιναβικής προέλευσης με αυτονομία 40 χιλιομέτρων και επαναφορτιζόμενες μπαταρίες, ορθοπεδικό κάθισμα και πλάτη, προσθαφαιρούμενα πλαϊνά και με δυνατότητα αποσυναρμολόγησης και τοποθέτησης σε αυτοκίνητο. Σε 3 χρώματα και με μεγάλη ποικιλία αξεσουάρ ανάλογα των δυνατοτήτων του χρήστη.
ΧΟΡΗΓΕΙΤΑΙ ΑΠΟ ΤΑ ΑΣΦΑΛΙΣΤΙΚΑ ΤΑΜΕΙΑ
Λεωφ. Δημοκρατίας 139 & Παραδείσι - Ρόδος τηλ. 0241-81661

ΙΑΤΡΙΚΗ ΑΝΑΚΟΙΝΩΣΗ
Το μικροβιολογικό εργαστήριο του ιατρού
ΙΩΑΝΝΗ ΜΗΝΕΤΤΟΥ
θα παραμείνει κλειστό μέχρι 6/1/1997
Θα λειτουργήσει κανονικά την Τρίτη 7 Ιανουαρίου από τις 7.30 το πρωί.
Σοφ. Βενιζέλου 10 • Τηλ. 29864

ΙΑΤΡΙΚΗ ΑΝΑΚΟΙΝΩΣΗ
Το Ακτινολογικό Εργαστήριο του
ΕΜΜΑΝΟΥΗΛ ΣΩΤΗΡΑΚΗ
Παύλου Μελά 52
Θα παραμείνει κλειστό από τη Δευτέρα 23/12/96 έως και 1/1/97
Ώρες λειτουργίας 8-1 μ.μ. και 5-8 μ.μ.

Οταν δείτε αυτό το σήμα σημαίνει
.. εγγύηση ποιότητας

KAMIROS FISH
τηλ. 79341
..Φρέσκα άγρια ψάρια
..Τσιπούρες Σύμης
..Οστρακοειδή
..Κατεψυγμένα
και πολλά άλλα είδη....
ΠΡΟΣΦΟΡΑ ΜΑΣ ΤΟ ΚΑΘΑΡΙΣΜΑ ΤΩΝ ΨΑΡΙΩΝ
Κνίδου & Λαοδικείας 1, Αγ. Δημήτριος, ΡΟΔΟΣ
(Παλιό εργοστάσιο Ικαρος)
ΠΩΛΗΣΗ ΧΟΝΔΡΙΚΗ -- ΛΙΑΝΙΚΗ

ΤΑΞΙΔΕΨΤΕ ΚΑΙ ΕΣΕΙΣ ΣΤΟΝ ΚΟΣΜΟ ΤΟΥ
FORTHnet
INTERNET
FORTHNET
Με τη βοήθεια του μεγαλύτερου, ταχύτερου
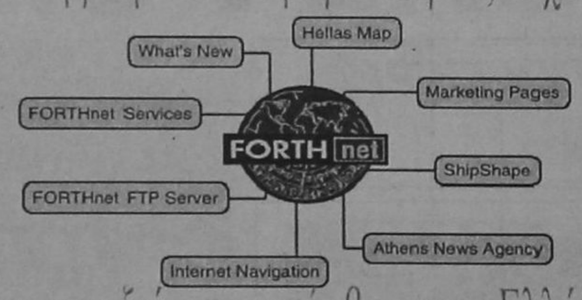

και πιο αξιόπιστου κόμβου στην Ελλάδα ...
Εκμεταλλευτείτε άμεσα και εσείς τις τεράστιες δυνατότητες του δικτύου INTERNET που αποτελεί το βασικό άξονα της παγκόσμιας επικοινωνίας και αναζήτησης πληροφοριών. Επίσης, **μόνο** οι χρήστες του FORTHNET, μπορείτε να διαφημιστείτε **ΔΩΡΕΑΝ** παγκοσμίως φτιάχνοντας την δική σας σελίδα...
ΤΩΡΑ ΜΟΝΟ ΜΕ 5.500 ΔΡΧ ΤΟ ΜΗΝΑ ΕΧΕΤΕ
ΑΥΘΗΜΕΡΟΝ ΠΛΗΡΗ ΚΑΙ ΑΠΕΡΙΟΡΙΣΤΗ ΠΡΟΣΒΑΣΗ

WEB RHODES
Ο νέος κεντρικός υπολογιστής, **Αποκλειστικά** για τις προσωπικές σελίδες μόνο των χρηστών του FORTHNET
WEB SITE
Ο μεγαλύτερος **Τουριστικός Οδηγός** της Δωδ/σου δέχεται κατά μέσο όρο πάνω από 200.000 κλήσεις κάθε μήνα από όλο τον κόσμο.
RHODES TELEMATICS
ADVANCED COMPUTER SYSTEMS
Κόμβος Ρόδου : Κ. Παλαιολόγου 28, Ρόδος, 85 100
Τηλ. (0241) 77 031, 77 093, Fax (0241) 77 031
Κόμβος Κώ : Μερωπίδος 2 Κώς, 85 300
Τηλ. (0242) 29023
Κόμβος Καλύμνου: Ενορία Χριστού, Κάλυμνος 85200
Τηλ. (0243) 23052
ΑΠΟΚΛΕΙΣΤΙΚΟΣ ΑΝΤΙΠΡΟΣΩΠΟΣ ΤΟΥ ΔΙΚΤΥΟΥ FORTHNET ΣΤΗΝ ΔΩΔΕΚΑΝΗΣΟ

INEMA
ΙΑΤΡΙΚΟΣ ΝΟΣΟΚΟΜΕΙΑΚΟΣ ΕΞΟΠΛΙΣΜΟΣ
ΜΗΧΑΝΗΜΑΤΑ ΑΝΑΛΩΣΙΜΑ
ΛΕΜΕΣΟΥ 2-85100 ΡΟΔΟΣ ΤΗΛ. 32238-FAX: 28484
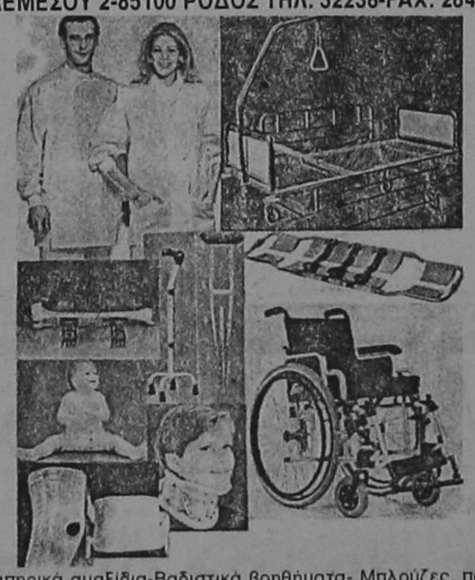
Αναπηρικά αμαξίδια-Βαδιστικά βοηθήματα- Μπλούζες, παντελόνια ιατρών-Νοσοκομειακά κρεβάτια-αεροστρώματα-τρόλεϊστατό ορού-διαφανοσκόπια-παραβάν-ανοξείδωτα σκεύη-κλίβανοι αναστημόμετρα-βρεφοζυγοί-ανθρωποζυγοί-αναρροφήσεις-συσκευές ακράτειας ούρων-στήθη σιλικόνης-αντιδιαβρεκτικά γύψου-Νάρθηκες για όλο το σώμα- Εργαλεία χειρουργείου-Υλικά οστεοσύνθεσης-Προπλάσματα ανθρωπίνου σώματος-φορεία-AMBU-βαλιτσάκια πρώτων βοηθειών- Πιεσόμετρα-ταλαντωσίμετρα-ωτοσκόπια-λαρυγγοσκόπια-οφθαλμοσκόπια-νευρολογικά σφυράκια-στηθοσκόπια-ιατρικοί φακοί-διαθερμίες μιας χρήσης-καθετήρες FOLLEY-LEVIN-φλεβοκαθετήρες-χειρουργικά ράμματα-επίδεσμοι-σκοραμίδες-σταγονόμετρα-κλύσματα-ουροδοχεία-θήλαστρα-θερμοφόρες-κουλούρες κατακλύσεων-μάσκες και σκούφιες χειρουργείου-δοχεία απόρριψης βελονών-δικτυωτοί επίδεσμοι-γάντια χειρουργικά-θερμόμετρα-GEL υπερήχων-γάζες απλές και λαπαροτομίας-χαρτί καρδιογράφου-TENSOPLAST-TAPES-χειρουργικά μαχαιρίδια-γυαλιά χειρουργείου αντί AIDS-σακούλες αποστείρωσης-χειρουργικά οθώνια-ουροσυλέκτες-γυψοταινίες-ορθοπάν-Μαξιλάρια για αναπηρικά αμαξίδια, για αυχένα και για οδηγό αυτοκινήτου-Πέλματα πλατυποδίας-Επιγονατίδες-επιστραγαλίδες-νάρθηκας επικονδυλίτιδος-ζώνες οσφύος και κήλης-κάλτσες φλεβίτιδος-περιλαίμια αυχένος- φόρμες αδυνατίσματος- θερμιδομετρητές-ηλεκτρικά θερμόμετρα-ηλεκτρικές οδοντόβουρτσες-ηλεκτρικές κουβέρτες-ηλεκτρικές θερμοφόρες-συσκευή μασσάζ-συσκευή μέτρησης σακχάρου-παλμογράφοι-συσκευές ηλεκτροβελονισμού-συσκευές TENS-συσκευές ψεκασμού βρόγχων-σπειρόμετρα-υγραντήρες χώρου-έλξεις αυχένος-εξασκητές αναπνοής.

ΝΕΩΤΕΡΙΣΜΟΙ
ΚΑΡΑΓΙΑΝΝΗ
ΣΤΟΑ ΑΛΕΞ. ΔΙΑΚΟΥ 85
(100 Μαγαζιά-πίσω από εστιατόριο ROMA)
ΧΡΙΣΤΟΥΓΕΝΝΑ, ΓΙΟΡΤΗ ΓΙΑ ΤΗΝ ΟΙΚΟΓΕΝΕΙΑ
Φροντίστε τους αγαπημένους σας όπως κάθε χρόνο με τα είδη που μόνο εμείς σας ΠΡΟΣΦΕΡΟΥΜΕ:
Τα μοναδικά πουλόβερ Αγγλίας "SMEDLEY" (νέες παραλαβές)
Φανέλλες εσωτερ. μάλλινες, Αγγλίας
Κάλτσες μάλλινες και βαμβακερές Αγγλίας,
Κασκόλ, ρόμπες και πιτζάμες ανδρικές-γυναικείες
κλασσικές και μοντέρνες εξωτερικού και εσωτερικού νυχτικά,
ανδρικά, παιδικά και γυναικεία εσώρουχα PETIT PETEAU Γαλλίας κ.λπ
ΟΛΑ ΣΕ ΠΟΛΥ ΚΑΛΕΣ ΤΙΜΕΣ

Η νέα έκθεση BMW στη Ρόδο
Θωμά Βερβίλη

πλαίσιο
Σας εύχετε καλές γιορτές
και ευτυχισμένος ο καινούργιος χρόνος
Τώρα σ' εμάς θα βρείτε όλα τα καινούργια μοντέλα της BMW, με χρηματοδότηση, με σέρβις και φυσικά με την 3ετή εγγύηση της επίσημης BMW
7ο χλμ. Λεωφόρου Ρόδου - Λίνδου ("Φωνή της Αμερικής")
τηλ. Εκθεσης 66669 Συνεργείου 62928

Αθώος κηρύχθηκε ο πρώην διευθυντής του ΑΗΣ-ΔΕΗ Σορωνής

Αθώος κηρύχθηκε χθες από το τριμελές Πλημμελειοδικείο Ρόδου ο πρώην διευθυντής της Δ.Ε.Η. Σορωνής κ. Αθανάσιος Δηλανάς, που κατηγορείτο για ρύπανση θαλάσσης από αμέλεια.

Για τον συγκατηγορούμενό του Χρήστο Μπέη καπετάνιο του πλοίου που εφοδίαζε το εργοστάσιο με μαζούτ, το δικαστήριο δέχθηκε ότι ετέλεσε το αδίκημα για το οποίο κατηγορείτο, αλλά έκρινε την πράξη ατιμώρητη και τούτο γιατί η εταιρεία πλήρωσε τα έξοδα για τον καθαρισμό της θάλασσας από τη ρύπανση.

Να υπενθυμίσουμε ότι στις 27 Ιουλίου 1990 κατά την εκφόρτωση μαζούτ στο εργοστάσιο της Δ.Ε.Η. λόγω παλαιότητας του αγωγού και κακού χειρισμού του καπετάνιου του πλοίου έσπασε ο αγωγός και χύθηκε το μαζούτ στη θάλασσα με αποτέλεσμα η ρύπανση να φτάσει μέχρι τα Κρητικά.

Συνήγορος υπεράσπισης των κατηγορουμένων ήταν ο κ. Εμμανουήλ Κουτσούκος.

Κυκλοφόρησε ο επίσημος κατάλογος ξενοδοχείων και περιοχών της Ρόδου

Παρουσιάσθηκε πρόσφατα ο επίσημος κατάλογος των ξενοδοχείων & των τουριστικών περιοχών της Ρόδου, ο οποίος αποτελεί πλέον ένα από τα βασικά έντυπα με τα οποία το νησί της Ρόδου προβάλλεται στις Ελληνικές και Διεθνείς εκθέσεις τουρισμού.

Ο σκοπός του νέου εντύπου είναι διπλός: πρώτον να παρουσιάσει όλες τις τουριστικές περιοχές του νησιού της Ρόδου, προβάλλοντας τον ιδιαίτερο χαρακτήρα κάθε μίας και δεύτερον να παρουσιάσει κάθε ένα από τα ξενοδοχεία της Ρόδου -μέλη της Ε.Ξ.Ρ. με την ακριβή τους θέση πάνω σε λεπτομερείς τοπογραφικούς χάρτες.

Ξεφυλλίζοντας κανείς το έντυπο βλέπει ότι η Ρόδος δεν είναι μόνο ένας προορισμός ήλιου και θάλασσας, αλλά διαθέτει μια μοναδική εναλλαγή τοπίων και χαρακτηριστικών, η πληθώρα των οποίων εντυπωσιάζει τον επισκέπτη της.

Το νέο έντυπο συμβαδίζει με τις τρέχουσες διεθνείς τάσεις στην δημιουργία τουριστικών εντύπων, τόσο από πλευράς αισθητικής των φωτογραφιών, κειμένου όσο και από γραφίστικης σχεδίασης αλλά και ξεκάθαρων στόχων επικοινωνίας στους οποίους βασίζεται.

Ταυτόχρονα όμως, η Ρόδος πρωτοπορεί στην διεθνή τουριστική βιομηχανία, αφού για πρώτη φορά παρουσιάζεται ένας επίσημος κατάλογος ξενοδοχείων προορισμού ο οποίος συνδυάζει και διαφημιστική προβολή των επιμέρους περιοχών/τουριστικών προϊόντων στις οποίες ανήκουν τα ξενοδοχεία.

Την απόφαση για την δημιουργία του εντύπου πήρε η Νομαρχιακή Αυτοδιοίκηση Δωδεκανήσου και ο συντονισμός των εργασιών ανήκει στην Ένωση Ξενοδόχων Ρόδου, η οποία ανέθεσε την παραγωγή στην Rodos Image, του Νίκου Κασέρη, ύστερα από σχετικό διαγωνισμό μεταξύ διαφημιστικών εταιρειών.

Η δημιουργία του εντύπου έγινε στη Ρόδο από ομάδα ειδικών στην οποία συμμετείχαν εκτός του φωτογράφου Νίκου Κασέρη ο οποίος είχε την ευθύνη της φωτογράφησης και την γενική επιμέλεια, οι συνεργάτες του: Γιάννης Φώτης, σύμβουλος Marketing, που είχε την ευθύνη της μελέτης και της στρατηγικής τουριστικού μάρκετινγκ πάνω στην οποία βασίστηκε το έντυπο, Αθανασόπουλος Παναγιώτης, φιλόλογος, που ανέλαβε την συγγραφή των κειμένων και Τσιρίγκας Γιώργος, γραφίστας, που ανέλαβε τον καλλιτεχνικό σχεδιασμό του εντύπου.

Οι διαχωρισμοί χρωμάτων έγιναν από την ΤΟΞΟ και η εκτύπωση έγινε από τον Θανάση Πετρουλάκη στην Αθήνα.

Το νέο έντυπο κυκλοφορεί ήδη στην Ελληνική, Αγγλική και Γερμανική γλώσσα, ενώ υπάρχει περίπτωση να εκδοθεί και σε άλλες γλώσσες ανάλογα με τις ανάγκες της Ένωσης Ξενοδόχων Ρόδου.

ΒΙΟΤΕΧΝΙΑ ΚΟΡΝΙΖΩΝ
τσαμπικάκης
Υπεύθυνη και ποιοτική εργασία
πλαίσιο
Και τώρα...
άμεση παράδοση
σε διπλώματα, πτυχία,
φωτογραφίες, πόστερ κλπ.
ΝΗΡΗΪΔΩΝ 5 - ΚΡΕΜΑΣΤΗ
(Δίπλα από την Κοινοτική Βιβλιοθήκη)
ΤΗΛ. 92041 - 94564 - FAX: 93755

-ΣΥΣΤΗΜΑΤΑ ΣΥΝΑΓΕΡΜΟΥ
-ΚΑΜΕΡΕΣ
ΠΑΡΑΚΟΛΟΥΘΗΣΗΣ ΧΩΡΩΝ
-ΚΕΝΤΡΟ ΛΗΨΕΩΣ
ARMAOS SECURITY
ΡΟΔΟΣ: ΛΙΝΔΟΥ 80 - Τ.Κ. 85100
ΤΗΛ./FAX 23632 - ΥΠΕΥΘΥΝΟΣ ΡΟΔΟΥ:
ΔΗΜΗΤΡΗΣ ΚΥΡΙΑΖΗΣ

Είναι ΠΟΛΕΜΟΣ;
Είναι ΠΑΙΧΝΙΔΙ;
Είναι ΑΘΛΗΜΑ;
PAINTBALL



Το άθλημα που ανεβάζει την αδρεναλίνη σας στα ύψη, βρίσκεται στη Ρόδο
Οπλίστε, στοχεύστε και ρίξτε με σφαίρες μπογιάς στον αντίπαλό σας σε απόσταση έως και 40 μ.
Είναι φανταστικό. Απολύτως ασφαλές.
Για άνδρες και γυναίκες από 16 χρονών και άνω.
NED KELLYS PAINTBALL PARK
Ανοικτά κάθε σαββατοκύριακο
4 χιλ. από τις Καλυθιές στο δρόμο για τη Ψίνθο
Για περισσότερες πληροφορίες και κρατήσεις τηλ. 0241 86835
NED KELLYS PAINTBALL PARK
ΑΝΕΒΑΖΕΙ ΤΗΝ ΑΔΡΕΝΑΛΙΝΗ. ΔΟΚΙΜΑΣΤΕ ΤΟ

συνδεθείτε τώρα στο
FORTH net INTERNET
με την εταιρεία
Astro Computers



Με κάθε σύνδεση δωρεάν
τα Dialup Tools και το
Microsoft Internet Explorer
Το πρώτο δίκτυο στην Ελλάδα FORTHnet
Astro Computers - Λίνδου 107 Ροδος
Ανοιχτα 9-5μμ - Τηλ. 35835 Fax 36798

ΧΡΥΣΟΧΟΕΙΟΝ
ΟΜΑ
ΠΗΓΗ ΧΡΥΣΟΥ
ΣΤΕΦ. ΚΑΖΟΥΛΗ 24 • ΤΗΛ. 34864
ΑΝΔΡΕΑΣ Γ. ΜΑΝΔΑΛΑΣ
Το ΟΜΑ σας Ευχαριστεί,
σας Υπενθυμίζει και σας Προσφέρει.
1. Ελέγχει την ποιότητα στο καράτι σε Χημείο
2. Κρατάει Σταθερά Χαμηλές τις Τιμές
Π.χ. Διαφ. Κοσμήματα Κ14 από 4.000 δρχ. το Γραμμάριο
Διαφ. Καδένες Κ14 από 3.600 δρχ. το Γραμμάριο
Επισκευές Μίκρεμα δαχτ. 500 δρχ.
Κόλλημα καδένας 500 δρχ.
Τρύπημα αυτιών 600 δρχ. (Αποστειρωμένα Σκουλ όχι χρυσά)
3. Υπόσχεται ότι πάντα θα τηρεί τους δύο πιο πάνω λόγους χωρίς ποτέ να παρεκλίνει.
ΠΡΟΣΦΟΡΑ
ΙΣΧΥΕΙ από 1-11-96 έως 31-12-96
Δεν ορίζουμε όριο αγοράς αλλά με κάθε χρυσό κόσμημα που αγοράζεται ζητάτε απόδειξη της οποίας με τον αύξοντα αριθμό συμμετέχετε σε κλήρωση που θα γίνει στις 31-12-96 και ώρα 8η βραδινή εντός καταστήματος ΟΜΑ. Ο τυχερός αριθμός κερδίζει ΕΝΑ ΣΕΤ Κ14 αξίας 180.000 δρχ. και θα δημοσιευτεί στις εφημερίδες ΠΡΟΟΔΟ-ΡΟΔΙΑΚΗ.
Αν σε 10 μέρες δεν παρουσιαστεί ο τυχερός στις 15-1-97 θα γίνει νέα κλήρωση που θα συμμετέχουν και οι αποδείξεις μέχρι και τις 15-1-97. Γι' αυτό σας λέμε ΦΥΛΑΤΕ ΤΙΣ ΑΠΟΔΕΙΞΕΙΣ και ενημερώνεστε από τις δύο πιο πάνω εφημερίδες.
Υπεύθυνος ΑΝΔΡΕΑΣ Γ. ΜΑΝΔΑΛΑΣ
ΑΝΟΙΚΤΑ
Καθημερινά από 9.00 έως 13.30 και
από 17.00 έως 21.00

ΠΡΑΚΤΟΡΕΙΟ ΚΑΣΤΡΟ
ΠΡΩΤΟΧΡΟΝΙΑ
ΣΤΗ ΚΥΠΡΟ ΜΑΣ
ΜΕΓΑΛΗ ΑΕΡΟΠΟΡΙΚΗ ΕΚΔΡΟΜΗ
ΣΤΗ ΚΥΠΡΟ ΜΑΣ
ΜΕ ΤΗΝ ΟΛΥΜΠΙΑΚΗ ΑΕΡΟΠΟΡΙΑ
ΚΑΤ' ΕΥΘΕΙΑΝ ΑΠΟ ΡΟΔΟ
29 ΔΕΚΕΜΒΡΙΟΥ-05 ΙΑΝΟΥΑΡΙΟΥ
ΜΟΝΟ ΜΕ 135.000 ΔΡΧ.
ΣΤΗ ΤΙΜΗ ΠΕΡΙΛΑΜΒΑΝΟΝΤΑΙ:
1. Τα αεροπορικά εισιτήρια Ρόδο-Λάρνακα-Ρόδο
2. Επτά διανυκτερεύσεις στο ξενοδοχείο "ΠΕΥΚΟΣ" της Λεμεσού σε δίκλινα-τρίκλινα δωμάτια, με πρωινό και ένα γεύμα.
3. Τρεις ολοήμερες εκδρομές με πολυτελή πούλμαν και ξεναγό.
4. Οι μεταφορές αεροδρόμιο-ξενοδοχείο-αεροδρόμιο.
5. Οι φόροι των αεροδρομίων Ελλάδος και Κύπρου.
ΠΡΟΣΦΟΡΑ ΤΟΥ ΓΡΑΦΕΙΟΥ ΜΑΣ
Μια ολοήμερη εκδρομή στη Λάρνακα-Αγία Νάππα- Δερύνεια για να προσκυνήσουμε τους τάφους των ηρώων Ισαάκ και Σολωμού στο κοιμητήριο Παραλιμνίου.
ΔΗΛΩΣΤΕ ΑΜΕΣΩΣ ΣΥΜΜΕΤΟΧΗ
Συνοδός της εκδρομής ο κ. ΜΑΧΑΙΡΑΚΗΣ
ΠΛΗΡΟΦΟΡΙΕΣ-ΕΓΓΡΑΦΕΣ
ΠΡΑΚΤΟΡΕΙΟ ΚΑΣΤΡΟ
ΛΑΜΠΡΑΚΗ 39 2ος ΟΡΟΦΟΣ
ΤΗΛ. 21008 ΡΟΔΟΣ

ΜΕΓΑΛΗ ΔΗΜΟΠΡΑΣΙΑ ΕΡΓΩΝ ΤΕΧΝΗΣ ΚΑΙ ΑΝΤΙΚΩΝ ΣΤΟ TV 4 ΚΑΘΕ ΠΑΡΑΣΚΕΥΗ ΚΑΙ ΣΑΒΒΑΤΟ ΣΤΙΣ 9.30 ΤΟ ΒΡΑΔΥ ΑΠΟ ΤΗΝ GALLERY ΤΣΑΛΙΚΙ. ΤΗΛ.: 28288, 27288
• ΑΥΤΗ ΤΗΝ ΠΑΡΑΣΚΕΥΗ ΘΑ ΔΗΜΟΠΡΑΤΗΘΟΥΝ:
• ΠΙΝΑΚΕΣ ΖΩΓΡΑΦΙΚΗΣ ΕΛΛΗΝΩΝ ΚΑΙ ΞΕΝΩΝ ΖΩΓΡΑΦΩΝ
• ΑΓΑΛΜΑΤΑ ΜΕΓΑΛΩΝ ΔΙΑΣΤΑΣΕΩΝ ΕΠΟΧΗΣ
• ΕΠΙΠΛΑ ΕΠΟΧΗΣ (ART DECO-ART NUBO-ΔΟΥΙΚΕΝΖ ΒΑΡΟΚ Κ.ΛΠ.)
• ΒΑΖΑ-ΠΟΡΣΕΛΑΝΕΣ-ΣΕΡΒΙΤΣΙΑ-ΑΓΑΛΜΑΤΑ-ΡΟΛΟΓΙΑ-ΑΣΗΜΙΚΑ ΚΑΙ ΠΟΛΛΑ ΑΛΛΑ!!!
ΟΛΑ ΤΑ ΕΙΔΗ ΜΑΣ ΦΕΡΝΟΥΝ GUARANTEE ΓΝΗΣΙΟΤΗΤΤΑΣ
Για πληροφορίες:
TV 4: 28288, 27288 (Κον Τσαλίκη ή Κον Σισαμωτό
ΥΠΕΥΘΥΝΟΣ:
ΤΣΑΛΙΚΗΣ ΕΥΑΓ.
ΤΗΛ. 47095-ΡΟΔΟΣ
(Δες διαφ. στην σελίδα 4)

ΜΑΡΤΣΕΛΟ ΜΑΣΤΡΟΓΙΑΝΝΙ

Το πέρασμα από τη ζωή και η φυγή ενός θρύλου

Σε λαϊκό προσκύνημα η σορός του - Αύριο η κηδεία

Η Ιταλία και ο παγκόσμιος κινηματογράφος θρηνούν για το θάνατο του ηθοποιού θρύλου Μαρτσέλο Μαστρογιάννι που εκατομμύρια λάτρεψαν.

"Ένα μεγάλο μέρος του εαυτού μου και της νιότης μου χάθηκε", δήλωσε η ηθοποιός Σοφία Λόρεν, η συμπρωταγωνίστρια σε 12 ταινίες του Μαστρογιάννι, με τον οποίο απετέλεσαν ένα εκπληκτικό κινηματογραφικό ζευγάρι.

"Ευχαριστώ το Θεό που είχα την ευκαιρία να γνωρίσω κάποιον σαν κι αυτόν", δήλωσε η αδελφή της Σοφίας Λόρεν, Μαρία Σικολόνε.

- Τα νερά της Φοντάνα ντι Τρέβι της Ρώμης έχουν σταματήσει να τρέχουν, τα φώτα της έσβησαν και καλύφθηκε με μαύρα κρέπια με εντολή του δημάρχου της αιώνιας πόλης σε ένδειξη πένθους για τον Μαστρογιάννι. Η Φοντάνα ντι Τρέβι ήταν το φυσικό σκηνικό της ταινίας "Ντόλτσε Βίτα" του Φεντερικό Φελίνι με την οποία καθιερώθηκε ο Μαστρογιάννι το 1960.

"Έχε γειά Μαρτσέλο", μετέδωσε χθες το κρατικό τηλεοπτικό δίκτυο της Ιταλίας RAI, το πρόγραμμα του οποίου σχεδόν στο σύνολο του ήταν αφιερωμένο στον μεγάλο Ιταλό ηθοποιό και οι συνεντεύξεις των ανθρώπων που γνώρισαν τον Μαστρογιάννι διανθίστηκαν με αποσπάσματα από τις 160 ταινίες του.

Ιταλοί αξιωματούχοι ανακοίνωσαν οτι η σορός του εκλιπόντος θα εκτεθεί σε λαϊκό προσκύνημα στο Δημαρχείο της Ρώμης, στο Λόφο του Καπιτωλίου, μέχρι αύριο Κυριακή που θα γίνει η κηδεία.

Οι φίλοι, οι συνεργάτες και όσοι γνώρισαν τον Μαστρογιάννι δηλώνουν ότι ήταν ένας ζεστός άνθρωπος, είρων, που υποτιμούσε τον εαυτό του και που ποτέ δεν αισθάνθηκε, ούτε ήθελε να τον χαρακτηρίζουν, σταρ.

"Ηταν σπουδαίος ηθοποιός γιατί ήταν ο εαυτός του", δηλώνει η Ανίτα Εκμπεργκ, η Σουηδή ηθοποιός, η ξανθιά συμπρωταγωνίστρια του στην "Ντόλτσε Βίτα".

Η χήρα του Μαστρογιάννι Φλόρα, η μόνη επίσημη σύζυγος του ηθοποιού, στη συνέντευξη που παραχώρησε στην Μπάρμπαρα Παλομπέλι, της εφημερίδας "Ρεπούμπλικα", μίλησε για τη ζωή και τις "προδοσίες" του συζύγου της.

- "Παντρευτήκαμε στις 2 Αυγούστου του 1950 και κάθε χρόνο εκείνη την ημέρα μου έστελνε τραϊντάφυλλα. Το μυστικό ενός γάμου διάρκειας 46 ετών ήταν η στοργή, η φιλία, η εκτίμηση και πάνω από όλα να ξέρεις να ανέχεσαι τις ιδιαιτερότητες του ιταλού αρσενικού", δηλώνει θλιμμένη αλλά με έντονη φιλοσοφική διάθεση η Φλόρα στη "Ρεπούμπλικα". Και συνεχίζει: "Δεν μου μιλούσε ποτέ για τις ιστορίες του. Θεωρούσε συνετό να μην ξέρω τίποτα. Μόνο όταν η Κατερίνα (Κατρίν Ντενέβ) έμεινε έγκυος του πρότεινα να χωρίσουμε".

Πάντα γύριζε στο σπίτι στη Ρώμη, γιατί εκεί αισθανόταν στο σπίτι του, καταλήγει η Φλόρα και ξεσπά σε λυγμούς καθώς το ιταλικό ραδιόφωνο μεταδίδει το μουσικό θέμα από την ταινία "8 1/2" στην οποία είχε πρωταγωνιστήσει ο Μαρτσέλο και ήταν μιά από τις αγαπημένες του ταινίες.

Ο Μαστρογιάννι, που ποτέ δεν αποδέχθηκε την ετικέτα του λατίνου εραστή αρνήθηκε να διαζευχθεί τη Φλόρα, παρά τις ποικίλες ερωτικές του περιπέτειες και τη σοβαρή σχέση του με την Κατρίν Ντενέβ, η οποία ήταν δίπλα του τη στιγμή του θανάτου του. Μαζί του την ύστατη στιγμή ήταν ακόμη οι δυό του κόρες από τον γάμο του με την Φλόρα και η Κιάρα, η κόρη του με την Κατρίν Ντενέβ.

- "Ποτέ δεν ήμουν πιστός", παραδέχθηκε πέρυσι σε συνέντευξή του. Στην ίδια συνέντευξη ο Μαστρογιάννι είχε δηλώνει οτι σιχαινόταν την ιδέα του θανάτου. " Αλλά τόσο στον έρωτα όσο και στη δουλειά ήμουν πάντα τυχερός. Ισως το μυστικό να ήταν ότι αγαπώ τη ζωή", έλεγε πριν από έναν χρόνο.

Ο δήμαρχος της πόλης Φοντάνα Λίρι, όπου γεννήθηκε ο Ματσρογιάννι στις 24 Σεπτεμβρίου 1924, κήρυξε την σημερινή ημέρα, ημέρα πένθους και έδωσε εντολή οι σημαίες της πόλης να κυματίζουν μεσίστιες.

- Ο πρόεδρος της Ιταλίας Όσκαρ Λουίτζι Σκάλφαρο στο συλλυπητήριο τηλεγράφημα του στη χήρα του Μαστρογιάννι εκφράζει τη βαθιά του θλίψη και σημειώνει οτι η Ιταλία "έχασε ένα πρεσβευτή του πολιτισμού και έναν άνθρωπο που αγαπούσε και θαύμαζε".

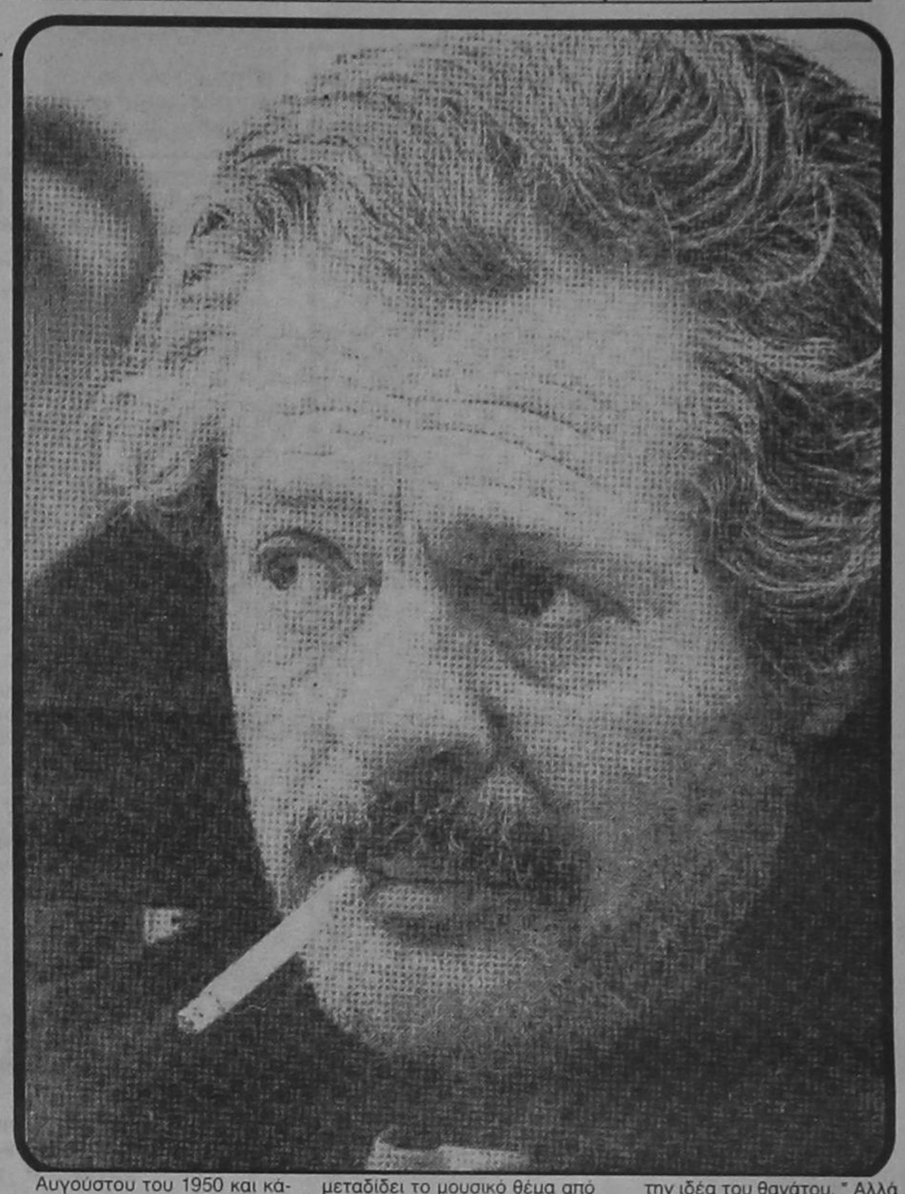

Αυτά τα Χριστούγεννα
"Στολίστε" Το Σπίτι Σας
με Τις Καλύτερες Τιμές Της Αγοράς!
ΞΕΝΑΚΗΣ ΗΛΕΚΤΡΟΚΟΣΜΟΣ
με κάθε αγορά δώρα έκπληξη!
Ελάτε στον ΗΛΕΚΤΡΟΚΟΣΜΟ - ΞΕΝΑΚΗΣ και διαλέξτε όλα τα νέα μοντέλα της αγοράς για να "στολίσετε" το σπίτι σας με τις καλύτερες τιμές της αγοράς και πάντα με δώρο έκπληξη και την εγγύηση που προσφέρει το όνομα ΞΕΝΑΚΗΣ!
ΞΕΝΑΚΗΣ ΗΛΕΚΤΡΟΚΟΣΜΟΣ
Κ. ΥΔΡΑΙΟΥ & ΛΙΝΔΟΥ, 85100 ΡΟΔΟΣ, ΤΗΛ.: 26597, 30274, FAX: 31240



ΦΡΟΝΤΙΣΤΗΡΙΟ ΑΓΓΛΙΚΩΝ
ΡΑΝΙΑΣ ΥΨΗΛΑΝΤΗ

ΦΙΛΟΙ ΣΥΜΠΟΛΙΤΕΣ!
ΣΑΣ ΕΥΧΟΜΑΙ ΟΛΟΨΥΧΑ ΧΡΟΝΙΑ ΠΟΛΛΑ ΚΑΙ ΤΟ ΝΕΟ ΕΤΟΣ 1997 ΝΑ ΧΑΡΙΣΕΙ ΥΓΕΙΑ ΚΑΙ ΕΥΤΥΧΙΑ ΣΕ ΕΣΑΣ ΚΑΙ ΣΤΙΣ ΟΙΚΟΓΕΝΕΙΕΣ ΣΑΣ.

ΦΡΟΝΤΙΣΤΗΡΙΟ ΑΓΓΛΙΚΩΝ
ΡΑΝΙΑΣ ΥΨΗΛΑΝΤΗ

ΑΓΑΠΗΤΟΙ ΞΕΝ/ΛΟΙ ΚΑΙ ΕΠΑΓΓΕΛΜΑΤΙΕΣ!!!

ΜΕ ΤΗΝ ΕΝΑΡΞΗ ΤΟΥ ΝΕΟΥ ΕΤΟΥΣ 1997 ΧΑΡΙΣΤΕ ΕΝΑ ΠΟΛΥΤΙΜΟ ΔΩΡΟ ΣΤΟΝ ΕΑΥΤΟ ΣΑΣ ΠΟΥ ΣΙΓΟΥΡΑ ΘΑ ΣΑΣ ΑΠΑΛΛΑΞΕΙ ΑΠΟ ΕΝΑ ΜΕΓΑΛΟ ΑΓΧΟΣ!
ΤΟΛΜΗΣΤΕ ΚΑΙ ΠΙΣΤΕΨΕΤΕ ΟΤΙ ΚΑΙ ΕΣΕΙΣ ΘΑ ΤΑ ΚΑΤΑΦΕΡΕΤΕ ΝΑ ΜΙΛΑΤΕ ΑΓΓΛΙΚΑ ΣΕ ΣΥΝΤΟΜΟ ΧΡΟΝΙΚΟ ΔΙΑΣΤΗΜΑ ΚΑΙ ΠΟΛΥ ΟΙΚΟΝΟΜΙΚΑ.
ΓΙΑΤΙ ΚΑΙ ΕΣΕΙΣ ΜΠΟΡΕΙΤΕ!
ΓΙΑ ΠΕΡΙΣΣΟΤΕΡΕΣ ΠΛΗΡΟΦΟΡΙΕΣ ΑΠΕΥΘΥΝΘΕΙΤΕ ΣΤΗΝ ΕΙΔΙΚΑ ΕΚΠΑΙΔΕΥΜΕΝΗ ΚΑΘΗΓΗΤΡΙΑ

ΥΨΗΛΑΝΤΗ ΡΑΝΙΑ ΣΤΟ ΤΗΛΕΦΩΝΟ
23240 ΑΠΟ ΤΙΣ 7-1-97 (Κένεντυ 5)

ΞΕΝΑΚΗΣ ΗΛΕΚΤΡΟΚΟΣΜΟΣ
αυτή την εβδομάδα Super προσφορά



ΤΩΡΑ!!!
Με κάθε T.V. SONY 14" ή 21"
ΔΩΡΟ ΕΝΑ ΜΕΓΑΛΟ ΧΡΙΣΤΟΥΓΕΝΝΙΑΤΙΚΟ ΔΕΝΔΡΟ
ΑΠΟ ΤΟΝ ΗΛΕΚΤΡΟΚΟΣΜΟ ΞΕΝΑΚΗΣ
ΧΡΟΝΙΑ ΠΟΛΛΑ

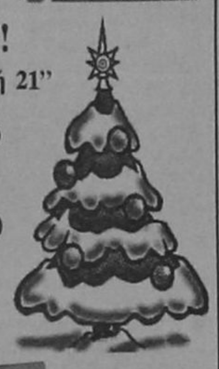

ΞΕΝΑΚΗΣ
ΗΛΕΚΤΡΟΚΟΣΜΟΣ
Η πρώτη σας επιλογή!
ΥΔΡΑΙΟΥ & ΛΙΝΔΟΥ, ΡΟΔΟΣ, ΤΗΛ: 26597, 30274, FAX: 31240

ΑΝΤΙΠΡΟΣΩΠΟΣ:
ΜΙΧΑΛΗΣ ΒΟΛΑΣ ΚΑΙ ΥΙΟΙ Ο.Ε.
Στη Κρεμαστή (έναντι εκκλησίας)
Τηλ. 91275 - 94993
Τηλ.-Fax: 96670

Ηλιακοί θερμοσύφωνες **"ΦΥΡΟΓΕΝΗΣ"** με **30** χρόνια γραπτή εγγύηση!
...ΜΟΝΟ Ο ΗΛΙΑΚΟΣ ΦΥΡΟΓΕΝΗΣ ΜΠΟΡΕΙ!
πλαίσιο

ΘΕΡΜΟΠΟΜΠΟΙ
Τι θερμοπομποί;



- Οι θερμοπομποί που πρόκειται να εγκαταστήσετε **ίσως είναι θερμοπομποί, ίσως δεν είναι,** γιατί άλλη είναι η **θέρμανση με μεταφορά** και άλλη η **θέρμανση με ακτινοβολία.**
- Και αν είναι θερμοπομποί, **ίσως μελετήθηκαν και εγκαταστάθηκαν σωστά ίσως όχι.**
- Ανάλογα με το **αν είναι θερμοπομποί ή όχι** και με το **πως** μελετήθηκαν και εγκαταστάθηκαν, **καταναλώνουν πολύ ή λίγο ρεύμα.**
- Για να γίνει μια **καλή, ασφαλής και οικονομική θέρμανση,** δεν είναι αρκετό να **θέλει** αυτος που την κάνει, πρέπει και να **γνωρίζει** και να **μπορεί.**
- Εμείς **γνωρίζουμε και μπορούμε.** Ζητήσετε πληροφορίες από εμάς ή τους εκατοντάδες πελάτες μας. Έτσι διασφαλίζεται το συμφέρον σας.

ΘΕΡΜΟΠΟΜΠΟΙ ΝΟΡΒΗΓΙΑΣ
Α. ΒΟΥΤΥΡΑΚΗ
ΑΠΟΚΛΕΙΣΤΙΚΟΣ ΑΝΤΙΠΡΟΣΩΠΟΣ ΡΟΔΟΥ
ΔΩΔ/ΚΗΣ ΝΕΟΛΑΙΑΣ 16 (ΠΑΛΛΑΣ) ΤΗΛ: 22644

ΔΕΣΠΟΙΝΑ ΒΟΛΑ



πλαίσιο
ΛΕΥΚΑ ΕΙΔΗ-ΧΑΛΙΑ-ΜΟΚΕΤΕΣ
ΥΦΑΣΜΑΤΑ-ΚΟΥΡΤΙΝΟΞΥΛΑ
ΚΟΥΡΤΙΝΕΣ-ΣΤΟΡΙΑ
ΥΦΑΣΜΑΤΑ ΕΠΙΠΛΩΝ
Διαγοριδών 1, Κρεμαστή. Τηλ. 91407

Το AUDIO CLUB παρουσιάζει τον Crystal three

Τον βιντεοπροβολέα που θα σας ενθουσιάσει με την πρώτη κιόλας ματιά!!!

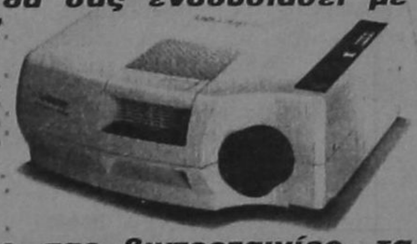

Εύκολος στην χρήση του, το μέγεθος διαστάσεων προβολής είναι έως και 6 μέτρα... και με πολλά άλλα πλεονεκτήματα!

Απολαύστε τις αγαπημένες σας βιντεοταινίες, τα σήριαλ των τηλεοπτικών καναλιών, και φυσικά τους αγώνες μπάσκετ και ποδοσφαίρου.

Δείτε τον σήμερα στις εγκαταστάσεις της AUDIO CLUB

πλαίσιο

Διακανονισμοί και ευκολίες στην πληρωμή.
Σοβαρή και υπεύθυνη εργασία.
Παρέχουμε πλήρη υποστήριξη σε ότι χρειαστείτε, με το άριστα εκπαιδευμένο προσωπικό μας.
AUDIO CLUB For serious ears
ΜΙΧΑΗΛ ΠΕΤΡΙΔΗ & ΠΕΙΡΑΙΩΣ. Τηλ 35783

Ο ΓΥΡΟΣ ΤΟΥ ΚΟΣΜΟΥ ΜΕ ΤΟ ... TELEX

Όπως προκύπτει από γκάλοπ που δημοσιεύτηκε

Στα όρια αντοχής τους βρίσκονται οι Ρώσοι

Δεν μπορούν ν' αντέξουν την παρούσα κατάσταση

Εξι φορές περισσότεροι είναι οι Ρώσοι που χαρακτηρίζουν "σφάλμα" τη διάλυση της ΕΣΣΔ από όσους έχουν την αντίθετη γνώμη, αναφέρει δημοσκόπηση που δημοσιεύει η "Κομμερσάντ-Ντέιλι". Και πάνω από το 40% των Ρώσων δηλώνουν ότι "δεν μπορούν να αντέξουν άλλο την παρούσα κατάσταση", αν πιστέψουμε τουλάχιστον τις απαντήσεις που δίδουν σε πανρωσικό γκάλοπ που δημοσιεύτηκε στην εφημερίδα "Τρουντ".

Η δημοσκόπηση της ``Τρουντ`` έγινε τον περασμένο μήνα και έδωσε τα χειρότερα αποτελέσματα από τότε που άρχισαν οι οικονομικές μεταρρυθμίσεις (1990-91). Σύμφωνα με την εφημερίδα το 42,7% των Ρώσων δεν "μπορεί να αντέξει άλλο αυτή την καταστροφική κατάσταση". Το 43% δηλώνει ότι "η ζωή είναι δύσκολη, αλλά αντέχεται", ενώ μόνο ένα ποσοστό μικρότερο του 7% υποστηρίζει ότι "τα πράγματα δεν είναι και τόσο άσχημα, μπορεί κανείς να ζήσει τη ζωή του"

Τί χρειάζεται η Ρωσία; τάξη ή δημοκρατία; Στην ερώτηση αυτή τα τέσσερα πέμπτα απαντούν "τάξη", ενώ τη "δημοκρατία" προτιμά το 6% των ερωτηθέντων. Πάντως περισσότεροι Ρώσοι πιστεύουν ότι οι μεταρρυθμίσεις της αγοράς πρέπει να συνεχιστούν εντατικά (30%) από ότι να διακοπούν εντελώς (25%)

Μετά την πλημμυρίδα υποσχέσεων και παροχών κατά τη διάρκεια της προεκλογικής περιόδου, η κατάσταση φαίνεται ότι επανήλθε τώρα στα "κανονικά" επίπεδα κοινωνικής δυσαρέσκειας. Σύμφωνα με τα γκάλοπ που δημοσιεύουν διάφορες ρωσικές εφημερίδες η δημοτικότητα του Προέδρου Γέλτσιν είναι τωρα περίπου δυόμισυ φορές μικρότερη από τα επίπεδα του πρώτου γύρου των προεδρικών εκλογών, τον Ιούνιο 1996. Ο Αλεξάντρ Λέμπεντ είναι ο κερδισμένος, αφού έρχεται πρώτος σε δημοτικότητα μεταξύ των Ρώσων πολιτικών με 30%, σύμφωνα με την εφημερίδα "Σιβόντνια". Στη δεύτερη θέση έχει τώρα σταθεροποιηθεί ο κομμουνιστης ηγέτης Γκενάντι Ζιουγκανωφ με 16%, έναντι μόλις 10% του κ.Γέλτσιν.

Μια από τις κύριες αιτίες της κοινωνικής δυσαρέσκειας είναι η καθυστέρηση στην πληρωμή των συχνά υποτυπωδών μισθών και συντάξεων. Οι μισοί περίπου εργαζόμενοι δηλώνουν ότι περιμένουν μεγάλα διαστήματα για να εισπράξουν το μισθό τους, ενώ μόνο το 24% των Ρώσων πληρώνεται στην ώρα του.

Από την κυβέρνηση του Περού

Απορρίφθηκαν τα αιτήματα των ανταρτών

Κρατούνται οι 400 όμηροι

Η κυβέρνηση του Περού ανακοίνωσε ότι αρνείται να υποχωρήσει στα αιτήματα των ανταρτών του Κινήματος Τουπάκ Αμάρου, που κρατούν 400 ομήρους στην κατοικία του πρεσβευτή της Ιαπωνίας στη Λίμα και ζητούν την απελευθέρωση των φυλακισμένων συντρόφων τους.

Κατά τη διάρκεια της συνεδρίασης του υπουργικού συμβουλίου "εγκρίθηκε η πρόταση του προέδρου Αλμπέρτο Φουτζιμόρι να μην αποδεχθεί το αίτημα για την απελευθέρωση των τρομοκρατών που κρατούνται στις φυλακές του Περού", αναφέρεται στην ανακοίνωση της κυβέρνησης.

Ο Πρόεδρος του Περού, Αλμπέρτο Φουτζιμόρι σε επιστολή του προς τον Αμερικανό ηγέτη, Μπιλ Κλίντον, υπόσχεται ότι η ασφάλεια των ομήρων θα είναι η βασική προτεραιότητα στις προσπάθειες που καταβάλονται για την επίλυση της κρίσης με τους εκατοντάδες ομήρους στην κατοικία του πρεσβευτή της Ιαπωνίας, στη Λίμα.

Όπως μετέδωσε τηλεοπτικός σταθμός στο Περού, ο Φουτζιμόρι στην επιστολή του αναφέρει: "Θα ήθελα να σας διαβεβαιώσω ότι ασχολούμαι συνέχεια προσωπικώς και μαζί με τους συνεργάτες μου για την επίτευξη λύσης στην κρίση αυτή, το ταχύτερο δυνατό, έχοντας ως βασικό στόχο τη διασφάλιση της υγείας και της ζωής εκείνων που βρίσκονται μέσα (στην πρεσβευτική κατοικία)".

"Τέλος, στο όνομα του λαού και της κυβέρνησης του Περού, θέλω να σας ευχαριστήσω για την αλληλεγγύη που εκδηλώσατε και να σας διαβεβαιώσω ότι θα βρίσκομαι σε τηλεφωνική επικοινωνία με την εξοχότητά σας, όσο πιο σύντομα μπορέσω", αναφέρει ο Πρόεδρος του Περού στην επιστολή που απηύθηνε στον Μπιλ Κλίντον.

Η Κύπρος είναι ένα ηφαίστειο

Ο Πρόεδρος της Δημοκρατίας Γλαύκος Κληρίδης δήλωσε πως οι ξένοι αντιλαμβάνονται πλέον ότι η Κύπρος δεν είναι ένα σβηστό ηφαίστειο, αλλά ένα ηφαίστειο που θα μπορούσε να εκραγεί και να θέσει σε κίνδυνο την ασφάλεια και τη σταθερότητα στην περιοχή, στα Βαλκάνια, ακόμα και στην Ευρώπη.

Ο Πρόεδρος Κληρίδης προέβη στη δήλωση αυτή ύστερα από συνάντηση που είχε το πρωί με τον Αμερικανό πρέσβη Κένεθ Μπρίλ.

Σε ερώτηση αν οι Ελληνοκύπριοι μπορούν τώρα να σταματήσουν να ανησυχούν για την ασφάλειά τους, ο Πρόεδρος Κληρίδης απάντησε ότι "όσο πιο καλά εξοπλισμένοι είμαστε, τόσο λιγότερο πρέπει να ανησυχούμε".

Ο Πρόεδρος Κληρίδης επανέλαβε τη θέση της ελληνικής κυπριακής πλευράς για την ανάγκη εξεύρεσης κοινού εδάφους προτού αρχίσουν διαπραγματεύσεις για το Κυπριακό, όταν κλήθηκε να σχολιάσει το συμπέρασμα στη νέα έκθεση του απερχόμενου Γ.Γ. του ΟΗΕ Μπούτρος Γκάλι, για το Κυπριακό, ότι θα ήταν δυνατό να εξευρεθεί κοινό έδαφος, ενώ διεξάγονται συνομιλίες.

Υπάρχουν σοβαρές διαφορές

Διαφορετικές απόψεις για τον τρόπο διαχείρισης της κρίσης με τους ομήρους στη Λίμα έχουν οι κυβερνήσεις της Ιαπωνίας και του Περού, όπως παραδέχθηκε Ιάπωνας αξιωματούχος, επισημαίνοντας ότι έτσι καθίσταται δύσκολη η εξεύρεση λύσης.

"Υπάρχει μεγάλη διάσταση ανάμεσα στις ιδέες της Ιαπωνίας και του Περού" , δήλωσε ο Σειρόκου Καιγιάμα, εκπρόσωπος της κυβέρνησης του Τόκιο, αποφεύγοντας να διευκρινίσει ποιές είναι οι διαφορές μεταξύ των δύο κυβερνήσεων. "Δεν πρόκειται να υπάρξει μεγάλη πρόοδος εκτός εάν γεφυρωθούν αυτές οι διαφορές", πρόσθεσε ο Ιάπωνας αξιωματούχος.

Η Ιαπωνία χαρακτηρίζοντας την εισβολή των ανταρτών στην πρεσβευτική κατοικία ως "άνευ προηγουμένου και εξαιρετικά σοβαρό" επεισόδιο, επισήμανε ότι η προστασία της ζωής των ομήρων θα πρέπει να αποτελέσει προτεραιότητα στις προσπάθειες επίλυσης της κρίσης.

Σε συνέντευξη του χθες

Παράθυρα αφήνει συνεργάτης του Μπεν. Νετανιάχου

Για παλαιστινιακό κράτος

Στενός συνεργάτης του Πρωθυπουργού του Ισραήλ, Μπένζαμιν Νετανιάχου δηλώνει σε συνέντευξή του που δημοσιεύτηκε χθες, ότι το Ισραήλ ενδεχομένως θα αποδεχόταν μια παλαιστινιακή οντότητα που θα αποκαλείτο "κράτος", υπό ορισμένες προϋποθέσεις.

Ο Νταβίντ Μπαρ-Ιλλάν, επικεφαλής του γραφείου επικοινωνιών του Πρωθυπουργού, δηλώνει στην εφημερίδα Jerusalem Post ότι ο Νετανιάχου ενδιαφέρεται περισσότερο για τις εξουσίες που θα μπορούσε να έχει μια παλαιστινιακή πολιτειακή οντότητα, παρά για το πώς θα αποκαλείται.

"Το θέμα είναι ότι μπορείς να την αποκαλέσεις όπως θέλεις. Μπορείς να την πεις κάτι πέρα από την αυτονομία, ή κάτι λιγότερο από κράτος", δηλώνει χαρακτηριστικά ο Ισραηλινός αξιωματούχος στον διπλωματικό συντάκτη της Jerusalem Post, Ντέιβιντ Μακόβσκι.

"Εφόσον ο Νετανιάχου υλοποιεί (την αποστρατιωτικοποίηση) προϋπόθεση για την ύπαρξη κάποιας οντότητας, το αν θα την αποκαλέσεις κράτος ή όχι δεν έχει μεγάλη σημασία", προσθέτει ο στενός συνεργάτης του Νετανιάχου στη συνέντευξή του.

Ο Μπένζαμιν Νετανιάχου εξελέγη τον Μάιο έχοντας ως ένα από τα κύρια συνθήματά την απόρριψη κάθε ιδέας για τη δημιουργία ανεξάρτητου παλαιστινιακού κράτους.

Παρότι απαιτούνται αλλαγές

Καλύτερα μέσα στην Ένωση λέει ο Τζον Μέιτζορ

Διαιρεμένοι οι Συντηρητικοί

Ο Βρετανός πρωθυπουργός Τζον Μέιτζορ, σε συνέντευξη του στην τηλεόραση του BBC εξέφρασε χθες την άποψη ότι η χώρα του "είναι απείρως καλύτερα" στους κόλπους της Ευρώπης, πρόσθεσε όμως ότι η Ευρωπαική Ενωση πρέπει να είναι πιο ευέλικτη και λιγότερο φενταραλιστική.

Στην ίδια συνέντευξη ο Μέιτζορ, αντιμέτωπος με τους "ευρωσκεπτικιστές" του κυβερνώντος Συντηρητικού κόμματος, τόνισε ότι η κυβέρνηση μειοψηφίας της οποίας προϊσταται θα παραμείνει στην εξουσία έως τις επόμενες εκλογές, που πρόκειται να διενεργηθούν το αργότερο τον προσεχή Μάιο.

Ο Βρετανός πρωθυπουργός, επί κεφαλής ενός κόμματος βαθειά διαιρεμένου ως προς το βαθμό συμμετοχής της Βρετανίας στην Ευρωπαική Ένωση, αναγνώρισε ότι το θέμα της Ευρώπης θα είναι το βασικό πεδίο της εκλογικής αντιπαράθεσης.

"Αυτή τη στιγμή αντιμετωπίζουμε ίσως το πιο εκρηκτικό συναισθηματικά θέμα που έχει απασχολήσει τον πολιτικό βίο στην Βρετανία εδώ και πολύ καιρό. Ο κόσμος έχει βαθειά και ενστικτώδη αισθήματα και φόβους για το τί συμβαίνει και για το τί θα μπορούσε να συμβεί", είπε ο Μέιτζορ στην ίδια συνέντευξη. Πρόσθεσε όμως ότι αρνείται να γίνει όμηρος των ανταρτών στους κόλπους του κόμματός του, οι οποίοι σκλήρυναν ολοένα και περισσότερο τη στάση τους, όσο η κυβερνητική πλειοψηφία μειωνόταν σταδιακά με αποσκιρτήσεις και περιφερειακές εκλογικές ήττες.

Έκρηξη από διαρροή υγραερίου

Τουλάχιστον ένα άτομο σκοτώθηκε και τρία τραυματίστηκαν από ισχυρή έκρηξη που σημειώθηκε χθες λίγο μετά τα μεσάνυχτα σε πολυκατοικία στην πόλη Πριοζέρσκ, 120 περίπου χιλιόμετρα βόρεια της Αγίας Πετρούπολης.

Σύμφωνα με τηλεγράφημα του πρακτορείου Ιντερφάξ, που επικαλείται επίσημη πηγή, η έκρηξη οφείλεται πιθανότατα σε διαρροή υγραερίου από θερμάστρα.

Η έκρηξη προκάλεσε εκτεταμένη πυρκαγιά, με αποτέλεσμα να καταστραφεί το μισό κτίριο, ενώ τα σωστικά συνεργεία συνεχίζουν τις έρευνες στον τόπο της έκρηξης.

Εκπρόσωποι της πυροσβεστικής υπηρεσίας αναφέρουν ότι κάθε χειμώνα πολλαπλασιάζονται παρόμοια ατυχήματα σε συγκροτήματα κατοικιών, καθώς οι ένοικοι προσπαθούν να ζεσταθούν κατασκευάζοντας μόνοι τους πρόχειρες θερμάστρες που λειτουργούν με ηλεκτρισμό ή με υγραέριο.

Με λόγια

- **ΛΕΥΚΩΣΙΑ:** Η κυβέρνηση δεν έχει ενημερωθεί μέχρι στιγμής απο τη Ρωσία για τους χειρισμούς που έγιναν κατά την επίσκεψη στη Μόσχα της υπουργού Εξωτερικών της Τουρκίας Τανσού Τσιλέρ σε σχέση με το αντιαεροπορικό πυραυλικό σύστημα S-300.
Στη δήλωση αυτή προέβη ο υπουργός Εξωτερικών Αλέκος Μιχαηλίδης, απαντώντας σε ερωτήσεις δημοσιογράφων σχετικά με τους χθεσινούς ισχυρισμούς της Τανσού Τσιλέρ ότι κατόρθωσε να αποτρέψει την πώληση των πυραύλων, χτυπώντας τη γροθιά της στο γραφείο του Ρώσου πρωθυπουργού Βίκτωρ Τσερνομύρτιν.
Οι ισχυρισμοί της Τσιλέρ διαψεύδονται εκ των πραγμάτων, αφού σύμφωνα με έγκυρη πηγή, η κυβέρνηση της Ρωσίας έχει ήδη δώσει εγγράφως τη συγκατάθεση της στην εταιρία Ροζβορουζιένιε να προχωρήσει στην πώληση του πυραυλικού συστήματος S-300.
- **ΠΑΡΙΣΙ:** Η γαλλική κυβέρνηση ανακοίνωσε σήμερα τη διακοπή της εισαγωγής ζώντων ζώων και βοδινού κρέατος από την Ελβετία για προληπτικούς λόγους.
"Το προληπτικό αυτό μέτρο λαμβάνεται μέχρι την υιοθέτηση της επίσημης θέσεις της Ευρωπαικής Ένωσης. Επιβάλλεται από την απόλυτη προτεραιότητα που αποτελεί η προστασία των καταναλωτών", δήλωσε ο υπουργός Γεωργίας της Γαλλίας Φιλίπ Βασέρ.
Στην Ελβετία εντοπίσθηκαν 240 κρούσματα της ασθένειας των τρελλών αγελάδων, γεγονός που την καθιστά την περισσότερο πληγείσα χώρα μετά την Βρετανία (160.000 κρούσματα σε διάστημα δέκα ετών).
Η Αυστρία, η Γερμανία και η Ιταλία έχουν ήδη απαγορεύσει την εισαγωγή στο έδαφός του βοοειδών από την Ελβετία.
- **ΜΟΣΧΑ:** Οι δυνάμεις ασφαλείας της Τσετσενίας προέβησαν σε αθρόες συλλήψεις υπόπτων για τη δολοφονία των έξι μελών του Ερυθρού Σταυρού, ανακοίνωσε πριν λίγο ο Αμπού Μοβσάγεφ, επικεφαλής των υπηρεσιών ασφαλείας της αυτονομιστικής κυβέρνησης της Τσετσενίας, σύμφωνα με τηλεγράφημα του πρακτορείου ειδήσεων ΙΤΑΡ-ΤΑΣ.
Ο Μοβσάγιεφ δήλωσε ότι δεν μπορεί προς το παρόν να ανακοινώσει τα ονόματα ή την εθνικότητα των συλληφθέντων και πρόσθεσε ότι η υπηρεσία του έχει κάθε λόγο να πιστεύει οτι οι δολοφόνιες των έξι, την περασμένη Τρίτη, είχαν πολιτικά κίνητρα.
- **ΛΕΥΚΩΣΙΑ:** Μυστική συμφωνία μεταξύ Τουρκίας και Κίνας για κατασκευή πυραύλων εδάφους-εδάφους WS-1 αποκαλύπτει η σημερινή τουρκική εφημερίδα "Μιλλιέτ".
Η συμφωνία είναι ύψους 150 εκ. δολαρίων και αφορά σε πρώτη φάση την εισαγωγή 19 πυραύλων από την Κίνα.
Στη συνέχεια, η κατασκευή θα γίνεται στην Τουρκία και το βεληνεκές από 80 θα φθάνει τα 150 χιλιόμετρα.
- **ΛΕΥΚΩΣΙΑ:** Το ψευδοκράτος υπέγραψε διακήρυξη για συνεργασία σε εθνικό και περιφερειακό επίπεδο για προστασία του περιβάλλοντος.
Το παράνομο κατοχικό καθεστώς συγκαταλέγεται μεταξύ των 13 χωρών που συμμετείχαν στη 2η Διάσκεψη Υπουργών Περιβάλλοντος των Βαλκανικών και Κεντροασιατικών χωρών, που έγινε στην Τουρκία, κατά την οποία υπογράφηκε η Διακήρυξη. Η τουρκοκυπριακή εφημερίδα "Μπιρλίκ" δημοσιεύει τη σχετική είδηση, αναφέροντας παν-ηγυρικά ότι το ψευδοκράτος υπέγραψε διεθνές έγγραφο.
- **ΜΟΣΧΑ:** Ο Ρώσος πρόεδρος Μπόρις Γέλτσιν θα επιστρέψει και πάλι στα καθήκοντά του στο Κρεμλίνο την ερχόμενη εβδομάδα, ανακοίνωσε χθες ο εκπρόσωπός του Σεργκέι Γιαστρεζέμπσκι σύμφωνα με τηλεγράφημα του πρακτορείου Ιντερφάξ.
Ο εκπρόσωπος πρόσθεσε ότι ο 65χρονος Γέλτσιν, που υποβλήθηκε σε επέμβαση πενταπλού "μπάι πας" στις 5 Νοεμβρίου, θα παραστεί την ερχόμενη εβδομάδα σε σύσκεψη της "επιτροπής δημοσιονομικής πειθαρχίας" και του συμβουλίου Άμυνας, ενώ θα απευθύνει -τηλεοπτικό ή ραδιοφωνικό - μήνυμα προς το ρωσικό λαό για το νέο έτος, όπως κάθε χρόνο.

Για τις αγγελίες σας, απευθύνεσθε στα γραφεία μας ή στα τηλέφωνα: 22210, 75230

Η ΡΟΔΙΑΚΗ ΜΙΚΡΕΣ ΑΓΓΕΛΙΕΣ

Σάββατο 21 Δεκεμβρίου 1996

TOP PROPERTIES

GEORGIOS S. PIPINOS

ΓΕΩΡΓΙΟΣ Σ. ΠΙΠΙΝΟΣ

ΜΕΣΙΤΗΣ ΑΣΤΙΚΩΝ ΣΥΜΒΑΣΕΩΝ

REAL ESTATE AGENT ☆ MEMBER OF F.I.A.B.C.I.

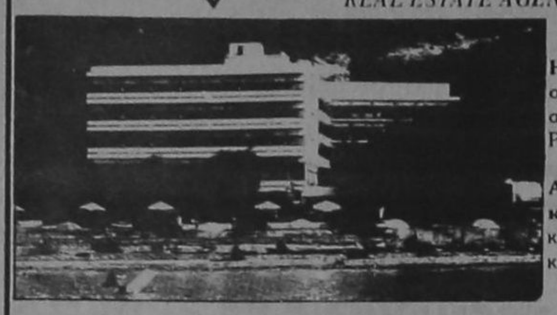

Η "TOP PROPERTIES" είναι ατομική επιχείρηση και αντίκει εξ ολοκλήρου στον κ. Γεώργιο Σ. Πιπίνο, που από το 1971 ασχολείται αποκλειστικά και μόνο με επενδύσεις και REAL ESTATE, στο νησί της Ρόδου, καθώς και στην ευρύτερη περιοχή της Δωδεκανήσου.

ΑΠΕΥΘΥΝΟΜΑΣΤΕ: Στους **σοβαρούς, απαιτητικούς** και **επιλεκτικούς** επενδυτές-επιχειρηματίες-ελεύθερους επαγγελματίες, Έλληνες και ξένους, υψηλού εισοδηματικού επιπέδου, που ενδιαφέρονται να κάνουν μια σοβαρή επένδυση **προβολής** στο νησί της Ρόδου.

ΠΡΟΣΦΕΡΟΥΜΕ: Α) Υπηρεσίες και πληροφορίες που γίνονται σε προσωπικό επίπεδο με **εχεμύθεια, διακριτικότητα** και **σοβαρότητα.**

Β) Μεγάλη **γκάμα** υψηλής ποιότητας ακινήτων, όπως: 1) Ξενοδοχεία Α΄ και Β΄ κατηγορίας των 600-500-350-300 κλινών 2) Κεντρικά αστικά ακίνητα κατάλληλα για Τράπεζες-καταστήματα-γραφεία 3) Παραλιακές εκτάσεις, κατάλληλες για τουριστικές επενδύσεις των 150.000-100.000-70.000-50.000-36.000 τ.μ. και 4) Διαμερίσματα και μοιζονέττες **προβολής.**

ΣΤΟΧΟΣ ΜΑΣ ΕΙΝΑΙ: Να προσφέρουμε στο αγοραστικό μας κοινό **υψηλής ποιότητας ακίνητα** και **ευκαιρίες** στο νησί της Ρόδου. Η εικοσιπενταετής και πλέον πείρα μας στον τομέα αυτό αποτελεί εγγύηση.

ΣΥΝΘΗΜΑ ΜΑΣ ΕΙΝΑΙ: Επενδύστε στη ΡΟΔΟ **ΤΩΡΑ,** σε ακίνητα που **ΑΝΤΕΧΟΥΝ ΣΤΟ ΧΡΟΝΟ**

Γεώργιος Σ. Πιπίνος
ΜΕΣΙΤΗΣ ΑΣΤΙΚΩΝ ΣΥΜΒΑΣΕΩΝ
Γιατί εμείς γνωρίζουμε καλύτερα!

TOP PROPERTIES is a private concern and Mr George S Pipinos, its owner, has earned, over the years, a reputation for integrity and excellence in the wor'd of Real Estate in the Dodecanese.

At Top Properties we try hard to attract important and selective investors: high calibre businessmen/women and discerning professional people, both Greek and foreign, who wish to acquire substantial and valuable property on Rhodes.

We offer our exprertise and advice privately, discreetly and in strict confidence.

We keep a comprehensive list of real estate of the highest specifications:

a. A΄ and B΄ class hotels (600, 500, 350, 300 beds capacity).

b. Centrally situated office buildings and other business premises.

c. Seasiade land, ideal for development (hotels, holiday resorts, etc.), of 150.000 100.000, 70.000, 50.000, 36.000 sq.m.

d. Luxury apartments, maisonettes, detached, semi-detached and terraced houses.

Our aim is to give our clients the opportunity to ecquire value for money, first class real estate on Rhodes. Our 25-year-old experience in Real Estate is our warranty.

Our motto is: **Invest in Rhodes. Invest in property. It stands the test of time.**



TOP PROPERTIES
and
George S Pipinos
Because we know best

ΚΕΝΝΕΝΤΥ 38, ΡΟΔΟΣ, 85 100, ΤΗΛ. (0241) 23895, 38243. FAX: (0241) 20883

38 KENNEDY STR., RHODES, 85 100, TEL. (0241) 23895, 38243. FAX: (0241) 20883

ΕΝΟΙΚΙΑΣΕΙΣ ΑΚΙΝΗΤΩΝ

ΕΝΟΙΚΙΑΖΕΤΑΙ δυάρι διαμέρισμα επιπλωμένο στην οδό Κωνσταντινίδη 2 τέρμα Καναδά. Πληρ. τηλ. 34480-30705-34711. ΑΕ13382

ΕΝΟΙΚΙΑΖΕΤΑΙ μεγάλο διαμέρισμα 4 δωματίων και λοιπών βοηθητικών χώρων στην οδό Διονυσίου Σολωμού αριθμ. 37. Πληρ. τηλ. 76953-96312. ΑΕ13381

ΕΝΟΙΚΙΑΖΕΤΑΙ εξοπλισμένη γκαρσονιέρα για δύο άτομα επί της Ηρακλείου Κρήτης κοντά στις 7 Βαγιές. Πληρ. τηλ. 27549. ΑΕ13380

ΕΝΟΙΚΙΑΖΟΝΤΑΙ αποθήκες 120 τ.μ., 140 τ.μ., 220 τ.μ. στο Τζένιο. Πληρ. τηλ. 27082-26476. ΑΕ13367

ΕΝΟΙΚΙΑΖΕΤΑΙ κατάστημα ισόγειο 35 τ.μ. με πατάρι και W.C. επί της οδού Γρηγ. Λαμπράκη και Αμερικής καταλληλο για καφετέρια ή ζαχαροπλαστείο. Πληρ. τηλ. 24856. ΑΕ13366

ΕΝΟΙΚΙΑΖΕΤΑΙ γκαρσονιέρα σε κεντρική θέση. Πληρ. τηλ. 29480, 23755. ΑΕ13365

ΕΝΟΙΚΙΑΖΟΝΤΑΙ επιπλωμένα διαμερίσματα δύο υπνοδωματιών, σαλόνι, κουζίνα επί της οδού Καναδά-Πατρ. Αθηναγόρα 8. Πληρ. τηλ. 29408-22357 ώρες καταστήματος. ΑΕ13357

ΕΝΟΙΚΙΑΖΕΤΑΙ γκαρσονιέρα επιπλωμένη στον πρώτο όροφο επί της οδού Π. Π. Γερμανού 28 και Αγ. Αναστασίας γωνία. Πληρ. τηλ. 26335 ώρες γραφείου. ΑΕ13356

ΕΝΟΙΚΙΑΖΕΤΑΙ αποθήκη ισόγεια επιφάνειας 85 τ.μ. με τουαλέτα, στην οδό Ερμούπολης (παροδος Τσαλδάρη). Πληρ. τηλ. 26335 ώρες γραφείου. ΑΕ13355

ΕΝΟΙΚΙΑΖΟΝΤΑΙ επιπλωμένα δωματια με κουζίνα και ψυγείο με τηλέφωνο στην είσοδο στην Κρεμαστή. Τιμή 35.000 δρχ. το μήνα. Πληρ. τηλ. 95487-95695. ΑΕ13354

ΕΝΟΙΚΙΑΖΕΤΑΙ γραφείο στην οδό Εθν. Μακαρίου Α' όροφος, πρώην ξενοδοχείο Δελφίνι, 30 τ.μ. με W.C. Πληρ. τηλ. 34023-24197. ΑΕ13353

ΕΝΟΙΚΙΑΖΕΤΑΙ διαμέρισμα με μοναδική θέα στην περιοχή Μόντε Σμιθ αποτελούμενο από 3 υπνοδωμάτια, σαλόνι, κουζίνα και μπάνιο. Πληρ. τηλ. 27387. ΑΕ13326

ΕΝΟΙΚΙΑΖΕΤΑΙ διαμέρισμα τριάρι επιπλωμένο, Άννης Μαρίας 24. Πληρ. τηλ. 34328. ΑΕ13327

ΕΝΟΙΚΙΑΖΕΤΑΙ διαμέρισμα επιπλωμένο τριάρι επί της οδού Μεσολογγίου 3, δίπλα στο Πανεπιστήμιο. Πληρ. τηλ. 36203 μετα τις 13.00 μ.μ. ΑΕ13328

ΕΝΟΙΚΙΑΖΕΤΑΙ διαμέρισμα επί της Άννης Μαρίας, 2 υπνοδωμάτια, σαλόνι, τραπεζαρία, κουζίνα, θερμοσυσωρευτές, ηλιακός θερμοσίφωνας. Πληρ. τηλ. 37983 από 9-1.00 και 5-9. ΑΕ13329

ΕΝΟΙΚΙΑΖΕΤΑΙ διαμέρισμα 3άρι στο παρκο Ανάληψη Νο 3 (μικρή εκκλησία) με καταπληκτική θέα. Πληρ. τηλ. 37318 από 15.00-22.30 ή 27436 από 10.00-13.00 κ. Κ. Σπανόν. ΑΕ13330

ΕΝΟΙΚΙΑΖΟΝΤΑΙ α) γκαρσονιέρα επιπλωμένη στον 1ο όροφο και στην περιοχή Ροδινιού, β) επιπλωμένο διαμέρισμα αποτελούμενο από ένα υπνοδωμάτιο, κουζίνα, σαλόνι και λοιπούς βοηθητικούς χώρους, επί της οδου Πελοποννήσου 10. Πληρ. τηλ. 32943-29976. ΑΕ13311

ΕΝΟΙΚΙΑΖΕΤΑΙ ισόγεια κατοικία στην οδό Θεμ. Σοφούλη, επιπλωμένη, ανεξάρτητη, χωρίς κοινόχρηστα, 140 τ.μ., με 2 υπνοδωμάτια, τραπεζαρία, σαλόνι, χωλ, κουζίνα, λουτρό, 2 W.C, βεράντες, κήπο, καταλληλη και σαν δωμάτια για φοιτητές-τριες, πλησίον τουριστικης σχολής και Πανεπιστημίου Αιγαίου. Πληρ. τηλ. 73631 ή 093-305209. ΑΕ13314

ΕΝΟΙΚΙΑΖΕΤΑΙ γκαρσονιέρα ρετιρέ επί της Στεφάνου Καζούλλη. Πληρ. τηλ. 31440. ΑΕ13313

ΕΝΟΙΚΙΑΖΕΤΑΙ γκαρσονιέρα επιπλωμένη στη οδό Βάλου 7-Αναληψη. Πληρ. τηλ. 32180-61236.

ΕΝΟΙΚΙΑΖΕΤΑΙ γκαρσονιέρα επιπλωμένη, χωλ, κουζίνα, μπανιο, υπνοδωματιο, με ψυγείο, ηλ. φουρνάκι, πετρογκαζ, πλυντήριο, για ένα ή δυο άτομα στο Ροδίνι. Πληρ. τηλ. 28685. ΑΕ13312

ΕΝΟΙΚΙΑΖΕΤΑΙ διαμέρισμα 85 τ.μ. κατά προτίμηση σε ανδρόγυνο επί της οδού Στελ. Κωτιάδη 15. Πληρ. τηλ. 34446 απο 8 π.μ.-4μ.μ. ΑΕ13310

ΕΝΟΙΚΙΑΖΕΤΑΙ, βιοτεχνικός χωρος 210 τ.μ. κατάλληλος για αποθήκη στ' Ασγουρου. Πληρ. τηλ. 22867 ώρες καταστημάτων. ΑΕ13308

ΕΝΟΙΚΙΑΖΕΤΑΙ μικρό διαμέρισμα στη περιοχή Ιξιας σε καλη τιμή. Πληρ. τηλ. 65905. ΑΕ13301

ΕΝΟΙΚΙΑΖΕΤΑΙ διαμέρισμα 75 τ.μ. σε τετρακατοικια ηλιόλουστο 2 κρεβατακαμαρες, σαλόνι, κουζίνα οδός Μητροπόλεως 75. Πληρ. τηλ. 32753. ΑΕ1300

ΕΝΟΙΚΙΑΖΕΤΑΙ διαμέρισμα 90 τ.μ. πρώτου ορόφου, σε διωροφη οικοδομή, επί της οδου Βασιλέως Ηρακλείου 37 (στάση Αγ. Αναργύρων). Διαθέτει πλήρη θέρμανση και νυχτερινό ρευμα. Πληρ. τηλ. 26908. ΑΕ13294

ΕΝΟΙΚΙΑΖΕΤΑΙ διαμέρισμα 75 τ.μ. σε τετρακατοικία, ηλιόλουστο, με 2 κρεβατοκαμαρες, σαλόνι και κουζίνα. Οδος Μητροπολεως 75. Πληρ. τηλ. 32753. ΑΕ13293

ΕΝΟΙΚΙΑΖΕΤΑΙ γκαρσονιέρα στην οδό Κέννεντυ 18. Πληρ. τηλ. 27006. ΑΕ13291

ΕΝΟΙΚΙΑΖΕΤΑΙ 2άρι διαμέρισμα 50 τ.μ. ανακαινισμένο επί της οδου Εν. Δυναμεων 8 (περιοχή Πινδου). Πληρ. τηλ. 21603, 93610 και 0244-61081. ΑΕ13272

ΕΝΟΙΚΙΑΖΕΤΑΙ γκαρσονιέρα επί της οδού Αθηνών 21 (Αναληψη). Πληρ. τηλ. 76127 και 20719 από 15.00-23.00. ΑΕ13271

ΕΝΟΙΚΙΑΖΕΤΑΙ επιπλωμένη γκαρσονιέρα στο Νιοχωρι και τριάρι στον Αμερικανικό σταθμό Ασγουρου μόνο με 40.000 το μήνα. Πληρ. τηλ. 75930-38274. ΑΕ131219

ΕΝΟΙΚΙΑΖΕΤΑΙ ημιυπόγειος χώρος με ραμπα 250 τ.μ. επί της Άννης Μαρίας 28 (πρώην ΕΠΙΓΡΑΦΕΣ ΠΕΡΙΚΛΗΣ) Πληρ. τηλ. 78485 ΑΕ12120

ΕΝΟΙΚΙΑΖΕΤΑΙ διαμέρισμα τριάρι πλήρως επιπλωμένο ή μη και γκαρσονιέρα καινούργια ρετιρέ. Πληρ. τηλ. 66475-61236. ΑΕ13134

ΕΝΟΙΚΙΑΖΟΝΤΑΙ επιπλωμένες γκαρσονιέρες επί της Στεφ. Καζουλη. Πληρ. τηλ. 26542.

ΕΝΟΙΚΙΑΖΟΝΤΑΙ καινούργια STUDIOS κοντά στην ΚΑΙΡ (Καποδιστρίου 74). Πληρ. τηλ. 31138.

ΕΝΟΙΚΙΑΖΟΝΤΑΙ επιπλωμένες γκαρσονιέρες στην κεντρική πλατεία Ιαλυσού. Πληρ. τηλ. 91840. ΑΕ13010

ΕΝΟΙΚΙΑΖΕΤΑΙ αποθήκη 267 τ.μ. με 9 μ. ράμπα. πληρ. τηλ. 34991.

ΕΝΟΙΚΙΑΖΕΤΑΙ 1) τριάρι επί της Καναδα πλήρως επιπλωμένο με δυο κρεβατοκάμαρες, σαλόνι και λοιποί βοηθητικοί χωροι, για μεγάλο ή μικρό χρονικό διάστημα. 2) Διαμέρισμα δύο δωματίων πλήρως επιπλωμένο και με τηλέφωνο επί της Καναδα, 3) studios στην Μητρόπολη πλήρως επιπλωμένο για μικρό ή μεγαλο χρονικό διαστημα. 4 **ΕΝΟΙΚΙΑΖΕΤΑΙ** κατάστημα κεντρικό γωνιακό επί της Καναδα 160 τ.μ. με πατάρι δια σιανδήποτε χρήση και με τηλέφωνο. Επίσης υπόγειος χώρος 163 τ.μ. με δυο εισοδους δια κάθε χρήση. Πληρ τηλ. 33641 από 9-12 π.μ. ή από ωρα 3-10 μ.μ. ΑΕ12983

ΕΝΟΙΚΙΑΖΟΝΤΑΙ οι εξής αποθήκες 220 τ.μ., β) 140 τ.μ., και γ) 130 τ.μ., επί της οδου Ναυπλίου περιοχή Τζένιο. Πληρ. Εμμ. Κρανιδης τηλ. 27082-26476. ΑΕ12854

ΕΝΟΙΚΙΑΖΕΤΑΙ σε προνομιακή θεση απέναντι από σινεμά ΠΑΛΛΑΣ διαμέρισμα διαμπερές 70 τ.μ. στον 1ο όροφο δυοροφης οικοδομής με ανεξάρτητη εισοδο, χωρίς κοινόχρηστα, εντος του καταπρασινου πάρκου, με ανετο χωρο παρκαρίσματος και ξεχωριστή αποθήκη αλλα 10 τ.μ., κατάλληλο για γραφειο, ιατρειο κ.λπ. Πληρ. τηλ. 31164. ΑΕ12898

ΕΝΟΙΚΙΑΖΟΝΤΑΙ επιπλωμένα δωματια Απολλωνίου Ροδίου 86 (περιοχή Ψαρουπουλας-Νιοχώρι). Πληρ. τηλ. 76228. ΑΕ12801

ΕΝΟΙΚΙΑΖΕΤΑΙ γκαρσονιέρα στην Π. Γιαλλουρη. Πληρ. τηλ. 21656

ΕΝΟΙΚΙΑΖΟΝΤΑΙ διαμερίσματα εντός πόλεως, περιοχή Αγίου Δημητρίου οδός Σαραντάπορου 18, παροδος Δενδρινού αποτελούμενα από υπνοδωματιο, σαλόνι, κουζίνα, μπανιο επιπλωμένα ή μη. Πληρ. τηλ. 75070, 22419, ώρες 2-8 μ.μ.

ΕΝΟΙΚΙΑΖΟΝΤΑΙ: 1) διαμέρισμα 100 τ.μ. επί της Μ. Πετριδη, 3 υπνοδωματια κ.λπ, 2) διαμέρισμα 2 δωματίων και μπανιο επι της Μ. Πετριδη, 3) Κατοικια επί της οδου Αθαν. Διακου ανακαινισμένη, καινουργιο μπανιο, μεγάλες βεραντες και σε ησυχο δρομο. Πληρ. κ. Ν. Ηρωνιας τηλ. 31955 Ν. Αγορα Α' όροφος. ΑΕ12277

ΕΝΟΙΚΙΑΖΟΝΤΑΙ STUDIO και δωματια επιπλωμένα ανεξάρτητα στην Αρκαδιου 14 απέναντι από το ξενοδ. ΦΑΙΔΡΑ. Πληρ. τηλ. 25710.

ΖΗΤΕΙΤΑΙ ΓΙΑ ΕΝΟΙΚΙΑΣΗ αποθήκη 30 τ.μ. περίπου. Πληρ. τηλ. **093-266557 ή 90148** ΠΕ13361

ΕΝΟΙΚΙΑΖΕΤΑΙ ισόγειος αποθήκη 50 τ.μ. με μεγάλη αυλή και ρευμα επί της Κωνσταντίνου Υδραίου (Αναληψη). Πληρ. τηλ. 25486, 0246-51285. ΑΕ13331

ΕΝΟΙΚΙΑΖΕΤΑΙ δυάρι επιπλωμένο και μια αποθήκη υπερυψωμένη (240 τ.μ.) Κωνσταντινουπόλεως 34, Ροδίνι. Πληρ. τηλ. 61689, 61069. ΑΕ13332

ΕΝΟΙΚΙΑΖΕΤΑΙ στο Φαληράκι κατάστημα 45 τ.μ. για οποιαδήποτε χρήση χωρίς αέρα. Τιμή 100.000 δρχ. Επίσης μια γκαρονιέρα επιπλωμένη στο Φαληράκι. Πληρ. τηλ. 86790-30903 κ. Δημήτρης. ΑΕ13218

ΕΝΟΙΚΙΑΖΕΤΑΙ κατάστημα 70 τ.μ. στην Παλαια Πόλη (Πυθαγόρα 29) ημιανακαινισμένο για οποιαδήποτε χρήση. Πληρ. τηλ. 68169 κ. Νίκη. Ώρες καταστημάτων. ΑΕ13213

ΕΝΟΙΚΙΑΖΕΤΑΙ γκαρσονιέρα επί της οδου Λισσαβώνας 17 στο Ροδίνι. Πληρ. τηλ. 64901 ώρες 09.000-14.00 και 17.00-21.00. ΑΕ13157

ΕΝΟΙΚΙΑΖΕΤΑΙ
στη Κρεμαστή γκαρσονιέρα επιπλωμένη 20 τ.μ. πλήρως εξοπλισμένη με τηλέφωνο, τηλεόραση, καλοριφέρ, ψυγείο, κουζινάκι, ηλιακό θερμοσίφωνα, βεράντα 12 τ.μ. Άνετος χώρος παρκαρίσματος.
Πληρ. τηλ. **91108-94309**
ΠΕ13223

ΕΝΟΙΚΙΑΖΕΤΑΙ
διαμέρισμα 120 τ.μ. στην περιοχή Ιξιάς (κοντά στη ταβέρνα Αμυγδαλιά και 3ο δημοτ. σχολείο Ιαλυσού).
Πληρ. τηλ. **92789**
ΠΕ13282

ΕΝΟΙΚΙΑΖΕΤΑΙ
κατάστημα 50 τ.μ. με αυλή κατάλληλο για όλες τις χρήσεις επί της οδού Ιπποδάμου 54 Παλιά Πόλη.
Πληρ. τηλ.
75390-63237

ΕΝΟΙΚΙΑΖΕΤΑΙ
κατάστημα ημιτελές με 2 προσόψεις επί των οδών Μεγ. Κων/νου και Καραισκάκη, συνολικής καλυψης 260 τ.μ. καταλληλο για Τράπεζα -διάφορες εκθέσεις κ.λ.π.
Πληρ.τηλ 85231
(09.00 έως 15.00)

ΕΝΟΙΚΙΑΖΕΤΑΙ
υπόγειο περίπου 600 τ.μ. με ράμπα κατάλληλο και για RENT A CAR δίπλα στο MIPA-MAPE (Εμπορικό κέντρο RHODES LAND).
Πληρ. τηλ. **01-7219251**

ΚΕΝΤΡΟ ΠΛΗΡΟΦΟΡΙΩΝ ΑΚΙΝΗΤΩΝ

PRAXIS 63723

Vitzileos

ΚΤΗΜΑΤΟΜΕΣΙΤΙΚΟ ΓΡΑΦΕΙΟ
REAL ESTATE AGENCY

ΜΑΡΙΟΣ ΒΙΤΖΗΛΑΙΟΣ

● Πωλήσεις ● Αγορές ● Ενοικιάσεις ● ● Αντιπαροχές ● Μισθώσεις ● Ανταλλαγές ●

ΕΘΝ. ΜΑΚΑΡΙΟΥ 45 - 3ος όροφ. Τηλ: 0241 24900, 25545, Φαξ: 25544, Κινητό: 093 256026

ΚΑΤΑΣΤΗΜΑΤΑ ΑΠΟΘΗΚΕΣ

17 τμ	στη Σωκράτους	80.000.000	110 τμ	στην Κ. Υδραίου αποθήκη	10.000.000
17 τμ	στο Ζέφυρο με κατοικία 130 τμ	25.000.000	120 τμ	στη Μ. Πετρίδη με πατάρι	25.000.000
30 τμ	στα Κολύμπια ημιτελής	5.400.000	120 τμ	στην Παλιά Πόλη με σπίτι και αυλή	ΑΝΤΑΛΛΑΓΗ
40 τμ	στην Κωτιάδη με επιχείρηση μπαρ μαζί	25.000.000	120 τμ	στη Σοφούλη με πατάρι	32.000.000
41 τμ	στο Avra Beach προς τη θάλασσα	15.000.000	168 τμ	στη περιοχή Πανάγου αποθήκη-μαγαζί με θέα	32.000.000
45 τμ	στν Τάρπον Σπρινγκς	30.000.000	171 τμ	στη Μ. Πετρίδη αποθήκη	17.000.000
56 τμ	στη Μ. Πετρίδη	13.000.000	186 τμ	στη Θέμελη 3 ορόφοι από 62 τμ ο ένας	65.000.000
70 τμ	στην Κ. Παλαιολόγου	25.000.000	250 τμ	στη Μηδεια	65.000.000
76 τμ	στην Κ. Υδραίου με 90 τμ υπόγειο και 24 τμ αυλή	25.000.001	250 τμ	στο Καρακόνερο	75.000.000
78 τμ	στα Κολύμπια ημιτελής	14.000.000	380 τμ	στην Α. Μαρίας 2 αποθήκες ετοιμοπαράδοτες	20.000.000
90 τμ	στη Λίνδου με γκαρσονιέρα σε σοβά	35.000.000	500 τμ	στον Αγ. Νικόλαο, σινεμά Ρεξ	55.000.000
100 τμ	στην Εφ. Σταυρού με πατάρι γκαρσονιέρα	30.000.000			

ΜΟΝΟΚΑΤΟΙΚΙΕΣ ΜΑΙΖΟΝΕΤΕΣ

50 τμ	στα Κοσκινού με 50 τμ οικοπεδο ΣΔ 0,50	10.000.000	174 τμ	στα Τριάντα σε μπετά σε 407 τμ οικόπεδο	26.000.000
60 τμ	Ροδίνι στα παλιά εργατικά ανακαινισμένη	9.000.000	185 τμ	στη Σάλακο με πολλά εξτρά βίλλα	40.000.000
70 τμ	στα Καλαθάρδα 1.500 τμ κήπο	16.000.000	200 τμ	στα Τριάντα εντός σχεδίου με 1.850 τμ οικόπεδο ΣΔ 0,40	50.000.000
70 τμ	στ' Αφάντου και 900 τμ οικόπεδο ΣΔ 0,40	12.000.000	216 τμ	στις Καλλυθιές 2όροφη βίλλα 108+108 τμ σε 950 τμ κτήμα	63.000.000
70 τμ	στη Λαχανιά με 15 τμ αυλή	2.500.000	218 τμ	στα Κοσκινού με κήπομε το κλειδί στο χέρι	43.000.000
75 τμ	στα Κρητικά και 3.000 τμ οικόπεδο	35.000.000	220 τμ	στους Τρεις ημιτελής 3 ορόφοι	21.000.000
90 τμ	στον Αρχάγγελο με 60 τμ αυλή	14.000.000	230 τμ	στη Λάρδο βίλα σε 7.700 τμ οικόπεδο και γεώτρηση	120.000.000
100 τμ	στα Μαριτσά παραδοσιακό με τζάκι	12.000.000	231 τμ	στα Τριάντα λουξ με κήπο	45.000.000
100 τμ	στο Φαληράκι με 1.200 τμ οικόπεδο	25.000.000	235 τμ	στην Π. Πόλη με 400 τμ αυλή	38.000.000
107 τμ	στους Τρεις με 343 τμ οικόπεδο	23.000.000	240 τμ	στα Τριάντα σε μπετά με 1.000 τμ οικόπεδο	35.000.000
113 τμ	στη Σ. Κωτιάδη 3 υπνοδωμάτια	20.000.000	240 τμ	Λ. Ιαλυσού-Κρεμαστη ημιτελής σε σοβά	42.000.000
120 τμ	στ' Ασγούρου και γκαρσονιέρα 30 τμ σε 2500 τμ οικοπ.	45.000.000	240 τμ	Παραδείσι με 14.000 τμ κτήμα	160.000.000
130 τμ	στο Παραδείσι παραδοσιακό	11.500.000	270 τμ	διατηρητέο 2όροφο με ανεξάρτ. μονοκατ. 30 τμ και 1000 τμ οικόπ.	125.000.000
130 τμ	στα Τριάντα σε 300 τμ οικόπεδο ημιτελής	22.000.000	300 τμ	Παστίδα με πισίνα, κιόσκι, μπαρ super lux	90.000.000
140 τμ	στο Παραδείσι	15.000.000	400 τμ	στο Παραδείσι επί της Λ. Καμείρου παραδοσιακό	23.000.000
150 τμ	στην Παστίδα σε μπετά	15.000.000			
170 τμ	στα Κοσκινού σε μπετά σε 1.000 τμ οικόπεδο	22.000.000			

ΔΙΑΜΕΡΙΣΜΑΤΑ

50 τμ	Καρακόνερο ωραία Θέα	14.000.000	96 τμ	Μαλώνας 3 υπνοδωμάτια ρετιρέ	18.000.000
50 τμ	Ακαδημία ισόγειο	8.000.000	100 τμ	περιοχή Πανάγου φανταστική θέα	23.000.000
55 τμ	Μήδεια πολλά εξτρά	9.000.000	100 τμ	Νοσοκομείο ρετιρέ λουξ	35.000.000
55 τμ	Θ. Σοφούλη 3ος όροφος	11.000.000	100 τμ	Ακαδημία	20.000.000
60 τμ	Θ. Σοφούλη 2 υπνοδ. ρετιρέ	13.000.000	104 τμ	Καρακόνερο καινούργιο λουξ	26.000.000
67 τμ	Δημπεράκη με προοπτική άλλων 25 τμ	10.000.000	104 τμ	Κένεντυ 2 υπνοδωμάτια	19.500.000
72 τμ	Κοσκινού ισόγειο	12.000.000	105 τμ	Τριάντα 3 υπνοδωμάτια	18.000.000
73 τμ	Ανάληψη ισόγειο	13.000.000	105 τμ	Γεννάδι	15.000.000
75 τμ	Καρακόνερο ρετιρέ	15.000.000	106 τμ	Τριάντα 2ος όροφος	25.000.000
75 τμ	Ξανθου σε διπλοκατοικία	16.500.000	118 τμ	Λεμεσσού με κήπο	23.000.000
80 τμ	Παν. Ροδίου 2ος όροφος	16.000.000	120 τμ	Λ. Τριαντων 3 υπνοδωμάτια	25.000.000
80 τμ	Ροδίνι λουξ θέα θάλασσα	18.000.000	120 τμ	Παύλου Μελά	35.000.000
80 τμ	Κέννεντυ με κήπο	11.000.000	120 τμ	Ακαδημίας	30.000.000
80 τμ	Στρ. Ζήση θεα θάλασσα	16.000.000	121 τμ	Ιξιά 3 υπνοδωμ. 1ος όροφος	25.000.000
85 τμ	Ανάληψη καινούργιο	26.000.000	131 τμ	Τριάντα λουξ με γκαράζ	26.000.000
89 τμ	Δημπεράκη 2ος όροφος	12.000.000	137 τμ	Δασκάλοι 1ος όροφος	26.000.000
90 τμ	Κορδικτόνος 3 υπνοδωμάτια	18.000.000	144 τμ	Αθηνών σε μπετά	22.000.000
90 τμ	Στρ Ζήση ωραία θέα	18.000.000	150 τμ	Χειμάρας 3 υπνοδωμάτια σούπερ λουξ	60.000.000
96 τμ	Ι. Δραγούμη 3ος όροφος	22.000.000	200 τμ	Κένεντι σούπερ λουξ επιπλ. ρετιρέ και 200 τμ αέριγη στήλη ταράτσα	75.000.000

ΟΙΚΟΠΕΔΑ

ΔΥΤΙΚΗ ΑΚΤΗ

1.300 τμ	Ιξιά εντός σχεδίου	30.000.000	735 τμ	Μόντε Σμιθ ΣΔ 0,60	45.000.000
4.000 τμ	Τρεις	40.000.000	501 τμ	Μ. Πετρίδη ΣΔ 0,80	40.000.000
2.000 τμ	Τριάντα Βουνάρα εντός ζώνης	30.000.000	642 τμ	παροδος Α. Μαρίας ΣΔ 0,80	30.000.000
420 τμ	Τρεις με άδεια οικοδομής	17.000.000	4.318 τμ	Ηλιούπολη με άδεια	38.000.000
2.158 τμ	Τριάντα εντός ζώνης	20.000.000			
4.000 τμ	Τριάντα	12.000.000	**ΑΝΑΤΟΛΙΚΗ ΑΚΤΗ**		
1.200 τμ	Τριάντα	12.000.000	5.200 τμ	Ασγούρου εντός ζώνης	50.000.000
12.000 τμ	Ιξιά	25.000.000	800 τμ	Ασγούρου με άδεια οικοδομής 197 τμ	14.000.000
32.000 τμ	Κανδυλι με εργοστάσιο 3.000 τμ	150.000.000	4.000 τμ	Ασγούρου	35.000.000
2.500 τμ	Κρεμαστή εντός σχεδίου	29.000.000	2.000 τμ	Ασγούρου με άδεια	20.000.000
1.020 τμ	Κρεμαστή εντός σχεδίου	12.000.000	8.000 τμ	Τσαΐρι με ελαιόδεντρα	24.000.000
3.500 τμ	Παστίδα	4.000.000	50.000 τμ	Τσαΐρι	125.000.000
8.000 τμ	Παστίδα	16.000.000	10.000 τμ	Τσαΐρι ισιοδρομία	10.000/τ.μ.
26.000 τμ	Παστίδα πολλά προσόντα	78.000.000	4.000 τμ	Κοσκινού	35.000.000
8.000 τμ	Νέος δρόμος Αεροδρόμιο-Φαληράκι	48.000.000	4.300 τμ	Κοσκινού	40.000.000
4.000 τμ	Μαριτσά	20.000.000	10.000 τμ	Κοσκινού	20.000.000
8.000 τμ	δίπλα στο αεροδρόμιο	8.000.000	1.547 τμ	Κοσκινού εντός οικισμού	28.000.000
4.000 τμ	Παραδείσι πανοραμική θέση	20.000.000	4.500 τμ	Κοσκινού	22.500.000
28.500 τμ	Κάμειρο επί του δρόμου	60.000.000	33.000 τμ	Κοσκινού	5.000/τ.μ.
5.660 τμ	Σορωνή κοντά στη θάλασσα	56.000.000	6.000 τμ	Φαληράκι	38.000.000
3.800 τμ	Λεωφ. Καμείρου Καλαθάρδα	9.000.000	12.500 τμ	Λαδικό	75.000.000
10.500 τμ	κτήμα με σπιτάκι και δεξαμενή	30.000.000	10.750 τμ	Κιοτάρι στο κύμα	10.000/τ.μ.
13.800 τμ	Θολός	34.000.000	900 τμ	Γεννάδι (4 τεμάχια) με άδεια οικοδομής	6.500.000
115.000 τμ	Δαματριό 300 ελιές, 300 αμυγδαλιές	65.000.000	15.000 τμ	Λαχανιά	30.000.000
ΡΟΔΟΣ			16.000 τμ	Λαχανιά	32.000.000
130 τμ	Αγ. Ιωάννη ΣΔ 1,20	9.000.000	4.000 τμ	Λαχανιά στο κύμα	32.000.000
500 τμ	Υδρας ΣΔ 0,80	23.000.000	5.860 τμ	Λαχανιά πάνω στη Λεωφόρο	10.000.000
			60.000 τμ	Καβουράκια	

ΣΤΟΧΟΣ ΜΑΣ: ΚΑΝΕΙΣ ΔΩΔΕΚΑΝΗΣΙΟΣ ΧΩΡΙΣ ΣΤΕΓΗ

Real Estate Rhodes 1983

ΡΟΔΙΑΚΗ ΚΤΗΜΑΤΙΚΗ

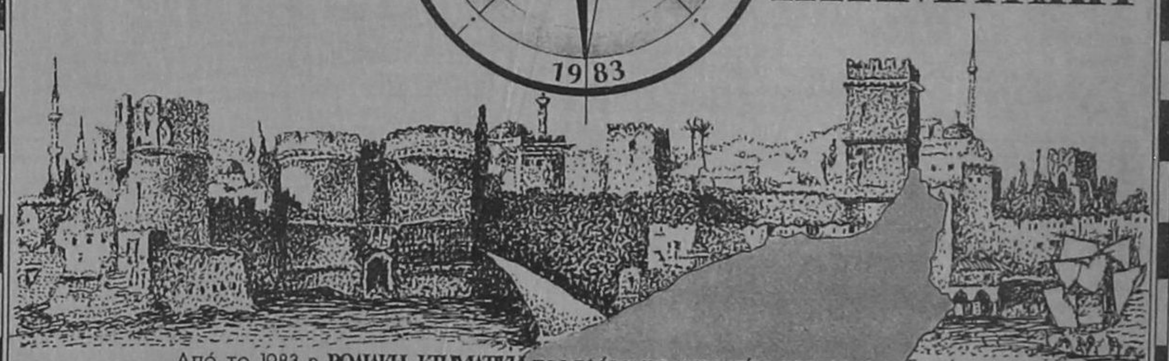

Από το 1983 η **ΡΟΔΙΑΚΗ ΚΤΗΜΑΤΙΚΗ** προσφέρει τις υπηρεσίες της στην ροδιακή αγορά με υπευθυνότητα, εχεμύθεια και σοβαρότητα όσον αφορά τις κτηματικές συναλλαγές.

Ως μέλος της Διεθνούς Ομοσπονδίας Κτηματομεσιτών F.I.A.B.C.I βρίσκεται σε συνεχή επαφή με τα μεγαλύτερα κτηματομεσιτικά γραφεία της Ελλάδας και του εξωτερικού.

ΕΝΟΙΚΙΑΖΕΤΑΙ
ή πωλείται χώρος 200 τ.μ. στην περιοχή Ασγούρου (δο χλμ) κατάλληλα διαμορφωμένο για γκαράζ, αποθήκη, γραφείο μεταφορών κ.α.
Πληρ. τηλ. **24672-26310**
ΠΕ12171

ΕΝΟΙΚΙΑΖΕΤΑΙ
διαμέρισμα διαμπερές, 2 υπνοδωματίων, σαλόνι-κουζίνα και λοιπών χώρων στην ΙΞΙΑ (οδός Απολλωνίου).
Πληρ. τηλ. **29816, 33820**

ΕΝΟΙΚΙΑΖΕΤΑΙ
κατάστημα 42 τ.μ. στο Φαληράκι έναντι SUN PALACE με αποκλειστική χρηση αυλής κατάλληλο για οποιαδήποτε χρήση.
Πληρ. τηλ. **73819** και **74917** κ. Ευσταθίου Μιχάλη
ΠΕ12383

ΕΝΟΙΚΙΑΖΟΝΤΑΙ
STUDIOS με το μήνα ή με την ημέρα, πλήρως επιπλωμένα, με πολυκουζινάκι, ψυγείο, ιδιαίτερη τουαλέτα και ντους, μπαλκόνι με ηλιακό θερμοσίφωνο, στην πιο ήσυχη περιοχή της Ρόδου (περιοχή Δασκάλων) μέχρι τέλη Ιουνίου. Οδός Μ. Παπαμανώλη 30, κάθετος επί της Στέλιου Κωτιάδη.
Πληρ. τηλ. **37244**
ΠΕ12503

ΕΝΟΙΚΙΑΖΕΤΑΙ
ισόγειος οικία με αυλή 90 τ.μ. επί της Θεμιστοκλέους Σοφούλη κατάλληλη για επαγγελματική χρήση.
Πληρ. τηλ. **29315**
ΠΕ13334

ΕΝΟΙΚΙΑΖΕΤΑΙ
χώρος κατάλληλος δι' επαγγελματική στέγη επί της Γρηγορίου Λαμπράκη αρ. 39, 2ος όροφος.
Πληρ. τηλ. **92307**
ΠΕ13333

ΕΝΟΙΚΙΑΖΕΤΑΙ
κατάστημα LUX με πατάρι και ράφια 35 τ.μ. για οιανδήποτε χρήση επί της πλατείας Αγίου Ιωάννου 171 έναντι εκκλησίας.
Πληρ. τηλ. **27863-27196**
ΠΕ13309

ΕΝΟΙΚΙΑΖΕΤΑΙ
δυο διαμερίσματα στην περιοχή Αγ. Ιωάννη πλησίον ΟΑΕΔ.
Πληρ. κ. Άννα τηλ. **25989**
ΠΕ13001

ΕΝΟΙΚΙΑΖΕΤΑΙ
τεσσάρι σε άριστη κατάσταση στις επτά βαγιές.
Πληρ. τηλ. **63265-30740**
ΠΕ12904

ΕΝΟΙΚΙΑΖΕΤΑΙ
διαμέρισμα στο κέντρο της πόλης επί της πλατείας Ακαδημίας Ηρώων Πολυτεχνείου 21 εμβαδού 120 τ.μ. φωτεινό διαμπερές για επαγγελματική χρήση. Προσφέρεται και για συστέγαση.
Πληρ. τηλ. **27323**
ΠΕ12868

ΕΝΟΙΚΙΑΖΟΝΤΑΙ
διαμερίσματα 45 τ.μ. εξοπλισμένα καινούργιας κατασκευής ισόγεια στην Ιαλυσό, παροδος Διαγόρα 18
Πληρ. τηλ. **093-479569** και **93111**
ΠΕ12527

ΕΡΓΑΣΙΕΣ

ΖΗΤΕΙΤΑΙ κοπέλα εμφανίσιμη για να εργασθεί σε καφετέρια (σερβιτόρα). Πληρ. τηλ. 68550-63940 ΑΖ13377

ΖΗΤΕΙΤΑΙ νέα να εργαστεί σε καφέ μπαρ ως σερβιτόρα. Πληρ. τηλ. 81411. ΑΖ13376

ΖΗΤΟΥΝΤΑΙ σερβιτόροι και βοηθοί για νυκτερινό κέντρο. Πληρ. τηλ. 32090-39100. ΑΖ13372

ΖΗΤΟΥΝΤΑΙ από τεχνική εταιρεία επαγγελματίες ελαιοχρωματιστές. Πληρ. τηλ. 42026. ΑΖ13360

ΖΗΤΟΥΝΤΑΙ κοπέλες για γνωστό Pub-club της πόλης. Πληρ. τηλ. 34426-66876 κ. Γιάννη 2 μ.μ.-8μ.μ. ΑΖ13321

ΖΗΤΕΙΤΑΙ μάγειρας για εστιατόριο εκ των περιοχών Ιξιάς. Πληρ. τηλ. 23765 από 3 μ.μ.-7 μ.μ. ΑΖ13320

ΖΗΤΕΙΤΑΙ
προσωπικό για το BAR "ΕΣΠΕΡΙΝΟΣ".
Πληρ. τηλ. **47355**
κ. Σάκη ή κ. Βασίλη
ΠΖ13378

ΖΗΤΕΙΤΑΙ
εμφανίσιμη δεσποινίς για να εργασθεί στο Disco-bar Buzz στην Ιαλυσό.
Πληρ. τηλ. **93082** μετά τις 20.30.
ΠΖ13371

ΑΠΟ ΤΗΝ ΕΤΑΙΡΕΙΑ Ρ.Ε.Τ.Ε. Α.Ε.
της αλυσίδας εστιατορίων

GOODY'S

GOODYS
ΖΗΤΟΥΝΤΑΙ
άτομα με ειδικότητα ψήστη για μόνιμη απασχόληση.
Πληρ. ή αιτήσεις καθημερινά από 8 π.μ. έως 11 π.μ. τηλ. **78283**
ΠΖ13322

F&B MANACER
ΖΗΤΕΙΤΑΙ
από το ξεν/χείο ΑΓΛΑΙΑ. F&B MANAGER με εμπειρία για μερική ή ολική απασχόληση. Παρακαλούνται οι ενδιαφερόμενοι να στείλουν βιογραφικό στην διεύθυνση Απόλλωνος Αμερικής 35.

ΖΗΤΟΥΝΤΑΙ κοπέλες για σέρβις σε καφέ μπαρ. Πληρ. τηλ. 74224 από 12-12 μ.μ. ΑΖ13319

ΖΗΤΕΙΤΑΙ κοπέλλα να εργασθεί σε καφετέρια μπαρ για βραδινό ωράριο. Πληρ. τηλ. 85718 ΑΖ12646

Η εταιρεία GENESIS ΕΠΕ Ζητεί
για το τμήμα υποστήριξης:
α) γνώστη στους Η/Υ εμπορικών και λογιστικών εφαρμογών.
β) Τεχνικό Η/Υ και λειτουργικών συστημάτων.
Πληρ. τηλ. **34568, 73635**

ΖΗΤΟΥΝΤΑΙ
ΥΔΡΑΥΛΙΚΟΙ
Πληρ. τηλ. **29898** Κ. Γιάννη από 8-11 μ.μ.
ΠΖ12885

ΠΩΛΗΣΕΙΣ ΑΥΤΟΚΙΝΗΤΩΝ

ΠΩΛΕΙΤΑΙ FORD FIESTA 1000c.c. μοντέλο 80' σε τιμή ευκαιρίας. Πληρ. τηλ. 76077 από 16.00-21.00 ΑΑ13369

ΠΩΛΕΙΤΑΙ μοτοσυκλέτα CHOPPER KAWASAKI ELIMINATOR 400 c.c. σε άριστη κατάσταση. Τιμή ευκαιρίας 800.000 δρχ. και μοτο/τα SUZUKI T.S. 50 c.c. μόνο 150.000 δρχ. Πληρ. τηλ. 33448, 093-410822. ΑΑ13362

ΠΩΛΕΙΤΑΙ αυτοκίνητο Xanthia Citroen με ξύλινο τσαμπλό και με πολλά έξτρα αξεσουάρ, λόγω αναχωρήσεως για εξωτερικό, σε πολύ καλή κατάσταση. Πληρ. τηλ. 74902. ΑΑ13346

ΠΩΛΕΙΤΑΙ V.W. σκαραβαίος 1.200 c.c. σε άριστη κατάσταση. Με δισκόφρενα και αμορτισέρ, καινούργιο ραδιοκασετόφωνο ROAD STAR και πολλα άλλα εξτρα. Επίσης πληρωμένα τα τέλη κυκλοφορίας και ασφάλεια για ένα χρόνο. Είναι γραμμένο στο V.W. Σκαραβαίος ATHENS CLUB. Τιμή 950.000. Πληρ. τηλ. 77766. ΑΑ13347

ΠΩΛΕΙΤΑΙ I.X. AUTOBIANCHI A112 σε καλή κατάσταση 510.000 δρχ. με διακανονισμό ή 280.000 δρχ. τοις μετρητοίς. Πληρ. εντός πλατείας Αγίου Φραγκίσκου από 9 π.μ.-7 μ.μ. ΑΑ13348

ΠΩΛΕΙΤΑΙ AUDI 1.8 C γερμανικών προδιαγραφών, πράσινο με ηλιοροφή. Πληρ. τηλ. 66952-66953 από 9 π.μ.3μ.μ.

ΠΩΛΕΙΤΑΙ FIAT TEMBRA μοντέλο '93 έλεγχος δεκτός. Πληρ. τηλ. 41144.

ΠΩΛΕΙΤΑΙ NISSAN SUNNY 1.400 με air contidion μοντέλο 1994 αυτόματο, χρώματος σιέλ σε πολύ καλή κατάσταση. Πληρ. τηλ. 68223. ΑΑ13013

ΠΩΛΕΙΤΑΙ αυτοκίνητο MAZDA 323 σε πολύ καλή κατάσταση και με πολλους διακανονισμούς. Πληρ. τηλ. 95487.

ΠΩΛΕΙΤΑΙ MAZDA GLX 6.26 σε καλη κατασταση χρώματος χρυσαφί, σε λογική τιμή. Πληρ. τηλ. 92203.

ΠΩΛΕΙΤΑΙ αυτοκίνητο ημιφορτηγάκι SCODA WORKMAN PIC UP 1300cc, σε καλή κατάσταση με 34.000 χιλιόμετρα, μοντέλο 1992. Πληρ. τηλ. 94530, 90346, 094555252. ΑΑ12079

ΠΩΛΕΙΤΑΙ
VESPA PIAGIO 200 PX με 3.000 χλμ λόγω ανάγκης.
Πληρ. τηλ. **62978** απόγευμα ή **90104** πρωί κ. Αντώνη.
ΠΑ13363

ΠΩΛΕΙΤΑΙ
αυτοκίνητο μάρκας BMW 316, δίπορτο σε καλή κατάσταση. Τιμή 1.200.000.
Πληρ. τηλ. **93312**
ΠΑ13318

ΠΩΛΕΙΤΑΙ
I.X. αυτοκίνητο TOYOTA COROLA (στέησιον) του 1979 μεγάλη ευκαιρία.
Πληρ. τηλ. **21693**
ΠΑ13303

ΠΩΛΕΙΤΑΙ
Pogero τζιπ σε άριστη κατάσταση, φουλ έξτρα, ρεκάρο καθίσματα σε πάρα πολύ καλή τιμή.
Πληρ. τηλ. **66952** και **66953**
ΠΑ13290

ΠΩΛΕΙΤΑΙ
OPEL KADET μοντ. 90 1800 GSi full extra-επαγγελματική άδεια φορτοαπαλλαγής. τιμή 2.300.000.
Πληρ. τηλ. **094/368444 και 96527**
ΠΑ12442

ΠΩΛΕΙΤΑΙ
FIAT UNO μοντέλο 1991 45.500 χλμ σε άριστη κατάσταση. Τιμή 1.900.000.
Πληρ. τηλ. **75944** (18.00-21.00) και **28831** όλες τις ώρες.
ΠΑ12356

ΠΩΛΕΙΤΑΙ
Renault-Twingo-Kenzo '96, 11.000 km, χρώμα μπλε μεταλλικό, air condition, ηλ. παράθυρα, ηλ. κεθρέπτες, ηλ/μαγν. κλειδαριές, Immobilazor, ραδ/φωνο, ζάντες αλουμινίου. Τιμή 3.500.000.
Πληρ. τηλ. **65013**
ΠΑ13375

ΠΩΛΕΙΤΑΙ
αυτοκίνητο LADA NIVA 1600 c.c., 2 χρόνων, 16.000 χλμ με ραδιοκασετόφωνο, σε πολύ καλή κατάσταση. Τιμή 2.000.000.
Πληρ. τηλ. **23701**
ΠΑ13929

ΠΩΛΟΥΝΤΑΙ
τα ακόλουθα αυτοκίνητα σε άριστη κατάσταση και σε προσιτές τιμές και ευκολίες:

ΤΥΠΟΣ	ΕΤΟΣ
SEAT MARBELLA	1994
OPEL ASTRA με air contition	1993
TOYOTA COROLLA AYTOMATO με air contition	1993
SUBARU MINI BUS 4 WHEEL DRIVE ΤΥΠΟΥ ΤΖΙΠ	1993
SUZUKI JEEP	1994
DAIHATSU FEROZA με air contition και σκληρή οροφή.	1993

Πληρ. τηλ. **21819-25888**
ΠΑ13236

ΠΩΛΕΙΤΑΙ
LANTRA 1600 GLS με πολλά extra.
Πληρ. τηλ. **20797**
ΠΑ13199

Η ΣΟΥΠΕΡ ΣΙΓΜΑ Α.Ε.
FILMNET ΔΩΔ/ΣΟΥ
ΖΗΤΑ
για ενοικίαση ισόγειο χώρο από 130 έως 200 τ.μ. (κατά προτίμηση στο κέντρο της Ρόδου) και χωρίς αέρα.

Επικοινωνήστε με τους κ.κ. ΣΤΑΧΤΕΑ ΘΕΟΔΩΡΟ, ΣΟΡΩΝΙΑΤΗ ΛΟΥΗ στα τηλέφωνα
30043-29189-67902-67903

ΣΙΜΟΣ ΠΑΡΑΣΚΕΥΑΣ & ΥΙΟΣ ΕΠΕ
ΜΕΤΑΧΕΙΡΙΣΜΕΝΑ
ΜΟΝΟ ΣΕ ΑΡΙΣΤΗ ΚΑΤΑΣΤΑΣΗ
18μηνος ΔΙΑΚΑΝΟΝΙΣΜΟΣ

1.	HONDA CIVIC	1200 cc	1986	1.500.000
2.	OPEL KADET	1000 cc	1983	800.000

ΑΥΣΤΡΑΛΙΑΣ 70 - ΡΟΔΟΣ
Τηλ. 79200-79201-79202

Από τη νέα έκθεση BMW στη Ρόδο

Πωλούνται μεταχειρισμένα αυτοκίνητα BMW όλων των τύπων, με χρυσή εγγύηση ένα χρόνο, προκαταβολή 50% και 12μηνο άτοκο διακανονισμό

1) 316, καταλυτικό, τέλος του 1991, εξαιρετική κατάσταση.
2) 316 μαύρο, τέλος 1987, με αιρ κοντίσιον, τσάντες, συναγερμό κλπ., σε εξαιρετική κατάσταση.
3) 318 is σε άριστη κατάσταση με 71.000 χλμ.
4) BMW 316 ιντζέκσιον, μοντέλο '88, σε άριστη κατάσταση.

πλαίσιο

Επίσης σε εμάς θα βρείτε όλα τα νέα μοντέλα της BMW

BMW RACING DYNAMICS
Service - Ανταλακτικά.
Αντ/πος Δωδ/σου
ΘΩΜΑΣ ΒΕΡΒΙΛΗΣ

7ο χλμ. Λεωφόρου Ρόδου - Λίνδου ("Φωνή της Αμερικής") τηλ. Εκθεσης 66669 Συνεργείου 62928



ΘΕΛΕΤΕ ΝΑ ΠΟΥΛΗΣΕΤΕ ΤΟ ΑΥΤΟΚΙΝΗΤΟ ΣΑΣ Η ΝΑ ΑΓΟΡΑΣΕΤΕ ΜΕΤΑΧΕΙΡΙΣΜΕΝΟ;
ΞΕΝΑΚΗΣ Α.Ε.
ΑΥΤΟΚΙΝΗΤΑ

ΠΕΡΙΓΡΑΦΗ	ΗΜΕΡ/ΝΙΑ 1ης ΑΔΕΙΑΣ	ΤΙΜΗ
CHRYSLER STRATUS 2500CC	1995	10.000.000
VW GOLF 160PS	1988	3.900.000
NISSAN SUNNY 1400CC	1989	2.300.000
DAEWOO ESPERO 1500CC	1996	4.800.000
B.M.W. 316 1600CC	1985	2.800.000
B.M.W. 316 FULL EXTRA	1990	4.600.000
OPEL KADETT 1000CC	1984	1.100.000
OPEL KADETT 1200CC	1986	1.500.000
RENAULT 18 1300CC	1980	900.000
SUBARU JUSTY 1000CC	1991	1.650.000
FORD ESCORT XR3 1600CC	1983	2.700.000
LANCIA DEDRA 1600CC	1990	3.800.000

ΕΥΚΟΛΙΕΣ ΠΛΗΡΩΜΗΣ ΕΚΠΛΗΞΗ!!

Λίνδου 238, τηλ. 61600 κ. Γιώργο Σάββενα

ΠΩΛΟΥΝΤΑΙ
- Κατάστημα ή γραφείο πρώτου ορόφου επί της λεωφ. Ηρακλειδών έναντι Hotel AVRA BEACH 90 τ.μ. και αυλή 50 τ.μ. Τιμή 18.000.000
- Οικόπεδο 520 τ.μ. πλησίον πολυκαταστήματος ΞΕΝΑΚΗ.
- 57 τ.μ. διαμέρισμα πλησίον της οδού Παύλου Μελά.
- 106 τ.μ. 4άρι διαμέρισμα, με ιδιωτικό γκαράζ επί της οδού Κέννεντυ.
- 820 τ.μ. αγρός επί της λεωφ. Αεροδρομίου άρτιο και οικοδομήσιμο.
- 115 τ.μ. κατάστημα επί της Ιερού Λόχου στο Δήμο Ιαλυσού. Λειτουργεί ως εστιατόριο-BAR διαθέτει κήπο και πισίνα.

Πληρ. τηλ. 27082-26476
ώρες 9-13 και 5-8

ΚΤΗΜΑΤΟΜΕΣΙΤΙΚΟ ΓΡΑΦΕΙΟ ΕΜΜ. ΚΡΑΝΙΔΗ
ΕΝΟΙΚΙΑΣΕΙΣ ΑΚΙΝΗΤΩΝ

Α. - ΚΑΤΑΣΤΗΜΑΤΑ
1. 80 τ.μ. με αποθήκη Μιχαήλ Πετρίδη.
2. 2 καταστήματα ανεξάρτητα, Άννης Μαρίας.
3. 2 καταστήματα ανεξάρτητα, Ερυθρού Σταυρού.

Β. ΔΙΑΜΕΡΙΣΜΑΤΑ
1. 4άρι οροφοδιαμέρισμα στους Δασκάλους.
2. 4άρι διαμέρισμα στο MIRA MARE.
3. 4άρι διαμέρισμα στην Ηρώων Πολυτεχνείου στο Νιοχώρι.
4. 3άρι στην Ανάληψη.
5. 3άρι στην Παπανικολάου.
6. 2άρι επιπλωμένο επί της οδού Αθ. Διάκου.
7. Επί της Ερυθρού Σταυρού Επιπλωμένα 2άρια και 3άρια.

Γ. ΜΕΖΟΝΕΤΕΣ
1. Μεζονέτα 60 τ.μ. στην Ιξιά με κήπο.

Δ. ΓΡΑΦΕΙΟ
1. 80 τ.μ. και 70 τ.μ. επί της Άννης Μαρίας

Πληρ. Τηλ. 34657-27082 κ. ΜΗΝΑΣ
ΖΗΤΟΥΝΤΑΙ ΑΚΙΝΗΤΑ ΠΡΟΣ ΕΝΟΙΚΙΑΣΗ



Τέρμα η μοναξιά
Για όλες τις ηλικίες
Γραφείο Συνοικεσίων
Το **πρώτο** στη Ρόδο



*Τηλ. **22768-20931***
ώρες γραφείου
10-1 μ.μ., 6-8 μ.μ.

ΓΙΑΝΝΗΣ ΝΙΚΟΛΙΔΑΚΗΣ
μηχανολόγος μηχανικός
Γαλλίας 12, τηλ. 22291, 35103
ΠΩΛΟΥΝΤΑΙ:
α. **Οδός Άννης Μαρίας**
- Καταστήματα 80 τ.μ. με υπόγειο
- Γραφεία πολυτελούς κατασκευής με απεριόριστη θέα, air condition, επιφανείας 115 τ.μ., 160 τ.μ., 45 τ.μ., 70 τ.μ., 90 τ.μ.
- Διαμερίσματα πολυτελούς κατασκευής, μεγάλες βεράντες και θέση parking 128 τ.μ., 96 τ.μ., 86 τ.μ. 114 τ.μ.

β. **Οδός Αισχίνης**
Διαμερίσματα απεριόριστη θέα 116 τ.μ. και 51 τ.μ.

γ. **Οδός Πειραιώς**
Σε πολυκατοικία με Pilotis διαμερίσματα 86 τ.μ., 80 τ.μ., 108 τ.μ., 58 τ.μ., στον Α' και Β' όροφο αντίστοιχα.

δ. **Οδός Κωνσταντίνου Τσαλδάρη**
Κατάστημα 97 τ.μ. με υπόγειο.

ΠΩΛΟΥΝΤΑΙ

Α. Οδό Ατταβύρου
1. Διαμερίσματα των 110 τ.μ., 90 τ.μ., 80 τ.μ., 50 τ.μ.
2. Αποθήκες

Β ΤΣΑΪΡΙ περιοχή ΞΥΛΟΥΡΓΩΝ
1. Βιοτεχνικοί χώροι-αποθήκες κατάλληλοι για οποιαδήποτε χρήση με 4,5 μ. ύψος, των 100 τ.μ. και 300 τ.μ.

ΟΙΚΟΔΟΜΙΚΕΣ ΕΡΓΑΣΙΕΣ
ΧΑΤΖΗΜΙΧΑΛΗΣ ΑΝΔΡΕΑΣ
ΚΑΤΑΣΚΕΥΕΣ-ΠΩΛΗΣΕΙΣ-ΑΝΤΙΠΑΡΟΧΕΣ
ΓΡΑΦΕΙΟ: ΧΙΟΥ 3-
ΤΗΛ. 74711-77751-73644
ΕΥΚΟΛΙΕΣ ΠΛΗΡΩΜΗΣ-ΔΑΝΕΙΑ ΔΕΚΤΑ

Ελληνικό Μεσιτικό Γραφείο
Δ. Γερμανίας Ακινήτων
Tahir Nourie, Postweg 36A
81827 München-Deutschland
Tel-Fax: 0049894306694

Ζητούνται από πελάτες μας επείγον, βίλλες-σπίτια κοντά στην θάλασσα. Απάρτμεντ-σπίτια στην Παλιά Πόλη-αναλαμβάνουμε γενικά όλα τα ακίνητά σας. Με πελάτες και από τις 15 χώρες της Ευρωπαϊκής Ένωσης. Παρακαλώ μόνο με φωτογραφία του ακινήτου σας.
Ρόδο-Δωδεκάνησα

ΠΡΟΤΑΣΕΙΣ ΓΙΑ ΕΠΕΝΔΥΣΕΙΣ ΣΕ ΑΚΙΝΗΤΑ

- Οικόπεδο 1.400 τ.μ. στην Κρητηνία, εντός οικισμού, άρτιο και οικοδομήσιμο με εξαίσια θέα στη θάλασσα.....δρχ. 7.000.000
- Μονοκατοικία 170 τ.μ. στο Γεννάδι, μέσα σε 980 τ.μ. οικόπεδο, με μεγάλες βεράντες και θέα στη θάλασσα (ημιτελής).....δρχ. 33.000.000
- Παραδοσιακή μονοκατοικία 117 τ.μ. με αυλή στην Αγία Αναστασία.....δρχ. 20.000.000
- Διαμέρισμα 104 τ.μ. υπερυψωμένο ισόγειο 3 υπνοδωματίων με μεγάλες άνετες βεράντες στην περιοχή Ροδίνι.....δρχ. 27.000.000
- Οικόπεδο 930 τ.μ. στα Μαριτσά, εντός οικισμού, άρτιο και οικοδομήσιμο.....δρχ. 8.000.000
- Μονοκατοικία 220 τ.μ. στα Κοσκινού σε 900 τ.μ. οικόπεδο περιτειχισμένο (ημιτελής).....δρχ. 28.000.000
- Διαμέρισμα 88 τ.μ. στην περιοχή της Ανάληψης, 2 υπνοδωματίων, με ατομικό βόθρο και κήπο, εντοιχισμένη γερμανική κουζίνα.....δρχ. 13.000.000
- Μονοκατοικία στα Κοσκινού 240 τ.μ. σε μπετά, μέσα σε 930 τ.μ. οικόπεδο, φανταστική θέα.....δρχ. 36.000.000
- Μονοκατοικία 220 τ.μ. στα Κοσκινού, μέχρι μαρμαροσουβά, σε 642 τ.μ. οικόπεδο και πανοραμική θέα.....δρχ. 25.000.000
- Οικόπεδο 3.180 τ.μ. στ' Αφάντου, άρτιο και οικοδομήσιμο εντός ζώνης, με φανταστική θέα στη θάλασσα.....δρχ. 15.000.000
- Μονοκατοικία 100 τ.μ. σε κολώνες, στ' Αφάντου σε 251 τ.μ. οικόπεδο, στο πιο ψηλό σημείο του οικισμού με θέα στη θάλασσα.....δρχ. 8.000.000
- Ισόγειο διαμέρισμα 104 τ.μ. στο Νέο Ροδίνι, 3 υπνοδωματίων με κήπο και αποκλειστική χρήση αυλής.....δρχ 26.000.000
- Ισόγειο διαμέρισμα 72 τ.μ. στο Ροδίνι, 2 υπνοδωματίων.....17.000.000
- Ισόγειο διαμέρισμα 60 τ.μ. στο Νέο Ροδίνι, 2 υπνοδωματίων.....δρχ 15.000.000
- Διαμέρισμα δευτέρου ορόφου 3 υπνοδωματίων 86 τ.μ. στην περιοχή της Ανάληψης με θέα, μεγάλη άνετη βεράντα.....δρχ. 19.000.000
- Οικόπεδο 800 τ.μ. στην περιοχή Ασγούρου σε υπερυψωμένο οικόπεδο με άδεια οικοδομής (που είναι πληρωμένη και η επίβλεψη) για μονοκατοικία 197 τ.μ.....δρχ. 14.000.000

ΕΥΡΩΚΤΗΜΑΤΙΚΗ
Ιωάννης-Μιχάλης Ευσταθίου
ΑΝΝΗΣ ΜΑΡΙΑΣ 48 - τηλ. 73819-74917, 094/374546

ΠΩΛΗΣΕΙΣ ΑΚΙΝΗΤΩΝ

◆ **ΔΙΑΜΕΡΙΣΜΑΤΑ**
- Προέκταση Άννης Μαρίας 66 τ.μ. 10.000.000 δρχ.
- Ανάληψη 80 τ.μ. 15.000.000 δρχ.
- Ρόδου-Λίνδου 75 τ.μ. 11.000.000 δρχ.
- Σάββα Παυλίδη 50 τ.μ. 10.000.000 δρχ. σχεδόν καινούργιο
- Ανάληψη 80 τ.μ. 14.500.000 δρχ.
- Δημ. Αναστασιάδη 137 τ.μ. 30.000.000 δρχ.
- Χαραλ. Μόσχου 85 τ.μ.
- Ατταβύρου 110 τ.μ. καινούργιο
- Ατταβύρου 94 τ.μ. καινούργιο
- Ροδίνι 75 τ.μ. 16.000.000 δρχ.
- Ανάληψη 45 τ.μ. 10.000.000 δρχ.
- Τριάντα 85 τ.μ. 3άρι ισόγειο
- Καρακόνερο 70 τ.μ. 3άρι καινούργιο
- Καρακόνερο 120 τ.μ. καινούργιο
- Σάββα Παυλίδη 96 τ.μ. ισόγεια καινούργια λουξ
- Ανάληψη 55 τ.μ.-88 τ.μ.-116 τ.μ. λουξ καινούργια.
- Τριάντα 95 τ.μ. 23.000.000 δρχ. λουξ
- Αθηνών 140 τ.μ. καινούργιο λουξ.
- Ροδίνι 130 τ.μ. καινούργιο λουξ
- Μήδια 135 τ.μ. 4άρι καινούργιο
- Μήδια 55 τ.μ. διάρι καινούργιο
- Ανάληψη 51 τ.μ. διάρι λούξ
- Πάροδος Στ. Κωτιάδη 64 τ.μ.
- Μόσχας 50 τ.μ. ρετιρέ καινούργιο
- Χειμάρας, 130 τ.μ., ισόγειο
- Ροδίνι 94 τ.μ. 3άρι καινούργιο
- Ανάληψη διάρι καινούργιο
- Αθηνών 55 τ.μ. διάρι καινούργιο, λουξ
- Ανάληψη 110 τ.μ., οροφοδιαμέρισμα καινούργιο
- Αθηνών, 45 τ.μ. καινούργιο λουξ
- Ατταβύρου, 57 τ.μ. διάρι καινούργιο
- Δασκάλους, 90 τ.μ., σχεδόν καινούργιο
- Κωστ. Τσαλδάρη 3άρι
- Ψαροπούλα 95 τ.μ. ρετιρέ.
- Ροδίνι 125 τ.μ. 4άρι
- Στέλιου Κωτιάδη 3άρι
- Ανάληψη 100 τ.μ.
- Ολύμπου Καρπάθου 4άρι 110τ.μ.

◆ **ΠΜΙΤΕΛΗ ΔΙΑΜΕΡΙΣΜΑΤΑ**
- Ανάληψη 110 τ.μ. κτισμένο-σοβατισμ. 11.000.000 δρχ.
- Καρακόνερο 90 τ.μ. κτισμένο σοβατισμένο
- Καρακόνερο 114 τ.μ.
- Ροδίνι 75 σοβατισμένο.
- Τριάντα 50-70, 80 τ.μ. μπετά
- Καρακόνερο 105 τ.μ. 15.000.000 δρχ.
- Ροδίνι 160 τ.μ.
- Ροδίνι 80 τ.μ. 9.000.000 δρχ.
- Ροδίνι 85 τ.μ. 9.500.000 δρχ.
- Κωνστ. Τσαλδάρη, 105 τ.μ., 15.000.000 δρχ., σοβατισμένο

◆ **ΜΕΖΟΝΕΤΕΣ-ΜΟΝΟΚΑΤΟΙΚΙΕΣ**
- Κοσκινού 160 τ.μ.+80 τ.μ. υπόγειο
- Σήμη 80 τ.μ. παλαιά οικία
- Ιαλυσός 85 τ.μ.
- Παλιά Πόλη 235 τ.μ.
- Ροδίνι 220 τ.μ. κτισμένη, σοβατισμένη 30.000.000 δρχ.

◆ **ΟΙΚΟΠΕΔΑ**
- Ροδίνι 460 τ.μ.
- Οικόπεδα εντός σχεδίου στο Γεννάδι από 2.500.000 δρχ.
- Μιχ. Πετρίδη 800 τ.μ.
- Τριάντα 375 τ.μ. 16.000.000 δρχ.
- Κατταβιά 650 τ.μ. 18.000.000 δρχ.
- Παπαλουκά 500 τ.μ. 35.000.000 δρχ.
- Κοσκινού 250.350 τ.μ.
- Παστίδα 960 τ.μ. 12.000.000 δρχ.
- Καρακόνερο 295 τ.μ. 17.000.000 δρχ.
- Ανάληψη Θεσσαλονίκης, 360 τ.μ. Σ.Δ. 1
- Γεννάδι 2.000 τ.μ. πάνω στο κύμα
- Ασγούρου 4 στρ. στο 3ο χιλ., Ρόδου-Λίνδου
- Πλησίον Μιχαήλ Πετρίδη 500 τ.μ.
- Αγιορίτου Κρεμαστής 4.100 τ.μ.

◆ **ΞΕΝΟΔΟΧΕΙΑ**
- Φαληράκι 750 κλίνες 3,5 δισ.
- Ξενοδοχεία από 50 έως 900 κλινών σε τιμές ευκαιρίας.
- Ιαλυσός 400 κλινών 1 δισ. 600 εκατομ.
- Ρόδος 100 κλινών 130.000.000 δρχ.

◆ **ΚΑΤΑΣΤΗΜΑΤΑ**
- Δημ. Αναστασιάδη 45 τ.μ. 8.900.000 δρχ.
- Σωτήρος 105 τ.μ. με αυλή 13.000.000 δρχ.
- Παλιά Πόλη 25 τ.μ. Μενεκλέους
- Καρακόνερο διάφορα τετραγωνικά
- Γράμμου 120 τ.μ. 20.000.000 δρχ.
- Κορδιγκτώνος 64 τ.μ.
- Ιαλυσός 92 τ.μ., 27.000.000 δρχ.
- Ρόδου-Λίνδου, 40 τ.μ., 25.000.000 δρχ.
- Νιοχώρι 39 τ.μ.
- Μανδράκι γωνιακό ακίνητο 1.000 τ.μ.

◆ **ΚΤΗΜΑΤΑ**
- Αρχίπολη 2.550 τ.μ. 5.000.000 δρχ.
- Κρεμαστή 2 στρ. 13.000.000 δρχ. εντός σχεδίου
- Κατταβιά 10 στρ. 14.000.000 δρχ.
- Καλαμώνα 5.700 τ.μ. 5.900.000 δρχ
- Ασγούρου 4 στρ. 18.000.000 δρχ.
- Θολός 2.000 τ.μ. 12.000.000 δρχ. εντός οικισμού
- Ασγούρου 6 στρ. 16.000.000 δρχ.
- Λίνδος 6.000 τ.μ. πάνω στο κύμα 32.000.000 δρχ.
- Φαληράκι 100 στρ. προς 2.000 χιλιαδ.
- Λιτσανιά πάνω στο κύμα 10 στρ. 40.000.000 δρ.
- Γεννάδι 1.400 τ.μ. 5.000.000 δρχ. οικοδομήσιμο.
- Πεύκους 10 στρ. 25.000.000 δρχ.
- Πεύκους 6 στρ. 32.000.000 δρχ. 500 μέτρα από τη θάλασσα
- Λίνδος 6.000 τ.μ. πάνω στο κύμα 40.000.000 δρχ.
- Καλαμώνας 3.770 τ.μ. 5.000.000 δρχ.
- Κοσκινού 2 στρ.
- Κατταβιά 18 στρ. 10.000.000 δρχ.
- Γεννάδι 2 στρ. 3.500.000 δρχ.
- Πλημμυρι 12 στρ. με φως, νερό, 12.000.000 δρχ.
- Παράδεισι, κοντά στο αεροδρόμιο, 2 στρ. 8.000.000 δρχ.
- Γεννάδι 2 στρ. 10.000.000 δρχ. πάνω στο κύμα
- Κατταβιά 4.000 τ.μ. 2.000.000 δρχ.
- Κιοτάρι 4.000 τ.μ. κοντά στο κεντρικό δρόμο 4.200.000 δρχ.
- Γεννάδι 4.000 τ.μ. 6.000.000 δρχ.
- Πλημμυρι 5.500 τ.μ. 6.500.000 δρχ.
- Λιτσανιά κοντά στη θάλασσα 4 στρ. 8.000.000 δρχ.
- Κατταβιά 700 τ.μ. προς 500 χιλ.
- Γεννάδι δίπλα στο δρόμο 4 στρ. 4.000.000 δρχ.
- Πλημμυρι 45.000 τ.μ. - 65.000 τ.μ. - 100.000 τ.μ.
- Λιτσανιά πάνω στο κύμα 4 στρ. 20.000.000 δρχ.
- Λιμάρι 4.500 τ.μ.3.000.000 δρχ. 10.000 τ.μ. - 90.000 τ.μ.
- Λίνδος 5.000 τ.μ. - 7.000 τ.μ. - 10.000 τ.μ.
- Γεννάδι στη λεωφόρο 4.000 τ.μ., 12.000.000 δρχ.
- Λίνδος 150 στρ. προς 1.300 δρχ. το τ.μ.
- Κατταβιά 10.000 τ.μ.-15.000 τ.μ.-8.000 τ.μ.-5.500 τ.μ.-100.000 τ.μ.

➪ Πωλούνται ξενοδοχεία αποθήκες και βιοτεχνικοί χώροι.

- **ΛΑΝΕΙΑ ΔΕΚΤΑ - ΕΥΚΟΛΙΕΣ ΠΛΗΡΩΜΗΣ**
- **ΖΗΤΟΥΝΤΑΙ ΟΙΚΟΠΕΔΑ ΠΡΟΣ ΑΓΟΡΑ - ΚΤΗΜΑΤΑ ΚΑΙ

ΠΩΛΗΣΕΙΣ ΑΚΙΝΗΤΩΝ

ΠΩΛΟΥΝΤΑΙ α) οικόπεδα άρτια και οικοδομήσιμα από 300 τ.μ. και άνω-πλησίον ξενοδοχείου Χρυσή Ακτή, β) καταστήματα των 40 τ.μ. μετ' αποθήκης στην οδό Ατταβύρου, γ) 250 τ.μ. οικόπεδο στην Ανάληψη. Πληρ. τηλ. 27082-26476. ΑΟ13368

ΠΩΛΕΙΤΑΙ μονοκατοικία στην Χάλκη κατοικίσιμη με δυο (2) δωματια, μπανιο, μικρη αυλη. Τιμή ευκαιρίας 6.000.000 δρχ. Πληρ. τηλ. 33448 και 093 410822 ΑΟ13364

ΠΩΛΕΙΤΑΙ οροφοδιαμέρισμα εκτός πόλεως με νερό, ρεύμα, τηλέφωνο, αποτελείται λίβινγκ-ρουμ, κουζίνα, 2 υπνοδωμάτια, WC, αποθήκη, βεραντες με δική του αυλή μερικως ημιτελής. Τιμή 9.000.000 δρχ. προκαταβολή και 36 μηνιαίες δόσεις Χ190.000 δρχ. ή 12.000.000 τοις μετρητοίς. Αποκλειονται μεσίτες-δάνεια. Πληρ. τηλ. 67843 από 3μ.μ.-5μ.μ. ΑΟ13336

ΠΩΛΕΙΤΑΙ οικόπεδο στην περιοχή Δασκάλων 233 τ.μ., γωνιακό, με άδεια οικοδομής, σε πολύ καλή τοποθεσία, στην τιμή των 20.000.000 δρχ. Πληρ. τηλ. 33481, 75488. ΑΟ13338

ΠΩΛΕΙΤΑΙ οικόπεδο στην περιοχή Χαλκιτων 255 τ.μ., με θέα θάλασσα, στην τιμή των 19.000.000 δρχ. Πληρ. τηλ 33481, 75488. ΑΟ13339

ΠΩΛΕΙΤΑΙ μαιζονέτα 155 τ.μ. υπό κατασκευην, στην οδό Παπανδρέου και Βόλου, σε δύο επίπεδα (ισόγειο 75 τ.μ., πρώτος όροφος 80 τ.μ.) με 15τ.μ. υπόγειο γκαράζ, πολυτέλους κατασκευης, με κηπο, τρία μεγαλα υπνοδωμάτια, μεγάλο μπανιο, WC, ιταλικά πλακάκια, μπαλκονια πλατους 2μ. Πληρ. τηλ. 33481, 75488. ΑΟ13340

ΠΩΛΕΙΤΑΙ οροφοδιαμέρισμα 155 τ.μ. δευτέρου ορόφου γωνιακό σε μικρή οικοδομή υπό κατασκευήν, στην οδό Παπανδρέου και Βόλου, πολυτελούς κατασκευης, με θέρμανση. Πληρ. τηλ. 33481, 75488. ΑΟ13341

ΠΩΛΕΙΤΑΙ διαμέρισμα 105 τ.μ. δευτέρου ορόφου γωνιακό, σε μικρή οικοδομή υπό κατασκευήν, στην οδό Παπανδρέου και Βόλου πολυτελούς κατασκευης, με τρία υπνοδωμάτια, μεγάλο μπανιο, ιταλικά πλακάκια, μπαλκόνια πλάτους 2μ. Πληρ. τηλ. 33481, 75488. ΑΟ13342

ΠΩΛΕΙΤΑΙ διαμέρισμα 105 τ.μ. δευτέρου ορόφου γωνιακό, σε μικρή οικοδομή υπό κατασκευήν, στην οδό Παπανδρέου και Βόλου, πολυτελούς κατασκευης, με θέρμανση, τρία υπνοδωμάτια, μεγάλο μπανιο, ιταλικά πλακάκια, μπαλκόνια πλάτους 2μ. Πληρ. τηλ. 33481, 75488. ΑΟ13343

ΕΥΚΑΙΡΙΑ. ΠΩΛΕΙΤΑΙ 3άρι διαμέρισμα στην Βενετοκλέων, β' όροφος στην τιμή των 13.000.000 δρχ. Γίνονται και ευκολίες πληρωμής. Πληρ. τηλ. 22943, 28838 ώρες γραφείου. ΑΟ13344

ΠΩΛΟΥΝΤΑΙ ετοιμοπαράδοτα διαμερίσματα. Περιοχές:
1. Βορείου Ηπείρου 56 τ.μ.
2. Ανάληψη 45, 110 τ.μ. και ρετιρέ 80 τ.μ. με αυλή 150 τ.μ.
3. Αθανασίου Διάκου 80 τ.μ.
4. Αραπάκι 87 τ.μ.
5. Δασκάλων 80 τ.μ.
6. Σωτήρος 65 τ.μ.
Όλα σε πολύ καλές τιμές. Κ. Ν. Ηρωϊας Νέα Αγορά Α' όροφος αρ. 17 τηλ. 31955. ΑΟ13316

ΠΩΛΟΥΝΤΑΙ διαμερίσματα τελειωμένα και ημιτελή. Τελειωμένα διαμερίσματα, περιοχές:
1. Θεμιστοκλή Σοφούλη 115 τ.μ.
2. Κέννεντυ 97 και 100 τ.μ.
3. Ροδίνι 75 τ.μ.,
4. Ιαλυσος 75 τ.μ.
Ημιτελή διαμερίσματα, περιοχές:
1. Ανάληψη 85, 106 τ.μ.
2. Στέλιου Κωτιάδη 55 και 106 τ.μ.
3. Ροδίνι 76, 106 και 115 τ.μ.
4. Αθηνών 150 τ.μ.
Επίσης πωλουνται οικόπεδα εντός και εκτός σχεδίου και αναλαμβάνουμε αντιπαροχές και πώληση των ακινήτων σας.
κ. Ν. Ηρωϊας Νέα Αγορά Α' όροφος αρ. 17, τηλ. 31955 ΑΟ13315

ΠΩΛΕΙΤΑΙ αγρός 5.000 τ.μ. πλησίον εστιατορίου-ΚΙΟΥΠΙΑ στο ΚΑΝΔΥΛΙ. Πληρ. τηλ. 27082-26476 ΑΟ13297

ΠΩΛΕΙΤΑΙ αγρός 2.000 τμ. πλησίον εστιατορίου ΚΙΟΥΠΙΑ στο ΚΑΝΔΥΛΙ. Πληρ. τηλ. 27082-26476. ΑΟ13298

ΠΩΛΕΙΤΑΙ αποθήκη 175 τ.μ. επι της οδου Ναυπλίου συνοικίας ΤΖΕΝΙΟ. Πληρ. τηλ. 27082-26476. ΑΟ13299

ΠΩΛΟΥΝΤΑΙ:
1. Οικόπεδο στ' Ασγούρου 4000 τ.μ. 2000 τ.μ. άρτιο οικοδομήσιμο. Φ.., νερό, τηλέφωνο και ασφαλτος εφαπτονται επί του οικοπέδου ειναι στα όρια οικισμού και περιβαλλεται από βίλλες το μοναδικό που υπάρχει.
2. Ένα κατάστημα 30 τ.μ. σε φανταστική θέση και στην είσοδο, μεγάλου πολυκαταστήματος, που θα λειτουργήσει το Πάσχα.
3. Οικόπεδο 10.750 τ.μ. επί της οδού Κιοτάρι-Γεννάδι. Εφάπτεται επί της λεωφόρου και προς την θάλασσα, επι της κοινοτικής οδού (παλαια Εθνική). Είναι 100 μέτρα από το κύμα. Πληρ. τηλ. 91034 ΑΟ13251

ΠΩΛΕΙΤΑΙ: 1) υπερυψωμένο ισόγειο διαμέρισμα 96 τ.μ. λουξ κατασκευής κοντά στην Κέννεντυ μόνο 20.500.000, 2) Υπερυψωμένο ισόγειο 76 τ.μ. στο Ροδίνι με δική του αυλή καινούργιο 14.500.000. Επίσης 75 τ.μ. στην οδό Θεσσαλονίκης 2ος όροφος 5 ετών 14.500.000. Πληρ. ΚΤΗΜΑΤΟΜΕΣΙΤΙΚΟ ΓΡΑΦΕΙΟ Ρένας Βαζούκου τηλ. 22943-28838. ΑΟ13202

ΠΩΛΕΙΤΑΙ δυάρι διαμέρισμα 60 τ.μ. με θέα θάλασσα και πράσινο στον πρώτο όροφο. Περιοχή Μηδεια (Γ. Σεφέρη 86, απέναντι από το νέο βενζινάδικο). Πληρ. τηλ. 30855 καθημερινα απο 6-10 μ.μ. ΑΟ13400

Στην περιοχή Αναλήψεως **ΠΩΛΕΙΤΑΙ** διαμέρισμα τριάρι 85 τ.μ. σε πολυ κ... τιμή. Γίνονται ευκολίες πληρωμης. 73837, κινητό 094 345428, Γιαννης Κωτης

Στην περιοχή Αναλήψεως **ΠΩΛΕΙΤΑΙ** διαμέρισμα τριάρι 75 τ.μ. σε πολυ καλη τιμή. Γίνονται ευκολίες πληρωμης και δάνεια δεκτά. Πληρ. τηλ. 79097, 73837, κινητό 094 345428, Γιαννης Κωτης

Εναντι του ΑΥΡΑ ΜΠΗΤΣ **ΠΩΛΕΙΤΑΙ** διαμέρισμα 85 τ.μ. μονο 13.000.000. Γίνονται ευκολίες πληρωμής και δάνεια δεκτά. Πληρ. τηλ. 79097, 73837, κινητό 094 345428, Γιαννης Κωτης

Στο νέο Ροδίνι **ΠΩΛΕΙΤΑΙ** καινούργιο διαμέρισμα 75 τ.μ. ισόγειο μόνο 14.000.000. Γίνονται ευκολίες πληρωμης και δάνεια δεκτά. Πληρ. τηλ. 79097, 73837, κινητό 094 345428, Γιαννης Κωτης

ΠΩΛΕΙΤΑΙ
οικόπεδο 850 τ.μ. εντός του οικισμού Μαριτσών. Ώρες επικοινωνίας 6-10 βραδινή.
Πληρ. τηλ. **96384**
ΠΟ12995

ΠΩΛΟΥΝΤΑΙ
επί της οδού Καποδιστρίου (παράλληλος δρόμος της υπό κατασκευή μαρίνας Ρόδου), 2 συνορεύοντα καταστήματα των 42 ή 88 τετρ. μέτρων έκαστο επί οικοπέδου 300 τετρ. μέτρων. Ύψος καταστημάτων 4,75 μ. Λόγω ισογείου θέσεως, επί πλέον δικαίωμα ανέγερσης ορόφου (συντ. 0,8).
Πληρ. τηλ. **31193-32750**
από 8.30-14.00
ΠΟ12175

ΠΩΛΕΙΤΑΙ
κτήμα 9 περίπου στρεμμάτων στην περιοχή Αγίας Βαρβάρας-Τσαίρη, κατευθείαν από τον ιδιοκτήτη.
Πληρ. τηλ. **01-3816597** ώρες γραφείου
ΠΟ13140

ΠΩΛΕΙΤΑΙ
στην οδό Παπαλουκά αρ. 53 κάθετη ιδιοκτησία επιφάνειας 200 τετρ. μετρ. περίπου με παλαιά οικοδομή μη διατηρητέα συνολικής επιφάνειας 200 τετρ. μέτρων περίπου.
Πληρ. τηλ. **25904**
ώρες γραφείου
ΠΟ12913

ΠΩΛΕΙΤΑΙ
κάθετη ιδιοκτησία με επίκλινη διαμόρφωση στην οδό Λάσκου (Παράλληλης στην Παπαλουκά) επιφάνειας 390 τετρ. μέτρ. με δικαίωμα ανεγέρσεως μίας ή δύο κατοικιών με πανοραμική θέα συνολικής επιφάνειας των κατοικιών 300 τετρ. μετρ. δυνατότητα για υπόγεια και γκαράζ. Έτοιμα προσχέδια.
Πληρ. τηλ. **25904**
ώρες γραφείου
ΠΟ12912

ΠΩΛΕΙΤΑΙ
διαμέρισμα 117 τ.μ. σε κεντρικό σημείο της πόλης στον τρίτο (τελευταίο) όροφο μικρής πολυκατοικίας εξαιρετική κατασκευή, θέα στην θάλασσα, ασανσέρ, θερμοσυσσωρευτές νυκτερινού τιμολογίου της ΔΕΗ. Έχει 3 δωμάτια, σαλοτραπεζαρία, 2 λουτρά και κουζίνα με ντουλάπα εντοιχισμένα. Πλακάκια δαπέδου GINORI και από πάνω μοκέττα. Πωλείται είτε πλήρως εξοπλισμένο μ' έπιπλα είτε χωρίς.
Πληρ.μόνο σε σοβαρώς ενδιαφερόμενους τηλ. **094-582609**
ΠΟ12431

ΠΩΛΟΥΝΤΑΙ
διαμερίσματα επιπλωμένα δύο και τριών δωματίων (και λοιπών χώρων) σε υγιεινό περιβάλλον με θέα τη θάλασσα. Γ. Σεφέρη 100 (περιοχή Πανάγου).
Πληρ. τηλ. 68306, 62590

ΚΤΗΜΑΤΟΜΕΣΙΤΙΚΟ



ΓΡΑΦΕΙΟ ΡΕΝΑΣ ΒΑΖΟΥΚΟΥ

ΕΥΚΑΙΡΙΕΣ ΣΕ ΟΙΚΟΠΕΔΑ:
1) 3.750 στους Τρεις 10 εκ.
2) 1.500 επί του δρόμου Καλλιθέα-Κοσκινού 25 εκ.
3) 2.495 τ.. στα Κοσκινού κτίζει 200 μ. 12 εκ.
4) 300 μ. εντός οικ. Κοσκινού 8 εκ.
5) 105 τ.μ. μεζονέττα σε μπετά με όροφο άλλο ένα, σε οικόπεδο 150 τ.μ. με θέα τη θάλασσα στο Ροδίνι.
6) Διαμέρισμα 3άρι στην Βενετοκλέων 15.000.000.
7) Διαμέρισμα 3άρι στην Παν. Ροδίου 16.500.000.
8) ΕΝΟΙΚΙΑΖΕΤΑΙ κατάστημα κατάλληλο για φαρμακείο 45 τ.μ. ή 30 πατάρι.
ΥΠΕΥΘΥΝΟΣ ΠΩΛΗΣΕΩΝ κ. Γιάννης ΔΙΕΥΘ. ΓΡΑΦΕΙΟΥ ΔΗΜ. ΘΕΟΔΩΡΑΚΗ 3 Τ.Κ. 85100
Πληρ. τηλ. **22943-28838**
FAX: 28838

ΠΩΛΕΙΤΑΙ
οροφοδιαμέρισμα 92 τ.μ. σε μπετά, δευτέρου ορόφου με πανοραμική θέα, σε νεόκτιστη περιοχή στην Ιαλυσό.
Πληρ. τηλ. **74647** ή **34859**
ώρες 9-12 πρωί και 6-8 απόγευμα
ΠΟ13067

ΕΥΚΑΙΡΙΕΣ ΠΩΛΟΥΝΤΑΙ ΑΠΟ ΙΔΙΟΚΤΗΤΗ
1) ΚΟΣΚΙΝΟΥ: Οικοδομήσιμα οικόπεδα για μαιζονέτες με απεριόριστη θέα τη Ρόδο και θάλασσα.
2) ΚΟΣΚΙΝΟΥ: 4 ή 9 στρέμματα σε ύψωμα, φανταστική θέα και μόνο δέκα λεπτά από τη Ρόδο.
3) ΚΟΣΚΙΝΟΥ: Πέντε λεπτά από την πόλη κοντά στη λεωφόρο Ρόδου-Καλλιθέας, 2.700 τ.μ.
4) ΑΣΓΟΥΡΟΥ: επί της λεωφόρου Ρόδου-Λίνδου και δίπλα από το καινούργιο κτίριο της TOYOTA. Άρτιο και οικοδομήσιμο οικόπεδο-σε εξαιρετική τοποθεσία, κατάλληλο για επαγγελματικούς σκοπούς.
5) ΤΣΑΙΡΙ: 2 1/2 στρέμματα 300 μέτρα από τη λεωφόρο, ξεχωριστός τίτλος με 25 ελαιόδενδρα.
6. ΚΟΛΥΜΠΙΑ: Επί της λεωφόρου 5.125 τ.μ. κατάλληλο για πολλές τουριστικές χρήσεις.
Πληρ. τηλ. κινητό
093 468891
ΠΟ12151

ΠΩΛ. – ΕΝΟΙΚ. ΕΠΙΧΕΙΡΗΣΕΩΝ

ΠΩΛΕΙΤΑΙ περίπτερο αναψυκτήριο σε κεντρικό σημείο της Παλιας Πόλης με πλήρη εξοπλισμό δικό του σε άριστη κατάσταση. Δεκτός κάθε έλεγχος. Πωλειται λόγω φόρτου εργασίας. Πληρ. τηλ. 094-576229 από 10-9 βραδυ. ΑΚ13379

ΠΩΛΕΙΤΑΙ επιχείρηση γαλακτοκομικά-ζαχαρώδη-ειδη περιπτέρου με αδεια τσιγαρων-περιοδικα-εφημερίδες. Πληρ. τηλ. 79132. ΑΚ13359

Ουζερί στην ιδανικότερη περιοχή της πολης μας με μεγάλη εξέλιξη-με σίγουρα κέρδη πλήρως εξοπλισμένη έτοιμη για να λειτουργήσει ζητα συνεταίρο με προσωπική εργασία ή και τελείως μόνος του. Πληρ. τηλ. 37872 Δίδα Ανδριανα από 10 π.μ.-14μ.μ. ΑΚ13305

Επιχείρηση έτοιμη να λειτουργήσει **"ΜΠΟΥΖΟΥΚΙΑ"** δίδεται συνεταιριστικά ή και εξ' ολοκλήρου κατόπιν συμφωνίας. Πληρ. τηλ. 37872 Δίδα Ανδριανα από 10 π.μ.-14 μ.μ. ΑΚ13304

ΠΩΛΕΙΤΑΙ καφετέρια-μπαρ πλήρως εξοπλισμένη σε καλή περιοχή, λόγω αναχωρήσεως στο εξωτερικό. Πληρ. τηλ. 95110 ΑΚ13269

1) Καφετέρια-μπαρ, 2) εστιατόριο ΕΝΟΙΚΙΑΖΕΤΑΙ ή ΠΑΡΑΧΩΡΕΙΤΑΙ ανά σεζόν ή ΠΩΛΕΙΤΑΙ μόνο η επιχείρηση στην πιο πολυσύχναστη περιοχή της Ιαλυσού 180 τ.μ. και 200 τ.μ. αυλή. Πληρ. τηλ. 094-545544 και 91034 ΑΚ13268

ΠΩΛΕΙΤΑΙ πατσατζίδικο εστιατόριο στην πόλη της Ρόδου και στην τιμή των οκτω εκατομμυρίων. Μόνο σοβαρές προτάσεις. Πληρ. τηλ. 31305-63942. ΑΚ13226

ΠΩΛΕΙΤΑΙ πενταετής επιχείρηση παιδικών ειδών γνωστής φίρμας, με μόνιμη πελατεία, στο κέντρο της Ρόδου, λόγω οικογενειακών υποχρεώσων. Πληρ. τηλ. 33919 ώρες καταστηματων. ΑΚ13204

ΠΩΛΕΙΤΑΙ εστιατόριο-Πιτσερία στην ΙΞΙΑ πάνω στην λεωφόρο Ιαλυσού κοντά στο Μίρα-Μάρε μέσα σε πολλα ξενοδοχεία και σε μεγάλη τουριστική κινηση. Είναι σε λειτουργία και με καλο εξοπλισμό. Πληρ. τηλ. 90808 και 90787

ΠΩΛΕΙΤΑΙ
επιχείρηση οβελιστήριο, πελατεία εξασφαλισμένη, λόγω φόρτου εργασίας.
Πληρ. τηλ. **28529** κ. Γιώργο
ΠΩΛΟΥΝΤΑΙ
1 κοτοπουλιέρα, 1 τυροπιτιέρα, 1 ζυγαριά 30 Κ, 1 τοστιέρα, 1 πλατό γκάζι, 1 ζαμπονομηχανή
ΠΚ13267

ΖΗΤΕΙΤΑΙ
συνέταιρος για το 50% επιχείρησης εστιατόριου σε λειτουργία κατά προτίμηση μάγειρας, στην Ιξιά απέναντι από το Μίρα-Μάρε. Προοπτικές πολύ καλές. Άσχετοι του επαγγέλματος αποκλείονται.
Πληρ. κ. Νίκο τηλ. **28465** 8.00π.μ.-12.00 π.μ. και **90024** 13.00 μ.μ.-24.00 μ.μ.
ΠΚ11319

ΕΝΟΙΚΙΑΖΕΤΑΙ
επιχείρηση BAR πλήρως εξοπλισμένη στο Φαληράκι.
Πληρ. τηλ. **86831**
ΠΚ11312

ΠΩΛΕΙΤΑΙ
εστιατόριο πλήρως εξοπλισμένο.
Πληρ. τηλ. **38312**
απογευματινές ώρες

ΠΩΛΕΙΤΑΙ
επιχείρηση μπαρ στην Ορφανίδου με στερεοφωνικά, AIR CONTIONED και όλες τις προυποθέσεις για άδεια 10.000.000 μετρητά, 5.000.000 τέλος σαιζόν '96 και 5.000.000 Αύγουστος '97.
Πληρ. τηλ. **75834-78187**
(βραδυνές ώρες)

ΠΩΛΟΥΝΤΑΙ
1) MINI MARKET με τσιγάρα και εφημερίδες σε τιμή ευκαιρίας. Πελατεία εξασφαλισμένη. 2) Διαμέρισμα 85 τ.μ. με το κλειδί στο χέρι. Τιμή διαμερίσματος 17.000.000 δρχ. Στοκχόλμης-Ροδίνι.
Πληρ. τηλ. **66325-28384**
ΠΚ13373

ΠΩΛΕΙΤΑΙ
επιχείρηση στη πλατ. Αγ. Νικολάου.
Πληρ. τηλ. **24658**
ΠΚ13203

ΠΩΛΕΙΤΑΙ
Το ξενοδοχείο TROPICAL (μισό ή ολόκληρο) στα Κολύμπια Ρόδου Β' Κατηγορίας 108 κλινών. Απέχει 300 μέτρα από τη θάλασσα.
Προσφορές δεκτές καθημερινά.
Πληρ. τηλ. **56282, 56279,**
FAX **56291**
ΠΚ12643

ΚΑΤΑΣΤΑΣΗ ΜΕΤΑΧΕΙΡΙΣΜΕΝΩΝ ΑΥΤΟΚΙΝΗΤΩΝ ΔΙΚΤΥΟΥ ΤΕΧΝΟΚΑΡ

ΤΥΠΟΣ	ΗΜΕΡ/ΝΙΑ ΠΡΩΤΗΣ ΑΔΕΙΑΣ ΚΥΚΛΟΦΟΡΙΑΣ	ΤΙΜΗ	ΠΑΡΑΤΗΡΗΣΕΙΣ
FORD FIESTA 1.3	1982	1.000.00	ΡΑΔ/ΝΟ
AUDI 80 1.3	1982	600.000	
SEAT IBIZA 1.3 GLX	1994	2.600.000	Ζ.Α.
FIAT PANDA 750 CL	1991	950.000	
FIAT PANDA FIRE	1993	1.150.000	
ALFA ROMEO 75 1600	1990	3.200.000	FULL EXTRA
MITSUBISHI LANCER	1982	950.000	ΡΑΔ/ΝΟ
SEAT MARBELLA	1993	1.200.000	
LANCIA BETTA 1.6	1978	650.000	
FIAT TEMBRA 1.4	1993	2.800.000	ΖΑ/ΡΑΔ/ΝΟ
Γκολφ 1800	1986	2.900.000	Ρ/Κ-Ζ.Λ ΣΠΟΙΛΕΡ-ΣΠΟΡ ΑΝΑΡΤΙΣΗ

ΝΙΚΟΛΑΟΣ Γ. ΜΑΛΤΕΖΟΣ
ΑΝΤΙΠΡΟΣΩΠΕΙΕΣ ΑΥΤΟΚΙΝΗΤΩΝ
ΚΑΝΑΔΑ 109, ΡΟΔΟΣ ΤΗΛ. 76086

FIN CAR A.E.



ευκαιρίες – ευκαιρίες – ευκαιρίες – ευκαιρίες

Μοντέλο	Ετος	Τιμή
BMW 316i	1985	3.200.000
BMW 518i	1985	3.200.000
Renault 19	1990	2.300.000
Renault 19	1992	2.500.000
Renault 5	1988	1.650.000
Renault 21	1990	3.100.000
Nissan Primera	1993	4.100.000
Nissan Sunny	1992	2.850.000
Fiat Tipo	1990	2.300.000
Fiat Uno	1992	1.750.000
Fiat Uno	1985	1.300.000
Seat Ibiza	1988	1.300.000
Opel Kadett	1983	1.000.000
Alfa 33 1.4	1992	2.400.000
Peugeot 406	1990	2.650.000
Mitsubishi Lancer	1987	1.700.000
Hyundai Exel	1992	2.300.000
Lancia Prisma	1989	2.000.000
Tranporter	1989	1.450.000
Suzuki 600	1983	500.000

Ολες οι μάρκες, όλες οι ευκαιρίες, διακανονομοί, αξιοπιστία
Διακανονισμός: 20% προκαταβολή
30 μήνες με 1% επιτόκιο
FIN CAR A.E.,Λεωφ. Καλλιθέας Αρμόδιος: Λαζαρίδης Παναγιώτης
Ωρες Λειτουργίας 8-8, τηλ: 0241-64169, 61825

ΑΚΙΝΗΤΗ ΠΕΡΙΟΥΣΙΑ
Η ΠΙΟ ΣΙΓΟΥΡΗ ΕΠΕΝΔΥΣΗ
μην την αφήνετε στην τύχη της

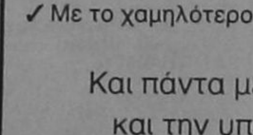

Για υπεύθυνες, αξιόπιστες και σίγουρα αποδοτικές λύσεις
- Αγοραπωλησίες
- Εκτιμήσεις
- Δανειοδοτήσεις

και οποιοδήποτε άλλο θέμα ακίνητης περιουσίας

ΕΜΜΑΝΟΥΗΛ ΚΡΑΝΙΔΗΣ
ΟΙΚΟΝΟΜΟΛΟΓΟΣ - ΚΤΗΜΑΤΟΜΕΣΙΤΗΣ
ΑΜΕΡΙΚΗΣ 50
ΤΗΛ. (0241) 27082-26476 ΚΙΝ. 094 347405 FAX (0241) 27101

ΤΣΟΥΒΑΛΑΣ Α.Ε.

Και για τα μεταχειρισμένα αυτοκίνητα η λύση είναι ***ΤΣΟΥΒΑΛΑΣ Α.Ε.***

✓ Όλα τα μοντέλα σε πολύ καλή κατάσταση
✓ Με 12μηνο άτοκο διακανονισμό
✓ Με το χαμηλότερο επιτόκιο.

Και πάντα με την εγγύηση και την υποστήριξη της

ΤΣΟΥΒΑΛΑΣ Α.Ε.

ΤΣΟΥΒΑΛΑΣ Α.Ε.
3ο χλμ. Ρόδου-Λίνδου
τηλ. 66952-66953

ΕΥΡΩΚΤΗΜΑΤΙΚΗ
ΚΤΗΜΑΤΟΜΕΣΙΤΙΚΟ ΓΡΑΦΕΙΟ



ΙΩΑΝΝΗΣ-ΜΙΧΑΛΗΣ ΕΥΣΤΑΘΙΟΥ
ΑΝΝΗΣ ΜΑΡΙΑΣ 48 τηλ: 73819 / 74917. fax: 38641 GSM: 094 374546

ΓΡΑΦΕΙΑ ΚΑΤΑΣΤΗΜΑΤΑ

✓	30 τ.μ. στο Φαληράκι	30.000.000 δρχ	✓	52 τ.μ. στο Φαληράκι (μπετά)	26.000.000 δρχ
✓	34 τ.μ. στη Λ. Ιαλυσού	20.400.000 δρχ	✓	53 τ.μ. στο Ροδίνι (μπετά)	8.500.000 δρχ
✓	38 τ.μ. στη παραλία Ιαλυσού	13.300.000 δρχ	✓	64 τ.μ. στη Λίνδου	22.500.000 δρχ
✓	42 τ.μ. στο εμπ. κέντρο Φώκιαλη	16.000.000 δρχ	✓	75 τ.μ. στη Μαραθώνος	22.500.000 δρχ
✓	44 τ.μ. στο κέντρο	40.000.000 δρχ	✓	76 τ.μ. στη Κων. Υδραίου με 76 τ.μ. υπόγειο	30.000.000 δρχ
✓	45 τ.μ. στη Μανδηλαρά	60.000.000 δρχ	✓	80 τ.μ. στην Αννης Μαρίας με 80 τ.μ. υπόγειο	64.000.000 δρχ
✓	50 τ.μ. γραφείο στη πλατεία Κύπρου	20.000.000 δρχ	✓	91 τ.μ. γραφείο στη Μανδηλαρά	31.850.000 δρχ
✓	50 τ.μ. στο Φαληράκι	25.000.000 δρχ	✓	103 τ.μ. στο Κέντρο	70.000.000 δρχ
✓	50 τ.μ. στη Κων. Υδραίου	20.000.000 δρχ	✓	116 τ.μ. στη Μαραθώνος (Ροδίνι)	40.600.000 δρχ

ΜΑΙΖΟΝΕΤΕΣ ΜΟΝΟΚΑΤΟΙΚΙΕΣ

✓	100 τ.μ. στο Αραπάκι (με μεγάλο κήπο)	30.000.000 δρχ	✓	150 τ.μ. στο Γεννάδι (μπετά) 750 τ.μ. κήπο	20.000.000 δρχ
✓	100 τ.μ. στη Π. πόλη	20.000.000 δρχ	✓	150 τ.μ. στο Μηδεια (ημιτελής)	21.000.000 δρχ
✓	100 τ.μ. στο Μηδεια (ημιτελής)	16.000.000 δρχ	✓	175 τ.μ. στην Ιαλυσό (μπετά) 473 τ.μ. κήπο	26.000.000 δρχ
✓	100 τ.μ. στο Μηδεια	16.000.000 δρχ	✓	180 τ.μ. στους Δασκάλους	50.400.000 δρχ
✓	118 τ.μ. στο Ροδίνι (ημιτελής)	21.240.000 δρχ	✓	188 τ.μ. στο Μοντε Σμιθ	42.000.000 δρχ
✓	120 τ.μ. στη Μαραθώνος	30.000.000 δρχ	✓	200 τ.μ. στους Δασκάλους (ημιτελής)	45.000.000 δρχ
✓	120 τ.μ. στο Ροδίνι (ημιτελής) μεμεγάλο κήπο	24.000.000 δρχ	✓	204 τ.μ. στα Κοσκινού σε 465 τ.μ. οικόπεδο (ημιτελής)	28.000.000 δρχ
✓	120 τ.μ. στο Αραπάκι με μεγάλο κήπο	36.000.000 δρχ	✓	236 τ.μ. 385 τ.μ. κήπος κοντά στο στάδιο	42.000.000 δρχ
✓	130 τ.μ. στη Θεσσαλονίκης	39.000.000 δρχ	✓	240 τ.μ. στα Ασγούρου σε 4.000 τ.μ. οικόπεδο	110.000.000 δρχ
✓	140 τ.μ. στην Ιαλυσό (μπετά) 283 τ.μ. κήπο	21.000.000 δρχ	✓	240 τ.μ. στα Κοσκινού σε 594 τ.μ. οικόπεδο ετοιμοκατοικητη	55.000.000 δρχ
✓	140 τ.μ. στα Κοσκινού (μπετά) με 550 τ.μ. κήπο	18.000.000 δρχ	✓	350 τ.μ. στη Παστίδα σε 2.500 τ.μ. οικόπεδο (ημιτελής)	30.000.000 δρχ
✓	142 τ.μ. στην Ιαλυσο (μπετά) 407 τ.μ. κήπο	22.000.000 δρχ	✓	330 τ.μ. στους Τρεις σε 1300 τ.μ. οικόπεδο	50.000.000 δρχ
✓	144 τ.μ. στην Ιαλυσό (μπετά) 407 τ.μ. κήπο	21.600.000 δρχ			

ΔΙΑΜΕΡΙΣΜΑΤΑ

✓	34 τ.μ. στην Ιαλυσό	8.500.000 δρχ	✓	87 τ.μ. στους Δασκάλους	15.000.000 δρχ
✓	35 τ.μ. στην Ανάληψη	8.000.000 δρχ	✓	87 τ.μ. στο Καρακόνερο	15.000.000 δρχ
✓	46 τ.μ. στο Καρακόνερο	13.800.000 δρχ	✓	90 τ.μ. στην Αθηνών	26.100.000 δρχ
✓	50 τ.μ. στην Ακαδημία	11.000.000 δρχ	✓	91 τ.μ. στην Ανάληψη (ημιτελές)	14.500.000 δρχ
✓	51 τ.μ. στους Δασκάλους	13.260.000 δρχ	✓	94 τ.μ. στο Ροδίνι	22.000.000 δρχ
✓	52 τ.μ. στο Καρακόνερο	12.000.000 δρχ	✓	95 τ.μ. στο Ροδίνι	18.000.000 δρχ
✓	55 τ.μ. στο Ροδίνι	12.000.000 δρχ	✓	100 τ.μ. στην Ανάληψη	30.000.000 δρχ
✓	55 τ.μ. στο Σ. Φρανσίσκο	11.000.000 δρχ	✓	100 τ.μ. στην Ατταβύρου	26.000.000 δρχ
✓	58 τ.μ. στο Μοντε Σμιθ	15.000.000 δρχ	✓	103 τ.μ. στο Ροδίνι	25.700.000 δρχ
✓	61 τ.μ. στο Καρακόνερο	15.250.000 δρχ	✓	103 τ.μ. στο Μηδεια	27.000.000 δρχ
✓	66 τ.μ. στη πάροδο Σωτήρος	12.000.000 δρχ	✓	104 τ.μ. στην Ατταβύρου (ημιτελές)	17.500.000 δρχ
✓	68 τ.μ. στην Παρ. Μιχ Πετρίδη	15.500.000 δρχ	✓	104 τ.μ. στο Ροδίνι	26.000.000 δρχ
✓	70 τ.μ. στην Ανάληψη (ημιτελές)	11.000.000 δρχ	✓	104 τ.μ. στην Ανάληψη	27.000.000 δρχ
✓	70 τ.μ. στην Ανάληψη	16.000.000 δρχ	✓	105 τ.μ. στο Ροδίνι (ημιτελές)	16.000.000 δρχ
✓	76 τ.μ. στο Αραπάκι	22.800.000 δρχ	✓	105 τ.μ. στο Καρακόνερο (ημιτελές)	15.750.000 δρχ
✓	77 τ.μ. στο Ροδίνι	13.000.000 δρχ	✓	106 τ.μ. στην Ανάληψη	23.500.000 δρχ
✓	79 τ.μ. στη Στ. Κωτιάδη	14.000.000 δρχ	✓	107 τ.μ. στη Γ. Σεφέρη (μπετά)	12.000.000 δρχ
✓	80 τ.μ. στο Ροδίνι	16.000.000 δρχ	✓	107 τ.μ. στους Δασκάλους	22.000.000 δρχ
✓	80 τ.μ. στην Αθηνών	23.200.000 δρχ	✓	108 τ.μ. στην Ανάληψη	24.500.000 δρχ
✓	81 τ.μ. στο Ροδίνι	20.000.000 δρχ	✓	113 τ.μ. στην Ανάληψη (ημιτελές)	17.000.000 δρχ
✓	82 τ.μ. στο Ροδίνι	18.800.000 δρχ	✓	118 τ

ΠΡΟΣΦΟΡΕΣ ΕΡΓΑΣΙΑΣ

ΝΟΣΗΛΕΥΤΡΙΑ αναλαμβάνει να περιποιείται ηλικιωμένα ζευγάρια ή και μεμονωμένα άτομα. Πληρ. τηλ. 22210 ώρες 9 π.μ.-2 μ.μ.

ΜΑΚΕΤΙΣΤΡΙΑ με πλήρη ηλεκτρονικό εξοπλισμό αναλαμβάνει εκδόσεις βιβλίων-περιοδικών-πάσης φύσεως έντυπα διαφημιστικά, εφημερίδες. Πληρ. τηλ. 21656.

ΕΜΠΕΙΡΟΣ ΕΛΑΙΟΧΡΩΜΑΤΙΣΤΗΣ αναλαμβάνει παντός τύπου φρεσκαρίσματα, λαδομπογιές κ.λπ. Γρήγορα και καθαρά. Ανά δωμάτιο 9.500 . Πληρ. τηλ. 36357-66496.

ΑΠΟΦΡΑΞΕΙΣ ΥΔΡΑΥΛΙΚΩΝ "ΜΑΡΙΑ"
ΑΠΟΦΡΑΞΕΙΣ ΚΑΙ ΥΔΡΑΥΛΙΚΑ
όλο το 24ωρο
Με ηλεκτροκίνητο μηχάνημα
Εργασία εγγυημένη
Άμεση εξυπηρέτηση
Καλές τιμές
Πληρ. τηλ.
094-392991 και 75157
ΠΡ123241

ΗΛΕΚΤΡΟΛΟΓΟΣ
έμπειρος αναλαμβάνει πάσης φύσεως εργασίες, εγκαταστάσεις πάσης φύσεως, επισκευές συντηρήσεις ξενοδοχείων κ.λπ.
Πληρ. τηλ.
28534 και 094-478636
ΠΡ12474

ΑΓΟΡΑΖΩ
✓ ΧΡΥΣΑΦΙΚΑ
✓ ΚΟΣΜΗΜΑΤΑ
✓ ΝΟΜΙΣΜΑΤΑ
✓ ΧΡΥΣΑ ΔΟΝΤΙΑ
✓ ΜΕΤΟΧΕΣ
✓ ΩΡΟΛΟΓΙΑ
✓ ΑΝΤΙΚΕΣ
Δάνεια επί ενεχύρω
"ΜΠΑΜΠΗΣ"
Δημ. Θεοδωράκη 15
(1ος όροφος)
ΡΟΔΟΣ
ΠΡ12641

"EXPRESS CLEAN"
και το 1996
ΑΠΟΘΗΚΕΥΣΗ ΧΑΛΙΩΝ ΔΩΡΕΑΝ
ΕΠΙΣΤΡΟΦΗ ΧΑΛΙΩΝ ΣΕ 3 ΗΜΕΡΕΣ
Αναλαμβάνουμε επί τόπου τον καθαρισμό σαλονιών-μοκετών-χαλιών και όλα τα καθιστικά από ύφασμα.
Εγγύηση ή πολυετής πείρα μας με τα σύγχρονα μηχανήματα και απορρυπαντικά μας.
Πληρ. τηλ. 94815
κινητό 094350247

ΥΔΡΑΥΛΙΚΑ-
ΚΑΛΟΡΙΦΕΡ-ΕΙΔΗ ΥΓΙΕΙΝΗΣ ΕΠΙΣΚΕΥΕΣ ΠΑΣΗΣ ΦΥΣΕΩΣ ΤΑΧΕΙΑ ΕΞΥΠΗΡΕΤΗΣΗ ΞΕΝΟΔΟΧΕΙΩΝ
ΜΙΚΡΑΚΗΣ
Προσπές τιμές
Πληρ. τηλ. 094-513011
ΠΡ1325

ΣΧΟΛΗ ΟΔΗΓΩΝ ΚΟΥΣΗ ΠΑΝΤΕΛΗ
ΔΙΠΛΩΜΑΤΑ ΕΡΑΣΙΤΕΧΝΙΚΑ ΕΠΑΓΓΕΛΜΑΤΙΚΑ ΜΟΤΟΣΙΚΛΕΤΑΣ
-Επεκτάσεις όλων των κατηγοριών -
-Αναθεωρήσεις ληγμένων αδειών
-Μετατροπές ξένων αδειών σε ελληνικές
Οδός Βαλαωρίτου 9
(έναντι HOTEL SEMIRAMIS πίσω από το νοσοκομείο
Δεκτές όλες οι πιστωτικές κάρτες
ΠΡΟΣΟΧΗ: Κάθε Κυριακή από 11.30-13.30
ΜΑΘΗΜΑΤΑ ΜΟΤΟΣΙΚΛΕΤΑΣ-ΒΕΣΠΑΣ, ΓΙΑ ΠΡΟΕΤΟΙΜΑΣΙΑ ΤΩΝ ΕΞΕΤΑΣΕΩΝ ΤΗΣ ΤΕΤΑΡΤΗΣ.
Πληρ. τηλ. 29157-73820-94777
ΚΑΙ ΑΝΑ ΠΑΣΑ ΣΤΙΓΜΗ ΣΤΟ ΚΙΝΗΤΟ τηλ. 094511313
ΠΡ12951

ΞΕΒΟΥΛΩΜΑΤΑ ΑΠΟΦΡΑΞΕΙΣ ΚΑΘΑΡΙΣΜΟΙ ΑΠΟΧΕΤΕΥΣΕΩΝ
αναλαμβάνουμε τον καθαρισμό αποχετεύσεων πολυκατοικιών και ξενοδοχείων, με νέο ηλεκτροκίνητο μηχάνημα. Οι αποχετεύσεις γίνονται σαν να τις περάσατε σήμερα. Εργασία εγγυημένη.
ΔΩΡΕΑΝ: ΜΕΤΑ ΑΠΟ ΚΑΘΕ ΑΠΟΦΡΑΞΗ ΨΕΚΑΣΜΟΣ ΤΩΝ ΦΡΕΑΤΙΩΝ ΓΙΑ ΜΙΚΡΟΒΙΑ ΚΑΙ ΚΑΤΣΑΡΙΔΕΣ
ΔΗΜΗΤΡΙΟΣ
Πληρ. τηλ. 36559, 31990
για άμεση εξυπηρέτηση καλέστε το κινητό
τηλ: 094344911

ΥΔΡΑΥΛΙΚΟΣ
αναλαμβάνει πάσης φύσεως υδραυλικές εργασίες μικρές και μεγάλες. Εγκαταστάσεις-αποφράξεις-τοποθέτηση ηλιακών. Επίσης αναλαμβάνει συντηρήσεις ξενοδοχείων. Εργασία εγγυημένη-ταχεία εξυπηρέτηση.
ΔΗΜΗΤΡΙΟΣ
Πληρ. τηλ. 36559, 31990
για άμεση εξυπηρέτηση καλέστε το κινητό
τηλ. 094344911

ΑΠΟΦΡΑΞΕΙΣ ΚΑΘΑΡΙΣΜΟΙ ΑΠΟΧΕΤΕΥΣΕΩΝ
Ο ΒΑΓΙΟΣ
αναλαμβάνουμε την απόφραξη και τον καθαρισμό αποχετεύσεων ξεν/χειων και πολυκατοικίων με ειδικά σύγχρονα μηχανήματα. Οι αποχετεύσεις σας γίνονται καινούργιες.
ΔΩΡΕΑΝ!
μετά από κάθε μας εργασία, απολυμαίνουμε με ψεκασμό τα φρεάτιά σας από μικρόβια και έντομα.
ΕΡΓΑΣΙΑ ΕΓΓΥΗΜΕΝΗ
Πληρ. τηλ. 74434
για άμεση εξυπηρέτηση
κιν. 094-306571
ΠΡ12876

ΟΡΓΑΝΩΤΙΚΗ
ΚΑΤΑΝΟΜΕΣ ΚΟΙΝΟΧΡΗΣΤΩΝ ΠΟΛΥΚΑΤΟΙΚΙΩΝ ΑΒΕΡΩΦ 17 ΡΟΔΟΣ ΤΗΛ./FAX 75380
Αναλαμβάνουμε υπεύθυνα την κατανομή και έκδοση των κοινοχρήστων δαπανών της πολυκατοικίας σας με σύγχρονο μηχανογραφικό τρόπο και σύμφωνα με τις υπάρχουσες νομικές διατάξεις, για να περιορισθούν τα προβλήματα της πολυκατοικίας και οι αντιδικίες μεταξύ των ενοικίων.
ΠΡ13374

ΜΑΘΗΜΑΤΑ

ΚΑΘΗΓΗΤΡΙΑ Αγγλικών με εκπαιδευτική πείρα Φροντιστηρίου αναλαμβάνει υπεύθυνα μαθητές Δημοτικού και Γυμνασίου. Πληρ. τηλ. 77602.

ΜΑΘΗΜΑΤΙΚΑ-ΦΥΣΙΚΗ-ΧΗΜΕΙΑ
παραδίδει αριστούχος καθηγητής με φροντιστηριακή πείρα σε μαθητές Γυμνασιου-Λυκειου. Επιμονή να κατανοήσει πλήρως ο μαθητής.
Κάλυψη κενών προηγούμενων γνώσεων.
Γερές βάσεις για το μέλλον.
Επιτυχία εγγυημένη.
ΧΑΜΗΛΕΣ ΤΙΜΕΣ
Πληρ. τηλ. 34405
ΠΜ13358

ΜΑΘΗΜΑΤΙΚΑ
ΜΙΧΑΛΗΣ ΚΟΝΤΟΣ
Για μαθητές με στόχο την επιτυχία σε Γυμνάσια-Λύκεια Α' και Δ' Δέσμη σε τμήματα αυστηρά ολιγομελή με υπευθυνότητα και φροντίδα.
Πληροφορίες - εγγραφές
Μεγάλου Κωνσταντίνου 43
Τηλ. 32278 πρωί και
33706 απόγ.
ΠΜ11347

ΚΑΘΗΓΗΤΡΙΑ ΦΥΣΙΚΟΜΑΘΗΜΑΤΙΚΟΣ
με πείρα παραδίδει ιδιαίτερα μαθήματα στα ΜΑΘΗΜΑΤΙΚΑ-ΦΥΣΙΚΗ-ΧΗΜΕΙΑ σε μαθητές ΔΗΜΟΤΙΚΟΥ-ΓΥΜΝΑΣΙΟΥ-ΛΥΚΕΙΟΥ.
Πληρ. τηλ. 96676
ΠΜ10938

Καθηγητής Σωματικής Αγωγής παραδίδει ιδιαίτερα μαθήματα σε παιδιά του Δημοτικού σε όλα τα μαθήματα καθώς και σε παιδιά με ειδικές ανάγκες.
Πληρ. τηλ. 34806
από 14.00-16.30
ΠΜ12401

ΑΓΓΛΙΚΑ
Θέλετε να μάθετε αγγλικά γρήγορα και υπεύθυνα;
Πτυχιούχος αμερικανικού πανεπιστημίου και πρώην καθηγήτρια (ΑΣΤΕΡ) της Ανωτέρας Τουρ. Σχολής Ρόδου παραδίδει ιδιαίτερα μαθήματα. Τιμές προσιτές. Ειδική προσφορά σε ξενοδ/λους.
Πληρ. τηλ. 25751
ΠΜ13335

ΔΑΣΚΑΛΟΣ-ΔΑΣΚΑΛΑ
παραδίδουν ιδιαίτερα μαθήματα σε μαθητές δημοτικού σχολείου. Τιμές προσιτές.
Πληρ. τηλ. 77342
ώρες 2μ.μ.-8μ.μ.
ΠΜ13164

ΕΡΓΑΣΤΗΡΙΟ ΕΚΠΑΙΔΕΥΣΗΣ ΠΑΙΔΙΩΝ ΗΛΕΚΤΡΟΝΙΚΩΝ ΥΠΟΛΟΓΙΣΤΩΝ
"ΕΓΓΡΑΦΕΣ ΤΩΡΑ"
PROGRAM PM
ΔΙΔΑΣΚΟΝΤΑΙ:
Windows 3.1 -Windows 95
Εμπορικά - Ξενοδοχειακά
Word - Excel -Lotus - Access
Προγραμματισμός - Λογιστικά
Σχεδίαση - AutoCad - Corel
Μακέτα - Photostyler
ΤΜΗΜΑΤΑ για:
Παιδιά από 8 -12- Μαθητές Γυμνασίου-Λυκείου-ΤΕΛ-ΙΕΚ
Επαγγελματίες - Αρχάριους
"ΕΓΓΡΑΦΕΣ ΤΩΡΑ"
ΜΑΝΩΛΗΣ Ι. ΣΟΦΙΛΛΑΣ
Πτυχιούχος Αμερικής University of Baltimore - USA
-ΑΝΕΥΡΕΣΗ ΕΡΓΑΣΙΑΣ-
Κορδιγκτώνος 91-☎ 31761

ΔΙΑΦΟΡΑ

ΠΩΛΕΙΤΑΙ κυνηγόσκυλο. Πληρ. τηλ. 95100.

ΠΩΛΕΙΤΑΙ καταψύκτης-μπαούλο σχεδόν αχρησιμοποίητος. Διαστάσεις 55x76. Τιμή 55.000. Πληρ. τηλ. 77766.
ΑΔ13350

959 FM STEREO
ΝΕΟΙ ΟΡΙΖΟΝΤΕΣ
ΑΓΙΑΣ ΑΝΑΣΤΑΣΙΑΣ 113
ΤΗΛ: 78959 - 79459 FAX 79359



ΠΩΛΟΥΝΤΑΙ
ΑΠΟ ΤΟΝ ΑΝΑΣΤΑΣΙΟ ΑΤΣΙΔΗ
1. Στην οδό Καμείρου και Απόλλωνος (περιοχή Μόντε Σμιθ):
- Μαιζονέτες διόροφες με υπόγειο, συν. εμβαδού 180 τ.μ.
- Μαιζονέτες διόροφες, συν. εμβαδού 115 τ.μ.
σε ήσυχη περιοχή, με αποκλειστικές χρήσεις αυλών
2. Στην οδό Κων/νου Υδραίου και Κοσκινού γωνία:
- Διαμερίσματα 90 τ.μ., με 2 υπνοδωμάτια
-Πολυτελής κατασκευή, με γερμανική κουζίνα εντοιχισμένη 10 τ.μ. περίπου, γρανίτες στα πατώματα, με διπλά τζάμια, υδραυλικό ασανσέρ και αποκλειστική χρήση θέσης στάθμευσης αυτοκινήτου στην πυλωτή της πολυκατοικίας.
3. Στην οδό Φιλερήμου και Επιδαύρου στο Καραμάνερο:
- Διαμέρισμα 160 τ.μ., διόροφο, με τζάκι, εντοιχισμένη γερμανική κουζίνα, πολλά μέτρα βεράντας, 2 μπάνια, γρανίτες στα πατώματα και αποκλειστική θέση στάθμευσης στην πυλωτή της πολυκατοικίας. Υδραυλικό ασανσέρ.
4. Οικόπεδα των 4.000 τ.μ. επί της οδού Ρόδου-Καλλιθέας και Καλλιθέας Ασγούρου (έναντι SUPER MARKET ΜΑΡΙΝΟΠΟΥΛΟΣ) με πολύ καλή ρημοτομία, θα διανοιχθούν δρόμοι 8 μέτρων.

ΑΜΕΣΗ ΚΑΤΑΡΤΙΣΗ ΟΡΙΣΤΙΚΩΝ ΣΥΜΒΟΛΑΙΩΝ
Πληρ. ΑΝΑΣΤΑΣΙΟΣ ΑΤΣΙΔΗΣ
Στεφ. Καζούλη 74 Ρόδος
Τηλ. 28616, 37848

ΗΛΕΚΤΡΟΝΙΚΟ ΕΡΓΑΣΤΗΡΙΟ
ΣΤΕΛΙΟΣ ΛΑΡΔΟΠΟΥΛΟΣ
ΕΠΙΣΚΕΥΕΣ
⇨ ΤΗΛΕΟΡΑΣΕΩΝ
⇨VIDEO
⇨HI-FI/STEREO
⇨ΚΑΜΕΡΕΣ
Κολοκοτρώνη 89
έναντι χειμερινού κινηματογρ. ΤΙΤΑΝΙΑ
Πληρ. τηλ.
74918

ΠΩΛΟΥΝΤΑΙ πλυντήριο ρουχων 5 κιλων μαρκας PHILIPS 921 με αναξειδωτο κάδο, σε αριστη κατασταση σε τιμή 60.000 δρχ. Πληρ. τηλ. 76516, 74743, 21648.
ΑΔ13351

ΠΩΛΕΙΤΑΙ δεξαμενή αλουμινίου 12 χιλιάδων λίτρων για οποιανδήποτε χρήση. Πληρ. τηλ. 27547-31018
ΑΔ13324

ΠΩΛΟΥΝΤΑΙ μεταχειρισμένες κουκλες σε πολύ καλή κατάσταση καθως κρεμαστρες και αλλα ειδη εξοπλισμου καταστηματος ρουχων. Πλ;ρ. τηλ. 64644.
ΑΔ13306

ΠΩΛΟΥΝΤΑΙ εργαλεία για επαγγελματική χρήση, μεταχειρισμένα και μη, σε καλή κατάσταση: ηλεκτρικός φούρνος με θερμοθάλαμο, φριτέζα διπλή, πλατώ υγραερίου, τοστιέρα, ζυγαριά, μπαφτεκιέρα, σε τιμή ευκαιρίας. Πληρ. τηλ. 78340-22771.
ΑΔ13287

ΠΩΛΕΙΤΑΙ κρεβατοκάμαρα και σιφωνιέρα λευκή λάκα. Πληρ. τηλ. 38594-90591.

ΠΩΛΕΙΤΑΙ μια ταμειακή μηχανή και μια ηλεκτρονική ζυγαριά σε τιμή ευκαιρίας. Πληρ. τηλ. 36842-77687.
ΑΔ13180

ΠΩΛΕΙΤΑΙ κυνηγητικό πουλόσκυλο ρατσας κουτσάρ μαθημένο 5 χρόνων. Σε πολύ καλή τιμή λόγω έλλειψης χωρου. Πληρ. τηλ. 68380 μετα τις 5 μ.μ.

ΠΩΛΕΙΤΑΙ α) Μπεν Μαρι βιτρίνα 78X70X66 μ. επιτραπέζιο, καινούργιο 100.000 β) Μπεν Μαρι βιτρίνα 150X80X86 μ., 200.000. Πληρ. τηλ. 36811 κ. Κων/νος
ΑΔ12714

ΜΠΙΛΙΑΡΔΟ 2,40 τύπου EUROPE 2 **ΠΩΛΕΙΤΑΙ** με κερματοδέκτη σε άριστη κατάσταση λόγω ανακαίνισης. Τιμή ευκαιρίας. Πληρ. τηλ. 0244-51749.

ΠΩΛΟΥΝΤΑΙ
1) Κρυσταλιέρα παληά, σκαλιστή γύρω-γύρω, με καθρέπτη μεγάλο μπουζιταριστό.
2) Τρίφυλλη ντουλάπα στο ίδιο στυλ με τρεις εξωτερικούς καθρέπτες σε καλή τιμή.
Πληρ. τηλ. 38679
ΠΔ13370

ΠΩΛΕΙΤΑΙ
ηλεκτρονικό αρμόνιο σε άριστη κατάσταση και σε τιμή ευκαιρίας.
Πληρ. τηλ. 29315
ΠΔ13352

ΠΩΛΕΙΤΑΙ
πιάνο αμερικάνικο σε άριστη κατάσταση.
Πληρ. τηλ. 25800
ΠΔ13323

ΜΟΝΑΔΙΚΟ
φέτος στις γιορτές χαρίστε στους αγαπημένους σας (παιδιά, βαπτιστήρια, φίλους) την πιο ευχάριστη εμπειρία. Με ένα τηλέφωνο στο 77961 από τις 08.00-22.00 ο Άη Βασίλης σας κλείνει ραντεβού και τους προσφέρει το δώρο σας.
ΒΙΑΣΤΕΙΤΕ!!!
ΠΔ13194

ΑΓΟΡΑΖΩ ΓΙΑ ΠΡΟΣΩΠΙΚΗ ΜΟΥ ΣΥΛΛΟΓΗ
ΜΙΚΡΟΕΠΙΠΛΑ, ΑΝΤΙΚΕΣ, ΠΙΝΑΚΕΣ ΖΩΓΡΑΦΙΚΗΣ, ΠΑΛΑΙΑ ΠΙΑΤΑ, ΧΡΥΣΑ ΚΟΣΜΗΜΑΤΑ, ΡΟΛΟΓΙΑ, ΑΣΗΜΕΝΙΑ ΣΕΡΒΙΤΣΙΑ, ΚΕΡΑΜΙΚΑ ΙΚΑΡΟΥ ΚΑΙ ΟΛΑ ΣΑΣ ΤΑ ΠΑΛΑΙΑ.
Πληρ. τηλ. 21666
ΠΔ12968

ΠΩΛΕΙΤΑΙ
πλήρης εξοπλισμός κρεοπωλείου, αποτελούμενος από δύο βιτρίνες 2,5 μ., 1 βιτρίνα 2μ., ταμειακή μηχανή SHARP, ψυκτικός θάλαμος, μηχανή κιμά, ηλεκτρονικές ζυγαριές, ζαμπονομηχανή κ.λπ. Σε τιμή ευκαιρίας.
Πληρ. τηλ. 38532, 24206
ΠΔ12412

ΠΩΛΟΥΝΤΑΙ
μια τραπεζαρία σκαλιστή, 6 καρέκλες μια κονσόλα σκαλιστή, δύο καθρέπτες, δύο πολυθρόνες σκαλιστές, μία βιτρίνα, μια συφωνιέρα, ένας σαλόνι εποχής και πολλά άλλα πράγματα.
Πληρ. τηλ. 21666
ΠΔ12967

ΠΩΛΟΥΝΤΑΙ
σε άριστη κατάσταση 1 μονή και 1 διπλή κρεβατοκάμαρα, σύνθετο, καθιστικό, τραπεζαρία με καρέκλες και τραπέζι, κουζίνα με 6 καρέκλες ως και ένα στερεοφωνικό συγκρότημα.
Πληρ. τηλ. 25822-38027
ΠΔ12806

KOUROS RENT A CAR
Όπως κάθε χειμώνα έτσι και φέτος ενοικιάζουμε αυτοκίνητα όλων των τύπων μηνιαίως σε ΦΙΛΙΚΕΣ ΤΙΜΕΣ.
Πληρ. τηλ. 38319
ΠΔ12750

ΠΩΛΟΥΝΤΑΙ
ΞΥΛΑ ΕΛΙΑΣ ΓΙΑ ΤΖΑΚΙ. ΟΜΟΡΦΑ ΤΕΜΑΧΙΣΜΕΝΑ. ΕΠΙΣΗΣ ΑΝΑΛΑΜΒΑΝΟΥΜΕ ΚΑΙ ΚΛΑΔΕΜΑΤΑ ΕΛΙΩΝ.
ΠΛΗΡ. ΤΗΛ. 95649-47817

ΔΙΑΚΟΣΜΗΤΡΙΑ
εσωτερικής αρχιτεκτονικής αναλαμβάνει την εσωτερική διαρρύθμιση και διακόσμηση του χώρου σας ή του καταστήματός σας.

τηλ. 61023-66155

Η αγορά σπιτιού είναι πάντα όνειρο ζωής...
Στηρίζουμε, υλοποιούμε, διασφαλίζουμε το όνειρό σας.
Τα σπίτια μας αντέχουν στο χρόνο και η επένδυσή σας πιάνει τόπο.
ΟΙΚΟΔΟΜΙΚΕΣ ΕΠΙΧΕΙΡΗΣΕΙΣ
ΜΑΡΙΑ ΤΖΟΓΙΑ & ΥΙΟΙ
-Διαμπερή Δυάρια-Τριάρια-Τεσσάρια
Γκαρσονιέρες με καλή θέα
- Αποθήκες Αθηνών-Ατταβύρου
Πληρ. τηλ. 30069

ΚΥΝΟΤΡΟΦΕΙΟΝ-ΚΥΝΟΚΟΜΕΙΟ
ΕΛΛΗ-ΝΤΙΑΝΑ
ΑΡΤΕΜΙΣ ΜΙΧ. ΑΠΟΣΤΟΛΙΔΗ ΚΟΣΚΙΝΟΥ
ΔΙΑΘΕΤΟΥΜΕ ΕΚΠΑΙΔΕΥΜΕΝΑ ΚΑΙ ΞΕΚΙΝΗΜΕΝΑ ΚΥΝΗΓΟΣΚΥΛΑ ΠΟΙΝΤΕΡ-ΣΕΤΕΡ (ΛΑΒΕΡΑΚ) ΓΚΕΚΑΣ ΕΛΛΗΝΙΚΟ ΚΑΙ ΒΟΥΛΓΑΡΙΚΟ ΓΙΟΥΡΑ-ΤΡΑΚΤΑΡ επίσης ΚΟΥΤΑΒΙΑ ΑΠΟΠΑΡΑΣΗΤΟΜΕΝΑ ΛΑΒΕΡΑΚ-ΠΟΙΝΤΕΡ-ΤΑΞΙΑ
ΜΟΝΟ 30.000 ΔΡΧ ΤΟ ΕΝΑ
Αναλαμβάνουμε τα σκυλιά σας εάν ταξιδεύσετε ή έχετε προβλήματα.
Περιορισμένες θέσεις
Πληροφορίες τηλ. 66160 από 2-10 μ.μ.

ΑΝΑΚΟΙΝΩΣΗ

Στους Αγ. Αποστόλους λειτουργεί ένα σύγχρονο κατάστημα ψυκτικών εργασιών παντός τύπου ψυγείων, παγομηχανών, AIR CONTISION για ΤΑΧΙ, ΛΕΩΦΟΡΕΙΑ και καθώς κατασκευές ψυκτικών θαλάμων.
Σας περιμένουμε ή τηλεφωνείστε μας στο 63348-093481889 και θα βρισκόμαστε κοντά σας για να σας δώσουμε τη σωστή λύση και υπεύθυνη λύση.
● **Πωλείται και μεταχειρισμένος επαγγελματικός εξοπλισμός παντός τύπου σε άριστη κατάσταση.**
ΣΑΣ ΕΥΧΟΜΑΣΤΕ ΚΑΛΕΣ ΓΙΟΡΤΕΣ!
ΚΑΛΟΥΔΗΣ Α. ΓΕΩΡΓΙΟΣ
– ΨΥΚΤΙΚΟΣ –

ΚΕΝΤΡΟ ΠΛΗΡΟΦΟΡΙΩΝ ΑΚΙΝΗΤΩΝ
Vitzileos
ΕΘΝ. ΜΑΚΑΡΙΟΥ 45 - 3ος όροφ.
Τηλ: 0241 24900, 25545, Φαξ: 25544, Κινητό: 093 256026
PRAXIS 63723
Business Business Business Business Business Business
ΠΩΛΗΣΕΙΣ ΕΠΙΧΕΙΡΗΣΕΩΝ

	ΤΙΜΗ:
ΝΥΧΤΕΡΙΝΟ ΚΕΝΤΡΟ ΔΙΑΣΚΕΔΑΣΗΣ με άδεια λειτουργίας πλήρως εξοπλισμένο με όλες τις μοντέρνες προδιαγραφές για 300 άτομα, δουλεύει χειμώνα καλοκαίρι με μεγάλη πελατεία.	20.000.000
ΤΟ ΠΙΟ ΦΗΜΙΣΜΕΝΟ ΕΣΤΙΑΤΟΡΙΟ το ακίνητο και η επιχείρηση σε πλήρη λειτουργία χειμώνα καλοκαίρι μαζί με τη φίρμα. Μόνο για σοβαρούς επιχειρηματίες.	120.000.000
ΦΗΜΙΣΜΕΝΗ ΠΑΛΙΑ ΤΑΒΕΡΝΑ στη Λ. Ιαλυσού, πλήρως εξοπλισμένη με πελατεία χειμώνα καλοκαίρι μαζί με τη φίρμα	18.000.000
ΟΥΖΕΡΙ – ΤΑΒΕΡΝΑ στη περιοχή Μηδεια πλήρως εξοπλισμένη με εξασφαλισμένη πελατεία όλο το χρόνο.	ΤΙΜΗ ΕΝΟΙΚΙΟΥ 130.000/ΜΗΝΑ
ΚΡΟΥΑΣΑΝΤΕΡΙ – ΕΙΔΗ ΖΑΧΑΡΟΠΛΑΣΤΙΚΗΣ με παρασκευαστήριο με το κλειδί να λειτουργήσει αμέσως χωρίς πρόσθετα έξοδα	13.000.000
FAST FOOD στην Αλεξάνδρου Διάκου σε πλήρη λειτουργία, πλήρως εξοπλισμένο, διόροφο	4.500.000
FAST FOOD στην Ιερού Λόχου πλήρως εξοπλισμένο	6.500.000
ΕΣΤΙΑΤΟΡΙΟ στη Παπαλουκά κοντά στο νοσοκομείο, πλήρως εξοπλισμένο.	7.000.000
ΦΗΜΙΣΜΕΝΟ ΕΣΤΙΑΤΟΡΙΟ στο Φαληράκι	
ΜΠΑΡ Επιχείρηση και ακίνητο 90 τ.μ. πλήρως εξοπλισμένο στην Απ. Ροδίου και Γρίβα	18.000.000
ΦΗΜΙΣΜΕΝΟ ΕΣΤΙΑΤΟΡΙΟ και μπαρ στις 100 χουρμαδιές.	

ΕΥΚΑΙΡΙΑ ΠΩΛΟΥΝΤΑΙ
ΜΕΤΑΧΕΙΡΙΣΜΕΝΑ PIAGGIO TYPHOON 50
σε τιμή ευκαιρίας
ΑΒΕΤΕ Κ. ΚΩΣΤΑΡΙΔΗΣ
Πληρ. τηλ.
22157

ΣΠΟΥΔΕΣ ΣΤΗ ΒΡΕΤΑΝΙΑ;
Ελληνίδα, διδάκτωρ, καθηγήτρια βρετανικού πανεπιστημίου, με 16ετή πείρα στην ανώτατη εκπαίδευση και μόνιμη κάτοικος εξωτερικού, σας συμβουλεύει για
προ - & μετα - πτυχιακές σπουδές
σε αναγνωρισμένα πανεπιστήμια της χώρας, σε επιστήμες της προτίμησής σας.
Επίσης σας συμβουλεύει για κολλέγια εκμάθησης αγγλικής γλώσσας, θέματα παραμονής στην Βρετανία κ.λπ.
Τιμές λογικές, αποτελέσματα εγγυημένα
Πληροφορίες στο τηλέφωνο:
0044-121-4561302 (ΤΕΤΑΡΤΗ 11 π.μ.-3 μ.μ.)

ΑΣΦΑΛΕΙΟΚΤΗΜΑΤΙΚΗ
ΚΤΗΜΑΤΟΜΕΣΙΤΙΚΟ-ΑΜΟΙΒΑΙΑ ΚΕΦΑΛΑΙΑ ΑΣΦΑΛΕΙΕΣ INTERNATIONAL LIFE

ΔΙΑΜΕΡΙΣΜΑ	
40 τ.μ. 2άρι πλησίον Σοφούλη	45 τ.μ. 2άρι Καρακόνερο
51 τ.μ. 2άρι Ανάληψη	55 τ.μ. 2άρι Ιαλυσός
55 τ.μ. 2άρι πλησίον Σοφούλη	56 τ.μ. 2άρι Ζέφειρος
60 τ.μ. 2άρι Γεννάδι	75 τ.μ. 3άρι Ανάληψη
80 τ.μ. 3άρι Αγ. Αναστασία	86 τ.μ. 3άρι Ροδίνι
92 τ.μ. 3άρι Καρακόνερο	92 τ.μ. 3άρι Πειραιώς
92 τ.μ. 3άρι Ανάληψη	100 τ.μ. 3άρι Κέννεντυ
100 τ.μ. 3άρι Αλεξ. Διάκου	103 τ.μ. 3άρι MIRA MARE
105 τ.μ. 4άρι Ροδίνι	104 τ.μ. 4άρι Καρακόνερο
112 τ.μ. γιαπί Πειραώς	110 τ.μ. 4άρι Κων/νου/ Υδραίου
130 τ.μ. 4άρι Ιαλυσός	116 τ.μ. 4άρι Ανάληψη
145 τ.μ. γιαπί Ανάληψη	120 τ.μ. 4άρι Ιαλυσός
ΜΟΝΟΚΑΤΟΙΚΙΕΣ-ΜΕΖΟΝΕΤΤΕΣ	
130 τ.μ. Ασγούρου με κήπο	130 τ.μ. Ιαλυσός
130 τ.μ. μπετά Ιαλυσός	190 τ.μ. Αφάντου με κήπο
140 τ.μ. Δασκάλους	180 τ.μ. Παλιά Πόλη
150 τ.μ. Μήδεια	150 τ.μ. Ιάλυσος
180 τ.μ. μπετά Πεύκους με κήπο	220 τ.μ. μπετά Κοσκινού
225 τ.μ. μπετά Ιαλυσός	300 τ.μ. μπετά Τρεις
ΚΑΤΑΣΤΗΜΑΤΑ	
30 τ.μ. Καναδά	32 τ.μ. Ιαλυσός
35 τ.μ. Φαληράκι	36 τ.μ. Ιαλυσός
55 τ.μ. Ρόδου-Λίνδου	40 .τμ. Ανάληψη
90 τ.μ. Κων/νου Υδραίου	60 τ.μ. Γαριβάλδη
60 τ.μ. Κων/νου Υδραίου	100 τ.μ. Καρακόνερο
160 τ.μ. Ρόδου Λίνδου	100 τ.μ. Σωτήρος
ΟΙΚΟΠΕΔΑ-ΑΓΡΟΤΕΜΑΧΙΑ	
240 τ.μ. Ανάληψη (Σ.Δ. 0,8)	1000 τ.μ. Παστίδα
498 τ.μ. Ιάλυσος	1030 τ.μ. Κοσκινού
555 τ.μ. Ροδίνι (Σ.Δ. 0,8)	1050 τ.μ. Καρακόνερο (Σ.Δ.0.4)
600 τ.μ. Ροδίνι (Σ.Δ. 0,8)	1100 τ.μ. Αφάντου
1920 τ.μ., 2.000 τ.μ., 10.500 τ.μ., επί της Ε.Ο. Παραδείσι Θεολόγου	
2100 τ.μ., 2.000 τ.μ., 520 τ.μ., 1460, Κρεμαστή	
2500 τ.μ., εντός ζώνης με θέα το Φαληράκι Καλυθιές	
3125 τ.μ., με οικοδομή επί της επαρχ. οδού Κρεμαστής Μαριτσών	
3100 τ.μ. με άδεια οικοδομής 400 τ.μ. Φαληράκι	
4 στρέμματα με φανταστική θέα Κοσκινού	
4 στρέμματα με φανταστική θεά Αφάντου	
4 στρέμματα επί της Ε.Ο. Τρεις-Παστίδα	
2270 τ.μ. 1000 τ.μ., 500 τ.μ., 330 τ.μ., Ιαλυσός	
5000 τ.μ. με θέα Παστίδα	
7000 τ.μ. 3875 τ.μ., 11.000 τ.μ. στην Ε.Ο. Παστίδας-Φαληρακίου	

ΔΙΑΘΕΤΟΥΜΕ ΠΕΡΙΣΣΟΤΕΡΑ ΑΚΙΝΗΤΑ ΠΡΟΣ ΠΩΛΗΣΗ ΕΚΤΟΣ ΑΠΟ ΤΑ ΑΝΑΓΡΑΦΟΜΕΝΑ
ΥΠΕΥΘΥΝΟΙ ΓΙΩΡΓΟΣ ΧΑΡΔΑΛΙΑΣ-ΛΟΥΚΑΣ ΚΑΡΑΝΙΚΗΣ
ΕΘΝ. ΜΑΚΑΡΙΟΥ 45 ΣΤΟΑ ΡΟΙΚΟΥ 2ος ΟΡΟΦΟΣ ΤΗΛ. 21003





ΕΣΩΤΕΡΙΚΑ ΝΕΑ ΚΑΙ ΤΗΛΕΓΡΑΦΗΜΑΤΑ

Μικρές Ειδήσεις

Μολότοφ

Άγνωστοι στις 2 τα ξημερώματα έριξαν βόμβα μολότοφ στα γραφεία του ΠΑΣΟΚ στην περιοχή Γκύζη με αποτέλεσμα να προκληθεί φωτιά και να σημειωθούν σοβαρές υλικές ζημιές.
Στην κατάσβεση πήραν μέρος πέντε πυροσβέστες με δύο οχήματα, ενώ από την αστυνομία γίνονται έρευνες για τον εντοπισμό και σύλληψη των δραστών.

Φρικτό

Φρικτό θάνατο βρήκαν σήμερα στις 8:40 δύο επιβάτες αυτοκινήτου το οποίο παρασύρθηκε από αμαξοστοιχία σε διάβαση κοντά στην Άρνισσα του νομού Πέλλας.
Η αμαξοστοιχία, που εκτελούσε το δρομολόγιο Θεσαλονίκης - Φλώρινας παρέσυρε το αυτοκίνητο στο οποίο επέβαιναν δύο ακόμη άτομα, που τραυματίστηκαν.
Δεν έχουν γίνει ακόμη γνωστά τα ονόματα των θυμάτων και τα αίτια της σύγκρουσης.

Δύο τόνοι

Κατασχέθηκαν και καταστράφηκαν στην Καβάλα δύο τόνοι προϊόντα ζωικής προέλευσης, τα οποία κρίθηκαν επικίνδυνα για τη δημόσια υγεία.
Εξάλλου, θανατώθηκαν στο Μοναστηράκι Κεραμωτής Νέστου 194 πρόβατα, τα οποία είχαν προσβληθεί από ευλογιά. Πάρθηκαν όλα τα υγειονομικά μέτρα, για να αποτραπεί εξάπλωση της νόσου και σε άλλα ποιμνιοστάσια της περιοχής.

Χασίς

Μέσω των Ελληνικών Ταχυδρομείων προσπάθησε να διακινήσει χασίς Ρεθυμνιώτης.
Όπως ανακοινώθηκε σήμερα από την Αστυνομία, σε έλεγχο ρουτίνας που έγινε χθες στο ταχυδρομείο Χανίων, "εντοπίσθηκαν" από εκπαιδευμένο σκύλο 10 γραμμάρια κατεργασμένης ινδικής κάνναβης, μέσα σε δέμα με είδη ρουχισμού και βιβλία. Το χασίς ήταν κρυμμένο στην εσωτερική φόδρα ενός μπουφάν.
Αποστολέας του δέματος ήταν ο Σωτήριος Βασιλείου, από το Μίρθιο Ρεθύμνης και παραλήπτης ο Ιωάννης Βασιλείου, από το Μώλο Λοκρίδος Φθιώτιδας. Οι διωκτικές αρχές αναζητούν τα δύο αυτά άτομα, που, όπως εκτιμούν, είναι αδέλφια.

Πένθος

Ο Ελληνικός Ερυθρός Σταυρός συμμετέχει στο πένθος που κήρυξε χθες (20-12-96) ο Διεθνής Ερυθρός ΣΤαυρός, για την πρωτοφανή δολοφονία των έξι ερυθροσταυριτών κατά την εκτέλεση της ανθρωπιστικής αποστολής τους στην Τσετσενία την 17-12-96.
Όλοι οι Ερυθροί Σταυροί και οι Ερυθρές Ημισέληνοι θα έχουν μεσίστιες τις σημαίες τους και θα κάνουν δηλώσεις για την απάνθρωπη πράξη.

Συνήγορος

Το σχέδιο νόμου για τον "Συνήγορο του Πολίτη", με εισηγητή τον υπουργό Εσωτερικών, Δημόσιας Διοίκησης και Αποκέντρωσης, Αλέκο Παπαδόπουλο, θα συζητηθεί στο υπουργικό συμβούλιο που θα συνεδριάσει τη Δευτέρα το μεσημέρι, δήλωσε ο κυβερνητικός εκπρόσωπος Δημήτρης Ρέππας.
Θα συζητηθούν επίσης προτάσεις υπουργών για ίδρυση ειδικών γραμματειών σε υπουργεία, συμπλήρωσε ο κ. Ρέππας. Σε ερώτηση για το αν θα συζητηθεί και το αγροτικό, ο υπουργός Τύπου και ΜΜΕ είπε ότι στο υπουργικό συμβούλιο συζητούνται πάντα και θέματα επικαιρότητας.

ΔΗΚΚΙ

Σε μήνυμά του, επ' ευκαιρία της συμπλήρωσης ενός έτους από την ίδρυση του ΔΗΚΚΙ, ο πρόεδρός του Δημήτρης Τσοβόλας τονίζει ότι το Δημοκρατικό Κοινωνικό Κίνημα "μπορεί να αποτελέσει την προοδευτική εναλλακτική λύση απέναντι στην αδιέξοδη, άδικη, αντιλαϊκή και εθνικά επιζήμια νεοφιλελεύθερη πολιτική".
Το ΔΗΚΚΙ κατόρθωσε να μπει στη Βουλή, μόλις εννέα μήνες μετά την ίδρυσή του, σημειώνει ο κ. Τσοβόλας και φιλοδοξεί να εξελιχθεί σε "ισχυρό αντιπολιτευτικό πόλο", για την ανατροπή της πολιτικής που "πλήττει τα λαϊκά στρώματα" και να σταθεί ενάντια στα σχέδια "συρρίκνωσης της Ελλάδας και του Ελληνισμού".
Καταλήγοντας, ο κ. Τσοβόλας εκφράζει την πίστη του "ότι με την ισότιμη συμμετοχή και τη συμπαράσταση των Ελλήνων πολιτών, μπορούμε να ανατρέψουμε την αρνητική πορεία της χώρας και να ξαναδώσουμε τη χαμένη ελπίδα και το χαμόγελο στον ελληνικό λαό".

Ευθύνες στους πολιτικούς αρχηγούς ρίχνει ο Δ. Ρέππας

Ανάλγητη η κυβέρνηση στις κινητοποιήσεις των αγροτών

Ανέστειλαν προσωρινά τα μπλόκα σε Θράκη-Μακεδονία

"Εύγλωττη" χαρακτήρισε ο κυβερνητικός εκπρόσωπος, Δημήτρης Ρέππας, τη "σιωπή των πολιτικών αρχηγών", στο θέμα των "επιζήμιων και προκλητικών", όπως είπε, αγροτικών αποκλεισμών, εκτιμώντας ότι με αυτό τον τρόπο τους αποδέχονται. Μου προκαλεί εντύπωση για το ότι οι πολιτικοί αρχηγοί δεν παίρνουν θέση για την αδυναμία των πολιτών να κινηθούν, ενόψει μάλιστα των Χριστουγέννων, τόνισε ο κ. Ρέππας.

Απευθυνόμενος στους αγρότες και σε όσους φορείς έχουν τη δυνατότητα να συμβάλουν στην απελευθέρωση των δρόμων, ο κ. Ρέππας ζήτησε να το κάνουν.

Ο υπουργός Τύπου και ΜΜΕ, σημείωσε ότι και μετά τη χθεσινή διαδήλωση των αγροτών στην Αθήνα, η διαδικασία του διαλόγου παραμένει ανοιχτή, τονίζοντας ότι από τα έξι θέματα που τέθηκαν, η κυβέρνηση έχει ήδη απαντήσει στο θέμα της ρύθμισης των χρεών, της ενίσχυσης -με κοινοτικούς πόρους- των αγροτών που υπέστησα ζημιές αλλά και στο ζήτημα του φθηνότερου πετρελαίου, το οποίο ωστόσο, συνδέεται κατά τον κ. Ρέππα με το μητρώο αγροτών, το οποίο όπως είπε, αναμένεται να ολοκληρωθεί με πρωτοβουλία της ΠΑΣΕΓΕΣ.

Ο καθένας μπορεί να διατυπώνει τα αιτήματά του, συνέχισε ο κ. Ρέππας, αλλά είναι η κυβέρνηση που χαράζει την πολιτική και έχει την ευθύνη να αντιμετωπίσει τα προβλήματα με τον τρόπο που εκείνη προκρίνει. Διερωτήθηκε για το αν μπαίνει θέμα αλλαγής της κυβερνητικής πολιτικής, λέγοντας ότι (η κυβερνηση) έχει κάνει τις αναγκαίες μεταρρυθμίσεις και προσαρμογές.

ΣΤΗ ΘΕΣΣΑΛΟΝΙΚΗ

Ελεύθερη είναι πλέον η πρόσβαση προς τη Θεσσαλονίκη από τους γύρω νομούς μετά την αποχώρηση των αγροτών, σήμερα το πρωί, από την εθνική οδό Θεσσαλονίκης - Αθήνας στα διόδια Μαλγάρων. Οι αγρότες έχουν αφήσει ορισμένα τρακτέρ παραπλεύρως του δρόμου και δεν αποκλείουν να ξανακλείσουν την εθνική οδό στο σημείο εκείνο για λίγες ώρες το απόγευμα.

Παρόμοια τακτική ακολουθούν και οι αγρότες της Πιερίας, οι οποίοι, αφού άνοιξαν χθες το απόγευμα τα τελευταία μπλόκα στο νομό, επί της εθνικής οδού Θεσσαλονίκης - ΑΘήνας στο Βαρικό και στο Αιγίνιο, σήμερα στις 11 το πρωί απέκλεισαν και πάλι το δρόμο στα δύο αυτά σημεία.

Κλειστές παραμένουν η επαρχιακή οδος Γιαννιτσών - Αλεξάνδρειας, στη γέφυρα του Λουδία και στο νομό Κιλκίς η οδός Κιλκίς - Σερρών στο 18ο χλμ.

Κατά την διάρκεια ειδικής τελετής στην Αθήνα

Έφεδροι αξιωματικοί έγιναν χθες οι Ολυμπιονίκες μας

Λοχαγός πλέον είναι ο Πύρρος Δήμας

Έφεδροι αξιωματικοί των τριών όπλων των Ενόπλων Δυνάμεων ονομάστηκαν χθες οι ολυμπιονίκες μας κατά τη διάρκεια ειδικής τελετής που έγινε στη Λέσχη Αξιωματικών Ενόπλων Δυνάμεων παρουσία σύσσωμης της πολιτικής και στρατιωτικής ηγεσίας των Ενόπλων Δυνάμεων.

Παράλληλα στους ολυμπιονίκες ο υπουργός Εθνικής Άμυνας απένειμε διαμνημόνευση αξίας και τιμής στους ολυμπιονίκες.

Ειδικότερα ο Νίκος Κακλαμανάκης ονομάστηκε έφεδρος υποσμηναγός, ο Ακάκιος Καχιασβίλι έφεδρος υποσμηναγός, ο Ιωάννης Μελισσανίδης έφεδρος υποσμηναγός, ο Λεωνίδας Σαμπάνης έφεδρος υποσμηναγός, η Νίκη Μπακογιάννη έφεδρος υποσμηναγός, ο Λεωνίδας Κόκκας έφεδρος υπολοχαγός και Βαλέριος Λεωνίδης έφεδρος υποπλοίαρχος και ο Πύρρος Δήμας Λοχαγός.

Στην ομιλία του ο υπουργός Εθνικής Άμυνας Άκης Τσοχατζόπουλος υπογράμμισε οτι οι ολυμπιονίκες μας με τις αθλητικές επιδόσεις τους μας έκαναν υπερήφανους όλους και ήταν χρέος της πολιτείας η σημερινή τιμή που τους αποδίδεται.

Παράλληλα, επεσήμανε ότι οι ολυμπιονίκες μας θα στηρίξουν το έργο των Ενόπλων Δυνάμεων στο χώρο του στρατιωτικού αθλητισμού και στο πλαίσιο του κοινωνικού ρόλου του στρατεύματος.

Από την πλευρά του οι ολυμπιονίκες αφού δήλωσαν οότι είναι μεγάλη τιμή γι' αυτούς η σημερινή μέρα τόνισαν ότι θα καταβάλουν κάθε δυνατή προσπάθεια να φέρουν επιτυχίες και στον αθλητισμό και την πατρίδα.

Πήγαν να τους πνίξουν!

Άγνωστοι δράστες λήστεψαν και επιχείρησαν να πνίξουν στα νερά αρδευτικού καναλιού τρεις Αλβανούς λαθρομετανάστες. Πυροβόλησαν, μάλιστα, τον έναν από τους τρεις στην πλάτη τραυματίζοντας τον σοβαρα.
Η πρωτοφανής αυτή σε αγριότητα ενέργεια έγινε στην αγροτική περιοχή Καταφύγι, Ημαθίας χθες το βράδυ.
Σύμφωνα με τις μαρτυρίες των δύο Αλβανών, αφού ο τρίτος νοσηλεύεται στο Νοσοκομείο Βέροιας οι δράστες ήταν επίσης τρεις και κατά την εκτίμηση τους τσιγγάνοι.
Τους ακινητοποίησαν με την απειλή περιστρόφων στο πρόχειρο κατάλυμα τους και αφού τους πήραν τα λεφτά τους (περίπου 44.000 δρχ) τους έδεσαν πισθάγγωνα και τους οδήγησαν σε αρδευτικό κανάλι της περιοχής όπου, όπως προαναφέρθηκε επιχείρησαν να τους πνίξουν ρίχνοντας τους μέσα.

Θα αγοραστούν οι πύραυλοι από Ρωσία

"Κανένα πρόβλημα δεν υπάρχει στη συνεννόηση μεταξύ Κύπρου και Ρωσίας για την προμήθεια με τα πυραυλικά συστήματα S-300" δήλωσε το μεσημέρι ο κυβερνητικός εκπρόσωπος Δημήτρης Ρέππας, με αφορμή δηλώσεις της υπουργού Εξωτερικών της Τουρκίας Τανσού Τσιλέρ, σύμφωνα με τις οποίες -στο πρόσφατο ταξίδι της στη Μόσχα- έλαβε διαβεβαιώσεις πως δεν θά γίνει η πώληση, αφού χτύπησε τέσσερις φορές τη γροθιά της στο γραφείο του Ρώσου πρωθυπουργού.
Ο κ. Ρέππας σημείωσε ότι το Ες-300 δεν έχει επιθετικό χαρακτήρα, υπενθυμίζοντας ότι σε ανάλογη δήλωση προέβη και ο υπουργός Εξωτερικών της Ρωσίας, Γεβγκένι Πριμακόφ.
Όπως είναι γνωστό, την παραπάνω δήλωση της κ. Τσιλέρ, αντιμετώπισε με ειρωνικά σχόλια ο ρωσικός τύπος, ενώ Ρώσος διπλωμάτης, ο οποίος ήταν παρών στη συνάντηση Τσιλέρ -Τσερνομίρτιν, δίέψευσε κατηγορηματικά ότι δόθηκαν τέτοιες διαβεβαιώσεις.

KOUROS
rent a car
Ενοικιάσεις αυτοκινήτων Όπως κάθε χειμώνα έτσι και φέτος ενοικιάζουμε αυτοκίνητα των εξής τύπων:
- SEAT MARBELLA
- FIAT PANDA
- OPEL CORSA
- NISSAN MICRA
Όλα καινούργια και σε φιλικές τιμές
(ασφάλεια της αρεσκείας σας)
ΠΛΗΡΟΦΟΡΙΕΣ ΤΗΛ. 38319, 21769

ΕΛΛΗΝΙΚΗ ΔΗΜΟΚΡΑΤΙΑ
ΝΟΜΑΡΧΙΑ ΔΩΔ/ΣΟΥ
ΕΠΑΡΧΙΑ ΡΟΔΟΥ
ΚΟΙΝΟΤΗΤΑ ΑΠΟΛΑΚΚΙΑΣ
Τ.Κ. 85109
ΤΗΛ.: 0244-61252
ΦΑΞ.: 0244-61385

ΛΑΪΚΗ ΣΥΝΕΛΕΥΣΗ

Σας καλούμε στη Λαική Συνέλευση Σάββατο 21 Δεκεμβρη και ώρα 19.30 στην αίθουσα συνεδριάσεων της Κοινότητας.
Ελάτε να συζητήσουμε μαζί και να βρούμε λύσεις για την αντιμετώπιση των προβλημάτων που απασχολούν το χωριό μας.
Στη λαική Συνέλευση θα παρευρίσκεται και ο Νομάρχης Δωδ/σου κ. Παρασκευάς Γιάννης
Ο πρόεδρος της Κοινότητας
Μανώλης Λέργος

ΠΡΑΚΤΟΡΕΙΟ ΚΑΛΟΥΔΗΣ
KALOUDIS TRAVEL
EXCHANGE ● TELEPHONES ● EXCURSIONS
ΚΑΛΟΥΔΗΣ ΠΑΝΑΓΙΩΤΗΣ
Περνού 35 Αφάντου ● τηλ. 52351, 52845 FAX: 52847
Το τουριστικό γραφείο μας εξασφάλισε και σας προσφέρει και για τον φετινό χειμώνα ασυναγώνιστες τιμές για τα παρακάτω ξενοδοχεία ΑΘΗΝΩΝ σε ΠΑΚΕΤΑ μέχρι 31/3/97.
1) HOTEL ELECTRA A' SUPERIOR
Ερμού - Σύνταγμα
Μονόκλινο δρχ. 15.900, Δίκλινο 19.800, Τρίκλινο 23.700
2) HOTEL PRESIDENT A' κατηγορίας
Λεωφόρος Κηφησίας
Μονόκλινο δρχ. 6.500, Δίκλινο 8.500, Τρίκλινο 10.500
3) HOTEL PARTHENON A' SUPERIOR
Στήλες Ολυμπίου Διός
Μονόκλινο δρχ. 9.200, Δίκλινο 11.500, Τρίκλινο 15.000
4) HOTEL RIVA A' SUPERIOR
Περιοχή HILTON
Μονόκλινο δρχ. 7.800, Δίκλινο 10.000, Τρίκλινο 13.400
5) HOTEL CHRISTINA B' κατηγορίας
Στήλες Ολυμπίου Διός
Μονόκλινο δρχ. 6.700, Δίκλινο 8.900, Τρίκλινο 11.700
6) HOTEL ALEXANDROS B' κατηγορίας
Πλατεία Μαβίλη - Αμπελόκηποι
Μονόκλινο δρχ. 6.700, Δίκλινο 8.900, Τρίκλινο 11.700
7) HOTEL PHILIPPION A' SUPERIOR
Θεσ/κη
Μονόκλινο δρχ. 17.500, Δίκλινο 19.000
Στις παραπάνω τιμές συμπεριλαμβάνονται πρωινά σε μπουφέ.
Επίσης κοντά μας θα βρείτε αεροπορικά εισητήρια Ο.Α. εσ/κού - εξ/κού και ατμοπλοϊκά εισητήρια όλων των Εταιρειών.

ΟΙ ΦΕΤΙΝΕΣ ΧΕΙΜΩΝΙΑΤΙΚΕΣ ΠΡΟΣΦΟΡΕΣ ΤΟΥ
RODINI TOURS
είναι καταπληκτικές!!!
Γνωρίστε μαζί μας το
ΧΡΙΣΤΟΥΓΕΝΝΙΑΤΙΚΟ ΛΟΝΔΙΝΟ
RODINI TOURS
Εμείς μπορούμε και σας προσφέρουμε αεροπορικά εισιτήρια Ρόδο-Λονδίνο μετ' επιστροφής χωρίς ενδιάμεση στάση στην καταπληκτική τιμή των
57.000 δρχ.
(Περιλαμβανομένων και των φόρων)
Αναχώρηση 22 Δεκεμβρίου 1996 επιστροφή 4 Ιανουαρίου 1997
• Αεροπορικά εισιτήρια με διαμονή σε κεντρικό ξενοδοχείο του Λονδίνου 2 αστέρων δια δύο εβδομάδες στην καταπληκτική τιμή των 199.000 δρχ.
ΔΗΜΟΚΡΑΤΙΑΣ 11, ΤΗΛ. 29012-25902-31355

SUPER STAR 89,1 F.M.
...το ευχάριστο ραδιόφωνο

Δεν χρειάζεται πιά να προβληματίζεστε
Η ΒΙΟΠΛΑΖ σας λύνει τα χέρια και στα έπιπλα γραφείου
• Γραφεία από .....40.000 δρχ.
• Ερμάρια από .....55.000 δρχ.
• Βιβλιοθήκες από .....60.000 δρχ.
• Τραπέζι συνεδριάσεων από ....60.000 δρχ.
• Καρέκλες γραφείου από .....16.000 δρχ.
• Γραφείο computer από .....40.000 δρχ.
ΒΙΟΠΛΑΖ ΝΙΚΟΛΑΟΥ Α.Ε.
3ο ΧΛΜ. ΡΟΔΟΥ ΛΙΝΔΟΥ
ΤΗΛ. (0241) 62981-2 - 65802-3 - FAX: (0241) 62983 - ΡΟΔΟΣ

ΑΓΙΟΣ ΒΑΣΙΛΗΣ

Ελάτε να φωτογραφηθείτε με τα παιδιά σας στην πλατεία Κύπρου έξω από το κατάστημα Καλαφατά

ΕΠΙΓΡΑΦΕΣ ΠΑΝΤΟΣ ΤΥΠΟΥ
Periclis
ΤΙΜΟΚΑΤΑΛΟΓΟΥΣ · ΜΕΝΟΥ · ΑΡΙΘΜΟΥΣ · ΚΑΡΤΕΣ · ΑΥΤΟΚΟΛΛΗΤΑ · ΦΩΤΟΓΡΑΦΙΕΣ · ΔΙΑΦΑΝΕΙΕΣ ...
...και δεκάδες άλλες λύσεις για να διαφημίσετε την επιχείρησή σας
ΚΩΝ. ΥΔΡΑΙΟΥ, ΤΗΛ. & FAX: 78485

ΜΝΗΜΟΣΥΝΑ

Την 22η τρέχοντος μηνός ημέρα Κυριακή και ώρα 8.30 π.μ. εις τον Ιερό Ναό Ταξιαρχών νεκροταφείου πόλεως Ρόδου τελούμεν μνημόσυνο υπέρ αναπαύσεως της ψυχής του λατρευτού μας συζύγου και πατέρα
ΕΥΑΓΓΕΛΟΥ ΚΑΝΟΝΑΡΧΟΥ
Η σύζυγος: Κική
Ο γιός: Παναγιώτης
Και οι λοιποί συγγενείς

Την 22α Δεκεμβρίου ημέρα Κυριακή και ώρα 8.00 π.μ. τελούμε στον Ιερό Ναό Αγίας Μαρίνας Απολακκιάς 9μηνο μνημόσυνο υπέρ αναπαύσεως της ψυχής της λατρευτής μας συζύγου, μητέρας και γιαγιάς
ΕΥΦΡΟΣΥΝΗΣ ΔΙΑΜΑΝΤΗ
Ο σύζυγος: Ιωάννης
Τα παιδιά: Διαμαντής-Αρμονία, Σάββας
Τα εγγόνια: Ευφροσύνη, Μαρία
Τ' αδέλφια, τ' ανήψια και οι λοιποί συγγενείς


Την 22η τρέχοντος μηνός ημέρα Κυριακή και ώρα 9.00 π.μ. εις τον Ιερό Ναό Αγίου Νικολάου τελούμεν 3ετές μνημόσυνο υπέρ αναπαύσεως της ψυχής του λατρευτού μας πατέρα, παππού, αδελφού και θείου
ΕΜΜΑΝΟΥΗΛ ΛΑΔΑ
Τα παιδιά: Δήμητρα-Γιάννης, Ελένη, Ευαγγελία, Κώστας
Τα εγγόνια, τ' αδελφια, τ' ανήψια και οι λοιποί συγγενείς


Τελούμε την 22η Δεκεμβρίου ημέρα Κυριακή και ώρα 8.30 π.μ. στον Ιερό Ναό Αγίου Χριστοφόρου Ασγούρου 40ήμερο μνημόσυνο υπερ αναπαύσεως της ψυχής της λατρευτής μας μητέρας και γιαγιάς
ΜΑΡΙΑΣ ΚΑΡΑΚΑΤΣΑΝΗ
Τα παιδιά: Ειρήνη, Βασίλειος, Αικατερίνη
Οι γαμπροί: Μανώλης, Γιάννης, η νύφη Μαρία
Τα εγγόνια, τα δισέγγονα και οι λοιποί συγγενείς


Την 23η τρέχοντος μηνός ημέρα Δευτέρα και ώρα 8.00 π.μ. εις τον Ιερό Ναό Ταξιαρχών νεκροταφείου πόλεως Ρόδου τελούμεν 40ήμερο μνημόσυνο υπέρ αναπαύσεως της ψυχής του λατρευτού μας πατέρα, παππού, αδελφού και θείου
ΝΙΚΟΛΑΟΥ ΟΙΚΟΝΟΜΟΥ
Τα παιδιά: Ζαχαρίας-Ανδριάνα
Τα εγγόνια, τ' αδέλφια, τ' ανήψια και οι λοιποί συγγενείς

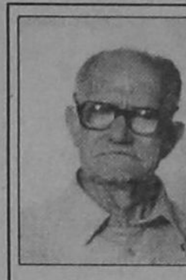
Την 21η τρέχοντος μηνός ημέρα Σάββατο και ώρα 8.30 π.μ. εις τον Ιερό Ναό Ταξιαρχών Νεκροταφείου, τελούμε 40ήμερο μνημόσυνο υπέρ αναπαύσεως της ψυχής του λατρευτού μας πατέρα, παππού, αδελφού και θείου
ΝΙΚΟΛΑΟΥ ΒΟΓΙΑΤΖΗ
Τα παιδιά: Κωνσταντίνος-Ελένη, Σαράντης-Μαίρη, Δημήτρης-Σταματία, Τριαντάφυλλος-Ματίνα, Νίζζα.
Τα εγγόνια, τ' αδέλφια, τ' ανήψια και οι λοιποί συγγενείς.


Την 24η τρέχοντος μηνός ημέρα Τρίτη και ώρα 9.00 π.μ. εις τον Ιερό Ναό Αγίου Λουκά Σορωνής τελούμεν 4ετές μνημόσυνο υπέρ αναπαύσεως της ψυχής του λατρευτού μας υιού, αδελφού, ανηψιού και θείου
ΚΥΠΡΙΩΤΗ ΙΩΑΝΝΗ
Οι γονείς: Γεώργιος-Ελένη
Τ' αδέλφια: Μιράντα-Νίκος Γεωργίου, Κων/νος-Μαρία Κυπριώτη, Φωτεινή
Οι θείοι, τ' ανήψια και οι λοιποί συγγενείς


Την 21η τρέχοντος μηνός ημέρα Σάββατο και ώρα 8 π.μ. εις τον Ιερό Ναό Αγίου Δημητρίου παλαιό νεκροταφείο, τελούμε 2ετές μνημόσυνο υπέρ αναπαύσεως της ψυχής της λατρευτής μας μητέρας, γιαγιάς, αδελφής και θείας
ΕΙΡΗΝΗΣ Φ. ΜΑΡΓΑΡΙΤΗ
Τα παιδιά: Νικόλαος-Ουρανία, Σταματία-Αντώνης, Υπαπαντή-Μερκούριος, Γεώργιος-Μαρία, Χρυσάνθη-Ιωάννης, Σταύρος.
Τα εγγόνια, τ' αδέλφια, τ' ανήψια και οι λοιποί συγγενείς.

Αθλητική Ροδιακή

Πρόβλημα και ο Γ. Ράϊος

● Με πολλά προβλήματα ο Ιάλυσος στη Μυτιλήνη
● Σήμερα η Χοροεσπερίδα της ΠΑΕ

Χορεύει σήμερα το βράδυ ο Ιάλυσος, χωρίς την παρουσία προπονητών και ποδοσφαιριστών αφού η αποστολή αναχωρεί σήμερα για τη Μυτιλήνη.

Η ΠΑΕ περιμένει τους φίλους της στο "Μέλλοντι Πάλλας" για να διασκεδάσουν μαζί.

Στον αγωνιστικό τομέα, η κατάσταση δεν είναι και τόσο ευχάριστη, αφού αυξήθηκαν τα προβλήματα. Ο **Γιώργος Ράϊος** αισθάνθηκε ελαφρύ τράβηγμα και υπάρχουν έντονες ανησυχίες, ότι θα απουσιάσει από τον αγώνα με τον Αιολικό. Όπως και νάχει η κατάστασή του, ο **Βασίλης Παπαχρήστου** θα τον συμπεριλάβει στην αποστολή και απο κει και πέρα θα αποφασίσει αν θα χρειαστεί να ρισκάρει τη συμμετοχή του.

Εκτός αποστολής θα μείνει ο **Ερμάλ Ταχίρι** που έχει ενοχλήσεις στους προσαγωγούς, όπως και ο τιμωρημένος **Παπαδόπουλος, Κακλαμάνος,** αλλά και ο τραυματίας **Κορμαρής.**

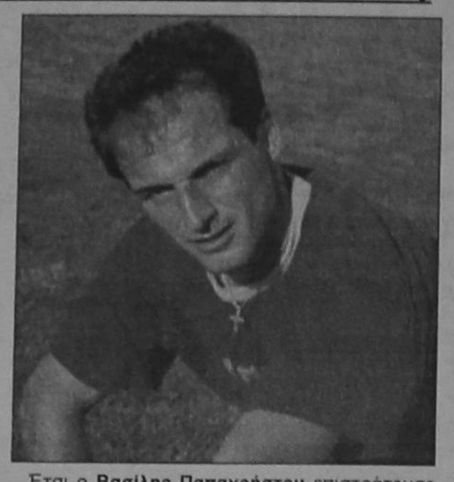

Έτσι ο **Βασίλης Παπαχρήστου** επιστράτευσε τον **Βασιλάκη Ζίου** μετά από αρκετό καιρό αν και δεν είναι απολύτως έτοιμος.

Να σημειώσουμε ακόμα ότι επιστρέφει ο **Μιχάλης Πολιάς** που εξέτισε την ποινή της μίας αγωνιστικής.

Αναβλήθηκε το ματς του Φοίβου

ΤΟ Δ.Σ. ΚΑΤΕΘΕΣΕ ΣΤΗΝ ΕΠΟ ΤΑ ΣΧΕΤΙΚΑ ΔΙΚΑΙΟΛΟΓΗΤΙΚΑ

Τελικά ο Φοίβος δεν θα πάει ν' αγωνισθεί στη Νάξο με το Αγερσανί καθώς υπάρχει πρόβλημα και με τα λιμάνια και με τα αεροδρόμια.

Η Διοίκηση της ομάδα της Κρεμαστής, με σχετικό αίτημά της ζήτησε από την ΕΠΟ να μη γίνει το παιχνίδι της Νάξου αφού:

- Χθες παρέμενε άγνωστο εάν εκτελεσθεί δρομολόγιο από το λιμάνι της Ρόδου προς τον Πειραιά κάτι που σήμαινε πως δεν επρόκειτο να φύγει η ομάδα μέσα στο Σαββατοκύριακο, ενώ οι διάφορες καθυστερήσεις ίσως καθιστούσαν αδύνατη την παρουσία του Φοίβου στο Αγερσανί την ώρα διεξαγωγής του αγώνα ακόμα και εάν εγένετο δρομολόγιο πλοίου.

- Στην Ολυμπιακή το πρόβλημα είναι τεράστιο καθώς δεν υπάρχουν θέσεις με τις υπάρχουσες πτήσεις.

Έτσι οι Διοικούντες συγκέντρωσαν τα απαιτούμενα δικαιολογητικά και τα κατέθεσαν στην ΕΠΟ για ν' αναβληθεί το παιχνίδι.

Το ίδιο πρόβλημα της μετάβασης στη Νάξο αντιμετωπίζουν σύμφωνα με χθεσινές πληροφορίες και οι διαιτητές **Τεροβίζας, Ανδρώνης** και **Σάνιας** από την Αιτωλοακαρνανία, αφού δεν είναι δυνατή η προσπέλαση των μπλόκων και η κάθοδός τους προς τον Πειραιά.

Ο Φοίβος προπονήθηκε κανονικά χθες στο γήπεδό του ενώ οι παίκτες του θα ξεκουρασθούν σήμερα και την Κυριακή.

Το ίδιο πρόβλημα αντιμετώπιζαν χθες:

- Η Καλλονή για νάρθει στη Ρόδο, ο Άρης Κάμπου για να πάει στην Κόρινθο, ο Πολυκράτης για τη Χαλκίδα. Αν θα γίνει δηλαδή η αγωνιστική δεν θα είναι... ούτε μισή!

44 χώρες στον Μαραθώνιο!

ΑΝΑΚΟΙΝΩΘΗΚΕ Η ΣΥΜΜΕΤΟΧΗ ΤΗΣ ΚΕΝΥΑΣ

Μια από τις μεγαλύτερες αθλητικές εκδηλώσεις που έχουν γίνει ποτέ στην Ελλάδα, και πιθανότατα η μεγαλύτερη που έχει γίνει ποτέ στην επαρχία, θα λάβει χώρα στις 20 Απριλίου στη Ρόδο, με τη διοργάνωση του Μαραθώνιου Πολιτισμού, που διοργανώνεται στο πλαίσιο της εορτασμών των 50 χρόνων Ένωσης της Δωδεκανήσου με τη "Μητέρα Ελλάδα".

Στη συνέντευξη Τύπου που δόθηκε σε κεντρικό αθηναϊκό ξενοδοχείο ανακοινώθηκε ότι πάνω από 40 χώρες έχουν κάνει ήδη γνωστή την επιθυμία τους να πάρουν μέρος σ' αυτόν τον Μαραθώνιο, που η διαδρομή του θα "χαραχτεί" έτσι ώστε να περνάει από τα ιστορικά μνημεία του νησιού και να τερματίζει μέσω του Κάστρου της πόλης και της Τάφρου στο στάδιο της Ρόδου.

Οι χώρες που έχουν δηλώσει συμμετοχή είναι: ΗΠΑ, Καναδάς, Μεξικό, Βραζιλία, Ινδία, Ιράν, Ιορδανία, Παλαιστίνη, Ενωμένα Αραβικά Εμιράτα, Σαουδική Αραβία, Ιαπωνία, Ελλάδα, Κύπρος, Ιρλανδία, Αγγλία, Ρουμανία, Πολωνία, Γερμανία, Σουηδία, Νορβηγία, Φινλανδία, Δανία, Ισπανία, Γαλλία, Πορτογαλία, Ολλανδία, Ρωσία, Κένυα, Αιθιοπία, Ζιμπάμπουε, Νιγηρία, Τσαντ, Τζιμπουτί, Σομαλία, Αλγερία, Μαρόκο, Τυνησία, Αίγυπτος και Ζάμπια.

Ορισμένες μάλιστα χώρες, όπως η Κένυα, έχουν κάνει ήδη γνωστή και τη συμμετοχή των αθλητών τους (**Χουσεΐν Μπάρακ, Ζόσουα Κιμπκεμπόι, Ζόζεφ Κιαχούγκου**).

Την όλη διοργάνωση έχει αναλάβει ο φιλέλληνας Σουδανός **Αμντελατίφ Μέκι**, σε συνεργασία με τον δήμαρχο της Ρόδου **Γιώργο Γιαννόπουλο**, που ήταν κι οι κεντρικοί ομιλητές στη παρουσίαση. Χαιρετισμό απηύθυνε μεταξύ άλλων ο γ.γ. της ΕΟΑ **Διονύσης Γάγγας**, αλλά και η **Χρυσή Σήφη Βαρδινογιάννη**.

Το όλο κλίμα της εκδήλωσης έπεισε ότι τον Απρίλιο στη Ρόδο θα γίνει μια πολύ μεγάλη αθλητική και πολιτιστική εκδήλωση, πραγματική διαφήμιση της Ελλάδας και του Ολυμπιακού Πνεύματος στα πέρατα της γης.

Δεκαεπτάδα μετ' εμποδίων

Δεν προπονήθηκε ούτε χθες ο Κώστας Πολυχρονίου στην Ένωση

Κανονικά γυμνάσθηκαν χθες οι παίκτες της "Ένωσης" ενόψει του δύσκολου αγώνα κόντρα στη Μαρκό, υπό την επίβλεψη του **Ηλία Αλεξιάδη.** Κι απ' αυτή την προπόνηση όμως δεν έλειψαν τα προβλήματα. Απουσίασαν:

- Ο **Κώστας Πολυχρονίου** που ενοχλείται ακόμα από το νεύρο στην ωμοπλάτη, και

- Οι στρατευμένοι **Μανώλης Λεβεντέρης** και **Γιώργος Καράμπης.**

Με δεδομένο το ότι δεν θα παίξουν κατά της Μαρκό οι **Στέφανος Λινάρδος** και **Γιάννης Χατζησταμάτης** στη διάθεση του **Ηλία Αλεξιάδη** βρίσκονται δεκαεπτά παίκτες συμπεριλαμβανομένων και των "προβληματικών" **Πολυχρονίου, Λεβεντέρη** και **Καράμπη.** Ήτοι:

- Οι γκολκήπερς **Μπιλιάς, Ψαρράς**

- Οι αμυντικοί **Τσιβρινής, Χατζηπέτρος, Μαλλιάκας, Καραβόλιας, Λεβεντέρης**

- Οι μέσοι **Βρύζας, Καράμπης, Λαμπρόπουλος, Νικολής, Σαλπιγκτίδης, Τρούλης, Χαραλάμπους** και

- Οι επιθετικοί **Καμπούρης,**

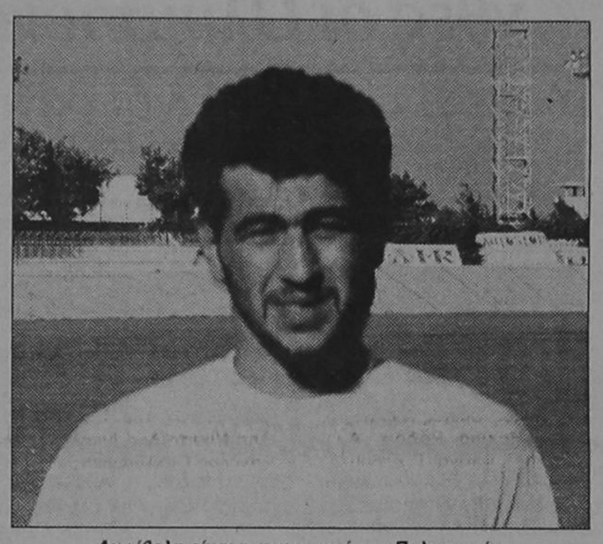

Αμφίβολη είναι η συμμετοχή του Πολυχρονίου

Πολυχρονίου, Παλαπάνης

Οι Ενωσίτες θα προπονηθούν ξανά σήμερα στις 11 το πρωί.

Ακαθλητάδα

● Συγκράτησα τα λόγια του προέδρου του Ευαγόρα Γιάννη Κοζά. «Θα σκεφτούμε αν θα κάνουμε προσφυγή. Έχουμε 15 μέρες μπροστά μας».

● Λόγια με... απόσταση. Τον περίμενα πιο δυναμικό. Ναι θα κάνουμε προσφυγή και πιστεύω ότι θα δικαιωθούμε, έπρεπε να πει.

● **Ο Κοζάς δεν είναι κανένας χαζός. Χρόνια είναι στο κουρμπέτι και ξέρει πότε μπορεί να κερδίσει και πότε θα χάσει μία υπόθεση.**

● Δεν την κερδίζει αυτή την προσφυγή, εκτός κι' αν έρθει ο κόσμος τα πάνω κάτω. Υπάρχουν πολλές δεδικασμένες αποφάσεις για διακοπή αγώνα με αιτία τραυματισμό επόπτη. Γι' αυτό και είναι συγκρατημένος.

● **Το σημερινό παιχνίδι πάντως το φοβάμαι. Ο Πηδιάκης ανέλαβε να θγάλει το λάδι από τη φωτιά. Η ατμόσφαιρα είναι τεταμένη μ' όλα αυτά που επώθηκαν και έγιναν.**

● Μη ξεχνάτε ότι σήμερα έχουμε ακόμα ένα ντέρμπι. Απόλλων-ΑΕΠ. Δεν είναι;

● **Βλέπετε τους ορισμούς; Ο τσέλιγκας παίρνει το αίμα του πίσω. Όσοι δεν τον ψήφισαν πάνε μακριά και οι ταξιτζήδες χάνουν σιγά-σιγά τις κούρσες.**

● Τη πρώτη... φιάλη, την πήρε με τον Κάζα. 5-4 ήρθαν οι ψήφοι και ήταν όλα μαγειρεμένα.

● **Φιέστα έχει σήμερα ο ΔΟΝΑ αλλά δεν κατάλαβα τί δουλειά έχει ο Ερωτοκρίτου. Θα δικάσει;**

● Όλο τον κόσμο τον τιμάνε σήμερα. Μόνο τους μπακάληδες της γειτονιάς δεν θα δώσουν πλακέτα και στους ..βετεράνους βαλκανιονίκες που με δικά τους έξοδα πήγαν στους αγώνες και πήραν μετάλλια. Ταμπάκ, Τσαταλιός, Λιάς κ.λπ. Σου λένε, μ' αυτούς θα κάνουμε δημόσιες σχέσεις; Σε τί θα μας χρησιμεύσουν. Γι' αυτό ο Θεός πάει να μας πνίξει!

Διάφωνίάζουν

ΠΗΓΑΝ ΚΑΙ ΣΤΗΝ ΕΠΟ

Συνέβη στο συμβούλιο της ΕΠΟ. Κάποια στιγμή ζήτησε ακρόαση η συντονιστική Επιτροπή της Δ' Εθνικής κατηγορίας η οποία είχε αναλάβει να διερευνήσει, που βρίσκεται η επιχορήγηση που εκκρεμεί εδώ και μερικά χρόνια. Ήσαν μόνο 4-5 μέλη της Επιτροπής στο συμβούλιο. Αλήθεια. Γι' αυτά τα σωματεία δεν νοιάζεται κανείς;

ΔΕΝ ΞΕΚΙΝΟΥΝ ΤΟ ΠΡΩΤΑΘΛΗΜΑ

Η Πανελλαδική σύσκεψη των Σωματείων της Δ' Εθνικής πραγματοποιήθηκε την Πέμπτη σε κεντρικό ξενοδοχείο των Αθηνών. Στη συγκέντρωση αυτή οι εκπρόσωποι των ομάδων (παρόντες ήσαν και οι **Καταξενός, Παπαοικονόμου**) αποφάσισαν να μην ξεκινήσει το πρωτάθλημα από τη νέα χρονιά αν δεν επιλυθούν τα προβλήματα που μαστίζουν την κατηγορία. Πιο συγκεκριμένα η συντονιστική Επιτροπή ζητάει να δοθεί το υπόλοιπο της περσινής επιχορήγησης, τα καθυστερημένα οδοιπορικά καθώς και έξτρα χρήματα για τη φετινή χρονιά. Ταυτόχρονα η Επιτροπή απαιτεί να δίνονται στα σωματεία τα έξοδα μετακίνησης κάθε Πέμπτη.

ΣΤΙΣ 24 ΤΟ ΔΗΜΟΨΗΦΙΣΜΑ

Στις 24 Δεκεμβρίου θα γίνει στον TOP-FM-όπως έχει καθιερωθεί τα τελευταία χρόνια-το δημοψήφισμα των καλυτέρων για το 1996. Σ' αυτό θα συμμετάσχουν όλοι οι αθλητικοί συντάκτες στον γραπτό και ηλεκτρονικό τύπο. Επ' ευκαιρία: Ετοιμάζεται ο Σύλλογος Αθλητικών Συντακτών του Γραπτού και Ηλεκτρονικού Τύπου Δωδεκανήσου. Λεπτομέρειες για όλα αυτά λιαν συντόμως.

Μικτή Νέων-Διαγόρας Β.

ΦΙΛΙΚΟ ΠΑΙΧΝΙΔΙ ΤΗ ΔΕΥΤΕΡΑ ΣΙΤΣ 14.15 ΣΤΟ ΕΘΝ. ΣΤΑΔΙΟ

Φιλικό παιχνίδι κόντρα στον Διαγόρα Βατίου θα δώσει την Δευτέρα στο Εθνικό Στάδιο η Μικτή Δωδεκανήσου.

Για τον λόγο αυτό καλούνται στο Εθνικό Στάδιο οι κάτωθι ποδοσφαιριστές:

Μπεκιάρης, Αρχοντούλης, Πόλος, Σάββενας Γ. (ΑΕΠ), Λεβέντης, Γεωργαλής, Χειμωνέττος (Ορφέας), **Χιάμπολης, Διακάκης, Ζαχαριάς** (Διγενής), **Μαΐλης, Κιούσης, Γιαννικάκης** (Φοίβος), **Μουσακίνιας, Ντρίτσης (Ατρόμητος Δ.), Σακκάς** (Κλεόβουλος), **Καντιμοίρης** (Απόλλων Κ.), **Παπαγεωργίου** (Αστέρας Π.), **Δανάς** (Κάστρο), **Μοντιάδης (Ευαγόρας), Παπαπαναγιώτου** (Άρης Αρχ.), **Σάββενας Εμ.** (Αγ. Ισίδωρος).

Πολλά εν Ολίγοις...

ΤΟΥΡΝΟΥΑ ΜΙΝΙ ΜΠΑΣΚΕΤ

Ξεκινάει σήμερα το τουρνουά μπάσκετ "Χριστούγεννα '96" στην κατηγορία των Μίνι. Θα παίξουν:
10 π.μ.: Διγενής-Σταυρός
11 π.μ.: Ζέφυρος Β'-Ιάλυσος.

ΤΟΠΙΚΟ ΜΠΑΣΚΕΤ

Με επτά αγώνες συνεχίζονται σήμερα τα τοπικά πρωταθλήματα μπάσκετ. Παίζουν:
Καλυθιές (15.00): Σταυρός-Κολοσσός (Εφηβικό)
Νίσυρος (15.30): Πολυβώτης-Διγενής (Ανδρικό)
Λίνδος (17.00): Κλεόβουλος-Ηρακλής Μ. (Ανδρικό)
Κρεμαστή (20.00): Ερμής-Ένωση (Παιδικό)
Κάλυμνος (21.00): ΕΑΚΑ-Ζέφυρος (Ανδρικό)
Κλειστό Ρόδου (14.00): Δωριέας-Ζέφυρος (Παγκορασίδες)
Κλειστό Ρόδου (20.00): Ιβίσκος-Ζέφυρος (Παμπαίδες).

ΣΥΓΧΑΡΗΤΗΡΙΑ ΣΤΟΝ ΞΕΝΑΚΗ

Ο σύλλογος εργαζομένων στις Δ.Ο.Υ. Δωδ/σου συγχαίρει το συνάδελφο και αθλητή της Ένωσης Ρόδου Διαγόρα Νικήτα Ξενάκη που κατέλαβε την πρώτη θέση στους διακρατικούς αγώνες 10.000 μέτρων ανωμάλου δρόμου των χωρών μελών της Ευρωπαϊκής Κοινότητας δημ. υπαλλήλων που διεξήχθησαν στο πάρκο Richmond του Λονδίνου στις 13 Νοεμβρίου 1996.

Τέτοιες επιτυχίες προβάλλουν όχι μόνο τους αθλητές του ευρύτερου Δημόσιου Τομέα, αλλά τόσο το σύλλογο, όσο και ολόκληρη τη Δωδ/σο.

ΤΟΠΙΚΟ ΒΟΛΛΕΥ

Ένα παιχνίδι θα διεξαχθεί σήμερα για το γυναικείο πρωτάθλημα Βόλλεϋ: Παίζουν:
Κλειστό Ρόδου (20.00): Απόλλων Απ.-Ήλιος (Μοίρας Ν., Πετσάλης, Μοίρα Γ.).

ΑΝΑΒΑΛΛΕΤΑΙ Ο ΧΟΡΟΣ ΤΟΥ "ΥΓΕΙΑ"

Ο Γ.Α.Σ. Ρόδου η ΥΓΕΙΑ, ανακοινώνει ότι λόγω των ζημιών που προκάλεσαν οι πλημμύρες από τις βροχοπτώσεις της 19 Δεκεμβρίου 1996 στην περιοχή Φαληράκι Ρόδου και ειδικά στην αίθουσα του ξενοδοχείου ORION, η προγραμματισμένη χοροεσπερίδα της 21 Δεκεμβρίου αναβάλλεται.

- Το Δ.Σ. του συλλόγου μας, ζητά συγνώμη από όλους όσους ήθελαν να παραστούν στην γιορτινή αυτή ατμόσφαιρα και τους γνωρίζει ότι η χοροεσπερίδα θα πραγματοποιηθεί σε νέα ημερομηνία και σε πιθανόν νέο τόπο, με τις ήδη εκδοθείσες προσκλήσεις, πράγμα που θα ανακοινωθεί έγκαιρα.

ΤΑΒΕΡΝΑ ΦΑΝΤΑΣΙΑ
ΛΑΪΚΟ ΠΑΛΚΟ
ΡΕΜΠΕΤΙΚΑ ΛΑΪΚΑ ΝΗΣΙΩΤΙΚΑ
ΑΝΟΙΚΤΑ
ΚΑΘΕ ΠΑΡΑΣΚΕΥΗ-ΣΑΒΒΑΤΟ
ΚΑΙ ΓΙΑ ΟΛΕΣ ΤΙΣ ΓΙΟΡΤΕΣ
♪ ΚΕΦΙ ♪ ΓΛΕΝΤΙ ♪ ΧΟΡΟΣ
ΠΑΝΤΑ ΣΕ ΣΥΝΔΥΑΣΜΟ ΜΕ
ΤΗΝ ΕΚΛΕΚΤΗ ΜΑΣ ΚΟΥΖΙΝΑ
ΚΑΙ ΤΙΣ ΤΙΜΕΣ ΕΚΠΛΗΞΗ
ΑΙΘΟΥΣΑ 250 Ατόμων ΠΡΟΣΦΕΡΕΤΑΙ
ΓΙΑ ΚΑΘΕ ΣΑΣ ΕΚΔΗΛΩΣΗ
ΚΥΡΙΑΚΗ ΜΕΣΗΜΕΡΙ ΑΝΟΙΚΤΑ
Τηλ. ρεζ. 25839-79037

STADIUM SPORT
ΑΝΑΚΟΙΝΩΣΗ
Μετά την καθιέρωσή μας σαν το φθηνότερο κατάστημα αθλητικών ειδών στη Ρόδο και τη σωστή παρουσίαση μιας πλήρους γκάμας των προϊόντων των εταιρειών:
ADIDAS-CONVERCE-SPALDING-ROBBE DI KAPPA-DIADORA- MISUNO-PONY
Ευρισκόμεθα στην ευχάριστη θέση να γνωρίσουμε στο καταναλωτικό κοινό της Ρόδου ότι αρχίσαμε την συνεργασία μας και με την εταιρεία NIKE σε όλα τα προϊόντα της (Υποδήματα-Ρούχα-Αξεσουάρ).
Μέχρι τώρα στηριχθήκαμε στη φιλική σας συνεργασία (με το STADIUM SPORT) και την άριστη συμπεριφορά μας.
Σας προτείνουμε να μας επισκεφθείτε και να συγκρίνετε τις τιμές και την ποιότητα των προϊόντων των παραπάνω εταιρειών.
Πιστεύουμε ότι οι τιμές και η ποιότητα θα σας πείσουν ν' αγοράζετε τα είδη αυτά από την αγορά της Ρόδου και όχι από καταστήματα εκτός Ρόδου.
Σας ευχαριστούμε
STADIUM SPORT
ΒΥΡΩΝΟΣ ΚΑΙ ΒΕΝΕΤΟΚΛΕΩΝ (ΜΠΡΟΣΤΑ ΑΠΟ ΤΟΝ ΚΙΝΗΜΑΤΟΓΡΑΦΟ ΜΕΤΡΟΠΟΛ) ΤΗΛ.: 37991

Για να μην μένουμε στα ίδια...
Time Out SPORT
PUMA STARTER PONY SPEEDO
Και σε αποκλειστική διάθεση
Champion U.S.A.
Time Out SPORT
Πρωταθλητής στο Αθλητικό ντύσιμο
ΙΩΝΟΣ ΔΡΑΓΟΥΜΗ 25 ΡΟΔΟΣ ΤΗΛ. 33028

Hotel Phaedra
("Φαίδρα")
Φέτος τον χειμώνα
Υπάρχει η πιο ζεστή λύση για το σπίτι της διαμονής σας.
Όμορφα διαμορφωμένα δωμάτια με θέρμανση, τηλέφωνο, ζεστό νερό όλη μέρα, και με θέα την θάλασσα.
Μονόκλινο 4.000 δρχ.
Δίκλινο 6.000 δρχ.
Τρίκλινο 7.500 δρχ.
Ειδικές τιμές για: ομάδες, καλλιτέχνες φοιτητές και στρατιωτικούς.
Παραχωρούμε επίσης δωμάτια για μεγάλο χρονικό διάστημα με χαμηλότερες τιμές
Το ξενοδοχείο διαθέτει: Bar-t.v.-αίθουσα παιχνιδιών και προαιρετικά τηλεόραση στα δωμάτια.
Υπεύθυνος κρατήσεων: Ηλίας Μαυράκης
Αρκαδίου 7, κάθετως της οδού Παπαδουκά (κοντά στο Νοσοκομείο)
τηλ. 22791-22792 Fax: 36656

Τοπικό ποδόσφαιρο

ΤΟ ΜΑΤΣ ΤΗΣ ΗΜΕΡΑΣ

Απόλλων Καλ.-ΑΕΠ

ΑΝΑΛΥΤΙΚΑ ΤΟ ΠΡΟΓΡΑΜΜΑ ΤΩΝ ΣΗΜΕΡΙΝΩΝ ΑΓΩΝΩΝ • ΔΕΝ ΓΙΝΟΝΤΑΙ ΤΡΙΑ ΠΑΙΧΝΙΔΙΑ

Το ματς της ημέρας διεξάγεται σήμερα στις Καλυθιές όπου ο τοπικός Απόλλωνας υποδέχεται τους "μπέμπηδες" της ΑΕΠ. Ένα ματς που το τελικό αποτέλεσμα αναμένεται να παίξει σημαντικό ρόλο στη συνέχεια του πρωταθλήματος.

Λόγω των προβλημάτων που υπάρχουν στις συγκοινωνίες των πλοίων δεν μπορούν να έρθουν Καλυμνιακός, Νικαγόρας και Ξάνθος ενώ η Κως μπόρεσε και βρήκε θέσεις στο ιπτάμενο. Έτσι, αναβάλλονται οι συναντήσεις, Ακουσίλαος-Καλυμνιακός, Ατρόμητος-Νικαγόρας και Διαγόρας Β.-Ξάνθος.

Α' ΚΑΤΗΓΟΡΙΑ
Α' ΟΜΙΛΟΣ

Μαριτσά (14.45'): Ηρακλής Μ.-ΑΕΡΑ **(Ψαρράς Ι), Καραχάλιος, Γιαννούλης, Μιτζιρίκης (Στέργου)**

Παραδείσι (14.45): Κλεάνθης-Ευαγόρας **(Βεργωτής), Πηδιάκης, Κατταβενός, Σακελλαρίδης (Χρυσανθής)**

Β' ΟΜΙΛΟΣ

Παστίδα (14.45): Αστέρας Π.-Δωριέας **(Κωνσταντίνου Β.), Μιχαλάκης, Καρίκης, Ταράλης (Κυπραίος)**

Καλυθιές (14.45): Απόλλων Κ.-ΑΕΠ **(Αγγελόπουλος), Παπανικολάου, Μοσχούς, Σιδηρόπουλος (Λουλουδάκης)**

Β' ΚΑΤΗΓΟΡΙΑ
Α' ΟΜΙΛΟΣ

Αγ. Ισίδωρος (14.45): Αγ. Ισίδωρος-Ποσειδών Καρπ. **(Χατζημανώλης), Ανάστασου, Ορφανός, Ζαννετής.**

Φάνες (14.45): Καλαβάρδα-Αγ. Γεώργιος **(Δημητράς), Αργυρίου, Καλαθενός, Βασιλείου**

Β' ΟΜΙΛΟΣ

Εμπωνα (14.45): Αναγέννηση Εμπ.-Ασπίς Απ. **(Κασέρης), Μαυρουδάκης, Μίχας, Σταυριανός**

Πυλώνα (14.45): Θύελλα Π.-Ασκληπειός **(Καμπούρης Γ.), Χάλαντας, Ζαννετίδης, Κατσιδώνης**

Αφάντου (14.45): Πολύστρατος-Ευκλής **(Κωβαίος), Φραγκίνης, Φωτίου, Κάζας**

ΥΠΟΟΜΙΛΟΣ ΚΩ

Αντιμάχεια (14.00): Αντίμαχος-Ασκληπειός Κω **(Κιαπόκας), Πανάτος, Τσικούρης, Τσίχλης**

ΥΠΟΟΜΙΛΟΣ ΚΑΛΥΜΝΟΥ

Βαθύ (14.30): Ολύμπικ-ΑΣΕΛ **(Φραγκίνης), Μαραθέλιας, Πλάτσης, Γιαλλούρης**

Κάλυμνος (14.00): Ποσειδών Καλ.-Ολυμπιακός Λ. **(Σιδερής), Βασιλείου, Καστής, Κακιάς**

Κάλυμνος (12.00): Βοθυνιακός-Δόξα Λέρου **(Φραγκίνης), Γιαλλούσης, Βασιλείου, Πλάτσης**

Γ' ΚΑΤΗΓΟΡΙΑ

Κατταβιά (14.45): Κατταβιά-Δήμητρα **(Φάκας), Λάμπρου, Κόκκινος, Συμιακός**

Παιδικό και Εφηβικό Πρωτάθλημα

Συνεχίζονται σήμερα το παιδικό και το εφηβικό πρωτάθλημα. Το πρόγραμμα των σημερινών αγώνων έχει ως εξής:

ΠΑΙΔΙΚΟ ΠΡΟΓΡΑΜΜΑ
Α' ΟΜΙΛΟΣ

Γήπεδο Παστίδας ώρα 13.00 Αστέρας Παστ. - Ιάλυσος **(Στέργου Εμμανουήλ)**

Γήπεδο Κρεμαστής ώρα 15.00 Φοίβος - Απόλλων Απ. **(Σεβδαλάκης Φώτης)**

Γήπεδο Καλυθιών ώρα 11.00 Απόλλων Καλ. - Ηρακλής Μαρ. **(Συμιακός Κυριάκος)**

Γήπεδο Παραδεισίου ώρα 13.00 Κλεάνθης - Δόξα Ψίνθου **(Αφεντούλης Μανώλης)**

Β' ΟΜΙΛΟΣ

Γήπεδο ΕΑΚ ώρα 10.00 Κάστρο - Ορφέας **(Πιτσουρδάκης Σταύρος)**

Γήπεδο ΕΑΚ ώρα 12.00 Διαγόρας Βατίου - Δωριέας **(Θεοδοσίου Βασίλης)**

Γήπεδο Αφάντου ώρα 11.00 ΑΕΡΑ - ΑΕΠ **(Κακούλης Γιώργος)**

Για το Εφηβικό πρωτάθλημα παίζουν:
Β' ΟΜΙΛΟΣ

Γήπεδο ΕΑΚ ώρα 11.00 Ορφέας - Ευαγόρας **(Θεοδοσίου Βασίλης)**

Γήπεδο ΕΑΚ ώρα 13.00 Δωριέας - Αναγέννηση Ροδ. **(Πιτσουρδάκης Σταύρος)**

Προϊστορία

Του Ρασήτ Μαρασλή



Β' ΟΜΙΛΟΣ

Δέκα εβδομάδες συμπληρώνονται σ' αυτό τον όμιλο με τον Ορφέα να έχει το ρεπό του.

Το ντέρμπυ της ημέρας γίνεται στις Καλυθιές με τον Απόλλωνα να υποδέχεται την ΑΕΠ που τους χωρίζει μόλις μία ανάσα στον πίνακα της βαθμολογίας.

Στα τρία ματς που έγιναν στο παρελθόν ο **Τάσος Καβουσανάκης** ισάριθμες φορές μπόρεσε να στείλει την μπάλα στα αντίπαλα δίχτυα.

Αναλυτικά:

Περ. 92-93 (5η αγ.): 3-1
Σκόρερς οι **Νεκ. Ορφανός, Καβουσανάκης, Παπαδιός-Ροδίτη.**

Περ. 93-94 (2η αγ.): 1-1
Με τους **Καβουσανάκη-Χατζηδημήτρη.**

Περ. 94-95 (15η αγ.): 3-0
Τα γκολ οι **Καβουσανάκης, Νεκ. Ορφανός, Τσαλίκης.**

Φέτος στο πρώτο αγώνα οι Καλυθενοί είχαν κερδίσει με 2-1.

✔Ενδιαφέρον παρουσιάζει η συντάντηση Ακουσιλάου-Καλυμνιακού με τους Φιλοξενούμενους να φέρνουν πάντα σε δύσκολη θέση τους Φανενούς.

Η προϊστορία των τελευταίων αγώνων της είναι:

Περ. 91-92 (2η αγ.): 0-2
Με τους **Θεοφ. Βαβλά, Σβύνο**

Περ. 94-95 (3η αγ.): 2-0
Με δύο γκολ του **Μανώλη Κατταβενού**

Περ. 95-96 (1η αγ.): 1-4
Σκόρερς οι **Γαλανός** (πεν) - **Λιάς, Κοκκινίδης, Σμαλιός, Νικ. Βούης.**

Στον α' γύρο οι Καλυμνιοι πήραν την νίκη με 3-1.

✔Τυπικό" χαρακτήρα θα έχει το παιχνίδι Διαγόρα - Ξάνθου αφού το συγκρότημα της Πάτμου έχει το χειρότερο συντελεστή τερμάτων στη διοργάνωση.

Στο πρώτο ματς οι Βατενοί κερδισαν με 2-1.

✔Τέλος στη Παστίδα ο Αστέρας θα αναμετρηθεί με τον Δωριέα.

Ο γηπεδούχος μετράει στα μέχρι τώρα παιχνίδια του πέντε ισοπαλίες και ο φιλοξενούμενος επτά ήττες.

Και οι δύο έχουν στο ενεργητικό τους από μόλις μία νίκη.

Στον α' γύρο είχαν μείνει στο ισόπαλο σκορ 2-2

Η προϊστορία:

Περ. 92-93 (4η αγ.): 0-0
Περ. 93-94 (10η αγ.): 6-0

Με "χατ - τρικ" του **Λεντή,** δύο γκολ του **Χρυσοχόου** κα ένα του **Πανουργιά.**

ΟΙ ΔΙΑΙΤΗΤΕΣ

ΚΑΡΑΧΑΛΙΟΣ: (Ηρακλής Μ.-ΑΕΡΑ). Φέτος έχει παίξει σε 6 ματς στα οποία τέσσερις φορές κέρδισαν οι γηπεδούχοι και δύο οι φιλοξενούμενοι.

Έδειξε από πέντε φορές πέναλτυ και "κόκκινες" κάρτες.

Στα προηγούμενα παιχνίδια οι Αφαντενοί με τον εν λόγω διαιτητή είχαν γνωρίσει ισάριθμες ήττες. Με Κλεάνθη (εντός) 1-4 και με τον Ευαγόρα (εκτός) 0-6.

ΠΗΔΙΑΚΗΣ: (Κλεάνθης-Ευαγόρας). Ξίναι το δεύτερο του φετινό παιχνίδι στην Α' Κατηγορία.

ΚΑΠΡΟΣ: (Κλεόβουλος-Κως):

Και στη ρεβάνς του παραπάνω αγώνα θα είναι ο ίδιος ρέφερι. Σε πέντε αγώνες που διευθυνε είχαμε τρεις "άσσους" και δύο "δίπλά" με δύο καταλογισμούς πέναλτυ και δύο "κόκκινες".

ΚΑΡΙΚΗΣ: (Ασπίδα - Διγενής)

Τα φετινά σημεία των αγώνων τους 1=1, χ=2, 2=1.

Τέσσερις φορές έδειξε σε παίκτες τον δρόμο για τα αποδυτήρια και μία φορά έστειλε την μπάλα από τα 11 βήματα.

ΓΕΝΗΣ: (Ατρόμητος-Νικαγόρας): Κάνει ντεμπούτο στη φετινή διοργάνωση.

ΚΑΛΑΘΕΝΟΣ: (Ακουσίλαος-Καλυμνιακός): Χωρίς "Χ" τα φετινά τους ματς (1=3, 2=2).

Τον γηπεδούχο παίζει για τρίτη φορά και τον φιλοξενούμενο για δεύτερη.

Τα προηγούμενα ματς ήταν:

Ακουσίλαος-Δωριέας 3-0
Ορφέας - **Ακουσίλαος** 1-0
Αστέρας - **Κάλυμνος** 1-4

ΜΙΧΑΛΑΚΗΣ (Αστέρας-Δωριέας): Είναι "καθαρά" ο ρέφερι του Β' ομίλου αφού τον αφυρίζει για πέμπτη φορά.

Ενα απ' αυτά ήταν αυτό μεταξύ **Δωριέα**-Ορφέα 0-3.

ΠΑΠΑΝΙΚΟΛΑΟΥ (Απόλλωνας-ΑΕΠ): Σε επτά παιχνίδια που διεύθυνε είχαμε:
1=4, Χ=1, 2=2

Δεν χρειάσθηκε ούτε μία φορά να βγάλει από το τσεπάκι του την κόκκινη κάρτα.

Μεταξύ άλλων έχει παίξει τον αγώνα **ΑΕΠ**-Καλυμνιακού 2-0.

Α' ΩΔΩΔΕΚΑΝΗΣΟΥ

Αυτό το Σαββατοκύριακο αρχίζει η αντίστροφη μέτρηση για τον Α' όμιλο.

Ο πρωτοπόρος Διγενής θα προσπαθήσει να διαφυλάξει το εκτός έδρας αήττητο του κόντρα στην Ασπίδα, μέσα στη Σάλακο.

Δ' ΕΘΝΙΚΗ

Στη Νάξο δεν θα πάει τελικά ο Φοίβος, αλλά τα στοιχεία των δύο ομάδων είναι:

Η Αγεροανί έχει 2 νίκες και 4 ισοπαλίες.

Το συγκρότημα του **Σταύρου** δεν έχει γευθεί ακόμα την χαρά της νίκης μακριά από την Κρεμαστή.

✔Ο Άρης Αρχαγγέλου υποδέχεται την Καλλονή που εκτός έδρας έχει μία νίκη και τέσσερις ήττες.

Α' ΔΩΔΕΚΑΝΗΣΟΥ

Το δεύτερο σερί εντός έδρας παιχνίδι δίνει αυτή την εβδομάδα η Ένωση.

Αυτή τη φορά υποδέχεται στο Εθνικό μας στάδιο το Μαρκό που μακριά από το "σπίτι" του σε πέντε ματς δεν έχει σημειώσει νίκη.

Πέρυσι στη αυλαία του πρωταθλήματος η ομάδα του **Ηλία Αλεξιάδη** είχε πάρει τους 3 βαθ. της νίκης χάρη σ' ένα γκολ του **Γιώργου Καρόμπη.**

✔Αντίθετα, ο Ιάλυσος στο δεύτερο συνεχόμενο εκτός έδρας αγώνα του ταξιδεύει στη Μυτιλήνη όπου θα συναντηθεί με τον τοπικό Αιολικό που εντός έδρας έχει 4 νίκες και μία ήττα.

Στο παρελθόν το συγκρότημα του **Βασίλη Παπαχρήστου** έπαιξε δύο φορές στο ακριτικό νησί σε σύνολο εννέα αγώνων που έγιναν με ομάδες της Δωδεκανήσου.

Η προϊστορία είναι, καθαρά με το μέρος των Μυτιληναίων αφού μόνο η Α.Ε. Κως μπόρεσε να πάρει την νίκη και σ' αυτό χρειάσθηκε η συμβολή του τερματοφύλακα της **Δημήτρη Αθανασόπουλου** που απέκρουσε πέναλτυ του αντιπάλου.

Αναλυτικά:

Περ. 91-92 (Δ' Εθν.)
Αιολικός-Α.Ε. Κως (1η αγ.): 0-1
Το γκολ ο **Δρόσος** και αυτή ήταν η μοναδική εντός έδρας ήττα του γηπεδούχου για εκείνη την χρονιά.
Αιολικός-Ιάλυσος (22η αγ.): 3-1
Το γκολ της τιμής πέτυχε ο **Γιάννης Λεντάκης**
Αιολικός-Φοίβος (26η αγ.): 2-0
Αιολικός-Διαγόρας Β. (31η αγ.): 2-0
Περ. 92-93 (Γ' Εθν.)
Αιολικός-Διαγόρας Ρ. (9η αγ.): 3-0
Αιολικός-Ρόδος (30η αγ.): 2-1
Το γκολ ο **Σίμος Βαταμίδης**
Περ. 93-94 (Γ' Εθν.)
Αιολικός-Ιάλυσος (9η αγ.): 2-0
Αιολικός-Ρόδος (30η αγ.): 3-1
Σκόρερ ο **Κώστας Πολυχρονίου**
Περ. 95-96 (Γ' Εθν.)
Αιολικός-Ένωση (13η αγ.): 3-0

Στον α' γύρο οι Κοσκινιάτες είχαν υκήσει με 4-1.

✔Ενδιαφέρον παιχνίδι θα γίνει στη Λίνδο όπου ο τοπικός Κλεόβουλος θα φιλοξενήσει την Α.Ε. Κω στη ρεβάνς του 3-1 στο νησί του Ιπποκράτη.

Σ' εκείνο το ματς όπως είναι γνωστό οι Κώοι είχαν ανατρέψει το σε βάρος τους σκορ (0-2).

Να σημειωθεί ότι η ομάδα του **Ανδρέα Καΐσερλη** έχει να δεχθεί γκολ εδώ και τέσσερις αγωνιστικές.

✔Το άλλο ενδιαφέρον παιχνίδι γίνεται στο Παραδείσι.

Αντιμέτωποι θα τεθούν ο Κλεάνθης και ο Ευαγόρας που και οι δύο έχουν μόλις από μία ισοπαλία στις εννέα πρώτες αγωνιστικές του πρωταθλήματος.

Πέρυσι η ομάδα του **Γιώργου Μόσχου** είχε κερδίσει (22η αγ.) χάρη σ' ένα εύστοχο κτύπημα πέναλτυ του **Παναγιώτη Ζούνη.**

Με το ίδιο σκορ (1-0) έχει κερδίσει στον α' γύρο το συγκρότημα του **Γρηγόρη Σαρρή.**

Στα Μαριτσά ο Ηρακλής θα υποδεχθεί τον ασταθή φέτος ΑΕΡΑ.

Στο πρώτο ματς στ' Αφάντου οι δύο ομάδες είχαν μείνει στο στείρο 0-0.

Στα πέντε τελευταία παιχνίδια που έγιναν σημειώθηκαν τα εξής αποτελέσματα:

Περ. 90-91 (η αγ.): 3-2
Σκόρερς οι **Πιστόλας** 2, **Αλεξανδρής** (πεν.)-**Μανδηλαράς, Διακίδης**
Περ. 91-92 (24η αγ.): 4-0
Με τους **Σέρρα** 2, **Κούρο, Πιστόλα.** Μάλιστα σε εκτέλεση πέναλτυ του τελευταίου το σουτ είχε αποκρούσε ο τερματοφύλακας του ΑΕΡΑ **Τσιλιγγίρης.**
Περ. 92-93 (6η αγ.): 2-2
Τα γκολ οι **Μιχ. Βασιλώττος, Σεΐτης** (πεν.)-**Παπαβασιλείου** 2
Περ. 94-95 (26η αγ.): 1-0
Το γκολ ο **Δελαπόρτας**
Περ. 95-96 (6η αγ.): 4-1
Σκόρερς οι **Λεντής, Γκόγκος, Δημ. Αθανασίου, Χαρ. Πασσάλης-Κυρ. Καλογήρου** (πεν.)

Ακόμα ο τερματοφύλακας του Ηρακλή **Κουλούμπρης** είχε αποκρούσει πέναλτυ του **Κ. Καλογήρου.**

✔Τον Νικαγόρα θα υποδεχθεί ο Ατρόμητος σ' ένα ματς ζωής ή θανάτου για τους Διμυλιανούς αφού με μία πιθανή αποτυχία τους μάλλον θα αποχαιρετήσουν την Α' κατηγορία.

Οι Κεφαλιανοί εκτός έδρας δεν έχουν σημειώσει ούτε ένα γκολ.

Στον α' γύρο ο Νικαγόρας είχε κερδίσει με 2-0.

SPORTLINE
25ης ΜΑΡΤΙΟΥ 8
ΤΗΛ. 27114
Admiral

Αθλητική γιορτή του ΔΟΝΑ

Σήμερα στις 7.30 μ.μ. στο Δημοτικό Θέατρο Ρόδου κατά την ετήσια αθλητική γιορτή του ΔΟΝΑ, θα επιχορηγηθούν 46 αθλητικοί φορείς και θα επιδοθούν 26 αθλητικές υποτροφίες.

Κατά τη διάρκεια της αθλητικής γιορτής θα τιμηθούν ακόμα και οι Ερωτόκριτος Ερωτοκρίτου-αθλητικογράφος δικαστής για την προσφορά του στην πρόοδο του ελληνικού αθλητισμού, ο **Γιάννης Τζαγκουρνής**-Εισαγγελέας Πρωτοδικών Ρόδου για την προσφορά του στην νεολαία της πόλης μας, ο **Μιχάλης Ζεμπιλλάς**-Αστυνομικός Διευθυντής-Αστυκτηνίατρος για την προσφορά του στην προστασία της υγείας του τόπου μας και οι **Ευθύμιος Πετίνης** -Διοικητής της 95 ΑΔΤΕΑ- **Κώστας Κυρλαγκίτσης**-Κεντρικός Λιμενάρχης Ρόδου και **Παναγιώτης Αδαμόπουλος** -Διοικητής Α.Α. Ρόδου για την συμβολή τους στις επιτυχημένες αθλητικές διοργανώσεις του ΔΟΝΑ. Επίσης η ΔΑΝΕ για την προσφορά της στο Ροδιακό αθλητισμό, ο αθλητής της Ένωσης **Νικήτας Ξενάκης** και τους αθλητικούς συντάκτες με ειδική πλακέτα στη μνήμη του **Κώστα Σαρρή.**

Σημειώνουμε εξάλλου ότι μισή ώρα πριν το Δημοτικό Συμβούλιο σε έκτακτη συνεδρίασή του στην αίθουσα συνεδριάσεών του θα τιμήσει με το χάλκινο μετάλλιο της πόλης τους **Μιχάλη Κούτρα, Γιώργο Χειμωνέττο** και **Σόλωνα Πέπα** για τις αθλητικές τους επιτυχίες. Βετεράνος πλέον ο πρώτος εν ενεργεία οι άλλοι δύο με σημαντικές διακρίσεις στο ποδήλατο και το τένις αντίστοιχα.

Οι φορείς που επιχορηγούνται και καλούνται να συμμετάσχουν στην αθλητική γιορτή με τα μέλη των Δ.Σ. και τα μέλη τους αθλούμενα και μη, είναι: ΕΠΣΔ, Τ.Ε. ΕΟΚ Δωδ/σου, Τ.Ε. Ποδηλασίας Δωδ/σου, Τ.Ε. Αιγαίου Τζούντο, ΣΕΒΑΣ, Σ.Δ.Π Δωδ/σου, Σ.Δ.Κ. Δωδ/σου, Σ.Δ. Π. Δωδ/σου, Αερολέσχη Ρόδου, Αερομοντελίστες Ρόδου, Σκοπευτικός Όμιλος Ρόδου, Σύνδεσμος Βετεράνων Ποδοσφαιριστών, Ν.Ο.Ρ., Υ.Σ.Ρ., Γ.Α.Ο. Tae Kwondo Ρόδου, Α.Ο. Μίλων, Ροδιακός Όμιλος Καράτε, Α.Ο. Kick Boxing Ρόδου, Α.Ο.Τ. "Ζυγός", Φλόγα, Γ.Σ. 8ου Δημ. Σχολείου, Α.Ο. Κολοσσός, Ιβίσκος, ΣΣΑΔΑΝ Ζέφυρος, Ιππότες Ρόδου, Α.Ο. Γκολφ Αφάντου, Ένωση Ρόδου-Διαγόρα (ποδόσφαιρο ερασ., στίβος, βόλει, ποδηλασία, μπάσκετ), Δωριέας (ποδόσφαιρο, μπάσκετ, ποδηλασία), Α.Ο. Ερμής, Πήγασος Ρόδου (μηχανοκίνητος), Α.Ο. Ρόδου (μηχανοκίνητος), Alfa Club (μηχανοκίνητος), Α.Ο. Μπριτζ Ρόδου Ρ.Ο.Α., Α.Σ.Ι.Α.Θ.Ρ. (ιστιοπλοΐα), ΓΑΣ Ρόδου "Υγεία", Ορφέας, Νηρέας, Αναγέννηση Ρόδου, Α.Ε.Π., Ευαγόρας, Διαγόρας Ρόδου, Ροδιακός, Α.Ε. Κάστρου και Ροδίνι.

Οι αθλητές που δικαιούνται αθλητικής υποτροφίας είναι: **Γιώργος Χειμωνέττος και Νεκτάριος Πολίτης** (ποδηλασία), **Σόλων Πέπας, Αντώνης Κουντούρης, Καραχάλιου Σουμέλα, Χατζημιχάλης Σταύρος και Φιλίππου** (τένις), **Μανώλης Νικηταΐδης** (γκολφ), **Αλέξανδρος Γιαλλουράκης και Σταμάτης Λυρίου (μηχανοκίνητος αθλητισμός), Αχιλλέας Τζήμας** (ιστιοσανίδα), **Μιχάλης Παπουτσής και Γιάννης Παπασταμάτης** (κανόε-καγιάκ), **Μινοδώρα Νέμες, Τασία Σταυριά, Φωτεινή Κοκαλίτσα, Στέφανος Κούττης, Γιώργος Καββάδας, Μαρίνου Ευαγγελία και Ευσταθίου Μαρία** (τζούντο), **Νικόλας Καβουκλής** (σκοποβολή), **Σταμάτης Μάγος, Τουθρά Άννα-Μαρία, Πανορμίτης Κουρμαδιάς, Μαρία Τσικούρη, Βασιλικής Θαρρενή** (στίβος).

Υπενθυμίζεται ότι η **Νίκη Ξάνθου** έχει τιμηθεί και έχει ενισχυθεί στο πρόσφατο παρελθόν από τον Δήμο Ρόδου.

ΕΝΩΣΗ-ΚΟΡΩΠΙ ΣΤΟ ΚΛΕΙΣΤΟ

Προβληματική η μετάβαση το Αντιγόρα στη Σάμο

Στις 18.00 στο Κλειστό για τον 1ο Όμιλο του πρωταθλήματος βόλλευ της Γ' Εθνικής, η Ένωση υποδέχεται τον Γ.Σ. Κορωπίου με σκοπό να κάνει την πρώτη της νίκη στο πρωτάθλημα.

Τον αγώνα θα διαιτητεύσουν οι Κολαΐτης, Κελοκιάν.

Σήμερα επίσης στις 19.00 παίζουν το Παγκράτι με το Γαλάτσι (Βουδούρης, Κατσαβούνη).

Αύριο επίσης παίζουν:

Σαλαμίνα (14.00): Τελαμώνας - ΟΦΗ (Νικολόπουλος, Ακαρεπής)

Ηλιούπολη (19.00): Ηλιούπολη-Ταταύλα (Βλασσόπουλος, Ηλιάδης)

Στο μεταξύ όπως έγινε γνωστό χθες, υπάρχει περίπτωση να μη μπορέσει να πάει στη Σάμο για τον αγώνα με το Καρλόβασι (Κυριακή 12.00).

Υποψήφιος ο Γιαουρδήμος

Οι αρχαιρεσίες για την ανάδειξη νέου Δ.Σ. θα διεξαχθούν σήμερα στην Ελληνική Ομοσπονδία Ποδηλασίας. Η γενική συνέλευση θα ξεκινήσει στις δύο το μεσημέρι στις εγκαταστάσεις του Εθνικού Ποδηλατοδρομίου και δικαίωμα ψήφου έχουν 48 σωματεία. Ανάμεσα στους υποψηφίους και ο **Βασίλης Γιαουρδήμος** του Π.Ο Κω, τέως αντιπρόεδρος της Τ.Ε. Ποδηλασίας.

Τα θέματα της γενικής συνέλευσης είναι:

1. Επικύρωση πρακτικών προηγούμενης Γ.Σ.
2. Διοικητικός και Οικονομικός απολογισμός.
3. Αρχαιρεσίες για την εκλογή 15μελών Δ.Σ., 5 αναπληρωματικών μελών Δ.Σ. και 3 μελών Εξελεγκτικής Επιτροπής.

Στις εκλογές θα πάρει μέρος μόνο ένα ψηφοδέλτιο, ΠΟΔΗΛΑΤΙΚΗ ΑΝΑΓΕΝΝΗΣΗ, το οποίο και κατατέθηκε στην γραμματεία της Ε.Ο.Π.

Οι υποψήφιοι που θα διεκδικήσουν θέση στο Δ.Σ. και στην Εξελεγκτική Επιτροπή είναι:

ΤΑΚΤΙΚΑ ΜΕΛΗ
1. **ΓΙΑΚΟΥΜΕΛΟΣ ΔΙΟΝΥΣΙΟΣ**
2. **ΓΙΑΟΥΡΔΗΜΟΣ ΒΑΣΙΛΕΙΟΣ**
3. **ΔΗΜΗΤΡΙΟΥ ΔΗΜΗΤΡΗΣ**
4. **ΚΑΡΑΜΑΝΙΔΗΣ ΑΝΑΣΤ.**
5. **ΚΑΡΑΜΠΕΤΖΟΣ ΚΩΝ/ΟΣ**
6. **ΜΕΝΤΑΚΗΣ ΑΓΓΕΛΟΣ**
7. **ΜΙΑΟΥΛΗΣ ΑΝΔΡΕΑΣ**
8. **ΜΟΥΜΤΖΙΔΗΣ ΣΩΚΡΑΤΗΣ**
9. **ΠΟΓΚΑΣ ΑΛΕΞΑΝΔΡΟΣ**
10. **ΠΡΑΠΠΑΣ ΓΡΗΓΟΡΗΣ**
11. **ΠΡΩΤΟΠΑΠΠΑΣ ΕΛΕΥΘ.**
12. **ΡΕΠΠΑΣ ΓΕΩΡΓΙΟΣ**
13. **ΣΑΜΟΥΡΗΣ ΓΡΗΓΟΡΙΟΣ**
14. **ΣΜΑΡΑΙΔΟΣ ΓΕΩΡΓΙΟΣ**
15. **ΣΤΑΥΡΑΚΑΚΗΣ ΚΩΝ/ΝΟΣ**

ΑΝΑΠΛΗΡΩΜΑΤΙΚΑ ΜΕΛΗ
1. **ΒΑΣΙΛΕΙΟΥ ΣΟΦΙΑ**
2. **ΚΟΥΔΟΥΝΑΣ ΕΥΑΓΓΕΛΟΣ**
3. **ΣΠΥΡΟΠΟΥΛΟΣ ΔΙΟΝΥΣΙΟΣ**
4. **ΛΥΜΠΕΡΑΚΟΥ ΑΝΝΑ**
5. **ΚΟΥΡΙΔΑΚΗΣ ΑΠΟΣΤΟΛΟΣ**

ΕΞΕΛΕΓΚΤΙΚΗ ΕΠΙΤΡΟΠΗ
1. **ΑΓΑΠΙΟΥ ΚΩΝΣΤΑΝΤΙΝΟΣ**
2. **ΕΛΛΗΝΙΚΑΚΗΣ ΓΕΩΡΓΙΟΣ**
3. **ΠΑΣΧΑΛΙΔΗΣ ΝΙΚΟΛΑΟΣ**

ΥΠΟΓΡΑΦΗΚΕ Ο ΔΙΑΓΩΝΙΣΜΟΣ ΤΟΥ ΚΟΛΥΜΒΗΤΗΡΙΟΥ

Συνάντηση για την πορεία των αθλητικών θεμάτων της Δωδεκανήσου είχε ο γραμματέας της Κ.Ε. του ΠΑΣΟΚ και βουλευτής Δωδεκανήσου Κώστας Σκανδαλίδης με τον υφυπουργό αθλητισμού Ανδρέα Φούρα.

Για το Α' εξάμηνο του '97, δίνεται προτεραιοτητα στην υλοποποίηση των προγραμματικών συμφωνιών με τους δήμους Ρόδου, Κω και Καλύμνου καθώς και στις μικρές παρεμβάσεις σε αθλητικά έργα στα Συμβούλια Περιοχής του νομού.

Σήμερα εξάλλου, υπογραφηκε, από τον υφυπουργό αθλητισμού Ανδρέα Φούρα διακήρυξη του διαγωνισμού για την κατασκευή ανοιχτού κολυμβητηρίου στη Ρόδο με τη διαδικασία μελέτης και κατασκευής προυπολογισμού 670 εκατομμυρίων.

Ετσι ένα έργο ζωής για τη Ρόδο παίρνει οριστικά το δρόμο της υλοποίησης.

Εκτός Τριάθλου η Παραγυιού

ΑΝΑΓΚΑΙΑ Η ΣΥΜΜΕΤΟΧΗ ΤΟΥ ΣΤΑΥΡΟΥ ΚΑΜΠΕΡΗ

Εκτός προπονητικού προγραμματισμού τέθηκε από το Τρίαθλο που έγινε στη Γλυφάδα την Κυριακή.

Ο λόγος για την πρωταθλήτρια του '96 **Μαρία Παραγυιού,** αφού δύο αγώνες σε ένα δεκαπενθήμερο για την πορεία της προετοιμασίας της είναι μάλλον επικίνδυνοι σε βαθμό υπερφόρτωσης της αθλήτριας.

Για τους εντελώς αντίθετους λόγους κρίθηκε αναγκαία η συμμετοχή του **Σταύρου Καμπέρη** που έχει ξεκινήσει προετοιμασία, μετ' εμποδίων λόγω συνεχών τραυματισμών από το Σεπτέμβρη και χρειάζεται αυτό το τεστ για να διαπιστωθεί το πόσο πίσω έχει μείνει από καταβολής του αθλήματος. Η έβδομη θέση του της Κυριακής και τα οχτώ λεπτά διαφοράς από τον πρώτο δείχνουν ότι τα προπονητικά προγράμματα μπορούν να εντατικοποιηθούν και ο αθλητής του ΥΓΡΟΥ ΣΤΙΒΟΥ ΡΟΔΟΥ να ξαναρχίσει την πορεία του προς την κορυφή του αθλήματος, όπου βρισκόταν μέχρι λίγο πριν.

BLADE RUNNER
ΤΟΝΕΙΣ
ΤΟ ΚΑΛΥΤΕΡΟ ΧΡΙΣΤΟΥΓΕΝΙΑΤΙΚΟ ΔΩΡΟ ΓΙΑ ΤΑ ΠΑΙΔΙΑ ΣΑΣ:



ΕΝΑ ΖΕΥΓΑΡΙ ΑΜΕΡΙΚΑΝΙΚΑ ΠΑΤΙΝΙΑ
ΠΩΛΟΥΝΤΑΙ ΣΤΟ ΚΕΝΤΡΟ ΠΑΤΙΝΑΖ ΡΟΔΟΥ (BLADE RUNNER)
Γ. ΣΕΦΕΡΗ 108 (ΔΙΠΛΑ ΣΤΟΝ ΒΕΡΟΠΟΥΛΟ) ΤΗΛ: 62517 - 62537

ΚΕΝΤΡΟ ΠΑΤΙΝΑΖ
BLADE RUNNER
ΕΝΟΙΚΙΑΣΕΙΣ ΠΑΤΙΝΙΩΝ (ROLLER BLADES) ΚΑΙ ΔΩΡΕΑΝ ΕΚΜΑΘΗΣΗ
ΡΑΜΠΕΣ
ΡΟΛΛΕΡ ΧΟΚΕΥ
GUEST DJ'S



ΑΝΟΙΚΤΑ
ΠΑΡΑΣΚΕΥΗ ΚΑΙ ΣΑΒΒΑΤΟ
ΑΠΟ ΤΙΣ 5μ.μ. ΕΩΣ 12μ.μ.
ΟΔΟΣ Γ. ΣΕΦΕΡΗ 108 (ΔΙΠΛΑ ΣΤΟΝ ΒΕΡΟΠΟΥΛΟ)
ΡΟΔΟΣ - ΤΗΛ: 62517 / 62577

Ελληνικές νταλίκες μπλοκάρουν και το λιμάνι της Αγκόνα

Πάνω από 500 ελληνικές ''νταλίκες'' είναι αποκλεισμένες σε τρία ιταλικά λιμάνια περιμένοντας να λήξει η απεργία των ναυτεργατών στην Ελλάδα.Συγκεκριμένα στην Αγκόνα, όπου το λιμάνι δεν διαθέτει μεγάλο χώρο για στάθμευση, 150 ελληνικά φορτηγά έχουν κατακλύσει το δρόμο που οδηγεί στο λιμάνι,και δημιούργησαν κυκλοφοριακό πρόβλημα στην πόλη.Από σήμερα η τροχαία δεν επιτρέπει πλέον στις ''νταλίκες'' με ελληνική πινακίδα να μπαίνουν στην πόλη και απ'τα διόδια του αυτοκινητόδρομου τις κατευθύνουν σε κοντινά χωριά και κωμοπόλεις. Καλύτερη είναι η κατάσταση στο λιμάνι του Μπάρι, όπου 160 ελληνικά φορτηγά και 70 τουρκικά τακτοποιήθηκαν μέσα στο λιμενικό χώρο επειδή υπάρχει φόβος κλοπών. Ο πρόξενος στο Μπάρι Παναγιώτης Ντε Λεονάρντο που παρακολουθεί την κατάσταση διαβεβαίωσε ότι δεν έχουν δημιουργηθεί προβλήματα.

Τέλος στο Μπρίντιζι σταθμευμένες στο λιμάνι και μέσα στην πόλη είναι περίπου 200 νταλίκες.

Δεν εορτάζουν

- Η κ. **Στάσα Δημητριάδου** δεν θα δεχθεί επισκέψεις για την γιορτή της.
- Η κ. **Αναστασία Σοφοκλή Παπακωνσταντίνου** δεν θα δεχθεί επισκέψεις για την ονομαστική της γιορτή.

Νέα έντυπα της Εφορίας για την ακίνητη περιουσία

Αν δεν την δηλώσεις θα την ...πληρώσεις!

Προβλέπεται η επιβολή τσουχτερών προστίμων

Στην «τσιμπίδα» της εφορίας θα πέσουν του χρόνου όχι μόνο οι ιδιοκτήτες ακινήτων, οι οποίοι θα συμπληρώσουν στο νέο έντυπο Ε9 την ακίνητη περιουσία τους, αλλά και όσοι το αμελήσουν, καθώς αυστηρές θα είναι οι κυρώσεις που θα τους επιβληθούν.

Ειδικότερα, στους φορολογούμενους οι οποίοι δεν θα συμπληρώσουν τη δήλωση με τα στοιχεία της ακίνητης περιουσίας τους, εκτός από τον πρόσθετο φόρο ο οποίος θα είναι αυξημένος κατά 150%, σε σχέση με τον αρχικό, θα επιβάλλεται πρόστιμο μέχρι και 1.000.000 δραχμές.

Παράλληλα, σε περίπτωση εκπρόθεσμης δήλωσης, εκτός από το ανωτέρω πρόστιμο, θα επιβάλλεται πρόσθετος φόρος που ορίζεται σε ποσοστό 5% του ποσού του φόρου που οφείλεται, με βάση τη δήλωση, για κάθε μήνα καθυστέρησης, ενώ στην περίπτωση υποβολής ανακριβούς δήλωσης ο φόρος που θα επιβάλλεται θα είναι αυξημένος κατά 75% σε σχέση με το αρχικό ποσό που θα πλήρωνε ο φορολογούμενος.

Επισημαίνεται ότι στις περιπτώσεις που η δήλωση έχει παραλείψεις ή ανακρίβειες, οι πρόσθετοι φόροι θα επιβάλλονται χωρίς να εξετάζεται εάν υπάρχει δόλος ή αμέλεια, ενώ θα καθορίζονται από τους προϊσταμένους των εφοριών, και μόνο στην περίπτωση άσκησης προσφυγής και ενδίκων μέσων με απόφαση του Διοικητικού Δικαστηρίου. Σύμφωνα, πάντως με τις διατάξεις του τελευταίου φορολογικού νομοσχεδίου υποχρεούνται να δηλώσουν την ακίνητη περιουσία τους:

- Τα φυσικά πρόσωπα που η αξία της ακίνητης περιουσίας τους υπερβαίνει το ποσό των 60 εκατομμυρίων δραχμών (σε περίπτωση συζύγων το άθροισμα της αξίας της περιουσίας θα πρέπει να είναι μεγαλύτερο των 120 εκατομμυρίων δραχμών).
- Όλα τα νομικά πρόσωπα και οι εταιρείες αστικού δικαίου.
- Καθένας που καλείται με έγγραφο από τον προϊστάμενο της αρμόδιας εφορίας του.

Ο φόρος που αναλογεί θα πρέπει να καταβληθεί σε τρεις ίσες διμηνιαίες δόσεις, μέσα στους μήνες Μάϊο, Ιούλιο και Σεπτέμβριο, ενώ στην περίπτωση που καταβληθεί όλο το ποσό εφάπαξ, μέσα στην προθεσμία καταβολής της πρώτης δόσης, τότε παρέχεται έκπτωση 5%.

Κοινή συνεδρίαση των Νομαρχιακών Συμβούλων Δωδ/σου και Κυκλάδων

Κοινή συνεδρίαση θα πραγματοποιήσουν τα νομαρχιακά συμβούλια Δωδεκανήσου και Κυκλάδων για ν' ασχοληθούν από κοινού με τα προτεινόμενα από το υπουργείο Εσωτερικών για αλλαγές στις περιφέρειες κ.λπ.

Η συνεδρίαση θα γίνει στη Ρόδο, στο πρώτο δεκαπενθήμερο του Ιανουαρίου και θα παρεβρίσκεται σ'αυτήν αντιπροσωπεία της Ένωσης Νομαρχιακών Αυτοδιοικήσεων Ελλάδος.

Σκοπός είναι να κατατεθούν συγκεκριμένες προτάσεις για τις ρυθμίσεις που μεθοδεύονται και για τις οποίες υπάρχει δυσαρέσκεια από την πλευρά των νομαρχιακών αυτοδιοικήσεων.

Χαρακτηριστικά μάλιστα ο κ. Παρασκευάς δήλωσε ότι, οι ρυθμοί υλοποίησης του θεσμικού πλαισίου των νομαρχιακών αυτοδιοικήσεων είναι αργοί, αλλά οι κρατούντες όταν το κατανοήσουν θα είναι αργά!

ΣΥΓΧΑΡΗΤΗΡΙΟ

Στην αγαπητή μας **ΕΛΕΝΗ Ι. ΦΡΑΝΤΖΗ** που πήρε το πτυχίο Νομικής του Πανεπιστημίου Αθηνών, θερμά συγχαρητήρια και καλή σταδιοδρομία.

Οικογένεια
ΓΕΩΡΓΙΟΥ ΔΙΑΚΟΣΑΒΒΑ

ΚΑΦΕΝΕΙΟΝ
η ώραία Ελλάς



ΤΟ ΠΑΡΑΔΟΣΙΑΚΟ ΚΑΦΕΝΕΙΟ

Απολαύστε κάθε βράδυ με την παρέα σας

- Αυθεντικά ρεμπέτικα παλιά λαϊκά τραγούδια
- Εκλεκτούς μεζέδες-Κρασί βαρελίσιο
- Παραδοσιακό περιβάλλον

ΓΙΑ ΟΛΕΣ ΤΙΣ ΗΛΙΚΙΕΣ ΚΑΙ ΟΛΑ ΤΑ ΓΟΥΣΤΑ

Λ. Ελευθερίας 79-Κρεμαστή, Τηλ. 95220

Τσάντες για 24 ώρες....
με υπογραφές THIROS, KEM, BARTUGGI, BENETTON, FRANCESCO

Αξεσουάρ μόδας, φυσικά καλλυντικά και δώρα για 24 ώρες....

BODY & FACE SHOP

Επιλογή στο στυλ και στο ύφος που απαιτεί η κάθε ξεχωριστή στιγμή 24 ώρες την ημέρα ...και πολλές ευχές.

από το BODY & FACE SHOP
Αλεξ. Παπάγου 2-Έναντι στάση ΚΤΕΛ Μαντράκι

ΡΟΜΠΕΛ
ΒΕΛΓΙΚΟ ΕΣΤΙΑΤΟΡΙΟ

με σπεσιαλιτέ στους «Βελγικούς Μεζέδες»

Χριστουγεννιάτικο μενού

Γαρίδες με ντομάτα και βότανα σε σάλτσα κρέμα
Σούπα μανιτάρια
Γαλοπούλα φλαμανδική με πατάτες από το φούρνο
Επιδόρπια 4.900 δρχ.

Ανοικτά: Τρίτη 24 Δεκεμβρίου 20.00
Τετάρτη 25 Δεκεμβρίου 14.00
Γ. Λέοντος 13-15 Νιοχώρι - Κρατήσεις τηλ. 75938

TRUST COURIER
Ο ΓΑΒΡΙΗΛ ΧΕΛΜΗΣ &
ΟΙ ΣΥΝΕΡΓΑΤΕΣ ΤΟΥ ΣΑΣ ΕΥΧΟΝΤΑΙ
Καλές Γιορτές

Η TRUST COURIER και φέτος πρωτοπόρος στην διακίνηση των δώρων σας σε όλη την Ελλάδα και όλο τον κόσμο
Ειδικές τιμές για αποστολές εντός πόλεως Ρόδου
Ειδικές τιμές για την διακίνηση των δώρων σας σε όλη την Ελλάδα στο διάστημα από 18/12/96 έως 22/12/96
ΝΕΑ ΓΡΑΦΕΙΑ:
Άννης Μαρίας 62 (κοντά στην Εμπορική Τράπεζα
Τηλ.: 34135, 75175-6

ΖΑΧΑΡΟΠΛΑΣΤΕΙΟΝ
ΠΑΛΛΑΔΙΟΝ
Σοφ. Βενιζέλου 61 - 100 ΜΑΓΑΖΙΑ
Ελάτε να γευθείτε τις απίθανες γεύσεις των ζαχαροπλαστείων ΣΕΡΑΝΟ Θεσ/κης ΠΑΠΑ Γλυφάδας και ΜΑΡΤΖΙΠΑΝ ΦΟΝΤΑΝ



ΠΡΟΣΦΟΡΑ ΕΒΔΟΜΑΔΑΣ
TV SONY 21"-
ΔΩΡΟ ΤΗΛΕΦΩΝΟ PHILIPS
99.000 δρχ.
ΓΙΑ ΑΓΟΡΕΣ 400.000 δρχ.
ΔΩΡΟ ΦΟΥΡΝΟΣ ΜΙΚΡΟΚΥΜΑΤΩΝ
ΑΒΕΤΕ Κ. ΚΩΣΤΑΡΙΔΗΣ
Καναδά 12-Τηλ. 22157

ΤΑΠΕΤΣΑΡΙΕΣ ΠΑΝΤΟΣ ΤΥΠΟΥ
ΚΑΡΟ
ΣΑΣ ΕΥΧΟΜΑΣΤΕ
Καλές Γιορτές
Σας κάνουμε γνωστό ότι θα είμαστε κλειστά από 21/12/96 έως 7/1/97
MARTINA MEYER-KARNARH
ΣΥΡΑΚΟΥΣΩΝ 8-ΚΑΡΑΚΟΝΕΡΟ
(ΔΙΠΛΑ ΑΠΟ ΤΟ ΦΑΡΜΑΚΕΙΟ ΒΑΚΙΑΝΗ) ΤΗΛ.-FAX: 36702

ΕΝΩΣΗ ΚΑΛΥΜΝΙΩΝ ΡΟΔΟΥ
«Ο ΑΓΙΟΣ ΠΑΝΤΕΛΕΗΜΩΝ»
ΧΡΙΣΤΟΥΓΕΝΝΙΑΤΙΚΗ ΠΑΙΔΙΚΗ ΓΙΟΡΤΗ

Η Ένωση Καλυμνίων Ρόδου ο «Άγιος Παντελεήμων», προσκαλεί τα μέλη της στη χριστουγεννιάτικη παιδική γιορτή που θα γίνει στο ξενοδοχείο Σεβαλιέ, την Κυριακή 22/12/96 και ώρα 7 μ.μ.

Παρακαλούνται όσοι από τα μέλη έχουν μικρά παιδιά να επικοινωνήσουν με τους υπεύθυνους της Ένωσης για το συντονισμό της γιορτής. Στα παιδιά η Ένωση θα προσφέρει δώρα.

Παρακαλούμε θερμά όλα τα μέλη να τιμήσουν με την παρουσία τους την εκδήλωση των παιδιών.

Πληροφορίες τηλ. 37468, 33559

Το Δ. Συμβούλιο

Η Ταβέρνα
"Τα Τέσσερα Αδέλφια"
γνωστοποιεί σε όλους τους πελάτες της ότι την **Κυριακή 27 Οκτωβρίου** θα ανοίξει για την χειμερινή σαιζόν στα **Απόλλωνα** και θα παραμείνει ανοικτά και στο **Γεννάδι.**
Θα έχουμε μεγάλη ποικιλία από ντόπια κρέατα:
Μπριζόλες, χοιρινές και μοσχαρίσιες γάλακτος, ντόπια λουκάνικα, κατσικάκι, όλα στα κάρβουνα.
Τα γνωστά μας φαγητά του φούρνου:
Κατσικάκι με ρεβύθια
Κατσικάκι με φασόλια
Κατσικάκι με πατάτες
Σαλάτες διάφορες, χόρτα άγρια, ντολμάδες, κεφτέδες, ρεβυθοκεφτέδες, καλαμάρι, μπακαλιάρο και δικό μας σιταρένιο ψωμί.
Η Ταβέρνα τα Τέσσερα Αδέλφια σας υπόσχεται
- **πλήρη καθαριότητα**
- **λογικές τιμές**
- **καλό σέρβις**

Θα μας βρείτε Σαββατοκύριακα, αργίες και γιορτές.
Σας ευχαριστούμε και σας περιμένουμε.
Γεννάδι: Τηλ. 0244-43028
Απόλλωνα: Τηλ. 0246-91050

Η ΦΑΤΝΗ ΤΟΥ ΑΓΙΟΥ ΓΕΩΡΓΙΟΥ

Από την Εκκλησιαστική επιτροπή Αγίου Γεωργίου (Άνω) ανακοινώθηκε ότι άρχισε να λειτουργεί στο χώρο του Ναού η Φάτνη.

Η Φάτνη λειτουργεί από τις 9 το πρωί μέχρι τις 9 το βράδυ καθημερινά.

ΣΥΓΧΑΡΗΤΗΡΙΟ

Την αγαπημένη μας ανηψιά και εξαδέλφη **ΕΥΑΓΓΕΛΙΑ ΑΝΤΩΝΙΟΥ ΚΑΚΑ** που έδωσε αμοιβαία υπόσχεση γάμου με τον εκλεκτό της καρδιάς της **ΘΕΟΛΟΓΟ ΤΣΙΓΑΡΟ** συγχαίρομεν ευχόμενοι καλά στέφανα.

Οι θείοι ΚΥΚΟΣ και ΑΝΝΑ
Η εξαδέλφη ΕΒΙΤΑ

ΣΥΓΧΑΡΗΤΗΡΙΟ

Στον πολυαγαπημένο μου γιό **ΒΑΣΙΛΗ ΒΑΣΙΛΕΙΑΔΗ** που πήρε το πτυχίο του από το Πανεπιστήμιο Western Michigan University της Αμερικής στα Μαθηματικά και Στατιστικά, εύχομαι καλή σταδιοδρομία.

Η μητέρα
ΒΑΣΙΛΕΙΑ ΒΑΣΙΛΕΙΑΔΟΥ

Ο Καφενόμεζεδοπωλείο Ο Αγαφενές των Αθανάτων



ΚΑΛΕΣ ΓΙΟΡΤΕΣ και ΧΡΟΝΙΑ ΠΟΛΛΑ
Αλ. Διάκου 7 - ΡΟΔΟΣ, Τηλ. 39074

ΣΥΓΧΑΡΗΤΗΡΙΟ

Στον αγαπητό μας ανηψιό **ΚΩΝ/ΝΟ Γ. ΧΑΤΖΗΝΙΚΟΛΑ** που πήρε το πτυχίο Ιατρικής από το Πανεπιστήμιο Ιωαννίνων θερμά συγχαρητήρια και του ευχόμαστε καλή σταδιοδρομία.

Οικογένεια
ΑΒΑΝΤΗ ΚΩΝ/ΝΟΥ

ΣΥΓΧΑΡΗΤΗΡΙΟ

Στους αγαπημένους μου φίλους **Θεολόγο Τσιγάρο και Ευαγγελία Κακά** που έδωσαν αμοιβαία υπόσχεση γάμου, τα θερμά μου συγχαρητήρια και καλά στέφανα.

Γιάννης Μαρίνος

ΣΥΓΧΑΡΗΤΗΡΙΟ

Στην πολυαγαπημένη μας κόρη **ΝΟΥΛΗ ΔΗΜ. ΜΑΝΩΛΗ** που έδωσε υπόσχεση γάμου με τον αγαπημένο της **ΛΟΥΚΑ ΤΣΑΦΗ** ευχόμαστε καθε ποθητή ευτυχία.

Οι γονείς της
ΤΑΚΗΣ & ΜΑΡΙΕΤΤΑ ΜΑΝΩΛΗ

ΣΥΓΧΑΡΗΤΗΡΙΟ

Θερμά συγχαίρουμε την ανηψιά μας **Μαρουλίτσα Παν. Διακοσταματίου** που επάξια πήρε το πτυχίο της Πολυτεχνικής Σχολής Χημικών Μηχανικών του Αριστοτελείου Πανεπιστημίου Θεσσαλονίκης και της ευχόμεθα κάθε επιτυχία στην μετέπειτα σταδιοδρομία της.

Οι θείοι της
Αντιγόνη Γιάννης Τατάκη
Η εξαδέλφη της
Μαρία

SHOW CENTER PALACE
Από 24 Δεκεμβρίου έως και την Πρωτοχρονιά
ΣΤΑΜΑΤΗΣ ΓΟΝΙΔΗΣ



Μαζί με όλο το καλλιτεχνικό του πρόγραμμα
Τηλ. ρεζερβέ 89100 - 39092
Εκ της Διευθύνσεως
ΧΡΟΝΙΑ ΠΟΛΛΑ και ΚΑΛΕΣ ΓΙΟΡΤΕΣ

Η Σαββατοκυριακάτικη έξοδος και οι αργίες τώρα είναι πιο νόστιμες
στο εστιατόριο του
ΑΓΙΟΥ ΣΟΥΛΑ
εστιατόριο
ΑΓΙΟΣ ΣΟΥΛΑΣ
Σ' ένα μοναδικό, καταπράσινο τοπίο για σας, την παρέα σας και τα παιδιά σας
η έξοδός σας γίνεται πιο όμορφη με τα εδέσματα και νοστιμιές σε μεγάλη ποικιλία, μεζέδες παραδοσιακούς, με φρέσκα κρέατα ψημένα στα κάρβουνα και φαγητά με μοναδικές συνταγές
Ανοικτά κάθε Σαββατοκύριακο και αργίες
Ανακαινισμένο και υπό νέα Διεύθυνση της Κοινοτικής επιχείρησης Σορωνής
τηλ. 41190

H HOULIS SERVICE
ΗΛΕΚΤΡΙΚΑ-ΜΠΑΤΑΡΙΕΣ ΠΑΝΤΟΣ ΤΥΠΟΥ
ΕΥΧΕΤΑΙ
ΣΤΗΝ ΑΞΙΟΤΙΜΗ ΠΕΛΑΤΕΙΑ ΤΗΣ
ΚΑΛΕΣ ΓΙΟΡΤΕΣ
ΚΑΙ ΕΥΤΥΧΙΣΜΕΝΟ
ΤΟ 1997



Αυτραλίας 74, τηλ.-fax: 30165-30977

LIONS CLUB
85100 RHODES - GREECE
ΑΝΑΚΟΙΝΩΣΗ

Η Λέσχη LIONS Ρόδου ανακοινώνει ότι θα πραγματοποιήσει Χριστουγεννιάτικη χοροεσπερίδα στην αίθουσα εκθέσεων του Ξενοδοχείου **Γκραντ Οτέλ Ρόδου** στις **25 Δεκεμβρίου 1996, ώρα 21:00** τα έσοδα της οποίας θα διατεθούν για την ενίσχυση των τυφλών του νησιού μας.

Για τσ Διοικητικό Συμβούλιο
Ο Πρόεδρος **Ο Γραμματέας**
Ι. ΣΠΥΡΟΣ ΡΗΓΑΚΟΣ **Ι. ΣΕΡΓΙΟΣ ΑΝΑΣΤΑΣΙΑΔΗΣ**

ΚΑΤΑΣΤΗΜΑΤΑ Μοσχίδης ZANUSSI
ΠΡΟΣΦΟΡΑ ΧΡΙΣΤΟΥΓΕΝΝΩΝ
1. ΦΟΥΡΝΟΣ ΑΕΡΟΘ.
2. ΕΣΤΙΕΣ ΚΕΡΑΜΙΚΕΣ
3. ΑΠΟΡΡΟΦΗΤΗΡΑΣ ΤΖΑΚΙ ΕΝΤΟΙΧΙΖΟΜΕΝΑ ΙΤΑΛΙΑΣ
ΜΟΝΟ 209.000
ZANUSSI *για μια ζωή*
Εμπορικό κέντρο Πλατεία Φώκιαλη Τηλ. & Fax: 20162
Άννης Μαρίας 73 - Τηλ. & Fax: 35846



Περιποιημένα χέρια με άψογα νύχια ήταν πάντα το όνειρο κάθε γυναίκας. Αφήστε τα χέρια σας να μιλήσουν.
Τεχνητά νύχια
άψογα σε εμφάνιση και αντοχή. Αποκτήστε τώρα τέλεια νύχια στο μήκος που επιθυμείτε.
Γιώτα
Τηλ. 78275-
Κιν. 094 434319

ΜΠΕΙΤΕ ΣΤΟ ΚΟΛΠΟ
ΝΤΥΘΕΙΤΕ MAD STUFF
- ΔΕΡΜΑΤΙΝΑ ΜΠΟΥΦΑΝ ΝΟΥΜΠΟΪΚ
- ΔΕΡΜΑΤΙΝΑ ΠΑΝΤΕΛΟΝΙΑ (σ΄ όλα τα χρώματα)
- ΔΕΡΜΑΤΙΝΑ ΜΠΟΥΦΑΝ RAVE (για CLUBING)

Και ότι άλλο έχει σχέση με το δέρμα θα το βρείτε σ' εμάς ΜΟΝΑΔΙΚΑ μοντέλλα Αγγλίας-Ιταλίας και Γαλλίας για τον Άνδρα και τη Γυναίκα

Η ΤΡΕΛΛΑ ΠΑΕΙ ΣΤΟ ...ΝΤΥΣΙΜΟ

MAD STUFF
Κοτσυφός Νικόλαος
Σωκράτους 9 (Π. Πόλη)
Τηλ. 24118