ΕΤΟΣ ΙΔΡΥΣΕΩΣ: 1915
ΙΔΡΥΤΗΣ: ΕΜΜ. ΚΑΛΑΜΠΙΧΗΣ
ΔΙΕΥΘΥΝΤΗΣ: ΑΘ. ΜΑΡΑΣΙΩΤΗΣ
Τηλ. σύνταξης: 24610-75640
Τηλ. λογ/ρίου: 22210-75230
Fax: 22471-75641

Η ΡΟΔΙΑΚΗ

ΑΝΕΞΑΡΤΗΤΗ ΗΜΕΡΗΣΙΑ ΠΡΩΙΝΗ ΕΦΗΜΕΡΙΔΑ ΤΗΣ ΡΟΔΟΥ

ΣΕΛΙΔΕΣ 24

ΕΛΛΑΣ

ΤΡΙΤΗ
24 ΔΕΚΕΜΒΡΙΟΥ 1996
ΑΡΙΘΜΟΣ ΦΥΛΛΟΥ: 15.477
ΤΙΜΗ ΦΥΛΛΟΥ ΔΡΧ. 100

Άφησε τελικά "δυνατά" σημάδια η πρόσφατη θεομηνία

Καταγραφή ζημιών από τους ΟΤΑ και τη Δ/νση Γεωργίας

Ποιές διαδικασίες θα κινηθούν από τις υπηρεσίες

Σε εκατοντάδες εκατομμύρια δραχμές, υπολογίζονται τελικά οι ζημιές που προκάλεσε η θεομηνία που έπληξε το νησί μας πριν από μερικές μέρες, σύμφωνα με τις εκτιμήσεις στις οποίες καταλήγουν τώρα οι αρμόδιοι των Δήμων, των Κοινοτήτων και της Νομαρχίας.

Οι πιο σημαντικές από τις ζημιές , που προκλήθηκαν από τις ραγδαίες βρ ιχοπτώσεις που σάρωσαν το νησί μας, την προηγούμενη εβδομάδα, καταγράφονται αυτές τις μέρες, στην κοινότητα Καλυθιών, στον Δήμο Αφάντου, στην κοινότητα Μαλώνας, στην κοινότητα Μασσάρων, στα Κοσκινού καθώς επίσης και στην ευρύτερη περιοχή του Δήμου της Ρόδου.

Ο δήμαρχος Ρόδου κ. Γιώργος Γιαννόπουλος, αναφορικά με τις καταστροφές αυτές που προκλήθηκαν, δήλωσε χθες ότι όσον αφορά τις υποδομές δεν επλήγη τόσο η πόλη, όσο οι περιοχές εκτός σχεδίου, όπως και οι οδοί πρόσβασης προς τις

Συνέχεια στη σελ. 6

Ευχές από τον κ. Δρόσο Ταυλάριο

Ελπίζουμε το νέο έτος να προωθηθούν λύσεις για τα προβλήματά μας

"Το 1996 άφησε πίσω του μία πικρή γεύση γενικότερης ανασφάλειας"

Ευχές για καλύτερη χρονιά, μία χρονιά κατά την οποία θα επιλυθούν κρίσιμα προβλήματα, αναφέρει με ανακοίνωση η παράταξη "Εμπρός Δωδεκάνησα Τώρα".

Στην ανακοίνωση που υπογράφει ο επικεφαλής της παράταξης Δρόσος Ταυλάριος γίνεται και μία σύντομη αναδρομή στην χρονιά που φεύγει η οποία όπως αναφέρεται - χαρακτηρίζεται από την πολιτική φλυαρία των κυβερνώντων.

Το πλήρες κείμενο της ανακοίνωσης έχει ως εξής:

"Η Νομαρχιακή Παράταξη "ΕΜΠΡΟΣ ΔΩΔΕΚΑΝΗΣΑ ΤΩΡΑ" και εγώ προσωπικά, ευχόμαστε σε όλους τους συμπατριώτες μας Καλά Χριστούγεννα και ευτυχισμένο, δημιουργικο το 1997.

Ευχομαστε η νέα χρονια να είναι καλύτερη από αυτήν που πέρασε, αφήνοντας πίσω της μια πικρη γεύση γενικότερης

Συνέχεια στη σελ. 6

Μην βγάζετε έξω τα σκουπίδια

Η Δημοτική Επιχείρηση Καθαριότητας Ρόδου με ανακοίνωση της εύχεται σε όλους τους πολίτες της Ρόδου καλές γιορτές και ζητεί τη συνεργασία τους για να διατηρηθεί καθαρή η πόλη και στην περίοδο αυτή. Συγκεκριμένα, επισημαίνεται ότι, την παραμονή των Χριστουγέννων και της Πρωτοχρονιάς, τα απορρίμματα θα πρέπει να έχουν τοποθετηθεί στους κάδους μέχρι το αργότερο στις

Συνέχεια στην σελ. 6

Λειτουργεί η Φάτνη της Σαλάκου

Το Δ.Σ. του Πολιτιστικού Συλλόγου Σαλάκου "Το Σπήλαιο" έκανε γνωστό ότι για 13η συνεχή χρονιά η πρωτοποριακή ζωντανή αναπαράσταση της Θείας γέννησης στο φυσικό σπήλαιο της μαγευτικής τοποθεσίας της Νύμφης θα είναι στη διάθεση των μικρών και μεγάλων επισκεπτών μας με το παρακάτω πρόγραμμα:

- 25-26 και 29/12: Από ώρα 11.00 έως 17.00
- 1-2 και 5-1/1/1997: Από 16.00 έως 17.00

ΜΕ ΤΗΝ ...ΒΟΗΘΕΙΑ ΔΟΥΛΕΜΠΟΡΩΝ

Ξαναβρήκαν την Σύμη οι Ιρακινοί λαθρομετανάστες

ΔΕΚΑ ΒΡΕΘΗΚΑΝ ΣΤΗΝ ΘΕΣΗ «ΜΑΡΜΑΡΑ»

Δέκα Ιρακινοί λαθρομετανάστες (9 άνδρες - 1 γυναίκα), εντοπίσθηκαν και συνελήφθησαν τις πρώτες πρωϊνές ώρες σήμερα από άνδρες της Λιμενικής Αρχής Σύμης, στην περιοχή Μαρμαρά της νήσου.

Η νέα «εισβολή» λαθρομεταναστών επιβεβαιώνει τις πληροφορίες ότι στις απέναντι τουρκικές ακτές περιμένουν τη σειρά τους εκατοντάδες, προκειμένου να έρθουν στα νησιά μας.

- Ειδικότερα, αυτές τις μέρες που οι καιρικές συνθήκες το επιτρέπουν, οι αφίξεις είναι κάτι το αναμενόμενο παρότι

Συνέχεια στη σελ. 6

Μετά την περιπέτεια ημερών λόγω της απεργίας

Ομαλοποιείται η κίνηση σε λιμάνι και αεροδρόμιο

Ωστόσο εξακολουθούν να υπάρχουν λίστες αναμονής στην Ολυμπιακή

Σταδιακή εκτόνωση της κίνησης σε αεροδρόμια και λιμάνια, άρχισε από χθες, καθώς, ο μεγάλος όγκος των επιβατών που είχαν στοιβαχθεί στην κυριολεξία περιμένοντας να ταξιδέψουν προς και από το νησί της Ρόδου, διακανήθηκε, με τα πλοία και τα αεροπλάνα της γραμμής, μέσα στο Σαββατοκύριακο.

Οι αρμόδιοι της Ολυμπιακής και του Λιμεναρχείου, εκτιμούν ότι η λήξη των απεργιακών κινητοποιήσεων των ναυτεργατών, που επέτρεψε την κανονική εκτέλεση των δρομολογίων, μείωσε σε σημαντικό βαθμό την ταλαιπωρία του επιβατικού κοινού, αφού ξεπεράστηκαν έτσι τα προβλήματα που υπήρχαν στην διακίνηση των επιβατών με τα αεροσκάφη της Ολυμπιακής Αεροπορίας.

- Σύμφωνα με όσα δήλωσε χθες ο διευθυντής της Ο.Α στη Ρόδο κ. Στάθης Νταγιαντάς, οι λίστες αναμονής με δεκάδες άτομα που υπήρχαν, πριν από μερικές μέρες, μει-

Συνέχεια στη σελ. 6

Και μια δεύτερη 1η σελίδα στη σελίδα 3!

Το κτίριο του ΙΚΑ της Ρόδου

Μέχρι το τέλος της ερχόμενης εβδομάδας, θα έχει υλοποιηθεί το πρόγραμμα κατασκευής του νέου κτιρίου του ΙΚΑ της Ρόδου, το οποίο όπως όλα δείχνουν θα ανεγερθεί σε ιδιόκτητο οικόπεδο του Υπουργείου Πρόνοιας.

Αυτό διαβεβαίωσαν χθες, απαντώντας σε σχετική ερώτηση, ανώτατα στελέχη της διοίκησης του ΙΚΑ, τα οποία έχουν ήδη καταλήξει, σε συνεργασία με το αρμόδιο υπουργείο, στην σχετική απόφαση.

Σημειώνεται ότι μετά από τρία σχεδόν χρόνια, στασιμότητας, γύρω από την αξιοποίηση του κτιριακού

Συνέχεια στην σελ. 6

Ανταποκρίθηκαν οι απλοί άνθρωποι στο κάλεσμα

Απέδωσε ο "έρανος της αγάπης" της Ιεράς Μητροπόλεως Ρόδου

Ενισχύθηκαν περισσότερες από 150 άπορες οικογένειες

Περισσότερες από 150 οικογένειες της πόλης μας, ενίσχυσε χθες οικονομικά η Ιερά Μητρόπολη της Ρόδου, από ποσά που συγκεντρώθηκαν από τις ενορίες και τους ιερείς του νησιού μας, στον «έρανο αγάπης» που πραγματοποιήθηκε τις προηγούμενες μέρες.

Από νωρίς το πρωί, δεκάδες οικογένειες, που αντιμετωπίζουν σοβαρά οικονομικά προβλήματα στο νησί της Ρόδου, συγκεντρώθηκαν έξω από το αρμόδιο γραφείο της Μητρόπολης, προκειμένου έτσι να τους χορηγηθούν αντίστοιχα από την αρμόδια επιτροπή, συγκεκριμένα χρηματικά ποσά τα οποία θα τους επιτρέψουν να κάνουν Χριστούγεννα, ξεπερνώντας εν μέρει τις σημαντικές οικονομικές δυσκολίες που αντιμετωπίζουν.

- Το συνολικό ποσό που χορήγησε από νωρίς το πρωί, μέχρι αργά το μεσημέρι η Ιερά Μητρόπολη της Ρόδου, υπολογίζονταν από τους αρμόδιους σε μεγαλύτερο από 1.000.000 δραχμές, ενώ αξίζει να σημειωθεί ότι αντίστοιχους «κύκλους βοηθείας» λειτούργησαν και σε άλλες περιοχές του νησιού μας, άλλες κοινωνικές ομάδες.

Συνέχεια στην σελ. 6

Το προτείνουν «φωστήρες» του Υπουργείου Οικονομικών

Υπό κατάργηση οι εφορίες Λέρου-Καλύμου-Καρπάθου

Αν περάσουν τα σχέδιά τους οι συναλλασσόμενοι με αυτές θα πρέπει να έρχονται στη ΔΟΥ Ρόδου!

Την κατάργηση των εφοριών στα νησιά Λέρο, Κάλυμνο και Κάρπαθο, προτείνουν κάποιοι ...«φωστήρες» του υπουργείου Οικονομικών που υποτίθεται ότι στοχεύουν στον εκσυγχρονισμό του φορολογικού συστήματος!

Πράγματι, σύμφωνα με πληροφορίες που είδαν το φως της δημοσιότητας, κάποια επιτροπή αρμοδίων έχει εισηγηθεί στο υπουργείο να καταργήσει 89 ΔΟΥ σε όλη τη χώρα μεταξύ των οποίων και τις τρεις προαναφερόμενες.

- Και βέβαια, μπορεί για τις άλλες περιοχές της χώρας να μην υπάρχει πρόβλημα, για τα Δωδεκάνησα όμως μόνο ...ανεγκέφαλοι θα μπορούσαν να προτείνουν τέτοιες λύσεις.

Διότι αν υποθέσουμε ότι θα καταργηθούν οι εφορίες στην Κάλυμνο, Λέρο και Κάρπαθο, οι κάτοικοι των νησιών αυτών θα είναι αναγκασμένοι να έρχονται στη Ρόδο ή στην Κω για μία απλή βεβαίωση, με ότι αυτό βεβαίως συνεπάγεται.

Ας ελπίσουμε πάντως ότι οι αρμόδιοι του υπουργείου Οικονομικών δεν πρόκειται ν' ασχοληθούν με τις προτάσεις των ...φωστήρων αυτών!

Υπεγράφησαν χθες

ΟΙ ΣΥΜΒΑΣΕΙΣ ΓΙΑ ΤΑ ΔΙΚΤΥΑ ΑΠΟΧΕΤΕΥΣΗΣ

Αφορούν το Νιοχώρι και την περιοχή του Νοσοκομείου

Υπογράφτηκαν χθες το μεσημέρι, στην αίθουσα συνεδριάσεων των νέων γραφείων της ΔΕΥΑΡ, οι δύο πρώτες συμβάσεις που αφορούν το έργο της κατασκευής δευτερευόντων δικτύων αποχέτευσης της πόλης της Ρόδου, έργο που, ως γνωστόν, χρηματοδοτείται από το Ταμείο Συνοχής, έχοντας κριθεί ιδιαίτερα σημαντικό για τη Ρόδο.

Στην πράξη της υπογραφής ήταν παρόντες ο Δήμαρχος Ροδίων και πρόεδρος της ΔΕΥΑΡ κ. Γιώργος Γιαννόπουλος, ο Διευθυντής της Επιχείρησης κ. Μανώλης Διακομανώλης, ο τελέχη της Επιχείρησης και εκπρόσωποι των δύο αναδόχων των έργων, οι κ.κ. Γιάννης Τζανετάκης (που ανέλαβε το τμήμα του έργου που αφορά την περιοχή του Νοσοκομείου) και Σάββας Γεραβέλης, εκπρόσωπος του κ. Μανώλη Ραισάκη, που ανέλαβε το τμήμα του έργου στην περιοχή Νιοχωριού.

- Σε σύντομη ομιλία του αμέ-

Συνέχεια στη σελ 6

ΤΟ *Villaré* ΔΙΑΚΡΙΘΗΚΕ ΩΣ ΕΝΑ ΑΠΟ ΤΑ ΔΥΟ ΚΑΛΥΤΕΡΑ ΚΡΑΣΙΑ ΤΗΣ ΕΛΛΑΔΟΣ !!!

Emery

Στον Οδηγό Ελληνικών Κρασιών που διανέμεται από μεγάλα καταστήματα και βιβλιοπωλεία σε όλη την Ελλάδα, από τα 86 κρασία μικρών και μεγάλων παραγωγών ξεχώρισαν 2 κορυφαία λευκά κρασιά ως τα καλύτερα της Ελλάδος ένα απ' αυτά είναι το Villaré της Emery.

Και περιγράφει:

"Στις κορυφές του Αττάβυρου, στο μικρό χωριό Έμπωνα, η οικογένεια Τριανταφύλλου, δεν δίστασε να καλέσει οινολόγο από το Τορίνο για να τελειοποιήσει την παράδοση. Το Βιλαρέ, είναι ένα από τα αγαπημένα μας κρασιά. Όμορφο κεχριμπαρένιο χρώμα, άρωμα ανάμικτο από λουλούδια και φρούτα, πλούσιο και στρογγυλό στη γεύση. Πίνεται κρύο στους 8-10°C, με ψάρια, πίτες, πουλερικά, μεζέδες, ακόμα και συκωτάκια."

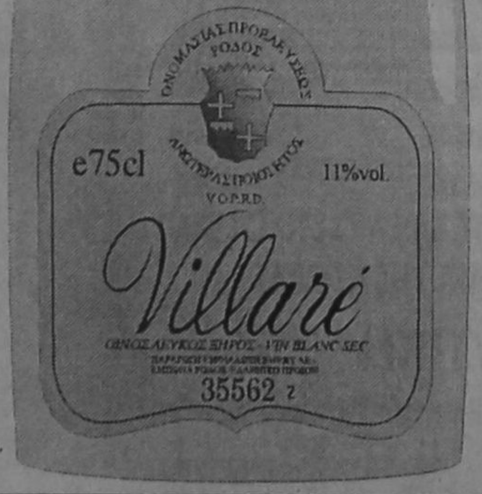

Σας καλούμε
στο *μελομακαρονοκοοραμπιεδο Party*
την Τρίτη 24 Δεκεμβρίου 1996, από 11 π.μ.
Σοφ. Βενιζέλου 7-9 (100 μαγαζιά).
Φορέστε τα γιορτινά σας χαμόγελα και ελάτε.
Όλες τις Καλές μας Εοχές



ΟΜΝΙΑ ΟΠΤΙΚΟΣ ΟΙΚΟΣ Ο.Λ. ΛΟΥΚΑΪΔΗ

ΤΑΒΕΡΝΑ
Αρχοντικό
ΜΕΖΕΔΟΠΩΛΕΙΟ
Η Απόλυτη ποιότητα στο Νησί των Ιπποτών
Απολαύστε όλες τις γαστριμαργκικές γεύσεις στο περιβάλλον που δημιουργήσαμε για σας.
Στην καρδιά της Παλιάς Πόλης ο Β. και Σ. με τις κιθάρες τους σας υπόσχονται
Αξέχαστες Βραδιές
Τηλ. κρατήσεων 38708-34088-30176
Κάθε μεσημέρι ανοιχτά
καλές γιορτές
Αρχοντικό

TO Rodon International Membe's Club
ΕΥΧΕΤΑΙ ΣΤΑ ΜΕΛΗ ΤΟΥ
ΧΑΡΟΥΜΕΝΟ & ΔΗΜΙΟΥΡΓΙΚΟ
ΤΟ ΝΕΟ ΕΤΟΣ 1997



ΠΕΡΣΙΔΕΣ αντιηλιακές
κάθετες ή οριζόντιες μετάλλικές-υφασμάτινες-πλαστικές-ξύλινες για πόρτες-παράθυρα-βιτρίνες κ.ά.
ΠΩΛΗΣΗ ΧΟΝΔΡΙΚΗ



- Κουρτινόξυλα
- Κουρτινόβεργες
- Κορνίζες
- Αφίσσες
- Αξεσουάρ τζακιών
- Πόρτες πτυσσόμενες
- Κουρτίνες μπάνιου
- Γραμματοκιβώτια
- Φαρμακεία
- Μόκετες

ΒΙΟΤΕΧΝΙΑ - ΕΙΣΑΓΩΓΕΣ - ΑΝΤΙΠΡΟΣΩΠΕΙΕΣ - ΕΜΠΟΡΙΑ
Σ. ΑΤΣΑΣ & ΣΙΑ Ε.Ε
. Εμπορικό Κέντρο ΜΗΔΕΙΑ 78-80
Τηλ. 63602 – 66339 FAX: 63602

Rodos Gold VOGIATZIS
Σας ευχόμαστε καλές γιορτές και ευτυχισμένος ο καινούργιος χρόνος 1997
Rodos Gold ΜΕΓΑΛΟΣ ΔΙΑΓΩΝΙΣΜΟΣ



1) 1 αυτοκίνητο FIAT CINGUENCENTO SPORTING
2) 1 ταξίδι για 2 άτομα 11 ημέρες ΜΑΙΑΜΙ-ΟΡΛΑΝΤΟ- Ν.ΥΟΡΚΗ με επίσκεψη DISNEYLAND σε ξενοδοχείο 4 αστέρων, αξίας 1.100.000 δρχ.
3) 1 SET χρυσού 14Κ αξίας 450.000 δρχ.
4) 1 ρολόι CHRISTIAN DIOR
5) 1 ρολόι GUCCI
6) 1 ρολόι FAVRE LEUBA
7) 1 ρολόι CARRERA
8) 1 ρολόι ALAIN DELON
9) 1 ρολόι DUGENA
10) 1 ρολόι ADIDAS

Ο πρώτος τυχερός οφείλει να διατηρήσει το λογότυπο του RODOS GOLD VOGIATZIS στο αυτοκίνητο για ένα έτος.



Με κάθε αγορά 25.000 δρχ. παίρνετε ένα κουπόνι
Η κλήρωση θα γίνει την Παρασκευή 31/1/97 και θα μεταδοθεί το βράδυ της ίδιας ημέρας από το TV MAIK και TV4.
Πληροφορίες: Τηλ. 86670

ΗΜΕΡΟΛΟΓΙΟ

Τρίτη 24 Δεκεμβρίου 1996

Παραμ. Χριστουγέννων, Ευγενίας, Φιλίππου
Ανατολή ηλίου: 07.39'
Δύσις ηλίου: 17.11'
Πανσέληνος

ΦΑΡΜΑΚΕΙΑ

Σήμερα διαμερεύει το φαρμακείο του Ιωαν. Αρφαρά επί της οδού Βενετοκλέων 42 και διανυκτερεύει το φαρμακείο του Ιωαν. Αλαφάκη επί της Κων/νου Παλαιολόγου 15.

ΒΕΝΖΙΝΑΔΙΚΑ

Διανυκτερεύει το βενζινάδικο του κ. Τζωρτζή στον Άγιο Φραγκίσκο.

ΛΑΪΚΕΣ ΑΓΟΡΕΣ

Τετάρτη: στην οδό Βύρωνος (πίσω από το Στάδιο).
Πέμπτη: στην οδό Διαγοριδών.
Παρασκευή: Στην οδό Θεο/νίκης στην Ανάληψη.

ΔΡΟΜΟΛΟΓΙΑ ΠΛΟΙΩΝ

Σήμερα αναχωρεί το "ΡΟΔΟΣ" στις 12.00 για Κω-Κάλυμνο-Λέρο-Πάτμο-Πειραιά.

ΑΕΡΟΠΟΡΙΚΑ ΔΡΟΜΟΛΟΓΙΑ

Χειμερινά δρομολόγια αεροπλάνων

ΟΛΥΜΠΙΑΚΗ ΑΕΡΟΠΟΡΙΑ

Για Αθήνα
- Καθημερινά στις 07.15, 19.05, 22.05
- Δευτέρα στις 10.25
- Τρίτη, Τετάρτη, Παρασκευή και Κυριακή 09.25
- Τρίτη, Τετάρτη και Σάββατο 14.00

Για Θεσσαλονίκη
- Δευτέρα, Τετάρτη, Παρασκευή και Κυριακή 19.05

Για Ηράκλειο
Δευτέρα-Τετάρτη-Παρασκευή-Κυριακή στις 16.35

Για Κάρπαθο
- Καθημερινά πλην Σαββάτου 10.00
- Δευτέρα, Τετάρτη, Σάββατο και Κυριακή 12.10

Για Κάος
- Δευτέρα, Τετάρτη, Σάββατο και Κυριακή 12.10

Για Καστελλόριζο
- Τετάρτη, Παρασκευή και Κυριακά 07.40

AIR GREECE
- Καθημερινά Ρόδο-Αθήνα 08.00
- Για Θεσσαλονίκη- Ηράκλειο μέσω Αθηνών 08.00

ΔΕΧΟΝΤΑΙ ΤΟ ΚΟΙΝΟ

Ο Νομάρχης δέχεται το κοινό κάθε Τρίτη και Πέμπτη από 11.00-13.00.
Ο Δήμαρχος Ρόδου δέχεται το κοινό κάθε Τετάρτη από τις 12.00-14.00.
Ο Αντιδήμαρχος κ. Σκανδαλίδης δέχεται το κοινό κάθε Τρίτη και Πέμπτη 1 με 2 μ.μ.

ΤΑΞΙ

ΡΑΔΙΟ ΤΑΞΙ: 64712-64790

ΧΡΗΣΙΜΑ ΤΗΛΕΦΩΝΑ

ΝΟΣΟΚΟΜΕΙΟ:	22222
ΠΥΡΟΣΒΕΣΤΙΚΗ:	23333
ΛΙΜΕΝΑΡΧΕΙΟ:	22220, 27695
ΒΛΑΒΕΣ Δ.Ε.Η.:	125
ΒΛΑΒΕΣ Ο.Τ.Ε.:	121
ΑΜΕΣΗ ΔΡΑΣΗ:	100
ΒΛΑΒΕΣ ΥΔΡΕΥΣΗΣ:	22037
ΝΟΜΑΡΧΙΑ:	156
ΠΕΡ/ΚΗ Δ/ΝΣΗ	38174
ΔΗΜΟΣ:	46200
ΤΡΟΧΑΙΑ:	26480
ΠΛΗΡΟΦ. Ο.Τ.Ε.:	131
ΔΕΛΤΙΟ ΚΑΙΡΟΥ:	149
ΛΑΧΕΙΑ:	111
ΠΡΟΠΟ - ΛΟΤΤΟ:	111
ΡΟΔΑ:	27462
ΚΤΕΛ:	27706
Ο.Α.Ε.Δ.:	23265
Ι.Κ.Α.:	64912
ΤΑΞ.Υ.:	68701, 68702
ΟΛΥΜΠΙΑΚΗ:	24555
Δ.Α.Ν.Ε.:	77070
ΕΡΓΑΤ. ΚΕΝΤΡΟ:	24730
AIR GREECE	36095

ΤΑ ΚΑΘΗΜΕΡΙΝΑ

Γράφει ο Παράσχος Παρασός

...τοπικά



2ο και τελευταίο μέρος

"ΕΝΑ ΛΑΪΚΟ ΠΑΡΑΜΥΘΙ"

"Η ΚΑΛΛΩ ΚΙ ΟΙ ΚΑΛΙΚΑΝΤΖΑΡΟΙ"

Η Μάρμπω, έβλεπε όλ' αυτά, κοιταζόταν στον καθρέφτη, αντίκρυζε τον εαυτό της, απογοητευόταν και φούντωνε μέσα της η ζήλεια για τη μικρή της αδελφή. Γι αυτό είχε κλειστεί στο σπίτι τους και δεν πήγαινε πουθενά.

Κάθε φορά που της έλεγε η μάνα της :

- 'Αϊντε, Μάρμπω μου, να πας κι εσύ σε καμιά δουλειά. Εκείνη αποκρινόταν:

- 'Οχι, δεν πάω πουθενά. Να στείλεις την Κάλλω.

Η Κάλλω, για να μη χαλάσε το χατήρι της μάνας της και της αδερφής της, έτρεχε, η κακομοίρα, σ' όλες τις δουλειές. Και τα κατάφερνε σ' όλα μια χαρά η Κάλλω, γιατί δεν ήταν μόνο όμορφη, μα ήταν κι έξυπνη, τετραπέρατη, που λέμε.

" Μια μέρα, παραμονή Χριστούγεννα, κοιτάζει η μάνα της την κασέλα με τ' αλεύρι, και βλέπει πως δεν είχανε αλεύρι. Είχε σωθεί, χωρίς να το πάρουν είδηση.

- Τώρα; Τι κάμνουμε, λέει. Δεν έχουμε αλεύρι. Κάποια πρέπει να πάει στο μύλο ν' αλέσει το σιτάρι.Ποιά απ' τις δυό σας θα πάει;.Θα πας εσύ, Μάρμπω;

- 'Οχι δεν πάω, λέει η Μάρμπω. Ας πάει η Κάλλω.

- Πάω εγώ, μάνα, λέει πρόθυμα η Κάλλω.

Φορτώνει στο γαϊδουράκι τους δυο σακιά σιτάρι και κινά για το νερόμυλο. Ο νερόμυλος, όμως, ήταν μακριά, μέσα σε μια ρεματιά.

Κάποτε φτάνει εκεί η Κάλλω. Τι να δει, όμως! Κόσμος, πολύς κόσμος ήταν στον μύλο και περίμενε με τη σειρά, ν' αλέσει τα γεννήματά του. Ξεφόρτωσε το σιτάρι της η Κάλλω κι έπιασε σειρά , περιμένοντας να τελειώσει το αλέσιμο των μπροστινών της.

'Οσο ν' αλέσουν, όμως, όλοι οι άλλοι, βασίλεψε ο ήλιος και νύχτωσε.

'Εμεινε τελευταία η Κάλλω μόνια, μοναχή της. 'Οταν ήρθε η σειρά της, ο μυλωνάς έριξε το σιτάρι της μες στο καρίκι του μύλου και πήγε στην κάμαρή του να ξαπλώσει για να ξαποστάσει λιγουλάκι. Η Κάλλω κάθισε εκεί, πάνω σε κάτι μεγάλα σακιά, και περίμενε ν' αλεστεί το σιτάρι της.

'Ηταν νύχτα και μες στο μύλο ήταν μισοσκότεινα. Δεν έφεγγε παρά μονάχα ένα μικρό λαδοφάναρο. Η Κάλλω φοβόταν μόνη της μές στο μύλο, μα τι να κάμει! Μαζεύτηκε πάνω στα σακιά και περίμενε.

Κατά τα μεσάνυχτα ακούει κάτι σαν πατημασιές εκεί, κατά την πόρτα. Γυρίζει και τι να δει! Καμιά δεκαριά " Καλικάντζαροι " είχαν τρυπώσει μες στο μύλο κι έρχονταν καταπάνω της. Την έπιασε τρεμούλα, την κακομοίρα την Κάλλω. Είπε για μια στιγμή να βάλει τις φωνές, μα και πάλι δεν ήθελε ν' ανατρομάξει τον μυλωνά, που ξεθεωμένος, καθώς ήταν, από την ολημερίς δουλειά, είχε πέσει του θανατά να ξαποστάσει.

Μαζεύτηκε, λοιπόν, πιό πολύ απάνω στα σακιά και περίμενε να δει τι θα κάμουν. Είχε αρχίσει, βλέπεις, το Δωδεκαήμερο κι οι Καλικάντζαροι βγήκαν πάνω στη γη να κάνουν τα δικά τους. Πάνε, λοιπόν, τριγύρω στην Κάλλω, κι απλώνοντας τα χέρια τους με τα μακριά δάκτυλα και τα σουβλερά τους νύχια, της λένε:

- Θα σε φάμε, Κάλλω! Θα σε φάμε, Κάλλω!

Στην αρχή η Κάλλω φοβήθηκε. Μα γρήγορα σκέφτηκε πως κάτι πρέπει να κάμει. Τους λέει, λοιπόν :

- Καλά, το ξέρω που θα με φάτε, αλλά δεν την τρων έτσι την Κάλλω.

- Πως την τρων; ρωτούν περίεργοι οι Καλικάντζαροι.

- Με τέτοιο παλιοφόρεμα θα με φάτε; Η Κάλλω θέλει καινούργιο φόρεμα.

- Φόρεμα! λένε οι Καλικάντζαροι. Πάμε, γρήγορα, να της φέρουμε φόρεμα !

Και σκόρπισαν ολόγυρα οι Καλικάντζαροι κι όλοι μαζί μουρμούριζαν, για να μην το ξεχάσουν : " Φόρεμα...φόρεμα...φόρεμα".

Πως έκαναν, τι έφτιαξαν, που πήγαν; Καλικάντζαροι είναι αυτοί, τρυπώνουν ακόμα κι απ' τις χαραμάδες. Μπήκαν μέσα σε κάποιο μαγαζί που είχε γυναικεία φορέματα, διαλέξανε ένα, το πιό όμορφο, και της το φέρανε.

Η Κάλλω το πήρε. Τι ωραίο που ήταν !

Πάλι, όμως, ήρθαν ολοτρίγυρα κι άρχισαν τα ίδια:

- Θα σε φάμε, Κάλλω, ! Θα σε φάμε!

- Αμ δεν την τρων έτσι την Κάλλω, λέει πάλι τούτη. Η Κάλλω θλει και παπούτσια. Τι; 'Ετσι ξυπόλητη θα με φάτε, χρονιάρα μέρα ;

- Παπούτσια, παπούτσια, παπούτσια!.. λένε, πάλι, όλοι μαζί οι Καλικάντζαροι, κι έφυγαν να πάνε να της φέρουν παπούτσια. Πως έκανα, τι έφτιαξαν, που πήγαν, της έφεραν και παπούτσια !

- Τώρα θα σε φάμες, Κάλλω, της λένε πάλι.

- Αμ δεν την τρων έτσι την Κάλλω. Η Κάλλω θέλει και παλτό...

- Παλτό, παλτό, παλτό...πάλι τα ίδια οι Καλικάντζαροι.

Της φέρανε και παλτό.

Κι ύστερα η Κάλλω, για να περάσει η ώρα, ώσπου να ξημερώσει, κι αρχίσουν να κράσσουν οι πετεινοί τους ζήταγε τη μια γούνα, την άλλη ομπρέλα, την άλλη γάντια και τσατσάρα και καθρεφτάκι, ύστερα πούδρες κι ό,τι άλλο έβαζε ο νους της.

Κι έτσι, με το ένα και με το άλλο, πέρασε η ώρα κράξανε οι πετεινοί, έκραξε κι ο άσπρος, και ξημέρωσε. Οι Καλικάντζαροι, ξεφνιασμένοι, κατατρομαγμένοι τρέξανε να κρυφτούν στις τρύπες τους.

Ξύπνησε κι ο μυλωνάς κι αφού είδε το σιτάρι αλεσμένο, φόρτωσε τ' αλεύρι στο γαδούρι της Κάλλως.

Η Κάλλω έβαλε πανωσάμαρα αυτά που της φέρανε τη νύχτα οι Καλικάντζαροι και πήρε το δρόμο για το χωριό.

Η μάνα της είχε ανησυχήσει, που άργησε τόσο. Καμιά φορά τη βλέπει που ερχόταν.

- Μπα, της λέει, τι έχεις πανωσάμαρα στο γαδούρι, Κάλλω μου;

'Οταν η Κάλλω μπήκε στο σπίτι και τα είδαν, παραξενεύτηκαν.

- Που τα βρήκες όλ' αυτά; τη ρωτήσανε.

- Μου τα φέρανε οι Καλικάντζαροι εκεί στο μύλο, λέει η Κάλλω, και καμάρωνε που τους κατάφερε κι όχι μόνο δεν τη φάγανε αλλά τη στόλισαν με τόσα πανέμορφα πράγματα!

Η Μπάρμπω, δεν είπε τίποτα, μα έβαλε κι αυτή στο νου της να πάει στο μύλο και να ζητήσει από τους Καλικάντζαρους να της φέρουν κι αυτηνής φόρεμα, παπούτσια, παλτό, πούδρες, χτενάκι, καθρεφτάκι κι άλλα πολλά πράγματα που αρέσουν στις κοπέλλες.

Έ'Επρεπε, όμως, να πάει γρήγορα, πριν βγει ο παπάς με την αγιαστούρα, τα Φώτα, και διώξει τους Καλικάντζαρους. Γι αυτό έπαιρνε απ' την κασέλα αλεύρι και το σκόρπιζε εδώ κι εκεί και το πετούσε στο ρέμα, να σωθεί μια ώρα πιό γρήγορα. Εκεί κοντά τ' 'Αϊ Βασίλη, το αλεύρι σώθηκε.

Πάει η μάνα της στην κασέλα να πάρει αλεύρι για να φτιάσει βασιλόπιτα και κουλούρια, τι να δει, άδεια η κασέλα!.

- Τ' αλεύρι σώθηκε, λέει. Ποιά απ' τις δυό σας θα πάει στο μύλο ν' αλέσει σιτάρι;

Πάω εγώ, λέει η Κάλλω

- 'Οχι ! πετιέαι στη μέση η Μάρμπω. Τώρα θα πάω εγώ.

Δεν πήγαινε γιατί το 'θελε, αλλά, έτσι για να της δώσουν κι αυτηνής οι Καλικάντζαροι φορέματα κι άλλα όμορφα δώρα. Φορτώνει σιτάρι το γάϊδαρο και μια και δυό για το νερόμυλο. 'Αργησε μάλιστα στο δρόμο επίτηδες, για να μείνει μόνη μοναχή στο μύλο τη νύχτα.'Ετσι κι έγινε.

Εκεί, κατά τα μεσανυχτα, νά 'σου και χυμούν στον αλευρόμυλο, πάλι, οι Καλικάντζαροι. Ορμούν καταπάνω της.

- Θα σε φάμε, Μάρμπω!

Φοβήθηκε η Μάρμπω, ανατρόμαξε. Δεν είδε να της φέρνουν ούτε φόρεμα, ούτε τίποτα. Βάζει τις φωνές

- Αααα! Βοήθεια! Καλικάντζαροι !

Ξυπνά ο μυλωνάς, Μα ώσπου ν' ανάψει το φανάρι του, οι Καλικάντζαροι την είχαν, κιόλας, σιμώσει και με τα νύχια τους της γέμισαν το πρόσωπο γρατσουνιές.

Στο μεταξύ πριν καλά καλά καταλάβει τι συμβαίνει στο μύλο του ο μυλωνάς, κράξανε οι πετεινοί, έκραξε, τελευταίος, κι ο άσπρος κι οι Καλικάντζαροι που φύγει ως φύγει, γίνανε καπνός.

Γύρισε στο χωριό η Μάρμπω, πιό άσχημη, άκόμη, απ' ό,τι ήταν πριν ξεκινήσει.

Μα η Κάλλω τη λυπήθηκε και της έδωσε κάτι απ' τα δικά της δώρα. Της έδωσε το παλτό και την πούδρα και τα χτενάκια της. Σε λίγο καιρό γιάνανε κι οι γρατσουνιές της Μάρμπως και παντρευτήκανε κι οι δυό τους κι έζησαν, αυτές καλά, κι εμείς καλύτερα....."

Ρόδος, Τρίτη 24 Δεκέμβρη 1996

«ΡΟΔΙΑΚΗ» ΑΠΟ ΤΟ 1915

ΦΛΑΣ ΣΤΟ ΠΑΡΕΛΘΟΝ



ΡΟΔΙΑΚΗ 26 ΔΕΚΕΜΒΡΙΟΥ 1919
Αριθμός φύλλου 215

ΠΡΩΤΟΔΙΚΕΙΟΝ ΚΩ

Προς τους Αθανάσιον και Γεώργιον Κ. Φραντζή κατοίκων Κω νυν δε αγνώστου διαμονής

ΚΛΗΣΙΣ

Καλείσθε να εμφανισθήτε ενώπιον του Δικαστηρίου τούτου κατά την συνεδρίαν αυτού της 26 Φεβρουαρίου (10 Μαρτίου) 1920 ημέραν Τετάρτη και ώρα 9 π.μ. αυτοπροσώπως ή δια πληρεξουσίου ως εναγόμενοι από τον Ν. Ι. Παντελικίζη περί πληρωμής χρέους εκ λιρών Ιταλικών χρυσών 114,85 άλλως θα δικασθήτε ερήμην.

Η παρούσα δημοσιευθήτω τρις δια της εν Ρόδω εκδιδομενη εφημερίδος «Ροδιακή»

Εν Κω τη 12/25/11 1919
Ο πρόεδρος Δρόσος Ταυλάριος
Ο γραμματεύς Ι. Ιωαννίδης

ΑΡΡΑΒΩΝΕΣ

Έδωκαν αμοιβαίαν υπόσχεσιν γάμου ο φέρελπις και συμπαθής συμπολίτης κ. Παναγιώτης Θεοχάρους και η δις Ελένη Π. Διάκου.

Εις τους ευαρμόστους συνδεθέντας ευχόμεθα τον αρραβώνα αρραγή και ταχείαν την στέψιν.

ΕΥΧΑΡΙΣΤΗΡΙΟΝ

Θεωρώ καθήκον μου επιβεβλημένον όπως και δημοσία εκφράσω τας θερμάς μου ευχαριστίας προς τον αξιότιμον δήμαρχον της πόλεως μας κ. Φραγ. Σακκορότι και τον λοχαγόν ιατρόν κ. Βαρόνιο οίτινες κατά την ολιγοήμερην ασθένειαν της αειμνήσου θυγατρός μου Αλεξάνδρας παρέσχον αυτήν πάσαν ιατρικήν βοήθειαν και φιλάνθρωπον μέριμνα, εφ' ω έσομαι αυτοίς βαθέως ευγνώμων.

Εν Ρόδω τη 24 Δεκεμβρίου 1919
Γ. Κασαπίδης

(Σ.Σ. Η Ροδιακή εκδιδόταν τότε υπό καθεστώς Ιταλικής λογοκρισίας. Διατηρείται επίσης η γλώσσα και τα τοπωνύμια που υπήρχαν στις αρχές του αιώνα).

ΤΑ ΠΡΑΚΤΟΡΕΙΑ ΕΡΥΘΡΑ ΘΑΛΑΣΣΑ ΚΑΙ ΑΛΑΜΠΡΑ ΤΡΑΒΕΛ

ΕΥΧΟΝΤΑΙ ΣΤΟΥΣ ΦΙΛΟΥΣ ΠΕΛΑΤΕΣ ΚΑΙ ΣΥΝΕΡΓΑΤΕΣ

ΧΑΡΟΥΜΕΝΕΣ ΓΙΟΡΤΕΣ!

ΕΠΙΤΟΚΙΑ

ΟΜΟΛΟΓΩΝ – ΕΝΤΟΚΩΝ ΓΡΑΜΜΑΤΙΩΝ

3μηνο	Διαπραγματεύσιμο
6μηνο	Διαπραγματεύσιμο
1 έτους	Διαπραγματεύσιμο
7 έτη	Διαπραγματεύσιμο

ΠΡΟΘΕΣΜΙΑΣ

1 εβδομ.	Διαπραγματεύσιμο
2 εβδομ.	Διαπραγματεύσιμο
3 εβδομ.	Διαπραγματεύσιμο
1 μηνός	Διαπραγματεύσιμο
2 μηνών	Διαπραγματεύσιμο
3 μηνών	Διαπραγματεύσιμο
4 μηνών	Διαπραγματεύσιμο
5 μηνών	Διαπραγματεύσιμο
6 μηνών	Διαπραγματεύσιμο
9 μηνών	Διαπραγματεύσιμο
1 έτους	Διαπραγματεύσιμο

ΣΥΝΑΛΛΑΓΜΑΤΟΣ

1 εβδομ.	Διαπραγματεύσιμο
2 εβδομ.	Διαπραγματεύσιμο
3 εβδομ.	Διαπραγματεύσιμο
1 μηνός	Διαπραγματεύσιμο
2 μηνών	Διαπραγματεύσιμο
3 μηνών	Διαπραγματεύσιμο
4 μηνών	Διαπραγματεύσιμο
5 μηνών	Διαπραγματεύσιμο
6 μηνών	Διαπραγματεύσιμο
9 μηνών	Διαπραγματεύσιμο
1 έτους	Διαπραγματεύσιμο

ΕΞΑΣΦΑΛΙΣΤΕ ΤΑ ΕΛΚΥΣΤΙΚΟΤΕΡΑ ΕΠΙΤΟΚΙΑ ΤΗΣ ΑΓΟΡΑΣ

ΕΠΕΝΔΥΤΙΚΗ ο δικός σας σύμβουλος

ΕΠΕΝΔΥΤΙΚΗ ΧΡΗΜΑΤΟΟΙΚΟΝΟΜΙΚΕΣ ΥΠΗΡΕΣΙΕΣ
ΕΘ. ΔΩΔΕΚΑΝΗΣΙΩΝ 4, ΠΛ. ΚΥΠΡΟΥ ΡΟΔΟΣ ΤΗΛ.: 39730-31

ΑΔΑΠΤΟ



Η ψήφιση απο τη Βουλή του προϋπολογισμού του 1997, η αναστολή των κινητοποιήσεων των αγροτών και οι συναντήσεις του Πρωθυπουργού με ΠΑΣΕΓΕΣ, ΓΕΣΑΣΕ, ΣΥΔΑΣΕ και τους αγρότες Μακεδονίας - Θράκης και τα εσωκομματικά της Νέας Δημοκρατίας αποτελούν τα βασικά θέματα της ειδησεογραφίας του χθεσινού Τύπου.

ΑΔΕΣΜΕΥΤΟΣ ΤΥΠΟΣ

"Ηρώδης ο 'Εβερτ για τη Ν.Δ.! Πραξικόπημα με την παρωδία της Εκτελεστικής".

ΑΠΟΓΕΥΜΑΤΙΝΗ

"Μποφόρ απειλούν τη Ν.Δ. Σε κρίσιμο σημείο οι σχέσεις 'Εβερτ - Σουφλιά".

ΑΥΡΙΑΝΗ

"Κέρδισε τη μάχη ο Κώστας Σημίτης.Κόλαφος για τους αγροτοπατέρες,το ΚΚΕ και τη Ν.Δ,το φιάσκο με τα μπλόκα της ντροπής".

ΕΘΝΟΣ

"Μπλόκο Σουφλιά σε στημένο συνέδριο. Ο 'Εβερτ να περιμένει τη δυναμική αντίδρασή μου".

ΕΛΕΥΘΕΡΗ ΩΡΑ

"Άλμα επί κοντώ χωρίς ... κοντάρι. ``Πήδησε``πάνω από προυπολογισμό και αγρότες".

ΕΛΕΥΘΕΡΟΣ

"Δυστυχώς επτωχεύσαμεν". Αναφωνεί ο τσάρος της οικονομίας λίγες ώρες μετά την ψήφιση του προυπολογισμού".

ΕΛΕΥΘΕΡΟΣ ΤΥΠΟΣ

"Μήνυμα Κωνσταντίνου.``Θα γυρίσουμε οπωσδήποτε στην Ελλάδα``".

ΕΛΕΥΘΕΡΟΤΥΠΙΑ

" Μπλόκα τώρα στη Ρηγίλλης. Αγριεύει η κόντρα ενόψει συνεδρίου της Ν.Δ.".

Η ΕΞΟΥΣΙΑ

"Σχέδιο ανατροπής 'Εβερτ πριν από το συνέδριο. Μετωπική σύγκρουση χθές στη Ν.Δ".

ΤΑ ΝΕΑ

"Ανάσα για αγορά και έξοδο".

Η ΝΙΚΗ

"Μπουλντόζα 'Εβερτ στο συνέδριο. "Μπλόκο" στις κινήσεις των αντιφρονούντων".

ΠΩΛΟΥΝΤΑΙ

Γραφεία LUX κατασκευής, 2 ασανσέρ επί της οδού Αλεξ. Διάκου 50. (Μέτρων 55, 60, 110, 135).

Πληρ. τηλ. 23271-22307

ΣΧΟΛΗ ΧΟΡΟΥ Έλλης Παρασκευά
25 ΧΡΟΝΙΑ ΣΤΗΝ ΠΡΩΤΟΠΟΡΙΑ

ΕΠΙΓΡΑΦΕΣ ΠΑΝΤΟΣ ΤΥΠΟΥ
Periclis
ΤΙΜΟΚΑΤΑΛΟΓΟΥΣ - ΜΕΝΟΥ - ΑΡΙΘΜΟΥΣ - ΚΑΡΤΕΣ - ΑΥΤΟΚΟΛΛΗΤΑ - ΦΩΤΟΓΡΑΦΙΕΣ - ΔΙΑΦΑΝΕΙΕΣ ...
...και δεκάδες άλλες λύσεις για να διαφημίσετε την επιχείρησή σας
ΚΩΝ. ΥΔΡΑΙΟΥ, ΤΗΛ. & FAX: 78485



πλαισιο διαφημιστικο
Σκέφτεστε να βάλετε διαφήμιση στον Τοπικό Τύπο;
ΑΦΗΣΤΕ ΤΟ Σ' ΕΜΑΣ!
Υπεύθυνος: Απόκοτος Νίκος
τηλ. 92773 - 95584

Η ΡΟΔΙΑΚΗ
Ημερήσια Εφημερίδα της Ρόδου
Ετος Ιδρύσεως 1915
ΙΔΙΟΚΤΗΣΙΑ - ΕΚΔΟΣΗ
ΑΦΟΙ Σ. ΤΣΟΠΑΝΑΚΗ Η. ΚΩΤΙΑΔΗΣ Ο.Ε.
ΕΚΔΟΤΗΣ
Γεώργ. Τσοπανάκης
ΔΙΕΥΘΥΝΤΗΣ
Αθ. Μαρασιώτης
ΣΥΝΤΑΞΗ
Σπύρος Παγκάς, Γρηγόρης Πελλός
Λουκάς Μαστής, Μιχάλης Μαστής
ΑΘΛΗΤΙΚΑ
Μανόλης Μπάτης, Νικήτας Κουσκούσης
ΠΟΛΙΤΙΣΤΙΚΑ
Παράσχος Παρασός
ΜΟΝΙΜΟΣ ΣΥΝΕΡΓΑΤΗΣ
Γιώργος Βούης
ΓΡΑΦΕΙΑ ΣΥΝΤΑΞΗΣ
Μάρκου Μαλλιαράκη 11
Τηλ. 24610 - 30865 - 75640
Fax (0241) 75641
ΛΟΓΙΣΤΗΡΙΟ - ΔΙΑΦΗΜΙΣΕΙΣ
Νέα Αγορά 53
Τηλ. 22210 - 75230
Fax (0241) 22471

Η ΡΟΔΙΑΚΗ

ΑΝΕΞΑΡΤΗΤΗ ΗΜΕΡΗΣΙΑ ΠΡΩΙΝΗ ΕΦΗΜΕΡΙΔΑ ΤΗΣ ΡΟΔΟΥ

ΣΕΛΙΔΑ 3

Οξύνεται η αντιπαράθεση στη Νέα Δημοκρατία

Επιμένει αρνητικά ο Έβερτ

Σουφλιάς και Μητσοτάκης αφήνουν ανοικτό το ενδεχόμενο να απόσχουν από το Συνέδριο

Αθήνα, 23.- Οξύνεται η αντιπαράθεση στη Νέα Δημοκρατία μετά απο τη χθεσινή απόφαση της Εκτελεστικής Επιτροπής για τους όρους διεξαγωγής του συνεδρίου.

Ο κ. Γιώργος Σουφλιάς σε συνέντευξή του στο ``Εθνος'' αφήνει ανοιχτό το ενδεχόμενο να μην είναι υποψήφιος λέγοντας χαρακτηριστικά ``σ' ένα συνέδριο που θα γίνει με μεθοδεύσεις που δεν θα είναι τίμιο και αντιπροσωπευτικό δεν έχει νόημα η υποψηφιότητα οποιουδήποτε''.

- Αλλά και σε δηλώσεις που έκανε χθες μετά την απόρριψη δυο βασικών προτάσεών του για συμφωνία στο πολιτικό συμβούλιο και για εκλογή των συνέδρων από τη βάση, κατηγόρησε τον κ. Εβερτ για μεθοδεύσεις και

Συνέχεια στη σελ. 10

Ατύχημα χθες το πρωϊ στο λιμάνι

Σε υλικές ζημιές περιορίστηκε (ευτυχώς) το ατύχημα που σημειώθηκε χθες στις 8.20 το πρωί, στο λιμάνι της Ρόδου, σε γερανό, την ώρα που βρίσκονταν σε εξέλιξη η διαδικασία εκφόρτωσης ενός κοντέινερ από το μότορσιπ «Μιχάλης».

Σύμφωνα με όσα ανακοινώθηκαν, λίγα μόλις εκατοστά πριν το φορτίο ακουμπήσει στο έδαφος, το υδραυλικό σύστημα του γερανού στο οποίο στηρίζονταν, υπέστη βλάβη, με αποτέλεσμα να πάρει επικίνδυνη κλίση και να γείρει στο έδαφος.

Συνέχεια στη σελ. 10

Γεμάτα από εμπορεύματα τα περισσότερα καταστήματα αλλά...

Επάρκεια αγαθών αλλά ανεπάρκεια χρημάτων

Άρχισε να κινείται κάπως η αγορά, αλλά όλα δείχνουν ότι ο τζίρος θα είναι πολύ μικρότερος προηγούμενων χρόνων

Άρχισε χθες να κινείται σε κάπως πιο καλύτερους ρυθμούς η αγορά του νησιού μας, αλλά το ενδιαφέρον επικεντρώνεται στην σημερινή ημέρα, όπου εθιμικά γίνονται τα περισσότερα ψώνια.

Η αγορά πάντως έχει υπερεπάρκεια σε όλα τα είδη, αλλά με δεδομένη την οικονομική κρίση οι τιμές δεν θα μπορούσαν να χαρακτηριστούν προσιτές.

Το κύριο χαρακτηριστικό είναι η υπερεπάρκεια στα είδη κρεάτων και οπωρολαχανικών γεγονός που διαπιστώθηκε και σε επίσκεψη που πραγματοποίησε χθες στην αγορά μικρό υπηρεσιακό κλιμάκιο.

Το κλιμάκιο αποτελούσαν υπάλληλοι της Διεύθυνσης Εμπορίου, του Υγειονομείου και της Κτηνιατρικής υπηρεσίας και περιόδευσε στην αγορά για να δει την κατάσταση που επικρατεί.

Η γαλοπούλα Ρόδου πουλιόταν στην αγορά προς 1.500 δραχμές το κιλό, το κατσίκι και το αρνί από 1.450 έως 1.600 δραχμές το κιλό και το χοιρινό κρέας από

Συνέχεια στη σελ. 10

Με νομοσχέδιο που προωθείται στη Βουλή

Ένας βοηθός νομάρχη αντί των προέδρων

Ο Υπουργός Εσωτερικών ειδοποίησε ήδη όλες τις Νομαρχίες για την αλλαγή

Η θεσμοθέτηση του "βοηθού νομάρχη" που θα επικουρεί το έργο του νομάρχη, η κατάργηση όλων των νομαρχιακών επιτροπών και η ττους μόνο με μία, που σημαίνει και κατάργηση των "αντινομαρχών" είναι ρυθμίσεις που προωθεί ο υπουργός Εσωτερικών και Δημόσιας Διοίκησης Αλ. Παπαδόπουλος.

Σύμφωνα με πληροφορίες, ήδη σχετική εγκύκλιο έχει στείλει σ' όλους τους νομάρχες με την οποία τους ενημερώνει ότι οι νέες ρυθμίσεις περιλαμβάνονται σε νομοσχέδιο που θα εισαχθεί στις αρχές του 1997 στη Βουλή και τους καλεί να τις λάβουν υπόψη τους από τώρα: Να μην προχωρήσουν δη-

Συνέχεια στη σελ. 10

Ζωντανή φάτνη και στις Φάνες

Ζωντανή φάτνη, πρόκειται να λειτουργήσει και φέτος στην κοινότητα Φανών με πρωτοβουλία του πολιτιστικού και λαογραφικού συλόγου «ο Πρόδρομος».

Η φάτνη θα βρίσκεται στο παλιό εργοστάσιο της ΚΑΙΡ και θα λειτουργεί από τις 11 το πρωί έως τις 5 μ.μ. τις εξής ημέρες: 25 και 26 Δεκεμβρίου, 29 Δεκεμβρίου, 1 Ιανουαρίου στις 5 και 6 Ιανουαρίου.

Εντυπωσιάστε! με τα πρωτότυπα ασημένια διακοσμητικά μας (και Χριστουγεννιάτικα) και τη συλλογή μας από γούρια σε ασήμι ή χρυσό.

Επίσης το κατάστημα μας διαθέτει τα παγκοσμίου φήμης για το design

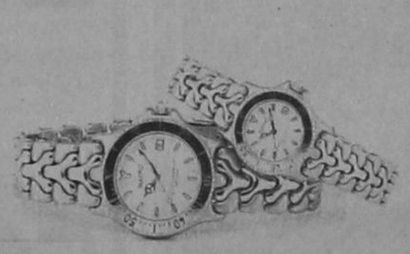

και την τέλεια κατασκευή τους ρολόγια Buler

Για την περίοδο των γιορτών προσφέρουμε ειδικές τιμές.

Επισκεφθείτε μας

Χρυσοχοείο ΝΙΚΟΣ. Σωκράτους 3 Παλαιά Πόλη. Τηλ. 26096

Στη Λαϊκή Συνέλευση στην Απολακκιά

"Μείζον θέμα" το νέο εργοστάσιο της ΔΕΗ στην θέση "Φούρνοι"

Δημοψήφισμα υποσχέθηκε στους κατοίκους ο Νομάρχης κ. Παρασκευάς

Οι κάτοικοι των Κοινοτήτων της Νότιας Ρόδου και κυρίως αυτοί της Απολακκιάς θα αποφασίσουν,με δημοψήφισμα για τη θέση του νέου εργοστασίου της ΔΕΗ.

Αυτό υποσχέθηκε ο Νομάρχης Γιάννης Παρασκευάς στη λαική συνέλευση που έγινε το Σάββατο βράδυ στην Απολακκιά όταν το θέμα του εργοστασίου της ΔΕΗ, κυριάρχησε. Προηγουμένως, πριν δηλαδή εκφράσουν την βούλησή τους οι κάτοικοι της περιοχής θα ενημερωθούν κατά τη διάρκεια νέας λαικής Συνέλευσης από ειδικούς περιβαντολόγους και εκπροσώπους της Επιχείρησης Ηλεκτρισμού για τις προδιαγραφές του υπό ανέγερση εργοστασίου και τις επιπτώσεις στο περιβάλλον.

- Στη λαική Συνέλευση παρέστησαν τα μέλη του Συμβουλίου Περιοχής Νότιας Ρόδου, ο Πρόεδρος της Νομαρχιακής Επιτροπής Πρωτογενούς και ανώτεροι υπηρεσιακοί παράγοντες και πολλοί κάτοικοι.

Εκτός απο το εργοστάσιο της ΔΕΗ συζητήθηκαν και άλλα θέματα, αλλά συγκεκριμένες αποφάσεις λήφθηκαν για τα παρακάτω:

- **Κατασκευή βιολογικού καθαρισμού λυμάτων,** κοινού για ολόκληρη την περιοχή της Νότιας Ρόδου. Θα συνταχθεί για το σκοπό αυτό μελέτη που θα αφορά στη μεταφορά των λυμάτων ξεχωριστά από κάθε κοινότητα του Συνδέσμου.
- **Χείμαρροι:** Θα συνταχθεί συστηματική μελέτη που θα προβλέπει την οριστική διευθέτησή τους.

Για το θέμα, τέλος των δασικών εκτάσεων που βρίσκονται στην περιοχή του αναδασμού, ο κ. Νομάρχης εξετάζει το θέμα με τους αρμόδιους υπηρεσιακούς φορείς τοπικά και το Υπουργείο Γεωργίας προκειμένου να δοθεί οριστική λύση.



ΑΝΤΙΠΡΟΣΩΠΕΙΑ ΔΩΔ/ΣΟΥ:

Ν. Γ. ΚΑΡΑΓΕΩΡΓΙΟΥ

ΑΜΕΡΙΚΗΣ και Ι. ΚΑΖΟΥΛΗ

ΡΟΔΟΣ ΤΗΛ.: 27127

Κοσμική Ταβέρνα

Χειμώνας 96-97 Έναρξη Σάββατο 21-12-96

Άνοιξη

Βραδιές γεμάτες

Ζωντανή Ελληνική Μουσική

Καλές Γιορτές

ΤΗΛ. ΡΕΖΕΡΒΕ: 81666

ΤΟ Rodon International Membe's Club

ΣΥΓΧΑΙΡΕΙ ΤΟΥΣ ΠΡΩΤΟΥΣ ΟΜΑΔΑΡΧΕΣ ΤΗΣ ΡΟΔΟΥ ΚΑΙ ΤΟΥΣ ΕΥΧΕΤΑΙ ΕΝΑ ΧΑΡΟΥΜΕΝΟ

* 1997 *

ΦΩΤΕΙΝΟΠΟΥΛΟΣ ΒΑΣΙΛΕΙΟΣ
ΖΩΙΔΗΣ ΜΙΛΤΙΑΔΗΣ
ΣΕΙΡΗΝΙΩΤΗΣ ΘΕΟΔΩΡΟΣ
ΜΑΥΡΙΟΣ ΝΙΚΟΛΑΟΣ
ΣΑΡΙΚΑΣ ΓΕΩΡΓΙΟΣ
ΣΑΦΑΣ ΚΩΝ/ΝΟΣ
ΤΣΙΑΚΑΣ ΘΕΡΑΠΩΝ
ΓΙΑΝΝΑΚΟΠΟΥΛΟΣ ΙΩΑΝΝΗΣ
ΠΑΠΑΔΙΩΤΗΣ ΝΙΚΟΛΑΟΣ
ΛΕΦΑΣ ΔΗΜΗΤΡΙΟΣ
ΠΟΥΛΙΟΣ ΔΗΜΗΤΡΙΟΣ
ΧΡΗΣΤΑΚΗΣ ΙΩΑΝΝΗΣ
ΣΑΦΑΣ ΓΕΩΡΓΙΟΣ
ΗΛΙΑΣ ΓΕΩΡΓΙΟΣ
ΠΑΝΤΕΛΑΤΟΥ ΒΙΚΤΩΡΙΑ
ΠΕΡΠΕΡΟΓΛΟΥ ΝΙΚΟΛΑΟΣ
ΣΩΤΗΡΑΚΗΣ ΣΑΒΒΑΣ
ΦΑΡΜΑΚΙΔΗΣ

Rodos Park

Χριστούγεννα στο

RODOS PARK

Αξέχαστες εμπειρίες και εορταστική ατμόσφαιρα με:

"ΤΟ ΧΡΙΣΤΟΥΓΕΝΝΙΑΤΙΚΟ ΡΕΒΕΓΙΟΝ"

Πλούσιο menu, και ζωντανή κεφάτη ορχήστρα στην Αίθουσα Δεξιώσεων **"CRYSTAL ROOM"**

Τρίτη 24 Δεκεμβρίου και ώρα 22:00

"ΤΟ ΠΑΡΑΔΟΣΙΑΚΟ ΧΡΙΣΤΟΥΓΕΝΝΙΑΤΙΚΟ ΔΕΙΠΝΟ"

με τις μελωδίες του πιάνου μας στην Brasserie του Rodos Park

Τετάρτη 25 Δεκεμβρίου από τις 21:00

Για να εξασφαλίσετε το τραπέζι σας:

RODOS PARK - Ρήγα Φεραίου 12 - Τηλ:24 612 (εσωτ. 742)

Την παραμονή των Χριστουγέννων 24/12/96 το ΚΡΟΝΟΣ TV

διοργανώνει **τηλεοπτικό μαραθώνιο**

για την συγκέντρωση χρηματικού ποσού **για τα παιδιά του Ιδρύματος "ΑΓΙΟΣ ΑΝΔΡΕΑΣ".**

Η συμμετοχή όλων είναι απαραίτητη.

Ώρα έναρξης: 18.00 μ.μ.

Επιμέλεια-παρουσίαση: **Γιάννης Γουλιδάκης**

Το ΚΡΟΝΟΣ TV

ευχαριστεί για την συμμετοχή τους στην εκδήλωση:

- MOBIL 6ο χλμ. Ρόδου-Λίνδου
- SCOPLIFE Άννης Μαρίας 38
- ΠΙΣΤΑ (Αθήνα)
- ΑΡΧΟΝΤΙΚΟ Σωκράτους 147 Π. Πόλη
- LANCIA Καναδά 109
- Ε.Ν. ΚΥΡΙΑΚΟΥ ΣΠΙΤΙΑ - Ιξιά

Εορταστικές Προσφορές από το

ΑΛΑΒΑΣΤΡΟΝ

Ποτήρια Βοημίας 85 τεμαχίων. Επιλογή από επτά (7) σχέδια.

Σετ φαγητού Βοημίας 140 τεμαχίων. Επιλογή από τρία (3) σχέδια.

Σετ μαχαιροπήρουνα Ιταλίας Beccheti. Επιλογή από δύο (2) σχέδια 75 τεμαχίων

ΑΠΟ ~~250.000~~

ΜΟΝΟ **190.000**

Δικής μας εισαγωγής με άμεση παράδοση και με την εγγύηση

ΑΛΑΒΑΣΤΡΟΝ

Β. ΚΕΣΙΣΟΓΛΟΥ

Γρ. Λαμπράκη 4

Τηλ.: 22875

ΜΑΚΕΤΕΣ: MK GROUP ΤΗΛ.: 28876

Rodos Park

Χαρείτε τις Αγιες Μέρες στο "Rodos Park"

Γιορτάστε τα Χριστούγεννα και την Πρωτοχρονιά μαζί μας και χαρείτε 4 έως 2 διανυκτερεύσεις στο ξενοδοχείο RODOS PARK σε 2-κλινο ή σουίτα,

ΣΕ ΕΞΑΙΡΕΤΙΚΗ ΤΙΜΗ ΕΚΠΛΗΞΗ

που προσφέρουμε γι' αυτές τις εορταστικές ημέρες στους Ροδίτες και μόνο!

ΖΗΣΤΕ ΤΟ ΟΝΕΙΡΟ 5 κοντά μας και απολαύστε όλες τις εκδηλώσεις που ετοιμάσαμε με πολύ κέφι και μεράκι!*

Πληροφορίες - κρατήσεις: Τηλ:77 140 (εσωτ. 715)

RODOS PARK - Ρήγα Φεραίου 12 - Τηλ:77 140

SANTA LUCIA

PIANO-RESTAURANT

Στο βιολί ο σολίστας **ΚΟΝΣΤΑΝΤΙΝ ΣΟΡΕΣΚΟΥ**

Στο πιάνο ο **ΜΙΧΑΛΗΣ ΣΑΒΒΑΚΗΣ**

και στο τραγούδι ο **ΓΡΗΓΟΡΗΣ**

Θα σας κρατούν συντροφιά μαζί με τις όμορφες γεύσεις των φαγητών μας που ήδη γνωρίζετε.

SANTA LUCIA

Στο Φαληράκι (Λεωφ. Ρόδου - Λίνδου)

ΑΝΟΙΚΤΑ ΑΠΟ ΠΑΡΑΣΚΕΥΗ ΕΩΣ ΚΥΡΙΑΚΗ
ΤΙΣ ΓΙΟΡΤΕΣ ΚΑΘΗΜΕΡΙΝΑ
ΣΑΣ ΕΥΧΟΜΑΣΤΕ ΚΑΛΕΣ ΓΙΟΡΤΕΣ
ΡΕΖΕΡΒΕ ΤΗΛ. 86404

Emery

ΜΕΖΕΔΟΠΩΛΕΙΟ • BAR

- *Ανανεωμένο*
- *Λαχταριστοί μεζέδες*
- *Παραδοσιακά σπεσιαλιτέ*
- *Πλούσια ποικιλία κρασιών*

ΟΛΟΚΛΗΡΩΜΕΝΗ ΟΡΧΗΣΤΡΑ ΑΠΟ ΕΚΛΕΚΤΟΥΣ ΚΑΛΛΙΤΕΧΝΕΣ

- *Τιμές για όλα τα βαλάντια*

Πάροδος Σωκράτους 41Ζ
(Προέκταση Απελλού) Παλιά Πόλη
Ρεζερβέ τηλ. 21284

Στους φίλους
Στους πελάτες
Σ' όλο τον κόσμο
Ευχόμαστε καλές γιορτές υγεία και ευτυχία για το 1997

ΕΣΤΙΑΤΟΡΙΟ ROMA

Από Σάββατο 21/12 θα είμαστε και πάλι μαζί

Ο ζεστός όμορφος χώρος που όλοι αγαπάτε με τα Ιταλικά πιάτα που ξεχωρίζουν για την ποιότητα και τη γεύση τους κοντά σας

Ιταλικό Εστιατόριο Roma
Η Ιταλική Πραγματικότητα
Στον Ροδίτικο χώρο

Σοφ. Βενιζέλου 62
100 μαγαζιά, Τηλ. 30044

ΕΚΚΕΝΩΣΕΙΣ ΒΟΘΡΩΝ
ΜΙΧΑΗΛ ΚΑΦΕΤΖΗΣ
ΥΠΕΥΘΥΝΑ
ΑΝΑΛΑΜΒΑΝΟΥΜΕ ΤΙΣ ΕΚΚΕΝΩΣΕΙΣ ΒΟΘΡΩΝ ΠΟΛΥΚΑΤΟΙΚΙΩΝ ΚΑΙ ΞΕΝΟΔΟΧΕΙΑΚΩΝ ΜΟΝΑΔΩΝ
ΤΑΧΕΙΑ ΕΞΥΠΗΡΕΤΗΣΗ
ΟΛΟ ΤΟ ΕΙΚΟΣΙΤΕΤΡΑΩΡΟ ΑΝΑΛΑΜΒΑΝΟΥΜΕ ΟΛΩΝ ΤΩΝ ΕΙΔΩΝ ΤΙΣ ΑΠΟΦΡΑΞΕΙΣ
ΑΤΤΑΒΥΡΟΥ 45 ΡΟΔΟΣ ΤΗΛ. 74174 - 30163

επιλογές

ΜΟΝΟΦΘΑΛΜΟΣ

Ο Κ. Σημίτης είναι ο μονόφθαλμος μέσα στους τυφλούς.

Είναι ο έχων πυξίδα μέσα στους χαμένους στα τέσσερα σημεία του ορίζοντα και ίσως, μόνο και μόνο γι'αυτό το λόγο, υπάρχει εξήγηση στο ερώτημα "γιατί αυτή η ουρά από πίσω του".

Οι ακολουθούντες δεν πιστεύουν ότι θα τους οδηγήσει "ντε και καλά" στη Γη της Επαγγελίας. Προσδοκούν, απλώς, ότι μπορεί και να τους οδηγήσει.

Από την ΕΞΟΥΣΙΑ

ΕΙΝΑΙ ΑΝΑΓΚΑΙΑ

... Ο καπιταλισμός δεν είναι η μόνη δυνατή μορφή κοινωνικής οργάνωσης και το "άνθρωπος προς άνθρωπων λύκος" δεν είναι η αναγκαία και διαχρονική μορφή των ανθρωπίνων σχέσεων.

Μία κοινωνία που θα βασίζεται στην κοινή προσπάθεια, κοινωνία ισότητας, αλληλεγγύης και αδελφοσύνης, η κοινωνία την οποία οραματίσθηκαν οι κλασικοί του μαρξισμού, είναι σήμερα περισσότερο αναγκαία και αντικειμενικά δυνατή από ποτέ, έστω και αν η κατάρρευση των καθεστώτων που είχαν αποκληθεί σοσιαλιστικά, την κάνει να φαντάζει ανέφικτη ουτοπία.

Από άρθρο του Ευτ. Μπιτσάκη στα ΝΕΑ

ΔΥΣΚΟΛΟ ΕΡΓΟ

Είτε υποχωρήσει τώρα και ικανοποιήσει κάποια αιτήματα είτε όχι, η κυβέρνηση (καλύτερα όλα τα κόμματα, αλλά η κυβέρνηση έχει τον πρώτο λόγο) πρέπει ν' αναλάβει ένα πιο δύσκολο έργο.

Να εξηγήσει στον αγροτικό κόσμο τί θα συμβεί τα επόμενα χρόνια. Οι εποχές των παχέων αγελάδων παρήλθαν, η αντιμετώπιση των προβλημάτων με μικροκομματικά κριτήρια οδήγησε σε σημερινά αδιέξοδα και δεν υπάρχει η παραμικρή ευχέρεια να γίνουν τα ίδια.

Τα ψέματα τελειώνουν, όλοι πρέπει να γνωρίζουν και να κινηθούν εγκαίρως, με πρώτη απ' όλους την κυβέρνηση.

Από άρθρο του Γ. Καρελιά στην ΕΛΕΥΘΕΡΟΤΥΠΙΑ

ΣΠΕΡΝΟΥΝ ΑΝΕΜΟΥΣ

Η σημερινή συγκυρία, τα σημερινά προβλήματα επιβάλλουν βαθύτερες διαρθρωτικές μεταβολές, επιβάλλουν μεγάλες τομές στην κοινωνία και την οικονομία.

Δεν αρκεί πλέον η απλή διαχείριση.

Διότι το υπάρχον σύστημα έχει αγγίξει τα όριά του, έχει εξαντλήσει ανοχές και αντοχές.

Και τούτο το πασιφανές δυστυχώς δεν φαίνεται να το αντιλαμβάνονται ο πρωθυπουργός και οι υπουργοί του.

Σπέρνουν σήμερα ανέμους.

Και είναι βέβαιο πως αργά ή γρήγορα θα θερίσουν θύελλες.

Από άρθρο του Π. Λουκάκου στην ΑΠΟΓΕΥΜΑΤΙΝΗ

ΔΗΜΑΓΩΓΙΑ

Δεκαετίες παραπλανητικής δημαγωγίας, αλλά και η πολιτική του μέσου δρόμου που ακολουθεί η σημερινή κυβέρνηση έχει δημιουργήσει μία νοσηρή κοινή αντίληψη που επιτρέπει σήμερα στον οποιοδήποτε να κάνει ό,τι νομίζει αδιαφορώντας για τις συνέπειες.

Η κρίση που αντιμετωπίζει η ελληνική οικονομία είναι πολύ ευρύτερη από την κορυφή του παγόβουνου, που φαίνεται με την ανεξέλεγκτη δράση δημαγωγών συνδικαλιστών.

Και η διέξοδος δεν θα είναι εύκολη.

Από το ΚΕΡΔΟΣ

Είπαν και ... ελάλησαν

- "Είμαι στην πολιτική για να εφαρμόσω ορισμένες απόψεις για την κοινωνία. Προτιμώ να γυρίσω σπίτι μου αν πρόκειται να είμαι η επικεφαλίδα ενός διηγήματος που δεν με εκφράζει".

Κ. Σημίτης

- "Για τα επόμενα έτη, δυστυχώς, το κύριο πρόβλημα θα εξακολουθήσει να είναι, όχι το ύψος των εισοδημάτων, αλλά ο αριθμός εκείνων που δεν θα έχουν καν εισοδήματα!".

Γ. Λνωμεράτης

- "Ο κ. Σημίτης ποτέ στο παρελθόν δεν καταδίκασε τις καταλήψεις. Εγώ διατηρώ πάντα την ίδια στάση και τις κατα δικάζω".

Γ. Σουφλιάς

- "Ποιά είναι η αποτυχία της κυβέρνησης; Αντί για διάλογο για τις δηλώσεις και διαδηλώσεις των αγροτών, προκάλεσε δηλώσεις και διαδηλώσεις για τον διάλογο"

Π. Βερυβάκης

- " Δεν μπορείς να πατάς σε δύο βάρκες. Θα ήταν καλύτερα ένα βήμα πίσω ο Πρωθυπουργός, ένα βήμα πισω οι αγρότες".

Π. Αποστολίδης

ΟΧΙ ΣΤΑ ΝΑΡΚΩΤΙΚΑ

ΑΚΟΥΤΕ ΝΕΟΥΣ ΟΡΙΖΟΝΤΕΣ 93.9 FM

Έφτασε το πιο "προχωρημένο" μέσο επικοινωνίας!
ERICSSON GH 388
Το τελευταίο μοντέλο κινητού τηλεφώνου ERICSSON. Γιατί, με την έξτρα μπαταρία, μπορεί να μιλάει αδιάκοπα επί 4.30 ολόκληρες ώρες, εξασφαλίζει μέχρι και 80 ώρες αναμονή, ενώ μια σειρά από πολλές άλλες δυνατότητες, το κάνουν το πιο εύχρηστο και το πιο έξυπνο τηλέφωνο της αγοράς. Και βέβαια δωρεάν σύνδεση με το δίκτυο Telestet*. ERICSSON GH 388 και GF 388 με προστατευτικό καπάκι πλήκτρων. Γιατί ο προχωρημένος και από το κινητό φαίνεται.
*Το συμβόλαιο είναι διαρκείας 12 μηνών
ERICSSON
Τιμή Προσφοράς: 36.000 δρχ. με ΔΩΡΕΑΝ ΣΥΝΔΕΣΗ
TELESTET
ΕΞΟΥΣΙΟΔΟΤΗΜΕΝΟΣ ΑΝΤΙΠΡΟΣΩΠΟΣ:
Α & Θ. Σακελλαρίδης ΟΕ
ΡΟΔΟΣ: Κοδριγκτώνος 64, Τηλ. & Fax: 0241-30216

ΑΡΧΩΝ ΣΑΜΑΡΤΖΗΣ
ΜΟΝΩΣΕΙΣ-ΜΟΝΩΤΙΚΑ ΥΛΙΚΑ



ΣΑΣ ΕΥΧΟΜΑΣΤΕ ΧΡΟΝΙΑ ΠΟΛΛΑ ΚΑΙ ΕΥΤΥΧΙΣΜΕΝΟ ΚΑΙ ΔΗΜΙΟΥΡΓΙΚΟ ΤΟΝ ΚΑΙΝΟΥΡΓΙΟ ΧΡΟΝΟ 1997
ΤΗΛ. 23030-32054-67790-62880
ΚΙΝ. 094502033

CASIO-Ν. ΜΑΓΓΙΩΡΟΣ ΕΠΕ
ΜΕΤΑΦΕΡΘΗΚΑΜΕ
ΓΡΗΓΟΡΙΟΥ ΛΑΜΠΡΑΚΗ 29
ΔΙΑΘΕΤΟΥΜΕ ΟΛΑ ΤΑ ΠΡΟΪΟΝΤΑ
CASIO
- ΗΛΕΚΤΡ. ΥΠΟΛΟΓΙΣΤΕΣ
- ΤΑΜΕΙΑΚΕΣ ΜΗΧΑΝΕΣ
- ΑΡΙΘΜΟΜΗΧΑΝΕΣ
- ΓΡΑΦΟΜΗΧΑΝΕΣ
- ΗΛΕΚΤΡΟΝΙΚΑ ΡΟΛΟΓΙΑ
- ΑΡΜΟΝΙΑ
- C.D. ΓΟΥΟΚΜΑΝ, ΗΛΕΚΤΡΟΝΙΚΕΣ ΑΤΖΕΝΤΕΣ
ΚΑΙ ΠΟΛΛΑ ΑΛΛΑ ΕΙΔΗ ΣΕ ΑΣΥΝΑΓΩΝΙΣΤΕΣ ΤΙΜΕΣ
ΜΙΑ ΕΠΙΣΚΕΨΗ ΘΑ ΣΑΣ ΠΕΙΣΕΙ
ΓΡΗΓ. ΛΑΜΠΡΑΚΗ 29 ΤΗΛ. 32815, FAX: 73228

ΚΕΝΤΡΑ ΑΙΣΘΗΤΙΚΗΣ ΚΑΙ ΑΔΥΝΑΤΙΣΜΑΤΟΣ ΡΟΔΟΥ
Στην πόλη της Ρόδου τα παρακάτω Ινστιτούτα λειτουργούν με άδεια ασκήσεως επαγγέλματος και άδεια λειτουργίας εγκεκριμένη από το Υγειονομείο, την Αστυνομία και τη Νομαρχία Δωδεκανήσου
ΑΝΤΩΝΩΦ-ΑΝΘΙΜΟΥ ΜΑΡΙΝΑ
Αννης Μαρίας 88 τηλ. 25226
ΒΑΡΔΑΚΑΣΤΑΝΗ ΑΓΓΕΛΙΚΗ
"MEMBER'S BEAUTY CLUB" Γ. Σεφέρη 78, Εμπορικό Κέντρο ΜΗΔΕΙΑ τηλ. 66424
ΙΝΤΖΑ ΠΟΠΗ
Γρ. Λαμπράκη 39 τηλ. 33225
ΚΑΡΠΑΘΑΚΗ-ΚΟΡΚΙΔΑ ΣΤΑΜΑΤΙΑ
Τάρπον Σπριγκς 27 τηλ. 20107
ΚΑΤΣΟΥΡΑΚΗ-ΓΛΥΝΟΥ ΜΑΡΙΑ
Αγ. Αναστασίας 9 τηλ. 31061
ΚΟΛΙΑΔΟΥ-ΣΙΦΩΝΙΟΥ ΡΕΝΑ
Στ. Καζούλη 50 τηλ. 37876
ΜΑΓΟΥ ΜΙΚΑ "FACEWEAR"
Πατρ. Αθηναγόρα 26 τηλ. 28009
ΜΑΝΟΥΣΟΥ ΕΛΕΝΗ
Κων. Υδραίου 102 τηλ. 66289
ΜΠΑΡΛΑΒΑ ΑΛΕΞΑΝΔΡΑ
"AMERICAN FITNESS ACCOSIATION"
Εθν Μακαρίου 28 CAIRO PALACE τηλ. 73015
ΠΑΣΤΡΙΚΟΥ ΚΑΤΕΡΙΝΑ
Λοχ. Φανουράκη 11 τηλ. 25745
ΣΤΥΛΙΟΥ-ΧΑΤΖΗΜΑΡΤΗ ΔΕΣΠΩ
Παπανικολή 19 τηλ. 24681
ΦΟΥΝΤΟΥΡΑΔΑΚΗ ΧΡΥΣΑΝΘΗ
Βενετοκλέων 3 τηλ. 37188
ΧΑΡΑΛΑΜΠΟΥΣ ΜΑΡΙΑ
Λίνδου 107 τηλ. 26068
ΧΑΤΖΗΣΑΒΒΑ ΣΤΕΛΛΑ
"STELLA BEAUTY" Μιχ. Πετρίδη 49 τηλ. 30469

ΧΡΙΣΤΟΥΓΕΝΝΑ & ΠΡΩΤΟΧΡΟΝΙΑ
Επιλέξαμε με επιμέλεια εξειδικευμένους προορισμούς για την καλύτερη εξυπηρέτησή σας και σας προτείνουμε τις παρακάτω εκδρομές με τις καλύτερες ευχές μας για ένα δημιουργικό, γεμάτο ταξίδια 1997
• ΠΑΡΙΣΙ - EURODISNEY διάρκεια 6 ή 8 ημερών, 139.000 δρχ. με αναχωρήσεις 21/12, 22/12, 23/12, 29/12
• ΡΩΜΗ - ΦΛΩΡΕΝΤΙΑ διάρκεια 6 ημερών, 180.000 δρχ. με αναχωρήσεις 20/12, 21/12, 28/12
• ΠΡΑΓΑ ή ΠΡΑΓΑ - ΒΕΡΟΛΙΝΟ, πολυτελείας 4 ή 7 ημέρες, 165.000 δρχ. με αναχωρήσεις 23/12, 24/12, 30/12
• ΒΟΥΔΑΠΕΣΤΗ - ΒΙΕΝΝΗ πολυτελείας 6 ημέρες, 194.000 δρχ. με αναχωρήσεις 23/12 και 30/12
• ΛΑΠΩΝΙΑ, στο χωριό του Άι Βασίλη, 8 ημέρες 395.000 δρχ. με αναχωρήσεις 23/12 και 30/12
• ΒΙΕΝΝΗ - ΣΑΛΤΖΟΥΜΠΡΚ - ΙΝΣΜΠΡΟΥΚ - ΜΟΝΑΧΟ πολυτελείας 10 ημέρες, 348.000 δρχ. με αναχώρηση 24/12
• ΤΥΝΗΣΙΑ - ΓΥΡΟΣ ΤΥΝΗΣΙΑΣ 8 ημέρες 145.000 δρχ. με αναχωρήσεις 24/12 και 31/12
• ΡΙΟ ΝΤΕ ΤΖΑΝΕΙΡΟ - ΚΑΤΑΡΡΑΚΤΕΣ ΙΓΚΟΥΑΣΟΥ, 8 ημέρες από 295.000 με αναχωρήσεις 19/12 και 26/12
• ΝΕΑ ΥΟΡΚΗ 7 ημέρες 285.000 δρχ. με αναχωρήσεις 2/12, 9/12 και 28/12
• ΚΑΡΑΪΒΙΚΗ στα ονειρεμένα SANDALS (Τζαμάϊκα - Αντίγκουα - Μπαρμπάντος)
ΖΗΤΗΣΤΕ ΜΑΣ ΑΝΑΛΥΤΙΚΑ ΤΙΜΕΣ ΚΑΙ ΠΡΟΓΡΑΜΜΑΤΑ
Ειδικά για τις γιορτές πακέτα Ολυμπιακής Αεροπορίας και δωρεάν μεταφορές στη διαδρομή Ρόδο - Αθήνα - Ρόδο σε συνδυασμό με διανυκτερεύσεις σε Ευρωπαϊκές πρωτεύουσες και μεγαλουπόλεις της Αμερικής.
Επίσης προγράμματα εκδρομών με πούλμαν και ακτοπλοϊκώς στην Ευρώπη από 64.000 δρχ.!!!
CRUSADES TRAVEL
ταξίδια!!!
Για να γίνουν τα όνειρά σας ...
Και για τους νεόνυμφους μια σούπερ προσφορά μαζί με τα εισιτήρια του ταξιδιού τους, έκπτωση 35% στα ηλεκτρικά είδη του νοικοκυριού τους!
Βαλαωρίτου 1, Ρόδος - τηλ. 39365-7 - fax 39368



ΔΙΑΚΟΣΜΗΤΙΚΑ ΔΑΠΕΔΑ INCRETE
Για Δημόσιους - Επαγγελματικούς χώρους
Για κατοικίες
Για δρόμους-πεζόδρομους
Για πισίνες
ΟΙΚΟΝΟΜΙΑ - ΓΡΗΓΟΡΗ ΤΟΠΟΘΕΤΗΣΗ
ΑΝΘΕΚΤΙΚΑ - ΔΙΑΧΡΟΝΙΚΑ
ΧΡΩΜΑΤΑ - ΑΝΕΞΙΤΗΛΑ
ΠΟΙΚΙΛΙΑ ΣΧΕΔΙΩΝ

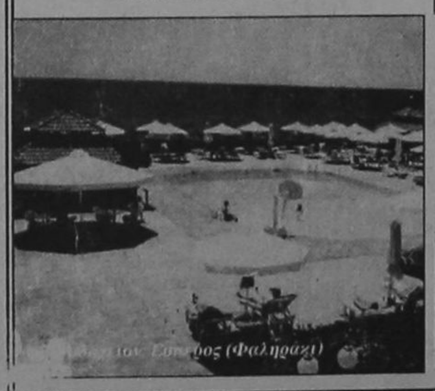

Το δάπεδο INCRETE δίνει λύσεις που δημιουργούν αξεπέραστο συνδιασμό
ΑΝΤΟΧΗΣ - ΚΑΙ ΑΙΣΘΗΤΙΚΗΣ
Ένα με τη φύση



Πεζοδρόμια στα Στεγνά
ΔΕΝ λεκιάζει
ΔΕν γλυστράει
Διατηρεί για πάντα την ομορφιά του
Είναι ιδεώδες για δάπεδο πισίνας
ΑΝΤ/ΠΟΣ ΔΩΔ/ΣΟΥ
ΓΛΥΜΗΣ ΓΙΑΝΝΗΣ (ΑΡΧ/ΝΑΣ)
Μ. ΠΕΤΡΙΔΗ 65
0241-67984 (093-488998)

ΑΝΤΙΛΑΛΟΙ (πολιτικοί και άλλοι....)

ΣΦΡΑΓΙΔΕΣ ΣΕ ΩΡΑ 1
Καθημερινά & Σάββατο 09:00 - 14:00
ΜΑΡΚΟΥ ΜΑΛΛΙΑΡΑΚΗ 11
(στο υπόγειο του τυπογραφείου της εφημερίδας "Ροδιακή")
ΤΗΛ.: 39.115 - FAX: 74.892 - Στείλετε την παραγγελία σας τηλεφωνικά ή FAX

ΤΙΜΕΣ ΣΦΡΑΓΙΔΩΝ ΕΩΣ 5,5 ΕΚΑΤ.	
5 γραμμές	3.300
κάθε επί πλέον γραμμή	700
4 γραμμές	2.800
3 γραμμές	2.300
2 γραμμές	1.800
1 γραμμή	1.300
ΠΛΑΙΣΙΟ	1.000

Απωθητικά

"Μάρκος, ο χρηματιστής"

Ο τίτλος, στο σημερινό χρονογράφημά μας αποδίδει κατά το δυνατό, το "παραβγόλι" του Μάρκου του Ευαγγελιστή που ήταν και ο οιωνεί ταμίας των αποστόλων.

Όμως, εκείνος είχε τα αυτάκια του σε αρίστη κατάσταση και έτσι κατόρθωσε και κατέγραψε τον Θείο Λόγο.

Στην περίπτωσή μας, ο άλλος Μάρκος, πάσχει από διαρκή και πλήρη κωφότητα ενώ είναι καλύτερα να μην αποτολμήσουμε το γραδάρισμά του σε ύφος και στιλ.

Και τί θα πρέπει να υποθέσει κανείς όταν ο περί ου ο λόγος, την μια μέρα σε "πληροφορεί" ότι πρέπει να έχεις μαζί σου πιστοποιητικό φορολογικής ενημερότητας, του το φέρνεις και στη συνέχεια σου ξεφουρνίζει με "τσαχπινιά" χιλίων καρνιδαλίων-μπακάληδων ότι λείπει η βεβαίωση του ΙΚΑ.

Και όταν του την παρουσιάζεις και αυτή, ακολουθεί ένα αήθες υβρεολόγιο που φυσικά του επιστρέφεται δημόσια και γραπτά.

Όσον αφορά την εκ των ένδον συστηματική αποδυνάμωση και δυναμιτισμό κάθε αξιοπρεπούς προσπάθειας των πολιτικών υπευθύνων για ευπρεπισμό και χρηστή διοίκηση του Δήμου, ενώ οι σατραπίσκοι υπάλληλοι εξακολουθούν να αντιμετωπίζουν τους πολίτες ως φρόκαλα τρίτης διαλογής, όλα αυτά είναι φωνές σε ώτα, που οι επιμελείς σε κάθε είδους παίγνιαν, "τόμπολα", "πάρτα όλα" κ.λπ., φροντίζουν να κρατούν, συνετά, κλειστά πανταχόθεν.

Σχεδόν κωφοί!

Το δυστύχημα είναι πως μια και συναγελαζόμεστε, όλοι μαζί συρφετός, στους ίδιους, πάνω-κάτω, χώρους και να κλείνεις με χαριτωμένες κινήσεις τα αυτιά και να κουφίζεις συνειδητά, παρ' όλα αυτά, οι διάδρομοι βοούν αλλά και, οψίμως, όζουν.

Απορίες...

Σε όλη την Ελλάδα υπάρχουν μόνον 42 μονάδες εντατικής θεραπείας στα νοσοκομεία με 305 συνολικά κλίνες.

Σύμφωνα με τις διεθνείς ιατρικές προδιαγραφές θα έπρεπε να είχαμε τουλάχιστον 2.500 κρεβάτια.

Και είναι εξοργιστικό ότι στην περιφέρεια Νοτίου Αιγαίου δεν λειτουργεί ούτε μία μονάδα εντατικής θεραπείας.

Πιο τυχεροί στο Βόρειο Αιγαίο. Διαθέτουν μία με δύο κλίνες!

Απορίες...

Από την πρώτη Σεπτεμβρίου ανέλαβε ως σύμβουλος αξιολόγησης για τα περιφερειακά προγράμματα του Κοινοτικού Πλαισίου Στήριξης, στην περιφέρεια Νοτίου Αιγαίου, το γραφείο "ENVIPLAN-Γεώργιος Τσεκούρας και συνεργάτες".

Το έργο τους θα είναι διετούς διάρκειας, η αμοιβή τους θα ξεπεράσει τα 100 εκατομμύρια δρχ., και συνίσταται στη παροχή πληροφοριών, στοιχείων και εκτιμήσεων για την πορεία των περιφερειακών προγραμμάτων που έχουν, ήδη, ξεκινήσει.

-Κωστής Νικολάκης-

Ο Ταχυδρόμος πέρασε...

● **Προς διαμαρτυρόμενο αναγνώστη:** Υπάρχουν και χειρότερα φίλε. Δεν λέω, άσχημο πράμα να είσαι φορολογούμενος και να σε σιγοψήνουν. Φαντάσου όμως να σου έβαζαν γέμιση όπως τις γαλοπούλες.

❖❖❖

● **κ. Γιώργο Γιαννόπουλο Δήμαρχο Ρόδου:** Εσύ διάλεξες το άσμα "Πιο καλή η μοναξιά". Απόλαυσέ την λοιπόν Γιώργο μου. Εμείς δεν πρόκειται να σου χαλάσουμε το κέφι.

❖❖❖

● **Προς Νεοδημοκράτες:** Άδικα περιμένεις τον Αη Βασίλη φίλε μου. Με "χοντρόπετσους" δεν ασχολείται...

❖❖❖

● **Γεγονός:** Χριστός γεννάται! Το είδα χθες το Internet!

❖❖❖

● **κ. Κώστα Σκανδαλίδη:** Σωστή η απόφασή σου να ξανάρθεις κοντά μας Κώστα μου. Μια χαρά περνάμε χωρίς... στρατηγούς και εξαπτέρυγα.

❖❖❖

● **Προς Καζινόβιους:** Άντε και καλή ..."ψαριά" παιδιά.

❖❖❖

● **Προς κ. Βάσω Παπανδρέου:** Μιά ζωή κόντρα στη λαϊκή βάση εσύ. Τί ήταν αυτή η προσπάθεια συνύπαρξης Κόκκαλη και Βαρδινογιάννη. Δεν ξέρεις ότι ο λαός απαιτεί να παραμείνουνε εχθροί.

❖❖❖

● **Προς γαύρους:** Για φανταστείτε τον Βαρδή πρώτη σειρά σε εκδήλωση του θρύλου...

ΠΕΡΙ ...ΑΛΛΩΝ

Το γεγονός ότι και για το 1997 κάποιοι ξενοδοχοϋπάλληλοι από το νησί μας, ετοιμάζονται να μεταναστεύσουν στην Κύπρο για να βρουν δουλειά δεν προβληματίζει κανέναν;

Το θεωρούν δηλαδή τόσο ...φυσιολογικό οι τοπικοί μας παράγοντες;

Η τυρβάζουν περί άλλων ως συνήθως;



Η ΣΥΝΑΝΤΗΣΗ

Θα θέλαμε όντως να είμαστε από καμμιά μεριά για να παρακολουθήσουμε την συνάντηση που θα έχει στην Αθήνα, ο νομάρχης κ. Παρασκευάς με τον υφυπουργό Εθνικής Οικονομίας κ. Πάχτα, που έχει οριστεί για τις 27 του μηνός.

Όχι τίποτα άλλο αλλά ...επειδή υπάρχει η περίπτωση να «πλακωθούν» ύστερα απ' όσα έχουν προηγηθεί για το θέμα των άνυδρων νησιών.

Καλού - κακού πάντως ας έχουν και κανέναν ουδέτερο να τους χωρίσει.

✓Απανωτά δημοσιεύματα τις τελευταίες μέρες, φέρουν τον κ. Σκανδαλίδη σφόδρα δυσαρεστημένο και ετοιμαζόμενο να παραιτηθεί από την θέση του γραμματέα. Ο ίδιος βεβαίως το διαψεύδει, αλλά όπως προφανώς και ο ίδιος γνωρίζει ...κανός χωρίς φωτιά δεν υπάρχει. Με ότι αυτό συνεπάγεται βεβαίως...

ΕΥΠΝΙΟΙ!

Καζαμίες δεν δημοσιεύει η «Ροδιακή» αλλά κατ' εξαίρεση θα κάνει μία πρόβλεψη η στήλη για το 1997!

Σε ότι αφορά τον δήμο Ρόδου, τα πράγματα μάλλον θα είνα ιδιαίτερα δύσκολα επειδή ορισμένοι παράγοντες θεωρούν ότι είναι ...«ξύπνιοι».

Πάντως προβλέπεται να το διασκεδάσουν οι υπόλοιποι!

ΑΠΟ ΤΟΥ ΧΡΟΝΟΥ ΠΑΛΙ

Η συνήθης κατάσταση που επικρατεί στις γιορτές επικρατούσε και χθες στις δημόσιες υπηρεσίες!

Άδεια γραφεία, φευγάτοι υπάλληλοι και βεβαίως ούτε λόγος να γίνεται για την εξυπηρέτηση των πολιτών.

Πράγματι, είτε νομίμως (με άδεια), είτε παράτυπη (με άδεια από την σημαία), η κατάσταση που επικρατούσε ήταν άθλια και δεν ταιριάζει βεβαια σ' ένα σύγχρονο κράτος.

Καλώς εχόντων των πραγμάτων, οι υπηρεσίες θα λειτουργήσουν ξανά από του χρόνου και βλέπουμε!

Εδώ είναι Βαλκάνια άλλωστε, δεν είναι παίξε - γέλασε...

ΡΕΕΙ ΣΤΟ ΑΙΜΑ ΤΟΥ

Ευδοκιμεί πράγματι στις Βρυξέλλες ο Μιχάλης Κόκκινος, γιός του τ. δημάρχου Μάνου Κόκκινου.

Ο Μιχ. Κόκκινος, δικηγόρος, έτσι όπως τον είδαμε από κοντά αποτελεί την ψυχή της ομάδας των Ευρωβουλευτών του ΠΑΣΟΚ και πέραν όλων των άλλων σε πρώτη θέση έχει πάντα τη Ρόδο, τ' άλλα νησιά μας και βέβαια όλα τα θέματά τους που σχετίζονται με την Ευρωπαική Ενωση.

Ανεξάρτητα από τον κομματικό χώρο, στον οποίο ο νομικός λειτουργεί, η πυξίδα του είναι σταθερά προσανατολισμένη προς την ιδαίτερη πατρίδα του.

Συγκροτημένος, σοβαρός, ευγενής, ευπροσήγορος και εργατικός απέκτησε μέσα στο Ευρωκοινοβούλιο μια ξεχωριστή θέση, με πολλούς και καλούς φίλους.

Νέος στην ηλικία έχει σίγουρα λαμπρό το μέλλον μπροστά του και ίσως κάποια στιγμή μεταπηδήσει και στην τοπική πολιτική πλατφόρμα. Ήδη βρίσκεται σε καλό στάδιο ωρίμανσης και ακόμη καλύτερα καλλιεργεί το προς κατά κει προφίλ του. Πολλοί δεν τον γνωρίζουν ακόμη, αλλά όσοι τον γνωρίσουν, το διαπιστώνουν εύκολα...

Κυριαρχο στοιχείο του, ότι η πολιτική ρέει στο αίμα του!

ΜΕ ΤΟΝ ΔΗΜΑΡΧΟ

Σύσκεψη για το Κέντρο Υγείας Καρπάθου, πραγματοποιήθηκε την περασμένη βδομάδα στην νομαρχία, αλλά πέραν των όσων ενδιαφερόντων ειπώθηκαν (για τα σοβαρά προβλήματα που υπάρχουν), οι παρευρισκόμενοι στην σύσκεψη έχουν να λένε για τον καυγά του νομάρχη με τον δήμαρχο Καρπάθου κ. Φελουζή.

Και ο ένας έλεγε και ο άλλος απαντούσε και παρά λίγο να τιναχθεί η σύσκευψη στον αέρα, μας είπε κάποιος από τους παρευρισκόμενους που ακόμα ...σταυροκοπιέται από την ένταση του καυγά.

Ο ΑΗ ΒΑΣΙΛΗΣ

Το διασκέδασαν δεόντως τα παιδιά της πόλης, που βρέθηκαν το Σάββατο απόγευμα στην πλατεία δημαρχείου, βλέποντας τον Αη Βασίλη να κατεβαίνει από το ελικόπτερο και να τους μοιράζει στην συνέχεια δώρα.

Επρόκειτο για μια ιδιαίτερα εύστοχη πρωτοβουλία του δήμου επειδή ακριβώς οι γιορτές είναι για τα παιδιά και όχι για τους μεγάλους.

○ Χριστούγεννα και Πρωτοχρονιά μισοπέλαγα, θα κάνουν, όπως όλα δείχνουν οι άνδρες του Λιμενικού της περιοχής μας, για να αντιμετωπίσουν έτσι με αποτελεσματικό τρόπο νέες περιπτώσεις αποβίβασης λαθρομεταναστών.
Βλέπετε το κύκλωμα, των δουλεμπόρων, που δεν μοειται καθόλου από τις συλλήψεις και τα έκτακτα μέτρα, φροντίζει να ενημερώνεται για τις χρονικές περιόδους που τα μέτρα χαλαρώνουν και καραδοκεί, για να βρει την κατάλληλη ευκαιρία.

○ Μπορεί η ταλαιπωρία να έχει φτάσει στο απόκορύφωμά της, για όσους θέλησαν να ταξιδέψουν αεροπορικώς αυτές τις μέρες, οφείλουμε όμως, να αναγνωρίσουμε ότι οι υπάλληλοι της Ολυμπιακής στη Ρόδο, φέρονται περισσότερο και από ευγενικοί έναντι των πελατών.
Χρόνια ταξιδεύουμε, αλλά «καλό ταξίδι» και «καλά να περάσετε» πρώτη φορά το ακούσαμε παίρνοντας το εισιτήριο. Είδατε τί κάνει ο... ανταγωνισμός;

○ Εφόδους και σε... σπίτια, ετοιμάζεται να κάνει η αστυνομία, σε περιπτώσεις όπου υπάρχουν πληροφορίες ότι παίζονται χαρτιά και ζάρια!
Το πρόβλημα δε, λέγεται ότι έχει πάρει μεγάλες διαστάσεις, σε ορισμένα χωριά του νησιού μας, όπου αυτές τις μέρες, παίζονται ολόκληρες περιουσίες.
Κατά τα άλλα, ανησυχούν ακόμα ορισμένοι, τί θα γίνει άμα θα λειτουργήσει στη Ρόδο το... καζίνο!

○ Στο ελάχαστο περιορίστικαν αυτό το διάστημα, οι παραβάσεις αυτών που οδηγούν έχοντας κάνει χρήση αλκοόλ!
Αυτό τουλάχαστον δείχνουν τα στοιχεία, από τους ελέγχους που διεξάγει η Τροχαία του νησιού μας, σε καθημερινή σχεδόν βάση.
Που σημαίνει δηλαδή, ότι ή συνετίστηκαν ορισμένοι από τα ατυχήματα και τα δυστυχήματα της ασφάλτου ή ότι τα τσουχτερά πρόστιμα τους «προσγείωσαν» αναγκαστικά.

ΑΠΟ ΤΟΝ ΙΑΝΟΥΑΡΙΟ ΟΛΟΚΛΗΡΩΜΕΝΗ ΦΡΟΝΤΙΔΑ ΠΡΟΣΩΠΟΥ

ΘΕΜΙΔΑ
Κομμωτική Τέχνη
ΧΡΟΝΙΑ ΠΟΛΛΑ!
28 Οκτωβρίου 50 Ρόδος,
Τηλ.: 0241-34176

AKOYTE NEOYS ORIZONTES 95.9 FM

Φέτος που το δέρμα είναι στη μόδα δεν έχετε παρά να έρθετε σ' εμάς
ANTIKA FURS
Γ. Παπανικολάου 35
(δίπλα στο ξενοδοχείο Σεβαλιέρ),
τηλ. 20983
Διαθέτουμε μεγάλη ποικιλία μοντέλων έτοιμα και κατόπιν παραγγελίας

BMW ΣΕΙΡΑ 3
Η ΟΛΟΚΛΗΡΩΜΕΝΗ ΣΕΙΡΑ





Μια απόλυτη αρμονία σχεδιασμού, δυναμικής οδήγησης και κλασικής αισθητικής, που επιτυγχάνεται χάρη σε μια μοναδική προσήλωση στη λεπτομέρεια. Μια διαρκής προσπάθεια συνδιασμού πρωτοποριακών τεχνολογικών επιτευγμάτων, με τις όλο και πιο πρακτικές λεπτομέρειες της μοντέρνας οδήγησης. Αυτή είναι η BMW!
Τώρα 3 διαφορετικές προτάσεις για απαιτητικούς οδηγούς.
BMW 316 Luxus με ηλεκτρονικά ρυθμιζόμενο κλιματισμό, Air bags για οδηγό και συνοδηγό, αντικλεπτικό σύστημα με τηλεχειρισμό και δερμάτινο σαλόνι Montana.
BMW 316I Sport, με σπορ καθίσματα, ηλεκτρονικά ρυθμιζόμενο κλιματισμό, Air bags οδηγού και συνοδηγού, προβολείς ομίχλης και computer ταξιδιού.
Και τη συναρπαστική BMW 316i Coupe M - Pack. Δυναμική από κάθε άποψη, διαχρονικά όμορφη σαν καθαρόαιμο, η νέα BMW 316I M - Pack είναι εξοπλισμένη με Air bag οδηγού, ζάντες αλουμινίου, ηλεκτρονικά ρυθμιζόμενο κλιματισμό, ρύθμιση φώτων και είναι ντυμένη με το ειδικό πακέτο της M - Sport, που της χαρίζει αυτήν την ανυπέρβλητη σπορ εμφάνιση.
Ελάτε στην Rodos Car να τις γνωρίσετε από κοντά και να πληροφορηθείτε πως μπορείτε να την αποκτήσετε, με πολύ ευνοϊκούς όρους, μέσα στα πλάισια του ειδικού προγράμματος ανταλλαγών ΠΛΕΟΝΕΚΤΗΜΑ BMW.

RODOS CAR A.E.
Μέλος του επίσημου Δικτύου Intercar A.E.
Διεύθυνση:
Έκθεση, Service: 3ο χλμ. Λ. Ρόδου Καλλιθέας
Καλλιθέα Ρόδος,
Τηλέφωνα: 0241 64169, 61825
Fax: 0241 68034

Η BMW ΣΤΑ ΔΩΔΕΚΑΝΗΣΑ RODOS CAR A.E.

Espace Beauté



Χριστούγεννα σημαίνει Αγάπη και Αγάπη σημαίνει να δίνεις...

Στο ESPACE BEAUTE σας προσφέρουμε για τα Χριστούγεννα εκτός από την αγάπη μας ένα υπέροχο δώρο, μαζί με κάθε
• καθαρισμό προσώπου
• μασσάζ σώματος
• ή Peeling σώματος
- Προσφέρετε στον εαυτό σας το πρόγραμμα
«Espace Beaute Express»
Για να μην είναι μόνο όνειρο η Χριστουγεννιάτικη σιλουέτα σας
Για το γιορτινό μακιγιάζ σας συμβουλευτείτε μας
ΚΑΙ ΤΩΡΑ
Για παιδιά 3-93 χρόνων μακιγιάζ για πάρτυ με ειδικά καλλυντικά εισαγωγής καλλιτεχνικού μακιγιάζ, αναλαμβάνουμε να βάψουμε όλη την παρέα σας. Έτσι η γιορτή σας θα μείνει αξέχαστη.
Ι. ΚΑΖΟΥΛΗ 13 - ΡΟΔΟΣ - ΤΗΛ. 30003

Το μεγάλο Χριστουγεννιάτικο ραδιοφωνικό παιχνίδι
"ΝΑ ΣΟΥ ΠΩ!"
Μόνο στο ΡΑΔΙΟ ΚΟΣΜΟΣ με την
Μαρίκα Ζησιμάτου
25-12-96 στις 12 το μεσημέρι
Τα δώρα προσφέρουν οι καλύτερες επιχειρήσεις της Ρόδου
1) ARTISTI ITALIANI, 2 ανδρικά κουστούμια.
2. Καραγεωργίου, σερβίτσιο τσαγιού 80.000 δρχ.
3) Θάνος Κοψιάς κοσμηματοπωλείο, Δακτυλίδι χρυσό 50.000 δρχ.
4) Χαραλαμπίδης, αρώματα 70.000 δρχ.
5) Ροντέο, Μπουφάν και παντελόνι 45.000 δρχ.
6) ΒΑΠ, αναψυκτικά.
7) WELLA Λάτσου Άννα, 105.000 δρχ.
8) LITLE HOUSE, Μικάσα 28.000 δρχ.
9) Ντινόρης Παλιά Πόλη, γεύμα 4 άτομα.
10) Γεωργαρά, έπιπλα, φωτιστικό 50.000.
11) Χαραλαμπάκης Χαράλαμπος, ηλεκτρικά 75.000.
12) Απιέντε, δώρα 20.000.
13) Χριστόφορος, σερβίτσιο φαγητού 35.000.
14) Σούλα Μερκούρη, αρώματα 25.000.
15) Βογιατζής Gold, χρυσό δακτυλίδι 30.000.
16) Μπουντουάρ, δώρα 20.000.
17) Καντής, χαλιά-μοκέτες 35.000.
18) Λύση, έπιπλα 80.000.
19) Χαβιάρος, 4 γαλοπούλες.
20) Εύα, 40 καλσόν 40.000
21) Ρομέο μεζεδοπωλείο, τραπέζι για 4 άτομα
22) Νίκος Ορφανίδης, μπύρες BEG'S
23) Γκαλερί Βουτσά.
24) ΟΜΑ, 1 δακτυλίδι χρυσό 15.000.
25) WENDY'S, 4 πλήρη γεύματα.
26) Φυτώρια Ρόδου 20.000.
27) Κασάπης, ζάντες ελαστικά 10 C.D.
28) NOVA, δώρα Μουράνο 25.000
29) Στεφάνου, ηλεκτρικά ραδιοκασετόφωνο 70.000
30) Κύκνος, παιδικά 10.000
31) Κατσαράς-Αφροδίτη, παιχνίδι 25.000.
32) Μεζεδοπωλείο EMERY, τραπέζι για 4 άτομα.
33) Ξενάκης, ηλεκτρικό ατμοσίδερο BOOS 18.000.
34) Ροδιακή Ποτοποιΐα COCA COLA, 15 κιβώτια.
35) Άννα Ρίσκα, 2 ταγιέρ 80.000.
36) Ανθοπωλείο ENTELVAIS, σύνθεση 40.000.
37) Βεντέτα , μια τσάντα 10.000.

Η ΡΟΔΙΑΚΗ ΚΑΙ <ΤΟ ΒΑΡΕΛΑΔΙΚΟ>
ΕΚΠΛΗΞΗ!!
ΕΝΑ CD ΔΩΡΟ!!
ΑΠΟ ΤΗΝ ΠΑΡΑΣΚΕΥΗ 13 /12 / 96 ΚΑΙ ΓΙΑ ΤΗΝ ΠΕΡΙΟΔΟ ΤΩΝ ΕΟΡΤΩΝ ΚΑΘΕ ΒΡΑΔΥ ΜΕ ΤΟ ΚΟΥΠΟΝΙ ΤΗΣ ΕΦΗΜΕΡΙΔΑΣ ΚΑΙ ΤΟ ΕΙΣΙΤΗΡΙΟ ΤΗΣ ΕΙΣΟΔΟΥ ΤΟΥ <ΒΑΡΕΛΑΔΙΚΟΥ> ΘΑ ΣΑΣ ΠΕΡΙΜΕΝΕΙ ΚΑΙ ΕΝΑ CD ΔΩΡΟ!!
ΚΑΛΗ ΔΙΑΣΚΕΔΑΣΗ!!!
ΚΑΛΕΣ ΓΙΟΡΤΕΣ!!!
<ΤΟ ΒΑΡΕΛΑΔΙΚΟ>
<ΔΙΑΣΚΕΔΑΣΗ ΜΕΧΡΙ ΤΕΛΙΚΗΣ ΠΤΩΣΗΣ>
ΑΝΤΑΛΑΞΤΕ ΑΥΤΟ ΤΟ ΚΟΥΠΟΝΙ ΜΑΖΙ ΜΕ ΤΟ ΑΠΟΚΟΜΜΑ ΤΟΥ ΕΙΣΙΤΗΡΙΟΥ ΣΑΣ ΜΕ ΕΝΑ CD !
ΙΕΡΑ ΜΗΤΡΟΠΟΛΕΩΣ Σωκράτους 41 τηλ 35995

ΑΠΩ ΑΝΑΤΟΛΗ
υπάρχουν πάντα 10 λόγοι για να την προτιμήσετε
Και για τους νεόνυμφους μια σούπερ προσφορά μαζί με τα ειδη τα του τοξιδιού τους έκπτωση 35% στα ηλεκτρικά είδη του νοικοκυριού τους!!!
1. Πλούσια σε έθιμα και παραδόσεις
2. Πλούσια σε φυσικές ομορφιές
3. Οργανωμένα εξωτικά θέρετρα για να χαρείτε τις διακοπές σας όλες τις εποχές.
4. Πολυτελή ξενοδοχεία και πλούσια ενημερωτικά προγράμματα εκδρομών.
5. Φιλοξενία και άριστη υποδοχή
6. Οικονομικές και ποικίλες αγορές που καλύπτουν και τον ποιό απαιτητικό πελάτη.
7. Πλούσια σε ιστορικά μνημεία και καλλιτεχνικά αριστουργήματα.
8. Μεγάλη διάρκεια παραμονής στις διακοπές σας με χαμηλό κόστος.
9. Άνεση και πολυτέλεια στις αερομεταφορές σε όλους τους προορισμούς.
10. Το ζεστό χαμόγελο που μόνο η ΑΠΩ ΑΝΑΤΟΛΗ σας χαρίζει
Αξίζει λοιπόν να την επισκεφθείτε με ένα από τα προγράμματα που με επιμέλεια οργανώσαμε για σας.
ΜΕ ΔΩΡΕΑΝ ΝΥΧΤΕΣ ΣΤΟ ΠΟΥΚΕΤ-ΚΟ ΣΑΜΟΥΪ-ΜΠΑΝΓΚΟΚ
Τιμές από 175.000 δρχ.
ΜΠΑΝΓΚΟΚ-ΣΙΓΚΑΠΟΥΡΗ-ΠΟΥΚΕΤ
ΜΠΑΝΓΚΟΚ-ΣΙΓΚΑΠΟΥΡΗ-ΠΟΥΚΕΤ-ΚΟ ΣΑΜΟΥΪ
ΜΠΑΛΙ-ΜΠΑΝΓΚΟΚ-ΠΟΥΚΕΤ
ΣΙΓΚΑΠΟΥΡΗ-ΜΠΑΛΙ
ΠΕΚΙΝΟ-ΧΟΝΓΚ ΚΟΝΓΚ-ΜΠΑΛΙ-ΤΟΚΥΟ
ΠΑΤΑΓΙΑ ή ΜΠΑΝΓΚΟΚ-ΠΑΤΑΓΙΑ-ΚΟΡΑΛΕΝΙΑ ΝΗΣΙΑ
ΜΠΑΝΓΚΟΚ-ΠΑΤΑΓΙΑ
CRUSADES TRAVEL
Βαλαωρίτου 1, Ρόδος - τηλ. 39365-7 - fax 39368

Η Ericsson δικαιώνει την επιλογή σας.
BATES
Ericsson GA 318
Διαστάσεις: 130x49x32,5
Βάρος: 248 γρ.
Χρόνος Αναμονής: 67 ώρες
Διάρκεια Ομιλίας: 3 ώρες & 50 λεπτά
Ericsson GH 388
Διαστάσεις: 130x49x23
Βάρος: 170 γρ.
(με την ελαφριά μπαταρία)
Χρόνος Αναμονής: Μέχρι 80 ώρες
(με την έξτρα μπαταρία)
Διάρκεια Ομιλίας: 4 ώρες και 35 λεπτά (με την έξτρα μπαταρία)
ΤΩΡΑ ERICSSON GH 388
39.600 δρχ.
Η τιμή συμπεριλαμβάνει ΤΕΛΗ ΣΥΝΔΕΣΗΣ ΚΑΙ ΦΠΑ
ERICSSON
MOBILE PHONES

PANAFON
ΚΙΝΕΙ ΤΗΝ ΤΗΛΕΦΩΝΙΑ
Xmusicland
ΓΡ. ΛΑΜΠΡΑΚΗ & ΑΜΕΡΙΚΗΣ ΓΩΝΙΑ ΤΗΛ.: 21282 • FAX.: 36037 • ΡΟΔΟΣ

ΦΥΤΑΓΟΡΑ ΡΟΔΟΥ
GARDEN CENTER
ΔΕΝΤΡΑ-ΔΕΝΤΡΑ
από 2.000 δρχ.
ΠΡΟΜΗΘΕΥΤΕΙΤΕ ΧΡΙΣΤΟΥΓΕΝΝΙΑΤΙΚΑ ΔΕΝΔΡΑ - ΕΛΑΤΑ
Κομμένα και σε γλάστρα
ΔΩΡΕΑΝ ΜΕΤΑΦΟΡΑ
Επίσης
Χριστουγεννιάτικα φυτά σε μεγάλη ποικιλία και χρώματα
ΣΕ ΚΑΤΑΠΛΗΚΤΙΚΕΣ ΤΙΜΕΣ
ΜΙΑ ΕΠΙΣΚΕΨΗ ΘΑ ΣΑΣ ΠΕΙΣΕΙ ΣΙΓΟΥΡΑ
ΑΝΟΙΚΤΑ Κάθε μέρα όλη μέρα
έως αργά το βράδυ
ΚΑΛΕΣ ΓΙΟΡΤΕΣ
2ο χλμ. Ρόδου Καλλιθέας Τηλ. 65266

Pet Shop
Βύρωνος 25, τηλ. 35839
Τροφές Eu Kanuba - Jams
α) Puppy: άριστη τροφή για κουτάβια.
Επίσης Junior-Regular-Premium-Light και Seuior για γέρικα ζώα.
β) Ειδικές κατηγορίες για: Γαστρεντερικές διαταραχές-έκζεμα-δερματικά προβλήματα-ανάρρωση-παχύσαρκα ζώα.
Καταπληκτικά αποτελέσματα με την συνεργασία κτηνιάτρων.
γ) Γάτες: Κατηγορίες: για ενήλικες -παχύσαρκες-μικρά γατάκια-και με προβλήματα νεφρών.
ΕΠΙΣΗΣ, ΠΩΛΟΥΝΤΑΙ ΛΥΚΑΚΙΑ ΓΕΡΜΑΝΙΚΑ
ΤΙΜΗ 50.000 ΔΡΧ.
πλαισιο

Κλιματιστικό στο Σπίτι;
μόνο MITSUBISHI
Τα Διαμάντια Του Κλιματισμού
Ιδανικό κλίμα χειμώνα - καλοκαίρι, με την εγγύηση που προσφέρει το όνομα MITSUBISHI, το μεγαλύτερο βιομηχανικό συγκρότημα της Ιαπωνίας.
ΑΠΟΚΛΕΙΣΤΙΚΟΣ ΑΝΤΙΠΡΟΣΩΠΟΣ ΡΟΔΟΥ
ΕΝΕΡΓΕΙΑΚΗ ΤΕΧΝΙΚΗ
•μελέτη
•εγκατάσταση
•άψογο service
•σωστή υποστήριξη!
ΚΛΙΜΑΤΙΣΜΟΣ - ΘΕΡΜΑΝΣΗ - ΕΞΟΙΚΟΝΟΜΗΣΗ ΕΝΕΡΓΕΙΑΣ
Γ. ΔΕΡΙΑΣ & ΣΙΑ Ο.Ε., Λεωφ. Ρόδου-Λίνδου 232, 85100 Ρόδος, Τηλ.: (0241) 67986-7, Fax: (0241) 67988

Καταγραφή ζημιών από τους ΟΤΑ και τη Δ/νση Γεωργίας

Συνέχεια από την σελ. 1

γεωτρήσεις της ΔΕΥΑΡ, ενώ ανέφερε ότι οι πρώτες εκτιμήσεις δείχνουν ότι οι ζημιές ξεπερνούν τα 150 εκατομμύρια δραχμές. Ο κ. Γιαννόπουλος τόνισε επίσης ότι η νεροποντή αυτή ήταν πρωτόγνωρη για τα δεδομένα των τελευταίων 50 ετών στη Ρόδο και χαρακτήρισε ευτύχημα το γεγονός ότι οι ζημιές συγκρατήθηκαν σε αυτά τα επίπεδα, τονίζοντας χαρακτηριστικά: «Σε τέτοιες ακραίες καταστάσεις, ακόμα και η λειτουργία του υπό κατασκευήν δικτύου δεν θα εμποδίσει την καταγραφή των ζημιών, αφού κάθε έργο έχει αντοχές και όρια που δεν λαμβάνονται με βάση τις χειρότερες δυνατές καταστάσεις λόγω υπέρμετρης αύξησης του κόστους.»

Όπως ανακοινώθηκε χθες, σε κάθε περίπτωση, ο δήμαρχος της Ρόδου, θα ζητήσει από το ΥΠΕΧΩΔΕ ρυθμίσεις ανάλογες εκείνων που είχαν τύχει άλλες πόλεις της χώρας μας, οι οποίες επλήγησαν από τις πλημμύρες.

Ο κοινοτάρχης Καλυθιών κ. Γιάννης Ιατρίδης, μιλώντας χθες για το ίδιο θέμα, τόνισε ότι ολοκληρώθηκε ήδη η διαδικασία καταγραφής των ζημιών που προκάλεσε η κακοκαιρία και στην περιοχή της κοινότητάς τους, οι οποίες υπολογίζονται σε δεκάδες εκατομμύρια δραχμές. Συγκεκριμένα, εκτός από τα καταστήματα, τα σπίτια, τις επιχειρήσεις και τις γεωργικές καλλιέργειες που υπέστησαν ζημιές, σοβαρές βλάβες υπέστη επίσης και το δίκτυο ύδρευσης της κοινότητας καθώς επίσης και δεκάδες άλλοι αγροτικοί κυρίως δρόμοι.

Ο κοινοτάρχης Μαλώνας κ. Γιάννης Σκούμπρος, τόνισε χθες ότι οι καταστροφές που υπέστη η περιοχή, όπως φαίνεται και από την αναλυτική καταγραφή που γίνεται αυτές τις μέρες, είναι πρωτόγνωρες ενώ το κόστος τους, είναι ανυπολόγιστο.

Ο ίδιος τόνισε ότι το 90% τουλάχιστον της παραγωγής των εσπεριδοειδών, υπέστη ολοκληρωτική καταστροφή από την κακοκαιρία, που σάρωσε την περιοχή, ενώ χαρακτήρισε ευτύχημα, που δεν θρηνήσαμε ακόμη και ανθρώπινα θύματα από την θεομηνία. Ο κ. Σκούμπρος, χαρακτήρισε καθοριστική την συμβολή της Νομαρχίας, στην προσπάθεια που έγινε τις κρίσιμες εκείνες ώρες αλλά άφησε αιχμές για την αδιαφορία του κράτους και των αρμόδιων υπουργών και υφυπουργών, που σε αντίθεση με άλλες περιοχές που είχαν αντίστοιχα προβλήματα, αυτή την φορά, δεν ασχολήθηκαν ούτε στο ελάχιστο, με το πρόβλημα της Ρόδου.

Το αρμόδιο τμήμα Γεωργίας της Νομαρχιακής Αυτοδιοίκησης Δωδεκανήσου, ανακοίνωσε χθες ότι για τι ζημιές που προκλήθηκαν από τις βροχοπτώσεις και την χαλαζόπτωση, στην γεωργία, οι παραγωγοί, πρέπει να κάνουν τις εξής ενέργειες:

α) Για τις ζημιές που προξένησε η χαλαζόπτωση στην ηρτημένη παραγωγή, αρμόδια υπηρεσία είναι ο ΕΛΓΑ. Οι ζημιωθέντες θα κάνουν δηλώσεις στους κατά τόπους ανταποκριτές του ΟΓΑ, που είναι οι γραμματείς των κοινοτήτων.

β) Για τις υπόλοιπες ζημιές που προξένησε η ροή του νερού στις γεωργικές εκμεταλλεύσεις οι πληγέντες καλούνται να υποβάλουν, στις κοινότητές τους αίτηση και δήλωση, έως και τις 7 Ιανουαρίου 1997.

γ) Συγκεντρωτικά στοιχεία των ζημιών θα δοθούν στο Υπουργείο Γεωργίας, προκειμένου να αποφασισθούν μέτρα για την ανακούφιση των πληγέντων γεωργών, μετά την έκδοση των οποίων θα ενημερώσουμε σχετικά τους ενδιαφερόμενους.

Ελπίζουμε το νέο έτος να προωθηθούν λύσεις για τα προβλήματά μας

Συνέχεια από τη σελ. 1

ανασφαλειας και αμφισβήτησης για τον τρόπο που αντιμετωπίζονται τα μεγάλα προβλήματα του τόπου μας.

Ελπίζουμε επίσης στο νέο έτος να προωθηθεί η επίλυση των κρίσιμων προβλημάτων μας και να μην είναι το 1997 όπως το 1996 το έτος της πολιτικής φλυαρίας που χαρακτήρισε τους κυβερνώντες σε κεντρικό και τοπικό επίπεδο.

Μέσα στην βαρειά ατμόσφαιρα των ημερών, ευχόμαστε σε όλους να βρούμε το κουράγιο και την αισιοδοξία να δώσουμε τον προσωπικό μας αγώνα για ένα καλύτερο αύριο για εμάς τους ίδιους, την οικογένεια και τον τόπο μας γενικότερα".

ΟΙ ΣΥΜΒΑΣΕΙΣ ΓΙΑ ΤΑ ΔΙΚΤΥΑ ΑΠΟΧΕΤΕΥΣΗΣ

Συνέχεια από τη σελ. 1

σως μετά, ο Δήμαρχος Ροδίων κ. Γιαννόπουλος τόνισε την ιστορικότητα της στιγμής, αφού ξεκινά και τυπικά ένα έργο τόσο σημαντικό για τη Ρόδο, που θα της δώσει υποδομή αντάξια μιας σύγχρονης ευρωπαικης πόλης.

Οι συμβάσεις, είπε ο κ. Γιαννόπουλος, ύψους 150 εκ. δρχ. η κάθε μία, είναι εξάμηνες, με αυστηρό και σφιχτό χρονοδιάγραμμα, ώστε μέχρι τα τέλη του 1997, που θα έχει ολοκληρωθεί το έργο του βιολογικού καθαρισμού της Ρόδου, ένα σημαντικό κομμάτι της πόλης να έχει συνδεθεί, ενώ η επόμενη φάση του έργου θα είναι το Ροδίνι, για το οποίο θα γίνει διεθνής διαγωνισμός.

- Ο κ. Γιαννόπουλος υπενθύμισε ότι το σύνολο του έργου είναι εντεταγμένο στο Ταμείο Συνοχής με ύψος 3 δις δρχ. και αφορά την κατασκευή δευτερευόντων δικτύων αποχέτευσης ομβρίων και ακαθάρτων, γεγονός που τον οδήγησε να συνδέσει την αναγκαιότητα του έργου με τις τελευταίες πλημμύρες, τονίζοντας ότι με τις διαδικασίες που ξεκινούν το έργο θα ολοκληρωθεί σύντομα και η Ρόδος θα πάψει να είναι ανοχύρωτη πόλη από πλευράς υποδομών.

Ολοκληρώνοντας, ο κ. Γιαννόπουλος ζήτησε την κατανόηση του κόσμου για την αναστάτωση που θα προκληθεί τους επόμενους τέσσερις με έξι μήνες στα συγκεκριμένα σημεία της πόλης, αλλά αυτή η αναστάτωση θα είναι εφάπαξ και ήδη έχει ληφθεί μέριμνα ώστε, τουλάχιστον, να μην αποκοπούν περιοχές. Σε κάθε περίπτωση, είπε, αν τηρηθούν τα χρονοδιαγράμματα, κάτι που είναι εφικτό, δεν θα υπάρξουν προβλήματα στην τουριστική περίοδο.

Ομαλοποιείται η κίνηση σε λιμάνι και αεροδρόμιο

Συνέχεια από την σελ. 1

ώθηκαν στο ελάχιστο, αλλά η κίνηση παραμένει ακόμη σε υψηλά επίπεδα, λόγω των εορτών των Χριστουγέννων και της Πρωτοχρονιάς.

Κρίσιμο χρονικό διάστημα, όπου η κίνηση θα κορυφωθεί εκ νέου, τόσο με τα πλοία της γραμμής όσο και με τα αεροπλάνα, θεωρείται από τις 27 έως και τις 31 Ιανουαρίου, καθώς επίσης και από τις 5 έως τις 10 Ιανουαρίου.

Οι αρμόδιοι αξιωματικοί του λιμεναρχείου της Ρόδου, υποστηρίζουν ότι,η κίνηση των επιβατών άρχισε από χθες να επανέρχεται σε φυσιολογικά επίπεδα, αφού με τα πλοία της γραμμής αναχωρεί σημαντικός αριθμός επιβατών, χωρίς ωστόσο η πληρότητα να ξεπερνά το 70%.

Με το πλοίο ΝΤΑΛΙΑΝΑ που κατέπλευσε στο λιμάνι της Ρόδου και αναχώρησε αμέσως, διακινήθηκαν 498 επιβάτες, και 100 περίπου οχήματα (ι.χ. και φορτηγά) με το ΡΟΔΑΝΘΗ (Κυριακή) άλλοι 445 επιβάτες, 47 ιχ και 10 φορτηγά, με το ΡΟΔΟΣ, 973 επιβάτες και 100 περίπου οχήματα, ενώ με το ΠΑΤΜΟΣ άλλοι 600 περίπου επιβάτες.

Με τα αεροσκάφη της Ολυμπιακής Αεροπορίας, εκτιμάται ότι το Σαββατοκύριακο ταξίδεψαν περισσότεροι από 4.000 επιβάτες, ενώ αντίστοιχα αυξημένη θα είναι η κίνηση και για τις αμέσως επόμενες μέρες.

Οι περισσότεροι από τους επιβάτες αυτούς, διακινήθηκαν προς το αεροδρόμιο της Αθήνας, της Θεσσαλονίκης και του Ηρακλείου, ενώ οι λίστες αναμονής, περιορίστηκαν στο ελάχιστο, αφού οι περισσότεροι από τους επιβάτες κατάφεραν τελικά, έπειτα από την σχετική ταλαιπωρία να εκδόσουν εισιτήριο και να μεταβούν αεροπορικώς στις περιοχές όπου είχαν επιλέξει για να περάσουν τις διακοπές τους.

Πέρα από την απεργία των ναυτεργατών, που έχει σημαντικό μερίδιο ευθύνης για την ταλαιπωρία αυτή, ο διευθυντής της ΟΑ στη Ρόδο κ. Νταγιαντάς, υποστήριξε χθες ότι τα προβλήματα αυτά οφείλονται κυρίως στο γεγονός, ότι οι περισσότεροι, δεν φρόντισαν να εξασφαλίσουν έγκαιρα τα αεροπορικά τους εισιτήρια, παρά τις προειδοποιήσεις και τις ανακοινώσεις που είχαν γίνει κατά καιρούς.

Για το κρίσιμο αυτό χρονικό διάστημα πάντως, και προκειμένου να αποφευχθούν σχετικά προβλήματα που θα οδηγήσουν το επιβατικό κοινό σε ταλαιπωρία, οι αρμόδιοι των αεροδρομίων και των λιμεναρχείων θα βρίσκονται σε συνεχή ετοιμότητα, διευκολύνοντας τους επιβάτες στην διακίνησή τους.

Απέδωσε ο "έρανος της αγάπης" της Ιεράς Μητροπόλεως Ρόδου

Συνέχεια από την σελ. 1

Ο ρόλος των μελών της επιτροπής που είχε αναλάβει την διάθεση του ποσού που είχε συγκεντρωθεί από τον «έρανο αγάπης» δεν περιορίστηκε, μόνο στην χθεσινή μέρα, αλλά και σε επιτόπου επισκέψεις σε σπίτια συμπολιτών μας, όπου είχαν πραγματική ανάγκη για οικονομική ενίσχυση.

- Τα μέλη της επιτροπής, επισκέφθηκαν κατά την διάρκεια του Σαββατοκύριακου, πολλές περιοχές της πόλης της Ρόδου, στις οποίες διέμεναν κυρίως ανήμποροι ηλικιωμένοι και άπορες οικογένειες, και αφού διαπίστωσαν οι ίδιοι την κατάσταση στην οποία βρίσκονταν, αποφασίστηκε η διάθεση σημαντικών ποσών έτσι ώστε να μπορέσουν να ξεπεράσουν τις άγιες αυτές μέρες, στον βαθμό που είναι δυνατό, τα προβλήματα που αντιμετωπίζουν.

Ο πρωτοσύγκελος της Ιεράς Μητρόπολης Ρόδου κ. Παισιος, με δηλώσεις που έκανε χθες στην «Ροδιακή» τόνισε ότι η προσπάθεια αυτή, που γίνεται αυτές τις μέρες, (όπως και κάθε χρόνο τέτοια εποχή) είναι εξαιρετικά σημαντική, αφού πολλαπλασιάζει τα χαμόγελα των παιδιών, οι οικογένειες των οποίων βρίσκονται σε εξαιρετικά δύσκολη οικονομική θέση.

Ξαναβρήκαν την Σύμη οι Ιρακινοί λαθρομετανάστες

Συνέχεια από τη σελ. 1

έχουν παρθεί κάποια μέτρα ασφαλείας τα οποία όμως δεν αποδίδουν και δεν μπορούν να αποδώσουν τα αναμενόμενα.

Όσον αφορά τώρα τους Συμιακούς, έχουν μάθει μόνο να ανησυχούν περισσότερο από κάθε άλλο. Πώς να μην ανησυχούν άλλωστε, όταν κάθε μέρα, χωρίς καμιά προσπάθεια, βρίσκουν μπροστά τους δεκάδες δυστυχή θύματα των δουλεμπόρων που ενεργούν με την ανοχή, και γιατί όχι, με τις ευλογίες των κυβερνήσεων...

Το κτίριο του ΙΚΑ της Ρόδου

Συνέχεια από την σελ. 1

συγκροτήματος της οδού Βενετοκλέων, ο αρμόδιος υφυπουργός, απαντώντας σε σχετική ερώτηση του βουλευτή Δωδεκανήσου της Νέας Δημοκρατίας κ. Τάσου Καραμάριου, άφησε ανοικτό το ενδεχόμενο να ανεγερθεί νέο κτίριο, διότι η επισκευή του παλαιού, κρίνεται οικονομικά ασύμφορη!

Έτσι, μέσα στις αμέσως επόμενες μέρες αναμένεται να δοθεί, στην δημοσιότητα η οριστική απόφαση των αρμοδίων του ΙΚΑ, για το πως θα προχωρήσει στην συνέχεια, η ανέγερση, σε ποιό οικόπεδο, καθώς επίσης και ποιά πρόκειται να είναι η τύχη του παλαιού κτιριακού συγκροτήματος.

Μην βγάζετε έξω τα σκουπίδια

Συνέχεια από την σελ. 1

7.00 μ.μ. γιατί ανήμερα τις δύο γιορτές δεν θα κυκλοφορήσει το απορριμματοφόρο και δεν θα γίνει περισυλλογή από τους κάδους. Το σύστημα αυτό, επισημαίνει η ΔΕΚΡ, θα ισχύει εφεξής για όλες τις μη εργάσιμες ημέρες (γιορτές και Κυριακές).

Stella Beauty
DIBI CENTER
ΤΩΡΑ η "σωματογλυπτική" γίνεται στα Stella Beauty (DIBI CENTER) ...και το πάχος και η κυτταρίτιδα έχουν ...μετρημένες μέρες.
ΓΙΑ ΣΩΜΑ ΣΦΙΧΤΟ - ΓΕΡΟ - ΧΩΡΙΣ ΠΕΡΙΤΤΑ ΛΙΠΗ
ΜΕ ΤΟΥΣ ΠΙΟ ΣΥΓΧΡΟΝΟΥΣ ΗΛΕΚΤΡΟΝΙΚΟΥΣ ΥΠΟΛΟΓΙΣΤΕΣ
*FISIOTRON
*TRANSIUM
*LEMFOVEN
*LEMFOPASS
*ΘΑΛΑΜΟ ΥΠΕΡΒΑΡΙΚΟΥ ΟΞΥΓΟΝΟΥ
*ΘΑΛΑΣΣΟΘΕΡΑΠΕΙΕΣ
*ΑΠΟΤΡΙΧΩΣΗ
*WONDER - LIFT
*TRANSIOLYNF
*VIOTRANSION
* LASER
ΟΙ ΠΙΟ ΣΥΓΧΡΟΝΕΣ ΜΕΘΟΔΟΙ ΑΙΣΘΗΤΙΚΗΣ
*ΓΙΑ ΚΑΘΑΡΙΣΜΟ ΠΡΟΣΩΠΟΥ
*ΓΙΑ ΧΑΛΑΡΩΜΕΝΑ - ΓΗΡΑΣΜΕΝΑ - ΑΦΥΔΑΤΩΜΕΝΑ ΔΕΡΜΑΤΑ
*ΓΙΑ ΠΑΝΑΔΕΣ - ΑΚΜΗ
*ΓΙΑ ΡΙΖΙΚΗ ΑΠΟΤΡΙΧΩΣΗ
*ΓΙΑ ΒΑΘΥ ΦΥΤΙΚΟ ΠΗΛΙΓΚ
20
•ΧΡΟΝΙΑ ΠΕΙΡΑ
•ΣΥΝΕΧΗΣ ΕΝΗΜΕΡΩΣΗ ΣΕ ΠΑΓΚΟΣΜΙΑ ΣΥΝΕΔΡΙΑ
•ΤΕΛΕΙΟΤΑΤΟΣ ΤΕΧΝΙΚΟΣ ΕΞΟΠΛΙΣΜΟΣ
Η ΠΡΟΣΦΟΡΑ ΜΑΣ ...ΣΥΝΕΧΙΖΕΤΑΙ ΔΥΟ προγράμματα αδυνατίσματος στην τιμή του ΕΝΟΣ
ΥΠΕΥΘΥΝΗ ΑΙΣΘΗΤΙΚΟΣ:
Στέλλα Χατζησάββα • Μιχ. Πετρίδη 49, Τηλ: 30469 - 73590

ΤΟΠΙΚΑ ΚΑΝΑΛΙΑ

TV4

14.00 Έναρξη προγράμματος
14.01 Κινούμενα σχέδια
15.00 Με δύο στις 3:00 στο TV4 (τηλεοπτικό μαγκαζίνο)
16.00 Κινούμενα σχέδια
16.30 "Χρώματα 1000" (εκπομπή ποικίλης ύλης)
18.00 Μουσικό διάλειμμα (Διαφημ. προϊόντα)
18.30 Η ώρα των σπορ (Ζωντανή Αθλητική εκπομπή)
19.40 Ξένη ταινία (κωμωδία)
21.30 Ζουμ στα γεγονότα
22.10 Ξένη ταινία (ιστορικό)
23.50 Νυχτερινά σπορ
01.30 Τέλος προγράμματος

ΩΜΕΓΑ

15.00 Ταινία
16.30 Video clips
17.00 Κινούμενα σχέδια
17.30 Ταινία
19.00 Λαϊκή παράδοση
19.30 Ταινία
21.00 Ειδήσεις
21.30 Ταινία
23.00 Ειδήσεις
23.30 Ταινία

TV7

12.00 Μουσικό πρόγραμμα
13.00 Τηλε shop
13.30 Κιν. σχέδια. Το δάσος της φαντασίας
14.40 Τηλε shop
15.15 Απίστευτη περιπέτεια του Epic. Κοινωνική.
16.50 Ντοκιμαντέρ. Year to remember (1938)
17.20 Απίστευτη αλήθεια. Κοιν. περιπέτεια.
19.00 Ελληνική σειρά. Η εκδίκηση.
19.30 Τηλε shop
20.00 Ειδήσεις
21.00 7 και σήμερα (Ζωντανή δημοσιογραφική εκπομπή)
22.00 Καταγίδα στην Εδέμ. Περιπέτεια επιστ. φαντασίας.
23.00 Ειδήσεις
23.30 Συνέχεια της ταινίας
00.05 Κρυστάλλινη καρδιά. Κοινωνική.
Στις 15.00, 16.00, 17.00, 18.00 και 19.00 μεταδίδεται δελτίο ειδήσεων 1 λεπτού

ΚΙΝΗΜΑΤΟΓΡΑΦΟΙ

ΚΙΝΗΜΑΤΟΓΡΑΦΟΣ ΠΑΛΛΑΣ

Τηλέφωνο: 24475
Προγράμματα 7.30-9.30 και 9.30-11.30
Ο εφετινός εμπορικός κολοσσός
Ο μεγάλος σκηνοθέτης χρησιμοποιεί ένα κορυφαίο αστέρι της έβδομης τέχνης για να μεταφέρει στη μεγάλη οθόνη τον θρύλο μιας από τις δημοφιλέστερες τηλεοπτικές σειρές.

ΕΠΙΚΙΝΔΥΝΗ ΑΠΟΣΤΟΛΗ (MISSION IMPOSSIBLE)
Α' ΠΡΟΒΟΛΗΣ ΚΑΤΑΛΛΗΛΟΝ
ΠΡΩΤΑΓΩΝΙΣΤΟΥΝ:
ΤΟΜ ΚΡΟΥΖ - ΕΜΜΑΝΟΥΕΛ ΜΠΕΑΡ

WARNER BROS
"TITANIA"
ΚΟΛΟΚΟΤΡΩΝΗ 98, ΤΗΛ. 25876
ΗΧΟΣ DOLBY SURROUND
ΩΡΕΣ ΕΝΑΡΞΗΣ: 6-8 ΚΑΙ 10
Δεύτερη εβδομάδα επιτυχίας
ΤΗΝ ΠΑΡΑΣΚΕΥΗ SPACE JAM
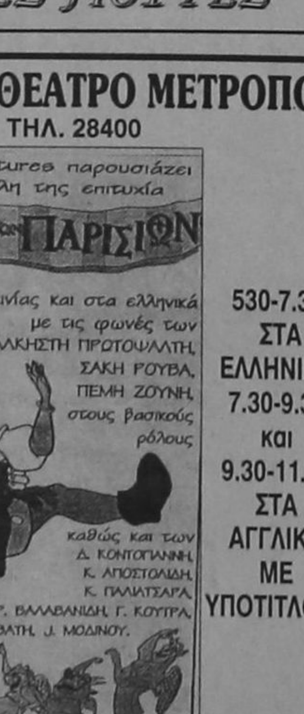

CASTLE ROCK POLYGRAM
20th CENTURY FOX

ΧΕΙΜΕΡΙΝΟΣ ΚΙΝ/ΦΟΣ "ΔΗΜΟΤΙΚΟ"

Ο ΔΗΜΟΤΙΚΟΣ ΚΙΝ/ΦΟΣ ΘΑ ΠΑΡΑΜΕΙΝΕΙ ΚΛΕΙΣΤΟΣ ΑΠΟ ΤΙΣ 16-12-96 ΓΙΑ ΤΗΝ ΠΕΡΙΟΔΟ ΤΩΝ ΧΡΙΣΤΟΥΓΕΝΝΩΝ
ΣΑΣ ΕΥΧΟΜΑΣΤΕ
ΚΑΛΕΣ ΓΙΟΡΤΕΣ

ΚΙΝΗΜΑΤΟΘΕΑΤΡΟ ΜΕΤΡΟΠΟΛ

ΤΗΛ. 28400
Η Walt Disney Pictures παρουσιάζει τη νέα, μεγάλη της επιτυχία
Η ΠΑΝΑΓΙΑ ΤΩΝ ΠΑΡΙΣΙΩΝ
THE HUNCHBACK OF NOTRE DAME
Η μαγεία της ταινίας και στα ελληνικά με τις φωνές των ΑΛΚΗΣΤΗ ΠΡΩΤΟΨΑΛΤΗ, ΣΑΚΗ ΡΟΥΒΑ, ΠΕΜΗ ΖΟΥΝΗ, στους βασικούς ρόλους
καθώς και των Δ. ΚΟΝΤΟΓΙΑΝΝΗ, Κ. ΑΠΟΣΤΟΛΙΔΗ, Κ. ΠΑΛΑΤΣΑΡΑ, ΧΡ. ΒΑΛΑΒΑΝΙΔΗ, Γ. ΚΟΥΤΡΑ, ΧΡ. ΔΙΑΒΑΤΗ, Δ. ΜΟΔΙΝΟΥ.
Σόλοκ ΑΡΗΣ ΔΑΒΑΡΑΚΗΣ
530-7.30 ΣΤΑ ΕΛΛΗΝΙΚΑ
7.30-9.30 ΚΑΙ 9.30-11.30 ΣΤΑ ΑΓΓΛΙΚΑ ΜΕ ΥΠΟΤΙΤΛΟΥΣ

ΟΔΗΓΕ. ΘΥΜΗΣΟΥ ΤΟ ΚΡΑΝΟΣ Η ΖΩΗ ΣΟΥ

ΝΕΟΙ ΟΡΙΖΟΝΤΕΣ 959
959 FM STEREO
ΝΕΟΙ ΟΡΙΖΟΝΤΕΣ
ΑΓΙΑΣ ΑΝΑΣΤΑΣΙΑΣ 113
ΤΗΛ. 78959 - 79459 FAX 79359

Επιμέλεια: ΝΙΚΟΣ ΑΠΟΚΟΤΟΣ

Καλημέρα Πρόοδος

Του "χρόνου" κλείνει 20 χρόνια

ΟΙ ΕΚΔΗΛΩΣΕΙΣ ΤΗΣ "ΠΡΟΟΔΟΥ" ΓΙΑ ΤΙΣ ΗΜΕΡΕΣ ΤΩΝ ΕΟΡΤΩΝ

Θα επισκεφτούν Νομάρχη-Δήμαρχο και Ιδρύματα



Πολλές θα είναι και φέτος για τις γιορτές των εορτών οι εκδηλώσεις του Πολιτιστικού Συλλόγου Κρεμαστής "Η ΠΡΟΟΔΟΣ".

Πριν λίγες μέρες μέσα από τον Ρ/Σ "SUPER STAR 89,1" είχαν δύο 2ωρες εκπομπές με τις παιδικές και εφηβικές χορωδίες και τα χρήματα που μάζεψαν, τα πρόσφεραν για τις φτωχές οικογένειες του χωριού.

Το περασμένο Σάββατο πραγματοποίησαν και την Χριστουγεννιάτικη τους χοροεσπερίδα στο κέντρο "ΝΙΚΟΛΑΣ" στην Παστίδα, σημειωτέον με μεγάλη επιτυχία.

Την επόμενη μέρα έγινε και η Χριστουγεννιάτικη γιορτή αφιερωμένη στα παιδιά του Συλλόγου. Μοίρασαν γύρω στα 200 δώρα.

Χθες ήταν προγραμματισμένο για να επισκεφθούν διάφορα ιδρύματα.

Σήμερα πρόκειται να επισκεφθούν το Νομάρχη, το Δήμαρχο και ίσως κάποιους άλλους φορείς και στο τέλος την Κοινότητα της Κρεμαστής. Στις 30 του μήνα έχουν προγραμματίσει να συμμετάσχουν στις εκδηλώσεις του Αγίου Γεωργίου Άνω για τα παιδιά με ειδικές ανάγκες

Στις 31 του μήνα μόνο στην Κρεμαστή θα γυρίζουν το χωριό με το έλκηθρο και μετά στους περιφερειακούς δρόμους. Άγνωστο παραμένει ακόμη αν θα βγουν και...εκτός των τοιχών.

Την Πρωτοχρονιά το έλκηθρο θα βρίσκεται μπροστά στη Βιβλιοθήκη της Κοινότητας όπου μπορούν οι γονείς να πηγαίνουν και να βγάζουν αναμνηστικές φωτογραφίες με τον Άγιο Βασίλη.

Ο Σύλλογος θα προσφέρει γλυκά σε όσους παρακολουθήσουν την εκδήλωση.

Να σημειώσουμε πως αυτό γίνεται για 3η συνεχόμενη χρονιά.

Στις 5 του μήνα (για δεύτερη χρονιά) θα λένε τα Κάλαντα.

Στις 18 του μήνα θα γίνει και η κοπή της πίτας, φέτος θα είναι μία ιδιαίτερη χρονιά, αφού θα γιορτάσουν και τα 20 χρόνια του Συλλόγου!

Τέλος να σημειώσουμε πως ο Σύλλογος περιμένει προτάσεις από Συλλόγους αφιλοκερδώς (!) όπως πάντα βέβαια.

Το τηλέφωνο είναι το 92979.

Χριστούγεννα στο ACHILLION PALACE



Κάθε βράδυ κοντά σας για τις ημέρες των εορτών με το ανανεωμένο, ποιοτικό και χορευτικό πρόγραμμα μας.

Τραγουδούν:
Ο Μιχάλης Κορασάνης, η Χρυσανθή Μάνθη και η Ελευθερία Ροδίτη.
Ο Σταύρος Μαγκαφάς στο μπουζούκι και ο Χρήστος Μαλωνάς στο βιολί.
Καλλιτεχνική επιμέλεια Νάνος Θεοφάνης.

Χριστουγεννιάτικες εκπλήξεις από τον Σεφ μας.

Καλές γιορτές

Αναλαμβάνουμε κάθε είδους κοινωνική σας εκδήλωση όπως: γάμους, βαπτίσεις, χοροεσπερίδες, πάρτυ κλπ.

Ιερού Λόχου, παραλία Ιαλυσού. Τηλ. 95853-94110

ΤΗΛΕΟΡΑΣΗ

ΕΤ-1

08.10 Έναρξη-παρουσίαση προγράμματος
08.20 **Ο μικρός κόσμος του δάσους**
08.50 **Οι ιστορίες του παππού κάστορα**
10.20 **Σαίξπηρ σε κινούμενα σχέδια**
12.00 **Ακυβέρνητες Πολιτείες**
13.00 **Δύο με τρεις**
15.00 **Ειδήσεις-Ο καιρός**
15.30 **Φερνάντα**
16.20 **Παιδικό πρόγραμμα, συμπαραγωγής EBU.** Εικόνες.
17.20 **Χριστούγεννα με τον Κάσπερ**
18.00 **Ειδήσεις**
18.15 **Ξένη ταινία.** " Το γεμιστό όπλο Νο1". Περιπέτεια αμερικανικής παραγωγής 1992, με τον Αιμίλιο Εστεβέζ.
20.00 **Ανασκόπηση εξωτερικών ειδήσεων.** Τα σημαντικότερα γεγονότα της χρονιάς. Επιμελείται και παρουσιάζει ο Γ. Συνοδινός.
21.00 **Ειδήσεις-Καιρός-Τηλεοικονομία**
22.00 **Παραμονή Χριστουγέννων στη "Μέδουσα" με τους Ολυμπιονίκες.** Σκηνοθεσία: Στέλιος Ράλλης. Ο Γιώργος Μαρίνος δεξιώνεται σε μια χριστουγεννιάτικη γιορτή τους Ολυμπιονίκες Πύρρο Δήμα και Νίκη Μπακογιάννη. Μαζί τους πολλοί ηθοποιοί.
24.00 **Ειδήσεις-Καιρός-Τηλεοικονομία**
00.50 **Ελληνική ταινία.** «Το χάραμα». Μία οδυνηρή ιστορία έρωτα αλλά και αγάπης για ζωή. Μία ταινία ποτισμένη με την έξοχη μουσική του Χρήστου Νικολόπουλου. Παίζουν Κατερίνα Κούκα, Σταύρος Ζαλμάς, Πέτρος Ζαρκάδης, Μαρία Ζαφειράκη.
02.30 **Ξένη ταινία.** «Αναζητώντας την ελπίδα».

ΕΤ-2

09.55 **Έναρξη προγράμματος**
10.00 **Κάλαντα Χριστουγέννων**
10.30 **Το ιερό δέντρο**
11.00 **Χριστουγεννιάτικη ιστορία. Παιδική σειρά κινουμένων σχεδίων**
12.10 **Η πόλη (Ε)**
13.00 **Η αγριόγατα**
13.30 **Ειδήσεις**
14.00 **Συν και πλην**
15.00 **Καρουζέλ**
15.50 **Δώδεκα ευχές για τον Άγιο Βασίλη**
16.00 **Ήρωες μια πιθαμής**
16.30 **Χριστουγεννιάτικη γιορτή**
17.00 **Ειδήσεις**
17.30 **Η τέχνη της φωτογραφίας**
18.00 **Δοξόμπους.** Αλληγορική μίνι σειρά του Φώτου Λαμπρινού
18.30 **Κρίστι. Κοινωνική σειρά**
19.30 **Οι αργοναύτες.** Σειρά ντοκιμαντέρ.
20.00 **Ομάδα διάσωσης.** Κοινωνική σειρά.
21.00 **Όραμα.** Με τον Βασίλη Σαλέα.
21.30 **Ελληνική ταινία.** «Οι δοσατζήδες" Κωμωδία παραγωγής 1959, σε σκηνοθεσία Βασίλη Γεωργιάδη. Παίζουν: Νίκος Σταυρίδης
23.00 **Ειδήσεις-καιρός**
23.30 **Η οδοντόβουρτσα.** Ψυχαγωγική εκπομπή με την Αντιγόνη Αμανίτου.
00.30 **Ξένη ταινία.** «Μόνο για σένα". Αισθηματική
02.00 **Χοσέ Καρέρας.**
03.00 **Ξένη ταινία.** "Καυτή σοκολάτα". Με την Μπο Ντέρεκ. Η Β. Ζ. Κάσιντι, μια εντυπωσιακή και πολυάσχολη Τεξανή επιχειρηματίας, φτάνει στη Γαλλία προκειμένου να αγοράσει μία παραδοσιακή σοκολατοποιία που αντιμετωπίζει οικονομικά προβλήματα.

ANT-1

07.00 **Καλημέρα Ελλάδα.** Πρωινό ενημερωτικό μαγκαζίνο.
09.55 **Ο καιρός της εβδομάδας**
10.00 **Πρωινός καφές.** Καθημερινή πρωινή εκπομπή.
12.50 **Κεντρί.** Εκπομπή με κοινωνικά θέματα.
14.00 **Τα νέα του ANT-1**
14.45 **Ο ιππότης της ασφάλτου**
15.45 **ANT-1 A1.** Αθλητική εκπομπή.
15.50 **Ατίθασα νιάτα**
16.40 **Comedy club**
16.45 **Επτέλους μαζί.** Καθημερινό μαγκαζίνο το οποίο παρουσιάζει ο Ανδρέας Μικρούτσικος.
18.00 **Τα νέα του ANT-1**
18.05 **Ο καιρός της εβδομάδας**
18.10 **Καλημέρα ζωή**
18.50 **Ο καλύτερος κερδίζει.** Παρουσιάζει η Γιολάντα Διαμαντή.
19.30 **ANT-1 A1.** Αθλητική.
19.35 **Η λάμψη**
20.15 **Comedy club**
20.20 **Τα νέα του ANT-1**
21.00 **60" με τον Άρη Σταθάκη**
21.05 **Νύχτα αγάπης.** Ζωντανή μετάδοση ενός extra Reality Show. Ο Ανδρέας Μικρούτσικος πιστεύει ότι αυτή τη φωτεινή νύχτα, με τα τόσα μεγάλα μηνύματα, πρέπει να προσπαθήσουμε όλοι να προσφέρουμε αγάπη.
23.00 **Τα νέα του ANT-1 σε 1'**
23.05 **Νύχτα αγάπης.** Συνέχεια. Η σκηνοθεσία είναι του Μεγακλή Βιντιάδη.
24.00 **Νυχτερινές ειδήσεις**
00.15 **Ο καιρός της εβδομάδας**
00.20 **Νύχτα αγάπης.** Συνέχεια.
01.00 **Χριστούγεννα στο αέρα.** Κωμωδία σε σκηνοθεσία Γιάννη Μπέζου
03.00 **Τηλεμάρκετινγκ**
03.30 **Ξένη ταινία.** «Όταν περάσουν τα σύννεφα». Μιούζικαλ, αμερικανικής παραγωγής 1946.
06.00 **ANT-1 Satellite**
06.20 **Οι ειδήσεις του CBS**
06.45 **Τηλεμάρκετινγκ-τηλεαγορά**

MEGA

07.00 **Μη μου τη μέρα τάρατε.** Δημοσιογραφική εκπομπή με τη Λιάνα Κανέλλη.
10.00 **Μεταξύ μας.** Πρωινό μαγκαζίνο με θέματα ποικίλης ύλης.
13.20 **Ρουκ Ζουκ**
14.00 **Ειδήσεις**
14.40 **Χτυποκάρδια στο Μπέβερλι Χιλς**
15.40 **Τοκ-Τοκ.** Καθημερινή εκπομπή που παρουσιάζει η Πόπη Χατζηδημητρίου.
16.44 **Γεγονότα σε 60"**
16.45 **Φονικό μετάξι.** Αστυνομική σειρά (Ε)
17.55 **Γάτες**
18.00 **Ειδήσεις**
18.05 **Οι τρεις χάριτες (Ε)**
18.39 **Γεγονότα σε 60"**
18.40 **Ρίσκο.** Τηλεπαιχνίδι.
19.24 **Γεγονότα σε 60"**
19.25 **Κόντρα πλακέ.** Τηλεοπτικό παιχνίδι που παρουσιάζει ο Σπύρος Παπαδόπουλος.
20.25 **Τα γεγονότα στις οκτώμισι**
21.15 **Το Εορταστικό Μπράβο.** Το φαντασμαγορικό σόου με τη Ρούλα Κορομηλά που έβαλε τα γιορτινά του και μας υπόσχεται πολλές εκπλήξεις και μια όμορφη Χριστουγεννιάτικη βραδιά. Πολλοί καλεσμένοι από το χώρο του θεάματος, του τραγουδιού και της τηλεόρασης θα παρελαύσουν από τις οθόνες μας στέλνοντας ευχές για τις γιορτινές μέρες. Σκηνοθεσία Στ. Σαρντίνι.
00.15 **Τελευταία γεγονότα**
00.30 **Εορταστικό Μπράβο.** Συνέχεια του σόου
01.00 **Ξένη ταινία.** "Σουίτ Τσάριτη" Μιούζικαλ αμερικανικής παραγωγής 1969 σε σκηνοθεσία Μπομπ Φος.
03.30 **Κόντρα πλακέ (Ε)**
04.15 **Τοκ Τοκ (Ε)**
05.45 **Τα χρυσά κορίτσια**
06.15 **Κάποιος να μας προσέχει.**

FILMNET

06.15 **Ξένη ταινία** "Αθώες κινήσεις". Δράμα
08.05 **Ξένη ταινία.** «Το πορφυρό χρώμα». Κοινωνικό δράμα
10.40 **Ξένη ταινία.** «Σ' ένα κόσμο εχθρικό». Περιπέτεια
12.25 **Ξένη ταινία.** «Ιστορίες του Μπρονξ". Κοινωνική περιπέτεια.
14.30 **Ξένη ταινία.** «Τομ και Τζέρι": η ταινία, κινούμενα σχέδια.
16.00 **Ξένη ταινία.** «Το πλουσιόπαιδο". Κωμωδία παραγωγής 1995 με τον Μακόλιν Κάλκιν
18.00 **Ξένη ταινία.** «Οι δυνατές πάπιες». Κωμωδία παραγωγής 1994, σε σκηνοθεσία Σαμ Γουάσμαν. Με τον Εμίλιο Εστεβέζ.
20.00 **Ξένη ταινία.** «Δεινόσαυροι στη Νέα Υόρκη". Κινούμενα σχέδια παραγωγής 1993.
22.00 **Ξένη ταινία.** «Η γέννηση του Χριστού". Θρησκευτικό δράμα παραγωγής 1978. Πρωταγωνιστούν Μάντλιν Στόουν και Τζον Σία.
24.00 **Ξένη ταινία.** «Ο Ιντιάνα Τζόουνς και η τελευταία σταυροφορία". Περιπέτεια παραγωγής '89.
02.10 **Ξένη ταινία.** «Οι Φλίνστόουνς". Κωμωδία.
03.40 **Ξένη ταινία.** «Κόσμος δίχως όνειρα". Κοινωνική.
05.20 **Ξένη ταινία.** «Κλίφορντ". Κωμωδία, παραγωγής 1994.

SUPER STAR 89.1 fm
...το ευχάριστο ραδιόφωνο
τηλ. 96891 - 2 fax: 96890

ΔΕΣΠΟΙΝΑ ΒΟΛΑ

Μία μοναδική καινοτομία λύνει όλα τα προβλήματα της μοκέτας.

Η ΝΕΑ ΟΙΚΟΛΟΓΙΚΗ ΜΟΚΕΤΑ

- Αναπνέει (0% υγρασία)
- Δεν αφήνει σκόνη στο πάτωμα
- Δεν χαλάει το πάτωμα
- Δεν τρίβεται, δεν ξεκολλάει
- Εχετε υπόστρωμα και μοκέτα μαζί
- Ευχάριστο πάτημα
- Εύκολη τοποθέτηση
- Ανακυκλώσιμη
- Αριστη μόνωση-ηχομόνωση
- Διπλάσια διάρκεια ζωής

πλαστο

ΚΑΙ ΟΛΑ ΑΥΤΑ ΜΕ ΜΗΔΕΝΙΚΗ ΕΠΙΒΑΡΥΝΣΗ ΣΤΗΝ ΤΙΜΗ

Εξουσιοδοτημένο κατάστημα

Πάροδος Λεωφόρου Ελευθερίας
Διαγοριδών 1, Κρεμαστή τηλ. 91407

ΜΟΥΣΙΚΟΣ ΟΙΚΟΣ

SAKELLARIDIS MUSIC SHOP



ΜΕΓΑΛΗ ΠΟΙΚΙΛΙΑ ΣΕ
- ***ΔΙΣΚΟΥΣ***
- ***ΚΑΣΕΤΕΣ***
- ***CD***

ΕΛΛΗΝΙΚΟΥ ΡΕΠΕΡΤΟΡΙΟΥ

ΟΛΑ ΤΑ ΜΟΥΣΙΚΑ ΟΡΓΑΝΑ, ΜΕΘΟΔΟΥΣ ΚΑΙ ΕΞΑΡΤΗΜΑΤΑ

ΥΙΟΙ ΣΑΚΕΛΛΑΡΙΔΗ
Πλ. Μουσείου 9-Π. Πόλη
Τηλ.: 24362

ΠΡΑΚΤΟΡΕΙΟ ΚΑΣΤΡΟ

ΠΡΩΤΟΧΡΟΝΙΑ ΣΤΗ ΚΥΠΡΟ ΜΑΣ

ΜΕΓΑΛΗ ΑΕΡΟΠΟΡΙΚΗ ΕΚΔΡΟΜΗ ΣΤΗ ΚΥΠΡΟ ΜΑΣ ΜΕ ΤΗΝ ΟΛΥΜΠΙΑΚΗ ΑΕΡΟΠΟΡΙΑ ΚΑΤ' ΕΥΘΕΙΑΝ ΑΠΟ ΡΟΔΟ

29 ΔΕΚΕΜΒΡΙΟΥ-05 ΙΑΝΟΥΑΡΙΟΥ

ΜΟΝΟ ΜΕ **135.000 ΔΡΧ.**

ΣΤΗ ΤΙΜΗ ΠΕΡΙΛΑΜΒΑΝΟΝΤΑΙ:

1. Τα αεροπορικά εισιτήρια Ρόδο-Λάρνακα-Ρόδο
2. Επτά διανυκτερεύσεις στο ξενοδοχείο "ΠΕΥΚΟΣ" της Λεμεσού σε δίκλινα-τρίκλινα δωμάτια, με πρωινό και ένα γεύμα.
3. Τρεις ολοήμερες εκδρομές με πολυτελή πούλμαν και ξεναγό.
4. Οι μεταφορές αεροδρόμιο-ξενοδοχείο-αεροδρόμιο.
5. Οι φόροι των αεροδρομίων Ελλάδος και Κύπρου.

ΠΡΟΣΦΟΡΑ ΤΟΥ ΓΡΑΦΕΙΟΥ ΜΑΣ

Μια ολοήμερη εκδρομή στη Λάρνακα-Αγία Νάππα- Δερύνεια για να προσκυνήσουμε τους τάφους των ηρώων Ισαάκ και Σολωμού στο κοιμητήριο Παραλιμνίου.

ΔΗΛΩΣΤΕ ΑΜΕΣΩΣ ΣΥΜΜΕΤΟΧΗ
Συνοδός της εκδρομής ο κ. ΜΑΧΑΙΡΑΚΗΣ

ΠΛΗΡΟΦΟΡΙΕΣ-ΕΓΓΡΑΦΕΣ

ΠΡΑΚΤΟΡΕΙΟ ΚΑΣΤΡΟ
ΛΑΜΠΡΑΚΗ 39 2ος ΟΡΟΦΟΣ
ΤΗΛ. 21008 ΡΟΔΟΣ

ΥΠΟΔΗΜΑΤΑ-ΤΣΑΝΤΕΣ

epoca

Υποδήματα κλασικά και μοντέρνα
Ανδρικά-Γυναικεία
Μπότες-Αθλητικά
σε πολλά σχέδια και μεγέθη

Τσάντες αμπιγιέ και σπορ για κάθε γούστο και ηλικία

- **Άνεση** στο περπάτημά σας
- **Ποιότητα** στις αγορές σας
- **Οικονομία** στην τσέπη σας

ΟΔΟΣ ΕΜΜ. ΤΣΙΒΙΤΗ 3 • ΚΡΕΜΑΣΤΗ
(πίσω από τη Βιβλιοθήκη) • Τηλ. 96449

ΑΞΙΖΕΙ ΤΟΝ ΚΟΠΟ...

KOUROS
r e n t a c a r

Ενοικιάσεις αυτοκινήτων *Όπως κάθε χειμώνα έτσι και φέτος ενοικιάζουμε αυτοκίνητα των εξής τύπων:*

- **SEAT MARBELLA**
- **FIAT PANDA**
- **OPEL CORSA**
- **NISSAN MICRA**

Όλα καινούργια και σε φιλικές τιμές
(ασφάλεια της αρεσκείας σας)

ΠΛΗΡΟΦΟΡΙΕΣ ΤΗΛ. 38319, 21769

H Rodos Car
φροντίζει τα παλιά BMW.
Νέοι κινητήρες για τις σειρές 3 και 5

ΤΥΠΟΣ ΑΥΤΟΚΙΝΗΤΟΥ Σειρές 3 και 5	ΚΥΒΙΣΜΟΣ ΑΥΤΟΚΙΝΗΤΟΥ	ΤΙΜΗ ΠΡΟΣΦΟΡΑΣ (με ΦΠΑ)
Σειρά 3 (E21) 1975-1982	1800 κ.ε.	371534
	2000 κ.ε.(4 κυλ.)	371534
	2000 κ.ε.(6 κυλ.)	672600
Σειρά 3 (E30) 1982-1987	1600 κ.ε.	560500
	1800 κ.ε.(4 κυλ.)	531000
	2000 κ.ε.(6 κυλ.)	672600
Σειρά 5 (E12) 1972-1981	1800 κ.ε.	371534
	2000 κ.ε.(4 κυλ.)	37134
	2000 κ.ε.(6 κυλ.)	672600
Σειρά 5 (E28) 1981N-1987	1800 κ.ε.	531000
	2000 κ.ε.(6 κυλ.)	672600

Κόστος τοποθέτησης: 70.000 (περιλαμβάνεται ΦΠΑ 18%)
Οι κινητήρες αυτοί περιλαμβάνουν και Σετ συμπλέκτη, βολάν, αντλία νερού.

ΠΡΟΣΦΟΡΑ ΠΟΙΟΤΗΤΑΣ BMW ΜΕΧΡΙ 28/2/97
ΜΕ ΕΡΓΟΣΤΑΣΙΑΚΗ ΕΓΓΥΗΣΗ 12 ΜΗΝΩΝ

- Καλύτερη απόδοση
- Μεγαλύτερη οικονομία
- Αισθητά λιγότεροι ρύποι
- Χαμηλό κόστος αγοράς

RODOS CAR A.E.
Μέλος του επίσημου Δικτύου Intercar A.E.
Διεύθυνση:
Εκθεση, Service: 3ο χλμ. Λ. Ρόδου
Καλιθέα Ρόδος,
Τηλέφωνα: 0241 64169, 61825
Fax: 0241 68034

ΑΠΟΛΥΤΟ ΜΗΧΑΝΗΜΑ ΟΔΗΓΗΣΗΣ

Δημιουργεί έκσταση η Γέννηση του Θεανθρώπου

Και επί γης Ειρήνη

Του Γεωργίου Χρ. Μπάρδου Γυμνασιάρχη–Θεολόγου

"Και ζητήσατε εις ειρήνην της γης, εις ην απώκισα υμάς εκεί · και προσεύχεσθε περί αυτών προς Κύριον, ότι εν τη ειρήνη αυτής έσται η ειρήνη υμίν". (Ιερεμίας ΛΣΤ', 7).

ΜΕΡΟΣ ΤΕΤΑΡΤΟ–ΤΕΛΕΥΤΑΙΟ

Σημείωση: "Οι αρχαίοι Ελληνες λάτρευαν την ειρήνη ως Θεά. Τη θεωρούσαν ως κόρη (θυγατέρα) του Δία και της Θέμης (Θεά της δικαιοσύνης) και την παρίσταναν να κρατά κλάδο φοίνικα, το σύμβολο της νίκης στο χέρι της και το Θεό Πλούτωνα στην αγκαλιά της με την έννοια "Η ειρήνη τον Πλούτον φέρουσα".

Το έργο είναι γλυπτό Κηφισοδότη, ο οποίος ήταν ο πατέρας του περίφημου γλύπτου "Πραξιτέλη".

Αναρωτηθήκαμε ποτέ ποιά σχέση έχει ο Χριστός που γεννήθηκε μέσα στη φτωχή φάτνη με τις γιορταστικές εκδηλώσεις, τα στολισμένα σπίτια και την καλοπέραση των ολίγων;

Με ποιό τρόπο να αναφερθούμε και να μιλήσουμε για γεννηθέντα Χριστό για ειρήνη και για ελπίδα, όταν σήμερα λιώνουν τόσοι νέοι απ' τα ναρκωτικά;

Οταν βασανίζονται άνθρωποι στις διάφορες φυλακές;

Οταν παιδιά πλήττουν σε ακατονόμαστες συντροφιές.

Οταν στρατιές γυναικών πωλούν τα σώματά τους, το κατακτητήριο της ψυχής!

Οταν το έγκλημα βρίσκεται σε τόση έξαρση;

Οταν τόσοι νέοι γερνούν πρόωρα χωρίς πόθους, χωρίς όνειρα, χωρίς ελπίδες για ένα καλό αύριο;

Οταν σήμερα λείπουν οι αξίες κι έχουν ισοπεδωθεί τα πάντα;

Οταν οι ίδιοι οι γονείς βασανίζουν τα ίδια τα παιδιά τους η τα κακοποιούν;

Οταν ανάξιοι ιερείς του υψίστου αμαβρώνουν το τετιμημένο ράσο, που αγιάστηκε από τους ήρωες της πίστης μας, τους μάρτυρες, τους ασκητές της ερήμου, τους εθνομάρτυρες με το πανάγιο αίμα τους, με την κακή και αχαρακτήριστη διαγωγή τους, ή τις πράξεις με τις οποίες σκανδαλίζουν τους πιστούς και προσβάλλουν την ορθοδοξία μας δίνοντας συγχρόνως και επιχειρήματα στους αρνητές της θρησκείας μας, αδιαφορώντας για το κόστος των πράξεών των, ευτυχώς οι περιπτώσεις αυτές είναι μεμονωμένες.

Πώς θα επικρατήσει η ειρήνη της ψυχής μας, όταν οι πνευματικοί καθοδηγητές του Χριστεπώνυμου πληρώματος της Εκκλησίας δεν έχουν αντιληφθεί "πώς ο φυσικός χώρος της ειρήνης ήταν, είναι και θα παραμείνει η εκκλησία, διότι όσα ζιζάνια κι αν σπείρει σ'αυτήν ο διάβολος, ο Χριστός, η όντως ειρήνη είναι η αιώνια κεφαλή της. Και η εκκλησία δεν μπορεί να αρνηθεί τον εαυτό της, δε δύναται να μην ευαγγελίζεται και να μην επανευαγγελίζεται συνεχώς "λιτανεύουσα τα τίμια δώρα της".

Η πραγματική ειρήνη δεν είναι ένα παιχνίδι που παίζεται στο τραπέζι των διαπραγματεύσεων. Είναι ένας καρπός που ωριμάζει ύστερα από τη μυστική μας ένωση με το Θείο, όταν καταφέρουμε να γεννηθεί πραγματικά μέσα στον καθένα μας ο Χριστός, όταν κάνουμε την καρδιά μας φάτνη.

Η ειρήνη ακόμα, εδραιώνεται, όταν επιτύχουμε εναρμόνιση του εσωτερικού μας κόσμου με τον κοινωνικό και διεθνή μας περίγυρο, κι αυτό επιτυγχάνετο, "όταν πείσωμεν τους μεθ' ημών και περί ημάς πιστούς ή αδιάφορους, ότι ο υφ' ημών λατρευόμενος Θεός-ως ο ενανθρωπήσας Εμμανουήλ-δεν είναι νοητός άνευ "πληρώματος χάριτος και αληθείας" (Ι. 1,14), το οποίον απεκάλυψε δια παντός ο δι' ημάς σαρκωθείς Υιός και Λόγος του Θεού εν τω κόσμω, και ότι συνεπώς ο κόσμος δεν είναι δυνατόν να στερηθεί των τοιούτων άνωθεν χαρισμάτων.

Η "χάρις" επομένως και "αλήθεια", των οποίων το πλήρωμα απεκάλυψεν ως σωτήριον παρακαταθήκην υπέρ πάντων ο ενανθρωπήσας Θεός, δεν επιτρέπουν οιανδήτινα ακρωτηριασμόν του κόσμου και του ανθρώπου, ούτε οιανδήτινα παραπλάνησιν ή εξαπάτησιν. Δια τούτο όσοι ετόλμησαν να προσβάλουν καθ' οιονδήτινα τρόπον τα ιερά ταύτα δικαιώματα του ανθρώπου και του κτιστού κόσμου γενικότερον, απεκαλύφθησαν αργά ή γρήγορα και απεδοκιμάσθησαν, παραδοθέντες εις την δικαίαν κρίσιν του Θεού, αλλά και εις την καταισχύνην και περιφρόνησιν πάντων, και όχι μόνον των κατά καιρούς αδικηθέντων.

Ολα, λοιπόν, τα προβλήματα, τα οποία ευρίσκονται εν εξάρσει επί του παρόντος, είτε τσαύτα αφορούν εις την αυτοδιάθεσιν, την ανεξαρτησίαν την εδαφικήν ακεραιότητα, τας εθνικάς μειονότητας ή τους πρόσφυγας εις τα χώρας του καταρρεύσαντος "σιδηρού παραπετάσματος" και αλλαχού, είτε αναφέρονται εις τας οικονομικάς, τας πολιτιστικάς και πολιτικάς ισοροπίας εντός της διαμορφούμενης "Ηνωμένης Ευρώπης", είτε ακόμη προκύπτουν από την παγκόσμιον αθλιότητα ως εκ των φαινομένων του διαρκώς ογκουμένου εις πολλάς περιοχάς της γης υποσιτισμού, της τρομοκρατίας ή των ανιάτων ασθενειών, πρέπει απαραιτήτως να κριθούν και επιλυθούν με γνώμονα την "χάριν και την αλήθειαν" που απεκάλυψε δι' όλους ο ενανθρωπήσας Θεός.

Τούτο σημαίνει ότι δια την ριζικήν θεραπείαν των μνημονευθέντων δεινών του σύγχρονου κόσμου και ανθρώπου δέον να υπερβώμεν, άρχοντες και αρχόμενοι, το μέχρι τούδε εν πολλοίς και παρά πολλών ποικιλοτρόπως αναπτυχθέν ιδανικόν ενός στείρου ανθρωπισμού χωρίς Θεόν, διότι όπου παραθεωρείται ο Θεός, εκεί δεν θεωρείται ποτέ εν τη ολοκληρία του και ο άνθρωπος.

Τα προβλήματά μας, ως εκ τούτου, δεν είναι δύνατόν να αντιμετωπισθούν μόνον από την οικονομικήν, την κοινωνικήν ή την πολιτικήν αυτών όψιν, αλλά και από το ηθικό και θρησκευτικό βάθος, το οποίον εξασφαλίζει την απαραίτητον ισορροπίαν, ώστε να υπάρξει ειρήνη και ευδοκία μεταξύ των ανθρώπων, τα πενυματικά δηλαδή ακριβώς εκείνα αγαθά, τα οποία ύμνησαν οι άγγελοι την νύκτα των Χριστουγέννων, και έκτοτε τα επιζητεί συνεχώς η ταλαίπωρος ανθρωπότης, δυστυχώς επί ματαίω εφ' όσον τα αναζητεί εις "φρέαρ συντετριμμένον".

(Απόσπασμα από την Πατριαρχική απόδειξη για τα Χριστούγεννα του Οικουμενικού Πατριάρχη Βαρθολομαίου Β, του έτους 1991).

Ο Αγγελικός Υμνος "Δόξα εν υψίστοις Θεώ..." μας διδάσκει τους ουσιώδεις όρους της ειρήνης που είναι η δόξα του Θεού και η ελεύθερη και έμπρακτη αποδοχή της δωρεάς του.

Οταν συμβεί αυτό, τότε η ψυχή του πιστού θα αντιληφθεί ότι του Χριστού η ειρήνη "η πάντα νουν υπερέχουσα" είναι εντελώς άλλης φύσης από την ειρήνη του κόσμου.

Την ειρήνη αυτήν εύχεται ο Χριστός στους μαθητές του "ειρήνη υμίν" την ειρήνη αυτη εύχεται ο Απόστολος Παύλος προς τις εκκλησίες του γράφοντας: "η ειρήνη του Θεού βραβεύεται εν ταις καρδίας υμών".

Την ειρήνη αυτή προανήγγειλαν οι Προφήτες, ως γνώρισμα της βασιλείας του Χριστού.

Οι άνθρωποι πάντα θα γιορτάζουμε τη Γέννηση του Χριστού και οι λαοί θα υμνολογούν το Θεό της ειρήνης.

Ας ενώσουμε κι εμείς κι εφέτος τις φωνές μας ψάλλοντας με τους αγγέλους.

"Δόξα εν υψίστοις Θεώ και επί γης ειρήνη"

Χρόνια πολλά.

Χριστούγεννα 1996

Γεώργιος Χρ. Μπάρδος

ΞΥΣΤΕ & ΚΕΡΔΙΣΤΕ

Τα ώρα της χρονιάς!

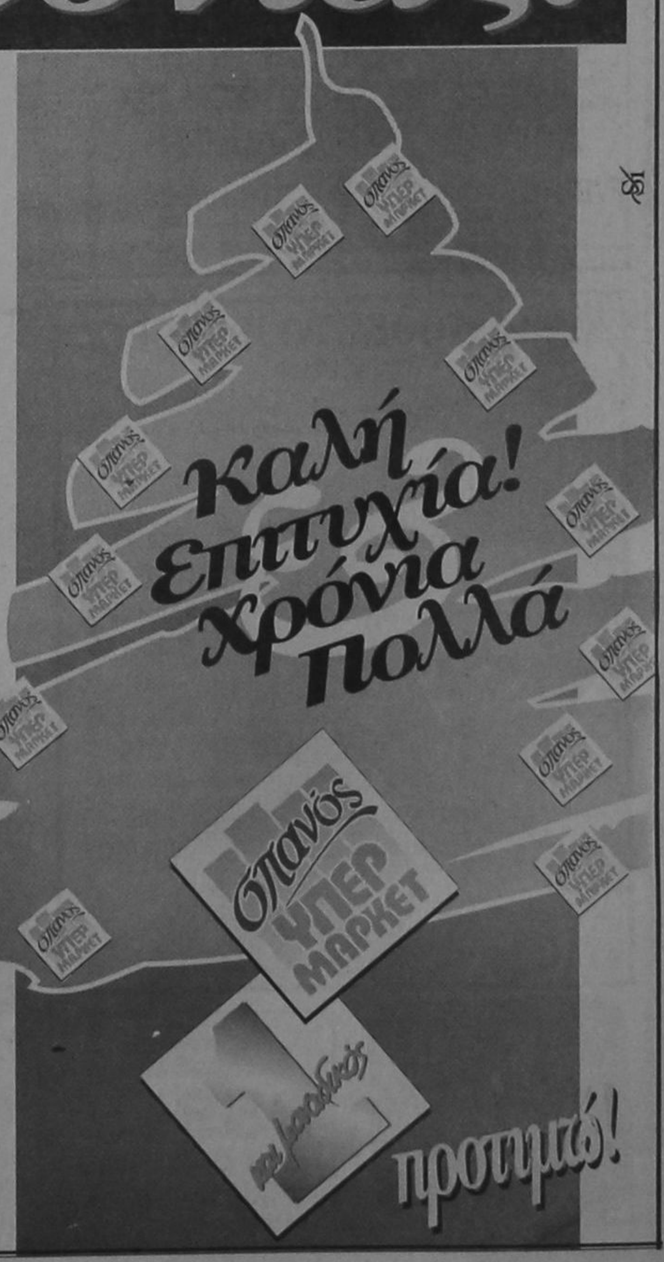

10.000 Δώρα
που προσφέρει το ΥΠΕΡ ΜΑΡΚΕΤ ΣΠΑΝΟΣ!

Με κάθε αγορά *σας από το ΥΠΕΡ ΜΑΡΚΕΤ ΣΠΑΝΟΣ* ***αξίας 5.000 Δρχ.*** *κερδίζετε ένα κουπόνι ΞΥΣΤΟ.*

50 ΤΗΛΕΟΡΑΣΕΙΣ
50 ΗΛΕΚΤΡΙΚΕΣ ΣΚΟΥΠΕΣ
500 ΟΙΚΙΑΚΕΣ ΜΙΚΡΟΣΥΣΚΕΥΕΣ
500 ΓΑΛΟΠΟΥΛΕΣ
ΚΑΙ ΧΙΛΙΑΔΕΣ ΕΞΥΠΝΑ &ΠΡΑΚΤΙΚΑ ΔΩΡΑ

εσείς απλά... ξύστε!

ΚΤΗΜΑΤΙΚΗ ΕΤΑΙΡΙΑ ΤΟΥ ΔΗΜΟΣΙΟΥ
Λεωφ. Αλεξάνδρας 158Α-ΑΘΗΝΑ 11521

ΠΕΡΙΛΗΨΗ ΔΙΑΚΗΡΥΞΗΣ ΔΗΜΟΠΡΑΣΙΑΣ ΕΚΜΙΣΘΩΣΗΣ ΔΗΜΟΣΙΟΥ ΑΚΙΝΗΤΟΥ

Η Κτηματική Εταιρία του Δημοσίου Α.Ε.
ΔΙΑΚΗΡΥΣΣΕΙ ΟΤΙ:
Προσφέρει για εκμίσθωση με δημοπρασία το κυλικείο του Τελωνείου Εμπορικού λιμένα Ρόδου (τμήμα του Β.Κ. 131 δημοσίου ακινήτου) όπως είναι διαμορφωμένος ο χώρος και λειτουργεί, για κυλικείο-ζαχαροπλαστείο-mini market και οποιαδήποτε άλλη χρήση, η οποία επιτρέπεται στο ακίνητο για διάστημα 5 χρόνων και με τιμή εκκίνησης το ποσό των 1.400.000 δρχ. το μήνα και αναπροσαρμογή σύμφωνα με τα οριζόμενα στην σχετική διακήρυξη.
Η δημοπρασία θα γίνει στις 11-1-1997 ημέρα Δευτέρα στα γραφεία του κλιμακίου ΚΕΔ Ρόδου (οδός Ιπποτών 21, τηλ. 0241-35585) και ώρα 10.00 π.μ.
Πειισσότερες πληροφορίες οι ενδιαφερόμενοι μπορούν να πάρουν από το Κλιμάκιο ΚΕΔ Ρόδου, το Δήμο Ρόδου, την Κτηματική Υπηρεσία Δωδ/νήσου και την ΚΕΔ Αθηνών (Λ. Αλεξάνδρας 158Α και Κόνιαρη 45, τηλ. 6459700, εσωτ. 114) στα γραφεία των οποίων έχει αναρτηθεί η διακήρυξη δημοπρασίας.
Αθήνα 23-12-1996
Ο Πρόεδρος του Δ.Σ.
Αχιλλέας Κολιούσης

ΗΛΕΚΤΡΟΝΙΚΟ ΕΡΓΑΣΤΗΡΙΟ
ΣΤΕΛΙΟΣ ΛΑΡΔΟΠΟΥΛΟΣ

ΕΠΙΣΚΕΥΕΣ

⇨ ΤΗΛΕΟΡΑΣΕΩΝ
⇨VIDEO
⇨HI-FI/STEREO
⇨ΚΑΜΕΡΕΣ

Κολοκοτρώνη 89
έναντι χειμερινού κινηματογρ. ΤΙΤΑΝΙΑ
Πληρ. τηλ.
74918

KYDON TRAVEL
ΤΑΞΙΔΙΑ-ΕΚΔΡΟΜΕΣ

ΕΥΡΩΠΗ-ΜΕΣΟΓΕΙΟΣ
- ΟΜΑΔΙΚΑ ΤΑΞΙΔΙΑ ΣΥΝΤΡΟΦΙΑΣ
- ΤΑΞΙΔΙΑ ΓΙΑ ΑΝΕΞΑΡΤΗΤΟΥΣ ΤΑΞΙΔΙΩΤΕΣ
- ΤΑΞΙΔΙΑ ΓΙΑ ΛΙΓΟΥΣ
- ΤΑΞΙΔΙΑ ΣΤΑ ΜΕΤΡΑ ΣΑΣ

ΠΡΟΤΕΙΝΟΥΜΕ
- ΛΟΝΔΙΝΟ ΑΠΟ 139.000 ΔΡΧ. ΑΝΑ ΑΤΟΜΟ
- ΠΑΡΙΣΙ/DISNEYLAND ΑΠΟ 199.000 ΔΡΧ. ΑΝΑ ΑΤΟΜΟ
- ΒΙΕΝΝΗ ΑΠΟ 139.000 ΔΡΧ. ΑΝΑ ΑΤΟΜΟ
- ΡΩΜΗ ΑΠΟ 149.000 ΔΡΧ. ΑΝΑ ΑΤΟΜΟ
- ΓΥΡΟΣ ΕΛΒΕΤΙΑΣ ΑΠΟ 249.000 ΔΡΧ. ΑΝΑ ΑΤΟΜΟ
- ΚΛΑΣΣΙΚΗ ΙΣΠΑΝΙΑ ΑΠΟ 299.000 ΔΡΧ. ΑΝΑ ΑΤΟΜΟ

ΚΑΙ ΟΠΟΥ ΑΛΛΟΥ ΕΠΙΘΥΜΕΙΤΕ
ΟΙ ΠΑΡΑΠΑΝΩ ΤΙΜΕΣ ΠΕΡΙΛΑΜΒΑΝΟΥΝ:
- ΑΕΡΟΠΟΡΙΚΑ ΕΙΣΙΤΗΡΙΑ ΑΠΟ.ΑΘΗΝΑ
- ΔΙΑΝΟΜΗ ΣΕ ΞΕΝ/ΧΕΙΑ 4 & 5 ΑΣΤΕΡΩΝ ΜΕ ΠΡΩΙΝΟ
- ΞΕΝΑΓΗΣΕΙΣ ΑΠΟ ΕΜΠΕΙΡΟΥΣ ΞΕΝΑΓΟΥΣ
- ΜΕΤΑΦΟΡΕΣ ΜΕ ΠΟΛΥΤΕΛΗ ΠΟΥΛΜΑΝ

SUPERFAST TRAVEL SPECIALS
ΤΑΞΙΔΙΑ ΜΕ ΤΑ ΓΡΗΓΟΡΑ ΚΑΙ ΠΟΛΥΤΕΛΕΣΤΑΤΑ ΠΛΟΙΑ ΤΗΣ SUPERFAST FERRIES
- ΡΩΜΗ 5 ΗΜΕΡΕΣ 64.000 ΔΡΧ.
- ΙΤΑΛΙΑ 7 ΗΜΕΡΕΣ 94.500 ΔΡΧ. (ΡΩΜΗ, ΦΛΩΡΕΝΤΙΑ, ΒΕΝΕΤΙΑ)
- ΙΝΣΜΠΟΥΡΚ-ΜΟΝΑΧΟ 7 ΗΜΕΡΕΣ 106.500 ΔΡΧ.
- 5 Ή 6 ΗΜΕΡΕΣ ΣΕ ΦΛΩΡΕΝΤΙΑ, ΠΙΖΑ, ΣΙΕΝΑ, ΣΑΝ ΤΖΙΜΙΝΙΑΝΟ (5 ΗΜΕΡΕΣ 67.500 ΔΡΧ. Ή 6 ΗΜΕΡΕΣ 82.500 ΔΡΧ)
- ΚΥΑΝΗ ΑΚΤΗ 6 ΗΜΕΡΕΣ 79.500 ΔΡΧ. (ΝΙΚΑΙΑ, ΜΟΝΑΚΟ, ΚΑΝΝΕΣ)

ΠΛΗΡΟΦΟΡΙΕΣ
ΠΡΑΚΤΟΡΕΙΟ ΚΥΔΩΝ
ΕΘ. ΔΩΔ/ΣΙΩΝ 14
ΤΗΛ: 23000, 27900, 75268

Η "ΑΣΦΑΛΕΙΑ" δεν εκτιμάται με το κόστος
Αλλά ακόμα και έτσι, δεχόμαστε συγκρίσεις

ΤΙΜΟΛΟΓΙΟ ΟΛΙΚΩΝ 6ΜΗΝΑΙΩΝ ΑΣΦΑΛΙΣΤΡΩΝ ΝΗΣΟΥ ΡΟΔΟΥ ΣΕ Β.Μ. 05

Επιβατηγά Ι.Χ.	έως 6 ίππους	δρχ. 13.539
	έως 7-8 ίππους	δρχ. 14.541
	έως 9-10 ίππους	δρχ. 18.966
	έως 11-12 ίππους	δρχ. 20.231
Φορτηγά αγροτ.	έως 0-10 ίππους	δρχ. 10.116
	έως 11-15 ίππους	δρχ. 14.857
	έως 16-20 ίππους	δρχ. 16.121
Φορτηγά επαγγ.	έως 0-10 ίππους	δρχ. 17.386
	έως 11-15 ίππους	δρχ. 20.863
	έως 16-20 ίππους	δρχ. 24.340
Μοτοσ/τα	έως 50 ίππους	δρχ. 2.372

Ασυναγώνιστες τιμές και όλες τις χρήσεις όπως Φορτηγά Δ.Χ., Μοτοσυκλέτες, Ταξί, Μηχανήματα έργων κ.λ.π.
Επίσης: **Ασφάλειες Φωτιάς - Σεισμού - Μεταφορών - Σκαφών - Ασ/κής ευθύνης - Ηλεκτρ. Εξοπλισμού κ.λ.π.**

ΕΡΥΘΡΟΥ ΣΤΑΥΡΟΥ 2 τηλ. 26722

ΤΕΛΕΥΤΑΙΕΣ ΠΡΟΣΦΟΡΕΣ

Επειδή ανακαινίζουμε το κατάστημά μας διαθέτουμε ελάχιστα ακόμη κομμάτια από τις παρακάτω συσκευές
σε τιμές κόστους:

1. Ψυγεία ύψους 1,45 μ.	δρχ. 90.000
2. Καταψύκτες 5 συρταριών 1,45 μ.	δρχ. 90.000
3. Κουζίνες μικτές και ηλεκτρικές	δρχ. 90.000
4. ΠΛΥΝΤΗΡΙΑ ΡΟΥΧΩΝ	δρχ. 100.000
5. ΣΕΤ ΦΙΛΙΠΣ ΦΟΥΡΝΟΣ-ΕΣΤΙΕΣ-ΑΠΟΡΡΟΦΗΤΗΡΑΣ-ΠΛΥΝΤΗΡΙΟ ΠΙΑΤΩΝ	δρχ. 400.000

6. Μικροσυσκευές, τηλεοράσεις, τηλέφωνα, στερεοφωνικά, οικιακά σκεύη και συσκευές, απορροφητήρες σε πολύ χαμηλές τιμές

ΑΡΕΤΗ ΒΟΥΤΥΡΑΚΗ
Δωδ. Νεολαίας 16
Τηλ. 22644, 78031

Delta
ΔΙΑΜΑΝΤΟΤΡΥΠΟΤΕΧΝΙΚΗ ΡΟΔΟΥ
Καποδιστρίου 82

Θα θέλαμε να σας ενημερώσουμε για την **τεχνική κάλυψη** που σας προσφέρουν τα νέας τεχνολογίας Αδαμαντοφόρα μηχανήματα μας και το ειδικευμένο προσωπικό μας.
ΧΩΡΙΣ ΣΚΟΝΕΣ - ΔΟΝΗΣΕΙΣ - ΡΩΓΜΕΣ - ΜΕΡΕΜΕΤΙΑ
Εφαρμογές στον κατασκευαστικό τομέα
Επιδιόρθωση αναπαλαίωση κτιρίων και ενισχύσεις, τεχνικά έργα, αρχαιολογικές εργασίες κ.λπ.
ΤΡΥΠΑΜΕ - ΚΟΒΟΥΜΕ - ΣΠΑΜΕ
(τσιμέντα με σίδερα, τούβλα, μπετά, βράχια πετρες, τσιμεντόλιθους)
Δυνατότητες των μηχανημάτων
1) ΤΡΥΠΕΣ (καρότα) - Σε πάτωμα ή τοίχο ή με κλίση, όλες τις διαμέτρους. Για ηλεκτρολόγους, υδραυλικούς, air condition, πισίνες, δεξαμενές, τζάκια, σκάλες κ.λπ.
2) HANDSAW - Πριόνι χειροκίνητο, υδραυλικό, αεροκίνητο, βενζινοκίνητο 26-52 πόντων βάθους, κόβει ΠΟΡΤΕΣ, ΠΑΡΑΘΥΡΑ, ΚΑΝΑΛΙΑ, ΑΡΜΟΥΣ, ΣΚΑΛΕΣ - **ΔΙΧΩΣ ΚΑΥΣΑΕΡΙΟ**
ΧΩΡΙΣ ΣΚΟΝΕΣ - ΧΡΗΣΙΜΟΠΟΙΟΥΜΕ ΝΕΡΟ
3) ΠΡΙΟΝΙ ΔΑΠΕΔΟΥ - Μηχάνημα κοπής δαπέδου. Κόβει, μέχρι 50 πόντους βάθους, τσιμέντα, άσφαλτο, κανάλια, μπετά. Οτιδήποτε δεν μπορούμε να κόψουμε, το τρυπάμε. *Υπάρχει λύση.*
Και πολλά **αδαμαντοφόρα** εργαλεία για μικρότερες εργασίες.
Η πολύχρονη πείρα μας στο εξωτερικό μας δίνει την δυνατότητα να βρίσκουμε λύση εκεί που οι άλλοι σηκώνουν τα χέρια.
Ειδικευμένο προσωπικό κοντά σας με ένα τηλεφώνημα
τηλ. γραφείου: 77986 • οικίας/φαξ: 28694 • κινητό: 094 380562
ΠΩΛΗΣΗ ΔΙΑΜΑΝΤΕ ΔΙΣΚΩΝ ΚΑΙ ΕΡΓΑΛΕΙΩΝ
ΥΠΕΘΥΝΟΣ: ΜΑΡΚΟΣ ΤΣΕΣΜΕΤΖΗΣ

PanaFon
μόνο απο την εταιρεία
Astro Computers



Κινητά Τηλέφωνα
Ericsson
Nokia
Bosch
ολα νεα μοντέλα !

Μόνο με 1.000 Δρχ !

Δωρεάν σύνδεση και ολα πληρωμένα ισχύει μέχρι τις 31-12-1996
Λεωφόρος Λίνδου 107, Ροδος
Ανοιχτά απο τις 9 - 5 μμ - Τηλ. 35835

ΚΕΝΤΡΙΚΟΣ ΣΥΛΛΟΓΟΣ ΚΑΣΤΕΛΛΟΡΙΖΙΩΝ ΡΟΔΟΥ ΜΕΓΙΣΤΕΥΣ

Πρόσκληση

Σας προσκαλούμε στη Μεγάλη Χριστουγεννιάτικη Χοροεσπερίδα, το Σάββατο 28 Δεκεμβρίου 1996 και ώρα 8 μ.μ. στο Ξενοδοχείο Φαληράκι Μπητς για να περάσουμε μαζί αξέχαστες στιγμές διασκέδασης με την 6μελή ορχήστρα του Οσμάν και της παρέας του. Την Χοροεσπερίδα θα τιμήσει το αηδόνι του Καστελλορίζου Ευαγγελία Ξενοπούλου και καλλιτέχνες από την Αθήνα.
Πλούσιο γεύμα - Πολλές εκπλήξεις...
Θα χαρούμε πολύ να μας τιμήσετε με την παρουσία σας.
Τιμή πρόσκλησης 6.000 δρχ.
Ειδική τιμή για παιδιά (2.500 δρχ.)
Το Διοικητικό Συμβούλιο

Για την καλύτερη εξυπηρέτησή σας παρακαλούμε όπως προμηθευτείτε τις προσκλήσεις έως την Πέμπτη 26-12-96 από τα κάτωθι καταστήματα:
1) Από το Γραφείο το Συλλόγου Κων/νου Υδραίου 34 τηλ.: 32791 - 093438705
2) HOULIS SERVICE (Αυστραλίας 74) τηλ.: 30165
3) ΦΩΤΟ ΕΥΣΤΑΘΙΟΥ (Υψηλάντου 19 πλατεία Αγ. Νικολάου τηλ.: 30158)

Ζορπίδης
ΤΟΥΡΙΣΤΙΚΟΣ ΟΡΓΑΝΙΣΜΟΣ
Μακαρίου 31 20625-30054

ΧΡΙΣΤΟΥΓΕΝΝΑ & ΠΡΩΤΟΧΡΟΝΙΑ '96-'97

ΑΕΡΟΠΟΡΙΚΕΣ ΕΚΔΡΟΜΕΣ ΕΞΩΤΕΡΙΚΟΥ

		Διάρκεια
1.	Γύρος Τυνησίας	8 ημ.
2.	Αυτοκρατορικό Μαρόκο	7 ημ.
3.	Πανόραμα Κεντρ. Ευρώπης	8 ημ.
4.	Αυστρία-Ελβετία-Γαλλία	8 ημ.
5.	Ισπανία	8 ημ.
6.	Φινλανδία-Λαπωνία	7 ημ.
7.	Βρυξέλλες-Παρίσι-Λονδίνο	8 ημ.
8.	Παρίσι-Μπενελούξ	8 ημ.
9.	Παρίσι-Λονδίνο	7 ημ.
10.	Παρίσι-Λονδίνο	6 ημ.
11.	Παρίσι	6 ημ.
12.	Παρίσι	8 ημ.
13.	Παρίσι-Eurodisney	6 ημ.
14.	Λονδίνο	6 ημ.
15.	Λονδίνο	5 ημ.
16.	Αγγλία-Σκωτία	7 ημ.
17.	Βουδαπέστη-Πράγα	6 ημ.
18.	Μαγευτική Βιέννη	5 ημ.
19.	Βιέννη-Βουδαπέστη	5 ημ.
20.	Αυστριακό Πανόραμα	5 ημ.
21.	Βουδαπέστη	4 ημ.
22.	Κύπρος	8 ημ.
23.	Ιταλία-Ελβετία	6 ημ.
24.	Ιταλία-Κυανή ακτή	6 ημ.
25.	Κλασική Ιταλία	5 ημ.
26.	Μελωδική Ιταλία	5 ημ.

ΟΔΙΚΕΣ ΕΚΔΡΟΜΕΣ ΕΞΩΤΕΡΙΚΟΥ

1.	Ισπανικό Πανόραμα	12 ημ.
2.	Αμβούργο - Βαυαρία	10 ημ.
3.	Αυστρία-Ελβετία-Γαλλία	11 ημ.
4.	Γύρος Ιταλίας	10 ημ.
5.	Ιταλική Σερενάτα	7 ημ.
6.	Βάλς Μπαρόκ και γοητεία	8 ημ.
7.	Αυστρία Συγγαρία	6 ημ.
8.	Βουδαπέστη	6 ημ.
9.	Σκι στη Βιτόσα	4 ημ.
10.	Σκι στο Μπάνσκο	6 ημ.
11.	Σκι στα Κοπανά	8 ημ.
12.	Ρουμανία-Καρπάθια	5 ημ.
13.	Σόφια-Φιλιππούπολη	4 ημ.
14.	Σόφια-Φιλιππούπολη	3 ημ.
15.	Σαντάνσκι-Σόφια	4 ημ.
16.	Σαντάνσκι	3 ημ.

ΧΡΙΣΤΟΥΓΕΝΝΑ ΣΤΗΝ ΕΛΛΑΔΑ

•	Ζαγοροχώρια	5 ημ.
•	Ελάτη-Περτούλι	4 ημ.
•	Καστοριά-Πρέσπες	3 ημ.
•	Μέτσοβο	3 ημ.
•	Ιτέα-Δελφοί	3 ημ.
•	Μεσολόγγι-Καλάβρυτα	3 ημ.
•	Καρπενήσι-Προυσός	5 ημ.
•	Καρδίτσα-Άγραφα	3 ημ.
•	Γύρος Πελοποννήσου	5 ημ.
•	Γύρος Πηλίου	4 ημ.

Πανέμορφη ελληνική φύση, παραδοσιακές γεύσεις, αξέχαστες εκδρομές!
Καλή Χρονιά με καλά ταξίδια
Διαθέτουμε τις καλύτερες τιμές σε ξενοδοχεία στην Αθήνα και στη Θεσσαλονίκη
ΤΑΞΙΔΕΨΤΕ ΣΙΓΟΥΡΑ-ΑΝΕΤΑ-ΓΡΗΓΟΡΑ
ΠΛΗΡΟΦΟΡΙΕΣ Μακαρίου 31 τηλ.: 20625-30054 FAX 26745

G.A. FERRIES
ΔΡΟΜΟΛΟΓΙΑ ΠΛΟΙΩΝ

F/B RODANTHI – F/B ROMILDA – F/B DALIANA

ΑΝΑΧΩΡΗΣΕΙΣ ΑΠΟ ΡΟΔΟ, ΑΠΟ 12-17/12/96
12/12 ΡΟΔΑΝΘΗ - 16.00 ΓΙΑ: ΚΩ-ΚΑΛΥΜΝΟ-ΠΕΙΡΑΙΑ
13/12 ΡΟΜΙΑΝΤΑ - 14.00 ΓΙΑ: ΣΥΜΗ-ΤΗΛΟ-ΝΙΣΥΡΟ-ΚΩ-ΚΑΛΥΜΝΟ-ΛΕΡΟ-ΛΕΙΨΟΥΣ-ΠΑΤΜΟ-ΠΕΙΡΑΙΑ
14/12 ΡΟΔΑΝΘΗ - 16.00 ΓΙΑ: ΚΩ-ΚΑΛΥΜΝΟ-ΠΕΙΡΑΙΑ
15/12 ΡΟΜΙΑΝΤΑ - 14.00 ΓΙΑ: ΚΩ-ΚΑΛΥΜΝΟ-ΛΕΡΟ-ΠΑΤΜΟ-ΠΕΙΡΑΙΑ
16/12 ΡΟΔΑΝΘΗ - 16.00 ΓΙΑ: ΚΩ-ΚΑΛΥΜΝΟ-ΠΕΙΡΑΙΑ
17/12 ΡΟΜΙΑΝΤΑ - 14.00 ΓΙΑ: ΧΑΛΚΗ-ΔΙΑΦΑΝΙ-ΚΑΡΠΑΘΟ-ΚΑΣΟ-ΗΡΑΚΛΕΙΟ-ΠΕΙΡΑΙΑ

ΑΠΟ 18-31/12/96
18/12 ΡΟΔΑΝΘΗ - 16.00 ΓΙΑ: ΚΩ-ΚΑΛΥΜΝΟ-ΛΕΡΟ-ΠΑΤΜΟ-ΠΕΙΡΑΙΑ
19/12 ΝΤΑΛΙΑΝΑ - 16.00 ΓΙΑ: ΣΥΜΗ-ΤΗΛΟ-ΝΙΣΥΡΟ-ΚΩ-ΚΑΛΥΜΝΟ-ΛΕΡΟ-ΠΑΤΜΟ-ΠΕΙΡΑΙΑ
20/12 ΡΟΔΑΝΘΗ - 16.00 ΓΙΑ: ΚΩ-ΚΑΛΥΜΝΟ-ΛΕΡΟ-ΠΑΤΜΟ-ΠΕΙΡΑΙΑ
21/12 ΝΤΑΛΙΑΝΑ - 16.00 ΓΙΑ: ΚΩ-ΚΑΛΥΜΝΟ-ΛΕΡΟ-ΠΑΤΜΟ-ΠΕΙΡΑΙΑ
22/12 ΡΟΔΑΝΘΗ - 16.000 ΓΙΑ: ΚΩ-ΚΑΛΥΜΝΟ-ΛΕΡΟ-ΠΑΤΜΟ-ΠΕΡΙΑΙΑ
23/12 ΝΤΑΛΙΑΝΑ - 16.00 ΓΙΑ: ΚΩ-ΚΑΛΥΜΝΟ-ΛΕΡΟ-ΠΑΤΜΟ-ΠΕΙΡΑΙΑ
24/12 ΡΟΔΑΝΘΗ - 16.00 ΓΙΑ: ΚΩ-ΚΑΛΥΜΝΟ-ΠΕΙΡΑΙΑ
25/12 .....
26/12 ΡΟΔΑΝΘΗ - 16.00 ΓΙΑ: ΣΥΜΗ-ΤΗΛΟ-ΝΙΣΥΡΟ-ΚΩ-ΚΑΛΥΜΝΟ-ΛΕΡΟ-ΠΑΤΜΟ-ΠΕΙΡΑΙΑ
27/12 .....
28/12 ΡΟΔΑΝΘΗ - 16.00 ΓΙΑ: ΚΩ-ΚΑΛΥΜΝΟ-ΠΕΙΡΑΙΑ
29/12 ΝΤΑΛΙΑΝΑ - 16.00 ΓΙΑ: ΚΩ-ΚΑΛΥΜΝΟ-ΛΕΡΟ-ΠΑΤΜΟ-ΠΕΙΡΑΙΑ
30/12 ΡΟΔΑΝΘΗ - 16.00 ΓΙΑ: ΚΩ-ΚΑΛΥΜΝΟ-ΠΕΙΡΑΙΑ
31/12 ΝΤΑΛΙΑΝΑ - 16.00: ΓΙΑ ΚΩ-ΚΑΛΥΜΝΟ-ΛΕΡΟ-ΠΑΤΜΟ-ΠΕΙΡΑΙΑ
F/B ROMILDA
ΚΑΘΕ ΤΡΙΤΗ - 23.45 ΓΙΑ: ΧΑΛΚΗ-ΔΙΑΦΑΝΙ-ΚΑΡΠΑΘΟ-ΚΑΣΟ-ΗΡΑΚΛΕΙΟ-ΘΗΡΑ-ΝΑΞΟ-ΠΑΡΟ-ΠΕΙΡΑΙΑ
ΚΑΘΕ ΣΑΒΒΑΤΟ - 20.00 ΓΙΑ: ΚΑΡΠΑΘΟ-ΗΡΑΚΛΕΙΟ-ΘΗΡΑΙΟ-ΠΑΡΟ-ΠΕΙΡΑΙΑ
Στις 14/12 ημέρα Σάββατο δεν θα εκτελεστεί δρομολόγιο για Ηράκλειο.

ΚΕΝΤΡΙΚΟ ΠΡΑΚΤΟΡΕΙΟ
KYDON TOURS
- **ΕΘΕΛ. ΔΩΔ/ΣΩΝ 14,** ΤΗΛ: 23000-27900, FAX: 32741
- **ΑΚΤΗ ΣΑΧΤΟΥΡΗ 8,** ΤΗΛ: 27722, FAX: 24265



ΑΝΤΙΠΡΟΣΩΠΟΣ ΡΟΔΟΥ
ΜΙΧΑΗΛ Π. ΜΑΡΚΑΚΙΟΥ
ΟΔΟΣ ΘΕΣΣΑΛΟΝΙΚΗΣ (έναντι Εμπορικού Κέντρου ΜΗΔΕΙΑ) – Τηλ. 67500–20327

ΠΡΟΣΦΟΡΑ ΕΒΔΟΜΑΔΑΣ
TV SONY 21"–
ΔΩΡΟ ΤΗΛΕΦΩΝΟ PHILIPS
99.000 δρχ.
ΓΙΑ ΑΓΟΡΕΣ 400.000 δρχ.
ΔΩΡΟ ΦΟΥΡΝΟΣ ΜΙΚΡΟΚΥΜΑΤΩΝ
ΑΒΕΤΕ Κ. ΚΩΣΤΑΡΙΔΗΣ
Καναδά 12-Τηλ. 22157

Επάρκεια αγαθών αλλά ανεπάρκεια χρημάτων

Συνέχεια από τη σελ. 3

1.900 έως 1.980 δραχμές το κιλό.

ΚΕΣΑΤΙΑ ΣΤΑ ΕΜΠΟΡΙΚΑ

Ενώ όμως τα καταστήματα τροφίμων και τα κρεοπωλεία αναμένεται-παρά τις οικονομικές δυσκολίες-να τζιράρουν κάποια χρήματα η κατάσταση στα άλλα καταστήματα, χαρακτηριζόταν απελπιστική.

Εκπρόσωπος του Εμπορικού Συλλόγου υπολόγιζε ότι ο τζίρος στα καταστήματα νεωτερισμών, χρυσοχοεία, είδη δώρων κ.λπ. θα είναι πεσμένος ακόμα και πάνω από 50%!

Το αν θα επαληθευφθούν ή όχι οι "μαύρες" προβλέψεις θα φανεί σήμερα, παραμονή Χριστουγέννων που είναι και η κατ' εξοχήν εμπορική ημέρα αυτής της περιόδου.

ΟΧΙ ΣΤΑ ΝΑΡΚΩΤΙΚΑ

Ατύχημα χθες το πρωΐ στο λιμάνι

Συνέχεια από τη σελ. 3

Το γεγονός αυτό δεν θεωρείται συνηθισμένο, αφού τα συστήματα ασφαλείας που υπάρχουν σε τέτοιες περιπτώσεις, περιορίζουν σε σημαντικό βαθμό τους σχετικούς κινδύνους. Αξιωματικοί του λιμεναρχείου που ρωτήθηκαν σχετικά, κάνουν λόγο για ευτύχημα που δεν υπήρξαν ακόμη και ανθρώπινα θύματα, αφού εκείνη την ώρα στο λιμάνι, βρίσκονταν πολλοί λιμενεργάτες και επιβάτες που επρόκειτο να ταξιδέψουν.

Τελικά, οι ζημιές περιορίστηκαν -ευτυχώς- μόνο σε ένα μοτοποδήλατο που βρίσκονταν σταθμευμένο κοντά στον γερανό και στο περιεχόμενο που βρίσκονταν μέσα στο κοντέινερ.

Ένας βοηθός νομάρχη αντί των προέδρων

Συνέχεια από την σελ.3

Λαδή στον ορισμό νέων νομαρχιακών επιτροπών βάσει των υπό κατάργηση διατάξεων.

Οι ρυθμίσεις αυτές αποτελούν ουσιαστικά και τις πρώτες αλλαγές στο νόμο 2218/94 με τον οποίο θεσμοθετήθηκε η Νομαρχιακή Αυτοδιοίκηση και τροποποιούν σε σημαντικό βαθμό την εσωτερική οργάνωση και λειτουργία των νομαρχιακών αυτοδιοικήσεων.

ΤΗ ΜΙΣΗ ΑΜΟΙΒΗ ΤΟΥ ΝΟΜΑΡΧΗ

Υπενθυμίζουμε ότι με το νόμο 2218/94 οι νομαρχιακές αυτοδιοικήσεις έχουν δικαίωμα ανάλογα με τον πληθυσμό του νομού, να συστήνουν από μία έως έξι νομαρχιακές επιτροπές, με αρμοδιοτητες σε συγκεκριμένες θεματικές ενότητες. Κάθε επιτροπή έχει πρόεδρο ένα νομαρχιακό σύμβουλο. Αυτός έχει καθιερωθεί να λέγεται και "αντινομάρχης" - χωρίς αυτή να υπάρχει στο νόμο - και αμείβεται με ποσό ίσο με το 50% της αμοιβής του νομάρχη. Οι πιο πολλές νομαρχιακές αυτοδιοικήσεις έχουν 3-4 νομαρχιακές επιτροπές και ισάριθμους "αντινομάρχες".

Οι ρυθμίσεις που προωθεί τώρα ο υπουργός, όπως αναφέρονται στην εγκύκλιο, προβλέπουν μεταξύ άλλων:

• Τη σύσταση σε κάθε νομαρχία μόνο μίας νομαρχιακής επιτροπής, η οποία θα προεδρεύεται από το νομάρχη ή το βοηθό νομάρχη. Τα μέλη της είναι νομαρχιακοί σύμβουλοι και θα εκλέγονται από το σώμα με διετή θητεία. Ωστόσο, σε κάθε νομαρχιακό συμβούλιο δίνεται η δυνατότητα να συστήνει επιτροπές στις οποίες θα παραχωρεί συγκεκριμένες αρμοδιότητες.

• Ο βοηθός νομάρχη είναι νομαρχιακός σύμβουλος που ορίζεται σε αυτή τη θέση από το νομάρχη, ο οποίος του μεταβιβάζει και αρμοδιότητες. Έχει διετή θητεία και αμείβεται με το 50% των εξόδων παράστασης του νομάρχη.

Οι νομάρχες αντιδρούν σ' αυτές τις ρυθμίσεις και πληροφορίες λένε ότι εντός των ημερών θα προχωρήσουν στον ορισμό των νέων νομαρχιακών επιτροπών για την επόμενη διετία με βάση τις υπό κατάργηση διατάξεις και όχι τις ρυθμίσεις της εγκυκλίου.

Επιμένει αρνητικά ο Έβερτ

Συνέχεια από τη σελ. 3

για αθέτηση των συμφωνηθέντων. Ο επίτιμος πρόεδρος της Νέας Δημοκρατίας κ. Κων. Μητσοτάκης σύμφωνα με πληροφορίες είναι δυσαρεστημένος από τις εξελίξεις στη Νέα Δημοκρατία ενώ άφησε να εννοηθεί ότι δεν πρόκειται να πάει σ' ένα συνέδριο που δεν θα είναι τίμιο και αντιπροσωπευτικό.

Οταν ο κ. Μητσοτάκης ρωτήθηκε αν θα πάει στο συνέδριο απαντησε πως δεν έχει να προσθέσει τίποτε παραπάνω απ' οσα εχει πει μέχρι τωρα. Σύμφωνα με πληροφορίες ο πρόεδρος της Νέας Δημοκρατίας κ. Μιλ. Έβερτ δεν προτίθεται προς το παρόν να απαντήσει στις επικρίσεις των εσωκομματικών του αντιπάλων και εμμένει στην απόφασή του για συνάντηση με το Γιώργο Σουφλιά και το Γιάννη Βαρβιτσιώτη.

Βουλευτές πάντως της Νέας Δημοκρατίας σχολίασαν τις αντιδράσεις του κ. Σουφλιά. Ο κ. Γεράσιμος Γιακουμάτος είπε ότι δεν πρόκειται για συνέδριο "μαιμού", μαιμού είναι όσοι κατασκευάζουν τέτοιες αποψεις και αντιλήψεις. Ενώ η κυρία Μαριέτα Γιαννάκου-Κουτσίκου δήλωσε ότι οι διαμαρτυρίες για αντιδημοκρατικό συνέδριο θα πρέπει και να αποδεικνυονται και όσοι διαμαρτύρονται θα πρέπει και να δηλώσουν πως θέλουν να είναι μετά το συνέδριο η Νέα Δημοκρατία.

Ο πρόεδρος της Νέας Δημοκρατίας κ. Μιλ. Έβερτ προτίθεται μετά το άνοιγμα της Βουλής δηλαδή μετά τις 7 Ιανουαρίου να συγκαλέσει την Κοινοβουλευτική Ομάδα, αλλά και την Κεντρική Επιτροπή του κόμματος όπου θα συζητηθουν και τα θέματα του συνεδρίου.

ΑΚΟΥΤΕ NEOUS ORIZONTES 95.9 FM

IsoActive SYSTEM 730



Όταν οι προδιαγραφές σου αποτελούν μέτρο σύγκρισης, είναι πολύ δύσκολο να ξεπεράσεις τον εαυτό σου.

Κι' όμως: Η Κούνστοφ κατόρθωσε να βελτιώσει ένα ήδη τέλειο προϊόν!

Η **νέα γενιά** κουφωμάτων Ιζοάκτιβ 730 εκτός από τις άλλες βελτιώσεις, έχει 10% καλύτερη θερμομόνωση και ηχομόνωση από την προηγούμενη γενιά:

Νέα πρώτη ύλη, νέος σχεδιασμός προφίλ και μια εκτεταμένη σειρά επί μέρους βελτιώσεων φέρνουν τα Κούνστοφ Ιζοάκτιβ πολλά χρόνια μπροστά από κάθε άλλο κούφωμα της αγοράς.

Η τεχνολογία ενεργητικής μόνωσης Ιζοάκτιβ είναι αποκλειστικότητα της Κούνστοφ και υπερκαλύπτει τις νέες προδιαγραφές 1995 του γερμανικού κανονισμού θερμομόνωσης (WVO).

ΝΕΑ ΓΕΝΙΑ KUNSTSTOFF

10% ΚΑΛΥΤΕΡΗ ΘΕΡΜΟΜΟΝΩΣΗ & ΗΧΟΜΟΝΩΣΗ

Τα κουφώματα αυτά ανοίγουν νέους δρόμους με την ποιότητα, την εξελιγμένη αισθητική , την πλούσια γκάμα των χρωμάτων τους.

Σε προδιαγραφές, αντοχή, οικονομία ενέργειας μόνο μια Κούνστοφ θα μπορούσε να ξεπεράσει την Κούνστοφ. Και το έκανε!

Κι' όμως: ΒΕΛΤΙΩΣΑΜΕ ΤΟ ΤΕΛΕΙΟ!

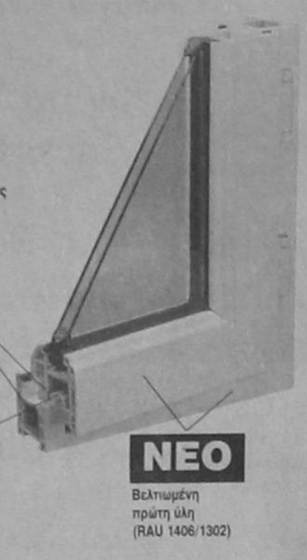

ΝΕΟ 10% χαμηλότερος συντελεστής θερμοπερατότητας

ΝΕΟ Προηγμένη αισθητική με περισσότερες καμπύλες και επιλογή 16 χρωμάτων

ΝΕΟ Πλήρως τριβαλαμικό προφίλ

ΝΕΟ Βελτιωμένη αντιδιαρρηκτική ικανότητα

ΝΕΟ Βελτιωμένη πρώτη ύλη (RAU 1406/1302)

KUNSTSTOFF®

IsoActive SYSTEM 730

Νέο μέτρο σύγκρισης!

ΣΥΣΤΗΜΑΤΑ ΚΟΥΦΩΜΑΤΩΝ

ΑΝΤΙΠΡΟΣΩΠΟΣ: CASA VIVA • Λ. ΕΛΕΥΘΕΡΙΑΣ 2Α • ΤΗΛ.: 0241/96.776 • ΡΟΔΟΣ

ΜΕΖΕΔΟΠΩΛΕΙΟ ROMEO

Το ROMEO γιορτάζει μαζί σας τα Χριστούγεννα με μεζέδες, κυνήγι, κρασί και καλή μουσική από τον Νίκο Μαντόρου και τον Φίλιππο Γεωργίου.

Για το εορταστικό μενού προτείνουμε: Σούπα, γεμιστά μανιτάρια, σαλάτα ανάμικτη, αρνάκι φρικασέ, γουρουνόπουλο ψητό, γαλοπούλα γεμιστή, ορτύκια σαλμί, κυδώνι μητό, γιαούρτι με μέλι Και βέβαια στη διάθεσή σας όλοι οι εξαίσιοι μεζέδες μας





ROMEO σχέσεις που διαρκούν

Ανοικτά από την Πέμπτη 19 Δεκέμβρη

ΣΩΚΡΑΤΟΥΣ & ΜΕΝΕΚΛΕΟΥΣ 7 ΓΩΝΙΑ ΠΑΛΙΑ ΠΟΛΗ Κρατήσεις: τηλ. 25186

FIT·FOR·LIFE

AMERICAN FITNESS ASSOCIATION®

ΕΠΙΣΤΗΜΟΝΙΚΟ ΚΕΝΤΡΟ ΑΔΥΝΑΤΙΣΜΑΤΟΣ SPA & WEIGHT CONTROL INSTITUTES

Καλές γιορτές

Αδυναπίστε και κερδίστε!



Ισχύει σε κάθε πρόγραμμα αδυνατίσματος αξίας πλέον του ποσού της επιταγής.

πλαισιο

Μία προσφορά του AMERICAN FITNESS ASSOCIATION για τις μέρες των εορτών.

AMERICAN FITNESS ASSOCIATION®

Επειδή οι νέες συνθήκες δεν αντιμετωπίζονται με παλιές μεθόδους

AMERICAN FITNESS ASSOCIATION ΕΠΙΣΤΗΜΟΝΙΚΑ ΚΕΝΤΡΑ ΑΔΥΝΑΤΙΣΜΑΤΟΣ ΚΑΙ ΑΙΣΘΗΤΙΚΗΣ

ΔΩΡΟΕΠΙΤΑΓΗ

ΔΡΑΧΜΕΣ 20.000

ΜΕ ΕΥΧΕΣ AMERICAN FITNESS ASSOCIATION ΓΙΑ ΤΟΝ ΚΑΙΝΟΥΡΓΙΟ ΧΡΟΝΟ ΕΚΠΕΣΑΤΕ ΜΕ ΤΗΝ ΠΑΡΟΥΣΑ ΕΠΙΤΑΓΗ ΣΕ ΔΙΑΤΑΓΗ.....

ΤΟ ΠΟΣΟ ΤΩΝ..... (Είκοσι χιλιάδων δραχμών)

ΣΕ ΚΑΘΕ ΠΡΟΓΡΑΜΜΑ ΑΔΥΝΑΤΙΣΜΑΤΟΣ.

ΙΣΧΥΕΙ ΓΙΑ ΚΑΘΕ ΠΡΟΓΡΑΜΜΑ ΑΔΥΝΑΤΙΣΜΑΤΟΣ ΑΞΙΑΣ ΠΛΕΟΝ ΔΙΠΛΑΣΙΑΣ ΤΟΥ ΠΟΣΟΥ ΤΗΣ ΕΠΙΤΑΓΗΣ ΚΑΙ ΜΕΧΡΙ 15 ΙΑΝΟΥΑΡΙΟΥ 1997

Στο κέντρο της πόλης (Εμπορικό Κέντρο CAIRO PALACE 3ος όροφος) Τηλ. 73015

Ανοικτά από τις 09.00 έως 20.00

ΧΕΙΜΩΝΑΣ

Χαρείτε το χειμώνα σας θερμαίνοντας την ατμόσφαιρα του σπιτιού σας ή του επαγγελματικού σας χώρου ΟΙΚΟΝΟΜΙΚΑ, ΥΓΙΕΙΝΑ και ΚΑΛΑΙΣΘΗΤΑ μόνο με τους θερμοπομπούς μας. Υπεύθυνη μελέτη, επίβλεψη, εγκατάσταση. Η 16χρονη πείρα μας στη θέρμανση και οι εκατοντάδες πελάτες μας εγγύηση για την αγορά σας.

Επισκεφθείτε μας Αγίας Αναστασίας 9 ή τηλεφωνήστε μας στα τηλ. 31320-20859

ΔΥΟ ΧΡΟΝΙΑ ΕΓΓΥΗΣΗ
ΥΠΕΥΘΥΝΟ ΣΕΡΒΙΣ

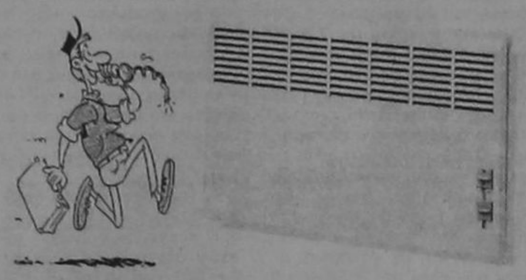

Ν. ΚΑΜΠΟΥΡΑΚΗΣ – Μ. ΦΛΑΓΚΟΣ Ο.Ε.

Κ.Τ.Ε.Λ. ΡΟΔΟΥ

ΑΝΑΚΟΙΝΩΣΗ

Γνωρίζουμε στο επιβατικό μας κοινό ότι λόγω των αργιών των Χριστουγέννων και του νέου έτους, δεν θα εκτελέσουμε από και προς τα χωριά τα δρομολόγια των λεωφορείων μας την 25, 26/12-96 και 1/1/97.

Ο Πρόεδρος του ΚΤΕΛ
Παν. Συμιακός

ΜΟΝΟΔΡΟΜΟΣ

Ξεχάστε τώρα τους συνηθισμένους τρόπους διασκέδασης

Τώρα όλοι οι δρόμοι οδηγούν στον
ΜΟΝΟΔΡΟΜΟ

Με όλες τις τελευταίες ελληνικές επιτυχίες, σε συνδυασμό με την ζεστή και γεμάτη κέφι ατμόσφαιρα, ελάτε να διασκεδάσετε με συντροφιά το πολυμελές συγκρότημά μας που θα παίζει για σας ζωντανή μουσική κάθε Παρασκευή και Σάββατο.

ΜΟΝΟΔΡΟΜΟΣ στην Παστίδα...

Δεν υπάρχει άλλος δρόμος

Διακοπές στην Ελλάδα

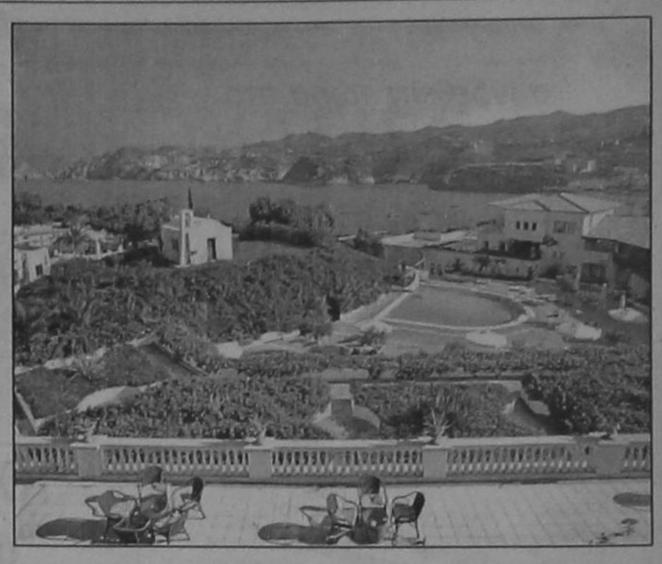

Στην πρωτοπόρα προσπάθεια της εταιρείας ***Capsis*** *για χειμερινό Τουρισμό στην Ελλάδα το ξενοδοχείο* ***Sofitel Capsis Beach*** *στην Αγία Πελαγία στο Ηράκλειο Κρήτης, απλωμένο στα 240 στρέμματα, με τον Ζωολογικό κήπο, την μαγευτική θέα από τον ιδιωτικό κολπίσκο της Αγίας Πελαγίας προσφέρει ειδικά πακέτα για Ελληνες:*

- *Διαμονή 5***** σε δωμάτια ή Bungalows*
- *Αμερικάνικο πρωϊνό και γεύμα ή Δείπνο σε Buffet ημερησίως.*
- *Χριστουγεννιάτικο ή Πρωτοχρονιάτικο Ρεβεγιόν με πλούσιο Μενού, ορχήστρα, εκδηλώσεις και πολλές εκπλήξεις!*
- *Αυτοκίνητο στη διάθεσή σας για μια ημέρα.*

ΠΛΗΡΟΦΟΡΙΕΣ-ΚΡΑΤΗΣΕΙΣ στα τηλέφωνα: 081 - 81 11 12, 81 12 12

resort
Capsis hotels

ΤΑ ΚΑΤΑΣΤΗΜΑΤΑ ΤΗΣ
ΣΤΟΑΣ ΡΟΙΚΟΥ

ΕΥΗ ΜΑΚΡΗ-ΤΣΙΓΚΟΥ

Βιολόγος, πτυχιούχος του Πανεπιστημίου Κρήτης και με επιπλέον διετείς σπουδές στο Παιδαγωγικό τμήμα Δημοτικής Εκπαίδευσης του Α.Π.Θ.

✓ **Μαθητές Γυμνασίου, Λυκείου, Δεσμών**
✓ **Βοηθητικές σημειώσεις, επαναληπτικά διαγωνίσματα**
✓ **Ειδική βοήθεια σε μαθητές Δημοτικού**
✓ **Τιμές χαμηλές**



Παραδίδει μαθήματα

ΦΥΣΙΚΗΣ ΧΗΜΕΙΑΣ ΒΙΟΛΟΓΙΑΣ

ΤΗΛΕΦΩΝΑ: 21702, 093-424044

VANIK TOURS

ΓΙΑΝΝΗΣ κ' ΣΕΒΑ ΒΑΛΣΑΜΙΔΗ
ΑΚΤΗ ΚΑΝΑΡΗ 17, ΨΑΡΟΠΟΥΛΑ
Τηλ. 35191, 37621, καντό 094-438898 FAX 29532

Το γραφείο μας πάντα πρώτο σε κρατήσεις ξενοδοχείων εξασφάλισε και σας προσφέρει και για το φετινό χειμώνα καταπληκτικές τιμές για τα παρακάτω ξενοδοχεία σε ΠΑΚΕΤΑ (Εκδοση εισιτηρίων Κ/Τ) από 1/11/96-31/3/97

1ον	**HOTEL ELECTRA A΄ SUPERIOR**	
	Ερμού Σύνταγμα	
	Μονόκλινο δρχ.	15.900
	Δίκλινο δρχ.	19.800
	Τρίκλινο δρχ.	23.700
2ον	**HOTEL PRESIDENT Α΄ κατηγορίας**	
	Λεωφόρος Κηφισίας	
	Μονόκλινο δρχ.	6.500
	Δίκλινο δρχ.	8.500
	Τρίκλινο δρχ.	10.500
3ον	**HOTEL ASTOR Β΄ SUPERIOR**	
	Σύνταγμα	
	Μονόκλινο δρχ.	7.500
	Δίκλινο δρχ.	10.000
	Τρίκλινο δρχ.	13.000
4ον	**HOTEL ARETHOUSA Β΄ SUPERIOR**	
	Σύνταγμα	
	Μονόκλινο δρχ.	7.200
	Δίκλινο δρχ.	9.500
	Τρίκλινο δρχ.	12.500
5ον	**HOTEL ZAFOLIA A΄ SUPERIOR**	
	Λεωφόρος Αλεξάνδρας	
	Μονόκλινο δρχ.	14.000
	Δίκλινο δρχ.	17.500
	Τρίκλινο δρχ.	21.000
6ον	**HOTEL CHANDRIS, DE LUXE**	
	Λεωφόρος Συγγρού	
	Μονόκλινο-Δίκλινο δρχ.	21.000
	χωρίς πρωινό	
7ον	**HOTEL RIVA A΄ SUPERIOR**	
	Περιοχή HILTON	
	Μονόκλινο δρχ.	7.800
	Δίκλινο δρχ.	10.000
	Τρίκλινο δρχ.	13.400
8ον	**HOTEL ILISSIA Β΄ SUPERIOR**	
	Περιοχή HILTON	
	Μονόκλινο δρχ.	10.000
	Δίκλινο δρχ.	14.000
	Τρίκλινο δρχ.	18.000
9ον	**HOTEL ALEXANDROS CHRISTINA**	
	Αμπελόκηποι - Στήλες Ολυμπίου Διός	
	Μονόκλινο δρχ.	6.700
	Δίκλινο δρχ.	8.900
	Τρίκλινο δρχ.	11.700
10ον	**HOTEL PHILIPPION A΄ SUPERIOR**	
	Θεσσαλονίκη	
	Μονόκλινο δρχ.	17.500
	Δίκλινο δρχ.	19.000

- Τα παραπάνω ξενοδοχεία διαθέτουν T.V. σε όλα τα δωμάτια
- Στις πιο πάνω τιμές συμπεριλαμβάνεται πρωινό σε μπουφέ
- Ακόμη σε μας θα βρείτε αεροπορικά και ατμοπλοϊκά εισιτήρια όλων των εταιριών.

ΑΝΑΨΥΚΤΗΡΙΟ

Καφέδες Αναψυκτικά Σάντουϊτς Τσιγάρα

Ταξίδια-εκδρομές
Εισιτήρια αεροπορικά
ακτοπλοϊκά

«ΣΠΑΡΤΑ»
Τηλ. 24646, 20355



Ι. Τατάκης & Σία Tatagian O.E.

Ταιγάρα Καρέλια Ποτά

ΧΡΟΝΔΡΙΚΗ-ΛΙΑΝΙΚΗ



Mary's Boutique

ΜΑΙΡΗ ΧΑΣΚΑ
ΚΑΡΠΑΘΟΥ 3• ΤΗΛ. 31270

Ρούχα για εύσωμες & εγκυμοσύνης

ΣΦΡΑΓΙΣΤΕ ΤΑ ΔΩΡΑ ΣΑΣ ΜΕ ΠΑΘΟΣ
Έργα τέχνης & είδη δώρων Δέρμα & διακοσμητικά-Ρούχα & παπούτσια
ΜΕ ΤΗΝ ΥΠΟΓΡΑΦΗ SEA STYLE

PASSION Leather Style

ΜΑΚΑΡΙΟΥ, ΣΤΟΑ ΡΟΙΚΟΥ 4, ΚΟΝΤΑ ΣΤΗΝ ΕΘΝΙΚΗ ΤΡΑΠΕΖΑ

Κάβα Ποτών και Οίνου

Θα εκπλαγείτε λόγω ..."τιμής" Ακόμη καλύτερες τιμές και μεγάλη ποικιλία στα επώνυμα ποτά από την ανανεωμένη

ΚΑΒΑ ΤΑΤΑΚΗΣ

ΠΩΛΗΣΗ-ΧΟΝΔΡΙΚΗ-ΛΙΑΝΙΚΗ

Μέθη
Καλές γιορτές

ΑΡΦΑΡΑΣ ΣΩΤ.



Τέλειο ντύσιμο στον άνδρα

ΚΑΡΠΑΘΟΥ 5• ΡΟΔΟΣ• ΤΗΛ. 24747

2–12

Παιδικά-Εφηβικά

ΚΑΡΠΑΘΟΥ 1• ΤΗΛ. 33486

ΣΑΣ ΕΥΧΟΝΤΑΙ ΚΑΛΕΣ ΓΙΟΡΤΕΣ



Διαφημιστικά δώρα επιχειρήσεων

SPOT LINE

Ημερολόγια τοίχου, τσέπης, επιτραπέζια-**Ατζέντες** τσέπης, γραφείου-**Organizer**-**Ντοσιέ συνεδρίων-Μηνιαίο και εβδομαδιαίο πλάνο** γραφείου-**Ευχετήριες κάρτες**-**Πένες, στυλό** μεταλλικά και πλαστικά INOXCROM -**Σετ γραφείου** δερμάτινα και μπλέξι γκλας-**Θερμόμετρα και ωρολόγια** τοίχου-**Σταχτοδοχεία,** κούπες-γυάλινα και πλαστικά-**Αναπτήρες** χειρός και επιτραπέζιοι Τοκαϊ, cliclo **Φόρμες εργασίας** silex-**Πινακίδες αυτοκινήτων-Μέτρα-Μπρελόκ** δερμάτινα-πλαστικά-μεταλλικά-**Δερμάτινα ή σαμουά** πορτοφόλια, τσάντες κ.α. Σάκοι και τσάντες φροντιστηρίου **Είδη πλαζ-Φούτερ** μακρυμάνικα κεντητά.
Σφραγίδες-έντυπα επιχειρήσεων-προσπέκτους κάρτες-αυτοκόλλητα.

Τηλεφωνείστε σήμερα για ένα ενημερωτικό ραντεβού
Μέγιστος χρόνος παράδοσης 15 ημέρες

Τηλ. 0241 79239-23768-64477-094 385636
Δ. Αναστασιάδη 40Α Ανάληψη

ΥΠΕΥΘΥΝΟΙ ΠΩΛΗΣΕΩΝ

ΚΡΙΚΟΠΟΥΛΟΥ ΜΑΡΙΑ
ΠΑΠΑΣΤΕΡΓΙΟΥ ΣΩΤΗΡΗΣ

GOLDEN FISH

CHINESE RESTAURANT
151, LEOF. IRAKLIDON - IALYSOS
TEL. 96478

Θα είμαστε κοντά σας ανοικτά όλο το χειμώνα

Κάθε Πέμπτη-Παρασκευή-Σάββατο και Κυριακή
Την Κυριακή ανοικτά από το μεσημέρι

Λεωφ. Ηρακλειδών 151 - Μίρα Μάρε
ΑΠΕΝΑΝΤΙ ΑΠΟ ΤΟ ΒΕΝΖΙΝΑΔΙΚΟ ΤΗΣ BP
Τηλ. 96478

Emery

ΜΕΖΕΔΟΠΩΛΕΙΟ • BAR

- *Στο ήσυχο περιβάλλον υψηλής αισθητικής* ***σας προσκαλούμε*** *να απολαύσετε:*
- *Λαχταριστούς μεζέδες μέσα από μια εξαιρετική επιλογή*
- *Παραδοσιακά* ***σπεσιαλιτέ*** *από όλα σχεδόν τα μέρη της Ελλάδας* ***και*** *όχι μόνο.*
- *Την πλούσια ποικιλία των κρασιών της κάβας μας.*

Στο ***Μπαρ*** *του* ***Emery*** *μπορείτε να πιείτε το απεριτίφ ή το ποτό σας ανάμεσα στις πολεμίστρες και να αφεθείτε στις νότες του ποιοτικού απαλού έντεχνου* ***λαϊκού*** *και* ***ρεμπέτικου*** *τραγουδιού, σε μοναδικές εκτελέσεις από εκλεκτούς καλλιτέχνες.*
Κάθε Τετάρτη, Πέμπτη, Παρασκευή, Σάββατο, Κυριακή και όλες τις γιορτές *διαθέτουμε ολοκληρωμένη ορχήστρα με εκλεκτούς καλλιτέχνες.*
Ας συναντηθούμε λοιπόν στο ανανεωμένο Emery εκεί που ο σεβασμός στο περιβάλλον, στις γεύσεις και στις μουσικές δημιουργίες είναι το πρώτιστο καθήκον μας.

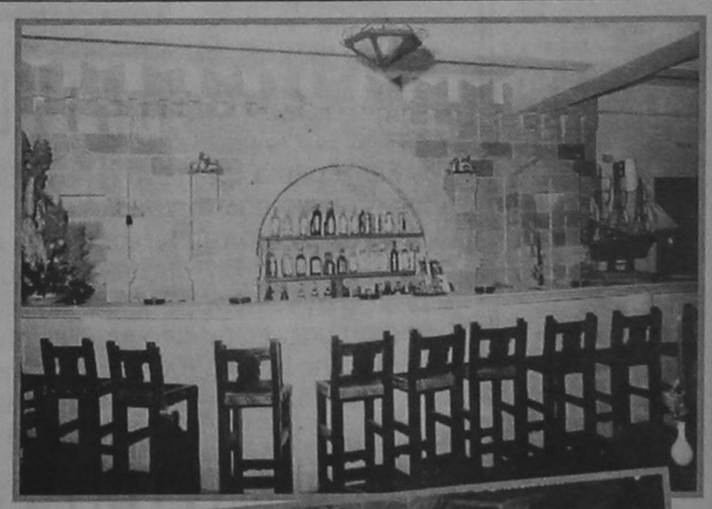



Τιμές για όλα τα βαλάντια



Emery
ΜΕΖΕΔΟΠΩΛΕΙΟ • BAR

ΠΑΡΟΔΟΣ ΣΩΚΡΑΤΟΥΣ 41Ζ
(ΠΡΟΕΚΤΑΣΗ ΑΠΕΛΛΟΥ)
ΠΑΛΙΑ ΠΟΛΗ - ΡΟΔΟΣ

συνδεθείτε τώρα στο
FORTH net INTERNET
με την εταιρεία
Astro Computers

Με κάθε σύνδεση δωρεάν
τα Dialup Tools και το
Microsoft Internet Explorer
Το πρώτο δίκτυο στην Ελλάδα FORTHnet
Astro Computers - Λίνδου 107 Ροδος
Ανοιχτα 9-5μμ - Τηλ. 35835 Fax 36798

Ανοικτό από σήμερα το καζίνο για τους ντόπιους ...τζογαδόρους

Με 7 ρουλέτες και 7 τραπέζια μπλακ τζακ, ετοιμάζεται να υποδεχθεί από σήμερα το βράδυ τους Ροδίτες τζογαδόρους το καζίνο, όπου συνολικά θα επιτραπεί η είσοδος για 9 ημέρες.

Πράγματι, το καζίνο θα είναι ανοικτό για τρία τρήμερα και συγκεκριμένα:

- Στις 24, 25 και 26 Δεκεμβρίου
- Στις 31 Δεκεμβρίου, 1 και 2 Ιανουαρίου
- Στις 5, 6 και 7 Ιανουαρίου

Για όλες τις μέρες η είσοδος θα τιμάται 1.500 δραχμές, εκτός από την ημέρα της Πρωτοχρονιάς που το εισιτήριο θα είναι 3.000 δραχμές.

Αναμένεται πάντως, λόγω και εθίμων, ότι αρκετοί συμπατριώτες μας θα σπεύσουν στο καζίνο το 9ήμερο αυτό για να δοκιμάσουν την τύχη τους.

Κλοπή χρυσαφικών από σπίτι στον Αρχάγγελο

Χρυσά κοσμήματα αξίας 1,5 εκατομμυρίων δραχμών έκλεψε άγνωστος που στο διάστημα από τον περασμένο Ιούλιο μέχρι αρχές Δεκεμβρίου παραβίασαν την μπαλκονόπορτα του σπιτιού της Ανθούλας Λουκά-Χατζηνικόλα στην Αρχάγγελο ενώ εκίνη ευρίσκετο στη Γερμανία.

Σύμφωνα με δήλωση της παθούσης, ο δράστης αφαίρεσε ένα βραχιόλι, τρία διακτυλίδια, τρία ζεύγη σκουλαρίκια ένα κολιέ και πέντε τούμπλες.

Η κλοπή καταγγέλθηκε στην Αστυνομία Αρχαγγέλου.

Παρέμβαση Σφυρίου για το νοσοκομείο

Η εγκριθείσα από την προηγούμενη εβδομάδα πίστωση των 160 εκατομ. δραχ., για την κατα-βολή στους εργαζομένους του νοσοκομείου Ρόδου του δώρου των εορτών και του αντίστοιχου δεκαπενθημέρου, καθυστέρησε να φθάσει στο νησί μας.

Η εξήγηση, που έδωσε ο υφυπουργός Υγείας κ. Σκουλάκης στο βουλευτή Δωδεκανήσου και κοινοβουλευτικό εκπρόσωπο του ΠΑΣΟΚ Κοσμά Σφυρίου, είναι ότι τα σχετικά έγγραφα επεστράφησαν την Παρασκευή 20/12/96 από το Γενικό Λογιστήριο του Κράτους (με ευθύνη του αρμοδίου Παρέδρου) στο υπουργείο Υγείας, για κάποιους τυπικούς λόγους.

Χθες Δευτέρα 23/12/96, ύστερα από νέο πιεστικό διάβημα του κ. Σφυρίου προς τον υφυπουργό, ο κ. Σκουλάκης διευθέτησε το ζήτημα με το Γενικό Λογιστήριο.

Αρκετές κλοπές διέπραξαν δύο νεαροί Αλβανοί

Δύο Αλβανοί είναι οι δράστες των κλοπών που έγιναν σε σπίτια και καταστήματα της πόλης μας το τελευταίο τρίμηνο, οι οποίοι εντοπίστηκαν από άνδρες της Υποδιεύθυνσης Ασφαλείας και ομολόγησαν τις πράξεις τους.

Πρόκειται για τους BARDHOK-ZEFI 25 χρόνων οι οποίοι όμως δεν συνελήφθησαν για τις πράξεις του λόγω παρελεύσεως του Αυτοφώρου.

Ο πρώτος τη νύκτα της 9 προς 10 Οκτωβρίου έκλεψε ένα δίκυκλο μοτοποδήλατο μάρκας PEUGEOT ιδιοκτησίας του Παναγιώτη Λιβιεράτου αξίας 600.000 δραχμών και το περασμένο Σάββατο το μεσημέρι εντοπίστηκε από αστυνομικούς της Ασφάλειας στην οδό Αλυτρώτων Ελλήνων την στιγμή που προσπαθούσε να το θέσει σε κίνηση και σε γενομένη έρευνα στο σπίτι του βρέθηκαν 3 τρυπάνια, ένα σβουράκι, εργαλεία, 3 ρολόγια CASIO, 4 κασσέτες μαγνητοφώνου, ένας τυθμιστής φωτισμού και ένας μετασχηματιστής που όπως προέκυψε ανήκουν στον δεύτερο Αλβανό LIESH GEFIS που έμενε στο ίδιο σπίτι.

Από την προανάκριση προέκυψε ότι ο δεύτερος δράστης στις 3-11-1996 μαζί με συμπατριώτη του ονόματι "BABIS" ο οποίος βρίσκεται ήδη στην Αλβανία, παραβίασαν το παράθυρο των σπιτιών του Βασιλείου Φωτάρα που βρίσκεται στο 10ο χιλιόμετρο της οδού Ρόδου-Λίνδου και αφαίρεσαν 3 τρυπάνια, ένα φορτιστή, μία τανάλια και ένα μαχαίρι συνολικής αξίας 150.000 δραχμών.

Το καλοκαίρι ενώ δούλευε στη διακοθήκη LOFT αφαίρεσε από κατοχή εργολάβου αγνώστων στοιχείων 4 κασέτες και ένα μετασχηματιστή.

Συγκροτήθηκε το δ.σ. της Ένωσης Καλυμνίων

Ύστερα από τις αρχαιρεσίες της 15 Δεκεμβρίου 1996 εκλέχτηκε το νέο Σ. Συμβούλιο της Ενώσεως Καλυμνίων Ρόδου, το οποίο στη συνέχεια αφού συνήλθε σε πρώτη πανηγυρική συνεδρίαση, εξέλεξε τη νέα σύνθεσή του, ως εξής:

1. Πρόεδρος: Τρικοίλης Ιωάννης, Καθηγητής-φιλόλογος.
2. Αντιπρόεδρος Α.: Δουλαπσή-Μπαϊράμη Πόπη, εκπαιδευτικός και υπεύθυνη επί των πολιτιστικών.
3. Αντιπρόεδρος Β΄: Καμπούρης Σκεύος, επιχειρηματίας, ειδικός σύμβουλος επί τεχνικών θεμάτων.
4. Γ. Γραμματέας: Γερακιού Κατίνα, επιχειρηματίας.
5. Ειδικό Γραμματέας: Γάτη Ελένη, καθηγήτρια Μουσικής
6. Ταμίας: Βολονάκη Λίτσα, εκπαιδευτικός
7. Ειδικός Σύμβουλος σε θέματα παροικίας: Παπακαλοδούκα Μαρία.
8. Γραφείο Αλληλεγγύης: Τσαγκάρη Θάλεια.
9. Έφορος τελετών: Κοφινά Κατίνα.

ΓΙΑ ΤΟ ΕΠΟΠΤΙΚΟ ΣΥΜΒΟΥΛΙΟ

1. Οικονόμου Αγγελική
2. Μιχαήλος Παναγιώτης
3. Ζαγορικανού Μαρία

Κλοπή 2 εκατομμυρίων μέσα από φορτηγό

Ένα ολόκληρο θησαυρό που ήταν 2.112.000 δραχμές έκλεψε ο άγνωστος δράστης από σταθμευμένο φορτηγό αυτοκίνητο στην οδό Ιπποκράτους της Κω.

Ο άγνωστος δράστης από τις 4.30 μέχρι τις 5.40 χθες το πρωί έσπασε το τζάμι της πόρτας του συνοδηγού του φορτηγού αυτοκινήτου ιδιοκτησίας του 50χρονου ιδιωτικού υπαλλήλου Κομνηνού Τουλαντά και άρπαξε μία τσάντα σάμσονάϊτ που περιείχε το παραπάνω ποσό σε 1.200 μάρκα Γερμανίας, ένα χαρτονόμισμα των 100 και ένα των 50 δολλαρίων.

Στη τσάντα υπήρχαν μπλοκ εισιτηρίων και άλλα έγγραφα της ΔΑΝΕ όπου εργάζεται.

Η τσάντα βρέθηκε πεταμένη στην περιοχή "Ασκληπειού" με 20.000 δραχμές περιεχόμενο καθώς επίσης τα εισιτήρια και τα έγγραφα.

Όπως δήλωσε ο παθών τα χρήματα αντίκαν στη Δ.Α.Ν.Ε. ενώ προανάκριση διενεργεί η Αφάλεια της Κω.



Κάλεσμα

Ο Πολιτιστικός Σύλλογος Μαριτσών
"Ο ΚΕΡΑΝΙΩΤΗΣ"
σας καλεί στη μαγευτική τοποθεσία Σωτήρα Μαριτσών, όπου διοργανώνει ζωντανή αναπαράσταση της Γέννησης του Χριστού, για να αισθανθούμε όλοι μαζί το δέος του κορυφαίου γεγονότος της Ορθοδοξίας, την Ενανθρώπιση του Κυρίου.

Ημέρες λειτουργίας: ΤΕΤΑΡΤΗ 25.12.96
ΠΕΜΠΤΗ 26.12.96
ΚΥΡΙΑΚΗ 29.12.96
ΤΕΤΑΡΤΗ 01.01.97
ΠΕΜΠΤΗ 02.01.97
ΚΥΡΙΑΚΗ 05.01.97
ΔΕΥΤΕΡΑ 06.01.97

Ώρες λειτουργίας: 11.00 π.μ. - 18.00 μ.μ.

Το Δ.Σ.

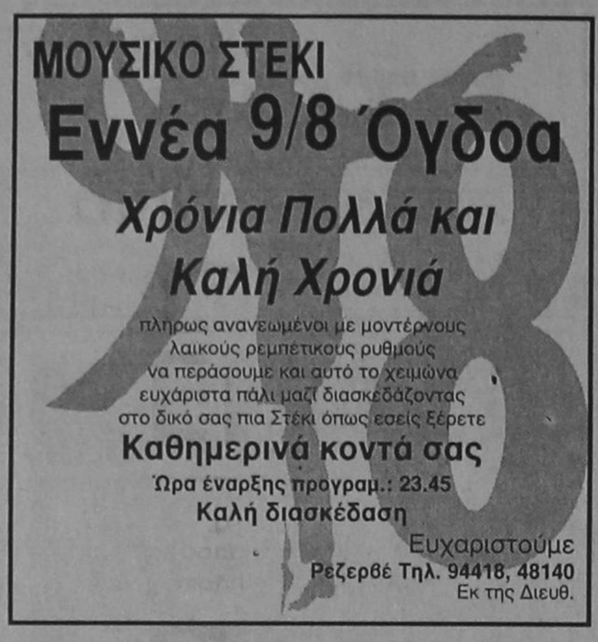



TRUST COURIER
Ο ΓΑΒΡΙΗΛ ΧΕΛΜΗΣ &
ΟΙ ΣΥΝΕΡΓΑΤΕΣ ΤΟΥ ΣΑΣ ΕΥΧΟΝΤΑΙ
Καλές Γιορτές
Η TRUST COURIER και φέτος πρωτοπόρος στην διακίνηση των δώρων σας σε όλη την Ελλάδα και όλο τον κόσμο
Ειδικές τιμές για αποστολές εντός πόλεως Ρόδου
Ειδικές τιμές για την διακίνηση των δώρων σας σε όλη την Ελλάδα στο διάστημα από 18/12/96 έως 22/12/96
ΝΕΑ ΓΡΑΦΕΙΑ:
Άννης Μαρίας 62 (κοντά στην Εμπορική Τράπεζα
Τηλ.: 34135, 75175-6

ΜΠΕΙΤΕ ΣΤΟ ΚΟΛΠΟ
ΝΤΥΘΕΙΤΕ MAD STUFF
- ΔΕΡΜΑΤΙΝΑ ΜΠΟΥΦΑΝ ΝΟΥΜΠΟΪΚ
- ΔΕΡΜΑΤΙΝΑ ΠΑΝΤΕΛΟΝΙΑ (σ΄ όλα τα χρώματα)
- ΔΕΡΜΑΤΙΝΑ ΜΠΟΥΦΑΝ RAVE (για CLUBING)
Και ότι άλλο έχει σχέση
με το δέρμα θα το βρείτε σ' εμάς
ΜΟΝΑΔΙΚΑ μοντέλλα Αγγλίας-Ιταλίας
και Γαλλίας για τον Άνδρα και τη Γυναίκα
Η ΤΡΕΛΛΑ ΠΑΕΙ ΣΤΟ ...ΝΤΥΣΙΜΟ
MAD STUFF
Κοτσυφός Νικόλαος
Σωκράτους 9 (Π. Πόλη)
Τηλ. 24118

ΑΚΟΥΤΕ NEOYS ORIZONTES 95.9 FM

Γίνε κι εσύ μέλος στο Rodon International Member's Club
απόκτησε την κάρτα μέλους
και κέρδισε εκπτώσεις και προσφορές για όλο το χρόνο!!!
Rodon International Member's Club
Αποκτείστε την


και επωφεληθείτε

Επιχειρήσεις που διαφημίζονται στον HELIOS:
Capsis Metropolitan Hotel
Capsis Beach Resort Hotel
Esperos Village
Kipriotis Village
Olympic Palace Hotel
Rodos Palace Hotel
Rodos Park Suites Hotel
Apollo Beach
Athineon Hotel
Calypso
Calypso Palace
Colossos Hotel
Doreta Beach Hotel
Elina Hotel
Elizabeth Apts
Epsilon Apartements & Studios
Esperides Beach
Faliraki Beach Hotel
Filerimos Hotel
Esperos Palace Hotel
Ibiscus Hotel
Irene Palace Hotel
Ladiko Bungalows
Lindos Mare Hotel
Lippia Golf Resort
Ialyssos Bay Hotel
Kresten Palace Hotel
Oasis Bungalows
Oceanis Hotel
Paradise Hotel and Village
Pegasos Hotel
Rodos Bay Hotel
Rodos Princess Hotel
Alexia Hotel
Athena Hotel
Esperia Hotel
Kalithea Sun Hotel
Koala Hotel
Lardos Bay Hotel
Mistral Hotel
Memphis Beach Hotel
Kalithea Sky
Kameiros Hotel
Marie Hotel
Savoy Hotel
Semiramis Hotel
Rodos Tours Travel Agency
Maritime & Tourism Enterprises
MirasolTravel
Moschatos Travel
Yacht Agency Rhodes International
Dane Sea Line
Evroktimastiki Real Estate
Architektonikes Meletes Ekthesis
Esperia Hotel Group
Fidusa Cycles
Rexte
Rhodes Telematics

INTERNET
ΕΙΣΑΓΩΓΗ Σ' ΕΝΑ ΝΕΟ ΚΟΣΜΟ
από την FUTURE MEDIA
Τον Σεπτέμβριο του 1995 η FUTURE MEDIA, μια αμιγώς Ροδίτικη και πανελλαδικά πρωτοποριακή εταιρία, παρουσίασε και επίσημα, τον πρώτο σταθμό του Ιντερνέτ στα Δωδεκάνησα: τον WEB Helios. Καταναλωτές απ' όλο τον κόσμο έχουν στη διάθεση τους ένα τεράστιο όγκο πληροφοριών για τον τόπο μας. Από την ιστορία του νησιού μας, έως φωτογραφίες από τις παραλίες μας, και από τα έργα της Πινακοθήκης και τις πολιτιστικές εκδηλώσεις ώς τα ξενοδοχεία και τις άλλες επιχειρήσεις στη Ρόδο και τα Δωδεκάνησα.
ΔΙΑΦΗΜΙΣΤΕΙΤΕ ΣΤΟ INTERNET
ΕΞΕΙΔΙΚΕΥΜΕΝΕΣ ΛΥΣΕΙΣ ΓΙΑ ΚΑΘΕ ΕΠΙΧΕΙΡΗΣΗ
ΤΙΜΕΣ ΠΡΟΣΙΤΕΣ
HELIOS
WEB SITE IN RHODES
www.helios.gr
Οδός Κ. Παλαιολόγου 28, 85100 Ρόδος
τηλ. 0241 77031, φαξ 0241 35100
e-mail: fmedia@helios.gr

Ελλείψεις στα ελικοδρόμια διαπίστωσε το κλιμάκιο

Κλιμάκιο με επικεφαλής την Υπουργό Αιγαίου κα Παπαζώη Ελισάβετ και αποτελούμενο από τον Γενικό Γραμματέα Υπ. Αιγαίου κ. Μαχαιρίδη Ιωάννη, το Διοικητή της ΥΠΑ κ. Καλόφωνο Διονύση και τεχνικούς της ΥΠΑ επισκέφθηκε τα ελικοδρόμια της Δωδεκανήσου.

Κατά την επιτόπια αυτοψία διαπιστώθηκε ότι:

1. Ελικοδρόμιο Χάλκης είναι σε εξέλιξη η εργολαβία.

2. Ελικοδρόμιο Σύμης λειτουργεί καλά ημέρα και νύχτα. Απαιτείται ολοκλήρωση των εργασιών σήμανση εμποδίων και μετατροπή από εναέριο σε υπόγειο το δίκτυο της ΔΕΗ.

3. Ελικοδρόμιο Τήλου διαπιστώθηκαν σημαντικές ελλείψεις και παρά το ότι τώρα διαθέτει φωτισμό. Απαιτείται απομάκρυνση εμποδίων όπως κολώνες της ΔΕΗ και ηλεκτροδότηση με υπόγειο δίκτυο, κοπή δένδρων στις κατευθύνσεις προσγείωσης και απογείωσης, συμπληρωματικές εργασίες ηλεκτροφωτισμού καθώς και συμπλήρωση με τις απαραίτητες εγκαταστάσεις βάσει των νέων προδιαγραφών.

4. Τα ελικοδρόμια Λειψών και Πάτμου λειτουργούν ημέρα και νύχτα. Απαιτούνται συμπληρωματικές εργασίες σύμφωνα με τις νέες προδιαγραφές.

5. Το ελικοδρόμιο Αγαθονησίου λειτουργεί άφογα.

6. Για το ελικοδρόμιο Νισύρου απαιτείται σοβαρή μελέτη διαμόρφωσης του χώρου πριν τη δημοπράτηση.

Επίσης με τη συμμετοχή του Νομάρχη Σάμου κ. Βαρδίκου Πυθαγόρα το κλιμάκιο επισκέφθηκε το ελικοδρόμιο Φούρνων το οποίο λειτουργεί μόνο ημέρα και διαπιστώθηκε η πρόοδος των εργασιών με εντατικό ρυθμό ούτως ώστε να ηλεκτροδοτηθεί και να συμπληρωθεί με την απαραίτητη υποδομή βάσει των νέων προδιαγραφών.

Σήμερα το κλιμάκιο με επικεφαλής τον Γενικό Γραμματέα του Υπουργείου και τους τεχνικούς της ΥΠΑ επισκέφθηκε το ελικοδρόμιο στην Ικαρία της Σάμου και τα ελικοδρόμια Ψαρών και Οινουσσών.

Διαπιστώθηκε η καλή λειτουργία του ελικοδρομίου Ικαρίας και απαιτείται γενική συντήρηση και αντικατάσταση εν μέρει των φωτιστικών σωμάτων καθώς και η λειτουργία του ανεμούριου και των συστημάτων πυρασφάλειας.

Για το ελικοδρόμιο των Ψαρών απαιτείται συμπληρωματική μελέτη επέκτασης καθώς και προσαρμογή στις νέες προδιαγραφές.

Επιπλέον απαιτείται πλήρης επανέλεγχος της ηλεκτρομηχανολογικής εγκατάστασης και σήμανση των εμποδίων.

ΚΑΛΕΣ ΔΟΥΛΕΙΕΣ, ΜΕ ΚΑΛΕΣ ΔΙΑΚΟΠΕΣ!

Προνομιακά Πακέτα 5ήμερων Διακοπών στην Αθήνα από **37.000** δραχμές.

Τώρα, κάθε ταξίδι για δουλειές στην Αθήνα είναι μια ευκαιρία για πολυτελείς διακοπές! Συνδυάστε τις υποχρεώσεις με τη διασκέδαση και απολαύστε τη διαμονή σας στην Πρωτεύουσα, σε μερικά από τα καλύτερα ξενοδοχεία της. Τα Προνομιακά Πακέτα 5ήμερων Διακοπών στην Αθήνα της MANTA A.E. ξεκινούν από 37.000 δρχ. και περιλαμβάνουν:

- ΔΥΟ ΔΙΑΝΥΚΤΕΡΕΥΣΕΙΣ, με ημιδιατροφή (πρωϊνό, βραδινό), σε καμπίνα διακεκριμένης θέσης, στα υπερσύγχρονα πλοία της ΔΑΝΕ (ΠΑΤΜΟΣ, ΡΟΔΟΣ, ΙΑΛΥΣΣΟΣ).
- ΔΥΟ ΔΙΑΝΥΚΤΕΡΕΥΣΕΙΣ, με πρωϊνό, σε επιλεγμένα ξενοδοχεία.
- ΕΙΔΙΚΗ ΕΚΠΤΩΣΗ 30% στα εισιτήρια των Ι.Χ. αυτοκινήτων.
- ΕΙΔΙΚΕΣ ΕΚΠΤΩΤΙΚΕΣ ΤΙΜΕΣ για κάθε επιπλέον ημερα διαμονής.

Καλές Δουλειές και καλές...Διακοπές, με MANTA A.E.



ΞΕΝΟΔΟΧΕΙΟ	ΚΑΤΗΓΟΡΙΑ	ΤΙΜΗ*
DIVANI CARAVEL	LUX	56.000
NAFSIKA ASTIR PALACE	LUX	61.000
ATHENS LEDRA MARRIOTT	LUX	63.000
BEST WESTERN FENIX HOTEL	A'	46.000
ASTOR HOTEL	A'	41.000
RIVA HOTEL	A'	39.000
PRESIDENT HOTEL	A'	39.000
AMALIA HOTEL	A'	53.000
ELECTRA PALACE HOTEL	A'	50.000
ESPERIA HOTEL	A'	47.000
ATHENS GATE BEST WESTERN	B'	42.000
HOTEL PLAKA	B'	41.000
TITANIA HOTEL	B'	47.000
GRAND HOTEL	B'	39.000
DORIAN INN HOTEL	B'	37.000

*Οι τιμές των πακέτων είναι κατ' άτομο, με διαμονή σε δίκλινο δωμάτιο και ισχυουν μέχρι 31/3/97.

Δ.Α.Ν.Ε. SEA LINE
ΔΩΔΕΚΑΝΗΣΙΑΚΗ ΑΝΩΝΥΜΗ ΝΑΥΤΙΛΙΑΚΗ ΕΤΑΙΡΙΑ
F/B ΠΑΤΜΟΣ - F/B ΡΟΔΟΣ - F/B ΙΑΛΥΣΣΟΣ
Ενημερωθείτε από τη MANTA A.E., ΓΕΝΙΚΟΣ ΠΡΑΚΤΟΡΑΣ ΠΩΛΗΣΕΩΝ, Αμερικής 95, τηλ.: (0241) 77070-5, FAX: (0241) 77084.

ΚΡΕΑΤΑΓΟΡΑ ΚΡΕΜΑΣΤΗΣ
"Ο ΓΙΩΡΓΟΣ"
Τώρα τις γιορτές, μήπως θέλετε ντόπια και υγιεινά κρέατα; Αν ναι, τότε ελάτε σ' εμάς! Ολα τα κρέατα είναι δικής μας παραγωγής!
Και όπως κάθε χρόνο, έτσι και φέτος, με κάθε αγορά παίρνετε και ένα κουπόνι. Δύο τυχεροί, μετά από κλήρωση την παραμονή των Χριστουγέννων, θα κερδίσουν δύο γουρουνόπουλα! Τα ονόματα των τυχερών θα δημοσιευθούν στην "Ροδιακή" (Καλημέρα Ρόδος) και από το ραδιόφωνο του Super Star 89.1
ΚΡΕΑΤΑΓΟΡΑ ΚΡΕΜΑΣΤΗΣ "Ο ΓΙΩΡΓΟΣ"
Εδώ, ξέρετε σίγουρα τί τρώτε!
Γιώργος Μάτσης
1ο κατάστημα: Λεωφ. Ελευθερίας, λίγο πριν τα φανάρια της Κρεμαστής και 2ο κατάστημα: Παπαγιάννη 22 Τηλ. 93680-94984-47163
πλαίσιο

Το BAR του ξενοδοχείου
SIRENE BEACH
στα Κρητικά
σας εύχεται ΚΑΛΕΣ ΓΙΟΡΤΕΣ και σας ενημερώνει ότι θα μείνει ανοικτό καθημερινά, προσφέροντας ποιοτική μουσική μαζί με γευστικές ιδιαιτερότητες κρύου πιάτου, φτιαγμένες από ξεχωριστά υλικά.
Καθημερινά ανοικτά από 20.00
από Σάββατο 21/12
Τηλ. 30650-34592

ΧΡΟΝΙΑ ΠΟΛΛΑ ΚΑΛΕΣ ΓΙΟΡΤΕΣ
VISA TRAVEL CLUB
Στην αξιότιμη πελατεία ευχόμεθα
ΧΑΡΟΥΜΕΝΕΣ ΓΙΟΡΤΕΣ
Σας ευχαριστούμε για την υποστήριξή σας
VISA TRAVEL CLUB
ΧΡΟΝΙΑ ΠΟΛΛΑ

ΧΡΥΣΟΧΟΕΙΟΝ
ΟΜΑ
ΠΗΓΗ ΧΡΥΣΟΥ
ΣΤΕΦ. ΚΑΖΟΥΛΗ 24 • ΤΗΛ. 34864
ΑΝΔΡΕΑΣ Γ. ΜΑΝΔΑΛΑΣ
Το ΟΜΑ σας Ευχαριστεί, σας Υπενθυμίζει και σας Προσφέρει.
1. Ελέγχει την ποιότητα στο καράτι σε Χημείο
2. Κρατάει Σταθερά Χαμηλές τις Τιμές
Π.χ. Διαφ. Κοσμήματα Κ14 από 4.000 δρχ. το Γραμμάριο
Διαφ. Καδένες Κ14 από 3.600 δρχ. το Γραμμάριο
Επισκευές Μίκρεμα δαχτ. 500 δρχ.
Κόλλημα καδένας 500 δρχ.
Τρύπημα αυτιών 600 δρχ. (Αποστειρωμένα Σκουλ όχι χρυσά)
3. Υπόσχεται ότι πάντα θα τηρεί τους δύο πιο πάνω λόγους χωρίς ποτέ να παρεκλίνει.
ΠΡΟΣΦΟΡΑ
ΙΣΧΥΕΙ από 1-11-96 έως 31-12-96
Δεν ορίζουμε όριο αγοράς αλλά με κάθε χρυσό κόσμημα που αγοράζεται ζητάτε απόδειξη της οποίας με τον αύξοντα αριθμό συμμετέχετε σε κλήρωση που θα γίνει στις 31-12-96 και ώρα 8η θραδινή εντός καταστήματος ΟΜΑ. Ο τυχερός αριθμός κερδίζει ΕΝΑ ΣΕΤ Κ14 αξίας 180.000 δρχ. και θα δημοσιευτεί στις εφημερίδες ΠΡΟΟΔΟ-ΡΟΔΙΑΚΗ.
Αν σε 10 μέρες δεν παρουσιαστεί ο τυχερός στις 15-1-97 θα γίνει νέα κλήρωση που θα συμμετέχουν και οι αποδείξεις μέχρι και τις 15-1-97. Γι' αυτό σας λέμε ΦΥΛΑΤΕ ΤΙΣ ΑΠΟΔΕΙΞΕΙΣ και ενημερώνεστε από τις δύο πιο πάνω εφημερίδες.
Υπεύθυνος ΑΝΔΡΕΑΣ Γ. ΜΑΝΔΑΛΑΣ
ΑΝΟΙΚΤΑ
Καθημερινά από 9.00 έως 13.30 και από 17.00 έως 21.00

SIGMA AVIATION SERVICES
The wise travel advise, and ...more!
ΜΕΓΑΛΕΣ ΠΡΟΣΦΟΡΕΣ
ΚΥΡΙΑΚΗ 15, 22, 29/12/96 & 05/01/97
ΡΟΔΟ-ΛΟΝΔΙΝΟ-ΡΟΔΟ
ΜΟΝΟ 77.000
Με δυνατότητα πληρωμής των εισιτηρίων στη Ρόδο και παράδοσης στην Αγγλία
Απευθείας από Ρόδο
ΘΕΣΕΙΣ ΠΕΡΙΟΡΙΣΜΕΝΕΣ
ΕΚΠΤΩΤΙΚΑ ΠΑΚΕΤΑ ΜΕ ΞΕΝΟΔΟΧΕΙΟ ΤΗΣ ΕΠΙΛΟΓΗΣ ΣΑΣ
ΚΡΑΤΗΣΕΙΣ ΣΤΑ ΤΗΛΕΦΩΝΑ: 38594, 33170 - ΦΑΞ 33170

CH resort Capsis hotels
Για σας που απαιτείτε το καλύτερο για:
❖ Δεξιώσεις
❖ Γάμους
❖ Βαπτίσεις
και όποια άλλη ❖ Κοινωνική εκδήλωση
καθ' όλη τη διάρκεια του χρόνου εμπιστευθείτε την πείρα, τις γνώσεις και την παράδοση που έχει το ριζικά ανακαινισμένο 5* αστέρων ξενοδοχειακό συγκρότημα
METROPOLITAN CAPSIS
κι ελάτε να επιλέξουμε μαζί από τις υπερπολυτελείς κλιματιζόμενες αίθουσες-χωρητικότητας έως και 700 ατόμων.
Για πληροφορίες τηλεφωνείστε: 25 015 κα Τ. Ρούσσου
R.G.A. - Τηλ. 39027-31

Η έλλειψη σιδήρου στους εφήβους και πώς αντιμετωπίζεται

Διατροφικές διαταραχές

Ειδικές εξετάσεις και μέτρα πρόληψης

Αν η έφηβη κόρη σας αισθάνεται κουρασμένη και δείχνει αδιαφορία, ίσως πάσχει από έλλειψη σιδήρου, την πιό διαδεδομένη διατροφική διαταραχή στον κόσμο. Στις Ηνωμένες Πολιτείες της Αμερικής, πάνω από το 25% των κοριτσιών εφηβικής ηλικίας πάσχουν από την διαταραχή. Και το πρόβλημα αφορά όλες τις κοινωνικοοικονομικές τάξεις.

Οι συνέπειες της ελλείψεως σιδήρου, όμως, δεν περιορίζονται στο αίσθημα κοπώσεως. Μία νέα μέλετη που εκπονήθηκε από ερευνητές του Πανεπιστημίου Τζωνς Χόπκινς, έδειξε ότι η έλλειψη του μετάλλου μπορεί επίσης να περιορίζει τη μνήμη και την ικανότητα μαθήσεως γεγονός που ενδέχεται να επηρεάζει και τις σχολικές επιδόσεις.

Έλεγχος

Οι γονείς θα πρέπει να υποβάλλουν τις κόρες τους σε ειδικές εξετάσεις, κατά τις οποίες θα ελέγχονται τα επίπεδα σιδήρου στο αίμα τους. Υπάρχουν αρκετές εξετάσεις διαγνώσεως της σιδηροπενικής αναιμίας (ανεπάρκειας σιδήρου), η πιό συνηθισμένη εκ των οποίων είναι η μέτρηση των επιπέδων αιμοσφαιρίνης.

Στη νέα μελέτη, όλα τα κορίτσια είχαν φυσιολογικά επίπεδα αιμοσφαιρίνης - συνεπώς δεν έπασχαν από σιδηροπενική αναιμία.

Εν τούτοις, όταν οι ερευνητές ήλεγξαν τα αποθέματα ισδήρου στον οργανισμό τους, μετρώντας τα επίπεδα της φερρίνης του ορού, διαπίστωσαν ότι ήσαν χαμηλότερα από το φυσιολογικό.

Έτσι μολονότι τα κορίτσια δεν είχαν αναιμία, έπασχαν από έλλειψη σιδήρου. Η μέτρηση της φερρίνης του ορού δεν συγκαταλέγεται στις εξετάσεις ρουτίνας, γι' αυτό και θα πρέπει ίσως να ζητήσετε από τον γιατρό σας να την εντάξει στο τσεκ απ της κόρης σας.

Η «δοκιμή»

Οι ερυνητές χορήγησαν στις μισές από τις εφήβους με έλλειψη σιδήρου διατροφικά συμπληρώματα του μετάλλου και στις λοιπές μία ανενεργό ουσία (placebo). Όσες έλαβαν το συμπλήρωμα παρουσίασαν άμεση βελτίωση των επιπέδων σιδήρου στο αίμα τους, και αργότερα βελτίωση τις επιδόσεις σε ορισμένα τεστ γνώσεων και μνήμης, τα οποία είχαν γίνει και κατά την έναρξη τη μελέτης.

Μία μελέτη, βεβαίως, δεν είναι ποτέ τελεσίδικη.

Θα χειασθούν πολλές ακόμα για να διευρευνηθεί η επίδραση της ελλείψεως σιδήρου στην εγκεφαλική λειτουργία, την μάθηση και τις διακυμάνσεις της ψυχικής διαθέσεως, καθώς και στην σωματική ενέργεια και την ευεξία.

Η ανάπτυξη

Τα κορίτσια εφηβικής ηλικίας αντιμετωπίζουν κίνδυνο αναπτύξεως σιδήρου για πολλούς λόγους. Κατ' αρχήν, βρίσκονται σε μία περίοδο της ζωής τους κατά την οποία αναπτύσσονται ταχέως και το σώμα τους χρειάζεται πρόσθετες ποσότητες του μετάλλου, για να δημιουργήσει νέους ιστούς και αίμα.

Επιπλεόν, αρχίζει η έμμηνος ρύση και έτσι κάθε μήνα «χάνουν» λίγο σίδηρο. Την ίδια στιγμή πολλά εξ αυτών περιορίζουν τη λήψη τροφής, γεγονός που μειώνει την καταναλώμενη ποσότητα σιδήρου.

Πολλές, δε, είναι οι έφηβοι που διακόπτουν τη κατανάλωση κόκκινου κρέατος, που αποτελεί την καλύτερη πηγή σιδήρου, πιστεύοντας λανθασμένως ότι το κρέας περιέχει πολλά λίπη.

Τα μέτρα

Οι γονείς μπορούν να λάβουν τα μέτρα τους, ώστε να προλάβουν την έλλειψη σιδήρου ή να την εντοπίσουν και να την θεραπεύσουν αν υποπτεύονται ότι αυτή ευθύνεται για την κακουχία της κόρης τους.

Η κατανάλωση τροφών πλούσιων σε βιταμίνη C, σε συνδυασμό με φυτικές τροφές που αξάνουν την απορρόφηση σιδήρου, μπορεί να βοηθήσει, το παν είναι να φροντίσουν οι γονείς να παρέχουν στις κόρες τους ισορροπημένη διατροφή.

Να, τί μπορείτε να κάνετε:

• Προσθέστε ένα ποτήρι φρέσκο χυμό πορτοκαλιού στο πρωινό, το οποίο καλό είναι να αποτελείται από ενισχυμένα με σίδηρο δημητριακά και γάλα λίγων λιπαρών.

• Ύστερα από κάθε μεσημεριανό γεύμα να σερβίρετε ακτινίδια, πορτοκάλια ή μανταρίνια. Καλό είναι να μαγειρεύετε μια δυο φορές την εβδομάδα μπιζελόσουπα με ψωμί ολικής αλέσεως.

• Με το δείπνο, να σερβίρετε σαλάτα από ντομάτες και φρέσκο σπανάκι. Το δείπνο μπορεί να αποτελείται από μαυρομάτικα φασόλια και ρύζι.

• Στα πλούσια σε βιταμίνη C φρούτα συμπεριλαμβάνονται τα ακτινίδια, τα προτοκάλια, οι αγριόφραπες (γκρέιπ φρουτ), τα μανταρίνια, τα μάνγκο, οι φράουλες και τα μούρα. Άφθονη βιταμίνη C παρέχουν επίσης οι φρέσκοι χυμοί πορτοκαλιού και αγριόφραπας καθώς και τα κοκτέιλ μούρων. Στα πλούσια σε βιταμίνη C λαχανικά συμπεριλαμβάνονται τα μπρόκολα, το κουνουπίδι, οι γλυκές πράσινες ή κόκκινες πιπεριές, το σπανάκι, οι ντομάτες και τα προιόντα τους, τα λαχανάκια Βρυξελλών, η λαχανίδα και τα κοκκινογουλια.

• Να εμποδίζετε την καταλάνωση καφέ ή τσαγιού μία ώρα πιρν ή δυο ώρες μετά το φαγητό διότι τα ροφήματα με καφείνη εμποδίζουν την απορρόφηση του σιδήρου.

• Να ρωτήσετε τον γιατρό σας αν πρέπει να δίνετε καθημερινώς στην κόρη σας μια πολυβιταμίνη που να περιέχει απαραιτήτως και σίδηρο.

• Να θυμάστε ότι η «ληθαργική» κατάσταση, στην οποία ενδεχομένως έχει περιέλθει η κόρη σας, μπορεί να οφείλεται σε πολλούς λόγους. Η ζωή των εφήβων είναι στρεσογόνος και εξουθενωτική. Πολλά κορίτσια το παρακάνουν με τις εξωσχολικές δραστηριότητες, τον αθλητισμό και τα φροντιστήρια,. Συχνά, εξάλλου, δεν κοιμούνται αρκετά.

Αν η κόρη σας είναι μονίμως κουρασμένη, θα πρέπει να κάνει ένα τσεκ απ και να επαναξιολογήσει τον τρόπ ο ζωής της.

ΙΑΤΡΙΚΗ ΑΝΑΚΟΙΝΩΣΗ
Η ΙΑΤΡΟΣ
ΚΑΤΕΡΙΝΑ ΡΑΚΑ-ΚΑΤΣΑΝΕΒΑΚΗ
ΜΙΚΡΟΒΙΟΛΟΓΟΣ
ΔΕΧΕΤΑΙ ΚΑΘΗΜΕΡΙΝΑ
7 π.μ.-12 και 5.30 μ.μ.-7.30 μ.μ.
Σάββατο: 8 π.μ.-12
Διεύθυνση: Αλ. Διάκου 46-2ος όροφος
Τηλ.: 35310

ΙΑΤΡΙΚΗ ΑΝΑΚΟΙΝΩΣΗ
Ο ΙΑΤΡΟΣ
ΛΑΖΑΡΑΤΟΣ ΣΠΥΡΟΣ
ΓΑΣΤΡΕΝΤΕΡΟΛΟΓΟΣ-ΕΝΔΟΣΚΟΠΟΣ
ΔΙΔΑΚΤΩΡ
ΙΑΠΩΝΙΚΟΥ ΠΑΝΕΠΙΣΤΗΜΙΟΥ
ΔΕΧΕΤΑΙ ΚΑΘΗΜΕΡΙΝΑ 9-1 και 5-8
ΑΜΕΡΙΚΗΣ 7 (παλαιό ΤΑΞΥ)-Τηλ. 26587

ΙΑΤΡΙΚΗ ΑΝΑΚΟΙΝΩΣΗ
Ο Ιατρός
ΙΩΑΝΝΗΣ Ε. ΥΨΗΛΑΝΤΗΣ
ΕΙΔΙΚΟΣ ΠΑΘΟΛΟΓΟΣ
ΔΕΧΕΤΑΙ: Καθημερινά 8-1.30 και 5-8.30
ΣΑΒΒΑΤΟ 9.00-1.00
Ιατρείο: Αμερικής 95
Τηλ. 77200

ΙΑΤΡΙΚΗ ΑΝΑΚΟΙΝΩΣΗ
Ο ιατρός καρδιολόγος
ΙΩΑΝΝΗΣ ΚΑΠΕΤΑΝΑΚΗΣ
Απουσίαζε το διάστημα 6.12.96 έως 14-12-96 σε ειδική μετεκπαίδευση στην τελευταία, τελευταία τεχνολογία υπερηχογραφήματος στην Αγγλία.
Ο Ιατρός δέχεται τώρα καθημερινά 8-1 και 5-8, απογεύματα και Σάββατο και με ραντεβού.
Ο Γιατρός εύχεται σε όλους
Χρόνια Πολλά
και
Καλές Γιορτές

ΙΑΤΡΙΚΗ ΑΝΑΚΟΙΝΩΣΗ
Το μικροβιολογικό εργαστήριο
του ιατρού
ΙΩΑΝΝΗ ΜΗΝΕΤΤΟΥ
θα παραμείνει κλειστό μέχρι 6/1/1997
Θα λειτουργήσει κανονικά
την Τρίτη 7 Ιανουαρίου από τις 7.30 το πρωί.
Σοφ. Βενιζέλου 10 • Τηλ. 29864

ΙΑΤΡΙΚΗ ΑΝΑΚΟΙΝΩΣΗ
Το μικροβιολογικό εργαστήριο
της ιατρού
ΚΛΥΤΙΑΣ ΣΤΑΜΑΤΙΑΔΟΥ-ΑΝΤΩΝΙΑΔΟΥ
Θα παραμείνει κλειστό μέχρι 6/1/97
Θα λειτουργήσει κανονικά από 7/1/97
Ιωάννου Καζούλλη • Τηλ. 23444

ΙΑΤΡΙΚΗ ΑΝΑΚΟΙΝΩΣΗ
Κέντρο Πυρηνικής Ιατρικής
ΑΝΝΑ ΣΑΚΕΛΛΑΡΙΔΟΥ
ΜΙΧΑΗΛ ΕΜΜΑΝΟΥΗΛ
Το ιατρείο θα παραμείνει κλειστό
από 24/12/96-6/1/97
Θα λειτουργεί κανονικά από Τρίτη 7/1/97
Αγ. Λαύρας 74 - Τηλ. 73250

ΟΡΘΟΠΕΔΙΚΑ ΕΙΔΗ
ΧΑΤΖΗΓΕΩΡΓΙΟΥ ΠΑΡΑΣΚΕΥΗ
Αποκλειστική αντιπρόσωπος SCAN IDEAL Δωδ/σου



Ηλεκτροκίνητο αναπηρικό αμαξείδιο Σκανδιναβικής προέλευσης με αυτονομία 40 χιλιομέτρων και επαναφορτιζόμενες μπαταρίες, ορθοπεδικό κάθισμα και πλάτη, προσθαφαιρούμενα πλαϊνά και με δυνατότητα αποσυναρμολόγησης και τοποθέτησης σε αυτοκίνητο. Σε 3 χρώματα και με μεγάλη ποικιλία αξεσουάρ ανάλογα των δυνατοτήτων του χρήστη.
ΧΟΡΗΓΕΙΤΑΙ ΑΠΟ ΤΑ ΑΣΦΑΛΙΣΤΙΚΑ ΤΑΜΕΙΑ
Λεωφ. Δημοκρατίας 139 & Παραδείσι - Ρόδος τηλ. 0241-81661

ΙΑΤΡΙΚΗ ΑΝΑΚΟΙΝΩΣΗ
Το Ακτινολογικό Εργαστήριο
του
ΕΜΜΑΝΟΥΗΛ ΣΩΤΗΡΑΚΗ
Παύλου Μελά 52
Θα παραμείνει κλειστό από τη Δευτέρα 23/12/96 έως και 1/1/97
Ώρες λειτουργίας 8-1 μ.μ. και 5-8 μ.μ.

Pa-Li
● ΕΠΙΠΛΑ
● ΥΦΑΣΜΑΤΑ
● ΔΙΑΚΟΣΜΗΣΕΙΣ
● ΜΕΛΕΤΕΣ
● ΕΙΔΙΚΕΣ ΚΑΤΑΣΚΕΥΕΣ



Σας περιμένουμε ανανεωμένοι πάντα με συνέπεια και λογικές τιμές
Στεφ. Καζούλη 44 Πλατεία Φώκιαλη
Τηλ.: 27165-fax: 31521

Οταν δείτε αυτό το σήμα σημαίνει
.. εγγύηση ποιότητας
KAMIROS FISH
τηλ. 79341
..Φρέσκα άγρια ψάρια
..Τσιπούρες Σύμης
..Οστρακοειδή
..Κατεψυγμένα
και πολλά άλλα είδη....
ΠΡΟΣΦΟΡΑ ΜΑΣ ΤΟ ΚΑΘΑΡΙΣΜΑ ΤΩΝ ΨΑΡΙΩΝ
Κνίδου & Λαοδικείας 1, Αγ. Δημήτριος, ΡΟΔΟΣ
(Παλιό εργοστάσιο Ικαρος)
ΠΩΛΗΣΗ ΧΟΝΔΡΙΚΗ -- ΛΙΑΝΙΚΗ

INEMA
ΙΑΤΡΙΚΟΣ ΝΟΣΟΚΟΜΕΙΑΚΟΣ ΕΞΟΠΛΙΣΜΟΣ
ΜΗΧΑΝΗΜΑΤΑ ΑΝΑΛΩΣΙΜΑ
ΛΕΜΕΣΟΥ 2-85100 ΡΟΔΟΣ ΤΗΛ. 32238-FAX: 28484

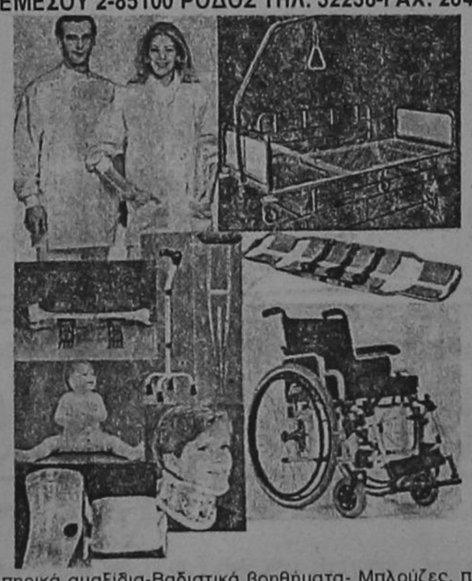

Αναπηρικά αμαξίδια-Βαδιστικά βοηθήματα- Μπλούζες, παντελόνια ιατρών-Νοσοκομειακά κρεβάτια-αεροστρώματα-τρόλεϊστατό ορού-διαφανοσκόπια-παραβάν-ανοξείδωτα σκεύη-κλίβανοι αναστημόμετρα-βρεφοζυγοί-ανθρωποζυγοί-αναρροφήσεις-συσκευές ακράτειας ούρων-στήθη σιλικόνης-αντιδιαβρεκτικά γύψου-Νάρθηκες για όλο το σώμα- Εργαλεία χειρουργείου-Υλικά οστεοσύνθεσης-Προπλάσματα ανθρωπίνου σώματος-φορεία-AMBU-βαλιτσάκια πρώτων βοηθειών- Γιεσόμετρα-ταλαντωσίμετρα-ωτοσκόπια-λαρυγγοσκόπια-οφθαλμοσκόπια-νευρολογικά σφυράκια-στηθοσκόπια-ιατρικοί φακοί-διαθερμίες μιας χρήσης-καθετήρες FOLLEY-LEVIN-φλεβοκαθετήρες-χειρουργικά ράμματα-επίδεσμοι-σκοραμίδες-σταγονόμετρα-κλύσματα-ουροδοχεία-θήλαστρα-θερμοφόρες-κουλούρες κατακλύσεων-μάσκες και σκούφιες χειρουργείου-δοχεία απόρριψης βελονών-δικτυωτοί επίδεσμοι-γάντια χειρουργικά-θερμόμετρα-GEL υπερήχων-γάζες απλές και λαπαροτομίας-χαρτί καρδιογράφου-TENSOPLAST-TAPES-χειρουργικά μαχαιρίδια-γυαλιά χειρουργείου αντί AIDS-σακούλες αποστείρωσης-χειρουργικά οθώνια-ουροσυλέκτες-γυψοταινίες-ορθομπάν-Μαξιλάρια για αναπηρικά αμαξίδια, για αυχένα και για οδηγό αυτοκινήτου-Πέλματα πλατυποδίας-Επιγονατίδες-επιστραγαλίδες-νάρθηκας επικονδυλίτιδος-ζώνες οσφύος και κήλης-κάλτσες φλεβίτιδος-περιλαίμια αυχένος- φόρμες αδυνατίσματος- θερμιδομετρητές-ηλεκτρικά θερμόμετρα-ηλεκτρικές οδοντόβουρτσες-ηλεκτρικές κουβέρτες-ηλεκτρικές θερμοφόρες-συσκευή μασάζ-συσκευή μέτρησης σακχάρου-παλμογράφοι-συσκευές ηλεκτροβελονισμού-συσκευές TENS-συσκευες ψεκασμού βρόγχων-σπειρόμετρα-υγραντήρες χώρου-έλξεις αυχένος-εξασκητές αναπνοής.

ΝΕΩΤΕΡΙΣΜΟΙ
ΚΑΡΑΓΙΑΝΝΗ
ΣΤΟΑ ΑΛΕΞ. ΔΙΑΚΟΥ 85
(100 Μαγαζιά-πίσω από εστιατόριο ROMA)
ΧΡΙΣΤΟΥΓΕΝΝΑ, ΓΙΟΡΤΗ ΓΙΑ ΤΗΝ ΟΙΚΟΓΕΝΕΙΑ
Φροντίστε τους αγαπημένους σας όπως κάθε χρόνο με τα είδη που μόνο εμείς σας ΠΡΟΣΦΕΡΟΥΜΕ:
Τα μοναδικά πουλόβερ Αγγλίας "SMEDLEY" (νέες παραλαβές)
Φανέλλες εσωτερ. μάλλινες, Αγγλίας
Κάλτσες μάλλινες και βαμβακερές Αγγλίας,
Κασκόλ, ρόμπες και πιτζάμες ανδρικές-γυναικείες κλασσικές και μοντέρνες εξωτερικού και εσωτερικού νυχτικά,
ανδρικά, παιδικά και γυναικεία εσώρουχα PETIT PETEAU Γαλλίας κ.λπ
ΟΛΑ ΣΕ ΠΟΛΥ ΚΑΛΕΣ ΤΙΜΕΣ



ΡΟΔΙΑΚΗ ΠΟΤΟΠΟΙΪΑ Α.Ε.

Η νέα έκθεση BMW στη Ρόδο
Θωμά Βερβίλη



Σας εύχετε καλές γιορτές
και ευτυχισμένος ο καινούργιος χρόνος
Τώρα σ' εμάς θα βρείτε όλα τα καινούργια μοντέλα της BMW, με χρηματοδότηση, με σέρβις και φυσικά με την 3ετή εγγύηση της επίσημης BMW
7ο χλμ. Λεωφόρου Ρόδου - Λίνδου ("Φωνή της Αμερικής")
τηλ. Εκθεσης 66669 Συνεργείου 62928

ΠΑΝΝΙΣΥΡΙΑΚΟΣ ΣΥΛΛΟΓΟΣ ΡΟΔΟΥ «Η ΠΟΡΦΥΡΙΣ»

Σας προσκαλούμε στην ΜΕΓΑΛΗ ΧΟΡΟΕΣΠΕΡΙΔΑ μας που θα γίνει το Σάββατο 28 Δεκεμβρίου 1996 και ώρα 8 μ.μ. στο κέντρο ARTEMIS PALACE στο Φαληράκι (δίπλα στο ξενοδοχείο SUN PALACE.
Για κρατήσεις στο κέντρο τηλ. 85488
Πληροφορίες στα τηλέφωνα 27719, 32104, 20827



Βωμος Τεχνης

Αγαπητοί μου φίλοι

Εν όψει της Μεγάλης Γενέθλιας εορτής των Χριστουγέννων και της νέας Χρονιάς 1997, εκ βαθέων ας ευχηθούμε όλοι, ως ένας άνθρωπος, να περάσει το μήνυμα της Αγάπης του Θείου Βρέφους στις καρδιές των "Σοφών" αυτού του πλανήτη, για να γίνει το μαγικό αντικλείδι που θ' ανοίξει την εγκλωβισμένη οικουμενική μας πύλη στο φως, της Ειρήνης και να ξανανθίσει το χαμόγελο στους πικραμένους λαούς.

Με αγάπη Κυρίου
Γεωργία Καρδούλια-Τσουρουνάκη

ΣΥΛΛΟΓΟΣ ΦΙΛΩΝ Ι. ΜΟΝΗΣ ΘΑΡΡΙ

Κατέθεσαν υπέρ του Συλλόγου και εις μνήμην **Καίτης Καβαφάκη** αντί στεφάνου
κ. Παναγιώτα Παπαθανάση δρχ. 10.000
κ. Δέσπω Παπαθανάση δρχ. 10.000
* Εις μνήμη **Τάσου Χαραλάμπη και Τάσου Παρασκευά** ο κ. Γιώργος Βέλλιος δρχ. 10.000
* Εις μνήμην **Παναγιώτη Πάλμου** αντί στεφάνου:
Σύλλογος Παλαιών Προσκόπων Ρόδου δρχ. 15.000
κ. & κ. Νίκου Παναγάκη δρχ. 10.000
κ. Σωτήρης Πισσάκας δρχ. 5.000
Ο Σύλλογος Φίλων Ι. Μονής Θαρρι ευχαριστεί θερμως.

ΔΩΡΕΑ ΕΙΣ ΜΝΗΜΗ

Στο Ταμείο του Κ.Π.Μ. Αρρένων κατέθεσε το προσωπικό του εστιατορίου Καλυψώ 66.000 δρχ. εις μνήμην **ΒΡΟΥΧΟΥ ΣΑΒΒΑ.**
Ρόδος 23/12/1996

NEOI ORIZONTES 959
959 FM STEREO
NEOI ORIZONTES
ΑΓΙΑΣ ΑΝΑΣΤΑΣΙΑΣ 113
ΤΗΛ: 78959 - 79459 FAX: 79359

ΖΗΤΑ ΒΟΗΘΕΙΑ

Την συμπαράσταση και την βοήθεια όλων μας, ζητά η μικρή **ΕΛΕΥΘΕΡΙΑ ΚΑΜΠΕΡΗ**, που αυτές τις μέρες βρίσκεται σε νοσοκομείο της πρωτεύουσας για να χειρουργηθεί στο κεφάλι.
Η διεύθυνση της οικογένειάς της είναι η εξής:
ΟΔΟΣ ΚΑ. ΠΕΠΕΡ 133

ΠΕΡΙΛΗΨΗ ΕΠΙΔΟΘΕΝΤΟΣ ΔΙΚΟΓΡΑΦΟΥ

Με την υπ' αριθ. 1909/12-12-96 δική μου έκθεση επίδοσης, επεδόθη μετά από έγγραφη παραγγελία του δικηγόρου κ. Αν. Ντάλια πληρεξουσίου του Ιωαν. Κούρου του Νικήτα κατοίκου Ρόδου, προς τον κ. Εισαγγελέα Πρωτοδικών Ρόδου για τον Νικόλαο Μαντικό τέως κάτοικο Ρόδου οδός Ύδρας 3 και νυν αγνώστου διαμονής, αντίγραφο της από 4/12/1996 αγωγής του πρώτου κατ' αυτού η συζήτηση της οποίας γίνεται στις 11/2/1997 ημέρα Τρίτη και ώρα 9 π.μ. στο ΕΙΡΗΝΟΔΙΚΕΙΟ ΡΟΔΟΥ και με την οποία ζητάει να πληρώσει ο εναγόμενος το ποσό των δρχ. 784.917 εντόκως μέχρι εξοφλήσεως, να κηρυχθεί η απόφαση προσωρινώς εκτελεστή και να καταδικαστεί ο εναγόμενος στην δικαστική δαπάνη.

Ρόδος 23/12/96
Ο επιδίδων
Δικαστικός Επιμελητής
Δημ. Γατσής

ΟΧΙ ΣΤΑ ΝΑΡΚΩΤΙΚΑ

Η ARMAOS ΣΑΣ ΕΥΧΕΤΑΙ

ΧΡΟΝΙΑ ΠΟΛΛΑ

ΚΑΙ ΣΑΣ ΠΡΟΣΦΕΡΕΙ ΣΕ ΓΙΟΡΤΙΝΕΣ ΤΙΜΕΣ
ΤΗΝ ΑΣΦΑΛΕΙΑ ΤΩΝ ΤΙΜΑΛΦΩΝ ΣΑΣ

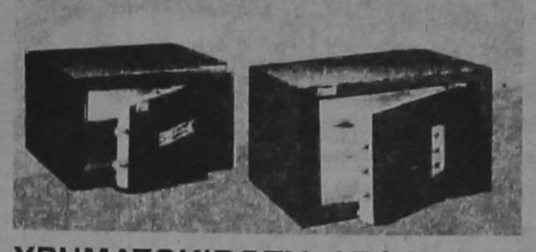

ΧΡΗΜΑΤΟΚΙΒΩΤΙΑ ΑΣΦΑΛΕΙΑΣ
ΓΙΑ ΝΑ ΚΛΑΙΝΕ ΜΟΝΟ ΟΙ ΚΛΕΦΤΕΣ
ΚΑΙ ΟΧΙ ΕΣΕΙΣ !!!



ΛΙΝΔΟΥ 80 - ΤΗΛ. (0241) 23632

Η ροδιακη πληροφορικη

το πιο γρήγορο δίκτυο στη Ελλάδα
24 ώρες το 24ωρο χωρίς καμμία επιβάρυνση



Και τι κουτί! Αλλιώς ζωντανά... γρήγορα και από το ταχύτερο δίκτυο πρόσβασης στο Internet, την Hellas On Line.
Ιδού για να συνδεθείτε μόνο που χρειάζεστε είναι το CONECT.
Το ολοκληρωμένο πακέτο της Hellas On Line που φέρνει με μία κίνηση το Internet στα χέρια σας!
Προσοχή όμως! Αυτό το κουτί έχει ζωή.
Κρύβει το πιο εξελιγμένο software που σας ανοίγει αμέσως τις πύλες για τον κυβερνοχώρο.
Το CONECT σας προσφέρει: όμηνη true dynamic PPP συνδρομή, με 24ωρη πρόσβαση στο Internet και δωρεάν πρόσβαση στη HOL BBS.
Τέτοια δικτύωση μάλιστα, δεν έχετε καμιά!

CONECT...Xtras:
•NET MEETING
•COMIC CHAT
•MULTILANGUAGE SUPPORT
•RAITINGS

Hellas On Line HOL UUNET PIPEX Int.
Δικτυωθείτε αμέσως!

Ανακαλύψτε τώρα τον μαγικό κόσμο του Internet με μία αστική μονάδα

Αντιπρόσωπος Ρόδου
Ροδιακή Πληροφορική Ε.Π.Ε
Δημ. Αναστασιάδη 48 Τηλ 37979 5 γραμμές Fax 78688

ΕΟΡΤΑΣΤΙΚΟΝ
ΠΟΤΑ – ΖΑΧΑΡΩΔΗ – ΞΗΡΟΙ ΚΑΡΠΟΙ

Εορταστικές συνθέσεις που εντυπωσιάζουν





Διαλέξτε μια από τις προτάσεις μας ή φτιάξτε τη δική σας



Δωρεάν παράδοση στην πόλη της Ρόδου

Σοφ. Βενιζέλου 96 (100 Μαγαζιά)
Τηλ. 20232

Cretabank αξίζει να μας γνωρίσετε

ΤΑ ΚΑΤΑΣΤΗΜΑΤΑ ΦΩΤΙΣΤΙΚΩΝ
ΚΑΙ ΗΛΕΚΤΡΙΚΟΥ ΥΛΙΚΟΥ
Ν. Π. ΜΑΝΝΑΚΗΣ Α.Ε.



σας εύχονται
Φωτεινό, χαρούμενο και υγιές το νέο έτος



ΦΡΟΝΤΙΣΤΗΡΙΟ ΑΓΓΛΙΚΩΝ
ΡΑΝΙΑΣ
ΥΨΗΛΑΝΤΗ

ΦΙΛΟΙ ΣΥΜΠΟΛΙΤΕΣ!
ΣΑΣ ΕΥΧΟΜΑΙ ΟΛΟΨΥΧΑ ΧΡΟΝΙΑ ΠΟΛΛΑ ΚΑΙ ΤΟ ΝΕΟ ΕΤΟΣ 1997 ΝΑ ΧΑΡΙΣΕΙ ΥΓΕΙΑ ΚΑΙ ΕΥΤΥΧΙΑ ΣΕ ΕΣΑΣ ΚΑΙ ΣΤΙΣ ΟΙΚΟΓΕΝΕΙΕΣ ΣΑΣ.

ΑΝΤΙΠΡΟΣΩΠΟΣ:
ΜΙΧΑΛΗΣ ΒΟΛΑΣ ΚΑΙ ΥΙΟΙ Ο.Ε.
Στη Κρεμαστή (έναντι εκκλησίας)
Τηλ. 91275 - 94993
Τηλ.-Fax: 96670

Ηλιακοί θερμοσύφωνες "ΦΥΡΟΓΕΝΗΣ" με 30 χρόνια γραπτή εγγύηση!
...ΜΟΝΟ Ο ΗΛΙΑΚΟΣ ΦΥΡΟΓΕΝΗΣ ΜΠΟΡΕΙ!
πλαίσιο

ΦΡΟΝΤΙΣΤΗΡΙΟ ΑΓΓΛΙΚΩΝ
ΡΑΝΙΑΣ ΥΨΗΛΑΝΤΗ
ΑΓΑΠΗΤΟΙ ΞΕΝ/ΛΟΙ ΚΑΙ ΕΠΑΓΓΕΛΜΑΤΙΕΣ!!!
ΜΕ ΤΗΝ ΕΝΑΡΞΗ ΤΟΥ ΝΕΟΥ ΕΤΟΥΣ 1997 ΧΑΡΙΣΤΕ ΕΝΑ ΠΟΛΥΤΙΜΟ ΔΩΡΟ ΣΤΟΝ ΕΑΥΤΟ ΣΑΣ ΠΟΥ ΣΙΓΟΥΡΑ ΘΑ ΣΑΣ ΑΠΑΛΛΑΞΕΙ ΑΠΟ ΕΝΑ ΜΕΓΑΛΟ ΑΓΧΟΣ!
ΤΟΛΜΗΣΤΕ ΚΑΙ ΠΙΣΤΕΨΕΤΕ ΟΤΙ ΚΑΙ ΕΣΕΙΣ ΘΑ ΤΑ ΚΑΤΑΦΕΡΕΤΕ ΝΑ ΜΙΛΑΤΕ ΑΓΓΛΙΚΑ ΣΕ ΣΥΝΤΟΜΟ ΧΡΟΝΙΚΟ ΔΙΑΣΤΗΜΑ ΚΑΙ ΠΟΛΥ ΟΙΚΟΝΟΜΙΚΑ.
ΓΙΑΤΙ ΚΑΙ ΕΣΕΙΣ ΜΠΟΡΕΙΤΕ!
ΓΙΑ ΠΕΡΙΣΣΟΤΕΡΕΣ ΠΛΗΡΟΦΟΡΙΕΣ ΑΠΕΥΘΥΝΘΕΙΤΕ ΣΤΗΝ ΕΙΔΙΚΑ ΕΚΠΑΙΔΕΥΜΕΝΗ ΚΑΘΗΓΗΤΡΙΑ
ΥΨΗΛΑΝΤΗ ΡΑΝΙΑ ΣΤΟ ΤΗΛΕΦΩΝΟ 23240 ΑΠΟ ΤΙΣ 7-1-97 (Κένεντυ 5)

ΘΕΡΜΟΠΟΜΠΟΙ
Τι θερμοπομποί;

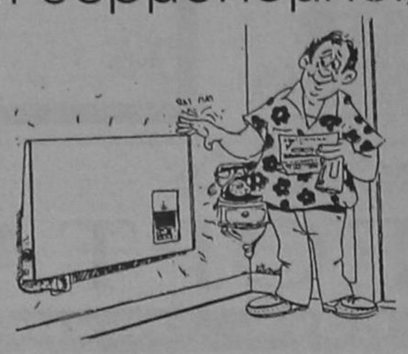

■ Οι θερμοπομποί που πρόκειται να εγκαταστήσετε **ίσως είναι θερμοπομποί, ίσως δεν είναι,** γιατί άλλη είναι η **θέρμανση με μεταφορά** και άλλη η **θέρμανση με ακτινοβολία.**
■ Και αν είναι θερμοπομποί, **ίσως μελετήθηκαν και εγκαταστάθηκαν σωστά ίσως όχι.**
■ Ανάλογα με το **αν είναι θερμοπομποί ή όχι** και με το **πως** μελετήθηκαν και εγκαταστάθηκαν, **καταναλώνουν πολύ ή λίγο ρεύμα.**
■ Για να γίνει μια **καλή, ασφαλής και οικονομική θέρμανση,** δεν είναι αρκετό να **θέλει** αυτος που την κάνει, πρέπει και να **γνωρίζει** και να **μπορεί.**
■ Εμείς **γνωρίζουμε και μπορούμε.** Ζητήστε πληροφορίες από εμάς ή τους εκατοντάδες πελάτες μας. Ετσι διασφαλίζεται το συμφέρον σας.

ΘΕΡΜΟΠΟΜΠΟΙ ΝΟΡΒΗΓΙΑΣ
Α. ΒΟΥΤΥΡΑΚΗ
ΑΠΟΚΛΕΙΣΤΙΚΟΣ ΑΝΤΙΠΡΟΣΩΠΟΣ ΡΟΔΟΥ
ΔΩΔ/ΚΗΣ ΝΕΟΛΑΙΑΣ 16 (ΠΑΛΛΑΣ) ΤΗΛ: 22644

ΞΕΝΑΚΗΣ ΗΛΕΚΤΡΟΚΟΣΜΟΣ
αυτή την εβδομάδα
Super προσφορά



ΤΩΡΑ ΜΕ ΚΑΘΕ ΑΓΟΡΑ ΔΩΡΟ ΕΝΑ ΚΙΝΗΤΟ ΤΗΛΕΦΩΝΟ
ΤΩΡΑ!!!
Με κάθε T.V. SONY 14" ή 21" ΔΩΡΟ ΕΝΑ ΜΕΓΑΛΟ ΧΡΙΣΤΟΥΓΕΝΝΙΑΤΙΚΟ ΔΕΝΔΡΟ
ΑΠΟ ΤΟΝ ΗΛΕΚΤΡΟΚΟΣΜΟ ΞΕΝΑΚΗΣ
ΧΡΟΝΙΑ ΠΟΛΛΑ
ΞΕΝΑΚΗΣ
ΗΛΕΚΤΡΟΚΟΣΜΟΣ
Η πρώτη σας επιλογή!
ΥΔΡΑΙΟΥ & ΛΙΝΔΟΥ, ΡΟΔΟΣ, ΤΗΛ: 26597, 30274, FAX: 31240

ΔΕΣΠΟΙΝΑ ΒΟΛΑ



πλαίσιο
ΛΕΥΚΑ ΕΙΔΗ-ΧΑΛΙΑ-ΜΟΚΕΤΕΣ
ΥΦΑΣΜΑΤΑ-ΚΟΥΡΤΙΝΟΞΥΛΑ
ΚΟΥΡΤΙΝΕΣ-ΣΤΟΡΙΑ
ΥΦΑΣΜΑΤΑ ΕΠΙΠΛΩΝ
Διαγοριδών 1, Κρεμαστή. Τηλ. 91407

Το AUDIO CLUB σας εύχεται
ΧΡΟΝΙΑ ΠΟΛΛΑ
και σας προσφέρει
15% έκπτωση ΣΕ ΟΤΙ αγοράσετε έως τέλος του χρόνου
Διακανονισμοί και ευκολίες στην πληρωμή.
Σοβαρή και υπεύθυνη εργασία.
Παρέχουμε πλήρη υποστήριξη σε ότι χρειαστείτε, με το άριστα εκπαιδευμένο προσωπικό μας.
AUDIO CLUB
For serious ears
ΜΙΧΑΗΛ ΠΕΤΡΙΔΗ & ΠΕΙΡΑΙΩΣ. Τηλ 35783
πλαίσιο

Ο ΓΥΡΟΣ ΤΟΥ ΚΟΣΜΟΥ ΜΕ ΤΟ ... TELEX

Από τους αντάρτες του κινήματος Τουπάκ Αμάρου στο Περού

Απελευθερώθηκαν 225 όμηροι

Ποιούς όρους βάζουν για την απελευθέρωση των υπολοίπων 140

Ο επικεφαλής της ομάδας των μεσολαβητών του Ερυθρού Σταυρού στην κρίση με τους ομήρους στη Λίμα, Μίτσελ Μάινγκ ανακοίνωσε ότι 225 από τους ομήρους που κρατούν οι αντάρτες του κινήματος Τουπάκ Αμάρου έχουν αφεθεί ελεύθεροι. Οι αντάρτες εξακολουθούν να κρατούν περίπου 140 ομήρους.

"Διακόσιοι είκοσι πέντε όμηροι έχουν απελευθερωθεί και μένουν ακόμη 140", δήλωσε ο Μάινιγκ, έξω από την κατοικία του Ιάπωνα πρεσβευτή στη Λίμα, που έχει καταληφθεί από τους αντάρτες.

"Η απελευθέρωση των 225 είναι πολύ θετική εξέλιξη. Θα εξακολουθήσουμε να εργαζόμαστε για την απελευθέρωση και των υπολοίπων", πρόσθεσε ο αξιωματούχος του Ερυθρού Σταυρού.

Στην ανακοίνωση που εξέδωσαν απευθυνόμενοι "στην διεθνή κοινή γνώμη" οι αντάρτες του Επαναστατικού Κινήματος Τουπάκ Αμάρου (MRTA) αναφέρεται μεταξύ άλλων:

1. "Το MRTA γεννήθηκε στη χώρα για να πολεμήσουμε για τα προβλήματα που οδηγούν στο περιθώριο τη μεγάλη πλειοψηφία των περουβιανών, ιδιαίτερα στην περίοδο της διακυβέρνησης του Προέδρου Αλμπέρτο Φουτζιμόρι, οπότε επιπλέον επιδεινώθηκε και αυξήθηκε δραματικά η φτώχεια στο Περού, ... και για να επιδιώξουμε την απελευθέρωση των συντρόφων μας.

2. Κάνουμε αυτή την πρόταση. Για να δει ο λαός ότι θέλουμε να βρούμε λύση ειρηνικά και με σεβασμό στο αίσθημα του λαού, είμαστε έτοιμοι να απελευθερώσουμε ομήρους.

3. Ωστόσο, το μήνυμα Φουτζιμόρι της 21ης Δεκεμβρίου δείχνει συμπεριφορά που δεν βοηθά την ώρα που αναζητούμε την αληθινή ειρήνη.

4. Παρόλα αυτά, και δείχνοντας διαφορετική διάθεση από την κυβέρνηση... προχωρούμε στην απελευθέρωση ατόμων που δεν έχουν άμεση ή έμμεση σχέση με την πολιτική του καθεστώτος, ως Χριστουγεννιάτικη χειρονομία.

5. Τα άτομα που συνδέονται με το καθεστώς- υπουργός, υφυπουργοί, μέλη του δικαστικού Σώματος και βουλευτές, αρχηγοί του στρατού και της αστυνομίας και εκπρόσωποι των Ιαπώνων επιχειρηματιών- θα παραμείνουν (σε ομηρεία).

6. Ομοίως, θα αξιολογήσουμε την αποχώρηση διπλωματών από την Ασία και τη Λατινική Αμερική.

7. Καθιστούμε σαφές ότι η απελευθέρωση των αξιωματούχων που σήμερα παραμένουν αιχμάλωτοι είναι δυνατή μόνον εάν η κυβέρνηση απελευθερώσει τους συντρόφους.

Δια στόματος του ηγέτη του Εργατικού Κόμματος

Έκκληση των Κούρδων για μια ειρηνική λύση

Πιστεύει ότι ήρθε η ώρα να σταματήσει η ένοπλη σύγκρουση που διαρκεί 12 χρόνια

Ο ηγέτης του Κουρδικού Εργατικού Κόμματος (PKK) Αμπντουλάχ Οτζαλάν απηύθυνε έκκληση για την εξεύρεση ειρηνικής λύσης στην ένοπλη σύγκρουση που διαρκεί τα τελευταία 12 χρόνια μεταξύ των δυνάμεών του και των τουρκικών στρατευμάτων στις νοτιοανατολικές περιοχές της Τουρκίας.

Σε συνέντευξη που έδωσε στην κοιλάδα Μπεκάα του Λιβάνου και δημοσιεύεται σήμερα στην εφημερίδα "Ραντικάλ" ο Οτζαλάν υποστηρίζει ότι "έφτασε πια το πλήρωμα του χρόνου για την επίτευξη μιάς συνολικής ειρήνης" και προσθέτει ότι θα διατυπώσει σχετικές προτάσεις προς την τουρκική κυβέρνηση με την βοήθεια μεσολαβητών, τους οποίους δεν κατονομάζει, αφού επαναλαμβάνει την διαβεβαίωση ότι έχει εγκαταλειφθεί πλέον ο στόχος της δημιουργίας χωριστού κουρδικού κράτους στο τουρκικό έδαφος.

"Το 1997 θα διατυπώσουμε πρόταση για μία ειρηνική λύση του κουρδικού προβλήματος που θα σέβεται τα σύνορα της Τουρκίας. Δεν θα μπορέσουν να την απορρίψουν", τονίζει ο Κούρδος ηγέτης.

Σύμφωνα με το δημοσίευμα της Ραντικάλ ο Οτσαλάν στις ίδιες δηλώσεις του απειλεί ωστόσο να εξαπολύσει επιθέσεις στις πόλεις της δυτικής Τουρκίας αν απορριφθεί η έκκλησή του για ειρήνη.

Οι τουρκικές αρχές έχουν επανειλημμένα στο παρελθόν αρνηθεί την διεξαγωγή απ' ευθείας διαπραγματεύσεων με το PKK, το οποίο θεωρούν τρομοκρατική οργάνωση, ενώ αγνόησαν την μονομερή κατάπαυση του πυρός που είχαν κηρύξει πέρυσι οι δυνάμεις του Οτσαλάν.

Ανταλλαγή πυρών στη Τσετσενία

Επτά Τσετσένοι αντάρτες σκοτώθηκαν και τρεις Ρώσοι αστυνομικοί τραυματίστηκαν σε ανταλλαγή πυρών που σημειώθηκε χθες το βράδυ στη βόρεια Οσσετία, μετέδωσε σήμερα το ρωσικό πρακτορείο ειδήσεων Ιντερφάξ.

Το σχετικό τηλεγράφημα, επικαλούμενο πηγές του υπουργείου Εσωτερικών της Οσσετίας, αναφέρει ότι το επεισόδιο σημειώθηκε όταν οι αντάρτες αρνήθηκαν να σταματήσουν για έλεγχο σε ρωσικό φυλάκιο στην περιοχή Πριγκοράντνι της δημοκρατίας αυτής που συνορεύει με την Τσετσενία και άνοιξαν πυρ κατά των Ρώσων.

Σημειώνεται ότι οι προεδρικές και βουλευτικές εκλογές στην Τσετσενία έχουν προγραμματιστεί για τις 27 Ιανουαρίου. Σύμφωνα με την ειρηνευτική συμφωνία που υπεγράφη με τη Μόσχα τον περασμένο Αύγουστο η απόφαση για το επίμαχο θέμα του καθορισμού του πολιτικού καθεστώτος της δημοκρατίας παραπέμφθηκε για την επόμενη πενταετία. Η Μόσχα διέταξε την πλήρη αποχώρηση των ρωσικών στρατευμάτων πριν από την διενέργεια της ψηφοφορίας.

Η σύζυγος του Μιτεράν στο Βελιγάδι

"Ο άνθρωπος αντιστέκεται στην πλύση εγκεφάλου".

Αυτή την απάντηση έδωσε σήμερα στο Βελιγράδι η Ντανιέλ Μιτεράν όταν της ζητήθηκε να σχολιάσει τον απόλυτο έλεγχο που ασκεί το Βελιγράδι στα μέσα ενημέρωσης.

Η χήρα του Φρανσουά Μιτεράν, που επισκέπτεται το Βελιγράδι για να συμπαρασταθεί στην αντιπολίτευση η οποία ζητεί σεβασμό της δημοκρατίας, υπενθύμισε την αντίσταση που είχαν προβάλει οι Γάλλοι στη γερμανική προπαγάνδα του Ραδιοφωνικού σταθμού του Παρισιού στη διάρκεια της κατοχής.

Οι σύγχρονες τεχνικές επικοινωνίας, άλλωστε, επιτρέπουν την υπέρβαση της λογοκρισίας, πρόσθεσε η κ.Μιτεράν, υπενθυμίζοντας το παράδειγμα των ανταρτών του Μεξικού που έγιναν γνωστοί σε όλο τον κόσμο το 1994 χάρις στο Internet.

Αρνείται τις κατηγορίες της κατασκοπείας

Εξηγήσεις από τον Νικίτιν

Για παλαιστινιακό κράτος

Ο Αλεξάντερ Νικίτιν , πρώην κυβερνήτης υποβρυχίου του ρωσικού στόλου, αρνήθηκε χθες ότι αποκάλυψε κρατικά μυστικά κατά τη διάρκεια της συνεργασίας του με την οικολογική οργάνωση Bellona και δήλωσε ότι οι δραστηριότητές του ήταν απολύτως νόμιμες και διαφανείς.

Ο Αλεξάντρ Νικίτιν κρατήθηκε επί δέκα μήνες στην Ομοσπονδιακή Υπηρεσία Ασφαλείας (πρώην KGB) με την κατηγορία της κατασκοπείας, πριν απελευθερωθεί πριν από λίγες ημέρες.

Η διάδοχος της KGB κατηγορεί τον Νικίτιν οτι διαβίβασε εμπιστευτικές πληροφορίες όταν συνεργάσθηκε με τη νορβηγική οργάνωση Bellona στη σύνταξη έκθεσης για την πυρηνική ρύπανση της χερσονήσου Κόλα, όπου βρίσκεται και η μεγαλύτερη βάση πυρηνικών υποβρυχίων της Ρωσίας.

"Δεν υπήρξε ούτε αποκάλυψη κρατικών μυστικών ούτε πλήγμα εναντίον της Ρωσίας, αντίθετα πρόκειται για το συμφέρον του κράτους και του ανθρώπου. Εγνώριζα πολύ καλά ότι η Ομοσπονδιακή Υπηρεσία Ασφαλείας εγνώριζε τις δραστηριότητές μας , γι' αυτό η σύλληψή μου μου προκάλεσε κατάπληξη".

"Μέχρι το 1992 εργάσθηκα στην επιθεώρηση για την πυρηνική ασφάλεια του υπουργείου Αμύνης και θεωρούμαι ειδικός στο θέμα. Οταν άκουσα για τις δραστηριότητες της Bellona μου κίνησαν το ενδιαφέρον, διότι στόχος τους δεν είναι μόνον να δημιουργήσουν αίσθηση, αλλα και να επιλύσουν τα προβλήματα. Αφού γνωρίζω την βορειοδυτική περιοχή, θεώρησαν οτι ήταν χρέος μου να προσφέρω τη βοήθειά μου στην επίλυση των προβλημάτων αυτών", είπε ο Αλεξάντρ Νικίτιν προσθέτοντας ότι έχει την πρόθεση να συνεχίσει την εργασία του για την πυρηνική ασφάλεια, χωρίς να ξέρει πώς και πότε.

Ίσες αποστάσεις τώρα για μια ακόμη φορά ο ΟΗΕ

Το ψήφισμα για την Κύπρο

Επιφυλάξεις από την Κυπριακή Κυβέρνηση

Το Συμβούλιο Ασφαλείας αναμένεται να εγκρίνει το ψήφισμα για ανανέωση της θητείας της ΟΥΝΦΙΚΥΠ ενώ συνεχίζονται οι διαβουλεύσεις για την τελική διατύπωση του κειμένου.

Στο επίκεντρο των διαβουλεύσεων βρίσκεται η παράγραφος με την οποία επαναλαμβάνεται η ανησυχία για τα υπερβολικά επίπεδα στρατιωτικών δυνάμεων και εξοπλισμών και το ρυθμό διεύρυνσης, αναβάθμισης και εκσυγχρονισμού τους και την εισαγωγή σύγχρονου οπλισμού.

Η παράγραφος αυτή έκανε ονομαστική αναφορά στην αγορά σύγχρονων οπλικών συστημάτων από τη Ρωσία, η οποία αφαιρέθηκε ύστερα από διαβήματα της Κύπρου και ρωσικές αντιρήσεις.

Εξάλλου, η κυβέρνηση αντιτίθεται σε αναφορά του ψηφίσματος στις αρχές των δύο κοινοτήτων σε σχέση με την τήρηση του νόμου και της τάξης και την παρεμπόδιση της παραβίασης της νεκρής ζώνης.

Το ψήφισμα εκφράζει επίσης ανησυχία για τις πτήσεις αεροπλάνων και ζητεί επίσης από τις στρατιωτικές αρχές να προωθήσουν μέτρα απαγγίστρωσης.

Παρά τις επιφυλάξεις για ορισμένα σημεία του ψηφίσματος, από πλευράς της κυβέρνησης εκφράζεται ικανοποίηση γιατί μεταξύ άλλων γίνεται παραπομπή σε προηγούμενα ψηφίσματα και υπάρχει ονομαστική αναφορά στη σημασία μιας τελικής αποστρατιωτικοποίησης και επαναλαμβάνεται η θέση ότι η λύση πρέπει να στηρίζεται σε μια μόνη κυριαρχία και διεθνή προσωπικότητα του κράτους και μια ιθαγένεια για τους πολίτες του.

Επίσης τονίζεται ότι η πολιτική ισότητα των δύο κοινοτήτων είναι αυτή που περιγράφεται στα ψηφίσματα του Συμβουλίου Ασφαλείας.

Επίσκεψη Σκάλφαρο στη Βοσνία

Ο πρόεδρος της Ιταλίας Όσκαρ Λουίτζι Σκάλφαρο είχε χθες συνομιλίες στο Σαράγεβο με τον πρόεδρο του τριμελούς προεδρείου της Βοσνίας Αλία Ιζετμπέκοβιτς και επισκέφθηκε τα ιταλικά στρατεύματα που συμμετέχουν στην Δύναμη Σταθεροποίησης του ΝΑΤΟ (SFOR), η οποία αντικατέστησε την IFOR στις 20 Δεκεμβρίου.

Οι περίπου 2.700 Ιταλοί στρατιώτες έχουν αναπτυχθεί στο Σαράγεβο και σε περιοχές της νότιας Βοσνίας.

"Ο πρόεδρος Ιζετμπέκοβιτς μου ειπε οτι οι Ιταλοί στρατιώτες χαίρουν μεγάλης εκτίμησης απο τους κατοίκους στην Βοσνία", δήλωσε ο Σκάλφαρο ύστερα απο συνάντηση που είχε με τον Βόσνιο ομόλογό του και πρόσθεσε οτι επιθυμεί να επαναβεβαιώσει την φιλία της χώρας του πρός την Βοσνία.

Ο Ιταλός πρόεδρος θα αναχωρήσει αργότερα σήμερα.

Με λόγια

● **ΜΑΝΙΛΑ:** Σε αιφνίδια εγχείρηση υποβλήθηκε χθες ο Πρόεδρος των Φιλιππίων, Φιντέλ Ράμος για τη διάνοιξη μιας από τις κύριες αρτηρίες, όπως ανακοίνωσαν οι θεράποντες ιατροί.
Σε σχετική ανακοίνωση που εκδόθηκε από το ιατρικό κέντρο Μακάτι, όπου υποβλήθηκε σε εγχείρηση ο Ράμος, αναφέρεται ότι ύστερα από αγγειογραφία που έγινε διαπιστώθηκε σοβαρό πρόβλημα στην δεξιά καρωτιδική αρτηρία εξαιτίας χοληστερίνης.
Ο διευθυντής του ιατρικού κέντρου, Ραουλ Φόρες δήλωσε ότι ο Πρόεδρος Ράμος και η σύζυγός του συμφώνησαν να γίνει αμέσως επέμβαση για τη διάνοιξη της αρτηρίας.

● **ΛΕΥΚΩΣΙΑ:** Η Τιτίνα Λοιζίδου θα προσφύγει στα εθνικά δικαστήρια χωρών-μελών του Συμβουλίου της Ευρώπης, αν χρειασθεί, προκειμένου να πετύχει εφαρμογή της απόφασης του Δικαστηρίου Ανθρωπίνων Δικαιωμάτων, με την οποία καταδικάστηκε η Τουρκία"για τη στέρηση της απόλαυσης της περιουσίας της",στην Κερύνεια.
Αυτό θα καταστεί αναγκαίο, αν η Άγκυρα αρνηθεί να καταβάλει αποζημιώσεις, οπότε θα ζητηθεί από τα εθνικά δικαστήρια η κατάσχεση περιουσιακών της στοιχείων,όπως είναι τα αεροπλάνα της κρατικής εταιρίας "Τουρκικές Αερογραμμές.
Ωστόσο, θα προηγηθεί νέος δικαστικός αγώνας, που προβλέπεται μακρύς, γιά να καθορισθεί το ύψος των αποζημιώσεων από το Δικαστήριο Ανθρωπίνων Δικαιωμάτων.
Στο μεταξύ, ο δικηγόρος της, Αχιλλέας Δημητριάδης,δήλωσε ότι, ενδεχόμενη προσπάθεια της Άγκυρας ν'αποφύγει την καταβολή αποζημιώσεων,θα έχει τεράστιο πολιτικό κόστος και-ενδεχομένως-να την αναγκάσει ν'αποχωρήσει από το Συμβούλιο της Ευρώπης.

● **ΔΟΥΒΛΙΝΟ:** Η ιρλανδική κυβέρνηση πρόκειται να διορίσει ειδικό επόπτη για την προώθηση και την προστασία των δικαιωμάτων των παιδιών, αναφέρουν πληροφορίες του ιρλανδικού τύπου.
Το πρόγραμμα αυτό περιλαμβάνεται σε σειρά μέτρων που πρόκειται να εφαρμοσθούν αντί της υποχρεωτικής καταγγελίας περιπτώσεων κακοποίησης παιδιών, κανονισμός ο οποίος έχει ατονίσει τα τρία τελευταία χρόνια.
Η αναγγελία έγινε μετά τη δημοσίευση του "Νομοσχεδίου για τα Παιδιά" που θα αντικαταστήσει την υπάρχουσα νομοθεσία για τη δικαιοσύνη ανηλίκων.

● **ΙΕΡΟΥΣΑΛΗΜ:** Ο Ισραηλινός πρωθυπουργός Μπενιαμίν Νετανιάχου θα πάρει μέρος σήμερα στις ισραηλο-παλαιστινιακές διαπραγματεύσεις σε μία προσπάθεια να επιτευχθεί συμφωνία στο θέμα της αναδιάταξης των ισραηλινών δυνάμεων από τη Χεβρώνα, δήλωσε αξιωματούχος της ΟΑΠ.
``Η παλαιστινιακή αντιπροσωπεία με επικεφαλής τον Μαχμούντ Αμπάς και η ισραηλινή ομάδα όπως και η αμερικανική θα συναντηθούν στις 2:30 τοπική ώρα``, τόνισε ο ίδιος αξιωματούχος.
Ωστόσο, από το γραφείο του Νετανιάχου δηλώθηκε άγνοια γιά την πληροφορία αυτή.
``Και οι δύο αντιπροσωπείες έχουν εντολή να οριστικοποιήσουν μία συμφωνία απόψε και εάν αυτό δεν συμβεί τότε θα υπάρξει αυτό το βράδυ συνάντηση Νετανιάχου-Αραφάτ``, πρόσθεσε ο ίδιος αξιωματούχος.

● **ΒΗΡΥΤΟΣ:** Ο Λίβανος έθεσε σε κυκλοφορία ειδικά μετάλλια με τα οποία τιμάται η μνήμη των 98 ανθρώπων που σκοτώθηκαν τον περασμένο Απρίλιο όταν ισραηλινά αεροπλάνα βομβάρδισαν βάση του ΟΗΕ στην Κανά του νότιου Λιβάνου.
Στον βομβαρδισμό εκείνο είχαν τραυματιστεί επίσης 101 άτομα.
Η Τράπεζα του Λιβάνου αναφέρει σε καταχώρηση που δημοσιεύτηκε στις εφημερίδες ότι τα μπρούτζινα μετάλλια, που κόπηκαν στη Γαλλία, θα πωληθούν και τα έσοδα θα διατεθούν σε οργανώσεις αρωγής.
Εκθεση του ΟΗΕ ανέφερε ότι είναι απίθανο ο βομβαρδισμός της βάσης, όπου είχαν καταφύγει οι πρόσφυγες για να γλιτώσουν από τους βομβαρδισμούς, να οφειλόταν σε λάθος των ισραηλινών πιλότων.

Για τις αγγελίες σας, απευθύνεσθε στα γραφεία μας ή στα τηλέφωνα: 22210, 75230

Η ΡΟΔΙΑΚΗ ΜΙΚΡΕΣ ΑΓΓΕΛΙΕΣ

Τρίτη 24 Δεκεμβρίου 1996

TOP PROPERTIES

GEORGIOS S. PIPINOS

ΓΕΩΡΓΙΟΣ Σ. ΠΙΠΙΝΟΣ

ΜΕΣΙΤΗΣ ΑΣΤΙΚΩΝ ΣΥΜΒΑΣΕΩΝ

REAL ESTATE AGENT ☆ MEMBER OF F.I.A.B.C.I.

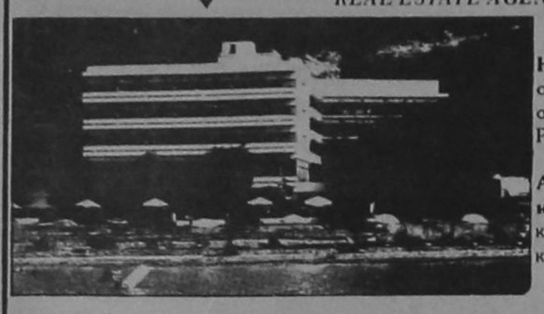

Η "TOP PROPERTIES" είναι ατομική επιχείρηση και ανήκει εξ ολοκλήρου στον κ. Γεώργιο Σ. Πιπίνο, που από το 1971 ασχολείται αποκλειστικά και μόνο με επενδύσεις και REAL ESTATE, στο νησί της Ρόδου, καθώς και στην ευρύτερη περιοχή της Δωδεκανήσου.

ΑΠΕΥΘΥΝΟΜΑΣΤΕ: Στους **σοβαρούς, απαιτητικούς** και **επιλεκτικούς** επενδυτές-επιχειρηματίες-ελεύθερους επαγγελματίες, Έλληνες και ξένους, υψηλού εισοδηματικού επιπέδου, που ενδιαφέρονται να κάνουν μια σοβαρή επένδυση **προβολής** στο νησί της Ρόδου.

ΠΡΟΣΦΕΡΟΥΜΕ: Α) Υπηρεσίες και πληροφορίες που γίνονται σε προσωπικό επίπεδο με **εχεμύθεια, διακριτικότητα** και **σοβαρότητα.**

Β) Μεγάλη **γκάμα** υψηλής ποιότητας ακινήτων, όπως: 1) Ξενοδοχεία Α΄ και Β΄ κατηγορίας των 600-500-350-300 κλινών 2) Κεντρικά αστικά ακίνητα κατάλληλα για Τράπεζες-καταστήματα-γραφεία 3) Παραλιακές εκτάσεις, κατάλληλες για τουριστικές επενδύσεις των 150.000-100.000-70.000-50.000-36.000 τ.μ. και 4) Διαμερίσματα και μεζονέτες **προβολής.**

ΣΤΟΧΟΣ ΜΑΣ ΕΙΝΑΙ: Να προσφέρουμε στο αγοραστικό μας κοινό **υψηλής ποιότητας ακίνητα** και **ευκαιρίες** στο νησί της Ρόδου. Η εικοσιπενταετής και πλέον πείρα μας στον τομέα αυτό αποτελεί εγγύηση.

ΣΥΝΘΗΜΑ ΜΑΣ ΕΙΝΑΙ: Επενδύστε στη ΡΟΔΟ **ΤΩΡΑ,** σε ακίνητα που **ΑΝΤΕΧΟΥΝ ΣΤΟ ΧΡΟΝΟ**

Γεώργιος Σ. Πιπίνος
ΜΕΣΙΤΗΣ ΑΣΤΙΚΩΝ ΣΥΜΒΑΣΕΩΝ
Γιατί εμείς γνωρίζουμε καλύτερα!

TOP PROPERTIES is a private concern and Mr George S Pipinos, its owner, has earned, over the years, a reputation for integrity and excellence in the world of Real Estate in the Dodecanese.

At Top Properties we try hard to attract important and selective investors: high calibre businessmen/women and discerning professional people, both Greek and foreign, who wish to acquire substantial and valuable property on Rhodes.

We offer our exprertise and advice privately, discreetly and in strict confidence.

We keep a comprehensive list of real estate of the highest specifications:

a. A΄ and B΄ class hotels (600, 500, 350, 300 beds capacity).

b. Centrally situated office buildings and other business premises.

c. Seasiade land, ideal for development (hotels, holiday resorts, etc.), of 150.000 100.000, 70.000, 50.000, 36.000 sq.m.

d. Luxury apartments, maisonettes, detached, semi-detached and terraced houses.

Our aim is to give our clients the opportunity to ecquire value for money, first class real estate on Rhodes. Our 25-year-old experience in Real Estate is our warranty.

Our motto is: **Invest in Rhodes. Invest in property. It stands the test of time.**



TOP PROPERTIES
and
George S Pipinos
Because we know best

ΚΕΝΝΕΝΤΥ 38, ΡΟΔΟΣ, 85 100, ΤΗΛ. (0241) 23895, 38243. FAX: (0241) 20883

38 KENNEDY STR., RHODES, 85 100, TEL. (0241) 23895, 38243. FAX: (0241) 20883

ΕΝΟΙΚΙΑΣΕΙΣ ΑΚΙΝΗΤΩΝ

ΕΝΟΙΚΙΑΖΕΤΑΙ γκαρσονιέρα καινούργια πλήρως επιπλωμένη (ψυγείο, κουζίνα, ηλιακό θερμοσίφωνα) καθώς και διαμέρισμα 3όρι επιπλωμένο. Πληρ. τηλ. 66475-61236. ΑΕ13383

ΕΝΟΙΚΙΑΖΕΤΑΙ δυάρι διαμέρισμα επιπλωμένο στην οδό Κωνσταντινίδη 2 τέρμα Καναδά. Πληρ. τηλ. 34480-30705-34711. ΑΕ13382

ΕΝΟΙΚΙΑΖΕΤΑΙ μεγάλο διαμέρισμα 4 δωματίων και λοιπων βοηθητικων χώρων στην οδό Διονυσίου Σολωμού αριθμ. 37. Πληρ. τηλ. 76953-96312. ΑΕ13381

ΕΝΟΙΚΙΑΖΕΤΑΙ εξοπλισμένη γκαρσονιέρα για δύο άτομα επί της Ηρακλείου Κρήτης κοντά στις 7 Βαγιές. Πληρ. τηλ. 27549. ΑΕ13380

ΕΝΟΙΚΙΑΖΟΝΤΑΙ αποθήκες 120 τ.μ., 140 τ.μ., 220 τ.μ. στο Τζένιο. Πληρ. τηλ. 27082-26476. ΑΕ13367

ΕΝΟΙΚΙΑΖΕΤΑΙ κατάστημα ισόγειο 35 τ.μ. με πατάρι και W.C. επί της οδού Γρηγ. Λαμπράκη και Αμερικής καταλληλο για καφετέρια ή ζαχαροπλαστείο. Πληρ. τηλ. 24856. ΑΕ13366

ΕΝΟΙΚΙΑΖΕΤΑΙ γκαρσονιέρα σε κεντρική θέση. Πληρ. τηλ. 29480, 23755. ΑΕ13365

ΕΝΟΙΚΙΑΖΟΝΤΑΙ επιπλωμένα διαμερίσματα δύο υπνοδωματιων, σαλόνι, κουζίνα επί της οδού Καναδα-Πατρ. Αθηναγόρα 8. Πληρ. τηλ. 29408-22357 ώρες καστήματος. ΑΕ13357

ΕΝΟΙΚΙΑΖΕΤΑΙ γκαρσονιέρα επιπλωμένη στον πρώτο όροφο επί της οδού Π. Π. Γερμανού 28 και Αγ. Αναστασίας γωνία. Πληρ. τηλ. 26335 ώρες γραφείου. ΑΕ13356

ΕΝΟΙΚΙΑΖΕΤΑΙ αποθήκη ισόγεια επιφάνειας 85 τ.μ. με τουαλέτα, στην οδό Ερμούπολης (παροδος Τσαλδάρη). Πληρ. τηλ. 26335 ώρες γραφείου. ΑΕ13355

ΕΝΟΙΚΙΑΖΟΝΤΑΙ επιπλωμένα δωματια με κουζίνα και ψυγείο με τηλέφωνο στην είσοδο στην Κρεμαστή. Τιμή 35.000 δρχ. το μήνα. Πληρ. τηλ. 95487-95695. ΑΕ13354

ΕΝΟΙΚΙΑΖΕΤΑΙ γραφείο στην οδό Εθν. Μακαρίου Α' όροφος, πρώην Ξενοδοχείο Δελφίνι, 30 τ.μ. με W.C. Πληρ. τηλ. 34023-24197. ΑΕ13353

ΕΝΟΙΚΙΑΖΕΤΑΙ διαμέρισμα με μοναδική θέα στην περιοχή Μόντε Σμίθ αποτελουμενο από 3 υπνοδωμάτια, σαλόνι, κουζίνα και μπάνιο. Πληρ. τηλ. 27387. ΑΕ13326

ΕΝΟΙΚΙΑΖΕΤΑΙ διαμέρισμα τριάρι επιπλωμένο, Άννης Μαρίας 24. Πληρ. τηλ. 34328. ΑΕ13327

ΕΝΟΙΚΙΑΖΕΤΑΙ διαμέρισμα επιπλωμένο τριάρι επί της οδού Μεσολογγίου 3, δίπλα στο Πανεπιστήμιο. Πληρ. τηλ. 36203 μετά τις 13.00 μ.μ. ΑΕ13328

ΕΝΟΙΚΙΑΖΕΤΑΙ διαμέρισμα επί της Άννης Μαρίας, 2 υπνοδωμάτια, σαλόνι, τραπεζαρία, κουζίνα, θερμοσυσωρευτές, ηλιακός θερμοσίφωνας. Πληρ. τηλ. 37983 από 9-1.00 και 5-9. ΑΕ13329

ΕΝΟΙΚΙΑΖΕΤΑΙ δυάρι επιπλωμένο και μία αποθήκη υπερυψωμένη (240 τ.μ.) Κωνσταντινουπολέως 34, Ροδίνι. Πληρ. τηλ. 61689, 61069. ΑΕ13332

ΕΝΟΙΚΙΑΖΕΤΑΙ γκαρσονιέρα επιπλωμένη στη οδό Βόλου 7-Ανάληψη. Πληρ. τηλ. 32180-61236.

ΕΝΟΙΚΙΑΖΕΤΑΙ γκαρσονιέρα επί της οδού Αθηνών 21 (Ανάληψη). Πληρ. τηλ. 76127 και 20719 από 15.00-23.00. ΑΕ13271

ΕΝΟΙΚΙΑΖΕΤΑΙ επιπλωμένη γκαρσονιέρα στο Νιοχώρι και τριάρι στον Αμερικανικό σταθμό Ασγουρου μόνο με 40.000 το μήνα. Πληρ. τηλ. 75930-38274. ΑΕ131219

ΕΝΟΙΚΙΑΖΕΤΑΙ στο Φαληράκι κατάστημα 45 τ.μ. για οποιαδήποτε χρήση χωρίς αέρα. Τιμή 100.000 δρχ. Επίσης μια γκαρονιέρα επιπλωμένη στο Φαληράκι. Πληρ. τηλ. 86790-30903 κ. Δημήτρης. ΑΕ13218

ΕΝΟΙΚΙΑΖΕΤΑΙ κατάστημα 70 τ.μ. στην Παλαια Πόλη (Πυθαγόρα 29) ημιανακαινισμένο για οποιαδήποτε χρήση. Πληρ. τηλ. 68169 κ. Νίκη. Ωρες καταστημάτων. ΑΕ13213

ΕΝΟΙΚΙΑΖΕΤΑΙ γκαρσονιέρα επί της οδού Λισσαβώνας 17 στο Ροδίνι. Πληρ. τηλ. 64901 ώρες 09.000-14.00 και 17.00-21.00. ΑΕ13157

ΕΝΟΙΚΙΑΖΕΤΑΙ διαμέρισμα τριάρι πλήρως επιπλωμένο ή μη και γκαρσονιέρα καινουργια ρετιρέ. Πληρ. τηλ. 66475-61236. ΑΕ13134

ΕΝΟΙΚΙΑΖΟΝΤΑΙ επιπλωμένες γκαρσονιέρες επί της Στεφ. Καζούλη. Πληρ. τηλ. 26542.

ΕΝΟΙΚΙΑΖΟΝΤΑΙ καινούργια STUDIOS κοντα στην ΚΑΙΡ (Καποδιστρίου 74). Πληρ. τηλ. 31138.

ΕΝΟΙΚΙΑΖΟΝΤΑΙ επιπλωμένες γκαρσονιέρες στην κεντρική πλατεια Ιαλυσού. Πληρ. τηλ. 91840. ΑΕ13010

ΕΝΟΙΚΙΑΖΕΤΑΙ αποθήκη 267 τ.μ. με 9 μ. ράμπα. Πληρ. τηλ. 34991.

ΕΝΟΙΚΙΑΖΕΤΑΙ 1) τριάρι επί της Καναδά πλήρως επιπλωμένο με δύο κρεβατοκάμαρες, σαλόνι και λοιποί βοηθητικοί χώροι, για μεγάλο ή μικρό χρονικό διάστημα. 2) Διαμέρισμα δυο δωματίων πλήρως επιπλωμένο και με τηλέφωνο επί της Καναδά, 3) studios στην Μητρόπολη πλήρως επιπλωμένο για μικρό ή μεγάλο χρονικό διάστημα, 4 **ΕΝΟΙΚΙΑΖΕΤΑΙ** κατάστημα κεντρικό γωνιακό επί της Καναδά 160 τ.μ. με πατάρι δια οιανδήποτε χρήση και με τηλέφωνο. Επίσης υπόγειος χώρος 163 τ.μ. με δύο εισόδους δια κάθε χρήση. Πληρ τηλ. 33641 από 9-12 π.μ. ή από ωρα 3-10 μ.μ. ΑΕ12983

ΕΝΟΙΚΙΑΖΟΝΤΑΙ οι εξής αποθήκες 220 τ.μ., β) 140 τ.μ., και γ) 130 τ.μ., επί της οδού Ναυπλίου περιοχή Τζένιο. Πληρ. Εμμ. Κρανίδης τηλ. 27082-26476. ΑΕ12854

ΕΝΟΙΚΙΑΖΕΤΑΙ σε προνομιακή θέση απέναντι από σινεμά ΠΑΛΛΑΣ διαμέρισμα διαμπερές 70 τ.μ. στον 1ο όροφο δυόροφης οικοδομής με ανεξάρτητη είσοδο, χωρίς κοινόχρηστα, εντός του καταπρασίνου πορκού, με άνετο χώρο παρκαρίσματος και ξεχωριστή αποθήκη άλλα 10 τ.μ., κατάλληλο για γραφείο, ιατρείο κ.λπ. Πληρ. τηλ. 31164. ΑΕ12898

ΕΝΟΙΚΙΑΖΟΝΤΑΙ: 1) διαμέρισμα 100 τ.μ. επί της Μ. Πετρίδη, 3 υπνοδωματια κ.λπ, 2) διαμέρισμα 2 δωματίων και μπανιο επί της Μ. Πετρίδη, 3) Κατοικία επί της οδού Αθαν. Διάκου ανακαινισμένη, καινούργιο μπάνιο, μεγάλες βεράντες και σε ήσυχο δρόμο. Πληρ. κ. Ν. Ηρωνίας τηλ. 31955 Ν. Αγορα Α΄ όροφος. ΑΕ12277

ΕΝΟΙΚΙΑΖΟΝΤΑΙ STUDIO και δωμάτια επιπλωμένα ανεξαρτητα στην Αρκαδιου 14 απέναντι από το ξενοδ. ΦΑΙΔΡΑ. Πληρ. τηλ. 25710.

ΕΝΟΙΚΙΑΖΕΤΑΙ ημιυπόγειος χώρος με ράμπα 250 τ.μ. επί της Αννης Μαρίας 28 (πρώην ΕΠΙΓΡΑΦΕΣ ΠΕΡΙΚΛΗΣ) Πληρ. τηλ. 78485 ΑΕ12120

ΕΝΟΙΚΙΑΖΟΝΤΑΙ επιπλωμένα δωματια Απολλωνίου Ροδίου 86 (περιοχή Ψαροπουλας-Νιοχώρι). Πληρ. τηλ. 76228. ΑΕ12801

ΕΝΟΙΚΙΑΖΕΤΑΙ γκαρσονιέρα στην Π. Γιαλλουρη. Πληρ. τηλ. 21656

ΕΝΟΙΚΙΑΖΟΝΤΑΙ διαμερίσματα εντός πόλεως, περιοχή Αγίου Δημητρίου οδος Σαρανταπόρου 18, παροδος Δενδρινού αποτελουμενα από υπνοδωματιο, σαλόνι, κουζίνα, μπανιο επιπλωμένα ή μη. Πληρ. τηλ. 75070, 22419, ώρες 2-8 μ.μ.

ΕΝΟΙΚΙΑΖΕΤΑΙ διαμέρισμα 3άρι στο πάρκο Ανάληψη Νο 3 (μικρή εκκλησία) με καταπληκτική θέα. Πληρ. τηλ. 37318 από 15.00-22.30 ή 27436 από 10.00-13.00 κ. Κ. Σπανός. ΑΕ13330

ΕΝΟΙΚΙΑΖΕΤΑΙ ισόγειος αποθήκη 50 τ.μ. με μεγάλη αυλή και ρευμα επί της Κωνσταντινου Υδραιου (Ανάληψη). Πληρ. τηλ. 25486, 0246-51285. ΑΕ13331

ΕΝΟΙΚΙΑΖΕΤΑΙ
κατάστημα LUX με πατάρι και ράφια 35 τ.μ. για οιανδήποτε χρήση επί της πλατείας Αγίου Ιωάννου 171 έναντι εκκλησίας.
Πληρ. τηλ. **27863-27196**
ΠΕ13309

ΖΗΤΕΙΤΑΙ ΓΙΑ ΕΝΟΙΚΙΑΣΗ
αποθήκη 30 τ.μ. περίπου.
Πληρ. τηλ. **093-266557 ή 90148**
ΠΕ13361

ΕΝΟΙΚΙΑΖΕΤΑΙ
κατάστημα ημιτελές με 2 προσόψεις επί των οδών Μεγ. Κων/νου και Καραισκάκη, συνολικής κάλυψης 260 τ.μ. κατάλληλο για Τράπεζα -διάφορες εκθέσεις κ.λ.π.
Πληρ.τηλ 85231
(09.00 έως 15.00)

ΕΝΟΙΚΙΑΖΕΤΑΙ
υπόγειο περίπου 600 τ.μ. με ράμπα κατάλληλο και για RENT A CAR δίπλα στο MIPA-MAPE (Εμπορικό κέντρο RHODES LAND).
Πληρ. τηλ. **01-7219251**

ΕΝΟΙΚΙΑΖΕΤΑΙ
ή πωλείται χώρος 200 τ.μ. στην περιοχή Ασγούρου (6ο χλμ) κατάλληλα διαμορφωμένο για γκαράζ, αποθήκη, γραφείο μεταφορών κ.α.
Πληρ. τηλ. **24672-26310**
ΠΕ12171

ΕΝΟΙΚΙΑΖΕΤΑΙ
διαμέρισμα διαμπερές, 2 υπνοδωματίων, σαλόνι-κουζίνα και λοιπών χώρων στην ΙΞΙΑ (οδός Απολλωνίου).
Πληρ. τηλ. **29816, 33820**

ΕΝΟΙΚΙΑΖΕΤΑΙ
κατάστημα 42 τ.μ. στο Φαληράκι έναντι SUN PALACE με αποκλειστική χρήση αυλής κατάλληλο για οποιαδήποτε χρήση.
Πληρ. τηλ. **73819** και **74917**
κ. Ευσταθίου Μιχάλη
ΠΕ12383

ΕΝΟΙΚΙΑΖΕΤΑΙ
δύο διαμερίσματα στην περιοχή Αγ. Ιωάννη πλησίον ΟΑΕΔ.
Πληρ. κ. Άννα τηλ. **25989**
ΠΕ13001

ΕΝΟΙΚΙΑΖΕΤΑΙ
τεσσάρι σε άριστη κατάσταση στις επτά βαγιές.
Πληρ. τηλ. **63265-30740**
ΠΕ12904

ΕΝΟΙΚΙΑΖΟΝΤΑΙ
διαμερίσματα 45 τ.μ. εξοπλισμένα καινούργιας κατασκευής ισόγεια στην Ιαλυσό, παροδος Διαγόρα 18
Πληρ. τηλ. **093-479569** και **93111**
ΠΕ12527

ΕΝΟΙΚΙΑΖΕΤΑΙ
αποθήκη σχεδόν ισόγειος 170 τ.μ. περίπου στην Ανάληψη στην οδό Μιχαήλ Λάμπρου 3.
Πληρ. τηλ. **34134-24307**
ΠΕ13384

ΕΝΟΙΚΙΑΖΕΤΑΙ
στη Κρεμαστή γκαρσονιέρα επιπλωμένη 20 τ.μ. πλήρως εξοπλισμένη με τηλέφωνο, τηλεόραση, καλοριφέρ, ψυγείο, κουζινάκι, ηλιακό θερμοσίφωνα, βεράντα 12 τ.μ. Άνετος χώρος παρκαρίσματος.
Πληρ. τηλ. **91108-94309**
ΠΕ13223

ΚΕΝΤΡΟ ΠΛΗΡΟΦΟΡΙΩΝ ΑΚΙΝΗΤΩΝ

PRAXIS 63723

Vitzileos

ΚΤΗΜΑΤΟΜΕΣΙΤΙΚΟ ΓΡΑΦΕΙΟ
REAL ESTATE AGENCY
ΜΑΡΙΟΣ ΒΙΤΖΗΛΑΙΟΣ

● Πωλήσεις ● Αγορές ● Ενοικιάσεις ● ● Αντιπαροχές ● Μισθώσεις ● Ανταλλαγές ●

ΕΘΝ. ΜΑΚΑΡΙΟΥ 45 - 3ος όροφ. Τηλ: 0241 24900, 25545, Φαξ: 25544, Κινητό: 093 256026

ΚΑΤΑΣΤΗΜΑΤΑ ΑΠΟΘΗΚΕΣ

17 τμ	στη Σωκράτους	80.000.000	110 τμ	στην Κ. Υδραίου αποθήκη	10.000.000
17 τμ	στο Ζέφυρο με κατοικία 130 τμ	25.000.000	120 τμ	στη Μ. Πετρίδη με πατάρι	25.000.000
30 τμ	στα Κολύμπια ημιτελής	5.400.000	120 τμ	στην Παλιά Πόλη με σπίτι και αυλή	ΑΝΤΑΛΛΑΓΗ
40 τμ	στην Κωτιάδη με επιχείρηση μπαρ μαζί	25.000.000	120 τμ	στη Σοφούλη με πατάρι	32.000.000
41 τμ	στο Avra Beach προς τη θάλασσα	15.000.000	168 τμ	στη περιοχή Πανάγου αποθήκη-μαγαζί με θέα	32.000.000
45 τμ	στν Τάρπον Σπρινγκς	30.000.000	171 τμ	στη Μ. Πετρίδη αποθήκη	17.000.000
56 τμ	στη Μ. Πετρίδη	13.000.000	186 τμ	στη Θέμελη 3 ορόφοι από 62 τμ ο ένας	65.000.000
70 τμ	στην Κ. Παλαιολόγου	25.000.000	250 τμ	στη Μηδεια	65.000.000
76 τμ	στην Κ. Υδραίου με 90 τμ υπόγειο και 24 τμ αυλή	25.000.001	250 τμ	στο Καρακόνερο	75.000.000
78 τμ	στα Κολύμπια ημιτελής	14.000.000	380 τμ	στην Α. Μαρίας 2 αποθήκες ετοιμοπαράδοτες	20.000.000
90 τμ	στη Λίνδου με γκαρσονιέρα σε σοδά	35.000.000	500 τμ	στον Αγ. Νικόλαο, σινεμά Ρεξ	55.000.000

ΜΟΝΟΚΑΤΟΙΚΙΕΣ ΜΑΙΖΟΝΕΤΕΣ

50 τμ	στα Κοσκινού με 50 τμ οικοπεδο ΣΔ 0,50	10.000.000	174 τμ	στα Τριάντα σε μπετά σε 407 τμ οικόπεδο	26.000.000
60 τμ	Ροδίνι στα παλιά εργατικά ανακαινισμένη	9.000.000	185 τμ	στη Σάλακο με πολλά εξτρά δίλλα	40.000.000
70 τμ	στα Καλαθάρδα 1.500 τμ κήπο	16.000.000	200 τμ	στα Τριάντα εντός σχεδίου με 1.850 τμ οικόπεδο ΣΔ 0,40	50.000.000
70 τμ	στ' Αφάντου και 900 τμ οικόπεδο ΣΔ 0,40	12.000.000	216 τμ	στις Καλλυθιές 2όροφη δίλλα 108+108 τμ σε 950 τμ κτήμα	63.000.000
70 τμ	στη Λαχανιά με 15 τμ αυλή	2.500.000	218 τμ	στα Κοσκινού με κήπομε το κλειδί στο χέρι	43.000.000
75 τμ	στα Κρητικά και 3.000 τμ οικόπεδο	35.000.000	220 τμ	στους Τρεις ημιτελής 3 ορόφοι	21.000.000
90 τμ	στον Αρχάγγελο με 60 τμ αυλή	14.000.000	230 τμ	στη Λάρδο δίλα σε 7.700 τμ οικόπεδο και γεώτρηση	120.000.000
100 τμ	στα Μαριτσά παραδοσιακό με τζάκι	12.000.000	231 τμ	στα Τριάντα λουξ με κήπο	45.000.000
100 τμ	στο Φαληράκι με 1.200 τμ οικόπεδο	25.000.000	235 τμ	στην Π. Πόλη με 400 τμ αυλή	38.000.000
107 τμ	στους Τρεις με 343 τμ οικόπεδο	23.000.000	240 τμ	στα Τριάντα σε μπετά με 1.000 τμ οικόπεδο	35.000.000
113 τμ	στη Σ. Κωτιάδη 3 υπνοδωμάτια	20.000.000	240 τμ	Λ. Ιαλυσού-Κρεμαστη ημιτελής σε σοδά	42.000.000
120 τμ	στ' Ασγούρου και γκαρσονιέρα 30 τμ σε 2500 τμ οικόπ.	45.000.000	240 τμ	Παραδείσι με 14.000 τμ κτήμα	160.000.000
130 τμ	στο Παραδείσι παραδοσιακό	11.500.000	270 τμ	διατηρητέο 2όροφο με ανεξάρτ. μονοκατ. 30 τμ και 1000 τμ οικόπ.	125.000.000
130 τμ	στα Τριάντα σε 300 τμ οικόπεδο ημιτελής	22.000.000	300 τμ	Παστίδα με πισίνα, κιόσκι, μπαρ super lux	90.000.000
140 τμ	στο Παραδείσι	15.000.000	400 τμ	στο Παραδείσι επί της Λ. Καμείρου παραδοσιακό	23.000.000
150 τμ	στην Παστίδα σε μπετά	15.000.000			
170 τμ	στα Κοσκινού σε μπετά σε 1.000 τμ οικόπεδο	22.000.000			

ΔΙΑΜΕΡΙΣΜΑΤΑ

50 τμ	Καρακόνερο ωραία Θέα	14.000.000	96 τμ	Μαλώνας 3 υπνοδωμάτια ρετιρέ	18.000.000
50 τμ	Ακαδημία ισόγειο	8.000.000	100 τμ	περιοχή Πανάγου φανταστική θέα	23.000.000
55 τμ	Μηδεια πολλά εξτρά	9.000.000	100 τμ	Νοσοκομείο ρετιρέ λουξ	35.000.000
55 τμ	Θ. Σοφούλη 3ος όροφος	11.000.000	100 τμ	Ακαδημία	20.000.000
60 τμ	Θ. Σοφούλη 2 υπνοδ. ρετιρέ	13.000.000	104 τμ	Καρακόνερο καινούργιο λουξ	26.000.000
67 τμ	Δημπεράκη με προοπτική άλλων 25 τμ	10.000.000	104 τμ	Κένεντυ 2 υπνοδωμάτια	19.500.000
72 τμ	Κοσκινού ισόγειο	12.000.000	105 τμ	Τριάντα 3 υπνοδωμάτια	18.000.000
73 τμ	Ανάληψη ισόγειο	13.000.000	105 τμ	Γεννάδι	15.000.000
75 τμ	Καρακόνερο ρετιρέ	15.000.000	106 τμ	Τριάντα 2ος όροφος	25.000.000
75 τμ	Ξάνθου σε διπλοκατοικία	16.500.000	118 τμ	Λεμεσσού με κήπο	23.000.000
80 τμ	Παν. Ροδίου 2ος όροφος	16.000.000	120 τμ	Λ. Τριαντών 3 υπνοδωμάτια	25.000.000
80 τμ	Ροδίνι λουξ θέα θάλασσα	18.000.000	120 τμ	Παύλου Μελά	35.000.000
80 τμ	Κέννεντυ με κήπο	11.000.000	120 τμ	Ακαδημίας	30.000.000
80 τμ	Στρ. Ζήση θεα θάλασσα	16.000.000	121 τμ	Ιξιά 3 υπνοδωμ. 1ος όροφος	25.000.000
85 τμ	Ανάληψη καινούργιο	26.000.000	131 τμ	Τριάντα λουξ με γκαράζ	26.000.000
89 τμ	Δημπεράκη 2ος όροφος	12.000.000	137 τμ	Δασκάλοι 1ος όροφος	26.000.000
90 τμ	Κορδικτόνος 3 υπνοδωμάτια	18.000.000	144 τμ	Αθηνών σε μπετά	22.000.000
90 τμ	Στρ Ζήση ωραία θέα	18.000.000	150 τμ	Χειμάρας 3 υπνοδωμάτια σούπερ λουξ	60.000.000
96 τμ	Ι. Δραγούμη 3ος όροφος	22.000.000	200 τμ	Κένεντι σούπερ λουξ επιπλ. ρετιρέ και 200 τμ αέρινη στέγη ταράτσα	75.000.000

ΟΙΚΟΠΕΔΑ

ΔΥΤΙΚΗ ΑΚΤΗ

1.300 τμ	Ιξιά εντός σχεδίου	30.000.000	735 τμ	Μόντε Σμιθ ΣΔ 0,60	45.000.000
4.000 τμ	Τρεις	40.000.000	501 τμ	Μ. Πετρίδη ΣΔ 0,80	40.000.000
2.000 τμ	Τριάντα Βουνάρα εντός ζώνης	30.000.000	642 τμ	παροδος Α. Μαρίας ΣΔ 0,80	30.000.000
420 τμ	Τρεις με άδεια οικοδομής	17.000.000	4.318 τμ	Ηλιούπολη με άδεια	38.000.000
2.158 τμ	Τριάντα εντός ζώνης	20.000.000			
4.000 τμ	Τριάντα	12.000.000			
1.200 τμ	Τριάντα	12.000.000			
12.000 τμ	Ιξιά	25.000.000			
32.000 τμ	Κανδυλι με εργοστάσιο 3.000 τμ	150.000.000			
2.500 τμ	Κρεμαστή εντός σχεδίου	29.000.000			
1.020 τμ	Κρεμαστή εντός σχεδίου	12.000.000			
3.500 τμ	Παστίδα	4.000.000			
8.000 τμ	Παστίδα	16.000.000			
26.000 τμ	Παστίδα πολλά προσόντα	78.000.000			
8.000 τμ	Νέος δρόμος Αεροδρόμιο-Φαληράκι	48.000.000			
4.000 τμ	Μαριτσά	20.000.000			
8.000 τμ	δίπλα στο αεροδρόμιο	8.000.000			
4.000 τμ	Παραδείσι πανοραμική θέση	20.000.000			
28.500 τμ	Κάμειρο επί του δρόμου	60.000.000			
5.660 τμ	Σορωνή κοντά στη θάλασσα	56.000.000			
3.800 τμ	Λεωφ. Καμείρου Καλαθάρδα	9.000.000			
10.500 τμ	κτήμα με σπιτάκι και δεξαμενή	30.000.000			
13.800 τμ	Θολός	34.000.000			
115.000 τμ	Δαματριά 300 ελιές, 300 αμυγδαλιές	65.000.000			

ΡΟΔΟΣ

130 τμ	Αγ. Ιωάννη ΣΔ 1,20	9.000.000	4.000 τμ	Λαχανιά στο κύμα	32.000.000
500 τμ	Υδρας ΣΔ 0,80	23.000.000	5.860 τμ	Λαχανιά πάνω στη Λεωφόρο	10.000.000
			60.000 τμ	Καβουράκια	

ΑΝΑΤΟΛΙΚΗ ΑΚΤΗ

5.200 τμ	Ασγούρου εντός ζώνης	50.000.000	10.000 τμ	Τσαΐρι ισιοδρομία	10.000/τ.μ.
800 τμ	Ασγούρου με άδεια οικοδομής 197 τμ	14.000.000	4.000 τμ	Κοσκινού	35.000.000
4.000 τμ	Ασγούρου	35.000.000	4.300 τμ	Κοσκινού	40.000.000
2.000 τμ	Ασγούρου με άδεια	20.000.000	10.000 τμ	Κοσκινού	20.000.000
8.000 τμ	Τσαΐρι με ελαιόδεντρα	24.000.000	1.547 τμ	Κοσκινού εντός οικισμού	28.000.000
50.000 τμ	Τσαΐρι	125.000.000	4.500 τμ	Κοσκινού	22.500.000
			33.000 τμ	Κοσκινού	5.000/τ.μ.
			6.000 τμ	Φαληράκι	38.000.000
			12.500 τμ	Λαδικό	75.000.000
			10.750 τμ	Κιοτάρι στο κύμα	10.000/τ.μ.
			900 τμ	Γεννάδι (4 τεμάχια) με άδεια οικοδομής	6.500.000
			15.000 τμ	Λαχανιά	30.000.000
			16.000 τμ	Λαχανιά	32.000.000

ΣΤΟΧΟΣ ΜΑΣ: ΚΑΝΕΙΣ ΔΩΔΕΚΑΝΗΣΙΟΣ ΧΩΡΙΣ ΣΤΕΓΗ

ΡΟΔΙΑΚΗ ΚΤΗΜΑΤΙΚΗ

Real Estate Rhodes 1983



Από το 1983 η **ΡΟΔΙΑΚΗ ΚΤΗΜΑΤΙΚΗ** προσφέρει τις υπηρεσίες της στην ροδιακή αγορά με υπευθυνότητα, εχεμύθεια και σοβαρότητα όσον αφορά τις κτηματικές συναλλαγές.

Ως μέλος της Διεθνούς Ομοσπονδίας Κτηματομεσιτών F.I.A.B.C.I βρίσκεται σε συνεχή επαφή με τα μεγαλύτερα κτηματομεσιτικά γραφεία της Ελλάδος και του εξωτερικού.

Στο γραφείο μας θα βρείτε μεγάλη γκάμα από διάφορες τυπολογίες ακινήτων προς πώληση (από την βίλλα προβολής μέχρι το μικρό διαμέρισμα). Οι προτάσεις μας είναι ταξινομημένες με ακρίβεια έτσι ώστε να ικανοποιούν τις ανάγκες της πλέον απαιτητικής πελατείας.

Εκτός από τις κτηματικές συναλλαγές το γραφείο μας αναλαμβάνει εκτιμήσεις ακινήτων με την συνεργασία του οικονομολόγου κ. Σάββα Σαββαΐδη.

- ΟΙΚΟΠΕΔΑ • ΣΥΝ ΜΕΡΙΔΕΣ • ΜΟΝΟΚΑΤΟΙΚΙΕΣ • ΜΕΖΟΝΕΤΕΣ
- ΓΡΑΦΕΙΑ • ΚΤΙΡΙΑ • ΚΑΤΑΣΤΗΜΑΤΑ • ΞΕΝΟΔΟΧΕΙΑ

INVESTMENT PROPERTIES

Rhodes Real Estate was founded in 1983. Since that time we have offered a world class, high quality service to our many, and valued clients. Our diverse clientele appreciate our discretion, professionalism and market credibility.

Our company offers professional real estate services for:

Residential Properties - Tourist Market - Estate Rentals - Property Evaluation and Estate Managment

Importantly, Rhodes Real Estate is a member of the International Federation of Real Estate Agents. Accordingly, we have at our disposal the resources and partnership of some of the largest and most prestigious real estate agencies in the world.

*So, for all your personal and professional real

ΕΝΟΙΚΙΑΖΕΤΑΙ
2άρι διαμέρισμα 50 τ.μ. ανακαινισμένο επί της οδού Εν. Δυνάμεων 8 (περιοχή Πίνδου).
Πληρ. τηλ. **21603, 93610** και **0244-61081**
ΠΕ13272

ΕΝΟΙΚΙΑΖΕΤΑΙ
χώρος κατάλληλος δι' επαγγελματική στέγη επί της Γρηγορίου Λαμπράκη αρ. 39, 2ος όροφος.
Πληρ. τηλ. **92307**
ΠΕ13333

ΕΝΟΙΚΙΑΖΕΤΑΙ
ισόγειος οικία με αυλή 90 τ.μ. επί της Θεμιστοκλέους Σοφούλη κατάλληλη για επαγγελματική χρήση.
Πληρ. τηλ. **29315**
ΠΕ13334

ΕΝΟΙΚΙΑΖΕΤΑΙ
κατάστημα 50 τ.μ. με αυλή κατάλληλο για όλες τις χρήσεις επί της οδού Ιπποδάμου 54 Παλιά Πόλη.
Πληρ. τηλ.
75390-63237

ΕΝΟΙΚΙΑΖΟΝΤΑΙ
STUDIOS με το μήνα ή με την ημέρα, πλήρως επιπλωμένα, με πολυκουζινάκι, ψυγείο, ιδιαίτερη τουαλέτα και ντους, μπαλκόνι με ηλιακό θερμοσίφωνο, στην πιο ήσυχη περιοχή της Ρόδου (περιοχή Δασκάλων) μέχρι τέλη Ιουνίου. Οδός Μ. Παπαμανώλη 30, κάθετος επί της Στέλιου Κωτιάδη.
Πληρ. τηλ. **37244**
ΠΕ12503

ΕΡΓΑΣΙΕΣ

ΖΗΤΕΙΤΑΙ νέα με πείρα για να εργαστεί για πρωινή εργασία σε κυλικείο. Πληρ. τηλ. 32638, από 16.00 έως 19.00
ΑΖ13391

ΖΗΤΟΥΝΤΑΙ άτομα γνώστες Η/Υ για να εργασθούν σε διαφημιστική εταιρία στον Αρχάγγελο. Πληρ. τηλ. 0244-23950, 0244-23956, 0244-23115, κινητό 093/319089
ΑΖ13392

ΖΗΤΕΙΤΑΙ κοπέλα εμφανίσιμη για να εργασθεί σε καφετέρια (σερβιτόρα). Πληρ. τηλ. 68550-63940
ΑΖ13377

ΖΗΤΕΙΤΑΙ νέα να εργαστεί σε καφέ μπαρ ως σερβιτόρα. Πληρ. τηλ. 81411.
ΑΖ13376

ΖΗΤΟΥΝΤΑΙ σερβιτόροι και βοηθοί για νυκτερινό κέντρο. Πληρ. τηλ. 32090-39100.
ΑΖ13372

ΖΗΤΟΥΝΤΑΙ από τεχνική εταιρεία επαγγελματίες ελαιοχρωματιστές. Πληρ. τηλ. 42026.
ΑΖ13360

ΖΗΤΕΙΤΑΙ κοπέλλα να εργασθεί σε καφετέρια μπαρ για βραδινό ωράριο. Πληρ. τηλ. 85718
ΑΖ12646

ΖΗΤΕΙΤΑΙ
προσωπικό για το BAR "ΕΣΠΕΡΙΝΟΣ".
Πληρ. τηλ. **47355**
κ. Σάκη ή κ. Βασίλη
ΠΖ13378

ΖΗΤΕΙΤΑΙ
εμφανίσιμη δεσποινίς για να εργασθεί στο Disco-bar Buzz στην Ιαλυσό.
Πληρ. τηλ. **93082** μετά τις 20.30.
ΠΖ13371

F&B MANACER ΖΗΤΕΙΤΑΙ
από το ξεν/χείο ΑΓΛΑΙΑ, F&B MANAGER με εμπειρία για μερική ή ολική απασχόληση. Παρακαλούνται οι ενδιαφερόμενοι να στείλουν βιογραφικό στην διεύθυνση Απόλλωνος Αμερικής 35.

Η εταιρεία GENESIS ΕΠΕ Ζητεί
για το τμήμα υποστήριξης:
α) γνώστη στους Η/Υ εμπορικών και λογιστικών εφαρμογών.
β) Τεχνικό Η/Υ και λειτουργικών συστημάτων.
Πληρ. τηλ. **34568, 73635**

ΠΩΛΗΣΕΙΣ ΑΥΤΟΚΙΝΗΤΩΝ

ΠΩΛΕΙΤΑΙ μοτοσυκλέτα CHOPPER KAWASAKI ELIMINATOR 400 c.c. σε άριστη κατάσταση. Τιμή ευκαιρίας 800.000 δρχ. και μοτο/το SUZUKI T.S. 50 c.c. μόνο 150.000 δρχ. Πληρ. τηλ. 33448, 093-410822.
ΑΑ13362

ΠΩΛΕΙΤΑΙ αυτοκίνητο Xanthia Citroen με ξύλινο ταμπλό και με πολλά έξτρα αξεσουάρ, λόγω αναχωρήσεως για εξωτερικό, σε πολύ καλή κατάσταση. Πληρ. τηλ.74902.
ΑΑ13346

ΠΩΛΕΙΤΑΙ V.W. σκαραβαίος 1.200 c.c. σε άριστη κατάσταση. Με διοκόφρενα και αμορτισέρ, καινούργιο ραδιοκασετόφωνο ROAD STAR και πολλα άλλα εξτρα. Επίσης πληρωμένα τα τέλη κυκλοφορίας και ασφάλεια για ένα χρόνο. Είναι γραμμένο στο V.W. Σκαραβαίος ATHENS CLUB. Τιμή 950.000. Πληρ. τηλ. 77766.
ΑΑ13347

ΠΩΛΕΙΤΑΙ αυτοκίνητο MAZDA 323 σε πολύ καλή κατάσταση και με πολλούς διακανονισμούς. Πληρ. τηλ. 95487.

ΠΩΛΕΙΤΑΙ MAZDA GLX 6.26 σε καλή κατάσταση χρώματος χρυσαφί, σε λογική τιμή. Πληρ. τηλ. 92203.

ΠΩΛΕΙΤΑΙ αυτοκίνητο ημιφορτηγάκι SCODA WORKMAN PIC UP 1300cc, σε καλή κατάσταση με 34.000 χιλιόμετρα, μοντέλο 1992. Πληρ. τηλ. 94530, 90346, 094555252.
ΑΑ12079

ΠΩΛΕΙΤΑΙ I.X. AUTOBIANCHI A112 σε καλή κατάσταση 510.000 δρχ. με διακανονισμό ή 280.000 δρχ. τοις μετρητοίς. Πληρ. εντός πλατείας Αγίου Φραγκίσκου από 9 π.μ.-7 μ.μ.
ΑΑ13348

ΠΩΛΕΙΤΑΙ AUDI 1.8 C γερμανικών προδιαγραφών, πράσινο με ηλιοροφή. Πληρ. τηλ. 66952-66953 από 9 π.μ.3μ.μ.

ΠΩΛΕΙΤΑΙ FIAT TEMBRA μοντέλο '93 έλεγχος δεκτός. Πληρ. τηλ. 41144.

ΠΩΛΕΙΤΑΙ NISSAN SUNNY 1.400 με air contidion μοντέλο 1994 αυτόματο, χρώματος σιελ σε πολύ καλή κατάσταση. Πληρ. τηλ. 68223.
ΑΑ13013

ΠΩΛΕΙΤΑΙ
Renault-Twingo-Kenzo '96, 11.000 km, χρώμα μπλε μεταλλικό, air condition, ηλ. παράθυρα, ηλ. κεθρέπτες, ηλ/μαγν. κλειδαριές, Immobilazor, ραδ/φωνο, ζάντες αλουμινίου. Τιμή 3.500.000.
Πληρ. τηλ. **65013**
ΠΑ13375

ΠΩΛΕΙΤΑΙ
αυτοκίνητο LADA NIVA 1600 c.c., 2 χρόνων, 16.000 χλμ με ραδιοκασετόφωνο, σε πολύ καλή κατάσταση. Τιμή 2.000.000.
Πληρ. τηλ. **23701**
ΠΑ13929

ΠΩΛΟΥΝΤΑΙ
τα ακόλουθα αυτοκίνητα σε άριστη κατάσταση και σε προσιτές τιμές και ευκολίες:

ΤΥΠΟΣ	ΕΤΟΣ
SEAT MARBELLA	1994
OPEL ASTRA με air contition	1993
TOYOTA COROLLA AYTOMATO με air contition	1993
SUBARU MINI BUS 4 WHEEL DRIVE ΤΥΠΟΥ ΤΖΙΠ	1993
SUZUKI JEEP	1994
DAIHATSU FEROZA με air contition και σκληρή οροφή.	1993

Πληρ. τηλ. **21819-25888**
ΠΑ13236

ΠΩΛΕΙΤΑΙ
LANTRA 1600 GLS με πολλά extra.
Πληρ. τηλ. **20797**
ΠΑ13199

ΠΩΛΕΙΤΑΙ
NISSAN KING CAB 4X4 (επαγγελματικό) με πολλά αξεσουάρ, όπως: φαρδιά ζαντολάστιχα, ηλεκτρική ηλιοροφή WEBASTO, ηλεκτρικά παράθυρα, φιμέ τζάμια, δερμάτινο σπορ τιμόνι Ιταλίας, επένδυση καρότσας, ROLL BAR και άλλα σίγουρα απ' τα ωραιότερα 4X4 της Ρόδου.
Πληρ. τηλ. **(0241-93887)**
κ. Μιχαλης
ΠΑ13390

ΠΩΛΕΙΤΑΙ
VESPA PIAGIO 200 PX με 3.000 χλμ λόγω ανάγκης.
Πληρ. τηλ. **62978** απόγευμα ή **90104** πρωί κ. Αντώνη.
ΠΑ13363

ΠΩΛΕΙΤΑΙ
Pogero τζιπ σε άριστη κατάσταση, φουλ έξτρα, ρεκάρο καθίσματα σε πάρα πολύ καλή τιμή.
Πληρ. τηλ. **66952** και **66953**
ΠΑ13290

ΠΩΛΕΙΤΑΙ
OPEL KADET μοντ. 90 1800 GSi full extra-επαγγελματική άδεια φορτοαπαλλαγής. τιμή 2.300.000.
Πληρ. τηλ. **094/368444 και 96527**
ΠΑ12442

ΠΩΛΕΙΤΑΙ
FIAT UNO μοντέλο 1991 45.500 χλμ σε άριστη κατάσταση. Τιμή 1.900.000.
Πληρ. τηλ. **75944** (18.00-21.00) και **28831** όλες τις ώρες.
ΠΑ12356

ΖΗΤΟΥΝΤΑΙ
ΥΔΡΑΥΛΙΚΟΙ
Πληρ. τηλ. **29898** Κ. Γιάννη από 8-11 μ.μ.
ΠΖ12885

ΟΧΙ ΣΤΑ ΝΑΡΚΩΤΙΚΑ

ZHTETAI SECURITY
Η ARMAOS SECURITY
Επεκτείνοντας τις δραστηριότητές της στο τομέα των φυλάξεων **ΖΗΤΑ** άμεσα 2 άτομα για να εργασθούν ως προσωπικό ασφαλείας.
Απαραίτητες προϋποθέσεις:
Απολυτήριο Στρατού-καθαρό
Ποινικό Μητρώο-συγκροτημένο
Προσωπικότητα-υπευθυνότητα-εχεμύθεια
Για ραντεβού στο τηλ. 23632
όλο το 24ωρο

ΣΙΜΟΣ ΠΑΡΑΣΚΕΥΑΣ & ΥΙΟΣ ΕΠΕ
ΜΕΤΑΧΕΙΡΙΣΜΕΝΑ
ΜΟΝΟ ΣΕ ΑΡΙΣΤΗ ΚΑΤΑΣΤΑΣΗ
18μηνος ΔΙΑΚΑΝΟΝΙΣΜΟΣ

1.	HONDA CIVIC	1200 cc	1986	1.500.000
2.	OPEL KADET	1000 cc	1983	800.000

ΑΥΣΤΡΑΛΙΑΣ 70 - ΡΟΔΟΣ
Τηλ. 79200-79201-79202

Ελληνικό Μεσιτικό Γραφείο
Δ. Γερμανίας Ακινήτων
Tahir Nourie, Postweg 36A
81827 München-Deutschland
Tel-Fax: 0049894306694
Ζητούνται από πελάτες μας επείγον, βίλλες-σπίτια κοντά στην θάλασσα. Απάρτμεντ-σπίτια στην Παλιά Πόλη-αναλαμβάνουμε γενικά όλα τα ακίνητά σας. Με πελάτες και από τις 15 χώρες της Ευρωπαϊκής Ένωσης. Παρακαλώ μόνο με φωτογραφία του ακινήτου σας.
Ρόδο-Δωδεκάνησα

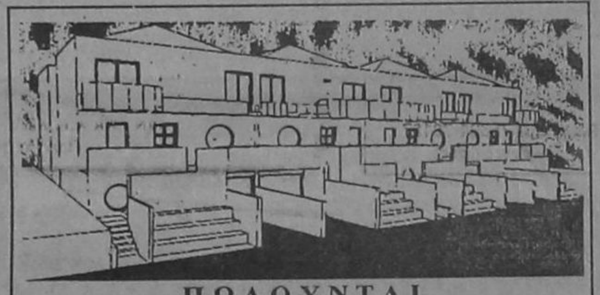

ΠΩΛΟΥΝΤΑΙ
ΑΠΟ ΤΟΝ ΑΝΑΣΤΑΣΙΟ ΑΤΣΙΔΗ
1. Στην οδό Καμείρου και Απόλλωνος (περιοχή Μόντε Σμιθ):
- Μαιζονέτες διόροφες με υπόγειο, συν. εμβαδού 180 τ.μ.
- Μαιζονέτες διόροφες, συν. εμβαδού 115 τ.μ.
σε ήσυχη περιοχή, με αποκλειστικές χρήσεις αυλών
2. Στην οδό Κων/νου Υδραίου και Κοσκινού γωνία:
- Διαμερίσματα 90 τ.μ., με 2 υπνοδωμάτια
-Πολυτελής κατασκευή, με γερμανική κουζίνα εντοιχισμένη 10 τ.μ. περίπου, γρανίτες στα πατώματα, με διπλά τζάμια, υδραυλικό ασανσέρ και αποκλειστική χρήση θέσης στάθμευσης αυτοκινήτου στην πυλωτή της πολυκατοικίας.
3. Στην οδό Φιλερήμου και Επιδαύρου στο Καρακόνερο:
- Διαμερισμα 160 τ.μ., διόροφο, με τζάκι, εντοιχισμένη γερμανική κουζίνα, πολλά μέτρα βεράντας, 2 μπάνια, γρανίτες στα πατώματα και αποκλειστική θέση στάθμευσης στην πυλωτή της πολυκατοικίας. Υδραυλικό ασανσέρ.
4. Οικόπεδα των 4.000 τ.μ. επί της οδού Ρόδου-Καλλιθέας και Καλλιθέας Ασγούρου (έναντι SUPER MARKET ΜΑΡΙΝΟΠΟΥΛΟΣ) με πολύ καλή ρυμοτομία, θα διανοιχθούν δρόμοι 8 μέτρων.

ΑΜΕΣΗ ΚΑΤΑΡΤΙΣΗ ΟΡΙΣΤΙΚΩΝ ΣΥΜΒΟΛΑΙΩΝ
Πληρ. ΑΝΑΣΤΑΣΙΟΣ ΑΤΣΙΔΗΣ
Στεφ. Καζούλη 74 Ρόδος
Τηλ. 28616, 37848

ΤΣΟΥΒΑΛΑΣ Α.Ε.
Και για τα μεταχειρισμένα αυτοκίνητα η λύση είναι
ΤΣΟΥΒΑΛΑΣ Α.Ε.
✓ Όλα τα μοντέλα σε πολύ καλή κατάσταση
✓ Με 12μηνο άτοκο διακανονισμό
✓ Με το χαμηλότερο επιτόκιο.
Και πάντα με την εγγύηση και την υποστήριξη της
ΤΣΟΥΒΑΛΑΣ Α.Ε.
ΤΣΟΥΒΑΛΑΣ Α.Ε.
3ο χλμ. Ρόδου-Λίνδου
τηλ. 66952-66953

Από τη νέα έκθεση BMW στη Ρόδο
Πωλούνται μεταχειρισμένα αυτοκίνητα BMW όλων των τύπων, με χρυσή εγγύηση ένα χρόνο, προκαταβολή 50% και 12μηνο άτοκο διακανονισμό
1) 316, καταλυτικό, τέλος του 1991, εξαιρετική κατάσταση.
2) 316 μαύρο, τέλος 1987, με αιρ κοντίσιον, τσάντες, συναγερμό κλπ., σε εξαιρετική κατάσταση.
3) 318 is σε άριστη κατάσταση με 71.000 χλμ.
4) BMW 316 ιντζέκσιον, μοντέλο '88, σε άριστη κατάσταση.
Επίσης σε εμάς θα βρείτε όλα τα νέα μοντέλα της BMW
BMW RACING DYNAMICS
Service - Ανταλακτικά.
Αντ/πος Δωδ/σου
ΘΩΜΑΣ ΒΕΡΒΙΛΗΣ
πλαισιο
7ο χλμ. Λεωφόρου Ρόδου - Λίνδου ("Φωνή της Αμερικής") τηλ. Εκθεσης 66669 Συνεργείου 62928

Τέρμα η μοναξιά
Για όλες τις ηλικίες
Γραφείο ΣΥΝΟΙΚΕΣΙΩΝ
Το **πρώτο** στη Ρόδο
Τηλ. 22768-20931
ώρες γραφείου
10-1 μ.μ., 6-8 μ.μ.

ΓΙΑΝΝΗΣ ΝΙΚΟΛΙΔΑΚΗΣ
μηχανολόγος μηχανικός
Γαλλίας 12, τηλ. 22291, 35103
ΠΩΛΟΥΝΤΑΙ:
α. **Οδός Άννης Μαρίας**
- Καταστήματα 80 τ.μ. με υπόγειο
- Γραφεία πολυτελούς κατασκευής με απεριόριστη θέα, air condition, επιφανείας 115 τ.μ., 160 τ.μ., 45 τ.μ., 70 τ.μ., 90 τ.μ.
- Διαμερίσματα πολυτελούς κατασκευής, μεγάλες βεράντες και θέση parking 128 τ.μ., 96 τ.μ., 86 τ.μ. 114 τ.μ.
β. **Οδός Αισχίνης**
Διαμερίσματα απεριόριστη θέα 116 τ.μ. και 51 τ.μ.
γ. **Οδός Πειραιώς**
Σε πολυκατοικία με Pilotis διαμερίσματα 86 τ.μ., 80 τ.μ., 108 τ.μ., 58 τ.μ., στον Α' και Β' όροφο αντίστοιχα.
δ. **Οδός Κωνσταντίνου Τσαλδάρη**
Κατάστημα 97 τ.μ. με υπόγειο.

ΚΤΗΜΑΤΟΜΕΣΙΤΙΚΟ ΓΡΑΦΕΙΟ ΕΜΜ. ΚΡΑΝΙΔΗ
ΕΝΟΙΚΙΑΣΕΙΣ ΑΚΙΝΗΤΩΝ
Α. - ΚΑΤΑΣΤΗΜΑΤΑ
1. 80 τ.μ. με αποθήκη Μιχαήλ Πετρίδη.
2. 2 καταστήματα ανεξάρτητα, Άννης Μαρίας.
3. 2 καταστήματα ανεξάρτητα, Ερυθρού Σταυρού.
Β. ΔΙΑΜΕΡΙΣΜΑΤΑ
1. 4άρι οροφοδιαμέρισμα στους Δασκάλους.
2. 4άρι διαμέρισμα στο MIRA MARE.
3. 4άρι διαμέρισμα στην Ηρώων Πολυτεχνείου στο Νιοχώρι.
4. 3άρι στην Ανάληψη.
5. 3άρι στην Παπανικολάου.
6. 2άρι επιπλωμένο επί της οδού Αθ. Διάκου.
7. Επί της Ερυθρού Σταυρού Επιπλωμένα 2άρια και 3άρια.
Γ. ΜΕΖΟΝΕΤΕΣ
1. Μεζονέτα 60 τ.μ. στην Ιξιά με κήπο.
Δ. ΓΡΑΦΕΙΟ
1. 80 τ.μ. και 70 τ.μ. επί της Άννης Μαρίας
Πληρ. Τηλ. 34657-27082 κ. ΜΗΝΑΣ
ΖΗΤΟΥΝΤΑΙ ΑΚΙΝΗΤΑ ΠΡΟΣ ΕΝΟΙΚΙΑΣΗ

ΠΩΛΟΥΝΤΑΙ
- Κατάστημα ή γραφείο πρώτου ορόφου επί της λεωφ. Ηρακλειδών έναντι Hotel AVRA BEACH 90 τ.μ. και αυλή 50 τ.μ. Τιμή 18.000.000
- Οικόπεδο 520 τ.μ. πλησίον πολυκαταστήματος ΞΕΝΑΚΗ.
- 57 τ.μ. διαμέρισμα πλησίον της οδού Παύλου Μελά.
- 106 τ.μ. 4άρι διαμέρισμα, με ιδιωτικό γκαράζ επί της οδού Κέννεντυ.
- 820 τ.μ. αγρός επί της λεωφ. Αεροδρομίου άρτιο και οικοδομήσιμο.
- 115 τ.μ. κατάστημα επί της Ιερού Λόχου στο Δήμο Ιαλυσού. Λειτουργεί ως εστιατόριο-BAR διαθέτει κήπο και πισίνα.
Πληρ. τηλ. 27082-26476
ώρες 9-13 και 5-8

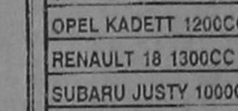

ΑΚΙΝΗΤΗ ΠΕΡΙΟΥΣΙΑ
Η ΠΙΟ ΣΙΓΟΥΡΗ ΕΠΕΝΔΥΣΗ
μην την αφήνετε στην τύχη της
Για υπεύθυνες, αξιόπιστες και σίγουρα αποδοτικές λύσεις
- Αγοραπωλησίες
- Εκτιμήσεις
- Δανειοδοτήσεις
και οποιοδήποτε άλλο θέμα ακίνητης περιουσίας
ΕΜΜΑΝΟΥΗΛ ΚΡΑΝΙΔΗΣ
ΟΙΚΟΝΟΜΟΛΟΓΟΣ - ΚΤΗΜΑΤΟΜΕΣΙΤΗΣ
ΑΜΕΡΙΚΗΣ 50
ΤΗΛ. (0241) 27082-26476 ΚΙΝ. 094 347405 FAX (0241) 27101

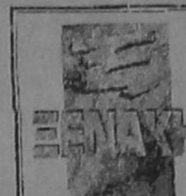

ΘΕΛΕΤΕ ΝΑ ΠΟΥΛΗΣΕΤΕ ΤΟ ΑΥΤΟΚΙΝΗΤΟ ΣΑΣ Η ΝΑ ΑΓΟΡΑΣΕΤΕ ΜΕΤΑΧΕΙΡΙΣΜΕΝΟ;
ΞΕΝΑΚΗΣ Α.Ε.
ΑΥΤΟΚΙΝΗΤΑ

ΠΕΡΙΓΡΑΦΗ	ΗΜΕΡ/ΝΙΑ 1ης ΑΔΕΙΑΣ	ΤΙΜΗ
CHRYSLER STRATUS 2500CC	1995	10.000.000
VW GOLF 160PS	1988	3.900.000
NISSAN SUNNY 1400CC	1989	2.300.000
DAEWOO ESPERO 1500CC	1996	4.800.000
B.M.W. 316 1600CC	1985	2.800.000
B.M.W. 316 FULL EXTRA	1990	4.600.000
OPEL KADETT 1000CC	1984	1.100.000
OPEL KADETT 1200CC	1986	1.500.000
RENAULT 18 1300CC	1980	900.000
SUBARU JUSTY 1000CC	1991	1.650.000
FORD ESCORT XR3 1600CC	1988	2.700.000
LANCIA DEDRA 1600CC	1990	3.800.000

ΕΥΚΟΛΙΕΣ ΠΛΗΡΩΜΗΣ ΕΚΠΛΗΞΗ!!
Λίνδου 238, τηλ. 61600 κ. Γιώργο Σάββενα

ΠΩΛΗΣΕΙΣ ΑΚΙΝΗΤΩΝ
◆ **ΔΙΑΜΕΡΙΣΜΑΤΑ**
- Προέκταση Άννης Μαρίας 66 τ.μ. 10.000.000 δρχ.
- Ανάληψη 80 τ.μ. 15.000.000 δρχ.
- Ρόδου-Λίνδου 75 τ.μ. 11.000.000 δρχ.
- Σάββα Παυλίδη 50 τ.μ. 10.000.000 δρχ. σχεδόν καινούργιο
- Ανάληψη 80 τ.μ. 14.500.000 δρχ.
- Δημ. Αναστασιάδη 137 τ.μ. 30.000.000 δρχ.
- Χαραλ. Μόσχου 85 τ.μ.
- Ατταβύρου 110 τ.μ. καινούργιο
- Ατταβύρου 94 τ.μ. καινούργιο
- Ροδίνι 75 τ.μ. 16.000.000 δρχ.
- Ανάληψη 45 τ.μ. 10.000.000 δρχ.
- Τριάντα 85 τ.μ. 3άρι ισόγειο
- Καρακόνερο 70 τ.μ. 3άρι καινούργιο
- Καρακόνερο 120 τ.μ. καινούργιο
- Σάββα Παυλίδη 96 τ.μ. ισόγεια καινούργια λουξ
- Ανάληψη 55 τ.μ.-88 τ.μ.-116 τ.μ. λουξ καινούργια.
- Τριάντα 95 τ.μ. 23.000.000 δρχ. λουξ
- Αθηνών 140 τ.μ. καινούργιο λουξ.
- Ροδίνι 130 τ.μ. καινούργιο λουξ
- Μήδια 135 τ.μ. 4άρι καινούργιο
- Μήδια 55 τ.μ. διάρι καινούργιο
- Ανάληψη 51 τ.μ. διάρι λούξ
- Πάροδος Στ. Κωτιάδη 64 τ.μ.
- Μόσχας 50 τ.μ. ρετιρέ καινούργιο
- Χειμάρας, 130 τ.μ., ισόγειο
- Ροδίνι 94 τ.μ. 3άρι καινούργιο
- Ανάληψη διάρι καινούργιο
- Αθηνών 55 τ.μ. διάρι καινούργιο, λουξ
- Ανάληψη 110 τ.μ., οροφοδιαμέρισμα καινούργιο
- Αθηνών, 45 τ.μ. καινούργιο λουξ
- Ατταβύρου, 57 τ.μ. διάρι καινούργιο
- Δασκάλους, 90 τ.μ., σχεδόν καινούργιο
- Κωστ. Τσαλδάρη 3άρι
- Ψαροπούλα 95 τ.μ. ρετιρέ.
- Ροδίνι 125 τ.μ. 4άρι
- Στέλιου Κωτιάδη 3άρι
- Ανάληψη 100 τ.μ.
- Ολύμπου Καρπάθου 4άρι 110τ.μ.
◆ **ΗΜΙΤΕΛΗ ΔΙΑΜΕΡΙΣΜΑΤΑ**
- Ανάληψη 110 τ.μ. κτισμένο-σοβατισμ. 11.000.000 δρχ.
- Καρακόνερο 90 τ.μ. κτισμένο σοβατισμένο
- Καρακόνερο 114 τ.μ.
- Ροδίνι 75 σοβατισμένο.
- Τριάντα 50-70, 80 τ.μ. μετά
- Καρακόνερο 105 τ.μ. 15.000.000 δρχ.
- Ροδίνι 160 τ.μ.
- Ροδίνι 80 τ.μ. 9.000.000 δρχ.
- Ροδίνι 85 τ.μ. 9.500.000 δρχ.
- Κωνστ. Τσαλδάρη, 105 τ.μ., 15.000.000 δρχ., σοβατισμένο
◆ **ΜΕΖΟΝΕΤΕΣ-ΜΟΝΟΚΑΤΟΙΚΙΕΣ**
- Κοσκινού 160 τ.μ.+80 τ.μ. υπόγειο
- Σύμη 80 τ.μ. παλαιά οικία
- Ιαλυσός 85 τ.μ.
- Παλιά Πόλη 235 τ.μ.
- Ροδίνι 220 τ.μ. κτισμένη, σοβατισμένη 30.000.000 δρχ.
◆ **ΟΙΚΟΠΕΔΑ**
- Ροδίνι 460 τ.μ.
- Οικόπεδα εντός σχεδίου στο Γεννάδι από 2.500.000 δρχ.
- Μιχ. Πετρίδη 800 τ.μ.
- Τριάντα 375 τ.μ. 16.000.000 δρχ.
- Κατταβιά 650 τ.μ. 18.000.000 δρχ.
- Παπαδοπικά 500 τ.μ. 35.000.000 δρχ.
- Κοσκινού 250.350 τ.μ.
- Παστίδα 960 τ.μ. 12.000.000 δρχ.
- Καρακόνερο 295 τ.μ. 17.000.000 δρχ.
- Ανάληψη Θεσσαλονίκης, 360 τ.μ. Σ.Δ. 1
- Γεννάδι 2.000 τ.μ. πάνω στο κύμα
- Ασγούρου 4 στρ. στο 3ο χιλ. Ρόδου-Λίνδου
- Πλησίον Μιχαήλ Πετρίδη 500 τ.μ.
- Αναφόρος Κρεμαστής 4.100 τ.μ.
◆ **ΞΕΝΟΔΟΧΕΙΑ**
- Φαληράκι 750 κλίνες 3,5 δισ.
- Ξενοδοχεία από 50 έως 900 κλινών σε τιμές ευκαιρίας.
- Ιαλυσός 400 κλινών 1 δισ. 600 εκατομ.
- Ρόδος 100 κλινών 130.000.000 δρχ.
◆ **ΚΑΤΑΣΤΗΜΑΤΑ**
- Δημ. Αναστασιάδη 45 τ.μ. 8.900.000 δρχ.
- Σωτήρος 105 τ.μ. με αυλή 13.000.000 δρχ.
- Παλιά Πόλη 25 τ.μ. Μενεκλέους
- Καρακόνερο διάφορα τετραγωνικά
- Γράμμου 120 τ.μ. 20.000.000 δρχ.
- Κορδιγκτώνος 64 τ.μ.
- Ιαλυσσός 92 τ.μ., 27.000.000 δρχ.
- Ρόδου-Λίνδου, 40 τ.μ., 25.000.000 δρχ.
- Νιοχώρι 39 τ.μ.
- Μανδράκι γωνιακό ακίνητο 1.000 τ.μ.
◆ **ΚΤΗΜΑΤΑ**
- Αρχίπολη 2.550 τ.μ. 5.000.000 δρχ.
- Κρεμαστή 2 στρ. 13.000.000 δρχ. εντός σχεδίου
- Κατταβιά 10 στρ. 14.000.000 δρχ.
- Καλαμώνα 5.700 τ.μ. 5.900.000 δρχ
- Ασγούρου 4 στρ. 18.000.000 δρχ.
- Θολός 2.000 τ.μ. 12.000.000 δρχ. εντός οικισμού
- Ασγούρου 6 στρ. 16.000.000 δρχ.
- Λίνδος 6.000 τ.μ. πάνω στο κύμα 32.000.000 δρχ.
- Φαληράκι 100 στρ. προς 2.000 χιλιαδ.
- Λαχανιά πάνω στο κύμα 10 στρ. 40.000.000 δρ.
- Γεννάδι 1.400 τ.μ. 5.000.000 δρχ. οικοδομήσιμο.
- Πετρούς 10 στρ. 25.000.000 δρχ.
- Πετρούς 6 στρ. 32.000.000 δρχ. 500 μέτρα από τη θάλασσα
- Λίνδος 6.000 τ.μ. πάνω στο κύμα 40.000.000 δρχ.
- Καλαμώνας 3.770 τ.μ. 5.000.000 δρχ.
- Κοσκινού 2 στρ.
- Κιοτάρι 18 στρ. 10.000.000 δρχ.
- Γεννάδι 2 στρ. 3.500.000 δρχ.
- Πλημμύρι 12 στρ. με προς, νερό, 12.000.000 δρχ.
- Παραδεισι, κοντά στο αεροδρόμιο, 2 στρ. 8.000.000 δρχ.
- Γεννάδι 2 στρ. 10.000.000 δρχ. πάνω στο κύμα
- Κατταβιά 4.000 τ.μ. 2.000.000 δρχ.
- Κιοτάρι 4.000 τ.μ. κοντά στο κεντρικό δρόμο 4.200.000 δρχ.
- Γεννάδι 4.000 τ.μ. 6.000.000 δρχ.
- Πλημμύρι 5.500 τ.μ. 6.500.000 δρχ.
- Λαχανιά κοντά στη θάλασσα 4 στρ. 8.000.000 δρχ.
- Κατταβιά 700 τ.μ. προς 500 χιλ.
- Γεννάδι δίπλα στο δρόμο 4 στρ. 4.000.000 δρχ.
- Πλημμύρι 45.000 τ.μ. - 65.000 τ.μ. - 100.000 τ.μ.
- Λαχανιά πάνω στο κύμα 4 στρ. 20.000.000 δρχ.
- Λάρδο 4.500 τ.μ.3.000.000 δρχ. 10.000 τ.μ. - 90.000 τ.μ.
- Λίνδος 5.000 τ.μ. - 7.000 τ.μ. - 10.000 τ.μ.
- Γεννάδι στη λεωφόρο 4.000 τ.μ., 12.000.000 δρχ.
- Λίνδος 150 στρ. προς 1.300 δρχ. το τ.μ.
- Κατταβιά 10.000 τ.μ.-15.000 τ.μ.-8.000 τ.μ.-5.500 τ.μ.-100.000 τ.μ.

➪ Πωλούνται ξενοδοχεία αποθήκες και βιοτεχνικοί χώροι.

● ΔΑΝΕΙΑ ΔΕΚΤΑ - ΕΥΚΟΛΙΕΣ ΠΛΗΡΩΜΗΣ
● ΖΗΤΟΥΝΤΑΙ ΟΙΚΟΠΕΔΑ ΠΡΟΣ ΑΓΟΡΑ - ΚΤΗΜΑΤΑ ΚΑΙ ΔΙΑΜΕΡΙΣΜΑΤΑ

ΣΤΕΛΙΟΣ ΜΑΝΩΛΑΚΟΣ
ΓΙΩΤΑ ΜΑΝΩΛΑΚΟΥ
ΩΡΕΣ ΓΡΑΦΕΙΟΥ 9 - 1 π.μ. και 5-8μ.μ.
Κωστή Παλαμά 37 - τηλέφωνο 23815 -78275

ΠΩΛΗΣΕΙΣ ΑΚΙΝΗΤΩΝ

ΠΩΛΕΙΤΑΙ αποθήκη στο Καρακόνερο 110 τ.μ. με ραμπ. Πληρ. τηλ. 23815, 78275, από 9-1 και 5-8, κ. Γιώτα ΑΟ13389

ΠΩΛΕΙΤΑΙ μεζονέτα 100 τ.μ. σε πολυκατοικία 10 διαμερισμάτων στο Ροδίνι, με αυλή 180 τ.μ. αποκλειστικής χρήσεως ανεξάρτητη είσοδο, γκαράζ, αποθήκη, τζάκι, εντοιχιζόμενη κουζίνα. Πληρ. τηλ. 68171. Επίσης ενοικιάζεται γκαρσονιέρα στην περιοχή Ασγούρου. Πληρ. τηλ. 68171 ΑΟ13388

ΠΩΛΟΥΝΤΑΙ α) οικόπεδα άρτια και οικοδομήσιμα από 300 τ.μ. και άνω-πλησίον ξενοδοχείου Χρυσή Ακτή, β) καταστήματα των 40 τ.μ. μετ' αποθήκης στην οδό Ατταβύρου, γ) 250 τ.μ. οικόπεδο στην Ανάληψη. Πληρ. τηλ. 27082-26476. ΑΟ13368

ΠΩΛΕΙΤΑΙ μονοκατοικία στην Χάλκη κατοικίσιμη με δύο (2) δωμάτια, μπάνιο, μικρή αυλή. Τιμή ευκαιρίας 6.000.000 δρχ. Πληρ. τηλ. 33448 και 093 410822 ΑΟ13364

ΠΩΛΕΙΤΑΙ οροφοδιαμέρισμα εκτός πολεως με νερό, ρεύμα, τηλέφωνο, αποτελείται λίβινγκ-ρουμ, κουζίνα, 2 υπνοδωμάτια, WC, αποθήκη, βεράντες με δική του αυλή μερικως ημιτελής. Τιμή 9.000.000 δρχ. προκαταβολή και 36 μηνιαίες δόσειςΧ190.000 δρχ. ή 12.000.000 τοις μετρητοίς. Αποκλείονται μεσίτες-δάνεια. Πληρ. τηλ. 67843 από 3μ.μ.-5μ.μ. ΑΟ13336

ΠΩΛΕΙΤΑΙ οικόπεδο στην περιοχή Δασκάλων 233 τ.μ., γωνιακό, με άδεια οικοδομής, σε πολυ καλή τοποθεσία, στην τιμή των 20.000.000 δρχ. Πληρ. τηλ. 33481, 75488. ΑΟ13338

ΠΩΛΕΙΤΑΙ οικόπεδο στην περιοχή Χαλκιτών 255 τ.μ., με θέα θάλασσα, στην τιμή των 19.000.000 δρχ. Πληρ. τηλ. 33481, 75488. ΑΟ13339

ΠΩΛΕΙΤΑΙ μαιζονέτα 155 τ.μ. υπό κατασκευήν, στην οδό Παπανδρέου και Βόλου, σε δύο επίπεδα (ισόγειο 75 τ.μ., πρώτος όροφος 80 τ.μ.) με 15τ.μ. υπόγειο γκαράζ, πολυτελούς κατασκευής, με κήπο, τρία μεγάλα υπνοδωμάτια, μεγάλο μπάνιο, WC, ιταλικά πλακάκια, μπαλκόνια πλάτους 2μ. Πληρ. τηλ. 33481, 75488. ΑΟ13340

ΠΩΛΕΙΤΑΙ οροφοδιαμέρισμα 155 τ.μ. δευτέρου ορόφου γωνιακό σε μικρή οικοδομή υπό κατασκευήν, στην οδό Παπανδρέου και Βόλου, πολυτελούς κατασκευής, με θέρμανση. Πληρ. τηλ. 33481, 75488. ΑΟ13341

ΠΩΛΕΙΤΑΙ διαμέρισμα 105 τ.μ. δευτέρου ορόφου γωνιακό, σε μικρή οικοδομή υπό κατασκευήν, στην οδό Παπανδρέου και Βόλου πολυτελούς κατασκευής, με τρία υπνοδωμάτια, μεγάλο μπάνιο, ιταλικά πλακάκια, μπαλκόνια πλάτους 2μ. Πληρ. τηλ. 33481, 75488. ΑΟ13342

ΠΩΛΕΙΤΑΙ διαμέρισμα 105 τ.μ. δευτέρου ορόφου γωνιακό, σε μικρή οικοδομή υπό κατασκευήν, στην οδό Παπανδρέου και Βόλου, πολυτελούς κατασκευής, με θέρμανση, τρία υπνοδωμάτια, μεγάλο μπάνιο, ιταλικά πλακάκια, μπαλκόνια πλάτους 2μ. Πληρ. τηλ. 33481, 75488. ΑΟ13343

ΕΥΚΑΙΡΙΑ. ΠΩΛΕΙΤΑΙ 3άρι διαμέρισμα στην Βενετοκλέων, β' όροφος στην τιμή των 13.000.000 δρχ. Γίνονται και ευκολίες πληρωμής. Πληρ. τηλ. 22943-28838 ώρες γραφείου. ΑΟ13344

ΠΩΛΟΥΝΤΑΙ:
1. Οικόπεδο στ' Ασγούρου 4000 τ.μ. και 2000 τ.μ. άρτιο οικοδομήσιμο. Φως, νερό, τηλέφωνο και άσφαλτος εφάπτονται επί του οικοπέδου είναι στα όρια οικισμού και περιβάλλεται από βίλλες το μοναδικό που υπάρχει.
2. Ενα κατάστημα 30 τ.μ. σε φανταστική θέση και στην είσοδο, μεγάλου πολυκαταστήματος, που θα λειτουργήσει το Πάσχα.
3. Οικόπεδο 10.750 τ.μ. επί της οδού Κιοτάρι-Γενναδι. Εφάπτεται επί της λεωφόρου και προς την θάλασσα, επί της κοινοτικής οδού (παλαια Εθνική). Είναι 100 μέτρα από το κύμα. Πληρ. τηλ. 91034 ΑΟ13251

ΠΩΛΕΙΤΑΙ: 1) υπερυψωμένο ισόγειο διαμέρισμα 96 τ.μ. λουξ κατασκευής κοντά στην Κενναντυ μονο 20.500.000, 2) Υπερυψωμένο ισόγειο 76 τ.μ. στο Ροδίνι με δική του αυλή καινουργιο 14.500.000. Επίσης 75 τ.μ. στην οδό Θεσσαλονίκης 2ος όροφος 5 ετών 14.500.000. Πληρ. ΚΤΗΜΑΤΟΜΕΣΙΤΙΚΟ ΓΡΑΦΕΙΟ Ρένας Βαζούκου τηλ. 22943-28838. ΑΟ13202

ΠΩΛΟΥΝΤΑΙ ετοιμοπαράδοτα διαμερίσματα. Περιοχές:
1. Βορείου Ηπείρου 56 τ.μ.
2. Ανάληψη 45, 110 τ.μ. και ρετιρέ 80 τ.μ. με αυλή 150 τ.μ.
3. Αθανασίου Διάκου 80 τ.μ.
4. Αραπάκι 87 τ.μ.
5. Δασκάλων 80 τ.μ.
6. Σωτήρος 65 τ.μ.
Όλα σε πολυ καλές τιμές. Κ. Ν. Ηρωίνης Νέα Αγορά Α' όροφος αρ. 17 τηλ. 31955. ΑΟ13316

ΠΩΛΟΥΝΤΑΙ διαμερίσματα τελειωμένα και ημιτελή. Τελειωμένα διαμερίσματα, περιοχές:
1. Θεμιστοκλή Σοφούλη 115 τ.μ.
2. Κέννεντυ 97 και 100 τ.μ.
3. Ροδίνι 75 τ.μ.,
4. Ιάλυσος 75 τ.μ.
Ημιτελή διαμερίσματα, περιοχές:
1. Ανάληψη 85, 106 τ.μ.
2. Στελίου Κωτιάδη 55 και 106 τ.μ.
3. Ροδίνι 76, 106 και 115 τ.μ.
4. Αθηνών 150 τ.μ.
Επίσης πωλουνται οικόπεδα εντός και εκτός σχεδίου και αναλαμβανουμε αντιπαροχές και πωληση των ακινήτων σας.
κ. Ν. Ηρωίνας Νέα Αγορά Α' όροφος αρ. 17, τηλ. 31955 ΑΟ13315

Στην περιοχή Αναλήψεως **ΠΩΛΕΙΤΑΙ** διαμέρισμα τριάρι 85 τ.μ. σε πολύ καλή τιμή. Γίνονται ευκολίες πληρωμής και δάνεια δεκτά. Πληρ. τηλ. 79097, 73837, κινητό 094 345428, Γιαννης Κωτης

ΠΩΛΟΥΝΤΑΙ κτήματα 2-4-8-10-15-20-50-100-120 στρεμμάτων 15 χλμ απο τη πολη κατάλληλα για οποιαδήποτε χρηση. Γίνονται ευκολίες. Πληρ. τηλ. 22038-47651.

Στην περιοχή Αναλήψεως **ΠΩΛΕΙΤΑΙ** διαμέρισμα τριάρι 75 τ.μ. σε πολύ καλη τιμη. Γίνονται ευκολίες πληρωμής και δάνεια δεκτα. Πληρ. τηλ. 79097, 73837, κινητό 094 345428, Γιαννης Κωτης

Εναντι του ΑΥΡΑ ΜΠΗΤΣ **ΠΩΛΕΙΤΑΙ** διαμέρισμα 85 τ.μ. μόνο 13.000.000. Γίνονται ευκολίες πληρωμής και δάνεια δεκτά. Πληρ. τηλ. 79097, 73837, κινητό 094 345428, Γιαννης Κωτης

Στο νέο Ροδίνι **ΠΩΛΕΙΤΑΙ** καινούργιο διαμέρισμα 75 τ.μ. ισόγειο μόνο 14.000.000. Γίνονται ευκολίες πληρωμής και δάνεια δεκτά. Πληρ. τηλ. 79097, 73837, κινητό 094 345428, Γιαννης Κωτης

ΠΩΛΕΙΤΑΙ
οικόπεδο 850 τ.μ. εντός του οικισμού Μαριτσών. Ωρες επικοινωνίας 6-10 βραδινή.
Πληρ. τηλ. **96384**
ΠΟ12995

πλαίσιο
διαφημιστικη
Σκέφτεστε να βάλετε διαφήμιση στον Τοπικό Τύπο;
ΑΦΗΣΤΕ ΤΟ Σ' ΕΜΑΣ!
Υπεύθυνος: Απόκοτος Νίκος
τηλ. 92773 - 95584

ΑΣΦΑΛΕΙΟΚΤΗΜΑΤΙΚΗ
ΚΤΗΜΑΤΟΜΕΣΙΤΙΚΟ-ΑΜΟΙΒΑΙΑ ΚΕΦΑΛΑΙΑ ΑΣΦΑΛΕΙΕΣ INTERNATIONAL LIFE

ΔΙΑΜΕΡΙΣΜΑ
40 τ.μ. 2άρι πλησίον Σοφούλη
51 τ.μ. 2άρι Ανάληψη
55 τ.μ. 2άρι πλησίον Σοφούλη
60 τ.μ. 2άρι Γεννάδι
80 τ.μ. 3άρι Αγ. Αναστασία
92 τ.μ. 3άρι Καρακόνερο
92 τ.μ. 3άρι Ανάληψη
100 τ.μ. 3άρι Αλεξ. Διάκου
105 τ.μ. 4άρι Ροδίνι
112 τ.μ. γιαπί Πειραώς
130 τ.μ. 4άρι Ιαλυσός
145 τ.μ. γιαπί Ανάληψη
45 τ.μ. 2άρι Καρακόνερο
55 τ.μ. 2άρι Ιαλυσός
56 τ.μ. 2άρι Ζέφειρος
75 τ.μ. 3άρι Ανάληψη
86 τ.μ. 3άρι Ροδίνι
92 τ.μ. 3άρι Πειραιώς
100 τ.μ. 3άρι Κένναντυ
103 τ.μ. 3άρι MIRA MARE
104 τ.μ. 4άρι Καρακόνερο
110 τ.μ. 4άρι Κωννου/ Υδραίου
116 τ.μ. 4άρι Ανάληψη
120 τ.μ. 4άρι Ιαλυσός

ΜΟΝΟΚΑΤΟΙΚΙΕΣ-ΜΕΖΟΝΕΤΤΕΣ
130 τ.μ. Ασγούρου με κήπο
130 τ.μ. μπετά Ιαλυσός
140 τ.μ. Δασκάλους
150 τ.μ. Μήδεια
180 τ.μ. μπετά Πεύκους με κήπο
225 τ.μ. μπετά Ιαλυσός
130 τ.μ. Ιαλυσός
190 τ.μ. Αφάντου με κήπο
180 τ.μ. Παλιά Πόλη
150 τ.μ. Ιάλυσος
220 τ.μ. μπετά Κοσκινού
300 τ.μ. μπετά Τρεις

ΚΑΤΑΣΤΗΜΑΤΑ
30 τ.μ. Καναδά
35 τ.μ. Φαληράκι
55 τ.μ. Ρόδου-Λίνδου
90 τ.μ. Κων/νου Υδραίου
60 τ.μ. Κων/νου Υδραίου
160 τ.μ. Ρόδου Λίνδου
32 τ.μ. Ιαλυσός
36 τ.μ. Ιαλυσός
40 .τμ. Ανάληψη
60 τ.μ. Γαριβάλδη
100 τ.μ. Καρακόνερο
100 τ.μ. Σωτήρος

ΟΙΚΟΠΕΔΑ-ΑΓΡΟΤΕΜΑΧΙΑ
240 τ.μ. Ανάληψη (Σ.Δ. 0,8)
498 τ.μ. Ιάλυσος
555 τ.μ. Ροδίνι (Σ.Δ. 0,8)
600 τ.μ. Ροδίνι (Σ.Δ. 0,8)
1000 τ.μ. Παστίδα
1030 τ.μ. Κοσκινού
1050 τ.μ. Καρακόνερο (Σ.Δ.0.4)
1100 τ.μ. Αφάνου
1920 τ.μ., 2.000 τ.μ., 10.500 τ.μ., επί της Ε.Ο. Παραδείσι Θεολόγου
2100 τ.μ., 2.000 τ.μ., 520 τ.μ., 1460, Κρεμαστή
2500 τ.μ., εντός ζώνης με θέα το Φαληράκι Καλυθιές
3125 τ.μ., με οικοδομή επί της επαρχ. οδού Κρεμαστής Μαριτσών
3100 τ.μ. με άδεια οικοδομής 400 τ.μ. Φαληράκι
4 στρέμματα με φανταστική θέα Κοσκινού
4 στρέμματα με φανταστική θεά Αφάντου
4 στρέμματα επί της Ε.Ο. Τρεις-Παστίδα
2270 τ.μ. 1000 τ.μ., 500 τ.μ., 330 τ.μ., Ιαλυσός
5000 τ.μ. με θέα Παστίδα
7000 τ.μ. 3875 τ.μ., 11.000 τ.μ. στην Ε.Ο. Παστίδας-Φαληρακίου

ΔΙΑΘΕΤΟΥΜΕ ΠΕΡΙΣΣΟΤΕΡΑ ΑΚΙΝΗΤΑ ΠΡΟΣ ΠΩΛΗΣΗ ΕΚΤΟΣ ΑΠΟ ΤΑ ΑΝΑΓΡΑΦΟΜΕΝΑ
ΥΠΕΥΘΥΝΟΙ ΓΙΩΡΓΟΣ ΧΑΡΔΑΛΙΑΣ-ΛΟΥΚΑΣ ΚΑΡΑΝΙΚΗΣ
ΕΘΝ. ΜΑΚΑΡΙΟΥ 45 ΣΤΟΑ ΡΟΙΚΟΥ 2ος ΟΡΟΦΟΣ ΤΗΛ. 21003



ΚΤΗΜΑΤΙΚΕΣ ΣΥΝΑΛΛΑΓΕΣ ΡΟΔΟΥ
ΚΤΗΜΑΤΟΜΕΣΙΤΙΚΟ ΓΡΑΦΕΙΟ
ΑΝΝΗΣ ΜΑΡΙΑΣ 81-ΤΗΛ. 33481, 75488-FAX: 33481

● **ΔΙΑΜΕΡΙΣΜΑΤΑ:**

ΤΜ	ΠΕΡΙΟΧΗ	ΤΙΜΗ (Δρχ.)
41	Κ. Υδραίου	8.000.000
45	Χειμάρας	8.500.000
45	Ατταβύρου	12.000.000
50	Αθηνών, υπό ανεγερση	13.500.000
50	Πειραιώς	10.000.000
50	Πάροδος Σοφούλη	5.000.000
51	Ανάληψη	12.750.000
53	Ροδίνι	14.000.000
55	Μόντε Σιμθ	14.000.000
67	Επτά Βαγιές	13.000.000
70	Ανάληψη	10.000.000
72	Αθηνών	16.000.000
72	Ροδίνι	16.500.000
80	Δασκάλους	15.000.000
80	Ανάληψη	18.000.000
80	Ιξιά	13.500.000
80	Ροδίνι	15.000.000
80	Αφάντου	12.000.000
80	Γ. Παπανδρέου	21.200.000
83	Δασκάλους	16.500,000
83	Ανάληψη, ημιτελές	12.000.000
83	Κων. Τσαλδάρη	16.000.000
83	Σωτήρος	15.000.000
85	Ανάληψη	12.000.000
87	Δασκάλους	16.000.000
90	Πειραιώς ημιτελές	10.000.000
90	Ροδίνι	21.000.000
90	Αθηνών	23.800.000
90	Παπανδρέου και Βόλου	23.800.000
90	Τριάντα	23.000.000
92	Κέννεντυ	20.000.000
94	Αγ. Ιωάννης	14.000.000
100	Αφάντου	16.000.000
102	Σοφούλη	20.000.000
104	Ροδίνι	17.500.000
105	Παπανδρέου και Βόλου	27.800.000
105	Γ. Παπανδρέου	27.800.000
108	Διαγοριδών	35.000.000
115	Ανάληψη σε μαρμαροσοβά	14.000.000
115	Ανάληψη	26.000.000
116	Δασκάλους	31.000.000
120	Παύλου Μελά	35.000.000
125	Ανάληψη	28.000.000
140	Αθηνών	38.400.000
145	Δασκάλους Ρετιρέ	46.000.000

● **ΜΑΙΖΟΝΕΤΕΣ-ΜΟΝΟΚΑΤΟΙΚΙΕΣ**

60	Κρεμαστή	4.500.000
65	Γεννάδι	12.500.000
73	Γεννάδι με αυλή	13.500.000
100	Κοσκινού	15.000.000
104	Παλιά Πόλη	13.000.000
115	Μητρόπολη	10.000.000
150	Ιξιά	33.800.000
150	Παστίδα	90.000.000
150	Κοσκινού	18.000.000
150	Ανάληψη	20.000.000
180	Παστίδα	150.000.000
200	Κοσκινού	20.000.000
240	Κοσκινού	29.000.000
240	Κοσκινού	23.000.000
340	Τρεις	55.000.000
360	Ασγούρου	50.000.000

● **ΚΑΤΑΣΤΗΜΑΤΑ-ΓΡΑΦΕΙΑ**

ΤΜ	ΠΕΡΙΟΧΗ	ΤΙΜΗ (Δρχ.)
30	Κέντρο Πόλεως	7.500.000
37	Κέντρο Πόλεως	50.000.000
40	Δασκάλους	7.500.000
45	Ροδίνι	10.000.000
50	Ανάληψη	16.000.000
52	Μητρόπολη	16.000.000
50	ιαλυσός	19.000.000
60	Κένεντυ	38.000.000
65	Κέντρο Πόλεως	65.000.000
80	Δασκάλους	15.000.000
80	Άννης Μαρίας	25.500.000
90	Ανάληψη	22.500000
100	Σωτήρος	20.000.000
137	Ροδίνι	23.000.000
160	Λ.Ρόδου-Λίνδου	25.000.000

● **ΟΙΚΟΠΕΔΑ**

1. ΡΟΔΟΣ

225	Χαλκίτες (ΣΔ Ο.8)	15.000.000
251	Καρακόνερο (ΣΔ 0.8)	17.500.000
260	Μόντε Σιμθ (Σ.Δ. 0.6)	17.000.000
367	Ανάληψη (ΣΔ 0.8)	22.000.000
393	Ανάληψη (ΣΔ 1.0)	25.000.000
450	Ροδίνι (ΣΔ 0.8)	26.000.000
500	Κ. Υδραίου	40.000.000
500	Αθηνών	40.000.000
550	Ροδίνι (ΣΔ 0.8)	38.000.000
600	Δασκάλους	45.000.000
583	Ανάληψη (ΣΔ 0.8)	36.000.000
860	Πλησίον Β. Ηπείρου (ΣΔ 1)	80.000.000
1000	Αισχύνη	65.000.000

2. ΕΚΤΟΣ ΠΟΛΕΩΣ ΡΟΔΟΥ

220	Κοσκινού	9.000.000
350	Άνοιξη (με άδεια οικ).	10.000.000
400	Ιαλυσός	17.500.000
500	Ασγούρου	16.000.000
700	Άνοιξη (με άδεια οικ.)	20.000.000
1000	Κοσκινού	7.500.000
1000	Ασγούρου	12.000.000
1000	Παστίδα	13.000.000
1400	Άνοιξη (με άδεια οικ.)	40.000.000
1460	Κρεμαστή (εντός σχεδίου)	30.000.000
1600	Τσαίρι (Βιοτεχνικό)	18.000.000
1600	Γεννάδι	5.000.000
1700	Ρόδου-Λίνδου	19.500.000
1700	Γεννάδι	7.000.000
2000	Ασγούρου	14.000.000
2000	Αφάντου	20.000.000
2200	Καλλιθέα	20.000.000
2200	Κολύμπια	7.500.000
2400	Γεννάδι	7.000.000
2700	Αφάντου(παραλιακό)	15.000.000
3000	Κοσκινού	22.000.000
3087	Τρεις	18.000.000
3.230	Άνοιξη	64.000.000
3300	Αφάντου(παραλιακό)	18.000.000
4000	Ασγούρου	24.000.000
4000	Κολύμπια	30.000.000
4020	Παστίδα	10.800.000
4250	Γεννάδι	30.000.000
8.360	Τσαίρι	41.000.000
10000	Παστίδα	32.000.000
11000	Φάνες	15.000.000
12500	Πλημμύρι	25.000.000

● Ζητούνται οικόπεδα για αντιπαροχή-Προωθούμε την έκδοση των Στεγαστικών σας Δανείων
ΥΠΕΥΘΥΝΟΙ:
ΚΥΡΙΑΚΟΣ ΠΑΠΑΘΕΟΔΩΡΟΥ –ΓΕΩΡΓΙΟΣ ΑΜΑΡΙΩΤΑΚΗΣ

ΚΤΗΜΑΤΟΜΕΣΙΤΙΚΟ



ΓΡΑΦΕΙΟ ΡΕΝΑΣ ΒΑΖΟΥΚΟΥ

ΕΥΚΑΙΡΙΕΣ ΣΕ ΟΙΚΟΠΕΔΑ:
1) 3.750 στους Τρεις 10 εκ.
2) 1.500 επί του δρόμου Καλλιθέα-Κοσκινού 25 εκ.
3) 2.495 τ., στα Κοσκινού κτίζει 200 μ. 12 εκ.
4) 300 μ. εντός οικ. Κοσκινού 8 εκ.
5) 105 τ.μ. μεζονέττα σε μπετά με όροφο άλλο ένα, σε οικόπεδο 150 τ.μ. με θέα τη θάλασσα στο Ροδίνι.
6) Διαμέρισμα 3άρι στην Βενετοκλέων 15.000.000.
7) Διαμέρισμα 3άρι στην Παν. Ροδίου 16.500.000.
8) ΕΝΟΙΚΙΑΖΕΤΑΙ κατάστημα κατάλληλο για φαρμακείο 45 τ.μ. ή 30 πατάρι.

ΥΠΕΥΘΥΝΟΣ ΠΩΛΗΣΕΩΝ κ. Γιάννης
ΔΙΕΥΘ. ΓΡΑΦΕΙΟΥ ΔΗΜ.
ΘΕΟΔΩΡΑΚΗ 3 Τ.Κ. 85100
Πληρ. τηλ. **22943-28838**
FAX: 28838

ΠΩΛΕΙΤΑΙ
οροφοδιαμέρισμα 92 τ.μ. σε μπετά, δευτέρου ορόφου με πανοραμική θέα, σε νεόκτιστη περιοχή στην Ιαλυσό.
Πληρ. τηλ. **74647 ή 34859**
ώρες 9-12 πρωί και 6-8 απόγευμα
ΠΟ13067

ΠΩΛΟΥΝΤΑΙ
επί της οδού Καποδιστρίου (παράλληλος δρόμος της υπό κατασκευή μαρίνας Ρόδου), 2 συνορεύοντα καταστήματα των 42 ή 88 τετρ. μέτρων έκαστο επί οικοπέδου 300 τετρ. μέτρων. Υψος καταστημάτων 4,75 μ. Λόγω ισογείου θέσεως, επί πλέον δικαίωμα ανέγερσης ορόφου (συντ. 0,8).
Πληρ. τηλ. **31193-32750**
απο 8.30-14.00
ΠΟ12175

ΠΩΛΕΙΤΑΙ
κάθετη ιδιοκτησία με επίκλινη διαμόρφωση στην οδό Λάσκου (Παραλληλης στην Παπαλουκά) επιφάνειας 390 τετρ. μέτρ. με δικαίωμα ανεγέρσεως μίας ή δύο κατοικιών με πανοραμική θέα συνολικής επιφάνειας των κατοικιών 300 τετρ. μετρ. δυνατότητα για υπόγεια και γκαράζ. Ετοιμα προσχέδια.
Πληρ. τηλ. **25904**
ώρες γραφείου
ΠΟ12912

ΠΩΛΕΙΤΑΙ
διαμέρισμα 117 τ.μ. σε κεντρικό σημείο της πόλης στον τρίτο (τελευταίο) όροφο μικρής πολυκατοικίας εξαιρετική κατασκευή, θέα στην θάλασσα, ασανσέρ, θερμοσυσσωρευτές νυκτερινού τιμολογίου της ΔΕΗ. Έχει 3 δωμάτια, σαλοτραπεζαρία, 2 λουτρά και κουζίνα με ντουλάπα εντοιχισμένα. Πλακάκια δαπέδου GINORI και από πάνω μοκέττα. Πωλείται είτε πλήρως εξοπλισμένο μ' έπιπλα είτε χωρίς.
Πληρ.μόνο σε σοβαρώς ενδιαφερόμενους τηλ. **094-582609**
ΠΟ12431

ΠΩΛΟΥΝΤΑΙ
διαμερίσματα επιπλωμένα δύο και τριών δωματίων (και λοιπών χώρων) σε υγιεινό περιβάλλον με θέα τη θάλασσα. Γ. Σεφέρη 100 (περιοχή Πανάγου).
Πληρ. τηλ. 68306, 62590

ΕΥΚΑΙΡΙΕΣ ΠΩΛΟΥΝΤΑΙ ΑΠΟ ΙΔΙΟΚΤΗΤΗ
1) ΚΟΣΚΙΝΟΥ: Οικοδομήσιμα οικόπεδα για μαιζονέτες με απεριόριστη θέα τη Ρόδο και θάλασσα.
2) ΚΟΣΚΙΝΟΥ: 4 ή 9 στρέμματα σε ύψωμα, φανταστική θέα και μόνο δέκα λεπτά από τη Ρόδο.
3) ΚΟΣΚΙΝΟΥ: Πέντε λεπτά από την πόλη κοντά στη λεωφόρο Ρόδου-Καλλιθέας, 2.700 τ.μ.
4) ΑΣΓΟΥΡΟΥ: επί της λεωφόρου Ρόδου-Λίνδου και δίπλα από το καινούργιο κτίριο της ΤΟΥΟΤΑ. Άρτιο και οικοδομήσιμο οικόπεδο-σε εξαιρετική τοποθεσία, κατάλληλο για επαγγελματικούς σκοπούς.
5) ΤΣΑΙΡΙ: 2 1/2 στρέμματα 300 μέτρα από τη λεωφόρο, ξεχωριστός τίτλος με 25 ελαιόδενδρα.
6. ΚΟΛΥΜΠΙΑ: Επί της λεωφόρου 5.125 τ.μ. κατάλληλο για πολλές τουριστικές χρήσεις.
Πληρ. τηλ. κινητό
093 468891
ΠΟ12151



25 ΧΡΟΝΙΑ
ΣΤΗΝ ΠΡΩΤΟΠΟΡΙΑ

ΕΠΙΓΡΑΦΕΣ ΠΑΝΤΟΣ ΤΥΠΟΥ
Periclis
ΤΙΜΟΚΑΤΑΛΟΓΟΥΣ - ΜΕΝΟΥ - ΑΡΙΘΜΟΥΣ - ΚΑΡΤΕΣ - ΑΥΤΟΚΟΛΛΗΤΑ - ΦΩΤΟΓΡΑΦΙΕΣ - ΔΙΑΦΑΝΕΙΕΣ ...
...και δεκάδες άλλες λύσεις για να διαφημίσετε την επιχείρησή σας
ΚΩΝ. ΥΔΡΑΙΟΥ, ΤΗΛ. & FAX: 78485

ΠΩΛ. – ΕΝΟΙΚ. ΕΠΙΧΕΙΡΗΣΕΩΝ

ΠΩΛΕΙΤΑΙ περίπτερο αναψυκτήριο σε κεντρικό σημείο της Παλιάς Πόλης με πλήρη εξοπλισμό δικό του σε άριστη κατάσταση. Δεκτός κάθε έλεγχος. Πωλείται λόγω φόρτου εργασίας. Πληρ. τηλ. 094-576229 από 10-9 βραδυ. ΑΚ13379

ΠΩΛΕΙΤΑΙ επιχείρηση γαλακτοκομικά-ζαχαρώδη-είδη περιπτέρου με άδεια τσιγάρων-περιοδικά-εφημερίδες. Πληρ. τηλ. 79132. ΑΚ13359

ΠΩΛΕΙΤΑΙ καφετέρια-μπαρ πλήρως εξοπλισμένη σε καλή περιοχή, λόγω αναχωρήσεως στο εξωτερικό. Πληρ. τηλ. 95110 ΑΚ13269

1) Καφετέρια-μπαρ, 2) εστιατόριο ΕΝΟΙΚΙΑΖΕΤΑΙ ή ΠΑΡΑΧΩΡΕΙΤΑΙ ανά σεζόν ή **ΠΩΛΕΙΤΑΙ** μόνο η επιχείρηση στην πιο πολυσύχναστη περιοχή της Ιαλυσού 180 τ.μ. και 200 τ.μ. αυλή. Πληρ. τηλ. 094-545544 και 91034 ΑΚ13268

ΠΩΛΕΙΤΑΙ πατσατζίδικο εστιατόριο στην πόλη της Ρόδου και στην τιμή των οκτώ εκατομμυρίων. Μόνο σοβαρές προτάσεις. Πληρ. τηλ. 31305-63942. ΑΚ13226

ΠΩΛΕΙΤΑΙ πενταετής επιχείρηση παιδικών ειδών γνωτής φίρμας, με μόνιμη πελατεία, στο κέντρο της Ρόδου, λόγω οικογενειακών υποχρεώσεων. Πληρ. τηλ. 33919 ώρες καταστημάτων. ΑΚ13204

ΠΩΛΕΙΤΑΙ εστιατόριο-Πιτσερία στην ΙΞΙΑ πάνω στην λεωφόρο Ιαλυσού κοντά στο Μιρά-Μαρε μέσα σε πολλα ξενοδοχεία και σε μεγάλη τουριστική κινηση. Είναι σε λειτουργία και με καλό εξοπλισμό. Πληρ. τηλ. 90808 και 90787

ΠΩΛΕΙΤΑΙ
Σνακ μπαρ (οβελιστήριο) στο Φαληράκι σε κεντρική περιοχή.
Πληρ. τηλ. **0246-98018**
ΠΚ13395

ΠΩΛΕΙΤΑΙ
εστιατόριο πλήρως εξοπλισμένο.
Πληρ. τηλ. **38312**
απογευματινές ώρες

ΠΩΛΕΙΤΑΙ
επιχείρηση μπαρ στην Ορφανίδου με στερεοφωνικά, AIR CONTIONED και όλες τις προϋποθέσεις για άδεια 10.000.000 μετρητά, 5.000.000 τέλος σαιζόν '96 και 5.000.000 Αύγουστος '97.
Πληρ. τηλ. **75834-78187**
(βραδυνές ώρες)

ΠΩΛΕΙΤΑΙ
στην οδό Παπαλουκά αρ. 53 κάθετη ιδιοκτησία επιφάνειας 200 τετρ. μετρ. περίπου με παλαιά οικοδομή μη διατηρητέα συνολικής επιφάνειας 200 τετρ. μέτρων περίπου.
Πληρ. τηλ. **25904**
ώρες γραφείου
ΠΟ12913

ΠΩΛΕΙΤΑΙ
κτήμα 9 περίπου στρεμμάτων στην περιοχή Αγίας Βαρβάρας-Τσαΐρη, κατευθείαν από τον ιδιοκτήτη.
Πληρ. τηλ. **01-3816597** ώρες γραφείου
ΠΟ13140

ΠΩΛΟΥΝΤΑΙ
1) MINI MARKET με τσιγάρα και εφημερίδες σε τιμή ευκαιρίας. Πελατεία εξασφαλισμένη. 2) Διαμέρισμα 85 τ.μ. με το κλειδί στο χέρι. Τιμή διαμερίσματος 17.000.000 δρχ. Στοκχόλμης-Ροδίνι.
Πληρ. τηλ. **66325-28384**
ΠΚ13373

ΠΩΛΕΙΤΑΙ
επιχείρηση στη πλατ. Αγ. Νικολάου.
Πληρ. τηλ. **24658**
ΠΚ13203

ΠΩΛΕΙΤΑΙ
Το ξενοδοχείο TROPICAL (μισό ή ολόκληρο) στα Κολύμπια Ρόδου Β' Κατηγορίας 108 κλινών. Απέχει 300 μέτρα από τη θάλασσα.
Προσφορές δεκτές καθημερινά.
Πληρ. τηλ. **56282, 56279,**
FAX **56291**
ΠΚ12643

ΚΑΤΑΣΤΑΣΗ ΜΕΤΑΧΕΙΡΙΣΜΕΝΩΝ ΑΥΤΟΚΙΝΗΤΩΝ ΔΙΚΤΥΟΥ ΤΕΧΝΟΚΑΡ

ΤΥΠΟΣ	ΗΜΕΡ/ΝΙΑ ΠΡΩΤΗΣ ΑΔΕΙΑΣ ΚΥΚΛΟΦΟΡΙΑΣ	ΤΙΜΗ	ΠΑΡΑΤΗΡΗΣΕΙΣ
FORD FIESTA 1.3	1982	1.000.00	ΡΑΔ/ΝΟ
AUDI 80 1.3	1982	600.000	
SEAT IBIZA 1,3 GLX	1994	2.600.000	Z.A.
FIAT PANDA 750 CL	1991	950.000	
FIAT PANDA FIRE	1993	1.150.000	
ALFA ROMEO 75 1600	1990	3.200.000	FULL EXTRA
MITSUBISHI LANCER	1982

ΠΡΟΣΦΟΡΕΣ ΕΡΓΑΣΙΑΣ

ΚΥΡΙΑ σοβαρή και υπεύθυνη με προϋπηρεσία ΑΝΑΛΑΜΒΑΝΕΙ την φύλαξη των παιδιών σας πρωινές, απογευματινές ώρες. Πληρ. τηλ. 36832, 8.00-1.00 π.μ. και 5.00-12.00 μ.μ. ΑΡ13394

ΝΟΣΗΛΕΥΤΡΙΑ αναλαμβάνει να περιποιείται ηλικιωμένα ζευγάρια ή και μεμονωμένα άτομα. Πληρ. τηλ. 22210 ώρες 9 π.μ.-2 μ.μ.

ΜΑΚΕΤΙΣΤΡΙΑ με πλήρη ηλεκτρονικό εξοπλισμό αναλαμβάνει εκδόσεις βιβλίων-περιοδικών-πάσης φύσεως έντυπα διαφημιστικά, εφημερίδες. Πληρ. τηλ. 21656.

ΕΜΠΕΙΡΟΣ ΕΛΑΙΟΧΡΩΜΑΤΙΣΤΗΣ αναλαμβάνει παντός τύπου φρεσκαρίσματα, λαδομπογιές κ.λπ. Γρήγορα και καθαρά. Ανά δωμάτιο 9.500 . Πληρ. τηλ. 36357-66496.

ΞΕΒΟΥΛΩΜΑΤΑ
ΑΠΟΦΡΑΞΕΙΣ
ΚΑΘΑΡΙΣΜΟΙ
ΑΠΟΧΕΤΕΥΣΕΩΝ
αναλαμβάνουμε τον καθαρισμό αποχετεύσεων πολυκατοικιών και ξενοδοχείων, με νέο ηλεκτροκίνητο μηχάνημα. Οι αποχετεύσεις γίνονται σαν να τις περάσατε σήμερα. Εργασία εγγυημένη.
ΔΩΡΕΑΝ: ΜΕΤΑ ΑΠΟ ΚΑΘΕ ΑΠΟΦΡΑΞΗ ΨΕΚΑΣΜΟΣ ΤΩΝ ΦΡΕΑΤΙΩΝ ΓΙΑ ΜΙΚΡΟΒΙΑ ΚΑΙ ΚΑΤΣΑΡΙΔΕΣ
ΔΗΜΗΤΡΙΟΣ
Πληρ. τηλ. 36559, 31990
για άμεση εξυπηρέτηση
καλέστε το κινητό
τηλ: 094344911

ΥΔΡΑΥΛΙΚΟΣ
αναλαμβάνει πάσης φύσεως υδραυλικές εργασίες μικρές και μεγάλες. Εγκαταστάσεις-αποφράξεις-τοποθέτηση ηλιακών. Επίσης αναλαμβάνει συντηρήσεις ξενοδοχείων. Εργασία εγγυημένη-ταχεία εξυπηρέτηση.
ΔΗΜΗΤΡΙΟΣ
Πληρ. τηλ. 36559, 31990
για άμεση εξυπηρέτηση
καλέστε το κινητό
τηλ. 094344911

ΥΔΡΑΥΛΙΚΑ-
ΚΑΛΟΡΙΦΕΡ-ΕΙΔΗ
ΥΓΙΕΙΝΗΣ ΕΠΙΣΚΕΥΕΣ
ΠΑΣΗΣ ΦΥΣΕΩΣ ΤΑΧΕΙΑ
ΕΞΥΠΗΡΕΤΗΣΗ
ΞΕΝΟΔΟΧΕΙΩΝ
ΜΙΚΡΑΚΗΣ
Προσιτές τιμές
Πληρ. τηλ. 094-513011
ΠΡ13125

ΟΡΓΑΝΩΤΙΚΗ
ΚΑΤΑΝΟΜΕΣ
ΚΟΙΝΟΧΡΗΣΤΩΝ
ΠΟΛΥΚΑΤΟΙΚΙΩΝ
ΑΒΕΡΩΦ 17 ΡΟΔΟΣ
ΤΗΛ/FAX 75380
Αναλαμβάνουμε υπεύθυνα την κατανομή και έκδοση των κοινοχρήστων δαπανών της πολυκατοικίας σας με σύγχρονο μηχανογραφικό τρόπο και σύμφωνα με τις υπάρχουσες νομικές διατάξεις, για να περιορισθούν τα προβλήματα της πολυκατοικίας και οι αντιδικίες μεταξύ των ενοίκων.
ΠΡ13374

ΑΠΟΦΡΑΞΕΙΣ
ΥΔΡΑΥΛΙΚΩΝ
"ΜΑΡΙΑ"
ΑΠΟΦΡΑΞΕΙΣ ΚΑΙ ΥΔΡΑΥΛΙΚΑ
όλο το 24ωρο
Με ηλεκτροκίνητο μηχάνημα
Εργασία εγγυημένη
Άμεση εξυπηρέτηση
Καλές τιμές
Πληρ. τηλ.
094-392991 και 75157
ΠΡ13241

ΗΛΕΚΤΡΟΛΟΓΟΣ
έμπειρος αναλαμβάνει πάσης φύσεως εργασίες, εγκαταστάσεις πάσης φύσεως, επισκευές συντηρήσεις ξενοδοχείων κ.λπ.
Πληρ. τηλ.
28534 και 094-478636
ΠΡ12474

ΑΓΟΡΑΖΩ
✓ ΧΡΥΣΑΦΙΚΑ
✓ ΚΟΣΜΗΜΑΤΑ
✓ ΝΟΜΙΣΜΑΤΑ
✓ ΧΡΥΣΑ ΔΟΝΤΙΑ
✓ ΜΕΤΟΧΕΣ
✓ ΩΡΟΛΟΓΙΑ
✓ ΑΝΤΙΚΕΣ
Δάνεια επί ενεχύρω
"ΜΠΑΜΠΗΣ"
Δημ. Θεοδωράκη 15
(1ος όροφος)
ΡΟΔΟΣ
ΠΡ12641

"EXPRESS CLEAN"
και το 1996
ΑΠΟΘΗΚΕΥΣΗ ΧΑΛΙΩΝ
ΔΩΡΕΑΝ
ΕΠΙΣΤΡΟΦΗ ΧΑΛΙΩΝ ΣΕ 3 ΗΜΕΡΕΣ
Αναλαμβάνουμε επί τόπου τον καθαρισμό σαλονιών-μοκετών-χαλιών και όλα τα καθιστικά από ύφασμα.
Εγγύηση ή πολυετής πείρα μας με τα σύγχρονα μηχανήματα και απορρυπαντικά μας.
Πληρ. τηλ. 94815
κινητό 094350247

ΣΧΟΛΗ ΟΔΗΓΩΝ
ΚΟΥΣΗ ΠΑΝΤΕΛΗ
ΔΙΠΛΩΜΑΤΑ
ΕΡΑΣΙΤΕΧΝΙΚΑ
ΕΠΑΓΓΕΛΜΑΤΙΚΑ
ΜΟΤΟΣΙΚΛΕΤΑΣ
-Επεκτάσεις όλων των κατηγοριών -
-Αναθεωρήσεις ληγμένων αδειών
-Μετατροπές ξένων αδειών σε ελληνικές
Οδός Βαλαωρίτου 9
(έναντι HOTEL SEMIRAMIS πίσω από το νοσοκομείο
Δεκτές όλες οι πιστωτικές κάρτες
ΠΡΟΣΟΧΗ: Κάθε Κυριακή από 11.30-13.30
ΜΑΘΗΜΑΤΑ ΜΟΤΟΣΙΚΛΕΤΑΣ-ΒΕΣΠΑΣ, ΓΙΑ ΠΡΟΕΤΟΙΜΑΣΙΑ ΤΩΝ ΕΞΕΤΑΣΕΩΝ ΤΗΣ ΤΕΤΑΡΤΗΣ.
Πληρ. τηλ. 29157-73820-94777
ΚΑΙ ΑΝΑ ΠΑΣΑ ΣΤΙΓΜΗ ΣΤΟ ΚΙΝΗΤΟ τηλ. 094511313
ΠΡ12951

ΑΠΟΦΡΑΞΕΙΣ
ΚΑΘΑΡΙΣΜΟΙ
ΑΠΟΧΕΤΕΥΣΕΩΝ
Ο ΒΑΓΙΟΣ
αναλαμβάνουμε την απόφραξη και τον καθαρισμό αποχετεύσεων ξεν/χειων και πολυκατοικίων με ειδικά σύγχρονα μηχανήματα. Οι αποχετεύσεις σας γίνονται καινούργιες.
ΔΩΡΕΑΝ!
μετά από κάθε μας εργασία, απολυμαίνουμε με ψεκασμό τα φρεάτιά σας από μικρόβια και έντομα.
ΕΡΓΑΣΙΑ ΕΓΓΥΗΜΕΝΗ
Πληρ. τηλ. 74434
για άμεση εξυπηρέτηση
κιν. 094-306571
ΠΡ12876

ΜΑΘΗΜΑΤΑ

ΚΑΘΗΓΗΤΡΙΑ Αγγλικών με εκπαιδευτική πείρα Φροντιστηρίου αναλαμβάνει υπευθύνα μαθητές Δημοτικού και Γυμνασίου. Πληρ. τηλ. 77602

ΜΑΘΗΜΑΤΙΚΑ-ΦΥΣΙΚΗ-ΧΗΜΕΙΑ
παραδίδει αριστούχος καθηγητής με φροντιστηριακή πείρα σε μαθητές Γυμνασίου-Λυκείου. Επιμονή να κατανοήσει πλήρως ο μαθητής. Κάλυψη κενών προηγούμενων γνώσεων. Γερές βάσεις για το μέλλον. Επιτυχία εγγυημένη. ΧΑΜΗΛΕΣ ΤΙΜΕΣ
Πληρ. τηλ. 34405
ΠΜ13358

ΑΓΓΛΙΚΑ
Θέλετε να μάθετε αγγλικά γρήγορα και υπεύθυνα;
Πτυχιούχος αμερικανικού πανεπιστημίου και πρώην καθηγήτρια (ΑΣΤΕΡ) της Ανωτέρας Τουρ. Σχολής Ρόδου παραδίδει ιδιαίτερα μαθήματα. Τιμές προσιτές. Ειδική προσφορά σε ξενοδ/λους.
Πληρ. τηλ. 25751
ΠΜ13335

Καθηγητής Σωματικής Αγωγής παραδίδει ιδιαίτερα μαθήματα σε παιδιά του Δημοτικού σε όλα τα μαθήματα καθώς και σε παιδιά με ειδικές ανάγκες.
Πληρ. τηλ. 34806
από 14.00-16.30
ΠΜ12401

ΕΓΓΡΑΦΕΣ ΣΕ ΤΜΗΜΑΤΑ ΕΙΣΟΥΣΩΝ ΗΛΕΚΤΡΟΝΙΚΩΝ ΥΠΟΛΟΓΙΣΤΩΝ
"ΕΓΓΡΑΦΕΣ ΤΩΡΑ"
PROGRAM PM
ΔΙΔΑΣΚΟΝΤΑΙ:
Windows 3.1 - Windows 95
Εμπορικά - Ξενοδοχειακά
Word - Excel - Lotus - Access
Προγραμματισμός - Λογιστικά
Σχεδίαση - AutoCad - Corel
Μακέτα - Photostyler
ΤΜΗΜΑΤΑ για:
Παιδιά από 8 - 12 - Μαθητές
Γυμνασίου-Λυκείου-ΤΕΛ-ΙΕΚ
Επαγγελματίες - Αρχάριους
"ΕΓΓΡΑΦΕΣ ΤΩΡΑ"
ΜΑΝΩΛΗΣ Ι. ΣΟΦΙΛΛΑΣ
Πτυχιούχος Αμερικής
University of Baltimore - USA
-ΑΝΕΥΡΕΣΗ ΕΡΓΑΣΙΑΣ-
Κορδιγκτώνος 91-☎ 31761

ΔΙΑΦΟΡΑ

ΠΩΛΟΥΝΤΑΙ: 1) MINI TV CITIZEN (κουπονιών Απογευματινής) αχρησιμοποίητη 20.000, 2) φακός MINOLTA ZOOM AF-70-210 50.000 3) mini πλυντήριο πιάτων BRAND καινούργιο 30.000, 3) Ηλεκτροκόλληση ρυθμιζόμενη 20.00 5) Fax Samsung 70.000, 6) Ηλεκτρονική γραφομηχανή OLIVETTI PRAXIS 20, 30.000, 7) Μηχανή λήψεως SUPER 8 υποβρύχια EUMIG 20.000. Πληρ. τηλ. 96409 ΑΔ13393

ΠΩΛΕΙΤΑΙ α) μηχανή ΜΟΤΟ ΚΡΟΣΣ μοντέλο '92 250 κυβικά RM SUZUKI, β) ταμειακή μηχανή OMRON και γ) ηλεκτρονικός υπολογιστής AMSTRAM 6128 έγχρωμος όλα σε άριστη κατάσταση. Πληρ. τηλ. 93407-94955. ΑΔ13387

ΠΩΛΕΙΤΑΙ κυνηγόσκυλο. Πληρ. τηλ. 95100.

959 FM STEREO
NEOI ORIZONTES

ΠΩΛΕΙΤΑΙ καταψύκτης-μπαούλο σχεδόν αχρησιμοποίητος. Διαστάσεις 55Χ76. Τιμή 55.000. Πληρ. τηλ. 77766. ΑΔ13350

ΠΩΛΕΙΤΑΙ πλυντήριο ρούχων 5 κιλών μάρκας PHILIPS 921 με ανοξείδωτο κάδο, σε άριστη κατάσταση σε τιμή 60.000 δρχ. Πληρ. τηλ. 76516, 74743, 21648. ΑΔ13351

ΠΩΛΕΙΤΑΙ δεξαμενή αλουμινίου 12 χιλιάδων λίτρων για οποιανδήποτε χρήση. Πληρ. τηλ. 27547-31018 ΑΔ13324

ΠΩΛΟΥΝΤΑΙ μεταχειρισμένες κούκλες σε πολύ καλή κατάσταση καθώς κρεμάστρες και άλλα είδη εξοπλισμού καταστήματος ρούχων. Πληρ. τηλ. 64644. ΑΔ13306

ΠΩΛΕΙΤΑΙ κρεβατοκάμαρα και σιφωνιέρα λευκή λάκα. Πληρ. τηλ. 38594-90591.

ΠΩΛΕΙΤΑΙ κυνηγητικό πουλόσκυλο ράτσας κουτσόχαρ μαθημένο 5 χρόνων. Σε πολύ καλή τιμή λόγω έλλειψης χώρου. Πληρ. τηλ. 68380 μετα τις 5 μ.μ.

ΠΩΛΕΙΤΑΙ α) Μπεν Μαρί βιτρίνα 78Χ70Χ66 μ. επιτραπέζιο, καινουργιο 100.000 β) Μπεν Μαρί βιτρίνα 150Χ80Χ86 μ., 200.000. Πληρ. τηλ. 36811 κ. Κων/νος ΑΔ12714

ΜΠΙΛΙΑΡΔΟ 2,40 τύπου EUROPE 2 **ΠΩΛΕΙΤΑΙ** με κερματοδέκτη σε άριστη κατάσταση λόγω ανακαίνισης. Τιμή ευκαιρίας. Πληρ. τηλ. 0244-51749.

ΠΩΛΟΥΝΤΑΙ
επαγγελματικό ψυγείο, καρέκλες, και ένα ποδοσφαιράκι.
Πληρ. τηλ. 93597
ΠΔ13385

ΠΩΛΟΥΝΤΑΙ
1) Κρυσταλιέρα παλιά, σκαλιστή γύρω-γύρω, με καθρέπτη μεγάλο μπουζιταριστό.
2) Τριφυλλη ντουλάπα στο ίδιο στυλ με τρεις εξωτερικούς καθρέπτες σε καλή τιμή.
Πληρ. τηλ. 38679
ΠΔ13370

ΠΩΛΕΙΤΑΙ
ηλεκτρονικό ορμόνιο σε άριστη κατάσταση και σε τιμή ευκαιρίας.
Πληρ. τηλ. 29315
ΠΔ13352

ΠΩΛΕΙΤΑΙ
πιάνο αμερικάνικο σε άριστη κατάσταση.
Πληρ. τηλ. 25800
ΠΔ13323

ΜΟΝΑΔΙΚΟ
φέτος στις γιορτές χαρίστε στους αγαπημένους σας (παιδιά, βαπτιστήρια, φίλους) την πιο ευχάριστη εμπειρία. Με ένα τηλέφωνο στο 77961 από τις 08.00-22.00 ο **Αη Βασίλης** σας κλείνει ραντεβού και τους προσφέρει το δώρο σας.
ΒΙΑΣΤΕΙΤΕ!!!
ΠΔ13194

ΑΓΟΡΑΖΩ
ΓΙΑ ΠΡΟΣΩΠΙΚΗ ΜΟΥ ΣΥΛΛΟΓΗ
ΜΙΚΡΟΕΠΙΠΛΑ, ΑΝΤΙΚΕΣ, ΠΙΝΑΚΕΣ ΖΩΓΡΑΦΙΚΗΣ, ΠΑΛΑΙΑ ΠΙΑΤΑ, ΧΡΥΣΑ ΚΟΣΜΗΜΑΤΑ, ΡΟΛΟΓΙΑ, ΑΣΗΜΕΝΙΑ ΣΕΡΒΙΤΣΙΑ, ΚΕΡΑΜΙΚΑ ΙΚΑΡΟΥ ΚΑΙ ΟΛΑ ΣΑΣ ΤΑ ΠΑΛΑΙΑ.
Πληρ. τηλ. 21666
ΠΔ12968

ΠΩΛΕΙΤΑΙ
πλήρης εξοπλισμός κρεοπωλείου, αποτελούμενος από δύο βιτρίνες 2,5 μ., 1 βιτρίνα 2μ., ταμειακή μηχανή SHARP, ψυκτικός θάλαμος, μηχανή κιμά, ηλεκτρονικές ζυγαριές, ζαμπονομηχανή κ.λπ. Σε τιμή ευκαιρίας.
Πληρ. τηλ. 38532, 24206
ΠΔ12412

ΠΩΛΟΥΝΤΑΙ
μια τραπεζαρία σκαλιστή, 6 καρέκλες μια κονσόλα σκαλιστή, δύο καθρέπτες, δύο πολυθρόνες σκαλιστές, μία βιτρίνα, μια συφωνιέρα, ένας πολυέλαιος, ένα αρμόνιο, ένα σαλόνι εποχής και πολλά άλλα πράγματα.
Πληρ. τηλ. 21666
ΠΔ12967

ΠΩΛΟΥΝΤΑΙ
σε άριστη κατάσταση 1 μονή και 1 διπλή κρεβατοκάμαρα, σύνθετο, καθιστικό, τραπεζαρία με καρέκλες και τραπέζι, κουζίνα με 6 καρέκλες ως και ένα στερεοφωνικό συγκρότημα.
Πληρ. τηλ. 25822-38027
ΠΔ12806

KOUROS
RENT A CAR
Όπως κάθε χειμώνα έτσι και φέτος ενοικιάζουμε αυτοκίνητα όλων των τύπων μηνιαίως σε ΦΙΛΙΚΕΣ ΤΙΜΕΣ.
Πληρ. τηλ. 38319
ΠΔ12750

ΠΩΛΟΥΝΤΑΙ
ΞΥΛΑ ΕΛΙΑΣ ΓΙΑ ΤΖΑΚΙ. ΟΜΟΡΦΑ ΤΕΜΑΧΙΣΜΕΝΑ ΕΠΙΣΗΣ ΑΝΑΛΑΜΒΑΝΟΥΜΕ ΚΑΙ ΚΛΑΔΕΜΑΤΑ ΕΛΙΩΝ
ΠΛΗΡ. ΤΗΛ. 95649-47817

ΔΙΑΚΟΣΜΗΤΡΙΑ
εσωτερικής αρχιτεκτονικής αναλαμβάνει την εσωτερική διαρρύθμιση και διακόσμηση του χώρου σας ή του καταστήματός σας.
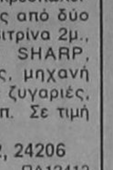
τηλ. 61023-66155

Η αγορά σπιτιού είναι πάντα όνειρο ζωής...
Στηρίζουμε, υλοποιούμε, διασφαλίζουμε το όνειρό σας. Τα σπίτια μας αντέχουν στο χρόνο και η επένδυσή σας πιάνει τόπο.
ΟΙΚΟΔΟΜΙΚΕΣ ΕΠΙΧΕΙΡΗΣΕΙΣ
ΜΑΡΙΑ ΤΖΟΓΙΑ & ΥΙΟΙ
-Διαμπερή Δυάρια-Τριάρια-Τεσσάρια
Γκαρσονιέρες με καλή θέα
- Αποθήκες Αθηνών-Ατταβύρου
Πληρ. τηλ. 30069

ΚΥΝΟΤΡΟΦΕΙΟΝ-ΚΥΝΟΚΟΜΕΙΟ
ΕΛΛΗ-ΝΤΙΑΝΑ
ΑΡΤΕΜΙΣ ΜΙΧ. ΑΠΟΣΤΟΛΙΔΗ ΚΟΣΚΙΝΟΥ
ΔΙΑΘΕΤΟΥΜΕ ΕΚΠΑΙΔΕΥΜΕΝΑ ΚΑΙ ΞΕΚΙΝΗΜΕΝΑ ΚΥΝΗΓΟΣΚΥΛΑ ΠΟΙΝΤΕΡ-ΣΕΤΕΡ (ΛΑΒΕΡΑΚ) ΓΚΕΚΑΣ ΕΛΛΗΝΙΚΟ ΚΑΙ ΒΟΥΛΓΑΡΙΚΟ ΓΙΟΥΡΑ-ΤΡΑΚΤΑΡ επίσης ΚΟΥΤΑΒΙΑ ΑΠΟΠΑΡΑΣΗΤΟΜΕΝΑ ΛΑΒΕΡΑΚ-ΠΟΙΝΤΕΡ-ΤΑΞΙΑ
ΜΟΝΟ 30.000 ΔΡΧ ΤΟ ΕΝΑ
Αναλαμβάνουμε τα σκυλιά σας εάν ταξιδεύσετε ή έχετε προβλήματα.
Περιορισμένες θέσεις
Πληροφορίες τηλ. 66160 από 2-10 μ.μ.

ΑΝΑΚΟΙΝΩΣΗ

Στους Αγ. Αποστόλους λειτουργεί ένα σύγχρονο κατάστημα ψυκτικών εργασιών παντός τύπου ψυγείων, παγομηχανών, AIR CONTISION για ΤΑΧΙ, ΛΕΩΦΟΡΕΙΑ και καθώς κατασκευές ψυκτικών θαλάμων.
Σας περιμένουμε ή τηλεφωνείστε μας στο 63348-093481889 και θα βρισκόμαστε κοντά σας για να σας δώσουμε τη σωστή λύση και υπεύθυνη λύση.
- **Πωλείται και μεταχειρισμένος επαγγελματικός εξοπλισμός παντός τύπου σε άριστη κατάσταση.**

ΣΑΣ ΕΥΧΟΜΑΣΤΕ ΚΑΛΕΣ ΓΙΟΡΤΕΣ!

ΚΑΛΟΥΔΗΣ Α. ΓΕΩΡΓΙΟΣ
– ΨΥΚΤΙΚΟΣ –

ΕΥΚΑΙΡΙΑ
ΠΩΛΟΥΝΤΑΙ
ΜΕΤΑΧΕΙΡΙΣΜΕΝΑ
PIAGGIO TYPHOON 50
σε τιμή ευκαιρίας
ΑΒΕΤΕ Κ. ΚΩΣΤΑΡΙΔΗΣ
Πληρ. τηλ.
22157

Η ΓΕΝΙΚΗ ΤΕΧΝΙΚΗ συνεχίζει την παράδοση που έχει δημιουργήσει στον **ΟΙΚΟΔΟΜΙΚΟ ΤΟΜΕΑ** δίνοντας όπως πάντα τις πιο αποτελεσματικές και συμφέρουσες λύσεις...
Επιμένοντας για **18 χρόνια** στην υψηλή ποιότητα, στη συνέπεια και την άμεση εξυπηρέτηση, δημιουργήσαμε **ΠΑΡΑΔΟΣΗ** στην παραγωγή **ΕΤΟΙΜΟΥ ΜΠΕΤΟΝ**, παράλληλα με την ανάληψη Δημοσίων & Ιδιωτικών Εργων μεγάλης κλίμακας.
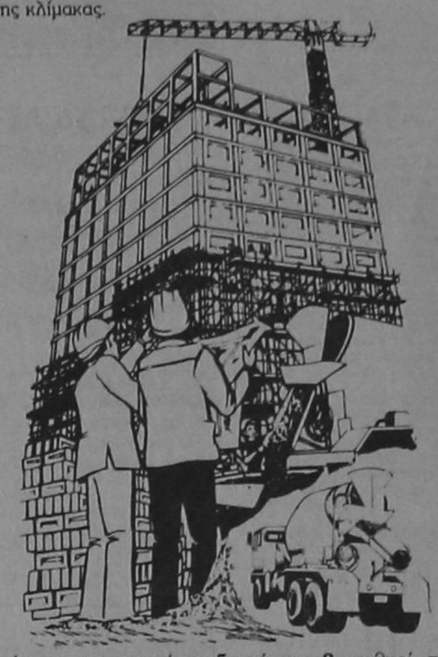
20 σύγχρονες μπετονιέρες, **5** πρέσσες, **2** σταθμοί παραγωγής ΜΠΕΤΟΝ ΣΤΗ ΡΟΔΟ ΚΑΙ ΣΤΟ ΓΕΝΝΑΔΙ, ιδιόκτητο εργαστήριο ελέγχου - μελέτης σύνθεσης του ΜΠΕΤΟΝ και πλήρες δίκτυο ραδιοτηλεφώνων, θα είναι στη διάθεσή σας αν θελήσετε να συνεργαστούμε.
ΓΕΝΙΚΗ ΤΕΧΝΙΚΗ
Μοντέρνα Τεχνολογία και Παράδοση
- ΕΤΟΙΜΟ ΜΠΕΤΟΝ -
ΣΤΑΘΜΟΣ ΜΠΕΤΟΝ ΡΟΔΟΥ: ΤΗΛ. 0241/61485, 62323
ΣΤΑΘΜΟΣ ΜΠΕΤΟΝ ΓΕΝΝΑΔΙΟΥ: ΤΗΛ. 0244/43176, 43470
ΚΕΝΤΡΙΚΑ ΓΡΑΦΕΙΑ: Αρκαδίου 2, Ρόδος
0241/22186, 28058, 22968

ΠΡΟΤΥΠΟ ΚΕΝΤΡΟ ΤΗΛΕΦΩΝΙΑΣ
Προσφορές Τηλεφωνικών Κέντρων
Ψηφιακά Τηλεφωνικά Κέντρα
SIEMENS HICOM & COMPACT S
ΑΠΟ 16 - 80 ΔΩΜΑΤΙΑ
Με 100.000 Προκαταβολή + Φ.Π.Α.
Τιμολογίου & Εξόφληση σε 12 Μήνες
ΧΩΡΗΤΙΚΟΤΗΤΑ

4	Γραμμές	ΟΤΕ	16	Εσωτερικά	35000	τον	μήνα
4	»	»	24	»	45000	»	»
4	»	»	30	»	60000	»	»
4	»	»	50	»	100000	»	»
4	»	»	80	»	120000	»	»
4	»	»	20	»	Hyundai	με απευ-	

θείας πρόσβαση σε εσωτερικό τηλέφωνο από εξωτερική γραμμή χωρίς τηλεφωνήτρια 55000 τον μήνα
Περιλαμβάνουν:
✔ Τηλ. Κέντρο SIEMENS HICOM - COMPACT S
✔ Τηλ. Συσκευές με πληκτρολόγιο ψηφιακές
✔ Συσκευή Τηλεφωνητρίας
✔ Εκτυπωτής CITIZEN Σειριακός
✔ Αντικεραυνική προστασία ΟΤΕ & ΔΕΗ
✔ Εγκατάσταση σε έτοιμο δίκτυο
✔ Προγραμματισμός & εκπαίδευση της τηλεφωνήτριας 12 μήνες SERVICE δωρεάν χωρίς μηνιαία συντήρηση **10 χρόνια τεχνική υποστήριξη.**
Προπαντός συνέπεια
ΑΦΟΙ ΣΚΟΡΔΗ Ο.Ε.
Παν. Ροδίου 87 τηλ. 25672 FAX 75666 Ρόδος
(πίσω από την εκκλησία του Αγίου Ιωάννη)

ΚΕΝΤΡΟ ΠΛΗΡΟΦΟΡΙΩΝ ΑΚΙΝΗΤΩΝ
Vitzileos
PRAXIS 63723
ΕΘΝ. ΜΑΚΑΡΙΟΥ 45 - 3οςοροφ.
Τηλ: 0241 24900, 25545, Φαξ: 25544, Κινητό: 093 256026
Business Business Business Business Business Business
ΠΩΛΗΣΕΙΣ ΕΠΙΧΕΙΡΗΣΕΩΝ

	ΤΙΜΗ:
ΝΥΧΤΕΡΙΝΟ ΚΕΝΤΡΟ ΔΙΑΣΚΕΔΑΣΗΣ με άδεια λειτουργίας πλήρως εξοπλισμένο με όλες τις μοντέρνες προδιαγραφές για 300 άτομα, δουλεύει χειμώνα καλοκαίρι με μεγάλη πελατεία.	20.000.000
ΤΟ ΠΙΟ ΦΗΜΙΣΜΕΝΟ ΕΣΤΙΑΤΟΡΙΟ το ακίνητο και η επιχείρηση σε πλήρη λειτουργία χειμώνα καλοκαίρι μαζί με τη φίρμα. Μόνο για σοβαρούς επιχειρηματίες.	120.000.000
ΦΗΜΙΣΜΕΝΗ ΠΑΛΙΑ ΤΑΒΕΡΝΑ στη Λ. Ιαλυσού, πλήρως εξοπλισμένη με πελατεία χειμώνα καλοκαίρι μαζί με τη φίρμα	18.000.000
ΟΥΖΕΡΙ – ΤΑΒΕΡΝΑ στη περιοχή Μηδεια πλήρως εξοπλισμένη με εξασφαλισμένη πελατεία όλο το χρόνο.	ΤΙΜΗ ΕΝΟΙΚΙΟΥ 130.000/ΜΗΝΑ
ΚΡΟΥΑΣΑΝΤΕΡΙ – ΕΙΔΗ ΖΑΧΑΡΟΠΛΑΣΤΙΚΗΣ με παρασκευαστήριο με το κλειδί να λειτουργήσει αμέσως χωρίς πρόσθετα έξοδα	13.000.000
FAST FOOD στην Αλεξάνδρου Διάκου σε πλήρη λειτουργία, πλήρως εξοπλισμένο, διόροφο	4.500.000
FAST FOOD στην Ιερού Λόχου πλήρως εξοπλισμένο	6.500.000
ΕΣΤΙΑΤΟΡΙΟ στη Παπαλουκά κοντά στο νοσοκομείο, πλήρως εξοπλισμένο.	7.000.000
ΦΗΜΙΣΜΕΝΟ ΕΣΤΙΑΤΟΡΙΟ στο Φαληράκι	
ΜΠΑΡ Επιχείρηση και ακίνητο 90 τ.μ. πλήρως εξοπλισμένο στην Απ. Ροδίου και Γρίβα	18.000.000
ΦΗΜΙΣΜΕΝΟ ΕΣΤΙΑΤΟΡΙΟ και μπαρ στις 100 χουρμαδιές.	







ΕΠΙΓΡΑΦΕΣ ΠΑΝΤΟΣ ΤΥΠΟΥ
Periclis
ΤΙΜΟΚΑΤΑΛΟΓΟΥΣ - ΜΕΝΟΥ - ΑΡΙΘΜΟΥΣ - ΚΑΡΤΕΣ - ΑΥΤΟΚΟΛΛΗΤΑ - ΦΩΤΟΓΡΑΦΙΕΣ - ΔΙΑΦΑΝΕΙΕΣ ...
...και δεκάδες άλλες λύσεις για να διαφημίσετε την επιχείρησή σας
ΚΩΝ. ΥΔΡΑΙΟΥ ΤΗΛ. & FAX 78405



SUPER STAR 89,1 F.M.
...το ευχάριστο ραδιόφωνο

ΕΣΩΤΕΡΙΚΑ ΝΕΑ ΚΑΙ ΤΗΛΕΓΡΑΦΗΜΑΤΑ

Μικρές Ειδήσεις

✦ **ΑΝΑΚΑΤΑΤΑΞΕΙΣ** σημειώθηκαν στην ηγεσία του Εργατικού Κόμματος της Βικτώριας με βασικό θύμα τον έως τώρα υπαρχηγό του, Δημήτρη Δόλλη, ο οποίος είναι και πρόεδρος της Διακοινοβουλευτικής Ένωσης του Ελληνισμού στην Αυστραλία. Ο κ. Δόλλης δεν πρόλαβε να γυρίσει από την Ελλάδα, όπου είχε λάβει μέρος στις εργασίες του Συμβουλίου Απόδημου Ελληνισμού και βρέθηκε στο επίκεντρο μιάς έντονης παραταξιακής διαμάχης του κόμματός του. Οι συσχετισμοί δυνάμεων άλλαξαν. Έτσι, στη διάρκεια της χθεσινής συνεδρίασης της κοινοβουλευτικής ομάδας, ο κ. Δόλλης αντικαταστάθηκε στην υπαρχηγία του κόμματος από τον Τζον Τουέιτς.

✦ **ΕΒΔΟΜΗΝΤΑΧΡΟΝΟΣ:** Με μία εντυπωσιακή έκδοση διακοσίων σελίδων η μοναδική ημερήσια ελληνόφωνη εφημερίδα της Αυστραλίας ``Ελληνικός Κήρυκας`` γιόρτασε την εβδομηκοστή επέτειο των γενεθλίων της. Ο ``Ελληνικός Κήρυκας``, που ανήκει στο συγκρότημα του κ. Σκάλκου και κυκλοφορεί σ' όλη την Αυστραλία, ξεκίνησε το 1926 σαν ``Πανελλήνιος Κήρυκας`` και από το 1981 έγινε ημερήσια,γιά να μετονομαστεί λίγο αργότερα σε ``Ελληνικός Κήρυκας``. Ο ``Ελληνικός Κήρυκας``, αν και είναι η μοναδική ελληνική ημερήσια εφημερίδα της Αυστραλίας δεν είναι και η αρχαιότερη. Η αρχαιότερη είναι το ``Εθνικό Βήμα``, που άρχισε να εκδίδεται το 1912, ενώ κυκλοφορεί τρεις φορές την εβδομάδα.

✦ **ΑΡΧΑΙΑ:** Συνελήφθησαν ο Πέτρος Φρενόπουλος 33 ετών, ο Ευάγγελος Κάπους 31 ετών και ο Βασίλης Κολιμούρης 32 ετών, γιατί στην κατοχή τους βρέθηκαν αρχαία αντικείμενα μεγάλης ιστορικής αξίας. Οι τρεις δράστες συνελήφθησαν στην παραλία Γραμματικού Αττικής, γιατί σε έρευνα που έγινε στο αυτοκίνητό τους, βρέθηκε ένας πήλινος θαλάσσιος αμφορέας, άλλοι πέντε θαλάσσιοι αμφορείς που ήταν μισοί και 25 κομμάτια από όμοιους θαλάσσιους αμφορείς. Όπως διαπιστώθηκε από την ανακριση, τα αρχαία αντικείμενα τα είχαν μαζέψει κατά τη διάρκεια υποβρύχιου ψαρέματος, στην περιοχή Γραμματικού. Στους αστυνομικούς ισχυρίστηκαν ότι τους αμφορείς επροκειτο να τοποθετήσουν σε διάφορα σημεία του σπιτιού τους και δεν είχαν πρόθεση να τους πωλήσουν. Οι αστυνομικοί, όμως, πιστεύουν ότι οι συλληφθέντες έκαναν εμπόριο αρχαίων αντικειμένων και κάνουν έρευνα για να διαπιστωθεί αν ενέχονται και σε άλλες αξιόποινες πράξεις.-

✦ **ΤΡΕΙΣ ΝΕΚΡΟΙ:** Σαραντάχρονος βιοτέχνης, η πεθερά του και ο επτάχρονος γιός του, τραυματίστηκαν θανάσιμα σε τροχαίο δυστύχημα που έγινε χθες, όταν το ΙΧ αυτοκίνητο στο οποίο επέβαιναν βγήκε από το δρόμο και προσέκρουσε σε τσιμεντένιο τοίχο, σε δρόμο της Θεσσαλονίκης. Νεκροί είναι ο Δημήτρης Τσιτίνης, που οδηγούσε το αυτοκίνητο, ο γιος του Φαίδων, κάτοικοι Θεσσαλονίκης και η Ευαγγελία Βασιλείου, 63 χρόνων, κάτοικος Αθήνας. Στο δυστύχημα τραυματίστηκαν βαριά η σύζυγος του οδηγού, Ασημίνα, 30 χρόνων, κάτοικος Θεσσαλονίκης και η 7χρονη Μαρία Βασιλείου, από την Αθήνα. Το δυστύχημα έγινε στην περιοχή "Σφαγεία", στην έξοδο της πόλης προς την εθνική οδό Θεσσαλονίκης - Αθήνας.

✦ **ΑΠΕΛΑΥΝΟΝΤΑΙ:** Την άμεση απέλαση στη χώρα τους, πρότεινε ο εισαγγελέας Σερρών κ. Ελευθέριος Μιχαηλίδης, για τους τέσσερις Ιρακινούς, που είναι μέλη διεθνούς κυκλώματος κλοπής και διάθεση διαβατηρίων. Οι αλλοδαποί είχαν συλληφθεί από αστυνομικούς και τελωνειακούς στον Προμαχώνα Σερρών. Το 1993 είχαν κλέψει 100-150 διαβατήρια ιδιωτών, από δημόσιες υπηρεσίες και ταξιδιωτικά γραφεία του Βελγίου και παρέμεναν ασύλληπτοι επί τρία χρόνια. Είναι οι Αζίζ Μωχάμεντ 28 χρόνων, Χουσεϊν Σιμπίκ 33 χρόνων, Χαμίντ Σιάντ 28 χρόνων και Ρασίντ Χαλίλ 34 χρόνων. Και οι τέσσερις προσπάθησαν να εισέλθουν στη χώρα μας με κλεμμένα διαβατήρια, απ'αυτά που είχαν αφαιρέσει από το Βέλγιο, αλλά συνελήφθησαν ύστερα από σήμα της Ιντερπόλ.

Όπως προκύπτει από το πόρισμα ειδικής επιτροπής

Ευθύνες στους δύο πλοιάρχους για την βύθιση της πυραυλακάτου

Δεν υπήρχε κανένας στην εξωτερική γέφυρα

Σημαντικότατες παραλείψεις από την πλευρά του επιβατηγού "Σάμαινα" και σοβαρές παραλείψεις απο την πλευρά της πυραυλακάτου "Κωστάκος" διαπίστωσε το πόρισμα της Επιτροπής πραγματογνωμοσύνης του Γενικού Επιτελείου Ναυτικού που διερεύνησε τα αίτια και τις συνθήκες που οδήγησαν στον εμβολισμό της πυραυλακάτου από το επιβατηγό, το απόγευμα της 4ης Νοεμβρίου, ανοιχτά του ακρωτηρίου Αυλακιών στη Σάμο, συνέπεια του οποίου ήταν να παρασυρθούν στο βυθό τέσσερις υπαξιωματικοί του Πολεμικού Ναυτικού και βεβαίως η βύθιση του "Κωστάκος".

Σύμφωνα με το πρακτικό της επιτροπής που δόθηκε το μεσημέρι στη δημοσιότητα οι παραλείψεις που αφορούν στον αξιωματική φυλακής γέφυρας της πυραυλακάτου σημαιοφόρο Μιχάλη Δημούλκα ήταν:

1) Η σιγουριά του οτι το "Σάμαινα" θα περνούσε σε ασφαλή απόσταση από το "Κωστάκος" όπως προέκυψε από τα στοιχεία της πρώτης οπτικής επιτήρησης του, τον οδήγησε στο να διακόψει την επιτήρηση του επιβατηγού να κατέβει στην εσωτερική γέφυρα και να δώσει προτεραιότητα στον έλεγχο με ραντάρ της θέσεως του πλοίου. Έτσι δεν διατήρησε οπτική επαφή από την εξωτερική γέφυρα με το "Σάμαινα" μέχρις ότου αυτό διέλθει ακίνδυνα για την πυραυλάκατο.

Επισημαίνεται ότι στην εξωτερική γέφυρα του "Κωστάκος" κανείς δεν εκτελούσε υπηρεσία οπτήρος κάτι το οποίο θα μπορούσε να προλάβει τον εμβολισμό. Πάντως, εξετάζεται το κατά πόσο ήταν αναγκαία η υπηρεσία οπτήρος αν ληφθούν υπόψη οι συνθήκες κάτω απο τις οποίες επιχειρούσε το "Κωστάκος" και η επάνδρωση του πλοίου.

2) Η βεβαιότητά του αυτή είχε ως αποτέλεσμα να μην διαπιστώσει την αλλαγή πορείας του "Σάμαινα" και να προβεί στις απαραίτητες ενέργειες ειδοποίησης και αποφυγής της σύγκρουσης.

Όσον αφορά στον καπετάνιο του "Σάμαινα" Ματθαίου Πνευματικάκη- όπως προκύπτει από το πόρισμα- η οπτική επιτήρηση από το επιβατηγό ήταν αναποτελεσματική γιατί γινόταν από την εσωτερική γέφυρα, χώρο με περιορισμένη ορατότητα.

Υπογραμμίζεται επίσης ότι δεν έγινε συνεχής και συστηματική εκμετάλλευση των δυνατοτήτων του ραντάρ του "Σάμαινα".

Άλλες παραλείψεις που εντοπίζονται στον καπετάνιο του "Σάμαινα" σύμφωνα με το πόρισμα είναι

-Η μη επιμελής εκμετάλλευση των ναυτιλιακών οργάνων

-Η μη τήρηση ασφαλούς ταχύτητας και

-Η μη εκτέλεση αντιστροφης πορείας κατά τον εμβολισμό η οποία ήταν καταδικαστική για το "Κωστάκος" και οδήγησε στην ταχύτατη βύθισή του.

Όπως προέκυψε από τα λεγόμενα της επιτροπής ευθύνες άμεσα δεν προκύπτουν για τον κυβερνήση του "Κωστάκος" πλωτάρχη Κωνσταντίνο Λαζαρη παρά μόνο όσες αφορούν στην οργάνωση του πλοίου.

Το πρακτικό της επιτροπής θα αξιολογηθεί από το ΓΕΝ για τα διοικητικά θέματα και απο τον Εισαγγελέα του Ναυτοδικείου Πειραιά για τα ποινικά θέματα.

Δεν υπήρξαν νικητές λέει τώρα η κυβέρνηση

Η κυβέρνηση εξέφρασε την ικανοποίησή της δια του κυβερνητικού εκπροσώπου Δημήτρη.Ρέππα γιατί επεκράτησαν ο ρεαλισμός, η σύνεση και η ευθύνη στο θέμα των αγροτικών κινητοποιήσεων και αποκατάσταθηκε ομαλώς ο ρυθμός της χώρας.

Ο κ. Ρέππας πρόσθεσε ότι η κυβέρνηση θα αισθάνεται απολύτως ικανοποιημένη όταν δεν υπάρχουν προβλήματα και σημείωσε ότι έβγαλε τα συμπεράσματά της και θα κάνει ο,τι είναι δυνατόν για τη λύση των προβλημάτων στα πλαίσια, όμως, της οικονομικής πολιτικής.

Ο κ. Ρέππας είπε ότι ο πρωθυπουργός μιλώντας στο Υπουργικό Συμβούλιο τόνισε οτι δεν υπήρξαν νικητές και ηττημένοι αφού όπως είπε δεν υπήρχε αναμέτρηση κυβέρνησης-αγροτών.

Παράλληλα επεσήμανε ότι με αφορμή τις σημερινές συναντήσεις του κ. Σημίτη (με ΠΑΣΕΓΕΣ, ΓΕΣΑΣΕ,ΣΥΔΑΣΕ και Επιτροπή των Αγροτών από τη Μακεδονία) ξεκινάει ένας νέος κύκλος συστηματικού διαλόγου που η επίσημη έναρξή του θα γίνει στις 10 Ιανουαρίου με τη σύγκληση του Συμβουλίου Αγροτικής πολιτικής, στο οποίο ο πρωθυπουργός θα εξαγγείλει την κυβερνητική πολιτική στον τομέα αυτό.

Ο κ. Ρέππας μίλησε για την ανάγκη να υπάρχει απαραίτητη συνεννόηση και η ευρύτατη δυνατή συναίνεση σημειώνοντας ότι η κυβέρνηση εδειξε και δείχνει την καλή της διάθεση για την εξευρεση μιας κοινής γλώσσας με βάση όμως και τους άξονες της υπάρχουσας πολιτικής οι οποίοι παραμένουν αναλλοίωτοι. Ως βασικά στοιχεία της πολιτικής αυτής, ο κ. Ρέππας είπε το Μητρώο Αγροτών, την κατάρτιση και διατύπωση μιας πολιτικής ανά τομέα για τους αγρότες και το πλαίσιο εθνικών διεκδικήσεων έναντι της κοινής αγροτικής πολιτικής της ΕΕ.

Τέλος, ο κ. Ρέππας είπε ότι αυτή τη στιγμή δεν είναι εύκολη η αποτίμηση των οικονομικών ζημιών λόγω των αγροτικών κινητοποιήσεων.

Νευρολόγος διένειμε ηρεμιστικά

Νευρολόγος γιατρός της Θεσσαλονίκης συνελήφθη από την Αστυνομία διότι χορηγούσε συνταγές για τη λήψη ηρεμιστικών φαρμάκων σε τοξικομανείς, έναντι χρηματικής αμοιβής.

Πρόκειται για τον Κωνσταντίνο Καστανιώτη, ο οποίος διατηρούσε ιατρείο επί της Εγνατίας οδού. Μαζί με τον Καστανιώτη συνελήφθησαν και οι Ευτύχης Κλεις, 32 χρόνων, Παύλος Κοσμίδης, 33 χρόνων και Δημήτρης Παρασχάρας, 27 χρόνων, οι οποίοι "υποδέχονταν" τους πελάτες του γιατρού στον προθάλαμο του γραφείου του, αποφασίζοντας και για το κατά πόσο θα τους επιτραπεί ή όχι η είσοδος.

Το βράδυ της Παρασκευής, 20 Νοεμβρίου, όμως, οι τρεις "υπεύθυνοι ασφαλείας" έκαναν το μοιραίο λαθος, όταν επέτρεψαν την είσοδο σε αστυνομικό ο οποίος προσποιήθηκε τον τοξικομανή.

Για την προστασία από το κράτος

Συνήγορο του πολίτη θα εκλέγει η Βουλή

Πρόκειται για επαναστατικό θεσμό

Ως μία από τις παρεμβάσεις που ``θα βγάλει τη Δημόσια Διοίκηση από την αδράνεια`` χαρακτήρισε την εισαγωγή του ``επαναστατικού`` θεσμού του "Συνήγορου του Πολίτη", ο υπουργός Εσωτερικών, Δημόσιας Διοίκησης και Αποκέντρωσης, Αλέκος Παπαδόπουλος, αμέσως μετά τη δίωρη συνεδρίαση του υπουργικού συμβουλίου για το θέμα αυτό.

Η συζήτηση επικεντρώθηκε στο εύρος των αρμοδιοτήτων που θα έχει ο Συνήγορος του Πολίτη, υπογράμμισε ο κ. Παπαδόπουλος, προσθέτοντας ότι στο σημείο αυτό θα υπάρξει ειδικότερη επεξεργασία στην Επιτροπή Θεσμών, και ότι (το σχετικό νομοσχέδιο) θα κατατεθεί εν συνεχεία, στη Βουλή.

"Είμαστε ίσως οι τελευταίοι των Μοϊκανών`` στην εισαγωγή του θεσμού του "Ομπουτσμαν" δήλωσε με σημασία ο κ. Παπαδόπουλος, θεσμός που ως γνωστόν απαντάται σε 75 κράτη του κόσμου, συμπεριλαμβανομένων και 27 ευρωπαϊκών.

Σύμφωνα με παλαιότερες δηλώσεις του υπουργού, τη θέση του Συνήγορου του Πολίτη θα καταλαμβάνει ``προσωπικότητα εγνωσμένου κύρους`` που θα εκλέγεται από τη Βουλή για πέντε έτη. Ο "Ομπουντσμαν" θα αποτελεί ανεξάρτητη διοικητική αρχή και σ'αυτόν θα μπορούν να προσφεύγουν οι πολίτες που ζητούν προστασία από την κρατική κακοδιοίκηση.

Θα αποτελεί δηλαδή μία διέξοδο στο λαβύρινθο της γραφειοκρατίας, χωρίς να είναι αναγκασμένος ο πολίτης να προσφεύγει σε χρονοβόρες διοικητικές προσφυγές για να βρει το "δίκιο" του.

Ο πολίτης από την πλευρά του, αρκεί να υποβάλει στον Συνήγορο του Πολίτη, μία αιτιολογημένη αναφορά για το λόγο που ζητά επανόρθωση μιας πράξης της διοίκησης ή επισημαίνει παράλειψή της.

ΜΝΗΜΟΣΥΝΑ



Την 27η τρέχοντος μηνός ημέρα Παρασκευή και ώρα 8 π.μ. εις τον Ιερό Ναό Ταξιαρχών Νεκροταφείου Ρόδου, τελούμε 40ήμερο μνημόσυνο υπέρ αναπαύσεως της ψυχής της λατρευτής μας μητέρας, γιαγιάς, αδελφής και θείας

ΠΙΠΙΝΑΣ ΚΩΝΣΤΑΝΤΙΝΙΔΗ

Τα παιδιά: Σοφία-Χρύσανθος.
Ο αδελφός: Νικόλαος,
Τα εγγόνια: Πέννυ, Μάκης.
Τ' αδέλφια, τ' ανήψια και οι λοιποί συγγενείς.



Την 28η τρέχοντος μηνός ημέρα Σάββατο και ώρα 8 π.μ. εις τον Ιερό Ναό Αγίου Δημητρίου Αρχίπολης, τελούμε 3μηνο μνημόσυνο υπέρ αναπαύσεως της ψυχής του λατρευτού μας υιού και αδελφού

ΣΤΑΥΡΟΥ ΚΟΥΦΑΛΑΚΗ

Η μητέρα: Σταματία.
Τ' αδέλφια: Πέτρος, Σέβα.
Οι συγγενείς και οι φίλοι.

Επί τη συμπλήρωση έτους από τον θάνατο της αγαπημένης μας συζύγου, μητέρας, γιαγιάς, αδελφής και θείας

ΦΩΤΕΙΝΗΣ ΚΡΗΤΙΚΟΥ

τελούμε την 28η-12-96 ημέρα Σάββατο και ώρα 9η πρωινή στον Ιερό Ναό Αγ. Δημητρίου (Παλαιό νεκροταφείο), ετήσιο μνημόσυνο υπέρ αναπαύσεως της ψυχής της.
Ο σύζυγος: Δημήτριος.
Τα παιδιά: Σταυρούλα, Σέβα-Νίκος Παπακαλοδούκας, Ειρήνη-Γιώργος Ζυγούλης, Κώστας-Ξανθίππη και Ελευθερία-Αργύρης Ρούσσου.
Η αδελφή: Αλκμήνη Μισσίου, τα εγγόνια και οι λοιποί συγγενείς.



Την 29η τρέχοντος μηνός ημέρα Κυριακή και ώρα 9 π.μ. εις τον Ιερό Ναό Αγίου Νεκταρίου Φαληρακίου, τελούμε 6μηνο μνημόσυνο υπέρ αναπαύσεως της ψυχής του λατρευτού μας συζύγου, πατέρα, παππού, αδελφού και θείου

ΜΙΧΑΗΛ ΓΡΗΓΟΡΑ

Η σύζυγος: Κυριακή.
Τα παιδιά: Μανώλης-Μορφία, Μαριάνθη-Νίκος.
Τα εγγόνια, τ' αδέλφια, τ' ανήψια και οι λοιποί συγγενείς.

ΠΡΑΚΤΟΡΕΙΟ ΚΑΛΟΥΔΗΣ
KALOUDIS TRAVEL
EXCHANGE ● TELEPHONES ● EXCURSIONS
ANEMONI
ΚΑΛΟΥΔΗΣ ΠΑΝΑΓΙΩΤΗΣ
Περνού 35 Αφάντου ● τηλ. 52351, 52845 FAX: 52847

Το τουριστικό γραφείο μας εξασφάλισε και σας προσφέρει και για τον φετινό χειμώνα ασυναγώνιστες τιμές για τα παρακάτω ξενοδοχεία ΑΘΗΝΩΝ σε ΠΑΚΕΤΑ μέχρι 31/3/97.

1) HOTEL ELECTRA — A' SUPERIOR
Ερμού - Σύνταγμα
Μονόκλινο δρχ. 15.900, Δίκλινο 19.800, Τρίκλινο 23.700

2) HOTEL PRESIDENT — A' κατηγορίας
Λεωφόρος Κηφησίας
Μονόκλινο δρχ. 6.500, Δίκλινο 8.500, Τρίκλινο 10.500

3) HOTEL PARTHENON — A' SUPERIOR
Στήλες Ολυμπίου Διός
Μονόκλινο δρχ. 9.200, Δίκλινο 11.500, Τρίκλινο 15.000

4) HOTEL RIVA — A' SUPERIOR
Περιοχή HILTON
Μονόκλινο δρχ. 7.800, Δίκλινο 10.000, Τρίκλινο 13.400

5) HOTEL CHRISTINA — B' κατηγορίας
Στήλες Ολυμπίου Διός
Μονόκλινο δρχ. 6.700, Δίκλινο 8.900, Τρίκλινο 11.700

6) HOTEL ALEXANDROS — B' κατηγορίας
Πλατεία Μαβίλη - Αμπελόκηποι
Μονόκλινο δρχ. 6.700, Δίκλινο 8.900, Τρίκλινο 11.700

7) HOTEL PHILIPPION — A' SUPERIOR
Θεσ/κη
Μονόκλινο δρχ. 17.500, Δίκλινο 19.000

Στις παραπάνω τιμές συμπεριλαμβάνονται πρωινά σε μπουφέ.
Επίσης κοντά μας θα βρείτε αεροπορικά εισητήρια Ο.Α. εσ/κού - εξ/κού και ατμοπλοικά εισητήρια όλων των Εταιρειών.

ΑΓΙΟΣ ΒΑΣΙΛΗΣ



Ελάτε να φωτογραφηθείτε με τα παιδιά σας στην **πλατεία Κύπρου** έξω από το κατάστημα Καλαφατά

ΨΥΞΗ
ΘΕΡΜΑΝΣΗ
ΚΛΙΜΑΤΙΣΜΟΣ
- Αν ενδιαφέρεστε για κλιματισμό
• στο σπίτι
• στην επιχείρηση
SANYO - PANASONIC - ELECTRA
- Ψυκτικές εργασίες σε οικιακά και επαγγελματικά ψυγεία
- Θερμοπομποί GENERAL ELECTRICK
- Ηλιακοί θερμοσίφωνες DELTATHERM - CHROMAGEN
ΠΩΛΗΣΗ - ΤΟΠΟΘΕΤΗΣΗ - SERVICE
Εγγύηση η 15χρονη πείρα μας
Έκθεση - εργαστήριο: Μιχ. Πετρίδη 67Α
Τηλ./fax: 0241-68648
N. & M. ΚΑΣΤΕΛΛΟΡΙΖΙΟΣ

πλαίσιο διαφημιστικη
Σκέφτεστε να βάλετε διαφήμιση στον Τοπικό Τύπο;
ΑΦΗΣΤΕ ΤΟ Σ' ΕΜΑΣ!
Υπεύθυνος: Απόκοτος Νίκος
τηλ. 92773 - 95584

ΒΙΟΤΕΧΝΙΑ ΚΟΡΝΙΖΩΝ
ΤΣΑΜΠΙΚΑΚΗΣ
Υπεύθυνη και ποιοτική εργασία
πλαίσιο
Και τώρα...
άμεση παράδοση
σε διπλώματα, πτυχία, φωτογραφίες, πόστερ κλπ.
ΝΗΡΗΪΔΩΝ 5 - ΚΡΕΜΑΣΤΗ
(Δίπλα από την Κοινοτική Βιβλιοθήκη)
ΤΗΛ. 92041 - 94564 - FAX: 93755

ΑΝΑΚΟΙΝΩΣΗ
ΤΟ ΝΟΚΙΑ CENTER ΡΟΔΟΥ ΜΕΤΑΦΕΡΘΗΚΕ
ΑΝΝΗΣ ΜΑΡΙΑΣ 31
Τηλ. 75822 και 75402
FAX: 75402

Ταβέρνα
Αμυγδαλιά
Ευχόμαστε σ' όλους
Χρόνια Πολλά
και
Καλή Χρονιά
Θα είμαστε ανοιχτά καθημερινά την περίοδο των εορτών
με ΖΩΝΤΑΝΗ ΜΟΥΣΙΚΗ
Ρεζερβέ: 92925, 64468

ΕΠΙΓΡΑΦΕΣ ΠΑΝΤΟΣ ΤΥΠΟΥ
Periclis
ΤΙΜΟΚΑΤΑΛΟΓΟΥΣ · ΜΕΝΟΥ · ΑΡΙΘΜΟΥΣ · ΚΑΡΤΕΣ · ΑΥΤΟΚΟΛΛΗΤΑ · ΦΩΤΟΓΡΑΦΙΕΣ · ΔΙΑΦΑΝΕΙΕΣ ...
...και δεκάδες άλλες λύσεις για να διαφημίσετε την επιχείρησή σας
ΚΩΝ. ΥΔΡΑΙΟΥ, ΤΗΛ. & FAX: 78485

Αθλητική Ροδιακή

Πληρώθηκαν οι "Ενωσίτες"

Τέσσερις έφυγαν για Χριστούγεννα στις πατρίδες τους

Το σίγουρο είναι πως θα κάνουν γιορτές σαν άνθρωποι. Ο λόγος για τους προπονητές και τους παίκτες της "Ένωσης" που χθες έβαλαν χρήματα στην τσέπη τους ύστερα από αρκετό καιρό κι επιτέλους θα κάνουν Χριστούγεννα όπως πρέπει.

Χθες πέρασαν από τη Λέσχη της Ένωσης οι παίκτες και πήραν μία δόση κι ένα μισθό (Οκτώβριος).

Θα πρέπει να σημειώσουμε πως τρεις από αυτούς καθώς και ο προπονητής **Ηλίας Αλεξιάδης** ανεχώρησαν για τις ιδιαίτερες πατρίδες τους για να περάσουν κοντά στις οικογένειές τους τις Άγιες μέρες. Ο λόγος για τους **Νίκο Χαραλάμπους, Δήμο Βρύζα και Θεόδωρο Λαμπρόπουλο.**

Οι υπόλοιποι θα προπονηθούν κανονικά σήμερα υπό τις οδηγίες του **Βασίλη Τσιλιγκρού** που επωφελούμενος από την διακοπή του πρωταθλήματος θα "πιέσει" λίγο τους παίκτες για να μη πάρουν κιλά αυτές τις μέρες. "Η διακοπή δεν θα μας κάνει κακό. Θα προσπαθήσουμε να καλύψουμε κάποια πράγματα στα οποία είμαστε πίσω είτε λόγω τραυματισμών είτε λόγω άλλων προβλημάτων" δήλωσε χθες ο βοηθός του **Ηλία Αλεξιάδη.**



Πήραν λεφτά οι "Ενωσίτες"

Στο Μαρκό ο Στ. Κρητικός;

Φιλικό του Φοίβου την Πέμπτη με την ΑΕΠ

Πολύ κοντά στην απόκτηση του **Στέλιου Κρητικού** βρίσκεται το Μαρκό. Ο ποδοσφαιριστής του Φοίβου "φλερτάρεται" έντονα από την ομάδα του **Κώστα Ελευθεράκη,** ο οποίος και προχθές εξέφρασε την συμπάθειά του αλλά και το ενδιαφέρον για τα προσόντα και το ταλέντο του παίκτη.

Όπως έγινε γνωστό, την Κυριακή το βράδυ άνθρωποι της Αθηναικής ομάδας της Γ' Εθνικής είχαν συνάντηση με αντιπροσωπεία της Διοίκησης του Φοίβου τα αποτελέσματα της οποίας δεν έγιναν γνωστά.

Κύκλοι προσκείμενοι στην Διοίκηση της ομάδας της Κρεμαστής θεωρούσαν την υπόθεση "τελειωμένη" και ήθελαν τον παίκτη ν' αλλάζει φανέλα λίαν συντόμως.



Πολύ κοντά στο Μαρκό ήταν χθες ο Στέλιος Κρητικός

Στον αγωνιστικό τομέα θα πρέπει να σημειωθεί πως ο Φοίβος θα δώσει φιλικό παιχνίδι την Πέμπτη το απόγευμα με την ΑΕΠ.

Αναφορικά με την διακοπή ο **Σταύρος Σταύρου** δήλωσε χθες χαρακτηριστικά πως "καμμία διακοπή δεν κάνει καλό. Και το λέω αυτό γιατί εμείς δεν είχαμε κανένα αγωνιστικό πρόβλημα».

Ο Καλήγερος λύνει τη σιωπή του!

Απίστευτο και όμως αληθινό. Μετά από αρκετό καιρό, ο τέως πρόεδρος του Ιαλύσου **Χρύσανθος Καλήγερος** αποφάσισε να λύσει τη σιωπή του, ή καλύτερα να εξηγήσει τους λόγους που ο Ιάλυσος δεν κέρδισε την άνοδο στην Α' Εθνική, κάτι που είχε υποσχεθεί να κάνει με την αποχώρησή του.

Έρεισμα για την υλοποίηση της υπόσχεσης, τα λόγια του προέδρου του Ιαλύσου **Στέργου Χατζηαντωνίου** στην χοροεσπερίδα της ομάδας: «Μπορεί τα λεφτά του Δήμου τα προηγούμενα χρόνια να μην έπιασαν τόπο, αυτή τη φορά θα πιάσουν».

Παρών στην χοροεσπερίδα ήταν και ο **Καλήγερος,** ο οποίος δεν έδειξε εκείνη την ώρα την πίκρα του, κάτι που έκανε χθες σε δηλώσεις του στον τοπικό τύπο: «Με κάλεσαν και με έβρισαν με τα λόγια αυτά που είπε ο πρόεδρος. Τις επόμενες μέρες θα δώσω συνέντευξη τύπου για να εξηγήσω τους λόγους, που ο Ιάλυσος δεν ανέβηκε στην Α' Εθνική».

Φεύγει ο Βασίλης Παπαιχρήστου

Κεραυνός εν αιθρία στον Ιάλυσο.

● Αντιμετωπίζει οικογενειακό πρόβλημα και ανακοίνωσε στη διοίκηση και στους παίκτες ότι οι ελπίδες να παραμείνει είναι ελάχιστες

Κεραυνός εν αιθρία στον Ιάλυσο. Ο καταξιωμένος προπονητής του **Βασίλης Παπαχρήστου,** φεύγει από την τεχνική ηγεσία της ομάδας. Οι πιθανότητες να παραμείνει για να συνεχίσει το μέχρι τώρα επιτυχημένο έργο του είναι πολύ λίγες, μέχρι μηδαμινές.

Όπως έγινε γνωστό, ο Γιαννιώτης προπονητής αντιμετωπίζει οικογενειακό πρόβλημα και το πιο πιθανό είναι να παραμείνει στα Γιάννινα.

Τη σκέψη του αυτή, την μετέφερε στους παίκτες του, αμέσως μετά τη λήξη του αγώνα με τον Αιολικό, τονίζοντας τους «οι πιθανότητες να μείνω είναι ελάχιστες».

Οι παίκτες πάγωσαν αφού είναι γνωστές οι άριστες σχέσεις που υπάρχουν ανάμεσά τους και η εκτίμηση που τρέφουν στο πρόσωπο του, όπως και ο ίδιος γι' αυτούς.

Μάλιστα τους συμβούλεψε ότι αν τελικά αποχωρήσει θα πρέπει να μείνουν αγαπημένοι, αλλά πάνω απ' όλα να παραμείνουν ομάδα.

Μετά απ' αυτό κανένας δεν είχε κουράγιο να πανηγυρίσει το επιχημένο αποτέλεσμα με τον Αιολικό, που ήταν το δέκατο συνεχόμενο θετικό αποτέλεσμα.

Κατά τις πληροφορίες ο **Βασίλης Παπαχρήστου** ενημέρωσε τη διοίκηση στο συμβούλιο της Πέμπτης αλλά το θέμα κρατήθηκε μυστικό, για να μην πέσει η ψυχολογία των παικτών ενόψει του δύσκολου παιχνιδιού με τον Αιολικό, όπως κι έγινε.

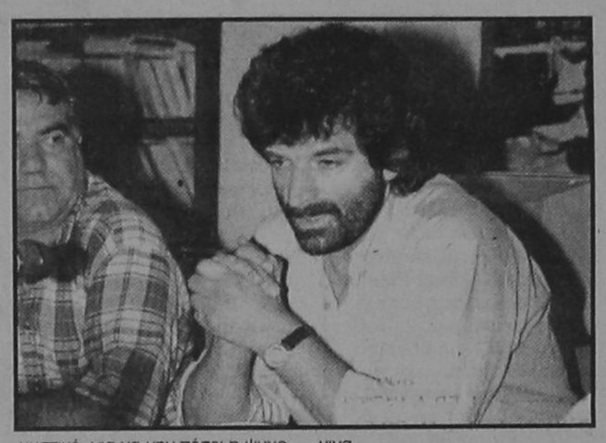

Ο προπονητής του Ιαλύσου είπε ακόμα στη διοίκηση ότι σήμερα το βράδυ θα τους πει αν θα γυρίσει στην ομάδα ή θα μείνει στα Γιάννινα.

Σίγουρα αυτή την απάντηση η διοίκηση την περιμένει πώς και πώς, αφού η δουλειά του **Βασίλη Παπαχρήστου** είναι αναγνωρισμένη απ' όλους και η αποχώρησή του θα της δημιουργήσει πρόσθετο πονοκέφαλο.

Ξυλοδαρμός του διαιτητή Αγγελάκη από αρσιβαρίστα!

Μαύρο στο ξύλο έκανε σήμερα τον διαιτητή ποδοσφαίρου Νίκο Αγγελάκη του Ρήγα, νεαρός αθλητής της άρσης βαρών, που του είχε στήσει καρτέρι, έξω από το σπίτι του, στην Τούμπα της Θεσσαλονίκης. Μόλις ο Αγγελάκης κατέβηκε από το σπίτι του, στις 7 το πρωί, του επιτέθηκε ο 24χρονος αρσιβαρίστας Σοφοκλής Καράβολας, ο οποίος τον χτύπησε με σιδερόβεργα στην πλάτη, ενώ στην συνέχεια τον γρονθοκόπησε στο πρόσωπο. Ο Καράβολας, μετά την επίθεση στον διαιτητή, προσπάθησε να διαφύγει με το μοτοποδήλατό του, αλλά επειδή δεν μπορούσε να το βάλει μπροστά, έφυγε με τα πόδια. Λίγη ώρα αργότερα, όμως, συνελήφθη από αστυνομικούς.

Ο διαιτητής του Συνδέσμου Θεσσαλονίκης, που σφύριξε το Σάββατο τον αγώνα Ξάνθης - Παναθηναικού (1-3), μεταφέρθηκε σε νοσοκομείο για την παροχή πρώτων βοηθειών.

Ο ιατροδικαστής που τον εξέτασε, διαπίστωσε σοβαρά θλαστικά τραύματα και εκχυμώσεις στο πρόσωπο, ενώ ήταν τραυματισμένος και στην πλάτη.

Μετά από την παροχή των πρώτων βοηθειών, ο Νίκος Αγγελάκης βγήκε απο το νοσοκομείο και αμέσως μετά υπέβαλε μήνυση κατά του δράστη.

Ξάνθου: "Στηρίζω την προσπάθεια..."

Επ' ευκαιρία της διεξαγωγής του διεθνούς μαραθωνίου οι αρχές της πόλης μας κάλεσαν και την **Νίκη Ξάνθου** να παραβρεθεί και να παραστεί στην εκδήλωση του Σαββάτου. Η 4η Ολυμπιονίκης δεν ήταν το περασμένο Σάββατο στο νησί μας. Μάλιστα με σχετική επιστολή της προς τον Δημοτικό Οργανισμό Νεολαίας και Άθλησης αναφέρει τα εξής:



"Στηρίζω την προσπάθεια της πόλης μας για τη διεξαγωγή του διεθνούς μαραθωνίου δρόμου και εύχομαι ολόψυχα να έχει τη μεγαλύτερη δυνατή επιτυχία.

Λόγω ανωτέρας βίας αδυνατώ να παραβρεθώ κοντάς σας, αλλά σίγουρα θα είμαι παρούσα κατά τη διεξαγωγή των αγώνων.

Καλή επιτυχία στο Δήμαρχο της Ρόδου κύριο **Γιαννόπουλο** και γενικότερα στο νησί μας.

Με εκτίμηση
Ξάνθου Νίκη"

Αλήθειες

●●● Να φύγει και να μην ξαναγυρίσει αυτό το καταραμένο δίσεκτο 1996. Χαμός γίνεται. Παντού τα πάντα στραβά πάνε.

●●● Πάνω που πάει να φτιάξει κάτι καλό ο Ιάλυσος, τούρχονται όλα ανάποδα. Επειδή είναι πρόσφατο το αναφέρω.

●●● Βγαίνει ο πρόεδρος και λέει για τα περασμένα και παίρνει ανάποδες ο Μπερλουσκόνι. Στήλη άλατος έμεινε. Κι αμέσως προχωρά σε συνέντευξη τύπου.

●●● Τί θα πει τώρα εκεί. Υποψιάζομαι. Εκεί που θα έριχνε ευθύνες σε τρεις, θα ρίξει σε τέσσερις, μπορεί και σε πέντε. Στον εαυτό του φυσικά όχι.

●●● Καπάκι έρχεται και η ιστορία με τον μουσάτο. Τα μαζεύει και φεύγει. Θα μου πείτε έτσι κι αλλιώς εδώ και μέρες μαζεμένα τα είχε.

●●● Δεν είναι όμως έτσι η ιστορία. Ο άνθρωπος έφτιαξε καλή δουλειά και τον αγαπούσαν οι περισσότεροι. Του έρχεται ένα ανάποδο και παίρνει το καπελάκι του και φεύγει.

●●● Το πρόβλημα είναι πάντα πρόβλημα και φαίνεται πως πρέπει να είναι εκεί για να λυθεί. Για να το πει στους παίκτες, σημαίνει ότι δεν υπάρχουν καθόλου πιθανότητες.

●●● Ο Δήμαρχος κατάλαβε την στραβή κι άρχισε να μπλέκει το εγκώμιο του Μπερλουσκόνι! Μια ώρα μιλούσε γι' αυτό.

●●● Ο Μπερλουσκόνι έπνιξε τον πόνο του, στη παρέα του αθλητικού δικαστή. Έκανε και ξανάκανε νοήματα στο τιβί να τον καλέσει στη παρέα του. Και κάποια στιγμή έγινε. Και την άλλη μέρα τραπέζι, για να αναπτύξει τις δημόσιες του σχέσεις!

●●● Ωρυόταν χθες οι δικοί μου εδώ. Πολύ καλή η διαιτησία του Κάπρου έγραψαν και στην έκδοση βγήκε πολύ κακή! Είναι να μην πάρουν ανάποδες;

●●● Πρώτη δύναμη το τιβί. Όλοι τον παρακαλούσαν να τους πάει τον Ερωτοκρίτου. Στα πόδια του τους είχε όλους!

-ΣΥΣΤΗΜΑΤΑ ΣΥΝΑΓΕΡΜΟΥ
-ΚΑΜΕΡΕΣ ΠΑΡΑΚΟΛΟΥΘΗΣΗΣ ΧΩΡΩΝ
-ΚΕΝΤΡΟ ΛΗΨΕΩΣ

ARMAOS SECURITY

ΡΟΔΟΣ: ΛΙΝΔΟΥ 80 - Τ.Κ. 85100
ΤΗΛ./FAX 23632 - ΥΠΕΥΘΥΝΟΣ ΡΟΔΟΥ.
ΔΗΜΗΤΡΗΣ ΚΥΡΙΑΖΗΣ

ΕΡΜΗΣ

ΕΥΧΑΡΙΣΤΗΡΙΟ

Το Διοικητικό Συμβούλιο του ερασιτέχνη συλλόγου ΕΝΩΣΗ ΡΟΔΟΣ ΔΙΑΓΟΡΑΣ ευχαριστεί το ΥΠΕΡΜΑΡΚΕΤ ΣΠΑΝΟΣ και προσωπικά τους Ρόδιους επιχειρηματίες Α/ΦΟΥΣ ΣΠΑΝΟΥ για την προσφορά 60 μπουφάν για τις ανάγκες του συλλόγου και εύχεται - όπως είναι σίγουρο - να συνεχίσουν να βοηθούν τα ροδιακά σωματεία για το καλό του αθλητισμού και της νεολαίας μας.

ΤΑΒΕΡΝΑ ΦΑΝΤΑΣΙΑ
ΛΑΪΚΟ ΠΑΛΚΟ
ΡΕΜΠΕΤΙΚΑ ΛΑΪΚΑ ΝΗΣΙΩΤΙΚΑ
ΑΝΟΙΚΤΑ
ΚΑΘΕ ΠΑΡΑΣΚΕΥΗ-ΣΑΒΒΑΤΟ
ΚΑΙ ΓΙΑ ΟΛΕΣ ΤΙΣ ΓΙΟΡΤΕΣ
♪ ΚΕΦΙ ♪ ΓΛΕΝΤΙ ♪ ΧΟΡΟΣ
ΠΑΝΤΑ ΣΕ ΣΥΝΔΥΑΣΜΟ ΜΕ
ΤΗΝ ΕΚΛΕΚΤΗ ΜΑΣ ΚΟΥΖΙΝΑ
ΚΑΙ ΤΙΣ ΤΙΜΕΣ ΕΚΠΛΗΞΗ
ΑΙΘΟΥΣΑ 250 Ατόμων ΠΡΟΣΦΕΡΕΤΑΙ
ΓΙΑ ΚΑΘΕ ΣΑΣ ΕΚΔΗΛΩΣΗ
ΚΥΡΙΑΚΗ ΜΕΣΗΜΕΡΙ ΑΝΟΙΚΤΑ
Τηλ. ρεζ. 25839-79037

STADIUM SPORT
ΑΝΑΚΟΙΝΩΣΗ -
Μετά την καθιέρωσή μας σαν το φθηνότερο κατάστημα αθλητικών ειδών στη Ρόδο και τη σωστή παρουσίαση μιας πλήρους γκάμας των προϊόντων των εταιρειών:
ADIDAS-CONVERCE-SPALDING-ROBBE DI KAPPA-DIADORA- MISUNO-PONY
Ευρισκόμεθα στην ευχάριστη θέση να γνωρίσουμε στο καταναλωτικό κοινό της Ρόδου ότι αρχίσαμε την συνεργασία μας και με την εταιρεία NIKE σε όλα τα προϊόντα της (Υποδήματα-Ρούχα-Αξεσουάρ).
Μέχρι τώρα στηριχθήκαμε στη φιλική σας συνεργασία (με το STADIUM SPORT) και την άριστη συμπεριφορά μας.
Σας προτείνουμε να μας επισκεφθείτε και να συγκρίνετε τις τιμές και την ποιότητα των προϊόντων των παραπάνω εταιρειών.
Πιστεύουμε ότι οι τιμές και η ποιότητα θα σας πείσουν ν' αγοράζετε τα είδη αυτά από την αγορά της Ρόδου και όχι από καταστήματα εκτός Ρόδου.
Σας ευχαριστούμε
STADIUM SPORT
ΒΥΡΩΝΟΣ ΚΑΙ ΒΕΝΕΤΟΚΛΕΩΝ (ΜΠΡΟΣΤΑ ΑΠΟ ΤΟΝ ΚΙΝΗΜΑΤΟΓΡΑΦΟ ΜΕΤΡΟΠΟΛ) ΤΗΛ.: 37991

Για να μην μένουμε στα ίδια...
Time Out SPORT
PUMA STARTER PONY SPEEDO
Και σε αποκλειστική διάθεση
Champion U.S.A.
Time Out SPORT
Πρωταθλητής στο Αθλητικό ντύσιμο
ΙΩΝΟΣ ΔΡΑΓΟΥΜΗ 25 ΡΟΔΟΣ ΤΗΛ. 33028

Hotel Phaedra
("Φαίδρα")
Φέτος τον χειμώνα
Υπάρχει η πιο ζεστή λύση
για το θέρμα της διαμονής σας.
Όμορφα διαμορφωμένα δωμάτια
με θέρμανση, τηλέφωνο, ζεστό
νερό όλη μέρα, και με θέα την θάλασσα.
Μονόκλινο 4.000 δρχ.
Δίκλινο 6.000 δρχ.
Τρίκλινο 7.500 δρχ.
Ειδικές τιμές για:
ομάδες, καλλιτέχνες
φοιτητές και στρατιωτικούς.
Παραχωρούμε επίσης δωμάτια για μεγάλο χρονικό διάστημα με χαμηλότερες τιμές
Το ξενοδοχείο διαθέτει: Bar-t.v.-αίθουσα παιχνιδιών και προαιρετικά τηλεόραση στα δωμάτια.
Υπεύθυνος κρατήσεων: Ηλίας Μαυράκης
Αρκαδίου 7, κάθετως της οδού Παπαδυκά (κοντά στο Νοσοκομείο)
τηλ. 22791-22792 Fax: 36656

Τοπικό ποδόσφαιρο

Παιδικό και εφηβικό πρωτάθλημα

ΠΟΙΟΙ ΑΓΩΝΕΣ ΘΑ ΔΙΕΞΑΧΘΟΥΝ ΤΟ ΣΑΒΒΑΤΟΚΥΡΙΑΚΟ

Ανακοινώθηκαν χθες από την Ένωση Ποδοσφαιρικών Σωματείων Δωδεκανήσου τα αποτελέσματα και οι βαθμολογίες του παιδικού και του εφηβικού πρωταθλήματος τα οποία έχουν ως εξής:

3η αγωνιστική

Α' ΟΜΙΛΟΣ
Αστέρας Παστ.-Ιάλυσος: 4-1
Φοίβος-Απόλλων Απολ.: 0-2
Απόλλων Καλυθ.-Ηρακλής Μαρ.: 0-4
Κλεάνθης-Δόξα Ψίνθου: 2-6
Ρεπό ο Ήλιος

Β' ΟΜΙΛΟΣ
Κάστρο-Ορφέας: 0-10
Διαγόρας Β.-Δωριέας: 2-0
ΑΕΡΑ-ΑΕΠ: 1-4
Ένωση Ρ.-Δ.-Ευαγόρας: 7-0
Ρεπό ο Κλεόβουλος

ΕΦΗΒΙΚΟ ΠΡΩΤΑΘΛΗΜΑ

Α' ΟΜΙΛΟΣ
Ιάλυσος-Φοίβος: 2-1
Δόξα Ψινθ.-Αστέρας Παστ.: 1-3
Ηρακλής Μαρ.-Κλεάνθης: 4-0

Β' ΟΜΙΛΟΣ
Ορφέας-Ευαγόρας: 1-0
Δωριέας-Αναγέννηση Ροδ.: 2-4
ΑΕΠ-Νηρέας: 6-3

Γ' ΟΜΙΛΟΣ
Διγενής-Αστέρας Μασ.: 6-1
Ατρόμητος-ΑΕΡΑ: 0-4
Εθνικός Αρχ.-Απόλλων Καλυθ.: 0-2
α.α.

ΟΙ ΒΑΘΜΟΛΟΓΙΕΣ
3η αγωνιστική
ΠΑΙΔΙΚΟ

Α' ΟΜΙΛΟΣ

1. Ηρακλής Μαρ.	16-2	9
2. Δόξα Ψίνθου	13-5	6
3. Απόλλων Απολ.	9-3	6
4. Κλεάνθης	4-6	6
5. Ήλιος	2-2	3
6. Αστέρας Παστ.	8-13	3
7. Ιάλυσος	4-12	3
8. Φοίβος	0-3	0
9. Απόλλων Καλ.	2-12	0

Β' ΟΜΙΛΟΣ

1. Ορφέας	23-0	9
2. Ένωση Ρ.-Δ.	10-1	4
3. Κλεόβουλος	6-2	4
4. Διαγόρας Βατ.	4-2	4
5. Δωριέας	2-2	3
6. ΑΕΠ	4-10	3
7. ΑΕΡΑ	4-11	1
8. Κάστρο	2-14	1
9. Ευαγόρας	2-15	1

ΕΦΗΒΙΚΟ

Α' ΟΜΙΛΟΣ

1. Ιάλυσος	10-2	9
2. Φοίβος	8-6	4
3. Ηρακλής Μαρ.	7-8	4
4. Αστέρας Παστ.	4-7	3
5. Δόξα Ψίνθ.	6-8	2
6. Κλεάνθης	6-10	2

Β' ΟΜΙΛΟΣ

1. Ορφέας	7-0	9
2. ΑΕΠ	11-5	6
3. Αναγέννηση Ρ.	7-8	6
4. Ευαγόρας	4-4	3
5. Δωριέας	4-8	3
6. Νηρέας	3-11	0

Γ' ΟΜΙΛΟΣ

1. Απόλλων Καλ.	7-1	9
2. Διγενής	12-3	6
3. ΑΕΡΑ	6-2	6
4. Αστέρας Μασ.	4-9	3
5. Ατρόμητος	2-10	3
6. Εθνικός Αρχιπ.	0-6	-9

Και τα δύο πρωταθλήματα συνεχίζονται το Σαββατοκύριακο με το εξής πρόγραμμα:

ΠΡΟΓΡΑΜΜΑ 4ης αγωνιστικής
ΠΑΙΔΙΚΟ ΠΡΩΤΑΘΛΗΜΑ
ΣΑΒΒΑΤΟ 28 ΔΕΚΕΜΒΡΙΟΥ
Α' ΟΜΙΛΟΣ
Γήπεδο Μαριτσών ώρα 15.00: Ηρακλής Μαρ.-Κλεάνθης (**Σαββάκης Στέργος**)
Γήπεδο Λυκείου Ιαλυσού 15.00: Ιαλυσός-Απόλλων Καλ. (**Ζαχαριάδης**)
Γήπεδο Κρεμαστής ώρα 15.00: Φοίβος-Αστέρας Παστ. (**Δράκος Μιχάλης**)

Β' ΟΜΙΛΟΣ
Γήπεδο ΕΑΚ ώρα 11: Ορφέας-Ένωση Ρ.-Δ. (**Αυγερινού Νικόλαος**)
Γήπεδο ΕΑΚ ώρα 12: Ευαγόρας-ΑΕΡΑ (**Πιτσουρδάκης Σταύρος**)
Γήπεδο ΕΑΚ ώρα 13: Διαγόρας Βατ.-Κάστρο (**Παυλίδης Γιάννης**)
Γήπεδο ΕΑΚ ώρα 14: Δωριέας-Κλεόβουλος (**Κόκκινος Σπύρος**)

ΚΥΡΙΑΚΗ 29 ΔΕΚΕΜΒΡΙΟΥ
Α' ΟΜΙΛΟΣ
Γήπεδο Απολλώνων ώρα 12.30: Απόλλων Απολ.-Ήλιος (**Σεβδαλάκης Φώτης**)

ΕΦΗΒΙΚΟ ΠΡΩΤΑΘΛΗΜΑ
ΚΥΡΙΑΚΗ 29 ΔΕΚΕΜΒΡΙΟΥ
Α' ΟΜΙΛΟΣ
Γήπεδο Κρεμαστής ώρα 12.00: Φοίβος-Δόξα Ψίνθου (**Δράκος Μιχάλης**)
Γήπεδο Παστίδας ώρα 12.00: Αστέρας Παστ.-Ηρακλής Μαρ. (**Αθανασίου Βασίλης**)
Γήπεδο Παραδεισίου ώρα 12.00: Κλεάνθης-Ιάλυσος (**Σαββάκης Στέργος**)

Β' ΟΜΙΛΟΣ
Γήπεδο ΕΑΚ ώρα 11.00: Ευαγόρας-ΑΕΠ (**Θεοδοσίου Βασίλης**)
Γήπεδο ΕΑΚ ώρα 12.00: Νηρέας-Δωριέας (**Πιτσουρδάκης Σταύρος**)
Γήπεδο ΕΑΚ ώρα 13.00: Αναγέννηση Ροδ.-Ορφέας (**Παυλίδης Γιάννης**)

Γ' ΟΜΙΛΟΣ
Γήπεδο Καλυθιών ώρα 12.00: Απόλλων Καλ.-Διγενής (**Συμιακός Κυριάκος**)
Γήπεδο Μασσάρων ώρα 12.30: Αστέρας Μασ.-Ατρόμητος (**Λαμπριανός Στέργος**)
Γήπεδο Αφάντου ώρα 12.00: ΑΕΡΑ-Εθνικός Αρχίπολης (**Παπανικολάου Λάζαρος**)

Μικτή Νέων-Διαγόρας Β. 1-2

ΣΚΟΡΑΡΑΝ ΓΙΑΚΟΥΜΑΚΗΣ, Φ. ΜΠΟΥΡΔΑΣ, ΚΑΝΤΙΜΟΙΡΗΣ

Με "ξένο" τερματοφύλακα (δεν ευθύνεται για τα γκολ) και πολλές ελλείψεις αγωνίσθηκε κατά του Διαγόρα Βατίου η Μικτή Νέων της ΕΠΣΔ και γνώρισε την ήττα από τους κυανέρυθρους με 2-1.
Οι παίκτες του **Κώστα Λεπτοκαρίδη** προηγήθηκαν στο 25' με πλασέ του **Κώστα Γιακουμάκη** (0-1).
Στο 52' ο **Φ. Μπούρδας** πέτυχε το 0-2 και μείωσε στο 82' για τους Νέους του **Τσαμπίκου Παπανικολάου** ο **Καντιμοίρης** (1-2).
Διαιτήτευσε ο **Γκιούντιτσε**
Οι ομάδες: ΝΕΟΙ: Διακαναστάσης, Ζαχαρίας, Δανάς, Χειμωνέττος, Αρχοντούλης, Σακκάς (46' Διακάκης), Σάββενας Γ. Λεβέντης, Γεωργαλής (70' Μουσακίνιας), Πόλος (46' Μοντιάδης), Καντιμοίρης.
ΔΙΑΓΟΡΑΣ Β.: Τριγένης, Χατζημανώλης, Σφακιός (Λαγογένης), Μωραίτης (Καμπούρης Θ.), Καραγιάννης, Μπούρδας Χ. και Φ., Γιακουμάκης, Καρασάββας (Φαρμακίδης), Κρητικός, Καμπούρης Σ.

ΑΝΑΚΟΙΝΩΣΗ

Το Δ.Σ. ΕΥΑΓΟΡΑΣ ευχαριστεί τον Δήμαρχο κ. **Γιαννόπουλο**, τον κ. **Διακογεωργίου** και τα μέλη του ΔΟΝΑ για την επιχορήγηση του σωματείου μας και ζητούμε συγνώμη για την μη παρουσία μας στην εκδήλωσή σας λόγω κακής συνεννόησης μελών μας.

Εκ του Δ.Σ.

Η ΕΠΣΔ ΕΥΧΕΤΑΙ ΚΑΙ ΕΥΧΑΡΙΣΤΕΙ

Το Δ.Σ. της ΕΠΣΔ εύχεται σε όλους τους παράγοντες, τους φιλάθλους, τους προπονητές και τους ποδοσφαιριστές χαρούμενες γιορτές και ευτυχισμένο το 1997.
Ανάλογες ευχές απευθύνει και στον Σύνδεσμο Διαιτητών Δωδ/αου, στα όργανα της τάξης καθώς επίσης και στους εκπροσώπους των μέσων μαζικής ενημέρωσης στον αθλητικό τομέα.

ΕΥΧΑΡΙΣΤΗΡΙΟ ΤΗΣ ΕΠΣΔ

Το Δ.Σ. της ΕΠΣΔ ευχαριστεί τον ΔΟΝΑ Ρόδου για την οικονομική του ενίσχυση και εύχεται στον πρόεδρο και τα μέλη του Διοικητικού του Συμβουλίου καλές γιορτές και ευτυχισμένο το νέο χρόνο.

Τα εξ αναβολής παιχνίδια

Η ΑΓΩΝΙΣΤΙΚΗ ΚΙΝΗΣΗ ΤΟΥ ΣΑΒΒΑΤΟΚΥΡΙΑΚΟΥ

Με εξ αναβολής αγώνες συνεχίζεται η αγωνιστική κίνηση των ημερών το Σαββατοκύριακο. Παίζουν:

ΣΑΒΒΑΤΟ 28 ΔΕΚΕΜΒΡΙΟΥ
Α' ΚΑΤΗΓΟΡΙΑ
Γήπεδο Φανών (12.00'): Ακουσίλαος-Καλυμνιακός (**Τιβριντίδης**), **Καλαθενός, Αργυρίου, Βασιλείου**
Γήπεδο Διμυλιάς (12.30'): Ατρόμητος Δ.-Νικαγόρας (**Μακρής Σ.**), **Γενής, Κάπρος, Τσαγγάρης**
Β' ΚΑΤΗΓΟΡΙΑ
Γήπεδο Αγ. Ισιδώρου (14.45'): Αγ. Ισιδώρος-Ποσειδώνας Καρπ. (**Χατζημανώλης**), **Ανάστασου, Ορφανός, Ζαννετής.**

ΥΠΟΟΜΙΛΟΣ ΚΩ
Γήπεδο Νισύρου (12.00'): Πολυβώτης-Πυλί (**Χαρτοφύλλης**), **Βασιλείου, Μπιρλής, Τσιχλής.**

ΚΥΡΙΑΚΗ 29 ΔΕΚΕΜΒΡΙΟΥ
Γήπεδο Καλύμνου (12.30'): Ποσειδών Καλ.-ΑΟ Λειψιωτών (**Φραγκίνης**), **Τσουλφάς, Γιαλλούρης, Πλάτσης.**

Τουρνουά "Χριστούγεννα '96"

Ξεκινάει μεθαύριο το παιδικό τουρνουά "Χριστούγεννα '96". Το πρόγραμμα των αγώνων της Πέμπτης έχει ως εξής:

Α' ΟΜΙΛΟΣ
ΓΗΠΕΔΟ ΚΟΣΚΙΝΟΥ
Διαιτητής: **Γκιούντιτσε-Κόκκινος**
Ώρα 14.30: Ευαγόρας-ΑΕΠ
Ώρα 15.30: Κάστρο-Αναγέννηση Ροδ.
Ο Ορφέας περνά άνευ αγώνος στη Β' φάση
Υπεύθυνος: **Καμπαστάνας Τσαμπίκος**

Β' ΟΜΙΛΟΣ
ΓΗΠΕΔΟ ΜΑΡΙΤΣΩΝ
Διαιτητής: **Γενής-Δημητράς**
Ώρα 14.30: Κλεάνθης-Ήλιος
Ώρα 15.30: Ηρακλής Μαρ.-Φοίβος
Ο Δαμάγητος περνά άνευ αγώνος στη Β' φάση
Υπεύθυνος: **Χατζηγεωργίου Κλεόβουλος**

Γ' ΟΜΙΛΟΣ
ΓΗΠΕΔΟ ΑΦΑΝΤΟΥ
Ώρα 14.30: ΑΕΡΑ-Δόξα Ψίνθου
Ώρα 15.30: Κλεόβουλος-Αναγέννηση Εμπ.
Υπεύθυνος: **Κακούλης Γιώργος**
Διαιτητής: **Κάζας Πέτρος**

Δημοψήφισμα '96...

ΕΚΛΕΓΟΝΤΑΙ ΣΤΟΝ TOP-FM ΟΙ ΚΑΛΥΤΕΡΟΙ ΤΗΣ ΧΡΟΝΙΑΣ

Διεξάγεται σήμερα - όπως κάθε χρόνο - στα στούντιο του ραδιοφωνικού σταθμού TOP-FM της Ρόδου, το δημοψήφισμα των αθλητικογράφων της Δωδεκανήσου που θα εκλέξουν τους καλύτερους της χρονιάς που δύει σε λίγες μέρες. Ο αθλητικός κόσμος του τόπου μας, πανηγύρισε για πολλά πράγματα αυτή την χρονιά. Και θάναι άδικο αυτοί που μόχθησαν για την αθλητική ιδέα αυτού του τόπου να μην επιβραβευθούν κάποια στιγμή. Θα επιλεγούν από τους αθλητικογράφους:
- Η καλύτερη ομάδα για το 1996
- Καλύτερος προπονητής - τρια
- Καλύτερος παράγοντας
- Καλύτερη αθλήτρια
- Καλύτερος αθλητής
- Καλύτερος διαιτητής

Επ' ευκαιρία, ο υπό ίδρυση Σύλλογος των εργαζομένων στον αθλητικό γραπτό και ηλεκτρονικό Τύπο, εύχεται σ' όλο τον κόσμο ΚΑΛΕΣ ΓΙΟΡΤΕΣ γεμάτες υγεία, χαρά προσωπική και οικογενειακή ευτυχία.

Το τοπικό πρωτάθλημα πίστας

Διεξήχθη χθες το πρωί στην πίστα του ποδηλατοδρομίου του Ενθικού Σταδίου το τοπικό πρωτάθλημα Παμπαίδων-Ανδρών επί πίστας. Τ' αποτελέσματα:

800μ. ΠΑΜΠΑΙΔΩΝ
1. **Λεντάκης Ι.**-ΕΡ-Δ-1'17"02
2. **Χριστοδούλου Μ.**-ΠΟ Σορωνής-1'18"02
3. **Χένρυ Περνού**-Αθλητικό Σχολείο-1'23"70
4. **Καρπαθίου Γαβριήλ**-ΕΡ-Δ-1'24"50
5. **Κατατζιάν Έρως**-ΤΑΔ-1'26"21
6. **Τσίμπλης Νίκος**-ΠΟ Σορωνής-1'26"34
7. **Φώτης Φώτιος**-ΠΟ Σορωνής-1'29"10
8. **Εγκίν Μουσταφά**-Αθλητικό Σχολείο-1'35"56
9. **Μπεκίρογλου Αρίφ**-ΕΡ-Δ-1'43"14

200μ. ΑΝΔΡΩΝ
1. **Χειμωνέττος Γ.**-ΕΡ-Δ-13"02
2. **Κουτσουδάκης Κ.**-ΠΟ Σορωνής-13"60
3. **Κατσουράκης Π.**-ΕΡ-Δ-13"77
4. **Κονισσής Ηλ.**-ΕΡ-Δ-14"28
5. **Καμπέρης Στ.**-ΥΣΡ-14"63

ΑΚΟΥΤΕ ΝΕΟΥΣ ΟΡΙΖΟΝΤΕΣ 95.9 FM

Δεν χρειάζεται πιά να προβληματίζεστε
Η ΒΙΟΠΛΑΖ σας λύνει τα χέρια και στα έπιπλα γραφείου

- Γραφεία από .....40.000 δρχ.
- Ερμάρια από .....55.000 δρχ.
- Βιβλιοθήκες από .....60.000 δρχ.
- Τραπέζι συνεδριάσεων από ....60.000 δρχ.
- Καρέκλες γραφείου από .....16.000 δρχ.
- Γραφείο computer από .....40.000 δρχ.

ΒΙΟΠΛΑΖ ΝΙΚΟΛΑΟΥ Α.Ε.
3ο ΧΛΜ. ΡΟΔΟΥ ΛΙΝΔΟΥ
ΤΗΛ. (0241) 62981-2 - 65802-3 - FAX (0241) 62983 - ΡΟΔΟΣ

Πολλά εν Ολίγοις

ΧΟΡΕΥΕΙ Ο ΗΡΑΚΛΗΣ Μ.

Μεγάλη χριστουγεννιάτικη χοροεσπερίδα διοργανώνει ο Ηρακλής στα Μαριτσά στην αίθουσα του παλιού σινεμά Σωτήρη Κασανή στις 25 Δεκεμβρίου.
Καλεί όλους τους φίλους Μαριτσενούς και εκτός Μαριτσών να έλθουν για να ενισχύσουν τον Σύλλογο, αλλά και να διασκεδάσουν.
Επί τη ευκαιρία ο Σύλλογος ευχαριστεί όσους προσέφεραν δώρα για τη λαχειαγορά.
- Στις 26 του μήνα εορτή της Παναγίας στην αίθουσα της Κοινοτικής Βιβλιοθήκης θα γίνει (5 μ.μ.) η καθιερωμένη γιορτή του Συλλόγου κατά την οποία θα δοθούν τα δώρα στα παιδιά των ποδοσφαιριστών και προπονητών.
Επί τη ευκαιρία των εορτών ο Σύλλογος εύχεται καλές χαρούμενες γιορτές σ' όλη την αθλητική οικογένεια και υγεία προσωπική - οικογενειακή σε όλους και το 1997 να είναι ο καλύτερος αθλητικός χρόνος για το ποδόσφαιρο και γενικότερα για τον αθλητισμό της πατρίδας μας.

Ο ΓΑΣ «ΥΓΕΙΑ» ΣΥΛΛΥΠΕΙΤΑΙ

Οι αθλητές και αθλήτριες, τα μέλη, οι προπονητές και το Δ.Σ. του Γ.Α.Σ. Ρόδου Η ΥΓΕΙΑ, εκφράζουν τα θερμά τους συλλυπητήρια στην οικογένεια του **Χρήστου Πάλμου**, για το θάνατο του αγαπημένου τους πατέρα.

ΤΟ ΠΑΡΚΟ ΤΟΥ «ΥΓΕΙΑ»

Σε πάρκο του Γ.Α.Σ. Ρόδου Η ΥΓΕΙΑ, ονομάζεται το αλσύλιο που είχαν φυτέψει οι φίλοι του συλλόγου μας σε περιοχή της Κοινότητας Θεολόγου.
Με απόφαση λοιπόν της Κοινότητας Θεολόγου, εγκαινιάζεται και επισήμως το πάρκο αυτό την 26η Δεκεμβρίου 1996 και παραδίνεται στον Γ.Α.Σ. Ρόδου Η ΥΓΕΙΑ για την περαιτέρω επίβλεψή του. Για τον ανωτέρω σκοπό αναχωρούν την Πέμπτη 26/12/96 και ώρα 8.30 από το Σαν Φραγκίσκο, τα λεωφορεία με προορισμό την Κοινότητα Θεολόγου. Εκεί θα γίνει εκκλησιασμός των επιθυμούντων και θ' ακολουθήσει καθαρισμός του πάρκου και τελετή εγκαινίων αυτού, ενώ στην συνέχεια θ' ακολουθήσει πικνικ με την προσφορά της Κοινότητας και του συλλόγου μας.
Για οπανδήποτε πληροφορία, κρατήσεις θέσεων στα λεωφορεία, παρακαλούνται οι ενδιαφερόμενοι ν' απευθύνονται στο τηλ. 62597 κ. Καστρουνή.

Για το Δ.Σ.

Ο Γιαουρδήμος στο νέο Δ.Σ. της Ε.Ο. Ποδηλασίας

Με συντριπτική πλειοψηφία 91,1% κέρδισε τις εκλογές της Ελληνικής Ομοσπονδίας Ποδηλασίας η "ΠΟΔΗΛΑΤΙΚΗ ΑΝΑΓΕΝΝΗΣΗ". Οι αρχαιρεσίες έγιναν το Σάββατο (21 Δεκεμβρίου) στις εγκαταστάσεις του Εθνικού Ποδηλατοδρομίου και δικαίωμα ψήφου είχαν τα 45 από τα 48 σωματεία που ήταν ταμειακώς εντάξει.
Ψήφισαν 38 σωματεία κι έλαβαν: ΠΟΔΗΛΑΤΙΚΗ ΑΝΑΓΕΝΝΗΣΗ 35 ψήφους, Άκυρα-Λευκά 3.
Μετά το τέλος των αρχαιρεσιών το νέο ΔΣ που εξελέγη, συγκροτήθηκε σε σώμα με πρόεδρο τον **Ανδρέα Μιαούλη** και γενικό γραμματέα τον **Κώστα Καραμπέτσο**.
Ανάμεσα στο νέο ΔΣ ο πρόεδρος του Π.Ο. Κω **Βασίλης Γιαουρδήμος**.
Το νέο ΔΣ έχει ως εξής: Πρόεδρος **Ανδρέας Μιαούλης**, Α' αντιπρόεδρος **Κώστας Σταυρακάκης**, Β' αντιπρόεδρος **Δημήτρης Δημητρίου**, Γεν. Γραμματέας **Κώστας Καραμπέτσος**, Ειδικός Γραμματέας **Γρηγόρης Πράππας**, Ταμίας **Αλέκος Πόγκας**, Έφορος Υλικού **Γιώργος Σμαράιδος**, Έφορος Εθνικών Ομάδων **Κώστας Σταυρακάκης** (με συνεργάτες τους **Γιώργο Σμαράιδο, Τάσο Καραμανίδη**), Πρόεδρος Τεχνικής Επιτροπής **Σωκράτης Μουμτζίδης**, Μέλη **Διονύσης Γιακουμέλος, Βασίλης Γιαουρδήμος, Τάσος Καραμανίδης, Άγγελος Μεντάκης, Γιώργος Ρέππας, Γρηγόρης Σαμούρης, Ελευθέριος Πρωτόπαππας.**
Αναπληρωματικά μέλη: **Σοφία Βασιλείου, Ευάγγελος Κουδουνάς, Διονύσης Σπυρόπουλος, Άννα Λυμπεράκου, Απόστολος Κουριδάκης.**
Εξελεγκτική Επιτροπή: **Κώστας Αγαπίου, Γιώργος Ελληνικάκης, Νίκος Πασχαλίδης.**

ΑΝΑΚΟΙΝΩΣΗ
ΑΝΟΙΞΕ ΣΤΗ ΡΟΔΟ
ΚΕΝΤΡΟ ΚΙΝΗΤΗΣ ΤΗΛΕΦΩΝΙΑΣ
PANAFON
ΤΟ ΕΞΕΙΔΙΚΕΥΜΕΝΟ ΚΑΤΑΣΤΗΜΑ ΣΤΗΝ ΚΙΝΗΤΗ ΤΗΛΕΦΩΝΙΑ
Με κάθε σύνδεσή σας στο δίκτυο της PANAFON
ΔΩΡΟ μια φωτογραφική μηχανή MINOLTA
ΑΝΝΗΣ ΜΑΡΙΑΣ 31-ΡΟΔΟΣ • Τηλ. 75822 και 75402 • FAX: 75402



ΜΟΥΣΙΚΗ ΤΑΒΕΡΝΑ ΚΑΙ ΜΕΖΕΔΟΠΩΛΕΙΟ
ΖΟΡΜΠΑΣ
Ο ΚΡΗΤΙΚΟΣ



ΟΙ ΧΩΡΟΙ ΚΛΙΜΑΤΙΖΟΝΤΑΙ
ΑΝ ΣΑΣ ΕΝΔΙΑΦΕΡΕΙ Η ΠΟΙΟΤΗΤΑ ΤΟ ΚΑΛΟ ΣΕΡΒΙΣ ΚΑΙ Η ΡΟΜΑΝΤΙΚΗ ΖΩΝΤΑΝΗ ΜΟΥΣΙΚΗ
ΑΠΟ ΤΟ "DUO ATHENE"
ΤΟΤΕ: ΚΑΛΩΣ ΟΡΙΣΑΤΕ
ΚΡΑΤΗΣΕΙΣ ΤΗΛ. 20374. ΟΔΟΣ ΚΩ 15
ΛΙΓΟ ΠΡΙΝ ΤΟ ΕΝΥΔΡΕΙΟ
ΔΕΧΟΜΕΘΑ ΚΑΘΕ ΕΙΔΟΥΣ ΚΟΙΝΩΝΙΚΗ ΣΑΣ ΕΚΔΗΛΩΣΗ

Φυλάκιση 40 ημερών στον 28χρονο από την Κρεμαστή για το χασίς

Την γλίτωσε τελικά από το Αυτόφωρο και δεν θα περάσει τις μέρες των Χριστουγέννων και του νέου έτους στη φυλακή, ο 28χρονος υδραυλικός Ιωάννης Φραγκούλης του Δημητρίου από την Κρεμαστή, ο οποίος κάθησε χθες στο εδώλιο με την κατηγορία της παράβασης του νόμου περί ναρκωτικών.

Το δικαστήριο κήρυξε ένοχο τον 28χρονο υδραυλικό για κατοχή ναρκωτικών δι΄ ιδίαν χρήση από τοξικομανή και του επέβαλε ποινή φυλακίσεως 40 ημερών, την οποία όμως ανέστειλε επί τριετία λόγω του λευκού Ποινικού Μητρώου που είχε.

Ο Φραγκούλης μετά την καταδίκη του αφέθηκε ελεύθερος και επέστρεψε στο σπίτι του.

Σύμφωνα με το κατηγορητήριο ο Φραγκούλης συνελήφθηκε στις 10.30 το βράδυ της περασμένης Παρασκευής, γιατί σε γενόμενη έρευνα από άνδρες του Τμήματος Δίωξης Ναρκωτικών στο σπίτι του στην οδό Παπαγιάννη 44 στην Κρεμαστή, παρουσία του αντεισαγγελέα κ. Κωνσταντίνου Μπούτσικου, βρέθηκαν μέσα σε συρτάρι σε συσκευασία αλουμινίου 14 γραμμάρια ακατέργαστης ινδικής κάνναβης (φούντα) που κατασχέθηκαν.

Ο κατηγορούμενος ισχυρίστηκε ότι είναι χρήστης ναρκωτικών και ότι τη φούντα την είχε για ατομική του χρήση και γι΄ αυτό γλίτωσε τη φυλακή.

Την προσεχή Παρασκευή πριν τις Δημαιρεσίες

Η τελευταία συνεδρίαση του Δημοτικού Συμβουλίου Ρόδου

Στην ημερήσια διάταξη μόνον θέματα ρουτίνας

Τελευταία συνεδρίαση του Δημοτικού Συμβουλίου της Ρόδου την Παρασκευή 27 Δεκεμβρίου στις 7.30 το βράδυ.

Στην ημερήσια διάταξη συμπεριλήφθησαν θέματα ρουτίνας τα οποία αναμένεται-λόγω και των ημερών-να ψηφιστούν με συνοπτικές διαδικασίες.

Αναλυτικά στη συνεδρίαση της προσεχούς Παρασκευής θα συζητηθούν τα παρακάτω θέματα.

Ενημέρωση Δημάρχου και Δημοτικών Συμβούλων.

Έγκριση απόφασης αριθ. 64/1996 του Πολιτιστικού Οργανισμού Δήμου Ρόδου που αφορά τον Απολογισμό Οικονομικού έτους 1995.

Έγκριση Αποφάσεων Διοικητικού Συμβουλίου ΔΕΥΑΡ:

- Αριθ. 111/28-11-1996 που αφορά έγκριση πρακτικού διεξαγωγής διαγωνισμού για την προμήθεια σωλήνων ύδρευσης από σκληρό P.V.C.
- Αριθ. 112/28-11-1996 που αφορά έγκριση πρακτικού διεξαγωγής διαγωνισμού για την προμήθεια χαλιβδοσωλήνων και φιλτροσωλήνων γεωτρήσεως.
- Αριθ. 1113/28-11-1996 που αφορά έγκριση πρακτικών διεξαγωγής διαγωνισμού καλυμμάτων φρεατίων και σχαρών ομβρίων από χυτοσίδηρο.

Αντικατάσταση μέλους επιτροπής για την παραλαβή του έργου Αποτύπωση και εντοπισμός διαρροών δικτύου ύδρευσης Πόλης Ρόδου.

Έγκριση αποφάσεων Διοικητικών Συμβουλίων Δημοτικών Παιδικών Σταθμών που αφορούν τροποποιήσεις προϋπολογισμού, οικ. έτους 1996.

- Αριθ. 32/1996 του Α΄ Δημοτικού Παιδικού Σταθμού.
- Αριθ. 17/1996 του Γ΄ Δημοτικού Παιδικού Σταθμού.

Τροποποίηση προϋπολογισμού Δήμου Ροδίων, οικ. έτους 1996.

Έγκριση της αριθ. 25/96 Απόφασης Δ.Σ. ΔΟ.ΠΕ. που αφορά τροποποίηση προϋπολογισμού ΔΟ.ΠΕ. οικ. έτους 1996.

Συμπληρωματικές επιχορηγήσεις στον ΠΟΔΡ και στην Αστική Εταιρεία ΑΜΕΑ.

Συμπληρωματική χρηματοδότηση στο ΔΗ.ΠΕ.ΘΕ Ρόδου.,

Συμμετοχή Κοινοτήτων στις δαπάνες διάθεσης απορριμμάτων έτους 1996.

Έγκριση δαπάνης για την φιλοξενία της Σουηδικής Αποστολής από το Visby στα πλαίσια της διδυμοποίησης των δύο πόλεων.

Έγκριση διαφόρων δαπανών.

Τα κάλαντα στις αρχές θα «ψάλει» σήμερα το πρωΐ η Φιλαρμονική του Δήμου

Τα κάλαντα στις τοπικές αρχές θα πει σήμερα «εν χορδαίς και οργάνοις» η Φιλαρμονική του δήμου, ενώ στην συνέχεια για τον ίδιο λόγο θα μετοβεί στις γειτονιές της πόλης.

Συγκεκριμένα, από τις 11 έως τις 12 το πρωΐ η Φιλαρμονική θα ψάλει τα κάλαντα στους εκπρασώπους των τοπικών αρχών, ενώ στην συνέχεια το πρόγραμμά της έχει ως εξής:

- Στις 12 θα είναι στο Χαραλάμπειο Γηροκομείο
- Στις 12.30 θα είναι στην πλατεία Αγίου Ιωάννου
- Στις 12 και 45 θα είναι στην οδό Στ. Κωτιάδη
- Στις 1 μ.μ. θα είναι στην πλατεία Ανάληψης
- Στις 1.30 μ.μ. θα είναι στην πλατεία Αγίων Αποστόλων
- Στις 2 μ.μ. θα είναι στην πλατεία Κυρά της Ρω στο Ροδίνι
- Στις 2 και 15 μ.μ. θα είναι στην εκκλησία του Αγίου Δημητρίου στο Ροδίνι
- Στις 2.30 μ.μ. θα είναι στην πλατεία Μητροπόλεως
- Στις 2.45 μ.μ. θα είναι στην πλατεία Αγίου Νικολάου και στις 3 μ.μ. στην πλατεία Ιπποκράτους.

ΦΑΤΝΗ
Στην Παναγία Τσαμπίκα την Ψηλή
ελάτε να θαυμάσετε μια ανανεωμένη φάτνη.
Σας προσφέρουμε τσάι του βουνού.
Ανοικτά από 22/12 έως και 7/1 από τις 11.00-21.00

PLAZA HOTEL
Η Διεύθυνση και το προσωπικό του PLAZA HOTEL σας εύχονται Καλές Γιορτές και σας προσκαλούν στο
ΧΡΙΣΤΟΥΓΕΝΝΙΑΤΙΚΟ ΡΕΒΕΓΙΟΝ
24.12.96 ώρα 21 μ.μ.
• Πλούσιο εορταστικό δείπνο
• Σαμπάνια
• Τετραμελής ορχήστρα
• Κέφι - χορός
ΓΙΑ ΚΡΑΤΗΣΕΙΣ ΤΡΑΠΕΖΙΩΝ ΤΗΛ. 22501

ΕΥΧΗΤΗΡΙΟ
Ο Πρόεδρος Σταύρος Παπαδογιάννης και η διοίκησης του σωματείου Ξενοδ/λων Ρόδου, εύχονται στους ξενοδοχοϋπαλλήλους συναδέλφους και στις οικογένειες τους ΚΑΛΑ ΧΡΙΣΤΟΥΓΕΝΝΑ και ευτυχισμένο το 1997.
Με συναδελφικούς χαιρετισμούς
Ο Πρόεδρος Παπαδογιάννης Σταύρος
Γ. Γραμματέας Βρατσάλης Αντων.

Η HOULIS SERVICE
ΗΛΕΚΤΡΙΚΑ-ΜΠΑΤΑΡΙΕΣ ΠΑΝΤΟΣ ΤΥΠΟΥ
ΕΥΧΕΤΑΙ ΣΤΗΝ ΑΞΙΟΤΙΜΗ ΠΕΛΑΤΕΙΑ ΤΗΣ
ΚΑΛΕΣ ΓΙΟΡΤΕΣ ΚΑΙ ΕΥΤΥΧΙΣΜΕΝΟ ΤΟ 1997
Αυτραλίας 74, τηλ.-fax: 30165-30977

ΤΑΠΕΤΣΑΡΙΕΣ ΠΑΝΤΟΣ ΤΥΠΟΥ
ΣΑΣ ΕΥΧΟΜΑΣΤΕ
Καλές Γιορτές
Σας κάνουμε γνωστό ότι θα είμαστε κλειστά από 21/12/96 έως 7/1/97
MARTINA MEYER-KARNARH
ΣΥΡΑΚΟΥΣΩΝ 8-ΚΑΡΑΚΟΝΕΡΟ
(ΔΙΠΛΑ ΑΠΟ ΤΟ ΦΑΡΜΑΚΕΙΟ ΒΑΚΙΑΝΗ) ΤΗΛ.-FAX: 36702

ODEON
Ουζερί - Μεζεδοπωλείο
Κάθε βράδυ με μεζέδες, ουζάκι ή κρασάκι, καλή ελληνική μουσική και καλή παρέα
Και αν θέλετε ...χορεύετε
Ουζερί - Μεζεδοπωλείο ODEON
Μέσα στην απλότητα που κλείνεται όλη η ομορφιά
Ανοικτά και το μεσημέρι με σπιτικά φαγητά.
ΜΙΧ. ΠΕΤΡΙΔΗ 90 ΤΗΛ. 63287
και χρόνια σας πολλά

Gallery Palette
ΕΡΓΑ ΔΙΑΣΗΜΩΝ ΖΩΓΡΑΦΩΝ
ΜΟΝΤΕΡΝΟΙ ΠΙΝΑΚΕΣ
ΚΑΤΑΣΚΕΥΑΖΟΝΤΑΙ ΚΟΡΝΙΖΕΣ
ΠΩΛΗΣΗ ΧΟΝΔΡΙΚΗ-ΛΙΑΝΙΚΗ
Σας ευχόμαστε Καλά Χριστούγεννα και Δημιουργικό το 1997
ΣΤΕΦ. ΚΑΖΟΥΛΗ 74, 85100 ΡΟΔΟΣ
ΤΗΛ.: (0241) 34738

ΖΑΧΑΡΟΠΛΑΣΤΕΙΟΝ
ΠΑΛΛΑΔΙΟΝ
Σοφ. Βενιζέλου 61 - 100 ΜΑΓΑΖΙΑ
Ελάτε να γευθείτε τις απίθανες γεύσεις των ζαχαροπλαστείων ΣΕΡΑΝΟ Θεσ/κης ΠΑΠΑ Γλυφάδας και ΜΑΡΤΖΙΠΑΝ ΦΟΝΤΑΝ

ΠΑΓΚΑΡΠΑΘΙΑΚΟΣ ΣΥΛΛΟΓΟΣ ΡΟΔΟΥ
ΑΝΑΚΟΙΝΩΣΗ
Ο Παγκαρπαθιακός Σύλλογος Ρόδου ενημερώνει τα μέλη και τους φίλους του ότι θα εξορμήσει για τα κάλαντα την παραμονή της Πρωτοχρονιάς και των Φώτων.
Στα σπίτια των πατριωτών
Θα φέρουμε και φέτος
Μηνύματα παράδοσης
Ευχές στο Νέο Έτος
Καρδιές και πόρτες ανοιχτές
Θα θέλαμε να βρούμε
Κάλαντα της Πρωτοχρονιάς
Μ' αγάπη να σας πούμε.
Το Διοικητικό Συμβούλιο

ΚΑΦΕΝΕΙΟΝ η ώραία Ελλάς
ΤΟ ΠΑΡΑΔΟΣΙΑΚΟ ΚΑΦΕΝΕΙΟ
Απολαύστε κάθε βράδυ με την παρέα σας
- Αυθεντικά ρεμπέτικα παλιά λαϊκά τραγούδια
- Εκλεκτούς μεζέδες-Κρασί βαρελίσιο
- Παραδοσιακό περιβάλλον
ΓΙΑ ΟΛΕΣ ΤΙΣ ΗΛΙΚΙΕΣ ΚΑΙ ΟΛΑ ΤΑ ΓΟΥΣΤΑ
Λ. Ελευθερίας 79-Κρεμαστή, Τηλ. 95220

TSIKKIS SECURITY
ΟΤΙ ΧΡΕΙΑΖΕΣΤΕ ΓΙΑ ΤΗΝ ΑΣΦΑΛΕΙΑ ΣΑΣ
Εκμεταλλευθείτε τώρα ΤΙΣ ΠΡΟΣΦΟΡΕΣ ΜΑΣ εξασφαλίζοντας ΤΗΝ ΑΠΟΛΥΤΗ ΠΡΟΣΤΑΣΙΑ σε ότι πολυτιμότερο
με την πιό έξυπνη αγορά των γιορτών
ΧΡΗΜΑΤΟΚΙΒΩΤΙΑ ΑΣΦΑΛΕΙΑΣ
Έκθεση: Στεφάνου Καζούλη 16 - Τηλ. 34041- Fax: 38787

ΡΟΜΠΕΛ
ΒΕΛΓΙΚΟ ΕΣΤΙΑΤΟΡΙΟ
με σπεσιαλιτέ στους «Βελγικούς Μεζέδες»
Χριστουγεννιάτικο μενού
Γαρίδες με ντομάτα και βότανα σε σάλτσα κρέμα
Σούπα μανιτάρια
Γαλοπούλα φλαμανδική με πατάτες από το φούρνο
Επιδόρπια 4.900 δρχ.
Ανοικτά: Τρίτη 24 Δεκεμβρίου 20.00
Τετάρτη 25 Δεκεμβρίου 14.00
Γ. Λέοντος 13-15 Νιοχώρι - Κρατήσεις τηλ. 75938

ΚΑΛΗ ΧΡΟΝΙΑ
ΜΕ ΤΟ ΓΟΥΡΙ ΤΟΥ 1997
ΧΟΡΟΣ - ΧΑΡΑ
Δημιουργία από Μυκηναϊκό κόσμημα του 1500 π.Χ.
ilias LALAoUNIS
Βουκουρεστίου & Πανεπιστημίου 6, Παναγίτσας 8 Κηφισιά "TRESOR" Σταδίου 4, 4Λ ΠΥΡΓΟΣ ΑΘΗΝΩΝ, ATHENS HILTON
ΜΥΚΟΝΟΣ - ΡΟΔΟΣ - ΚΕΡΚΥΡΑ - DUTY FREE SHOP
ΡΟΔΟΣ : " ΜΙΧ. Σ. ΠΕΤΡΑΔΑΚΗΣ & ΣΙΑ "
Πλατεία Μεγάλου Αλεξάνδρου • τηλ.: (0241) 24 793

Δεν εορτάζουν

- Ο κ. **Χρήστος Γκουζούνας** δεν θα δεχθεί επισκέψεις στη γιορτή του.
- Ο κ. **Μανώλης Σαββής,** τραπεζικός, δεν θα δεχθεί επισκέψεις για την ονομαστική του εορτή.
- Ο κ **Χρήστος Ζαβοριανός,** δεν θα δεχθεί επισκέψεις στην ονομαστική του εορτή.
- Ο κ. **Εμμανουήλ Στ. Ανεζιάς** δεν θα δεχθεί επισκέψεις για την ονομαστική του εορτή.
- Ο κ. **Μάνος Δημ. Κόκκινος,** δικηγόρος, δεν εορτάζει.
- Ο κ. **Μανώλης Κούκουλας,** τραπεζικός, δεν εορτάζει.
- Ο κ. **Εμμανουήλ Ρουσάκης του Γεωργίου** δικηγόρος δεν θα δεχθεί επισκέψεις στην ονομαστική του εορτή.
- Η κ. **Χριστίνα Παπακυριακού-Παπαϊωάννου** οδοντίατρος, δεν εορτάζει.
- Ο κ. **Στέφανος Στεφανίδης,** δικηγόρος, δεν θα εορτάσει.

ΚΑΦΕΟΙΝΟΜΕΖΕΔΟΠΩΛΕΙΟ Ο ΨΙΛΑΦΙΕΣ ΤΩΝ ΑΘΑΝΑΤΩΝ
ΚΑΛΕΣ ΓΙΟΡΤΕΣ και ΧΡΟΝΙΑ ΠΟΛΛΑ
Αλ. Διάκου 7 - ΡΟΔΟΣ, Τηλ. 39074

πλαίσιο διαφημιστική
Σκέφτεστε να βάλετε διαφήμιση στον Τοπικό Τύπο; ΑΦΗΣΤΕ ΤΟ Σ' ΕΜΑΣ!
Υπεύθυνος: Απόκοτος Νίκος
τηλ. 92773 - 95584

SHOW CENTER PALACE
Από 24 Δεκεμβρίου έως και την Πρωτοχρονιά
ΣΤΑΜΑΤΗΣ ΓΟΝΙΔΗΣ

Μαζί με όλο το καλλιτεχνικό του πρόγραμμα
Τηλ. ρεζερβέ 39100 - 39092
Εκ της Διευθύνσεως
ΧΡΟΝΙΑ ΠΟΛΛΑ και ΚΑΛΕΣ ΓΙΟΡΤΕΣ

ΑΝΑΚΟΙΝΩΣΗ
■ ΜΕ ΔΕΔΟΜΕΝΟ ΤΟ ΘΕΣΜΙΚΟ ΠΛΑΙΣΙΟ ΤΗΣ ΑΓΟΡΑΣ ΟΜΟΛΟΓΩΝ
Η ΕΠΕΝΔΥΤΙΚΗ
ΕΝΗΜΕΡΩΝΕΙ ΤΟΥΣ ΕΝΔΙΑΦΕΡΟΜΕΝΟΥΣ ΑΓΟΡΑΣΤΕΣ
ΕΝΤΟΚΩΝ ΓΡΑΜΜΑΤΙΩΝ ΚΑΙ ΟΜΟΛΟΓΩΝ ΤΟΥ ΕΛΛΗΝΙΚΟΥ ΔΗΜΟΣΙΟΥ
ΟΤΙ ΕΧΟΥΝ ΤΗ ΔΥΝΑΤΟΤΗΤΑ ΝΑ ΣΥΜΜΕΤΕΧΟΥΝ ΣΤΗΝ ΔΗΜΟΠΡΑΣΙΑ ΤΗΣ 27/12/96 ΜΕ VALEUR 31/12/96 ΕΠΤΑΕΤΩΝ ΟΜΟΛΟΓΩΝ
ΤΕΛΕΥΤΑΙΑ ΕΚΔΟΣΗ ΑΦΟΡΟΛΟΓΗΤΩΝ ΟΜΟΛΟΓΩΝ
■ ΕΚΔΗΛΩΣΗ ΕΝΔΙΑΦΕΡΟΝΤΟΣ ΕΩΣ 30 ΔΕΚΕΜΒΡΙΟΥ 1996
ΕΠΕΝΔΥΤΙΚΗ ΧΡΗΜΑΤΟΟΙΚΟΝΟΜΙΚΕΣ ΥΠΗΡΕΣΙΕΣ
ΕΘ. ΔΩΔΕΚΑΝΗΣΙΩΝ 4, ΠΛ. ΚΥΠΡΟΥ ΡΟΔΟΣ ΤΗΛ.: 39730-31