ΕΤΟΣ ΙΔΡΥΣΗΣ 1949
ΙΔΡΥΤΗΣ - ΔΙΕΥΘΥΝΤΗΣ
ΓΙΩΡΓΟΣ ΔΙΑΜΑΝΤΙΔΗΣ
Γραφεία - Τυπογραφεία:
Μάρκου Μαλλιαράκη 21 (ΚΟΒΑ)
Λογιστήριο: Νέα Αγορά
Τηλ.: Σύνταξης: 27356 - 34101
Λογιστηρίου: 24539 FAX: 20643

ΠΡΟΟΔΟΣ

Ανεξάρτητη καθημερινή πρωινή εφημερίδα

ΚΟΤΣΙΦΟΣ 35

ΚΑΣΑΠΗΣ
ΖΑΝΤΕΣ-ΕΛΑΣΤΙΚΑ
Αυστραλίας 2
Τηλ. 35367
0% προκαταβολή
έως 36 δόσεις

ΑΡΙΘΜΟΣ ΦΥΛΛΟΥ 15.535 • ΤΙΜΗ 150 δρχ.
ΤΕΤΑΡΤΗ 4 ΟΚΤΩΒΡΙΟΥ 2000

Με την ανοχή των τοπικών αρχών

85 φορτηγατζήδες βασανίζουν άγρια όλους τους Ροδίτες

ΜΕΤΩΠΙΚΗ ΣΥΓΚΡΟΥΣΗ ΜΕ ΤΟΥΣ ΠΡΑΤΗΡΙΟΥΧΟΥΣ

ΑΚΡΩΣ απελπιστική είναι η κατάσταση που επικρατεί στο νησί της Ρόδου από την έλλειψη καυσίμων. Η οικονομική και κοινωνική ζωή του τόπου έχει παραλύσει τελείως, εξαιτίας μιας ομάδας 85 ανθρώπων, που με την ανοχή της νομαρχιακής αρχής Δωδεκανήσου συνεχίζει να κρατά σε ομηρία ολόκληρο το νησί.

☛ Η λύση της λειτουργίας ενός μόνο πρατηρίου, που εδόθη μετά από σκληρές (!) διαπραγματεύσεις με τους απεργούς, για την εξυπηρέτηση των πολιτών, απεδείχθη ότι επρόκειτο περί τραγικού λάθους, καθώς το μόνο που επετεύχθη τελικά ήταν η αφάνταστη ταλαιπωρία όσων έσπευσαν να προμηθευτούν καύσιμα, καθώς και ο εξευτελισμός της ανθρώπινης αξιοπρέπειας.

ΕΝΔΕΙΚΤΙΚΟΣ της χαώδους κατάστασης που επικρατούσε προχθές στο πρατήριο υγρών καυσίμων του Μάστορη Αναστάσιου, είναι ο αριθμός των οχημάτων, οι ιδιοκτήτες των οποίων έσπευσαν για καύσιμα.

☛ Συγκεκριμένα, σύμφωνα με τα όσα ανακοίνωσε χθες ο νομάρχης, για καύσιμα προσήλθαν 45.000 αυτοκίνητα, 20.000 δίκυκλα, 4.000 ενοικιαζόμενα αυτοκίνητα, 380 ταξί, 350 τουριστικά λεωφορεία και 150 φορτηγά δημοσίας χρήσεως. Ηταν τέτοιο το αμόκ του κόσμου, που για μια σταγόνα βενζίνης έφθασε στο σημείο να περιμένει και 16 ώρες στην ουρά. Εν τω μεταξύ τραγελαφικές ήταν οι καταστάσεις που επικρατούσαν χθες σε αρκετά από τα πρατήρια βενζίνης.

ΣΥΝΕΧΕΙΑ ΣΤΗ ΣΕΛ. 4



Εκατοντάδες αυτοκίνητα περιμένουν στην ουρά για μια σταγόνα βενζίνη

Για τα προβλήματα των νησιών μας

Η κινητοποίηση των Δωδεκανησίων

ΘΑ ΓΙΝΕΙ ΣΤΙΣ 21 ΚΑΙ 22 ΟΚΤΩΒΡΙΟΥ

Η ΓΡΑΜΜΑΤΕΙΑ της Συντονιστικής Επιτροπής παρακολούθησης και προώθησης δωδεκανησιακών θεμάτων, η οποία τελεί υπό την προεδρία του προέδρου της Τοπικής Ενωσης Δήμων και Κοινοτήτων Δωδεκανήσου και δημάρχου Ρόδου κ. Γιώργου Γιαννόπουλου και συμμετέχουν ο γραμματέας της ΤΕΔΚΔ κ. Στέλιος Ρηνιού, ο προϊστάμενος των Τεχνικών Υπηρεσιών του Δήμου κ. Αντώνης Χατζηϊωάννου και ο κ. Κυριάκος Φίνας, ολοκλήρωσε την προετοιμασία για τη σύγκληση της συνάντησης εργασίας των δωδεκανησιακών παραγόντων, προκειμένου σ' αυτή να παρουσιαστούν και να αναλυθούν τα μεγάλα προβλήματα και έργα του Νομού, που βρίσκονται εν εξελίξει και τα οποία από μακρού χρόνου, «καρ-

ΣΥΝΕΧΕΙΑ ΣΤΗ ΣΕΛ. 4

Μόλις απελευθερωθούν οι γραμμές

Ξένες ναυτιλιακές εταιρίες έτοιμες να μπουν στο Αιγαίο

ΞΕΝΑ ΠΛΟΙΑ ΘΑ ΕΧΟΥΜΕ ΠΟΛΥ ΣΥΝΤΟΜΑ ΣΤΙΣ ΘΑΛΑΣΣΕΣ ΜΑΣ

ΞΕΝΕΣ ναυτιλιακές εταιρίες είναι έτοιμες να μπουν στο Αιγαίο, μόλις απελευθερωθούν οι ακτοπλοϊκές συγκοινωνίες. Και σύμφωνα με τις δημοσιογραφικές πληροφορίες, οι Αγγλοι είναι έτοιμοι για να έρθουν στα ελληνικά νησιά όταν αρθεί το καμποτάζ.

☛ Ηδη οι αγγλικές εφημερίδες αναφέρονται στο θέμα και θεωρούν βέβαιη την απελευθέρωση των συγκοινωνιών στην Ελλάδα και δεν αποκλείεται, πολύ σύντομα, να ταξιδεύουν στο Αιγαίο ξένα οχηματαγωγά που θα εκτελούν δρομολόγια στα νησιά.

ΒΕΒΑΙΑ ένα τέτοιο ενδεχόμενο αναμένεται ότι θα προκαλέσει τις αντιδράσεις των ελληνικών ναυτιλιακών εταιριών, αλλά γενική είναι η εκτίμηση ότι θα πρέπει να εκσυγχρονιστεί ο ελληνικός στόλος για να μπορέσει ν' αντέξει το διεθνή ανταγωνισμό.

☛ Δυο βραδυκίνητα πλοία "δάνεισε" η ΑΝΕΚ στη ΔΑΝΕ για την εξυπηρέτηση της Δωδεκανήσου, μετά την απόσυρ-

ΣΥΝΕΧΕΙΑ ΣΤΗ ΣΕΛ. 4

Παραιτήθηκε από τη ΔΑΝΕ ο Καλογηράτος

Την παραίτησή του από τη ΔΑΝΕ υπέβαλε ο πρόεδρος της ΔΑΝΕ Γεράσιμος Καλογηράτος. Και όπως έγινε γνωστό, η παραίτησή του θα συζητηθεί κατά τη συνεδρίαση του διοικητικού συμβουλίου που θα γίνει στις 10 Οκτωβρίου.

Σύμφωνα με τις πληροφορίες, η παραίτηση Καλογηράτου έχει σχέση με το θέμα της ρύθμισης των οφειλών του Νώντα Σολούνια, αλλά και με τις τελευταίες εξελίξεις στην ακτοπλοΐα.

Τραγικά αποτελέσματα ασυνειδησίας

Πεθαίνουν οι τραυματισμένοι όταν οι γιατροί δεν πάνε στις εφημερίες τους

Ο ΘΑΝΑΤΟΣ ΝΕΑΡΟΥ ΒΡΕΤΑΝΟΥ ΤΟΥΡΙΣΤΑ

ΕΥΘΥΝΕΣ σε ειδικευόμενο γιατρό, που υπηρετεί στο Νοσοκομείο της Ρόδου, για το θάνατο 24χρονου Βρετανού τουρίστα, επιδιώκουν να επιρρίψουν οι ηθικοί αυτουργοί.

● Σημειώνεται ότι ο Βρετανός τουρίστας απεβίωσε στο Νοσοκομείο της Ρόδου, όπου είχε μεταφερθεί τα ξημερώματα της 11ης Ιουνίου σοβαρά τραυματισμένος, μετά από τροχαίο ατύχημα.

ΤΟΝ ΑΤΥΧΟ νεαρό υποχρεώθηκε να εξετάσει ειδικευόμενος γιατρός,καθώς οι εφημερεύοντες (χειρούργος και ορθοπαιδικός) δεν ήταν στο ίδρυμα για να υποδεχθούν το περιστατικό.

● Ο ειδικευόμενος, μετά από την εξέταση που υπέβαλε στον Βρετανό, έκρινε ότι αυτός έπρεπε να μεταφερθεί - όπως και έγινε - στην Ορθοπαιδική κλινική, καθώς είχε κατάγματα.

Η ΤΥΧΗ όμως δεν χαμογέλασε αυτή τη φορά στους παράνομους γιατρούς που εφημερεύουν από τα σπίτια τους, α-



φού ο νεαρός τουρίστας απεβίωσε λίγες ώρες αργότερα από εσωτερική αιμορραγία, την οποία δεν μπόρεσε να διαγνώσει ο ειδικευόμενος. Μάλιστα - όπως έγινε γνωστό - την πιστοποίηση του θανάτου κλήθηκε από νοσοκόμα να την κάνει ο ειδικευόμενος.

● Σύμφωνα με ασφαλείς πληροφορίες, οι εφημερεύοντες γιατροί επιρρίπτουν τις ευθύνες στο νεαρό ειδικευόμενο συνάδελφό τους, υποστηρίζοντας ότι δεν τους ενημέρωσε.

ΩΣΤΟΣΟ το ερώτημα που τίθεται και πρέπει επιτέλους κά-

ΣΥΝΕΧΕΙΑ ΣΤΗ ΣΕΛ. 4

Από τη Νομαρχία Δωδεκανήσου

Ψήφισμα διαμαρτυρίας για τις συγκοινωνίες

ΝΑ ΑΡΘΕΙ ΤΟ ΜΟΝΟΠΩΛΙΑΚΟ ΚΑΘΕΣΤΩΣ

ΤΗΝ ΑΝΑΣΤΟΛΗ της λειτουργίας των Νομαρχιών του Αιγαίου για μια μέρα, προτείνει το Νομαρχιακό Συμβούλιο, σε ένδειξη διαμαρτυρίας για την κατάσταση στις ακτοπλοϊκές συγκοινωνίες. Η απόφαση πάρθηκε την περασμένη εβδομάδα και το σχετικό ψήφισμα δόθηκε χτες στη δημοσιότητα και αναφέρει τα εξής:

«Το Νομαρχιακό Συμβούλιο Δωδ/σου, κατά τη συνεδρίασή του στις 29-9-2000, συγκλονισμένο, όπως όλοι οι Ελλη-

ΣΥΝΕΧΕΙΑ ΣΤΗ ΣΕΛ. 4

Απίστευτη οικογενειακή τραγωδία

Μετά τη μητέρα και ο γιος σκοτώθηκε σε τροχαίο ατύχημα

ΘΥΜΑ Ο ΓΙΑΝΝΗΣ ΦΤΕΡΟΥΓΑΣ

ΑΠΙΣΤΕΥΤΗ οικογενειακή τραγωδία. Μετά τον τραγικό θάνατο σε τροχαίο ατύχημα της μητέρας του, πριν από έξι χρόνια στην Ιξιά, έχασε τη ζωή του, χθες το απόγευμα, επίσης σε τροχαίο ατύχημα στην εθνική οδό Ρόδου - Λίνδου ο γιος Γιάννης Φτερούγας του Γεωργίου, 31 χρόνων.

✓ Το χτεσινό ατύχημα έγινε στις 3.10 το απόγευμα στο 22ο χιλιόμετρο της εθνικής οδού Ρόδου - Λίνδου, λίγο μετά τη γέφυρα τ' Αφάντου, όταν το I.X. επιβατικό αυτοκίνητο που οδηγούσε ο 31χρονος Φτερούγας ξέφυγε της πορείας του, μπήκε στο αντίθετο ρεύμα κυκλοφορίας και συγκρούστηκε μετωπικά με I.X. επιβατικό ενοικιαζόμενο αυτοκίνητο τζιπ, που οδηγούσε ο 40χρονος Γερμανός τουρίστας KLAUS HYBSBHCR.Η σύγκρουση υπήρξε σφοδρή, μ' αποτέλεσμα να βρει τραγικό θάνατο ο Φτερούγας και να τραυματιστεί ελαφρά ο Γερμανός τουρίστας.

Η ΣΥΖΥΓΟΣ του αλλοδαπού και το κοριτσάκι τους που επέβαιναν στο ενοικιαζόμενο αυτοκίνητο δεν έπαθαν το παραμικρό. Αντίθετα ο 40χρονος Γερμανός υπέστη κάταγμα στο πόδι και παραμένει για νοσηλεία στο Νοσοκομείο.

✓ Η κοινή γνώμη του νησιού μας συγκλονίστηκε στο άκουσμα της θλιβερής είδησης του τραγικού θανάτου του νεα-

ΣΥΝΕΧΕΙΑ ΣΤΗ ΣΕΛ. 4

Απαγορεύτηκε ο απόπλους του «Ιαλυσός»

Απαγορεύτηκε χτες το απόγευμα ο απόπλους από τον Πειραιά του οχηματαγωγού «Ιαλυσός» της ΔΑΝΕ, προκειμένου να γίνει έλεγχος από ειδικούς του υπουργείου Εμπορικής Ναυτιλίας.

Το οχηματαγωγό «Ιαλυσός» επρόκειτο ν' αποπλεύσει στις 5 το απόγευμα για Αστυπάλαια - Ρόδο, αλλά λίγο πριν από τον απόπλου του από τον Πειραιά μια άγνωστη γυναίκα τηλεφώνησε στο υπουργείο Εμπορικής Ναυτιλίας και είπε ότι δεν θα πρέπει να φύγει το πλοίο γιατί έχει μεγάλο ρήγμα στα ύφαλά του!..

Μετά την εξέλιξη αυτή, κλιμάκιο από το Λιμεναρχείο Πειραιά, μετέβη στο «Ιαλυσός» και απαγόρευσε τον απόπλου για Αστυπάλαια - Ρόδο, μέχρις ότου γίνουν οι απαραίτητοι έλεγχοι.

Ολοκληρώθηκε το πόρισμα

Ευθύνες σε πολλούς για την κομπίνα στην Ενωση

ΑΝΑΜΕΝΟΝΤΑΙ ΕΞΕΛΙΞΕΙΣ

ΟΛΟΚΛΗΡΩΘΗΚΕ η έρευνα - απογραφή των «Ράμπο» της Αγροτοένωσης, στο πρατήριο γεωργικών εφοδίων στη Σορωνή και ήδη το πόρισμα βρίσκεται στα χέρια της διοίκησης της ΕΑΣΔ.

✓ Σύμφωνα με δημοσιογραφικές πληροφορίες, το πόρισμα καταλογίζει ευθύνες και σε διευθυντικά στελέχη της Αγροτοένωσης, γιατί δεν πήραν τα αναγκαία μέτρα για να αποφευχθούν οι ατασθαλίες, τόσο στο σούπερ - μάρκετ των

ΣΥΝΕΧΕΙΑ ΣΤΗ ΣΕΛ. 4

Ενώ έλυσε όλα τα προβλήματα

Επιμένει στην ίδρυση της «αιρ Καραγιάννης»

ΘΑ ΠΡΟΣΛΑΒΕΙ «ΝΤΟΠΙΟ ΠΡΟΣΩΠΙΚΟ»

ΕΜΜΕΝΕΙ στην πρότασή του για τη δημιουργία Δωδεκανησιακής αεροπορικής εταιρίας, που θα εξυπηρετεί τα μικρά νησιά του νομού, ο νομάρχης κ. Σάββας Καραγιάννης.

◗ Παρά το ανέφικτο ενός τέτοιου εγχειρήματος, ο νομάρχης Δωδεκανήσου κινεί τις διαδικασίες για τη δημιουργία της αεροπορικής ετιαρίας, προκηρύσσοντας κατ'αρχήν διεθνή διαγωνισμό γαι την ανάδειξη ιδιώτη που θα συμβάλει στα έξοδα λειτουργίας της.

ΣΗΜΕΙΩΝΕΤΑΙ ότι η νο-

ΣΥΝΕΧΕΙΑ ΣΤΗ ΣΕΛ. 4

Εσπαζε με πέτρα τις βιτρίνες και τις ξάφριζε

ΡΗΜΑΞΕ τα καταστήματα πώλησης ηλεκτρονικών ειδών, άγνωστος δράστης στην Κω. Ακολουθώντας πάντα την ίδια τακτική, σπάζει με πέτρα τη βιτρίνα του καταστήματος που έχει βάλει στο στόχαστρο και αδειάζει τις προθήκες.

➲ Χθες τα ξημερώματα, ο θρασύτατος δράστης, έσπασε με πέτρα τη βιτρίνα του καταστήματος πώλησης ηλεκτρικών και ηλεκτρονικών ειδών, του Αθανασίου Παπανικολάου του Αποστόλου, 52 χρόνων, στη γωνία των οδών Ψαρρών και Ιερού Λόχου και αφαίρεσε διάφορα είδη, αξίας 700.000 δρχ.

ΑΝΑΚΡΙΣΕΙΣ - έρευνες για τον εντοπισμό και τη σύλληψη του θρασύτατου δράστη κάνει το Τμήμα Ασφάλειας Κω.

Για να σταματήσει η δυσφήμιση του τουρισμού μας

Πρόστιμα μέχρι ένα εκατ. σε παραβάσεις για άγρα πελατών

ΤΑ ΝΕΑ ΜΕΤΡΑ ΤΟΥ ΥΠΟΥΡΓΕΙΟΥ ΑΝΑΠΤΥΞΗΣ

ΑΥΣΤΗΡΑ ΜΕΤΡΑ θα λάβει από την επόμενη τουριστική σεζόν το υπουργείο Ανάπτυξης για την εφαρμογή της τουριστικής νομοθεσίας. Οπως αναφέρεται στην εγκύκλιο του υπουργείου, όσοι επιδίδονται στην άγρα πελατών θα τιμωρούνται με βάση τη διάταξη του άρθρου 458 του Ποινικού Κώδικα.

◗ Ανεξάρτητα από τις ποινικές κυρώσεις, στους παραβάτες θα επιβάλλεται - με απόφαση του Γενικού Γραμματέα του ΕΟΤ - πρόστιμο από 200.000 μέχρι 1.000.000 δραχμές για κάθε παράβαση, ανάλογα με τη βαρύτητά της. Απαγορεύθηκαν όμως και οι παντός είδους επισκέψεις των τουριστών στα διάφορα εργαστήρια.

ΑΝΤΙΘΕΤΑ δεν θα υφίσταται ως έννοια το κατευθυνόμενο shoping, αν συντρέχουν ορισμένες προϋποθέσεις. Εάν

ΣΥΝΕΧΕΙΑ ΣΤΗ ΣΕΛ. 4

Αθρόες συλλήψεις φυγόποινων

ΔΕΝ έχει τέλος ο κατάλογος των φυγόποινων, που αναζητούνται από την Ασφάλεια Ρόδου. Μόνο την τελευταία εβδομάδα, η ομάδα δίωξης των φυγόποινων της Υποδιεύθυνσης Ασφάλειας, εκτέλεσε 65 καταδικαστικές αποφάσεις συνολικού ύψους ποινών 3 χρόνων, και 8 μηνών και χρηματικών προστίμων 3.720.000 δρχ.

➲ Παρά τις καθημερινές συλλήψεις, στα συρτάρια της Υποδιεύθυνσης Ασφάλειας Ρόδου, παραμένουν εκατοντάδες ανακτέλεστες καταδικαστικές αποφάσεις.

Θ' αρχίσουν στα μέσα Οκτωβρίου

Σκαψίματα στους δρόμους της Μεσαιωνικής Πόλης

ΑΝΤΙΔΡΑΣΕΙΣ ΑΠΟ ΚΑΤΑΣΤΗΜΑΤΑΡΧΕΣ

ΜΕΣΑ ΣΤΟ δεύτερο δεκαήμερο του Οκτωβρίου θα αρχίσουν οι εργασίες του σταδίου της α' φάσης των υπογείων δικτύων της Μεσαιωνικής Πόλης. Της έναρξης των εργασιών θα προηγηθεί η συνάντηση που θα έχει ο δήμαρχος Γιώργος Γιαννόπουλος και υπηρεσιακοί παράγοντες της ΔΕΥΑΡ και της ΔΕΠΟΣ, με τους καταστηματάρχες της Μεσαιωνικής Πόλης.

◗ Οι επιχειρηματίες της περιοχής ζητούν να αρχίσουν οι εργασίες αργότερα απ' ό,τι έχει προγραμματιστεί, για να μη δημιουργηθεί πρόβλημα στην τουριστική κίνηση.

ΣΥΝΕΧΕΙΑ ΣΤΗ ΣΕΛ. 4

Από το Δήμο της Ρόδου

Αφαίρεση αδειών σε 25 επιχειρήσεις

ΓΙΑ ΣΩΡΕΙΑ ΠΑΡΑΒΑΣΕΩΝ

ΣΤΗΝ οριστική αφαίρεση των αδειών ίδρυσης και λειτουργίας προτίθεται να προχωρήσει ο Δήμος Ρόδου για 25 επιχειρήσεις. Πρόκειται για επιχειρήσεις που είχαν πολλές παραβάσεις όπως διαπίστωσαν οι αρμόδιες υπηρεσίες.

➲ Το θέμα αυτό περιλαμβανόταν στην ημερήσια διάταξη της συνεδρίασης της δημαρχιακής επιτροπής, αλλά ανεβλήθη η συζήτηση και η λήψη απόφασης προκειμένου να κληθούν οι προϊστάμενοι των αρμοδίων υπηρεσιών που εμπλέκονται στο θέμα να καταθέσουν τις απόψεις τους.

ΑΥΤΟ θα γίνει στη διάρκεια σύσκεψης που θα πραγματοποιηθεί μέσα στο προσεχές διάστημα στο Δήμο Ρόδου. Οι αρμόδιες υπηρεσίες του Δήμου Ρόδου προχώρησαν επίσης στην οριστική αφαίρεση της αδείας και το κλείσιμο επιχείρησης που βρισκόταν επί της οδού Ερυθρού Σταυρού.

➲ Η άδεια ίδρυσης και λειτουργίας της εν λόγω επιχείρησης αφαιρέθηκε γιατί δεν αναφερόταν σε αυτή η σύσταση εταιρίας που διαχειριζόταν το κατάστημα. Στις 10 Οκτωβρίου θα ληφθεί η οριστική απόφαση για την ανάκληση των αδειών από άλλες επτά επιχειρήσεις για παραβάσεις που αφορούν την μουσική.



ΤΙ ΕΓΡΑΨΕ Ο ΤΥΠΟΣ ΤΗΣ ΑΘΗΝΑΣ

ΑΝΑΣΚΟΠΗΣΗ ΑΘΗΝΑΪΚΟΥ ΤΥΠΟΥ ΤΗΣ 3/10/2000

Η δικαστική έρευνα για τα αίτια του πολύνεκρου ναυαγίου του Σαμίνα, το πόρισμα του εισαγγελέα Ντογιάκου, η επιστροφή της ελληνικής ολυμπιακής αποστολής και η συνεχιζόμενη απεργία των ιδιοκτητών βυτιοφόρων καυσίμων είναι τα βασικά θέματα της ειδησεογραφίας του χθεσινού αθηναϊκού τύπου.

ΑΔΕΣΜΕΥΤΟΣ ΤΥΠΟΣ (Μήτσης): Εξαφάνιση στοιχείων φοβάται η ανακρίτρια...και απευθύνει 19 καυτά ερωτήματα στους εμπειρογνώμονες.

ΑΔΕΣΜΕΥΤΟΣ ΤΥΠΟΣ (Ρίζος): Ειδικό δικαστήριο για Πάγκαλο, Γιωργάκη, Ρέππα και Λαμπράκη. Βόμβα απο εισαγγελικό πόρισμα.

ΑΘΗΝΑΪΚΗ: Διώξεις υπουργών για τον Λαμπράκη. Αίτημα στη Βουλή απο τον εισαγγελέα Ντογιάκο.

ΑΠΟΓΕΥΜΑΤΙΝΗ: Στον αφρό το κόλπο των "Μινωϊκών". Η τραγωδία της Πάρου εξέβρασε και νέο σκάνδαλο.

Η ΑΥΓΗ: Στο εδώλιο ο Χρ. Λαμπράκης και η κυβέρνηση. Καταπέλτης το πόρισμα του εισαγγελέα Ι. Ντογιάκου.

ΑΥΡΙΑΝΗ: Σαρωτικές αλλαγές υπουργών αποφασίζει ο Σημίτης. Τα σχέδια του πρωθυπουργού για την υπέρβαση της κρίσης στην κυβέρνηση.

ΤΟ ΒΗΜΑ: Νέες διώξεις. Εξεταστική Επιτροπή και δίκες- εξηρές για το ναυάγιο. Τα κόμματα τρέχουν τώρα πίσω απο τη ναυτική τραγωδία της Πάρου.

Η ΒΡΑΔΥΝΗ:Στο στόχαστρο ο Λαμπράκης. Νέο μέτωπο ανοίγει για κυβέρνηση - διαπλεκόμενα.

ΕΘΝΟΣ:Επισκευές βιτρίνας έγιναν στο "Σάμινα". Το βίντεο απο το βυθό και μαρτυρίες ειδικών αποκαλύπτουν.

ΕΛΕΥΘΕΡΗ ΩΡΑ:Τώρα απειλεί και μάρτυρες. Στο σκαμνί η "MINOAN ΦΛΑΙΝ ΝΤΟΛΦΙΝΣ" που...

ΕΛΕΥΘΕΡΟΣ:Σφιχτά αγκαλιασμένοι. Κυβέρνηση-Σουμάκης-διαπλοκή ΠΑΣΟΚ στο Λιμάνι.

ΕΛΕΥΘΕΡΟΣ ΤΥΠΟΣ:Σωσίβιο στον ταμία. Ο Σημίτης καλύπτει τον Σουμάκη τη στιγμή που η Δικαιοσύνη τον καλεί να καταθέσει.

ΕΛΕΥΘΕΡΟΤΥΠΙΑ:Τάζουν εξηρές δικαιοσύνη. Ενώ ο Σημίτης εξαγγέλλει αύριο μέτρα για τη ναυτιλία.

Η ΕΞΟΥΣΙΑ: Νέο σκηνικό στην ακτοπλοΐα. Έτοιμη για "εισβολή" η ΕΠ. ΑΤΤ. στις ΓΡΑΜΜΕΣ ΚΡΗΤΗΣ.

ΕΣΤΙΑ: Βυθίζεται το EXPRESS SIMITI. Συμπαρασύρει και την PASOK LINES.

Η ΚΑΘΗΜΕΡΙΝΗ: Πολιτική έκρηξη μετά το ναυάγιο. Δικαιοσύνη και Βουλή ανοίγουν το απόστημα της ακτοπλοΐας.

Ο ΛΟΓΟΣ: Ποιοί κερδοσκοπούν απο τη ναυτική τραγωδία. Τον υποπλοίαρχο "δείχνουν" οι καταθέσεις του πληρώματος.

ΤΑ ΝΕΑ: Το μονοπώλιο των Μινωϊκών θέμα πολιτικής σύγκρουσης. Ανω-Κάτω τα δρομολόγια στο Αιγαίο.

ΝΙΚΗ: Στο σκαμνί ο Π. Σφηνιάς και όλοι οι υπεύθυνοι του εγκλήματος. Η κοινή γνώμη απαιτεί πλήρη διαλεύκανση.

Νέα Ελλάδα: Κάθαρση τώρα. Εσχατη προσπάθεια για συγκάλυψη.

ΡΙΖΟΣΠΑΣΤΗΣ: Η λύση:εθνικός οργανισμός ακτοπλοϊκών συγκοινωνιών.

ΣΤΟ ΚΑΡΦΙ: Κλείνει το Ναυτιλίας. Μέτρα ΣΟΚ στα χέρια Σημίτη.

Η ΧΩΡΑ: SOS βουλιάζουμε. Εντρομος ο Σημίτης για τη λαϊκή κατακραυγή κατά της κυβέρνησης αναζητά σωσίβιο στον ανασχηματισμό.

AMCOR

ΚΑΤΑΣΚΕΥΑΖΟΝΤΑΙ & ΕΙΣΑΓΟΝΤΑΙ ΣΥΝΑΡΜΟΛΟΓΗΜΕΝΑ ΑΠΟ ΤΟ ΙΣΡΑΗΛ

No 1



ΠΡΟΔΙΑΓΡΑΦΕΣ ΕΟΚ CE MARK

Η AMCOR-ΙΣΡΑΗΛ Η ΜΕΓΑΛΥΤΕΡΗ ΒΙΟΜΗΧΑΝΙΑ ΗΛΙΑΚΩΝ ΣΥΣΤΗΜΑΤΩΝ ΣΤΟΝ ΚΟΣΜΟ,ΣΑΣ ΠΡΟΣΦΕΡΕΙ ΤΟΝ ΚΑΛΥΤΕΡΟ ΗΛΙΑΚΟ ΘΕΡΜΟΣΙΦΩΝΑ ΤΟΥ ΚΟΣΜΟΥ ΜΕ ΜΟΝΑΔΙΚΑ ΣΗΜΕΙΑ ΥΠΕΡΟΧΗΣ ΠΟΥ ΚΑΝΕΝΑΣ ΑΛΛΟΣ ΔΕΝ ΕΧΕΙ.ΠΡΩΤΗ Η AMCOR,ΠΡΙΝ 40 ΧΡΟΝΙΑ ΠΑΡΟΥΣΙΑΣΕ ΤΗΝ ΕΠΑΝΑΣΤΑΤΙΚΗ ΤΗΣ ΤΕΧΝΟΛΟΓΙΑ ΣΤΟΥΣ ΗΛΙΑΚΟΥΣ ΘΕΡΜ/ΝΕΣ. ΠΟΛΛΟΙ ΑΠΟ ΤΟΤΕ ΠΡΟΣΠΑΘΗΣΑΝ ΝΑ ΤΗΝ ΜΙΜΗΘΟΥΝ .ΤΑ ΑΠΟΤΕΛΕΣΜΑΤΑ ΤΟΥΣ ΕΙΝΑΙ ΓΝΩΣΤΑ.ΚΑΝΕΝΑΣ ΔΕΝ ΜΠΟΡΕΣΕ ΝΑ ΤΗ ΦΘΑΣΕΙ.ΣΗΜΕΡΑ Η AMCOR ΣΥΝΕΧΙΖΟΝΤΑΣ ΤΗΝ ΕΡΕΥΝΑ ΣΤΟΝ ΤΟΜΕΑ ΤΗΣ ΗΛΙΑΚΗΣ ΕΝΕΡΓΕΙΑΣ ΒΡΙΣΚΕΤΑΙ ΚΑΙ ΘΑ ΒΡΙΣΚΕΤΑΙ ΜΠΡΟΣΤΑΓΙΑΤΙ ΕΙΝΑΙ Η No 1 ΣΤΟΝ ΚΟΣΜΟ.

ΕΙΝΑΙ Η AMCOR

M.28-31/10

Δωδεκανησιακά 24ωρα

Στα πεταχτά

Προσβολή και παράβαση!

Με ποιό δικαίωμα κάποιοι οδηγοί βυτιοφόρων βαθρολυμάτων παρκάρουν τα τεράστια αυτοκίνητά τους πάνω στα πεζοδρόμια, δίπλα από τα Μεσαιωνικά Τείχη;

Ουσιαστικά οι οδηγοί των βυτιοφόρων κάνουν δύο σημαντικές παραβάσεις: Πρώτον, προσβάλλουν το περιβάλλον και δεύτερον, σταθμεύουν παράνομα!..

Γιατί οι αρμόδιες αρχές (και εν προκειμένω η Τροχαία) δεν παίρνουν τα μέτρα τους και ν' αρχίσουν να κόβουν πρόστιμα;

Μέχρι πότε οι φορτηγατζήδες θα δρουν ανενόχλητοι και ασύδοτοι;

Εχουν ρεπό;

Την περασμένη Κυριακή το πρωί συμπολίτης μας χρειάστηκε να επισκεφθεί κάποια δημόσια αποχωρητήρια. Πήγε και στις τρεις τουαλέττες στην περιοχή του Ενυδρείου και τις βρήκε κλειστές. Επισκέφθηκε και τις δύο τουαλέττες στην περιοχή του «Ηχος και Φως» και ήσαν κι αυτές κλειστές.

Κάνουν μήπως τα δημόσια ουρητήρια.. ρεπό τις Κυριακές και δεν το ξέραμε; Ωραίο «σέρβις» πάντως!

Θα φύγει το οδόστρωμα

Πάνε αρκετές εβδομάδες τώρα που σκάφτηκε η δεξιά πλευρά του δρόμου από τη διασταύρωση προς Κοσκινού μέχρι το κατάστημα του ΙΚΑ.

Καταστράφηκε σημαντικό κομμάτι του οδοστρώματος και καλύφθηκε προσωρινά (;) με χώμα.

Τί θα γίνει όμως αν πέσει καμμιά νεροποντή ξαφνικά; Πιθανότατα θα φύγει και το υπόλοιπο οδόστρωμα και θα χρειαστεί να φτιαχτεί ο δρόμος σχεδόν από την αρχή.

Δεν πειράζει όμως, γιατί κανένας υπεύθυνος δεν θα χρειαστεί να βάλει τα έξτρα λεπτά από την τσέπη του...

Βαϊλίζει τους απεργούς

Ερμαιο στα χέρια μιας ομάδας ανθρώπων, κατάντησε η κοινωνία της Ρόδου.

Τα πάντα έχουν παραλύσει και αντί η νομαρχιακή αρχή να τρίξει τα δόντια της, τους «βαϊλίζει».

Κάθεται και διαπραγματεύεται με ανθρώπους που απέδειξαν με τη στάση τους ότι δεν σέβονται τίποτα.

Το πολιτικό κόστος

Αν δεν υπάρξουν συγκρούσεις με συμφέροντα και κατεστημένα, δεν πρόκειται να δοθούν λύσεις στα μεγάλα προβλήματα του τόπου!..

Το λεγόμενο πολιτικό κόστος είναι ένα άλλοθι για να μη γίνεται τίποτα!..

Δηλαδή θα έπρεπε να ταλαιπωρηθούν όλοι οι κάτοικοι της Ρόδου και όλοι οι ξένοι τουρίστες, για να μην... στεναχωρηθούν οι βοθρολυματάδες;

Αυτό είναι όχι μόνο εξωφρενικό, αλλά και παρανοϊκό!..

Τι σόι πολιτικά παιχνιδάκια είναι αυτά που παίζει και η Νομαρχία Δωδεκανήσου, που για μια ακόμη φορά αποδεικνύεται ανίκανη και άτολμη για να δώσει λύση στο οποιοδήποτε πρόβλημα;

Σκουπιδότοποι

Σε πολλά σημεία της η Τάφρος έχει μετατραπεί σε σκουπιδότοπο!.. Κάποιοι ασυνείδητοι ρίχνουν μέσα τα σκουπίδια τους, ενώ περαστικοί από τις διάφορες πύλες ρίχνουν στην Τάφρο πλαστικά μπουκάλια του νερού και κουτιά αναψυκτικών!..

Πρόκειται για μια απερίγραπτη κατάσταση, για την οποία ευθύνες έχει η Υπηρεσία Καθαριότητας του Δήμου Ρόδου, που δεν φροντίζει να πάρει όλα εκείνα τα μέτρα για να παραμένουν καθαροί και οι χώροι αυτοί.

Εργατοπαρατηρητής

Ο πρόεδρος του Εργατικού Κέντρου Ρόδου, Γιάννης Σαρικάς, πήρε «σβάρνα» χθες τους ραδιοφωνικούς σταθμούς και ανέλαβε εργολαβικά την υπεράσπιση της ομάδας των ιδιοκτητών βυτιοφόρων οχημάτων Εκκενώσεως Βόθρων, που απεργούν, την ώρα που χιλιάδες εργαζόμενοι αδυνατούν να πάνε στην εργασία τους, γιατί «έμειναν» από καύσιμα.

Να πρόεδρος των εργαζομένων, να μάλαμα!

Βέβαια ο κ. Σαρικάς έχει στο «μηχανάκι» του βενζίνη, για τους άλλους δεν τον νοιάζει. Τη δουλειά του έχει ο άνθρωπος στο Δήμο, βρέξει - χιονίσει. Μονίμως στο παράρτημα της «Περισσού» βρίσκεται, τι ανάγκη έχει;

Τα προβλήματα των εργαζομένων τα έλυσε,γιατί να μην υπερασπιστεί και τους βυτιοφορείς; Μάλλον πήρε «γραμμή» από την «Περισσό».

Η διαχείριση των κρίσεων

Δυστυχώς έχει αποδειχθεί ότι είμαστε ανίκανοι σε τοπικό επίπεδο για να διαχειριστούμε οποιαδήποτε κρίση!.. Κυριολεκτικά τα μουσκέψαμε με την υπόθεση της απεργίας των φορτηγατζήδων.

Σε όλες τις Νομαρχίες βρέθηκε λύση, εκτός από τη Νομαρχία Δωδεκανήσου, όπου όλοι έπαιζαν κρυφτούλι, για να κάνουν την πολιτική τους!..

Τέτοια οργή κατά της Νοαμρχίας και των ιδιοκτητών βυτιοφόρων δεν είναι δυνατόν να περιγραφεί!..

Η ασυδοσία ξεπέρασε κάθε προηγούμενο!.. Οι βοθρολυματάδες έγιναν αφεντικά του τόπου αυτού.

Δυστυχώς, ένας Καφετζής έκανε... καφενείο τη Ρόδο!.,

Πολλά ερωτηματικά

Ερωτηματικά προκαλεί η κινδυνολογία στην οποία προβαίνει το τελευταίο διάστημα, για ενδεχόμενη σεισμική διέγερση στο Νοτιοανατολικό Αιγαίο, ο καθηγητής Γεωλογίας κ. Ευθύμιος Λέκκας.

Και προκαλεί ερωτηματικά αυτή ακριβώς η κινδυνολογία, γιατί τυχαίνει να συμπίπτει με την υπό έγκριση δύο μελετών του, που έχουν σχέση με την αντιμετώπιση των φυσικών φαινομένων στη Δωδεκάνησο.

Λίγη ευθιξία πάντως, σε περίπτωση που είναι έτσι τα πράγματα, δεν βλάπτει!

Το χαβά του

Εδώ ο κόσμος καίγεται και ο νομάρχης κ. Σάββας Καραγιάννης χτενίζεται.

Η κοινωνική και οικονομική ζωή του τόπου παρέλυσε από την ανικανότητά του να ανοίξουν τρία πρατήρια υγρών καυσίμων για να εξυπηρετηθούν οι κάτοχοι αυτοκινήτων και αυτός συνεχίζει το βιολί του, για την αεροπορική εταιρία. Μάλιστα κάνει και κακόγουστο χιούμορ.

Θα προσληφθεί, λέει, ντόπιο προσωπικό για να καλύψει τις ανάγκες σε ιπτάμενο προσωπικό. Μπράβο διάθεση!..

ΦΑΡΜΑΚΕΙΑ

ΔΙΗΜΕΡΕΥΕΙ:
ΚΟΥΤΣΑΚΗ ΕΥΑΓΓΕΛΙΑ
Θεμιστ. Σοφούλη 83
Τηλ. 36000
ΔΙΑΝΥΚΤΕΡΕΥΕΙ:
ΠΑΠΑΜΙΧΑΗΛ ΒΑΣΙΛΕΙΟΣ
Ι & Β. Τσαβαρή 7, Πλατ. Ανάληψης. Τηλ. 65872

ΥΓΡΑ ΚΑΥΣΙΜΑ

ΔΙΑΝΥΚΤΕΡΕΥΟΥΝ
ΠΟΛΗ
ΓΚΙΝΑΚΗΣ ΑΛ. (ΤΕΧΑCO - Αυστραλίας)
ΣΑΜΟΥΡΑΚΗΣ Α. (JET-OIL - Λ. Καλλιθέας)
ΔΥΤΙΚΗ ΠΛΕΥΡΑ
ΚΟΝΤΟΜΑΝΩΛΗΣ Ο.Ε. (SHELL - Κρεμαστή)
ΠΑΠΑΘΕΟΔΩΡΟΔΟΥ Α. (ΕΚΟ - Φάνες)
ΑΝΑΤΟΛΙΚΗ ΠΛΕΥΡΑ
ΒΑΓΙΑΝΟΣ ΓΕΩΡΓ. (Αρχάγγελος)
ΜΑΣΤΟΡΗΣ ΑΝ. (Ε.Π. - Τσαϊρι)

ΕΙΔΗΣΕΙΣ ΤΟΥ '60

ΠΡΟΟΔΟΣ
12 ΜΑΡΤΙΟΥ 1968
ΟΦΗ - ΔΙΑΓΟΡΑΣ 2-0

Με «ιδρώτα και αίμα» όπως συνηθίζουμε να λέμε σ'αυτές τις περιπτώσεις κατέκτησε προχθές στο γήπεδό του τους τρεις βαθμούς ο ΟΦΗ επιβληθείς του ανωτέρου του Διαγόρα με σκορ 2-0. Βέβαια στους αγώνες του πρωταθλήματος πρωταρχική σημασία έχουν οι βαθμοί. Και οι Κρήτες κατέκτησαν τους αληθινά πολύτιμους βαθμούς. Από πλευράς όμως ποιότητος του παιγνιδιού τους και γενικώς αποδόσεως της ομάδος τους δεν μπορούσαν φυσικά να είναι ευχαριστημένοι. Κάτι τέτοιο μπορεί να συμβαίνει με το Διαγόρα που πραγματικά προκάλεσε αίσθηση στο Ηράκλειο με το παιγνίδι του και την γενικά έξαρσι των παικτών του, ουδείς των οποίων εξαιρουμένου του Σβίνου υστέρησε. Αντιθέτως ο ΟΦΗ εφάνη με υποδεέστερους παίκτες του μαχητικού και ζωντανού Διαγόρα που ενεφάνισε προχθές, αντιθέτως από τον αντίπαλό του ομαδική έξαρσι συνεχές κυνήγημα της μπάλας, ακτατάπαυστο μαρκάρισμα των αντιπάλων του, ωραίο ξεμαρκάρισμα των δικών του παικτών και προ παντός ομαδικό πνεύμα, με αρίστη συνεργασία των παικτών του μεταξύ τους. Σ'εκείνο μόνο που υστέρησε ο Διαγόρας ήταν η αποτελεσματικότητς. Και σ'αυτό συνετέλεσαν δύο γεγονότα. Κατά κύριον λόγον η έλλειψις σουτέρ (δεν εκτυπήθησαν πάνω από 2 σουτ) και κατά δεύτερον λόγον η σχετικώς καλή άμυνα των Κρητών. Ευτυχώς για τον ΟΦΗ ότι αυτή διεκρίθη σχεδόν εξ ολοκλήρου,. Έτσι, ο ΟΦΗ ενεφάνισε προχθές καλή άμυνα, μετριώτατον κέντρον και υποτυπώδη επίθεσιν. Κι όμως ενίκησε!!

Οι πτηθέντες παρά το εις βάρος των σκορ δικαιούντο του γενικού επαίνου, λόγω της γενικής εξάρσεως που παρουσίασαν, τόσον ώστε ουδείς (εξαιρετουμένου του Σβίνου) να θεωρείται υστερήσας.

Συγκεκριμένως ο τερματοφύλαξ Γεωργίου έδειξε ψυχραιμία ετοιμότητα και θάρρος πραγματοποιήσας ωραιοτάτας αποκρούσεις και μη ευθυνόμενος τουλάχιστον για το πρώτο γκολ που δέχθηκε αν όχι και για το άλλον.

Η τετράς των οπισθοφυλάκων Ρίζου, Χατζή, Βόλα και Παυλίδη διέπρεψε αγωνισθείσα με γενναιότητα και ακρίβεια με αποτέλεσμα να εξουδετερωθή η επίθεσις του ΟΦΗ. Ο Ρίζος μολονότι είχε ένα ταλαντούχο αντίπαλο που ανεδείχθη σε δαιμόνιο εξτρέμ επάλαιψε σκληρά. Ο Χατζής υπήρξε αναμφισβήτητα από τους πρωταγωνιστάς του Διαγόρα χειροκροτηθείς θερμά από τους φιλάθλους. Ο Βόλας εμάζεψε όλες τις μπαλιές που έφθασαν προ της εστίας διακατεχόμενος ακλόνητα από το γνωστό αγωνιστικό του πάθος και την μαχητική του έξαρσι. Ο Παυλίδης ήταν και πάλι ακλόνητος σέντερ μπαρ του Διαγόρα που μετεβλήθη σε κυματοθραύστη πάνω στον οποίο έσπασαν τα κύματα εφόδου των Κρητών.

Φωτεινός: Εμόχθησε σε όλη τη διάρκεια του αγώνος

Παπαδόπουλος: Υπήρξε ο μόνος παίκτης του κέντρου που επήρε πολλές φορές το παιχνίδι επάνω του, ανώ σε άλλες περιπτώσεις εδημιούργησε για την επίθεσί του μεγάλα περιθώρια αναπτύξεως και δράσεως που επέρασαν όμως άκαρπα.

Ο Ρούγκλιος έδωσε και πάλι την ψυχή του στον αγώνα. Επέφερε τον πανικό στους αντιπάλους του.

Νεοφύτου: Επικίδυνος κυνηγός... χωρίς αποτέλεσμα στον αγώνα με τον ΟΦΗ, τον διέκρινε όμως η φιλοτιμία

Σβίνος: Εντελώς λανθασμένη η τακτική του και όλες σχεδόν οι ενέργειές του. Δεν πρόσφερε τίποτε το ουσιαστικό.

Ο Κυπριώτης διεκρίθη σε επιθετικές ενέργειες. Είναι ταλέντο.

ΣΥΝΑΛΛΑΓΜΑ

	Αγορά	Πώληση
ΔΟΛΛΑΡΙΟ Η.Π.Α	384.0130	392.9170
ΜΑΡΚΟ ΓΕΡΜΑΝΙΑΣ	172.1290	176.1200
ΦΡΑΓΚΟ ΓΑΛΛΙΑΣ	051.3230	052.5130
ΛΙΡΑ ΑΓΓΛΙΑΣ ΣΚΩΤ./ΒΡΡΑ.	561.7700	574.7940
ΛΙΡΑ ΔΗΜΟΚΡΑΝΔΙΑΣ	427.4640	437.3750
ΦΡΑΓΚΟ ΒΕΛΓΙΟΥ&ΛΟΥΞ.	008.3450	008.5390
ΦΙΟΡΙΝΙ ΟΛΛΑΝΔΙΑΣ	152.7670	156.3090
ΛΙΡΕΤΑ ΙΤΑΛΙΑΣ 100 ΜΟΝ.	017.3870	017.7900
ΣΕΛΛΙΝΙ ΑΥΣΤΡΙΑΣ	024.4660	025.0330
ΚΟΡΩΝΑ ΔΑΝΙΑΣ	045.1260	046.1720
ΚΟΡΩΝΑ ΣΟΥΗΔΙΑΣ	039.4950	040.4110
ΜΑΡΚΟ ΦΙΝΛΑΝΔΙΑΣ	056.6210	057.9340
ΠΕΣΕΤΑ ΙΣΠΑΝΙΑΣ	002.0240	002.0710
ΕΣΚΟΥΔΟ ΠΟΡΤΟΓΑΛΙΑΣ	001.6790	001.7180
ΓΙΕΝ ΙΑΠΩΝΙΑΣ 100 ΜΟΝ.	353.2810	361.4720
ΦΡΑΓΚΟ ΕΛΒΕΤΙΑΣ	221.6430	226.7810
ΚΟΡΩΝΑ ΝΟΡΒΗΓΙΑΣ	041.9100	042.8820
ΛΙΡΑ ΚΥΠΡΟΥ	589.4660	603.1330
ΔΟΛΛΑΡΙΟ ΚΑΝΑΔΑ	254.3690	260.2660
ΔΟΛΛΑΡΙΟ ΑΥΣΤΡΑΛΙΑΣ	207.7840	212.6020

Η γυναίκα και ο κόσμος της

Καθημερινά πρέπει να τρεφόμαστε σωστά. Αλλά για να φάμε οποιοδήποτε φαγητό θέλουμε να είναι νόστιμο, αλλά και όμορφο στο πιάτο. Το χρώμα παίζει ρόλο σε ένα φαγητό. Ετσι τα λαχανικά δίνουν χρώμα σε μια σαλάτα, σ' ένα ψητό στο φούρνο, σε μια σούπα. Επίσης είναι θρεπτικά και γεμάτα βιταμίνες καθώς και φυτικές ίνες που χρειάζεται ο οργανισμός για την καλή του λειτουργία και την άμυνά του. Ετσι και το καρότο, είναι μια πολύ πλούσια τροφή σε προβιταμίνη Α, η οποία μετατρέπεται σε βιταμίνη Α που είναι αναγκαία για τη λειτουργία των ανοσολογικών μηχανισμών του οργανισμού σε μικρούς και μεγάλους. Κάτι που χρειαζόμαστε τώρα όσο ψυχραίνει ο καιρός και το να αρρωστήσει κανείς είναι πιο εύκολο.

Το καρότο έχει έντονο χρώμα πορτοκαλί και μπορούμε να το φάμε ωμό ολόκληρο ή ξυσμένο, βραστό, στον ατμό ή ψητό και σερβίρεται σε σαλάτες, κρέατα, ψάρια, πουλερικά, σούπες, ρύζι κ.α. Εχει φυτικές ίνες που είναι πολύ καλές να τις παίρνουμε γιατί βοηθούν το μεταβολισμό μας, αλλά περιέχει και μεταλλικά στοιχεία που είναι αντιοξειδωτικά. Ετσι προστατεύουν και από τις ελεύθερες ρίζες το δέρμα, αλλά και οι βιταμίνες του κάνουν καλό στην καλή κατάσταση της επιδερμίδας και στην όμορφη όψη και υφή της.



ΜΙΚΑ

ΤΗΛΕΟΡΑΣΗ

ΕΤ-1

07.00 Παιδικό πρόγραμμα	18.00 Οι Ολυμπιακοί Αγώνες του ΤΟΚΙΟ 1964
09.00 Αλλη μια μέρα ...Φωτεινή	19.00 Κλήρωση ΛΟΤΤΟ
10.00 Γλυκιά ζωή	20.00 Τηλεπαιχνίδι
11.30 Χρυσές συνταγές	20.30 Στα φτερά του Ερωτα
12.00 Χριστίνα, δικαίωμα στην αγάπη (Ε)	21.00 Εμένα δεν θα μου κάνετε το σπίτι...
13.50 Ειδήσεις	21.30 Ελληνική ταινία «Ενας τρελός - τρελός Βέγγος»
14.00 Οπως μας αρέσει	**23.00 Ειδήσεις**
15.30 Οι ατρόμητοι	23.35 Εμείς και το σεξ
16.15 Οι αταχτούληδες	01.00 Medeterraneo
16.20 Ρομπέν των δασών	01.30 Οπως μας αρέσει (Ε)
17.00 Ειδήσεις	
17.15 Γεννημένη ελεύθερη	

NET

07.00 Οικόσφαιρα	17.30 Ισορροπώντας στις φάγες
07.30 Οι κυρίαρχοι των θαλασσών	**18.00 Ειδήσεις**
08.30 Οι Ελληνες του Χόλιγουντ	18.05 Οι δρόμοι του θρύλου
09.00 Inferno	18.30 Η γιαννιώτικη τέχνη των ασημουργών δημιουργών
09.30 Η κατσαρόλα, το γεύμα και ο ουρανίσκος	**19.00 Ειδήσεις-δελτίο κωφαλάλων-δελτίο αγροτών-οικονομία**
10.01 Αθήνα - χειροποίητη πόλη	19.30 Ενα ταξίδια μια πόλη (Ε)
10.30 Αμήχανη βιομηχανία	20.00 Ταξιδεύοντας (Ε)
11.01 Ο γύρος του κόσμου με κέικ	**21.00 Ειδήσεις**
11.30 Ενα ταξίδι μια πόλη	22.00 Η παγκόσμια έκθεση «EXPO 2000» στο Αννόβερο
12.01 Ταξιδεύοντας	23.00 Η περιπέτεια του Χέμινγουεϊ από τον Μαικλ Πάλιν
13.00 Ειδήσεις	**24.00 Ειδήσεις**
13.30 Δελτίο χρηματιστηρίου	00.30 Διαμάντια
14.00 20ός αιώνας: Τα επίκαιρα	
15.00 Ειδήσεις	
16.00 Η αρχαία Ηπειρος	
17.00 Σικελία, ένα παλίμψηστο	

ET-3

08.31 Πρωινό πολιτικό καφενείο	15.30 Με μια τρίτη ματιά
10.00 Αστρονομία του Ασιμόφ	17.00 Θερμαϊκός
10.30 Τα βουνά της Μακεδονίας	18.30 Αθλητικό ημίωρο
11.00 Θεσσαλονίκη - τόπος - ιστορία	**19.00 Ειδήσεις**
11.30 Τοπική περιφερειακή	20.00 Το σχέδιο στην καθημερινή ζωή
12.30 Θαύματα της επιστήμης και της τεχνολογίας	20.30 Σταυροφορία στην Ευρώπη
13.00 Η υγεία σήμερα	21.00 Μουσικές του κόσμου
13.30 Γυναικοκαμώματα	22.30 Τσεχ ατ
15.00 Ειδήσεις	**23.30 Ειδήσεις**
	00.30 Ξένη ταινία «Στην κορυφή του πάγου»

MEGA

06.00 Πρώτη έκδοση	18.45 Ποιός θέλει να γίνει εκατομμυριούχος
08.00 Ενημερωτική εκπομπή	**19.30 Ειδήσεις**
10.00 Σαν στο σπίτι σας	21.00 Ξένη ταινία «Υπέρτατη πρόκληση»
13.10 Ειδήσεις στη νοηματική	23.20 Γκρίζες ζώνες
13.15 Βρες τη φράση	**00.15 Ειδήσεις**
14.00 Ειδήσεις	00.45 Αόρατο άγγιγμα: πως γυρίστηκε η ταινία
14.45 Η ζωή μας μια βόλτα (Ε)	01.15 Φοινικό μετάξι (Ε)
16.00 Βίος ανθόσπαρτος (Ε)	02.15 Frasier (Ε)
17.00 Ειδήσεις	
17.15 Για μια θέση στον ήλιο	
18.00 Απαγορευμένη αγάπη	

ANT-1

06.55 Ειδήσεις στη νοηματική	16.45 Μήνυμα ελήφθη
07.00 Καλημέρα Ελλάδα	17.50 Ο καιρός της εβδομάδας
09.55 Ο καιρός της εβδομάδας	**17.55 Ειδήσεις**
10.00 Πρωινός καφές	18.00 Καλημέρα ζωή
12.55 Super game	18.50 Η λάμψη
13.00 Οι μεν και οι δεν (Ε)	**19.30 Ειδήσεις**
14.00 Ειδήσεις	21.05 Τζόκερ
14.40 Χρήμα-Χρηματιστήριο	21.10 Ελληνική ταινία «Ζητείται ψεύτης»
14.45 Μπέιγουοτς	23.10 Με τα μάτια της Ελλης
15.40 Super game	**24.00 Ειδήσεις**
15.45 Ατίθασα νιάτα	00.15 Τα καθάρματα
16.40 Super game	

STAR

06.00 Αστέρια στο πεντάγραμμο	**17.00 Ειδήσεις**
07.00 Κινούμενα σχέδια	17.15 Σ'αγαπώ Ροζίτα
10.20 Ειδήσεις	17.30 Καταλίνα και Σεμπαστιάν
10.25 Ο κόσμος του παιδιού	18.00 Το χρώμα του χρήματος
10.30 Αϊμέ, αγάπη μου	18.30 Οι πεταλούδες ελεύθερες πετούν
11.00 Για την καρδιά της Μαρίας (Ε)	**19.45 Ειδήσεις**
12.55 Το χρώμα του χρήματος	21.00 Το κλειδί
13.00 Ειδήσεις	22.00 Ξένη ταινία «Ράμπο 2: Η αποστολή»
13.57 Ο κόσμος του παιδιού	**24.00 Ειδήσεις**
14.00 Τόλμη και γοητεία	00.45 Ξένη ταινία «Οι διεφθαρμένοι»
14.30 Γλυκιά μου Αννα	
15.30 Για την αγάπη της Εσθήρ	

TV-4

10.00 Πρωινή ζώνη:ON LINE - Σύνδεση για το Χρηματιστήριο με τη Σοφοκλέους- Εξυπνες αγορές - Ντοκιμαντέρ - Μουσική εκπομπή - Ενημερωτική εκπομπή - Παιδικό πρόγραμμα	18.01 Χρηματιστήριο
	19.03 Υπέρ Ελλήνων λόγος
	19.04 Ελληνική ταινία
	20.00 Ειδήσεις
	20.01 Night Life
	20.05 CINE news
14.00 Ντοκιμαντέρ	20.09 Συνέχεια της ταινίας
15.00 Σε πρώτο πλάνο με τον Τ.Χατζηιωάννου	21.00 Ειδήσεις
	21.45 Ματιές στον αιώνα που φεύγει
17.00 Ειδήσεις	22.00 Εν λευκώ με τον Χ.Μυστηλιάδη
17.01 Χρηματιστήριο	23.00 Ειδήσεις
17.04 Υπέρ Ελλήνων λόγος	23.01 CINE news
17.05 Ανθρώπων έργα (Ε) με την Ελ. Γλεντή	23.05 Μπάλα είναι και γυρίζει με τον Δ. Δραγάτη
18.00 Ειδήσεις	23.09 Ξένη ταινία
18.01 Χρηματιστήριο	24.00 Ειδήσεις
18.05 Υπέρ Ελλήνων λόγος	00.45 Ματιές στον αιώνα που φεύγει (Ε)
18.06 Ξένη σειρά	00.50 Συνέχεια της ταινίας
18.30 Κοινωνική εξωτερική πολιτική και ασφάλεια	
19.00 Ειδήσεις	

ΚΙΝΗΜΑΤΟΓΡΑΦΟΙ

ΠΟΛΙΤΙΣΤΙΚΟΣ

Διαβιβάστηκε στις ξενοδοχειακές ενώσεις

Σχέδιο για την κατάταξη των ξενοδοχείων σε αστέρια

Σχέδιο προς συζήτηση, για το σύστημα κατάταξης των ξενοδοχείων κλασικού τύπου, με βάση τα 'αστέρια', διαβιβάστηκε πρόσφατα από τον γενικό γραμματέα του ΕΟΤ κ. Ευγένιο Γιαννακόπουλο, προς το Ξενοδοχειακό Επιμελητήριο Ελλάδος, την Πανελλήνια Ομοσπονδία Ξενοδόχων, τον Σύνδεσμο των Ελληνικών Τουριστικών Επιχειρήσεων, και την Πανελλήνια Ομοσπονδία Εργατών Επισιτισμού και Υπαλλήλων Τουριστικών Επαγγελμάτων.

Για την κατάταξη των ξενοδοχείων λαμβάνονται υπόψη τα εξής:

Οι τεχνικές προδιαγραφές του ΕΟΤ όπως θα ισχύουν μετά την επικαιροποίηση των ισχυουσών Τεχν. Προδιαγραφών (530992/87 του γ.γ. ΕΟΤ, ΦΕΚ 557/Β/87

Ποιοτικά κριτήρια λειτουργίας και εξοπλισμού

Τα ποιοτικά κριτήρια περιλαμβάνουν τις ελάχιστες λειτουργικές απαιτήσεις και τον ελάχιστο εξοπλισμό που πρέπει να πληρούν τα ξενοδοχεία ανά τάξη.

Τα βαθμολογούμενα κριτήρια περιλαμβάνουν, κατά θεματικές ενότητες, όλες τις επιπλέον των ελαχίστων, παροχές και εξυπηρετήσεις που συμβάλλουν στην επίτευξη επαρκούς, ανάλογα με την τάξη, λειτουργικού επιπέδου. Για κάθε κατηγορία αστέρων ορίζεται η ελάχιστη απαιτούμενη βαθμολογία.

Για την κατάταξη των νέων ξενοδοχείων θα πρέπει, σωρευτικά, να εξασφαλίζονται τα ακόλουθα:

Να πληρούνται οι νέες Τεχν. Προδιαγραφές του ΕΟΤ για την αντίστοιχη τάξη, τόσο ως προς την καταλληλότητα του οικοπέδου, όσο και ως προς την αρχιτεκτονικά μελέτη.

Να πιστοποιείται η ικανοποίηση του συνόλου των υποχρεωτικών κριτηρίων της τάξης στην οποία επιζητούν να καταταγούν.

Να συγκεντρώνεται συνολική βαθμολογία, από τα βαθμολογούμενα κριτήρια, υψηλότερη της ελάχιστης για την αντίστοιχη τάξη.

Τα λειτουργούντα, τα υπό κατασκευή, και τα ξενοδοχεία που βρίσκονται σε διαδικασία έγκρισης μελέτης από τον ΕΟΤ θεωρούνται υφιστάμενα ξενοδοχεία. Σε ότι αφορά τις Τεχν. Προδιαγραφές γίνεται δεκτό ότι τα υφιστάμενα ξενοδοχεία πληρούν τις Νέες Τεχν. Προδιαγραφές, υπό ορισμένες προϋποθέσεις και με την εξής αντιστοιχία ως προς τις τάξεις: Τάξη ΑΑ σε πέντε αστέρια, Τάξη Α σε τέσσερα αστέρια, Τάξη Β σε τρία αστέρια, Τάξη Γ σε δύο αστέρια, και Τάξεις Δ και Ε σε ένα αστέρι.

Οι απαραίτητες, για τη διασφάλιση της ως άνω αντιστοιχίας προϋποθέσεις είναι οι εξής:

Η νόμιμη, από πλευράς τουριστικής νομοθεσίας, λειτουργία και η ταύτιση της πραγματικής κατάστασης του ξενοδοχείου με το Ειδικό Σήμα του ΕΟΤ και τα εγκεκριμένα αρχιτεκτονικά σχέδια.

Η πολεοδομική νομιμότητα όλων, των εντός του γηπέδου του ξενοδοχείου κτιρίων.

Η πιστοποίηση της στατικής επάρκειας του κτιρίου ή του συγκροτήματος, νομίμως υπογεγραμμένη από 2 πολιτικούς μηχανικούς.

Η προσκόμιση πιστοποιητικού πυρασφάλειας για το σύνολο του υφιστάμενου ξενοδοχείου, βάσει των ισχυουσών διατάξεων περί πυροπροστασίας.

Η πλήρης εφαρμογή των Νέων Τ.Π. ως προς τις προβλέψεις για τα Άτομα με Ειδικές Ανάγκες (ΑΜΕΑ) και τις απαιτήσεις για κλιματισμό των κοινοχρήστων χώρων και των δωματίων.

Η συνδρομή των ως άνω προϋποθέσεων είναι σωρευτική. Στην περίπτωση που οι προϋποθέσεις αυτές δεν εξασφαλίζονται, το ξενοδοχείο κατατάσσεται σε κατώτερη τάξη αστέρων.

Για την προαγωγή σε ανώτερη τάξη, ξενοδοχείων που έχουν ήδη καταταγεί με το σύστημα των αστέρων, απαιτείται σωρευτικά η ικανοποίηση των Τεχν. Προδιαγραφών της αιτούμενης τάξης ως προς την καταλληλότητα του οικοπέδου και των κοινοχρήστων χώρου του ξενοδοχείου, και η εξασφάλιση της βαθμολογίας που άπαιτείται για την τάξη του.

ΠΟΙΕΣ ΕΙΝΑΙ ΟΙ ΠΡΟΔΙΑΓΡΑΦΕΣ

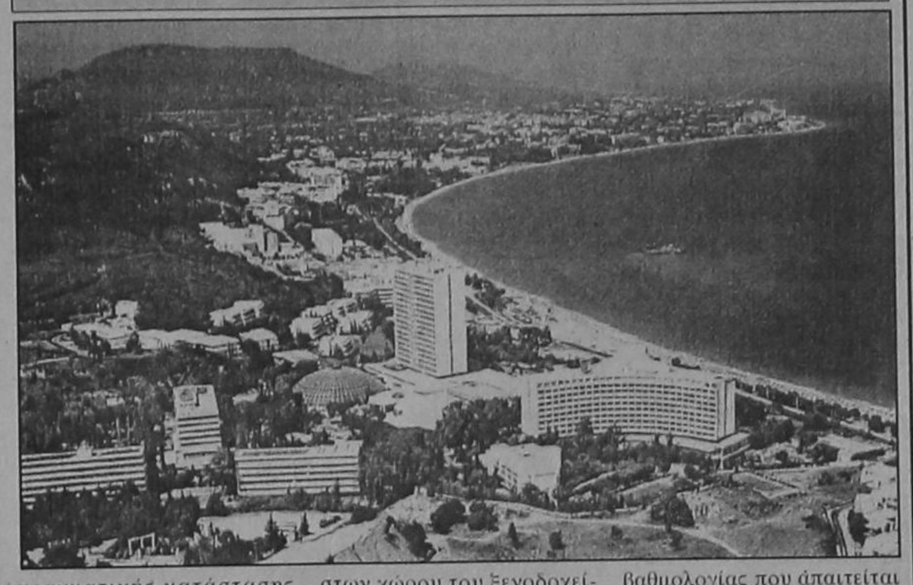

ΠΡΑΚΤΟΡΕΙΟ ΤΑΞΙΔΙΩΝ
ΣΑΒΒΑΣ ΣΑΗΣ
9ήμερη εκδρομή
ΑΡΑΧΩΒΑ - ΝΑΥΠΑΚΤΟ - ΛΕΥΚΑΔΑ - ΚΕΡΚΥΡΑ - ΙΩΑΝΝΙΝΑ - ΜΕΤΣΟΒΟ - ΚΑΛΑΜΠΑΚΑ - ΜΕΤΕΩΡΑ - ΚΑΜΕΝΑ ΒΟΥΡΛΑ - ΑΙΔΗΨΟ - ΑΓ. ΙΩΑΝΝΗ ΤΟΝ ΡΩΣΣΟ - ΧΑΛΚΙΔΑ
Από 4/11 έως 13/11
Μια εκδρομή όνειρο: ΜΗΝ ΤΗ ΧΑΣΕΤΕ
Αναλυτικό πρόγραμμα στο ΠΡΑΚΤΟΡΕΙΟ ΤΑΞΙΔΙΩΝ
ΣΑΒΒΑ ΣΑΗ
Τάρπον Σπρινγκς 42 Δίπλα στην ΠΙΣΤΕΩΣ
Τηλ. 39781 - 3 - Ρόδος
M15-3/11

ΦΡΟΝΤΙΣΤΗΡΙΟ ΙΤΑΛΙΚΩΝ
Γ. ΧΑΡΤΕΡΟΣ
Διδάσκει η ΙΤΑΛΙΔΑ κ. ROSA DI DONATO ΧΑΡΤΕΡΟΥ ΠΤΥΧ. ΠΑΝΕΠ. ΡΩΜΗΣ "LA SAPIENZA"
- Αυστηρά ολιγομελή τμήματα για
- Μαθητές δημοτικού-γυμνασίου-λυκείου
- Ξενοδοχοϋπάλληλους-επαγγελματίες
Με μαθήματα κατάλληλα για τις ανάγκες τους
- Ξεναγούς για την απόκτηση του διπλώματος στα ιταλικά
- Υποψήφιους Ιταλικών Πανεπιστημίων με μαθήματα ορολογίας
- Επίσης ιδιαίτερα μαθήματα και συμμετοχή των μαθητών στις εξετάσεις PALSO με ποσοστά επιτυχίας 100%,
- Μαθαίνετε να μιλάτε ΣΩΣΤΑ από την πρώτη στιγμή με την ΣΩΣΤΗ ΙΤΑΛΙΚΗ ΠΡΟΦΟΡΑ
- Διδασκαλία και με τη χρήση λογοτεχνικών βιβλίων, περιοδικών και εφημερίδων, με οπτικοακουστικών συστημάτων γιατί ΤΟ ΝΑ ΜΑΘΕΤΕ ΝΑ ΜΙΛΑΤΕ ΑΜΕΣΩΣ ΚΑΙ ΣΩΣΤΑ ΕΙΝΑΙ Ο ΣΤΟΧΟΣ ΜΑΣ
- Επίσης εξασφαλίζουμε τη διαμονή και τα μαθήματα σε Πανεπ. Κολλέγια στη Ρώμη, Firenze, L' Aquila με την διαμονή των φοιτητών μέσα στο κολλέγιο για όσους επιθυμούν να πάνε να σπουδάσουν στην Ιταλία.
Μια σωστή επιλογή είναι εγγύηση για το μέλλον
Υπεύθυνη Διδασκαλίας
Κ. ROSA DI DONATO - ΧΑΡΤΕΡΟΥ
Διεύθυνση: ΝΙΚΟΥ ΚΑΖΑΝΤΖΑΚΗ 21 - ΡΟΔΟΣ
(πίσω από το "ΜΑΡΙΝΟΠΟΥΛΟ")
Τηλ. 35275 (ώρες 9-1 και 5-8)
Οι εγγραφές άρχισαν
X1987-31/10

ΣΧΟΛΗ ΧΟΡΟΥ Έλλης Παρασκευα

Αλλάξαμε μόνο εμφάνιση.
Τώρα όλα τα προϊόντα της ΑΓΝΟΓΑΛ σε νέες συσκευασίες, με την ίδια πάντα κορυφαία ποιότητα που εσείς εμπιστεύεστε.
Ακολουθούμε τις εξελίξεις, αλλά μένουμε πάντα πιστοί στην παράδοση!
το δικό σας γάλα


αγνογάλ
ADD

GR
★ ★ ★ ★ ★
Grand Hotel

Προτιμήστε το νέο μας
PIANO BAR
με τον πιανίστα μας
Τάκη Τσώνη

Ο τέλειος συνδυασμός ποιότητας και οικονομίας
YELLOW SPOT

X.1958-31/10

ΜΝΗΜΟΣΥΝΑ



Τελούμε στις 7 Οκτωβρίου ημέρα Σάββατο και ώρα 8 π.μ. στον ιερό ναό Ταξιαρχών νεκροταφείου Ιαλυσού 3μηνο μνημόσυνο υπέρ αναπαύσεως της ψυχής του λατρευτού μας συζύγου, υιού και αδελφού

ΜΙΧΑΗΛ Κων. ΛΙΑΜΗ

Η σύζυγος Πελαγία
Οι γονείς Ελένη, Κώστας
Τα αδέλφια Γιάννης - Ελευθερία
Ο ανιψιός Κωνσταντίνος και οι λοιποί συγγενείς

14299-6/10



Τελούμε στις 7 Οκτωβρίου ημέρα Σάββατο και ώρα 8π.μ. στον ιερό ναό Ταξιαρχών νεκροταφείου ετήσιο μνημόσυνο υπέρ αναπαύσεως της ψυχής του λατρευτού μας συζύγου, πατέρα, υιού, γαμπρού, αδελφού και θείου

ΗΛΙΑ ΝΤΟΥΡΟΥΤΑΗ
Ετών 32

Η σύζυγος Σταματία
Ο γιός Χάρης
Οι γονείς Χαρίλαος - Φιλαρέτη
Τα αδέλφια, τα πεθερικά, τα ανίψια και οι λοιποί συγγενείς

14293-6/10



Τελούμε στις 5 Οκτωβρίου ημέρα Πέμπτη και ώρα 8π.μ. στον ιερό ναό Αγίας Ειρήνης Ορφανοτροφείου Θηλέων 6μηνο μνημόσυνο υπέρ αναπαύσεως της ψυχής της λατρευτής μας μητέρας, αδελφής και θείας

ΕΥΘΥΜΙΑΣ ΣΕΒΑΣΤΟΠΟΥΛΟΥ

Τα παιδιά Νικόλαος, Γιάννης
Τα αδέλφια, τα ανίψια και οι λοιποί συγγενείς

14306-4/10



Τελούμε στις 5 Οκτωβρίου ημέρα Πέμπτη και ώρα 8 π.μ. στον ιερό ναό Αγίου Τρίφωνα Κολυμπίων 40ήμερο μνημόσυνο υπέρ αναπαύσεως της ψυχής του λατρευτού μας συζύγου, πατέρα, παππού, αδελφού και θείου

ΙΩΑΝΝΗ ΜΕΣΑΝΑΓΡΕΝΟΥ

Η σύζυγος Αρετή
Τα παιδιά Νίκος - Μαρία, Δημήτρης - Νικολέτα, Σταμάτης - Κική, Γεώργιος - Νούλα
Τα εγγόνια, η αδελφή, τα ανίψια και οι λοιποί συγγενείς

ΧΛ-4/10

Με τη συμπλήρωση ενός έτους από το θάνατο της αγαπημένης μας αδελφής, θείας και νονάς

ΠΑΝΑΓΙΩΤΑΣ ΣΤΑΜ. ΓΑΝΩΤΑΚΗ

τελούμε την Πέμπτη 5 Οκτωβρίου 2000 και ώρα 8.30 π.μ. μνημόσυνο στον ιερό ναό Ταξιαρχών νεκροταφείου Ρόδου.

Η οικογένειά της

14303-4/10

ΕΥΧΑΡΙΣΤΗΡΙΟ ΠΕΝΘΟΥΣ

Στις δύσκολες ώρες που περάσαμε για το χαμό της αγαπημένης μας συζύγου, μητέρας και γιαγιάς

ΜΟΣΧΑΣ ΜΟΝΑΞΙΟΥ

στάθηκαν δίπλα μας συγγενείς, φίλοι, συνάδελφοι
Σε όλους αυτούς απευθύνουμε ένα μεγάλο ευχαριστώ.

Η οικογένειά της

14294-4/10

Πεθαίνουν οι τραυματισμένοι

ΣΥΝΕΧΕΙΑ ΑΠΟ ΤΗ ΣΕΛ. 1

ποια στιγμή ν' απαντηθεί είναι εάν οι εφημερεύοντες οφείλουν ή όχι να βρίσκονται στα εξωτερικά επείγοντα ιατρεία για να υποδέχονται τα περιστατικά.

● Αξίζει να σημειωθεί ότι για το θάνατο του Βρετανού τουρίστα διενεργήθηκε Ενορκη Διοικητική Εξέταση, το πόρισμα της οποίας επρόκειτο ν' ανακοινωθεί χθες το βράδυ στη διάρκεια συνεδριάσεως του διοικητικού συμβουλίου του Νοσοκομείου.

ΤΟ ΠΟΡΙΣΜΑ της Ε.Δ.Ε., που διενήργησε ο αντιπρόεδρος του νοσηλευτικού μας ιδρύματος κ. Ιάκωβος Κολαΐνής και αναμένεται με ιδιαίτερο ενδιαφέρον, πρόκειται να παραδοθεί και στο Βρετανικό Προξενείο.

● Στη χθεσινή συνεδρίαση ωστόσο του δ.σ. του ιδρύματος επρόκειτο να γίνει συζήτηση και επί του ψηφίσματος που εξέδωσε ο σύλλογος των νοσοκομειακών γιατρών εναντίον του αρχιάτρου κ. Μανώλη Κουκάκη.

Το τροχαίο ατύχημα

ΣΥΝΕΧΕΙΑ ΑΠΟ ΤΗ ΣΕΛ. 1

ρού Φτερούγα και βύθισε στο πένθος τη Ρόδο.

ΘΑ ΠΡΕΠΕΙ να σημειωθεί ότι ο Γερμανός τουρίστας είχε αφιχθεί στο νησί μας λίγα λεπτά της ώρας πριν το ατύχημα και κατευθυνόταν προς το ξενοδοχείο διαμονής του στην Κάλαθο.

✓ Ανακρίσεις - έρευνες για τα αίτια του ατυχήματος κάνει το Τμήμα Τροχαίας Ρόδου.

Το «αιρ Καραγιάννης»

ΣΥΝΕΧΕΙΑ ΑΠΟ ΤΗ ΣΕΛ. 1

μαρχιακή αρχή ευελπιστεί να κάνει το όνειρό της πραγματικότητα με πόρους του 3ου Κοινοτικού Πλαισίου Στήριξης, ενώ σκοπεύει ν' αναζητήσει και ιδιώτη, που θα συμβάλει οικονομικά για τη λειτουργία της αεροπορικής εταιρίας.

● Αναφερόμενος χθες στο εγχείρημά του αυτό, ο νομάρχης, με άκρως ειρωνική διάθεση απάντησε στους επικριτές του λέγοντας ότι «όταν θα έρθει η ώρα επιλογής τόσο των πιλότων, όσο και των αεροσυνοδών θα σεβασθούμε το ντόπιο δυναμικό που προσφέρεται».

Η απεργία των φορτηγατζήδων

ΣΥΝΕΧΕΙΑ ΑΠΟ ΤΗ ΣΕΛ. 1

ΦΗΜΕΣ που κυκλοφόρησαν, άγνωστο από πού, για τη λειτουργία πρατηρίων υγρών καυσίμων, είχε ως αποτέλεσμα να συγκεντρωθούν ματαίως εκατοντάδες αυτοκίνητα έξω από αυτά, δημιουργώντας κυκλοφοριακό χάος.

☛ Σημειώνεται ότι το πρατήριο που επελέγη να εξυπηρετήσει χθες τους πολίτες είναι του κ. Παναγιωτίδη στην Κρεμαστή. Ωστόσο μπροστά στην απελπιστική αυτή κατάσταση, οι ιδιοκτήτες ταξί αποφάσισαν να αναβάλουν τις απεργιακές τους κινητοποιήσεις, προκειμένου να εξυπηρετήσουν τον κόσμο.

ΟΙ ΒΕΝΖΙΝΟΠΩΛΕΣ

Σε μετωπική σύγκρουση με τους ιδιοκτήτες φορτηγών και βυτιοφόρων δημοσίας χρήσεως, ετοιμάζονται να έρθουν οι πρατηριούχοι υγρών καυσίμων.

Χθες το βράδυ επρόκειτο να συναντηθούν, προκειμένου ν'αποφασίσουν για τις κινητοποιήσεις τους.

☛ Δεν απεκλείετο πάντως το ενδεχόμενο να σπάσουν την απεργία των ιδιοκτητών φορτηγών και βυτιοφορέων με σκληρό τρόπο, ενώ επρόκειτο να συζητηθεί και πρόταση για κλείσιμο όλων των πρατηρίων.

ΑΞΙΖΕΙ να σημειωθεί ότι οι πρατηριούχοι υγρών καυσίμων πνέουν μένεα εναντίον του νομάρχη Δωδεκανήσου, τον οποίο και θεωρουν υπεύθυνο για την κατάσταση που περιήλθε το νησί.

Εν τω μεταξύ, πρατηριούχοι που προσπάθησαν να προμηθευτούν καύσιμα με δικά τους βυτιοφόρα, για ν'ανοίξουν, δέχθηκαν την επίθεση των απεργών.

ΣΤΑΜΑΤΗΣΑΝ ΤΑ ΕΡΓΑ

Πρόβλημα και στην εκτέλεση των έργων δημιούργησε η έλλειψη καυσίμων.

☛ Το γεγονός ότι οι εργολαπτικές εταιρίες δεν μπορούν να μεταφέρουν υλικά, καθώς τα αυτοκίνητά τους σήκωσαν χειρόφρενο, είχε ως αποτέλεσμα να σταματήσουν τα έργα που εκτελούνται στην πόλη.

ΣΥΝΕΧΙΖΕΤΑΙ

Κατά τη μαραθώνια γενική συνέλευση που έκαναν οι ιδιοκτήτες φορτηγών Δημοσίας Χρήσεως Εθνικών και Διεθνών Μεταφορών, καθώς και των βυτιοφόρων, στα γραφεία της Πανελλήνιας Ομοσπονδίας, δεν μπόρεσαν να λάβουν τελική απόφαση για το αν θα συνεχίσουν ή θα διακόψουν τις απεργιακές κινητοποιήσεις τους. Η γενική συνέλευση ξεκίνησε στις 11.30 το πρωί και διεκόπη στις 2 το μεσημέρι προκειμένου αντιπροσωπεία να επισκεφθεί τον υπουργό Εθνικής Οικονομίας Γιάννο Παπαντωνίου και να διασφαλίσει γραπτώς τη μείωση κατά 50% των τελών κυκλοφορίας και την απαγόρευση για εκδόσεις νέων αδειών. Η προγραμματισμένη συνέχεια της γενικής συνελεύσεως ξεκίνησε στις 5 το απόγευμα, όμως μεταξύ αντεγκλήσεων και διαφόρων κατακραυγών κατά των προέδων δεν έγινε κατορθωτή η ψηφοφορία για λήψη οριστικής αποφάσεως περί συνέχισης ή λήξης των απεργιακών κινητοποιήσεων. Ετσι συνεχίζεται για έννατη ημέρα η αποχή των ιδιοκτητών ΔΧ από τις μεταφορές και καθορίστηκε συνέχιση της γενικής συνέχισης συνελεύσεως για σήμερα το πρωί στις 11.

Η κινητοποίηση των Δωδεκανησίων

ΣΥΝΕΧΕΙΑ ΑΠΟ ΤΗ ΣΕΛ. 1

κινοβατούν». Το διάγραμμα των εργασιών της διημερίδας, που τιτλοφορείται **«Η Δωδεκάνησος μπροστά στη Νέα Εποχή»**, η οποία προγραμματίστηκε για το Σαββατοκύριακο, 21 και 22 τρέχοντος μηνός και θα διεξαχθεί στην αίθουσα εκδηλώσεων του «ΑΚΤΑΙΟΝ», εγκρίθηκε και από το νομάρχη κ. Σάββα Καραγιάννη.

● Στην Πανδωδεκανησιακή αυτή διήμερη συνάντηση κλήθηκαν, με ειδικό έγγραφο της Επιτροπής, οι παραγωγικοί και επιστημονικοί φορείς της Δωδεκανήσου, οι εν ενεργεία, ως και οι διατελέσαντες βουλευτές Δωδεκανήσου, ο υφυπουργός Εσωτερικών κ. Καΐσερλης, ο συμπατριώτης μας, βουλευτής Αθηνών και γραμματέας της Κεντρικής Επιτροπής του ΠΑ.ΣΟ.Κ. κ. Κώστας Σκανδαλίδης, οι διατελέσαντες Νομάρχες, οι Επαρχοι, οι Δήμαρχοι, οι επικεφαλής των παρατάξεων της Νομαρχιακής Αυτοδιοίκησης, το προεδρείο της Ομοσπονδίας Δωδεκανησιακών Σωματείων Αττικής, ο πρόεδρος της Ακαδημίας κ. Αγαπητός Τσοπανάκης, ο κ. Κλεάνθης Χατζηνικόλας διευθυντής του γραφείου του υπουργού ΥΠΕΧΩΔΕ κ. Λαλιώτη, η καθηγήτρια κ. Τώνια Μοροπούλου, καθώς και άλλοι παράγοντες που διαμένουν και δραστηριοποιούνται εντός και εκτός της Δωδεκανήσου.

ΤΙΣ ΕΡΓΑΣΙΕΣ της παραπάνω συνάντησης, η οποία, λόγω εκπροσωπικότητας των συνέδρων, ως και του σκοπού της, αποτελεί για τα δωδεκανησιακά δεδομένα, πρωτόγνωρη και θετική ομαδική εκδήλωση, ως προς την εξέταση και προώθηση των δωδεκανησιακών προβλημάτων, θα ανοίξουν, κατά την πρώτη ημέρα, ο νομάρχης και ο πρόεδρος της ΤΕΔΚΔ κ.κ.Καραγιάννης και Γιαννόπουλος και εν συνεχεία θα επακολουθήσουν οι τοποθετήσεις - παρεμβάσεις, όποιων εκ των Δωδεκανήσιων παραγόντων θελήσουν να λάβουν το λόγο και να τοποθετηθούν ανάλογα.

● Η Συντονιστική Επιτροπή, στην προσπάθεια διευκόλυνσης των συνέδρων, ως προς την έγκαιρη προετοιμασία, απηύθυνε έγγραφο, στο οποίο τονίζονται τα εξής:

«Η Συντονιστική Επιτροπή παρακολούθησης και προώθησης δωδεκανησιακών θεμάτων, την οποία συγκροτούν εκπρόσωποι των φορέων του δωδεκανησιακού συμπλέγματος, με τη στήριξη της Νομαρχιακής Αυτοδιοίκησης του Νομού μας και της Τοπικής Ενωσης Δήμων και Κοινοτήτων, οργανώνει στη Ρόδο διημερίδα, συνάντηση εργασίας, στις 21-22 Οκτωβρίου 2000, με θέμα: «Η Δωδεκάνησος μπροστά στη νέα εποχή».

Κατά το διήμερο θα παρουσιαστούν και θα αναλυθούν όλα τα ζωτικά θέματα που απασχολούν τη Δωδεκάνησο, ως και οι προοπτικές που διανοίγονται για την προώθηση και επίλυσή τους.

Στην Πανδωδεκανησιακή αυτή συνάντηση, που θα πραγματοποιηθεί στην αίθουσα εκδηλώσεων του "ΑΚΤΑΙΟΝ", κλήθηκαν να συμμετάσχουν, εκτός των πολιτικών μας εκπροσώπων και προσωπικότητες του τόπου μας που διαμένουν και δραστηριοποιούνται εντός κι εκτός Δωδεκανήσου.

Επειδή είμαστε βέβαιοι ότι θα συνδράμετε στην προσπάθεια στην οποία αποδυόμαστε για συστηματικότερη αντιμετώπιση των απασχολούντων την περιοχή μας θεμάτων, προκειμένου να επιτευχθεί πλέον προγραμματισμένη ορθολογική ανάπτυξη των νησιών μας, υπολογίζουμε στη συμμετοχή σας κατά τη διήμερη αυτή συνάντηση εργασίας.

Με την ευκαιρία, θα ήταν ευπρόσδεκτη η κατάθεση και ανάπτυξη του προβληματισμού σας. Για την αρτιότερη οργάνωση της συνάντησης, παρακαλούμε να μας γνωρίσετε έγκαιρα τη συμμετοχή σας, αποστέλλοντάς μας την εισήγηση της παρέμβασής σας για τα περαιτέρω».

Πρόστιμο μέχρι ένα εκατ.

ΣΥΝΕΧΕΙΑ ΑΠΟ ΤΗ ΣΕΛ. 1

δηλαδή, υφίσταται ειδική σύμβαση μεταξύ του καταστηματάρχη και τουριστικού γραφείου, που λειτουργεί νόμιμα, σύμφωνα με την οποία το γραφείο θα κατευθύνει τους πελάτες του σε συγκεκριμένο κατάστημα ή κέντρο εστίασης και αναψυχής, έναντι αμοιβής του τελευταίου, σε χρήμα ή και σε αντιπαροχή (π.χ. διαφήμιση). Στην περίπτωση αυτή, θα πρέπει: α) η σύμβαση να έχει υποβληθεί κανονικά στις οικείες φορολογικές αρχές, ώστε τα εξ αυτής δημιουργούμενα εισοδήματα να φορολογούνται, στην περίπτωση δε αντιπαροχής αυτή να αποδεικνύεται και β) το πρόγραμμα της αντίστοιχης εκδρομής (κρουαζιέρα, περιηγητικός γύρος ή γύρος πόλης με πούλμαν) να αναγράφεται ρητά τη στάση στο συγκεκριμένο κατάστημα για ψώνια ή στο συγκεκριμένο εστιατόριο, κλπ. για φαγητό και ο πελάτης να έχει λάβει γνώση αυτού.

ΣΤΗΝ ΙΔΙΑ εγκύκλιο αναφέρεται επίσης ότι οι τουριστικές επιχειρήσεις παντός είδους που δεν θα διαθέτουν το ειδικό σήμα θα σφραγίζονται!

● Προσδιορίζεται επίσης στην εγκύκλιο του υπουργείου Ανάπτυξης η λειτουργία και οι υπηρεσίες που προσφέρουν τα τουριστικά γραφεία, σύμφωνα με το οποίο «Τουριστικά γραφεία είναι οι μονίμως οργανωμένες επιχειρήσεις, οι οποίες στα πλαίσια των επαγγελματικών δραστηριοτήτων τους, παρέχουν υπηρεσίες μεταφοράς ή διακίνησης ή διαμονής μεμονωμένων ατόμων ή ομάδων ατόμων εντός και εκτός της χώρας». Στο ίδιο άρθρο ορίζεται ότι «η κατάσταση και εκτέλεση προγραμμάτων εκδρομών και περιηγήσεων εντός ή εκτός της χώρας» αποτελεί έργο των τουριστικών γραφείων.

ΤΟ ΕΡΓΟ που περιγράφεται στον εν λόγω νόμο διενεργείται μόνο από τα τουριστικά γραφεία, για τη λειτουργία των οποίων απαιτείται ειδική προς τούτο άδεια του Ελληνικού Οργανισμού Τουρισμού, χορηγούμενη με απόφαση του Γενικού Γραμματέα ΕΟΤ (άρθρο 3 παρ. 1 Ν. 393/76 και άρθρο 12 «προστασία επαγγέλματος»). Την άδεια αυτή, μετά την έκδοση του Ν.2160/93 έχει αντικαταστήσει το ειδικό σήμα ΕΟΤ.

Επιπροσθέτως οι παράγραφοι 4 και 5 του άρθρου 1 του Ν.2446/96 «τροποποίηση του Ν.711/77 περί ειδικών τουριστικών λεωφορείων» ενισχύουν την κατοχύρωση του έργου των τουριστικών γραφείων ως εξής:

● Το μεταφορικό έργο που πραγματοποιείται κατ' αποκλειστικότητα από τα ειδικά τουριστικά λεωφορεία δημόσιας χρήσης (άρθρο 1 του Ν. 2446/96) διενεργείται από δημόσιας χρήσης τουριστικά λεωφορεία για λογαριασμό τουριστικού γραφείου νομίμως λειτουργούντος, βάσει της κείμενης τουριστικής νομοθεσίας και κατόπιν ειδικής προς τούτο έγγραφης σύμβασης, της οποίας ο τύπος έχει αποδεικτικό και όχι συστατικό χαρακτήρα και η οποία είναι δυνατό να αφορά μεμονωμένη μεταφορά ή μεταφορές ή και μακροχρόνια συνεργασία.

ΕΠΙΣΗΣ μεταφορικό έργο είναι δυνατό να διενεργείται και από δημόσιας χρήσης τουριστικά λεωφορεία που ανήκουν σε νομίμως λειτουργούσες με το σήμα του ΕΟΤ Τουριστικές Επιχειρήσεις Οδικών Μεταφορών (ΤΕΟΜ), όπως αυτές ορίστηκαν βάσει της παρ. 17 του άρθρου 6 του Ν.2160/93.

● Το περιεχόμενο της εγκυκλίου και ειδικότερα το θέμα που αφορά την άγρα πελατών και το κατευθυνόμενο εμπόριο θα τεθούν στην έκτακτη γενική συνέλευση του Συλλόγου των Αργυροχρυσοχόων, που θα πραγματοποιηθεί στις 16 Οκτωβρίου.

ΘΑ ΠΡΕΠΕΙ να σημειωθεί επίσης ότι το υπουργείο Ανάπτυξης έκανε δεκτές ορισμένες από τις προτάσεις που κατέθεσαν οι τοπικοί φορείς.

Ψήφισμα διαμαρτυρίας

ΣΥΝΕΧΕΙΑ ΑΠΟ ΤΗ ΣΕΛ. 1

νες, από το τραγικό γεγονός του ναυαγίου του «ΕΞΠΡΕΣ ΣΑΜΙΝΑ» στις 26-9-2000 στην Πάρο και την απώλεια τόσων αθώων ανθρώπινων ζωών ομόφωνα εξέφρασε τη βαθύτατη οδύνη του για τα θύματα και τους οικείους τους, την οργή και την αγανάκτηση των κατοίκων του Αιγαίου για τις απαράδεκτες συνθήκες που επικρατούν στο χώρο της ακτοπλοΐας. Επίσης εξέφρασε τα θερμά του συγχαρητήρια προς τους αλιείς και τους κατοίκους της Πάρου, καθώς και στην ομάδα των στρατιωτών για το υπεράνθρωπο και λίαν επικίνδυνο έργο που επιτέλεσαν για τη διάσωση των ναυαγών.

Ζητά από τους αρμόδιους υπουργούς:

1. Να προβούν άμεσα στον καταλογισμό ευθυνών για την τραγωδία που έπληξε τη χώρα μας όπου αυτές ανήκουν.

2. Να προχωρήσουν επιτέλους στην αναβάθμιση των ακτοπλοϊκών συγκοινωνιών με σύγχρονα πλοία που θα πληρούν τις προδιαγραφές ασφαλείας και θα επιτρέπουν την χωρίς κίνδυνο μετακίνηση των κατοίκων του Αιγαίου.

3. Να γίνει αλλαγή του θεσμικού πλαισίου και να δοθούν αρμοδιότητες στις περιφέρειες αναφορικά με τη ναυσιπλοΐα, έτσι ώστε να αρθεί το μονοπωλιακό καθεστώς στο χώρο του Αιγαίου και να απελευθερωθεί η αγορά, δημιουργώντας συνθήκες ανταγωνισμού.

4. Να μην χρησιμοποιείται ο όρος "άγονες γραμμές στο Αιγαίο" μια και όπως είναι σήμερα διαμορφωμένη η κατάσταση εξυπηρετεί μόνο την κερδοσκοπία των ναυτιλιακών Εταιριών.

Καλεί τις Νομαρχίες του Αιγαίου σε έκφραση οδύνης, πένθους και διαμαρτυρίας, την αναστολή της λειτουργίας τους για μια ημέρα, κατά την οποία οι σημαίες θα κυματίζουν μεσίστια.

Για το Νομαρχιακό Συμβούλιο Δωδεκανήσου
Ο πρόεδρος
Θωμάς Σωτρίλλης»

Ξένες ναυτιλιακές εταιρίες

ΣΥΝΕΧΕΙΑ ΑΠΟ ΤΗ ΣΕΛ. 1

του υπουργού Εμπορικής Ναυτιλίας. Πρόκειται για το "ΛΙΣΣΟΣ" που ήρθε χθες στη Ρόδο με 100 επιβάτες και το "ΡΕΘΥΜΝΟ" που αναμένεται σήμερα. Οι δύο "μαθουσάλες" μπορούν να αναπτύξουν ταχύτητα μέχρι και 16 μίλια.

☛ Για παράδειγμα το "ΛΙΣΣΟΣ" ξεκίνησε προχθές στις 5 το απόγευμα από το λιμάνι του Πειραιά και έφθασε στη Ρόδο μετά από 17,2 ώρες. Το πλοίο αυτό ναυπηγήθηκε το 1972. Είναι δηλαδή 28 ετών. Μετασκευάστηκε από την ΑΝΕΚ το 1989 και δρομολογήθηκε αρχικά στη γραμμή Πάτρα - Ιταλία. Πριν να δρομολογηθεί στη Ρόδο εκτελούσε το δρομολόγιο Πειραιά - Χανιά. Το μήκος του φθάνει τα 164 μέτρα και το πλάτος του τα 26. Μπορεί να μεταφέρει μέχρι και 1835 επιβάτες.

ΤΟ "ΡΕΘΥΜΝΟ" που αναμένεται να φθάσει σήμερα στο λιμάνι της Ρόδου έχει 130 μέτρα μήκος και πλάτος 22 μ. Ναυπηγήθηκε το 1971 και μπορεί να αναπτύξει ταχύτητα μέχρι 18 μίλια. Είναι από τους μαθουσάλες της ΑΝΕΚ αφού δεν διαθέτει την άνεση και την πολυτέλεια του ξενοδοχειακού τμήματος του "ΛΙΣΣΟΣ".

☛ Στο λιμάνι της Ρόδου προσέγγισε χθες και το γηρασμένο "Μιλένα" του Αγούδημου με λίγους επιβάτες. Σύμφωνα με πληροφορίες το "Ρόδος" της ΔΑΝΕ θα μείνει για δύο μήνες δεμένο στον Πειραιά, προκειμένου να γίνουν σε αυτό οι απαραίτητες επισκευές και η προσθήκη των νέων συστημάτων ανίχνευσης καπνού που ζητά το ΥΕΝ.

ΤΟ "ΠΑΤΜΟΣ" ίσως να είναι έτοιμο σε 20 ημέρες, οπότε και θα επιστρέψει στη γραμμή της Δωδεκανήσου.

☛ Σε μια εβδομάδα θα είναι έτοιμο και το "Νήσος Κάλυμνος" που εκτελεί ενδοδωδεκανησιακά δρομολόγια.

ΓΙΑ ΤΗΝ ΕΚΤΕΛΕΣΗ των δρομολογίων αυτών δεν θα τοποθετηθεί στη γραμμή άλλο πλοίο, αφού η Ανώνυμη Ναυτιλιακή Εταιρία Καλύμνου, διαβεβαίωσε ότι το πλοίο της θα προσαρμοσθεί στην Κοινοτική Οδηγία και την απόφαση του ΥΕΝ σε μια εβδομάδα.

☛ Εκτός από το "Ρέθυμνο" της ΑΝΕΚ στο λιμάνι της Ρόδου θα προσεγγίσουν σήμερα το "Ιαλυσός" της ΔΑΝΕ και το "Μαρίνα" του Αγούδημου.

Στη συνεδρίαση της 13ης Οκτωβρίου

Θέμα βιολογικού στο δημοτικό συμβούλιο

ΓΙΑ ΣΥΝΔΕΣΗ ΜΕ ΤΟΥΣ ΔΗΜΟΥΣ

Η ΛΕΙΤΟΥΡΓΙΑ του βιολογικού καθαρισμού στο "Βόδι" είναι ένα από τα θέματα που θα τεθούν στη συνεδρίαση του δημοτικού συμβουλίου Ρόδου, που θα πραγματοποιηθεί στις 13 Οκτωβρίου.

➢ Η λειτουργία του βιολοκού καθαρισμού, ήταν ένα από τα θέματα που ετέθησαν στην προηγούμενη συνεδρίαση του δημοτικού συμβουλίου, μετά από πρόταση του επικεφαλής της μείζονος μειοψηφίας κ. Μάνου Κόκκινου, χωρίς να ληφθεί απόφαση.

ΤΟ ΘΕΜΑ ανεβλήθη προκειμένου να ενημερωθούν τα μέλη του δημοτικού συμβουλίου για την εισήγηση που ετοίμασε ο διευθυντής της ΔΕΚΡ κ. Γ. Υψηλάντης.

➢ Στην εισήγησή του ο κ. Υψηλάντης αναφέρει ότι ο βιολογικός καθαρισμός στο "Βόδι" μπορεί να δεχθεί τα λύμματα των δήμων Αφάντου και Αρχαγγέλου, ενώ ο χρόνος ζωής που φθάνει μέχρι το 2015. Βασική προϋπόθεση για την ομαλή λειτουργία του βιολογικου είναι να δέχεται αστικά λύματα.

ΕΙΔΙΚΗ επεξεργασία θα πρέπει να κάνουν στα λύματά τους οι βιοτεχνίες και οι βιομηχανίες της Ρόδου για τις οποίες έχει γίνει ειδική μελέτη.

➢ Κατά την τοποθέτησή του ο δήμαρχος στην προηγούμενη συνεδρίαση του δημοτικού συμβουλίου ήταν κατηγορηματικός. "Η αρμοδιότητα για τη χωροθέτηση των βιολογικών καθαρισμών ανήκει στη Νομαρχιακή Αυτοδιοίκηση, τόνισε ο κ. Γ. Γιαννόπουλος. Εμείς μπορούμε να αποφανθούμε μόνο για το αν αντέχει ή όχι ο βιολογικός καθαρισμός πρόσθετα λύματα. Είναι άδικο όμως να κινδυνεύει να απαξιωθεί ένα τόσο σημαντικό θέμα."

Η κομπίνα στην Ενωση

ΣΥΝΕΧΕΙΑ ΑΠΟ ΤΗ ΣΕΛ. 1

Φανών, όσο και στο πρατήριο γεωργικών εφοδίων της Σορωνής.

ΤΟ ΕΛΛΕΙΜΜΑ στη Σορωνή, σύμφωνα με το πόρισμα, ανέρχεται στο ποσό των 10 εκατομμυρίων δρχ. Ομως υπάρχουν αμφιβολίες ως προς το ύψος του οφειλόμενου ποσού των χρεωστών που αγγίζει τα 30 εκατομμύρια δρχ.

✓ Μέσα στην εβδομάδα που διανύουμε αναμένονται εξελίξεις, καθώς το δ.σ. της ΕΑΣΔ θα πρέπει να πάρει αποφάσεις για την τύχη όσων φέρονται να έχουν ευθύνες, βάσει του πορίσματος.

Ο ΑΓΡΟΤΙΚΟΣ κόσμος του νησιού απαιτεί από το δ.σ. να πάρει αποφάσεις και να λάμψει η αλήθεια και για τις δύο περιπτώσεις ατασθαλιών στις Φάνες και τη Σορωνή.

✓ Τέλος, θα πρέπει να σημειωθεί ότι προχθές το δ.σ. της ΕΑΣΔ κατέθεσε στην Εισαγγελία Πρωτοδικών μήνυση κατά της υπεύθυνης υπαλλήλου του σούπερ - μάρκετ Φανών.

Σκαψίματα στους δρόμους

ΣΥΝΕΧΕΙΑ ΑΠΟ ΤΗ ΣΕΛ. 1

Η ΣΥΣΚΕΨΗ, σύμφωνα με όσα έγιναν γνωστά, θα πραγματοποιηθεί μέσα στο πρώτο δεκαήμερο του τρέχοντος μήνα. Οπως επισημάνθηκε στη συνάντηση που είχε πρόσφατα ο Δήμαρχος με τον προϊστάμενο της ΔΕΥΑΡ κ. Εμμ. Διακομανώλη, τον υπεύθυνο της ΔΕΠΟΣ κ. Γ. Διακομιχάλη και υπηρεσιακούς παράγοντες της Περιφέρειας και της ΔΕΠΟΣ, το έργο πρέπει να ξεκινήσει μέσα στον Οκτώβριο με παρεμβάσεις που θα γίνουν κοντά στα τείχη της Μεσαιωνικής Πόλης και δεν θα δημιουργήσουν προβλήματα στην εμπορική κίνηση.

● Σύμφωνα με το χρονοδιάγραμμα, στις αρχές του Νοεμβρίου θα πρέπει να αρχίσουν οι παρεμβάσεις στην οδό Σωκράτους, την Ερμού και στη συνέχεια στην Απελού. Οι καταστηματάρχες όμως ζητούν να αρχίσουν οι εργασίες για τη συγκεκριμένη φάση του έργου στο τελευταίο δεκαήμερο του Νοεμβρίου.

ΑΥΤΟ ΘΑ καθυστερήσει όμως επικίνδυνα το έργο, που πρέπει να ολοκληρωθεί τον Σεπτέμβριο του 2001. Προβλήματα θα δημιουργήσει στο έργο - αν δεν βρεθεί εγκαίρως λύση - και η απόφαση της ΔΕΗ να διακόψει τις εργολαβίες για την εκτέλεση έργων και στη Ρόδο.

ΛΑΪΚΟ ΛΑΧΕΙΟ

(Την κλήρωση προσφέρει το πρακτορείο ΚΩΣΤΑ ΚΑΣΤΡΟΥΝΗ - Στοά Σπάρταλη 7)

ΚΛΗΡΩΣΗ 40η της 3 Οκτ. 2000

ΚΕΡΔΗ ΤΡΙΩΛΥΜΟΥ ΛΑΧΝΟΥ : 177,000,000 Κυκλοφόρησαν σειρές: 10

	Σειρά	Στοιχεία	Αριθμός	Δραχμές
Μεγάλος Λαχνός	3η	Β	28213	100,000,000
Υπόλοιπα νικητήρια	3η	Α+Γ+Δ	28213	21,000,000
Β Λαχνός τριώλυμου	4η	Α - Δ	28213	28,000,000
Γ Λαχνός τριώλυμου	2η	Α - Δ	28213	28,000,000
Σε όλες τις άλλες σειρές			28213	15,000,000

ΚΑΤΑΛΟΓΟΣ ΚΕΡΔΩΝ ΣΕ ΟΛΕΣ ΤΙΣ ΣΕΙΡΕΣ

Αριθμός	Ποσό	Αριθμός	Ποσό	Αριθμός	Ποσό	Αριθμός	Ποσό
19	200,000	18981	70,000	38905	200,000	59107	70,000
880	70,000	19697	70,000	39696	70,000	59888	70,000
1211	70,000	20153	200,000	40177	100,000	60599	100,000
2032	70,000	20874	70,000	40788	70,000	61260	70,000
2843	100,000	21355	70,000	41479	70,000	62091	70,000
3594	70,000	22026	70,000	42190	100,000	62892	70,000
4026	1,000,000	22937	200,000	42871	70,000	63643	200,000
4155	70,000	23588	70,000	43402	70,000	64334	70,000
4407	70,000	24059	70,000	44083	200,000	65105	70,000
4878	70,000	24670	100,000	44854	70,000	65836	70,000
5599	70,000	25221	70,000	45665	70,000	66517	100,000
6260	100,000	25989	100,000	46246	100,000	66568	70,000
7011	70,000	26852	70,000	47137	70,000	68079	70,000
7892	100,000	28203	70,000	47918	100,000	68110	2,000,000
8459	70,000	28213	Πρώτος	48705	70,000	68257	70,000
10200	70,000	28963	70,000	49136	70,000	68998	70,000
10771	200,000	29714	70,000	49847	100,000	69569	100,000
11352	70,000	30465	100,000	50058	70,000	70180	70,000
12103	70,000	31216	70,000	50729	70,000	71011	200,000
12884	100,000	31987	70,000	50970	100,000	71552	70,000
13405	70,000	32808	200,000	51891	70,000	72283	70,000
13486	70,000	33599	70,000	52442	70,000	73064	70,000
13767	70,000	34220	100,000	52993	70,000	73815	100,000
14338	100,000	35171	70,000	53404	100,000	74566	70,000
15169	70,000	35892	70,000	53895	70,000

ΩΔΕΙΟ

A. Corelli

Α. Καρατζιά

ΕΤΟΣ ΙΔΡΥΣΕΩΣ 1999
ΑΝΑΓΝΩΡΙΣΜΕΝΟ ΑΠΟ ΤΟ ΚΡΑΤΟΣ
Αρ. Αδείας 27506

*Ενα διαφορετικό **ορίζοντα**, γεμάτο **νότες** και **συγχορδίες**, **αισιόδοξο** και δημιουργικό, ανοίγουν όσοι αποφασίζουν να ασχοληθούν **επαγγελματικά** με τον κόσμο της μουσικής. Ούτως ή άλλως όμως η **μουσική** προσφέρει σε ερασιτέχνες και επαγγελματίες **εκπαίδευση** επιπέδου, πολύτιμες **γνώσεις** πάνω στον **πολιτισμό** και τις τέχνες, αλλά και απάνιες **στιγμές ηρεμίας** και **δημιουργίας**, προσφέροντας μουσικές απουδές **υψηλού επιπέδου**.*

ΛΕΙΤΟΥΡΓΙΑ ΣΧΟΛΩΝ ΚΑΙ ΤΜΗΜΑΤΩΝ
ΤΜΗΜΑ ΠΙΑΝΟΥ
ΤΜΗΜΑ ΕΓΧΟΡΔΩΝ ΒΙΟΛΙ - ΒΙΟΛΑ
ΤΜΗΜΑ ΚΙΘΑΡΑΣ (ΚΛΑΣΙΚΗΣ - ΜΟΝΤΕΡΝΑΣ)
ΤΜΗΜΑ ΠΑΡΑΔΟΣΙΑΚΩΝ ΟΡΓΑΝΩΝ (ΒΙΟΛΙ - ΣΑΝΤΟΥΡΙ) - ΛΙΡΑ
ΤΜΗΜΑ ΠΑΡΑΔΟΣΙΑΚΩΝ ΚΡΟΥΣΤΩΝ
ΤΜΗΜΑ ΦΛΑΟΥΤΟ
ΤΜΗΜΑ ΑΡΜΟΝΙΟΥ (ΚΛΑΣΙΚΟΥ - ΜΟΝΤΕΡΝΟΥ)
ΑΝΩΤΕΡΑ ΘΕΩΡΗΤΙΚΑ
ΣΥΝΘΕΣΕΙΣ - ΦΟΥΓΚΑ - ΑΡΜΟΝΙΑΣ - ΑΝΤΙΣΤΙΞΗΣ - ΩΔΙΚΗΣ
ΓΕΝΙΚΑ ΥΠΟΧΡΕΩΤΙΚΑ ΜΑΘΗΜΑΤΑ
ΘΕΩΡΙΑ ΥΠΟΧΡΕΩΤΙΚΗ - ΑΡΜΟΝΙΑ - ΣΟΛΦΕΖ - ΙΣΤΟΡΙΑ ΜΟΡΦΟΛΟΓΙΑΣ - ΟΡΓΑΝΟΛΟΓΙΑ - ΧΟΡΩΔΙΑ - ΟΡΓΑΝΙΚΑ ΣΥΝΟΛΑ
ΤΜΗΜΑ ΜΟΥΣΙΚΗΣ ΠΡΟΠΑΙΔΕΙΑΣ ΑΠΟ 3,5 - 6 ΕΤΩΝ
Παίζοντας και τραγουδώντας ανακαλύπτουμε το μαγικό κόσμο της Μουσικής με εκπαιδευμένους καθηγητές στο συγγρικό σύστημα Kodaly
Τα μαθήματα στα μουσικά όργανα είναι αυστηρώς ατομικά
Ωρες εγγραφών από 10.00-13.00 και 15.00-20.00
Διεύθυνση: Λίνδου 66. Τηλ. 39647. Fax 74667
ΜΕΛΟΣ ΤΩΝ ΠΡΟΤΥΠΩΝ ΑΝΑΓΝΩΡΙΣΜΕΝΩΝ ΩΔΕΙΩΝ

Μια δυναμική πανελλήνια κίνηση που απαντά στις προσδοκίες σας
13813-4/10

Happy Kids

Happy Kids

Στο νέο παιδικό κατάστημα,

στον πεζόδρομο ΝΙΚ. ΠΛΑΣΤΗΡΑ ΜΑΝΤΡΑΚΙ

θα βρείτε την ωραιότερη χειμωνιάτικη κολεξιόν σε ρούχα:

ΒΡΕΦΙΚΑ - ΠΑΙΔΙΚΑ - ΕΦΗΒΙΚΑ

Montefiore ΙΤΑΛΙΑΣ *και πολλά άλλα*

MEXX

Τμήμα για εφήβους και μεγαλόσωμα παιδιά

Μαίρη Κατσογριδάκη
Νικ. Πλαστήρα 17 • Τηλ. 29040
3516-31/10

Εχει διπλασιαστεί ο πληθυσμός της

Η Τήλος ξαναζωντανεύει!..

ΓΙΝΟΝΤΑΙ ΣΗΜΑΝΤΙΚΑ ΕΡΓΑ ΥΠΟΔΟΜΗΣ

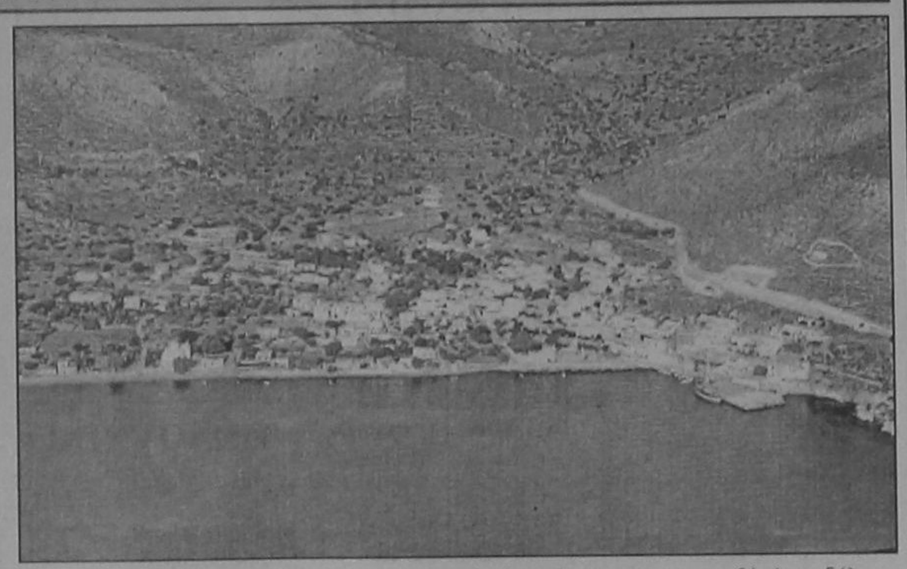

Η Τήλος ξαναζωντανεύει. Ο πληθυσμός της έχει τα τελευταία χρόνια σχεδόν διπλασιασθεί, οι μαθητές του νησιού από δέκα που ήσαν έφθασαν τους πενήντα.

Ο δήμαρχος Τήλου κ. Τάσος Αλιφέρης θεωρεί πολύ ρεαλιστικό, ότι το νησί μπορεί, υπό προϋποθέσεις, να ανεβάσει τον αριθμό των κατοίκων του στις τρεις με τέσσερις χιλιάδες άτομα.

Αυτή τη στιγμή πάντως δημιουργείται στο νησί, με αυτή την πρόβλεψη, χώρος Υγειονομικής Ταφής Απορριμμάτων (ΧΥΤΑ), που θα είναι έτοιμος να λειτουργήσει την προσεχή άνοιξη. Το κόστος του φθάνει τα 600 εκατομμύρια δραχμές.

Συγχρόνως προχωρούν με ικανοποιητικούς ρυθμούς οι εργασίες στο λιμενικό έργο των Λιβαδίων, προϋπολογισμού 500 εκατ. δραχμών με την προοπτική να λειτουργήσει και αυτό από τον επόμενο Απρίλη ή Μάϊο.

Το έργο αυτό δεν θα εξυπηρετεί μόνο τα μεγάλα πλοία της γραμμής, αλλά θα διαθέτει και περί τις τριάντα θέσεις ελλιμενισμού σκαφών αναψυχής.

Του χρόνου θα έχει τελειώσει επίσης η λιμνοδεξαμενή, κι αυτή προϋπολογισμού 600 εκατομμυρίων δραχμών, με χωρητικότητα 300 χιλιάδων κυβικών μέτρων νερού, που θα διατίθεται για τις αρδευτικές ανάγκες του νησιού. Με το έργο αυτό θα προστατευθούν οι φυσικές πηγές της Τήλου, τα αποδημητικά πουλιά θα έχουν τον βιότοπό τους ξανά και το περιβάλλον θα αναβαθμιστεί σημαντικά.

Στο μεταξύ, όπως δήλωσε στην «ΠΡΟΟΔΟ» ο κ. Αλιφέρης, στην Τήλο εκτελέστηκαν έργα οδοποιΐας συνολικής δαπάνης περί τα 800 εκατομμύρια δραχμές και το νησί διαθέτει πλέον ένα ρύγχρονο και ασφαλές οδικό δίκτυο.

Τέλος, η δρομολόγηση του ταχύτατου και άνετου σκάφους «SEA STAR», συνέβαλε σημαντικά το τελευταίο τρίμηνο στην αύξηση της τουριστικής κίνησης προς το νησί.

ΓΕΡΜΑΝΙΚΑ

ΚΑΘΗΓΗΤΡΙΑ ΓΕΡΜΑΝΙΚΩΝ

ΠΤΥΧΙΟΥΧΟΣ *ΓΕΡΜΑΝΙΚΗΣ ΦΙΛΟΛΟΓΙΑΣ*
ΠΑΝ/ΜΙΟΥ ΜΟΝΑΧΟΥ
ΠΑΡΑΔΙΔΕΙ ΜΑΘΗΜΑΤΑ

ΤΗΛ: 69380, 62887, 0937780713
13832-8/10

Ζητά βοήθεια 26χρονος Ροδίτης καρκινοπαθής

ΟΙΚΟΝΟΜΙΚΗ ενίσχυση ζητά 26χρονος καρκινοπαθής από τη Ρόδο, προκειμένου να μεταβεί στη Γερμανία και να υποβληθεί σε χειρουργική επέμβαση.

Για το σκοπό αυτό έχει ανοιχθεί ειδικός λογαριασμός στην Εμπορική Τράπεζα (αρ. λογ. 48089500), όπου οι συμπολίτες μας μπορούν να καταθέτουν τις προσφορές τους.

Σεμινάριο στη Ρόδο με θέμα την περιβαλλοντική εκπαίδευση στην πράξη

Η Δευτεροβάθμια Εκπαίδευση Δωδεκανήσου, Τμήμα Περιβαλλοντικής Εκπαίδευσης και ο Δήμος Καμείρου, Επιτροπή Παιδείας και Αθλησης, διοργανώνει δίμερο σεμινάριο επιμόρφωσης εκπαιδευτικών με θέμα την «Περιβαλλοντική εκπαίδευση στην πράξη».

Το σεμινάριο απευθύνεται σε εκπαιδευτικούς της Δευτεροβάθμιας Εκπαίδευσης που δραστηριοποιούνται ή επιθυμούν να δραστηριοποιηθούν στην υλοποίηση προγραμμάτων Περιβαλλοντικής Εκπαίδευσης.

Η ημερομηνία του σεμιναρίου θα είναι 7 και 8 Οκτωβρίου 2000.

Οι ενδιαφερόμενοι θα πρέπει να επικοινωνήσουν με την κ. Δέσποινα Χατζηδιάκου (υπεύθυνη Περιβαλλοντικής Εκπαίδευσης Δωδεκανήσου), τηλ. 0241-55843 μέχρι την 5η Οκτωβρίου 2000.

ΝΤΕΤΕΚΤΙΒΣ

30 ΧΡΟΝΙΑ ΜΟΝΙΜΑ ΚΑΙ ΣΤΗ ΡΟΔΟ

35354

ΠΛΑΤΕΙΑ ΑΓΙΟΥ ΙΩΑΝΝΟΥ

Η ΛΥΣΗ!!! ΣΕ ΚΑΘΕ ΣΑΣ ΠΡΟΒΛΗΜΑ

EXPRESS SECURITY

X.1966-31/10

ΦΡΟΝΤΙΣΤΗΡΙΟ ΙΤΑΛΙΚΩΝ

ΣΤΑΘΗ ΜΙΧ. ΣΚΑΝΔΑΛΙΔΗ

Καθηγητή Ιταλικής Γλώσσας και Φιλολογίας (πτυχ. Α.Π.Θ.) - Καθηγητή Α.Σ.Τ.Ε.Ρ. Χριστόδ. Τσιγάντε 11 τηλ. 29265, 61782, 23710,

*Το Φροντιστήριό μας, καλωσορίζει και πάλι με ιδιαίτερη χαρά τα παιδιά και τους εύχεται **καλή πρόοδο** για τη νέα σχολική χρονιά*

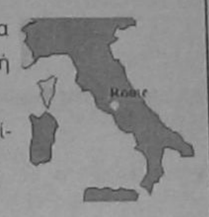

Αρχισαν οι εγγραφές για ιδιαίτερα μαθήματα και αυστηρά ολιγομελή τμήματα για:

1) Μαθητές Δημοτικού - Γυμνασίου - Λυκείου
2) Επαγγελματίες
3) Υποψήφιους φοιτητές Ιταλικών πανεπιστημίων για τους οποίους το Φροντιστήριο μας εξασφαλίζει την αποκλειστική συνεργασία με το **ιταλικό κολλέγιο DON BOSCO** της ιταλικής πόλης L'AQUILA, με υπεύθυνη διδακτική μεθοδολογία, με ατομικά μαθήματα από υπεύθυνο TUTOR, με υποστήριξη του υποψήφιου κατά τη διάρκεια των εξετάσεων και μετά την εισαγωγή του στο Πανεπιστήμιο, με εξασφάλιση κατοικίας και τακτοποίηση δικαιολογητικών σε όλες τις πανεπιστημιακές πόλες της Ιταλίας.

(☛ Περισσότερες πληροφορίες στο φροντιστήριό μας)

ΚΑΛΗ ΧΡΟΝΙΑ!

13722-5/10

ΣΗΜΕΡΑ ΣΤΗΝ ΕΡΩΤΗΣΗ :
"Πώς Αποδεικνύεις ότι γνωρίζεις Η/Υ"
Η ΑΠΑΝΤΗΣΗ ΕΙΝΑΙ :
"Είμαι κάτοχος του ECDL"

ECDL

ΕΥΡΩΠΑΪΚΟ ΔΙΠΛΩΜΑ ΚΑΤΑΡΤΙΣΗΣ ΣΤΟΥΣ ΥΠΟΛΟΓΙΣΤΕΣ

Το διαβατήριο σας για τον κόσμο της Πληροφορικής

Το ECDL είναι το δίπλωμα με την πανευρωπαική αναγνώριση που πιστοποιεί ότι ο κάτοχος του κατέχει τις βασικές εφαρμογές της πληροφορικής, αποδεικνύει τις γνώσεις του, αποκτώντας παράλληλα τα κατάλληλα εφόδια για μια πετυχημένη σταδιοδρομία στην κοινωνία των πληροφοριών.

Η σχολή πληροφορικής ANOSIS είναι από τις πρώτες σχολές στην Ελλάδα που πιστοποιήθηκε ως εξεταστικό κέντρο από την ECDL Hellas.

Εχει υλοποιήσει συγκεκριμένο και σωστά δομημένο Πρόγραμμα Σπουδών για κάθε ηλικία που σαν στόχο έχει την απόκτηση του Ευρωπαικού Διπλώματος κατάρτισης στους Υπολογιστές

- Τρίμηνα τμήματα για αρχάριους
- Ταχυρυθμα για προχωρημένους
- Τμήματα για μαθητές Γυμνασίου - Λυκείου

ECDL το ΔΙΠΛΩΜΑ των Η/Υ με διεθνή αναγνώριση για πετυχημένη επαγγελματική σταδιοδρομία κι αποκατάσταση

Ενημερωθείτε σήμερα κιόλας για το πως μπορείτε να αποκτήσετε το ECDL !

ΕΞΕΤΑΣΤΙΚΟ ΚΕΝΤΡΟ ECDL ΡΟΔΟΥ

Anosis Computer Learning

ΕΡΓΑΣΤΗΡΙΟ ΕΛΕΥΘΕΡΩΝ ΣΠΟΥΔΩΝ ΠΛΗΡΟΦΟΡΙΚΗΣ

Στ. Κωτιάδη 64 Τηλ. 78924

Υπεύθυνος κέντρου Κώστας Χατζηδάκης

X.1985-31/10

ΙΔΙΩΤΙΚΟ ΤΕΧΝΙΚΟ ΕΠΑΓΓΕΛΜΑΤΙΚΟ ΕΚΠΑΙΔΕΥΤΗΡΙΟ

ΤΕΕ ΔΟΡΚΑΣ

Αναγνωρισμένο από το κράτος

ΕΙΔΙΚΟΤΗΤΕΣ

Κρατικό πτυχίο Αναβολή στράτευσης



• ΚΟΜΜΩΤΙΚΗΣ - ΑΙΣΘΗΤΙΚΗΣ
Κομμωτικής τέχνης

• ΠΛΗΡΟΦΟΡΙΚΗΣ - ΔΙΚΤΥΩΝ Η/Υ





• ΚΑΛΛΙΤΕΧΝΙΚΩΝ ΕΦΑΡΜΟΓΩΝ
- *Διακοσμητών*
- *Γραφικών Τεχνών*

• ΕΝΔΥΜΑΤΟΛΟΓΩΝ - ΣΧΕΔΙΑΣΤΩΝ ΜΟΔΑΣ



ΔΕΚΤΟΙ ΑΠΟΦΟΙΤΟΙ ΓΥΜΝΑΣΙΟΥ- ΛΥΚΕΙΟΥ

ΠΛΗΡ. - ΕΓΓΡΑΦΕΣ: Καναδά 32 Ρόδος • Τηλ. 76536, 29550

X1920-20/10

ΑΡΧΩΝ ΣΑΜΑΡΤΖΗΣ

20 ΧΡΟΝΙΑ ΜΟΝΩΣΕΙΣ

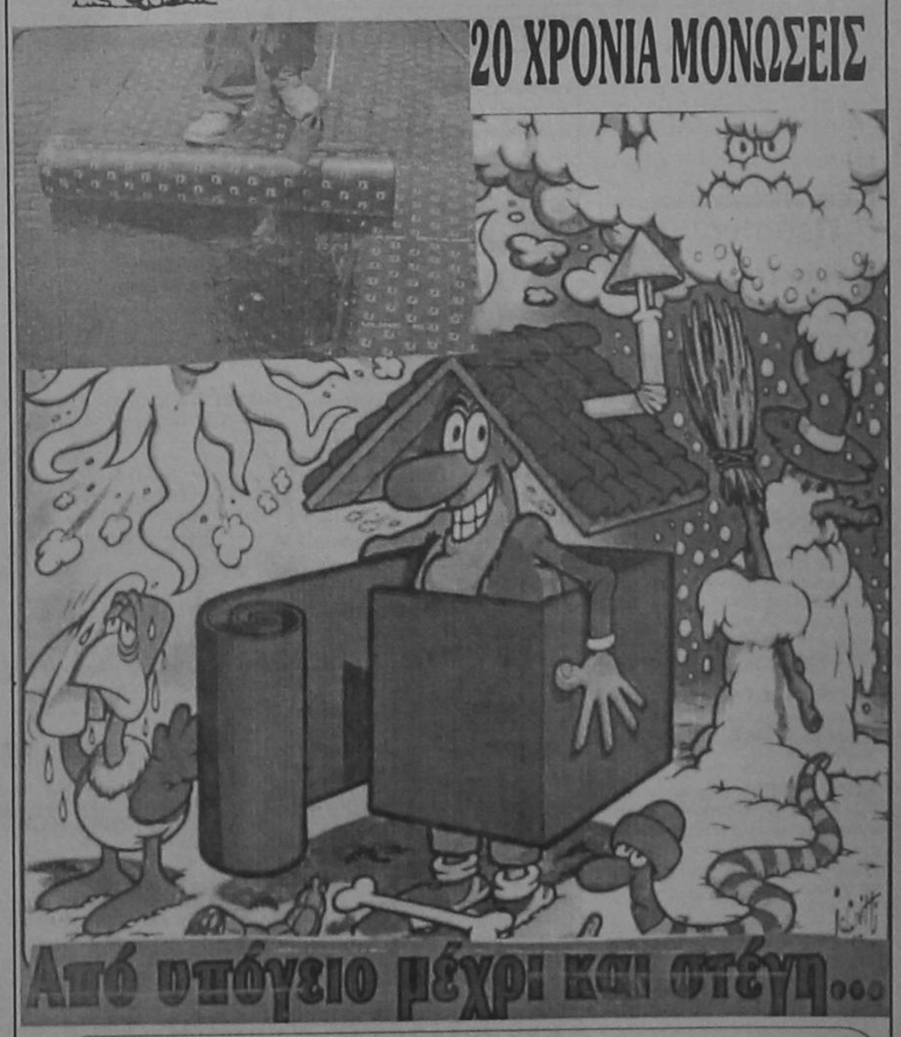

Από σπόγγο μέχρι και στέγη...

ΔΙΑΘΕΣΗ: ΑΡΧΩΝ ΣΑΜΑΡΤΖΗΣ
ΜΟΝΩΤΙΚΑ ΥΛΙΚΑ -ΜΟΝΩΣΕΙΣ
Τηλ. 23030, 32054, 67790
1) Ερυθρού Σταυρού 21 2) Κέντρο Μόνωσης Ρόδου: Μιχαήλ Πετρίδη 69

X.1968-31/10

ΠΡΟΟΔΟΣ ΜΙΚΡΕΣ ΑΓΓΕΛΙΕΣ ΜΙΚΡΕΣ ΑΓΓΕΛΙΕΣ ΠΡΟΟΔΟΣ

ενοικιάσεις

ΕΝΟΙΚΙΑΖΟΝΤΑΙ 1ον) Κατάστημα και 2ον) Διαμέρισμα. Οδός Τσαλδάρη - Ανάληψη. Τηλ. 32873.
14305-12/10

ΕΝΟΙΚΙΑΖΟΝΤΑΙ επιπλωμένη α) γκαρσονιέρα β) μικρό διαμέρισμα. Οδός Μόσχας 11, Ροδίνι. Τηλ. 31798.
14302-12/10

ΕΝΟΙΚΙΑΖΟΝΤΑΙ 1) ένα διαμέρισμα. Εθν. Αντίστασης (πρώην Άννης Μαρίας) αποτελούμενο από υπνοδωμάτιο, κουζινοσαλόνι και μπάνιο 2) γκαρσονιέρα επιπλωμένη δίχωρη, σε νέα οικοδομή στην οδό Κων/νου Υδραίου. Τηλ. 23153.
14308-12/10

ΕΝΟΙΚΙΑΖΕΤΑΙ μονοκατοικία επιπλωμένη στο Τσαΐρι. Τηλ. 65585 - 0945 792530
X1990-12.10

ΕΝΟΙΚΙΑΖΕΤΑΙ διαμέρισμα επί της οδού Μιχ. Πετρίδη 90Β στον 3ο όροφο με σαλοτραπεζαρία, κουζίνα 2 υπνοδωμάτια και λοιπών βοηθητικών χώρων. Πληρ. τηλ. 63536.
14280-11/10

ΕΝΟΙΚΙΑΖΕΤΑΙ διαμέρισμα Μεγ. Κωνσταντίνου 35, με ένα υπνοδωμάτιο, ένα μεγάλο σαλόνι, κουζίνα, μπάνιο και μεγάλες βεράντες. Τηλ. 23879.
14281-13/10

ΕΝΟΙΚΙΑΖΕΤΑΙ διαμέρισμα στο β' όροφο, 2 υπνοδωματίων, σαλόνι - κουζίνα ενιαίος χώρος, με ηλιακό επί της οδού Σωτήρος - Ιξιά 39. Πληρ. τηλ. 25488 και 61893.
14143-10.10

ΕΝΟΙΚΙΑΖΟΝΤΑΙ επιπλωμένα διαμερίσματα στην Ιαλυσό. Πλήρως εξοπλισμένα. Τιμή 55.000 δρχ. το μήνα (για όλο το χρόνο). Στην τιμή συμπεριλαμβάνονται τα κοινόχρηστα. Τηλ. 27082, 62443, 0946 089369.
M9-15.10

ΕΝΟΙΚΙΑΖΕΤΑΙ studio επιπλωμένο. Τηλ. 28330.
14265-8/10

ΕΝΟΙΚΙΑΖΕΤΑΙ γκαρσονιέρα επιπλωμένη. Θεμ. Σοφούλη 13 β. Τηλ. 75417.
14256-8/10

ΕΝΟΙΚΙΑΖΕΤΑΙ γκαρσονιέρα επιπλωμένη στην Αλεξάνδρου Διάκου 44, ενοίκιο 65.000 δρχ. Μεσιτικό γραφείο Εμμ. Κρανίδη. Πληρ. κ. Δημήτφης τηλ. 81674 - 0937 847442
M9-15/9

ΕΝΟΙΚΙΑΖΟΝΤΑΙ στην Ιαλυσό καινούρια διαμερίσματα 45 τ.μ. επιπλωμένα και εξοπλισμένα με ψυγείο, φούρνο, οικιακά σκευη, TV 21'', ηχοσύστημα Hi-Fi, air condition και ηλιακό θερμοσίφωνα. Πληρ. τηλ. 92772, 0937 222257.
14247-15/10

ΕΝΟΙΚΙΑΖΕΤΑΙ διαμέρισμα επί της οδού Αγίου Γεωργίου 67 στον 1ο όροφο με σαλόνι, κουζίνα, 2 υπνοδωμάτια και λουτροκαμπινέ. Πληρ. στο 33292 ή 32011.
14238-6/10

ΕΝΟΙΚΙΑΖΕΤΑΙ διαμέρισμα 3 υπνοδωματίων και λοιπών βοηθητικών χώρων. Πληρ. στη διεύθυνση: Ηρωΐδος Αναστασίας 22, συνοικία Δασκάλων.
1936-5/10

ΕΝΟΙΚΙΑΖΕΤΑΙ διαμέρισμα 3άρι στον 2ο όροφο, οδός Καμείρου. Τηλ. 0944 105827.
14212-5/10

ΕΝΟΙΚΙΑΖΕΤΑΙ διαμέρισμα στην Θεμ. Σοφούλη 125 Β. Τηλ. 34926.
14205-5/10

ΕΝΟΙΚΙΑΖΕΤΑΙ ισόγειο κατάστημα 125 τ.μ. επί ης Μιχαήλ Πετρίδη 49. Πληρ. στα τηλέφωνα 69450 - 69451, κιν. 0945 754255.
14215-13/10

ΕΝΟΙΚΙΑΖΕΤΑΙ ημιυπόγεια αποθήκη, επιφανείας 137 τ.μ., με ράμπα, που βρίσκεται στην οδό Αφάντου 1, περιοχή Ανάληψη, κατάλληλη για επαγγελματική στέγη. Πληρ. τηλ. 71203, 71434, 71001.
14222-30/10

ΕΝΟΙΚΙΑΖΕΤΑΙ κεντρικό κατάστημα στην Π. Πόλη. Τηλ. 67979.
14226-15/10

ΕΝΟΙΚΙΑΖΕΤΑΙ πλήρως επιπλωμένο διαμέρισμα (1 υπνοδωμάτιο, μπάνιο, με ηλιακό καθιστικό με πολυκουζινάκι, μπαλκόνι) σε καινούρια πολυκατοικία επί της οδού Φιλερήμου 15 στο Καρακόνερο. Πληρ. τηλ. 78640 μετά τις 10 η ώρα.
14217-5/10

ΕΝΟΙΚΙΑΖΕΤΑΙ επιπλωμένο διαμέρισμα επί της οδού Βενετοκλέων 31-33. Πληρ. τηλ. 33114.
14128-4/10

ΣΤΗΝ ΑΘΗΝΑ, περιοχή Καλλιθέα, κοντά στο Πάντειο Παν/μιο, **ενοικιάζεται** γκαρσονιέρα πλήρως εξοπλισμένη τρίτου ορόφου. Πληρ. τηλ. 26077 - 22793 ώρες γραφείου.
14167-6/10

ΕΝΟΙΚΙΑΖΕΤΑΙ μονοκατοικία στ' Ασγούρου, επιπλωμένη, με τηλέφωνο και τζάκι. Τηλ. 86520 - 86657, 0938 271683 κ. Μιχάλης.
14190-4/10

ΕΝΟΙΚΙΑΖΕΤΑΙ δυάρι με ένα υπνοδωμάτιο, σαλόνι, κουζίνα, ενιαίους χώρους με ηλιακό, άνετο πάρκιγκ, καινούργια κατασκευή, μεταξύ Κρεμαστής και Παστίδας. Κατάλληλο για ένα ή δύο άτομα. Τηλ. 94398.
14100-5.10

ΕΝΟΙΚΙΑΖΕΤΑΙ διαμέρισμα 3άρι για τη σχολική περίοδο. Παπανικολάου 121. Τηλ. 27832.
14173-4/10

ΕΝΟΙΚΙΑΖΕΤΑΙ διαμέρισμα 3άρι με ηλιακό, θέρμανση και αποχετευτικό. Πάλμα Μαγιόρκα 28. Τηλ. 61629.
14067-4/10

ΕΝΟΙΚΙΑΖΟΝΤΑΙ διαμερισματάκια στο χωριό Αφάντου, πλήρως εξοπλισμένα.
Πληρ. τηλ. 51234, 25343
1933-4/10

ΕΝΟΙΚΙΑΖΕΤΑΙ διαμέρισμα επί της Μεγ. Κωνσταντίνου 33, τριών υπνοδωματίων, σαλοτραπεζαρία και λοιπών β. χώρων,. Πληρ. τηλ. 61953, 0977 007406
14161-11/10

ΕΝΟΙΚΙΑΖΕΤΑΙ κατάστημα στην οδό Καναδά 54, 55 τ.μ. με πατάρι 35 τ.μ.. Πληροφορίες τηλ. 22450, ώρες 8.30 π.μ. - 3μ.μ.
14077-5/10

ΕΝΟΙΚΙΑΖΕΤΑΙ ενιαίος χώρος 1200τ.μ., ή και λιγότερος επί της λεωφ. Ρόδου - Λίνδου για οποιαδήποτε χρήση, όπως για γυμναστήριο, πολυκατάστημα, γραφεία, κ.α. Τηλ. 77136 - 0937158352
14014-20/10

ΕΝΟΙΚΙΑΖΕΤΑΙ
studio επιπλωμένο στην Ιξιά (Ανοιξης)
Τηλ. 24752
14257-8/10

ΕΝΟΙΚΙΑΖΕΤΑΙ
βιοτεχνικός χώρος στη Λεωφόρο Ρόδου - Λίνδου, στο συγκρότημα Μανουσέλη, 165 τ.μ. ύψος 5.50 μέτρων και με πατάρι 36 τ.μ. Κατάλληλο για οποιαδήποτε χρήση.
Πληρ. τηλ. 48034
14267-8/10

ΕΝΟΙΚΙΑΖΕΤΑΙ
στην Αθήνα στο Κουκάκι, διαμέρισμα 70 τ.μ. επιπλωμένο.
Τηλ. 0946 415577, 37078
14257-8/10

ΟΡΘΗ ΕΠΑΝΑΛΗΨΗ
ΕΝΟΙΚΙΑΖΟΝΤΑΙ
Κρεμαστή, ολοκαίνουργια studios, 27 τ.μ., διαμπερή, βεράντες, ηλιακός, πολυκουζίνα, πλήρως επιπλωμένα, κατάλληλα και για συγκατοίκηση.
Τηλ. 81478
καν. 0937 168238
κ. Μάνο
X1957-8/10

ΕΝΟΙΚΙΑΖΕΤΑΙ
καινούριο εστιατόριο 200 τ.μ., 140 τ.μ. αυλή και άνετο πάρκγκ.
Τηλ. 91886
14234-6/10

ΕΝΟΙΚΙΑΖΕΤΑΙ
ΜΙΚΡΟ ΔΙΑΜΕΡΙΣΜΑ κατάλληλο για ιατρείο, επί της οδού Αμερικής 101, δίπλα από μαιευτική κλινική Αθανασίου Καραγιάννη
Τηλ. 23180 και 0945791047
Τσαμπίκος Καραγιάννης
X1989-31/10

ΕΝΟΙΚΙΑΖΟΝΤΑΙ
καταστήματα
των 300τ.μ. και 600τ.μ. αντίστοιχα, εφαπτόμενα, κατάλληλα για οποιαδήποτε επαγγελματική χρήση, 5ο χλμ Ρόδου - Λίνδου, έναντι Super Market ΤΡΟΦΟ
Τηλ. 62613 - 62605
13814-8/10

ΕΝΟΙΚΙΑΖΕΤΑΙ
γκαρσονιέρα, ρετιρέ - επιπλωμένη στην Ιαλυσό, Φιλερήμου 11.
Τηλ. 95189 & 0932 396354
X1977-22/10

ΕΝΟΙΚΙΑΖΕΤΑΙ
ισόγειος επαγγελματικός χώρος, 120τ.μ., με αποθήκη, με 120τ.μ., κάτω από το κατάστημα, κατάλληλος για οποιαδήποτε επαγγελματική και βιοτεχνική χρήση. Επίσης πωλούνται ψυγεία, καταψύκτης, ψυγείο συντήρηση, ζαμπονομηχανή, κλη.
Τηλ. 37287, 07.00-4μ.μ.
13972-10/10

ΕΝΟΙΚΙΑΖΕΤΑΙ
Ανεξάρτητο πενταόροφο πολυτελές κτίριο 1000τ.μ. περίπου με άνετες αίθουσες - δωμάτια με βοηθητικούς, αποθηκευτικούς και αύλειους χώρους, κεντρική θέρμανση και κλιματισμό. Βρίσκεται σε μια πολύ όμορφη και πανοραμική τοποθεσία στην περιοχή ΜΗΔΙΑ, έχοντας θέα προς τη θάλασσα, ιδανικό για επαγγελματική στέγη.
Τηλ. 27611 - 27398 - 75450 - 29633
X1921-8/10

ΕΝΟΙΚΙΑΖΕΤΑΙ
διαμέρισμα 3 δωματίων - κουζίνα - WC, επί της οδού Μιχ. Βόδα 184 Αθήνα, κοντά στο σταθμό του Αγ. Νικολάου.
Πληρ. τηλ. 77466
ώρες γραφείου
14184-4/10

πωλήσεις

ΠΩΛΕΙΤΑΙ στο Γεννάδι κτήμα πάνω στον κεντρικό δρόμο και κοντά στη θάλασσα 3.100 τ.μ. οικοδομήσιμο 25.000.000 με πρόσοψη 55μ. Πληρ. κ. Μανώλη τηλ. 39795.
14304-8/10

ΠΩΛΕΙΤΑΙ στο Κιοτάρι κτήμα πάνω στη θάλασσα 4.000 τ.μ. καθώς και κτήμα πάνω στον κεντρικό δρόμο και δίπλα στα μεγάλα ξενοδοχεία της περιοχής 9.100 τ.μ. Πληρ. κ. Μανώλη τηλ. 39795.
14304-8/10

ΠΩΛΕΙΤΑΙ οικόπεδο στο Ροδίνι 478 τ.μ. εντός σχεδίου οικοδομήσιμο και άρτιο 24.000.000. Πληρ. κ. Μανώλη τηλ. 39795.
14304-8/10

ΠΩΛΕΙΤΑΙ οικόπεδο στην Ανάληψη 720 τ.μ. με ΣΔ 0.8 62.000.000. Πληρ. κ. Μανώλη τηλ. 39795.
14304-8/10

ΠΩΛΕΙΤΑΙ κατάστημα 22 τ.μ. σε κεντρικότατο δρόμο της Παλιάς Πόλης ελεύθερο μίσθωσης. Πληρ. κ. Μανώλη τηλ. 39795.
14304-8/10

ΠΩΛΕΙΤΑΙ διαμέρισμα 2άρι 52τ.μ. στην περιοχή Αγ. Γεωργίου (Ανω) στον Α' όροφο μικρής πολυκατοικίας με ασανσέρ. Πληρ. κ. Μανώλη τηλ. 39795.
14304-8/10

ΠΩΛΕΙΤΑΙ οροφοδιαμέρισμα 90 τ.μ. στον β' όροφο οικοδομής στην περιοχή Κ. Υδραίου 32.000.000 . Πληρ. κ. Μανώλη τηλ. 39795.
14304-8/10

ΠΩΛΕΙΤΑΙ οροφοδιαμέρισμα 105 τ.μ. με 3 υπνοδωμάτια στον Α' όροφο οικοδομής στην περιοχή ΜΗΔΕΙΑ 35.000.000. Πληρ. κ. Μανώλη τηλ. 39795.
14304-8/10

ΠΩΛΕΙΤΑΙ μισό ΤΑΧΙ Μερσεντές σε πολύ καλή τιμή. Πληρ. κ. Μανώλη τηλ. 39795.
14304-8/10

ΠΩΛΕΙΤΑΙ οικόπεδο εκτάσεως 9.570 τ.μ. επί της κεντρικής λεωφόρου Κατταβιάς εντός σχεδίου, με νερό, ρεύμα και τηλέφωνο. Τηλ. 0244 - 91244, 0932 835387
14131-3/10

ΠΩΛΕΙΤΑΙ ή ενοικιάζεται κατάστημα 50 τ.μ. στην οδό Αγίας Λαύρας. Πληρ. τηλ. 25303 και 0244 - 51634
14279-8/10

ΠΩΛΕΙΤΑΙ από ιδιώτη αγρός 35 στρεμμάτων στο Πλυμμήρι Κατταβιάς, κοντά στο ξενοδοχείο που θα κτίσουν οι Γερμανοί, με νερό της κοινότητας (200 μέτρα) και ηλεκτρικό ρεύμα 300 μέτρα, σε τιμή ευκαιρίας. Τηλ. 0244-91277.
14272-11/10

ΠΩΛΕΙΤΑΙ ωραίο νεόκτιστο ισόγειο διαμέρισμα 65 τ.μ. με δική του αυλή 180 τ.μ. και πολλά έξτρα σε εξαιρετική θέση στο Καρακόνερο. Τηλ. 65810, 0977 421340.
14270-8/10

ΠΩΛΟΥΝΤΑΙ διώροφες ανεξάρτητες κεραμοσκεπείς, μονοκατοικίες, στο Δήμο Ιαλυσού και πλησίον του Φυτωρίου. Δεκτά δάνεια και ανταλλαγές. Μεσιτικό γραφείο κ. Εμμ. Κρανίδη. Τηλ. 27082 - 26476, 0944 347405, fax 27101.
M9-15/10

ΠΩΛΕΙΤΑΙ οικόπεδο στη Δαματριά, 2 στρεμμάτων στον κεντρικό δρόμο, δίπλα απ' το σχολείο. Τιμή: 9.800.000 δρχ. Πληρ. στα τηλέφωνα 69450, 69451, κιν. 0945 754255
35154-13/10

ΠΩΛΕΙΤΑΙ μονοκατοικία στον Αρχάγγελο 140 τ.μ.. Πληρ. στα τηλέγωνα: 34442 πρωί, 64193 απόγευμα. Από ιδιοκτήτη.
14185-6/10

ΠΩΛΕΙΤΑΙ οικόπεδο 4.000 τ.μ. στην Αγία Βαβάρα Τσαΐρι. Τηλ. 67581.
14173-4/10

ΠΩΛΟΥΝΤΑΙ χρεβάτι μονό με στρώμα, τιμή 40.000 δρχ., χρεβάτι διπλό με στρώμα 90.000 δρχ. Τηλ. 33284.
14172-4/10

ΠΩΛΟΥΝΤΑΙ 1) πλυντήριο 9 κιλών τιμή 120.000 δρχ. μάρκας G.F. 2) Στεγνωτήριο 9 κιλών τιμή 150.000 δρχ. μάρκας G.F. και τα δύο σχεδόν αχρησιμοποίητα. Τηλ. 38845.
14172-6/10

ΠΩΛΟΥΝΤΑΙ αγροκτήματα των 4.000 τμ. σε ύψωμα με ωραία θέα στην περιοχή Τσαΐρι - Ασγούρου.Τηλ. 27082, 26476, 0944 347405.
M9-8/10

ΠΩΛΕΙΤΑΙ οικόπεδο 350 τ.μ. εξ αδιαιρέτου στη Φανερωμένη περιοχής Καναμάτ, μόνον 16.000.000. Τηλ. 27082, 26476, 0944 347405 Εμμ. Κρανίδης.
M9-8/10

ΠΩΛΕΙΤΑΙ σπίτι μεγάλο, κατάλληλο και για επιχείρηση στην Π. Πόλη, κοντά στο Ροδόι. Τηλ. 25814
13822-6/10

ΠΩΛΕΙΤΑΙ κεντρικό οικόπεδο στα Λιβάδεια Τήλου. Τηλ. 30914
14034-8/10

ΠΩΛΕΙΤΑΙ
ΨΗΣΤΑΡΙΑ - ΕΣΤΙΑΤΟΡΙΟ πλήρως εξοπλισμένο σε χαμηλή τιμή
Μόνο σοβαρές προτάσεις
Τηλ. 94300
Ωρες 09.00-14.00
05.00 - 11.00 μ.μ.
14239-6/10

ΠΩΛΟΥΝΤΑΙ
στην τιμή των 20.000 δρχ. το καθένα, πανέμορφα κουτάβια τύπου Κόκκα Σπάνιελ.
Πληροροφίες στα τηλέφωνα: 86948, 0932 762696
14239-6/10

ΠΩΛΕΙΤΑΙ
διαμέρισμα στη μαγευτική Ιξιά, 64 τ.μ. Ελεύθερο παντός βάρους. Μοναδική ευκαρία, λόγω ανάγκης.
Τηλ. 32635
14242-8/10

ΠΩΛΕΙΤΑΙ
ΟΡΟΦΟΔΙΑΜΕΡΙΣΜΑ
103 τ.μ., με 3 υπνοδωμάτια, πολυτελούς κατασκευής, έναντι πάρκου
Τιμή λογική - Δάνεια δεκτά
Τηλ. 30350 και 0945476243
13387-10/10

ΠΩΛΕΙΤΑΙ
επιχείρηση εστιατορίου στο Φαληράκι, καινούργιο, με πλήρη εξοπλισμό, λόγω ασυμφωνίας συνεταίρων. Μόνο σοβαρές προτάσεις
Τηλ. 85923
X1947-20/10

ΠΩΛΕΙΤΑ
στο Γεννάδι από ιδιώτη, 1420 τ.μ. οικόπεδο άρτιο και οικοδομήσιμο με άδεια οικοδομής για οικία 150 τ.μ. Υπάρχουν και 30 ελαιόδεντρα μέσα, με νερό.
Τηλ. 91435, 0945 402153
14162-13/10

ΕΠΙΠΛΑ ΓΡΑΦΕΙΟΥ ΠΩΛΟΥΝΤΑΙ
γραφεία «Dromeas», γραφείο κομπιούτερ, καθίσματα επισκεπτών, φαξ Panasonic, καρέκλα γραφείου, φωτοτυπικό μηχάνημα, ντουλάπια.
Λόγω τέλος εργασιών εταιρίας. Ολα σε πάρα πολύ καλή κατάσταση.
Πληροφορίες τηλ. 70235, 31030
14221-8/10

ΠΩΛΕΙΤΑΙ
προνομιούχο διαμέρισμα 75 τ.μ. με αυλή και δικό του πάρκιγκ με απεριόριστη θέα στην περιοχή Ροδίνι.
Επιπλωμένο - εντοιχισμένη κουζίνα κ.α.
Τηλ. 35076
ΓΔ-15/10

ΠΩΛΕΙΤΑΙ
ΕΡΓΑΣΤΗΡΙΟ παρασκευής ΠΠΣΑΣ στον Αρχάγγελο. Σεβαστό πελατολόγιο με καθαρά ετήσια κέρδη 15.000.000 δρχ.
ΜΟΝΟ ΣΟΒΑΡΕΣ ΠΡΟΤΑΣΕΙΣ
Τηλ. 0972 076580
14295-12/10

ΠΩΛΕΙΤΑΙ
οικόπεδο στη Θολό, 300μ. από τη θάλασσα, 1400τ.μ. οικοδομεί 400τ.μ. Τιμή λογική
Τηλ 21050
13856-10/10

ΠΩΛΕΙΤΑΙ
επιχείρηση με εξοπλισμό και με καινούριο εμπόρευμα στην καλύτερη τουριστικη περιοχή της Ιξιάς (απέναντι από το ξενοδοχείο Μίρα-Μάρε). Τιμή ευκαιρίας, λόγω υγείας
Τηλ. 39856
08.00 - 24.00
14253-8/10

ΠΩΛΟΥΝΤΑΙ
1) Ανάληψη - διαμέρισμα 90τ.μ., με θέα, καλής κατασκευής
2) Μαρίνα της Ρόδου - διαμέρισμα 63τ.μ., με θέα
3) Μητρόπολη - μονοκατοικία με αυλή
4) Κοντά στη Φιλέρημο - μονοκατοικίες σε μπετά σε 1300τ.μ. οικόπεδο υπό κατασκευή. Τιμή 25 εκατομ.
5) Κρεμαστή - οικόπεδα 765τ.μ., επί της λεωφόρου
6) Κοσκινού - αγρός 4000τ.μ., τιμή 25 εκ.
7) Ροδίνι - διαμερίσματα 4άρια σε πολύ καλές τιμές
Πληρ. ΒΑΣΙΛΗΣ ΕΓΓΛΕΖΟΣ
Τηλ. 29308 - 22768
κινητό: 0945517415
M13-31/10

ΠΩΛΟΥΝΤΑΙ
λόγω αναχωρήσεως στο εξωτερικό
1) 3 ραφιέρες 85Χ180Χ18 30.000 δρχ.
2) Σύνθετο 3 τεμαχίων 258Χ220Χ41 με μπαρ 170.000 δρχ.
3) Ψυγείο Delonghi 140Χ55Χ55 140.000 drx.
4) Κουζινάκι με 2 πλατώ 10.000 δρχ.
5) Κρεβατοκάμαρα κομπλέ 200.000 δρχ.
6) 2 καθρέπτες 20.000 δρχ.
7) 1 aircondition Carena Transportabel φορητό 200.000 δρχ.
8) 1 TV 33 cm Fernseher Bild 25.000 δρχ.
9) 1 video Recorder Philips 50.000 drx.
10) 1 πλυντήριο ρούχων Zanussi 85Χ60Χ54 80.000 δρχ.
11) 2 ντουλάπες 50Χ180 50.000 δρχ.
Τηλέφωνο επικοινωνίας
0945 984186 - 87110
14063-8/10

ΠΩΛΟΥΝΤΑΙ
1) Οικόπεδα των 4.000τ.μ., στους Τρεις, σε ήσυχη περιοχή, καλές τιμές
2) Παλιά Πόλη - μονοκατοικία δύο ροφη κοντά στην οδό Σωκράτους
3) Μέγγαβλη - οικόπεδο των 3.500τ.μ., επί της επαρχιακής οδού
4) Ιαλυσός - μεζονέτα ετοιμοπαράδοτη 126τ.μ., με αυλή, τιμή ευκαιρίας
5) Στην οδό Σωτήρος 60τ.μ., διαμέρισμα ετοιμοπαράδοτο . Τιμή 12.000.000 δρχ.
Πληροφορίες
ΒΑΣΙΛΕΙΟΣ ΕΓΓΛΕΖΟΣ
Τηλ. 29308 - 22768
και 0945517415
M12-31/10

ΠΩΛΕΙΤΑΙ
ΒΑΡΚΑ ΞΥΛΙΝΗ μήκους 4.60μ. σε άριστη κατάσταση. Δεκτός κάθε έλεγχος. Λεμβολόγιο Κολώνας (μηχανή DISEL ESO 8 HP). Τιμή πώλησης 500.000 δρχ.
Πληρ. τηλ. 27909
ΓΔ-10/10

ΠΩΛΕΙΤΑΙ
αγρόκτημα 8160τ.μ., στη Θολό, περιοχή ασβεστοκάμινο στον δρόμο για Πεταλούδες. Διαθέτει φως και νερό.
Τηλ. 47316 και 0945899425
14015-8/10

ΠΩΛΕΙΤΑΙ
επιχείρηση κατασκευής χονδρικής και λιανικής. Τιμή λογική, λόγω αναχωρήσεως
Πληροφορίες
τηλ. 81584 - 47605
14060-13/10

ΠΩΛΕΙΤΑΙ
μονοκατοικία δύο ορόφων, στην Π. Πόλη, κοντά στο παλαιό δημοτικό ιατρείο, και επί της οδού Τληπολέμου 39, με όμορφη βεραντούλα, εσωτερική και εξωτερική σκάλα, με 2 WC και 2 μπάνια.
Τηλ. 73781 - 0944676003,
8-10π.μ. και 2-6μ.μ.
13833-8/10

ΠΩΛΕΙΤΑΙ
από ξενοδοχειακή μονάδα μπετονιέρα Flori μοντ. 1993 με λίγες ώρες χρήσης. Περιεκτικότητα βαρέλλας 2,8 κυβ.. Αυτοφορτιζόμενη 4Χ4.
Πληρ. 26490
35132-12/10

ΠΩΛΟΥΝΤΑΙ
οικόπεδα από ιδιώτη 4.000 - 20.000 τ.μ. στην περιοχή Οικία των Πεύκων επί της Λεωφ. Ρόδου - Λίνδου, πίσω από υποκ/μα του ΙΚΑ Ρόδου.
Πληροφορίες στα τηλ. 31488, 23242
14200-5/10

ΕΥΚΑΙΡΙΑ ΠΩΛΟΥΝΤΑΙ
από ιδιώτη
1) Οικόπεδα βιοτεχνικά των 500τ.μ., με άδεια έκαστο 8 εκ.
2) Αποθήκη στους Δασκάλους 155τ.μ., φως, νερό, τηλέφωνο, 20 εκ.
3) Γκαρσονιέρα ρετιρέ 30τ.μ. στην Ιξιά 6 εκ.
4) Γραφείο 90τ.μ. με βεράντα 50τ.μ. σε λεωφόρο 23 εκ.
5) Οικόπεδο στο Παραδείσι 2560τ.μ. με άδεια λυομένου 15 εκ.
Τηλ. 0944502033 και 32054
X1968-31/10

ΠΩΛΕΙΤΑΙ
κτήμα 3.360τ.μ., με 50τ.μ., σπίτι εντός. Αδεια οικοδομής, 80τ.μ., και με άδεια για κατάστημα 5 μέτρα από τη θάλασσα, με νερό. Μεταξύ Στεγνών και Αγίας Αγάθης, με θέα καταπληκτική.
Τηλ. 48180 και 0932014818
14019-20/10

ΠΩΛΟΥΝΤΑΙ
από ιδιοκτήτη
1ον) Μεζονέτα 140 τ.μ. με περιποιημένη αυλή (οικόπεδο) 460 τ.μ. σε κατάσταση μέχρι και σοβατίσματα. Πρόσωψη εί της οδού Ρόδου - Κοσκινού, περιοχή «Πανόραμα». Δυνατή κατασκευή και με απεριόριστη θέα. Τιμή 42.0000.000 δρχ.
2ον) Ακίνητο μ[illegible] επί της Σοφούλη, ισόγειο κατάστημα 30 τ.μ. και ένα δωμάτιο 15 τ.μ. στον όροφο και μεγάλη βεράντα. Τελειωμένο 25.000.000 δρχ. κατάλληλο για κάθε χρήση.
3ον) Οικόπεδο 800 τ.μ. με άδεια οικοδομής 120 τ.μ. περιοχή από Κρεμαστή προς παλαιό αεροδρόμιο, γύρω - γύρω υπάκουν βίλλες. Πρόσοψη σε ασφαλτοστρωμένο δρόμο, με φως και νερό. Τιμή 12.000.000 δρχ.
4ον) Κατάστημα 190 τ.μ. επί της οδού Κωνσταντίνου Υδραίου, Τιμή 60.000.000 δρχ.
Τηλ. 24616
094 6049179
κ. Νίκο
14180-15/10

ΠΩΛΕΙΤΑΙ
ΨΥΚΤΙΚΟΣ ΘΑΛΑΜΟΣ ΣΥΝΤΗΡΗΣΗΣ
λυόμενος, 18 κυβ. μέτρα, ελαφρώς μεταχειρισμένος, με μοτέρ 3 1/2 ίππων.
Τιμή μόνο 800.000 δρχ.
Τηλ. 62613-62605
13614-30/9

ΠΩΛΕΙΤΑΙ
επιχείρηση (περίπτερο) με ψιλικά, τσιγάρα, εφημερίδες, περιοδικά, αναψυκτικά κ.λ.π. λόγω ασθενείας. Πελατεία εξασφαλισμενη.
Πλ. Μεγ. Κωνσταντίνου 53
Τηλ. 29442
14087-30/10

ΜΑΘΗΜΑΤΑ

ΜΑΘΗΜΑΤΙΚΑ ΦΥΣΙΚΗ - ΧΗΜΕΙΑ
ΚΑΘΗΓΗΤΡΙΑ με φροντιστηριακή πείρα, παραδίδει ιδιαίτερα μαθήματα
Τηλ. 24307 - 66575
14029-18/10

ΜΑΘΗΜΑΤΙΚΟΣ
παραδίδει ιδιαίτερα μαθήματα σε μαθητές Γυμνασίου Α', Β', Γ' - Λυκείου - ΤΕΕ
ΣΤΑΘΗΣ ΟΡΦΑΝΟΣ
Τηλέφωνα: 0945 953570 75790
14223-15/10

ΚΑΘΗΓΗΤΡΙΑ ΑΓΓΛΙΚΩΝ
με μητρική γλώσσα την αγγλική και φροντιστηριακή πείρα, παραδίδει ιδιαίτερα μαθήματα σε μαθητές όλων των επιπέδων
- Εξειδίκευση σε παιδιά δημοτικού
- Υπεύθυνη προετοιμασία εξετάσεων FIRST CERTIFICATE, TOEFL, CAMBRIDGE, MICHIGAN, PROFICIENCY
- Τακτά προοδευτικά TEST
- Υπεύθυνη και συστηματική ενημέρωση γονέων
Τηλ. 0972608312
13660-4/10

ΚΑΘΗΓΗΤΡΙΑ ΓΕΡΜΑΝΙΚΩΝ
Πτυχιούχος γερμανικής φιλολογίας, Αριστοτελείου Πανεπιστημίου Θεσσαλονίκης, παραδίδει μαθήματα όλων των επιπέδων σε παιδιά και ενήλικες
Τηλ. 34996
και 0946795886
13995-8/10

ΠΑΡΑΔΙΔΟΝΤΑΙ ΜΑΘΗΜΑΤΑ ΑΓΓΛΙΚΩΝ
από αλλοδαπή καθηγήτρια σε προχωρημένους και αρχάριους, ιδιαίτερα και αυστηρά ολιγομελή τμήματα. Επίσης σε παιδιά ηλικίας 3 - 6 προνηπιακά τμήματα με παιχνίδια, τραγούδια και σκετς, σε ειδικά διαμορφωμένο χώρο.
Τηλ.62902
κιν.: 0946584327
13605-8/10

ΜΑΘΗΜΑΤΑ ΓΕΡΜΑΝΙΚΩΝ
παραδίδονται από έμπειρη καθηγήτρια, κάτοχο του GROSSES DEUTSCHES SPRACHDIPLOM TOY GOETHE INSTITUT
Τηλ. 0944999662
14227-8/10

ΚΑΘΗΓΗΤΡΙΑ ΦΙΛΟΛΟΓΟΣ
ΠΑΡΑΔΙΔΕΙ ΜΑΘΗΜΑΤΑ ΣΕ ΜΑΘΗΤΕΣ ΓΥΜΝΑΣΙΟΥ - ΛΥΚΕΙΟΥ
Πληροφορίες τηλ. 63511
14030-18/10

ΜΑΘΗΜΑΤΑ ΑΡΜΟΝΙΟΥ-ΠΙΑΝΟΥ
παραδίδονται από δασκάλα σε παιδιά 6 ετών και άνω
Τηλ. 34611
14199-8/10

ΑΝΑΚΟΙΝΩΣΗ
ΜΑΘΗΜΑΤΑ
***** Computer *****
PROGRAM COMPUTER
ΕΓΓΡΑΦΕΣ ΤΩΡΑ
Τμήματα για:
Παιδιά - Ενήλικες
Αρχάριους - Μαθητές
Επαγγελματίες
Ανεύρεση Εργασίας
Διδάσκει πτυχιούχος Πανεπιστημίου Αμερικής
ΜΑΝΩΛΗΣ Ι. ΣΟΦΙΛΛΑΣ
Κοδριγκτώνος 91
Τηλ. (0241) 31761
M22-31/10

Καθηγητής Ιταλικών
απόφοιτος της φιλοσοφικής σχολής του πανεπιστημίου της Perugia, με φροντιστηριακή εμπειρία
παραδίδει ιδιαίτερα μαθήματα
σε μαθητές όλων των επιπέδων.
Υπεύθυνη και οργανωμένη εργασία.
Πληροφορίες
τηλ. 68943 - 0932 180807
X1983-31/10

ΠΩΛΕΙΤΑΙ
CABRIO CHRYSLER STRATUS 2000 c.c., μαύρου χρώματος, 3,5 ετών, σε άριστη κατάσταση με δερμάτινα καθίσματα, ραδιοκασετόφωνο, A/C, ηλεκτρικά παράθυρα και ηλεκτρική οροφή, μόνο με 33.000 χλμ.
Πληροφορίες τηλ. 89000
X1988-31/10

ΕΝΟΙΚΙΑΖΟΝΤΑΙ
1) Κατάστημα 40τ.μ. + 30τ.μ. πατάρι, οδός Καρπάθου
2) Κατάστημα 120τ.μ., οδός Μ. Πετρίδη
3) Κατάστημα 85τ.μ., οδός Μ. Πετρίδη
4) Κατάστημα 75τ.μ., Ανάληψη (κοντά στην εκκλησία)
5) Κατάστημα 48τ.μ. + 48τ.μ . πατάρι οδός Αμερικής
6) Κατάστημα 65τ.μ. +48τ.μ. οδός Γ. Θέμελη (Ακαδημία)
7) Κατάστημα 70τ.μ. οδός Αγίας Αναστασίας
8) Γραφείο 85τ.μ. οδός Καρπάθου
9) Αναψυκτήριο σε λειτουργία, οδός Σκεύου Ζερβού
ΜΕΣΙΤΙΚΟ ΓΡΑΦΕΙΟ
ΕΜΜΑΝΟΥΗΛ ΚΡΑΝΙΔΗ
Πληρ. κ. Δημήτρης,
τηλ. 27082 - 81674 - 0937847442
M9-31/10



ΔΩΔΕ

ΠΡΟΟΔΟΣ ΜΙΚΡΕΣ ΑΓΓΕΛΙΕΣ ΜΙΚΡΕΣ ΑΓΓΕΛΙΕΣ ΠΡΟΟΔΟΣ

διάφορα

ΑΠΟΦΡΑΞΕΙΣ Η ΜΑΡΙΑ



ΑΠΟΦΡΑΞΕΙΣ ΠΑΝΤΟΣ ΤΥΠΟΥ ΑΠΟΧΕΤΕΥΣΕΩΝ
ΞΕΝ/ΩΝ, ΕΣΤ/ΩΝ ΣΤΡΑΤΟΠΕΔΩΝ ΠΟΛ/ΚΙΩΝ, ΟΙΚΙΩΝ, ΜΕ ΜΗΧΑΝΗΜΑ ΥΨΗΛΗΣ ΠΙΕΣΕΩΣ ΥΔΡΟΒΟΛΗΣ
ΔΩΡΕΑΝ ΑΠΟΛΥΜΑΝΣΗ ΦΡΕΑΤΙΩΝ
ΑΜΕΣΗ ΕΞΥΠΗΡΕΤΗΣΗ ΟΛΟ ΤΟ 24/ΩΡΟ
ΠΛΗΡ. ΤΗΛ.&FAX 0241/ 94750
κιν. 0977434729 και 0946335193 T3498-31/10

ΑΠΟΦΡΑΞΕΙΣ ΚΑΘΑΡΙΣΜΟΙ ΑΠΟΧΕΤΕΥΣΕΩΝ -ΞΕΒΟΥΛΩΜΑΤΑ
Υδραυλικός, αναλαμβάνει πάσης φύσεως υδραυλικές εργασίες
Χ. Δημήτρης
Αναλαμβάνουμε τον καθαρισμό αποχετεύσεων πολυκατοικιών και ξενοδοχείων με νέο ηλεκ/το μηχάνημα
ΟΙ ΑΠΟΧΕΤΕΥΣΕΙΣ ΠΙΝΟΝΤΑΙ ΣΑΝ ΝΑ ΤΙΣ ΠΕΡΑΣΑΤΕ ΣΗΜΕΡΑ
ΕΡΓΑΣΙΑ ΕΓΓΥΗΜΕΝΗ
ΔΩΡΕΑΝ ΜΕΤΑ ΑΠΟ ΚΑΘΕ ΑΠΟΦΡΑΞΗ ΨΕΚΑΣΜΟΣ ΤΩΝ ΦΡΕΑΤΙΩΝ ΓΙΑ ΜΙΚΡΟΒΙΑ ΚΑΙ ΚΑΤΣΑΡΙΔΕΣ
Τηλ. 90230 μαγαζί και 31990, ΓΙΑ ΑΜΕΣΗ ΕΞΥΠΗΡΕΤΗΣΗ ΣΑΣ ΣΤΟ ΚΙΝΗΤΟ ΜΑΣ ΤΗΛΕΦΩΝΟ 0944344911
13564-8/10

ΤΑΠΗΤΟΚΑΘΑΡΙΣΤΗΡΙΟ WASH AND CARE
ΚΑΘΑΡΙΣΜΟΣ ΚΑΙ ΦΡΟΝΤΙΔΑ
Συνδυάσαμε την πολυετή πείρα μας και τα ολοκαίνουρια μηχανήματά μας και αναλαμβάνουμε:
- Καθαρισμό- φροντίδα - φύλαξη χαλιών - μοκετών
- Παραλαβή από το σπίτι μ' ένα τηλεφώνημα
- Επιτόπιος καθαρισμός, σαλονιών, μοκετών, μαξιλαράκια επιχειρήσεων

ΦΑΡΜΑΚΙΔΗΣ ΕΥΣΤΑΘΙΟΣ
ΤΗΛ. 0241 - 68189
5ο χλμ. Λ. Ρόδου Λίνδου 237
13710-8/10

ΣΧΟΛΗ ΟΔΗΓΩΝ ΚΟΥΣΗ ΠΑΝΤΕΛΗ
ΔΙΠΛΩΜΑΤΑ: ΕΡΑΣΙΤΕΧΝΙΚΑ ΕΠΑΓΓΕΛΜΑΤΙΚΑ - ΜΟΤΟΣΙΚΛΕΤΑΣ
- Επεκτάσεις όλων των κατηγοριών.- Αναθεωρήσεις ληγμένων αδειών- Μετατροπές ξένων αδειών σε ελληνικές.
Οδός Βαλαωρίτου 9- έναντι HOTEL SEMIRAMIS πίσω από το Νοσοκομείο
INTERNET: WWW ADRESS
WWW.ADDRESS: Hp://www.geocities.com/ Bourbonstreet/9302.
Δεκτές όλες οι πιστωτικές κάρτες
ΠΡΟΣΟΧΗ: ΜΑΘΗΜΑΤΑ: α) μοτ/τας ανεξαρτήτου- μεγάλου κυβισμού > 500c.c.
Στην κατηγορία ανεξαρτήτου κυβισμού, η εκπαίδευση γίνεται με μοτοσυκλέτα 500cc
β) μοτ/τας έως 125c.c.
ΔΙΑΘΕΤΟΥΜΕ ΕΠΙΣΗΣ ΚΑΙ ΑΥΤΟΜΑΤΕΣ ΜΟΤΟΣΥΚΛΕΤΕΣ ΕΩΣ 125 c.c.
γ) μοτοποδηλάτου <50c.c.
ΠΡΟΣΟΧΗ!!! ΣΤΗ ΣΧΟΛΗ ΜΑΣ ΠΑΡΑΔΙΔΟΝΤΑΙ ΚΑΙ ΜΑΘΗΜΑΤΑ ΘΕΩΡΗΤΙΚΗΣ ΔΙΔΑΣΚΑΛΙΑΣ
ΠΑΡΑΛΑΒΗ ΤΩΝ ΜΑΘΗΤΩΝ ΜΑΣ ΚΑΙ ΑΠΟ ΤΙΣ ΟΙΚΙΕΣ ΤΟΥΣ
Τηλ.: 29157-73820-94777 οικία
ΚΑΙ ΑΝΑ ΠΑΣΑ ΣΤΙΓΜΗ ΣΤΑ ΚΙΝΗΤΑ
ΤΗΛ 0944511313 - 0944203343
14254-18/10

ΣΧΟΛΗ ΟΔΗΓΩΝ ΠΟΡΤΣΕΛΗΣ ΣΤΕΦΑΝΟΣ
Δπλ. Εκπαιδευτής υποψηφίων οδηγών



- Δπλώματα αυτοκινήτου, μοτοσυκλέτας, επαγγελματικά και επεκτάσεις όλων των κατηγοριών.
- Ανακαινιστήρες ληγμένων αδειών
- Θεωρητικά μαθήματα Κ.Ο.Κ. και μηχανολογίας

ΕΡΜΕΣΤ ΜΠΕΒΙΝ 6 - ΡΟΔΟΣ
ΤΗΛ. 34497 & 0945-461613
13338-8/10

ΠΑ ΜΙΑ ΔΙΕΞΟΔΟ ΣΤΗ ΜΟΝΑΞΙΑ
ΓΡΑΦΕΙΟ ΣΥΝΟΙΚΕΣΙΩΝ
Τηλ. 22768
M13-31/10

ΤΑΠΗΤΟΚΑΘΑΡΙΣΤΗΡΙΟ ART CLEAN EXPRESS
Αναλαμβάνουμε υπεύθυνα:
- Ξηρό καθαρισμό
- Πλύσιμο - απολύμανση
- Φύλαξη
- Επιδιόρθωση ταπήτων
- Αδιαβροχοποιήσεις
- Ειδικός καθαρισμός μεταξωτών και χειροποίητων χαλιών
- Παραλαβή- παράδοση κατ' οίκον
- Εγγυημένη συνεργασία
- Επί τόπου καθαρισμοί μοκετών - σαλονιών

Τηλ. 94815, κινητό: 0944350247, 0800400400 Τηλ. χωρίς χρέωση
Με την υπογραφή Αλαφάκης
13564-8/10

ΜΟΝΩΣΕΙΣ 20 ΧΡΟΝΙΑ!
ΑΡΧΩΝ ΣΑΜΑΡΤΖΗΣ
ΤΗΛ. 23030-32054
X1968-31/10

ΓΡΑΦΕΙΟ ΣΥΝΟΙΚΕΣΕΙΩΝ,
γνωριμιών, συντροφικότητας τώρα και στη Ρόδο
τηλ. για συνεννόηση 0932 - 181323
MARCH MAKING OFFICE
If you seek to meat a friend, companion, partner, contact our office in Rhodos.
Tel 0932 - 181323
Mrs Katerina
14192-3/11

Αναλαμβάνουμε πάσης φύσεως εργασίες: ΚΤΙΣΙΜΑΤΑ, ΣΟΒΑΔΕΣ, ΠΛΑΚΑΚΙΑ δαπέδου - τοίχου κ.α.
Πληρ. κ. Βασίλη
Τηλ. 67131
0946 496158
14168-6.10

ζητήσεις

ΖΗΤΕΙΤΑΙ βοηθός λογιστού για πλήρη απασχόληση σε λογιστήριο με τα ακόλουθα προσόντα: 1) Απόφοιτος ΙΕΚ, ΤΕΙ 2) Γνώση χειρισμού Η/Υ προγράμματος Singuiar 3) Τήρηση μηχανογραφημένων βιβλίων εσόδων - εξόδων. Πληρ,. τηλ. 66922 - 23263 - 69282 κιν. 0944 263852.
14278-8/10

ΖΗΤΕΙΤΑΙ νέα ευπαρουσίαστη για να εργαστεί σε ρεμπετάδικο στην Κρεμαστή, στο σέρβις. Τηλ. 91055, 93662.
14219-5.10

ΖΗΤΕΙΤΑΙ υπάλληλος να εργαστεί σε μεταφορική εταιρία με δίπλωμα επαγγελματικό Γ' κατηγορίας. Πληροφ. στο τηλ. 68800.
ΓΔ-6/8

ΖΗΤΕΙΤΑΙ πεπειραμένη κομμώτρια. Μισθός ικανοποιητικός. Τηλ. 66158.
1934-14/10

ΖΗΤΟΥΝΤΑΙ 1) κοπέλα για να εργαστεί σε καφετέρια - BAR βραδινές ώρες και 2) κοπέλα για D.J. ελληνικής μουσικής από Οκτώβριο έως Μάρτιο. Τηλ. 86883, 0937 978003.
14174-15/10

ΖΗΤΕΙΤΑΙ νέος με δίπλωμα μηχανακιού 100 c.c, για διανομές. Μισθός ικανοποιητικός. Πληρ. τηλ. 21137 (ώρες 9π.μ.-12π.μ.)
ΓΔ-10/10

ΖΗΤΕΙΤΑΙ από γραφείο αντιπροσωπειών για ΑΜΕΣΗ ΠΡΟΣΛΗΨΗ, δεσποινίς ή κυρία για merchedising - έλεγχος ραφιών. Ωράριο συνεχές, απασχόληση όλο το χρόνο, αυτοκίνητο της επιχείρησης. Απαραίτητο το δίπλωμα αυτοκινήτου. Πληροφορίες στα τηλέφωνα 69450, 69452 ή αποστολή βιογραφικού σημειώματος στο FAX 69452. Οδός Αγγελου Σικελιανού - Ασγούρου , Ρόδος.
35154-7/10

ΖΗΤΕΙΤΑΙ
νεαρός με δίπλωμα και μηχανάκι για να εργαστεί σε κατάστημα Η/Υ (ηλεκτρικών υπολογιστών), ηλικίας από 22-35 ετών.
Τηλ. 34374
14296-12/10

ΨΑΧΝΕΤΕ ΜΟΝΙΜΗ ΔΟΥΛΕΙΑ;
Ζητούνται από κεντρικό καφέ της πόλης νέοι και νέες για αποκλειστική 12μηνη απασχόληση, στη θέση της καφεμηχανής -bar.
Εμπειρία στην παραγωγή καφέδων ΑΠΑΡΑΙΤΗΤΗ
Ωράρια πρωινά - βραδυνά. Αλλοδαποί αποκλείονται.
Τηλ. 75362
κ. Γεωργίου - κα Αθανάσογλου
14285-12/10

ΖΗΤΕΙΤΑΙ
κοπέλα νηπιαγωγός για ιδιωτικό παιδικό σταθμό
Πληρ. στις ώρες από τις 9 το πρωί έως τις 8 το βράδυ
Τηλ. 24848
ΓΔ-6/10

Το κατάστημα νυφικών FASHION PRESTIGE
ΖΗΤΑ
1 πωλήτρια,
απόφοιτο Τεχνικού Λυκείου.
Τηλ. 33853
10.00-13.30 και 18.00-21.00
14086-5/10

ΖΗΤΕΙΤΑΙ
νεαρή εμφανίσιμη για 12μηνη απασχόληση, σε κεντρική καφετέρια.
Τηλ. 0945-703693 και 24564
μετά τις 18.00
14047-8/10

ΖΗΤΕΙΤΑΙ
μπουζούκι - τραγούδι για συνεργασία με αρμονίστα ντουέτο.
Τηλ.22451 κον Κώστα
14073-11/10

ΑΠΟ ΤΑ ΚΑΤΑΣΤΗΜΑΤΑ ΠΑΠΠΟΥ
ΖΗΤΕΙΤΑΙ
υπάλληλος γραφείου
Τηλ.24286-20127
X1905-10/10

ΠΑΡΑΝΤΑΪΣ ΠΕΥΚΟΙ ΛΙΝΔΟΣ Α.Ε.
ΠΕΥΚΟΙ - ΛΙΝΔΟΣ
ΖΗΤΟΥΝΤΑΙ
Από το ξενοδοχείο «PEFKI ISLANDS RESORT» ζητούνται για τη σεζόν 2001 (01/05/2001 - 31/10/2001) οι ακόλουθες ειδικότητες:
1. Προσωπικό υποδοχής
2. Βραδυνός υποδοχής
3. Μπάρμαν
4. Βοηθός σερβιτόρου
5. Προσωπικό για παρασκευή τροφών σε σνακ μπαρ
6. Καμαριέρα
7. Κηπουρός

Οι ενδιαφερόμενοι θα πρέπει να έχουνε καλή γνώση της αγγλικής γλώσσας.
Για τη συμπλήρωση των αιτήσεων θα πρέπει ο/η ενδιαφερόμενος/η να περάσει από το ξενοδοχείο πρωινές ώρες από 09.00 έως 15.00 ή από τα γραφεία μας στη Ρόδο «Γαλλίας 15 - Μαντράκι - IOANNIDIS TOURS» από 09.00 έως 13.00
Τηλέφωνο για πληροφορίες 0244/48181-83 από 09.00 έως 15.00 κ. Λάκη
14027-22/10

ΖΗΤΟΥΝΤΑΙ
ντίλερ για το μεγαλύτερο κατάλογο της ελληνικής αγοράς Christine
φθινόπωρο - χειμώνας 2000-2001
Γυναικείων -Ανδρικών -Παιδικών ρούχων - εσωρούχων, μοντέρνα, κλασικά και μεγάλα μεγέθη.
* Μεγάλα ποσοστά κέρδους
* Ετοιμοπαράδοτο εμπόρευμα
* Δειγματολόγιο δωρεάν
Ωρες λειτουργίας:
10.00π.μ. - 4.30 μ.μ.
Τηλ. 0444 - 24520
Fax 0444 - 24522
ΓΔ-30/11

ΖΗΤΟΥΝΤΑΙ
ΠΩΛΗΤΡΙΕΣ
με γνώσεις αγγλικής, ευπαρουσίαστες, απόφοιτες λυκείου για τα καταστήματα Κεσίσογλου
Τηλ.24238 - 70166,
Εθελοντών Δωδεκανησίων 31
X1979-31/10

ΖΗΤΕΙΤΑΙ
ΓΙΑ ΑΓΟΡΑ PETIPE (45-60τ.μ.) με θέα. Κατά προτίμηση μπετά ή πημιτελές.
Πληρ. στα τηλ. 39135 - 32774
κ. Ακης (7.30-13.40)
14263-8/10

ΚΑΖΙΝΟ ΡΟΔΟΥ Α.Ε.
Η εταιρία Καζίνο Ρόδου Α.Ε. ζητά να προσλάβει
ΛΟΓΙΣΤΗ
Απαραίτητα προσόντα:
- Επαγγελματική εμπειρία τουλάχιστον 5 ετών
- Υποκίνηση και πρωτοβουλία
- Αριστη γνώση ΕΓΑΣ., ΚΒΣ, ΦΠΑ
- Πολύ καλή γνώση της αγγλικής γλώσσας
- Αριστη γνώση χρήσης Η/Υ

Μελλοντικές ευκαιρίες
- Η θέση προσφέρει προϋποθέσεις και ευκαιρίες εξέλιξης

Πληροφορίες:
ΚΑΖΙΝΟ ΡΟΔΟΥ ΑΕ.,
Διεύθυνση προσωπικού, Παπανικολάου 4, Ρόδος
Τηλ. 97530, 97531, ΔΕΥ-ΠΑΡ (09.00 - 17.00)
χλ-8/10

ΖΗΤΕΙΤΑΙ
μπάρμπαν
για
το καφέ μπαρ
Christo's Garden
Τηλ. 34191 - 32144
14277-8/10

ΖΗΤΟΥΝΤΑΙ
από
Τεχνικό Γραφείο
διπλωματούχοι μηχανικοί ΑΕΙ
ή πτυχιούχοι ΤΕΙ
ειδικοτήτων ηλεκτρολόγων - μηχανολόγων.
Απαραίτητη γνώση AUTOCAD 14.
Τηλ. 66181, 66185 ώρες 9-2, 6-9
X1984-15/10

Εταιρία ΖΗΤΑ
υπάλληλο γραφείου
έως 35 ετών, απόφοιτο σχολής λογιστών, με γνώσεις computer (word, excel) και αγγλικών απαραίτητες, για μόνιμη πρωινή απασχόληση. Οι ενδιαφερόμενοι μπορούν να καταθέσουν βιογραφικο σημείωμα από Δευτέρα έως Παρασκευή, ώρα 9.00 - 13.00 στη διεύθυνση:
Mediquick A.E.,
Μάρκου Μαλιαράκη 22
(πάροδος Καναδά - έναντι Κωσταρίδη)
1937-6/10

ΖΗΤΕΙΤΑΙ
γυναίκα για φροντίδα ηλικιωμένου άνδρα, εσωτερική. Περιοχή Αγ. Βαρβάρα - Ασγούρου
Τηλ. 64071
14204-5/10

ΜΗΧΑΝΟΚΙΝΗΤΑ

ΠΩΛΕΙΤΑΙ αυτοκίνητο HUDAI S. κουπέ, μοντέλο '91, καταλυτικό. Τιμή 1.000.000 δρχ. Τηλ. 35859 9π.μ. - 2.30 μ.μ.
14284-12/10

ΠΩΛΕΙΤΑΙ IX μάρκας TOYOTA COROLLA, 5θυρη, 1300 κ.ε., έτους 1994 και σε πάρα πολή καλή κατάσταση. Δεκτός κάθε έλεγχος. Τιμή 2.000.000. Τηλ. 0972 677047.
1935-5/10

ΠΩΛΕΙΤΑΙ
αυτοκίνητο VW Polo μοντέλο 92 καταλυτικό. Διακανονισμός δεκτός.
Τηλ. 95975, 0937 795438
14224-5/10

ΠΩΛΟΥΝΤΑΙ
1) Αυτοκίνητο BMW 316 καταλυτικό, σε άριστη κατάσταση και σε τιμή ευκαιρίας.
2) Μηχανάκι SUZUKI FX 125 καινούργιο με 3000 χλμ. μοντέλο '99.
Τηλ. 61628
0937 173408
13862-12/10

ΠΩΛΕΙΤΑΙ
BMW 320i φουλ κάμπριο καταλυτικό μοντέλο 1991 ατρακάριστο. Αριστη κατάσταση, πολλά εξτρά, δεκτή και ανταλλαγή. Τιμή 4.100.000.
Τηλ. 0944 807951
14082-15/10

ΠΩΛΟΥΝΤΑΙ
ΜΗΧΑΝΑΚΙΑ αυτόματα, και SUZUKI TS, λόγω ανακαινίσεως του καταστήματος
Τηλ. 29787
13798-22/10

ΠΩΛΕΙΤΑΙ
TOYOTA CELIGA 1600 c.c., μοντέλο 1991, με υδραυλικό τιμόνι, πλεκ. παράθυρα, ζάντες αλουμινίου, ραδιόφωνο, καταλυτικό. Δεκτός κάθε έλεγχος.
Τηλ. (0241) 32809
X1970-31/10

ΠΩΛΟΥΝΤΑΙ
ελαφρώς μεταχειρισμένα φορτηγά αυτοκίνητα, εισαγωγής μας, επαγγελματικά και γεωργικά
1)MITSUBISHI L 300 κλειστό μακρύ
2) MITSUBISHI L 300 κλειστό κοντό
3) FORD TRANSIT κλούβα
4) FORD TRANSIT ανοικτό
5) MERCEDES MB 100 κλειστό
6) MERCEDES 309 D ανοικτό
7) MERCEDES 813 ανοικτό
8) OPEL COMBO κλειστό
9) GOLF stasion wagon
10) MERCEDES 309 ψυγείο - συντήρηση
11) VOLKSWAGEN υδρόψυκτο ψυγείο - συντήρηση
12) VOLKSWAGEN κλούβα 1600 c.c.
13) TZIP ISUZU TROOPER 4X4
ΠΛΗΡΟΦΟΡΙΕΣ ΔΗΜΗΤΡΙΟΣ ΒΡΟΥΛΗΣ
Τηλ. 62171-65171, 3ο χλμ Ρόδου Λίνδου
X1959-31/10

ΠΩΛΟΥΝΤΑΙ
ΜΟΝΟ ΑΠΟ ΤΟ ΓΡΑΦΕΙΟ ΜΑΣ
1) Δυόροφη παλαιά κατοικία πλησίον Βορείου Ηπείρου (Μόντε Σιιθ), φανταστική θέα, καταπληκτική περίπτωση
2) Ρετιρέ οροφοδιαμέρισμα 130τ.μ., σε μπετά, πλησίον Σαν Φραγκίσκο, με πολύ ωραία θέα, πολύ καλή τιμή
3) 3όροφη κατοικία, αποτελούμενη από 100τ.μ., ο κάθε όροφος (ανεξάρτητος), λουξ κατασκευής στην καταπληκτική περιοχή πλησίον Καστελλοριζιούς
4) Διαμέρισμα έτοιμο, 3άρι σε 2όροφη κατοικία, γωνιακό, έναντι Μίρα Μάρε
5) Μαγαζί στο Μαντράκι, γωνιακό, 50τ.μ., και με άλλα πλεονεκτήματα
6) Κτήμα 4.500 τ.μ., με παλαιά οικία και με προοπτική ανέγερσης άλλων 400τ.μ. πλησίον Καστελλοριζιούς
7) Διαμέρισμα έτοιμο, 150τ.μ. πλησίον Καζίνο
8) Οικόπεδο 550τ.μ. πλησίον Θεμ. Σοφούλη με άδεια Αρχαιολογίας
9) Μονοκατοικίες στην παραλία Τριαντών, έτοιμες ή σε γιαπί
10) Διαμερίσματα 2άρια, 3άρια, 4άρια, σε διάφορες περιοχές
11) Κτήματα σε όλες τις περιοχές του νησιού
12) Μαγαζί 150τ.μ. επί της οδού Κολοκοτρώνη και με υπόγειο 150τ.μ.
13) Οικόπεδα εντός πόλεως
14) Διαμέρισμα 50τ.μ. ετοιμοπαράδοτο
Ο,τιδήποτε θέλετε να πουλήσετε ή ν' αντικαταστήσετε (ιδίως διαμέρισμα,) συνεργασθείτε μαζί μας διότι διαθέτουμε την εκλεκτικότερη πελατεία με εγγύηση τη μεγάλη μας πείρα ως το παλαιότερο γραφείο που ποτέ δεν είχε κανένα πρόβλημα ή έστω και παράτονο.
Γ. ΝΕΟΦΥΤΟΥ
ΔΗΜ. ΘΕΟΔΩΡΑΚΗ 40 - ΤΗΛ. 20989 - 21434
X1974-31/10

ΠΩΛΟΥΝΤΑΙ
- Μονοκατοικίες στην Ιαλυσό, οδός Δημοκρατίας, πανταχόθεν ελεύθερες, από 120τ.μ., έως 180τ.μ., διόροφες, χωρίς υπόγειο, με οικόπεδο από 300 έως 400τ.μ., πολυτελούς κατασκευής .
- Διαμερίσματα ετοιμοπαράδοτα, 3 υπνοδωματίων, 2 λουτρών, αποθήκη και θέση στάθμευσης, στην οδό Χρήστου Φέσσα, στην Ανάληψη
- Διαμερίσματα 2 υπνοδωματίων 88 έως 90τ.μ. με θέση στάθμευσης, στην οδό Χρήστου Φέσσα. Τα παραπάνω διαμερίσματα έχουν κεντρική θέρμανση και υδραυλικό ασανσέρ.
- Μεζονέτα 185τ.μ., ετοιμοπαράδοτη, διόροφη , υπόγειο, κοντά στα κτήματα Καζούλλη (άριστης κατασκευής)

ΠΛΗΡΟΦΟΡΙΕΣ
ΑΝΑΣΤΑΣΙΟΣ ΑΤΣΙΔΗΣ
ΣΤΕΦΑΝΟΥ ΚΑΖΟΥΛΗ 74 - ΡΟΔΟΣ - Τηλ. 28616, 37848
M1-31/10

X1936-31/10
ΟΙΚΟΔΟΜΙΚΕΣ-ΤΕΧΝΙΚΕΣ ΕΜΠΟΡΙΚΕΣ-ΕΠΙΧΕΙΡΗΣΕΙΣ
ΑΦΟΙ ΑΣΒΕΣΤΗ Ο.Ε.
Κ. Τσαλδάρη 26-Ρόδος
32809-74325-74326

ΠΩΛΟΥΝΤΑΙ
Α) ΔΙΑΜΕΡΙΣΜΑΤΑ
120τ.μ. 4άρι καινούργιο πλησίον ΠΙΚΠΑ - ΡΟΔΑ
72τ.μ. 3άρι καινούργιο μόνο 22.000.000 δρχ.
50τ.μ. 2άρι με κήπο μόνο 16.000.000 δρχ.
4άρια πολυτελούς κατασκευής πλησίον Αννης Μαρίας
3άρια καινούργια στην Ανάληψη, Ροδίνι, κέντρο πόλεως
80τ.μ. διαμέρισμα καλής κατασκευής, πλησίον Αννης Μαρίας
114τ.μ. διαμέρισμα με γκαράζ άριστης κατασκευής Αννης Μαρίας
107τ.μ. στην Ανάληψη
120τ.μ. επί της Αθηνών
110τ.μ. ισόγειο διαμέρισμα στην Ανάληψη
210τ.μ. μεζονέτα στους Χαλκίτες
80τ.μ. διαμέρισμα καλής κατασκευής, πλησίον Αννης Μαρίας
114τ.μ. διαμέρισμα με γκαράζ, άριστης κατασκευής Αννης Μαρίας
107τ.μ. στην Ανάληψη
120τ.μ. επί της Αθηνών
110τ.μ. ισόγειο διαμέρισμα στην Ανάληψη
210τ.μ. μεζονέτα στους Χαλκίτες
Β) ΜΟΝΟΚΑΤΟΙΚΙΕΣ
130τ.μ. κεραμοσκεπής με κήπο κοντά στο φυτώριο του Δήμου Ιαλυσού
140τ.μ. με 400τ.μ. κήπο, στο κέντρο της πόλεως Ρόδου και κατάλληλο για επαγγελματική χρήση
120τ.μ. ερειπωμένη με 500τ.μ. κήπο στο Δήμο Ιαλυσού
40τ.μ. με κήπο 450τ.μ. στην Ιξιά
110τ.μ. με 5.000τ.μ. αγρό στο Κανδυλί
300τ.μ. με πισίνα και 8.000τ.μ. στο Τσαΐρι
ΠΩΛΟΥΝΤΑΙ μονοκατοικίες 2όροφες, ανεξάρτητες, με κήπο και κεραμοσκεπή, των 130τ.μ. και 168τ.μ., πλέον 20τ.μ. σοφίτα. Είναι πολυτελούς κατασκευής, με ιταλικές κουζίνες, κεντρική θέρμανση, εμαγιέ πλακάκια, τζάκι, 2 WC και τουαλέτα, στον Δήμο Ιαλυσού, κοντά στο φυτώριο. Δεκτά δάνεια και ανταλλαγές με οικόπεδα ή διαμερίσματα.
Γ) ΑΓΡΟΚΤΗΜΑΤΑ
4.500τ.μ. επί της λεωφόρου στο Τσαΐρι
2.000τ.μ. επί της Ρόδου - Λίνδου οικισμός Ασγούρου
2.000τ.μ. στο δρόμο Ρόδου - Αεροδρομίου
4.000τ.μ. εις Κανδυλί με αγναία θέα
4.000τ.μ. με 22.000.000 δρχ. στο φυτώριο Κοσκινού
5.000τ.μ. πάνω στο κύμα της μεγάλης γης Αθηναίου
Δ) ΜΕΖΟΝΕΤΑ
130τ.μ. αξίας 42.000.000 δρχ. καινούργια
Ε) ΟΙΚΟΠΕΔΑ
250τ.μ. στους Χαλκίτες
700τ.μ. και 1600τ.μ. στην Ανάληψη
ΠΩΛΕΙΤΑΙ αποθήκη 750τ.μ., εντός βιοτεχνικού κτιρίου, με φως, νερό και άλλες παροχές. Δύναται να πωληθεί και σε μικρότερα τμήματα των 100 - 200 - 300 τ.μ. Αξία, μόνο 100.000 το τ.μ.
ΠΩΛΟΥΝΤΑΙ ΤΑ ΚΑΤΩΘΙ ΑΚΙΝΗΤΑ:
- Μονοκατοικία 100τ.μ. έτοιμη για κατοίκηση, στην Παλιά Πόλη, είναι εξαιρετική ευκαιρία
- Μεζονέτα 150τ.μ. στο μαρμαροσουβά, στην Ανάληψη
- Μονοκατοικία 280τ.μ., και υπόγειο 140τ.μ. με κήπο 1200τ.μ., εντός πόλεως Ρόδου
- Αποθήκη 110τ.μ. επί της Πατρ. Αθηναγόρα
- Μεζονέτα 130τ.μ. στο Ροδίνι, αξίας 42 εκ.

ΕΜΜΑΝΟΥΗΛ ΚΡΑΝΙΔΗΣ
Μεσίτης Ασπκών Συμβάσεων
Αμερικής 50 ΡΟΔΟΣ - Τηλ. 27082 - 26476 - 0944/347405 - FAX 27101
Emailmkranidis@hol.gr
M9-31/10

ΟΙΚΟΔΟΜΙΚΕΣ ΕΠΙΧΕΙΡΗΣΕΙΣ ΔΙΑΚΟΓΕΩΡΓΙΟΥ ΚΑΛΛΙΣΤΟΣ
ΕΘΝ.ΑΝΤΙΣΤΑΣΕΩΣ 11 (πρώην Αννης Μαρίας)
ΠΩΛΗΣΕΙΣ ΔΙΑΜΕΡΙΣΜΑΤΩΝ - ΚΑΤΑΣΤΗΜΑΤΑ - ΑΠΟΘΗΚΕΣ - ΑΝΤΑΛΛΑΓΕΣ ΑΚΙΝΗΤΩΝ - ΑΓΟΡΕΣ ΟΙΚΟΠΕΔΩΝ ΑΝΑΛΑΜΒΑΝΟΥΜΕ ΑΝΤΙΠΑΡΟΧΕΣ
ΠΩΛΟΥΝΤΑΙ διαμερίσματα λουξ κατασκευής, με απεριόριστη θέα. Τα διαμερίσματα διαθέτουν θωρακισμένες πόρτες - εντοιχισμένες κουζίνες - ντουλάπες - εντοιχισμένο νιπτήρα με ντουλάπι - κεντρική θέρμανση αυτόνομη - ανοιγόμενα ανακλινόμενα κουφώματα με διπλά τζάμια, σίτες, ρολά - υδραυλικό ασανσέρ - τριφασικό ρεύμα.
Ολοι οι χώροι σπατουλαρισμοί - εσωτερικές πόρτες MDF με σχέδιο
ΔΙΑΜΕΡΙΣΜΑΤΑ:
Επί της οδού Μεγ. Κων/νου - Κων/νου Παλαιολόγου:
- 50τ.μ. δυάρια
- 85τ.μ. τριάρια
- 110τ.μ. τεσσάρια
} ανά όροφο
Επί της Κων/νου Υδραίου - Στ. Κωτιάδη
- 70τ.μ. τριάρια
- 90τ.μ. τριάρια - τεσσάρια
- 110τ.μ. τεσσάρια
- 130τ.μ. τεσσάρια - πεντάρια
} ανά όροφο, με μεγάλες βεράντες, φανταστική θέα
Επί της λεωφ. Καλλιθέας - Καρακόνερο
- 50τ.μ. δυάρια
- 85τ.μ. τριάρια
- 110τ.μ. τεσσάρια
} ανά όροφο, με μεγάλες βεράντες, απεριόριστη θέα
ΚΑΤΑΣΤΗΜΑΤΑ (επί της λεωφ. Καλλιθέας - Καρακόνερο)
- 50τ.μ.
- 1000τ.μ.
- 150τ.μ.
ΙΑΤΡΕΙΑ - ΓΡΑΦΕΙΑ (επί της Μεγ. Κων/νου και Κων.Παλαιολόγου - Φώκιαλη)
- 50τ.μ.
- 100τ.μ.
- 150τ.μ.
Δάνεια όλων των ταμείων και όλων των τραπεζών
ΠΛΗΡΟΦΟΡΙΕΣ: ΔΙΑΚΟΓΕΩΡΓΙΟΥ ΚΑΛΛΙΣΤΟΣ
Τηλ. 78501 - 78502 - 29318
X1965-31/10

RAY KENNEL CLUB

Πωλούνται κουτάβια με εγγύηση από όλες τις ράτσες.
Με χαρτιά καθαροαιμίας, F.C.I. & TATTOO & βιβλιάριο υγείας.

ΠΡΟΣΕΧΩΣ
Κατόπιν παραγγελίας εκτελούμε και διανομές κατ' οίκον
Παραγγελίες στα τηλέφωνα 63892 - 0945 306263

ΠΑΝΣΙΟΝ
Σε χώρο 10 στρεμμάτων περιφραγμένο σε κλουβιά των 8 τ.μ. με έξτρα κλουβί ύπνου ειδικά φτιαγμένα. Μπορούμε να φιλοξενήσουμε το σκύλο σας με υπευθυνότητα και φροντίδα για όσο καιρό θέλτε.



ΑΝΑΓΓΕΛΙΑ ΓΕΝΝΑΣ
Ροτβάιλερ εκθεσιακά ημερ. γενν. 5/3/2000
Γερμανικά ποιμενικά ημερ. γενν. 14/3/200 + 19/4/2000
Ντόπερμαν, βαλκάνια Χάουτ ημερ. γεν. 21/10/1999.
ΚΟΥΡΤΣΧΑΡΤ - 5/ ΜΑΪΟΣ / 2000

ΠΩΛΟΥΝΤΑΙ
Σε χρονικά διαστήματα κυνηγόσκυλα άριστα εκπαιδευμένα για απαιτητικούς κυνηγούς.
Φύλακες και σωματοφύλακες για επιχειρήσεις και τους χώρους που θέλετε να προστατέψετε.
Στη διάθεσή σας φερμένα και από το εξωτερικό.
ΚΟΥΤΣΧΑΡΤ - ΝΤΡΑΧΤΑΡ - ΠΟΪΝΤΕΡ - ΣΕΤΤΕΡ κ.λ.π.

ΣΧΟΛΗ ΕΚΠΑΙΔΕΥΣΗΣ
Αλαφάκης Γιώργος
Διπλωματούχος εκπαίδευσης της Jugoslovenski Kinoloski Beograd.

PET SHOP: Μιχ. Πετρίδη 100. Τηλ. 63892
ΚΥΝΟΤΡΟΦΕΙΟ: Ελεούσα. Τηλ. 0246 - 98145
13967-6/10

ΜΠΕΡΔΗ ΛΙΛΙΑΝ



Καθηγήτρια πιάνου

Παραδίδονται μαθήματα πιάνου και θεωρίας

Τηλ.. 77136, 94160, 0937 158352

14014-5/10

A.N FERRIES

KYDON TOURS ΚΕΝΤΡΙΚΟ ΠΡΑΚΤΟΡΕΙΟ PORT AGENT

ΔΡΟΜΟΛΟΓΙΑ

μέχρι 31/10/2000

F/B MARINA – F/B RODANTHI

ΕΝΑΛΛΑΞ κάθε μέρα από ΡΟΔΟ και ΠΕΙΡΑΙΑ

Από Ρόδο:

Δευτέρα	10.00	Ρόδο - Σύμη - Ρόδο
	16.00	Ρόδο - Κω - Κάλυμνο - Πειραιά
Τρίτη	16.00	Ρόδο - Κω - Κάλυμνο - Πειραιά
Τετάρτη	16.00	Ρόδο - Κω - Κάλυμνο - Πειραιά
Πέμπτη	16.00	Ρόδο - Κω - Κάλυμνο - Πειραιά
Παρασκευή	16.00	Ρόδο - Κω - Κάλυμνο - Πειραιά
Σάββατο	16.00	Ρόδο - Κω - Κάλυμνο - Πειραιά
Κυριακή	16.00	Ρόδο - Κω - Κάλυμνο - Πειραιά

• Αφιξη στον Πειραιά 07.30 το πρωί

Από Πειραιά:

Δευτέρα	Πειραιά - Κάλυμνο - Κω - Ρόδο
Τρίτη	Πειραιά - Κάλυμνο - Κω - Ρόδο
Τετάρτη	Πειραιά - Κάλυμνο - Κω - Ρόδο
Πέμπτη	Πειραιά - Κάλυμνο - Κω - Ρόδο
Παρασκευή	Πειραιά - Κάλυμνο - Κω - Ρόδο
Σάββατο	Πειραιά - Κάλυμνο - Κω - Ρόδο
Κυριακή	Πειραιά - Κάλυμνο - Κω - Ρόδο

• Αφιξη στη Ρόδο 07.30

F/B ROMILDA

Δρομολόγια σταματούν μέχρι νεωτέρας

Εκτακτα

☞ **F/B RODANTHI:**
Σάββατο 16/9 10.00 Ρόδο - Σύμη - Ρόδο

☞ **F/B MARINA:**
Κυριακή 17/9 07.30 Ρόδο - Καστελλόριζο - Ρόδο

Καλά σας ταξίδια

ΕΙΣΙΤΗΡΙΑ - ΠΛΗΡΟΦΟΡΙΕΣ στο

ΠΡΑΚΤΟΡΕΙΟ ΚΥΔΩΝ

Τηλ. 23.000 - 27900 - 75268 - 24265 - 27722

M28-31/10

Ενας Ροδίτης Μαθουσάλας ήρωας αναπολεί το έπος του σαράντα

«ΑΚΟΥΣΤΕ ΝΑ ΣΑΣ ΠΩ, ΠΩΣ ΕΙΔΑ ΤΟΝ ΠΟΛΕΜΟ ΚΑΙ ΤΟ ΑΡΜΙΣΤΙΤΣΙΟ...»

Γράφει ο Θεοφάνης Μπογιάννος

Σε λίγες ημέρες τα σπουδάζοντα άλκιμα και φερέλπιδα νιάτα της Ρόδου, θα παρελάσουν στο Μανδράκι για να διαδηλώσουν την ελληνικότητα του άγιου τόπου μας και την αγιότητα του ελληνισμού μας. Θα ακουστούν λόγοι για τον πόλεμο του 1940, για το έπος στην Αλβανία, για τους αγώνες του λαού μας εναντίον του Φασισμού, για τις συλλήψεις και διώξεις των Ελλήνων Δωδεκανησίων, για τα λημέρια του Μονολίθου και τα Αντιστασιακά Κλιμάκια των Δωδεκανησίων πατριωτών, Ελλήνων πατέρων μας...

Ελάχιστοι πατριώτες, ήρωες και μαχητές του ελληνισμού, επιζούν μέχρι σήμερα για να μας πουν, πως είδαν και άκουσαν - ιδίοις όμμασι και ώσι - τα δρώμενα και τα πολεμικά γεγονότα του έπους του Σαράντα και του Αρμιστίτσιο...

Για να ακούσουμε από πρώτο χέρι τα πρόσωπα και τα γεγονότα εκείνων των πολεμικών ημερών και ωρών, απευθυνθήκαμε στον Μαθουσάλα της Ρόδου, έναν υπέργηρο, ενεγνητάχρονο Ροδίτη, που θυμάται με διαύγεια και νεανική ζέση, όλα τα πρόσωπα και τα γεγονότα των φρικτών εκείνων ημερών.

Ο ωραίος συνομιλητής μας, είναι ο Μαθουσάλας έφηβος, Θεοφάνης Νικολίτσης, που θυμάται καθαρά τις εικόνες του Οκτωβρίου 1940. Μας λέει ο εξαίρετος Αντιστασιακός με τη δυνατή μνήμη και το ηρωικό παρελθόν του:

Είμαι ένας αναγνώστης της «ΠΡΟΟΔΟΥ» και μελετώ όλα τα νέα και ενημερώνομαι για όλα και για όλους. Διαβάζω τα ιστορικά κείμενα και άρθρα της εφημερίδος και αναπολώ τα ωραία και τα ένδοξα του καλού λαού μας και υπερηφανεύομαι που είμαι Ελληνας και Δωδεκανήσιος.

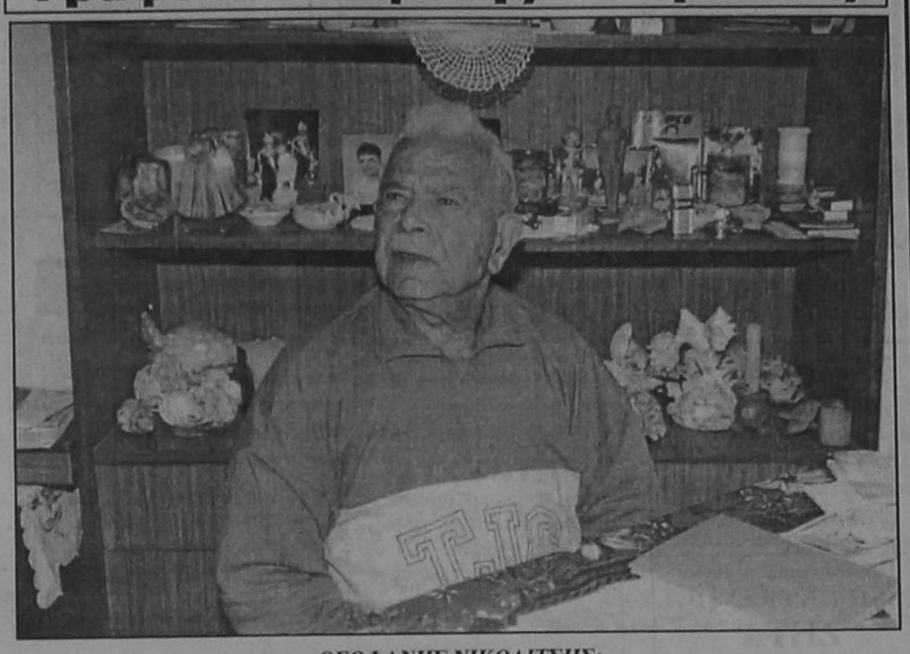

ΘΕΟΦΑΝΗΣ ΝΙΚΟΛΙΤΣΗΣ:
«Θυμάμαι τον πόλεμο του 1940, όλους τους Ελληνες που χτύπησαν το Φασισμό και Ναζισμό. Εκανα το ιερό πατριωτικό καθήκον μου», μας λέει σεμνά ο ωραίος συνομιλητής μας και εξαίρετος φίλος...

Θυμάμαι με ενάργεια, πως πραγματικά οι Γερμανοί, μετά το Αρμιστίτσιο της 8ης Σεπτεμβρίου 1943, δημιούργησαν πολλά στρατόπεδα συγκεντρώσεως, όπως γράφετε.

Τώρα έρχονται στη μνήμη μου πρόσωπα και γεγονότα που έζησαν πριν από ακριβώς εξήντα χρόνια. Θυμάμαι τον δικτάτορα Ντε Βέκκι, τις συλλήψεις των 300 Ελλήνων υπηκόων που τους έκλεισαν στην Τάφρο και στο Καβαλίνι, δηλαδή στον Ιππόδρομο με τα μικρά αλογάκια, πίσω από το σημερινό Δημαρχείο. Εγώ πρόλαβα και έφυγα, γιατί αν με έπιαναν οι Ιταλοί, βέβαιο ήταν το τέλος μου. Μια μέρα οι Ιταλοί πήραν εμένα και τον αδελφό μου Σπύρο Νικολίτση στην Τάφρο για να επισκευάσουμε τα τείχη και τα καταφύγια γιατί είμασταν γνωστοί τεχνίτες και οικοδόμοι, εργολάβοι. Είδαμε όλα τα οχυρωματικά έργα, γιατί οι Ιταλοί μας εμπιστεύονταν, δεν είχαμε δώσε - λαβείν, με την ιταλική Αστυνομία. Είδαμε και καταγράψαμε κρυφά όλα τα καταφύγια της Τάφρου στα 1940. Μόλις συνέλαβαν τους Ελληνες υπηκόους στις 28 Οκτωβρίου 1940, έκανα πέντε επισκέψεις στους αιχμαλώτους. Ζήτησα τον αιχμάλωτο Ελληνα Θεοδόση Σγουρένο, από την Κω και τον ενημέρωσα πλήρως για την πορεία του πολέμου και όλοι οι Ελληνες αιχμάλωτοι πήραν χαρά και κουράγιο για τις νίκες του ελληνικού στρατού στο Μέτωπο της Αλβανίας. Μου χάρισε μάλιστα και μια πίπα σκαλιστή, αυτή εδώ, που την έχω ακόμη...

Για να ενημερώνουμε τα αδέλφια μας Ελληνες μέσα στην Τάφρο και πίσω από το Δημαρχείο μας. Για να ενημερώνουμε τα αδέλφια μας Ελληνες αιχμαλώτους, τους πετούσαμε κρυφά και με κίνδυνο της ζωής μας, μικρά πετραδάκια, όπου είχαμε γράψει τις νίκες του ελληνικού στρατού στο Μέτωπο της Αλβανίας. Αν μας έπιαναν, ο θάνατος ήταν βέβαιος. Με κίνδυνο της ζωής μας βοηθούσαμε, όσο μπορούσαμε, ιδίως μετά τους βομβαρδισμούς. Δίναμε ρούχα, φαγητά, νερό, κουράγιο και αγκαλιά, ώστε να αντέξουν τη φρίκη του Κοντσεντραμέντο, μέσα στην Τάφρο και πίσω από το Δημαρχείο. Είμαι από τους ελάχιστους επιζώντες και από αυτούς που έζησαν από κοντά και με ελληνική καρδιά, τους αγώνες και τις αγωνίες του ωραίου λαού μας... Εκανα το καθήκον μου, ως Ελληνας και πατριώτης. Δεν ζητώ διπλώματα και μετάλλια, παρόλο που η πατρίδα με τίμησε και οι πατριώτες μου με αγαπούν. Είμαι Ελληνας και εργάστηκα για την πατρίδα, για την ελευθερία της Δωδεκανήσου. Εχω συνείδηση ήσυχη και καρδιά πάλλουσα και ελληνική...».



ΣΑΒΒΑΪΔΗΣ ΠΑΝ. & ΣΙΑ ΟΕ (ALTA LINEA)

Λίνδου 107. Τηλ. 35586 - 74645

X.1986-31/10

VANIK TOURS

ΓΙΑΝΝΗΣ και ΣΕΒΑ ΒΑΛΣΑΜΙΔΗ
VANIK σημαίνει ΑΛΗΘΕΙΑ
ΑΚΤΗ ΚΑΝΑΡΗ 17, ΨΑΡΟΠΟΥΛΑ - ΑΝΕΤΟ ΠΑΡΚΙΝΓΚ
Ανοικτά: ΔΕ-ΣΑ 08.30 - 14.00 & 16.00 - 20.30
Τηλ. 35191, 37621 κινητό: 0945 798148 , FAX 29532

Το γραφείο μας πάντα πρώτο σε κρατήσεις ξενοδοχείων εξασφάλισε και σας προσφέρει καταπληκτικές τιμές για τα παρακάτω ξενοδοχεία σε ΠΑΚΕΤΑ (έκδοση εισιτηρίων R/T) από 1/4-31/10/2000

1ον HOTEL ELECTRA	A΄ SUPERIOR		
Ερμού Σύνταγμα			
	Μονόκλινο	δρχ.	29.800
	Δίκλινο	»	35.800
	Τρίκλινο	»	42.300
2ον HOTEL PARTHENON	A΄ SUPERIOR		
Σύνταγμα			
	Μονόκλινο	δρχ.	22.000
	Δίκλινο	»	25.000
	Τρίκλινο	»	35.000
3ον HOTEL PRESIDENT	A΄ Κατηγορίας		
Λεωφόρος Κηφισίας			
	Μονόκλινο	δρχ.	11.500
	Δίκλινο για μονόκλινο	»	12.500
	Δίκλινο	»	15.000
	Τρίκλινο	»	19.000
4ον HOTEL ASTOR	A΄ Κατηγορίας		
Σύνταγμα			
	Μονόκλινο	δρχ.	16.000
	Δίκλινο	»	21.000
	Τρίκλινο	»	26.000
5ον HOTEL RIVA	A΄ Κατηγορίας		
Περιοχή HILTON			
	Μονόκλινο	δρχ.	19.000
	Δίκλινο	»	21.000
	Τρίκλινο	»	29.000
6ον HOTEL ATHENIAN INN	B΄ SUPERIOR		
Κολωνάκι, Βουκουρεστίου			
	Μονόκλινο	δρχ.	19.500
	Δίκλινο	»	29.000
	Τρίκλινο	»	37.000
7ον HOTEL ELLINIS	B΄ SUPERIOR		
Ωνάσειο, λεωφ. Συγγρού			
	Μονόκλινο	δρχ.	12.000
	Δίκλινο	»	17.000
	Τρίκλινο	»	20.000
8ον HOTEL ATHENS CYPRIA	B΄ SUPERIOR		
Σύνταγμα, Διομιας			
	Μονόκλινο	δρχ.	18.000
	Δίκλινο	»	24.000
	Τρίκλινο	»	31.000
9ον HOTEL LONDON	B΄ Κατηγορίας		
Γλυφάδα, Ανατολ. - Δυτ. Αεροδρόμιο			
	Μονόκλινο	δρχ.	12.000
	Δίκλινο	»	15.000
	Τρίκλινο	»	18.000
10ον HOTEL EGNATIA	B΄ Κατηγορίας		
Θεσσαλονίκη Κέντρο - καινούριο			
	Μονόκλινο	δρχ.	18.000
	Δίκλινο	»	22.000
	Τρίκλινο	»	26.000

* Τα παραπάνω ξενοδοχεία διαθέτουν T.V. σε όλα τα δωμάτια
* Στις παραπάνω τιμές συμπεριλαμβάνεται πρωινό σε μπουφέ
* Ακόμη σε μας θα βρείτε αεροπορικά και ατμοπλοϊκά εισιτήρια όλων των εταιρειών.

X.1960-31/10

ΠΡΑΚΤΟΡΕΙΟ ΤΑΞΙΔΙΩΝ ΣΑΒΒΑΣ ΣΑΗΣ

Με την ευκαιρία της λειτουργίας του νέου μας πρακτορείου στην οδό ΤΑΡΠΟΝ ΣΠΡΙΓΚΣ 42 δίπλα στην Τράπεζα Πίστεως

ΠΡΟΣΦΕΡΟΥΜΕ

τα φθηνότερα αεροπορικά εισιτήρια για όλο τον κόσμο με όλες τις αεροπορικές πτήσεις

ΠΡΟΣΟΧΗ: ΠΛΗΡΟΦΟΡΙΕΣ ΔΕΝ ΔΙΔΟΝΤΑΙ ΑΠΟ ΤΟ ΤΗΛΕΦΩΝΟ ΜΟΝΟ ΠΡΟΣΩΠΙΚΗ ΠΑΡΟΥΣΙΑ ΣΑΣ

Ακόμη:
- Σας παίρνουμε BIZA επισκέπτου για ΑΜΕΡΙΚΗ σε μία εβδομάδα
- BIZA επισκέπτου για ΑΥΣΤΡΑΛΙΑ σε μία μέρα
- Εκδοση διαβατηρίων
- Εκδοση αδειών αυτοκινήτων

ΞΕΝΟΔΟΧΕΙΑ ΣΤΗΝ ΑΘΗΝΑ

PRESIDENT	Α΄ Κατηγορίας Λεωφόρος Κηφισίας		
Μονόκλινο	δρχ.	11.500	με πρωινό έως 31/10
Δίκλινο για μονόκλινο	»	12.500	» »
Δίκλινο	»	15.000	» »
Τρίκλινο	»	19.000	» »
ESPERIA HOTEL	Α΄ Κατηγορίας Σταδίου 22		έως 31/10
Μονόκλινο	δρχ.	24.500	» »
Δίκλινο	»	28.000	» »
Τρίκλινο	»	33.000	» »
ELECTRA HOTEL	Α΄ Κατηγορίας Ερμού 5		
Μονόκλινο	δρχ.	29.800	με πρωινό έως 31/10
Δίκλινο	»	35.800	» »
Τρίκλινο	»	42.300	» »
TITANIA HOTEL	Πανεπιστημίου 52 (Σύνταγμα Ομόνοια)		
Μονόκλινο δρχ.	με αμερικάνικο πρωινό	25.000	έως 31/10
Δίκλινο »	»	32.000	» »
Τρίκλινο »	»	36.000	» »
DORIA HOTEL	Β΄ Κατηγορίας Πειραιώς 15-17 (κοντά στην Ομόνοια)		
Μονόκλινο	δρχ.	14.500	με πρωινό έως 31/10
Δίκλινο	»	18.500	» »
Τρίκλινο	»	25.000	» »
RIVA HOTEL	Α΄ Κατηγορίας SUPERIOR Μιχαλακοπούλου (HILTON)		
Μονόκλινο	δρχ.	19.000	με πρωινό έως 31/10
Δίκλινο	»	21.000	» »
Τρίκλινο	»	29.000	» »
ALBATROS HOTEL	Β΄ Κατηγορίας δίπλα στο δυτικό αεροδρόμιο		
Μονόκλινο	δρχ.	11.500	με πρωινό
Δίκλινο	»	18.500	»
Τρίκλινο	»	22.500	»
ALEXANDROS	Α΄ Κατηγορίας περιοχή HILTON		
Μονόκλινο	δρχ.	19.000	έως 31/10
Δίκλινο	»	23.000	» »
Τρίκλινο	»	31.000	» »
CHRISTINA	Β΄ Κατηγορίας περιοχή FIX		
Μονόκλινο	δρχ.	18.000	έως 31/10
Δίκλινο	»	20.000	» »
Τρίκλινο	»	27.500	» »
PARTHENON	Α΄ Κατηγορίας περιοχή Μακρυγιάννη		
Μονόκλινο	δρχ.	22.000	με πρωινό έως 31/10
Δίκλινο	»	25.000	» »
Τρίκλινο	»	35.500	» »
ΧΑΝΔΡΗΣ	Κατηγορίας LUX Συγγρού 385		
Μονόκλινο SUPERIOR	δρχ.	37.000	χωρίς πρωινό έως 31/12
Δίκλινο SUPERIOR	»	37.000	» » »
STANLEY	Β΄ Κατηγορία Σύνταγμα		
Μονόκλινο	δρχ.	19.000	με πρωινό έως 31/10
Δίκλινο	»	26.000	» » »
Τρίκλινο	»	32.000	» » »
SEA VIEW	στη Γλυφάδα		
Μονόκλινο	δρχ.	15.500	με πρωινό έως 31/5
Δίκλινο	»	19.000	» » »
Τρίκλινο	»	23.000	» » »
SARONIKOS	δίπλα στο Στάδιο Ειρήνης και Φιλίας		
Μονόκλινο	δρχ.	12.500	με πρωινό έως 31/5
Δίκλινο	»	15.000	» » »
Τρίκλινο	»	18.500	» » »
ASTOR	Σύνταγμα		
Μονόκλινο	δρχ.	16.000	με πρωινό έως 31/10
Δίκλινο	»	21.000	» » »
Τρίκλινο	»	26.000	» » »
GRAND HOTEL	Β΄ Κατηγορίας Πατησίων & Βερανζέρου 10		
Μονόκλινο	δρχ.	13.000	με πρωινό έως 31/10
Δίκλινο	»	18.000	» » »
Τρίκλινο	»	24.000	» » »
ΒΕΡΓΙΝΑ	Β΄ Κατηγορίας ΘΕΣ/ΚΗ (κεντρικό)		
Μονόκλινο	δρχ.	19.000	με πρωινό έως 31/8
Δίκλινο	»	24.000	» » »
Τρίκλινο	»	26.500	» » »

ΣΑΣ ΣΥΜΦΕΡΕΙ ΠΡΙΝ ΚΑΕΙΣΕΤΕ ΟΠΟΥΔΗΠΟΤΕ ΝΑ ΜΑΣ ΕΠΙΣΚΕΦΘΕΙΤΕ

ΠΡΑΚΤΟΡΕΙΟ ΤΑΞΙΔΙΩΝ

ΣΑΒΒΑΣ ΣΑΗΣ

ΤΑΡΠΟΝ ΣΠΡΙΓΚΣ 42 δίπλα στην Τράπεζα Πίστεως Τηλ. 39781-3

M23-31/10

ΝΤΕΤΕΚΤΙΒΣ ΑΘΗΝΩΝ

Αναλαμβάνουμε υποθέσεις ανηλίκων, προσωπικές, οικογενειακές, εμποροβιομηχανικές
Διαθέτουμε τα καλύτερα ηλεκτρονικά σύγχρονα οπτικοακουστικά συστήματα

Εχεμύθεια 100%
Τα 30 χρόνια πείρα είναι η εγγύησή μας

ΤΗΛ. 0977632963 & 0945319796

13436-5/10

Alhambra Travel
ΑΛΕΞ. ΠΑΠΑΓΟΥ 23 Τηλ. 25698-37052

ΧΡΙΣΤΟΥΓΕΝΝΑ στη ΡΟΥΜΑΝΙΑ
22-29/12/2000
Με Ολυμπιακή Αεροπορία

Χαρείστε στον ευατό σας και στα παιδιά σας μια διαφορετική χριστουγεννιάτικη εκδρομή στη μαγευτική Ρουμανία.
ΒΟΥΚΟΥΡΕΣΤΙ - ΣΙΝΑΙΑ - ΜΠΡΑΣΟΦ - ΜΠΡΑΝ - και μέρος της ΟΡΟΣΕΙΡΑΣ ΤΩΝ ΚΑΡΠΑΘΙΩΝ (ΚΑΣΤΡΟ ΤΟΥ ΔΡΑΚΟΥΛΑ)

Βυζαντινές ορθόδοξες εκκλησίες και μοναστήρια.



Ελατα - σκι - καταφύγια στα Καρπάθια - παιχνίδια στα χιόνια για παιδιά και μεγάλους - τελεφερίκ και πολλές εκπλήξεις προσφέρει στους πελάτες το γραφείο μας.

Ρεβεγιόν φανταστικό στη ΣΙΝΑΙΑ σε πολυτελές ξενοδοχείο.
Ρουμάνικη μουσική - χοροί και τραγούδια

Ξενοδοχεία 4 και 5 αστέρων, με ημιδιατροφή, μεταφορές, εκδρομές, εισόδους, ελληνόφωνος ξεναγός, συνοδός γραφείου, ασφάλεια κ.λ.π.

Πληροφορίες στο γραφείο μας
ΠΡΑΚΤΟΡΕΙΟ ALHAMBRA
Αλεξ. Παπάγου 23 - Τηλ. 37052, 25698

Μ.11-31/10

Διαφάνειες και μεγενθύνσεις για μπαρ, εστιατόρια, fast food

Φ. & Ν. ΠΑΧΟΣ
Γ. Ευσταθίου 11
Τηλ. 26893

Ρυθμίστηκε το θέμα από το υπουργείο Εσωτερικών

Παίρνουν τα αναδρομικά οι υπάλληλοι των δήμων

ΘΑ ΚΑΤΑΒΛΗΘΟΥΝ ΣΕ ΙΣΟΠΟΣΕΣ ΔΟΣΕΙΣ ΤΩΝ 20.000 ΔΡΧ.



Εβδομάδα ευχάριστων εκπλήξεων αναμένεται να είναι η ερχόμενη για τους 60.000 δημοτικούς υπαλλήλους. Σύμφωνα με όλες τις ενδείξεις, οι εργαζόμενοι στην Τοπική Αυτοδιοίκηση θα δουν το μισθό τους να αυξάνεται κατά μέσο όρο 20.000 δραχμές. Ποσό το οποίο θα προέλθει από τη ρύθμιση που θα προωθήσει προς ψήφιση στη Βουλή το υπουργείο Εσωτερικών, Δημόσιας Διοίκησης και Αποκέντρωσης (ΥΠΕΣΔΔΑ).

Η Πανελλήνια Ομοσπονδία των Εργαζομένων στην Τοπική Αυτοδιοίκηση (ΠΟΕ - ΟΤΑ), μετά από αλλεπάλληλες επαφές και διαβουλεύσεις τόσο με την ΚΕΔΚΕ όσο και με το υπουργείο, κατάφερε να έρθει σε συμφωνία για την υλοποίηση των δεσμεύσεων που αφορούν τα οικονομικά ζητήματα του τρέχοντος έτους.

Σύμφωνα με τις πληροφορίες, η μεγάλη επιτυχία της ΠΟΕ - ΟΤΑ αφορά το «συμβιβασμό» που πέτυχε με τους δημάρχους για τις παλαιές οφειλές. Ενα μεγάλο μέρος των δήμων βρίσκεται εδώ και αρκετό καιρό σε δύσκολη θέση, καθώς οφείλει στους εργαζομένους τεράστια ποσά, αφού δεν τους καταβάλλει το πριμ παραγωγικότητας και ορισμένα επιδόματα. Μετά από σκληρή μάχη «διπλωματικών» συζητήσεων και διαβουλεύσεων, η ομοσπονδία των εργαζομένων κατάφερε να αποσπάσει από την ΚΕΔΚΕ την υπόσχεση ότι οι δήμοι θα καταβάλουν τμηματικά τα συγκεκριμένα ποσά που οφείλουν στους εργαζομένους. Η δέσμευση αυτή ήταν αποτέλεσμα υποχώρησης των εργαζομένων σε δύο σημεία. Από τη μία συμφώνησαν να κάνουν μια μικρή «έκπτωση» στους δημάρχους και από την άλλη να λάβουν σταδιακά τα χρήματα που τους χρωστούν μέσα στα επόμενα τρία χρόνια. Την ερχόμενη Δευτέρα συνεδριάζει η ΚΕΔΚΕ στη Λάρισα, όπου αναμένεται να δεσμευτεί και γραπτώς για την προφορική υπόσχεση που έδωσε στους εργαζομένους.

Από την άλλη πλευρά, η πολιτική ηγεσία του ΥΠΕΣΔΔΑ θα προχωρήσει στην κατάθεση νομοθετικής ρύθμισης με την οποία θα υλοποιεί τα όσα είχε υποσχεθεί στους δημοτικούς υπαλλήλους πριν από έναν περίπου χρόνο. Το κείμενο συμφωνίας μεταξύ υπουργείου και ΠΟΕ-ΟΤΑ αναμένεται να υπογραφεί την Τρίτη (με την προϋπόθεση όμως να έχει προηγηθεί και η σχετική απόφαση της ΚΕΔΚΕ τη Δευτέρα).

Οι εργαζόμενοι τους οργανισμούς τοπικής αυτοδιοίκησης θα καταφέρουν να αυξήσουν τις μηνιαίες αποδοχές τους μέσω δύο βασικών πηγών: του επιδόματος μετακίνησης και του πριμ παραγωγικότητας. Σε ορισμένες περιπτώσεις οι υπάλληλοι θα καταφέρουν να συγκεντρώσουν πάνω από 20.000 δραχμές, αν εργάζονται σε δήμο ο οποίος θα αρχίσει να τους αποπληρώνει οφειλές παρελθόντων ετών. Ενα άλλο αίτημα των εργαζομένων αφορά το επίδομα ανθυγιεινής εργασίας, όπου προτείνεται να κατηγοριοποιηθεί και να επιδοθεί στο σύνολο των εργαζομένων ανάλογα με τη φύση της εργασίας. Οπως είναι λογικό, οι εργαζόμενοι σε χώρους όπως είναι η καθαριότητα θα λαμβάνουν περισσότερα χρήματα από εκείνους οι οποίες εργάζονται ως διοικητικοί υπάλληλοι. Με τη ρύθμιση αυτή θα επιλυθεί και άλλο ένα βασικό πρόβλημα, που σχετίζεται με το τεχνικό προσωπικό, το οποίο είχε ξημειωθεί με παλαιότερη διάταξη. Στο πακέτο των αιτημάτων εντάσσεται και το ζήτημα της αύξησης του εφάπαξ που λαμβάνουν οι συμβασιούχοι αορίστου χρόνου. Οπως υποστηρίζουν από το 1989 το ποσό που λαμβάνουν παραμένει στάσιμο στο 1,5 εκατομμύριο δραχμές, για το λόγο αυτό ζητούν το διπλασιασμό τους. Το θέμα της υπογραφής της συλλογικής σύμβασης εργασίας για το 2001 αναμένεται να συζητηθεί αργότερα, καθώς δεν έχει υπογραφεί ακόμα η συλλογική σύμβαση που προβλέπεται μέσω των συλλογικών διαπραγματεύσεων με την ΑΔΕΔΥ. Το συνολικό ποσό που θα διεκδικήσουν στην περίπτωση αυτή αναμένεται να πλησιάσει το 6%.

Αξίζει πάντως να σημειωθεί ότι, στην περίπτωση που δεν υλοποιηθούν οι δεσμεύσεις που τους έχουν δοθεί για το 2000, οι δημοτικοί υπάλληλοι θα προχωρήσουν άμεσα σε δυναμικές απεργιακές κινητοποιήσεις. Κινητοποιήσεις στις οποίες θα έχουν (όπως πάντα άλλωστε) ένα βασικό σύμμαχο, τα σκουπίδια στους δρόμους.

ΠΑΙΔΑΓΩΓΙΚΟ ΕΡΓΑΣΤΗΡΙ ΤΕΧΝΗΣ
ΛΟΓΟΤΕΧΝΙΚΟ ΕΡΓΑΣΤΗΡΙ για παιδιά 8-12 χρ.
Μέσα από μορφές τέχνης
(Εικαστικά, Θέατρο, Μουσική κ.α.)

14233-15/10



Τα παιδιά μέσα από παιχνίδια, ασκήσεις φαντασίας, ανάπτυξης της δημιουργικότητας, συγκέντρωσης, χαλάρωσης κ.α. θα οδηγηθούν από τον Προφορικό στο Γραπτό λόγο, θα ευαισθητοποιηθούν στην Τέχνη του Λόγου, θα εκφραστούν και θα επικοινωνήσουν.
Θα τους δοθεί η ευκαιρία μέσα από συζητήσεις και ποικίλες δημιουργικές δραστηριότητες να γνωρίσουν σημαντικά έργα Ελλήνων και ξένων λογοτεχνών. Θα συνθέσουν τις δικές τους ιστορίες, θα γράψουν άρθρα, διαφημίσεις, αγγελίες, συνεντεύξεις, παραμύθια, ποιήματα κ.λ.π.
Το Γραπτό λόγο θα τον αλαισιώσουν με άλλες μορφές Τέχνης όπως Εικαστικά (εικονογράφηση των κειμένων τους κ.α.) Κατασκευές, Μουσικά κ.λ.π.
Στο τέλος των συναντήσεων θα γίνει Έκθεση των έργων των μικρών δημιουργών.

Υπεύθυνη: Μερσίνη Λιντζιδια-Σακελλαριδου, εκπαιδευτικος, ειδικευμενη στη Θεατρικη Αγωγή.
Πληροφορίες : Τηλ. 78.100

ΑΦΡΟΝΤΙΣΤΗΡΙΟ ΑΝΟΔΟΣ
ΓΙΑ ΟΛΕΣ ΤΙΣ ΤΑΞΕΙΣ ΓΥΜΝΑΣΙΟΥ–ΕΝΙΑΙΟΥ ΛΥΚΕΙΟΥ–ΤΕΕ

Στο Φροντιστήριό μας διδάσκονται σε αυστηρά ολιγομελή τμήματα από καθηγητές ΠΤΥΧΙΟΥΧΟΥΣ ΠΑΝΕΠΙΣΤΗΜΙΟΥ ΑΘΗΝΩΝ τα μαθήματα:

✓ ΜΑΘΗΜΑΤΙΚΑ ✓ ΦΥΣΙΚΗ
✓ ΧΗΜΕΙΑ ✓ ΦΙΛΟΛΟΓΙΚΑ

✓ Για όλες τις κατευθύνσεις Ενιαίου Λυκείου (Τεχνολογική - Θεωρητική - Θετική)
✓ Ειδικά τμήματα για Τ.Ε.Ε.
✓ Ολιγομελή γκρουπ, ώστε με λιγότερες ώρες να έχουμε μέγιστη απόδοση
✓ Συχνά επαναληπτικά τεστ και διαγωνίσματα
✓ Χαμηλά δίδακτρα και επιπλέον έκπτωση σε αριστούχους και αδέλφια μαθητές μας
✓ Με κάθε εγγραφή φροντιστηριακά δώρα

Πληροφορίες - Εγγραφές:
Ελένη Ρούσου-Μαργωμένου
Τηλ.: (0241) 28053
Γαριβάλδη 17 (πίσω από το Υπέρ Μάρκετ Σπανός)

Τ.34822-4/10



Η εμπειρία μας και η αφοσίωση στη λεπτομέρεια αποτέλουν εγγύηση για την απόλυτη επιτυχία ώστε να μείνουν ανεξίτηλες στη μνήμη τη δική σας και των καλεσμένων σας.....

ΧΟΡΟΕΣΠΕΡΙΔΕΣ - ΓΑΜΟΙ - CATERING - ΠΑΙΔΙΚΑ ΠΑΡΤΥ

ΞΕΝΟΔΟΧΕΙΟ SOFITEL CAPSIS
ΡΟΔΟΥ
Για Πληροφορίες 25-015 & 20919 (09.00 - 17.00)

CAPSIS
Conference Centers & Resort Hotels



Χ.1977-31/10

ΚΛΙΜΑΤΙΣΤΙΚΑ
PANASONIC
ΙΑΠΩΝΙΑΣ
9.000 και 12.000 BTU
Παράδοση - Τοποθέτηση
... ΣΗΜΕΡΑ
EXPERT ΚΩΣΤΑΡΙΔΗΣ
ΚΑΝΑΔΑ 12 - Τηλ. 22325 - 20874

Χ.1981-31/10

ΤΙΜΕΣ που "γράφουν" ...Ιστορία!
Μόνο στο πολυκατάστημα ΠΑΠΠΟΥ



Ποικιλία, Ποιότητα και τιμές εκπτώσεων στα μεγαλύτερα ονόματα σχολικών ειδών.
Τετράδια, μολύβια, παγουράκια και αξεσουάρ, όλα σε φανταστικές τιμές!

και τσάντες
ΑΣΛΑΝΗΣ & ΧΑΤΖΗΓΙΑΝΝΗΣ
μόνο με 3.500 δρχ

Τώρα . . .
για τη νέα σχολική χρονιά, οι Φόρμες SPARK, περιμένουν τους μικρούς μας φίλους σε τιμές αστέρια!



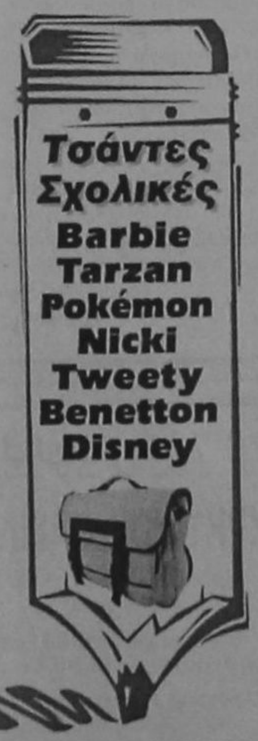

Τσάντες Σχολικές
Barbie
Tarzan
Pokémon
Nicki
Tweety
Benetton
Disney

ΜΕΓΑΛΑ ΚΑΤΑΣΤΗΜΑΤΑ ΠΑΠΠΟΥ
25ης Μαρτίου 7, ΡΟΔΟΣ - Τηλ.: 24286, 20127 FAX: 30995

Χ.1905-30/9



ΑΕΡΟΛΕΣΧΗ ΡΟΔΟΥ
Τ.Θ. 103 - Τ.Κ. 851 00 ΡΟΔΟΣ
RHODOS AEROCLUB
P.O. BOX 103 - GR 851 00 RHODOS

ΣΧΟΛΗ ΧΕΙΡΙΣΤΩΝ ΑΕΡΟΣΚΑΦΩΝ

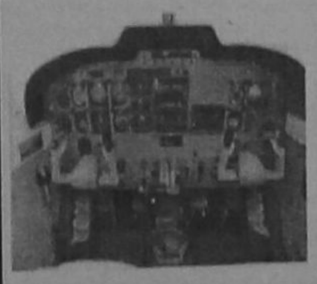

Έναρξη μαθημάτων τον Οκτώβριο

Η Σχολή δέχεται αιτήσεις για την νέα εκπαιδευτική σειρά !!!

(Θα τηρηθεί σειρά προτεραιότητας)

ΤΗΛ: 0241-78970 & 0977683431 ΦΑΧ: 0241-78970

X.14213-8/10

ΕΛΛΗΝΙΚΗ ΔΗΜΟΚΡΑΤΙΑ
ΠΕΡΙΦΕΡΕΙΑ ΝΟΤΙΟΥ ΑΙΓΑΙΟΥ
ΔΙΟΙΚΗΣΗ ΝΟΜΟΥ ΔΩΔΕΚΑΝΗΣΟΥ
ΕΠΑΡΧΙΑ ΡΟΔΟΥ
ΔΗΜΟΣ ΧΑΛΚΗΣ
ΤΜΗΜΑ ΔΙΟΙΚΗΤΙΚΟ-ΟΙΚΟΝΟΜΙΚΟ

Ταχ. Δ/νση: Νήσος Χάλκη
Ταχ. Κώδικας: 85100
Πληροφορίες: Ι. Ιωάννου
Τηλέφωνο: 45207
Φαξ: 45330

ΠΕΡΙΛΗΨΗ ΑΝΑΚΟΙΝΩΣΗΣ

Για την πρόσληψη προσωπικού με σύμβαση εργασίας ιδιωτικού δικαίου ορισμένου χρόνου.

Για την πρόσληψη προσωπικού με σύμβαση εργασίας ιδιωτικού δικαίου ορισμένου χρόνου, ο Δήμος Χάλκης, σύμφωνα

1. Με το άρθρο 13 παρ. 2 γ του Ν. 2672/98 αντικαταστάθηκε η παρ. 2 του άρθρου Ν. 2539/97.
2. Με την υπ' αριθμ. 13/2000 απόφαση της Δημαρχιακής Επιτροπής.
3. Με τις διατάξεις του άρθρου 21 του Ν. 2190/94, όπως ισχύει σήμερα.

Προκηρύσσουμε

Την πρόσληψη εποχιακού προσωπικού που θα γίνει σύμφωνα με τις διατάξεις του άρθρου 21 του Ν. 2190/94, όπως ισχύει μετά τις τροποποιήσεις και συμπληρώσεις των Ν. 2349/95 και Ν. 2527/97, για τις εξής κατά αριθμό ειδικότητες με τα αντίστοιχα ειδικά τυπικά προσόντα και την αντίστοιχη χρονική περίοδο.

ΕΙΔΙΚΟΤΗΤΑ	ΑΡΙΘΜ.	ΕΙΔΙΚΑ ΤΥΠΙΚΑ ΠΡΟΣΟΝΤΑ	ΧΡ. ΔΙΑΡΚΕΙΑ
ΔΕ 29 Οδηγού Αυτ/των (απορριμματοφόρου) με δίπλωμα Γ' κατηγορίας	1	Ομώνυμος ή αντίστοιχος ή συναφής απολυτήριος τίτλος τεχνικού επαγγελματικού λυκείου ή άλλου ισότιμου τίτλου σχολικής μονάδας ημεδαπής ή αλλοδαπής.	8 μήνες

- Οι υποψήφιοι πρέπει να έχουν ηλικία από 18 έως 65 ετών
- Οι υποψήφιοι δεν πρέπει να έχουν κώλυμα κατά το άρθρο 22 του Υπαλληλικού Κώδικα (καταδίκη-υποδικία, δικαστική αντίληψη- δικαστική απαγόρευση) με επιφύλαξη των ειδικών διατάξεων του άρθρου 4, παρ. 6 του Ν. 2207/1994.

Γνωστοποιείται ότι μεταξύ των υποψηφίων έχουν πρώτη προτεραιότητα οι μακροχρονίως άνεργοι, εγγεγραμμένοι στον ΟΑΕΔ για διάστημα τουλάχιστον δώδεκα (12)μηνών, (άρθρο 9 Ν. 2434/1996) και έπονται οι λοιποί άνεργοι ή ανεπάγγελτοι. Η ιδιότητα του μακροχρονίως ανέργου πιστοποιείται μόνο με βεβαίωση του ΟΑΕΔ.

Η σειρά κατάταξης των παραπάνω δύο (2) κατηγοριών ανέργων υποψηφίων γίνεται από άποψη εντοπιότητας (κατοικία-δημοτικότητα) και κριτηρίων, ως εξής:

ΑΠΟ ΑΠΟΨΗ ΕΝΤΟΠΙΟΤΗΤΑΣ

Πρώτη προτεραιότητα πρόσληψης έχουν:

α) Οι κάτοικοι και δημότες του Δήμου Χάλκης.
β) Οι μόνιμοι κάτοικοι του Δήμου Χάλκης.
γ) Οι μόνιμοι κάτοικοι των υπολοίπων Δήμων και Κοινοτήτων του Νομού Δωδεκανήσου.
δ) Οι μόνιμοι κάτοικοι των Δήμων και Κοινοτήτων της Περιφέρειας Νοτίου Αιγαίου και τέλος
ε) Οι μόνιμοι κάτοικοι των υπολοίπων Νομών της χώρας

ΑΠΟ ΑΠΟΨΗ ΚΡΙΤΗΡΙΩΝ

Η σειρά κατάταξης κάθε ομάδας εντοπιότητας γίνεται με βάση τα επόμενα κατά σειρά κριτήρια σε πέντε (5) κατηγορίες.

Για κάθε κατηγορία υποψηφίων αναλογεί το 20% των θέσεων που προκηρύσσονται.

Για τον υπολογισμό του ποσοστού αυτού για κλάσμα μονάδας προστίθεται μια θέση, κατά σειρά μεγέθους των κλασμάτων, ώστε να κατανεμηθούν όλες οι θέσεις που προκηρύσσονται. Επί ίσων κλασμάτων οι θέσεις κατανέμονται κατά σειρά κατηγοριών.

Όταν οι θέσεις που προκηρύσσονται δεν επαρκούν για όλες τις κατηγορίες κατανέμονται ανά μία με τη σειρά των κατηγοριών. Αν σε μια κατηγορία οι υποψήφιοι δεν καλύπτουν το σύνολο των θέσεων που αντιστοιχεί στο ποσοστό της, οι θέσεις που περισσεύουν κατανέμονται αναλογικά στις λοιπές κατηγορίες με τη σειρά των κατηγοριών.

Κατά τον υπολογισμό των θέσεων βάσει του ποσοστού 20% κατά κατηγορία, οι θέσεις που τυχόν περισσεύουν, μετά την αρχική κατανομή, προστίθενται ανά μία κατά τη σειρά των κατηγοριών.

α) Οι έχοντες ανήλικα τέκνα.

β) Τα τέκνα μέχρι 25 ετών πολύτεκνων οικογενειών, (ασχέτως αν αυτά είναι άγαμα ή έγγαμα), χωρίς να αποκλείονται τα μεγαλύτερης ηλικίας.

γ) Οσοι συνοικούν και έχουν την επιμέλεια συζύγου ή ενηλίκου ή ανηλίκου τέκνου ή αδελφού με βαριά ηθικά ή ψυχοσωματικά προβλήματα με αναπηρία 67% και άνω.

δ) Οσοι έχουν την επιμέλεια συζύγου ή γονέα ή αδελφού μη δυναμένου να αυτοεξυπηρετηθεί λόγω παθήσεως ή λόγω ηλικίας μεγαλύτερης των 78 ετών.

ε) Οι νέοι ηλικίας 18-25 ετών

στ) Υπόλοιποι υποψήφιοι άνω των 28 ετών.

ΑΠΟ ΑΠΟΨΗ ΠΡΟΣΟΝΤΩΝ

α) Για τις θέσεις του κλάδου ΔΕ29 Οδηγών Αυτοκινήτων (απορριμματοφόρου) απαραίτητο προσόν πρόσληψης είναι το δίπλωμα Γ' κατηγορίας. Επίσης, απολυτήριος τίτλος ενιαίου πολυκλαδικού λυκείου ή τεχνικής-επαγγελματικής σχολής δευτεροβάθμιας εκπαίδευσης ή Σχολής Μαθητείας του ΟΑΕΔ του Ν. 1436/1983 (ΦΕΚ 46Α) ή άλλου ισότιμου τίτλου σχολικής μονάδας και άδεια άσκησης επαγγέλματος.

Σε περίπτωση που δεν υποβάλουν αίτηση υποψήφιοι με τα ανωτέρω προσόντα, επιτρέπεται ο διορισμός με προσόν απολυτήριο τίτλο αντίστοιχης ειδικότητας ανεγνωρισμένης κατώτερης τεχνικής σχολής, με αντίστοιχη εμπειρία τουλάχιστον έξι (6) μηνών και άδεια άσκησης επαγγέλματος.

Εφόσον δεν καταστεί δυνατός ο διορισμός με τα ανωτέρω προσόντα, επιτρέπεται ο διορισμός με απολυτήριο τίτλο οιασδήποτε βαθμίδας εκπαίδευσης με αντίστοιχη εμπειρία τουλάχιστον έξι (6) μηνών και άδεια άσκησης επαγγέλματος.

Σημειώνεται ότι επί ίσων προϋποθέσεων με ορισμένες άλλες ιδιότητες των τεσσάρων (4) πρώτων κατηγοριών, οι οποίες ορίζονται συγκεκριμένα στην παρ. 11 του άρθρου 21 του Ν. 2190/1994 (ο άνεργος που έχει απολυθεί λόγω καταργήσεως υπηρεσιών ή με βαρειά ηθικά ή ψυχοσωματικά προβλήματα, ποσοστού αναπηρίας 67% και άνω, γονέας που έχει την επιμέλεια ανηλίκων τέκνων και είναι άγαμος ή χήρος ή διαζευγμένος ή σε διάσταση, τα τέκνα θυμάτων πολέμου, τα τέκνα συνταξιοδοτουμένων αναπήρων πολέμου, τα τέκνα αναπήρων και θυμάτων πολέμου άμαχου πληθυσμού και τα τέκνα τραυματιών ή πολεμιστών χώρης των πρόσω), προτάσσονται.

Οι μακροχρονίως άνεργοι υποψήφιοι προτάσσονται εντός της ομάδας εντοπιότητας και της κατηγορίας κριτηρίων που ανήκουν και προσλαμβάνονται εφόσον στην αντίστοιχη ομάδα εντοπιότητας και κατηγορίας αναλογεί θέση.

-Οι ενδιαφερόμενοι μπορούν να υποβάλουν αίτηση στα γραφεία του Δήμου Χάλκης, τις εργάσιμες ημέρες και ώρες, εντός προθεσμίας δέκα (10) ημερών που αρχίζει απο την επομένη ημέρα της τελευταίας δημοσίευσης της παρούσας σε τοπικές εφημερίδες ή της ανάρτησής της στο χώρο ανακοινώσεων του Δημοτικού Καταστήματος.

Οι ενδιαφερόμενοι μαζί με την αίτησή τους που θα γίνεται σε ειδικό έντυπο χορηγούμενο από τη Σχολή, πρέπει να υποβάλουν υποχρεωτικώς τα εξής δικαιολογητικά:

1. Κυρωμένο φωτοαντίγραφο των δύο όψεων της αστυνομικής ταυτότητας.
2. Κυρωμένο φωτοαντίγραφο του τίτλου των σπουδών τους (όπου απαιτείται).
3. Κυρωμένο φωτοαντίγραφο άδειας άσκησης επαγγέλματος (όπου απαιτείται).
4. Πιστοποιητικό εμπειρίας στο αντικείμενο της ειδικότητας (όπου απαιτείται).
5. Πιστοποιητικό του ΟΑΕΔ εάν επικαλούνται την ιδιότητα του μακροχρονίως ανέργου (είναι εγγεγραμμένοι στον ΟΑΕΔ για διάστημα τουλάχιστον δώδεκα συνεχών μηνών, σύμφωνα με το άρθρο 9 του Ν. 2434/1996).
6. Υπεύθυνη δήλωση του Ν. 1599/1996 ότι είναι άνεργοι ή ανεπάγγελτοι στην οποία επιπλέον να δηλώνουν και το ύψος των εισοδημάτων τους εξ οιασδήποτε πηγής και ανεξάρτητα αν φορολογούνται ή όχι, τόσο για το έτος 1998 όσο και για το χρονικό διάστημα από 1-1-1999 μέχρι και την ημερομηνία υποβολής της αίτησής τους. Δεν θεωρείται άνεργος εκείνος που έχει εισόδημα από οιανδήποτε πηγή το οποίον, επί ετησίας βάσεως, είναι ίσο ή μεγαλύτερο από το δωδεκαπλάσιο του μηναίου επιδόματος ανεργίας που καταβάλλεται από το αρμόδιο ταμείο ανεργίας εξαιρουμένου του εισοδήματος του προερχομένου από το ίδιο επίδομα ανεργίας. Σύμφωνα με την ισχύουσα 34791/18/30-12-1996 απόφαση του Υπουργού Εργασίας και Κοινωνικών Ασφαλίσεων το ποσό αυτό ανέρχεται σε 82.500 δρχ. μηνιαίως και ετησίως σε 990.000 δρχ.
7. Αντίγραφο του τελευταίου εκκαθαριστικού της Εφορίας, εφόσον επικαλούνται τη ιδιότητα του ανέργου ή του ανεπάγγελτου. Σε περίπτωση που οι ενδιαφερόμενοι δεν έχουν υποβάλει μέχρι σήμερα φορολογική δήλωση πρέπει να το αναφέρουν στην ανωτέρω δήλωση, καθώς και το ύψος του εισοδήματός τους.
8. Βεβαίωση του οικείου αστυνομικού τμήματος ή σταθμού ή Δήμου ή Κοινότητας για τη μόνιμη κατοικία του υποψηφίου. Σε περίπτωση αδυναμίας κτήσεως τέτοιας βεβαιώσεως, υπεύθυνη περί της μονίμου κατοικίας δήλωση 1599/1986, στην οποία θα περιλαμβάνεται και πρόσθετη δήλωση ότι οι ανωτέρω αρχές αρνούνται τη χορήγηση τέτοιας βεβαιώσεως.
9. Πιστοποιητικό οικογενειακής κατάστασης του Δήμου ή της Κοινότητας στο Δημοτολόγιο, του οποίου είναι γραμμένοι.
10. Υπεύθυνη δήλωση του Ν. 1599/86 στην οποία να δηλώνουν αν το αμέσως προηγούμενο δωδεκάμηνο που συμπληρώνεται κατά την τελευταία ημέρα των προθεσμιών υποβολής αιτήσεων έχουν απασχοληθεί σε δημόσια υπηρεσία ή νομικό πρόσωπο του άρθρου 14 του Ν. 2190/94 με την ιδιότητα του εποχιακού υπαλλήλου (ή για κάλυψη περιοδικών ή πρόσκαιρων αναγκών). περισσότερο από οκτώ (8) μήνες. Σε περίπτωση που έχουν απασχοληθεί να δηλώνουν την υπηρεσία στην οποία απασχολήθηκαν και τη χρονική διάρκεια της απασχόλησης (έναρξη-λήξη).

Εκτός από τα παραπάνω δικαιολογητικά, οι ενδιαφερόμενοι, εφόσον έχουν και επικαλούνται επί πλέον κάποια από τις ιδιότητες που ρητά αναφέρονται στο άρθρο 21 του Ν. 2190/1994 αναφέρονται και τα οποία αναγράφονται σε επεξηγηματικό σημείωμα (παράρτημα ΙΙ) που αποτελεί αναπόσπαστο μέρος της παρούσας πρέπει να υποβάλουν μαζί με την αίτησή τους τα απαιτούμενα αποδεικτικά στοιχεία για τα οποία μπορούν να λάβουν πληροφορίες από τα γραφεία του Δήμου Χάλκης, τις εργάσιμες ημέρες και ώρες.

ΔΗΜΟΣΙΟΠΟΙΗΣΗ

Η παρούσα να δημοσιευθεί σε δύο (2) εφημερίδες του Νομού και να αναρτηθεί στο χώρο ανακοινώσεων του Δημοτικού Καταστήματος.

ΕΝΣΤΑΣΕΙΣ

Οι ενδιαφερόμενοι μπορούν να υποβάλουν στο ΑΣΕΠ ενστάσεις κατά της ανακοινώσεως, μέσα σε αποκλειστική προθεσμία, η οποία λήγει μετά την πάροδο δέκα (10) ημερών από την ανάρτηση της ανακοίνωσης ή από την τελευταία δημοσίευσή της, εφόσον η τελευταία δημοσίευση γίνει μετά την ανάρτηση.

Επίσης μπορούν να υποβάλουν ενστάσεις κατά των πινάκων κατάταξης μέσα σε αποκλειστική προθεσμία, η οποία λήγει μετά την πάροδο δέκα (10) ημερών από την ανάρτησή τους.

Για την υποβολή ένστασης απαιτείται η καταβολή στο Δημόσιο Ταμείο παραβόλου πέντε χιλιάδων (5.000) δραχμών.

Ο Δήμαρχος Χάλκης
Ελευθέριος Λαθουράκης

ΧΛ-4/10

ΕΛΛΗΝΙΚΗ ΔΗΜΟΚΡΑΤΙΑ
ΠΑΝΕΠΙΣΤΗΜΙΟ ΑΙΓΑΙΟΥ

ΠΕΡΙΛΗΨΗ ΔΙΑΚΗΡΥΞΗΣ

Το Πρυτανικό Συμβούλιο του Πανεπαστημίου Αιγαίου έχοντας υπόψη:

1. Το Π.Δ. 83/1984 (ΦΕΚ 31/7/20-03-84) «Περί ιδρύσεως του Πανεπιστημίου Αιγαίου».
2. Την 82/1287/23-04-1997 Υπουργική Απόφαση (ΦΕΚ Ν.Π.Δ.Δ. αρ. φύλλου 68) «Περί εκλογής πρύτανη και αντιπρυτάνεων στο Πανεπιστήμιο Αιγαίου».
3. Τον Ν. 2083/1992 (Τροποποιητικό του 1268/82 Νόμος Πλαίσιο).
4. Το Ν.Δ. 496/1974 «Περί Λογιστικού των Νομικών Προσώπων Δημοσίου Δικαίου».
5. Τον Ν. 2362/1995 «Περί Δημοσίου Λογιστικού και Ελέγχου Δαπανών του κράτους» (ΦΕΚ 247/Α/95).
6. Τον Ν. 2286/1995 «Περί προμηθειών του Δημοσίου τομέα και ρυθμίσεως συναφών θεμάτων».
7. Τον Ν. 1642/1986 «Περί ΦΠΑ».
8. Το Π.Δ. 394/1996 (ΦΕΚ 266/Α/4-12-96) «Κανονισμός Προμηθειών Δημοσίου (Κ.Π.Δ.)», όπως σήμερα ισχύει.
9. Τις διατάξεις του Π.Δ. 370/95 «Περί Προσαρμογής της Ελληνικής Νομοθεσίας σε ό,τι αφορά τις προμήθειες του Δημοσίου στο Κοινοτικό Δίκαιο» (ΦΕΚ 199/Α/95).
10. Το γεγονός ότι είναι απαραίτητος ο εξοπλισμός του αμφιθεάτρου του ισογείου του νέου κτιρίου Α' της Σχολής Ελληνικών και Μεσογειακών Σπουδών στη Ρόδο.
11. Την απόφαση του Πρυτανικού Συμβουλίου το Πανεπιστήμιο Αιγαίου με αριθμό Συνεδρίασης 68/24-07-00 (θέμα 4.15) με την οποία εγκρίνεται η διενέργεια του παρόντος διαγωνισμού για τον εξοπλισμό του αμφιθεάτρου του ισογείου του νέου κτιρίου Α' της Σχολής Ελληνικών και Μεσογειακών Σπουδών στη Ρόδο.

Προκηρύσσει

Ανοικτό δημόσιο μειοδοτικό διαγωνισμό, με σφραγισμένες προσφορές, με κριτήριο κατακύρωσης τη συμφερότερη προσφορά, σε δραχμές, για την προμήθεια μεταλλικών ,ξύλινων καθισμάτων και εδράνων για το αμφιθέατρο του ισογείου του νέου κτιρίου Α' της Σχολής Ελληνικών και Μεσογειακών Σπουδών του Πανεπιστημίου Αιγαίου στη Ρόδο.

Η προϋπολογισθείσα δαπάνη ανέρχεται στο ποσό των 14.127.800 δρχ. (συμπεριλαμβανομένου 13% ΦΠΑ και βαρύνει το Τακτικό Προϋπολογισμό, τρέχοντος οικονομικού έτους του Πανεπιστημίου Αιγαίου.

Δικαίωμα συμμετοχής έχουν οι σχετικοί με το αντικείμενο του διγωνισμού εφόσον είναι εγγεγραμμένοι σε επαγγελματικό ή εμπορικό μητρώο στην Ελλάδα ή αλλοδαπή.

Ο διαγωνισμός θα γίνει την 7η Νοεμβρίου 2000, ημέρα Τρίτη και ώρα 10 π.μ. ενώπιον πενταμελούς επιτροπής, στα γραφεία της Οικονομικής Υπηρεσίας, στη Ρόδο, οδός Δημοκρατίας 1.

Αντίτυπα της προκήρυξης, καθώς και γενικές πληροφορίες, μπορούν οι ενδιαφερόμενοι να ζητούν όλες τις εργάσιμες ημέρες και ώρες από την Οικονομική Υπηρεσία του Πανεπιστημίου Αιγαίου, Λ. Δημοκρατίας 1, Ρόδος (κα Μπέη Καλλιόπη, τηλ. 0241-99020).

Ο Αντιπρύτανης Οικονομικού Προγραμματισμού και Ανάπτυξης
Σωκράτης Κων. Κάτσικας

ΧΛ-4/10

ΕΛΛΗΝΙΚΗ ΔΗΜΟΚΡΑΤΙΑ
ΥΠΟΥΡΓΕΙΟ ΥΓΕΙΑΣ-ΠΡΟΝΟΙΑΣ
ΘΕΡΑΠΕΥΤΗΡΙΟ Π. ΠΑΙΔΩΝ ΛΩΔ/ΣΟΥ
«Ο ΑΓΙΟΣ ΑΝΔΡΕΑΣ»
Ν.Π.Δ.Δ.

ΕΥΧΑΡΙΣΤΗΡΙΟ

Τα παιδιά του Θ.Χ.Π.Π. «Ο Αγιος Ανδρέας», ο πρόεδρος, το Δ.Σ., η διεύθυνση και οι εργαζόμενοι αισθάνονται την υποχρέωση να ευχαριστήσουν δημόσια τους παρακάτω:

1) Την κ. Λεμονάκη Σοφία για την προσφορά της 5.000 δρχ. εις μνήμη Μυριαλλάκη Τσαμπίκας.
2) Τον κ. Σταματάκη Δημήτριο για την προσφορά του 5.000 δρχ. εις μνήμη Μυριαλλάκη Τσαμπίκας.
3) Τον κ. Κωνσταντάκη Δήμο για την προσφορά του 5.000 δρχ. εις μνήμη Μυριαλλάκη Τσαμπίκας.
4) Τον Κωνσταντάκη Στέργο για την προσφορά του 5.000 δρχ. εις μνήμη Μυριαλλάκη Τσαμπίκας.
5) Τον Κωνσταντάκη Τάσο για την προσφορά του 5.000 δρχ. εις μνήμη Μυριαλλάκη Τσαμπίκας.
6) Τον κ. Μυριαλλάκη Ηλία για την προσφορά του 5.000 δρχ. εις μνήμη Μυριαλλάκη Τσαμπίκας.
7) Τον Κωνσταντάκη Ηλία για την προσφορά του 5.000 δρχ. εις μνήμη Μυριαλλάκη Τσαμπίκας.
8) Τον Κωνσταντάκη Κυριάκο για την προσφορά του 5.000 δρχ. εις μνήμη Μυριαλλάκη Τσαμπίκας.

Ο πρόεδρος
Πίσκαπας Γρηγόρης

ΧΛ-4/10

ΕΛΛΗΝΙΚΗ ΔΗΜΟΚΡΑΤΙΑ
ΥΠΟΥΡΓΕΙΟ ΥΓΕΙΑΣ-ΠΡΟΝΟΙΑΣ
ΘΕΡΑΠΕΥΤΗΡΙΟ Π. ΠΑΙΔΩΝ ΔΩΔ/ΣΟΥ
«Ο ΑΓΙΟΣ ΑΝΔΡΕΑΣ»
Ν.Π.Δ.Δ.

ΕΥΧΑΡΙΣΤΗΡΙΟ

Τα παιδιά του Θ.Χ.Π.Π. «Ο Αγιος Ανδρέας», ο πρόεδρος, το Δ.Σ., η διεύθυνση και οι εργαζόμενοι αισθάνονται την υποχρέωση να ευχαριστήσουν δημόσια τους παρακάτω:

1) Τον κ. Κωστάκη Εμμανουήλ για την προσφορά του 10.000 δρχ. εις μνήμη Γιαννόπουλου Πέτρου.
2) Τους κ.κ. δικαστές Πρωτοδικείου Ρόδου για την προσφορά τους 60.000 δρχ. εις μνήμη Αθανασίου Κουκουφίκη.
3) Την Α.Δ.Ε.Κ.Τ. Α.Ε. για την προσφορά 50.000 δρχ. εις μνήμη Γιαννόπουλου Πέτρου.
4) Τη Ξενοδοχειακή και Τουριστική Επιχείρηση «ΚΟΛΟΣΣΟΣ Α.Ε.» για την προσφορά 100.000 δρχ. εις μνήμη Αναστασίου Τριανταφύλλου.

Ο πρόεδρος
Πίσκαπας Γρηγόρης

ΧΛ-4/10

ΤΑΜΕΙΟ ΔΙΑΧΕΙΡΙΣΗΣ ΠΙΣΤΩΣΕΩΝ ΓΙΑ ΤΗΝ ΕΚΤΕΛΕΣΗ ΑΡΧ/ΚΩΝ ΕΡΓΩΝ
ΣΤΕΡΕΩΣΗ ΑΝΑΣΤΗΛΩΣΗ ΜΝΗΜΕΙΩΝ ΑΚΡΟΠΟΛΗΣ ΛΙΝΔΟΥ

ΕΠΑΝΑΠΡΟΚΗΡΥΞΗ

Το Ταμείο Διαχείρισης Πιστώσεων για την Εκτέλεση Αρχαιολογικών Εργων επαναπροκηρύσσει, για λογαριασμό της Επιτροπής Στερέωσης Αναστήλωσης Μνημείων Ακρόπολης Λίνδου, την πρόσληψη προσωπικού με σχέση εργασίας ιδιωτικού δικαίου ορισμένου χρόνου μέχρι πέντε έτη, σύμφωνα με την Π.Υ.Σ. 48/19-2-2000 και την απόφαση αρ. ΥΠΠΟ/ΔΙΟΙΚ/Β/38847/21-8-2000 του Υπουργού Πολιτισμού και με τις διατάξεις του Ν. 2021/1992 και του άρθρου 1 του Ν. 2247/1994 (ΦΕΚ Α 182).

Ο αριθμός που πρόκειται να προσληφθεί είναι:

ΕΙΔΙΚΟΤΗΤΑ
Τεχνίτες λιθοξόοι
ΑΡΙΘΜΟΣ
2

Τα προσόντα που απαιτούνται για την παραπάνω ειδικότητα είναι:

Απολυτήριο δημοτικού σχολείου.

Θα συνεκτιμηθεί η προϋπηρεσία τους σε ανάλογα έργα, η οποία θα πρέπει να δηλώνεται με υπεύθυνη δήλωση του Ν. 1599/86 ή με ανάλογη βεβαίωση της υπηρεσίας τους, στην οποία απασχολήθηκαν.

Οσοι επιθυμούν να προσληφθούν, καλούνται να υποβάλουν αίτηση σε απλό χαρτί, μέσα σε προθεσμία δέκα (10) ημερών, από την ημερομηνία τοιχοκόλλησης της ανακοίνωσης αυτής στα γραφεία της ΚΒ Εφορείας Προϊστορικών και Κλασικών Αρχαιοτήτων, οδός Ιπποτών- Ρόδος, τηλ. 76766.

Οι ενδιαφερόμενοι πρέπει:

α) Να έχουν συμπληρώσει το 18ο έτος της ηλικίας τους και να μην έχουν υπερβεί το 60ο έτος.

β) Να υποβάλουν μαζί με την αίτησή τους τα παρακάτω:

-Επικυρωμένο φωτοαντίγραφο του δελτίου αστυνομικής ταυτότητας.
- Επικυρωμένο φωτοαντίγραφο τίτλου σπουδών.
- Βιογραφικό σημείωμα.
- Υπεύθυνη δήλωση στην οποία να δηλώνουν ότι δεν υπάρχει για αυτούς κώλυμα από ποινική καταδίκη, απαγόρευση ή δικαστική αντίληψη, κατά τα οριζόμενα στο άρθρο 22 του Π.Δ. 611/77.

Η επιλογή θα γίνει ύστερα από αξιολόγηση των παραπάνω στοιχείων από επιτροπή που έχει οριστεί από το Δ.Σ. του Τ.Δ.Π.Ε.Α.Ε. στη συνεδρίαση αρ. 123/5/9/2000.

Οσοι επιλεγούν για τις παραπάνω θέσεις υποχρεούνται να υποβάλουν:

α) Απόσπασμα ποινικού μητρώου Α και
β) Πιστοποιητικό στρατολογικής κατάστασης (για τους άνδρες).

Ο Πρόεδρος του Δ.Σ.
Καθ. Β. Λαμπρινουδάκης

ΧΛ-5/10

ΟΙ ΕΓΓΡΑΦΕΣ ΑΡΧΙΣΑΝ

ΜΕΛΑΝΘΕΙΟ ΩΔΕΙΟ

ΕΝΑΣ ΣΥΓΧΡΟΝΟΣ ΜΟΥΣΙΚΟΣ ΕΚΠΑΙΔΕΥΤΙΚΟΣ ΟΡΓΑΝΙΣΜΟΣ

ΑΝΑΓΝΩΡΙΣΜΕΝΟ ΑΠΟ ΤΟ ΚΡΑΤΟΣ
Αρ. Αδειας Υπουργείου Πολιτισμού 24326/1-8-95
Φ.Ε.Κ. 701/Β/9-8-95

ΚΑΛΛΙΤΕΧΝΙΚΗ ΔΙΕΥΘΥΝΣΗ
ΜΠΑΜΠΗΣ ΚΑΝΑΣ

ΤΟΜΕΙΣ ΣΠΟΥΔΩΝ

ΚΛΑΣΙΚΟ ΤΜΗΜΑ

ΥΠΟΧΡΕΩΤΙΚΑ ΘΕΩΡΗΤΙΚΑ - ΑΝΩΤΕΡΑ ΘΕΩΡΗΤΙΚΑ (Ωδική, Αρμονία, Αντίστιξη, Φούγκα) - ΠΙΑΝΟ - ΒΙΟΛΙ - ΚΙΘΑΡΑ - ΦΛΑΟΥΤΟ - ΚΛΑΡΙΝΕΤΟ

ΣΧΟΛΗ ΒΥΖΑΝΤΙΝΗΣ ΜΟΥΣΙΚΗΣ - ΚΑΝΟΝΑΚΙ

ΣΧΟΛΗ ΜΠΟΥΖΟΥΚΙΟΥ

ΜΟΝΤΕΡΝΟ ΤΜΗΜΑ

ΗΛΕΚΤΡΙΚΗ ΚΙΘΑΡΑ - ΗΛΕΚΤΡΙΚΟ ΜΠΑΣΟ - ΣΑΞΟΦΩΝΟ - JAZZ ΠΙΑΝΟ - DRUMS

ΣΧΟΛΗ ΜΟΥΣΙΚΗΣ ΠΛΗΡΟΦΟΡΙΚΗΣ και ΤΕΧΝΟΛΟΓΙΑΣ

ΣΧΟΛΗ ΑΡΜΟΝΙΟΥ

Συστήματα αρμονίου για όλες τις ηλικίες

AUTORGAN SCHOOL FOR CHILDREN - AUTORGAN - ELECTONE MATE COURSE

ΒΑΣΙΛΕΩΣ ΗΡΑΚΛΕΙΟΥ 69
Τηλ. 0241 - 26801, 29087 Fax 76910

X1932-4/10

ΚΕΣΙΣΟΓΛΟΥ
ΚΑΤΑΣΤΗΜΑΤΑ

Επειδή κάποιες στιγμές είναι μοναδικές...

Τα καταστήματα Κεσίσογλου εδώ και 35 χρόνια προσφέρουν ασύγκριτη ποιότητα και ποικιλία σε όλα τα είδη που στολίζουν και ομορφαίνουν το σπίτι.

Προσφέρουν τη διαχρονικότητα του κλασικού και τη γοητεία του μοντέρνου.

Προσφέρουν ένα κόσμο φαντασίας και ονείρου που μπορείτε κι εσείς να τον αγγίξετε αν μας επισκευθείτε σε ένα από τα καταστήματά μας.

...Το αποτέλεσμα κερδίζει τις εντυπώσεις!

Επωφεληθείτε από τη λίστα γάμου μας και δώστε στο καινούριο σας σπίτι μια ξεχωριστή νότα με μοναδικά κομμάτια υψηλής ποιότητας.

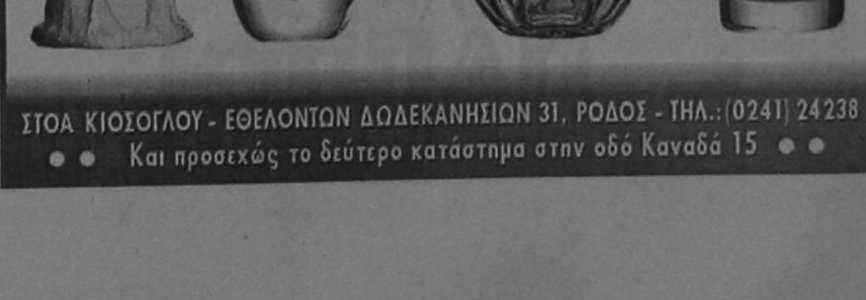

X.1915-30/9

ΣΤΟΑ ΚΙΟΣΟΓΛΟΥ - ΕΘΕΛΟΝΤΩΝ ΔΩΔΕΚΑΝΗΣΙΩΝ 31, ΡΟΔΟΣ - ΤΗΛ.: (0241) 24238
●● Και προσεχώς το δεύτερο κατάστημα στην οδό Καναδά 15 ●●

ΨΥΧΟΕΡΕΥΝΗΤΡΙΑ

ΚΡΗΤΙΚΟΥ ΒΑΣΙΛΕΙΑ

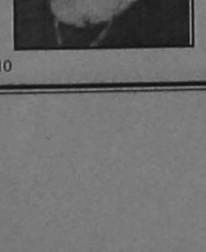

Προβλέψεις για το μέλλον ικανοποιητικές.

Βοήθεια για κάθε θέμα που σας απασχολεί με κάθε εχεμύθεια

ΟΜΗΡΟΥ 65 Π. ΠΟΛΗ Τηλ. 74440 - 67602, 0972157586, 8-1π.μ. — 4-8μ.μ.

T34956-12/10

ΣΥΓΧΑΡΗΤΗΡΙΟ

Τον αγαπημένο μας εξάδελφο **Μιχάλη Μοσχοβάκο** γιο του Βασίλη και της Πόπης, που εισήχθη στο Πολιτικό Τμήμα της Νομικής του Πανεπιστημίου Αθηνών, συγχαίρουμε θερμά και του ευχόμαστε καλή πρόοδο στις σπουδές του.

Οικογένεια
Γιώργου - Μαίρης Κατσογριδάκη

14300-4/10

ΣΥΓΧΑΡΗΤΗΡΙΟ

Στον αγαπημένο μας εξάδελφο **Κοσμά Ν. Χρυσόπουλο** που πέρασε στην Κτηνιατρική Σχολή Θεσ/νίκης και συγχρόνως στην Οδοντιατρική Σχολή του πανεπιστημίου του Μάντσεστερ, θερμά συγχαρητήρια και καλή πρόοδο.

Αναστάσιος και Χριστίνα
Ατσίδη

ΧΛ-4/10

ΣΥΓΧΑΡΗΤΗΡΙΟ

Στον αγαπημένο μας εξάδελφο και κουμπάρο **Κοσμά Ν. Χρυσόπουλο** που πέρασε στην Κτηνιατρική Σχολή Θεσ/νίκης και συγχρόνως στην Οδοντιατρική Σχολή του πανεπιστημίου του Μάντσεστερ, θερμά συγχαρητήρια και του ευχόμαστε πάντα επιτυχίες στη ζωή του.

Δημήτρης και Μαίρη
Θεοχάρη

ΧΛ-4/10

ΣΥΓΧΑΡΗΤΗΡΙΟ

Στον αγαπημένο μας ανιψιό **Αθανάσιο Αδαμόπουλο** που πήρε το πτυχίο της Ιατρικής από το Οβίντιο Κοστάλας Ρουμανίας με άριστα θερμά συγχαρητήρια και πάντα επιτυχίες.

Οικογένεια
Βασιλείου Κασάπη

Χ1973-4/10

ΣΥΓΧΑΡΗΤΗΡΙΟ

Στον αγαπημένο μας ανιψιό **Αθανάσιο Αδαμόπουλο** που πήρε το πτυχίο της Ιατρικής από το Οβίντιο Κοστάλας Ρουμανίας με άριστα θερμά συγχαρητήρια και πάντα επιτυχίες.

Οι θείοι του
Κυριάκος - Νίκη Κασάπη

Χ14301-4/10

ΣΥΓΧΑΡΗΤΗΡΙΟ

Στον αγαπημένο μου εγγονό **Αθανάσιο Αδαμόπουλο** που πήρε το πτυχίο της Ιατρικής από το Οβίντιο Κοστάλας Ρουμανίας με άριστα θερμά συγχαρητήρια και πάντα επιτυχίες.

Η γιαγιά του
Πόπη Κασάπη

Χ14301-4/10

PELLOS TRAVEL

Θρησκευτική εκδρομή στα

ΜΥΡΑ

Αναχ. 4/12 Επιστρ. 7/12

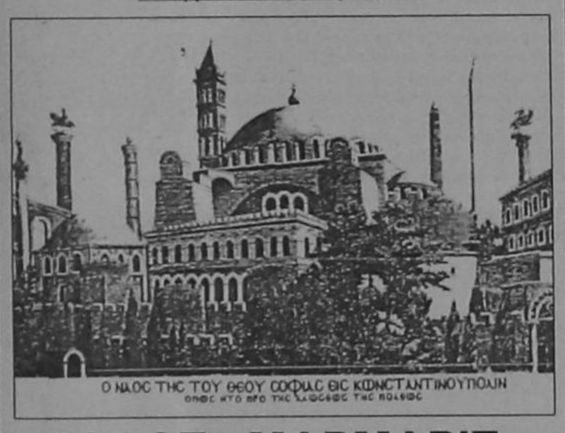

ΡΟΔΟΣ - ΜΑΡΜΑΡΙΣ - ΑΝΤΑΛΕΙΑ - ΜΑΚΡΗ

04/12: Ρόδος - Μαρμαρίς με το καταμαράν. Αφιξη στο Μαρμαρίς. Αναχώρηση με πούλμαν για Αντάλεια. Αφιξη στο ξενοδοχείο νωρίς το απόγευμα. Δείπνο - Διανυκτέρευση.

5/12: Αναχώρηση για Μύρα ώρα 07.00 π.μ.. Θεία Λειτουργία στη Βασιλική του Αγίου Νικολάου στα Μύρα. Γεύμα ομαδικό στα Μύρα (εξ ιδίων). Σύντομη περιήγηση στα αξιοθέατα των Μύρων και αναχώρηση για Μάκρη μέσω της γενέτειρας του Αγίου Νικολάου στα Πάταρα. Αφιξη και διανυκτέρευση στη Μάκρη. Δείπνο.

6/12: Μετά το πρωινό. Επίσκεψη σε αξιοθέατα της περιοχής (ΠΕΡΓΗ - ΑΣΠΕΝΔΟΣ - ΚΑΤΑΡΡΑΚΤΕΣ DUDEN). Το γεύμα (εξ ιδίων) καθ' οδόν. Εσπερινός της παραμονής σε χώρο του ξενοδοχείου. Δείπνο ομαδικό, νηστίσιμο και προετοιμασία για Θεία Λειτουργία στον ΑΓΙΟ ΝΙΚΟΛΑΟ (ΜΥΡΑ).

7/12: Πρωινό και αναχώρηση Πριένε - Μίλετος - Δίδυμα. Επίσκεψη στους αρχαιολογικούς χώρους και εκκλησιασμό. Γεύμα σε εστιατόριο. Αφιξη στο Μαρμαρίς. Αναχώρηση για Ρόδο - Αφιξη στη Ρόδο το βράδυ. Τέλος εκδρομής.

Στην εκδρομή περιλαμβάνονται

1. Εισιτήρια με το καταμαράν Ρόδος - Μαρμαρίς - Ρόδος. 2. Πλήρης διατροφή (πρωινό - γεύμα - δείπνο). 3. Δωμάτια δίκλινα και τρίκλινα σε ξενοδοχεία 3*** και 4**** 4. Μεταφορές με κλιματιζόμενα πούλμαν (Deluxe) 5. Ξεναγήσεις στην ελληνική γλώσσα 6. Ταξιδιωτική ασφάλεια. 7 Συνοδός του γραφείου.

Δεν περιλαμβάνονται

1. Εισιτήρια των εισόδων σε αρχαιολογικούς χώρους 2. Φόροι εισόδου και εξόδου 3. Φιλοδωρήματα

Για κρατήσεις στο πρακτορείο

PELLOS TRAVEL

Φαληράκι - Ρόδος. Τηλ.: (0241)87615 Fax: (0241) 87616

ΠΡΟΣΕΧΕΙΣ ΕΚΔΡΟΜΕΣ

10/11 - 20/11 Βενετία (Ιταλίας
24/12-29/12 Λονδίνο (Αγγλίας)
29/12 - 5/1/2001 Παρίσι (Γαλλίας)

Χ1945-31/10

Κανένας δεν φρόντισε για να διοριστούν

Χωρίς καθηγητές η Σύμη!...

ΕΝΤΟΝΗ ΔΙΑΜΑΡΤΥΡΙΑ ΤΟΥ ΔΗΜΑΡΧΟΥ ΜΙΛΤ. ΣΑΡΡΗ

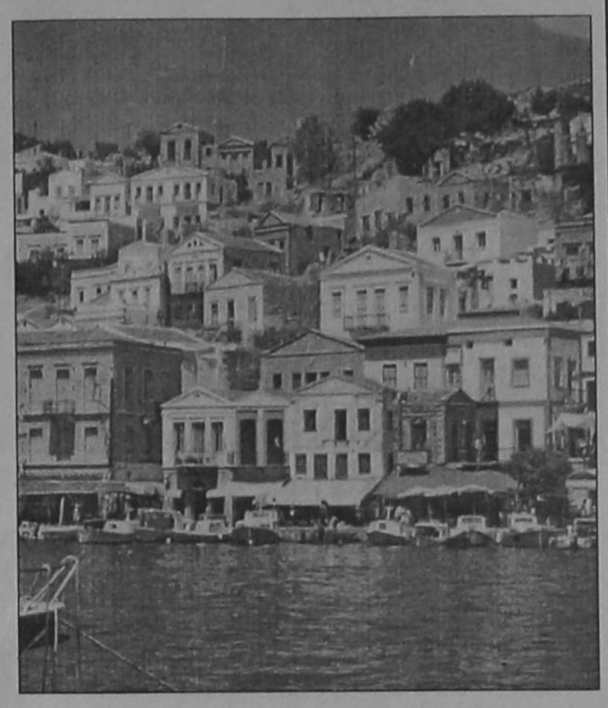

Εντονα διαμαρτύρεται ο δήμαρχος της Σύμης για την κατάσταση που επικρατεί στα σχολεία και ειδικότερα στο ΤΕΕ, που έχει μόνο δύο καθηγητές. Σχετικά ο κ. Μιλτιάδης Σαρρής εξέδωσε την παρακάτω ανακοίνωση:

«ΤΕΕ Σύμης 50 παιδιά, δύο (2) καθηγητές σήμερα, 3 Οκτώβρη 2000.

Η τραγικότητα σε όλο της το μεγαλείο!!!!

Χρόνια τώρα φωνάζουμε να περάσει η λογική.

Πρώτος και καλύτερος ο προϊστάμενος της Δευτεροβάθμιας Εκπαίδευσης κ. Μαυρόπουλος, που συμφωνώντας με την τοπική αυτοδοίκηση, εγγράφως έχει ζητήσει στα μικρονήσια να προσλαμβάνονται από ειδική επετηρίδα οι μόνιμοι κάτοικο, εφόσον έχουν τα από το νόμο απαραίτητα προσόντα.

Καλός ο συνδικαλισμός, όμως κανένας από αυτούς τους καρεκλάδες δεν ήλθε στη θέση της μάνας ή του πατέρα χιλιάδων μαθητών στο χώρο του Αιγαίου.

Σαν παιδιά, μάθαμε γράμματα και γίναμε χρήσιμοι άνθρωποι, γιατί είχαμε χρόνια τους ίδιους δασκάλους. Τώρα πριν έρθουν, αρκετοί, σκέφτονται πότε θα φύγουν. Αποτέλεσμα είναι, όλοι μας να πληρώνουμε στα φροντιστήρια δεκάδες χιλιάδες για κάθε παιδί.

Είναι τόσο ξεκομμένοι από την πραγματικότητα οι λιμουζινοκινούμενοι του κράτους των Αθηνών, που δεν μπορούν να καταλάβουν ότι πρέπει να διοριστούν όλοι αυτοί που χρειάζονται, ώστε ήρεμοι να ασχοληθούν με το όμορφο έργο τους.

Είναι τόσο αδιάφοροι, που χρόνια λέμε οτι 1 Σεπτέμβρη πρέπει σχολεία, βιβλία και δάσκαλοι να είναι σε ετοιμότητα, αλλά πέρα βρέχει.

Δεν τολμούν να πουν ότι για το σχολικό έτος ο Σεπτέμβρης και πολλές φορές ο Οκτώβρης δεν είναι στη διδακτική χρονιά, εκτός και αν προσπαθούν με αυτό τον τρόπο να κάνουν οικονομία στο, για τα «θεάματα» , σπάταλο κράτος.

Ελπίζουμε να μην περάσει το μήνυμα απαρατήρητο και να μην φτάσουμε σε απευχόμενες καταστάσεις.

Ο Δήμαρχος
Μιλτιάδης Σαρρής»



Αναγνωρισμένη από το ΥΠΠΟ Αριθμός Αδειας 6993/70
ΕΝΑΡΞΗ ΜΑΘΗΜΑΤΩΝ 18/09/00
Βενετοκλέων 61 -
Τηλ: 20.780-24.050

PELLOS TRAVEL

ΕΚΔΡΟΜΗ

GREECE ΓΥΡΟΣ ΕΛΛΑΔΑΣ

Από 3/11 - 12/11

Παρασκευή 3/11/2000 Αναχώρηση για Αθήνα με το πλοίο F/B.
Σάββατο 4/11/2000. Αφιξη στην Αθήνα. Επιβίβαση σε πούλμαν. Αναχώρηση για Πάτρα. Διανυκτέρευση.
Κυριακή 5/11/2000 Πρωινό στο Ξ/Δ. Αναχώρηση και διέλευση με το πλοίο μέσω Ρίου - Αντιρρίου - Μεσολόγγι - Αγρίνιο - Αρτα - Ιωάννινα. Διανυκτέρευση.
Δευτέρα 6/11/2000 Πρωινό στο Ξ/Δ. Αναχώρηση Σταλακτίτες Ιωαννίνων - Λίμνη Ιωαννίνων - Μέτσοβο - Καλαμπάκα. Διανυκτέρευση.
Τρίτη 7/11/2000 Πρωινό στο Ξ/Δ. Ανάβαση στα Μετέωρα. Αναχώρηση μέσω Τρικάλων - Λάρισα - Κατερίνη. Αφιξη Θεσσαλονίκη. Διαν/ση.
Τετάρτη 8/11/2000 Πρωινό στο Ξ/Δ. Επίσκεψη στο μουσείο της πόλης. Εκδρομή στο Σπήλαιο Πετραλώνων Χαλκιδικής. Επιστροφή στη Βέροια. Διαν/ση.
Πέμπτη 9/11/2000 Πρωινό στο Ξ/Δ. Εκδρομή Καταρράκτες Εδέσσης - Βεργίνα - Παναγιά Σουμελά. Επιστροφή στο Ξ/Δ στη Βέροια. Διαν/ση.
Παρασκευή 10/11/2000 Πρωινό στο Ξ/Δ. Αναχώρηση μέσω Λάρισας. Αφιξη στο Βόλο. Διαν/ση.
Σάββατο 11/11/2000. Πρωινό στο Ξ/Δ.Ανάβαση στο Πήλιο. Επιστροφή μέσω Χαλκίδας - Προσκύνημα στον Αγιο Ιωάννη τον Ρώσσο - Αγιο Εφρέμ - Πειραιά. Αναχώρηση για Ρόδο στις 17.00.
Κυριακή 12/11/2000 Αφιξη στη Ρόδο. Τέλος εκδρομής

Στην τιμή περιλαμβάνονται:
1. Εισιτήρια πλοίου Γ' θέσης
2. Ξεναγήσεις
3. Μεταφορές με κλιματιζόμενα πούλμαν
4 Ξ/Δ Β' και Γ' Κατηγορίας με πρωινό

Δεν περιλαμβάνονται:
Εισοδοι σε αρχαιολογικούς χώρους

Για περισσότερες πληροφορίες και κρατήσεις

PELLOS TRAVEL

Λεωφ. Καλλιθέας 125 - Φαληράκι, Ρόδος
Τηλ. (0241) 87615 FAX (0241) 87616

14266-31/10

PELLOS TRAVEL

ΘΡΗΣΚΕΥΤΙΚΗ ΕΚΔΡΟΜΗ στους

Αγίους Τόπους - Ισραήλ - Αίγυπτο (Σινά - Αλεξάνδρεια-Κάιρο) - Κύπρο



Από 27/10/2000-8/11/2000

με το υπερπολυτελές πλοίο MILLENIUM EXPRES

Πρόγραμμα

Παρασκευή 27/10/2000 Αναχώρηση για Κύπρο στις 20.00
Σάββατο 28/10/2000 Αφιξη στη Λεμεσό στις 14.00 - προαιρετική εκδρομή. Αναχώρηση για Χάιφα στις 20.00
Κυριακή 29/10/2000 Αφιξη στη Χάιφα στις 6.30. Ολοήμερη εκδρομή στη Ναζαρέτ - Εκκλησία Ευαγγελισμού - Κανά - Εκκλησία του Αγίου Γεωργίου - Τιβεριάδα Λίμνη - Κοιλάδα του Ιορδάνη - Ορος Μακαρισμού - Καπερναούμ - Ιορδάνης Ποταμός - γεύμα σε εστιατόριο. Διανυκτέρευση στα Ιεροσόλυμα
Δευτέρα 30/10/2000 Ολοήμερη εκδρομή στη Βηθλεέμ - Σπήλαιο Γέννησης - Ιερουσαλήμ - Πανάγιος Τάφος - οδός Μαρτυρίου- τείχος των Δακρύων - Ορος Ελαιών - Κήπος της Γεσθημανής - Τάφος Παρθένου Μαρίας - Γεύμα σε εστιατόριο . Διανυκτέρευση στα Ιεροσόλυμα.
Τρίτη 31/10/2000 Αναχώρηση για Σινά μέσω Ραφάχ. Αφιξη στην Αγία Αικατερίνη. Δείπνο. Διανυκτέρευση.
Τετάρτη 1/11/2000 Επίσκεψη στο Μοναστήρι. Αναχώρηση για Κάιρο. Αφιξη στο Κάιρο. Δείπνο. Διανυκτέρευση.
Πέμπτη 2/11/2000 Εκδρομή στις πυραμίδες και στη Σφίγγα. Επίσκεψη στον Αγ. Γεώργιο. Δείπνο σε κρουαζιερόπλοιο στο Νείλο με σόου. Διανυκτέρευση.
Παρασκευή 3/11/2000 Ολοήμερη εκδρομή στην Αλεξάνδρεια. Επίσκεψη στο Πατριαρχείο και στις Κατακόμβες. Δείπνο. Διανυκτέρευση.
Σάββατο 4/11/2000. Ελεύθερη ημέρα για ψώνια.
Κυριακή 5/11/2000 Αναχώρηση για Χάιφα μέσω Ραφάχ. Αφιξη στη Χάιφα το απόγευμα. Διανυκτέρευση.
Δευτέρα 6/11/2000 Ολοήμερη εκδρομή στο Ορος Θαβώρ και Ορος Σαραντάριο. Αναχώρηση για Κύπρο στις 20.00
Τρίτη 7/11/2000. Αφιξη στη Λεμεσό το πρωί στις 07.00. Αναχώρηση για Ρόδο στις 14.00
Τετάρτη 8/11/2000 Αφιξη στη Ρόδο στις 08.00 το πρωί.. Τέλος εκδρομής.

Στην εκδρομή περιλαμβάνονται

• Καμπίνες τετράκλινες εσωτερικές με WC ντους στο πλοίο.
• Πλήρης διατροφή στο πλοίο. Πρωινό - γεύμα - δείπνο.
• Δωμάτια δίκλινα και τρίκλινα σε ξενοδοχεία 3*** και 4**** με ημιδιατροφή στο Ισραήλ και στην Αίγυπτο.
• Πολυτελείς ξενώνες με ημιδιατροφή στην Αγία Αικατερίνη.
• Μεταφορές - ξενάγηση με κλιματιζόμενα πούλμαν.
• Ξεναγήσεις
• Ταξιδιωτική ασφάλεια
• Συνοδός του γραφείου

Δεν περιλαμβάνονται

• Visa Αιγύπτου - Τέλος επιβιβάσεως και αποβιβάσεως στο Ισραήλ • Φόροι εισόδου και εξόδου στο Ραφάχ

ΙΕΡΟΣΟΛΥΜΑ

6ήμερη εκδρομή
Αναχ. 27/10 - επιστρ. 2/11

Για κρατήσεις στο πρακτορείο

PELLOS TRAVEL

Φαληράκι - Ρόδος. Τηλ.: (0241)87615, 87616

1. Εκδρομές Σεπτεμβρίου: Χίος - Μυτιλήνη - Αϊβαλί Τουρκίας (8/9)
2. Εκδρομές Οκτωβρίου: Κωνσταντινούπολη (2/10)
3. Εκδρομές Νοεμβρίου: Γύρος Ελλάδας (3/11)
4. Εκδρομές Δεκεμβρίου: Μύρα Τουρκίας (4/12

14261-27/10



KYDON TOURS

SALAMIS LINE
F/B NISSOS KYPROS
F/B SALAMIS STAR

Τώρα με 2 υπερπολυτελή πλοία η «SALAMIS LINES»
Κάθε Τρίτη 20.00
και κάθε Παρασκευή 20.00
συνδέει τη Ρόδο με την

Κύπρο και Χάιφα

Το ταξίδι σας σαν απλός επιβάτης για την Κύπρο ή την Χάιφα είναι άνετο, πολιτισμένο σε ένα ευχάριστο φιλικό περιβάλλον με πεντακάθαρες καμπίνες. Σαλόνια πολυτελή, μπαρ με μουσική χορευτική και SHOW με μπαλέτα από πανέμορφες κοπέλες. Το ταξίδι σας στην ΚΡΟΥΑΖΙΕΡΑ για τους Αγίους Τόπους προσφέρει με ΠΑΜΦΘΗΝΕΣ τιμές ένα πλούσιο πρόγραμμα με εκδρομές στην Κύπρο και τους Αγίους Τόπους (... Τελ Αβίβ, Ιεροσόλυμα, Βηθλεέμ, Πανάγιο Τάφο, Γολγοθά, Δρόμο Μαρτυρίου, Τάφο Παναγίας, Τιβεριάδα, Ιορδάνο Ποταμό, Κανά, Καπερναούμ, Ναζαρέτ.

ΤΕΛΕΙΑ ΟΡΓΑΝΩΣΗ
ΟΛΑ ΠΛΗΡΩΜΕΝΑ

Εισιτήρια, εκδρομές, πλήρης διατροφή, φόροι και με τιμές φθηνότερες από 1 απλό εισιτήριο μετάβασης και επιστροφής

ΕΥΚΑΙΡΙΑ *Να προσκυνήσετε τα Αγια Χώματα που έζησε και μαρτύρησε ο ΙΗΣΟΥΣ ΧΡΙΣΤΟΣ μας, αλλά παράλληλα να κάνετε μια ευχάριστη και αξέχαστη κρουαζιέρα.*

ΕΙΣΙΤΗΡΙΑ - ΠΛΗΡΟΦΟΡΙΕΣ και ΠΡΟΓΡΑΜΜΑΤΑ στο ΚΕΝΤΡΙΚΟ ΠΡΑΚΤΟΡΕΙΟ ΤΗΣ SALAMIS LINES στη ΡΟΔΟ

ΚΥΔΩΝ
• Εθελ. Δωδεκανησίων 14 • Ακτή Σαχτούρη 8
Τηλ. 23.000 - 24265 - 27900

M.19 - 31/10

MARCOS travel

Π. Π. ΓΕΡΜΑΝΟΥ 9 - ΕΜΠΟΡΙΚΟ ΚΕΝΤΡΟ ΦΩΚΙΑΛΗ
Τηλ. 34017, 27405 Fax: 25275

ΞΕΝΟΔΟΧΕΙΟ	ΜΟΝΟΚΛΙΝΟ	ΔΙΚΛΙΝΟ	ΤΡΙΚΛΙΝΟ
ΑΘΗΝΑ			
PRESIDENT Λεωφ. Κηφισίας 43 β'	11.500 Δίκλινο για μονόκλινο 12.500	15.000	19.000
ASTOR Καραγεωργη Σερβίας 16β'	16.000	21.000	25.500
TITANIA Πανεπιστημίου 52 β'	25.600	32.500	36.000
HELLINIS Συγκρού 177, Ν. Σμύρνη	12.000	17.000	21.000
ILISSOS Καλλιρόης 72	12.500	16.000	19.000
ACHILLEAS Λέκκα 21, Σύνταγμα	12.000	16.500	20.600
ESPERIA PALACE Σταδίου 22	24.500	28.000	33.000
PLAKA Καπνικαρέας & Μητροπόλεως Κέντρο της Πλάκας	17.000	22.500	26.500
PARTHENON Μακρή 6, Πλάκα	21.000	25.000	35.000
RIVA Μιχαλακοπούλου 114 (Χίλτον)	18.500	21.000	29.000
ALEXANDROS Τιμ. Βασσού 8 (Χίλτον)	18.000	22.000	31.000
CHRISTINA Πετμεζά15 (Φιξ)	17.000	20.000	27.500
AMALIA Λεωφ. Αμαλίας 10	23.600	32.000	38.700
ACHILLION Αγ. Κων/νου 32	12.000	17.000	21.000
ZINON Κεραμικού 3 & Ζήνωνος	9.000	13.000	17.000
PYTHAGORION Αγ. Κωνσταντίνου 28	11.000	15.000	19.000
CATERINA Κηφησιά	24.000	33.000	
ATHENS ACROPOL GRECOTEL Πειραιώς 1 - Αθήνα	27.000	31.000	
PLAZA Αχαρνών & Κατριβάνου 76	11.000	15.800	22.200
ILISIA Μιχαλακοπούλου 25	16.500	21.000	27.000
STANLEY Οδυσέως 1 - Πλατεία Καραισκάκη	15.000	20.200	27.600
CHANDRIS Λεωφ. Συγγρού 385	38.000	38.000	
ST. GEORE LYCABETTUS Κλεομένους 2	30.500	40.000	50.000
ΠΕΙΡΑΙΑΣ			
LILIA Ζέας 131 - Πασσαλιμάνι	13.500	18.000	22.500
MISTRAL Βασ. Παύλου 105 - Καστέλλα	21.000	25.600	31.000
SAVOY Ηρώων Πολυτεχνείου 93	21.000	27.000	34.000
ANEMONI Ευριπίδου 65-67	12.500	17.000	21.000
ΓΛΥΦΑΔΑ			
EMMANTINA Γλυφάδα	16.800	22.000	26.600
SEA VIEW Γλυφάδα	15.000	19.000	24.000
GALAXY Άλιμος	11.000	17.000	20.000
ΘΕΣΣΑΛΟΝΙΚΗ			
MAKEDONIA PALACE	37.000	37.000	
LE PALACE	16.000	23.000	30.000
MANDRINO	15.000	18.000	23.000
TELIONI (χωρίς πρωινό)	16.800	21.000	23.000
PHILIPPION	21.500	25.500	33.000

X 1972-31/10

Δημιουργείται από την ΤΕΔΚ στη Ρόδο

Δίκτυο για την πρόληψη και προαγωγή της υγείας

ΣΥΝΕΡΓΑΣΙΑ ΟΛΩΝ ΤΩΝ ΔΗΜΩΝ ΤΟΥ ΝΗΣΙΟΥ



Δημιουργία δικτύου για την πρόληψη και την προαγωγή της υγείας από την ΤΕΔΚ. Η πρόσκληση γίνεται από το Κέντρο Πρόληψης της χρήσης εξαρτησιογόνων ουσιών για την ανάπτυξη ενός δικτύου εκπαιδευομένων και ευαισθητοποιημένων ατόμων για την πρόληψη και προαγωγή της υγείας των εφήβων και των ενηλίκων.

Στη σχετική πρόσκληση προς όλους τους δημάρχους της Ρόδου αναφέρονται τα εξής:

«Αξιότιμε δήμαρχε,

έχουμε τη χαρά να σας ανακοινώσουμε, ότι το Κέντρο Πρόληψης «Δημιουργία» επαναλειτουργεί σε νέα βάση και με νέα δομή. Τώρα πλέον υποστηρίζεται από την Αστική μη Κερδοσκοπική Εταιρεία «Δημιουργία», ένα συνεργατικό πλαίσιο που αποτελείται από τον Δήμο Ροδίων, την Νομαρχιακή Αυτοδιοίκηση, την ΤΕΔΚ και τον φορέα «ΕΛΠΙΔΑ» (στον οποίο συμμετέχουν επιστημονικοί, κοινωνικοί και συνδικαλιστικοί φορείς). Το Κέντρο, σε συνεργασία με τον ΟΚΑΝΑ, πρόκειται να αναπτύξει δραστηριότητες Πρόληψης και Προαγωγής της Υγείας στην Κοινότητα.

Οι δραστηριότητες πλέον, ακολουθώντας μία σύγχρονη και τεκμηριωμένη επιστημολογία, δεν περιορίζονται σε απλές ενημερώσεις και θα αναπτυχθούν βάσει τριετούς προγράμματος που έχει καταθέσει και εγκριθεί από τον ΟΚΑΝΑ.

Τελικός στόχος του Τριετούς Προγράμματος είναι η ανάπτυξη ενός Δικτύου εκπαιδευομένων και ευαισθητοποιημένων ατόμων που ο ρόλος τους μέσα στην Κοινότητα τους καθιστά πρόσωπα κομβικής σημασίας στην πορεία ανάπτυξης του εφήβου και του νέου ενήλικα.

Αυτό το Δίκτυο που θα εκτείνεται σ' όλη τη Νότια Δωδεκάνησο, θα αποτελέσει έναν νέο «χώρο» που θα στηρίζει τον Ανθρωπο στην αναζήτηση ενός Προσωπικού Νοήματος Ζωής.

Αυτός ο στόχος αποτελεί την πλέον αποτελεσματική διεργασία Πρόληψης σε κάθε είδους εξάρτηση.

Μετά από τα παραπάνω είναι προφανής η αναγκαιότητα ενεργού συμμετοχής της Τοπικής Αυτοδιοίκησης, ενός φορέα καθ' ύλην αρμοδίου στην οργάνωση και υλοποίηση Προγραμμάτων Πρόληψης και προαγωγής της Υγείας, προσαρμοσμένων στις ανάγκες της τοπικής Κοινότητας.

Εμείς ως Διεπιστημονική Ομάδα του Κέντρου Πρόληψης έχοντας ως στόχο το κτίσιμο μιας σχέσης συνεργασίας μαζί σας και τον από κοινού σχεδιασμό και την οργάνωση Προγραμμάτων Πρόληψης στην κατεύθυνση της ανάπτυξης του προαναφερομένου Δικτύου, σας προσκαλούμε σε συνάντηση που θα γίνει υπό την αιγίδα της ΤΕΔΚ.

Πιστεύουμε ότι η προσωπική συμμετοχή σας ως Δημάρχου, θα συνεισφέρει τα μέγιστα στον δύσκολο αλλά ωραίο αγώνα της ανάπτυξης του Ανθρωπίνου Δυναμικού της Κοινότητας».

Τα παράξενα σε όλο τον κόσμο

Οσα φέρνει ο άνεμος!

Ιπποκόμος του Μπάκιγχαμ κατηγορείται για διανομή πορνογραφικού υλικού

Λονδίνο (Γερμαν.Πρακτ.)

Ιπποκόμος του Μπάκιγχαμ έστειλε σε πρώην φίλη του πορνογραφικό υλικό σε μια προσπάθεια να κατηγορήσει ως παιδεραστή τον άνθρωπο με τον οποίο εκείνη σχετίζεται τώρα. Σύμφωνα με δημοσίευμα των "Τάιμς", ο 40χρονος Τέρενς Πρινς, έστειλε φωτογραφίες πορνογραφικού περιεχομένου στην Αντζελα Ντόναλντσον από το Μπάκιγχαμ, όπου διαμένει. Ο Πρινς έστειλε το ίδιο πορνογραφικό υλικό επίσης στην αστυνομία, σε τοπικούς αξιωματούχους και κατοίκους της περιοχής όπου ζει η Ντόναλντσον. Ο Πρινς αντιμετωπίζει τώρα την κατηγορία της συνωμοσίας για παρεμπόδιση του έργου της δικαιοσύνης και για τη διανομή άσεμνου υλικού. Ο ίδιος αρνήθηκε όλες τις κατηγορίες.

Ο μικρούλης Ντίλαν Ντάγκλας έκλεψε την παράσταση στην Ουαλία

Λονδίνο (Ρόιτερ)

Ο διάσημος αμερικανός ηθοποιός Μάικλ Ντάγκλας και η σύντροφός του Ουαλή ηθοποιός Κάθριν Ζέτα Τζόουνς έφθασαν το Σαββατοκύριακο στην Ουαλία φέρνοντας μαζί τους λίγο από το "γκλάμουρ", αλλά και τον μόλις δυο μηνών γιό τους Ντίλαν, γράφουν σήμερα βρετανικές εφημερίδες. Σκοπός του ταξιδιού είναι να γνωρίσει τον Ντίλαν η οικογένεια της μητέρας του και κυρίως η ηλικίας 83 ετών γιαγιά της Ζέτα-Τζόουνς, η οποία έχει το όνομά της. "Ολοι κατα-γοητεύτηκαν από τον μικρούλη και ενθουσιάστηκαν βλέποντας ότι έχει το ίδιο λακάκι στο σαγόνι με τον διάσημο παππού του, Κέρκ Ντάγκλας", είπε φίλος της οικογένειας. Και ενώ η Ζέτα-Τζόουνς πέρασε τη χθεσινή ημέρα με τους συγγενείς της δείχνοντας με καμάρι τον γιό της, ο Μάικλ Ντάγκλας έπαιξε τένις με τον μέλλοντα πεθερό του Ντάι Τζόουνς. "Πρέπει να παραδεχτώ πως ενδιαφέρονται πιο πολύ για τον Ντίλαν παρά για μένα. Ο Ντίλαν είναι υπέροχος και περνάει πολύ καλά εδώ", δήλωσε ο ευτυχής μπαμπάς. Το ζευγάρι θα παραμείνει για λίγες ημέρες στην Ουαλία, πριν επιστρέψει στις ΗΠΑ για να προετοιμάσει το γάμο του που, σύμφωνα με δημοσιεύματα εφημερίδων, θα γίνει στη Νέα Υόρκη τον προσεχή μήνα.

Ο Πολ Ανκα χώρισε ύστερα από 37 χρόνια γάμου

Λος Αντζελες (Ασσοσ.Πρες)

Υστερα από 37 χρόνια έγγαμου βίου η Αν Ανκα, σύζυγος του διάσημου τραγουδιστή Πολ Ανκα, υπέβαλε αίτηση διαζυγίου, επικαλούμενη αγεφύρωτες διαφορές στη σχέση τους. Η αίτηση υποβλήθηκε χθες σε δικαστήριο του Λος Αντζελες. Ο Πολ Ανκα και η Αν, πρώην μοντέλο, παντρεύτηκαν στις 16 Φεβρουαρίου του 1963 και απέκτησαν πέντε κόρες. Εκπρόσωπος του Πολ Ανκα δήλωσε ότι το ζευγάρι χώρισε φιλικά και μάλιστα ότι σκοπεύουν να περάσουν μαζί την Ημέρα των Ευχαριστιών. Ο Πολ Ανκα έχει γράψει εκατοντάδες τραγούδια στη διάρκεια της 40χρονης καριέρας του, ανάμεσα στα οποία και η γνωστή επιτυχία "My Way", που ερμήνευσε ο Φρανκ Σινάτρα.

Τον λήστεψαν και τον παρέδωσαν στους ληστές η αστυνομία τον παρέδωσε στους ληστές του Κουάλα Λουμπούρ (Γερμαν.Πρακτ.) Ενας Μαλαισιανός που δυο άγνωστοι του πήραν το φορτηγό κατάφερε να ξεφύγει από τους ληστές και να τρέξει ζητώντας βοήθεια σε δυο αστυνομικούς, οι οποίοι όμως τον παρέδωσαν στους δράστες, σύμφωνα με σημερινό δημοσίευμα τοπικής εφημερίδας. Ο 33χρονος Σελβάμ Σουπερμανιάμ μάζευε χαρτοκιβώτια το πρωί του Σαββάτου σε ένα κατάστημα της πόλης Τζοχόρ Μπαρού όταν δυο άνδρες τον κτύπησαν και τον εξανάγκασαν να μπει μαζί τους στο φορτηγό του.

Επί μία ώρα που κινούντο με το φορτηγό, οι ληστές τον κτυπούσαν στο κεφάλι. Κάποια στιγμή, ο Σελβάμ ανακουφίστηκε βλέποντας ένα αστυνομικό όχημα. Σε μια προσπάθεια να τραβήξει την προσοχή των αστυνομικών έσπασε το τζάμι του παραθύρου. Τότε οι αστυνομικοί έκαναν σήμα στο φορτηγό να σταματήσει. Ο Σελβάμ ξέφυγε από τους ληστές και άρχισε να τρέχει προς τους αστυνομικούς στους οποίους εξιστόρησε την περιπέτειά του. Ομως οι δράστες κατάφεραν να πείσουν τους αστυνομικούς ότι ο Σελβάμ "δεν ήταν στα καλά του". Ο Σελβάμ έπαθε σοκ όταν οι δυο αστυνομικοί του είπαν να μπει στο φορτηγό και να γυρίσει σπίτι του. Στην απελπισία του, ο Σελβάμ άρχισε να τρέξει προς ένα εγκαταλειμμένο εργοστάσιο όπου ένας φρουρός τον βοήθησε να καλέσει την αστυνομία...

manos centers

ΕΙΔΙΚΕΣ ΤΙΜΕΣ ΓΙΑ ΑΤΟΜΙΚΑ ΤΑΞΙΔΙΑ
***
ΚΡΟΥΑΖΙΕΡΕΣ
***
ΟΜΑΔΙΚΑ ΤΑΞΙΔΙΑ
&
ΠΤΗΣΕΙΣ ΤΣΑΡΤΕΡ ΑΓΓΛΙΑ-Ρόδο
Τιμή από 65,000 ΔΡΧ
&
ΠΤΗΣΕΙΣ ΤΣΑΡΤΕΡ απο Ρόδο για:

ΑΓΓΛΙΑ	ΣΚΟΤΙΑ	ΙΡΛΑΝΔΙΑ	ΙΤΑΛΙΑ
ΒΡΥΞΕΛΕΣ	ΓΑΛΛΙΑ	ΓΕΡΜΑΝΙΑ	ΕΛΒΕΤΙΑ
ΟΛΛΑΝΔΙΑ	ΑΥΣΤΡΙΑ	ΝΟΡΒΗΓΙΑ	ΣΟΥΗΔΙΑ

Τιμή από 27,000 ΔΡΧ!
&
ΑΕΡΟΠΟΡΙΚΑ ΕΙΣΙΤΗΡΙΑ ΓΙΑ ΟΛΟΥΣ ΤΟΥΣ ΠΡΟΟΡΙΣΜΟΥΣ
• **Οι τιμές δεν περιλαμβάνουν φόρους αεροδρομίου**
****
ΠΡΑΚΤΟΡΕΙΟ ΓΕΝΙΚΟΥ ΤΟΥΡΙΣΜΟΥ
ΧΑΤΖΗΛΑΖΑΡΟΥ ΣΤΑΜΑΤΗΣ
manos centers
ΤΗΛ: 25400

X 1978 - 31/10

ΑΙΓΑΙΟΚΤΗΜΑΤΙΚΗ

ΠΩΛΟΥΝΤΑΙ ΤΑ ΚΑΤΩΘΙ ΑΚΙΝΗΤΑ (Δ.Δ.= Δάνεια Δεκτά)
ΔΙΑΜΕΡΙΣΜΑΤΑ: ΕΤΟΙΜΟΠΑΡΑΔΟΤΑ ΚΑΙΝΟΥΡΓΙΑ ΚΑΙ ΜΕΤΑΧΕΙΡΙΣΜΕΝΑ

ΔΥΑΡΙΑ (1 υπν.)
32τ.μ. studio α΄ ορ. καινούργιο Ιερού Λόχου, 13.000.000 (ΔΔ)
35τ.μ. στη Ψαροπούλα, 11.000.000
50τ.μ. ρετιρέ στο Καρακόντερο 14.000.000
50τ.μ. (ισ. με αυλή) Κολονάκι 13.000.000
54τ.μ. (ημ/γειο) στην Υψηλάντου 6.000.000
63τ.μ.ημιυπόγειο σε κολώνες με αυλή στο Ροδίνι 8.000.000 δρχ.
ΤΡΙΑΡΙΑ
65τ.μ. λουξ κατασκευής (ρετιρέ) στη Σωτήρος 20.000.000 (Δ.Δ.)
70τ.μ. καινούργιο διαμ. στο Γεννάδι 14.000.000 (Δ.Δ.)
70τ.μ. καινούργιο Απ. Παύλου 24.500.000 (Δ.Δ.)
75τ.μ. ισόγειο στο Ροδίνι με θέα, 22.000.000 (Δ.Δ.)
75τ.μ., (υπ.) πολύ καλή κατασκευή, Παπαχριστοδούλου 10.000.000
76 τ.μ. Περαίας α' ορ. 22.000.000 (Δ.Δ.)
80τ.μ. καινούργιο στην Ανάληψη 26.000.000 (Δ.Δ.)
80τ.μ. ορ/σμα α' ορ. Αγ. Αποστόλους, 18.000.000 (Δ.Δ)
80τ.μ. στο Νιοχώρι, 16.000.000 (Δ.Δ.)
83τ.μ. (ρετιρέ) στη Σόββα Διάκου (και για επ.στέγ.μπετά) 11.000.000
85τ.μ. ημ/γειο με θέρμανση Θεμ. Σοφούλη (και για επαγγ. στέγη) 15.000.000
85τ.μ. (β΄ όρ.) Μικ. Πετρίδη, 25.000.000
85τ.μ. Πτολεμαίου (τζάκι - ηλιακά) 22.000.000 (Δ.Δ.)
89τ.μ. (σε μπετά) ισόγειο υπ/νο, Ενόπλων Δυνάμεων, 14.000.000 (Δ.Δ.)
90τ.μ. β΄ ορ. (3 υπν.) καινούργιο Κων. Υβραίου 33.000.000
90τ.μ. Διασώστης λουξ-θέα 29.000.000 (ΔΔ)
90τ.μ. (ημ/γειο) λουξ στη Μικ. Πετρίδη 23.000.000
90τ.μ. Διαγοριδών 34.000.000 δρχ. (Δ.Δ.)
91τ.μ. στην Ιαλυσό 21.000.000 (Δ.Δ.)
92τ.μ. (3 υπν.) 5 ετών στην Ανάληψη, 26.000.000 (Δ.Δ.)
94τ.μ. στην Ιαλυσό 16.000.000 (Δ.Δ.)
94τ.μ. καινούργιο γ΄ ορ. στην Ιαλυσό 32.000.000 (Δ.Δ.)
95τ.μ. (α΄ όροφ) στο Ροδίνι, 27.000.000 (Δ.Δ.)
97τ.μ. καινούργιο (3 υπν.) Ανάληψη 37.000.000 δρχ.
95 τ.μ. ημ/γειο στη Τσαλδάρη σε μπετά 11.000.000
100τ.μ. καινούργιο στην Κρεμαστή 25.000.000
100τ.μ. β΄όροφο Σεμερτζίδη με αέρα ταράτσας 32.000.000
100τ.μ. καινούργιο στην Ανάληψη 34.000.000 (Δ.Δ.)
104τ.μ. καινούργιο στην Πειραιώς 36.000.000 (Δ.Δ.)
105τ.μ. έτοιμο καινούργιο στην Κρεμαστή 19.000.000
110τ.μ. (ισόγ.) στη Δαμασκηνού 22.000.000 (Δ.Δ.)
110 τ.μ. δυόρ. διαμέρισμα Καναδά 35 εκ. (ΔΔ)
112τ.μ. ισόγειο στην Πίνδου 23.000.000
112τ.μ. (3 υπν.)ορ/σμα σε μαρμαροσοβά στους Δασκάλους 27.000.000
116τ.μ. (3 υπν.) καινούργιο-θέρμανση στην Ανάληψη 41.000.000 (ΔΔ)
120τ.μ. Παύλου Μελά 36.000.000 (Δ.Δ.)
140τ.μ. ορ/σμα, Πειραιώς, σε σοβά α' ορόφ. 32.000.000 (Δ.Δ.)
ΤΕΣΣΑΡΙΑ
120τ.μ. (β΄ ορ.) παραδοσιακό Ηρώων Πολυτεχνείου 40.000.000 (Δ.Δ.)
120τ.μ. (υπ) καινούργιο στην Κέννεντυ με αυλή, 25.000.000
150τ.μ. (β΄ οροφ.) στην Εργάνης Αθηνάς 45.000.000 (Δ.Δ)
ΠΕΝΤΑΡΙΑ (4 υπν) ΚΑΙ ΑΝΩ
145 τ.μ. Στρ. Ζήση (4 υπν) 40.000.000 (Δ.Δ.)
500τ.μ. ορ/σμα καινούργιο λουξ κατασκευής στην Κέννεντυ 200.000.000
ΜΕΖΟΝΕΤΤΕΣ - ΜΟΝΟΚΑΤΟΙΚΙΕΣ - ΠΑΛΙΑ ΣΠΙΤΙΑ
50τ.μ. μονοκατοικία στα Μαριτσά 5.500.000
55τ.μ. μονοκατοικία (επ/κή στέγη) Θεμ. Σοφούλη 30.000.000 (Δ.Δ.)
83τ.μ. μεζονέτα στους Δασκάλους 27.000.000 (Δ.Δ)
200 τ.μ. 2 λουξ μον/κίες στην Καλαμώνα σε 2.150τ.μ. οικόπ. 70.000.000
100τ.μ. μονοκατοικία, Π. Πόλη, οδός Ξενοφώντος, 25.000.000 δρχ.
100τ.μ. εξοχική βίλλα στο Γεννάδι κοντά στη θάλασσα 32 εκ.
104τ.μ. μεζονέτα στη θάλασσα καινούργια στη Λέρο 35.000.000
120τ.μ. μονοκατοικία δυόροφη, Παραδείσι 17.000.000 (Δ.Δ.)
125τ.μ. μεγ/υα καινούργια Ιαλυσό 47.000.000
125τ.μ. καινούργια, στην Ανάληψη σε 250 τ.μ.οικόπεδο 45.000.000 δρχ. (Δ.Δ.)
125τ.μ. (με 40 μ. υπομ)μονοκατοικία σε μπετά στο Παραδείσι, 20.000.000 δρχ.
125τ.μ. σε 1,5 στρ. στη Θολό 70.000.000
85τ.μ. με κήπο και σοφίτα, κάτω Κριτικά, 22 εκ. (Δ.Δ.)
130 τ.μ. μονοκατοικία στην Ιαλυσό σε μπετά 28.600.000
140 τ.μ. μονοκατοικία Ομήρου στην Παλιά Πόλη 25.000.000
155τ.μ. καινούργια διόροφη σε 400 οικ/δο στην Ιαλυσό, 70.000.000
180τ.μ. μεζονέττα (σε τούβλα), τριόροφη, Κοσκινού 21.500.000
200τ.μ. μονοκατοικία σε 2.320 τμ. οικ/δο λουξ κατασκευής 35 χλμ από τη Ρόδο 75.000.000
210τ.μ. έτοιμη καινούργια μεζ/τα στην Ιαλυσό προς Κρεμαστή 44.000.000 (ΔΔ)
270τ.μ.,σε μπετά, σε 1000τ.μ. οικ/δο στα Κοσκινού, 35εκ.
Παλιό σπίτι σε 5.600 τ.μ. στους Τρεις 45.000.000
ΚΑΤΑΣΤΗΜΑΤΑ - ΓΡΑΦΕΙΑ:
31τ.μ. Κομείρου 14.000.000
40τ.μ. Ηρακλείου Κρήτης 8.000.000
50τ.μ. στο Μανδράκι 100.000.000
70τ.μ. στον Αγ. Ιωάννη, 30.000.000
85τ.μ. (με γκαρσονιέρα) 40.000.000 στο Ροδίνι
230 κτίριο (ισ. κατ/μα α' γραφείο) στην Π. Πόλη 50.000.000
ΟΙΚΟΠΕΔΑ
125τ.μ. (ΣΔ 1) στην Ανάληψη 12.000.000
252τ.μ. οδός Σμύρνης (Σ.Δ. 0,8) 20.000.000
1.150 (κτίζει 460 τμ.) σε άσφαλτο στην Ιαλυσό 40.000.000
5.600 πάνω στο κύμα στην Ιαλυσό 100.000.000
320 τ.μ. εντός οικισμού Σορωνής (Σ.Δ. 0,8) 10.000.00
500 τ.μ. Σωτήρος (Σ.Δ. 0,8) 25.000.000
5.660 τ.μ. πάνω στο κύμα Σορωνής 16.000.0000
750τ.μ. πάνω στον κεντρικό δρόμο (κτίζει 110) 7.000.0000 Σορωνής
9 στρ. στο κύμα στο Κιοτάρι 45.000.000
Γεννάδι 2.120 τ.μ. με οικ. αδ. για 212 τ.μ. μονοκατοικία 20.000.000 , φως, νερό, δρόμο

➤ **ΔΙΑΘΕΤΟΥΜΕ ΚΑΤΑΣΤΗΜΑΤΑ, ΟΙΚΟΠΕΔΑ, ΑΓΡΟΤΕΜΑΧΙΑ ΚΑΙ ΕΠΙΧΕΙΡΗΣΕΙΣ**
➤ **ΑΝΑΛΑΜΒΑΝΟΥΜΕ ΤΗΝ ΠΩΛΗΣΗ ΤΩΝ ΑΚΙΝΗΤΩΝ ΣΑΣ ΣΕ ΣΥΝΤΟΜΟ ΧΡΟΝΙΚΟ ΔΙΑΣΤΗΜΑ ΜΕ ΥΠΕΥΘΥΝΟΤΗΤΑ ΚΑΙ ΕΧΕΜΥΘΕΙΑ ΣΤΗ ΡΟΔΟ - ΑΘΗΝΑ- ΠΕΙΡΑΙΑ**

ΒΑΖΟΥΚΟΥ ΡΕΝΑ
Πληροφορίες τηλ.. (0241) 22943-28838, FAX: 28838
Διευθ. Γραφείου: Δημ. Θεοδωράκη 3 Τ.Κ. 85100 Ρόδος

M7 - 31/10

Zorpidis *LANE*

ΤΟΥΡΙΣΤΙΚΟΣ ΟΡΓΑΝΙΣΜΟΣ

ΑΝΑΚΟΙΝΩΣΗ

Το διοικητικό Συμβούλιο της LANE πληροφορεί το επιβατηγό κοινό, τους αυτοκινητιστές, τους μετόχους και τους συνεργάτες της Εταιρίας μας ότι τα πλοία

ΒΙΤΣΕΝΤΖΟΣ ΚΟΡΝΑΡΟΣ

και ΙΕΡΑΠΕΤΡΑ,

χρονικά είναι πλήρως συμμορφωμένα με την ευρωπαϊκή οδηγία 98/18, η οποία αφορά επιπρόσθετα μέτρα ασφαλείας πλοίου, επιβατών και οχημάτων.

Η επόμενη, χρονικά, εργασία συμμόρφωσης, του πλοίου μας ΙΕΡΑΠΕΤΡΑ: Είναι η μετατροπή του συστήματος κατάσβεσης πυρκαγιάς στο Μηχανοστάσιο από δίκτυο αφρού σε δίκτυο διοξειδίου του άνθρακος (c02).

Η συγκεκριμένη εργασία όπως συνηθίζεται στην ακτοπλοΐα έχει προγραμματισεί να γίνει στην ετήσια ακινησία του πλοίου τον Ιανουάριο 20001.

Ομως λόγω των πρόσφατων γεγονότων στο χώρο της ελληνικής ακτοπλοΐας το Λ.Σ. αποφάσισε να επισπεύσει το χρόνο και αν προχωρήσει συντομότερα στη μετατροπή του συστήματος κατάσβεσης στο μηχανοστάσιο του πλοίου μας ΙΕΡΑΠΕΤΡΑ.

Διαβεβαιώνουμε δε ότι ουδείς άλλος λόγος συντρέχει γι'αυτην την απόφαση του Λ.Σ.

Λαμβάνοντας δε υπ' όψιν ότι αυτή την περίοδο η κίνηση επιβατών και οχημάτων είναι ιδιαιτερως χαμηλή, η περίπου δεκαήμερη ακινησία του πλοίου μας δε θα επηρεάσει τη γραμμή μας.

Ευχαριστούμε
Ευγενία Στεφανάκη

ΧΛ1963-31/10

PEGASUS TRAVEL

Ταξίδια σ' όλο τον κόσμο
Για φθηνά αεροπορικά εισιτήρια
και κρατήσεις ξενοδοχείων

❖ **PRESIDENT** Α' Κατηγορίας Λεωφόρος Κηφισίας

Μονόκλινο	δρχ.	11.500	με πρωινό
Δίκλινο για μονόκλινο	»	12.500	»
Δίκλινο	»	15.000	»
Τρίκλινο	»	19.000	»

❖ **RIVA HOTEL** Α' Κατηγορίας SUPERIOR Μιχαλακοπούλου (κοντά στο HILTON)

Μονόκλινο	δρχ.	19.500	με πρωινό
Δίκλινο	»	21.000	»
Τρίκλινο	»	29.000	»

❖ **ALEXANDROS** Β' Κατηγορίας περιοχή HILTON

Μονόκλινο	δρχ.	20.000	με πρωινό
Δίκλινο	»	25.000	»
Τρίκλινο	»	30.000	»

❖ **CHRISTINA** Β' Κατηγορίας περιοχή FIX

Μονόκλινο	δρχ.	18.000	με πρωινό
Δίκλινο	»	21.000	»
Τρίκλινο	»	26.000	»

❖ **PARTHENON** Α' Κατηγορίας περιοχή Μακριγιάννη

Μονόκλινο	δρχ.	22.000	με πρωινό
Δίκλινο	»	25.000	»
Τρίκλινο	»	35.000	»

❖ **LILIA HOTEL** Α' Κατηγορίας Πασαλιμάνι Πειραιάς **έως 15/5**

Μονόκλινο	δρχ.	13.300	με πρωινό
Δίκλινο	»	18.000	»
Τρίκλινο	»	22.500	»

❖ **HOTEL ELLINIS** Β' Κατηγορίας Λεω. Συγγρού, Ωνάσειο

Μονόκλινο	δρχ.	12.000	με πρωινό
Δίκλινο	»	17.000	»
Τρίκλινο	»	20.000	»

❖ **ASTOR** Α' Κατηγορίας Σύνταγμα

Μονόκλινο	δρχ.	16.000	με πρωινό
Δίκλινο	»	21.000	»
Τρίκλινο	»	26.000	»

❖ **GRAND HOTEL** Β' Κατηγορίας Πατησίων & Βεραντζέρου 10

Μονόκλινο	δρχ.	13.000	με πρωινό
Δίκλινο	»	18.500	»
Τρίκλινο	»	24.000	»

❖ **ACHILLION** Β' Κατηγορίας Αγ. Κωνσταντίνου

Μονόκλινο	δρχ.	12.000	με πρωινό
Δίκλινο	»	18.000	»
Τρίκλινο	»	21.600	»

❖ **LE PALACE** Β' Κατηγορίας Θεσσαλονίκη **έως 31/5**

Μονόκλινο	δρχ.	15.000	με πρωινό
Δίκλινο	»	24.000	»

ΣΑΣ ΣΥΜΦΕΡΕΙ ΠΡΙΝ ΚΛΕΙΣΕΤΕ ΟΠΟΥΔΗΠΟΤΕ ΝΑ ΜΑΣ ΕΠΙΣΚΕΦΘΕΙΤΕ

PEGASUS TRAVEL

Αλεξάνδρου Διάκου 84 - Ταραποϋλα
ΤΗΛ. 76161 - 73455 - 75879 FAX 35504
Εκ της Διευθύνσεως
Καρατζιάς Μιχάλης

X1961 - 31/10

Δεν έχει παρθεί κανένα μέτρο

Ηχορύπανση στην Κάλυμνο

ΔΙΑΜΑΡΤΥΡΟΝΤΑΙ ΟΙ ΞΕΝΟΔΟΧΟΙ ΤΟΥ ΝΗΣΙΟΥ

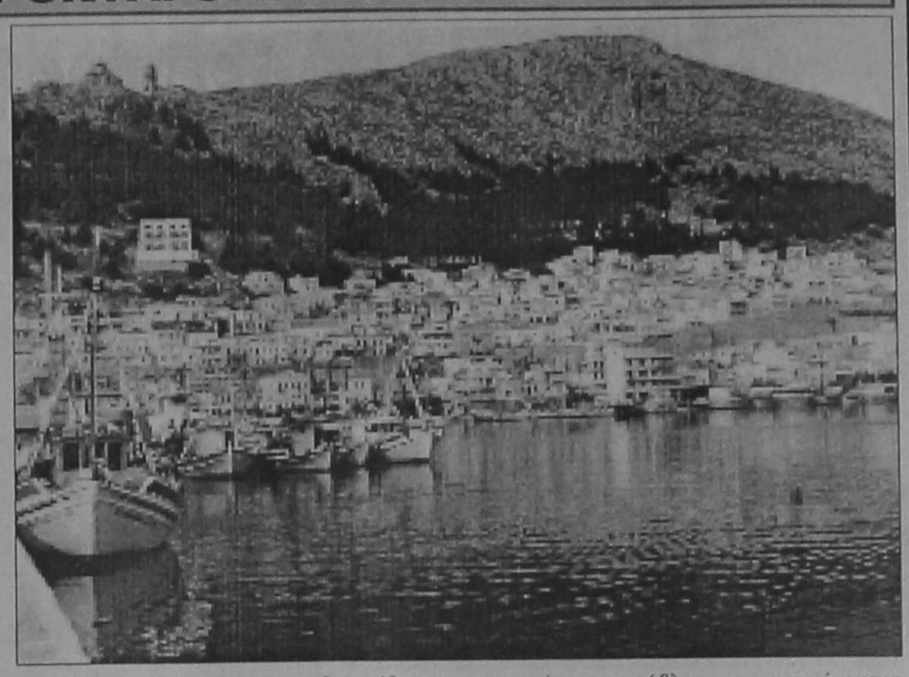

Εντονο είναι το πρόβλημα τη ηχορύπανσης στην Κάλυμνο και η Ενωση Ξενοδόχων του νησιού ζητά να ληφθούν αυστηρά μέτρα για να βρεθεί λύση. Σχετικά η Καλυμνιακή Ενωση εξέδωσε την παρακάτω ανακοίνωση:

«Η Κάλυμνος κινδυνεύει να χάσει μια ξεχωριστή ευκαιρία να σωθεί από το καρκίνωμα της ηχορύπανσης. Ολες μας οι ελπίδες που είχαν αναπτερωθεί με την απόφαση της εισαγγελίας του Αρείου Πάγου και την υπ' αριθμ. 4/12-6-00 έγραφη παραγγελία της εισαγγελίας Πειραιώς, κινδυνεύουν να χαθούν, αφού όπως πληροφορούμεθα, παρόμοια εντολή προανάκρισης από την τοπική Εισαγγελική Αρχή πάγωσε πριν ακόμα ξεκινήσει. Και τα αμείλικτα ερωτήματα:

Εως πότε θα μένουν ατιμώρητοι οι παράνομοι, να καταστρέφουν τον τόπο με τη παράνομη λειτουργία και συμπεριφορά τους;

Εως πότε οι 15 μηνύσεις των αρμοδίων αστυνομικών οργάνων δεν θα επαρκούν για να τιμωρηθούν και να παραδειγματιστούν αυτοί που δεν σέβονται την ηρεμία, τη γαλήνη και την οικονομική ευημερία του κοινωνικού συνόλου;

Πότε επιτέλους η δικαιοσύνη θα δώσει λύση στο πρόβλημα της ηχορύπανσης αφού οι πολιτικοί δεν τολμούν;

Για το Δ.Σ.
Ο πρόεδρος
ΠΑΡΘΕΝΙΟΣ Ε. ΟΙΚΟΝΟΜΟΥ

Μια τουριστική έκδοση

Η Ελλάδα των διακοπών

ΧΡΗΣΙΜΕΣ ΠΛΗΡΟΦΟΡΙΕΣ ΓΙΑ ΚΑΘΕ ΕΠΙΣΚΕΠΤΗ



Από την εταιρία που εκδίδει τον τουριστικό οδηγό «Ελλάδα των διακοπών» εκδόθηκε η παρακάτω ανακοίνωση:

«2000!

Νέα χιλιετία με μεγάλες απαιτήσεις στον τομέα του τουρισμού.

Ο τουριστικός Οδηγός «Ελλάδα των διακοπών» ανταποκρίνεται πλήρως στις συνεχώς αυξανόμενες απαιτήσεις. Ανανεωμένος, πάντα πρώτο στην έκδοσή του είναι παρών για να σας ενημερώνει για τις εκδρομές σας, τις διακοπές σας, τις αποδράσεις σας.

Κάθε χρονιά για την «Ελλάδα των διακοπών» είναι ένα σημαντικό βήμα μιας εντυπωσιακής ανόδου, αφού διαρκώς ανανεώνεται, βελτιώνεται με πρωτότυπη μορφή και ύφος.

Το κυριότερο δε είναι, ότι εμπλουτίζεται διαρκώς με περισσότερες και εγκυρότερες πληροφορίες και στοιχεία, απαραίτητα για τον κάθε αναγνώστη.

Φέτος η «Ελλάδα των διακοπών» κυκλοφορεί σε δύο τόμους. Ενας η Νησιωτική Ελλάδα και ο άλλος η Ηπειρωτική από Θράκη μέχρι Πελοπόννησο σε ενιαία συσκευασία. Μαζί πάντα το ένθετο με τους χάρτες όλης της Ελλάδος.

Η αγάπη και η εμπιστοσύνη των χιλιάδων αναγνωστών μας είναι οι πηγές έμπνευσης και ανανέωσής μας. Μέσα από τις σελίδες του οδηγού αναδύεται το μεγαλείο και η ομορφιά της χώρας μας, που έχει πράγματι μια μοναδικότητα στον κόσμο.

Οι θετικές κριτικές και τα σχόλια, έχουν οδηγήσει τον οδηγό μας στην πρώτη θέση κυκλοφορίας.

Στις σελίδες του μπορεί κανείς να βρει γενικές Πληροφορίες με: Αεροπορικές Εταιρίες, Ναυτιλιακές Εταιρίες, Συνεδριακά Κέντρα Κατασκηνώσεις, Camping, Χιονοδρομικά Κέντρα, καταφύγια, Μαρίνες, Μουσεία, Ιαματικές Πηγές, Εναλλακτικές Μορφές Τουρισμού, Πίνακες Ξενοδοχείων.

Αναλυτικές πληροφορίες για κάθε περιοχή:

Ιστορικά, Λαογραφικά, Γεωγραφικά στοιχεία, πού και πώς θα πάει, πού θα φάει, τι θα δει, πού θα μείνει.

Είναι ο μοναδικός οδηγός που εκδίδεται σε πέντε γλώσσες: Ελληνικά, Αγγλικά, Γερμανικά, Ιταλικά και Ρωσικά.

Μπορείτε επίσης να μας βρείτε και στο internet στη διεύθυνση: www.elladadiakopon.gr.

Είμαστε στην ευχάριστη θέση να σας ανακοινώσουμε, ότι η κάρτα μας και τα 10.000 μέλη μας, αναγνώστες του οδηγού και μέλη του Magic club, μετά από μια καλή συνεργασία, θα έχουν τη δυνατότητα από το Φθινόπωρο να προμηθευτούν εντελώς δωρεάν, την τουριστική ως επί το πλείστον κάρτα, πιστωτική - εκπτωτική, μέσω τραπέζης, την Magic card. Μια κάρτα στην υπηρεσία των αναγνωστών μας με εκτοντάδες προσφορές. Μια κάρτα που θέλουμε να καταστεί κόμβος για τον ελληνικό τουρισμό.

Πιστεύω ότι με τη δική σας συμβουλή που προσπαθείτε αδιάκοπα και ακούραστα όλοι να συμβάλουμε για την προώθηση του Ελληνικού Τουρισμού. Αυτό επιβάλλεται και εν όψει του 2004 που η χώρα μας θα γίνει το επίκεντρο του παγκόσμιου ενδιαφέροντος με την διοργάνωση των Ολυμπιακών Αγώνων.

Θέλουμε να συνεχιστεί η εποικοδομητική συνεργασία μας και στο μέλλον.

Σας ευχόμαστε Καλή Επιτυχία στις όποιες δραστηριότητές σας.

Σας ευχαριστούμε
Για την εταιρία
Διευθύνων Σύμβουλος
Καραχρήστος Γεώργιος»

ΜΕΝΤΙΟΥΜ-ΑΣΤΡΟΛΟΓΟΣ

ΝΙΚΟΣ

Προβλέψεις στον επαγγελματικό, αισθηματικό και οικονομικό τομέα.

Επαναφορά προσώπου
Ισχυρή υποβολή

Δέχεται μόνο με ραντεβού στα τηλέφωνα: 31405 και 39201

13413-8/10

Zorpidis *LANE*

ΤΟΥΡΙΣΤΙΚΟΣ ΟΡΓΑΝΙΣΜΟΣ
Αλεξ. Διάκου και Λοχαγού Φανουράκη 31.
Τηλ. (0241) 20625, 30054 FAX 26745
Ταξίδια ...στα μέτρα σας!

αεροπορικεΣ εκδρομεΣ εξωτερικου

ΟΔΙΚΕΣ εκδρομεΣ εξωτερικου

▸ ΑΕΡΟΠΟΡΙΚΑ ΕΙΣΙΤΗΡΙΑ
στην ελλάδα και στο εξωτερικό

▸ ΕΙΣΙΤΗΡΙΑ ΠΛΟΙΩΝ
για όπου θέλετε
με όποια εταιρεία θέλετε

▸ ΚΡΑΤΗΣΕΙΣ ΞΕΝΟΔΟΧΕΙΩΝ
όλων των κατηγοριών και των ανέσεων

εκδρομεΣ ΣΤΗΝ ΕΛΛΑΔΑ

HOTEL PRESIDENT	Α' CAT		
Μονόκλινο		11.500 δρχ.	πρωινό
Δίκλινο		15.000 δρχ.	»
Τρίκλινο		19.000 δρχ.	»
HOTEL ASTOR	Α' CAT		
Μονόκλινο		16.000 δρχ.	πρωινό
Δίκλινο		21.000 δρχ.	»
Τρίκλινο		26.000 δρχ.	»
HOTEL PARTHENON	Α' CAT		
Μονόκλινο		22.000 δρχ.	πρωινό
Δίκλινο		25.000 δρχ.	»
Τρίκλινο		35.000 δρχ.	»
HOTEL ELECTRA	Α' CAT		
Μονόκλινο		29.800 δρχ.	πρωινό
Δίκλινο		35.800 δρχ.	»
Τρίκλινο		42.300 δρχ.	»

ΚΑΙ ΠΟΛΛΑ ΑΛΛΑ ΞΕΝΟΔΟΧΕΙΑ
ΣΤΗΝ ΑΘΗΝΑ - ΘΕΣΣΑΛΟΝΙΚΗ ΚΑΙ
ΣΕ ΟΛΗ ΤΗΝ ΕΛΛΑΔΑ

Σας προσφέρει το καλύτερο στην καλύτερη τιμή

X.1963 - 31/10

ΔΡΟΜΟΛΟΓΙΑ

Φ/Β ΒΙΤΣΕΝΤΖΟΣ ΚΟΡΝΑΡΟΣ

- Κάθε Τετάρτη 05.00 από Ρόδο για Χάλκη - Διαφάνι - Πηγάδια - Κάσο - Σητεία - Αγ. Νικόλαο - Μήλο - Πειραιά
- Κάθε Κυριακή 05.00 από Ρόδο για Χάλκη - Διαφάνι - Πηγάδια - Κάσο - Σητεία - Αγ. Νικόλαο - Μήλο - Πειραιά

Φ/Β ΙΕΡΑΠΕΤΡΑ

- Κάθε Τρίτη 05.00 από Ρόδο για Διαφάνι - Πηγάδια - Κάσο - Σητεία - Αγ. Νικόλαο - Μήλο - Πειραιά

ΙΔΙΩΤΙΚΟ ΙΝΣΤΙΤΟΥΤΟ ΕΠΑΓΓΕΛΜΑΤΙΚΗΣ ΚΑΤΑΡΤΙΣΗΣ

Ι.Ε.Κ. - «Κ.Ε.Σ.»

** ΑΝΑΓΝΩΡΙΣΜΕΝΟ ΑΠΟ ΤΟ ΚΡΑΤΟΣ **

ΕΙΔΙΚΟΣ **ΜΗΧΑΝΟΓΡΑΦΗΜΕΝΟΥ ΛΟΓΙΣΤΗΡΙΟΥ**

ΕΙΔΙΚΟΣ **ΕΦΑΡΜΟΓΩΝ ΠΛΗΡΟΦΟΡΙΚΗΣ**

ΔΙΟΙΚΗΤΙΚΟ & ΟΙΚΟΝΟΜΙΚΟ ΣΤΕΛΕΧΟΣ ΕΠΙΧ/ΣΕΩΝ

Δεκτοί απόφοιτοι Γενικού & Ενιαίου Λυκείου - ΤΕΛ -ΤΕΕ

Οι εγγραφές ήδη άρχισαν και τελειώνουν στις 4 Οκτωβρίου

Πληροφορίες - Εγγραφές
Καβάλας & Κιλκίς (Γωνία) - Περιοχή ΜΙ.ΔΙΑ
ΡΟΔΟΣ

ΤΗΛ. 64140 - 66389 • FAX 66389
Κατά τις απογευματινές ώρες (5.00-8.30)

X1921-14/10

Ματιές στα σπορ

Αυθημερόν το ταξίδι του Ιάλυσου στην Αθήνα

Στο στόχαστρο παίκτης του Αθηναϊκού

Αύριο το πρωΐ θ' αναχωρήσει η αποστολή του Ιάλυσου για την Αθήνα, όπου το απόγευμα της ίδιας ημέρας (4 μ.μ.) θα αγωνιστεί με τον Πανιώνιο για το Κύπελλο Ελλάδος.

Για λόγους οικονομίας, η διοίκηση της ΠΑΕ αποφάσισε να γίνει αυθημερόν το ταξίδι και ν' αποφευχθεί η διανυκτέρευση.

Έτσι, η προετοιμασία θα ολοκληρωθεί σήμερα στο «Οικονομίδειο».

Στην αποστολή του Ιάλυσου θα συμμετάσχουν και οι νεοαποκτηθέντες Ασλανίδης, Γιακουμάκης, Σιαματάς και Κωνσταντινίδης, των οποίων τα δελτία αναμένεται να είναι έτοιμα σήμερα ή αύριο το πρωΐ.

• Πρώην παίκτης του Αθηναϊκού, που τώρα είναι στρατευμένος, ενδιαφέρει τον Ιάλυσο. Πρόκειται για τον Μουστάκη, 23 ετών, που αγωνίζεται σαν αμυντικό χαφ και σέντερ μπακ.

Δύο νέα «φιλικά» ο Δωριέας

Δύο νέα φιλικά παιχνίδια θα δώσει η ποδοσφαιρική ομάδα του Δωριέα. Αύριο στο Καρακόνερο, θα αντιμετωπίσει τη Νήσο Ρόδο, ενώ το Σάββατο, στο ίδιο γήπεδο θα αντιμετωπίσει τον Γ.Σ. Διαγόρα.

Να σημειωθεί ότι και οι τρεις ομάδες αγωνίζονται στο πρωτάθλημα της Γ' Ερασιτεχνικής Κατηγορίας.

Εξάλλου η ανδρική ομάδα μπάσκετ του Δωριέα θα αντιμετωπίσει σήμερα στις 4 μ.μ., στο Κλειστό Εθνικό Στάδιο, τον Διαγόρα, ενώ την Παρασκευή, με το ίδιο σωματείο θα δώσει το τελευταίο της φιλικό η ομάδα μπάσκετ των παίδων του Δωριέα, στο γήπεδό του.

Το παιχνίδι αυτό θ' αρχίσει στις 9 το βράδυ.

Η ΕΠΣΔ ανακοινώνει

Σύμφωνα με ανακοίνωση της ΕΠΣΔ, η Επιτροπή Ορισμού Διαιτητών θα συνεδριάζει κάθε Τετάρτη στις 8.30 μ.μ. (αρχής γενομένης από 4/10/2000) στα γραφεία της Ενωσης.

Επίσης η ΕΠΣΔ διευκρινίζει ότι σύμφωνα με τον τροποποιητικό συμπληρωματικό έγγραφο της προκήρυξης και στους αγώνες κυπέλλου τα σωματεία της Α' και Β' Κατηγορίας υποχρεώνονται να ξεκινούν με δύο ποδοσφαιριστές κάτω των 20 ετών όπως ακριβώς και στο πρωτάθλημα.

Αρχίζουν τις υποχρεώσεις τους οι Μικτές ομάδες της ΕΠΣΔ

Αντιμετωπίζουν εκτός έδρας τον Πειραιά

Από το γήπεδο του Μανδραϊκού, αρχίζουν σ'μερα τις υποχρεώσεις τους στο πρωτάθλημα των Ενώσεων της χώρας οι Μικτές ομάδες της Ενωσης Ποδοσφαιρικών Σωματείων Δωδεκανήσου.

Στα πλαίσια της 1ης αγωνιστικής θα νατιμετωπίσουν τα πάντα ισχυρά κια υπολογίσιμα αντίστοιχα συγκροτήματα του Πειραιά. Ο αγώνας των παίδων θα ξεκινήσει στις 1.30 μ.μ. και των Νέων αμέσως μετά, δηλαδή στις 3.30 μ.μ. στο ίδιο φυσικά γήπεδο.

Οι ομάδες της ΕΠΣΔ έχουν σαν στόχο να μπουν με το δεξί στο πρωτάθλημα, γιατί όχι; ακόμα και τη νίκη που θα τους βοηθήσει να συνεχίσουν με άλλον βέβαια αέρα.

Στον πάγκο των Μικτών ομάδων θα κάθεται σήμερα ο δεύτερος ενωσιακός Δημήτρης Σαρικάκης μετά την παραίτηση του Γιώργου Τανίδη.

Τα παιχνίδια θα διευθύνουν οι κ. Μπακούρος, Ιατράκης και Καλαβρία του συνδέσμου Αθηνών. Παρατηρητής θα είναι ο κ. Γεωργίου από τον Πειραιά.

Οι «ετοιμοπόλεμοι» ποδοσφαιριστές για τα σημερινά δύσκολα παιχνίδια είναι οι ακόλουθοι!

ΠΑΙΔΕΣ

Αθανασίου (Αστέρα Παστίδας), Κονίδης (Ανταγόρα), Κατσιδώνης (ΑΕΡΑ), Θεοδοσίου, Κοσμάς (Ν. Ρόδου), Μαριάς (Δόξας Ψίνθου), Φελεγκάκης (Ηρακλή Μαρ.), Βαρκάδος (Ευαγόρα), Δουλγεράκης (Ασκληπειού), Στεργαλάς (ΑΕΡΑ), Πέρος (Αστέρα Μασάρων), Νικολός (Απόλλων Καλυθιών) Μήτρου (Φοίβου), Μιαούλης (Αντίμαχου), Βούης (Καλυμνιακού), Χωρίτης (Διαγόρα Βατίου), Κακιάς (Καλυμνιακού).

ΝΕΟΙ

Κριστιάν, Νικήτας (Αστέρα Μασ.), Καστανάκης (Κλεάνθη), Γκόγκος, Μαυρής (Ιάλυσου '97), Παπαδημήτρης (Ηρακλή Μαρ.), Κοντόγιαννος (ΑΟ Αρχαγγέλου), Αμπελάς (Ορφέα), Διακανατάσης Σαβ. (Ευαγόρα), Πλίγκος Μ. (Δόξα Ψίνθου), Φράγκος (Ορφέα), Τσοπανάκης (Διαγόρα Ρόδου), Λυριστής (ΑΕΡΑ), Βασιλάκης (Θύελλα Πυλώνας), Διακαντώνης, Χατζηγεωργαλλής (Αντίμαχου, Ανθούλης (Ολυμπιακού Καλύμνου), Πολίτης (Νικαγόρα), Κούτουλος (Ποσειδών Καρπάθου).

• Στον άλλο αγώνα του 8ου ομίλου οι Μικτές Φθιώτιδας θα αντιμετωπίσει τα αντίστχοιχα συγκροτήματα της Εύβοιας.

Στην Αθήνα ταξιδεύει ο Κολοσσός για «φιλικά»

Αύριο το πρωΐ αναχωρεί για την Αθήνα, η ομάδα του Κολοσσού, προκειμένου να δώσει σειρά φιλικών με ομάδες Β' Κατηγορίας του Κέντρου, προκειμένου να προετοιμαστεί όσο το δυνατόν καλύτερα, εν όψει του «τζάμπολ» του πρωταθλήματος, το οποίο αρχίζει στις 22 του μήνα.

Η ροδίτικη ομάδα θα παίξει αύριο στα Πατήσια, με τον πολύ ισχυρό Ηλυσιακό, μεθαύριο στην Αγία Παρασκευή, με την ομώνυμη τοπική ομάδα και το Σάββατο με ομάδα που δεν έχει ακόμη γίνει γνωστό το όνομά της.

Την ομάδα θα συνοδεύσουν ο Θεόφιλος Ξυπολιτάς και φυσικά ο προπονητής της Νίκος Κερασοβίτης.

• Εν τω μεταξύ, υγιής επέστρεψε από την Αθήνα ο υπεύθυνος του γραφείου τύπου του Κολοσσού, Γιάννης Γιαννάς, ο οποίος υποβλήθηκε σε εγχείρηση αφαίρεσης χολής.

Από προχθές, μάλιστα επέστρεψε στα καθήκοντά του, αφού το «μικρόβιο» δεν μπορούσε να τον αφήσει μακριά από την αγαπημένη του ομάδα...

Οι διαιτητές σημερινών αγώνων του Κυπέλλου



Οι διαιτητές και οι «βοηθοί» τους στους σημερινούς αγώνες της α' φάσης του Κυπέλλου ερασιτεχνών Δωδεκανήσου είναι οι ακόλουθοι:

ΟΜΙΛΟΣ ΡΟΔΟΥ

• Παστίδα (3 μ.μ.): Αστέρας Παστίδας - ΑΣ Ρόδου (Βεργίδης), Κατταβενός, Λάμπρου, Αντωνόπουλος.

• Σαλάκου (3 μ.μ.): Ασπίδα Σαλάκου - Εθνικός Αρχίπολης (Καλλιστής), Ορφανός, Τσαούσης, Γιασιράνης.

• Αφάντου (3 μ.μ.): Ηρακλής Λάρδου - Ορφέας (Παυλούς), Μηνάς, Συμιακός, Κόκκινος.

Δευτέρα 9/10/2000

• Φάνες (2 μ.μ.): Ακουσίλαος Φανών - ΑΟ Τήλος (Παΐσογλου), Μηνάς, Μίχας, Σάββενας.

ΟΜΙΛΟΣ ΝΗΣΩΝ

Σήμερα 4/10/2000

• Κως (2 μ.μ.): Ανταγόρας - Αντίμαχος (Χόνδρος), Βασιλείου, Μαργιέλλος, Φεσάρας.

Κυριακή 8/10/2000

• Γηπ. Ασφενδιού (12 μ.): Αναγέννηση Ασφ. - Ασκληπιός (Μανιάς)

• Κέφαλος (3 μ.μ.): Νικαγόρας - Πολυβώτης (Παριανός).

Πολλά αγωνιστικά προβλήματα αντιμετωπίζει ο ΑΣ Ρόδος

Άλλοι δύο ποδοσφαιριστές προστέθηκαν στη λίστα των τραυματιών του ΑΣ Ρόδος.

Ο Χρήστος Κούτρας στην χθεσινή προπόνηση τραυματίστηκε και ο γιατρός κ. Κυβερνητάκης που τον εξέτασε διαπίστωσε ότι έχει ερεθιστεί ο μηνίσκος και ο έσω πλάγιος σύνδεσμος.

Το γόνατο του Γιώργου Πατρού πρήστηκε και διαπιστωθηκε πως έχει ερεθιστεί ο έσω χιαστός σύνδεσμος και θα ακολουθήσει πρόγραμμα χωρίς μπάλα, αλλά θεωρείται δύσκολο να παίξει στον αγώνα με τον Αντίμαχο.

Αμφίβολη είναι και η συμμετοχή του Μιχάλη Κυπριώτη που μπήκε σε ειδικό πρόγραμμα αποθεραπείας, ενώ αποκλείεται η συμμετοχή του Γιώργου Καράμπη που έχει θλάση στο δικέφαλο.

Ειδικό πρόγραμμα ακολουθούν και οι τραυματίες Πολυχρόνης, Μακρυδημήτρης και Μαΐλης.

Ενισχυμένος η Ηρακλής κόντρα στον Ευαγόρα

Επέστρεψε στις προπονήσεις του Ηρακλή Μαριτσών ο Δήμος Σιδηρόπουλος, ο οποίος δεν αγωνίστηκε στην πρεμιέρα λόγω ενοχλήσεων στο πόδι του, κόντρα στον Κλεόβουλο. Ετσι, ενισχύεται σημανικά η αμυντική γραμμή των Μαριτσενών στο κρίσιμο παιχνίδι των Αγίων Αποστόλων με τον Ευαγόρα.

Στις προπονήσεις, επίσης, επέστρεψε και ο Παπανικολάου, ο οποίος επίσης δεν έπαιξε το Σάββατο, λόγω τιμωρίας από την περυσινή περίοδο, με μια αγωνιστική. Ο ίδιος πάντως, αντιμετωπίζει πρόβλημα στο δάκτυλο και προσέχει μήπως επιδεινωθεί το τραύμα του, γυμναζόμενος πιο χαλαρά.

Χθες, οι παίκτες του Ηρακλή προπονήθηκαν κανονικά εν όψει του δύσκολου Κυριακάτικου παιχνιδιού, με μοναδικούς απόντες τους Παπαδημήτρη και Φελεγκάκη, οι οποίοι συμμετέχουν στις Μικτές ομάδες της Ε.Π.Σ.Δ. που αγωνίζονται σήμερα στον Πειραιά.

Σήμερα οι «γαλάζιοι», έχουν ρεπό, ενώ αυριο θα γυμναστούν για τελευταία φορά εν όψει του ματς με τον Ευαγόρα

Ευχές στις Μικτές ομάδες

Το Δ.Σ. του Ηρακλή εύχεται κάθε επιτυχία, στις Μικτές ομάδες της Δωδεκανήσου, στα Πρωταθλήματα των Ενώσεων που αρχίζουν σήμερα, για το καλό του Δωδεκανησιακού Ποδοσφαίρου.

Επίσης, εκφράζει τις πιο θερμές του ευχαριστίες στην εταιρία «ΒΙΟΠΛΑΖ - ΝΙΚΟΛΑΟΥ Α.Ε.» για την οικονομική ενίσχυση του συλλόγου, όπως κια την βιοτεχνία «Ι. ΠΑΣΤΡΙΚΟΣ & ΣΙΑ» για τη δωρεά μπλουζών προπονήσεων...



ΣΗΜΑΙΟΤΕΧΝΙΚΗ
"MY FRIEND"
ΚΩΣΤΑΣ ΤΡΟΥΛΛΗΣ

- Σημαίες όλων των κρατών του κόσμου
- Σήματα, λάβαρα, εμβλήματα εταιρειών - ομίλων - σωματείων
- Ποδοσφαιρικές σημαίες, λάβαρα, μπρελόκ, καπέλα, κασκόλ, αναπτήρες και ενδυμασίες (μπλούζες, σορτσάκια, κάλτσες) όλων των ομάδων Α' Εθνικής (κατόπιν παραγγελίας και όλων των τοπικών ομάδων)
- Αθλητικές φόρμες σε ποικιλία χρωμάτων, ποιοτήτων και μεγεθών

Διαθέτουμε σημαίες του 2004 και των Ολυμπιακών Αγώνων

Ακτή Σαχτούρη (έναντι Τελωνείου Ρόδου)
Τηλ. 33953. Τηλ.βιοτεχνίας 61321

Χ 1964-31/10

Η Ρόδος διεκδικεί ένα παγκόσμιο πρωτάθλημα!

Της άρσης βαρών διαχρονικών αθλητών

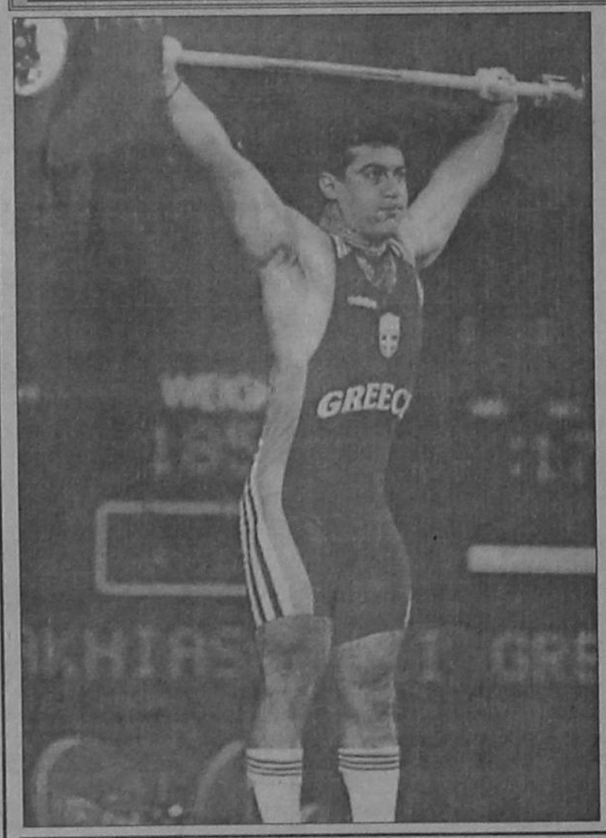

Την ώρα που η Ελλάδα γιορτάζει τη συνέχιση των επιτυχιών της άρσης βαρών, στους Ολυμπιακούς αγώνες του Σίδνεϊ, η Ρόδος μέσω του Δήμου Ροδίων - Δ.Ο.Ν.Α. δίνει έναν ξεχωριστό αγώνα!

Προετοιμάζεται να διεκδικήσει τη διοργάνωση του Παγκόσμιου πρωταθλήματος διαχρονικών αθλητών της άρσης βαρών του 2001! Μια εκδήλωση πολύ σπουδαία, που φιλοξενεί 1.200 και πλέον άτομα (αθλητές- συνοδοί)!

Η διεκδίκηση θα γίνει στη γενική συνέλευση της Παγκόσμιας Ομοσπονδίας που θα πραγματοποιηθεί το Σάββατο 7 Οκτωβρίου 2000 το ORLANDO των Η.Π.Α., που θα φιλοξενήσει και τους αγώνες του 2000.

Η Ρόδος έχει ετοιμάσει ένα πλήρη φάκελο για τη διεκδίκηση των αγώνων, τον οποίο και θα παρουσιάσει στο ORLANDO με τη συνεργασία του Συνδέσμου Ελλήνων διαχρονικών αθλητών.

Το Παγκόσμιο πρωτάθλημα του 2001 θα γίνει την τελευταία εβδομάδα του Σεπτεμβρίου.

Νέο προπονητή απέκτησε η Αθλητική Ενωση της Κω

Πιθανότατα πρόκειται για τον Κ. Νικολαΐδη

Ο Κώστας Νικολαΐδης θα είναι εκτός συγκλονιστικό απροόπτου ο νέος προπονητής της Αθλητικής Ενωσης της Κω. Μέσα σε σύντομο χρονικό διάστημα από τη στιγμή που η συνεργασία με τον Χρήστο Αντωνόπουλο λύθηκε κοινή συνεναίσει (προχθές), η διίκηση έδωσε άμεση λύση για να μην μείνει η ομάδα εκτεθειμένη στις αρχές του πρωταθλήματος της Δ' Εθνικής.

Ο κ. Νικολαΐδης που είναι φίλος του προέδρου της ΑΕ Κω Γιώργου Κυπριώτη, μέχρι πρόσφατα προσέφερε τις υπηρεσίες του στην ομάδα της Μάχης Μαραθώνα Αττικής. Οπως μας δήλωσε διοικητικό στέλεχος του συλλόγου, η άμεση πρόσληψη του Αθηναίου προπονητή δεν ήταν προμελετημένη αλλά έγινε αστραπιαία στην κυριολεξία εξαιτίας της φιλίας του με τον κ. Κυπριώτη.

Το ερώτημα πάντως που σαφώς προβληματίζει είναι ποιά είναι τα αίτια της λύσης της συνεργασίας με τον κ. Αντωνόπουλο από τη στιγμή που δεν πρόλαβε σε τόσο μικρό χρονικό διάστημα να δείξει το έργο του (άσχετα αν η ομάδα δεν τα κατάφερε στις δύο πρώτες αγωνιστικές της Δ' Εθνικής Κατηγορίας).

Χθές οι υπεύθυνοι του Κωακού συλλόγου ωστόσο κρατούσαν «κλειστά τα χαρτιά» τους στο θέμα αυτό αλλά ωστόσο κυκλοφορούν διάφορα. Σύμφωνα με πληροφορίες της εφημερίδας μας, τα αίτια θα πρέπεινα αναζηθούν όχι στα ανεπιτυχή αποτελέσματα αλλά στο κακο ποδόσφαιρο που παίζει η ομάδα της ΑΕ Κω. Αυτό μας δήλωσε χθες κορυαίο διοικητικό στέλεχος της ΑΕ Κω χωρίς να θέλει να επεκταθεί άλλο...

«Παίζοντας παιχνίδια της παιδικής μου ηλικίας»





Συνεχίστηκαν χθες στο γήπεδο στίβου της Ρόδου, οι εκδηλώσεις της 3ης Εθνικής Πολιτιστικής Συνάντησης Τρίτης Ηλικίας που διοργανώνει, ως γνωστόν, το 1ο Κ.Α.Π.Η. Ρόδου, με τη συμμετοχή ΚΑΠΗ από Θεσσαλονίκη, Αθήνα και Κύπρο.

Χθες, τα υπερήφανα γηρατιά μας, έπαιξαν παιχνίδια που όλοι μας, λίγο πολύ, παίξαμε σαν παιδιά, ζωντανεύονας θύμησες από άλλες καλές και σίγουρα αξέχαστες εποχές.

Ξιλίκι, ομάδες, ρόδα και ποδήλατο ήταν τα παιχνίδια που επιδόθηκαν οι συμμετέχοντες, αποσπώντας το θερμό χειροκρότημα του πλήθους που είχε προσέλθει να τους παρακολουθήσει.

Στιγμές συγκίνησης και μνήμης, που θα μείνουν για πάντα χαραγμένες, βαθιά μέσα μας.

Για σήμερα το πρόγραμμα περιλαμβάνει κρουαζιέρα στην Κω με παράλληλο σεμινάριο με θέμα: «Παράδοση και Τρίτη Ηλικία».

Ο Δήμος Ηρακλείου κατέκτησε το τουρνουά εργαζομένων



Αναμνηστική φωτογραφία από τη χθεσινή αναμέτρηση στο Εθνικό Στάδιο

Ολοκληρώθηκε χθες το ποδοσφαιρικό τουρνουά, ανάμεσα στις ομάδες των εργαζομένων στους Δήμους Αφάντου, Ροδίων και Ηρακλείου Κρήτης, με θριαμβεύτρια την κρητική ομάδα, η οποία κατέκτησε και το σχετικό κύπελλο.

Το τουρνουά διεξήχθη σε ανταπόδοση, ανάλογου που έγινε αρχές του καλοκαιριού στην Κρήτη, με τη συμμετοχή των εργαζομένων των ίδιων Δήμων.

Στο χθεσινό «τελικό» του Εθνικού Σταδίου, η ομάδα των εργαζομένων του Δήμου Ηρακλείου συνέτριψε την αντίστοιχη του Δήμου Ροδίων με 6-2. Η ροδίτικη ομάδα φάνηκε κουρασμένη και μετά το 20', παραδόθηκε στις ορέξεις του αντιπάλου της.

Το σκορ άνοιξε στο 12' ο Κώτης, ενώ ο ίδιος, στο 15' διπλασίασε για το Δήμο Ροδίων. Στο 25' ο Σινάκης μείωσε σε 2-1 με κεφαλιά για να ισοφαρίσει στο 31' ο Καλικάκης με πλασέ.

Ο Βασιλοκωνσταντάκης στο 56' έγραψε το 2-3, ο Κεφάκης στο 57' με ατομική προσπάθεια έγραψε το 2-4, ο Καπουράνης στο 75' με πλασέ έκανε το 2-5 για να κλείσει το χορό των κρητικών τερμάτων ο Καρασάββας στο 88' (2-6)!

• Διαιτήτευσε ο Μιχάλης Ερωτόκριτος με «βοηθούς» τους Νίκο Κυπραίο και Αντώνη Ορφανό.

ΔΗΜΟΣ ΡΟΔΙΩΝ: Κουμπιός, Γρηγοράκης, Χαρίτος, Κυριακέας, Ξύπας, Κελέσογλου, Παπακαλοδούκας, Αθανασίου, Κώτης, Δράκος, Ι.Ε. Καραγιάννης, Ι.Γ. Καραγιάννης, Κόπορος, Μαυρουδής, Διαμαντής

ΔΗΜΟΣ ΗΡΑΚΛΕΙΟΥ: Μαθιουδάκης, Μαρής, Βασιλοκωνσταντάκης, Χατζηιωάννου, Κάλλας, Κεφάκης, Γρηγοράκης, Λυριτζής, Καλικάκης Μ., Καπουράνης, Μακατουνάκης, Ψαρράς, Σερέπετζης, Καρασάββας, Παπαγγελής.

•Στους δύο ημιτελικούς που έγιναν στο γήπεδο Αφάντου, σημειώθηκαν τα ακόλουθα αποτελέσματα:

• Δήμος Αφάντου - Δήμος Ηρακλείου 1-2 και

• Δήμος Αφάντου - Δήμος Ροδίων 2-6.

Ματιές στα σπορ

Την ευγνωμοσύνη της έδειξε χθες η Ελλάδα στους ολυμπιονίκες!

Αφιέρωσαν τα μετάλλια σε όσους χάθηκαν στην τραγωδία της Πάρου

Μπορεί το πένθος της τραγωδίας στο Αιγαίο να εμπόδισε την Πολιτεία να υποδεχτεί με πιο εντυπωσιακό τρόπο τους Ολυμπιονίκες του Σίδνεϊ, αλλά και μέσω της σεμνής τελετής στο ανατολικό αεροδρόμιο, η Ελλάδα έδειξε την ευγνωμοσύνη της. Οι μεγάλοι πρωταγωνιστές χάθηκαν στις αγκαλιές συγγενών και φίλων, με τον Κώστα Κεντέρη, τη μεγάλη έκπληξη των Αγώνων του Σίδνεϊ να γνωρίζει την αποθέωση. Ο χρυσός Ολυμπιονίκης, έδειξε την ωριμότητα του, δηλώνοντας: "Το εύκολο είναι να φθάσεις στην κορυφή, αλλά το δύσκολο είναι να παραμείνεις. Είμαι πολύ χαρούμενος κυρίως γιατί όταν τερμάτισα πρώτος, έψαχναν όλοι να βρούνε ποιός είναι αυτός ο αθλητής από την Ελλάδα". Από την πλευρά του ο Πύρρος Δήμας, που έφερε στη χώρα ένα ακόμη χρυσό Ολυμπιακό μετάλλιο τόνισε: "Πήγαμε πολύ καλά και πιστεύω πως το 2004 θα πάμε ακόμη καλύτερα και θα πάρουμε ακόμη περισσότερα χρυσά μετάλλια. Είμαι σίγουρος πως μπορούμε να διοργανώσουμε με επιτυχία τους αγώνες, αλλά για να γίνει αυτό πρέπει πρώτα από όλα να είμαστε ενωμένοι." Η Ειρήνη Αϊνδηλή, μέλος της εθνικής ομάδας ανσάμπλ που κατέκτησε το χάλκινο μετάλλιο στους αγώνες, δήλωσε: "Η ομάδα μας έχασε το χρυσό μετάλλιο από καθαρή ατυχία. Συμβαίνουν όμως αυτά. Ετσι είναι ο αθλητισμός. Είχαμε άγχος, αλλά καταφέραμε να ανέβουμε στο βάθρο." Ο Μιχάλης Μουρούτσος, που μας χάρισε το χρυσό στο Τάε Κβον Ντο, δήλωσε όταν περικυκλώθηκε από τους δημοσιογράφους: "Νιώθω περίεργα και τα αισθήματα μου είναι ανάμεικτα. Νιώθω χαρά για το χρυσό, αλλά είμαι και στεναχωρημένος για τη ναυτική τραγωδία στο Αιγαίο. Αρχίζω από το μηδέν την προετοιμασία μου και πιστεύω πως θα τα καταφέρω και το 2004". Η Κατερίνα Θάνου αφιέρωσε το μετάλλιο της (ασημένιο στα 100μ) στους ανθρώπους που χάθηκαν στο Αιγαίο, ενώ τόνισε πως η Μάριον Τζόουνς δεν είναι ανίκητη και στο μέλλον θα επιδιώξει να την ...ρίξει από το βάθρο της νικήτριας στο αγώνισμα. Η ασημένια Ολυμπιονίκης στον ακοντισμό, Μιρέλα Τζελίλη, αφιέρωσε το μετάλλιο στον άνδρα της, Γιώργο, που δεν μπόρεσε λόγω τραυματισμού να διεκδικήσει κάποιο μετάλλιο στην άρση βαρών, ενώ ο Κάχι Καχιασβίλι τόνισε: "Δείξαμε τις δυνατότητες μας και τώρα θα προσπαθήσουμε για ακόμη μεγαλύτερες επιτυχίες στους αγώνες του 2004."

Το πλήρες κείμενο της ομιλίας του Πρωθυπουργού Κώστα Σημίτη, στο ανατολικό αεροδρόμιο κατά την υποδοχή της ελληνικής αθλητικής αποστολής από το Σίδνεϊ, όπου έλαβε μέρος με μεγάλη επιτυχία στους 27ους Ολυμπιακούς Αγώνες, έχει ως εξής: "Έλληνες Ολυμπιονίκες. Σας υποδεχόμαστε σήμερα με μεγάλη χαρά και συγκίνηση. Σας υποδεχόμαστε στην Ελλάδα, που τα δάκρυα της δεν έχουν στεγνώσει ακόμη από τη ναυτική τραγωδία, που στοίχισε τόσες και τόσες ανθρώπινες ζωές. Ολυμπιονίκες της Ελλάδας. Σε αυτές τις 15 ημέρες των Αγώνων στο μακρινό Σίδνεϊ, που η καρδιά της Ελλάδας χτυπούσε στην Αυστραλία, όλοι οι Ελληνες είμαστε μαζί σας, κοντά σας, ζώντας τις αγωνίες σας, το άγχος της προσπάθειας, τον ενθουσιασμό της επιτυχίας και της νίκης. Οι Ελληνες, όλοι εμείς αισθανθήκαμε περήφανοι. Κάνατε περήφανους όλους τους Ελληνες. Σας ευχαριστούμε από τα βάθη της καρδιάς μας για αυτό. Οι δικές σας νίκες αποτελούν για όλους εμάς, ένα μεγάλο δίδαγμα: Γνωρίζοντας πόσα χρόνια, πόσος μόχθος πόση οργάνωση και πόση μεθοδική προσπάθεια βρίσκεται πίσω από την άνοδο σας στο βάθρο του νικητή, μπορούμε να πούμε ότι είσαστε για όλους μας, ένα παράδειγμα, δείχνετε ένα δρόμο επιβεβαιώνετε μια αλήθεια. Οποιος προσπαθεί κερδίζει. Μας εμπειρία που διαθέτετε, τις δυνατότητες σας. Πιστέψατε στο εαυτό σας. Ξεπερνώντας τον εαυτό σας πετύχατε διακρίσεις και πετύχατε νίκες. Στο πρόσωπο σας αναδείχθηκε η νέα Ελλάδα. Η Ελλάδα της αισιοδοξίας και της αυτοπεποίθησης. Η Ελλάδα του δυναμισμού και της ανάτασης. Η Ελλάδα που προσπαθεί. Αυτήν την Ελλάδα εκπροσωπείτε.





Και όλοι εμείς, επειδή γι΄ αυτή την Ελλάδα δίνουμε μάχες, θα συνεχίσουμε να στηρίζουμε τις προσπάθειες σας. Στα χρόνια που έρχονται καλούμαστε να προετοιμάσουμε και να διοργανώσουμε τους Ολυμπιακούς Αγώνες του 2004 στην Αθήνα. Σε αυτούς τους αγώνες θέλουμε να αναδείξουμε τη φιλία, τη συναδέλφωση, την ελεύθερη επικοινωνία, τον ανθρωπισμό, με μια λέξη: Τον πολιτισμό. Βασική μας επιδίωξη είναι σε ένα γεγονός που έχει έναν παγκόσμιο πανηγυρικό χαρακτήρα να δώσουμε έμφαση στο μέτρο και στην απέριττη καλαισθησία. Να δείξουμε ότι δεν μας ενδιαφέρουν οι ανθρώπινες μηχανές. Οτι η ευγενής άμιλλα των αθλητών μπορεί να συνδυάζει τη σκληρή καθημερινή προετοιμασία με υψηλά ιδανικά. Να αναδείξουμε τον άνθρωπο. Τις αξίες και τα ιδανικά του.

Σε έναν κόσμο που διαρκώς αλλάζει, ραγδαία μεταμορφώνεται, κατακλύζεται από τεχνολογικές και επιστημονικές καινοτομίες, που αναπτύσσεται και γιγαντώνεται μέσα από τους κανόνες και τους όρους της παγκόσμιας συνεργασίας

- η Ελλάδα μπορεί να δείξει ότι μια μικρή χώρα είναι σε θέση να οργανώσει με μεγάλη επιτυχία ένα πλανητικό γεγονός
- η Ελλάδα μπορεί να αναδείξει στην παγκόσμια κοινωνία τα δικά της ιδεώδη και αξίες
- η Ελλάδα μπορεί να προβάλλει το μήνυμα μια πολυπολιτισμικής ανθρωπότητας, ελεύθερης από καταναγκασμούς. Ελληνες Ολυμπιονίκες, αθλητές και αθλήτριες, προπονητές και προπονήτριες, μέλη της ελληνικής αθλητικής αποστολής, η προσφορά σας υπήρξε τεράστια. Δεχθείτε τα ειλικρινή συγχαρητήρια όλων μας. Ας συνεχίσουμε τώρα όλοι μαζί, ακολουθώντας το παράδειγμα σας σε πνεύμα συλλογικότητας και συνεργασίας, με προσπάθεια για να ανεβάσουμε την Ελλάδα ακόμη πιο ψηλά το 2004. Να δείξουμε σε όλον τον κόσμο ότι οι Ελληνες μπορούν, ότι η Ελλάδα μπορεί, ξεπερνώντας τον εαυτό της, να κάνει βήματα μπροστά, ότι μπορούμε να κάνουμε πράξη το όραμα για μια Ελλάδα δυναμική και σύγχρονη, που είναι δημιουργικά παρούσα στην εποχή μας και απαντά με επιτυχία στις προκλήσεις των καιρών".

Την Κυριακή αναχωρεί για το Σίδνεϊ ο Θανάσης Μπαράκας

Θα συμμετάσχει στην Παραολυμπιάδα

Την Κυριακή αναχωρεί για το Σίδνεϊ ο Θανάσης Μπαράκας, που θα πάρει μέρος στην Παραολυμπιάδα του 2004. Ο Ροδίτης αθλητής, πρόεδρος του Α.Σ. ΑΜΕΑ "Δωδεκάνησος", μετά από τρομερή προσπάθεια τους τελευταίους μήνες, εξασφάλισε την συμμετοχή του στα 100μ. και στο μήκος αθλητών με μειωμένη όραση.

Η Παραολυμπιάδα θα διεξαχθεί από τις 18 έως 29 Οκτωβρίου.

Στην Αυστραλία θα ταξιδέψει και ο συνοδός (στα 100μ.) του Μπαράκα, Νεκτάριος Γιαλλουράκης, που επίσης αρκετό καιρό δουλεύει πολύ σκληρά, προκειμένου να βοηθήσει τον συναθλητή και φίλο του να διακριθεί ιδιαίτερα.

Στο ίδιο προπονητικό τιμ είναι και η καθηγήτρια φυσικής αγωγής, με ειδικότητα στον αθλητισμό των ΑΜΕΑ, Μαρία Ιακωβίδου, αλλά και ο εργοφυσικός, διευθυντής του Εργομετρικού Κέντρου του Ολυμπιακού Σταδίου κ. Τσαρούχας.

Οι Μπαράκας και Γιαλλουράκης για διάστημα ενός μηνός, προετοιμάστηκαν σκληρά στις εγκαταστάσεις του ΟΑΚΑ.



Ο Θανάσης Μπαράκας (στο ψηλότερο βάθρο στη φωτογραφία) αναχωρεί για την Αυστραλία

Στατιστικά και άλλα από τους αγώνες του Σίδνεϊ

Στις οκτώ ημέρες που διήρκεσαν τα αγωνίσματα του στίβου στους 27ους Ολυμπιακούς Αγώνες, περισσότεροι από ενάμιση εκατομμύριο φίλαθλοι πέρασαν τις πύλες του Ολυμπιακού Σταδίου. Το θέαμα ήταν εκπληκτικό, έστω κι αν μερικές φορές, αδιαφορούσαν για τους υπόλοιπους αθλητές και νοιάζονταν μόνο για τους δικούς τους. Χαρακτηριστικό παράδειγμα η μεγάλη κόντρα του μήκους, όταν ο Ιβάν Πεντρόσο ζητούσε επίπονα το χειροκρότημα του κοινού, όμως κανείς δεν ήταν διατεθειμένος να του το προσφέρει αφού μαινόταν η προσωπική του μονομαχία με τον Τζέι Ταουρίμα! Αναμφίβολα, ήταν και η πιο συγκλονιστική κόντρα κατά τη διάρκεια των αγωνισμάτων του στίβου, όπου δεν σημειώθηκε ούτε ένα παγκόσμιο ρεκόρ. Για όλα αυτά, πρώτοι ενημερώνονταν οι εκπρόσωποι του Τύπου, αφού δεκάδες εθελοντές πηγαινοέρχονταν στις κερκίδες, μοιράζοντας στατιστικά, δηλώσεις, πληροφορίες. Σύμφωνα με πρόχειρο υπολογισμό των διοργανωτών, οι εθελοντές που εργάζονταν στη δημοσιογραφική ζώνη, διένυσαν περίπου 100 χιλιόμετρα μέσα σε οκτώ ημέρες! Ας δούμε κάποια άλλα ενδιαφέροντα στοιχεία από τον στίβο στο "Σίδνεϋ 2000".

- Αν τα πάει καλά ο ελληνικός στίβος;

Τέσσερα μετάλλια σε σύνολο 55 αθλητών που συμμετείχαν δεν είναι καθόλου άσχημα. Ειδικά αν αναλογιστεί κανείς ότι πήραμε ακριβώς όσα η Αυστραλία (3) και η Ισπανία (1) που εκπροσωπήθηκαν συνολικά από 171 αθλητές! Η ελληνική αποστολή ήταν η 8η πιο πολυπληθής, ενώ "Νο 1" ήταν όπως πάντα οι ΗΠΑ με 128 αθλητές.



- Η διαφορά με την οποία η Μάριον Τζόουνς νίκησε την Κατερίνα Θάνου στα 100 μέτρα, ήταν μεγαλύτερη από αυτή με την οποία ο Χαϊλέ Γκεμπρεσελασιέ πρόλαβε να ξεπεράσει τον Κενυάτη Πολ Τέργκατ πάνω στο νήμα ! (37 εκατοστά η πρώτη, μόλις 9η η δεύτερη).
- Οι Μπαχάμες είναι η πρώτη δύναμη του στίβου, αναλογικά με τον πληθυσμό τους! Το μικρό κράτος αριθμεί μόλις 307.000 κατοίκους, όμως πανηγύρισε δύο μετάλλια στα αγωνίσματα των 200μ. και με την 4Χ100μ., στις γυναίκες. Αναλογικά, ένα μετάλλιο κάθε 150.000 κατοίκους!
- Πάντως, η νέα "βασίλισσα" των μεγάλων αποστάσεων, η Αιθιοπία, πέτυχε την καλύτερη αναλογία μεταλλίων ανά συμμετοχών. Στο στίβο συμμετείχαν 24 αθλητές και πανηγύρισαν 8 μετάλλια. Ενα στα τρία δηλαδή!
- Οσο για τη Γαλλία, ήταν μία από τις πολυπληθέστερες αποστολές με 60 αθλητές (πάντα στον στίβο) και δεν πήρε ούτε ένα (!) μετάλλιο. Πανωλεθρία για τους "τρικολόρ" που τα πήγαιναν καλά σε ποδόσφαιρο, μπάσκετ και γενικά οπουδήποτε πλην του κλασικού αθλητισμού. Ας όψεται η Μαρί - Ζοζέ Περέκ.
- Λίγοι το είδαν, αλλά ήταν απόλαυση. Μετά το τελικό της σκυταλοδρομίας 4Χ100μ. ένας απρίντερ της πολωνικής ομάδας ήταν τόσο εξοργισμένος που άρχισε να ουρλιάζει στους υπόλοιπους τρεις. Εκείνοι τον κοιτούσαν καλά - καλά και στη συνέχεια έφυγαν για τα αποδυτήρια γελώντας!
- ΣΚΟΡ ΚΑΙ ΡΕΚΟΡ: Νεότερος Ολυμπιονίκης: Καμίλα Σκολομόβσκα (Πολωνία, 17 χρόνων, χρυσό μετάλλιο στη σφυροβολία. - Γηραιότερος Ολυμπιονίκης: Μάρλεν Οτι (Τζαμάϊκα), 40 χρόνων, ασημένιο μετάλλιο στη σκυταλοδρομία 4 Χ100μ. - Μεγαλύτερο άλμα: Τζόναθαν Εντουαρντς (Βρετανία) 17,71 μ., τριπλούν - Μεγαλύτερη ρίψη: Γιαν Ζελέζνι (Πολωνία), 90,17μ., ακοντισμός - Μεγαλύτερη κούρσα: Κρις Μάντοξ (Βρετανία), 4 ώρες 52 λεπτά και 12 δευτερόλεπτα στα 50.000 μέτρα - Η μεγαλύτερη "βαβούρα": Δευτέρα, 25 Σεπτεμβρίου στις 20.10 όταν το κοινό των 112.524 θεατών πανηγύριζε για τη νίκη της Κάθι Φρίμαν - Η καλύτερη ατάκα Τζέιν Σάβιλ (η Αυστραλέζα που ακυρώθηκε στα 20 χλμ. βάδην, λίγο πριν μπει στο Στάδιο για τον τερματισμό): "Δεν ξέρω τι να πω. Φέρτε μου ένα όπλο να αυτοκτονήσω. Δεν ξέρω τι να πω"! Μάριον Τζόουνς (σε ερώτηση για το πότε θα ξεκινήσει προετοιμασία για το παγκόσμιο του Εντμοντον): "Εντμοντον; Ποιος Εντμοντον;"

ΣΑΝ ΣΗΜΕΡΑ...

ΠΡΙΝ ΕΝΑ ΧΡΟΝΟ: Ικανοποίηση και δικαίωση είναι τα συναισθήματα που έχουν κυριεύσει τους ανθρώπους του Ιάλυσου μετά τον θρίαμβο 5-1 επί της Αναγέννησης Καρδίτσας στο "Οικονομίδειο". Η ομάδα πέτυχε με τον καλύτερο τρόπο την πρώτη της νίκη στο φετινό πρωτάθλημα προσφέροντας μάλιστα θέαμα και πολλά γκολ. Επίσης απέδειξε ότι οι νεαροί παίκτες της διαθέτουν πλούσιο ταλέντο.

■ Εντυπωσιακή εμφάνιση πραγματοποίησε ο Μάριος Κασάπης, γιος του γνωστού επιχειρηματία Βασίλη Κασάπη στον 5ο αγώνα του πανελληνίου πρωταθλήματος καρτ που έγινε στο Σχηματάρι. Ο 12χρονος Κασάπης ήταν νικητής του αγώνα έχοντας κερδίσει το πρώτο σκέλος και τον τελικό με τον καλύτερο χρόνο στα χρονομετρημένα.

ΠΡΙΝ 5 ΧΡΟΝΙΑ: Ο Δημήτρης Πανουργιάς είναι ο νέος προπονητής του Διγενή Κοσκινού. Παρότι η διοίκηση είχε ανακοινώσει ότι τεχνικός προσωρινά, αλλά με πιθανότητες μέχρι το τέλος της περιόδου, θα ήταν ο γυμναστής Βασίλης Τσιλιγκρός, το εντός έδρας 0-0 με τον Αγιο Γεώργιο Μαλώνας, την υποχρέωσε να προσλάβει έναν έμπειρο και χωρίς δουλειά αυτή την περίοδο τεχνικό.

■ Δόθηκε στους αθλητές του Κολοσσού, ο "εσωτερικός κανονισμός" της ομάδας ενόψει της νέας περιόδου. Τα σπουδαιότερα σημεία τους, είναι: Πριμ για εντός έδρας νίκη 15.000 δρχ. Για εκτός έδρας νίκη 50.000 δρχ. ανά παίκτη δεκάδας. Σε περίπτωση τεσσάρων συνεχόμενων νικών θα καταβάλλεται έκτακτο πριμ 40.000 δρχ. σε κάθε αθλητή που συμμετείχε και στις τέσσερις νίκες και αναλογικά στους υπόλοιπους. Καθορίζεται πριμ για δεκατρείς εντός έδρας νίκες το ανώτατο 130.000 δρχ. για κάθε αθλητή ανάλογα με τη συμμετοχή του στη δεκάδα και τον χρόνο συμμετοχής του στους αγώνες.

ΠΡΙΝ 10 ΧΡΟΝΙΑ: Ομάδα της εθνικής ένωσης BASE BALL της Φινλανδίας, σε μια προσπάθεια διάδοσης του αθλήματος στο νησί μας, θα κάνει σήμερα επίδειξη στο χώρο του Αρχαίου Σταδίου σε συνεργασία με την Τεχνική και Επαγγελματική Σχολή της Ρόδου.

■ Συνεχίστηκε χθες η προετοιμασία της ομάδας της Ρόδου, εν' όψει του κυριακάτικου αγώνα εκτός έδρας με τον Παναθηναϊκό. Το μόνο για μια ακόμα φορά πρόβλημα που αντιμετωπίζει ο Κώστας Παπαοικονόμου είναι το γνωστό θέμα των στρατευμένων που δεν μπορούν να πάρουν εύκολα άδεια από τις μονάδες τους.

ΠΡΙΝ 19 ΧΡΟΝΙΑ: Τα εύκολα δύσκολα έκανε ο Διαγόρας στον αγώνα του εναντίον του Πανελευσινιακού, ο οποίος δεν έδειξε τίποτα το ιδιαίτερο και έτσι αποδείχθηκε η έκπληξη. Με ένα γκολ από τα αποδυτήρια (30 δευτερόλεπτα από την έναρξη) του Γιώργου Ράδιου ύστερα από σέντρα του Χάσταλη, ο Διαγόρας έφθασε στη νίκη. Με τον "γηραιό", έπαιξαν οι ακόλουθοι: Σιδηρόπουλος, Ι. Ράδος, (66' Σωτηρόπουλος), Χατζόπουλος, Ιντζόγλου, Αχιολάς, Βλαντής (46' Ούτσικας), Δουρδουνάς, Γ. Ράδος, Χάσταλης, Τσούξτος.

ΠΡΙΝ 30 ΧΡΟΝΙΑ: Σήμερα στος 4.30 μ.μ. στο Εθνικό Στάδιο θα λάβει χώρα προπόνηση με είσοδο ελεύθερη, μεταξύ του παλαιστή της Κεντρικής Ευρώπης Νικολάου και του αφιχθέντος πρωτοπαλαιστού της Ελλάδας των 115 κιλών Ηλία Πανάγου. Ο τελευταίος ετοιμάζεται για τον παλαιστικό αγώνα της Κυριακής μεταξύ αυτού και του Τούρκου Κασίμ Ασλάμ.

ΠΡΑΚΤΟΡΕΙΟΝ
ΓΙΩΡΓΟΣ ΚΟΝΤΟΖΑΜΑΝΗΣ
ΜΕΓ. ΚΩΝΣΤΑΝΤΙΝΟΥ 43 ● ΡΟΔΟΣ ☎ 20800
ΛΑΧΕΙΑ ΠΡΟΠΟ

ΛΟΤΤΟ
ΙΠΠΟΔΡΟΜΟΣ
ΚΑΤΑΘΕΣΗ ΔΕΛΤΙΩΝ ΠΡΟ-ΠΟ ΜΕΧΡΙ ΣΑΒΒΑΤΟ ΛΟΤΤΟ ΜΕΧΡΙ ΤΡΙΤΗ 3 μ.μ.
ΕΥΧΕΤΕΙΑ ΦΙΛΑΙΚΡΙΝΕΙΑ ● ΤΥΧΗ

ΝΙΚΗΤΑΣ ΡΙΖΟΠΟΥΛΟΣ & ΣΙΑ Ο.Ε.
Εξουσιοδοτημένος αντιπρόσωπος για Δωδεκάνησο
ΛΙΠΑΝΤΙΚΩΝ
MOBIL - B.P. AVIN
Πώληση ΧΟΝΔΡΙΚΗ - ΔΙΑΝΙΚΗ
Καναδά και Αυστραλίας 1
Τηλ. 22298 - Fax: 36995 - Κιν.: 094 422122
ΤΙΜΕΣ ΑΣΥΝΑΓΩΝΙΣΤΕΣ για συνεργεία, σκάφη, εργοτάξια, επαγγελματίες
#1971-31/10

Με μητέρες αγνοουμένων της Κύπρου συναντήθηκε ο δήμαρχος Γ. Γιαννόπουλος

Συνάντηση με τέσσερις γυναίκες και εκπροσώπους της Παγκόσμιας Ομοσπονδίας της Κύπρου, είχε χθες ο δήμαρχος Ρόδου κ. Γιώργος Γιαννόπουλος. Επρόκειτο για τέσσερις μάνες, τα παιδιά των οποίων χάθηκαν στη διάρκεια της τουρκικής εισβολής στην Κύπρο.

Οι τέσσερις μητέρες των αγνοουμένων της Κύπρου, βρίσκονται στη Ρόδο, στα πλαίσια της 3ης Εθνικής Πολιτιστικής Συνάντησης της Τρίτης Ηλικίας, που διεξάγεται στη Ρόδο.

Στις εκδηλώσεις που περιλαμβάνονται στο πρόγραμμα μετέχουν 1.400 άτομα από 20 ΚΑΠΗ της Ελλάδας, της Κύπρου και της Ιταλίας.

Σήμερα θα πραγματοποιηθεί ημερίδα για την τρίτη ηλικία, που θα διεξαχθεί στο Εθνικό και το Δημοτικό Θέατρο,.

Τα θέματα της ημερίδας είναι:

1. Υγεία και τρίτη ηλικία
2. Λαογραφία και τρίτη ηλικία.

«Στη συνέχεια, οι ηλικιωμένοι θα επιβιβαστούν στο πλοίο «ΙΑΛΥΣΟΣ», που θα τους μεταφέρει στην Κω», δήλωσε στην «Πρόοδο» ο πρόεδρος των ΚΑΠΗ κ. Γιώργος Συμεωνίδης.

Αύριο έχουν προγραμματιστεί πολιτιστικές εκδηλώσεις στις οποίες θα λάβουν μέρος ηλικιωμένοι από ΚΑΠΗ της Νίκαιας, της Ελευσίνας, της Απουλίας, του Κορυδαλλού, του Κερατσινίου και των Αγίων Αναργύρων.

Η 3η Εθνική Πολιτιστική Συνάντηση θα ολοκληρωθεί την Παρασκευή 6 Οκτωβρίου.

Κινδυνεύουν με κλείσιμο δύο γραφεία ενοικίασης αυτοκινήτων στη Ρόδο

Τον κίνδυνο της ανάκλησης των αδειών και του σφραγίσματος των επιχειρήσεών τους αντιμετωπίζουν δύο ιδιοκτήτες γραφείων ενοικιάσεως αυτοκινήτων

Οι δύο επιχειρηματίες που ειδοποιήθηκαν από το Πταισματοδικείο για το τι πρόκειται να συμβεί, είναι μεταξύ των 30 που δεν μπόρεσαν να προσαρμοστούν με την απόφαση του ΕΟΤ και να αυξήσουν τον αριθμό των αυτοκινήτων τους και κατά συνέπεια δεν είχαν ανανεώσει το ειδικό σήμα λειτουργία τους.

Οι διαδικασίες κινήθηκαν στα πλαίσια της εγκυκλίου του υπουργείου Ανάπτυξης και του άρθρου 21 του νόμου 2741/99. Βάσει του νόμου οι επιχειρήσεις που λετουργούν χωρίς το ειδικό σήμα είναι δυνατό να σφραγίζονται έπειτα από απόφαση του ΕΟΤ από υπαλλήλους του Οργανισμού ή της Αστυνομίας.

Οι υπόλοιποι επιχειρηματίες με το ίδιο προβλημα, θα αντιμετωπίσουν τον κίνδυνο να σφραγιστούν οι επιχειρήσεις τους, θα επιδιώξουν στο προσεχές διάστημα συνάντηση με αρμόδιους του ΕΟΤ στην Αθήνα, αφού ενημερωθούν από τη Διεύθυνση του Ελληνικού Οργανισμού Τουρισμού Δωδεκανήσου.

Τρεις εκπαιδεύσεις θα γίνουν από το ΚΕΓΕ Δωδεκανήσου κατά τον τρέχοντα μήνα

Από το Τμήμα Γεωργίας Δωδεκανήσου ανακοινώνεται ότι, θα πραγματοποιηθούν τρεις εκπαιδεύσεις από το ΚΕΓΕ Ρόδου ως εξής:

1. Θέμα: «Αγροτουρισμός»

Η εκπαίδευση θα πραγματοποιηθεί στη νήσο Κάρπαθο και προβλέπεται να αρχίσει στις 10 Οκτωβρίου 2000 και θα έχει διάρκεια 156 ώρες.

2. Θέμα: «Μελισσοκομία»

Η εκπαίδευση θα πραγματοποιηθεί στη νήσο Λέρο και προβλέπεται να αρχίσει στις 10 Οκτωβρίου 2000 και θα έχει διάρκεια 156 ώρες.

2. Θέμα: «Φυτική Παραγωγή»

Η εκπαίδευση θα πραγματοποιηθεί στο ΚΕΓΕ Ρόδου και προβλέπεται να αρχίσει στις 23 Οκτωβρίου 2000 και θα έχει διάρκεια 156 ώρες.

Το πρόγραμμα των εκπαιδεύσεων περιλαμβάνει πρακτικά και θεωρητικά θέματα.

Δικαίωμα συμμετοχής έχουν οι «υπόχρεοι εκπαίδευσης» δηλαδή νέοι αγρότες, οι ενταχθέντες σε σχέδια βελτίωσης και σε πρόγραμμα πρόωρης συνταξιοδότησης.

Οι ενδιαφερόμενοι θα πρέπει να υποβάλουν σχετική αίτηση στο ΚΕΓΕ Ρόδου ή στο Γραφείο Γεωπόνου Καρπάθου για τον αγροτουρισμό ή στο Γραφείο Γεωπόνου Λέρου για τη Μελισσοκομία.

Προθεσμία υποβολής αιτήσεων για τον «Αγροτουρισμό» και τη «Μελισσοκομία» μέχρι Παρασκευή 6 Οκτωβρίου 2000 και για τη «Φυτική Παραγωγή» έως Παρασκευή 13 Οκτωβρίου 2000.

Πληροφορίες παρέχονται στο τηλέφωνο 0241/62706.

Melody Palace

Συνεχίζουμε κάθε βράδυ με τους:





ΚΑΤΕΡΙΝΑ ΑΓΓΕΛΙΔΟΥ

ΝΙΚΟΣ ΓΙΑΝΝΟΥ

ΜΑΡΙΑ ΣΤΑΡΕΝΙΟΥ

ΕΛΕΝΑ * ΑΝΝΑ

και ο μοναδικός ΑΝΤΩΝΗΣ ΣΙΓΑΝΟΣ

Καλλιτεχνική επιμέλεια και διεύθυνση ορχήστρας

ΝΙΚΟΣ ΚΑΡΑΝΙΚΟΛΑΣ

Ρεζερβέ 94920

Κάθε ΔΕΥΤΕΡΑ και ΤΡΙΤΗ κλειστά

14145-7/10

Προφυλακίστηκαν ο πλοίαρχος και ο υποπλοίαρχος

Η ώρα της Δικαιοσύνης για τη ναυτική τραγωδία

ΔΙΚΑΣΤΙΚΟ ΘΡΙΛΕΡ ΜΕ ΤΗΝ ΚΛΗΤΕΥΣΗ ΣΦΗΝΙΑ

ΑΘΗΝΑ, 3.-

Προφυλακιστέοι κρίθηκαν με ομόφωνη γνώμη εισαγγελέα και ανακρίτριας, ο καπετάνιος και ο υποπλοίαρχος του Σαμίνα, ενώ απολογούνται ο ναύτης Παναγιώτης Κάσδαγλης και ο δόκιμος Γιώργος Πατίλας που κι αυτοί είχαν συλληφθεί μετά το ναυάγιο. Παράλληλα εντός της ημέρας αναμένεται η κλήτευση των υπευθύνων της εταιρείας Minoan Flying Dolphins εναντίον της οποίας έχει ασκηθεί ποινική δίωξη. Αύριο η ολομέλεια εφετών Αιγαίου θα αποφασίσει για την ανάθεση της όλης υπόθεσης σε ανακριτή προκειμένου να επιταχυνθεί η διαδικασία. Στο πολιτικό πεδίο. Στις 6:30 το απόγευμα ο πρωθυπουργός θα δεχθει τον Υπουργό Εμπορικής Ναυτιλίας. Δεν υπάρχει θέμα παραίτησης Παπουτσή, δήλωσε ο κυβερνητικός εκπρόσωπος και απάντησε αρνητικά στην πρόταση της ΝΔ για σύσταση εξεταστικής επιτροπής. Για φυγομαχία και έλλειψη πολιτικού θάρρους κατηγόρησε τον πρωθυπουργό ο Κ. Καραμανλής.

Δικαστικό θρίλερ με την κλήτευση Σφηνιά

Η εισαγγελία Σύρου δεν επιβεβαιώνει τις πληροφορίες του Τύπου, σύμφωνα με τις οποίες εξεδόθη ένταλμα σύλληψης κατά του Παντελή Σφηνιά, διευθύνοντος συμβούλου της εταιρείας Minoan Flying Dolphins στην οποία ανήκε το πλοίο «Εξπρές Σάμινα». Αναμένεται όμως να υπάρξει σύντομα κλήτευση των υπευθύνων της πλοιοκτήτριας εταιρείας. Πάντως ο εισαγγελέας πρωτοδικών Σύρου, Δημήτρης Δαδινόπουλος, έχει ασκήσει ποινική δίωξη και εναντίον της εταιρείας με την κατηγορία της έκθεσης των επιβατών σε κίνδυνο.

Οι κατηγορίες είναι σε βαθμό πλημμελήματος και κακουργήματος. Η υπόθεση έχει και αυτή ανατεθεί στην ανακρίτρια Ιωάννα Καράμπαση, η οποία θα καλέσει σε απολογία τον κ. Σφηνιά, ίσως και αύριο. Στο πλαίσιο αυτό η παρουσία του κ. Σφηνιά είναι απαραίτητη, και αν δεν παρουσιαστεί, οι δικαστικές αρχές θα διατάξουν τη βίαιη προσαγωγή του. Για να αποφευχθεί αυτό το ενδεχόμενο ίσως να έχει εκδοθεί εναντίον του ένταλμα σύλληψης, αλλά για ευνόητους λόγους δεν επιβεβαιώνεται επισήμως. Την Τετάρτη συνέρχεται η Ολομέλεια του Συμβουλίου Εφετών, προκειμένου να αποφασίσει αν θα αναθέσει την υπόθεση σε ειδικό εφέτη ανακριτή για την ταχύτερη και αποτελεσματικότερη περαίωση της έρευνας.

Ποινική δίωξη κατά του αρχιμηχανικού

Ποινική δίωξη κατά του Αθανάσιου Παούρη, αρχιμηχανικού της Minoan Flying Dolphins, άσκησε ο εισαγγελέας Πειραιά για παράνομη βία και παραπλάνηση σε ψευδορκία. Η δίωξη ασκήθηκε μετά την καταγγελία του απολυθέντος ΑΒ Μηχανικού Α. Σορώκου, ότι δέχθηκε πιέσεις προκειμένου να ανακαλέσει τις καταγγελίες του για την κατάσταση του «Εξπρές Σάμινα».

Δηλώσεις Σταθόπουλου

Κατηγορηματικά απέρριψε ο υπουργός Δικαιοσύνης Μιχάλης Σταθόπουλος αιτιάσεις που διατυπώθηκαν για επιχείρηση συγκάλυψης. Σε δηλώσεις του, τόνισε ότι γίνονται όλες οι ενέργειες για την ταχύτερη δυνατή εκδίκαση της υπόθεσης, ενώ επισήμανε ότι θα υπάρξουν μέτρα και σε θεσμικό επίπεδο. Σύμφωνα με πληροφορίες, ο υπουργόςμελετά νομοθετική ρύθμιση ώστε υποθέσεις με ιδιαίτερη βαρύτητα να εκδικάζονται κατά προτεραιότητα.

Από την Περιφέρεια Νοτίου Αιγαίου

Τα έργα που προτείνονται για χρηματοδότηση από το ΥΠΕΧΩΔΕ

Την Τετάρτη 27 Σεπτεμβρίου 2000, απεστάλη από το Γενικό Γραμματέα της Περιφέρειας Νοτίου Αιγαίου κ. Παναγιώτη Σαλτούρο, επιστολή προς τον Γενικό Γραμματέα του ΥΠΕΧΩΔΕ με κοινοποίηση στο υπουργείο Εθνικής Οικονομίας με θέμα την κατάρτιση προγράμματος του Τομέα Μεταφορών για την περίοδο 2000 - 2006.

Η επιστολή αυτή αφορά απάντηση με τις απόψεις της Περιφέρειας σχετικά με τα έργα που προτείνονται από το ΥΠΕΧΩΔΕ για χρηματοδότηση από πόρους του Γ' Κοινοτικού Πλαισίου Στήριξης (Εθνικό Σκέλος-Περιφερειακό Σκέλος- Κοινοτική Πρωτοβουλία Interreg/III).

Το κείμενο της επιστολής έχει ως εξής:

«Στο πλαίσιο της συνεργασίας μας και των αμοιβαίων συνεννοήσεων για την οριστικοποίηση των έργων/δράσεων που προγραμματίζονται να χρηματοδοτηθούν κατά την προγραμματική περίοδο 2000-2006, θα θέλαμε να θέσουμε υπόψη σας τα εξής:

Κατά το διήμερο των συναντήσεων που πραγματοποιήθηκαν στο Κέντρο Πληροφορικής του υπουργείου Οικονομικών (ΚΕ.Π.Υ.Ο) στις 3 και 4/11/1999 συμφωνήθηκε να χρηματοδοτηθούν από το Επιχειρησιακό Πρόγραμμα «Οδικοι Αξονες», Λιμάνια και Αστική Ανάπτυξη» τα παρακάτω έργα της Περιφέρειάς μας»:

Λιμάνι Ρόδου (επιβατικός σταθμός / χερσαίες εγκαταστάσεις)	3 δις δρχ.
Νέος εμπορικός Λιμένας Πάρου (θέση «Μώλος»)	2,5 δις δρ.χ
Περεμβάσεις στο Λιμάνι Αθηνού Θήρας	1,5 δις δρχ.
Κατασκευή νέου Λιμένα Θήρας	6 δις δρ.χ
Περιφερειακός δρόμος πόλης Ρόδου (περιμετρικός και νέα είσοδος)	10 δις δρ.χ
Σύνολο	23 δις δρχ.

Επίσης συζητήθηκαν μεταξύ άλλων και η χρηματοδότηση από πόρους του Π.Ε.Π. Νοτίου Αιγαίου 2000-2006 της ολοκλήρωσης του λιμανιού Μυκόνου (προβλήτα -κτίριο -Η/Υ) με 6 δις δρχ.

Οι προτάσεις αυτές συζητήθηκαν και κατά τη συνεδρίαση του Περιφερειακού Συμβουλίου Νοτίου Αιγαίου (Σύρος, 21/11/1999) και έγιναν ομόφωνα αποδεκτές.

Ομως με τα (α) και (β) σχετικά σας έγγραφα μας γνωρίσατε τις νεότερες προτάσεις σας, οι οποίες πλέον διαμορφώνονται όπως στον παρακάτω πίνακα, σύμφωνα με τον οποίο οι διατιθέμενοι πόροι από το Εθνικό Σκέλος μειώνονται κατά 5,5 δις δρχ., ενώ παράλληλα δεσμεύονται 7 δις από τους πόρους του Interreg.

Τίτλος έργου	Προτεινόμενο πρόγραμμα Χρηματοδότησης (ποσά σε δις δρχ.)		
	Εθνικό	Περιφερειακό Σκέλος	Interreg
1. Περιφερειακός δρόμος Πόλης Ρόδου & Σύνδεση με Α/Δ		6	4
2. Λιμένας Μυκόνου	7		
3. Λιμένας Ρόδου			3
4. Λιμένας Πάρου	2,5		
5. Λιμένας Κάσου	1		
6. Λιμένας Σαντορίνης	7		
Σύνολα	17,5	6	7

Εχοντας υπόψη την προφορική σας συνεννόηση στις 14/09/2000 πριν από τη σύσκεψη στο ΥΠΕΧΩΔΕ για το «Λιμάνι Κάσου» (δεν κατέστη δυνατή η πραγματοποίηση της μεταξύ μας σύσκεψης) και ενόψει της σύσκεψης που είχε προγραμματιστεί για την 28η/09/2000, η οποία, λόγω της πρόσφατης ναυτικής τραγωδίας στην περιοχή μας, αναβλήθηκε για την ερχόμενη εβδομάδα, παρακαλούμε για την τήρηση των συμφωνηθέντων κατά το διήμερο των συναντήσεων στο ΚΕ.ΠΥ.Ο., λαμβάνοντας πρόσθετα υπόψη το ότι οι διαθέσιμοι πόροι τόσο του Π.Ε.Π. Νοτίου Αιγαίου 2000-2006, όσο και του Interreg/III, είναι ανεπαρκείς για την κάλυψη των αυξημένων αναγκών της Περιφέρειάς μας».

Συνέδριο οινοπαραγωγών πόλεων στη Ρόδο

ΑΡΧΙΖΕΙ ΣΤΙΣ 19 ΟΚΤΩΒΡΙΟΥ

Στη Ρόδο αναμένεται σήμερα ο πρόεδρος του δικτύου των οινοπαραγωγών πόλεων της Ευρώπης, που φέρει το όνομα «RESEVIN», κ. Aduato Heian, που θα συνοδεύεται από Ιταλούς και Ισπανούς υπηρεσιακούς παράγοντες. Κατά τηδιάρκεια της επίσκεψής του θα ασχοληθεί με θέματα που αφορούν τη διεξαγωγή του συνεδρίου των οινοπαραγωγών πόλεων, που θα γίνει στη Ρόδο, που έχει την αντιπροεδρεία του «RESEVIN» στο διάστημα από 19 έως 21 Οκτωβρίου.

Οι εργασίες του συνεδρίου θα διεξαχθούν στο «ΑΚΤΑΙΟΝ» και θα τις παρακολουθήσουν εκπρόσωποι οινοπαραγωγών πόλεων της Ελλάδας, της Ιταλίας, της Ισπανία και της Γαλλία.

Στα πλαίσια του συνεδρίου, θα πραγματοποιηθεί και εβδομάδα ευρωπαϊκού κρασιού στη Ρόδο.

Στο περιθώριο των εργασιών του συνεδρίου, τη δική τους συνάντηση θα πραγματοποιήσουν οι εκπρόσωποι των οινοπαραγωγών πόλεων της Ελλάδας.

Θα έχουν την ευκαιρία μαζί με τους Ευρωπαίους συναδέλφους τους να επισκεφθούν τις εγκαταστάσεις των οινοποιείων, που λειτουργούν στη Ρόδο.

ΑΠΩΛΕΙΑ

Χάθηκε στην περιοχή της Ανάληψης μικρόσωμος θηλυκός σκύλος, χρώματος μπεζ με μαύρες ρίγες στην πλάτη. Εχει κοντό τρίχωμα, φοράει κόκκινο κολάρο και ακούει στο όνομα ΣΙΣΗ.

Παρακαλείται όποιος γνωρίζει ο,τιδήποτε, να επικοινωνήσει στο τηλέφωνο 64254.

14288-11/10

Μεγάλη επιτυχία σημειώνουν οι εκδηλώσεις που γίνονται στη Ρόδο για την τρίτη ηλικία

Μεγάλη επιτυχία σημείωσαν οι εκδηλώσεις της 3ης Εθνικής Πολιτιστικής Συνάντησης που ξεκίνησαν την 1η του Οκτώβρη, μέρα αφιερωμένη στην «Τρίτη ηλικία».

Οι εκδηλώσεις της Κυριακής περιλάμβαναν ποδοσφαιρικούς αγώνες βετεράνων ποδοσφαιριστών από Κύπρο, Θεσσαλονίκη, Αθήνα και Ρόδο. Νικήτρια αναδείχθηκε η ομάδα των βετεράνων της Αθήνας.

Για πρώτη φορά το γήπεδο γέμισε από ηλικωμένα άτομα, που ήθελαν να θαυμάσουν από κοντά τα μεγάλα ονόματα του ποδοσφαίρου μας, που άφησαν εποχή. Ιδιαίτερα θαυμάστηκαν στα ημίχρονα τα χορευτικά συγκροτήματα των πολιτιστικών του Δήμου Ρόδου, Ιαλυσού και Αρχαγγέλου.

Στις 2 Οκτωβρίου στο Εθνικό και Δημοτικό Θέατρο Ρόδου τα ΚΑΠΗ από τους Δήμους Μεγάλου Αλεξάνδρου, Κορυδαλλού, Ελευσίνας, Μαρκόπουλου, Ταύρου, Βελβέντου, Ρόδου, οι ελληνόφωνοι της Καλαβρίας και οι ηλικιωμένοι της Κύπρου παρουσίασαν χορούς και τραγούδια, Καραγκιόζη και λαογραφικά έθιμα, ξεσηκώνοντας τους παρευρισκόμενους με τη ζωντάνια και το κέφι τους.

Η τρίτη ηλικία αποδεικνύει για μια ακόμη χρονιά ότι το κέφι και η αγάπη για ζωή δεν έχει σχέση με τα χρόνια.

Οι εκδηλώσεις θα συνεχιστούν μέχρι την Παρασκευή 6/10 με παραστάσεις στο Εθνικό από όλα τα ΚΑΠΗ που συμμετέχουν.

Για άλλη μια φορά ακόμα, προσκαλούνται οι κάτοικοι της πόλης μας να τιμήσουν με την παρουσία τους τις αξιολόγες αυτές προσπάθειες.

ΚΗΔΕΙΑ

Το λατρευτό μας υιό, αδελφό και εγγονό

ΙΩΑΝΝΗ ΦΤΕΡΟΥΓΑ

(Ετών 31)

κηδεύουμε σήμερα Τετάρτη 4 Οκτωβρίου 2000 και ώρα 5.30 μ.μ.από τον Ιερο Ναό Ευαγγελισμού Ρόδου.

Ο πατέρας: Γιώργος

Ο αδελφός: Δημήτρης

Η γιαγιά: Χρυσάνθη και οι λοιποί συγγενείς

ΧΑ-4/10

Σύστημα πληροφορικής για την εξυπηρέτηση των πολιτών από τη Νομαρχία Δωδεκανήσου

Σύστημα πληροφορικής, μέσω του οποίου θα εξυπηρετούνται οι πολίτες, σκοπεύει να θέσει σε λετουργία η Νομαρχιακή Αυτοδιοίκηση Δωδεκανήσου.

Το σύστημα, για το οποίο έχει κατατεθεί πρόταση χρηματοδότησής του, θα είναι ευέλικτο και εύκολα επεκτάσιμο και θα στοχεύει στην βέλτιστη εξυπηρέτηση των πολιτών, στην παρακολούθηση των δημοσίων έργων και των οικονομικών, στην καλύτερη οργάνωση και παρακολούθηση του ανθρώπινου δυναμικού, στην επικοινωνία με άλλους φορείς, αλλά και στην διακίνηση εγγράφων.

Παράλληλα το σύστημα θα περέχει τη δυνατότητα για εύκολη αναζήτηση και άντληση πληροφοριών από τους προϊσταμένους για οποιοδήποτε θέμα, χωρίς να χρειάζεται συνεννόηση με τον υπάλληλο που το χειρίζεται. Επίσης θα παρέχει τη δυαντότητα εύκολης μεταφοράς των εργασιών ενός υπαλλήλους σε άλλους όποτε αυτό χρειάζεται.

Οι ταξιτζήδες της Ρόδου δεν πρόκειται να μετάσχουν στη σημερινή απεργία

Δεν θα μετάσχουν τελικά στην εικοσιτετράωρη απεργία που προκήρυξε για σήμερα η Ομοσπονδία τους, οι ιδιοκτήτες ταξί της Ρόδου. Αυτό αποφασίστηκε προχθές το βράδυ στη συνεδρίαση του δ.σ. του Συνδέσμου Ιδιοκτητών Ταξί.

Η απόφαση αυτή ελήφθη, προκειμένου να αντιμετωπιστεί το οξύτατο πρόβλημα που έχει προκύψει με την έλλειψη καυσίμων που προέκυψε από την απεργία των ιδιοκτητών των βυτιοφόρων και των φορτηγών δημόσιας χρήσεως.

Οι αυτοκινητιστές σκοπεύουν να επανέλθουν με κινητοποιήσεις, αφού το βασικότερο αίτημά τους, που είναι οι αυξήσεις στα κόμιστρα δεν ικανοποιήθηκε από το υπουργείο Μεταφορών.

Θεωρείται δηλαδή ότι η αύξηση της τιμής της «σημαίας» κατά 50 και της μονής διαδρομής κατά πέντε δραχμές δεν μπορεί να καλύψει τις ανάγκες τους.

Σε εξέλιξη βρίσκονται στην Αθήνα από τις επιτροπές που έχουν συσταθεί τα θέματα που αφορούν τη σύσταση των ανωνύμων εταιριών, που προσεχώς θα διαχειρίζονται τα ταξί, την επιμόρφωση των οδηγών και τη δρομολόγηση των εννεαθέσεων οχημάτων.

Η θεατρική ομάδα των Κρητών της Ρόδου θα μετάσχει στη συνάντηση θιάσων του Αιγαίου

Αύριο Πέμπτη αναχωρεί για τη Σάμο, η θεατρική ομάδα της Αδελφότητας Κρητών Ρόδου, για να πάρει μέρος στη 13η Συνάντηση Ερασιτεχνικών Θιάσων Αιγαίου.

Το θεατρικό έργο που θα παρουσιάσει η κρητική ηθογραφία «Η Κλεψά» το οποίο έχει γράψει η Ρούλα Ορφανουδάκη, η οποία και θα μεταβεί επίσης στη Σάμο, προκειμένου να παραστεί στην παράσταση το απόγευμα του Σαββάτου, 7-10-2000.

Είναι η τρίτη φορά που η θεατρική ομάδα της Αδελφότητας Κρητών Ρόδου συμμετέχει στην ετήσια Συνάντηση Ερασιτεχνικών Θεατρικών Ομάδων, από όλα τα νησιά του Αιγαίου.

Με την «Κλεψά», μια σύγχρονη κρητική κωμωδία αριστοφανικής έκφρασης, όπως χαρακτηριστικά σχολίασε ο δάσκαλος Φώτης Βαρέλης, κατά την προχτεσινή παράσταση που έδωσε η ο μάδα στη Σάλακο, οι συντελεστές του θεατρικού έργου κερδίζουν για μια ακόμη φορά την εκτίμηση των θεατών, αλλά και την αναγνώριση της ποιότητας που μέχρι τώρα χαρακτηρίζει το πολιτιστικό έργο που αθόρυβα παράγουν στη Ρόδο.

Εργα ζωγραφικής και χειροτεχνημάτων στη Ροδιακή Επαυλη

Εργα ζωγραφικής και χειροτεχνημάτων από τα μέλη της Πειραματικής Καλλιτεχνικής Ομάδας, θα παρουσιάσει ο Πολιτιστικός Οργανισμός Δήμου Ροδίων στη Ροδιακή Επαυλη για τρεις ημέρες.

Η Πειραματική Καλλιτεχνική Ομάδα αποτελείται από μέλη διαφορετικών εθνικοτήτων που ζουν μόνιμα στο νησί της Ρόδου και δραστηριοποιούνται δημιουργώντας καλλιτεχνικά έργα προερχόμενα από διαφορετικές κουλτούρες. Η συμμετοχή τους στην καλλιτεχνική αυτή ομάδα, όχι μόνο τους δίδει όμορφες ώρες δημιουργικής απασχόλησης, αλλά ταυτόχρονα φτιάχνει συνδέσμους ανάμεσά τους, κάνοντας πιο έντονη την κοινωνική επαφή.

Η παρούσα έκθεση είναι η δεύτερη της ομάδας στον ίδιο χώρο και πραγματοποιείται υπό το φως της «Χρονιάς των Ενωμένων Εθνών» για την υποστήριξη και καλλιέργεια της ειρήνης. Μάλιστα, φέτος, θα παρουσιαστούν φινλανδικά χειροτεχνήματα και οικογενειακά κειμήλια από τα μέλη της τοπικής Φινλανδικής Χορωδίας FENNICA μαζί με τα υπόλοιπα έργα.

Η έκθεση θα λειτουργήσει την Παρασκευή 6 και το Σάββατο 7 Οκτωβρίου 2000 από 10.00-13.00 και 17.00-21.00, ενώ τα εγκαίνια θα γίνουν την Πέμπτη 5 Οκτωβρίου στις 5 μ.μ. με τη συμμετοχή και της Φινλανδικής Χορωδίας FENNICA.

ΣΗΜΕΡΑ ΤΙ ΑΠΑΝΤΑΣ ΣΤΗΝ ΕΡΩΤΗΣΗ

"Πώς Αποδεικνύεις ότι γνωρίζεις Η/Υ"



Η ΑΠΑΝΤΗΣΗ ΣΕΛ. 5

X1968-31/10