ΕΤΟΣ ΙΔΡΥΣΗΣ 1949
ΙΔΡΥΤΗΣ - ΔΙΕΥΘΥΝΤΗΣ
ΓΙΩΡΓΟΣ ΔΙΑΜΑΝΤΙΔΗΣ
Γραφεία - Τυπογραφεία:
Μάρκου Μαλλιαράκη 21 (ΚΟΒΑ)
Λογιστήριο: Νέα Αγορά
Τηλ.: Σύνταξης: 27356 - 34101
Λογιστηρίου: 24539 FAX: 20643
ΑΡΙΘΜΟΣ ΦΥΛΛΟΥ 15.536 • ΤΙΜΗ 150 δρχ.

ΠΡΟΟΔΟΣ

Ανεξάρτητη καθημερινή πρωινή εφημερίδα

ΠΕΜΠΤΗ 5 ΟΚΤΩΒΡΙΟΥ 2000

ΚΑΣΑΠΗΣ
ΖΑΝΤΕΣ-ΕΛΑΣΤΙΚΑ
Αυστραλίας 2
Τηλ. 35367
0% προκαταβολή
έως 36 δόσεις

Κατά του Γ. Καλογηράτου

Ποινικές διώξεις σε βαθμό κακουργήματος για το «Ιαλυσός»!..

ΑΝΑΖΗΤΕΙΤΑΙ Ο ΠΡΟΕΔΡΟΣ ΤΗΣ ΔΑΝΕ



Βατραχάνθρωπος του Λιμενικού έτοιμος για να κάνει κατάδυση για να ελέγξει τα ύφαλα του «Ιαλυσός»

ΜΕ ΤΗΝ ΚΑΤΗΓΟΡΙΑ (σε βαθμό κακουργήματος) για απόπειρα διατάραξης ασφάλειας πλοίων από κοινού, με επακόλουθο την έκθεση σε κίνδυνο ανθρώπινων ζωών, ασκήθηκε ποινική δίωξη κατά του πλοιάρχου του «Ιαλυσός» Γιάννη Αρμενάκη και του α' μηχανικού Σωτήρη Σακελλαράκη, άσκησε ο Εισαγγελέας Πειραιά.

☛ Ποινική δίωξη με τις ίδιες κατηγορίες ασκήθηκε και κατά του προέδρου της ΔΑΝΕ Γεράσιμου Καλογηράτου, ο οποίος μέχρι αργά το βράδυ δεν είχε συλληφθεί.

ΟΙ ΔΥΟ ΝΑΥΤΙΚΟΙ του «Ιαλυσός» οδηγήθηκαν χτες το μεσημέρι στον Εισαγγελέα, ο οποίος αφού τους απήγγειλε τις κατηγορίες, τους παρέπεμψε στην ανακρίτρια του Πειραιά για ν'απολογηθούν. Ο πλοίαρχος και ο α' μηχανικός ζήτησαν προθεσμία και θα απολογηθούν αύριο, αλλά διατάχθηκε η συνέχιση της κράτησης.

☛ Οπως είναι γνωστό προχθές το απόγευμα μια γυναίκα (προφανώς σύζυγος μέλους του πληρώματος) τηλεφώνησε στο υπουργείο Εμπορικής Ναυτιλίας και κατήγγειλε ότι το «Ιαλυσός» παρουσίαζε ρήγμα.

ΘΑ ΠΡΕΠΕΙ να σημειωθεί ότι εκείνη την ώρα το «Ιαλυσός» (με 48 επιβάτες και λιγοστά αυτοκίνητα) ήταν έτοιμο για ν'αποπλεύσει από το λιμάνι του Πειραιά για Αστυπάλαια - Ρόδο.

☛ Αμέσως το Λιμεναρχείο Πειραιά έστειλε ειδικούς στο «Ιαλυσός», οι οποίοι διενήργησαν ελέγχους και διαπίστωσαν βλάβη στην αριστερή

ΣΥΝΕΧΕΙΑ ΣΤΗ ΣΕΛ. 4

Μετά τις εξελίξεις στο «Ιαλυσός»

Κόλπο του Καλογηράτου είναι η παραίτηση!..

ΤΑ ΒΡΗΚΕ ΜΕ ΤΟΝ ΣΟΛΟΥΝΙΑ

Ο ΠΡΟΕΔΡΟΣ της ΔΑΝΕ Γεράσιμος Καλογηράτος έσπευσε να υποβάλει την παραίτησή του, φοβούμενος τις εξελίξεις μετά τα όσα συμβαίνουν στην ακτοπλοΐα. Και είναι χαρακτηριστικό ότι - σύμφωνα με τις πληροφορίες - ο κ. Καλογηράτος υπέβαλε παραίτηση λίγη ώρα μετά τη σύλληψη του πλοιάρχου και του α' μηχανικού του «Ιαλυσός», αφού προηγουμένως είχε διαπιστωθεί η μηχανική βλάβη στο πλοίο.

✓ Οπως είναι γνωστό εναντίον του Γ. Καλογηράτου ασκήθηκε ποινική δίωξη (και μάλιστα σε βαθμό κακουργήματος) για την υπόθεση του «Ιαλυσός» και προφανώς ο πρόεδρος της ΔΑΝΕ έσπευσε

ΣΥΝΕΧΕΙΑ ΣΤΗ ΣΕΛ. 4

Διατάχθηκε προκαταρκτική για τα πλοία

Τη διενέργεια προκαταρκτικής εξέτασης για την αξιοπλοΐα των μεγάλων σκαφών που προσεγγίζουν στο λιμάνι της Ρόδου, διέταξε ο Εισαγγελέας Εφετών Δωδεκανήσου κ. Γιώργος Σάμιτας.

Η εντολή για τη διενέργεια της προκαταρκτικής εξέτασης διαβιβάστηκε στον αντεισαγγελέα Πρωτοδικών Ρόδου κ. Γιώργο Οικονόμου και ήδη άρχισε να καλεί τους υπεύθυνους του Κεντρικού Λιμεναρχείου.

Μέχρι τις 11 μ.μ. θα είναι ανοιχτά τα βενζινάδικα

Αναστέλλεται προσωρινά η υπ' αρ. πρωτ. 340/22-8-2000 απόφαση για τη νήσο Ρόδο και καθορίζεται το ωράριο λειτουργίας των καταστημάτων διανομής πετρελαιοειδών από 7.00 π.μ. έως 23.00 από Δευτέρα έως Σάββατο.

Η απόφαση ισχύει από χτες και μέχρι την πλήρη ομαλοποίηση της αγοράς από την κατάσταση που δημιουργήθηκε, οπότε και θα δοθεί νέα απόφαση.

ΕΥΡΩΠΑΪΚΟ ΚΕΝΤΡΟ ΠΛΗΡΟΦΟΡΙΩΝ ΠΕΡΙΦΕΡΕΙΑΣ Ν. ΑΙΓΑΙΟΥ GR-164 ΕΠΙΜΕΛΗΤΗΡΙΟ ΔΩΔΕΚΑΝΗΣΟΥ
EURO INFO CENTRE ΓΡ. ΛΑΜΠΡΑΚΗ 8 - ΡΟΔΟΣ

ΠΡΟΣΚΛΗΣΗ

Καλούνται όλοι οι επιχειρηματίες στην ενημερωτική εκδήλωση στα πλαίσια του 3ου Money Show της Ρόδου με θέμα:

«Οι οικογενειακές επιχειρήσεις στη δίνη της παγκοσμιοποίησης»

Εισηγητής: **Κωνσταντίνος Στεφάνου**
Καθηγητής στο Πάντειο Πανεπιστήμιο, Τμήμα Διεθνών & Ευρωπαικών Σπουδών

που θα πραγματοποιηθεί το Σάββατο 7 Οκτωβρίου και ώρα 18.00 στην αίθουσα Νεφέλη του Ξενοδοχείου RODOS PALACE.

Είσοδος ελεύθερη

Ο πρόεδρος του Επιμελητηρίου Δωδεκανησου
Γ. Καραγιάννης

ΧΛ-7/10

Λόγω της στάσης των φορτηγατζήδων

Στο παρά πέντε αποφεύχθηκε η σύγκρουση!..

ΕΥΤΥΧΩΣ ΕΛΗΞΕ Η ΑΠΕΡΓΙΑ

ΜΕ ΑΙΣΘΗΜΑ ανακούφισης υποδέχθηκε η κοινωνία της Ρόδου, προχθές το βράδυ, την είδηση για τη λήξη της απεργίας των ιδιοκτητών φορτηγών και βυτιοφόρων δημοσίας χρήσεως.

➤ Η απόφαση ωστόσο για τη λήξη της απεργίας ελήφθη στο παρά πέντε καθώς οι πρατηριούχοι υγρών καυσίμων της Ρόδου, ήταν αποφασισμένοι να συγκρουσθούν, με ό,τι αυτό συνεπάγετο, υπαιτιότητος της νομαρχικαής αρχής Δωδεκανήσου, με τους απεργούς.

Η ΑΝΟΧΗ που επέδειξε η νομαρχιακή αρχή έναντι των απεργών, που κατάφεραν να παραλύσουν την οικονομική και κοινωνική ζωή του τόπου, αλλά και η απόφασή της για τη λειτουργία ενός πρατηρίου σε όλο το νησί, είχε ως αποτέλεσμα να εξοργίσει τόσο τους πολίτες, όσο και τους επαγγελματίες που εθίγοντο οικονομικά.

➤ Καταλυτική για την απο-

ΣΥΝΕΧΕΙΑ ΣΤΗ ΣΕΛ. 4

Ο δημοδιδάσκαλος Μπαλάνος και οι σύμβουλοί του

Εδιωξαν τον Αρχίατρο επειδή κατήγγειλε κομπίνες γιατρών

ΘΕΛΟΥΝ ΝΑ ΠΛΗΡΩΝΟΝΤΑΙ ΕΦΗΜΕΡΙΕΣ, ΧΩΡΙΣ ΝΑ ΤΙΣ ΚΑΝΟΥΝ

ΤΗΝ ΚΑΘΑΙΡΕΣΗ του κ. Μανώλη Κουκάκη, από τη θέση του διευθυντή της Ιατρικής Υπηρεσίας, αποφάσισε χτες η διοίκηση του Νοσοκομείου της Ρόδου. Χωρίς να στοιχειοθετείται αδίκημα εις βάρος του κ. Κουκάκη, η διοίκηση του ιδρύματος αποφάσισε την άμεση απομάκρυνσή του από τη θέση του διευθυντή της Ιατρικής Υπηρεσίας, με την αιτιολογία ότι «δεν την εκφράζει πλέον»!

➧ Σημειώνεται ότι ο κ. Μανώλης Κουκάκης τόλμησε να καταγγείλει, ως όφειλε άλλωστε, παρανομούντες γιατρούς, οι οποίοι εισπράττουν εφημερίες χωρίς να τις εκτελούν.

Η ΠΡΑΞΗ του αυτή αντί να επαινεθεί από τη διοίκηση του ιδρύματος, απετέλεσε την αφορμή για τη δίωξή του.

➧ Το στοιχείο - όπως αποκαλύφθηκε - πάνω στο οποίο πάτησε η διοίκηση του Νοσοκομείου για την καθαίρεση του Αρχιάτρου, ήταν το ψήφισμα που εξέδωσε ο σύλλογος νοσοκομειακών γιατρών εις βάρος του.

«Ο κ. Κουκάκης - δηλώθηκε χθες από τους διοικούντες του ιδρύματος - διέψευσε κάθε προσδοκία του διοικητικού συμβουλίου, ενώ αποδείχθηκε ανεπαρκέστατος στα καθήκοντά του και ανύπαρκτος διοικητικά, καταλογίζοντας παραλείψεις στο προσωπικό, οι οποίες ανήκαν στην αρμοδιότητά του. Δεν εκφράζει πλέον - τονίσθηκε - ούτε τη λογική του διοικητικού συμβουλίου, ούτε των γιατρών, που δίνουν συνεχή αγώνα»!

ΩΣΤΟΣΟ η διοίκηση διεφάνη ότι σκοπεύει να προχωρήσει και σε άλλες διώξεις, καθώς ό-

ΣΥΝΕΧΕΙΑ ΣΤΗ ΣΕΛ. 4

Με το δέσιμο των πλοίων

Αποκλεισμένα πολλά νησιά της Δωδεκανήσου!..

ΠΑΡΟΥΣΙΑΣΤΗΚΕ ΕΛΛΕΙΨΗ ΤΡΟΦΙΜΩΝ

ΣΕ ΔΕΙΝΗ ΘΕΣΗ βρίσκονται τα νησιά της Δωδεκανήσου, μετά την απόφαση του ΥΕΝ για την απόσυρση 57 πλοίων της ακτοπλοΐας, προκειμένου να προσαρμοσθούν με την κοινοτική οδηγία Eurosolas 98/18. Στη χειρότερη θέση βρίσκεται η Αστυπάλαια, που αποκλείστηκε και από τα έκτακτα δρομολόγια που γίνονται από τα πλοία της ΑΝΕΚ και της ΔΑΝΕ.

✓ Το απαράδεκτο όμως στην περίπτωση του νησιού είναι ότι ο Γεράσιμος Αγούδημος αρνήθηκε να τροποποιήσει το δρομολόγιο του πλοίου «Μιλένα» για να εξυπηρετηθούν οι κάτοικοι της Αστυπάλαιας, που για πολλοστή φορά έμειναν με την ελπίδα.

«Αντιμετωπίζουμε οξύτατό πρόβλημα. Στο νησί δεν προσεγγίζουν πλοία, με αποτέλεσμα να μην μπορούν να έρθουν φορτηγά με εμπορεύματα, τρόφιμα και άλλα είδη πρώτης ανάγκης. Χωρίς αποτέλεσμα ήταν η επικοινωνία που είχαμε με το ΥΕΝ, αφού το "ΛΙΣΣΟΣ" δεν μπορεί να προσεγγίσει στο λιμάνι και ο Αγούδημος αρνήθηκε να τροποποιήσει το δρομολόγιο του "ΜΙΛΕΝΑ"», δήλωσε στην «ΠΡΟΟΔΟ» ο δήμαρχος της Αστυπάλαιας κ. Πανορμίτης Κονταράτος.

ΣΤΑ ΚΡΥΑ του λουτρού έ-

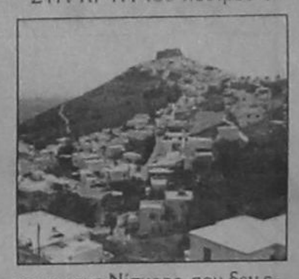

μεινε και η Νίσυρος, που δεν εξυπηρετείται επαρκώς, ενώ η προσέγγιση στην Κω γίνεται με καΐκια.

«Το νησί εξυπηρετείται τώρα μόνο από το πλοίο «ΜΙΛΕΝΑ», που προσεγγίζει στο λιμάνι μια φορά την εβδομάδα. Υπάρχει πρόβλημα με τη μεταφορά των

ΣΥΝΕΧΕΙΑ ΣΤΗ ΣΕΛ. 4

Κατά το μήνα Σεπτέμβριο

Οκτώ οι νεκροί σε τροχαία ατυχήματα!..

235 ΣΚΟΤΩΘΗΚΑΝ ΑΠΟ ΤΟ 1991

ΒΑΡΥΣ ο φόρος αίματος των Ροδιτών στο βωμό της ασφάλτου την τελευταία δεκαετία. Μόνο στα όρια δικαιοδοσίας της Τροχαίας Ρόδου, δηλαδή στα οδικά δίκτυα Ρόδου - Λίνδου και Ρόδου - Καμείρου, βρήκαν τραγικό θάνατο, από το 1991 μέχρι χθες 235 άτομα, ενώ τραυματίστηκαν σοβαρά και ελαφρά χιλιάδες.

● Κάθε χρόνο σκοτώνονται από 24 μέχρι 28 άτομα και μόνο το 1999 υπήρξε αισθητή μείωση των θανατηφόρων τροχαίων ατυχημάτων, γιατί ομολογουμένως η Τροχαία είχε βγει στους δρόμους και βεβαίωσε χιλιάδες παραβάσεις. Και τη χρονιά που διανύουμε, μέχρι και τον Αύγουστο, τα τροχαία ατυχήματα ήταν σημαντικά μειωμένα. Δυστυχώς, όμως, ο Σεπτέμβριος υπήρξε ο φονικότερος μήνας, αφού βρήκαν τραγικό θάνατο οκτώ άτομα, ενώ ο αριθμός των νεκρών για το 2000 μέχρι τώρα ανέρχεται σε 18, ενώ πέρυσι ολόκληρο

ΣΥΝΕΧΕΙΑ ΣΤΗ ΣΕΛ. 4

Στο κέντρο Υγείας Αρχαγγέλου

Προσφορά 35 εκατ. δρχ. από τον Μητροπολίτη

ΓΙΑ ΤΗΝ ΑΓΟΡΑ ΚΙΝΗΤΗΣ ΙΑΤΡΙΚΗΣ ΜΟΝΑΔΑΣ

ΠΟΣΟ 35 εκατομμυρίων δρχ., για την αγορά κινητής ιατρικής μονάδας, πλήρως εξοπλισμένης, προσέφερε στο Κέντρο Υγείας Αρχαγγέλου ο σεβασμιώτατος Μητροπολίτης Ρόδου κ. Απόστολος.

➧ Αξίζει να σημειωθεί ότι η δωρεά του σημαντικότατου αυτού ποσού είναι από ιδίους πόρους του Μητροπολίτη. Η προσφορά του κ. Αποστόλου



κρίθηκε σημαντική όχι μόνο ως προς το μέγεθός της, αλλά και ως προς τη διαχείριση του ποσού, αφού την απαλλάσσει από τις αγκυλώσεις του δημόσιου λογιστικού.

ΤΗΝ ΑΞΙΟΠΟΙΗΣΗ του ποσού ο Μητροπολίτης την ανέθεσε σε τριμελή επιτροπή, που αποτελείται από τους κ.κ. Κώστα Τζεδάκη, συμβολαιογράφο, Δημήτρη Μαγκαφάκη, διευθυντή του Κέντρου Υγείας

ΣΥΝΕΧΕΙΑ ΣΤΗ ΣΕΛ. 4

Φιλοξενούνται τώρα

62.915 τουρίστες στα ξενοδοχεία της Ρόδου

ΑΥΞΗΣΗ 5,1% ΑΠΟ ΠΕΡΥΣΙ

ΑΥΞΗΜΕΝΗ κατά 5,1% εμφανίζεται η τουριστική κίνηση τις μέρες αυτές στη Ρόδο. Σύμφωνα με τα επίσημα στοιχεία του ΕΟΤ Δωδεκανήσου, τις μέρες αυτές μόνο σε ξενοδοχεία του νησιού μας φιλοξενούνται συνολικά 62.915 τουρίστες, από τους οποίους οι 61.198 είναι αλλοδαποί και οι 1.717 είναι Ελληνες.

✓ Πέρυσι την ίδια εποχή ο αριθμός των επισκεπτών στα ξενοδοχεία της Ρόδου ήταν 59.840 από τους οποίους οι 58.450 ήταν αλλοδαποί και οι 1.390 Ελληνες.

ΝΑ ΣΗΜΕΙΩΘΕΙ ότι οι τουρίστες την ίδια περίοδο του

ΣΥΝΕΧΕΙΑ ΣΤΗ ΣΕΛ. 4

Εκρυβε χασίς στην ταμειακή μηχανή του μπαρ

Στην ταμειακή μηχανή του μπαρ έκρυβε το χασίς σερβιτόρος στην Κω. Στο αυτοκίνητό του είχε το τσιγαριλίκι.

Πρόκειται για τον Χρήστο Τέλλη του Ιωάννη, 36 χρόνων, σερβιτόρο, υπεύθυνο λειτουργίας του μπαρ «Χάρισμα» ιδιοκτησίας του Γεράσιμου Εψιμου.

Σε γενόμενο έλεγχο στο μπαρ, οι αστυνομικοί της Ασφάλειας Κω βρήκαν στο συρτάρι της ταμειακής μηχανής ένα γραμμάριο χασίς. Ακολούθησε έρευνα στο Ι.Χ. επιβατικό αυτοκίνητο του 36χρονου σερβιτόρου, όπου οι αστυνομικοί βρήκαν ένα τσιγαριλίκι με χασίς.

Σε βάρος του Τέλλη σχηματίστηκε δικογραφία, προκειμένου να οδηγηθεί στον Εισαγγελέα για τα περαιτέρω.

Λειτουργεί από χτες

Χώρος πάρκινγκ στο παλαιό Νοσοκομείο

600 ΘΕΣΕΙΣ ΓΙΑ ΑΥΤΟΚΙΝΗΤΑ



Μπουλτόζα κατεδαφίζει την είσοδο του παλαιού Νοσοκομείου που γίνεται τώρα χώρος πάρκινγκ

ΝΕΟ ΧΩΡΟ στάθμευσης θα έχουν στη διάθεσή τους οι Ρόδιοι, το προσεχές διάστημα. Πρόκειται για τον αύλειο χώρο του παλαιού Νοσοκομείου που διαμορφώθηκε κατάλληλα, ώστε να δημιουργηθούν 600 θέσεις ελεύθερης στάθμευσης. Το πάρκινγκ θα είναι στη διάθεση των πολιτών 24 ώρες το 24ωρο και θα φυλάσσεται με ευθύνη του Δήμου Ρόδου.

➧ Χθες παρουσία του δημάρχου Ρόδου κ. Γιώργου Γιαννόπουλου, γκρεμίστηκε ο τοίχος που είχε κτιστεί στην είσοδο του παλαιού Νοσοκομείου που βρισκόταν επί της Ερυθρού Σταυρού.

ΣΥΝΕΧΕΙΑ ΣΤΗ ΣΕΛ. 4



ΤΙ ΕΓΡΑΨΕ Ο ΤΥΠΟΣ ΤΗΣ ΑΘΗΝΑΣ

ΑΝΑΣΚΟΠΗΣΗ ΑΘΗΝΑΪΚΟΥ ΤΥΠΟΥ ΤΗΣ 4/11/1999

Η δικαστική έρευνα για το ναυάγιο του "Εξπρές Σάμινα",η αντιπαράθεση κυβέρνηση αντιπολίτευσης για το ναυάγιο, η άφιξη της ελληνικής ολυμπιακής αποστολής,η αναστολή της απεργίας των ιδιοκτητών φορτηγών βυτιοφόρων και οι αντιδράσεις για το πόρισμα Ντογιάκου είναι τα βασικά θέματα της ειδησεογραφίας του χθεσινού αθηναϊκού τύπου.

ΑΔΕΣΜΕΥΤΟΣ ΤΥΠΟΣ (Μήτσης):Ανάπηρα δελφίνια. Για λόγους οικονομίας μείωσαν τα σωστικά μέσα.

ΑΔΕΣΜΕΥΤΟΣ ΤΥΠΟΣ (Pizos):Υποκύψαμε απο τρόμο στη "17Ν". Δηλώσεις-σόκ του εφοπλιστή Γερ. Αγούδημου για τη δημιουργία του μονοπωλίου.

ΑΘΗΝΑΪΚΗ:Προσάραξε ο Σουμάκης. Δεν τον καλύπτει ο Σημίτης. ΑΠΟΓΕΥΜΑΤΙΝΗ:Σε ανάκριση ο Σημίτης. "Απολογείται" σήμερα σε κόμμα-Βουλή.

Η ΑΥΓΗ:Ενώπιον του ναυαγίου ο πρωθυπουργός. Σήμερα στη Βουλή η συζήτηση των αρχηγών. ΑΥΡΙΑΝΗ:Στήνουν νέο '89.Η μπόχα της σκανδαλολογίας πνίγει την πολιτική ζωή.

ΤΟ ΒΗΜΑ:Σαπιοκάραβα με ...βούλα! Η ανθρωπογεωγραφία της διαφθοράς στην Εμπορική Ναυτιλία.

Η ΒΡΑΔΥΝΗ:Εκβιασμοί 10 μποφόρ. Κομπάρσος ο Παπουτσής στη συνάντηση Σημίτη-Σουμάκη.

ΕΘΝΟΣ:Η άλλη Ελλάδα. Λάμψη χρυσού στην γκρίζα πραγματικότητα.

ΕΛΕΥΘΕΡΗ ΩΡΑ:Αφησαν τον Κόκκαλη και πήγαν στον Λαμπράκη. Αλλα λόγια να αγαπιόμαστε, άλλα λόγια για ...να ξεχνιόμαστε.

ΕΛΕΥΘΕΡΟΣ:Συντάξεις τέλος σε πέντε χρόνια.

ΕΛΕΥΘΕΡΟΣ ΤΥΠΟΣ:Ο Σημίτης πηδαλιούχος στο μονοπώλιο. Είχε ενημερωθεί με 5 επιστολές για τις μεθοδεύσεις υπέρ Σφηνιά.

ΕΛΕΥΘΕΡΟΤΥΠΙΑ:Στον εφέτη ένταλμα για Σφηνιά. Το προτείνει ο εισαγγελέας, η ανακρίτρια προβληματίζεται και...

Η ΕΞΟΥΣΙΑ:Ραγίζει τώρα η εικόνα Σημίτη. Κινήσεις έντονης αμφισβήτησης μέσα στο ΠΑΣΟΚ.

ΕΣΤΙΑ:Το δρομολόγιο του PERKA-SIMITI. Τα σαπιοκάραβα και η θαλαμηγός.

Η ΚΑΘΗΜΕΡΙΝΗ:Η ακτοπλοΐα επιχειρεί τώρα πρόσω ολοταχώς...Μετά το τραγικό ναυάγιο ανατρέπεται άρδην το καθεστώς ναυσιπλοΐας.

Ο ΛΟΓΟΣ:Στη φυλακή οι "υπεύθυνοι".Τις ευθύνες στο πλήρωμα καταλογίζει η εταιρία.

ΤΑ ΝΕΑ:Κατακόρυφη πτώση στην κίνηση επιβατών στα πλοία. Σπάει το μονοπώλιο στο Αιγαίο, λέει η κυβέρνηση.

ΝΙΚΗ:Σε δίνη διαπλοκής ο Κώστας Σημίτης. Σε μεγάλη φουρτούνα το κυβερνητικό σκάφος. Νέα Ελλάδα:Διπλή νίκη! Μαύρη μέρα για Σημίτη Σήμερα. Κατηγορούμενος σε Βουλή και ΠΑΣΟΚ. Φουρτούνα έρχεται και για τα κότερα της διαπλεκόμενης αυλής του.

ΡΙΖΟΣΠΑΣΤΗΣ:Ανεξέλεγκτοι οι σκυλοπνίχτες στο Αιγαίο.

ΣΤΟ ΚΑΡΦΙ:Η "Σιδηρά" κυρία έγραψε τους πάντες!...Πικραμένοι οι Ολυμπιονίκες. Δεν ήλθε με τους αθλητές.

Η ΧΩΡΑ:Στο σκαμνί και ο Σφηνιάς. Πυκνώνουν τα στοιχεία της ανάκρισης που δείχνουν μεγάλες ευθύνες της MINOAN για το τραγικό ναυάγιο.

AMCOR

No 1

ΚΑΤΑΣΚΕΥΑΖΟΝΤΑΙ & ΕΙΣΑΓΟΝΤΑΙ ΣΥΝΑΡΜΟΛΟΓΗΜΕΝΑ ΑΠΟ ΤΟ ΙΣΡΑΗΛ



ΠΡΟΔΙΑΓΡΑΦΕΣ ΕΟΚ CE MARK

Η **AMCOR-ΙΣΡΑΗΛ** Η ΜΕΓΑΛΥΤΕΡΗ ΒΙΟΜΗΧΑΝΙΑ ΗΛΙΑΚΩΝ ΣΥΣΤΗΜΑΤΩΝ ΣΤΟΝ ΚΟΣΜΟ,ΣΑΣ ΠΡΟΣΦΕΡΕΙ ΤΟΝ **ΚΑΛΥΤΕΡΟ ΗΛΙΑΚΟ ΘΕΡΜΟΣΙΦΩΝΑ ΤΟΥ ΚΟΣΜΟΥ** ΜΕ ΜΟΝΑΔΙΚΑ ΣΗΜΕΙΑ ΥΠΕΡΟΧΗΣ ΠΟΥ **ΚΑΝΕΝΑΣ ΑΛΛΟΣ ΔΕΝ ΕΧΕΙ**.ΠΡΟΤΗ Η **AMCOR**,ΠΡΙΝ **40** ΧΡΟΝΙΑ ΠΑΡΟΥΣΙΑΣΕ ΤΗΝ ΕΠΑΝΑΣΤΑΤΙΚΗ ΤΗΣ ΤΕΧΝΟΛΟΓΙΑ ΣΤΟΥΣ ΗΛΙΑΚΟΥΣ ΘΕΡΜ/ΝΕΣ. ΠΟΛΛΟΙ ΑΠΟ ΤΟΤΕ ΠΡΟΣΠΑΘΗΣΑΝ ΝΑ ΤΗΝ ΜΙΜΗΘΟΥΝ .ΤΑ ΑΠΟΤΕΛΕΣΜΑΤΑ ΤΟΥΣ ΕΙΝΑΙ ΓΝΩΣΤΑ.**ΚΑΝΕΝΑΣ** ΔΕΝ ΜΠΟΡΕΣΕ ΝΑ ΤΗ ΦΘΑΣΕΙ.ΣΗΜΕΡΑ Η **AMCOR** ΣΥΝΕΧΙΖΟΝΤΑΣ ΤΗΝ ΕΡΕΥΝΑ ΣΤΟΝ ΤΟΜΕΑΤΗΣ ΗΛΙΑΚΗΣ ΕΝΕΡΓΕΙΑΣ ΒΡΙΣΚΕΤΑΙ ΚΑΙ ΘΑ ΒΡΙΣΚΕΤΑΙ ΜΠΡΟΣΤΑΓΙΑΤΙ ΕΙΝΑΙ Η **No 1** ΣΤΟΝ ΚΟΣΜΟ.

ΕΙΝΑΙ Η AMCOR

M.28-31/10

Δωδεκανησιακά 24ωρα

Στα πεταχτά

Απαξίωση της πολιτικής

Ποιός έχει τώρα όρεξη ν' ασχολείται με τα κόμματα..

Δέστε τι συνέβη την περασμένη Κυριακή στο Πολιτικό Συμβούλιο της Νέας Δημοκρατίας που πραγματοποιήθηκε στο ξενοδοχείο «Γκραντ Οτέλ». Ούτε 50 άτομα (από τα 420) μπόρεσαν να μαζευτούν τελικά!..

Αυτό σημαίνει ότι ο κόσμος συνεχώς απομακρύνεται από τα κόμματα και δεν θέλει να έχει καμιά απολύτως σχέση...

Και έχει απόλυτο δίκιο. Μετά τα όσα συμβαίνουν στον τόπο μας είναι δυνατόν ο κόσμος να πηγαίνει σε κομματικές συγκεντρώσεις;

Μικροπολιτική

Ακόμη και στο θέμα της ναυτικής τραγωδίας η Νομαρχία Δωδεκανήσου θέλει να κάνει μικροπολιτική.

Ετσι, λοιπόν, στο ψήφισμα που εξέδωσε (με την υπογραφή του προέδρου Θωμά Σωτρίλλη) εκφράζει τα συγχαρητήρια του στους αλιείς και τους κατοίκους της Πάρου, καθώς και στην ομάδα των στρατιωτών (που επέβαιναν στο πλοίο που βυθίστηκε).

Δεν περιλαμβάνονται στα συγχαρητήρια και οι λιμενικοί (έστω της Πάρου) που βοήθησαν για να σωθούν τόσοι άνθρωποι!..

Αλλιώς, πώς οι νεοδημοκράτες και οι συνασπιστές που συνωστίζονται στη Νομαρχία, θα κάνουν την άθλια μικροπολιτική τους;

Οι εισαγγελείς των ...παραθύρων!

Ανθρωποι που δεν ξέρουν ούτε το χρώμα της θάλασσας έχουν κυριολεκτικά κατακλύσει τα ραδιόφωνα και τις τηλεοράσεις και ...εξηγούν πώς έγινε το τραγικό ναυτικό ναυάγιο!..

Είναι απίστευτη η επιπολαιότητα με την οποία αντιμετωπίζεται το θέμα, ιδιαίτερα από τα κανάλια της Αθήνας!.. Ολοι έχουν γίνει ...εισαγγελείς!

Και κατακεραυνώνουν τους πάντες και τα πάντα. Αλλά, περισσότερο αξιοθρήνητη είναι η εμφάνιση κάποιων πολιτικών, που παίζουν με τον πόνο και την οδύνη των θυμάτων και των οικογενειών τους.

Δυστυχώς, ούτε σε ένα τέτοιο τραγικό γεγονός, δεν μπορέσαμε να σταθούμε ανώτεροι των περιστάσεων!..

Το καμποτάζ

Το έρημο το καμποτάζ και πόσοι μόχθησαν για να το εξασφαλίσουν! Ιδίως κάποιοι πρώην υπουργοί Εμπορικής Ναυτιλίας, σαν τον κ. Σουμάκη.

Πόσοι δεν κατηγόρησαν τα προηγούμενα χρόνια την κυβέρνηση, ότι δεν έπραξε τα δέοντα για την ενίσχυση της ελληνικής ναυτιλίας για να παραμείνει ανταγωνιστική.

Να τα δώσει όλα δηλαδή στους εφοπλιστές για να μην αναγκαστούν να υψώσουν στα καράβια τους σημαίες της Λιβερίας! Τώρα, όλοι αυτοί έχουν γίνει εισαγγελείς και ψέγουν την κυβέρνηση γιατί δεν στρίμωξε τους εφοπλιστές... Μήπως πρέπει να ζητηθεί σήμερα κιόλας η άρση του καμποτάζ μπας και ξελαμπικάρουν ορισμένα μυαλά;

Τρέμουν τις ευθύνες

Την παραίτησή του από την προεδρία του δ.σ. της ΔΑΝΕ υπέβαλε ο κ. Γεράσιμος Καλογηράτος, μετά τις τελευταίες εξελίξεις στην ακτοπλοΐα.

Αν η Δικαιοσύνη αρχίσει και καλεί όσους όσους φέρουν ευθύνες, για τα κακώς κείμενα, στις διάφορες εταιρίες, ιδρύματα, συλλόγους κ.α., τότε όλοι οι πρόεδροι θα το βάλουν στα πόδια. Οι διοικήσεις έχουν ευθύνες, δεν είναι διακοσμητικές.

Δεν είναι πρόεδροι και διοικητικοί σύμβουλοι μόνο για τις καρέκλες. Εχουν υποχρεώσεις, όταν μάλιστα είναι αιρετοί, οι πρόεδροι σε ιδρύματα ή σε οργανώσεις και σε εταιρείες.

Κάθαρση...

Το πόρισμα του ελέγχου, των ελεγκτών της Αγροτοέννοσης, για το πρατήριο γεωργικών εφοδίων στη Σορωνή, καταλογίζει ευθύνες σε πολλούς, αλλά και σε διευθυντικά στελέχη, όπως άλλωστε αναμενόταν

Οι διαπιστώσεις έγιναν και θα πρέπει να αποδοθούν οι ευθύνες, όσο υψηλά και αν βρίσκονται οι κομπιναδόροι. Δεν πάει άλλο. Κάποτε πρέπει να μπει τάξη. Η διοίκηση έχει υποχρέωση να καθαρίσει το «τοπίο»...

Επικίνδυνη οδήγηση

Οι οδηγοί - ιδιοκτήτες των βυτιοφόρων οχημάτων, που ταλαιπώρησαν τους Ροδίτες με την αδικαιολόγητη συμπεριφορά τους, συνεχίζουν να προκαλούν αναστάτωση με την επικίνδυνη οδήγησή τους.

Χθες για να προλάβουν να καλύψουν τα κενά που άφησαν την εβδομάδα της απεργίας, τρέχουν δαιμονισμένα σκορπώντας τρόμο και φόβο στους οδηγούς των άλλων οχημάτων.

Αν η Τροχαία ψάξει στους ταχογράφους των βυτιοφόρων θα ανακαλύψει πόσο υπερβολικά τρέχουν.

Η άγρα πελατών

Επί τέλους οι αρμόδιοι ξύπνησαν. Το υπουργείο Ανάπτυξης από την επόμενη τουριστική περίοδο, θα λάβει αυστηρά μέτρα για την άγρα πελατών και οι παραβάτες θα διώκονται με βάση τη διάταξη του άρθρου 458 του Ποινικού Κώδικα, ενώ θα επιβάλλονται πέραν των ποινικών κυρώσεων και χρηματικά πρόστιμα μέχρι 1.000.000 δρχ.

Κάποτε έπρεπε η άγρα πελατών να αντιμετωπιστεί με σοβαρότητα. Εστω και με καθυστέρηση χρόνων.

Δικός του άνθρωπος

Μια χούφτα άνθρωποι, με την ανοχή της νομαρχιακής αρχής, είχαν παραλύσει την οικονομική και κοινωνική ζωή του τόπου.

Ενώ ο κόσμος είναι εξοργισμένος από την κατάσταση που επικρατούσε, η νομαρχιακή αρχή συνέχισε να συνδιαλέγεται με ανθρώπους που σκέφτονται μόνο το συμφέρον τους.

Και πως να μην συνδιαλέγεται όταν ο πρόεδρος των απεργών ήταν υποψήφιος στο συνδυασμό του Καραγιάννη;

Εργο ζωής

Δεν υπάρχει καμιά αμφιβολία ότι το αποχετευτικό στην περιοχή της Μεσαιωνικής Πόλης είναι ένα από τα πιο σημαντικά έργα.

Και δεν υπάρχει καμιά αμφιβολία ότι θα πρέπει να ολοκληρωθεί.

Τα έργα για το αποχετευτικό προβλέπουν πολλά σκαψίματα στους δρόμους, με ό,τι αυτό συνεπάγεται!..

Τα σκαψίματα θα πρέπει να επαναληφθούν τις επόμενες μέρες, ώστε να έχουν ολοκληρωθεί πριν από την έναρξη της επόμενης τουριστικής περιόδου.

Οι καταστηματάρχες γκρινιάζουν. Πριν, λοιπόν, ξαναρχίσουν τα έργα χρήσιμο είναι να κάνουν μια κουβέντα με το Δήμο, ώστε να συμφωνηθούν κάποια πράγματα και να γίνουν σωστές δουλειές.

Στη συνάντηση να παραβρεθεί και εκπρόσωπος της ΔΕΗ που να δεσμευτεί κι αυτός, ώστε να μην έχουμε ...ράβε- ξήλωνε!..

ΦΑΡΜΑΚΕΙΑ

ΔΙΗΜΕΡΕΥΕΙ:
ΧΑΤΖΑΡΑ ΕΛΕΝΗ
Κ. Υδραίου 45
Τηλ. 39936

ΔΙΑΝΥΚΤΕΡΕΥΕΙ:
ΠΟΛΙΤΟΥ ΣΤΑΥΡΑ ΕΙΡ.
Γράμμου & Βασ. Ηρακλείου
Τηλ. 36291

ΥΓΡΑ ΚΑΥΣΙΜΑ

ΔΙΑΝΥΚΤΕΡΕΥΟΥΝ
ΠΟΛΗ
ΣΑΡΙΚΑΣ ΜΙΧ. (SHELL - Εθν. Αντιστάσεως)
ΒΕΡΟΠΟΥΛΟΣ Α.Ε. (ΤΕΧΑCO - Λ. Καλλιθέας)
ΔΥΤΙΚΗ ΠΛΕΥΡΑ
ΠΙΠΟΣ ΣΤ. (SHELL - Ιξιά)
ΠΙΣΣΑΔΑΚΗΣ ΔΗΜ. (JET OIL - Αεροδρόμιο)
ΑΝΑΤΟΛΙΚΗ ΠΛΕΥΡΑ
ΚΟΙΛΙΑ Α.-Κ. Ο.Ε. (ΒΡ - Αφάντου)
ΚΟΥΤΡΗΣ ΔΗΜ. (ΕΚΟ - Λ. Λίνδου - Γκολφ

ΕΙΔΗΣΕΙΣ ΤΟΥ '60

ΠΡΟΟΔΟΣ
14 ΜΑΡΤΙΟΥ 1968

ΑΚΕΦΑΛΟΣ Ο «ΔΙΑΓΟΡΑΣ»

Κρίσις εις το Διοικητικό Συμβούλιον του Διαγόρα εξέσπασεν χθες. Δύο σύμβουλοι και συγκεκριμένως οι κ.κ. Κοκκίδης και Χαπίπης υπεβαλαν χθες τας παραιτήσεις των και δεδομένου ότι έτεροι δύο σύμβουλοι διεγράφησαν λόγω απουσιών, ο Διαγόρας έμεινε ουσιαστικά χωρίς συμβούλιο. Οι λόγοι των παραιτήσεων δεν εγνώσθησαν.

ΔΩΡΕΑ ΙΤΑΛΟΥ ΣΕ ΜΑΘΗΤΗ ΤΟΥ ΒΑΤΙΟΥ

Είκοσι δύο χρόνια πέρασαν από τότε που ο Ιταλός στρατιώτης και νυν «κομισσάριος» Riccan do Sante Mina εσώθη από θάνατο εκ πείνας χάρις στα φιλόξενα και φιλάνθρωπα αισθήματα των κατοίκων του χωριού Βάτι. Τότε είχε ωρκιστή ότι εάν κάποτε η τύχη του χαμογελούσε και κέρδιζε χρήματα, θα έκανε «κάτι» για την κοινότητα που τον περιέθαλψε. Και μετά από μια ολόκληρο εικοσαετία ετήρησε την υπόσχεσίν του ο όχι αγνώμων Ιταλός. Σε σχετική δε επιστολή του προς τον πρόεδρον της κοινότητος Βατίου, ο ευγενής Ιταλός γράφει τα εξής:

«Εν συνεχεία των όσων είπον προφορικώς εις τον γραμματέα της κοινότητος τας τελευταίας ημέρας επί τη ευκαιρία της αφίξεώς μου εις Ρόδον σας γνωρίζω ότι επιθυμία μου είναι να ιδρυθή εκ μέρους μου εν ετήσιον βραβείον εκ λιρεττών εκατόν χιλιάδων (100.000) υπέρ του μαθητού ή της μαθητρίας η οποία ήθελε τύχη της καλλιτέρας βαθμολογίας εις το Δημοτικό Σχολείον Βάτι και ότι επιθυμεί να συνεχίση τας σπουδάς της.

Η επιθυμία μου αύτη δικαιολογείται εκ του γεγονότος ότι διαρκούντος του πολέμου διήλθον τα έτη από του 1943 έως 1945 εις την Νήσον Ρόδον και το 1943 συμπεριλαμβανομένων και των τριών ημερών των μαχών κατά των Γερμανών τας διήλθον εν Βάτι. Από τότε υπεσχέθην εις τον εαυτόν μου ότι εάν είχον την τύχην να επιστρέψω εις την οικίαν μου θα έκαμνον κάτι δια το μέρος του.

Αι μετά τον πόλεμον εναλλαγαί και αι πολλαί απασχολήσεις υπήρξον η αιτία να παρέλθουν τόσα έτη δίχως να δυνηθώ να εκπληρώσω την υπόσχεσίν μου. Προ πέντε ετών ήλθα δια πρώτη φοράν μετά τον τέλος του πολέμου εις Ρόδον και η σκέψις μου αύτη είχε από τότε λάβει χώρα. Τώρα επί τη ευκαιρία του νέου μου ταξιδιού απεφάσισαν να εκτελέσω την επιθυμίαν μου αύτη.

Θα σας είμαι ευγνώμων εάν δια μέσου των αρμοδίων Αρχών της Ρόδου μοι γνωρίσητε τον καλύτερον τρόπον δια να εμβάσω το ποσόν του βραβείου».

ΥΦΑΣΜΑΤΑ ΥΠΕΡ ΣΕΙΣΜΟΠΛΗΚΤΩΝ

Υπό των υφασματεμπόρων της πόλεώς μας συνεκετρώθησαν ποσότητες διαφόρων υφασμάτων δια τους σεισμοπαθείς των νήσων Λήμνου και Αγίου Ευστρατίου. Τα υφάσματα μέσω του Κέντρου Κοινωνικής Προνοίας θα μεταφερθούν εις τους τόπους των προορισμών των.

ΣΥΝΑΛΛΑΓΜΑ

	Αγορά	Πώληση
ΔΟΛΛΑΡΙΟ Η.Π.Α.	384.8460	393.7690
ΜΑΡΚΟ ΓΕΡΜΑΝΙΑΣ	172.1090	176.0990
ΦΡΑΓΚΟ ΓΑΛΛΙΑΣ	051.3170	052.5070
ΛΙΡΑ ΑΓΓΛΙΑΣ/ΣΚΩΤ.Β.ΙΡΛ.	559.5670	572.5410
ΛΙΡΑ ΔΗΜΟΚΡΑΝΔΙΑΣ	427.4130	437.3230
ΦΡΑΓΚΟ ΒΕΛΓΙΟΥ&ΛΟΥΞ.	008.3450	008.5380
ΦΙΟΡΙΝΙ ΟΛΛΑΝΔΙΑΣ	152.7490	156.2910
ΛΙΡΕΤΑ ΙΤΑΛΙΑΣ 100 ΜΟΝ.	017.3850	017.7880
ΣΕΛΛΙΝΙ ΑΥΣΤΡΙΑΣ	024.4630	025.0300
ΚΟΡΩΝΑ ΔΑΝΙΑΣ	045.1820	046.2290
ΚΟΡΩΝΑ ΣΟΥΗΔΙΑΣ	039.1820	040.0900
ΜΑΡΚΟ ΦΙΝΛΑΝΔΙΑΣ	056.6140	057.9270
ΠΕΣΕΤΑ ΙΣΠΑΝΙΑΣ	002.0230	002.0700
ΕΣΚΟΥΔΟ ΠΟΡΤΟΓΑΛΙΑΣ	001.6790	001.7180
ΓΙΕΝ ΙΑΠΩΝΙΑΣ 100 ΜΟΝ.	353.4690	361.6650
ΦΡΑΓΚΟ ΕΛΒΕΤΙΑΣ	221.8460	226.9900
ΚΟΡΩΝΑ ΝΟΡΒΗΓΙΑΣ	041.8430	042.8130
ΛΙΡΑ ΚΥΠΡΟΥ	588.2560	601.8950
ΔΟΛΛΑΡΙΟ ΚΑΝΑΔΑ	256.8490	262.8040
ΔΟΛΛΑΡΙΟ ΑΥΣΤΡΑΛΙΑΣ	206.3360	211.1200

Η μυγδαλιά και ο κόσμος της

Το τζιν ύφασμα, που και φέτος θα είναι πολύ στη μόδα για το φθινόπωρο και το χειμώνα που μας έρχεται, φοριέται σε ποικίλες ώρες και σε διάφορες εμφανίσεις και εκδηλώσεις της ζωής μας. Το πρωί στα ψώνια, στη δουλειά, στο γραφείο, στον κινηματογράφο, στο εστιατόριο, στην καφετέρια, στο κλαμπ κ.α. Συνδυάζεται με πολλά ρούχα και γίνεται πότε σπορ και πότε βραδινό, ειδικά μάλιστα αν το τζιν μας έχει στολίδια από κεντημένα λουλούδια, παγιέτες, φτερά, κρόσια, χάντρα, στρας κ.α. είτε είναι παντελόνια, φούστα, φόρεμα, σακάκι, πουκάμισο, τσάντα ή παπούτσι. Γιατί πια το τζιν δεν σταματάει στο μπλε κλασικό παντελόνι ή το μπουφάν αλλά γίνεται και αξεσουάρ που συνδυάζονται με το ίδιο ύφασμα ρούχα αλλά και με άλλα υφάσματα.

Το ύφασμα αυτό που κάποτε ήταν ύφασμα για τους εργάτες της Αμερικής, αργότερα έγινε ρούχο της νεολαίας και τώρα στην εποχή μας φοριέται από όλες τις ηλικίες. Το είδαμε να το φοράνε διάφοροι άνθρωποι ακόμα και τραγουδιστές σε συναυλίες ή καλλιτέχνες στη σκηνή, γιατί είναι μόδα και φοριέται παντού κι όχι γιατί αποτελεί μέρος της παράστασης.

Ενα τζιν ρούχο πολλές φορές μας βγάζει και από τη δύσκολη θέση του τι να βάλουμε , όταν θέλουμε να ντυθούμε γρήγορα χωρίς να το πολυσκεφτούμε και όλοι σχεδόν έχουν ένα κομμάτι από τζιν μπλε ύφασμα ή άλλο χρώμα στη ντουλάπα τους σε κλασική ή πολύ μοντέρνα γραμμή, όπως τα ελαστικά και εφαρμοστά, με φαρδύ τελείωμα και άνοιγμα στα πλάγια είτε είναι πατζάκι είτε μανίκι, σύμφωνα με τις προτάσεις της μόδας.

ΜΙΚΑ

ΤΗΛΕΟΡΑΣΗ

ΕΤ-1

07.00 Παιδικό πρόγραμμα	**17.00 Ειδήσεις**
09.00 Αλλη μια μέρα ...Φωτεινή	17.15 Γεννημένη ελεύθερη
10.00 Γλυκιά ζωή	18.00 Οι Ολυμπιακοί Αγώνες του Μεξικού - 1968
11.30 Χρυσές συνταγιές	19.00 Κλήρωση Τζόκερ-ΠΡΟΤΟ
12.00 Χριστίνα, δικαίωμα στην αγάπη (Ε)	20.00 Τηλεπαιχνίδι
13.50 Ειδήσεις	20.30 Στα φτερά του Ερωτα
14.00 Οπως μας αρέσει	21.00 Ελληνική ταινία «Μπετόβεν και μπουζούκι»
15.30 Οι ατρόμητοι	**23.00 Ειδήσεις**
16.15 Οι αταχτούληδες	23.35 Κινηκή Λέσχη «Ραν»
16.20 Ρομπέν των δασών	

NET

07.00 Οικόσφαιρα	16.00 Ο ήλιος ανατέλλει πάντα
07.30 Οι κυρίαρχοι των θαλασσών	17.00 Σικελία, ένα παλίμψηστο
08.30 Οι Ελληνες του Χόλιγουντ	17.30 Ισορροπώντας στις ράγες
09.00 Inferno	**18.00 Ειδήσεις**
09.30 Η κατσαρόλα, το γεύμα και ο ουρανίσκος	18.05 Art NET
10.01 Αθήνα - χειροποίητη πόλη	18.30 Υγεία, δράση, ζωή
10.30 Αμήχανη βιομηχανία	**19.00 Ειδήσεις-δελτίο κωφαλάλων-οικονομία**
11.01 Θρύλοι της θάλασσας	19.30 Νερό- Η πηγή της ζωής (Ε)
11.30 Νερό- Η πηγή της ζωής	20.00 Ταξιδεύοντας (Ε)
12.01 Ταξιδεύοντας	**21.00 Ειδήσεις**
13.00 Ειδήσεις	22.00 Ρεπορτάζ χωρίς σύνορα
13.30 Λεπτό χρηματιστηρίου	23.00 Πορτρέτα αρχιτεκτόνων
13.35 Η μαγεία των χρωμάτων	**24.00 Ειδήσεις**
14.00 20ός αιώνας: Τα επίκαιρα	00.30 Οι δρόμοι της τέχνης
15.00 Ειδήσεις	

ET-3

08.31 Πρωινό πολιτικό καφενείο	17.00 Θερμαϊκός
10.00 Αστρονομία του Ασιμόφ	18.30 Αθλητικό ημίωρο
10.30 Τα βουνά της Μακεδονίας	**19.00 Ειδήσεις**
11.00 Θεσσαλονίκη - τόπος - ιστορία	20.00 Το σχέδιο στην καθημερινή ζωή
11.30 Τοπική περιφερειακή	20.30 Σταυροφορία στην Ευρώπη
12.30 Θαύματα της επιστήμης και της τεχνολογίας	21.00 Αγώνες επιβίωσης
13.00 Η υγεία σήμερα	22.00 Ξένη ταινία «Τα δύο αδέλφια»
13.30 Γυναικοκαμώματα	**23.30 Ειδήσεις**
15.00 Ειδήσεις	00.30 Ξένη ταινία «Ο ήλιος σκάμα και τη νύχτα»
15.30 Με μια τρίτη ματιά	

MEGA

06.00 Πρώτη έκδοση	18.45 Ποιός θέλει να γίνει εκατομμυριούχος
08.00 Σήμερα με την Αννα	**19.30 Ειδήσεις**
10.00 Σαν στο σπίτι σας	21.00 Δέκα λεπτά κήρυγμα
13.10 Ειδήσεις στη νοηματική	21.40 περί ανέμων και υδάτων
13.15 Βρες τη φράση	22.40 Να με προσέχεις
14.00 Ειδήσεις	23.40 Ξένη ταινία «Το τέλειο όπλο»
14.45 Η ζωή μας μια βόλτα (Ε)	**00.15 Ειδήσεις**
16.00 Βίος ανθόσπαρτος (Ε)	01.30 Φοινικό μετάξι (Ε)
17.00 Ειδήσεις	02.30 Τηλεμάρκετινγκ
17.15 Για μια θέση στον ήλιο	
18.00 Απαγορευμένη αγάπη	

ANT-1

06.55 Ειδήσεις στη νοηματική	17.50 Ο καιρός της εβδομάδας
07.00 Καλημέρα Ελλάδα	**17.55 Ειδήσεις**
09.55 Ο καιρός της εβδομάδας	18.00 Καλημέρα ζωή
10.00 Πρωινός καφές	18.50 Η λάμψη
12.55 Super game	**19.30 Ειδήσεις**
13.00 Οι μεν και οι δεν (Ε)	21.05 Ενα και ένα
14.00 Ειδήσεις	22.00 Ποτέ δεν είναι αργά
14.40 Χρήμα-Χρηματιστήριο	**24.00 Ειδήσεις**
14.45 Μπέιγουοτς	00.15 Τα καθάρματα
15.40 Super game	01.45 Τριάντα και κάτι
15.45 Ατίθασα νιάτα	02.45 Ξένη ταινία «Κλέφτες διαμαντιών»
16.40 Super game	
16.45 Μήνυμα ελήφθη	

STAR

06.00 Αστέρια στο πεντάγραμμο	17.15 Σ'αγαπώ Ροζίτα
07.00 Κινούμενα σχέδια	17.30 Καταλίνα και Σεμπαστιάν
10.20 Ειδήσεις	18.00 Το χρώμα του χρήματος
10.25 Ο κόσμος του παιδιού	18.30 Οι πεταλούδες ελεύθερες πετούν
10.30 Αϋμέ, αγάπη μου	**19.45 Ειδήσεις**
11.00 Για την καρδιά της Μαρίας (Ε)	21.00 Ξένη ταινία «Απειλή στον αέρα»
12.55 Το χρώμα του χρήματος	23.15 Ξένη ταινία «Τα σαγόνια του καρχαρία: η εκδίκηση»
13.00 Ειδήσεις	**24.00 Ειδήσεις**
13.57 Ο κόσμος του παιδιού	01.45 Ξένη ταινία «Ομορφα κορίτσια»
14.00 Τόλμη και γοητεία	
14.30 Γλυκιά μου Αννα	
15.30 Για την αγάπη της Εσθήρ	
17.00 Ειδήσεις	

TV-4

10.00 Πρωινή ζώνη: ON LINE - Σύνδεση για το Χρηματιστήριο με τη Σοφοκλέους - Εξυπνες αγορές - Ντοκιμαντέρ - Μουσική εκπομπή - Ενημερωτική εκπομπή Παιδικό πρόγραμμα	**19.00 Ειδήσεις**
	19.01 Χρηματιστήριο
	19.03 Υπέρ Ελλήνων λόγος
	19.04 Ελληνική ταινία
	20.00 Ειδήσεις
	20.01 Night Life
14.00 Ντοκιμαντέρ	20.05 CINE news
15.00 Σε πρώτο πλάνο με τον Τ.Χατζηιωάννου	20.09 Συνέχεια της ταινίας
	21.00 Ειδήσεις
17.00 Ειδήσεις	21.45 Ματιές στον αιώνα που φεύγει
17.01 Χρηματιστήριο	22.00 Ηλεκτρική καρέκλα
17.04 Υπέρ Ελλήνων λόγος	**23.00 Ειδήσεις**
17.05 Κάντιτ Κάμερα	23.01 Night Life
18.00 Ειδήσεις	23.05 CINE news
18.01 Χρηματιστήριο	23.09 Ξένη ταινία
18.05 Υπέρ Ελλήνων λόγος	**24.00 Ειδήσεις**
18.06 Ξένη σειρά	00.45 Ματιές στον αιώνα που φεύγει (Ε)
18.30 Κοινωνική και οικονομική συνοχή	00.50 Συνέχεια της ταινίας

ΚΙΝΗΜΑΤΟΓΡΑΦΟΙ

ΠΟΛΙΤΙΣΤΙΚΟΣ ΟΡΓΑΝΙΣΜΟΣ ΔΗΜΟΥ ΡΟΔΙΩΝ

ΑΝΑΚΟΙΝΩΣΗ

ΤΟ ΚΙΝΗΜΑΤΟΘΕΑΤΡΟ

«ΡΟΔΟΝ»

ΘΑ ΠΑΡΑΜΕΙΝΕΙ ΚΛΕΙΣΤΟ

για τη χειμερινή περίοδο

ΧΛ-6/10

ΠΑΛΛΑΣ 5 CINEMAS CENTER

Π

150 ΕΚΘΕΤΕΣ
ΣΑΣ ΠΡΟΣΚΑΛΟΥΝ ΣΤΗΝ

10η ΕΚΘΕΣΗ
ΤΟΥΡΙΣΤΙΚΩΝ ΕΙΔΩΝ
& ΕΙΔΗ ΔΩΡΩΝ

HOTEL
RODOS PALACE

9 - 12 Φεβρουαρίου 2001

Ωρες λειτουργίας
Παρασκευή - Δευτέρα: 10.00 π.μ. - 22.00 μ.μ.

Τηλέφωνα για πληροφορίες & συμμετοχές
Τηλ.: 01/2232441, fax: 01/2232444

Η γνωστότερη μεγάλη καταξιωμένη έκθεση

α αλφα ΕΚΘΕΣΙΑΚΗ
ΟΡΓΑΝΩΣΗ ΕΚΘΕΣΕΩΝ

ΜΝΗΜΟΣΥΝΑ



Τελούμε στις 7 Οκτωβρίου ημέρα Σάββατο και ώρα 8 π.μ. στον ιερό ναό Ταξιαρχών νεκροταφείου Ιαλυσού 3μηνο μνημόσυνο υπέρ αναπαύσεως της ψυχής του λατρευτού μας συζύγου, υιού και αδελφού

ΜΙΧΑΗΛ Κων. ΛΙΑΜΗ

Η σύζυγος Πελαγία
Οι γονείς Ελένη, Κώστας
Τα αδέλφια Γιάννης - Ελευθερία
Ο ανιψιός Κωνσταντίνος και οι λοιποί συγγενείς

14299-6/10



Τελούμε στις 7 Οκτωβρίου ημέρα Σάββατο και ώρα 8π.μ. στον ιερό ναό Ταξιαρχών νεκροταφείου ετήσιο μνημόσυνο υπέρ αναπαύσεως της ψυχής του λατρευτού μας συζύγου, πατέρα, υιού, γαμπρού, αδελφού και θείου

ΗΛΙΑ ΝΤΟΥΡΟΥΤΛΗ
Ετών 32

Η σύζυγος Σταματία
Ο γιός Χάρης
Οι γονείς Χαρίλαος - Φιλαρέτη
Τα αδέλφια, τα πεθερικά, τα ανίψια και οι λοιποί συγγενείς

14293-6/10



Τελούμε στις 6 Οκτωβρίου ημέρα Παρασκευή και ώρα 8π.μ. στον ιερό ναό Αγίου Νικολάου Ρόδου διετές μνημόσυνο υπέρ αναπαύσεως της ψυχής του λατρευτού μας συζύγου, πατέρα, παππού, αδελφού και θείου

ΙΩΑΝΝΗ ΚΑΡΔΟΥΛΙΑ

Η σύζυγος Καλλιόπη
Τα παιδιά Σουζάνα, Αντώνης, Δημήτρης, Ηλιάνα
Τα εγγόνια, τα αδέλφια, τα ανίψια και οι λοιποί συγγενείς

14147-5/10



Τελούμε στις 7 Οκτωβρίου ημέρα Σάββατο και ώρα 8.30π.μ. στον ιερό ναό Αγίας Ειρήνης Ορφανοτροφείου Θηλέων Ρόδου 3μηνο μνημόσυνο υπέρ αναπαύσεως της ψυχής της λατρευτής μητέρας, γιαγιάς, αδελφής και θείας

ΕΙΡΗΝΗΣ ΚΟΝΤΟΡΙΝΗ

Τα παιδιά Παλαιολόγος - Τότα, Αννα - Παύλος Παπάτσου, Σταματία - Μιχάλης Αγγελίδη
Τα εγγόνια, οι αδελφές, τα ανίψια και οι λοιποί συγγενείς

14324-6/10



Τελούμε στις 7 Οκτωβρίου ημέρα Σάββατο και ώρα 8 π.μ. στον ιερό ναό Ταξιαρχών νεκροταφείου 3μηνο μνημόσυνο υπέρ αναπαύσεως της ψυχής της λατρευτής μας μητέρας, γιαγιάς και θείας

ΣΕΒΑΣΤΗΣ ΓΕΩΡΓΑΛΛΗ

Τα παιδιά Πόπη - Γιώργος, Νίκος - Ελβίρα, Αντώνης - Αννα Μαρία, Φίλιππος, Γεωργία, Στεργία και Λευτέρης
Τα εγγόνια και οι λοιποί συγγενείς

14323-6/10



Τελούμε στις 8 Οκτωβρίου ημέρα Κυριακή και ώρα 9π.μ. στον ιερό ναό Αγίου Δημητρίου παλαιού νεκροταφείου ετήσιο μνημόσυνο υπέρ αναπαύσεως της ψυχής του αγαπημένου μας συζύγου και πατέρα

ΑΝΤΩΝΗ ΑΝΤΩΝΙΑΔΗ

Η σύζυγος Αμαλία
Τα παιδιά Διώνη, Λουκία, Λάμπρος

14322-7/10



Τελούμε στις 7 Οκτωβρίου ημέρα Σάββατο και ώρα 8 π.μ. στον ιερό ναό Ταξιαρχών νεκροταφείου διετές μνημόσυνο υπέρ αναπαύσεως της ψυχής της λατρευτής μας συζύγου, μητέρας και γιαγιάς

ΔΙΚΑΙΑΣ ΜΑΪΛΗ
Το γένος ΚΑΡΥΠΗ

Ο σύζυγος Γιώργος
Τα παιδιά, τα εγγόνια και οι λοιποί συγγενείς

14317-6/10

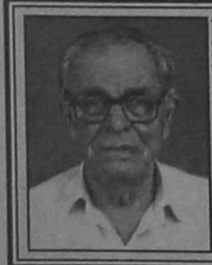

Τελούμε στις 7 Οκτωβρίου ημέρα Σάββατο και ώρα 8 π.μ. στον ιερό ναό Ταξιαρχών νεκροταφείου Ρόδου 9ήμερο μνημόσυνο υπέρ αναπαύσεως της ψυχής του λατρευτού μας

ΦΙΛΙΠΠΟΥ ΣΤΑΤΗ

Η σύζυγος Ειρήνη
Και οι λοιποί συγγενείς

14314-6/10



Τελούμε στις 7 Οκτωβρίου ημέρα Σάββατο και ώρα 8π.μ. στον ιερό ναό Παναγίας Παντάνασας Σορωνής 40ήμερο μνημόσυνο υπέρ αναπαύσεως της ψυχής του λατρευτού μας συζύγου, πατέρα, παππού και αδελφού

ΠΕΤΡΟΥ ΔΕΚΑΤΡΗ

Η σύζυγος Μαρία
Τα παιδιά Βίκη - Γιώργος
Τα εγγόνια, τα αδέλφια και οι λοιποί συγγενείς

14290-7/10



Τελούμε στις 8 Οκτωβρίου ημέρα Κυριακή και ώρα 8 π.μ. στον ιερό ναό Κοιμήσεως Θεοτόκου Αφάντου 4ετές μνημόσυνο υπέρ αναπαύσεως της ψυχής του λατρευτού μας υιού, αδελφού, εγγονού και εξάδελφου

ΜΕΡΚΟΥΡΗ ΜΟΝΤΙΑΔΗ
Ετών 20

Οι γονείς Κωνσταντίνος - Στεργούλα Μοντιάδη
Τα αδέλφια Μάρθα - Ιωάννης Οικονόμου, Νικόλαος, Μαρία, Ειρήνη, Σωτήρης
Οι γιαγιάδες, τα εξαδέλφια και οι λοιποί συγγενείς

14148-7/10



Τελούμε στις 7 Οκτωβρίου ημέρα Σάββατο και ώρα 8π.μ. στον ιερό ναό Ταξιαρχών νεκροταφείου Ρόδου 6μηνο μνημόσυνο υπέρ αναπαύσεως της ψυχής της λατρευτής μας μητέρας, γιαγιάς και θείας

ΕΥΑΓΓΕΛΙΑΣ ΘΡΗΣΚΟΥ

Τα παιδιά Βασίλης - Αλεξάνδρα, Σούλα - Κυριάκος, Ελευθερία - Αγαπητός
Τα εγγόνια, τα ανίψια και οι λοιποί συγγενείς

ΑΣ-6/10

Τα τροχαία ατυχήματα

ΣΥΝΕΧΕΙΑ ΑΠΟ ΤΗ ΣΕΛ. 1

το χρόνο χάθηκαν 17 άνθρώπινες ζωές.

ΣΥΜΦΩΝΑ με τα επίσημα στοιχεία της Τροχαίας Ρόδου, από το 1991 μέχρι σήμερα, ανά έτος, ο αριθμός των νεκρών σε τροχαία ατυχήματα έχει ως εξής:

1991 νεκροί 26
1992 νεκροί 28
1993 νεκροί 24
1994 νεκροί 27
1995 νεκροί 24
1996 νεκροί 26
1997 νεκροί 24
1998 νεκροί 25
1999 νεκροί 17
2000 νεκροί 18 (μέχρι και τον Σεπτέμβριο).

Η απεργία των φορτηγατζήδων

ΣΥΝΕΧΕΙΑ ΑΠΟ ΤΗ ΣΕΛ. 1

φυγή σοβαρών επεισοδίων, που απειλούντο προχθές το βράδυ ανάμεσα σε πρατηριούχους υγρών καυσίμων και απεργούς, ήταν η παρέμβαση του δημάρχου Ροδίων κ. Γιώργου Γιαννόπουλου.

ΤΑΣΣΟΜΕΝΟΣ ανοχτά υπέρ των πρατηριούχων, καθώς και των συμφερόντων του τόπου, ο δήμαρχος Ροδίων τόλμησε να τα «βάλει» με τους απεργούς, κάτι που δεν έπραξε η νομαρχιακή αρχή, που φοβούμενη το πολιτικό κόστος συνεργούσε στην ταλαιπωρία του κόσμου.

➤ Η ενέργεια αυτή του δημάρχου, που επισκέφθηκε μάλιστα μαζί με τους πρατηριούχους το νομάρχη, απαιτώντας επίλυση του θέματος που προέκυψε από την έλλειψη καυσίμων, εκτιμήθηκε από τους πολίτες της Ρόδου, που το τελευταίο διάστημα ένιωθαν να είναι έρμαιο μιας χούφτας ανθρώπων.

ΑΞΙΖΕΙ να σημειωθεί ότι οι πρατηριούχοι υγρών καυσίμων της Ρόδου ευχαρίστησαν χθες για τις προσπάθειες που κατεβλήθησαν ως προς την επίλυση του θέματος μόνο το δήμαρχο και των αστυνομικό διευθυντή.

Η τουριστική κίνηση

ΣΥΝΕΧΕΙΑ ΑΠΟ ΤΗ ΣΕΛ. 1

1998 ήταν συνολικά 51.807 από τους οποίους οι 50.855 αλλοδαποί και οι 952 Ελληνες, δηλαδή η αύξηση φέτος στην κίνηση είναι της τάξης του 21,44% σε σύγκριση με το 1998.

✓ Θα πρέπει να σημειωθεί ότι ο αριθμός των επισκεπτών στη Ρόδο είναι πολύ μεγαλύτερος γιατί στην «απογραφή» δεν περιλαμβάνονται οι τουρίστες που διαμένουν σε καταλύματα και ανέρχονται σε πολλές χιλιάδες.

Η ΤΟΥΡΙΣΤΙΚΗ κίνηση στη Ρόδο εξελίσσεται σε ικανοποιητικά επίπεδα και αναμένεται να ολοκληρωθεί περί τα μέσα Νοεμβρίου.

Χώρος πάρκινγκ στο Νοσοκομείο

ΣΥΝΕΧΕΙΑ ΑΠΟ ΤΗ ΣΕΛ. 1

«Με το νέο χώρο που δημιουργήσαμε θα διευκολύνουμε τους πολίτες, οι οποίοι θα αφήνουν εκεί τα οχήματά τους και σε λίγα λεπτά θα βρίσκονται στο κέντρο της πόλης», δήλωσε χθες ο δήμαρχος.

ΣΗΜΕΡΑ θα γίνει καθαρισμός του χώρου από συνεργεία της Υπηρεσίας Καθαριότητας του Δήμου. Είναι πολύ πιθανό, όπως τόνισε χθες ο Δήμαρχος, να λειτουργήσει το μικροβιολογικό εργαστήριο του Νοσοκομείου, που έμεινε μαζί με τον εξοπλισμό του στο παλαίο κτίριο, ενισχύοντας έτσι τα δημοτικά ιατρεία.

➧ Στο προσεχές διάστημα θα μεταφερθεί στο παλαιό κτίριο της διοίκησης του Νοσοκομείου το ιατροπαιδαγωγικό κέντρο.

Το θέμα των υπογραφών

ΣΥΝΕΧΕΙΑ ΑΠΟ ΤΗ ΣΕΛ. 1

δομένου ότι οι Μητροπόλεις μας δεν ανήκουν στην Εκκλησία της Ελλάδος.

✓ Εκτός, όμως, από την εξέλιξη, δύο ιερείς της Ρόδου (παπά Κυριάκος Μανέττας και παπά Βασίλης Μαντικός), έχουν φέρει από την Αθήνα έντυπα και θα ξεκινήσουν να συγκεντρώνουν υπογραφές για τις ταυτότητες!..

ΠΑΝΤΩΣ γενική είναι η εκτίμηση ότι η Δωδεκάνησος δεν θα πρέπει να εμπλακεί στην υπόθεση των υπογραφών, διότι ενδεχομένως ν' αποτελεί το θέμα αυτό και μια «παγίδα» για μελλοντικές εξελίξεις στο εκκλησιαστικό ζήτημα και στο καθεστώς που επικρατεί.

Αποκλεισμένα τα νησιά

ΣΥΝΕΧΕΙΑ ΑΠΟ ΤΗ ΣΕΛ. 1

εμπορευμάτων και την κάλυψη των αναγκών του νησιού», δήλωσε ο δήμαρχος Νισύρου κ. Παναγιώτης Κατσιματίδης.

ΧΩΡΙΣ ακτοπλοϊκή σύνδεση έμεινε το νησί των Λειψών από τη νύχτα του ναυαγίου του «Εξπρές Σαμίνα». «Από τη νύχτα του ναυαγίου έχουμε μείνει χωρίς ακτοπλοϊκή σύνδεση. Μας πρότειναν μάλιστα να βάλουν στη γραμμή το "Εξπρές Ολυμπία", με το οποίο θα χρειάζονταν 36 ώρες για να φθάσουμε στην Πειραιά, αφού θα διανυκτέρευε στη Σάμο. Το αίτημα της Minoan Flying και του YEN δεν έγινε δεκτό. Πιστεύουμε ότι θα προσεγγίσει τουλάχιστον το "ΡΟΜΙΑΝΤΑ", διαφορετικά θα επιστρέψουμε στα καΐκια και στη δεκαετία του '50», δήλωσε ο δήμαρχος Λειψών κ. Μπενέτος Σπύρου.

✓ Ακτοπλοϊκή σύνδεση σε καθημερινή βάση ζητούν και οι κάτοικοι της Πάτμου. «Το νησί φιλοξενεί πολλούς τουρίστες ακόμη. Χρειαζόμαστε συγκοινωνία και σύνδεση σε καθημερινή βάση. Το δρομολόγιο του πλοίου «ΡΕΘΥΜΝΟΣ» που γίνεται κάθε δεύτερη ημέρα δεν μας εξυπηρετεί», δήλωσε ο δήμαρχος Πάτμου κ. Ματθαίος Μελιανός.

ΤΟ ΘΕΜΑ της ακτοπλοϊκής σύνδεσης των νησιών θα τεθεί στη σημερινή συνεδρίαση του επαρχιακού συμβουλίου Καλύμνου, όπου τις προτάσεις τους θα καταθέσουν οι Δήμαρχοι των νησιών της Δωδεκανήσου.

Στο Χρηματιστήριο Αθηνών

Ιδιαίτερα χαμηλός ήταν ο όγκος των συναλλαγών

ΠΤΩΣΗ 1,69% ΣΤΟ ΓΕΝΙΚΟ ΔΕΙΚΤΗ

ΑΘΗΝΑ, 4 (ΑΠΕ).-

"Φλερτ" με το ψυχολογικό φράγμα των 4.000 μονάδων είχε σήμερα ο γενικός δείκτης τιμών. Ο ιδιαίτερα χαμηλός όγκος συναλλαγών που χαρακτήρισε και τη σημερινή συνεδρίαση, καθιστά ευάλωτη την αγορά, με αποτέλεσμα οι τιμές των μετοχών να δεχθούν και νέες σημαντικές πιέσεις. Η συνεχιζόμενη αδυναμία της αγοράς επιδρά στη βραχυπρόθεσμη συμπεριφορά των μετοχών σε όλους τους κλάδους.

Σύμφωνα με την τεχνική ανάλυση ο χαμηλός όγκος συναλλαγών επιβεβαιώνει την απουσία πωλητών σε αυτά τα επίπεδα, όμως στην αγορά φαίνεται ότι επανέρχεται το πρόβλημα της ρευστότητας, το οποίο ταλάνισε τη Σοφοκλέους τον περασμένο Ιούλιο και Αύγουστο.

Ο Γενικός Δείκτης Τιμών έκλεισε τελικά στις 4.010,83 μονάδες έναντι 4.079,77 μονάδων της προηγούμενης μέρας, καταγράφοντας πτώση 68,94 μονάδων ή σε ποσοστό 1,69%. Ο δείκτης FTSE/ASE 20 έκλεισε στις 2.275,07 μονάδες, σημειώνοντας πτώση 1,79%, ενώ ο δείκτης FTSE/ASE 40 έκλεισε στις 503,98 μονάδες, μειωμένος κατά 2,17%.

Οι επιμέρους δείκτες έκλεισαν ως εξής:

Τραπεζικός 8.207,63 - 1,62%
Λήζινγκ 660,37 - 1,01%
Ασφαλειών 2.192,36 - 1,62%
Επενδύσεων 1.589,32 - 1,66%
Κατασκευαστικών 1.852,46 -2,70%
Βιομηχανιών 2.369,41 - 1,65%
Διαφόρων 4.044,04 - 1,78%
Συμμετοχών 4.731,96 - 3,52%
Παράλληλη Αγορά 555,43 -2,48%

Συνολικά διακινήθηκαν 352 μετοχές, εκ των οποίων 37 κινήθηκαν ανοδικά, 302 καθοδικά, ενώ η τιμή 13 μετοχών παρέμεινε αμετάβλητη.

Ο όγκος των συναλλαγών ανήλθε μόλις στα 57,14 δισ. δρχ., ενώ τη μεγαλύτερη συναλλακτική δραστηριότητα παρουσίασαν οι μετοχές των εταιρειών: ΟΤΕ με 3,9 δισ. δρχ., Τρία Εψιλον με 2,9 δισ.δρχ., ΑΕΓΕΚ με 2,8 δισ.δρχ. και Πειραιώς με 2,5 δισ.δρχ.

Η τελευταία τιμή των 20 μετοχών που απαρτίζουν το δείκτη FTSE/ASE 20 έχει ως εξής:

Εθνική:	15.005	ΕΛΠΕ:	3.905
Τιτάν(Κ):	14.600	Eurobank:	10.680
Alpha Bank:	14.500	Επ. Αττικής	3.115
ΟΤΕ:	7.165	Πειραιώς:	6.555
Εμπορική:	18.870	Ιντρακόμ:	12.220
Panafon:	3.610	ΔΟΛ:	8.670
Εγνατία :	2.630	ΕΛΒΑΛ:	1.500
		Ιντρασόφτ:	6.300
		Μινωϊκές	2.480
		Ελλ. Τεχνοδομική:	6.890
		Βιοχάλκο	4.970
		Ηρακλής:	6.120
		Τρία Έψιλον	4.900

Η υπόθεση του «Ιαλυσός»

ΣΥΝΕΧΕΙΑ ΑΠΟ ΤΗ ΣΕΛ. 1

κύρια μηχανή.

ΟΙ ΠΛΗΡΟΦΟΡΙΕΣ αναφέρουν ότι μόλις οι λιμενικοί άνοιξαν τις σεντίνες διαπίστωσαν ότι υπήρχαν μαύρα πετρέλαια και στη συνέχεια άρχισαν εξονυχιστικούς ελέγχους.

☛ Πληροφορίες που δεν έχουν επιβεβαιωθεί αναφέρουν ότι το «Ιαλυσός» που έφτασε στον Πειραιά λίγες ώρες νωρίτερα, ταξίδευε από το βόρειο Αιγαίο με τη μία μηχανή. Και για το λόγο αυτό έφτασε με πολύωρη καθυστέρηση στον Πειραιά.

ΟΙ ΙΔΙΕΣ πληροφορίες αναφέρουν ότι το περιστατικό της μηχανικής βλάβης δεν είχε αναγραφεί στο ημερολόγιο του πλοίου, γεγονός που επιβάρυνε τη θέση του πλοιάρχου.

☛ Η ΔΑΝΕ ισχυρίζεται ότι ο έλεγχος έδειξε ότι είχε σπάσει ένα σωληνάκι, αλλά οι λιμενικοί διαπίστωσαν σοβαρές μηχανικές βλάβες, που πιθανόν να έβαζαν σε μεγάλη περιπέτεια τους επιβάτες του «Ιαλυσός, εάν απέπλεε από τον Πειραιά για Αστυπάλαια - Ρόδο.

Κόλπο του Καλογηράτου

ΣΥΝΕΧΕΙΑ ΑΠΟ ΤΗ ΣΕΛ. 1

να παραιτηθεί για να προλάβει χειρότερες καταστάσεις.

ΑΛΛΕΣ πληροφορίες αναφέρουν ότι μεταξύ Καλογηράτου και Νώντα Σολούνια έχει επιτευχθεί συμφωνία και έτσι δεν υπάρχει πλέον λόγος να παραμένει στην προεδρία της ΔΑΝΕ.

✓ Σημειώνεται ότι για τις 10 Οκτωβρίου έχει συγκληθεί το διοικητικό συμβούλιο της ΔΑΝΕ για να συζητηθεί η παραίτηση Καλογηράτου.

ΟΙ ΠΡΟΣΗΜΕΙΩΣΕΙΣ

ΣΙΓΟΥΡΗ θεωρείται πλέον η άρση των προσημειώσεων από τα ακίνητα των Κολυμπίων και των Μύλων που ανήκαν στο Νώντα Σολούνια. Η άρση των προσημειώσεων ήταν και ο λόγος που ο Σολούνιας και ο Καλογηράτος «συναντήθηκαν» ξανά χθες στο Εφετείο Πειραιά.

✓ Για αρκετή ώρα ο πρώην πρόεδρος της ΔΑΝΕ και ο Γεράσιμος Καλογηράτος κατέθεσαν τις απόψεις τους στο δικαστήριο για την άρση ή μη των προσημειώσεων από τα δύο ακίνητα.

ΤΟ ΔΙΚΑΣΤΗΡΙΟ έδωσε προθεσμία μέχρι τη Δευτέρα, προκειμένου να προσκομιστούν τα απαραίτητα έγγραφα και δικαιολογητικά να γίνει η άρση.

Εδιωξαν τον Αρχίατρο

ΣΥΝΕΧΕΙΑ ΑΠΟ ΤΗ ΣΕΛ. 1

πως υποστήριξε «έχει ταλαιπωρηθεί με ατελεύτητες και πολύ επώδυνες ασκήσεις υπομονής, σε σχέση με τη συμπεριφορά, τόσο του κ. Κουκάκη, όσο και κάποιων άλλων που πρέπει ν' απομακρυνθούν από το Νοσοκομείο».

➧ Αξίζει να σημειωθεί ότι τη θέση του κ. Κουκάκη καταλαμβάνει ο κ. Λευτέρης Κεφαλάκης, έως ότου περαιωθούν οι διαδικασίες για την εκλογή νέου διευθυντή της Ιατρικής Υπηρεσίας. Σ' ό,τι αφορά το πόρισμα της Ε.Δ.Ε., που διενεργήθηκε για το θάνατο 24χρονου Βρετανού τουρίστα, αυτό επρόκειτο ν' ανακοινωθεί χθες το βράδυ σε έκτακτη συνεδρίαση της διοικήσεως. «Εάν υπάρχουν ευθύνες - δηλώθηκε - θα αποδοθούν».

Προσφορά από τον Μητροπολίτη

ΣΥΝΕΧΕΙΑ ΑΠΟ ΤΗ ΣΕΛ. 1

και Στέλιο Πέτα, γιατρό.

➧ Εν τω μεταξύ, όπως ανακοινώθηκε χθες, έχουν ξεκινήσει οι εργασίες ανέγερσης του ιερού ναού του Αγίου Ιωάννη στον αύλειο χώρο του Νοσοκομείου. Σημειώνεται ότι η ανέγερση του ναού γίνεται με δαπάνες του ιδρύματος Οικονομίδη.

ΠΑΡΑΛΛΗΛΑ υπάρχει σκέψη για την κατασκευή διαμερισμάτων υποδοχής γιατρών, σε χώρο του Νοσοκομείου. Στα διαμερίσματα αυτά θα διαμένουν προσωρινά απασπαζόμενοι γιατροί, έως ότου εξεύρουν μόνιμη στέγη, αλλά και οι γιατροί που θα αποσπώνται στο Νοσοκομείο κατά τη θερινή σαιζόν.

Από το υπουργείο ΠΕΧΩΔΕ

Σύντομα η δημοπράτηση για το έργο της Ακαντιάς

ΑΠΑΙΤΟΥΝΤΑΙ ΤΡΙΑ ΔΙΣ. ΔΡΧ.

ΣΤΗ ΔΗΜΟΠΡΑΤΗΣΗ της πρώτης φάσης του λιμανιού της Ακαντιάς θα προχωρήσει άμεσα το υπουργείο Χωροταξίας και Περιβάλλοντος. Θα πρέπει όμως ο φάκελος του έργου να εξεταστεί από τις αρμόδιες υπηρεσίες της Ευρωπαϊκής Ενωσης, μετά την αναγγελία δημοπράτησης που θα κάνει το ΥΠΕΧΩΔΕ.

«Εγκριση θα πρέπει να δώσει και το υπουργείο Εθνικής Οικονομίας, αφού για την ολοκλήρωση της α' φάσης απαιτούνται τρία δισεκατομμύρια, ενώ για να χρηματοδοτηθεί το έργο πρέπει να ενταχθεί στο τρίτο Κοινοτικό Πλαίσιο Στήριξης», δήλωσε στην «Πρόοδο» ο προϊστάμενος της Διεύθυνσης Λιμενικών Εργων κ. Απ. Τσαβδάρης.

ΘΑ ΠΡΕΠΕΙ να σημειωθεί επίσης ότι ανεβλήθη η εκδίκαση της υπόθεσης που αφορούσε τη Γενική Τεχνική, που είχε αναλάβει το έργο του λιμανιού της Ακαντιάς. Η εταιρία διεκδικεί αποζημιώσεις για την έκπτωσή της από το έργο, αλλά η εκδίκαση της υπόθεσης θα γίνει την άνοιξη του 2001. «Η υπόθεση αυτή δεν έχει σχέση με τη δημοπράτηση του έργου και δεν κωλύει το Υπουργείο στις επόμενες κινήσεις του», τόνισε ο κ. Τσαβδάρης.

ΨΗΦΙΣΜΑ

Το Διοικητικό Συμβούλιο του Συλλόγου Ρουμελιωτών Ρόδου, συνήλθε εκτάκτως, μετά το θλιβερό άγγελμα του θανάτου του 30ετούς

ΙΩΑΝΝΟΥ ΦΤΕΡΟΥΓΑ

επιλέκτου μέλους του Συλλόγου μας και υιού του πρώην προέδρου μας Γεωργίου Φτερούγα, ψηφίζει ομοφώνως να κατατεθεί στέφανος κατά την κηδεία του και να παραστεί εις αυτήν σύσσωμο το Δ.Σ. να δημοσιευθεί δε το παρόν εις τον τοπικό Τύπο.

Ρόδος 4 Οκτωβρίου 2000

Για το Διοικητικό Συμβούλιο

Ο πρόεδρος Β. Βασιλόπουλος
Ο γεν. γραμματέας Ν. Καρκαβίτσας

1942-5/10

ΑΝΑΛΥΤΙΚΟ ΕΡΓΑΣΤΗΡΙΟ ΕΛΕΓΧΟΥ ΠΟΙΟΤΗΤΑΣ
ΑΝΑΛΥΣΕΙΣ - ΣΥΜΒΟΥΛΕΣ - ΜΕΛΕΤΕΣ



ΓΕΝΙΚΕΣ ΧΗΜΙΚΕΣ ΑΝΑΛΥΣΕΙΣ
ΠΟΙΟΤΙΚΟΣ ΕΛΕΓΧΟΣ ΤΡΟΦΙΜΩΝ-ΠΟΤΩΝ
ΕΡΓΑΣΤΗΡΙΑΚΟΣ ΕΛΕΓΧΟΣ ΠΡΩΤΩΝ ΥΛΩΝ
ΠΑΡΑΚΟΛΟΥΘΗΣΕΙΣ ΒΙΟΛΟΓΙΚΩΝ
ΕΛΕΓΧΟΣ ΚΟΛΥΜΒΗΤΙΚΩΝ ΔΕΞΑΜΕΝΩΝ



• Ομάδα έμπειρων επιστημόνων καλύπτει σύνολο φυσικών, χημικών και μικροβιολογικών δοκιμών τον έλεγχο ποιότητας:
Τροφίμων-ποτών-υδάτων-περιβάλλοντος-εδάφους

ΑΝΑΛΥΣΕΙΣ ΚΡΑΣΙΩΝ.
ΠΑΡΑΚΟΛΟΥΘΗΣΗ ΟΙΝΟΠΟΙΗΣΗΣ



ΑΝΑΛΥΟΥΜΕ ΑΞΙΟΠΙΣΤΑ
•ΜΕΛΕΤΕΣ ΔΙΑΣΦΑΛΙΣΗΣ ΠΟΙΟΤΗΤΑΣ ΚΑΤΑ ISO 9000
•ΕΛΕΓΧΟΣ HACCP ΣΤΙΣ ΒΙΟΜΗΧΑΝΙΕΣ ΤΡΟΦΙΜΩΝ

ΧΛ-12/10

ΣΤΟΧΕΥΟΥΜΕ ΣΤΗΝ ΑΝΑΒΑΘΜΙΣΗ ΤΗΣ ΠΟΙΟΤΗΤΑΣ

Λειτουργούμε βάση του ISO 4500
Εγγυώμαστε υπεύθυνα την παραγωγή του κρασιού σας.
Διαθέτουμε όλη την γκάμα των πρόσθετων για το κρασί **κατ' αποκλειστικότητα.**

Φιλικά

Αποστόλης Διμέλλης
ΠΡΟΤΥΠΟ ΧΗΜΙΚΟ ΕΡΓΑΣΤΗΡΙΟ ΔΩΔ/ΣΟΥ
Μ. ΠΕΤΡΙΔΗ & ΠΕΙΡΑΙΩΣ 1- 85100 ΡΟΔΟΣ
ΤΗΛ&FAX: (0241) 78064 - 62119 - (0944) 684899

ΙΑΤΡΙΚΗ ΑΝΑΚΟΙΝΩΣΗ

Ο ΙΑΤΡΌΣ

ΕΜΜΑΝΟΥΗΛ ΣΑΡΙΚΑΣ

ΟΡΘΟΠΕΔΙΚΟΣ ΧΕΙΡΟΥΡΓΟΣ
ΤΡΑΥΜΑΤΙΟΛΟΓΟΣ

θα απουσιάσει εκτός Ρόδου
από 5-10-2000 έως 8-10-2000
Το ιατρείο θα επαναλειτουργήσει στις 9-10-2000

ΑΝΝΗΣ ΜΑΡΙΑΣ 15 Τηλ. Ιατρείο: 39313
ΡΟΔΟΣ Οικία: 67423
Κιν.: 0944 748171

35230-8/10

ΑΝΑΚΟΙΝΩΣΗ
Το εστιατόριο
ΟΔΥΣΣΕΙΑ
στα Μαριτσά
σας εύχεται καλό χειμώνα και ενημερώνει την αξιότιμη πελατεία του, ότι ανοίξαμε και σας περιμένουμε.
Ανοικτά καθημερινά από 6-1 μ.μ.
τις Κυριακές - εορτές και το μεσημέρι
Τηλ. 47877

14325-12/10

Happy Kids
Στο νέο παιδικό κατάστημα,
στον πεζόδρομο ΝΙΚ. ΠΛΑΣΤΗΡΑ ΜΑΝΤΡΑΚΙ
θα βρείτε
την ωραιότερη χειμωνιάτικη κολεξιόν σε ρούχα:
ΒΡΕΦΙΚΑ - ΠΑΙΔΙΚΑ - ΕΦΗΒΙΚΑ
Montefiore ΙΤΑΛΙΑΣ και πολλά άλλα
MEXX
BICKEL KIDS
AMERICANINO
Τμήμα για εφήβους και μεγαλόσωμα παιδιά
Μαίρη Κατσογριδάκη
Νικ. Πλαστήρα 17 • Τηλ. 29040

35161-31/10

Σε πολλές τουριστικές μονάδες

Ελλείψεις στην πυρασφάλεια

ΑΥΣΤΗΡΟΥΣ ΕΛΕΓΧΟΥΣ ΣΥΝΙΣΤΑ ΤΟ ΥΠΕΧΩΔΕ

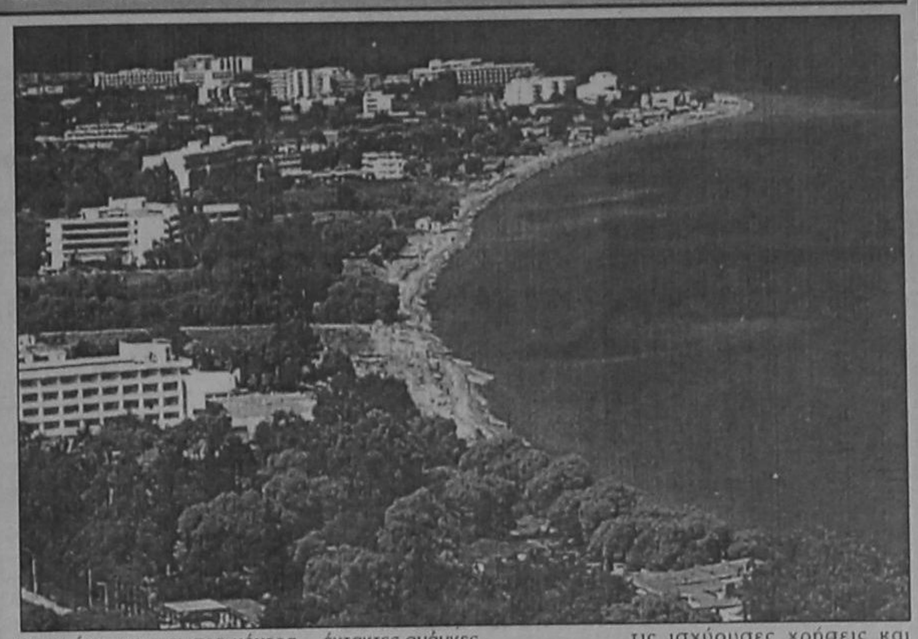

Χωρίς πυρασφάλεια και πολεοδομικές παραβάσεις φαίνεται ότι λειτουργούν πολλές τουριστικές εγκαταστάσεις στη χώρα μας. Σύμφωνα με έγκυρες πληροφορίες, χθες πραγματοποιήθηκε σύσκεψη των υπουργών ΠΕΧΩΔΕ και Ανάπτυξης κ. Κώστα Λαλιώτη και Νίκου Χριστοδουλάκη, κατά τη διάρκεια της οποίας αξιολογήθηκε ότι δύο στις τρεις τουριστικές επιχειρήσεις - κυρίως ξενοδοχεία και ενοικιαζόμενα δωμάτια - έχουν ελλείψεις, καθώς αρκετές δεν πληρούν απολύτως τους όρους πυρασφάλειας, κλπ, ενώ μεγάλος αριθμός από αυτές έχουν αυθαίρετα τμήματα και, γενικότερα, κατασκευαστικές αυθαιρεσίες. Δηλαδή, σε περιοχές όπου επιτρέπεται η κατασκευή διώροφων οικοδομών έχουν κατασκευασθεί τετραώροφα κτίρια, ενώ άλλες μονάδες έχουν επεκταθεί κατά πλάτος, επίσης, αυθαιρέτως.

Σύμφωνα με τις ίδιες πληροφορίες, από τις 30.000 τουριστικές μονάδες που λειτουργούν στη χώρα μας, περίπου οι 20.000 λειτουργούν με έλλείψεις, ενώ εκτιμάται ότι μόλις 5.000 - 6.000 μονάδες είναι απολύτως νόμιμες.

Εν τούτοις οι μονάδες αυτές έχουν λάβει άδεια λειτουργίας από τον ΕΟΤ, καταβάλλοντας μάλιστα τα νόμιμα ποσά, καθ' ότι ο ΕΟΤ χορηγούσε άδειες λειτουργίας επί σειρά ετών χωρίς να ζητεί την έγκριση της Πολεοδομίας.

Το πρόβλημα ανέκυψε τώρα, που πρόκειται να ανανεωθούν πολλές από αυτές τις άδειες. Κρίνεται δε πολύ δύσκολο να προσαρμοσθούν οι μονάδες προς τις νόμιμες απαιτήσεις, αλλά και επίσης πολύ δύσκολο το να μην ανανεωθούν οι άδειες, διότι θα υπάρξει έλλειψη κλινών. Εκτιμάται ότι θα δοθεί χρονικό περιθώριο προσαρμογής προς τη νομιμότητα σε όλες τις επιχειρήσεις που δεν πληρούν τους απαραίτητους όρους, ώστε να μην υπάρξει έλλειψη κλινών ενόψει της προσεχούς θερινής περιόδου και, κυρίως, ενόψει της Ολυμπιάδας του 2004. Ανάλογα προβλήματα φαίνεται ότι παρουσιάζονται και στα κέντρα διασκέδασης, σε ορισμένα από τα οποία προστίθενται η δομική κατάσταση, οι μονώσεις, οι χώροι κουζίνας και οι χώροι υγιεινής.

Εντολές Λαλιώτη για ελέγχους

Εν τω μεταξύ, εντολές και οδηγίες για άμεση διενέργεια αυστηρών - έκτακτων και τακτικών - ελέγχων σε όλα τα κτίρια συναθροίσεως κοινού ως προς την αυστηρή εφαρμογή όλων των υφισταμένων διατάξεων σχετικά με την ασφαλή και ποιοτική λειτουργία τους, με στόχο να περιορισθούν στο ελάχιστο οι κίνδυνοι και να προστατεύονται οι πολίτες και οι εργαζόμενοι, δίδει με εγκύκλιό του για τρίτη συνεχή χρονιά ο υπουργός Περιβάλλοντος, Χωροταξίας και Δημοσίων Εργων κ. Κώστας Λαλιώτης.

Η εγκύκλιος αποστέλλεται σε όλα τα υπουργεία και στους εποπτευόμενους από αυτά φορείς, καθώς και στους περιφερειάρχες, στις Νομαρχιακές Αυτοδιοικήσεις και στους δήμους της χώρας. Παράλληλα, ο υπουργός ζητεί να τηρούνται με αυστηρότητα οι γενικές και οι ειδικές διατάξεις για την κατασκευή, τη λειτουργία και τη χρήση όλων των κτιρίων που προορίζονται για δημόσια χρήση, τόσο σε κανονικές συνθήκες λειτουργίας όσο και σε έκτακτες ανάγκες.

Η εγκύκλιος αφορά τους χώρους κοινωνικών εκδηλώσεων, εργασίας και συγκέντρωσης των πολιτών όπως κτίρια και αίθουσες, καθώς και χώρους πολιτισμού, αθλητισμού, μόρφωσης, ψυχαγωγίας, αναψυχής, τουρισμού, εμπορίου (κέντρα διασκέδασης και ψυχαγωγίας, πολυκαταστήματα, εστιατόρια, ξενοδοχεία, αθλητικές εγκαταστάσεις, θέατρα, κινηματογράφοι, εκπαιδευτικές εγκαταστάσεις, κτίρια γραφείων, εγκαταστάσεις βιομηχανιών και βιοτεχνιών, νυχτερινά κέντρα, κλπ).

Οι αρμόδιοι φορείς της πολιτείας πρέπει να προβούν αμέσως και αποτελεσματικώς στις εξής ενέργειες για την ασφάλεια των πολιτών και την ποιότητα των υπηρεσιών:

- Να προωθήσουν αυστηρούς τακτικούς ελέγχους για την ύπαρξη και την τήρηση όλων των επιβαλλομένων απαιτήσεων ασφαλείας τόσο κατά την έγκριση μελετών όσο και - ιδιαίτερα - κατά την τελική φάση λειτουργίας σε νεοαναγειρόμενα, υφιστάμενα ή εκ των υστέρων προσαρμοσμένα κτίρια (ή σε κτιριακά σύνολα), καθώς και σε ειδικές εγκαταστάσεις.

- Να διενεργήσουν ελέγχους σε όλες τις εγκαταστάσεις των εν λόγω κτιρίων, σύμφωνα με τις ισχύουσες χρήσεις και εγκρίσεις λειτουργίας, ώστε να μην είναι δυνατόν να προκαλέσουν κίνδυνο και βλάβες σε ανθρώπους και πράγματα (π.χ. ηλεκτρικές εγκαταστάσεις, εγκαταστάσεις θέρμανσης και φυσικού αερίου, ηχητικές εγκαταστάσεις , κλπ).

- Να προχωρήσουν σε εκτάκτους και περιοδικούς ελέγχους για τη διαπίστωση της υπάρξεως ή μη και της διαχρονικής λειτουργίας των όρων ασφαλείας καθώς και των προϋποθέσεων ποιότητος των υπηρεσιών.

- Η άδεια λειτουργίας στα κτίρια αυτά, πρέπει να δίδεται μετά τον - έναν - αρχικό βασικό έλεγχο και να ανανεώνεται έπειτα από περιοδικούς ελέγχους, για τους όρους ασφαλείας και προστασίας των πολιτών.

- Οι γενικές και οι ειδικές διατάξεις πρέπει να τηρούνται κατά την κατασκευή, τη λειτουργία και τη χρήση όλων των κτιρίων και των δομικών κατασκευών, δημοσίων ή ιδιωτικών, που προορίζονται για δημόσια χρήση.

ΝΤΕΤΕΚΤΙΒΣ
30 ΧΡΟΝΙΑ ΜΟΝΙΜΑ ΚΑΙ ΣΤΗ ΡΟΔΟ
35354
ΠΛΑΤΕΙΑ ΑΓΙΟΥ ΙΩΑΝΝΟΥ
Η ΛΥΣΗ!!! ΣΕ ΚΑΘΕ ΣΑΣ ΠΡΟΒΛΗΜΑ
EXPRESS SECURITY

Χ 1966-31/10

ΦΡΟΝΤΙΣΤΗΡΙΟ ΙΤΑΛΙΚΩΝ
ΣΤΑΘΗ ΜΙΧ. ΣΚΑΝΔΑΛΙΔΗ
Καθηγητή Ιταλικής Γλώσσας και Φιλολογίας (πτυχ. Α.Π.Θ.) - Καθηγητή Α.Σ.Τ.Ε.Ρ.
Χριστόδ. Τσιγάντε 11 τηλ. 29265, 61782, 23710,

Το Φροντιστήριό μας, καλωσορίζει και πάλι με ιδιαίτερη χαρά τα παιδιά και τους εύχεται **καλή πρόοδο** για τη νέα σχολική χρονιά

Αρχισαν οι εγγραφές για ιδιαίτερα μαθήματα και αυστηρά ολιγομελή τμήματα για:
1) Μαθητές Δημοτικού - Γυμνασίου - Λυκείου
2) Επαγγελματίες
3) Υποψήφιους φοιτητές Ιταλικών πανεπιστημίων για τους οποίους το Φροντιστήριο μας εξασφαλίζει την αποκλειστική συνεργασία με το **ιταλικό κολλέγιο DON BOSCO** της ιταλικής πόλης L'AQUILA, με υπεύθυνη διδακτική μεθοδολογία, με ατομικά μαθήματα από υπεύθυνο TUTOR, με υποστήριξη του υποψήφιου κατά τη διάρκεια των εξετάσεων και μετά την εισαγωγή του στο Πανεπιστήμιο, με εξασφάλιση κατοικίας και τακτοποίηση δικαιολογητικών σε όλες τις πανεπιστημιακές πόλεις της Ιταλίας.

(☛ Περισσότερες πληροφορίες στο φροντιστήριό μας)

ΚΑΛΗ ΧΡΟΝΙΑ!

13722-5/10

ΣΗΜΕΡΑ ΣΤΗΝ ΕΡΩΤΗΣΗ :
"Πώς Αποδεικνύεις ότι γνωρίζεις Η/Υ"
Η ΑΠΑΝΤΗΣΗ ΕΙΝΑΙ :
"Είμαι κάτοχος του ECDL"

ECDL

ΕΥΡΩΠΑΪΚΟ ΔΙΠΛΩΜΑ ΚΑΤΑΡΤΙΣΗΣ ΣΤΟΥΣ ΥΠΟΛΟΓΙΣΤΕΣ

Το διαβατήριο σας για τον κόσμο της Πληροφορικής

Το ECDL είναι το δίπλωμα με την πανευρωπαική αναγνώριση που πιστοποιεί ότι ο κάτοχος του κατέχει τις βασικές εφαρμογές της πληροφορικής, αποδεικνύει τις γνώσεις του, αποκτώντας παράλληλα τα κατάλληλα εφόδια για μια πετυχημένη σταδιοδρομία στην κοινωνία των πληροφοριών.

Η σχολή πληροφορικής ANOSIS είναι από τις πρώτες σχολές στην Ελλάδα που πιστοποιήθηκε ως εξεταστικό κέντρο από την ECDL Hellas.

Εχει υλοποιήσει συγκεκριμένο και σωστά δομημένο Πρόγραμμα Σπουδών για κάθε ηλικία που σαν στόχο έχει την απόκτηση του Ευρωπαικού Διπλώματος κατάρτισης στους Υπολογιστές

- Τρίμηνα τμήματα για αρχάριους
- Ταχύρυθμα για προχωρημένους
- Τμήματα για μαθητές Γυμνασίου - Λυκείου

ECDL το ΔΙΠΛΩΜΑ των Η/Υ με διεθνή αναγνώριση για πετυχημένη επαγγελματική σταδιοδρομία κι αποκατάσταση

Ενημερωθείτε σήμερα κιόλας για το πως μπορείτε να αποκτήσετε το ECDL !

ΕΞΕΤΑΣΤΙΚΟ ΚΕΝΤΡΟ ECDL ΡΟΔΟΥ

Anosis Computer Learning
ΕΡΓΑΣΤΗΡΙΟ ΕΛΕΥΘΕΡΩΝ ΣΠΟΥΔΩΝ ΠΛΗΡΟΦΟΡΙΚΗΣ

Χ.1985-31/10

Στ. Κωτιάδη 64 Τηλ. 78924 Υπεύθυνος κέντρου Κώστας Χατζηδάκης

ΙΔΙΩΤΙΚΟ ΤΕΧΝΙΚΟ ΕΠΑΓΓΕΛΜΑΤΙΚΟ ΕΚΠΑΙΔΕΥΤΗΡΙΟ
ΤΕΕ ΔΟΡΚΑΣ
Αναγνωρισμένο από το κράτος
ΕΙΔΙΚΟΤΗΤΕΣ
Κρατικό πτυχίο
Αναβολή στράτευσης



• ΠΛΗΡΟΦΟΡΙΚΗΣ - ΔΙΚΤΥΩΝ Η/Υ



• ΚΟΜΜΩΤΙΚΗΣ - ΑΙΣΘΗΤΙΚΗΣ
Κομμωτικής τέχνης



• ΚΑΛΛΙΤΕΧΝΙΚΩΝ ΕΦΑΡΜΟΓΩΝ
- Διακοσμητών
- Γραφικών Τεχνών



• ΕΝΔΥΜΑΤΟΛΟΓΩΝ - ΣΧΕΔΙΑΣΤΩΝ ΜΟΔΑΣ

ΔΕΚΤΟΙ ΑΠΟΦΟΙΤΟΙ ΓΥΜΝΑΣΙΟΥ- ΛΥΚΕΙΟΥ

ΠΛΗΡ. - ΕΓΓΡΑΦΕΣ: Καναδά 32 Ρόδος • Τηλ. 76536, 29550

Χ1920-20/10

ΑΡΧΩΝ ΣΑΜΑΡΤΖΗΣ
20 ΧΡΟΝΙΑ ΜΟΝΩΣΕΙΣ

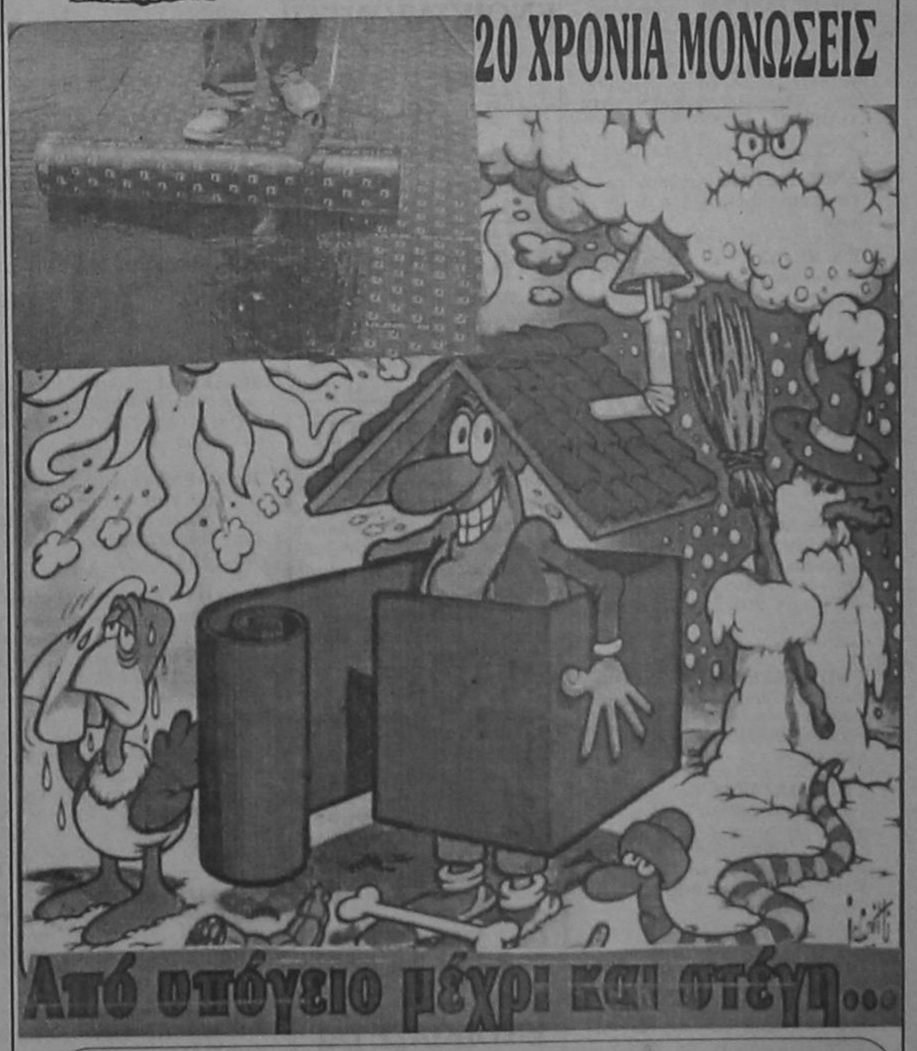

ΔΙΑΘΕΣΗ: ΑΡΧΩΝ ΣΑΜΑΡΤΖΗΣ
ΜΟΝΩΤΙΚΑ ΥΛΙΚΑ -ΜΟΝΩΣΕΙΣ
Τηλ. 23030, 32054, 67790
1) Ερυθρού Σταυρού 21 2) Κέντρο Μόνωσης Ρόδου: Μιχαήλ Πετρίδη 69

Χ.1968-31/10

ΠΡΟΟΔΟΣ ΜΙΚΡΕΣ ΑΓΓΕΛΙΕΣ ΜΙΚΡΕΣ ΑΓΓΕΛΙΕΣ ΠΡΟΟΔΟΣ

ενοικιάσεις

ΕΝΟΙΚΙΑΖΟΝΤΑΙ 1ον) Κατάστημα και 2ον) Διαμέρισμα. Οδός Τσαλδάρη - Ανάληψη. Τηλ. 32873.
14305-12/10

ΕΝΟΙΚΙΑΖΟΝΤΑΙ επιπλωμένη α) γκαρσονιέρα β) μικρό διαμέρισμα. Οδός Μόσχας 11, Ροδίνι. Τηλ. 31798.
14302-12/10

ΕΝΟΙΚΙΑΖΟΝΤΑΙ 1) ένα διαμέρισμα. Εθν. Αντίστασης (πρώην Άννης Μαρίας) αποτελούμενο από υπνοδωμάτιο, κουζινοσαλόνι και μπάνιο 2) γκαρσονιέρα επιπλωμένη δίχωρη, σε νέα οικοδομή στην οδό Κων/νου Υδραίου. Τηλ. 23153.
14308-12/10

ΕΝΟΙΚΙΑΖΕΤΑΙ διαμέρισμα Μεγ. Κωνσταντίνου 35, με ένα υπνοδωμάτιο, ένα μεγάλο σαλόνι, κουζίνα, μπάνιο και μεγάλες βεράντες. Τηλ. 23879.
14281-13/10

ΕΝΟΙΚΙΑΖΕΤΑΙ διαμέρισμα στο β' όροφο, 2 υπνοδωματίων, σαλόνι - κουζίνα ενιαίος χώρος, με ηλιακό επί της οδού Σωτήρος - Ιξιά 39. Πληρ. τηλ. 25488 και 61893.
14143-10.10

ΕΝΟΙΚΙΑΖΟΝΤΑΙ επιπλωμένα διαμερίσματα στην Ιαλυσό. Πλήρως εξοπλισμένα. Τιμή 55.000 δρχ. το μήνα (για όλο το χρόνο). Στην τιμή συμπεριλαμβάνονται τα κοινόχρηστα. Τηλ. 27082, 62443, 0946 089369.
M9-15.10

ΕΝΟΙΚΙΑΖΕΤΑΙ studio επιπλωμένο. Τηλ. 28330.
14265-8/10

ΕΝΟΙΚΙΑΖΕΤΑΙ γκαρσονιέρα επιπλωμένη. Θεμ. Σοφούλη 13 β. Τηλ. 75417.
14256-8/10

ΕΝΟΙΚΙΑΖΕΤΑΙ γκαρσονιέρα επιπλωμένη στην Αλεξάνδρου Διάκου 44, ενοίκιο 65.000 δρχ. Μεσιτικό γραφείο Εμμ. Κρανίδη. Πληρ. κ. Δημήτφης τηλ. 81674 - 0937 847442
M9-15/9

ΕΝΟΙΚΙΑΖΟΝΤΑΙ στην Ιαλυσό καινούρια διαμερίσματα 45 τ.μ. επιπλωμένα και εξοπλισμένα με ψυγείο, φούρνο, οικιακά σκευη, TV 21'', ηχοσύστημα Hi-Fi, air condition και ηλιακό θερμοσίφωνα. Πληρ. τηλ. 92772, 0937 222257.
14247-15/10

ΕΝΟΙΚΙΑΖΕΤΑΙ διαμέρισμα επί της οδού Αγίου Γεωργίου 67 στον 1ο όροφο με σαλόνι, κουζίνα, 2 υπνοδωμάτια και λουτροκαμπινέ. Πληρ. στο 33292 ή 32011.
14238-6/10

ΕΝΟΙΚΙΑΖΕΤΑΙ διαμέρισμα 3 υπνοδωματίων και λοιπών βοηθητικών χώρων. Πληρ. στη διεύθυνση: Ηρώδος Αναστασίας 22, συνοικία Δασκάλων.
1936-5/10

ΕΝΟΙΚΙΑΖΕΤΑΙ διαμέρισμα 3άρι στον 2ο όροφο, οδός Καμείρου. Τηλ. 0944 105827.
14212-5/10

ΕΝΟΙΚΙΑΖΕΤΑΙ διαμέρισμα στην Θεμ. Σοφούλη 125 Β. Τηλ. 34926.
14205-5/10

ΕΝΟΙΚΙΑΖΕΤΑΙ ισόγειο κατάστημα 125 τ.μ. επί ης Μιχαήλ Πετρίδη 49. Πληρ. στα τηλέφωνα 69450 - 69451, κιν. 0945 754255.
14215-13/10

ΕΝΟΙΚΙΑΖΕΤΑΙ ημιυπόγεια αποθήκη, επιφανείας 137 τ.μ., με ράμπα, που βρίσκεται στην οδό Αφάντου 1, περιοχή Ανάληψη, κατάλληλη για επαγγελματική στέγη. Πληρ. τηλ. 71203, 71434, 71001.
14222-30/10

ΕΝΟΙΚΙΑΖΕΤΑΙ κεντρικό κατάστημα στην Π. Πόλη. Τηλ. 67979.
14226-15/10

ΕΝΟΙΚΙΑΖΕΤΑΙ πλήρως επιπλωμένο διαμέρισμα (1 υπνοδωμάτιο, μπάνιο, με ηλιακό καθιστικό με πολυκουζινάκι, μπαλκόνι) σε καινούρια πολυκατοικία επί της οδού Φιλερήμου 15 στο Καρακόνερο. Πληρ. τηλ. 78640 μετά τις 10 π.μ. ώρα.
14217-5/10

ΕΝΟΙΚΙΑΖΕΤΑΙ επιπλωμένο διαμέρισμα επί της οδού Βενετοκλέων 31-33. Πληρ. τηλ. 33114.
14128-4/10

ΣΤΗΝ ΑΘΗΝΑ, περιοχή Καλλιθέα, κοντά στο Πάντειο Παν/μιο, **ενοικιάζεται** γκαρσονιέρα πλήρως εξοπλισμένη τρίτου ορόφου. Πληρ. τηλ. 26077 - 22793 ώρες γραφείου.
14167-6/10

ΕΝΟΙΚΙΑΖΕΤΑΙ μονοκατοικία στ' Ασγούρου, επιπλωμένη, με τηλέφωνο και τζάκι. Τηλ. 86520 - 86657, 0938 271683 κ. Μιχάλης.
14190-5/10

ΕΝΟΙΚΙΑΖΕΤΑΙ δυάρι με ένα υπνοδωμάτιο, σαλόνι, κουζίνα, ενιαίους χώρους με ηλιακό, άνετο πάρκιγκ, καινούργια κατασκευή, μεταξύ Κρεμαστής και Παστίδας. Κατάλληλο για ένα ή δύο άτομα. Τηλ. 94398.
14100-5.10

ΕΝΟΙΚΙΑΖΕΤΑΙ διαμέρισμα με 3 υπνοδωμάτια, σαλόνι, κουζίνα και τουαλέτα κοντά στον Αγιο Ιωάννη, πάροδος Άννης Μαρίας 108. Πληροφορίες τηλ. 28931 - 26487 και 0972724325
1940-17/10

ΕΝΟΙΚΙΑΖΕΤΑΙ διαμέρισμα 100τ.μ., οδός Βρόντη 15, στους Δασκάλους. Τηλ. 52389
14309-13/10

ΕΝΟΙΚΙΑΖΕΤΑΙ διαμέρισμα επί της Μεγ. Κωνσταντίνου 33, τριών υπνοδωματίων, σαλοτραπεζαρία και λοιπών β. χώρων,. Πληρ. τηλ. 61953, 0977 007406
14161-11/10

ΕΝΟΙΚΙΑΖΕΤΑΙ κατάστημα στην οδό Καναδά 54, 55 τ.μ. με πατάρι 35 τ.μ.. Πληροφορίες τηλ. 22450, ώρες 8.30 π.μ. - 3μ.μ.
14077-5/10

ΕΝΟΙΚΙΑΖΕΤΑΙ ενιαίος χώρος 1200τ.μ., ή και λιγότερος επί της λεωφ. Ρόδου - Λίνδου για οποιαδήποτε χρήση, όπως για γυμναστήριο, πολυκατάστημα, γραφείο, κ.α. Τηλ. 77136 - 0937158352
14014-20/10

ΕΝΟΙΚΙΑΖΕΤΑΙ
γραφείο επί της οδού Αμερικής 40, με τουαλέτα για επαγγελματική στέγη.
Τηλ. 24322 - 31839
14315-13/10

ΕΝΟΙΚΙΑΖΕΤΑΙ
μονοκατοικία
επιπλωμένη στο Τσαΐρι
Τηλ. 65585 - 0945 792530
X1990-12.10

ΕΝΟΙΚΙΑΖΕΤΑΙ
studio επιπλωμένο στην Ιξιά (Ανοιξις)
Τηλ. 24752
14257-8/10

ΕΝΟΙΚΙΑΖΕΤΑΙ
βιοτεχνικός χώρος στη Λεωφόρο Ρόδου - Λίνδου, στο συγκρότημα Μανουσέλη, 165 τ.μ. ύψος 5.50 μέτρων και με πατάρι 36 τ.μ. Κατάλληλο για οποιαδήποτε χρήση.
Πληρ. τηλ. 48034
14267-8/10

ΕΝΟΙΚΙΑΖΕΤΑΙ
στην Αθήνα στο Κουκάκι, διαμέρισμα 70 τ.μ. επιπλωμένο.
Τηλ. 0946 415577, 37078
14257-8/10

ΟΡΘΗ ΕΠΑΝΑΛΗΨΗ
ΕΝΟΙΚΙΑΖΟΝΤΑΙ
Κρεμαστή, ολοκαίνουργια studios, 27 τ.μ., διαμπερή, βεράντες, ηλιακός, πολυκουζίνα, πλήρως επιπλωμένα, κατάλληλα και για συγκατοίκηση.
Τηλ. 81478
κιν. 0937 168238
κ. Μάνο
X1957-8/10

ΕΝΟΙΚΙΑΖΕΤΑΙ
καινούριο εστιατόριο 200 τ.μ., 140 τ.μ. αυλή και άνετο πάρκγκ.
Τηλ. 91886
14234-6/10

ΕΝΟΙΚΙΑΖΕΤΑΙ
ΜΙΚΡΟ ΔΙΑΜΕΡΙΣΜΑ
κατάλληλο για ιατρείο, επί της οδού Αμερικής 101, δίπλα από μαιευτική κλινική Αθανασίου Καραγιάννη
Τηλ. 23180 και 0945791047
Τσαμπίκος Καραγιάννης
X1989-31/10

ΕΝΟΙΚΙΑΖΟΝΤΑΙ
καταστήματα
των 300τ.μ. και 600τ.μ. αντίστοιχα, εφαπτόμενα, κατάλληλα για οποιαδήποτε επαγγελματική χρήση, 5ο χλμ Ρόδου - Λίνδου, έναντι Super Market ΤΡΟΦΟ
Τηλ. 62613 - 62605
13814-8/10

ΕΝΟΙΚΙΑΖΕΤΑΙ
γκαρσονιέρα, ρετιρέ - επιπλωμένη στην Ιαλυσό, Φιλερήμου 11.
Τηλ. 95189 & 0932 396354
X1977-22/10

ΕΝΟΙΚΙΑΖΕΤΑΙ
ισόγειος επαγγελματικός χώρος, 120τ.μ., με αποθήκη, με 120τ.μ., κάτω από το κατάστημα, κατάλληλος για οποιαδήποτε επαγγελματική και βιοτεχνική χρήση. Επίσης πωλούνται ψυγεία, καταψύκτης, ψυγείο συντήρηση, ζαμπονομηχανή, κλπ.
Τηλ. 37287, 07.00-4μμ
13972-10/10

ΕΝΟΙΚΙΑΖΕΤΑΙ
Ανεξάρτητο πενταόροφο πολυτελές κτίριο 1000τ.μ. περίπου με άνετες αίθουσες - δωμάτια με βοηθητικούς, αποθηκευτικούς και αύλειους χώρους, κεντρική θέρμανση και κλιματισμό. Βρίσκεται σε μια πολύ όμορφη και πανοραμική τοποθεσία στην περιοχή ΜΗΔΙΑ, έχοντας θέα προς τη θάλασσα, ιδανικό για επαγγελματική στέγη.
Τηλ. 27611 - 27398 - 75450 - 29633
X1921-8/10

ΕΝΟΙΚΙΑΖΕΤΑΙ
διαμέρισμα 3 δωματίων - κουζίνα - WC, επί της οδού Μιχ. Βόδα 184 Αθήνα, κοντά στο σταθμό του Αγ. Νικολάου.
Πληρ. τηλ. 77466
ώρες γραφείου
14184-5/10

πωλήσεις

ΠΩΛΕΙΤΑΙ στο Γεννάδι κτήμα πάνω στον κεντρικό δρόμο και κοντά στη θάλασσα 3.100 τ.μ. οικοδομήσιμο 25.000.000 με πρόσοψη 55μ. Πληρ. κ. Μανώλη τηλ. 39795.
14304-8/10

ΠΩΛΕΙΤΑΙ στο Κιοτάρι κτήμα πάνω στη θάλασσα 4.000 τ.μ. καθώς και κτήμα πάνω στον κεντρικό δρόμο και δίπλα στα μεγάλα ξενοδοχεία της περιοχής 9.100 τ.μ. Πληρ. κ. Μανώλη τηλ. 39795.
14304-8/10

ΠΩΛΕΙΤΑΙ οικόπεδο στο Ροδίνι 478 τ.μ. εντός σχεδίου οικοδομήσιμο και άρτιο 24.000.000. Πληρ. κ. Μανώλη τηλ. 39795.
14304-8/10

ΠΩΛΕΙΤΑΙ οικόπεδο στην Ανάληψη 720 τ.μ. με ΣΔ 0.8 62.000.000. Πληρ. κ. Μανώλη τηλ. 39795.
14304-8/10

ΠΩΛΕΙΤΑΙ κατάστημα 22 τ.μ. σε κεντρικότατο δρόμο της Παλιάς Πόλης ελεύθερο μίσθωσης. Πληρ. κ. Μανώλη τηλ. 39795.
14304-8/10

ΠΩΛΕΙΤΑΙ διαμέρισμα 2άρι 52τ.μ. στην περιοχή Αγ. Γεωργίου (Ανω) στον Α' όροφο μικρής πολυκατοικίας με ασανσέρ. Πληρ. κ. Μανώλη τηλ. 39795.
14304-8/10

ΠΩΛΕΙΤΑΙ οροφοδιαμέρισμα 90 τ.μ. στον β' όροφο οικοδομής στην περιοχή Κ. Υδραίου 32.000.000 . Πληρ. κ. Μανώλη τηλ. 39795.
14304-8/10

ΠΩΛΕΙΤΑΙ οροφοδιαμέρισμα 105 τ.μ. με 3 υπνοδωμάτια στον Α' όροφο οικοδομής στην περιοχή ΜΗΔΕΙΑ 35.000.000. Πληρ. κ. Μανώλη τηλ. 39795.
14304-8/10

ΠΩΛΕΙΤΑΙ μισό ΤΑΧΙ Μερσεντές σε πολύ καλή τιμή. Πληρ. κ. Μανώλη τηλ. 39795.
14304-8/10

ΠΩΛΕΙΤΑΙ οικόπεδο εκτάσεως 9.570 τ.μ. επί της κεντρικής λεωφόρου Κατταβιάς εντός σχεδίου, με νερό, ρεύμα και τηλέφωνο. Τηλ. 0244 - 91244, 0932 835387
14131-3/10

ΠΩΛΕΙΤΑΙ ή ενοικιάζεται κατάστημα 50 τ.μ. στην οδό Αγίας Λαύρας. Πληρ. τηλ. 25303 και 0244 - 51634
14279-8/10

ΠΩΛΕΙΤΑΙ από ιδιώτη αγρός 35 στρεμμάτων στο Πλυμμήρι Κατταβιάς, κοντά στο ξενοδοχείο που θα κτίσουν οι Γερμανοί, με νερό της κοινότητας (200 μέτρα) και ηλεκτρικό ρεύμα 300 μέτρα, σε τιμή ευκαιρίας. Τηλ. 0244-91277.
14272-11/10

ΠΩΛΕΙΤΑΙ ωραίο νεόκτιστο ισόγειο διαμέρισμα 65 τ.μ. με δική του αυλή 180 τ.μ. και πολλά έξτρα σε εξαιρετική θέση στο Καρακόνερο. Τηλ. 65810, 0977 421340.
14270-8/10

ΠΩΛΟΥΝΤΑΙ διώροφες ανεξάρτητες κεραμοσκεπείς, μονοκατοικίες, στο Δήμο Ιαλυσού και πλησίον του Φυτωρίου. Δεκτά δάνεια και ανταλλαγές. Μεσιτικό γραφείο κ. Εμμ. Κρανίδη. Τηλ. 27082 - 26476, 0944 347405, fax 27101.
M9-15/10

ΠΩΛΕΙΤΑΙ οικόπεδο στη Δαματριά, 2 στρεμμάτων στον κεντρικό δρόμο, δίπλα απ' το σχολείο. Τιμή: 9.800.000 δρχ. Πληρ. στα τηλέφωνα 69450, 69451, κιν. 0945 754255
35154-13/10

ΠΩΛΕΙΤΑΙ μονοκατοικία στον Αρχάγγελο 140 τ.μ.. Πληρ. στα τηλέφωνα: 34442 πρωί, 64193 απόγευμα. Από ιδιοκτήτη.
14185-6/10

ΠΩΛΕΙΤΑΙ οικόπεδο 4.000 τ.μ. στην Αγία Βαβάρα Τσαΐρι. Τηλ. 67581.
14173-5/10

ΠΩΛΟΥΝΤΑΙ χρεβάτι μονό με στρώμα, τιμή 40.000 δρχ., χρεβάτι διπλό με στρώμα 90.000 δρχ. Τηλ. 33284.
14172-5/10

ΠΩΛΟΥΝΤΑΙ 1) πλυντήριο 9 κιλών τιμή 120.000 δρχ. μάρκας G.F. 2) Στεγνωτήριο 9 κιλών τιμή 150.000 δρχ. μάρκας G.F. και τα δύο σχεδόν αχρησιμοποίητα. Τηλ. 38845.
14172-6/10

ΠΩΛΟΥΝΤΑΙ αγροκτήματα των 4.000 τμ. σε ύψωμα με ωραία θέα στην περιοχή Τσαΐρι - Ασγούρου.Τηλ. 27082, 26476, 0944 347405.
M9-8/10

ΠΩΛΕΙΤΑΙ οικόπεδο 350 τ.μ. εξ αδιαιρέτου στη Φανερωμένη περιοχής Καναμάτ, μόνον 16.000.000. Τηλ. 27082, 26476, 0944 347405 Εμμ. Κρανίδης.
M9-8/10

ΠΩΛΕΙΤΑΙ σπίτι μεγάλο, κατάλληλο και για επιχείρηση στην Π. Πόλη, κοντά στο Ρολόι. Τηλ. 25814
13822-6/10

ΠΩΛΕΙΤΑΙ κεντρικό οικόπεδο στα Λιβάδεια Τήλου. Τηλ. 30914
14034-8/10

ΠΩΛΕΙΤΑΙ
ΨΗΣΤΑΡΙΑ - ΕΣΤΙΑΤΟΡΙΟ
πλήρως εξοπλισμένο σε καμηλή τιμή
Μόνο σοβαρές προτάσεις
Τηλ. 94300
Ωρες 09.00-14.00
05.00 - 11.00 μ.μ.
14239-6/10

ΠΩΛΟΥΝΤΑΙ
στην τιμή των 20.000 δρχ. το καθένα, πανέμορφα κουτάβια τύπου Κόκκα Σπάνιελ.
Πληροφορίες στα τηλέφωνα: 86948, 0932 762696
14239-6/10

ΠΩΛΕΙΤΑΙ
διαμέρισμα στη μαγευτική Ιξιά, 64 τ.μ. Ελεύθερο παντός βάρους. Μοναδική ευκαρία, λόγω ανάγκης.
Τηλ. 32635
14242-8/10

ΠΩΛΕΙΤΑΙ
ΟΡΟΦΟΔΙΑΜΕΡΙΣΜΑ
103 τ.μ., με 3 υπνοδωμάτια, πολυτελούς κατασκευής, έναντι πάρκου
Τιμή λογική - Δάνεια δεκτά
Τηλ. 30350 και 0945476243
13387-10/10

ΠΩΛΕΙΤΑΙ
επιχείρηση εστιατορίου στο Φαληράκι, καινούργιο, με πλήρη εξοπλισμό, λόγω ασυμφωνίας συνεταίρων. Μόνο σοβαρές προτάσεις
Τηλ. 85923
X1947-20/10

ΠΩΛΕΙΤΑ
στο Γεννάδι από ιδιώτη, 1420 τ.μ. οικόπεδο άρτιο και οικοδομήσιμο με άδεια οικοδομής για οικία 150 τ.μ. Υπάρχουν και 30 ελαιόδεντρα μέσα, με νερό.
Τηλ. 91435, 0945 402153
14162-13/10

ΕΠΙΠΛΑ ΓΡΑΦΕΙΟΥ ΠΩΛΟΥΝΤΑΙ
γραφεία «Dromeas», γραφείο κομπιούτερ, καθίσματα επισκεπτών, φαξ Panasonic, καρέκλα γραφείου, φωτοτυπικό μηχάνημα, ντουλάπια.
Λόγω τέλος εργασιών εταιρίας. Ολα σε πάρα πολύ καλή κατάσταση.
Πληροφορίες τηλ. 70235, 31030
14221-8/10

ΠΩΛΕΙΤΑΙ
προνομιούχο διαμέρισμα 75 τ.μ. με αυλή και δικό του πάρκιγκ με περιόρισή στη θέα στην περιοχή Ροδίνι.
Επιπλωμένο - εντοιχισμένη κουζίνα κ.α.
Τηλ. 35076
ΓΔ-15/10

ΠΩΛΕΙΤΑΙ
ΕΡΓΑΣΤΗΡΙΟ παρασκευής ΠΤΣΑΣ στον Αρχάγγελο.
Σεβαστό πελατολόγιο με καθαρά ετήσια κέρδη 15.000.000 δρχ.
ΜΟΝΟ ΣΟΒΑΡΕΣ ΠΡΟΤΑΣΕΙΣ
Τηλ. 0972 076580
14295-12/10

ΠΩΛΕΙΤΑΙ
οικόπεδο στη Θολό, 300μ. από τη θάλασσα, 1400τ.μ. οικοδομεί 400τ.μ. Τιμή λογική
Τηλ 21050
13856-10/10

ΠΩΛΕΙΤΑΙ
επιχείρηση με εξοπλισμό και με καινούριο εμπόρευμα στην καλύτερη τουριστικη περιοχή της Ιξιάς (απέναντι από το ξενοδοχείο Μίρα-Μάρε). Τιμή ευκαιρίας, λόγω υγείας
Τηλ. 39856
08.00 - 24.00
14253-8/10

ΠΩΛΟΥΝΤΑΙ
1) Ανάληψη - διαμέρισμα 90τ.μ., με θέα, καλής κατασκευής
2) Μαρίνα της Ρόδου - διαμέρισμα 63τ.μ., με θέα
3) Μητρόπολη - μονοκατοικία με αυλή
4) Κοντά στη Φιλέρημο - μονοκατοικίες σε μπετά σε 1300τ.μ. οικόπεδο υπό κατασκευή. Τιμή 25 εκατομ.
5) Κρεμαστή - οικόπεδα 765τ.μ., επί της λεωφόρου
6) Κοσκινού - αγρός 4000τ.μ., τιμή 25 εκ.
7) Ροδίνι - διαμερίσματα 4άρια σε πολύ καλές τιμές
Πληρ. ΒΑΣΙΛΗΣ ΕΓΓΛΕΖΟΣ
Τηλ. 29308 - 22768
κινητό: 0945517415
M13-31/10

ΠΩΛΟΥΝΤΑΙ
λόγω αναχωρήσεως στο εξωτερικό
1) 3 ραφιέρες 85Χ180Χ18 30.000 δρχ.
2) Σύνθετο 3 τεμαχίων 258Χ220Χ41 με μπαρ 170.000 δρχ.
3) Ψυγείο Delonghi 140Χ55Χ55 140.000 drx.
4) Κουζινάκι με 2 πλατώ 10.000 δρχ.
5) Κρεβατοκάμαρα κομπλέ 200.000 δρχ.
6) 2 καθρέπτες 20.000 δρχ.
7) 1 aircondition Carena Transportabel φορητό 200.000 δρχ.
8) 1 TV 33 cm Fernseher Bild 25.000 δρχ.
9) 1 video Recorder Philips 50.000 drx.
10) 1 πλυντήριο ρούχων Zanussi 85Χ60Χ54 80.000 δρχ.
11) 2 ντουλάπες 50Χ180 50.000 δρχ.
Τηλέφωνο επικοινωνίας
0945 984186 - 87110
14063-8/10

ΠΩΛΟΥΝΤΑΙ
1) Οικόπεδα των 4.000τ.μ., στους Τρεις, σε ήσυχη περιοχή, καλές τιμές
2) Παλιά Πόλη - μονοκατοικία διόροφη κοντά στην οδό Σωκράτους
3) Μέγγαβλη - οικόπεδο των 3.500τ.μ., επί της επαρχιακής οδού
4) Ιαλυσός - μεζονέτα ετοιμοπαράδοτη 126τ.μ., με αυλή, τιμή ευκαιρίας
5) Στην οδό Σωτήρος 60τ.μ., διαμέρισμα ετοιμοπαράδοτο . Τιμή 12.000.000 δρχ.
Πληροφορίες
ΒΑΣΙΛΕΙΟΣ ΕΓΓΛΕΖΟΣ
Τηλ. 29308 - 22768
και 0945517415
M12-31/10

ΠΩΛΕΙΤΑΙ
ΒΑΡΚΑ ΞΥΛΙΝΗ μήκους 4.60μ. σε άριστη κατάσταση. Δεκτός κάθε έλεγχος. Λεμβολόγιο Κολώνας (μηχανή DISEL ESO 8 HP). Τιμή πώλησης 500.000 δρχ.
Πληρ. τηλ. 27909
ΓΔ-10/10

ΠΩΛΕΙΤΑΙ
αγρόκτημα 8160τ.μ., στη Θολό, περιοχή ασβεστοχάμινο στον δρόμο για Πεταλούδες.
Διαθέτει φως και νερό
Τηλ. 47316 και 0945899425
14015-8/10

ΠΩΛΕΙΤΑΙ
επιχείρηση κατασκευής χονδρικής και λιανικής.
Τιμή λογική, λόγω αναχωρήσεως
Πληροφορίες τηλ. 81584 - 47605
14060-13/10

ΠΩΛΕΙΤΑΙ
μονοκατοικία δύο ορόφων, στην Π. Πόλη, κοντά στο παλαιό δημοτικό ιατρείο, και επί της οδού Τληπολέμου 39, με όμορφη βεραντούλα, εσωτερική και εξωτερική σκάλα, με 2 WC και 2 μπάνια.
Τηλ. 73781 - 0944676003,
8-10π.μ. και 2-6μ.μ.
13833-8/10

ΠΩΛΕΙΤΑΙ
από ξενοδοχειακή μονάδα μπετονιέρα Flori μοντ. 1993 με λίγες ώρες χρήσης. Περιεκτικότητα βαρέλλας 2,8 κυβ.. Αυτοφορτιζόμενη 4Χ4.
Πληρ. 26490
35132-12/10

ΠΩΛΟΥΝΤΑΙ
οικόπεδα από ιδιώτη 4.000 - 20.000 τ.μ. στην περιοχή Οικία των Πεύκων επί της Λεωφ. Ρόδου - Λίνδου, πίσω από υποκ/μα του ΙΚΑ Ρόδου.
Πληροφορίες στα τηλ, 31488, 23242
14200-5/10

ΕΥΚΑΙΡΙΑ ΠΩΛΟΥΝΤΑΙ
από ιδιώτη
1) Οικόπεδα βιοτεχνικά των 500τ.μ., με άδεια έναστο 8 εκ.
2) Αποθήκη στους Δασκάλους 155τ.μ., φως, νερό, τηλέφωνο, 20 εκ.
3) Γκαρσονιέρα ρετιρέ 30τ.μ. στην Ιξιά 6 εκ.
4) Γραφείο 90τ.μ. με βεράντα 50τ.μ. σε λεωφόρο 23 εκ.
5) Οικόπεδο στο Παραδείσι 2560τ.μ. με άδεια λυομένου 15 εκ.
Τηλ. 0944502033 και 32054
X1968-31/10

ΠΩΛΕΙΤΑΙ
ΨΥΚΤΙΚΟΣ ΘΑΛΑΜΟΣ ΣΥΝΤΗΡΗΣΗΣ
λυόμενος, 18 κυβ. μέτρα, ελαφρώς μεταχειρισμένος, με μοτέρ 3 1/2 ίππων.
Τιμή μόνο 800.000 δρχ.
Τηλ. 62613-62605
13614-30/9

ΠΩΛΕΙΤΑΙ
επιχείρηση (περίπτερο) με ψιλικά, τσιγάρα, εφημερίδες, περιοδικά, αναψυκτικά κ.λ.π. λόγω ασθενείας. Πελατεία εξασφαλισμένη.
Πλ. Μεγ. Κωνσταντίνου 53
Τηλ. 29442
14087-30/10

ΠΩΛΕΙΤΑΙ
κτήμα 3.360τ.μ., με 50τ.μ., σπίτι εντός. Αδεια οικοδομής, 80τ.μ., και με άδεια για κατάστημα 5 μέτρα από τη θάλασσα, με νερό. Μεταξύ Στεγνών και Αγίας Αγάθης, με θέα καταπληκτική.
Τηλ. 48180 και 0932014818
14019-20/10

ΠΩΛΟΥΝΤΑΙ
από ιδιοκτήτη
1ον) Μεζονέτα 140 τ.μ. με περποιχισμένη αυλή (οικόπεδο) 460 τ.μ. σε κατάσταση μέχρι και σοβατίσματα. Πρόσωψη εί της οδού Ρόδου - Κοσκινού, περιοχή «Πανόραμα». Δυνατή κατασκευή και με απεριόριστη θέα. Τιμή 42.0000.000 δρχ.
2ον) Ακίνητο μικρό επί της Σοφούλη, ισόγειο κατάστημα 30 τ.μ. και ένα δωμάτιο 15 τ.μ. στον όροφο και μεγάλη βεράντα. Τελειωμένο 25.000.000 δρχ. κατάλληλο για κάθε χρήση.
3ον) Οικόπεδο 800 τ.μ. με άδεια οικοδομής 120 τ.μ. περιοχή από Κρεμαστή προς παλαιό αεροδρόμιο, γύρω - γύρω υπάκουν βίλλες. Πρόσοψη σε ασφαλτοστρωμένο δρόμο, με φως και νερό. Τιμή 12.000.000 δρχ.
4ον) Κατάστημα 190 τ.μ. επί της οδού Κωνσταντίνου Υδραίου, Τιμή 60.000.000 δρχ.
Τηλ. 24616
094 6049179
κ. Νίκο
14180-15/10

ΠΩΛΕΙΤΑΙ
ΨΥΚΤΙΚΟΣ ΘΑΛΑΜΟΣ ΣΥΝΤΗΡΗΣΗΣ
λυόμενος, 18 κυβ. μέτρα, ελαφρώς μεταχειρισμένος, με μοτέρ 3 1/2 ίππων.
Τιμή μόνο 800.000 δρχ.
Τηλ. 62613-62605
13614-30/9

ΠΩΛΕΙΤΑΙ
επιχείρηση (περίπτερο) με ψιλικά, τσιγάρα, εφημερίδες, περιοδικά, αναψυκτικά κ.λ.π. λόγω ασθενείας. Πελατεία εξασφαλισμένη.
Πλ. Μεγ. Κωνσταντίνου 53
Τηλ. 29442
14087-30/10

ΜΑΘΗΜΑΤΑ

ΜΑΘΗΜΑΤΙΚΑ ΦΥΣΙΚΗ - ΧΗΜΕΙΑ
ΚΑΘΗΓΗΤΡΙΑ με φροντιστηριακή πείρα, παραδίδει ιδιαίτερα μαθήματα
Τηλ. 24307 - 66575
14029-18/10

ΜΑΘΗΜΑΤΙΚΟΣ
παραδίδει ιδιαίτερα μαθήματα σε μαθητές Γυμνασίου Α', Β', Γ' - Λυκείου - ΤΕΕ
ΣΤΑΘΗΣ ΟΡΦΑΝΟΣ
Τηλέφωνα: 0945 953570 75790
14223-15/10

ΚΑΘΗΓΗΤΡΙΑ ΜΑΘΗΜΑΤΙΚΟΣ
παραδίδει ιδιαίτερα μαθήματα σε μαθητές γυμνασίου - λυκείου - ΤΕΕ.
Υπεύθυνη εργασία προσαρμοσμένη στο νέο σύστημα εξετάσεων
Πληροφορίες τηλ. 29315 - 0945973306
14311-15/10

ΚΑΘΗΓΗΤΡΙΑ ΓΕΡΜΑΝΙΚΩΝ
Πτυχιούχος γερμανικής φιλολογίας, Αριστοτελείου Πανεπιστημίου Θεσσαλονίκης,
παραδίδει μαθήματα όλων των επιπέδων σε παιδιά και ενήλικες
Τηλ. 34996 και 0946795886
13995-8/10

ΠΑΡΑΔΙΔΟΝΤΑΙ ΜΑΘΗΜΑΤΑ ΑΓΓΛΙΚΩΝ
από αλλοδαπή καθηγήτρια σε προχωρημένους και αρχάριους, ιδιαίτερα και αυστηρά ολιγομελή τμήματα. Επίσης σε παιδιά ηλικίας 3 - 6 προνηπιακά τμήματα με παιχνίδια, τραγούδια και σκετς, σε ειδικά διαμορφωμένο χώρο.
Τηλ.62902
κιν.: 0946584327
13605-8/10

ΜΑΘΗΜΑΤΑ ΓΕΡΜΑΝΙΚΩΝ
παραδίδονται από έμπειρη καθηγήτρια, κάτοχο του GROSSES DEUTSCHES SPRACHDIPLOM TOY GOETHE INSTITUT
Τηλ. 0944999662
14227-8/10

ΚΑΘΗΓΗΤΡΙΑ ΦΙΛΟΛΟΓΟΣ
ΠΑΡΑΔΙΔΕΙ ΜΑΘΗΜΑΤΑ ΣΕ ΜΑΘΗΤΕΣ ΓΥΜΝΑΣΙΟΥ - ΛΥΚΕΙΟΥ
Πληροφορίες τηλ. 63511
14030-18/10

ΜΑΘΗΜΑΤΑ ΑΡΜΟΝΙΟΥ-ΠΙΑΝΟΥ
παραδίδονται από δασκάλα σε παιδιά 6 ετών και άνω
Τηλ. 34611
14199-8/10

ΑΝΑΚΟΙΝΩΣΗ
ΜΑΘΗΜΑΤΑ
***** Computer *****
PROGRAM COMPUTER
ΕΓΓΡΑΦΕΣ
*** ΤΩΡΑ ***
Τμήματα για:
Παιδιά - Ενήλικες
Αρχάριους - Μαθητές
Επαγγελματίες
Ανεύρεση Εργασίας
Διδάσκει πτυχιούχος Πανεπιστημίου Αμερικής
ΜΑΝΩΛΗΣ Ι. ΣΟΦΙΛΛΑΣ
Κοδριγκτώνος 91
Τηλ. (0241) 31761
M22-3/10

Καθηγητής Ιταλικών
απόφοιτος της φιλοσοφικής σχολής του πανεπιστημίου της Perugia, με φροντιστηριακή εμπειρία
παραδίδει ιδιαίτερα μαθήματα
σε μαθητές όλων των επιπέδων.
Υπεύθυνη και οργανωμένη εργασία.
Πληροφορίες
τηλ. 68943 - 0932 180807
X1983-31/10

ΠΩΛΕΙΤΑΙ
CABRIO CHRYSLER STRATUS 2000 c.c, μαύρου χρώματος, 3,5 ετών, σε άριστη κατάσταση με δερμάτινα καθίσματα, ραδιοκασετόφωνο, A/C, ηλεκτρικά παράθυρα και ηλεκτρική οροφή, μόνο με 33.000 χλμ.
Πληροφορίες τηλ. 89000
X1988-31/10

ΕΝΟΙΚΙΑΖΟΝΤΑΙ
1) Κατάστημα 40τ.μ. + 30τ.μ. πατάρι, οδός Καρπάθου
2) Κατάστημα 120τ.μ., οδός Μ. Πετρίδη
3) Κατάστημα 85τ.μ., οδός Μ. Πετρίδη
4) Κατάστημα 75τ.μ., Ανάληψη (κοντά στην εκκλησία)
5) Κατάστημα 48τ.μ. + 48τ.μ . πατάρι οδός Αμερικής
6) Κατάστημα 65τ.μ. +48τ.μ. οδός Γ. Θέμελη (Ακαδημία)
7) Κατάστημα 70τ.μ. οδός Αγίας Αναστασίας
8) Γραφείο 85τ.μ. οδός Καρπάθου
9) Αναψυκτήριο σε λειτουργία, οδός Σκεύου Ζερβού
**ΜΕΣΙΤΙΚΟ Γ

ΠΡΟΟΔΟΣ ΜΙΚΡΕΣ ΑΓΓΕΛΙΕΣ ΜΙΚΡΕΣ ΑΓΓΕΛΙΕΣ ΠΡΟΟΔΟΣ

διάφορα

ΑΠΟΦΡΑΞΕΙΣ Η ΜΑΡΙΑ



ΑΠΟΦΡΑΞΕΙΣ ΠΑΝΤΟΣ ΤΥΠΟΥ ΑΠΟΧΕΤΕΥΣΕΩΝ

ΞΕΝ/ΩΝ, ΕΣΤ/ΩΝ ΣΤΡΑΤΟΠΕΔΩΝ ΠΟΛ/ΚΙΩΝ, ΟΙΚΙΩΝ, ΜΕ ΜΗΧΑΝΗΜΑ ΥΨΗΛΗΣ ΠΙΕΣΕΩΣ ΥΔΡΟΒΟΛΗΣ

ΔΩΡΕΑΝ ΑΠΟΛΥΜΑΝΣΗ ΦΡΕΑΤΙΩΝ

ΑΜΕΣΗ ΕΞΥΠΗΡΕΤΗΣΗ ΟΛΟ ΤΟ 24/ΩΡΟ

ΠΛΗΡ. ΤΗΛ.&FAX 0241/ 94750

κιν. 0977434729 και 0946335193 Τ34989-31/10

ΑΠΟΦΡΑΞΕΙΣ ΚΑΘΑΡΙΣΜΟΙ ΑΠΟΧΕΤΕΥΣΕΩΝ -ΞΕΒΟΥΛΩΜΑΤΑ

Υδραυλικός, αναλαμβάνει πάσης φύσεως υδραυλικές εργασίες

χ. Δημήτρης

Αναλαμβάνουμε τον καθαρισμό αποχετεύσεων πολυκατοικιών και ξενοδοχείων με νέο ηλεκ/το μηχάνημα

ΟΙ ΑΠΟΧΕΤΕΥΣΕΙΣ ΓΙΝΟΝΤΑΙ ΣΑΝ ΝΑ ΤΙΣ ΠΕΡΑΣΑΤΕ ΣΗΜΕΡΑ

ΕΡΓΑΣΙΑ ΕΠΙΤΥΧΗΜΕΝΗ

ΔΩΡΕΑΝ ΜΕΤΑ ΑΠΟ ΚΑΘΕ ΑΠΟΦΡΑΞΗ ΨΕΚΑΣΜΟΣ ΤΩΝ ΦΡΕΑΤΙΩΝ ΓΙΑ ΜΙΚΡΟΒΙΑ ΚΑΙ ΚΑΤΣΑΡΙΔΕΣ

Τηλ. 90230 μαγαζί και 31990, **ΓΙΑ ΑΜΕΣΗ ΕΞΥΠΗΡΕΤΗΣΗ ΣΑΣ ΣΤΟ ΚΙΝΗΤΟ ΜΑΣ ΤΗΛΕΦΩΝΟ 0944344911**

13564-8/10

ΤΑΠΗΤΟΚΑΘΑΡΙΣΤΗΡΙΟ WASH AND CARE

ΚΑΘΑΡΙΣΜΟΣ ΚΑΙ ΦΡΟΝΤΙΔΑ

Συνδυάσαμε την πολυετή πείρα μας και τα ολοκαίνουρια μηχανήματά μας και αναλαμβάνουμε:

- Καθαρισμό- φροντίδα - φύλαξη χαλιών - μοκετών
- Παραλαβή από το σπίτι μ' ένα τηλεφώνημα
- Επιτόπιος καθαρισμός, σαλονιών, μοκετών, μαξιλαράκια επιχειρήσεων

ΦΑΡΜΑΚΙΔΗΣ ΕΥΣΤΑΘΙΟΣ

ΤΗΛ. 0241 - 68189

5ο χλμ. Λ. Ρόδου Λίνδου 237

13710-8/10

ΣΧΟΛΗ ΟΔΗΓΩΝ ΚΟΥΣΗ ΠΑΝΤΕΛΗ

ΔΙΠΛΩΜΑΤΑ: ΕΡΑΣΙΤΕΧΝΙΚΑ ΕΠΑΓΓΕΛΜΑΤΙΚΑ - ΜΟΤΟΣΙΚΛΕΤΑΣ

- Επεκτάσεις όλων των κατηγοριών.- Αναθεωρήσεις ληγμένων αδειών- Μεταιτροπές ξένων αδειών σε ελληνικές.

Οδός Βαλαωρίτου 9- έναντι HOTEL SEMIRAMIS πίσω από το Νοσοκομείο

INTERNET: WWW ADRESS

WWW.ADDRESS: Hp://www.geocities.com/ Bourbonstreet/9302.

Δεκτές όλες οι πιστωτικές κάρτες.

ΠΡΟΣΟΧΗ: ΜΑΘΗΜΑΤΑ: α) μοτ/τας ανεξαρτήτου- μεγάλου κυβισμού > 500c.c.

Στην κατηγορία ανεξαρτήτου κυβισμού, η εκπαίδευση γίνεται με μοτοσυκλέτα 500cc

β) μοτ/τας έως 125c.c.

ΔΙΑΘΕΤΟΥΜΕ ΕΠΙΣΗΣ ΚΑΙ ΑΥΤΟΜΑΤΕΣ ΜΟΤΟΣΥΚΛΕΤΕΣ ΕΩΣ 125 c.c.

γ) μοτοποδηλάτου <50c.c.

ΠΡΟΣΟΧΗ!!! ΣΤΗ ΣΧΟΛΗ ΜΑΣ ΠΑΡΑΔΙΔΟΝΤΑΙ ΚΑΙ ΜΑΘΗΜΑΤΑ ΘΕΩΡΗΤΙΚΗΣ ΔΙΔΑΣΚΑΛΙΑΣ

ΠΑΡΑΛΑΒΗ ΤΩΝ ΜΑΘΗΤΩΝ ΜΑΣ ΚΑΙ ΑΠΟ ΤΙΣ ΟΙΚΙΕΣ ΤΟΥΣ

Τηλ.: 29157-73820-94777 οικία

ΚΑΙ ΑΝΑ ΠΑΣΑ ΣΤΙΓΜΗ ΣΤΑ ΚΙΝΗΤΑ

ΤΗΛ **0944511313 - 0944203343**

14254-18/10

ΣΧΟΛΗ ΟΔΗΓΩΝ ΠΟΡΤΣΕΛΗΣ ΣΤΕΦΑΝΟΣ

Δπλ. Εκπαιδευτής υποψηφίων οδηγών



- Δπλώματα αυτοκινήτου, μοτοσικλέτας, επαγγελματικά και επεκτάσεις όλων των κατηγοριών.
- Ανανέωσεις ληγμένων αδειών
- Θεωρητικά μαθήματα Κ.Ο.Κ. και μηχανολογίας

ΕΡΝΕΣΤ ΜΠΕΒΙΝ 6 - ΡΟΔΟΣ

ΤΗΛ. 34497 & 0945-463635

13838-8/10

ΠΑ ΜΙΑ ΔΙΕΞΟΔΟ ΣΤΗ ΜΟΝΑΞΙΑ

ΓΡΑΦΕΙΟ ΣΥΝΟΙΚΕΣΙΩΝ

Τηλ. 22768

M13-31/10

ΤΑΠΗΤΟΚΑΘΑΡΙΣΤΗΡΙΟ ART CLEAN EXPRESS

Αναλαμβάνουμε υπεύθυνα:

- Ξηρό καθαρισμό
- Πλύσιμο - απολύμανση
- Φύλαξη
- Επιδιόρθωση ταπήτων
- Αδιαβροχοποιήσεις
- Ειδικός καθαρισμός μεταξωτών και χειροποίητων χαλιών
- Παραλαβή- παράδοση κατ' οίκον
- Εγγυημένη συνεργασία
- Επί τόπου καθαρισμοί μοκετών - σαλονιών

Τηλ. 94815, κινητό: 0944350247,

0800400400 Τηλ. χωρίς χρέωση

Με την υπογραφή Αλαφάκης

13564-8/10

ΜΟΝΩΣΕΙΣ

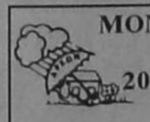

20 ΧΡΟΝΙΑ!

ΑΡΧΩΝ ΣΑΜΑΡΤΖΗΣ

ΤΗΛ. 23030-32054

X1968-31/10

ΓΡΑΦΕΙΟ ΣΥΝΟΙΚΕΣΕΙΩΝ,

γνωριμιών, συντροφικότητας τώρα και στη Ρόδο τηλ. για συνεννόηση 0932 - 181323

MARCH MAKING OFFICE

If you seek to meat a friend, companion, partner, contact our office in Rhodos.

Tel 0932 - 181323

Mrs Katerina

14192-3/11

Αναλαμβάνουμε πάσης φύσεως εργασίες: ΚΤΙΣΙΜΑΤΑ, ΣΟΒΑΔΕΣ, ΠΛΑΚΑΚΙΑ δαπέδου - τοίχου κ.α.

Πληρ. κ. Βασίλη Τηλ. 67131 0946 496158

14316-18/10

ΠΑΡΚΕ

Εχετε πρόβλημα με το παλαιό σας παρκέ;
Εχουμε τη λύση!
Θέλετε να τοποθετήσετε νέο παρκέ;
Είμαστε οι ειδικοί. Βερνίκια διαρκείας
Εργασία επιμελημένη
Τεχνίτες ειδικοί εξ Αθηνών

Τηλ.26584 ΣΩΤΗΡΗΣ

14318-22/10

ζητήσεις

ΖΗΤΕΙΤΑΙ βοηθός λογιστού για πλήρη απασχόληση σε λογιστήριο με τα ακόλουθα προσόντα: 1) Απόφοιτος ΙΕΚ, ΤΕΙ 2) Γνώση χειρισμού Η/Υ προγράμματος Singuiar 3) Τήρηση μηχανογραφημένων βιβλίων εσόδων - εξόδων. Πληρ., τηλ. 66922 - 23263 - 69282 κιν. 0944 263852.
14278-8/10

ΖΗΤΕΙΤΑΙ νέα ευπαρουσίαστη για να εργαστεί σε ρεμπετάδικο στην Κρεμαστή, στο σέρβις. Τηλ. 91055, 93662.
14219-5.10

ΖΗΤΕΙΤΑΙ υπάλληλος να εργαστεί σε μεταφορική εταιρία με δίπλωμα επαγγελματικό Γ' κατηγορίας. Πληροφ. στο τηλ. 68800.
ΓΔ-6/8

ΖΗΤΕΙΤΑΙ πεπειραμένη κομμώτρια. Μισθός ικανοποιητικός. Τηλ. 66158.
1934-14/10

ΖΗΤΟΥΝΤΑΙ 1) κοπέλα για να εργαστεί σε καφετέρια - BAR βραδινές ώρες και 2) κοπέλα για D.J. ελληνικής μουσικής από Ον[illegible] βριο έως Μάρτιο. Τηλ. 86883, [illegible] 7 978003.
14174-15 .0

ΖΗΤΕΙΤΑΙ νέος με δίπλωμα μηχανακιού 100 c.c., για διανομές. Μισθός ικανοποιητικός. Πληρ. τηλ. 21137 (ώρες 9π.μ.-12π.μ.)
ΓΔ-10/10

ΖΗΤΕΙΤΑΙ από γραφείο αντιπροσωπειών για ΑΜΕΣΗ ΠΡΟΣΛΗΨΗ, δεσποινίς ή κυρία για merchedising - έλεγχος ραφιών. Ωράριο συνεχές, απασχόληση όλο το χρόνο, αυτοκίνητο της επιχείρησης. Απαραίτητο το δίπλωμα αυτοκινήτου. Πληροφορίες στα τηλέφωνα 69450, 69452 ή αποστολή βιογραφικού σημειώματος στο FAX 69452. Οδός Αγγελου Σικελιανού - Ασγούρου , Ρόδος.
35154-7/10

ΖΗΤΕΙΤΑΙ

νεαρός με δίπλωμα και μηχανάκι για να εργαστεί σε κατάστημα Η/Υ (ηλεκτρικών υπολογιστών), ηλικίας από 22-35 ετών.

Τηλ. 34374

14296-12/10

ΨΑΧΝΕΤΕ ΜΟΝΙΜΗ ΔΟΥΛΕΙΑ;

Ζητούνται από κεντρικό καφέ της πόλης νέοι και νέες για αποκλειστική 12μηνη απασχόληση, στη θέση της καφεμηχανής -bar.

Εμπειρία στην παραγωγή καφέδων ΑΠΑΡΑΙΤΗΤΗ

Ωράρια πρωινά - βραδυνά. Αλλοδαποί αποκλείονται.

Τηλ. 75362

κ. Γεωργίου - κα Αθανάσογλου

14285-12/10

ΖΗΤΕΙΤΑΙ

κοπέλα νηπιαγωγός για ιδιωτικό παιδικό σταθμό

Πληρ. στις ώρες από τις 9 το πρωί έως τις 8 το βράδυ

Τηλ. 24848 ΓΔ-6/10

Το κατάστημα νυφικών FASHION PRESTIGE

ΖΗΤΑ

1 πωλήτρια,

απόφοιτο Τεχνικού Λυκείου.

Τηλ. 33853

10.00-13.30 και 18.00-21.00

14086-5/10

ΖΗΤΕΙΤΑΙ

νεαρή εμφανίσιμη για 12μηνη απασχόληση, σε κεντρική καφετέρια.

Τηλ. 0945-703693 και 24564

μετά τις 18.00

14047-8/10

ΖΗΤΕΙΤΑΙ

μπουζούκι - τραγούδι για συνεργασία με αρμονίστα ντουέτο.

Τηλ.22451 κον Κώστα

14073-11/10

ΑΠΟ ΤΑ ΚΑΤΑΣΤΗΜΑΤΑ ΠΑΠΠΟΥ

ΖΗΤΕΙΤΑΙ

υπάλληλος γραφείου

Τηλ.24286-20127

X1905-10/10

ΠΑΡΑΝΤΑΪΣ ΠΕΥΚΟΙ ΛΙΝΔΟΣ Α.Ε. ΠΕΥΚΟΙ - ΛΙΝΔΟΣ

ΖΗΤΟΥΝΤΑΙ

Από το ξενοδοχείο «PEFKI ISLANDS RESORT» ζητούνται για τη σεζόν 2001 (01/05/2001 - 31/10/2001) οι ακόλουθες ειδικότητες:

1. Προσωπικό υποδοχής
2. Βραδυνός υποδοχής
3. Μπάρμαν
4. Βοηθός σερβιτόρου
5. Προσωπικό για παρασκευή τροφών σε σνακ μπαρ
6. Καμαριέρα
7. Κηπουρός

Οι ενδιαφερόμενοι θα πρέπει να έχουνε καλή γνώση της αγγλικής γλώσσας.

Για τη συμπλήρωση των αιτήσεων θα πρέπει ο/η ενδιαφερόμενος/η να περάσει από το ξενοδοχείο πρωινές ώρες από 09.00 έως 15.00 ή από τα γραφεία μας στη Ρόδο «Γαλλίας 15 - Μαντράκι - IOANNIDIS TOURS» από 09.00 έως 13.00

Τηλέφωνο για πληροφορίες 0244/48181-83 από 09.00 έως 15.00 κ. Λάκη

14027-22/10

ΖΗΤΟΥΝΤΑΙ

ντίλερ για το μεγαλύτερο κατάλογο της ελληνικής αγοράς Christine

φθινόπωρο - χειμώνας 2000-2001

Γυναικείων -Ανδρικών -Παιδικών ρούχων - εσωρούχων, μοντέρνα, κλασικά και μεγάλα μεγέθη.

* Μεγάλα ποσοστά κέρδους
* Ετοιμοπαράδοτο εμπόρευμα
* Δειγματολόγιο δωρεάν

Ωρες λειτουργίας:

10.00π.μ. - 4.30 μ.μ.

Τηλ.. 0444 - 24520 Fax 0444 - 24522

ΓΔ-30/11

ΖΗΤΟΥΝΤΑΙ ΠΩΛΗΤΡΙΕΣ

με γνώσεις αγγλικής, ευπαρουσίαστες, απόφοιτες λυκείου για τα καταστήματα Κεσίσογλου

Τηλ.24238 - 70166,

Εθελοντών Δωδεκανησίων 31

X1979-31/10

ΖΗΤΕΙΤΑΙ

ΓΙΑ ΑΓΟΡΑ ΡΕΤΙΡΕ (45-60τ.μ.) με θέα. Κατά προτίμηση μπετά ή ημιτελές.

Πληρ. στα τηλ. 39135 - 32774 κ. Ακης (7.30-13.40)

14263-8/10

ΚΑΖΙΝΟ ΡΟΔΟΥ Α.Ε.

Η εταιρία Καζίνο Ρόδου Α.Ε. ζητά να προσλάβει

ΛΟΓΙΣΤΗ

Απαραίτητα προσόντα:
- Επαγγελματική εμπειρία τουλάχιστον 5 ετών
- Υποκίνηση και πρωτοβουλία
- Αριστη γνώση ΕΓΑΣ., ΚΒΣ, ΦΠΑ
- Πολύ καλή γνώση της αγγλικής γλώσσας
- Αριστη γνώση χρήσης Η/Υ

Μελλοντικές ευκαιρίες
- Η θέση προσφέρει προϋποθέσεις και ευκαιρίες εξέλιξης

Πληροφορίες:

ΚΑΖΙΝΟ ΡΟΔΟΥ ΑΕ.

Διεύθυνση προσωπικού, Παπανικολάου 4, Ρόδος

Τηλ. 97530, 97531, ΔΕΥ-ΠΑΡ (09.00 - 17.00)

01/8-1691

ΖΗΤΕΙΤΑΙ μπάρμπαν

για

το καφέ μπαρ

Christo's Garden

Τηλ. 34191 - 32144

14277-8/10

ΖΗΤΟΥΝΤΑΙ

από

Τεχνικό Γραφείο

διπλωματούχοι μηχανικοί ΑΕΙ

ή πτυχιούχοι ΤΕΙ

ειδικοτήτων ηλεκτρολόγων - μηχανολόγων.

Απαραίτητη γνώση AUTOCAD 14.

Τηλ. 66181, 66185 ώρες 9-2, 6-9

X1984-15/10

Εταιρία ΖΗΤΑ

υπάλληλο γραφείου

έως 35 ετών, απόφοιτο σχολής λογιστών, με γνώσεις computer (word, excel) και αγγλικών απαραίτητες, για μόνιμη πρωινή απασχόληση. Οι ενδιαφερόμενοι μπορούν να καταθέσουν βιογραφικό σημείωμα από Δευτέρα έως Παρασκευή, ώρα 9.00 - 13.00 στη διεύθυνση:

Mediquick A.E., Μάρκου Μαλλιαράκη 22 (πάροδος Καναδά - έναντι Κωσταρίδη)

1937-6/10

ΖΗΤΕΙΤΑΙ

γυναίκα για φροντίδα ηλικιωμένου άνδρα, εσωτερική. Περιοχή Αγ. Βαρβάρα - Ασγούρου

Τηλ. 64071

14204-5/10

ΜΗΧΑΝΟΚΙΝΗΤΑ

ΠΩΛΕΙΤΑΙ αυτοκίνητο HUDAI S. κουπέ, μοντέλο '91, καταλυτικό. Τιμή 1.000.000 δρχ. Τηλ. 35859 9π.μ. - 2.30 μ.μ.
14284-12/10

ΠΩΛΕΙΤΑΙ IX μάρκας TOYOTA COROLLA, 5θυρη, 1300 κ.ε., έτους 1994 και σε πάρα πολή καλή κατάσταση. Δεκτός κάθε έλεγχος. Τιμή 2.000.000. Τηλ. 0972 677047.
1935-5/10

ΠΩΛΕΙΤΑΙ

αυτοκίνητο VW Polo μοντέλο 92 καταλυτικό. Διακανονισμός δεκτός.

Τηλ. 95975, 0937 795438

14224-5/10

ΠΩΛΟΥΝΤΑΙ

1) Αυτοκίνητο BMW 316 καταλυτικό, σε άριστη κατάσταση και σε τιμή ευκαιρίας.

2) Μηχανάκι SUZUKI FX 125 καινούργιο με 3000 χλμ. μοντέλο '99.

Τηλ. 61628 0937 173408

13862-12/10

ΠΩΛΕΙΤΑΙ

BMW 320i φουλ κάμπριο καταλυτικό μοντέλο 1991 ατρακάριστο. Αριστη κατάσταση, πολλά εξτρά, δεκτή και ανταλλαγή. Τιμή 4.100.000.

Τηλ. 0944 807951

14082-15/10

ΠΩΛΟΥΝΤΑΙ

ΜΗΧΑΝΑΚΙΑ αυτόματα, και SUZUKI TS, λόγω ανακαινίσεως του καταστήματος

Τηλ. 29787

13798-22/10

ΠΩΛΕΙΤΑΙ

TOYOTA CELIGA 1600 c.c., μοντέλο 1991, με υδραυλικό τιμόνι, ηλεκ. παράθυρα, ζάντες αλουμινίου, ραδιόφωνο, καταλυτικό. Δεκτός κάθε έλεγχος.

Τηλ. (0241) 32809

X1970-31/10

ΠΩΛΟΥΝΤΑΙ

ελαφρώς μεταχειρισμένα φορτηγά αυτοκίνητα, εισαγωγής μας, επαγγελματικά και γεωργικά

1) MITSUBISHI L 300 κλειστό μακρύ
2) MITSUBISHI L 300 κλειστό κοντό
3) FORD TRANSIT κλούβα
4) FORD TRANSIT ανοικτό
5) MERCEDES MB 100 κλειστό
6) MERCEDES 309 D ανοικτό
7) MERCEDES 813 ανοικτό
8) OPEL COMBO κλειστό
9) GOLF stasion wagon
10) MERCEDES 309 ψυγείο - συντήρηση
11) VOLKSWAGEN υδρόψυκτο ψυγείο - συντήρηση
12) VOLKSWAGEN κλούβα 1600 c.c.
13) ΤΖΙΠ ISUZU TROOPER 4X4

ΠΛΗΡΟΦΟΡΙΕΣ **ΔΗΜΗΤΡΙΟΣ ΒΡΟΥΛΗΣ**

Τηλ. 62171-65171, 3ο χλμ Ρόδου Λίνδου

X1959-31/10

ΠΩΛΟΥΝΤΑΙ

ΜΟΝΟ ΑΠΟ ΤΟ ΓΡΑΦΕΙΟ ΜΑΣ

1) Δυόροφη παλαιά κατοικία πλησίον Βορείου Ηπείρου (Μόντε Σιμιθ), φανταστική θέα, καταστηκτική περίπτωση

2) Ρετιρέ οροφοδιαμέρισμα 130τ.μ., σε μπετά, πλησίον Σαν Φραγκίσκο, με πολύ ωραία θέα, πολύ καλή τιμή

3) 3όροφη κατοικία, αποτελούμενη από 100τ.μ., ο κάθε όροφος (ανεξάρτητος), λουξ κατασκευής στην καταστηκτική περιοχή πλησίον Καστελλοριζιούς

4) Διαμέρισμα έτοιμο, 3άρι σε 2όροφη κατοικία, γωνιακό, έναντι Μίρα Μάρε

5) Μαγαζί στο Μαντράκι, γωνιακό, 50τ.μ., και με άλλα πλεονεκτήματα

6) Κτήμα 4.500 τ.μ., με παλαιά οικία και με προοπτική ανέγερσης άλλων 400τ.μ. πλησίον Καστελλοριζιούς

7) Διαμέρισμα έτοιμο, 150τ.μ. πλησίον Καζίνο

8) Οικόπεδο 550τ.μ. πλησίον Θεμ. Σοφοϋλη με άδεια Αρχαιολογίας

9) Μονοκατοικίες στην παραλία Τριαντών, έτοιμες ή σε γιατί

10) Διαμερίσματα 2άρια, 3άρια, 4άρια, σε διάφορες περιοχές

11) Κτήματα σε όλες τις περιοχές του νησιού

12) Μαγαζί 150τ.μ. επί της οδού Κολοκοτρώνη και με υπόγειο 150τ.μ.

13) Οικόπεδα εντός πόλεως

14) Διαμέρισμα 50τ.μ. ετοιμοπαράδοτο

Ο,τιδήποτε θέλετε να πουλήσετε ή ν' αντικαταστήσετε (ιδίως διαμέρισμα,) συνεργασθείτε μαζί μας διότι διαθέτουμε την εκλεκτικότερη πελατεία με εγγύηση τη μεγάλη μας πείρα ως το παλαιότερο γραφείο που ποτέ δεν είχε κανένα πρόβλημα ή έστω και παράτονο.

Γ. ΝΕΟΦΥΤΟΥ

ΔΗΜ. ΘΕΟΔΩΡΑΚΗ 40 - ΤΗΛ. 20989 - 21434

X1974-31/10

ΠΩΛΟΥΝΤΑΙ

- Μονοκατοικίες στην Ιαλυσό, οδός Δημοκρατίας, πανταχόθεν ελεύθερες, από 120τ.μ., έως 180τ.μ., διόροφες, χωρίς υπόγειο, με οικόπεδο από 300 έως 400τ.μ., πολυτελούς κατασκευής
- Διαμερίσματα ετοιμοπαράδοτα, 3 υπνοδωματίων, 2 λουτρών, αποθήκη και θέση στάθμευσης, στην οδό Χρήστου Φέσσα, στην Ανάληψη
- Διαμερίσματα 2 υπνοδωματίων 88 έως 90τ.μ. με θέση στάθμευσης, στην οδό Χρήστου Φέσσα. Τα παραπάνω διαμερίσματα έχουν κεντρική θέρμανση και υδραυλικό ασανσέρ.
- Μεζονέτα 185τ.μ., ετοιμοπαράδοτη, διόροφη , υπόγειο, κοντά στα κτήματα Καζούλλη (άριστης κατασκευής)

ΠΛΗΡΟΦΟΡΙΕΣ

ΑΝΑΣΤΑΣΙΟΣ ΑΤΣΙΔΗΣ

ΣΤΕΦΑΝΟΥ ΚΑΖΟΥΛΗ 74 - ΡΟΔΟΣ - Τηλ. 28616, 37848

M1-31/10

ΟΙΚΟΔΟΜΙΚΕΣ-ΤΕΧΝΙΚΕΣ ΕΜΠΟΡΙΚΕΣ-ΕΠΙΧΕΙΡΗΣΕΙΣ

X1973-31/10

ΑΦΟΙ ΑΣΒΕΣΤΗ Ο.Ε.

Κ. Τσαλδάρη 26-Ρόδος

32809-74325-74326

ΠΩΛΟΥΝΤΑΙ

- ΚΑΤΑΣΤΗΜΑ 128τ.μ. και 154τ.μ. αποθήκη, επί της οδού Τσαλδάρη
- ΔΙΑΜΕΡΙΣΜΑΤΑ όλων των διαστάσεων επί της οδού Γράμμου και Θεσσαλονίκης
- ΜΕΖΟΝΕΤΕΣ 130τ.μ. με κήπο στο Κιοτάρι

ΠΩΛΟΥΝΤΑΙ

Α) ΔΙΑΜΕΡΙΣΜΑΤΑ

120τ.μ. 4άρι καινούργιο πλησίον ΠΙΚΠΑ - ΡΟΔΑ
72τ.μ. 3άρι καινούργιο μόνο 22.000.000 δρχ.
50τ.μ. 2άρι με κήπο μόνο 16.000.000 δρχ.
4άρια πολυτελούς κατασκευής πλησίον Αννης Μαρίας
3άρια καινούργια στην Ανάληψη, Ροδίνι, κέντρο πόλεως
80τ.μ. διαμέρισμα καλής κατασκευής, πλησίον Αννης Μαρίας
114τ.μ. διαμέρισμα με γκαράζ άριστης κατασκευής Αννης Μαρίας
107τ.μ. στην Ανάληψη
120τ.μ. επί της Αθηνών
110τ.μ. ισόγειο διαμέρισμα στην Ανάληψη
210τ.μ. μεζονέτα στους Χαλκίτες
80τ.μ. διαμέρισμα καλής κατασκευής, πλησίον Αννης Μαρίας
114τ.μ. διαμέρισμα με γκαράζ, άριστης κατασκευής Αννης Μαρίας
107τ.μ. στην Ανάληψη
120τ.μ. επί της Αθηνών
110τ.μ. ισόγειο διαμέρισμα στην Ανάληψη
210τ.μ. μεζονέτα στους Χαλκίτες

Β) ΜΟΝΟΚΑΤΟΙΚΙΕΣ

130τ.μ. κεραμοσκεπής με κήπο κοντά στο φυτώριο του Δήμου Ιαλυσού
140τ.μ. με 400τ.μ. κήπο, στο κέντρο της πόλεως Ρόδου και κατάλληλο για επαγγελματική χρήση
120τ.μ. ερειπωμένη με 500τ.μ. κήπο στο Δήμο Ιαλυσού
40τ.μ. με κήπο 450τ.μ. στην Ιξιά
110τ.μ. με 5.000τ.μ. αγρό στο Κανδυλί
300τ.μ. με πισίνα και 8.000τ.μ. στο Τσαΐρι

ΠΩΛΟΥΝΤΑΙ μονοκατοικίες 2όροφες, ανεξάρτητες, με κήπο και κεραμοσκεπή, των 130τ.μ. και 168τ.μ., πλέον 20τ.μ. σοφίτα. Είναι πολυτελούς κατασκευής, με ιταλικές κουζίνες, κεντρική θέρμανση, εμαγιέ πλακάκια, τζάκι, 2 WC και τουαλέτα, στον Δήμο Ιαλυσού, κοντά στο φυτώριο. Δεκτά δάνεια και ανταλλαγές με οικόπεδα ή διαμερίσματα.

Γ) ΑΓΡΟΚΤΗΜΑΤΑ

4.500τ.μ. επί της λεωφόρου στο Τσαΐρι
2.000τ.μ. επί της Ρόδου - Λίνδου οικισμός Ασγούρου
2.000τ.μ. στο δρόμο Ρόδου - Αεροδρομίου
4.000τ.μ. εις Κανδυλί με ωραία θέα
4.000τ.μ. με 22.000.000 δρχ. στο φυτώριο Κοσκινού
5.000τ.μ. πάνω στο κύμα της μεγάλης γης Ασκληπειού

Δ) ΜΕΖΟΝΕΤΑ

130τ.μ. αξίας 42.000.000 δρχ. καινούργια

Ε) ΟΙΚΟΠΕΔΑ

250τ.μ. στους Χαλκίτες
700τ.μ. και 1600τ.μ. στην Ανάληψη

ΠΩΛΕΙΤΑΙ αποθήκη 750τ.μ., εντός βιοτεχνικού κτιρίου, με φως, νερό και άλλες παροχές. Δύναται να πωληθεί και σε μικρότερα τμήματα των 100 - 200 - 300 τ.μ. Αξία μόνο 100.000 το τ.μ.

ΠΩΛΟΥΝΤΑΙ ΤΑ ΚΑΤΩΘΙ ΑΚΙΝΗΤΑ:

- Μονοκατοικία 100τ.μ. έτοιμη για κατοίκηση, στην Παλιά Πόλη, είναι εξαιρετική ευκαιρία
- Μεζονέτα 150τ.μ. στο μαρμαροσουβά, στην Ανάληψη
- Μονοκατοικία 280τ.μ., και υπόγειο 140τ.μ. με κήπο 1200τ.μ., εντός πόλεως Ρόδου
- Αποθήκη 110τ.μ. επί της Πατρ. Αθηναγόρα
- Μεζονέτα 130τ.μ. στο Ροδίνι, αξίας 42 εκ.

ΕΜΜΑΝΟΥΗΛ ΚΡΑΝΙΔΗΣ

Μεσίτης Ασπικών Συμβάσεων

Αμερικής 50 ΡΟΔΟΣ - Τηλ. 27082 - 26476 - 0944/347405 - FAX 27101

Emailmkranidis@hol.gr

M9-31/10

ΟΙΚΟΔΟΜΙΚΕΣ ΕΠΙΧΕΙΡΗΣΕΙΣ ΔΙΑΚΟΓΕΩΡΓΙΟΥ ΚΑΛΛΙΣΤΟΣ

ΕΘΝ.ΑΝΤΙΣΤΑΣΕΩΣ 11 (πρώην Αννης Μαρίας)

ΠΩΛΗΣΕΙΣ ΔΙΑΜΕΡΙΣΜΑΤΩΝ - ΚΑΤΑΣΤΗΜΑΤΑ - ΑΠΟΘΗΚΕΣ - ΑΝΤΑΛΛΑΓΕΣ ΑΚΙΝΗΤΩΝ - ΑΓΟΡΕΣ ΟΙΚΟΠΕΔΩΝ ΑΝΑΛΑΜΒΑΝΟΥΜΕ ΑΝΤΙΠΑΡΟΧΕΣ

ΠΩΛΟΥΝΤΑΙ διαμερίσματα λουξ κατασκευής, με απεριόριστη θέα. Τα διαμερίσματα διαθέτουν θωρακισμένες πόρτες - εντοιχισμένες κουζίνες - ντουλάπες - εντοιχισμένο νιπτήρα με ντουλάπι - κεντρική θέρμανση αυτόνομη - ανοιγόμενα ανακλινόμενα κουφώματα με διπλά τζάμια, σίτες, ρολά - υδραυλικό ασανσέρ - τριφασικό ρεύμα.

Ολοι οι χώροι σπατουλαριστοί - εσωτερικές πόρτες MDF με σχέδιο

ΔΙΑΜΕΡΙΣΜΑΤΑ:

Επί της οδού Μεγ. Κων/νου - Κων/νου Παλαιολόγου:

- 50υ.μ. δυάρια
- 85τ.μ. τριάρια
- 110τ.μ. τεσσάρια

} ανά όροφο

Επί της Κων/νου Υδραίου - Στ. Κωτιάδη

- 70τ.μ. τριάρια
- 90τ.μ. τριάρια - τεσσάρια
- 110τ.μ. τεσσάρια
- 130τ.μ. τεσσάρια - πεντάρια

} ανά όροφο, με μεγάλες βεράντες, φανταστική θέα

Επί της λεωφ. Καλλιθέας - Καρακόνερο

- 50τ.μ. δυάρια
- 85τ.μ. τριάρια
- 110τ.μ. τεσσάρια

} ανά όροφο, με μεγάλες βεράντες, απεριόριστη θέα

ΚΑΤΑΣΤΗΜΑΤΑ (επί της λεωφ. Καλλιθέας - Καρακόνερο)

- 50τ.μ.
- 1000τ.μ.
- 150τ.μ.

ΙΑΤΡΕΙΑ - ΓΡΑΦΕΙΑ (επί της Μεγ. Κων/νου και Κων.Παλαιολόγου - Φώκιαλη)

- 50τ.μ.
- 100τ.μ.
- 150τ.μ.

Δάνεια όλων των ταμείων και όλων των τραπεζών

ΠΛΗΡΟΦΟΡΙΕΣ: **ΔΙΑΚΟΓΕΩΡΓΙΟΥ ΚΑΛΛΙΣΤΟΣ**

Τηλ. 78501 - 78502 - 29318

X1965-31/10

RAY KENNEL CLUB

Πωλούνται κουτάβια με εγγύηση από όλες τις ράτσες.
Με χαρτιά καθαροαιμίας, F.C.I. & TATTOO & βιβλιάριο υγείας.

ΠΡΟΣΕΧΩΣ
Κατόπιν παραγγελίας εκτελούμε και διανομές κατ' οίκον
Παραγγελίες στα τηλέφωνα 63892 - 0945 306263

ΠΑΝΣΙΟΝ
Σε χώρο 10 στρεμμάτων περιφραγμένο σε κλουβιά των 8 τ.μ. με έξτρα κλουβί ύπνου ειδικά φτιαγμένα. Μπορούμε να φιλοξενήσουμε το σκύλο σας με υπευθυνότητα και φροντίδα για όσο καιρό θέλτε.



ΑΝΑΓΓΕΛΙΑ ΓΕΝΝΑΣ
Ροτβάιλερ εκθεσιακά ημερ. γενν. 5/3/2000
Γερμανικά ποιμενικά ημερ. γενν. 14/3/200 + 19/4/2000
Ντόπερμαν, βαλκάνια Χάουτ ημερ. γεν. 21/10/1999.
ΚΟΥΡΤΣΧΑΡΤ - 5/ ΜΑΪΟΣ / 2000

ΠΩΛΟΥΝΤΑΙ
Σε χρονικά διαστήματα κυνηγόσκυλα άριστα εκπαιδευμένα για απαιτητικούς κυνηγούς.
Φύλακες και σωματοφύλακες για επιχειρήσεις και τους χώρους που θέλετε να προστατέψετε.
Στη διάθεσή σας φερμένα και από το εξωτερικό.
ΚΟΥΤΣΧΑΡΤ - ΝΤΡΑΧΤΑΡ - ΠΟΪΝΤΕΡ - ΣΕΤΤΕΡ κ.λ.π.

ΣΧΟΛΗ ΕΚΠΑΙΔΕΥΣΗΣ
Αλαφάκης Γιώργος
Διπλωματούχος εκπαίδευσης της Jugoslovenski Kinoloski Beograd.

PET SHOP: Μιχ. Πετρίδη 100. Τηλ. 63892
ΚΥΝΟΤΡΟΦΕΙΟ: Ελεούσα. Τηλ. 0246 - 98145
13967-6/10

ΜΠΕΡΔΗ ΛΙΛΙΑΝ



Καθηγήτρια πιάνου

Παραδίδονται μαθήματα πιάνου και θεωρίας

Τηλ.. 77136, 94160, 0937 158352

14014-5/10

CAN A FERRIES

KYDON TOURS ΚΕΝΤΡΙΚΟ ΠΡΑΚΤΟΡΕΙΟ PORT AGENT

ΔΡΟΜΟΛΟΓΙΑ
μέχρι 31/10/2000
F/B MARINA – F/B RODANTHI
ΕΝΑΛΛΑΞ κάθε μέρα από ΡΟΔΟ και ΠΕΙΡΑΙΑ

Από Ρόδο:
Δευτέρα 10.00 Ρόδο - Σύμη - Ρόδο
16.00 Ρόδο - Κω - Κάλυμνο - Πειραιά
Τρίτη 16.00 Ρόδο - Κω - Κάλυμνο - Πειραιά
Τετάρτη 16.00 Ρόδο - Κω - Κάλυμνο - Πειραιά
Πέμπτη 16.00 Ρόδο - Κω - Κάλυμνο - Πειραιά
Παρασκευή 16.00 Ρόδο - Κω - Κάλυμνο - Πειραιά
Σάββατο 16.00 Ρόδο - Κω - Κάλυμνο - Πειραιά
Κυριακή 16.00 Ρόδο - Κω - Κάλυμνο - Πειραιά
• *Αφιξη στον Πειραιά 07.30 το πρωί*

Από Πειραιά:
Δευτέρα Πειραιά - Κάλυμνο - Κω - Ρόδο
Τρίτη Πειραιά - Κάλυμνο - Κω - Ρόδο
Τετάρτη Πειραιά - Κάλυμνο - Κω - Ρόδο
Πέμπτη Πειραιά - Κάλυμνο - Κω - Ρόδο
Παρασκευή Πειραιά - Κάλυμνο - Κω - Ρόδο
Σάββατο Πειραιά - Κάλυμνο - Κω - Ρόδο
Κυριακή Πειραιά - Κάλυμνο - Κω - Ρόδο
• *Αφιξη στη Ρόδο 07.30*

F/B MILENA
Δρομολόγια σταματούν μέχρι νεωτέρας
Εκτακτα
☞ **F/B MILENA:**
Σάββατο 16/9 10.00 Ρόδο - Σύμη - Ρόδο
☞ **F/B MARINA:**
Κυριακή 17/9 07.30 Ρόδο - Καστελλόριζο - Ρόδο
Καλά σας ταξίδια
ΕΙΣΙΤΗΡΙΑ - ΠΛΗΡΟΦΟΡΙΕΣ στο
ΠΡΑΚΤΟΡΕΙΟ ΚΥΔΩΝ
Τηλ. 23.000 - 27900 - 75268 - 24265 - 27722
M28-31/10

Γιάννης Χρυσανθάκης: ο διακοσμητής πλοχμών στο Παλάτι των Ιπποτών

ΝΤΕ ΒΕΚΚΙ: «ΤΖΙΟΒΑΝΙ ΜΑΕΣΤΡΟ, ΦΤΙΑΞΕ ΜΟΥ ΤΟ ΚΑΣΤΕΛΛΟ...»

Γράφει ο Θεοφάνης Μπογιάννος

Στο σημερινό μας άρθρο θα μιλήσουμε για έναν εντελώς άγνωστο, αλλά μεγάλο καλλιτέχνη, που φιλοτέχνησε από το 1937 μέχρι το 1940, το Παλάτι των Ιπποτών της Ρόδου μας.

Πρόκειται για τον μεγάλο δάσκαλο και πρώτο καλλιτέχνη της Δωδεκανήσου Γιάννη Χρυσανθάκη από την Κω. Από το 1937, ο αλήστου μνήμης και επάρατος Ντε Βέκκι, μέχρι το 1940, οικοδομούσε το σημερινό Παλάτι των Ιπποτών, ή άλλως Καστέλλο, για να γίνει θερινό ενδιαίτημα του Μουσολίνι και του βασιλέα της Ιταλίας Εμμανουέλλε του Τρίτου...

Χρειαζόταν ο μεγαλομανής Τετράρχης έναν καλλιτέχνη για να φιλοτεχνήσει στον πορώλιθο, τους **πλοχμούς**, δηλαδή τα σχέδια που μοιάζουν σαν μια πλεξούδα, μέσα και έξω από το Παλάτι.

Ο σεμνός καλλιτέχνης βρισκόταν στην ιερά νήσο της Κω, όταν τον διέταξε ο τετράρχης Ντε Βέκκι: «**Τζοβάνι, έλα αμέσως στη Ρόδο να μουν κάνεις τους πλοχμούς του παλατιού...**».

Και ο ωραίος Ελληνας, Γιάννης Χρυσανθάκης, σοφός και μετρημένος με το άγιο χέρι του που το καθοδηγούσαν η αρχαία ελληνική τέχνη και ο πολιτισμός των Ελλήνων, εδώ και 3.000 χρόνια, άρχισε να φιλοτεχνεί τις πλεξούδες στον πορώλιθο του παλατιού.



ΠΑΛΑΤΙ ΤΩΝ ΙΠΠΟΤΩΝ ΣΤΑ 1939
Η φωτογραφία αυτή, ανέκδοτη και καταπληκτική, είναι εξήντα ενός ετών.
Γράφει στα ιταλικά: «QUESTO E CAPO, που σημαίνει: αυτός είναι ο Γιάννης Χρυσανθάκης, ο μεγάλος τεχνίτης, ο ωραίος Ελληνας, ο υπέροχος άνθρωπος και επιστάτης

«Μαζί του δούλευαν και οι γιοί του, Χρύσανθος Χρυσανθάκης και Δημήτρης Χρυσανθάκης, άξιοι συνεχιστές του μεγάλου πατέρα τους», μας αφηγούνται σήμερα η Διονυσία Χατζηστεφανή και η Αγγέλα Πέτρου Καστρουνή, στενοί συγγενείς του μεγάλου καλλιτέχνη, Γιάννη Χρυσανθάκη...

Αξίζει να αναφέρουμε ακόμη πως στο Καστέλλο, επί τρία χρόνια δούλευαν 1.200 τεχνίτες, Ελληνες και Ιταλοί.

Μηχανικός ήταν ο Μανταλένα, επόπτης ο Μιχάλης Στουπής, αρχιτέκτων ο Μεστουρίνο, σιδεράς ο Νικόλαος Παπανικολάου, ξυλογλύπτης ο Ζουρούδης, γνωστός ως Λατζί, από τη Σύμη και πλοχοκόμος άριστος και άφθαστος, ο Γιάνγης Χρυσανθάκης.

Ολοι οι Ιταλοί μηχανικοί, τεχνικοί και εργάτες και ιδίως Ελληνες, τιμούσαν και θαύμαζαν τον σεμνό Ελληνα καλλιτέχνη και τα αριστουργήματά του που ακόμη και σήμερα προκαλούν δέος και έκσταση.

Ολοι οι Ελληνες και Ιταλοί εργάτες αποκαλούσαν τον Γιάννη: CAPO, που σημαίνει επιστάτης και αρχιεργάτης, ξακουστός.

Σε όλα τα 170 δωμάτια του Παλατιού ο ξακουστός Ελληνας καλλιτέχνης, φιλοτέχνησε άρτια και άριστα τούς **πλοχμούς** - πλεξούδες - στον πορώλιθο του Παλατιού.

Πέρασαν εξήντα χρόνια από τότε και ο Γιάννης ξεχάστηκε από τους πολλούς Ροδίτες. Ελάχιστοι γνωρίζουν ποιός ήταν ο ιδανικός καλλιτέχνης των πανέμορφων αυτών πλοχμών. Ομως οι συγγενείς και οι φιλότεχνοι δεν τον ξέχασαν. Μας μίλησαν με αγάπη και θαυμασμό για τον υπέροχο Δωδεκανήσιο καλλιτέχνη που η φήμου του έφτασε μέχρι την Ιταλία και σήμερα του αφιερώνουμε αυτό το άρθρο, ως ελάχιστο ευχαριστώ και εύγε, για την μεγάλη τέχνη του.

ΠΡΟΤΥΠΟ ΚΟΜΜΩΤΗΡΙΟ Μ.Π.

ΓΝΩΣΤΟΠΟΙΗΣΗ

Σας γνωστοποιούμε ότι η κομμώτρια ΜΑΡΙΑ Πάχου ΤΣΑΓΓΑΡΗ, θα εργάζεται πλέον στο δικό της χώρο (Πρότυπο κομμωτήριο Μ.Π.), **28ης Οκτωβρίου 21, τηλ. 38815**, πάνω από τον αξονικό τομογράφο.

Ωρες λειτουργίας
Δευτέρα–Παρασκευή
2–8 μ.μ.
Σάββατο
10 π.μ.– 8 μ.μ.



1432-10/11

ΓΕΡΜΑΝΙΚΑ
ΚΑΘΗΓΗΤΡΙΑ ΓΕΡΜΑΝΙΚΩΝ
ΠΤΥΧΙΟΥΧΟΣ ΓΕΡΜΑΝΙΚΗΣ ΦΙΛΟΛΟΓΙΑΣ ΠΑΝ/ΜΙΟΥ ΜΟΝΑΧΟΥ
ΠΑΡΑΔΙΔΕΙ ΜΑΘΗΜΑΤΑ
ΤΗΛ: 69380, 62887, 0937780713
13832-8/10

NICOLETTI

Ιταλικό design με εγγραφή!

Έως 15/12/2000
Αποκτείστε δύο καναπέδες SISLEY ένα τραπέζι και ένα δίθεσιο
545.000Δρχ.

ΑΚΟΜΑ:
Φωτιστικό δαπέδου κωδ. 6153: 180cm ύψος Τιμή: 58.000 δρχ
Κονσόλα MADISON: 120cm μήκος X 40cm πλάτος X 85cm ΥΨΟΣ Τιμή: 220.000 δρχ
Τραπεζάκι σαλονιού «DEMO»: 130 cm μήκος X 70 cm πλάτος Τιμή: 115.000 δρχ
Τριθέσιος: 210 cm μήκος X 95 cm πλάτος X 92 cm ύψος Τιμή: 300.000 δρχ
Δίθεσιο Μαλί: 166 cm μήκος X 95 cm πλάτος X 92 cm ύψος Τιμή: 260.000 δρχ
Διθέσιος: 156 cm μήκος X 95 cm πλάτος X 92 cm ύψος Τιμή: 245.000 δρχ
Πολυθρόνα: 108 cm μήκος X 85 cm πλάτος X 92 cm ύψος Τιμή: 195.000 δρχ
Σκαμπό: 68 cm μήκος X 68 cm πλάτος X 48 cm ύψος Τιμή: 90.000 δρχ
... σε όλα τα χρώματα.

ΣΑΒΒΑΪΔΗΣ ΠΑΝ. & ΣΙΑ ΟΕ (ALTA LINEA)
Λίνδου 107. Τηλ. 35586 - 74645
X.1986-31/10

VANIK TOURS

ΓΙΑΝΝΗΣ και ΣΕΒΑ ΒΑΛΣΑΜΙΔΗ
VANIK σημαίνει ΑΛΗΘΕΙΑ
ΑΚΤΗ ΚΑΝΑΡΗ 17, ΨΑΡΟΠΟΥΛΑ - ΑΝΕΤΟ ΠΑΡΚΙΝΓΚ
Ανοικτά: ΔΕ-ΣΑ 08.30 - 14.00 & 16.00 - 20.30
Τηλ. 35191, 37621 κινητό: 0945 798148 , FAX 29532

Το γραφείο μας πάντα πρώτο σε κρατήσεις ξενοδοχείων εξασφάλισε και σας προσφέρει καταπληκτικές τιμές για τα παρακάτω ξενοδοχεία σε ΠΑΚΕΤΑ (έκδοση εισιτηρίων R/T) από 1/4-31/10/2000

1ον HOTEL ELECTRA Α΄ SUPERIOR			
Ερμού Σύνταγμα			
	Μονόκλινο	δρχ.	29.800
	Δίκλινο	»	35.800
	Τρίκλινο	»	42.300
2ον HOTEL PARTHENON Α΄ SUPERIOR			
Σύνταγμα			
	Μονόκλινο	δρχ.	22.000
	Δίκλινο	»	25.000
	Τρίκλινο	»	35.000
3ον HOTEL PRESIDENT Α΄ Κατηγορίας			
Λεωφόρος Κηφισίας			
	Μονόκλινο	δρχ.	11.500
	Δίκλινο για μονόκλινο	»	12.500
	Δίκλινο	»	15.000
	Τρίκλινο	»	19.000
4ον HOTEL ASTOR Α΄ Κατηγορίας			
Σύνταγμα			
	Μονόκλινο	δρχ.	16.000
	Δίκλινο	»	21.000
	Τρίκλινο	»	26.000
5ον HOTEL RIVA Α΄ Κατηγορίας			
Περιοχή HILTON			
	Μονόκλινο	δρχ.	19.000
	Δίκλινο	»	21.000
	Τρίκλινο	»	29.000
6ον HOTEL ATHENIAN INN Β΄ SUPERIOR			
Κολονάκι, Βουκουρεστίου			
	Μονόκλινο	δρχ.	19.500
	Δίκλινο	»	29.000
	Τρίκλινο	»	37.000
7ον HOTEL ELLINIS Β΄ SUPERIOR			
Ωνάσειο, λεωφ. Συγγρού			
	Μονόκλινο	δρχ.	12.000
	Δίκλινο	»	17.000
	Τρίκλινο	»	20.000
8ον HOTEL ATHENS CYPRIA Β΄ SUPERIOR			
Σύνταγμα, Διομιας			
	Μονόκλινο	δρχ.	18.000
	Δίκλινο	»	24.000
	Τρίκλινο	»	31.000
9ον HOTEL LONDON Β΄ Κατηγορίας			
Γλυφάδα, Ανατολ. - Δυτ. Αεροδρόμιο			
	Μονόκλινο	δρχ.	12.000
	Δίκλινο	»	15.000
	Τρίκλινο	»	18.000
10ον HOTEL EGNATIA Β΄ Κατηγορίας			
Θεσσαλονίκη Κέντρο - καινούριο			
	Μονόκλινο	δρχ.	18.000
	Δίκλινο	»	22.000
	Τρίκλινο	»	26.000

* Τα παραπάνω ξενοδοχεία διαθέτουν T.V. σε όλα τα δωμάτια
* Στις παραπάνω τιμές συμπεριλαμβάνεται πρωινό σε μπουφέ
* Ακόμη σε μας θα βρείτε αεροπορικά και ατμοπλοϊκά εισιτήρια όλων των εταιρειών.

X.1960-31/10

ΠΡΑΚΤΟΡΕΙΟ ΤΑΞΙΔΙΩΝ ΣΑΒΒΑΣ ΣΑΗΣ

Με την ευκαιρία της λειτουργίας του **νέου** μας πρακτορείου στην οδό ΤΑΡΠΟΝ ΣΠΡΙΓΚΣ 42 δίπλα στην Τράπεζα Πίστεως
ΠΡΟΣΦΕΡΟΥΜΕ
τα φθηνότερα αεροπορικά εισιτήρια για όλο τον κόσμο με όλες τις αεροπορικές πτήσεις
ΠΡΟΣΟΧΗ: ΠΛΗΡΟΦΟΡΙΕΣ ΔΕΝ ΔΙΔΟΝΤΑΙ ΑΠΟ ΤΟ ΤΗΛΕΦΩΝΟ ΜΟΝΟ ΠΡΟΣΩΠΙΚΗ ΠΑΡΟΥΣΙΑ ΣΑΣ
Ακόμη:
- Σας παίρνουμε ΒΙΖΑ επισκέπτου για ΑΜΕΡΙΚΗ σε μία εβδομάδα
- ΒΙΖΑ επισκέπτου για ΑΥΣΤΡΑΛΙΑ σε μία μέρα
- Εκδοση διαβατηρίων
- Εκδοση αδειών αυτοκινήτων

ΞΕΝΟΔΟΧΕΙΑ ΣΤΗΝ ΑΘΗΝΑ

PRESIDENT Α' Κατηγορίας Λεωφόρος Κηφησίας			
Μονόκλινο	δρχ.	11.500	με πρωινό έως 31/10
Δίκλινο για μονόκλινο	»	12.500	» »
Δίκλινο	»	15.000	» »
Τρίκλινο	»	19.000	» »
ESPERIA HOTEL Α' Κατηγορίας Σταδίου 22			έως 31/10
Μονόκλινο	δρχ.	24.500	» »
Δίκλινο	»	28.000	» »
Τρίκλινο	»	33.000	» »
ELECTRA HOTEL Α' Κατηγορίας Ερμού 5			
Μονόκλινο	δρχ.	29.800	με πρωινό έως 31/10
Δίκλινο	»	35.800	» »
Τρίκλινο	»	42.300	» »
TITANIA HOTEL Πανεπιστημίου 52 (Σύνταγμα Ομόνοια)			
Μονόκλινο δρχ.	με αμερικάνικο πρωινό	25.000	έως 31/10
Δίκλινο »	»	32.000	» »
Τρίκλινο »	»	36.000	» »
DORIA HOTEL Β' Κατηγορίας Πειραιως 15-17 (κοντά στην Ομόνοια)			
Μονόκλινο	δρχ.	14.500	με πρωινό έως 31/10
Δίκλινο	»	18.500	» »
Τρίκλινο	»	25.000	» »
RIVA HOTEL Α' Κατηγορίας SUPERIOR Μιχαλακοπούλου (HILTON)			
Μονόκλινο	δρχ.	19.000	με πρωινό έως 31/10
Δίκλινο	»	21.000	» »
Τρίκλινο	»	29.000	» »
ALBATROS HOTEL Β' Κατηγορίας δίπλα στο δυτικό αεροδρόμιο			
Μονόκλινο	δρχ.	11.500	με πρωινό
Δίκλινο	»	18.500	»
Τρίκλινο	»	22.500	»
ALEXANDROS Α' Κατηγορίας περιοχή HILTON			
Μονόκλινο	δρχ.	19.000	έως 31/10
Δίκλινο	»	23.000	» »
Τρίκλινο	»	31.000	» »
CHRISTINA Β' Κατηγορίας περιοχή FIX			
Μονόκλινο	δρχ.	18.000	έως 31/10
Δίκλινο	»	20.000	» »
Τρίκλινο	»	27.500	» »
PARTHENON Α' Κατηγορίας περιοχή Μακρυγιάννη			
Μονόκλινο	δρχ.	22.000	με πρωινό έως 31/10
Δίκλινο	»	25.000	» »
Τρίκλινο	»	35.500	» »
ΧΑΝΔΡΗΣ Κατηγορίας LUX Συγγρού 385			
Μονόκλινο SUPERIOR	δρχ.	37.000	χωρίς πρωινό έως 31/12
Δίκλινο SUPERIOR	»	37.000	» » »
STANLEY Β' Κατηγορία Σύνταγμα			
Μονόκλινο	δρχ.	19.000	με πρωινό έως 31/10
Δίκλινο	»	26.000	» » »
Τρίκλινο	»	32.000	» » »
SEA VIEW στη Γλυφάδα			
Μονόκλινο	δρχ.	15.500	με πρωινό έως 31/5
Δίκλινο	»	19.000	» » »
Τρίκλινο	»	23.000	» » »
SARONIKOS δίπλα στο Στάδιο Ειρήνης και Φιλίας			
Μονόκλινο	δρχ.	12.500	με πρωινό έως 31/5
Δίκλινο	»	15.000	» » »
Τρίκλινο	»	18.500	» » »
ASTOR Σύνταγμα			
Μονόκλινο	δρχ.	16.000	με πρωινό έως 31/10
Δίκλινο	»	21.000	» » »
Τρίκλινο	»	26.000	» » »
GRAND HOTEL Β' Κατηγορίας Πατησίων & Βερανζέρου 10			
Μονόκλινο	δρχ.	13.000	με πρωινό έως 31/10
Δίκλινο	»	18.000	» » »
Τρίκλινο	»	24.000	» » »
ΒΕΡΓΙΝΑ Β' Κατηγορίας ΘΕΣ/ΚΗ (κεντρικό)			
Μονόκλινο	δρχ.	19.000	με πρωινό έως 31/8
Δίκλινο	»	24.000	» » »
Τρίκλινο	»	26.500	» » »

ΣΑΣ ΣΥΜΦΕΡΕΙ ΠΡΙΝ ΚΛΕΙΣΕΤΕ ΟΠΟΥΔΗΠΟΤΕ ΝΑ ΜΑΣ ΕΠΙΣΚΕΦΘΕΙΤΕ
ΠΡΑΚΤΟΡΕΙΟ ΤΑΞΙΔΙΩΝ
ΣΑΒΒΑΣ ΣΑΗΣ
ΤΑΡΠΟΝ ΣΠΡΙΓΚΣ 42 δίπλα στην Τράπεζα Πίστεως Τηλ. 39781-3
M23-31/10

ΝΤΕΤΕΚΤΙΒΣ ΑΘΗΝΩΝ

Αναλαμβάνουμε υποθέσεις ανηλίκων, προσωπικές, οικογενειακές, εμποροβιομηχανικές
Διαθέτουμε τα καλύτερα ηλεκτρονικά σύγχρονα οπτικοακουστικά συστήματα

Εχεμύθεια 100%
Τα 30 χρόνια πείρα είναι η εγγύησή μας

ΤΗΛ. 0977632963 & 0945319796

13436-5/10

Alhambra Travel

ΑΛΕΞ. ΠΑΠΑΓΟΥ 23 Τηλ. 25698-37052

ΧΡΙΣΤΟΥΓΕΝΝΑ στη ΡΟΥΜΑΝΙΑ

22-29/12/2000

Με Ολυμπιακή Αεροπορία

Χαρείστε στον ευατό σας και στα παιδιά σας μια διαφορετική χριστουγεννιάτικη εκδρομή στη μαγευτική Ρουμανία.

ΒΟΥΚΟΥΡΕΣΤΙ - ΣΙΝΑΙΑ - ΜΠΡΑΣΟΦ - ΜΠΡΑΝ - και μέρος της ΟΡΟΣΕΙΡΑΣ ΤΩΝ ΚΑΡΠΑΘΙΩΝ (ΚΑΣΤΡΟ ΤΟΥ ΔΡΑΚΟΥΛΑ)

Βυζαντινές ορθόδοξες εκκλησίες και μοναστήρια.



Ελατα - σκι - καταφύγια στα Καρπάθια - παιχνίδια στα χιόνια για παιδιά και μεγάλους - τελεφερίκ και πολλές εκπλήξεις προσφέρει στους πελάτες το γραφείο μας.

Ρεβεγιόν φανταστικό στη ΣΙΝΑΙΑ σε πολυτελές ξενοδοχείο. Ρουμάνικη μουσική - χοροί και τραγούδια

Ξενοδοχεία 4 και 5 αστέρων, με ημιδιατροφή, μεταφορές, εκδρομές, εισόδους, ελληνόφωνος ξεναγός, συνοδός γραφείου, ασφάλεια κ.λ.π.

Πληροφορίες στο γραφείο μας

ΠΡΑΚΤΟΡΕΙΟ ALHAMBRA

Αλεξ. Παπάγου 23 - Τηλ. 37052, 25698

M.11-31/10

Διαφάνειες και μεγενθύνσεις για μπαρ, εστιατόρια, fast food

Φ. & Ν. ΠΑΧΟΣ

Γ. Ευσταθίου 11
Τηλ. 26893

Πολιτιστική ΠΡΟΟΔΟΣ

Γράφει ο Αριστείδης Εμμ. Μιαούλης

ΒΡΑΔΙΑ ΕΛΛΗΝΟΦΩΝΩΝ

Στη Ρόδο βρίσκονται αυτές τις μέρες 65 Ελληνόφωνες από την Κάτω Ιταλία, φιλοξενούμενοι του Δήμου Ροδίων. Οι Ελληνόφωνες της τρίτης ηλικίας θα λάβουν μέρος σήμερα σε ημερίδα που θα πραγματοποιηθεί στην Κω με θέμα «Τη σημασία της τρίτης ηλικίας στη συμμετοχή της στην πρόοδο της ανθρωπότητας και της κουλτούρας».

Η επίσκεψη των Ελληνοφώνων κυριάρχησε και στη συγκέντρωση της Πανελλήνιας Εταιρίας Λόγου και Τέχνης στο ξενοδοχείο «Πλάζα» την Κυριακή.

Τηρήθηκε ενός λεπτού σιγή στη μνήμη των ναυαγών του «ΣΑΜΙΝΑ» και στη συνέχεια η πρόεδρος της Εταιρίας κ. Γεωργία Τσουρουνάκη, αναφέρθηκε στην προσφορά της κ. Ανζέλ Μεργιανού στους Ελληνόφωνες της Κάτω Ιταλίας. Εδώ και 30 χρόνια η κ. Μεργιανού έχει αναπτύξει μια ιδιαίτερη σχέση με τους Ελληνόφωνες της Κάτω Ιταλίας, με διοργάνωση εκδηλώσεων, ομιλιών, διεθνών συνεδρίων, αλλά προπάντων με την έκδοση πολλών επιστημονικών βιβλίων.

«Μάνα» την αποκαλούν ακόμη και σήμερα οι πολυάριθμοι φίλοι και συνεργάτες της, που αναγνωρίζοντας την προσφορά της της έχουν απονείμει πολλά βραβεία και διακρίσεις.

Συγκινητικές ήταν οι στιγμές της αναφοράς που έκανε στα ελληνικά ο κ. Λορέντζο Ζαβιτιέρι, χωρικός από την Ιταλία στην πορεία της επικοινωνίας της κ. Μεργιανού με τους Ελληνόφωνες. Απήγγειλε ποιήματα και τραγούδια της καθημερινής ζωής και απέσπασε τα χειροκροτήματα όλων.

Ο κ. Ηλίας Κοτρανέι, πρόεδρος του Ινστιτούτου της Ελληνικής Γλώσσας και Κουλτούρας, αναφέρθηκε στα ελληνικά ονόματα που έχουν δώσει στις περιοχές όπου οι κάτοικοί τους αγωνίστηκαν για την καταγωγή τους και τη γλώσσα τους, όπως ο Πενταδάκτυλος, Ροχούδι και σε ονόματα συμπολιτών τους, όπως Αννα Σκόρδου, μια γιατρός που βρέθηκε και στη Ρόδο. Ο κ. Μίμο Λαρόσα, καθηγητής Περιβαντολογίας Τοπικής Διοίκησης στο Κοντραφούρι. Οι ίδιοι εξακολουθούν να τραγουδούν «Ηρτασι ώντε στην Εσπερία οι πρωτινοί γκονέοι μα τσε εφεραϊ τα γράμματα για όλο τον κόσμο».



ΝΕΡΟ ΣΤΙΣ «ΡΙΖΕΣ» ΜΑΣ ΑΠΟ ΤΟΝ ΣΑΒΒΑ ΦΥΛΛΗ

Νερό στις ρίζες μας ρίχνει θαυμαστό και αξεπέραστο πολιτισμό, ψήγματα του οποίου καταγράφει εδώ ο Σάββας Φύλλης. Ομως ο συγγραφέας αγωνιά για το επέκεινα. «Είμαστε ευάλωτοι σήμερα σε κάθε αλλοτρίωση», λέει. Πανταχόθεν οι βολές για την επιβολή της νέας «τάξης πραγμάτων» και στην κοινωνική συμπεριφορά μας, συμπληρώνουμε. Τα ήθη και τα έθιμα ισοπεδώθηκαν, αφού τη θέση τους πήραν τα δόγματα και τα δεδομένα της τηλεοπτικής κοινωνίας. Εντονη δυστυχώς η αποδόμηση πολλών «βωμών και εστιών» που ζέσταναν αιώνες αμέτρητους τα στήθη και αυτού του τυραννισμένου λαού. Και έγιναν τραγούδια, παραμύθια, παρηγοριά με κοινό παρανομαστή την απαράμιλλη λαϊκή σοφία. Στην εποχή λοιπόν του δελτίου των 8.30 ο Σάββας Φύλλης παρεμβαίνει, όπως και λιγοστοί άλλοι εραστές αυτής της πολυαγαπημένης, μα και ξεμπροστιασμένης από αδαείς, παράδοσής μας και καταθέτει ένα μικρό «μαργαρίτη» απόσταγμα της αγνής ψυχής του.

«Κιβωτό της πλούσιας και αυθεντικής παράδοσης των Μαριτσών, πολύτιμο σημείο αναφοράς για το χωριό και τμήμα ενός πανέμορφου μωσαϊκού της ιστορίας και λαογραφίας του τόπου μας», γράφει προλογίζοντας το βιβλίο ο δήμαρχος του Δήμου Πεταλούδων κ. Μιχάλης Κορδίνας.

Ο συγγραφέας Σάββας Φύλλης, σημειώνει εύστοχα ο δήμαρχος Πεταλούδων κ. Κορδίνας, με το έργο του αυτό «καταδεικνύει έμπρακτα ότι η γνώση του παρελθόντος αποτελεί την πιο στέρεη βάση για την οικοδόμηση του μέλλοντός μας, στο οποίο κυρίαρχη θέση οφείλει να κατέχει πάντα ο άνθρωπος με τις αρετές του και όχι με τα υλικά αγαθά».

Τα πάντα καταγράφει ο Σάββας Φύλλης στο πολύτιμο πόνημά του «ΟΙ ΡΙΖΕΣ ΜΑΣ». Αφού μας κάνει μια περιήγηση στο όμορφο χωριό του τα Μαριτσά, το οποίο υπηρέτησε εκτός των άλλων και ως κοινοτάρχης για αρκετά χρόνια, ευσυνείδητα και συνετά, στις εκκλησίες και τα μοναστήρια κατόπιν, ξεκινά τις αναφορές στου στη λαϊκή ιατρική, στην περιγραφή του οικισμού, των σπιτιών, αναφέρεται στις ασχολίες των κατοίκων, στην καλαθοπλεκτική, στα είδη διατροφής, στη διοίκηση, στα ήθη και έθιμα, αλλά και στην ιστορία του χωριού, παλιότερη και νέα.

Θησαυρός ανεκτίμητος το βιβλίο αυτό. Οπως και τα προηγούμενα του Σάββα Φύλλη: «Οι σκλάβοι», «Οι ξεχασμένοι ήρωες», «Η Ανάσταση», «Τα πάθη μας», «Κατάσκοποι στη Ρόδο» και «Παρακαταθήκες». Πρόκειται για έργα παρακαταθήκες με τα οποία επιβάλλεται να ασχοληθούν οι επερχόμενοι μελετητές της δωδεκανησιακής ιστορίας, όταν θα έρθει η ώρα να κρίνουν, να συγκρίνουν, να εκτιμήσουν αλλά και να τιμήσουν πρόσωπα και γεγονότα που σταθερά παίρνουν τη θέση τους στην αχλύ της ιστορίας.



Η εμπειρία μας και η αφοσίωση στη λεπτομέρεια αποτελούν εγγύηση για την απόλυτη επιτυχία ωστε να μείνουν ανεξίτηλες στη μνήμη τη δική σας και των καλεσμένων σας.....

ΧΟΡΟΕΣΠΕΡΙΔΕΣ - ΓΑΜΟΙ - CATERING - ΠΑΙΔΙΚΑ ΠΑΡΤΥ

ΞΕΝΟΔΟΧΕΙΟ SOFITEL CAPSIS ΡΟΔΟΥ
Για Πληροφορίες 25-015 & 20919 (09.00 - 17.00)



CAPSIS Conference Centers & Resort Hotels

X.1977-31/10

ΠΑΙΔΑΓΩΓΙΚΟ ΕΡΓΑΣΤΗΡΙ ΤΕΧΝΗΣ

ΛΟΓΟΤΕΧΝΙΚΟ ΕΡΓΑΣΤΗΡΙ για παιδιά 8-12 χρ.

Μέσα από μορφές τέχνης (Εικαστικά, Θέατρο, Μουσικά κ.α.)



Τα παιδιά μέσα από παιχνίδια, ασκήσεις φαντασίας, ανάπτυξης της δημιουργικότητας, συγκέντρωσης, χαλάρωσης κ.α. θα οδηγηθούν από τον Προφορικό στο Γραπτό λόγο, θα ευαισθητοποιηθούν στην Τέχνη του Λόγου, θα εκφραστούν και θα επικοινωνήσουν.

Θα τους δοθεί η ευκαιρία μέσα από συζητήσεις και ποικίλες δημιουργικές δραστηριότητες να γνωρίσουν σημαντικά έργα Ελλήνων και ξένων λογοτεχνών. Θα συνθέσουν τις δικές τους ιστορίες, θα γράψουν άρθρα, διαφημίσεις, αγγελίες, συνεντεύξεις, παραμύθια, ποιήματα κ.λ.π.

Το Γραπτό λόγο θα τον πλαισιώσουν με άλλες μορφές Τέχνης όπως Εικαστικά (εικονογράφηση των κειμένων τους κ.α.) Κατασκευές, Μουσικά κ.λ.π.

Στο τέλος των συναντήσεων θα γίνει Έκθεση των έργων των μικρών δημιουργών.

Υπεύθυνη: Μερσίνη Λιγοϊδια-Σακελλαρίδου, εκπαιδευτικός, ειδικευμένη στη Θεατρική Αγωγή. Πληροφορίες : Τηλ: 78.100

14233-15/10

ΠΡΑΚΤΟΡΕΙΟ ΤΑΞΙΔΙΩΝ

ΣΑΒΒΑΣ ΣΑΗΣ

9 ήμερη εκδρομή

ΑΡΑΧΩΒΑ - ΝΑΥΠΑΚΤΟ - ΛΕΥΚΑΔΑ - ΚΕΡΚΥΡΑ - ΙΩΑΝΝΙΝΑ - ΜΕΤΣΟΒΟ - ΚΑΛΑΜΠΑΚΑ - ΜΕΤΕΩΡΑ - ΚΑΜΕΝΑ ΒΟΥΡΛΑ - ΑΙΔΗΨΟ - ΑΓ. ΙΩΑΝΝΗ ΤΟΝ ΡΩΣΣΟ - ΧΑΛΚΙΔΑ

Από 4/11 έως 13/11

Μια εκδρομή όνειρο: ΜΗΝ ΤΗ ΧΑΣΕΤΕ

Αναλυτικό πρόγραμμα στο ΠΡΑΚΤΟΡΕΙΟ ΤΑΞΙΔΙΩΝ

ΣΑΒΒΑ ΣΑΗ

Τάρπον Σπρινγκς 42 Δίπλα στην ΠΙΣΤΕΩΣ

Τηλ. 39781 - 3 - Ρόδος

M15-3/11

ΚΛΙΜΑΤΙΣΤΙΚΑ

PANASONIC ΙΑΠΩΝΙΑΣ

9.000 και 12.000 BTU

Παράδοση - Τοποθέτηση ... ΣΗΜΕΡΑ

EXPERT ΚΩΣΤΑΡΙΔΗΣ

ΚΑΝΑΔΑ 12 - Τηλ. 22325 - 20874

X.1981-31/10

ΤΙΜΕΣ που "γράφουν" ...Ιστορία!

Μόνο στο πολυκατάστημα ΠΑΠΠΟΥ

Ποικιλία, Ποιότητα και τιμές εκπτώσεων στα μεγαλύτερα ονόματα σχολικών ειδών. Τετράδια, μολύβια, παγουράκια και αξεσουάρ, όλα σε φανταστικές τιμές!



και τσάντες ΑΣΛΑΝΗΣ & ΧΑΤΖΗΓΙΑΝΝΗΣ μόνο με 3.500 δρχ



Τσάντες Σχολικές
Barbie
Tarzan
Pokémon
Nicki
Tweety
Benetton
Disney

Τώρα ... για τη νέα σχολική χρονιά, οι Φόρμες SPARK, περιμένουν τους μικρούς μας φίλους σε τιμές αστέρια!

ΜΕΓΑΛΑ ΚΑΤΑΣΤΗΜΑΤΑ **ΠΑΠΠΟΥ**

25ης Μαρτίου 7, ΡΟΔΟΣ - Τηλ.: 24286, 20127 FAX: 30995

X.1905-30/9



ΑΕΡΟΛΕΣΧΗ ΡΟΔΟΥ T.Θ. 160 · Τ.Κ. 851 00 ΡΟΔΟΣ — **RHODOS AEROCLUB** P.O. BOX 160 · GR 851 00 RHODOS

ΣΧΟΛΗ ΧΕΙΡΙΣΤΩΝ ΑΕΡΟΣΚΑΦΩΝ

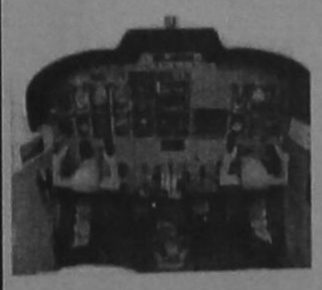

Έναρξη μαθημάτων τον Οκτώβριο

Η Σχολή δέχεται αιτήσεις για την νέα εκπαιδευτική σειρά !!!

(Θα τηρηθεί σειρά προτεραιότητας)

ΤΗΛ: 0241-78970 & 0977683431 ΦΑΧ: 0241-78970

X.14213-8/10

ΤΟ ΠΡΑΚΤΟΡΕΙΟ ΤΑΞΙΔΙΩΝ
ΚΑΒΑΔΑΣ TRAVEL
μπορεί να σας εξυπηρετήσει για οποιοδήποτε πρόβλημά σας. Ητοι:
- ΕΚΔΟΣΗ ΔΙΑΒΑΤΗΡΙΩΝ
- Εκδοση φθηνών αεροπορικών εισιτηρίων για οποιοδήποτε μέρος του κόσμου
Με την:
- Ολυμπιακή
- CRONOUS
- AEGEAN AIRLINES
- Φθηνά αεροπορικά εισιτήρια δι' ΕΥΡΩΠΗ - ΑΜΕΡΙΚΗ - ΚΑΝΑΔΑ - ΑΥΣΤΡΑΛΙΑ και ΑΣΙΑ με όλες τις αεροπορικές εταιρείες
- ΕΙΣΙΤΗΡΙΑ ΠΛΟΙΩΝ για όπου θέλετε με όποια εταιρία θέλετε.
- ΚΡΑΤΗΣΕΙΣ ΞΕΝΟΔΟΧΕΙΩΝ
HOTEL PRESIDENT
HOTEL ASTOR
HOTEL PARTHENON
HOTEL ELECTRA
HOTEL TITANIA
HOTEL RIVA
HOTEL ALEXANDROS
HOTEL ILISIA
HOTEL CHANDRIS
- ΑΝΑΝΕΩΣΕΙΣ ΔΙΠΛΩΜΑΤΩΝ ερασιτεχνικών, επαγγελματικών, βέσπας και μοτοποδηλάτων.
- Μετατρέπομεν εις τους έχοντας άδεια εξωτερικού χωρίς εξετάσεις εις ελληνικήν.
- Εκδίδομεν άδειες INTERNATIONAL.
- Εκδίδομεν φοιτητικά εισιτήρια
- Δυνάμεθα να αποστείλουμε με ΤΕΛΕΞ τα εισιτήρια των φοιτητών που σπουδάζουν εις το εξωτερικό.
ΠΡΑΚΤΟΡΕΙΟ ΤΑΞΙΔΙΩΝ- ΜΕΤΑΝΑΣΤΕΥΣΕΩΣ
ΚΑΒΑΔΑΣ TRAVEL
οδός Καρπάθου αρ. 4- Ρόδος
Τηλ. (0241) 22156 - 24940,
τηλ. οικ. 23427
14319-12/10

ΔΙΑΒΑΤΗΡΙΑ
Γνωρίζουμε πολύ καλά πόσο πολύτιμος είναι ο χρόνος σας.
Αφήστε τη φροντίδα της εκδόσεως του ΔΙΑΒΑΤΗΡΙΟΥ σας σε μας.
Πληροφορίες
ΚΑΒΑΔΑΣ TRAVEL
οδός Καρπάθου αρ. 4, τηλ. 22156-24940
14319-12/10

ΑΝΑΘΕΩΡΗΣΕΙΣ ΑΔΕΙΩΝ ΟΔΗΓΗΣΕΩΣ ΑΥΤΟΚΙΝΗΤΩΝ
Οδηγοί αυτοκινήτων, μοτοσικλέτας, βέσπας, ρίξτε μια ματιά στην άδειά σας οδηγήσεως μήπως είστε εκ του νόμου υποχρεωμένοι να την ανανεώσετε. Το γραφείο μας αναλαμβάνει την τακτοποίηση όλων των δικαιολογητικών.
Πληροφορίες
ΚΑΒΑΔΑΣ TRAVEL
Οδός Καρπάθου αρ. 4
Τηλ. 22156-24940
14319-12/10

Πρόσληψη προσωπικού με τη διαδικασία της επιλογής στην Τουριστική Σχολή

Προκηρύσσεται η πρόσληψη, με τη διαδικασία της επιλογής του παρακάτω διδακτικού προσωπικού με σύμβαση εργασίας ιδιωτικού δικαίου ορισμένου χρόνου για κάλυψη προσκαίρων εκπαιδευτικών αναγκών, της ΑΣΤΕΡ Ρόδου ως εξής:

Διδακτικό προσωπικό (άτομα 31)

1. Τρεις (3) θέσεις καθηγ. Εστιατορικών Μαθημάτων.
2. Μία (1) θέση καθηγ. Μαγειρικής Τέχνης.
3. Τρεις (3) θέσεις καθηγ. Ξενοδοχειακών Μαθημάτων.
4. Μία (1) θέση καθηγ. Οροφοκομίας.
5. Πέντε (5) θέσεις ωρομισθ. καθηγ. Αγγλικών.
6. Δύο (2) θέσεις ωρομισθ. καθηγ. Γαλλικών.
7. Τρεις (3) θέσεις ωρομισθ. καθηγ. Γερμανικών.
8. Δύο (2) θέσεις ωρομισθ. καθηγ. Ιταλικών.
9. Τρεις (3) θέσεις καθηγ. Διοίκησης Επιχειρήσεων.
10. Μία (1) θέση ωρομισθ. καθηγ. Αρχών Δικαίου.
11. Μία (1) θέση ωρομισθ. καθηγ. Οικονομίας.
12. Δύο (2) θέσεις ωρομισθ. καθηγ. Οικον. Μαθηματικών.
13. Μία (1) θέση ωρομισθ. καθηγ. Αρχ. Εξοπλισμού.
14. Μία (1) θέση ωρομισθ. καθηγ. Πληροφορικής.
15. Μία (1) θέση ωρομισθ. καθηγ. Τεχν. Εγκαταστάσεων.
16. Μία (1) θέση ωρομισθ. καθηγ. Υγιεινής.

ΕΛΛΗΝΙΚΗ ΔΗΜΟΚΡΑΤΙΑ
ΛΙΜΕΝΙΚΟ ΤΑΜΕΙΟ ΔΩΔΕΚΑΝΗΣΟΥ
ΕΡΓΟ: «ΑΛΙΕΥΤΙΚΟ ΚΑΤΑΦΥΓΙΟ ΣΤΗ ΘΕΣΗ ΒΟΡΕΙΝΟ ΦΑΛΗΡΑΚΙΟΥ- Γ' ΣΤΑΔΙΟ ΕΡΓΩΝ»

ΠΕΡΙΛΗΨΗ ΔΙΑΚΗΡΥΞΗΣ ΔΗΜΟΠΡΑΤΗΣΗΣ

Ο Νομάρχης Δωδεκανήσου, διακηρύσσει δημόσιο διαγωνισμό του έργου «ΑΛΙΕΥΤΙΚΟ ΚΑΤΑΦΥΓΙΟ ΣΤΗ ΘΕΣΗ ΒΟΡΕΙΝΟ ΦΑΛΗΡΑΚΙΟΥ -Γ' ΣΤΑΔΙΟ ΕΡΓΩΝ» προϋπολογισμού μελέτης 210.500.000 δρχ. (περιλαμβανομένου και του ΦΠΑ) για τη επιλογή αναδόχου με την ανοικτή διαδικασία του άρθρου 7 του Π.Δ. 23/93.

Ο διαγωνισμός θα διενεργηθεί σύμφωνα με τους όρους της εγκεκριμένης διακήρυξης με ανοικτή διαδικασία, με σφραγισμένες προσφορές με το σύστημα συμπλήρωσης τιμολογίου και έλεγχο ομαλότητας (άρθρο 8 του Π.Δ. 609/85).

Σε εκτέλεση του Ν. 2576/98 και σύμφωνα με την Υ.Α. Δ17α/10/65/Φ.Ν.402 (ΦΕΚ 835Β/12-8-98), και θα γίνει χρήση των εξισώσεων του «ρ» της κατηγορίας (γ) «λιμενικά έργα».

Η δημοπρασία θα γίνει στις 23η Οκτωβρίου 2000, ημέρα Δευτέρα και ώρα 10.00 π.μ. (ώρα λήξης επίδοσης των προσφορών), στα γραφεία του Λιμενικού Ταμείου Δωδεκανήσου (Εμπορικό Λιμάνι Ρόδου).

Στη δημοπρασία γίνονται δεκτές:

(α) Εργοληπτικές Επιχειρήσεις εγγεγραμμένες στα ΜΕΕΠ Γ' τάξης και άνω για έργα λιμενικά και υπόλοιπες επιχειρήσεις άλλων τάξεων σύμφωνα με τις προϋποθέσεις των κειμένων διατάξεων

(β) Αλλοδαπές εργοληπτικές επιχειρήσεις (δικαιούχοι σύμφωνα με το Π.Δ. 23/93) μη εγγεγραμμένες στο ΜΕΕΠ με αποδεδειγμένη ανάλογη εμπειρία, (γ) κοινοπραξίες των ανωτέρω επιχειρήσεων σύμφωνα με τις κείμενες διατάξεις.

Απαιτούμενη εγγύηση συμμετοχής στο διαγωνισμό 4.210.000 δρχ. παρεχομένη με εγγυητική επιστολή συμμετοχής και απευθυνόμενη στο Λιμενικό Ταμείο Δωδεκανήσου.

Τα σχετικά τεύχη διανέμονται στα γραφεία του Λιμενικού Ταμείου Δωδεκανήσου (ταχ. δ/νση: Εμπορικό Λιμάνι Ρόδου, τηλ. 27131) μέχρι και τις 20 Οκτωβρίου 2000, κατά τις εργάσιμες ημέρες και ώρες.

Για την παραλαβή των τευχών θα πρέπει να προσκομίζεται αποδεικτικό κατάθεσης ποσού 10.000 δρχ. (αριθ. Λογαριασμού 26028) από τη Τράπεζα Ελλάδος για το συγκεκριμένο έργο.

Ρόδος 28 Σεπτεμβρίου 2000
Ο Νομάρχης
α.α.
Χ. Χατζηπευθυμίου
ΧΛ-5/10

ΔΗΜΟΤΙΚΗ ΕΠΙΧΕΙΡΗΣΗ ΥΔΡΕΥΣΗΣ ΑΠΟΧΕΤΕΥΣΗΣ ΡΟΔΟΥ Δ.Ε.Υ.Α.Ρ.

ΕΠΑΝΑΛΗΨΗ ΔΙΑΚΗΡΥΞΗΣ

Η Δημοτική Επιχείρηση Υδρευσης και Αποχέτευσης Ρόδου προκηρύσσει μυστικό διαγωνισμό με συμπλήρωση τιμολογίου για το έργο: «ΑΝΟΡΥΞΗ ΚΑΙ ΑΞΙΟΠΟΙΗΣΗ ΓΕΩΤΡΗΣΕΩΝ ΓΙΑ ΤΙΣ ΑΝΑΓΚΕΣ ΤΗΣ ΧΛΩΡΙΩΣΗΣ ΤΟΥ ΒΙΟΛΟΓΙΚΟΥ», ενδεικτικού προϋπολογισμού 3.935.398 δρχ., χωρίς ΦΠΑ. Ο διαγωνισμός θα γίνει στις 16-10-2000, ημέρα Δευτέρα και ώρα 11 π.μ. έως 12 μεσημβρινή στα γραφεία της ΔΕΥΑΡ (2ο χλμ Ρόδου-Λίνδου).

Στο διαγωνισμό γίνονται δεκτές ελληνικές εργοληπτικές επιχειρήσεις Α' τάξης και άνω για εξειδικευμένες εργασίες Γεωτρήσεων και για έργα Ηλεκτρομηχανολογικά Α' τάξης και άνω ή κοινοπραξίες ελληνικών εργοληπτικών επιχειρήσεων των καλουμένων κατηγοριών και τάξεων.

Η εγγύηση συμμετοχής στο διαγωνισμό ορίζεται στο ποσό των 88.940 δρχ.

Περισσότερες πληροφορίες και τεύχη διαγωνισμού θα δίνονται τις εργάσιμες ημέρες και ώρες στα γραφεία των εγκαταστάσεων του βιολογικού στην περιοχή Βόδι και στο τηλέφωνο 0241-64850 (κ. Κορναρόπουλο και κ. Τζαμπερή).

Ο πρόεδρος της ΔΕΥΑΡ
Γ. Γιαννόπουλος
Δήμαρχος Ροδίων
ΧΛ-6/10

ΤΑΜΕΙΟ ΔΙΑΧΕΙΡΙΣΗΣ ΠΙΣΤΩΣΕΩΝ ΓΙΑ ΤΗΝ ΕΚΤΕΛΕΣΗ ΑΡΧ/ΚΩΝ ΕΡΓΩΝ ΣΤΕΡΕΩΣΗ ΑΝΑΣΤΗΛΩΣΗ ΜΝΗΜΕΙΩΝ ΑΚΡΟΠΟΛΗΣ ΛΙΝΔΟΥ

ΕΠΑΝΑΠΡΟΚΗΡΥΞΗ

Το Ταμείο Διαχείρισης Πιστώσεων για την Εκτέλεση Αρχαιολογικών Εργων επαναπροκηρύσσει, για λογαριασμό της Επιτροπής Στερέωσης Αναστήλωσης Μνημείων Ακρόπολης Λίνδου, την πρόσληψη προσωπικού με σχέση εργασίας ιδιωτικού δικαίου ορισμένου χρόνου μέχρι πέντε έτη, σύμφωνα με την Π.Υ.Σ. 48/19-2-2000 και την απόφαση αρ. ΥΠΠΟ/ΔΙΟΙΚ/Β/38847/21-8-2000 του Υπουργού Πολιτισμού και με τις διατάξεις του Ν. 2021/1992 και του άρθρου 1 του Ν. 2247/1994 (ΦΕΚ Α 182).

Ο αριθμός που πρόκειται να προσληφθεί είναι:

ΕΙΔΙΚΟΤΗΤΑ
Τεχνίτες λιθοξόοι
ΑΡΙΘΜΟΣ
2

Τα προσόντα που απαιτούνται για την παραπάνω ειδικότητα είναι:

Απολυτήριο δημοτικού σχολείου.

Θα συνεκτιμηθεί η προϋπηρεσία τους σε ανάλογα έργα, η οποία θα πρέπει να δηλώνεται με υπεύθυνη δήλωση του Ν. 1599/86 ή με ανάλογη βεβαίωση της υπηρεσίας τους, στην οποία απασχολήθηκαν.

Οσοι επιθυμούν να προσληφθούν, καλούνται να υποβάλουν αίτηση σε απλό χαρτί, μέσα σε προθεσμία δέκα (10) ημερών, από την ημερομηνία τοιχοκόλλησης της ανακοίνωσης αυτής στα γραφεία της ΚΒ Εφορείας Προϊστορικών και Κλασικών Αρχαιοτήτων, οδός Ιπποτών- Ρόδος, τηλ. 76766.

Οι ενδιαφερόμενοι πρέπει:

α) Να έχουν συμπληρώσει το 18ο έτος της ηλικίας τους και να μην έχουν υπερβεί το 60ο έτος.

β) Να υποβάλουν μαζί με την αίτησή τους τα παρακάτω:

-Επικυρωμένο φωτοαντίγραφο του δελτίου αστυνομικής ταυτότητας.

- Επικυρωμένο φωτοαντίγραφο τίτλου σπουδών.

- Βιογραφικό σημείωμα.

- Υπεύθυνη δήλωση στην οποία να δηλώνουν ότι δεν υπάρχει για αυτούς κώλυμα από ποινική καταδίκη, απαγόρευση ή δικαστική αντίληψη, κατά τα οριζόμενα στο άρθρο 22 του Π.Δ. 611/77.

Η επιλογή θα γίνει ύστερα από αξιολόγηση των παραπάνω στοιχείων από επιτροπή που έχει οριστεί από το Δ.Σ. του Τ.Δ.Π.Ε.Α.Ε. στη συνεδρίαση αρ. 123/5/9/2000.

Οσοι επιλεγούν για τις παραπάνω θέσεις υποχρεούνται να υποβάλουν:

α) Απόσπασμα ποινικού μητρώου Α και

β) Πιστοποιητικό στρατολογικής κατάστασης (για τους άνδρες).

Ο Πρόεδρος του Δ.Σ.
Καθ. Β. Λαμπρινουδάκης
ΧΛ-5/10

ΦΡΟΝΤΙΣΤΗΡΙΟ ΙΤΑΛΙΚΩΝ
Γ. ΧΑΡΤΕΡΟΣ
Διδάσκει η ΙΤΑΛΙΔΑ κ. ROSA DI DONATO ΧΑΡΤΕΡΟΥ ΠΤΥΧ. ΠΑΝΕΠ. ΡΩΜΗΣ "LA SAPIENZA"
- *Αυστηρά ολιγομελή τμήματα για*
- Μαθητές δημοτικού-γυμνασίου-λυκείου
- Ξενοδοχοϋπάλληλους-επαγγελματίες

Με μαθήματα κατάλληλα για τις ανάγκες τους
- Ξεναγούς για την απόκτηση του διπλώματος στα ιταλικά
- Υποψήφιους Ιταλικών Πανεπιστημίων με μαθήματα ορολογίας
- Επίσης ιδιαίτερα μαθήματα και συμμετοχή των μαθητών στις εξετάσεις PALSO με ποσοστά επιτυχίας 100%,
- Μαθαίνετε να μιλάτε ΣΩΣΤΑ από την πρώτη στιγμή με την ΣΩΣΤΗ ΙΤΑΛΙΚΗ ΠΡΟΦΟΡΑ
- Διδασκαλία και με τη χρήση λογοτεχνικών βιβλίων, περιοδικών και εφημερίδων, με οπτικοακουστικών συστημάτων γιατί ΤΟ ΝΑ ΜΑΘΕΤΕ ΝΑ ΜΙΛΑΤΕ ΑΜΕΣΩΣ ΚΑΙ ΣΩΣΤΑ ΕΙΝΑΙ Ο ΣΤΟΧΟΣ ΜΑΣ
- Επίσης εξασφαλίζουμε τη διαμονή και τα μαθήματα σε Πανεπ. Κολλέγια στη Ρώμη, Firenze, L' Aquila με την διαμονή των φοιτητών μέσα στο κολλέγιο για όσους επιθυμούν να πάνε να σπουδάσουν στην Ιταλία.

Μια σωστή επιλογή είναι εγγύηση για το μέλλον
Υπεύθυνη Διδασκαλίας
Κ. ROSA DI DONATO - ΧΑΡΤΕΡΟΥ
Διεύθυνση: ΝΙΚΟΥ ΚΑΖΑΝΤΖΑΚΗ 21 - ΡΟΔΟΣ
(πίσω από το "ΜΑΡΙΝΟΠΟΥΛΟ")

Τηλ. 35275 (ώρες 9-1 και 5-8)

Οι εγγραφές άρχισαν

X1987-31/10

ΚΕΣΙΣΟΓΛΟΥ
ΚΑΤΑΣΤΗΜΑΤΑ

Επειδή κάποιες στιγμές είναι μοναδικές...

Τα καταστήματα Κεσίσογλου εδώ και 35 χρόνια προσφέρουν ασύγκριτη ποιότητα και ποικιλία σε όλα τα είδη που στολίζουν και ομορφαίνουν το σπίτι.

Προσφέρουν τη διαχρονικότητα του κλασικού και τη γοητεία του μοντέρνου.

Προσφέρουν ένα κόσμο φαντασίας και ονείρου που μπορείτε κι εσείς να τον αγγίξετε αν μας επισκευθείτε σε ένα από τα καταστήματά μας.

...Το αποτέλεσμα κερδίζει τις εντυπώσεις!

Επωφεληθείτε από τη λίστα γάμου μας και δώστε στο καινούριο σας σπίτι μια ξεχωριστή νότα με μοναδικά κομμάτια υψηλής ποιότητας.



ΣΤΟΑ ΚΙΟΣΟΓΛΟΥ - ΕΘΕΛΟΝΤΩΝ ΔΩΔΕΚΑΝΗΣΙΩΝ 31, ΡΟΔΟΣ - ΤΗΛ.:(0241) 24238
●● Και προσεχώς το δεύτερο κατάστημα στην οδό Καναδά 15 ●●

X.1915-3/09

ΨΥΧΟΕΡΕΥΝΗΤΡΙΑ
ΚΡΗΤΙΚΟΥ ΒΑΣΙΛΕΙΑ
Προβλέψεις για το μέλλον ικανοποιητικές.
Βοήθεια για κάθε θέμα που σας απασχολεί με κάθε εχεμύθεια



ΟΜΗΡΟΥ 65 Π. ΠΟΛΗ Τηλ. 74440 - 67602, 0972157586, 8-1π.μ. — 4-8μ.μ.
T34956-12/10

ΔΙΕΘΝΗΣ ΣΧΟΛΗ
ΡΕΦΛΕΞΟΛΟΓΙΑΣ & ΘΕΡΑΠΕΙΑΣ ΜΕΣΗΜΒΡΙΝΩΝ
Ιδρύθηκε το 1983 Προϊσταμένη: Inge Dougans
1999 Διευθύντρια: Σάντρα Μπαρλάβα

Πρόσκληση

Η Διεθνής Σχολή Ρεφλεξολογίας και Μεσημβρινών σας προσκαλεί την Κυριακή 8 Οκτωβρίου στις 6:00 το απόγευμα στο ξενοδοχείο Rodos Palace, στην τελετή απονομής πτυχίων στους αποφοίτους της Σχολής του ακαδημαϊκού έτους 1999.
Θα ακολουθήσει παρουσίαση προγράμματος Ρεφλεξολογίας, που εφαρμόζεται στους καρδιοπαθείς ασθενείς του Ωνάσειου Καρδιοχειρουργικού Κέντρου της Αθήνας.

Η εκδήλωση θα πραγματοποιηθεί στα πλαίσια του πολυσυνεδρίου ERICSSON - MONEY SHOW 2000
ΚΕΝΤΡΙΚΟΣ ΧΟΡΗΓΟΣ: ΝΕΟ ΡΟΔΟΓΑΛ ΧΟΡΗΓΟΣ ΠΡΟΒΟΛΗΣ: ΚΑΝΑΛΙ 4



ΟΙ ΕΓΓΡΑΦΕΣ ΑΡΧΙΣΑΝ
ΣΕΙΡΑ ΜΑΘΗΜΑΤΩΝ
ΓΙΑ ΔΙΠΛΩΜΑ ΣΤΗ ΡΕΦΛΕΞΟΛΟΓΙΑ
ΚΑΙ ΤΗ ΘΕΡΑΠΕΙΑ ΜΕΣΗΜΒΡΙΝΩΝ
Courses can be taken in English & Greek
Ηρωίδας Αναστασίας 58 & Κ. Υδραίου, 85100 Ρόδος, Τηλ: 0241 73015, Fax: 0241 73015

X.1994-8/10

Αλλάξαμε μόνο εμφάνιση.

Τώρα όλα τα προϊόντα της **ΑΓΝΟΓΑΛ** σε νέες συσκευασίες, με την ίδια πάντα κορυφαία ποιότητα που *εσείς* εμπιστεύεστε.
Ακολουθούμε τις εξελίξεις, *αλλά* μένουμε πάντα πιστοί στην παράδοση!

το δικό σας γάλα



αγνογάλ

X1993-

ADD

ΣΥΓΧΑΡΗΤΗΡΙΟ

Στην αγαπημένη μας ανιψιά και βαφτιστικιά **Ευτυχία Ζαχαροπούλου** του Εμμανουήλ και της Ευφροσύνης, αριστούχα μαθήτρια (19,1) του 3ου Λυκείου Ρόδου, που εισήχθη πρώτη στη Σχολή Ψυχολογίας Κρήτης, πρώτη προτίμησή της, εκφράζουμε τα θερμά μας συγχαρητήρια και ευχόμαστε καλές σπουδές.

Οι θείοι και νονοί της
Βασίλης και Ευδοκία Γανωτάκη

14146-5/10

ΣΥΓΧΑΡΗΤΗΡΙΟ

Στην αγαπημένη μας φίλη **Ευτυχία Ζαχαροπούλου** που πέρασε πρώτη στο τμήμα Ψυχολογίας του Πανεπιστημίου Ρεθύμνου, ευχόμαστε πάντα επιτυχίες.

Οικογένεια Στέργου Τσάπη
και η μικρή Ράνια

14310-5/10

ΣΥΓΧΑΡΗΤΗΡΙΟ

Στους αγαπητούς μας Μπάμπη και Τασία Παλογιαννίδη, εκφράζουμε τα θερμά μας συγχαρητήρια για την επιτυχία του γιού τους **Γιάννη** στο Πολυτεχνείο Ιωαννίνων.

Οικογένεια Χριστοδουλίδη

14328-5/10

ΤΗΛΟΣ 21ος Αιώνας

ΔΡΟΜΟΛΟΓΙΑ **SEA STAR**

για ΤΗΛΟ & ΝΙΣΥΡΟ

ΔΕΥΤΕΡΑ

ΡΟΔΟΣ	ΤΗΛΟΣ		ΝΙΣΥΡΟΣ		ΤΗΛΟΣ		ΡΟΔΟΣ
Αν.	Αφ.	Αν	Αφ.	Αν	Αφ.	Αν	Αφ.
09.15	10.15	10.30	11.00	13.30	14.00	17.30	18.30
ΤΡΙΤΗ							
09.15	10.15	10.30	11.00	13.30	14.00	17.30	18.30
ΠΕΜΠΤΗ							
09.15	10.15	10.30	11.00	13.30	14.00	17.30	18.30
ΣΑΒΒΑΤΟ							
09.15	10.15	10.30	11.00	13.30	14.00	17.30	18.30
ΚΥΡΙΑΚΗ							
09.15	10.15	10.30	11.00	13.30	14.00	17.30	18.30

Το **ΣΑΒΒΑΤΟ** το πλοίο θα ξεκινάει στις 07.00 για Ρόδο

Η αναχώρηση και η άφιξη του πλοίου θα γίνεται στην προβλήτα δίπλα από τον Ευαγγελισμό.

Για περισσότερες πληροφορίες και κρατήσεις στα τηλέφωνα 44000 & 77048 και στους ταξιδιωτικούς σας πράκτορες.

X1873-5/10

PELLOS TRAVEL

Θρησκευτική εκδρομή στα

ΜΥΡΑ

Αναχ. 4/12 Επιστρ. 7/12

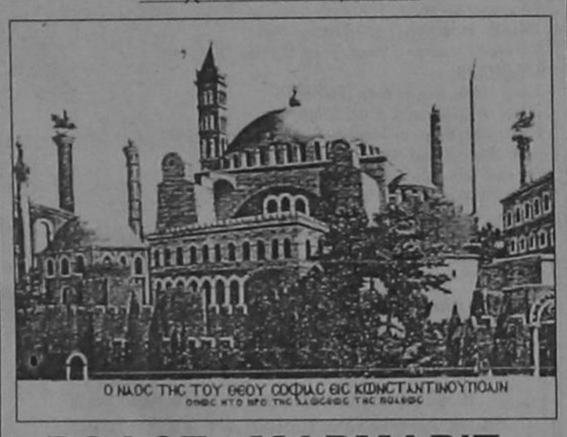

ΡΟΔΟΣ - ΜΑΡΜΑΡΙΣ - ΑΝΤΑΛΕΙΑ - ΜΑΚΡΗ

04/12: Ρόδος - Μαρμαρίς με το καταμαράν. Αφιξη στο Μαρμαρίς. Αναχώρηση με πούλμαν για Αντάλεια. Αφιξη στο ξενοδοχείο νωρίς το απόγευμα. Δείπνο - Διανυκτέρευση.

5/12: Αναχώρηση για Μύρα ώρα 07.00 π.μ.. Θεία Λειτουργία στη Βασιλική του Αγίου Νικολάου στα Μύρα. Γεύμα ομαδικό στα Μύρα (εξ ιδίων). Σύντομη περιήγηση στα αξιοθέατα των Μύρων και αναχώρηση για Μάκρη μέσω της γενέτειρας του Αγίου Νικολάου στα Πάταρα. Αφιξη και διανυκτέρευση στη Μάκρη. Δείπνο.

6/12: Μετά το πρωινό. Επίσκεψη σε αξιοθέατα της περιοχής (ΠΕΡΓΗ - ΑΣΠΕΝΔΟΣ - ΚΑΤΑΡΡΑΚΤΕΣ DUDEN). Το γεύμα (εξ ιδίων) καθ' οδόν. Εσπερινός της παραμονής σε χώρο του ξενοδοχείου. Δείπνο ομαδικό, νηστίσιμο και προετοιμασία για Θεία Λειτουργία στον ΑΓΙΟ ΝΙΚΟΛΑΟ (ΜΥΡΑ).

7/12: Πρωινό και αναχώρηση Πριένε - Μίλετος - Δίδυμα. Επίσκεψη στους αρχαιολογικούς χώρους και εκκλησιασμό. Γεύμα σε εστιατόριο. Αφιξη στο Μαρμαρίς. Αναχώρηση για Ρόδο - Αφιξη στη Ρόδο το βράδυ. Τέλος εκδρομής.

Στην εκδρομή περιλαμβάνονται

1. Εισιτήρια με το καταμαράν Ρόδος - Μαρμαρίς - Ρόδος. 2. Πλήρης διατροφή (πρωινό - γεύμα - δείπνο). 3. Δωμάτια δίκλινα και τρίκλινα σε ξενοδοχεία 3*** και 4**** 4. Μεταφορές με κλιματιζόμενα πούλμαν (Deluxe) 5. Ξεναγήσεις στην ελληνική γλώσσα 6. Ταξιδιωτική ασφάλεια. 7 Συνοδός του γραφείου.

Δεν περιλαμβάνονται

1. Εισιτήρια των εισόδων σε αρχαιολογικούς χώρους 2. Φόροι εισόδου και εξόδου 3. Φιλοδωρήματα

Για κρατήσεις στο πρακτορείο

PELLOS TRAVEL

Φαληράκι - Ρόδος. Τηλ.: (0241)87615 Fax: (0241) 87616

ΠΡΟΣΕΧΕΙΣ ΕΚΔΡΟΜΕΣ

10/11 - 20/11 Βενετία (Ιταλίας
24/12-29/12 Λονδίνο (Αγγλίας)
29/12 - 5/1/2001 Παρίσι (Γαλλίας)

X1946-31/10

Από την Κάρπαθο στην Αμερική

Η παράδοση συνεχίζεται!...

ΝΕΑ ΕΚΚΛΗΣΙΑ ΣΤΗΝ ΚΕΝΤΡΙΚΗ ΦΛΩΡΙΔΑ

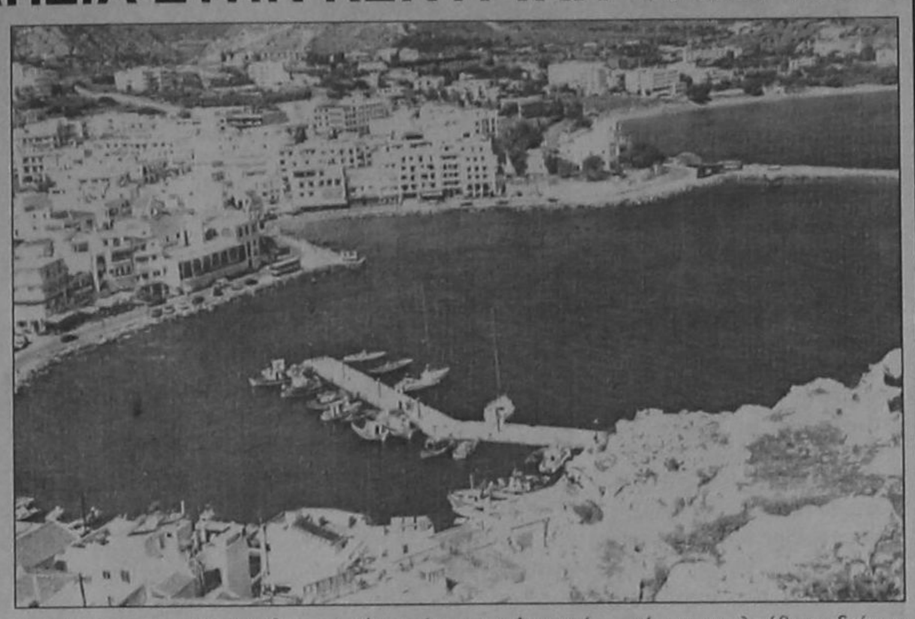

Στη νοτιοδυτική πλευρά της Καρπάθου ήκμασε στην αρχαιότητα η Αρκεσία που τον 7ο μ.Χ. αιώνα καταστράφηκε από τους Αραβες και λεηλατήθηκε από τους πειρατές. Οι κάτοικοί της για να προφυλακτούν μετακόμησαν στο εσωτερικό του νησιού και μόλις πριν από 200 χρόνια επέστρεψαν στις προγονικές τους εστίες και έκτισαν τη σημερινή Αρκάσα.

Ενα από τα πιο αξιόλογα κτίρια της Ακρεσίας ήτο η Βασιλική της Αγίας Αναστασίας, αρκετοί από τους κοίωνες της ερειπωμένης εκκλησίας στολίζουν σήμερα στην εκκλησία του Τιμίου Σταυρού στη Σάμο και την Κοίμηση της Θεοτόκου στις Μενετές της Καρπάθου. Εξαιρετικής δε ποιότητας και τέχνης ψηφιδωτά βρίσκονται στο μουσείο της Ρόδου. Αν και για πολλούς αιώνες η Αγία Αναστασία ευρίσκετο καταστρεμμένη και ερειπωμένη, όμως η προφορική παράδοση κράτησε στη μνήμη των Αρκασιωτών ότι ο τόπος ήτο ιερός και εκεί κοντά έκτισαν το νεκροταφείο του χωριού και πριν από αιώνες το σημερινό εκκλησάκι της Αγίας Σοφίας.

ΣΤΗΝ ΑΜΕΡΙΚΗ

Το 1911 μετανάστευσε από την Αρκάσα στην Αμερική ο Γιάννης Πιττάς, που το 1925 μετακόμησε στο Bartow, Fl και επεδόθη στις επιχειρήσεις των εστιατορίων. Το 1958 ήλθε κοντά του ο ανιψιός του Μανώλης Χουβαρδάς, τον οποίον ακολούθησαν αρκετοί συγγενείς και άλλοι συγχωριανοί του και με τον καιρό σχηματίστηκε στην Κεντρική Φλώριδα μια μικρή Αρκασιώτικη παροικία 50 οικογενειών.

Σύντομα έγινε αισθητή η ανάγκη μιας καινούργιας εκκησίας, επειδή οι πιο κοντινές ελληνορθόδοξες εκκλησίες ευρίσκοντο 70-100 μίλια μακριά. Στην αρχή αρχόταν κάθε Σάββατο από το TAMPA, FL ο ιερέας του Αγίου Ιωάννου και έκανε τη λειτουργία σε μια αίθουσα του John's Restaurant που διέθετε ο Μανώλης Χουβαρδιάς. Αργότερα οι λειτουργίες εγίνοντο στην Επισκοπιανή Εκκλησία του Bartow.

Η λύση αυτή ήτο προσωρινή και το 1985 ο Μανώλης Χουβαρδάς με τη βοήθεια των Πντ Τράκας, Μπεν Κρίκας και Earl Johnson και με τη συμπαράσταση του πατρός Ιωάννη Γλάρου του Αγίου Ιωάννου πήραν την πρωτοβουλία για να κτιστεί μια καινούργια εκκλησία στην Κεντρική Φλώριδα. Μετά από συντονισμένες προσπάθειες και ενέργειες συγκεντρώθηκε ένα σεβαστό χρηματικό ποσό και αγόρασαν στο Winter Haven οικόπεδο 4 εκταρίων.

ΑΓΙΑ ΣΟΦΙΑ

Επειδή υπήρχαν διάφορες απόψεις για την ονομασία της νέας εκκλησίας, αποφάσισαν ότι αυτοί που θα προσέφεραν τα περισσότερα χρήματα θα διάλεγαν και το όνομα. Οι Ακρασιώτες που επιθυμούσαν να συνεχίσουν την παράδοση της Αρκεσίας στην Αμερική, πρόσφεραν το μεγαλύτερο ποσό και έδωσαν στην εκκλησία το όμασα της Αγίας Σφορίας σαν συνέχεια της εκκλησία που υπάρχει σήμερα στο χώρο της Αγίας Αναστασίας.

Δεν πέρασε πολύ καιρός και κτίστηκε το κοινοτικό μέγαρο που χρησιμοποιείται και ως εκκλησία μέχρι να κτιστεί η εκκλησία. Στο μεταξύ συγκέντρωσαν άλλες $350,000 και σύντομα θα αρχίσει η νέα εκκλησία, που για χρόνια θα ικανοποιεί τις πνευματικές ανάγκες των σημερινών μελών και των συνταξιούχων που σκοπεύουν να μετακομίσουν στην κεντρική Φλώριδα.

Σήμερα η κοινότητα διαθέτει κατηχητικό σχολείο, χορωδία και χορευτικό συγκρότημα και πρόκειται να επανιδρύσει το ελληνικό απογευματινό σχολείο. Κάθε Σεπτέμβριο η κοινότητα εορτάζει την εορτή της Αγίας Σοφίας και κάθε Φεβρουάριο διοργανώνει το Ελληνικό Φεστιβάλ που επισκέπτονται 10.000 άτομα.

Η ΕΟΡΤΗ

Ο φετινός εορτασμός άρχισε την παραμονή με εσπερινό και ακολούθησε δείπνο προσφορά του Μανώλη Χουβαρδά. Ανήμερα της εορτής έγινε η λειτουργία και το βράδυ η καθιερωμένη χοροεσπερίδα με δείπνο προσφορά των ομογενειακών επιχειρήσεων της περιοχής. Μετά από την προσευχή από τον πάτερα Πήτερ, η πρόεδρος της κοινότας Ρούλα Ρούσας καλωσόρισε τους παρευρεθέντας. Ακολούθησε η απονομή των υποτροφιών από τον Πήτερ Κουρμούλη στους φοιτητές Γιώργο Ν. Αλεξιάδη και Γιώργο Ι. Εμμανουηλίδη και στη συνέχεια ο πρόεδρος του ΕΔΣΑ Μανώλης Καασσώτης αναφέρθηκε στο ιστορικό της αρχίας Αρκεσίας, Αγίας Αναστασίας και Αγίας Σοφίας. Χόρεψε το χορευτικό συγκρότημα του συλλόγοιυ «Σωκράτης» του Orlando, FL που επιμελείται ο Σπύρος Λάμπρου από τη Ρόδο, ενώ μικροί και μεγάλοι διασκέδασαν με την ορχήστρα «The Islanders». Το πρόγραμμα παρουσίασε η Mary Lindberg.

Ετσι η Αγία Σοφία συνεχίζει την παράδοση στην Κεντρική Φώριδα.

ΕΜ. ΚΑΣΣΩΤΗΣ



PELLOS TRAVEL

ΕΚΔΡΟΜΗ

ΓΥΡΟΣ ΕΛΛΑΔΑΣ

Από 3/11 - 12/11

Παρασκευή 3/11/2000 Αναχώρηση για Αθήνα με το πλοίο F/B ή αεροπλάνο

Σάββατο 4/11/2000. Αφιξη στην Αθήνα. Επιβίβαση σε πούλμαν. Αναχώρηση για Πάτρα. Διανυκτέρευση.

Κυριακή 5/11/2000 Πρωινό στο Ξ/Δ. Αναχώρηση και διέλευση με το πλοίο μέσω Ρίου - Αντιρρίου - Μεσολόγγι - Αγρίνιο - Αρτα - Ιωάννινα. Διανυκτέρευση.

Δευτέρα 6/11/2000 Πρωινό στο Ξ/Δ. Αναχώρηση Σταλακτίτες Ιωαννίνων - Λίμνη Ιωαννίνων - Μέτσοβο - Καλαμπάκα. Διανυκτέρευση.

Τρίτη 7/11/2000 Πρωινό στο Ξ/Δ. Ανάβαση στα Μετέωρα. Αναχώρηση μέσω Τρικάλων - Λάρισα - Κατερίνη. Αφιξη Θεσσαλονίκη. Διαν/ση.

Τετάρτη 8/11/2000 Πρωινό στο Ξ/Δ. Επίσκεψη στο μουσείο της πόλης. Εκδρομή στο Σπήλαιο Πετραλώνων Χαλκιδικής. Επιστροφή στη Βέροια. Διαν/ση.

Πέμπτη 9/11/2000 Πρωινό στο Ξ/Δ. Εκδρομή Καταρράκτες Εδέσσης - Βεργίνα - Παναγιά Σουμελά. Επιστροφή στο Ξ/Δ στη Βέροια. Διαν/ση.

Παρασκευή 10/11/2000 Πρωινό στο Ξ/Δ. Αναχώρηση μέσω Λάρισας. Αφιξη στο Βόλο. Διαν/ση.

Σάββατο 11/11/2000. Πρωινό στο Ξ/Δ.Ανάβαση στο Πήλιο. Επιστροφή μέσω Χαλκίδας - Προσκύνημα στον Αγιο Ιωάννη τον Ρώσσο - Αγιο Εφρέμ - Πειραιά. Αναχώρηση για Ρόδο στις 17.00.

Κυριακή 12/11/2000 Αφιξη στη Ρόδο. Τέλος εκδρομής

Στην τιμή περιλαμβάνονται: 1. Εισιτήρια πλοίου Γ' θέσης 2. Ξεναγήσεις 3. Μεταφορές με κλιματιζόμενα πούλμαν 4 Ξ/Δ Β' και Γ' Κατηγορίας με πρωινό

Δεν περιλαμβάνονται: Είσοδοι σε αρχαιολογικούς χώρους

Για περισσότερες πληροφορίες και κρατήσεις

PELLOS TRAVEL

Λεωφ. Καλλιθέας 125 - Φαληράκι, Ρόδος

Τηλ. (0241) 87615 FAX (0241) 87616

14266-31/10

PELLOS TRAVEL

ΘΡΗΣΚΕΥΤΙΚΗ ΕΚΔΡΟΜΗ στους

Αγίους Τόπους - Ισραήλ - Αίγυπτο (Σινά - Αλεξάνδρεια-Κάιρο) - Κύπρο



Από 27/10/2000-8/11/2000

με το υπερπολυτελές πλοίο **MILLENIUM EXPRES**

Πρόγραμμα

Παρασκευή 27/10/2000 Αναχώρηση για Κύπρο στις 20.00

Σάββατο 28/10/2000 Αφιξη στη Λεμεσσό στις 14.00 - προαιρετική εκδρομή. Αναχώρηση για Χάιφα στις 20.00

Κυριακή 29/10/2000 Αφιξη στη Χάιφα στις 6.30. Ολοήμερη εκδρομή στη Ναζαρέτ - Εκκλησία Ευαγγελισμού - Κανά - Εκκλησία του Αγίου Γεωργίου - Τιβεριάδα Λίμνη - Κοιλάδα του Ιορδάνη - Ορος Μακαρισμού - Καπερναούμ - Ιορδάνης Ποταμός - γεύμα σε εστιατόριο. Διανυκτέρευση στα Ιεροσόλυμα

Δευτέρα 30/10/2000 Ολοήμερη εκδρομή στη Βηθλεέμ - Σπήλαιο Γέννησης - Ιερουσαλήμ - Πανάγιος Τάφος - οδός Μαρτυρίου- τείχος των Δακρύων - Ορος Ελαιών - Κήπος της Γεσθημανής - Τάφος Παρθένου Μαρίας - Γεύμα σε εστιατόριο . Διανυκτέρευση στα Ιεροσόλυμα.

Τρίτη 31/10/2000 Αναχώρηση για Σινά μέσω Ραφάχ. Αφιξη στην Αγία Αικατερίνη. Δείπνο. Διανυκτέρευση.

Τετάρτη 1/11/2000 Επίσκεψη στο Μοναστήρι. Αναχώρηση για Κάιρο. Αφιξη στο Κάιρο. Δείπνο. Διανυκτέρευση.

Πέμπτη 2/11/2000 Εκδρομή στις πυραμίδες και στη Σφίγγα. Επίσκεψη στον Αγ. Γεώργιο. Δείπνο σε κρουαζιερόπλοιο στο Νείλο με σόου. Διανυκτέρευση.

Παρασκευή 3/11/2000 Ολοήμερη εκδρομή στην Αλεξάνδρεια. Επίσκεψη στο Πατριαρχείο και στις Κατακόμβες. Δείπνο. Διανυκτέρευση.

Σάββατο 4/11/2000. Ελεύθερη ημέρα για ψώνια.

Κυριακή 5/11/2000 Αναχώρηση για Χάιφα μέσω Ραφάχ. Αφιξη στη Χάιφα το απόγευμα. Διανυκτέρευση.

Δευτέρα 6/11/2000 Ολοήμερη εκδρομή στο Ορος Θαβώρ και Ορος Σαραντάριο. Αναχώρηση για Κύπρο στις 20.00

Τρίτη 7/11/2000. Αφιξη στη Λεμεσό το πρωί στις 07.00. Αναχώρηση για Ρόδο στις 14.00

Τετάρτη 8/11/2000 Αφιξη στη Ρόδο στις 08.00 το πρωί.. Τέλος εκδρομής.

Στην εκδρομή περιλαμβάνονται

- Καμπίνες τετράκλινες εσωτερικές με WC ντους στο πλοίο.
- Πλήρης διατροφή στο πλοίο. Πρωινό - γεύμα - δείπνο.
- Δωμάτια δίκλινα και τρίκλινα σε ξενοδοχεία 3*** και 4**** με ημιδιατροφή στο Ισραήλ και στην Αίγυπτο.
- Πολυτελείς ξενώνες με ημιδιατροφή στην Αγία Αικατερίνη.
- Μεταφορές - ξενάγηση με κλιματιζόμενα πούλμαν.
- Ξεναγήσεις
- Ταξιδιωτική ασφάλεια
- Συνοδός του γραφείου

Δεν περιλαμβάνονται

- Visa Αιγύπτου - Τέλος επιβιβάσεως και αποβιβάσεως στο Ισραήλ
- Φόροι εισόδου και εξόδου στο Ραφάχ

ΙΕΡΟΣΟΛΥΜΑ

6ήμερη εκδρομή

Αναχ. 27/10 - επιστρ. 2/11

Για κρατήσεις στο πρακτορείο

PELLOS TRAVEL

Φαληράκι - Ρόδος. Τηλ.: (0241)87615, 87616

1. Εκδρομές Σεπτεμβρίου: Χίος - Μυτιλήνη - Αϊβαλί Τουρκίας (8/9)
2. Εκδρομές Οκτωβρίου: Κωνσταντινούπολη (2/10)
3. Εκδρομές Νοεμβρίου: Γύρος Ελλάδας (3/11)
4. Εκδρομές Δεκεμβρίου: Μύρα Τουρκίας (4/12

14261-27/10

KYDON TOURS

SALAMIS LINE
F/B NISSOS KYPROS
F/B SALAMIS STAR

Τώρα με 2 υπερπολυτελή πλοία η «SALAMIS LINES»
Κάθε Τρίτη 20.00
και κάθε Παρασκευή 20.00
συνδέει τη Ρόδο με την

Κύπρο και Χάιφα

Το ταξίδι σας σαν απλός επιβάτης για την Κύπρο ή την Χάιφα είναι άνετο, πολιτισμένο σε ένα ευχάριστο φιλικό περιβάλλον με πεντακάθαρες καμπίνες. Σαλόνια πολυτελή, μπαρ με μουσική χορευτική και SHOW με μπαλέτα από πανέμορφες κοπέλες. Το ταξίδι σας στην ΚΡΟΥΑΖΙΕΡΑ για τους Αγίους Τόπους προσφέρει με ΠΑΜΦΘΗΝΕΣ τιμές ένα πλούσιο πρόγραμμα με εκδρομές στην Κύπρο και τους Αγίους Τόπους (... Τελ Αβίβ, Ιεροσόλυμα, Βηθλεέμ, Πανάγιο Τάφο, Γολγοθά, Δρόμο Μαρτυρίου, Τάφο Παναγίας, Τιβεριάδα, Ιορδάνο Ποταμό, Κανά, Καπερναούμ, Ναζαρέτ.

ΤΕΛΕΙΑ ΟΡΓΑΝΩΣΗ
ΟΛΑ ΠΛΗΡΩΜΕΝΑ

Εισιτήρια, εκδρομές, πλήρης διατροφή, φόροι και με τιμές φθηνότερες από 1 απλό εισιτήριο μετάβασης και επιστροφής

ΕΥΚΑΙΡΙΑ *Να προσκυνήσετε τα Αγια Χώματα που έζησε και μαρτύρησε ο ΙΗΣΟΥΣ ΧΡΙΣΤΟΣ μας, αλλά παράλληλα να κάνετε μια ευχάριστη και αξέχαστη κρουαζιέρα.*

ΕΙΣΙΤΗΡΙΑ - ΠΛΗΡΟΦΟΡΙΕΣ και ΠΡΟΓΡΑΜΜΑΤΑ στο ΚΕΝΤΡΙΚΟ ΠΡΑΚΤΟΡΕΙΟ ΤΗΣ SALAMIS LINES στη ΡΟΔΟ

ΚΥΔΩΝ
• Εθελ. Δωδεκανησίων 14 • Ακτή Σαχτούρη 8
Τηλ. 23.000 - 24265 - 27900

M.19 - 31/10

MARCOS travel

Π. Π. ΓΕΡΜΑΝΟΥ 9 - Εμπορικό Κέντρο Φώκιαλη
Τηλ. 34017, 27405 Fax: 25275

ΞΕΝΟΔΟΧΕΙΟ	ΜΟΝΟΚΛΙΝΟ	ΔΙΚΛΙΝΟ	ΤΡΙΚΛΙΝΟ
ΑΘΗΝΑ	11.500 Δίκλινο για μονόκλινο 12.500		
PRESIDENT Λεωφ. Κηφισίας 43 β'		15.000	19.000
ASTOR Καραγεώργη Σερβίας 16β'	16.000	21.000	25.500
TITANIA Πανεπιστημίου 52 β'	25.600	32.500	36.000
HELLINIS Συγκρού 177, Ν. Σμύρνη	12.000	17.000	21.000
ILISSOS Καλλιρόης 72	12.500	16.000	19.000
ACHILLEAS Λέκκα 21, Σύνταγμα	12.000	16.500	20.600
ESPERIA PALACE Σταδίου 22	24.500	28.000	33.000
PLAKA Καπνικαρέας & Μητροπόλεως Κέντρο της Πλάκας	17.000	22.500	26.500
PARTHENON Μακρή 6, Πλάκα	21.000	25.000	35.000
RIVA Μιχαλακοπούλου 114 (Χίλτον)	18.500	21.000	29.000
ALEXANDROS Τιμ. Βασσού 8 (Χίλτον)	18.000	22.000	31.000
CHRISTINA Πετμεζα15 (Φιξ)	17.000	20.000	27.500
AMALIA Λεωφ. Αμαλίας 10	23.600	32.000	38.700
ACHILLION Αγ. Κων/νου 32	12.000	17.000	21.000
ZINON Κεραμικού 3 & Ζήνωνος	9.000	13.000	17.000
PYTHAGORION Αγ. Κωνσταντίνου 28	11.000	15.000	19.000
CATERINA Κηφησιά	24.000	33.000	
ATHENS ACROPOL GRECOTEL Πειραιώς 1 - Αθήνα	27.000	31.000	
PLAZA Αχαρνών & Κατριβάνου 76	11.000	15.800	22.200
ILISIA Μιχαλακοπούλου 25	16.500	21.000	27.000
STANLEY Οδυσέως 1 - Πλατεία Καραισκάκη	15.000	20.200	27.600
CHANDRIS Λεωφ. Συγγρού 385	38.000	38.000	
ST. GEORE LYCABETTUS Κλεομένους 2	30.500	40.000	50.000
ΠΕΙΡΑΙΑΣ			
LILIA Ζέας 131 - Πασσαλιμάνι	13.500	18.000	22.500
MISTRAL Βασ. Παύλου 105 - Καστέλλα	21.000	25.600	31.000
SAVOY Ηρώων Πολυτεχνείου 93	21.000	27.000	34.000
ANEMONI Ευριπίδου 65-67	12.500	17.000	21.000
ΓΛΥΦΑΔΑ			
EMMANTINA Γλυφάδα	16.800	22.000	26.600
SEA VIEW Γλυφάδα	15.000	19.000	24.000
GALAXY Άλιμος	11.000	17.000	20.000
ΘΕΣΣΑΛΟΝΙΚΗ			
MAKEDONIA PALACE	37.000	37.000	
LE PALACE	16.000	23.000	30.000
MANDRINO	15.000	18.000	23.000
TELIONI (χωρίς πρωινό)	16.800	21.000	23.000
PHILIPPION	21.500	25.500	33.000

X 1972-31/10

Προτείνουν οι tour operators

Λιγότερο αλκοόλ και σεξ στις διακοπές των Αγγλων

ΚΙΝΔΥΝΕΥΕΙ Ο ΤΟΥΡΙΣΜΟΣ ΤΗΣ ΚΥΠΡΟΥ



Ο Argo Holidays, εξειδικευμένος Άγγλος Tour Operator για Ελλάδα και Κύπρο, πιέζει τον Κυπριακό Οργανισμό Τουρισμού (ΚΟΤ) και τους ανταγωνιστές του να βάλουν όρια στην ανεξέλεγκτη συμπεριφορά των Βρετανών τουριστών στην Αγία Νάπα.

Ο προορισμός αυτός προσφέρεται καθαρά για οικογένειες και η αποστολή μεγάλου αριθμού νεαρών τουριστών με σκοπό την έντονη νυχτερινή ζωή με πολύ ποτό, έχει ως αποτέλεσμα την αλλοτρίωση της παράδοσης της Αγίας Νάπας.

Ο Argo στη συνάντηση που θα έχει με τον ΚΟΤ, θα προτείνει τρόπους που θα αποτρέπουν τους νέους να κάνουν χρήση των τουριστικών υπηρεσιών με πρωταρχικό τους σκοπό τη μέθη και το υπερβολικό σεξ.

Κανείς δεν είπε πως δεν πρέπει ο κόσμος να περνάει καλά, μα πρέπει να υπάρχουν κάποια όρια, και στην Αγία Νάπα σχεδόν έχουν ξεπεραστεί. Είναι άμεση ανάγκη αυτό. Ολοι θα υποφέρουμε» δήλωσε η διευθύνων σύμβουλος Mathilde Robert.

Μια αντιπρόσωπος του Argo από την Κύπρο έγραψε στο κεντρικό γραφείο του Λονδίνου πως η κατάσταση ξεφεύγει από τον έλεγχο και πως την ανησυχεί η υπάρχουσα αρνητική φύση των πελατών. Επίσης, κατηγόρησε τον ΚΟΤ για στρουθοκαμηλισμό.

Ο εμπορικός διευθυντής του Argo είπε πως η ζημιά στην αγορά θα είναι ακόμη μεγαλύτερη το επόμενο καλοκαίρι και γι' αυτό πρέπει οπωσδήποτε να επιληφθούν του θέματος. Διότι αν και η Αγία Νάπα είναι πολύ δημοφιλής, είναι θέμα χρόνου να στιγματιστεί. Κι αν αυτό συμβεί, τότε θα χαθούν όλα.

manos centers

ΕΙΔΙΚΕΣ ΤΙΜΕΣ ΓΙΑ ΑΤΟΜΙΚΑ ΤΑΞΙΔΙΑ
***
ΚΡΟΥΑΖΙΕΡΕΣ
***
ΟΜΑΔΙΚΑ ΤΑΞΙΔΙΑ
&
ΠΤΗΣΕΙΣ ΤΣΑΡΤΕΡ ΑΓΓΛΙΑ-Ρόδο
Τιμή από 65,000 ΔΡΧ
&
ΠΤΗΣΕΙΣ ΤΣΑΡΤΕΡ απο Ρόδο για:

ΑΓΓΛΙΑ	ΣΚΟΤΙΑ	ΙΡΛΑΝΔΙΑ	ΓΑΛΛΙΑ
ΒΡΥΞΕΛΕΣ	ΓΑΛΛΙΑ	ΓΕΡΜΑΝΙΑ	ΕΛΒΕΤΙΑ
ΟΛΛΑΝΔΙΑ	ΑΥΣΤΡΙΑ	ΝΟΡΒΗΓΙΑ	ΣΟΥΗΔΙΑ

Τιμή από 27,000 ΔΡΧ!

&

ΑΕΡΟΠΟΡΙΚΑ ΕΙΣΙΤΗΡΙΑ ΓΙΑ ΟΛΟΥΣ ΤΟΥΣ ΠΡΟΟΡΙΣΜΟΥΣ

• **Οι τιμές δεν περιλαμβάνουν φόρους αεροδρομίου**

****

ΠΡΑΚΤΟΡΕΙΟ ΓΕΝΙΚΟΥ ΤΟΥΡΙΣΜΟΥ
ΧΑΤΖΗΛΑΖΑΡΟΥ ΣΤΑΜΑΤΗΣ

manos centers

ΤΗΛ: 25400

X 1978 - 31/10

Ο Δήμος Καρπάθου ακύρωσε τις εορταστικες εκδηλώσεις για την επέτειο της 5ης Οκτωβρίου

Ο υπουργός Πολιτισμού κ. Πάγκαλο, ενημέρωσε με έγγραφό του το Δήμο Καρπάθου για την απόφαση της Κυβέρνησης να κηρύξει εθνικό πένθος για τους νεκρούς του «ΣΑΜΙΝΑ» και γι' αυτό το λόγο έπρεπε να ματαιωθούν όλες οι εορταστικές και καλλιτεχνικές εκδηλώσεις μέχρι 8 Οκτωβρίου 2000.

Ο Δήμος Καρπάθου συμμετέχοντας στο Εθνικό Πένθος ακυρώνει τις εορταστικές εκδηλώσεις για την 5η Οκτωβρίου 1944 καθώς και κάθε άλλη προγραμματισμένη εκδήλωσή του.

Για την ενημέρωση της Καρπάθου, ο Δήμος κοινοποίησε τροποποιημένο πρόγραμμα για την 5η Οκτωβρίου στο Δ.Δ. Μενετών και στο Δ.Δ. Αρκάσας.

Βρετανικές υποτροφίες

Το υπουργείο Εξωτερικών της Βρετανίας και το Βρετανικό Συμβούλιο ανακοινώνουν την προκήρυξη μεταπτυχιακών σπουδών με την ονομασία «CHEVENING SCHOLARSHIPS» για το ακαδημαϊκό έτος 2001 - 2002.

Οι υποτροφίες προορίζονται για Ελληνες πτυχιούχους ανωτάτων σχολών, έχουν διάρκεια ενός έτους και προσφέρονται στις παρακάτω ειδικότητες:

• **Διεθνείς Σχέσεις** (με προτίμηση στην ανάλυση και επίλυση συγκρούσεων και διαμάχης)

• **Υπηρεσίες και τεχνολογία Προστασίας και Ασφάλειας**

• **Διοίκηση Αθλητικών Φορέων**

• **Διαχείριση Τεχνολογίας Πληροφορικής**

Περισσότερες πληροφορίες και έντυπα αιτήσεων παρέχονται από το Βρετανικό Συμβούλιο (Πλ. Κολωναχίου 17, Τ.Θ. 3488, 102 10 Αθήνα, τηλέφωνο 3692342 και Εθνικής Αμύνης 9, Τ.Θ. 50007, 540 13 Θεσσαλονίκη, τηλέφωνο 031 / 235236).

Προθεσμία υποβολής αιτήσεων και δύο συστατικών επιστολών **Παρασκευή 10 Νοεμβρίου 2000.**

ΑΙΓΑΙΟΚΤΗΜΑΤΙΚΗ

ΠΩΛΟΥΝΤΑΙ ΤΑ ΚΑΤΩΘΙ ΑΚΙΝΗΤΑ (Δ.Δ.= Δάνεια Δεκτά)
ΔΙΑΜΕΡΙΣΜΑΤΑ: ΕΤΟΙΜΟΠΑΡΑΔΟΤΑ ΚΑΙΝΟΥΡΓΙΑ ΚΑΙ ΜΕΤΑΧΕΙΡΙΣΜΕΝΑ

ΔΥΑΡΙΑ (1 υπν.)
32τ.μ. studio α' ορ. καινούργιο Ιερού Λόχου, 13.000.000 (ΔΔ)
35τ.μ. στη Ψαροπούλα, 11.000.000
50τ.μ. ρετιρέ στο Καρακόντερο 14.000.000
50τ.μ. (ισ. με αυλή) Κολονιάλε 13.000.000
54τ.μ. (ημ/γειο) στην Υφηλάντου 6.000.000
63τ.μ.ημιυπόγειο σε κολώνες με αυλή στο Ροδίνι 8.000.000 δρχ.
ΤΡΙΑΡΙΑ
65τ.μ. λουξ κατασκευής (ρετιρέ) στη Σωτήρος 20.000.000 (Δ.Δ.)
70τ.μ. καινούργιο διαμ. στο Γεννάδι 14.000.000 (Δ.Δ.)
70τ.μ. καινούργιο Απ. Παύλου 24.500.000 (Δ.Δ.)
75τ.μ. ισόγειο στο Ροδίνι με θέα, 22.000.000 (Δ.Δ.)
75τ.μ., (υπ.) πολύ καλή κατασκευή, Παπαχριστοδούλου 10.000.000
76 τ.μ. Περαίας α' ορ. 22.000.000 (Δ.Δ.)
80τ.μ. καινούργιο στην Ανάληψη 26.000.000 (Δ.Δ.)
80τ.μ. ορ/σμα α' ορ. Αγ. Αποστόλους, 18.000.000 (Δ.Δ)
80τ.μ. στο Νισχάρι, 16.000.000 (Δ.Δ.)
83τ.μ. (ρετιρέ) σχη Σόββα Διάκου (και για επ.στέγ.μητέρα) 11.000.000
85τ.μ. ημ/γειο με θέρμανση Θεμ. Σοφούλη (και για επαγγ. στέγη) 15.000.000
85τ.μ. (β' όρ.) Μιχ. Πετρίδη, 25.000.000
85τ.μ. Πτολεμαίου (τζάκι - ηλιακό) 22.000.000 (Δ.Δ.)
89τ.μ. (σε μητέρα) ισόγειο υπ/νο, Ενόπλων Δυνάμεων, 14.000.000 (Δ.Δ.)
90τ.μ. β' ορ. (3 υπν.) καινούργιο Κων. Υδραίου 33.000.000
90τ.μ. Αισχύνης λουξ-θέα 29.000.000 (ΔΔ)
90τ.μ. (ημ/γειο) λουξ στη Μιχ. Πετρίδη 23.000.000
90τ.μ. Διαγοριδών 34.000.000 δρχ. (Δ.Δ.)
91τ.μ. στην Ιαλυσό 21.000.000 (Δ.Δ.)
92τ.μ. (3 υπν.) 5 ετών στην Ανάληψη, 26.000.000 (Δ.Δ.)
94τ.μ. στην Ιαλυσό 16.000.000 (Δ.Δ.)
94τ.μ. καινούργιο γ' ορ. στην Ιαλυσό 32.000.000 (Δ.Δ.)
95τ.μ. (α' όροφ) στο Ροδίνι, 27.000.000 (Δ.Δ.)
97τ.μ. καινούργιο (3 υπν.) Ανάληψη 37.000.000 δρχ.
95 τ.μ. ημ/γειο στη Τσαλδάρη σε μητέρα 11.000.000
100τ.μ. καινούργιο στην Κρεμαστή 25.000.000
100τ.μ. β' όροφο Σεμερτζίδη με αέρα ταράτσας 32.000.000
100τ.μ. καινούργιο στην Ανάληψη 34.000.000 (Δ.Δ.)
104τ.μ. καινούργιο στην Πειραιώς 36.000.000 (Δ.Δ.)
105τ.μ. έτοιμο καινούργιο στην Κρεμαστή 19.000.000
110τ.μ. (ισόγ.) στη Δαμασκηνού 22.000.000 (Δ.Δ.)
110 τ.μ. δυόρ. διαμέρισμα Καναδά 35 εκ. (ΔΔ)
112τ.μ. ισόγειο στην Πίνδου 23.000.000
112τ.μ. (3 υπν.)ορ/σμα σε μαρμαροσοβά στους Δασκάλους 27.000.000
116τ.μ. (3 υπν.) καινούργιο-θέρμανση στην Ανάληψη 41.000.000 (ΔΔ)
120τ.μ. Παύλου Μελά 36.000.000 (Δ.Δ.)
140τ.μ. ορ/σμα, Πειραιώς, σε σοβά α' ορόφ. 32.000.000 (Δ.Δ.)
ΤΕΣΣΑΡΙΑ
120τ.μ. (β' ορ.) παραδοσιακό Ηρώων Πολυτεχνείου 40.000.000 (Δ.Δ.)
120τ.μ. (υπ) καινούργιο στην Κέννεντυ με αυλή, 25.000.000
150τ.μ. (β' οροφ.) στην Εργάνης Αθηνάς 45.000.000 (Δ.Δ)
ΠΕΝΤΑΡΙΑ (4 υπν) ΚΑΙ ΑΝΩ
145 τ.μ. Στρ. Ζήση (4 υπν) 40.000.000 (Δ.Δ.)
500τ.μ. ορ/σμο καινούργιο λουξ κατασκευής στην Κέννεντυ 200.000.000
ΜΕΖΟΝΕΤΤΕΣ - ΜΟΝΟΚΑΤΟΙΚΙΕΣ - ΠΑΛΙΑ ΣΠΙΤΙΑ
50τ.μ. μονοκατοικία στα Μαριτσά 5.500.000
55τ.μ. μονοκατοικία (επ/κή στέγη) Θεμ. Σοφούλη 30.000.000 (Δ.Δ.)
83τ.μ. μεζονέτα στους Δασκάλους 27.000.000 (Δ.Δ)
200 τ.μ. 2 λουξ μον/κίες στην Καλαμώνα σε 2.150τ.μ. οικόπ. 70.000.000
100τ.μ. μονοκατοικία, Π. Πόλη, οδός Ξενοφώντος, 25.000.000 δρχ.
100τ.μ. εξοχική βίλλα στο Γεννάδι κοντά στη θάλασσα 32 εκ.
104τ.μ. μεζονέτα στη θάλασσα καινούργιο στη Λέρα 35.000.000
120τ.μ. μονοκατοικία δυόροφη, Παραδείσι 17.000.000 (Δ.Δ.)
125τ.μ. μεγ/νο καινούργιο Ιαλυσό 47.000.000
125τ.μ. καινούργια, στην Ανάληψη σε 250 τ.μ.οικόπεδο 45.000.000 δρχ. (Δ.Δ.)
125τ.μ. (με 40 μ. υπομ) μονοκατοικία σε μητέρα στο Παραδείσι, 20.000.000 δρχ.
125τ.μ. σε 1.5 στρ. στη Θολό 70.000.000
85τ.μ. με κήπο και σοφίτα, κάτω Κρητικά, 22 εκ. (Δ.Δ.)
130 τ.μ. μονοκατοικία στην Ιαλυσό σε μητέρα 28.600.000
140 τ.μ. μονοκατοικία Ομήρου στην Παλιά Πόλη 25.000.000
155τ.μ. καινούργια διόροφη σε 400 οικ/δο στην Ιαλυσό, 70.000.000
180τ.μ. μεζονέττα (σε τούβλα), τριόροφη, Κοσκινού 21.500.000
200τ.μ. μονοκατοικία σε 2.320 τμ. οικ/δο λουξ κατασκευής 35 χλμ από τη Ρόδο 75.000.000
210τ.μ. έτοιμη καινούργια μεζ/τα στην Ιαλυσό προς Κρεμαστή 44.000.000 (ΔΔ)
270τ.μ.,σε μητέρα, σε 1000τ.μ. οικ/δο στα Κοσκινού, 35εκ.
Παλιό σπίτι σε 5.600 τ.μ. στους Τρεις 45.000.000
ΚΑΤΑΣΤΗΜΑΤΑ - ΓΡΑΦΕΙΑ:
31τ.μ. Καμείρου 14.000.000
40τ.μ. Ηρακλείου Κρήτης 8.000.000
50τ.μ. στο Μανδράκι 100.000.000
70τ.μ. στον Αγ. Ιωάννη, 30.000.000
85τ.μ. (με γκαρσονιέρα) 40.000.000 στο Ροδίνι
230 κτίριο (ισ. κατ/μα α' γραφείο) στην Π. Πόλη 50.000.000
ΟΙΚΟΠΕΔΑ
125τ.μ. (ΣΔ 1) στην Ανάληψη 12.000.000
252τ.μ. οδός Σμύρνης (Σ.Δ. 0,8) 20.000.000
1.150 (κτίζει 460 τμ.) σε άσφαλτο στην Ιαλυσό 40.000.000
5.600 πάνω στο κύμα στην Ιαλυσό 100.000.000
320 τ.μ. εντός οικισμού Σορωνής (Σ.Δ. 0,8) 10.000.00
500 τ.μ. Σωτήρος (Σ.Δ. 0,8) 25.000.000
5.660 τ.μ. πάνω στο κύμα Σορωνής 16.000.0000
750τ.μ. πάνω στον κεντρικό δρόμο (κτίζει 110) 7.000.0000 Σορωνής
9 στρ. στο κύμα στο Κιοτάρι 45.000.000
Γεννάδι 2.120 τ.μ. με οικ. οδ. για 212 τ.μ. μονοκατοικία 20.000.000., φως, νερά, δρόμο

➤ **ΔΙΑΘΕΤΟΥΜΕ ΚΑΤΑΣΤΗΜΑΤΑ, ΟΙΚΟΠΕΔΑ, ΑΓΡΟΤΕΜΑΧΙΑ ΚΑΙ ΕΠΙΧΕΙΡΗΣΕΙΣ**
➤ **ΑΝΑΛΑΜΒΑΝΟΥΜΕ ΤΗΝ ΠΩΛΗΣΗ ΤΩΝ ΑΚΙΝΗΤΩΝ ΣΑΣ ΣΕ ΣΥΝΤΟΜΟ ΧΡΟΝΙΚΟ ΔΙΑΣΤΗΜΑ ΜΕ ΥΠΕΥΘΥΝΟΤΗΤΑ ΚΑΙ ΕΧΕΜΥΘΕΙΑ ΣΤΗ ΡΟΔΟ - ΑΘΗΝΑ- ΠΕΙΡΑΙΑ**

ΒΑΖΟΥΚΟΥ ΡΕΝΑ
Πληροφορίες τηλ.: (0241) 22943-28838, FAX: 28838
Διευθ. Γραφείου: Δημ. Θεοδωράκη 3 Τ.Κ. 85100 Ρόδος

M7 - 31/10

GR

☆ ☆ ☆ ☆ ☆ ***Grand Hotel***



Προτιμήστε το νέο μας
PIANO BAR
με τον πιανίστα μας
Τάκη Τσώνη



Ο τέλειος συνδυασμός ποιότητας και οικονομίας

YELLOW SPOT



X1958-31/10

Zorpidis *LANE*

ΤΟΥΡΙΣΤΙΚΟΣ ΟΡΓΑΝΙΣΜΟΣ

ΑΝΑΚΟΙΝΩΣΗ

Το διοικητικό Συμβούλιο της LANE πληροφορεί το επιβατηγό κοινό, τους αυτοκινητιστές, τους μετόχους και τους συνεργάτες της Εταιρίας μας ότι τα πλοία

ΒΙΤΣΕΝΤΖΟΣ ΚΟΡΝΑΡΟΣ

και ΙΕΡΑΠΕΤΡΑ,

χρονικά είναι πλήρως συμμορφωμένα με την ευρωπαϊκή οδηγία 98/18, η οποία αφορά επιπρόσθετα μέτρα ασφαλείας πλοίου, επιβατών και οχημάτων.

Η επόμενη, χρονικά, εργασία συμμόρφωσης, του πλοίου μας ΙΕΡΑΠΕΤΡΑ: Είναι η μετατροπή του συστήματος κατάσβεσης πυρκαγιάς στο Μηχανοστάσιο από δίκτυο αφρού σε δίκτυο διοξειδίου του άνθρακος (c02).

Η συγκεκριμένη εργασία όπως συνηθίζεται στην ακτοπλοΐα έχει προγραμματισεί να γίνει στην ετήσια ακινησία του πλοίου τον Ιανουάριο 20001.

Ομως λόγω των πρόσφατων γεγονότων στο χώρο της ελληνικής ακτοπλοΐας το Δ.Σ. αποφάσισε να επισπεύσει το χρόνο και αν προχωρήσει συντομότερα στη μετατροπή του συστήματος κατάσβεσης στο μηχανοστάσιο του πλοίου μας ΙΕΡΑΠΕΤΡΑ.

Διαβεβαιώνουμε δε ότι ουδείς άλλος λόγος συντρέχει γι'αυτην την απόφαση του Δ.Σ.

Λαμβάνοντας δε υπ' όψιν ότι αυτή την περίοδο η κίνησ επιβατών και οχημάτων είναι ιδιαιτέρως χαμηλή, η περίπου δεκαήμερη ακινησία του πλοίου μας δε θα επηρεάσει τη γραμμή μας.

Ευχαριστούμε
Ευγενία Στεφανάκη

ΧΛ1963-31/10

PEGASUS TRAVEL

Ταξίδια σ' όλο τον κόσμο
Για φθηνά αεροπορικά εισιτήρια
και κρατήσεις ξενοδοχείων

❖ **PRESIDENT** Α' Κατηγορίας Λεωφόρος Κηφισίας

Μονόκλινο	δρχ.	11.500	με πρωινό
Δίκλινο για μονόκλινο	»	12.500	»
Δίκλινο	»	15.000	»
Τρίκλινο	»	19.000	»

❖ **RIVA HOTEL** Α' Κατηγορίας SUPERIOR Μιχαλακοπούλου (κοντά στο HILTON)

Μονόκλινο	δρχ.	19.500	με πρωινό
Δίκλινο	»	21.000	»
Τρίκλινο	»	29.000	»

❖ **ALEXANDROS** Β' Κατηγορίας περιοχή HILTON

Μονόκλινο	δρχ.	20.000	με πρωινό
Δίκλινο	»	25.000	»
Τρίκλινο	»	30.000	»

❖ **CHRISTINA** Β' Κατηγορίας περιοχή FIX

Μονόκλινο	δρχ.	18.000	με πρωινό
Δίκλινο	»	21.000	»
Τρίκλινο	»	26.000	»

❖ **PARTHENON** Α' Κατηγορίας περιοχή Μακριγιάννη

Μονόκλινο	δρχ.	22.000	με πρωινό
Δίκλινο	»	25.000	»
Τρίκλινο	»	35.000	»

❖ **LILIA HOTEL** Α' Κατηγορίας Πασαλιμάνι Πειραιάς **έως 15/5**

Μονόκλινο	δρχ.	13.300	με πρωινό
Δίκλινο	»	18.000	»
Τρίκλινο	»	22.500	»

❖ **HOTEL ELLINIS** Β' Κατηγορίας Λεω. Συγγρού, Ωνάσειο

Μονόκλινο	δρχ.	12.000	με πρωινό
Δίκλινο	»	17.000	»
Τρίκλινο	»	20.000	»

❖ **ASTOR** Α' Κατηγορίας Σύνταγμα

Μονόκλινο	δρχ.	16.000	με πρωινό
Δίκλινο	»	21.000	»
Τρίκλινο	»	26.000	»

❖ **GRAND HOTEL** Β' Κατηγορίας Πατησίων & Βερανζέρου 10

Μονόκλινο	δρχ.	13.000	με πρωινό
Δίκλινο	»	18.500	»
Τρίκλινο	»	24.000	»

❖ **ACHILLION** Β' Κατηγορίας Αγ. Κωνσταντίνου

Μονόκλινο	δρχ.	12.000	με πρωινό
Δίκλινο	»	18.000	»
Τρίκλινο	»	21.600	»

❖ **LE PALACE** Β' Κατηγορίας Θεσσαλονίκη **έως 31/5**

Μονόκλινο	δρχ.	15.000	με πρωινό
Δίκλινο	»	24.000	»

ΣΑΣ ΣΥΜΦΕΡΕΙ ΠΡΙΝ ΚΛΕΙΣΕΤΕ ΟΠΟΥΔΗΠΟΤΕ ΝΑ ΜΑΣ ΕΠΙΣΚΕΦΘΕΙΤΕ

PEGASUS TRAVEL

Αλεξάνδρου Διάκου 84 - Ταραποΰλα
ΤΗΛ. 76161 - 73455 - 75879 FAX 35504
Εκ της Διευθύνσεως
Καρατζιάς Μιχάλης

X1961 - 31/10

Οι αθλητές μας στην Ολυμπιάδα

Μας έδωσαν περηφάνεια!..

Σ' ΑΥΤΟΥΣ ΑΚΟΥΜΠΑ ΣΗΜΕΡΑ Η ΕΛΛΑΔΑ





Με την εντυπωσιακή τελετή λήξης έσβησαν τα φώτα και οι 27οι Ολυμπιακοί Αγώνες του Σίδνεϊ πέρασαν πια στην ιστορία.

Οι αθλήτριες και οι αθλητές μας επέστρεψαν με μετάλλια και αξιοθαύμαστες διακρίσεις που μας χάρισαν συγκίνηση και μας έδωσαν περηφάνεια.

Η αντίστροφη μέτρηση για τη δική μας Ολυμπιάδα του 2004 άρχισε με την άφιξη της Ολυμπιακής σημαίας στην Αθήνα.

Από μας εξαρτάται πλέον να κάνουμε το καθήκον μας για να πετύχει το μεγαλο στοίχημα.

Υστερα από τις μεγάλες νίκες των αθλητών μας, καλό είναι να σημειώσουμε ένα - δύο πράγματα γι' αυτούς.

Ολα αυτά τα αξιαγάπητα κορίτσια και αγόρια, είτε πρόσφυγες, είτε Ελληνόπουλα της Διασποράς.

Στο σύνολό τους σχεδόν είναι τέκνα ταπεινών γονέων, βιοπαλαιστών, είναι παιδιά ανθρώπων που μοχθούν.

Σ' αυτούς ακουμπά σήμερα τις ελπίδες της η Ελλάδα. Οι άνθρωποι που μοχθούν, που προσπαθούν, που ιδρώνουν που έχουν και διεκδικούν οράματα, αυτοί είναι το πρότυπο προς μίμηση.

Οχι οι κράχτες της παρακμής που κατοικοεδρεύουν στο Λεκανοπέδιο.

Οχι οι θεράποντες της «λάϊφ στάϊλ» και οι δοτοί «αριστούχοι».

Οχι τα αναιδή ψευτοπαλίκαρα.

Αν υπάρχει άλλη Ελλάδα και την θέλουμε πραγματικα, ας την ψάξουμε στα λαμπερά μάτια των παιδιών που μας έκαναν περήφανους και ας αφήσουμε στην πάντα τους εξ επαγγέλματος λουφαδόρους.

Θα κυκλοφορήσει στη Ρόδο

Τουριστικός οδηγός για τα παιδιά

ΠΛΗΡΟΦΟΡΙΕΣ ΓΙΑ ΤΟΥΣ ΧΩΡΟΥΣ ΠΑΙΧΝΙΔΙΩΝ

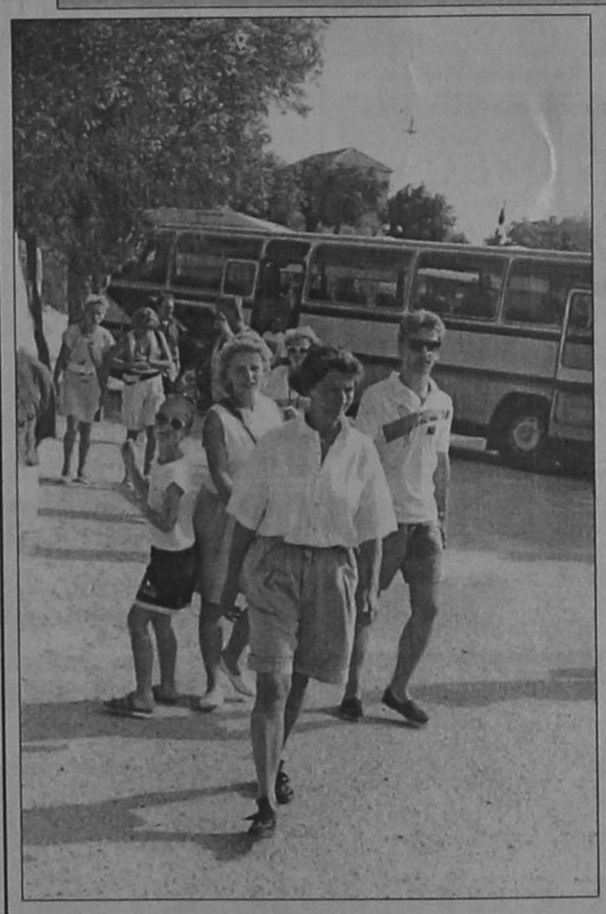

Η έκδοση τουριστικού εντύπου που θα έχει ως βασικό θέμα το παιδί θα είναι μια από τις προτεραιότητες του Οργανισμού Προώθησης Ροδιακού Τουρισμού το προσεχές διάστημα.

Στο έντυπο θα περιγράφονται όλες οι δραστηριότητες στις οποίες θα μπορούν να λαμβάνουν μέρος όλα τα παιδιά των τουριστών που έρχονται για διακοπές στη Ρόδο με τους γονείς τους.

Οι παιδότοποι που διαθέτουν οι μεγάλες ξενοδοχειακές μονάδες και τα άλλα σημεία της πόλης στα οποία μπορούν να ψυχαγωγηθούν τα παιδιά των αλλοδαπών θα περιλαμβάνονται στο νέο έντυπο, που θα εκδώσει ο ΠΡΟΤΟΥΡ.

Του εντύπου αυτού θα προηγηθεί η καινούργια μπροσούρα που θα εκδώσει ο ΠΡΟΤΟΥΡ, και θα έχει θέμα το συνεδριακό τουρισμό.

Το θέμα της έκδοσης του εντύπου αυτού ετέθη χθες στη συνεδρίαση της επιτροπής προβολής της Ενωσης Ξενοδοχείων.

Η Επιτροπή αυτή εξουσιοδοτήθηκε να ετοιμάσει πρόταση για το νέο έντυπο του συνεδριακού τουρισμού την οποία θα υποβάλει προς έγκριση στο διοικητικό συμβούλιο του ΠΡΟΤΟΥΡ.

ΜΕΝΤΙΟΥΜ-ΑΣΤΡΟΛΟΓΟΣ

ΝΙΚΟΣ

Προβλέψεις στον επαγγελματικό, αισθηματικό και οικονομικό τομέα.

Επαναφορά προσώπου
Ισχυρή υποβολή

Δέχεται μόνο με ραντεβού στα τηλέφωνα: 31405 και 39201

13413-8/10

Διαφάνειες και μεγενθύνσεις για μπαρ, εστιατόρια, fast food

Φ. & Ν. ΠΑΧΟΣ

Γ. Ευσταθίου 11
Τηλ. 26893

Zorpidis *LANE*

ΤΟΥΡΙΣΤΙΚΟΣ ΟΡΓΑΝΙΣΜΟΣ
Αλεξ. Διάκου και Λοχαγού Φανουράκη 31.
Τηλ. (0241) 20625, 30054 FAX 26745
Ταξίδια ...στα μέτρα σας!

αεροπορικεΣ εκδρομεΣ εξωτερικου

ΟΔΙΚΕΣ εκδρομεΣ εξωτερικου

▸ ΑΕΡΟΠΟΡΙΚΑ ΕΙΣΙΤΗΡΙΑ στην ελλάδα και στο εξωτερικό

▸ ΕΙΣΙΤΗΡΙΑ ΠΛΟΙΩΝ για όπου θέλετε με όποια εταιρεία θέλετε

▸ ΚΡΑΤΗΣΕΙΣ ΞΕΝΟΔΟΧΕΙΩΝ όλων των κατηγοριών και των ανέσεων

εκδρομεΣ ΣΤΗΝ ΕΛΛΑΔΑ

HOTEL PRESIDENT	Α' CAT		
Μονόκλινο		11.500 δρχ.	πρωινό
Δίκλινο		15.000 δρχ.	»
Τρίκλινο		19.000 δρχ.	»
HOTEL ASTOR	Α' CAT		
Μονόκλινο		16.000 δρχ.	πρωινό
Δίκλινο		21.000 δρχ.	»
Τρίκλινο		26.000 δρχ.	»
HOTEL PARTHENON	Α' CAT		
Μονόκλινο		22.000 δρχ.	πρωινό
Δίκλινο		25.000 δρχ.	»
Τρίκλινο		35.000 δρχ.	»
HOTEL ELECTRA	Α' CAT		
Μονόκλινο		29.800 δρχ.	πρωινό
Δίκλινο		35.800 δρχ.	»
Τρίκλινο		42.300 δρχ.	»

ΚΑΙ ΠΟΛΛΑ ΑΛΛΑ ΞΕΝΟΔΟΧΕΙΑ ΣΤΗΝ ΑΘΗΝΑ - ΘΕΣΣΑΛΟΝΙΚΗ ΚΑΙ ΣΕ ΟΛΗ ΤΗΝ ΕΛΛΑΔΑ

Σας προσφέρει το καλύτερο στην καλύτερη τιμή

X.1963 - 31/10

ΔΡΟΜΟΛΟΓΙΑ

Φ/Β ΒΙΤΣΕΝΤΖΟΣ ΚΟΡΝΑΡΟΣ

- Κάθε Τετάρτη 05.00 από Ρόδο για Χάλκη - Διαφάνι - Πηγάδια - Κάσο - Σητεία - Αγ. Νικόλαο - Μήλο - Πειραιά
- Κάθε Κυριακή 05.00 από Ρόδο για Χάλκη - Διαφάνι - Πηγάδια - Κάσο - Σητεία - Αγ. Νικόλαο - Μήλο - Πειραιά

Φ/Β ΙΕΡΑΠΕΤΡΑ

- Κάθε Τρίτη 05.00 από Ρόδο για Διαφάνι - Πηγάδια - Κάσο - Σητεία - Αγ. Νικόλαο - Μήλο - Πειραιά

ΙΔΙΩΤΙΚΟ ΙΝΣΤΙΤΟΥΤΟ ΕΠΑΓΓΕΛΜΑΤΙΚΗΣ ΚΑΤΑΡΤΙΣΗΣ

Ι.Ε.Κ. - «Κ.Ε.Σ.»

** ΑΝΑΓΝΩΡΙΣΜΕΝΟ ΑΠΟ ΤΟ ΚΡΑΤΟΣ **

ΕΙΔΙΚΟΣ **ΜΗΧΑΝΟΓΡΑΦΗΜΕΝΟΥ ΛΟΓΙΣΤΗΡΙΟΥ**

ΕΙΔΙΚΟΣ **ΕΦΑΡΜΟΓΩΝ ΠΛΗΡΟΦΟΡΙΚΗΣ**

ΔΙΟΙΚΗΤΙΚΟ & ΟΙΚΟΝΟΜΙΚΟ ΣΤΕΛΕΧΟΣ ΕΠΙΧ/ΣΕΩΝ

Δεκτοί απόφοιτοι Γενικού & Ενιαίου Λυκείου - ΤΕΛ –ΤΕΕ

Οι εγγραφές ήδη άρχισαν και τελειώνουν στις 4 Οκτωβρίου

Πληροφορίες - Εγγραφές

Καβάλας & Κιλκίς (Γωνία) - Περιοχή ΜΙ.ΔΙΑ
ΡΟΔΟΣ

ΤΗΛ. 64140 - 66389 • FAX 66389
Κατά τις απογευματινές ώρες (5.00-8.30)

X1921-14/10

Ματιές στα σπορ

Στην αίθουσα του ΔΟΝΑ η ανταλλαγή των αναμνηστικών



Στο Δημοτικό Κέντρο Νεολαίας και Αθλησης Ρόδου έγινε την Τρίτη το βράδυ, η καθιερωμένη δεξίωση κατά την οποία έγινε η ανταλλαγή αναμνηστικών μεταξύ των ομάδων των εργαζομένων των Δήμων Ροδίων, Αφάντου και Ηρακλείου Κρήτης, που συμμετείχαν σε ποδοσφαιρικό τουρνουά.

Παρόντες στην εκδήλωση ήταν εκτός από τους οικοδεσπότες και ο δήμαρχος Αφάντου Σταυρής, ο αντιδήμαρχος Αφάντου Σωτήρης Γιακουμάκης, ο πρέοδρος του Δ.Ο.Ν.Α. Αφάντου Γιώργου Καλογήρου, ο πρόεδρος του Ν.Α.Ο.Δ. Μιχάλης Μπαριανάκης, ο επικεφαλής της κρητικής αποστολής Νίκος Δημόπουλος (αντιπρόεδρος Δ.Α.Ο. Ηρακλείου - δημοτικός σύμβουλος), ο αρχηγός της ομάδας Σωτήρης Σινάνης (προϊστάμενος του Δ.Α.Ο Ηρακλείου), ο διευθυντής των Οικονομικών Υπηρεσιών του Δήμου Ροδίων Ηλίας Λέργος και ο διευθυντής της ΡΟΔΑ Λευτέρης Καστρουνής.

Χωρίς τους νεοαποκτηθέντες Ο Ιάλυσος στη Νέα Σμύρνη

Στις 4 μ.μ. το παιχνίδι με τον Πανιώνιο για το Κύπελλο



Με τον Πανιώνιο στη Νέα Σμύρνη θα αγωνιστεί σήμερα στις 4 μ.μ. ο Ιάλυσος, στα πλαίσια του Κυπέλλου Ελλάδος (9η αγωνιστική - 7ος όμιλος). Πρόκειται για ένα ακόμη γερό τεστ προετοιμασίας για την ομάδα του Κώστα Λεπτοκαρίδη, πριν την «σέντρα» του πρωταθλήματος της Β' Κατηγορίας στις 14 Οκτωβρίου.

Δυστυχώς, με την ομάδα της Ιαλυσού δεν θα αγωνιστούν οι νεοαποκτηθέντες Ασλανίδης, Σιαματάς, Κωνσταντινίδης και Γιαννικάκης, των οποίων τα δελτία δεν είναι ακόμη έτοιμα:

Ετοιμοι να παίξουν είναι οι Λεπτοκαρίδης, Ράϊος Ευ., Τόνκοβιτς, Μπιγκό, Καλημέρης, Καρίκης, Δανάς, Ψαράς, Σαββάκης, Ζαχαρίας, Κυριαζής, Μουσικάκης, Παπαγεωργίου και Μαλλιάκας.

• Δεν θα ταξιδέψουν για διάφορους λόγους οι Τρούλλης, Αχιολάς, Ράϊος Γ. και Ψωμιάδης.

• Διαιτητής τουα γώνα θα είναι ο Δραμινός κ. Ευθυμιάδης. Βοηθοί οι κ. Παπαμίχος (Φθιώτιδα) και Μπάκας (Θεσσαλονίκης). Τέταρτος διαιτητής θα είναι ο κ. Ιατρόπουλος (Πειραιώς).

Συμφωνία για τα πριμ στον Ηρακλή Μαριτσών

Χαράς ευαγγέλια στο στρατόπεδο του Ηρακλή Μαριτσών!

Σύμφωνα με απόλυτα έγκυρες πληροφορίες, αμέσως μετά τη σημερινή προπόνηση, που θα 'ναι και η τελευταία της εβδομάδας, οι τσέπες των παικτών θα «ζεστάνουν», αφού η διοίκηση πρόκειται να τους δώσει το πριμ της νίκης του αγώνα με τον Κλεόβουλο.

Μάλιστα, χθες, διοίκηση, προπονητές και αρχηγοί της ομάδας είχαν σχετική-σύσκεψη, στα γραφεία του συλλόγου, με θέμα τον καθορισμό των πριμ. Τελικά και κατόπιν διεξοδικής συζήτησης, επήλθε συμφωνία, αφού κρίθηκε ότι οι απαιτήσεις των παικτών είναι μέσα στα πλαίσια των οικονομικών δυνατοτήτων της διοίκησης, ενώ συμφωνήθηκε να αναπροσαρμόζονται τα πριμ, στη συνέχεια του πρωταθλήματος, σύμφωνα με την κρίση και τις δυνατότητες του Δ.Σ.

Επίσης, επήλθε πλήρης συμφωνία, όσον αφορά τα πρόστιμα σε όσους αντικρύζουν αδικαιολόγητες κάρτες.

• Από τη χθεσινή προπόνηση απουσίασε δικαιολογημένα ο Γιάννης Αθανασίου (βρίσκεται σε εκπαιδευτική άσκηση με τη μονάδα του), του οποίου η συμμετοχή στο Σαββατιάτικο παιχνίδι με τον Ευαγόρα, αποκλείστηκε.

Πάντως, η δεκαεξάδα του Ηρακλή, αναμένεται να οριστικοποιηθεί σήμερα, αμέσως μετά την προπόνηση.

Στα πλαίσια του «φιλικών» του αγώνων

Με τον Ηλυσιακό παίζει στην Αθήνα ο Κολοσσός

Στην Αθήνα βρίσκεται ήδη η ομάδα μπάσκετ του Κολοσσού, που σήμερα θα δώσει το πρώτο του γερό «φιλικό» κόντρα στον πανίσχυρο Ηλυσιακό, στα Κάτω Πατήσια.

Ο τεχνικός της ομάδας Νίκος Κερασοβίτης αναμένεται μέσα απ' τα «φιλικά» της Αθήνας, να βγάλει χρήσιμα συμπεράσματα, όσον αφορά την αγωνιστική κατάσταση των παικτών, εν όψει του νέου πρωταθλήματος, που αρχίζει στις 22 Οκτωβρίου, αφού οι αντίπαλοι είναι ιδιαίτερα γνωστοί και μάλιστα, διεκδικούν φέτος με αξιώσεις την άνοδο.

Αύριο, η ροδίτικη ομάδα αντιμετωπίζει την Αγία Παρασκευή και το Σάββατο τον Αλιμο.

Πάντως, η ομάδα είναι σε πολύ καλή κατάσταση, τα προβλήματα ελαχιστοποιούνται και όλοι πλέον ευελπιστούν ότι οι αρχικοί στόχοι θα πραγματοποιηθούν στο ακέραιο.

Ηδη, επέστρεψε στις δραστηριότητες της ομάδας ο Παντελής Κουγιός, ενώ απ' την ερχόμενη Δευτέρα θα ενταχθεί πλήρως στην ομάδα και ο Κώστας Ταμπάκης, ο οποίος υπηρετεί δεκαήμερη φυλακή στη μονάδα του στο Πεντάγωνο...

Η κάλυψη του χαμένου εδάφους βασικός στόχος του Νικολαΐδη

Δηλώσεις του νέου προπονητή της ΑΕ Κω

Η κάλυψη του χαμένου εδάφους μετά τις δύο πρώτες αγωνιστικές και η επιστροφή του κόσμου στο γήπεδο θα είναι η πρωταρχική επιδίωξη του νέου προπονητή της ΑΕ Κω Κώστα Νικολαΐδη.

Αυτό επεσήμανε ο ίδιος σε χθεσινές δηλώσεις που έκανε τονίζοντας μεταξύ άλλων τα ακόλουθα:

«Δεν νομίζω ότι είναι τόσο δύσκολα τα πράγματα. Προβλήματα υπάρχουν σε όλες τις ομάδες. Εχω δουλέψει και κάτω από δυσκολότερες συνθήκες. Εχω μιλήσει μόνο με τον πρόεδρο. Σήμερα (σ.σ. χθες) πιστεύω να μιλήσω και με τους υπόλοιπους του συμβουλίου άλλωστε όλα έγιναν τόσο αιφνιδιαστικά. Ακόμα και τότε που είχα φύγει από την ομάδα - πολλοί βιάστηκαν να πουν ότι παράτησα την Κω, αλλά εγώ είχα οικογενειακό πρόβλημα - δεν έχασα την επαφή μου με τον πρόεδρο. Ετσι, όταν τον πήρα τη Δευτέρα τηλέφωνο τον βρήκα πολύ στενοχωρημένο. Παρόλο που είχα φτιάξει μια πολύ καλή ομάδα στο Χαλάδρι ένιωσα την υποχρέωση (επειδή είχα φύγει τόσο βιαστικά) να ξαναγυρίσω στην Κω και να βοηθήσω. Ετσι πήγα στην προπόνηση της Δευτέρας, μίλησα με τους ανθρώπους του Χαλανδρίου και παρόλο που τους στεναχώρησα ζήτησα να παραιτηθώ και την Τρίτη το πρωί ήρθα στην Κω όπου και συζητήσαμε και τα βρήκαμε για μια εκ νέου συνεργασία.

Στοιχεία για τους περισσότερους παίκτες τεχνικά έχω, δεν ξέρω όμως τη συμπεριφορά τους μέσα στο παιχνίδι. Εμείς δεν πρέπει να απογοητευόμαστε, θα προσπαθήσουμε να κερδίσουμε το χαμένο έδαφος και να φέρουμε ξανά τον κόσμο στο γήπεδο».

Πέρασαν τα φαβορί στο Κύπελλο Δωδεκανήσου

Ο Ορφέας το «σκορ της ημέρας»

Μέρα κυπέλλου χθες, με τον Ορφέα, καταιγιστικό να συντρίβει στ' Αφάντου, τον Ηρακλή Λάρδου 6-1!

Στα υπόλοιπα ματς έχουμε την εύκολη νίκη της Ρόδου μέσα στην Παστίδα (4-0) επί του Αστέρα, τη δύσκολη νίκη πρόκριση της Ασπίδας Σαλάκου επί του Εθνικού Αρχίπολης (1-0),, ενώ στον όμιλο νήσων, ο Ανταγόρας έχασε στο γήπεδό του απ' τον Αντίμαχο 1-0 για τον όμιλο νήσων. Τα χθεσινά ματς:

ΟΜΙΛΟΣ ΡΟΔΟΥ

• Παστίδα: Αστέρας Παστίδας - ΑΣ Ρόδου 0-4

• Σάλακος: Ασπίδα Σαλάκου - Εθνικός Αρχ. 1-0

• Αφάντου: Ηρακλής Λάρδου (τιμωρ.) - Ορφέας 1-6

ΟΜΙΛΟΣ ΝΗΣΩΝ

• Κω: Ανταγόρας - Αντίμαχος 0-1

- Εξάλου την Κυριακή, στο γήπεδο των Φανών ο Ακουσίλαος θ' αντιμετωπίσει την ΑΣ Τήλου, με διαιτητή τον Μηνά και βοηθούς τους Μίχα, Σάββενα.

Δύο «φιλικά» έγιναν χθες

Σε φιλικά παιχνίδια που έγιναν χθες στους Αγίους Αποστόλους, είχαμε:

• ΟΦ Ιστρίου - ΠΑΣ Ασκληπειού 1-3

• Ευαγόρας - Ζευς 4-0

Σε φιλικό αγώνα που θα γίνει την Κυριακή στο ίδιο γήπεδο, ο Ζευς θα παίξει με την Ασπίδα Σαλάκου.

Τη δυσαρέσκειά τους εκφράζουν οι φίλαθλοι της ΑΕ Κω

Τη δυσαρέσκειά τους για τις τελευταίες εξελίξεις στην Αθλητική Ενωση της Κω εκφράζουν με χθεσινή τους ανακοίνωση τα μέλη του Συνδέσμου φιλάθλου του Κωακού συλλόγου.

Το πλήρες κείμενο είναι το ακόλουθο:

«Υστερα από 14 χρόνια έντονης παρουσίας μας στην ομάδα της Αθλητικής Ενωσης Κω είτε σαν σύμβουλοι πριν μερικά χρόνια, είτε σαν σύνδεσμος φιλάθλων εδώ και 5 χρόνια πήραμε την απόφαση ομόφωνα όλο το δ.σ. να παραιτηθεί γιατί πιστεύουμε πλέον ότι ο ρόλος μας και η παρουσία μας σ' αυτή την ομάδα που τόσο αγαπήσαμε και αγαπάμε φυσικά έφτασε στο τέλος.

Ευχόμαστε στην ομάδα μας στους ποδοσφαιριστές προπονητές και διοίκηση κάθε επιτυχία στην Δ' Εθνική.

Εμείς σαν σύνδεσμος θέλαμε πάντα το καλό της ομάδας. Ισως μια άλλη φορά μας δοθεί η ευκαιρία να πούμε περισσότερα.

Πυρετωδώς προετοιμάζεται ο Πέππας για τη μάχη με τη Σλοβενία

Με πυρετώδεις ρυθμούς συνεχίστηκε και χθες η προετοιμασία της Εθνικής ομάδας τένις, για την αναμέτρηση με τη Σλοβενία (6-8 Οκτωβρίου) στον Ομιλο Αντισφαίρισης Αθηνών, στα πλαίσια του τελικού της Β' Κατηγορίας (Ευρωαφρικανική Ζώνη) του «Davis Cup».

Το πρόγραμμα

• 1η μέρα: δύο αγώνες (απλό)

• 2η μέρα: ένας αγώνας (διπλό)

• 3η μέρα: δύο αγώνες (απλό)

Σε περίπτωση νίκης, η ομάδας μας προβιβάζεται - για πρώτη φορά στην ιστορία της - στην Α' Κατηγορία!

Να θυμίσουμε ότι η εθνική μας ομάδας αποτελείται από τους:

• Πέππα (No 174 στην παγκόσμια κατάταξη)

• Πέππα (No 174 στην παγκόσμια κατάταξη)

• Μαζαράκη (No 242 στην παγκόσμια κατάταξη)

• Οικονομίδη (No 363 στην παγκόσμια κατάταξη)

• Ροβά (No 616 στην παγκόσμια κατάταξη)

• Βασιλειάδη (No 672 στην παγκόσμια κατάταξη)

Αιγαιοπελαγίτικοι αγώνες ιστιοπλοΐας ανοικτής θάλασσας

Σύσκεψη, με αντικείμενο τη διοργάνωση των αιγαιοπελαγίτικων αγώνων ιστιοπλοΐας ανοικτής θάλασσας, υπό την προεδρία του Υπουργού Αιγαίου Νίκου Σηφουνάκη με τη συμμετοχή αθλητικών παραγόντων από όλα τα νησιά πραγματοποιήθηκε στο κτίριο του υπουργείου Αιγαίου στην Αθήνα.

Οι Αιγαιοπελαγίτικοι ιστιοπλοϊκοί αγώνες προγραμματίζονται να πραγματοποιηθούν το 2001 και μαζί με το αγωνιστικό μέρος, αποβλέπουν στην ανάδειξη του φυσικού κάλλους, αλλά και του πολιτισμού των νησιών του αρχιπελάγους. Το υπουργείο Αιγαίου διοργανώνει με επιτυχία και σε συνεργασία με τις αθλητικές ενώσεις των νησιών, τους αιγαιοπελαγίτικους αγώνες στίβου (οι 14οι αγώνες θα πραγματοποιηθούν στην Καλλονή Λέσβου το ερχόμενο Σαββατοκύριακο), καθώς και τους αιγαιοπελαγίτικους αγώνες κωπηλασίας, αγώνες οι οποίοι έχουν αποκτήσει μια ιδιαίτερη αίγλη στο χώρο του Ελληνικού Αθλητισμού.

Οπως υπογράμμισε σε δήλωσή του ο υπουργός Αιγαίου Νίκος Σηφουνάκης, ο οποίος συμμετείχε του υπουργικού κλιμακίου που με επικεφαλής τον πρωθυπουργό υποδέχτηκε στο Αεροδρόμιο τους Ελληνες Ολυμπιονίκες και την Ολυμπιακή Σημαία, «Το υπουργείο Αιγαίου, στον απόηχο των Ολυμπιακών Αγώνων του Σίδνεϊ και την ώρα που αρχίζει η αντίστροφη μέτρηση για τους Ολυμπιακούς της Αθήνας, καταθέτει την δική του πολυδιάστατη πρόταση στον αθλητισμό, με τη διοργάνωση των Αιγαιοπελαγίτικων Αγώνων Ιστιοπλοΐας Ανοικτής Θάλασσας». Ο υπουργός Αιγαίου τόνισε ακόμα ότι «Το Αιγαίο μπορεί να διαδραματίσει σημαντικό ρόλο τόσο στην προετοιμασία, όσο και στη διεξαγωγή των Ολυμπιακών Αγώνων του 2004».

Στις 24 Οκτωβρίου εκλογές στους διαιτητές του μπάσκετ

Το Δ.Σ. του Συνδέσμου Διαιτητών Καλαθοσφαίρισης Δωδεκανήσου καλεί όλα τα μέλη του σε τακτική γενική συνέλευση, που θα γίνει την Τρίτη 24 Οκτωβρίου, στις 6μ.. στο Δημοτικό Κέντρο Νεολαίας και Αθλησης - ΔΟΝΑ (Διαγοριδών 1) με τα εξής θέματα, ημερήσιας διάταξης:

- Διοικητικός απολογισμός
- Οικονομικός Απολογισμός
- Αρχαιρεσίες

Σε περίπτωση μη απαρτίας, η συνέλευση θα διεξαχθεί την επόμενη ημέρα, 25 Οκτωβρίου, στις 6μ.,μ. με τα ίδια θέματα και χωρίς άλλη προειδοποίηση προς τα μέλη.

ΣΗΜΑΙΟΤΕΧΝΙΚΗ
"MY FRIEND"
ΚΩΣΤΑΣ ΤΡΟΥΛΛΗΣ

- Σημαίες όλων των κρατών του κόσμου
- Σήματα, λάβαρα, εμβλήματα εταιρειών - ομίλων - σωματείων
- Ποδοσφαιρικές σημαίες, λάβαρα, μπρελόκ, καπέλα, κασκώλ, αναπτήρες και ενδυμασίες (μπλούζες, σορτσάκια, κάλτσες) όλων των ομάδων Α' Εθνικής (κατόπιν παραγγελίας και όλων των τοπικών ομάδων)
- Αθλητικές φόρμες σε ποικιλία χρωμάτων, ποιοτήτων και μεγεθών

Διαθέτουμε σημαίες του 2004 και των Ολυμπιακών Αγώνων

Ακτή Σαχτούρη (έναντι Τελωνείου Ρόδου)
Τηλ. 33953. Τηλ.βιοτεχνίας 61321

Χ 1964- 31/10

Ξεκινούν το Σάββατο τα τοπικά πρωταθλήματα του μπάσκετ



Οριστηκαν τα πρώτα παιχνίδια των τοπικών πρωταθλημάτων μπάσκετ. Το πρόγραμμα από το Σάββατο 7 Οκτωβρίου έως και την Τετάρτη 11 του ίδιου μήνα είναι το ακόλουθο:

Σάββατο 7/10/2000

• Λάρδος (11π.μ.): Ηρακλής Λάρδου - Σταυρός (παιδικό)

• Λίνδος (1μ.μ.): Κλεόβουλος - Ηλιος Ιαλυσού (ανδρικό)

• «Κλειστό» Ρόδου (4μ.μ.): Παντηλιακός - Αγ. Νικόλαος (παιδικό)

• «Κλειστό» Ρόδου (6μ.μ.): Κολοσσός - Ζέφυρος (παιδικό)

• «Κλειστό» Ιαλυσού (7μ.μ.): Ιάλυσος - Διαγόρας (παιδικό)

• «Κλειστό» Ρόδου (8π.μ.): Ιβίσκος - Δωριέας (παιδικό)

Κυριακή 8/10/2000

• «Κλειστό» Ρόδου (4μ.μ.): Κολοσσός - Ηλιος (εφηβικό)

• «Κλειστό» Ρόδου (6μ.μ.): Ιβίσκος - Ζέφυρος (εφηβικό)

• «Κλειστό» Ιαλυσού (7μ.μ.): Ιάλυσος - Διγενής (εφηβικό)

• «Κλειστό» Ρόδου (8μ.μ.): Διαγόρας - Παντηλιακός (εφηβικό)

Δευτέρα 9/10/2000

• «Κλειστό» Ρόδου (7.30μ.μ.): Ροδιακός - Ηρακλής Μαρ. (παιδικό)

Τετάρτη 11/10/2000

• «Κλειστό» Ρόδου (7.30μ.μ.): Ζέφυρος - Ηρακλής Μαρ. (ανδρικό)

Το χειρότερο ξεκίνημα έκαναν οι Μικτές ομάδες της ΕΠΣΔ

Γνώρισαν «βαριές» ήττες στην Μάνδρα

Το χειρότερο ξεκίνημα των τελευταίων ετών στο πρωτάθλημα των Ενώσεων της χώρας, έκαναν χθες οι Μικτές ομάδες της Ενωσης Ποδοσφαιρικών Σωματείων Δωδεκανήσου.

Τα αντιπροσωπευτικά συγκροτήματα του νομού μας παίζοντας στο γήπεδο της Μάνδρας (διαθέτει χλοοτάπητα) με τις ομάδες του Πειραιά γνώρισαν «βαριές» ήττες.

Οι Παίδες έχασαν με 5-0 και οι Νέοι με 3-0 οι οποίοι πάντως άξιζαν καλύτερης τύχης. Αναλυτικότερα:

ΟΙ ΠΑΙΔΕΣ

Ανέτοιμη έδειξε η ομάδα της Δωδεκανήσου και δεν μπόρεσε να αντισταθεί στους γηπεδούχους που θα λέγαμε ότι έφθασαν χωρίς να δυσκολευτούν σε μια άνετη επικράτηση (αυτό άλλωστε μαρτυρά το ευρύ σκορ). Το σίγουρο είναι ότι η ομάδα της ΕΠΣΔ χρειάζεται ακόμα πολλή δουλειά για να φθάσει σε ένα ικανοποιητικό επίπεδο.

ΤΑ ΓΚΟΛ

Στο 8' ο Τσαλερίδης έκανε το 1-0 και στο 31' ο Παναγιώτης με σουτ το 2-0. Στο 50' ο Μενδρινός με πλασέ ανέβασε το δείκτη του σκορ στο 3-0 και στο 64' ο Κυριακίδης με σουτ έκανε το 4-0. Το τελικό 5-0 διαμόρφωσε ο Βλάχος με πλασέ στο 86'.

Καλή ήταν η διαιτησία του κ. Ιατράκη (Μπακούρος, Καλαβρία) του Συνδέσμου Αθηνών.

ΕΠΣΠ: Παπαδόπουλος, Ηλιόπουλος, Μήτρου, Σιδηρόπουλος, Δακούτρος, Αθανασίου, Κωτιάκης, (74' Μαρκόπουλος), Τσαλερίδης (67' Βλάχος), Παγώνης, Μενδρινός, Κυριακίδης (76' Μαθιός).

ΕΠΣΔ: Μιαούδης, Φελεγκάκης, Κονίδης (41' Κασέκας), Χωρίτης, Μαριάς, Πέρος, Μήτρου (44' Κοσμάς), Νικολός, Στεργαλός, Βούης, Αθανασίου (18' Θεοδοσίου).

• Ο Βούης αντίκρυσε τη μπλε κάρτα του διαιτητή (FAIR PLAY) σαν επιβράβευση για τις πρώτες βοήθειες που προσέφερε σε αντίπαλο).

ΟΙ ΝΕΟΙ

Πλασματική θεωρείται η εικόνα στον αγώνα των Νέων καθώς παρά την ήττα της η ομάδα της Δωδεκανήσου έπαιξε καλύτερα σε όλη τη διάρκεια του αγώνα, παράλληλα «φωνάζει» για ένα καθαρό πέναλτι που δεν σφυρίχθηκε στο 8', όταν ο Χαριστινός γύρισε τη μπάλα με το χέρι στον τερματοφύλακα αλλά ο διαιτητής άφησε τον αγώνα να εξελιχθεί.

ΤΑ ΓΚΟΛ

Στο 27' ο Λυμπέρης με σουτ έκανε το 1-0 και στο 62' ο Νάκος το 2-0 με πλασέ από θέση τετ-α-τετ. Στο 78' ο Βασιλόπουλος με τον ίδιο τρόπο πέτυχε το 3-0.

• Με λάθη η διαιτησία του κ. Μπακούρου (Ιατράκης, Καλαβρία). Στα 50' αποβλήθηκε με δεύτερη κίτρινη κάρτα ο Μηχάνης για επικίνδυνο παίξιμο.

ΕΠΣΠ: Χαριτίδης, Μηχάνης, Πλάτανος, Χαριστινός, Τσαλίκος, Βέργος, Νάκας, Βασιλόπουλος, Λυμπέρης, Κισσάς, Κοκλώμης.

ΕΠΣΔ: Νικάτος, Μαυρής (70' Διακαντώνης), Κούτουλος, Κόγγος, Παπαδημήτρης, Βασιλάκης, Δράκος, Λυθούδης, Λυριστής (60' Τσαπανάκης), Αμπελάς, Πλήγκος (85' Διακαναστάσης).

Ορίστηκαν οι επιτροπές στο ΔΟΝΑ των Πεταλούδων

Την Παρασκευή 29 Σεπτεμβρίου στο Δημοτικό Κατάστημα Παραδεισίου του Δήμου Πεταλούδων πραγματοποιήθηκε συνεδρίαση του νεοορισμένου Διοικητικού Συμβουλίου του Οργανισμού Νεολαίας και Αθλησης, κατά την οποία εξελέγει αντιπρόεδρος του Οργανισμού ο Εμμανουήλ Δημητραδιού και ορίστηκε γραμματέας ο Λουκάς Μουστάκας.

Παράλληλα πραγματοποιήθηκε και απολογισμός πεπραγμένων του σύντομου έργου του Οργανισμού στους παρακάτω άξονες:

• Μαζικός Αθλητισμός - 500 συμμετοχές

• Ακαδημίες - Πραγματοποίηση έρευνας - επεξεργασία δείγματος 870 απαντήσεων και προγραμματισμός υλοποίησης.

• Εκδηλώσεις - πραγματοποιήθηκαν 22 εκδηλώσεις διαφόρων αντικειμένων, περίπου δηλαδή 5 ανά μήνα.

• Νεολαία - Ενέργειες για τη δημιουργία internetικού σχολικού δικτύου.

• Επικοινωνία - δημοσίευση πάνω από 250 δημοσιεύματα, περίπου δηλαδή 50 ανά μήνα καθώς και παραχώρηση συνεντεύξεων στα τοπικά media.

• Λήψη αποφάσεων - 61 αποφάσεις έχουν ληφθεί από τις οποίες το 97% έχει εκτελεστεί.

Τέλος συστήθηκαν οι ακόλουθες επιτροπές:

- Παραλαβής Προμηθειών ΕΚΠΟΤΑ: Σκαμπίλης Ι. (πρόεδρος), Περάκης Κ. (μέλος), Πάχου Α. (μέλος).

- Παραλαβής Προμηθειών > 600.000 δρχ.: Δράκος Μ. (πρόεδρος), Μπακαρής Θ. (μέλος), Νεσφυγιές Α. (μέλος), Ορφανίδης Π. (αναπλ. μέλος).

- Παραλαβής Προμηθειών < 600.000 δρχ.: Δράκος Μ. (πρόεδρος), Μπακαρής Θ. (μέλος), Πάχου Α. (μέλος).

- Παραλαβής Εργων > 2.000.000 δρχ.: Δημητραδιού Εμμ. (πρόεδρος), Κασσανής Μ. (αναπλ. μέλος).

- Παραλαβής Εργων < 2.000.000 δρχ.: Λαός Μ. (πρόεδρος), Δράκος Μ. (μέλος), Μπακαρής Θ. (μέλος), Βόλας Κ. (αναπλ. μέλος).

- Εκμίσθωσης - Εκποίησης Κινητών & Ακινήτων: Κωτιού Κ. (πρόεδρος), Βόλας Κ. (μέλος), Καλλιστής Γ. (μέλος), Ορφανίδης Π. (αναπλ. μέλος).

- Πολεοδομικών θεμάτων: Καλλιστής Γ. (πρόεδρος), Ορφανίδης Π. (μέλος), Κασσανής Μ. (μέλος), Λαός Μ.(αναπλ. μέλος).

- Προγραμματικών Συμβάσεων: Κωτιού Κ. (πρόεδρος), Δράκος Μ. (μέλος), Καλλιστής Γ. (μέλος), Δημητραδιού Εμμ. (αναπλ. μέλος).

- Διεξαγωγής Δημοπρασιών: Δράκος Μ. (πρόεδρος), Δημητραδιού (μέλος), Βόλας Κ.(μέλος), Κασσάνης Μ. (μέλος), Πάχου Α. (μέλος).

- Κλειστού Γυμναστηρίου: Καστομούλας Γ. (πρόεδρος), Κουτσούκος Χ. (μέλος), Κασσανής Μ. (μέλος), Λαός Μ. (μέλος), Μουστάκας (Εφορος γραμματέας).

- Αθλητικών Γυμναστηριών: Δράκος Μ. (πρόεδρος), Μπακαρής Θ. (μέλος), Ορφανίδης Π. (μέλος), Βόλας Κ. (αναπλ. μέλος).

- Μαζικού Αθλητισμού & Εκδηλώσεων: Δημητραδιού Εμμ. (πρόεδρος), Τσέλιου Φ. (μέλος), Λαός Μ. (μέλος), Κασσανής Μ. (μέλος), Μουστάκας Λ. (μέλος), Νεσφυγιές Α. (αναπλ. μέλος).

- Δημοσίων Σχέσεων: Κωτιού Κ. (πρόεδρος), Μπάτης Ε. (μέλος), Μουστάκας Λ. (μέλος), Βόλας Κ. (αναπλ. μέλος).

- Νεολαίας: Βόλας Κ. (πρόεδρος), Νεσφυγιές Α. (μέλος), Τσέλιου Φ. (μέλος), Κασσανής Μ. (αναπλ. μέλος).

- Ποδοσφαίρου: Δράκος Μ. (πρόεδρος), Μπακαρής Θ. (μέλος), Κούρος Σ. (μέλος), Ορφανίδης Π. (αναπλ. μέλος).

• Εξάλλου, προχθές βράδυ συνεδρίασε η επιτροπή του Κλειστού Γυμναστηρίου Κρεμαστής, προκειμένου να αξιολογήσει και να προωθήσει στον ΔΟΝΑ Πεταλούδων προτάσεις που αφορούν τα εξής θέματα:

• Πρόγραμμα λειτουργίας του Κλειστού Γυμναστηρίου Κρεμαστής

• Τεχνικές παρεμβάσεις του επισκευής και βελτίωσης και τέλος

• Διαφημίσεις

Ο Μανώλης Στέργου στην γ.σ. της ΟΔΠΕ

Από το Σύνδεσμο Διαιτητών Ποδοσφαίρου Δωδεκανήσου, ανακοινώνεται ότι όσα μέλη, μη εν ενεργεία, δεν προσέρχονται στον Σύνδεσμο, στις δευτεριάτικες συγκεντρώσεις, δεν θα ορίζονται ως παρατηρητές διαιτησίας!

Ακόμη, ότι στην έκτακτη γενική συνέλευση της Ο.Δ.Π.Ε., που θα πραγματοποιηθεί το ερχόμενο Σάββατο, 7 Οκτωβρίου στην Αθήνα, τον Σύνδεσμο της Δωδεκανήσου, θα εκπροσωπήσει ο γενικός γραμματέας Μανώλης Στέργου.

Ματιές στα σπορ

Ξεκίνησε στην Κάλυμνο η διεθνής αναρριχητική συνάντηση

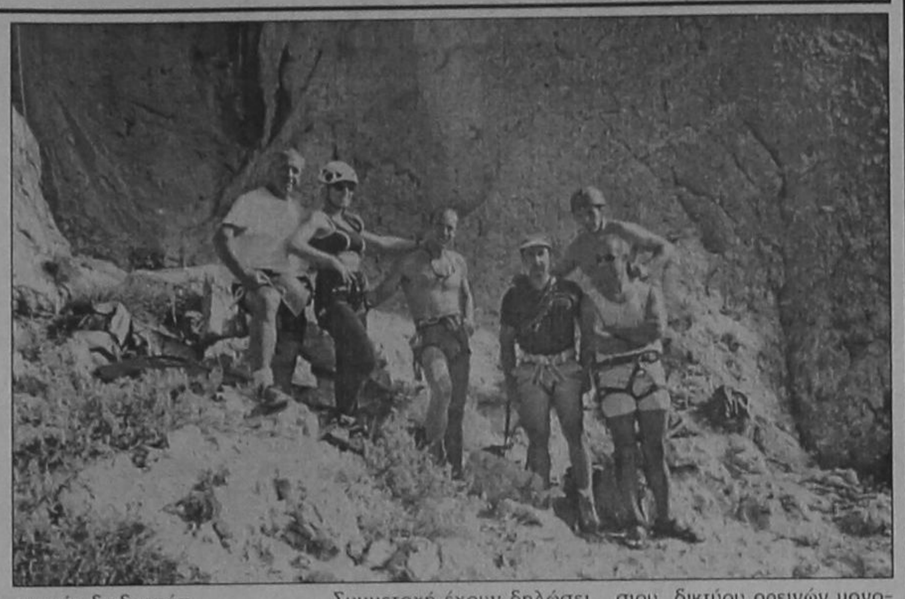

Η Κάλυμνος, το γνωστό νησί των σφουγγαράδων θα αποτελέσει το επίκεντρο της παγκόσμιας αναρριχητικής σκηνής την πρώτη εβδομάδα του Οκτώβρη!

Η συνάντηση οργανώνεται από το Δήμο της Καλύμνου και τον Ελληνικό Ορειβατικό Σύλλογο Αχαρνών.

Αναμένονται περίπου 20 αλλοδαποί αναρριχητές, ανάμεσα στους οποίους ορισμένοι πρωτοκλασάτοι όπως ο No1 sport climber στον κόσμο αυτή τη στιγμή, Klem Leskot, ο Udo Neuman, ο Paolo Bitali, ο Gregor Jaeger και Erik Svab.

Το γεγονός θα καλύψουν δημοσιογράφοι από τα σημαντικότερα ξένα αναρριχητικά περιοδικά όπως το Rotpunkt, Hgh, Vertical, Alp, Alpin, Climbing, Pareti, Rock & Ice, κτλ.

Στόχοι της συνάντησης θα είναι:

• η ανάπτυξη δεσμών φιλίας και συνεργασίας μεταξύ των Ευρωπαίων αναρριχητών

• το άνοιγμα νέων αναρριχητικών διαδρομών

• η ενημέρωση του τοπικού πληθυσμού για το άθλημα της ορειβασίας και της αναρρίχησης

• η πολιτισμική και τουριστική προβολή του νησιού μέσα από την αναρρίχηση!

Αναμένονται περίπου 200 αλλοδαποί αναρριχητές και 50 περίπου Ελληνες που θα συμμετέχουν στην εκδήλωση.

Συμμετοχή έχουν δηλώσει οι παρακάτω χώρες: Γερμανία, Αυστρία, Ιταλία, Σλοβενία, Γαλλία, Αγγλία, Ιρλανδία, Ρουμανία, Ουγγαρία, Ν. Αφρική, USA, κ.α.

Παράλληλα με τη συνάντηση των αναρριχητών το Σαββατοκύριακο 7-8 Οκτώβρη θα διεξαχθεί από ορεινούς πεζοπόρους - ντόπιους και Αθηναίους - διάσχιση του πλούσιου δικτύου ορεινών μονοπατιών του νησιού με την ασύγκριτη θέα στο Αιγαίο!

Το πρόγραμμα περιλαμβάνει καθημερινά - τι άλλο - αναρρίχηση από το πρωί έως το απόγευμα και από τις 6 και μετά θα διεξάγονται στην Πόθια, την πόλη της Καλύμνου ποικίλες εκδηλώσεις.

Απογευματινές εκδηλώσεις

1. Προβολές διαφανειών αναρρίχησης και ορειβασίας από όλη την Ελλάδα (συμπεριλαμβανομένης και της Καλύμνου).

2. Εκθεση φωτογραφίας με θέμα «Ορειβασία και αναρρίχηση» για όλες τις μέρες της εκδήλωσης.

3. Ομιλίες και προβολές διαφανειών και ταινιών αναρρίχησης από όλο τον κόσμο από διάσημους ξένους αναρριχητές (βλ. σχετικό κείμενο).

4. Αγώνας αναρρίχησης στην πλατεία.

5. Συναυλία ελληνικής και ξένης μουσικής και αποχαιρετιστήριο δείπνο.

Σίγουρα είναι η σημαντικότερη εκδήλωση της δεκαετίας για την ελληνική αναρρίχηση. Ελπίζουμε λοιπόν να είναι επάξια και η ελληνική εκπροσώπηση.

Για τους Ελληνες αναρριχητές θα υπάρξουν επιπλέον ειδικές εκπτώσεις στα πλοία και τα ξενοδοχεία.

Για περισσότερες πληροφορίες και δηλώσεις συμμετοχής:

ΕΟΣ ΑΧΑΡΝΩΝ, Φιλαδελφείας 126, Αχαρνές, Τηλ. 2461528 - 2404100, FAX: 2469777.

Ο Κώστας Κεντέρης «παρών» στους Αιγαιοπελαγίτικους αγώνες

Θα εγκαινιάσει Στάδιο που θα φέρει το όνομά του

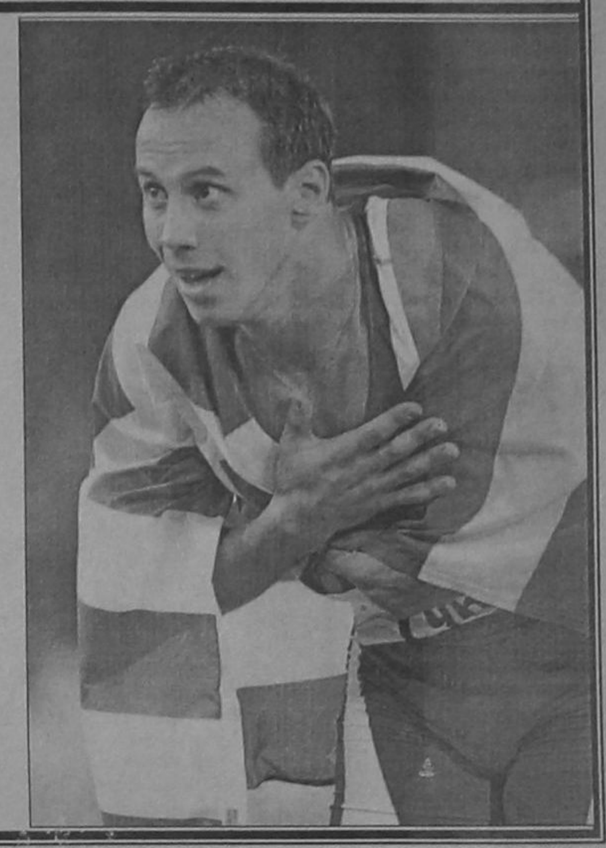

Το Σάββατο ξεκινούν στο νέο σύγχρονο στάδιο της Καλλονής Λέσβου οι 14οι Αιγαιοπελαγίτικοι αγώνες στίβου, που συνδιοργανώνονται από το υπουργείο Αιγαίου, τον ΣΕΓΑΣ και τον ανάλογο κάθε χρόνο τοπικό φορέα, φέτος το Δήμο Καλλονής.

Στους αγώνες θα παρακολουθήσει ο τιμώμενος για τη μεγάλη πρόσφατη επιτυχία του ο Μυτιληνιός Ολυμπιονίκης Κώστας Κεντέρης, του οποίου το όνομα με απόφαση του δημοτικού συμβουλίου Καλλονής θα φέρει το νέο στάδιο. Θα παραστούν επίσης οι Αιγαιοπελαγίτες πρωταθλητές Ξανθού, Τσιολακούδη και Πουλιόγλου, ενώ έχει κληθεί να παραστεί και η Λεσβιακής καταγωγής Ολυμπιονίκης του Σίδνεϊ Κλέλια Παντζή. Θα συμμετέχουν περίπου 450 αθλήτριες και αθλητές από 40 αιγαιοπελαγίτικα σωματεία στίβου ενώ έχει προβλεφθεί η πραγματοποίηση και αγώνων αθλητών με ειδικές ανάγκες. Πρόκειται για περίπου 50 αιγαιοπελαγίτες αθλητές - άτομα με ειδικές ανάγκες από τα ειδικά σχολεία και συλλόγους ατόμων με ειδικές ανάγκες και οι οποίοι θα αγωνισθούν σε μια σειρά ειδικά αθλήματα το απόγευμα της Κυριακής δεύτερης μέρας των αγώνων.

Το Εθνικό Στάδιο Καλλονής που θα εγκαινιασθεί στις 5 το απόγευμα του Σαββάτου 7 Οκτωβρίου από τον υπουργό Αιγαίου Νίκο Σηφουνάκη, τον Ολυμπιονίκη Κώστα Κεντέρη και το δήμαρχο Καλλονής Αρη Ελευθερίου, πρόκειται για ένα σύγχρονο στάδιο ολυμπιακών διαστάσεων με χλοοτάπητα, ταρτάν και ηλεκτροφωτισμό καθώς και με βοηθητικούς χώρους, κερκίδα, κλειστό γυμναστήριο, αποδυτήρια, ιατρεία, γραφεία, κλπ.

Το κόστος κατασκευής του έφτασε τα 700 εκατομμύρια δραχμές και χρηματοδοτήθηκε από τη Γενική Γραμματεία Αθλητισμού και το Δήμο Καλλονής.

Στην Ελλάδα και τον κόσμο...



● Δεν φαίνεται ν' αντισχεί ο προπονητής της ΑΕΚ, Γιάννης Παθακάκης, όσον αφορά στην πρόκριση της ομάδας του στην επόμενη φάση του Κυπέλλου ΟΥΕΦΑ, αφού θεωρεί τη δανέζικη Χερφόλγκε, ομάδα περιορισμένων δυνατοτήτων. "Η έδρα της δεν με προβληματίζει. Από τη στιγμή που θα παίξουμε σύμφωνα με τις δυνατότητές μας, δεν θα υπάρξει πρόβλημα", τόνισε ο 47χρονος προπονητής, ενώ σχετικά με την εντός έδρας ισοπαλία της Ενωσης με τον Εθνικό Αστέρα, σχολίασε χαρακτηριστικά: "Δεν απαγορεύεται σε μια μικρή ομάδα να αποσπάσει ισοπαλία από μια μεγάλη".

● Ο Έλληνας χρυσός Ολυμπιονίκης Κωνσταντίνος Κεντέρης απέδειξε ότι είναι μεγάλος και στην ψυχή. Οπως ανακοινώθηκε στην Αυστραλία ο Κεντέρης, που κέρδισε χρυσό μετάλλιο στα 200 μέτρα,αποφάσισε να δωρίσει τον ιματισμό που φορούσε την ώρα της αλησμόνητης κούρσας του για φιλανθρωπικούς σκοπούς. Συγκεκριμένα η στολή του Κεντέρη, όπως και οι στολές άλλων ολυμπιονικών θα βγούν σε δημοπρασία και τα χρήματα που θα συγκεντρωθούν θα πάνε στο ταμείο του Olympic Aid το οποίο έχει ιδρυθεί απο αθλητές για την ενίσχυση παιδιών προσφύγων και παιδιών με ειδικές ανάγκες. Τελείδε υπό την αιγίδα του ΟΗΕ.

● Εξάμηνο αποκλεισμό από τις εθνικές ομάδες επέβαλε η ΕΟΚ στον Αντώνη Φώτση, για το επεισόδιο που είχε με συμπαίκτη του στην εθνική ομάδα των νέων, κατά τη διάρκεια του Ευρωπαϊκού Πρωταθλήματος που διεξήχθη στα Σκόπια. Η επιτροπή που εξέτασε την περίπτωση του νεαρού φόργουορντ αποφάσισε να επιβάλει την ανωτέρω ποινή, την οποία και επικύρωσε το ΔΣ της ομοσπονδίας. Έτσι ο Φώτσης θα μπορέσει να αγωνιστεί σε επίσημο αγώνα μετά τις 3/2/2001.

● Με αποκλεισμό 45 ημερών από κάθε αγωνιστική δραστηριότητα τιμωρήθηκε ο Ντέιβιντ Βον. Ο άσος της Νήαρ Ηστ, βρέθηκε να έχει κάνει χρήση ινδικής κάνναβης κατά τη διάρκεια του ντραγκ τεστ που υποβάλλονται οι ξένοι παίκτες προκειμένου η ΕΟΚ να τους εκδόσει δελτίο. Όσον αφορά τους Σαμ Τζέικομπσον και Τσαντ Όστιν τιμωρήθηκαν με τρεις και δύο μήνες αντίστοιχα. Η ποινή και των τριών ξεκινά από την 1η Οκτώβρη.

● Φορώντας τη φανέλα με το No-25, παρουσιάστηκε ο Ιάκωβος Τσακαλίδης στην πρώτη του συνέντευξη Τύπου, ένα μόλις 24ωρο μετά την απόφαση του αθλητικού διαιτητικού δικαστηρίου του Λονδίνου, σύμφωνα με την οποία ο διεθνής μας σέντερ είναι ελεύθερος να αγωνιστεί στους Φοίνιξ Σανς. Ο ``Τσακ``, που υπέγραψε τριετές συμβόλαιο συνεργασίας με τους ``Ηλιους`` έναντι 2,7 εκατομμυρίων δολαρίων, μιλώντας στα ...ρώσικα, δεν έκρυψε τις φιλοδοξίες του για το μέλλον, ενώ υποσχέθηκε να δώσει τον καλύτερο εαυτό του, στη νέα του ομάδα.

● Το διεθνές μίτινγκ στίβου "Βενιζέλεια" κατετάγη πρώτο μεταξύ αυτών που συμπεριλαμβάνονται στην κατηγορία των EAA PERMIT, ύστερα από την αξιολόγηση της ευρωπαϊκής ομοσπονδίας. Το μίτινγκ των Χανίων συγκέντρωσε 83.980 βαθμούς και κέρδισε την πρώτη θέση μπροστά από το μίτινγκ του Χέουσντεν (Βέλγιο) που ήταν δεύτερο με 82.905β. Ομως, σε πολύ καλή θέση κατετάγησαν δύο ακόμη μίτινγκ της χώρας μας, που βρέθηκαν μέσα στα δέκα κορυφαία αυτής της χρονιάς. Πρόκειται για τα "Βαρδινογιάννεια" στο Ρέθυμνο που κατετάγησαν στην 8η θέση με 79302β και τα "Παπαφλέσσεια" της Καλαμάτας που ήταν 9α με 79.223β.

● Ενα νέο σχέδιο για την καταπολέμηση της βίας στα γήπεδα θέτουν σε εφαρμογή οι ιταλικές αρχές. Βάσει όσων έχουν σχεδιαστεί οι σύλλογοι αναλαμβάνουν πλέον δράση και θα εποπτεύουν την τήρηση της τάξης στις κερκίδες των γηπέδων αλλά και κατά την είσοδο των φιλάθλων σε αυτά. Ακόμη, καταργείται οριστικά η μετακίνηση οργανωμένων φιλάθλων με τρένα, ενώ οι αρχές ξεκίνησαν μεγάλη καμπάνια κατά της βίας με διαφημίσεις στην τηλεόραση και τη συμμετοχή μεγάλων αστέρων του ποδοσφαίρου.

Αρχισε η αντίστροφη μέτρηση για το νομοσχέδιο Φλωρίδη

Η αντίστροφη μέτρηση για να φθάσει στα έδρανα της Βουλής το νομοσχέδιο Φλωρίδη κατά του προέδρου της ΕΠΑΕ Βίκτωρα Μητρόπουλου έχει αρχίσει.

Χθες η Επιτροπή Μορφωτικών Υποθέσεων της Βουλής θα συζητούσε το νομοσχέδιο Φλωρίδη για τον αθλητισμό, όπως ισχυρίζεται πως είναι ο υφυπουργός.

«Δεν είναι ένα νομοσχέδιο κατά του Μητρόπουλου, είναι ένα νομοσχέδιο για τον αθλητισμό» είπε ο κ. Φλωρίδης λίγο μετά την άφιξή του από το Σίδνεϊ.

Στην Επιτροπή Μορφωτικών Υποθέσεων δεν έχουν κληθεί οι θεσμοθετημένοι φορείς του ποδοσφαίρου. Πρόσκληση, που πιθανότατα όμως θα γίνει μετά την έναρξη της συνεδρίασης, κατόπιν αιτήματος βουλευτών. Ετσι, ο πρόεδρος της ΕΠΑΕ Βίκτωρας Μητρόπουλος θα βρει την ευκαιρία να βρεθεί στη Βουλή και να αναπτύξει τις απόψεις του.

Η συνεδρίαση της Επιτροπής θα διαρκέσει πιθανότατα δύο ημέρες, αφού εκτός από τη σημερινή θα επαναληφθεί σήμερα. Επειδή όμως σήμερα το πρωί είναι προγραμματισμένο το υπουργικό συμβούλιο, δεν είναι γνωστό πότε θα 'ναι η επαναληπτική συνεδρίαση.

Μετά την επιτροπή το νομοσχέδιο θα προχωρήσει σε τρεις ημέρες στην ολομέλεια και σύμφωνα με τον υφυπουργό ...«θα περάσει. Δεν νομίζω ότι θα υπάρξει πρόβλημα».

Ο κ. Φλωρίδης ακολούθησε τη γνωστή συνταγή «των φρονίμων τα παιδιά πριν πεινάσουν μαγειρεύουν». Από το Σίδνεϊ ήρθε σε επαφή και με συντρόφους του βουλευτές, όπως τον πρώην υφυπουργό Αθλητισμού Γιώργο Λιάνη, ο οποίος είναι ανοικτά υπέρ του: «Θα κοπάξουμε να περάσουμε το νομοσχέδιο Φλωρίδη, να τελειώνουμε με αυτό και μετά έχουμε πολλά» έλεγε χθες ο κ. Λιάνης, στο αεροδρόμιο. Παράλληλα ήρθε σε επαφή και με βουλευτές της αντιπολίτευσης από τους οποίους κέρδισε κάποιους για τη μάχη που άρχισε χθες στη Βουλή.

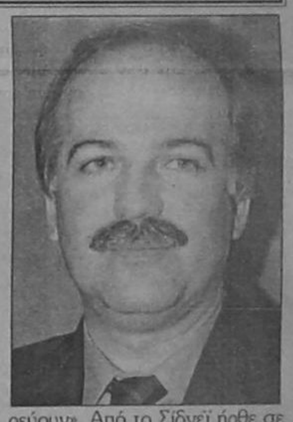

Την ερχόμενη εβδομάδα η συνάντηση Φλωρίδη - ΕΠΑΕ

Την ερχόμενη εβδομάδα πρόκειται να γίνει η συνάντηση του υφυπουργού Αθλητισμού, Γιώργου Φλωρίδη, με την επιτροπή προέδρων της ΕΠΑΕ, όπου θα συζητηθούν όλα τα "καυτά" προβλήματα που απασχολούν το ελληνικό ποδόσφαιρο. Την συνάντηση αυτή, ζήτησε απόψε η αρμόδια επιτροπή της ΕΠΑΕ και οι πληροφορίες αναφέρουν, πως ο κ Φλωρίδης, δέχθηκε.

Στο μεταξύ, από την σημερινή συνεδρίαση της επιτροπής προέδρων, απουσίαζε ο πρόεδρος της ΠΑΕ Ολυμπιακός, Σωκράτης Κόκκαλης (ειδοποίησε σχετικά), ενώ παρών ήταν ο πρόεδρος της ΠΑΕ Παναθηναϊκός, Αγγελος Φιλιππίδης. Στην συνεδρίαση, συζητήθηκε το θέμα που έχει προκύψει με το νομοσχέδιο-Φλωρίδη και τον κίνδυνο έκπτωσης που αντιμετωπίζει ο πρόεδρος της ΕΠΑΕ. Οι πρόεδροι υποστήριξαν ομόφωνα, ότι η διάταξη που προώθησε στην Βουλή ως νομοσχέδιο ο κ Φλωρίδης, είναι αντισυνταγματική.

Η συζήτηση του νομοσχεδίου ξεκινά σήμερα (18.30) στην επιτροπή Μορφωτικών Υποθέσεων της Βουλής.

ΣΑΝ ΣΗΜΕΡΑ...

ΠΡΙΝ ΕΝΑ ΧΡΟΝΟ: Με μεγάλη επιτυχία διεξήχθη στις εγκαταστάσεις του Ομίλου Γκολφ Ρόδου για έκτη συνεχή χρονιά, μεγάλος διεθνής αγώνας με τη χορηγία του GERD SCHLEMEBACH, μέλος του Ομίλου. Στον συγκεκριμένο αγώνα προσκλήθηκαν και παραβρέθηκαν προσωπικότητες του γκολφ.

■ Η σειρά τερματισμού των τριών πρώτων σκαφών, του τελευταίου αγώνα του πρωταθλήματος του Αθλητικού Συλλόγου Ιστιοπλόων Ανοιχτής Θάλασσας που έγινε με την επωνυμία «Φανερωμένη '99», έχει ως εξής: 1. Καπετάν Μανώλης (κυβερνήτης Σωτήρης Κατσαράς) 2. Νεφέλη (κυβερνήτης Κυριάκος Κλαδογένης) 3. Πανορμίτης (κυβερνήτης Σταμάτης Σταύρας)

ΠΡΙΝ 5 ΧΡΟΝΙΑ: Διαλύθηκε ο Σύνδεσμος Φιλάθλων Ιαλυσού «Scorpions». Στη σύσκεψη που έγινε στο Δημαρχείο Ιαλυσού, με πρωτοβουλία του δημάρχου Νίκου Τσίκκη, με στόχο την εξομάλυνση των σχέσεων, μεταξύ της ΠΑΕ Ιάλυσος, του Αστυνομικού Τμήματος Ιαλυσού και των «SCORPIONS», κανένας εκπρόσωπος των τελευταίων δεν παρευρέθηκε. Στη σύσκεψη μίλησε ένας φίλαθλος που είπε ότι οι «SCORPIONS» έχουν διαλυθεί λόγω λειτουργικών τους προβλημάτων.

■ Απόψε στις 10μ.μ. το πρώτο κανάλι της Ελληνικής Τηλεόρασης θα δείξει σε μαγνητοσκόπηση, την τελική φάση των «Παιχνιδιών χωρίς σύνορα», στην οποία τη χώρα μας εκπροσώπησε η ομάδα του Δήμου Ρόδου.

ΠΡΙΝ 10 ΧΡΟΝΙΑ: Ο Μιχάλης Κυπριώτης θα είναι παρών στον αυριανό αγώνα του Διαγόρα κόντρα στην Προοδευτική. Αυτό έγινε γνωστό χθες, λίγο μετά την προπόνηση των «κυανέρυθρων». Ο Κυπριώτης που ένιωθε κάποιες μικροενοχλήσεις στο πόδι του όλη την εβδομάδα, εξετάσθηκε από γιατρό που του σύστησε να μην προπονηθεί πολύ σκληρά.

■ Για μια ακόμη φορά ο Ανδρέας Σταματιάδης κάλεσε στην Εθνική Ελπίδων τον αρχηγό του Διαγόρα Βασίλη Καραγιάννη. Αυτή τη φορά, εν όψει του φιλικού αγώνα με την αντίστοιχη ομάδα της Αιγύπτου που θα διεξαχθεί στα Γιάννενα.

■ Στον τελικό του τουρνουά μπάσκετ που διοργάνωσε ο Σύνδεσμος Διαιτητών Καλαθόσφαιρας Δωδεκανήσου εις μνήμη του Π. Χατζηκέλη, ο Κολοσσός νίκησε με 87-73 τον Ιάλυσο.

ΠΡΙΝ 19 ΧΡΟΝΙΑ: Δέκα έξι άνθρωποι «έκλεψαν» την παράσταση στη νίκη της Ρόδου επί του ΠΑΟΚ με 2-1 στο Εθνικό Στάδιο της πόλης μας. 1. Οι έντεκα πρώτοι της Ρόδου (Δοξάκης, Παπαϊωάννου, Εγγλέζος, Χατζηαχμέτ, Λαμπρινός, Σκαρτάδος, Πεππές, Καμπούρογλου, Γεωργαλής, Παπαοικονόμου και Ρήγας). 2. Ο αντικαταστάτης του Χατζηαχμέτ στο 75' Ποντίκης που δεν ψυχολόγησε σωστά τον διεθνή διαιτητή κ. Πλατόπουλο και αποβλήθηκε αδικαιολόγητα. 3. Ο κ. Πολυχρονίου με το «κρυφό χαρτί» της διατάξεως των παικτών στο γήπεδο και την ορθή αγωνιστική τακτική και τέλος 4. Ο διαιτητής Μανώλης Πλατόπουλος με τους επόπτες του κ. Βροϊλα και Λιάτσο, οι οποίοι ήσαν απαράδεκτοι στην ορθή εφαρμογή των κανονισμών.

ΠΡΙΝ 30 ΧΡΟΝΙΑ: Σε αγώνα στα πλαίσια της πρεμιέρας της Β' Εθνικής, η Ρόδος νίκησε εκτός έδρας τον Ατρόμητο Πειραιώς με 3-2. Η ομάδα της πόλης μας έπαιξε με τους ακόλουθους: Καραγιάννης, Χατζής, Διακονικολάου, Χατζηγεωργίου, Βόλας, Φωτεινός, Δημητράς, Νεοφύτου (85' Μπαριανός), Αχιολάς, Πίττας και Ρούγκλιος.

ΠΡΑΚΤΟΡΕΙΟΝ
ΓΙΩΡΓΟΣ ΚΟΝΤΟΖΑΜΑΝΗΣ
ΜΕΓ. ΚΩΝΣΤΑΝΤΙΝΟΥ 43 ● ΡΟΔΟΣ ☎ 20800
ΛΟΤΤΟ
ΙΠΠΟΔΡΟΜΟΣ
ΚΑΤΑΘΕΣΗ ΔΕΛΤΙΩΝ ΠΡΟ-ΠΟ ΜΕΧΡΙ ΣΑΒΒΑΤΟ ΔΟΠΤΟ ΜΕΧΡΙ ΤΡΙΤΗ 3 μ.μ.
ΕΚΚΙΝΗΣΕΙΑ ΦΕΞΑΚΡΙΝΕΙΑ ● ΤΥΧΗ
ΑΜΕΣΑ ΠΡΟ-ΠΟ

ΝΙΚΗΤΑΣ ΡΙΖΟΠΟΥΛΟΣ & ΣΙΑ Ο.Ε.
Εξουσιοδοτημένος αντιπρόσωπος για Δωδεκάνησο
ΛΙΠΑΝΤΙΚΩΝ
MOBIL - B.P. AVIN
Πώληση ΧΟΝΔΡΙΚΗ - ΛΙΑΝΙΚΗ
Καναδά και Αυστραλίας 1
Τηλ. 22298 - Fax: 36995 - Κιν.: 094 422122
ΤΙΜΕΣ ΑΣΥΝΑΓΩΝΙΣΤΕΣ για συνεργεία, σκάφη, εργοτάξια, επαγγελματίες
6971-31/10

Παρουσίαση βιβλίου για την αρχιτεκτονική της Ιταλίας στα Δωδεκάνησα (1912-1943)

Το βιβλίο «Architettura coloniale italiana nel Dodecaneso 1912-1943» (αποικιακή αρχιτεκτονική της Ιταλίας στα Δωδεκάνησα 1912-1943) των Siamona Martinoli kai Eliana Perrotti, πρόκειται να παρουσιάσει σε ειδική εκδήλωση στο ΑΚΤΑΙΟΝ στις 16 Οκτωβρίου.

Η εκδήλωση οργανώνεται από το ΤΕΕ Δωδεκάνησου, τα Γενικά Αρχεία του Κράτους-Αρχεία Δωδεκανήσου και την 3η Εφορεία Νεωτέρων Μνημείων.

Η παρουσίαση θα γίνει από τον καθηγητή Πανεπιστημίων Φλωρεντίας και Θεσσαλονίκης κ. Αντρέα Γιακουμάτο.

Το πρόγραμμα της εκδήλωσης έχει ως εξής:

Ωρα 20.15: Χαιρετισμός του προέδρου του ΤΕΕ -Τμήματος Δωδεκανήσου κ. Στάθη Κουσουρνά.

Ωρα 20.20: Χαιρετισμός της προϊσταμένης των Αρχείων Νομού Δωδεκανήσου κ. Δανάης Κυριακίδου.

Ωρα 20.30: Χαιρετισμός και αναφορά στο αντικείμενο του βιβλίου του προϊσταμένου της 3ης Εφορείας Νεωτέρων Μνημείων Αρχ. Μηχ. κ. Γ. Καρυδάκη και παρουσίαση των συγγραφέων Siamona Martinoli και Eliana Perrotti και του καθηγητή κ. Αντρέα Γιακουμάτου.

Ωρα 20.50: Παρουσίαση του βιβλίου από τον καθηγητή Ιστορίας και Αρχιτεκτονικής των Πανεπιστημίων Φλωρεντίας και Θεσσαλονίκης κ. Αντρέα Γιακουμάτου.

Ωρα 22.0: Δεξίωση προς τιμή των προσκεκλημένων.

Χορηγοί: Sunwing Hotels Ελλάς ΑΕ- Γ. Κωνσταντινίδης Α.Ε.

24 εταιρίες πήραν μέρος στη δημοπρασία για την επισκευή του 1ου ΤΕΕ

Μεγάλο είναι το ενδιαφέρον που έδειξαν οι τοπικές τεχνικές εταιρίες για το έργο της επισκευής του 1ου ΤΕΕ της Ρόδου. Στη δημοπρασία που έγινε, έλαβαν μέρος 24 εταιρίες, ενώ ο προϋπολογισμός του έργου ανέρχεται στο ποσό των 50 εκατομμυρίων δραχμών.

Οι εταιρίες που μετείχαν στη δημοπρασία, είναι οι εξής:

1. Βασ. Αφαντενός
2. Αικατ. Δρόσου
3. Ευαγ. Κορώνη
4. Ταξιάρχης Κατσαδούρος
5. Φ. Αλαβέρας και ΣΙΑ ΕΠΕ
6. Μιχάλης Ικουτας
7. Γεώργιος Κάλλας
8. Αριστ. Μάριος Φρυδάς
9. Μαρία Τέτη
10. Νίκος Β.Λ.Τ.Α.Ε.
11. Μ. Τσατταλιού -Κόσμος Ο.Ε.
12. Ιωάννης Μοσχίδης
13. Οδομηχανική Ρόδου ΕΠΕ
14. Αγαπητός Στεφάνου
15. Β. Βαμβουρέλλης
16. Θεοδ. Καμπαστάνας
17. Δημ. Παπακώστας
18. Κυριάκος Παπαπέτρου
19. Δημήτρης Κωστίνης
20. Ευθυμίου Π και ΣΙΑ Ε.Ε.
21. Τσαμπίκος Τσακίρης
22. Εμμ. Στεφάνου
23. Δημ. Παπαγεωργίου
24. Λεριάς Γρ. και ΣΙΑ Ε.Ε.

Την ερχόμενη εβδομάδα θα γίνει το άνοιγμα των οικονομικών προσφορών.

ΣΥΓΧΑΡΗΤΗΡΙΟ

Στον Κωστή Γ. Ζωγραφίδη και Αθανάσιο Ν. Κυριαζή, παιδιά των συναδέλφων μας, που πέτυχαν την εισαγωγή τους στο Πανεπιστήμιο Αιγαίου, Διοίκηση Επιχειρήσεων και ΤΕΙ Λαμίας, κλάδο Δασοπονίας, αντιστοίχως, ευχόμαστε θερμά συγχαρητήρια και καλή επιτυχία στις σπουδές τους.

Ιάκωβος Χατζημιχάλης
Γεώργιος Στάθης
Μαρία Μαυριού

ΓΔ5/10

ΣΥΓΧΑΡΗΤΗΡΙΟ

Ο πρόεδρος και τα μέλη του Δ.Σ. του Συλλόγου Ηπειρωτών Ρόδου «ΤΟ ΣΟΥΛΙ» συγχαίρουμε θερμά τους παρακάτω επιτυχόντες στα Ανώτατα και Ανώτερα Ιδρύματα της χώρας, που είναι παιδιά μελών του Συλλόγου μας:

1. Βάσσης Κώστας, Διεθ. και Ευρωπ. Οικον. και Πολ. Σπουδών Θεσσαλονίκης.
2. Ευσταθίου Χρήστος, Ιστορίας και Αρχαιολογίας Πανεπιστήμιο Αθηνών.
3. Καρδούλια Μαρία, Νομική Θράκης.
4. Μάστορα Σταματία, Εφερμ/νων Μαθημ. και Φυσ. Επιστημών Ε.Μ.Π. Αθήνας.
5. Μπόσμος Ηλίας, Λογιστική Σερρών.
6. Νάνος Βασίλειος, Λογιστική Πάτρας.
7. Φιλιππάκη Ευσταθία, Μεσογειακών Σπουδών Π. Αιγαίου Ρόδος.
8. Στύλιος Ελευθέριος, Φυσικοθεραπείας Αθήνα.
9. Ψωμά Δέσποινα, Ιατρ. Εργ/ριων ΤΕΙ Αθήνας.

Απευθύνουμε τις καλύτερες ευχές μας να συνεχίσουν τις προσπάθειές τους στις σχολές που πέτυχαν, να διακρίνονται πάντα και να τελειώσουν με επιτυχία τις σπουδές τους.

Με τα εφόδια και τις γνώσεις που θ' αποκτήσουν να μπουν δυναμικά στο δύσκολο στίβο της ζωής, που ελπίζουμε ότι και εκεί θα πετύχουν, το ευχόμαστε με τη ψυχή μας.

Για το Δ.Σ.

Ο πρόεδρος **Η γ. γραμματέας**
Γιάννης Φούκας **Βάσσω Κούκου-Γκίκα**

14313-5/10

Melody Palace

Συνεχίζουμε κάθε βράδυ με τους:



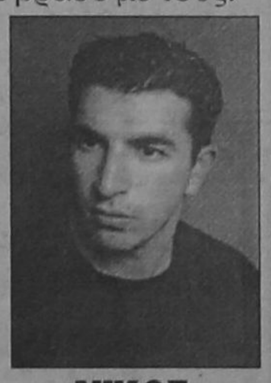

ΚΑΤΕΡΙΝΑ ΑΓΓΕΛΙΔΟΥ **ΝΙΚΟΣ ΠΑΝΝΟΥ**

ΜΑΡΙΑ ΣΤΑΡΕΝΙΟΥ
ΕΛΕΝΑ * ΑΝΝΑ

και ο μοναδικός **ΑΝΤΩΝΗΣ ΣΙΓΑΝΟΣ**

Καλλιτεχνική επιμέλεια και διεύθυνση ορχήστρας
ΝΙΚΟΣ ΚΑΡΑΝΙΚΟΛΑΣ

Κάθε ΔΕΥΤΕΡΑ και ΤΡΙΤΗ κλειστά **Ρεζερβέ 94920**

14145-7/10

Από τους βουλευτές του ΠΑΣΟΚ

Συστράτευση και πορεία προς τα εμπρός, ζήτησε ο Κ. Σημίτης

ΕΥΘΥΝΕΣ ΓΙΑ ΤΗΝ ΤΡΑΓΩΔΙΑ ΘΑ ΑΠΟΔΟΘΟΥΝ ΑΜΕΣΑ ΚΑΙ ΥΠΕΥΘΥΝΑ

ΑΘΗΝΑ, 4.-

Στην αντεπίθεση επιχειρεί να περάσει ο πρωθυπουργός μετά το βαρύ κλίμα που έχει διαμορφωθεί τις τελευταίες ημέρες εις βάρος της κυβέρνησης. Ο Κώστας Σημίτης,μιλώντας χθες, Τετάρτη, στη συνεδρίαση της Κοινοβουλευτικής Ομάδας του ΠΑΣΟΚ, διεμήνυσε ότι η κυβέρνηση θα συνεχίσει το έργο της σταθερά και αταλάντευτα. «Κάποιοι θέλουν να σταματήσουμε. Δεν θα τους κάνουμε τη χάρη» τόνισε χαρακτηριστικά ο πρωθυπουργός, ο οποίος απηύθυνε στα στελέχη του Κινήματος μήνυμα συστράτευσης και στήριξης της πολιτικής του.

Αναφερόμενος στο ναυάγιο του «Σάμινα», ο κ. Σημίτης επανέλαβε ότι οι ευθύνες θα αποδοθούν άμεσα και υπεύθυνα, και προανήγγειλε ότι η κυβέρνηση θα αναλάβει πρωτοβουλία για τις αναγκαίες τροποποιήσεις στις δικονομικές διαδικασίες, ώστε το αποτέλεσμα του δικαστικού καταλογισμού των ευθυνών να γίνεται σε εύλογο χρόνο.

«Θα κάνουμε τα πάντα για να μην ξανασυμβεί τέτοια τραγωδία. Αν χρειαστεί θα συγκρουστούμε με παγιωμένες αντιλήψεις, όσες αντιδράσεις και αν υπάρχουν» τόνισε ο πρωθυπουργός, δηλώνοντας με νόημα: «Έχει σημασία η συσπείρωση και η συνοχή την ώρα του αγώνα».

Για την ποινικοποίηση της πολιτικής ζωής ο πρωθυπουργός επιτέθηκε στη Νέα Δημοκρατία κατηγορώντας την ότι «επιχειρεί να μεταθέσει την πολιτική αντιπαράθεση στο πεδίο της Δικαιοσύνης». «Προανακριτικές επιτροπές της Βουλής, όταν εξελίσσεται ακόμη η δικαστική προανάκριση, είναι φανερό ότι εξυπηρετούν ένα σκοπό: τον επηρεασμό της δικαστικής εξουσίας με παιχνίδια εντυπώσεων και εξυπηρέτηση κομματικών σκοπιμοτήτων» τόνισε ο κ. Σημίτης.

Ο πρόεδρος του ΠΑΣΟΚ αναφέρθηκε και στη συζήτηση που διεξάγεται για τη διαφάνεια στον δημόσιο βίο, και τόνισε ότι «το θέμα της οικονομικής και πολιτικής εξουσίας αφορά όλα τα κόμματα, γιατί αφορά τη λειτουργία της Δημοκρατίας». Πρόσθεσε ότι «η θωράκιση του πολιτεύματος απαιτεί να δούμε το σύνολο της λειτουργίας της πολιτικής ζωής», και κατέληξε: «Εμείς θέλουμε άλλο πλαίσιο και όχι να μοιράζουμε τους ρόλους ή την πίτα».

Ο κ. Σημίτης προανήγγειλε ότι, μετά την πρωτοβουλία περί αλλαγής της νομοθεσίας για το Εθνικό Ραδιοτηλεοπτικό Συμβούλιο, το επόμενο βήμα θα είναι η επανεξέταση των θεμάτων που αφορούν τη χρηματοδότηση των κομμάτων, καθώς και των υποψήφιων βουλευτών, νομαρχών και δημάρχων. Ο πρωθυπουργός κατηγόρησε τη ΝΔ ότι επιλέγει τη σκανδαλολογία και τη συνειδητή διαστρέβλωση της αλήθειας, στη λογική του «λέγε-λέγε, κάτι θα μείνει». Αναφερόμενος ο κ. Σημίτης στα υπόλοιπα κόμματα της αντιπολίτευσης, δήλωσε ότι «με τον έναν ή τον άλλο τρόπο αθροίζονται με τις επιλογές της ΝΔ, επιδιώκοντας να διαμορφώσουν εικόνα σύγχυσης στη χώρα μας».

Στις ομιλίες των βουλευτών (κυρίως νέων, αφού οι παλαιότεροι θα μιλήσουν την Παρασκευή) κυριάρχησε η κριτική σε χαμηλούς τόνους και η επισήμανση της ανάγκης για ενότητα και ανάληψη πρωτοβουλιών από την πλευρά της κυβέρνησης. Στη δευτερολογία του ο πρωθυπουργός τόνισε ότι πρέπει να ιεραρχηθούν οι προτεραιότητες και να επικρατήσει αλληλεγγύη μεταξύ των στελεχών. Υπογράμμισε ακόμη ότι η κυβέρνηση του ΠΑΣΟΚ κατόρθωσε να καλύψει μεγάλη απόσταση για τη χώρα μας, επιτελώντας το έργο της και ζητώντας από τους βουλευτές, να αποτελούν πάντα παράδειγμα με το ήθος, το έργο και τη συμπεριφορά τους.

Δύο παραστάσεις στη Ρόδο με την Α. Συνοδινού στις 25 και 28 Οκτωβρίου

Δύο μοναδικές βραδιές με την κορυφαία τραγωδό Αννα Συνοδινού θα μας χαρίσει το ΔΗ.ΠΕ.ΘΕ. Ρόδου στα πλαίσια του εορτασμού της εθνικής μας επετείου της 28ης Οκτωβρίου.

Οι δύο παραστάσεις είναι προγραμματισμένες για τις 25 και 28 Οκτωβρίου και η μεν πρώτη είναι η θεατρικοποίηση του έργου του Γιώργου Σεφέρη η δε δεύτερη είναι η δραματοποίηση του ποιητικού έργου «Η Γυναίκα της Ζάκυνθος» του Διονυσίου Σολωμού. Μάλιστα, στη δεύτερη παράσταση, με τη μεγάλη ηθοποιό, θα συμπράξει η Παιδική Χορωδία του Π.Ο.Δ.Ρ. υπό τη διεύθυνση του Γιώργου Σακελλαρίδη σε αποσπάσματα του έργου «Υμνος εις την Ελευθερίαν», το οποίο εκτέλεσε η χορωδία μας σε ηχογράφηση που πραγματοποιήθηκε πέρυσι μετά από πρωτοβουλία του υπουργείου Πολιτισμού και έχει πρόσφατα κυκλοφορήσει σε cd.

Στις δύο παραστάσεις θα λάβει μέρος και δεκαμελές σύνολο συνεργατών της λαμπρής πρωταγωνίστριας, το όνομα της οποίας πραγματικά έχει αφήσει εποχή στις σελίδες του ελληνικού θεάτρου, με αξεπέραστες ερμηνείες και εξαίρετες συνεργασίες. Προσπάθεια του ΔΗΠΕΘΕ Ρόδου είναι να φέρει σε επαφή το κοινό της Ρόδου με προσωπικότητες του θεάτρου, όπως αυτή, ενώ θα ακολουθήσουν και άλλες.

Οι παραστάσεις θα πραγματοποιηθούν στο Εθνικό Θέατρο και οι θέσεις θα είναι αριθμημένες. Η προπώληση των εισιτηρίων θα ξεκινήσει από τη Δευτέρα 9 Οκτωβρίου από 9.00-14.00 (εκτός Σαββατοκύριακου) στο ταμείο του Εθνικού Θεάτρου Ρόδου. Πληροφορίες στο τηλ. 30668 και 36710.

Από την ερχόμενη Δευτέρα η καταβολή του ειδικού επιδόματος στους οικοδόμους

Ανακοινώνεται ότι στις 09/10/2000, ημέρα Δευτέρα θ' αρχίσει η καταβολή του ειδικού βοηθήματος στον κλάδο των οικοδόμων, λατομείων, ασβεστοποιών και υδραυλικών.

Τα απαραίτητα δικαιολογητικά είναι τα παρακάτω:

-Μηχανογραφημένα σημειώματα του ΙΚΑ του 1999 και 2000 και από μια φωτοτυπία των μηχανογραφημένων σημειωμάτων.

-Βιβλιάρια εντολών ασφάλισης του ΙΚΑ.

-Εκκαθαριστικό σημείωμα της Εφορίας (το πρωτότυπο και μια φωτοτυπία).

-Οικογενειακό βιβλιάριο υγείας για τους πολύτεκνους.

-Την οικοδομική ταυτότητα.

-Μια πρόσφατη φωτογραφία, απαραίτητα, για όσους δεν φέρανε (οι συνάδελφοι υδραυλικοί, λατόμοι και ασβεστοποιοί απαραίτητα θα πρέπει να έχουν μαζί τους μια βεβαίωση από τον εργοδότη που δουλεύουν και μια υπεύθυνη δήλωση δικιά τους).

ΠΡΟΣΟΧΗ: Οσοι από τους ενδιαφερόμενους δεν έχουν όλα τα παραπάνω δικαιολογητικά δεν θα εξυπηρετούνται.

Απαραίτητη προϋπόθεση είναι να έχουν πραγματοποιήσει στους κλάδους οικοδόμων, υδραυλικών, ασβεστοποιών και λατόμων από 95 έως 210 ημερομίσθια στο έτος 2000. Σε αυτές τις προϋποθέσεις περιλαμβάνονται και οι ανάλογες ημέρες άδειας.

Για τους οικοδόμους, χρειάζονται 73 μέχρι 163 κολλημένα ένσημα.

Οι συνάδελφοι δικαιούχοι θα καταθέτουν τα απαιτούμενα δικαιολογητικά στο Σωματείο Οικοδόμων Ρόδου, Στεφάνου Καζούλη 30, από τις 5 μ.μ. έως τις 7 μ.μ. κάθε Δευτέρα και Πέμπτη.

Το Σωματείο θα είναι αποκλειστικά αρμόδιο για τη χορήγηση προτεραιότητας στους ενδιαφερόμενους να λάβουν το βοήθημα, έχοντας ως βασικό κριτήριο τον αριθμό των παιδιών. Για το λόγο αυτό, θα προηγηθούν καταρχήν οι δικαιούχοι με 3 παιδιά και άνω.

Από τη Δευτέρα 09/10/2000 θα αρχίσει η παραλαβή δικαιολογητικών από το Σωματείο.

Για περισσότερες πληροφορίες στο Σωματείο Οικοδόμων Ρόδου, τηλ. 28088 τις απογευματινές ώρες.

ΑΠΩΛΕΙΑ

Χάθηκε στην περιοχή της Ανάληψης μικρόσωμος θηλυκός σκύλος, χρώματος μπεζ με μαύρες ρίγες στην πλάτη. Εχει κοντό τρίχωμα, φοράει κόκκινο κολάρο και ακούει στο όνομα **ΣΙΣΗ**.

Παρακαλείται όποιος γνωρίζει ο,τιδήποτε, να επικοινωνήσει στο τηλέφωνο **64254**.

14288-11/10

Αυξημένη προβλέπεται η κίνηση στον ΟΑΕΔ

ΑΡΧΙΣΑΝ ΟΙ ΑΠΟΛΥΣΕΙΣ

Αυξημένη αναμένεται να είναι η κίνηση στο υποκατάστημα του ΟΑΕΔ το τρίτο δεκαήμερο του Οκτωβρίου.

Τότε υπολογίζεται ότι θα αρχίσουν οι μαζικές απολύσεις των ξενοδοχοϋπαλλήλων από τις τουριστικές μονάδες που λειτουργούν στη Ρόδο.

Οπως έγινε γνωστό πάντως, άρχισαν να προσέρχονται στον ΟΑΕΔ άτομα που εργάζονταν σε επιχειρήσεις της Μεσαιωνικής Πόλης και απολύθηκαν.

Τα δικαιολογητικά που πρέπει να διαθέτουν όσοι δικαιούνται επίδομα ανεργίας είναι:

-Βιβλιάριο ενσήμων.
-Βιβλιάριο ασθενείας.
-Απόλυση.
-Ταυτότητα.
-Εκκαθαριστικό Εφορίας.
-Βεβαίωση για τους δύο τελευταίους μήνες.
-Αίτηση του Νόμου 105.

ΛΕΣΧΗ ΛΑΪΟΝΣ ΡΟΔΟΥ
1965 - 2000

Ο πρόεδρος και το Διοικητικό Συμβούλιο της Λέσχης Λάϊονς Ρόδου, σας καλούν να παρευρεθείτε στην εορταστική συνεστίαση που οργανώνεται με την ευκαιρία της συμπλήρωσης 35 χρόνων από την ίδρυση της Λέσχης Λάϊονς Ρόδου, στο ξενοδοχείο Rodos Palace το Σάββατο 7 Οκτωβρίου 2000 στις 20:30. Θα παρουσιαστεί το έργο της Λέσχης και θα απονεμηθούν τιμητικές διακρίσεις

Χορηγοί: Rodos Palace - Τράπεζα Κύπρου - Υπερ Μάρκετ Σπανός

Κρατήρος Ε. Νικολάου 61486, Ν. Τσατσιλής 31200, Κ. Δημητράδου 27247, Α. Βδίνου 74613

1942-6/10

ΣΥΝΕΤΑΙΡΙΣΤΙΚΗ ΤΡΑΠΕΖΑ ΔΩΔΕΚΑΝΗΣΟΥ ΣΥΝ.ΠΕ

ΑΝΑΚΟΙΝΩΣΗ

Γίνεται γνωστό ότι όσα μέλη της Τράπεζας επιθυμούν να δηλώσουν υποψηφιότητα για μέλη του Διοικητικού ή του Εποπτικού Συμβουλίου της Τράπεζας, στις επικείμενες αρχαιρεσίες της 04-11-2000, θα πρέπει να υποβάλουν τη σχετική αίτηση στο Κεντρικό Κατάστημα της Τράπεζας, πλατεία Ακαδημίας, ΡΟΔΟΣ, μέχρι και την Τετάρτη 11 Οκτωβρίου 2000 και ώρα 14.00 (υπεύθυνοι κ.κ. Καρυδάκης και Γεωργάκης).

Οι πιθανοί υποψήφιοι θα πρέπει να έχουν λευκό ποινικό μητρώο, να είναι μέλη της Τράπεζας και να καταβάλουν με την αίτησή τους, παράβολο 30.000 δρχ.

Από το Δ.Σ.

ΧΛ-5/10

ΣΗΜΕΡΑ ΤΙ ΑΠΑΝΤΑΣ ΣΤΗΝ ΕΡΩΤΗΣΗ

"Πώς Αποδεικνύεις ότι γνωρίζεις Η/Υ"

Η ΑΠΑΝΤΗΣΗ ΣΕΛ. 5

X1988-31/10

Μειωμένη κατά 2,9% η αεροπορική κίνηση το μήνα Σεπτέμβριο



Μειωμένη κατά 2,9% ήταν η τουριστική κίνηση της Ρόδου τον Σεπτέμβριο. Σύμφωνα με τα στοιχεία της Υπηρεσίας Πολιτικής Αεροπορίας τον Σεπτέμβριο ήρθαν 218.548 τουρίστες, ενώ πέρσι οι αφίξεις ήταν 225.083.

Μείωση της τάξης του 4,40% παρουσιάζουν και οι κινήσεις των αεροσκαφών.

Ειδικότερα, τον περασμένο μήνα πραγματοποιήθηκαν 2.606 πτήσεις τσάρτερ, έναντι 2.726 που έγιναν πέρσι.

Μείωση κατά 3,39% παρουσιάζουν οι αφίξεις των Αγγλων τουριστών τον Σεπτέμβριο.

Ειδικότερα τον περασμένο μήνα ήρθαν 65.209 Αγγλοι τουρίστες έναντι 67.499 πέρσι.

Μείωση της τάξεως του 3,04% παρουσίασαν τον Σεπτέμβριο οι αφίξεις των Γερμανών τουριστών. Σύμφωνα με την ΥΠΑ τον περασμένο μήνα ήρθαν 58.169 Γερμανοί τουρίστες έναντι 59.991 πέρσι.

Μεγάλη μείωση παρουσίασαν οι αφίξεις τουριστών από το Ισραήλ. Ειδικότερα το Σεπτέμβριο ήρθαν 5.649 άτομα από το Ισραήλ, ενώ πέρσι ήταν 11.762.

Κατά 27,48% ήταν μειωμένες και οι αφίξεις των Φινλανδών τουριστών. Ειδικότερα το Σεπτέμβριο ήρθαν 6.314 Φινλανδοί, ενώ πέρσι οι αφίξεις τους έφθασαν τις 8707.

Τον περασμένο μήνα ήρθαν σύμφωνα με την ΥΠΑ κατά 20,02% περισότεροι Σουηδοί τουρίστες. Ειδικότερα τον περασμένο μήνα ήρθαν 12.496 Σουηδοί, έναντι 10.412 πέρσι.

Αύξηση παρουσίασαν και οι αφίξεις των Ιταλών, Ελβετών, Αυστριακών και των Γάλλων τουριστών.

Το θέμα του βιολογικού της Κρεμαστής θα συζητηθεί στο δημοτικό συμβούλιο Πεταλούδων

Το έργο του βιολογικού καθαρισμού της Κρεμαστής είναι ένα από τα θέματα που θα τεθούν στη συνεδρίαση του δημοτικού συμβουλίου Πεταλούδων που θα γίνει την Παρασκευή. Για το έργο αυτό έχουν γίνει και άλλες συζητήσεις στο παρελθόν χωρίς ωστόσο να έχε βρεθεί λύση.

Ο βιολογικός της Κρεμαστής είχε ενταχθεί στο δεύτερο και μεταφέρθηκε ως υπερώριμο έργο στο Τρίτο Κοινοτικό Πλαίσιο Στήριξης.

Η συζήτηση του θέματος αυτού ενδέχεται να δημιουργήσει ένταση στο συμβούλιο, αφού επικρατεί προβληματισμός για τη μελέτη του έργου που αναφέρεται σε περιοχή με ορισμένο αριθμό κατοίκων, ενώ λόγω «Καποδίστρια» τα δεδομένα έχουν αλλάξει.

Σε εκκρεμότητα είναι και το θέμα που αφορά την έλλειψη αποχετευτικού στο δημοτικό διαμέρισμα Θεολόγου.

Στο δημοτικό συμβούλιο Πεταλούδων αναμένεται να τεθεί και το θέμα της συνεργασίας των παρατάξεων της μειοψηφίας και της πλειοψηφίας.

Σύμφωνα με όσα έχουν γίνει γνωστά το γεγονός ότι η συνεργασία που είχε αναγγελθεί δεν προχώρησε με αποτέλεσμα αρκετοι δημοτικοί σύμβουλοι να ετοιμάζουν τις παραιτήσεις τους από τις θέσεις που ανέλαβαν στις επιχειρήσεις και οργανισμούς του Δήμου Πεταλούδων.

Η στάση που θα τηρήσει η μειοψηφία του δημοτικού συμβουλίου θα καθοριστεί σε συνεδρίαση που θα γίνει σήμερα.

ΠΟΛΙΤΙΣΤΙΚΟΣ ΣΥΛΛΟΓΟΣ ΓΥΝΑΙΚΩΝ ΡΟΔΟΥ

ΕΥΧΑΡΙΣΤΗΡΙΟ

Προς τους χορηγούς: *Ψαροταβέρνα Λιμανάκι (Κολύμπια)- Rhodos Gold Βογιατζής)- Ψάρια ΑΙΓΑΙΟΥ- Υπερ Μάρκετ Σπανός- Ξενοδοχείο Rhodian Beach Resorts- Cronus Air Lines- Τράπεζα Πειραιώς- Mike's Γλυκά- Κρασιά EMERY- TOP TEN Χαρίτος- Ανθοπωλείο Λενακάκη.*

Μετά τη μεγάλη επιτυχία που σημειώθηκε στη συναυλία που δόθηκε από τον Γιώργο Χατζηνάσιο και τους συνεργάτες του στο ΕΘΝΙΚΟ ΘΕΑΤΡΟ ΡΟΔΟΥ, στις 30-9-2000, θεωρούμε υποχρέωσή μας να σας ευχαριστήσουμε για τη συμβολή σας στην προσπάθεια βοηθείας στα παιδιά της Ρόδου με μεσογειακή αναιμία.

Ο Θεός να σας αξιώνει να συμπαραστέκεστε σε συνανθρώπους μας, που έχουν ανάγκη.

Με εκτίμηση
εκ του Δ.Σ.
Η πρόεδρος
Χρυσούλα Καϊλλή

X1955-5/10

ΑΘΛΗΤΙΚΟΣ ΣΥΛΛΟΓΟΣ ΙΣΤΙΟΠΛΟΩΝ ΑΝΟΙΚΤΗΣ ΘΑΛΑΣΣΑΣ ΡΟΔΟΥ

ΑΝΑΚΟΙΝΩΣΗ

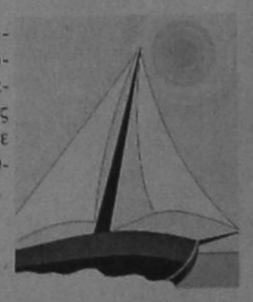

Ο ΑΘλητικός Σύλλογος Ιστιοπλόων Ανοικτής Θάλασσας Ρόδου ανακοινώνει την έναρξη μαθημάτων Ιστιοπλοΐας Ανοικτής Θάλασσας για αρχάριους, με σκοπό την απόκτηση πτυχίου κυβερνήτη ιστιοπλοϊκού σκάφους.

Εναρξη μαθημάτων:
14.10.2000
Λήξη μαθημάτων:
16.12.2000

Η εκπαίδευση περιλαμβάνει: Θεωρητικά και πρακτικά μαθήματα, βιβλία - σημειώσεις, καθώς και εκπαιδευτικά ταξίδια.

Πληροφορίες - εγγραφές:
Κον Βογιατζή Αντώνη τηλ. 35595
Κον Κλείδωνα Γιάννη τηλ. 0944 447995
www.otenet.gr/asiathr

X1954-12/10