ΕΤΟΣ ΙΔΡΥΣΗΣ 1949
ΙΔΡΥΤΗΣ - ΔΙΕΥΘΥΝΤΗΣ
ΓΙΩΡΓΟΣ ΔΙΑΜΑΝΤΙΔΗΣ
Γραφεία - Τυπογραφεία:
Μάρκου Μαλλιαράκη 21 (ΚΟΒΑ)
Λογιστήριο: Νέα Αγορά
Τηλ.: Σύνταξης: 27356 - 34101
Λογιστηρίου: 24539 FAX: 20643

ΠΡΟΟΔΟΣ

Ανεξάρτητη καθημερινή πρωινή εφημερίδα

ΚΑΣΑΠΗΣ
ΖΑΝΤΕΣ-ΕΛΑΣΤΙΚΑ
Αυστραλίας 2
Τηλ. 35367
0% προκαταβολή
έως 36 δόσεις

ΑΡΙΘΜΟΣ ΦΥΛΛΟΥ 15.537 • ΤΙΜΗ 150 δρχ.
ΠΑΡΑΣΚΕΥΗ 6 ΟΚΤΩΒΡΙΟΥ 2000

Επισπεύδονται τα έργα στην τέως νομαρχιακή έπαυλη

Το Πανορθόδοξο Κέντρο εγκαινιάζει στις 7 Μαρτίου ο Οικουμενικός Πατριάρχης

ΟΙ ΑΠΟΦΑΣΕΙΣ ΤΗΣ ΧΤΕΣΙΝΗΣ ΣΥΣΚΕΨΗΣ ΤΗΣ ΕΠΙΤΡΟΠΗΣ



ΤΟ ΟΝΕΙΡΟ του ροδιακού λαού, να κτίσει ένα μεγαλοπρεπές οικοδόμημα και να το χαρίσει στο Οικουμενικό Πατριαρχείο, ώστε ο Πατριάρχης να έχει ένα «δικό του σπίτι» σε ελληνικό έδαφος, γίνεται επί τέλους πραγματικότητα.

✦ Σε λίγους μήνες ολοκληρώνεται η Α' φάση του Πανορθόδοξου Κέντρου με την αποπεράτωση των εργασιών αναπαλαίωσης και ανανέωσης της πρώην νομαρχιακής επαύλεως, που θα είναι η κατοικία του Οικουμενικού Πατριάρχη όταν βρίσκεται στη Ρόδο.

Η ΕΠΙΤΡΟΠΗ ανέγερσης του Πανορθόδοξου Κέντρου που συνήλθε χτες το μεσημέρι στο μέγαρο της Μητρόπολης Ρόδου έλαβε την απόφαση να επισπευθούν οι οικοδομικές εργασίες που γίνονται στην τέως νομαρχιακή έπαυλη, ώστε το «σπίτι του Πατριάρχη» να είναι εντελώς έτοιμο την ερχόμενη Ανοιξη.

✦ Η επιτροπή ελπίζει βάσιμα, όχι μόνο οι οικοδομικές εργασίες, αλλά και η διακόσμηση και η επίπλωση της Πατριαρχικής Επαύλεως να έχουν ολοκληρωθεί τις πρώτες ημέρες του Μαρτίου 2001, ώστε ο Οικουμενικός Πατριάρχης κ. Βαρθολομαίος να έλθει στη Ρόδο και να κάνει τα εγκαίνια του Πανορθόδοξου Κέντρου την 7η Μαρτίου που είναι και η επέτειος της Ενσωμάτωσης της Δωδεκανήσου.

ΣΤΗ ΧΤΕΣΙΝΗ πολύωρη σύσκεψη της Επιτροπής του Πανορθόξου, κατά την οποία ελήφθησαν πολύ σημαντικές αποφάσεις, πρωήδρευσε ο σεβασμιώτατος Μητροπολίτης Χαλκηδόνος κ. Ιωακείμ και μετέσχον οι Μητροπολίτες Πέργης

ΣΥΝΕΧΕΙΑ ΣΤΗ ΣΕΛ. 4

Διώκεται για εγκληματικές ενέργειες

Κρύβεται για να μη συλληφθεί ο Καλογηράτος

ΕΓΚΑΤΕΛΕΙΨΑΝ ΤΗ ΔΑΝΕ ΟΙ ΚΡΗΤΙΚΟΙ ΤΗΣ ΑΝΕΚ

ΟΛΟΙ εγκατέλειψαν την πρώην δωδεκανησιακή ΔΑΝΕ, ακόμη και οι Κρητικοί της ΔΑΝΕ!.. Μάλιστα δε, ο πρόεδρός της Γεράσιμος Καλογηράτος, εναντίον του οποίου ασκήθηκε ποινική δίωξη σε βαθμό κακουργήματος για την υπόθεση του «Ιαλυσός» κρύβεται και μέχρι χτες το βράδυ δεν είχε συλληφθεί!..

✦ Και ενώ οι αστυνομικές αρχές υποτίθεται ότι αναζητούσαν τον Γερ. Καλογηράτο, ο τελευταίος γύριζε στα κανάλια και έδινε συνεντεύξεις... θάβοντας τη ΔΑΝΕ!..

ΑΠΟ ΤΗΝ ΑΛΛΗ πλευρά οι δύο ναυτικοί του «Ιαλυσός» - ο πλοίαρχος Γιάννης Αρμενάκης και ο α' μηχανικός Σωτήρης Σακελλαράκης - έχουν εγκαταληφθεί από τους πάντες και σήμερα θα κληθούν να απολογηθούν στον ανακρίτρια του Πειραιά με κίνδυνο να οδηγηθούν στις φυλακές!..

✦ Η εναπομείνασα διοίκηση της ΔΑΝΕ μάλλον είναι ανήμπορη να κάνει ο,τιδήποτε, δεδομένου ότι - όπως δείχνουν τα

ΣΥΝΕΧΕΙΑ ΣΤΗ ΣΕΛ. 4

Εξαγγέλθηκαν χτες από την Κυβέρνηση

Μέτρα για την αναβάθμιση των ακτοπλοϊκών συγκοινωνιών

ΔΕΝ ΥΠΑΡΧΟΥΝ ΜΟΝΟΠΩΛΙΑ ΣΤΙΣ ΓΡΑΜΜΕΣ

ΜΕΤΡΑ, αλλά και πολιτικές πρωτοβουλίες που θα κάνουν την ελληνική ακτοπλοΐα, σύγχρονη και τα πλοία υπερασφαλή για τους επιβάτες, αποφασίσθηκαν χθες στο υπουργικό συμβούλιο, που συνεδρίασε με κύριο θέμα την ελληνική ναυτιλία.



☞ Συγκεκριμένα όπως τόνισε κατά τη διάρκεια συνέντευξης Τύπου ο υπουργός Εποπικής Ναυτιλίας Χρήστος Παπουτσής με αυτά τα μέτρα και τις πρωτοβουλίες υλοποιείται ο βασικός στόχος της κυβέρνησης για την ασφάλεια των επιβατών και την αναβάθμιση των παρεχομένων υπηρεσιών στην ακτοπλοΐα.

Πρώτον: Εντατικοποίηση των ελέγχων κα της αποτελεσματικότητας των επιθεωρήσεων.

- Επανεξέταση του τρόπου λειτουργίας του κλάδου.

- Ενίσχυση και ανανέωση του στελεχιακού δυναμικού της Διεύθυνσης Επιθεώρησης Εμπορικών Πλοίων. Θέσπιση χρονικής θητείας (δύο χρόνια) μετά την οποία θα πρέπει να μετακινούνται σε άλλες υπηρεσίες.

- Αποκέντρωση ενός τμήματος των επιθεωρήσεων στα περιφερειακά λιμεναρχεία, συγκεκριμένη θητεία και για το προσωπικό που θα εκτελεί τους ελέγχους.

- Σύσταση Επιτροπής η οποία θα λειτουργεί ως ελεγκτική αρχή της Επιθεώρησης Εμπορικών

ΣΥΝΕΧΕΙΑ ΣΤΗ ΣΕΛ. 4

Ανυπόστατες οι φήμες για τα πρατήρια

Ανυπόστατες χαρακτηρίζουν τις φήμες για απεργία, οι πρατηριούχοι υγρών καυσίμων του νησιού μας, ενώ παράλληλα, πνέουν τα μένεα κατά όσων τις διέδωσαν. Χθες κυκλοφόρησαν στο νησί μας φήμες για απεργία των βενζινοπωλών, από την ερχόμενη Δευτέρα, μ'αποτέλεσμα εκατοντάδες ιδιοκτήτες αυτοκινήτων να σπεύσουν στα πρατήραι υγρών καυσίμων, για να γεμίσουν τα ρεζερβουάρ τους με βενζίνη. Οι φήμες αυτές, προκάλεσαν τις αντιδράσεις αλλά και την οργή και αγανάκτηση των βενζινοπωλών, χαρακτηρίζοντας αυτούς που τις διέδωσαν, προβοκάτορες.

Μιλώντας χτες στην «Πρόοδο» ο κ. Νικήτας Ριζόπουλος, πρατηριούχος υγρών καυσίμων, τόνισε ότι ο κλάδος δεν θα προδόσει την εμπιστοσύνη του κοινού, που τις μέρες της απεργίας, χωρίς τη θέλησή του δεν τους εξυπηρέτησε αλλά κατέβαλε προσπάθειες για να δοθεί λύση στην ταλαιπωρία που είχε υποστεί.

«Οι πρατηριούχοι υγρών καυσίμων, δεν πρόκειται να ταλαιπωρήσουν το κοινό» δήλωσε χαρακτηριστικά ο κ. Ριζόπουλος.

Μετά το «Χίλτον»

Και ο «Μάριοττ» ενδιαφέρεται για τη Ρόδο!..

ΣΥΖΗΤΗΣΕΙΣ ΜΕ ΞΕΝΟΔΟΧΟΥΣ

ΤΡΕΙΣ εκπρόσωποι του διεθνούς οργανισμού «MARIOTT» βρίσκονται τις μέρες αυτές στη Ρόδο, προκειμένου να εξετάσουν τη δυνατότητά τους και στο νησί μας.

✓ Πρέπει να σημειωθεί ότι ο οργανισμός «MARIOTT» εκμεταλλεύεται αλυσίδα πολυτελών ξενοδοχείων σ' ολόκληρο τον κόσμο και θεωρείται ένας από τους πιο φημισμένους στον κόσμο, όπως ο Χίλτον, Σέρατον, κλπ.

ΣΥΜΦΩΝΑ με τις πληροφορίες οι εκπρόσωποι του MARIOT είχαν επαφές με διάφορους ντόπιους επιχειρηματίες προκειμένου να συνεργαστούν.

✓ Οι ίδιες πληροφορίες αναφέρουν ότι στους στόχους του «MARIOTT» δεν είναι η αγορά ή ανέγερση ξενοδοχειακής μονάδας, αλλά η ανάληψη της εκμετάλλευσης από τον εν λόγω οργανισμό ενός πολυτελούς ξενοδοχείου στη Ρόδο.

ΜΕΧΡΙ ΤΩΡΑ δεν έχει γίνει γνωστό αν οι εκπρόσωποι του «MARIOTT» έχουν καταλήξει σε απόφαση, αλλά η επίσκεψή τους στη Ρόδο πρόκειται να ολοκληρωθεί σήμερα.

✓ Οπως είναι γνωστό ένας άλλος οργανισμός (ο Χίλτον) αναλαμβάνει από 1ης Ιανουαρίου 2001 την εκμετάλλευση του ξενοδοχείου «Ρόδος Ιμπέριαλ» που τώρα εκμεταλλεύεται ο όμιλος Δασκαλαντωνάκη.

Συζητείται τη Δευτέρα

Θέμα Αντωναρά στη Νότια Ρόδο

ΘΑ ΖΗΤΗΘΕΙ Η ΕΚΠΤΩΣΗ ΤΟΥ

ΕΚΤΑΚΤΩΣ συγκαλείται την ερχόμενη Δευτέρα, μετά από αίτημα εννέα δημοτικών συμβούλων, τόσο της πλειοψηφίας, όσο και της μειοψηφίας, το Δημοτικό Συμβούλιο της Νότιας Ρόδου. Η πολύμηνη απουσία του δημάρχου κ. Φίλιππου Αντωναρά, έχει προκαλέσει την έντονη δυσφορία αρκετών μελών του Δημοτικού Συμβουλίου, που σκοπεύουν πλέον να θέσουν θέμα εκπτώσεώς του.

✓ Σημειώνεται ότι ο κ. Αντωναράς αναχώρησε προ εβδομάδος, μετά από ολιγοήμερη παραμονή του στη Νότια Ρόδο, για την Αμερική, προκειμένου - όπως έγινε γνωστό - να υποβληθεί σε χειρουργική επέμβαση. Το θέμα ωστόσο που προκύπτει, είναι ότι ο Δήμαρχος της Νότιας Ρόδου δεν ζήτησε, ως όφειλε, την άδεια του Δημοτικού Συμβουλίου, γεγονός που μπορεί να οδηγήσει και στην έκπτωσή του.

ΑΞΙΖΕΙ να σημειωθεί ότι βάσει εγγράφου του υπουργείου Εσωτερικών, το Δημοτικό Συμβούλιο δικαιούται να χορηγήσει, εάν το επιθυμεί, περαιτέρω άδεια, εφόσον του προσκομισθούν γνωματεύσεις γιατρών, κάτι που έως τώρα δεν έπραξε ο κ. Αντωναράς.

✓ Η θέση πάντως στην οποία έχει περιέλθει ο Δήμαρχος της

ΣΥΝΕΧΕΙΑ ΣΤΗ ΣΕΛ. 4

Το πόρισμα τη ΕΔΕ αποδίδει

Ευθύνες σε γιατρούς για το θάνατο του νεαρού Βρετανού τουρίστα

ΔΙΟΙΚΗΤΙΚΕΣ ευθύνες, βάσει του πορίσματος της ένορκης διοικητικής εξέτασης, που διενεργήθηκε για το θάνατο του Βρετανού τουρίστα, αποδίδονται σε δύο γιατρούς και δύο νοσηλευτές του Νοσοκομείου της Ρόδου.

➤ Σημειώνεται ότι ο θάνατος του Βρετανού τουρίστα στο Νοσοκομείο προήλθε από εσωτερική αιμορραγία, η οποία ωστόσο δεν διεγνώσθη από τον ειδικευόμενο γιατρό που τον εξέτασε.

ΒΑΣΕΙ του πορίσματος, ιατρικό λάθος δεν υφίσταται, καθώς η περίπτωση του Βρετανού δεν μπορούσε να προβλεφθεί, ακόμη κι αν εξετάζετο από τους εφημερεύοντες ειδικευμένους γιατρούς.

➤ Σημαντικό στοιχείο αποτέλεσε, για τον διενεργούντα την ένορκη διοικητική εξέταση, το γεγονός ότι τόσο ο ασθενής, όσο και ο άνθρωπος που τον συνόδευε, δεν καθίστατο δυνατόν, λόγω μέθης, να ενημερώ-

ΣΥΝΕΧΕΙΑ ΣΤΗ ΣΕΛ. 4

Έχουν ολοκληρωθεί οι εργασίες

Ποιοι δρόμοι μπορούν να συνδεθούν με το αποχετευτικό

ΟΛΟΚΛΗΡΩΜΕΝΟ ΚΑΤΑ 70% ΕΙΝΑΙ ΤΟ ΔΙΚΤΥΟ

ΟΛΟΚΛΗΡΩΜΕΝΟ σε ποσοστό 70% είναι το αποχετευτικό δίκτυο της πόλες Ρόδου. Αυτό σημαίνει ότι οι παρεμβάσεις σε πολλές περιοχές έχουν ολοκληρωθεί και μπορούν να γίνουν οι συνδέσεις των κατοικιών και των επιχειρήσεων με το δίκτυο.

✦ Αξίζει να σημειωθεί ότι στις περιοχές που το δίκτυο έχει ολοκληρωθεί και μπορεί να δεχθεί λύματα, οι ιδιοκτήτες των κατοικιών χρησιμοποιούν ακόμη τα βυτιοφόρα για την εκκένωση των βόθρων, πράγμα που σημαίνει ότι δεν γνωρίζουν για την πρόοδο των εργασιών.



«Με το δίκτυο μπορούν να συνδεθούν κατοικίες και επιχειρήσεις του Ροδινιού η μισή περιοχή της Ανάληψης, ολόκληρο το κέντρο της πόλεως, η περιοχή του Αγίου Στεφάνου, μέρος της Μητροπόλεως και το ένα τρίτο της Μεσαιωνικής Πόλης, που συνιστούν το 70% της γεωγραφικής επιφάνειας

ΣΥΝΕΧΕΙΑ ΣΤΗ ΣΕΛ. 4

Το συνέδριο της ΚΕΔΚΕ στην Κω

Με εντατικούς ρυθμούς συνεχίζονται οι περιφερειακές συσκέψεις της ΚΕΔΚΕ ενόψει του ετήσιου τακτικού συνεδρίου της που θα γίνει στην Κω από 1 έως 4 Νοεμβρίου.

Η πρώτη σύσκεψη πραγματοποιήθηκε στη Λάρισα και πήραν μέρος σ΄αυτήν αιρετοί εκπρόσωποι της Τοπικής Αυτοδιοίκησης των νομών που ανήκουν στις περιφέρειες Θεσσαλίας και Ηπείρου.

Η επόμενη σύσκεψη θα διεξαχθεί την ερχόμενη Τρίτη σε ξενοδοχείο της Αθήνας με τη συμμετοχή των Ενώσεων Δήμων και Κοινοτήτων Αττικής και των νομών των περιφερειών Στερεάς Ελλάδος, νοτίου και βορείου Αιγαίου, Κρήτης και Ιονίων νήσων.

Στη διάρκεια της σύσκεψης αυτής θα συζητηθούν τα θέματα που θα τεθούν στο τακτικό συνέδριο της ΚΕΔΚΕ.

Ερχονται σήμερα στη Ρόδο

Πολλοί υπουργοί στο συνέδριο Επιμελητηρίων

ΚΑΙ Η ΕΠΙΤΡΟΠΟΣ ΣΤΗΝ Ε.Ε.

ΞΕΚΙΝΑ ΣΗΜΕΡΑ τις εργασίες του στη Ρόδο το 1ο συνέδριο του Δικτύου Νησιωτικών Επιμελητηρίων της Ευρωπαϊκής Ενωσης, με θέμα «Η αειφόρος ανάπτυξη των νησιωτικών μικρομεσαίων επιχειρήσεων έναντι στην παγκοσμιοποίηση».

✦ Στο συνέδριο, που θα διεξαχθεί στο ξενοδοχείο «Ρόδος Παλάς» θα παραστούν ο υπουργός Αιγαίου κ. Νίκος Σηφουνάκης, ο

ΣΥΝΕΧΕΙΑ ΣΤΗ ΣΕΛ. 4

Απεργιακή κινητοποίηση την Τρίτη

Σε 24ωρη απεργιακή κινητοποίηση θα κατέλθουν οι εργαζόμεοι της Ρόδου, στις 10 Οκτωβρίου. Πρόκειται για την απεργία που προκήρυξαν η ΓΣΕΕ και η ΑΔΕΔΥ, στην οποία θα μετάσχουν και τα επισιτιστικά σωματεία της Ρόδου.

Σύμφωνα με τον προγραμματισμό που έχει γίνει, το πρωΐτης 10ης Οκτωβρίου θα γίνει συγκέντρωση στο ΕΚΡ και ενδεχομένως πορεία διαμαρτυρίας στο κέντρο της πόλεως.

Οι εργαζόμενοι αντιδρούν στις αλλαγές που προωθούνται στα εργασιακά και το ασφαλιστικό.

Από 14 επιθεωρητές

Ελεγχος στη Ρόδο για τη συνθήκη Σέγκεν

ΣΥΣΚΕΨΗ ΜΕ ΥΠΗΡΕΣΙΑΚΟΥΣ ΠΑΡΑΓΟΝΤΕΣ

Η ΕΦΑΡΜΟΓΗ της συνθήκης Σέγκεν είναι ο λόγος της επίσκεψης που πραγματοποιούν σήμερα στη Ρόδο 14 ελεγκτές επιθεωρητές της Ευρωπαϊκής Ενωσης. Το κλιμάκιο των 14 επιθεωρητών εμπειρογνωμόνων συνοδεύουν υπηρεσιακοί παράγοντες των υπουργείων Εμπορικής Ναυτιλίας και Δημόσιας Τάξης που θα εκτελούν χρέη διερμηνέων.

✦ Σύμφωνα με το πρόγραμμα, σήμερα θα πραγματοποιηθεί σύσκεψη στο Rodos Palace, στην οποία θα παραστούν ο λιμενάρχης και ο υπολιμενάρχης, κ. Γιώργος Κανναβός και Αχ. Ματσάγκος, ο αστυνομικός διευθυντής κ. Βασίλης Χατζημαργαρίτης, ο διοικητής

ΣΥΝΕΧΕΙΑ ΣΤΗ ΣΕΛ. 4

Σε πολλά κυλικεία

Απαγορευμένα προϊόντα πωλούν στους μαθητές

ΒΕΒΑΙΩΘΗΚΑΝ 15 ΠΑΡΑΒΑΣΕΙΣ

ΑΠΑΓΟΡΕΥΜΕΝΑ προϊόντα πωλούν στους μαθητές τα κυλικεία των σχολείων μας, σύμφωνα με διαπιστώσεις της Αστυνομίας.

● Κατά τη διάρκεια ελέγχων που έγιναν το τελευταίο 5νθήμερο στα κυλικεία της πόλης μας από άνδρες του Αστυνομικού Τμήματος Ρόδου, βεβαιώθηκαν 15 παραβάσεις. Οι δώδεκα αφορούσαν πώληση προϊόντων μη προβλεπομένων από τη σχετική κοινή απόφαση των υπουργών Εθνικής Παιδείας και Θρησκευμάτων και Υγείας Πρόνοιας, ενώ τρία κυλικεία δεν είχαν την απαιτούμενη άδεια της αρμόδιας αρχής.

ΣΕ ΒΑΡΟΣ των υπευθύνων υποβλήθηκαν μηνύσεις, ενώ οι έλεγχοι θα ενταθούν και θα γίνονται πιο συχνά, στα πλαίσια προσπάθειας που καταβάλλει η Αστυνομία για προστασία των μαθητών από διάθεση ακατάλληλων ειδών.

Τελειώνει το μαρτύριο των οδηγών

Το αργότερο μέχρι τη Δευτέρα θ' ανοίξει η οδός Αννης Μαρίας

ΠΡΟΧΩΡΑ ΤΟ ΑΠΟΧΕΤΕΥΤΙΚΟ ΕΡΓΟ

ΣΤΟ ΤΕΛΟΣ της τρέχουσας εβδομάδας, το αργότερο μέχρι τη Δευτέρα θα δοθεί στην κυκλοφορία η διασταύρωση των οδών Λίνδου και Αννης Μαρίας, που έκλεισε προκειμένου να γίνει η σύνδεση του αποχετευτικού αγωγού με το δίκτυο της προέκτασης της οδού.

✦ Αυτό ανακοίνωσε χθες ο δήμαρχος Ρόδου κ. Γιώργος Γιανόπουλος και εξέφρασε την ικανοποίησή του για το έργο της κατασκευής του αποχετευτικού αγωγού, που όπως είπε θα δώσει νέα πνοή στην πόλη. «Κατασκευάσαμε έναν αγωγό μήκους 800 μέτρων με πλάτος τρία και βάθος 1,2 με κοίτη πλαϊνά και επικάλυψη από μπετόν, που ουσιαστικά είναι

ΣΥΝΕΧΕΙΑ ΣΤΗ ΣΕΛ. 4



ΤΙ ΕΓΡΑΨΕ Ο ΤΥΠΟΣ ΤΗΣ ΑΘΗΝΑΣ

ΑΝΑΣΚΟΠΗΣΗ ΑΘΗΝΑΪΚΟΥ ΤΥΠΟΥ ΤΗΣ 5/10/2000

Η αντιπαράθεση κυβέρνησης-αντιπολίτευσης για το ναυάγιο, η συνάντηση Σημίτη- Γιαννος Αγγελοπούλου, η πετρελαϊκή κρίση και οι αλλαγές στη στελέχωση της Επιθεώρησης Εμπορικών Πλοίων είναι τα βασικά θέματα της ειδησεογραφίας του χθεσινού αθηναϊκού τύπου.

ΑΔΕΣΜΕΥΤΟΣ ΤΥΠΟΣ (Μήτσης): "Πόρτεεες! Κραυγή αγωνίας απο βουλευτές του ΠΑΣΟΚ. "Είμαστε καράβι έτοιμο να πέσει στα βράχια..."

ΑΔΕΣΜΕΥΤΟΣ ΤΥΠΟΣ (Ρίζος): Ναυαγός σε Βουλή και ΚΟ ο Σημίτης! Τον άφησαν μόνο του και τα στελέχη του.

ΑΘΗΝΑΪΚΗ: "Αυτή είναι η Ελλάδα". Απίστευτη δήλωση του Κ. Σημίτη. Φάλκον. Ναυάγιο. Οτσαλάν. Ρικομέξ Φωτιές.

ΑΠΟΓΕΥΜΑΤΙΝΗ: Οι φίλοι του "σκυλοπνίχτη" βρίσκονται στην κυβέρνηση. Σάλος με τον Ροκόφυλλο, που προτάθηκε ως συνήγορος του εφοπλιστή.

Η ΑΥΓΗ: Πόντιος Πιλάτος ο Κ. Σημίτης. Μακριά απο το κοινό περί δικαίου αίσθημα η χθεσινή εμφάνισή του στη Βουλή.

ΑΥΡΙΑΝΗ: Ναυάγιο αρχηγών στη Βουλή. Δεν έπεισαν τον κόσμο Σημίτης και Καραμανλής.

ΤΟ ΒΗΜΑ: Ξηλώνεται η Επιθεώρηση Πλοίων. Ξεκίνησε ο Ειδικός Ανακριτής...Με ποινικές διώξεις κλιμακώνεται η κάθαρση για τα ναυάγια.

Η ΒΡΑΔΥΝΗ: Ψωροκώσταινα με...αερόσακο. Αυτή την Ελλάδα έφτιαξε ο Κ. Σημίτης και το ΠΑΣΟΚ.

ΕΘΝΟΣ: Διπλοί έλεγχοι τώρα στα πλοία. Μετά τη χιονοστιβάδα των καταγγελιών.

ΕΛΕΥΘΕΡΗ ΩΡΑ: Οι...ψαροκασέλες ξεφτιλίζουν τη χώρα. Βρήκαν την ώρα οι ψαράδες να κλείσουν τα λιμάνια μας.

ΕΛΕΥΘΕΡΟΣ: Ομολογία ενοχής. Επρεπε να καθούν 79 ψυχές για να κατατομηθούν οι "επιθεωρητές".

ΕΛΕΥΘΕΡΟΣ ΤΥΠΟΣ: Εντολή για συγκάλυψη. Ο Ροκόφυλλος πρωθυπουργικός...αερόσακος για την προστασία Σφηνιά.

ΕΛΕΥΘΕΡΟΤΥΠΙΑ: 12 μήνες θητεία. Ολη στα σύνορα.

Η ΕΞΟΥΣΙΑ: 3 κινήσεις για την κάθαρση.

ΕΣΤΙΑ: Ντροπή κύριε Σημίτη. Δεν λέει ο πρωθυπουργός "Αυτή είναι η Ελλάδα!"

Η ΚΑΘΗΜΕΡΙΝΗ: Ολοι είμαστε συνένοχοι κατά τον πρωθυπουργό. Μια πρωτοφανής θεωρία με την οποία εξισώνονται κυβερνώτες-κυβερνώμενοι, θύτες και θύματα!

Ο ΛΟΓΟΣ: Βουλή: Δεν καλύπτουμε κανέναν. Απάντησε στην "Ωρα του Πρωθυπουργού" για τη ναυτική τραγωδία.

ΤΑ ΝΕΑ: Μέρες τρέλας στο Αιγαίο και αποκλεισμένα νησιά. Μετά την τραγωδία.

ΝΙΚΗ: Ο Ροκόφυλλος εκθέτει τον Κώστα Σημίτη. Ετρεξε να δώσει νομικές συμβουλές στον Παντελή Σφηνιά.

ΝΕΑ ΕΛΛΑΔΑ: Ο Ροκόφυλλος συνήγορος Σφηνιά. Επεσαν οι μάσκες.

ΡΙΖΟΣΠΑΣΤΗΣ: Προκλητικός κυνισμός ενοχών η ομιλία Σημίτη.

ΣΤΟ ΚΑΡΦΙ: Εξάψαλμος απο 30. Οι άλλοι κρατούσαν το..ίσο. ΚΟ ΠΑΣΟΚ.

Η ΧΩΡΑ: "Θα μιλήσω αν δεν με σώσετε". Ο Σημίτης στέλνει δικούς του ανθρώπους για να υπερασπιστούν τον Σφηνιά που εκτοξεύει απειλές.

AMCOR

No 1

ΚΑΤΑΣΚΕΥΑΖΟΝΤΑΙ & ΕΙΣΑΓΟΝΤΑΙ ΣΥΝΑΡΜΟΛΟΓΗΜΕΝΑ ΑΠΟ ΤΟ ΙΣΡΑΗΛ



ΠΡΟΔΙΑΓΡΑΦΕΣ ΕΟΚ CE MARK

Η AMCOR-ΙΣΡΑΗΛ Η ΜΕΓΑΛΥΤΕΡΗ ΒΙΟΜΗΧΑΝΙΑ ΗΛΙΑΚΩΝ ΣΥΣΤΗΜΑΤΩΝ ΣΤΟΝ ΚΟΣΜΟ,ΣΑΣ ΠΡΟΣΦΕΡΕΙ ΤΟΝ ΚΑΛΥΤΕΡΟ ΗΛΙΑΚΟ ΘΕΡΜΟΣΙΦΩΝΑ ΤΟΥ ΚΟΣΜΟΥ ΜΕ ΜΟΝΑΔΙΚΑ ΣΗΜΕΙΑ ΥΠΕΡΟΧΗΣ ΠΟΥ ΚΑΝΕΝΑΣ ΑΛΛΟΣ ΔΕΝ ΕΧΕΙ.ΠΡΩΤΗ Η AMCOR,ΠΡΙΝ 40 ΧΡΟΝΙΑ ΠΑΡΟΥΣΙΑΣΕ ΤΗΝ ΕΠΑΝΑΣΤΑΤΙΚΗ ΤΗΣ ΤΕΧΝΟΛΟΓΙΑ ΣΤΟΥΣ ΗΛΙΑΚΟΥΣ ΘΕΡΜ/ΝΕΣ. ΠΟΛΛΟΙ ΑΠΟ ΤΟΤΕ ΠΡΟΣΠΑΘΗΣΑΝ ΝΑ ΤΗΝ ΜΙΜΗΘΟΥΝ .ΤΑ ΑΠΟΤΕΛΕΣΜΑΤΑ ΤΟΥΣ ΕΙΝΑΙ ΓΝΩΣΤΑ.ΚΑΝΕΝΑΣ ΔΕΝ ΜΠΟΡΕΣΕ ΝΑ ΤΗ ΦΟΑΣΕΙ.ΣΗΜΕΡΑ Η AMCOR ΣΥΝΕΧΙΖΟΝΤΑΣ ΤΗΝ ΕΡΕΥΝΑ ΣΤΟΝ ΤΟΜΕΑ ΤΗΣ ΗΛΙΑΚΗΣ ΕΝΕΡΓΕΙΑΣ ΒΡΙΣΚΕΤΑΙ ΚΑΙ ΘΑ ΒΡΙΣΚΕΤΑΙ ΜΠΡΟΣΤΑΓΙΑΤΙ ΕΙΝΑΙ Η No 1 ΣΤΟΝ ΚΟΣΜΟ.

ΕΙΝΑΙ Η AMCOR

M.28-31/10

Δωδεκανησιακά 24ωρα

Στα πεταχτά

Τα...διαπλεκόμενα

Θα τρελαθεί ο κόσμος με αυτά που ακούει και βλέπει από τα κανάλια!..

Τα πάντα εμφανίζονται ως ...διαπλεκόμενα!.. Για όλα αυτά η κυβέρνηση φταίει και κανένας άλλος!..

Ξέχασαν κάποιοι ποιοί είναι οι συνήγοροι του αρχικλέφτη της ΔΑΝΕ (όταν ήταν εταιρεία λαϊκής βάσης) Νώντα Σολούνια;

Δεν είναι ο βουλευτής της Νέας Δημοκρατίας Αντ. Φούσσας και ο βουλευτής του Συνασπισμού Φώτιος Κουβέλης;

Γιατί το θέμα αυτό το ...ξεπερνάνε, σαν να μη συμβαίνει τίποτα;

Βρωμιά και δυσοσμία!..

Η δυσοσμία που επικρατεί στην πόλη της Ρόδου είναι ανυπόφορη!.. Ιδιαίτερα τις ώρες που φυσάει νότιος άνεμος έρχεται μια ανυπόφορη μπόχα από την πλευρά της θάλασσας!..

Αυτό σημαίνει ότι κάποιοι έχουν κάνει παράνομες συνδέσεις και βγάζουν τα λύματά τους στη θάλασσα μέσω του δικτύου των ομβρίων!..

Δεν μπορεί να συνεχιστεί άλλο η κατάσταση!..

Είναι μεγάλη ντροπή για τη Ρόδο.

Πότε, επιτέλους, θα συλληφθεί έστω και ένας που κάνει τις παράνομες συνδέσεις;

Γεμίσαμε ζητιανάκια

Σε ...επιχείρηση έχει εξελιχθεί πλέον η ζητιανιά! Σε όλα τα σημεία της πόλης (ιδιαίτερα στα κεντρικά) κυκλοφορούν μικρά παιδιά που ζητούν χρήματα από τους περαστικούς, ιδιαίτερα από τους ξένους τουρίστες!..

Κάπου εκεί γύρω κρύβονται και οι μητέρες τους, που περιμένουν για να πάρουν τις εισπράξεις!..

Περιττό να πούμε ότι τα περισσότερα παιδιά είναι τσιγγανάκια, που έχουν αναγάγει τη ζητιανιά σε ...επιστήμη!..

Επιβράβευση της παρανομίας

Τελικά σ' αυτό τον τόπο όποιος τολμά ν' ασκήσει ευσυνείδητα τη δουλειά του εκδιώκεται.

Αυτό ακριβώς συνέβη και στην περίπτωση του αρχίατρου του Νοσοκομείου, που τόλμησε να καταγγείλει παρανομούντες συναδέλφους του που εισέπρατταν εφημερίες χωρίς να τις εκτελούν.

Σε τυχόν ερώτημα τί γίνεται με τους παρανομούντες, η απάντηση είναι απλή: Εχουν την εύνοια της διοικήσεως του ιδρύματος!

Οι αρνητικοί πρωταγωνιστές

Δυστυχώς, ένα ίδρυμα, μια εταιρεία και μία οργάνωση, η αποστολή των οποίων θα έπρεπε να είχε καθαρά κοινωνικό χαρακτήρα, είναι μονίμως οι αρνητικοί πρωταγωνιστές, σ' αυτό τον τόπο.

Πρόκειται για το Νοσοκομείο για τη ΔΑΝΕ και τη Γεωργοένωση που καθημερινά απασχολούν αρνητικά την κοινή γνώμη του νησιού μας. Ιδιαίτερα τα τελευταία χρόνια, έχουν σπάσει κάθε ρεκόρ αρνητικής παρουσίας, με τις κομπίνες τους. Δεν είναι τυχαίο ότι η Δικαιοσύνη ασχολείται φέτος και όχι μόνο, καθημερινά μαζί τους με προκαταρκτικές εξετάσεις, μηνύσεις, ΕΔΕ, και δίκες.

Είναι κρίμα να μην επεμβαίνουν οι αρμόδιες υπηρεσίες για να θέσουν τέρμα στις παρανομίες όλων όσων εμπλέκονται σ' αυτές και να τους αφήνουν χρόνια και χρόνια να ...οργιάζουν σε βάρος του κοινωνικού συνόλου. Τα υπεύθυνα υπουργεία πότε θα ξυπνήσουν;

Θράσος απύθμενο

Δυστυχώς έπρεπε να χαθούν αγδόντα ψυχές για να ξυπνήσουν κάποιες υπηρεσίες και να «σφίξουν τα λουριά» στους ανεύθυνους πλοιοκτήτες που διαθέτουν πλοία Μαθουσάλες και πνίγουν τον κόσμο.

Παρ' όλα αυτά κάποιοι εξακολουθούν να παρανομούν και μάλιστα προκλητικά, όπως οι κύριοι της ΔΑΝΕ που επέτρεπαν στο «Ιάλυσος» να ταξιδεύει με μια μηχανή. Ευτυχώς η αγωνία μιας άγνωστης γυναίκας που τηλεφώνησε στο υπουργείο Εμπορικής Ναυτιλίας και καταγγειλε τη βλάβη, απεσόβησε τα χειρότερα.

Παρά τους αυστηρούς ελέγχους κάποιοι ανεύθυνοι και θρασύτατοι συνεχίζουν να παίζουν με τις ανθρώπινες ζωές. Αυτοί πρέπει να τιμωρηθούν παραδειγματικά. Το θράσος τους δεν έχει όρια.

Η Σαλώμη του Νοσοκομείου

Την «Σαλώμη» της - όπως φαίνεται - έχει και το Νοσοκομείο της Ρόδου.

Αμέσως μετά την είδηση της καθαιρέσεως του κ. Μανώλη Κουκάκη από τη θέση του αρχίατρου, κυκλοφόρησε ευρέως στο Νοσοκομείο το εξής ανέκδοτο:

«Η Σαλώμη (Μιχάλης Σαββίγκος) ζήτησε την κεφαλή του Ιωάννη (Μανώλη Κουκάκη) από τον Ηρώδη (Μιχάλη Μπαλάνο)».

Πετυχημένο...

Υπάρχει κανείς;

Η Νότια Ρόδος, η φραιότερη περιοχή του «σμαραγδένιου» νησιού, με τις τεράστιες προοπτικές ανάπτυξης, έχει χάσει το τρένο, γιατί η δημοτική αρχή, προεξάρχοντος του δημάρχου είναι ανίκανη.

Ο Δήμος βάρεσε διάλυση και οι «αιρετοί» άρχοντες στρογγυλοκάθονται στις καρέκλες τους προκλητικά. Κανείς δεν έχει το φιλότιμο να παραιτηθεί για να μη χάσει το θρόνο.

Αν κύριοι δημοτικοί σύμβουλοι πλειοψηφίας και μειοψηφίας, παρέα με τον αντιδήμαρχο, σας απέμεινε λίγο φιλότιμο, θα πρέπει σήμερα κιόλας ή να παραιτηθείτε ή να καταθέσετε στην Περιφέρεια, ένσταση για καθαίρεση του δημάρχου.

Δεν βλέπεται ότι το «ρήγμα» στο Δήμο είναι μεγαλύτερο από αυτό του «Σάμινα Εξηρές» και θα σας πάει στον πάτο;

Γιατί δεν απαντούν;

Υπάρχει ή όχι υποχρέωση των Δημοσίων Υπηρεσιών να απαντούν σε αιτήματα των πολιτών μέσα σε εύλογο χρονικό διάστημα;

Εάν υπάρχει, τότε γιατί δεν απαντά το Γραφείο Προσόδων και Μεσαιωνικής Πόλης του Δήμου Ρόδου σε αίτημα συμπολίτη που υπόβαλε στις 22-11-99;

Πρέπει να ...χρονίσει δηλαδή το αίτημα του ανθρώπου αυτού για να καταδεχθούν οι κύριοι και οι κυρίες του παραπάνω γραφείου να του απαντήσουν;

Είναι τουλάχιστον αίσχος και θάπρεπε ο κ. δήμαρχος να δει αυτές τις περιπτώσεις και να επιβάλλει, όταν χρειάζεται και κάποιες κυρώσεις.

Η Τήλος

Την ώρα που σε άλλα νησιά και χωριά του νομού μας ο αριθμός των κατοίκων μειώνεται, ο πληθυσμός της Τήλου σχεδόν διπλασιάζεται.

Στο νησί σημειώνεται μια παλιννόστηση ξεντημένων, ενώ εγκαθίστανται σ' αυτό και άνθρωποι που δεν έχουν τις ρίζες τους εκεί. Αυτό κάτι σημαίνει.

Στην Τήλο έγιναν ή εκτελούνται έργα συνολικής δαπάνης δυόμισυ έως τριών δισεκατομμυρίων δραχμών. Κι αυτό επίσης κάτι σημαίνει. Εάν η εξήγηση για όλα αυτά μπορεί να συνδέεται με τη φιλοσοφία και τον τρόπο δράσης της δημοτικής αρχής του νησιού, δεν είναι κακό να το μελετήσουν και άλλοι εκπρόσωποι των ΟΤΑ στην περιοχή μας.

Ισως να μην φταίει μόνον το «κράτος των Αθηνών» αν κάποια πράγματα δεν προχωρούν όπως πρέπει. Στην Τήλο διαπιστώνει κανείς, ότι η αναπτυξιακή διαδικασία δεν αποτελεί αντικείμενο θεωρητικής αναζήτησης, αλλά πράξη και έργο.

ΕΙΔΗΣΕΙΣ ΤΟΥ '60

ΠΡΟΟΔΟΣ
15 ΜΑΡΤΙΟΥ 1968

ΟΧΙ ΝΟΘΑ ΠΑΙΔΙΑ ΣΤΗ ΡΟΔΟ

Νόθα παιδιά, προϊόντα παρανόμων σχέσεων, δεν θα υπάρξουν πλέον εις την Ρόδον. Ολα τα παιδιά της κατηγορίας αυτής θα πρέπει να αποκτήσουν ένα όνομα και να αποκατασταθούν στην κοινωνία. Και τούτο θα γίνη πραγματικότης, εάν όλα τα παράνομα ζευγάρια καταστούν νόμιμα. Αυτό είναι το ορόσημο της κοινωνικής εκστρατείας που ανέλαβεν ο καθ' όλα αξιέπαινος και δραστήριος Εισαγγελεύς Πλημμελειοδικών Ρόδου κ. Αλέξανδρος Φλώρος εν συνεργασία μετά του Σεβασμιωτάτου Μητροπολίτου Ρόδου κ.κ. Σπυρίδωνος και απιλέκτων μελών της ροδιακής κοινωνίας. και εάν οι πρωταγωνισταί των κοινωνικών δραμάτων βοηθήσουν το έργον του κ. Εισαγγελέως τότε η προσπάθεια θα ευοδωθή.

Στην ύπαιθρο της Ρόδου διαβιούν περί τα 30 παράνομα ζευγάρια και αρκετά στην πόλιν. Σε κάθε μια περίπτωσιν υπάρχει «κάτι» που τα εμποδίζει να νομιμοποιηθούν. Και αυτό ακριβώς το «κάτι» θα προσπαθήσουν να εντοπίσουν και να άρουν οι συσταθείσες δέκα επιτροπές για ολόκληρο το νησί μας, σε ατμόσφαιρα απολύτου εχεμυθείας.

Αι συσταθείσαι, τέλος, επιτροπαί, υπό του κ. Εισαγελέως αποτελούνται από κυρίας και δεσποινίδας και είναι αι ακόλουθαι:

1ος Τομεύς Νεοχωρίου
1. Νομική Τηλιακού, υπεύθυνος
2. Φαίδρα - Χτεπκωνσταντή
3. Χαρίκλεια Παπαμανώλη
4. Παρασκευή Οικονομίδου
5. Ιφιγένεια Παρασκευά
6. Αικατερίνη Φανουράκη
7. Τέτα Καΐκη
8. Μαρία Παναγιώτου
9. Ειρήνη Παπαζαχαρίου
10. Καλλιόπη Παλιούρη
11. Φωτεινή Αγιακάτσικα
12. Μαίρη Παπαϊωάννου
13. Μαίρη Βησσαρίδου
14. Τσαμπίκα Κατραλή
15. Ελπίς Κούτρα
16. Ελευθερία Αρφαρά

2ος Τομεύς Αγ. Ιωάννης
1. Μαρία Πισσάκα
2. Αικατ. Βελέντσα
3. Μαρία Πατίνα
4. Τσαμπίκα Ελένα
5. Στάσα Συντιχάκη
6. Αθηνά Κωσταρίδου
7. Παναγιώτα Παπαθανάση
8. Δεσπ. Κουκουλόγλου
9. Φωτεινή Καβαλιέρου
10. Ειρήνη Στυλίτη
11. Μαίρη Αναστασιάδου
12. Βάσω Πάππου
13. Μαίρη Παρασκευά
14. Σούλα Καθοπούλη
15. Κρινιώ Χειλαδάκη
16. Σέβα Αγγέλου
17. Μαίρη Κρεμλή
18. Αλεξ. Κατσανδρεδάκη
19. Δέσποινα Βιττώρια

3ος Τομεύς Αγ. Ανάργυροι
1. Μαρία Θυμανάκη
2. Παναγιώτα Αϊβαλή
3. Παρασκευή Δελαπόρτα
4. Κωνσταντίνα Παπαπέτρου - Χαμουζά
5. Ευαγγελία Λάδη
6. Μαρία Ξανθού
7. Παρασκευή Παπαζαχαρίου
8. Αναστασία Θωμαΐδου
9. Παρθενάκη Πάχου

4ος Τομεύς Αγ. Αναστασία
1. Σταμ. Χαλικάκη
2. Αίγλη Καζούλλη
3. Τίτσα Μινέττου
4. Σέβα Χατζηγαβριήλ
5. Μαίρη Σταυριανού
6. Ηρώ Χαλκιοπούλου
7. Ζηνοβία Ζαχαρίου
8. Γεωργία Περίδου

5ος Τομεύς Μητρόπολις
1. Ελευθερία Βεργωτή
2. Βασιλική Τριανταφύλλου
3. Ειρήνη Σκάρου-Βαγιανού
4. Δέσποινα Κονδυλιού
5. Μαίρη Περίδου
6. Ελπίς Καλλιγά
7. Θεανώ Κουνελέ

ΦΑΡΜΑΚΕΙΑ

ΔΙΗΜΕΡΕΥΕΙ:
ΧΑΤΖΗΝΙΚΟΛΑ ΑΝΘ.
Παπαλουκά 17
Τηλ. 36683

ΔΙΑΝΥΚΤΕΡΕΥΕΙ:
ΑΛΑΒΕΡΑ ΕΙΡΗΝΗ
Καναδά 107
Τηλ. 39111

ΥΓΡΑ ΚΑΥΣΙΜΑ

ΔΙΑΝΥΚΤΕΡΕΥΟΥΝ

ΠΟΛΗ
ΜΙΧΑΗΛΟΥ ΠΑΝ. (ΕΚΟ - Χρ. Τσιγάντε)
ΝΤΑΝΟΒΑΣΙΛΕΗΣ - ΑΥΓΕΝΙΚΟΣ (ΕΚΟ - Γ. Σεφέρη, Ν. Νοσοκ.)

ΔΥΤΙΚΗ ΠΛΕΥΡΑ
ΤΟΔΟΥΛΑΚΗΣ Γ. (ΒΡ-Ιξιά)
ΤΣΟΥΜΠΛΕΚΑΣ Γ. Ο.Ε. (ΕΚΟ - Αεροδρόμιο)

ΑΝΑΤΟΛΙΚΗ ΠΛΕΥΡΑ
(SHELL - Λ. Λίνδου - Αφάντου
ΚΑΛΛΙΘΕΝΟΣ ΠΑΝ (ΕΚΟ - Αρχάγγελος)

ΣΥΝΑΛΛΑΓΜΑ

	Αγορά	Πώληση
ΔΟΛΛΑΡΙΟ ΗΠΑ	385.8780	394.8250
ΜΑΡΚΟ ΓΕΡΜΑΝΙΑΣ	172.1340	176.1250
ΦΡΑΓΚΟ ΓΑΛΛΙΑΣ	051.3240	052.5140
ΛΙΡΑ ΑΓΓΛΙΑΣ/ΣΚΩΤ./Β.ΙΡΛ.	560.5590	573.5560
ΛΙΡΑ ΔΗΜ.ΙΡΛΑΝΔΙΑΣ	427.4770	437.3880
ΦΡΑΓΚΟ ΒΕΛΓΙΟΥ/ΛΟΥΞ.	008.3460	008.5390
ΦΙΟΡΙΝΙ ΟΛΛΑΝΔΙΑΣ	152.7720	156.3140
ΛΙΡΕΤΑ ΙΤΑΛΙΑΣ 100 ΜΟΝ.	017.3880	017.7910
ΣΕΛΙΝΙ ΑΥΣΤΡΙΑΣ	024.4670	025.0340
ΚΟΡΩΝΑ ΔΑΝΙΑΣ	045.1760	046.2230
ΚΟΡΩΝΑ ΣΟΥΗΔΙΑΣ	039.3740	040.2870
ΜΑΡΚΟ ΦΙΝΛΑΝΔΙΑΣ	056.6230	057.9360
ΠΕΣΕΤΑ ΙΣΠΑΝΙΑΣ	002.0240	002.0710
ΕΣΚΟΥΔΟ ΠΟΡΤΟΓΑΛΙΑΣ	001.6790	001.7180
ΓΙΕΝ ΙΑΠΩΝΙΑΣ 100 ΜΟΝ.	353.2610	361.4520
ΦΡΑΓΚΟ ΕΛΒΕΤΙΑΣ	221.6520	226.7920
ΚΟΡΩΝΑ ΝΟΡΒΗΓΙΑΣ	041.8580	042.8290
ΛΙΡΑ ΚΥΠΡΟΥ	589.5850	603.2550
ΔΟΛΛΑΡΙΟ ΚΑΝΑΔΑ	257.5230	263.4940
ΔΟΛΛΑΡΙΟ ΑΥΣΤΡΑΛΙΑΣ	207.3280	212.1350

Η γυναίκα και ο κόσμος της

Τα αυτοκίνητα είναι πολλά στην πόλη μας και ο συνωστισμός τροχοφόρων φαίνεται ακόμη περισσότερο τώρα που οι δρόμοι είναι κλεισμένοι, μια και σε κάποιους γίνονται διάφορα έργα. Ετσι όλοι οι οδηγοί περνούν σχεδόν από τους ίδιους δρόμους. Η κίνηση είναι ακόμη περισσότερη μπροστά στα σχολεία και κυρίως τις ώρες που σχολάνε τα παιδιά. Γι' αυτό θέλει προσοχή από πεζούς και οδηγούς.

Προσοχή πρέπει να δίνουμε πάντα όταν καθόμαστε στο τιμόνι αλλά σε ώρες και περιόδους που υπάρχει κίνηση και άγχος και παρατηρείται ένας εκνευρισμός και όλοι βιάζονται, με αποτέλεσμα τα πράγματα είναι ακόμα πιο επικίνδυνα. Μπορεί ένας οδηγός να δώσει προτεραιότητα σε έναν άλλο για να αποσυμφορηθεί λίγο η κίνηση ή να διεγκολινθεί να στρίψει σ' ένα στενό δρόμο, αλλά δεν προσέχουν όλοι οι οδηγοί. Αυτοί που είναι στην ουρά ίσως θεωρήσουν ότι ευκαιρούν να περάσουν και τότε υπάρχει κίνδυνος να δημιουργηθεί ένα τρακάρισμα.

Ακόμα και τα μηχανάκια πολλές φορές, επειδή ελίσσονται πιο εύκολα και χωράνε από στενά σημεία δρόμων ή από κενά που αφήνουν οι οδηγοί αυτοκινήτων μερικές φορές περνάνε βιαστικοί χωρίς να αναρωτηθούν γιατί ο οδηγός του μπροστινού αυτοκινήτου σταμάτησε. Σίγουρα υπάρχει λόγος, ένα εμπόδιο, άδεια προτεραιότητας σ' άλλον οδηγό, ένας πεζός, αλλά μερικοί δεν το σκέφτονται και προσπαθούν μόνο να περάσουν για να ξεφύγουν γρηγορότερα από το μποτιλιάρισμα.

Πάντα λοιπόν θέλει να βλέπουμε δεξιά και αριστερά, εσώμα να βλέπουμε συχνά και από τους καθρέπτες του αυτοκινήτου μας γιατί υπάρχει ένταση στους δρόμους για να αποφύγουμε δυσάρεστες καταστάσεις.

ΜΙΚΑ

ΤΗΛΕΟΡΑΣΗ

ΕΤ-1

07.00 Παιδικό πρόγραμμα	17.15 Γεννημένη ελεύθερη
09.00 Αλλη μια μέρα ...Φωτεινή	18.00 Οι Ολυμπιακοί Αγώνες
10.00 Γλυκιά ζωή	του Μόντρεαλ - 1976
11.00 Τένις	19.30 Ποδόσφαιρο
13.50 Ειδήσεις	21.30 Στα φτερά του Ερωτα
14.00 Οπως μας αρέσει	22.00 Εφρέν και Μαρία
15.30 Οι ατρόμητοι	**23.00 Ειδήσεις**
16.15 Οι αταχτούληδες	23.35 Ξένη ταινία «Το ίνδαλμα»
16.20 Ρομπέν των δασών	01.30 Ελληνική ταινία «Το ξενοδοχείο των διεφθαρμένων»
17.00 Ειδήσεις	

NET

06.00 Ετσι έχουν τα πράγματα	**15.00 Ειδήσεις**
07.00 Οικόσφαιρα	16.00 Ο ήλιος ανατέλλει πάντα
07.30 Οι κυρίαρχοι των θαλασσών	17.00 Σικελία, ένα παλίμψηστο
08.30 Οι Ελληνες του Χόλιγουντ	17.30 Ισορροπώντας στις ράγες
09.00 Inferno	**18.00 Ειδήσεις**
09.30 Η κατσαρόλα, το γεύμα	18.05 Σέικερ
και ο ουρανίσκος	**19.00 Ειδήσεις-δελτίο κωφαλάλων-δελτίο αγροτών-οικονομία**
10.01 Αθήνα - χειροποίητη πόλη	19.30 Η γη αποκαλύπτει τα μυστικά της (Ε)
10.30 Αμήχανη βιομηχανία	**21.00 Ειδήσεις**
11.01 Ταξίδια στο χρόνο	22.00 Ξένη ταινία «Εικοσιτεσσεροεπτά»
11.30 Η γη αποκαλύπτει τα μυστικά της	**24.00 Ειδήσεις**
12.01 Ταξιδεύοντας	00.30 Νέος ελληνικός κιν/φος: μιρουπαφσίμ»
13.00 Ειδήσεις	
13.30 Δελτίο χρηματιστηρίου	
14.00 20ός αιώνας: Τα επίκαιρα	

ΕΤ-3

08.31 Πρωινό πολιτικό καφενείο	17.00 Θερμαϊκός
10.00 Αστρονομία του Ασιμόφ	18.30 Αθλητικό ημίωρο
10.30 Τα βουνά της Μακεδονίας	**19.00 Ειδήσεις**
11.00 Θεσσαλονίκη - τόπος - ιστορία	20.00 Το ανθρώπινο σώμα
11.30 Τοπική περιφερειακή	20.30 Σταυροφορία στην Ευρώπη
12.30 Θαύματα της επιστήμης και της τεχνολογίας	21.00 Μπάκα: Οι άνθρωποι του δάσους της βροχής
13.00 Η υγεία σημερα	22.00 Ανιχνεύσεις
13.30 Γυναικοκαιμώματα	**23.30 Ειδήσεις**
15.00 Ειδήσεις	00.30 Ξένη ταινία «Ο νόμος του πόθου»
15.30 Με μια τρίτη ματιά	

MEGA

06.00 Πρώτη έκδοση	18.00 Απαγορευμένη αγάπη
08.00 Σήμερα με την Αννα	18.45 Ποιός θέλει να γίνει εκατομμυριούχος
10.00 Σαν στο σπίτι σας	**19.30 Ειδήσεις**
13.10 Δελτίο ειδήσεων στη νοηματική	21.00 Πες το ψέματα
13.15 Βρες τη φράση	21.40 Αέρινες σιωπές
14.00 Ειδήσεις	22.40 Ξένη ταινία «Τζέιντ»
14.45 Η ζωή μας μια βόλτα (Ε)	**00.15 Ειδήσεις**
16.00 Βίος ανθόσπαρτος (Ε)	01.00 Ενημερωτική εκπομπή
17.00 Ειδήσεις	02.00 Ξένη ταινία «Ο ανθρωποκυνηγός»
17.15 Για μια θέση στον ήλιο	

ANT-1

06.55 Ειδήσεις στη νοηματική	17.50 Ο καιρός της εβδομάδας
07.00 Καλημέρα Ελλάδα	**17.55 Ειδήσεις**
09.55 Ο καιρός της εβδομάδας	18.00 Καλημέρα ζωή
10.00 Πρωινός καφές	18.50 Η λάμψη
12.55 Super game	**19.30 Ειδήσεις**
13.00 Οι μεν και οι δεν (Ε)	21.05 Ιδιαίτερα για κλάματα
14.00 Ειδήσεις	22.00 Μαύρος ωκεανός
14.40 Χρήμα-Χρηματιστήριο	**22.55 Ειδήσεις**
14.45 Μπέιγουοτς	23.00 Ενατη εντολή
15.40 Super game	**24.00 Ειδήσεις**
15.45 Ατίθασα νιάτα	00.15 Τα καθάρματα
16.40 Super game	01.45 Τριάντα και κάτι
16.45 Μήνυμα ελήφθη	

STAR

06.00 Αστέρια στο πεντάγραμμο	17.15 Σ'αγαπώ Ροζίτα
07.00 Κινούμενα σχέδια	17.30 Καταλίνα και Σεμπαστιάν
10.20 Ειδήσεις	18.00 Το χρώμα του χρήματος
10.25 Ο κόσμος του παιδιού	18.30 Οι πεταλούδες ελεύθερες πετούν
10.30 Αϋμέ, αγάπη μου	**19.45 Ειδήσεις**
11.00 Για την καρδιά της Μαρίας (Ε)	21.00 Ξένη ταινία «Επικίνδυνος αντιπαταστάτης»
12.55 Το χρώμα του χρήματος	23.15 Ξένη ταινία «Ατσαλένιος αετός 2»
13.00 Ειδήσεις	**24.00 Ειδήσεις**
13.57 Η υγεία κτίζεται κάθε μέρα	01.30 Ξένη ταινία «Φονικό πλάσμα»
14.00 Τόλμη και γοητεία	
14.30 Γλυκιά μου Αννα	
15.30 Για την αγάπη της Εσθήρ	
17.00 Ειδήσεις	

TV-4

10.00 Πρωινή ζώνη: ON LINE - Σύνδεση για το Χρηματιστήριο με τη Σοφοκλέους - Εξυπνες αγορές - Ντοκιμαντέρ - Μουσική εκπομπή - Ενημερωτική εκπομπή Παιδικό πρόγραμμα	18.01 Χρηματιστήριο
	19.03 Υπέρ Ελλήνων λόγος
	19.04 Ελληνική ταινία
	20.00 Ειδήσεις
	20.01 Night Life
	20.05 CINE news
	20.09 Συνέχεια της ταινίας
14.00 Ντοκιμαντέρ	**21.00 Ειδήσεις**
15.00 Σε πρώτο πλάνο με τον Τ.Χατζηιωάννου	21.45 Ματιές στον αιώνα που φεύγει
17.00 Ειδήσεις	22.00 Εν λευκώ με τον Χ.Μυστηλιάδη
17.01 Χρηματιστήριο	**23.00 Ειδήσεις**
17.

Για να μπει τάξη στο εμπόριό μας

Μάχη των αργυροχρυσοχόων εναντίον της άγρας πελατών

ΓΕΝΙΚΗ ΣΥΝΕΛΕΥΣΗ ΣΤΙΣ 16 ΟΚΤΩΒΡΙΟΥ

ΣΗΜΑΝΤΙΚΗ είναι η δραστηριότητα του Συλλόγου Αργυροχρυσοχόων και Ωρολογοποιών της Ρόδου. Η δραστηριότητα αυτή θα παρουσιαστεί κατά τη διάρκεια της γενικής συνέλευσης του Συλλόγου, που θα γίνει στις 16 Οκτωβρίου. Μάλιστα σε ειδική εγκύκλιο που κυκλοφόρησε ο Σύλλογος και απευθύνεται σε όλα τα μέλη της αναφέρει τα εξής:

«Αγαπητοί συνάδελφοι,

Σας μεταφέρουμε μερικές από τις ενέργειες του συλλόγου που έγιναν στο διάστημα από την προηγούμενη ενημέρωση, με την παράκληση να παρευρεθείτε όλοι στην έκτακτη Γενική Συνέλευση, όπου θα γίνει και λεπτομερέστερη παρουσίασή τους.

1. Ζητήθηκε η ένταξη του συλλόγου του Γ' Κ.Π.Σ. Αφορά σε συνεργασία με το Χειροτεχνικό Κέντρο Ρόδου (Χ.Κ.Ρ.) την επιδότηση σεμιναρίων σε τεχνικό επίπεδο, καθώς και Γεμολογίας (στο σημείο αυτό σας αναφέρουμε ότι η αναβολή των σεμιναρίων Γεμολογίας που είχε προγραμματισθεί για τα μέσα Σεπτεμβρίου έγινε λόγω καθυστέρησης στην πιστοποίηση της αίθουσας του Χ.Κ.Ρ. που είναι απαραίτητη για να γίνει η επιδότησή τους). Επίσης την υποστήριξη επιχειρήσεων για σύνδεση με το Internet και για την αγορά υπολογιστών. Την προώθηση της ροδιακής αγοράς στο εξωτερικό και το εσωτερικό με τη διανομή εντύπωση προς τον τουρίστα στις εισόδους του νησιού, τη διοργάνωση εβδομάδας ελληνικού κοσμήματος και τη δημιουργία εκθέσεων σε συνεργασία με το Χ.Κ.Ρ. και αντίστοιχα κέντρα της Ευρώπης (υπάρχουν 4 τέτοια κέντρα).

2. Ο Σύλλογός μας έκανε συγκεκριμένες προτάσεις για το κατευθυνόμενο εμπόριο, προς το υπουργείο Ανάπτυξης, τη Διεύθυνση Τουρισμού, το ΕΒΕΔ, την ΠΟΒΑΚΩ, και τους βουλευτές Δωδεκανήσου. Ζητάμε: α) Αλλαγή νομοθεσίας όσον αφορά την εξαίρεση των εργαστηρίων - μεγαλοκαταστημάτων από τη διάταξη για την άγρα πελατών και το κατευθυνόμενο εμπόριο που ισχύει, με το αιτιολογικό της τόνωσης της τοπικής λαϊκής τέχνης, β) Στην περίπτωση βεβαίωσης κατευθυνόμενου εμπορίου να γίνει η ποινή πλημμέλημα αντί πταίσματος που είναι μέχρι σήμερα, γ) Κοινοποίηση των προγραμμάτων των τουριστικών γραφείων σχετικά με το πρόγραμμα των εκδρομών στον Ε.Ο.Τ., ο οποίος θα μπορεί και θα πρέπει να παρεμβαίνει για να ελέγχει τους μη τουριστικούς προορισμούς, δ) Δημιουργία χώρων στάθμευσης των τουριστικών λεωφορείων κοντά σε παραδοσιακές αγορές, οι οποίες θα καθοριστούν από τους Δήμους με τη σύμφωνη γνώμη του Επιμελητηρίου και της Τροχαίας, ή του Λιμεναρχείου αν αφορά χώρο μέσα στο Λιμάνι, για το λόγο ότι σε κάθε περιοχή οι ανάγκες διαφοροποιούνται, ε) Να εξασφαλίζεται ικανοποιητικός χρόνος για το shopping και να μην καλύπτεται όλος ο χρόνος παραμονής τους - στην περίπτωση τουριστών κρουαζιεροπλοίων - από εκδρομές full day, στ) Διαφήμιση παραδοσιακών αγορών με φυλλάδια, με τη βοήθεια του ΕΟΤ, και με κόμβο στο διαδύκτιο σε site του ΕΟΤ ή του ΕΛΚΑ.

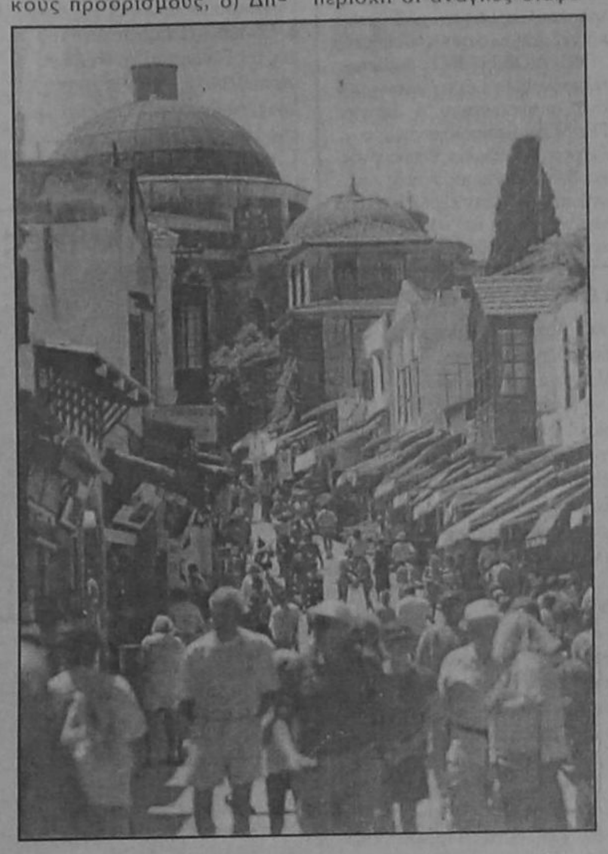

Για την εφαρμογή όλων των Νόμων και την αστυνόμευση των παρανομούντων ζητάμε να γίνουν συχνοί έλεγχοι, όπου ελέγχουσα αρχή θα είναι ο ΕΟΤ, η Αστυνομική Διεύθυνση και η κατά τόπους Δημοτική Αστυνομία.

3. Θέσαμε το θέμα της σηματοδότησης μπροστά από την επιχείρηση Αφοί Βογιατζή με διαμαρτυρία μας προς τον τοπικό Τύπο, τη Νομαρχία, την Τροχαία, το ΕΒΕΔ. Η κινητοποίησή μας ενεργοποίησή τους ανωτέρω φορείς και απετράπει η λειτουργία της, σημειώνοντας στην ανακοίνωσή μας τα εξής: «Οι σηματοδότες τοποθετούνται στο σημείο αυτό, για να διασχίζουν το οδόστρωμα κάθετα οι τουρίστες από πούλμαν, οι οποίοι θα οδηγούνται εκεί για να επισκεφθούν την επιχείρηση. Ηδη για το σκοπό αυτό δημιουργείται χώρος πάρκιν για πούλμαν στη λωρίδα με κατεύθυνση προς τη Ρόδο, τα οποία θα σταθμεύουν εκεί και θα αποβιβάζουν τους πελάτες. Σκοπός δηλαδή είναι η διευκόλυνση του κατευθυνόμενου εμπορίου για το οποίο ο σύλλογός μας έχει επανειλημμένα ασχοληθεί και έχει θέσει το θέμα ακόμα και σε ιδιάτερη συνάντηση που είχε στην Αθήνα, με τον γ.γ. του ΕΟΤ. κ. Ευγένιο Γιαννακόπουλο». Το θέμα έχει τώρα αναλάβει η Νομαρχία.

4. Εστάλη επιστολή διαμαρτυρίας προς τη ROYAL OLYMPIC CRUISES και την ΕΝΩΣΗ ΕΦΟΠΛΙΣΤΩΝ ΕΠΙΒΑΤΗΓΩΝ ΚΑΙ ΚΟΥΡΑΖΙΕΡΟΠΛΟΙΩΝ, για τη διοργάνωση γκρουπ μέσα στα πλοία της, τα οποία οδηγούνται στην επιχείρηση Αφοί Βογιατζή μετά από σύντομο γύρο της πόλεως (κατευθυνόμενο εμπόριο). Η επιστολή μας έμεινε αναπάντητη.

5. Παρελήφθη η νέα συλλογική σύμβαση εργασίας για τους βοηθούς τεχνιτών και τεχνίτες επιχειρήσεων Αργυροχρυσοχοΐας, πολυτίμων μετάλλων και ωρολογοποιΐας για τα έτη 2000-2201. Αφορά τους όρους αμοιβής και εργασίας των εργαζομένων και την πιο πάνω ειδίκευση. Τα ενδιαφερόμενα εργαστήρια και τεχνίτες παρακαλούνται να έλθουν σε επαφή με τον γραμματέα του Συλλόγου κ. Μιχάλη Δημητριάδη, στο τηλ. 36924.

6. Μετά από απόφαση του Δ.Σ. του Συλλόγου, νομικός σύμβουλος του Συλλόγου μας είναι ο κ. Γιάννης Χριστοδούλου, ο οποίος είναι γιός συναδέλφου και εργάζεται και ο ίδιος στην Αρχυροχρυσοχοΐα.

7. Αρχισαν εγγραφές νέων μαθητών στη Σχολή Αρχυροχρυσοχοΐας στο 3ο Τ.Ε.Ε. Η σχολή λειτουργεί για δεύτερο έτος φέτος. Πληροφορίες μπορείτε να λάβετε από τον πρόεδρο του Συλλόγου κ. Κ. Λουϊζίδη στο τηλ. 27639 και από τον διευθυντή του Τ.Ε.Ε. κ. Ελ. Γλαρό στο τηλ. 23094.

8. Το Χειροτεχνικό Κέντρο Ρόδου σε συνεργασία με το Σύλλογό μας, στο πλαίσιο συμμετοχής στο ευρωπαϊκό πρόγραμμα "EUROCRAFT» με σκοπό την προώθηση της χρυσοχοΐας και τη συνεργασία των τεσσάρων συνεργαζόμενων περιοχών Αμβούργο - Ρόδος - Μπέλφαστ - Ερίκε Ιταλίας, πρόκειται να δημιουργήσει έκθεση όπου θα γίνεται και πώληση σε κάθε πόλη. Ηδη λειτουργεί στην Ιταλία στο Ερίκε. Οσοι παραγωγοί έχουν τη δυνατότητα διάθεσης των προϊόντων τους για πώληση, μπορούν να επικοινωνήσουν με τον πρόεδρο κ. Κ. Λουϊζίδη στο τηλ. 27639. Απαιτούνται κατάλογος ειδών με φωτογραφίες και τιμοκατάλογος.

9. Ο Σύλλογός μας αποφάσισε να συνεργαστεί με τη γνωστή εταιρία «COREXPO» για τη συνδιοργάνωση έκθεσης ασημένιων, χρυσών κοσμημάτων και ωρολογίων, παράλληλα με την έκθεση τουριστικών και άλλων ειδών. Η έκθεση θα γίνει στο χώρο του Αεροδρομίου της Ρόδου σε έκταση 2.500 τ.μ. στις 27, 28 και 29 Ιανουαρίου 2001. Είναι μία προσπάθεια ώστε να καθιερωθεί σαν ετήσια έκθεση, με προοπτικές για να γίνει Μεσογειακή. Τα 500 περίπου χρυσοχοεία και τα 2000 περίπου τουριστικά καταστήματα είναι μεγάλος πόλος έλξης για εκθέτες από όλη την Ελλάδα. Στα εγκαίνια θα προσκληθούν για να παραστούν οι αρχές της πόλης μας, ενώ κατά τη διάρκεια της έκθεσης θα προσφέρεται μπουφές παρασκευασμένος από την τουριστική σχολή για όλους τους επισκέπτες. Καθημερινά γνωστά μοντέλα, θα κάνουν επίδειξη των εκθεμάτων των εκθετών. Οσοι ενδιαφέρονται για περισσότερες πληροφορίες μπορούν να επικοινωνήσουν με το Σύλλογο ή στο κινητό τηλ. 0932-623487 με τον υπεύθυνο της διοργάνωσης κ. Αλέκο Βεργή. Ηδη κυκλοφόρησε το διαφημιστικό έντυπο.

10. Ακολουθεί σελίδα με πληροφορίες σχετικά με το EURO, και θα υπάρχουν ανάλογες πληροφορίες και στο μέλλον.

Ο πρόεδρος
Κώστας Λουϊζίδης
Ο γραμματέας
Μιχάλης Δημητριάδης»

ΝΤΕΤΕΚΤΙΒΣ ΑΘΗΝΩΝ

Αναλαμβάνουμε υποθέσεις ανηλίκων, προσωπικές, οικογενειακές, εμποροβιομηχανικές
Διαθέτουμε τα καλύτερα ηλεκτρονικά σύγχρονα οπτικοακουστικά συστήματα

Εχεμύθεια 100%
Τα 30 χρόνια πείρα είναι η εγγύησή μας

ΤΗΛ. 0977632963 & 0945319796

13436-5/10

Διαφάνειες και μεγενθύνσεις για μπαρ, εστιατόρια, fast food

Φ. & Ν. ΠΑΧΟΣ

Γ. Ευσταθίου 11
Τηλ. 26893

Αλλάξαμε μόνο εμφάνιση.

Τώρα όλα τα προϊόντα της ΑΓΝΟΓΑΛ σε νέες συσκευασίες, με την ίδια πάντα κορυφαία ποιότητα που *εσείς* εμπιστεύεστε.
Ακολουθούμε τις εξελίξεις, *αλλά* μένουμε πάντα πιστοί στην παράδοση!

το δικό σας γάλα



αγνογάλ

X.1993-10/10

GR

★ ★ ★ ★ ★

Grand Hotel

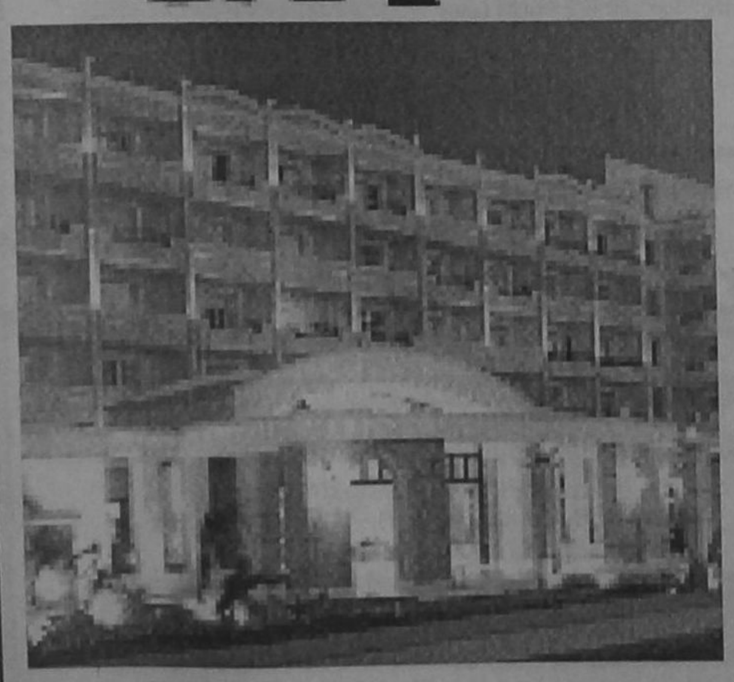

Προτιμήστε το νέο μας
PIANO BAR
με τον πιανίστα μας
Τάκη Τσώνη



Ο τέλειος συνδυασμός ποιότητας και οικονομίας
YELLOW SPOT



X.1958-31/10

ΜΝΗΜΟΣΥΝΑ



Τελούμε στις 7 Οκτωβρίου ημέρα Σάββατο και ώρα 8 π.μ. στον ιερό ναό Ταξιαρχών νεκροταφείου Ιαλυσού 3μηνο μνημόσυνο υπέρ αναπαύσεως της ψυχής του λατρευτού μας συζύγου, υιού και αδελφού

ΜΙΧΑΗΛ Κων. ΛΙΑΜΗ

Η σύζυγος Πελαγία
Οι γονείς Ελένη, Κώστας
Τα αδέλφια Γιάννης - Ελευθερία
Ο ανιψιός Κωνσταντίνος και οι λοιποί συγγενείς

14299-6/10



Τελούμε στις 7 Οκτωβρίου ημέρα Σάββατο και ώρα 8π.μ. στον ιερό ναό Ταξιαρχών νεκροταφείου ετήσιο μνημόσυνο υπέρ αναπαύσεως της ψυχής του λατρευτού μας συζύγου, πατέρα, υιού, γαμπρού, αδελφού και θείου

ΗΛΙΑ ΝΤΟΥΡΟΥΤΛΗ
Ετών 32

Η σύζυγος Σταματία
Ο γιός Χάρης
Οι γονείς Χαρίλαος - Φιλαρέτη
Τα αδέλφια, τα πεθερικά, τα ανίψια και οι λοιποί συγγενείς

14293-6/10



Τελούμε στις 7 Οκτωβρίου ημέρα Σάββατο και ώρα 8π.μ. στον ιερό ναό Ταξιαρχών νεκροταφείου Ρόδου 6μηνο μνημόσυνο υπέρ αναπαύσεως της ψυχής της λατρευτής μας μητέρας, γιαγιάς και θείας

ΕΥΑΓΓΕΛΙΑΣ ΘΡΗΣΚΟΥ

Τα παιδιά Βασίλης - Αλεξάνδρα, Σούλα - Κυριάκος, Ελευθερία - Αγαπητός
Τα εγγόνια, τα ανίψια και οι λοιποί συγγενείς

ΑΣ-6/10



Τελούμε στις 7 Οκτωβρίου ημέρα Σάββατο και ώρα 8.30π.μ. στον ιερό ναό Αγίας Ειρήνης Ορφανοτροφείου Θηλέων Ρόδου 3μηνο μνημόσυνο υπέρ αναπαύσεως της ψυχής της λατρευτής μητέρας, γιαγιάς, αδελφής και θείας

ΕΙΡΗΝΗΣ ΚΟΝΤΟΡΙΝΗ

Τα παιδιά Παλαιολόγος - Τότα, Αννα - Παύλος Παπάτσου, Σταματία - Μιχάλης Αγγελίδη
Τα εγγόνια, οι αδελφές, τα ανίψια και οι λοιποί συγγενείς

14324-6/10



Τελούμε στις 7 Οκτωβρίου ημέρα Σάββατο και ώρα 8 π.μ. στον ιερό ναό Ταξιαρχών νεκροταφείου Ρόδου 3μηνο μνημόσυνο υπέρ αναπαύσεως της ψυχής της λατρευτής μας μητέρας, γιαγιάς, αδελφής και θείας

ΣΕΒΑΣΤΗΣ ΓΕΩΡΓΑΛΛΗ

Τα παιδιά Πόπη - Γιώργος, Νίκος - Ελβίρα, Αντώνης - Αννα Μαρία, Φίλιππος, Γεωργία, Στεργία και Λευτέρης
Τα εγγόνια και οι λοιποί συγγενείς

14323-6/10



Τελούμε στις 8 Οκτωβρίου ημέρα Κυριακή και ώρα 9π.μ. στον ιερό ναό Αγίου Δημητρίου παλαιού νεκροταφείου ετήσιο μνημόσυνο υπέρ αναπαύσεως της ψυχής του αγαπημένου μας συζύγου και πατέρα

ΑΝΤΩΝΗ ΑΝΤΩΝΙΑΔΗ

Η σύζυγος Αμαλία
Τα παιδιά Διώνη, Λουκία, Λάμπρος

14322-7/10



Τελούμε στις 7 Οκτωβρίου ημέρα Σάββατο και ώρα 8 π.μ. στον ιερό ναό Ταξιαρχών νεκροταφείου διετές μνημόσυνο υπέρ αναπαύσεως της ψυχής της λατρευτής μας συζύγου, μητέρας και γιαγιάς

ΔΙΚΑΙΑΣ ΜΑΪΛΗ
Το γένος ΚΑΡΥΠΗ

Ο σύζυγος Γιώργος
Τα παιδιά, τα εγγόνια και οι λοιποί συγγενείς

14317-6/10

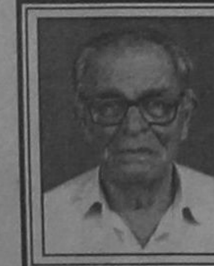

Τελούμε στις 7 Οκτωβρίου ημέρα Σάββατο και ώρα 8π.μ. στον ιερό ναό Ταξιαρχών νεκροταφείου Ρόδου 9ήμερο μνημόσυνο υπέρ αναπαύσεως της ψυχής του λατρευτού μας

ΦΙΛΙΠΠΟΥ ΣΤΑΤΗ

Η σύζυγος Ειρήνη
Και οι λοιποί συγγενείς

14314-6/10



Τελούμε στις 7 Οκτωβρίου ημέρα Σάββατο και ώρα 8π.μ. στον ιερό ναό Παναγίας Παντάνασας Σορωνής 40ήμερο μνημόσυνο υπέρ αναπαύσεως της ψυχής του λατρευτού μας συζύγου, πατέρα, παππού και αδελφού

ΠΕΤΡΟΥ ΔΕΚΑΤΡΗ

Η σύζυγος Μαρία
Τα παιδιά Βίκη - Γιώργος
Τα εγγόνια, τα αδέλφια και οι λοιποί συγγενείς

14290-7/10



Τελούμε στις 8 Οκτωβρίου ημέρα Κυριακή και ώρα 8 π.μ. στον ιερό ναό Κοιμήσεως Θεοτόκου Αφάντου 4ετές μνημόσυνο υπέρ αναπαύσεως της ψυχής του λατρευτού μας υιού, αδελφού, εγγονού και εξάδελφου

ΜΕΡΚΟΥΡΗ ΜΟΝΤΙΑΔΗ
Ετών 20

Οι γονείς Κωνσταντίνος - Στεργούλα Μοντιάδη
Τα αδέλφια Μάρθα - Ιωάννης Οικονόμου, Νικόλαος, Μαρία, Ειρήνη, Σωτήρης
Οι γιαγιάδες, τα εξαδέλφια και οι λοιποί συγγενείς

14148-7/10



Τελούμε στις 8 Οκτωβρίου ημέρα Κυριακή και ώρα 8π.μ. στον ιερό ναό Ταξιαρχών νεκροταφείου 4ετές μνημόσυνο υπέρ αναπαύσεως της ψυχής της λατρευτής μας συζύγου, μητέρας κόρης, αδελφής και εγγονής

ΕΙΡΗΝΗΣ ΚΕΦΑΛΑ
Ετών 41

Ο σύζυγος Θεόδωρος
Τα παιδιά Μανόλης και Μαρία
Οι γονείς Δημήτρης - Μαρία
Τα αδέλφια, τα ανίψια και οι λοιποί συγγενείς

14455-7/10



Τελούμε στις 8 Οκτωβρίου ημέρα Κυριακή και ώρα 8.30π.μ. στον ιερό ναό Ταξιαρχών νεκροταφείου Ρόδου ετήσιο μνημόσυνο υπέρ αναπαύσεως της ψυχής του λατρευτού μας συζύγου, πατέρα, αδελφού και παππού

ΙΑΚΩΒΟΥ Δ. ΖΑΡΙΦΗ

Η σύζυγος Ευφροσύνη
Τα παιδιά Σούλη - Μιχάλης Κρητικός, Δημήτρης - Ερμιόνη, Ιπποκράτης - Σαλώμη
Τα εγγόνια, τα αδέλφια και οι λοιποί συγγενείς

14298-7/10



Τελούμε στις 8 Οκτωβρίου ημέρα Κυριακή και ώρα 8π.μ. στον ιερό ναό Αγίου Παντελήμονος Π. Πόλης 9ήμερο μνημόσυνο υπέρ αναπαύσεως της ψυχής της λατρευτής μας αδελφής και θείας

ΚΑΛΛΙΟΠΗΣ ΚΑΤΡΑΜΑΔΟΥ

Ο αδελφός Γιαγκούσης
Οι αδελφές Κοκόνα και Ευαγγελία
Τα ανίψια Παναγιώτης - Μαρία, Σωτήρης Σάββας
Οι λοιποί συγγενείς

14336-17/10

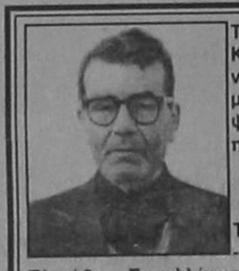

Τελούμε στις 8 Οκτωβρίου ημέρα Κυριακή και ώρα 8.30π.μ. στον ιερό ναό Ταξιαρχών νεκροταφείου 3μηνο μνημόσυνο υπέρ αναπαύσεως της ψυχής του λατρευτού μας πατέρα, παππού, αδελφού και θείου

ΕΜΜΑΝΟΥΗΛ ΚΟΥΤΡΗ

Τα παιδιά Γιάννης - Ελένη, Δημήτρης - Μαριάνθη, Κώστας - Φωτεινή, Ελισάβετ - Σακελλάρης, Μαίρη - Γιώργος, Θεοδώρα
Τα εγγόνια, τα αδέλφια και οι λοιποί συγγενείς

14320-7/10

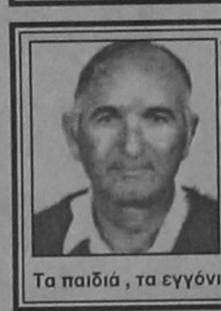

Τελούμε στις 8 Οκτωβρίου ημέρα Κυριακή και ώρα 8.30π.μ. στον ιερό ναό Κοιμήσεως Θεοτόκου Μασσάρων 9μηνο μνημόσυνο υπέρ αναπαύσεως της ψυχής του λατρευτού μας συζύγου, πατέρα και παππού,

ΙΩΑΝΝΗ ΞΙΠΑ

Η σύζυγος Τσαμπίκα
Τα παιδιά, τα εγγόνια και οι λοιποί συγγενείς

14332-7/10



Τελούμε στις 9 Οκτωβρίου ημέρα Δευτέρα και ώρα 8π.μ. στον ιερό ναό Ταξιαρχών νεκροταφείου διετές μνημόσυνο υπέρ αναπαύσεως της ψυχής του λατρευτού μας πατέρα, παππού και αδελφού

ΜΕΡΚΟΥΡΗ ΖΟΥΡΟΥΔΗ

Η σύζυγος Τριανταφυλλιά
Ο γιός Γαβρίλης, η νύφη Παναγιώτα
Τα εγγόνια, τα αδέλφια, τα ανήψια, τα βαπτιστικά και οι λοιποί συγγενείς

14329-8/10



Τελούμε στις 8 Οκτωβρίου ημέρα Κυριακή και ώρα 8π.μ. στον ιερό ναό Αγίας Αναστασίας 9ήμερο μνημόσυνο υπέρ αναπαύσεως της ψυχής της λατρευτής μας συζύγου, μητέρας, γιαγιάς, αδελφής και θείας

ΠΑΡΑΣΚΕΥΗΣ ΚΟΥΤΣΗ

Ο σύζυγος Αντώνιος
Τα παιδιά Μαρία - Νικήτας, Κρυσταλλή - Εμμανουήλ
Τα εγγόνια, τα αδέλφια και οι λοιποί συγγενείς

14335-7/10

40 μέρες πέρασαν από τότε που έφυγε ο αγαπημένος μας αδελφός

ΓΡΗΓΟΡΗΣ ΜΗΤΡΟΣΜΠΑΡΑΣ
Ετών 53

Την Κυριακή 8/10 τελούμε μνημόσυνο για την ανάπαυση της ψυχής του στον ιερό ναό Αγίου Δημητρίου (κοιμητήριο).

Οικογένεια Μητροσμπάρα
και η αδελφή Μαρία

14331-6/10

Την 8η Οκτωβρίου, Κυριακή και ώρα 10 π.μ. στον ιερό ναό της Φανερωμένης, Ιξιά, τελούμε 9ήμερο μνημόσυνο υπέρ αναπαύσεως της ψυχής του

ΒΑΣΙΛΕΙΟΥ MINFORD του ΝΙΚΟΛΑΟΥ

Ετών 23

εγγονού της Τίτσας Ιωαννίδου - Perold διαμένουσας στις Ηνωμένες Πολιτείες

Οι κουμπάροι της
Λία Φώκιαλη
Μιχάλης Παρασκευάς
Γιώργος Καστρήσιος

14451-6/10

Το Πανορθόδοξο Κέντρο

ΣΥΝΕΧΕΙΑ ΑΠΟ ΤΗ ΣΕΛ. 1

κ. Ευάγγελος και Ρόδου κ. Απόστολος, ο πατριαρχικός άρχων κ. Βασίλης Καμπουράκης, ο νομάρχης κ. Σάββας Καραγιάννης, ο δήμαρχος Ρόδου κ. Γιαννόπουλος και τα μέλη της Επιροπής κ. Σωτήρης Κουκής, Γιάννης Χαρίτος, Κυριάκος Παπασάββας και Γιώργος Διαμαντίδης.

✦ Κατά τη β' φάση της δημιουργίας του Πανορθόδοξου Κέντρου Ρόδου προβλέπεται η ανέγερση κτιριακού συγκροτήματος που θα στεγάσει μια εκκλησία, μικρό συνεδριακό κέντρο, κοιτώνες όπου θα φιλοξενούνται προσκαλεσμένοι του Οικουμενικού Πατριάρχη και γραφεία των υπηρεσιών του Πατριαρχείου.

ΠΡΕΠΕΙ να σημειώσουμε ότι η μεγάλη καθυστέρηση της πραγματοποίησης του Πανορθόδοξου Κέντρου Ρόδου οφείλεται στις αντιδράσεις ορισμένων περιοίκων της τέως νομαρχιακής έπαυλης και συγκεκριμένα της παρέας του δικηγόρου Νίκου Σκούρτου και της αδελφής του... που με διάφορες προσφυγές στα Δικαστήρια και κυρίως με την προσφυγή τους στο Συμβούλιο της Επικρατείας κατόρθωσαν να σταματήσουν την ανέγερση του συμπληρωματικού κτιριακού συγκροτήματος.

Ευθύνες σε γιατρούς

ΣΥΝΕΧΕΙΑ ΑΠΟ ΤΗ ΣΕΛ. 1

σουν τον ειδικευόμενο γιατρό, ότι ο τραυματισμός προήλθε από πτώση ύψους εννέα μέτρων(!), προκειμένου να τον υποβάλει σε αξονική τομογραφία. Ωστόσο το θέμα που τίθεται είναι η μη εξέταση του ασθενή από τους εφημερεύοντες ιατρούς.

ΣΥΜΦΩΝΑ με το πόρισμα της ενορκης διοικητικής εξέτασης, ο ειδικευόμενος ενώ κάλεσε, μέσω βομβητή, τον χειρουργό που εφημέρευε, αυτός δεν ανταποκρίθηκε στο κάλεσμα, με αποτέλεσμα ο νεαρός γιατρός να αναλάβει μόνος του το περιστατικό.

➤ Σημειώνεται ότι βάσει του πορίσματος οι εφημερεύοντες ιατροί (χειρουργός και ορθοπαιδικός) εβρίσκοντο στο Νοσοκομείο.

ΜΕ ΔΙΟΙΚΗΤΙΚΕΣ κυρώσεις, σύμφωνα με τα όσα έγιναν γνωστά, απειλούνται ο κ. Σέργιος Παυλίδης (ειδικευόμενος), ο κ. Γιώργος Καραβόλιας (χειρουργός) και δύο νοσηλευτές, καθώς κανένας απ' αυτούς δεν έκρινε σκόπιμο να ενημερώσει τον εφημερεύοντα ορθοπαιδικό κ. Μιχάλη Σοκορέλο.

Η σύνδεση με το αποτεχευτικό

ΣΥΝΕΧΕΙΑ ΑΠΟ ΤΗ ΣΕΛ. 1

της πόλης», δήλωσε χθες στους δημοσιογράφους ο δήμαρχος Ρόδου κ. Γιώργος Γιαννόπουλος.

Ο ΔΗΜΑΡΧΟΣ που επιβλέπει προσωπικά την πρόοδο των έργων έδωσε εντολή στη Δημοτική Επιχείρηση Υδρευσης και Αποχέτευσης να ετοιμάσει χάρτη, ο οποίος περιείχε όλες τις περιοχές της πόλεως που έχουν ενταχθεί στο αποχετευτικό δίκτυο και να προχωρήσει σε διαφημιστική καμπάνια για την ενημέρωση των πολιτών. Οι δρόμοι που μπορούν άμεσα να συνδεθούν με το δίκτυο ανά περιοχή είναι:

- Νιοχώρι: Αγιος Στέφανος, Αλεξ. Διάκου, Ιωνος Δραγούμη, Γεωργ. Λέοντος, 28ης Οκτωβρίου, Λοχ. Φανουράκη, Ηρώων Πολυτεχνείου, 25ης Μαρτίου, Εθ. Δωδεκανησίων, Παπανικολάου, Ιερού Λόχου, Δημπεράκη, Θεμ. Σοφούλη, Χειμάρρας, Πίνδου, Π. Μελά και Διαγοριδών.
- Μεσαιωνική Πόλη και η περιοχή γύρω από το Στάδιο, Βενετοκλέων, Καποδιστρίου, Μπέβιν, Κολοκοτρώνη, Πέτρου Γιαλούρη, Σκεύου Ζερβού, Δενδρινού, Δαμασκηνού, Δημοσθένους, Περικλέους και Γαβαλά.
- Μακρύ στενό και συνοικισμός Δασκάλων.
- Ρόδου - Λίνδου: Κωνσταντίνου Υδραίου, Αναστασιάδη, Παπαθανάση, Παπαναστάση, Στέλιου Κωτιάδη, Απ. Παύλου, Αθηνών, Πτολεμαίων, Παπανδρέου, Εργάνης Αθηνάς.
- Ροδίνι: Κυρά της Ρω, Ρώμης, Βαρσοβίας, Στοκχόλμης, Τελχινών, Φιλερήμου, Αταβύρου, Βεργίνας, Εφέσου, Φιλίτου, Αλικαρνασσού.

Θέμα Αντωναρά στη Νότια Ρόδο

ΣΥΝΕΧΕΙΑ ΑΠΟ ΤΗ ΣΕΛ. 1

Νότιας Ρόδου θεωρείται ως ιδιαιτέρως δυσχερής, καθώς αρκετά μέλη της παρατάξεώς του επιθυμούν την έκπτωσή του.

ΕΝΔΕΙΚΤΙΚΗ άλλωστε της αναταραχής που επικρατεί στο Δήμο της Νότιας Ρόδου και κυρίως στους κόλπους της δημοτικής αρχής, αποτελεί το γεγονός ότι το αίτημα για την έκτακτη σύγκληση του Δημοτικού Συμβουλίου υπογράφουν πέντε μέλη της παρατάξεώς του.

✓ Πρόκειται για τους κ.κ. Λέργο Μανώλη, Ισίδωρο Ασπρή, Νίκο Ζαννετάκη, Δημήτριο Παπασάββα και Ιωάννη Μανουσάκη, ενώ από τη μειοψηφία υπέγραψαν οι κ.κ. Μιχαήλ Μιχαήλ, Σάββας Καραταπάνης, Κοσμάς Σταματάκης και Σταύρος Παπαβασιλείου.

ΤΟ ΘΕΜΑ που ζητείται, στο αίτημα που υπεβλήθη να συζητηθεί, είναι η πορεία του Δήμου μετά την παρατεταμένη απουσία του Δημάρχου.

Θ' ανοίξει η Αννης Μαρίας

ΣΥΝΕΧΕΙΑ ΑΠΟ ΤΗ ΣΕΛ. 1

υπόγειος χείμαρος», τόνισε ο δήμαρχος κ. Γιαννόπουλος.

ΣΤΗ ΔΙΑΡΚΕΙΑ των εργασιών, όπως τόνισε ο Δήμαρχος, βρέθηκε ελληνορωμαϊκή στοά στο ύψος της Σ. Κωτιάδη στο σημείο που τέμνει την οδό Αννης Μαρίας, η οποία κατεβάζει νερό πράγμα που σημαίνει ότι υπήρχε πλούσιο δίκτυο ύδρευσης και άρδευσης. «Δυστυχώς το δίκτυο αυτό έχει σχεδόν καταστραφεί, αφού δεν χρησιμοποιήθηκε για υδρευτικούς σκοπούς και βρέθηκε η εύκολη λύση που ήταν η ρίψη των λυμάτων – που ένας Θεός γνωρίζει που καταλήγουν – σε αυτό», τόνισε ο Δήμαρχος.

- Μέσα στο προσεχές διάστημα θα δοθούν στην κυκλοφορία και τα τμήματα της Αννης Μαρίας που έκλεισαν λόγω της κατασκευής του αποχετευτικού. Η Αννης Μαρίας θα διαθέτει πλέον σε όλο το μήκος μέχρι το περίπτερο και νησίδα με στύλους φωτισμού και παρτέρια με λουλούδια εποχής.

ΠΑΡΑΛΛΗΛΑ με γοργούς ρυθμούς προχωρά και το έργο της διάνοιξης της οδού Αποστόλου Παύλου και της Πτολεμαίων.

ΔΙΕΥΘΥΝΣΗ ΔΑΣΩΝ
ΔΩΔΕΚΑΝΗΣΟΥ

ΑΝΑΚΟΙΝΩΣΗ

Γνωστοποιείται κατά το άρθρο 14 του Ν. 998/79, η αποστολή για δημοσίευση στο Δήμο Δικαίου της αριθμ. 4837/27-9-2000 πράξης χαρακτηρισμού έκτασης που εκδόθηκε από το Δ/ντή Δασών Δωδ/σου. Η ΚΜ 749 γαιών Κω χαρακτηρίζεται ως γεωργική και χορτολιβαδική έκταση.

Ο Δ/ντής Δασών Δωδ/νήσου
Φίλιππος Κοντίτσης
Δασολόγος με Α' βαθμό

1944-6/10

Κρύβεται ο Καλογηράτος

ΣΥΝΕΧΕΙΑ ΑΠΟ ΤΗ ΣΕΛ. 1

πράγματα – έχει εγκαταλειφθεί από τους Κρητικούς, ιδιαίτερα στην υπόθεση του «Ιαλυσός».

ΤΟ ΜΟΝΟ που ενδιαφέρει την ΑΝΕΚ είναι να βάλει τα πλοία της στη γραμμή της Δωδεκανήσου σε αντικατάσταση του «Ρόδος» και του «Πάτμος» και τώρα και του «Ιαλυσός».

- Είναι φανερό ότι κάποιο παιχνίδι παίζεται και με το «Ιαλυσός», δεδομένου ότι – σύμφωνα με πληροφορίες – κανένας δεν ενδιαφέρεται για να αποκατασταθούν οι βλάβες στις μηχανές του πλοίου, ώστε να ξεκινήσει τα δρομολόγιά του!.. Προφανώς, επιθυμούν να ακινητοποιηθεί και το «Ιαλυσός», ώστε η ΑΝΕΚ να δρομολογήσει δικό της πλοίο στις γραμμές που εκτελεί τώρα!..

ΚΑΤΑΠΕΛΤΗΣ είναι η έκθεση των επιθεωρητών για το «Ιαλυσός». Στην έκθεση που υπέβαλαν αναφέρουν ότι εντόπισαν έξι βλάβες στη δεξιά κύρια μηχανή και άλλες επτά στην αριστερή κύρια μηχανή. Επίσης αναφέρουν ότι έγινε δοκιμή εκκίνησης, αλλά η μηχανή δεν λειτούργησε, το δε μηχανοστάσιο ήταν ρυπαρό!..

- Πάντως το «Ιαλυσός» εξακολουθούσε και χτες να βρίσκεται στο λιμάνι του Πειραιά, ενώ ο έλεγχος που έγινε στα ύφαλά του δεν έδειξε ότι υπάρχει ρήγμα.

Το συνέδριο Επιμελητηρίων

ΣΥΝΕΧΕΙΑ ΑΠΟ ΤΗ ΣΕΛ. 1

υφυπουργός Εθνικής Οικονομίας κ. Χρήστος Πάχτας, η αναπληρώτρια υπουργός Εξωτερικών κ. Ελισάβετ Παπαζώη, η επίτροπος της Ελλάδος κ. Αννα Διαμαντοπούλου, καθώς και ο πρόεδρος της Επιτροπής Περιφερειακής Πολιτικής, Μεταφορών και Τουρισμού του Ευρωπαϊκού Κοινοβουλίου κ. Κώστας Χατζιδάκης.

ΚΑΤΑ την ολιγόωρη παραμονή της στη Ρόδο η επίτροπος της Ελλάδος κ. Αννα Διαμαντοπούλου θα έχει επαφές με τις τοπικές αρχές του νησιού.

- Παράλληλα θα πραγματοποιηθεί επίσκεψη στα γραφεία του Επιμελητηρίου Δωδεκανήσου και του Ευρωπαϊκού Κέντρου Πληροφοριών.

Οι ακτοπλοϊκές συγκοινωνίες

ΣΥΝΕΧΕΙΑ ΑΠΟ ΤΗ ΣΕΛ. 1

Πλοίων και του υπογνώμονα και θα δέχεται καταγγελίες τις οποίες και θα εξετάζει.

Δεύτερον: Ενίσχυση των κανόνων που αφορούν την υποχρεωτική εκπαίδευση των πληρωμάτων στα μέτρα ασφαλείας και αντιμετώπισης καταστάσεων έκτακτης ανάγκης.

– Αυστηρή τήρηση των υποχρεώσεων για ασκήσεις των πληρωμάτων στη χρήση των σωστικών μέσων.

– Με προεδρικό διάταγμα ορίζονται κανόνες ένδυσης με στοιχεία ορατά τη νύκτα.

– Αυστηρή τήρηση της υποχρέωσης των εταιριών για ενημέρωση των επιβατών.

Τρίτον: Συγκρότηση Πανελλαδικών δικτύων εθελοντών σε συνεργασία του ΥΕΝ με τη νομαρχιακή και τοπική αυτοδιοίκηση, τα λιμεναρχεία και τις μη κυβερνητικές οργανώσεις:

α) Για ναυαγοσώστες και διάσωση στη θάλασσα.

β) για απορρύπανση σε περίπτωση θαλάσσιας μόλυνσης.

Τέταρτον: Νέο θεσμικό πλαίσιο της ακτοπλοΐας.

☞ Στόχος είναι η εξασφάλιση του υγιούς ανταγωνισμού και η προστασία του δημοσίου συμφέροντος. Ειδικότερα, θα έχει ως αποστολή τη διασφάλιση της εδαφικής συνέχειας της χώρας, την οικονομική ανάπτυξη και την κοινωνική συνοχή της νησιωτικής Ελλάδας, την ανάπτυξη του εμπορίου, του τουρισμού, και τη δημιουργία ενός σύγχρονου δικτύου συνδυασμένων μεταφορών και αναβαθμισμένων ποιοτικά υπηρεσιών για τον πολίτη.

– Το Νοέμβριο κατάθεση στη Βουλή του νομοσχεδίου για την απελεύθερωση των θαλασσίων συγκοινωνιών.

– Η απελευθέρωση θα ξεκινήσει το 2002.

– Δεν θα υπάρξουν αποκλειστικές εκμεταλλεύσεις γραμμών.

– Το όριο ηλικίας των πλοίων από το 2002 μέχρι το 2006 μειώνεται σταδιακά από τα 35 έτη στα 30 έτη.

– Διατηρούνται οι κανόνες του Ελληνικού Κράτους ως κράτους υποδοχής για την επάνδρωση των πλοίων.

– Πρόβλεψη ακτοπλοϊκών γραμμών δημοσίων υπηρεσιών για τη διασφάλιση της συγκοινωνίας στις άγονες γραμμές.

– Δημιουργία Ρυθμιστικής Αρχής για τη λειτουργία της νέας αγοράς με σεβασμό των κανόνων του υγιούς ανταγωνισμού.

Η συνθήκη Σέγκεν

ΣΥΝΕΧΕΙΑ ΑΠΟ ΤΗ ΣΕΛ. 1

του Τμήματος Δίωξης Ναρκωτικών κ. Ναπ. Βλάσσης, ο προϊστάμενος του Τελωνείου και άλλοι υπηρεσιακοί παράγοντες.

ΜΕΤΑ ΤΗ ΣΥΣΚΕΨΗ που θα ολοκληρωθεί στις 10 το πρωί θα γίνει έλεγχος στις εγκαταστάσεις του λιμανιού. Στη συνέχεια οι επιθεωρητές θα επιβιβαστούν σε σκάφος του Λιμεναρχείου και θα κάνουν περιπολία στα θαλάσσια σύνορα.

- Το κλιμάκιο θα αναχωρήσει αργά σήμερα το απόγευμα και τα αποτελέσματα του ελέγχου θα ανακοινωθούν με τη μορφή έκθεσης αργότερα.

ΙΔΙΩΤΙΚΟ ΙΝΣΤΙΤΟΥΤΟ
ΕΠΑΓΓΕΛΜΑΤΙΚΗΣ ΚΑΤΑΡΤΙΣΗΣ

Ι.Ε.Κ. - «Κ.Ε.Σ.»

* ΑΝΑΓΝΩΡΙΣΜΕΝΟ ΑΠΟ ΤΟ ΚΡΑΤΟΣ *

ΕΙΔΙΚΟΣ ΜΗΧΑΝΟΓΡΑΦΗΜΕΝΟΥ
ΛΟΓΙΣΤΗΡΙΟΥ

ΕΙΔΙΚΟΣ ΕΦΑΡΜΟΓΩΝ
ΠΛΗΡΟΦΟΡΙΚΗΣ

ΔΙΟΙΚΗΤΙΚΟ & ΟΙΚΟΝΟΜΙΚΟ
ΣΤΕΛΕΧΟΣ ΕΠΙΧ/ΣΕΩΝ

Δεκτοί απόφοιτοι Γενικού & Ενιαίου Λυκείου - ΤΕΛ –ΤΕΕ

Οι εγγραφές ήδη άρχισαν και τελειώνουν στις 14 Οκτωβρίου
Πληροφορίες - Εγγραφές
Καβάλας & Κιλκίς (Γωνία) - Περιοχή ΜΙ.ΔΙΑ
ΡΟΔΟΣ

ΤΗΛ. 64140 - 66389 • FAX 66389
Κατά τις απογευματινές ώρες (5.00-8.30)

X1921-14/10

ΙΑΤΡΙΚΗ ΑΝΑΚΟΙΝΩΣΗ

Ο ΙΑΤΡΌς

ΕΜΜΑΝΟΥΗΛ ΣΑΡΙΚΑΣ

ΟΡΘΟΠΕΔΙΚΟΣ ΧΕΙΡΟΥΡΓΟΣ
ΤΡΑΥΜΑΤΙΟΛΟΓΟΣ

θα απουσιάσει εκτός Ρόδου
από 5-10-2000 έως 8-10-2000
Το ιατρείο θα επαναλειτουργήσει στις 9-10-2000

ΑΝΝΗΣ ΜΑΡΙΑΣ 15 ΡΟΔΟΣ
Τηλ. Ιατρείο: 39313
Οικία: 67423
Κιν.: 0944 748171

35230-8/10

ΑΝΑΚΟΙΝΩΣΗ
Το εστιατόριο
ΟΔΥΣΣΕΙΑ
στα Μαριτσά
σας εύχεται καλό χειμώνα
και ενημερώνει την αξιότιμη
πελατεία του, ότι ανοίξαμε
και σας περιμένουμε.
Ανοικτά
καθημερινά από 6-1 μ.μ.
τις Κυριακές - εορτές
και το μεσημέρι
Τηλ. 47877

14325-12/10

Happy Kids
Στο νέο παιδικό κατάστημα,
στον πεζόδρομο ΝΙΚ. ΠΛΑΣΤΗΡΑ
ΜΑΝΤΡΑΚΙ
θα βρείτε
την ωραιότερη χειμωνιάτικη κολεξιόν
σε ρούχα:
ΒΡΕΦΙΚΑ - ΠΑΙΔΙΚΑ - ΕΦΗΒΙΚΑ
Montefiore ΙΤΑΛΙΑΣ
και πολλά άλλα
MEXX
VICKEE KIDS
AMERICANINO
Τμήμα για εφήβους και μεγαλόσωμα παιδιά
Μαίρη Κατσογριδάκη
Νικ. Πλαστήρα 17 • Τηλ. 29040

3516I-31/10

Με ευρωπαϊκό δίπλωμα κατάρτισης

Οι Ελληνες αποκτούν διαβατήριο για τον κόσμο της πληροφορικής

Το «ANOSIS» επίσημο εξεταστικό κέντρο στη Ρόδο

Η σχολή Πληροφορικής «ANOSIS» στη Ρόδο έχει πιστοποιηθεί ως επίσημο εξεταστικό κέντρο για την απόκτηση του Ευρωπαϊκού Διπλώματος Κατάρτισης στους Υπολογιστές (ECDL).

Το δίπλωμα αυτό έχει αναγνωρισθεί διεθνώς σε περισσότερες από 50 χώρες, ήρθε πριν από 2 μήνες και στην Ελλάδα και αναμένεται να δημιουργήσει νέα δεδομένα στην ανάπτυξη της πληροφορικής και των νέων τεχνολογιών.

Το ECDL (Europan Computer Driving License) είναι το δίπλωμα με την πανευρωπαϊκή αναγνώριση, που πιστοποιεί ότι ο κάτοχός του γνωρίζει τις βασικές έννοιες της Πληροφορικής και μπορεί να χρησιμοποιεί τον υπολογιστή στις κύριες εφαρμογές του. Είναι το δίπλωμα που αποδεικνύει τις γνώσεις, επιβεβαιώνει τις δεξιότητες και ανοίγει την πόρτα στην αγορά εργασίας οπουδήποτε στην Ευρώπη αλλά και στον υπόλοιπο κόσμο! Ερχεται να καλύψει το κενό της απουσίας αναγνωρισμένου διπλώματος στο χώρο των υπολογιστών, αντίστοιχου κύρους με εκείνων που δίνονται στις ξένες γλώσσες.

Στην Ελλάδα, την ιδέα και το πρόγραμμα του ECDL έχει αναλάβει να προωθήσει και να αναπτύξει η Ελληνική Εταιρεία Επιστημόνων Η/Υ και Πληροφορικής (ΕΠΥ) σε συνεργασία με την ECDL Ελλάς Α.Ε.

Στις 12 Ιουλίου, στα γραφεία της ΕΠΥ, στο κτίριο της Γενικής Γραμματείας Πληροφορικών Συστημάτων του υπουργείου Οικονομικών, πραγματοποιήθηκε η επίσημη παρουσίαση του ECDL στην Ελλάδα, του Ευρωπαϊκού Διπλώματος Κατάρτισης στους υπολογιστές.

Η ΕΠΥ και η ECDL Ελλάς Α.Ε. εξουσιοδοτούν εξεταστικά κέντρα σε όλη την Ελλάδα. Ηδη έχουν πιστοποιηθεί περισσότερες από 40 σχολές υπολογιστών ως εξεταστικά κέντρα ECDL.

Η σχολή πληροφορικής «ANOSIS» με έδρα τη Ρόδο, είναι από τις πρώτες που αναγνωρίστηκε ως επίσημο κέντρο ECDL, δίνοντας τη δυνατότητα στους Δωδεκανήσιους να αποκτήσουν ένα δίπλωμα υπολογιστών με κύρος και διεθνή αναγνώριση.

Οπως μας ενημέρωσε ο υπεύθυνος του κέντρου κ. Κώστας Χατζηδάκης το ECDL αποτελείται από 7 τεχνολογικές ενότητες που καλύπτουν τις σημαντικότερες εφαρμογές των υπολογιστών:

- Βασικές έννοιες της Πληροφορικής
- Χρήση υπολογιστή και διαχείριση αρχείων
- Επεξεργασία κειμένου
- Λογιστικά Φύλλα
- Βάσεις δεδομένων
- Παρουσιάσεις
- Διαχείριση Πληροφοριών και Επικοινωνίες

Το δίπλωμα δίνεται μετά την επιτυχή εξέταση των υποψηφίων σε όλες τις παραπάνω ενότητες. Οι εξετάσεις δίνονται κατά τακτά χρονικά διαστήματα, τουλάχιστον μία φορά το μήνα, ενώ η πρώτη εξέταση στη Ρόδο έχει καθοριστεί για τις 15 Οκτωβρίου.

Το ECDL απευθύνεται σε όλους! Πραγματικά, το κοινό του είναι ευρύτατο. Είναι κατάλληλο για μαθητές, φοιτητές, υπαλλήλους εταιρειών, στελέχη επιχειρήσεων, επαγγελματίες όλων των κλάδων, αλλά και γενικότερα σε οποιονδήποτε θέλει να πιστοποιήσει τις γνώσεις του με ένα δίπλωμα με κύρος και διεθνή αναγνώριση που ακολουθεί τις ίδιες προδιαγραφές και οδηγίες σε ολόκληρη την Ευρώπη.

Το ECDL απευθύνεται και σε οργανισμούς του Ιδιωτικού και Δημόσιου Τομέα, αφού καλύπτει πλήρως τις ανάγκες της εκπαίδευσης του προσωπικού στην Πληροφορική, αλλά παράλληλα αποτελεί και το μοναδικό αξιόπιστο κριτήριο για την αξιολόγηση των προσόντων του προσωπικού.



Το ECDL αναπτύσσεται και τελεί υπό την αιγίδα του Ιδρύματος ECDL Foundation που αποτελεί ένα παγκόσμιο μη κερδοσκοπικό οργανισμό. Το ίδρυμα ECDL έχει ιδρυθεί από την CEPIS (Council of European Professional Informatics Societies), στην οποία η Ελλάδα συμμετέχει μέσω της Ελληνικής Εταιρείας Επιστημόνων Η/Υ και Πληροφορικής (ΕΠΥ).

Ηδη, πολλά κράτη σε όλο τον κόσμο, αλλά και μεγάλες πολυεθνικές εταιρείες έχουν υιοθετήσει το ECDL, θέτοντας ως κριτήριο μέτρησης των δεξιοτήτων που αναμένουν από τους υπαλλήλους του. Σήμερα ο αριθμός των κρατών που έχουν υιοθετήσει το ECDL ξεπερνά τα 50. Ενδεικτικά αναφέρουμε τα εξής: Αγγλία, Γαλλία, Γερμανία, Ισπανία, Σουηδία, Φινλανδία, Δανία, Νορβηγία, Κύπρος, Καναδάς, Αυστραλία, Βέλγιο, Ισλανδία, ενώ αυτή την περίοδο γίνονται συνομιλίες με τις ΗΠΑ, Βραζιλία, Ινδία, Χονγκ - Κονγκ, Μαλαισία, Σιγκαπούρη και Μέση Ανατολή μέσω της UNESCO.

Μέχρι το τέλος του έτους το ECDL θα έχει γίνει πραγματικά μια παγκόσμια ιδέα. Υπολογίζεται ότι μέχρι τις 31 Δεκεμβρίου 2000 θα έχουν εκδοθεί συνολικά 1.000.000 κάρτες δεξιοτήτων σε ολόκληρο τον κόσμο.

Αποστολή του ECDL είναι να προσφέρει ένα διεθνές πιστοποιητικό κατάρτισης στη χρήση υπολογιστών, το οποίο να ανταποκρίνεται στις σύγχρονες απαιτήσεις των επιχειρήσεων. Ο απώτερος στόχος του ECDL είναι να βελτιώσει το επίπεδο κατάρτισης στη χρήση υπολογιστών του γενικότερου πληθυσμού, ώστε να είναι προετοιμασμένοι οι Ευρωπαίοι πολίτες να προσαρμοστούν και να ευημερήσουν στην Κοινωνία της Πληροφορικής.

ΑΝΑΛΥΤΙΚΟ ΕΡΓΑΣΤΗΡΙΟ ΕΛΕΓΧΟΥ ΠΟΙΟΤΗΤΑΣ
ΑΝΑΛΥΣΕΙΣ - ΣΥΜΒΟΥΛΕΣ - ΜΕΛΕΤΕΣ
ΓΕΝΙΚΕΣ ΧΗΜΙΚΕΣ ΑΝΑΛΥΣΕΙΣ
ΠΟΙΟΤΙΚΟΣ ΕΛΕΓΧΟΣ ΤΡΟΦΙΜΩΝ-ΠΟΤΩΝ
ΕΡΓΑΣΤΗΡΙΑΚΟΣ ΕΛΕΓΧΟΣ ΠΡΩΤΩΝ ΥΛΩΝ
ΠΑΡΑΚΟΛΟΥΘΗΣΕΙΣ ΒΙΟΜΗΧΑΝΙΚΩΝ
ΕΛΕΓΧΟΣ ΚΟΛΥΜΒΗΤΙΚΩΝ ΔΕΞΑΜΕΝΩΝ
QUALITY CONTROL
• Ομάδα έμπειρων επιστημόνων καλύπτει σύνολο φυσικών, χημικών και μικροβιολογικών δοκιμών τον έλεγχο ποιότητας:
Τροφίμων ποτών υδάτων περιβάλλοντος εδάφους
ΑΝΑΛΥΣΕΙΣ ΚΡΑΣΙΩΝ. ΠΑΡΑΚΟΛΟΥΘΗΣΗ ΟΙΝΟΠΟΙΗΣΗΣ
ΑΝΑΛΥΟΥΜΕ ΑΞΙΟΠΙΣΤΑ
•ΜΕΛΕΤΕΣ ΔΙΑΣΦΑΛΙΣΗΣ ΠΟΙΟΤΗΤΑΣ ΚΑΤΑ ISO 9000
•ΕΛΕΓΧΟΣ HACCP ΣΤΙΣ ΒΙΟΜΗΧΑΝΙΕΣ ΤΡΟΦΙΜΩΝ
X1995-13/10
ΣΤΟΧΕΥΟΥΜΕ ΣΤΗΝ ΑΝΑΒΑΘΜΙΣΗ ΤΗΣ ΠΟΙΟΤΗΤΑΣ
Λειτουργούμε βάση του ISO 4500
Εγγυώμαστε υπεύθυνα την παραγωγή του κρασιού σας. Διαθέτουμε όλη την γκάμα των πρόσθετων για το κρασί κατ' αποκλειστικότητα.
Φιλικά
Αποστόλης Διμέλλης
ΠΡΟΤΥΠΟ ΧΗΜΙΚΟ ΕΡΓΑΣΤΗΡΙΟ ΔΩΔ/ΣΟΥ
Μ. ΠΕΤΡΙΔΗ & ΠΕΙΡΑΙΩΣ 1- 85100 ΡΟΔΟΣ
ΤΗΛ&FAX: (0241) 78064 - 62119 - (0944) 684899

ΝΤΕΤΕΚΤΙΒΣ
30 ΧΡΟΝΙΑ ΜΟΝΙΜΑ ΚΑΙ ΣΤΗ ΡΟΔΟ
35354
ΠΛΑΤΕΙΑ ΑΓΙΟΥ ΙΩΑΝΝΟΥ
Η ΛΥΣΗ!!! ΣΕ ΚΑΘΕ ΣΑΣ ΠΡΟΒΛΗΜΑ
EXPRESS SECURITY
X.1966-31/10

ΣΗΜΕΡΑ ΣΤΗΝ ΕΡΩΤΗΣΗ :
"Πώς Αποδεικνύεις ότι γνωρίζεις Η/Υ"
Η ΑΠΑΝΤΗΣΗ ΕΙΝΑΙ :
"Είμαι κάτοχος του ECDL"
ECDL
ΕΥΡΩΠΑΪΚΟ ΔΙΠΛΩΜΑ ΚΑΤΑΡΤΙΣΗΣ ΣΤΟΥΣ ΥΠΟΛΟΓΙΣΤΕΣ
Το διαβατήριο σας για τον κόσμο της Πληροφορικής
Το ECDL είναι το δίπλωμα με την πανευρωπαϊκή αναγνώριση που πιστοποιεί ότι ο κάτοχος του κατέχει τις βασικές εφαρμογές της πληροφορικής, αποδεικνύει τις γνώσεις του, αποκτώντας παράλληλα τα κατάλληλα εφόδια για μια πετυχημένη σταδιοδρομία στην κοινωνία των πληροφοριών.
Η σχολή πληροφορικής ANOSIS είναι από τις πρώτες σχολές στην Ελλάδα που πιστοποιήθηκε ως εξεταστικό κέντρο από την ECDL Hellas.
Εχει υλοποιήσει συγκεκριμένο και σωστά δομημένο Πρόγραμμα Σπουδών για κάθε ηλικία που σαν στόχο έχει την απόκτηση του Ευρωπαϊκού Διπλώματος κατάρτισης στους Υπολογιστές
◇ Τρίμηνα τμήματα για αρχάριους
◇ Ταχύρυθμα για προχωρημένους
◇ Τμήματα για μαθητές Γυμνασίου - Λυκείου
ECDL το ΔΙΠΛΩΜΑ των Η/Υ με διεθνή αναγνώριση για πετυχημένη επαγγελματική σταδιοδρομία κι αποκατάσταση
Ενημερωθείτε σήμερα κιόλας για το πως μπορείτε να αποκτήσετε το ECDL !
ΕΞΕΤΑΣΤΙΚΟ ΚΕΝΤΡΟ ECDL ΡΟΔΟΥ
Anosis Computer Learning
ΕΡΓΑΣΤΗΡΙΟ ΕΛΕΥΘΕΡΩΝ ΣΠΟΥΔΩΝ ΠΛΗΡΟΦΟΡΙΚΗΣ
X.1985-31/10
Στ. Κωτιάδη 64 Τηλ. 78924
Υπεύθυνος κέντρου Κώστας Χατζηδάκης

ΙΔΙΩΤΙΚΟ ΤΕΧΝΙΚΟ ΕΠΑΓΓΕΛΜΑΤΙΚΟ ΕΚΠΑΙΔΕΥΤΗΡΙΟ
ΤΕΕ ΔΟΡΚΑΣ
Αναγνωρισμένο από το κράτος
ΕΙΔΙΚΟΤΗΤΕΣ
Κρατικό πτυχίο Αναβολή στράτευσης
• ΠΛΗΡΟΦΟΡΙΚΗΣ - ΔΙΚΤΥΩΝ Η/Υ
• ΚΟΜΜΩΤΙΚΗΣ - ΑΙΣΘΗΤΙΚΗΣ
Κομμωτικής τέχνης
• ΚΑΛΛΙΤΕΧΝΙΚΩΝ ΕΦΑΡΜΟΓΩΝ
- Διακοσμητών
- Γραφικών Τεχνών
• ΕΝΔΥΜΑΤΟΛΟΓΩΝ - ΣΧΕΔΙΑΣΤΩΝ ΜΟΔΑΣ
ΔΕΚΤΟΙ ΑΠΟΦΟΙΤΟΙ ΓΥΜΝΑΣΙΟΥ- ΛΥΚΕΙΟΥ
ΠΛΗΡ. - ΕΓΓΡΑΦΕΣ: Καναδά 32 Ρόδος • Τηλ. 76536, 29550
X1920-20/10

ΑΡΧΩΝ ΣΑΜΑΡΤΖΗΣ
20 ΧΡΟΝΙΑ ΜΟΝΩΣΕΙΣ
Από υπόγειο μέχρι και στέγη...
ΔΙΑΘΕΣΗ: ΑΡΧΩΝ ΣΑΜΑΡΤΖΗΣ
ΜΟΝΩΤΙΚΑ ΥΛΙΚΑ -ΜΟΝΩΣΕΙΣ
Τηλ. 23030, 32054, 67790
1) Ερυθρού Σταυρού 21 2) Κέντρο Μόνωσης Ρόδου: Μιχαήλ Πετρίδη 69
X.1968-31/10

ΠΡΟΟΔΟΣ ΜΙΚΡΕΣ ΑΓΓΕΛΙΕΣ ΜΙΚΡΕΣ ΑΓΓΕΛΙΕΣ ΠΡΟΟΔΟΣ

ενοικιάσεις

ΕΝΟΙΚΙΑΖΟΝΤΑΙ 1ον) Κατάστημα και 2ον) Διαμέρισμα. Οδός Τσαλδάρη - Ανάληψη. Τηλ. 32873.
14305-12/10

ΕΝΟΙΚΙΑΖΟΝΤΑΙ επιπλωμένη α) γκαρσονιέρα β) μικρό διαμέρισμα. Οδός Μόσχας 11, Ροδίνι. Τηλ. 31798.
14302-12/10

ΕΝΟΙΚΙΑΖΟΝΤΑΙ 1) ένα διαμέρισμα. Εθν. Αντίστασης (πρώην Αννης Μαρίας) αποτελούμενο από υπνοδωμάτιο, κουζινοσαλόνι και μπάνιο 2) γκαρσονιέρα επιπλωμένη δίχωρη, σε νέα οικοδομή στην οδό Κων/νου Υδραίου. Τηλ. 23153.
14308-12/10

ΕΝΟΙΚΙΑΖΕΤΑΙ διαμέρισμα Μεγ. Κωνσταντίνου 35, με ένα υπνοδωμάτιο, ένα μεγάλο σαλόνι, κουζίνα, μπάνιο και μεγάλες βεράντες. Τηλ. 23879.
14281-13/10

ΕΝΟΙΚΙΑΖΕΤΑΙ διαμέρισμα στο β' όροφο, 2 υπνοδωματίων, σαλόνι - κουζίνα ενιαίος χώρος, με ηλιακό επί της οδού Σωτήρος - Ιξιά 39. Πληρ. τηλ. 25488 και 61893.
14143-10.10

ΕΝΟΙΚΙΑΖΟΝΤΑΙ επιπλωμένα διαμερίσματα στην Ιαλυσό. Πλήρως εξοπλισμένα. Τιμή 55.000 δρχ. το μήνα (για όλο το χρόνο). Στην τιμή συμπεριλαμβάνονται τα κοινόχρηστα. Τηλ. 27082, 62443, 0946 089369.
M9-15.10

ΕΝΟΙΚΙΑΖΕΤΑΙ studio επιπλωμένο. Τηλ. 28330.
14265-8/10

ΕΝΟΙΚΙΑΖΕΤΑΙ γκαρσονιέρα επιπλωμένη. Θεμ. Σοφούλη 13 β. Τηλ. 75417.
14256-8/10

ΕΝΟΙΚΙΑΖΕΤΑΙ γκαρσονιέρα επιπλωμένη στην Αλεξάνδρου Διάκου 44, ενοίκιο 65.000 δρχ. Μεσιτικό γραφείο Εμμ. Κρανίδη. Πληρ. κ. Δημήτρης τηλ. 81674 - 0937 847442
M9-15/9

ΕΝΟΙΚΙΑΖΟΝΤΑΙ στην Ιαλυσό καινούρια διαμερίσματα 45 τ.μ. επιπλωμένα και εξοπλισμένα με ψυγείο, φούρνο, οικιακά σκευη, TV 21'', ηχοσύστημα Hi-Fi, air condition και ηλιακό θερμοσίφωνα. Πληρ. τηλ. 92772, 0937 222257.
14247-15/10

ΕΝΟΙΚΙΑΖΕΤΑΙ διαμέρισμα επί της οδού Αγίου Γεωργίου 67 στον 1ο όροφο με σαλόνι, κουζίνα, 2 υπνοδωμάτια και λουτροκαμπινέ. Πληρ. στο 33292 ή 32011.
14238-6/10

ΕΝΟΙΚΙΑΖΕΤΑΙ διαμέρισμα 3 υπνοδωματίων και λοιπών βοηθητικών χώρων. Πληρ. στη διεύθυνση: Ηρωΐδος Αναστασίας 22, συνοικία Δασκάλων.
1936-6/10

ΕΝΟΙΚΙΑΖΕΤΑΙ διαμέρισμα 3άρι στον 2ο όροφο, οδός Καμείρου. Τηλ. 0944 105827.
14212-6/10

ΕΝΟΙΚΙΑΖΕΤΑΙ διαμέρισμα στην Θεμ. Σοφούλη 125 Β. Τηλ. 34926.
14205-6/10

ΕΝΟΙΚΙΑΖΕΤΑΙ ισόγειο κατάστημα 125 τ.μ. επί ης Μιχαήλ Πετρίδη 49. Πληρ. στα τηλέφωνα 69450 - 69451, κιν. 0945 754255.
14215-13/10

ΕΝΟΙΚΙΑΖΕΤΑΙ ημιυπόγεια αποθήκη, επιφανείας 137 τ.μ., με ράμπα, που βρίσκεται στην οδό Αφάντου 1, περιοχή Ανάληψη, κατάλληλη για επαγγελματική στέγη. Πληρ. τηλ. 71203, 71434, 71001.
14222-30/10

ΕΝΟΙΚΙΑΖΕΤΑΙ κεντρικό κατάστημα στην Π. Πόλη. Τηλ. 67979.
14226-15/10

ΣΤΗΝ ΑΘΗΝΑ, περιοχή Καλλιθέα, κοντά στο Πάντειο Παν/μιο, **ενοικιάζεται** γκαρσονιέρα πλήρως εξοπλισμένη τρίτου ορόφου. Πληρ. τηλ. 26077 - 22793 ώρες γραφείου.
14167-6/10

ΕΝΟΙΚΙΑΖΕΤΑΙ διαμέρισμα με 3 υπνοδωμάτια, σαλόνι, κουζίνα και τουαλέτα κοντά στον Αγιο Ιωάννη, πάροδος Αννης Μαρίας 108. Πληροφορίες τηλ. 28931 - 26487 και 0972724325
1940-17/10

ΕΝΟΙΚΙΑΖΕΤΑΙ διαμέρισμα 100τ.μ., οδός Βρόντη 15, στους Δασκάλους. Τηλ. 52389
14309-13/10

ΕΝΟΙΚΙΑΖΟΝΤΑΙ γκαρσονιέρες επιπλωμένες. Τηλ. 63968
14337-15/10

ΕΝΟΙΚΙΑΖΕΤΑΙ γκαρσονιέρα στην Αλεξάνδρου Παναγούλη 41. Τηλ. 23712
14333-15/10

ΕΝΟΙΚΙΑΖΟΝΤΑΙ
επιπλωμένα στούντιος στα Κοσκινού, με κήπο και ωραία θέα.
Πληρ. τηλ. 62287 - 27455
14149-13/10

ΕΝΟΙΚΙΑΖΕΤΑΙ διαμέρισμα επί της οδού Μεγ. Κωνσταντίνου 33, τριών υπνοδωματίων, σαλοτραπεζαρία και λοιπών β. χώρων,. Πληρ. τηλ. 61953, 0977 007406
14161-11/10

ΕΝΟΙΚΙΑΖΕΤΑΙ κατάστημα στην οδό Καναδά 54, 55 τ.μ. με πατάρι 35 τ.μ.. Πληροφορίες τηλ. 22450, ώρες 8.30 π.μ. - 3μ.μ.
14077-5/10

ΕΝΟΙΚΙΑΖΕΤΑΙ ενιαίος χώρος 1200τ.μ., ή και λιγότερος επί της λεωφ. Ρόδου - Λίνδου για οποιαδήποτε χρήση, όπως για γυμναστήριο, πολυκατάστημα, γραφείο, κ.α. Τηλ. 77136 - 0937158352
14014-20/10

ΕΝΟΙΚΙΑΖΕΤΑΙ
γραφείο επί της οδού Αμερικής 40, με τουαλέτα για επαγγελματική στέγη.
Τηλ. 24322 - 31839
14315-13/10

ΕΝΟΙΚΙΑΖΕΤΑΙ
μονοκατοικία επιπλωμένη στο Τσαΐρι
Τηλ. 65585 - 0945 792530
14326-12.10

ΕΝΟΙΚΙΑΖΕΤΑΙ
studio επιπλωμένο στην Ιξιά (Ανοιξις)
Τηλ. 24752
14257-8/10

ΕΝΟΙΚΙΑΖΕΤΑΙ
βιοτεχνικός χώρος στη Λεωφόρο Ρόδου - Λίνδου, στο συγκρότημα Μανουσέλη, 165 τ.μ. ύψος 5.50 μέτρων και με πατάρι 36 τ.μ. Κατάλληλο για οποιαδήποτε χρήση.
Πληρ. τηλ. 48034
14267-8/10

ΕΝΟΙΚΙΑΖΕΤΑΙ
στην Αθήνα στο Κουκάκι, διαμέρισμα 70 τ.μ. επιπλωμένο.
Τηλ. 0946 415577, 37078
14257-8/10

ΟΡΘΗ ΕΠΑΝΑΛΗΨΗ
ΕΝΟΙΚΙΑΖΟΝΤΑΙ
Κρεμαστή, ολοκαίνουργια studios, 27 τ.μ., διαμπερή, βεράντες, ηλιακός, πολυκουζίνα, πλήρως επιπλωμένα, κατάλληλα και για συγκατοίκηση.
Τηλ. 81478
καν. 0937 168238
κ. Μάνο
X1957-8/10

ΕΝΟΙΚΙΑΖΕΤΑΙ
καινούριο εστιατόριο 200 τ.μ., 140 τ.μ. αυλή και άνετο πάρκγκ.
Τηλ. 91886
14234-6/10

ΕΝΟΙΚΙΑΖΕΤΑΙ
ΜΙΚΡΟ ΔΙΑΜΕΡΙΣΜΑ κατάλληλο για ιατρείο, επί της οδού Αμερικής 101, δίπλα από μαιευτική κλινική Αθανασίου Καραγιάννη
Τηλ 23180 και 0945791047
Τσαμπίκος Καραγιάννης
X1989-31/10

ΕΝΟΙΚΙΑΖΟΝΤΑΙ
καταστήματα
των 300τ.μ. και 600τ.μ. αντίστοιχα, εφαπτόμενα, κατάλληλα για οποιαδήποτε επαγγελματική χρήση, 5ο χλμ Ρόδου - Λίνδου, έναντι Super Market ΤΡΟΦΟ
Τηλ. 62613 - 62605
13814-8/10

ΕΝΟΙΚΙΑΖΕΤΑΙ
γκαρσονιέρα, ρετιρέ - επιπλωμένη στην Ιαλυσό, Φιλερήμου 11.
Τηλ. 95189 & 0932 396354
X1977-22/10

ΕΝΟΙΚΙΑΖΕΤΑΙ
ισόγειος επαγγελματικός χώρος, 120τ.μ., με αποθήκη, με 120τ.μ., κάτω από το κατάστημα, κατάλληλος για οποιαδήποτε επαγγελματική και βιοτεχνική χρήση. Επίσης πωλούνται ψυγεία, καταψύκτης, ψυγείο συντήρηση, ζαμπονομηχανή, κλη.
Τηλ. 37287, 07.00-4μ.μ.
13972-10/10

ΕΝΟΙΚΙΑΖΕΤΑΙ
Ανεξάρτητο πενταόροφο πολυτελές κτίριο 1000τ.μ. περίπου με άνετες αίθουσες - δωμάτια με βοηθητικούς, αποθηκευτικούς και αύλειους χώρους, κεντρική θέρμανση και κλιματισμό. Βρίσκεται σε μια πολύ όμορφη και πανοραμική τοποθεσία στην περιοχή ΜΗΔΙΑ, έχοντας θέα προς τη θάλασσα, ιδανικό για επαγγελματική στέγη.
Τηλ. 27611 - 27398 - 75450 - 29633
X1921-8/10

ΕΝΟΙΚΙΑΖΕΤΑΙ
διαμέρισμα 3 δωματίων - κουζίνα - WC, επί της οδού Μιχ. Βόδα 184 Αθήνα, κοντά στο σταθμό του Αγ. Νικολάου.
Πληρ. τηλ. 77466
ώρες γραφείου
14184-6/10

πωλήσεις

ΠΩΛΕΙΤΑΙ στο Γεννάδι κτήμα πάνω στον κεντρικό δρόμο και κοντά στη θάλασσα 3.100 τ.μ. οικοδομήσιμο 25.000.000 με πρόσοψη 55μ. Πληρ. κ. Μανώλη τηλ. 39795.
14304-8/10

ΠΩΛΕΙΤΑΙ στο Κιοτάρι κτήμα πάνω στη θάλασσα 4.000 τ.μ. καθώς και κτήμα πάνω στον κεντρικό δρόμο και δίπλα στα μεγάλα ξενοδοχεία της περιοχής 9.100 τ.μ. Πληρ. κ. Μανώλη τηλ. 39795.
14304-8/10

ΠΩΛΕΙΤΑΙ οικόπεδο στο Ροδίνι 478 τ.μ. εντός σχεδίου οικοδομήσιμο και άρτιο 24.000.000. Πληρ. κ. Μανώλη τηλ. 39795.
14304-8/10

ΠΩΛΕΙΤΑΙ οικόπεδο στην Ανάληψη 720 τ.μ. με ΣΔ 0.8 62.000.000. Πληρ. κ. Μανώλη τηλ. 39795.
14304-8/10

ΠΩΛΕΙΤΑΙ κατάστημα 22 τ.μ. σε κεντρικότατο δρόμο της Παλιάς Πόλης ελεύθερο μίσθωσης. Πληρ. κ. Μανώλη τηλ. 39795.
14304-8/10

ΠΩΛΕΙΤΑΙ διαμέρισμα 2άρι 52τ.μ. στην περιοχή Αγ. Γεωργίου (Ανω) στον Α' όροφο μικρής πολυκατοικίας με ασανσέρ. Πληρ. κ. Μανώλη τηλ. 39795.
14304-8/10

ΠΩΛΕΙΤΑΙ οροφοδιαμέρισμα 90 τ.μ. στον β' όροφο οικοδομής στην περιοχή Κ. Υδραίου 32.000.000 . Πληρ. κ. Μανώλη τηλ. 39795.
14304-8/10

ΠΩΛΕΙΤΑΙ οροφοδιαμέρισμα 105 τ.μ. με 3 υπνοδωμάτια στον Α' όροφο οικοδομής στην περιοχή ΜΗΔΕΙΑ 35.000.000. Πληρ. κ. Μανώλη τηλ. 39795.
14304-8/10

ΠΩΛΕΙΤΑΙ μισό ΤΑΧΙ Μερσεντές σε πολύ καλή τιμή. Πληρ. κ. Μανώλη τηλ. 39795.
14304-8/10

ΠΩΛΕΙΤΑΙ οικόπεδο εκτάσεως 9.570 τ.μ. επί της κεντρικής λεωφόρου Κατταβιάς εντός σχεδίου, με νερό, ρεύμα και τηλέφωνο. Τηλ. 0244 - 91244, 0932 835387
14131-6/10

ΠΩΛΕΙΤΑΙ ή ενοικιάζεται κατάστημα 50 τ.μ. στην οδό Αγίας Λαύρας. Πληρ. τηλ. 25303 και 0244 - 51634
14279-8/10

ΠΩΛΕΙΤΑΙ από ιδιώτη αγρός 35 στρεμμάτων στο Πλυμμήρι Κατταβιάς, κοντά στο ξενοδοχείο που θα κτίσουν οι Γερμανοί, με νερό της κοινότητας (200 μέτρα) και ηλεκτρικό ρεύμα 300 μέτρα, σε τιμή ευκαιρίας. Τηλ. 0244-91277.
14272-11/10

ΠΩΛΕΙΤΑΙ ωραίο νεόκτιστο ισόγειο διαμέρισμα 65 τ.μ. με δική του αυλή 180 τ.μ. και πολλά έξτρα σε εξαιρετική θέση στο Καρακόνερο. Τηλ. 65810, 0977 421340.
14270-8/10

ΠΩΛΟΥΝΤΑΙ διώροφες ανεξάρτητες κεραμοσκεπείς, μονοκατοικίες, στο Δήμο Ιαλυσού και πλησίον του Φυτωρίου. Δεκτά δάνεια και ανταλλαγές. Μεσιτικό γραφείο κ. Εμμ. Κρανίδη. Τηλ. 27082 - 26476, 0944 347405, fax 27101.
M9-15/10

ΠΩΛΕΙΤΑΙ οικόπεδο στη Δαματριά, 2 στρεμμάτων στον κεντρικό δρόμο, δίπλα απ' το σχολείο. Τιμή: 9.800.000 δρχ. Πληρ. στα τηλέφωνα 69450, 69451, κιν. 0945 754255
35154-13/10

ΠΩΛΕΙΤΑΙ μονοκατοικία στον Αρχάγγελο 140 τ.μ.. Πληρ. στα τηλέγωνα: 34442 πρωί, 64193 απόγευμα. Από ιδιοκτήτη.
14185-6/10

ΠΩΛΕΙΤΑΙ οικόπεδο 4.000 τ.μ. στην Αγία Βαβάρα Τσαΐρι. Τηλ. 67581.
14173-6/10

ΠΩΛΟΥΝΤΑΙ κρεβάτι μονό με στρώμα, τιμή 40.000 δρχ., κρεβάτι διπλό με στρώμα 90.000 δρχ. Τηλ. 33284.
14172-6/10

ΠΩΛΟΥΝΤΑΙ 1) πλυντήριο 9 κιλών τιμή 120.000 δρχ. μάρκας G.F. 2) Στεγνωτήριο 9 κιλών τιμή 150.000 δρχ. μάρκας G.F. και τα δύο σχεδόν αχρησιμοποίητα. Τηλ.. 38845.
14172-6/10

ΠΩΛΟΥΝΤΑΙ αγροκτήματα των 4.000 τμ. σε ύψωμα με ωραία θέα στην περιοχή Τσαΐρι - Ασγούρου.Τηλ. 27082, 26476, 0944 347405.
M9-8/10

ΠΩΛΕΙΤΑΙ οικόπεδο 350 τ.μ. εξ αδιαιρέτου στη Φανερωμένη περιοχής Καναμάτ, μόνον 16.000.000. Τηλ. 27082, 26476, 0944 347405 Εμμ. Κρανίδης.
M9-8/10

ΠΩΛΕΙΤΑΙ σπίτι μεγάλο, κατάλληλο και για επιχείρηση στην Π. Πόλη, κοντά στο Ρολόι. Τηλ. 25814
13822-6/10

ΠΩΛΕΙΤΑΙ κεντρικό οικόπεδο στα Λιβάδεια Τήλου. Τηλ. 30914
14034-8/10

ΠΩΛΕΙΤΑΙ
ΨΗΣΤΑΡΙΑ - ΕΣΤΙΑΤΟΡΙΟ
πλήρως εξοπλισμένο σε χαμηλή τιμή
Μόνο σοβαρές προτάσεις
Τηλ. 94300
Ωρες 09.00-14.00
05.00 - 11.00 μ.μ.
14239-6/10

ΠΩΛΟΥΝΤΑΙ
στην τιμή των 20.000 δρχ. το καθένα, πανέμορφα κουτάβια τύπου Κόκκα Σπάνιελ.
Πληροροφίες στα τηλέφωνα: 86948, 0932 762696
14239-6/10

ΠΩΛΕΙΤΑΙ
διαμέρισμα στη μαγευτική Ιξιά, 64 τ.μ. Ελεύθερο παντός βάρους. Μοναδική ευκαρία, λόγω ανάγκης.
Τηλ. 32635
14242-8/10

ΠΩΛΕΙΤΑΙ
ΟΡΟΦΟΔΙΑΜΕΡΙΣΜΑ
103 τ.μ., με 3 υπνοδωμάτια, πολυτελούς κατασκευής, έναντι πάρκου
Τιμή λογική - Δάνεια δεκτά
Τηλ. 30350 και 0945476243
13387-10/10

ΠΩΛΕΙΤΑΙ
επιχείρηση εστιατορίου στο Φαληράκι, καινούργιο, με πλήρη εξοπλισμό, λόγω ασυμφωνίας συνεταίρων. Μόνο σοβαρές προτάσεις
Τηλ. 85923
X1947-20/10

ΠΩΛΕΙΤΑ
στο Γεννάδι από ιδιώτη, 1420 τ.μ. οικόπεδο άρτιο και οικοδομήσιμο με άδεια οικοδομής για οικία 150 τ.μ. Υπάρχουν και 30 ελαιόδεντρα μέσα, με νερό.
Τηλ. 91435, 0945 402153
14162-13/10

ΕΠΙΠΛΑ ΓΡΑΦΕΙΟΥ ΠΩΛΟΥΝΤΑΙ
γραφεία «Dromeas», γραφείο κομπιούτερ, καθίσματα επισκεπτών, φαξ Panasonic, καρέκλα γραφείου, φωτοτυπικό μηχάνημα, ντουλάπια.
Λόγω τέλος εργασιών εταιρίας. Ολα σε πάρα πολύ καλή κατάσταση.
Κλιματιστικό Panasonic CS-AIZOKE 1200 BTU, σε άριστη κατάσταση. Τιμή 270.000 δρχ και εκτυπωτής EPSON LX-300. Τιμή 40.000 δρχ.
Τηλ. 70235, 31030
14221-8/10

ΠΩΛΕΙΤΑΙ
προνομιούχο διαμέρισμα 75 τ.μ. με αυλή και δικό του πάρκιγκ με απεριόριστη θέα στην περιοχή Ροδίνι.
Επιπλωμένο - εντοιχισμένη κουζίνα κ.α.
Τηλ. 35076
ΓΔ-15/10

ΠΩΛΕΙΤΑΙ
ΕΡΓΑΣΤΗΡΙΟ παρασκευής ΠΤΣΑΣ στον Αρχάγγελο.
Σεβαστό πελατολόγιο με καθαρά ετήσια κέρδη 15.000.000 δρχ.
ΜΟΝΟ ΣΟΒΑΡΕΣ ΠΡΟΤΑΣΕΙΣ
Τηλ.. 0972 076580
14295-12/10

ΠΩΛΕΙΤΑΙ
οικόπεδο στη Θολό, 300μ. από τη θάλασσα, 1400τ.μ. οικοδομεί 400τ.μ. Τιμή λογική
Τηλ 21050
13856-10/10

ΠΩΛΕΙΤΑΙ
επιχείρηση με εξοπλισμό και με καινούριο εμπόρευμα στην καλύτερη τουριστικη περιοχή της Ιξιάς (απέναντι από το ξενοδοχείο Μίρα-Μάρε). Τιμή ευκαιρίας, λόγω υγείας
Τηλ. 39856
08.00 - 24.00
14253-8/10

ΠΩΛΟΥΝΤΑΙ
1) Ανάληψη - διαμέρισμα 90τ.μ., με θέα, καλής κατασκευής
2) Μαρίνα της Ρόδου - διαμέρισμα 63τ.μ., με θέα
3) Μητρόπολη - μονοκατοικία με αυλή
4) Κοντά στη Φιλέρημο - μονοκατοικίες σε μπετά σε 1300τ.μ. οικόπεδο υπό κατασκευή. Τιμή 25 εκατομ.
5) Κρεμαστή - οικόπεδα 765τ.μ., επί της λεωφόρου
6) Κοσκινού - αγρός 4000τ.μ., τιμή 25 εκ.
7) Ροδίνι - διαμερίσματα 4άρια σε πολύ καλές τιμές
Πληρ. ΒΑΣΙΛΗΣ ΕΓΓΛΕΖΟΣ
Τηλ. 29308 - 22768
κινητό: 0945517415
M13-31/10

ΠΩΛΟΥΝΤΑΙ
λόγω αναχωρήσεως στο εξωτερικό
1) 3 ραφιέρες 85Χ180Χ18 30.000 δρχ.
2) Σύνθετο 3 τεμαχίων 258Χ220Χ41 με μπαρ 170.000 δρχ.
3) Ψυγείο Delonghi 140Χ55Χ55 140.000 drx.
4) Κουζινάκι με 2 πλατώ 10.000 δρχ.
5) Κρεβατοκάμαρα κομπλέ 200.000 δρχ.
6) 2 καθρέπτες 20.000 δρχ.
7) 1 aircondition Carena Transportabel φορητό 200.000 δρχ.
8) 1 TV 33 cm Fernseher Bild 25.000 δρχ.
9) 1 video Recorder Philips 50.000 drx.
10) 1 πλυντήριο ρούχων Zanussi 85Χ60Χ54 80.000 δρχ.
11) 2 ντουλάπες 50Χ180 50.000 δρχ.
Τηλέφωνο επικοινωνίας
0945 984186 - 87110
14063-8/10

ΠΩΛΟΥΝΤΑΙ
1) Οικόπεδα των 4.000τ.μ., στους Τρεις, σε ήσυχη περιοχή, καλές τιμές
2) Παλιά Πόλη - μονοκατοικία διόροφη κοντά στην οδό Σωκράτους
3) Μέγγαβλη - οικόπεδο των 3.500τ.μ., επί της επαρχιακής οδού
4) Ιαλυσός - μεζονέτα ετοιμοπαράδοτη 126τ.μ., με αυλή, τιμή ευκαιρίας
5) Στην οδό Σωτήρος 60τ.μ., διαμέρισμα ετοιμοπαράδοτο . Τιμή 12.000.000 δρχ.
Πληροφορίες
ΒΑΣΙΛΕΙΟΣ ΕΓΓΛΕΖΟΣ
Τηλ. 29308 - 22768
και 0945517415
M12-31/10

ΠΩΛΕΙΤΑΙ
ΒΑΡΚΑ ΞΥΛΙΝΗ μήκους 4.60μ. σε άριστη κατάσταση. Δεκτός κάθε έλεγχος. Λεμβολόγιο Κολώνας (μηχανή DISEL ESO 8 HP). Τιμή πώλησης 500.000 δρχ.
Πληρ. τηλ.. 27909
ΓΔ-10/10

ΠΩΛΕΙΤΑΙ
αγρόκτημα 8160τ.μ., στη Θολό, περιοχή ασβεστοχάμινο στον δρόμο για Πεταλούδες.
Διαθέτει φως και νερό
Τηλ.. 47316 και 0945899425
14015-8/10

ΠΩΛΕΙΤΑΙ
επιχείρηση κατασκευής χονδρικής και λιανικής.
Τιμή λογική, λόγω αναχωρήσεως
Πληροφορίες τηλ.. 81584 - 47605
14000-13/10

ΠΩΛΕΙΤΑΙ
μονοκατοικία δύο ορόφων, στην Π. Πόλη, κοντά στο παλαιό δημοτικό ιατρείο, και επί της οδού Τληπολέμου 39, με όμορφη βεραντούλα, εσωτερική και εξωτερική σκάλα, με 2 WC και 2 μπάνια.
Τηλ. 73781 - 0944676003,
8-10π.μ. και 2-6μ.μ.
13833-8/10

ΠΩΛΕΙΤΑΙ
από ξενοδοχειακή μονάδα μπετονιέρα Flori μοντ. 1993 με λίγες ώρες χρήσης. Περιεκτικότητα βαρέλλας 2,8 κυβ., Αυτοφορτιζόμενη 4Χ4.
Πληρ. 26490
35132-12/10

ΠΩΛΕΙΤΑΙ
ΨΥΚΤΙΚΟΣ ΘΑΛΑΜΟΣ ΣΥΝΤΗΡΗΣΗΣ
λυόμενος, 18 κυβ. μέτρα, ελαφρώς μεταχειρισμένος, με μοτέρ 3 1/2 ίππων.
Τιμή μόνο 800.000 δρχ.
Τηλ.. 62613-62605
13614-30/9

ΕΥΚΑΙΡΙΑ ΠΩΛΟΥΝΤΑΙ
από ιδιώτη
1) Οικόπεδα βιοτεχνικά των 500τ.μ., με άδεια έκαστο 8 εκ.
2) Αποθήκη στους Δασκάλους 155τ.μ., φως, νερό, τηλέφωνο, 20 εκ.
3) Γκαρσονιέρα ρετιρέ 30τ.μ. στην Ιξιά 6 εκ.
4) Γραφείο 90τ.μ. με βεράντα 50τ.μ. σε λεωφόρο 23 εκ.
5) Οικόπεδο στο Παραδείσι 2560τ.μ. με άδεια λυομένου 15 εκ.
Τηλ.. 0944502033 και 32054
X1968-31/10

ΠΩΛΕΙΤΑΙ
κτήμα 3.360τ.μ., με 50τ.μ., σπίτι εντός. Αδεια οικοδομής, 80τ.μ., και με άδεια για κατάστημα 5 μέτρα από τη θάλασσα, με νερό. Μεταξύ Στεγνών και Αγίας Αγάθης, με θέα κατατλητική.
Τηλ.. 48180 και 0932014818
14019-20/10

ΠΩΛΟΥΝΤΑΙ
από ιδιοκτήτη
1ον) Μεζονέτα 140 τ.μ. με περιτοιχισμένη αυλή (οικόπεδο) 460 τ.μ. σε κατάσταση μέχρι και σοβατίσματα. Πρόσοψη επί της οδού Ρόδου - Κοσκινού, περιοχή «Πανόραμα». Δυνατή κατασκευή και με απεριόριστη θέα. Τιμή 42.0000.000 δρχ.
2ον) Ακίνητο μικρό επί της Σοφούλη, ισόγειο κατάστημα 30 τ.μ. και ένα δωμάτιο 15 τ.μ. στον όροφο και μεγάλη βεράντα. Τελειωμένο 25.000.000 δρχ. κατάλληλο για κάθε χρήση.
3ον) Οικόπεδο 800 τ.μ. με άδεια οικοδομής 120 τ.μ. περιοχή από Κρεμαστή προς παλαιό αεροδρόμιο, γύρω - γύρω υπάκουν βίλλες. Πρόσοψη σε ασφαλτοστρωμένο δρόμο, με φως και νερό. Τιμή 12.000.000 δρχ.
4ον) Κατάστημα 190 τ.μ. επί της οδού Κωνσταντίνου Υδραίου, Τιμή 60.000.000 δρχ.
Τηλ. 24616
094 6049179
κ. Νίκο
14180-15/10

ΠΩΛΕΙΤΑΙ
επιχείρηση (περίπτερο) με φιλικά, τσιγάρα, εφημερίδες, περιοδικά, αναψυκτικά κ.λ.π. λόγω ασθενείας. Πελατεία εξασφαλισμένη.
Πλ. Μεγ. Κωνσταντίνου 53
Τηλ. 29442
14087-30/10

ΜΑΘΗΜΑΤΑ

ΦΙΛΟΛΟΓΟΣ
παραδίδει μαθήματα (ιδιαίτερα ή σε ολιγομελή γκρουπ) σε μαθητές γυμνασίου και λυκείου.
Αναλαμβάνει την υπεύθυνη προετοιμασία μαθητών β' και γ' Λυκείου θεωρητικής κατεύθυνσης
Τηλ.. 39228 & 0972468807
14338-15/10

ΜΑΘΗΜΑΤΙΚΑ ΦΥΣΙΚΗ - ΧΗΜΕΙΑ
ΚΑΘΗΓΗΤΡΙΑ με φροντιστηριακή πείρα, παραδίδει ιδιαίτερα μαθήματα
Τηλ.. 24307 - 66575
14029-18/10

ΜΑΘΗΜΑΤΙΚΟΣ
παραδίδει ιδιαίτερα μαθήματα σε μαθητές ΓυμνασίουΑ', Β', Γ' - Λυκείου - ΤΕΕ
ΣΤΑΘΗΣ ΟΡΦΑΝΟΣ
Τηλέφωνα: 0945 953570 75790
14223-15/10

ΚΑΘΗΓΗΤΡΙΑ ΜΑΘΗΜΑΤΙΚΟΣ
παραδίδει ιδιαίτερα μαθήματα σε μαθητές γυμνασίου - λυκείου - ΤΕΕ.
Υπεύθυνη εργασία προσαρμοσμένη στο νέο σύστημα εξετάσεων
Πληροφορίες τηλ.. 29315 - 0945973306
14311-15/10

ΚΑΘΗΓΗΤΡΙΑ ΓΕΡΜΑΝΙΚΩΝ
Πτυχιούχος γερμανικής φιλολογίας, Αριστοτελείου Πανεπιστημίου Θεσσαλονίκης, παραδίδει μαθήματα όλων των επιπέδων σε παιδιά και ενήλικες
Τηλ.. 34996 και 0946795886
14334-29/10

ΠΑΡΑΔΙΔΟΝΤΑΙ ΜΑΘΗΜΑΤΑ ΑΓΓΛΙΚΩΝ
από αλλοδαπή καθηγήτρια σε προχωρημένους και αρχάριους, ιδιαίτερα και αυστηρά ολιγομελή τμήματα. Επίσης σε παιδιά ηλικίας 3 - 6 προνηπιακά τμήματα με παιχνίδια, τραγούδια και σκετς, σε ειδικά διαμορφωμένο χώρο.
Τηλ..62902
κιν.: 0946584327
13608-8/10

ΜΑΘΗΜΑΤΑ ΓΕΡΜΑΝΙΚΩΝ
παραδίδονται από έμπειρη καθηγήτρια, κάτοχο του GROSSES DEUTSCHES SPRACHDIPLOM TOY GOETHE INSTITUT
Τηλ.. 0944999662
14227-8/10

ΚΑΘΗΓΗΤΡΙΑ ΦΙΛΟΛΟΓΟΣ
ΠΑΡΑΔΙΔΕΙ ΜΑΘΗΜΑΤΑ ΣΕ ΜΑΘΗΤΕΣ ΓΥΜΝΑΣΙΟΥ - ΛΥΚΕΙΟΥ
Πληροφορίες τηλ.. 63511
14030-18/10

ΜΑΘΗΜΑΤΑ ΑΡΜΟΝΙΟΥ-ΠΙΑΝΟΥ
παραδίδονται από δασκάλα σε παιδιά 6 ετών και άνω
Τηλ.. 34611
14199-8/10

ΑΝΑΚΟΙΝΩΣΗ
ΜΑΘΗΜΑΤΑ
***** Computer *****
PROGRAM COMPUTER
*ΕΓΓΡΑΦΕΣ ** ΤΩΡΑ ***
Τμήματα για:
Παιδιά - Ενήλικες
Αρχάριους - Μαθητές
Επαγγελματίες
Ανεύρεση Εργασίας
Διδάσκει πτυχιούχος Πανεπιστημίου Αμερικής
ΜΑΝΩΛΗΣ Ι. ΣΟΦΙΛΛΑΣ
Κοδριγκτώνος 91
Τηλ. (0241) 31761
M22-3/10

Καθηγητής Ιταλικών
απόφοιτος της φιλοσοφικής σχολής του πανεπιστημίου της Perugia, με φροντιστηριακή εμπειρία
παραδίδει ιδιαίτερα μαθήματα
σε μαθητές όλων των επιπέδων.
Υπεύθυνη και οργανωμένη εργασία.
Πληροφορίες
τηλ. 68943 - 0932 180807
X1983-31/10

ΠΩΛΕΙΤΑΙ
CABRIO CHRYSLER STRATUS 2000 c.c., μαύρου χρώματος, 3,5 ετών, σε άριστη κατάσταση με δερμάτινα καθίσματα, ραδιοκασετόφωνο, A/C, ηλεκτρικά παράθυρα και ηλεκτρική οροφή, μόνο με 33.000 χλμ.
Πληροφορίες τηλ. 89000
X1988-31/10

ΕΝΟΙΚΙΑΖΟΝΤΑΙ
1) Κατάστημα 40τ.μ. + 30τ.μ. πατάρι, οδός Καρπάθου
2) Κατάστημα 120τ.μ., οδός Μ. Πετρίδη
3) Κατάστημα 85τ.μ., οδός Μ. Πετρίδη
4) Κατάστημα 75τ.μ., Ανάληψη (κοντά στην εκκλησία)
5) Κατάστημα 48τ.μ. + 48τ.μ . πατάρι οδός Αμερικής
6) Κατάστημα 65τ.μ. +48τ.μ. οδός Γ. Θέμελη (Ακαδημία)
7) Κατάστημα 70τ.μ. οδός Αγίας Αναστασίας
8) Γραφείο 85τ.μ. οδός Καρπάθου
9) Αναψυκτήριο σε λειτουργία, οδός Σκεύου Ζερβού
ΜΕΣΙΤΙΚΟ ΓΡΑΦΕΙΟ
ΕΜΜΑΝΟΥΗΛ ΚΡΑΝΙΔΗ
Πληρ. κ. Δημήτρης,
τηλ.. 27082 - 81674 - 0937847442
M9-31/10



ΔΩΔΕΚΑΝΗΣΙΑΚΕΣ
ΑΠΟΦΡΑΞΕΙΣ
«ΚΟΛΟΣΣΟΣ»
ΑΠΟΦΡΑΞΕΙΣ ΚΑΘΑΡΙΣΜΟΙ ΑΠΟΧΕΤΕΥΣΕΩΝ & ΒΟΘΡΩΝ
Αναλαμβάνουμε πάσης φύσεως αποφράξεις οποιουδήποτε μήκους και πλάτους
Αναλαμβάνουμε καθαρισμούς αποχετευτικών αγωγών, δήμων, ξενοδοχείων, στρατιωτικών μονάδων, σπιτιών, πολυκατοικιών, καθώς και καθαρισμούς βιολογικών μονάδων με μηχάνημα υψηλής πιέσεως σε όλη τη Δωδεκάνησο.
**Κ. ΠΗΔΙΑΚΗΣ - Π. ΚΑΣΕΡΗ

ΠΡΟΟΔΟΣ ΜΙΚΡΕΣ ΑΓΓΕΛΙΕΣ ΜΙΚΡΕΣ ΑΓΓΕΛΙΕΣ ΠΡΟΟΔΟΣ

διάφορα

ΑΠΟΦΡΑΞΕΙΣ Η ΜΑΡΙΑ



ΑΠΟΦΡΑΞΕΙΣ ΠΑΝΤΟΣ ΤΥΠΟΥ ΑΠΟΧΕΤΕΥΣΕΩΝ
ΞΕΝ/ΩΝ, ΕΣΤ/ΩΝ ΣΤΡΑΤΟΠΕΔΩΝ ΠΟΛ/ΚΙΩΝ, ΟΙΚΙΩΝ, ΜΕ ΜΗΧΑΝΗΜΑ ΥΨΗΛΗΣ ΠΙΕΣΕΩΣ ΥΔΡΟΒΟΛΗΣ
ΔΩΡΕΑΝ ΑΠΟΛΥΜΑΝΣΗ ΦΡΕΑΤΙΩΝ
ΑΜΕΣΗ ΕΞΥΠΗΡΕΤΗΣΗ ΟΛΟ ΤΟ 24/ΩΡΟ
ΠΛΗΡ. ΤΗΛ.&FAX
0241/ 94750
κιν. 0977434729 και
0946335193 T34989-31/10

ΑΠΟΦΡΑΞΕΙΣ ΚΑΘΑΡΙΣΜΟΙ ΑΠΟΧΕΤΕΥΣΕΩΝ -ΞΕΒΟΥΛΩΜΑΤΑ

Υδραυλικός, αναλαμβάνει πάσης φύσεως υδραυλικές εργασίες
κ. Δημήτρης
Αναλαμβάνουμε τον καθαρισμό αποχετεύσεων πολυκατοικιών και ξενοδοχείων με νέο ηλεκ/το μηχάνημα
ΟΙ ΑΠΟΧΕΤΕΥΣΕΙΣ ΠΝΟΝΤΑΙ ΣΑΝ ΝΑ ΤΙΣ ΠΕΡΑΣΑΤΕ ΣΗΜΕΡΑ
ΕΡΓΑΣΙΑ ΕΠΙΤΥΧΗΜΕΝΗ
ΔΩΡΕΑΝ ΜΕΤΑ ΑΠΟ ΚΑΘΕ ΑΠΟΦΡΑΞΗ ΨΕΚΑΣΜΟΣ ΤΩΝ ΦΡΕΑΤΙΩΝ ΓΙΑ ΜΙΚΡΟΒΙΑ ΚΑΙ ΚΑΤΣΑΡΙΔΕΣ
Τηλ. 90230 μαγαζί και
31990, ΓΙΑ ΑΜΕΣΗ
ΕΞΥΠΗΡΕΤΗΣΗ ΣΑΣ ΣΤΟ ΚΙΝΗΤΟ ΜΑΣ ΤΗΛΕΦΩΝΟ 0944344911
13564-8/10

ΤΑΠΗΤΟΚΑΘΑΡΙΣΤΗΡΙΟ WASH AND CARE

ΚΑΘΑΡΙΣΜΟΣ ΚΑΙ ΦΡΟΝΤΙΔΑ
Συνδυάσαμε την πολυετή πείρα μας και τα ολοκαίνουρια μηχανήματά μας και αναλαμβάνουμε:
- Καθαρισμό- φροντίδα - φύλαξη χαλιών - μοκετών
- Παραλαβή από το σπίτι μ' ένα τηλεφώνημα
- Επιτόπιος καθαρισμός, σαλονιών, μοκετών, μαξιλαράκια επιχειρήσεων

ΦΑΡΜΑΚΙΔΗΣ ΕΥΣΤΑΘΙΟΣ
ΤΗΛ. 0241 - 68189
5ο χλμ. Λ. Ρόδου Λίνδου 237
13710-8/10

ΣΧΟΛΗ ΟΔΗΓΩΝ ΚΟΥΣΗ ΠΑΝΤΕΛΗ

ΔΙΠΛΩΜΑΤΑ: ΕΡΑΣΙΤΕΧΝΙΚΑ ΕΠΑΓΓΕΛΜΑΤΙΚΑ - ΜΟΤΟΣΙΚΛΕΤΑΣ
- Επεκτάσεις όλων των κατηγοριών.- Αναθεωρήσεις ληγμένων αδειών- Μετατροπές ξένων αδειών σε ελληνικές.
Οδός Βαλαωρίτου 9- έναντι HOTEL SEMIRAMIS πίσω από το Νοσοκομείο
INTERNET: WWW ADRESS
WWW.ADDRESS: Hp:/www.geocities.com/ Bourbonstreet/9302.
Δεκτές όλες οι πιστωτικές κάρτες.
ΠΡΟΣΟΧΗ: ΜΑΘΗΜΑΤΑ: α) μοτ/τας ανεξαρτήτου- μεγάλου κυβισμού > 500c.c.
Στην κατηγορία ανεξαρτήτου κυβισμού, η εκπαίδευση γίνεται με μοτοσυκλέτα 500cc
β) μοτ/τας έως 125c.c.
ΔΙΑΘΕΤΟΥΜΕ ΕΠΙΣΗΣ ΚΑΙ ΑΥΤΟΜΑΤΕΣ ΜΟΤΟΣΥΚΛΕΤΕΣ ΕΩΣ 125 c.c.
γ) μοτοποδηλάτου <50c.c.
ΠΡΟΣΟΧΗ!!! ΣΤΗ ΣΧΟΛΗ ΜΑΣ ΠΑΡΑΔΙΔΟΝΤΑΙ ΚΑΙ ΜΑΘΗΜΑΤΑ ΘΕΩΡΗΤΙΚΗΣ ΔΙΔΑΣΚΑΛΙΑΣ
ΠΑΡΑΛΑΒΗ ΤΩΝ ΜΑΘΗΤΩΝ ΜΑΣ ΚΑΙ ΑΠΟ ΤΙΣ ΟΙΚΙΕΣ ΤΟΥΣ
Τηλ.: 29157-73820-94777 οικία
ΚΑΙ ΑΝΑ ΠΑΣΑ ΣΤΙΓΜΗ ΣΤΑ ΚΙΝΗΤΑ
ΤΗΛ 0944511313 - 0944203343
14254-18/10

ΣΧΟΛΗ ΟΔΗΓΩΝ ΠΟΡΤΣΕΛΗΣ ΣΤΕΦΑΝΟΣ

Δπλ. Εκπαιδευτής υποψηφίων οδηγών



- Δπλώματα αυτοκινήτου, μοτοσυκλέτας επαγγελματικά και επεκτάσεις όλων των κατηγοριών.
- Αναθεωρήσεις ληγμένων αδειών
- Θεωρητική μαθήματα Κ.Ο.Κ. και μηχανολογίας

ΙΡΝΕΣΤ ΜΠΕΒΙΝ 6 - ΡΟΔΟΣ
ΤΗΛ. 14497 & 0945-461635
13838-8/10

ΠΑ ΜΙΑ ΔΙΕΞΟΔΟ ΣΤΗ ΜΟΝΑΞΙΑ

ΓΡΑΦΕΙΟ ΣΥΝΟΙΚΕΣΙΩΝ
Τηλ. 22768
M13-31/10

ΤΑΠΗΤΟΚΑΘΑΡΙΣΤΗΡΙΟ ART CLEAN EXPRESS

Αναλαμβάνουμε υπεύθυνα:
- Ξηρό καθαρισμό
- Πλύσιμο - απολύμανση
- Φύλαξη
- Επιδιόρθωση ταπήτων
- Αδιαβροχοποιήσεις
- Ειδικός καθαρισμός μεταξωτών και χειροποίητων χαλιών
- Παραλαβή- παράδοση κατ' οίκον
- Εγγυημένη συνεργασία
- Επί τόπου καθαρισμοί μοκετών - σαλονιών

Τηλ. 94815,
κινητό: 0944350247,
0800400400 Τηλ. χωρίς χρέωση
Με την υπογραφή Αλαφάκης
13564-8/10

ΜΟΝΩΣΕΙΣ



20 ΧΡΟΝΙΑ!
ΑΡΧΩΝ ΣΑΜΑΡΤΖΗΣ
ΤΗΛ. 23030-32054
X1968-31/10

ΓΡΑΦΕΙΟ ΣΥΝΟΙΚΕΣΕΙΩΝ,

γνωριμιών, συντροφικότητας
τώρα και στη Ρόδο
τηλ. για συνεννόηση 0932 - 181323
MARCH MAKING OFFICE
If you seek to meat a friend, companion, partner, contact our office in Rhodos.
Tel 0932 - 181323
Mrs Katerina
14192-3/11

Αναλαμβάνουμε πάσης φύσεως εργασίες: ΚΤΙΣΙΜΑΤΑ, ΣΟΒΑΔΕΣ, ΠΛΑΚΑΚΙΑ δαπέδου - τοίχου κ.α.
Πληρ. κ. Βασίλη
Τηλ. 67131
0946 496158
14316-18/10

ΠΑΡΚΕ

Εχετε πρόβλημα με το παλαιό σας παρκέ;
Εχουμε τη λύση!
Θέλετε να τοποθετήσετε νέο παρκέ;
Είμαστε οι ειδικοί. Βερνίκια διαρκείας
Εργασία επιμελημένη
Τεχνίτες ειδικοί εξ Αθηνών
Τηλ.26584 ΣΩΤΗΡΗΣ
14318-22/10

ζητήσεις

ΖΗΤΕΙΤΑΙ βοηθός λογιστού για πλήρη απασχόληση σε λογιστήριο με τα ακόλουθα προσόντα: 1) Απόφοιτος ΙΕΚ, ΤΕΙ 2) Γνώση χειρισμού Η/Υ προγράμματος Singuiar 3) Τήρηση μηχανογραφημένων βιβλίων εσόδων - εξόδων. Πληρ.. τηλ. 66922 - 23263 - 69282 κιν. 0944 263852.
14278-8/10

ΖΗΤΕΙΤΑΙ υπάλληλος να εργαστεί σε μεταφορική εταιρία με δίπλωμα επαγγελματικό Γ' κατηγορίας. Πληροφ. στο τηλ. 68800.
ΓΔ-6/8

ΖΗΤΕΙΤΑΙ πεπειραμένη κομμώτρια. Μισθός ικανοποιητικός. Τηλ. 66158.
1934-14/10

ΖΗΤΟΥΝΤΑΙ 1) κοπέλα για να εργαστεί σε καφετέρια - BAR βραδινές ώρες και 2) κοπέλα για D.J. ελληνικής μουσικής από Οκτώβριο έως Μάρτιο. Τηλ. 86883, 0937 978003.
14174-15/10

ΖΗΤΕΙΤΑΙ νέος με δίπλωμα μηχανακιού 100 c.c., για διανομές. Μισθός ικανοποιητικός. Πληρ. τηλ. 21137 (ώρες 9π.μ.-12π.μ.)
ΓΔ-10/10

ΖΗΤΕΙΤΑΙ από γραφείο αντιπροσώπων για ΑΜΕΣΗ ΠΡΟΣΛΗΨΗ, δεσποινίς ή κυρία για merchedising - έλεγχος ραφιών. Ωράριο συνεχές, απασχόληση όλο το χρόνο, αυτοκίνητο της επιχείρησης. Απαραίτητο το δίπλωμα αυτοκινήτου. Πληροφορίες στα τηλέφωνα 69450, 69452 ή αποστολή βιογραφικού σημειώματος στο FAX 69452. Οδός Αγγελου Σικελιανού - Ασγούρου , Ρόδος.
35154-7/10

ΖΗΤΕΙΤΑΙ

σερβιτόρος για εστιατόριο στην Π. Πόλη, να γνωρίζει ξένες γλώσσες
Τηλ.29787
14150-13/10

ΖΗΤΕΙΤΑΙ

νεαρός με δίπλωμα και μηχανάκι για να εργαστεί σε κατάστημα Η/Υ (ηλεκτρικών υπολογιστών), ηλικίας από 22-35 ετών.
Τηλ. 34374
14296-12/10

ΨΑΧΝΕΤΕ ΜΟΝΙΜΗ ΔΟΥΛΕΙΑ;

Ζητούνται
από κεντρικό καφέ της πόλης νέοι και νέες για αποκλειστική 12μηνη απασχόληση, στη θέση της καφεμηχανής -bar.
Εμπειρία στην παραγωγή καφέδων ΑΠΑΡΑΙΤΗΤΗ
Ωράρια πρωινά - βραδυνά. Αλλοδαποί αποκλείονται.
Τηλ. 75362
κ. Γεωργίου - κα Αθανάσογλου
14285-12/10

ΖΗΤΕΙΤΑΙ

κοπέλα νηπιαγωγός για ιδιωτικό παιδικό σταθμό
Πληρ. στις ώρες από τις 9 το πρωί έως τις 8 το βράδυ
Τηλ. 24848
ΓΔ-6/10

ΖΗΤΟΥΝΤΑΙ

1) Χειριστής πρέσσας για οικοδομικές εργασίες και 2) Τεχνίτες, σοβατζήδες, κτίστες
Πληροφορίες
0937299914
14339-15/10

ΖΗΤΕΙΤΑΙ

νεαρή εμφανίσιμη για 12μηνη απασχόληση, σε κεντρική καφετέρια.
Τηλ. 0945-703693 και 24564
μετά τις 18.00
14047-8/10

ΖΗΤΕΙΤΑΙ

μπουζούκι - τραγούδι για συνεργασία με αρμονίστα ντουέτο.
Τηλ.22451
κον Κώστα
14073-11/10

ΑΠΟ ΤΑ ΚΑΤΑΣΤΗΜΑΤΑ ΠΑΠΠΟΥ

ΖΗΤΕΙΤΑΙ

υπάλληλος γραφείου
Τηλ.24286-20127
X1905-10/10

ΠΑΡΑΝΤΑΪΣ ΠΕΥΚΟΙ ΛΙΝΔΟΣ Α.Ε.
ΠΕΥΚΟΙ - ΛΙΝΔΟΣ

ΖΗΤΟΥΝΤΑΙ

Από το ξενοδοχείο «PEFKI ISLANDS RESORT» ζητούνται για τη σεζόν 2001 (01/05/2001 - 31/10/2001) οι ακόλουθες ειδικότητες
1. Προσωπικό υποδοχής
2. Βραδυνός υποδοχής
3. Μπάρμαν
4. Βοηθός σερβιτόρου
5. Προσωπικό για παρασκευή τροφών σε σνακ μπαρ
6. Καμαριέρα
7. Κηπουρός

Οι ενδιαφερόμενοι θα πρέπει να έχουνε καλή γνώση της αγγλικής γλώσσας.
Για τη συμπλήρωση των αιτήσεων θα πρέπει ο/η ενδιαφερόμενος/η να περάσει από το ξενοδοχείο πρωινές ώρες από 09.00 έως 15.00 ή από τα γραφεία μας στη Ρόδο «Γαλλίας 15 - Μαντράκι - IOANNIDIS TOURS» από 09.00 έως 13.00
Τηλέφωνο για πληροφορίες 0244/48181-83 από 09.00 έως 15.00 κ. Λάκη
14027-22/10

ΖΗΤΟΥΝΤΑΙ

ντίλερ για το μεγαλύτερο κατάλογο της ελληνικής αγοράς Christine
φθινόπωρο - χειμώνας
2000-2001
Γυναικείων -Ανδρικών -Παιδικών ρούχων - εσωρούχων, μοντέρνα, κλασικά και μεγάλα μεγέθη.
* Μεγάλα ποσοστά κέρδους
* Ετοιμοπαράδοτο εμπόρευμα
* Δειγματολόγιο δωρεάν
Ωρες λειτουργίας:
10.00π.μ. - 4.30 μ.μ.
Τηλ. 0444 - 24520
Fax 0444 - 24522
ΓΔ-30/11

ΖΗΤΟΥΝΤΑΙ

ΠΩΛΗΤΡΙΕΣ
με γνώσεις αγγλικής, ευπαρουσίαστες, απόφοιτες λυκείου για τα καταστήματα Κεσίσογλου
Τηλ.24238 - 70166,
Εθελοντών Δωδεκανησίων 31
X1979-31/10

ΖΗΤΕΙΤΑΙ

ΓΙΑ ΑΓΟΡΑ ΡΕΤΙΡΕ (45-60τ.μ.) με θέα. Κατά προτίμηση μπετά ή πημιτελές.
Πληρ. στα τηλ. 39135 - 32774
κ. Ακης (7.30-13.40)
14263-8/10

ΚΑΖΙΝΟ ΡΟΔΟΥ Α.Ε.

Η εταιρία Καζίνο Ρόδου Α.Ε. ζητά να προσλάβει

ΛΟΓΙΣΤΗ

Απαραίτητα προσόντα:
- Επαγγελματική εμπειρία τουλάχιστον 5 ετών
- Υποκίνηση και πρωτοβουλία
- Αριστη γνώση ΕΓΑΣ., ΚΒΣ, ΦΠΑ
- Πολύ καλή γνώση της αγγλικής γλώσσας
- Αριστη γνώση χρήσης Η/Υ

Μελλοντικές ευκαιρίες
- Η θέση προσφέρει προϋποθέσεις και ευκαιρίες εξέλιξης

Πληροφορίες:
ΚΑΖΙΝΟ ΡΟΔΟΥ ΑΕ.
Διεύθυνση προσωπικού, Παπανικολάου 4, Ρόδος
Τηλ. 97530, 97531, ΔΕΥ-ΠΑΡ (09.00 - 17.00)
X1961-8/10

ΖΗΤΕΙΤΑΙ

μπάρμπαν
για
το καφέ μπαρ
Christo's Garden
Τηλ. 34191 - 32144
14277-8/10

ΖΗΤΟΥΝΤΑΙ

από
Τεχνικό Γραφείο
διπλωματούχοι μηχανικοί ΑΕΙ
ή πτυχιούχοι ΤΕΙ
ειδικοτήτων ηλεκτρολόγων - μηχανολόγων.
Απαραίτητη γνώση AUTOCAD 14.
Τηλ. 66181, 66185 ώρες 9-2, 6-9
X1984-15/10

Εταιρία ΖΗΤΑ

υπάλληλο γραφείου
έως 35 ετών, απόφοιτο σχολής λογιστών, με γνώσεις computer (word, excel) και αγγλικών απαραίτητες, για μόνιμη πρωινή απασχόληση. Οι ενδιαφερόμενοι μπορούν να καταθέσουν βιογραφικο σημείωμα από Δευτέρα έως Παρασκευή, ώρα 9.00 - 13.00 στη διεύθυνση:
Mediquick A.E.,
Μάρκου Μαλλιαράκη 22
(πάροδος Καναδά - έναντι Κωσταρίδη)
1937-6/10

ΖΗΤΕΙΤΑΙ

γυναίκα για φροντίδα ηλικιωμένου άνδρα, εσωτερική. Περιοχή Αγ. Βαρβάρα - Ασγούρου
Τηλ. 64071
14204-6/10

ΜΗΧΑΝΟΚΙΝΗΤΑ

ΠΩΛΕΙΤΑΙ αυτοκίνητο HUDAI S. κουπέ, μοντέλο '91, καταλυτικό. Τιμή 1.000.000 δρχ. Τηλ. 35859 9π.μ. - 2.30 μ.μ.
14284-12/10

ΠΩΛΕΙΤΑΙ IX μάρκας TOYOTA COROLLA, 5θυρη, 1300 κ.ε., έτους 1994 και σε πάρα πολή καλή κατάσταση. Δεκτός κάθε έλεγχος. Τιμή 2.000.000. Τηλ. 0972 677047.
1935-6/10

ΠΩΛΕΙΤΑΙ

αυτοκίνητο VW Polo μοντέλο 92 καταλυτικό. Διακανονισμός δεκτός.
Τηλ. 95975,
0937 795438
14224-6/10

ΠΩΛΟΥΝΤΑΙ

1) Αυτοκίνητο BMW 316 καταλυτικό, σε άριστη κατάσταση και σε τιμή ευκαιρίας.
2) Μηχανάκι SUZUKI FX 125 καινούργιο με 3000 χλμ. μοντέλο '99.
Τηλ. 61628
0937 173408
13862-12/10

ΠΩΛΕΙΤΑΙ

BMW 320i φουλ κάμπριο καταλυτικό μοντέλο 1991 ατρακάριστο. Αριστη κατάσταση, πολλά εξτρά, δεκτή και ανταλλαγή. Τιμή 4.100.000.
Τηλ. 0944 807951
14082-15/10

ΠΩΛΟΥΝΤΑΙ

ΜΗΧΑΝΑΚΙΑ αυτόματα, και SUZUKI TS, λόγω ανακαινίσεως του καταστήματος
Τηλ. 29787
13798-22/10

ΠΩΛΕΙΤΑΙ

TOYOTA CELIGA 1600 c.c., μοντέλο 1991, με υδραυλικό τιμόνι, πλεκ. παράθυρα, ζάντες αλουμινίου, ραδιόφωνο, καταλυτικό. Δεκτός κάθε έλεγχος.
Τηλ. (0241) 32809
X1970-31/10

ΠΩΛΟΥΝΤΑΙ

ελαφρώς μεταχειρισμένα φορτηγά αυτοκίνητα, εισαγωγής μας, επαγγελματικά και γεωργικά
1)MITSUBISHI L 300 κλειστό μακρύ
2) MITSUBISHI L 300 κλειστό κοντό
3) FORD TRANSIT κλούβα
4) FORD TRANSIT ανοικτό
5) MERCEDES MB 100 κλειστό
6) MERCEDES 309 D ανοικτό
7) MERCEDES 813 ανοικτό
8) OPEL COMBO κλειστό
9) GOLF stasion wagon
10) MERCEDES 309 ψυγείο - συντήρηση
11) VOLKSWAGEN υδρόψυκτο ψυγείο - συντήρηση
12) VOLKSWAGEN κλούβα 1600 c.c.
13) ΤΖΙΠ ISUZU TROOPER 4X4
ΠΛΗΡΟΦΟΡΙΕΣ **ΔΗΜΗΤΡΙΟΣ ΒΡΟΥΛΗΣ**
Τηλ. 62171-65171, 3ο χλμ Ρόδου Λίνδου
X1959-31/10

ΠΩΛΟΥΝΤΑΙ

ΜΟΝΟ ΑΠΟ ΤΟ ΓΡΑΦΕΙΟ ΜΑΣ

1) Δυόροφη παλαιά κατοικία πλησίον Βορείου Ηπείρου (Μόντε Σμιθ), φανταστική θέα, καταπληκτική περίπτωση
2) Ρετιρέ οροφοδιαμέρισμα 130τ.μ., σε μπετά, πλησίον Σαν Φραγκίσκο, με πολύ ωραία θέα, πολύ καλή τιμή
3) 3όροφη κατοικία, αποτελούμενη από 100τ.μ., ο κάθε όροφος (ανεξάρτητος), λουξ κατασκευής στην καταπληκτική περιοχή πλησίον Καστελλοριζιούς
4) Διαμέρισμα έτοιμο, 3άρι σε 2όροφη κατοικία, γωνιακό, έναντι Μίρα Μάρε
5) Μαγαζί στο Μαντράκι, γωνιακό, 50τ.μ., και με άλλα πλεονεκτήματα
6) Κτήμα 4.500 τ.μ., με παλαιά οικία και με προοπτική ανέγερσης άλλων 400τ.μ. πλησίον Καστελλοριζιούς
7) Διαμέρισμα έτοιμο, 150τ.μ. πλησίον Καζίνο
8) Οικόπεδο 550τ.μ. πλησίον Θεμ. Σοφούλη με άδεια Αρχαιολογίας
9) Μονοκατοικίες στην παραλία Τριαντών, έτοιμες ή σε γιατί
10) Διαμερίσματα 2άρια, 3άρια, 4άρια, σε διάφορες περιοχές
11) Κτήματα σε όλες τις περιοχές του νησιού
12) Μαγαζί 150τ.μ. επί της οδού Κολοκοτρώνη και με υπόγειο 150τ.μ.
13) Οικόπεδα εντός πόλεως
14) Διαμέρισμα 50τ.μ. ετοιμοπαράδοτο

Ο,τιδήποτε θέλετε να πουλήσετε ή ν' αντικαταστήσετε (ιδίως διαμέρισμα,) συνεργασθείτε μαζί μας διότι διαθέτουμε την εκλεκτικότερη πελατεία με εγγύηση τη μεγάλη μας πείρα ως το παλαιότερο γραφείο που ποτέ δεν είχε κανένα πρόβλημα ή έστω και παράπονο.

Γ. ΝΕΟΦΥΤΟΥ
ΔΗΜ. ΘΕΟΔΩΡΑΚΗ 40 - ΤΗΛ. 20989 - 21434
X1974-31/10

ΠΩΛΟΥΝΤΑΙ

- Μονοκατοικίες στην Ιαλυσό, οδός Δημοκρατίας, πανταχόθεν ελεύθερες, από 120τ.μ., έως 180τ.μ., διόροφες, χωρίς υπόγειο, με οικόπεδο από 300 έως 400τ.μ., πολυτελούς κατασκευής
- Διαμερίσματα ετοιμοπαράδοτα, 3 υπνοδωματίων, 2 λουτρών, αποθήκη και θέση στάθμευσης, στην οδό Χρήστου Φέσσα, στην Ανάληψη
- Διαμερίσματα 2 υπνοδωματίων 88 έως 90τ.μ. με θέση στάθμευσης, στην οδό Χρήστου Φέσσα. Τα παραπάνω διαμερίσματα έχουν κεντρική θέρμανση και υδραυλικό ασανσέρ.
- Μεζονέτα 185τ.μ., ετοιμοπαράδοτη, διόροφη , υπόγειο, κοντά στα κτήματα Καζούλλη (άριστης κατασκευής)

ΠΛΗΡΟΦΟΡΙΕΣ.
ΑΝΑΣΤΑΣΙΟΣ ΑΤΣΙΔΗΣ
ΣΤΕΦΑΝΟΥ ΚΑΖΟΥΛΗ 74 - ΡΟΔΟΣ - Τηλ. 28616, 37848
M13/10

ΠΩΛΟΥΝΤΑΙ

Α) ΔΙΑΜΕΡΙΣΜΑΤΑ
120τ.μ. 4άρι καινούργιο πλησίον ΠΙΚΠΑ - ΡΟΔΑ
72τ.μ. 3άρι καινούργιο μόνο 22.000.000 δρχ.
50τ.μ. 2άρι με κήπο μόνο 16.000.000 δρχ.
4άρια πολυτελούς κατασκευής πλησίον Αννης Μαρίας
3άρια καινούργια στην Ανάληψη, Ροδίνι, κέντρο πόλεως
80τ.μ. διαμέρισμα καλής κατασκευής, πλησίον Αννης Μαρίας
114τ.μ. διαμέρισμα με γκαράζ άριστης κατασκευής Αννης Μαρίας
107τ.μ. στην Ανάληψη
120τ.μ. επί της Αθηνών
110τ.μ. ισόγειο διαμέρισμα στην Ανάληψη
210τ.μ. μεζονέτα στους Χαλκίτες
80τ.μ. διαμέρισμα καλής κατασκευής, πλησίον Αννης Μαρίας
114τ.μ. διαμέρισμα με γκαράζ, άριστης κατασκευής Αννης Μαρίας
107τ.μ. στην Ανάληψη
120τ.μ. επί της Αθηνών
110τ.μ. ισόγειο διαμέρισμα στην Ανάληψη
210τ.μ. μεζονέτα στους Χαλκίτες
Β) ΜΟΝΟΚΑΤΟΙΚΙΕΣ
130τ.μ. κεραμοσκεπής με κήπο κοντά στο φυτώριο του Δήμου Ιαλυσού
140τ.μ. με 400τ.μ. κήπο, στο κέντρο της πόλεως Ρόδου και κατάλληλο για επαγγελματική χρήση
120τ.μ. ερειπωμένη με 500τ.μ. κήπο στο Δήμο Ιαλυσού
40τ.μ. με κήπο 450τ.μ. στην Ιξιά
110τ.μ. με 5.000τ.μ. αγρό στο Κανδυλί
300τ.μ. με πισίνα και 8.000τ.μ. στο Τσαΐρι
ΠΩΛΟΥΝΤΑΙ μονοκατοικίες 2όροφες, ανεξάρτητες, με κήπο και κεραμοσκεπή, των 130τ.μ. και 168τ.μ., πλέον 20τ.μ. σοφίτα. Είναι πολυτελούς κατασκευής, με ιταλικές κουζίνες, κεντρική θέρμανση, εμαγιέ πλακάκια, τζάκι, 2 WC και τουαλέτα, στον Δήμο Ιαλυσού, κοντά στο φυτώριο. Δεκτά δάνεια και ανταλλαγές με οικόπεδα ή διαμερίσματα.
Γ) ΑΓΡΟΚΤΗΜΑΤΑ
4.500τ.μ. επί της λεωφόρου στο Τσαΐρι
2.000τ.μ. επί της Ρόδου - Λίνδου οικισμός Ασγούρου
2.000τ.μ. στο δρόμο Ρόδου - Αεροδρομίου
4.000τ.μ. εις Κανδυλί με ωραία θέα
4.000τ.μ. με 22.000.000 δρχ. στο φυτώριο Κοσκινού
5.000τ.μ. πάνω στο κύμα της μεγάλης γης Ασκληπειού
Δ) ΜΕΖΟΝΕΤΑ
130τ.μ. αξίας 42.000.000 δρχ. καινούργια
Ε) ΟΙΚΟΠΕΔΑ
250τ.μ. στους Χαλκίτες
700τ.μ. και 1600τ.μ. στην Ανάληψη
ΠΩΛΕΙΤΑΙ αποθήκη 750τ.μ., εντός βιοτεχνικού κτιρίου, με φως, νερό και άλλες παροχές. Δύναται να πωληθεί και σε μικρότερα τμήματα των 100 - 200 - 300 τ.μ. Αξία, μόνο 100.000 το τ.μ.
ΠΩΛΟΥΝΤΑΙ ΤΑ ΚΑΤΩΘΙ ΑΚΙΝΗΤΑ:
- Μονοκατοικία 100τ.μ. έτοιμη για κατοίκηση, στην Παλιά Πόλη, είναι εξαιρετική ευκαιρία
- Μεζονέτα 150τ.μ. στο μαρμαροσουβά, στην Ανάληψη
- Μονοκατοικία 280τ.μ., και υπόγειο 140τ.μ. με κήπο 1200τ.μ., εντός πόλεως Ρόδου
- Αποθήκη 110τ.μ. επί της Πατρ. Αθηναγόρα
- Μεζονέτα 130τ.μ. στο Ροδίνι, αξίας 42 εκ.

ΕΜΜΑΝΟΥΗΛ ΚΡΑΝΙΔΗΣ
Μεσίτης Ασπικών Συμβάσεων
Αμερικής 50 ΡΟΔΟΣ - Τηλ. 27082 - 26476 - 0944/347405 - FAX 27101
Emailmkranidis@hol.gr
M9-31/10

ΟΙΚΟΔΟΜΙΚΕΣ ΕΠΙΧΕΙΡΗΣΕΙΣ ΔΙΑΚΟΓΕΩΡΓΙΟΥ ΚΑΛΛΙΣΤΟΣ

ΕΘΝ.ΑΝΤΙΣΤΑΣΕΩΣ 11 (πρώην Αννης Μαρίας)

ΠΩΛΗΣΕΙΣ ΔΙΑΜΕΡΙΣΜΑΤΩΝ - ΚΑΤΑΣΤΗΜΑΤΑ - ΑΠΟΘΗΚΕΣ - ΑΝΤΑΛΛΑΓΕΣ ΑΚΙΝΗΤΩΝ - ΑΓΟΡΕΣ ΟΙΚΟΠΕΔΩΝ ΑΝΑΛΑΜΒΑΝΟΥΜΕ ΑΝΤΙΠΑΡΟΧΕΣ

ΠΩΛΟΥΝΤΑΙ διαμερίσματα λουξ κατασκευής, με απεριόριστη θέα. Τα διαμερίσματα διαθέτουν θωρακισμένες πόρτες - εντοιχισμένες κουζίνες - ντουλάπες - εντοιχισμένο νιπτήρα με ντουλάπι - κεντρική θέρμανση αυτόνομη - ανοιγόμενα ανακλινόμενα κουφώματα με διπλά τζάμια, σίτες, ρολά - υδραυλικό ασανσέρ - τριφασικό ρεύμα.
Ολοι οι χώροι σπατουλαριστοί - εσωτερικές πόρτες MDF με σχέδιο
ΔΙΑΜΕΡΙΣΜΑΤΑ:
Επί της οδού Μεγ. Κων/νου - Κων/νου Παλαιολόγου:
- 50υ.μ. δυάρια
- 85τ.μ. τριάρια
- 110τ.μ. τεσσάρια

} ανά όροφο

Επί της Κων/νου Υδραίου - Στ. Κωτιάδη
- 70τ.μ. τριάρια
- 90τ.μ. τριάρια - τεσσάρια
- 110τ.μ. τεσσάρια
- 130τ.μ. τεσσάρια - πεντάρια

} ανά όροφο, με μεγάλες βεράντες, φανταστική θέα

Επί της λεωφ. Καλλιθέας - Καρακόνερο
- 50τ.μ. δυάρια
- 85τ.μ. τριάρια
- 110τ.μ. τεσσάρια

} ανά όροφο, με μεγάλες βεράντες, απεριόριστη θέα

ΚΑΤΑΣΤΗΜΑΤΑ (επί της λεωφ. Καλλιθέας - Καρακόνερο)
- 50τ.μ.
- 1000τ.μ.
- 150τ.μ.

ΙΑΤΡΕΙΑ - ΓΡΑΦΕΙΑ (επί της Μεγ. Κων/νου και Κων.Παλαιολόγου - Φώκιαλη)
- 50τ.μ.
- 100τ.μ.
- 150τ.μ.

Δάνεια όλων των ταμείων και όλων των τραπεζών

ΠΛΗΡΟΦΟΡΙΕΣ: **ΔΙΑΚΟΓΕΩΡΓΙΟΥ ΚΑΛΛΙΣΤΟΣ**
Τηλ. 78501 - 78502 - 29318
X1965-31/10

ΟΙΚΟΔΟΜΙΚΕΣ-ΤΕΧΝΙΚΕΣ ΕΜΠΟΡΙΚΕΣ-ΕΠΙΧΕΙΡΗΣΕΙΣ

X1970-31/10

ΑΦΟΙ ΑΣΒΕΣΤΗ Ο.Ε.
Κ. Τσαλδάρη 26-Ρόδος
32809-74325-74326

ΠΩΛΟΥΝΤΑΙ

- ΚΑΤΑΣΤΗΜΑ 128τ.μ. και 154τ.μ. αποθήκη, επί της οδού Τσαλδάρη
- ΔΙΑΜΕΡΙΣΜΑΤΑ όλων των διαστάσεων επί της οδού Γράμμου και Θεσσαλονίκης
- ΜΕΖΟΝΕΤΕΣ 130τ.μ. με κήπο στο Κιοτάρι

RAY KENNEL CLUB

Πωλούνται κουτάβια με εγγύηση από όλες τις ράτσες.
Με χαρτιά καθαροαιμίας, F.C.I. & TATTOO & βιβλιάριο υγείας.

ΠΡΟΣΕΧΩΣ
Κατόπιν παραγγελίας εκτελούμε και διανομές κατ' οίκον
Παραγγελίες στα τηλέφωνα 63892 - 0945 306263

ΠΑΝΣΙΟΝ
Σε χώρο 10 στρεμμάτων περιφραγμένο σε κλουβιά των 8 τ.μ. με έξτρα κλουβί ύπνου ειδικά φτιαγμένα. Μπορούμε να φιλοξενήσουμε το σκύλο σας με υπευθυνότητα και φροντίδα για όσο καιρό θέλτε.



ΑΝΑΓΓΕΛΙΑ ΓΕΝΝΑΣ
Ροτβάιλερ εκθεσιακά ημερ. γενν. 5/3/2000
Γερμανικά ποιμενικά ημερ. γενν. 14/3/200 + 19/4/2000
Ντόπερμαν, βαλκάνια Χάουτ ημερ. γεν. 21/10/1999.
ΚΟΥΡΤΣΧΑΡΤ - 5/ ΜΑΪΟΣ / 2000

ΠΩΛΟΥΝΤΑΙ
Σε χρονικά διαστήματα κυνηγόσκυλα άριστα εκπαιδευμένα για απαιτητικούς κυνηγούς.
Φύλακες και σωματοφύλακες για επιχειρήσεις και τους χώρους που θέλετε να προστατέψετε.
Στη διάθεσή σας φερμένα και από το εξωτερικό.
ΚΟΥΤΣΧΑΡΤ - ΝΤΡΑΧΤΑΡ - ΠΟΪΝΤΕΡ - ΣΕΤΤΕΡ κ.λ.π.

ΣΧΟΛΗ ΕΚΠΑΙΔΕΥΣΗΣ
Αλαφάκης Γιώργος
Διπλωματούχος εκπαίδευσης της Jugoslovenski Kinoloski Beograd.

PET SHOP: Μιχ. Πετρίδη 100. Τηλ. 63892
ΚΥΝΟΤΡΟΦΕΙΟ: Ελεούσα. Τηλ. 0246 - 98145
13967-12/10

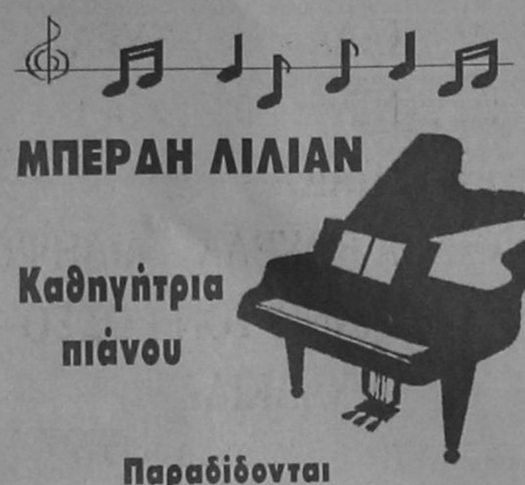

ΜΠΕΡΔΗ ΛΙΛΙΑΝ
Καθηγήτρια πιάνου
Παραδίδονται μαθήματα πιάνου και θεωρίας
Τηλ.. 77136, 94160, 0937 158352
14014-5/10

A.N.A FERRIES
KYDON TOURS
ΚΕΝΤΡΙΚΟ ΠΡΑΚΤΟΡΕΙΟ PORT AGENT

ΔΡΟΜΟΛΟΓΙΑ
μέχρι 31/10/2000
F/B MARINA – F/B MILENA
ΕΝΑΛΛΑΞ κάθε μέρα
από ΡΟΔΟ και ΠΕΙΡΑΙΑ

Από Ρόδο:
Δευτέρα 10.00 Ρόδο - Σύμη - Ρόδο
16.00 Ρόδο - Κω - Κάλυμνο - Πειραιά
Τρίτη 16.00 Ρόδο - Κω - Κάλυμνο - Πειραιά
Τετάρτη 16.00 Ρόδο - Κω - Κάλυμνο - Πειραιά
Πέμπτη 16.00 Ρόδο - Κω - Κάλυμνο - Πειραιά
Παρασκευή 16.00 Ρόδο - Κω - Κάλυμνο - Πειραιά
Σάββατο 16.00 Ρόδο - Κω - Κάλυμνο - Πειραιά
Κυριακή 16.00 Ρόδο - Κω - Κάλυμνο - Πειραιά
• *Αφιξη στον Πειραιά 07.30 το πρωί*

Από Πειραιά:
Δευτέρα Πειραιά - Κάλυμνο - Κω - Ρόδο
Τρίτη Πειραιά - Κάλυμνο - Κω - Ρόδο
Τετάρτη Πειραιά - Κάλυμνο - Κω - Ρόδο
Πέμπτη Πειραιά - Κάλυμνο - Κω - Ρόδο
Παρασκευή Πειραιά - Κάλυμνο - Κω - Ρόδο
Σάββατο Πειραιά - Κάλυμνο - Κω - Ρόδο
Κυριακή Πειραιά - Κάλυμνο - Κω - Ρόδο
• *Αφιξη στη Ρόδο 07.30*

F/B MILENA
Δρομολόγια σταματούν μέχρι νεωτέρας
Εκτακτα
☞ **F/B MILENA:**
Σάββατο 16/9 10.00 Ρόδο - Σύμη - Ρόδο
☞ **F/B MARINA:**
Κυριακή 17/9 07.30 Ρόδο - Καστελλόριζο - Ρόδο
Καλά σας ταξίδια

ΕΙΣΙΤΗΡΙΑ - ΠΛΗΡΟΦΟΡΙΕΣ στο
ΠΡΑΚΤΟΡΕΙΟ ΚΥΔΩΝ
Τηλ. 23.000 - 27900 - 75268 - 24265 - 27722
Μ28-31/10

Ηταν Θεμιστοπόλος στο επάγγελμα και θεοφόρος στην καρδιά

ΣΑΒΒΑΣ ΠΑΥΛΙΔΗΣ: Ο ΣΟΦΟΣ ΚΑΙ ΑΓΙΟΣ ΔΗΜΟΓΕΡΟΝΤΑΣ 1863-1933

Γράφει ο Θεοφάνης Μπογιάννος

Οσοι κοσκινίζουν την άμμο στα ποτάμια, βρίσκουν ψίγματα χρυσού. Οσοι αναδιφούν τις ελληνικές, ροδιακές δέλτους, βρίσκουν ψίγματα χρυσής ιστορίας και χρυσούς χαρακτήρες Ελλήνων Ροδίων.

Εφέτος που συμπληρώνονται 137 χρόνια από την άγια γέννησή του στο ηρωικό Γενγάδι και 67 χρόνια από τη θανή του, ας αναλογιστούμε, με λίγα λόγια, την απίστευτη πίστη του στον ελληνισμό και την ανυπολόγιστη προσφορά του στη Ρόδο και στους Ροδίτες, στην Ελλάδα και στην ελευθερία.

Ο Σάββας Παυλίδης γεννήθηκε στο Γενγάδι το έτος 1863, όταν όλα τάσκιαζε η φοβέρα και τα πλάκωνε η σκλαβιά. Μόνο που αυτός, ο νουνεχής και εύτολμος Ροδίτης, δεν λογάριαζε ούτε σκλαβιά, ούτε σκλαβωτές.

Ηταν ο τελευταίος Ελληνας, χριστιανός ορθόδοξος, Δημογέροντας στη Δημογεροντία Ρόδου. Εξελέγη με μεγάλη πλειοψηφία Δήμαρχος Ρόδου στα 1911, επί Οθωμανικής δουλείας και υπηρέτησε το λαό και την αλήθεια μέχρι τον Φεβρουάριο του 1913, όταν οι Ιταλοί τον κατηγόρησαν ως προδότη, γιατί δεν υπάκουε στα άνομα και ανθελληνικά κελεύσματά τους.

Ολοι στη Ρόδο και στο νησί, γνώριζαν και αναγνώριζαν τον μειλίχιο και συνετό Δημογέροντα και τον αποκαλούσαν: Σάββα Εφέντη, που ήταν τίτλος τιμής και ενδόμυχου σεβασμού. Είχε σπουδάσει Νομικά στην Κωνσταντινούπολη και ήταν πρώτος και τιμημένος Θεμιστοπόλος της Ρόδου και βοηθούσε κάθε άνθρωπο που είχε δοσοληψίες με την Οθωμανική αρχή του τόπου μας. Χρημάτισε πρόεδρος των Πρωτοδικείων στη Χάλκη, Κάλυμνο και Ρόδο και όλοι, Οθωμανοί και Ελληνες, λάτρευαν το όνομα και την αγιοσύνη, τη σοφία και τις σοφές διδαχές του.

Ηταν όχι μόνο Δημογέροντας, αλλά και Πρόεδρος της Ελληνικής Ορθοδόξου Κοινότητος για πολλά χρόνια, όπου πρόσφερε μέγιστες ελληνικές και κοινωνικές υπηρεσίες. Ολοι οι Ροδίτες τον έλεγαν σοφό και άγιο, αδέκαστο κριτή και λάτρη του ελληνισμού.

Στα 1911 εκλέγεται πρώτος αιρετός Δήμαρχος Ρόδου, ένα έτος που ήταν το τελευταίο της Οθωμανικής κατοχής. Αλλά και στα 1912-13 υπηρέτησε το λαό και τον τόπο ως Δήμαρχος, επί Ιταλικής κατοχής, μέχρι να πέσει σε δυσμένεια των Ιταλών, λόγω της ελληνοφρόνου δράσεώς του. Οι Ιταλοί μη αντέχοντας τη δράση και φιλοσοφία του ρέκτη Θεμιστοπόλου και Δημογέροντα, τον καθαίρεσαν στις 27 Φεβρουαρίου 1913 και διόρισαν Ιταλό Διοικητή υποχείριό τους.



ΣΑΒΒΑΣ ΠΑΥΛΙΔΗΣ: 1863-1933
Το σημερινό μας άρθρο, έστω ελάχιστο ευχαριστώ, στην ελληνόφρονα δράση σου και υψιπετή ιδανικά σου

Ο Ιταλός διοικητής Δωδεκανήσου Αμέλιο, εξορίζει τον ωραίο Ελληνα πατριώτη και αδάμαστο μαχητή της Ρόδου, στην Αθήνα. Επανέρχεται στη Ρόδο μας στα 1920, για να υπηρετήσει από κοντά και με καρδιά τη μεγάλη ιδέα της ελευθερίας και ένωσης της Ρόδου με τη μητέρα πατρίδα Ελλάδα μας.

Πέθανε στα 1933, επί Ιταλού διοικητή Δωδεκανήσου Μάριο Λάγκο και όλη η Δωδεκάνησος και η Ελλάδα θρήνησε τον μεγάλο Δημογέροντα, Σάββα Εφέντη...

Εφέτος που συμπληρώνονται 67 χρόνια από το θάνατό του, ας πάρουμε παραδείγματα ελληνισμού, ανθρωπιάς και ευτολμίας από τη ζωή του.

Ο βίος του ήταν μεστός σοφίας και ελληνοσύνης. Ηταν ένα φως και ουράνιο σέλας μέσα στη σκοτεινιά και αχλύ της δουλείας.

Σάββα Εφέντη, άνθρωπε για κάθε εποχή και για κάθε δίκαιο, καλό και ωραίο, σε ευχαριστούμε από καρδιάς για όσα, υπέρ υμών και της Ελλάδος, έπραξες.

Γαίαν έχε ελαφράν άμα τε και ελληνικήν, υπέροχε άνθρωπε και ανένδοτε Ελληνα του υψηλού, του ωραίου και του Ελληνικού!..

ΠΡΟΤΥΠΟ ΚΟΜΜΩΤΗΡΙΟ Μ.Π.
ΓΝΩΣΤΟΠΟΙΗΣΗ
Σας γνωστοποιούμε ότι η κομμώτρια ΜΑΡΙΑ Πάχου ΤΣΑΓΓΑΡΗ, θα εργάζεται πλέον στο δικό της χώρο (Πρότυπο κομμωτήριο Μ.Π.), **28ης Οκτωβρίου 21, τηλ. 38815**, πάνω από τον αξονικό τομογράφο.
Ωρες λειτουργίας
Δευτέρα–Παρασκευή
2–8 μ.μ.
Σάββατο
10 π.μ.– 8 μ.μ.



1432-10/11

ΜΕΝΤΙΟΥΜ-ΛΣΤΡΟΛΟΓΟΣ
ΝΙΚΟΣ
Προβλέψεις στον επαγγελματικό, αισθηματικό και οικονομικό τομέα.
Επαναφορά προσώπου
Ισχυρή υποβολή
Δέχεται μόνο με ραντεβού στα τηλέφωνα: 31405 και 39201
13413-8/10

ΓΕΡΜΑΝΙΚΑ
ΚΑΘΗΓΗΤΡΙΑ ΓΕΡΜΑΝΙΚΩΝ
ΠΤΥΧΙΟΥΧΟΣ ΓΕΡΜΑΝΙΚΗΣ ΦΙΛΟΛΟΓΙΑΣ
ΠΑΝ/ΜΙΟΥ ΜΟΝΑΧΟΥ
ΠΑΡΑΔΙΔΕΙ ΜΑΘΗΜΑΤΑ
ΤΗΛ: 69380, 62887, 0937780713
13832-8/10

ΣΑΒΒΑΪΔΗΣ ΠΑΝ. & ΣΙΑ ΟΕ (ALTA LINEA)
Λίνδου 107. Τηλ. 35586 - 74645
Χ.1986-31/10

VANIK TOURS
ΓΙΑΝΝΗΣ και ΣΕΒΑ ΒΑΛΣΑΜΙΔΗ
VANIK σημαίνει ΑΛΗΘΕΙΑ
ΑΚΤΗ ΚΑΝΑΡΗ 17, ΨΑΡΟΠΟΥΛΑ - ΑΝΕΤΟ ΠΑΡΚΙΝΓΚ
Ανοικτά: ΔΕ-ΣΑ 08.30 - 14.00 & 16.00 - 20.30
Τηλ. 35191, 37621 κινητό: 0945 798148 , FAX 29532

Το γραφείο μας πάντα πρώτο σε κρατήσεις ξενοδοχείων εξασφάλισε και σας προσφέρει καταπληκτικές τιμές για τα παρακάτω ξενοδοχεία σε ΠΑΚΕΤΑ (έκδοση εισιτηρίων R/T) από 1/4-31/10/2000

1ον HOTEL ELECTRA Ερμού Σύνταγμα	A΄ SUPERIOR		
	Μονόκλινο	δρχ.	29.800
	Δίκλινο	»	35.800
	Τρίκλινο	»	42.300
2ον HOTEL PARTHENON Σύνταγμα	A΄ SUPERIOR		
	Μονόκλινο	δρχ.	22.000
	Δίκλινο	»	25.000
	Τρίκλινο	»	35.000
3ον HOTEL PRESIDENT Λεωφόρος Κηφισίας	A΄ Κατηγορίας		
	Μονόκλινο	δρχ.	11.500
	Δίκλινο για μονόκλινο	»	12.500
	Δίκλινο	»	15.000
	Τρίκλινο	»	19.000
4ον HOTEL ASTOR Σύνταγμα	A΄ Κατηγορίας		
	Μονόκλινο	δρχ.	16.000
	Δίκλινο	»	21.000
	Τρίκλινο	»	26.000
5ον HOTEL RIVA Περιοχή HILTON	A΄ Κατηγορίας		
	Μονόκλινο	δρχ.	19.000
	Δίκλινο	»	21.000
	Τρίκλινο	»	29.000
6ον HOTEL ATHENIAN INN Κολονάκι, Βουκουρεστίου	B΄ SUPERIOR		
	Μονόκλινο	δρχ.	19.500
	Δίκλινο	»	29.000
	Τρίκλινο	»	37.000
7ον HOTEL ELLINIS Ωνάσειο, λεωφ. Συγγρού	B΄ SUPERIOR		
	Μονόκλινο	δρχ.	12.000
	Δίκλινο	»	17.000
	Τρίκλινο	»	20.000
8ον HOTEL ATHENS CYPRIA Σύνταγμα, Διομιας	B΄ SUPERIOR		
	Μονόκλινο	δρχ.	18.000
	Δίκλινο	»	24.000
	Τρίκλινο	»	31.000
9ον HOTEL LONDON Γλυφάδα, Ανατολ. - Δυτ. Αεροδρόμιο	B΄ Κατηγορίας		
	Μονόκλινο	δρχ.	12.000
	Δίκλινο	»	15.000
	Τρίκλινο	»	18.000
10ον HOTEL EGNATIA Θεσσαλονίκη Κέντρο – καινούριο	B΄ Κατηγορίας		
	Μονόκλινο	δρχ.	18.000
	Δίκλινο	»	22.000
	Τρίκλινο	»	26.000

* Τα παραπάνω ξενοδοχεία διαθέτουν T.V. σε όλα τα δωμάτια
* Στις παραπάνω τιμές συμπεριλαμβάνεται πρωινό σε μπουφέ
* Ακόμη σε μας θα βρείτε αεροπορικά και ατμοπλοϊκά εισιτήρια όλων των εταιρειών.
Χ.1960-31/10

ΠΡΑΚΤΟΡΕΙΟ ΤΑΞΙΔΙΩΝ
ΣΑΒΒΑΣ ΣΑΗΣ
Με την ευκαιρία της λειτουργίας του **νέου** μας πρακτορείου στην οδό ΤΑΡΠΟΝ ΣΠΡΙΓΚΣ 42 δίπλα στην Τράπεζα Πίστεως
ΠΡΟΣΦΕΡΟΥΜΕ
τα φθηνότερα αεροπορικά εισιτήρια για όλο τον κόσμο με όλες τις αεροπορικές πτήσεις
ΠΡΟΣΟΧΗ: ΠΛΗΡΟΦΟΡΙΕΣ ΔΕΝ ΔΙΔΟΝΤΑΙ ΑΠΟ ΤΟ ΤΗΛΕΦΩΝΟ ΜΟΝΟ ΠΡΟΣΩΠΙΚΗ ΠΑΡΟΥΣΙΑ ΣΑΣ
Ακόμη:
- Σας παίρνουμε ΒΙΖΑ επισκέπτου για ΑΜΕΡΙΚΗ σε μία εβδομάδα
- ΒΙΖΑ επισκέπτου για ΑΥΣΤΡΑΛΙΑ σε μία μέρα
- Εκδοση διαβατηρίων
- Εκδοση αδειών αυτοκινήτων

ΞΕΝΟΔΟΧΕΙΑ ΣΤΗΝ ΑΘΗΝΑ

PRESIDENT Α΄ Κατηγορίας Λεωφόρος Κηφησίας			
Μονόκλινο	δρχ.	11.500	με πρωινό έως 31/10
Δίκλινο για μονόκλινο	»	12.500	» » »
Δίκλινο	»	15.000	» » »
Τρίκλινο	»	19.000	» » »
ESPERIA HOTEL Α΄ Κατηγορίας Σταδίου 22			έως 31/10
Μονόκλινο	δρχ.	24.500	» »
Δίκλινο	»	28.000	» »
Τρίκλινο	»	33.000	» »
ELECTRA HOTEL Α΄ Κατηγορίας Ερμού 5			
Μονόκλινο	δρχ.	29.800	με πρωινό έως 31/10
Δίκλινο	»	35.800	» » »
Τρίκλινο	»	42.300	» » »
TITANIA HOTEL Πανεπιστημίου 52 (Σύνταγμα Ομόνοια)			
Μονόκλινο	δρχ.	με αμερικάνικο πρωινό 25.000	έως 31/10
Δίκλινο	»	» » 32.000	» »
Τρίκλινο	»	» » 36.000	» »
DORIA HOTEL Β΄ Κατηγορίας Πειραιώς 15-17 (κοντά στην Ομόνοια)			
Μονόκλινο	δρχ.	14.500	με πρωινό έως 31/10
Δίκλινο	»	18.500	» » »
Τρίκλινο	»	25.000	» » »
RIVA HOTEL Α΄ Κατηγορίας SUPERIOR Μιχαλακοπούλου (HILTON)			
Μονόκλινο	δρχ.	19.000	με πρωινό έως 31/10
Δίκλινο	»	21.000	» » »
Τρίκλινο	»	29.000	» » »
ALBATROS HOTEL Β΄ Κατηγορίας δίπλα στο δυτικό αεροδρόμιο			
Μονόκλινο	δρχ.	11.500	με πρωινό
Δίκλινο	»	18.500	»
Τρίκλινο	»	22.500	»
ALEXANDROS Α΄ Κατηγορίας περιοχή HILTON			
Μονόκλινο	δρχ.	19.000	έως 31/10
Δίκλινο	»	23.000	» »
Τρίκλινο	»	31.000	» »
CHRISTINA Β΄ Κατηγορίας περιοχή FIX			
Μονόκλινο	δρχ.	18.000	έως 31/10
Δίκλινο	»	20.000	» »
Τρίκλινο	»	27.500	» »
PARTHENON Α΄ Κατηγορίας περιοχή Μακρυγιάννη			
Μονόκλινο	δρχ.	22.000	με πρωινό έως 31/10
Δίκλινο	»	25.000	» » »
Τρίκλινο	»	35.500	» » »
ΧΑΝΔΡΗΣ Κατηγορίας LUX Συγγρού 385			
Μονόκλινο SUPERIOR	δρχ.	37.000	χωρίς πρωινό έως 31/12
Δίκλινο SUPERIOR	»	37.000	» » »
STANLEY Β΄ Κατηγορία Σύνταγμα			
Μονόκλινο	δρχ.	19.000	με πρωινό έως 31/10
Δίκλινο	»	26.000	» » »
Τρίκλινο	»	32.000	» » »
SEA VIEW στη Γλυφάδα			
Μονόκλινο	δρχ.	15.500	με πρωινό έως 31/5
Δίκλινο	»	19.000	» » »
Τρίκλινο	»	23.000	» » »
SARONIKOS δίπλα στο Στάδιο Ειρήνης και Φιλίας			
Μονόκλινο	δρχ.	12.500	με πρωινό έως 31/5
Δίκλινο	»	15.000	» »
Τρίκλινο	»	18.500	» »
ASTOR Σύνταγμα			
Μονόκλινο	δρχ.	16.000	με πρωινό έως 31/10
Δίκλινο	»	21.000	» » »
Τρίκλινο	»	26.000	» » »
GRAND HOTEL Β΄ Κατηγορίας Πατησίων & Βερανζέρου 10			
Μονόκλινο	δρχ.	13.000	με πρωινό έως 31/10
Δίκλινο	»	18.000	» » »
Τρίκλινο	»	24.000	» » »
ΒΕΡΓΙΝΑ Β΄ Κατηγορίας ΘΕΣ/ΚΗ (κεντρικό)			
Μονόκλινο	δρχ.	19.000	με πρωινό έως 31/8
Δίκλινο	»	24.000	» » »
Τρίκλινο	»	26.500	» » »

ΣΑΣ ΣΥΜΦΕΡΕΙ ΠΡΙΝ ΚΑΕΙΣΕΤΕ ΟΠΟΥΔΗΠΟΤΕ ΝΑ ΜΑΣ ΕΠΙΣΚΕΦΘΕΙΤΕ
ΠΡΑΚΤΟΡΕΙΟ ΤΑΞΙΔΙΩΝ
ΣΑΒΒΑΣ ΣΑΗΣ
ΤΑΡΠΟΝ ΣΠΡΙΓΚΣ 42 δίπλα στην Τράπεζα Πίστεως Τηλ. 39781-3
Μ23-31/10

Alhambra Travel
ΑΛΕΞ. ΠΑΠΑΓΟΥ 23 Τηλ. 25698-37052

ΧΡΙΣΤΟΥΓΕΝΝΑ στη ΡΟΥΜΑΝΙΑ
22-29/12/2000
Με Ολυμπιακή Αεροπορία
Χαρείστε στον ευατό σας και στα παιδιά σας μια διαφορετική χριστουγεννιάτικη εκδρομή στη μαγευτική Ρουμανία.
ΒΟΥΚΟΥΡΕΣΤΙ - ΣΙΝΑΙΑ - ΜΠΡΑΣΟΦ - ΜΠΡΑΝ - και μέρος της ΟΡΟΣΕΙΡΑΣ ΤΩΝ ΚΑΡΠΑΘΙΩΝ (ΚΑΣΤΡΟ ΤΟΥ ΔΡΑΚΟΥΛΑ)
Βυζαντινές ορθόδοξες εκκλησίες και μοναστήρια.
Ελατα - σκι - καταφύγια στα Καρπάθια - παιχνίδια στα χιόνια για παιδιά και μεγάλους - τελεφερίκ και πολλές εκπλήξεις προσφέρει στους πελάτες το γραφείο μας.

Ρεβεγιόν φανταστικό στη ΣΙΝΑΙΑ σε πολυτελές ξενοδοχείο. Ρουμάνικη μουσική - χοροί και τραγούδια
Ξενοδοχεία 4 και 5 αστέρων, με ημιδιατροφή, μεταφορές, εκδρομές, εισόδους, ελληνόφωνος ξεναγός, συνοδός γραφείου, ασφάλεια κ.λ.π.
Πληροφορίες στο γραφείο μας
ΠΡΑΚΤΟΡΕΙΟ ALHAMBRA
Αλεξ. Παπάγου 23 - Τηλ. 37052, 25698
Μ.11-31/10

Alhambra Travel
ΑΛΕΞ. ΠΑΠΑΓΟΥ 23 Τηλ. 25698-37052
Μεγάλη εκδρομή στο Αυτοκρατορικό
ΜΑΡΟΚΟ
10-17 Νοεμβρίου 2000
Με το τέλος της θερινής περιόδου σας δίνουμε την ευκαιρία ενός ονειρεμένου ταξιδιού στη Βορειοδυτική Αφρική στο ξακουστό ΜΑΡΟΚΟ με ALITALIA μέσω ΜΙΛΑΝΟΥ.
CASABLANCA - RABAT - MEKNES - FEZ - MARACHES
Αεροπορικά εισιτήρια Αθήνα - Casablanca - Αθήνα
Ξενοδοχεία 5 αστέρων με ημιδιατροφή
Μεταφορές από / προς αεροδρόμιο Casablanca
Εκδρομές
Είσοδος στα επισκεπτόμενα αξιοθέατα
Ασάλειες ταξιδιού
Αρχηγός γραφείου
Τοπικός ξεναγός

Η εκδρομή συνδυάζεται με τη συμμετοχή του Πολιτιστικού Συλλόγου Γυναικών Ρόδου στο Παμμεσογειακό Συνέδριο Γυναικών που γίνεται στο Μαρόκο στην πόλη KOURIBGA από 7-10/11/2000
Δηλώσεις συμμετοχής μέχρι 18/10
Πληροφορίες - Προγράμματα
ALHAMBRA TRAVEL
Αλεξ. Παπάγου 23 - Τηλ. 37052, 25698
Μ11-31/10

Θα γίνει την 31η Οκτωβρίου του 2002

Απελευθέρωση της ακτοπλοΐας

ΟΙ ΠΡΟΤΑΣΕΙΣ ΤΗΣ ΑΡΜΟΔΙΑΣ ΕΠΙΤΡΟΠΗΣ

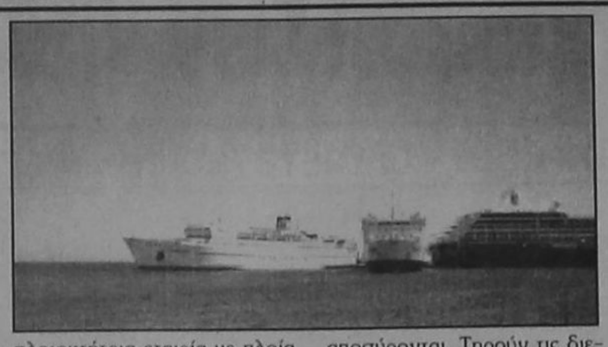

Με βάση τις τελικές προτάσεις της Επιτροπής για το θεσμικό πλαίσιο προτείνεται η απελευθέρωση της ακτοπλοΐας την 31η Οκτωβρίου του 2002 ή και νωρίτερα, εάν αυτό είναι εφικτό. Οι εργασίες της Επιτροπής ολοκληρώθηκαν χθες και το πόρισμά της με τις κατευθυντήριες γραμμές για το άνοιγμα των εσωτερικών θαλάσσιων συγκοινωνιών παραδόθηκε στο ΥΕΝ.

Η απελευθέρωση όμως βασίζει την επιτυχία της στο κονδύλι που είναι διατεθειμένη να δώσει η κυβέρνηση, προκειμένου να επιδοτήσει τις γραμμές δημοσίων υπηρεσιών.

Συγκεκριμένα, οι προτάσεις της Επιτροπής προβλέπουν, την ελεύθερη διαμόρφωση του ναύλου, με καθιέρωση ανωτάτου ορίου τιμών στην οικονομική θέση, χωρίς να καθορίζεται πώς θα υπολογίζεται ο αριθμός των θέσεων αυτών, και την δημιουργία ανεξάρτητης ρυθμιστικής αρχής θαλάσσιων συγκοινωνιών.

Πριν από την έναρξη κάθε δρομολογιακής περιόδου, συντάσσεται πρόσκληση ενδιαφέροντος για όλες τις ακτοπλοϊκές γραμμές της χώρας και για δρομολόγηση ετήσιας διάρκειας με δυνατότητα παράτασης. Οποιαδήποτε κοινοτική πλοιοκτήτρια εταιρία με πλοία υπό σημαία κράτους - μέλους μπορεί να εκδηλώσει ελεύθερα το ενδιαφέρον της, εφόσον εκπληρώνει τις ακόλουθες προϋποθέσεις:

Δεν έχει ληξιπρόθεσμες οφειλές προς το Δημόσιο

Δεν τελεί υπό πτώχευση ή εκκαθάριση

Τα πλοία της είναι ηλικίας κάτω των 35 ετών και όταν συμπληρώσουν αυτή την ηλικία .αποσύρονται. Τηρούν τις διεθνείς προδιαγραφές ασφαλείας και είναι κατάλληλα να ανταποκριθούν στις ειδικές απαιτήσεις της κάθε γραμμής, όπως μέγεθος πλοίου σε σχέση με τις υφιστάμενες λιμενικές υποδομές

Καταθέτει εγγυητική επιστολή για την πιστή εκτέλεση όλων των όρων της συμφωνίας

Αποδέχεται βασικούς όρους των δρομολογίων, όπως η εξυπηρέτηση καθ΄ όλη τη διάρκεια του έτους με σύντομη διακοπή των δρομολογίων μόνο για τη συντήρηση των πλοίων και ελάχιστη συχνότητα δρομολογίων κατά τη διάρκεια της χειμερινής περιόδου

Έχει εξασφαλίσει συγκεκριμένους χρόνους αναχώρησης και θέση εξυπηρέτησης στα λιμάνια αφετηρίας και προσέγγισης ΄SLOT΄

Τηρεί σύστημα ηλεκτρονικής κράτησης θέσεων

Εφαρμόζει τους εκάστοτε ισχύοντες κανόνες του ελληνικού ως κράτους υποδοχής για την επάνδρωση των πλοίων κατά τα οριζόμενα στον κανονισμό 3577/92

Για να ισχύσουν τα ανωτέρω, πρέπει να καταργηθούν όλες οι παρεμβατικές διατάξεις που εμποδίζουν τον ελεύθερο ανταγωνισμό.

Εξαπέλυσε ο εφοπλιστής Γερ. Καλογηράτος

Επίθεση κατά των πάντων

ΚΑΤΑΦΕΡΘΗΚΕ ΚΑΤΑ ΤΟΥ ΠΡΩΗΝ ΥΠΟΥΡΓΟΥ ΣΤ. ΣΟΥΜΑΚΗ

Ο εφοπλιστής κ. Γεράσιμος Αγούδημος, ιδιοκτήτης της GA Ferries, σε χθεσινή του ομιλία σχολιάζοντας τα δρώμενα στην ακτοπλοΐα έκανε επίθεση κατά πάντων. Συγκεκριμένα, επισήμανε ότι ΄πρέπει όλοι να καθίσουμε σε ένα τραπέζι και να αφήσουμε τις λέξεις. Να τα πούμε όλα, να βγάλει συμπέρασμα η ελληνική δικαιοσύνη και από εκεί και πέρα να βάλουμε το μαχαίρι στο κόκαλο. Δεν υποστηρίζω τον Σφηνιά και κανέναν Σφηνιά, γιατί τον δημιούργησε το σύστημα. Να αφήσουμε τα ΄΄δεν παραιτούμαστε΄΄ και να αναλάβουμε όλοι τις ευθύνες. Να έρθει ο κύριος εισαγγελέας και όποιος έχει ευθύνες από εμάς να τον βάλουν μέσα΄.

Επίσης, ο κ. Γ.Αγούδημος καταφέρθηκε κατά του πρώην υπουργού Ε.Ν. Σταύρου Σουμάκη και του πρώην γ.γ. του υπουργείου Αθ.Τσουροπλή, για τους χειρισμούς τους κατά τη θητεία τους στο ΥΕΝ, ενώ αναφερόμενος στο τραγικό δυστύχημα του ΄Express Samina΄, είπε ΄ότι το ελληνικό κράτος φέρει ευθύνες εκατό τοις εκατό, μέχρι τη στιγμή που το βαπόρι ξεκίνησε από το λιμάνι του Πειραιά΄, ενώ σχολιάζοντας τις μονοπωλιακές καταστάσεις στο Αιγαίο επισήμανε ότι ΄η πατρίδα μας με τους Έλληνες ναυτικούς και την ελληνική κοινωνία δεν είναι έτοιμη να δεχθεί εταιρίες μαμούθ΄.


Η εμπειρία μας και η αφοσίωση στη λεπτομέρεια αποτελούν εγγύηση για την απόλυτη επιτυχία ώστε να μείνουν ανεξίτηλες στη μνήμη τη δική σας και των καλεσμένων σας.....
ΧΟΡΟΕΣΠΕΡΙΔΕΣ - ΓΑΜΟΙ - CATERING - ΠΑΙΔΙΚΑ ΠΑΡΤΥ

ΞΕΝΟΔΟΧΕΙΟ SOFITEL CAPSIS ΡΟΔΟΥ
Για Πληροφορίες 25-015 & 20919 (09.00 - 17.00)
CAPSIS Conference Centers & Resort Hotels
Χ.1977-31/10

ΠΑΙΔΑΓΩΓΙΚΟ ΕΡΓΑΣΤΗΡΙ ΤΕΧΝΗΣ
ΛΟΓΟΤΕΧΝΙΚΟ ΕΡΓΑΣΤΗΡΙ για παιδιά 8-12 χρ.
Μέσα από μορφές τέχνης
(Εικαστικά, Θέατρο, Μουσικά κ.α.)

Τα παιδιά μέσα από παιχνίδια, ασκήσεις φαντασίας, ανάπτυξης της δημιουργικότητας, συγκέντρωσης, καλάρωσης κ.α. θα οδηγηθούν από τον Προφορικό στο Γραπτό λόγο, θα ευαισθητοποιηθούν στην Τέχνη του Λόγου, θα εκφραστούν και θα επικοινωνήσουν.
Θα τους δοθεί η ευκαιρία μέσα από συζητήσεις και ποικίλες δημιουργικές δραστηριότητες να γνωρίσουν σημαντικά έργα Ελλήνων και ξένων λογοτεχνών. Θα συνθέσουν τις δικές τους ιστορίες, θα γράψουν άρθρα, διαφημίσεις, αγγελίες, συνεντεύξεις, παραμύθια, ποιήματα κ.λ.π.
Το Γραπτό λόγο θα τον πλαισιώσουν με άλλες μορφές Τέχνης όπως Εικαστικά (εικονογράφηση των κειμένων τους κ.α.) Κατασκευές, Μουσικά κ.λ.π.
Στο τέλος των συναντήσεων θα γίνει Έκθεση των έργων των μικρών δημιουργών.
Υπεύθυνη: Μερσίνη Αντωνδια-Σακελλαριδου, εκπαιδευτικός, πδικτ.μενη στη Θεατρική Αγωγή.
Πληροφορίες : Τηλ: 78.100

ΠΡΑΚΤΟΡΕΙΟ ΤΑΞΙΔΙΩΝ
ΣΑΒΒΑΣ ΣΑΗΣ
9ήμερη εκδρομή
ΑΡΑΧΩΒΑ - ΝΑΥΠΑΚΤΟ - ΛΕΥΚΑΔΑ - ΚΕΡΚΥΡΑ - ΙΩΑΝΝΙΝΑ - ΜΕΤΣΟΒΟ - ΚΑΛΑΜΠΑΚΑ - ΜΕΤΕΩΡΑ - ΚΑΜΕΝΑ ΒΟΥΡΛΑ - ΑΙΔΗΨΟ - ΑΓ. ΙΩΑΝΝΗ ΤΟΝ ΡΩΣΣΟ - ΧΑΛΚΙΔΑ
Από 4/11 έως 13/11
Μια εκδρομή όνειρο: ΜΗΝ ΤΗ ΧΑΣΕΤΕ
Αναλυτικό πρόγραμμα στο ΠΡΑΚΤΟΡΕΙΟ ΤΑΞΙΔΙΩΝ
ΣΑΒΒΑ ΣΑΗ
Τάρπον Σπριγκς 42 Δίπλα στην ΠΙΣΤΕΩΣ
Τηλ.. 39781 - 3 - Ρόδος
Μ15-3/11

ΚΛΙΜΑΤΙΣΤΙΚΑ
PANASONIC ΙΑΠΩΝΙΑΣ
9.000 και 12.000 BTU
Παράδοση - Τοποθέτηση ... ΣΗΜΕΡΑ
EXPERT ΚΩΣΤΑΡΙΔΗΣ
ΚΑΝΑΔΑ 12 - Τηλ. 22325 - 20874
Χ.1981-31/10

ΣΧΟΛΗ ΧΟΡΟΥ Έλλης Παρασκευά

ΤΙΜΕΣ που "γράφουν" ...Ιστορία!
Μόνο στο πολυκατάστημα ΠΑΠΠΟΥ

Ποικιλία, Ποιότητα και τιμές εκπτώσεων στα μεγαλύτερα ονόματα σχολικών ειδών.
Τετράδια, μολύβια, παγουράκια και αξεσουάρ, όλα σε φανταστικές τιμές!
και τσάντες ΑΣΛΑΝΗΣ & ΧΑΤΖΗΓΙΑΝΝΗΣ μόνο με 3.500 δρχ
Τώρα ... για τη νέα σχολική χρονιά, οι Φόρμες SPARK, περιμένουν τους μικρούς μας φίλους σε τιμές αστέρια!

Τσάντες Σχολικές
Barbie
Tarzan
Pokémon
Nicki
Tweety
Benetton
Disney
ΜΕΓΑΛΑ ΚΑΤΑΣΤΗΜΑΤΑ ΠΑΠΠΟΥ
25ης Μαρτίου 7, ΡΟΔΟΣ - Τηλ.: 24286, 20127 FAX: 30995
Χ.1905-30/9


ΑΕΡΟΛΕΣΧΗ ΡΟΔΟΥ RHODOS AEROCLUB
ΣΧΟΛΗ ΧΕΙΡΙΣΤΩΝ ΑΕΡΟΣΚΑΦΩΝ
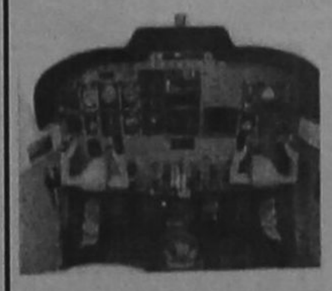
Έναρξη μαθημάτων τον Οκτώβριο
Η Σχολή δέχεται αιτήσεις για την νέα εκπαιδευτική σειρά !!!
(Θα τηρηθεί σειρά προτεραιότητας)
ΤΗΛ: 0241-78970 & 0977683431 ΦΑΧ: 0241-78970
Χ.14213-8/10

ΑΝΑΚΟΙΝΩΣΗ

Το Σωματείο **«Ο ΦΙΛΟΣ»**
θα πραγματοποιήσει συγκέντρωση
για την ανάδειξη νέου
Διοικητικού Συμβουλίου
την 12/10/2000 ημέρα Πέμπτη
και ώρα 10.30 π.μ. έως 17.30 μ.μ.
στο ξενοδοχείο SUNWING
τηλ. 88100

Εκ του Δ.Σ.

ΧΛ

ΑΠΩΛΕΙΑ

Χάθηκε την Τρίτη 3/10 στη οδό Κολοκοτρώνη (Τιτάνια σινεμά)-Καναδά -Αγ. Νικόλαο, μικρό άσπρο σκυλάκι (κουταβάκι) 3 μηνών με το όνομα «ΛΟΥΗΣ» (χωρίς λουράκι) το τρίχωμα του είναι άσπρο, κοντό και τα αυτάκια του μικρά κατεβασμένα προς τα κάτω. Η ράχη του είναι ελαφρώς καφέ.

Ο ευρών θα αμοιφθεί με ποσό άνω των 30.000 δραχμών.

Παρακαλώ όποιος το δει να μας τηλεφωνήσει αμέσως στα τηλέφωνα: **0945/268842, 0932/965684 και 21653.**

ΧΛ

ΤΟ ΠΡΑΚΤΟΡΕΙΟ ΤΑΞΙΔΙΩΝ
ΚΑΒΑΔΑΣ TRAVEL
μπορεί να σας εξυπηρετήσει για οποιαδήποτε πρόβλημά σας. Ητοι:
- ΕΚΔΟΣΗ ΔΙΑΒΑΤΗΡΙΩΝ
- Έκδοση φθηνών αεροπορικών εισιτηρίων για οποιοδήποτε μέρος του κόσμου
Με την:
- Ολυμπιακή
- CRONOUS
- AEGEAN AIRLINES
- Φθηνά αεροπορικά εισιτήρια δι' ΕΥΡΩΠΗ - ΑΜΕΡΙΚΗ - ΚΑΝΑΔΑ - ΑΥΣΤΡΑΛΙΑ και ΑΣΙΑ με όλες τις αεροπορικές εταιρείες.
- ΕΙΣΙΤΗΡΙΑ ΠΛΟΙΩΝ για όπου θέλετε με όποια εταιρία θέλετε.
- ΚΡΑΤΗΣΕΙΣ ΞΕΝΟΔΟΧΕΙΩΝ
  HOTEL PRESIDENT
  HOTEL ASTOR
  HOTEL PARTHENON
  HOTEL ELECTRA
  HOTEL TITANIA
  HOTEL RIVA
  HOTEL ALEXANDROS
  HOTEL ILISIA
  HOTEL CHANDRIS
- ΑΝΑΝΕΩΣΕΙΣ ΔΙΠΛΩΜΑΤΩΝ εραστιτεχνικών, επαγγελματικών, βέσπας και μοτοποδηλάτων.
- Μετατρέπομεν εις τους έχοντας άδεια εξωτερικού χωρίς εξετάσεις εις ελληνικήν.
- Εκδίδομεν άδειες INTERNATIONAL.
- Εκδίδομεν φοιτητικά εισιτήρια
- Δυνάμεθα να αποστείλουμε με ΤΕΛΕΞ τα εισιτήρια των φοιτητών που σπουδάζουν εις το εξωτερικό.

ΠΡΑΚΤΟΡΕΙΟ ΤΑΞΙΔΙΩΝ- ΜΕΤΑΝΑΣΤΕΥΣΕΩΣ
ΚΑΒΑΔΑΣ TRAVEL
οδός Καρπάθου αρ. 4- Ρόδος
Τηλ. (0241) 22156 - 24940,
τηλ. οικ. 23427

14319-12/10

Οι Ομοσπονδίες του Αιγαίου ζητούν:

Να καταργηθεί η μονοπωλιακή εκμετάλλευση των νησιών μας

ΝΑ ΤΙΜΩΡΗΘΟΥΝ ΟΙ ΥΠΕΥΘΥΝΟΙ ΤΗΣ ΤΡΑΓΩΔΙΑΣ

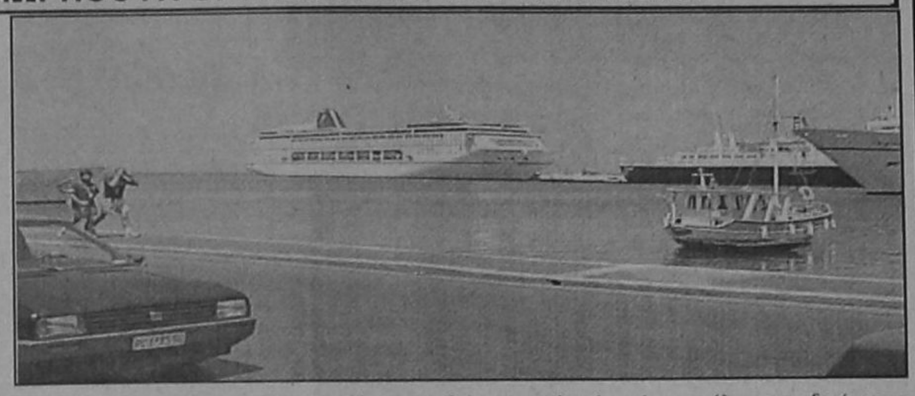

Ψήφισμα διαμαρτυρίας εξέδωσε η Ομοσπονδία των Παροικιακών Οργανώσεων του Αιγαίου, με την οποία ζητά την τιμωρία των υπευθύνων για την τραγωδία του «Εξπρές Σαμίνα», αλλά και να καταργηθεί η μονοπωλιακή ακτοπλοϊκή εκμετάλλευση των νησιών.

Το πλήρες κείμενο του ψηφίσματος έχει ως εξής:

«Σε συνθήκες βαρύτατου πένθους συνήλθαμε σήμερα στην Αθήνα, στα γραφεία της Πανικαριακής Αδελφότητας, οι εκπρόσωποι των Ομοσπονδιακών -Παροικιακών Οργανώσεων Αιγαίου, για να εκφράσουμε την οργή μας για την τραγωδία που έπληξε την κοινωνία και τα νησιά μας στις 26 Σεπτεμβρίου του 2000.

Καταμετρώντας, με απόγνωση, τους νεκρούς και τις δυσανάλογες απώλειες των νησιών μα,

ΑΠΑΙΤΟΥΜΕ:

-Να αποσυρθούν άμεσα τα πλωτά φέρετρα από την ακτοπλοΐα.

-Να προχωρήσουν με ταχύτητα οι έρευνες σε βάθος και να αποκαλυφθούν πλήρως οι συνθήκες που οδήγησαν στο τραγικό όσο και πρωτοφανές αυτό ναυάγιο.

-Να γίνει κάθαρση στο Υ.Ε.Ν. και το Λιμενικό Σώμα και να τιμωρηθούν οι υπόλογοι στη συνείδηση όλων μας υπεύθυνοι κρατικοί λειτουργοί.

-Να ληφθούν άμεσα όλα τα μέτρα που απαιτούνται για την ασφάλεια της ναυσιπλοΐας και προστασίας του ιερού δικαιώματος της επικοινωνίας των ακριτών νησιωτών με το κέντρο και το δυσπρόσιτο τόπο τους.

-Να καταργηθεί η μονοπωλιακή ακτοπλοϊκή εκμετάλλευση των νησιών μας από άθλια και επικίνδυνα πλοία, ευκαιριακών εφοπλιστών, με τα πανάκριβα εισιτήρια, τα ακριβότερα, εσωτερικών γραμμών σε όλη την Ευρωπαϊκή Ενωση.

-Να αποζημιωθούν άμεσα και επαρκώς τα θύματα του ναυαγίου και οι οικογένειές τους.

ΔΗΛΩΝΟΥΜΕ ΟΤΙ:

-Στεκόμαστε στο πλευρό των θυμάτων, με όλες μας τις δυνάμεις και τα μέσα που διαθέτουμε, μέχρι την τελική τους δικαίωση, ενάντια σε κάθε προσπάθεια συγκάλυψης.

-Παραμένουμε στη διάθεση των δικαστικών αρχών για παροχή πληροφοριών και στοιχείων που θα διευκόλυνε ταέργο τους για απόδοση δικαιοσύνης.

-Ενώνουμε τη φωνή και την αγανάκτησή μας με εκείνη των αρχών και φορέων, όλων των νησιών του Αιγαίου με τους οποίους συντονίζουμε τον αγώνα μας.

1. ΠΑΝΙΚΑΡΙΑΚΗ ΣΥΝΤΟΝΙΣΤΙΚΗ ΕΠΙΤΡΟΠΗ ΑΓΩΝΑ.
2. ΟΜΟΣΠΟΝΔΙΑ ΔΩΔΕΚΑΝΗΣΙΑΚΩΝ ΣΩΜΑΤΕΙΩΝ
3. ΧΙΑΚΗ ΑΔΕΛΦΟΤΗΤΑ
4. ΣΑΜΙΑΚΗ ΑΔΕΛΦΟΤΗΤΑ
5. ΟΜΟΣΠΟΝΔΙΑ ΝΑΞΙΑΚΩΝ ΣΩΜΑΤΕΙΩΝ».

ΔΗΜΟΤΙΚΗ ΕΠΙΧΕΙΡΗΣΗ ΥΔΡΕΥΣΗΣ ΑΠΟΧΕΤΕΥΣΗΣ ΡΟΔΟΥ
Δ.Ε.Υ.Α.Ρ.

ΕΠΑΝΑΛΗΨΗ ΔΙΑΚΗΡΥΞΗΣ

Η Δημοτική Επιχείρηση Υδρευσης και Αποχέτευσης Ρόδου προκηρύσσει μυστικό διαγωνισμό με συμπλήρωση τιμολογίου για το έργο: «ΑΝΟΡΥΞΗ ΚΑΙ ΑΞΙΟΠΟΙΗΣΗ ΓΕΩΤΡΗΣΕΩΝ ΓΙΑ ΤΙΣ ΑΝΑΓΚΕΣ ΤΗΣ ΧΛΩΡΙΩΣΗΣ ΤΟΥ ΒΙΟΛΟΓΙΚΟΥ», ενδεικτικού προϋπολογισμού 3.935.398 δρχ., χωρίς ΦΠΑ. Ο διαγωνισμός θα γίνει στις 16-10-2000, ημέρα Δευτέρα και ώρα 11 π.μ. έως 12 μεσημβρινή στα γραφεία της ΔΕΥΑΡ (2ο χλμ Ρόδου-Λίνδου).

Στα διαγωνισμό γίνονται δεκτές ελληνικές εργοληπτικές επιχειρήσεις Α' τάξης και άνω για εξειδικευμένες εργασίες Γεωτρήσεων και για έργα Ηλεκτρομηχανολογικά Α' τάξης και άνω ή κοινοπραξίες ελληνικών εργοληπτικών επιχειρήσεων των καλουμένων κατηγοριών και τάξεων.

Η εγγύηση συμμετοχής στο διαγωνισμό ορίζεται στο ποσό των 88.940 δρχ.

Περισσότερες πληροφορίες και τεύχη διαγωνισμού θα δίνονται τις εργάσιμες ημέρες και ώρες στα γραφεία των εγκαταστάσεων του βιολογικού στην περιοχή Βόδι και στο τηλέφωνο 0241-64850 (κ. Κορναρόπουλο και κ. Τζαμπρή).

Ο πρόεδρος της ΔΕΥΑΡ
Γ. Γιαννόπουλος
Δήμαρχος Ροδίων

ΧΛ-6-10

ΠΕΡΙΛΗΨΗ ΑΠΟΦΑΣΕΩΣ

Με την υπ' αρ. 250/1999 απόφαση του Μονομελούς Πρωτοδικείου Ρόδου κηρύχθηκε ανίσχυρο το κληρονομητήριο, το οποίο είχε χορηγηθεί, δυνάμει της υπ' αρ. 100/1983 αποφάσεως του Μονομελούς Πρωτοδικείου Ρόδου, στους:

1. Παναγιώτη Σταματίου Λεβέντη, 2. Φραγκουλιά συζ. Παναγιώτη Λεβέντη, 3. Ανθούλα Παναγιώτη Λεβέντη, 4. Σταμάτη Παναγιώτη Λεβέντη, 5. Τσαμπίκα Παναγιώτη Λεβέντη, 6. Αγγελική Παναγιώτη Λεβέντη, 7. Δημητρία Παναγιώτη Λεβέντη, 8. Στέφανο Παναγιώτη Λεβέντη και 9. Αννούλα Παναγιώτη Λεβέντη.

Ρόδος 5-10-2000

Ο πληρεξούσιος δικηγόρος
Καλλίγερος Βασίλης

ΧΛ-6/10

ΕΛΛΗΝΙΚΗ ΔΗΜΟΚΡΑΤΙΑ
ΔΗΜΟΣ ΡΟΔΟΥ
ΕΠΑΡΧΙΑ ΡΟΔΟΥ
ΝΟΜΟΣ ΔΩΔΕΚΑΝΗΣΟΥ

Γνωστοποίηση Γάμου

Γνωστοποιείται, σύμφωνα με το άρθρο 1369 του Αστικού Κώδικα, όπως τροποποιήθηκε με το Ν. 1250/1982, ότι:

Ο **Ηλίας Οικονόμου** του Ευαγγέλου και της Ανδρονίκης, που γεννήθηκε στην Καλογραιανά του νομού Καρδίτσας και κατοικεί στη Ρόδο του νομού Δωδ/σου επαγγέλματος ιδιωτικός υπάλληλος και η **Λιντίτα Ζόμπρο** του Χρηστάκη και της Παυλίνας, που γεννήθηκε στην Κορυτσά Αλβανίας και κατοικεί στην Κορυτσά Αλβανίας, επαγγέλματος οικιακά, πρόκειται να παντρευθούν στο Δημαρχείο του Δήμου Ροδίων.

Ρόδος 5-11-2000
Ο Δήμαρχος
Γεώργιος Γιαννόπουλος

14452-6/10

ΔΙΑΒΑΤΗΡΙΑ

Γνωρίζουμε πολύ καλά πόσο πολύτιμος είναι ο χρόνος σας. Αφήστε τη φροντίδα της εκδόσεως του ΔΙΑΒΑΤΗΡΙΟΥ σας σε μας.

Πληροφορίες
ΚΑΒΑΔΑΣ TRAVEL
οδός Καρπάθου αρ. 4, τηλ. 22156-24940

14319-12/10

ΑΝΑΘΕΩΡΗΣΕΙΣ ΑΔΕΙΩΝ ΟΔΗΓΗΣΕΩΣ ΑΥΤΟΚΙΝΗΤΩΝ

Οδηγοί αυτοκινήτων, μοτοσικλέτας, βέσπας, ρίξτε μια ματιά στην άδειά σας οδηγήσεως μήπως είστε εκ του νόμου υποχρεωμένοι να την ανανεώσετε. Το γραφείο μας αναλαμβάνει την τακτοποίηση όλων των δικαιολογητικών.

Πληροφορίες
ΚΑΒΑΔΑΣ TRAVEL
Οδός Καρπάθου αρ. 4
Τηλ. 22156-24940

14319-12/10

ΕΛΛΗΝΙΚΗ ΔΗΜΟΚΡΑΤΙΑ
ΝΟΜΟΣ ΔΩΔΕΚΑΝΗΣΟΥ
ΔΗΜΟΣ ΙΑΛΥΣΟΥ
Αριθμ. πρωτ. 4757

ΑΝΑΚΟΙΝΩΣΗ

Ο Δήμαρχος Ιαλυσού ανακοινώνει ότι

Ο Δήμος Ιαλυσού συμμετέχει στην απογραφή αστέγων που διενεργείται από τον Οργανισμό Στεγαστικής Αποκατάστασης Εργαζομένων.

Για το λόγο αυτό, παρακαλούνται οι δικαιούχοι του ΟΕΚ που κατοικούν ή εργάζονται στο Δήμο μας, να απευθυνθούν από τις 9-10-2000 έως και 15-12-2000 στο Δημοτικό Γραφείο Ιαλυσού, προκειμένου να συμπληρώσουν τα σχετικά απογραφικά δελτία και να καταθέσουν τα απαιτούμενα δικαιολογητικά.

Ο Δήμαρχος Ιαλυσού
Στάγκας Σ. Στέργος

ΧΛ-26/10

ΦΡΟΝΤΙΣΤΗΡΙΟ ΙΤΑΛΙΚΩΝ
Γ. ΧΑΡΤΕΡΟΣ

Διδάσκει η ΙΤΑΛΙΔΑ κ. ROSA DI DONATO ΧΑΡΤΕΡΟΥ ΠΤΥΧ. ΠΑΝΕΠ. ΡΩΜΗΣ "LA SAPIENZA"

- *Αυστηρά ολιγομελή τμήματα για*
- Μαθητές δημοτικού-γυμνασίου-λυκείου
- Ξενοδοχοϋπάλληλους-επαγγελματίες

Με μαθήματα κατάλληλα για τις ανάγκες τους

- Ξεναγούς για την απόκτηση του διπλώματος στα ιταλικά
- Υποψήφιους Ιταλικών Πανεπιστημίων με μαθήματα ορολογίας
- Επίσης ιδιαίτερα μαθήματα και συμμετοχή των μαθητών στις εξετάσεις PALSO με ποσοστά επιτυχίας 100%,
- Μαθαίνετε να μιλάτε ΣΩΣΤΑ από την πρώτη στιγμή με την ΣΩΣΤΗ ΙΤΑΛΙΚΗ ΠΡΟΦΟΡΑ
- Διδασκαλία και με τη χρήση λογοτεχνικών βιβλίων, περιοδικών και εφημερίδων, με οπτικοακουστικών συστημάτων γιατί ΤΟ ΝΑ ΜΑΘΕΤΕ ΝΑ ΜΙΛΑΤΕ ΑΜΕΣΩΣ ΚΑΙ ΣΩΣΤΑ ΕΙΝΑΙ Ο ΣΤΟΧΟΣ ΜΑΣ
- Επίσης εξασφαλίζουμε τη διαμονή και τα μαθήματα σε Πανεπ. Κολλέγια στη Ρώμη, Firenze, L' Aquila με την διαμονή των φοιτητών μέσα στο κολλέγιο για όσους επιθυμούν να πάνε να σπουδάσουν στην Ιταλία.

Μια σωστή επιλογή είναι εγγύηση για το μέλλον

Υπεύθυνη Διδασκαλίας
Κ. ROSA DI DONATO - ΧΑΡΤΕΡΟΥ
Διεύθυνση: ΝΙΚΟΥ ΚΑΖΑΝΤΖΑΚΗ 21 - ΡΟΔΟΣ
(πίσω από το "ΜΑΡΙΝΟΠΟΥΛΟ")

Τηλ. 35275 (ώρες 9-1 και 5-8)

Οι εγγραφές άρχισαν

X1987-31/10

ΨΥΧΟΕΡΕΥΝΗΤΡΙΑ
ΚΡΗΤΙΚΟΥ ΒΑΣΙΛΕΙΑ

Προβλέψεις για το μέλλον ικανοποιητικές.

Βοήθεια για κάθε θέμα που σας απασχολεί με κάθε εχεμύθεια



ΟΜΗΡΟΥ 65 Π. ΠΟΛΗ Τηλ. 74440 - 67602, 0972157586, 8-1π.μ. — 4-8μ.μ.

T34956-12/10

ΔΙΕΘΝΗΣ ΣΧΟΛΗ
ΡΕΦΛΕΞΟΛΟΓΙΑΣ & ΘΕΡΑΠΕΙΑΣ ΜΕΣΗΜΒΡΙΝΩΝ

Ιδρύθηκε το 1983 Προϊσταμένη: Inge Dougans
1999 Διευθύντρια: Σάντρα Μπαρλάβα

Πρόσκληση

Η Διεθνής Σχολή Ρεφλεξολογίας και Μεσημβρινών σας προσκαλεί
την ***Κυριακή 8 Οκτωβρίου*** *στις* ***6:00*** *το απόγευμα*
στο ξενοδοχείο ***Rodos Palace,*** *στην τελετή απονομής πτυχίων στους αποφοίτους της Σχολής του ακαδημαϊκού έτους 1999.*
Θα ακολουθήσει παρουσίαση προγράμματος Ρεφλεξολογίας, που εφαρμόζεται στους καρδιοπαθείς ασθενείς του Ωνάσειου Καρδιοχειρουργικού Κέντρου της Αθήνας.

Η εκδήλωση θα πραγματοποιηθεί στα πλαίσια του πολυσυνεδρίου ERICSSON - MONEY SHOW 2000
ΚΕΝΤΡΙΚΟΣ ΧΟΡΗΓΟΣ: ΝΕΟ ΡΟΔΟΓΑΛ ΧΟΡΗΓΟΣ ΠΡΟΒΟΛΗΣ: ΚΑΝΑΛΙ 4



ΟΙ ΕΓΓΡΑΦΕΣ ΑΡΧΙΣΑΝ

ΣΕΙΡΑ ΜΑΘΗΜΑΤΩΝ
ΓΙΑ ΔΙΠΛΩΜΑ ΣΤΗ ΡΕΦΛΕΞΟΛΟΓΙΑ
ΚΑΙ ΤΗ ΘΕΡΑΠΕΙΑ ΜΕΣΗΜΒΡΙΝΩΝ

Courses can be taken in English & Greek

X.1994-8/10

Ηρωίδας Αναστασίας 58 & Κ. Υδραίου, 85100 Ρόδος, Τηλ: 0241 73015, Fax: 0241 73015

ΚΕΣΙΣΟΓΛΟΥ
ΚΑΤΑΣΤΗΜΑΤΑ

Επειδή κάποιες στιγμές είναι μοναδικές...

Τα καταστήματα Κεσίσογλου εδώ και 35 χρόνια προσφέρουν ασύγκριτη ποιότητα και ποικιλία σε όλα τα είδη που στολίζουν και ομορφαίνουν το σπίτι.

Προσφέρουν τη διαχρονικότητα του κλασικού και τη γοητεία του μοντέρνου.

Προσφέρουν ένα κόσμο φαντασίας και ονείρου που μπορείτε κι εσείς να τον αγγίξετε αν μας επισκευθείτε σε ένα από τα καταστήματά μας.

...Το αποτέλεσμα κερδίζει τις εντυπώσεις!

Επωφεληθείτε από τη λίστα γάμου μας και δώστε στο καινούριο σας σπίτι μια ξεχωριστή νότα με μοναδικά κομμάτια υψηλής ποιότητας.

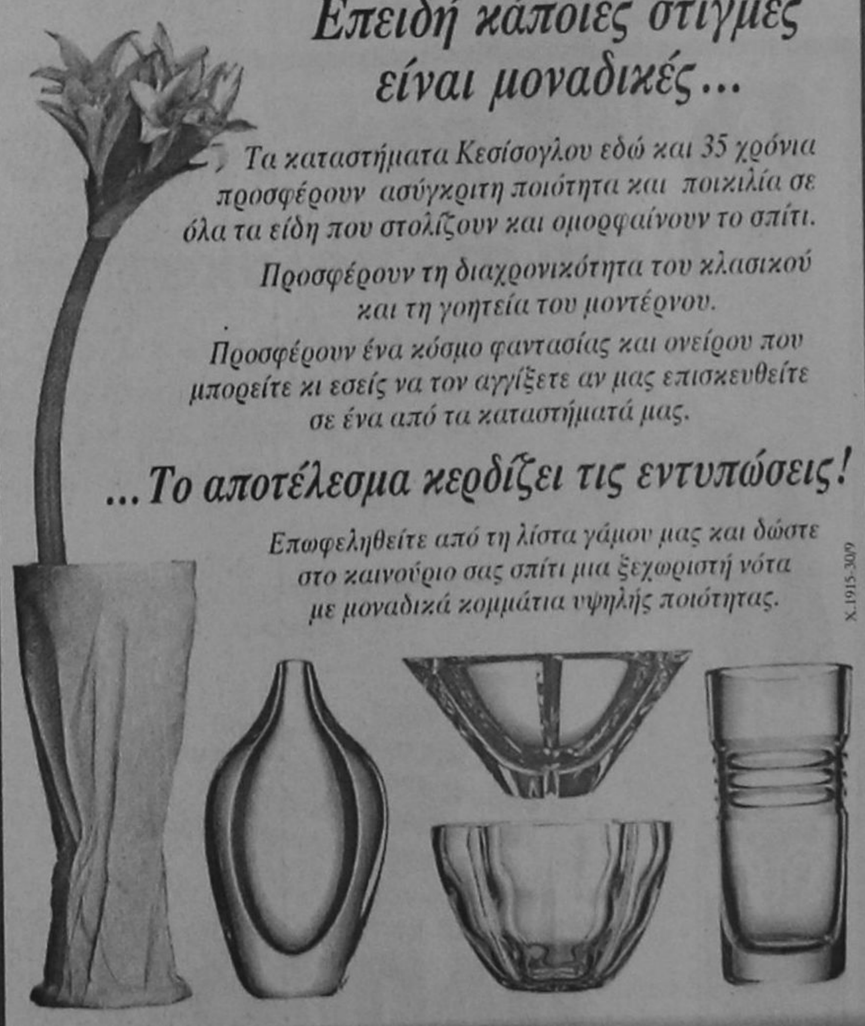

X.1915-309

ΣΤΟΑ ΚΙΟΣΟΓΛΟΥ - ΕΘΕΛΟΝΤΩΝ ΔΩΔΕΚΑΝΗΣΙΩΝ 31, ΡΟΔΟΣ - ΤΗΛ.: (0241) 24238
●● Και προσεχώς το δεύτερο κατάστημα στην οδό Καναδά 15 ●●

ΣΥΓΧΑΡΗΤΗΡΙΟ

Το Διοικητικό Συμβούλιο του Συλλόγου Κασσιωτών Ρόδου «Ο Χαδιώτης» συγχαίρει τους παρακάτω μαθητές που κατάγονται από την Κάσο και πέτυχαν την εισαγωγή τους στα ΑΕΙ της χώρας. Ευχόμενοι παράλληλα καλή πρόοδο:

- **Καλαβρέζο Ηλία**- Τοπογραφίας Αθήνας
- **Καμπούρη Μαγκαφούλα** - Ποιμαντικής και Κοινωνικής Θεολογίας Θεσσαλονίκης
- **Μαγιορκίνου Ευδοκία** - Πολ. Επιστήμης και Δημ. Διοίκησης Αθήνας
- **Πέπη Δημήτριο** - Ηλεκτρολογίας Δυτικής Μακεδονίας (Κοζάνη)
- **Ζαννετίδη Αικατερίνη** - Εμπορίας και Διαφήμισης Αθήνας

Για το Διοικητικό Συμβούλιο

Ο Πρόεδρος **Μιχάλης Ερωτόκριτος** — **Ο Γεν. Γραμματέας** **Γιώργος Κουρμούζης**

ΧΑ-6/10

ΣΥΓΧΑΡΗΤΗΡΙΟ

Στην αγαπημένη μας εξαδέλφη **Εφη Ζαχαροπούλου** του Μανώλη και της Φρόσως, που πέτυχε πρώτη στη σχολή προτίμησής της, τη Ψυχολογία Ρεθύμνου Κρήτης, εκφράζουμε τα πιο θερμά μας συγχαρητήρια.

Τα εξαδέλφια της

Γιώργος και Καίτη Ψαρού του Παναγιώτη

Γιώργος, Πόπη και Μηνάς Ψαρός του Ανδρέα

14146-6/10

ΣΥΓΧΑΡΗΤΗΡΙΟ

Την αγαπημένη μας **Μαριέττα** κόρη του εξαδέλφου μας δικηγόρου Χριστοφόρου **Καλογήρου**, που πέτυχε με άριστα (19,5) στην Οδοντιατρική Σχολή του Πανεπιστημίου Αθηνών, συγχαίρουμε θερμά, ευχόμαστε καλές σπουδές και πάντα με άριστα.

Οικογένεια

Στέφανου και Κατερίνας Χρύσαλλου

14453-6/10

ΣΥΓΧΑΡΗΤΗΡΙΟ

Την αγαπημένη μας **Ευγενία** κόρη του Παντελή και της Μαριέττας **Αποστολά** που απέκτησε επάξια το πτυχίο της Φιλοσοφικής Σχολής Ιωαννίνων, ευχόμαστε πάντα επιτυχίες και καλή σταδιοδρομία.

Οι νονοί της

Στέφανος - Φαίδρα Στρατή

14454-6/10

PELLOS TRAVEL

Θρησκευτική εκδρομή στα

ΜΥΡΑ

Αναχ. 4/12 Επιστρ. 7/12



ΡΟΔΟΣ - ΜΑΡΜΑΡΙΣ - ΑΝΤΑΛΕΙΑ - ΜΑΚΡΗ

04/12: Ρόδος - Μαρμαρίς με το καταμαράν. Αφιξη στο Μαρμαρίς. Αναχώρηση με πούλμαν για Αντάλεια. Αφιξη στο ξενοδοχείο νωρίς το απόγευμα. Δείπνο - Διανυκτέρευση.

5/12: Αναχώρηση για Μύρα ώρα 07.00 π.μ.. Θεία Λειτουργία στη Βασιλική του Αγίου Νικολάου στα Μύρα. Γεύμα ομαδικό στα Μύρα (εξ ιδίων). Σύντομη περιήγηση στα αξιοθέατα των Μύρων και αναχώρηση για Μάκρη μέσω της γενέτειρας του Αγίου Νικολάου στα Πάταρα. Αφιξη και διανυκτέρευση στη Μάκρη. Δείπνο.

6/12: Μετά το πρωινό. Επίσκεψη σε αξιοθέατα της περιοχής (ΠΕΡΓΗ - ΑΣΠΕΝΔΟΣ - ΚΑΤΑΡΡΑΚΤΕΣ DUDEN). Το γεύμα (εξ ιδίων) καθ' οδόν. Εσπερινός της παραμονής σε χώρο του ξενοδοχείου. Δείπνο ομαδικό, νηστίσιμο και προετοιμασία για Θεία Λειτουργία στον ΑΓΙΟ ΝΙΚΟΛΑΟ (ΜΥΡΑ).

7/12: Πρωινό και αναχώρηση Πριένε - Μίλετος - Δίδυμα. Επίσκεψη στους αρχαιολογικούς χώρους και εκκλησιασμό. Γεύμα σε εστιατόριο. Αφιξη στο Μαρμαρίς. Αναχώρηση για Ρόδο - Αφιξη στη Ρόδο το βράδυ. Τέλος εκδρομής.

Στην εκδρομή περιλαμβάνονται

1. Εισιτήρια με το καταμαράν Ρόδος - Μαρμαρίς - Ρόδος. 2. Πλήρης διατροφή (πρωινό - γεύμα - δείπνο). 3. Δωμάτια δίκλινα και τρίκλινα σε ξενοδοχεία 3*** και 4**** 4. Μεταφορές με κλιματιζόμενα πούλμαν (Deluxe) 5. Ξεναγήσεις στην ελληνική γλώσσα 6. Ταξιδιωτική ασφάλεια. 7 Συνοδός του γραφείου.

Δεν περιλαμβάνονται

1. Εισιτήρια των εισόδων σε αρχαιολογικούς χώρους 2. Φόροι εισόδου και εξόδου 3. Φιλοδωρήματα

Για κρατήσεις στο πρακτορείο

PELLOS TRAVEL

Φαληράκι - Ρόδος. Τηλ.: (0241)87615 Fax: (0241) 87616

ΠΡΟΣΕΧΕΙΣ ΕΚΔΡΟΜΕΣ

10/11 - 20/11 Βενετία (Ιταλίας

24/12-29/12 Λονδίνο (Αγγλίας)

29/12 - 5/1/2001 Παρίσι (Γαλλίας)

X1946-31/10

Ενόψει κατάργησης του καμποτάζ

Ξένες εταιρίες φλερτάρουν και τη γραμμή Δωδεκανήσου

ΑΛΛΑ ΚΑΙ ΜΕΓΑΛΕΣ ΕΛΛΗΝΙΚΕΣ ΕΤΑΙΡΙΕΣ

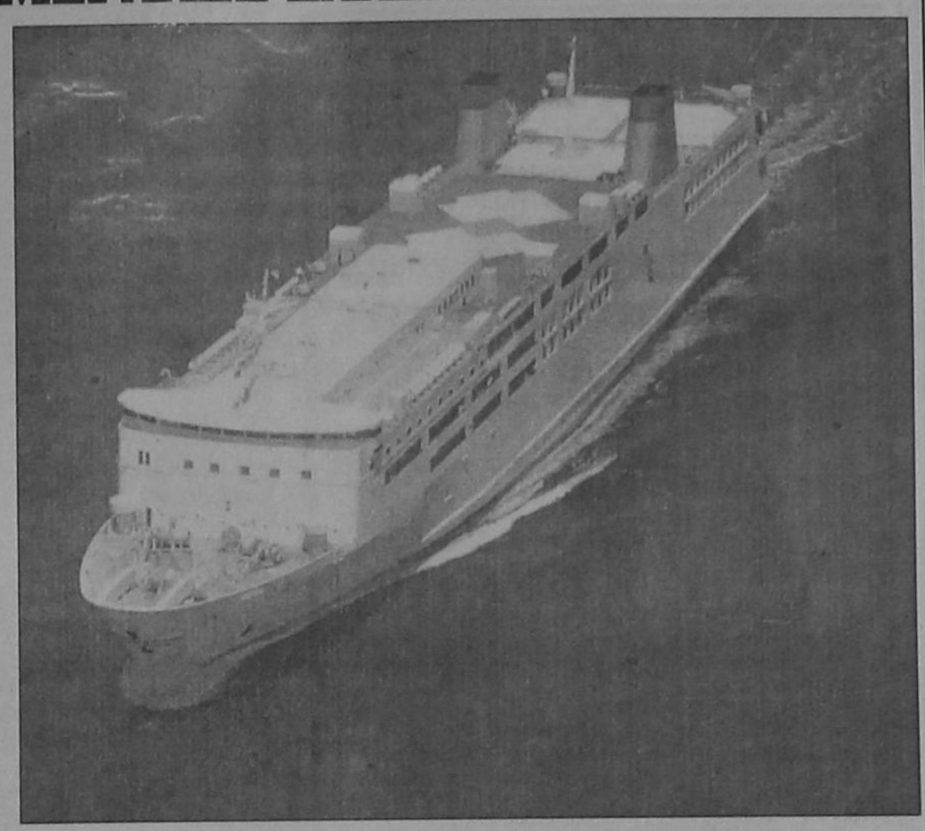

Η επίσπευση της απελευθέρωσης των ακτοπλοϊκών συγκοινωνιών κατά πολλούς προσελκύει το άμεσο ενδιαφέρον των ξένων ναυτιλιακών εταιριών, οι οποίες, ευκαιρίας δοθείσης είναι έτοιμες να εισβάλουν στην εσωτερική αγορά. Ως σήμερα επίσημα δεν έχει υπάρξει συγκεκριμένη πρόθεση ή ενέργεια που να υποδηλώνει αυτό το ενδιαφέρον.

Σύμφωνα με τις επισημάνσεις Ελλήνων αλλά και ξένων ναυτιλιακών παραγόντων, η δραστηριοποίηση ξένων εταιρειών στην ελληνική αγορά δεν είναι εύκολη υπόθεση. Οι ιδιαιτερότητες του ελληνικού νησιωρικού συμπλέγματος και η ακαταλληλότητα των λιμανιών είναι δύο βασικές παράμετροι που δυσχεραίνουν τις προσεγγίσεις των πλοίων μεγάλου μεγέθους, τα οποία ως επί το πλείστον διαθέτουν οι ξένες εταιρίες.

Το μεγάλο δέλεαρ είναι οι γραμμές της Κρήτης και ενδεχομένως των Δωδεκανήσων. Αλλά σε αυτή την περίπτωση ο συνωστισμός που θα δημιουργηθεί απαξιώνει το όφελος μιας τέτοιας επένδυσης. Ενας εξίσου σημαντικός αποτρεπτικός παράγοντας είναι η δυναμική των ήδη δραστηριοποιούμενων ελληνικών εταιριών, οι οποίες με το συγκριτικό πλεονέκτημα που τους δίνουν τα ετοιμοπαράδοτα νέα πλοία θα καλύψουν άμεσα τα κενά.

Δυνατότητες δραστηριοποίησης στην εσωτερική ακτοπλοΐα έχουν οι Βρετανοί, οι Σουηδοί και οι Φινλανδοί, οι οποίοι λόγω μεγέθους πλοίων θα επιδιώξουν κατά κύριο λόγο να εισχωρήσουν στις γραμμές της Κρήτης.

Ο βρετανικός επιβατηγός στόλος κατά μείζονα λόγο, εκπροσωπείται απο την εταιρία - κολοσσό P&O, η οποία εκτός της δραστηριοποίησής της στο χώρο της παγκόσμιας κρουαζιέρας με μια σειρά εξαγορών μικρότερων εταιριών καταλαμβάνει σημαντικό μερίδιο αγοράς στη Βόρειο Θάλασσα.

Η P&O συνεργάζεται τα δύο τελευταία χρόνια στις γραμμές της Μάγχης με τη σουηδικών συμφερόντων Stena Line. Το ίδιο χρονικό διάστημα απορρόφησε την ολλανδοσουηδικών συμφερόντων Net Loyd δημιουργώντας τη North Sea Ferries, η οποία με μεσαίου μεγέθους επιβατηγά πλοία αποτελεί τον βραχίονα του ομίλου στη Βόρειο Θάλασσα.

Οι Δανοί από την πλευρά τους πρόσφατα ιδιωτικοποίησαν την κρατικοδίαιτη Scan Lines, η οποία στη νέα της μορφή φιλοδοξεί να παίξει πρωταγωνιστικό ρόλο και σε εξωτερικές γραμμές. Αιχμή του δόρατος των Φινλανδών είναι οι εταιρίες Vicing και Silia. Η τελευταία, μετά την εξαγορά της από αμερικανικό όμιλο εταιριών, έχει αναδιαρθρωθεί πλήρως και αποτελεί τον βασικό ανταγωνιστή στις εσωτερικές γραμμές.

Τις μικρότερες δυνατότητες επέκτασης στον ελλαδικό χώρο φαίνεται να έχουν οι Ιταλοί. Η ιταλική επιβατηγός ναυτιλίας εκπροσωπείται από την κρατικών συμφερόντων Tirrenia, η οποία έχει απορροφήσει την επίσης κρατική Adriatica.

Ο μοναδικός ισχυρός παίκτης της ιταλικής επιβατηγού ναυτιλίας είναι ο ιδιωτικός όμιλος Grimaldi. Ο όμιλος Grimaldi τα δύο τελευταία χρόνια έχει προβεί σε σειρά νέων ναυπηγήσεων, όμως επικεντρώνεται στην εσωτερική αγορά και σε εξωκοινοτικούς πλόες. Αξιοσημείωτο είναι ότι οι Ιταλοί εφοπλιστές έχουν εγκαταλείψει στους Ελληνες τις γραμμές της Αδριατικής, όπου οι ελληνικές εταιρίες κατέχουν μερίδιο αγορά που ξεπερνά το 85%.

PELLOS TRAVEL

ΕΚΔΡΟΜΗ

GREECE **ΓΥΡΟΣ ΕΛΛΑΔΑΣ**

Από 3/11 - 12/11

Παρασκευή 3/11/2000 Αναχώρηση για Αθήνα με αεροπλάνο ή πλοίο

Σάββατο 4/11/2000. Αφιξη στην Αθήνα. Επιβίβαση σε πούλμαν. Αναχώρηση για Πάτρα. Διανυκτέρευση.

Κυριακή 5/11/2000 Πρωινό στο Ξ/Δ. Αναχώρηση και διέλευση με το πλοίο μέσω Ρίου - Αντιρρίου - Μεσολόγγι - Αγρίνιο - Αρτα - Ιωάννινα. Διανυκτέρευση.

Δευτέρα 6/11/2000 Πρωινό στο Ξ/Δ. Αναχώρηση Σταλακτίτες Ιωαννίνων - Λίμνη Ιωαννίνων - Μέτσοβο - Καλαμπάκα. Διανυκτέρευση.

Τρίτη 7/11/2000 Πρωινό στο Ξ/Δ. Ανάβαση στα Μετέωρα. Αναχώρηση μέσω Τρικάλων - Λάρισα - Κατερίνη. Αφιξη Θεσσαλονίκη. Διαν/ση.

Τετάρτη 8/11/2000 Πρωινό στο Ξ/Δ. Επίσκεψη στο μουσείο της πόλης. Εκδρομή στο Σπήλαιο Πετραλώνων Χαλκιδικής. Επιστροφή στη Θεσσαλονίκη. Διαν/ση.

Πέμπτη 9/11/2000 Πρωινό στο Ξ/Δ. Εκδρομή Καταρράκτες Εδέσσης - Βεργίνα - Παναγιά Σουμελά. Επιστροφή στο Ξ/Δ στη Θεσσαλονίκη. Διαν/ση.

Παρασκευή 10/11/2000 Πρωινό στο Ξ/Δ. Αναχώρηση μέσω Λάρισας. Αφιξη στο Βόλο. Διαν/ση.

Σάββατο 11/11/2000. Πρωινό στο Ξ/Δ.Ανάβαση στο Πήλιο. Επιστροφή μέσω Χαλκίδας - Προσκύνημα στον Αγιο Ιωάννη τον Ρώσσο - Αγιο Εφρέμ - Πειραιά. Αναχώρηση για Ρόδο στις 17.00.

Κυριακή 12/11/2000 Αφιξη στη Ρόδο. Τέλος εκδρομής

Στην τιμή περιλαμβάνονται:
1. Εισιτήρια πλοίου Γ' θέσης
2. Ξεναγήσεις
3. Μεταφορές με κλιματιζόμενα πούλμαν
4 Ξ/Δ Β' και Γ' Κατηγορίας με πρωινό

Δεν περιλαμβάνονται: Είσοδοι σε αρχαιολογικούς χώρους

Για περισσότερες πληροφορίες και κρατήσεις

PELLOS TRAVEL

Λεωφ. Καλλιθέας 125 - Φαληράκι, Ρόδος

Τηλ. (0241) 87615 FAX (0241) 87616

14266-31/10

PELLOS TRAVEL

ΘΡΗΣΚΕΥΤΙΚΗ ΕΚΔΡΟΜΗ στους

Αγίους Τόπους - Ισραήλ - Αίγυπτο (Σινά - Αλεξάνδρεια-Κάιρο) - Κύπρο



Από 27/10/2000-8/11/2000

με το υπερπολυτελές πλοίο MILLENIUM EXPRES

Πρόγραμμα

Παρασκευή 27/10/2000 Αναχώρηση για Κύπρο στις 20.00

Σάββατο 28/10/2000 Αφιξη στη Λεμεσσό στις 14.00 - προαιρετική εκδρομή. Αναχώρηση για Χάιφα στις 20.00

Κυριακή 29/10/2000 Αφιξη στη Χάιφα στις 6.30. Ολοήμερη εκδρομή στη Ναζαρέτ - Εκκλησία Ευαγγελισμού - Κανά - Εκκλησία του Αγίου Γεωργίου - Τιβεριάδα Λίμνη - Κοιλάδα του Ιορδάνη - Ορος Μακαρισμού - Καπερναούμ - Ιορδάνης Ποταμός - γεύμα σε εστιατόριο. Διανυκτέρευση στα Ιεροσόλυμα

Δευτέρα 30/10/2000 Ολοήμερη εκδρομή στη Βηθλεέμ - Σπήλαιο Γέννησης - Ιερουσαλήμ - Πανάγιος Τάφος - οδός Μαρτυρίου- τείχος των Δακρύων - Ορος Ελαιών - Κήπος της Γεσθημανής - Τάφος Παρθένου Μαρίας - Γεύμα σε εστιατόριο . Διανυκτέρευση στα Ιεροσόλυμα.

Τρίτη 31/10/2000 Αναχώρηση για Σινά μέσω Ραφάχ. Αφιξη στην Αγία Αικατερίνη. Δείπνο. Διανυκτέρευση.

Τετάρτη 1/11/2000 Επίσκεψη στο Μοναστήρι. Αναχώρηση για Κάιρο. Αφιξη στο Κάιρο. Δείπνο. Διανυκτέρευση.

Πέμπτη 2/11/2000 Εκδρομή στις πυραμίδες και στη Σφίγγα. Επίσκεψη στον Αγ. Γεώργιο. Δείπνο σε κρουαζιερόπλοιο στο Νείλο με σόου. Διανυκτέρευση.

Παρασκευή 3/11/2000 Ολοήμερη εκδρομή στην Αλεξάνδρεια. Επίσκεψη στο Πατριαρχείο και στις Κατακόμβες. Δείπνο. Διανυκτέρευση.

Σάββατο 4/11/2000. Ελεύθερη ημέρα για ψώνια.

Κυριακή 5/11/2000 Αναχώρηση για Χάιφα μέσω Ραφάχ. Αφιξη στη Χάιφα το απόγευμα. Διανυκτέρευση.

Δευτέρα 6/11/2000 Ολοήμερη εκδρομή στο Ορος Θαβώρ και Ορος Σαραντάριο. Αναχώρηση για Κύπρο στις 20.00

Τρίτη 7/11/2000. Αφιξη στη Λεμεσό το πρωί στις 07.00. Αναχώρηση για Ρόδο στις 14.00

Τετάρτη 8/11/2000 Αφιξη στη Ρόδο στις 08.00 το πρωί.. Τέλος εκδρομής.

Στην εκδρομή περιλαμβάνονται

- Καμπίνες τετράκλινες εσωτερικές με WC ντους στο πλοίο.
- Πλήρης διατροφή στο πλοίο. Πρωινό - γεύμα - δείπνο.
- Δωμάτια δίκλινα και τρίκλινα σε ξενοδοχεία 3*** και 4**** με ημιδιατροφή στο Ισραήλ και στην Αίγυπτο.
- Πολυτελείς ξενώνες με ημιδιατροφή στην Αγία Αικατερίνη.
- Μεταφορές - ξενάγηση με κλιματιζόμενα πούλμαν.
- Ξεναγήσεις
- Ταξιδιωτική ασφάλεια
- Συνοδός του γραφείου

Δεν περιλαμβάνονται

- Visa Αιγύπτου - Τέλος επιβιβάσεως και αποβιβάσεως στο Ισραήλ
- Φόροι εισόδου και εξόδου στο Ραφάχ

ΙΕΡΟΣΟΛΥΜΑ

6ήμερη εκδρομή

Αναχ. 27/10 - επιστρ. 2/11

Για κρατήσεις στο πρακτορείο

PELLOS TRAVEL

Φαληράκι - Ρόδος. Τηλ.: (0241)87615, 87616

1. Εκδρομές Σεπτεμβρίου: Χίος - Μυτιλήνη - Αϊβαλί Τουρκίας (8/9)
2. Εκδρομές Οκτωβρίου: Κωνσταντινούπολη (2/10)
3. Εκδρομές Νοεμβρίου: Γύρος Ελλάδας (3/11)
4. Εκδρομές Δεκεμβρίου: Μύρα Τουρκίας (4/12

14261-27/10

B BAZAAR

διαφέρει "λόγω τιμής"

κάθε μέρα... κι ένα δώρο!!

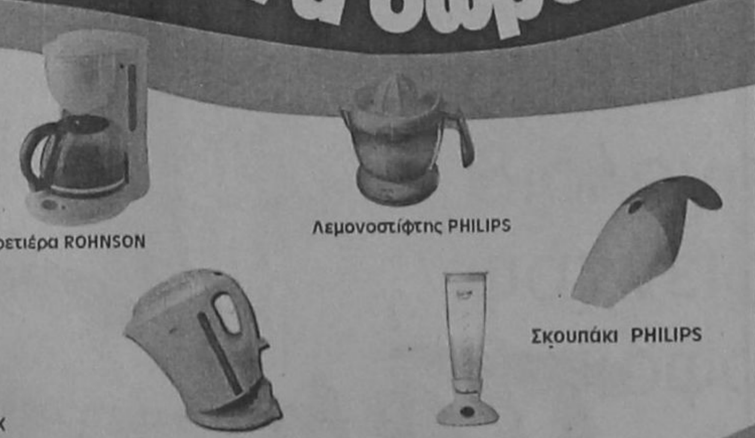



Μια μοναδική πρέσσα σιδερώματος ΕΣΚΙΜΟ

κάθε μήνα... ένα μεγάλο δώρο!

Με το αριθμημένο κουπόνι αξίας 5.000 που παίρνετε με τις αγορές σας, συμμετέχετε αυτόματα στην καθημερινή κλήρωση του Bazaar από 25/9 έως 7/10.

Δεκάδες χρήσιμα και έξυπνα ΔΩΡΑ για το σπίτι σας περιμένουν ΚΑΘΕ ΜΕΡΑ

μόνο στο Bazaar!

B BAZAAR απαράμιλλη τιμή

ΕΡΓΑΝΗΣ ΑΘΗΝΑΣ 50. ΤΗΛ.0241-24653 FAX.0241-23169

X1992-7/10

KYDON TOURS

SALAMIS LINE
F/B NISSOS KYPROS
F/B SALAMIS STAR

Τώρα με 2 υπερπολυτελή πλοία η «SALAMIS LINES»
Κάθε Τρίτη 20.00
και κάθε Παρασκευή 20.00
συνδέει τη Ρόδο με την

Κύπρο και Χάιφα

Το ταξίδι σας σαν απλός επιβάτης για την Κύπρο ή την Χάιφα είναι άνετο, πολιτισμένο σε ένα ευχάριστο φιλικό περιβάλλον με πεντακάθαρες καμπίνες. Σαλόνια πολυτελή, μπαρ με μουσική χορευτική και SHOW με μπαλέτα από πανέμορφες κοπέλες. Το ταξίδι σας στην ΚΡΟΥΑΖΙΕΡΑ για τους Αγίους Τόπους προσφέρει με ΠΑΜΦΘΗΝΕΣ τιμές ένα πλούσιο πρόγραμμα με εκδρομές στην Κύπρο και τους Αγίους Τόπους (... Τελ Αβίβ, Ιεροσόλυμα, Βηθλεέμ, Πανάγιο Τάφο, Γολγοθά, Δρόμο Μαρτυρίου, Τάφο Παναγίας, Τιβεριάδα, Ιορδάνο Ποταμό, Κανά, Καπερναούμ, Ναζαρέτ.

ΤΕΛΕΙΑ ΟΡΓΑΝΩΣΗ
ΟΛΑ ΠΛΗΡΩΜΕΝΑ

Εισιτήρια, εκδρομές, πλήρης διατροφή, φόροι και με τιμές φθηνότερες από 1 απλό εισιτήριο μετάβασης και επιστροφής

ΕΥΚΑΙΡΙΑ *Να προσκυνήσετε τα Αγια Χώματα που έζησε και μαρτύρησε ο ΙΗΣΟΥΣ ΧΡΙΣΤΟΣ μας, αλλά παράλληλα να κάνετε μια ευχάριστη και αξέχαστη κρουαζιέρα.*

ΕΙΣΙΤΗΡΙΑ - ΠΛΗΡΟΦΟΡΙΕΣ και ΠΡΟΓΡΑΜΜΑΤΑ στο ΚΕΝΤΡΙΚΟ ΠΡΑΚΤΟΡΕΙΟ ΤΗΣ SALAMIS LINES στη ΡΟΔΟ

ΚΥΔΩΝ
• Εθελ. Δωδεκανησίων 14 • Ακτή Σαχτούρη 8
Τηλ. 23.000 - 24265 - 27900

M.19 - 31/10

MARCOS travel

Π. Π. ΓΕΡΜΑΝΟΥ 9 - Εμπορικό Κέντρο Φώκιαλη
Τηλ. 34017, 27405 Fax: 25275

ΞΕΝΟΔΟΧΕΙΟ	ΜΟΝΟΚΛΙΝΟ	ΔΙΚΛΙΝΟ	ΤΡΙΚΛΙΝΟ
ΑΘΗΝΑ			
PRESIDENT Λεωφ. Κηφισίας 43 β'	11.500 Δίκλινο για μονόκλινο 12.500	15.000	19.000
ASTOR Καραγεώργη Σερβίας 16β'	16.000	21.000	25.500
TITANIA Πανεπιστημίου 52 β'	25.600	32.500	36.000
HELLINIS Συγκρού 177, Ν. Σμύρνη	12.000	17.000	21.000
ILISSOS Καλλιρόης 72	12.500	16.000	19.000
ACHILLEAS Λέκκα 21, Σύνταγμα	12.000	16.500	20.600
ESPERIA PALACE Σταδίου 22	24.500	28.000	33.000
PLAKA Καπνικαρέας & Μητροπόλεως Κέντρο της Πλάκας	17.000	22.500	26.500
PARTHENON Μακρή 6, Πλάκα	21.000	25.000	35.000
RIVA Μιχαλακοπούλου 114 (Χίλτον)	18.500	21.000	29.000
ALEXANDROS Τιμ. Βασσού 8 (Χίλτον)	18.000	22.000	31.000
CHRISTINA Πετμεζά15 (Φιξ)	17.000	20.000	27.500
AMALIA Λεωφ. Αμαλίας 10	23.600	32.000	38.700
ACHILLION Αγ. Κων/νου 32	12.000	17.000	21.000
ZINON Κεραμικού 3 & Ζήνωνος	9.000	13.000	17.000
PYTHAGORION Αγ. Κωνσταντίνου 28	11.000	15.000	19.000
CATERINA Κηφισιά	24.000	33.000	
ATHENS ACROPOL GRECOTEL Πειραιώς 1 - Αθήνα	27.000	31.000	
PLAZA Αχαρνών & Κατριβάνου 76	11.000	15.800	22.200
ILISIA Μιχαλακοπούλου 25	16.500	21.000	27.000
STANLEY Οδυσέως 1 - Πλατεία Καραισκάκη	15.000	20.200	27.600
CHANDRIS Λεωφ. Συγγρού 385	38.000	38.000	
ST. GEORE LYCABETTUS Κλεομένους 2	30.500	40.000	50.000
ΠΕΙΡΑΙΑΣ			
LILIA Ζέας 131 - Πασσαλιμάνι	13.500	18.000	22.500
MISTRAL Βασ. Παύλου 105 - Καστέλλα	21.000	25.600	31.000
SAVOY Ηρώων Πολυτεχνείου 93	21.000	27.000	34.000
ANEMONI Ευριπίδου 65-67	12.500	17.000	21.000
ΓΛΥΦΑΔΑ			
EMMANTINA Γλυφάδα	16.800	22.000	26.600
SEA VIEW Γλυφάδα	15.000	19.000	24.000
GALAXY Άλιμος	11.000	17.000	20.000
ΘΕΣΣΑΛΟΝΙΚΗ			
MAKEDONIA PALACE	37.000	37.000	
LE PALACE	16.000	23.000	30.000
MANDRINO	15.000	18.000	23.000
TELIONI (χωρίς πρωινό)	16.800	21.000	23.000
PHILIPPION	21.500	25.500	33.000

X 1972-31/10

Στο Δήμο των Πεταλούδων

Επέκταση του δικτύου υδρεύσεως

ΟΙ ΑΠΟΦΑΣΕΙΣ ΠΟΥ ΠΗΡΕ ΤΟ ΔΗΜΟΤΙΚΟ ΣΥΜΒΟΥΛΙΟ

Συνεδρίασε προχθές το βράδυ το διοικητικό συμβούλιο της ΔΕΥΑ Πεταλούδων, υπό την προεδρία του δημάρχου κ. Μιχάλη Κορδίνα, με τη συμμετοχή του αντιπροέδρου κ. Καρίκη και των μελών κυρίων Κουκιά Μιχάλη, Νικολάου Νικήτα, Μιχαλάκη Μιχάλη, Σπάρταλη Σταύρου, Μιχαλάκη Κων/νου, Μάτση Νίκου και Χατζηκαντή Μιχάλη.

Το διοικητικό συμβούλιο ανέλαβε να ενημερώσει ο δ/ντής της επιχείρησης κ. Νίκος Κλαδάς. Αναφέρθηκε στην προμήθεια ενός χοροβάτη, στην προμήθεια συστήματος Ηλεκτρονικών Υπολογιστών, στην αποπεράτωση του έργου ακαθάρτων οδού Αγίου Φανουρίου καθώς και στο έργο της επέκτασης αγωγού ακαθάρτων Αγίου Νικολάου Παστίδας, που βρίσκεται σε εξέλιξη. Από την ενημέρωση του δ/ντή προέκυψε ότι είναι έτοιμες 3 μελέτες επέκτασης δικτύου ύδρευσης και συγκεκριμένα: Περιοχής Περγιαλενής μήκους 330 μέτρων προϋπολογισμού 1.350.000 δραχμών., παράλληλο με τον αεροδιάδρομο δρόμο, 114 μέτρα προϋπολογισμού 200.000 δραχμών και πίσω από το νεκροταφείο Κρεμαστής 30 μέτρα προϋπολογισμού 150.000 δραχμών.

Εκτός ημερήσιας διάταξης ο πρόεδρος της επιχείρησης κ. Κορδίνας έθεσε το θέμα της ανάθεσης μελετών για την εκτέλεση των κυριότερων έργων που αφορούν στην ύδρευση και την αποχέτευση του Δήμου Πεταλούδων. Αποφασίστηκε από το συμβούλιο η σύνταξη μεέ της που αφορά τη διαχείριση υδάτινων πόρων να γίνει από την επιχείρηση και τη σύνταξη μελετών που αφορούν το σύστημα αποχέτευσης να ανατίθενται από το Δημοτικό Συμβούλιο.

Επίσης εκτός ημερήσιας διάταξης τέθηκε το θέμα των παράνομων συνδέσεων με το αποχετευτικό δίκτυο. Αποφάσισε το διοικητικό συμβούλιο την επιβολή προστίμου 100.000 δραχμών και τη διακοπή της σύνδεσης, σε όσους παρανομούν.

Αποφασίστηκε μετά από εισήγηση του δ/ντή της επιχείρησης η προμήθεια ενός ασφαλτοκόπτη και ενός μηχανήματος συμπίεσης που θεωρούνται απαραίτητα για την εκτέλεση των έργων που ήδη έχει αναλάβει η ΔΕΥΑΠ.

Οσον αφορά στα θέματα της ημερήσιας διάταξης:

• Ψηφίστηκε ομόφωνα ο κανονισμός λειτουργίας της επιχείρησης, με κάποιες τροποποιήσεις που έγιναν από το διοικητικό συμβούλιο.

• Επελέγει ομόφωνα από το δ.σ. να κατατεθούν τα μετρητά της επιχείρησης στη Συνεταιριστική Τράπεζα Δωδεκανήσου, η οποία κατέθεσε την υψηλότερη προσφορά με επιτόκιο 8,4%. Προσφορά κατέθεσαν και οι τράπεζες: Εμπορική με ισχύον επιτόκιο 6%, Εγνατίας με 5,5%.

• Αποφασίστηκε ομόφωνα για τα τέλη αποχέτευσης στο Δ.Δ. Μαριτσών, οι καταναλωτές που ήταν ήδη συνδεδεμένοι να μην πληρώσουν τέλη σύνδεσης ενώ για τις νέες συνδέσεις θα ισχύσουν οι υπάρχουσες τιμές. Οσοι συνδεθούν μετά την 31-12-2000 θα καταβάλουν τέλη σύνδεσης (σύμφωνα με τις τιμές που ισχύουν τότε) ενώ για τα τέλη αποχέτευσης θα χρεωθούν οι καταναλωτές από 1-1-2000.



Zorpidis LANE

ΤΟΥΡΙΣΤΙΚΟΣ ΟΡΓΑΝΙΣΜΟΣ
Αλεξ. Διάκου και Λοχαγού Φανουράκη 31.
Τηλ. (0241) 20625, 30054 FAX 26745
Ταξίδια ...στα μέτρα σας!

αεροπορικεΣ εκδρομεΣ εξωτερικου

ΟΔΙΚΕΣ εκδρομεΣ εξωτερικου

▸ ΑΕΡΟΠΟΡΙΚΑ ΕΙΣΙΤΗΡΙΑ στην ελλάδα και στο εξωτερικό

▸ ΕΙΣΙΤΗΡΙΑ ΠΛΟΙΩΝ για όπου θέλετε με όποια εταιρεία θέλετε

▸ ΚΡΑΤΗΣΕΙΣ ΞΕΝΟΔΟΧΕΙΩΝ όλων των κατηγοριών και των ανέσεων

εκδρομεΣ ΣΤΗΝ ΕΛΛΑΔΑ

HOTEL PRESIDENT	A' CAT	
Μονόκλινο	11.500 δρχ.	πρωινό
Δίκλινο	15.000 δρχ.	»
Τρίκλινο	19.000 δρχ.	»
HOTEL ASTOR	A' CAT	
Μονόκλινο	16.000 δρχ.	πρωινό
Δίκλινο	21.000 δρχ.	»
Τρίκλινο	26.000 δρχ.	»
HOTEL PARTHENON	A' CAT	
Μονόκλινο	22.000 δρχ.	πρωινό
Δίκλινο	25.000 δρχ.	»
Τρίκλινο	35.000 δρχ.	»
HOTEL ELECTRA	A' CAT	
Μονόκλινο	29.800 δρχ.	πρωινό
Δίκλινο	35.800 δρχ.	»
Τρίκλινο	42.300 δρχ.	»

ΚΑΙ ΠΟΛΛΑ ΑΛΛΑ ΞΕΝΟΔΟΧΕΙΑ ΣΤΗΝ ΑΘΗΝΑ - ΘΕΣΣΑΛΟΝΙΚΗ ΚΑΙ ΣΕ ΟΛΗ ΤΗΝ ΕΛΛΑΔΑ

Σας προσφέρει το καλύτερο στην καλύτερη τιμή

ΔΡΟΜΟΛΟΓΙΑ
Φ/Β ΒΙΤΣΕΝΤΖΟΣ ΚΟΡΝΑΡΟΣ
• Κάθε Κυριακή 05.00 από Ρόδο για Χάλκη - Διαφάνι - Πηγάδια - Κάσο - Σητεία - Αγ. Νικόλαο - Μήλο - Πειραιά

X.1963 - 31/10



X1951-12/10

manos centers

ΕΙΔΙΚΕΣ ΤΙΜΕΣ ΓΙΑ ΑΤΟΜΙΚΑ ΤΑΞΙΔΙΑ
***
ΚΡΟΥΑΖΙΕΡΕΣ
***
ΟΜΑΔΙΚΑ ΤΑΞΙΔΙΑ
&
ΠΤΗΣΕΙΣ ΤΣΑΡΤΕΡ ΑΓΓΛΙΑ-Ρόδο
Τιμή από 65,000 ΔΡΧ
&
ΠΤΗΣΕΙΣ ΤΣΑΡΤΕΡ απο Ρόδο για:

ΑΓΓΛΙΑ	ΣΚΟΤΙΑ	ΙΡΛΑΝΔΙΑ	ΙΤΑΛΙΑ
ΒΡΥΞΕΛΕΣ	ΓΑΛΛΙΑ	ΓΕΡΜΑΝΙΑ	ΕΛΒΕΤΙΑ
ΟΛΛΑΝΔΙΑ	ΑΥΣΤΡΙΑ	ΝΟΡΒΗΓΙΑ	ΣΟΥΗΔΙΑ

Τιμή από 27,000 ΔΡΧ!
&
ΑΕΡΟΠΟΡΙΚΑ ΕΙΣΙΤΗΡΙΑ ΓΙΑ ΟΛΟΥΣ ΤΟΥΣ ΠΡΟΟΡΙΣΜΟΥΣ
• Οι τιμές δεν περιλαμβάνουν φόρους αεροδρομίου
****
ΠΡΑΚΤΟΡΕΙΟ ΓΕΝΙΚΟΥ ΤΟΥΡΙΣΜΟΥ
ΧΑΤΖΗΛΑΖΑΡΟΥ ΣΤΑΜΑΤΗΣ
manos centers
ΤΗΛ: 25400

X 1978 - 31/10

ΑΙΓΑΙΟΚΤΗΜΑΤΙΚΗ

ΠΩΛΟΥΝΤΑΙ ΤΑ ΚΑΤΩΘΙ ΑΚΙΝΗΤΑ (Δ.Δ.= Δάνεια Δεκτά)
ΔΙΑΜΕΡΙΣΜΑΤΑ: ΕΤΟΙΜΟΠΑΡΑΔΟΤΑ ΚΑΙΝΟΥΡΓΙΑ ΚΑΙ ΜΕΤΑΧΕΙΡΙΣΜΕΝΑ

ΔΥΑΡΙΑ (1 υπν.)
32τ.μ. studio α' ορ. καινούργιο Ιερού Λόχου, 13.000.000 (ΔΔ)
35τ.μ. στη Ψαροπούλα, 11.000.000
50τ.μ. ρετιρέ στο Καρακόντερο 14.000.000
50τ.μ. (ισ. με αυλή) Κολυνιάτε 13.000.000
54τ.μ. (ημ/γειο) στην Υψηλάντου 6.000.000
63τ.μ.ημιυπόγειο σε κολώνες με αυλή στο Ροδίνι 8.000.000 δρχ.
ΤΡΙΑΡΙΑ
65τ.μ. λουξ κατασκευής (ρετιρέ) στη Σωτήρος 20.000.000 (Δ.Δ.)
70τ.μ. καινούργιο διαμ. στο Γεννάδι 14.000.000 (Δ.Δ.)
70τ.μ. καινούργιο Απ. Παύλου 24.500.000 (Δ.Δ.)
75τ.μ. ισόγειο στο Ροδίνι με θέα, 22.000.000 (Δ.Δ.)
75τ.μ., (υπ.) πολύ καλή κατασκευή, Παπαχριστοδούλου 10.000.000
76 τ.μ. Περαίος α' ορ. 22.000.000 (Δ.Δ.)
80τ.μ. καινούργιο στην Ανάληψη 26.000.000 (Δ.Δ.)
80τ.μ. ορ/σμο α' ορ. Αγ. Αποστόλους, 18.000.000 (Δ.Δ)
80τ.μ. στο Νιοκάρι 16.000.000 (Δ.Δ.)
83τ.μ. (ρετιρέ) στη Σόββα Διάκου (και για επ.στέγ.μπετά) 11.000.000
85τ.μ. ημ/γειο με θέρμανση Θεμ. Σοφούλη (και για επαγγ. στέγη) 15.000.000
85τ.μ. (β' όρ.) Μακ. Πετρίδη, 25.000.000
85τ.μ. Πτολεμαίου (τζάκι - ηλιακά) 22.000.000 (Δ.Δ.)
89τ.μ. (σε μπετά) ισόγειο επ/να. Ενόπλων Δυνάμεων, 14.000.000 (Δ.Δ.)
90τ.μ. β' ορ. (3 υπν.) καινούργιο Κων. Υδραίου 33.000.000
90τ.μ. Αισχύνης λουξ-θέα 29.000.000 (ΔΔ)
90τ.μ. (ημ/γειο) λουξ στη Μακ. Πετρίδη 23.000.000
90τ.μ. Διαγορίδων 34.000.000 δρχ. (Δ.Δ.)
91τ.μ. στην Ιαλυσό 21.000.000 (Δ.Δ.)
92τ.μ. (3 υπν.) 5 ετών στην Ανάληψη, 26.000.000 (Δ.Δ.)
94τ.μ. στην Ιαλυσό 16.000.000 (Δ.Δ.)
94τ.μ. καινούργιο γ' ορ. στην Ιαλυσό 32.000.000 (Δ.Δ.)
95τ.μ. (α' όροφ) στο Ροδίνι, 27.000.000 (Δ.Δ.)
97τ.μ. καινούργιο (3 υπν.) Ανάληψη 37.000.000 δρχ.
95 τ.μ. ημ/γειο στη Τσαλδάρη σε μπετά 11.000.000
100τ.μ. καινούργιο στην Κρεμαστή 25.000.000
100τ.μ. β'όροφο Σεμερτζίδη με αέρα ταράτσας 32.000.000
100τ.μ. καινούργιο στην Ανάληψη 34.000.000 (Δ.Δ.)
104τ.μ. καινούργιο στην Περαιώς 36.000.000 (Δ.Δ.)
105τ.μ. έτοιμο καινούργιο στην Κρεμαστή 19.000.000
110τ.μ. (ισόγ.) στη Δαμασκηνού 22.000.000 (Δ.Δ.)
110 τ.μ. δυόρ. διαμέρισμα Καναδά 35 εκ. (ΔΔ)
112τ.μ. ισόγειο στην Πίνδου 23.000.000
112τ.μ. (3 υπν.)ορ/σμα σε μαρμαροσοβά στους Δασκάλους 27.000.000
116τ.μ. (3 υπν.) καινούργιο-θέρμανση στην Ανάληψη 41.000.000 (ΔΔ)
120τ.μ. Παύλου Μελά 36.000.000 (Δ.Δ.)
140τ.μ. ορ/σμα, Περαιώς, σε σοβά α' ορόφ. 32.000.000 (Δ.Δ.)
ΤΕΣΣΑΡΙΑ
120τ.μ. (β' ορ.) παραδοσιακό Ηρώων Πολυτεχνείου 40.000.000 (Δ.Δ.)
120τ.μ. (υπ) καινούργιο στην Κέννεντυ με αυλή, 25.000.000
150τ.μ. (β' οροφ.) στην Εργάνης Αθηνός 45.000.000 (Δ.Δ)
ΠΕΝΤΑΡΙΑ (4 υπν) ΚΑΙ ΑΝΩ
145 τ.μ. Στρ. Ζήση (4 υπν) 40.000.000 (Δ.Δ.)
500τ.μ. ορ/σμα καινούργιο λουξ κατασκευής στην Κέννεντυ 200.000.000
ΜΕΖΟΝΕΤΤΕΣ - ΜΟΝΟΚΑΤΟΙΚΙΕΣ - ΠΑΛΙΑ ΣΠΙΤΙΑ
50τ.μ. μονοκατοικία στο Μαριτσά 5.500.000
55τ.μ. μονοκατοικία (επ/κή στέγη) Θεμ. Σοφούλη 30.000.000 (Δ.Δ.)
83τ.μ. μεζονέτα στους Δασκάλους 27.000.000 (Δ.Δ.)
200 τ.μ. 2 λουξ μον/κιες στην Καλαμώνα σε 2.150τ.μ. οικόπ. 70.000.000
100τ.μ. μονοκατοικία, Π. Πόλη, οδός Ξενοφώντος, 25.000.000 δρχ.
100τ.μ. εξοχική βίλλα στο Γεννάδι κοντά στη θάλασσα 32 εκ.
104τ.μ. μεζονέτα στη θάλασσα καινούργια στη Λέρο 35.000.000
120τ.μ. μονοκατοικία διόροφη, Παραδείσι 17.000.000 (Δ.Δ.)
125τ.μ. μεγ/υα καινούργια Ιαλυσό 47.000.000
125τ.μ. καινούργια, στην Ανάληψη σε 250 τ.μ.οικόπεδο 45.000.000 δρχ. (Δ.Δ.)
125τ.μ. (με 40 μ. υπορ) μονοκατοικία σε μπετά στο Παραδείσι, 20.000.000 δρχ.
125τ.μ. σε 1,5 στρ. στη Θολό 70.000.000
85τ.μ. με κήπο και σοφίτα, κάτω Κρητικά, 22 εκ. (Δ.Δ.)
130 τ.μ. μονοκατοικία στην Ιαλυσό σε μπετά 28.600.000
140 τ.μ. μονοκατοικία Ομήρου στην Παλιά Πόλη 25.000.000
155τ.μ. καινούργια διόροφη σε 400 οικ/δο στην Ιαλυσό, 70.000.000
180τ.μ. μεζονέττα (σε ταύβλα), τριόροφη, Κοσκινού 21.500.000
200τ.μ. μονοκατοικία σε 2.320 τμ οικ/δο λουξ κατασκευής 35 χλμ από τη Ρόδο 75.000.000
210τ.μ. έτοιμη καινούργια μεζ/τα στην Ιαλυσό προς Κρεμαστή 44.000.000 (ΔΔ)
270τ.μ.,σε μπετά, σε 1000τ.μ. οικ/δο στα Κοσκινού, 35εκ.
Παλιό σπίτι σε 5.600 τ.μ. στους Τρεις 45.000.000
ΚΑΤΑΣΤΗΜΑΤΑ - ΓΡΑΦΕΙΑ:
31τ.μ. Καμείρου 14.000.000
40τ.μ. Ηρακλείου Κρήτης 8.000.000
50τ.μ. στο Μανδράκι 100.000.000
70τ.μ. στον Αγ. Ιωάννη, 30.000.000
85τ.μ. (με γκαρσονιέρα) 40.000.000 στο Ροδίνι
230 κτίριο (ισ. κατ/μα α' γραφείο) στην Π. Πόλη 50.000.000
ΟΙΚΟΠΕΔΑ
125τ.μ. (ΣΔ 1) στην Ανάληψη 12.000.000
252τ.μ. οδός Σμύρνης (Σ.Δ. 0,8) 20.000.000
1.150 (κτίζει 460 τμ.) σε άσφαλτο στην Ιαλυσό 40.000.000
5.600 πάνω στο κύμα στην Ιαλυσό 100.000.000
320 τ.μ. εντός οικισμού Σορωνής (Σ.Δ. 0,8) 10.000.00
500 τ.μ. Σωτήρος (Σ.Δ. 0,8) 25.000.000
5.660 τ.μ. πάνω στο κύμα Σορωνής 16.000.0000
750τ.μ. πάνω στον κεντρικό δρόμο (κτίζει 110) 7.000.0000 Σορωνής
9 στρ. στο κύμα στο Κιοτάρι 45.000.000
Γεννάδι 2.120 τ.μ. με οικ. αδ. για 212 τ.μ. μονοκατοικία 20.000.000., φως, νερό, δρόμο

➤ ΔΙΑΘΕΤΟΥΜΕ ΚΑΤΑΣΤΗΜΑΤΑ, ΟΙΚΟΠΕΔΑ, ΑΓΡΟΤΕΜΑΧΙΑ ΚΑΙ ΕΠΙΧΕΙΡΗΣΕΙΣ
➤ ΑΝΑΛΑΜΒΑΝΟΥΜΕ ΤΗΝ ΠΩΛΗΣΗ ΤΩΝ ΑΚΙΝΗΤΩΝ ΣΑΣ ΣΕ ΣΥΝΤΟΜΟ ΧΡΟΝΙΚΟ ΔΙΑΣΤΗΜΑ ΜΕ ΥΠΕΥΘΥΝΟΤΗΤΑ ΚΑΙ ΕΧΕΜΥΘΕΙΑ ΣΤΗ ΡΟΔΟ - ΑΘΗΝΑ- ΠΕΙΡΑΙΑ

ΒΑΖΟΥΚΟΥ ΡΕΝΑ
Πληροφορίες τηλ. (0241) 22943-28838, FAX: 28838
Διευθ. Γραφείου: Δημ. Θεοδωράκη 3 Τ.Κ. 85100 Ρόδος

M2 - 31/10



ΔΗΜΟΤΙΚΗ ΕΠΙΧΕΙΡΗΣΗ ΥΔΡΕΥΣΗΣ ΑΠΟΧΕΤΕΥΣΗΣ ΡΟΔΟΥ

Δ.Ε.Υ.Α.Ρ.

Φίλε συμπολίτη

Η πόλη έχει το αποχετευτικό της

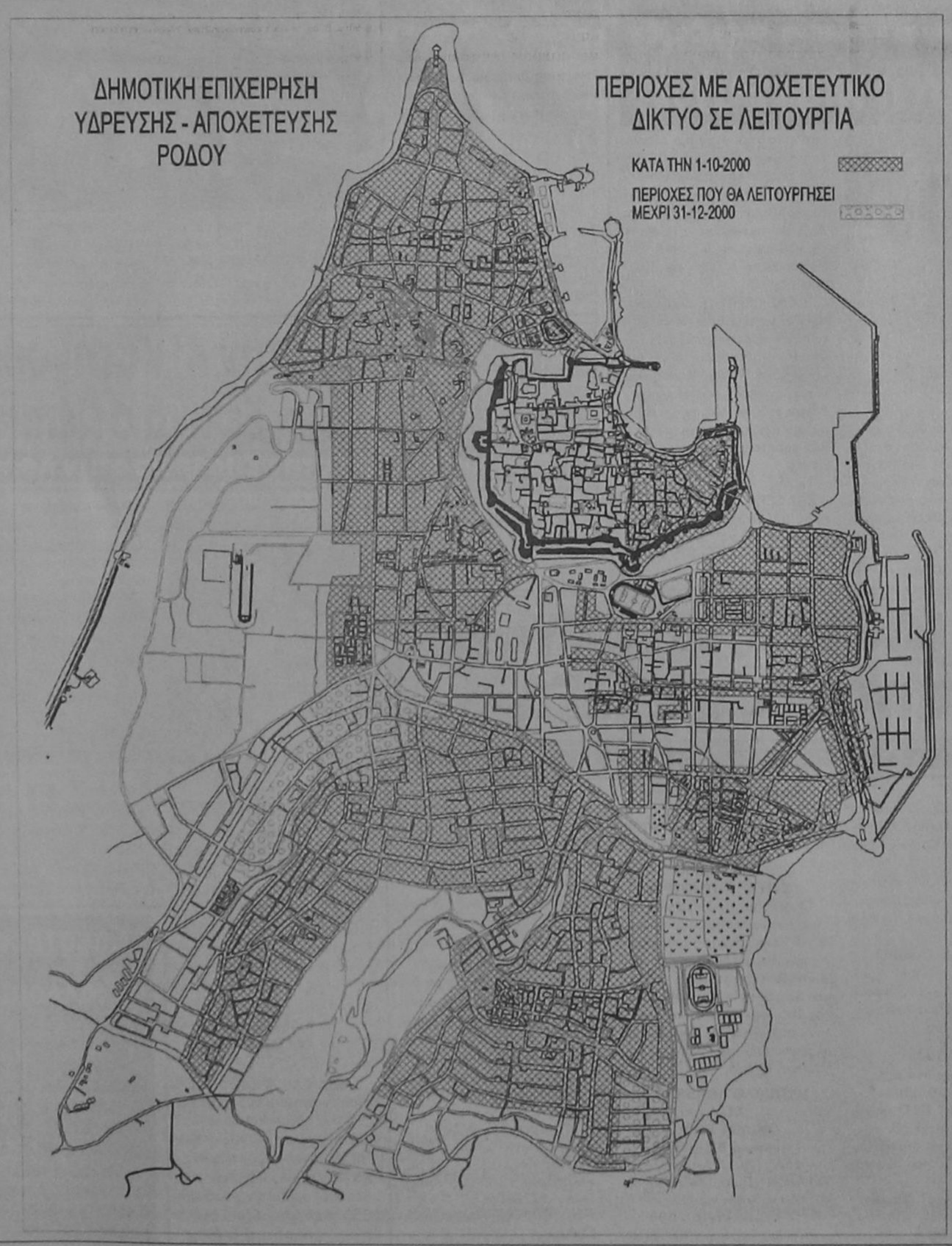

- Οι προσπάθειες 25 χρόνων επιτέλους καρποφόρησαν. Το 70% του δικτύου **είναι έτοιμο** για συνδέσεις.
- Τώρα που μπορείς κι εσύ να συνδεθείς άμεσα με τον Βιολογικό, θα ψάχνεις ακόμα το βυτιοφόρο;
- Τηλεφώνησε **σήμερα** στη ΔΕΥΑΡ για να ξεκινήσεις τις διαδικασίες σύνδεσης, στο τηλέφωνο **68 750**

Ματιές στα σπορ

Περισσότερη προσοχή ζητάει ο Κώστας Παπαοικονόμου

Για τον αώνα της Κυριακής με το Κερατσίνι

Στο γήπεδο με χλοοτάπητα στις Καλυθιές, ολοκληρώνει σήμερα το απόγευμα την προετοιμασία του ο τοπικός Απόλλων εν όψει του εκτός έδρας αγώνα της Κυριακής με το Κερατσίνι.

Ο αγώνας είναι ιδιαίτερα δύσκολος κάτι που σήμανε με χθεσινές του δηλώσεις και ο προπονητής των Απολλωνιστών Κώστας Παπαοικονόμου:

«Ολα τα παιχνίδια είναι δύσκολα αλλά αυτό χρειάζεται λίγο παραπάνω προσοχή. Αντιμετωπίζουμε μια ομάδα που προέρχεται από την Γ' Εθνική και ακόμα φέτος δεν έχει πετύχει νίκη. Αρα θα επιδιώξει να το πράξει στον αγώνα αυτό ωποσδήποτε. Εμάς πάντως δεν μας απασχολεί. Θέλουμε να παίξουμε όπως και στα παιχνίδια των δύο πρώτων αγωνιστικών».

• Η σχετινή προπόνηση έγινε στο «βοηθητικό» γήπεδο και έδωσαν όλοι το παρών. Σήμερα αναμένεται να «πιάσει» μπάλα και ο Πολιάς.

• Εφαρμογή και στους δύο εκπροσώπους της Δωδεκανήσου στην Ερασιτεχνική Κατηγορία, ΑΕ Κως και Απόλλων Καλυθιών έχει το άρθρο 19, παράγραφος 8 του ΚΑΠ, σύμφωνα με απόφαση του Δ.Σ. της ΕΠΣΔ!

Ετσι οι προαναφερόμενες ομάδε, στην πρώτη φάση του Κυπέλλου υποχρεούνται να ξεκινήσουν τους αγώνες τους με δύο ποδοσφαιριστές ηλικίας κάτω των 20 ετών.

Σε κάμπινγκ με «χρυσούς» προπονητές η Αφαντενού

Σε κάμπινγκ, παρέα με τους «χρυσούς» Ελβετούς προπονητές του τριάθλου στο Σίδνεϊ, συμμετέχει από χθες η αθλήτρια του «Υγρού Στίβου Ρόδου» Κατερίνα Αφαντενού.

Το κάμπινγκ γίνεται στην Αθήνα και συμμετέχουν πολλοί αθλητές του τριάθλου.

Εν τω μεταξύ, ύστερα από το «πρέσινγκ» του «Υγρού Στίβου Ρόδου» η ομοσπονδία φαίνεται να ρίχνει ειδικό βάρος στις ηλικίες των επόμενων ετών.

Παράλληλα, διεξάγεται στην Ανάβυσσο, ο τελευταίος αγώνας της χρονιάς, όπου η πρωταθλήτρια Ελλάδος Παναγιώτα Καστρουνή παρέα με τους Γ. Μαστροσαββάκη, Μ. Παραγυιό και Ι. Μαρσέλλο θα επιδιώξουν τις ατομικές τους επιδόσεις. Ο αγώνας είναι κριτήριο για την Εθνική Ομάδα, περιόδου 2000 - 2001.

Ο Περράκης στη Μυτιλήνη με το μυαλό στη ... Χιλή!

Αγωνιστικό τεστ για επτά αθλητές θα γίνει σε Αθήνα και Θεσσαλονίκη αύριο, ώστε να οριστικοποιηθεί η ομάδα εφήβων - νεανίδων που θα μετάσχει στο Παγκόσμιο Πρωτάθλημα (17-22/10).

Οι αθλητές, που πρέπει να κάνουν μια καλή εμφάνιση και όχι κατ' ανάγκην να πιάσουν και πάλι το όριο, είναι οι: Γιώργος Μπόχτσος και Μιχάλης Τομαράς που πρέπει να πηδήξουν κοντά στο 2,10 μ. στο ύψος, ο Μιχάλης Περράκης του ΓΑΣ «Η Υγεία» που θα τρέξει στους «Αιγαιοπελαγίτικους» για να κάνει κοντά στα 10.80 στα 100 μ., η Ευαγγελία Γκάβαλη, για τα 14.50 μ. στη σφαίρα, ο Παναγιώτης Μπαχαρίδης κοντά στα 16.30 μ. στη σφαίρα, ο Λούης Τσάτουρας τα 7.50 μ. στο μήκος και ο Νίκος Λαγός τα 15.50 μ. στο τριπλούν. Ο υπεύθυνος (Ε-Ν) είναι ο Γ. Κουτσοφλίκης (λόγω απουσίας του Στ. Τζωρτζή στο Σίδνεϊ) αν και ο έμπειρος προπονητής δεν έχει ακόμα αποσπαστεί από το υπουργείο Παιδείας. Το ένα τεστ θα γίνει στην Αθήνα και το ΟΑΚΑ, ενώ το άλλο για τους Βορειοελλαδίτες στη Θεσσαλονίκη.

Οι Μπαχάμες πρώτευσαν στους Ολυμπιακούς αγώνες

Ενας πίνακας που δημοσιεύτηκε στη βρετανική εφημερίδα Ιντεπέντεντ και παρουσιάζει μια εναλλακτική κατάταξη των χωρών στην Ολυμπιάδα του Σίνδεϊ, ανατρέπει εκ θεμελίων τον επίσημο πίνακα, με βάση τα μετάλλια που κατέκτησε η κάθε χώρα!

Κλασικό παράδειγμα, οι Ηνωμένες Πολιτείες που ήρθαν πρώτες στην επίσημη κατάταξη, κατρακυλάει στην 46η θέση, μεταξύ 80 κρατών, αν αναλογιστούν τα μετάλλια με βάση τον πληθυσμό.

Στην πρώτη θέση περνούν οι Μπαχάμες με 6,80 μετάλλια, ανά εκατομμύριο κατοίκων, στη δεύτερη θέση βρίσκουμε τα νησιά Μπαρμπέϊντος με 3,76 μετάλλια, ενώ η χώρα μας βρίσκεται στην πραγματική της θέση (18η) με 1,24 μετάλλια.

Υπολογίζοντας τώρα τα μετάλλια κάθε χώρας σε σχέση με το Ακαθάριστο Εγχώριο Προϊόν της, πρώτη έρχεται η Κούβα με 1,45 μετάλλια, δεύτερη η Μολδαβία με 1,24 μετάλλια και τρίτη η Αιθιοπία με 1,22 μετάλλια.

Η χώρα μας «πέφτει» στην 35η θέση, με 0,11 μετάλλια, ενώ Οι ΗΠΑ στην 76η θέση με μόλις 0,01 μετάλλια!

ΣΗΜΑΙΟΤΕΧΝΙΚΗ
"MY FRIEND"
ΚΩΣΤΑΣ ΤΡΟΥΛΛΗΣ
➲ Σημαίες όλων των κρατών του κόσμου
➲ Σήματα, λάβαρα, εμβλήματα εταιρειών - ομίλων - σωματείων
➲ Ποδοσφαιρικές σημαίες, λάβαρα, μπρελόκ, καπέλα, κασκόλ, αναπτήρες και ενδυμασίες (μπλούζες, σορτσάκια, κάλτσες) όλων των ομάδων Α' Εθνικής (κατόπιν παραγγελίας και όλων των τοπικών ομάδων)
➲ Αθλητικές φόρμες σε ποικιλία χρωμάτων, ποιοτήτων και μεγεθών
Διαθέτουμε σημαίες του 2004 και των Ολυμπιακών Αγώνων
Ακτή Σαχτούρη (έναντι Τελωνείου Ρόδου)
Τηλ. 33953. Τηλ.βιοτεχνίας 61321
X 1964- 31/10

Τη συντριβή γνώρισε ο Ιάλυσος από τον Πανιώνιο στη Νέα Σμύρνη

Στάθηκε πολύ καλά μόνο στο πρώτο ημίχρονο

ΝΕΑ ΣΜΥΡΝΗ (Ανταπόκριση Γ. Μαζαράκης)

Ενα πολύ καλό πρώτο ημίχρονο δεν ήταν αρκετό για τον Ιάλυσο, να αποφύγει τη συντριβή από τον Πανιώνιο, στον εκτός έδρας αγώνα που έδωσε χθες για την α' φάση του Κυπέλλου Ελλάδας. Η ομάδα του νησιού μας ηττήθηκε με 4-0 καταρρέοντας στην επανάληψη, οπότε ο Πανιώνιος έκανε παλλές φορές «ό,τι ήθελε»!

Αντίθετα, στη διάρκεια του πρώτου 45λεπτου οι «ερυθροκίτρινοι» στάθηκαν πάρα πολύ καλά και «έκλεψαν» τις εντυπώσεις απέναντι σε έναν μέτριο Πανιώνιο. Στην επανάληψη, οι γηπεδούχοι χωρίς να ανεβάσουν και πολύ τον ρυθμό τους εκμεταλλεύτηκαν τα κενά των φιλοξενούμενων και εδραίωσαν τη νίκη τους.

Αξίζει αν σημειωθεί, ότι παρά τα τέσσερα γκολ εντυπωσιακή ήταν η εμφάνιση του γκολκίπερ Στέργου Σαββάκη, ο οποίος έσωσε την ομάδα του από βέβαιο διασυρμό...

ΤΑ ΓΚΟΛ

Στο 31' ο Δερμιτζόγλου με απευθείας κτύπημα φάουλ πέτυχε το 1-0. Στο 48' ο Γιοβάνοβιτς πάσαρε στον Ιωάννου και αυτός με πλασέ έκανε το 2-0. Στο 52' ο Κυριαζής ανέτρεψε τον Γιοβάνοβιτς στην μεγάλη περιοχή και ο διαιτητής έδωσε πέναλτι.

Το εκτέλεσε ο «παθών», ο Σαββάκης απέκρουσε αλλά η μπάλα στην επαναφορά της ήρθε και πάλι στον Γιοβάνοβιτς, που με νέο σουτ πέτυχε το 3-0.

Στο 89' ο Χασιώτης με πλασέ διαμόρφωσε το τελικό 4-0.

• Καλύτεροι του Πανιωνίου ήταν οι Γιοβάνοβιτς, Κατσαρός και Ιωάννου. Ξεχώρισαν από τον Ιάλυσο οι Σαββάκης και Καλημέρης.

• Καλή ήταν η διαιτησία του κ. Ευθυμιάδη (Δράμα) και των «βοηθών» του Παπαμίχου (Φθιώτιδας) και Μπάκα (Θεσσαλονίκη).

ΠΑΝΙΩΝΙΟΣ: Πουρλιοτόπουλος, Σακελλάρης, Γιοβάνοβιτς, Ρόμπερις (70' Σοκολόφσκι), Νάγκμπε, Παλαμάρας, Χασιώτης, Δερμιτζόγλου (58' Βούλεβιτς), Κατσαρός, Ιωάννου (66' Νεοφυτίδης), Κωνσταντινίδης.

ΙΑΛΥΣΟΣ: Σαββάκης, Ράϊος (77' Κώνστας), Δανάς, Κυριαζής, Μαλλιάκας, Μάτσης, Καρίκης, Καλημέρης, Λεπτοκαρίδης, Μπιγκό, Τούκοβιτς (65' Ζαχαρίας).

1η αγωνιστική

Καλαμαριά - Κιλκισιακός	1-0
Σκόντα Ξάνθη - Πανιώνιος	1-1
Πανελευσινιακός - Ιάλυσος	2-0 α.α

2η αγωνιστική

Ιάλυσος - Καλαμαριά	1-3
Πανιώνιος - Πανελευσινιακός	2-2
Κιλκισιακός - Σκόντα Ξάνθη	0-4

3η αγωνιστική

Κιλκισιακός - Ιάλυσος	5-0
Πανιώνιος - Καλαμαριά	2-2
Σκόντα Ξάνθη - Πανελευσινιακός	2-0 α.α

4η αγωνιστική

Ιάλυσος - Πανιώνιος	0-1
Καλαμαριά - Σκόντα Ξάνθη	1-0
Πανελευσινιακός - Κιλκισιακός	3-2

5η αγωνιστική

Πανιώνιος - Κιλκισιακός	4-1
Σκόντα Ξάνθη - Ιάλυσος	4-0
Πανελευσινιακός - Καλαμαριά	1-1

6η αγωνιστική

Κιλκισιακός - Καλαμαριά	0-2
Πανιώνιος - Σκόντα Ξάνθη	1-0
Ιάλυσος - Πανελευσινιακός	3-1

7η αγωνιστική

Σκόντα Ξάνθη - Κιλκισιακός	4-1
Καλαμαριά - Ιάλυσος	5-0
Πανελευσινιακός - Πανιώνιος	1-0

8η αγωνιστική

Ιάλυσος - Κιλκισιακός	4-3
Καλαμαριά - Πανιώνιος	1-1
Πανελευσινιακός - Σκόντα Ξάνθη	0-0

9η αγωνιστική

Πανιώνιος - Ιάλυσος	4-0
Σκόντα Ξάνθη - Καλαμαριά	4-1
Κιλκισιακός - Πανελευσινιακός	5-2

Η ΒΑΘΜΟΛΟΓΙΑ

1. Σκόντα Ξάνθη	20-5	17
2. Πανιώνιος	16-8	16
3. Καλαμαριά	16-10	15
4. Πανελευσινιακός	12-16	12
5. Κιλκισιακός	18-23	9
6. Ιάλυσος	8-28	6

ΕΠΣΑ
Οι ποινές των παικτών

Η επιτροπή Πρωταθλήματος της ΕΠΣΔ, αφού μελέτησε τα Φ.Α. των αγώνων του Σαββατοκύριακου που πέρασε, τιμώρησε με μια αγωνιστική, τους εξής ποδοσφαιριστές: Στούμπη Δ. (Ορφέα), Μαθιό Π. (Ορθέα), Λυριστή Λ. (Φοίβου), Κεχαγιά Μ. (ΑΕΡΑ), Καρακώστα Στ. (Κλεάνθη), Κατραμάδο Ν. (Αναγέννηση Εμπωνας), Κρητικό Ι. (Αναγέννηση Εμπωνας) και Ιωαννίδη Ε. (Κλεόβουλο Λίνδου).

Σε απολογία ο Φοίβος

Βάσει των άρθρων 1, 5, 29 και 30 πειθαρχικών άρθρων του ΚΑΠ και σύμφωνα με το Φ.Α. του αγώνα Φοίβου - ΑΕΡΑ, καθώς και την έκθεση του παρατηρητή, καλείται σε έγγραφη απολογία, το Σωματείο Φοίβος Κρεμαστής. Η απολογία πρέπει να κατατεθεί στα γραφεία της ΕΠΣΔ έως και την Τετάρτη 11 Οκτωβρίου και ώρα 12.00 μ.

Ηττα του Κολοσσού χθες στα Κάτω Πατήσια

Φιλική ήττα, με σκορ 77 - 57 γνώρισε χθες ο Κολοσσός στην Αθήνα από τον Ηλυσιακό στα Κάτω Πατήσια.

Το παιχνίδι ήταν νευρικό, άτεχνο και σε κάποια σημεία ιδιαίτερα σκληρό, αφού οι γηπεδούχοι είχαν την εντύπωση ότι έπαιζαν τον ...κορυφαίο τους αγώνα της χρονιάς!

Σήμερα η ροδίτικη ομάδα αντιμετωπίζει στις 5 μ.μ. τον Αλιμο και αύριο δίνει το τελευταίο της «φιλικό» κόντρα στην Αγία Παρασκευή.

Ερχεται ο Ταμπάκης

Κοντά στην αποστολή βρέθηκε χθες και ο Κώστας Ταμπάκης, ο οποίος όμως δεν αγωνίστηκε, αφού του λείπουν προπονήσεις και είναι ακόμη ανέτοιμος.

Πάντως, την Τρίτη απολύεται από τον στρατό και αμέσως θα έρθει στη Ρόδο για να ενταχθεί πλήρως στις δραστηριότητες της ομάδας..

Πρωτιές των «μικρών» του «Υγείας» στα τρίαθλα

Μπορεί ο ΓΑΣ Ρόδου «Η Υγεία» να διέρχεται μια οικονομική κρίση το τελευταίο χρονικό διάστημα από την αδιαφορία της Πολιτείας για την τακτοποίηση των υποχρεώσεών της προς τους συλλόγους, όμως το έμψυχο υλικό συνεχίζει να δουλεύει καθημερινά και οι επιτυχίες να διαδέχονται η μία την άλλη.

Πέντε, λοιπόν, από τα έξι τρίαθλα κέρδισαν οι μικροί αθλητές - τριες του ΓΑΣ Ρόδου «Η Υγεία» στους τελευταίους αγώνες του 2000 που πραγματοποιήθηκαν την Παρασκευή 29/9/2000.

Τ' αποτελέσματα των αθλητών - τριών της κατηγορίας ΠΠ - ΠΚΒ' ήταν:

Α' ΤΡΙΑΘΛΟ: 600 μ. εμπ., μήκος, 1000μ.

1ος: Βογιατζής Αθανάσιος
1η: Κατταβενού Αλέκα
2η: Πανόγλου Ελευθερία

Β' ΤΡΙΑΘΛΟ: 60μ., μήκος, σφαίρα

1ος: Φαρμακίδης Γεώργιος
1η: Κοζά Μαρία
2η: Παρδαλού Τσαμπίκα
6η: Μακρινάκη Πετρούλα
7η: Μανιού Βαλαντούλα
9η: Δημητρίου Ευτυχία

Γ' ΤΡΙΑΘΛΟ: 60μ. - μπάλα - ύψος

1ος: Σεΐτης Μιχαήλ

- Το Δ.Σ. του ΓΑΣ Ρόδου «Η Υγεία» συγχαίρει τους αθλητές και αθλήτριές του για τις νέες επιτυχίες των προπονητών αυτών που συνεχίζουν το έργο τους παρ' όλες τις δυσκολίες και εύχεται σ' αυτούς πάντα επιτυχίες.

Τα «Διαγόρεια 2000» θα ανοίξουν την πολιτιστική Ολυμπιάδα του 2004



Με τα «Διαγόρεια» θα ξεκινήσει η ΕΡΤ τα πολιτικοαθλητικά της προγράμματα της Ολυμπιάδας του 2004!

Λίγες ώρες μετά την άφιξη της ολυμπιακής σημαίας στην Αθήνα, η ΕΤ-1 προγραμματίζει να δείξει σε μαγνητοσκόπηση το μεγαλύτερο μέρος των «Διαγορείων 2000». Τόσο από την παγκόσμια πρεμιέρα του θεατρικού έργου «Καλλιπάτειρα», που παίχτηκε στο Αρχαίο Στάδιο, όσο και από τους αγώνες της Μεσογειακής συνάντησης φιλίας στίβου, που διεξήχθησαν στο στάδιο στίβου της Ρόδου.

Η ΕΤ-1 θα δείξει το πρόγραμμα των «Διαγορείων 2000» το Σάββατο, αμέσως μετά το τέλος του αγώνα της Εθνικής μας ομάδας ποδοσφαίρου με την Εθνική Φινλανδίας, για τα προκριματικά του Παγκόσμιου πρωταθλήματος του 2002.

Πρόκειται σίγουρα για μια μεγάλη τιμή της κρατικής τηλεόρασης προς τη Ρόδο, το «νησί των ολυμπιονικών».

Για τους Αιγαιοπελαγίτικους αγώνες

Βρέθηκε λύση για το ταξίδι των ομάδων στη Μυτιλήνη



Παρά τις δυσκολίες που υπήρξαν σε ό,τι αφορά τον τρόπο μετακίνησης των αθλητικών αποστολών από τη Δωδεκάνησο στη Λέσβο και επιστροφή, μετά το πρόβλημα που παρουσιάστηκε στο πλοίο «ΙΑΛΥΣΟΣ», τελικά, το ταξίδι θα πραγματοποιηθεί και οι 14οι Αιγαιοπελαγίτικοι αγώνες θα γίνουν!

Η αναχώρηση θα γίνει σήμερα με «Ιπτάμενα Δελφίνια» της εταιρίας «ΣΑΜΟΣ», ένα από Ρόδο κι ένα από Κω (Κάλυμνο, Λέρο).

Το ιπτάμενο της Ρόδου θ' αναχωρήσει στις 07.00 το πρωί, μπροστά από τον Ευαγγελισμό (Μανδράκι), ενώ το αντίστοιχο της Κω στις 08.30 π.μ. από τη σκάλα (στο σημείο που δένουν τα «ιπτάμενα»).

Η επιστροφή έχει κανονισθεί να γίνει με το πλοίο «LISSOS» τα μεσάνυχτα της Κυριακής προς Δευτέρα αμέσως μετά το πέρας της καθιερωμένης δεξίωσης, που θα παραθέσει ο Δήμαρχος Καλλονής.

Η ΕΑΣ ΣΕΓΑΣ Δωδεκανήσου οφείλει να εκφράσει τις ευχαριστίες της προς το υπουργείο Αιγαίου και ιδιαίτερα το γενικό γραμματέα Γιάννη Μαχαιρίδη, για τις ενέργειές του να ξεπεραστθούν οι δυσκολίες σε ό,τι αφορά την μετακίνηση των αθλητικών αποστολών προς και από τη Λέσβο.

Τις ίδιες ευχαριστίες εκφράζει η ΕΑΣ ΣΕΓΑΣ Δωδεκανήσου και προς την εταιρία ΔΑΝΕ για τη διευκόλυνση και την έκπτωση στα εισιτήρια αθλητών - συνοδών και φιλάθλων.

Για την άνοδο στην Α' Κατηγορία του «DAVIS CUP» ξεκινά ο Πέππας

Η Ελλάδα κόντρα στην Σλοβενία στην Αθήνα



Την πεποίθησή του ότι η εθνική μας ομάδα τένις των ανδρών θα πετύχει το στόχο της κόντρα στη Σλοβενία στους αγώνες για το Ντέιβις Καπ, που δεν είναι άλλος από την άνοδο στην Α' κατηγορία της Ευρωαφρικανικής Ζώνης, εξέφρασε σε συνέντευξη Τύπου που έγινε στις εγκαταστάσεις του ομίλου αντισφαίρισης Αθηνών, ο ομοσπονδιακός προπονητής Νίκος Κελαϊδής και ο πρόεδρος της ΕΦΟΑ Σπύρος Ζαννιάς.

«Είμαστε έτοιμοι. Τα παιδιά βρίσκονται σε φόρμα και πιστεύω ότι θα πετύχουμε τον στόχο μας», είπε ο Νίκος Κελαϊδής, ενώ συμπλήρωσε η Σπύρος Ζαννιάς: «Εχουμε την καλύτερη ομάδα τα τελευταία 20 χρόνια και αισιοδοξούμε για την άνοδό μας στις 20 καλύτερες ομάδες του κόσμου. Επιτυχία που θα επιβεβαιώσει τις προσπάθειες της Ομοσπονδίας τα τελευταία πέντε χρόνια. Παίρνουμε τη δύναμή μας από τους αθλητές που αγωνίστηκαν στο Σίδνεϊ και την άριστη προετοιμασία της ομάδας μας».

Την κλήρωση των αγώνων έκανε ο «χρυσός» Ολυμπιονίκης του Ταε Κβον Ντο, Μιχάλης Μουρούτσος που ήταν προσκεκλημένος της ΕΦΟΑ και τα «ζευγάρια», που προέκυψαν ήταν τα εξής: Ροβάς-Τκάλετς, Πέππας-Κράτσμαν (σήμερα), Οικονομίδης/Βασιλειάδης - Κράτσμαν / Ουρχ (07/10), Πέππας-Τκάλετς, Ροβάς-Κράτσμαν (08/10).

Αύριο οι επτά από τους οκτώ αγώνες της α' Κατηγορίας της ΕΠΣΔ

ΔΕΥΤΕΡΑ (16 ΟΚΤΩΒΡΙΟΥ) Η ΠΡΕΜΙΕΡΑ ΣΤΗΝ Β' ΚΑΤΗΓΟΡΙΑ

Οριστήκαν από την ΕΠΣΔ οι αγώνες της 2ης αγωνιστικής του πρωταθλήματος της Α' Κατηγορίας που θα γίνουν το Σαββατοκύριακο. Συγκεκριμένα θα παίξουν:

Αύριο 7/10/2000

• Κάλυμνος (12.30μ.μ.): Καλυμνιακός - Ορφέας (Φραγκίνης) Κατταβενός, Βασιλείου, Πανάτος (Φραγκίνης)

• Εθνικό Στάδιο (4μ.μ.): ΠΑΟ Διαγόρας - Φοίβος Κρεμαστής (Καλογερής) Φραγκίνης, Ορφανός, Κόκκινος (Καραμαρίας)

• Αγ. Απόστολοι (4μ.μ.): Ευαγόρας - Ηρακλής Μαρ (Βεργίδης)Ζανετίδης, Μηνάς, Συμιακός (Χατζημανώλης)

• Αφάντου (4μ.μ.): ΑΕΡΑ - Θύελλα Πυλ. (Θ. Κυπραίος) Χάλαντας, Πηδιάκης, Αντωνόπουλος (Χατζημανώλης)

• Λίνδος (4μ.μ.): Κλεόβουλος - Αναγέννηση Εμπ. (Ν. Ντάκας) Τριανταφύλλου, Σταυριανός, Λάμπρου (Κάπρος)

• Αντιμάχεια (12μ.): Αντίμαχος - ΑΣ Ρόδος (Σ. Μανιάς) Σιδηρόπουλος, Ξιάρχος, Κατέρης (Χρυσανθής)

• Παραδείσι (4μ.μ.): Κλεάνθης - Διαγόρας Β. (Καλλιστής) Χατζηνικόλας, Ε. Κατσιδώνης, Γιοβάνι (Καλαθενός)

Κυριακή 8/10/2000

• Αρχάγγελος (10.30 π.μ.): Αρης Αρχ. - ΑΣ Λέρου (Χουρδής) Μουρουδάκης, Παπανικολάου, Τσαούσης (Π. Κάζος)

ΕΦΗΒΙΚΟ
(2η αγωνιστική)
Αύριο 7/10/2000

• ΕΑΚ(1.45μ.μ.): ΠΑΟ Διαγόρας - Φοίβος (Μοντιάδης)

• Αγ. Απόστολοι (1.45μ.μ.): Ευαγόρας - Ηρακλής Μαρ (Κωστόπουλος)

• Λίνδος (1.45μ.μ.): Κλεόβουλος - Αναγέννηση Εμπωνας (Γκιούντιτσε - Λιάπη)

• Παραδείσι (5μ.μ.): Κλεάνθης - Διαγόρας Βατ. (Νικολάου)

• Αφάντου (5μ.μ.): ΑΕΡΑ - Απόλλων Καλυθιών (Πάνος)

ΠΡΕΜΙΕΡΑ
ΣΤΗ Β' ΚΑΤΗΓΟΡΙΑ

Τη Δευτέρα 16 Οκτωβρίου, θα γίνει η πρεμιέρα του 1ου ομίλου της Β' Κατηγορίας με τη συνάντηση του Αστέρα Παστίδας με τον Ακουσίλαο στο γήπεδο του πρώτου (4μ.μ.). Οι υπόλοιποι αγώνες της 1ης αγωνιστικής που θα γίνουν στις 14 και 15 Οκτωβρίου θα ανακοινωθούν από την Ενωση την προσεχή Τετάρτη.

ΚΥΠΕΛΛΟ ΔΩΔΕΚΑΝΗΣΟΥ
ΟΜΙΛΟΣ ΡΟΔΟΥ
Κυριακή 8/10/2000

• Φάνες (2μ.μ.): Ακουσίλαος - ΑΟ Τήλου (Παΐσογλου) Πηδιάκης, Μίχος, Σάββενας

Τετάρτη 11/10/2000

• Λίνδος (3.30μ.μ.): Κλεόβουλος - Διγενής

• Αφάντου (3.30μ.μ.): ΑΕΡΑ - Απόλλων Απ.

• Παραδείσι (3.30μ.μ.): Κλεάνθης - ΠΑΟ Διαγόρας

• Κρεμαστή (3.30μ.μ.): Φοίβος - Αρης Αρχ

• Εμπωνα (3.30μ.μ.): Αναγέννηση Εμπ. - Αγ. Γεώργιος

ΟΜΙΛΟΣ ΝΗΣΩΝ
Κυριακή 8/10/2000

• Γηπ. Ασφενδιού (12μ.): Αναγέννηση Ασφ. -Ασκληπιός (Μανιάς) Ξιάρχος, Βασιλείου, Φεσσάρας

• Κέφαλος (3μ.μ.): Νικαγόρας - Πολυβιώτης (Παριανός) Βασιλείου, Ξιάρχος, Φεσσάρς

Τετάρτη 11/10/2000

• Καρδάμαινα (3.30μ.μ.): Δόξα Καρδ - ΑΕ Κως

• Κάλυμνος (3.30μ.μ.): Καλυμνιακός - ΑΟ Βαθύ

• Λέρος (3.30μ.μ.): Δόξα Λέρου - ΑΕ Λέρου

Επέστρεψε ο Γιαλλούσης

Επιστρέφει στον Διαγόρα Βατίου ο Μιχάλης Γιαλλούσης. Ο ποδοσφαιριστής που είχε μείνει «ελεύθερος» το καλοκαίρι κατόπιν δικής του επιθυμίας συναντήθηκε με τη διοίκηση και αποφάσισε να γυρίσει στην ομάδα.

Ματιές στα σπορ

Γιώργος Χειμωνέτος: Τζάμπα χάθηκε το 14ο μετάλλιο...

✓ Βαριές κουβέντες του Ροδίτη ποδηλάτη σε ραδιοφωνικό σταθμό

Επίθεση με πολλούς αποδέκτες, εξαπέλυσε χθες, μιλώντας στον Ρ/Σ Αθήνα 9.84, ο Ρόδιος Πρωταθλητής Ελλάδος της ποδηλασίας Γιώργος Χειμωνέτος, με αφορμή την πικρία του απ' τον αποκλεισμό του απ' το Σίδνεϊ.

«Θα πρέπει να ξέρετε ότι όλοι αυτοί οι κύριοι που παίρνουν συγχαρητήρια στην πλάτη των αθλητών, όλοι αυτοί που στήθηκαν μπροστά στις κάμερες, υποστηρίζοντας ότι αυτοί οδήγησαν τα παιδιά στην επιτυχία, στο Σίδνεϊ, αυτοί οι ίδιοι στέρησαν την Ελλάδα από ένα ακόμη μετάλλιο...» και συνέχισε:

«Αυτό που μου συνέβη είναι καθαρή αλητεία. Μου την έφεραν, γιατί ουδέποτε είχα καλές σχέσεις με τους παράγοντες. Δεν έσκυψα το κεφάλι σ' αυτούς. Βρέθηκα τυχαία μπλεγμένος και κάποιοι βρήκαν τη μεγάλη ευκαιρία να με φάνε.

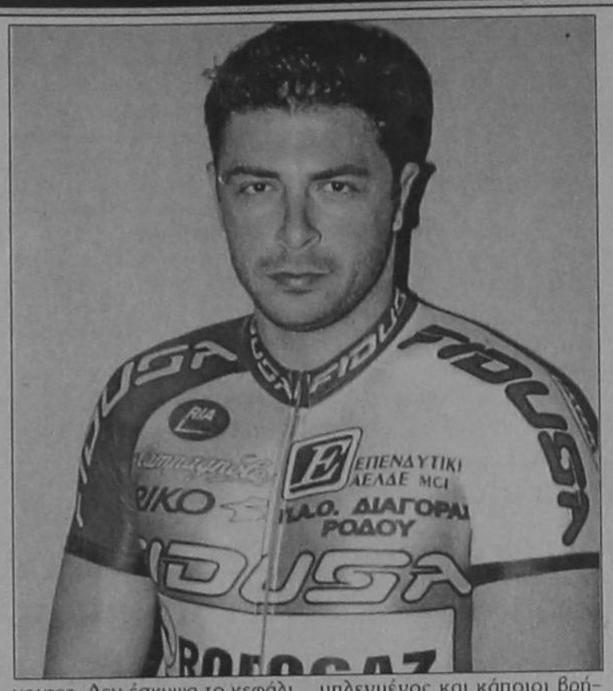

Το αθλητικό κίνημα πλήττεται από τον παραγοντισμό. Τόσα χρόνια έφερνα επιτυχίες στην Ελλάδα και η ομοσπονδία της ποδηλασίας, ήταν δίπλα μου για να βγαίνουν φωτογραφίες. Μου την έστησαν τη δουλειά για να δείξουν ότι κάνουν σωστά το καθήκον τους. Αν ήθελαν να κάνουν σωστό έλεγχο, το ντόπινγκ κοντρόλ θα ήταν αιφνιδιαστικό και όχι κατόπιν συνεννοήσεως.

Το ξέρετε ότι επειδή ήθελαν να πάνε διακοπές, άφησαν τους μισούς αθλητές της ελληνικής αποστολής να πάνε στο Σίδνεϊ χωρίς να υποβληθούν σε αιματολογικές εξετάσεις; Γιατί όταν αποφάσισαν να κάνουν εξετάσεις αίματος τα περισσότερα παιδιά ήταν, ήδη, στο Σίδνεϊ και προετοιμάζονταν για τους αγώνες», συνέχισε ο Ρόδιος ποδηλάτης και κατέληξε:

«Δεν ήξερα ότι έπρεπε να δηλώσω τα φάρμακα. Βρίζω την τύχη μου γιατί αν μου είχαν στείλει ένα μήνα νωρίτερα ένα έγγραφο, θα είχα δηλώσει τη θεραπευτική αγωγή και δεν θα είχε συμβεί τίποτα απολύτως...».

Στην Ελλάδα και τον κόσμο...



■ Δεν υπάρχει θέμα απομάκρυνσης του Γιάννη Ματζουράκη από τον Ολυμπιακό, όπως επεσήμανε σήμερα ο πρόεδρος της ΠΑΕ Ολυμπιακός, Σωκράτης Κόκκαλης. Συγκεκριμένα, ο κ.Κόκκαλης απαντώντας σε σχετική ερώτηση στο περιθώριο της συζήτησης στην Βουλή για το νομοσχέδιο που κατέθεσε ο υφυπουργός Αθλητισμού, Γιώργος Φλωρίδης, δήλωσε: "Δεν τίθεται θέμα Ματζουράκη, θα μείνει στον Ολυμπιακό μέχρι το τέλος της περιόδου". Παράλληλα, για το θέμα της αξιοπιστίας του πρωταθλήματος είπε: "Το πρωτάθλημα είναι αξιόπιστο και το κατακτά η καλύτερη ομάδα. Τα τελευταία χρόνια αυτή η ομάδα είναι ο Ολυμπιακός."

■ Η αξιοποίηση νέων παικτών, οι οποίοι θα στελεχώσουν προοδευτικά την ομάδα των ανδρών, είναι οι στόχοι του νέου προπονητή της εθνικής ομάδας ποδοσφαίρου των Ελπίδων, Ανδρέα Μιχαλόπουλου. Ο Ελληνας προπονητής σε σημερινή συνάντηση του με δημοσιογράφους, έπλεξε το εγκώμιο του προκατόχου του Γιάννη Κόλια και τόνισε ότι οδήγησε την ομάδα σε υψηλά επίπεδα και στόχος είναι να παραμείνει εκεί. Οσον αφορά στο σημερινό αγώνα με την αντίστοιχη της Φιλανδίας για τα προκριματικά του ευρωπαϊκού πρωταθλήματος, επεσήμανε, ότι πρωταρχικός στόχος είναι η νίκη..

■ Το θέμα προπονητή της εθνικής ομάδας βόλεϊ των ανδρών παραμένει ανοικτό. Τίποτα δεν έχει ξεκαθαρίσει ανεξάρτητα από την τελευταία δήλωση του προέδρου της ΕΟΠΕ, Θανάση Μπελιγράτη ότι "δεν υπάρχει καμμία δέσμευση με τον κ.Μοντάλι μετά τα νέα δεδομένα που προέκυψαν. Η ΕΟΠΕ ανακοίνωσε, ότι ο Ιταλός προπονητής τηλεφώνησε στον πρόεδρό της και έκλεισαν ραντεβού για τις 15 Οκτωβρίου στην Αθήνα, για να συζητήσουν τους λόγους του αποκλεισμού από τους Ολυμπιακούς Αγώνες του Σίδνεϊ.

■ Στο δικαστήριο τελικά θα λύσουν τις διαφορές τους ο νυν πρόεδρος της ΠΑΕ ΠΑΟΚ, Γιώργος Μπατατούδης και ο προκάτοχός του, Θωμάς Βουλινός, που τον κατηγορεί ότι παρουσίασε ως δωρεά προς την ΠΑΕ 400 εκ. δρχ, ποσό το οποίο έπρεπε να του επιστραφεί. Η υπόθεση είναι παλιά και είχε ξεκινήσει πριν από δύο χρόνια όταν ο κ. Βουλινός είχε μηνύσει τον κ. Μπατατούδη για το θέμα αυτό κατηγορώντας τον για κατάθεση ψευδούς ισολογισμού της ΠΑΕ.

■ Στους αγώνες της 1ης ημέρας για το διεθνές τουρνουά Βόλεϊ γυναικών του Κερατσινίου, σημειώθηκαν τα εξής αποτελέσματα:

Βριλήσσια-Πανελλήνιος 2-0 (25-23,25-19)

Βιτσέντσα-Μπούργκος 2-1 (22-25,25-21,18-16)

Δομινικανή Δημοκρατία-Φιλαθλητικός 2-0 (25-18,27-25)

Παναθηναϊκός-Σπαρτάκ 2-1 (17-25,25-17,15-13)

■ Μετά την αποχώρηση του Μαρσέλο Λίπι από την Ιντερ και εν αναμονή της έλευσης του νέου τεχνικού της, τα μεταγραφικά σενάρια πληθαίνουν. Ετσι πληροφορίες αναφέρουν ότι πολύ κοντά στην Ιντερ, βρίσκεται ο πρώην παίκτης της ομάδας, Κριστιάν Πανούτσι που τώρα αγωνίζεται στην Τσέλσι αλλά και ο Χιλιανός επιθετικός της Λάτσιο, Μαρσέλο Σάλας. Ο πρώτος που δεν βρισκόταν στις επιλογές του Λίπι και γι΄αυτό έφυγε από την ομάδα πέρυσι, δήλωσε ότι "αν με θέλουν επιστρέφω αμέσως πίσω", ενώ για τον δεύτερο η μετακίνησή του θα εξαρτηθεί από τις συζητήσεις που θα έχουν, οι δύο πρόεδροι, της Ιντερ, Μάσιμο Μοράτι και της Λάτσιο, Σέρτζιο Γκρανιότι.

Ο Νίκος Κουμνάκης με το «Μούσμουλο» κέρδισε το ιστιοπλοϊκό πρωτάθλημα

Συγκέντρωσε τους λιγότερους βαθμούς ποινής

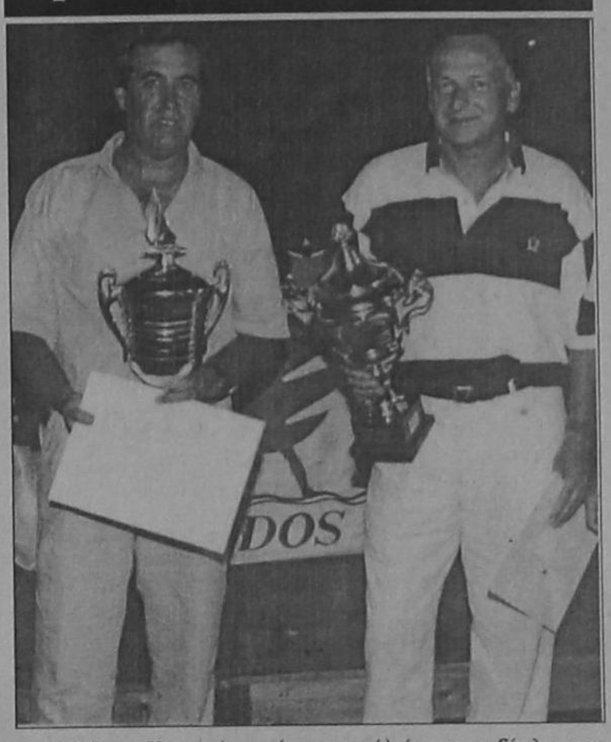

Ο Νίκος Κουμνάκης (αριστερά) έχοντας δίπλα του τον Σωτήρη Κατσαρά

Ο Νίκος Κουμνάκης με το σκάφος «Μούσμουλο» κατέκτησε το πρωτάθλημα του Αθλητικού Συλλόγου Ιστιοπλόων Ανοιχτής Θάλασσας Ρόδου για το 2000!

Σε σύνολο έξι αγώνων, ο Κουμνάκης συγκέντρωσε 6 βαθμούς ποινής, που του είναι αρκετοί για να πάρει την πρώτη θέση της γενικής κατάταξης. Δεύτερος τερμάτισε ο Σωτήρης Τσιμέτας με 7,8 βαθμούς ποινής και τρίτος ο Σωτήρης Κατσαράς.

Η τελική κατάταξη έχει ως εξής:

1. ΜΟΥΣΜΟΥΛΟ (κυβ. Νίκος Κουμνάκης) 6 βαθ. ποινής
2. VIKING'S STAR (κυβ. Σωτήρης Τσιμέτας) 7,8 β. π.
3. Καπετάν Μανώλης (κυβ. Σωτήρης Κατσαράς) 8 β.π.
4. TEAM ΡΕΜΠΕΛΟΣ (κυβ. Στέλιος Ιωαννίδης) 10,8 β.π.
5. BELL', ANGIOLINA (κυβ. Γιώργος Ζωάννου - Σπύρος Πλειαδάκης) 15,8 β.π.
6. ΙΑΣΩΝ (κυβ. Κώστας Γεωργάς - Λευτέρας Κουμπιάδης) 19,8 β.π.
7. ΚΑΪΚΙΑΣ (κυβ. Μαρία Χεππάκη) 21,8 β.π.
8. Πανορμίτης (κυβ. Σταμάτης Σταύρας) 23, 8 β.π.
9. Νεφέλη (κυβ. Λίντα Σπυροπούλου) 28,8 β.π.
10. X- COOL (κυβ. Μιχάλης Μανδραγός) 34,8 β.π.

Φέτος έγιναν επτά αγώνες που έφεραν τα ονόματα:

- Τάμα 2000
- Φανερωμένη 2000
- Χάλκη 2000
- Τρίγωνα+ Νον στοπ 2000
- Διεθνής 2000 όρτσα
- Σύμη 2000

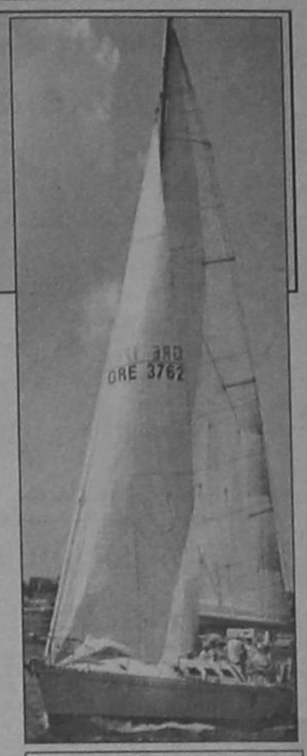

Με 19 παίκτες η Ρόδος στην Κω

Με 19 ποδοσφαιριστές στην αποστολή της, αναχωρεί στις 4μ.μ. σήμερα για την Κω η ομάδα της Ρόδου, η οποία αύριο θα αντιμετωπίσει τον Αντίμαχο, με στόχο τους τρεις βαθμούς της νίκης. Στην αποστολή μετέχουν και οι τραυματίες Πατρός, Κυπριώτης και Γεωργαλής, οι οποίοι όμως είναι αμφίβολο αν χρησιμοποιηθούν από τον Σάββα Ορφανίδη.

Η αποστολή της Ρόδου αποτελείται από τους εξής: Ροδανάκη, Στεφανάκη, Ζωάννου, Ταμπουρά, Κάβουρα, Πόλο, Σάββενα, Σεβδαλή, Ζουρούδη, Γεωργαλή, Παντίδο, Γ. και Μ. Καστρουνή, Αμπελά, Τσακίρη, Παπανικολάου, Κυπριώτη, Πεστλίκη, Πατρό και Α. Μακρυδημήτρη. Αποκλείστηκαν οι τραυματίες Κούτρας, Καράμπης, Μαΐλης, Πολυχρόνης Δ. και Μακρυδημήτρης Δ., οι οποίοι ακολουθούν ειδικό πρόγραμμα προετοιμασίας.

Τρεις ΑΜΕΑ αθλητές στους Αιγαιοπελαγίτικους



Το Αθλητικό Σωματείο Ατόμων με ειδικές ανάγκες «Δωδεκάνησος» ενημερώνει ότι θα συμμετάσχει στους 14ους Αιγαιοπελαγίτικους αγώνες στίβου Ατόμων με Ειδικές Ανάγκες που θα διεξαχθούν στην Καλλονή της Λέσβου στις 8 Οκτωβρίου 2000 με τους παρακάτω αθλητές:

- Αναστασάκη Κυριακή, άλμα εις μήκος και 60μ.
- Κούντρας Μιχαήλ 50μ. και
- Παναγιάς Νικόλαος 100μ.

Συγχαρητήρια του ΝΑΟΔ σε Φλωρίδη - Ολυμπιονίκες

Συγχαρητήρια επιστολή στον υφυπουργό Αθλητισμού Γιώργο Φλωρίδη, με αφορμή την τεράστια επιτυχία της χώρας μας στους ολυμπιακούς αγώνες του Σίδνεϊ, απέστειλε ο Νομαρχιακός Αθλητικός Οργανισμός Δωδεκανήσου.

Το κείμενο του συγχαρητηρίου έχει ως εξής:

«Κύριε υφυπουργέ

Ο Νομαρχιακός Αθλητικός Οργανισμός Δωδεκανήσου εκφράζοντας τον αθλητικό κόσμο της Δωδεκανήσου με εθνική υπερηφάνεια χαιρετίζει και συγχαίρει στο πρόσωπό σας όλους τους Ολυμπιονίκες μας που έφεραν την Ελλάδα στο προσκήνιο του παγκοσμίου ενδιαφέροντος. Η συγκομιδή των 13 μεταλλίων κατέταξαν την Ελλάδα σε περίοπτη θέση που προκαλεί κατάπληξη και θαυμασμό.

Η Ελλάδα ζει το μεγαλείο του ολυμπισμού και δίνει το μήνυμα ότι οι ολυμπιακοί αγώνες και 2004 αποκτούν ιδιαίτερη διάσταση, αφού επιστρέφουν στη χώρα που τους γέννησε.

Η Δωδεκάνησος είναι έτοιμη με την αθλητική υποδομή που έχει να δεχτεί αθλητές - τριες για προετοιμασία και ακόμα να δεχτεί ολυμπιακά αθλήματα. Εμείς από την ακριτική Δωδεκάνησο σφίγγουμε το χέρι όλων των ημίθεων του αθλητισμού μας και τους ευχόμαστε υγεία και κουράγιο, για να τους χειροκροτήσουμε ξανά μαζί με τα νέα ταλέντα μας στο βάθρο των Ολυμπιακών αγώνων της Αθήνας.

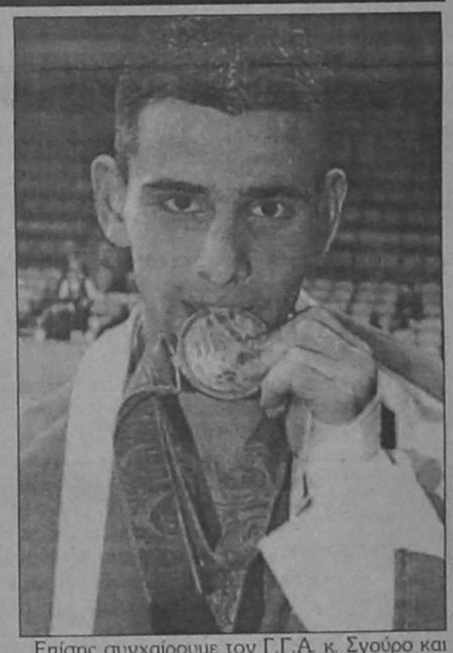

Επίσης συγχαίρουμε τον Γ.Γ.Α. κ. Σγούρο και όλους όσους αθόρυβα και μεθοδικά δούλεψαν για να γίνει αυτό το θαύμα».

- Επίσης, ο ΝΑΟΔ έστειλε συγχαρητήρια έγγραφα στις ομοσπονδίες των ολυμπιονικών μας.

ΣΑΝ ΣΗΜΕΡΑ...

ΠΡΙΝ ΕΝΑ ΧΡΟΝΟ: Δεκατέσσερις οδηγοί θα πάρουν μέρος στον 5ο αγώνα του πανελληνίου πρωταθλήματος αυτοκινήτων ταχύτητας FORMULA 3 που θα διεξαχθεί την Κυριακή το πρωί στο αεροδρόμιο των Μαριτσών με διοργανώτρια την αθηναϊκή λέση ΠΑΛΑΣ. Ανάμεσά τους θα είναι ο Ροδίτης Κώστας Χαλκιόπουλος, ο αδελφός του Ανδρέας, ο πρωταθλητής Ελλάδος Νίκος Νικολούζος και ο γνωστός δημοσιογράφος του «Α» SKY Νίκος Ευαγγελάτος.

■ Σε φιλικό αγώνα που έδωσαν στο Καστελλόριζο με την ομάδα του στρατού στο νησί, οι βετεράνοι ποδοσφαιριστές της Ρόδου κέρδισαν με 7-4.

ΠΡΙΝ 5 ΧΡΟΝΙΑ: Ατυχος στάθηκε ο Σόλων Πέππας του Ροδιακού Ομίλου Αντισφαιρίσεως, στον τρίτο και προτελευταίο τουρνουά του 1ου ελληνικού «σατελλάϊτ» που γίνεται στις Σέρρες. Ο πρωταθλητής Ελλάδος στο τένις, στον αγώνα του πρώτου γύρου τραυματίστηκε και εγκατέλειψε αντιμετωπίζοντας τον Αυστριακό Ούντο Πλάμπεργκερ και ενώ το σκορ ήταν 6-4 υπέρ του Αυστριακού).

■ Δεν τα πήγαν και τόσο καλά οι Ρόδιοι οδηγοί που πήραν μέρος στον 7ο αγώνα του πανελληνίου πρωταθλήματος μότο κρος στα Βρασνά Θεσσαλονίκης. Στα 125 κ.εκ. ο Θεολόγος Ζούνης με SUZUKI είχε μία πτώση στο α' σκέλος και δεν μπόρεσε να συνεχίσει, ενώ στα 250 κ.εκ. ο Στάμος Λυρίου ήταν 5ος στο α' σκέλος και εγκατέλειψε στο β' με πρόβλημα στην εξάτμηση.

ΠΡΙΝ 10 ΧΡΟΝΙΑ: Ετοιμος να διπλασιάσει τις νίκες του εντός έδρας με νέο θρίαμβο όπως επί του Εθνικού, ο Διαγόρας υποδέχεται σήμερα στο Εθνικό Στάδιο την Προοδευτική. Ο Αγγελος Αναστασιάδης είναι πολύ αισιόδοξος για τη σημερινή απόδοση της ομάδας του. Ο τεχνικός του Διαγόρα ζήτησε από τους παίκτες του να προσέξουν ιδιαίτερα τον σημερινό αντίπαλο που οι πληροφορίες τον φέρνουν να παίξει αμυντικό ποδόσφαιρο.

■ Στον τελευταίο για φέτος αγώνα που διοργάνωσε ο Σύλλογος Ιστιοπλοΐας Ανοιχτής Θάλασσας Ρόδου, με διαδρομή Ρόδος - Σύμη - Ρόδος σημειώθηκαν τα παρακάτω αποτελέσματα: Ρόδος - Σύμη: 1. Ι. Σταύρας, 2. Κατσαράς, 3. Κουμνάκης, 4. Σταύρας, 5. Αντωνιάδης. Σύμη - Ρόδος: 1. Αντωνιάδης, 2. Κατσαράς, 3. Κουμνάκης και 4. Κλαδογένης.

ΠΡΙΝ 19 ΧΡΟΝΙΑ: Με οργανωτή τον Σύνδεσμο Διαιτητών Καλαθόσφαιρας Δωδεκανήσου αρχίζει το τουρνουά μπάσκετ «Αλέξανδρος Διάκος». Η κλήρωση των ομάδων θα γίνει στα γραφεία του Εθνικού Σταδίου στις 5 το απόγευμα και αμέσως μετά θα καταρτισθεί το πρόγραμμα των αγώνων και ο τόπος τελέσεώς τους.

ΠΡΙΝ 30 ΧΡΟΝΙΑ: Η ομάδα του Φοίβου Κρεμαστής ανεδείχθη νικήτρια του φετινού τουρνουά σέβεν - σάιντ. Στον τελικό έπαιξε με τον Διγενή. Ο αγώνας τελείωσε ισόπαλος με σκορ 1-1 αλλά ο Φοίβος ευνοήθηκε από τα σημεία και αναδείχθηκε νικητής του αγώνα. Οι του Διγενή αμφισβητούν το τελικό αποτέλεσμα, ισχυριζόμενοι ότι αδικήθηκαν στα σημεία.

ΠΡΑΚΤΟΡΕΙΟΝ
ΓΙΩΡΓΟΣ ΚΟΝΤΟΖΑΜΑΝΗΣ
ΜΕΓ. ΚΩΝΣΤΑΝΤΙΝΟΥ 43 ● ΡΟΔΟΣ ☎ 20800
ΠΡΟ·ΠΟ
ΛΟΤΤΟ
ΙΠΠΟΔΡΟΜΟΣ
ΚΑΤΑΘΕΣΗ ΔΕΛΤΙΩΝ ΠΡΟ-ΠΟ ΜΕΧΡΙ ΣΑΒΒΑΤΟ ΛΟΤΤΟ ΜΕΧΡΙ ΤΡΙΤΗ 3 μ.μ.
ΕΥΧΕΤΗΡΙΑ ΦΙΛΟΞΕΝΙΑ ΕΠΙΚΡΙΝΕΙΑ ΤΥΧΗ

ΝΙΚΗΤΑΣ ΡΙΖΟΠΟΥΛΟΣ & ΣΙΑ Ο.Ε.
Εξουσιοδοτημένος αντιπρόσωπος για Δωδεκάνησο
ΛΙΠΑΝΤΙΚΩΝ
MOBIL - B.P. AVIN
Πώληση ΧΟΝΔΡΙΚΗ - ΛΙΑΝΙΚΗ
Καναδά και Αυστραλίας 1
Τηλ. 22298 - Fax: 36995 - Κιν.: 094 422122
ΤΙΜΕΣ ΑΣΥΝΑΓΩΝΙΣΤΕΣ για συνεργεία, σκάφη, εργοτάξια, επαγγελματίες
X1907-309

Ελλειψη καθηγητών και διδακτικών βιβλίων στα λύκεια της Ρόδου

Η έλλειψη καθηγητών και διδακτικών βιβλίων είναι τα προβλήματα που αντιμετωπίζουν και πάλι τα λύκεια της Ρόδου.

Οι περισσότερες ελλείψεις παρουσιάζονται στα τεχνικά εκπαιδευτήρια.

Ειδικότερα, στα ΤΕΕ υπάρχουν πολλά κενά στις θέσεις των καθηγητών, που είναι δύσκολο να καλυφθούν, ενώ υπάρχει έλλειψη και σε βιβλία παρά το γεγονός ότι η διανομή τους ξεκίνησε φέτος εγκαίρως.

Ελλειψη βιβλίων υπάρχει και στα ενιαία λύκεια μετά την απόφαση που ελήφθη να διδάσκονται τα Μαθηματικά και η Φυσική στη Θετική και την Τεχνολογική Κατεύθυνση.

Οσον αφορά την κάλυψη των κενών θέσεων των καθηγητών, όπως έγινε γνωστό, θα υπάρξει καθυστέρηση, αφού οι αναπληρωτές 16μηνης υπηρεσίας που διορίστηκαν, προτίμησαν να διδάξουν σε άλλες περιοχές.

Ετσι, θα πρέπει να δοθούν πιστώσεις από το υπουργείο Παιδείας για να καλυφθούν οι 50 κενές θέσεις που υπάρχουν.

Ενδιαφέρουσα ομιλία για τη διοίκηση ξενοδοχείου από τον κ. Μιχάλη Βασταρδή

Στα πλαίσια του 3ου MONEY SHOW Ρόδου, το Σάββατο 7 Οκτωβρίου, στην αίθουσα Νεφέλη του Rodos Palace, στις 8.00 μ.μ., ο Σύλλογος Διευθυντών Ξενοδοχείων Ρόδου και η Ενωση Ξενοδόχων Ρόδου παρουσιάζουν μια ολίγο ενδιαφέρουσα ομιλία με θέμα «Η διοίκηση του σύγχρονου ξενοδοχείου σ' ένα κόσμο που συνεχώς αλλάζει».

Εισηγητής είναι ο Μιχάλης Βασταρδής, ο οποίος είναι απόφοιτος της ΑΣΤΕΡ, διετέλεσε γενικός διευθυντής της HILTON εκτός Ελλάδος, σύμβουλος τουρισμού στην Κριμαία σε project της Ε.Ε. κ.λπ.

Ο κ. Βασταρδής είναι τώρα στο Πανεπιστήμιο του Πειραιά στο μεταπτυχιακό πρόγραμμα για τον τουρισμό, το οποίο θα μας παρουσιάσει πριν την εκδήλωση.

Η θεωρητική του κατάρτιση και η επαγγελματική του εμπειρία μέσα από το θέμα που θα μας αναπτύξει, θα ενημερώσει ξενοδόχους, διευθυντές ξενοδοχείων και στελέχη του τουρισμού πάνω στις νέες τάσεις και ανάγκες προσαρμογής του σύγχρονου management.

Η είσοδος είναι ελεύθερη για το κοινό της Ρόδου, αφού το θέμα έμμεσα ενδιαφέρει τις τοπικές αρχές, οικονομικούς διευθυντές, νομικούς, τουριστικούς πράκτορες, καθηγητές και σπουδαστές των τουριστικών σχολών κ.λπ.

Τηλ. ενημέρωσης: 56265, 56224, 74555.

Ξενάγηση στους αρχαιολογικούς τάφους του Αγίου Ιωάννου θα γίνει σήμερα το απόγευμα

Ο Σύλλογος για τη διατήρηση της Αρχιτεκτονικής και Πολιτιστικής Κληρονομιάς, σε συνεργασία με το «Σπίτι της Ευρώπης», στα πλαίσια των δραστηριοτήτων τους, προγραμματίζουν ξενάγηση σ' ένα ενδιαφέρον τόπο, που είναι άγνωστος για αρκετούς συμπολίτες μας.

Συγκεκριμένα, οργανώνουν επίσκεψη στον αρχαιολογικό χώρο των τάφων του Αγίου Ιωάννου, στη διασταύρωση των οδών Μιχαήλ Πετρίδη και Κων. Τσαλδάρη, με ξενάγηση από την αρχαιολόγο κ. Μαρία Κόλλια, όπου μπορούν να πάρουν μέρος όχι μόνο τα μέλη τους, αλλά και κάθε ενδιαφερόμενος που θέλει να γνωρίσει ενδιαφέροντα θέματα της ιστορίας μας.

Η επίσκεψη και ξενάγηση θα γίνει σήμερα Παρασκευή και ώρα 6 μ.μ.

ΛΕΣΧΗ ΛΑΪΟΝΣ ΡΟΔΟΥ
1965 - 2000

Ο πρόεδρος και το Διοικητικό Συμβούλιο της Λέσχης Λάϊονς Ρόδου, σας καλούν να παρευρεθείτε στην εορταστική συνεστίαση που οργανώνεται με την ευκαιρία της συμπλήρωσης 35 χρόνων από την ίδρυση της Λέσχης Λάϊονς Ρόδου, στο ξενοδοχείο Rodos Palace το Σάββατο 7 Οκτωβρίου 2000 στις 20:30. Θα παρουσιαστεί το έργο της Λέσχης και θα απονεμηθούν τιμητικές διακρίσεις

Χορηγοί: Rodos Palace - Τράπεζα Κύπρου - Υπερ Μάρκετ Σπανός

Κρατήσεις: Ε. Νικολάου 61486, Ν. Τσιτιλιάς 31200, Κ. Δημητριάδου 27247, Α. Βέλιου 74613

1942-6/10

Melody Palace

Συνεχίζουμε κάθε βράδυ με τους:



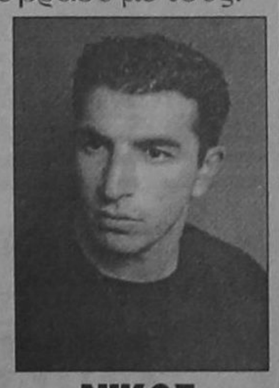

ΚΑΤΕΡΙΝΑ ΑΓΓΕΛΙΔΟΥ

ΝΙΚΟΣ ΠΑΝΝΟΥ

ΜΑΡΙΑ ΣΤΑΡΕΝΙΟΥ
ΕΛΕΝΑ * ΑΝΝΑ

και ο μοναδικός ΑΝΤΩΝΗΣ ΣΙΓΑΝΟΣ

Καλλιτεχνική επιμέλεια και διεύθυνση ορχήστρας
ΝΙΚΟΣ ΚΑΡΑΝΙΚΟΛΑΣ

Κάθε ΔΕΥΤΕΡΑ και ΤΡΙΤΗ κλειστά

Ρεζερβέ 94920

14145-7/10

Δεν αναγνωρίστηκε το αποτέλεσμα των εκλογών

Επανάσταση στο Βελιγράδι!..

ΞΕΣΗΚΩΘΗΚΕ Ο ΚΟΣΜΟΣ ΚΑΤΑ ΤΟΥ ΜΙΛΟΣΕΒΙΤΣ

ΒΕΛΙΓΡΑΔΙ 5.-

Τις δραματικότερες στιγμές των τελευταίων ετών περνά το Βελιγράδι, καθώς βρίσκεται σε εξέλιξη διαδήλωση τουλάχιστον 300.000 ανθρώπων, όπως μεταδίδουν τα πρακτορεία. Φωτιά ξέσπασε στο σερβικό κοινοβούλιο μετά την είσοδο σε αυτό διαδηλωτών ενώ οι ισχυρές αστυνομικές δυνάμεις που το φρουρούσαν φάνηκαν να υποχωρούν. Τις εικόνες μετέδωσε η σερβική τηλεόραση. Φλόγες και πυκνοί καπνοί ξεπηδούν από πτέρυγα του κοινοβουλίου. Σύμφωνα ,με δημοσιογράφους εξάλλου πυροβολισμοί ακούστηκαν έξω από το κτίριο της κρατικής τηλεόρασης όπου έχουν συγκεντρωθεί ισχυρές αστυνομικές δυνάμεις Οι διαδηλωτές έφτασαν στο Βελιγράδι από κάθε γωνιά της Σερβίας αψηφώντας τα δρακόντεια μέτρα της αστυνομίας. Σύμφωνα με εκτιμήσεις πρόκειται για τη μεγαλύτερη κινητοποίηση των τελευταίων ετών. Οπως μετέδωσε νωρίτερα το πρακτορείο Reuters, οι αστυνομικοί έριξαν δακρυγόνα εναντίον διαδηλωτών που προσπάθησαν να μπουν στο κτίριο του κοινοβουλίου, ενώ χρησιμοποίησαν και κλομπ. Μέχρι στιγμής πάντως δεν υπάρχουν πληροφορίες για τραυματίες ή συλλήψεις. Οι διαδηλωτές πάντως δηλώνουν αποφασισμένοι να μην υποχωρήσουν.

Σύμφωνα με τους διοργανωτές, ο Κοστούνιτσα θα ανακηρυχτεί νικητής των εκλογών στη διάρκεια της συγκέντρωσης. Εν τω μεταξύ συνεχίζεται και η απεργία των εργαζομένων στο ανθρακωρυχείο του Κολούμπαρα παρά το γεγονός ότι πλέον οι αστυνομία ελέγχει το μεγαλύτερο τμήμα των εγκαταστάσεων. Εκπρόσωπος των απεργών δήλωσε ότι θα παραμείνουν στις θέσεις τους και δεν θα μεταβούν στο Βελιγράδι για τη μεγάλη συγκέντρωση.

Η αντιπολίτευση εκφράζει την αντίθεσή της στην απόφαση του Συνταγματικού Δικαστηρίου η οποία ουσιαστικά δίνει παράταση στον Μιλόσεβιτς. Οπως μετέδωσε το ραδιοφωνικό δίκτυο Radio Free Europe ο πρόεδρος του Δικαστηρίου ανακοίνωσε σήμερα, Πέμπτη, ότι οι αμφισβητούμενες προεδρικές εκλογές της 24ης Σεπτεμβρίου θα επαναληφθούν. «Οι προεδρικές εκλογές στη Γιουγκοσλαβία θα διεξαχθούν κατά τη διάρκεια της θητείας του Σλόμποντταν Μιλόσεβιτς», συμπλήρωσε ο πρόεδρος του Συνταγματικού Δικαστηρίου. Ο Μίλικο Σρντις απέφυγε να διευκρινίσει πότε ακριβώς θα διεξαχθούν οι εκλογές, πάντως σύμφωνα με το σύνταγμα η θητεία του Μιλόσεβιτς λήγει στις 23 Ιουλίου του 2001. Ο ίδιος δήλωσε εξάλλου ότι ο δεύτερος γύρος που έχει προκηρυχθεί για τις 8 Οκτωβρίου δεν πρέπει να διεξαχθεί.

«Η απόφαση του δικαστηρίου προσπαθεί να εμποδίσει την έκφραση της θέλησης του σερβικού λαού», δήλωσε η αμερικανίδα υπουργός Εξωτερικών Μαντλίν Ολμπράιτ, ενώ ο εκπρόσωπος του Λευκού Οίκου δήλωσε ότι οι μεγάλες κινητοποιήσεις δείχνουν πως ο Μιλόσεβιτς έχει χάσει την υποστήριξη του λαού. «Ο Μιλόσεβιτς προσπαθεί να κλέψει τη νίκη της αντιπολίτευσης», αναφέρει σε ανακοίνωσή της η γαλλική προεδρία της ΕΕ.

Κλιμάκιο της ΔΕΗ στη Ρόδο για την επιλογή χώρου για εργοστάσιο

Στη Ρόδο θα έρθει ο διευθυντής της ΔΕΗ, που είναι αρμόδιος για θέματα χωροθέτησης, προκειμένου να εξετάσει το θέμα που αφορά το χώρο, που θα κατασκευαστεί η νέα μονάδα παραγωγής ηλεκτρικού ρεύματος στη Νότια Ρόδο.

Ο διευθυντής της ΔΕΗ θα συνοδεύεται από κλιμάκιο συμβούλων και μηχανικών της επιχείρησης, που βάσει ατζέντας θα περιέλθουν τους χώρους που έχουν προταθεί για τη χωροθέτηση της νέας μονάδας.

Αυτό απάντησε χθες ο δήμαρχος Ρόδου, κ. Γιώργος Γιαννόπουλος, όταν στη διάρκεια της συνέντευξης Τύπου ρωτήθηκε για τις ενέργειες που έγιναν από την επιτροπή που συστάθηκε για το θέμα της χωροθέτησης του εργοστασίου της ΔΕΗ.

Οι όποιες αποφάσεις ληφθούν, όμως θα αποτελέσουν δέσμευση για την οποία θα πρέπει να συνηγορήσουν όλοι οι δήμαρχοι της Ρόδου, όπως επισημαίνεται γραπτώς σε ένα από τα έγγραφά που έχει τον τελευταίο καιρό ανταλλάξει ο δήμαρχος με την αρμόδια διεύθυνση της ΔΕΗ.

«Βρισκόμαστε σε γραπτή επικοινωνιά με την αρμόδια διεύθυνση της ΔΕΗ. Περιμένουμε επίσης να προσδιοριστεί η ημερομηνία άφιξης κλιμακίου της επιχείρησης με επικεφαλής το διευθυντή. Θα περιέλθουμε τους χώρους και η απόφαση που θα ληφθεί θα αποτελέσει δέσμευση για όλους τους ΟΤΑ», τόνισε κατηγορηματικά ο δήμαρχος.

Αναβλήθηκε η συνάντηση ερασιτεχνικών θιάσων που θα γινόταν στη Σάμο

Αναβλήθηκε η 13η συνάντηση ερασιτεχνικών θιάσων Αιγαίου που επρόκειτο να ξεκινήσει σήμερα Παρασκευή 6 Οκτωβρίου στη Σάμο.

Ενα μεγάλο μέρος των θυγατρικών σχημάτων που θα συμμετείχαν στη συνάντηση θα μετέβαιναν στη Σάμο με το Ο/Ε πλοίο «ΙΑΛΥΣΟΣ» το οποίο όμως από χθες τα μεσάνυχτα όπως είναι γνωστό ακινητοποιήθηκε στο λιμάνι του Πειραιά λόγω τεχνικού του προβλήματος. Από μέρους του υπουργείου Αιγαίου έγινε κάθε δυνατή προσπάθεια, ώστε να βρεθεί άλλο πλοίο που θα μετέφερε τα συμμετέχοντα ερασιτεχνικά σχήματα στη Σάμο, κάτι τέτοιο όμως δεν έγινε κατορθωτό.

Μετά από αυτό, με επιστολή του προς το δήμαρχο Βαθέως Σάμου κ. Φίλιππο Πετρούσκα, ο γενικός γραμματέας του υπουργείου Αιγαίου Γιάννης Μαχαιρίδης, ανακοίνωσε την αναβολή της συνάντησης «σε ημερομηνία που από κοινού με τους συνδιοργανωτές θα καθοριστεί. Τα όποια εμπόδια υπάρχουν, σημείωσε ο κ. Μαχαιρίδης, θα ξεπεραστούν και θα έχουμε μια πετυχημένη θεατρική συνάντηση, έστω και λίγο καθυστερημένα».

Με αφορμή την έκθεση του Συνηγόρου του Πολίτη

«Αδικες οι επιθέσεις»

ΔΙΑΜΑΡΤΥΣΙΑ ΤΩΝ ΝΟΜΑΡΧΙΑΚΩΝ ΑΥΤΟΔΙΟΙΚΗΣΕΩΝ

ΑΔΙΚΕΣ θεωρεί τις επιθέσεις η Ενωση Νομαρχιακών Αυτοδιοικήσεων Ελλάδος με αφορμή την έκθεση του Συνηγόρου του Πολίτη. Σε σχετική ανακοίνωση της ΕΝΑΕ αναφέρονται τα εξής:

«Τις τελευταίες ημέρες στον Τύπο δημοσιεύθηκαν κείμενα με περιεχόμενο απαράδεκτο, υβριστικό και συκοφαντικό για τους Οργανισμούς Τοπικής Αυτοδιοίκησης, με αφορμή την έκθεση του Συνηγόρου του Πολίτη. Λυπούμεθα για τον τρόπο που μερίδα του Τύπου εμφανίζει αποσπάσματα της έκθεσης με τίτλους που δεν απηχούν την πραγματικότητα.

Η Ενωση Νομαρχιακών Αυτοδιοικήσεων Ελλάδος σέβεται το δημοκρατικό θεσμό του Συνηγόρου του Πολίτη. Ωστόσο απαιτεί από αυτόν να είναι αμερόληπτο και να αναλύει τις πραγματικές συνθήκες τις οποίες χρησιμοποιεί για να αναδείξει καταγγελίες πολιτών.

Η Ε.Ν.Α.Ε. και Κ.Ε.Δ.Κ.Ε στο πρόσφατο κοινό θεματικό συνέδριό τους ζήτησαν τη διαφάνεια των Οργανισμών Τοπικής Αυτοδιοίκησης και τον νόμιμο έλεγχό τους. Κανείς δεν ισχυρίζεται ότι λειτουργεί άψογα η Τοπική Αυτοδιοίκηση όπως και γενικότερα όλος ο κρατικός μηχανισμός. Αναμφίβολα υπάρχουν πολίτες που δικαιολογημένα παραπονούνται.

Ομως τα αναγραφόμενα στην έκθεση παράπονα και μεμονωμένα παραδείγματα αποτελούν έναν μικρό αριθμό περιπτώσεων σε σχέση με τον όγκο των προβλημάτων που επιτυχώς χειρίστηκαν οι ΟΤΑ. Αίσθηση προκαλεί το γεγονός ότι από τις περίπου 4.000 περιπτώσεις της έκθεσης επελέγησαν να θιχθούν συγκεκριμένοι αιρετοί οι οποίοι εκπροσωπούν επάξια το θεσμό της Νομαρχιακής Αυτοδιοίκησης.

Επιπλέον δεν αναλύει σε βάθος το γενεσιουργό πρόβλημα που είναι η έλλειψη οικονομικών πόρων, ανθρωπίνου δυναμικού και του κατάλληλου θεσμικού πλαισίου.

Τέλος η Ε.Ν.Α.Ε. εκτιμά ότι η συγκεκριμένη έκθεση δημιουργεί σκεπτικισμό επειδή συμπίπτει χρονικά με τη συζήτηση στη Βουλή για την αναθεώρηση του Συντάγματος. Τείνει δε να ενισχύσει με κίβδηλα επιχειρήματα την προσπάθεια αφαίμαξης αρμοδιοτήτων από τη Νομαρχιακή Αυτοδιοίκηση».

ΑΠΩΛΕΙΑ

Χάθηκε στην περιοχή της Ανάληψης μικρόσωμος θηλυκός σκύλος, χρώματος μπεζ με μαύρες ρίγες στην πλάτη. Εχει κοντό τρίχωμα, φοράει κόκκινο κολάρο και ακούει στο όνομα **ΣΙΣΗ**.

Παρακαλείται όποιος γνωρίζει ο,τιδήποτε, να επικοινωνήσει στο τηλέφωνο **64254**.

14288-11/10

Επιστημονική συνάντηση εκπροσώπων πανεπιστημίων θα γίνει στο νησί μας

Σήμερα Παρασκευή 6 και αύριο Σάββατο 7 Οκτωβρίου πραγματοποιείται στη Ρόδο επιστημονική συνάντηση εκπροσώπων των Πανεπιστημίων Αιγαίου, Αθηνών, Αιγύπτου, Κύπρου και Λιβάνου.

Η συνάντηση αυτή οργανώνεται από το Παιδαγωγικό Τμήμα Νηπιαγωγών για την υλοποίηση του έργου «Διαπολιτιστική Προσέγγιση Μύθων, Μαθηματικών και Μαθησιακών Δυσκολιών στο Νέο Τεχνολογικό Επικοινωνιακό Περιβάλλον», με επιστημονικό υπεύθυνο τον καθηγητή Φ. Καλαβάση, το οποίο υποστηρίζεται από το πρόγραμμα INTERREG II.

Στη συνεργασία αυτή θα μετέχουν εκπρόσωποι τόσο από τα συνεργαζόμενα πανεπιστήμια καθώς και εκπρόσωποι από τα υπουργεία Εθνικής Παιδείας και Θρησκευμάτων και Εθνικής Οικονομίας

Τα θέματα που θα συζητηθούν στο Συμβούλιο Ανάπτυξης

ΣΥΝΕΔΡΙΑΖΕΙ ΣΤΙΣ 20 ΟΚΤΩΒΡΙΟΥ

Η υλοποίηση του γενικού σχεδίου ανάπτυξης, η πορεία των έργων και το Master Plan για την κοινωνική φροντίδα θα είναι μερικά από τα θέματα που θα τεθούν στη συνεδρίαση του συμβουλίου ανάπτυξης του Δήμου Ρόδου, που θα πραγματοποιηθεί στις 20 Οκτωβρίου στο «Ακταίον». Στη συνεδρίαση θα παραστούν και φορείς, όπως το Επιμελητήριο, το ΤΕΕ, το Οικονομικό Επιμελητήριο, ο Εμπορικός Σύλλογος, το Εργατικό Κέντρο, ο Δικηγορικός Σύλλογος και άλλοι.

«Θα τεθεί στο συμβούλιο η πορεία υλοποίησης του γενικού σχεδίου ανάπτυξης και των έργων της πόλεως και θα γίνει και απολογισμός σε σύγκριση με όσα ανακοινώθηκαν κατά στο παρελθόν και θα δοθούν εξηγήσεις - αφού θα υπάρχουν και τα απολογιστικά στοιχεία- για τις τυχόν καθυστερήσεις που σημειώθηκαν. Ελπίζουμε μέχρι τότε να είναι έτοιμο το γενικό σχέδιο για την κοινωνική φροντίδα», δήλωσε ο δήμαρχος Ρόδου κ. Γιώργος Γιαννόπουλος.

«Πρόκειται για το Master Plan, που ετοιμάζεται, είπε ο δήμαρχος, με βάση τη μελέτη που παραγγέλθηκε στο Εθνικό Κέντρο Κοινωνικών Ερευνών για τον προσδιορισμό του κοινωνικού προφίλ της πόλεως και την κατανομή των δημοτικών μονάδων μέριμνας, που οφείλουμε να έχουμε διασπαρμένα στον πολεοδομικό μας ιστό.

Η κατανομή αυτή έχει γίνει με κοινωνικά κυρίως κριτήρια. Τέτοιου είδους διερεύνηση είχε γίνει για την περιοχή των Αγίων Αποστόλων. Πρόταση για την περιοχή των Αγίων Αποστόλων έχει γίνει και στο πρόγραμμα ERBAN και περιλαμβάνει και παρεμβάσεις στην Ανω και Κάτω Ηλιόπουλη.

Πρέπει να ιδρυθεί Τμήμα στο Δήμο

Αστυνομία στ' Αφάντου

ΥΠΟΜΝΗΜΑ ΠΡΟΣ ΟΛΟΥΣ ΤΟΥΣ ΑΡΜΟΔΙΟΥΣ

Με ομόφωνη απόφασή του το Δημοτικό Συμβούλιο Αφάντου στη συνεδρίαση της 28-9-2000 απευθύνεται στον κ. υπουργό Δημόσιας Τάξης και ζητεί την αναβάθμιση του Αστυνομικού Σταθμού Αφάντου σε Τμήμα, στα πλαίσια της αναδιάρθρωσης της Αστυνομίας, που υλοποιεί αυτή την περίοδο το υπουργείο Δημόσιας Τάξης.

Το έγγραφο που υπογράφεται από τον κ. Δήμαρχο Αφάντου κοινοποιήθηκε και στους κ.κ. υπουργό Αιγαίου, υφυπουργό Εσωτερικών, Γ.Γ. Περιφέρειας Νοτίου Αιγαίου, τους βουλευτές του Νομού Δωδεκανήσου, το Νομάρχη Δωδεκανήσου, τον Αρχηγό της Αστυνομίας και τον Αστυνομικό Διεύθυντή Δωδεκανήσου.

Οι λόγοι που εκτίθενται και δικαιολογούν τη λήψη σχετικής απόφασης αναλύονται σε:

α) Ιστορικούς (ο Αστυνομικός Σταθμός λειτουργεί από την ενσωμάτωση της Δωδεκανήσου και εξυπηρετεί μέχρι σήμερα τις ανάγκες των Αφάντου - Αρχίπολης - Ψίνθου - Φαληρακίου και Κολυμπίων - αποτελούσε δε επί ιταλικής κατοχής διοικητικό κέντρο και σταθμό ελέγχου οικονομικών υπηρεσιών).

β) Κοινωνικούς (αύξηση εγκληματικότητας με αδικήματα κοινής ησυχίας, προσβολές κατά της ιδιοκτησίας, βιαιοπραγίες, ναρκωτικά κ.α. λόγω της μεγάλης τουριστικής κίνησης των 8.000 μονίμων κατοίκων και 20.000 επισκεπτών σε καθημερινή βάση).

γ) Θεσμικούς (αδυναμία ανταπόκρισης της νεοσύστατης δημοτικής αστυνομίας).Και

δ) Λειτουργικούς (ύπαρξη κατάλληλου κτιρίου, το οποίο δεσμεύεται η παρούσα Δημοτική Αρχή να αναπαλαιώσει και να αποκαταστήσει αρχιτεκτονικά και λειτουργικά για την καλύτερη παροχή υπηρεσιών προς τους δημότες και εισκέπτες του νησιού της Ρόδου).

Θεωρείται βέβαιο ότι θα υπάρξει θετική ανταπόκριση των τοπικών φορέων για να καλυφθεί ένα μεγάλο κενό αστυνόμευσης σε μια περιοχή του νησιού μας σημαντικής για την ανάπτυξη και αναβάθμιση του τουρισμού μας.

ΣΗΜΕΡΑ ΤΙ ΑΠΑΝΤΑΣ ΣΤΗΝ ΕΡΩΤΗΣΗ

"Πώς Αποδεικνύεις ότι γνωρίζεις Η/Υ"



Η ΑΠΑΝΤΗΣΗ ΣΕΛ. 5

X1968-31/10

Τα θέματα που θα εξετάσει το δημ. συμβούλιο Πεταλούδων στη σημερινή συνεδρίασή του

Σήμερα στις 6.30 το απόγευμα, πρόκειται να συνεδριάσει το δημοτικό συμβούλιο Πεταλούδων, για να εξετάσει τα παρακάτω θέματα ημερήσιας διάταξης:

Ενημέρωση Δημάρχου

ΘΕΜΑ 1ο: Περί απ' ευθείας ανάθεσης σύνταξης των παρακάτω μελετών για την υλοποίηση του έργου «Αναβάθμιση και εκσυγχρονισμός Βιολογικού Καθαρισμού Κρεμαστής».

α. Μελέτη επάρκειας (έλεγχος του υφιστάμενου υποθαλάσσιου διάθεσης των επεξεργασμένων λυμάτων) για την ασφαλή διάθεση της παρούσας (μετά την επέκταση) παροχής σχεδιασμού.

β. Υδρολογική μελέτη και υπολογισμός υδραυλικής επάρκειας της διατομής ρέματος σε επαφή με τις εγκαταστάσεις επεξεργασίας λυμάτων.

γ. Κατάλληλη γεωτεχνική μελέτη για τη διερεύνηση των γεωτεχνικών χαρακτηριστικών του υπεδάφους που θα χρησιμοποιηθεί για τη θεμελίωση των έργων (εντός της εγκατάστασης επεξεργασίας λυμάτων).

ΘΕΜΑ 2ο: Περί εγκρίσεως των παρακάτω μελετών

1. Κατασκευή Βρεφονηπιακού Σταθμού στο Δ.Δ. Κρεμαστής.
2. Κατασκευή Βρεφονηπιακού Σταθμού στο Δ.Δ. Παστίδας.
3. Κατασκευή Βρεφονηπιακού Σταθμού στο Δ.Δ. Παραδεισίου.
4. Αξιοποίηση γεώτρησης Παπάτσαρη-Ενταξη νέας δεξαμενής στο εμπορικό υδραγωγείο Δ.Δ. Κρεμαστής Α.Μ. 87/2000.
5. Κατασκευή Νηπιαγωγείου στο Δ.Δ. Παστίδας.

ΘΕΜΑ 3ο: Εγκριση παράτασης προθεσμίας περαίωσης του έργου Τσιμεντόστρωση αγροτικών οδών Δ.Δ. Κρεμαστής Α.Μ. 202/1998.

ΘΕΜΑ 4ο: Ορισμός συμβουλίων των:

Α) Αναπτυξιακή Δωδεκανησιακή Εταιρία Κατασκευών και Μελετών Α.Ε.

Β) Πολιτιστικού Οργανισμού Δήμου Πεταλούδων.

Γ) Δημοτικός Οργανισμός Κοινωνικής Μέριμνας Πεταλούδων.

ΘΕΜΑ 5ο: Ψήφιση πίστωσης για έξοδα τελετών και δεξιώσεων.

ΣΗΜΕΙΩΣΗ: Σε περίπτωση εξάντλησης των θεμάτων θα συζητηθούν θέματα από την ήδη διανεμηθείσα πρόσκληση ημερήσιας διάταξης της 13-10-2000.

Εταιρίες από την Αθήνα στη δημοπρασία για το Λύκειο της Κρεμαστής

Την ερχόμενη Δευτέρα 9 Οκτωβρίου θα δημοπρατηθεί το έργο της κατασκευής του Λυκείου της Κρεμαστής. Πρόκειται για ένα από τα περιβόητα βιοκλιματικά σχολεία, για τα οποία δημιουργήθηκε τόσος θόρυβος.

Ο προϋπολογισμός του έργου ανέρχεται στο ποσό του 1,3 δισεκατομμυρίου δραχμών και έχει προσελκύσει ήδη το ενδιαφέρον μεγάλων εταιριών από την Αθήνα και τη Θεσσαλονίκη.

Εκπρόσωποι μεγάλων εταιριών βρέθηκαν στη Ρόδο και έσπευσαν να προμηθευτούν τα τεύχη δημοπράτησης και να ενημερωθούν για τους όρους του διαγωνισμού.

Για να μετάσχουν στο διαγωνισμό οι εταιρίες πρέπει να διαθέτουν πτυχία Ε' και Δ' τάξης, πράγμα που σημαίνει ότι είναι δύσκολο να μετάσχουν στη διαδικασία οι τοπικές εργοληπτικές επιχειρήσεις.

ASTRA

Κάθε βράδυ σας περιμένουμε



Γ. ΛΙΑΝΟΣ

- ΑΘΗΝΑ ΜΑΥΡΟΜΜΑΤΗ
- ΑΝΤΩΝΗΣ ΡΟΔΙΤΗΣ
- ΜΑΡΙΑ ΣΤΕΦΑΝΑΚΗ
- ΜΑΝΩΛΗΣ ΚΑΜΠΟΥΡΗΣ
- ΕΦΗ ΟΙΚΟΝΟΜΟΥ

Χορεύει και πλαισιώνει το αγγλικό μπαλέτο ΖΙΓΚ - ΖΑΓΚ

Ρεζερβέ τηλ. 32090

XA-8/10

ΑΘΛΗΤΙΚΟΣ ΣΥΛΛΟΓΟΣ ΙΣΤΙΟΠΛΟΩΝ ΑΝΟΙΚΤΗΣ ΘΑΛΑΣΣΑΣ ΡΟΔΟΥ

ΑΝΑΚΟΙΝΩΣΗ

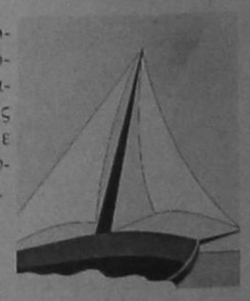

Ο ΑΘλητικός Σύλλογος Ιστιοπλόων Ανοικτής Θάλασσας Ρόδου ανακοινώνει την έναρξη μαθημάτων Ιστιοπλοΐας Ανοικτής Θάλασσας για αρχάριους, με σκοπό την απόκτηση πτυχίου κυβερνήτη ιστιοπλοϊκού σκάφους.

Εναρξη μαθημάτων:
14.10.2000
Λήξη μαθημάτων:
16.12.2000

Η εκπαίδευση περιλαμβάνει: Θεωρητικά και πρακτικά μαθήματα, βιβλία - σημειώσεις, καθώς και εκπαιδευτικά ταξίδια.

Πληροφορίες - εγγραφές:
Κον Βογιατζή Αντώνη τηλ. 35595
Κον Κλείδωνα Γιάννη τηλ. 0944 447995
www.otenet.gr/asiathr

X1954-12/10