ΕΤΟΣ ΙΔΡΥΣΗΣ 1949
ΙΔΡΥΤΗΣ - ΔΙΕΥΘΥΝΤΗΣ
ΓΙΩΡΓΟΣ ΔΙΑΜΑΝΤΙΔΗΣ
Γραφεία - Τυπογραφεία:
Μάρκου Μαλλιαράκη 21 (ΚΟΒΑ)
Λογιστήριο: Νέα Αγορά
Τηλ.: Σύνταξης: 27356 - 34101
Λογιστηρίου: 24539 FAX: 20643

ΠΡΟΟΔΟΣ

Ανεξάρτητη καθημερινή πρωινή εφημερίδα

ΚΑΣΑΠΗΣ
ΖΑΝΤΕΣ-ΕΛΑΣΤΙΚΑ
Αυστραλίας 2
Τηλ. 35367
0% προκαταβολή
έως 36 δόσεις

ΣΑΒΒΑΤΟ 7 ΟΚΤΩΒΡΙΟΥ 2000
ΑΡΙΘΜΟΣ ΦΥΛΛΟΥ 15.538 • ΤΙΜΗ 150 δρχ.

Τα μέλη της διοίκησης της ΔΑΝΕ

Υπέγραψαν συγχωροχάρτι και γλίτωσε τη φυλακή ο Γεράσιμος Καλογηράτος

ΔΕΝ ΓΝΩΡΙΖΑΝ ΓΙΑ ΤΙΣ ΒΛΑΒΕΣ ΣΤΟ «ΙΑΛΥΣΟΣ»

ΕΛΕΥΘΕΡΟΙ με χρηματική εγγύηση ενός εκατομμυρίου δρχ. αφέθηκαν χτες το μεσημέρι ο πλοίαρχος του οχηματαγωγού της ΔΑΝΕ «Ιαλυσός» Γιάννης Αρμενάκης και ο α' μηχανικός Σωτήρης Σακελλαράκης μετά την απολογία του στην ανακρίτρια Πειραιώς.

☛ Επίσης ελεύθερος αφέθηκε και ο πρόεδρος της ΔΑΝΕ Γεράσιμος Καλογηράτος, ο οποίος παρουσιάστηκε χτες το μεσημέρι στον ανακριτή και απολογήθηκε με υπόμνημα!...



ΠΡΙΝ όμως, από την εμφάνιση του Καλογηράτου στον ανακριτή προηγήθηκε στον Πειραιά μια σύσκεψη στελεχών της ΔΑΝΕ στην οποία πήραν μέρος μεταξύ άλλων και οι Τζακ Γερονικόλας, Στ. Ζαμπετάκης, Κ. Καπαζάς, Δ. Κούκουλας και άλλοι, όπως επίσης και ο παραιτηθείς (;) πρόεδρός της!...

ΣΥΝΕΧΕΙΑ ΣΤΗ ΣΕΛ. 4

Ο αιθεροβάμων Νομάρχης

Τον ενδιαφέρει μόνο το «αιρ Καραγιάννης»!...

ΕΠΙΦΥΛΑΚΤΙΚΗ Η ΕΠΙΤΡΟΠΟΣ

ΙΔΙΑΙΤΕΡΑ επιφυλακτική, ως προς την πρόταση που της υπεβλήθη, για τη δημιουργία Δωδεκανησιακής αεροπορικής εταιρίας, με κονδύλια της Ευρωπαϊκής Ενωσης, εμφανίστηκε χθες η Επίτροπος της Ελλάδος κ. Αννα Διαμαντοπούλου.

«Είναι μία καινοτόμα πρόταση – δήλωσε η Επίτροπος – που δεν θα ήταν παράξενο να επιτευχθεί, με το σωστό θεσμικό πλαίσιο όμως, ώστε να μπορέσει να εξυπηρετήσει το σύμπλεγμα των Δωδεκανήσων που έχει ιδιαιτερότητες».

ΑΞΙΖΕΙ να σημειωθεί ότι η εμμονή του νομάρχη Δωδεκανήσου να προωθήσει τη δημιουργία αεροπορικής εταιρίας, έχει ως αποτέλεσμα, σημαντικά θέματα του νομού να μην τίθενται προς επίλυση στους αρμοδίους.

✓ Πάντως η Επίτροπος της Ελλάδος ξεκαθάρισε ότι «δεν μπορούμε να επενδύουμε ιδιωτικά με κρατικά λεφτά» στέλνοντας το μήνυμα στον αιθεροβάμονα κ. Καραγιάννη, που ευελπιστεί να βρει συνέταιρο ιδιώτη στην αεροπορική του εταιρία.

Ξένοι αρχηγοί γκρουπ

Δυσφημούν και εξευτελίζουν τα νησιά μας

Υποδύονται το ρόλο του ξεναγού - μαϊμού

Απίστευτες ανακρίβειες και εξευτελιστικά για τη χώρα μας σχόλια μεταδίδουν στους πελάτες τους ξένοι αρχηγοί γκρουπ, που με ευθύνη ντόπιων τουριστικών γραφείων υποδύονται τους «ξεναγούς».

Οι σχετικές καταγγελίες προέρχονται από το Γραφείο Διπλωματούχων Ξεναγών.

Εξωφρενικά και συχνά μειωτικά για τον τόπο μας πράγματα λέγονται στους τουρίστες απ' αυτούς που ιδιοποιούνται παράνομα το επάγγελμα του ξεναγού.

Σταχυολογούμε μερικά για να καταλάβει ο αναγνώστης περί τίνος πρόκειται: Ο χώρος π.χ. καύσης των σκουπιδιών στην Κω, παρουσιάζεται από τους φωστήρες αυτούς ως ...κρεματόριο. Οι τρούλλοι των εκκλησιών είναι βαμμένοι μπλε γιατί το χρώμα αυτό διώχνει τα κουνούπια! Τα Δωδεκάνησα, λένε, απελευθερώθηκαν από τους ...Τούρκους το 1948 και άλλα διάφορα!

Η ανεξέλεγκτη δράση αυτών των ανεύθυνων ανθρώπων, οδηγεί σε ορισμένες περιπτώσεις και σε περιστατικά έσχατης προσβολής της παράδοσης και των εθίμων του λαού μας. Χαρακτηριστικό είναι το συμβάν που περιγράφουν οι ξεναγοί της Κω.

Αναφέρουν συγκεκριμένα, ότι στις 17 Σεπτεμβρίου και μετά την

ΣΥΝΕΧΕΙΑ ΣΤΗ ΣΕΛ. 4

Λόγω των ιδιαιτεροτήτων που παρουσιάζουν

Ειδικά μέτρα για τις νησιωτικές περιοχές

ΑΡΧΙΣΕ ΤΟ ΣΥΝΕΔΡΙΟ ΤΩΝ ΕΠΙΜΕΛΗΤΗΡΙΩΝ ΤΗΣ Ε.Ε.

ΣΤΗ ΣΚΙΑ της ναυτικής τραγωδίας που έπληξε τη χώρα μας, ξεκίνησε χθες τις εργασίες του στη Ρόδο, το 1ο συνέδριο του Δικτύου Νησιωτικών Επιμελητηρίων της Ευρωπαϊκής Ενωσης. Την έναρξη των εργασιών του συνεδρίου, στο οποίο μετέχουν εκπρόσωποι νησιωτικών περιοχών της Ευρώπης, κήρυξε η Επίτροπος της Ελλάδος κ. Αννα Διαμαντοπούλου.

✓ Στην ομιλία της η Επίτροπος, αφού αναφέρθηκε στο πολύνεκρο ναυάγιο του «Εξπρές Σάμινα», λέγοντας ότι «η τραγωδία αυτή φέρνει στην επιφάνεια το πρόβλημα της ασφάλειας στη θάλασσα», έκανε λόγο για τις ιδιαιτερότητες των νησιωτικών περιοχών, υποστηρίζοντας ότι «δεν έχουν τη γεωγραφική συνέχεια που θα τις βοηθούσε να κατοχυρώσουν τις ιδιαιτερότητές τους αυτές».

ΤΑ ΝΗΣΙΑ της Ευρώπης – είπε η κ. Διαμαντοπούλου – δεν μπορούν, λόγω των μεγάλων διαφορών τους, να κατηγοριοποιηθούν. Υπάρχουν νησιά – τόνισε – όπου ο αριθμός των κατοίκων ανέρχεται σε 5 εκατομμύρια, ενώ υπάρχουν ελληνικά νησιά, όπου ο αριθμός των κατοίκων είναι μερικές εκατοντάδες ή δεκάδες».

ΣΥΝΕΧΕΙΑ ΣΤΗ ΣΕΛ. 4



Η επίτροπος Αννα Διαμαντοπούλου ανάμεσα στον γενικό γραμματέα του υπουργείου Αιγαίου Γιάννη Μαχαιρίδη και τον δήμαρχο Ρόδου Γιώργο Γιαννόπουλο στο χτεσινό συνέδριο των νησιωτικών επιμελητηρίων (ΦΩΤΟ: Αντ. Πάχος)

Κόβει μόνο εισιτήρια για τα πλοία τους

Η ΔΑΝΕ κατάντησε ... Φιλιππινέζα των Κρητικών!..

ΜΟΝΟΠΩΛΟΥΝ ΤΗ ΓΡΑΜΜΗ ΔΩΔΕΚΑΝΗΣΟΥ

Η ΔΑΝΕ έχει πλέον καταντήσει η... Φιλιππινέζα των Κρητικών της ΑΝΕΚ!.. Και μετά τις τελευταίες εξελίξεις και την ακινητοποίηση των πλοίων «Ρόδος», «Πάτμος» και «Ιαλυσός», η ΑΝΕΚ ανέλαβε μονοπωλιακά τη γραμμή Δωδεκανήσου και ουσιαστικά η ΔΑΝΕ έχει μετατραπεί σε ναυτικό πρακτορείο που κόβει εισιτήρια για λογαριασμό των οχηματαγωγών των Κρητικών!..

✓ Τα περί... δωδεκανησιακής ναυτιλιακής εταιρίας έχουν αποδειχτεί... κουραφέξαλα και αυτό φάνηκε με την περιπέτεια των δύο αξιωματικών του «Ιαλυσός», που κυριολεκτικά τους «πούλησαν» για να γλιτώσει ο Γεράσιμος Καλογηράτος, ο οποίος την ημέρα του συμβάντος εξακολουθούσε να είναι πρόεδρος της ΔΑΝΕ!..

ΜΟΛΙΣ ο Καλογηράτος υπέβαλε την παραίτησή του, κάποιοι... τσίμπησαν και άρχισαν να καυγαδίζουν για το πόστο του προέδρου!..

✓ Τελικά (και αφού γλίτωσε τη φυλακή) ο Καλογηράτος ανεκάλεσε την παραίτησή του (άσχετα τώρα αν λέγεται ότι το Διοικητικό Συμβούλιο δεν έκανε δεκτή την παραίτηση – μαϊμού) και έτσι όλα είναι μέλι – γάλα στη ΔΑΝΕ!..

ΟΙ ΠΛΗΡΟΦΟΡΙΕΣ αναφέρουν ότι τα πλοία της ΔΑΝΕ δεν

ΣΥΝΕΧΕΙΑ ΣΤΗ ΣΕΛ. 4

Για τους επιθεωρητές της Σέγκεν

Εβαλαν... λούστρο στο λιμάνι της Ρόδου!..

ΑΨΟΓΗ Η ΛΕΙΤΟΥΡΓΙΑ ΤΟΥ

ΕΞΟΝΥΧΙΣΤΙΚΟ έλεγχο έκαναν χθες στο λιμάνι οι ελεγκτές – επιθεωρητές της συνθήκης Σέγκεν που πραγματοποίησαν επίσκεψη στη Ρόδο. Οπως είχε προγραμματιστεί, οι επιθεωρητές ήρθαν στη Ρόδο προχθές το βράδυ, ενώ σήμερα το πρωί έγινε σύσκεψη στο ξενοδοχείο Rodos Palace κεκλεισμένων των θυρών.

✓ Στη σύσκεψη έγινε ενημέρωση για την εφαρμογή της συνθήκης και τα μέτρα που λαμβάνονται σε τοπικό επίπεδο, από τον κεντρικό λιμενάρχη Ρόδου κ. Κανναβό και τον Αστυνομικό Διευθυντή κ. Βασίλη Χατζημαργαρίτη.

ΕΝ ΣΥΝΕΧΕΙΑ έγινε εξουν-

ΣΥΝΕΧΕΙΑ ΣΤΗ ΣΕΛ. 4

Για το αποχετευτικό

Σε ένα μήνα τα έργα στη συνοικία Αγ. Νικολάου

ΚΑΙ ΣΤΗΝ ΑΓΙΑ ΑΝΑΣΤΑΣΙΑ

ΣΕ ΕΝΑ ΜΗΝΑ θα αρχίσουν τα έργα για την κατασκευή του αποχετευτικού στις περιοχές του Αγίου Νικολάου και Αγίας Αναστασίας. Οπως είναι γνωστό από το Δήμο Ρόδου και την ΔΕΥΑΡ εστάλη επιστολή στους αναδόχους των έργων, προκειμένου να προβούν στις απαραίτητες ενέργειες και να είναι έτοιμοι για την έναρξη των έργων.

● Βασική προϋπόθεση για την έναρξη των έργων είναι να έχουν ολοκληρωθεί οι παρεμβάσεις στην οδό Αννης Μαρίας.

ΣΥΝΕΧΕΙΑ ΣΤΗ ΣΕΛ. 4

Νεαρός σε κέντρο

Πέθανε την ώρα που τραγουδούσε!..

ΕΙΧΕ ΚΑΡΔΙΑΚΑ ΠΡΟΒΛΗΜΑΤΑ

ΠΕΘΑΝΕ ΞΑΦΝΙΚΑ χθες τα ξημερώματα μέσα σε νυχτερινό κέντρο της πόλης μας, ένας νεαρός Μασαρενός τραγουδιστής.

● Πρόκειται για τον 23χρονο Ιωάννη Πίππη του Γιακουμή, ο οποίος χθες στις 2.30 τα ξημερώματα ενώ τραγουδούσε στην πίστα του νυχτερινού κέντρου «CLUB MINUIT», στην περιοχή «Εκατό Χουρμαδιές», αισθάνθηκε ξαφνικά αδιαθεσία και προτού του προσφερθούν οι πρώτες βοήθειες πέθανε.

ΑΠΟ ΤΟ Αστυνομικό Τμήμα Ρόδου παραγγέλθηκε η διενέργεια νεκροψίας – νεκροτομής για τον ακριβή προσδιορισμό των αιτιών του θανάτου του 23χρονου Μασαρενού. Ομως δεν έγινε νεκροψία – νεκροτομή, γιατί ο άτυχος νεαρός αντιμετώπισε καρδιακά προβλήματα και μάλιστα είχε νοσηλευτεί στο Ωνάσειο.

● Η θλιβερή είδηση του θανάτου του 23χρονου βύθισε στο πένθος συγγενείς, φίλους και συγχωριανούς.

Για τις γραμμές Δωδεκανήσου

Απέρριψαν το καταμαράν των αφών Σπανού και δρομολόγησαν σκυλοπνίχτη

ΛΕΙΤΟΥΡΓΟΥΝ ΟΙ ΙΔΙΟΙ ΜΗΧΑΝΙΣΜΟΙ ΣΤΟ ΥΕΝ



Προτίμησαν τον σκυλοπνίχτη «Χιόνη» και απέρριψαν το υπερσύγχρονο και ταχύπλοο καταμαράν των αδελφών Σπανού

ΑΠΙΣΤΕΥΤΟ και όμως αληθινό!.. Το υπουργείο Εμπορικής Ναυτιλίας απέρριψε αίτημα της «Δωδεκάνησος Ναυτιλιακή» για να δρομολογήσει το ταχύπλοο και υπερσύγχρονο καταμαράν «Δωδεκάνησος Εξπρές» στην άγονη γραμμή της Δωδεκανήσου, προκειμένου να καλυφθούν οι τεράστιες ανάγκες που έχουν δημιουργηθεί!..

✓ Και στη θέση αυτή θα δρομολογηθεί το παμπάλαιο... οχηματαγωγό «Χιόνη», που προσωρινά θα εκτελεί και τα δρομολόγια του «Νήσος Κάλυμνος»!.. Το εκπληκτικό στην υπόθεση είναι ότι το οχηματαγωγό – παντούφλα «Χιόνη» ήταν ένα από τα πλοία που την περασμένη Κυριακή το υπουργείο Εμπορικής Ναυτιλίας έβαλε στη «μαύρη λίστα» και απαγόρευσε τον απόπλου επειδή αντιμετώπιζε προβλήματα!..

ΟΜΩΣ φαίνεται ότι τα προβλήματα λύθηκαν στο... άψε – σβήσε και δόθηκε το «πράσινο φως» για να μπει στη γραμμή Δωδεκανήσου στη θέση του «Νήσος Κάλυμνος»

✓ Μετά τις τελευταίες εξελίξεις στην ακτοπλοΐα η εταιρία «Δωδεκάνησος Ναυτιλιακή» των αδελφών Σπανού υπέβαλαν αίτημα για να μπει το υπερσύγχρονο καταμαράν στην άγονη γραμμή της Δωδεκανήσου.

ΟΙ ΑΔΕΛΦΟΙ Σπανού εισέπραξαν ένα πληρότατο ΟΧΙ από το υπουργείο Εμπορικής Ναυτιλίας και έτσι τώρα το παμπάλαιο «Χιόνη» αναλαμβάνει να εξυπηρετήσει τα μικρά νησιά!..

✓ Από την εξέλιξη αυτή γίνεται πλέον φανερό ότι τίποτα δεν φαίνεται να έχει αλλάξει στο υπουργείο Εμπορικής Ναυτιλίας, αφού εξακολουθούν να λειτουργούν οι ίδιοι μηχανισμοί!..

Από το Μάρτιο το Ελεγκτικό Κέντρο Ρόδου

Το Μάρτιο του 2001 θα λειτουργήσει πιθανότατα το Τοπικό Ελεγκτικό Κέντρο της Ρόδου. Ως γνωστόν με απόφαση του υπουργείου Οικονομικών, τα περιφερειακά και τοπικά ελεγκτικά κέντρα θα λειτουργούν παράλληλα με τις ΔΟΥ όλης της χώρας για τη διενέργεια ελέγχων σε μικρές και μεγάλες επιχειρήσεις.

Το θέμα των τοπικών ελεγκτικών κέντρων ετέθη στο συνέδριο που διοργάνωσε στην Αθήνα η ΠΟΕ - ΔΟΥ.

Συνεχίζουν την κατάληψη οι φοιτητές

Αποφασισμένοι να συνεχίσουν τις κινητοποιήσεις τους και τις προσεχείς ημέρες είναι οι φοιτητές των Παιδαγωγικών Τμημάτων του Πανεπιστημίου Αιγαίου. Οι φοιτητές προχώρησαν σε κινητοποιήσεις, γιατί δεν ολοκληρώθηκαν οι εργασίες κατασκευής των νέων αιθουσών στο Πανεπιστήμιο.

Θα πρέπει να σημειωθεί ότι για να μην δημιουργηθούν μεγάλα προβλήματα στη λειτουργία του Πανεπιστημίου οι φοιτητές προχώρησαν σε κατάληψη των αιθουσών του ιδρύματος και όχι του κτιρίου του.

Οι φοιτητές θα αποφασίσουν την προσεχή Δευτέρα 9 Οκτωβρίου αν θα συνεχίσουν ή όχι τις κινητοποιήσεις τους, μέσω της γενικής τους συνέλευσης.

Η εξεταστέα ύλη για τους μαθητές του Λυκείου

Με λίγες ημέρες καθυστέρηση από την ημερομηνία που είχε οριστεί ανακοίνωσε το υπουργείο Παιδείας την εξεταστέα ύλη για τους μαθητές του Λυκείου. Τα προηγούμενα έτη οι μαθητές ενημερώνονταν για την εξεταστέα ύλη την άνοιξη.

Από εφέτος οι μαθητές του Λυκείου θα γνωρίζουν από το Φθινόπωρο τα κεφάλαια των μαθημάτων που θα διδαχθούν καθ' όλη τη διάρκεια της σχολικής περιόδου και θα εξεταστούν στο τέλος της.

Από το Ιδρυμα Χατζηγιαννάκη

Χρηματικά έπαθλα σε Τούρκους μαθητές!

ΤΕΛΕΤΗ ΣΤΟ ΚΑΣΤΕΛΛΟΡΙΖΟ

ΧΡΗΜΑΤΙΚΑ έπαθλα θα δώσει το Ιδρυμα Χατζηγιαννάκη σε δύο μαθητές από την Αντίφυλλο (Κως) της Τουρκίας, που βρίσκεται απέναντι από το Καστελλόριζο! Η σχετική τελετή θα γίνει στο Καστελλόριζο στις 27 Οκτωβρίου, τη δε σχετική πρόσκληση αποδέχτηκε ο Τούρκος διοικητής της περιοχής της Αντιφύλλου στο πλαίσιο της βελτίωσης των ελληνοτουρκικών σχέσεων.

● Σχετικά με την εκδήλωση αυτή, ο πρόεδρος του Ιδρύματος καθηγητής κ. Βαγγέλης Χατζηγιαννάκης, εξέδωσε την παρακάτω ανακοίνωση:

«Με σύμφωνη γνώμη του δημάρχου κ. Παντηγύρη ο Πρόεδρος

ΣΥΝΕΧΕΙΑ ΣΤΗ ΣΕΛ. 4

EURO INFO CENTRE
ΕΥΡΩΠΑΪΚΟ ΚΕΝΤΡΟ ΠΛΗΡΟΦΟΡΙΩΝ ΠΕΡΙΦΕΡΕΙΑΣ Ν. ΑΙΓΑΙΟΥ GR-164
ΕΠΙΜΕΛΗΤΗΡΙΟ ΔΩΔΕΚΑΝΗΣΟΥ
ΓΡ. ΛΑΜΠΡΑΚΗ 8 - ΡΟΔΟΣ

ΠΡΟΣΚΛΗΣΗ

Καλούνται όλοι οι επιχειρηματίες στην ενημερωτική εκδήλωση στα πλαίσια του 3ου Money Show της Ρόδου με θέμα:

«Οι οικογενειακές επιχειρήσεις στη δίνη της παγκοσμιοποίησης»

Εισηγητής: Κωνσταντίνος Στεφάνου
Καθηγητής στο Πάντειο Πανεπιστήμιο, Τμήμα Διεθνών & Ευρωπαικών Σπουδών

που θα πραγματοποιηθεί το Σάββατο 7 Οκτωβρίου και ώρα 18.00 στην αίθουσα Νεφέλη του Ξενοδοχείου RODOS PALACE.

Εισοδος ελεύθερη

Ο πρόεδρος του Επιμελητηρίου Δωδεκανησου
Γ. Καραγιάννης

ΧΛ-7/10

ΠΡΟΣΚΛΗΣΗ

Ανακοινώνεται στο αξιότιμο κοινό ότι την 8/10/2000 ημέρα Κυριακή και από ώρας 8π.μ. - 10μ.μ. θα πραγματοποιηθεί TEST DRIVE του νέου μοντέλου της

TATA TELCO, SAFARI 4X4

στη δ/νση: ΚΑΠΟΔΙΣΤΡΙΟΥ και ΕΡΝ. ΜΠΕΒΙΝ γωνία

X1996-8 10



ΤΙ ΕΓΡΑΨΕ Ο ΤΥΠΟΣ ΤΗΣ ΑΘΗΝΑΣ

ΑΝΑΣΚΟΠΗΣΗ ΑΘΗΝΑΪΚΟΥ ΤΥΠΟΥ ΤΗΣ 6/10/2000

Η χθεσινή εξέγερση στο Βελιγράδι, η συνάντηση πρωθυπουργού με την πρόεδρο του "Αθήνα 2004" , η δέσμη μέτρων για τις αλλαγές στην ακτοπλοΐα και η αντιπαράθεση κυβέρνησης-αντιπολίτευσης για το ναυάγιο είναι τα βασικά θέματα της ειδησεογραφίας του χθεσινού αθηναϊκού τύπου.

ΑΔΕΣΜΕΥΤΟΣ ΤΥΠΟΣ (Μήτσης):Η έξοδος απο το αντεργκράουντ.Η Γιουγκοσλαβία αντιμέτωπη με το παρελθόν και το μέλλον της.

ΑΔΕΣΜΕΥΤΟΣ ΤΥΠΟΣ (Ρίζος):Στο ΙΚΑ οι τραπεζικοί!Σαρωτικές αλλαγές στις συντάξεις.

ΑΘΗΝΑΪΚΗ:Γιάννα προς Σημίτη:Προθεσμία 10 ημερών. Δύο ώρες στο Μαξίμου.

ΑΠΟΓΕΥΜΑΤΙΝΗ:Στο ΙΚΑ όλοι οι τραπεζοϋπάλληλοι.Ξεκινάει αιφνιδιαστικά η ενοποίηση των ταμείων.

Η ΑΥΓΗ:Ολονύχτια αναμέτρηση με τον Μιλόσεβιτς. Βελιγράδι: λαοθάλασσα διαδηλωτών κατέλαβε τη Βουλή και την τηλεόραση.

ΑΥΡΙΑΝΗ:Απειλές Κόκκαλη στη Βουλή...θα τινάξει στον αέρα το πρωτάθλημα αν ψηφιστεί η τροπολογία Φλωρίδη.

ΤΟ ΒΗΜΑ:Λαϊκή εξέγερση στο Βελιγράδι. Ερωτηματικό η στάση του Στρατού και άγνωστες οι κινήσεις του Μιλόσεβιτς.

Η ΒΡΑΔΥΝΗ:Μιλόσεβιτς τέλος. Εξέγερση και αλλαγή φρουράς στο Βελιγράδι.

ΕΘΝΟΣ:Ανατροπή τη νύχτα στο Βελιγράδι. Αφαντος ο Μιλόσεβιτς-Κοστούνιτσα:είμαι πρόεδρος.

ΕΛΕΥΘΕΡΗ ΩΡΑ:Ο Μιλόσεβιτς ανέστειλε την παραίτησή της. Η Γιάννα πήγε, είδε, άκουσε στο Μαξίμου και ...έφυγε!

ΕΛΕΥΘΕΡΟΣ:Διαλύουν το Στράτευμα. Συρρικνώνουν τις Ενοπλες Δυνάμεις της χώρας και μεταβάλλουν τον στρατό σε...μισθοφορικό σώμα.

ΕΛΕΥΘΕΡΟΣ ΤΥΠΟΣ:Σαπιοκάραβα στο Αιγαίο έως το 2006! Η κυβέρνηση δίνει παράταση ζωής στα πλοία 35ετίας.

ΕΛΕΥΘΕΡΟΤΥΠΙΑ:Γκρέμισαν τον Μιλόσεβιτς. Ο Κοστούνιτσα πρόεδρος ύστερα απο εξέγερση.

Η ΕΞΟΥΣΙΑ:Συνάντηση- θρίλερ Σημίτη με Γιάννα.Οργιο φημών για παραίτησ της "Κυρίας 2004".

ΕΣΤΙΑ:"Ανοιξις" στο Βελιγράδι.Κατέρρευσε χθές ο Σλόμπονταν Μιλόσεβιτς.

Η ΚΑΘΗΜΕΡΙΝΗ:Με φωνή λαού η μεγάλη αλλαγή στη Σερβία. Νύκτωρ εγκαταλείπει την εξουσία ο Μιλόσεβιτς.

Ο ΛΟΓΟΣ:Ραγδαίες εξελίξεις. Στο μάτι του κυκλώνα βρίσκεται η Γιουγκοσλαβία.

ΤΑ ΝΕΑ:Ξεσηκώθηκαν οι Σέρβοι κατά του Μιλόσεβιτς. Η Αντιπολίτευση ελέγχει το Βελιγράδι.

ΝΙΚΗ:Το τέλος του δράματος. Διαπραγματεύσεις για την αποφυγή εμφυλίου στη Γιουγκοσλαβία.

ΝΕΑ ΕΛΛΑΔΑ: Επικίνδυνες πτήσεις απο τις "Μακεδονικές Αερογραμμές". Εκθεση- κόλαφος για τη θυγατρική της ΟΑ.

ΡΙΖΟΣΠΑΣΤΗΣ:Περνά κρίσιμες ώρες η Γιουγκοσλαβία.

ΣΤΟ ΚΑΡΦΙ:Πήγαινε για χρυσό , αλλά έχασε. Και...παραμένει.Χάλκινο η Γιάννα.

Η ΧΩΡΑ:Επεσε ο Μιλόσεβιτς. Πανηγυρισμοί τη νύχτα στο Βελιγράδι, μετά τις συγκρούσεις.

AMCOR

ΚΑΤΑΣΚΕΥΑΖΟΝΤΑΙ & ΕΙΣΑΓΟΝΤΑΙ ΣΥΝΑΡΜΟΛΟΓΗΜΕΝΑ ΑΠΟ ΤΟ ΙΣΡΑΗΛ

No 1



ΠΡΟΔΙΑΓΡΑΦΕΣ ΕΟΚ CE MARK

Η AMCOR-ΙΣΡΑΗΛ Η ΜΕΓΑΛΥΤΕΡΗ ΒΙΟΜΗΧΑΝΙΑ ΗΛΙΑΚΩΝ ΣΥΣΤΗΜΑΤΩΝ ΣΤΟΝ ΚΟΣΜΟ,ΣΑΣ ΠΡΟΣΦΕΡΕΙ ΤΟΝ ΚΑΛΥΤΕΡΟ ΗΛΙΑΚΟ ΘΕΡΜΟΣΙΦΩΝΑ ΤΟΥ ΚΟΣΜΟΥ ΜΕ ΜΟΝΑΔΙΚΑ ΣΗΜΕΙΑ ΥΠΕΡΟΧΗΣ ΠΟΥ ΚΑΝΕΝΑΣ ΑΛΛΟΣ ΔΕΝ ΕΧΕΙ.ΠΡΩΤΗ Η AMCOR,ΠΡΙΝ 40 ΧΡΟΝΙΑ ΠΑΡΟΥΣΙΑΣΕ ΤΗΝ ΕΠΑΝΑΣΤΑΤΙΚΗ ΤΗΣ ΤΕΧΝΟΛΟΓΙΑ ΣΤΟΥΣ ΗΛΙΑΚΟΥΣ ΘΕΡΜ/ΝΕΣ. ΠΟΛΛΟΙ ΑΠΟ ΤΟΤΕ ΠΡΟΣΠΑΘΗΣΑΝ ΝΑ ΤΗΝ ΜΙΜΗΘΟΥΝ .ΤΑ ΑΠΟΤΕΛΕΣΜΑΤΑ ΤΟΥΣ ΕΙΝΑΙ ΓΝΩΣΤΑ.ΚΑΝΕΝΑΣ ΔΕΝ ΜΠΟΡΕΣΕ ΝΑ ΤΗ ΦΘΑΣΕΙ.ΣΗΜΕΡΑ Η AMCOR ΣΥΝΕΧΙΖΟΝΤΑΣ ΤΗΝ ΕΡΕΥΝΑ ΣΤΟΝ ΤΟΜΕΑ ΤΗΣ ΗΛΙΑΚΗΣ ΕΝΕΡΓΕΙΑΣ ΒΡΙΣΚΕΤΑΙ ΚΑΙ ΘΑ ΒΡΙΣΚΕΤΑΙ ΜΠΡΟΣΤΑΓΙΑΤΙ ΕΙΝΑΙ Η NO 1 ΣΤΟΝ ΚΟΣΜΟ.

ΕΙΝΑΙ Η AMCOR

M.28-31/10

ΥΓΡΑ ΚΑΥΣΙΜΑ

ΔΙΑΝΥΚΤΕΡΕΥΟΥΝ

ΠΟΛΗ
ΑΚΡΙΤΑΣ ΕΠΕ (ΕΚΟ - Γ. Σεφέρη)
ΤΣΑΓΚΑΡΑΚΗΣ - ΣΑΛΑΜΑΣΤΡΑΚΗΣ (ΒΡ - Λεωφ. Καλλιθέας)
ΔΥΤΙΚΗ ΠΛΕΥΡΑ
ΤΖΩΡΤΖΗΣ Ι. (ΒΡ - Ιξιά)
ΠΙΣΣΑΔΑΚΗ ΣΕΒ. (SHELL - Παραδείσι)
ΑΝΑΤΟΛΙΚΗ ΠΛΕΥΡΑ
ΔΡΑΚΟΣ ΔΡ (ΕΚΟ - Λ. Λίνδου-Αφάντου)
ΛΕΒΕΝΤΗ ΠΑΡ. (SHELL - ΚΑΛΥΘΙΕΣ)

ΦΑΡΜΑΚΕΙΑ

ΔΙΗΜΕΡΕΥΕΙ:
ΒΑΣΙΛΟΠΟΥΛΟΥ ΕΥΑΓ.
Μανδηλαρά-Ιωνος Δραγούμη 5-7.
Τηλ. 33855

ΔΙΑΝΥΚΤΕΡΕΥΕΙ:
ΠΑΠΠΟΥ-ΣΤΑΥΡΟΠΟΥΛΟΣ
Πλατεία Ακαδημίας
Τηλ. 75747

Δωδεκανησιακά 24ωρα

Στα πεταχτά

Σβήστε τα συνθήματα

Δυστυχώς, όλοι οι τοίχοι της Ρόδου (ιδιαίτερα στα δημόσια κτίρια) έχουν γίνει ...πίνακες ζωγραφικής! Και από κακούς καλλιτέχνες!.. Είναι, λοιπόν, κάποια άτομα (προφανώς νεαροί) που δεν κάνουν τίποτα άλλο, παρά να ζωγραφίζουν κάποια ακατανόητα σχέδια στους τοίχους!.. Πρόκειται για μια κατάσταση απαράδεκτη!..

Το θλιβερό στην υπόθεση είναι ότι μέχρι τώρα δεν έχει συλληφθεί ούτε ένας από τους βάνδαλους, που βρωμίζουν την πόλη μας!..

Γκορ ή Μπους;

Επί της ουσίας καμιά σημαντική διαφορά, όποιος κι αν εκλεγεί πρόεδρος των ΗΠΑ. Και οι δύο Αμερικανοί είναι, τα συμφέροντα της χώρας τους θα υπηρετήσουν.

Και ο ένας και ο άλλος έχουν μονοσύλλαβο επίθετο. Αν αυτό κάτι σημαίνει θα το δούμε προσεχώς.

Οδοστρωτήρας

Δεν προλάβαμε να χαρούμε τα μετάλλια του Σίδνεϊ. Δεν προλάβαμε να χωνέψουμε την τραγωδία από το ναυάγιο του «Σάμινα.. Δεν μας έμεινε χρόνος να συνειδητοποιήσουμε το μέγεθος της σύγκρουσης Ισραηλινών - Παλαιστινίων. Και ήλθε καπάκι το δράμα της Γιουγκοσλαβίας.

Ο οδοστρωτήρας που λέγεται «Τηλεόραση», μέσα σε λίγα εικοσιτετράωρα, «πάτησε» πολλά γεγονότα, τα πακετάρισε και τα έστειλε στη χωματερή της Ιστορίας. Πού να προλάβει κανείς να δει και να συνειδητοποιήσει τί γίνεται γύρω του!

Μεγαλόψυχη

Οι ιεράρχες της Εκκλησίας της Ελλάδος επέτρεψαν, λέει, στον Οικουμενικό Πατριάρχη να επισκεφθεί την Αθήνα! Κατά τούτο λοιπόν υπερτερεί η Ορθοδοξία του κ. Χριστόδουλου έναντι των άλλων δογμάτων: είναι μεγαλόψυχη προς τον Πατριάρχη. Διότι κάλλιστα θα μπορούσε να τον ...αποκηρύξει κιόλας.

Απαντες απόντες!..

Ο αλαζονικός τρόπος με τον οποίο μας αντιμετωπίζουν κάποιοι υπουργοί μας είναι εξωφρενικός!.. Αφού δεν έχουν σκοπό να παραστούν σε ένα συνέδριο, γιατί όταν τους προσκαλούν οι διοργανωτές δεν λένε όχι εξ αρχής;

Δέστε τι συνέβη στο συνέδριο των νησιωτικών περιοχών που γίνεται στη Ρόδο: Ουδείς υπουργός παρέστη από όσους δήλωσαν συμμετοχή!..

Θα μου πείτε, εδώ οι βουλευτές της Δωδεκανήσου (πλην Παυλίδη) δεν έρχονται πια στη Ρόδο, τι θα περίμενε κανείς από τους υπουργούς;

Να το πάρουμε απόφαση: Ουδείς μας υπολογίζει!..

Σαν τα ...ποντίκια!..

Τώρα που τα πράγματα στη ΔΑΝΕ - έχουν δυσκολέψει, ένας - ένας αρχίζει να την κοπανάει. Και πρώτος και καλύτερος, ο πρόεδρός της Γεράσιμος Καλογηράτος,



που μόλις συνέβη το περιστατικό με το «Ιαλυσός» υπέβαλε την παραίτησή του.

Λέγεται ότι και ο ίδιος το παραδέχεται ότι υπέβαλε την παραίτηση «για να μην πάει μέσα!..».

Τώρα το πήρε χαμπάρι ο Καλογηράτος ότι το πλοίο της ΔΑΝΕ ...μπατάρε;

Το ποτήρι ξεχείλισε

«Καζάνι που βράζει» είναι η κατάσταση στο Δήμο της Νότιας Ρόδου.

Η πολύμηνη απουσία του Δημάρχου κ. Φίλιππου Αντωναρά, έχει προκαλέσει τη δυσφορία αρκετών μελών του δημοτικού συμβουλίου, που βλέπουν την περιοχή να «μαραζώνει».

Το ποτήρι προφανώς ξεχείλισε, με αποτέλεσμα ο κ. Αντωναράς να κινδυνεύει και με έκπτωση από το αξίωμά του, καθώς πολλοί είναι αυτοί που ...θέλουν να του τραβήξουν το χαλί κάτω από τα πόδια.

Γιατί αργούν;

Γιατί αργούν να λάβουν φέτος οι μισθωτοί τα εκκαθαριστικά τους σημειώματα;

Τα προηγούμενα χρόνια οι περισσότεροι τα λάβαιναν Μάιο με Ιούνιο.

Μήπως τα καθυστερούν για να γλυτώσει το κράτος την έκπτωση του 2,5% (!) που είχαν όσοι πλήρωναν αμέσως την οφειλή τους;

Υπηρέτης!!!

«Υπηρέτης και του τελευταίου γιατρού» δήλωσε ότι αισθάνεται τον εαυτό του ο δημοδιδάσκαλος κ. Μιχάλης Μπαλάνος.

Αντε τώρα, μετά τη δήλωση αυτή, να βρει το δίκιο του ο κοσμάκης, που καταταλαιπωρείται στο Νοσοκομείο της Ρόδου και πολλές φορές κινδυνεύει και αυτή η ζωή του.

Προβοκάτσια

Κάποιοι, κυκλοφόρησαν έντεχνα ότι οι πρατηριούχοι υγρών καυσίμων θα προχωρήσουν σε απεργία διαρκείας, μ' αποτέλεσμα να σχηματίζονται ...ουρές, για να φουλάρουν οι κάτοχοι των Ι.Χ. επιβατικών αυτοκινήτων, τα ρεζερβουάρ τους.



Τις φήμες διαψεύδουν οι πρατηριούχοι υγρών καυσίμων και υποστηρίζουν πως πρόκειται για προβοκάτσια. Το ερώτημα είναι: Ποιοί είναι οι προβοκάτορες;

Το υγειονομικό πάρκο



Δυστυχώς σ' αυτόν τον τόπο, όλες οι καλές πρωτοβουλίες δεν ολοκληρώνονται, γιατί δεν υπάρχουν δυναμικά στελέχη και πολιτικοί που να υψώσουν το ανάστημά τους και να διεκδικήσουν τα αιτήματα των νησιών μας.

Τα στεγαστικά προβλήματα του υποκαταστήματος του ΙΚΑ Ρόδου, αλλά και των άλλων ασφαλιστικών ταμείων, μπορούν να βρουν λύση, στο παλαιό Νοσοκομείο με την δημιουργία του πολυδιαφημισμένου αλλά αναγκαίου, υγειονομικού πάρκου. Δυστυχώς, όμως, λόγω ανικανότητας των γνωστών τοπικών αρχόντων το υγειονομικό πάρκο, κινδυνεύει να μετατραπεί σε ξέφραγο ...πάρκινγκ διαφόρων αυτοκινήτων και χώρο γεμάτο σκουπίδια και ακαθαρσίες.

ΚΙΝΗΜΑΤΟΓΡΑΦΟΣ

ΠΑΛΛΑΣ 5 CINEMAS CENTER

ΠΡΟΓΡΑΜΜΑ ΕΒΔΟΜΑΔΑΣ 06/10/2000 - 12/10/2000

www.cinemapallas.gr

ΑΙΘΟΥΣΑ 1 & ΑΙΘΟΥΣΑ 2

SPACE COWBOYS
ΠΡΩΤΑΓΩΝΙΣΤΟΥΝ: CLINT EASTWOOD, TOMMY LEE JONES, DONALD SUTHERLAND
ΑΙΘΟΥΣΑ 1
Performance Time / Ώρες Έναρξης: 20:10, 22:40
ΑΙΘΟΥΣΑ 2
Performance Time / Ώρες Έναρξης: 17:30, 20:10

ΑΙΘΟΥΣΑ 3

WOMAN ON TOP / Η ΓΥΝΑΙΚΑ ΑΠΟ ΠΑΝΩ
ΠΡΩΤΑΓΩΝΙΣΤΟΥΝ: PENELOPE CRUZ, MURILO BENECIO
Performance Time / Ώρες Έναρξης: 20:30, 22:30

ΑΙΘΟΥΣΑ 4

GONE IN 60 SECONDS / 60 ΔΕΥΤΕΡΟΛΕΠΤΑ
ΠΡΩΤΑΓΩΝΙΣΤΟΥΝ: NICOLAS CAGE, ANGELINA JOLIE
Performance Time / Ώρες Έναρξης: 17:40, 20:10, 22:40

ΑΙΘΟΥΣΑ 1 & ΑΙΘΟΥΣΑ 2 & ΑΙΘΟΥΣΑ 5

GLADIATOR / Ο ΜΟΝΟΜΑΧΟΣ
ΠΡΩΤΑΓΩΝΙΣΤΟΥΝ: RUSSELL CROWE, JOAQUIN PHOENIX, OLIVER REED, RICHARD HARRIS
ΑΙΘΟΥΣΑ 1
Performance Time / Ώρες Έναρξης: 17:00
ΑΙΘΟΥΣΑ 5
Performance Time / Ώρες Έναρξης: 19:35, 22:35
ΑΙΘΟΥΣΑ 2
Performance Time / Ώρες Έναρξης: 17:40, 20:10, 22:40

ΑΙΘΟΥΣΑ 5 Kids Club - Παιδική ζώνη

Ο ΤΙΓΡΗΣ, Ο ΓΟΥΙΝΙ & Η ΠΑΡΕΑ ΤΟΥ
(μεταγλωττισμένη στα ελληνικά)
Performance Time / Κάθε ημέρα: 17:45

ΑΙΘΟΥΣΑ 3 THE ROAD TO EL DORADO
Ο ΔΡΟΜΟΣ ΓΙΑ ΤΟ ΕΛ ΝΤΟΡΑΝΤΟ
Ώρες Έναρξης: 18:00 (μεταγλωτ. στα ελληνικά)

Κρατήσεις θέσεων στο 24475 και 70670 (15:00 - 20:00)

ΕΙΔΗΣΕΙΣ ΤΟΥ '60

ΠΡΟΟΔΟΣ
19 ΜΑΡΤΙΟΥ 1968
ΡΟΔΟΣ - ΛΟΝΔΙΝΟ ΜΕ ΤΗΝ ΟΛΥΜΠΙΑΚΗ

Με τη νέα αεροπορικήν γραμμήν, που καθιερώνει από της 1ης Απριλίου η «Ολυμπιακή Αεροπορία» μεταξύ Λονδίνου - Ρόδου με προέκτασιν εις Κύπρον, νέαι προοπτικαί ανοίγονται δια την δημιουργία προϋποθέσεων, που θα δώσουν τας δυνατότητας οργανώσεως, τουριστικής κινήσεως με Βρετανούς και Αμερικανούς τουρίστας προς την νήσον μας, από την Αγγλίαν αφ' ενός και Κυπρίων ως και τουριστών εκ Μέσης Ανατολής αφ'ετέρου μέσω Λευκωσίας.

Ως γνωστόν ανηγγέλθη ήδη επισήμως η δρομολόγησις αεροσκαφών της Ο.Α. με τα οποία θα συνδεθή η Ρόδος τόσον με την Μεγάλη Βρετανία όσον και με την Κύπρον. Τα δρομολόγια αυτά τα οποία θα εκτελούνται άπαξ της εβδομάδος κατ' αρχάς με αεριωθούμενα αεροσκάφη, προβλέπεται ότι θα δημιουργήσουν μίαν νέαν τουριστικήν κίνησιν και θα προσελκύση επισκεπτας από κράτη, που μέχρι σήμερον δεν είχαν οργανωμένα γκρουπ τουριστών, που επισκέπτοντο την Ρόδον.

Σημειωτέον ότι η εφετεινή αεροπορική κίνησις θα είναι ιδιαιτέρως έντονος προς Ρόδον, προς τούτο δε η ΟΑ δια την εξυπηρέτησιν τόσον των αλλοδαπών όσον και των ημεδαπών τουριστών, από του προσεχούς μηνός Απριλίου καθιερώνει 34 δρομολόγια εβδομαδιαίως από Αθήνας εις Ρόδον. Εξ άλλου ο αεροσταθμός της ΟΑ εις Ρόδον θα επανδρωθή με νέον προσωπικό και μηχανήματα τελευταίου τύπου εις τρόπον ώστε να είναι εις θέσιν να ανταπεξέλθη εις τας πυξημένας ανάγκας που δημιουργούνται συνεπεία της αναμενομένης κινήσεως.

Ο κ. ΚΥΡΓΕΩΡΓΙΟΥ

Ερωτηθείς σχετικώς υπό συντάκτου μας, ο Διευθυντής του Αεροσταθμού της «Ολυμπιακής Αεροπορίας» κ. Κυργεωργίου μας είπε τα ακόλουθα:

«Ολα τα σύγχρονα μέσα με τα οποία είναι εφωδιασμένα τα αεροδρόμια δια την εξυπηρέτησιν των αεροσκαφών θα ευρίσκονται από του τρέχοντος έτους εις Ρόδον και θα διατίθενται υπό της ΟΑ τόσον δια εξυπηρέτησιν αεροσκαφών τύπου Τσάρτερ όσον και κυρίως δια την εξυπηρέτησιν των αεροσκαφών της ΟΑ. Παραλλήλως το προσωπικόν του αεροσταθμού τριπλασιαζόμενον εις αριθμόν, θα είναι εις θέσιν να παρέχει ταχύτατα πλήρη εξυπηρέτησιν και κάθε δυνατή διευκόλυνσιν εις τους επισκέπτας που θα φθάσουν αεροπορικώς εις Ρόδον».

Εάν ληφθή τέλος υπ' όψιν ότι η επιβατική αεροπορική κίνησις της Ρόδου ολοένα αυξάνεται και δεδομένου ότι ο αερολιμήν είναι ο καθρέπτης της πόλεως ενώ ταυτοχρόνως εις αυτόν δημιουργούνται αι πρώται εντυπώσεις αντιλαμβάνεται κανείς πόσον αναγκαίος ήτο ο εκσυγχρονισμός της λειτουργίας του αεροσταθμού, πράγμα το οποίον ήδη συντελείται υπό της «Ολυμπιακής Αεροπορίας».

ΣΥΝΑΛΛΑΓΜΑ

	Αγορά	Πώληση
ΔΟΛΛΑΡΙΟ Η.ΠΑ	385.2430	394.1750
ΜΑΡΚΟ ΓΕΡΜΑΝΙΑΣ	172.1140	176.1050
ΦΡΑΓΚΟ ΓΑΛΛΙΑΣ	051.3180	052.5080
ΛΙΡΑ ΑΓΓΛΙΑΣ/ΣΚΩΤ.Β.ΙΡΛ.	558.6940	571.6480
ΛΙΡΑ ΔΗΜ.ΙΡΛΑΝΔΙΑΣ	427.4260	437.3360
ΦΡΑΓΚΟ ΒΕΛΓΙΟΥ&ΛΟΥΞ.	008.3450	008.5380
ΦΙΟΡΙΝΙ ΟΛΛΑΝΔΙΑΣ	152.7540	156.2960
ΛΙΡΕΤΑ ΙΤΑΛΙΑΣ 100 ΜΟΝ.	017.3850	017.7880
ΣΕΛΛΙΝΙ ΑΥΣΤΡΙΑΣ	024.4640	025.0310
ΚΟΡΩΝΑ ΔΑΝΙΑΣ	045.1780	046.2250
ΚΟΡΩΝΑ ΣΟΥΗΔΙΑΣ	039.4320	040.3460
ΜΑΡΚΟ ΦΙΝΛΑΝΔΙΑΣ	056.6160	057.9290
ΠΕΣΕΤΑ ΙΣΠΑΝΙΑΣ	002.0230	002.0700
ΕΣΚΟΥΔΟ ΠΟΡΤΟΓΑΛΙΑΣ	001.6790	001.7180
ΓΙΕΝ ΙΑΠΩΝΙΑΣ 100 ΜΟΝ.	353.8560	362.0610
ΦΡΑΓΚΟ ΕΛΒΕΤΙΑΣ	220.4420	225.5530
ΚΟΡΩΝΑ ΝΟΡΒΗΓΙΑΣ	041.8840	042.8550
ΛΙΡΑ ΚΥΠΡΟΥ	588.2160	601.8540
ΔΟΛΛΑΡΙΟ ΚΑΝΑΔΑ	257.8210	263.7980
ΔΟΛΛΑΡΙΟ ΑΥΣΤΡΑΛΙΑΣ	205.4230	210.1860

Η γυναίκα και ο κόσμος της

Σε λίγο καιρό θα φοράμε σακάκια και επανωφόρια. Ολοι περιμένουμε τα νέα μοντέλα στις βιτρίνες να τα αγοράσουμε και για να ντυνόμαστε μέσα στη μόδα. Πάντως αυτά με κλασική γραμμή θα φορεθούν πάλι είτε λίγο άνετα στη μέση είτε πιο εφαρμοστά και μεσάτα, με μήκος κάτω από τους γοφούς στο ύψος των γοφών καθώς βέβαια και τα μάξι παλτά ή τα μίντι.

Τα χαρακτηριστικά των ρούχων αυτών ποικίλουν ανάλογα και με το σχεδιαστή. Αλλά είναι στολισμένα με κουμπιά πολυτελή ή απλά σε διάφορα μεγέθη και άλλα είναι απέριτα με κρυφά κουμπώματα και πολύ καθαρές γραμμές στο κόψιμό τους.

Οι γιακάδες ποικίλουν. Τα πέτα δεν θα λείψουν αλλά θα δούμε και σακάκια με λαιμόκοψη στρογγυλή να κλείνει στο λαιμό αλλά και λίγο πιο άνετη καθώς και οβάλ κάτι που θα δούμε και σε μπλούζες και φορέματα. Ενα σχέδιο που δειλά το είδαμε και σε καλοκαιρινά ρούχα.

Τα όρθια μικρά γιακαδάκια εμπνευσμένα από τα παραδοσιακά ρούχα της Απω Ανατολής θα είναι χαρακτηριστικά σε διάφορα ρούχα.

Ενα άλλο σχέδιο είναι το V στα επανοφόρια που μπορεί να είναι πολύ βαθύ και να αναδεικνύει το εσωτερικό ρούχο ή να είναι σύμφωνο με το ίδιο κόψιμο μιας μπλούζας ή ενός φορέματος. Με τέτοιο σχέδιο μπορούμε να φορέσουμε ένα πρόσθετο γούνινο γιακά στο ίδιο σχέδιο που θα το ενσωματώσουμε με κουμπιά ή γούνινο κασκόλ. Γιατί οι γούνες θα φορεθούν πολύ φέτος σε όλα τα σχέδια και τις μορφές και μπορούν να στολίσουν ένα επανοφόρι φτάνει να είναι σύμφωνος με το σχέδιο του γιακά για να εφαρμόζει καλά και να μοιάζει αναπόσπαστο κομμάτι του ρούχου, ενώ μπορεί να αφαιρεθεί για δύο διαφορετικές εμφανίσεις.

ΜΙΚΑ

ΤΗΛΕΟΡΑΣΗ

ΕΤ-1

06.30 Γλυκιά ζωή (Ε)	γαι σοφερίνες»
09.00 Γαλάζιο δέντρο: Το μεγάλο μυστικό	**17.00 Ειδήσεις**
09.00 Καλλιτεχνικό πατινάζ	17.15 Συνέχεια ταινίας
10.00 Συνεάκ «Λάσι, μια καινούργια αρχή.	17.30 Το ταξίδι
11.45 Ολυμπιακοί αγώνες	19.00 Φάρων περίπλους
13.50 Ειδήσεις	20.15 Ποδόσφαιρο
14.00 Τένις	22.00 Φώτα πορείας (Ε)
16.00 Ελληνική ταινία «Σχολή	**23.00 Ειδήσεις**
	00.30 Το θέατρο στην ΕΤ1 «Η καλλιπάτερεια στο φως της Ολυμπίας»

NET

08.00 Εκπαιδευτική τηλεόραση	18.00 Η περιπέτεια του Χέμινγουέι απότον Μάικλ Πάλιν (Ε)
11.00 Ξεχωριστό τόποι (Ε)	**19.00 Ειδήσεις**
11.30 Ο κόσμος του πλούτου (Ε)	19.15 Πολίτης 2000
12.00 Ο γύρος του κόσμου με Κιτς (Ε)	20.15 Η ιστορία της κατασκοπείας
12,30 Θηλυκοί της θάλασσας (Ε)	**21.00 Ειδήσεις**
13.00 Ταξίδια στο χρόνο (Ε)	22.00 Ξένη ταινία «Η κρίσιμη καμπή»
13.30 Με αρετή και τόλμη	**24.00 Ειδήσεις**
14.00 Κοινοβούλιο αιχμής	00.15 Η βιοχημεία του κεραυνοβόλου έρωτα
15.00 Ειδήσεις	
15.15 Ξένη ταινία «Δαυίδ Κόπερφιλτν»	
17.15 Σπορ στον κόσμο	

ΕΤ-3

08.31 Ο υπέροχος κόσμος του Ντίσνεϊ	18.30 Design X-treme
09.15 Οι κλόουν του Χόλιγουντ	**19.00 Ειδήσεις**
10.30 Στη γη της ευφορίας	20.00 Μεγάλες επιστημονικές ιστορίες
11.30 Οι πρώτες εποχές	20.30 Εκ των προτέρων ή εκ των υστέρων
12.00 Η μαγεία του χορού	21.00 Ερωτας και χημεία
13.00 PC TV FUN	21.30 Αθλητικό σαββατόβραδο
13.30 Ανιχνεύσεις (Ε)	23.00 26 Bathrooms
15.00 Ειδήσεις	**23.30 Ειδήσεις**
15.30 Βέροια	24.00 Ξένη ταινία «Του Θεού η κωμωδία»
16.00 Νόστος	
17.30 Αγώνες επιβίωσης.	

MEGA

07.00 Ενας αξιόλατρευτος μπελάς (Ε)	**17.00 Ειδήσεις**
08.00 Παιδικό πρόγραμμα	17.45 Ελληνική ταινία «Η νύφη το'σκασε»
09.30 Ντίσνεϊ Κλαμπ	**19.30 Ειδήσεις**
10.30 Τρανσφόρμερς	21.05 Ελληνική ταινία «Δεσποινής διευθυντής»
11.00 Ξένη ταινία «Ποιός είναι ποιός»	23.20 Τριάντα χρόνια Γιάννης Πάριος
13.00 MEGA star	**00.15 Ειδήσεις**
14.00 Ειδήσεις	00.30 Ξένη ταινία «Μοιραίο πάθος»
14.10 Μαζί	02.30 Ξένη ταινία «Μικροί άγγελοι»
15.10 Να με προσέχεις (Ε)	
16.30 Περί ανέμων και υδάτων	

ANT-1

06.20 Οι ειδήσεις του CBS	16.15 Εκπομπή
06.45 Τηλεμάρκετινγκ	17.20 Ελληνική ταινία «Για ποιόν χτυπά η κουδούνα»
07.00 Παιδικό πρόγραμμα	**19.30 Ειδήσεις**
10.30 Πάουερ Ρέιντζερς	21.05 The Seferlee Show
11.00 Ελληνική ταινία «Ο απίθανος»	22.15 Ξένη ταινία «Beean - Η υπέρτατη ταινία καταστροφής»
12.55 Super game	**00.15 Ειδήσεις**
13.00 Σούπερ Σάββατο	00.30 Νόμος και τάξη
14.00 Ειδήσεις	01.30 Τριάντα και κάτι
14.15 Μόρταλ Κόμπατ	02.30 Δέκα με τόνο (Ε)
15.15 Σε επτά μέρες	

STAR

06.00 Αστέρια στο πεντάγραμμο	22.45 Ξένη ταινία «Επιστροφή στο μέλλον 3»
06.15 Κινούμενα σχέδια	**24.00 Ειδήσεις**
14.00 Ζίνα	01.00 Ξένη ταινία «Κρίσιμο λάθος»
15.00 Τα φιλαράκια	02.45 Ξένη ταινία «Χαμένα όνειρα»
15.30 Κλεοπάτρα	04.30 Οι ραφοκίνδυνοι της Ν.Υόρκης
19.30 Ειδήσεις	
21.00 Μικρές αμαρτίες	
22.00 Το μπέρδεμα	

TV-4

10.00 Παιδική ζώνη	18.01 Υπερ Ελλήνων λόγος
12.00 Εξυπνες αγορές	19.02 Ελληνική ταινία
13.00 Σειρά της εβδομάδας (Ε)	**21.00 Ειδήσεις**
16.00 Ειδήσεις	21.45 Ματιές στον αιώνα που φεύγει
16.01 Υπερ Ελλήνων λόγος	22.00 Ξένη ταινία
16.02 Ξένη ταινία	**23.00 Ειδήσεις**
17.00 Ειδήσεις	23.01 Night Life
17.01 Υπερ Ελλήνων λόγος	23.05 CINE news
17.02 Συνέχεια της ταινίας	23.09 Συνέχεια της ταινίας
18.00 Ειδήσεις	**24.00 Ειδήσεις**
18.01 Υπερ Ελλήνων λόγος	00.35 Ματιές στον αιώνα που φεύγει (Ε)
18.02 Θρησκευτική εκπομπή με τον Ν. Μελεούνη	00.40 Ξένη ταινία
19.00 Ειδήσεις	

ΣΩΜΑΤΕΙΟ ΕΡΓΑΤΟΤΕΧΝΙΤΩΝ ΟΙΚΟΔΟΜΩΝ
ΚΑΙ ΣΥΝΑΦΩΝ ΕΠΑΓΓΕΛΜΑΤΩΝ ΡΟΔΟΥ
Τμήμα Γ.Σ.Ε.Ε. - Ε.Κ.Ρ.

ΑΝΑΚΟΙΝΩΣΗ

Συνάδελφοι οικοδόμοι και εργαζόμενοι στα συναφή επαγγέλματα

ΑΠΕΡΓΟΥΜΕ ΤΗΝ ΤΡΙΤΗ 10 του ΟΚΤΩΒΡΗ 2000

Συνάδελφοι,

Η κυβέρνηση με το πρόσχημα της αντιμετώπισης της ανεργίας προχωρά σε ένα νέο μπαράζ αντεργατικών μέτρων, απειλώντας να μην αφήσει τίποτα όρθιο από τις κατακτήσεις της εργατικής τάξης.

Η γενίκευση της πλήρους εντατικοποίησης του χρόνου εργασίας (διευθέτηση ανάλογα με τις ανάγκες των επιχειρήσεων, γενίκευση της μερικής απασχόλησης, ωρομίσθιο, κτλ) η απελευθέρωση του ορίου των απολύσεων, η μείωση των εργοδοτικών ασφαλιστικών εισφορών, απειλούν κτύπημα στην «καρδιά» του 8ωρου, 7ωρου, κτύπημα στην πλήρη απασχόληση, στην πλήρη αμοιβή, στην πλήρη σύνταξη κι ασφάλιση, δημιουργώντας νέες στρατιές ανέργων, μισοανέργων.

Τα αντεργατικά μέτρα, που κυριολεκτικά βάζουν μπουρλότο στις εργατικές κατακτήσεις, ρίχνοντας στην κόλαση της πιο άγριας εκμετάλλευσης τους εργαζόμενους για να πλουτίζει ο παράδεισος του κεφαλαίου, δίνουν ένα ακόμη ισχυρό πλήγμα στην κοινωνική ασφάλιση, αφού ο σταθερός χρόνος εργασίας, η πλήρης απασχόληση δεν διασφαλίζουν μόνο τους εργάτες, αλλά στηρίζουν και την κοινωνική ασφάλιση, πλήγμα που γίνεται πιο ισχυρό με το πριόνισμα των θεμελίων του ΙΚΑ από τη μείωση των εργοδοτικών εισφορών.

Συνάδελφοι,

Ο κλάδος μας στο πανεργατικό αγωνιστικό προσκλητήριο, στις 10 του Οκτώβρη, πρέπει όχι μόνο να δώσει το αγωνιστικό του παρών, αλλά και να βοηθήσει να προχωρήσουν στους δρόμους της αντίστασης και της διεκδίκησης νέα τμήματα των εργαζομένων, που αντιλαμβάνονται καθημερινά ότι η κυρίαρχη πολιτική όλο και περισσότερο τους σπρώχνει στο περιθώριο και την εξαθλίωση.

ΟΛΟΙ ΔΥΝΑΤΑ, ΜΑΖΙΚΑ, ΑΠΟΦΑΣΙΣΤΙΚΑ ΣΤΗΝ ΑΠΕΡΓΙΑ ΤΗΣ 10ΗΣ του ΟΚΤΩΒΡΗ και τη ΣΥΓΚΕΝΤΡΩΣΗ ΣΤΙΣ 10 το πρωί στο ΕΡΓΑΤΙΚΟ ΚΕΝΤΡΟ

⇨Για να μην περάσουν τα σχέδια κυβέρνησης-κεφαλαίου,

⇨Για το δικαίωμα στη δουλειά, στην πλήρη απασχόληση, πλήρη σύνταξη και σφάλεια.

⇨Για το σταμάτημα των απολύσεων.

⇨Για την κατοχύρωση μέτρων προστασίας των ανέργων.

⇨Για τη μείωση του εργάσιμου χρόνου, 35ωρο με κατοχυρωμένο 7ωρο, 5ήμερο με 30ωρο για τα βαρέα ανθυγιεινά επαγγέλματα, με αναβάθμιση των εργασιακών, ασφαλιστικών, μισθολογικών δικαιωμάτων.

⇨Για τη μείωση του ορίου συνταξιοδότησης στα 55 για τα βαρέα και στα 60 γενικά.

⇨Για το σπάσιμο της αδιαλλαξίας της κυβέρνησης, την προώθηση και λύση των χρόνιων αιτημάτων μας.

ΟΛΟΙ ΑΠΟΦΑΣΙΣΤΙΚΑ ΣΤΟΥΣ ΑΓΩΝΕΣ ΓΙΑ ΝΑ ΠΑΨΟΥΝ ΝΑ ΠΑΙΖΟΥΝ ΜΕ ΤΟΥΣ ΔΕΙΚΤΕΣ ΤΟΥ ΡΟΛΟΓΙΟΥ ΤΗΣ ΔΙΚΗΣ ΜΑΣ ΖΩΗΣ.

Η Διοίκηση

1943-10/10

ΜΕΝΤΙΟΥΜ-ΑΣΤΡΟΛΟΓΟΣ
ΝΙΚΟΣ

Προβλέψεις στον επαγγελματικό, αισθηματικό και οικονομικό τομέα.

Επαναφορά προσώπου
Ισχυρή υποβολή

Δέχεται μόνο με ραντεβού στα τηλέφωνα: 31405 και 39201 13413-8/10

ΨΥΧΟΕΡΕΥΝΗΤΡΙΑ
ΚΡΗΤΙΚΟΥ ΒΑΣΙΛΕΙΑ

Προβλέψεις για το μέλλον ικανοποιητικές.

Βοήθεια για κάθε θέμα που σας απασχολεί με κάθε εχεμύθεια



ΟΜΗΡΟΥ 65 Π. ΠΟΛΗ Τηλ. 74440 - 67602,
0972157586, 8-1π.μ. — 4-8μ.μ.

T34956-12/10

Ζητούν τα Επιμελητήρια

Καλύτερες συγκοινωνίες στις νησιωτικές περιοχές

ΨΗΦΙΣΜΑ ΑΠΟ ΤΟ ΣΥΝΕΔΡΙΟ ΤΗΣ ΡΟΔΟΥ

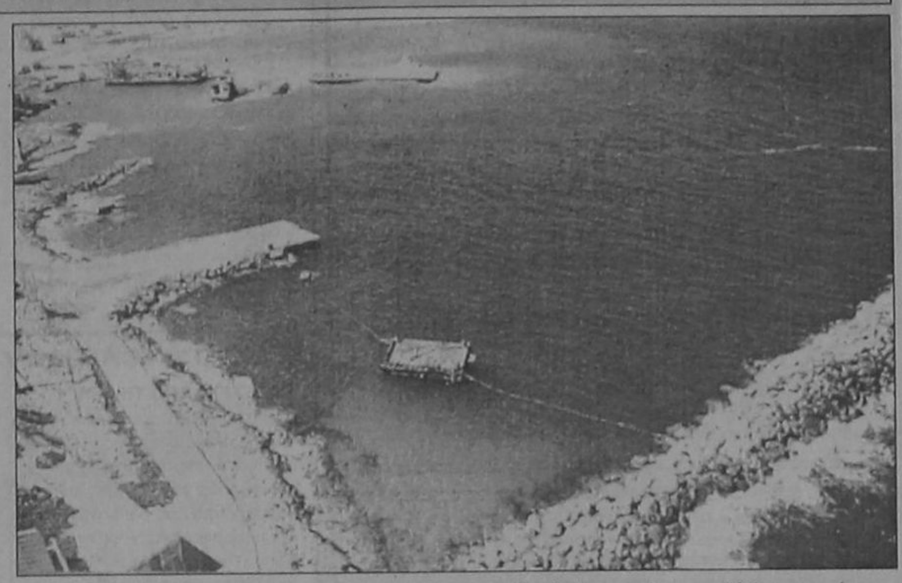

Την άμεση λήψη μέτρων για τη βελτίωση και τον εκσυγχρονισμό των ακτοπλοϊκών συγκοινωνιών, ζητούν με ψήφισμά τους προς την Κυβέρνηση, τα Επιμελητήρια των νησιωτικών περιοχών της Ελλάδος.

Στο ψήφισμα ζητείται παράλληλα η εντατικοποίηση των ελέγχων στα πλοία, ενώ χαρακτηρίζεται αναγκαία η παρέμβαση στα λιμάνια, προκειμένου να βελτιωθεί η λειτουργικότητα και η ασφάλειά τους.

Ειδικότερα στο ψήφισμα των Επιμελητηρίων της νησιωτικής Ελλάδος αναφέρονται τα εξής:

• Με αφορμή:

- την πολύνεκρη ναυτική τραγωδία του πλοίου «Εξπρές Σάμινα» στην Πάρο, στις 26 Σεπτεμβρίου 2000, που βύθισε τη χώρα και ιδιαίτερα τα νησιά του Αιγαίου στο πένθος.

- τα περιστατικά της προσάραξης - ευτυχώς χωρίς θύματα - των πλοίων «Σαπφώ», στο λιμάνι της Χίου, στις 27 Σεπτεμβρίου 2000 και «Εξπρές Αρτεμις», στο λιμάνι της Νάξου, στις 29 Σεπτεμβρίου 2000.

• Εχοντας υπόψη ότι:

- τα περισσότερα από τα πλοία που εξυπηρετούν την επιβατική ναυσιπλοΐα μας είναι μεγάλης ηλικίας και ξεπερασμένης τεχνολογίας.

- τα λιμάνια των νησιών μας και οι εγκαταστάσεις αυτών αδυνατούν να ανταποκριθούν στις σημερινές αυξημένες ανάγκες της επιβατικής και εμπορευματικής κίνησης.

- την επιτακτική ανάγκη για βελτίωση και εκσυγχρονισμό των ακτοπλοϊκών συγκοινωνιών και υποδομών, που σχετίζονται άμεσα με την καθημερινή κοινωνικοοικονομική ζωή των νησιωτών.

• Εκφράζουν:

- τη βαθιά τους θλίψη και οδύνη για τους αδικοχαμένους συνανθρώπους μας, τα θερμά τους συλλυπητήρια στους οικείους των θυμάτων, καθώς επίσης και τη συμπάθεια και συμπαράστασή τους στους επιζήσαντες από την απίστευτη ναυτική τραγωδία.

• Ζητούν από την ελληνική Κυβέρνηση και τους αρμόδιους φορείς:

- να λάβουν άμεσα όλα τα αναγκαία μέτρα, όπως μείωση του ορίου ηλικίας για απόσυρση, προκειμένου να βελτιωθεί η ασφάλεια και η αξιοπιστία των πλοίων της επιβατικής ναυσιπλοΐας στη χώρα μας.

- να εντατικοποιηθούν οι έλεγχοι των πλοίων και να αποκτήσουν ουσιαστικό περιεχόμενο, ώστε να διασφαλιστεί η συμμόρφωση όλων των πλοιοκτητριών εταιριών με τους εθνικούς και διεθνείς κανόνες ασφαλείας, καθώς και με τις κοινοτικές οδηγίες.

- να ξεκινήσουν άμεσα εργασίες και παρεμβάσεις στα λιμάνια των νησιών μας, με σκοπό να βελτιωθεί η δυναμικότητα, η λειτουργικότητα και η ασφάλεια αυτών, προκειμένου να καλυφθούν όχι μόνο οι σημερινές αυξημένες ανάγκες, αλλά και αυτές των προσεχών δεκαετιών.

DODEKANISOS



Κρατήσεις on line:
«ΔΩΔΕΚΑΝΗΣΟΣ ΝΑΥΤΙΛΙΑΚΗ»
Αυστραλίας 3, Ρόδος 85100
Τηλ. 0241-70590, FAX. 70591

ΣΤΟΝ ΤΑΞΙΔΙΩΤΙΚΟ ΣΑΣ ΠΡΑΚΤΟΡΑ

ΔΡΟΜΟΛΟΓΙΑ ΤΟΥ ΤΑΧΥΠΛΟΟΥ ΚΑΤΑΜΑΡΑΝ
«DODEKANISOS EXPRESS»
Από 7 ΟΚΤΩΒΡΙΟΥ

Αναχωρήσεις από ΡΟΔΟ (Κεντρικό λιμάνι - Κολώνα) 08.30

ΔΕΥΤΕΡΑ: Κω, Κάλυμνο
Επιστροφή 15.10 Κάλυμνο για Κω, Ρόδο

ΤΡΙΤΗ: Σύμη, Κω, Κάλυμνο
Επιστροφή 15.10 από Κάλυμνο για Κω, Σύμη, Ρόδο

ΤΕΤΑΡΤΗ: Χάλκη, Τήλο, Νίσυρο, Κω, Καλυμνο
Επιστροφή 15.10 από Κάλυμνο για Κω, Νίσυρο, Τήλο, Χάλκη Ρόδο

ΠΕΜΠΤΗ: Κω , Κάλυμνο, Λέρο, Λειψοί, Πάτμο
Επιστροφή 13.45 από Πάτμο για Λέρο, Κάλυμνο, Κω, Ρόδο

ΠΑΡΑΣΚΕΥΗ: Τήλο, Νίσυρο, Κω, Κάλυμνο
Επιστροφή 15.10 από Κάλυμνο για Κω, Νίσυρο, Τήλο, Ρόδο

ΣΑΒΒΑΤΟ αναχ. 08.00: Κω, Κάλυμνο, Λέρο
Επιστροφή 16.0 από Λέρο για Κάλυμνο, Κω, Ρόδο

ΚΥΡΙΑΚΗ αναχ. 08.00: Σύμη, Κω, Κάλυμνο
Επιστροφή 15.10 από Κάλυμνο για Κω, Σύμη, Ρόδο

Σημείωση:
ΣΑΒΒΑΤΟ & ΚΥΡΙΑΚΗ ώρα αναχώρησης 08.00

ΔΔ

Αλλάξαμε μόνο εμφάνιση.

Τώρα όλα τα προϊόντα της **ΑΓΝΟΓΑΛ** σε νέες συσκευασίες, με την ίδια πάντα κορυφαία ποιότητα που *εσείς* εμπιστεύεστε.

Ακολουθούμε τις εξελίξεις, *αλλά* μένουμε πάντα πιστοί στην παράδοση!

το δικό σας γάλα



αγνογάλ

X.1993-20/10

GR ☆☆☆☆☆

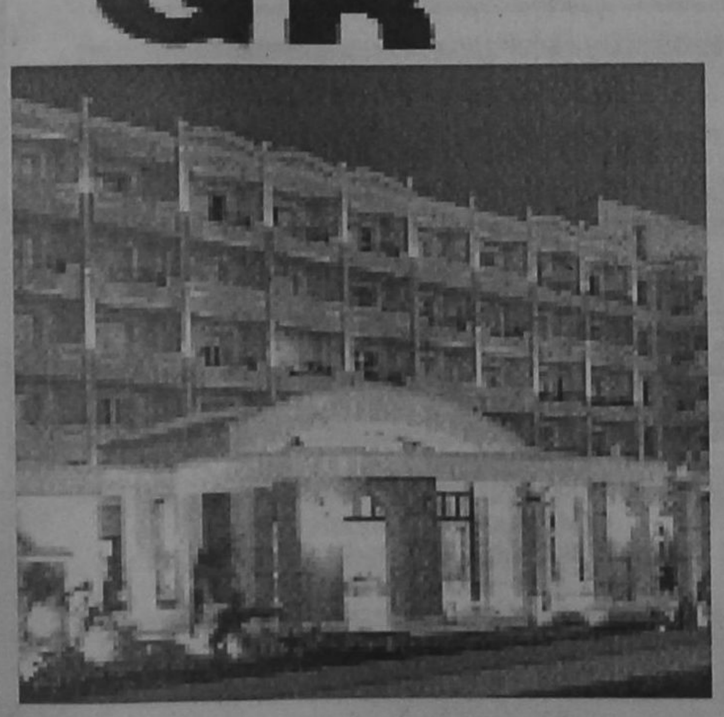

Grand Hotel

Προτιμήστε το νέο μας
PIANO BAR
με τον πιανίστα μας
Τάκη Τσώνη



Ο τέλειος συνδυασμός ποιότητας και οικονομίας
YELLOW SPOT



X.1958-31/10

ΜΝΗΜΟΣΥΝΑ



Τελούμε στις 8 Οκτωβρίου ημέρα Κυριακή και ώρα 8 π.μ. στον ιερό ναό Κοιμήσεως Θεοτόκου Αφάντου 4ετές μνημόσυνο υπέρ αναπαύσεως της ψυχής του λατρευτού μας υιού, αδελφού, εγγονού και εξάδελφου

ΜΕΡΚΟΥΡΗ ΜΟΝΤΙΑΔΗ
Ετών 20

Οι γονείς Κωνσταντίνος - Στεργούλα Μοντιάδη
Τα αδέλφια Μάρθα - Ιωάννης Οικονόμου, Νικόλαος, Μαρία, Ειρήνη, Σωτήρης
Οι γιαγιάδες, τα εξαδέλφια και οι λοιποί συγγενείς
14148-7/10



Τελούμε στις 8 Οκτωβρίου ημέρα Κυριακή και ώρα 8π.μ. στον ιερό ναό Ταξιαρχών νεκροταφείου 4ετές μνημόσυνο υπέρ αναπαύσεως της ψυχής της λατρευτής μας συζύγου, μητέρας κόρης, αδελφής και εγγονής

ΕΙΡΗΝΗΣ ΚΕΦΑΛΑ
Ετών 41

Ο σύζυγος Θεόδωρος
Τα παιδιά Μανόλης και Μαρία
Οι γονείς Δημήτρης - Μαρία
Τα αδέλφια, τα ανίψια και οι λοιποί συγγενείς
14455-7/10



Τελούμε στις 8 Οκτωβρίου ημέρα Κυριακή και ώρα 8.30π.μ. στον ιερό ναό Ταξιαρχών νεκροταφείου Ρόδου ετήσιο μνημόσυνο υπέρ αναπαύσεως της ψυχής του λατρευτού μας συζύγου, πατέρα, αδελφού και παππού

ΙΑΚΩΒΟΥ Δ. ΖΑΡΙΦΗ

Η σύζυγος Ευφροσύνη
Τα παιδιά Σούλη - Μιχάλης Κρητικός, Δημήτρης - Ερμιόνη, Ιπποκράτης - Σαλώμη
Τα εγγόνια, τα αδέλφια και οι λοιποί συγγενείς
14298-7/10



Τελούμε στις 8 Οκτωβρίου ημέρα Κυριακή και ώρα 8π.μ. στον ιερό ναό Αγίου Παντελήμονος Π. Πόλης 9ήμερο μνημόσυνο υπέρ αναπαύσεως της ψυχής της λατρευτής μας αδελφής και θείας

ΚΑΛΛΙΟΠΗΣ ΚΑΤΡΑΜΑΔΟΥ

Ο αδελφός Γιαγκούσης
Οι αδελφές Κοκόνα και Ευαγγελία
Τα ανίψια Παναγιώτης - Μαρία, Σωτήρης Σάββας
Οι λοιποί συγγενείς
14336-17/10



Τελούμε στις 8 Οκτωβρίου ημέρα Κυριακή και ώρα 8.30π.μ. στον ιερό ναό Ταξιαρχών νεκροταφείου 3μηνο μνημόσυνο υπέρ αναπαύσεως της ψυχής του λατρευτού μας πατέρα, παππού, αδελφού και θείου

ΕΜΜΑΝΟΥΗΛ ΚΟΥΤΡΗ

Τα παιδιά Γιάννης - Ελένη, Δημήτρης - Μαριάνθη, Κώστας - Φωτεινή, Ελισάβετ - Σακελλάρης, Μαίρη - Γιώργος, Θεοδώρα
Τα εγγόνια, τα αδέλφια και οι λοιποί συγγενείς
14320-7/10

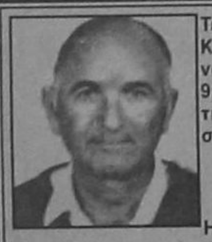

Τελούμε στις 8 Οκτωβρίου ημέρα Κυριακή και ώρα 8.30π.μ. στον ιερό ναό Κοιμήσεως Θεοτόκου Μασσάρων 9μηνο μνημόσυνο υπέρ αναπαύσεως της ψυχής του λατρευτού μας συζύγου, πατέρα και παππού,

ΙΩΑΝΝΗ ΞΙΠΑ

Η σύζυγος Τσαμπίκα
Τα παιδιά , τα εγγόνια και οι λοιποί συγγενείς
14332-7/10



Τελούμε στις 8 Οκτωβρίου ημέρα Κυριακή και ώρα 8π.μ. στον ιερό ναό Αγίας Αναστασίας 9ήμερο μνημόσυνο υπέρ αναπαύσεως της ψυχής της λατρευτής μας συζύγου, μητέρας, γιαγιάς, αδελφής και θείας

ΠΑΡΑΣΚΕΥΗΣ ΚΟΥΤΣΗ

Ο σύζυγος Αντώνιος
Τα παιδιά Μαρία - Νικήτας, Κρυσταλλή - Εμμανουήλ
Τα εγγόνια, τα αδέλφια και οι λοιποί συγγενείς
14335-7/10



Τελούμε στις 9 Οκτωβρίου ημέρα Δευτέρα και ώρα 8π.μ. στον ιερό ναό Ταξιαρχών νεκροταφείου διετές μνημόσυνο υπέρ αναπαύσεως της ψυχής του λατρευτού μας πατέρα, παππού και αδελφού

ΜΕΡΚΟΥΡΗ ΖΟΥΡΟΥΔΗ

Η σύζυγος Τριανταφυλλιά
Ο γιός Γαβρίλης, η νύφη Παναγιώτα
Τα εγγόνια, τα αδέλφια, τα ανήψια, τα βαπτιστικά και οι λοιποί συγγενείς
14329-8/10



Τελούμε στις 7 Οκτωβρίου ημέρα Σάββατο και ώρα 8π.μ. στον ιερό ναό Παναγίας Παντάνασας Σορωνής 40ήμερο μνημόσυνο υπέρ αναπαύσεως της ψυχής του λατρευτού μας συζύγου, πατέρα, παππού και αδελφού

ΠΕΤΡΟΥ ΔΕΚΑΤΡΗ

Η σύζυγος Μαρία
Τα παιδιά Βίκη - Γιώργος
Τα εγγόνια, τα αδέλφια και οι λοιποί συγγενείς
14290-7/10



Τελούμε στις 8 Οκτωβρίου ημέρα Κυριακή και ώρα 9π.μ. στον ιερό ναό Αγίου Δημητρίου παλαιού νεκροταφείου ετήσιο μνημόσυνο υπέρ αναπαύσεως της ψυχής του αγαπημένου μας συζύγου και πατέρα

ΑΝΤΩΝΗ ΑΝΤΩΝΙΑΔΗ

Η σύζυγος Αμαλία
Τα παιδιά Διώνη, Λουκία, Λάμπρος
14322-7/10



Τελούμε στις 11 Οκτωβρίου ημέρα Τετάρτη και ώρα 8π.μ. στον ιερό ναό Ταξιαρχών ΙΑΛΥΣΟΥ ετήσιο μνημόσυνο υπέρ αναπαύσεως της ψυχής του λατρευτού μας συζύγου, πατέρα, παππού και θείου

ΓΕΩΡΓΙΟΥ ΣΑΧΙΝΗ

Η σύζυγος Μαρία
Τα παιδιά Μαριέττα - Θεοδόσης, Κατερίνα - Νίκος, Σταυρούλα - Αντώνης
Τα εγγόνια και οι λοιποί συγγενείς
14352-10/10



Τελούμε στις 8 Οκτωβρίου ημέρα Κυριακή και ώρα 8.30π.μ. στον ιερό ναό Αγίου Λουκά Σορωνής 3μηνο μνημόσυνο υπέρ αναπαύσεως της ψυχής του λατρευτού μας πατέρα, αδελφού και παππού

ΣΤΑΜΑΤΙΟΥ ΔΗΜΗΤΡΑ

Τα παιδιά Μαρία - Γιάννης, Γρηγόρης - Σμαράγδα, Σεβαστή - Χρήστος, Δημήτρης - Ελένη
Ο αδελφός, τα εγγόνια, τα ανίψια και οι λοιποί συγγενείς
14456-7/10

Τελούμε στις 10 Οκτωβρίου ημέρα Τρίτη και ώρα 8π.μ. στον ιερό ναό Αγίας Ειρήνης Ορφανοτροφείου Θηλέων 40ήμερο μνημόσυνο υπέρ αναπαύσεως της ψυχής του αγαπημένου μας συζύγου, πατέρα, παππού και αδελφού

ΣΤΕΛΙΟΥ ΚΑΜΜΩΝΑ

Η σύζυγος Παρασκευή
Τα παιδιά Απόστολος, Ιωάννης, Δικαία
Η εγγονή Καθολική, τα αδέλφια και οι λοιποί συγγενείς
14341-8/10

Τελούμε στις 9 Οκτωβρίου ημέρα Δευτέρα και ώρα 8π.μ. στον ιερό ναό Ταξιαρχών νεκροταφείου Ρόδου 40ήμερο μνημόσυνο υπέρ αναπαύσεως της ψυχής της αδελφής μου

ΔΗΜΗΤΡΑΣ Θ. ΣΥΜΕΩΝΙΔΟΥ

Ο αδελφός Στυλιανός
Τα ανίψια, τα εξαδέλφια και οι λοιποί συγγενείς
14345-8/10

Η ΔΑΝΕ κατάντησε Φιλιππινέζα

ΣΥΝΕΧΕΙΑ ΑΠΟ ΤΗ ΣΕΛ. 1

πρόκειται σε σύντομο χρονικό διάστημα να αρχίσουν τα δρομολόγιά τους. Και αυτό γιατί το μεν «Ρόδος» θα παραμείνει δεμένο τουλάχιστον για δύο μήνες, ενώ αβέβαιο είναι το μέλλον του «Πάτμος» που δεν φαίνεται να ενδιαφέρεται η ΔΑΝΕ να το επισκευάσει σύντομα.

✓ Ο λόγος είναι απλός: Οσο τα πλοία της ΔΑΝΕ θα είναι δεμένα, στη Δωδεκάνησο θα ταξιδεύουν τα πλοία των Κρητικών («Λισσός» και «Ρέθυμνο»), πράγμα που σημαίνει ότι σε όλο αυτό το διάστημα θα εισπράττουν μόνο οι Κρητικοί της ΑΝΕΚ και η ΔΑΝΕ θα είναι ένας απλός... ναυτικός πράκτορας!..

Τα έργα στον Αγ. Νικόλαο

ΣΥΝΕΧΕΙΑ ΑΠΟ ΤΗ ΣΕΛ. 1

«Υπολογίζουμε ότι το έργο της κατασκευής του αποχετευτικού αγωγού στην οδό Αννης Μαρίας θα έχει ολοκληρωθεί σε ένα μήνα. Αμέσως μετά θα αρχίσουν οι παρεμβάσεις στην Αγία Αναστασία και τον Αγιο Νικόλαο», δήλωσε στην «Πρόοδο» ο διευθυντής της ΔΕΥΑΡ κ. Εμμανουήλ Διακομανώλης.

ΛΟΓΩ ΤΩΝ ΕΡΓΑΣΙΩΝ που θα γίνουν τόσο στην περιοχή του Αγίου Νικολάου, όσο και στην Αγία Αναστασία θα κλείσουν οι κεντρικοί δρόμοι και η κυκλοφορία θα διεξάγεται με βάση τις κυκλοφοριακές ρυθμίσεις που θα ανακοινωθούν.

Επαθλα σε Τούρκους

ΣΥΝΕΧΕΙΑ ΑΠΟ ΤΗ ΣΕΛ. 1

του Δ.Σ. του Ιδρύματος απεφάσισε να αποδεχθεί την πρόταση του Συλλόγου Καθηγητών του Γυμνασίου (Σ.Κ.Γ.Μ.) Λ/Τ Μεγίστης, αναφορικά με τα θεσπισμένα παιδαγωγικά "Επαθλα".

Απεφασίσθη όπως:

α) Η μετάθεση της ημερομηνίας απονομής από τον Αύγουστο στις 27 Οκτωβρίου (ώρα 18.00), ώστε να συμπίπτουν με την έναρξη του νέου σχολικού έτους.

β) Αναβάθμιση και θέσπιση "παιδαγωγικών κριτηρίων" για την ουσιαστικότερη κατανομή του οικονομικού βοηθήματος προς τους μαθητές του Δημοτικού - Γυμνασίου - Λυκείου, ώστε πέραν των άλλων να εξυπηρετούν τις ιδιαιτερότητες που υπάρχουν στο Καστελλόριζο. (Η πλήρης αλληλογραφία και προτάσεις του Σ.Κ.Γ.Μ. προς τον πρόεδρο του Ιδρύματος καθηγητή Ε. Χατζηγιαννάκη, έχουν ήδη δημοσιευθεί στα Καστελλοριζιακά νέα).

γ) Κατανομή ομάδων μαθητών:

1) Αριστεύσαντες Στ' Δημοτικού:
Αχλαδιώτη Δέσποινα του Γ.
Γάτης Μανώλης του Δ.

2) Πρωτεύσας Γ' Γυμνασίου:
Μωραΐτης Αχιλλέας του Γ.

3) Πρωτεύσασα Γ' Λυκείου:
Νίτη Χριστίνα του Μ.

4) Οι δύο καλύτεροι μέσοι όροι όλων των τάξεων Γυμνασίου και Λυκείου:
Καραγιάννη Ευτυχία
Μαλτέζου Νίκη

Αξίζει να σημειωθεί ότι για πρώτη φορά εισάγεται μαθητής του Καστελλορίζου, η Χριστίνα Νίτη στην Παιδαγωγική Ακαδημία Ρόδου (Τμήμα Νηπιαγωγείου).

Επιβάλλεται επίσης να τονιστεί ότι ο Πρόεδρος, με ξεχωριστή εξουσιοδότηση του Δ.Σ. του Ιδρύματος, απεφάσισε στην περίπτωση που θα εισαχθεί στη Σχολή, να καθορισθεί μηνιαία οικονομική ενίσχυση μέχρι την περάτωση των σπουδών της.

Τελευταίο θέμα είναι η πρόταση το Προέδρου του Ιδρύματος, που απεδέχθη και ο κ. Δήμαρχος για τη χορήγηση δύο χρηματικών επάθλων σε δύο Τούρκους μαθητές του Αντιφύλλου.

Η πρόταση έγινε κατά τη διάρκεια του Φεστιβάλ τον περασμένο Αύγουστο στον Τούρκο διοκητή του Αντιφύλλου κ. Η. Ibrahim Akrinar (Kas Kaymakami - Governor of Kas),η οποία έγινε αποδεκτή με μεγάλο ενθουσιασμό. Με την πράξη αυτή το Ιδρυμα στοχεύει στην ενίσχυση της ελληνοτουρκικής φιλίας και επί του προκειμένου στην καλή γειτονία.

Το τελετουργικό της ημέρας θα εκδοθεί από τον Σύλλογο Καθηγητών και με τη σύμφωνη γνώμη του Δήμου και του Ιδρύματος.

Θα καταβληθεί κάθε προσπάθεια για την ενημέρωση των μέσων μαζικής ενημέρωσης (εφημερίδες, ραδιόφωνο, τηλεόραση), με τη βοήθεια βεβαίως επωνύμων δημοσιογράφων φίλων του νησιού μας.

Κατά το Σαββατοκύριακο

Σε υψηλά επίπεδα η κίνηση τουριστών

ΘΑ ΓΙΝΟΥΝ 120 ΠΤΗΣΕΙΣ ΤΣΑΡΤΕΡΣ

ΣΕ ΙΚΑΝΟΠΟΙΗΤΙΚΑ επίπεδα θα διατηρηθεί η τουριστική κίνηση της Ρόδου το Σαββατοκύριακο. Σύμφωνα με τα στοιχεία της Υπηρεσίας Πολιτικής Αεροπορίας σήμερα και αύριο αναμένονται στη Ρόδο 21.500 τουρίστες.

✓ Ειδικότερα σήμερα αναμένονται στη Ρόδο 5.500 αλλοδαποί με τις 30 περίπου πτήσεις τσάρτερ που θα πραγματοποιηθούν. Αύριο θα έλθουν 16.000 αλλοδαποί με τις 90 πτήσεις που προγραμματίστηκαν.

ΣΕ ΥΨΗΛΑ επίπεδα κυμάνθηκε όμως η τουριστική κίνηση και την περασμένη Πέμπτη, όπου σύμφωνα με την ΥΠΑ ήρθαν στη Ρόδο 15.500 τουρίστες.

✓ Η αντίστροφη μέτρηση για την τουριστική κίνηση αναμένεται να αρχίσει στις 20 Οκτωβρίου, όπου οι αναχωρήσεις των επιβατών θα υπερτιρούν των αφίξεων.

ΣΥΜΦΩΝΑ με την Υπηρεσία Πολιτικής Αεροπορίας, η τουριστική σεζόν θα κλείσει στο πρώτο δεκαήμερο του Νοεμβρίου.

Γλίτωσε ο Καλογηράτος

ΣΥΝΕΧΕΙΑ ΑΠΟ ΤΗ ΣΕΛ. 1

☛ Οι συγκεντρωθέντες υπέγραψαν ένα χαρτί που έγραφε ότι ο πρόεδρος της ΔΑΝΕ Καλογηράτος και τα μέλη του διοικητικού συμβουλίου δεν γνώριζαν για τη μηχανική βλάβη γιατί δεν είχαν ειδοποιηθεί από τους υπεύθυνους του «Ιαλυσός».

ΕΤΣΙ με το χαρτί αυτό ο Καλογηράτος μετέβη στην ανακρίτρια του Πειραιά και απολογήθηκε για ν'αφεθεί ελεύθερος!.. Ουσιαστικά η διοίκηση «πούλησε» τους δύο αξιωματικούς του «Ιαλυσός» προκειμένου να γλιτώσει ο Καλογηράτος!..

☛ Μετά την εξέλιξη αυτή (δηλαδή τη μη προφυλάκισή του) ο Γεράσιμος Καλογηράτος - σύμφωνα με τις πληροφορίες - ανεκάλεσε την παραίτησή του από την προεδρία της ΔΑΝΕ!..

ΚΑΤΑ ΣΥΝΕΠΕΙΑ γίνεται φανερό ότι η παραίτηση Καλογηράτου από την προεδρία της ΔΑΝΕ ήταν ένα κόλπο (όπως είχε επισημάνει η «Πρόοδος») γιατί μετά τη σύλληψη των δύο ναυτικών και την άσκηση ποινικής δίωξης και εναντίον του, φοβήθηκε μην τυχόν βρεθεί στον Κορυδαλλό!..

Εξευτελίζουν τα νησιά μας

ΣΥΝΕΧΕΙΑ ΑΠΟ ΤΗ ΣΕΛ. 1

...εμπνευσμένη «ξενάγηση» ξένης αρχηγού στην Παναγιά Σπηλιανή της Νισύρου, μέλος του γκρουπ της ξεσκέπασε την κολυμβήθρα που βρισκόταν εκεί και πληροφόρησε τους υπόλοιπους τουρίστες, ότι αυτό το σκεύος το χρησιμοποιούσαν οι μοναχοί ως «δοχείο νυκτός».

Καταλαβαίνει κανείς, ότι γι αυτά τα πράγματα η ευθύνη των τουριστικών γραφείων είναι τεράστια, αφού αναθέτουν παράνομα ξεναγήσεις σε ξένους και Ελληνες υπαλλήλους τους που κι αυτοί είναι παντελώς άσχετοι με το αντικείμενο της ξενάγησης.

Φαίνεται από τα παραπάνω ότι η Κως και όλα τα νησιά μας εξακολουθούν να είναι «ξέφραγο αμπέλι» στις παράνομες τουριστικές δραστηριότητες.

Λίγα, ευτυχώς, τουριστικά γραφεία συντηρούν αυτή την απαράδεκτη κατάσταση εν ονόματι κάποιας οικονομίας κι ας γίνεται έτσι συστηματική δυσφήμιση εις βάρος του τόπου μας.

Είναι εύλογο να περιμένει κανείς, ότι οι αρμόδιες αρχές θα παρέμβουν για να σταματήσει η παράνομη δράση αυτών των άσχετων και επιζήμιων ατόμων.

Το ελάχιστο που πρέπει να γίνει είναι να διερευνηθούν οι καταγγελίες των διπλωματούχων ξεναγών, οι οποίοι είναι και οι άμεσα ενδιαφερόμενοι.

Οι νησιωτικές περιοχές

ΣΥΝΕΧΕΙΑ ΑΠΟ ΤΗ ΣΕΛ. 1

✓ Η επίτροπος, στη διάρκεια της ομιλίας της, αναφέρθηκε ακόμη στις προσπάθειες της Ευρωπαϊκής Ενωσης για την ανάπτυξη των νησιωτικών περιοχών, λέγοντας ότι «η συνθήκη του Αμστερνταμ αναγνωρίζει τη δυνατότητα να λαμβάνονται ειδικά μέτρα για τα νησιά, προκειμένου ν' αντιμετωπίσουν τα ιδιαίτερα προβλήματά τους».

Ο ΔΗΜΑΡΧΟΣ Ροδίων κ. Γιώργος Γιαννόπουλος, στο χαιρετισμό του, αφού τόνισε ότι δεν μπορεί να εκφράσει τη χαρά του, λόγω του πρόσφατου ναυαγίου, ισχυρίσθηκε ότι «εάν ο νησιωτικός χαρακτήρας είναι παράγοντας και εστία προβλημάτων, το ελληνικό αρχιπέλαγος αποτελεί την ακραία έκφανση αυτού του χαρακτήρα.

Διάσπαρτα νησιά - είπε - βιώνουν σήμερα, στην εποχή της παγκοσμιοποίησης της αγοράς και της οικονομίας, όλα τα προβλήματα που συνεπάγεται αυτή η πολυδιασπορά, η έλλειψη αυτάρκειας σε πρωτογενείς πόρους, η εξάρτηση από τις πολύ πιο δαπανηρές θαλάσσιες και εναέριες μεταφορές, η πολύ πιο έντονη επίδραση των καιρικών φαινομένων στην καθημερινότητά τους».

Ο ΝΟΜΑΡΧΗΣ Δωδεκανήσου κ. Σάββας Καραγιάννης στη χαιρετιστήρια ομιλία του ανέφερε ότι «τα συμπεράσματα του συνεδρίου θ' αποτελέσουν ένα σημαντικό βήμα προς την κατεύθυνση εδραίωσης της κοινωνικής ένωσης της Ευρώπης».

✓ Χαιρετισμό απηύθυναν ακόμη ο βουλευτής της Ν.Δ. κ. Αριστοτέλης Παυλίδης, ο γενικός γραμματέας του υπουργείου Αιγαίου κ. Γιάννης Μαχαιρίδης, καθώς και εθνικοί εκπρόσωποι της Γαλλίας, της Ισπανίας, της Ιταλίας, του Ηνωμένου Βασιλείου, της Κύπρου και της Μάλτας.

Εβαλαν... λούστρο

ΣΥΝΕΧΕΙΑ ΑΠΟ ΤΗ ΣΕΛ. 1

χιστικός έλεγχος στις εγκαταστάσεις του λιμανιού για την εφαρμογή της συνθήκης. Ομάδα επιθεωρητών επιβιβάστηκαν μαζί με τον λιμενάρχη στο ναυαγοσωστικό σκάφος του ΚΛΡ και έκαναν περιπολία στα θαλάσσια σύνορα της Ρόδου.

ΕΠΙΣΚΕΨΗ στο λιμάνι της Ρόδου πραγματοποίησαν όμως χθες και εκπρόσωποι του Εμπορικού και των Συλλόγων Αργυροχρυσοχόων και Μεσαιωνικής Πόλης. Σκοπός της επίσκεψης των επιχειρηματιών - ενόψει της άφιξης των ελεγκτών - ήταν να διαπιστωθεί αν η εικόνα που θα παρουσίαζε το λιμάνι με την αυστηρότητα και τα μέτρα που επιβάλλονται, μέσω της συνθήκης Σέγκεν, ήταν καλύτερη σε σύγκριση με άλλες ημέρες.

«Πραγματοποιήσαμε ένα είδος αυτοψίας στο λιμάνι, για να διαπιστώσουμε "ιδίοις όμμασι" αν η εικόνα που θα παρουσίαζε ήταν διαφορετική», δήλωσε στην «Πρόοδο» ο πρόεδρος του Εμπορικού Συλλόγου κ. Παναγιώτης Καραγιάννης.

«Αυτά που είδαμε να εφαρμόζονται χθες - τόνισε ο κ. Καραγιάννης - μας ικανοποίησαν. Θα αποτελέσουν όμως το αντικείμενο της συνάντησης που θα έχουμε την ερχόμενη εβδομάδα με τον λιμενάρχη κ. Γιώργο Κανναβό. Θα συζητήσουμε μαζί του τις ενέργειες που πρέπει να γίνουν ώστε το λιμάνι να παρουσιάζει τη χθεσινή εικόνα καθ' όλη τη διάρκεια του έτους».

PEGASUS TRAVEL

Ταξίδια σ' όλο τον κόσμο
Για φθηνά αεροπορικά εισιτήρια και κρατήσεις ξενοδοχείων

❖ **PRESIDENT** Α' Κατηγορίας Λεωφόρος Κηφισίας

Μονόκλινο	δρχ.	11.500	με πρωινό
Δίκλινο για μονόκλινο	»	12.500	»
Δίκλινο	»	15.000	»
Τρίκλινο	»	19.000	»

❖ **RIVA HOTEL** Α' Κατηγορίας SUPERIOR Μιχαλακοπούλου (κοντά στο HILTON)

Μονόκλινο	δρχ.	19.500	με πρωινό
Δίκλινο	»	21.000	»
Τρίκλινο	»	29.000	»

❖ **ALEXANDROS** Β' Κατηγορίας περιοχή HILTON

Μονόκλινο	δρχ.	20.000	με πρωινό
Δίκλινο	»	25.000	»
Τρίκλινο	»	30.000	»

❖ **CHRISTINA** Β' Κατηγορίας περιοχή FIX

Μονόκλινο	δρχ.	18.000	με πρωινό
Δίκλινο	»	21.000	»
Τρίκλινο	»	26.000	»

❖ **PARTHENON** Α' Κατηγορίας περιοχή Μακρυγιάννη

Μονόκλινο	δρχ.	22.000	με πρωινό
Δίκλινο	»	25.000	»
Τρίκλινο	»	35.000	»

❖ **LILIA HOTEL** Α' Κατηγορίας Πασαλιμάνι Πειραιάς έως 15/5

Μονόκλινο	δρχ.	13.300	με πρωινό
Δίκλινο	»	18.000	»
Τρίκλινο	»	22.500	»

❖ **HOTEL ELLINIS** Β' Κατηγορίας Λεω. Συγγρού, Ωνάσειο

Μονόκλινο	δρχ.	12.000	με πρωινό
Δίκλινο	»	17.000	»
Τρίκλινο	»	20.000	»

❖ **ASTOR** Α' Κατηγορίας Σύνταγμα

Μονόκλινο	δρχ.	16.000	με πρωινό
Δίκλινο	»	21.000	»
Τρίκλινο	»	26.000	»

❖ **GRAND HOTEL** Β' Κατηγορίας Πατησίων & Βεραντζέρου 10

Μονόκλινο	δρχ.	13.000	με πρωινό
Δίκλινο	»	18.500	»
Τρίκλινο	»	24.000	»

❖ **ACHILLION** Β' Κατηγορίας Αγ. Κωνσταντίνου

Μονόκλινο	δρχ.	12.000	με πρωινό
Δίκλινο	»	18.000	»
Τρίκλινο	»	21.600	»

❖ **LE PALACE** Β' Κατηγορίας Θεσσαλονίκη έως 31/5

Μονόκλινο	δρχ.	15.000	με πρωινό
Δίκλινο	»	24.000	»

ΣΑΣ ΣΥΜΦΕΡΕΙ ΠΡΙΝ ΚΛΕΙΣΕΤΕ ΟΠΟΥΔΗΠΟΤΕ ΝΑ ΜΑΣ ΕΠΙΣΚΕΦΘΕΙΤΕ

PEGASUS TRAVEL

ΑΛΕΞΑΝΔΡΟΥ ΔΙΑΚΟΥ 84 - ΨΑΡΟΠΟΥΛΑ
ΤΗΛ. 76161 - 73455 - 75879 FAX 35504
Εκ της Διευθύνσεως
Καρατζιάς Μιχάλης
X1961 - 31/10

ΙΔΙΩΤΙΚΟ ΙΝΣΤΙΤΟΥΤΟ ΕΠΑΓΓΕΛΜΑΤΙΚΗΣ ΚΑΤΑΡΤΙΣΗΣ

I.E.K. - «Κ.Ε.Σ.»

* ΑΝΑΓΝΩΡΙΣΜΕΝΟ ΑΠΟ ΤΟ ΚΡΑΤΟΣ *

ΕΙΔΙΚΟΣ ΜΗΧΑΝΟΓΡΑΦΗΜΕΝΟΥ ΛΟΓΙΣΤΗΡΙΟΥ

ΕΙΔΙΚΟΣ ΕΦΑΡΜΟΓΩΝ ΠΛΗΡΟΦΟΡΙΚΗΣ

ΔΙΟΙΚΗΤΙΚΟ & ΟΙΚΟΝΟΜΙΚΟ ΣΤΕΛΕΧΟΣ ΕΠΙΧ/ΣΕΩΝ

Δεκτοί απόφοιτοι Γενικού & Ενιαίου Λυκείου - ΤΕΛ -ΤΕΕ

Οι εγγραφές ήδη άρχισαν και τελειώνουν στις 14 Οκτωβρίου
Πληροφορίες - Εγγραφές
Καβάλας & Κιλκίς (Γωνία) - Περιοχή ΜΙ.ΔΙΑ
ΡΟΔΟΣ

ΤΗΛ. 64140 - 66389 • FAX 66389
Κατά τις απογευματινές ώρες (5.00-8.30)

X1921-14/10

ΙΑΤΡΙΚΗ ΑΝΑΚΟΙΝΩΣΗ

Ο ΙΑΤΡΌΣ

ΕΜΜΑΝΟΥΗΛ ΣΑΡΙΚΑΣ

ΟΡΘΟΠΕΔΙΚΟΣ ΧΕΙΡΟΥΡΓΟΣ
ΤΡΑΥΜΑΤΙΟΛΟΓΟΣ

θα απουσιάσει εκτός Ρόδου
από 5-10-2000 έως 8-10-2000
Το ιατρείο θα επαναλειτουργήσει στις 9-10-2000

ΑΝΝΗΣ ΜΑΡΙΑΣ 15 ΡΟΔΟΣ
Τηλ. Ιατρείο: 39313
Οικία: 67423
Κιν.: 0944 748171

35230-8/10

ΑΝΑΚΟΙΝΩΣΗ

Το εστιατόριο

ΟΔΥΣΣΕΙΑ

στα Μαριτσά

σας εύχεται καλό χειμώνα και ενημερώνει την αξιότιμη πελατεία του, ότι ανοίξαμε και σας περιμένουμε.

Ανοικτά καθημερινά από 6-1 μ.μ.
τις Κυριακές - εορτές και το μεσημέρι

Τηλ. 47877

14325-12/10

Happy Kids

Στο νέο παιδικό κατάστημα,
στον πεζόδρομο ΝΙΚ. ΠΛΑΣΤΗΡΑ
ΜΑΝΤΡΑΚΙ
θα βρείτε
την ωραιότερη χειμωνιάτικη κολεξιόν
σε ρούχα:
ΒΡΕΦΙΚΑ - ΠΑΙΔΙΚΑ - ΕΦΗΒΙΚΑ
Montefiore ΙΤΑΛΙΑΣ
και πολλά άλλα
MEXX
NICKELODEON KIDS
AMERICANINO

Τμήμα για εφήβους και μεγαλόσωμα παιδιά

Μαίρη Κατσογριδάκη
Νικ. Πλαστήρα 17 • Τηλ. 29040

35161-31/10

Ζητά το επαρχιακό συμβούλιο Καλύμνου

Διατήρηση της άγονης γραμμής

ΠΡΟΒΛΗΜΑΤΑ ΣΤΙΣ ΣΥΓΚΟΙΝΩΝΙΕΣ

Τη διατήρηση των δρομολογίων της λεγόμενης άγονης γραμμής και τη βελτίωσή τους ζητά από το υπουργείο Αιγαίου, το επαρχιακό Συμβούλιο Καλύμνου. Βασική προϋπόθεση όπως τονίζεται στην απόφαση στην οποία κατέληξαν τα μέλη του Επαρχιακού Συμβουλίου που συνεδρίασαν προχθές, είναι να εκτελούνται τα δρομολόγια «όπως προβλέπεται στην 101.22/50 κοινή υπουργική απόφαση που σε αρκετές περιπτώσεις, δεν συμβαίνει.

«Προτείνουμε να διατηρηθούν οι γραμμές κορμού που θα συμπληρώνονται με ακτινωτά ενδωδεκανησιακά δρομολόγια μέσα από τα οποία πρέπει να υπάρξει μέριμνα για νησιά όπως η Αστυπάλαια που την τρέχουσα περίοδο αντιμετωπίζει πρόβλημα με την ακτοπλοϊκή σύνδεσή της» δήλωσε στην «Πρόοδο» ο έπαρχος Καλύμνου κ. Σάκης Ζερβός.

Αξίζει να σημειωθεί ότι το υπουργείο Αιγαίου έχει δώσει προθεσμία μέχρι τις 10 Οκτωβρίου και στη Νομαρχιακή Αυτοδιοίκηση προκειμένου να καταθέσει τις απόψεις της ενόψει της έκδοσης νέας κοινής υπουργικής απόφασης για τον χαρακτηρισμό των κύριων άγονων γραμμών που θα ισχύουν για την περίοδο από 1-5-2001 ώς 30-4-2006.

Ειδικότερα το Επαρχιακό Συμβούλιο Καλύμνου ομόφωνα αποφάσισε:

Οι άγονες γραμμές που περιλαμβάνονται στη με αριθμ. 242/17-6-1996 υπουργική πράξη, όπως τροποποιήθηκε με την αριθμ. ΔΠΑ/Φ.101.22/50 κοινή υπουργική απόφαση καλύπτουν σε μεγάλο βαθμό τις ανάγκες των νησιών αρκεί όμως να εκτελούνται όπως προβλέπονται, κάτι που δυστυχώς δεν συμβαίνει σε αρκετές περιπτώσεις.

Να διατηρηθούν λοιπόν οι γραμμές που αναφέρονται στην ως άνω υπουργική απόφαση με τις παρακάτω βελτιωτικές μετατροπές:

- Η αναφερόμενη ως «Γραμμή τοπικού συμπλέγματος Δωδ/σου - Α' Διαδρομή» Ρόδος - Καστελλόριζο και επιστροφή με τις ίδιες προσεγγίσεις και η «Γραμμή Τοπική Συμπλέγματος Δωδ/σου - Β' Διαδρομή» με προσεγγίσεις σε Ρόδο - Σύμη - Τήλο - Νίσυρο - Κω - Κάλυμνο και επιστροφή να είναι ενιαία. Δηλαδή, Κάλυμνος - Κως - Νίσυρος - Τήλος - Σύμη - Ρόδος - Καστελλόριζο και επιστροφή δύο (2) φορές την εβδομάδα. Η γραμμή να επιδοτείται ανεξάρτητα αν το πλοίο που εκτελεί το δρομολόγια έχει άδεια σκοπιμότητας για κάποιες από τις συγκεκριμένες προσεγγίσεις.

- Η «Γραμμή Σάμου. να εκτελείται με τις παρακάτω προσεγγίσεις: Κάλυμνος - Λέρος - Λειψοί - Πάτμος - Αρκιοί - Αγαθονήσι - Πυθαγόρειο και επιστροφή με τις ίδιες προσεγγίσεις, δύο (2) φορές την εβδομάδα (επιδοτούμενα και τα δύο δρομολόγια) και προσέγγιση στο Φαρμακονήσι μία (1) φορά την εβδομάδα.

- Επιπλέον προτείνεται η έγκριση άγονης τουριστικής γραμμής με τις εξής προσεγγίσεις: Κάλυμνος - Αστυπάλαια - Αμοργός και επιστροφή με τις ίδιες προσεγγίσεις: Κάλυμνος - Αστυπάλαια - Αμοργός και επιστροφή με τις ίδιες προσεγγίσεις δύο (2) φορές την εβδομάδα. Η γραμμή αυτή θα δώσει τη δυνατότητα σύνδεσης των δύο νομών Κυκλάδων και Δωδ/σου και θα εξυπηρετήσει την τουριστική κίνηση από και προς Κυκλάδες.

Τέλος, θα πρέπει να ληφθεί μέριμνα ώστε να μην υπάρχει επικάλυψη των δρομολογίων αλλά να λειτουργούν εξασφαλίζοντας στους κατοίκους των μικρών νησιών πέρα από τη δυνατότητα σύνδεσής τους με τα μεγαλύτερα και τη δυνατότητα ανταπόκρισης στα δρομολόγια «κορμού» των μεγάλων πλοίων που προέρχονται από Πειραιά ή άλλα μεγάλα λιμάνια.

Με τον καλλιτέχνη Παύλο Γιαλλουράκη

Ρεσιτάλ πιάνου στο Εθνικό

Και η Κατερίνα Λεμονή στο Εθνικό στις 16 Οκτωβρίου



Ρεσιτάλ πιάνου με τον Παύλο Γιαλλουράκη θα πραγματοποιήσει η «Εταιρεία Φίλων της Μουσικής Σαμβύκη» και ο Πολιτιστικός Οργανισμός Δήμου Ροδίων, τη Δευτέρα 9 Οκτωβρίου και ώρα 9.30μ.μ. στο Εθνικό Θέατρο Ρόδου, στα πλαίσια των ρεσιτάλ μουσικής με Δωδεκανήσιους σολίστ.

Ο Παύλος Γιαλλουράκης γεννημένος το 1974, ξεκίνησε τα μαθήματα πιάνου σε ηλικία 6 ετών στο Εθνικό Ωδείο Αθηνών «Μανώλης Καλομοίρης» απ' όπου αποφοίτησε με καθηγήτρια της Μυρτώ Μαυρίκου το 1993, παίρνοντας το δίπλωμα δεξιοτεχνίας με βαθμό «Άριστα παμψηφεί Α' βραβείο και Αριστείο Εξαιρετικής Επιδόσεως».

Το επόμενο έτος συνέχισε τις σπουδές του στο Παρίσι, στην Ecole Normale de Musique de Paris - «Alfred Cortot» στην τάξη της Germaine Mounier, με υποτροφία της Ακαδημίας Αθηνών και πήρε το δίπλωμα πιάνου και το ανώτατο δίπλωμα μουσικής δωματίου.

Ολοκλήρωσε τις σπουδές του το 1997, συμμετέχοντας στο διαγωνισμό για το «Diplome Superior de Concertiste», όπου έρχεται πρώτος παμψηφεί και μετά συγχαρητηρίων της Επιτροπής (πρώτη φορά δίδεται αυτή η διάκριση σε Έλληνα πιανίστα).

Από τον Οκτώβριο του 1999 τοποθετήθηκε σαν αναπληρωτής καθηγητής πιάνου στην Ecole Normale de Musique de Paris - «Alfred Cortot». Το Φεβρουάριο του 2000 έλαβε το Α' βραβείο στον 4ο διεθνή διαγωνισμό της Σόφιας και το Ειδικό Βραβείο «Albert Roussel» για την καλύτερη ερμηνεία έργα του Γάλλου συνθέτη.

Παρά το νεαρό της ηλικίας του, έχει εμφανιστεί στις σημαντικότερες αίθουσες του Παρισιού, σε ιστορικούς χώρους του Λουξεμβούργου, στην Κύπρο, στην Αθήνα και στην πόλη μας, ενώ συμμετείχε σε φημισμένα διεθνή φεστιβάλ μουσικής. Εμφανίστηκε σαν σολίστ με την ορχήστρα του Πανεπιστημίου στο Ιάσιο της Ρουμανίας και το Παρίσι με την ορχήστρα KODAMA.

Στο Εθνικό Θέατρο θα ερμηνεύσει τα παρακάτω έργα:

J. S. Bach: Prelude & Fuga in G minor
F. Liszt: Sonetto del Petrarca
Valley of Obermann
G. Faure: Nocturne No 2
S. Prokofiev: Sarcasmes op. 17
C. Debussy: Poisson Dor

Το ρεσιτάλ πιάνου του Παύλου Γιαλλουράκη ακολουθούν:

16 Οκτωβρίου: Εθνικό Θέατρο, Ρεσιτάλ Πιάνου με την Κατερίνα Λεμονή

23 Οκτωβρίου - Προμαχώνας Αγ. Γεωργίου (Παλιά Πόλη), Ρεσιτάλ κιθάρας με τον Γιάννη Γιακουμάκη.

ΕΤΑΙΡΙΑ ΓΕΝΙΚΩΝ ΜΕΤΑΦΟΡΩΝ
ΓΡΗΓ. ΤΣΙΡΙΚΟΣ ΙΜΕ Ε.Π.Ε.
ΑΓΙΑΣ ΑΝΝΗΣ 43 ΒΟΤΑΝΙΚΟΣ
Τηλ. 3457373 - 3472856 - 3473546 - FAX 3472831

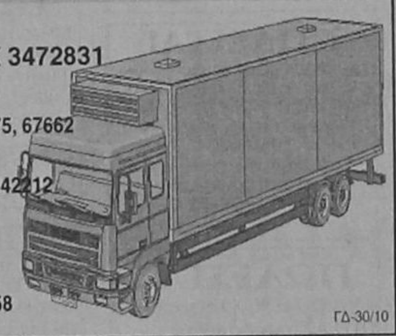

ΡΟΔΟΣ: ΒΑΣ. ΜΟΥΣΤΑΚΗΣ - ΤΗΛ. 64975 - FAX 64975, 67662
ΚΩΣ: ΚΑΤΣΕΛΗΣ ΒΑΣ. - ΤΗΛ. 27951 - FAX 27952
ΠΑΤΡΑ: ΚΑΛΑΤΖΗΣ ΓΙΩΡΓΟΣ - ΤΗΛ. 328137 - FAX 342212
ΑΙΓΙΟ: ΚΟΥΣΠΑΡΗΣ ΔΗΜ.
ΚΟΡΙΝΘΟΣ: ΔΗΜΗΤΡΟΠΟΥΛΟΣ - ΤΗΛ. 29554
ΚΙΑΤΟ: ΤΣΟΓΚΑΣ ΓΕΩΡ. - ΤΗΛ. 33462
ΧΑΛΚΙΔΑ: ΜΑΣΤΡΟΓΙΑΝΝΗ ΛΙΑ - ΤΗΛ. 88570 - 89158

ΓΔ-30/10

ΑΝΑΛΥΤΙΚΟ ΕΡΓΑΣΤΗΡΙΟ ΕΛΕΓΧΟΥ ΠΟΙΟΤΗΤΑΣ
ΑΝΑΛΥΣΕΙΣ - ΣΥΜΒΟΥΛΕΣ - ΜΕΛΕΤΕΣ



ΓΕΝΙΚΕΣ ΧΗΜΙΚΕΣ ΑΝΑΛΥΣΕΙΣ
ΠΟΙΟΤΙΚΟΣ ΕΛΕΓΧΟΣ ΤΡΟΦΙΜΩΝ-ΠΟΤΩΝ
ΕΡΓΑΣΤΗΡΙΑΚΟΣ ΕΛΕΓΧΟΣ ΠΡΩΤΩΝ ΥΛΩΝ
ΠΑΡΑΚΟΛΟΥΘΗΣΕΙΣ ΒΙΟΛΟΓΙΚΩΝ
ΕΛΕΓΧΟΣ ΚΟΛΥΜΒΗΤΙΚΩΝ ΔΕΞΑΜΕΝΩΝ

• Ομάδα έμπειρων επιστημόνων καλύπτει σύνολο φυσικών, χημικών και μικροβιολογικών δοκιμών τον έλεγχο ποιότητας:
Τροφίμων-ποτών-υδάτων-περιβάλλοντος-εδάφους

ΑΝΑΛΥΣΕΙΣ ΚΡΑΣΙΩΝ. ΠΑΡΑΚΟΛΟΥΘΗΣΗ ΟΙΝΟΠΟΙΗΣΗΣ



ΑΝΑΛΥΟΥΜΕ ΑΞΙΟΠΙΣΤΑ
•ΜΕΛΕΤΕΣ ΔΙΑΣΦΑΛΙΣΗΣ ΠΟΙΟΤΗΤΑΣ ΚΑΤΑ ISO 9000
•ΕΛΕΓΧΟΣ HACCP ΣΤΙΣ ΒΙΟΜΗΧΑΝΙΕΣ ΤΡΟΦΙΜΩΝ

ΣΤΟΧΕΥΟΥΜΕ ΣΤΗΝ ΑΝΑΒΑΘΜΙΣΗ ΤΗΣ ΠΟΙΟΤΗΤΑΣ

Λειτουργούμε βάση του ISO 4500
Εγγυώμαστε υπεύθυνα την παραγωγή του κρασιού σας.
Διαθέτουμε όλη την γκάμα των πρόσθετων για το κρασί κατ' αποκλειστικότητα.

Φιλικά
Αποστόλης Διμέλλης
ΠΡΟΤΥΠΟ ΧΗΜΙΚΟ ΕΡΓΑΣΤΗΡΙΟ ΔΩΔ/ΣΟΥ
Μ. ΠΕΤΡΙΔΗ & ΠΕΙΡΑΙΩΣ 1- 85100 ΡΟΔΟΣ
ΤΗΛ&FAX: (0241) 78064 - 62119 - (0944) 684899

ΝΤΕΤΕΚΤΙΒΣ
30 ΧΡΟΝΙΑ ΜΟΝΙΜΑ ΚΑΙ ΣΤΗ ΡΟΔΟ
35354
ΠΛΑΤΕΙΑ ΑΓΙΟΥ ΙΩΑΝΝΟΥ
Η ΛΥΣΗ!!! ΣΕ ΚΑΘΕ ΣΑΣ ΠΡΟΒΛΗΜΑ
EXPRESS SECURITY

X.1966-31/10

ΣΗΜΕΡΑ ΣΤΗΝ ΕΡΩΤΗΣΗ :
"Πώς Αποδεικνύεις ότι γνωρίζεις Η/Υ"
Η ΑΠΑΝΤΗΣΗ ΕΙΝΑΙ :
"Είμαι κάτοχος του ECDL"

ECDL ®
ΕΥΡΩΠΑΪΚΟ ΔΙΠΛΩΜΑ ΚΑΤΑΡΤΙΣΗΣ ΣΤΟΥΣ ΥΠΟΛΟΓΙΣΤΕΣ

Το διαβατήριο σας για τον κόσμο της Πληροφορικής

Το ECDL είναι το δίπλωμα με την πανευρωπαική αναγνώριση που πιστοποιεί ότι ο κάτοχος του κατέχει τις βασικές εφαρμογές της πληροφορικής, αποδεικνύει τις γνώσεις του, αποκτώντας παράλληλα τα κατάλληλα εφόδια για μια πετυχημένη σταδιοδρομία στην κοινωνία των πληροφοριών.

Η σχολή πληροφορικής ANOSIS είναι από τις πρώτες σχολές στην Ελλάδα που πιστοποιήθηκε ως εξεταστικό κέντρο από την ECDL Hellas.

Έχει υλοποιήσει συγκεκριμένο και σωστά δομημένο Πρόγραμμα Σπουδών για κάθε ηλικία που σαν στόχο έχει την απόκτηση του Ευρωπαικού Διπλώματος κατάρτισης στους Υπολογιστές

- Τρίμηνα τμήματα για αρχάριους
- Ταχύρυθμα για προχωρημένους
- Τμήματα για μαθητές Γυμνασίου - Λυκείου

ECDL το ΔΙΠΛΩΜΑ των Η/Υ με διεθνή αναγνώριση για πετυχημένη επαγγελματική σταδιοδρομία κι αποκατάσταση

Ενημερωθείτε σήμερα κιόλας για το πως μπορείτε να αποκτήσετε το ECDL !

ΕΞΕΤΑΣΤΙΚΟ ΚΕΝΤΡΟ ECDL ΡΟΔΟΥ
Anosis Computer Learning
ΕΡΓΑΣΤΗΡΙΟ ΕΛΕΥΘΕΡΩΝ ΣΠΟΥΔΩΝ ΠΛΗΡΟΦΟΡΙΚΗΣ

Στ. Κωτιάδη 64 Τηλ. 78924
Υπεύθυνος κέντρου Κώστας Χατζηδάκης

X.1985-31/10

ΙΔΙΩΤΙΚΟ ΤΕΧΝΙΚΟ ΕΠΑΓΓΕΛΜΑΤΙΚΟ ΕΚΠΑΙΔΕΥΤΗΡΙΟ
ΤΕΕ ΔΟΡΚΑΣ
Αναγνωρισμένο από το κράτος

ΕΙΔΙΚΟΤΗΤΕΣ
Κρατικό πτυχίο
Αναβολή στράτευσης



• ΠΛΗΡΟΦΟΡΙΚΗΣ - ΔΙΚΤΥΩΝ Η/Υ



• ΚΟΜΜΩΤΙΚΗΣ - ΑΙΣΘΗΤΙΚΗΣ
Κομμωτικής τέχνης



• ΚΑΛΛΙΤΕΧΝΙΚΩΝ ΕΦΑΡΜΟΓΩΝ
- Διακοσμητών
- Γραφικών Τεχνών



• ΕΝΔΥΜΑΤΟΛΟΓΩΝ - ΣΧΕΔΙΑΣΤΩΝ ΜΟΔΑΣ

ΔΕΚΤΟΙ ΑΠΟΦΟΙΤΟΙ ΓΥΜΝΑΣΙΟΥ- ΛΥΚΕΙΟΥ

ΠΛΗΡ. - ΕΓΓΡΑΦΕΣ: Καναδά 32 Ρόδος • Τηλ. 76536, 29550

X1920-20/10

ΑΡΧΩΝ ΣΑΜΑΡΤΖΗΣ
20 ΧΡΟΝΙΑ ΜΟΝΩΣΕΙΣ

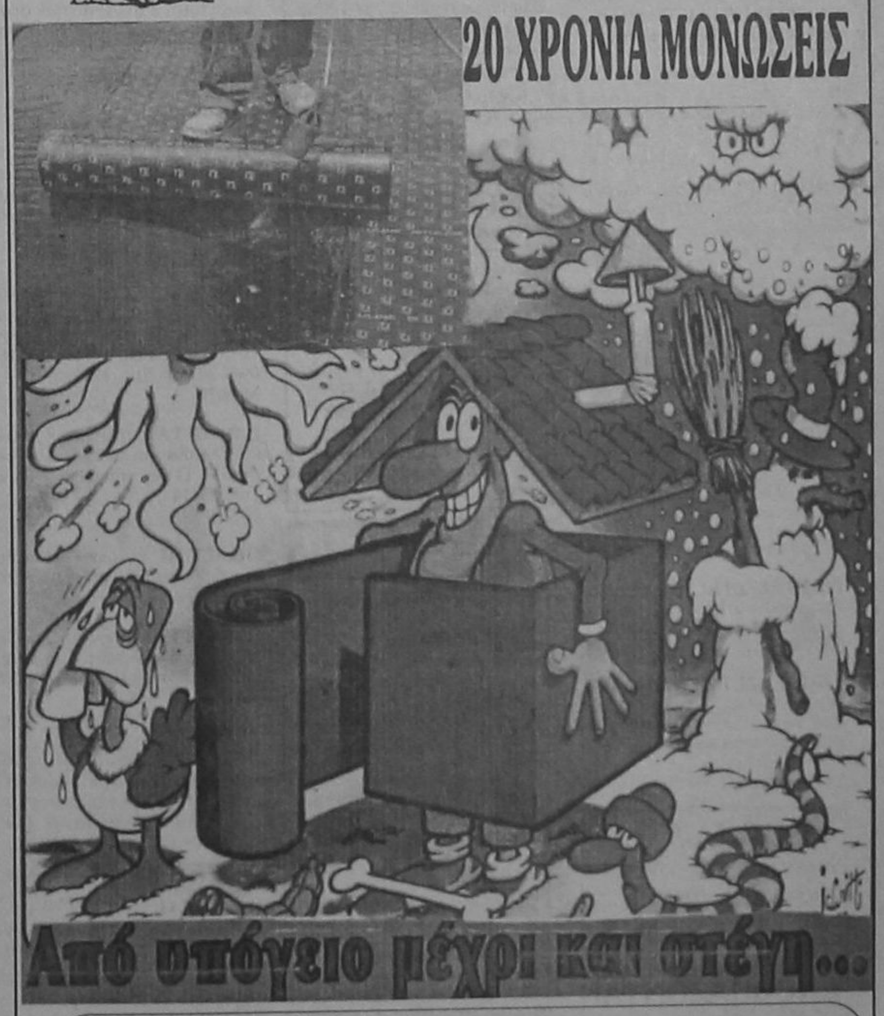

ΔΙΑΘΕΣΗ: ΑΡΧΩΝ ΣΑΜΑΡΤΖΗΣ
ΜΟΝΩΤΙΚΑ ΥΛΙΚΑ -ΜΟΝΩΣΕΙΣ
Τηλ. 23030, 32054, 67790
1) Ερυθρού Σταυρού 21 2) Κέντρο Μόνωσης Ρόδου: Μιχαήλ Πετρίδη 69

X.1968-31/10

ΠΡΟΟΔΟΣ ΜΙΚΡΕΣ ΑΓΓΕΛΙΕΣ ΜΙΚΡΕΣ ΑΓΓΕΛΙΕΣ ΠΡΟΟΔΟΣ

ενοικιάσεις

ΕΝΟΙΚΙΑΖΟΝΤΑΙ 1ον) Κατάστημα και 2ον) Διαμέρισμα. Οδός Τσαλδάρη - Ανάληψη. Τηλ. 32873.
14305-12/10

ΕΝΟΙΚΙΑΖΟΝΤΑΙ επιπλωμένη α) γκαρσονιέρα β) μικρό διαμέρισμα. Οδός Μόσχας 11, Ροδίνι. Τηλ. 31798.
14302-12/10

ΕΝΟΙΚΙΑΖΟΝΤΑΙ 1) ένα διαμέρισμα. Εθν. Αντίστασης (πρώην Αννης Μαρίας) αποτελούμενο από υπνοδωμάτιο, κουζινοσαλόνι και μπάνιο 2) γκαρσονιέρα επιπλωμένη δίχωρη, σε νέα οικοδομή στην οδό Κων/νου Υδραίου. Τηλ. 23153.
14308-12/10

ΕΝΟΙΚΙΑΖΕΤΑΙ διαμέρισμα στο β' όροφο, 2 υπνοδωματίων, σαλόνι - κουζίνα ενιαίος χώρος, με ηλιακό επί της οδού Σωτήρος - Ιξιά 39. Πληρ. τηλ. 25488 και 61893.
14143-10.10

ΕΝΟΙΚΙΑΖΟΝΤΑΙ επιπλωμένα διαμερίσματα στην Ιαλυσό. Πλήρως εξοπλισμένα. Τιμή 55.000 δρχ. το μήνα (για όλο το χρόνο). Στην τιμή συμπεριλαμβάνονται τα κοινόχρηστα. Τηλ. 27082, 62443, 0946 089369.
M9-15.10

ΕΝΟΙΚΙΑΖΕΤΑΙ studio επιπλωμένο. Τηλ. 28330.
14265-8/10

ΕΝΟΙΚΙΑΖΕΤΑΙ γκαρσονιέρα επιπλωμένη. Θεμ. Σοφούλη 13 β. Τηλ. 75417.
14256-8/10

ΕΝΟΙΚΙΑΖΕΤΑΙ γκαρσονιέρα επιπλωμένη στην Αλεξάνδρου Διάκου 44, ενοίκιο 65.000 δρχ. Μεσιτικό γραφείο Εμμ. Κρανίδη. Πληρ. κ. Δημήτφης τηλ. 81674 - 0937 847442
M9-15/9

ΕΝΟΙΚΙΑΖΟΝΤΑΙ στην Ιαλυσό καινούρια διαμερίσματα 45 τ.μ. επιπλωμένα και εξοπλισμένα με ψυγείο, φούρνο, οικιακά σκευη, TV 21", ηχοσύστημα Hi-Fi, air condition και ηλιακό θερμοσίφωνα. Πληρ. τηλ. 92772, 0937 222257.
14247-15/10

ΕΝΟΙΚΙΑΖΕΤΑΙ ισόγειο κατάστημα 125 τ.μ. επί ης Μιχαήλ Πετρίδη 49 Πληρ. στα τηλέφωνα 69450 - 69451, κιν. 0945 754255.
14215-13/10

ΕΝΟΙΚΙΑΖΕΤΑΙ ημιυπόγεια αποθήκη, επιφανείας 137 τ.μ., με ράμπα, που βρίσκεται στην οδό Αφάντου 1, περιοχή Ανάληψη, κατάλληλη για επαγγελματική στέγη. Πληρ. τηλ. 71203, 71434, 71001.
14222-30/10

ΕΝΟΙΚΙΑΖΕΤΑΙ κεντρικό κατάστημα στην Π. Πόλη. Τηλ. 67979.
14226-15/10

ΕΝΟΙΚΙΑΖΕΤΑΙ διαμέρισμα με 3 υπνοδωμάτια, σαλόνι, κουζίνα και τουαλέτα κοντά στον Αγιο Ιωάννη, πάροδος Αννης Μαρίας 108. Πληροφορίες τηλ. 28931 - 26487 και 0972724325
1940-17/10

ΕΝΟΙΚΙΑΖΕΤΑΙ διαμέρισμα 100τ.μ., οδός Βρόντη 15, στους Δασκάλους. Τηλ. 52389
14309-13/10

ΕΝΟΙΚΙΑΖΟΝΤΑΙ γκαρσονιέρες επιπλωμένες. Τηλ. 63968
14337-15/10

ΕΝΟΙΚΙΑΖΕΤΑΙ γκαρσονιέρα στην Αλεξάνδρου Παναγούλη 41. Τηλ. 23712
14333-15/10

ΕΝΟΙΚΙΑΖΕΤΑΙ ισόγεια αποθήκη 75τ.μ., επί της οδού Μιχαήλ Πετρίδη, με WC, κατάλληλη για οποιαδήποτε χρήση. Πληρ. τηλ. 20949 - 32195 - 37735 κιν. 0932326055
14351-15/10

ΕΝΟΙΚΙΑΖΕΤΑΙ διαμέρισμα επί της οδού Μιχ. Πετρίδη 90Β, στον 3ο όροφο, με σαλοτραπεζαρία, κουζίνα, 2 υπνοδωμάτια και λοιπών βοηθητικών χώρων. Πληρ. τηλ. 63536
14280-15/10

ΕΝΟΙΚΙΑΖΕΤΑΙ γκαρσονιέρα, Αμμοχώστου 12, πίσω από την Ακαδημία. Τηλ. 75759 - 36685
14340-15/10

ΕΝΟΙΚΙΑΖΕΤΑΙ μονοκατοικία ημιεπιπλωμένη, 4 κυρίων δωματίων με αυλή, στην Αγ. Αναστασία, κατάλληλο και για φοιτητές. Τηλ. 27475
14354-15/10

ΕΝΟΙΚΙΑΖΕΤΑΙ
γκαρσονιέρα, ρετιρέ - επιπλωμένη στην Ιαλυσό, Φιλερήμου 11.
Τηλ. 95189 & 0932 396354
X1977-22/10

ΕΝΟΙΚΙΑΖΟΝΤΑΙ
επιπλωμένα στούντιος στα Κοσκινού, με κήπο και ωραία θέα.
Πληρ. τηλ. 62287 - 27455
14149-13/10

ΕΝΟΙΚΙΑΖΕΤΑΙ διαμέρισμα επί της Μεγ. Κωνσταντίνου 33, τριών υπνοδωματίων, σαλοτραπεζαρία και λοιπών β. χώρων,. Πληρ. τηλ. 61953, 0977 007406
14161-11/10

ΕΝΟΙΚΙΑΖΕΤΑΙ ενιαίος χώρος 1200τ.μ., ή και λιγότερος επί της λεωφ. Ρόδου - Λίνδου για οποιαδήποτε χρήση, όπως για γυμναστήριο, πολυκατάστημα, γραφείο, κ.α. Τηλ. 77136 - 0937158352
14014-20/10

ΕΝΟΙΚΙΑΖΕΤΑΙ
γραφείο επί της οδού Αμερικής 40, με τουαλέτα για επαγγελματική στέγη.
Τηλ. 24322 - 31839
14315-13/10

ΕΝΟΙΚΙΑΖΕΤΑΙ
μονοκατοικία επιπλωμένη στο Τσαΐρι
Τηλ. 65585 - 0945 792530
14326-12.10

ΕΝΟΙΚΙΑΖΕΤΑΙ
studio επιπλωμένο στην Ιξιά (Ανοιξης)
Τηλ. 24752
14257-8/10

ΕΝΟΙΚΙΑΖΕΤΑΙ
βιοτεχνικός χώρος στη Λεωφόρο Ρόδου - Λίνδου, στο συγκρότημα Μανουσέλη, 165 τ.μ. ύψος 5.50 μέτρων και με πατάρι 36 τ.μ. Κατάλληλο για οποιαδήποτε χρήση.
Πληρ. τηλ. 48034
14267-8/10

ΕΝΟΙΚΙΑΖΕΤΑΙ
στην Αθήνα στο Κουκάκι, διαμέρισμα 70 τ.μ. επιπλωμένο.
Τηλ. 0946 415577, 37078
14257-8/10

ΟΡΘΗ ΕΠΑΝΑΛΗΨΗ
ΕΝΟΙΚΙΑΖΟΝΤΑΙ
Κρεμαστή, ολοκαίνουργια studios, 27 τ.μ., διαμπερή, βεράντες, ηλιακός, πολυκουζίνα, πλήρως επιπλωμένα, κατάλληλα και για συγκατοίκηση.
Τηλ. 81478
καν. 0937 168238
κ. Μάνο
X1957-8/10

ΕΝΟΙΚΙΑΖΕΤΑΙ
ΜΙΚΡΟ ΔΙΑΜΕΡΙΣΜΑ
κατάλληλο για ιατρείο, επί της οδού Αμερικής 101, δίπλα από μαιευτική κλινική Αθανασίου Καραγιάννη
Τηλ 23180 και
0945791047
Τσαμπίκος Καραγιάννης
X1989-31/10

ΕΝΟΙΚΙΑΖΟΝΤΑΙ
καταστήματα
των 300τ.μ. και 600τ.μ. αντίστοιχα, εφαπτόμενα, κατάλληλα για οποιαδήποτε επαγγελματική χρήση, 5ο χλμ Ρόδου - Λίνδου, έναντι Super Market ΤΡΟΦΟ
Τηλ. 62613 - 62605
13814-8/10

ΕΝΟΙΚΙΑΖΕΤΑΙ
ισόγειος επαγγελματικός χώρος, 120τ.μ., με αποθήκη, με 120τ.μ., κάτω από το κατάστημα, κατάλληλος για οποιαδήποτε επαγγελματική και βιοτεχνική χρήση. Επίσης πωλούνται ψυγεία, καταψύκτης, ψυγείο συντήρηση, ζαμπονομηχανή, κλπ.
Τηλ. 37287, 07.00-4μ.μ.
13972-10/10

ΕΝΟΙΚΙΑΖΕΤΑΙ
Ανεξάρτητο πενταόροφο πολυτελές κτίριο 1000τ.μ. περίπου με άνετες αίθουσες - δωμάτια με βοηθητικούς, αποθηκευτικούς και αύλειους χώρους, κεντρική θέρμανση και κλιματισμό. Βρίσκεται σε μια πολύ όμορφη και πανοραμική τοποθεσία στην περιοχή ΜΗΔΙΑ, έχοντας θέα προς τη θάλασσα, ιδανικό για επαγγελματική στέγη.
Τηλ. 27611 - 27398 - 75450 - 29633
X1921-8/10

πωλήσεις

ΠΩΛΕΙΤΑΙ ξενοδοχείο γ' τάξης, στο χωριό Κάλαθος, 40 κλινών, αποτελούμενο από 12 διαμερίσματα, κοινόχρηστους χώρους και κήπο, λόγω φόρτου εργασίας. Μόνο σοβαρές προτάσεις. Πληροφορίες τηλ. 0946067369
14350-18/10

ΠΩΛΕΙΤΑΙ οικόπεδο στον βιοτεχνικό οικισμό των ξυλουργών με άδεια οικοδομής, 300τ.μ. χώρου. Τηλ. 27082 - 26476 και 0944/347405
M9-20/9

ΠΩΛΕΙΤΑΙ 400τ.μ. οικόπεδο, κοντά στο Αραπάκι - Αννης Μαρίας, σε τιμή ευκαιρίας. Τηλ. 27082 - 26476 και 0944/347405 κ. Εμμ. Κρανίδης
M9-20/9

ΠΩΛΕΙΤΑΙ μονοκατοικία με αυλή, στη Λίνδο, με θέα στο κάστρο. Τηλ. 27082 - 26476 και 0944/347405
M9-20/9

ΠΩΛΕΙΤΑΙ στο Γεννάδι κτήμα πάνω στον κεντρικό δρόμο και κοντά στη θάλασσα 3.100 τ.μ. οικοδομήσιμο 25.000.000 με πρόσοψη 55μ. Πληρ. κ. Μανώλη τηλ. 39795.
14304-8/10

ΠΩΛΕΙΤΑΙ στο Κιοτάρι κτήμα πάνω στη θάλασσα 4.000 τ.μ., καθώς και κτήμα πάνω στον κεντρικό δρόμο και δίπλα στα μεγάλα ξενοδοχεία της περιοχής 9.100 τ.μ. Πληρ. κ. Μανώλη τηλ. 39795.
14304-8/10

ΠΩΛΕΙΤΑΙ οικόπεδο στο Ροδίνι 478 τ.μ. εντός σχεδίου οικοδομήσιμο και άρτιο 24.000.000. Πληρ. κ. Μανώλη τηλ. 39795.
14304-8/10

ΠΩΛΕΙΤΑΙ οικόπεδο στην Ανάληψη 720 τ.μ. με ΣΔ 0.8 62.000.000. Πληρ. κ. Μανώλη τηλ. 39795.
14304-8/10

ΠΩΛΕΙΤΑΙ κατάστημα 22 τ.μ. σε κεντρικότατο δρόμο της Παλιάς Πόλης ελεύθερο μίσθωσης. Πληρ. κ. Μανώλη τηλ. 39795.
14304-8/10

ΠΩΛΕΙΤΑΙ διαμέρισμα 2άρι 52τ.μ. στην περιοχή Αγ. Γεωργίου (Ανω) στον Α' όροφο μικρής πολυκατοικίας με ασανσέρ. Πληρ. κ. Μανώλη τηλ. 39795.
14304-8/10

ΠΩΛΕΙΤΑΙ οροφοδιαμέρισμα 90 τ.μ. στον β' όροφο οικοδομής στην περιοχή Κ. Υδραίου 32.000.000 . Πληρ. κ. Μανώλη τηλ. 39795.
14304-8/10

ΠΩΛΕΙΤΑΙ οροφοδιαμέρισμα 105 τ.μ. με 3 υπνοδωμάτια στον Α' όροφο οικοδομής στην περιοχή ΜΗΔΕΙΑ 35.000.000. Πληρ. κ. Μανώλη τηλ. 39795.
14304-8/10

ΠΩΛΕΙΤΑΙ μισό ΤΑΧΙ Μερσεντές σε πολύ καλή τιμή. Πληρ. κ. Μανώλη τηλ. 39795.
14304-8/10

ΠΩΛΕΙΤΑΙ ή ενοικιάζεται κατάστημα 50 τ.μ. στην οδό Αγίας Λαύρας. Πληρ. τηλ. 25303 και 0244 - 51634
14279-8/10

ΠΩΛΕΙΤΑΙ από ιδιώτη αγρός 35 στρεμμάτων στο Πλυμμήρι Κατταβιάς, κοντά στο ξενοδοχείο που θα κτίσουν οι Γερμανοί, με νερό της ζωντοτητας (200 μέτρα) και ηλεκτρικό ρεύμα 300 μέτρα, σε τιμή ευκαιρίας. Τηλ. 0244-91277.
14272-11/10

ΠΩΛΕΙΤΑΙ ωραίο νεόκτιστο ισόγειο διαμέρισμα 65 τ.μ. με δική του αυλή 180 τ.μ. και πολλά έξτρα σε εξαιρετική θέση στο Καρακόνερο. Τηλ. 65810, 0977 421340.
14270-8/10

ΠΩΛΟΥΝΤΑΙ διώροφες ανεξάρτητες κεραμοσκεπείς, μονοκατοικίες, στο Δήμο Ιαλυσού και πλησίον του Φυτωρίου. Δεκτά δάνεια και ανταλλαγές. Μεσιτικό γραφείο κ. Εμμ. Κρανίδη. Τηλ. 27082 - 26476, 0944 347405, fax 27101.
M9-15/10

ΠΩΛΕΙΤΑΙ οικόπεδο στη Δαματριά, 2 στρεμμάτων στον κεντρικό δρόμο, δίπλα απ' το σχολείο. Τιμή: 9.800.000 δρχ. Πληρ. στα τηλέφωνα 69450, 69451, κιν. 0945 754255
35154-13/10

ΠΩΛΟΥΝΤΑΙ αγροκτήματα των 4.000 τμ. σε ύψωμα με ωραία θέα στην περιοχή Τσαΐρι - Ασγούρου.Τηλ. 27082, 26476, 0944 347405.
M9-8/10

ΠΩΛΕΙΤΑΙ οικόπεδο 350 τ.μ. εξ αδιαιρέτου στη Φανερωμένη περιοχής Καναμάτ, μόνον 16.000.000. Τηλ. 27082, 26476, 0944 347405 Εμμ. Κρανίδης.
M9-8/10

ΠΩΛΕΙΤΑΙ σπίτι μεγάλο, κατάλληλο και για επιχείρηση στην Π. Πόλη, κοντά στο Ρολόι. Τηλ. 25814
13822-7/10

ΠΩΛΕΙΤΑΙ κεντρικό οικόπεδο στα Λιβάδεια Τήλου. Τηλ. 30914
14034-8/10

ΠΩΛΕΙΤΑΙ μονοκατοικία 55τ.μ., στην κοινότητα Κοσκινού, με ωραία θέα. Τηλ. 27082 - 26476 και 0944/347405
M9-20/9

ΠΩΛΕΙΤΑΙ 4άρι διαμέρισμα, λουξ κατασκευής, δ΄ ορόφου, με θέα την πόλη της Ρόδου, σε καλή τιμή. Δάνεια δεκτά. Τηλ. 27082 - 26476 και 0944/347405
M9-20/9

ΠΩΛΕΙΤΑΙ αγρός 2000 τ.μ., στους πρόποδες Φιλερήμου, δήμου Ιαλυσού, με άδεια μονοκατοικίας 200τ.μ. Τηλ. 27082 - 26476 και 0944/347405
M9-20/9

ΠΩΛΕΙΤΑΙ μονοκατοικία 140τ.μ., με αυλή 450τ.μ., στο Κανδυλί. Τιμή 18.000.000 δρχ. μόνο. Οχι δάνεια. Τηλ. 27082 - 26476 και 0944/347405
M9-20/9

ΠΩΛΟΥΝΤΑΙ
από ιδιοκτήτη διαμερίσματα των 97τ.μ., σε μικρή οικοδομή 6 διαμερισμάτων, γωνιακά, στην πλατεία Θράκης, περιοχή Ανάληψη. Δεχόμαστε ανταλλαγές διαμερισμάτων ή οικοπέδων.
Πληροφορίες
τηλ. 20949 - 32195
37737 κιν. 093236055
14351-8/11

ΠΩΛΕΙΤΑΙ
διαμέρισμα στη μαγευτική Ιξιά, 64 τ.μ. Ελεύθερο παντός βάρους. Μοναδική ευκαρία, λόγω ανάγκης.
Πληροφορίες
τηλ. 32635
14242-8/10

ΠΩΛΕΙΤΑΙ
ΟΡΟΦΟΔΙΑΜΕΡΙΣΜΑ
103 τ.μ., με 3 υπνοδωμάτια, πολυτελούς κατασκευής, έναντι πάρκου
Τιμή λογική - Δάνεια δεκτά
Τηλ. 30350 και 0945476243
13387-10/10

ΠΩΛΕΙΤΑΙ
επιχείρηση εστιατορίου στο Φαληράκι, καινούργιο, με πλήρη εξοπλισμό, λόγω ασυμφωνίας συνεταίρων. Μόνο σοβαρές προτάσεις
Πληροφορίες
τηλ. 85923
X1947-20/10

ΠΩΛΕΙΤΑ
στο Γεννάδι από ιδιώτη, 1420 τ.μ. οικόπεδο άρτιο και οικοδομήσιμο με άδεια οικοδομής για οικία 150 τ.μ. Υπάρχουν και 30 ελαιόδεντρα μέσα, με νερό.
Πληροφορίς τηλ. 91435, 0945 402153
14162-13/10

ΕΠΙΠΛΑ ΓΡΑΦΕΙΟΥ ΠΩΛΟΥΝΤΑΙ
γραφεία «Dromeas», γραφείο κομπιούτερ, καθίσματα επισκεπτών, φαξ Panasonic, καρέκλα γραφείου, φωτοτυπικό μηχάνημα, ντουλάπια.
Λόγω τέλος εργασιών εταιρίας. Ολα σε πάρα πολύ καλή κατάσταση.
Κλιματιστικό Panasonic CS-AIZ0KE 1200 BTU, σε άριστη κατάσταση. Τιμή 270.000 δρχ και εκτυπωτής EPSON LX-300. Τιμή 40.000 δρχ.
Τηλ. 70235, 31030
14221-8/10

ΠΩΛΕΙΤΑΙ
προνομιούχο διαμέρισμα 75 τ.μ. με αυλή και δικό του πάρκιγκ με απεριόριστη θέα στην περιοχή Ροδίνι.
Επιπλωμένο - εντοιχισμένη κουζίνα κ.α.
Τηλ. 35076 ΓΔ-15/10

ΠΩΛΕΙΤΑΙ
ΕΡΓΑΣΤΗΡΙΟ παρασκευής ΠΠΣΑΣ στον Αρχάγγελο.
Σεβαστό πελατολόγιο με καθαρά ετήσια κέρδη 15.000.000 δρχ.
ΜΟΝΟ ΣΟΒΑΡΕΣ ΠΡΟΤΑΣΕΙΣ
Τηλ.. 0972 076580
14295-12/10

ΠΩΛΕΙΤΑΙ
οικόπεδο στη Θολό, 300μ. από τη θάλασσα, 1400τ.μ. οικοδομεί 400τ.μ. Τιμή λογική
Τηλ 21050
13856-10/10

ΠΩΛΕΙΤΑΙ
επιχείρηση με εξοπλισμό και με καινούριο εμπόρευμα στην καλύτερη τουριστικη περιοχή της Ιξιάς (απέναντι από το ξενοδοχείο Μίρα-Μάρε). Τιμή ευκαιρίας, λόγω υγείας
Τηλ. 39856
08.00 - 24.00
14253-8/10

ΠΩΛΟΥΝΤΑΙ
1) Ανάληψη - διαμέρισμα 90τ.μ., με θέα, καλής κατασκευής
2) Μαρίνα της Ρόδου - διαμέρισμα 63τ.μ., με θέα
3) Μητρόπολη - μονοκατοικία με αυλή
4) Κοντά στη Φιλέρημο - μονοκατοικίες σε μπετά σε 1300τ.μ. οικόπεδο υπό κατασκευή. Τιμή 25 εκατομ.
5) Κρεμαστή - οικόπεδα 765τ.μ., επί της λεωφόρου
6) Κοσκινού - αγρός 4000τ.μ., τιμή 25 εκ.
7) Ροδίνι - διαμερίσματα 4άρια σε πολύ καλές τιμές
Πληρ. ΒΑΣΙΛΗΣ ΕΓΓΛΕΖΟΣ
Τηλ. 29308 - 22768
κινητό:
0945517415
M13-31/10

ΠΩΛΟΥΝΤΑΙ
λόγω αναχωρήσεως στο εξωτερικό
1) 3 ραφιέρες 85Χ180Χ18 30.000 δρχ.
2) Σύνθετο 3 τεμαχίων 258Χ220Χ41 με ματαρ 170.000 δρχ.
3) Ψυγείο Delonghi 140Χ55Χ55 140.000 drx.
4) Κουζινάκι με 2 πλατώ 10.000 δρχ.
5) Κρεβατοκάμαρα κομπλέ 200.000 δρχ.
6) 2 καθρέπτες 20.000 δρχ.
7) 1 aircondition Carena Transportabel φορητό 200.000 δρχ.
8) 1 TV 33 cm Fernseher Bild 25.000 δρχ.
9) 1 video Recorder Philips 50.000 drx.
10) 1 πλυντήριο ρούχων Zanussi 85Χ60Χ54 80.000 δρχ.
11) 2 ντουλάπες 50Χ180 50.000 δρχ.
Τηλέφωνο επικοινωνίας
0945 984186 - 87110
14063-8/10

ΠΩΛΟΥΝΤΑΙ
1) Οικόπεδα των 4.000τ.μ., στους Τρεις, σε ήσυχη περιοχή, καλές τιμές
2) Παλιά Πόλη - μονοκατοικία διόροφη κοντά στην οδό Σωκράτους
3) Μέγγαβλη - οικόπεδο των 3.500τ.μ., επί της επαρχιακής οδού
4) Ιαλυσός - μεζονέτα ετοιμοπαράδοτη 126τ.μ., με αυλή, τιμή ευκαιρίας
5) Στην οδό Σωτήρος 60τ.μ., διαμέρισμα ετοιμοπαράδοτο . Τιμή 12.000.000 δρχ.
Πληροφορίες
ΒΑΣΙΛΕΙΟΣ ΕΓΓΛΕΖΟΣ
Τηλ.. 29308 - 22768
και 0945517415
M12-31/10

ΠΩΛΕΙΤΑΙ
ΒΑΡΚΑ ΞΥΛΙΝΗ μήκους 4.60μ. σε άριστη κατάσταση. Δεκτός κάθε έλεγχος. Λειμβολόγιο Κολώνας (μηχανή DISEL ESO 8 HP). Τιμή πώλησης 500.000 δρχ.
Πληρ. τηλ.. 27909
ΓΔ-10/10

ΠΩΛΕΙΤΑΙ
αγρόκτημα 8160τ.μ., στη Θολό, περιοχή ασβεστοχώμενο στον δρόμο για Πεταλούδες. Διαθέτει φως και νερό
Τηλ.. 47316 και 0945899425
14015-8/10

ΠΩΛΕΙΤΑΙ
επιχείρηση κατασκευής χονδρικής και λιανικής. Τιμή λογική, λόγω αναχωρήσεως
Πληροφορίες
τηλ.. 81584 - 47605
14060-13/10

ΠΩΛΕΙΤΑΙ
μονοκατοικία δύο ορόφων, στην Π. Πόλη, κοντά στο παλαιό δημοτικό ιατρείο, και επί της οδού Τλιπολέμου 39, με όμορφη βεραντούλα, εσωτερική και εξωτερική σκάλα, με 2 WC και 2 μπάνια.
Τηλ. 73781 - 0944676003,
8-10π.μ και 2-6μ.μ.
13833-8/10

ΠΩΛΕΙΤΑΙ
από ξενοδοχειακή μονάδα μπετονιέρα Flori μοντ. 1993 με λίγες ώρες χρήσης. Περιεκτικότητα βαρέλλας 2,8 κυβ.. Αυτοφορτιζόμενη 4Χ4.
Πληρ. 26490
35132-12/10

ΠΩΛΕΙΤΑΙ
ΨΥΚΤΙΚΟΣ ΘΑΛΑΜΟΣ ΣΥΝΤΗΡΗΣΗΣ
λυόμενος, 18 κυβ. μέτρα, ελαφρώς μεταχειρισμένος, με μοτέρ 3 1/2 ίππων.
Τιμή μόνο 800.000 δρχ.
Τηλ.. 62613-62605
13614-30/9

ΕΥΚΑΙΡΙΑ ΠΩΛΟΥΝΤΑΙ
από ιδιώτη
1) Οικόπεδα βιοτεχνικά των 500τ.μ., με άδεια έκαστο 8 εκ.
2) Αποθήκη στους Δασκάλους 155τ.μ., φως, νερό, τηλέφωνο, 20 εκ.
3) Γκαρσονιέρα ρετιρέ 30τ.μ. στην Ιξιά 6 εκ.
4) Γραφείο 90τ.μ. με βεράντα 50τ.μ. σε λεωφόρο 23 εκ.
5) Οικόπεδο στο Παραδείσι 2560τ.μ. με άδεια λυομένου 15 εκ.
Τηλ.. 0944502033
και 32054
X1968-31/10

ΠΩΛΕΙΤΑΙ
λόγω αναχωρήσεως στο εξωτερικό
κτήμα 3.360τ.μ., με 50τ.μ., σπίτι εντός. Αδεια οικοδομής, 80τ.μ., και με άδεια για κατάστημα 5 μέτρα από τη θάλασσα, με νερό. Μεταξύ Στεγνών και Αγίας Αγάθης, με θέα καταπληκτική.
Τηλ.. 48180 και
0932014818
14019-20/10

ΠΩΛΟΥΝΤΑΙ
από ιδιοκτήτη
1ον) Μεζονέτα 140 τ.μ. με περιποιημένη αυλή (οικόπεδο) 460 τ.μ. σε κατάσταση μέχρι και σοβατίσματα. Πρόσωψη επί της οδού Ρόδου - Κοσκινού, περιοχή «Πανόραμα». Δυνατή κατασκευή και με απεριόριστη θέα. Τιμή 42.0000.000 δρχ.
2ον) Ακίνητο μικρό επί της Σοφούλη, ισόγειο κατάστημα 30 τ.μ. και ένα δωμάτιο 15 τ.μ. στον όροφο και μεγάλη βεράντα. Τελειωμένο 25.000.000 δρχ. κατάλληλο για κάθε χρήση.
3ον) Οικόπεδο 800 τ.μ. με άδεια οικοδομής 120 τ.μ. περιοχή από Κρεμαστή προς παλαιό αεροδρόμιο, γύρω - γύρω υπάκουν βίλλες. Πρόσοψη σε ασφαλτοστρωμένο δρόμο, με φως και νερό. Τιμή 12.000.000 δρχ.
4ον) Κατάστημα 190 τ.μ. επί της οδού Κωνσταντίνου Υδραίου, Τιμή 60.000.000 δρχ.
Τηλ. 24616
094 6049179
κ. Νίκο
14180-15/10

ΠΩΛΕΙΤΑΙ
επιχείρηση (περίπτερο) με ψιλικά, τσιγάρα, εφημερίδες, περιοδικά, αναψυκτικά κ.λ.π. λόγω ασθενείας. Πελατεία εξασφαλισμένη.
Πλ. Μεγ. Κωνσταντίνου 53
Τηλ. 29442
14087-30/10

ΜΑΘΗΜΑΤΑ

ΦΙΛΟΛΟΓΟΣ
παραδίδει μαθήματα (ιδιαίτερα ή σε ολιγομελή γκρουπ) σε μαθητές γυμνασίου και λυκείου.
Αναλαμβάνει την υπεύθυνη ποσοτομισία μαθητών β' και γ' Λυκείου θεωρητικής κατεύθυνσης
Τηλ.. 39228 &
0972468807
14338-15/10

ΜΑΘΗΜΑΤΙΚΑ ΦΥΣΙΚΗ - ΧΗΜΕΙΑ
ΚΑΘΗΓΗΤΡΙΑ με φροντιστηριακή πείρα, παραδίδει ιδιαίτερα μαθήματα
Τηλ.. 24307 - 66575
14029-18/10

ΜΑΘΗΜΑΤΙΚΟΣ
παραδίδει ιδιαίτερα μαθήματα σε μαθητές Γυμνασίου Α', Β', Γ' - Λυκείου - ΤΕΕ
ΣΤΑΘΗΣ ΟΡΦΑΝΟΣ
Τηλέφωνα:
0945 953570
75790
14223-15/10

ΚΑΘΗΓΗΤΡΙΑ ΜΑΘΗΜΑΤΙΚΟΣ
παραδίδει ιδιαίτερα μαθήματα σε μαθητές γυμνασίου - λυκείου - ΤΕΕ.
Υπεύθυνη εργασία προσαρμοσμένη στο νέο σύστημα εξετάσεων
Πληροφορίες
τηλ.. 29315 -
0945973306
14311-15/10

ΚΑΘΗΓΗΤΡΙΑ ΓΕΡΜΑΝΙΚΩΝ
Πτυχιούχος γερμανικής φιλολογίας, Αριστοτελείου Πανεπιστημίου Θεσσαλονίκης,
παραδίδει μαθήματα όλων των επιπέδων σε παιδιά και ενήλικες
Τηλ.. 34996
και 0946795886
14334-29/10

ΠΑΡΑΔΙΔΟΝΤΑΙ ΜΑΘΗΜΑΤΑ ΑΓΓΛΙΚΩΝ
από αλλοδαπή καθηγήτρια σε προχωρημένους και αρχάριους, ιδιαίτερα και αυστηρά ολιγομελή τμήματα. Επίσης σε παιδιά ηλικίας 3 - 6 προνηπιακά τμήματα με παιχνίδια, τραγούδια και σκετς, σε ειδικά διαμορφωμένο χώρο.
Τηλ..62902
κιν.: 0946584327
13605-8/10

ΜΑΘΗΜΑΤΑ ΓΕΡΜΑΝΙΚΩΝ
παραδίδονται από εμπειρη καθηγήτρια, κάτοχο του GROSSES DEUTSCHES SPRACHDIPLOM TOY GOETHE INSTITUT
Τηλ.. 0944999662
14227-8/10

ΚΑΘΗΓΗΤΡΙΑ ΦΙΛΟΛΟΓΟΣ
ΠΑΡΑΔΙΔΕΙ ΜΑΘΗΜΑΤΑ ΣΕ ΜΑΘΗΤΕΣ ΓΥΜΝΑΣΙΟΥ - ΛΥΚΕΙΟΥ
Πληροφορίες
τηλ.. 63511
14030-18/10

ΜΑΘΗΜΑΤΑ ΑΡΜΟΝΙΟΥ-ΠΙΑΝΟΥ
παραδίδονται από δασκάλα σε παιδιά 6 ετών και άνω
Τηλ.. 34611
14199-8/10

ΑΝΑΚΟΙΝΩΣΗ
ΜΑΘΗΜΑΤΑ
***** Computer *****
PROGRAM COMPUTER PM
ΕΓΓΡΑΦΕΣ
*** ΤΩΡΑ ***
Τμήματα για:
Παιδιά - Ενήλικες
Αρχάριους - Μαθητές
Επαγγελματίες
Ανέργεση Εργασίας
Διδάσκει πτυχιούχος Πανεπιστημίου Αμερικής
ΜΑΝΩΛΗΣ Ι. ΣΟΦΙΛΛΑΣ
Κοδριγκτώνος 91
Τηλ. (0241) 31761
M22-3/10

Καθηγητής Ιταλικών
απόφοιτος της φιλοσοφικής σχολής του πανεπιστημίου της Perugia, με φροντιστηριακή εμπειρία
παραδίδει ιδιαίτερα μαθήματα
σε μαθητές όλων των επιπέδων.
Υπεύθυνη και οργανωμένη εργασία.
Πληροφορίες
τηλ. 68943 - 0932 180807
X1983-31/10

ΠΩΛΕΙΤΑΙ
CABRIO CHRYSLER STRATUS 2000 c.c., μαύρου χρώματος, 3,5 ετών, σε άριστη κατάσταση με δερμάτινα καθίσματα, ραδιοκασετόφωνο, A/C, ηλεκτρικά παράθυρα και ηλεκτρική οροφή, μόνο με 33.000 χλμ.
Πληροφορίες τηλ. 89000
X1988-31/10

ΕΝΟΙΚΙΑΖΟΝΤΑΙ
1) Κατάστημα 40τ.μ. + 30τ.μ. πατάρι, οδός Καρπάθου
2) Κατάστημα 120τ.μ., οδός Μ. Πετρίδη
3) Κατάστημα 85τ.μ., οδός Μ. Πετρίδη
4) Κατάστημα 75τ.μ., Ανάληψη (κοντά στην εκκλησία)
5) Κατάστημα 48τ.μ. + 48τ.μ . πατάρι οδός Αμερικής
6) Κατάστημα 65τ.μ. +48τ.μ. οδός Γ. Θέμελη (Ακαδημία)
7) Κατάστημα 70τ.μ. οδός Αγίας Αναστασίας
8) Γραφείο 85τ.μ. οδός Καρπάθου
9) Αναψυκτήριο σε λειτουργία, οδός Σκεύου Ζερβού
ΜΕΣΙΤΙΚΟ ΓΡΑΦΕΙΟ
ΕΜΜΑΝΟΥΗΛ ΚΡΑΝΙΔΗ
Πληρ. κ. Δημήτρης,
τηλ.. 27082 - 81674 - 0937847442
M9-31/10

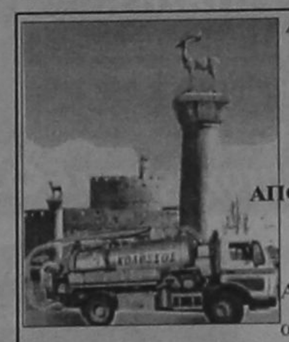

ΔΩΔΕΚΑΝΗΣΙΑΚΕΣ
ΑΠΟΦΡΑΞΕΙΣ
«ΚΟΛΟΣΣΟΣ»
ΑΠΟΦΡΑΞΕΙΣ ΚΑΘΑΡΙΣΜΟΙ ΑΠΟΧΕΤΕΥΣΕΩΝ & ΒΟΘΡΩΝ
Αναλαμβάνουμε πάσης φύσεως αποφράξεις οποιουδήποτε μήκους και πλάτους
Αναλαμβάνουμε καθαρισμούς αποχετευτικών αγωγών, δήμων, ξενοδοχείων, στρατιωτικών μονάδων, σπιτιών, πολυκατοικιών, καθώς και καθαρισμούς βιολογικών μονάδων με μηχάνημα υψηλής πιέσεως σε όλη τη Δωδεκάνησο.
Κ. ΠΗΔΙΑΚΗΣ - Π. ΚΑΣΕΡΗΣ
Πληρ. τηλ.. 47915 - 91881
κινητό: 0944/325234 και 0977/717048
X13705-8/10

ΞΥΛΟΥΡΓΙΚΕΣ ΕΡΓΑΣΙΕΣ
Ο ΜΑΝΩΛΗΣ
Αναλαμβάνουμε
πάσης φύσεως ξυλουργικές εργασίες:
- **κουζίνες γερμανικές**
- **ντουλάπες**
- **πόρτες**
- **πα

ΠΡΟΟΔΟΣ ΜΙΚΡΕΣ ΑΓΓΕΛΙΕΣ ΜΙΚΡΕΣ ΑΓΓΕΛΙΕΣ ΠΡΟΟΔΟΣ

διάφορα

ΑΠΟΦΡΑΞΕΙΣ Η ΜΑΡΙΑ



ΑΠΟΦΡΑΞΕΙΣ ΠΑΝΤΟΣ ΤΥΠΟΥ ΑΠΟΧΕΤΕΥΣΕΩΝ

ΞΕΝ/ΩΝ, ΕΣΤ/ΩΝ ΣΤΡΑΤΟΠΕΔΩΝ ΠΟΛ/ΚΙΩΝ, ΟΙΚΙΩΝ, ΜΕ ΜΗΧΑΝΗΜΑ ΥΨΗΛΗΣ ΠΙΕΣΕΩΣ ΥΔΡΟΒΟΛΗΣ

ΔΩΡΕΑΝ ΑΠΟΛΥΜΑΝΣΗ ΦΡΕΑΤΙΩΝ

ΑΜΕΣΗ ΕΞΥΠΗΡΕΤΗΣΗ ΟΛΟ ΤΟ 24/ΩΡΟ

ΠΛΗΡ. ΤΗΛ.&FAX 0241/ 94750

κιν. 0977434729 και 0946335193 Τ3498-31/10

ΑΠΟΦΡΑΞΕΙΣ ΚΑΘΑΡΙΣΜΟΙ ΑΠΟΧΕΤΕΥΣΕΩΝ -ΞΕΒΟΥΛΩΜΑΤΑ

Υδραυλικός, αναλαμβάνει πάσης φύσεως υδραυλικές εργασίες

Χ. Δημήτρης

Αναλαμβάνουμε τον καθαρισμό αποχετεύσεων πολυκατοικιών και ξενοδοχείων με νέο ηλεκ/το μηχάνημα

ΟΙ ΑΠΟΧΕΤΕΥΣΕΙΣ ΠΙΝΟΝΤΑΙ ΣΑΝ ΝΑ ΤΙΣ ΠΕΡΑΣΑΤΕ ΣΗΜΕΡΑ

ΕΡΓΑΣΙΑ ΕΓΓΥΗΜΕΝΗ

ΔΩΡΕΑΝ ΜΕΤΑ ΑΠΟ ΚΑΘΕ ΑΠΟΦΡΑΞΗ ΨΕΚΑΣΜΟΣ ΤΩΝ ΦΡΕΑΤΙΩΝ ΓΙΑ ΜΙΚΡΟΒΙΑ ΚΑΙ ΚΑΤΣΑΡΙΔΕΣ

Τηλ. 90230 μαγαζί και 31990, **ΓΙΑ ΑΜΕΣΗ ΕΞΥΠΗΡΕΤΗΣΗ ΣΑΣ ΣΤΟ ΚΙΝΗΤΟ ΜΑΣ ΤΗΛΕΦΩΝΟ 0944344911**

13564-8/10

ΤΑΠΗΤΟΚΑΘΑΡΙΣΤΗΡΙΟ WASH AND CARE

ΚΑΘΑΡΙΣΜΟΣ ΚΑΙ ΦΡΟΝΤΙΔΑ

Συνδυάσαμε την πολυετή πείρα μας και τα ολοκαίνουρια μηχανήματά μας και αναλαμβάνουμε:

- Καθαρισμό- φροντίδα - φύλαξη χαλιών - μοκετών
- Παραλαβή από το σπίτι μ' ένα τηλεφώνημα
- Επιτόπιος καθαρισμός, σαλονιών, μοκετών, μαξιλαράκια επιχειρήσεων

ΦΑΡΜΑΚΙΔΗΣ ΕΥΣΤΑΘΙΟΣ

ΤΗΛ. 0241 - 68189

5ο χλμ. Λ. Ρόδου Λίνδου 237

13710-8/10

ΣΧΟΛΗ ΟΔΗΓΩΝ ΚΟΥΣΗ ΠΑΝΤΕΛΗ

ΔΙΠΛΩΜΑΤΑ: ΕΡΑΣΙΤΕΧΝΙΚΑ ΕΠΑΓΓΕΛΜΑΤΙΚΑ - ΜΟΤΟΣΙΚΛΕΤΑΣ

- Επεκτάσεις όλων των κατηγοριών.- Αναθεωρήσεις ληγμένων αδειών- Μεταγραφές ξένων αδειών σε ελληνικές.

Οδός Βαλαωρίτου 9- έναντι HOTEL SEMIRAMIS πίσω από το Νοσοκομείο

INTERNET: WWW ADRESS

WWW.ADDRESS: Hp:/www.geocities.com/ Bourbonstreet/9302.

Δεκτές όλες οι πιστωτικές κάρτες.

ΠΡΟΣΟΧΗ: ΜΑΘΗΜΑΤΑ: α) μοτ/τας ανεξαρτήτου- μεγάλου κυβισμού > 500c.c.

Στην κατηγορία ανεξαρτήτου κυβισμού, η εκπαίδευση γίνεται με μοτοσυκλέτα 500cc

β) μοτ/τας έως 125c.c.

ΔΙΑΘΕΤΟΥΜΕ ΕΠΙΣΗΣ ΚΑΙ ΑΥΤΟΜΑΤΕΣ ΜΟΤΟΣΥΚΛΕΤΕΣ ΕΩΣ 125 c.c.

γ) μοτοποδηλάτου <50c.c.

ΠΡΟΣΟΧΗ!!! ΣΤΗ ΣΧΟΛΗ ΜΑΣ ΠΑΡΑΔΙΔΟΝΤΑΙ ΚΑΙ ΜΑΘΗΜΑΤΑ ΘΕΩΡΗΤΙΚΗΣ ΔΙΔΑΣΚΑΛΙΑΣ

ΠΑΡΑΛΑΒΗ ΤΩΝ ΜΑΘΗΤΩΝ ΜΑΣ ΚΑΙ ΑΠΟ ΤΙΣ ΟΙΚΙΕΣ ΤΟΥΣ

Τηλ.: 29157-73820-94777 οικία

ΚΑΙ ΑΝΑ ΠΑΣΑ ΣΤΙΓΜΗ ΣΤΑ ΚΙΝΗΤΑ

ΤΗΛ **0944511313 - 0944203343**

14254-18/10

ΣΧΟΛΗ ΟΔΗΓΩΝ ΠΟΡΤΣΕΛΗΣ ΣΤΕΦΑΝΟΣ

Διπλ. Εκπαιδ/τής υποψηφίων οδηγών



- *Δπλώματα αυτοκινήτου, μοτοσυκλέτας, επαγγελματικά και επεκτάσεις όλων των κατηγοριών.*
- *Ανακτιωφήσεις ληγμένων αδειών*
- *Θεωρητικά μαθήματα Κ.Ο.Χ. και μηχανολογίας*

ΙΡΝΕΣΤ ΜΠΕΒΙΝ 6 - ΡΟΔΟΣ

ΤΗΛ. 34497 & 0945-463635

13838-8/10

ΠΑ ΜΙΑ ΔΙΕΞΟΔΟ ΣΤΗ ΜΟΝΑΞΙΑ

ΓΡΑΦΕΙΟ ΣΥΝΟΙΚΕΣΙΩΝ

Τηλ. 22768

M13-31/10

ΤΑΠΗΤΟΚΑΘΑΡΙΣΤΗΡΙΟ ART CLEAN EXPRESS

Αναλαμβάνουμε υπεύθυνα:

- Ξηρό καθαρισμό
- Πλύσιμο - απολύμανση
- Φύλαξη
- Επιδιόρθωση ταπήτων
- Αδιαβροχοποιήσεις
- Ειδικός καθαρισμός μεταξωτών και χειροποίητων χαλιών
- Παραλαβή- παράδοση κατ' οίκον
- Εγγυημένη συνεργασία
- Επί τόπου καθαρισμοί μοκετών - σαλονιών

Τηλ. 94815, κινητό: 0944350247, 0800400400 Τηλ. χωρίς χρέωση

Με την υπογραφή Αλαφάκης

13564-8/10

ΜΟΝΩΣΕΙΣ

20 ΧΡΟΝΙΑ!

ΑΡΧΩΝ ΣΑΜΑΡΤΖΗΣ

ΤΗΛ. 23030-32054

X1968-31/10

ΓΡΑΦΕΙΟ ΣΥΝΟΙΚΕΣΕΙΩΝ,

γνωριμιών, συντροφικότητας **τώρα και στη Ρόδο**

τηλ. για συνεννόηση 0932 - 181323

MARCH MAKING OFFICE

If you seek to meat a friend, companion, partner, contact our office in Rhodos.

Tel 0932 - 181323

Mrs Katerina

14192-3/11

Αναλαμβάνουμε πάσης φύσεως εργασίες: ΚΤΙΣΙΜΑΤΑ, ΣΟΒΑΔΕΣ, ΠΛΑΚΑΚΙΑ δαπέδου - τοίχου κ.α.

Πληρ. κ. Βασίλη Τηλ. 67131 0946 496158

14316-18/10

ΠΑΡΚΕ

Εχετε πρόβλημα με το παλαιό σας παρκέ;
Εχουμε τη λύση!
Θέλετε να τοποθετήσετε νέο παρκέ;
Είμαστε οι ειδικοί. Βερνίκια διαρκείας
Εργασία επιμελημένη
Τεχνίτες ειδικοί εξ Αθηνών

Τηλ.26584 ΣΩΤΗΡΗΣ

14318-22/10

ΖΗΤΕΙΤΑΙ

νεαρός με δίπλωμα και μηχανάκι για να εργαστεί σε κατάστημα Η/Υ (ηλεκτρικών υπολογιστών), ηλικίας από 22-35 ετών.

Τηλ. 34374

14296-12/10

ΨΑΧΝΕΤΕ ΜΟΝΙΜΗ ΔΟΥΛΕΙΑ;

Ζητούνται από κεντρικό καφέ της πόλης νέοι και νέες για αποκλειστική 12μηνη απασχόληση, στη θέση της καφεμηχανής -bar.

Εμπειρία στην παραγωγή καφέδων ΑΠΑΡΑΙΤΗΤΗ

Ωράρια πρωινά - βραδυνά. Αλλοδαποί αποκλείονται.

Τηλ. 75362

κ. Γεωργίου - κα Αθανάσογλου

14285-12/10

ΖΗΤΟΥΝΤΑΙ ΜΠΟΓΙΑΤΖΗΔΕΣ

Πληροφορίες από 8.30-2.30

τηλ. 66698

X1785-15/10

ΖΗΤΟΥΝΤΑΙ

1) Χειριστής πρέσσας για οικοδομικές εργασίες και 2) Τεχνίτες, σοβατζήδες, κτίστες

Πληροφορίες 0937299914

14339-15/10

ΖΗΤΕΙΤΑΙ

νεαρή εμφανίσιμη για 12μηνη απασχόληση, σε κεντρική καφετέρια.

Τηλ. 0945-703693 και 24564

μετά τις 18.00

14047-8/10

ΖΗΤΕΙΤΑΙ

μπουζούκι - τραγούδι για συνεργασία με αρμονίστα ντουέτο.

Τηλ.22451 κον Κώστα

14073-11/10

ΑΠΟ ΤΑ ΚΑΤΑΣΤΗΜΑΤΑ ΠΑΠΠΟΥ

ΖΗΤΕΙΤΑΙ

υπάλληλος γραφείου

Τηλ.24286-20127

X1905-10/10

ΠΑΡΑΝΤΑΪΣ ΠΕΥΚΟΙ ΛΙΝΔΟΣ Α.Ε.

ΠΕΥΚΟΙ - ΛΙΝΔΟΣ

ΖΗΤΟΥΝΤΑΙ

Από το ξενοδοχείο «PEFKI ISLANDS RESORT» ζητούνται για τη σεζόν 2001 (01/05/2001 - 31/10/2001) οι ακόλουθες ειδικότητες:

1. Προσωπικό υποδοχής
2. Βραδυνός υποδοχής
3. Μπάρμαν
4. Βοηθός σερβιτόρου
5. Προσωπικό για παρασκευή τροφών σε σνακ μπαρ
6. Καμαριέρα
7. Κηπουρός

Οι ενδιαφερόμενοι θα πρέπει να έχουνε καλή γνώση της αγγλικής γλώσσας.

Για τη συμπλήρωση των αιτήσεων θα πρέπει ο/η ενδιαφερόμενος/η να περάσει από το ξενοδοχείο πρωϊνές ώρες από 09.00 έως 15.00 ή από τα γραφεία μας στη Ρόδο «Γαλλίας 15 - Μαντράκι - IOANNIDIS TOURS» από 09.00 έως 13.00

Τηλέφωνο για πληροφορίες 0244/48181-83 από 09.00 έως 15.00 κ. Λάκη

14027-22/10

ΖΗΤΟΥΝΤΑΙ

ντίλερ για το μεγαλύτερο κατάλογο της ελληνικής αγοράς Christine

φθινόπωρο - χειμώνας 2000-2001

Γυναικείων -Ανδρικών -Παιδικών ρούχων - εσωρούχων, μοντέρνα, κλασικά και μεγάλα μεγέθη.

* Μεγάλα ποσοστά κέρδους
* Ετοιμοπαράδοτο εμπόρευμα
* Δειγματολόγιο δωρεάν

Ωρες λειτουργίας:

10.00π.μ. - 4.30 μ.μ.

Τηλ. 0444 - 24520 Fax 0444 - 24522

ΓΔ-30/11

ΖΗΤΟΥΝΤΑΙ ΠΩΛΗΤΡΙΕΣ

με γνώσεις αγγλικής, ευπαρουσίαστες, απόφοιτες λυκείου για τα καταστήματα Κεσίσογλου

Τηλ.24238 - 70166,

Εθελοντών Δωδεκανησίων 31

X1979-31/10

ΖΗΤΕΙΤΑΙ

ΓΙΑ ΑΓΟΡΑ ΡΕΤΙΡΕ (45-60τ.μ.) με θέα. Κατά προτίμηση μπετά ή πημιτελές.

Πληρ. στα τηλ. 39135 - 32774 κ. Ακης (7.30-13.40)

14263-8/10

ΚΑΖΙΝΟ ΡΟΔΟΥ Α.Ε.

Η εταιρία Καζίνο Ρόδου Α.Ε. ζητά να προσλάβει

ΛΟΓΙΣΤΗ

Απαραίτητα προσόντα:
- Επαγγελματική εμπειρία τουλάχιστον 5 ετών
- Υποκίνηση και πρωτοβουλία
- Αριστη γνώση ΕΓΑΣ., ΚΒΣ, ΦΠΑ
- Πολύ καλή γνώση της αγγλικής γλώσσας
- Αριστη γνώση χρήσης Η/Υ

Μελλοντικές ευκαιρίες
- Η θέση προσφέρει προϋποθέσεις και ευκαιρίες εξέλιξης

Πληροφορίες:

ΚΑΖΙΝΟ ΡΟΔΟΥ ΑΕ.

Διεύθυνση προσωπικού, Παπανικολάου 4, Ρόδος

Τηλ. 97530, 97531, ΔΕΥ-ΠΑΡ (09.00 - 17:00)

X1961-10/8

ΖΗΤΕΙΤΑΙ

μπάρμπαν

για

το καφέ μπαρ

Christo's Garden

Τηλ. 34191 - 32144

14277-8/10

ΖΗΤΟΥΝΤΑΙ

από

Τεχνικό Γραφείο

διπλωματούχοι μηχανικοί ΑΕΙ

ή πτυχιούχοι ΤΕΙ

ειδικοτήτων ηλεκτρολόγων - μηχανολόγων.

Απαραίτητη γνώση AUTOCAD 14.

Τηλ. 66181, 66185 ώρες 9-2, 6-9

X1984-15/10

Εταιρία ΖΗΤΑ

υπάλληλο γραφείου

έως 35 ετών, απόφοιτο σχολής λογιστών, με γνώσεις computer (word, excel) και αγγλικών απαραίτητες, για μόνιμη πρωινή απασχόληση. Οι ενδιαφερόμενοι μπορούν να καταθέσουν βιογραφικο σημείωμα από Δευτέρα έως Παρασκευή, ώρα 9.00 - 13.00 στη διεύθυνση:

Mediquick A.E., Μάρκου Μαλιαράκη 22 (πάροδος Καναδά - έναντι Κωσταρίδη)

1937-7/10

ΖΗΤΕΙΤΑΙ

γυναίκα για φροντίδα ηλικιωμένου άνδρα, εσωτερική. Περιοχή Αγ. Βαρβάρα - Ασγούρου

Τηλ. 64071

14204-7/10

ΜΗΧΑΝΟΚΙΝΗΤΑ

ΠΩΛΕΙΤΑΙ αυτοκίνητο HUDAI S. κουπέ, μοντέλο '91, καταλυτικό. Τιμή 1.000.000 δρχ. Τηλ. 35859 9π.μ - 2.30 μ.μ. 14284-12/10

ΠΩΛΕΙΤΑΙ 1/2 άδεια Δ.Χ. ΤΑΞΙ, Mercedes 23. Τηλ. 25387 14344-15/0

ΠΩΛΕΙΤΑΙ αυτοκίνητο μάρκας OPEL για απόσυρση. Τιμή 250.000 δρχ. Τηλ. 28768 14348-15/10

ΠΩΛΕΙΤΑΙ BMW

316, μοντέλο 1996, 46.000 χλμ., χρώμα μαύρο μεταλλικό, εργοστασιακό CLIMA, 2 airback, ραδιοκασετόφωνο, υδραυλικό τιμόνι, ABS. Τιμή 5.650.000 δρχ.

Τηλ. 70867 - 0944388800

1945-16/10

ΠΩΛΟΥΝΤΑΙ

1) Αυτοκίνητο BMW 316 καταλυτικό, σε άριστη κατάσταση και σε τιμή ευκαιρίας.

2) Μηχανάκι SUZUKI FX 125 καινούργιο με 3000 χλμ. μοντέλο '99.

Τηλ. 61628 0937 173408

13862-12/10

ΠΩΛΕΙΤΑΙ

BMW 320i φουλ κάμπριο καταλυτικό μοντέλο 1991 ατρακάριστο. Αριστη κατάσταση, πολλά εξτρά, δεκτή και ανταλλαγή. Τιμή 4.100.000.

Τηλ. 0944 807951

14082-15/10

ΠΩΛΟΥΝΤΑΙ

ΜΗΧΑΝΑΚΙΑ αυτόματα, και SUZUKI TS, λόγω ανακαινίσεως του καταστήματος

Τηλ. 29787

13798-22/10

ΠΩΛΕΙΤΑΙ

TOYOTA CELIGA 1600 c.c., μοντέλο 1991, με υδραυλικό τιμόνι, πλεκ. παράθυρα, ζάντες αλουμινίου, ραδιόφωνο, καταλυτικό. Δεκτός κάθε έλεγχος.

Τηλ. (0241) 32809

X1970-31/10

ΠΩΛΟΥΝΤΑΙ

ελαφρώς μεταχειρισμένα φορτηγά αυτοκίνητα, εισαγωγής μας, επαγγελματικά και γεωργικά

1) MITSUBISHI L 300 κλειστό μακρύ
2) MITSUBISHI L 300 κλειστό κοντό
3) FORD TRANSIT κλούβα
4) FORD TRANSIT ανοικτό
5) MERCEDES MB 100 κλειστό
6) MERCEDES 309 D ανοικτό
7) MERCEDES 813 ανοικτό
8) OPEL COMBO κλειστό
9) GOLF stasion wagon
10) MERCEDES 309 ψυγείο - συντήρηση
11) VOLKSWAGEN υδρόψυκτο ψυγείο - συντήρηση
12) VOLKSWAGEN κλούβα 1600 c.c.
13) ΤΖΙΠ ISUZU TROOPER 4X4

ΠΛΗΡΟΦΟΡΙΕΣ **ΔΗΜΗΤΡΙΟΣ ΒΡΟΥΛΗΣ**

Τηλ. 62171-65171, 3ο χλμ Ρόδου Λίνδου

X1959-31/10

ΠΩΛΟΥΝΤΑΙ

ΜΟΝΟ ΑΠΟ ΤΟ ΓΡΑΦΕΙΟ ΜΑΣ

1) Δυόροφη παλαιά κατοικία πλησίον Βορείου Ηπείρου (Μόντε Σιμθ), φανταστική θέα, καταπληκτική περίπτωση

2) Ρετιρέ οροφοδιαμέρισμα 130τ.μ., σε μπετά, πλησίον Σαν Φραγκίσκο, με πολύ ωραία θέα, πολύ καλή τιμή

3) 3όροφη κατοικία, αποτελούμενη από 100τ.μ., ο κάθε όροφος (ανεξάρτητος), λουξ κατασκευής στην καταπληκτική περιοχή πλησίον Καστελλοριζιούς

4) Διαμέρισμα έτοιμο, 3άρι σε 2όροφη κατοικία, γωνιακό, έναντι Μίρα Μάρε

5) Μαγαζί στο Μαντράκι, γωνιακό, 50τ.μ., και με άλλα πλεονεκτήματα

6) Κτήμα 4.500 τ.μ., με παλαιά οικία και με προοπτική ανέγερσης άλλων 400τ.μ. πλησίον Καστελλοριζιούς

7) Διαμέρισμα έτοιμο, 150τ.μ. πλησίον Καζίνο

8) Οικόπεδο 550τ.μ. πλησίον Θεμ. Σοφούλη με άδεια Αρχαιολογίας

9) Μονοκατοικίες στην παραλία Τριαντών, έτοιμες ή σε γιατί

10) Διαμερίσματα 2άρια, 3άρια, 4άρια, σε διάφορες περιοχές

11) Κτήματα σε όλες τις περιοχές του νησιού

12) Μαγαζί 150τ.μ. επί της οδού Κολοκοτρώνη και με υπόγειο 150τ.μ.

13) Οικόπεδα εντός πόλεως

14) Διαμέρισμα 50τ.μ. ετοιμοπαράδοτο

Ο,τιδήποτε θέλετε να πουλήσετε ή ν' αντικαταστήσετε (ιδίως διαμέρισμα,) συνεργασθείτε μαζί μας διότι διαθέτουμε την εκλεκτικότερη πελατεία με εγγύηση τη μεγάλη μας πείρα ως το παλαιότερο γραφείο που ποτέ δεν είχε κανένα πρόβλημα ή έστω και παράπονο.

Γ. ΝΕΟΦΥΤΟΥ

ΔΗΜ. ΘΕΟΔΩΡΑΚΗ 40 - ΤΗΛ. 20989 - 21434

X1974-31/10

ΠΩΛΟΥΝΤΑΙ

- Μονοκατοικίες στην Ιαλυσό, οδός Δημοκρατίας, πανταχόθεν ελεύθερες, από 120τ.μ., έως 180τ.μ., διόροφες, χωρίς υπόγειο, με οικόπεδο από 300 έως 400τ.μ., πολυτελούς κατασκευής
- Διαμερίσματα ετοιμοπαράδοτα, 3 υπνοδωματίων, 2 λουτρών, αποθήκη και θέση στάθμευσης, στην οδό Χρήστου Φέσσα, στην Ανάληψη
- Διαμερίσματα 2 υπνοδωματίων 88 έως 90τ.μ. με θέση στάθμευσης, στην οδό Χρήστου Φέσσα. Τα παραπάνω διαμερίσματα έχουν κεντρική θέρμανση και υδραυλικό ασανσέρ.
- Μεζονέτα 185τ.μ., ετοιμοπαράδοτη, διόροφη , υπόγειο, κοντά στα κτήματα Καζούλλη (άριστης κατασκευής)

ΠΛΗΡΟΦΟΡΙΕΣ

ΑΝΑΣΤΑΣΙΟΣ ΑΤΣΙΔΗΣ

ΣΤΕΦΑΝΟΥ ΚΑΖΟΥΛΗ 74 - ΡΟΔΟΣ - Τηλ. 28616, 37848

M1-31/10

ΟΙΚΟΔΟΜΙΚΕΣ-ΤΕΧΝΙΚΕΣ ΕΜΠΟΡΙΚΕΣ-ΕΠΙΧΕΙΡΗΣΕΙΣ

ΑΦΟΙ ΑΣΒΕΣΤΗ Ο.Ε.

Κ. Τσαλδάρη 26-Ρόδος

32809-74325-74326

X1954-31/10

ΠΩΛΟΥΝΤΑΙ

- ΚΑΤΑΣΤΗΜΑ 128τ.μ. και 154τ.μ. αποθήκη, επί της οδού Τσαλδάρη
- ΔΙΑΜΕΡΙΣΜΑΤΑ όλων των διαστάσεων επί της οδού Γράμμου και Θεσσαλονίκης
- ΜΕΖΟΝΕΤΕΣ 130τ.μ. με κήπο στο Κιοτάρι

ΠΩΛΟΥΝΤΑΙ

Α) ΔΙΑΜΕΡΙΣΜΑΤΑ

120τ.μ. 4άρι καινούργιο πλησίον ΠΙΚΠΑ - ΡΟΔΑ
72τ.μ. 3άρι καινούργιο μόνο 22.000.000 δρχ.
50τ.μ. 2άρι με κήπο μόνο 16.000.000 δρχ.
4άρια πολυτελούς κατασκευής πλησίον Αννης Μαρίας
3άρια καινούργια στην Ανάληψη, Ροδίνι, κέντρο πόλεως
80τ.μ. διαμέρισμα καλής κατασκευής, πλησίον Αννης Μαρίας
114τ.μ. διαμέρισμα με γκαράζ άριστης κατασκευής Αννης Μαρίας
107τ.μ. στην Ανάληψη
120τ.μ. επί της Αθηνών
110τ.μ. ισόγειο διαμέρισμα στην Ανάληψη
210τ.μ. μεζονέτα στους Χαλκίτες
80τ.μ. διαμέρισμα καλής κατασκευής, πλησίον Αννης Μαρίας
114τ.μ. διαμέρισμα με γκαράζ, άριστης κατασκευής Αννης Μαρίας
107τ.μ. στην Ανάληψη
120τ.μ. επί της Αθηνών
110τ.μ. ισόγειο διαμέρισμα στην Ανάληψη
210τ.μ. μεζονέτα στους Χαλκίτες

Β) ΜΟΝΟΚΑΤΟΙΚΙΕΣ

130τ.μ. κεραμοσκεπής με κήπο κοντά στο φυτώριο του Δήμου Ιαλυσού
140τ.μ. με 400τ.μ. κήπο, στο κέντρο της πόλεως Ρόδου και κατάλληλο για επαγγελματική χρήση
120τ.μ. ερειπωμένη με 500τ.μ. κήπο στο Δήμο Ιαλυσού
40τ.μ. με κήπο 450τ.μ. στην Ιξιά
110τ.μ. με 5.000τ.μ. αγρό στο Κανδυλί
300τ.μ. με πισίνα και 8.000τ.μ. στο Τσαΐρι

ΠΩΛΟΥΝΤΑΙ μονοκατοικίες 2όροφες, ανεξάρτητες, με κήπο και κεραμοσκεπή, των 130τ.μ. και 168τ.μ., πλέον 20τ.μ. σοφίτα. Είναι πολυτελούς κατασκευής, με ιταλικές κουζίνες, κεντρική θέρμανση, εμαγιέ πλακάκια, τζάκι, 2 WC και τουαλέτα, στον Δήμο Ιαλυσού, κοντά στο φυτώριο. Δεκτά δάνεια και ανταλλαγές με οικόπεδα ή διαμερίσματα.

Γ) ΑΓΡΟΚΤΗΜΑΤΑ

4.500τ.μ. επί της λεωφόρου στο Τσαΐρι
2.000τ.μ. επί της Ρόδου - Λίνδου οικισμός Ασγούρου
2.000τ.μ. στο δρόμο Ρόδου - Αεροδρομίου
4.000τ.μ. εις Κανδυλί με ωραία θέα
4.000τ.μ. με 22.000.000 δρχ. στο φυτώριο Κοσκινού
5.000τ.μ. πάνω στο κύμα της μεγάλης γης Ασκληπειού

Δ) ΜΕΖΟΝΕΤΑ

130τ.μ. αξίας 42.000.000 δρχ. καινούργια

Ε) ΟΙΚΟΠΕΔΑ

250τ.μ. στους Χαλκίτες
700τ.μ. και 1600τ.μ. στην Ανάληψη

ΠΩΛΕΙΤΑΙ αποθήκη 750τ.μ., εντός βιοτεχνικού κτιρίου, με φως, νερό και άλλες παροχές. Δύναται να πωληθεί και σε μικρότερα τμήματα των 100 - 200 - 300 τ.μ. Αξία, μόνο 100.000 το τ.μ.

ΠΩΛΟΥΝΤΑΙ ΤΑ ΚΑΤΩΘΙ ΑΚΙΝΗΤΑ:

- Μονοκατοικία 100τ.μ. έτοιμη για κατοίκηση, στην Παλιά Πόλη, είναι εξαιρετική ευκαιρία
- Μεζονέτα 150τ.μ. στο μαρμαροσουβά, στην Ανάληψη
- Μονοκατοικία 280τ.μ., και υπόγειο 140τ.μ. με κήπο 1200τ.μ., εντός πόλεως Ρόδου
- Αποθήκη 110τ.μ. επί της Πατρ. Αθηναγόρα
- Μεζονέτα 130τ.μ. στο Ροδίνι, αξίας 42 εκ.

ΕΜΜΑΝΟΥΗΛ ΚΡΑΝΙΔΗΣ

Μεσίτης Ασπικών Συμβάσεων

Αμερικής 50 ΡΟΔΟΣ - Τηλ. 27082 - 26476 - 0944/347405 - FAX 27101

Emailmkranidis@hol.gr

M9-31/10

ΟΙΚΟΔΟΜΙΚΕΣ ΕΠΙΧΕΙΡΗΣΕΙΣ ΔΙΑΚΟΓΕΩΡΓΙΟΥ ΚΑΛΛΙΣΤΟΣ

ΕΘΝ.ΑΝΤΙΣΤΑΣΕΩΣ 11 (πρώην Αννης Μαρίας)

ΠΩΛΗΣΕΙΣ ΔΙΑΜΕΡΙΣΜΑΤΩΝ - ΚΑΤΑΣΤΗΜΑΤΑ - ΑΠΟΘΗΚΕΣ - ΑΝΤΑΛΛΑΓΕΣ ΑΚΙΝΗΤΩΝ - ΑΓΟΡΕΣ ΟΙΚΟΠΕΔΩΝ ΑΝΑΛΑΜΒΑΝΟΥΜΕ ΑΝΤΙΠΑΡΟΧΕΣ

ΠΩΛΟΥΝΤΑΙ διαμερίσματα λουξ κατασκευής, με απεριόριστη θέα. Τα διαμερίσματα διαθέτουν θωρακισμένες πόρτες - εντοιχισμένες κουζίνες - ντουλάπες - εντοιχισμένο νιπτήρα με ντουλάπι - κεντρική θέρμανση αυτόνομη - ανοιγόμενα ανακλινόμενα κουφώματα με διπλά τζάμια, σίτες, ρολά - υδραυλικό ασανσέρ - τριφασικό ρεύμα.

Ολοι οι χώροι σπατουλαριστοί - εσωτερικές πόρτες MDF με σχέδιο

ΔΙΑΜΕΡΙΣΜΑΤΑ:

Επί της οδού Μεγ. Κων/νου - Κων/νου Παλαιολόγου:

- 50υ.μ. δυάρια
- 85τ.μ. τριάρια
- 110τ.μ. τεσσάρια

} ανά όροφο

Επί της Κων/νου Υδραίου - Στ. Κωτιάδη

- 70τ.μ. τριάρια
- 90τ.μ. τριάρια - τεσσάρια
- 110τ.μ. τεσσάρια
- 130τ.μ. τεσσάρια - πεντάρια

} ανά όροφο, με μεγάλες βεράντες, φανταστική θέα

Επί της λεωφ. Καλλιθέας - Καρακόνερο

- 50τ.μ. δυάρια
- 85τ.μ. τριάρια
- 110τ.μ. τεσσάρια

} ανά όροφο, με μεγάλες βεράντες, απεριόριστη θέα

ΚΑΤΑΣΤΗΜΑΤΑ (επί της λεωφ. Καλλιθέας - Καρακόνερο)

- 50τ.μ.
- 1000τ.μ.
- 150τ.μ.

ΙΑΤΡΕΙΑ - ΓΡΑΦΕΙΑ (επί της Μεγ. Κων/νου και Κων.Παλαιολόγου - Φώκιαλη)

- 50τ.μ.
- 100τ.μ.
- 150τ.μ.

Δάνεια όλων των ταμείων και όλων των τραπεζών

ΠΛΗΡΟΦΟΡΙΕΣ: ΔΙΑΚΟΓΕΩΡΓΙΟΥ ΚΑΛΛΙΣΤΟΣ

Τηλ.. 78501 - 78502 - 29318

X1965-31/10

ζητήσεις

ΖΗΤΕΙΤΑΙ βοηθός λογιστού για πλήρη απασχόληση σε λογιστήριο με τα ακόλουθα προσόντα: 1) Απόφοιτος ΙΕΚ, ΤΕΙ 2) Γνώση χειρισμού Η/Υ προγράμματος Singular 3) Τήρηση μηχανογραφημένων βιβλίων εσόδων - εξόδων. Πληρ,. τηλ. 66922 - 23263 - 69282 κιν. 0944 263852.
14278-8/10

ΖΗΤΕΙΤΑΙ πεπειραμένη κομμώτρια. Μισθός ικανοποιητικός. Τηλ. 66158.
1934-14/10

ΖΗΤΟΥΝΤΑΙ 1) κοπέλα για να εργαστεί σε καφετέρια - BAR βραδινές ώρες και 2) κοπέλα για D.J. ελληνικής μουσικής από Οκτώβριο έως Μάρτιο. Τηλ. 86883, 0937 978003.
14174-15/10

ΖΗΤΕΙΤΑΙ νέος με δίπλωμα μηχανακιού 100 c.c., για διανομές. Μισθός ικανοποιητικός. Πληρ. τηλ. 21137 (ώρες 9π.μ.-12π.μ.)
ΓΔ-10/10

ΖΗΤΕΙΤΑΙ από γραφείο αντιπροσωπειών για ΑΜΕΣΗ ΠΡΟΣΛΗΨΗ, δεσποινίς ή κυρία για merchedising - έλεγχος ρα., ν. Ωράριο συνεχές, απασχόλ., τη όλο το χρόνο, αυτοκίνητο της επιχείρησης. Απαραίτητο το δίπλωμα αυτοκινήτου. Πληροφορίες στα τηλέφωνα 69450, 69452 ή αποστολή βιογραφικού σημειώματος στο FAX 69452. Οδός Αγγελου Σικελιανού - Ασγούρου , Ρόδος.
35154-7/10

ΖΗΤΕΙΤΑΙ

πολιτικός μηχανικός ή αρχιτέκτονας ή πτυχιούχος ΤΕΙ, για εργασία σε μελετητικό γραφείο.

Απαραίτητη προϋπόθεση η γνώση AUTOCAD.

Τηλ.30858 - 61244

14347-15/10

RAY KENNEL CLUB

Πωλούνται κουτάβια με εγγύηση από όλες τις ράτσες.
Με χαρτιά καθαροαιμίας, F.C.I. & TATTOO & βιβλιάριο υγείας.

ΠΡΟΣΕΧΩΣ
Κατόπιν παραγγελίας εκτελούμε και διανομές κατ' οίκον
Παραγγελίες στα τηλέφωνα 63892 - 0945 306263

ΠΑΝΣΙΟΝ
Σε χώρο 10 στρεμμάτων περιφραγμένο σε κλουβιά των 8 τ.μ. με έξτρα κλουβί ύπνου ειδικά φτιαγμένα. Μπορούμε να φιλοξενήσουμε το σκύλο σας με υπευθυνότητα και φροντίδα για όσο καιρό θέλτε.



ΑΝΑΓΓΕΛΙΑ ΓΕΝΝΑΣ
Ροτβάιλερ εκθεσιακά ημερ. γενν. 5/3/2000
Γερμανικά ποιμενικά ημερ. γενν. 14/3/200 + 19/4/2000
Ντόπερμαν, βαλκάνια Χάουτ ημερ. γεν. 21/10/1999.
ΚΟΥΡΤΣΧΑΡΤ - 5/ ΜΑΪΟΣ / 2000

ΠΩΛΟΥΝΤΑΙ
Σε χρονικά διαστήματα κυνηγόσκυλα άριστα εκπαιδευμένα για απαιτητικούς κυνηγούς.
Φύλακες και σωματοφύλακες για επιχειρήσεις και τους χώρους που θέλετε να προστατέψετε.
Στη διάθεσή σας φερμένα και από το εξωτερικό.
ΚΟΥΤΣΧΑΡΤ - ΝΤΡΑΧΤΑΡ - ΠΟΪΝΤΕΡ - ΣΕΤΤΕΡ κ.λ.π.

ΣΧΟΛΗ ΕΚΠΑΙΔΕΥΣΗΣ
Αλαφάκης Γιώργος
Διπλωματούχος εκπαίδευσης της Jugoslovenski Kinoloski Beograd.

PET SHOP: Μιχ. Πετρίδη 100. Τηλ. 63892
ΚΥΝΟΤΡΟΦΕΙΟ: Ελεούσα. Τηλ. 0246 - 98145
13967-12/10

ΝΤΕΤΕΚΤΙΒΣ ΑΘΗΝΩΝ

Αναλαμβάνουμε υποθέσεις ανηλίκων, προσωπικές, οικογενειακές, εμποροβιομηχανικές
Διαθέτουμε τα καλύτερα ηλεκτρονικά σύγχρονα οπτικοακουστικά συστήματα

Εχεμύθεια 100%
Τα 30 χρόνια πείρα είναι η εγγύησή μας

ΤΗΛ. 0977632963 & 0945319796

14349-5/11

ΑΝΑ FERRIES

KYDON TOURS — ΚΕΝΤΡΙΚΟ ΠΡΑΚΤΟΡΕΙΟ PORT AGENT

ΔΡΟΜΟΛΟΓΙΑ
μέχρι 31/10/2000
F/B MARINA – F/B MILENA
ΕΝΑΛΛΑΞ κάθε μέρα
από ΡΟΔΟ και ΠΕΙΡΑΙΑ

Από Ρόδο:
Δευτέρα 10.00 Ρόδο - Σύμη - Ρόδο
16.00 Ρόδο - Κω - Κάλυμνο - Πειραιά
Τρίτη 16.00 Ρόδο - Κω - Κάλυμνο - Πειραιά
Τετάρτη 16.00 Ρόδο - Κω - Κάλυμνο - Πειραιά
Πέμπτη 16.00 Ρόδο - Κω - Κάλυμνο - Πειραιά
Παρασκευή 16.00 Ρόδο - Κω - Κάλυμνο - Πειραιά
Σάββατο 16.00 Ρόδο - Κω - Κάλυμνο - Πειραιά
Κυριακή 16.00 Ρόδο - Κω - Κάλυμνο - Πειραιά
• *Αφιξη στον Πειραιά 07.30 το πρωί*

Από Πειραιά:
Δευτέρα Πειραιά - Κάλυμνο - Κω - Ρόδο
Τρίτη Πειραιά - Κάλυμνο - Κω - Ρόδο
Τετάρτη Πειραιά - Κάλυμνο - Κω - Ρόδο
Πέμπτη Πειραιά - Κάλυμνο - Κω - Ρόδο
Παρασκευή Πειραιά - Κάλυμνο - Κω - Ρόδο
Σάββατο Πειραιά - Κάλυμνο - Κω - Ρόδο
Κυριακή Πειραιά - Κάλυμνο - Κω - Ρόδο
• *Αφιξη στη Ρόδο 07.30*

F/B MILENA
Δρομολόγια σταματούν μέχρι νεωτέρας
Εκτακτα
☞ F/B MILENA:
Σάββατο 16/9 10.00 Ρόδο - Σύμη - Ρόδο
☞ F/B MARINA:
Κυριακή 17/9 07.30 Ρόδο - Καστελλόριζο - Ρόδο
Καλά σας ταξίδια

ΕΙΣΙΤΗΡΙΑ - ΠΛΗΡΟΦΟΡΙΕΣ στο
ΠΡΑΚΤΟΡΕΙΟ ΚΥΔΩΝ
Τηλ. 23.000 - 27900 - 75268 - 24265 - 27722
M28-31/10

Η μεγάλη ιστορία του μαραθωνοδρόμου Σπύρου Λούη: 1870-1940

Ο ΠΡΩΤΟΣ ΜΑΡΑΘΩΝΟΔΡΟΜΟΣ ΣΤΟΥΣ ΟΛΥΜΠΙΑΚΟΥΣ ΤΟΥ 1896

Γράφει ο Θεοφάνης Μπογιάννος



Γράφει ο ο Σιμωνίδης ὁ Κείος: **«Ελλήνων προμαχούντων Αθηναίοι Μαραθώνι, χρυσοφόρων Μήδων, εστόρεσαν δύναμιν...».**

Ηταν 13 Αυγούστου του σωτήριου έτους 490, όταν οι Αθηναίοι, με αρχηγό τον ήρωα Μιλτιάδη εστόρεσαν – κατανίκησαν τους Πέρσες στον Μαραθώνα...

Στα 1896, πρώτη Ολυμπιάδα στη σύγχρονη εποχή, ο Γάλλος λόγιος Μπρελ, πρότεινε ένα δρόμο μακράς αντοχής από τον Μαραθώνα μέχρι την Αθήνα, αθλοθετώντας μάλιστα έπαθλο, ασημένιο κύπελο. Η απόσταση Μαραθώνα - Αθήνα είναι ακριβώς 42.195 μέτρα.

Στα 1896, όταν ξανάγιναν στην Ελλάδα οι πρώτοι αγώνες, ζούσε στο Μαρούσι ένας νέος 26 ετών, νερουλάς με τη σούστα και το άλογό του. Τον έλεγαν Σπύρο Λούη, αλλά οι γείτονες και στο στρατό ακόμη τον έλεγαν **ο Νερουλάς από το Μαρούσι.** Πουλούσε νερό και μικροπραμάτιες στη συνοικία του και ήταν σφοδρά ερωτευμένος με τη γειτόνισσά του – την όμορφη και ροδομάγουλη, Ελένη.

Οι γονείς της Ελένης που είχαν μεγάλα όνειρα για το όμορφο κορίτσι τους, δεν ήθελαν ούτε να ακούσουν για γαμπρό τον καλόκαρδο και ταχύτατο Σπύρο.

Η Ελένη του έλεγε: πήγαινε στους αγώνες, **αν νικήσεις, οι γονείς μου θα σε θέλουν για γαμπρό».** Και πράγματι πήγε να εγγραφεί στον κατάλογο των αθλητών αλλά τον απέρριψαν ασυζητητί. Δεν ήταν γραμμένος σε κανένα Σύλλογο, δεν ήξερε από κανόνες και ορισμούς, δεν είχε ιδέα από κανονισμούς και κριτές.

Ηταν έτοιμος να φύγει για το Μαρούσι, από την Αθήνα, βαθιά λυπημένος από τα λόγια της Επιτροπής Κρίσεως Καταλλήλων Αθλητών, όταν τυχαίως συνάντησε τον συνταγματάρχη Παπαδιαμαντόπουλο, που ήταν αφέτης των αθλητών. Ο Σπύρος Λούης αναγνώρισε τον διοικητή Παπα-, διαμαντόπουλο, που ήταν μαζί στο στρατό και ο Σπύρος του έφερνε, τρέχοντας κάθε μέρα, τσιγάρα και νερό, από την Αθήνα στους Αμπελόκηπους, όπου ήταν ο στρατώνας.

Ο συνταγματάρχης Παπαδιαμαντόπουλος μεσολάβησε, ώστε ο Σπύρος Λούης να μπει στον κατάλογο των Ελλήνων αθλητών: κατά παρέκλισιν, στο άθλημα του Μαραθωνίου δρόμου, που τόσο πολύ αγαπούσε ο αγαθός Νερουλάς του Αμαρουσίου.

Δόθηκε το σύνθημα για τον Μαραθώνιο από τον Μαραθώνα, απόσταση 42.195 μέτρων.

Τέσσερις ξένοι, δώδεκα άλλοι Ελληνες και ο νερουλάς από το Μαρούσι, ξεκίνησαν.

Μέχρι το Πικέρμι πήγαινε μπροστά ένας Αυστραλός, μετά ένας Γάλλος και στη συνέχεια οι Ελληνες με τελευταίο τον Σπύρο Λούη..

Στο Πικέρμι σταμάτησε και ζήτησε: **«ένα ποτήρι γεμάτο κρασί δυνατό»,** με τίποτα δεν θα έχανε τον αγώνα και την Ελενίτσα του... Σε λίγο άρχισε να προσπερνά όλους, ενώ 60.000 φίλαθλοι στο Στάδιο, μαθαίνοντας τα νέα φώναζαν: «ΕΛΛΗΝ, ΕΙΝΑΙ ΕΛΛΗΝ» και το καλλιμάρμαρο βοούσε από τις ιαχές και τα χειροκροτήματα των θεατών. Ο Σπύρος Λούης, το φτωχόπαιδο από το Μαρούσι, μπήκε πρώτο στο Στάδιο με χρόνο 2 ώρες, 58 λεπτά και 50 δευτερόλεπτα, συντρίβοντας κάθε προηγούμενο ρεκόρ! Χιλιάδες και μυριάδες λαού, απλοί θεατές, Ελλανοδίκες Διεθνείς Επιτροπές, τον έραιναν με λουλούδια, δάκρυα και φιλιά: Ηταν ο μεγάλος αθλητής που κατέγραψε η σύγχρονη Ολυμπιάδα. Βασιλιάδες, πρίγκηπες, ο πρωθυπουργός Θεόδωρος Δηλιγιάννης, του έταξαν λαγούς με πετραχήλια – ποτέ τους δεν του έδωσαν ούτε μια δραχμή και ο φτωχός νερουλάς ξαναγύρισε στο Μαρούσι, αλλά κέρδισε την Ελενίτσα του! Ολοι τον ξέχασαν, αλλά η γενέτειρά του, ο Δήμος Αμαρουσίου, του αγόρασε μια καινούργια σούστα για να ξαναπουλάει νερό και κρασί στις φτωχογειτονιές. Τον ξαναθυμήθηκαν στα 1936 για να πάει ντυμένος τσολιάς στη Γερμανία, στους Ολυμπιακούς αγώνες.

Ο Δήμος Αμαρουσίου του έδωσε στα 1938 μια ισόβια σύνταξη. Πέθανε στις 28 Μαρτίου 1940, χωρίς να ξαναβγεί από το Μαρούσι, χωρίς να αγωνιστεί ποτέ, πέθανε άσημος, άγνωστος και φτωχός. Το μόνο που κέρδισε στη ζωή ήταν μια Ελενίτσα, μια σούστα και μια υστεροφημία – όπως γίνεται πάντα στην Ελλάδα, που δεν ξέρει πως να βραβεύει τους μεγάλους αθλητές και τους χαμογελαστούς ανθρώπους...

ΠΡΟΤΥΠΟ ΚΟΜΜΩΤΗΡΙΟ Μ.Π.

ΓΝΩΣΤΟΠΟΙΗΣΗ

Σας γνωστοποιούμε ότι η κομμώτρια ΜΑΡΙΑ Πάχου ΤΣΑΓΓΑΡΗ, θα εργάζεται πλέον στο δικό της χώρο (Πρότυπο κομμωτήριο Μ.Π.), **28ης Οκτωβρίου 21, τηλ. 38815**, πάνω από τον αξονικό τομογράφο.

Ωρες λειτουργίας
Δευτέρα–Παρασκευή
2–8 μ.μ.
Σάββατο
10 π.μ.– 8 μ.μ.



1432-10/11

ΓΕΡΜΑΝΙΚΑ

ΚΑΘΗΓΗΤΡΙΑ ΓΕΡΜΑΝΙΚΩΝ
ΠΤΥΧΙΟΥΧΟΣ ΓΕΡΜΑΝΙΚΗΣ ΦΙΛΟΛΟΓΙΑΣ
ΠΑΝ/ΜΙΟΥ ΜΟΝΑΧΟΥ
ΠΑΡΑΔΙΔΕΙ ΜΑΘΗΜΑΤΑ

ΤΗΛ: 69380, 62887, 0937780713
13832-8/10

ΣΑΒΒΑΪΔΗΣ ΠΑΝ. & ΣΙΑ ΟΕ (ALTA LINEA)
Λίνδου 107. Τηλ. 35586 - 74645
X.1986-31/10

VANIK TOURS

ΓΙΑΝΝΗΣ και ΣΕΒΑ ΒΑΛΣΑΜΙΔΗ
VANIK σημαίνει ΑΛΗΘΕΙΑ
ΑΚΤΗ ΚΑΝΑΡΗ 17, ΨΑΡΟΠΟΥΛΑ - ΑΝΕΤΟ ΠΑΡΚΙΝΓΚ
Ανοικτά: ΔΕ-ΣΑ 08.30 - 14.00 & 16.00 - 20.30
Τηλ. 35191, 37621 κινητό: 0945 798148 , FAX 29532

Το γραφείο μας πάντα πρώτο σε κρατήσεις ξενοδοχείων εξασφάλισε και σας προσφέρει καταπληκτικές τιμές για τα παρακάτω ξενοδοχεία σε ΠΑΚΕΤΑ (έκδοση εισιτηρίων R/T) από 1/4-31/10/2000

1ον HOTEL ELECTRA Ερμού Σύνταγμα	A΄ SUPERIOR		
	Μονόκλινο	δρχ.	29.800
	Δίκλινο	»	35.800
	Τρίκλινο	»	42.300
2ον HOTEL PARTHENON Σύνταγμα	A΄ SUPERIOR		
	Μονόκλινο	δρχ.	22.000
	Δίκλινο	»	25.000
	Τρίκλινο	»	35.000
3ον HOTEL PRESIDENT Λεωφόρος Κηφισίας	A΄ Κατηγορίας		
	Μονόκλινο	δρχ.	11.500
	Δίκλινο για μονόκλινο	»	12.500
	Δίκλινο	»	15.000
	Τρίκλινο	»	19.000
4ον HOTEL ASTOR Σύνταγμα	A΄ Κατηγορίας		
	Μονόκλινο	δρχ.	16.000
	Δίκλινο	»	21.000
	Τρίκλινο	»	26.000
5ον HOTEL RIVA Περιοχή HILTON	A΄ Κατηγορίας		
	Μονόκλινο	δρχ.	19.000
	Δίκλινο	»	21.000
	Τρίκλινο	»	29.000
6ον HOTEL ATHENIAN INN Κολωνάκι, Βουκουρεστίου	B΄ SUPERIOR		
	Μονόκλινο	δρχ.	19.500
	Δίκλινο	»	29.000
	Τρίκλινο	»	37.000
7ον HOTEL ELLINIS Ωνάσειο, λεωφ. Συγγρού	B΄ SUPERIOR		
	Μονόκλινο	δρχ.	12.000
	Δίκλινο	»	17.000
	Τρίκλινο	»	20.000
8ον HOTEL ATHENS CYPRIA Σύνταγμα, Διομιας	B΄ SUPERIOR		
	Μονόκλινο	δρχ.	18.000
	Δίκλινο	»	24.000
	Τρίκλινο	»	31.000
9ον HOTEL LONDON Γλυφάδα, Ανατολ. - Δυτ. Αεροδρόμιο	B΄ Κατηγορίας		
	Μονόκλινο	δρχ.	12.000
	Δίκλινο	»	15.000
	Τρίκλινο	»	18.000
10ον HOTEL EGNATIA Θεσσαλονίκη Κέντρο - καινούριο	B΄ Κατηγορίας		
	Μονόκλινο	δρχ.	18.000
	Δίκλινο	»	22.000
	Τρίκλινο	»	26.000

* Τα παραπάνω ξενοδοχεία διαθέτουν T.V. σε όλα τα δωμάτια
* Στις παραπάνω τιμές συμπεριλαμβάνεται πρωινό σε μπουφέ
* Ακόμη σε μας θα βρείτε αεροπορικά και ατμοπλοϊκά εισιτήρια όλων των εταιρειών.

X.1960-31/10

ΠΡΑΚΤΟΡΕΙΟ ΤΑΞΙΔΙΩΝ ΣΑΒΒΑΣ ΣΑΗΣ

Με την ευκαιρία της λειτουργίας του **νέου** μας πρακτορείου στην οδό ΤΑΡΠΟΝ ΣΠΙΡΙΓΚΣ 42 δίπλα στην Τράπεζα Πίστεως
ΠΡΟΣΦΕΡΟΥΜΕ
τα φθηνότερα αεροπορικά εισιτήρια για όλο τον κόσμο με όλες τις αεροπορικές πτήσεις
ΠΡΟΣΟΧΗ: ΠΛΗΡΟΦΟΡΙΕΣ ΔΕΝ ΔΙΔΟΝΤΑΙ ΑΠΟ ΤΟ ΤΗΛΕΦΩΝΟ ΜΟΝΟ ΠΡΟΣΩΠΙΚΗ ΠΑΡΟΥΣΙΑ ΣΑΣ
Ακόμη:
- Σας παίρνουμε BIZA επισκέπτου για ΑΜΕΡΙΚΗ σε μία εβδομάδα
- BIZA επισκέπτου για ΑΥΣΤΡΑΛΙΑ σε μία μέρα
- Εκδοση διαβατηρίων
- Εκδοση αδειών αυτοκινήτων

ΞΕΝΟΔΟΧΕΙΑ ΣΤΗΝ ΑΘΗΝΑ

PRESIDENT Α΄ Κατηγορίας Λεωφόρος Κηφισίας			
Μονόκλινο	δρχ.	11.500	με πρωινό έως 31/10
Δίκλινο για μονόκλινο	»	12.500	» » »
Δίκλινο	»	15.000	» » »
Τρίκλινο	»	19.000	» » »
ESPERIA HOTEL Α΄ Κατηγορίας Σταδίου 22			έως 31/10
Μονόκλινο	δρχ.	24.500	» »
Δίκλινο	»	28.000	» »
Τρίκλινο	»	33.000	» »
ELECTRA HOTEL Α΄ Κατηγορίας Ερμού 5			
Μονόκλινο	δρχ.	29.800	με πρωινό έως 31/10
Δίκλινο	»	35.800	» » »
Τρίκλινο	»	42.300	» » »
TITANIA HOTEL Πανεπιστημίου 52 (Σύνταγμα Ομόνοια)			
Μονόκλινο δρχ.	με αμερικάνικο πρωινό	25.000	έως 31/10
Δίκλινο »	»	»	32.000 » »
Τρίκλινο »	»	»	36.000 » »
DORIA HOTEL Β΄ Κατηγορίας Πειραιώς 15-17 (κοντά στην Ομόνοια)			
Μονόκλινο	δρχ.	14.500	με πρωινό έως 31/10
Δίκλινο	»	18.500	» » »
Τρίκλινο	»	25.000	» » »
RIVA HOTEL Α΄ Κατηγορίας SUPERIOR Μιχαλακοπούλου (HILTON)			
Μονόκλινο	δρχ.	19.000	με πρωινό έως 31/10
Δίκλινο	»	21.000	» » »
Τρίκλινο	»	29.000	» » »
ALBATROS HOTEL Β΄ Κατηγορίας δίπλα στο δυτικό αεροδρόμιο			
Μονόκλινο	δρχ.	11.500	με πρωινό
Δίκλινο	»	18.500	»
Τρίκλινο	»	22.500	»
ALEXANDROS Α΄ Κατηγορίας περιοχή HILTON			
Μονόκλινο	δρχ.	19.000	έως 31/10
Δίκλινο	»	23.000	» »
Τρίκλινο	»	31.000	» »
CHRISTINA Β΄ Κατηγορίας περιοχή FIX			
Μονόκλινο	δρχ.	18.000	έως 31/10
Δίκλινο	»	20.000	» »
Τρίκλινο	»	27.500	» »
PARTHENON Α΄ Κατηγορίας περιοχή Μακρυγιάννη			
Μονόκλινο	δρχ.	22.000	με πρωινό έως 31/10
Δίκλινο	»	25.000	» » »
Τρίκλινο	»	35.500	» » »
ΧΑΝΔΡΗΣ Κατηγορίας LUX Συγγρού 385			
Μονόκλινο SUPERIOR	δρχ.	37.000	χωρίς πρωινό έως 31/12
Δίκλινο SUPERIOR	»	37.000	» » »
STANLEY Β΄ Κατηγορία Σύνταγμα			
Μονόκλινο	δρχ.	19.000	με πρωινό έως 31/10
Δίκλινο	»	26.000	» » »
Τρίκλινο	»	32.000	» » »
SEA VIEW στη Γλυφάδα			
Μονόκλινο	δρχ.	15.500	με πρωινό έως 31/5
Δίκλινο	»	19.000	» » »
Τρίκλινο	»	23.000	» » »
SARONIKOS δίπλα στο Στάδιο Ειρήνης και Φιλίας			
Μονόκλινο	δρχ.	12.500	με πρωινό έως 31/5
Δίκλινο	»	15.000	» » »
Τρίκλινο	»	18.500	» » »
ASTOR Σύνταγμα			
Μονόκλινο	δρχ.	16.000	με πρωινό έως 31/10
Δίκλινο	»	21.000	» » »
Τρίκλινο	»	26.000	» » »
GRAND HOTEL Β΄ Κατηγορίας Πατησίων & Βερανζέρου 10			
Μονόκλινο	δρχ.	13.000	με πρωινό έως 31/10
Δίκλινο	»	18.000	» » »
Τρίκλινο	»	24.000	» » »
ΒΕΡΓΙΝΑ Β΄ Κατηγορίας ΘΕΣ/ΚΗ (κεντρικό)			
Μονόκλινο	δρχ.	19.000	με πρωινό εως 31/8
Δίκλινο	»	24.000	» » »
Τρίκλινο	»	26.500	» » »

ΣΑΣ ΣΥΜΦΕΡΕΙ ΠΡΙΝ ΚΑΝΕΙΣΕΤΕ ΟΠΟΥΔΗΠΟΤΕ ΝΑ ΜΑΣ ΕΠΙΣΚΕΦΘΕΙΤΕ

ΠΡΑΚΤΟΡΕΙΟ ΤΑΞΙΔΙΩΝ
ΣΑΒΒΑΣ ΣΑΗΣ
ΤΑΡΠΟΝ ΣΠΡΙΓΚΣ 42 δίπλα στην Τράπεζα Πίστεως Τηλ. 39781-3
M23-31/10

ΠΑΙΔΑΓΩΓΙΚΟ ΕΡΓΑΣΤΗΡΙ ΤΕΧΝΗΣ
ΛΟΓΟΤΕΧΝΙΚΟ ΕΡΓΑΣΤΗΡΙ για παιδιά 8-12 χρ.
Μέσα από μορφές τέχνης
(Εικαστικά, Θέατρο, Μουσική κ.α.)



Τα παιδιά μέσα από παιχνίδια, ασκήσεις φαντασίας, ανάπτυξης της δημιουργικότητας, συγκέντρωσης, χαλάρωσης κ.α. θα οδηγηθούν από τον Προφορικό στο Γραπτό λόγο, θα ευαισθητοποιηθούν στην Τέχνη του Λόγου, θα εκφραστούν και θα επικοινωνήσουν.
Θα τους δοθεί η ευκαιρία μέσα από συναισθήσεις και ποικίλες δημιουργικές δραστηριότητες να γνωρίσουν σημαντικά έργα Ελλήνων και ξένων λογοτεχνών. Θα συνθέσουν τις δικές τους ιστορίες, θα γράψουν άρθρα, διαφημίσεις, αγγελίες, συνεντεύξεις, παραμύθια, ποιήματα κ.λ.π.
Το Γραπτό λόγο θα τον πλαισιώσουν με άλλες μορφές Τέχνης όπως Εικαστικά (εικονογράφηση των κειμένων τους κ.α.) Κατασκευές, Μουσική κ.λ.π.
Στο τέλος των συναντήσεων θα γίνει Έκθεση των έργων των μικρών δημιουργών.

Υπεύθυνη: Μερσίνη Λεγοϊδια-Σακελλαρίδου, εκπαιδευτικός, ειδικευμένη στη Θεατρική Αγωγή.
Πληροφορίες : Τηλ: 78.100

X.14213-15/10

Πολιτιστική ΠΡΟΟΔΟΣ

Γράφει ο Αριστείδης Εμμ. Μιαούλης

Ο ΔΗΜΟΣ ΡΟΔΟΥ ΤΙΜΑ ΕΝΑΝ ΣΥΜΠΑΤΡΙΩΤΗ ΜΑΣ ΠΡΩΘΥΠΟΥΡΓΟ

Τον ήρωα Παναγιώτη Ρόδιο, αποφάσισε να τιμήσει ο Δήμος Ρόδου. Στην τελευταία συνεδρίασή του το Δ.Σ. του Διεθνούς Κέντρου Λογοτεχνών και Μεταφραστών Ρόδου, αποφάσισε να τιμήσει ένα ξεχασμένο ήρωα, του οποίου το όνομα κοσμεί έναν πολυσύχναστο δρόμο της πόλης μας.

Οπως μας είπε ο πρόεδρος του ΔΚΛΜ Ρόδου κ. Κώστας Σκανδαλίδης, εντοπίστηκε πλούσιο υλικό που αφορά τον ήρωα αυτό και αξιοποιήθηκε. «Πριν από δύο χρόνια περίπου μας προσέγγισε μέσω επιστολής προς τον δήμαρχο Ρόδου κ. Γιαννόπουλο, ένας απόγονος του Παναγιώτου του Ρόδιου που βρίσκεται στη Νέα Μάκρη στην Αθήνα», μας λέει ο κ. Σκανδαλίδης. Και μας εξηγεί: «Πρόκειται για τον κ. Δημοσθένη Ιωαννίδη, νάυαρχο εν αποστρατεία του Πολεμικού Ναυτικού με τον οποίο ήρθαμε σε επαφή και αποφασίσαμε ως Δ.Σ.και με την έγκριση του Δημάρχου να αναθέσουμε την συγγραφή της ιστορίας του στον καθηγητή του Πανεπιστημίου κ. Γεώργιο Κόκκινο και στο βοηθό του κ. Παναγιώτη Ζαγοριανάκη, επίσης διδάκτορα της ιστορίας. Πήραμε κατόπιν το σχετικό υλικό από τους απογόνους, που αναφέρεται στη ζωή του Παναγιώτη Ρόδιου και ξεκινάμε για την έκδοση ενός σχετικού βιβλίου. Πέραν δε του γεγονότος ότι ίσως ήταν ο μοναδικός ήρωας Ρόδιος αγωνιστής του '21, θα πρέπει να μάθει ο κόσμος ότι υπήρξε και Πρωθυοπυργός της Ελλάδας έστω και για ένα μικρό χρονικό διάστημα. Αυτό και μόνο το γεγονός, βαραίνει περισσότερο τους ώμους μας νομίζω, γι' αυτό και αποφασίσαμε να προτείνουμε στο Δημοτικό Συμβούλιο, την ανάθεση της συγγραφής της ιστορίας του Παναγιώτη του Ρόδιου, αλά και το στήριμο ανδριάντα σε περίοπτη θέση στην πόλη της Ρόδου». Ο Παναγιώτης Ρόδιος δεν έχει τιμηθεί όσο θα έπρεπε από τον Δήμο της Ρόδου, διότι πολλά πράγματα δεν ήταν γνωστά. Υπάρχει ένας ζωγραφικός πίνακας δεξιά όπως μπαίνουμε στο Δημαρχείο της Ρόδου.

ΣΗΜΕΡΑ ΚΑΙ ΑΥΡΙΟ Η ΠΑΡΟΥΣΙΑΣΗ ΠΑΙΔΙΚΩΝ ΒΙΒΛΙΩΝ ΣΤΗΝ ΚΩ

Διήμερο πολιτιστικών εκδηλώσεων για την παιδική και σύγχρονη λογοτεχνία θα πραγματοποιηθεί στο Πολιτιστικό Πολύκεντρο «Ιπποκράτειο Θησαυροφυλάκιο του Πνεύματος, Νίκος Θαλασσινός και υιοί» στην Κω.

Απόψε στις 19.30 οι συγγραφείς Ελένη Δικαίου και Σοφία Ζαραμπούκα θα παρουσιάσουν τα παιδιά βιβλία των εκδόσεων ΠΑΤΑΚΗ «Ιάσονας»,«Θησέας» και «Γάτες και αρκούδες» με τη συμμετοχή των παιδιών.

Αύριο στις 19.30 η Ρίκα Διαλυνά θα παρουσιάσει το μυθιστόρημά της «Η ζωή είναι παράξενη, φίλε» και η Ασπασία Σιγάλα το μυθιστόρημά της «Ο πρίγκιπας ξεθώριασε στο πλύσιμο». Θα ακολουθήσει συζήτηση με το κοινό.

ΕΦΥΓΕ ΑΠΟ ΤΗ ΖΩΗ Ο «ΚΑΣΤΡΟΛΟΓΟΣ» ΓΙΑΝΝΗΣ ΓΚΙΚΑΣ

Πέθανε προχθές στην Αθήνα, σε ηλικία 71 ετών, ο γνωστός πολυγραφότατος συγγραφέας Γιάννης Γκίκας. Ο εκλιπών έχει αφήσει μια πλούσια βιβλιογραφία, ταξιδιωτική κυρίως, συμπεριλαμβανομένων και κειμένων που αφορούν τα Δωδεκάνησα που αγαπούσε ιδιαίτερα.

Πρώτη αναφορά στα Δωδεκάνησα γίνεται με τους «Ντελλάληδες», όπου καταγράφει τους τελευταίους ντελλάληδες της Ελλάδας, με πολλούς Δωδεκανησίους, ανάμεσά τους και κατόπιν στο πεντάτομο έργο του «Κάστρα Ταξίδια», (έκδ. ΑΣΤΗΡ ΑΛ. ΚΑΙ Ε. ΠΑΠΑΔΗΜΗΤΡΙΟΥ), όπου καταγράφονται όλα τα κάστρα της Δωδεκανήσου, τα οποία περιηγήθηκε κατά καιρούς. Μας διασώζει στα βιβλία του και πολλά ενδιαφέροντα σχέδια από τα κάστρα τα οποία περπάτησε ένα προς ένα.

Ο θάνατος τον βρήκε πριν ολοκληρώσει το τρίτομο έργο του για το Αγιο Ορος και την άλλη, αθέατη πλευρά του. Οπως μάθαμε πρόλαβε και παρέδωσε τον πρώτο τόμο για εκτύπωση στον εκδ. οίκο «ΑΣΤΗΡ», με τον οποίο συνεργάζεται εδώ και χρόνια με τίτλο «ΑΓΙΟΡΕΙΤΙΚΑ ΑΣΜΑΤΑ - Βακχικά της καλογερικής ζωής, και άλλα στιχουργήματα», που θα κυκλοφορήσει στις αρχές του 2001, ενώ το υπόλοιπο υλικό πρέπει τώρα να αξιοποιηθεί από ειδικό. Το γραφείο του Γιάννη Γκίκα, στην Ομόνοια, ήταν ότέκι πολλών συγγραφέων και δημοσιογράφων, από την Ελλάδα, και μετά από κάθε πνευματική συνάντηση, ακολουθούσε η πατροπαράδοτη «τσιπουροποσία» στην οποία επιδιδόταν ο συγγραφέας μας με ιδιαίτερη χαρά όταν είχε καλή παρέα! Θα τον θυμόμαστε πάντα.

ΕΛΛΗΝΙΚΗ ΔΗΜΟΚΡΑΤΙΑ
ΠΕΡΙΦΕΡΕΙΑ Ν. ΑΙΓΑΙΟΥ
ΝΟΜΟΣ ΔΩΔΕΚΑΝΗΣΟΥ
ΔΗΜΟΣ ΚΑΛΛΙΘΕΑΣ
ΟΡΘΗ ΕΠΑΝΑΛΗΨΗ

Ο Δήμαρχος Καλλιθέας έχοντας υπόψη

1) Τις διατάξεις του Ν. 2623/1998 (ΦΕΚ 139/26-6-1998 Τ.Α) του υπουργείου Εσωτερικών με θέμα «Ανασύνταξη των εκλογικών καταλόγων, οργάνωση και άσκηση του εκλογικού δικαιώματος, εκσυγχρονισμός της εκλογικής διαδικασίας και άλλες διατάξεις».

2) Την υπ' αριθ. 10/2000 εγκύκλιο αρ. πρωτ. 6068/22-2-2000 του υπουργείου Εσωτερικών με θέμα: Οδηγίες για τον καθορισμό των εκλογικών διαμερισμάτων και τη διαδικασία κατάταξης των εκλογέων σ' αυτά

3) Την υπ' αριθμ. πρωτ. 5924/2000 απόφαση της Νομαρχιακής Αυτοδιοίκησης Δωδεκανήσου έχουν καθορισθεί τα εκλογικά διαμερίσματα του Δήμου Καλλιθέας και πρόκειται να γίνει η κατάταξη των εκλογέων σ' αυτά

Προσκαλεί

Τους εγγεγραμμένους στα Δημοτολόγια του Δήμου Καλλιθέας (Δημότες Καλυθιών-Κοσκινού-Ψίνθου) μέχρι 10-10-2000 για να δηλώσουν τη δ/νση κατοικίας τους, προκειμένου να καταταγούν στο ανάλογο διαμέρισμα και στο εξής οι εκλογείς να ψηφίζουν στο πλησιέστερο προς την κατοικία τους εκλογικό τμήμα, προσκομίζοντας την αστυνομική τους ταυτότητα.

Οσοι εκλογείς δεν παρουσιαστούν μέχρι και την παραπάνω ημερομηνία (10-10-2000) στο αρμόδιο γραφείο του Δήμου Καλλιθέας για να δηλώσουν την τελευταία δ/νση κατοικίας τους, θα καταταγούν στα εκλογικά διαμερίσματα από το Δήμαρχο σύμφωνα με τα στοιχεία του Δημοτολογίου (παλαιά διεύθυνση, κλη).

Ο Δήμαρχος
Γιάννης Ιατρίδης

X.A8/10

ΠΡΑΚΤΟΡΕΙΟ ΤΑΞΙΔΙΩΝ
ΣΑΒΒΑΣ ΣΑΗΣ

9ήμερη εκδρομή

ΑΡΑΧΩΒΑ - ΝΑΥΠΑΚΤΟ - ΛΕΥΚΑΔΑ - ΚΕΡΚΥΡΑ - ΙΩΑΝΝΙΝΑ - ΜΕΤΣΟΒΟ - ΚΑΛΑΜΠΑΚΑ - ΜΕΤΕΩΡΑ - ΚΑΜΕΝΑ ΒΟΥΡΛΑ - ΑΙΔΗΨΟ - ΑΓ. ΙΩΑΝΝΗ ΤΟΝ ΡΩΣΣΟ - ΧΑΛΚΙΔΑ

Από 4/11 έως 13/11

Μια εκδρομή όνειρο: ΜΗΝ ΤΗ ΧΑΣΕΤΕ

Αναλυτικό πρόγραμμα στο ΠΡΑΚΤΟΡΕΙΟ ΤΑΞΙΔΙΩΝ

ΣΑΒΒΑ ΣΑΗ

Τάρπον Σπριγκς 42 Δίπλα στην ΠΙΣΤΕΩΣ

Τηλ. 39781 - 3 - Ρόδος

M15-3/11

Athambra Travel

ΑΛΕΞ. ΠΑΠΑΓΟΥ 23 Τηλ. 25698-37052

Μεγάλη εκδρομή στο Αυτοκρατορικό

ΜΑΡΟΚΟ

10-17 Νοεμβρίου 2000

Με το τέλος της θερινής περιόδου σας δίνουμε την ευκαιρία ενός ονειρεμένου ταξιδιού στη Βορειοδυτική Αφρική στο ξακουστό ΜΑΡΟΚΟ με ALITALIA μέσω ΜΙΛΑΝΟΥ.

CASABLANCA - RABAT - MEKNES - FEZ - MARACHES

Αεροπορικά εισιτήρια Αθήνα - Casablanca - Αθήνα
Ξενοδοχεία 5 αστέρων με ημιδιατροφή
Μεταφορές από / προς αεροδρόμιο Casablanca
Εκδρομές
Είσοδος στα επισκεπτόμενα αξιοθέατα
Ασάλειες ταξιδιού
Αρχηγός γραφείου
Τοπικός ξεναγός

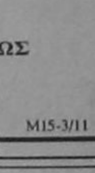

Η εκδρομή συνδυάζεται με τη συμμετοχή του Πολιτιστικού Συλλόγου Γυναικών Ρόδου στο Παμμεσογειακό Συνέδριο Γυναικών που γίνεται στο Μαρόκο στην πόλη KOURIBGA από 7-10/11/2000

☛ Δηλώσεις συμμετοχής μέχρι 18/10

Πληροφορίες - Προγράμματα

ALHAMBRA TRAVEL

Αλεξ. Παπάγου 23 - Τηλ. 37052, 25698

M11-31/10



Η εμπειρία μας και η αφοσίωση στη λεπτομέρεια αποτέλουν εγγύηση για την απόλυτη επιτυχία ώστε να μείνουν ανεξίτηλες στη μνήμη τη δική σας και των καλεσμένων σας.....

ΧΟΡΟΕΣΠΕΡΙΔΕΣ - ΓΑΜΟΙ - CATERING - ΠΑΙΔΙΚΑ ΠΑΡΤΥ



ΞΕΝΟΔΟΧΕΙΟ SOFITEL CAPSIS
ΡΟΔΟΥ
Για Πληροφορίες: 25-015 & 20919 (09.00 - 17.00)

CAPSIS
Conference Centers & Resort Hotels

X.1977-31/10

ΣΧΟΛΗ ΧΕΙΡΙΣΤΩΝ ΑΕΡΟΣΚΑΦΩΝ

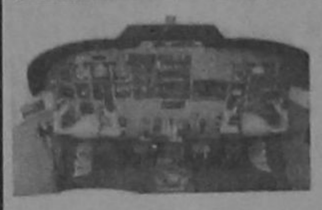

Έναρξη μαθημάτων τον Οκτώβριο

Η Σχολή δέχεται αιτήσεις για την νέα εκπαιδευτική σειρά !!!

(Θα τηρηθεί σειρά προτεραιότητας)

ΤΗΛ: 0241-78970 & 0977683431 ΦΑΧ: 0241-78970

X.14213-8/10

ΑΕΡΟΛΕΣΧΗ ΡΟΔΟΥ
T.Θ. 149 - Τ.Κ. 851 00 ΡΟΔΟΣ

RHODOS AEROCLUB
P.O. BOX 149 - GR 851 00 RHODOS

Athambra Travel

ΑΛΕΞ. ΠΑΠΑΓΟΥ 23 Τηλ. 25698-37052

Μεγάλη εκδρομή στη

ΡΟΥΜΑΝΙΑ

22-29/12/2000

Με Ολυμπιακή Αεροπορία

Χαρείστε στον ευατό σας και στα παιδιά σας μια διαφορετική χριστουγεννιάτικη εκδρομή στη μαγευτική Ρουμανία.

ΒΟΥΚΟΥΡΕΣΤΙ - ΣΙΝΑΙΑ - ΜΠΡΑΣΟΦ - ΜΠΡΑΝ - και μέρος της ΟΡΟΣΕΙΡΑΣ ΤΩΝ ΚΑΡΠΑΘΙΩΝ (ΚΑΣΤΡΟ ΤΟΥ ΔΡΑΚΟΥΛΑ)

Βυζαντινές ορθόδοξες εκκλησίες και μοναστήρια.

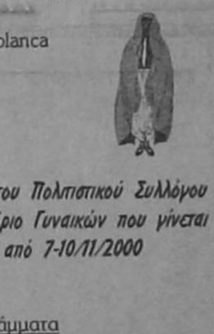

Ελατα - σκι - καταφύγια στα Καρπάθια - παιχνίδια στα χιόνια για παιδιά και μεγάλους - τελεφερίκ και πολλές εκπλήξεις προσφέρει στους πελάτες το γραφείο μας.

Ρεβεγιόν φανταστικό στη ΣΙΝΑΙΑ σε πολυτελές ξενοδοχείο. Ρουμάνικη μουσική - χοροί και τραγούδια

Ξενοδοχεία 4 και 5 αστέρων, με ημιδιατροφή, μεταφορές, εκδρομές, εισόδους, ελληνόφωνος ξεναγός, συνοδός γραφείου, ασφάλεια κ.λ.π.

Πληροφορίες στο γραφείο μας

ΠΡΑΚΤΟΡΕΙΟ ALHAMBRA

Αλεξ. Παπάγου 23 - Τηλ. 37052, 25698

M.11-31/10

Τώρα!

ΣΤΟ ΠΟΛΥΚΑΤΑΣΤΗΜΑ ΠΑΠΠΟΥ

Ντυθείτε με την σφραγίδα των εταιρειών...

HPA
RAMMER
SPARK *Felicitá*
DUR ESCAPE LAND Mandarino
Peter's Collection Pierre Cardin
CALLOP Chicco *Vamp* KITTEN
Mini Raxevsky LE BARON
MARASIL Red Union
MICKEY KIDS FOR DISNEY
Raxevsky Junior
MINERVA

και για τους μικρούς μας φίλους ο κόσμος του Pokémon σας περιμένει σε τιμές Αστέρια!

ΜΕΓΑΛΑ ΚΑΤΑΣΤΗΜΑΤΑ ΠΑΠΠΟΥ

25ης Μαρτίου 7, ΡΟΔΟΣ - Τηλ.: 24286, 20127 FAX: 30995

ΧΛ.

ΣΧΟΛΗ ΧΟΡΟΥ Ελλης Παρασκευα

Διαφάνειες και μεγενθύνσεις για μπαρ, εστιατόρια, fast food

Φ. & Ν. ΠΑΧΟΣ

Γ. Ευσταθίου 11
Τηλ. 26893

ΚΛΙΜΑΤΙΣΤΙΚΑ

PANASONIC ΙΑΠΩΝΙΑΣ

9.000 και 12.000 BTU

Παράδοση - Τοποθέτηση ... ΣΗΜΕΡΑ

EXPERT ΚΩΣΤΑΡΙΔΗΣ

ΚΑΝΑΔΑ 12 - Τηλ. 22325 - 20874

X.1981-31/10

ΑΝΑΚΟΙΝΩΣΗ

Το Σωματείο **«Ο ΦΙΛΟΣ»**
θα πραγματοποιήσει συγκέντρωση
για την ανάδειξη νέου
Διοικητικού Συμβουλίου
την 12/10/2000 ημέρα Πέμπτη
και ώρα 10.30 π.μ. έως 17.30 μ.μ.
στο ξενοδοχείο SUNWING
τηλ. 88100

Εκ του Δ.Σ.

14312-11/10

ΑΠΩΛΕΙΑ

Χάθηκε την Τρίτη 3/10 στη οδό Κολοκοτρώνη (Τιτάνια σινεμά)-Καναδά -Αγ. Νικόλαο, μικρό άσπρο σκυλάκι (κουταβάκι) 3 μηνών με το όνομα «ΛΟΥΗΣ» (χωρίς λουράκι) το τρίχωμα του είναι άσπρο, κοντό και τα αυτάκια του μικρά κατεβασμένα προς τα κάτω. Η ράχη του είναι ελαφρώς καφέ.

Ο ευρών θα αμοιφθεί με ποσό άνω των 30.000 δραχμών.

Παρακαλώ όποιος το δει να μας τηλεφωνήσει αμέσως στα τηλέφωνα: **0945/268842, 0932/965684 και 21653.**

ΧΛ

ΤΟ ΠΡΑΚΤΟΡΕΙΟ ΤΑΞΙΔΙΩΝ
ΚΑΒΑΔΑΣ TRAVEL
μπορεί να σας εξυπηρετήσει για οποιαδήποτε πρόβλημά σας. Ητοι:
- ΕΚΔΟΣΗ ΔΙΑΒΑΤΗΡΙΩΝ
- Εκδοση φθηνών αεροπορικών εισιτηρίων για οποιοδήποτε μέρος του κόσμου
Με την:
- Ολυμπιακή
- CRONOUS
- AEGEAN AIRLINES
- Φθηνά αεροπορικά εισιτήρια δι' ΕΥΡΩΠΗ - ΑΜΕΡΙΚΗ - ΚΑΝΑΔΑ - ΑΥΣΤΡΑΛΙΑ και ΑΣΙΑ με όλες τις αεροπορικές εταιρείες.
- ΕΙΣΙΤΗΡΙΑ ΠΛΟΙΩΝ για όπου θέλετε με όποια εταιρία θέλετε.
- ΚΡΑΤΗΣΕΙΣ ΞΕΝΟΔΟΧΕΙΩΝ
  HOTEL PRESIDENT
  HOTEL ASTOR
  HOTEL PARTHENON
  HOTEL ELECTRA
  HOTEL TITANIA
  HOTEL RIVA
  HOTEL ALEXANDROS
  HOTEL ILISIA
  HOTEL CHANDRIS
- ΑΝΑΝΕΩΣΕΙΣ ΔΙΠΛΩΜΑΤΩΝ ερασιτεχνικών, επαγγελματικών, βέσπας και μοτοσυκλετών.
- Μεταγράφουμε εις τους έχοντας άδεια εξωτερικού χωρίς εξετάσεις εις ελληνικήν.
- Εκδίδομεν άδειες INTERNATIONAL.
- Εκδίδομεν φοιτητικά εισιτήρια
- Δυνάμεθα να αποστείλουμε με ΤΕΛΕΞ τα εισιτήρια των φοιτητών που σπουδάζουν εις το εξωτερικό.

ΠΡΑΚΤΟΡΕΙΟ ΤΑΞΙΔΙΩΝ- ΜΕΤΑΝΑΣΤΕΥΣΕΩΣ
ΚΑΒΑΔΑΣ TRAVEL
οδός Καρπάθου αρ. 4- Ρόδος
Τηλ. (0241) 22156 - 24940,
τηλ. οικ. 23427

14319-12/10

ΑΡΙΘΜΟΣ 1.598/2000
ΑΠΟΣΠΑΣΜΑ ΠΕΡΙΛΗΨΕΩΣ ΕΚΘΕΣΕΩΣ ΑΝΑΓΚΑΣΤΙΚΗΣ ΚΑΤΑΣΧΕΣΕΩΣ

Δικαστικός επιμελητής: ο δικαστικός επιμελητής του Πρωτοδικείου Ρόδου Χρυσόστομος Στ. Κόκκαλης.

Επισπεύδουσα: Η ανώνυμη τραπεζική εταιρεία με την επωνυμία ΕΘΝΙΚΗ ΤΡΑΠΕΖΑ ΤΗΣ ΕΛΛΑΔΟΣ Α.Ε., με έδρα την Αθήνα, οδός Αιόλου αρ. 86., όπως εκπροσωπείται νόμιμα.

Οφειλέτες: Ο Κωνσταντίνος Κατσαρίδης του Σπύρου και η Μαρία-Νεφέλη Νικολαΐδου-Κατσαρίδου, οδός Ολύμπου, αρ. 3.

Οφειλή: 32.980.343 δραχμές πλέον τόκων και εξόδων, καθώς και εξόδων εκτελέσεως και πλειστηριασμού μέχρι πέρατος αυτού.

Χρόνος και τόπος πλειστηριασμού: Η 25 Οκτωβρίου 2000, ημέρα Τετάρτη και από ώρα 12 το μεσημέρι μέχρι τις 2 μετά το μεσημέρι της ίδιας ημέρας στο Δημοτικό Κατάστημα του Δήμου Ιαλυσού.

Μεσεγγυούχοι: Οι οφειλέτες.

Υπάλληλος επί του πλειστηριασμού: Η συμβολαιογράφος Ρόδου κ. Μαρία Παπαδάκη-Γιαννοπούλου.

Περιγραφή: 1) Το με στοιχειο πίνακος (Α1) κατάστημα πρώτου ορόφου που αποτελείται από ένα χώρο. Εχει καθαρή επιφάνεια 90,00 τετραγωνικά μέτρα, όγκο 288,00 κυβικά μέτρα και ποσοστό συνιδιοκτησίας επί του οικοπέδου 75/1000, που αντιστοιχούν σε 320,55 τετραγωνικά μέτρα. Εχει 1 βάρος. Εκτιμήθηκε 18.000.000 δραχμές.

2) Το με στοιχειο πίνακος (Α2) κατάστημα πρώτου ορόφου, που αποτελείται από ένα χώρο. Εχει καθαρή επιφάνεια 90,00 τετραγωνικά μέτρα, όγκο 288,00 κυβικά μέτρα και ποσοστό συνιδιοκτησίας επί του οικοπέδου 75/1000, που αντιστοιχούν σε 320,55 τετραγωνικά μέτρα. Εχει 1 βάρος. Εκτιμήθηκε 18.000.000 δραχμές.

Τα ως άνω καταστήματα έχουν πόρτες και παράθυρα από αλουμίνιο και τζάμια, ευρίσκονται στον πρώτο όροφο της οικοδομής και επικοινωνούν με το ισόγειο με εξωτερική τσιμεντένια σκάλα. Είναι τελειωμένα. Η περιγραφή του εσωτερικού τους δεν κατέστη δυνατή, διότι κατά την ώρα της κατασχέσεως ευρέθησαν κλειστά. Ευρίσκονται στον πρώτο όροφο οικοδομής, που αποτελείται από ισόγειο επιφάνειας 480,83 τετραγωνικών μέτρων και πρώτο όροφο επιφάνειας 180,00 τετραγωνικών μέτρων. Η ως άνω οικοδομή είναι κτισμένη σε ακίνητο εκτάσεως 4.274 τετραγωνικών μέτρων στη θέση «ΚΙΟΛΕ» του Δήμου Ιαλυσού Ρόδου με κτηματολογικά στοιχεία: τόμος 3 γαιών Τριαντών, φύλλο 195, μερίδα 177 γαιών, φάκελος 600. Είναι νομικής φύσεως «APZI-MIPI» και ήδη «ΜΟΥΛΚ» και προήλθε από ενοποίηση δύο επί μέρους ακινήτων με κτηματολογικά στοιχεία: τόμος 4 γαιών Τριαντών, φύλλο 155, μερίδα 176, φάκελος 383 και τόμος 3 γαιών Τριαντών, φύλλο 195, μερίδα 177, φάκελος 600. Τα ως άνω περιγραφόμενα καταστήματα ανήκουν κατά τη ψιλή κυριότητα στην Μαρία-Νεφέλη Νικολαΐδου-Κατσαρίδου, δυνάμει του υπ' αριθμόν 24949/1997 συμβολαίου του συμβολαιογράφου Ρόδου Γεωργίου Ροδίτου, λόγω γονικής παροχής από τον οφειλέτη Κωνσταντίνο Κατσαρίδη του Σπύρου και κατά την επικαρπία στον οφειλέτη Κωνσταντίνο Κατσαρίδη του Σπύρου. Τιμή πρώτης προσφοράς θα είναι το 1/2 της εκτιμήσεως, δηλαδή 9.000.000 δραχμές για το Α1 και 9.000.000 δραχμές για το Α2.

Ο πλειοδότης πρέπει να εφοδιαστεί με την απόφαση την αίρουσα τους περιορισμούς του Νόμου 1892/1990 διότι η Δωδεκάνησος είναι παραμεθόριος περιοχή.

Εγραψα το παρόν, σήμερα στις 11-9-2000, το υπογράφω δε και το σφραγίζω νόμιμα.

Ο δηλοποιών
δικαστικός επιμελητής
Χρυσόστομος Στ. Κόκκαλης

ΧΛ7/10

ΑΡΙΘΜΟΣ 1.589/2000
ΑΠΟΣΠΑΣΜΑ ΠΕΡΙΛΗΨΕΩΣ ΕΚΘΕΣΕΩΣ ΑΝΑΓΚΑΣΤΙΚΗΣ ΚΑΤΑΣΧΕΣΕΩΣ

Δικαστικός επιμελητής: ο δικαστικός επιμελητής του Πρωτοδικείου Ρόδου Χρυσόστομος Στ. Κόκκαλης.

Επισπεύδουσα: Η ανώνυμη τραπεζική εταιρεία με την επωνυμία ΕΜΠΟΡΙΚΗ ΤΡΑΠΕΖΑ ΤΗΣ ΕΛΛΑΔΟΣ Α.Ε., με έδρα την Αθήνα (Σοφοκλέους αρ. 11), όπως εκπροσωπείται νόμιμα.

Οφειλέτες: Ο Μηνάς Καμαράτος του Γεωργίου, κάτοικος Αρκάσας Δήμου Καρπάθου.

Οφειλή: 1.212.379 δραχμές πλέον τόκων και εξόδων, καθώς και εξόδων εκτελέσεως και πλειστηριασμού μέχρι πέρατος αυτού.

Χρόνος και τόπος πλειστηριασμού: Η 25 Οκτωβρίου 2000, ημέρα Τετάρτη και από ώρα 12 το μεσημέρι μέχρι τις 2 μετά το μεσημέρι της ίδιας ημέρας στο Δημοτικό Κατάστημα του Δήμου Πεταλούδων Ρόδου.

Μεσεγγυούχοι: Ο οφειλέτης.

Υπάλληλος επί του πλειστηριασμού: Η συμβολαιογράφος Ρόδου κ. Καλλιόπη Μαύρου-Ροδίτου, Εθν. Μακαρίου αρ. 45.

Περιγραφή: Ακίνητο-αγρός στην κτηματική περιφέρεια Παστίδας, εκτάσεως 4.880 τετραγωνικών μέτρων περισσότερο ή λιγότερο κατά το Κτηματολόγιο. Είναι νομικής φύσεως «APZI-MIPI» και έχει τα ακόλουθα κτηματολογικά στοιχεία: τόμος 5ος γαιών Παστίδας Ρόδου, φύλλο 1, μερίδα 43 γαιών Παστίδας και φάκελος 333. Συνορεύει ανατολικά με ποταμό, νότια με ποταμό, δυτικά με μερίδα 18 γαιών Παστίδας και βόρεια με μερίδα 29 γαιών Παστίδας. Εντός του ακινήτου είναι κτισμένα τέσσερα κτίσματα με εμβαδόν το πρώτο 460 τετραγωνικά μέτρα περίπου, το δεύτερο 180 τετραγωνικά μέτρα περίπου, το τρίο 390 τετραγωνικά μέτρα περίπου και το τέταρτο 440 τετραγωνικά μέτρα περίπου. Είναι κτισμένα με τσιμεντοπλίνθους και έχουν οροφή απο ελενίτ.

Τα ως άνω κτίσματα δεν είναι μετεγραμμένα στο Κτηματολόγιο. Το ως άνω ακίνητο μετά των συστατικών του μερών εκτιμήθηκε στην τιμή των 20.000.000 δραχμών. Τιμή πρώτης προσφοράς θα είναι το 1/2 της εκτιμήσεως, δηλαδή 10.000.000 δραχμές.

Ο πλειοδότης πρέπει να εφοδιαστεί με την απόφαση την αίρουσα τους περιορισμούς του Νόμου 1892/1990 διότι η Δωδεκάνησος είναι παραμεθόριος περιοχή.

Εγραψα το παρόν, σήμερα στις 26-7-2000, το υπογράφω δε και το σφραγίζω νόμιμα.

Ο δηλοποιών
δικαστικός επιμελητής
Χρυσόστομος Στ. Κόκκαλης

ΧΛ7/10

ΑΡΙΘΜΟΣ 1.608/2000
ΠΕΡΙΛΗΨΗ ΕΚΘΕΣΕΩΣ ΑΝΑΓΚΑΣΤΙΚΗΣ ΚΑΤΑΣΧΕΣΕΩΣ

Δικαστικός επιμελητής: Ο δικαστικός επιμελητής του Πρωτοδικείου Ρόδου Χρυσόστομος Στ. Κόκκαλης.

Επισπεύδουσα: Η Εταιρία με την επωνυμία «BIAN Ε.Π.Ε..», που εδρεύει στον Αγιο Δημήτριο Αττικής, Γρ. Λαμπράκη 3, όπως εκπροσωπείται νόμιμα.

Οφειλέτες: Ο Γεώργιος Βογιατζόγλου του Ευσταθίου, κάτοικος Ρόδου.

Οφειλή: 805.150 δραχμές πλέον τόκων και εξόδων, καθώς και εξόδων εκτελέσεως και πλειστηριασμού μέχρι πέρατος αυτού.

Χρόνος και τόπος πλειστηριασμού: Η 18 Οκτωβρίου 2000, ημέρα Τετάρτη και από ώρα 12 το μεσημέρι μέχρι τις 2 μετά το μεσημέρι της ίδιας ημέρας στο Δημοτικό Κατάστημα του ΔΟΝΑ Ρόδου στην οδό Διαγοριδών αρ. 1.

Μεσεγγυούχος: Ο οφειλέτης.

Υπάλληλος επί του πλειστηριασμού: Η συμβολαιογράφος Ρόδου κ. Μαρία Καρποδίνη-Καντιδενού,Εθν. Μακαρίου, αρ. 26.

Περιγραφή: Ενα αυτοκίνητο ιδιωτικής χρήσεως, επιβατικό, με αριθμό κυκλοφορίας ΥΑΕ 6977, μάρκας OPEL KADETT εργοστασίου, κατασκευής G.M. HELLAS ABEE, με αριθ. πλαισίου WOL000034F2531144 και αριθμό κινητήρα 12SC104789, χρώματος λευκού, θέσεων πέντε (5), βενζινοκίνητο, κυλινδρισμού 1196 κυβικών εκατοστών, φορολογικής ισχύος 8,0 ίππων. Εχει πλήρη ηλεκτρολογική εγκατάσταση με τα απαραίτητα φανάρια του και τους τέσσερις τροχούς του με τα αντίστοιχα ελαστικά τους. Εκτιμήθηκε 400.000 δραχμές. Τιμή πρώτης προσφοράς θα είναι το 1/2 της εκτιμήσεως, δηλαδή 200.000 δραχμές.

Εγραψα την παρούσα σήμερα στις 26-9-2000, το υπογράφω δε και το σφραγίζω νόμιμα.

Ο δηλοποιών
δικαστικός επιμελητής
ΧΡΥΣΟΣΤΟΜΟΣ ΣΤ. ΚΟΚΚΑΛΗΣ

ΧΛ-7/10

ΑΡΙΘΜΟΣ 1.609/2000
ΠΕΡΙΛΗΨΗ ΕΚΘΕΣΕΩΣ ΑΝΑΓΚΑΣΤΙΚΗΣ ΚΑΤΑΣΧΕΣΕΩΣ

Δικαστικός επιμελητής: Ο δικαστικός επιμελητής του Πρωτοδικείου Ρόδου Χρυσόστομος Στ. Κόκκαλης.

Επισπεύδουσα: Η Ανώνυμη Εταιρία με την επωνυμία «ΕΥΣΤΑΘΙΟΣ ΚΩΝΣΤΑΝΤΙΝΟΥ Α.Ε.», που εδρεύει στη Νέα Ιωνία Αττικής, Μετρών αρ. 5, όπως εκπροσωπείται νόμιμα.

Οφειλέτες: Ο Γεώργιος Βογιατζόγλου του Ευσταθίου, κάτοικος Ρόδου.

Οφειλή: 2.550.961 δραχμές πλέον τόκων και εξόδων, καθώς και εξόδων εκτελέσεως και πλειστηριασμού μέχρι πέρατος αυτού.

Χρόνος και τόπος πλειστηριασμού: Η 18 Οκτωβρίου 2000, ημέρα Τετάρτη και από ώρα 12 το μεσημέρι μέχρι τις 2 μετά το μεσημέρι της ίδιας ημέρας στο Δημοτικό Κατάστημα του ΔΟΝΑ Ρόδου στην οδό Διαγοριδών αρ. 1.

Μεσεγγυούχος: Ο ίδιος ο οφειλέτης.

Υπάλληλος επί του πλειστηριασμού: Η συμβολαιογράφος Ρόδου κ. Μαρία Καρποδίνη-Καντιδενού, Εθν. Μακαρίου, αρ. 26.

Περιγραφή: 1) Μία τηλεόραση μάρκας PHILIPS με αριθμό σειράς GR-22AA, γαλλικής κατασκευής, έγχρωμη, 24 ιντσών. Εκτιμήθηκε 80.000 δραχμές. 2) Ενα στερεοφωνικό μάρκας TECHNICS που αποτελείται από διπλό κασετόφωνο μοντέλο RS-CH505, ενισχυτή μοντέλο SE-CH505A, ψηφιακό πικ-απ μοντέλο SL-CH505, ραδιόφωνο μοντέλο ST-CH505 και δύο ηχεία. Εκτιμήθηκε 100.000 δραχμές. 3) Ενα AIR CONTITION μάρκας AIRWELL μοντέλο εσωτερικής και εξωτερικής μονάδας, χρώματος λευκού. Εκτιμήθηκε 200.000 δραχμές. 4) Ενα σαλόνι που αποτελείται από δύο καναπέδες και μια πολυθρόνα με ταπετσαρία χρώματος μαύρου-πράσινου και ένα τραπεζάκι ξύλινο χρώματος μαύρο με γυάλινο σκέπασμα. Εκτιμήθηκε 100.000 δραχμές. 5) Μια τραπεζαρία που αποτελείται από ένα τραπέζι ξύλινο, χρώματος μαύρου-καφέ και έξι καρέκλες ξύλινες με ψηλή πλάτη, χρώματος μαύρου και ταπετσαρία εμπριμέ. Εκτιμήθηκε 150.000 δραχμές. Τιμή πρώτης προσφοράς θα είναι το 1/2 της εκτιμήσεως για κάθε ένα.

Εγραψα την παρούσα σήμερα στις 26-9-2000, το υπογράφω δε και το σφραγίζω νόμιμα.

Ο δηλοποιών
δικαστικός επιμελητής
ΧΡΥΣΟΣΤΟΜΟΣ ΣΤ. ΚΟΚΚΑΛΗΣ

ΧΛ-7/10

ΑΡΙΘΜΟΣ 1.605/2000
ΠΕΡΙΛΗΨΗ ΕΚΘΕΣΕΩΣ ΑΝΑΓΚΑΣΤΙΚΗΣ ΚΑΤΑΣΧΕΣΕΩΣ

Δικαστικός επιμελητής: Ο δικαστικός επιμελητής του Πρωτοδικείου Ρόδου Χρυσόστομος Στ. Κόκκαλης.

Επισπεύδων: Ο Μιχάλης Μαρής του Γεωργίου, κάτοικος Καρπάθου.

Οφειλέτιδα: Η Ανθούλα συζ. Ιωάννη Σπανού, το γένος Κωνσταντίνου Καραξή, κάτοικος Καρπάθου.

Οφειλή: 4.156.000 δραχμές πλέον τόκων και εξόδων, καθώς και εξόδων εκτελέσεως και πλειστηριασμού μέχρι πέρατος αυτού (μείον την καταβολή).

Χρόνος και τόπος πλειστηριασμού: Η 25 Οκτωβρίου 2000, ημέρα Τετάρτη και από ώρα 12 το μεσημέρι μέχρι τις 2 μετά το μεσημέρι της ίδιας ημέρας στο Δημοτικό Κατάστημα του Δήμου Καρπάθου.

Μεσεγγυούχος: Η οφειλέτιδα.

Υπάλληλος επί του πλειστηριασμού: Η συμβολαιογράφος Ρόδου κ. Χριστίνα Καρύδα-Παπανικήτα.

Περιγραφή: Οικία ισογείου και πρώτου ορόφου 60 τετραγωνικών μέτρων το ισόγειο και 60 τετραγωνικών μέτρων ο πρώτος όροφος, η οποία είναι κτισμένη σε οικόπεδο εμβαδού 100 τετραγωνικών μέτρων στην περιοχή «ΑΥΛΑ» του Δήμου Καρπάθου. Κατά την ώρα της κατασχέσεως ευρέθη η περιγραφόμενη οικία που αποτελείται το ισόγειο από σαλόνι, κουζίνα και λουτρό και ο πρώτος όροφος από δύο δωμάτια, σαλόνι και λουτρό.

Είναι τελειωμένη με κουφώματα και πόρτες ξύλινα, με ηλεκτρολογικές και υδραυλικές εγκαταστάσεις. Το ισόγειο επικοινωνεί με τον πρώτο όροφο με εσωτερική σκάλα σιδηράς κατασκευής, επενδυδυμένη με ξύλο. Συνορεύει νότια με κήπο Παπαμανώλη, βόρεια με ιδιοκτησία Χατζηευσταθίου, ανατολικά με οδό Ιωάννου Μεταξά και δυτικά με χώρο νοσοκομείου. Εκτιμήθηκε 25.000.000 δραχμές κατά την κατάσχεση και διορθώθηκε η τιμή εκτιμήσεως σε 30.000.000 δραχμές δυνάμει της υπ' αριθμόν 351/2000 απόφαση του Μονομελούς Πρωτοδικείου Ρόδου.

Τιμή πρώτης προσφοράς θα είναι το 1/2 της εκτιμήσεως, δηλαδή 15.000.000 δραχμές. Ο πλειοδότης πρέπει να εφοδιαστεί με την απόφαση την αίρουσα τους περιορισμούς του Νόμου 1892/1990 διότι η Δωδεκάνησος είναι παραμεθόριος περιοχή.

Εγραψα το παρόν σήμερα στις 20-9-2000, το υπογράφω δε και το σφραγίζω νόμιμα.

Ο δηλοποιών
δικαστικός επιμελητής
ΧΡΥΣΟΣΤΟΜΟΣ ΣΤ. ΚΟΚΚΑΛΗΣ

ΧΛ-7/10

ΦΡΟΝΤΙΣΤΗΡΙΟ ΙΤΑΛΙΚΩΝ
Γ. ΧΑΡΤΕΡΟΣ
Διδάσκει η ΙΤΑΛΙΔΑ κ. ROSA DI DONATO ΧΑΡΤΕΡΟΥ ΠΤΥΧ. ΠΑΝΕΠ. ΡΩΜΗΣ "LA SAPIENZA"
- *Αυστηρά ολιγομελή τμήματα για*
- Μαθητές δημοτικού-γυμνασίου-λυκείου
- Ξενοδοχοϋπάλληλους-επαγγελματίες

Με μαθήματα κατάλληλα για τις ανάγκες τους
- Ξεναγούς για την απόκτηση του διπλώματος στα ιταλικά
- Υποψήφιους Ιταλικών Πανεπιστημίων με μαθήματα ορολογίας
- Επίσης ιδιαίτερα μαθήματα και συμμετοχή των μαθητών στις εξετάσεις PALSO με ποσοστά επιτυχίας 100%,
- Μαθαίνετε να μιλάτε ΣΩΣΤΑ από την πρώτη στιγμή με την ΣΩΣΤΗ ΙΤΑΛΙΚΗ ΠΡΟΦΟΡΑ
- Διδασκαλία και με τη χρήση λογοτεχνικών βιβλίων, περιοδικών και εφημερίδων, με οπτικοακουστικών συστημάτων γιατί ΤΟ ΝΑ ΜΑΘΕΤΕ ΝΑ ΜΙΛΑΤΕ ΑΜΕΣΩΣ ΚΑΙ ΣΩΣΤΑ ΕΙΝΑΙ Ο ΣΤΟΧΟΣ ΜΑΣ
- Επίσης εξασφαλίζουμε τη διαμονή και τα μαθήματα σε Πανεπ. Κολλέγια στη Ρώμη, Firenze, L' Aquila με την διαμονή των φοιτητών μέσα στο κολλέγιο για όσους επιθυμούν να πάνε να σπουδάσουν στην Ιταλία.

Μια σωστή επιλογή είναι εγγύηση για το μέλλον
Υπεύθυνη Διδασκαλίας
Κ. ROSA DI DONATO - ΧΑΡΤΕΡΟΥ
Διεύθυνση: ΝΙΚΟΥ ΚΑΖΑΝΤΖΑΚΗ 21 - ΡΟΔΟΣ
(πίσω από το "ΜΑΡΙΝΟΠΟΥΛΟ")
Τηλ. 35275 (ώρες 9-1 και 5-8)

Οι εγγραφές άρχισαν

X1987-31/10

ΔΙΕΘΝΗΣ ΣΧΟΛΗ
ΡΕΦΛΕΞΟΛΟΓΙΑΣ & ΘΕΡΑΠΕΙΑΣ ΜΕΣΗΜΒΡΙΝΩΝ
Ιδρύθηκε το 1983 Προϊσταμένη: Inge Dougans
1999 Διευθύντρια: Σάντρα Μπαρλάβα

Πρόσκληση

Η Διεθνής Σχολή Ρεφλεξολογίας και Μεσημβρινών σας προσκαλεί την ***Κυριακή 8 Οκτωβρίου*** *στις* ***6:00*** *το απόγευμα στο ξενοδοχείο* ***Rodos Palace,*** *στην τελετή απονομής πτυχίων στους αποφοίτους της Σχολής του ακαδημαϊκού έτους 1999. Θα ακολουθήσει παρουσίαση προγράμματος Ρεφλεξολογίας, που εφαρμόζεται στους καρδιοπαθείς ασθενείς του Ωνάσειου Καρδιοχειρουργικού Κέντρου της Αθήνας.*

Η εκδήλωση θα πραγματοποιηθεί στα πλαίσια του πολυσυνεδρίου ERICSSON - MONEY SHOW 2000
ΚΕΝΤΡΙΚΟΣ ΧΟΡΗΓΟΣ: ΝΕΟ ΡΟΔΟΓΑΛ ΧΟΡΗΓΟΣ ΠΡΟΒΟΛΗΣ: ΚΑΝΑΛΙ 4

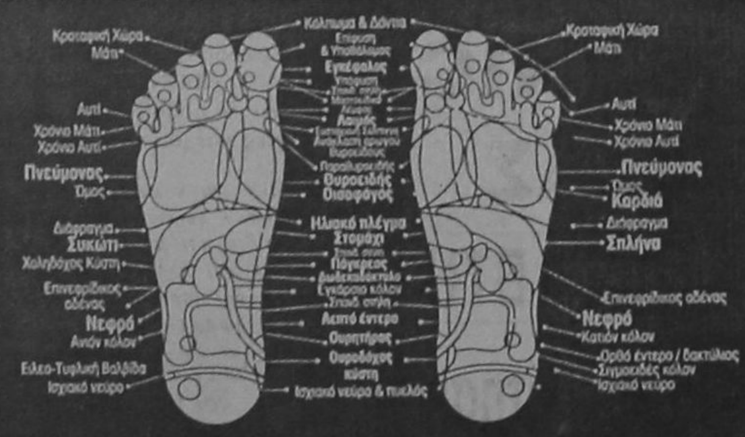

ΟΙ ΕΓΓΡΑΦΕΣ ΑΡΧΙΣΑΝ
ΣΕΙΡΑ ΜΑΘΗΜΑΤΩΝ
ΓΙΑ ΔΙΠΛΩΜΑ ΣΤΗ ΡΕΦΛΕΞΟΛΟΓΙΑ
ΚΑΙ ΤΗ ΘΕΡΑΠΕΙΑ ΜΕΣΗΜΒΡΙΝΩΝ
Courses can be taken in English & Greek
Ηρωίδας Αναστασίας 58 & Κ. Υδραίου, 85100 Ρόδος, Τηλ: 0241 73015, Fax: 0241 73015

X.1994-8/10

ΔΙΑΒΑΤΗΡΙΑ

Γνωρίζουμε πολύ καλά πόσο πολύτιμος είναι ο χρόνος σας. Αφήστε τη φροντίδα της εκδόσεως του ΔΙΑΒΑΤΗΡΙΟΥ σας σε μας.

Πληροφορίες
ΚΑΒΑΔΑΣ TRAVEL
οδός Καρπάθου αρ. 4, τηλ. 22156-24940

14319-12/10

ΑΝΑΘΕΩΡΗΣΕΙΣ ΑΔΕΙΩΝ ΟΔΗΓΗΣΕΩΣ ΑΥΤΟΚΙΝΗΤΩΝ

Οδηγοί αυτοκινήτων, μοτοσικλέτας, βέσπας, ρίξτε μια ματιά στην άδειά σας οδηγήσεως μήπως είστε εκ του νόμου υποχρεωμένοι να την ανανεώσετε. Το γραφείο μας αναλαμβάνει την τακτοποίηση όλων των δικαιολογητικών.

Πληροφορίες
ΚΑΒΑΔΑΣ TRAVEL
Οδός Καρπάθου αρ. 4
Τηλ. 22156-24940

14319-12/10

ΚΕΣΙΣΟΓΛΟΥ
ΚΑΤΑΣΤΗΜΑΤΑ

Επειδή κάποιες στιγμές είναι μοναδικές...

Τα καταστήματα Κεσίσογλου εδώ και 35 χρόνια προσφέρουν ασύγκριτη ποιότητα και ποικιλία σε όλα τα είδη που στολίζουν και ομορφαίνουν το σπίτι.

Προσφέρουν τη διαχρονικότητα του κλασικού και τη γοητεία του μοντέρνου.

Προσφέρουν ένα κόσμο φαντασίας και ονείρου που μπορείτε κι εσείς να τον αγγίξετε αν μας επισκευθείτε σε ένα από τα καταστήματά μας.

...Το αποτέλεσμα κερδίζει τις εντυπώσεις!

Επωφεληθείτε από τη λίστα γάμου μας και δώστε στο καινούριο σας σπίτι μια ξεχωριστή νότα με μοναδικά κομμάτια υψηλής ποιότητας.

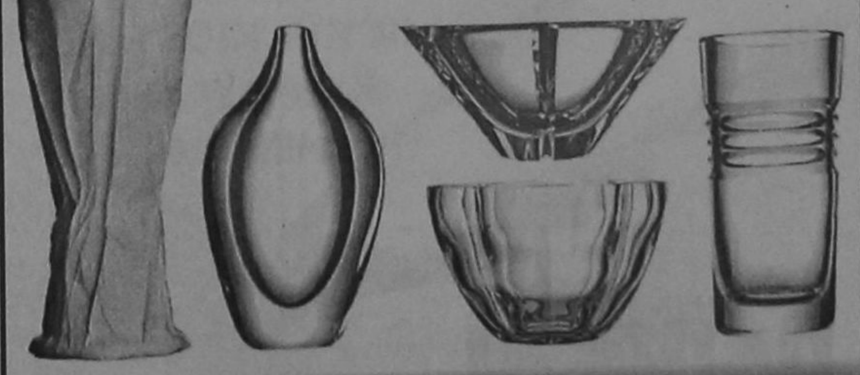

X 1915-6/09

ΣΤΟΑ ΚΙΟΣΟΓΛΟΥ - ΕΘΕΛΟΝΤΩΝ ΔΩΔΕΚΑΝΗΣΙΩΝ 31, ΡΟΔΟΣ - ΤΗΛ.: (0241) 24238
●● Και προσεχώς το δεύτερο κατάστημα στην οδό Καναδά 15 ●●

ΣΥΓΧΑΡΗΤΗΡΙΟ

Συγχαίρουμε τους παρακάτω μαθητές - μαθήτριες που πέτυχαν την εισαγωγή τους στα ΑΕΙ ευχόμενοι παράλληλα καλή πρόοδο.

- **Διακογεωργίου Βασίλης** - Πολιτ. Δομικών Εργων Σερρών
- **Ζαννετίδη Αικατερίνη** - Εμπορίας & Διαφήμισης Αθήνας
- **Καλαβρέζος Ηλίας** - Τοπογραφίας Αθήνας
- **Καμπούρη Μαγκαφούλα** - Ποιμαντικής και Κοινωνικής Θεολογίας Θεσσαλονίκης
- **Κατταβενός Νικόλαος**- Επιστημών της Θάλασσας - Παν. Αιγαίου
- **Μαγιοκρίνου Ευδοκία** - Πολ. Επιστήμης & Δημ. Διοίκησης Αθήνας
- **Μαχτή Μαρία** - Παιδαγωγικό Νηπιαγωγών Πάτρας
- **Μπόνη Ρενάτα** - Φιλ/φίας - Παιδ/κής και Ψυχολογίας Αθήνας
- **Μπόνη Σώτια** - Επιστήμης Φυσικής Αγωγής και Αθλητισμού Αθήνας
- **Πέπης Δημήτριος** - Ηλεκτρολογίας Δυτικής Μακεδονίας (Κοζάνη)
- **Σαλαμαστράκη Αθανασία** - Νομικής Θράκης (Κομοτηνή)
- **Ταβερνάρης Μιχαήλ** - Επιστήμης Φυσικής Αγωγής & Αθλητισμού Αθήνας
- **Χατζηαναστασίου Αναστάσιος** - Διοίκησης Επιχειρήσεων Σερρών
- **Χατζηαντωνίου Καλλιόπη** - Μαριάννα - Μεθ. Ιστορίας & Θεωρίας της Επιστήμης Αθήνας

Οικογένεια
Μιχάλη Ερωτόκριτου

ΧΛ-7/10

ΕΥΧΑΡΙΣΤΗΡΙΟ

Η Εκκλησιαστική Επιτροπή του Μητροπολιτικού Ιερού Ναού Κοιμήσεως της Θεοτόκου Απερίου Καρπάθου, ευχαριστεί τους κατωτέρω που εις μνήμην του Πέτρου Γ. Γιαννόπουλου, προσέφεραν τα παρακάτω ποσά, για τη συντήρηση του Ιερού Τέμπλου του Ι. Ναού μας:

Γεώργιο και Αννα Χιωτάκη	δρχ. 100.000
Μιχαήλ και Καίτη Χιωτάκη	δρχ. 100.000
Μηνά και Πόπη Σκευοφύλακα	δρχ. 100.000
Εμμανουήλ και Ρηγοπούλα Χιώτη	δρχ. 10.000
Γεώργιο και Μαριγούλα Λογοθέτη	δρχ. 10.000
Αχιλλέα και Αννα Πηλείδη	δρχ. 10.000
Κωνσταντίνο Μακρή	δρχ. 10.000
Αννα Σακελαρίδου - Μικροπανδρεμένου	δρχ. 20.000
Γεώργιο και Αννα Χιωτάκη (εις μνήμην Ποθητού Σταματιάδη)	δρχ. 15.000

Εν Απερίω Καρπάθου τη 23η Αυγούστου 2000

Το Εκκλησιαστικόν Συμβούλιον

Ο Πρόεδρος Αρχιμανδρίτης Ιωάννης Περίδης — Η Ταμίας Φιλιππούση Καλλιόπη — Η Γραμματέας Γεγατσούλη Ειρήνη

ΧΛ-7/10

PELLOS TRAVEL

Θρησκευτική εκδρομή στα

ΜΥΡΑ

Αναχ. 4/12 Επιστρ. 7/12

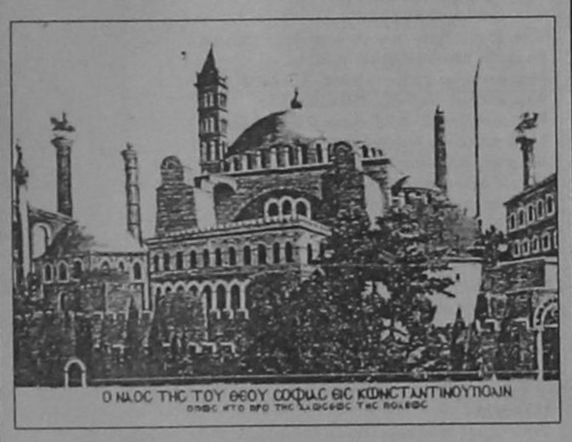

ΡΟΔΟΣ - ΜΑΡΜΑΡΙΣ - ΑΝΤΑΛΕΙΑ - ΜΑΚΡΗ

04/12: Ρόδος - Μαρμαρίς με το καταμαράν. Αφιξη στο Μαρμαρίς. Αναχώρηση με πούλμαν για Αντάλεια. Αφιξη στο ξενοδοχείο νωρίς το απόγευμα. Δείπνο - Διανυκτέρευση.

5/12: Αναχώρηση για Μύρα ώρα 07.00 π.μ.. Θεία Λειτουργία στη Βασιλική του Αγίου Νικολάου στα Μύρα. Γεύμα ομαδικό στα Μύρα (εξ ιδίων). Σύντομη περιήγηση στα αξιοθέατα των Μύρων και αναχώρηση για Μάκρη μέσω της γενέτειρας του Αγίου Νικολάου στα Πάταρα. Αφιξη και διανυκτέρευση στη Μάκρη. Δείπνο.

6/12: Μετά το πρωινό. Επίσκεψη σε αξιοθέατα της περιοχής (ΠΕΡΓΗ - ΑΣΠΕΝΔΟΣ - ΚΑΤΑΡΡΑΚΤΕΣ DUDEN). Το γεύμα (εξ ιδίων) καθ' οδόν. Εσπερινός της παραμονής σε χώρο του ξενοδοχείου. Δείπνο ομαδικό, νηστίσιμο και προετοιμασία για Θεία Λειτουργία στον ΑΓΙΟ ΝΙΚΟΛΑΟ (ΜΥΡΑ).

7/12: Πρωινό και αναχώρηση Πριένε - Μίλετος - Δίδυμα. Επίσκεψη στους αρχαιολογικούς χώρους και εκκλησιασμό. Γεύμα σε εστιατόριο. Αφιξη στο Μαρμαρίς. Αναχώρηση για Ρόδο - Αφιξη στη Ρόδο το βράδυ. Τέλος εκδρομής.

Στην εκδρομή περιλαμβάνονται

1. Εισιτήρια με το καταμαράν Ρόδος - Μαρμαρίς - Ρόδος. 2. Πλήρης διατροφή (πρωινό - γεύμα - δείπνο). 3. Δωμάτια δίκλινα και τρίκλινα σε ξενοδοχεία 3*** και 4**** 4. Μεταφορές με κλιματιζόμενα πούλμαν (Deluxe) 5. Ξεναγήσεις στην ελληνική γλώσσα 6. Ταξιδιωτική ασφάλεια. 7 Συνοδός του γραφείου.

Δεν περιλαμβάνονται

1. Εισιτήρια των εισόδων σε αρχαιολογικούς χώρους 2. Φόροι εισόδου και εξόδου 3. Φιλοδωρήματα

Για κρατήσεις στο πρακτορείο

PELLOS TRAVEL

Φαληράκι - Ρόδος. Τηλ.: (0241)87615 Fax: (0241) 87616

ΠΡΟΣΕΧΕΙΣ ΕΚΔΡΟΜΕΣ

10/11 - 20/11 Βενετία (Ιταλίας
24/12-29/12 Λονδίνο (Αγγλίας)
29/12 - 5/1/2001 Παρίσι (Γαλλίας)

X1946-31/10

Θα γίνει και το διαδίκτυο

Γέφυρα μεταξύ διανοουμένων

ΔΙΕΘΝΕΣ ΕΡΓΑΣΤΗΡΙ ΣΤΗ ΡΟΔΟ

Για πρώτη φορά, μετά το 1989, δεκαετίες μετά τον ψυχρό πόλεμο, συγγραφείς και μεταφραστές από την Ανατολή και τη Δύση, μπόρεσαν να συγκεντρωθούν με τη δική τους ελεύθερη θέληση,. Διάφοροι σύλλογοι συγγραφέων και μεταφραστών, αποφάσισαν να συγκεντρωθούν κατά τη διάρκεια πολιτιστικών ταξιδίων ή πλόων στη Βαλτική Θάλασσα (Φεβρουάριο 1992), καθώς και στη Μαύρη Θάλασσα και στο Αιγαίο (Νοέμβριο 1994). Αυτές οι κρουαζιέρες είχαν σαν αποτέλεσμα την ίδρυση διεθνών λογοτεχνικών κέντρων στο Βίσμπυ / Γκότλαντ (1993) και στη Ρόδο (1996).

Απότε ιδρύθηκαν άλλα δύο κέντρα:

«Ευρωβαλκανικό Ασυλο για Ποίηση και Ποιητές» δίπλα στις Πρέσπες, στα Βαλκάνια (1997) και το «Λογοτεχνικό Κέντρο Μπάρεντ» που δημιουργήθηκε από συγγραφείς στη Σουηδία, Φινλανδία, Νορβηγία και Ρωσσία (Μάιος 2000).

Η σημαντικότητα αυτών των εγχειρημάτων δεν πρέπει να υποτιμηθεί. Σημαδεύει την αρχή της ανάπτυξης ενός διεθνούς διαδικτύου στο χώρο της λογοτεχνίας και του ελεύθερου διασυνοριακού διαλόγου.

Σήμερα πιστεύουμε ότι υπάρχει ανάγκη να αναλύσουμε και να συντονίσουμε τη δουλειά που ήδη έχει επιτελεστεί από τα υπάρχοντα κέντρα (μερικά από αυτά, λειτουργούν υπό την αιγίδα της UNESCO), με τη διοργάνωση ενός διεθνούς εργαστηρίου στη Ρόδο, στις 28 και 29 Οκτωβρίου 2000. Αυτή η πρόταση, θερμά υποστηρίχτηκε από το γενικό διευθυντή της UNESCO, κ. Φεντερίκο Μαγιόρ, καθώς επίσης και από τον νέο γενικό δ/ντή, κ. Ματσούρα, που ενεργά υποστηρίζει το εργαστήρι. Η δις Τερέζα Βάγκνερ, διευθύντρια του Πολιτιστικού Τομέα της UNESCO, υποσχέθηκε ότι θα παρακολουθήσει το εργαστήρι.

Οι προκλήσεις που ερχόμαστε αντιμετώποι καθημερινά και στις οποίες οι κύριοι τίτλοι του εργαστηρίου βασίζονται, μπορούν να σκιαγραφηθούν περιληπτικά ως ακολούθως:

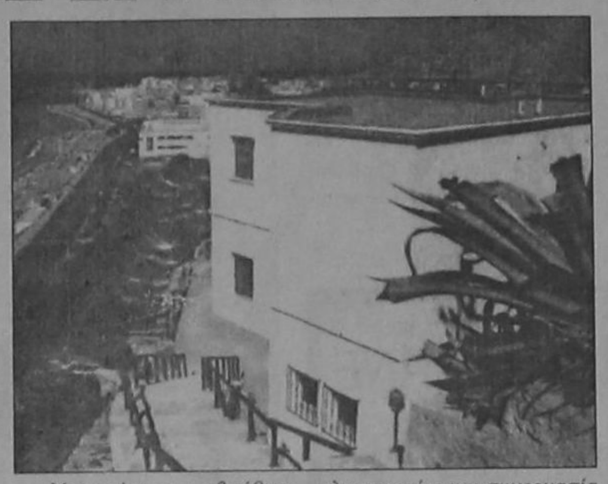

- Μπορούμε με τη βοήθεια της νέας τεχνολογίας (INTERNET, print on demand) να οικοδομήσουμε ένα διαδίκτυο για πληροφορίες και συνεργασία μεταξύ μας;

- Μπορούμε, με τη χρησιμοποίηση της τεχνικής ,print on demand», να εδραιώσουμε απευθείας λογοτεχνικές επαφές και να ανοίξουμε λεωφόρους σε κυβερνοχώρους;

Επί πλέον, λαμβάνοντας υπόψη το περιεχόμενο των πρόσφατων βελτιώσεων των Ελληνοτουρκικών σχέσεων, καθώς και την αντίστοιχη επέκταση της Ε.Ε. προς την Νοτιοανατολική Ευρώπη,, ένα διαδίκτυο θα βοηθούσε στη δημιουργία γεφυρών ανάμεσα σε καλλιτέχνες και διανοούμενους όλης της Ευρώπης και πιο συγκεκριμένα, ανάμεσα σε αυτούς της Τουρκίας και της Ελλάδος.

Περισσότερες λεπτομέρρειες, που ενδιαφέρουν το εργαστήρι αυτό, θα ανακοινωθούν σύντομα από το Δ.Κ.Λ.Μ.Ρ.

ΒΙΟΣ ΑΝΘΟΣΠΑΡΤΟΣ..!



Η στιγμή για την γαμήλια τελετή έφθασε. Η εκκλησία ντύθηκε για το χαρμόσυνο γεγονός....
κι εσείς στην πιο όμορφη στιγμή της ζωής σας θέλετε κάτι αξέχαστο.
Εμπιστευθείτε λοιπόν το Ξενοδοχείο ΔΙΟΝΥΣΟΣ!
Σε άφογα διαμορφωμένο χώρο με διακόσμηση μοναδική, σε ζεστό φιλικό περιβάλλον, με προσεγμένη κουζίνα, έμπειρο προσωπικό, και την καλύτερη δυνατή εξυπηρέτηση.
η ημέρα του γάμου σας θα τελειώσει με τον πιο υπέροχο τρόπο!

Και... να ζήσετε!

ΞΕΝΟΔΟΧΕΙΟ ΔΙΟΝΥΣΟΣ
...για κάθε είδους εκδήλωση
...σε ειδικές τιμές
...με επιλογή στο μενού.

ΦΑΝΕΡΩΜΕΝΗ ΙΞΙΑ ΤΗΛ. (0241) 23021/5 - Τ.Θ. 241 ΧΛ-10/10



PELLOS TRAVEL

ΕΚΔΡΟΜΗ

ΓΥΡΟΣ ΕΛΛΑΔΑΣ

Από 3/11 - 12/11

Παρασκευή 3/11/2000 Αναχώρηση για Αθήνα με αεροπλάνο ή πλοίο
Σάββατο 4/11/2000. Αφιξη στην Αθήνα. Επιβίβαση σε πούλμαν. Αναχώρηση για Πάτρα. Διανυκτέρευση.
Κυριακή 5/11/2000 Πρωινό στο Ξ/Δ. Αναχώρηση και διέλευση με το πλοίο μέσω Ρίου - Αντιρρίου - Μεσολόγγι - Αγρίνιο - Αρτα - Ιωάννινα. Διανυκτέρευση.
Δευτέρα 6/11/2000 Πρωινό στο Ξ/Δ. Αναχώρηση Σταλακτίτες Ιωαννίνων - Λίμνη Ιωαννίνων - Μέτσοβο - Καλαμπάκα. Διανυκτέρευση.
Τρίτη 7/11/2000 Πρωινό στο Ξ/Δ. Ανάβαση στα Μετέωρα. Αναχώρηση μέσω Τρικάλων - Λάρισα - Κατερίνη. Αφιξη Θεσσαλονίκη. Διαν/ση.
Τετάρτη 8/11/2000 Πρωινό στο Ξ/Δ. Επίσκεψη στο μουσείο της πόλης. Εκδρομή στο Σπήλαιο Πετραλώνων Χαλκιδικής. Επιστροφή στη Θεσσαλονίκη. Διαν/ση.
Πέμπτη 9/11/2000 Πρωινό στο Ξ/Δ. Εκδρομή Καταρράκτες Εδέσσης - Βεργίνα - Παναγιά Σουμελά. Επιστροφή στο Ξ/Δ στη Θεσσαλονίκη. Διαν/ση.
Παρασκευή 10/11/2000 Πρωινό στο Ξ/Δ. Αναχώρηση μέσω Λάρισας. Αφιξη στο Βόλο. Διαν/ση.
Σάββατο 11/11/2000. Πρωινό στο Ξ/Δ.Ανάβαση στο Πήλιο. Επιστροφή μέσω Χαλκίδας - Προσκύνημα στον Αγιο Ιωάννη τον Ρώσσο - Αγιο Εφρέμ - Πειραιά. Αναχώρηση για Ρόδο στις 17.00.
Κυριακή 12/11/2000 Αφιξη στη Ρόδο. Τέλος εκδρομής

Στην τιμή περιλαμβάνονται: 1. Εισιτήρια πλοίου Γ' θέσης 2. Ξεναγήσεις 3. Μεταφορές με κλιματιζόμενα πούλμαν 4 Ξ/Δ Β' και Γ' Κατηγορίας με πρωινό

Δεν περιλαμβάνονται: Είσοδοι σε αρχαιολογικούς χώρους

Για περισσότερες πληροφορίες και κρατήσεις

PELLOS TRAVEL

Λεωφ. Καλλιθέας 125 - Φαληράκι, Ρόδος
Τηλ. (0241) 87615 FAX (0241) 87616

14266-31/10

PELLOS TRAVEL

ΘΡΗΣΚΕΥΤΙΚΗ ΕΚΔΡΟΜΗ στους

Αγίους Τόπους - Ισραήλ - Αίγυπτο (Σινά - Αλεξάνδρεια-Κάιρο) - Κύπρο



Από 27/10/2000-8/11/2000

με το υπερπολυτελές πλοίο MILLENIUM EXPRES

Πρόγραμμα

Παρασκευή 27/10/2000 Αναχώρηση για Κύπρο στις 20.00
Σάββατο 28/10/2000 Αφιξη στη Λεμεσό στις 14.00 - προαιρετική εκδρομή. Αναχώρηση για Χάιφα στις 20.00
Κυριακή 29/10/2000 Αφιξη στη Χάιφα στις 6.30. Ολοήμερη εκδρομή στη Ναζαρέτ - Εκκλησία Ευαγγελισμού - Κανά - Εκκλησία του Αγίου Γεωργίου - Τιβεριάδα Λίμνη - Κοιλάδα του Ιορδάνη - Ορος Μακαρισμού - Καπερναούμ - Ιορδάνης Ποταμός - γεύμα σε εστιατόριο. Διανυκτέρευση στα Ιεροσόλυμα
Δευτέρα 30/10/2000 Ολοήμερη εκδρομή στη Βηθλεέμ - Σπήλαιο Γέννησης - Ιερουσαλήμ - Πανάγιος Τάφος - οδός Μαρτυρίου- τείχος των Δακρύων - Ορος Ελαιών - Κήπος της Γεσθημανής - Τάφος Παρθένου Μαρίας - Γεύμα σε εστιατόριο . Διανυκτέρευση στα Ιεροσόλυμα.
Τρίτη 31/10/2000 Αναχώρηση για Σινά μέσω Ραφάχ. Αφιξη στην Αγία Αικατερίνη. Δείπνο. Διανυκτέρευση.
Τετάρτη 1/11/2000 Επίσκεψη στο Μοναστήρι. Αναχώρηση για Κάιρο. Αφιξη στο Κάιρο. Δείπνο. Διανυκτέρευση.
Πέμπτη 2/11/2000 Εκδρομή στις πυραμίδες και στη Σφίγγα. Επίσκεψη στον Αγ. Γεώργιο. Δείπνο σε κρουαζιερόπλοιο στο Νείλο με σόου. Διανυκτέρευση.
Παρασκευή 3/11/2000 Ολοήμερη εκδρομή στην Αλεξάνδρεια. Επίσκεψη στο Πατριαρχείο και στις Κατακόμβες. Δείπνο. Διανυκτέρευση.
Σάββατο 4/11/2000. Ελεύθερη ημέρα για ψώνια.
Κυριακή 5/11/2000 Αναχώρηση για Χάιφα μέσω Ραφάχ. Αφιξη στη Χάιφα το απόγευμα. Διανυκτέρευση.
Δευτέρα 6/11/2000 Ολοήμερη εκδρομή στο Ορος Θαβώρ και Ορος Σαραντάριο. Αναχώρηση για Κύπρο στις 20.00
Τρίτη 7/11/2000. Αφιξη στη Λεμεσό το πρωί στις 07.00. Αναχώρηση για Ρόδο στις 14.00
Τετάρτη 8/11/2000 Αφιξη στη Ρόδο στις 08.00 το πρωί.. Τέλος εκδρομής.

Στην εκδρομή περιλαμβάνονται

- Καμπίνες τετράκλινες εσωτερικές με WC ντους στο πλοίο.
- Πλήρης διατροφή στο πλοίο. Πρωινό - γεύμα - δείπνο.
- Δωμάτια δίκλινα και τρίκλινα σε ξενοδοχεία 3***και 4**** με ημιδιατροφή στο Ισραήλ και στην Αίγυπτο.
- Πολυτελείς ξενώνες με ημιδιατροφή στην Αγία Αικατερίνη.
- Μεταφορές - ξενάγηση με κλιματιζόμενα πούλμαν.
- Ξεναγήσεις
- Ταξιδιωτική ασφάλεια
- Συνοδός του γραφείου

Δεν περιλαμβάνονται

- Visa Αιγύπτου - Τέλος επιβιβάσεως και αποβιβάσεως στο Ισραήλ - Φόροι εισόδου και εξόδου στο Ραφάχ

ΙΕΡΟΣΟΛΥΜΑ

6ήμερη εκδρομή
Αναχ. 27/10 - επιστρ. 2/11

Για κρατήσεις στο πρακτορείο

PELLOS TRAVEL

Φαληράκι - Ρόδος. Τηλ.: (0241)87615, 87616

1. Εκδρομές Σεπτεμβρίου: Χίος - Μυτιλήνη - Αϊβαλί Τουρκίας (8/9)
2. Εκδρομές Οκτωβρίου: Κωνσταντινούπολη (2/10)
3. Εκδρομές Νοεμβρίου: Γύρος Ελλάδας (3/11)
4. Εκδρομές Δεκεμβρίου: Μύρα Τουρκίας (4/12

14261-27/10

KYDON TOURS

SALAMIS LINE
F/B NISSOS KYPROS
F/B SALAMIS STAR

Τώρα με 2 υπερπολυτελή πλοία η «SALAMIS LINES»
Κάθε Τρίτη 20.00
και κάθε Παρασκευή 20.00
συνδέει τη Ρόδο με την

Κύπρο και Χάιφα

Το ταξίδι σας σαν απλός επιβάτης για την Κύπρο ή την Χάιφα είναι άνετο, πολιτισμένο σε ένα ευχάριστο φιλικό περιβάλλον με πεντακάθαρες καμπίνες. Σαλόνια πολυτελή, μπαρ με μουσική χορευτική και SHOW με μπαλέτα από πανέμορφες κοπέλες. Το ταξίδι σας στην ΚΡΟΥΑΖΙΕΡΑ για τους Αγίους Τόπους προσφέρει με ΠΑΜΦΘΗΝΕΣ τιμές ένα πλούσιο πρόγραμμα με εκδρομές στην Κύπρο και τους Αγίους Τόπους (... Τελ Αβίβ, Ιεροσόλυμα, Βηθλεέμ, Πανάγιο Τάφο, Γολγοθά, Δρόμο Μαρτυρίου, Τάφο Παναγίας, Τιβεριάδα, Ιορδάνο Ποταμό, Κανά, Καπερναούμ, Ναζαρέτ.

ΤΕΛΕΙΑ ΟΡΓΑΝΩΣΗ
ΟΛΑ ΠΛΗΡΩΜΕΝΑ

Εισιτήρια, εκδρομές, πλήρης διατροφή, φόροι και με τιμές φθηνότερες από 1 απλό εισιτήριο μετάβασης και επιστροφής

ΕΥΚΑΙΡΙΑ *Να προσκυνήσετε τα Αγια Χώματα που έζησε και μαρτύρησε ο ΙΗΣΟΥΣ ΧΡΙΣΤΟΣ μας, αλλά παράλληλα να κάνετε μια ειχάριστη και αξέχαστη κροναζιέρα.*

ΕΙΣΙΤΗΡΙΑ - ΠΛΗΡΟΦΟΡΙΕΣ και ΠΡΟΓΡΑΜΜΑΤΑ στο ΚΕΝΤΡΙΚΟ ΠΡΑΚΤΟΡΕΙΟ ΤΗΣ SALAMIS LINES στη ΡΟΔΟ

ΚΥΔΩΝ
• Εθελ. Δωδεκανησίων 14 • Ακτή Σαχτούρη 8
Τηλ. 23.000 - 24265 - 27900

M.19 - 31/10

MARCOS travel

Π. Π. ΓΕΡΜΑΝΟΥ 9 - Εμπορικό Κέντρο Φώκιαλη
Τηλ.. 34017, 27405 Fax: 25275

ΞΕΝΟΔΟΧΕΙΟ	ΜΟΝΟΚΛΙΝΟ	ΔΙΚΛΙΝΟ	ΤΡΙΚΛΙΝΟ
ΑΘΗΝΑ			
PRESIDENT Λεωφ. Κηφισίας 43 β'	11.500 Δίκλινο για μονόκλινο 12.500	15.000	19.000
ASTOR Καραγεώργη Σερβίας 16β'	16.000	21.000	25.500
TITANIA Πανεπιστημίου 52 β'	25.600	32.500	36.000
HELLINIS Συγκρού 177, Ν. Σμύρνη	12.000	17.000	21.000
ILISSOS Καλλιρόης 72	12.500	16.000	19.000
ACHILLEAS Λέκκα 21, Σύνταγμα	12.000	16.500	20.600
ESPERIA PALACE Σταδίου 22	24.500	28.000	33.000
PLAKA Καπνικαρέας & Μητροπόλεως Κέντρο της Πλάκας	17.000	22.500	26.500
PARTHENON Μακρή 6, Πλάκα	21.000	25.000	35.000
RIVA Μιχαλακοπούλου 114 (Χίλτον)	18.500	21.000	29.000
ALEXANDROS Τιμ. Βασσού 8 (Χίλτον)	18.000	22.000	31.000
CHRISTINA Πετμεζά15 (Φιξ)	17.000	20.000	27.500
AMALIA Λεωφ. Αμαλίας 10	23.600	32.000	38.700
ACHILLION Αγ. Κων/νου 32	12.000	17.000	21.000
ZINON Κεραμικού 3 & Ζήνωνος	9.000	13.000	17.000
PYTHAGORION Αγ. Κωνσταντίνου 28	11.000	15.000	19.000
CATERINA Κηφησιά	24.000	33.000	
ATHENS ACROPOL GRECOTEL Πειραιώς 1 - Αθήνα	27.000	31.000	
PLAZA Αχαρνών & Κατριβάνου 76	11.000	15.800	22.200
ILISIA Μιχαλακοπούλου 25	16.500	21.000	27.000
STANLEY Οδυσέως 1 - Πλατεία Καραϊσκάκη	15.000	20.200	27.600
CHANDRIS Λεωφ. Συγγρού 385	38.000	38.000	
ST. GEORE LYCABETTUS Κλεομένους 2	30.500	40.000	50.000
ΠΕΙΡΑΙΑΣ			
LILIA Ζέας 131 - Πασσαλιμάνι	13.500	18.000	22.500
MISTRAL Βασ. Παύλου 105 - Καστέλλα	21.000	25.600	31.000
SAVOY Ηρώων Πολυτεχνείου 93	21.000	27.000	34.000
ANEMONI Ευριπίδου 65-67	12.500	17.000	21.000
ΓΛΥΦΑΔΑ			
EMMANTINA Γλυφάδα	16.800	22.000	26.600
SEA VIEW Γλυφάδα	15.000	19.000	24.000
GALAXY Άλιμος	11.000	17.000	20.000
ΘΕΣΣΑΛΟΝΙΚΗ			
MAKEDONIA PALACE	37.000	37.000	
LE PALACE	16.000	23.000	30.000
MANDRINO	15.000	18.000	23.000
TELIONI (χωρίς πρωινό)	16.800	21.000	23.000
PHILIPPION	21.500	25.500	33.000

X 1972-31/10

Αποφοίτησε από το Λύκειο του νησιού

Φοιτήτρια από το Καστελλόριζο

ΠΕΤΥΧΕ ΣΤΟ ΠΑΝΕΠΙΣΤΗΜΙΟ ΑΙΓΑΙΟΥ

Για πρώτη φορά τα τελευταία χρόνια, μαθήτρια Λυκείου από το Καστελλόριζο πέτυχε να εισαχθεί στο πανεπιστήμιο. Πρόκειται για τη Χριστίνα Μ. Νίτη, η οποία ήδη είναι φοιτήτρια στο Τμήμα Νηπιαγωγών. Η επιτυχία της αυτή ανήκει βεβαίως στην ίδια η οποία αν και κατοικούσε στο ακριτικό νησί χωρίς φροντιστήρια και άλλες ανέσεις που έχουν παιδιά των μεγαλουπόλεων, αλλά και στο εκπαιδευτικό προσωπικό των σχολείων του νησιού.

Τη μαθήτρια της Γ' Λυκείου Χριστίνα Νίτη για την εισαγωγή της στο Παιδαγωγικό Τμήμα Νηπιαγωγών Ρόδου του Πανεπιστημίου Αιγαίου, συγχαίρουν οι καθητητές του Λυκείου Μεγίστης και της εύχονται κάθε επιτυχία και πρόοδο στις σπουδές της, ελπίζοντας πως αυτή η επιτυχία θα παρακινήσει και τους υπόλοιπους μαθητές να εντείνουν τις προσπάθειές τους στη μελέτη και γενικά στη συμμετοχή και δράση τους στη σχολική κοινότητα. Κάθε βήμα των νέων του νησιού μας στο χώρο του πνεύματος και της δημιουργίας είναι και βήμα προόδου και εξέλιξης του τόπου γενικότερα, είναι το μήνυμα των εκπαιδευτικών του Καστελλορίζου.

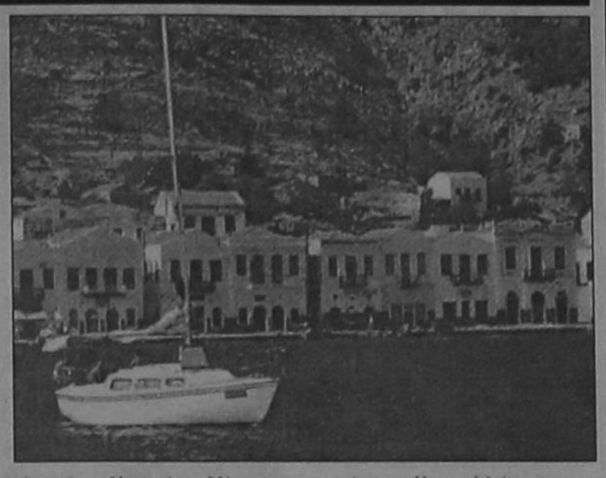

Με την ευκαιρία θα πρέπει να σημειωθεί ακόμα ότι οι καλύτεροι (μέσοι όροι) όλων των τάξεων Γυμνασίου και Λυκείου είναι οι Ευτυχία Καραγιάννη και η Νίκη Μαλτέζου. Πρωτεύσας Γ' Γυμνασίου ο Αχιλλέας Μωραΐτης και τέλος οι αριστεύσαντες ΣΤ' Δημοτικού είναι οι Δέσποινα Αχλαδιώτη και Μανώλης Γάτης.

Η Ενωση Καστελλοριζίων Ρόδου, παρακολουθεί με ενδιαφέρον και χαρά την πρόοδο των μαθητών και τους συγχαίρει. Παράλληλα το προεδρείο του Συλλόγου είναι πρόθυμο να συμπαρασταθεί σε κάθε τους βήμα.

Επίσης η Ενωση καλεί όσους γνωρίζουν μαθητές και μαθήτριες Γυμνασίου και Λυκείου Ρόδου που κατάγονται οι γονείς τους από το Καστελλόριζο και που αρίστευσαν στο Λύκειο ή πέτυχαν σε πανεπιστημιακές σχολές κ.λ.π., να το κάνουν γνωστό στο διοικητικό συμβούλιο της Ενωσης προκειμένου να διοργανωθεί μια τελετή προς τιμή τους. Ορισμένα ονόματα που έγιναν γνωστά, ήδη έχει γράψει η εφημερίδα του νησιού «Φωνή του Καστελλορίζου».

Σκοπός του συλλόγου αυτού είναι να συνεχίσει μια πρωτοβουλία που είχαν (θεσπίσει) ξεκινήσει πριν από 50 χρόνια οι Καστελλοριζιοί της Ρόδου, με απονομή αναμνηστικών διπλωμάτων και βιβλίων. Και που θα τελεί υπό την αιγίδα της Ομοσπονδίας Δωδεκανησιακών Συλλόγων Ρόδου.

Την ημερομηνία της τελετής και τη μορφή της όλης διοργάνωσης θα καθορίσει προσεχώς το Διοικητικό Συμβούλιο της Ενωσης Καστελλοριζίων Ρόδου.

Παράλληλα μ' αυτήν την πρωτοβουλία η Ενωση, έπειτα από πρόταση του κ. Νίκου Κονδυλιού και την αποδοχή των Καστελλοριζιών της Ρόδου που συμμετείχαν στον εορτασμό της Επετείου, άρχισε αλληλογραφία με φυλακές της Ιταλίας, όπου είχαν εξοριστεί και φυλακιστεί οι συμπατριώτες τους προκειμένου να συλλεχθούν ντοκουμέντα και να καταγραφεί η αληθινή ιστορία του Τόπου.

ΚΥΡΙΑΚΟΣ ΧΟΝΔΡΟΣ
Πρόεδρος
Καστελλοριζίων Ρόδου

Zorpidis LANE

ΤΟΥΡΙΣΤΙΚΟΣ ΟΡΓΑΝΙΣΜΟΣ
Αλεξ. Διάκου και Λοχαγού Φανουράκη 31.
Τηλ. (0241) 20625, 30054 FAX 26745
Ταξίδια ...στα μέτρα σας!

αεροπορικεΣ εκδρομεΣ εξωτερικου

ΟΔΙΚΕΣ εκδρομεΣ εξωτερικου

▸ ΑΕΡΟΠΟΡΙΚΑ ΕΙΣΙΤΗΡΙΑ στην ελλάδα και στο εξωτερικό

▸ ΕΙΣΙΤΗΡΙΑ ΠΛΟΙΩΝ για όπου θέλετε με όποια εταιρεία θέλετε

▸ ΚΡΑΤΗΣΕΙΣ ΞΕΝΟΔΟΧΕΙΩΝ όλων των κατηγοριών και των ανέσεων

εκδρομεΣ ΣΤΗΝ ΕΛΛΑΔΑ

HOTEL PRESIDENT	A' CAT	
Μονόκλινο	11.500 δρχ.	πρωινό
Δίκλινο	15.000 δρχ.	»
Τρίκλινο	19.000 δρχ.	»
HOTEL ASTOR	A' CAT	
Μονόκλινο	16.000 δρχ.	πρωινό
Δίκλινο	21.000 δρχ.	»
Τρίκλινο	26.000 δρχ.	»
HOTEL PARTHENON	A' CAT	
Μονόκλινο	22.000 δρχ.	πρωινό
Δίκλινο	25.000 δρχ.	»
Τρίκλινο	35.000 δρχ.	»
HOTEL ELECTRA	A' CAT	
Μονόκλινο	29.800 δρχ.	πρωινό
Δίκλινο	35.800 δρχ.	»
Τρίκλινο	42.300 δρχ.	»

ΚΑΙ ΠΟΛΛΑ ΑΛΛΑ ΞΕΝΟΔΟΧΕΙΑ ΣΤΗΝ ΑΘΗΝΑ - ΘΕΣΣΑΛΟΝΙΚΗ ΚΑΙ ΣΕ ΟΛΗ ΤΗΝ ΕΛΛΑΔΑ

Σας προσφέρει το καλύτερο στην καλύτερη τιμή

ΔΡΟΜΟΛΟΓΙΑ
Φ/Β ΒΙΤΣΕΝΤΖΟΣ ΚΟΡΝΑΡΟΣ
• Κάθε Κυριακή 05.00 από Ρόδο για Χάλκη - Διαφάνι - Πηγάδια - Κάσο - Σητεία - Αγ. Νικόλαο - Μήλο - Πειραιά

X.1963 - 31/10

manos centers

ΕΙΔΙΚΕΣ ΤΙΜΕΣ ΓΙΑ ΑΤΟΜΙΚΑ ΤΑΞΙΔΙΑ
***
ΚΡΟΥΑΖΙΕΡΕΣ
***
ΟΜΑΔΙΚΑ ΤΑΞΙΔΙΑ
&
ΠΤΗΣΕΙΣ ΤΣΑΡΤΕΡ ΑΓΓΛΙΑ-Ρόδο
Τιμή από 65,000 ΔΡΧ
&
ΠΤΗΣΕΙΣ ΤΣΑΡΤΕΡ απο Ρόδο για:

ΑΓΓΛΙΑ	ΣΚΟΤΙΑ	ΙΡΛΑΝΔΙΑ	ΙΤΑΛΙΑ
ΒΡΥΞΕΛΕΣ	ΓΑΛΛΙΑ	ΓΕΡΜΑΝΙΑ	ΕΛΒΕΤΙΑ
ΟΛΛΑΝΔΙΑ	ΑΥΣΤΡΙΑ	ΝΟΡΒΗΓΙΑ	ΣΟΥΗΔΙΑ

Τιμή από 27,000 ΔΡΧ!
&
ΑΕΡΟΠΟΡΙΚΑ ΕΙΣΙΤΗΡΙΑ ΓΙΑ ΟΛΟΥΣ ΤΟΥΣ ΠΡΟΟΡΙΣΜΟΥΣ
• Οι τιμές δεν περιλαμβάνουν φόρους αεροδρομίου
****
ΠΡΑΚΤΟΡΕΙΟ ΓΕΝΙΚΟΥ ΤΟΥΡΙΣΜΟΥ
ΧΑΤΖΗΛΑΖΑΡΟΥ ΣΤΑΜΑΤΗΣ
manos centers
ΤΗΛ: 25400

X 1978 - 31/10

ΑΙΓΑΙΟΚΤΗΜΑΤΙΚΗ

ΠΩΛΟΥΝΤΑΙ ΤΑ ΚΑΤΩΘΙ ΑΚΙΝΗΤΑ (Δ.Δ.= Δάνεια Δεκτά)
ΔΙΑΜΕΡΙΣΜΑΤΑ: ΕΤΟΙΜΟΠΑΡΑΔΟΤΑ ΚΑΙΝΟΥΡΓΙΑ ΚΑΙ ΜΕΤΑΧΕΙΡΙΣΜΕΝΑ

ΔΥΑΡΙΑ (1 υπν.)
32τ.μ. studio α' ορ. καινούργιο Ιερού Λόχου, 13.000.000 (ΔΔ)
35τ.μ. στη Ψαροπούλα, 11.000.000
50τ.μ. ρετιρέ στο Καρακόνερο 14.000.000
50τ.μ. (ισ. με αυλή) Κολονιάλε 13.000.000
54τ.μ. (ημ/γειο) στην Υψηλάντου 6.000.000
63τ.μ.ημιυπόγειο σε κολώνες με αυλή στο Ροδίνι 8.000.000 δρχ.
ΤΡΙΑΡΙΑ
65τ.μ. λουξ κατασκευής (ρετιρέ) στη Σωτήρος 20.000.000 (Δ.Δ.)
70τ.μ. καινούργιο διαμ. στο Γεννάδι 14.000.000 (Δ.Δ.)
70τ.μ. καινούργιο Απ. Παύλου 24.500.000 (Δ.Δ.)
75τ.μ. ισόγειο στο Ροδίνι με θέα, 22.000.000 (Δ.Δ.)
75τ.μ., (υπ.) πολύ καλή κατασκευή, Παπαχριστοδούλου 10.000.000
76 τ.μ. Πειραίος α' ορ. 22.000.000 (Δ.Δ.)
80τ.μ. καινούργιο στην Ανάληψη 26.000.000 (Δ.Δ.)
80τ.μ. ορ/σμο α' ορ. Αγ. Αποστόλους, 18.000.000 (Δ.Δ)
80τ.μ. στο Νιοχώρι, 16.000.000 (Δ.Δ.)
83τ.μ. (ρετιρέ) στη Σάββα Διάκου (και για επ.στέγ.μπετό) 11.000.000
85τ.μ. ημ/γειο με θέρμανση Θεμ. Σοφούλη (και για επαγγ. στέγη) 15.000.000
85τ.μ. (β' όρ.) Μιχ. Πετρίδη, 25.000.000
85τ.μ. Πτολεμαίου (τσάκι - ηλιακό) 22.000.000 (Δ.Δ.)
89τ.μ. (σε μπετά) ισόγειο επ/νο, Ενόπλων Δυνάμεων, 14.000.000 (Δ.Δ.)
90τ.μ. β' ορ. (3 υπν.) καινούργιο Κων. Υδραίου 33.000.000
90τ.μ. Αισκύνης λουξ-θέα 29.000.000 (ΔΔ)
90τ.μ. (ημ/γειο) λουξ στη Μιχ. Πετρίδη 23.000.000
90τ.μ. Διαγοριδών 34.000.000 δρχ. (Δ.Δ.)
91τ.μ. στην Ιαλυσό 21.000.000 (Δ.Δ.)
92τ.μ. (3 υπν.) 5 ετών στην Ανάληψη, 26.000.000 (Δ.Δ.)
94τ.μ. στην Ιαλυσό 16.000.000 (Δ.Δ.)
94τ.μ. καινούργιο γ' ορ. στην Ιαλυσό 32.000.000 (Δ.Δ.)
95τ.μ. (α' όροφ) στο Ροδίνι, 27.000.000 (Δ.Δ.)
97τ.μ. καινούργιο (3 υπν.) Ανάληψη 37.000.000 δρχ.
95 τ.μ. ημ/γειο στη Τσαλδάρη σε μπετά 11.000.000
100τ.μ. καινούργιο στην Κρεμαστή 25.000.000
100τ.μ. β'όροφο Σεμερτζίδη με αέρα ταράτσας 32.000.000
100τ.μ. καινούργιο στην Ανάληψη 34.000.000 (Δ.Δ.)
104τ.μ. καινούργιο στην Πειραιώς 36.000.000 (Δ.Δ.)
105τ.μ. έτοιμο καινούργιο στην Κρεμαστή 19.000.000
110τ.μ. (ισόγ.) στη Δαμασκηνού 22.000.000 (Δ.Δ.)
110 τ.μ. δυόρ. διαμέρισμα Καναδά 35 εκ. (ΔΔ)
112τ.μ. ισόγειο στην Πίνδου 23.000.000
112τ.μ. (3 υπν.)ορ/σμα σε μαρμαροσοβά στους Δασκάλους 27.000.000
116τ.μ. (3 υπν.) καινούργιο-θέρμανση στην Ανάληψη 41.000.000 (ΔΔ)
120τ.μ. Παύλου Μελά 36.000.000 (Δ.Δ.)
140τ.μ. ορ/σμα, Πειραιώς, σε σοβά α' ορόφ. 32.000.000 (Δ.Δ.)
ΤΕΣΣΑΡΙΑ
120τ.μ. (β' ορ.) παραδοσιακό Ηρώων Πολυτεχνείου 40.000.000 (Δ.Δ.)
120τ.μ. (υπ) καινούργιο στην Κέννεντυ με αυλή, 25.000.000
150τ.μ. (β' οροφ.) στην Εργάνης Αθηνός 45.000.000 (Δ.Δ.)
ΠΕΝΤΑΡΙΑ (4 υπν) ΚΑΙ ΑΝΩ
145 τ.μ. Στρ. Ζήση (4 υπν) 40.000.000 (Δ.Δ.)
500τ.μ. ορ/σμα καινούργιο λουξ κατασκευής στην Κέννεντυ 200.000.000
ΜΕΖΟΝΕΤΕΣ - ΜΟΝΟΚΑΤΟΙΚΙΕΣ - ΠΑΛΙΑ ΣΠΙΤΙΑ
50τ.μ. μονοκατοικία στα Μαριτσά 5.500.000
55τ.μ. μονοκατοικία (επ/κή στέγη) Θεμ. Σοφούλη 30.000.000 (Δ.Δ.)
83τ.μ. μεζονέτα στους Δασκάλους 27.000.000 (Δ.Δ)
200 τ.μ. 2 λουξ μον/κίες στην Καλαμώνα σε 2.150τ.μ. οικόπ. 70.000.000
100τ.μ. μονοκατοικία, Π. Πόλη, οδός Ξενοφώντος, 25.000.000 δρχ.
100τ.μ. εξοχική βίλλα στο Γεννάδι κοντά στη θάλασσα 32 εκ.
104τ.μ. μεζονέτα στη θάλασσα καινούργια στη Λέρο 35.000.000
120τ.μ. μονοκατοικία διόροφη, Παραδείσι 17.000.000 (Δ.Δ.)
125τ.μ. μεγ/υα καινούργια Ιαλυσό 47.000.000
125τ.μ. καινούργια, στην Ανάληψη σε 250 τ.μ.οικόπεδο 45.000.000 δρχ. (Δ.Δ.)
125τ.μ. (με 40 μ. υπομ) μονοκατοικία σε μπετά στο Παραδείσι, 20.000.000 δρχ.
125τ.μ. σε 1,5 στρ. στη Θολό 70.000.000
85τ.μ. με κήπο και σοφίτα, κάτω Κρητικά, 22 εκ. (Δ.Δ.)
130 τ.μ. μονοκατοικία στην Ιαλυσό σε μπετά 28.600.000
140 τ.μ. μονοκατοικία Ομήρου στην Παλιά Πόλη 25.000.000
155τ.μ. καινούργια διόροφη σε 400 οικ/δο στην Ιαλυσό, 70.000.000
180τ.μ. μεζονέτα (σε τούβλα), τριόροφη, Κοσκινού 21.500.000
200τ.μ. μονοκατοικία σε 2.320 τμ. οικ/δο λουξ κατασκευής 35 χλμ από τη Ρόδο 75.000.000
210τ.μ. έτοιμη καινούργια μεζ/τα στην Ιαλυσό προς Κρεμαστή 44.000.000 (ΔΔ)
270τ.μ.,σε μπετά, σε 1000τ.μ. οικ/δο στα Κοσκινού, 35εκ.
Παλιό σπίτι σε 5.600 τ.μ. στους Τρεις 45.000.000
ΚΑΤΑΣΤΗΜΑΤΑ - ΓΡΑΦΕΙΑ:
31τ.μ. Καμείρου 14.000.000
40τ.μ. Ηρακλείου Κρήτης 8.000.000
50τ.μ. στο Μανδράκι 100.000.000
70τ.μ. στον Αγ. Ιωάννη, 30.000.000
85τ.μ. (με γκαρσονιέρα) 40.000.000 στο Ροδίνι
230 κτίρια (ισ. κατ/μα α' γραφείο) στην Π. Πόλη 50.000.000
ΟΙΚΟΠΕΔΑ
125τ.μ. (ΣΔ 1) στην Ανάληψη 12.000.000
252τ.μ. οδός Σμύρνης (Σ.Δ. 0,8) 20.000.000
1.150 (κτίζει 460 τμ.) σε άσφαλτο στην Ιαλυσό 40.000.000
5.600 πάνω στο κύμα στην Ιαλυσό 100.000.000
320 τ.μ. εντός οικισμού Σορωνής (Σ.Δ. 0,8) 10.000.00
500 τ.μ. Σωτήρος (Σ.Δ. 0,8) 25.000.000
5.660 τ.μ. πάνω στο κύμα Σορωνής 16.000.0000
750τ.μ. πάνω στον κεντρικό δρόμο (κτίζει 110) 7.000.0000 Σορωνής
9 στρ. στο κύμα στο Κιοτάρι 45.000.000
Γεννάδι 2.120 τ.μ. με οικ. αδ. για 212 τ.μ. μονοκατοικία 20.000.000., φως, νερό, δρόμο

➤ ΔΙΑΘΕΤΟΥΜΕ ΚΑΤΑΣΤΗΜΑΤΑ, ΟΙΚΟΠΕΔΑ, ΑΓΡΟΤΕΜΑΧΙΑ ΚΑΙ ΕΠΙΧΕΙΡΗΣΕΙΣ
➤ ΑΝΑΛΑΜΒΑΝΟΥΜΕ ΤΗΝ ΠΩΛΗΣΗ ΤΩΝ ΑΚΙΝΗΤΩΝ ΣΑΣ ΣΕ ΣΥΝΤΟΜΟ ΧΡΟΝΙΚΟ ΔΙΑΣΤΗΜΑ ΜΕ ΥΠΕΥΘΥΝΟΤΗΤΑ ΚΑΙ ΕΧΕΜΥΘΕΙΑ ΣΤΗ ΡΟΔΟ - ΑΘΗΝΑ- ΠΕΙΡΑΙΑ

ΒΑΖΟΥΚΟΥ ΡΕΝΑ
Πληροφορίες τηλ. (0241) 22943-28838, FAX: 28838
Διευθ. Γραφείου: Δημ. Θεοδωράκη 3 Τ.Κ. 85100 Ρόδος

M7 - 31/10



X 1931-31/10

Περιοχές με αποχετευτικό δίκτυο σε λειτουργία

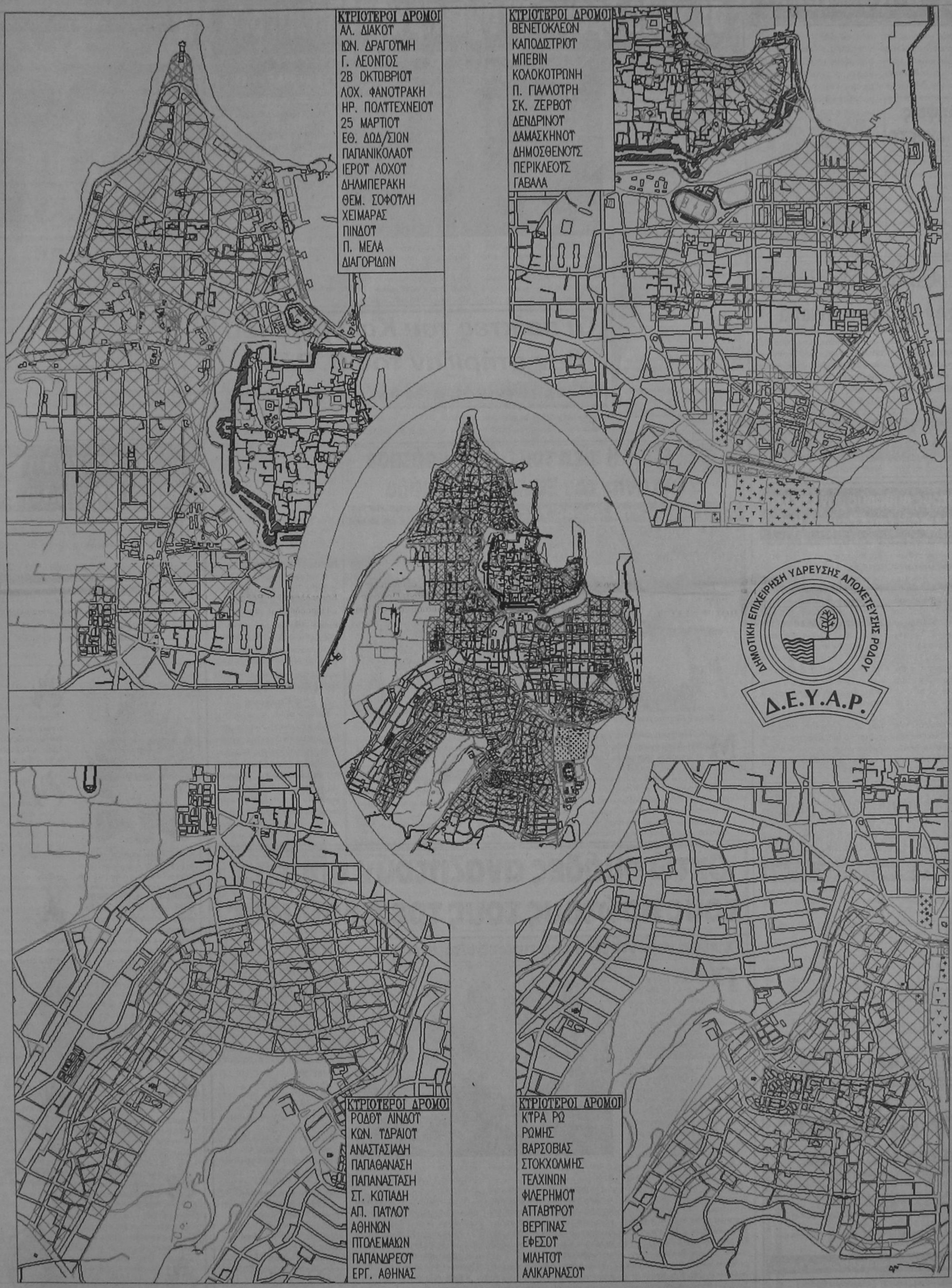

Ματιές στα σπορ

Νέα ήττα γνώρισε χθες ο Κολοσσός

Την ήττα γνώρισε και χθες στο δεύτερο του φιλικό επί αθηναϊκού εδάφους, ο Κολοσσός κόντρα στον Αλιμο, με σκορ 57-54.

Η ομάδα έπαιξε θαυμάσιο, ιδίως το τελευταίο δεκάλεπτο, όπου μπορούσε ακόμη και τη νίκη, αφού μπόρεσε και κάλυψε διαφορά ακόμη και 14 πόντων.

Σήμερα στις 2 μ.μ. ο Κολοσσός δίνει το τελευταίο του φιλικό, κόντρα στην Αγία Παρασκευή.

Οι παίκτες που αγωνίστηκαν στο χθεσινό παιχνίδι: Κουγιός, Μαρκάκης, Μπίλιας, Μελής, Μπελάγιας, Σταθούλης, Γρηγοράς, Πουζουκάκης, Κατούφας και Βλαχοδήμος.

Συλλήψεις για το ...χόρτο

Με σύλληψη και την κατηγορία της κλοπής απειλούνται όσοι φίλαθλοι επιχειρήσουν, σήμερα, να πάρουν κάποιο κομμάτι χόρτου από το Γουέμπλεϊ, σαν σουβενίρ, μετά από τον αγώνα Αγγλία-Γερμανία!

Αισιοδοξία στον Απόλλωνα για τον αυριανό αγώνα

Με στόχο ένα θετικό αποτέλεσμα, πετάει σήμερα στις 7.20 μ.μ. για Αθήνα, ο Απόλλωνας Καλυθιών, όπου αύριο αντιμετωπίζει το Κερατσίνι.

Μετά τη χθεσινή προπόνηση, ο τεχνικός της ομάδας Κώστας Παποικονόμου ανακοίνωσε τους δεκαοκτώ της αποστολής:

Αλεξανδρίδης, Αλμπανίδης, Κοσμάς, Χατζηπέτρος, Κακλαμάνος, Σαλαμαστράκης, Νικολής, Πολιάς, Δημητριάδης, Σταθόπουλος, Σαλπιγκτίδης, Ισκάς, Αρχοντούλης, Πολυχρονίου, Καντιμοίρης, Δημητράς, Χατζησταμάτης, Ξύπας.

Το κλίμα στην ομάδα είναι άριστο, πρόβλημα δεν υπάρχει και όλοι αισιοδοξούν για ένα θετικό αποτέλεσμα, που θα τους διατηρήσει στην κορυφή του βαθμολογικού πίνακα.

Με αμείωτους ρυθμούς συνεχίζεται η προετοιμασία του Σταυρού Καλ.

Με αμείωτους ρυθμούς συνεχίζεται η προετοιμασία της γυναικείας ομάδας του Σταυρού Καλυθιών εν όψει του αναβαθμισμένου - κατά τα φαινόμενα - περιφερειακού πρωταθλήματος της Ελληνικής Ποδοσφαιρικής Ομοσπονδίας.

Εδώ και μια εβδομάδα οι κοπέλες του Σταυρού γυμνάζονται στο βοηθητικό γήπεδο των Καλυθιών υπό τις οδηγίες του προπονητή - γυμναστή τους Αποστόλη Στεφανή.

Το σημαντικό είναι ότι νέα πρόσωπα έχουν δώσει το παρών φέτος κάτι που χαροποιεί ιδιαίτερα του υπεύθυνους του σωματείου, που προσπαθούν να δημιουργήσουν σιγά - σιγά μια όσο το δυνατόν οργανωμένη ομάδα.

Η έδρα στο πρωτάθλημα

Το βοηθητικό γήπεδο των Καλυθιών θα δηλώσει για έδρα του στο πρωτάθλημα ο Σταυρός. Αυτό μελετάει πολύ σοβαρά η διοίκηση από τη στιγμή που έχει τη διαβεβαίωση της εφορίας σταδίου Καλυθιών ότι το γήπεδο θα είναι έτοιμο.

• Η διοίκηση ενημερώνει πως όποιες κοπέλες ενδιαφέρονται να συμμετάσχουν στην ομάδα μπορούν να επικοινωνούν με τα τηλέφωνα 85874 και 68280.

Μια καλή πορεία ο φετινός στόχος του Ποσειδώνα Καρ.

Δηλώσεις του τεχνικού Γιάννη Καραμηνά

Μια καλή πορεία είναι ο αρχικός (και βασικός στόχος) του Ποσειδώνα Καρπάθου στο φετινό πρωτάθλημα της Β' Κατηγορίας της Ενωσης Ποδοσφαιρικών Σωματείων Δωδεκανήσου (2ος όμιλος).

Αυτό τόνισε με χθεσινές του δηλώσεις ο προπονητής του συλλόγου Γιάννης Καραμηνάς αναφερόμενος φυσικά και στα μεγάλα προβλήματα που αντιμετωπίζει η ομάδα του. Εκανε λόγο για «οικονομικά» αλλά και «διοικητικά» προβλήματα που τουλάχιστον τα δεύτερα όπως είπε «φαίνεται ότι σιγά σιγά ξεπερνιούνται».

Ο προπονητής του Ποσειδώνα δεν παρέλειψε να πει πως η ομάδα του δεν έχει τη δυνατότητα να κάνει μεταγραφές γι' αυτό και στηρίζεται αποκλειστικά σε δικούς της ποδοσφαιριστές. Πρόσθεσε πως υπάρχουν και αρκετά ταλέντα γι' αυτό και η ομάδα θα πρέπει να προσεχθεί.

ΣΗΜΑΙΟΤΕΧΝΙΚΗ
"MY FRIEND"
ΚΩΣΤΑΣ ΤΡΟΥΛΛΗΣ
- Σημαίες όλων των κρατών του κόσμου
- Σήματα, λάβαρα, εμβλήματα εταιρειών - ομίλων - σωματείων
- Ποδοσφαιρικές σημαίες, λάβαρα, μπρελόκ, καπέλα, κασκόλ, αναπτήρες και ενδυμασίες (μπλούζες, σορτσάκια, κάλτσες) όλων των ομάδων Α' Εθνικής (κατόπιν παραγγελίας και όλων των τοπικών ομάδων)
- Αθλητικές φόρμες σε ποικιλία χρωμάτων, ποιοτήτων και μεγεθών

Διαθέτουμε σημαίες του 2004 και των Ολυμπιακών Αγώνων

Ακτή Σαχτούρη (έναντι Τελωνείου Ρόδου)
Τηλ. 33953. Τηλ.βιοτεχνίας 61321

Χ 1964- 31/10

Λεπτοκαρίδης: «Η ομάδα βρίσκεται σε καλό δρόμο εν όψει πρωταθλήματος»

Στόχος η νίκη αύριο με τη Σκόντα Ξάνθη



Την πεποίθηση ότι η ομάδα του θα είναι πανέτοιμη στον αγώνα της πρεμιέρας του πρωταθλήματος της Γ' Εθνικής με την Μαρκό εξέφρασε χθες ο προπονητής του Ιάλυσου Κώστας Λεπτοκαρίδης.

Με βάση την εμφάνιση στο πρώτο ημίχρονο του προχθεσινού αγώνα κυπέλλου με τον Πανιώνιο αλλά και την όρεξη των ποδοσφαιριστών ο κ. Λεπτοκαρίδης πιστεύει σαφέστατα ότι η ομάδα του θα είναι υπέρ το δέον έτοιμη για το πρώτο αγώνα της Γ' Εθνικής. Μάλιστα ο προπονητής των «ερυθροκίτρινων» πρόσθεσε πως η ομάδα του θα είναι περισσότερο έτοιμη και στον αυριανό αγώνα Κυπέλλου με την Σκόντα Ξάνθη δίνοντας μάλιστα και το σύνθημα:

«Η Σκόντα Ξάνθη δεν παύει να είναι μια ομάδα Α' Εθνικής Κατηγορίας όμως αυτό δεν σημαίνει ότι εμείς δεν θα προσπαθήσουμε για τη νίκη. Αν τα καταφέρουμε θα είναι πολύ σημαντικό για τους ποδοσφαιριστές μου από ψυχολογικής άποψης εν όψει της πρεμιέρας της Γ' Εθνικής».

Ο κ. Λεπτοκαρίδης δεν παρέλειψε να αναφερθεί και στον αγώνα με τον Πανιώνιο στο γήπεδο της Νέας Σμύρνης:

«Στο πρώτο ημίχρονο πήγαμε πολύ καλά. Δεν είμασταν επιθετικοί γιατί παίζαμε συντηρητικά αλλά είχαμε μια πολύ καλή παρουσία. Ο Πανιώνιος δεν μας έκανε ευκαιρίες στο διάστημα αυτό, ενώ αντίθετα εμείς θα μπορούσαμε να προηγηθούμε με μια κλασική ευκαιρία που είχαμε με τον Τόνκοβιτς. Στο δεύτερο ημίχρονο δεχθήκαμε ένα γρήγορο γκολ από στιγμιαίο λάθος. Μετά κάναμε λάθη καθώς οι παίκτες μου χαλάρωσαν κάπως και έπεσε η ψυχολογία τους. Βρισκόμαστε πάντως σε καλό δρόμο εν όψει πρωταθλήματος».

Ετοιμα τα δελτία

Ετοιμα είναι τα δελτία των νεοαποκτηθέντων Σιαματά, Κωσναντινίδη, Γιαννικάκη και Ασλανίδη. Αυτό σημαίνει ότι ο προπονητής των «ερυθροκίτρινων» τους υπολογίζει για τον αυριανό αγώνα και φυσικά θα τους συμπεριλάβει στην 11άδα.

Κάλεσε και όλους τους υπόλοιπους παίκτες να βρίσκονται αύριο στις 12 μ. στο «Ιαλύσειο» για φαγητό και μετά όλοι μαζί θα αναχωρήσουν για το γήπεδο.

• Ο Γιάννης Κασέρης ορίστηκε παρατηρητής του αυριανού αγώνα Κυπέλλου με τη Σκόντα Ξάνθη που θα ξεκινήσει στις 4 μ.μ. στο «Οικονομίδειο».

Οι παίκτες του Καλυμνιακού δεν στήριξαν τον Θ. Ρέλλη

Νέος τεχνικός ο Ανδρέας Καϊσερλής

Εναντίον του μέχρι πρόσφατα προπονητή τους Θανάση Ρέλλη στράφηκαν οι ποδοσφαιριστές του Καλυμνιακού!

Σύμφωνα με τα όσα έγιναν γνωστά, οι παίκτες εξαπέλυσαν δριμύ κατηγορώ εναντίον του κ. Ρέλλη όταν συναντήθηκαν προχθές το βράδυ με τον πρόεδρο του συλλόγου Στέφανο Χατζημιχάλη.

Ο κ. Χατζημιχάλης ρώτησε τους ποδοσφαιριστές για το ποιά είναι η γνώμη τους για την ήττα της πρεμιέρας από τη Θύελλα Πυλώνας.

Αυτοί έριξαν αποκλειστικά τις ευθύνες στον Θανάση Ρέλλη, ενώ σύμφωνα με πληροφορίες, κάποιοι από αυτούς έκαναν λόγο και για λάθος θέσεις.

Χθες το πρωί, ο πρόεδρος του Καλυμνιακού, πήρε την απόφαση να απολύσει τον κ. Ρέλλη χρεώνοντάς του ουσιαστικά την ήττα από τη Θύελλα Πυλώνας.

Ο Καϊσερλης

Κατόπιν αυτής της εξέλιξης, όλα δείχνουν ότι ο Ανδρέας Καϊσερλης θα είναι ο νέος προπονητής του συλλόγου, κάτι που αποκάλυψε και ο Χατζημιχάλης στο περιβάλλον του. Ο πρώην προπονητής του ΠΑΟ Διαγόρα, επρόκειτο χθες το βράδυ να παρεβρεθεί στην Κάλυμνο για να οριστικοποιήσει τη νέα του συνεργασία.

ΤΕΝΙΣ Η νίκη του Πέππα κράτησε «ζωντανή» την Εθνική μας ομάδα

Σχετικά με την άνοδό της στην Α' Κατηγορία



Ο Σόλων Πέππας (ένατος από αριστερά) κράτησε ζωντανές τις ελπίδες μας για άνοδο

Με νίκη ξεκίνησε τους αγώνες της η Εθνική μας ομάδα Τένις, στην τριήμερη «σύγκρουσή της» με τη Σλοβενία, στα πλαίσια στου Ντέϊβις Καπ (Παγκόσμιο Πρωτάθλημα του τένις, σε επίπεδο εθνικών ομάδων).

Στο πρώτο ματς ο Νίκος Ροβάς, που αντικατέστησε το Βασίλη Μαζαράκη (άρρωστος από κρυολόγημα) έχασε από τον Μάρκο Τκάλετς με 6-2, 6-3, 2-6, 6-4, όμως τη ρεβάνς πήρε τη χώρα μας στο δεύτερο ματς με τον Ρόδιο Πρωταθλητή Ελλάδος, Σόλλωνα Πέππα!

Ο Πέππας κέρδισε καθαρά τον Αντρέϊ Κράτσμαν με 6-4, 6-4, 6-4 (!) και έκανε έτσι το 1-1 για την εθνική μας ομάδα.

Η άνοδος στην Α' Κατηγορία θα κριθεί κατά μεγάλο ποσοστό στο σημερινό διπλό, όπου οι Βασιλειάδης, Οικονομίδης θα αντιμετωπίσουν τους Κράτσμαν και Ουρχ.

Διαιτητές ήταν οι Τέλης Σαρατζίδης και Μιχάλης Κανελλόπουλος.

Οκτώ ομάδες αναζητούν σήμερα τους πρώτους τους τρεις βαθμούς

Στη 2η αγωνιστική του πρωταθλήματος της Α' Κατηγορίας



Πλούσιο είναι το σημερινό πρόγραμμα των αγώνων της 2ης αγωνιστικής του πρωταθλήματος της Α' Κατηγορίας της Ενωσης Ποδοσφαιρικών Σωματείων Δωδεκανήσου. Συνολικά θα γίνουν επτά από τους οκτώ αγώνες της αγωνιστικής οι οποίοι παρουσιάζουν για μια ακόμα φορά εξαιρετικό ενδιαφέρον. Την πρώτη τους νίκη αναζητούν οκτώ ομάδες οι οποίες δεν μπόρεσαν να το πράξουν στην πρεμιέρα της προηγούμενης εβδομάδας. Αυτές είναι ο Καλυμνιακός που ηττήθηκε από τη Θύελλα Πυλώνας, ο ΠΑΟ Διαγόρας (Ισοπαλία με την ΑΕ Λέρου), ο Φοίβος Κρεμαστής (ισοπαλία με τον ΑΕΡΑ), ο ΑΕΡΑ, ο Κλεόβουλος (ήττα από τον Ηρακλή Μαριτσών), η Αναγέννηση Εμπωνας (ήττα από τον Κλεάνθη), ο Αντίμαχος (ήττα από τον Ορφέα) και ο ΑΣ Ρόδος (ήττα από το Διαγόρα Βατίου).

Αξίζει να σημειωθεί, ότι πριν από την έναρξη του αγώνα του Ευαγόρα θα του απονεμηθεί κύπελλο από το Δημοτικό Οργανισμό νεολαίας και Αθλησης Ρόδου. Σχετικό είναι και το δελτίο τύπου που εξέδωσε ο Οργανισμός:

«Σε ένδειξη αναγνώρισης της σημαντικής προσπάθειας που καταβάλλει στην ανάπτυξη και εξύψωση του ροδιακού ποδοσφαίρου, ο Δ.Ο.Ν.Α Ρόδου θα απονείμει Κύπελλο στην ανδρική ομάδα του Ευαγόρα.

Η απονομή που θα γίνει με την ευκαιρία της ανόδου του Ευαγόρα στο πρωτάθλημα της Α' Κατηγορίας Δωδεκανήσου, έχει προγραμματιστεί το Σάββατο 07-10-2000 στο γήπεδο των Αγίων Αποστόλων πριν από την έναρξη του αγώνα Ευαγόρα - Ηρακλή Μαριτσών».

Αναλυτικά όλα τα σημερινά παιχνίδια της ΕΠΣΔ είναι τα ακόλουθα:

• Κάλυμνος (12.30μ.μ.): Καλυμνιακός - Ορφέας (Φραγκίνης) Κατταβενός, Βασιλείου, Πανάτος (Φραγκίνης)

• Εθνικό Στάδιο (4μ.μ.): ΠΑΟ Διαγόρας - Φοίβος Κρεμαστής (Καλογερής) Φραγκίνης, Ορφανός, Κόκκινος (Καραμαρίας)

• Αγ. Απόστολοι (4μ.μ.): Ευαγόρας - Ηρακλής Μαρ (Βεργίδης) Ζανετίδης, Μηνάς, Συμιακός (Χατζημανώλης)

• Αφάντου (4μ.μ.): ΑΕΡΑ - Θύελλα Πυλ. (Θ. Κυπραίος) Χάλαντας, Πηδιάκης, Αντωνόπουλος (Χατζημανώλης)

• Λίνδος (4μ.μ.): Κλεόβουλος - Αναγέννηση Εμπ. (Ν. Ντάκας) Τριανταφύλλου, Σταυριανός, Λάμπρου (Κάπρος)

• Αντιμάχεια (12μ.): Αντίμαχος - ΑΣ Ρόδος (Σ. Μανιάς) Σιδηρόπουλος, Ξιάρχος, Κατέρης (Χρυσανθής)

• Παραδείσι (4μ.μ.): Κλεάνθης - Διαγόρας Β. (Καλλιστής) Χατζηνικόλας, Ε. Κατσιδώνης, Γιοβάνι (Καλαθενός)

ΕΦΗΒΙΚΟ
(2η αγωνιστική)

• ΕΑΚ (1.45μ.μ.): ΠΑΟ Διαγόρας - Φοίβος (Μουτιάδης)

• Αγ. Απόστολοι (1.45μ.μ.): Ευαγόρας - Ηρακλής Μαρ. (Κώστόπουλος)

• Λίνδος (1.45μ.μ.): Κλεόβουλος - Αναγέννηση Εμπωνας (Γκιούντιτσε - Λιάπη)

• Παραδείσι (5μ.μ.): Κλεάνθης - Διαγόρας Βατ. (Νικολάου)

• Αφάντου (5μ.μ.): ΑΕΡΑ - Απόλλων Καλυθιών (Πάνος)

Ο Μιχάλης Δράκος είναι ο νέος ενωσιακός τεχνικός

Δεν πάρθηκε απόφαση για τον γυμναστή



Τους παίκτες της Μικτής Δωδ/σου θα κωουτσάρει ο Μιχάλης Δράκος

Το Διοικητικό Συμβούλιο της ΕΠΣΔ, σε έκτακτη χθεσινή του συνεδρίαση και κατόπιν εισηγήσεως της Τ.Ε. αποφάσισε, ομόφωνα να προσλάβει ως ενωσιακό προπονητή των Μικτών μας ποδοσφαιρικών ομάδων, τον Μιχάλη Δράκο, στη θέση του Γιώργου Τανίδη που παραιτήθηκε πρόσφατα.

Ετσι, μαζί με τον Δημήτρη Σαρικάκη θα σηκώσουν όλο το βάρος της συγκρότησης και ανασύνταξης των Μικτών, οι οποίες μετά τα πρόσφατα ατυχή αποτελέσματα του Πειραιά έχουν αρκετά «πεσμένο» ηθικό.

Οσον αφορά τώρα το θέμα του ενωσιακού γυμναστή το Δ.Σ. της ΕΠΣΔ θεώρησε σκόπιμο, οι δύο γυμναστές που υπέβαλαν αίτηση να παραβρεθούν στο Διοικητό Συμβούλιο, για σχετικές διευκρινίσεις, την ερχόμενη Τετάρτη, στις 3 μ.μ. και στη συνέχεια, με απόφαση του Δ.Σ. θα ανακοινωθεί η πρόσληψη του ενός.

Με στόχο τη νίκη παίζει σήμερα η Εθνική

Με στόχο την πρώτη εντός έδρας νίκη, ξεκινά απόψε τα παιχνίδια για τα προκριματικά του Παγκοσμίου Κυπέλλου η Εθνική μας ομάδα ποδοσφαίρου.

Στις 9 μ.μ. στο Ολυμπιακό Στάδιο της Καλογρέζας, αντιμετωπίζει την Φινλανδία και παρά τους αρκετούς τραυματισμούς, η αισιοδοξία είναι διάχυτη στο στρατόπεδο των διεθνών μας.

Η ομάδα θα αγωνιστεί με τους: Νικοπολίδη, Γεωργάτο, Ουζουνίδη, Μπασινά (Πατσατζόγλου), Πουρσανίδη, Καραγκούνη, Αμανατίδη, Ζαγοράκη, Γεωργιάδη, Λυμπερόπουλο και Χούτο.

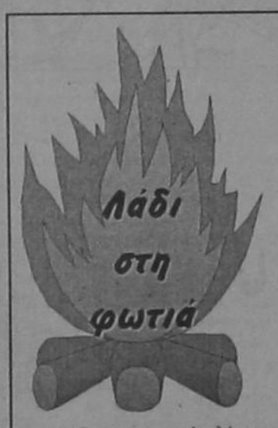

«Λάδι στη φωτιά» λέγεται η νέα στήλη που εγκαινιάζει σήμερα η εφημερίδα μας και που θα έχετε την ευκαιρία να τη διαβάζετε καθημερινά σε αυτήν εδώ τη θέση. Ο σκοπός μας είναι ξεκάθαρος και φαίνεται από τον τίτλο. Θέλουμε να ...ρίξουμε «λάδι στη φωτιά» σε μια προσπάθεια να καυτηριάσουμε τα - κατά τη γνώμη μας - κακώς κείμενα που υπάρχουν στην αθλητική καθημερινότητα. Τα κείμενά μας δεν έχουν σκοπό να θίξουν κανένα, αλλά στα πλαίσια της δεοντολογίας να βοηθήσουν για ένα καλύτερο «αθλητικό αύριο» στον τόπο μας...

Ο Μιχάλης Δράκος είναι ο νέος ενωσιακός προπονητής. Πολύ ωραία. Δεν σας κάνει όμως εντύπωση γιατί ήταν ο μοναδικός που κατέθεσε υποψηφιότητα για τη θέση αυτή; Δεν υπήρχε άλλος που να ενδιαφέρεται;

Φοβερό είναι αυτό που συμβαίνει με τα γήπεδα που διαθέτουν χλοοτάπητα στο νησί μας. Αραγε γιατί τα φτιάχνουν εφ' όσον δεν προβλέπουν πρώτα την κατασκευή ενός «βοηθητικού» επίσης βέβαια με χλοοτάπητα;

Οχι τίποτα αλλά το ...μάρμαρο το πληρώνουν οι ομάδες όπως τώρα ο Απόλλων Καλυθιών. Δυστυχώς και στον τομέα αυτά λάθη του παρελθόντος επαναλαμβάνονται.

Πρόκειται σίγουρα για τη δήλωση του αιώνα και ανήκει στον πρόεδρο του θρύλου: «Το πρωτάθλημα είναι αξιόπιστο και τα κατακτά ο καλύτερος. Φυσικά αυτός είμαστε εμείς!!!». Αραγε ο Παντελής Μιχαλάκης έχει την ίδια άποψη;

Ξέσπασε ο Χειμωνέτος και τους τα «χώνει» για τα καλά: Κάτι για το χαμένο 14ο μετάλλιο, κάτι για αλητείες, κάτι για παράγοντες λάτρεις των media, κάτι για «στημένες δουλειές», κάτι για πλημελλείς εξετάσεις καθώς για την κακιά του τύχη ανέφερε και περιμένουμε να δούμε τα πρωτα «ξυνισμένα» μούτρα. Αν υπάρξουν...

Νωρίς, νωρίς έπεσαν φέτος οι πρώτες καμπάνες της ΕΠΣΔ. Και επειδή η καλή μέρα, απ' το πρωί φαίνεται, σκεφτείτε να «σφίξουν» τα παιχνίδια και να αρχίσουν οι «κόντρες». Πανικός θα γίνει...

Τελικά πρόβλημα ουδέν με Ταμπάκη, στον Κολοσσό. Την Τρίτη «κατεβαίνει» στο νησί και αρκετοί θα «καταπιούν» - ξανά τη γλώσσα τους! Ούτε θέμα Ταμπάκη υπάρχει, ούτε τίποτε! Δεν πειράζει παιδιά μιαν άλλη φορά...

Ωραία τα συγχαρητήρια και οι ευχές του Μπαριανάκη. Μήπως όμως θα πρέπει ν' αλλάξει κάποτε ρεπερτόριο μπας και γίνει επιτέλους κανένα έργο και στην έρμη τη Ρόδο; Χρόνια τώρα ακούμε για Παλαί ντε Σπόρ, καλυμβητήριο, τετρακοσάρι στίβο και ακόμη ούτε σε ... μακέτα δεν τα έχουμε δει.

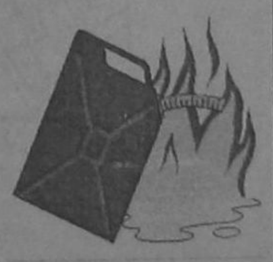

Ματιές στα σπορ

Πρεμιέρα σήμερα στη Μυτιλήνη για τους 14ους Αιγαιοπελαγίτικους

✓ Παρών και ο Ολυμπιονίκης Κώστας Κεντέρης



Ξεκινούν σήμερα στο στάδιο της Καλλονής Λέσβου, οι 14οι Αιγαιοπελαγίτικοι αγώνες στίβου, που συνδιοργανώνονται από το υπουργείο Αιγαίου, τον ΣΕΓΑΣ και τον Δήμο Καλλονής. Στους αγώνες θα παρεβρεθεί, ως επίσημος προσκεκλημένος ο «χρυσός» Ολυμπιονίκης του Σίδνεϊ, στα 200μ. Κώστας Κεντέρης, του οποίου το όνομα θα φέρει από τούδε και στο εξής, ύστερα από απόφαση του δημοτικού συμβουλίου Καλλονής, το στάδιο που θα γίνουν οι αγώνες.

Πρόκειται για ένα σύγχρονο στάδιο, ολυμπιακών διαστάσεων, με χλοοτάπητα, ταρτάν και προβολείς, ενώ διαθέτει και βοηθητικούς χώρους, κερκίδα, κλειστό γυμναστήριο, αποδυτήρια, ιατρεία, γραφεία, κλπ.

Το συνολικό του δε κόστος έφτασε τα 700 εκατομμύρια δραχμές και χρηματοδοτήθηκε από την ΓΓΑ και τον Δήμο Καλλονής. Η αποστολή της Δωδεκανήσου αναχώρησε χθες με δύο ιπτάμενα δελφίνια της SAMOS FLYING DOLFINS, ένα από τη Ρόδο και ένα από Κάλυμνο, Κω, Λέρο, ενώ η επιστροφή θα γίνει με το πλοίο LISSOS τα ξημερώματα της Δευτέρας, αμέσως μετά τη λήξη της δεξίωσης που θα ακολουθήσει μετά το πέρας των αγώνων.

Στους αγώνες, από πλευράς δωδεκανησιακών σωματείων, θα πάρει μέρος και το αθλητικό σωματείο ΑΜΕΑ «Δωδεκάνησος» με τους εξής αθλητές:

- Κυριακή Αναστασάκη (άλμα εις μήκος, 60μ.)
- Μιχαήλ Κούντρας (50μ.) και
- Νίκος Παναγιάς (100μ.)

ΤΟ ΣΗΜΕΡΙΝΟ ΠΡΟΓΡΑΜΜΑ
ΠΡΩΙ

Ώρα 09.00: 100μ. ανδρών προκριματικός
Άλμα σε μήκος Παγκορασίδων Α' αγώνας επιλογής όριο 4.60μ.
Σφαιροβολία Παμπαίδων Α' αγώνας επιλογής όριο 13.00 μ.
Δισκοβολία Παίδων τελικός
Ώρα 09.20: 100μ. Γυναικών, Προκριματικός
Ώρα 09.45: Σφαιροβολία Παγκορασίδων Α' αγώνας επιλογής όριο 10.00μ.
Ώρα 09.50: Άλμα σε μήκος Παμπαίδων Αγώνας επιλογής όριο 5.50μ.
Ώρα 10.00: 60μ. Παμπαίδων Β' Προκριματικός
Ώρα 10.10: Δισκοβολία Ανδρών αγώνας επιλογής όριο 34.00μ.
Ώρα 10.20: 300μ. Παγκορασίδων Α΄ Προκριματικός
Ώρα 10.30: Σφαιροβολία Παίδων αγώνας επιλογής όριο 13.00μ.
Ώρα 10.40: 300μ. Παμπαίδων Α' Προκριματικός
Ώρα 10.50: Άλμα σε μήκος ανδρών, αγώνας επιλογής όριο 6.30μ.
Ώρα 11.00: 150μ. Παγκορασίδων Α' Προκριματικός
Ώρα 11.20: 150μ. Παμπαίδων Α' Προκριματικός
Σφαιροβολία Γυναικών αγώνας επιλογής όριο 10.00μ.
Δισκοβολία Παμπαίδων Α' αγώνας επιλογής όριο 35.00μ.
Ώρα 11.40: Άλμα σε μήκος Γυναικών αγώνας επιλογής όριο 5.00μ.
Ώρα 12.00: 80μ. Παμπαίδων Α' Προκριματικός
Σφαιροβολία Ανδρών αγώνας επιλογής όριο 11.50μ.
Ώρα 12.20: 400μ. Ανδρών Προκριματικός
Ώρα 12.30: 400μ. Γυναικών Προκριματικός

ΑΠΟΓΕΥΜΑ

Ώρα 17.00: Τελετή έναρξης
Ώρα 17.45: 3000μ. βάδην Γυναικών τελικός
5000μ. βάδην ανδρών τελικός
Άλμα σε μήκος Παγκορασίδων τελικός
Σφαιροβολία Ανδρών τελικός
Ακοντισμός Παίδων τελικός
Ώρα 18.00: Άλμα σε ύψος Ανδρών τελικός
Ώρα 18.20: 60μ. Παγκορασίδων Β' τελικός
Ώρα 18.30: 60μ. Παμπαίδων Β' τελικός
Σφαιροβολία Γυναικών τελικός
Ώρα 18.45: 150μ. Παμπαίδων Α' τελικός
Ακοντισμός Ανδρών τελικός
Ώρα 18.55: 150μ. Παγκορασίδων Α' τελικός
Ώρα 19.00: Άλμα σε μήκος Παμπαίδων Α' τελικός
Ώρα 19.10: 1000μ. Παγκορασίδων Α' τελικός
Ώρα 19. 15: Σφαιροβολία Παμπαίδων Α' τελικός
Ώρα 19.20: 1000μ. Παμπαίδων Α' τελικός
Ώρα 19.30: 1500μ. Γυναικών τελικός
Ώρα 19.40: 1500μ. Ανδρών τελικός
Ώρα 19.45: Ακοντισμός Γυναικών τελικός
Ώρα 19.55: 100μ. Γυναικών τελικός
Ώρα 20.05: 100μ. Ανδρών τελικός

ΤΟ ΑΥΡΙΑΝΟ ΠΡΟΓΡΑΜΜΑ
ΑΠΟΓΕΥΜΑ

Ώρα 16.30: Άλμα σε μήκος Γυναικών τελικός
Σφαιροβολία Παγκορασίδων Α' τελικός
Δισκοβολία Παμπαίδων Α' τελικός
Ώρα 16.50: 400μ. Ανδρών τελικός
Ώρα 17.00: 400μ. Γυναικών τελικός
Ώρα 17.15: 80μ. Παγκορασίδων Α' τελικός
Ώρα 17.20: Σφαιροβολία Παίδων τελικός
Δισκοβολία Ανδρών τελικός
Ώρα 17.25: 80μ. Παμπαίδων Α' τελικός
Άλμα σε μήκος Ανδρών τελικός
Ώρα 17.40: 300μ. Παγκορασίδων Α' τελικός
Ώρα 17.50: 300μ. Παμπαίδων Α' τελικός
Ώρα 18.00: 600μ. Παγκορασίδων Α' τελικός
Ώρα 18.10: 600μ. Παμπαίδων Β' τελικός
Ώρα 18.15: Δισκοβολία Γυναικών τελικός
Ώρα 18.25: 4Χ100 μ. Γυναικών τελικός
Ώρα 18.35: 4Χ100μ. Γυναικών τελικός
Ώρα 18.50: Αγωνίσματα ατόμων με ειδικές ανάγκες
Ώρα 19.40: Τελετή λήξης

Ο «ΥΓΕΙΑΣ»

- Με ενθουσιασμό και αισιοδοξία για να προστεθεί μία ακόμα νίκη στο ενεργητικό του, αναχωρεί σήμερα η αποστολή του ΓΑΣ Ρόδου «Η Υγεία» που θα συμμετάσχει στους 14ους Αιγαιοπελαγίτικους αγώνες που θα πραγματοποιηθούν το Σάββατο και την Κυριακή 7 και 8 Οκτωβρίου 2000 στη Μυτιλήνη.
- Θα είναι η έναρτη νίκη για το σύλλογο, σε σύνολο δέκα τεσσάρων Αιγαιοπελαγίτικων αγώνων, αν καταλάβουν την πρώτη θέση στη γενική βαθμολογία οι 29 αθλητές - τριες που θα συμμετάσχουν.
- Την αποστολή πλαισιώνουν τρεις προπονητές (Παπαντωνάκης - Ζήκας - Παπαστάμος) και δύο συνοδοί (Καστρουνής - Παρδαλός.

Οι θέσεις που έχει καταλάβει ο ΓΑΣ Ρόδου «Η Υγεία» μέχρι τώρα είναι: 1η θέση τα έτη: 1989, 1990, 1992, 1994, 1995, 1996, 1997 και 1999.

2η θέση τα έτη 1991 και 1998 και 3η θέση το έτος 1988.

- Το Δ.Σ. του ΓΑΣ Ρόδου «Η Υγεία», εύχεται στους αθλητές και τις αθλήτριές του, να πετύχουν νίκες ανάλογα των δυνατοτήτων τους, που θα δώσουν και πάλι την πρώτη θέση στο σύλλογό τους.

ΕΥΧΑΡΙΣΤΙΕΣ ΤΗΣ ΕΑΣ ΣΕΓΑΣ ΔΩΔ/ΣΟΥ

Η ΕΑΣ ΣΕΓΑΣ Δωδ/σου εκφράζει τις ευχαριστίες της προς το υπουργείο Αιγαίου και ιδιαίτερα προς τον Γενικό Γραμματέα του Γιάννη Μαχαιρίδη για τις ενέργειές του να ξεπεραστούν οι δυσκολίες σε ό,τι αφορά τη μετακίνηση των αθλητικών αποστολών προς και από τη Μυτιλήνη.

Επίσης, ευχαριστεί και τη DANE SEA LINES για τις διευκολύνσεις που παρέχει καθώς και την έκπτωση στα εισιτήρια των αθλητών, συνοδών και των φιλάθλων.

Μεγάλο το ενδιαφέρον για την Παραολυμπιάδα

Μπορεί οι Ολυμπιακοί Αγώνες του Σίδνεϊ να έκλεισαν με μια φαντασμαγορική τελετή, αλλά στις 18 Οκτωβρίου ξεκινά στο Σίδνεϊ μια, επίσης πολύ μεγάλη παγκόσμια αθλητική διοργάνωση. Πρόκειται για τους Παρα-ολυμπιακούς Αγώνες, των αγώνων αθλητών με ειδικές ανάγκες, που ήδη απασχολούν τα αυστραλιανά μέσα ενημέρωσης και συγκεντρώνουν το ενδιαφέρον των φιλάθλων.

Για να γίνει αντιληπτό το ενδιαφέρον των Αυστραλών για τους Παρα-ολυμπιακούς Αγώνες θα πρέπει να σημειώσουμε οτι οι πωλήσεις των εισιτηρίων πλησιάζουν τον αρχικό στόχο των οργανωτών που είναι 650.000 και οι κυριότερες φάσεις όλων των αγωνισμάτων θα μεταδίδονται απο το αυστραλιανό κρατικό τηλεοπτικό δίκτυο του ABC.

Στους Παρα-ολυμπιακούς Αγώνες συμμετέχουν χιλιάδες αθλητές απο δεκάδες χώρες και θα υπάρξουν 550 χρυσοί ολυμπιονίκες ενώ στους Ολυμπιακούς ήταν μόνο 300.

Στην Αυστραλιανή Παρα-ολυμπιακή ομάδα συμμετέχουν και οι ομογενείς Τζέιμς Νομάρχης (σκοποβολή), Σαμ Θεοδώρου και Πίτερ Νεγροπόντης (προπονητές), Ευάγγελος Αναγνώστου (βοηθός προπονητή), Ντίμι Αργυρός (ιατρός), και Τζόν Σταμούλης (μασέρ).

Στο μεταξύ την Πέμπτη πάνω απο 100.000 κάτοικοι του Σίδνεϊ συγκεντρώθηκαν στο κέντρο της πόλης και αποθέωσαν τις χιλιάδες των εθελοντών που εργάστηκαν φιλότιμα και αφιλοκερδώς για την επιτυχία των αγώνων.



Η ΟΛΥΜΠΙΑΔΑ ΤΟΥ 2004

Σύμφωνα με δημοσιεύματα του αυστραλιανού τύπου, η Διεθνής Ολυμπιακή Επιτροπή, πρότεινε στο γενικό διευθυντή της Οργανωτικής Επιτροπής των Αγώνων του Σίδνεϊ (SOCOG), κ. Σάντι Χάλιγουεϊ να συμβουλεύσει άμισθα τον "Αθήνα 2004". "Πιστεύουμε οτι ο κ. Χάλιγουεϊ μπορεί να προσφέρει πολλά στην Αθήνα" φέρεται να δήλωσε αξιωματούχος της ΔΟΕ.

Εξάλλου, σύμφωνα με τα ίδια δημοσιεύματα, η ΔΟΕ, έχει ήδη εξασφαλίσει τη συνεργασία άλλων τριών Αυστραλών, για την οργάνωση των Ολυμπιακών Αγώνων της Αθήνας. Πρόκειται για τον Πολ Μακίνον (σύμβουλος σε θέματα ασφαλείας), τον Μπόμπ Ελφιστον (σύμβουλο για τα διάφορα αγωνίσματα) και τον κ. Σάϊμον Μπάλντερστον (σύμβουλο σε θέματα περιβάλλοντος).

Σύμφωνα πάντα με τα δημοσιεύματα, και οι τρείς σύμβουλοι θα αμοίβονται απο τη ΔΟΕ.

Στην Ελλάδα και τον κόσμο...



■ Ο Πρόεδρος της Δημοκρατίας Κωστής Στεφανόπουλος δέχθηκε τους Ελληνες Ολυμπιονίκες αλλά και τους υπόλοιπους αθλητές της ελληνικής αποστολής στο Σίδνεϊ. Ο Πρόεδρος τους ευχαρίστησε όλους για την τιμή που έκαναν στη χώρα, με τα μετάλλια που κατέκτησαν αλλά και τη συμμετοχή τους, ενώ είχε έναν καλό λόγο για τον καθένα. Ακόμη αναφέρθηκε στους Αγώνες του 2004 και τόνισε ότι η Ελλάδα θα κάνει τους Αγώνες με τον καλύτερο τρόπο, δεν θα ανταγωνιστεί βέβαια το Σίδνεϊ αλλά θα τους δώσει το πραγματικό νόημα. Οι Ελληνες Ολυμπιονίκες έγιναν δεκτοί στη Μονή Πετράκη και από τον Αρχιεπίσκοπο Χριστόδουλο, ο οποίος τους συνεχάρη για τις επιτυχίες τους και τους έδωσε ένα μετάλλιο με το Ιωβηλαίο και μια Καινή Διαθήκη.

■ Με πρόστιμο 20.000 ελβετικών φράγκων για τη ρίψη αντικειμένων στο παιχνίδι με τη Λυόν και 30.000 ελβετικών φράγκων για τον ίδιο λόγο στον αγώνα με την Χέρενβεν, τιμωρήθηκε ο Ολυμπιακός από την πειθαρχική επιτροπή της UEFA. Η UEFA προειδοποίησε την "ερυθρόλευκη" ΠΑΕ ότι σε περίπτωση επανάληψης ανάλογων καταστάσεων, ο κίνδυνος επιβολής αυστηρότερης ποινής είναι ορατός.

■ Η τελευταία πράξη του σίριαλ που αφορά τον Ντάριλ Μίντλετον και το κατά πόσο μπορεί να αγωνιστεί στο ελληνικό πρωτάθλημα ως κοινοτικός παίχτης σήμερα στα γραφεία της ΕΟΚ. Η ΚΑΕ Παναθηναϊκός κατέθεσε το ισπανικό διαβατήριο του παίκτη στην ομοσπονδία, η οποία και αναμένεται να του εκδόσει δελτίο προκειμένου να αγωνιστεί στο νέο πρωτάθλημα της Α1.

■ Ο Ντανιέλ Πασαρέλα απέρριψε πρόταση της Ιντερ για ν΄ αναλάβει την τεχνική ηγεσία της. Ο Αργεντινός προπονητής εργάζεται την εποχή αυτή στην εθνική ομάδα της Ουρουγουάης και όπως δήλωσε μέλος της ομοσπονδίας της χώρας: "Ο Ντανιέλ απάντησε αρνητικά στην πρόταση, αφού έχει συμβόλαιο με την εθνική ομάδα της Ουρουγουάης". Εκπρόσωπος της Ιντερ, μετέβη εσπευσμένα στην Ουρουγουάη, όπου συναντήθηκε με τον Πασαρέλα για να μεταφέρει την πρόταση του συλλόγου του. Επίσημα για τη συνάντηση δεν ανακοινώθηκε τίποτα εκτός από τη δήλωση του μέλους της ομοσπονδίας της Ουρουγουάης.

■ Και νέες κατηγορίες για απάτη έχουν γίνει κατά του Κριστόφ Ντάουμ, όπως επιβεβαίωσαν οι ανακριτικές αρχές του Μονάχου. Οπως έγινε γνωστό, οι καταγγελίες έγιναν από ιδιώτη, ο οποίος κατηγόρησε τον Γερμανό προπονητή της Λεβερκούζεν και μελλοντικό της εθνικής ομάδας της χώρας, για απάτη σε υπόθεση με ακίνητα. Κατά του Ντάουμ, έχει υποβάλει ήδη καταγγελία για απάτη, ο πρώην συνεργάτης του σε επιχειρήσεις στη Μαγιόρκα, Γιόκεν Κρες, ο οποίος τον κατηγορεί και για υπεξαίρεση 4 εκ. μάρκων.

■ Ο Πάολο Μαλντίνι και ο Τζιοβάνι Τραπατόνι θα ζήσουν μεγάλες στιγμές το Σάββατο στο παιχνίδι Ιταλία-Ρουμανία για τα προκριματικά του μουντιάλ 2002. Ο Μαλντίνι, αρχηγός της Σκουάντρα Ατζούρα, θα κάνει την 113η εμφάνισή του με τα εθνικά χρώματα και θα πάρει το σχετικό ρεκόρ από τον Ντίνο Τζοφ, ενώ ο Τραπατόνι, θα καθήσει για πρώτη φορά σε εντός έδρας αγώνα στον πάγκο της ομάδας. Κοινό σημείο και των δύο, ότι ξεκίνησαν την ποδοσφαιρική καριέρα τους από το ίδιο γήπεδο και την ίδια ομάδα, τη Μίλαν.

Με δεκαεννέα ο Ηρακλής κόντρα στον Ευαγόρα

Σήμερα στους Αγίους Αποστόλους

Δεκαεννέα ποδοσφαιριστές επέλεξε η τεχνική ηγεσία του Ηρακλή Μαριτσών, εν όψει του σημερινού αγώνα με τον Ευαγόρα στο γήπεδο των Αγίων Αποστόλων.



- Αυτοί είναι οι ακόλουθοι:

Παύλος και Γιώργος Σαββιδάκης, Λολάκης Λορέντζος, Μ.Α. Παπαδημήτρης, Αναγνώστου, Χατζηκωνσταντής, Μπάκαλος, Π. Αθανασίου, Μάνος, Γιακουμάρος, Ράδος, Μανωλάς, Γκόγκος, Αυγέρης, Κατσαράς, Σκόρπος, Παπανικολάου, Φελεγκάκης. Ολοι αυτοί καλούνται να βρίσκονται στα αποδυτήρια του συλλόγου στις 2μ.μ.

Σημειώνεται πως μετά το τέλος της χθεσινής προπόνησης, οι παίκτες του Ηρακλή εισέπραξαν το πριμ για τη νίκη του προηγούμενου Σαββάτου επί του Κλεόβουλου.

■ Η διοίκηση του Ηρακλή, ευχαριστεί τους φίλους του συλλόγου για το ενδιαφέρον που έδειξαν στην αγορά των εισιτηρίων διαρκείας. Επίσης ευχαριστεί και τους φίλους επιχειρηματίες που διαφημίζονται στο μπλοκ των εισιτηρίων.

ΣΑΝ ΣΗΜΕΡΑ...

ΠΡΙΝ ΕΝΑ ΧΡΟΝΟ: Επαγγελματικό συμβόλαιο με την ΠΑΕ Ιάλυσος θα υπογράψουν σήμερα - εκτός απροόπτου - άλλοι δύο ποδοσφαιριστές από ερασιτεχνικές ομάδες του νομού. Πρόκειται για τον Μιχάλη Σκαλέρη του Αντίμαχου Κω και τον Γιάννη Βούη μέχρι το καλοκαίρι παίκτη του Καλυμνιακού.

■ Την ΑΕΚ Αθηνών κληρώθηκε να αντιμετωπίσει η γυναικεία ποδοσφαιρική ομάδα του Σταυρού Καλυθιών στην α' φάση του κυπέλλου Ελλάδας. Το πρώτο παιχνίδι θα γίνει στην πρωτεύουσα στις 24 Οκτωβρίου και η ρεβάνς στις 31 του ίδιου μήνα. Αξίζει πάντως να σημειωθεί πως ο Σταυρός συγκεντρώνει αρκετές πιθανότητες να περάσει τον πρώτο γύρο, καθώς η ΑΕΚ ίσως δεν «κατέβει» λόγω προβλήματος με το γήπεδό της.

ΠΡΙΝ 5 ΧΡΟΝΙΑ: Ο γκολκήπερ Νίκος Αλεξανδρίδης και ο αμυντικός Χρήστος Θεοχάρης, είναι τα προβλήματα που αντιμετωπίζει ο τεχνικός του Ιάλυσου Στάθης Σταθόπουλος εν όψει του αυριανού αγώνα με τη Δόξα Δράμας στο «Οικονομίδειο». Ο διεθνής τερματοφύλακας κάνει θεραπεία για τις ενοχλήσεις που αισθάνεται στη μέση του, ενώ ο Θεοχάρης που εξέτισε την ποινή του στον αγώνα με τη Λαμία χτύπησε στο γόνατο στη χθεσινή προπόνηση.

■ Στις 22 Οκτωβρίου θα γίνει στο Παραδείσι ο ποδηλατικός αγώνας στη μνήμη του Γιάννη Κ. Ζερβού πρωταθλητή στην ποδηλασία κατά την περίοδο της ιταλικής κατοχής. Σε αυτό κατέληξαν οι φορείς που θα τον συνδιοργανώσουν, η Τοπική Επιτροπή Ποδηλασίας Δωδεκανήσου και η Νομαρχιακή Αθλητική Επιτροπή, ο πρόεδρος (Μανώλης Φωτάρας) της οποίας είχε την ιδέα της διοργάνωσης.

ΠΡΙΝ 10 ΧΡΟΝΙΑ: Τη δεύτερή του νίκη στο Εθνικό μας Στάδιο σε ισάριθμους αγώνες αλλά και στο πρωτάθλημα της Β' Εθνικής πέτυχε ο Διαγόρας. Θύμα του αυτή τη φορά η ομάδα της Προοδευτικής την οποία κέρδισε με σκορ 1-0.

■ Με τα παιχνίδια της 3ης αγωνιστικής συνεχίστηκε το τοπικό πρωτάθλημα της Α' Κατηγορίας της ΕΠΣΔ. Κύριο χαρακτηριστικό αυτής, τα διάφορα επεισόδια που απειλήθηκαν να γίνουν σε βάρος του διαιτητή Βασίλη Θεοδοσίου, μετά τη λήξη του αγώνα Διγενή - Διαγόρα Βατίου. Τα αποτελέσματα των αγώνων είναι τα ακόλουθα: Ηρακλής Μαρ. - Απόλλων Απ. 1-0, Ποσειδών Καρπ. - Ροδιακός 2-0, Διγενής - Διαγόρας Βατίου 2-3, Ανταγόρας - Ακουσίλαος 2-1, Αρης - ΑΕ Κατταβιάς 2-0, ΑΕΡΑ - Φοίβος 1-2, Αγ. Ισίδωρος - Αστέρας Π. 1-1, Νικαγόρας - Ορφέας 0-0. Στη βαθμολογία προηγούνται ο Φοίβος και ο Διαγόρας Βατίου με 5 βαθμούς.

ΠΡΙΝ 19 ΧΡΟΝΙΑ: Σε αγώνα προπόνησης που έγινε στο Εθνικό Στάδιο, η Ρόδος κατέβαλε τον Δωριέα με τέρματα 1-1. Τα γκολ της νικήτριας πέτυχαν οι Πολιγκέζ, Φωτήλας, Ποντίκης (3), Καμπούρογλου, Λαμπρινός και του Δωριέα ο Κυπριώτης.

■ Σε άλλο φιλικό ο Διαγόρας κέρδισε με 4-3 τον Ροδιακό.

ΠΡΙΝ 30 ΧΡΟΝΙΑ: Επειτα από αναβολή σε αναβολή, διεξάγεται επιτέλους σήμερα στο Εθνικό Στάδιο, το φιλικό παιχνίδι μεταξύ της Ρόδου και της ομάδας της ΔΕΗ Ελλάδας. Το ματς, παρουσιάζει ζωηρό ενδιαφέρον, δεδομένης της δυναμικότητας της φιλοξενούμενης ομάδας, η οποία είναι η πλέον ισχυρή από τις ομάδες των διαφόρων επιχειρήσεων. Οι παίκτες της είναι στην πλειονότητά τους παίκτες Α' Εθνικής κατηγορίας.

ΠΡΑΚΤΟΡΕΙΟΝ
ΓΙΩΡΓΟΣ ΚΟΝΤΟΖΑΜΑΝΗΣ
ΜΕΓ. ΚΩΝΣΤΑΝΤΙΝΟΥ 43 ● ΡΟΔΟΣ ☎ 25800
ΛΟΤΤΟ
ΙΠΠΟΔΡΟΜΟΣ
ΚΑΤΑΘΕΣΗ ΔΕΛΤΙΩΝ ΠΡΟ-ΠΟ ΜΕΧΡΙ ΣΑΒΒΑΤΟ ΑΡΤΟ ΜΕΧΡΙ ΤΡΙΤΗ 3 μ.μ.
ΕΥΧΕΤΥΧΙΑ ΦΙΛΑΝΘΡΩΠΙΑ ● ΤΥΧΗ
ΑΝΑΞΕΙΑ ΠΡΟ·ΠΟ

ΝΙΚΗΤΑΣ ΡΙΖΟΠΟΥΛΟΣ & ΣΙΑ Ο.Ε.
Εξουσιοδοτημένος αντιπρόσωπος για Δωδεκάνησο
ΛΙΠΑΝΤΙΚΩΝ
MOBIL - B.P. AVIN
Πώληση ΧΟΝΔΡΙΚΗ - ΛΙΑΝΙΚΗ
Καναδά και Αυστραλίας 1
Τηλ. 22298 - Fax: 36995 - Κιν.: 094 422122
ΤΙΜΕΣ ΑΣΥΝΑΓΩΝΙΣΤΕΣ για συνεργεία, σκάφη, εργοτάξια, επαγγελματίες
X1907-30/9

Σεμινάριο επιμόρφωσης εκπαιδευτικών οργανώνεται από σήμερα στη Ρόδο

Σήμερα Σάββατο 7 Οκτωβρίου 2000, ξεκινάει το σεμινάριο επιμόρφωσης εκπαιδευτικών, το οποίο διοργανώνει το Τμήμα Περιβαλλοντικής Εκπαίδευσης της Β/μιας Εκπ/σης Δωδεκανήσου σε συνεργασία με την Επιτροπή Παιδείας και Αθλησης του Δήμου Καμείρου, με θέμα: «Περιβαλλοντική εκπαίδευση στην πράξη».

Το σεμινάριο απευθύνεται σε εκπαιδευτικούς της Δευτεροβάθμιας Εκπαίδευσης που δραστηριοποιούνται ή επιθυμούν να δραστηριοποιηθούν στην υλοποίηση προγραμμάτων περιβαλλοντικής εκπαίδευσης.

Το σεμινάριο, το οποίο θα διαρκέσει δύο ημέρες (Σάββατο 7 και Κυριακή 8 Οκτωβρίου), θα διεξαχθεί στις κατασκηνώσεις του Προφήτη Ηλία, όπου και θα φιλοξενηθούν και θα διανυκτερεύσουν στις εγκαταστάσεις, περισσότεροι από 40 εκπαιδευτικοί που συμμετέχουν σ' αυτό.

Υπεύθυνοι διεξαγωγής του σεμιναρίου είναι η κα Χατζηδιάκου Δέσποινα και ο κ. Θωμάτος Κωνσταντίνος.

Απογραφή δικαιούχων για στεγαστική αποκατάσταση θα γίνει από τον ΟΕΚ

Από τον ΟΕΚ ανακοινώνεται ότι προκειμένου να υπάρξει πανελλαδικά καλύτερος σχεδιασμός και προγραμματισμός της κατασκευής οικισμών του οργανισμού διενεργώντας απογραφή δικαιούχων σε διάφορους Δήμους από 9-10-2000 έως 31-12-2000, ώστε να εξακριβωθούν οι πραγματικές ανάγκες κάθε περιοχής.

Ειδικότερα, για το νομό Δωδεκανήσου η απογραφή θα διενεργηθεί στους Δήμους Ρόδου, Αφάντου, Αρχαγγέλου, Ιαλυσού, Κω, Καλύμνου, Λέρου, Καρπάθου. Καλούνται επομένως οι δικαιούχοι του ΟΕΚ, που κατοικούν ή εργάζονται στους παραπάνω Δήμους να απευθυνθούν από 9-10-2000 έως 15-12-2000 στις οικείες δημοτικές αρχές, όπου θα έχουν αποσταλεί από τον ΟΕΚ τα σχετικά απογραφικά δελτία, προκειμένου να συμπληρώσουν τα έντυπα και να κατασθέσουν τα απαιτούμενα δικαιολογητικά.

ΠΡΟΣΚΛΗΣΗ

Ο Πολιτιστικος Οργανισμός και ο Οργανισμος Νεολαιας και Αθλησης Δημου Αφαντου

σας προσκαλουν στο ξενοδοχειο «ΡΟΔΟΣ ΠΑΛΑΣ. (αίθουσα Ναυσικά 2) σήμερα Σάββατο 7-10-200 και ώρα 8.00 μ.μ. στα πλαίσια της πολυσυνεδρίασης - έκθεσης

«ERICSSON MONEY SHOW 2000»

να παρακολουθήσετε την εκδήλωση - παρουσίαση με θέμα: «Το έργο και οι προοπτικές των ΠΟΔΡ - Δ.Ο.Ν.Α σε συνδυασμό με το γενικότερο πρόγραμμα αναπτυξης του Δήμου Αφάντου».

Η παρουσια σας θα μας τιμησει ιδιαιτερα.

ΧΛ-7 10

ΩΔΕΙΟ ΡΟΔΟΥ

ΚΑΙΤΗ ΚΑΣΤΡΟΥΝΗ

ΑΠ. ΠΑΥΛΟΥ 34
ΡΟΔΟΣ
ΤΗΛ. 69041, 65430

Προσκληση

Ο Αγιασμός του Ωδείου μας με την ευκαιρία της έναρξης του νέου σχολικού έτους θα πραγματοποιηθεί σήμερα Σάββατο 7 Οκτωβρίου 2000 στις 10.00 το πρωί. Παρακαλούμε τους μαθητές να παρευρεθούν με τους γονείς τους.

Η Διευθύντρια
Αικατερίνη Καστρουνή

X1936-7/10

Melody Palace

Συνεχίζουμε κάθε βράδυ με τους:

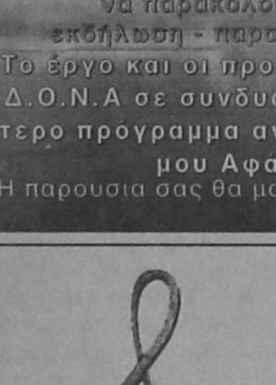

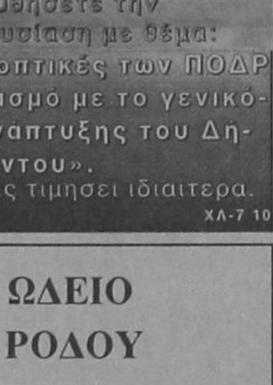

ΚΑΤΕΡΙΝΑ ΑΓΓΕΛΙΔΟΥ

ΝΙΚΟΣ ΓΙΑΝΝΟΥ

ΜΑΡΙΑ ΣΤΑΡΕΝΙΟΥ
ΕΛΕΝΑ * ΑΝΝΑ

και ο μοναδικός ΑΝΤΩΝΗΣ ΣΙΓΑΝΟΣ

Καλλιτεχνική επιμέλεια και διεύθυνση ορχήστρας
ΝΙΚΟΣ ΚΑΡΑΝΙΚΟΛΑΣ

Κάθε ΔΕΥΤΕΡΑ και ΤΡΙΤΗ κλεισταί

Ρεζερβέ 94920

14145-7/10

Μετά την ανάληψη της εξουσίας από τον Κοστούνιτσα

Προς τη θετική κατεύθυνση οι εξελίξεις στη Γιουγκοσλαβία

ΔΕΝ ΘΑ ΔΩΣΕΙ Η ΕΛΛΑΔΑ ΑΣΥΛΟ ΣΤΟΝ ΜΙΛΟΣΕΒΙΤΣ

ΑΘΗΝΑ, 6.-

"Προς θετική κατεύθυνση" κρίνει τις εξελίξεις στη Γιουγκοσλαβία ο κυβερνητικός εκπρόσωπος Δ.Ρέππας ευχόμενος για τη γειτονική χώρα, την "ομαλή μετάβασή της σε μια Γιουγκοσλαβία με ευρωπαϊκό προσανατολισμό".

Παράλληλα, ο κυβερνητικός εκπροσωπος απέφυγε το ενδεχομενο παροχής διευκολύνσεων εκ μέρους της Ελλάδας στον έκπτωτο πρόεδρο της χώρας Σλόμπονταν Μιλόσεβιτ, ή σε οποιοδήποτε άλλο μέλος της πρώην γιουγκοσλαβικής ηγεσίας.

Κατά την ενημέρωση των πολιτικών συντακτών, ο κ. Ρέππας, αναφερόμενος στις εξελίξεις στη Γιουγκοσλαβία, εξέφρασε την ικανοποίησή του για την "δικαίωση της ελληνικής πολιτικής" για ομαλές εξελίξεις στην περιοχή, και την αποφυγή νέων κρίσεων. "Από την πρώτη στιγμή - υπενθύμισε ο κ.Ρέππας- είχαμε διαφωνήσει με τις επεμβάσεις στο εσωτερικό της Γιουγκοσλαβίας και με επιλογές όπως η παραπομπή του προέδρου Μιλόσεβιτς στο Διεθνές Δικαστήριο".

"Εχουμε εξελίξεις που χαρακτηρίζονται από την ομαλή ειρηνική στάση των πολιτών, αλλά και του στρατού και των δυνάμεων ασφαλείας..

Ο κ. Κοστούνιτσα εχει την αναγνώριση των Ευρωπαίων ηγετών και του Ρώσου προέδρου, είναι ένας αξιόπιστος συζητητητης σε διεθνές επίπεδο και έχει την εμπιστοσύνη του λαού", τονισε ο κ. Ρέππας, υποστηρίζοντας παράλληλα ότι ο νέος ηγέτης της Γιουγκοσλαβίας από το μήνυμα του έδειξε πως έχει συναίσθηση των ευθυνών του.

Ερωτηθείς σχετικά με την τύχη του Σλόμπονταν Μιλόσεβιτς και των οικείων του ο κ.Ρέππας απάντησε ότι το θέμα θα πρέπει να αντιμετωπιστεί από τις ίδιες τις πολιτικές δυνάμεις της Γιουγκοσλαβίας και πως η Ελλάδα, κρατώντας την επικοινωνία με αυτές θα πράξει ό,τι το δυνατόν για να διευθετηθεί το ζήτημα.

Ερωτηθείς πάντως, εάν τίθεται θέμα φιλοξενίας του έκπτωτου προέδρου της Γιουγκοσλαβίας, ο κ. Ρέππας απάντησε ότι "δεν πρόκειται η Ελλάδα να γίνει χώρα υποδοχής ατόμων για πολιτικό άσυλο" και πως "θα κινηθούμε στο πλαίσιο των αποφάσεων της Ευρωπαϊκής Ενωσης". Επίσης ο κυβερνητικός εκπρόσωπος έσπευσε να χαρακτηρίσει ως "μη επιθυμητή εξέλιξη" το ενδεχόμενο καταφυγής του κ. Μιλόσεβιτς στον ελληνικό χώρο και υπογράμμισε ότι "η Ελλάδα δεν προσφέρει το έδαφος και τα αεροδρόμιά της για τον κ. Μιλόσεβιτς και άλλους παράγοντες", διαβεβαιώνοντας πως "υπάρχει εγρήγορση των υπηρεσιών για να μη βρεθούμε μπροστά σε μή επιθυμητά ενδεχόμενα". Στο ίδιο πλαίσιο, εξεδήλωσε και την άγνοια της κυβέρνησης για "απόδραση" του έκπτωτου προέδρου της Γιουγκοσλαβίας και άλλων παραγόντων με τρία αεροσκάφη τύπου "Αντόνοφ" - όπως ανέφεραν ορισμένα δημοσιεύματα.

Τέλος, σε ερώτηση αν ο Ελληνας υπουργός Εξωτερικών Γιώργος Παπανδρέου έχει κανονίσει να επισκεφθεί το Βελιγράδι, ο κ. Ρέππας απάντησε ότι μια τέτοια επίσκεψη αποτελεί ανοιχτό ενδεχόμενο, καθώς "ο κ. Παπανδρέου είναι πάντα ευπρόσδεκτος στη γιουγκοσλαβική πρωτεύουσα". Μια τέτοια επίσκεψη πάντως, θα πραγματοποιείτο ενδεχομένως, πάντα σε συνεννόηση με τους ομολόγους του κ. Παπανδρέου και τη νέα γιουγκοσλαβική ηγεσία.

Οι Ελληνες φοιτητές

Σημειώνεται ότι ερωτηθείς ο κ. Ρέππας αν η κυβέρνηση έχει επιμεληθεί για την κατάσταση των Ελλήνων φοιτητών στη Γιουγκοσλαβία, ο κ. Ρέππας σχολίασε πως "δεν μπορεί για όλα η κυβέρνηση να γίνεται σάκκος του μπόξ" και διευκρίνησε ότι η Πρεσβεία έχει συνεχή επικοινωνία με τους φοιτητές, αλλά "ο καθένας, εάν έχει ένα πρόβλημα θα πρέπει να απευθύνεται στις διπλωματικές υπηρεσίες της χώρας, δεν μπορεί η πρεσβεία να αναζητά τον κάθε Ελληνα".

Πανηγυρική εορτή στην Αθήνα των δικαστικών λειτουργών

Στο Ναό της Μητροπόλεως Αθηνών τελέσθηκε την 3η Οκτωβρίου 2000 Δοξολογία, λόγω της εορτής του Αγίου Διονυσίου του Αρεοπαγίτου ο οποίος είναι πολιούχος των Αθηνών και προστάτης των δικαστικών λειτουργών.

Τη σεμνή τελετή οργανώνει κάθε χρόνο η Ενωση Δικαστών και Εισαγγελέων, ο Σύνδεσμος Ανωτάτων και Ανωτέρων Δικαστικών Λειτουργών και η Ενωση Εισαγγελέων.

Την Αρχιερατική Θεία Λειτουργία ετέλεσε ο Σεβασμιώτατος Μητροπολίτης Δημητριάδος και Αλμυρού κ. Ιγνάτιος, ο οποίος μίλησε και για το νόημα του εορτασμού.

Μετά το πέρας της Δοξολογίας, ο Αρχιεπίσκοπος Χριστόδουλος, δέχθηκε το εκκλησίασμα στην Αρχιεπισκοπή Αθηνών.

Το απόγευμα ο Δήμαρχος Αθηναίων δεξιώθηκε στο παλαιό Δημαρχείο το νομικό κόσμο των Αθηνών και τους προσκεκλημένους. Κατά τη δεξίωση απηύθυναν χαιρετισμούς ο πρόεδρος της Ενώσεως Εισαγγελέων κ. Βασίλειος Μακρής και ο πρόεδρος των Ανωτάτων και Ανωτέρων Δικαστικών Λειτουργών, ο αρεοπαγίτης κ. Χαράλαμπος Γεωργακόπουλος.

Στη συνέχεια, ο καθηγητής Πανεπιστημίου Αθηνών, κ. Κων/νος Σκουτέρης εξεφώνησε το πανηγυρικό με θέμα «Σχέση Ηθικής και Δικαίου στην απονομή του Δικαίου».

Πριν το τέλος της δεξίωσης, οι προσκεκλημένοι επισκέφθηκαν το χώρο, όπου ήταν τοποθετημένη η ολυμπιακή σημαία, την οποία έφερε μετά από 104 χρόνια ο δήμαρχος Αθηναίων κ. Δημήτριος Αβραμόπουλος.

Στον εορτασμό προσεκλήθη και συμμετείχε ο δικηγόρος Ρόδου κ. Ιωάννης Χαρίτος.

Συνάντηση στη Ρόδο των Επιτροπών Κατάρτισης του Ιντερέγκ Νοτίου Αιγαίου

Στα πλαίσια της κοινοτικής πρωτοβουλίας του INTERREG III, η Περιφέρεια Νοτίου Αιγαίου και η Περιφέρεια Κρήτης έχουν προγραμματίσει συνάντηση στη Ρόδο των Επιτροπών Κατάρτισης του INTERREG III των δύο Περιφερειών, προκειμένου να γίνει ενημέρωση και ανταλλαγή απόψεων για την πορεία κατάρτισης και εξέλιξης του προγράμματος.

Η συνάντηση θα γίνει την Τρίτη 10-10-2000 στις 09.00 στην αίθουσα του «ΑΚΤΑΙΟΝ».

Οπως είναι γνωστό, η Επιτροπή Κατάρτισης της Περιφέρειας Νοτίου Αιγαίου έχει ολοκληρώσει την πρώτη φάση του προγράμματος, σύμφωνα με τις οδηγίες της εγκυκλίου του υπουργείου Εθνικής Οικονομίας και έχει ήδη υποβάλει την πρόταση σε επίπεδο αξόνων, η οποία μέσω Περιφέρειας Νοτίου Αιγαίου, έχει σταλεί στο ΥΠΕΘΟ.

Το απόγευμα της ίδιας ημέρας, στις 19.00 και στην ίδια αίθουσα η Περιφέρεια Νοτίου Αιγαίου έχει προγραμματίσει συνάντηση με τους ιδιοκτήτες των Μέσων Μαζικής Ενημέρωσης της περιοχής μας (εφημερίδες, περιοδικά, τηλεοπτικοί και ραδιοφωνικοί σταθμοί).

Κατά τη συνάντηση, θα γίνει ενημέρωση τόσο για το συνολικό πρόγραμμα, κυρίως όμως για τις δράσεις και τις ενέργειες που προβλέπει το πρόγραμμα για τα περιφερειακά/συνοριακά Μέσα Μαζικής Επικοινωνίας (Μ.Μ.Ε.).

«ΟΚΤΩΒΡΙΟΣ 2000 Δωδεκανήσιοι Σολίστ»

Υπό την αιγίδα του Πολιτιστικού Οργανισμού Δήμου Ρόδου η Εταιρία Φίλων της Μουσικής «Σαμβύκη» διοργανώνει

τη Δευτέρα 9 Οκτωβρίου 2000, ώρα 9.30 μ.μ.
στο ΕΘΝΙΚΟ ΘΕΑΤΡΟ

ΡΕΣΙΤΑΛ ΠΙΑΝΟΥ
με τον
ΠΑΥΛΟ ΓΙΑΛΛΟΥΡΑΚΗ

σε έργα: J.S. Bach - Fr. Liszt - G. Fauré - S. Prokofiev - Cl. Debussy

• Εισιτήρια 3.000 δρχ. • Φοιτητές 2000 δρχ.

ΧΟΡΗΓΟΣ:
ΤΡΑΠΕΖΑ ΔΩΔΕΚΑΝΗΣΟΥ

Ραδιοφωνική υποστήριξη και ηχογράφηση:
ΕΡΑ ΝΟΤΙΟΥ ΑΙΓΑΙΟΥ

ΑΠΩΛΕΙΑ

Χάθηκε στην περιοχή της Ανάληψης μικρόσωμος θηλυκός σκύλος, χρώματος μπεζ με μαύρες ρίγες στην πλάτη. Εχει κοντό τρίχωμα, φοράει κόκκινο κολάρο και ακούει στο όνομα ΣΙΣΗ.

Παρακαλείται όποιος γνωρίζει ο,τιδήποτε, να επικοινωνήσει στο τηλέφωνο 64254.

14288-11/10

ΣΗΜΕΡΑ ΤΙ ΑΠΑΝΤΑΣ ΣΤΗΝ ΕΡΩΤΗΣΗ

"Πώς Αποδεικνύεις ότι γνωρίζεις Η/Υ"

Η ΑΠΑΝΤΗΣΗ ΣΕΛ. 5



X1968-31/10

Καλοκαιρινό Menu Γευσιγνωσίας



Καλοκαιρινή Σαλάτα με Χαλούμι σχάρας και Βαλσαμικό Ξύδι

❖❖❖

Πουγκί με Θαλασσινές λιχουδιές σε σάλτσα Φενουίλ

ή Φεγγιετέ Σολομού με Κανέλα, Μπέικον και σάλτσα Modena

❖❖❖

Μενταγιόν από Ψαρονέφρι με σάλτσα Sorrel

ή Νουαζέτες Αρνιού σε στρώμα από λαχανικά σχάρας με σάλτσα Βασιλικού

❖❖❖

Νιελίς Rodos Palace ή Κρέπα Mont Blanc

Τιμή κατ' άτομο 8.250 δρχ

LA ROTISSERIE
gourmet restaurant
Chef: Κωνσταντίνος
Πιάνο: Γιάννης Βασιλαράκης

*****
RODOS PALACE

Καθημερινά: 20.00-24.30, Λεωφ. Ιαλυσού, Ιξιά, Κρατήσεις: τηλ. 25222

XΛ710

ΣΥΛΛΟΓΟΣ ΙΔΙΟΚΤΗΤΩΝ ΚΕΝΤΡΩΝ ΞΕΝΩΝ ΓΛΩΣΣΩΝ ΔΩΔΕΚΑΝΗΣΟΥ

PALSO



ΠΡΟΣΚΛΗΣΗ

Ο Σύλλογος Ι.Κ.Ξ.Γ. Δωδεκανήσου σε συνεργασία με τα Κέντρα Ξένων Γλωσσών Καρπάθου σας προσκαλεί σήμερα Σάββατο 7 Οκτωβρίου 2000 και ώρα 6.30μ.μ. στο Πνευματικό Κέντρο του Δήμου Καρπάθου στην ομιλία - ανοιχτή συζήτηση με θέμα:

«Σφάλματα της ελληνικής οικογένειας στη διαπαιδαγώγηση των παιδιών»

με ομιλήτρια την οικογενειακή σύμβουλο κ. Τένια Μαχρή

Με τιμή για το Δ.Σ.

Η Πρόεδρος
Ανθοπούλου-Αλαιώτου Μαριτάνα

Η Γ. Γραμματέας
Τυραδέλη Αγγελική

Τα κέντρα Ξένων Γλωσσών Καρπάθου
Μέλη του Συλλόγου Ι.Κ.Ξ.Γ. Δωδ/σου
Πρατικάκη Γ. - Ιωαννίδου Κ., Σταυράκη Λ., Χιώτη Σ., Σακελλιάδης Μ.

ΧΛ-7/10

VM

VASSO MIHALAREA
SCHOOL of ENGLISH
ΚΕΝΤΡΟ ΞΕΝΩΝ ΓΛΩΣΣΩΝ - ΜΕΤΑΦΡΑΣΗΣ
VASSO MIHALAREA
35,ΔΑΜΑΣΚΗΝΟΥ ΡΟΔΟΣ 85100
ΤΗΛ. ΦΑΞ 0241-35249e-mail
vasso@rho.forthnet.gr

■ Εντατικά μαθήματα 2 ωρών καθημερινά.
■ Μαθήματα για αδύνατους μαθητές σε γραμματική, συνομιλία, έκθεση.
■ Μαθήματα αγγλικών για βρετανικά πανεπιστήμια. Επιτυχία 100%. Βαθμολογία ψηλότερη από αυτή που ζητάνε τα πανεπιστήμια.
■ Μαθήματα ορολογίας όλων των κλάδων με ύλη προσαρμοσμένη στις ανάγκες του κάθε υποψήφιου ξεχωριστά.
■ Συμπλήρωση αιτήσεων μέσω UCAS. Εξασφαλισμένη θέση.
■ Εκπτώσεις σε φοιτητές και εργαζόμενους.
■ Περιβάλλον σοβαρό με σοβαρή εργασία. Αυστηρή πειθαρχία.

Οι εγγραφές θα αρχίσουν τη Δευτέρα 4/9/2000 από τις 11 π.μ. μέχρι 14.00 και από τις 18.00 έως τις 22.00 καθημερινά.

ΤΑ ΜΑΘΗΜΑΤΑ ΑΡΧΙΖΟΥΝ ΣΤΙΣ 11 ΣΕΠΤΕΜΒΡΙΟΥ
ΔΙΔΑΣΚΟΝΤΑΙ ΟΛΑ ΤΑ ΕΠΙΠΕΔΑ ΑΓΓΛΙΚΩΝ
ΦΕΤΟΣ ΚΑΙ ΤΑΞΗ ΓΙΑ ΜΙΚΡΑ ΠΑΙΔΙΑ 7 ΧΡΟΝΩΝ

Διδάσκουν: ΒΑΣΩ ΜΙΧΑΛΑΡΕΑ
B.A. T.E.F.L. DIPLOMA IN TRANSLATION
ΒΙΡΓΙΝΙΑ ΜΙΧΑΛΑΡΕΑ
B.A. ΑΓΓΛΙΚΗ ΓΛΩΣΣΑ ΚΑΙ ΦΙΛΟΛΟΓΙΑ
ΜΕΤΑΠΤΥΧΙΑΚΕΣ ΣΠΟΥΔΕΣ ΣΤΗ ΜΕΤΑΦΡΑΣΗ WESTMINSTER UNIVERSITY
DIPLOMA IN TRANSLATION (INSTITUTE OF LINGUISTS)

Διδάσκει η κα Βάσω Μιχαλαρέα, όλα τα επίπεδα.

Χ.Α.-8/10

ASTRA

Κάθε βράδυ σας περιμένουμε



Γ. ΛΙΑΝΟΣ

✪ ΑΘΗΝΑ ΜΑΥΡΟΜΜΑΤΗ
✪ ΑΝΤΩΝΗΣ ΡΟΔΙΤΗΣ
✪ ΜΑΡΙΑ ΣΤΕΦΑΝΑΚΗ
✪ ΜΑΝΩΛΗΣ ΚΑΜΠΟΥΡΗΣ
✪ ΕΦΗ ΟΙΚΟΝΟΜΟΥ

Χορεύει και πλαισιώνει το αγγλικό μπαλέτο ΖΙΓΚ - ΖΑΓΚ

Ρεζερβέ τηλ. 32090

XΛ-8/10

ΑΘΛΗΤΙΚΟΣ ΣΥΛΛΟΓΟΣ ΙΣΤΙΟΠΛΟΩΝ ΑΝΟΙΚΤΗΣ ΘΑΛΑΣΣΑΣ ΡΟΔΟΥ

ΑΝΑΚΟΙΝΩΣΗ

Ο Αθλητικός Σύλλογος Ιστιοπλόων Ανοικτής Θάλασσας Ρόδου ανακοινώνει την έναρξη μαθημάτων Ιστιοπλοΐας Ανοικτής Θάλασσας για αρχάριους, με σκοπό την απόκτηση πτυχίου κυβερνήτη ιστιοπλοϊκού σκάφους.

Εναρξη μαθημάτων:
14.10.2000
Λήξη μαθημάτων:
16.12.2000

Η εκπαίδευση περιλαμβάνει: Θεωρητικά και πρακτικά μαθήματα, βιβλία - σημειώσεις, καθώς και εκπαιδευτικά ταξίδια.

Πληροφορίες - εγγραφές:
Κον Βογιατζή Αντώνη τηλ. 35595
Κον Κλείδωνα Γιάννη τηλ. 0944 447995
www.otenet.gr/asiathr

X1954-12/10