ΕΤΟΣ ΙΔΡΥΣΗΣ 1949
ΙΔΡΥΤΗΣ - ΔΙΕΥΘΥΝΤΗΣ
ΓΙΩΡΓΟΣ ΔΙΑΜΑΝΤΙΔΗΣ
Γραφεία - Τυπογραφεία:
Μάρκου Μαλλιαράκη 21 (ΚΟΒΑ)
Λογιστήριο: Νέα Αγορά
Τηλ.: Σύνταξης: 27356 - 34101
Λογιστηρίου: 24539 FAX: 20643

ΠΡΟΟΔΟΣ

Ανεξάρτητη καθημερινή πρωινή εφημερίδα

ΚΑΣΑΠΗΣ
ΖΑΝΤΕΣ-ΕΛΑΣΤΙΚΑ
Αυστραλίας 2
Τηλ. 35367
0% προκαταβολή
έως 36 δόσεις

ΑΡΙΘΜΟΣ ΦΥΛΛΟΥ 15.539 • ΤΙΜΗ 150 δρχ.
ΚΥΡΙΑΚΗ 8 ΟΚΤΩΒΡΙΟΥ 2000

Κατά τη συνάντηση Παπανδρέου - Τζεμ

Ρυθμίζεται το θέμα της βίζας για τους Τούρκους τουρίστες

Προετοιμασίες για τη σύσκεψη στη Ρόδο



ΕΙΝΑΙ ΠΟΛΥ πιθανό κατά τη συνάντηση των υπουργών Εξωτερικών Ελλάδος και Τουρκίας Γιώργου Παπανδρέου και Ισμαήλ Τζεμ (που θα γίνει την προσεχή Κυριακή στη Ρόδο) ν' ανακοινωθεί και η ρύθμιση του θέματος της βίζας που απαιτείται για τους Τούρκους τουρίστες που επιθυμούν να ταξιδέψουν στη χώρα μας.

● Αυτό αναφέρουν έγκυρες δημοσιογραφικές πληροφορίες, σύμφωνα με τις οποίες κατά την πρόσφατη συνάντηση των δύο υπουργών που έγινε στη Νέα Υόρκη, βρέθηκε ένα πλαίσιο συμφωνίας για τη ρύθμιση του θέματος αυτού, που είναι μεν ενδεχόμενο να μην προβλέπει οριστική κατάργηση της βίζας, αλλά θα εφαρμοστεί μία διαδικασία που θ' απαλλάξει τους Τούρκους τουρίστες από την υποχρέωση εξασφάλισης βίζας για ολιγοήμερες εκδρομές.

ΠΑΝΤΩΣ, το θέμα της βίζας πρόκειται ν' απασχολήσει και τα μέλη των αντιπροσωπειών των δύο χωρών που θα συνα-

ΣΥΝΕΧΕΙΑ ΣΤΗ ΣΕΛ. 4

Η ΑΝΕΚ απέσυρε το «Λισσός»

Μόνο τρία πλοία εξυπηρετούν τώρα τη Δωδεκάνησο

Ο ΑΓΟΥΔΗΜΟΣ ΕΠΙΖΗΤΕΙ ΣΥΝΕΡΓΑΣΙΑ ΜΕ ΤΗ ΔΑΝΕ

ΣΕ ΔΕΙΝΗ θέση βρίσκεται η ΔΑΝΕ μετά τις τελευταίες εξελίξεις στην ακτοπλοΐα, αλλά κυρίως με την ακινητοποίηση όλων των σκαφών της, ενώ οι προοπτικές για να επαναρχίσουν δρομολόγια στις γραμμές της Δωδεκανήσου είναι περιορισμένες για το εγγύς, τουλάχιστον, μέλλον!...

☛ Ετσι, τη γραμμή καλύπτει αποκλειστικά η ΑΝΕΚ με δικά της πλοία, που ήδη άρχισε να κάνει και αυτή... κόλπα!.. Βλέποντας ότι η κίνηση την περίοδο αυτή είναι περιορισμένη η ΑΝΕΚ απέσυρε το «Λισσός» και άφησε μόνο το παμπάλαιο «Ρέθυμνο» για να εκτελεί δρομολόγια στη γραμμή της Δωδεκανήσου.

ΤΩΡΑ, δρομολόγια στη γραμμή Πειραιά - Δωδεκανή-

ΣΥΝΕΧΕΙΑ ΣΤΗ ΣΕΛ. 4

Δηλώσεις του δημάρχου Γ. Γιαννόπουλου:

Το Πανορθόδοξο Κέντρο θα είναι το κόσμημα για το νησί μας!..

ΕΠΙΣΠΕΥΔΟΝΤΑΙ Ο ΕΡΓΑΣΙΕΣ ΑΠΟΠΕΡΑΤΩΣΗΣ

ΘΑ ΕΠΙΤΑΧΥΝΘΟΥΝ οι διαδικασίες για την ολοκλήρωση των έργων στην τέως νομαρχιακή έπαυλη, όπου θα λειτουργήσει το Πανορθόδοξο Κέντρο. Και ως καταληκτική ημερομηνία έχει καθοριστεί η 7η Μαρτίου 2001, όπου θα κληθεί να έρθει στη Ρόδο ο Οικουμενικός Πατριάρχης κ. Βαρθολομαίος για να το εγκαινιάσει.

◆ Τα παραπάνω υπογράμμισε χτες στην «Πρόοδο» ο δήμαρχος Ρόδου κ. Γιώργος Γιαννόπουλος, ο οποίος πρόσθεσε ότι η τελευταία συνεδρίαση της αρμόδιας επιτροπής ήταν πολύ ουσιαστική γιατί δρομολογήθηκαν όλες οι απαραίτητες ενέργειες για τη σύντομη ολοκλήρωση του Πανορθόδοξου Κέντρου.

ΟΠΩΣ είναι γνωστό, την περασμένη Πέμπτη συνεδρίασε η επιτροπή υπό την προεδρία του μητροπολίτη Χαλκηδόνος κ. Ιωακείμ και με τη συμμετοχή

ΣΥΝΕΧΕΙΑ ΣΤΗ ΣΕΛ. 4

Για σύνδεση κυρίως με το Τελ Αβίβ

Αεροπορική εταιρία από το Καζίνο της Ρόδου!..

ΟΙ ΙΣΡΑΗΛΙΝΟΙ ΔΙΑΘΕΤΟΥΝ ΠΛΕΟΝ ΤΟ 60%

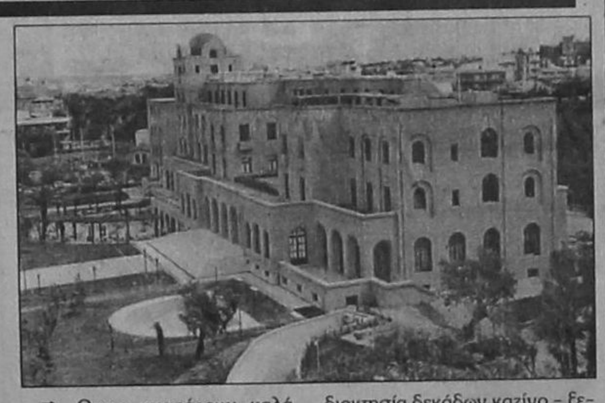

ΤΗΝ ΠΛΕΙΟΨΗΦΙΑ των μετοχών του Καζίνο Ρόδου Α.Ε. απέκτησε, σύμφωνα με πληροφορίες η ολλανδική εταιρία Resido. Η ισραηλινών συμφερόντων εταιρία διαθέτει - πλέον - ποσοστό ύψους 60% της επιχείρησης, εξαγοράζοντας τη θέση της Avalon (ολλανδική επιχείρηση) στην Καζίνο Ρόδου Α.Ε., και η οποία έφτανε το 30% του μετοχικού κεφαλαίου της εταιρίας. Η εν λόγω εξαγορά βρίσκεται ήδη υπό έγκριση από την Επιτροπή Καζίνο του υπουργείου Ανάπτυξης. Πέραν της Resido τα υπόλοιπα ποσοστά επιμερίζονται στο 34,5% της Μηχανικής και σε 5% που ανήκει στον κ. Μ. Γερονικόλα, γνωστό ξενοδόχο της Ρόδου.

⇨ Οπως αναφέρουν καλά πληροφορημένες πηγές, η ισραηλινή εταιρία, που συμμετέχει με μικρό ποσοστό και στο Καζίνο Λουτρακίου και στο βιογραφικό της καταγράφεται η ιδιοκτησία δεκάδων καζίνο - ξενοδοχείων ανά τον κόσμο, προτίθεται να ιδρύσει στους πρώτους μήνες του 2001 αεροπορική εταιρία που θα συνδέει το Τελ Αβίβ, την Κύπρο, τη Ρόδο, τη Θεσσαλονίκη και την Αθήνα. Ακολούθως, η εν λόγω ιδιωτική αεροπορική εταιρία θα εκτελεί δρομολόγια με μικρά αεροσκάφη για τα νησιά των Κυκλάδων και της Δωδεκανήσου, κυρίως τους καλοκαιρινούς μήνες.

ΥΠΟΓΡΑΜΜΙΖΕΤΑΙ ότι η λειτουργία του συγκεκριμένου ιδιωτικού καζίνο στη Ρόδο έχει - μέχρι στιγμής και μόνο για το 2000 - συγκεντρώσει περισσότερους από 50.000 Ισραηλινους τουρίστες στο «σμαραγδιένιο νησί», αριθμός που εκτιμάται ότι θα αυξηθεί σημαντικά μέχρι το τέλος του έτους. Και τούτο διότι στο Ισραήλ απαγορεύεται η λειτουργία καζίνο, ενώ πλέον

ΣΥΝΕΧΕΙΑ ΣΤΗ ΣΕΛ. 4

Σκάφος με 600 λαθρομετανάστες στο Αιγαίο!..

Σε άμεση κινητοποίηση τέθηκαν για πολλοστή φορά το τελευταίο διάστημα, οι αρχές, ύστερα από τη λήψη επείγοντος μηνύματος, περί νέας μαζικής αναχώρησης λαθρομεταναστών από την Τουρκία με προορισμό τη Μεσόγειο.

Σήμα από την Ιντερπόλ Ρώμης, ανέφερε ότι προχθές το βράδυ, αναχώρησαν από την Κωνσταντινούπολη με μεγάλο σκάφος, 600 λαθρομετανάστες. Προορισμός τους, σύμφωνα με το σήμα, είναι είτε η Κρήτη, είτε η Κύπρος, ενώ τελικός τους στόχος είναι να αποβιβασθούν στις ιταλικές ακτές.

Οι υπηρεσίες τέθηκαν σε συναγερμό, προ του φόβου να συνεχισθεί το φαινόμενο τη λαθρομετανάστευσης, κυρίως μετά τη διαπίστωση ότι δεκάδες χιλιάδες αλλοδαποί που αναζητούν καινούργια πατρίδα, συγκεντρώνονται στις ακτές του Λιβάνου, της Τουρκίας και της Συρίας.

Θα είναι η σημερινή

Θερμή συνέλευση στην Αγροτοένωση για τις κομπίνες!..

ΑΝΑΜΕΝΟΝΤΑΙ ΑΠΟΚΑΛΥΨΕΙΣ

ΘΕΡΜΗ αναμένεται η σημερινή γενική συνέλευση των αντιπροσώπων των Αγροτικών Συνεταιρισμών, της Γεωργοένωσης. Αν και θέμα ημερήσιας διάταξης της Γενικής Συνέλευσης είναι ο οικονομικός απολογισμός και η έγκριση ισολογισμού, προηγούμενης χρήσης, αναμένεται να τεθεί εκτός ημερήσιας διάταξης, το «σκάνδαλο» στο σούπερ - μάρκετ Φανών και στο πρατήριο γεωργικών εφοδίων Σορωνής.

☞ Ιδιαίτερα δύσκολη αναμένεται να είναι η θέση του διευθυντή της Γεωργοένωσης, καθώς φέρεται να του αποδίσονται ευθύνες στην υπόθεση, για ολιγωρία και ελλειπή έλεγχο, μ'αποτέλεσμα να δημιουργηθούν οι κομπίνες.

ΠΛΗΡΟΦΟΡΙΕΣ που δεν επιβεβαιώθηκαν αλλά ούτε διαψεύστηκαν, θέλουν το ΣΔΟΕ, αλλά και την ΔΟΥ, να διενεργούν ελέγχους στη Γεωργοένωση από το 1995, καθώς υπάρχουν σοβαρές καταγγελίες από υψηλόβαθμα στελέχη της Οργάνωσης, πριν από πέντε χρόνια, για σκάνδαλα.

☞ Μάλιστα ισχυρίζονται οι υπάλληλοι της ΕΑΣΔ, ότι έγιναν έγγραφες αναφορές για κακοδιαχείριση, αλλά δεν έφθασαν ποτέ στο δ.σ. γιατί «καθ' οδόν» χάθηκαν. Ακόμη λέγονται και ακούγονται πολλά από διοικητικούς συμβούλους, για πολλούς, τα οποία θα ερευνηθούν από τους «Ράμπο» τους εφοριακούς και, γιατί όχι, τον Εισαγγελέα.

Απεργιακή κινητοποίηση των δασκάλων

Το Δ.Σ. του Συλλόγου Εκπαιδευτικών Α'βάθμιας Εκπ/σης και Προσχολικής Αγωγής Ρόδου σε τακτική συνεδρίασης στις 4/10/2000 αποφάσισε, ομόφωνα να στηρίξει την απεργιακή κινητοποίηση της ΑΔΕΔΥ που θα πραγματοποιηθεί στις 10 Οκτωβρίου 2000.

Το Δ.Σ. του Συλλόγου Εκπ/κών Α'βάθμιας Εκπ/σης και Προσχολικής Αγωγής Ρόδου καλεί όλους τους δασκάλους να στηρίξουν την κινητοποίηση της 10ης Οκτωβρίου συμμετέχοντας μαζικά στον αγώνα για αποφασιστικότερη και αποτελεσματικότερη διαπραγματευτική και προωθητική παρέμβαση για τη διεκδίκηση λύσεων στα δίκαια αιτήματα του Κλάδου.

Μετ σοβαρά υποψίες ότι έχει προσβληθεί από AIDS

Ασθενής «κατασκήνωσε» έξω από το Νοσοκομείο!..

ΤΟΥ ΕΔΩΣΑΝ... ΕΞΙΤΗΡΙΟ ΠΡΙΝ ΑΠΟ ΠΕΝΤΕ ΜΕΡΕΣ



Ο ατυχής σοβαρά άρρωστος συνάνθρωπός μας που έχει «κατασκηνώσει» έξω από το Νοσοκομείο, χωρίς να φροντίζει κανένας για αυτόν

ΗΛΙΚΙΩΜΕΝΟΣ με σοβαρά προβλήματα υγείας, που προφανώς δεν έχει «πού την κεφαλήν κλείναι», έχει κατασκηνώσει τις τελευταίες ημέρες στην είσοδο του Νοσοκομείου της Ρόδου.

Σύμφωνα με τα όσα έγιναν γνωστά, ο ηλικιωμένος κύριος, που πήρε εξιτήριο από το Νοσοκομείο πριν πέντε ημέρες, πάσχει από ηπατίτιδα C, ενώ υπάρχουν υποψίες ότι προσεβλήθη από τον ιό του AIDS.

ΠΑΡ' ΟΤΙ ο ηλικιωμένος

ΣΥΝΕΧΕΙΑ ΣΤΗ ΣΕΛ. 4

Για το βιολογικό καθαρισμό

Επεισοδιακή συνεδρίαση στο Δήμο Πεταλούδων

ΑΠΕΧΩΡΗΣΕ Ο ΔΗΜΑΡΧΟΣ ΜΙΧ. ΚΟΡΔΙΝΑΣ

ΕΝΤΑΣΗ και επεισόδια δημιουργήθηκαν προχθές το βράδυ στη συνεδρίαση του δημοτικού συμβουλίου Πεταλούδων, για τις μελέτες που αφορούσαν την αναβάθμιση και τον εκσυγχρονισμό του βιολογικού καθαρισμού της Κρεμαστής. Τα επεισόδια κορυφώθηκαν με την αποχώρηση του δημάρχου κ. Μιχάλη Κορδίνα μεσούσης της συνεδρίασης.

ΣΥΝΕΧΕΙΑ ΣΤΗ ΣΕΛ. 4

Αυξημένη η κίνηση στην Κω

Αύξηση της τάξεως του 5,63% παρουσίασαν το Σεπτέμβριο οι αφίξεις των τουριστών στην Κω. Σύμφωνα με τα στοιχεία της Υπηρεσίας Πολιτικής Αεροπορίας τον περασμένο μήνα ήρθαν στην Κω 121.657 τουρίστες έναντι 115.171 πέρσι.

Αύξηση της τάξεως του 13,76% σύμφωνα με την ΥΠΑ παρουσίασαν οι αφίξεις των Αγγλων τουριστών. Ειδικότερα τον περασμένο μήνα ήρθαν στην κω 39.996 Αγγλοι, έναντι 35,58 πέρσι.

Αύξηση παρουσίασαν οι αφίξεις των Βελγων, Δανών, Ελβετών, Ιρλανδών, Ιταλών και Νορβηγών τουριστών.

Μείωση σε ποσοστό 12,58% παρουσίασαν οι αφίξεις των Γερμανών τουριστών.

Από την προσεχή περίοδο

Από μηδενικής βάσης οι άδειες στις λαϊκές

ΤΗΝ ΕΥΘΥΝΗ ΑΝΑΛΑΜΒΑΝΕΙ Ο ΔΗΜΑΡΧΟΣ

ΑΠΟ ΜΗΔΕΝΙΚΗΣ βάσης πρόκειται να εξετασθεί με τη λήξη της τουριστικής περιόδου, η χορήγηση αδειών, σε σχέση με το πλανόδιο εμπόριο και τις λαϊκές αγορές.

➡ Η απαράδεκτη εικόνα, που εμφάνισε φέτος η πόλη της Ρόδου με την παρουσία των μικροπωλητών, κυρίως στη λιμενική ζώνη, αναγκάζει τη δημοτική αρχή να λάβει τα μέτρα της, επανεξετάζοντας το θέμα της χορηγήσεως των αδειών.

ΑΣΧΕΤΑ από το γεγονός ότι η εμφάνιση της λιμενικής ζώνης δεν είναι στην αρμοδιότητά της, η δημοτική αρχή της Ρόδου φέρεται αποφασισμένη να θέσει τέλος στην ασυδοσία που παρατηρείται, σε σχέση με

ΣΥΝΕΧΕΙΑ ΣΤΗ ΣΕΛ. 4

Κατασκευάστηκε στο Καρακόνερο

Ξύλινη πίστα για το «σκέιτμπορντ»

ΑΣΧΟΛΟΥΝΤΑΙ ΠΟΛΛΑ ΠΑΙΔΙΑ

ΤΟ ΔΙΚΟ τους στέκι για να ασκηθούν στο άθλημα που αγαπούν, αποκτούν τώρα μερικές δεκάδες Ροδιτόπουλα. Πρόκειται για το «σκέιτμπορντ» που έκανε την εφμάνισή του τα τελευταία δύο - τρία χρόνια στην πόλη μας.

■ Ο δήμαρχος Ρόδου κ. Γ. Γιαννόπουλος που έβλεπε τα παιδιά από το γραφείο του να χρησιμοποιούν την πλατεία του Δημαρχείου ως «πίστα» για το άθλημά τους, ανταποκρίθηκε στο αίτημά τους να κατασκευαστούν ειδικές πίστες για προπόνηση.

ΜΕ ΔΙΚΗ του εντολή, οι υπηρεσίες του Δήμου προχώρησαν στην κατασκευή ξύλινων πιστών στο Αθλητικό Κέντρο του Καρακόνερου, οι οποίες από αύριο θα είναι έτοιμες να τεθούν στη διάθεση των παιδιών που ασχολούνται με το συγκεκριμένο άθλημα.

■ Το σκέιτμπορντ προσφέρει χαρά, αλλά και εντυπωσιακές φιγούρες και μοιάζει κάπως με το πατινάζ χωρίς όμως να είναι το ίδιο ακριβώς άθλημα.

Υπολογίζεται, ότι αυτή τη στιγμή, 60 με 70 παιδιά ασχολούνται με το σκέιτμπορντ στην πόλη μας.

ΜΕΤΑ ΣΥΓΧΩΡΗΣΕΩΣ

ΚΟΝΤΟΣ ΨΑΛΜΟΣ...

- Στο Αιγαίο, οι σκυλοπνίχτες και τα σαπιοκάραβα, είναι «θεσμός» που αντέχει στο χρόνο. Πριν από 40 χρόνια ήταν το «ΑΝΔΡΟΣ», ο «ΠΑΝΤΕΛΗΣ», η «ΜΙΜΙΚΑ» κ.α., σήμερα είναι (ήταν) το «ΣΑΜΙΝΑ», κ.α. Τα μόνο που άλλαξαν είναι τα ονόματα των εφοπλιστών και οι λάντζες που δεν υπάρχουν πια. Ερώτηση: Πληρώνουμε άραγε ακόμα λεμβουχικά δικαιώματα;

- Η κυβέρνηση έχει πάντα άδικο κι αυτή τη φορά τεράστιες ευθύνες. Αλλά έπρεπε να γίνει το ναυάγιο για να ανακαλύψουν κάποιοι την ύπαρξη του μονοπωλίου; Ο Καραμανλής, ο Κωνσταντόπουλος, η Παπαρήγα δεν διάβαζαν εφημερίδες την τελευταία διετία;

- Οι βραχονησίδες έχουν υφαλοκρηπίδα και σε ποιό βάθος;

- Οι ακραιφνείς «πατριώτες» του Λεκανοπεδίου, εκτός από ταξιδιωτικά λευκώματα, τα Ιμια, τις βίλλες της Μυκόνου και της Σαντορίνης και το απέραντο γαλάζιο, γνωρίζουν τίποτα άλλο περί Αιγαίου;

- Τα εις - ΑΚΗΣ λήγοντα υπήρχαν μέχρι σήμερα εν αφθονία στο Στρατό και στην Αστυνομία. Τώρα «σφήνωσαν» και στη ναυτιλία. Ο ...Σφηνιάς παρεισέφρυσε ως εξαίρεση στον κανόνα;

- Οι καλοί οι καπετάνιοι στη φουρτούνα φαίνονται, όταν βέβαια την ώρα που πιάνουν λιμάνι δεν πάνε για ...ύπνο.

- Οι λιμενικοί εξιλεώνονται επειδή ένας φιλότιμος συνάδελφός τους φαγώθηκε από το άγχος για να σώσει ζωές;

Αυτοί ποτέ δεν έχουν κάνει στραβά μάτια στις πλωτές παρανομίες;

- Ο ...εφοπλιστής Τζακ γιατί σιωπά;

- Παρεπιπτόντως: Στο Αιγαίο αρμενίζουν κάπου εκατό ψυχές λόγω εγκληματικής αμέλειας άλλων. Αυτοί οι άλλοι θα τη βγάλουν καθαρή ή θα λειτουργήσει στην περίπτωσή τους το κράτος όπως το θέλουν και το δικαιούνται οι πολίτες; Αυτή τη φορά τουλάχιστον!

Μετά συγχωρήσεως
Σάκης

ΠΡΟΣΚΛΗΣΗ

Ανακοινώνεται στο αξιότιμο κοινό
ότι την 8/10/2000 ημέρα Κυριακή
και από ώρας 8π.μ. - 10μ.μ.
θα πραγματοποιηθεί TEST DRIVE
του νέου μοντέλου της
TATA TELCO,
SAFARI 4X4
στη δ/νση: ΚΑΠΟΔΙΣΤΡΙΟΥ
και ΕΡΝ. ΜΠΕΒΙΝ γωνία
X1996-8 10



ΤΙ ΕΓΡΑΨΕ Ο ΤΥΠΟΣ ΤΗΣ ΑΘΗΝΑΣ

ΑΝΑΣΚΟΠΗΣΗ ΑΘΗΝΑΪΚΟΥ ΤΥΠΟΥ ΤΗΣ 7/10/2000

Οι τίτλοι των βασικών πρωτοσέλιδων θεμάτων στις πρωινές και απογευματινές αθηναϊκές εφημερίδες είναι οι εξής:

ΑΔΕΣΜΕΥΤΟΣ ΤΥΠΟΣ (Μήτσης):Ο καιρός του Κοστούνιτσα. Τι θα γίνει τώρα στη Γιουγκοσλαβία.

ΑΔΕΣΜΕΥΤΟΣ ΤΥΠΟΣ (Ρίζος):Η εξεταστέα ύλη Β΄ και Γ΄ Λυκείου. Για πρώτη φορά συμπίπτει με τη διδακτέα ύλη.

ΑΘΗΝΑΪΚΗ: Με ψεύτικα χαρτιά έφυγε το ``Σάμινα``. Διώξεις άσκησε ο εισαγγελέας.

ΑΠΟΓΕΥΜΑΤΙΝΗ:Σπαστό ωράριο στο δημόσιο. Δουλειά για τους υπαλλήλους πρωί-απόγευμα.

Η ΑΥΓΗ:Η Ευρώπη προ των ευθυνών της.Ερωτηματικά για την επόμενη μέρα στο Βελιγράδι.

ΑΥΡΙΑΝΗ:Νέες διώξεις για ``ΜΙΝΟΑΝ``. Στο σκαμνί για λαδώματα και επιθεωρητές πλοίων.

ΤΟ ΒΗΜΑ:Εντός, εκτός ο κ. Μιλόσεβιτς. Τα μυστήρια του Βελιγραδίου και οι μεσολαβητικές κινήσεις του κ. Ιγκόρ Ιβανόφ.

Η ΒΡΑΔΥΝΗ:Κυβέρνηση λοστρόμων. Αγρια σφυροκοπήθηκε ο Σημίτης στην ΚΕ.

ΕΘΝΟΣ:Ολόκληρη η ύλη για τα Λύκεια.Τι θα διδαχτούν-σε τι θα εξεταστούν για ΑΕΙ,ΤΕΙ.

ΕΛΕΥΘΕΡΗ ΩΡΑ:Κάποτε ήταν ο ``αδελφός`` Μιλόσεβιτς, τώρα... Ουαί τοις πτημένοις.

ΕΛΕΥΘΕΡΟΣ:Κόμμα λοστρόμων και κοτεράδων το ΠΑΣΟΚ

ΕΛΕΥΘΕΡΟΣ ΤΥΠΟΣ:Βόμβες βυθού για τον Σφηνιά. Δύο βαλίτσες στοιχεία στα χέρια του εφέτη-ανακριτή.

ΕΛΕΥΘΕΡΟΤΥΠΙΑ:Κλειδί η τύχη του Μιλόσεβιτς. Μαραθώνια παζάρια της Μόσχας με όλες τις πλευρές.

Η ΕΞΟΥΣΙΑ:Χορός δισ στη νέα Σερβία. Αλήθειες και μύθοι για τα κέρδη των κατασκευαστικών.

ΕΣΤΙΑ:Ο ρόλος μας περιορίζεται μετά τις εξελίξεις στο Γιουγκοσλαβικό.

Η ΚΑΘΗΜΕΡΙΝΗ:Εδραιώνεται η αλλαγή οργιάζει το παρασκήνιο στη Γιουγκοσλαβία.

Ο ΛΟΓΟΣ:Στηρίζουν όλοι τον Κοστούνιτσα. Τη Δευτέρα αίρεται εν μέρει το εμπάργκο.

ΤΑ ΝΕΑ:Ολοι εγκατέλειψαν τώρα τον Μιλόσεβιτς.Οι εξελίξεις ικανοποιούν την Αθήνα.

ΝΙΚΗ:Θύελλα κατά Σημίτη. Σκληρή κριτική απ΄ όλες τις πλευρές.

ΝΕΑ ΕΛΛΑΔΑ:Παρέμβαση εισαγγελέα στις ``Μακεδονικές αερογραμμές``.

ΡΙΖΟΣΠΑΣΤΗΣ: Ωμή ιμπεριαλιστική επέμβαση. Οι εξελίξεις στην ΟΔΓ.

ΣΤΟ ΚΑΡΦΙ:Καζάνι που βράζει το ΠΑΣΟΚ. Σφυροκόπημα στην ΚΕ.

Η ΧΩΡΑ: ``Εμείς οι ... διεφθαρμένοι``. ``Πόρτες`` η ΚΕ του ΠΑΣΟΚ.

AMCOR

ΚΑΤΑΣΚΕΥΑΖΟΝΤΑΙ & ΕΙΣΑΓΟΝΤΑΙ ΣΥΝΑΡΜΟΛΟΓΗΜΕΝΑ ΑΠΟ ΤΟ ΙΣΡΑΗΛ

No 1



ΠΡΟΔΙΑΓΡΑΦΕΣ ΕΟΚ CE MARK

Η AMCOR-ΙΣΡΑΗΛ Η ΜΕΓΑΛΥΤΕΡΗ ΒΙΟΜΗΧΑΝΙΑ ΗΛΙΑΚΩΝ ΣΥΣΤΗΜΑΤΩΝ ΣΤΟΝ ΚΟΣΜΟ,ΣΑΣ ΠΡΟΣΦΕΡΕΙ ΤΟΝ ΚΑΛΥΤΕΡΟ ΗΛΙΑΚΟ ΘΕΡΜΟΣΙΦΩΝΑ ΤΟΥ ΚΟΣΜΟΥ ΜΕ ΜΟΝΑΔΙΚΑ ΣΗΜΕΙΑ ΥΠΕΡΟΧΗΣ ΠΟΥ ΚΑΝΕΝΑΣ ΑΛΛΟΣ ΔΕΝ ΕΧΕΙ.ΠΡΩΤΗ Η AMCOR,ΠΡΙΝ 40 ΧΡΟΝΙΑ ΠΑΡΟΥΣΙΑΣΕ ΤΗΝ ΕΠΑΝΑΣΤΑΤΙΚΗ ΤΗΣ ΤΕΧΝΟΛΟΓΙΑ ΣΤΟΥΣ ΗΛΙΑΚΟΥΣ ΘΕΡΜ/ΝΕΣ. ΠΟΛΛΟΙ ΑΠΟ ΤΟΤΕ ΠΡΟΣΠΑΘΗΣΑΝ ΝΑ ΤΗΝ ΜΙΜΗΘΟΥΝ .ΤΑ ΑΠΟΤΕΛΕΣΜΑΤΑ ΤΟΥΣ ΕΙΝΑΙ ΓΝΩΣΤΑ.ΚΑΝΕΝΑΣ ΔΕΝ ΜΠΟΡΕΣΕ ΝΑ ΤΗ ΘΑΣΕΙ.ΣΗΜΕΡΑ Η AMCOR ΣΥΝΕΧΙΖΟΝΤΑΣ ΤΗΝ ΕΡΕΥΝΑ ΣΤΟΝ ΤΟΜΕΑ ΤΗΣ ΗΛΙΑΚΗΣ ΕΝΕΡΓΕΙΑΣ ΒΡΙΣΚΕΤΑΙ ΚΑΙ ΘΑ ΒΡΙΣΚΕΤΑΙ ΜΠΡΟΣΤΑΓΙΑΤΙ ΕΙΝΑΙ Η NO 1 ΣΤΟΝ ΚΟΣΜΟ.

ΕΙΝΑΙ Η AMCOR

Μ.28-31/10

ΥΓΡΑ ΚΑΥΣΙΜΑ

ΔΙΑΝΥΚΤΕΡΕΥΟΥΝ

ΠΟΛΗ
ΡΙΖΟΠΟΥΛΟΣ ΝΙΚ & ΣΙΑ Ο.Ε. (ΒΡ - Καναδά 1)
ΠΑΣΧΑΛΙΔΗΣ - ΜΟΣΧΗΣ Ο.Ε. (ΒΡ 4ο χιλμ. Ρόδου - Λίνδου)

ΔΥΤΙΚΗ ΠΛΕΥΡΑ
ΓΑΒΡΙΛΙΩΤΗΣ Γ. (ΕΚΟ - Ιαλυσός)
ΠΑΠΠΟΥ ΚΑΡ. (ΕΚΟ - Παραδείσι)

ΑΝΑΤΟΛΙΚΗ ΠΛΕΥΡΑ
ΠΑΠΑΟΙΚΟΝΟΜΟΥ - ΔΟΝΤΑΣ (Αφάντου)
ΣΑΛΑΜΑΣΤΡΑΚΗΣ Ο.Ε. (ΒΡ - Φληράκι)

ΦΑΡΜΑΚΕΙΑ

ΔΙΗΜΕΡΕΥΕΙ:	ΔΙΑΝΥΚΤΕΡΕΥΕΙ:
ΧΑΤΖΗΚΩΣΤΑΣ ΙΩΑΝ.	ΣΤΑΜΑΤΙΟΥ ΑΔΕΛ.
Γρίβα 24	Σεφέρη 80, ΜΗΔΕΙΑ
Τηλ. 33245	Τηλ. 64206

Δωδεκανησιακά 24ωρα

Στα πεταχτά

Σούζες στο Μαντράκι!..

Είναι απίστευτο: Μέρα μεσημέρι ένας νεαρός με κόκκινη μοτοσικλέτα (χωρίς αριθμό κυκλοφορίας) κατέβαινε φουλαριστός (πάνω από 100 χιλμ.) την οδό Αλεξάνδρου Διάκου προς την οδό Παπάγου.

Και το σημαντικότερο: Εκανε και ...σούζες!..

Λυστυχώς, δεν υπήρχε ούτε ένας τροχονόμος για να τον σταματήσει!..

Και βέβαια, ο εν λόγω νεαρός δεν θα το έκανε για πρώτη φορά. Είναι, όμως, περίεργο πώς τη γλιτώνει πάντα!.,

Δεν βρέθηκε κάποιος τροχονόμος να του βάλει φρένο;

Σκουπιδαριό

Μήπως κανένας αρμόδιος από την Υπηρεσία Πρασίνου του Δήμου έχει κάνει καμιά βόλτα από τον πεζόδρομο της οδού Ελευθερίου Βενιζέλου;

Κυριολεκτικά θα φρίξει για την εγκατάλειψη!.. Εκτός από τα ξερά φύλλα των δέντρων (που κανένας δεν φροντίζει για να μαζέψει) υπάρχουν και πολλά σκουπίδια στα παρτέρια!..

Περιττό βέβαια να πούμε ότι τα λουλούδια σχεδόν έχουν εξαφανιστεί!..

Επιτέλους, ποιός είναι ο ρόλος και το έργο της Υπηρεσίας Πρασίνου του Δήμου Ρόδου;

Ελλείψει ήθους

Το φαινόμενο των ατέλειωτων ουρών στα πρατήρια υγρών καυσίμων, το βράδυ της περασμένης Πέμπτης, μόνο ντροπή μπορεί να προκαλέσει.

Ορισμένοι «αετονύχηδες» βεντζινοπώλες, προκειμένου να πουλήσουν τα καύσιμά τους με τις παλιές ακριβές τιμές, διέδωσαν ψευδώς ότι κατέρχονται σε απεργία, με αποτέλεσμα οι οδηγοί να σπεύσουν να προμηθευτούν βενζίνη.

Το ήθος τελικά σ' αυτό τον τόπο είναι έννοια άγνωστη.

Εγκληματίες

Κατά τη διάρκεια των ελέγχων που έκανε το αστυνομικό τμήμα Ρόδου, στα κυλικεία των σχολείων της πόλης μας βεβαίωσε 15 παραβάσεις που αφορούσαν πώληση απαγορευμένων προϊόντων.

Οι ποινές στους παραβάτες, πρέπει να είναι αυστηρές. Δεν μπορούν οι υπεύθυνοι των κυλικείων να ...παίζουν με την υγεία των μικρών παιδιών.

Μήπως θα πρέπει να αφαιρούνται οι άδειες λειτουργίας;

Ελεος

Καρδιοχτυπούν καθημερινά οι οδηγοί των πάσης φύσεως οχημάτων, που κινούνται στην εθνική οδό Ρόδου-Λίνδου, από τους «βιαστικούς» συναδέλφους τους, που αναπτύσσουν υπερβολική ταχύτητα και προσπερνούν επικίνδυνα από δεξιά και από αριστερά.

Η Τροχαία οφείλει να εντείνει τους ελέγχους στο εθνικό δίκτυο και να είναι ιδιαίτερα αυστηρή, στους ραλίστες οδηγούς, που σκορπούν τρόμο και ανησυχία.

Παραίτηση - μαϊμού!..

Πίστεψε κανένας στη Ρόδο ότι η παραίτηση του Καλογηράτου δεν ήταν ...μαϊμού;

Ο άνθρωπος ήθελε να γλιτώσει τη φυλακή και υπέβαλε την παραίτηση για να μην αποδεχτεί καμιά ευθύνη για τη μηχανική βλάβη στο «Ιαλυσός»!..

Και μόλις πήρε το χαρτί, ανακάλεσε την παραίτηση!..

Τέτοια βλέπει ο κόσμος και αντιλαμβάνεται πλήρως τι ακριβώς συμβαίνει στη ΔΑΝΕ. Πάντως, αυτοί που χτες έβριζαν τον Καλογηράτο, δεν αποκλείεται, σήμερα (όπως κάνουν πάντα) ν' αρχίσουν να τον εξυμνούν!..Είναι μια τακτική που γίνεται με το ...αζημίωτο!..

Βρε πώς αλλάζουν οι καιροί

Σκοτώνονται στην κυριολεξία οι δήμαρχοι του νησιού μας για να διεκδικήσουν την ίδρυση αστυνομικών τμημάτων στην περιοχή τους. Ηδη, τέσσερις δήμοι, Καλλιθέας, Αφάντου, Λινδίων και Νότιας Ρόδου, με αποφάσεις των δημοτικών τους συμβουλίων, ζητούν την εδραίωση αστυνομικών τμημάτων.

Παλαιότερα όλοι ζητούσαν την απομάκρυνση των αστυνομικών τμημάτων, ενώ τώρα παρακαλούν να δημιουργηθούν. Αλήθεια, πώς αλλάζουν οι καιροί.

Αιθεροβάμων

Ο άνθρωπος τελικά πετάει στα σύννεφα. Πρόκειται για το νομάρχη Σάββα Καραγιάννη. Δεν εξηγείται διαφορετικά το πάθος με το οποίο προωθεί την ιδέα του για τη δημιουργία ...αεροπορικής εταιρείας.

Αντί να θέσει στην Επιτροπή της Ελλάδας τα προβλήματα του νομού, θεώρησε καλό να την ενημερώσει για την «αιρ Καραγιάννης»!.

Αμαξοστάσιο

Πάλι καλά που οι χώροι του παλιού Νοσοκομείου μετατρέπονται σε χώρους στάθμευσης μερικών εκατοντάδων αυτοκινήτων.

Διότι αν περίμενε κανείς τη μετατροπή του σε υγειονομικό πάρκο μάλλον θα βιώνε την ...επιτυχία των άλλων πρωτοβουλιών του κ. νομάρχη, όπως το αποχετευτικό, το εργοστάσιο της ΔΕΗ, κλπ.

Λεονταρισμοί

Κάποιοι διοικητικοί σύμβουλοι της δύσμοιρης ΔΑΝΕ, περιφέρονται από ραδιοφωνικό σε ραδιοφωνικό σταθμό και το παίζουν ...λιονταράκια. Δεν έπρεπε λένε να συλ-



ληφθούν ο πλοίαρχος του «Ιαλυσός» Γιάννης Αρμενάκης και ο α' μηχανικός Σωτήρης Σακελλαράκης. Γιατί δεν εμφανίζονται αυθόρμητα τα «λεονταράκια» στην Εισαγγελία Πειραιά και να δηλώσουν ότι είναι μέλη του δ.σ. της ΔΑΝΕ και να αναλάβουν τις ευθύνες τους;

Τα παχύδερμα

Αυτή την εποχή ταλαιπωρούνται αφάνταστα δεκάδες πολίτες που έχουν την ατυχία να κατοικούν ή να έχουν μαγαζί στην οδό Ε. Αντιστάσεως, στην Κωνσταντινουπόλεως και όπου αλλού εκτελούνται «έργα».

Ουσιαστικά εκτελούνται τα νεύρα των ανθρώπων αυτών. Διότι μέχρι τώρα πνίγονται στη σκόνη. Αύριο, αν βρέξει θα βουλιάξουν στη λάσπη. Δεν μπορούν να μπουν στα σπίτια τους σαν άνθρωποι. Τρέμουν με την ιδέα μιας πιθανής πλημμύρας. Και δεν έχουν πού να απευθυνθούν για να βρουν λύση στο πρόβλημά τους. Οι εργολάβοι τους «γράφουν» κανονικά, δεν έχουν άλλωστε καμιάν υποχρέωση οι τελευταίοι να δείξουν ευαισθησία απέναντι στους δοκιμαζόμενους πολίτες.

Οι αρμόδιοι των υπηρεσιών του Δήμου δεν νοιάζονται γι αυτούς. Αλλά ποιοί αρμόδιοι; Εδώ πρόκειται για μισθοδοτούμενους ιπποπόταμους που απλώς γεμίζουν με τον όγκο τους τα γραφεία. Τους πολίτες θα σκεφθούν;

ΚΙ ΝΗ ΜΑ ΤΟ ΓΡΑ ΦΟΣ

ΠΑΛΛΑΣ 5 CINEMAS CENTER

ΠΡΟΓΡΑΜΜΑ ΕΒΔΟΜΑΔΑΣ 06/10/2000 - 12/10/2000

www.cinemapallas.gr

ΑΙΘΟΥΣΑ 1 & ΑΙΘΟΥΣΑ 2

SPACE COWBOYS
ΠΡΩΤΑΓΩΝΙΣΤΟΥΝ: CLINT EASTWOOD, TOMMY LEE JONES, DONALD SUTHERLAND
ΑΙΘΟΥΣΑ 1
Performance Time / Ώρες Έναρξης: 20:10, 22:40
ΑΙΘΟΥΣΑ 2
Performance Time / Ώρες Έναρξης: 17:30, 20:10

ΑΙΘΟΥΣΑ 3

WOMAN ON TOP / Η ΓΥΝΑΙΚΑ ΑΠΟ ΠΑΝΩ
ΠΡΩΤΑΓΩΝΙΣΤΟΥΝ: PENELOPE CRUZ, MURILO BENECIO
Performance Time / Ώρες Έναρξης: 20:30, 22:30

ΑΙΘΟΥΣΑ 4

GONE IN 60 SECONDS / 60 ΔΕΥΤΕΡΟΛΕΠΤΑ
ΠΡΩΤΑΓΩΝΙΣΤΟΥΝ: NICOLAS CAGE, ANGELINA JOLIE
Performance Time / Ώρες Έναρξης: 17:40, 20:10, 22:40

ΑΙΘΟΥΣΑ 1 & ΑΙΘΟΥΣΑ 2 & ΑΙΘΟΥΣΑ 5

GLADIATOR / Ο ΜΟΝΟΜΑΧΟΣ
ΠΡΩΤΑΓΩΝΙΣΤΟΥΝ: RUSSELL CROWE, JOAQUIN PHOENIX, OLIVER REED, RICHARD HARRIS
ΑΙΘΟΥΣΑ 1
Performance Time / Ώρες Έναρξης: 17:00
ΑΙΘΟΥΣΑ 5
Performance Time / Ώρες Έναρξης: 19:35, 22:35
ΑΙΘΟΥΣΑ 2
Performance Time / Ώρες Έναρξης: 17:40, 20:10, 22:40

ΑΙΘΟΥΣΑ 5 Kids Club - Παιδική Ζώνη

Ο ΤΙΓΡΗΣ, Ο ΓΟΥΙΝΙ & Η ΠΑΡΕΑ ΤΟΥ
(μεταγλωττισμένη στα ελληνικά)
Performance Time / Κάθε ημέρα: 17:45

ΑΙΘΟΥΣΑ 3 THE ROAD TO EL DORADO
Ο ΔΡΟΜΟΣ ΓΙΑ ΤΟ ΕΛ ΝΤΟΡΑΝΤΟ
Ώρες Έναρξης: 18:00 (μεταγλωτ. στα ελληνικά)

Κρατήσεις θέσεων στο 24475 και 70670 (15:00 - 20:00)

ΕΙΔΗΣΕΙΣ ΤΟΥ '60

ΠΡΟΟΔΟΣ
19 ΜΑΡΤΙΟΥ 1968
ΔΙΑΓΟΡΑΣ - ΓΙΑΝΝΙΝΑ 2-1

Χάρις σε ένα τέρμα που επέτυχεν ο Ρούγκλιος στο 89' του αγώνος, ο Διαγόρας ενίκησε τα Γιάννινα με 2-1 (1-0). Γενικά ο αγών ήτο σκληρός με πλουσίας φάσεις. Και οι δύο ομάδες πάλαιψαν όσον μπορούσαν για την κατάκτησιν της νίκης.

Από πλευράς Διαγόρα δεν μπορούμε να πούμε ότι απέδωσε παιχνίδι ποιότητος. Φαίνεται όμως ότι δεν είχε υπολογίσει τον αντίπαλόν του.

Οι φίλαθλοι περίμεναν μίαν πανηγυρικήν ρεβάνς, με μεγάλο σκορ (4-0 ο πρώτος αγώνες εις Γιάννινα) και όχι να περάσουν αυτή την λαχτάρα μέχρι το τελευταίο λεπτό. Και ήταν πράγματι δραματικά τα τελευταία 10 λεπτά.

Οι παίκται μας επίεζαν ασφυκτικά την αντίπαλον εστίαν αλλά οι φιλοξενούμενοι ημύνοντο λεονταρίσια. Και όταν πλέον όλα έδειχναν ότι ο αγών θα ήτο ισόπαλος ο θαυμάσιος Ρούγκλιος με ευθύβολο κεραυνό από 40 μέτρα έγραψε το 2-1 κάνοντας τους οπαδούς του Διαγόρα να πανηγυρίζουν εξάλλως. Ηταν το γκολ που χάρισε τους τρεις πολυτίμους βαθμούς στην τοπική ομάδα. Γενικά ήταν μια νίκη που την «έκαναν» δύσκολη οι Ρόδιοι παίκται, ενώ εάν ήσαν πιο ψύχραιμοι οι κυνηγοί του θα κέδιζαν με μεγάλο σκορ.

Πρώτος εσημείωσε τέρμα ο Διαγόρας δια του Σβίνου στο 15'. Στο υπόλοιπο διάστημα οι παίκται μας χάνουν κι άλλες ευκαιρίες να προηγηθούν ιδίως ο Παπαδόπουλος, ο οποίος είναι και ο βασικός αίτιος του πενιχρού αυτού σκορ.

Στο 63' ο εξαίρετος Τσιούρης ισοφαρίζει το σκορ. Οι φίλαθλοι πάγωσαν στις κερκίδες. Τώρα η νίκη τους φαίνεται δύσκολη. Οι Διαγορίτες ρίχνονται αποφασιστικά στην επίθεσι για να προηγηθούν και πάλιν στο σκορ. Ο Παυλίδης παίρνει τη θέσι του σέντερ φορ. Η αλλαγή αυτή συντονίζει την επίθεσι χωρίς όμως να έρχεται το πολυπόθητο τέρμα. οταν στο 89' όπως προαναφέρουμε ο Ρούγκλιος εσημείωσε το 2ον τέρμα του Διαγόρα.

Μ'αυτή τη νίκην του ο Διαγόρας πέρασε στην 4ην θέσιν μαζί με την Καλαμάτα, την Παναχαϊκήν και τον Ιωνικόν και η παραμονή του στη Β' Εθνική θεωρείται πλέον βεβαία.

Διεκρίθησαν από τον Διαγόρα οι Παυλίδης, Ρούγκλιος, Νεοφύτου, Φωτεινός από δε τα Γιάννινα οι Τσιούρης, Παπακοσμάς, Τζαμάκος.

Ο διαιτητής κ. Καλαδάμνης μέτριος.

ΑΙ ΣΥΝΘΕΣΕΣΙΣ

Διαγόρας: Γεωργίου, Ρίζος, Χατζής, Βόλας, Παυλίδης, Φωτεινός, Παπαδόπουλος, Ρούγκλιος, Νεοφύτου, Σβίνος, Κυπριώτης.

Γιάννινα: Μανέζας, Μάντζιος, Αναστασίου, Παπλιάκος, Παπακοσμάς, Καραμανωλάκης, Ελευθεριάδης, Μαυριδόπουλος, Τσιούρης, Τζαμάκος, Οικονομόπουλος.

ΔΩΡΙΕΥΣ - ΠΡΕΒΕΖΑ

Η πρωταθλήτρια Δωδεκανήσου στο Ερασιτεχνικό Πρωτάθλημα Α' Κατηγορίας ομάς του Δωριέως δεν τα κατάφερε καλά στον πρώτο της αγώνα στην Πρόεβεζα όπου έχασε από την ομώνυμη ομάδα με το ευρύ σκορ 4-2. Οι παίκτες της ροδιακής ομάδος δεν έπαιξαν με αξιώσεις προ ενός τεχνικούς συγκροτήματος ως είναι η Πρέβεζα. Χρειάζεται περισσότερη προπόνησι για τους υπολοίπους αγώνας που έχει να δώση εντός και εκτός έδρας.

ΣΥΝΑΛΛΑΓΜΑ

	Αγορά	Πώληση
ΔΟΛΛΑΡΙΟ Η.Π.Α	385.2430	394.1750
ΜΑΡΚΟ ΓΕΡΜΑΝΙΑΣ	172.1140	176.1050
ΦΡΑΓΚΟ ΓΑΛΛΙΑΣ	051.3180	052.5080
ΛΙΡΑ ΑΓΓΛΙΑΣ(ΚΙΝ.Τ.Β.)ΡΑ	558.6940	571.6480
ΛΙΡΑ ΔΗΜΟΚΡΑΝΔΙΑΣ	427.4260	437.3360
ΦΡΑΓΚΟ ΒΕΛΓΙΟΥ&ΛΟΥΞ.	008.3450	008.5380
ΦΙΟΡΙΝΙ ΟΛΛΑΝΔΙΑΣ	152.7540	156.2960
ΛΙΡΕΤΑ ΙΤΑΛΙΑΣ 100 ΜΟΝ.	017.3850	017.7880
ΣΕΛΙΝΙ ΑΥΣΤΡΙΑΣ	024.4640	025.0310
ΚΟΡΩΝΑ ΔΑΝΙΑΣ	045.1780	046.2250
ΚΟΡΩΝΑ ΣΟΥΗΔΙΑΣ	039.4320	040.3460
ΜΑΡΚΟ ΦΙΝΛΑΝΔΙΑΣ	056.6160	057.9290
ΠΕΣΕΤΑ ΙΣΠΑΝΙΑΣ	002.0230	002.0700
ΕΣΚΟΥΔΟ ΠΟΡΤΟΓΑΛΙΑΣ	001.6790	001.7180
ΓΙΕΝ ΙΑΠΩΝΙΑΣ 100 ΜΟΝ.	353.8560	362.0610
ΦΡΑΓΚΟ ΕΛΒΕΤΙΑΣ	220.4420	225.5530
ΚΟΡΩΝΑ ΝΟΡΒΗΓΙΑΣ	041.8840	042.8550
ΛΙΡΑ ΚΥΠΡΟΥ	588.2160	601.8540
ΔΟΛΛΑΡΙΟ ΚΑΝΑΔΑ	257.8210	263.7980
ΔΟΛΛΑΡΙΟ ΑΥΣΤΡΑΛΙΑΣ	205.4230	210.1860

Η γυναίκα και ο κόσμος της

Το ασβέστιο, απαραίτητο για έναν γερό οργανισμό, είτε πρόκειται για τα παιδιά είτε για τους ενήλικες. Ξέρουμε ότι περιέχεται στο γάλα και όλα τα γαλακτοκομικά προϊόντα όπως το τυρί, το γιαούρτι κ.α. Πολλοί όμως άνθρωποι δεν τους αρέσει το γάλα γι'αυτό καταφεύγουν στα προϊόντα που παράγονται απ' αυτό. Αλλοι πάλι για διάφορους λόγους, όπως καούρες και ξυνίλες στο στομάχι, ενοχλήσεις στα έντερα κ.α. δεν καταναλώνουν καθόλου σχεδόν γαλακτομικά προϊόντα, ακόμα και φαγητά ή γλυκά που περιέχουν γάλα στα συστατικά τους όπως κρέμες, σάλτσες κ.α.

Το ασβέστιο είναι όμως ένα στοιχείο εξαιρετικά απαραίτητο για τον οργανισμό. Ιδιαίτερα οι γυναίκες πρέπει να λαμβάνουν καθ' όλη τη διάρκεια της ζωής τους για να προλάβουν την οστεοπόρωση που τις προσβάλλει κυρίως μετά την εμμυνόπαυση. Και αν ο οργανισμός δεν έχει σχηματίσει γερό σκελετό κατά το μεγαλύτερο ποσοστό θα παρουσιαστεί πρόβλημα. Γι'αυτό αν έχουμε αμφιβολίε για την καλή μας υγεία ή ήδη μας παρουσιάστηκαν προβλήματα καλό είναι να ζητήσουμε τη συμβουλή του γιατρού για πρόσθετη χορήγηση. Αυθαιρεσίες δεν θα μας κάνουν καλό.

Οσοι δεν πίνουν γάλα ή δεν τρώνε τυριά και άλλα παράγωγά του μπορούν να παίρνουν ασβέστιο με άλλες τροφές. Πηγές ασβεστίου είναι ορισμένα λαχανικά όπως το μπρόκολο (βραστό σερβίρεται με κρέας , ψάρι ή ανακατεμένο με ρύζι ή ζυμαρικά, γίνεται δε και θαυμάσια σούπα για το χειμώνα), το σπανάκι (νοστιμότατο σε πίτες, με ρύζι κ.α.), λάχανο (ως σαλάτα είναι νοστιμότατο και συνοδεύει πολλά είδη φαγητών, σούπα, γεμιστό κ.α.), αγγούρι (μέσα σε σαλάτες, μόνο του σαν σνακ, κομμένο μικρά κομματάκια μέσα σε σούπες λαχανικών και ό,τι άλλη ιδέα έχουμε για να το απολαύσουμε κι όχι μόνο το καλοκαίρι ως δροσιστικό). Επίσης ασβέστιο έχουν και τα ψαρικά που γενικώς είναι υγιεινή διατροφή και ωφελούν με πολλούς τρόπους.

ΜΙΚΑ

ΤΗΛΕΟΡΑΣΗ

ΕΤ-1

06.30 Mediterraneo (Ε)	17.15 ΤΑΞΙΜ (Ε)
07.00 Μουσικό οδοιπορικο	18.15 Τα παιδιά της γετονιάς
08.00 Θεία λειτουργία	18.45 Ελληνμομανία
10.30 Μουσική παράδοση	20.00 Σάχα Ζούου
11.00 Τένις	21.00 Οσο υπάρχουν άνθρωποι
13.15 Αντ' αυτού	22.00 Αθλητική Κυριακή
13.50 Ειδήσεις	**23.00 Ειδήσεις**
14.00 Ελληνική ταινία «Ο αχόρταγος»	24.00 Ξένη ταινία «Η τιμή τση αλήθειας»
15.45 Στα φτερά του έρωτα (Ε)	01.40 Φώτα πορείας (Ε)
17.00 Ειδήσεις	03.40 Αθλητική Κυριακή (Ε)

NET

08.00 Αγροτική ενημέρωση	16.50 Ταξιδεύοντας στην Ελλάδα
08.30 Ντεζιμαντίο	17.30 Art NET(Ε)
10.00 Με τη Βουλή των Ελλήνων	18.00 Παρασκήνιο
11.00 Η παγκόσμια Εκθεση , ΕΧΠΟ 2000» στο Ανόβερο	**19.00 Ειδήσεις**
12.00 Εβδομη μέρα	19.15 Χρήστος Μπόκορος
13.00 Αθλητική εκπομπή	20.00 Χοντρός - Λιγνός
14.00 Οι πλανήτες (Ε)	**21.00 Ειδήσεις**
15.00 Ειδήσεις	22.00 Ελληνες
15.15 Ελληνική ταινία «Εξω φτώχεια και καλή καρδιά»	23.00 Ξένη ταινία «Σαλαάμ Μπομπάι»
	24.00 Ειδήσεις

ΕΤ-3

08.31 Θεία Λειτουργία	18.30 Desigh forever
10.30 Οπερα «Οι Λομβαρδοί»	**19.00 Ειδήσεις**
12.45 Ερευνητικούς νους	20.00 Η υγεία σήμερα
13.00 Χρονικά	20.30 Οικονομία και ανάπτυξη
14.00 Πολιτική ανασκόπηση	21.00 26 Bathrooms
15.00 Ειδήσεις	21.30 Ξένη ταινία «Σκόνη στ'αστέρια»
15.30 Χάντομπολ	**23.30 Ειδήσεις**
17.00 PC TV	24.00 Σπορ στο 3
17.30 Βιογραφίες	
18.00 Επί τροχών	

MEGA

06.00 Ελληνική ταινία «Εδώ ο κόσμος χάνεται»	15.20 Ξένη ταινία «Ο άντρας του σπιτιού»
08.00 Παιδικό πρόγραμμα	**17.00 Ειδήσεις**
09.00 Ντίσνει Κλαμπ	17.45 Ελληνική ταινία «ΤΚρίμα το μπόι σου»
10.30 Κινούμενα σχέδια	**19.45 Ειδήσεις**
11.00 Αγάπη μου συρρίκνωσα τα παιδιά	21.05 Ξένη ταινία «Con air: Απόδραση στον αέρα»
12.00 Ντεντά αμέσου δράσεως (Ε)	23.30 Ανατροπή
12.30 Δεν ξέρεις τι σου γίνεται	**00.15 Ειδήσεις**
13.00 Τυχερή έκδοση	01.00 Ξένη ταινία «Οργισμένα νιάτα»
14.00 Ειδήσεις	
14.10 Οσα φέρνει η ώρα	

ANT-1

06.20 Οι ειδήσεις του CBS	17.20 Ελληνική ταινία «Η καφετζού»
06.45 Τηλεμάρκετινγκ	**18.00 Ειδήσεις**
07.00 Παιδικό πρόγραμμα	18.10 Μπαμ
10.30 Πάουερ Ρέιντζερς	**19.30 Ειδήσεις**
11.00 Ελληνική ταινία «Ο πεθερόπληκτος»»	21.05 Τζόκερ
12.55 Super game	21.10 Ξένη ταινία «Σε κατάσταση πολιορκίας No2»
13.00 Μάντισον	23.15 Στη μπρίζα
13.30 Home Cinema	**00.15 Ειδήσεις**
14.00 Ειδήσεις	00.30 Ξένη ταινία «Τελική αναμέτρηση»
14.15 Μόρταλ Κόμπατ	02.30 Ξένη ταινία
15.15 Σε επτά μέρες	
16.15 Εκπομπή	

STAR

06.15 Παιδικό πρόγραμμα	**19.30 Ειδήσεις**
12.20 Οι ιππότες του Τιρ Να Νο	21.00 Μίστερ Νάις Γκάι
13.00 Κινούμενα σχέδια	22.45 Ξένη ταινία «Ο νυχτοφύλακας»
14.00 Ζίνα	**24.00 Ειδήσεις**
15.00 Τα φιλαράκια	01.00 Ξένη ταινία «Εξοδος κινδύνου»
15.30 Το κλειδί (Ε)	02.45 Ελ Ει Χιτ
16.30 Ειδήσεις	03.45 Μια τρελή παρέα
16.35 Το μπέρδεμα (Ε

Υπόσχεται ο υπουργός κ. Μιχ. Σταθόπουλος

Γρηγορότερη απονομή δικαιοσύνης

ΑΠΟΚΛΕΙΣΤΙΚΗ ΣΥΝΕΝΤΕΥΞΗ ΣΤΗΝ «ΠΡΟΟΔΟ»

Ο υπουργός Δικαιοσύνης Μιχάλης Σταθόπουλος, γεννήθηκε στις 4/7/1938, σπούδασε στη Νομική Σχολή του Πανεπιστημίου Αθηνών και έκανε το διδακτορικό του στο Πανεπιστήμιο του Μονάχου. Είναι Καθηγητής του Πανεπιστημίου Αθηνών και μιλάει γερμανικά, αγγλικά, γαλλικά. Είναι παντρεμένος κι έχει ένα γιο. Το 1974 διορίστηκε υπηρεσιακός γενικός γραμματέας του υπουργείου Δικαιοσύνης. Το 1983 - 1991 διετέλεσε Πρύτανης του πανεπιστημίου Αθηνών, το 1985 διορίστηκε υπηρεσιακός υφυπουργός Τύπου. Το Δεκέμβρη του 1994 ανέλαβε πρόεδρος του Δ. Σ. του Ιδρύματος Πνευματικής Ιδιοκτησίας. Έχοντας στενούς συνεργάτες του στο υπουργείο Δικαιοσύνης, πανεπιστημιακούς του βοηθούς, έχει μετατρέψει το υπουργείο σε Ανώτατο Πνευματικό και Εκπαιδευτικό θεσμό, πρότυπο Ευρώπης. Ο υπουργός Μ. Σταθόπουλος παραχώρησε στην «ΠΡΟΟΔΟ», αποκλειστική συνέντευξη.

ΕΡ.: Ποιος είναι ο επόμενος και άμεσος προγραμματισμός του υπουργείου σας κύριε Σταθόπουλε;

ΑΠ.: Ετοιμάζουμε τώρα στο υπουργείο Δικαιοσύνης, ένα Νομοσχέδιο, που σκοπό έχει την επιτάχυνση της διαδικασίας στις πολιτικές δίκες. Ίσως δεν έχει εικόνα ο πολίτης, όχι μόνο ο νομικός - ο δικηγόρος - αλλά και ο απλός πολίτης, του τι συμβαίνει σήμερα με τη διάρκεια των πολιτικών δικών, αναφέρομαι στην πολιτική διαδικασία. Θ' ακολουθήσει αργότερα Νομοσχέδιο για τις Ποινικές διαδικασίες και στη συνέχεια για τις Διοικητικές δίκες. Στις πολιτικές δίκες, το φαινόμενο λίγο - πολύ είναι το εξής: Ασκεί σήμερα αγωγή ένας πολίτης. Θα πάρει δικάσιμο για να συζητηθεί στο Δικαστήριο, στο Πρωτοδικείο Αθηνών, που είναι χαρακτηριστικό για τα περισσότερα Πρωτοδικεία, τουλάχιστον τα μεγάλα της χώρας, δεν συμβαίνει βέβαια το ίδιο παντού, μετά ένα χρόνο, δηλαδή τέλη του 2001, για την πρώτη συζήτηση. Συνήθως, σ' αυτή την πρώτη συζήτηση της υπόθεσης, αναβάλλεται, για έξι μήνες ή και για περισσότερο. Έστω ότι συζητείται, μετά ενάμισι χρόνο, θα μας πάρει ακόμη τρεις με έξι μήνες, υπό τις καλύτερες συνθήκες, για να βγει η απόφαση, για να εκδοθεί η απόφαση και να δημοσιευθεί. Άρα, φθάνουμε στα 2 χρόνια για να έχουμε την πρώτη απόφαση, η οποία όμως δεν θα είναι οριστική κατά κανόνα, πλην εξαιρέσεων. Θα είναι προδικαστική απόφαση. Θα λύνει δηλαδή, κάποια νομικά θέματα, και θα διατάσσει αποδείξεις. Και κει, θ' αρχίσουν η διεξαγωγή των μαρτυρικών αποδείξεων που συνήθως διαρκεί 2, 3 χρόνια και πάρα πάνω πολλές φορές. Κάθε 3, 4 μήνες ένας μάρτυρας ή μισός μάρτυρας κ.λ.π. Άρα, μετά 5, 6 χρόνια, θα εκδοθεί η οριστική απόφαση του πρώτου βαθμού και αυτό υπό κανονικές συνθήκες, γιατί μπορεί να πάρει και 7 και 8 χρόνια. Εμείς, τι θα κάνουμε τώρα με αυτό το Νομοσχέδιο; Με 3, 4 αλλαγές σε κάποια άρθρα, θα εισαγάγουμε μια καινοτομία, που θα είναι, θα 'λεγα, επαναστατική. Θ' αλλάξει δηλαδή, όλη η εικόνα της δίκης. Θα είναι υποχρεωμένος ο Δικαστής, να εκδίδει αμέσως μετά την πρώτη συζήτηση της υπόθεσης, οριστική απόφαση. Όχι προδικαστική. Άρα, η διεξαγωγή των αποδείξεων, θα μεταφερθεί στην ημέρα της προκαταρκτικής συζήτησης ή και στο προηγούμενο χρονικό διάστημα. Δηλαδή, θα πρέπει να ανταλλάσσουν οι διάδικοι τις προτάσεις τους, τους ισχυρισμούς τους, τα οποιαδήποτε μέσα επίθεσης, άμυνας, ενστάσεις, ανταγωγές, όλα τα αποδεικτικά μέσα, πρέπει να τα προσκομίσουν στο Δικαστήριο, το αργότερο 15 ημέρες πριν από τη δικάσιμο. Για να πάρει το φάκελο έτοιμο πλέον ο Δικαστής, να τον μελετήσει και κατά τη μοναδική συζήτηση της υπόθεσης, θα εξετάσει εκεί και μάρτυρες. Θα κρατάει λίγο περισσότερο η δίκη στο ακροατήριο, θα έχουμε όμως την αμεσότητα για την προφορικότητα της δίκης και αμέσως μετά από αυτό, θα εκδόσει την οριστική απόφαση πλην εξαιρέσεων - προβλέπουμε και εξαιρέσεις - που ενδεχομένως, κατά την μελέτη του φακέλου, θα διαπιστώσει ίσως κάποια κενά, ο Δικαστής, ή θα έχει κάποιες απορίες, οπότε μπορεί να διατάξει νέα συζήτηση για τα κενά αυτά. Με αυτό τον τρόπο, θα κερδίσουμε πάρα πολύ σε διάρκεια, δηλαδή, μπορεί τα 5, 6 χρόνια να γίνουν ένα ή δύο ή το πολύ 3. Καταλαβαίνετε τη μεγάλη σημασία, γιατί πέρα απ' όλα τα άλλα, μας εκθέτει αυτή η καθυστέρηση που παρατηρείται σήμερα, και διεθνώς. Γιατί το Δικαστήριο των Ανθρωπίνων Δικαιωμάτων στο Στρασβούργο, έχει ήδη αρχίσει να καταδικάζει την Ελλάδα για καθυστέρηση απονομής δικαιοσύνης. Προσφεύγουν αυτοί που το ξέρουν - και τώρα το μαθαίνουν όλο και περισσότεροι και δικηγόροι και προσφεύγουν στο Στρασβούργο, στο Δικαστήριο των Ανθρωπίνων Δικαιωμάτων, το οποίο όταν περνάει ένα χρονικό διάστημα 4, 5 χρόνων η δίκη, καταδικάζει πάντοτε, διότι θεωρείται υπέρβαση του εύλογου χρόνου που προβλέπει το Άρθρο 6 της ΕΣΔΑ.



Ο υπουργός Δικαιοσύνης Μιχάλης Σταθόπουλος με τον προκάτοχό του Ευάγγελο Γιαννόπουλο σε πρόσφατη συνάντησή τους στη Βουλή

ΕΡ.: Μιλήστε μας, για τα θέματα της Συνόδου των υπουργών Δικαιοσύνης και Εσωτερικών στις Βρυξέλλες.

ΑΠ.: Στις Βρυξέλλες γίνεται η Σύνοδος των υπουργών Δικαιοσύνης και Εσωτερικών των Ε. Ε. Εσωτερικών, διότι στα υπουργεία Εσωτερικών των περισσότερων Ευρωπαϊκών χωρών της Ε. Ε. υπάγεται και το υπουργείο Δημόσιας Τάξης. Δεν έχουμε χωριστά υπουργεία Δημόσιας Τάξης. Από μας, θα είναι ο κύριος Χρυσοχοΐδης και θα εξετασθούν θέματα Ποινικού Δικαίου και εγκληματικότητας, διότι όπως ξέρετε, σε μας, πριν την τέλεση του εγκλήματος αρμόδιο είναι το Υπουργείο Δημόσιας Τάξης, για την πρόληψη του εγκλήματος, Αστυνομία και όλα τα όργανα τα οποία αντιμετωπίζουν το πρόβλημα της εγκληματικότητας. Μετά την τέλεση του εγκλήματος αρμόδιο είναι το υπουργείο Δικαιοσύνης, τα Δικαστήρια. Και φυσικά, κάθε υπουργός έχει τους συμβούλους του, τους διπλωματικούς οι οποίοι συμπαρίστανται.

ΕΡ.: Ποια είναι τα αισθήματά σας για τη Ρόδο κύριε υπουργέ;

ΑΠ.: Δεν ξέρω αν είμαι αγαπητός στη Ρόδο, όμως αν είμαι, τότε είναι αμοιβαία τα αισθήματα, γιατί εγώ την αγαπώ πολύ τη Ρόδο κι αυτό δεν το διατυπώνω με λόγια, αλλά και στην πράξη. Έχω επισκεφτεί τη Ρόδο πολλές φορές και με την οικογένειά μου - τη γυναίκα μου και το γιο μου - έχουμε κάνει διακοπές στα ωραία ξενοδοχεία και στις παραλίες της Ρόδου και την αγαπώ πάρα πολύ, για πολλούς λόγους: 1ον Ανθρώπινους: Νομίζω ότι ο Ροδίτης αντίκει στους Έλληνες, θα έλεγα, τους πιο εξελιγμένους και πολιτισμένους, χωρίς να θέλω να θίξω καμιά άλλη περιοχή της χώρας, με την έννοια ότι έχει ανοιχτό μυαλό, πιο ανοιχτούς ορίζοντες. Αυτό είναι χαρακτηριστικό, γιατί η Ρόδος ήτανε και σταυροδρόμι. Πέρασαν πολλοί λαοί, ήταν και υπό κατοχή, όπως ξέρουμε, διαφόρων λαών, γνώρισε πολλούς πολιτισμούς, πολλές νοοτροπίες, πολλούς τρόπους σκέψης και διαβίωσης, που αυτό διευκολύνει στο να ξεπερνάει κανένας τον αυστηρά τοπικιστικό χαρακτήρα και τοπικιστική νοοτροπία. Συνήθως οι πιο βουνίσιοι, που είναι κλεισμένοι στο βοσνό τους, στην περιοχή τους, στο ορεινό χωριό τους, δε βλέπουν άλλο κόσμο και είναι πιο ριζωμένοι. Δεν το λέω αξιολογικά, το λέω σαν διαπίστωση. Εκτιμώ λοιπόν, τον άνθρωπο - τον Ροδίτη, που έχει έτσι ανοιχτούς ορίζοντες και ανοιχτό μυαλό. Και όπως είπατε και σεις, αυτή η επαφή και η επικοινωνία με άλλους πολιτισμούς, αυξάνει τα αισθήματα της ανοχής, της ανεκτικότητας - TOLERANCE που λέμε - και κάνει τον άνθρωπο πιο φιλειρηνικό αποδέχεται τον άλλο. Θα ξέρετε και την ιστορία αυτή με τα θρησκευτικά και με τις ταυτότητες, έχουμε πολλά φαινόμενα στη χώρα μας «μη ανοχής». Δεν θα χρησιμοποιούσα αυστηρούς όρους «ρατσισμός» κ.λ.π. Δεν θα φθάσουμε και κει, όχι, αλλά φαινόμενα μη ανοχής του άλλου - του διαφορετικού. Και αυτό το είδαμε σε πολλούς ποιμένες ή Ιεράρχες και της εξουσίας μας. Το βλέπουμε αυτό σαν μια έλλειψη του βασικότερου χαρακτηριστικού της Χριστιανικής Διδασκαλίας - της αγάπης προς τον άλλον, προς τον διαφορετικό ακριβώς. Και όμως, είναι ο καθρέπτης του πολιτισμού μιας χώρας το πώς φερόμαστε στις μειονότητες, στον ξένο, στον άλλο. Η Ελλάδα ήταν η πατρίδα του Ξένιου Διός. Αυτό, το 'χω ζήσει και στη φιλόξενη Ρόδο, με τη σιγουριά των Ροδιτών, αλλά και το ευρύ τους πνεύμα. Δεύτερος λόγος που αγαπώ τη Ρόδο, είναι οι φυσικές ομορφιές της, οι θαυμάσιες παραλίες και τα τοπία που έχει και ο τρίτος λόγος, είναι τα Μνημεία της Ρόδου, που είναι τα καλύτερα της Ελλάδας, εφόσον έχει και την καλύτερα διατηρημένη Μεσαιωνική Πόλη σ' ολόκληρο τον κόσμο, γι' αυτό και βρίσκεται υπό την προστασία της UNESCO, ως παγκόσμιο μνημείο πολιτιστικής κληρονομιάς. Ο καθένας και μόνος του, από αυτούς τους τρεις λόγους θ' αρκούσε ν' αγαπώ τη Ρόδο...

ΕΡ.: Σε ποιο χώρο κύριε υπουργέ, έχετε τη γνώμη ότι προσφέρετε περισσότερο: Στο χώρο της παιδείας, ως Πανεπιστημιακός Καθηγητής ή στο χώρο της Πολιτικής ως Καθηγητής - Αστυκολόγος, υπουργός Δικαιοσύνης;

ΑΠ.: Η αγωνία μου στη ζωή μου και στη σταδιοδρομία μου, ήταν στο χώρο της Παιδείας. Είμαι Πανεπιστημιακός Δάσκαλος, αυτό είναι το επάγγελμά μου. Και δεν έπαυσα να αισθάνομαι σαν Καθηγητής Πανεπιστημίου. Επειδή όμως είμαι Καθηγητής της Νομικής Σχολής, καλλιεργώ την Επιστήμη του Δικαίου, άρα, είμαι πολύ κοντά και στα προβλήματα της Δικαιοσύνης. Έτσι, δεν αισθάνομαι, τώρα που πήρα αυτή τη θέση στο Υπουργείο Δικαιοσύνης, ότι μπήκα σ' ένα ξένο χώρο. Μου είναι πολύ οικείος. Είχα υπηρετήσει ως Γενικός Γραμματέας, μετά την μεταπολίτευση, στην Κυβέρνηση Εθνικής Ενότητας και την Υπηρεσιακή που διεξήγαγε τις πρώτες εκλογές το Νοέμβριο του '74. Ήταν κρίσιμη περίοδος. Ασχολούμαι με προβλήματα που μου είναι πολύ οικεία και έτσι αισθάνομαι και δω να είναι ένας δικός μου χώρος.

ΜΑΙΡΗ Η. ΠΑΠΑΝΔΡΕΟΥ

ΣΩΜΑΤΕΙΟ ΕΡΓΑΤΟΤΕΧΝΙΤΩΝ ΟΙΚΟΔΟΜΩΝ ΚΑΙ ΣΥΝΑΦΩΝ ΕΠΑΓΓΕΛΜΑΤΩΝ ΡΟΔΟΥ
Τμήμα Γ.Σ.Ε.Ε. - Ε.Κ.Ρ.

ΑΝΑΚΟΙΝΩΣΗ

Συνάδελφοι οικοδόμοι και εργαζόμενοι στα συναφή επαγγέλματα

ΑΠΕΡΓΟΥΜΕ ΤΗΝ ΤΡΙΤΗ 10 του ΟΚΤΩΒΡΗ 2000

Συνάδελφοι,
Η κυβέρνηση με το πρόσχημα της αντιμετώπισης της ανεργίας προχωρά σε ένα νέο μπαράζ αντεργατικών μέτρων, απειλώντας να μην αφήσει τίποτα όρθιο από τις κατακτήσεις της εργατικής τάξης.
Η γενίκευση της πλήρους εντατικοποίησης του χρόνου εργασίας (διευθέτηση ανάλογα με τις ανάγκες των επιχειρήσεων, γενίκευση της μερικής απασχόλησης, ωρομίσθιο, κτλ) η απελευθέρωση του ορίου των απολύσεων, η μείωση των εργοδοτικών ασφαλιστικών εισφορών, απειλούν κυτίταμα στην «καρδιά» του 8ωρου, 7ωρου, κτύπημα στην πλήρη απασχόληση, στην πλήρη αμοιβή, στην πλήρη σύνταξη κι ασφάλιση, δημιουργώντας νέες στρατιές ανέργων, μισοανέργων.
Τα αντεργατικά μέτρα, που κυριαλεκτικά βάζουν μπουλντόζο στις εργατικές κατακτήσεις, ρίχνοντας στην κόλαση της πιο άγριας εκμετάλλευσης τους εργαζόμενους για να πλουτίζει ο παράδεισος του κεφαλαίου, δίνουν ένα ακόμη ισχυρό πλήγμα στην κοινωνική ασφάλιση, αφού ο σταθερός χρόνος εργασίας, η πλήρης απασχόληση δεν διασφαλίζουν μόνο τους εργάτες, αλλά στηρίζουν και την κοινωνική ασφάλιση, πλήγμα που γίνεται πιο ισχυρό με το πριόνισμα των θεμελίων του ΙΚΑ από τη μείωση των εργοδοτικών εισφορών.
Συνάδελφοι,
Ο κλάδος μας στο πανεργατικό αγωνιστικό προσκλητήριο, στις 10 του Οκτώβρη, πρέπει όχι μόνο να δώσει το αγωνιστικό του παρών, αλλά και να βοηθήσει να προχωρήσουν στους δρόμους της αντίστασης και της διεκδίκησης νέα τμήματα των εργαζομένων, που αντιλαμβάνονται καθημερινά ότι η κυριάρχη πολιτική όλο και περισσότερο τους σπρώχνει στο περιθώριο και την εξαθλίωση.

ΟΛΟΙ ΔΥΝΑΤΑ, ΜΑΖΙΚΑ, ΑΠΟΦΑΣΙΣΤΙΚΑ ΣΤΗΝ ΑΠΕΡΓΙΑ ΤΗΣ 10ΗΣ του ΟΚΤΩΒΡΗ και τη ΣΥΓΚΕΝΤΡΩΣΗ ΣΤΙΣ 10 το πρωί στο ΕΡΓΑΤΙΚΟ ΚΕΝΤΡΟ

- Για να μην περάσουν τα σχέδια κυβέρνησης-κεφαλαίου.
- Για το δικαίωμα στη δουλειά, στην πλήρη απασχόληση, πλήρη σύνταξη και σφάλεια.
- Για το σταμάτημα των απολύσεων.
- Για την κατοχύρωση μέτρων προστασίας των ανέργων.
- Για τη μείωση του εργάσιμου χρόνου, 35ωρο με κατοχυρωμένο 7ωρο, 5ήμερο με 30ωρο για τα βαρέα ανθυγιεινά επαγγέλματα, με αναβάθμιση των εργασιακών, ασφαλιστικών, μισθολογικών δικαιωμάτων.
- Για τη μείωση του ορίου συνταξιοδότησης στα 55 για τα βαρέα και στα 60 γενικά.
- Για το σπάσιμο της αδιαλλαξίας της κυβέρνησης, την προώθηση και λύση των χρόνιων αιτημάτων μας.

ΟΛΟΙ ΑΠΟΦΑΣΙΣΤΙΚΑ ΣΤΟΥΣ ΑΓΩΝΕΣ ΓΙΑ ΝΑ ΠΑΨΟΥΝ ΝΑ ΠΑΙΖΟΥΝ ΜΕ ΤΟΥΣ ΔΕΙΚΤΕΣ ΤΟΥ ΡΟΛΟΠΟΥ ΤΗΣ ΔΙΚΗΣ ΜΑΣ ΖΩΗΣ.

Η Διοίκηση

1943-10/10

ΜΕΝΤΙΟΥΜ-ΑΣΤΡΟΛΟΓΟΣ
ΝΙΚΟΣ

Προβλέψεις στον επαγγελματικό, αισθηματικό και οικονομικό τομέα.

Επαναφορά προσώπου
Ισχυρή υποβολή

Δέχεται μόνο με ραντεβού στα τηλέφωνα: 31405 και 39201

13413-8/10



DODEKANISOS

Κρατήσεις on line:

«ΔΩΔΕΚΑΝΗΣΟΣ ΝΑΥΤΙΛΙΑΚΗ»
Αυστραλίας 3, Ρόδος 85100
Τηλ. 0241-70590, FAX. 70591

ΣΤΟΝ ΤΑΞΙΔΙΩΤΙΚΟ ΣΑΣ ΠΡΑΚΤΟΡΑ

ΔΡΟΜΟΛΟΓΙΑ ΤΟΥ ΤΑΧΥΠΛΟΟΥ ΚΑΤΑΜΑΡΑΝ
«DODEKANISOS EXPRESS»
Από 7 ΟΚΤΩΒΡΙΟΥ

Αναχωρήσεις από ΡΟΔΟ (Κεντρικό λιμάνι - Κολώνα) 08.30

ΔΕΥΤΕΡΑ: Κω, Κάλυμνο
Επιστροφή 15.10 Κάλυμνο για Κω, Ρόδο

ΤΡΙΤΗ: Σύμη, Κω, Κάλυμνο
Επιστροφή 15.10 από Κάλυμνο για Κω, Σύμη, Ρόδο

ΤΕΤΑΡΤΗ: Χάλκη, Τήλο, Νίσυρο, Κω, Καλυμνο
Επιστροφή 15.10 από Κάλυμνο για Κω, Νίσυρο, Τήλο, Χάλκη Ρόδο

ΠΕΜΠΤΗ: Κω , Κάλυμνο, Λέρο, Λειψοί, Πάτμο
Επιστροφή 13.45 από Πάτμο για Λέρο, Κάλυμνο, Κω, Ρόδο

ΠΑΡΑΣΚΕΥΗ: Τήλο, Νίσυρο, Κω, Κάλυμνο
Επιστροφή 15.10 από Κάλυμνο για Κω, Νίσυρο, Τήλο, Ρόδο

ΣΑΒΒΑΤΟ αναχ. 08.00: Κω, Κάλυμνο, Λέρο
Επιστροφή 16.0 από Λέρο για Κάλυμνο, Κω, Ρόδο

ΚΥΡΙΑΚΗ αναχ. 08.00: Σύμη, Κω, Κάλυμνο
Επιστροφή 15.10 από Κάλυμνο για Κω, Σύμη, Ρόδο

Σημείωση:
ΣΑΒΒΑΤΟ & ΚΥΡΙΑΚΗ ώρα αναχώρησης 08.00

Χ 1967-11/10

Αλλάξαμε μόνο εμφάνιση.

Τώρα όλα τα προϊόντα της **ΑΓΝΟΓΑΛ** σε νέες συσκευασίες, με την ίδια πάντα κορυφαία ποιότητα που *εσείς* εμπιστεύεστε.
Ακολουθούμε τις εξελίξεις, *αλλά* μένουμε πάντα πιστοί στην παράδοση!



Χ.1993-20/10

GR
☆ ☆ ☆ ☆ ☆



Προτιμήστε το νέο μας
PIANO BAR
με τον πιανίστα μας
Τάκη Τσώνη



Grand Hotel

Ο τέλειος συνδυασμός ποιότητας και οικονομίας

YELLOW SPOT



Χ.1958-31/10

ΜΝΗΜΟΣΥΝΑ



Τελούμε στις 11 Οκτωβρίου ημέρα Τετάρτη και ώρα 8π.μ. στον ιερό ναό Αγίου Παντελεήμονα Παλιάς Πόλης τριετές μνημόσυνο υπέρ αναπαύσεως της ψυχής του λατρευτού μας συζύγου, πατέρα, υιού, αδελφού, ανιψιού και θείου

ΝΙΚΟΛΑΟΥ ΤΣΙΡΙΛΛΟΥ

Η σύζυγος Μαρία
Τα παιδιά Δημήτρης και Νικολέτα
Οι γονείς Δημήτρης - Διονυσία. Τα πεθερικά Ηλίας - Κατίνα
Τα αδέλφια Νίκη - Θανάσης, Βικτωρία - Γιάννης
Οι θείοι, τα ανίψια και οι λοιποί συγγενείς

14356-10/10



Τελούμε στις 10 Οκτωβρίου ημέρα Τρίτη και ώρα 8 π.μ. στον ιερό ναό Ταξιαρχών νεκροταφείου δμηνο μνημόσυνο υπέρ αναπαύσεως της ψυχής του λατρευτού μας υιού, αδελφού και θείου

ΔΗΜΗΤΡΙΟΥ ΚΑΝΤΙΔΑΚΗ
Ετών 42

Οι γονείς Νικόλαος - Χρυσάνθη
Τα αδέλφια Κυριάκος, Αλέξανδρος - Δράγανα, Κωνσταντίνος - Νεκταρία και Χρήστος
Τα ανίψια και οι λοιποί συγγενείς

14359-10/10



Τελούμε στις 11 Οκτωβρίου ημέρα Τετάρτη και ώρα 8π.μ. στον ιερό ναό Ταξιαρχών ΙΑΛΥΣΟΥ ετήσιο μνημόσυνο υπέρ αναπαύσεως της ψυχής του λατρευτού μας συζύγου, πατέρα, παππού και θείου

ΓΕΩΡΓΙΟΥ ΣΑΧΙΝΗ

Η σύζυγος Μαρία
Τα παιδιά Μαριέττα - Θεοδόσης, Κατερίνα - Νίκος, Σταυρούλα - Αντώνης
Τα εγγόνια και οι λοιποί συγγενείς

14352-10/10



Τελούμε στις 9 Οκτωβρίου ημέρα Δευτέρα και ώρα 8π.μ. στον ιερό ναό Ταξιαρχών νεκροταφείου διετές μνημόσυνο υπέρ αναπαύσεως της ψυχής του λατρευτού μας πατέρα, παππού και αδελφού

ΜΕΡΚΟΥΡΗ ΖΟΥΡΟΥΔΗ

Η σύζυγος Τριανταφυλλιά
Ο γιός Γαβρίλης, η νύφη Παναγιώτα
Τα εγγόνια, τα αδέλφια, τα ανήψια, τα βαπτιστικά και οι λοιποί συγγενείς

14329-8/10

Τελούμε στις 10 Οκτωβρίου ημέρα Τρίτη και ώρα 8π.μ. στον ιερό ναό Ταξιαρχών νεκροταφείου 3μηνο μνημόσυνο υπέρ αναπαύσεως της ψυχής του αγαπημένου μας συζύγου, πατέρα, παππού, αδελφού και θείου

ΦΩΤΗ ΑΝΤΩΝΟΓΛΟΥ

Η σύζυγος Χαριτωμένη
Τα παιδιά Αρτεμις - Μιχάλης, Μιχάλης - Ειρήνη, Φωτεινής - Κώστας, Βαλάντης
Τα εγγόνια, τα αδέλφια και οι λοιποί συγγενείς

14458-8/10

Τελούμε στις 10 Οκτωβρίου ημέρα Τρίτη και ώρα 8π.μ. στον ιερό ναό Αγίας Ειρήνης Ορφανοτροφείου Θηλέων 40ήμερο μνημόσυνο υπέρ αναπαύσεως της ψυχής του αγαπημένου μας συζύγου, πατέρα, παππού και αδελφού

ΣΤΕΛΙΟΥ ΚΑΜΜΩΝΑ

Η σύζυγος Παρασκευή
Τα παιδιά Απόστολος, Ιωάννης, Δικαία
Η εγγονή Καθολική, τα αδέλφια και οι λοιποί συγγενείς

14341-8/10

Τελούμε στις 9 Οκτωβρίου ημέρα Δευτέρα και ώρα 8π.μ. στον ιερό ναό Ταξιαρχών νεκροταφείου Ρόδου 40ήμερο μνημόσυνο υπέρ αναπαύσεως της ψυχής της αδελφής μου

ΔΗΜΗΤΡΑΣ Θ. ΣΥΜΕΩΝΙΔΟΥ

Ο αδελφός Στυλιανός
Τα ανίψια, τα εξαδέλφια και οι λοιποί συγγενείς

14345-8/10

Το Πανορθόδοξο Κέντρο

ΣΥΝΕΧΕΙΑ ΑΠΟ ΤΗ ΣΕΛ. 1

των μητροπολιτών Πέργης κ. Ευάγγελου και Ρόδου κ. Απόστολου, το νομάρχη Σ. Καραγιάννη, του δημάρχου Γ. Γιαννόπουλου, και των Βασ. Καμπουράκη, Σωτ. Κουκή, Γιάννη Χαρίτου, Κυρ. Παπασάββα και Γ. Διαμαντίδη, όπου εκτιμήθηκε ότι η μέχρι τώρα καθηστέρηση οφειλόταν στις αντιδράσεις της γνωστής ομάδας του δικηγόρου Νίκου Σκούρτου, με τις προσφυγές τους στα δικαστήρια.

◆ «Το Κέντρο θα είναι κόσμημα για την Ορθοδοξία και για τη Ρόδο, τόνισε ο κ. Γιαννόπουλος. Εχουν παρθεί όλα εκείνα τα μέτρα, ώστε το παραδοσιακό κτίριο της τέως νομαρχιακής έπαυλης να διατηρήσει τη μορφή του. Και μέσα στο κτίριο θα γίνουν όλες εκείνες οι διαρρυθμίσεις που απαιτούνται για να μετατραπεί σε κατοικία του Πατριάρχη».

ΑΚΟΜΗ ο κ. Γιαννόπουλος είπε ότι έχει προσκληθεί στη Ρόδο ο διακοσμητής που χρησιμοποιεί το Οικουμενικό Πατριαρχείο για να επιβλέπει στις εργασίες διακόσμησης, που θα γίνουν στο Πανορθόδοξο Κέντρο.

◆ Από πλευράς του Δήμου έχει αναληφθεί η υποχρέωση να γίνει ο άμεσος καθαρισμός του πάρκου της τέως νομαρχιακής έπαυλης, αλλά και η παράλληλη φροντίδα για την περιποίηση και την ανάπτυξη του πράσινου στην περιοχή.

«Ο ΒΑΣΙΚΟΣ στόχος του Πανορθόδοξου Κέντρου είναι διπλός, αναφέρει ο δήμαρχος. Από την μια πλευρά η Ρόδος ν'αποτελέσει το φάρο της Ορθοδοξίας και από την άλλη να δημιουργηθεί ένας χώρος όπου κληρικοί και πνευματικοί άνθρωποι θα συγκεντρώνονται στο νησί μας για να συζητούν θέματα θεολογικά, πολιτισμικά, περιβαλλοντικά, μέσα στο πνεύμα της Εκλλησίας μας.»

◆ Εκτός από την κατοικία του Πατριάρχη, τα σχέδια προβλέπουν και την κατασκευή αίθουσας συνεδρίων, όπου θα συσκέπτονται οι συμμετέχοντες στα διάφορα φόρουμ.

Το θέμα της βίζας

ΣΥΝΕΧΕΙΑ ΑΠΟ ΤΗ ΣΕΛ. 1

ντηθούν αρχικά στη Ρόδο το πρωί της Κυριακής 15 Οκτωβρίου και λίγες ώρες αργότερα της ίδιας ημέρας στο Μαρμαρίς.

● Στις δύο αυτές συναντήσεις ακτός από τους υπηρεσιακούς παράγοντες, θα μετάσχουν εκπρόσωποι της Τοπικής Αυτοδιοίκησης, όπως επίσης και επιχειρηματίες που θα συζητήσουν θέματα συνεργασίας, κυρίως στον τουριστικό τομέα,

ΕΝΤΟΣ της εβδομάδας πρόκειται να έρθουν στη Ρόδο εκπρόσωποι του υπουργείου Εξωτερικών, προκειμένου να ρυθμίσουν λεπτομέρειες σχετικά με τη συνάντηση που θα γίνει στο νησί μας την προσεχή Κυριακή.

● Οπως έγινε γνωστό ο κ. Γιώργος Παπανδρέου θα έρθει στη Ρόδο νωρίς το πρωί της Κυριακής 15ης Οκτωβρίου προερχόμενος από τη Γαλλία, ενώ μέχρι τώρα δεν ανακοινώθηκε πώς θα έρθει ο κ. Ισμαήλ Τζεμ.

ΠΑΝΤΩΣ, και οι δύο υπουργοί (μαζί με τις αντιπροσωπείες) θα μεταβούν με σκάφος στο Μαρμαρίς.

Επεισοδιακή συνεδρίαση

ΣΥΝΕΧΕΙΑ ΑΠΟ ΤΗ ΣΕΛ. 1

➤ Ολα ξεκίνησαν οταν άρχισε η συζήτηση για τις μελέτες που αφορούσαν την αναβάθμιση του βιολογικού καθαρισμού της Κρεμαστής. Ως γνωστόν με τον βιολογικό θα πρέπει να συνδεθούν τα δίκτυα αποχέτευσης της Δαματριάς και της Θολού. Για να γίνει κάτι τέτοιο όμως θα πρέπει να αναμορφωθεί η κύρια μελέτη, ώστε να είναι εφικτή η σύνδεση των δύο δημοτικών διαμερισμάτων.

ΜΕ ΤΙΣ ΜΕΛΕΤΕΣ που έχουν εκπονηθεί είναι αδύνατο να επιτευχθεί αυτό, αφού αναφέρονται σε πληθυσμό 18.000 κατοίκων και όχι 30.000 όπως θα έπρεπε. Για αυτές έχουν σταλεί πολλές παρατηρήσεις από την Περιφέρεια, αφού δεν αναφέρει το πού θα καταλήγουν τα λύματα.

➤ Αφορμή για να ανεβούν οι τόνοι στην προχθεσινή συνεδρίαση ήταν η τοποθέτηση του δημάρχου που υποστήριξε ότι οι μελέτες πρέπει να εγκριθούν και στη συνέχεια να εκπονηθεί οικονομοτεχνική μελέτη, η οποία θα δείξει πότε και πώς θα γίνει η σύνδεση των αποχετευτικών των δύο κοινοτήτων με το βιολογικό. Με τη μέθοδο αυτή τα δύο δίκτυα θα συνδέονται με το βιολογικό σε έξι χρόνια.

ΑΥΤΟ ΟΜΩΣ προκάλεσε την οξύτατη αντίδραση του προέδρου του τοπικού συμβουλίου Θεολόγου κ. Γ. Κάλλα που αντάλλαξε βαρύτατες εκφράσεις, με το δήμαρχο και ζήτησε να γίνει αναμόρφωση της μελέτης.

➤ Η άποψη που υποστήριξαν πολλοί σύμβουλοι ήταν ότι θα έπρεπε να γίνει αναμόρφωση και να εκπονηθούν συμπληρωματικές μελέτες για τη σύνδεση των δικτύων των δύο κοινοτήτων, που θα έδιναν λύση στα προβλήματα, που αντιμετωπίζουν με το αποχετευτικό.

ΤΟ ΘΕΜΑ ετέθη σε ψηφοφορία και από τους 24 συμβούλους που ήταν παρόντες υπέρ της έγκρισης των μελετών που εκπονήθηκαν ψήφισαν οι 11 και κατά οι 13.

➤ Αυτό εξόργισε τον κ. Κορδίνα που αποχώρησε από την συνεδρίαση ενώ το επίμαχο θέμα δεν πέρασε. Θα πρέπει να σημειωθεί επίσης ότι με επιστολή που είχε στείλει στον πρόεδρο του Δημοτικού Συμβουλίου Πεταλούδων ο κ. Κάλλας είχε ζητήσει να γίνει σύσκεψη με τη συμμετοχή των εμπλεκομένων φορέων για να δοθεί λύση στο πρόβλημα. Ενδιαφέρον να δοθεί λύση στο θέμα έχει δείξει και ο γενικός γραμματέας της Περιφέρειας κ. Παν. Σαλτούρος.

Οπως απέδειξαν οι έλεγχοι

Πολλές... σακαράκες κυκλοφορούν στη Ρόδο!..

ΠΟΛΛΑ ΕΙΝΑΙ τα γηρασμένα αυτοκίνητα που κυκλοφορούν στη Ρόδο και πρέπει για λόγους ασφαλείας να αποσυρθούν. Αυτό διαπίστωσαν οι μηχανικοί του Κέντρου Τεχνικού Ελέγχου της Ρόδου. Ως γνωστόν άρχισε από το ΚΤΕΟ ο έλεγχος των οχημάτων που φέρουν στις πινακίδες τα γράμματα ΑΟ και ΑΥ.

◗ Τα γράμματα αυτά στις πινακίδες σημαίνουν ότι τα αυτοκίνητα έχουν ξεπεράσει σε ηλικία τα 20 έτη. «Αρκετά από αυτά τα αυτοκίνητα έχουν υποστεί φθορές, αλλά και σημαντικές βλάβες σε καίρια σημεία του κινητήρα τους. Σε μερικά από αυτά οι επιδιορθώσεις που πρέπει να γίνουν ξεπερνούν σε κόστος το ποσό των

ΘΑ ΠΡΕΠΕΙ Ν'ΑΠΟΣΥΡΘΟΥΝ

500.000 δραχμών», δήλωσε στην «Πρόοδο» ο προϊστάμενος του ΚΤΕΟ κ. Ευάγ. Χατζηϊωάννου.

ΑΥΤΟΚΙΝΗΤΑ που έχουν περάσει τα 20 χρόνια ζωής, τόνισε ο προϊστάμενος του ΚΤΕΟ, και έχουν σημαντικά προβλήματα διαπιστώσαμε ότι υπάρχουν πάρα πολλά, στα οποία θα πρέπει να γίνει έλεγχος και να αποφασίσουν οι ιδιοκτήτες τους αν θα τα επισκευάσουν ή θα τα αποσύρουν από την κυκλοφορία.

◗ Στη συνέχεια από το ΚΤΕΟ θα περάσουν όλα τα αυτοκίνητα που φέρουν στις πινακίδες τους τα γράμματα ΡΟΑ και ΧΟ.

Αεροπορική εταιρία από το Καζίνο

ΣΥΝΕΧΕΙΑ ΑΠΟ ΤΗ ΣΕΛ. 1

έχουν κλείσει και οι επιχειρήσεις τζόγου που είχαν ανοίξει στην Τουρκία. Μάλιστα, με την ανάληψη της διοίκησης της επιχείρησης από την ισραηλινή πλευρά, κύκλοι της αγοράς θεωρούν ότι ο αριθμός των Ισραηλινών, όπως και επιφανών Αμερικφνών τουριστών, θα αυξηθεί σημαντικά και η έλευσή τους - όπως υποστηρίζεται - δεν θα είναι μόνο δια της αεροπορικής οδού αλλα και μέσω κρουαζιερόπλοιων.

➪ Αλλες πηγές αναφέρουν ότι η Resido υπόσχεται την εισροή τουριστών και τους χειμερινούς μήνες θέτοντας ως στόχο τη μετεξέλιξη της Ρόδου σε διεθνή τουριστικό προορισμό υψηλής εισοδηματικής τάξης, ενώ έχει δεσμευτεί μαζί με το Δήμο Ρόδου στην πραγμάτωση επενδύσεων τουριστικής υποδομής, ύψους 20 δις. δρχ. περίπου.

ΣΗΜΕΙΩΝΕΤΑΙ ότι το ποσό αυτό είναι συμβατική υποχρέωση της Καζίνο Ρόδου Α.Ε., κονδύλι που είχε συμφωνηθεί από την Εμπορική Τράπεζα (η θυγατρική της Εμπορική Κεφαλαίου), η οποία έχει ήδη αποχωρήσει από το μετοχικό σχήμα της επιχείρησης.

➪ Επισημαίνεται δε ότι ήδη μέρος του ποσού θα δαπανηθεί για τη ριζική ανασκευή του ιστορικού ξενοδοχείου των «Ρόδων», του οποίου τα εγκαίνια αναμένονται για τον Ιούνιο του 2001. Επίσης, μεταξύ άλλων προβλέπεται και η κατασκευή μεγάλου πάρκινγκ σε συνεργασία με τον τοπικό δήμο.

Οι γραμμές Δωδεκανήσου

ΣΥΝΕΧΕΙΑ ΑΠΟ ΤΗ ΣΕΛ. 1

σου εκτελούν το «Ρέθυμνο» της ΑΝΕΚ και τα πλοία «Μαρίνα» και «Μιλένα» του Αγούδημου!..

☛ Ουσιαστικά πρόκειται για μια άνευ προηγουμένου υποβάθμιση των συγκοινωνιών με όλες τις συνέπειες που μπορεί να έχει αυτό για την εξυπηρέτηση του επιβατηγού κοινού και την κάλυψη των αναγκών του νησιού μας

ΧΤΕΣΙΝΕΣ πληροφορίες ανέφεραν ότι στις 5 το πρωί έγινε έφοδος λιμενικών στο οχηματαγωγό «Ιαλυσός», όπου βρέθηκαν δύο εργάτες να ασχολούνται στο πλοίο, χωρίς να είναι μέλη του πληρώματος.

☛ Στο θέμα δεν υπήρξε συνέχεια, αλλά οι πληροφορίες αναφέρουν ότι οι εργασίες στο «Ιαλυσός» γίνονται προκειμένου να ταξιδέψει το πλοίο μέχρι τα ναυπηγεία για να γίνει δεξαμενισμός.

ΕΝΔΙΑΦΕΡΟΝ ΑΠΟ ΑΓΟΥΔΗΜΟ

Η διοικητική κρίση στη ΔΑΝΕ πρέπει να θεωρείται δεδομένη, ύστερα μάλιστα από τα τελευταία τερτίπια του Γεράσιμου Καλογηράτου, που για να γλιτώσει το ενδεχόμενο να βρεθεί στις φυλακές, υπέβαλε την παραίτησή του από την προεδρία της ΔΑΝΕ!..

☛ Και όταν εξασφάλισε το συγχωροχάρτι από τα άλλα μέλη της διοίκησης εμφανίστηκε ενώπιον της Δικαιοσύνης για ν'απολογηθεί και παράλληλα ανακάλεσε την παραίτησή του από την προεδρία της ΔΑΝΕ!..

ΛΕΓΕΤΑΙ ότι από χτες προς την κατεύθυνση της ΔΑΝΕ για συνεργασία ακολουθεί ο Μάκης Αγούδημος!.. Σχετικά έγινε γνωστό ότι ο Αγούδημος (μετά το στραπάτσο των Μινωϊκών) εξ αιτίας του ναυαγίου στο «Σαμίνα») θέλει να διακόψει τη συνεργασία με τους Κρητικούς και να προσεταιριστεί τη ΔΑΝΕ.

☛ Ο λόγος είναι εμφανής: Θέλει να εξασφαλίσει συνέταιρο για τις γραμμές Δωδεκανήσου, που σύντομα θα γίνουν το «μήλον της έριδος» μετά την απελευθέρωση των συγκοινωνιών.

MARCOS travel

Π. Π. ΓΕΡΜΑΝΟΥ 9 - ΕΜΠΟΡΙΚΟ ΚΕΝΤΡΟ ΦΩΚΙΑΛΗ
Τηλ. 34017, 27405 Fax: 25275

ΞΕΝΟΔΟΧΕΙΟ	ΜΟΝΟΚΛΙΝΟ	ΔΙΚΛΙΝΟ	ΤΡΙΚΛΙΝΟ
ΑΘΗΝΑ			
PRESIDENT Λεωφ. Κηφισίας 43 β'	11.500 Δίκλινο για μονόκλινο 12.500	15.000	19.000
ASTOR Καραγεώργη Σερβίας 16β'	16.000	21.000	25.500
TITANIA Πανεπιστημίου 52 β'	25.600	32.500	36.000
HELLINIS Συγκρού 177, Ν. Σμύρνη	12.000	17.000	21.000
ILISSOS Καλλιρόης 72	12.500	16.000	19.000
ACHILLEAS Λέκκα 21, Σύνταγμα	12.000	16.500	20.600
ESPERIA PALACE Σταδίου 22	24.500	28.000	33.000
PLAKA Καπνικαρέας & Μητροπόλεως Κέντρο της Πλάκας	17.000	22.500	26.500
PARTHENON Μακρή 6, Πλάκα	21.000	25.000	35.000
RIVA Μιχαλακοπούλου 114 (Χίλτον)	18.500	21.000	29.000
ALEXANDROS Τιμ. Βασσού 8 (Χίλτον)	18.000	22.000	31.000
CHRISTINA Πετμεζά15 (Φιξ)	17.000	20.000	27.500
AMALIA Λεωφ. Αμαλίας 10	23.600	32.000	38.700
ACHILLION Αγ. Κων/νου 32	12.000	17.000	21.000
ZINON Κεραμικού 3 & Ζήνωνος	9.000	13.000	17.000
PYTHAGORION Αγ. Κωνσταντίνου 28	11.000	15.000	19.000
CATERINA Κηφησιά	24.000	33.000	
ATHENS ACROPOL GRECOTEL Πειραιώς 1 - Αθήνα	27.000	31.000	
PLAZA Αχαρνών & Κατριβάνου 76	11.000	15.800	22.200
ILISIA Μιχαλακοπούλου 25	16.500	21.000	27.000
STANLEY Οδυσέως 1 - Πλατεία Καραισκάκη	15.000	20.200	27.600
CHANDRIS Λεωφ. Συγγρού 385	38.000	38.000	
ST. GEORE LYCABETTUS Κλεομένους 2	30.500	40.000	50.000
ΠΕΙΡΑΙΑΣ			
LILIA Ζέας 131 - Πασσαλιμάνι	13.500	18.000	22.500
MISTRAL Βασ. Παύλου 105 - Καστέλλα	21.000	25.600	31.000
SAVOY Ηρώων Πολυτεχνείου 93	21.000	27.000	34.000
ANEMONI Ευριπίδου 65-67	12.500	17.000	21.000
ΓΛΥΦΑΔΑ			
EMMANTINA Γλυφάδα	16.800	22.000	26.600
SEA VIEW Γλυφάδα	15.000	19.000	24.000
GALAXY Αλιμος	11.000	17.000	20.000
ΘΕΣΣΑΛΟΝΙΚΗ			
MAKEDONIA PALACE	37.000	37.000	
LE PALACE	16.000	23.000	30.000
MANDRINO	15.000	18.000	23.000
TELIONI (χωρίς πρωινό)	16.800	21.000	23.000
PHILIPPION	21.500	25.500	33.000

X 1972-31/10

ΙΔΙΩΤΙΚΟ ΙΝΣΤΙΤΟΥΤΟ ΕΠΑΓΓΕΛΜΑΤΙΚΗΣ ΚΑΤΑΡΤΙΣΗΣ

Ι.Ε.Κ. - «Κ.Ε.Σ.»

** ΑΝΑΓΝΩΡΙΣΜΕΝΟ ΑΠΟ ΤΟ ΚΡΑΤΟΣ **

ΕΙΔΙΚΟΣ **ΜΗΧΑΝΟΓΡΑΦΗΜΕΝΟΥ ΛΟΓΙΣΤΗΡΙΟΥ**

ΕΙΔΙΚΟΣ **ΕΦΑΡΜΟΓΩΝ ΠΛΗΡΟΦΟΡΙΚΗΣ**

ΔΙΟΙΚΗΤΙΚΟ & ΟΙΚΟΝΟΜΙΚΟ ΣΤΕΛΕΧΟΣ ΕΠΙΧ/ΣΕΩΝ

Δεκτοί απόφοιτοι Γενικού & Ενιαίου Λυκείου - ΤΕΛ –ΤΕΕ

Οι εγγραφές ήδη άρχισαν και τελειώνουν στις 14 Οκτωβρίου

Πληροφορίες - Εγγραφές
Καβάλας & Κιλκίς (Γωνία) - Περιοχή ΜΙ.ΔΙΑ
ΡΟΔΟΣ

ΤΗΛ. 64140 - 66389 • FAX 66389
Κατά τις απογευματινές ώρες (5.00-8.30)

X1921-14/10

Κατασκήνωσε έξω από το Νοσοκομείο

ΣΥΝΕΧΕΙΑ ΑΠΟ ΤΗ ΣΕΛ. 1

δεν δημιουργεί προβλήματα, το θέαμα που παρουσιάζει προκαλεί το δημόσιο αίσθημα, καθώς στο πρόσωπό του παίρνει σάρκα και οστά η εξαθλίωση της ανθρώπινης αξιοπρέπειας.

Αίσθηση ωστόσο προκαλεί η αδιαφορία, με την οποία αντιμετωπίζεται η περίπτωση του ηλικιωμένου, αφού κανείς από τους αρμόδιους, με πρώτη και καλύτερη τη διοίκηση του Νοσοκομείου, δεν έδειξε να ευαισθητοποιείται.

Οι άδειες στις λαϊκές

ΣΥΝΕΧΕΙΑ ΑΠΟ ΤΗ ΣΕΛ. 1

τη χορήγηση αδειών, για πολιτικές σκοπιμότητες.

➡ Σε συνεργασία με τον Εμπορικό Σύλλογο, ο Δήμος Ροδίων θα επανεξετάσει από μηδενικής βάσεως τόσο το θέμα των μικροπωλητών, όσο και το θέμα των αδειών που χορηγούνται στις λαϊκές αγορές.

ΔΕΝ ΑΠΟΚΛΕΙΕΤΑΙ μάλιστα, το θέμα των αδειών, να το αναλάβει ο ίδιος ο Δήμαρχος, προκειμένου να αποφευχθούν τα φαινόμενα που παρουσιάσθηκαν φέτος.



ΙΑΤΡΙΚΗ ΑΝΑΚΟΙΝΩΣΗ

Ο ΙΑΤΡΌς

ΕΜΜΑΝΟΥΗΛ ΣΑΡΙΚΑΣ

ΟΡΘΟΠΕΔΙΚΟΣ ΧΕΙΡΟΥΡΓΟΣ
ΤΡΑΥΜΑΤΙΟΛΟΓΟΣ

θα απουσιάσει εκτός Ρόδου
από 5-10-2000 έως 8-10-2000
Το ιατρείο θα επαναλειτουργήσει στις 9-10-2000

ΑΝΝΗΣ ΜΑΡΙΑΣ 15 ΡΟΔΟΣ
Τηλ. Ιατρείο: 39313
Οικία: 67423
Κιν.: 0944 748171

35230-8/10

ΑΝΑΚΟΙΝΩΣΗ

Το εστιατόριο

ΟΔΥΣΣΕΙΑ

στα Μαριτσά

σας εύχεται καλό χειμώνα και ενημερώνει την αξιότιμη πελατεία του, ότι ανοίξαμε και σας περιμένουμε.

Ανοικτά καθημερινά από 6-1 μ.μ.
τις Κυριακές - εορτές και το μεσημέρι

Τηλ. 47877

14325-12/10

Happy Kids

Στο νέο παιδικό κατάστημα,
στον πεζόδρομο ΝΙΚ. ΠΛΑΣΤΗΡΑ
ΜΑΝΤΡΑΚΙ
θα βρείτε
την ωραιότερη χειμωνιάτικη κολεξιόν
σε ρούχα:
ΒΡΕΦΙΚΑ - ΠΑΙΔΙΚΑ - ΕΦΗΒΙΚΑ
Montefiore ΙΤΑΛΙΑΣ
και πολλά άλλα
MEXX
NICKELODEON KIDS
AMERICANINO

Τμήμα για εφήβους και μεγαλόσωμα παιδιά

Μαίρη Κατσογριδάκη
Νικ. Πλαστήρα 17 • Τηλ. 29040

35161-31/10

Μετά την άρση του καμποτάζ

Η κάθοδος των βορείων!..

Ενδιαφέρονται για Δωδεκάνησα και Κρήτη

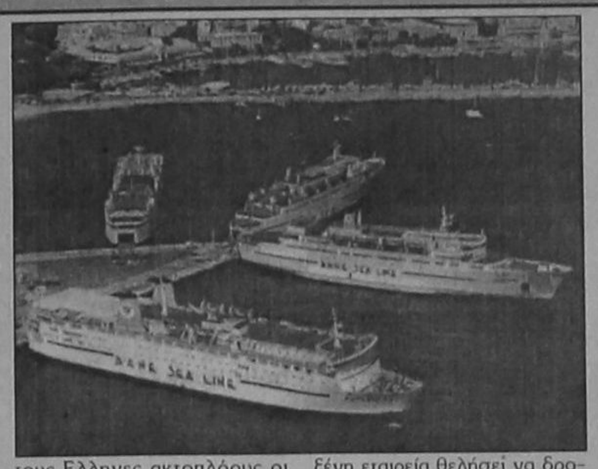

Η άρση του cabotage είναι πλέον επί θύραις μετά την απόφαση του υπουργικού συμβουλίου να απελευθερώσει τις εσωτερικές θαλάσσιες συγκοινωνίες πριν από την 31-12-2003.

Η αγορά ανοίγει και όπως είναι φυσικό θα προσελκύσει το ενδιαφέρον των ξένων ναυτιλιακών εταιρειών οι οποίες έως τώρα δεν είχαν εκδηλωθεί προσπαθώντας να διευθετήσουν τα του οίκου τους. «Η κάθοδος των Βορείων» στην ανατολική λεκάνη της Μεσογείου όμως δεν θα είναι τόσο εύκολη όσο φαίνεται με μια πρώτη ματιά ή όσο θα ήθελαν οι ξένοι ανταγωνιστές.

Τα εμπόδια που θα κληθούν να υπερπηδήσουν για να εισέλθουν στα ενδότερα των ελληνικών θαλασσίων συγκοινωνιών φαντάζουν «βουνό». Οι ιδιαιτερότητες των νησιωτικών συμπλεγμάτων και των ελληνικών θαλασσών καθώς και η ελλιπής λιμενική υποδομή στα περισσότερα νησιά για να υποδεχθούν μεγάλα πλοία, όπως είναι αυτά που διαθέτουν οι ξένες ναυτιλιακές εταιρείες είναι οι πρώτοι «σκόπελοι» που λειτουργούν αποτρεπτικά.

Αυτό έχει ως άμεση συνέπεια οι ξένοι να αποφύγουν κάθε εμπλοκή με τους νησιωτικούς λαβύρινθους και να θελήσουν να στραφούν προς γραμμές που έχουν «ανοιχτή θάλασσα» όπως είναι η Κρήτη και τα Δωδεκάνησα. Εκεί όμως θα βρεθούν αντιμέτωποι με τους Ελληνες ακτοπλόους οι οποίοι ήδη έχουν πάρει τον αέρα των Ευρωπαίων στην Αδριατική όπου κατέχουν το 85% του μεριδίου της αγοράς. Πόσο μάλλον στα ελληνικά νερά.

ΕΛΛΗΝΙΚΑ ΠΛΕΟΝΕΚΤΗΜΑΤΑ

Επιπλέον οι ελληνικές ακτοπλοϊκές εταιρείες έχουν αναπτυγμένο δίκτυο πρακτόρων που αποτελούν ένα από τους βασικούς παράγοντες για να κυριαρχήσει κάποιος σε μια γραμμή, αφού εξασφαλίζουν «πελατεία» την οποία μπορούν να εξυπηρετήσουν με ευκολία βασιζόμενοι στην πολυετή εμπειρία.

Επίσης, μεγάλο πλεονέκτημα για τους Ελληνες είναι και τα υπό ναυπήγηση επιβατηγά - οχηματαγωγά πολλά από τα οποία είναι ετοιμοπαράδοτα και θα καλύψουν τις ανάγκες που θα προκύψουν στην εσωτερική αγορά, πριν προλάβουν οι ξένοι να εισέλθουν.

Σε περίπτωση που κάποια ξένη εταιρεία θελήσει να δρομολογήσει πλοίο, τότε είναι σίγουρο ότι οι Ελληνες θα «ρίξουν» και άλλα πλοία πάνω στον ανταγωνισμό οδηγώντας την αγορά σε οικονομικό μαρασμό.

Αν και το «θαλάσσιο κάστρο» των Ελλήνων ακτοπλόων δείχνει απόρθητο, πιθανόν τα φαινόμενα να απατούν. Οπως επεσήμαναν Ελληνες και ξένοι ναυτιλιακοί παράγοντες «όπου το πρόβλημα, εκεί και η λύση του».

Κανείς δεν μπορεί να αποκλείσει τη συνεργασία ξένων και ελληνικών εταιρειών, τις συγχωνεύσεις ή τις εξαγορές με στόχο την κυριαρχία και σε άλλες θαλάσσιες αγορές μέσα στη Μεσόγειο όπως οι γραμμές της Τουρκίας, η Κύπρος, η Μέση Ανατολή και οι μεταξύ αυτών συνδέσεις, καθώς και σε γραμμές της Ιταλίας, της Ισπανίας και της Βορείου Ευρώπης. Οι επικρατέστεροι ξένοι μνηστήρες είναι δεδομένο ότι προέρχονται από τις Σκανδιναβικές χώρες και δη τη Σουηδία και τη Φιλανδία καθώς και από τη Μεγάλη Βρετανία αλλά και τη γειτονική Ιταλία, σε μικρότερο βαθμό όμως.

Οι ναυτιλιακές εταιρείες που διαθέτουν τις απαραίτητες προϋποθέσεις και το μέγεθος για να κοιτάξουν στα μάτια τους Ελληνες είναι 10, ενώ κάποιες από αυτές συνεργάζονται.

Κυριαρχεί η βρετανική P&O η οποία είναι εταιρεία - κολοσσός με πολλές δραστηριότητες όχι μόνο στην επιβατηγό ναυτιλία αλλά και στον τομέα της κρουαζιέρας όπου προχωρεί συνεχώς σε εξαγορές, δείχνοντας τη φιλοσοφία της. Δραστηριοποιείται κυρίως στη Βόρειο Ευρώπη με τη θυγατρική της εταιρεία North Sea Ferries η οποία συστήθηκε μετά την απορρόφηση της Net Lloyd σουηδικών και ολλανδικών συμφερόντων.

Παράλληλα η P & O συνεργάζεται στο Στενό της Μάγχης με την Stena Line που είναι νορβηγικών συμφερόντων.

Νορβηγικών συμφερόντων είναι επίσης και η Viking Line.

Σημαντικό ρόλο στα ευρωπαϊκά ακτοπλοϊκά δρώμενα διεκδικεί η ...τριεθνής εταιρεία Scan Lines η οποία ήταν έως τώρα η κρατική δανέζικη εταιρεία καί μετά την ιδιωτικοποίησή της ανήκει πλέον σε δανέζικα, φινλανδικά και γερμανικά συμφέροντα.

Ανταγωνιστικοί είναι και οι Φινλανδοί με την εταιρεία Silja Line η οποία πουλήθηκε σε αμερικανικό όμιλο και υλοποιεί νέα επιχειρηματικά πλάνα με στόχο τη συνεχή ενδυνάμωσή της.

Τέλος, οι γείτονες Ιταλοί είναι οι λιγότερο ανταγωνιστικοί πλην όμως καθόλου αμελητέοι. «Ναυαρχίδα» τους είναι ο όμιλος Grimaldi ο οποίος έχει επενδύσει τα τελευταία χρόνια δισεκατομμύρια σε νέες ναυπηγήσεις.

Υπάρχει η κρατική Tirranenia η οποία μάλιστα εξαγόρασε την επίσης κρατική Adriatika, ενώ ιταλικών συμφερόντων είναι και η Mobil Line.

ΑΝΑΛΥΤΙΚΟ ΕΡΓΑΣΤΗΡΙΟ ΕΛΕΓΧΟΥ ΠΟΙΟΤΗΤΑΣ

ΑΝΑΛΥΣΕΙΣ - ΣΥΜΒΟΥΛΕΣ - ΜΕΛΕΤΕΣ

ΓΕΝΙΚΕΣ ΧΗΜΙΚΕΣ ΑΝΑΛΥΣΕΙΣ
ΠΟΙΟΤΙΚΟΣ ΕΛΕΓΧΟΣ ΤΡΟΦΙΜΩΝ-ΠΟΤΩΝ
ΕΡΓΑΣΤΗΡΙΑΚΟΣ ΕΛΕΓΧΟΣ ΠΡΩΤΩΝ ΥΛΩΝ
ΠΑΡΑΚΟΛΟΥΘΗΣΕΙΣ ΒΙΟΛΟΓΙΚΩΝ
ΕΛΕΓΧΟΣ ΚΟΛΥΜΒΗΤΙΚΩΝ ΔΕΞΑΜΕΝΩΝ

QUALITY CONTROL

• Ομάδα έμπειρων επιστημόνων καλύπτει σύνολο φυσικών, χημικών και μικροβιολογικών δοκιμών τον έλεγχο ποιότητας:
Τροφίμων-ποτών-υδάτων-περιβάλλοντος-εδάφους

ΑΝΑΛΥΣΕΙΣ ΚΡΑΣΙΩΝ. ΠΑΡΑΚΟΛΟΥΘΗΣΗ ΟΙΝΟΠΟΙΗΣΗΣ

ΑΝΑΛΥΟΥΜΕ ΑΞΙΟΠΙΣΤΑ

•ΜΕΛΕΤΕΣ ΔΙΑΣΦΑΛΙΣΗΣ ΠΟΙΟΤΗΤΑΣ ΚΑΤΑ ISO 9000
•ΕΛΕΓΧΟΣ HACCP ΣΤΙΣ ΒΙΟΜΗΧΑΝΙΕΣ ΤΡΟΦΙΜΩΝ

X1995-13/10

ΣΤΟΧΕΥΟΥΜΕ ΣΤΗΝ ΑΝΑΒΑΘΜΙΣΗ ΤΗΣ ΠΟΙΟΤΗΤΑΣ

Λειτουργούμε βάση του ISO 4500
Εγγυώμαστε υπεύθυνα την παραγωγή του κρασιού σας.
Διαθέτουμε όλη την γκάμα των πρόσθετων για το κρασί κατ' αποκλειστικότητα.

Φιλικά

Αποστόλης Διμέλλης
ΠΡΟΤΥΠΟ ΧΗΜΙΚΟ ΕΡΓΑΣΤΗΡΙΟ ΔΩΔ/ΣΟΥ
Μ. ΠΕΤΡΙΔΗ & ΠΕΙΡΑΙΩΣ 1- 85100 ΡΟΔΟΣ
ΤΗΛ&FAX: (0241) 78064 - 62119 - (0944) 684899

ΝΤΕΤΕΚΤΙΒΣ

30 ΧΡΟΝΙΑ ΜΟΝΙΜΑ ΚΑΙ ΣΤΗ ΡΟΔΟ

35354

ΠΛΑΤΕΙΑ ΑΓΙΟΥ ΙΩΑΝΝΟΥ

Η ΛΥΣΗ!!! ΣΕ ΚΑΘΕ ΣΑΣ ΠΡΟΒΛΗΜΑ

EXPRESS SECURITY

X.1966-31/10

ΕΤΑΙΡΙΑ ΓΕΝΙΚΩΝ ΜΕΤΑΦΟΡΩΝ

ΓΡΗΓ. ΤΣΙΡΙΚΟΣ ΙΜΕ Ε.Π.Ε.

ΑΓΙΑΣ ΑΝΝΗΣ 43 ΒΟΤΑΝΙΚΟΣ
Τηλ. 3457373 - 3472856 - 3473546 - FAX 3472831

ΡΟΔΟΣ: ΒΑΣ. ΜΟΥΣΤΑΚΗΣ - ΤΗΛ. 64975 - FAX 64975, 67662
ΚΩΣ: ΚΑΤΣΕΛΗΣ ΒΑΣ. - ΤΗΛ. 27951 - FAX 27952
ΠΑΤΡΑ: ΚΑΛΑΤΖΗΣ ΓΙΩΡΓΟΣ - ΤΗΛ. 328137 - FAX 342212
ΑΙΓΙΟ: ΚΟΥΣΠΑΡΗΣ ΔΗΜ.
ΚΟΡΙΝΘΟΣ: ΔΗΜΗΤΡΟΠΟΥΛΟΣ - ΤΗΛ. 29554
ΚΙΑΤΟ: ΤΣΟΓΚΑΣ ΓΕΩΡ. - ΤΗΛ. 33462
ΧΑΛΚΙΔΑ: ΜΑΣΤΡΟΓΙΑΝΝΗ ΛΙΑ - ΤΗΛ. 88570 - 89158

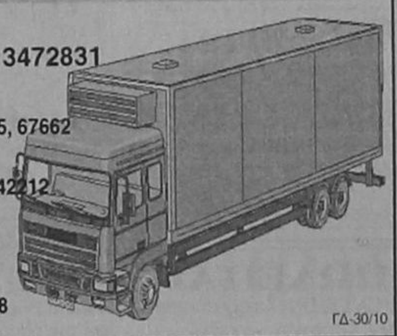

ΓΔ-30/10

ΑΡΧΩΝ ΣΑΜΑΡΤΖΗΣ

20 ΧΡΟΝΙΑ ΜΟΝΩΣΕΙΣ

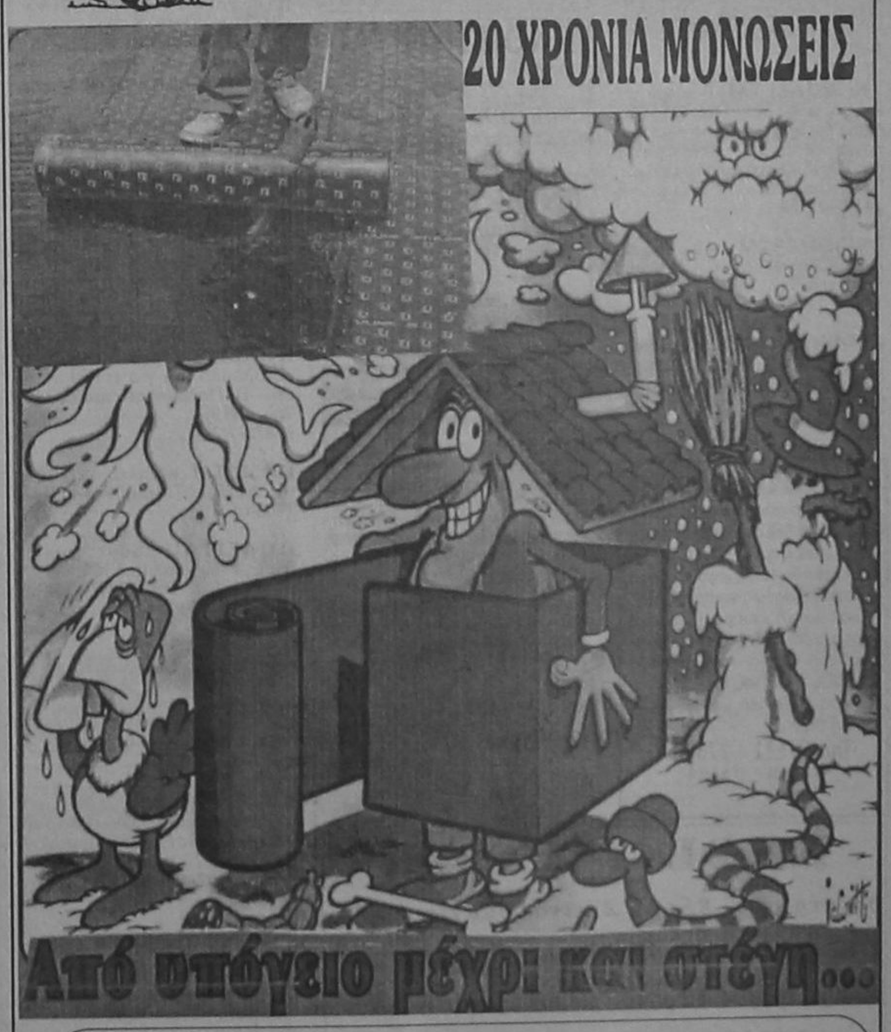

ΔΙΑΘΕΣΗ: ΑΡΧΩΝ ΣΑΜΑΡΤΖΗΣ
ΜΟΝΩΤΙΚΑ ΥΛΙΚΑ -ΜΟΝΩΣΕΙΣ
Τηλ. 23030, 32054, 67790
1) Ερυθρού Σταυρού 21 2) Κέντρο Μόνωσης Ρόδου: Μιχαήλ Πετρίδη 69

X.1968-31/10

ΣΗΜΕΡΑ ΣΤΗΝ ΕΡΩΤΗΣΗ :
"Πώς Αποδεικνύεις ότι γνωρίζεις Η/Υ"
Η ΑΠΑΝΤΗΣΗ ΕΙΝΑΙ :
"Είμαι κάτοχος του ECDL"

ECDL

ECDL ΕΥΡΩΠΑΪΚΟ ΔΙΠΛΩΜΑ ΚΑΤΑΡΤΙΣΗΣ ΣΤΟΥΣ ΥΠΟΛΟΓΙΣΤΕΣ

Το διαβατήριο σας για τον κόσμο της Πληροφορικής

Το ECDL είναι το δίπλωμα με την πανευρωπαική αναγνώριση που πιστοποιεί ότι ο κάτοχος του κατέχει τις βασικές εφαρμογές της πληροφορικής, αποδεικνύει τις γνώσεις του, αποκτώντας παράλληλα τα κατάλληλα εφόδια για μια πετυχημένη σταδιοδρομία στην κοινωνία των πληροφοριών.

Η σχολή πληροφορικής ANOSIS είναι από τις πρώτες σχολές στην Ελλάδα που πιστοποιήθηκε ως εξεταστικό κέντρο από την ECDL Hellas.

Εχει υλοποιήσει συγκεκριμένο καί σωστά δομημένο Πρόγραμμα Σπουδών για κάθε ηλικία που σαν στόχο έχει την απόκτηση του Ευρωπαικού Διπλώματος κατάρτισης στους Υπολογιστές

- Τρίμηνα τμήματα για αρχάριους
- Ταχύρυθμα για προχωρημένους
- Τμήματα για μαθητές Γυμνασίου - Λυκείου

ECDL το ΔΙΠΛΩΜΑ των Η/Υ με διεθνή αναγνώριση για πετυχημένη επαγγελματική σταδιοδρομία κι αποκατάσταση

Ενημερωθείτε σήμερα κιόλας για το πως μπορείτε να αποκτήσετε το ECDL !

ΕΞΕΤΑΣΤΙΚΟ ΚΕΝΤΡΟ ECDL ΡΟΔΟΥ

Anosis Computer Learning

ΕΡΓΑΣΤΗΡΙΟ ΕΛΕΥΘΕΡΩΝ ΣΠΟΥΔΩΝ ΠΛΗΡΟΦΟΡΙΚΗΣ

Στ. Κωτιάδη 64 Τηλ. 78924

Υπεύθυνος κέντρου Κώστας Χατζηδάκης

X.1985-31/10

ΙΔΙΩΤΙΚΟ ΤΕΧΝΙΚΟ ΕΠΑΓΓΕΛΜΑΤΙΚΟ ΕΚΠΑΙΔΕΥΤΗΡΙΟ

ΤΕΕ ΔΟΡΚΑΣ

Αναγνωρισμένο από το κράτος

Κρατικό πτυχίο
Αναβολή στράτευσης

ΕΙΔΙΚΟΤΗΤΕΣ



• ΠΛΗΡΟΦΟΡΙΚΗΣ - ΔΙΚΤΥΩΝ Η/Υ



• ΚΟΜΜΩΤΙΚΗΣ - ΑΙΣΘΗΤΙΚΗΣ
Κομμωτικής τέχνης



• ΚΑΛΛΙΤΕΧΝΙΚΩΝ ΕΦΑΡΜΟΓΩΝ
- Διακοσμητών
- Γραφικών Τεχνών

• ΕΝΔΥΜΑΤΟΛΟΓΩΝ - ΣΧΕΔΙΑΣΤΩΝ ΜΟΔΑΣ



ΔΕΚΤΟΙ ΑΠΟΦΟΙΤΟΙ ΓΥΜΝΑΣΙΟΥ- ΛΥΚΕΙΟΥ

ΠΛΗΡ. - ΕΓΓΡΑΦΕΣ: Καναδά 32 Ρόδος • Τηλ. 76536, 29550

X1920-20/10

ΠΡΟΟΔΟΣ ΜΙΚΡΕΣ ΑΓΓΕΛΙΕΣ ΜΙΚΡΕΣ ΑΓΓΕΛΙΕΣ ΠΡΟΟΔΟΣ

ενοικιάσεις

ΕΝΟΙΚΙΑΖΟΝΤΑΙ 1ον) Κατάστημα και 2ον) Διαμέρισμα. Οδός Τσαλδάρη - Ανάληψη. Τηλ. 32873.
14305-12/10

ΕΝΟΙΚΙΑΖΟΝΤΑΙ επιπλωμένη α) γκαρσονιέρα β) μικρό διαμέρισμα. Οδός Μόσχας 11, Ροδίνι. Τηλ. 31798.
14302-12/10

ΕΝΟΙΚΙΑΖΕΤΑΙ διαμέρισμα στο β' όροφο, 2 υπνοδωματίων, σαλόνι - κουζίνα ενιαίος χώρος, με ηλιακό επί της οδού Σωτήρος - Ιξιά 39. Πληρ. τηλ. 25488 και 61893.
14143-10.10

ΕΝΟΙΚΙΑΖΟΝΤΑΙ επιπλωμένα διαμερίσματα στην Ιαλυσό. Πλήρως εξοπλισμένα. Τιμή 55.000 δρχ. το μήνα (για όλο το χρόνο). Στην τιμή συμπεριλαμβάνονται τα κοινόχρηστα. Τηλ. 27082, 62443, 0946 089369.
Μ9-15.10

ΕΝΟΙΚΙΑΖΕΤΑΙ studio επιπλωμένο. Τηλ. 28330.
14265-8/10

ΕΝΟΙΚΙΑΖΕΤΑΙ γκαρσονιέρα επιπλωμένη. Θεμ. Σοφούλη 13 β. Τηλ. 75417.
14256-8/10

ΕΝΟΙΚΙΑΖΕΤΑΙ γκαρσονιέρα επιπλωμένη στην Αλεξάνδρου Διάκου 44, ενοίκιο 65.000 δρχ. Μεσιτικό γραφείο Εμμ. Κρανίδη. Πληρ. κ. Δημήτρης τηλ. 81674 - 0937 847442
Μ9-15/9

ΕΝΟΙΚΙΑΖΟΝΤΑΙ στην Ιαλυσό καινούρια διαμερίσματα 45 τ.μ. επιπλωμένα και εξοπλισμένα με ψυγείο, φούρνο, οικιακά σκευη, TV 21'', ηχοσύστημα Hi-Fi, air condition και ηλιακό θερμοσίφωνα. Πληρ. τηλ. 92772, 0937 222257.
14247-15/10

ΕΝΟΙΚΙΑΖΕΤΑΙ ισόγειο κατάστημα 125 τ.μ. επί της Μιχαήλ Πετρίδη 49. Πληρ. στα τηλέφωνα 69450 - 69451, κιν. 0945 754255.
14215-13/10

ΕΝΟΙΚΙΑΖΕΤΑΙ ημιυπόγεια αποθήκη, επιφανείας 137 τ.μ., με ράμπα, που βρίσκεται στην οδό Αφάντου 1, περιοχή Ανάληψη, κατάλληλη για επαγγελματική στέγη. Πληρ. τηλ. 71203, 71434, 71001
14222-30/10

ΕΝΟΙΚΙΑΖΕΤΑΙ κεντρικό κατάστημα στην Π. Πόλη. Τηλ. 67979.
14226-15/10

ΕΝΟΙΚΙΑΖΕΤΑΙ διαμέρισμα 100τ.μ., οδός Βρόντη 15, στους Δασκάλους. Τηλ. 52389
14309-13/10

ΕΝΟΙΚΙΑΖΟΝΤΑΙ γκαρσονιέρες επιπλωμένες. Τηλ. 63968
14337-15/10

ΕΝΟΙΚΙΑΖΕΤΑΙ γκαρσονιέρα στην Αλεξάνδρου Παναγούλη 41. Τηλ. 23712
14333-15/10

ΕΝΟΙΚΙΑΖΕΤΑΙ ισόγεια αποθήκη 75τ.μ., επί της οδού Μιχαήλ Πετρίδη, με WC, κατάλληλη για οποιαδήποτε χρήση. Πληρ. τηλ. 20949 - 32195 - 37735 κιν. 0932326055
14351-15/10

ΕΝΟΙΚΙΑΖΕΤΑΙ διαμέρισμα επί της οδού Μιχ. Πετρίδη 90Β, στον 3ο όροφο, με σαλοτραπεζαρία, κουζίνα, 2 υπνοδωμάτια και λοιπών βοηθητικών χώρων. Πληρ. τηλ. 63536
14280-15/10

ΕΝΟΙΚΙΑΖΕΤΑΙ γκαρσονιέρα, Αμμοχώστου 12, πίσω από την Ακαδημία. Τηλ. 75759 - 36685
14340-15/10

ΕΝΟΙΚΙΑΖΕΤΑΙ μονοκατοικία ημιεπιπλωμένη, 4 κυρίων δωματίων με αυλή, στην Αγ. Αναστασία, κατάλληλο και για φοιτητές. Τηλ. 27475
14354-15/10

ΕΝΟΙΚΙΑΖΕΤΑΙ
Ανεξάρτητο πενταόροφο πολυτελές κτίριο 1000τ.μ. περίπου με άνετες αίθουσες - δωμάτια με βοηθητικούς, αποθηκευτικούς και αύλειους χώρους, κεντρική θέρμανση και κλιματισμό. Βρίσκεται σε μια πολύ όμορφη και πανοραμική τοποθεσία στην περιοχή ΜΗΔΙΑ, έχοντας θέα προς τη θάλασσα, ιδανικό για επαγγελματική στέγη.
Τηλ. 27611 - 27398 - 75450 - 29633
X1921-8/10

ΕΝΟΙΚΙΑΖΕΤΑΙ διαμέρισμα επί της Μεγ. Κωνσταντίνου 33, τριών υπνοδωματίων, σαλοτραπεζαρία και λοιπών β. χώρων,. Πληρ. τηλ. 61953, 0977 007406
14161-11/10

ΕΝΟΙΚΙΑΖΕΤΑΙ ενιαίος χώρος 1200τ.μ., ή και λιγότερος επί της λεωφ. Ρόδου - Λίνδου για οποιαδήποτε χρήση, όπως για γυμναστήριο, πολυκατάστημα, γραφείο, κ.α. Τηλ. 77136 - 0937158352
14014-20/10

ΕΝΟΙΚΙΑΖΕΤΑΙ
γραφείο επί της οδού Αμερικής 40, με τουαλέτα για επαγγελματική στέγη.
Τηλ. 24322 - 31839
14315-13/10

ΕΝΟΙΚΙΑΖΕΤΑΙ
μονοκατοικία επιπλωμένη στο Τσαΐρι
Τηλ. 65585 - 0945 792530
14326-12.10

ΕΝΟΙΚΙΑΖΕΤΑΙ
studio επιπλωμένο στην Ιξιά (Ανοιξης)
Τηλ. 24752
14257-8/10

ΕΝΟΙΚΙΑΖΕΤΑΙ
βιοτεχνικός χώρος στη Λεωφόρο Ρόδου - Λίνδου, στο συγκρότημα Μανουσέλη, 165 τ.μ. ύψος 5.50 μέτρων και με πατάρι 36 τ.μ. Κατάλληλο για οποιαδήποτε χρήση.
Πληρ. τηλ. 48034
14267-8/10

ΟΡΘΗ ΕΠΑΝΑΛΗΨΗ
ΕΝΟΙΚΙΑΖΟΝΤΑΙ
Κρεμαστή, ολοκαίνουργια studios, 27 τ.μ., διαμπερή, βεράντες, ηλιακός, πολυκουζίνα, πλήρως επιπλωμένα, κατάλληλα και για συγκατοίκηση.
Τηλ. 81478
και. 0937 168238
κ. Μάνο
X1957-8/10

ΕΝΟΙΚΙΑΖΕΤΑΙ
ΜΙΚΡΟ ΔΙΑΜΕΡΙΣΜΑ
κατάλληλο για ιατρείο, επί της οδού Αμερικής 101, δίπλα από μαιευτική κλινική Αθανασίου Καραγιάννη
Τηλ. 23180 και 0945791047
Τσαμπίκος Καραγιάννης
X1989-31/10

ΕΝΟΙΚΙΑΖΟΝΤΑΙ
καταστήματα
των 300τ.μ. και 600τ.μ. αντίστοιχα, εφαπτόμενα, κατάλληλα για οποιαδήποτε επαγγελματική χρήση, 5ο χλμ Ρόδου - Λίνδου, έναντι Super Market ΤΡΟΦΟ
Τηλ. 62613 - 62605
13814-8/10

ΕΝΟΙΚΙΑΖΕΤΑΙ
ισόγειος επαγγελματικός χώρος, 120τ.μ., με αποθήκη, με 120τ.μ., κάτω από το κατάστημα, κατάλληλος για οποιαδήποτε επαγγελματική και βιοτεχνική χρήση. Επίσης πωλούνται ψυγεία, καταψύκτης, ψυγείο συντήρηση, ζαμπονομηχανή, κλπ.
Τηλ. 37287, 07.00-4μ.μ.
13972-10/10

ΕΝΟΙΚΙΑΖΕΤΑΙ
στην Αθήνα στο Κουκάκι, διαμέρισμα 70 τ.μ. επιπλωμένο.
Τηλ. 0946 415577, 37078
14257-8/10

ΕΝΟΙΚΙΑΖΟΝΤΑΙ
επιπλωμένα στούντιος στα Κοσκινού, με κήπο και ωραία θέα.
Πληρ. τηλ. 62287 - 27455
14149-13/210

πωλήσεις

ΠΩΛΕΙΤΑΙ ξενοδοχείο γ' τάξης, στο χωριό Κάλαθος, 40 κλινών, αποτελούμενο από 12 διαμερίσματα, κοινόχρηστους χώρους και κήπο, λόγω φόρτου εργασίας. Μόνο σοβαρές προτάσεις. Πληροφορίες τηλ. 0946067369
14350-18/10

ΠΩΛΕΙΤΑΙ οικόπεδο στον βιοτεχνικό οικισμό των Ξυλουργών με άδεια οικοδομής, 300τ.μ. χώρου. Τηλ. 27082 - 26476 και 0944/347405
Μ9-20/9

ΠΩΛΕΙΤΑΙ μονοκατοικία με αυλή, στη Λίνδο, με θέα στο κάστρο. Τηλ. 27082 - 26476 και 0944/347405
Μ9-20/9

ΠΩΛΕΙΤΑΙ στο Γεννάδι κτήμα πάνω στον κεντρικό δρόμο και κοντά στη θάλασσα 3.100 τ.μ. οικοδομήσιμο 25.000.000 με πρόσοψη 55μ. Πληρ. κ. Μανώλη τηλ. 39795.
14304-8/10

ΠΩΛΕΙΤΑΙ στο Κιοτάρι κτήμα πάνω στη θάλασσα 4.000 τ.μ. καθώς και κτήμα πάνω στον κεντρικό δρόμο και δίπλα στα μεγάλα ξενοδοχεία της περιοχής 9.100 τ.μ. Πληρ. κ. Μανώλη τηλ. 39795.
14304-8/10

ΠΩΛΕΙΤΑΙ οικόπεδο στο Ροδίνι 478 τ.μ. εντός σχεδίου οικοδομήσιμο και άρτιο 24.000.000. Πληρ. κ. Μανώλη τηλ. 39795.
14304-8/10

ΠΩΛΕΙΤΑΙ οικόπεδο στην Ανάληψη 720 τ.μ. με ΣΔ 0.8 62.000.000. Πληρ. κ. Μανώλη τηλ. 39795.
14304-8/10

ΠΩΛΕΙΤΑΙ κατάστημα 22 τ.μ. σε κεντρικότατο δρόμο της Παλιάς Πόλης ελεύθερο μίσθωσης. Πληρ. κ. Μανώλη τηλ. 39795.
14304-8/10

ΠΩΛΕΙΤΑΙ διαμέρισμα 2άρι 52τ.μ. στην περιοχή Αγ. Γεωργίου (Ανω) στον Α' όροφο μικρής πολυκατοικίας με ασανσέρ. Πληρ. κ. Μανώλη τηλ. 39795.
14304-8/10

ΠΩΛΕΙΤΑΙ οροφοδιαμέρισμα 90 τ.μ. στον β' όροφο οικοδομής στην περιοχή Κ. Υδραίου 32.000.000 . Πληρ. κ. Μανώλη τηλ. 39795.
14304-8/10

ΠΩΛΕΙΤΑΙ οροφοδιαμέρισμα 105 τ.μ. με 3 υπνοδωμάτια στον Α' όροφο οικοδομής στην περιοχή ΜΗΔΕΙΑ 35.000.000. Πληρ. κ. Μανώλη τηλ. 39795.
14304-8/10

ΠΩΛΕΙΤΑΙ μισό ΤΑΧΙ Μερσεντές σε πολύ καλή τιμή. Πληρ. κ. Μανώλη τηλ. 39795.
14304-8/10

ΠΩΛΕΙΤΑΙ ή ενοικιάζεται κατάστημα 50 τ.μ. στην οδό Αγίας Λαύρας. Πληρ. τηλ. 25303 και 0244 - 51634
14279-8/10

ΠΩΛΕΙΤΑΙ από ιδιώτη αγρός 35 στρεμμάτων στο Πλυμμήρι Κατταβιάς, κοντά στο ξενοδοχείο που θα κτίσουν οι Γερμανοί, με νερό της κοινότητας (200 μέτρα) και ηλεκτρικό ρεύμα 300 μέτρα. σε τιμή ευκαιρίας. Τηλ. 0244-91277.
14272-11/10

ΠΩΛΕΙΤΑΙ ωραίο νεόκτιστο ισόγειο διαμέρισμα 65 τ.μ. με δική του αυλή 180 τ.μ. και πολλά έξτρα σε εξαιρετική θέση στο Καρακόνερο. Τηλ. 65810, 0977 421340.
14270-8/10

ΠΩΛΟΥΝΤΑΙ διώροφες ανεξάρτητες κεραμοσκεπείς, μονοκατοικίες, στο Δήμο Ιαλυσού και πλησίον του Φυτωρίου. Δεκτά δάνεια και ανταλλαγές. Μεσιτικό γραφείο κ. Εμμ. Κρανίδη. Τηλ. 27082 - 26476, 0944 347405, fax 27101.
Μ9-15/10

ΠΩΛΕΙΤΑΙ οικόπεδο στη Δαματριά, 2 στρεμμάτων στον κεντρικό δρόμο, δίπλα απ' το σχολείο. Τιμή: 9.800.000 δρχ. Πληρ. στα τηλέφωνα 69450, 69451, κιν. 0945 754255
35154-13/10

ΠΩΛΟΥΝΤΑΙ αγροκτήματα των 4.000 τμ. σε ύψωμα με ωραία θέα στην περιοχή Τσαΐρι - Ασγούρου.Τηλ. 27082, 26476, 0944 347405.
Μ9-8/10

ΠΩΛΕΙΤΑΙ οικόπεδο 350 τ.μ. εξ αδιαιρέτου στη Φανερωμένη περιοχής Καναμάτ, μόνον 16.000.000. Τηλ. 27082, 26476, 0944 347405 Εμμ. Κρανίδης.
Μ9-8/10

ΠΩΛΕΙΤΑΙ σπίτι μεγάλο, κατάλληλο και για επιχείρηση στην Π. Πόλη, κοντά στο Ρολόι. Τηλ. 25814
13822-7/10

ΠΩΛΕΙΤΑΙ κεντρικό οικόπεδο στα Λιβάδεια Τήλου. Τηλ. 30914
14034-8/10

ΠΩΛΕΙΤΑΙ μονοκατοικία 55τ.μ., στην κοινότητα Κοσκινού, με ωραία θέα. Τηλ. 27082 - 26476 και 0944/347405
Μ9-20/9

ΠΩΛΕΙΤΑΙ 4άρι διαμέρισμα, λουξ κατασκευής, δ΄ ορόφου, με θέα την πόλη της Ρόδου, σε καλή τιμή. Δάνεια δεκτά. Τηλ. 27082 - 26476 και 0944/347405
Μ9-20/9

ΠΩΛΕΙΤΑΙ αγρός 2000 τ.μ., στους πρόποδες Φιλερήμου, δήμου Ιαλυσού, με άδεια μονοκατοικίας 200τ.μ. Τηλ. 27082 - 26476 και 0944/347405
Μ9-20/9

ΠΩΛΕΙΤΑΙ μονοκατοικία 140τ.μ., με αυλή 450τ.μ., στο Κανδυλί. Τιμή 18.000.000 δρχ. μόνο. Οχι δάνεια. Τηλ. 27082 - 26476 και 0944/347405
Μ9-20/9

ΠΩΛΕΙΤΑΙ 400τ.μ. οικόπεδο, κοντά στο Αραπάκι - Αννης Μαρίας, σε τιμή ευκαιρίας. Τηλ. 27082 - 26476 και 0944/347405 κ. Εμμ. Κρανίδης
Μ9-20/9

ΠΩΛΕΙΤΑΙ
από ιδιοκτήτη διαμερίσματα των 97τ.μ., σε μικρή οικοδομή 6 διαμερισμάτων, γωνιακά, στην πλατεία Θράκης, περιοχή Ανάληψη. Δεχόμαστε ανταλλαγές διαμερισμάτων ή οικοπέδων.
Πληροφορίες
τηλ. 20949 - 32195
37737 κιν. 093236055
14351-8/11

ΠΩΛΕΙΤΑΙ
διαμέρισμα στη μαγευτική Ιξιά, 64 τ.μ. Ελεύθερο παντός βάρους. Μοναδική ευκαρία, λόγω ανάγκης.
Πληροφορίες
τηλ. 32635
14242-8/10

ΠΩΛΕΙΤΑΙ
ΟΡΟΦΟΔΙΑΜΕΡΙΣΜΑ
103 τ.μ., με 3 υπνοδωμάτια, πολυτελούς κατασκευής, έναντι πάρκου
Τιμή λογική - Δάνεια δεκτά
Τηλ. 30350 και 0945476243
13387-10/10

ΠΩΛΕΙΤΑΙ
επιχείρηση εστιατορίου στο Φαληράκι, καινούργιο, με πλήρη εξοπλισμό, λόγω ασυμφωνίας συνεταίρων. Μόνο σοβαρές προτάσεις
Πληροφορίες
τηλ. 85923
X1947-20/10

ΠΩΛΕΙΤΑ
στο Γεννάδι από ιδιώτη, 1420 τ.μ. οικόπεδο άρτιο και οικοδομήσιμο με άδεια οικοδομής για οικία 150 τ.μ. Υπάρχουν και 30 ελαιόδεντρα μέσα, με νερό.
Πληροφορίς τηλ. 91435, 0945 402153
14162-13/10

ΕΠΙΠΛΑ ΓΡΑΦΕΙΟΥ ΠΩΛΟΥΝΤΑΙ
γραφεία «Dromeas», γραφείο κομπιούτερ, καθίσματα επισκεπτών, φαξ Panasonic, καρέκλα γραφείου, φωτοτυπικό μηχάνημα, ντουλάπια.
Λόγω τέλος εργασιών εταιρίας. Ολα σε πάρα πολύ καλή κατάσταση.
Κλιματιστικό Panasonic CS-AIZ0KE 1200 BTU, σε άριστη κατάσταση. Τιμή 270.000 δρχ και εκτυπωτής EPSON LX-300. Τιμή 40.000 δρχ.
Τηλ. 70235, 31030
14221-8/10

ΠΩΛΕΙΤΑΙ
προνομιούχο διαμέρισμα 75 τ.μ. με αυλή και δικό του πάρκιγκ με απεριόριστη θέα στην περιοχή Ροδίνι.
Επιπλωμένο - εντοιχισμένη κουζίνα κ.α.
Τηλ.. 35076
ΓΔ-15/10

ΠΩΛΕΙΤΑΙ
ΕΡΓΑΣΤΗΡΙΟ παρασκευής ΠΙΤΣΑΣ στον Αρχάγγελο. Σεβαστό πελατολόγιο με καθαρά ετήσια κέρδη 15.000.000 δρχ.
ΜΟΝΟ ΣΟΒΑΡΕΣ ΠΡΟΤΑΣΕΙΣ
Τηλ.. 0972 076580
14295-12/10

ΠΩΛΕΙΤΑΙ
οικόπεδο στη Θολό, 300μ. από τη θάλασσα, 1400τ.μ. οικοδομεί 400τ.μ. Τιμή λογική
Τηλ 21050
13856-10/10

ΠΩΛΕΙΤΑΙ
επιχείρηση με εξοπλισμό και με καινούριο εμπόρευμα στην καλύτερη τουριστικη περιοχή της Ιξιάς (απέναντι από το ξενοδοχείο Μίρα-Μάρε). Τιμή ευκαιρίας, λόγω υγείας
Τηλ. 39856
08.00 - 24.00
14253-8/10

ΠΩΛΟΥΝΤΑΙ
1) Ανάληψη - διαμέρισμα 90τ.μ., με θέα, καλής κατασκευής
2) Μαρίνα της Ρόδου - διαμέρισμα 63τ.μ., με θέα
3) Μητρόπολη - μονοκατοικία με αυλή
4) Κοντά στη Φιλέρημο - μονοκατοικίες σε μπετά σε 1300τ.μ. οικόπεδο υπό κατασκευή. Τιμή 25 εκατομ.
5) Κρεμαστή - οικόπεδα 765τ.μ., επί της λεωφόρου
6) Κοσκινού - αγρός 4000τ.μ., τιμή 25 εκ.
7) Ροδίνι - διαμερίσματα 4άρια σε πολύ καλές τιμές
Πληρ. ΒΑΣΙΛΗΣ ΕΓΓΛΕΖΟΣ
Τηλ. 29308 - 22768
κινητό: 0945517415
Μ13-31/10

ΠΩΛΟΥΝΤΑΙ
λόγω αναχωρήσεως στο εξωτερικό
1) 3 ραφιέρες 85Χ180Χ18 30.000 δρχ.
2) Σύνθετο 3 τεμαχίων 258Χ220Χ41 με μπαρ 170.000 δρχ.
3) Ψυγείο Delonghi 140Χ55Χ55 140.000 drx.
4) Κουζινάκι με 2 πλατώ 10.000 δρχ.
5) Κρεβατοκάμαρα κομπλέ 200.000 δρχ.
6) 2 καθρέπτες 20.000 δρχ.
7) 1 aircondition Carena Transportabel φορητό 200.000 δρχ.
8) 1 TV 33 cm Fernseher Bild 25.000 δρχ.
9) 1 video Recorder Philips 50.000 drx.
10) 1 πλυντήριο ρούχων Zanussi 85Χ60Χ54 80.000 δρχ.
11) 2 ντουλάπες 50Χ180 50.000 δρχ.
Τηλέφωνο επικοινωνίας
0945 984186 - 87110
14063-8/10

ΠΩΛΟΥΝΤΑΙ
1) Οικόπεδα των 4.000τ.μ., στους Τρεις, σε ήσυχη περιοχή, καλές τιμές
2) Παλιά Πόλη - μονοκατοικία δυόροφη κοντά στην οδό Σωκράτους
3) Μέγγαβλη - οικόπεδο των 3.500τ.μ., επί της επαρχιακής οδού
4) Ιαλυσός - μεζονέτα ετοιμοπαράδοτη 126τ.μ., με αυλή, τιμή ευκαιρίας
5) Στην οδό Σωτήρος 60τ.μ., διαμέρισμα ετοιμοπαράδοτο . Τιμή 12.000.000 δρχ.
Πληροφορίες
ΒΑΣΙΛΕΙΟΣ ΕΓΓΛΕΖΟΣ
Τηλ.. 29308 - 22768
και 0945517415
M12-31/10

ΠΩΛΕΙΤΑΙ
ΒΑΡΚΑ ΞΥΛΙΝΗ μήκους 4.60μ. σε άριστη κατάσταση. Δεκτός κάθε έλεγχος. Λεμβολόγιο Κολώνας (μηχανή DISEL ESO 8 HP). Τιμή πώλησης 500.000 δρχ.
Πληρ. τηλ.. 27909
ΓΔ-10/10

ΠΩΛΕΙΤΑΙ
αγρόκτημα 8160τ.μ., στη Θολό, περιοχή ασβεστοκάμινο στον δρόμο για Πεταλοίδες.
Διαθέτει φως και νερό
Τηλ.. 47316 και 0945899425
14015-8/10

ΠΩΛΕΙΤΑΙ
επιχείρηση κατασκευής χονδρικής και λιανικής.
Τιμή λογική, λόγω αναχωρήσεως
Πληροφορίες
τηλ.. 81584 - 47605
14060-13/10

ΠΩΛΕΙΤΑΙ
μονοκατοικία δύο ορόφων, στην Π. Πόλη, κοντά στο παλαιό δημοτικό ιατρείο, και επί της οδού Τληπολέμου 39, με όμορφη βεραντούλα, εσωτερική και εξωτερική σκάλα, με 2 WC και 2 μπάνια.
Τηλ. 73781 - 0944676003,
8-10π.μ. και 2-6μ.μ.
13833-8/10

ΠΩΛΕΙΤΑΙ
από ξενοδοχειακή μονάδα μπετονιέρα Flori μοντ. 1993 με λίγες ώρες χρήσης. Περιεκτικότητα βαρέλλας 2,8 κυβ.. Αυτοφορτιζόμενη 4Χ4.
Πληρ. 26490
35132-12/10

ΠΩΛΕΙΤΑΙ
ΨΥΚΤΙΚΟΣ ΘΑΛΑΜΟΣ ΣΥΝΤΗΡΗΣΗΣ
λυόμενος, 18 κυβ. μέτρα, ελαφρώς μεταχειρισμένος, με μοτέρ 3 1/2 ίππων.
Τιμή μόνο 800.000 δρχ.
Τηλ.. 62613-62605
13614-30/9

ΕΥΚΑΙΡΙΑ ΠΩΛΟΥΝΤΑΙ
από ιδιώτη
1) Οικόπεδα βιοτεχνικά των 500τ.μ., με άδεια έκαστο 8 εκ.
2) Αποθήκη στους Δασκάλους 155τ.μ., φως, νερό, τηλέφωνο, 20 εκ.
3) Γκαρσονιέρα ρετιρέ 30τ.μ. στην Ιξιά 6 εκ.
4) Γραφείο 90τ.μ. με βεράντα 50τ.μ. σε λεωφόρο 23 εκ.
5) Οικόπεδο στο Παραδείσι 2560τ.μ. με άδεια λυομένου 15 εκ.
Τηλ.. 0944502033 και 32054
X1968-31/10

ΠΩΛΟΥΝΤΑΙ
από ιδιοκτήτη
1ον) Μεζονέτα 140 τ.μ. με περιτοιχισμένη αυλή (οικόπεδο) 460 τ.μ. σε κατάσταση μέχρι και σοβατίσματα. Πρόσοψη επί της οδού Ρόδου - Κοσκινού, περιοχή «Πανόραμα». Δυνατή κατασκευή και με απεριόριστη θέα. Τιμή 42.0000.000 δρχ.
2ον) Ακίνητο μικρό επί της Σοφούλη, ισόγειο κατάστημα 30 τ.μ. και ένα δωμάτιο 15 τ.μ. στον όροφο και μεγάλη βεράντα. Τελειωμένο 25.000.000 δρχ. κατάλληλο για κάθε χρήση.
3ον) Οικόπεδο 800 τ.μ. με άδεια οικοδομής 120 τ.μ. περιοχή από Κρεμαστή προς παλαιό αεροδρόμιο, γύρω - γύρω υπάχουν βίλλες. Πρόσοψη σε ασφαλτοστρωμένο δρόμο, με φως και νερό. Τιμή 12.000.000 δρχ.
4ον) Κατάστημα 190 τ.μ. επί της οδού Κωνσταντίνου Υδραίου, Τιμή 60.000.000 δρχ.
Τηλ. 24616
094 6049179
κ. Νίκο
14180-15/10

ΠΩΛΕΙΤΑΙ
επιχείρηση (περίπτερο) με ψιλικά, τσιγάρα, εφημερίδες, περιοδικά, αναψυκτικά κ.λ.π. λόγω ασθενείας. Πελατεία εξασφαλισμένη.
Πλ. Μεγ. Κωνσταντίνου 53
Τηλ. 29442
14087-30/10

ΜΑΘΗΜΑΤΑ

ΦΙΛΟΛΟΓΟΣ
παραδίδει μαθήματα (ιδιαίτερα ή σε ολιγομελή γκρουπ) σε μαθητές γυμνασίου και λυκείου.
Αντιλαμβάνει την υπεύθυνη προετοιμασία μαθητών β' και γ' Λυκείου θεωρητικής κατεύθυνσης
Τηλ.. 39228 & 0972468807
14338-15/10

ΜΑΘΗΜΑΤΙΚΑ ΦΥΣΙΚΗ - ΧΗΜΕΙΑ
ΚΑΘΗΓΗΤΡΙΑ με φροντιστηριακή πείρα, παραδίδει ιδιαίτερα μαθήματα
Τηλ.. 24307 - 66575
14029-18/10

ΜΑΘΗΜΑΤΙΚΟΣ
παραδίδει ιδιαίτερα μαθήματα σε μαθητές Γυμνασίου Α', Β', Γ' - Λυκείου - ΤΕΕ
ΣΤΑΘΗΣ ΟΡΦΑΝΟΣ
Τηλέφωνα: 0945 953570 75790
14223-15/10

ΚΑΘΗΓΗΤΡΙΑ ΜΑΘΗΜΑΤΙΚΟΣ
παραδίδει ιδιαίτερα μαθήματα σε μαθητές γυμνασίου - λυκείου - ΤΕΕ.
Υπεύθυνη εργασία προσαρμοσμένη στο νέο σύστημα εξετάσεων
Πληροφορίες
τηλ.. 29315 - 0945973306
14311-15/10

ΚΑΘΗΓΗΤΡΙΑ ΓΕΡΜΑΝΙΚΩΝ
Πτυχιούχος γερμανικής φιλολογίας, Αριστοτελείου Πανεπιστημίου Θεσσαλονίκης, παραδίδει μαθήματα όλων των επιπέδων σε παιδιά και ενήλικες
Τηλ.. 34996
και 0946795886
14334-29/10

ΠΑΡΑΔΙΔΟΝΤΑΙ ΜΑΘΗΜΑΤΑ ΑΓΓΛΙΚΩΝ
από αλλοδαπή καθηγήτρια σε προχωρημένους και αρχάριους, ιδιαίτερα και αυστηρά ολιγομελή τμήματα. Επίσης σε παιδιά ηλικίας 3 - 6 προνηπιακά τμήματα με παιχνίδια, τραγούδια και σκετς, σε ειδικά διαμορφωμένο χώρο.
Τηλ.62902
κιν.: 0946584327
13608-8/10

ΜΑΘΗΜΑΤΑ ΓΕΡΜΑΝΙΚΩΝ
ΔΙΔΑΣΚΕΙ ΠΤΥΧΙΟΥΧΟΣ ΠΑΝΕΠΙΣΤΗΜΙΟΥ ΑΜΕΡΙΚΗΣ
ΜΑΝΩΛΗΣ Ι. ΣΟΦΙΛΛΑΣ
Κοδριγκτώνος 91
Τηλ. (0241) 31761

ΜΑΘΗΜΑΤΑ ΓΕΡΜΑΝΙΚΩΝ
παραδίδονται από έμπειρη καθηγήτρια, κάτοχο του GROSSES DEUTSCHES SPRACHDIPLOM TOY GOETHE INSTITUT
Τηλ.. 0944999662
14227-8/10

ΚΑΘΗΓΗΤΡΙΑ ΦΙΛΟΛΟΓΟΣ
ΠΑΡΑΔΙΔΕΙ ΜΑΘΗΜΑΤΑ ΣΕ ΜΑΘΗΤΕΣ ΓΥΜΝΑΣΙΟΥ - ΛΥΚΕΙΟΥ
Πληροφορίες
τηλ.. 63511
14030-18/10

ΜΑΘΗΜΑΤΑ ΑΡΜΟΝΙΟΥ-ΠΙΑΝΟΥ
παραδίδονται από δασκάλα σε παιδιά 6 ετών και άνω
Τηλ.. 34611
14199-8/10

ΑΝΑΚΟΙΝΩΣΗ
ΜΑΘΗΜΑΤΑ
***** Computer *****
PROGRAM COMPUTER
ΕΓΓΡΑΦΕΣ
*** ΤΩΡΑ ***
Τμήματα για:
Παιδιά - Ενήλικες
Αρχάριους - Μαθητές
Επαγγελματίες
Ανεύρεση Εργασίας
Διδάσκει πτυχιούχος Πανεπιστημίου Αμερικής
ΜΑΝΩΛΗΣ Ι. ΣΟΦΙΛΛΑΣ
Κοδριγκτώνος 91
Τηλ. (0241) 31761
M22-3/10

Καθηγητής Ιταλικών
απόφοιτος της φιλοσοφικής σχολής του πανεπιστημίου της Perugia, με φροντιστηριακή εμπειρία
παραδίδει ιδιαίτερα μαθήματα
σε μαθητές όλων των επιπέδων.
Υπεύθυνη και οργανωμένη εργασία.
Πληροφορίες
τηλ. 68943 - 0932 180807
X1983-31/10

ΠΩΛΕΙΤΑΙ

CABRIO CHRYSLER STRATUS 2000 c.c, μαύρου χρώματος, 3,5 ετών, σε άριστη κατάσταση με δερμάτινα καθίσματα, ραδιοκασετόφωνο, A/C, ηλεκτρικά παράθυρα και ηλεκτρική οροφή, μόνο με 33.000 χλμ.
Πληροφορίες τηλ. 89000
X1988-31/10

ΕΝΟΙΚΙΑΖΟΝΤΑΙ

1) Κατάστημα 40τ.μ. + 30τ.μ. πατάρι, οδός Καρπάθου
2) Κατάστημα 120τ.μ., οδός Μ. Πετρίδη
3) Κατάστημα 85τ.μ., οδός Μ. Πετρίδη
4) Κατάστημα 75τ.μ., Ανάληψη (κοντά στην εκκλησία)
5) Κατάστημα 48τ.μ. + 48τ.μ . πατάρι οδός Αμερικής
6) Κατάστημα 65τ.μ. +48τ.μ. οδός Γ. Θέμελη (Ακαδημία)
7) Κατάστημα 70τ.μ. οδός Αγίας Αναστασίας
8) Γραφείο 85τ.μ. οδός Καρπάθου
9) Αναψυκτήριο σε λειτουργία, οδός Σκεύου Ζερβού
ΜΕΣΙΤΙΚΟ ΓΡΑΦΕΙΟ
ΕΜΜΑΝΟΥΗΛ ΚΡΑΝΙΔΗ
Πληρ. κ. Δημήτρης
τηλ. 27082 - 81674 - 0937847442
M9-31/10

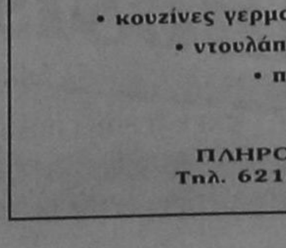

ΔΩΔΕΚΑΝΗΣΙΑΚΕΣ ΑΠΟΦΡΑΞΕΙΣ
«ΚΟΛΟΣΣΟΣ»
ΑΠΟΦΡΑΞΕΙΣ ΚΑΘΑΡΙΣΜΟΙ ΑΠΟΧΕΤΕΥΣΕΩΝ & ΒΟΘΡΩΝ
Αναλαμβάνουμε πάσης φύσεως αποφράξεις οποιουδήποτε μήκους και πλάτους
Αναλαμβάνουμε καθαρισμούς αποχετευτικών αγωγών, δήμων, ξενοδοχείων, στρατιωτικών μονάδων, σπιτιών, πολυκατοικιών, καθώς και καθαρισμούς βιολογικών μονάδων με μηχάνημα υψηλής πιέσεως σε όλη τη Δωδεκάνησο.
Κ. ΠΗΔΙΑΚΗΣ - Π. ΚΑΣΕΡΗΣ
Πληρ. τηλ.. 47915 - 91881
κινητό: 0944/325234 και 0977/717048
X13706-8/10

ΞΥΛΟΥΡΓΙΚΕΣ ΕΡΓΑΣΙΕΣ Ο ΜΑΝΩΛΗΣ

Αναλαμβάνουμε **πάσης φύσεως** ξυλουργικές εργασίες:
- **κουζίνες γερμανικές**
- **ντουλάπες**
- **πόρτες**
- **παράθυρα κ.λ.π.**

ΠΛΗΡΟΦΟΡΙΕΣ
Τηλ. 62183-68414
14181-22/10

ΕΝΟΙΚΙΑΖΕΤΑΙ

διαμέρισμα 85τ.μ., 2 υπνοδωματίων, στην Παστίδα στον πρώτο όροφο, πλήρως επιπλωμένο καινούργιο, με air condition.
Τιμή 90.000 δρχ.
Πληροφορίες
τηλ.. 0946023559
35246-17/10

ΠΡΟΟΔΟΣ ΜΙΚΡΕΣ ΑΓΓΕΛΙΕΣ ΜΙΚΡΕΣ ΑΓΓΕΛΙΕΣ ΠΡΟΟΔΟΣ

διάφορα

ΑΠΟΦΡΑΞΕΙΣ Η ΜΑΡΙΑ



ΑΠΟΦΡΑΞΕΙΣ ΠΑΝΤΟΣ ΤΥΠΟΥ ΑΠΟΧΕΤΕΥΣΕΩΝ

ΞΕΝ/ΩΝ, ΕΣΤ/ΩΝ ΣΤΡΑΤΟΠΕΔΩΝ ΠΟΛ/ΚΙΩΝ, ΟΙΚΙΩΝ, ΜΕ ΜΗΧΑΝΗΜΑ ΥΨΗΛΗΣ ΠΙΕΣΕΩΣ ΥΔΡΟΒΟΛΗΣ

ΔΩΡΕΑΝ ΑΠΟΛΥΜΑΝΣΗ ΦΡΕΑΤΙΩΝ

ΑΜΕΣΗ ΕΞΥΠΗΡΕΤΗΣΗ ΟΛΟ ΤΟ 24/ΩΡΟ

ΠΛΗΡ. ΤΗΛ.&FAX 0241/ 94750

κιν. 0977434729 και 0946335193 Τ34989-31/10

ΑΠΟΦΡΑΞΕΙΣ ΚΑΘΑΡΙΣΜΟΙ ΑΠΟΧΕΤΕΥΣΕΩΝ -ΞΕΒΟΥΛΩΜΑΤΑ

Υδραυλικός, αναλαμβάνει πάσης φύσεως υδραυλικές εργασίες

κ. Δημήτρης

Αναλαμβάνουμε τον καθαρισμό αποχετεύσεων πολυκατοικιών και ξενοδοχείων με νέο ηλεκ/το μηχάνημα

ΟΙ ΑΠΟΧΕΤΕΥΣΕΙΣ ΓΙΝΟΝΤΑΙ ΣΑΝ ΝΑ ΤΙΣ ΠΕΡΑΣΑΤΕ ΣΗΜΕΡΑ

ΕΡΓΑΣΙΑ ΕΠΙΤΥΧΗΜΕΝΗ

ΔΩΡΕΑΝ ΜΕΤΑ ΑΠΟ ΚΑΘΕ ΑΠΟΦΡΑΞΗ ΨΕΚΑΣΜΟΣ ΤΩΝ ΦΡΕΑΤΙΩΝ ΓΙΑ ΜΙΚΡΟΒΙΑ ΚΑΙ ΚΑΤΣΑΡΙΔΕΣ

Τηλ. 90230 μαγαζί και 31990, ΓΙΑ ΑΜΕΣΗ ΕΞΥΠΗΡΕΤΗΣΗ ΣΑΣ ΣΤΟ ΚΙΝΗΤΟ ΜΑΣ ΤΗΛΕΦΩΝΟ 0944344911

13564-8/10

ΤΑΠΗΤΟΚΑΘΑΡΙΣΤΗΡΙΟ WASH AND CARE

ΚΑΘΑΡΙΣΜΟΣ ΚΑΙ ΦΡΟΝΤΙΔΑ

Συνδυάσαμε την πολυετή πείρα μας και τα ολοκαίνουρια μηχανήματά μας και αναλαμβάνουμε:

- Καθαρισμό- φροντίδα - φύλαξη χαλιών - μοκετών
- Παραλαβή από το σπίτι μ' ένα τηλεφώνημα
- Επιτόπιος καθαρισμός, σαλονιών, μοκετών, μαξιλαράκια επιχειρήσεων

ΦΑΡΜΑΚΙΔΗΣ ΕΥΣΤΑΘΙΟΣ

ΤΗΛ. 0241 - 68189

5ο χλμ. Λ. Ρόδου Λίνδου 237

13710-8/10

ΣΧΟΛΗ ΟΔΗΓΩΝ ΚΟΥΣΗ ΠΑΝΤΕΛΗ

ΔΙΠΛΩΜΑΤΑ: ΕΡΑΣΙΤΕΧΝΙΚΑ ΕΠΑΓΓΕΛΜΑΤΙΚΑ - ΜΟΤΟΣΙΚΛΕΤΑΣ

- Επεκτάσεις όλων των κατηγοριών.- Αναθεωρήσεις ληγμένων αδειών- Μετατροπές ξένων αδειών σε ελληνικές.

Οδός Βαλαωρίτου 9- έναντι HOTEL SEMIRAMIS πίσω από το Νοσοκομείο

INTERNET: WWW ADRESS

WWW'ADDRESS: Hp:/www.geocities.com/ Bourbonstreet/9302.

Δεκτές όλες οι πιστωτικές κάρτες.

ΠΡΟΣΟΧΗ: ΜΑΘΗΜΑΤΑ: α) μοτ/τας ανεξαρτήτου- μεγάλου κυβισμού > 500c.c.

Στην κατηγορία ανεξαρτήτου κυβισμού, η εκπαίδευση γίνεται με μοτοσυκλέτα 500cc

β) μοτ/τας έως 125c.c.

ΔΙΑΘΕΤΟΥΜΕ ΕΠΙΣΗΣ ΚΑΙ ΑΥΤΟΜΑΤΕΣ ΜΟΤΟΣΥΚΛΕΤΕΣ ΕΩΣ 125 c.c.

γ) μοτοποδηλάτου <50c.c.

ΠΡΟΣΟΧΗ!!! ΣΤΗ ΣΧΟΛΗ ΜΑΣ ΠΑΡΑΔΙΔΟΝΤΑΙ ΚΑΙ ΜΑΘΗΜΑΤΑ ΘΕΩΡΗΤΙΚΗΣ ΔΙΔΑΣΚΑΛΙΑΣ

ΠΑΡΑΛΑΒΗ ΤΩΝ ΜΑΘΗΤΩΝ ΜΑΣ ΚΑΙ ΑΠΟ ΤΙΣ ΟΙΚΙΕΣ ΤΟΥΣ

Τηλ.: 29157-73820-94777 οικία

ΚΑΙ ΑΝΑ ΠΑΣΑ ΣΤΙΓΜΗ ΣΤΑ ΚΙΝΗΤΑ

ΤΗΛ **0944511313 - 0944203343**

14254-18/10

ΣΧΟΛΗ ΟΔΗΓΩΝ ΠΟΡΤΣΕΛΗΣ ΣΤΕΦΑΝΟΣ

Δπλ. Εκπαιδευτής υποψηφίων οδηγών



- *Δπλώματα αυτοκινήτου, μοτοσυκλέτας επαγγελματικά και επεκτάσεις όλων των κατηγοριών*
- *Αναθεωρήσεις ληγμένων αδειών*
- *Θεωρητικά μαθήματα Κ.Ο.Κ. και μηχανολογίας*

ΕΡΝΕΣΤ ΜΠΕΒΙΝ 6 - ΡΟΔΟΣ ΤΗΛ. 34497 & 0945-463615

13838-8/10

ΠΑ ΜΙΑ ΔΙΕΞΟΔΟ ΣΤΗ ΜΟΝΑΞΙΑ

ΓΡΑΦΕΙΟ ΣΥΝΟΙΚΕΣΙΩΝ

Τηλ. 22768

M13-31/10

ΤΑΠΗΤΟΚΑΘΑΡΙΣΤΗΡΙΟ ART CLEAN EXPRESS

Αναλαμβάνουμε υπεύθυνα:

- Ξηρό καθαρισμό
- Πλύσιμο - απολύμανση
- Φύλαξη
- Επιδιόρθωση ταπήτων
- Αδιαβροχοποιήσεις
- Ειδικός καθαρισμός μεταξωτών και χειροποίητων χαλιών
- Παραλαβή- παράδοση κατ' οίκον
- Εγγυημένη συνεργασία
- Επί τόπου καθαρισμοί μοκετών - σαλονιών

Τηλ. 94815, κινητό: 0944350247, 0800400400 Τηλ. χωρίς χρέωση

Με την υπογραφή Αλαφάκης

13564-8/10

ΜΟΝΩΣΕΙΣ



20 ΧΡΟΝΙΑ!

ΑΡΧΩΝ ΣΑΜΑΡΤΖΗΣ

ΤΗΛ. 23030-32054

X1968-31/10

ΓΡΑΦΕΙΟ ΣΥΝΟΙΚΕΣΕΙΩΝ,

γνωριμιών, συντροφικότητας τώρα και στη Ρόδο τηλ. για συνεννόηση 0932 - 181323

MARCH MAKING OFFICE

If you seek to meat a friend, companion, partner, contact our office in Rhodos.

Tel 0932 - 181323

Mrs Katerina

14162-3/11

Αναλαμβάνουμε πάσης φύσεως εργασίες: ΚΤΙΣΙΜΑΤΑ, ΣΟΒΑΔΕΣ, ΠΛΑΚΑΚΙΑ δαπέδου - τοίχου κ.α.

Πληρ. κ. Βασίλη Τηλ. 67131 0946 496158

14316-18/10

ΠΑΡΚΕ

Εχετε πρόβλημα με το παλαιό σας παρκέ;
Εχουμε τη λύση!
Θέλετε να τοποθετήσετε νέο παρκέ;
Είμαστε οι ειδικοί. Βερνίκια διαρκείας
Εργασία επιμελημένη
Τεχνίτες ειδικοί εξ Αθηνών

Τηλ.26584 ΣΩΤΗΡΗΣ

14318-22/10

ζητήσεις

ΖΗΤΕΙΤΑΙ βοηθός λογιστού για πλήρη απασχόληση σε λογιστικό γραφείο με τα ακόλουθα προσόντα: 1) Απόφοιτος ΙΕΚ, ΤΕΙ 2) Γνώση χειρισμού Η/Υ προγράμματος Singular 3) Τήρηση μηχανογραφημένων βιβλίων εσόδων - εξόδων. Πληρ,. τηλ. 66922 - 23263 - 69282 κιν. 0944 263852.
14278-8/10

ΖΗΤΕΙΤΑΙ πεπειραμένη κομμώτρια. Μισθός ικανοποιητικός. Τηλ. 66158.
1934-14/10

ΖΗΤΟΥΝΤΑΙ 1) κοπέλα για να εργαστεί σε καφετέρια - BAR βραδινές ώρες και 2) κοπέλα για D.J. ελληνικής μουσικής από Οκτώβριο έως Μάρτιο. Τηλ. 86883, 0937 978003.
14174-15/10

ΖΗΤΕΙΤΑΙ νέος με δίπλωμα μηχανακιού 100 c.c., για διανομές. Μισθός ικανοποιητικός. Πληρ. τηλ. 21137 (ώρες 9π.μ.-12π.μ.)
ΓΔ-10/10

ΖΗΤΕΙΤΑΙ βοηθός λογιστού για πλήρη πρωινή απασχόληση, σε λογιστικό γραφείο με τα ακόλουθα προσόντα: 1) Απόφοιτος ΙΕΚ - ΤΕΙ, 2) Γνώση χειρισμού Η/Υ προγράμματος SINGULAR, 3) Τήρηση μηχανογραφημένων βιβλίων εσόδων - εξόδων. Πληρ. τηλ. 66922 - 23263 - 64282, κιν. 0944/263852, κ. Μαλανδράκη Σταύρο
14358-17/10

ΖΗΤΕΙΤΑΙ

πολιτικός μηχανικός ή αρχιτέκτονας ή πτυχιούχος ΤΕΙ, για εργασία σε μελετητικό γραφείο.
Απαραίτητη προϋπόθεση η γνώση AUTOCAD.

Τηλ.30858 - 61244

14347-15/10

ΖΗΤΕΙΤΑΙ

νεαρός με δίπλωμα και μηχανάκι για να εργαστεί σε κατάστημα Η/Υ (ηλεκτρικών υπολογιστών), ηλικίας από 22-35 ετών.

Τηλ. 34374

14296-12/10

ΨΑΧΝΕΤΕ ΜΟΝΙΜΗ ΔΟΥΛΕΙΑ;

Ζητούνται από κεντρικό καφέ της πόλης νέοι και νέες για αποκλειστική 12μηνη απασχόληση, στη θέση της καφεμηχανής -bar.

Εμπειρία στην παραγωγή καφέδων ΑΠΑΡΑΙΤΗΤΗ

Ωράρια πρωινά - βραδυνά. Αλλοδαποί αποκλείονται.

Τηλ. 75362

κ. Γεωργίου - κα Αθανάσογλου

14285-12/10

ΖΗΤΟΥΝΤΑΙ ΜΠΟΓΙΑΤΖΗΔΕΣ

Πληροφορίες από 8.30-2.30

τηλ. 66698

X1785-15/10

ΖΗΤΟΥΝΤΑΙ

1) Χειριστής πρέσσας για οικοδομικές εργασίες και 2) Τεχνίτες, σοβατζήδες, κτίστες

Πληροφορίες 0937299914

14339-15/10

ΖΗΤΕΙΤΑΙ

νεαρή εμφανίσιμη για 12μηνη απασχόληση, σε κεντρική καφετέρια.

Τηλ. 0945-703693 και 24564

μετά τις 18.00

14047-8/10

ΖΗΤΕΙΤΑΙ

μπουζούκι - τραγούδι για συνεργασία με αρμονίστα ντουέτο.

Τηλ.22451 κον Κώστα

14073-11/10

ΑΠΟ ΤΑ ΚΑΤΑΣΤΗΜΑΤΑ ΠΑΠΠΟΥ ΖΗΤΕΙΤΑΙ

υπάλληλος γραφείου

Τηλ.24286-20127

X1905-10/10

ΠΑΡΑΝΤΑΪΣ ΠΕΥΚΟΙ ΛΙΝΔΟΣ Α.Ε. ΠΕΥΚΟΙ - ΛΙΝΔΟΣ ΖΗΤΟΥΝΤΑΙ

Από το ξενοδοχείο «PEFKI ISLANDS RESORT» ζητούνται για τη σεζόν 2001 (01/05/2001 - 31/10/2001) οι ακόλουθες ειδικότητες:

1. Προσωπικό υποδοχής
2. Βραδυνός υποδοχής
3. Μπάρμαν
4. Βοηθός σερβιτόρου
5. Προσωπικό για παρασκευή τροφών σε σνακ μπαρ
6. Καμαριέρα
7. Κηπουρός

Οι ενδιαφερόμενοι θα πρέπει να έχουνε καλή γνώση της αγγλικής γλώσσας.

Για τη συμπλήρωση των αιτήσεων θα πρέπει ο/η ενδιαφερόμενος/η να περάσει από το ξενοδοχείο πρωινές ώρες από 09.00 έως 15.00 ή από τα γραφεία μας στη Ρόδο «Γαλλίας 15 - Μαντράκι - IOANNIDIS TOURS» από 09.00 έως 13.00

Τηλέφωνο για πληροφορίες 0244/48181-83 από 09.00 έως 15.00 κ. Λάκη

14027-22/10

ΖΗΤΟΥΝΤΑΙ

ντίλερ για το μεγαλύτερο κατάλογο της ελληνικής αγοράς Christine

φθινόπωρο - χειμώνας 2000-2001

Γυναικείων -Ανδρικών -Παιδικών ρούχων - εσωρούχων, μοντέρνα, κλασικά και μεγάλα μεγέθη.

* Μεγάλα ποσοστά κέρδους
* Ετοιμοπαράδοτο εμπόρευμα
* Δειγματολόγιο δωρεάν

Ωρες λειτουργίας:

10.00π.μ. - 4.30 μ.μ.

Τηλ. 0444 - 24520
Fax 0444 - 24522

ΓΔ-30/11

ΖΗΤΟΥΝΤΑΙ ΠΩΛΗΤΡΙΕΣ

με γνώσεις αγγλικής, ευπαρουσίαστες, απόφοιτες λυκείου για τα καταστήματα Κεσίσογλου

Τηλ.24238 - 70166,

Εθελοντών Δωδεκανησίων 31

X1979-31/10

ΖΗΤΕΙΤΑΙ

ΓΙΑ ΑΓΟΡΑ ΡΕΤΙΡΕ (45-60τ.μ.) με θέα. Κατά προτίμηση μπετά ή πημιτελές.

Πληρ. στα τηλ. 39135 - 32774 κ. Ακης (7.30-13.40)

14263-8/10

KAZINO ΡΟΔΟΥ Α.Ε.

Η εταιρία Καζίνο Ρόδου Α.Ε. ζητά να προσλάβει

ΛΟΓΙΣΤΗ

Απαραίτητα προσόντα:
- Επαγγελματική εμπειρία τουλάχιστον 5 ετών
- Υποκίνηση και πρωτοβουλία
- Αριστη γνώση ΕΓΑΣ., ΚΒΣ, ΦΠΑ
- Πολύ καλή γνώση της αγγλικής γλώσσας
- Αριστη γνώση χρήσης Η/Υ

Μελλοντικές ευκαιρίες
- Η θέση προσφέρει προϋποθέσεις και ευκαιρίες εξέλιξης

X1961-8/10

Πληροφορίες:

KAZINO ΡΟΔΟΥ ΑΕ.

Διεύθυνση προσωπικού, Παπανικολάου 4, Ρόδος

Τηλ. 97530, 97531, ΔΕΥ-ΠΑΡ (09.00 - 17.00)

ΕΡΜΗΣ - TSIKKIS SECURITY

ΖΗΤΕΙ

να προσλάβει 6 άτομα (άνδρες και γυναίκες) για τη στελέχωση νέου τμήματος. Οι υποψήφιοι θα πρέπει να πληρούν τις παρακάτω προϋποθέσεις.

1. Απολυτήριο Λυκείου
2. Γνώση μιας τουλάχιστον ξένης γλώσσας

Παροχές:

1. Νόμιμες αποδοχές - ΙΚΑ
2. Σύμβαση εργασίας ενός έτους

Τηλ. 64666 μόνο απόγευμα 17.00-20.00

35246-17/10

ΖΗΤΕΙΤΑΙ μπάρμπαν

για το καφέ μπαρ

Christo's Garden

Τηλ. 34191 - 32144

14277-8/10

ΖΗΤΟΥΝΤΑΙ

από Τεχνικό Γραφείο

διπλωματούχοι μηχανικοί ΑΕΙ ή πτυχιούχοι ΤΕΙ

ειδικοτήτων ηλεκτρολόγων - μηχανολόγων.

Απαραίτητη γνώση AUTOCAD 14.

Τηλ. 66181, 66185 ώρες 9-2, 6-9

X1984-15/10

ΖΗΤΕΙΤΑΙ

ΜΗΧΑΝΟΚΙΝΗΤΑ

ΠΩΛΕΙΤΑΙ αυτοκίνητο HUDAI S. κουπέ, μοντέλο '91, καταλυτικό. Τιμή 1.000.000 δρχ. Τηλ. 35859 9π.μ. - 2.30 μ.μ.
14284-12./10

ΠΩΛΕΙΤΑΙ 1/2 άδεια Δ.Χ. ΤΑΞΙ, Mercedes 23. Τηλ. 25387
14344-15/0

ΠΩΛΕΙΤΑΙ αυτοκίνητο μάρκας OPEL για απόσυρση. Τιμή 250.000 δρχ. Τηλ. 28768
14348-15/10

ΠΩΛΕΙΤΑΙ

ALFA ROMEO 75 ΤΡΟΦΕΟ, μοντέλο '91, σε άριστη κατάσταση. Τιμή 1.000.000 δρχ.

Πληρ. τηλ. 94983 - 32083

0944836498

14457-15/10

ΠΩΛΟΥΝΤΑΙ

1) OPEL CORSA1200 c.c., τετράθυρο, με κοτσαρόρο, μοντέλο '86, με πολύ λίγα χιλιόμετρα. Τιμή 600.000 δρχ.
2) Επίσης VW GOLF του '96, καταλυτικό, με υδραυλικό τιμόνι, ηλεκτρ. παράθυρα, κεντρικό κλείδωμα, με 40.000 χλμ., σχεδόν καινούργιο, 1400 c.c.

Τηλ.63926

14355-20/10

ΠΩΛΟΥΝΤΑΙ

ΜΗΧΑΝΑΚΙΑ αυτόματα, και SUZUKI TS, λόγω ανακαινίσεως του καταστήματος

Τηλ. 29787

13798-22/10

ΖΗΤΕΙΤΑΙ

μικρός αποθηκευτικός χώρος 30τ.μ., στην περιοχή 100 Μαγαζιά.

Τηλ. 35218 - 31216

14357-20/10

ΠΩΛΟΥΝΤΑΙ

1) Αυτοκίνητο BMW 316 καταλυτικό, σε άριστη κατάσταση και σε τιμή ευκαιρίας.

2) Μηχανάκι SUZUKI FX 125 καινούργιο με 3000 χλμ. μοντέλο '99.

Τηλ. 61628
0937 173408

13862-12/10

ΠΩΛΕΙΤΑΙ

BMW 320i φουλ κάμπριο καταλυτικό μοντέλο 1991 ατρακάριστο. Αριστη κατάσταση, πολλά εξτρά, δεκτή και ανταλλαγή. Τιμή 4.100.000.

Τηλ. 0944 807951

14082-15/10

ΠΩΛΕΙΤΑΙ BMW

316, μοντέλο 1996, 46.000 χλμ., χρώμα μαύρο μεταλλικό, εργοστασιακό CLIMA, 2 airback, ραδιοκασετόφωνο, υδραυλικό τιμόνι, ABS. Τιμή 5.650.000 δρχ.

Τηλ. 70867 - 0944388800

1945-16/10

ΠΩΛΕΙΤΑΙ

TOYOTA CELIGA 1600 c.c., μοντέλο 1991, με υδραυλικό τιμόνι, πλεκ. παράθυρα, ζάντες αλουμινίου, ραδιόφωνο, καταλυτικό. Δεκτός κάθε έλεγχος.

Τηλ. (0241) 32809

X1970-31/10

ΠΩΛΟΥΝΤΑΙ

ελαφρώς μεταχειρισμένα φορτηγά αυτοκίνητα, εισαγωγής μας, επαγγελματικά και γεωργικά

1)MITSUBISHI L 300 κλειστό μακρύ
2) MITSUBISHI L 300 κλειστό κοντό
3) FORD TRANSIT κλούβα
4) FORD TRANSIT ανοικτό
5) MERCEDES MB 100 κλειστό
6) MERCEDES 309 D ανοικτό
7) MERCEDES 813 ανοικτό
8) OPEL COMBO κλειστό
9) GOLF stasion wagon
10) MERCEDES 309 ψυγείο - συντήρηση
11) VOLKSWAGEN υδρόψυκτο ψυγείο - συντήρηση
12) VOLKSWAGEN κλούβα 1600 c.c.
13) ΤΖΙΠ ISUZU TROOPER 4X4

ΠΛΗΡΟΦΟΡΙΕΣ **ΔΗΜΗΤΡΙΟΣ ΒΡΟΥΛΗΣ**

Τηλ. 62171-65171, 3ο χλμ Ρόδου Λίνδου

X1959-31/10

ΠΩΛΟΥΝΤΑΙ

ΜΟΝΟ ΑΠΟ ΤΟ ΓΡΑΦΕΙΟ ΜΑΣ

1) Διόροφη παλαιά κατοικία πλησίον Βορείου Ηπείρου (Μόντε Σμιθ), φανταστική θέα, καταπληκτική περίπτωση

2) Ρετιρέ οροφοδιαμέρισμα 130τ.μ.,σε μπετά, πλησίον Σαν Φρεγκίσκο, με πολύ ωραία θέα, πολύ καλή τιμή

3) 3όροφη κατοικία, αποτελούμενη από 100τ.μ., ο χάθε όροφος (ανεξάρτητος), λουξ κατασκευής στην καταπληκτική περιοχή πλησίον Καστελλοριζιούς

4) Διαμέρισμα έτοιμο, 3άρι σε 2όροφη κατοικία, γωνιακό, έναντι Μίρα Μάρε

5) Μαγαζί στο Μαντράκι, γωνιακό, 50τ.μ., και με άλλα πλεονεκτήματα

6) Κτήμα 4.500 τ.μ., με παλαιά οικία και με προοπτική ανέγερσης άλλων 400τ.μ. πλησίον Καστελλοριζιούς

7) Διαμέρισμα έτοιμο, 150τ.μ. πλησίον Καζίνο

8) Οικόπεδο 550τ.μ. πλησίον Θεμ. Σοφούλη με άδεια Αρχαιολογίας

9) Μονοκατοικίες στην παραλία Τριαντών, έτοιμες ή σε γιατί

10) Διαμερίσματα 2άρια, 3άρια, 4άρια, σε διάφορες περιοχές

11) Κτήματα σε όλες τις περιοχές του νησιού

12) Μαγαζί 150τ.μ. επί της οδού Κολοκοτρώνη και με υπόγειο 150τ.μ.

13) Οικόπεδα εντός πόλεως

14) Διαμέρισμα 50τ.μ. ετοιμοπαράδοτο

Ο,τιδήποτε θέλετε να πουλήσετε ή ν' αντικαταστήσετε (ιδίως διαμέρισμα,) συνεργασθείτε μαζί μας διότι διαθέτουμε την εκλεκτικότερη πελατεία με εγγύηση τη μεγάλη μας πείρα ως το παλαιότερο γραφείο που ποτέ δεν είχε κανένα πρόβλημα ή έστω και παράτονο.

Γ. ΝΕΟΦΥΤΟΥ

ΔΗΜ. ΘΕΟΔΩΡΑΚΗ 40 - ΤΗΛ. 20989 - 21434

X1974-31/10

ΠΩΛΟΥΝΤΑΙ

- Μονοκατοικίες στην Ιαλυσό, οδός Δημοκρατίας, πανταχόθεν ελεύθερες, από 120τ.μ., έως 180τ.μ., διόροφες, χωρίς υπόγειο, με οικόπεδο από 300 έως 400τ.μ., πολυτελούς κατασκευής
- Διαμερίσματα ετοιμοπαράδοτα, 3 υπνοδωματίων, 2 λουτρών, αποθήκη και θέση στάθμευσης, στην οδό Χρήστου Φέσσα, στην Ανάληψη
- Διαμερίσματα 2 υπνοδωματίων 88 έως 90τ.μ. με θέση στάθμευσης, στην οδό Χρήστου Φέσσα. Τα παραπάνω διαμερίσματα έχουν κεντρική θέρμανση και υδραυλικό ασανσέρ.
- Μεζονέτα 185τ.μ., ετοιμοπαράδοτη, διόροφη , υπόγειο, κοντά στα κτήματα Καζούλλη (άριστης κατασκευής)

ΠΛΗΡΟΦΟΡΙΕΣ

ΑΝΑΣΤΑΣΙΟΣ ΑΤΣΙΔΗΣ

ΣΤΕΦΑΝΟΥ ΚΑΖΟΥΛΗ 74 - ΡΟΔΟΣ - Τηλ. 28616, 37848

M1-31/10

X1970-31/10

ΟΙΚΟΔΟΜΙΚΕΣ-ΤΕΧΝΙΚΕΣ ΕΜΠΟΡΙΚΕΣ-ΕΠΙΧΕΙΡΗΣΕΙΣ

ΑΦΟΙ ΑΣΒΕΣΤΗ Ο.Ε.

Κ. Τσαλδάρη 26-Ρόδος

32809-74325-74326

ΠΩΛΟΥΝΤΑΙ

- ΚΑΤΑΣΤΗΜΑ 128τ.μ. και 154τ.μ. αποθήκη, επί της οδού Τσαλδάρη
- ΔΙΑΜΕΡΙΣΜΑΤΑ όλων των διαστάσεων επί της οδού Γράμμου και Θεσσαλονίκης
- ΜΕΖΟΝΕΤΕΣ 130τ.μ. με κήπο στο Κιοτάρι

ΠΩΛΟΥΝΤΑΙ

Α) ΔΙΑΜΕΡΙΣΜΑΤΑ

120τ.μ. 4άρι καινούργιο πλησίον ΠΙΚΠΑ - ΡΟΔΑ
72τ.μ. 3άρι καινούργιο μόνο 22.000.000 δρχ.
50τ.μ. 2άρι με κήπο μόνο 16.000.000 δρχ.
4άρια πολυτελούς κατασκευής πλησίον Αννης Μαρίας
3άρια καινούργια στην Ανάληψη, Ροδίνι, κέντρο πόλεως
80τ.μ. διαμέρισμα καλής κατασκευής, πλησίον Αννης Μαρίας
114τ.μ. διαμέρισμα με γκαράζ άριστης κατασκευής Αννης Μαρίας
107τ.μ. στην Ανάληψη
120τ.μ. επί της Αθηνών
110τ.μ. ισόγειο διαμέρισμα στην Ανάληψη
210τ.μ. μεζονέτα στους Χαλκίτες
80τ.μ. διαμέρισμα καλής κατασκευής, πλησίον Αννης Μαρίας
114τ.μ. διαμέρισμα με γκαράζ, άριστης κατασκευής Αννης Μαρίας
107τ.μ. στην Ανάληψη
120τ.μ. επί της Αθηνών
110τ.μ. ισόγειο διαμέρισμα στην Ανάληψη
210τ.μ. μεζονέτα στους Χαλκίτες

Β) ΜΟΝΟΚΑΤΟΙΚΙΕΣ

130τ.μ. κεραμοσκεπής με κήπο κοντά στο φυτώριο του Δήμου Ιαλυσού
140τ.μ. με 400τ.μ. κήπο, στο κέντρο της πόλεως Ρόδου και κατάλληλο για επαγγελματική χρήση
120τ.μ. ερειπωμένη με 500τ.μ. κήπο στο Δήμο Ιαλυσού
40τ.μ. με κήπο 450τ.μ. στην Ιξιά
110τ.μ. με 5.000τ.μ. αγρό στο Κανδυλί
300τ.μ. με πισίνα και 8.000τ.μ. στο Τσαΐρι

ΠΩΛΟΥΝΤΑΙ μονοκατοικίες 2όροφες, ανεξάρτητες, με κήπο και κεραμοσκεπή, των 130τ.μ. και 168τ.μ., πλέον 20τ.μ. σοφίτα. Είναι πολυτελούς κατασκευής, με ιταλικές κουζίνες, κεντρική θέρμανση, εμαγιέ πλακάκια, τζάκι, 2 WC και τουαλέτα, στον Δήμο Ιαλυσού, κοντά στο φυτώριο. Δεκτά δάνεια και ανταλλαγές με οικόπεδα ή διαμερίσματα.

Γ) ΑΓΡΟΚΤΗΜΑΤΑ

4.500τ.μ. επί της λεωφόρου στο Τσαΐρι
2.000τ.μ. επί της Ρόδου - Λίνδου οικισμός Ασγούρου
2.000τ.μ. στο δρόμο Ρόδου - Αεροδρομίου
4.000τ.μ. εις Κανδυλί με ωραία θέα
4.000τ.μ. με 22.000.000 δρχ. στο φυτώριο Κοσκινού
5.000τ.μ. πάνω στο κύμα της μεγάλης γης Ασκληπειού

Δ) ΜΕΖΟΝΕΤΑ

130τ.μ. αξίας 42.000.000 δρχ. καινούργια

Ε) ΟΙΚΟΠΕΔΑ

250τ.μ. στους Χαλκίτες
700τ.μ. και 1600τ.μ. στην Ανάληψη

ΠΩΛΕΙΤΑΙ αποθήκη 750τ.μ., εντός βιοτεχνικού κτιρίου, με φως, νερό και άλλες παροχές. Δύναται να πωληθεί και σε μικρότερα τμήματα των 100 - 200 - 300 τ.μ. Αξία, μόνο 100.000 το τ.μ.

ΠΩΛΟΥΝΤΑΙ ΤΑ ΚΑΤΩΘΙ ΑΚΙΝΗΤΑ:

- Μονοκατοικία 100τ.μ. έτοιμη για κατοίκηση, στην Παλιά Πόλη, είναι εξαιρετική ευκαιρία
- Μεζονέτα 150τ.μ. στο μαρμαροσουβά, στην Ανάληψη
- Μονοκατοικία 280τ.μ., και υπόγειο 140τ.μ. με κήπο 1200τ.μ., εντός πόλεως Ρόδου
- Αποθήκη 110τ.μ. επί της Πατρ. Αθηναγόρα
- Μεζονέτα 130τ.μ. στο Ροδίνι, αξίας 42 εκ.

ΕΜΜΑΝΟΥΗΛ ΚΡΑΝΙΔΗΣ

Μεσίτης Ασπικών Συμβάσεων

Αμερικής 50 ΡΟΔΟΣ - Τηλ. 27082 - 26476 - 0944/347405 - FAX 27101

Emailmkranidis@hol.gr

M9-31/10

ΟΙΚΟΔΟΜΙΚΕΣ ΕΠΙΧΕΙΡΗΣΕΙΣ ΔΙΑΚΟΓΕΩΡΓΙΟΥ ΚΑΛΛΙΣΤΟΣ

ΕΘΝ.ΑΝΤΙΣΤΑΣΕΩΣ 11 (πρώην Αννης Μαρίας)

ΠΩΛΗΣΕΙΣ ΔΙΑΜΕΡΙΣΜΑΤΩΝ - ΚΑΤΑΣΤΗΜΑΤΑ - ΑΠΟΘΗΚΕΣ - ΑΝΤΑΛΛΑΓΕΣ ΑΚΙΝΗΤΩΝ - ΑΓΟΡΕΣ ΟΙΚΟΠΕΔΩΝ ΑΝΑΛΑΜΒΑΝΟΥΜΕ ΑΝΤΙΠΑΡΟΧΕΣ

ΠΩΛΟΥΝΤΑΙ διαμερίσματα λουξ κατασκευής, με απεριόριστη θέα. Τα διαμερίσματα διαθέτουν θωρακισμένες πόρτες - εντοιχισμένες κουζίνες - ντουλάπες - εντοιχισμένο νιπτήρα με ντουλάπι - κεντρική θέρμανση αυτόνομη - ανοιγόμενα ανακλινόμενα κουφώματα με διπλά τζάμια, σίτες, ρολά - υδραυλικό ασανσέρ - τριφασικό ρεύμα.

Ολοι οι χώροι σπατουλαριστοί - εσωτερικές πόρτες MDF με σχέδιο

ΔΙΑΜΕΡΙΣΜΑΤΑ:

Επί της οδού Μεγ. Κων/νου - Κων/νου Παλαιολόγου:

- 50τ.μ. δυάρια
- 85τ.μ. τριάρια
- 110τ.μ. τεσσάρια

} ανά όροφο

Επί της Κων/νου Υδραίου - Στ. Κωτιάδη

- 70τ.μ. τριάρια
- 90τ.μ. τριάρια - τεσσάρια
- 110τ.μ. τεσσάρια
- 130τ.μ. τεσσάρια - πεντάρια

} ανά όροφο, με μεγάλες βεράντες, φανταστική θέα

Επί της λεωφ. Καλλιθέας - Καρακόνερο

- 50τ.μ. δυάρια
- 85τ.μ. τριάρια
- 110τ.μ. τεσσάρια

} ανά όροφο, με μεγάλες βεράντες, απεριόριστη θέα

ΚΑΤΑΣΤΗΜΑΤΑ (επί της λεωφ. Καλλιθέας - Καρακόνερο)

- 50τ.μ.
- 1000τ.μ.
- 150τ.μ.

ΙΑΤΡΕΙΑ - ΓΡΑΦΕΙΑ (επί της Μεγ. Κων/νου και Κων.Παλαιολόγου - Φώκιαλη)

- 50τ.μ.
- 100τ.μ.
- 150τ.μ.

Δάνεια όλων των ταμείων και όλων των τραπεζών

ΠΛΗΡΟΦΟΡΙΕΣ: **ΔΙΑΚΟΓΕΩΡΓΙΟΥ ΚΑΛΛΙΣΤΟΣ**

Τηλ. 78501 - 78502 - 29318

X1965-31/10

RAY KENNEL CLUB

Πωλούνται κουτάβια με εγγύηση από όλες τις ράτσες.
Με χαρτιά καθαροαιμίας, F.C.I. & TATTOO & βιβλιάριο υγείας.

ΠΡΟΣΕΧΩΣ
Κατόπιν παραγγελίας εκτελούμε και διανομές κατ' οίκον
Παραγγελίες στα τηλέφωνα 63892 - 0945 306263

ΠΑΝΣΙΟΝ
Σε χώρο 10 στρεμμάτων περιφραγμένο σε κλουβιά των 8 τ.μ. με έξτρα κλουβί ύπνου ειδικά φτιαγμένα. Μπορούμε να φιλοξενήσουμε το σκύλο σας με υπευθυνότητα και φροντίδα για όσο καιρό θέλτε.



ΑΝΑΓΓΕΛΙΑ ΓΕΝΝΑΣ
Ροτβάιλερ εκθεσιακά ημερ. γενν. 5/3/2000
Γερμανικά ποιμενικά ημερ. γενν. 14/3/200 + 19/4/2000
Ντόπερμαν, βαλκάνια Χάουτ ημερ. γεν. 21/10/1999.
ΚΟΥΡΤΣΧΑΡΤ - 5/ ΜΑΪΟΣ / 2000

ΠΩΛΟΥΝΤΑΙ
Σε χρονικά διαστήματα κυνηγόσκυλα άριστα εκπαιδευμένα για απαιτητικούς κυνηγούς.
Φύλακες και σωματοφύλακες για επιχειρήσεις και τους χώρους που θέλετε να προστατέψετε.
Στη διάθεσή σας φερμένα και από το εξωτερικό.
ΚΟΥΤΣΧΑΡΤ - ΝΤΡΑΧΤΑΡ - ΠΟΪΝΤΕΡ - ΣΕΤΤΕΡ κ.λ.π.

ΣΧΟΛΗ ΕΚΠΑΙΔΕΥΣΗΣ
Αλαφάκης Γιώργος
Διπλωματούχος εκπαίδευσης της Jugoslovenski Kinoloski Beograd.

PET SHOP: Μιχ. Πετρίδη 100. Τηλ. 63892
ΚΥΝΟΤΡΟΦΕΙΟ: Ελεούσα. Τηλ. 0246 - 98145

13967-12/10

ΝΤΕΤΕΚΤΙΒΣ ΑΘΗΝΩΝ

14349-5/11

Αναλαμβάνουμε υποθέσεις ανηλίκων, προσωπικές, οικογενειακές, εμποροβιομηχανικές
Διαθέτουμε τα καλύτερα ηλεκτρονικά σύγχρονα οπτικοακουστικά συστήματα

Εχεμύθεια 100%
Τα 30 χρόνια πείρα είναι η εγγύησή μας

ΤΗΛ. 0977632963 & 0945319796

CAN A FERRIES

KYDON TOURS — ΚΕΝΤΡΙΚΟ ΠΡΑΚΤΟΡΕΙΟ PORT AGENT

ΔΡΟΜΟΛΟΓΙΑ

μέχρι 31/10/2000

F/B MARINA – F/B MILENA

ΕΝΑΛΛΑΞ κάθε μέρα
από ΡΟΔΟ και ΠΕΙΡΑΙΑ

Από Ρόδο:
Δευτέρα 10.00 Ρόδο - Σύμη - Ρόδο
16.00 Ρόδο - Κω - Κάλυμνο - Πειραιά
Τρίτη 16.00 Ρόδο - Κω - Κάλυμνο - Πειραιά
Τετάρτη 16.00 Ρόδο - Κω - Κάλυμνο - Πειραιά
Πέμπτη 16.00 Ρόδο - Κω - Κάλυμνο - Πειραιά
Παρασκευή 16.00 Ρόδο - Κω - Κάλυμνο - Πειραιά
Σάββατο 16.00 Ρόδο - Κω - Κάλυμνο - Πειραιά
Κυριακή 16.00 Ρόδο - Κω - Κάλυμνο - Πειραιά
• *Αφιξη στον Πειραιά 07.30 το πρωί*

Από Πειραιά:
Δευτέρα Πειραιά - Κάλυμνο - Κω - Ρόδο
Τρίτη Πειραιά - Κάλυμνο - Κω - Ρόδο
Τετάρτη Πειραιά - Κάλυμνο - Κω - Ρόδο
Πέμπτη Πειραιά - Κάλυμνο - Κω - Ρόδο
Παρασκευή Πειραιά - Κάλυμνο - Κω - Ρόδο
Σάββατο Πειραιά - Κάλυμνο - Κω - Ρόδο
Κυριακή Πειραιά - Κάλυμνο - Κω - Ρόδο
• *Αφιξη στη Ρόδο 07.30*

F/B MILENA

Δρομολόγια σταματούν μέχρι νεωτέρας

Εκτακτα

☞ **F/B MILENA:**
Σάββατο 16/9 10.00 Ρόδο - Σύμη - Ρόδο
☞ **F/B MARINA:**
Κυριακή 17/9 07.30 Ρόδο - Καστελλόριζο - Ρόδο

Καλά σας ταξίδια

ΕΙΣΙΤΗΡΙΑ - ΠΛΗΡΟΦΟΡΙΕΣ στο
ΠΡΑΚΤΟΡΕΙΟ ΚΥΔΩΝ
Τηλ. 23.000 - 27900 - 75268 - 24265 - 27722

M28-31/10

Βρέθηκαν 32 ονόματα αρχαίων Ροδίων μεγάλων αθλητών

ΜΕΓΙΣΤΟΣ ΚΑΙ ΚΑΛΛΙΣΤΟΣ Ο ΙΑΛΥΣΙΟΣ ΔΙΑΓΟΡΑΣ

Γράφει ο Θεοφάνης Μπογιάννος

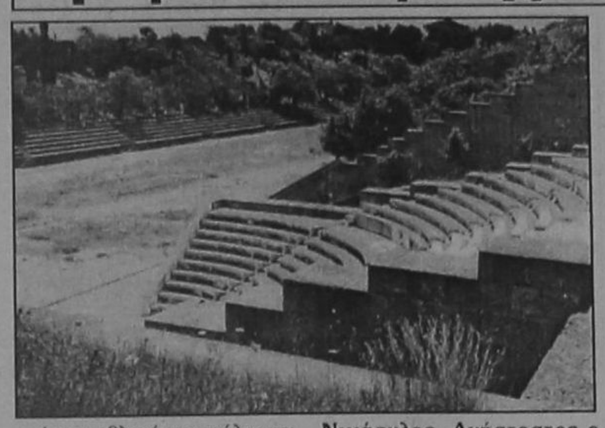

Οι Ολυμπιακοί αγώνες, ενεφάνησαν στην Ελλάδα, στην Ολυμπία, το έτος 776 π.Χ. και θάμπωσαν την Οικουμένη με τα ζωοποιά, δημοκρατικά και αιώνια ιδανικά τους.

Κάθε πόλη στην αρχαία Ελλάδα ήταν και ένα κράτος και κάθε κράτος διέθετε **Νομοθέτης, άρχοντες, ιερά, μνημεία, στάδια, ωδεία, γυμναστήρια, ναούς** και **πρυτανεία, αγάλματα, βωμούς, θυσιαστήρια, λιμάνια, νεώρια, νεωλκεία και παντοειδή δημόσια οικήματα.**

Η Ρόδος μας, ως νησί και πόλη, έχει διαπρέψει μέσα στους αιώνες και μέσα στους αγώνες. Οπως μας διηγούνται και μας αναφέρουν οι αρχαίοι ιστορικοί και συγγραφείς, περιηγητές και φιλόσοφοι, η Ρόδος είχε τους περισσότερους και καλύτερους αθλητές, όλης της Ελλάδος. Πρώτος και καλύτερος, ανίκητος στην πυγμή και με θεϊκό κάλλος στη μορφή, ήταν ο **ημίθεος Διαγόρας**, πύκτης από το κράτος της Ιαλυσού.

Στην Ολυμπία, κάτω από το χώμα και τη λήθη, εντοπίστηκαν πολλά ονόματα Ροδίων αθλητών. Βρέθηκαν κυρίως βάθρα αγαλμάτων όπου αναφέρονται ονόματα αθλητών της πόλης και του νησιού μας.

Μέχρι σήμερα έχουν εντοπιστεί τουλάχιστον **32 ονόματα μεγάλων αθλητών της Ολυμπίας**, και των άλλων αθλητικών χώρων, όπου ετελούντο μεγάλοι αθλητικοί αγώνες, όπως στα Νέμεα, στα Ισθμια και τους Δελφούς.

Αναφέρουμε, συνοπτικά, τα ονόματα των μεγάλων αυτών αθλητών: **Διαγόρας, Δαμάγητος, Ακουσίλαος, Δωριέας, Ευκλής, Πεισίροδος, Λεωνίδας, Αριστομένης, Μικίνας, Κάλλιππος, Κλειτόστρατος, Δωρόθεος, Νικάσυλος, Αγήστρατος ο Λίνδιος, Νικαγόρας ο Λίνδιος, Θεόπροπος, Αντίλοχος Μηνοδώρου, Ευκλής Νικάτορος, Κόμων Ακέστορος, Αριστόλας, Θεαίτητος, Τελευτίας, Κύδνος, Αλεξις, Λυσίστρατος, Θεόμναστος, Καλλίστρατος, Διονύσιος, Τιμοκρέων, Νικάσυλος, Φιλόστρατος, Κασμύλος και άλλοι πολλοί, ων τα ονόματα γνωρίζει ο Θεός και τα ελληνικά ιδανικά...**

Πολλά ονόματα μεγάλων Ροδίων αθλητών, έχουν χαθεί για πάντα. Στην Ολυμπία υπάρχει μέχρι σήμερα ένας **Κατάλογος Ροδίων Αθλητών**, που είναι ο μεγαλύτερος όλης της Ελλάδος!

Η Ρόδος, ως πόλη και νησί, με Δήμους δυνατούς και λαό πολιτισμένο, είχε στάδια πολλά, γυμναστές και γυμνασίαρχους, αλυτάρχες και παιδοτρίβες πολλούς και ικανούς, έτσι το νησάκι μας ήρθε πρώτο στον αθλητισμό και ελληνισμό...

Πολλοί μαθητές και εξαίρετοι εκπαιδευτικοί, συχνά μας ρωτούν: τί άθλημα έκανε ο Διαγόρας ο Ιαλύσιος; Ηταν **πύκτης**, δηλαδή πυγμάχος ανίκητος.

Νίκησε παντού και πάντα, και δεν νικήθηκε ποτέ, γι' αυτό και οι Ελληνες δεν τον αποκαλούσαν αθλητή, αλλά περιοδονίκη, που σημαίνει αθλητής ανίκητος και άτρωτος.

Ο Διαγόρας που πέθανε μέσα στο Στάδιο της Ολυμπίας το έτος 448 π.Χ. είχε και τέσσερα παιδιά: τον Δαμάγητο, Ακουσίλαο, Δωριέα και την πανέμορφη Καλλιπάτειρα. Ο Διαγόρας ήταν πολύ ψηλός, πελώριο τον αποκαλεί ο Πίνδαρος και έγραψε ένα ποίημα αφιερωμένο στον Ροδίτη πυγμάχο...

Το στάδιο της Ρόδου που υπάρχει σήμερα είναι του δεύτερου αιώνα π.Χ. και μέχρι το 1916 ήταν άγνωστο και μισοκατεστραμμένο.

Για τους αθλητές αυτούς και το ελληνικό πνεύμα, εμείς οι γνήσιοι Ροδίτες οφείλουμε να έχουμε θάμβος και αίνο για τους αρχαίους αθλητές της Ρόδου και γέρας για τον ουρανομήκη ελληνικό, στεφανοφόρο και ζήδωρο ελληνικό αθλητισμό.

ΓΕΡΜΑΝΙΚΑ

ΚΑΘΗΓΗΤΡΙΑ ΓΕΡΜΑΝΙΚΩΝ
ΠΤΥΧΙΟΥΧΟΣ *ΓΕΡΜΑΝΙΚΗΣ ΦΙΛΟΛΟΓΙΑΣ*
ΠΑΝ/ΜΙΟΥ ΜΟΝΑΧΟΥ
ΠΑΡΑΔΙΔΕΙ ΜΑΘΗΜΑΤΑ
ΤΗΛ: 69380, 62887, 0937780713

13832-8/10

ΠΡΟΤΥΠΟ ΚΟΜΜΩΤΗΡΙΟ Μ.Π.

ΓΝΩΣΤΟΠΟΙΗΣΗ

Σας γνωστοποιούμε ότι η κομμώτρια ΜΑΡΙΑ Πάχου ΤΣΑΓΓΑΡΗ, θα εργάζεται πλέον στο δικό της χώρο (Πρότυπο κομμωτήριο Μ.Π.), **28ης Οκτωβρίου 21, τηλ. 38815**, πάνω από τον αξονικό τομογράφο.

Ωρες λειτουργίας
Δευτέρα–Παρασκευή
2–8 μ.μ.
Σάββατο
10 π.μ.– 8 μ.μ.



1432-10/11

manos centers

ΕΙΔΙΚΕΣ ΤΙΜΕΣ ΓΙΑ ΑΤΟΜΙΚΑ ΤΑΞΙΔΙΑ
***
ΚΡΟΥΑΖΙΕΡΕΣ
***
ΟΜΑΔΙΚΑ ΤΑΞΙΔΙΑ
&
ΠΤΗΣΕΙΣ ΤΣΑΡΤΕΡ ΑΓΓΛΙΑ-Ρόδο
Τιμή από 65,000 ΔΡΧ
&
ΠΤΗΣΕΙΣ ΤΣΑΡΤΕΡ απο Ρόδο για:

ΑΓΓΛΙΑ	ΣΚΟΤΙΑ	ΙΡΛΑΝΔΙΑ	ΙΤΑΛΙΑ
ΒΡΥΞΕΛΕΣ	ΓΑΛΛΙΑ	ΓΕΡΜΑΝΙΑ	ΕΛΒΕΤΙΑ
ΟΛΛΑΝΔΙΑ	ΑΥΣΤΡΙΑ	ΝΟΡΒΗΓΙΑ	ΣΟΥΗΔΙΑ

Τιμή από 27,000 ΔΡΧ!
&
ΑΕΡΟΠΟΡΙΚΑ ΕΙΣΙΤΗΡΙΑ ΓΙΑ ΟΛΟΥΣ ΤΟΥΣ ΠΡΟΟΡΙΣΜΟΥΣ
• Οι τιμές δεν περιλαμβάνουν φόρους αεροδρομίου
****
ΠΡΑΚΤΟΡΕΙΟ ΓΕΝΙΚΟΥ ΤΟΥΡΙΣΜΟΥ
ΧΑΤΖΗΛΑΖΑΡΟΥ ΣΤΑΜΑΤΗΣ
manos centers
ΤΗΛ: 25400

X 1978 - 31/10



ΣΑΒΒΑΪΔΗΣ ΠΑΝ. & ΣΙΑ ΟΕ (ALTA LINEA)
Λίνδου 107. Τηλ. 35586 - 74645

X.1986-31/10

VANIK TOURS

ΓΙΑΝΝΗΣ και ΣΕΒΑ ΒΑΛΣΑΜΙΔΗ
VANIK σημαίνει ΑΛΗΘΕΙΑ
ΑΚΤΗ ΚΑΝΑΡΗ 17, ΨΑΡΟΠΟΥΛΑ - ΑΝΕΤΟ ΠΑΡΚΙΝΓΚ
Ανοικτά: ΔΕ-ΣΑ 08.30 - 14.00 & 16.00 - 20.30
Τηλ. 35191, 37621 κινητό: 0945 798148 , FAX 29532

Το γραφείο μας πάντα πρώτο σε κρατήσεις ξενοδοχείων εξασφάλισε και σας προσφέρει καταπληκτικές τιμές για τα παρακάτω ξενοδοχεία σε ΠΑΚΕΤΑ (έκδοση εισιτηρίων R/T) από 1/4-31/10/2000

1ον HOTEL ELECTRA Ερμού Σύνταγμα	A΄ SUPERIOR		
Μονόκλινο	δρχ.	29.800	
Δίκλινο	»	35.800	
Τρίκλινο	»	42.300	
2ον HOTEL PARTHENON Σύνταγμα	A΄ SUPERIOR		
Μονόκλινο	δρχ.	22.000	
Δίκλινο	»	25.000	
Τρίκλινο	»	35.000	
3ον HOTEL PRESIDENT Λεωφόρος Κηφισίας	A΄ Κατηγορίας		
Μονόκλινο	δρχ.	11.500	
Δίκλινο για μονόκλινο	»	12.500	
Δίκλινο	»	15.000	
Τρίκλινο	»	19.000	
4ον HOTEL ASTOR Σύνταγμα	A΄ Κατηγορίας		
Μονόκλινο	δρχ.	16.000	
Δίκλινο	»	21.000	
Τρίκλινο	»	26.000	
5ον HOTEL RIVA Περιοχή HILTON	A΄ Κατηγορίας		
Μονόκλινο	δρχ.	19.000	
Δίκλινο	»	21.000	
Τρίκλινο	»	29.000	
6ον HOTEL ATHENIAN INN Κολωνάκι, Βουκουρεστίου	B΄ SUPERIOR		
Μονόκλινο	δρχ.	19.500	
Δίκλινο	»	29.000	
Τρίκλινο	»	37.000	
7ον HOTEL ELLINIS Ωδείο, λεωφ. Συγγρού	B΄ SUPERIOR		
Μονόκλινο	δρχ.	12.000	
Δίκλινο	»	17.000	
Τρίκλινο	»	20.000	
8ον HOTEL ATHENS CYPRIA Σύνταγμα, Διομιας	B΄ SUPERIOR		
Μονόκλινο	δρχ.	18.000	
Δίκλινο	»	24.000	
Τρίκλινο	»	31.000	
9ον HOTEL LONDON Γλυφάδα, Ανατολ. - Δυτ. Αεροδρόμιο	B΄ Κατηγορίας		
Μονόκλινο	δρχ.	12.000	
Δίκλινο	»	15.000	
Τρίκλινο	»	18.000	
10ον HOTEL EGNATIA Θεσσαλονίκη Κέντρο - καινούριο	B΄ Κατηγορίας		
Μονόκλινο	δρχ.	18.000	
Δίκλινο	»	22.000	
Τρίκλινο	»	26.000	

* Τα παραπάνω ξενοδοχεία διαθέτουν T.V. σε όλα τα δωμάτια
* Στις παραπάνω τιμές συμπεριλαμβάνεται πρωινό σε μπουφέ
* Ακόμη σε μας θα βρείτε αεροπορικά και ατμοπλοϊκά εισιτήρια όλων των εταιρειών.

X.1960-31/10

ΠΡΑΚΤΟΡΕΙΟ ΤΑΞΙΔΙΩΝ ΣΑΒΒΑΣ ΣΑΗΣ

Με την ευκαιρία της λειτουργίας του **νέου** μας πρακτορείου στην οδό ΤΑΡΠΟΝ ΣΠΡΙΓΚΣ 42 δίπλα στην Τράπεζα Πίστεως

ΠΡΟΣΦΕΡΟΥΜΕ
τα φθηνότερα αεροπορικά εισιτήρια για όλο τον κόσμο με όλες τις αεροπορικές πτήσεις

ΠΡΟΣΟΧΗ: ΠΛΗΡΟΦΟΡΙΕΣ ΔΕΝ ΔΙΔΟΝΤΑΙ ΑΠΟ ΤΟ ΤΗΛΕΦΩΝΟ ΜΟΝΟ ΠΡΟΣΩΠΙΚΗ ΠΑΡΟΥΣΙΑ ΣΑΣ

Ακόμη:
- Σας παίρνουμε ΒΙΖΑ επισκέπτου για ΑΜΕΡΙΚΗ σε μία εβδομάδα
- ΒΙΖΑ επισκέπτου για ΑΥΣΤΡΑΛΙΑ σε μία μέρα
- Εκδοση διαβατηρίων
- Εκδοση αδειών αυτοκινήτων

ΞΕΝΟΔΟΧΕΙΑ ΣΤΗΝ ΑΘΗΝΑ

PRESIDENT Α΄ Κατηγορίας Λεωφόρος Κηφησίας			
Μονόκλινο	δρχ.	11.500 με πρωινό έως 31/10	
Δίκλινο για μονόκλινο	»	12.500 » » »	
Δίκλινο	»	15.000 » » »	
Τρίκλινο	»	19.000 » » »	
ESPERIA HOTEL Α΄ Κατηγορίας Σταδίου 22		έως 31/10	
Μονόκλινο	δρχ.	24.500 » »	
Δίκλινο	»	28.000 » »	
Τρίκλινο	»	33.000 » »	
ELECTRA HOTEL Α΄ Κατηγορίας Ερμού 5			
Μονόκλινο	δρχ.	29.800 με πρωινό έως 31/10	
Δίκλινο	»	35.800 » » »	
Τρίκλινο	»	42.300 » » »	
TITANIA HOTEL Πανεπιστημίου 52 (Σύνταγμα Ομόνοια)			
Μονόκλινο δρχ.	με αμερικάνικο πρωινό 25.000	έως 31/10	
Δίκλινο »	» »	32.000 » »	
Τρίκλινο »	» »	36.000 » »	
DORIA HOTEL Β΄ Κατηγορίας Πειραιώς 15-17 (κοντά στην Ομόνοια)			
Μονόκλινο	δρχ.	14.500 με πρωινό έως 31/10	
Δίκλινο	»	18.500 » » »	
Τρίκλινο	»	25.000 » » »	
RIVA HOTEL Α΄ Κατηγορίας SUPERIOR Μιχαλακοπούλου (HILTON)			
Μονόκλινο	δρχ.	19.000 με πρωινό έως 31/10	
Δίκλινο	»	21.000 » » »	
Τρίκλινο	»	29.000 » » »	
ALBATROS HOTEL Β΄ Κατηγορίας δίπλα στο δυτικό αεροδρόμιο			
Μονόκλινο	δρχ.	11.500 με πρωινό	
Δίκλινο	»	18.500 »	
Τρίκλινο	»	22.500 »	
ALEXANDROS Α΄ Κατηγορίας περιοχή HILTON			
Μονόκλινο	δρχ.	19.000 έως 31/10	
Δίκλινο	»	23.000 » »	
Τρίκλινο	»	31.000 » »	
CHRISTINA Β΄ Κατηγορίας περιοχή FIX			
Μονόκλινο	δρχ.	18.000 έως 31/10	
Δίκλινο	»	20.000 » »	
Τρίκλινο	»	27.500 » »	
PARTHENON Α΄ Κατηγορίας περιοχή Μακρυγιάννη			
Μονόκλινο	δρχ.	22.000 με πρωινό έως 31/10	
Δίκλινο	»	25.000 » » »	
Τρίκλινο	»	35.500 » » »	
ΧΑΝΔΡΗΣ Κατηγορίας LUX Συγγρού 385			
Μονόκλινο SUPERIOR	δρχ.	37.000 χωρίς πρωινό έως 31/12	
Δίκλινο SUPERIOR	»	37.000 » » »	
STANLEY Β΄ Κατηγορία Σύνταγμα			
Μονόκλινο	δρχ.	19.000 με πρωινό έως 31/10	
Δίκλινο	»	26.000 » » »	
Τρίκλινο	»	32.000 » » »	
SEA VIEW στη Γλυφάδα			
Μονόκλινο	δρχ.	15.500 με πρωινό έως 31/5	
Δίκλινο	»	19.000 » » »	
Τρίκλινο	»	23.000 » » »	
SARONIKOS δίπλα στο Στάδιο Ειρήνης και Φιλίας			
Μονόκλινο	δρχ.	12.500 με πρωινό έως 31/5	
Δίκλινο	»	15.000 » » »	
Τρίκλινο	»	18.500 » » »	
ASTOR Σύνταγμα			
Μονόκλινο	δρχ.	16.000 με πρωινό έως 31/10	
Δίκλινο	»	21.000 » » »	
Τρίκλινο	»	26.000 » » »	
GRAND HOTEL Β΄ Κατηγορίας Πατησίων & Βερανζέρου 10			
Μονόκλινο	δρχ.	13.000 με πρωινό έως 31/10	
Δίκλινο	»	18.000 » » »	
Τρίκλινο	»	24.000 » » »	
ΒΕΡΓΙΝΑ Β΄ Κατηγορίας ΘΕΣ/ΚΗ (κεντρικό)			
Μονόκλινο	δρχ.	19.000 με πρωινό έως 31/8	
Δίκλινο	»	24.000 » » »	
Τρίκλινο	»	26.500 » » »	

ΣΑΣ ΣΥΜΦΕΡΕΙ ΠΡΙΝ ΚΑΕΙΣΕΤΕ ΟΠΟΥΔΗΠΟΤΕ ΝΑ ΜΑΣ ΕΠΙΣΚΕΦΘΕΙΤΕ

ΠΡΑΚΤΟΡΕΙΟ ΤΑΞΙΔΙΩΝ
ΣΑΒΒΑΣ ΣΑΗΣ
ΤΑΡΠΟΝ ΣΠΡΙΓΚΣ 42 δίπλα στην Τράπεζα Πίστεως Τηλ. 39781-3

M23-31/10

ΠΑΙΔΑΓΩΓΙΚΟ ΕΡΓΑΣΤΗΡΙ ΤΕΧΝΗΣ

ΛΟΓΟΤΕΧΝΙΚΟ ΕΡΓΑΣΤΗΡΙ για παιδιά 8-12 χρ.
Μέσα από μορφές τέχνης
(Εικαστικά, Θέατρο, Μουσική κ.α.)



Τα παιδιά μέσα από παιχνίδια, ασκήσεις φαντασίας, ανάπτυξης της δημιουργικότητας, συγκέντρωσης, χαλάρωσης κ.α. θα οδηγηθούν από τον Προφορικό στο Γραπτό λόγο, θα ευαισθητοποιηθούν στην Τέχνη του Λόγου, θα εκφραστούν και θα επικοινωνήσουν.
Θα τους δοθεί η ευκαιρία μέσα από συζητήσεις και ποικίλες δημιουργικές δραστηριότητες να γνωρίσουν σημαντικά έργα Ελλήνων και ξένων λογοτεχνών. Θα συνθέσουν τις δικές τους ιστορίες, θα γράψουν άρθρα, διαφημίσεις, αγγελίες, συνεντεύξεις, παραμύθια, ποιήματα κ.λ.π.
Το Γραπτό λόγο θα τον πλαισιώσουν με άλλες μορφές Τέχνης όπως Εικαστικά (εικονογράφηση των κειμένων τους κ.α.) Κατασκευές, Μουσική κ.λ.π.
Στο τέλος των συναντήσεων θα γίνει Έκθεση των έργων των μικρών δημιουργών.

Υπεύθυνη: **Μερσίνη Λεγκούδια-Σακελλαρίδου**, εκπαιδευτικός, ειδικευμένη στη Θεατρική Αγωγή.
Πληροφορίες : Τηλ: 78.100

14223-15/10

Η ναυτιλιακή εταιρία Βερνίκος

ΕΠΕΚΤΕΙΝΕΤΑΙ ΣΤΗΝ ΑΕΡΟΠΟΡΙΑ

ΔΡΟΜΟΛΟΓΙΑ ΠΡΟΣ ΤΗ ΡΟΔΟ ΚΑΙ ΤΗΝ ΚΩ

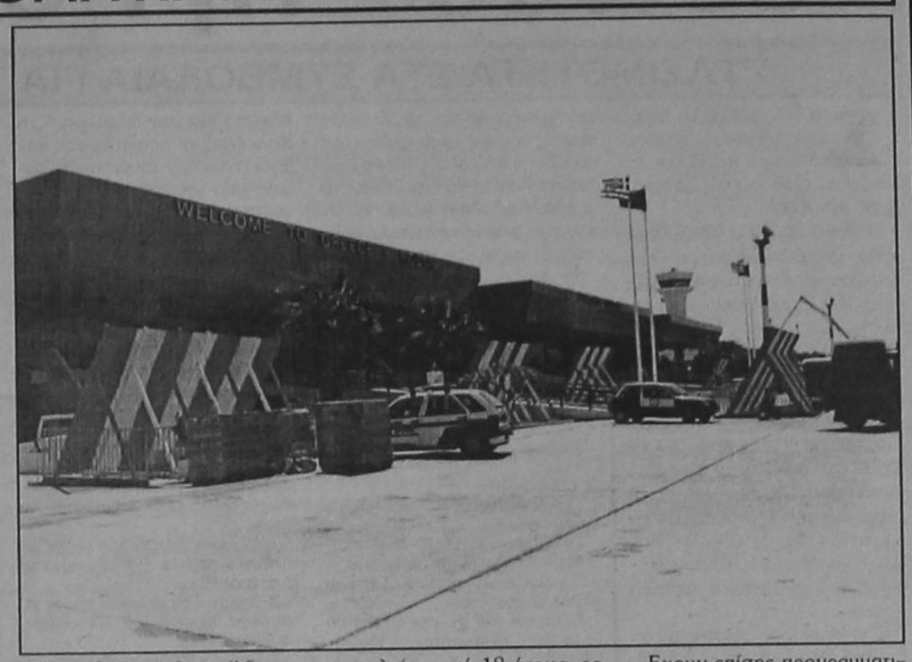

Η εταιρία Βερνίκος Κότερα Ναυτιλιακή επεκτείνεται και στο χώρο των αεροπορικών μεταφορών με την εξαγορά του 100% της αεροπορικής εταιρίας KAL έναντι 2,1 δισ. δρχ. Η KAL εξυπηρετεί τη νησιωτική κυρίως χώρα από το αεροδρόμιο του Ελληνικού με την μεταφορά ελαφρών φορτίων.

Η εταιρία πρόσφατα απέκτησε άδεια αυτοεξυπηρέτησης (self-handling) και στο νέο αεροδρόμιο των Σπάτων. Ο κύκλος εργασιών της για το 2000 σύμφωνα με εκτιμήσεις θα ανέλθει σε 1,25 δισ. δρχ. με καθαρά κέρδη 100 εκατ. δρχ. Για το 2001 ο τζίρος εκτιμάται σε 1,65 δισ. δρχ. και τα κέρδη σε 300 εκατ. δρχ.

Οπως επισημαίνει η διοίκηση της Βερνίκος, η εξαγορά γίνεται στο πλαίσιο του στρατηγικού σχεδιασμού της για τη μετεξέλιξή της σε εταιρία συμμετοχών με έμφαση στο θαλάσσιο τουρισμό, τις αερομεταφορές και τη ναυτιλία. Στόχος της είναι να επεκτείνει την εξαγορασθείσα αεροπορική εταιρία στη Μέση Ανατολή και τα Βαλκάνια.

Η KAL μετονομάζεται σε Βερνίκος Αεροπλοΐα Α.Ε., με τον εμπορικό τίτλο VER-AVIA. Το προσωπικό της εταιρίας ανέρχεται σε 60 άτομα, εκ των οποίων το ιπτάμενο προσωπικό αποτελείται από 18 άτομα, το τεχνικό προσωπικό συντήρησης από 12, το προσωπικό εδάφους από 22, το δε Διοικητικό και γενικών καθηκόντων από 8. Η VER-AVIA προσφέρει τις υπηρεσίες της σε εταιρίες του κλάδου των ταχυμεταφορών.

Η εταιρία διαχειρίζεται σήμερα 4 αεροπλάνα, εκτελώντας 13 πτήσεις ημερησίως, μεταξύ των οποίων 3 στο Ηράκλειο Κρήτης, 2 στη Ρόδο, 2 στην Κω καθώς και στη Θεσσαλονίκη, τη Μύκονο, τη Σύρο, τη Μυτιλήνη, τη Σάμο και τη Λάρνακα.

Εχουν επίσης προγραμματιστεί δρομολόγια για τα αεροδρόμια της Πάρου, της Νάξου, της Χίου και της Σαντορίνης. Επιπλέον έχει αποκτήσει άδεια προσγείωσης για τα Τίρανα και το Βελιγράδι.

Η άδεια αυτοεξυπηρέτησης (self-handling) ισχύει, εκτός από τα αεροδρόμια του Ελληνικού και των Σπάτων, όπως αναφέρθηκε παραπάνω, και για τα αεροδρόμια του Ηρακλείου Κρήτης, Ρόδου, Μυκόνου, Σύρου, Πάρου, Νάξου και μερικώς για τη Λάρνακα.

ΠΡΑΚΤΟΡΕΙΟ ΤΑΞΙΔΙΩΝ

ΣΑΒΒΑΣ ΣΑΗΣ

9ήμερη εκδρομή

ΑΡΑΧΩΒΑ - ΝΑΥΠΑΚΤΟ - ΛΕΥΚΑΔΑ - ΚΕΡΚΥΡΑ - ΙΩΑΝΝΙΝΑ - ΜΕΤΣΟΒΟ - ΚΑΛΑΜΠΑΚΑ - ΜΕΤΕΩΡΑ - ΚΑΜΕΝΑ ΒΟΥΡΛΑ - ΑΙΔΗΨΟ - ΑΓ. ΙΩΑΝΝΗ ΤΟΝ ΡΩΣΣΟ - ΧΑΛΚΙΔΑ

Από 4/11 έως 13/11

Μια εκδρομή όνειρο: ΜΗΝ ΤΗ ΧΑΣΕΤΕ

Αναλυτικό πρόγραμμα στο ΠΡΑΚΤΟΡΕΙΟ ΤΑΞΙΔΙΩΝ

ΣΑΒΒΑ ΣΑΗ

Τάρπον Σπριγκς 42 Δίπλα στην ΠΙΣΤΕΩΣ

Τηλ.. 39781 - 3 - Ρόδος

M15-3/11



ΑΕΡΟΛΕΣΧΗ ΡΟΔΟΥ — **RHODOS AEROCLUB**
T.Θ. 103 - Τ.Κ. 851 00 ΡΟΔΟΣ — P.O. BOX 103 - GR 851 00 RHODOS

ΣΧΟΛΗ ΧΕΙΡΙΣΤΩΝ ΑΕΡΟΣΚΑΦΩΝ

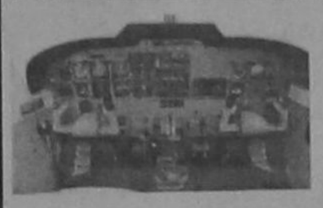

Έναρξη μαθημάτων τον Οκτώβριο

Η Σχολή δέχεται αιτήσεις για την νέα εκπαιδευτική σειρά !!!

(Θα τηρηθεί σειρά προτεραιότητας)

X.14213-8/10

ΤΗΛ: 0241-78970 & 0977683431 ΦΑΧ: 0241-78970



Η εμπειρία μας και η αφοσίωση στη λεπτομέρεια αποτελούν εγγύηση για την απόλυτη επιτυχία ώστε να μείνουν ανεξίτηλες στη μνήμη τη δική σας και των καλεσμένων σας.....

ΧΟΡΟΕΣΠΕΡΙΔΕΣ - ΓΑΜΟΙ - CATERING - ΠΑΙΔΙΚΑ ΠΑΡΤΥ



ΞΕΝΟΔΟΧΕΙΟ SOFITEL CAPSIS ΡΟΔΟΥ
Για Πληροφορίες: 25-015 & 20919 (09.00 - 17.00)

CAPSIS Conference Centers & Resort Hotels

X.1977-31/10



ΕΛΛΗΝΙΚΗ ΔΗΜΟΚΡΑΤΙΑ
ΠΕΡΙΦΕΡΕΙΑ Ν. ΑΙΓΑΙΟΥ
ΝΟΜΟΣ ΔΩΔΕΚΑΝΗΣΟΥ
ΔΗΜΟΣ ΚΑΛΛΙΘΕΑΣ
ΟΡΘΗ ΕΠΑΝΑΛΗΨΗ

Ο Δήμαρχος Καλλιθέας έχοντας υπόψη

1) Τις διατάξεις του Ν. 2623/1998 (ΦΕΚ 139/26-6-1998 Τ.Α) του υπουργείου Εσωτερικών με θέμα «Ανασύνταξη των εκλογικών καταλόγων, οργάνωση και άσκηση του εκλογικού δικαιώματος, εκσυγχρονισμός της εκλογικής διαδικασίας και άλλες διατάξεις».

2) Την υπ' αριθ. 10/2000 εγκύκλιο αρ. πρωτ. 6068/22-2-2000 του υπουργείου Εσωτερικών με θέμα: Οδηγίες για τον καθορισμό των εκλογικών διαμερισμάτων και τη διαδικασία κατάταξης των εκλογέων σ' αυτά

3) Την υπ' αριθμ. πρωτ. 5924/2000 απόφαση της Νομαρχιακής Αυτοδιοίκησης Δωδεκανήσου έχουν καθορισθεί τα εκλογικά διαμερίσματα του Δήμου Καλλιθέας και πρόκειται να γίνει η κατάταξη των εκλογέων σ' αυτά

Προσκαλεί

Τους εγγεγραμμένους στα Δημοτολόγια του Δήμου Καλλιθέας (Δημότες Καλυθιών-Κοσκινού-Ψίνθου) μέχρι 10-10-2000 για να δηλώσουν τη δ/νση κατοικίας τους, προκειμένου να καταταγούν στο ανάλογο διαμέρισμα και στο εξής οι εκλογείς να ψηφίζουν στο πλησιέστερο προς την κατοικία τους εκλογικό τμήμα, προσκομίζοντας την αστυνομική τους ταυτότητα.

Οσοι εκλογείς δεν παρουσιαστούν μέχρι και την παραπάνω ημερομηνία (10-10-2000) στο αρμόδιο γραφείο του Δήμου Καλλιθέας για να δηλώσουν την τελευταία δ/νση κατοικίας τους, θα καταταγούν στα εκλογικά διαμερίσματα από το Δήμαρχο σύμφωνα με τα στοιχεία του Δημοτολογίου (παλαιά διεύθυνση, κλπ).

Ο Δήμαρχος
Γιάννης Ιατρίδης

X.Λ8/10

ΨΥΧΟΕΡΕΥΝΗΤΡΙΑ

ΚΡΗΤΙΚΟΥ ΒΑΣΙΛΕΙΑ

Προβλέψεις για το μέλλον ικανοποιητικές.

Βοήθεια για κάθε θέμα που σας απασχολεί με κάθε εχεμύθεια



ΟΜΗΡΟΥ 65 Π. ΠΟΛΗ Τηλ. 74440 - 67602, 0972157586, 8-1π.μ. — 4-8μ.μ.

T34956-12/10

ΚΛΙΜΑΤΙΣΤΙΚΑ

PANASONIC

ΙΑΠΩΝΙΑΣ

9.000 και 12.000 BTU

Παράδοση - Τοποθέτηση

... ΣΗΜΕΡΑ

EXPERT ΚΩΣΤΑΡΙΔΗΣ

ΚΑΝΑΔΑ 12 - Τηλ. 22325 - 20874

X.1981-31/10

Alhambra Travel

ΑΛΕΞ. ΠΑΠΑΓΟΥ 23 Τηλ. 25698-37052

Μεγάλη εκδρομή στο Αυτοκρατορικό

ΜΑΡΟΚΟ

10-17 Νοεμβρίου 2000

Με το τέλος της θερινής περιόδου σας δίνουμε την ευκαιρία ενός ονειρεμένου ταξιδιού στη Βορειοδυτική Αφρική στο ξακουστό ΜΑΡΟΚΟ με ALITALIA μέσω ΜΙΛΑΝΟΥ.

CASABLANCA - RABAT - MEKNES - FEZ - MARACHES

Αεροπορικά εισιτήρια Αθήνα - Casablanca - Αθήνα
Ξενοδοχεία 5 αστέρων με ημιδιατροφή
Μεταφορές από / προς αεροδρόμιο Casablanca
Εκδρομές
Είσοδος στα επισκεπτόμενα αξιοθέατα
Ασάλειες ταξιδιού
Αρχηγός γραφείου
Τοπικός ξεναγός

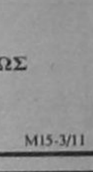

Η εκδρομή συνδυάζεται με τη συμμετοχή του Πολιτιστικού Συλλόγου Γυναικών Ρόδου στο Παμμεσογειακό Συνέδριο Γυναικών που γίνεται στο Μαρόκο στην πόλη KOURIBGA από 7-10/11/2000

☛ Δηλώσεις συμμετοχής μέχρι 18/10

Πληροφορίες - Προγράμματα

ALHAMBRA TRAVEL

Αλεξ. Παπάγου 23 - Τηλ. 37052, 25698

M11-31/10

Alhambra Travel

ΑΛΕΞ. ΠΑΠΑΓΟΥ 23 Τηλ. 25698-37052

ΧΡΙΣΤΟΥΓΕΝΝΑ στη ΡΟΥΜΑΝΙΑ

22-29/12/2000

Με Ολυμπιακή Αεροπορία

Χαρείστε στον ευατό σας και στα παιδιά σας μια διαφορετική χριστουγεννιάτικη εκδρομή στη μαγευτική Ρουμανία.

ΒΟΥΚΟΥΡΕΣΤΙ - ΣΙΝΑΙΑ - ΜΠΡΑΣΟΦ - ΜΠΡΑΝ - και μέρος της ΟΡΟΣΕΙΡΑΣ ΤΩΝ ΚΑΡΠΑΘΙΩΝ (ΚΑΣΤΡΟ ΤΟΥ ΔΡΑΚΟΥΛΑ)

Βυζαντινές ορθόδοξες εκκλησίες και μοναστήρια.



Ελατα - σκι - καταφύγια στα Καρπάθια - παιχνίδια στα χιόνια για παιδιά και μεγάλους - τελεφερίκ και πολλές εκπλήξεις προσφέρει στους πελάτες το γραφείο μας.

Ρεβεγιόν φανταστικό στη ΣΙΝΑΙΑ σε πολυτελές ξενοδοχείο. Ρουμάνικη μουσική - χοροί και τραγούδια

Ξενοδοχεία 4 και 5 αστέρων, με ημιδιατροφή, μεταφορές, εκδρομές, εισόδους, ελληνόφωνος ξεναγός, συνοδός γραφείου, ασφάλεια κ.λ.π.

M.11-31/10

Πληροφορίες στο γραφείο μας

ΠΡΑΚΤΟΡΕΙΟ ALHAMBRA

Αλεξ. Παπάγου 23 - Τηλ. 37052, 25698

Τώρα!

ΣΤΟ ΠΟΛΥΚΑΤΑΣΤΗΜΑ ΠΑΠΠΟΥ

Ντυθείτε με την σφραγίδα των εταιρειών...



HPA
RAMMER
SPARK *Felicitá*
DUR ESCAPE LAND Mandarino
Peter's Collection *Pierre Cardin*
CALLOP Chicco ***Vamp*** **KITTEN**
Mini Raxevsky **LE BARON**
MARASIL **Red Union**
MICKEY KIDS FOR DISNEY
Raxevsky Junior
MINERVA

και για τους μικρούς μας φίλους ο κόσμος του Pokémon σας περιμένει σε τιμές Αστέρια!

ΜΕΓΑΛΑ ΚΑΤΑΣΤΗΜΑΤΑ **ΠΑΠΠΟΥ**

25ης Μαρτίου 7, ΡΟΔΟΣ - Τηλ.: 24286, 20127 FAX: 30995

ΧΛ

ΑΝΑΚΟΙΝΩΣΗ

Το Σωματείο **«Ο ΦΙΛΟΣ»**
θα πραγματοποιήσει συγκέντρωση
για την ανάδειξη νέου
Διοικητικού Συμβουλίου
την 12/10/2000 ημέρα Πέμπτη
και ώρα 10.30 π.μ. έως 17.30 μ.μ.
στο ξενοδοχείο SUNWING
τηλ. 88100

Εκ του Δ.Σ.

14312-11/10

ΑΠΩΛΕΙΑ

Χάθηκε την Τρίτη 3/10 στη οδό Κολοκοτρώνη (Τιτάνια σινεμά)-Καναδά -Αγ. Νικόλαο, μικρό άσπρο σκυλάκι (κουταβάκι) 3 μηνών με το όνομα «ΛΟΥΗΣ» (χωρίς λουράκι) το τρίχωμα του είναι άσπρο, κοντό και τα αυτάκια του μικρά κατεβασμένα προς τα κάτω. Η ράχη του είναι ελαφρώς καφέ.

Ο ευρών θα αμοιφθεί με ποσό άνω των 30.000 δραχμών.

Παρακαλώ όποιος το δει να μας τηλεφωνήσει αμέσως στα τηλέφωνα: **0945/268842, 0932/965684 και 21653.**

ΧΛ

ΤΟ ΠΡΑΚΤΟΡΕΙΟ ΤΑΞΙΔΙΩΝ
ΚΑΒΑΔΑΣ TRAVEL
μπορεί να σας εξυπηρετήσει για οποιαδήποτε πρόβλημά σας. Ητοι:
- ΕΚΔΟΣΗ ΔΙΑΒΑΤΗΡΙΩΝ
- Εκδοση φθηνών αεροπορικών εισιτηρίων για οποιοδήποτε μέρος του κόσμου
Με την:
- Ολυμπιακή
- CRONOUS
- AEGEAN AIRLINES
- Φθηνά αεροπορικά εισιτήρια δι' ΕΥΡΩΠΗ - ΑΜΕΡΙΚΗ - ΚΑΝΑΔΑ - ΑΥΣΤΡΑΛΙΑ και ΑΣΙΑ με όλες τις αεροπορικές εταιρείες.
- ΕΙΣΙΤΗΡΙΑ ΠΛΟΙΩΝ για όπου θέλετε με όποια εταιρία θέλετε.
- ΚΡΑΤΗΣΕΙΣ ΞΕΝΟΔΟΧΕΙΩΝ
  HOTEL PRESIDENT
  HOTEL ASTOR
  HOTEL PARTHENON
  HOTEL ELECTRA
  HOTEL TITANIA
  HOTEL RIVA
  HOTEL ALEXANDROS
  HOTEL ILISIA
  HOTEL CHANDRIS
- ΑΝΑΝΕΩΣΕΙΣ ΔΙΠΛΩΜΑΤΩΝ ερασιτεχνικών, επαγγελματικών, βέσπας και μοτοποδηλάτων.
- Μετατρέπομεν εις τους έχοντας άδεια εξωτερικού χωρίς εξετάσεις εις ελληνικήν.
- Εκδίδομεν άδειες INTERNATIONAL.
- Εκδίδομεν φοιτητικά εισιτήρια
- Δυνάμεθα να αποστείλουμε με ΤΕΛΕΞ τα εισιτήρια των φοιτητών που σπουδάζουν εις το εξωτερικό.

ΠΡΑΚΤΟΡΕΙΟ ΤΑΞΙΔΙΩΝ- ΜΕΤΑΝΑΣΤΕΥΣΕΩΣ
ΚΑΒΑΔΑΣ TRAVEL
οδος Καρπάθου αρ. 4 Ρόδος
Τηλ. (0241) 22156 - 24940,
τηλ. οικ. 23427

14319-12/10

Και κατά τη φετινή περίοδο

Η βρετανική αγορά «έσωσε» τη Ρόδο!..

ΣΤΑΣΙΜΟΤΗΤΑ ΣΤΑ ΣΥΜΒΟΛΑΙΑ ΓΙΑ ΤΟ 2001

Στα ίδια επίπεδα με πέρυσει κινήθηκε η τουριστική αγορά της Ρόδου το εννεάμηνο Ιανουάριος-Σεπτέμβριος του 2000.

Η συγκεκριμένη εξέλιξη θεωρείται ιδιαίτερα θετική από τον πρόεδρο της Πανελλήνιας Ομοσπονδίας Ξενοδόχων και επικεφαλής της τοπικής Ενωσης κ. Βασίλη Μηναΐδη.

Και αυτό διότι μέχρι τον περασμένο Ιούνιο τα μηνύματα ήταν αρνητικά, αφού υπήρχε μείωση στις αφίξεις ξενοδοχείων ύψους 12,52% σε σχέση με τον ίδιο μήνα του 2000, ενώ το Μάϊο η συρρίκνωση των αφίξεων ξένων τουριστών στις μονάδες της Ρόδου ξεπέρασε το 8,3% συγκριτικά με την αντίστοιχη περσινή περίοδο.

Ο κ. Μηναΐδης υποστηρίζει ότι σημαντικό ρόλο στην ανέλιξη των κρατήσεων και της έλευσης περισσότερων τουριστών τους παραδοσιακά καλούς μήνες Ιούλιο και Αύγουστο οφείλεται στο γεγονός ότι όλη η τρέχουσα σεζόν είχε ειδικές εκπτωτικές προσφορές για τα πακέτα της Ρόδου.

Η άνοδος του 1999 οφειλόταν, όπως τονίζει ο πρόεδρος της ΠΟΞ, στο γεγονός ότι η Ρόδος -όπως η Κρήτη- συγκέντρωσε μέρος των τουριστών που θα όδευαν για την Κέρκυρα ή τη Χαλκιδική, οι οποίοι με την καθοδήγηση των τουριστικών οργανισμών του εξωτερικού, «αναγκάστηκαν» λόγω του πολέμου στο Κόσοβο να κατευθυνθούν νοτιότερα.

Ο πρόεδρος της Ενωσης Ξενοδόχων Ρόδου επισημαίνει ότι η βρετανική αγορά οδήγησε στη συνολική ανάκαμψη των μεγεθών του τουρισμού υπογραμμίζοντας ότι ο Οκτώβριος θα αποτελέσει και το μήνα-κλειδί για την τελική πορεία του φετινού τουριστικού έτους.

Τέλος, ο κ. Μηναΐδης αναφέρει ότι για την περίοδο 2000-2001 τα πρώτα σημάδια καταγράφουν στασιμότητα στη βρετανική αγορά, ενώ οι τιμές των συμβολαίων παρουσίασαν οριακή αύξηση της τάξεως του 2-4%.

ΠΡΟΒΛΗΜΑ ΜΑΛΛΙΩΝ;



X1997-19/10

✓ ΜΙΚΡΟΜΕΤΑΜΟΣΧΕΥΣΗ
- Εφαρμόζουμε τις πιο σύγχρονες επιστημονικές μεθόδους
- Ανώδυνη τοποθέτηση
- Μαλλιά για όλη σας τη ζωή, που μεγαλώνουν κανονικά
- Και επειδή η Αθήνα είναι μακριά σας

Τώρα και στη ΡΟΔΟ!

ΛΙΠΑ CENTER
ΚΛΙΝΙΚΗ ΜΑΛΛΙΩΝ

Για πληροφορίες: Τηλ. (0241)93.088, (094)720.720

ΦΡΟΝΤΙΣΤΗΡΙΟ ΙΤΑΛΙΚΩΝ
Γ. ΧΑΡΤΕΡΟΣ
Διδάσκει η ΙΤΑΛΙΔΑ κ. ROSA DI DONATO ΧΑΡΤΕΡΟΥ ΠΤΥΧ. ΠΑΝΕΠ. ΡΩΜΗΣ "LA SAPIENZA"
- *Αυστηρά ολιγομελή τμήματα για*
- Μαθητές δημοτικού-γυμνασίου-λυκείου
- Ξενοδοχοϋπάλληλους-επαγγελματίες

Με μαθήματα κατάλληλα για τις ανάγκες τους
- Ξεναγούς για την απόκτηση του διπλώματος στα ιταλικά
- Υποψήφιους Ιταλικών Πανεπιστημίων με μαθήματα ορολογίας
- Επίσης ιδιαίτερα μαθήματα και συμμετοχή των μαθητών στις εξετάσεις PALSO με ποσοστά επιτυχίας 100%,
- Μαθαίνετε να μιλάτε ΣΩΣΤΑ από την πρώτη στιγμή με την ΣΩΣΤΗ ΙΤΑΛΙΚΗ ΠΡΟΦΟΡΑ
- Διδασκαλία και με τη χρήση λαγοτεχνικών βιβλίων, περιοδικών και εφημερίδων, με οπτικοακουστικών συστημάτων γιατί ΤΟ ΝΑ ΜΑΘΕΤΕ ΝΑ ΜΙΛΑΤΕ ΑΜΕΣΩΣ ΚΑΙ ΣΩΣΤΑ ΕΙΝΑΙ Ο ΣΤΟΧΟΣ ΜΑΣ
- Επίσης εξασφαλίζουμε τη διαμονή και τα μαθήματα σε Πανεπ. Κολλέγια στη Ρώμη, Firenze, L' Aquila με την διαμονή των φοιτητών μέσα στο κολλέγιο για όσους επιθυμούν να πάνε να σπουδάσουν στην Ιταλία.

Μια σωστή επιλογή είναι εγγύηση για το μέλλον

Υπεύθυνη Διδασκαλίας
Κ. ROSA DI DONATO - ΧΑΡΤΕΡΟΥ
Διεύθυνση: ΝΙΚΟΥ ΚΑΖΑΝΤΖΑΚΗ 21 - ΡΟΔΟΣ
(πίσω από το "ΜΑΡΙΝΟΠΟΥΛΟ")

Τηλ. 35275 (ώρες 9-1 και 5-8)

Οι εγγραφές άρχισαν

X1987-31/10

ΕΥΧΑΡΙΣΤΗΡΙΟ

Οι νηπιαγωγοί, ο Σύλλογος Γονέων και Κηδεμόνων και τα παιδιά του 1ου και 2ου Νηπιαγωγείου Ιαλυσού ευχαριστούν θερμά τον κ. Χατζηδημητρίου Δημήτριο και την Prosystems-ΕΠΕ-Συστήματα Πληροφορικής και Αυτοματισμού Γραφείου Λ. Λίνδου 138, για την ευγενή δωρεά ενός ΦΑΞ στο Νηπιαγωγείο μας.

Οι νηπιαγωγοί
Ο Σύλλογος Γονέων και Κηδεμόνων

4342-8/10

Συγχαρητήριο

Εις τον αγαπητό ανιψιό μας ΘΕΟΦΙΛΟ ΤΣΟΛΕΡΙΔΗ του Σάββα και της Πολυξένης Τσολερίδη-ΜΑΙΛΛΗ, ιατρών του Νοσοκομείου Ρόδου, πρωτεύσαντα στις εισαγωγικές εξετάσεις της Ιατρικής Σχολής του Πανεπιστημίου της Aquita της Ρώμης, εκφράζουμε τα θερμά συγχαρητήρια μας και του ευχόμεθα καλή σταδιοδρομία.

Οι θείοι του από τη μακρινή Αυστραλία
Σταμάτης-Ηλίας
Μιχαλούδης

14346-8/10

ΑΠΟΣΠΑΣΜΑ
ΑΡΙΘΜΟΣ 7600/2000

Επισπεύδουσα: Alpha Τράπεζα Πίστεως Α.Ε., νόμιμα εκπροσωπουμένη.

Οφειλέτης: ΑΜΒΡΟΣΙΑ Α.Ε. νόμιμα εκπροσωπουμένη.

Πλειστηριασμός: 25-10-2000.

Υπάλληλος: κ. Μαίρη Παπαδάκη.

Τόπος: στο Δημοτικό Κατάστημα ΔΟΝΑ. Δήμου Ροδίων.

Επισπεύδεται με την 21138/00 δήλωση επίσπευσης Μαίρης Παπαδάκη.

Περιγραφή: Το ιδανικό μερίδιο των 1240/9090 τ.μ. εξ αδιαιρέτου ενός αγρού με κτηματολογικά στοιχεία: τόμος 5 γαιών Ασγούρου, φύλλο 84, μερίδα 295 και φάκελος 42, στη θέση «Αγρός του χωριού», νομικής φύσης Μουλκ.

1. Ισόγειος βιοτεχνικός χώρος με στοιχείο πίνακα Ι Ρ συνολικής επιφάνειας 99 τ.μ.
2. Ισόγειος βιοτεχνικός χώρος με στοιχείο πίνακα Ι Σ συνολικής επιφάνειας 99 τ.μ.
3. Ισόγειος βιοτεχνικός χώρος με στοιχείο πίνακα Ι Τ συνολικής επιφάνειας 99 τ.μ.
4. Ισόγειος βιοτεχνικός χώρος με στοιχείο πίνακα Υ Ι συνολικής επιφάνειας 75 τ.μ.
5. Αέρινη στήλη υπεράνω του Ι Ρ με στοιχείο πίνακα Ρ (για μελλοντικές καθ' ύψος προσθήκες του ΙΡ) με ποσοστό συνιδιοκτησίας επί του όλου οικοπέδου 21,781%, στα οποία αντιστοιχούν 198 τ.μ. εξ αδιαιρέτου στο οικόπεδο.
6. Αέρινη στήλη υπεράνω του Ι Σ με στοιχείο πίνακα Σ (για μελλοντικές καθ' ύψος προσθήκες του ΙΣ) με ποσοστό συνιδιοκτησίας επί του όλου οικοπέδου 21,781%, στα οποία αντιστοιχούν 198 τ.μ. εξ αδιαιρέτου στο οικόπεδο.
7. Αέρινη στήλη υπεράνω του Ι Τ με στοιχείο πίνακα Τ (για μελλοντικές καθ' ύψος προσθήκες του ΙΤ) με ποσοστό συνιδιοκτησίας επί του όλου οικοπέδου 21,781%, στα οποία αντιστοιχούν 198 τ.μ. εξ αδιαιρέτου στο οικόπεδο.
8. Αέρινη στήλη υπεράνω του Ι Υ με στοιχείο πίνακα Υ (για μελλοντικές καθ' ύψος προσθήκες του ΙΥ) με ποσοστό συνιδιοκτησίας επί του όλου οικοπέδου 21,781%, στα οποία αντιστοιχούν 198 τ.μ. εξ αδιαιρέτου στο οικόπεδο.

Εκτίμηση: Με την 313/1999 απόφαση Μον. Πρωτοδ. Ρόδου ΩΣ ΕΝΙΑΙΟ ΣΥΝΟΛΟ 10.600.000 δραχμές.

Πρώτη προσφορά το μισό της εκτίμησης.

Εκδόθηκε στις 24/05/2000.

Ο δηλοποιών
δικαστικός επιμελητής
Μιχάλης Στεφ. Μελλίνης

ΧΛ8/10

ΑΠΟΣΠΑΣΜΑ
ΑΡΙΘΜΟΣ 7831/2000

Επισπεύδων: Τράπεζα Εργασίας Α.Ε.

Οφειλέτης: Βασίλειος Ανασ. Σωτηράκης και Ξενοφών Ανασ. Σωτηράκης.

Πλειστηριασμός: 25 Οκτωβρίου 2000.

Συμβολαιογράφος: Θελξιόπη Χαζίρη.

Τόπος πλειστηριασμού: το Δημοτικό Κατάστημα αίθουσα ΔΟΝΑ Ρόδου.

Τις οριζόντιες ιδιοκτησίες με πρόσωπο επί της οδού Παρροδιακού Συλλόγου Αμερικής:

1. Ισόγειο κατάστημα με στοιχείο πίνακα Ι2Α, επιφανείας 129,1 τ.μ.
2. Ισόγειο κατάστημα με στοιχείο πίνακα Ι2Β, επιφανείας 49,35 τ.μ.
3. Ισόγειο κατάστημα με στοιχείο πίνακα Ι2Γ, επιφανείας 49,35 τ.μ.
4. Ο πρώτος όροφος με στοιχείο πίνακα Α1, αποτελούμενο από μία αίθουσα (κατάστημα) επιφανείας 221,6 τ.μ. και
5. Αέρινη στήλη ή τρίτο μελλοντικό όροφο θα έχει επιφάνεια 221,6 τ.μ., ποσοστό συνιδιοκτησίας 99,49‰, που αντιστοιχούν 100,19 τ.μ. εξ αδιαιρέτου σε ολόκληρο το οικόπεδο.

Τις οριζόντιες ιδιοκτησίες με πρόσωπο επί της οδού Ακτή Κανάρη:

Ισόγειο κατάστημα με στοιχείο πίνακα Π1Ε από 1 χώρο, επιφανείας 22 τ.μ.

Ολες οι παραπάνω ιδιοκτησίες βρίσκονται σε πολυκατοικία που κτίστηκε σε οικόπεδο συνολικά 503,50 τ.μ. (συγκεκριμένου τμήματος Α, ποσοστού συνιδιοκτησίας 503,50/1007 στην περιοχή «Νεοχώρι» της κτηματικής περιφέρειας Ρόδου, με κτηματολογικά στοιχεία: τόμος 69 οικ. Ρόδου, φύλλο 152, μερίδα Π-520Α και φάκελος 8098 νομικής φύσης Μουλκ.

Εκτιμήθηκαν αντίστοιχα το μερίδιο 1/2 ποσοστό εξ αδιαιρέτου (άρθρο 993 Κ.Πολ.Δ., αντικειμενικές αξίες) του καθενός από τους πιο πάνω οφειλέτες και συνολικά:

α) Το ισόγειο κατάστημα με στοιχείο πίνακα Ι2Α, 27.400.000 και συνολικά 54.800.000 δρχ.

β) Το ισόγειο κατάστημα με στοιχείο πίνακα Ι2Β, 11.100.000 και συνολικά 22.200.000 δρχ.

γ) Το ισόγειο κατάστημα με στοιχείο πίνακα Ι2Γ, 11.100.000 και συνολικά 22.200.000 δρχ.

δ) Ο πρώτος όροφος με στοιχείο πίνακα Α1, 49.400.000 και συνολικά 98.800.000 δρχ.

ε) Η αέρινη στήλη ή τρίτος μελλοντικός όροφος 3.500.000 και συνολικά 7.000.000 δρχ. και

ζ) Το ισόγειο κατάστημα με στοιχείο πίνακα Π1Ε, 4.500.000 και συνολικά 9.000.000 δρχ.

Ο πλειστηριασμός θα γίνει με πρώτη προσφορά το μισό της εκτίμησης για το καθένα από αυτά.

Σύνταξα την παρούσας σήμερα στις 04-09-2000.

Ο δηλοποιών
δικαστικός επιμελητής
Μιχάλης Στεφ. Μελλίνης

ΧΛ8/10

ΕΛΛΗΝΙΚΗ ΔΗΜΟΚΡΑΤΙΑ
ΝΟΜΟΣ ΔΩΔΕΚΑΝΗΣΟΥ
ΔΗΜΟΣ ΙΑΛΥΣΟΥ
Αριθμ. πρωτ. 4757

ΑΝΑΚΟΙΝΩΣΗ

Ο Δήμαρχος Ιαλυσού ανακοινώνει ότι

Ο Δήμος Ιαλυσού συμμετέχει στην απογραφή στεγών που διενεργείται από τον Οργανισμό Στεγαστικής Αποκατάστασης Εργαζομένων.

Για το λόγο αυτό, παρακαλούνται οι δικαιούχοι του ΟΕΚ που κατοικούν ή εργάζονται στο Δήμο μας, να απευθυνθούν από τις 9-10-2000 έως και 15-12-2000 στο Δημοτικό Γραφείο Ιαλυσού, προκειμένου να συμπληρώσουν τα σχετικά απογραφικά δελτία και να καταθέσουν τα απαιτούμενα δικαιολογητικά.

Ο Δήμαρχος Ιαλυσού
Στάγκας Σ. Στέργος

ΧΛ-28/10

ΔΙΕΘΝΗΣ ΣΧΟΛΗ
ΡΕΦΛΕΞΟΛΟΓΙΑΣ & ΘΕΡΑΠΕΙΑΣ ΜΕΣΗΜΒΡΙΝΩΝ

Ιδρύθηκε το 1983 Προϊσταμένη: Inge Dougans
1999 Διευθύντρια: Σάντρα Μπαρλάβα

Πρόσκληση

Η Διεθνής Σχολή Ρεφλεξολογίας και Μεσημβρινών σας προσκαλεί

την Κυριακή 8 Οκτωβρίου στις 6:00 το απόγευμα στο ξενοδοχείο Rodos Palace, στην τελετή απονομής πτυχίων στους αποφοίτους της Σχολής του ακαδημαϊκού έτους 1999.

Θα ακολουθήσει παρουσίαση προγράμματος Ρεφλεξολογίας, που εφαρμόζεται στους καρδιοπαθείς ασθενείς του Ωνάσειου Καρδιοχειρουργικού Κέντρου της Αθήνας.

Η εκδήλωση θα πραγματοποιηθεί στα πλαίσια του πολυσυνεδρίου ERICSSON - MONEY SHOW 2000
ΚΕΝΤΡΙΚΟΣ ΧΟΡΗΓΟΣ: ΝΕΟ ΡΟΔΟΓΑΛ ΧΟΡΗΓΟΣ ΠΡΟΒΟΛΗΣ: ΚΑΝΑΛΙ 4

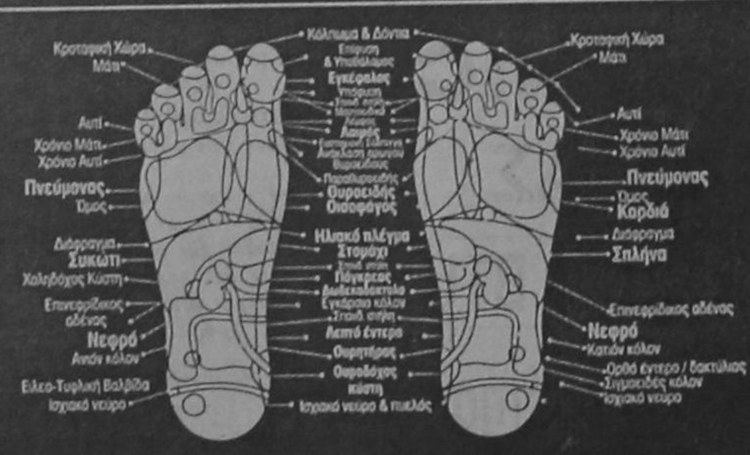

ΟΙ ΕΓΓΡΑΦΕΣ ΑΡΧΙΣΑΝ
ΣΕΙΡΑ ΜΑΘΗΜΑΤΩΝ
ΓΙΑ ΔΙΠΛΩΜΑ ΣΤΗ ΡΕΦΛΕΞΟΛΟΓΙΑ
ΚΑΙ ΤΗ ΘΕΡΑΠΕΙΑ ΜΕΣΗΜΒΡΙΝΩΝ

Courses can be taken in English & Greek

Ηρωίδας Αναστασίας 58 & Κ. Υδραίου, 85100 Ρόδος, Τηλ: 0241 73015, Fax: 0241 73015

X.1994-8/10

ΔΙΑΒΑΤΗΡΙΑ

Γνωρίζουμε πολύ καλά πόσο πολύτιμος είναι ο χρόνος σας. Αφήστε τη φροντίδα της εκδόσεως του ΔΙΑΒΑΤΗΡΙΟΥ σας σε μας.

Πληροφορίες
ΚΑΒΑΔΑΣ TRAVEL
οδός Καρπάθου αρ. 4, τηλ. 22156-24940

14319-12/10

ΑΝΑΘΕΩΡΗΣΕΙΣ ΑΔΕΙΩΝ ΟΔΗΓΗΣΕΩΣ ΑΥΤΟΚΙΝΗΤΩΝ

Οδηγοί αυτοκινήτων, μοτοσικλέτας, βέσπας, ρίξτε μια ματιά στην άδειά σας οδηγήσεως μήπως είστε εκ του νόμου υποχρεωμένοι να την ανανεώσετε. Το γραφείο μας αναλαμβάνει την τακτοποίηση όλων των δικαιολογητικών.

Πληροφορίες
ΚΑΒΑΔΑΣ TRAVEL
Οδός Καρπάθου αρ. 4
Τηλ. 22156-24940

14319-12/10

ΚΕΣΙΣΟΓΛΟΥ
ΚΑΤΑΣΤΗΜΑΤΑ

Επειδή κάποιες στιγμές είναι μοναδικές...

Τα καταστήματα Κεσίσογλου εδώ και 35 χρόνια προσφέρουν ασύγκριτη ποιότητα και ποικιλία σε όλα τα είδη που στολίζουν και ομορφαίνουν το σπίτι.

Προσφέρουν τη διαχρονικότητα του κλασικού και τη γοητεία του μοντέρνου.

Προσφέρουν ένα κόσμο φαντασίας και ονείρου που μπορείτε κι εσείς να τον αγγίξετε αν μας επισκευθείτε σε ένα από τα καταστήματά μας.

...Το αποτέλεσμα κερδίζει τις εντυπώσεις!

Επωφεληθείτε από τη λίστα γάμου μας και δώστε στο καινούριο σας σπίτι μια ξεχωριστή νότα με μοναδικά κομμάτια υψηλής ποιότητας.

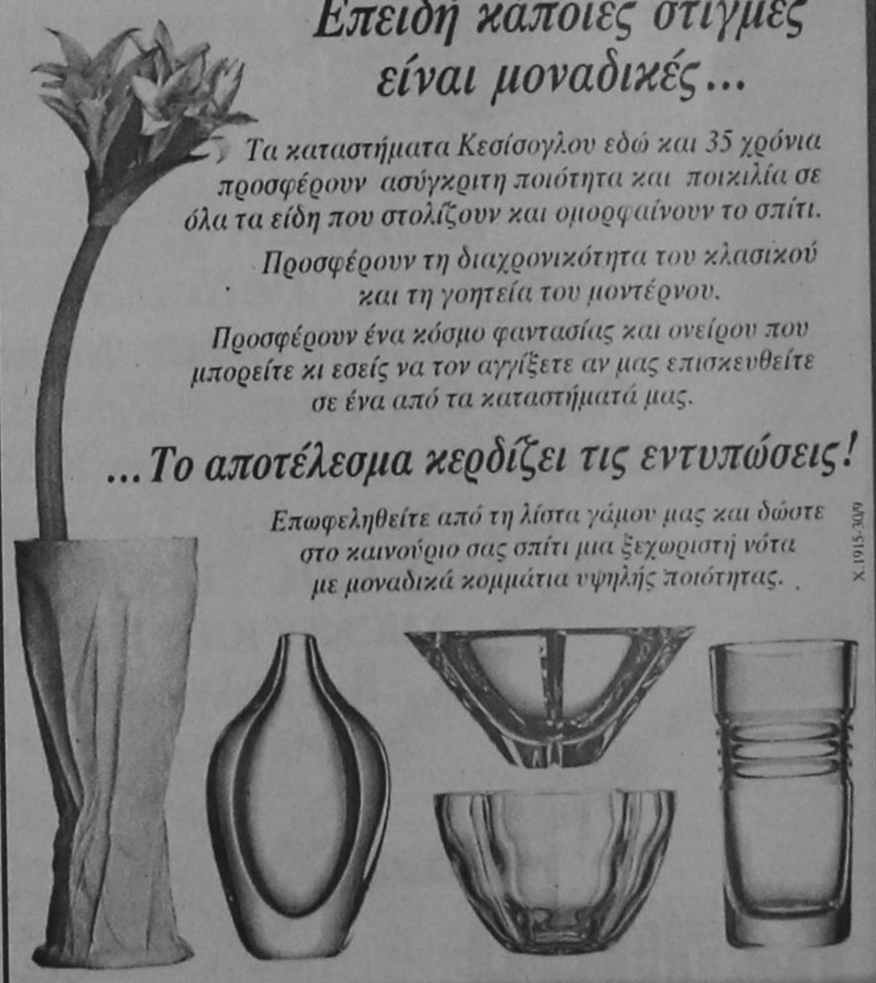

X.1915-30/9

ΣΤΟΑ ΚΙΟΣΟΓΛΟΥ - ΕΘΕΛΟΝΤΩΝ ΔΩΔΕΚΑΝΗΣΙΩΝ 31, ΡΟΔΟΣ - ΤΗΛ.: (0241) 24238
●● Και προσεχώς το δεύτερο κατάστημα στην οδό Καναδά 15 ●●

PEGASUS TRAVEL

Ταξίδια σ' όλο τον κόσμο
Για φθηνά αεροπορικά εισιτήρια και κρατήσεις ξενοδοχείων

❖ **PRESIDENT** Α' Κατηγορίας Λεωφόρος Κηφισίας
Μονόκλινο δρχ. 11.500 με πρωινό
Δίκλινο για μονόκλινο » 12.500 »
Δίκλινο » 15.000 »
Τρίκλινο » 19.000 »
❖ **RIVA HOTEL** Α' Κατηγορίας SUPERIOR Μιχαλακοπούλου (κοντά στο HILTON)
Μονόκλινο δρχ. 19.500 με πρωινό
Δίκλινο » 21.000 »
Τρίκλινο » 29.000 »
❖ **ALEXANDROS** Β' Κατηγορίας περιοχή HILTON
Μονόκλινο δρχ. 20.000 με πρωινό
Δίκλινο » 25.000 »
Τρίκλινο » 30.000 »
❖ **CHRISTINA** Β' Κατηγορίας περιοχή FIX
Μονόκλινο δρχ. 18.000 με πρωινό
Δίκλινο » 21.000 »
Τρίκλινο » 26.000 »
❖ **PARTHENON** Α' Κατηγορίας περιοχή Μακρυγιάννη
Μονόκλινο δρχ. 22.000 με πρωινό
Δίκλινο » 25.000 »
Τρίκλινο » 35.000 »
❖ **LILIA HOTEL** Α' Κατηγορίας Πασαλιμάνι Πειραιάς **έως 15/5**
Μονόκλινο δρχ. 13.300 με πρωινό
Δίκλινο » 18.000 »
Τρίκλινο » 22.500 »
❖ **HOTEL ELLINIS** Β' Κατηγορίας Λεω. Συγγρού, Ωνάσειο
Μονόκλινο δρχ. 12.000 με πρωινό
Δίκλινο » 17.000 »
Τρίκλινο » 20.000 »
❖ **ASTOR** Α' Κατηγορίας Σύνταγμα
Μονόκλινο δρχ. 16.000 με πρωινό
Δίκλινο » 21.000 »
Τρίκλινο » 26.000 »
❖ **GRAND HOTEL** Β' Κατηγορίας Πατησίων & Βεραντζέρου 10
Μονόκλινο δρχ. 13.000 με πρωινό
Δίκλινο » 18.500 »
Τρίκλινο » 24.000 »
❖ **ACHILLION** Β' Κατηγορίας Αγ. Κωνσταντίνου
Μονόκλινο δρχ. 12.000 με πρωινό
Δίκλινο » 18.000 »
Τρίκλινο » 21.600 »
❖ **LE PALACE** Β' Κατηγορίας Θεσσαλονίκη **έως 31/5**
Μονόκλινο δρχ. 15.000 με πρωινό
Δίκλινο » 24.000 »

ΣΑΣ ΣΥΜΦΕΡΕΙ ΠΡΙΝ ΚΛΕΙΣΕΤΕ ΟΠΟΥΔΗΠΟΤΕ ΝΑ ΜΑΣ ΕΠΙΣΚΕΦΘΕΙΤΕ
ΑΛΕΞΑΝΔΡΟΥ ΔΙΑΚΟΥ 84 - ΨΑΡΟΠΟΥΛΑ
ΤΗΛ. 76161 - 73455 - 75879 FAX 35504
Εκ της Διευθύνσεως Καρατζιάς Μιχάλης
X1961 - 31/10

PELLOS TRAVEL

Θρησκευτική εκδρομή στα
ΜΥΡΑ
Αναχ. 4/12 Επιστρ. 7/12



ΡΟΔΟΣ - ΜΑΡΜΑΡΙΣ - ΑΝΤΑΛΕΙΑ - ΜΑΚΡΗ

04/12: Ρόδος - Μαρμαρίς με το καταμαράν. Αφιξη στο Μαρμαρίς. Αναχώρηση με πούλμαν για Αντάλεια. Αφιξη στο ξενοδοχείο νωρίς το απόγευμα. Δείπνο - Διανυκτέρευση.
5/12: Αναχώρηση για Μύρα ώρα 07.00 π.μ.. Θεία Λειτουργία στη Βασιλική του Αγίου Νικολάου στα Μύρα. Γεύμα ομαδικό στα Μύρα (εξ ιδίων). Σύντομη περιήγηση στα αξιοθέατα των Μύρων και αναχώρηση για Μάκρη μέσω της γενέτειρας του Αγίου Νικολάου στα Πάταρα. Αφιξη και διανυκτέρευση στη Μάκρη. Δείπνο.
6/12: Μετά το πρωινό. Επίσκεψη σε αξιοθέατα της περιοχής (ΠΕΡΓΗ - ΑΣΠΕΝΔΟΣ - ΚΑΤΑΡΡΑΚΤΕΣ DUDEN). Το γεύμα (εξ ιδίων) καθ' οδόν. Εσπερινός της παραμονής σε χώρο του ξενοδοχείου. Δείπνο ομαδικό, νηστίσιμο και προετοιμασία για Θεία Λειτουργία στον ΑΓΙΟ ΝΙΚΟΛΑΟ (ΜΥΡΑ).
7/12: Πρωινό και αναχώρηση Πριένε - Μίλετος - Δίδυμα. Επίσκεψη στους αρχαιολογικούς χώρους και εκκλησιασμό. Γεύμα σε εστιατόριο. Αφιξη στο Μαρμαρίς. Αναχώρηση για Ρόδο - Αφιξη στη Ρόδο το βράδυ. Τέλος εκδρομής.

Στην εκδρομή περιλαμβάνονται
1. Εισιτήρια με το καταμαράν Ρόδος - Μαρμαρίς - Ρόδος. 2. Πλήρης διατροφή (πρωινό - γεύμα - δείπνο). 3. Δωμάτια δίκλινα και τρίκλινα σε ξενοδοχεία 3*** και 4**** 4. Μεταφορές με κλιματιζόμενα πούλμαν (Deluxe) 5. Ξεναγήσεις στην ελληνική γλώσσα 6. Ταξιδιωτική ασφάλεια. 7 Συνοδός του γραφείου.
Δεν περιλαμβάνονται
1. Εισιτήρια των εισόδων σε αρχαιολογικούς χώρους 2. Φόροι εισόδου και εξόδου 3. Φιλοδωρήματα

Για κρατήσεις στο πρακτορείο
PELLOS TRAVEL
Φαληράκι - Ρόδος. Τηλ.: (0241)87615 Fax: (0241) 87616

ΠΡΟΣΕΧΕΙΣ ΕΚΔΡΟΜΕΣ
10/11 - 20/11 Βενετία (Ιταλίας
24/12-29/12 Λονδίνο (Αγγλίας)
29/12 - 5/1/2001 Παρίσι (Γαλλίας)
X1946-31/10

Μέσα σε υποτονικό κλίμα

Εκλογές στους συνεταιρισμούς

Θα διεκδικήσει την προεδρία ο κ. Ελ. Ευθυμίου

Κύριε διευθυντά. Βρισκόμαστε προ των πυλών της εκλογικής διαδικασίας για την ανάδειξη νέων διοικήσεων στις συνεταιριστικές οργανώσεις.

Το υποτονικό κλίμα που επικρατεί για ένα γεγονός που άλλαξε ήταν κυρίαρχο, αποτελεί ένδειξη του χαμηλού βαθμού προσφοράς των αγροτικών συνεταιριστικών οργανώσεων στον αγρότη και την κοινωνία και θέτει σε αμφισβήτηση ακόμη και αυτή την ύπαρξή τους.

Τα τελευταία χρόνια, θεσμοθετήθηκαν μοντέλα οργάνωσης των συνεταιρισμών που θα έδιναν προώθηση στην αγροτική ανάπτυξη, όπως έλεγαν αυτοί που τα πρότειναν.

Από τις αντίθετες κατευθύνσεις και φιλοσοφίες όμως που είχαν αυτά τα μοντέλα, (αγροτοβιομηχανικοί συνεταιρισμοί στην αρχή - ανώνυμες εταιρείες μετά, παραταξιακοί σχηματισμοί πρώτα - ενιαία ψηφοδέλτια τώρα), φαίνεται καθαρά η αβεβαιότητα επιτυχίας και προσαρμογής τους στην πραγματικότητα.

Η αγροτική οικονομία όμως, είναι δεμένη με την ύπαρξη και συνέχεια της κοινωνίας των ανθρώπων, η αγροτική τάξη, όσο κι αν συρρικνωθεί, απαραίτητη κι αυτή, τα αγροτικά προβλήματα υπηρετεί.

Προβλήμα που έχουν να κάμουν με το εισόδημα και την κοινωνική καταξίωση των αγροτών, προβλήματα που καθημερινά αντιμετωπίζει ο αγρότης, είτε βρίσκεται στο χωράφι είτε στην αγορά.

Η παραγωγικότητα των φυτών, η ποιότητα των καρπών, οι τιμές και η εμπορία των προϊόντων του τόπου τους, νέες μέθοδοι καλλιέργειας, νέες καλλιέργειες, αντιμετώπιση ασθενειών, ενημέρωση σε νέα μέτρα, χρηματοδοτήσεις, ασφάλεια και περίθαλψη, ασφάλεια αγροτικής παραγωγής κ.α. Είναι μερικά από τα θέματα που απασχολούν σήμερα τον αγρότη και που για όλα αυτά ζητά βοήθεια και καθοδήγηση.

Οι συνεταιριστικές οργανώσεις είναι υποχρεωμένες να δώσουν απαντήσεις στα σημερινά προβλήματα των αγροτών, διαφορετικά η ύπαρξή τους είναι επισφαλής.

Ο επαναπροσδιορισμός του ρόλου των συνεταιριστικών οργανώσεων προβάλλει ως επιτακτική ανάγκη σήμερα, και οι εκλογικές διαδικασίες αποτελούν την ευκαιρία ώστε οι ίδιοι οι αγρότες να αποφασίσουν για το μέλλον και ρόλο των αγροτικών συνεταιρισμών.

Η εκλογή στις διοικήσεις, όχι ατόμων για μια διαχειριστική διαδικασία μιας φθίνουσας κατάστασης, αλλά ατόμων που έχουν την ικανότητα να αντιλαμβάνονται τις καταστάσεις και να προωθούν μέτρα θετικής εξέλιξης της αγροτικής οικονομίας, αποτελεί σήμερα μονόδρομο για την ύπαρξη των συνεταιριστικών οργανώσεων.

Τα πολιτικά κόμματα, που πάντοτε παρεμβαίνουν στις εκλογικές διαδικασίες, ας αφήσουν τις μικροκομματικές και κοντόφθαλμες αντιλήψεις τους - με την προώθηση τάχα «δικών» τους προσώπως και ας σταθούν στο ύψος των περιστάσεων, συνεργαζόμενα με όλους τους αγρότες για την επιβίωση και καταξίωση των συνεταιριστικών οργανώσεων.

Προσωπικά, θα θέσω και πάλι τον εαυτό μου στην κρίση του αγροτικού κόσμου, κινούμενος όχι από προσωπικά συμφέροντα, αλλά από την πεποίθησή μου, πως σ' αυτή τη φάση μπορώ να προσφέρω πολλά στην αγροτική ανάπτυξη του τόπου μας, και άρα στο εισόδημα των αγροτών και στην καταξίωση του αγροτικού συνεταιριστικού χώρου.

Με τη συνεργασία όλων των παραγόντων που εμπλέκονται στην παραγωγή και αξιοποίηση των αγροτικών προϊόντων, και τη διεκδικητική δυναμική και πείρα που διαθέτω, ξέρω πως πολλά μπορώ να προσφέρω και ζητώ τη στήριξη όλων των αγροτών της Δωδεκανήσου.

Ευθυμίου Ελευθέριος
Πρόεδρος της ΕΑΣΔ
τα δύσκολα χρόνια
1990-1994

ΒΙΟΣ ΑΝΘΟΣΠΑΡΤΟΣ..!



Η στιγμή για την γαμήλια τελετή έφθασε. Η εκκλησία ντύθηκε για το χαρμόσυνο γεγονός....
κι εσείς στην πιο όμορφη στιγμή της ζωής σας θέλετε κάτι αξέχαστο.
Εμπιστευθείτε λοιπόν το Ξενοδοχείο ΔΙΟΝΥΣΟΣ!
Σε άψογα διαμορφωμένο χώρο με διακόσμηση μοναδική, σε ξεστό φιλικό περιβάλλον, με προσεγμένη κουζίνα, έμπειρο προσωπικό, και την καλύτερη δυνατή εξυπηρέτηση, η ημέρα του γάμου σας θα τελειώσει με τον πιο υπέροχο τρόπο!

Και... να ζήσετε!

ΞΕΝΟΔΟΧΕΙΟ ΔΙΟΝΥΣΟΣ
...για κάθε είδους εκδήλωση
...σε ειδικές τιμές
...με επιλογή στο μενού.

ΦΑΝΕΡΩΜΕΝΗ ΙΞΙΑ ΤΗΛ. (0241) 23021/5 - Τ.Θ. 241 ΧΛ-10/10

PELLOS TRAVEL

ΕΚΔΡΟΜΗ
GREECE **ΓΥΡΟΣ ΕΛΛΑΔΑΣ**
Από 3/11 - 12/11

Παρασκευή 3/11/2000 Αναχώρηση για Αθήνα με αεροπλάνο ή πλοίο Σάββατο 4/11/2000. Αφιξη στην Αθήνα. Επιβίβαση σε πούλμαν. Αναχώρηση για Πάτρα. Διανυκτέρευση.
Κυριακή 5/11/2000 Πρωινό στο Ξ/Δ. Αναχώρηση και διέλευση με το πλοίο μέσω Ρίου - Αντιρρίου - Μεσολόγγι - Αγρίνιο - Αρτα - Ιωάννινα. Διανυκτέρευση.
Δευτέρα 6/11/2000 Πρωινό στο Ξ/Δ. Αναχώρηση Σταλακτίτες Ιωαννίνων - Λίμνη Ιωαννίνων - Μέτσοβο - Καλαμπάκα. Διανυκτέρευση.
Τρίτη 7/11/2000 Πρωινό στο Ξ/Δ. Ανάβαση στα Μετέωρα. Αναχώρηση μέσω Τρικάλων - Λάρισα - Κατερίνη. Αφιξη Θεσσαλονίκη. Διαν/ση.
Τετάρτη 8/11/2000 Πρωινό στο Ξ/Δ. Επίσκεψη στο μουσείο της πόλης. Εκδρομή στο Σπήλαιο Πετραλώνων Χαλκιδικής. Επιστροφή στη Θεσσαλονίκη. Διαν/ση.
Πέμπτη 9/11/2000 Πρωινό στο Ξ/Δ. Εκδρομή Καταρράκτες Εδέσσης - Βεργίνα - Παναγιά Σουμελά. Επιστροφή στο Ξ/Δ στη Θεσσαλονίκη. Διαν/ση.
Παρασκευή 10/11/2000 Πρωινό στο Ξ/Δ. Αναχώρηση μέσω Λάρισας. Αφιξη στο Βόλο. Διαν/ση.
Σάββατο 11/11/2000. Πρωινό στο Ξ/Δ.Ανάβαση στο Πήλιο. Επιστροφή μέσω Χαλκίδας - Προσκύνημα στον Αγιο Ιωάννη τον Ρώσσο - Αγιο Εφρέμ - Πειραιά. Αναχώρηση για Ρόδο στις 17.00.
Κυριακή 12/11/2000 Αφιξη στη Ρόδο. Τέλος εκδρομής

Στην τιμή περιλαμβάνονται:
1. Εισιτήρια πλοίου Γ' θέσης
2. Ξεναγήσεις
3. Μεταφορές με κλιματιζόμενα πούλμαν
4 Ξ/Δ Β' και Γ' Κατηγορίας με πρωινό

Δεν περιλαμβάνονται: Είσοδοι σε αρχαιολογικούς χώρους

Για περισσότερες πληροφορίες και κρατήσεις
PELLOS TRAVEL
Λεωφ. Καλλιθέας 125 - Φαληράκι, Ρόδος
Τηλ. (0241) 87615 FAX (0241) 87616
14266-31/10

PELLOS TRAVEL

ΘΡΗΣΚΕΥΤΙΚΗ ΕΚΔΡΟΜΗ στους
Αγίους Τόπους - Ισραήλ - Αίγυπτο (Σινά - Αλεξάνδρεια-Κάιρο) - Κύπρο
Από 27/10/2000-8/11/2000

με το υπερπολυτελές πλοίο **MILLENIUM EXPRES**

Πρόγραμμα
Παρασκευή 27/10/2000 Αναχώρηση για Κύπρο στις 20.00
Σάββατο 28/10/2000 Αφιξη στη Λεμεσσό στις 14.00 - προαιρετική εκδρομή. Αναχώρηση για Χάιφα στις 20.00
Κυριακή 29/10/2000 Αφιξη στη Χάιφα στις 6.30. Ολοήμερη εκδρομή στη Ναζαρέτ - Εκκλησία Ευαγγελισμού - Κανά - Εκκλησία του Αγίου Γεωργίου - Τιβεριάδα Λίμνη - Κοιλάδα του Ιορδάνη - Ορος Μακαρισμού - Καπερναούμ - Ιορδάνης Ποταμός - γεύμα σε εστιατόριο. Διανυκτέρευση στα Ιεροσόλυμα
Δευτέρα 30/10/2000 Ολοήμερη εκδρομή στη Βηθλεέμ - Σπήλαιο Γέννησης - Ιερουσαλήμ - Πανάγιος Τάφος - οδός Μαρτυρίου- τείχος των Δακρύων - Ορος Ελαιών - Κήπος της Γεθημανής - Τάφος Παρθένου Μαρίας - Γεύμα σε εστιατόριο . Διανυκτέρευση στα Ιεροσόλυμα.
Τρίτη 31/10/2000 Αναχώρηση για Σινά μέσω Ραφάχ. Αφιξη στην Αγία Αικατερίνη. Δείπνο. Διανυκτέρευση.
Τετάρτη 1/11/2000 Επίσκεψη στο Μοναστήρι. Αναχώρηση για Κάιρο. Αφιξη στο Κάιρο. Δείπνο. Διανυκτέρευση.
Πέμπτη 2/11/2000 Εκδρομή στις πυραμίδες και στη Σφίγγα. Επίσκεψη στον Αγ. Γεώργιο. Δείπνο σε κρουαζιερόπλοιο στο Νείλο με σόου. Διανυκτέρευση.
Παρασκευή 3/11/2000 Ολοήμερη εκδρομή στην Αλεξάνδρεια. Επίσκεψη στο Πατριαρχείο και στις Κατακόμβες. Δείπνο. Διανυκτέρευση.
Σάββατο 4/11/2000. Ελεύθερη ημέρα για ψώνια.
Κυριακή 5/11/2000 Αναχώρηση για Χάιφα μέσω Ραφάχ. Αφιξη στη Χάιφα το απόγευμα. Διανυκτέρευση.
Δευτέρα 6/11/2000 Ολοήμερη εκδρομή στο Ορος Θαβώρ και Ορος Σαραντάριο. Αναχώρηση για Κύπρο στις 20.00
Τρίτη 7/11/2000. Αφιξη στη Λεμεσό το πρωί στις 07.00. Αναχώρηση για Ρόδο στις 14.00
Τετάρτη 8/11/2000 Αφιξη στη Ρόδο στις 08.00 το πρωί.. Τέλος εκδρομής.

Στην εκδρομή περιλαμβάνονται
• Καμπίνες τετράκλινες εσωτερικές με WC ντους στο πλοίο.
• Πλήρης διατροφή στο πλοίο. Πρωινό - γεύμα - δείπνο.
• Δωμάτια δίκλινα και τρίκλινα σε ξενοδοχεία 3***και 4**** με ημιδιατροφή στο Ισραήλ και στην Αίγυπτο.
• Πολυτελείς ξενώνες με ημιδιατροφή στην Αγία Αικατερίνη.
• Μεταφορές - ξενάγηση με κλιματιζόμενα πούλμαν.
• Ξεναγήσεις
• Ταξιδιωτική ασφάλεια
• Συνοδός του γραφείου
Δεν περιλαμβάνονται
• Visa Αιγύπτου - Τέλος επιβιβάσεως και αποβιβάσεως στο Ισραήλ • Φόροι εισόδου και εξόδου στο Ραφάχ

ΙΕΡΟΣΟΛΥΜΑ
6ήμερη εκδρομή
Αναχ. 27/10 - επιστρ. 2/11

Για κρατήσεις στο πρακτορείο
PELLOS TRAVEL
Φαληράκι - Ρόδος. Τηλ.: (0241)87615, 87616

1. Εκδρομές Σεπτεμβρίου: Χίος - Μυτιλήνη - Αϊβαλί Τουρκίας (8/9)
2. Εκδρομές Οκτωβρίου: Κωνσταντινούπολη (2/10)
3. Εκδρομές Νοεμβρίου: Γύρος Ελλάδας (3/11)
4. Εκδρομές Δεκεμβρίου: Μύρα Τουρκίας (4/12
14261-27/10

KYDON TOURS

SALAMIS LINE
F/B NISSOS KYPROS
F/B SALAMIS STAR

Τώρα με 2 υπερπολυτελή πλοία η «SALAMIS LINES»
Κάθε Τρίτη 20.00
και κάθε Παρασκευή 20.00 συνδέει τη Ρόδο με την

Κύπρο και Χάιφα

Το ταξίδι σας σαν απλός επιβάτης για την Κύπρο ή την Χάιφα είναι άνετο, πολιτισμένο σε ένα ευχάριστο φιλικό περιβάλλον με πεντακάθαρες καμπίνες. Σαλόνια πολυτελή, μπαρ με μουσική χορευτική και SHOW με μπαλέτα από πανέμορφες κοπέλες. Το ταξίδι σας στην ΚΡΟΥΑΖΙΕΡΑ για τους Αγίους Τόπους προσφέρει με ΠΑΜΦΘΗΝΕΣ τιμές ένα πλούσιο πρόγραμμα με εκδρομές στην Κύπρο και τους Αγίους Τόπους (... Τελ . Αβίβ, Ιεροσόλυμα, Βηθλεέμ, Πανάγιο Τάφο, Γολγοθά, Δρόμο Μαρτυρίου, Τάφο Παναγίας, Τιβεριάδα, Ιορδάνο Ποταμό, Κανά, Καπερναούμ, Ναζαρέτ.

ΤΕΛΕΙΑ ΟΡΓΑΝΩΣΗ - ΟΛΑ ΠΛΗΡΩΜΕΝΑ

Εισιτήρια, εκδρομές, πλήρης διατροφή, φόροι και με τιμές φθηνότερες από 1 απλό εισιτήριο μετάβασης και επιστροφής

ΕΥΚΑΙΡΙΑ *Να προσκυνήσετε τα Αγια Χώματα που έζησε και μαρτύρησε ο ΙΗΣΟΥΣ ΧΡΙΣΤΟΣ μας, αλλά παράλληλα να κάνετε μια ευχάριστη και αξέχαστη κρουαζιέρα.*

ΕΙΣΙΤΗΡΙΑ - ΠΛΗΡΟΦΟΡΙΕΣ και ΠΡΟΓΡΑΜΜΑΤΑ στο ΚΕΝΤΡΙΚΟ ΠΡΑΚΤΟΡΕΙΟ ΤΗΣ SALAMIS LINES στη ΡΟΔΟ

ΚΥΔΩΝ
• Εθελ. Δωδεκανησίων 14 • Ακτή Σαχτούρη 8
Τηλ. 23.000 - 24265 - 27900
M.19 - 31/10

Zorpidis *LANE*
ΤΟΥΡΙΣΤΙΚΟΣ ΟΡΓΑΝΙΣΜΟΣ
Αλεξ. Διάκου και Λοχαγού Φανουράκη 31.
Τηλ. (0241) 20625, 30054 FAX 26745

▸ ΑΕΡΟΠΟΡΙΚΑ ΕΙΣΙΤΗΡΙΑ στην ελλάδα και στο εξωτερικό
▸ ΕΙΣΙΤΗΡΙΑ ΠΛΟΙΩΝ για όπου θέλετε με όποια εταιρεία θέλετε
▸ ΚΡΑΤΗΣΕΙΣ ΞΕΝΟΔΟΧΕΙΩΝ

Ταξίδια ...στα μέτρα σας!

ΑΕΡΟΠΟΡΙΚΕΣ ΕΚΔΡΟΜΕΣ ΕΞΩΤΕΡΙΚΟΥ
ΟΔΙΚΕΣ ΕΚΔΡΟΜΕΣ ΕΞΩΤΕΡΙΚΟΥ
ΕΚΔΡΟΜΕΣ ΣΤΗΝ ΕΛΛΑΔΑ

HOTEL PRESIDENT	A' CAT	
Μονόκλινο	11.500 δρχ.	πρωινό
Δίκλινο	15.000 δρχ.	»
Τρίκλινο	19.000 δρχ.	»
HOTEL ASTOR	A' CAT	
Μονόκλινο	16.000 δρχ.	πρωινό
Δίκλινο	21.000 δρχ.	»
Τρίκλινο	26.000 δρχ.	»
HOTEL PARTHENON	A' CAT	
Μονόκλινο	22.000 δρχ.	πρωινό
Δίκλινο	25.000 δρχ.	»
Τρίκλινο	35.000 δρχ.	»
HOTEL ELECTRA	A' CAT	
Μονόκλινο	29.800 δρχ.	πρωινό
Δίκλινο	35.800 δρχ.	»
Τρίκλινο	42.300 δρχ.	»

ΚΑΙ ΠΟΛΛΑ ΑΛΛΑ ΞΕΝΟΔΟΧΕΙΑ ΣΤΗΝ ΑΘΗΝΑ - ΘΕΣΣΑΛΟΝΙΚΗ ΚΑΙ ΣΕ ΟΛΗ ΤΗΝ ΕΛΛΑΔΑ

Σας προσφέρει το καλύτερο στην καλύτερη τιμή

ΔΡΟΜΟΛΟΓΙΑ
Φ/Β ΒΙΤΣΕΝΤΖΟΣ ΚΟΡΝΑΡΟΣ
• Κάθε Κυριακή 05.00 από Ρόδο για Χάλκη - Διαφάνι - Πηγάδια - Κάσο - Σητεία - Αγ. Νικόλαο - Μήλο - Πειραιά
X.1953 - 31/10

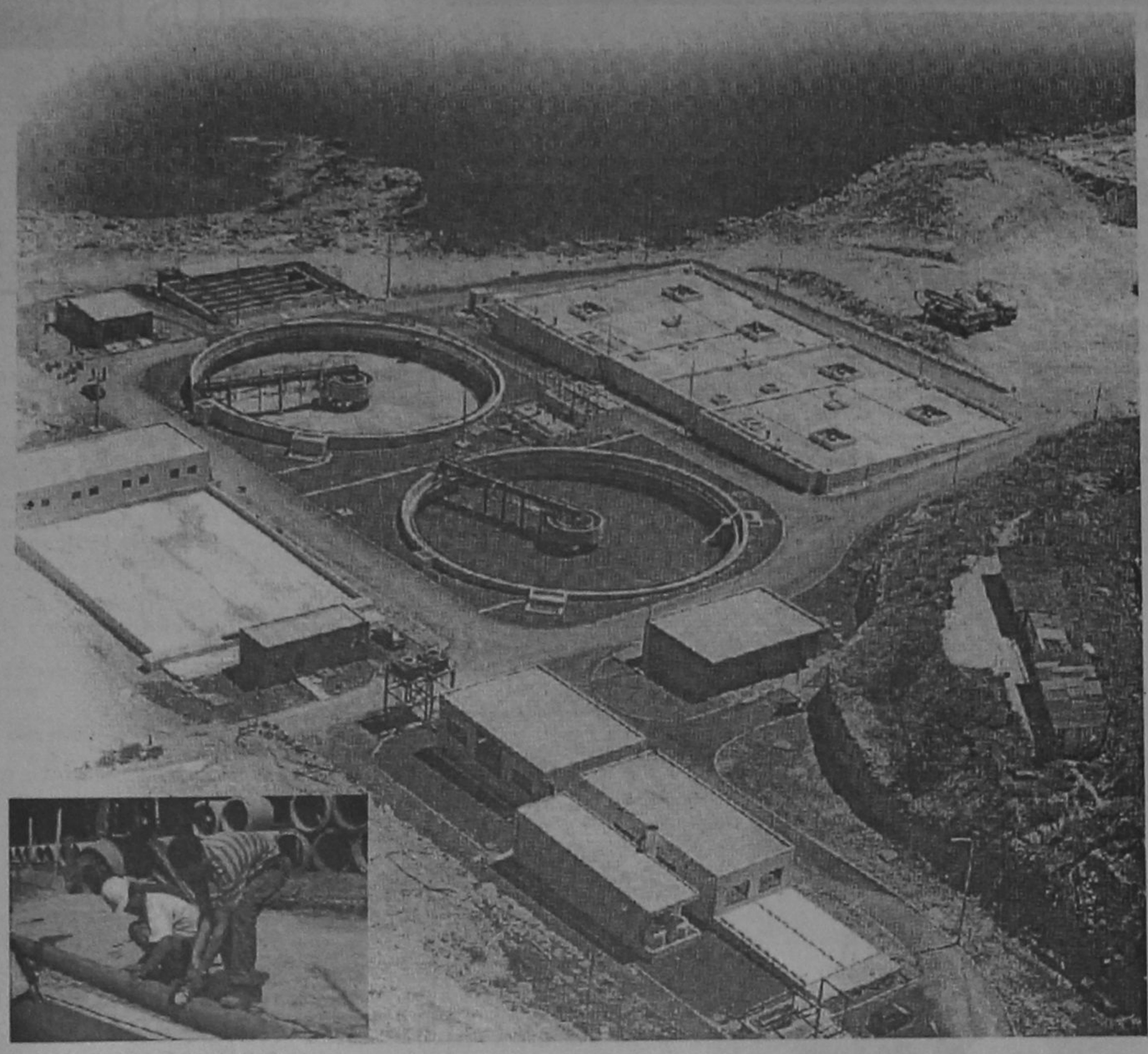

ΔΗΜΟΤΙΚΗ ΕΠΙΧΕΙΡΗΣΗ ΥΔΡΕΥΣΗΣ ΑΠΟΧΕΤΕΥΣΗΣ ΡΟΔΟΥ

Δ.Ε.Υ.Α.Ρ.

Φίλε συμπολίτη

Η πόλη έχει το αποχετευτικό της

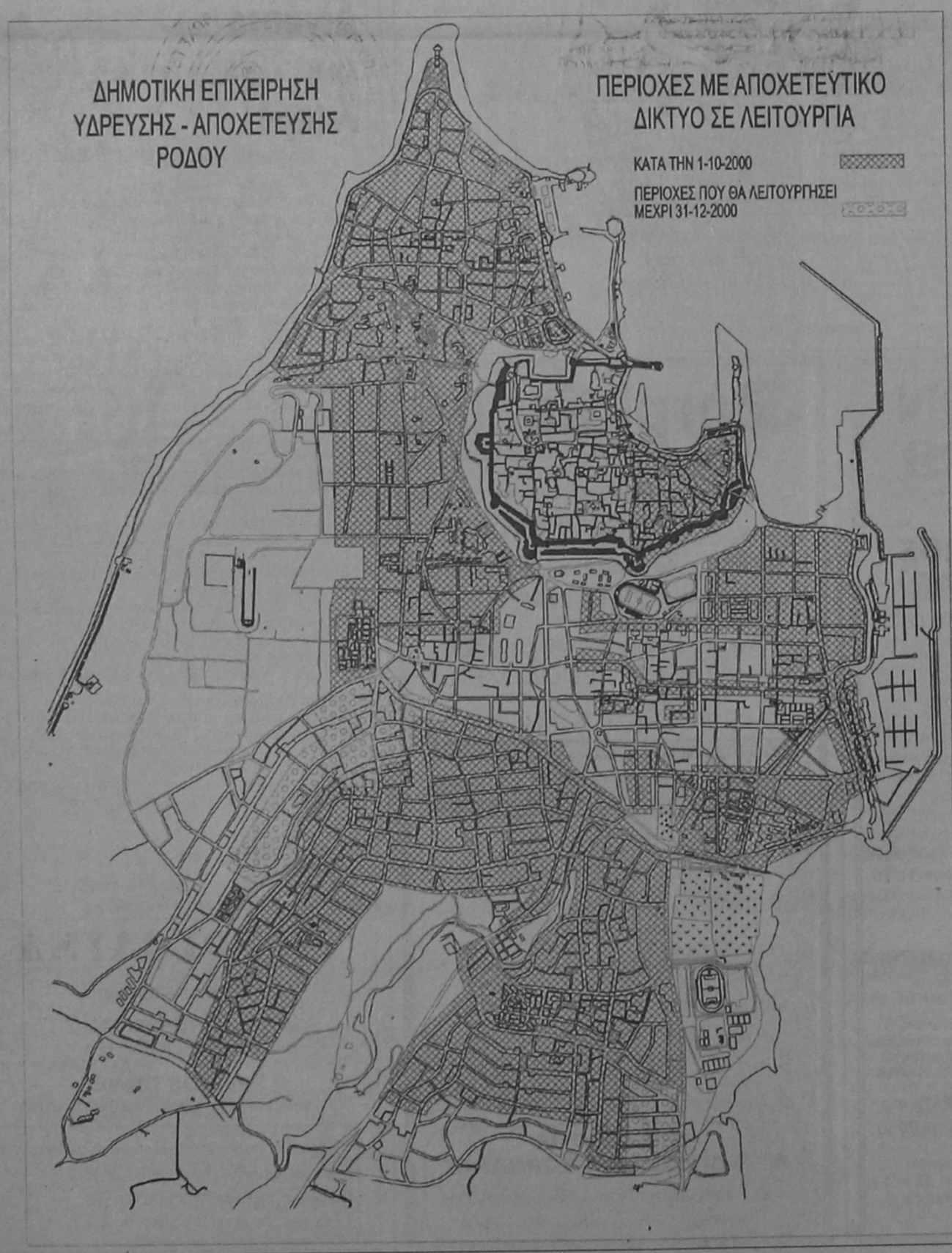

- Οι προσπάθειες 25 χρόνων επιτέλους καρποφόρησαν. Το 70% του δικτύου **είναι έτοιμο** για συνδέσεις.
- Τώρα που μπορείς κι εσύ να συνδεθείς άμεσα με τον Βιολογικό, θα ψάχνεις ακόμα το βυτιοφόρο;
- Τηλεφώνησε **σήμερα** στη ΔΕΥΑΡ για να ξεκινήσεις τις διαδικασίες σύνδεσης, στο τηλέφωνο **68 750**

Περιοχές με αποχετευτικό δίκτυο σε λειτουργία



Ματιές στα σπορ

Βόλεϊ: Τέσσερα παιχνίδια σήμερα για το εφηβικό

Τέσσερις αγώνες θα πραγματοποιηθούν σήμερα στο νησί μας στα πλαίσια του τοπικού εφηβικού πρωταθλήματος του βόλεϊ. Πιο συγκεκριμένα στις 4 μ.μ. στο κλειστό γυμναστήριο της πόλης μας, ο Κολοσσός θα παίξει κόντρα στον Ηλιο της Ιαλυσού. Αμέσως μετά και συγκεκριμένα στις 6 μ.μ. ο Ιβίσκος θα φιλοξενήσει τον Ζέφυρο.

Στις 7 μ.μ. στο νέο κλειστό γυμναστήριο της Ιαλυσού, ο Ιάλυσος θα παίξει κόντρα στον Διγενή Κοσκινού.

Το τελευταίο παιχνίδι της ημέρας θα γίνει στις 8 το βράδυ και θα φιλοξενηθεί στο Εθνικό Στάδιο της πόλης μας. Αντιμέτωποι θα τεθούν ο ΠΑΟ Διαγόρας και ο Παντηλιακός.

Αισιόδοξος ο Πέππας για την άνοδο της Εθνικής μας

Ικανοποιημένος για τη μεγάλη του νίκη εμφανίστηκε ο Σόλων Πέππας.

Με τη νίκη του επί του Σλοβένου Αντρέϊ Κράτσμαν, με 3-0 σετ, έβαλε και πάλι την Εθνική στο «παιχνίδι», αφού με νίκη των Οικονομίδη/Βασιλειάδη επί των Κράτσμαν/Ούρχ, αντίστοιχα η Εθνική μας ομάδα τένις, κατά 80% σφραγίζει τα εισιτήρια της ανόδου στην Α' Κατηγορία!

Οσον αφορά το προχθεσινό παιχνίδι, ο Πέππας δεν συνάντησε ιδιαίτερη δυσκολία κόντρα στον Κράτσμαν και μέσα σε 90' τον νίκησε με 6-4, 6-4, 6-4, ισοφαρίζοντας έτσι την ήττα του Ροβά με 3-1 από τον Τκάλετς.

Μετά τον αγώνα, ο Ρόδιος πρωταθλητής δήλωσε, εμφανώς ευχαριστημένος:

«Μετά την ήττα του Ροβά, έπρεπε να κερδίσω οπωσδήποτε το δεύτερο ματς. Γι' αυτό υπήρχε τόση πίεση πάνω μου. Επαιξα όμως καλά και δεν του άφησα περιθώρια αντίδρασης. Αν κερδίσουμε το διπλό τότε εκτός απροόπτου, κατά 80%, έχουμε προκριθεί στην Α' Κατηγορία του CUP DAVIS...».

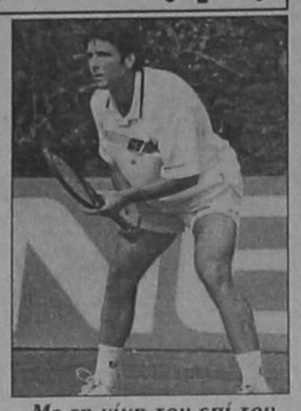

Με τη νίκη του επί του Κράτσμαν ο Πέππας «έβαλε» ξανά την Εθνική μας ομάδα στο παιχνίδι.

Πανέτοιμος για την έκπληξη είναι σήμερα ο Ιάλυσος

Αντιμετωπίζει την Σκόντα Ξάνθη για το Κύπελλο

Με στόχο τη διάκριση, που μπορεί να πάρει μια ομάδα όταν αντιμετωπίζει μια άλλη που αγωνίζεται δύο κατηγορίες πιο ψηλά, ο Ιάλυσος υποδέχεται σήμερα στις 4 μ.μ. στο «Οικονομίδειο» τη Σκόντα Ξάνθη για την α' φάση του Κυπέλλου Ελλάδας.

Οι «ερυθροκίτρινοι,» που αντιμετωπίζουν μια ομάδα Α' Εθνικής Κατηγορίας, είναι πεπεισμένοι ότι μπορούν να «κλέψουν» τις εντυπώσεις από τον αγώνα αυτό και να εισπράξουν το χειροκρότημα των φιλάθλων που θα πάνε στο γήπεδο για να τους παρακολουθήσουν.

Από έναν τέτοιο αγώνα και μόνο μια καλή εμφάνιση είναι υπέρ αρκετή θα λέγαμε για να «σκορπίσει» χαμόγελα αισιοδοξίας, ωστόσο όπως λέει και ο τεχνικός Κώστας Λεπτοκαρίδης «ο Ιάλυσος θα παίξει για τη νίκη».



Από την άλλη πλευρά ο σημερινός αγώνας είναι ιδιαίτερα σημαντικός, καθώς ένα θετικό αποτέλεσμα θα επιδράσει στην ψυχολογία των παικτών, εν όψει της πρεμιέρας του πρωταθλήματος της Γ' Εθνικής Κατηγορίας. Παράλληλα το παιχνίδι αυτό αποτελεί ένα πραγματιό γερό τεστ για τους παίκτες του Κώστα Λεπτοκαρίδη, οι οποίοι θα μπορούν να «μετρήσουν» τις δυνάμεις τους απέναντι σε μια ανώτερη ομάδα.

Ο Ιάλυσος χρειάζεται σήμερα και την υποστήριξη των φιλάθλων του, οι οποίοι θα πρέπει να πάνε στο «Οικονομίδειο» για να τον χειροκροτήσουν.

Ο Κώστας Λεπτοκαρίδης θα έχει σήμερα στη διάθεσή του και τους νεοαποκτηθέντες Σιαματά, Κωνσταντινίδη, Γιαννικάκη και Ασλανίδη των οποίων τα δελτία είναι έτοιμα.

Κάλεσε όλους τους ποδοσφαιριστές να βρίσκονται στις 12 μ. στο «Ιαλύσειο» για φαγητό και από εκεί θα αναχωρήσουν όλοι μαζί για το γήπεδο.

• Το παιχνίδι θα διευθύνει ο κ. Φασόλης (Αθήνα) και «βοηθοί» του θα είναι οι κ. Σταυρακάκης (Λασίθι) και Κωτσιαντής (Ημαθία).

«Αλωσε» την Αντιμάχεια η ομάδα της Ρόδου

Νικηφόρα πέρασε από την Αντιμάχεια η ομάδα της Ρόδου, αφού εκμεταλλεύτηκε λάθη της άμυνας του Αντίμαχου στο α' μέρος και παρότι δέχθηκε δύο τέρματα στην επανάληψη μπόρεσε και κράτησε τους τρεις βαθμούς της νίκης.

Το σκορ άνοιξε για τους «πράσινους» στο 13' ο Πατρός, αφού εκμεταλλεύτηκε λάθος της άμυνας των γηπεδούχων, σε βαθιά μπαλιά του Παπανικολάου.

Στο 25' πάλι από μπαλιά του Παπανικολάου, ο Γεωργαλής σε θέση τετ α τετ διπλασίασε για τη Ρόδο (0-2).

Στο 30' από 1-2 Παντίδου - Σεβδαλή, ο τελευταίος με ψιλοκρεμαστό πλασέ έγραψε το 0-3.

Οι γηπεδούχοι, στο 62', μείωσαν το σκορ σε 1-3, όταν ένα χλιαρό σουτ του Ανδρογιώργη αποκρούστηκε από τον Ροδανάκη, αρχικά, όμως η μπάλα είχε άλλη άποψη, τού 'φυγε από τα χέρια και κατέληξε στο βάθος των δικτύων της εστίας του.

Το τελικό 2-3 έγραψε στο 73' ο Ραγές, αφού εκμεταλλεύτηκε παράλληλη σέντρα του Ν. Τσατσακλά.

Κορυφαίοι από τη Ρόδο οι Παπανικολάου, Σεβδαλής και απ' τον Αντίμαχο οι Ραγές, Ν. Τσατσακλάς.

Καλή η διαιτησία του Σ. Σιδηρόπουλου (Ξιάρχος - Κατέρης).

ΑΝΤΙΜΑΧΟΣ: Μιαούδης, Διακαντώνης Η., Ατσαλάκης, Σ. Τσατσακλάς, Συνεσίου Ζ., Φώτης, Διακαντώνης Σ. (70' Τριτσάρης), Ραγές, Ν. Τσατσακλάς, Μαργαρίτης (46' Τσιρίλος), Ανδρογιώργης

Α.Σ. ΡΟΔΟΣ: Ροδανάκης, Παπανικολάου, Ζωάνου (55' τρ. Πετσλίκης), Ταμπουράς, Κάβουρας, Σάββενας (81'Κυπριώτης), Πόλος (46' Ζουρούδης), Πατρού, Σεβδαλάκης, Γεωργαλής, Παντίδος

Εξόρμηση στα γήπεδα του νομού άρχισε ο νέος Ενωσιακός τεχνικός

Για την επιλογή παικτών για τις Μικτές ομάδες

Εξόρμηση στα γήπεδα του νομού μας ξεκίνησε από χθες ο Ενωσιακός τεχνικός της ΕΠΣΔ Μιχάλης Δράκος. Από τη στιγμή που του ανατέθηκαν τα νέα του καθήκοντα, ο έμπειρος προπονητής αποφάσισε να «ριχτεί» στην κυριολεξία με τα... μούτρα στη δουλειά από την πρώτη στιγμή.

Βασική επιδίωξη του κ. Δράκου είναι η αναζήτηση παικτών από τα Δωδεκάνησα που έχουν τη δυνατότητα να πλαισιώσουν κατά τον καλύτερο τρόπο τις Μικτές μας ομάδες.

Μάλιστα στις πρώτες του δηλώσεις που έκανε ο ίδιος χθες έδειξε ότι ενδιαφέρεται να αντιμετωπίσει ισότιμα όλες τις ομάδες μας στον τομέα αυτό.

Συγκεκριμένα είπε:

«Η επιλογή θα πρέπει να γίνει απ' όλες τις ομάδες της Δωδεκανήσου και είμαι κάθετος πάνω σε αυτό. Δεν πρέπει να αδικηθεί κανένας ποδοσφαιριστής. Από σήμερα (σ.σ. χθες) θα ξεκινήσω ένα οδοιπορικό στα γήπεδα για την ανεύρεση παικτών».

Σε ερώτηση αν πιστεύει ότι στην περιοχή μας υπάρχουν πραγματικά ταλέντα ο κ. Δράκος απάντησε:

«Βεβαίως και υπάρχουν .Νομίζω ότι αυτό είναι δεδομένο. Δυστυχώς όμως στην πόλη της Ρόδου δεν υπάρχει η μεγάλη ομάδα που θα απορροφήσει αυτά τα παιδιά. Ελπίζω κάποια στιγμή να βρεθεί μια τέτοια ομάδα».



Μιλώντας για τους στόχους των Μικτών ομάδων ο νέος Ενωσιακός ήταν σαφέστατος:

«Ενας από τους βασικούς μας στόχους είναι η προβολή τού Δωδεκανησιακού ποδοσφαίρου και θα προσπαθήσουμε να το πετύχουμε μαζί με τα παιδιά. Επίσης επιδίωξή μας είναι να προωθήσουμε ταλαντούχα παιδιά στις Μικτές ομάδες, ούτως ώστε να φανούν και αυτά. Μετά έρχεται η πρόκριση στην επόμενη φάση, ο οποίος θα είναι και ο τελευταίος μας στόχος. Θέλουμε πάνω απ' όλα να διδάξουμε το σωστό ποδόσφαιρο στα παιδιά».

Συνεχίζεται σήμερα το κύπελλο των ερασιτεχνών

Θα γίνουν συνολικά τρεις αγώνες

Τρεις αγώνες θα γίνουν σήμερα στα πλαίσια της α' φάσης του κυπέλλου ερασιτεχνών της Ενωσης Ποδοσφαιρικών Σωματείων Δωδεκανήσου.

Πιο συγκεκριμένα, για τον όμιλο της Ρόδου θα γίνει μόνο ένα παιχνίδι στο γήπεδο των Φανών όπου ο τοπικός Ακουσίλαος θα υποδεχθεί τον Αθλητικό Ομιλο της Τήλου. Το διαιτητικό τρίο, αποτελείται από τους Πηδιάκη, Μίχα και Σάββενα, ενώ παρατηρητής αγώνα ορίστηκε ο κ. Παΐσογλου.

Για τον όμιλο των νήσων θα γίνουν σήμερα δύο συναντήσις. Στις 2 μ. στο γήπεδο Ασφενδιού η τοπική Αναγέννηση θα παίξει κόντρα στον Ασκληπειό. Θα διευθύνει ο κ. Ξιάρχος και «βοηθοί» του θα είναι οι κ. Βασιλείου και Φεσσάρας (παρατηρητής ο κ. Μανιάς). Στις 3 μ.μ. στην Κέφαλο ο Νικαγόρας θα αντιμετωπίσει τον Πολυβώτη Νισύρου. Τον αγώνα αυτό θα διευθύνει ο κ. Βασιλείου, ενώ «βοηθοί» του θα είναι οι κ. Ξιάρχος και Φεσσάρος. Χρέη παρατηρητή αγώνα θα έχει ο κ. Παριανός.

Νίκησε ο Καλυμνιακός

Υστερα από πολύ καλή εμφάνιση ο Καλυμνιακός νίκησε τον Ορφέα 1-0.

Το μοναδικό γκολ της συνάντησης σημειώθηκε στο 77' όταν σουτ του Ν. Βούη βρήκε σε πόδι αμυντικών τού Ορφέα και κατέληξε στα δίκτυα της ροδίτικης ομάδας.

Επιτακτική ανάγκη η νίκη για τον Αρη Αρχ. σήμερα

Αντιμετωπίζει την Αθλητική Ενωση Λέρου

Με τον αγώνα του Αρη Αρχαγγέλου με την Αθλητική Ενωση της Λέρου που θα πραγματοποιηθεί στις 10.30 στο γήπεδο του πρώτου, ολοκληρώνεται σήμερα η 2η αγωνιστική του πρωταθλήματος της Α' Κατηγορίας της Ενωσης Ποδοσφαιρικών Σωματείων Δωδεκανήσου.

Οι «κιτρινόμαυροι» του Τσαμπίκου Παπανικολάου θα επιδιώξουν να πετύχουν την πρώτη τους νίκη στο πρωτάθλημα μετά την εντός έδρας ήττα της πρεμιέρας από τον νεοφώτιστο επίσης στην Α' Κατηγορία, Ευαγόρα.

Ωστόσο ο σημερινός αγώνας θεωρείται ιδιαίτερα δύσκολος για τους γηπεδούχους, καθώς η ομάδα της Λέρου μέχρι στιγμής έχει δείξει πολύ καλά δείγματα.

Χαρακτηριστική είναι η δήλωση του προπονητή του Αρη Τσαμπίκου Παπανικολάου:

«Το παιχνίδι είναι δύσκολο. Οπως έχω πληροφορηθεί, η Αθλητική Ενωση Λέρου διαθέτει μια δυνατή ομάδα, η οποία έχει δείξει πολύ καλά στοιχεία. Δουλέψαμε όλη την εβδομάδα για το παιχνίδι αυτό. Θα παλέψουμε οπωσδήποτε για να πάρουμε τη νίκη, η οποία θα είναι πολύ σημαντική και από ψυχολογικής άποψης, εν όψει της δύσκολης συνέχειας του πρωταθλήματος.



• Διαιτητής θα είναι ο κ. Μαυρουδάκης και «βοηθοί» του οι κ. Κατσιδώνης και Τσαούσης. Παρατηρητής αγώνα ορίστηκε ο κ. Χουρδάς και διαιτησίας ο κ. Κάζας.

Νέα του μπριτζ

Συνεχίζονται σήμερα στο νησί μας οι προκριματικοί του 23ου Πανελληνίου Φθινοπωρινού Πρωταθλήματος Ζευγών στο Αγωνιστικό Μπριτz, με τους αγώνες της δεύτερης μέρας (ώρα έναρξης 19.00).

Οι προκριματικοί τελειώνουν τη Δευτέρα στις 21.15.

Τα 4 πρώτα ζευγάρια θα προκριθούν στους τελικούς που θα γίνουν στην Αθήνα, το τριήμερο 20/21/22 Οκτωβρίου.

Οι αγώνες διοργανώνονται από τον όμιλο Αγωνιστικού Μπριtz Ρόδου.

Ε' ΕΘΝΙΚΗ Επικίνδυνη έξοδος για τις δύο Δωδεκανησιακές ομάδες

Απόλλων Καλ. και Α.Ε. Κως «δοκιμάζονται» σε δύσκολες έδρες

Ενα από τα δυσκολότερα εκτός έδρας παιχνίδια καλείται να δώσει σήμερα στις 3.30 μ.μ. ο Απόλλων Καλυθιών. Η εκπρόσωπος του νησιού μας στη Δ' Εθνική Κατηγορία θα αντιμετωπίσει το Κερατσίνι σε αγώνα στα πλαίσια της 3ης αγωνιστικής του 2ου ομίλου.

Η ομάδα του Πειραιά θεωρείται έμπειρη, αλλά και δυνατή γι' αυτό και χρειάζεται ιδιαίτερη προσοχή από τους ποδοσφαιριστές του Κώστα Παπαοικονόμου. Είναι κάτι που τους επεσήμανε και ο ίδιος στους ποδοσφαιριστές του. Το κλίμα στον Απόλλωνα είναι πάρα πολύ καλό μετά τα δύο συνεχόμενα θετικά αποτελέσματα και αυτό είναι κάτι που αναμένεται να έχει αντίκτυπο σήμερα.

Ο κ. Παπαοικονόμου έχει στη διάθεσή του τους ακόλουθους ποδοσφαιριστές:

Αλεξανδρίδη, Αλμπανίδη, Κοσμά, Χατζηπέτρο, Κακλαμάνο, Σαλαμαστράκη, Νικολή, Πολιά, Δημητριάδη, Σταθόπουλο, Σπαληγκτίδη, Ισκά, Αρχοντούλη, Πολυχρονίου, Καντιμοίρη, Δημητρά, Χατζησταμάτη και Ξύπα.

Τον αγώνα θα διευθύνει ο κ. Ντούρας και «βοηθοί» του θα είναι οι κ. Σπυρόπουλος και Παλιβάκης του Συνδέσμου Εύβοιας.

Η Α.Ε. ΚΩΣ

Ιδιαίτερα δύσκολη αποστολή έχει όμως σήμερα και η Αθλητική Ενωση της Κω. Η δεύτερη εκπρόσωπος του νομού μας θα παίξει στις 3.30 μ.μ. κόντρα στον Ατσαλένιο. Η Κωακή ομάδα που θα έχει για πρώτη φορά στον πάγκο της τον Κώστα Νικολαΐδη θα προσπαθήσει να καλύψει το χαμένο έδαφος των δύο πρώτων αγωνιστικών. Τον αγώνα θα διευθύνει ο κ. Σέγγος και «βοηθοί» του θα είναι οι κ. Γιαννούλης και Αλεξανδρής του Συνδέσμου Εύβοιας.

ΟΙ ΥΠΟΛΟΙΟΙ ΑΓΩΝΕΣ

Στους υπόλοιπους αγώνες της 3ης αγωνιστικής θα παίξουν:

Αίας Σαλαμίνας - Ατρόμητος Πειραιά
Χαλκίδα - Εργοτέλης
Νέα Αρτάκη - Εργοτέλης
Ακαρνανικός - Ολυμπιακός Χερσ.
Βύζας Μεγάρων - Χανιά
Αιγέας Πλωμαρίου - Δάφνη Δαφνώνα

ΣΗΜΑΙΟΤΕΧΝΙΚΗ
"MY FRIEND"
ΚΩΣΤΑΣ ΤΡΟΥΛΛΗΣ
➲ Σημαίες όλων των κρατών του κόσμου
➲ Σήματα, λάβαρα, εμβλήματα εταιρειών - ομίλων - σωματείων
➲ Ποδοσφαιρικές σημαίες, λάβαρα, μπρελόκ, καπέλα, κασκόλ, αναπτήρες και ενδυμασίες (μπλούζες, σορτσάκια, κάλτσες) όλων των ομάδων Α' Εθνικής (κατόπιν παραγγελίας και όλων των τοπικών ομάδων)
➲ Αθλητικές φόρμες σε ποικιλία χρωμάτων, ποιοτήτων και μεγεθών
Διαθέτουμε σημαίες του 2004 και των Ολυμπιακών Αγώνων
Ακτή Σαχτούρη (έναντι Τελωνείου Ρόδου)
Τηλ. 33953. Τηλ.βιοτεχνίας 61321
Χ 1964- 31/10

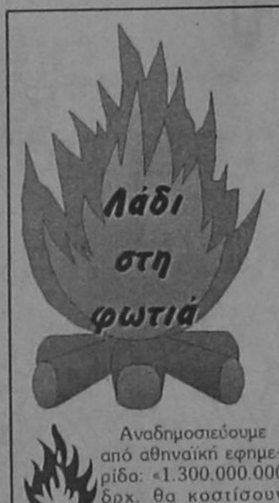

Οι αιχμές στρέφονται περισσότερο στο στήσιμο της ομάδας με την Θύελλα Πυλώνας. Ο ίδιος μάλιστα ο πρόεδρος κ. Χατζημιχάλης έφθασε στο σημείο να ρωτήσει τους παίκτες (!) για τη γνώμη τους σχετικά με τον προπονητή τους μετά από... μια αγωνιστική.

Το ερώτημα που γεννάται είναι γιατί η διοίκηση δεν στήριξε τον Ρέλλη ή τουλάχιστον δεν του έδωσε πίστωση χρόνου, αφού η ίδια τον επέλεξε το καλοκαίρι για να καθοδηγήσει την ομάδα στο νέο πρωτάθλημα;

Διότι από τη στιγμή που δεν τον στηρίζει και συμπνέει με τους παίκτες, σημαίνει ότι έμμεσα παραδέχεται ότι έκανε λάθος στην επιλογή της. Αραγε η επόμενη επιλογή για τη θέση αυτή θα είναι σωστή;

Και μιας που ο λόγος για προπονητές και απολύσεις, είναι φοβερό αυτό που συμβαίνει με την Α.Ε. Κως. Εκεί όντως οι κώουτς αλλάζουν σαν τα πουκάμισα. Αλήθεια, ποιός τους έχει πει ότι θα φτιάξουν ομάδα με αυτή την τακτική;

Μια ζωή από την Α' στη Δ' θα... βολοδέρνουν, αδού δεν αφήνουν τους προπονητές να δείξουν το έργο τους. Μια ομάδα που θέλει να πάει ψηλά δεν συμπεριφέρεται έτσι...

Αναδημοσιεύουμε από αθηναϊκή εφημερίδα: «1.300.000.000 δρχ. θα κοστίσουν στον Ελληνα φορολογούμενο οι Ολυμπιονίκες μας. Δηλαδή νίκησαν τους ξένους και θα την πληρώσουν οι Ελληνες;».

Απόλυτα ικανοποιημένοι φέρονται όλοι στον Κολοσσό, παρά τις αλεπάλληλες ήττες στα φιλικά.

Φαίνεται ότι έχει και αυτό το σκεπτικό, το ειδικό του βάρος. Βαντίζεις το κρέας... ψάρι και αμαρτία μηδέν.

Θα τα καταφέρει άραγε σήμερα ο Αρης να πάρει το τρίποντο ή θα έχουμε νέα βόμβα «μεγατόνων» εκεί στον Αρχάγγελο; Γιατί τόχε σίγουρο το ματς της πρεμιέρας με τον Ευαγόρα, όμως, η... «πόρνη» μπάλα είχε άλλη άποψη.

Αδυνατώ φυσικά να σκεφθώ τι θα γίνει με νέο στραβοπάτημα. Μπρρρ.

Σίγουρα προκάλεσαν αίσθηση τα όσα ακούστηκαν ή γράφτηκαν για την κατάσταση που επικρατεί αυτή τη στιγμή στο στρατόπεδο του Καλυμνιακού. Δριμύ κατηγορώ, λοιπόν, εξαπέλυσαν οι παίκτες εναντίον του πρώην προπονητή τους Θ. Ρέλλη.

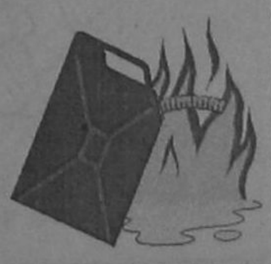

Ματιές στα σπορ

Κρίσιμη συνάντηση Φλωρίδη - Σεβαστή

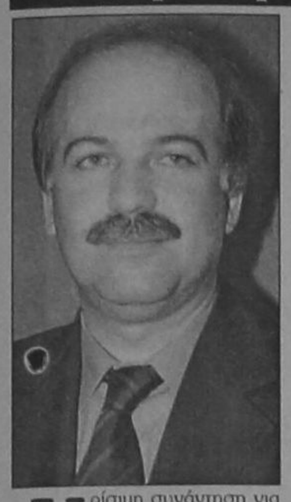



Κρίσιμη συνάντηση για το μέλλον του ελληνικού στίβου θα πραγματοποιηθεί στα μέσα της εβδομάδας, μεταξύ του υφυπουργού Αθλητισμού Γιώργου Φλωρίδη και του προέδρου του ΣΕΓΑΣ Βασίλη Σεβαστή.

Οι δύο άνδρες θα ασχοληθούν με ιδιαίτερα σημαντικά θέματα όπως η δημιουργία του «Σπιτιού του Στίβου», η αύξηση του προϋπολογισμού της Ομοσπονδίας κατά 200.000 δρχ. καθώς και η άμεση καταβολή των χρημάτων που οφείλονται από την Πολιτεία στον ΣΕΓΑΣ.

Ολοκληρώνονται σήμερα βράδυ οι 14οι Αιγαιοπελαγίτικοι αγώνες

Τερματίζονται σήμερα στην Καλλονή της Λέσβου, οι 14οι Αιγαιοπελαγίτικοι αγώνες στίβου τους οποίους συνδιοργανώνουν το υπουργείο Αιγαίου, ο ΣΕΓΑΣ και ο Δήμος Καλλονής.

Οι αγώνες άρχισαν χθες, στο υπερσύγχρονο στάδιο της Καλλονής το οποίο εγκαινίασαν στις 4 το απόγευμα, ο χρυσός Ολυμπιονίκης στα 200μ. Κώστας Κεντέρης (από τώρα και στο εξής το στάδιο θα φέρει το όνομά του), ο υπουργός Αιγαίου Νίκος Σηφουνάκης καθώς και ο γενικός γραμματέας του ίδιου υπουργείου Γιάννης Μαχαιρίδης.

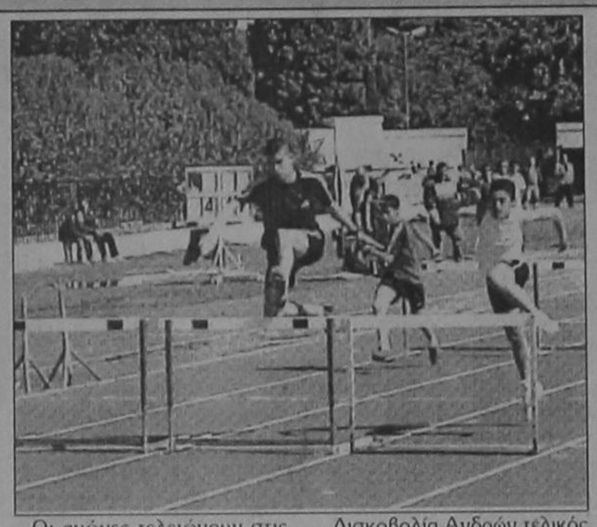

Οι αγώνες τελειώνουν στις 18.50 το απόγευμα με τα αγωνίσματα των αθλητών ΑΜΕΑ ενώ το βράδυ θ' ακολουθήσει δεξίωση προς τιμή των συμμετεχόντων και των αποστολών.

Αναλυτικά το σημερινό πρόγραμμα:

Ωρα 16.30: Αλμα σε μήκος Γυναικών τελικός

Σφαιροβολία Παγκορασίδων Α' τελικός

Δισκοβολία Παμπαίδων Α' τελικός

Ωρα 16.50: 400μ. Ανδρών τελικός

Ωρα 17.00: 400μ. Γυναικών τελικός

Ωρα 17.15: 80μ. Παγκορασίδων Α' τελικός

Ωρα 17.20: Σφαιροβολία Παίδων τελικός

Δισκοβολία Ανδρών τελικός

Ωρα 17.25: 80μ. Παμπαίδων Α' τελικός

Αλμα σε μήκος Ανδρών τελικός

Ωρα 17.40: 300μ. Παγκορασίδων Α' τελικός

Ωρα 17.50: 300μ. Παμπαίδων Α' τελικός

Ωρα 18.00: 600μ. Παγκορασίδων Α' τελικός

Ωρα 18.10: 600μ. Παμπαίδων Β' τελικός

Ωρα 18.15: Δισκοβολία Γυναικών τελικός

Ωρα 18.25: 4Χ100 μ. Γυναικών τελικός

Ωρα 18.35: 4Χ100μ. Γυναικών τελικός

Ωρα 18.50: Αγωνίσματα ατόμων με ειδικές ανάγκες

Ωρα 19.40: Τελετή λήξης

«Πετάει» αύριο η αποστολή για την Παραολυμπιάδα



Αναχωρεί αύριο για το Σίδνεϊ η ελληνική Παραολυμπιακή Ομάδα η οποία θα πάρει μέρος στους παραολυμπιακούς αγώνες. Η διοργάνωση θα ξεκινήσει στις 18 Οκτωβρίου και θα τερματιστεί στις 29 του ίδιου μήνα.

Την ελληνική αποστολή αποτελούν 44 αθλητές - τριες καθώς και 29 άτομα, προπονητές και φροντιστές, η πολυπληθέστερη όλων των εποχών. Ανάμεσά τους και ο Ρόδιος Θανάσης Μπαράκας, αθλητής και πρόεδρος του αθλητικού σωματείου ΑΜΕΑ «Δωδεκάνησος» ο οποίος αποτελεί τη μεγάλη ελπίδα της ελληνικής αποστολής στο μήκος και τα 100μ., για κάποιο μετάλλιο. Τον συναδεύει ο προπονητής του Νεκτάριος Γιαλλουράκης καθώς και η προπονήτρια, με ειδικότητα στα ΑΜΕΑ Μαρία Ιακωβίδου.

Γ. Φλωρίδης: «Οι ίδιες ακριβώς απολαβές με τους υπόλοιπους Ολυμπιονίκες».

«Οι οικονομικές απολαβές των Παραολυμπιακών θα είναι ανάλογες μ' αυτές των υπόλοιπων Ολυμπιονικών.Οι αγώνες αυτοί καταδεικνύουν ότι η κοινωνία, σ' όλο τον κόσμο αποδέχεται πλήρως αυτά τα άτομα και διοργανώνει το κορυφαίο αθλητικό γεγονός.

Εμείς θα είμαστε πάντα κοντά στους αθλητές μας και ευχόμαστε κι αυτή η αποστολή να έχει τις ίδιες ή και ακόμη περισσότερες επιτυχίες απ' αυτές των άλλων Ελλήνων αθλητών που μόλις επέστρεψαν από την Αυστραλιανή πρωτεύουσα».

Οσο για τους Παραολυμπιακούς αγώνες του 2004 τόνισε: «Θα είμαστε έτοιμοι και θα έχουν γίνει όλες οι απαραίτητες προσαρμογές που χρειάζονται τα στάδιά μας καθώς και οι υπόλοιποι χώροι που θα κινούνται οι αθλητές των αγώνων, ώστε να μην δημιουργηθεί το παραμικρό πρόβλημα».

Στην Ελλάδα και τον κόσμο...



■ Ντεμπούτο με το ...δεξί για τον Ανδρέα Μιχαλόπουλο στον πάγκο της εθνικής μας ομάδας των Ελπίδων. Το αντιπροσωπευτικό μας συγκρότημα, επικράτησε με 3-1 του αντίστοιχου της Φιλανδίας σε αγώνα για τη 2η ημέρα, στον 9ο προκριματικό όμιλο του Ευρωπαϊκού Πρωταθλήματος. Το ματς έγινε στο γήπεδο της Καισαριανής και τα τέρματα της ελληνικής ομάδας, πέτυχαν οι Χαριστέας (34'), Αμανατίδης (58') και Βακουφτσής (81'), ενώ το σκορ είχε ανοίξει στο 10ο μόλις λεπτό ο Ρόιχα. Στον άλλο αγώνα του ομίλου μας, η Αγγλία και η Γερμανία αναδείχθηκαν ισόπαλες 1-1.

■ Για εξαγορά ψήφων κατά τη διάρκεια της πρόσφατης ΓΣ της ΕΠΟ κατήγγειλε τον Θωμά Μητρόπουλο ο βουλευτής Θεσσαλονίκης, Γιώργος Ορφανός, με δηλώσεις του σε ραδιοφωνική εκπομπή. ?Γνωρίζω ότι ο συνάδελφός μου Χρήστος Σμυρλής κατήγγειλε πως πριν από τρία χρόνια ο κ. Θωμάς Μητρόπουλος εξαγόρασε με 1 εκατ. δολάρια, ψήφους κατά τη διάρκεια της ΓΣ της ΕΠΟ στην Αλεξανδρούπολη. Το ίδιο συνέβη και τον Φεβρουάριο του 2000 στη ΓΣ της Αθήνας. Ο Θωμάς Μητρόπουλος εξαγόρασε τις μισές ψήφους και κατάφερε να υπερψηφιστεί η παράταξη Αλεξανδρίδη, την στιγμή που πινπαράταξη Λυσσαρίδη στηρίξαμε όλα τα κόμματα".

■ Αισιόδοξος για την πορεία της ομάδας μπάσκετ του Ολυμπιακού, ήταν στην παρουσίαση της ο πρόεδρος, Σωκράτης Κόκκαλης, ο οποίος τόνισε ότι η φετινή ομάδα θα είναι από τις καλύτερες των τελευταίων χρόνων και πως θα συνδυάζει θέαμα και αποτέλεσμα". Από την πλευρά του ο προπονητής των "ερυθρολεύκων" Ηλίας Ζούρος, τόνισε ότι θα καταβληθεί μεγάλη προσπάθεια ώστε η ομάδα να επιστρέψει στην κορυφή ενώ υπογράμμισε πάνω από όλα ότι χρειάζεται υπομονή καιεπιμονή.

■ Η τελευταία πράξη του σίριαλ που αφορά τον Ντάριλ Μίντλεντον και το κατά πόσο μπορεί να αγωνιστεί στο ελληνικό πρωτάθλημα ως κοινοτικός παίχτικε στα γραφεία της ΕΟΚ. Η ΚΑΕ Παναθηναϊκός κατέθεσε το ισπανικό διαβατήριο του παίκτη στην ομοσπονδία, η οποία και αναμένεται να του εκδόσει δελτίο προκειμένου να αγωνιστεί στο νέο πρωτάθλημα της Α1.

■ "Κόλλησε" η μεταγραφή του Μιχαΐλ Μιχαΐλοφ στον Αρη, που βρίσκεται πλέον "υπό πίεση" προκειμένου να κλείσει το "ράστερ" της Η ?κίτρινη? ΚΑΕ ελπίζει ότι θα δοθεί παράταση στη μεταγραφική περίοδο μέχρι και 48 ώρες πριν το τζάμπολ του πρωταθλήματος και παράλληλα εχει «ανοικτή γραμμή» με τον Ντεν Ο' Σάλιβαν. Από την πλευρά του, ο Μιχαΐλ Μιχαΐλοφ δήλωνε έκπληκτος από την τροπή που πήρε το θέμα της μεταγραφής του. Δεν έχω κανένα πρόβλημα με τη μέση μου. Αυτά είναι αστεία. Άλλο συμβόλαιο μου έστειλε ο Αρης με φαξ πριν έρθω και άλλο μου έδωσε εδώ"

■ Μεγάλη αναστάτωση επικρατεί στο στρατόπεδο του Ολυμπιακού μετά τη δήλωση του Ντέμη Νικολαΐδη ότι δεν θα αγωνιστεί στο ματς με τον Παναθηναϊκό. Ο Ντέμης δεν θέλει να παίξει στο ντέρμπι γιατί δεν έχει πληρωθεί και ο Ολυμπιακός δεν θέλει να τον χάσει γιατί είναι ο μοναδικός σέντερ που έχει στο ρόστερ του. Ο Ντέμης δεν θέλει να παίξει γιατί δεν έχει πληρωθεί και ο Ολυμπιακός δεν θέλει να τον χάσει γιατί είναι ο μοναδικός σέντερ που έχει στο ρόστερ του.

■ Με πρώτο σκόρερ τον Χαρίση που σημείωσε 24 πόντους, το Ηράκλειο συνέτριψε με 87-53 τον Μίλωνα, στην πρεμιέρα του τουρνουά που διοργανώνουν οι Κρητικοί στο Λίντο. Επίσης, η Δάφνη επικράτησε με 78-74 της Μπουγιούκ Κόλετζ, στο διεθνές τουρνουά που διοργανώνει η Φενερμπαχτσέ. Πρώτος σκόρερ της ελληνικής ομάδας αναδείχθηκε ο Έντουαρντς που σημείωσε 21 πόντους και ακολούθησε ο Μπακ Τζόνσον με 15. Ο Ηρακλής έχασε με 105-101 από την Ούλκερ στο τουρνουά της Χάποελ Ιερουσαλήμ και θα διεκδικήσει την τρίτη θέση. Καλύτεροι για τον "Γηραιό" ήταν οι Φάρμερ με 32 πόντους και Καράσεφ με 14..

Στο Εθνικό Στάδιο προπονούνται αύριο οι Μικτές μας ομάδες

Ποιοί ποδοσφαιριστές καλούνται

Καλούνται οι κάτωθι ποδοσφαιριστές της Μικτής ποδοσφαιρικής μας σμάδας των παίδων, να βρίσκονται αύριο, Δευτέρα, στις 2.30μ.μ. στο Εθνικό Στάδιο για την εβδομαδιαία τους προπόνηση:

ΜΙΚΤΗ ΠΑΙΔΩΝ

Καραγιάννης (Αγ. Μαλώνας), Αρκουλής, Αθανασίου (Αστ. Παστίδας), Κατσιδώνης (ΑΕΡΑ), Κεφαλάς, Θεοδοσίου, Κοσμάς (Ν. Ρόδος), Μακρυδημήτρης (ΑΣ Ρόδος), Διακίδης (ΑΕΡΑ), Μαριάς (Δόξα Ψίνθου), Φελεγκάκης (Ηρακλής Μαρ.), Αγγελάκης (Διαγόρα Βατίου), Βαρκάδος, Τσαγκαράκης (Ευαγόρα), Κυπραίος, Πατρός (Ιάλυσος '97), Κοντογιάννης (ΑΟΑ), Στεργαλάς (ΑΕΡΑ), Πέρος (Αστ. Μασάρων), Νικολός (Απ. Καλυθιών), Μήτρου, Φλεβάρης (Φοίβου), Κασανής, Τσαλώλης (Ηρ. Μαριτσών), Γεωργαλής (Ευαγόρας), Καρτάλης (Ιάλυσος '97), Τριπολίτης (Ζευς), Αφαντενός, Παπαοικονόμου (Πετρώνα), Χατζηνικόλας (Αρης Αρχ.), Αγγελόπουλος (Διγενή), Φωτεινής, Χωρίτης, Χατζησάββας (Διαγόρας Βατίου) Κότσος (Νήσος Ρόδος).

Την Τρίτη στις 2.30μ.μ. στο Εθνικό Στάδιο θα πρέπει να βρίσκονται και οι ποδοσφαιριστές της Μικτής Νέων για την βδομαδιάτικη προπόνησή τους. Οι ποδοσφαιριστές είναι οι ακόλουθοι:

Κρίστιαν, Νικήτας (Αστ. Μασσάρων), Μπαρμπαντώνης (ΑΟΑ), Καστανάκης (Κλεάνθης), Γκόγκος, Μαυρής (Ιάλυσος '97), Παπαδημήτρης (Ηρακλής Μαρ.), Ζωάννου, Γκινής (Ζευς), Σπάρταλης Παν. (Κλεάνθης), Σταματίου, Μάχλης (Ν. Ρόδος), Κοντόγιαννος (ΑΟΑ), Αμπελάς (Ορφέας), Δημητρόπουλος, Σκυλάς (Διαγόρας Ρόδου) Διακοναστάσης Σαβ. (Ευαγόρας), Διακοναστάσης Σαβ., Πανάρετος (Διαγόρας Βατίου), Κοσκινιάτης (Απόλ. Καλυθιών), Πλύγκος Γ., Πλύγκος Μ. (Δόξα Ψίνθος), Φράγκος (Ευαγόρας), Τσοπανάκης (Διαγόρας Ρόδου), Λυριστής (ΑΕΡΑ), Κασέκας (Ηρακ. Μαριτσών), Κωτσίκος (ΑΟΑ), Γιαννακόπουλος (Απ. Απολλώνων), Βασιλάκης (Θύελλα Πυλώνας), Καρύδης, Λάμπρος (Φοίβος), Θαρρενός (Ηρακλ. Λάρδου), Μιχαλάκης (Απόλ. Απολλώνων).

Ικανοποιημένος ο Κερασοβίτης από την πορεία του Κολοσσού

Πιστεύει ότι η ομάδα του βρίσκεται σε καλό δρόμο

Ευχαριστημένος δηλώνει ο τεχνικός του Κολοσσού Νίκος Κερασοβίτης από τη μέχρι τώρα πορεία της ομάδας: «Αυτό που ήθελα να δω το έχω ήδη επισημάνει, αφού υπάρχει χρόνος για να γίνουν οι όποιες επεμβάσεις, οι παίκτες μου μέρα με την ημέρα ανεβάζουν την απόδοσή τους, ο τραυματίας Λιβιεράτος πάει καλά, ο Ταμπάκης έρχεται την Τρίτη στο νησί, ενώ σύντομα, μόλις ορκιστεί, καταφθάνει και ο Τζίτζας, οπότε πιστεύω ότι θα ξεκινήσουμε το πρωτάθλημα, όπως ακριβώς το είχαμε προγραμματίσει».



Για τις ήττες στα φιλικά, τόσο του τουρνουά «Τάσος Κουταλιανός» όσο και των παιχνιδιών της Αθήνας με Αλιμο και Ηλυσιακό, εξηγεί: «Παίξαμε με πολύ δυνατές ομάδες, έμπειρες και με ιδιαίτερα υψηλούς στόχους. Ποτέ ως τώρα δεν παίξαμε κομπλέ, ανανεωθήκαμε σε μεγάλο βαθμό, λογικό είναι να μην είμαστε έτοιμοι. Ομως, σιγά - σιγά φθάνουμε στο επίπεδο που επιθυμούμε και όλοι σύντομα, θα έχουν την ευκαιρία να θαυμάσουν το νέο Κολοσσό των στόχων και της ποιότητας.

Πάντως, με τον Αλιμο, η νίκη χάθηκε στα τελευταία δευτερόλεπτα, αφού παίξαμε θαυμάσια...».

ΤΕΝΙΣ Πρώτευσε στο τέταρτο ενωσιακό τουρνουά ο νεαρός Χατζησάββας

Πήρε το «χρυσό» κύπελλο στην κατηγορία του

Πραγματοποιήθηκε στη Σαλαμίνα το 4ο ενωσιακό τουρνουά junior τένις για τις κατηγορίες αγόρια και κορίτσια κάτω των 10 ετών και κάτω των 12 ετών, όπου τα αποτελέσματα έκριναν και τις θέσεις κατάταξης των αθλητών για τη φετινή περίοδο.

Από τη Ρόδο πήρε μέρος ο Σταύρος Χατζησάββας του ομίλου αντισφαίρισης Σορωνής.

Πήρε το χρυσό κύπελλο στην κατηγορία αγόρια κάτω των 10 ετών και πήρε τον τίτλο του πρωταθλητή στη Θ ένωση για το 2000. Σημειωτέον ότι κέρδισε τα τρία από τα τέσσερα ενωσιακά τουρνουά, αφού δεν πήρε μέρος σε ένα.

Εξάλλου, κέρδισε και όλα τα τουρνουά στην κατηγορία του σε τοπικό επίπεδο. Αξίζουν πράγματι συγχαρητήρια στον προπονητή του Παρίση Γιώργο για την κατάκτηση του τίτλου και την μέχρι τώρα πορεία του συλλόγου. Τα αποτελέσματα των αγώνων του Χατζησάββα είναι:

Χατζησάββας - Κριτσωτάκης (ΟΑ - Κω) 4-0 και 4-0

Χατζησάββας - Κριεζής (ΟΑ Σαλαμίνας) 4-0 και 4-1

Χατζησάββας - Μίλησης (ΟΑ Ελευσίνας) 4-1 και 4-2

Τελικός: Χατζησάββας - Κοτσολάκος (ΑΟ Αιγάλεω) 4-1 και 4-1

Το διοικητικό συμβούλιο του ΟΑ Σορωνής συγχαίρει τον αθλητή και τον προπονητή του για την κατάκτηση του τίτλου.

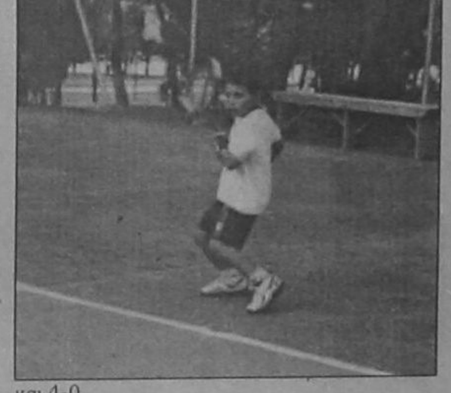

ΣΑΝ ΣΗΜΕΡΑ...

ΠΡΙΝ ΕΝΑ ΧΡΟΝΟ: Παρελθόν από την τεχνική ηγεσία της Αθλητικής Ενωσης Κω, αποτελεί ο Μιχάλης Παπαδόπουλος. Τα τελευταία άτυχα αποτελέσματα οδήγησαν τον πρόεδρο Γιώργο Κυπριώτη να τον απολύσει χθες βράδυ. Με αστραπιαίες κινήσεις ο κ. Κυπριώτης προσέλαβε προπονητή το Νίκο Σεβαστόπουλο, ο οποίος είναι παλαίμαχος ποδοσφαιριστής του Βύζαντα Μεγάρων.

■ Σε αναζήτηση νέου προπονητή βρίσκεται ο ΟΦ Ιστρίου καθώς παραιτήθηκε ο Μανώλης Σφυρίου.

■ Δοκιμές και χρονομετρημένα περιλαμβάνει η σημερινή ημέρα των αγώνων αυτοκινήτου και μοτοσικλέτας που θα διεξαχθούν στο αεροδρόμιο των Μαριτσών.

ΠΡΙΝ 5 ΧΡΟΝΙΑ: Ο 6ος αγώνας του πανελλήνιου πρωταθλήματος αυτοκινήτου FORMULA - 3, διεξάγεται σήμερα το πρωί στην Τρίπολη. Από τη Ρόδο, θα αγωνιστούν οι αδελφοί Κώστας και Ανδρέας. Στην ίδια κατηγορία θα τρέξει και ο πρόεδρος και οδηγός του ΑΑΟ «Ερμής» Λάκης Κυπριώτης με «Πεζώ 106 RALLY» στην κατηγορία NOPMAL στις ταχύτητες.

■ Ολοκληρώνεται σήμερα το κύπελλο «Πεζώνη» του τένις που διεξήχθη στις εγκαταστάσεις του Ραδιακού Ομίλου Αντισφαιρίσεως στη μνήμη του Γιάννη Πεζώνη, ιδρυτή του ομίλου. Στις 3μ.μ. στο «Ελλη», θα γίνει ο τελικός του «διπλού» μεταξύ του Μιχάλη Μπότση, Μανώλη Γλυνού και του Αντώνη Κουντούρη και Μιχάλη Περπιρόγλου.

ΠΡΙΝ 10 ΧΡΟΝΙΑ: Παρότι ήταν πολύ καλύτερη του αντιπάλου της, η Ρόδος δεν κατάφερε να επιστρέψει στο νησί μας με τους βαθμούς της νίκης. Κατά τον δεύτερο φετινό αγώνα μακρυά από το Εθνικό Στάδιο, πήρε βαθμό ισοπαλίας από τον Πανθηραϊκό (2-2) στη Σαντορίνη. Αιτία αυτή τη φορά ο διαιτητής Κασναφέρης που με ένα ανύπαρκτο πέναλτυ στο 90' έδωσε την ευκαιρία στους γηπεδούχους να διαμορφώσουν το τελικό 2-2-.

■ Εφθασε το πρωί στο νησί μας με πτήση της Ολυμπιακής, η ποδοσφαιρική Εθνική ομάδα Νέων της χώρας μας, που αύριο στο Εθνικό Στάδιο θα αντιμετωπίσει την αντίστοιχη ομάδα της Ελβετίας για το 8ο Ευρωπαϊκό πρωτάθλημα.

ΠΡΙΝ 19 ΧΡΟΝΙΑ: Η ΕΠΟ έκδωσε τα δελτία των νεοαποκτηθέντων ποδοσφαιριστών της Ρόδου Ντολούζ και Πολιγκέζ αφού διαπίστωσε ότι και οι ...μπλε κάρτες βρίσκονταν στα γραφεία της. Ετσι η ιστορία για την οποία τόσο ανεύθυνα και προκλητικά ελέχθησαν από πολλούς μυθομανείς έληξε, όπως το περίμεναν οι ψύχραιμοι.

ΠΡΙΝ 30 ΧΡΟΝΙΑ: Περίλαμπρη νίκη με σκορ 3-1 πέτυχε η Ρόδος εκ βάρος της πανίσχυρης ομάδας της ΔΕΗ σε φιλικό αγώνα που έγινε στο Εθνικό Στάδιο της πόλης μας. Η νίκη της ροδιακής ομάδας παίρνει πελώριες διαστάσεις λαμβανομένου υπόψη ότι στο συγκρότημα της ΔΕΗ αγωνίζονται πολλοί διεθνείς παίκτες.

ΛΑΧΕΙΑ
ΠΡΑΚΤΟΡΕΙΟΝ
ΓΙΩΡΓΟΣ ΚΟΝΤΟΣΑΜΑΝΗΣ
ΜΕΓ. ΚΩΝΣΤΑΝΤΙΝΟΥ 43 • ΡΟΔΟΣ Τ.Κ. 85100
ΛΟΤΤΟ
ΙΠΠΟΔΡΟΜΟΣ
ΚΑΤΑΘΕΣΗ ΔΕΛΤΙΩΝ ΠΡΟ-ΠΟ ΜΕΧΡΙ ΣΑΒΒΑΤΟ ΛΟΤΤΟ ΜΕΧΡΙ ΤΡΙΤΗ 3 μ.μ.
ΕΚΜΕΤΑΛΛΕΥΣΗ ΦΕΞΑΚΡΙΝΕΙΑ ή ΤΥΧΗ
ΠΡΟ-ΠΟ

ΝΙΚΗΤΑΣ ΡΙΖΟΠΟΥΛΟΣ & ΣΙΑ Ο.Ε.
Εξουσιοδοτημένος αντιπρόσωπος για Δωδεκάνησο
ΛΙΠΑΝΤΙΚΩΝ
MOBIL - B.P. AVIN
Πώληση ΧΟΝΔΡΙΚΗ - ΛΙΑΝΙΚΗ
Καναδά και Αυστραλίας 1
Τηλ. 22298 - Fax: 36995 - Κιν.: 094 422122
ΤΙΜΕΣ ΑΣΥΝΑΓΩΝΙΣΤΕΣ για συνεργεία, σκάφη, εργοτάξια, επαγγελματίες
X1907-309

Εντυπωσιακή συμμετοχή της Δωδεκανήσου στην «Εκθεση Φιλοξενία»

Αρχισε από τον Οργανισμό Προώθησης Ροδιακού Τουρισμού η προετοιμασία για τη συμμετοχή στην τουριστική έκθεση «ΦΙΛΟΞΕΝΙΑ», που θα διεξαχθεί στο διάστημα από 2 έως 5 Νοεμβρίου.

Οπως είναι γνωστό μετά από τη συνεργασία που είχαν ο διευθυντής του ΠΡΟΤΟΥΡ κ. Μπάμπης Παλογιαννίδης με τον πρόεδρο του Δωδεκανησιακού Οργανισμού Τουρισμού κ. Ε. Καμπουρόπουλο αποφασίστηκε να προβληθούν και φέτος σε ενιαίο χώρο τα νησιά του νομού.

Το περίπτερο θα είναι υπό την αιγίδα του ΠΡΟΤΟΥΡ όπως και πέρσι, που σημείωσε επιχυτία η προβολή των νησιών σε ενιαίο χώρο.

Στην έκθεση «Φιλοξενία» θα γίνουν ανακοινώσεις από τον υπουργό Ανάπτυξης κ. Νίκο Χριστοδουλάκη και το γενικό γραμματέα του ΕΟΤ για το τουριστικό πρόγραμμα του 2001 και τα συμπεράσματα της περιόδου του 2000.

Η Ενώση Ξενοδόχων Ρόδου συζητά για το πρόγραμμα του χειμερινού τουρισμού

Το πρόγραμμα του χειμερινού τουρισμού για την περίοδο 2000-2001 θα είναι το βασικό θέμα της συνεδρίασης του διοικητικού συμβουλίου της Ενωσης Ξενοδόχων, που θα πραγματοποιηθεί μέσα στον τρέχοντα μήνα.

Βασικό θέμα της συνεδρίασης θα είναι η κατάρτιση του προγράμματος του χειμερινού τουρισμού, που θα εφαρμοστεί φέτος.

«Στις προθέσεις μας είναι να διατηρήσουμε τα προγράμματα που είχαμε τα προηγούμενα χρόνια και να τα εμπλουτίσουμε με νέες δραστηριότητες και υπηρεσίες που θα μπορούσαν να απολαμβάνουν οι τουρίστες που θα έρχονται στη Ρόδο τη χειμερινή περίοδο», δήλωσε στην «Πρόοδο» ο διευθυντής του ΠΡΟΤΟΥΡ κ. Μπάμπης Παλογιαννίδης.

Για να προχωρήσουν όμως τα παλαιά, αλλά και τα νέα προγράμματα, θα πρέπει να έχουμε- είπε ο κ. Παλογιαννίδης- την απάντηση του ΕΟΤ σχετικά με τη ρύθμιση των οικονομικών υποχρεώσεών του προς τουρ οπερέϊτορς, που στήριξαν το χειμερινό τουρισμό τα προηγούμενα χρόνια.

Ανακοινώσεις για το θέμα αυτό είναι πιθανό να γίνουν στην Εκθεση Φιλοξενίας της Θεσσαλονίκης.

Εκπόνηση μελετών για παρεμβάσεις στά μικρά νησιά

Εμφαση στην εκπόνηση μελετών για έργα που αφορούν παρεμβάσεις στα νησιά, θα δώσει το Επαρχιακό Συμβούλιο Καλύμνου. Συγκεκριμένα, με τα 200 εκατομμύρια δρχ. που διατέθηκαν θα εκπονηθούν μελέτες, αφού δεν αρκούν για να γίνουν μεγάλες παρεμβάσεις στα νησιά.

Προσπάθεια θα γίνει επίσης και για την πολεοδόμηση των μικρών νησιών, που παρουσιάζουν τα τελευταία χρόνια ραγδαία ανάπτυξη.

«Παρατηρούμε ότι αυτά τα χρόνια τα μικρά νησιά των λιγων κατοίκων έχουν τουριστική κίνηση και ανάπτυξη. Θα πρέπει, όμως, να προσέξουμε ώστε να μην υπερδομηθούν όπως τα μεγαλύτερα, δήλωσε ο έπαρχος Καλύμνου κ. Σακελλάριος Ζερβός.

Προσπάθειες γίνονται επίσης από το Επαρχείο Καλύμνου να μεταφερθούν οι εγκαταστάσεις των ιχθυοκαλλιεργειών, που λειτουργούν στον κόλπο του Εμποριού.

Στις προθέσεις του Επαρχείου είναι να δημιουργηθεί στον κόλπο μετά τη μεταφορά των εγκαταστάσεων των ιχθυοκαλλιεργειών καταδυτικό κέντρο.

Με τη νέα ροζέ σαμπάνια της ΚΑΪΡ

Το απρόσμενο ξάφνιασμα της Ρόδου!

Εχει ανθώδη κομψότητα και αιθέρια ποιότητα

ΟΤΑΝ η έγκυρη εφημερίδα «ATHENS NEWS» στο κυριακάτικό της φύλλο αφιερώνει ένα ρεπορτάζ στη νέα ROZE «σαμπάνια» 10 ετών της ΚΑΙΡ, στον ροδίτικο αμπελώνα και οι δοκιμαστές της Ενωσης Γάλλων Οινολόγων αναφερόμενοι στο κρασί «ΡΟΔΟΣ-2400» λένε ότι, «έχει ανθώδη κομψότητα με άρωμα λευκών ροδάκινων και συνολικά αιθέρια ποιότητα» ενώ ο έγκριτος δημοσιογράφος αναρωτιέται : «Ποιος είμαι εγώ για να διαφωνήσω ;»

Πώς μπορεί εμείς οι Δωδεκανήσιοι να μην αισθανόμαστε υπερήφανοι ;

Το πλήρες ρεπορτάζ στο φύλλο της 1ης Οκτωβρίου 2000, έχει ως εξής :

ΤΟ ΑΠΡΟΣΜΕΝΟ ΞΑΦΝΙΑΣΜΑ ΤΗΣ ΡΟΔΟΥ

Μερικές φορές αυτό που χρειάζεται ένα οινοποιείο ή μια αμπελουργική ζώνη για να γίνει ξακουστή είναι ένα μοναδικό κρασί που παίρνει την ανάσα. Ίσως αυτή να είναι και η περίπτωση της Ρόδου αφού το ηγετικό της οινοποιείο ΚΑΙΡ παρουσίασε την Rose Reserve φυσικό αφρώδη οίνο 10ετών στην έκθεση του Οινοράματος στις αρχές του έτους.

Απρόσμενο ξάφνιασμα αυτό το κρασί. Ήρθε σαν ιδέα το 1990 μετά από την συνοινοποίηση λευκού και ερυθρού σταφυλιού του Αθηριού και της Μανδηλαριάς. Ακολουθώντας την παραδοσιακή μέθοδο παραγωγής ποιοτικών αφρωδών, το νέο προϊόν εμφιαλώθηκε και του προστέθηκε ζάχαρη και μαγιά. Ακολουθώντας μια δεύτερη ζύμωση μέσα στην φιάλη αφέθηκε να ωριμάσει (ενηλικιωθεί)μαζί με το ίζημα σχεδόν για δέκα χρόνια. Μετά από τον διαχωρισμό της λάσπης, έγινε η τελική εμφιάλωση για να προωθηθεί στην αγορά στο τέλος του 1999.

Ο Κος Β. Κουρτάκης πρόεδρος του Συνδέσμου Ελληνικού Οίνου, το αποκάλεσε «διαμάντι». Ο κριτικός οίνου Δ. Αντωνόπουλος γράφοντας στο περιοδικό ΕΥ, το αποκαλεί «αισθησιακό». «Είμαι κατάπληκτος ότι ένα ελληνικό ροζέ κρασί , ένα αφρώδες στην συγκεκριμένη περίπτωση, μπορεί να διατηρήσει τέτοια φρεσκάδα και πολυπλοκότητα μετά από δέκα χρόνια. Είναι σαφώς, ένα από τα πιο ενδιαφέροντα και προκλητικά κρασιά που δοκίμασα φέτος.»

Αυτό είναι το είδος του προϊόντος που θα βοηθήσει να γίνουν γνωστά και τα άλλα κρασιά της Ρόδου που ανεξήγητα παραμένουν σχεδόν άγνωστα πέραν της τοπικής αγοράς παρά την θαυμάσια σχέση τιμής και ποιότητας.



Το νησί είναι η πατρίδα του αθηριού μιας από τις λιγότερο γνωστές ποικιλίες σταφυλιού. Επίσης ευρέως καλλιεργείται και μια άλλη κλασσική Αιγαιοπελαγίτικη ποικιλία η ερυθρή Μανδηλαριά που στην Ρόδο αποκαλείτε Αμοργιανό.

Κρασιά από την ποικιλία Αθήρι, σε αντίθεση με άλλες λευκές ελληνικές ποικιλίες, μπορεί να είναι εκπληκτικά γεμάτο και φρουτώδες ενώ διατηρεί ένα επαρκές ποσό φρεσκάδας και ζωντάνιας (λαμπρότητα χρωματος). Στην πραγματικότητα η σχετικά υψηλή περιεκτικότητα σε φυσική οξύτητα των σταφυλιών μαζεμένα από τις βορειότερες πλαγιές του όρους Αττάβυρος επιτρέπουν την δημιουργία υψηλής ποιότητας φυσικών αφρωδών οίνων.

Οι αμπελώνες στην Ρόδο διχοτομούν το νησί επί ενός βορρά νότου άξονα. Κυρίως αντικρίζουν βορειοδυτικά εκτός από την ποικιλία σταφυλιών που κοιτάνε νοτιοδυτικά μοσχάτο αφού χρειάζονται όλη την δυνατή ηλιοφάνεια. (Η Ρόδος χρησιμοποιεί την σπάνια ποικιλία μοσχάτο Τρανι και τα μοσχάτα τους είναι ανθώδη και γλυκά. Αξίζουν μια δοκιμή εάν το βρείτε επειδή η παραγωγή είναι περιορισμένη.) Ο επισκέπτης θα συναντήσει αμπελώνες στα προάστια της πρωτεύουσας του νησιού όπου ανακατεύονται όμορχρα με κάποιες βίλες της αρχής του αιώνα που, ως θαύμα γλίτωσαν από την βαρβαρότητα του τσιμέντου. Οι αμπελώνες εκτείνονται σε όλη την διαδρομή ως το χωριό Μονόλιθος , όπου κυρίως οι ερυθρές ποικιλίες είναι φυτεμένες κατά μήκος της ακτογραμμής (παραλία) σκαρφαλώνοντας έως τις χαμηλές πλαγιές του όρους Αττάβυρος, και οι αμπελώνες με τα λευκά σταφύλια καλλιεργούνται σε μεγαλύτερο υψόμετρο σε μια περιοχή γύρω από το χωριό Έμπωνα. Τρεις ελεγχόμενες ζώνες ονομασίες προελεύσεως «Ρόδος» που παράγουν λευκά , ερυθρά και μοσχάτο.

Η προιοντική σειρά της ΚΑΙΡ περιλαμβάνει το αξιόπιστο ΡΟΔΟΣ 2400 και το Μεσογειακού στυλ ερυθρό , Αρχοντικό, που είναι μία εντυπωσιακή ανάμιξη σταφυλιών Syrah, Cabernet και Grenache που καλλιεργούνται τοπικά.

ΤΟ ΚΡΑΣΙ ΤΗΣ ΕΒΔΟΜΑΔΑΣ
1999 ΡΟΔΟΣ 2400 ΚΑΙΡ

Αυτή είναι η ναυαρχίδα του οινοποιείου της ΚΑΙΡ παραγόμενο από αυστηρά επιλεγμένα σταφύλια ποικιλίας Αθήρι που καλλιεργούνται στις βορειότερες περιοχές του επιβλητικού όρους Αττάβυρος.

Παρουσιάστηκε για πρώτη φορά μερικά χρόνια πριν για τον εορτασμό της ίδρυσης της πόλης της Ρόδου (αν και ξαφνιάζει πως κάποιος μπορεί να στιγματίσει με τόση ακρίβεια την τοποθέτηση της ιδρυτικής πλάκας 2400 χρόνια πριν). Τέλος πάντων το κρασί είναι υπέροχο ειδικότερα αν είναι φρέσκο και έχει εμφιαλωθεί πρόσφατα. Περιλαμβάνεται στον φετινό Οδηγό ξένων (μη γαλλικών) κρασιών που εκδίδεται από την Hachette, έχοντας κερδίσει άλλο ένα μετάλλιο στον έγκυρο διεθνή διαγωνισμό Vinalies International που διεξήχθη στο Παρίσι. Οι δοκιμαστές το περιέγραψαν ότι έχει « ανθώδη κομψότητα με άρωμα λευκών ροδάκινων και μία συνολικά αιθέρια ποιότητα. Ένα τέλειο απεριτίφ » είπαν και ποιος είμαι εγώ, για να διαφωνήσω!

Ημερίδα στη Ρόδο με θέμα τη διαχείριση και την προστασία ενδημικών ειδών

Η Περιφέρεια Νοτίου Αιγαίου και η Περιφέρεια Κρήτης συνδιοργανώνουν ημερίδα με θέμα: «Διαχείριση και προστασία ενδημικών ειδών», τη Δευτέρα 9 Οκτώβρη 2000 και ώρα 9.00 π.μ. στην αίθουσα ΝΕΦΕΛΗ του ξενοδοχείου «RODOS PALACE», στα πλαίσια του προγράμματος ARCHI-MED «Πρότυπη πειραματική ενέργεια στο χώρο της Κεντρικής και Ανατολικής Μεσογείου».

Στην ημερίδα συμμετέχουν εκπρόσωποι του ΥΠΕΘΟ, του ΥΠΕΧΩΔΕ, των Περιφερειών Νοτίου Αιγαίου, Κρήτης, Πελοποννήσου, του Πανεπιστημίου Κρήτης κ.λπ.

Το διακρατικό πρόγραμμα ARCHI-MED προωθεί πρότυπες πειραματικές ενέργειες στον τομέα του χωροταξικού σχεδιασμού στην Κεντρική και Ανατολική Μεσόγειο. Εχει ως στόχο την καταγραφή των απειλούμενων ενδημικών φυτών και ζώων στις περιοχές της νησιωτικής Ελλάδας και Πελοποννήσου, τη διατύπωση στρατηγικών προστασίας και επαναεισαγωγής, αλλά και την πιλοτική εφαρμογή των στρατηγικών αυτών. Η υλοποίηση του προγράμματος, παρέχει τη δυνατότητα ευαισθητοποίησης των πολιτών, αλλά και δημιουργίας μόνιμων δομών παρακολούθησης και εξέλιξης του φυσικού περιβάλλοντος με στόχο την προστασία του.

Πολλά προβλήματα έχουν τα γραφεία ενοικιάσεως αυτοκινήτων στη Ρόδο

Η λειτουργία των γραφείων ενοικιάσεως αυτοκινήτων, τα προβλήματα που αντιμετωπίζουν ορισμένες επιχειρήσεις, που δεν πληρούν τους όρους του ΕΟΤ και τα παράνομα γραφεία που «στήνανται» πρόχειρα κάθε καλοκαίρι είναι μερικά από τα θέματα που θα τεθούν στη γενική συνέλευση της Ομοσπονδίας. Είναι πολύ πιθανό πάντως σύμφωνα με όσα έγιναν γνωστά, η συνέλευση να πραγματοποιηθεί στο τέλος του μήνα στη Ρόδο.

Στη διάρκεια της συνέλευσης θα γίνει εκλογή νέου διοικητικού συμβουλίου της Ομοσπονδίας, ο απολογισμός για την τουριστική περίοδο του 2000 και ο προγραμματισμός δράσης για τη σεζόν του 2001.

«Αν εξαιρέσουμε τη ζημιά που υπέστησαν οι επιχειρήσεις του κλάδου με την απεργία των ιδιοκτητών των βυτιοφόρων, η τουριστική σεζόν που διανύσαμε ήταν καλή», δήλωσε στην «Πρόοδο» ο πρόεδρος του Συλλόγου Ιδιοκτητών των Γραφείων Ενοικιάσεως Αυτοκινήτων κ. Γιώργος Κατσικανταής.

Θα πρέπει να σημειωθεί επίσης ότι η κίνηση την τρέχουσα περίοδο για τα γραφεία ενοικιάσεως αυτοκινήτων παρουσιάζει άνοδο.

Στη συνέλευση του κλάδου θα τεθούν τα θέματα που έχουν προκύψει με τα γραφεία ενοικιάσεως αυτοκινήτων που λειτουργούν παράνομα σε ξενοδοχεία.

Σε εκκρεμότητα το θέμα με τα μισθώματα στα καταστήματα της Ν. Αγοράς

Σε εκκρεμότητα εξακολουθεί να είναι το θέμα που αφορά τα μισθώματα των καταστημάτων της Νέας Αγοράς. Για την εξεύρεση λύσης στο πρόβλημα είναι πολύ πιθανό να γίνει σύσκεψη μέσα στον τρέχοντα μήνα με τη συμμετοχή των καταστηματαρχών.

«Είμαστε σε αναμονή της απάντησης που πρέπει να δώσει το υπουργείο Ανάπτυξης στις προτάσεις που έχουμε κάνει και στα ερωτήματα που έχουμε θέσει για το θέμα αυτό», δήλωσε στην «Πρόοδο» ο αντιδήμαρχος Ρόδου κ. Μανώλης Σαββής. Ως γνωστόν, ο Δήμος Ρόδου ζητά να γίνει τροποποίηση του νόμου για τα μισθώματα και μείωσή των συντελεστών.

Τροποποίηση του νόμου ζητούν και οι καταστηματάρχες της Νέας Αγοράς, οι οποίοι επεσήμαναν ότι είναι διατεθειμένοι να υπογράψουν συμβόλαια με το Δήμο Ρόδου, αν το υπουργείο Ανάπτυξης συνεχίσει την ίδια τακτική που ακολουθεί τους τελευταίους μήνες.

«Θα περιμένουμε την απάντηση του υπουργείου πριν προχωρήσουμε στη λήψη οποιασδήποτε απόφασης», τόνισε ο κ. Σαββής.

Προβλήματα προσωπικού εξακολουθεί ν' αντιμετωπίζει το παράρτημα του ΤΑΞΥ

Χωρίς προσωπικό παραμένει το τμήμα του Ταμείου Ασφάλισης Ξενοδοχοϋπαλλήλων, που λειτουργεί στη Ρόδο. Παρά τις προσπάθειες που έγιναν για την ενίσχυση του τμήματος, δεν δόθηκε λύση στο πρόβλημα.

Για να καλυφθούν οι ανάγκες της υπηρεσίας, η διοίκηση του ΤΑΞΥ εξέδωσε εντολή να μετατεθούν στη Ρόδο υπάλληλοι από άλλα τμήματα που λειτουργούν στην Ελλάδα.

Τα άτομα αυτά θα μείνουν στη Ρόδο για ένα μήνα, προκειμένου να δοθούν λύσεις στα προβλήματα που έχουν προκύψει.

Θα πρέπει να σημειωθεί επίσης ότι σε εκκρεμότητα παραμένει το θέμα της επιστροφής εισφορών στους ξενοχοϋπαλλήλους, λόγω της έλλειψης προσωπικού.

Διαγωνισμός για την αγορά λεωφορείου θα διενεργήσει το Λιμενικό Ταμείο Δωδεκανήσου

Στη διενέργεια διαγωνισμού θα προχωρήσει το Λιμενικό Ταμείο Δωδεκανήσου για την προμήθεια ενός λεωφορείου. Ως γνωστόν, το λεωφορείο αυτό θα μεταφέρει τους επιβάτες από τα κρουαζιερόπλοια και τα πλοία της ακτοπλοΐας στην πιάτσα των ταξί που λειτουργεί στο λιμάνι.

Το λεωφορείο θα κοστίσει 50.000.000 δραχμές περίπου, θα είναι σύγχρονο και θα μπορούν να το χρησιμοποιήσουν και άτομα με ειδικές ανάγκες.

Οι επιβάτες που θα χρησιμοποιούν το λεωφορείο θα πληρώνουν εισιτήριο της τάξεως των 150 δραχμών. Με το Λιμενικό Ταμείο στο θέμα των δρομολογίων του λεωφορείου θα συνεργαστούν και οι φορτοεκφορτωτές.

Το θέμα της αγοράς του λεωφορείου είναι πολύ πιθανό να τεθεί στη συνεδρίαση της Λιμενικής Επιτροπής που θα πραγματοποιηθεί τη μεθεπόμενη εβδομάδα.

Τα μέλη της Λιμενικής Επιτροπής θα ασχοληθούν με θέματα που αφορούν την πορεία των λιμενικών έργων, που εκτελούνται στα νησιά.

Αναφορά θα γίνει και στο θέμα της δημοπράτησης του έργου του λιμανιού της Κάσου, αφού αναμένεται μέσα στο προσεχές διάστημα να έχει ξεκαθαριστεί το θέμα, που αφορά τις επιμετρήσεις που έγιναν.

ΣΗΜΕΡΑ ΤΙ ΑΠΑΝΤΑΣ ΣΤΗΝ ΕΡΩΤΗΣΗ
"Πώς Αποδεικνύεις ότι γνωρίζεις Η/Υ"
Η ΑΠΑΝΤΗΣΗ ΣΕΛ. 5
ECDL
X1968-31/10

VASSO MIHALAREA
SCHOOL of ENGLISH
ΚΕΝΤΡΟ ΞΕΝΩΝ ΓΛΩΣΣΩΝ - ΜΕΤΑΦΡΑΣΗΣ
VASSO MIHALAREA
35,ΔΑΜΑΣΚΗΝΟΥ ΡΟΔΟΣ 85100
ΤΗΛ. ΦΑΞ 0241-35249e-mail
vasso@rho.forthnet.gr

■ Εντατικά μαθήματα 2 ωρών καθημερινά.
■ Μαθήματα για αδύνατους μαθητές σε γραμματική, συνομιλία, έκθεση.
■ Μαθήματα αγγλικών για βρετανικά πανεπιστήμια. Επιτυχία 100%. Βαθμολογία ψηλότερη από αυτή που ζητάνε τα πανεπιστήμια.
■ Μαθήματα ορολογίας όλων των κλάδων με ύλη προσαρμοσμένη στις ανάγκες του κάθε υποψήφιου ξεχωριστά.
■ Συμπλήρωση αιτήσεων μέσω UCAS. Εξασφαλισμένη θέση.
■ Εκπτώσεις σε φοιτητές και εργαζόμενους.
■ Περιβάλλον σοβαρό με σοβαρή εργασία. Αυστηρή πειθαρχία.

Οι εγγραφές θα αρχίσουν τη Δευτέρα 4/9/2000 από τις 11 π.μ. μέχρι 14.00 και από τις 18.00 έως τις 22.00 καθημερινά.

ΤΑ ΜΑΘΗΜΑΤΑ ΑΡΧΙΖΟΥΝ ΣΤΙΣ 11 ΣΕΠΤΕΜΒΡΙΟΥ
ΔΙΔΑΣΚΟΝΤΑΙ ΟΛΑ ΤΑ ΕΠΙΠΕΔΑ ΑΓΓΛΙΚΩΝ
ΦΕΤΟΣ ΚΑΙ ΤΑΞΗ ΓΙΑ ΜΙΚΡΑ ΠΑΙΔΙΑ 7 ΧΡΟΝΩΝ
Διδάσκουν: **ΒΑΣΩ ΜΙΧΑΛΑΡΕΑ**
B.A. T.E.F.L. DIPLOMA IN TRANSLATION
ΒΙΡΓΙΝΙΑ ΜΙΧΑΛΑΡΕΑ
B.A. ΑΓΓΛΙΚΗ ΓΛΩΣΣΑ ΚΑΙ ΦΙΛΟΛΟΓΙΑ
ΜΕΤΑΠΤΥΧΙΑΚΕΣ ΣΠΟΥΔΕΣ ΣΤΗ ΜΕΤΑΦΡΑΣΗ WESTMINSTER UNIVERSITY
DIPLOMA IN TRANSLATION (INSTITUTE OF LINGUISTS)

Διδάσκει η κα Βάσω Μιχαλαρέα, όλα τα επίπεδα.
Χ.Λ.-8/10

«ΟΚΤΩΒΡΙΟΣ 2000
Δωδεκανήσιοι Σολίστ»
Υπό την αιγίδα του **Πολιτιστικού Οργανισμού Δήμου Ρόδου**
η **Εταιρία Φίλων της Μουσικής «Σαμβύκη»**
διοργανώνει
τη Δευτέρα 9 Οκτωβρίου 2000, ώρα 9.30 μ.μ.
στο ΕΘΝΙΚΟ ΘΕΑΤΡΟ
ΡΕΣΙΤΑΛ ΠΙΑΝΟΥ
με τον
ΠΑΥΛΟ ΓΙΑΛΛΟΥΡΑΚΗ
σε έργα: J.S. Bach - Fr. Liszt - G. Fauré - S. Prokofiev - Cl. Debussy
• Εισιτήρια 3.000 δρχ. • Φοιτητές 2000 δρχ.
ΧΟΡΗΓΟΣ:
ΤΡΑΠΕΖΑ ΔΩΔΕΚΑΝΗΣΟΥ
Ραδιοφωνική υποστήριξη και ηχογράφηση:
ΕΡΑ ΝΟΤΙΟΥ ΑΙΓΑΙΟΥ
ΧΛ-8/10

ΑΠΩΛΕΙΑ
Χάθηκε στην περιοχή της Ανάληψης μικρόσωμος θηλυκός σκύλος, χρώματος μπεζ με μαύρες ρίγες στην πλάτη.
Εχει κοντό τρίχωμα, φοράει κόκκινο κολάρο και ακούει στο όνομα **ΣΙΣΗ**.
Παρακαλείται όποιος γνωρίζει ο,τιδήποτε, να επικοινωνήσει στο τηλέφωνο **64254.**
14288-11/10

ΑΘΛΗΤΙΚΟΣ ΣΥΛΛΟΓΟΣ ΙΣΤΙΟΠΛΟΩΝ ΑΝΟΙΚΤΗΣ ΘΑΛΑΣΣΑΣ ΡΟΔΟΥ
ΑΝΑΚΟΙΝΩΣΗ
Ο ΑΘλητικός Σύλλογος Ιστιοπλόων Ανοικτής Θάλασσας Ρόδου ανακοινώνει την έναρξη μαθημάτων Ιστιοπλοΐας Ανοικτής Θάλασσας για αρχάριους, με σκοπό την απόκτηση πτυχίου κυβερνήτη ιστιοπλοϊκού σκάφους.
Εναρξη μαθημάτων:
14.10.2000
Λήξη μαθημάτων:
16.12.2000
Η εκπαίδευση περιλαμβάνει: Θεωρητικά και πρακτικά μαθήματα, βιβλία - σημειώσεις, καθώς και εκπαιδευτικά ταξίδια.
Πληροφορίες - εγγραφές:
Κον Βογιατζή Αντώνη τηλ. 35595
Κον Κλείδωνα Γιάννη τηλ. 0944 447995
www.otenet.gr/asiathr
X1954-12/10

ASTRA
Κάθε βράδυ σας περιμένουμε

Γ. ΛΙΑΝΟΣ
✪ ΑΘΗΝΑ ΜΑΥΡΟΜΜΑΤΗ
✪ ΑΝΤΩΝΗΣ ΡΟΔΙΤΗΣ
✪ ΜΑΡΙΑ ΣΤΕΦΑΝΑΚΗ
✪ ΜΑΝΩΛΗΣ ΚΑΜΠΟΥΡΗΣ
✪ ΕΦΗ ΟΙΚΟΝΟΜΟΥ
Χορεύει και πλαισιώνει το αγγλικό μπαλέτο ΖΙΓΚ - ΖΑΓΚ
Ρεζερβέ τηλ. 32090
ΧΛ-8/10