ΕΤΟΣ ΙΔΡΥΣΗΣ 1949
ΙΔΡΥΤΗΣ - ΔΙΕΥΘΥΝΤΗΣ
ΓΙΩΡΓΟΣ ΔΙΑΜΑΝΤΙΔΗΣ
Γραφεία - Τυπογραφεία:
Μάρκου Μαλλιαράκη 21 (ΚΟΒΑ)
Λογιστήριο: Νέα Αγορά
Τηλ.: Σύνταξης: 27356 - 34101
Λογιστηρίου: 24539 FAX: 20643

ΠΡΟΟΔΟΣ

Ανεξάρτητη καθημερινή πρωινή εφημερίδα

ΚΑΣΑΠΗΣ
ΖΑΝΤΕΣ-ΕΛΑΣΤΙΚΑ
Αυστραλίας 2
Τηλ. 35367
0% προκαταβολή
έως 36 δόσεις

ΤΕΤΑΡΤΗ 11 ΟΚΤΩΒΡΙΟΥ 2000
ΑΡΙΘΜΟΣ ΦΥΛΛΟΥ 15.541 • ΤΙΜΗ 150 δρχ.

Εντατικές έρευνες και ανακρίσεις των αστυνομικών

Σε νεαρό άτομο οι υποψίες για την άγρια δολοφονία

ΒΑΛΛΙΣΤΙΚΗ ΕΡΕΥΝΑ ΣΤΑ ΟΠΛΑ ΤΩΝ ΠΑΡΑΔΕΙΣΙΩΤΩΝ

ΟΛΕΣ οι υποψίες για τη στυγερή δολοφονία του 53χρονου ανθυπαστυνόμου, Νικολάου Τσίγκριλα, στρέφονται κατά νεαρού ατόμου, γνωστού της οικογένειας, που κρατείται στην Ασφάλεια και ανακρίνεται.

● Η εξιχνίαση της δολοφονίας του ανθυπαστυνόμου αποτελεί θέμα τιμής για τους συναδέλφους του, που ανέλαβαν να διενεργήσουν τις έρευνες για τον εντοπισμό του δολοφόνου. Αμέσως μόλις έγινε γνωστό το έγκλημα, παρά το σοκ που δέχθηκαν οι αστυνομικοί, άρχισαν να ασχολούνται με την εξιχνίασή του.

ΟΙ ΠΡΩΤΕΣ έρευνες στράφηκαν σε άτομα γνωστά της οικογένειας, γιατί ο 53χρονος δεν είχε διαφορές με τρίτους.

● Αρχικά ανακρίθηκε νεαρό άτομο, αλλά δεν προέκυψαν σε βάρος του στοιχεία. Αργά προχθές το βράδυ κάποια στοιχεία που έφθασαν στ' αυτιά των α-



Ο άτυχος ανθυπαστυνόμος που έπεσε θύμα άγριας δολοφονίας

στυνομικών, τους οδήγησαν σ' άλλο επίσης νεαρό άτομο, γνωστό της οικογένειας όχι από το νησί μας.

ΤΟ ΑΤΟΜΟ αυτό συναντήθηκε λίγες ώρες πριν το φονικό με το θύμα και είχαν κάποια συνομιλία αγνώστου περιεχομένου. Οι αστυνομικοί εκτιμούν ότι το άτομο αυτό πιθανότατα να είχε κάποιο λόγο να τσακωθεί με τον ανθυπαστυνόμο, όχι όμως να φθάσει και στο έγκλημα.

● Χθες ολόκληρη την ημέρα τα «λαγωνικά» της Ασφάλειας

ΣΥΝΕΧΕΙΑ ΣΤΗ ΣΕΛ. 4

Στις 24 Οκτωβρίου στον Πειραιά

Στο σκαμνί θα καθίσει ο Γερ. Καλογηράτος για λαθρεμπόριο καυσίμων

ΚΑΙ ΓΙΑ ΑΛΛΕΣ ΚΑΤΗΓΟΡΙΕΣ

ΣΤΟ ΣΚΑΜΝΙ πρόκειται να καθίσει στις 24 Οκτωβρίου ο πρόεδρος της ΔΑΝΕ Γεράσιμος Καλογηράτος για μια σειρά παραπτωμάτων που έχουν σχέση με την ασφάλεια των πλοίων, αλλά και για υπεξαίρεση μηχανισμών και λαθρεμπορία καυσίμων!..

✓ Τη σχετική αποκάλυψη για την υπόθεση αυτή κάνει οικονομική εφημερίδα των Αθηνών, η οποία αναφέρει μεταξύ άλλων ότι σύμφωνα με το υπ' αρ. Α96/2636 κατηγορητήριο της Εισαγγελίας Πειραιά ο Γ. Καλογηράτος, μεταξύ άλλων, κατηγορείται ότι την 13.5.1996 απέκρυψε ζημιά στο πλοίο «ARION» που είχε ναυλώσει από την ιδιοκτήτρια «SCALIA MARINE CoLMT», με σκοπό «να συνεχιστεί επ' ωφελεία της εταιρίας του» το ταξίδι, παρότι το πλοίο είχε καταστεί αναξιόπλοο.

ΟΠΩΣ ΑΝΑΦΕΡΕΤΑΙ η εταιρία του «ARION» είχε επίσης μηνύσει τον κ. Καλογηρά-

ΣΥΝΕΧΕΙΑ ΣΤΗ ΣΕΛ. 4

Από μητροπολίτη που μίλησε για «ενιαίο ελλαδικό χώρο»

Θέμα Δωδεκανήσου τέθηκε και χτες στην Ιερά Σύνοδο!..

ΠΡΟΣΠΑΘΕΙΕΣ ΔΗΜΙΟΥΡΓΙΑΣ ΡΗΓΜΑΤΟΣ ΜΕ ΤΟ ΦΑΝΑΡΙ

ΘΕΜΑ Δωδεκανήσου (αλλά και Κρήτης) τέθηκε, κατά τον πλέον επίσημο τρόπο, στην Ιερά Σύνοδο της Εκκλησίας της Ελλάδος! Και αυτή τη φορά το θέμα δεν αφορούσε το «δημοψήφισμα» του Αρχιεπισκόπου Χριστόδουλου, αλλά την ένταξη των Μητροπόλεων Δωδεκανήσου και Κρήτης σ' έναν ενιαίο ελλαδικό χώρο!..

◆ Το θέμα ανέπτυξε κατά τη χτεσινή συνεδρίαση της Ιεράς Συνόδου ο μητροπολίτης Μεσσηνίας κ. Χρυσόστομος, ο οποίος μίλησε «για την προσφορά της Εκκλησίας στο Εθνος, στην Ορθοδοξία και στην Οικουμένη, με αφορμή τα 150 χρόνια από την ανακήρυξη της αυτοκέφαλου της Εκκλησιας της Ελλάδας», ενώ παράλληλα αναφέρθηκε σ' έναν ενιαίο ελλαδικό χώρο, περιλαμβάνοντας δηλαδή και την Εκκλησία της Κρήτης και της Δωδεκανήσου, που ανήκουν στο Οικουμενικό Πατριαρχείο!..

Η ΑΝΑΦΟΡΑ του Μητροπολίτη Μεσσηνίας ήταν σαφής, όσον αφορά την ένταξη της Δωδεκανήσου και της Κρήτης στην Εκκλησία της Ελλάδος αλλά - σύμφωνα με τις πληροφορίες - κατά τη χτεσινή συνεδρίαση τουλάχιστον, δεν δόθηκε συνέχεια στο θέμα.

◆ Πάντως, δεν μπορεί να περάσει απαρατήρητο το γεγονός ότι χτες ο πρόεδρος των κληρικών Ελλάδος πατήρ Ι. Κολλάς σε συνέντευξή του σε αθηναϊκή εφημερίδα αναφέρθηκε στο ίδιο θέμα και υποστήριξε ότι θα πρέπει οι Μητροπόλεις Δωδεκανήσου και Κρήτης να ενσωματωθούν στην Εκκλησία της Ελλάδος!..

ΓΙΝΕΤΑΙ, λοιπόν, φανερό ότι έχει ξεκινήσει μια ενορχηστρωμένη προσπάθεια για να δημιουργηθεί θέμα Δωδεκανήσου και Κρήτης, με αποτέλεσμα να υπάρχει κίνδυνος διατάραξης των σχέσεων με το

ΣΥΝΕΧΕΙΑ ΣΤΗ ΣΕΛ. 4

Από τον Γάλλο ειδικό κ. Μουτέν

Κώδωνας κινδύνου για λειψυδρία στη Ρόδο!..

ΓΙΝΕΤΑΙ ΑΛΟΓΙΣΤΗ ΣΠΑΤΑΛΗ ΝΕΡΟΥ

ΘΑ ΠΟΥΜΕ το νερό νεράκι εξαιτίας της υπερκατανάλωσης που γίνεται στο βόρειο τρίγωνο της Ρόδου. Αυτό υπογράμμισε χτες ο Γάλλος γεωλόγος κ. Μουτέν, κατά τη διάρκεια της σύσκεψης που έγινε στο Δημαρχείο της Ρόδου, όπου συζητήθηκε το θέμα του κινδύνου λειψυδρίας που αντιμετωπίζει το νησί μας.

● Ο κ. Μουτέν σήμανε τον κώδωνα του κινδύνου για την υπεράντληση του νερού και πρότεινε διάφορες λύσεις, ώστε ν' αντιμετωπιστούν διάφορα προβλήματα. Ο Γάλλος ειδικός υπογράμμισε ότι η οριστική λύση θα δοθεί μόνο με την κατασκευή του φράγματος του Γαδουρά.

ΓΙΑ ΤΗ ΧΤΕΣΙΝΗ σύσκεψη από το Δήμο Ρόδου εκδόθηκε η παρακάτω ανακοίνωση:

«Το πρόβλημα της ύφεσης του υδροφόρου ορίζοντα και του συνεπαγόμενου άμεσου κινδύνου προβλήματος λειψυδρίας στη Ρόδο ήταν το αντικείμενο σύσκεψης που πραγματοποιήθηκε χτες στο Δήμο Ροδίων, παρουσία του ειδικού

ΣΥΝΕΧΕΙΑ ΣΤΗ ΣΕΛ. 4

Και με χτεσινές δηλώσεις του

Ο Νομάρχης επιμένει στο πεδίο βολής για το εργοστάσιο της ΔΕΗ

ΔΕΝ ΣΥΜΦΩΝΕΙ ΜΕ ΤΙΣ ΘΕΣΕΙΣ ΤΗΣ ΤΕΔΚΔ

ΕΜΜΕΝΕΙ στην πρότασή του για τη χωροθέτηση του νέου εργοστασίου της ΔΕΗ, στην περιοχή του πεδίου βολής Κατταβιάς, ο νομάρχης Δωδεκανήσου κ. Σάββας Καραγιάννης.

➪ Αρνούμενος ν' αποδεχθεί, έστω και υποθετικά, ενδεχόμενη απόρριψη του αιτήματός του, από το Γενικό Επιτελείο Στρατού, ο κ. Καραγιάννης υποστηρίζει ότι «όλοι πρέπει να βάλουν νερό στο κρασί τους». Δεν χάθηκε και ο κόσμος - τόνισε - εάν μας παραχωρηθούν 150 στρέμματα από τα 7.000 που καλύπτει το πεδίο βολής».

Σ' Ο,ΤΙ ΑΦΟΡΑ τις ενέργει-

ΣΥΝΕΧΕΙΑ ΣΤΗ ΣΕΛ. 4

Μεταξύ Παπανδρέου και Τζεμ

Στο Μαρμαρίς θα γίνει η πρώτη συνάντηση!..

ΚΑΙ Θ' ΑΚΟΛΟΥΘΗΣΕΙ ΣΤΗ ΡΟΔΟ



ΣΗΜΕΡΑ αναμένεται να οριστικοποιηθεί το πρόγραμμα της συναντήσεως των υπουργών Εξωτερικών Ελλάδος και Τουρκίας, Γιώργου Παπανδρέου και Ισμαήλ Τζεμ, που προσδιορίσθηκε χρονικά για τις 15 Οκτωβρίου.

● Ο υπουργός Εξωτερικών της Ελλάδας κ. Γιώργος Παπανδρέου, που πρόκειται ν' αφιχθεί στη Ρόδο το βράδυ του Σαββάτου, θα μεταβεί, συνοδευόμενος από τοπικούς παράγοντες και δημοσιογράφους, στο Μαρμαρίς την Κυριακή το πρωί, για την πρώτη συνάντηση με τον Τούρκο ομόλογό του.

ΤΟ ΑΠΟΓΕΥΜΑ της ίδιας ημέρας οι κ.κ. Παπανδρέου και Τζεμ θα αναχωρήσουν από το Μαρμαρίς με προορισμό τη Ρόδο, όπου και θα πραγματοποιήσουν τη δεύτερη συνάντησή τους στο Καστέλλο.

● Τον υπουργό Εξωτερικών της Τουρκίας θα συνοδεύουν τοπικοί φορείς της γείτονος χώρας.

Δεν άνοιξε χτες η διασταύρωση στη Ρόδου - Λίνδου

Η διασταύρωση Εθν. Αντιστάσεως με Ρόδου - Λίνδου, που ήταν να δοθεί χτες στην κυκλοφορία, λόγω των βροχοπτώσεων δεν κατέστη δυνατόν να ασφαλτοστρωθεί πλήρως, με αποτέλεσμα να καθυστερήσει η παράδοσή της για μερικές ημέρες ακόμη.

Υπέστη έμφραγμα την ώρα που οδηγούσε αυτοκίνητο

Σε θρομβοαθρωματική απόφραξη στεφανιαίων αγγείων και όχι σε θανάσιμο τραυματισμό, από τροχαίο ατύχημα, οφείλεται ο θάνατος του 68χρονου Γεωργίου Πελλού, του Μιχαήλ, από τ' Αφάντου.

Ο άτυχος Πελλός, ενώ οδηγούσε το ΙΧ αγροτικό αυτοκίνητό του, υπέστη καρδιακό έμφραγμα, με αποτέλεσμα το όχημα ακυβέρνητο να πέσει σε κολώνα φωτισμού. Αρχικά εκτιμήθηκε ότι ο θάνατός του προήλθε από το ατύχημα. Ομως η νεκροψία - νεκροτομή έδειξε ότι ο θάνατός του προήλθε από καρδιά.

Κατά την προχτεσινή συνεδρίαση

Μαλλιά - κουβάρια στο Δήμο Νότιας Ρόδου!..

ΘΕΜΑ ΜΕ ΤΗ ΛΗΨΗ ΔΑΝΕΙΟΥ

ΜΑΛΛΙΑ - ΚΟΥΒΑΡΙΑ έγιναν τα μέλη του Δημοτικού Συμβουλίου Νότιας Ρόδου, στη συνεδρίαση που πραγματοποιήθηκε προχθές το βράδυ. Οι τόνοι ανέβηκαν κατά τη συζήτηση του θέματος που αφορούσε το δάνειο που είχε πάρει ο Δήμος Νότιας Ρόδου από το Ταμείο Παρακαταθηκών και Δανείων και το ποσοστό του 2,5% που παρακρατούσε ο ταμίας.

◗ Ως γνωστόν ο Δήμος Νότιας Ρόδου είχε πάρει δάνειο της τάξεως των 300 εκατομμυρίων δραχμών για να καλύψει τις ανάγκες του.

ΟΠΩΣ ΑΠΟΚΑΛΥΦΘΗΚΕ μετά από καταγγελίες που έγιναν, ο υπάλληλος της Ταμειακής Υπηρεσίας του Δήμου Νότιας Ρόδου, παρακρατούσε παράνομα από το ποσό του δανείου το 2,5%.

◗ Στην προχθεσινή συνεδρίαση υποστηρίχθηκε και η άποψη ότι ο ταμίας παρακρατούσε το ποσοστό του 2,5% κατ' εντολή του Δημάρχου, κάτι που δεν έπεισε τα περισσότερα από

ΣΥΝΕΧΕΙΑ ΣΤΗ ΣΕΛ. 4

Στην Αθήνα βρίσκεται το τρενάκι

Μέσα στον τρέχοντα μήνα θα έρθει στη Ρόδο το τρενάκι που πρόσφατα αγόρασε η ΡΟΔΑ. Το τροχήλατο τρένο έφθασε στον Πειραιά και θα μεταφερθεί στη Ρόδο όταν λυθούν κάποια διαδικαστικά θέματα, όπως για παράδειγμα οι πινακίδες που πρέπει να φέρει.

Στη συνέχεια το τρενάκι θα μεταφερθεί στη Ρόδο, προκειμένου να αρχίσει τα δρομολόγιά του προς τα αξιοθέατα της πόλεως. Από τη Γερμανία αναμένονται και τα δύο μίνι - μπας που αγόρασε η ΡΟΔΑ για τον εκσυγχρονισμό του στόλου της.

Τα δύο μικρά λεωφορεία θα δρομολογηθούν στην ζώνη της ελεγχόμενης στάθμευσης.

Φεύγει ο Ε. Γιαννακόπουλος

Φήμες για αλλαγή του γ.γ. Τουρισμού

ΑΝΑΛΑΜΒΑΝΕΙ Ο Δ. ΚΑΛΟΦΩΝΟΣ

ΠΛΗΘΑΙΝΟΥΝ οι φήμες για την τοποθέτηση του Διονύση Καλόφωνου, τέως Διοικητή της Υπηρεσίας Πολιτικής Αεροπορίας (ΥΠΑ) και νυν προέδρου της Ολυμπιακής Αεροπορίας, στη θέση του γενικού γραμματέα του ΕΟΤ.

➪ Μετά το σταδιακό «κουτσούρεμα» αρμοδιοτήτων του νυν γενικού γραμματέα του ΕΟΤ, Ευγένιου Γιαννακόπουλου, φαίνεται πως η κυβέρνηση και ανώτατα στελέχη του υπουργείου Ανάπτυξης, επιλέγουν την διαρροή ονομάτων και υποψηφίων, ώστε ο γενικός γραμματέας του ΕΟΤ να αναγκαστεί να παραιτηθεί χωρίς έντονους τριγμούς.



Ολα δείχνουν ότι θα αντικατασταθεί ο κ. Ε. Γιαννακόπουλος

ΠΑΝΤΩΣ, η μέχρι σήμερα συνεργασία του γ.γ. του ΕΟΤ και στενού συνεργάτη του Ευάγγελου Βενιζέλου με τον υπουργό Ανάπτυξης κ. Νίκο Χριστοδουλάκη, είναι αρκετά καλή και εποικοδομητική. Όμως, κανείς, αυτή τη στιγμή, δεν γνωρίζει με βεβαιότητα τις προθέσεις του κ. Ν. Χριστοδουλάκη.

➪ Η περίοδος των Χριστουγέννων, πάντως, θα είναι καθοριστική αν, τελικά, υπάρξει αλλαγή στη θέση του γενικού γραμματέα, η οποία είναι καθοριστική για την αναβάθμιση και τόνωση της τουριστικής πολιτικής.

Μέχρι το τέλος του χρόνου

Ανακήρυξη των αναδόχων για το φράγμα Γαδουρά

ΜΕΛΕΤΗΤΕΣ ΤΟΥ ΥΠΕΧΩΔΕ ΣΤΗ ΡΟΔΟ

ΣΤΟ ΤΕΛΟΣ του έτους θα ανακηρυχθούν οι ανάδοχοι για το έργο της κατασκευής του φράγματος του Γαδουρά και των διϋλιστηρίων που προβλέπονται. Σύμφωνα με το χρονοδιάγραμμα, το έργο του φράγματος προβλέπεται να ολοκληρωθεί σε 3,5 χρόνια και τα διϋλιστήρια σε δύο, ενώ ο προϋπολογισμός ανέρχεται στο ποσό των 40 δις, που θα προέλθουν από το Ταμείο Συνοχής.

● Την αισιοδοξία του εξέφρασε για το έργο του Γαδουρά ο κ. Γιώργος Παπαγεωργίου, υπεύθυνος της μελετητικής ομάδας του ΥΠΕΧΩΔΕ, που ήρθε χθες στη Ρόδο. Ο κ. Παπαγεωργίου σε δηλώσεις που έκανε, τόνισε ότι προχωρούν με ικανοποιητικούς ρυθμούς οι μελέτες που αφορούν το έργο, ενώ συνεχίζεται και η αξιολόγηση των προσφορών που κατέθεσαν οι 19 εργολάβοι που πήραν μέρος στο διαγωνισμό, από τους οποίους ξεχώρισαν οι 11.

ΣΥΝΕΧΕΙΑ ΣΤΗ ΣΕΛ. 4

Συνελήφθη Γερμανός «ποντικός»

Γερμανός τουρίστας, τρύπωνε σε σπίτια στο «Χαράκι» μέρα μεσημέρι και ξάφριζε χρήματα από συρτάρια. Πρόκειται για τον 39χρονο Holger Hendrich Neels ο οποίος συνελήφθη από άνδρες του αστυνομικού τμήματος Αρχαγγέλου και κρατείται προκειμένου να οδηγηθεί στον Εισαγγελέα.

Σύμφωνα με την Αστυνομία, ο 39χρονος Γερμανός, μπήκε στα σπίτι των Γεωργίου Κούτρη και Σεβαστής Γιαννιά και αφαίρεσε 40.00 και 30.000 δρχ. αντίστοιχα.

Μόλις έφτασε στο 10,5%

Πλήρης η αποτυχία της απεργίας στη Ρόδο

ΛΕΙΤΟΥΡΓΗΣΑΝ ΚΑΝΟΝΙΚΑ ΟΙ ΤΡΑΠΕΖΕΣ

ΤΟ ΠΟΣΟΣΤΟ του 10,5% έφθασε η συμμετοχή των υπαλλήλων των Υπηρεσιών του Δημοσίου, των ΟΤΑ και των Νοσηλευτικών Ιδρυμάτων στην απεργιακή κινητοποίηση που κήρυξε η ΓΣΕΕ και η ΑΔΕΔΥ για τις αλλαγές που προωθούνται στα εργασιακά και το ασφαλιστικό.

✓ Ειδικότερα το ποσοστό της συμμετοχής των εργαζομένων ανά Υπηρεσία έχει ως εξής:

1) Δ/νση Τοπ. Αυτ/σης Δωδ/σου 0%
2) ΚΑΦ Λιμένα Ρόδου 0%
3) ΙΚΑ Ρόδου 59%
4) ΙΚΑ Κω 81,8%
5) ΙΚΑ Καλύμνου 50%
6) ΙΚΑ Αρχαγγέλου 25%
7) Δημόσια Βιβλιοθήκη Ρόδου 0%
8) Νοσοκομείο Κω 0%
9) Γραφείο Τοπ. Αυτ/σης Κω 20%
10) ΟΤΑ Νήσου Κω 8,6%
11) ΠΙΚΠΑ Κω 0%
12) ΤΕΒΕ Κω 0%

ΣΥΝΕΧΕΙΑ ΣΤΗ ΣΕΛ. 4

Δεν υπάρχουν πλοία στις γραμμές

Στο έλεος του Θεού έμειναν τα νησιά μας!..

ΟΥΤΕ Η ΝΟΜΑΡΧΙΑ ΘΕΛΕΙ ΤΗ ΔΑΝΕ!..

ΤΗΝ ΑΓΩΝΙΑ του για το μέλλον των ακτοπλοϊκών συγκοινωνιών στην περιοχή μας, μετά την απόφαση του υπουργείου Εμπορικής Ναυτιλίας, να αποσύρει, λόγω προβλημάτων, τα τρία πλοία της ΔΑΝΕ, εξέφρασε χθες ο νομάρχης Δωδεκανήσου κ. Σάββας Καραγιάννης.

«Η αιφνίδια απόσυρση πλοίων - δήλωσε χθες - που εξυπηρετούσαν τα νησιά του νομού μας, έχει προκαλέσει σοβαρά προβλήματα στην περιοχή, γεγονός που πρέπει να απασχολήσει άμεσα τους αρμοδίους».

ΣΗΜΕΙΩΝΕΤΑΙ ότι τα πλοία που δρομολογήθηκαν στη γραμμή της Δωδεκανήσου, μετά την απόσυρση των πλοίων της ΔΑΝΕ, δεν επαρκούν με αποτέλεσμα οι κάτοικοι των νησιών μας να μην εξυπηρετούνται.

«Θέλουμε να πιστεύουμε -

ΣΥΝΕΧΕΙΑ ΣΤΗ ΣΕΛ. 4



ΤΙ ΕΓΡΑΨΕ Ο ΤΥΠΟΣ ΤΗΣ ΑΘΗΝΑΣ

ΑΝΑΣΚΟΠΗΣΗ ΑΘΗΝΑΪΚΟΥ ΤΥΠΟΥ ΤΗΣ 10/10/2000

Η πανελλαδική απεργία της ΓΣΕΕ και της ΑΔΕΔΥ, τα στοιχεία της έρευνας για το ναυάγιο του "Εξπρές Σάμινα", ο προϋπολογισμός του 2001, οι εξελίξεις στο ΠΑΣΟΚ και η απόφαση της ΕΕ για τη Γιουγκοσλαβία είναι τα βασικά θέματα της ειδησεογραφίας του χθεσινού αθηναϊκού τύπου.

ΑΔΕΣΜΕΥΤΟΣ ΤΥΠΟΣ (Μήτσης):Ο συνήθης εμφύλιος!Τα "Οκτωβριανά" σήμερα στην Αθήνα.

ΑΔΕΣΜΕΥΤΟΣ ΤΥΠΟΣ (Ρίζος):Τα 45 ταμεία γίνονται 5! Συγχωνεύονται όλα τα κύριας ασφάλισης.

ΑΘΗΝΑΪΚΗ:Με λεφτά δικά μας το άγαλμα του Μάρσαλ!Τον ξαναπληρώνουμε.

ΑΠΟΓΕΥΜΑΤΙΝΗ:Σταδιακή άρση της μονιμότητας για Δημόσιο-ΔΕΚΟ-ΕΣΥ. Μέσω της ιδιωτικοποίησης των μεγάλων οργανισμών.

Η ΑΥΓΗ:Απεργία-ορόσημο.Σήμερα η 24ωρη απεργία ΓΣΕΕ-ΑΔΕΔΥ.

ΑΥΡΙΑΝΗ:Απεργιακό κύμα στο Δημόσιο και ιδιωτικό τομέα. Η διοίκηση της ΓΣΕΕ μιλάει στην "Α" για τα αιτήματα των εργαζομένων.

ΤΟ ΒΗΜΑ:Στη σκιά της απεργίας οι μισθοί και το Ασφαλιστικό. Για τις εργασιακές σχέσεις κήρυξε την κινητοποίηση η ΓΣΕΕ, αλλά..

Η ΒΡΑΔΥΝΗ:Ολοι στο ΙΚΑ. Μεγάλη αναστάτωση στα Ασφαλιστικά Ταμεία.

ΕΘΝΟΣ:Οι 5.250 θέσεις στα νοσοκομεία. Πώς θα γίνουν οι διαγωνισμοί.

ΕΛΕΥΘΕΡΗ ΩΡΑ:Μπάμ πκούσθη στον αέρα....Ασφαιρη ντουφεκιά η σημερινή 24ωρη απεργία.

ΕΛΕΥΘΕΡΟΣ:Ωρα μηδέν για την Ολυμπιάδα.

ΕΛΕΥΘΕΡΟΣ ΤΥΠΟΣ:Προσλήψεις 6.703 θέσεις σε υπουργεία, δήμους και νοσοκομεία.

ΕΛΕΥΘΕΡΟΤΥΠΙΑ:Τα ονόματα των ...ανωνύμων. Σοφοκλέους:πίνακες με τα ποσοστά για 122 εταιρίες.

Η ΕΞΟΥΣΙΑ:Πύρ Σημίτη έκρηξη Λαλιώτη. Κλίμα σύγκρουσης μέσα στο ΠΑΣΟΚ και στην κυβέρνηση.

ΕΣΤΙΑ:Ειδικό δικαστήριο.Εκεί οδεύει η υπόθεσις "Σάμινα".

Η ΚΑΘΗΜΕΡΙΝΗ:Υπέρβαση της κρίσης επιχειρεί ο κ. Σημίτης. Καταργεί 200 μικρούς φόρους, πιεζόμενος απο τα μεγάλα προβλήματα.

Ο ΛΟΓΟΣ:Απεργώ απεργείς απεργεί..Στις 11 το πρωί συγκέντρωση της ΓΣΕΕ και της ΑΔΕΔΥ στο Πεδίο του Αρεως.

ΤΑ ΝΕΑ:Το ναυάγιο με τα λόγια πλοιάρχου-υποπλοιάρχου. Ολες οι απολογίες για την τραγωδία.

ΝΙΚΗ:Η μοναξιά του Σημίτη. Αδιέξοδο και με τον ...ανασχηματισμό.

ΝΕΑ ΕΛΛΑΔΑ:Τα κότερα τιμωρούν. Θόδωρος Τσουκάτος , τέλος!

ΡΙΖΟΣΠΑΣΤΗΣ:Πανελλαδική απεργία σήμερα κι αγώνας.

ΣΤΟ ΚΑΡΦΙ:Αυτοψία:Τα πρώτα στοιχεία. Με 19 μίλια..έκοψε τον βράχο! 5 μίλια με λάθος πορεία το "Σάμινα".

Η ΧΩΡΑ:Εγκληματίες!Επιβεβαιώνονται όλα τα στοιχεία της "Χώρας" για το ναυάγιο.

AMCOR

No 1

ΚΑΤΑΣΚΕΥΑΖΟΝΤΑΙ & ΕΙΣΑΓΟΝΤΑΙ ΣΥΝΑΡΜΟΛΟΓΗΜΕΝΑ ΑΠΟ ΤΟ ΙΣΡΑΗΛ



ΠΡΟΔΙΑΓΡΑΦΕΣ ΕΟΚ CE MARK

Η **AMCOR-ΙΣΡΑΗΛ** Η ΜΕΓΑΛΥΤΕΡΗ ΒΙΟΜΗΧΑΝΙΑ ΗΛΙΑΚΩΝ ΣΥΣΤΗΜΑΤΩΝ ΣΤΟΝ ΚΟΣΜΟ,ΣΑΣ ΠΡΟΣΦΕΡΕΙ ΤΟΝ **ΚΑΛΥΤΕΡΟ ΗΛΙΑΚΟ ΘΕΡΜΟΣΙΦΩΝΑ ΤΟΥ ΚΟΣΜΟΥ** ΜΕ ΜΟΝΑΔΙΚΑ ΣΗΜΕΙΑ ΥΠΕΡΟΧΗΣ ΠΟΥ **ΚΑΝΕΝΑΣ ΑΛΛΟΣ ΔΕΝ ΕΧΕΙ**.ΠΡΩΤΗ Η **AMCOR**,ΠΡΙΝ **40** ΧΡΟΝΙΑ ΠΑΡΟΥΣΙΑΣΕ ΤΗΝ ΕΠΑΝΑΣΤΑΤΙΚΗ ΤΗΣ ΤΕΧΝΟΛΟΓΙΑ ΣΤΟΥΣ ΗΛΙΑΚΟΥΣ ΘΕΡΜ/ΝΕΣ. ΠΟΛΛΟΙ ΑΠΟ ΤΟΤΕ ΠΡΟΣΠΑΘΗΣΑΝ ΝΑ ΤΗΝ ΜΙΜΗΘΟΥΝ .ΤΑ ΑΠΟΤΕΛΕΣΜΑΤΑ ΤΟΥΣ ΕΙΝΑΙ ΓΝΩΣΤΑ.**ΚΑΝΕΝΑΣ** ΔΕΝ ΜΠΟΡΕΣΕ ΝΑ ΤΗ ΘΦΑΣΕΙ.ΣΗΜΕΡΑ Η **AMCOR** ΣΥΝΕΧΙΖΟΝΤΑΣ ΤΗΝ ΕΡΕΥΝΑ ΣΤΟΝ ΤΟΜΕΑ ΤΗΣ ΗΛΙΑΚΗΣ ΕΝΕΡΓΕΙΑΣ ΒΡΙΣΚΕΤΑΙ ΚΑΙ ΘΑ ΒΡΙΣΚΕΤΑΙ ΜΠΡΟΣΤΑΓΙΑΤΙ ΕΙΝΑΙ Η **NO 1** ΣΤΟΝ ΚΟΣΜΟ.

ΕΙΝΑΙ Η AMCOR

M.28-31/10

ΥΓΡΑ ΚΑΥΣΙΜΑ

ΔΙΑΝΥΚΤΕΡΕΥΟΥΝ

ΠΟΛΗ
ΣΤΑΥΡΙΑΝΑΚΗΣ Π.(SHELL - Ψαροπούλα)
ΑΦΟΙ ΤΖΩΡΤΖΗ (BP - Ροδίνι)

ΔΥΤΙΚΗ ΠΛΕΥΡΑ
ΕΦΑΛΑΣ ΣΤ. (ΕΚΟ - Κρεμαστή)
ΝΙΚΟΛΙΤΣΗΣ Ο.Ε. (BP - Φάνες)

ΑΝΑΤΟΛΙΚΗ ΠΛΕΥΡΑ
(SHELL - Λ. Λίνδου - Αφάντου
ΚΑΛΛΙΘΕΝΟΣ ΠΑΝ (ΕΚΟ - Αρχάγγελος)

ΦΑΡΜΑΚΕΙΑ

ΔΙΗΜΕΡΕΥΕΙ:
ΛΑΡΔΟΠΟΥΛΟΣ ΠΕΤΡ.
Αποστ. Παύλου 86
Τηλ. 63036

ΔΙΑΝΥΚΤΕΡΕΥΕΙ:
ΜΙΧΑΛΑΚΗΣ ΒΑΣ.
Αγίας Αναστασίας 81
Τηλ. 34282

Δωδεκανησιακά 24ωρα

Στα πεταχτά

Τελειώνετε!..

Υπάρχουν πολλά «μέτωπα» στην πόλη της Ρόδου!.. Και κυρίως στην εκτέλεση των οδικών έργων και φυσικά του αποχετευτικού δικτύου, που εξελίσσεται σ' ένα μεγάλο «αγκάθι».

Ο καιρός είναι απειλητικός και αργά ή γρήγορα θα πέσουν και δυνατές βροχές, που δεν αποκλείεται να προκαλέσουν πλημμύρες!

Αν, όμως, είναι ανοιχτά τα «μέτωπα» στους δρόμους, αντιλαμβάνεται ο καθένας τι πρόκειται να γίνει. Οχι μόνο θα καταστραφούν τα έργα, αλλά κινδυνεύουμε να πνιγούμε κιόλας!..

Κατά συνέπεια, θα πρέπει να επιταχυνθούν οι διαδικασίες και τα συνεργεία των εργολάβων να δουλέψουν νύχτα- μέρα, μη τυχόν και πάθουμε καμιά ...νίλα!..

Πολλά λόγια

Μπορεί οι ρουλέτες να γυρίζουν στο Καζίνο και «να γίνεται παιχνίδι», αλλά στο παρασκήνιο φαίνεται ότι γίνεται και ένα άλλο παιχνίδι!..

Αφορά, όπως αντιλαμβάνεται ο καθένας, το ιδιοκτησιακό καθεστώς του καζίνου, που συνεχώς αλλάζει. Τη μια μέρα είναι οι Ολλανδοί, την άλλη οι Ισραηλινοί!..

Η ουσία είναι ότι οι Ροδίτες (και ιδιαίτερα ο Δήμος) είχαν στηρίξει πολλές ελπίδες στο καζίνο!..

Τελικά, τα πάντα έμειναν στα λόγια!.. Ο Δήμος δεν είδε ακόμη το φράγκο του καζίνου για τα έργα.

Προσάναμμα

Σε ορισμένα σημεία του νησιού έγιναν πρόσφατα καθαρισμοί στις άκρες των δρόμων, προφανώς για την πρόληψη των πυρκαγιών.

Ολοι όμως οι θάμνοι και τα κομμένα κλαδιά σωρεύτηκαν και εγκαταλείφθηκαν δίπλα στους δρόμους. Δεν καταλαβαίνουν οι υπεύθυνοι, ότι μ' αυτό τον τρόπο έχουν δημιουργήσει το καλύτερο προσάναμμα για τις πυρκαγιές;

Τί σόι πρόληψη είναι αυτή;

Αναλγησία

Η λέξη αναλγησία δυστυχώς βρίσκει την εννοιά της στον «ευαίσθητο» υποτίθεται, χώρο του Νοσοκομείου της Ρόδου.

Ηλικιωμένος εδώ και μία εβδομάδα, μη έχοντας «πού την κεφαλήν κλείναι», έχει βρει καταφύγιο στην είσοδο του νοσηλευτικού μας ιδρύματος και κανείς δυστυχώς δεν ευαισθητοποιείται γιά την περίπτωσή του. Είναι σοβαρά άρρωστος, ίσως και ν' αργοπεθαίνει, όμως ποιός νοιάζεται;

Το καθήκον τους, διοίκηση και γιατροί το έκαναν. Του χορήγησαν την αγωγή που έπρεπε και έξω απ' εδώ. Ντροπή...

Ημίφως

Στους φωτιζόμενους τα βράδια δρόμους, (π.χ. Ρόδος - Καλλιθέα, Τσαΐρι - Αεροδρόμιο, κλπ), καμιά φορά καίγονται οι λάμπες.

Και περνούν μέρες ή και εβδομάδες ώσπου να δεήσει κάποιος να τις αντικαταστήσει.

Οι δρόμοι παραμένουν έτσι ...ημιφωτιζόμενοι, λες και οι οδηγοί δεν νοιάζονται παρά για ρομαντικές βόλτες τη νύχτα!

Οι καλές εποχές!..

Οι παλιές καλές εποχές του συνδικαλιστικού κινήματος, έφυγαν ανεπιστρεπτί!..

Το βλέπουμε από τη συμμετοχή στις απεργίες των τελευταίων ημερών, όπου (ειδικά στη Ρόδο) είναι πολύ μικρή. Ούτε και οι ίδιοι οι λεγόμενοι συνδικαλιστές, δεν μετέχουν στις απεργιακές κινητοποιήσεις!..

Και ο λόγος είναι απλός: Οι εργαζόμενοι δεν έχουν καμιά εμπιστοσύνη στους συνδικαλιστές!.. Οι οποίοι ενδιαφέρονται μόνο για ν' αρπάξουν καμιά θεσούλα και ύστερα να το παίζουν σπουδαίοι και τρανοί!..

Κι επειδή τους έχουν πάρει χαμπάρι οι εργαζόμενοι, για το λόγο αυτό σε κάθε απεργία η συμμετοχή θα είναι όλο και πιο μικρή!..

Μαζέψτε τους

Η σύλληψη του Αλβανού εμπόρου ναρκωτικών, με 12,5 κιλά χασίς, δείχνει το μέγεθος του προβλήματος που υπάρχει στην περιοχή μας. Παράλληλα επιβεβαιώνει τους φόβους για τη διακίνηση των ναρκωτικών από τους Αλβανούς.

Προτού η κατάσταση γίνει ανεξέλεγκτη, οφείλει η Αστυνομική Διεύθυνση να επανέλθει στις επιχειρήσεις «σκούπα» και να μαζέψει όλους τους παράνομους Αλβανούς.

Ξεπέρασε τον εαυτό του

Ο παπάς - αναστάτωση ξεπέρασε χθες τον εαυτό του. Αντί να σιωπήσει για την αυθαίρετη και προκλητική του ενέργεια να συγκεντρώνει υπογραφές για τις ταυτότητες, πέρασε στην επίθεση κατά του Πρωτοσύγκελου κ. Παΐσιου Αραβαντινού.

Εφθασε στο έσχατο σημείο να πει ότι ο Πρωτοσύγκελος είναι ...φιλοξενούμενος στη Ρόδο και ότι θα κινήσει θέμα να μην μας εκπροσωπεί στη Μητρόπολη. Για φανταστείτε, λοιπόν, να μας εκπροσωπεί ο παπάς - αναστάτωση. Ημαρτον Θεέ μου!

Μείζον θέμα

Το υπαίθριο εμπόριο αποτελεί μείζον θέμα για τον Εμπορικό Σύλλογο Ρόδου, λες και έχει λύσει όλα τα προβλήματά του ο κλάδος.

Αναμφίβολα είναι ένα πρόβλημα. Ομως, δεν είναι το μοναδικό, για να ασχολούνται με αυτό η Υπηρεσία Εμπορίου, η Δημοτική Αστυνομία και οι άλλες υπηρεσίες του νομού μας.

Μπορεί ο αντινομάρχης να είναι του συναφιού αλλά να μην το παρακάνουμε και να έχουμε στο ...πόδι τις υπηρεσίες της Νομαρχιακής Αυτοδιοίκησης.

Τέλος στις σκοπιμότητες

Εάν τελικά ο δήμαρχος Ροδίων αναλάβει προσωπικά το θέμα της χορήγησης αδειών, είτε σε μικροπωλητές, είτε σε παραγωγούς λαϊκών αγορών είναι σίγουρο ότι αυτό θα προκαλέσει αϋπνίες σε πολλούς.

Κι αυτό γιατί ... δεν θα μπορούν πλέον να εξυπηρετούν τις πολιτικές τους σκοπιμότητες!

Λίγο ...πεζοδρόμιο!

Πολλοί κάτοικοι της οδού Παπαδιαμάντη στην Ανάληψη, μας παραπονούνται για τα χάλια που έχει ο συγκεκριμένος δρόμος. Κάθε μέρα περνάνε χιλιάδες αυτοκίνητα και για να περάσεις πεζή το δρόμο είναι ρίσκο. Ο λόγος; Δεν υπάρχει πεζοδρόμιο! Περιττό να σας πούμε ότι όταν βρέχει το νερό μπαίνει μέσα στις αυλές των σπιτιών. Πριν τρία περίπου χρόνια ένα συνεργείο κάτι πήγε να φτιάξει και ξαφνικά τα παράτησε και έφυγε. Βλέπετε εκεί δεν μένει κανένας δημοτικός «άρχοντας»...

Στο μεταξύ οι υποσχέσεις πάνε σύννεφο κυρίως στις προεκλογικές περιόδους. Και, όπως συμβαίνει πάντα, μετά τις εκλογές όλα ξεχνιούνται.

Οι κάτοικοι της περιοχής αναρωτιούνται: Μήπως είμαστε πολίτες άλλης κατηγορίας; Γιατί τόση αδιαφορία; Τι ζητάμε τελικά; Λίγο...πεζοδρόμιο για την ασφάλεια κυρίως των παιδιών μας!

ΚΙ ΝΗ ΜΑ ΤΟ ΓΡΑ ΦΟΣ

ΠΑΛΛΑΣ 5 CINEMAS CENTER

ΠΡΟΓΡΑΜΜΑ ΕΒΔΟΜΑΔΑΣ 06/10/2000 - 12/10/2000

www.cinemapallas.gr

ΑΙΘΟΥΣΑ 1 & ΑΙΘΟΥΣΑ 2

SPACE COWBOYS
ΠΡΩΤΑΓΩΝΙΣΤΟΥΝ: CLINT EASTWOOD, TOMMY LEE JONES, DONALD SUTHERLAND
ΑΙΘΟΥΣΑ 1
Performance Time / Ώρες Έναρξης: 20:10, 22:40
ΑΙΘΟΥΣΑ 2
Performance Time / Ώρες Έναρξης: 17:30, 20:10

ΑΙΘΟΥΣΑ 3

WOMAN ON TOP / Η ΓΥΝΑΙΚΑ ΑΠΟ ΠΑΝΩ
ΠΡΩΤΑΓΩΝΙΣΤΟΥΝ: PENELOPE CRUZ, MURILO BENECIO
Performance Time / Ώρες Έναρξης: 20:30, 22:30

ΑΙΘΟΥΣΑ 4

GONE IN 60 SECONDS / 60 ΔΕΥΤΕΡΟΛΕΠΤΑ
ΠΡΩΤΑΓΩΝΙΣΤΟΥΝ: NICOLAS CAGE, ANGELINA JOLIE
Performance Time / Ώρες Έναρξης: 17:40, 20:10, 22:40

ΑΙΘΟΥΣΑ 1 & ΑΙΘΟΥΣΑ 2 & ΑΙΘΟΥΣΑ 5

GLADIATOR / Ο ΜΟΝΟΜΑΧΟΣ
ΠΡΩΤΑΓΩΝΙΣΤΟΥΝ: RUSSELL CROWE, JOAQUIN PHOENIX, OLIVER REED, RICHARD HARRIS
ΑΙΘΟΥΣΑ 1
Performance Time / Ώρες Έναρξης: 17:00
ΑΙΘΟΥΣΑ 5
Performance Time / Ώρες Έναρξης: 19:35, 22:35
ΑΙΘΟΥΣΑ 2
Performance Time / Ώρες Έναρξης: 17:40, 20:10, 22:40

ΑΙΘΟΥΣΑ 5 Kids Club - Παιδική Ζώνη

Ο ΤΙΓΡΗΣ, Ο ΓΟΥΙΝΙ & Η ΠΑΡΕΑ ΤΟΥ
(μεταγλωττισμένη στα ελληνικά)
Performance Time / Κάθε ημέρα: 17:45

ΑΙΘΟΥΣΑ 3 THE ROAD TO EL DORADO
Ο ΔΡΟΜΟΣ ΓΙΑ ΤΟ ΕΛ ΝΤΟΡΑΝΤΟ
Ώρες Έναρξης: 18:00 (μεταγλωτ. στα ελληνικά)

Κρατήσεις θέσεων στο 24475 και 70670 (15:00 - 20:00)

ΕΙΔΗΣΕΙΣ ΤΟΥ '60

ΠΡΟΟΔΟΣ
21 ΜΑΡΤΙΟΥ 1968
ΔΙΑΦΗΜΙΣΤΙΚΗ ΕΚΣΤΡΑΤΕΙΑ

Με χρηματοδότην τον Δήμον, η Ρόδος θα αρχίση διαφημιστική εκστρατεία προς προσέλκυσιν ημεδαπών τουριστών. Ηδη, κατά την συνεδρίασίν του το Δημοτικό Συμβούλιο απεδέχθη ομοφώνως πρότασιν Ροδίων δημοσιογράφων, περί προβολής και διαφημίσεως της Ρόδου εις το εσωτερικόν, με «ρεπορτάζ», «καμπάνιες» και ειδήσεις, σχετικά με το νησί μας εις εφημερίδας και περιοδικά της χώρας.

Ομιλών σχετικώς ο αντιδήμαρχος κ. Φώκιαλης, εχαρακτήρισε τον τρόπον αυτόν της διαφημίσεως, ως τον καλύτερον και πλέον αποδοτικόν και εζήτησε την ανεπιφύλακτον υιοθέτησίν της , πράγμα, που εγένετο τελικώς. Από την συζήτησιν δε που εγένετο, εν συνεχεία, διεφάνη ότι οι παράγοντες της Ρόδου αποδίδουν μεγάλη βαρύτητα εις τον εσωτερικόν τουρισμό, ο οποίος και θα πρέπει να τύχη της απαραιτήτου προσοχής εις το σημείο της «προσελκύσεως. του. Σημειωτέον ότι τα «ρεπορτάζ» περί Ρόδου θα αποστέλλωνται εις όλας τα επαρχιακάς εφημερίδας ως και εκείνας των Αθξυών, ενώ παραλλήλων με τας συνεχείς ειδήσεις περί Ρόδου, θα «ακούγεται» το όνομα της Ρόδου σε κάθε γωνιά της ελληνικής επικρατείας.

Η ΔΙΚΗ ΓΙΑ ΤΟ ΤΥΧΕΡΟ ΛΑΧΕΙΟ

«Το Δικαστήριον δεν επείσθη ότι τα 4/10 των εθνικών λαχείων, που κέρδισαν 400.000 δρχ. ευρίσκοντο εις χείρας του λαχειοπώλου, κατά τον χρόνον της κληρώσεως και λόγω αμφιβολιών, απαλλάσσει τους κατηγορουμένους της κατηγορίας της απάτης». Αυτή υπήρξεν η απόφασις του Τριμελούς Εφετείου Δωδεκανήσου, επί της γνωστής υποθέσεως των «λαχείων» που ως μηνυτήν είχε τον λαχειοπώλη Στεφανάκη και κατηγορουμένους τους κ.κ. Βαρδαούλην και Αμερικάνον, οι οποίοι και υπεδέχθησαν την απόφασιν του Εφετείου με αισθήματα χαράς και ανακουφίσεως ενώ ο Στεφανάκης είδε να γκρεμίζεται το όνειρό του για την απόκτησιν των 400.000 δρχ. Η επανάληψις της δίκης συνεκέντρωσε και πάλιν το ενδιαφέρον της κοινής γνώμης της νήσου μας. Την ακροαματικήν διαδικασίαν και την «μάχη» των συνηγόρων παρηκολούθησε πλήθος κόσμου, η αγωνία του οποίου ήτο καταφανής δια την τελικήν απόφασιν. Η εκδίκασι της υποθέσεως ηρχισε προχθές το εσπέρας. Συνεχίσθη και χθες καθ' όλο το πρωί και η απόφασις εξεδόθη περί την 6.30 απογευματινήν. Ως πολιτική γωγή παρέστησαν οι δικηγόροι κ.κ. Τσέλιος, Χαρίτος και Παλαιολόγος, ενώ υπερασπίσεως ήσαν οι κ.κ. Σκούρτος και Κουτουμάνης.

Κατά τη διάρκειαν της ακροαματικής διαδικασίας παρήλασαν αρκετοί μάρτυρες κατηγορίας και υπερασπίσεως. Υπεστηρίχθησαν διάφοροι απόψεις, ενώ ο εισαγγελεύς κ. Τζεβέλλας, εζήτησε την ενοχήν των κατηγορουμένων.

Σημειωτέον ότι οι απαλλαχθέντες είχον κηρυχθή ένοχοι κατά τον κατηγορητήριον ενώπιον του Τριμελούς Πλημμελειοδικείου και είχαν καταδικασθή εις φυλάκισιν 4 μηνών έκαστος.

ΣΥΝΑΛΛΑΓΜΑ

	Αγορά	Πώληση
ΔΟΛΛΑΡΙΟ Η.ΠΑ	385.7990	394.7440
ΜΑΡΚΟ ΓΕΡΜΑΝΙΑΣ	172.1700	176.1610
ΦΡΑΓΚΟ ΓΑΛΛΙΑΣ	051.3350	052.5250
ΛΙΡΑ ΑΓΓΛΙΑΣ ΣΚΩΤ./ΒΙΡΑ.	561.7700	574.7940
ΛΙΡΑ ΔΗΜΟΚΡΑΝΔΙΑΣ	427.5650	437.4780
ΦΡΑΓΚΟ ΒΕΛΓΙΟΥ&ΛΟΥΞ.	008.3470	008.5410
ΦΙΟΡΙΝΙ ΟΛΛΑΝΔΙΑΣ	152.8040	156.3470
ΛΙΡΕΤΑ ΙΤΑΛΙΑΣ 100 ΜΟΝ.	017.3910	017.7940
ΣΕΛΙΝΙ ΑΥΣΤΡΙΑΣ	024.4720	025.0390
ΚΟΡΩΝΑ ΔΑΝΙΑΣ	045.1940	046.2410
ΚΟΡΩΝΑ ΣΟΥΗΔΙΑΣ	039.2040	040.1130
ΜΑΡΚΟ ΦΙΝΛΑΝΔΙΑΣ	056.6340	057.9470
ΠΕΣΕΤΑ ΙΣΠΑΝΙΑΣ	002.0240	002.0710
ΕΣΚΟΥΔΟ ΠΟΡΤΟΓΑΛΙΑΣ	001.6790	001.7180
ΓΙΕΝ ΙΑΠΩΝΙΑΣ 100 ΜΟΝ.	357.1500	365.4300
ΦΡΑΓΚΟ ΕΛΒΕΤΙΑΣ	221.3350	226.4670
ΚΟΡΩΝΑ ΝΟΡΒΗΓΙΑΣ	041.8030	042.7720
ΛΙΡΑ ΚΥΠΡΟΥ	587.3830	601.0020
ΔΟΛΛΑΡΙΟ ΚΑΝΑΔΑ	256.7300	262.6820
ΔΟΛΛΑΡΙΟ ΑΥΣΤΡΑΛΙΑΣ	205.1460	209.9020

Η γυναίκα και ο κόσμος της



Οι κάκτοι είναι φυτά διαφόρων μεγεθών που μπορούμε να αγοράσουμε από ανθοπωλεία. Από πολύ μικρά γλαστράκια που τα τοποθετούμε το ένα δίπλα στο άλλο στο παράθυρο της κουζίνας ή μεγάλες γλάστρες από κάκτους που έχουν μεγάλο μέγεθος ακόμα και συνθέσεις από κάκτους, δηλαδή σε ένα τετράγωνη ή στρογγυλή πήλινη ή και γυάλινη (προτιμώνται αυτά τα υλικά αντί για πλαστικό) γλάστρα φυτεύτονται μερικοί κάκτοι μαζί, συνήθως μικρού μεγέθους και μπορούν να τοποθετηθούν σε ένα τραπέζι στο μπαλκόνι, στη βεράντα ακόμα και μέσα στο σπίτι σε ένα τραπεζάκι ή κάτω σε μια γωνιά, όπου μας αρέσει και δημιουργεί ωραία διακόσμηση στο σπίτι.



Τα σχήματα είναι ποικίλα στους κάκτους από στρογγυλούς, στενόμακρους ακόμα και να επεκτείνονται δεξιά ή αριστερά. Θέλουν προσοχή τα αγκάθια τους μη μην τους αγγίξουν και αν θέλουμε να μεταφυτέψουμε σε μεγαλύτερη γλάστρα καλύτερα να φοράμε γάντια ή να χρησιμοποιήσουμε μια εφημερίδα διπλωμένη για να προστατεύουμε από τα τρυπήματα. Αλλά για να πετύχει η μεταφύτευση καλύτερα να ρωτήσουμε κάποιον ειδικό για να μην καταστρέψουμε αυτά τα φυτά.

Συνήθως οι κάκτοι μεγαλώνουν αργά. Ανθίζουν το χειμώνα από τον Ιανουάριο συνήθως μέχρι το τέλος της άνοιξης και είναι εντυπωσιακοί σε χρώματα. Αλλά και χωρίς λουλούδια είναι φυτά που τα έχουμε όλο το χρόνο χωρίς ιδιαίτερη περιποίηση. Το χειμώνα μάλιστα μια φορά το μήνα πότισμα αρκεί. Τις πιο ζεστές εποχές με συχνότητα δύο φορές μέσα στο μήνα ή και περισσότερο.

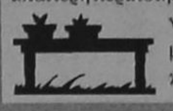

ΜΙΚΑ

ΤΗΛΕΟΡΑΣΗ

ΕΤ-1

07.00 Παιδικό πρόγραμμα	18.00 Οι Ολυμπιακοί Αγώνες
09.00 Αλλη μια μέρα ...Φωτεινή	του Λος Αντζελες - 1984
10.00 Γλυκιά ζωή	20.00 Πιστευτά και απίστευτα
11.30 Χρυσές συνταγιές	20.30 Στα φτερά του Ερωτα
12.00 Χριστίνα, δικαίωμα στην	21.00 Δεν θα μου κάνετε το σπίτι...
αγάπη (Ε)	21.30 Ελληνική ταινία «Επτά
13.50 Ειδήσεις	ημέρες ψέματα»
14.00 Οπως μας αρέσει	**23.00 Ειδήσεις**
15.30 Οι ατρόμητοι	23.35 Εμείς και το σεξ
16.15 Οι αταχτούληδες	01.00 Πάμε στοίχημα
16.20 Ρομπτέν των δασών	01.05 Medeterraneo
17.00 Ειδήσεις	01.30 Γλυκιά ζωή (Ε)
17.15 Γεννημένη ελεύθερη	

NET

07.00 Οικόσφαιρα	16.00 Σιν και πλην
07.30 Οι κυρίαρχοι των θαλασσών	17.00 Σικελία, ένα παλίμψηστο
08.30 Οι Ελληνες του Χόλιγουντ	**18.00 Ειδήσεις**
09.00 Inferno	18.05 Οι δρόμοι του θρύλου
09.30 Ορεινή Ελλάδα	18.30 Εξ ομονοίας
10.01 Η πορεία του ελληνικού	**19.00 Ειδήσεις-δελτίο κωφαλάλων-δελτίο αγροτών-οικονομία**
θεάτρου	19.30 Ενα ταξί - μια πόλη (Ε)
10.30 Αμήχανη βιομηχανία	**21.00 Ειδήσεις**
11.01 Ο γύρος του κόσμου με κέικ	22.00 Ενημερωτική εκπομπή
11.30 Ενα ταξί - μια πόλη	23.00 Η πρόκληση των ειδήσεων
12.01 Ταξιδεύοντας	**24.00 Ειδήσεις**
13.00 Ειδήσεις	00.30 Πολύτιμοι λίθοι
13.30 Δελτίο χρηματιστηρίου	
14.00 20ός αιώνας: Τα επίκαιρα	
15.00 Ειδήσεις	

ET-3

08.31 Πρωινό πολιτικό καφενείο	15.30 Με μια τρίτη ματιά
10.00 Η αστρονομία του Ασιμόφ	17.00 Θερμαϊκός
10.30 Τόποι ζωής	18.30 Αθλητικό ημίωρο
11.00 Θεσσαλονίκη - τόπος -	**19.00 Ειδήσεις**
ιστορία	20.00 Το ανθρώπινο σώμα
11.30 Τοπική περιφερειακή	20.30 Σταυροφορία στην Ευρώπη
12.30 Θαύματα της επιστήμης	21.00 Μουσικές του κόσμου
και της τεχνολογίας	22.30 Τσεκ απ
13.00 Η υγεία σήμερα	**23.30 Ειδήσεις**
13.30 Με δύο κουβέντες	00.30 Ξένη ταινία «Κωνσταντινούπολη - Κράτα τα μάτια σου ανοιχτά»
15.00 Ειδήσεις	

MEGA

06.00 Πρώτη έκδοση	18.45 Ποιός θέλει να γίνει εκατομμυριούχος
08.00 Ενημερωτική εκπομπή	**19.30 Ειδήσεις**
10.00 Σαν στο σπίτι σας	21.00 Ξένη ταινία «Τζέρι Μαγκουάιρ»»
13.10 Ειδήσεις στη νοηματική	23.20 Γκρίζες ζώνες
13.15 Βρες τη φράση	**00.15 Ειδήσεις**
14.00 Ειδήσεις	01.15 Φοινικό μετάξι (Ε)
14.45 Η ζωή μας μια βόλτα (Ε)	02.00 Το κορίτσι του Μπέβερλι
16.00 Βίος ανθόσπαρτος (Ε)	Χιλς
17.00 Ειδήσεις	02.30 Τηλεμάρκετινγκ
17.15 Για μια θέση στον ήλιο	
18.00 Απαγορευμένη αγάπη	

ANT-1

06.55 Ειδήσεις στη νοηματική	**17.55 Ειδήσεις**
07.00 Καλημέρα Ελλάδα	18.00 Καλημέρα ζωή
09.55 Ο καιρός της εβδομάδας	18.50 Η λάμψη
10.00 Πρωινός καφές	**19.30 Ειδήσεις**
12.55 Super game	21.05 Τζόκερ
13.00 Οι μεν και οι δεν (Ε)	21.10 Ελληνική ταινία «Ο φίλος μου ο Λευτεράκης»
14.00 Ειδήσεις	23.10 Με τα μάτια της Ελλης
14.40 Χρήμα-Χρηματιστήριο	**24.00 Ειδήσεις**
14.45 Μπέιγουοτς	00.15 Τα καθάρματα
15.40 Super game	01.45 Τριάντα και κάτι
15.45 Ατίθασα νιάτα	02.45 Ξένη ταινία «Ματωμένο Σικάγο»
16.40 Super game	
16.45 Μήνυμα ελήφθη	

STAR

06.00 Αστέρια στο πεντάγραμμο	15.30 Για την αγάπη της Εσθήρ
06.15 Κινούμενα σχέδια	**17.00 Ειδήσεις**
08.50 Ειδήσεις	17.15 Σ'αγαπώ Ροζίτα
08.55

Πρέπει να γίνει πιο οργανωμένη προβολή

Ο τουρισμός της Ρόδου

ΠΑΡΑΤΗΡΗΣΕΙΣ ΕΠΙΣΚΕΠΤΗ ΤΟΥ ΝΗΣΙΟΥ ΜΑΣ

Καλοπροαίρετες παρατηρήσεις για τον τουρισμό της Ρόδου κάνει με επιστολή του στην «ΠΡΟΟΔΟ» ο κ. Γιώργος Καραμήτος από την Αμαλιάδα. Ειδικότερα, στην επιστολή αναφέροντα τα εξής:

«Κύριε Διευθυντά,

σας στέλνω αυτή την επιστολή μου (όπως και τις προηγούμενες φορές) και πιστεύω να φιλοξενηθεί στις στήλες της εφημερίδας σας.

Με ιδιαίτερη χαρά και με κάποια καθυστέρηση, αντελήφθην ότι δύο εφημερίδες που εκδίδονται στην πόλη μου (Αμαλιάδα) δημοσίευσαν διαφήμιση του γνωστού μου ξενοδοχείου "BELVEDERE" της Ρόδου. Οι εφημερίδες αυτές είναι: η "ΕΝΗΜΕΡΩΣΗ" που εκδίδεται 2 φορές την εβδομάδα και η άλλη το "ΕΛΕΥΘΕΡΟ ΒΗΜΑ" εβδομαδιαία επίσης που εκδίδεται στην Αμαλιάδα. Σας έστειλα διά μέσου FAX τις σελίδες των εφημερίδων που έχουν τη διαφήμιση του ξενοδοχείου. Επίσης και άλλη μια εφημερίδα - όπως γνωρίζω - διαφημίζει αυτό το ξενοδοχείο και είναι η εβδομαδιαία "ΔΗΜΟΚΡΑΤΙΚΗ", που εκδίδεται στον Πύργο. Ισως να υπάρχουν και άλλες, κάτι που αυτή τη στιγμή δεν γνωρίζω.

Το γεγονός αυτής της διαφήμισης με ικανοποίησε, διότι διαφημίζεται η ΡΟΔΟΣ και στην περιοχή μου, που το 70% των κατοίκων είναι αγρότες και έχουν και αυτοί το δικαίωμα να κάνουν διακοπές στη Ρόδο.

Κύριε Διευθυντά, πάνω σε αυτό το σημείο πρέπει να κάνω κάποιες παρατηρήσεις - καλοπροαίρετα πάντοτε - δεν μπορώ όμως να προβλέψω αν προσκρούσω σε κάποιους που ίσως να μην τους συμφέρει. Αν πράγματι συμβεί αυτό - εμένα δεν με ενδιαφέρει, γιατί εκφράζω ελεύθερα τη γνώμη μου χωρίς να έχω καμιά πρόθεση να δυσφημίσω κανέναν.

1η παρατήρηση: Νομίζω θα πρέπει η διαφήμιση να γίνει και από άλλα ξενοδοχεία (από κοινού) και να έχει μια πλήρη ενημέρωση, τουλάχιστον για το οικονομικό κόστος για 10 ημέρες διαμονή στη Ρόδο. Για να πάρει όμως κάποιος υποψήφιος επισκέπτης ένα τηλέφωνο στο διαφημιζόμενο ξενοδοχείο, ώστε να πληροφορηθεί άλλες λεπτομέρειες που πρέπει να γνωρίζει προτού αποφασίσει τις διακοπές του, είναι πολύ δύσκολο τηλεφωνικά.

2η παρατήρηση: Θα πρέπει να κυκλοφορήσουν ενημερωτικά φυλλάδια που να περιλαμβάνουν όλες τις λεπτομέρειες, όπως συγκοινωνίες, χρόνος ταξιδιού (το πρόβλημα του αιώνα) και τόσα άλλα που πρέπει να γνωρίζει κάθε άτομο που πάει για πρώτη φορά διακοπές σε ένα άγνωστο τόπο. Δεν αναφέρομαι στο ότι πρέπει να γίνει ενημέρωση για τα αξιοθέατα της Ρόδου, διότι αυτά είναι γνωστά από εκατοντάδες κινηματογραφικά έργα, που έχουν γυριστεί στη Ρόδο.

3η παρατήρηση: Κύριε Διευθυντά, σας στέλνω ένα ενημερωτικό σημείωμα που

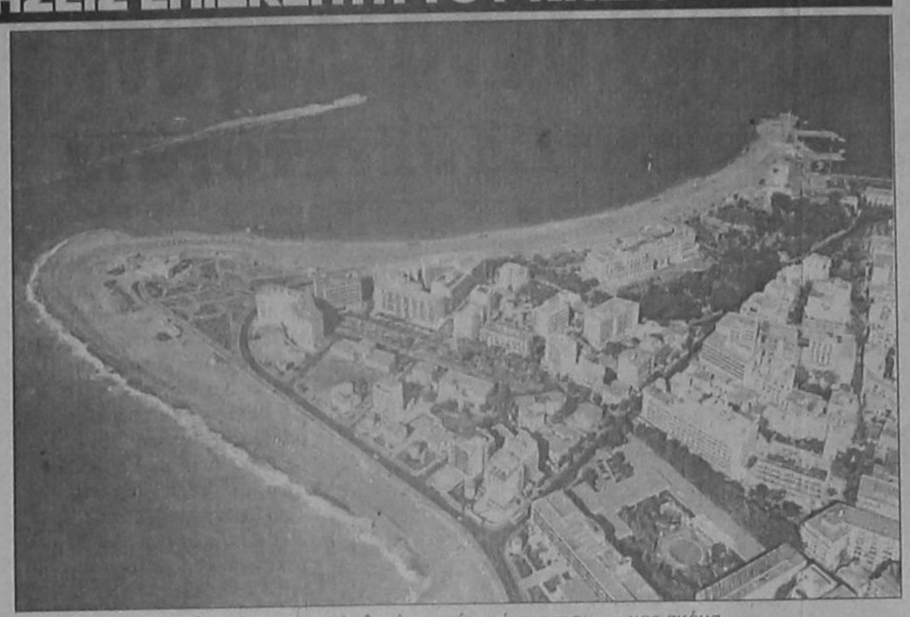

αναφέρεται στο επιδοτούμενο πρόγραμμα για τον ΑΓΡΟΤΟΥΡΙΣΜΟ, αλλά νομίζω ότι αν κάποιος αγρότης θελήσει να μπει σε αυτό το πρόγραμμα υπάρχουν δεσμεύσεις, όπως ότι πρέπει να πάει σε κάποιες υποβαθμισμένες περιοχές (έτσι τις ονομάζουν κάποιοι καρεκλοκένταυροι της εξουσίας). Αυτό για μένα είναι ρατσιστικό, αλλά και χιτλερικό ακόμα. Η πατρίδα μας είναι μια και ενιαία και δεν μπορούμε να τη διαχωρίσουμε σε κατηγορίες κοσμοπολίτικες και υποβαθμισμένες. Η κίνηση από περιοχή σε περιοχή διαφέρει, αυτή τη διαφορά τη βλέπουμε και στους δρόμους της γειτονιάς μας ακόμα.

4η παρατήρηση: Κύριε Διευθυντά, νομίζω ότι πρέπει να γίνει μια ΚΟΙΝΗ προσπάθεια από την πλευρά των ξενοδόχων εκείνων, που ενδιαφέρονται για τον εσωτερικό τουρισμό, να ενημερώσουν τον κόσμο ότι από τον Οκτώβριο που η τουριστική κίνηση μειώνεται και αφού τα ξενοδοχειακά συγκροτήματα εφαρμόσουν λογικές εκπτώσεις, δίνεται η δυνατότητα σε όλους με μεσαία οικονομικά εισοδήματα να επισκεφτούν τη Ρόδο (αλλά και τα Δωδεκάνησα ακόμα) να χαρούν τις ομορφιές της και να δώσουν κίνηση στην περιοχή.

Τελειώνοντας κύριε Διευθυντά, ήθελα να αναφερθώ στο ότι χρειάζεται να τροποποιηθεί το πρόγραμμα για τον αγροτουρισμό, να μπορεί ο κάθε δικαιούχος να επιλέγει ελεύθερα τον τόπο για τις διακοπές του και όχι να του επιβάλλονται από κάποιους προγραμματικούς κανονισμούς.

Η εφημερίδα σας μου είναι γνωστή για τους αγώνες που κάνει για τα κοινά κακώς κείμενα, από μισό αιώνα σχεδόν. Νομίζω πως και το θέμα του αγροτουρισμού πρέπει να το εξετάσει και να πάρει την ανάλογη θέση.

Επίσης κύριε Διευθυντά, σας γνωρίζω ότι την εφημερίδα σας δεν τη διαβάζω μόνο όταν βρίσκομαι στη Ρόδο, υπάρχει στην Κρεμαστή ο αδελφικός μου φίλος ο Γιάννης ο Φλεβαράς (που είναι και τακτικός αναγνώστης σας) και μου στέλνει ορισμένες φορές το χρόνο ταχυδρομικώς ορισμένες εφημερίδες και ενημερώνομαι για τους αγώνες σας.

Σας συγχαίρω και σας ευχαριστώ

Γιώργος Καραμήτος

Αμαλιάδα, 11-10-2000»



DODEKANISOS

Κρατήσεις on line:

«ΔΩΔΕΚΑΝΗΣΟΣ ΝΑΥΤΙΛΙΑΚΗ»

Αυστραλίας 3, Ρόδος 85100

Τηλ. 0241-70590, FAX. 70591

ΣΤΟΝ ΤΑΞΙΔΙΩΤΙΚΟ ΣΑΣ ΠΡΑΚΤΟΡΑ

ΔΡΟΜΟΛΟΓΙΑ ΤΟΥ ΤΑΧΥΠΛΟΟΥ ΚΑΤΑΜΑΡΑΝ

«DODEKANISOS EXPRESS»

Από 7 ΟΚΤΩΒΡΙΟΥ

Αναχωρήσεις από ΡΟΔΟ (Κεντρικό λιμάνι - Κολώνα) 08.30

ΔΕΥΤΕΡΑ: Κω, Κάλυμνο
Επιστροφή 15.10 Κάλυμνο για Κω, Ρόδο

ΤΡΙΤΗ: Σύμη, Κω, Κάλυμνο
Επιστροφή 15.10 από Κάλυμνο για Κω, Σύμη, Ρόδο

ΤΕΤΑΡΤΗ: Χάλκη, Τήλο, Νίσυρο, Κω, Καλυμνο
Επιστροφή 15.10 από Κάλυμνο για Κω, Νίσυρο, Τήλο, Χάλκη Ρόδο

ΠΕΜΠΤΗ: Κω , Λέρο, Λειψοί, Πάτμο
Επιστροφή 13.10 από Πάτμο για Λέρο, Κάλυμνο, Κω, Ρόδο

ΠΑΡΑΣΚΕΥΗ: Τήλο, Νίσυρο, Κω, Κάλυμνο
Επιστροφή 15.10 από Κάλυμνο για Κω, Νίσυρο, Τήλο, Ρόδο

ΣΑΒΒΑΤΟ αναχ. 08.00: Κω, Κάλυμνο, Λέρο
Επιστροφή 16.00 από Λέρο για Κάλυμνο, Κω, Ρόδο

ΚΥΡΙΑΚΗ αναχ. 08.00: Σύμη, Κω, Κάλυμνο
Επιστροφή 15.10 από Κάλυμνο για Κω, Σύμη, Ρόδο

Σημείωση:
ΣΑΒΒΑΤΟ & ΚΥΡΙΑΚΗ ώρα αναχώρησης 08.00

X 1967-31/10

ΧΡΟΝΟΓΡΑΦΗΜΑ

ΔΡΟΜΟΛΟΓΙΑ

Τρισευτυχισμένος οδηγεί σήμερα ο οδηγός του αστικού λεωφορείου. Μεροκαματιάρης ο κυρ - Νίκος κι η κόρη του πέτυχε στο "Πολυτεχνείο Αθηνών" όπως το τονίζει με καμάρι. Και μόνο τα δρομολόγια είναι κάθε πρωί στερεότυπα. Κουβαλούν λογιών - λογιών υπάρξεις. Σε κάθε επιβίβαση και από μια ιστορία καθημερινή, πολύ οικεία έχει του καθενός μας από κάτι. Τα πρωινά δρομολόγια αρχίζουν πάντα με την εργατιά που πάει στη δουλειά και τα μαθητούδια του σχολείου. Αμίλητοι σχεδόν οι πρώτοι ή προβληματισμένοι. Με κέφι στη διαπασών οι δεύτεροι. Κι όπως μεσημεριάζει, η πελατεία ανανεώνεται, με νοικοκυρές που διεκπεραιώνουν εξωτερικές δουλειές και υποχρεώσεις και στη μισή ώρα από την στάση επιβίβαση έως την αποβίβαση ξεκλέβουν χρόνο να κουτσομπολέψουν ή να ξεδιπλώσουν τα "εν οίκω" τους με τα χίλια δυό συμβάντα και προβλήματα, που όμως μένουν πάντα χρεωστικά. Μεσ' την καμπίνα του αστικού πραγματοποιούνται οι πιο επιτυχείς πανσυνοικιακές συναντήσεις όπου δεν λείπουν κάποια απρόβλεπτα συναπαντήματα με αλαλαγμούς έκπληκτης χαράς και αυθόρμητα ευχολόγια, τόσο πολυμεταχειρισμένα αλλά και τόσο φρέσκα πάντα: «Χάρηκα τόσο πολύ που σε είδα», «Δώσε χαιρετίσματα». Οι επιβαίνοντες βέβαια είναι ο καθορισμένος αριθμός θέσεων. Ωστόσο νοερά και ασυναίσθητα, έτσι, μέσα απ' τα κουβεντολόγια τους έχουν επιβιβάσει σόγια και σόγια, εξ ού και το αγκομαχητό ενός αδιόρατα υπέρβαρου λεωφορείου. Μεταξύ δυο και τρεις η ώρα αρχίζει το σχόλασμα από δουλειά και σχολείο οπότε αλλάζει και πάλι το σκηνικό και η μικρή τετράτροχη Βαβέλ οδεύει φορτωμένη μπαξέδες και βάτους μοιράζοντας σιγά - σιγά τον καθένα στην καθιερωμένη εξώπορτα της μοίρας του. Τις πρώτες βραδυνές ώρες περνάει ακόμα μπροστά από ανοιχτά μαγαζιά αλλά εκεί, προς τους τελευταίους πια κύκλους σβήνουν μία - μία οι βιτρίνες και σιγά σιγά οι άνθρωποι ανεβαίνουν σε μπαλκόνια και βεράντες ή γεμίζουν τα ουζομεζεδοπωλεία της γειτονιάς τους. Περνώντας έτσι από μπροστά τούς συχνά - πυκνά , το γαλάζιο αστικό είναι σαν να τους φλερτάρει, σαν να τους προκαλεί για μια τσάρκα βραδυνή κι όπου βγάλει... Η σαν ένα λαϊκό κρουαζιερόπλοιο φωταγωγημένο που ψάχνει θαρρείς μέσα από τις ίδιες και τις ίδιες γειτονιές όπου περνά, ένα μέρος επιτέλους άγνωστο εξωτικό βρε αδερφέ, να κάνει μια μεγάλη στάση και να αποβιβάσει βάσανα, όνειρα, πόθους κι πλικίες που κουβαλά και νιώθει νάχει την ευθύνη τους να τα λυτρώσει. Ομως καθορισμένη η γραμμή και δεν ξεφεύγει, δεν ξεφεύγει. Ανακυκλώνει τη ζωή και τις ιστορίες της.Εισιτήρια ολόκληρα και μισά, κάρτες πολλαπλών διαδρομών, πολυτέκνων, ατόμων με ειδικές ανάγκες συναλλάσσονται σ' αυτή τη μικρή περιπλανόμενη «πόλη » που δεν βαστάει πάνω από ώρα τους πολίτες της, σ' αυτή την ασύνορη «πόλη» με τις αφύλαχτες διαβάσεις. Σ' αυτή την κυλιόμενη όπερα όπου ο καθένας έχει το βιολί του αλλά όλως παράξενα εκεί που κάθεσαι νιώθεις όχι ένα αντιμάμαλο βουητό αλλά μια συγχορδία γλυκόξινη. Κι όπως περνά από τις πάνω συνοικίες που 'χουν ακόμα κήπους, σαλτάρει από τα παράθυρα μεθυστική η ευωδιά του γιασεμιού και του νυχτολούλουδου και ανακατεύεται με τις χίλιες δυο ανάσες και μυρωδιές που αναδύουν τα σώματα ερχόμενα ανάλογα από δουλειά, νοικοκυριό, σχολείο, ραντεβού. Στα σταθμό που μένει ακίνητο ολονυχτίς, σβηστό πολύλυχνο βιοπάλης, άδειες οι καρέκλες του αντικρυστά αναμοχλεύουν όλα τα κουβεντολόγια της μέρας, κάνουνε τόπο για τα καινούρια σώματα της επομένης, περισυλλέγουν άκυρα εισιτήρια... Αύριο πάλι θα καλημερίσουν πρόσωπα με χρονών θητεία σε μόνιμη θέση και άλλα, έκτακτα, πιασμένα από χειρολαβές...

Ο ΚΑΘΡΕΦΤΗΣ



• 1.6 T.S. 16V - 120 HP • 1.8 T.S. 16V - 144 HP • 2.0 T.S. 16V - 155 HP • 2.0 T.S. 16V Selespeed - 155 HP • 2.5 V6 24V - 190 HP

Alfa 156

Τώρα με ετήσιο επιτόκιο 7%.

Alfa 156. Μεγαλύτερη ασφάλεια και άνεση, με 4 αερόσακους, ABS με EBD και αυτόματο κλιματισμό. Τέλεια οδική συμπεριφορά, χάρη στις εμπρός τετράπλευρες αναρτήσεις και τις πίσω McPherson. Τεχνολογία αιχμής, με πανίσχυρους κινητήρες, κορυφαίους στην κατηγορία τους. Αισθητική που ξεχωρίζει. Γοητεία που καθηλώνει.
Alfa 156. Σας προκαλεί να την αποκτήσετε τώρα, με την πιο ελκυστική χρηματοδότηση.

Ολοκληρωμένο Συγκρότημα Alfa Romeo

Auto Center

Μανώλης Κωστάκης α.ε.β.ε.

Ολοκληρωμένο συγκρότημα FIAT

14ο χλμ. Ρόδου - Αεροδρομίου, 851 06 - Παραδείσι, Ρόδος

Τηλ.: (0241) 82000 - Fax.: (0241) 82004

Alfa Romeo CREDIT

Cuore Sportivo

X. 1998-20/10

ΜΝΗΜΟΣΥΝΑ



Τελούμε στις 14 Οκτωβρίου ημέρα Σάββατο και ώρα 8 π.μ. στον ιερό ναό Αγίας Ειρήνης Ορφανοτροφείου Θηλέων Ρόδου διετές μνημόσυνο υπέρ αναπαύσεως της ψυχής της λατρευτής μας συζύγου, μητέρας, κόρης, αδελφής και θείας

ΜΑΡΙΑΣ ΖΟΥΡΟΥΔΗ

Ο σύζυγος Σωτήρης
Οι γονείς Γιώργος - Ευδοκία
Τα παιδιά Ευδοκία, Κατερίνα, Ανθούλα
Τα αδέλφια, τα ανίψια και οι λοιποί συγγενείς
Ο αδελφός Μανόλης

14373-13/10



Τελούμε στις 15 Οκτωβρίου ημέρα Κυριακή και ώρα 9.30π.μ. στον ιερό ναό Μητροπόλεως Ρόδου τριετές μνημόσυνο υπέρ αναπαύσεως της ψυχής του λατρευτού μας συζύγου, αδελφού και θείου

ΑΝΤΩΝΙΟΥ Σ. ΑΓΑΠΗΤΙΔΗ
ΦΑΡΜΑΚΟΠΟΙΟΥ

Η σύζυγος Βασιλεία
Τα αδέλφια Αγαπητός - Φωτεινή, Ιωάννης, Δημήτρης - Ειρήνη Λιάτσου
Τα ανίψια και οι λοιποί συγγενείς

14362-14/10



Τελούμε στις 13 Οκτωβρίου ημέρα Παρασκευή και ώρα 7.30π.μ. στον ιερό ναό Αγίου Νικολάου 9μηνο μνημόσυνο υπέρ αναπαύσεως της ψυχής του λατρευτού μας συζύγου, πατέρα και παππού

ΝΙΚΟΛΑΟΥ ΠΑΘΙΑΚΗ

Η σύζυγος Κατίνα
Τα παιδιά Φανή - Γιάννης, Ελένη - Αντώνης, Αντώνης - Ρούλα, Σταύρος , Νέστορας
Τα εγγόνια, τα ανίψια και οι λοιποί συγγενείς

14460-12/10



Τελούμε στις 12 Οκτωβρίου ημέρα Πέμπτη και ώρα 8π.μ. στον ιερό ναό Αγίου Δημητρίου παλαιού νεκροταφείου 9μηνο μνημόσυνο υπέρ αναπαύσεως της ψυχής του λατρευτού μας αδελφού

ΑΝΑΣΤΑΣΙΟΥ ΤΡΥΠΗ

Τα αδέλφια Φανή - Φώτης Φαρμακίδη, Σταύρος, Σάββας - Ελένη, Αικατερίνη - Κώστας Μουστάκα, ο γαμπρός Στέλιος
Τα ανίψια και οι λοιποί συγγενείς

14461-11/10



Τελούμε στις 13 Οκτωβρίου ημέρα Παρασκευή και ώρα 8 π.μ. στον ιερό ναό Ταξιαρχών νεκροταφείου 3μηνο μνημόσυνο υπέρ αναπαύσεως της ψυχής του λατρευτού μας συζύγου, πατέρα και παππού

ΑΝΤΩΝΙΟΥ ΛΟΓΟΘΕΤΗ

Η σύζυγος Καλλιόπη
Τα παιδιά Γιάννης - Τσαμπίκα, Παντελής
Τα εγγόνια, τα ανίψια και οι λοιποί συγγενείς

14380-12/10



Τελούμε στις 12 Οκτωβρίου ημέρα Πέμπτη και ώρα 4 μ.μ. στον ιερό ναό Ταξιάρχη χωριού Ελεούσας ετήσιο μνημόσυνο υπέρ αναπαύσεως της ψυχής του λατευτού μας συζύγου, πατέρα, υιού και αδελφού

ΙΩΑΝΝΗ ΑΝΔΡΑΚΗ

Η σύζυγος Παρασκευή
Τα παιδιά Καθολική, Μαρία
Οι γονείς Ηλίας - Μαρία
Τα αδέλφια και οι λοιποί συγγενείς

14404-12/10

Στο έλεος του Θεού τα νησιά

ΣΥΝΕΧΕΙΑ ΑΠΟ ΤΗ ΣΕΛ. 1

ανέφερε ο νομάρχης - ότι το υπουργείο Εμπορικής Ναυτιλίας θα εκτιμήσει τη σοβαρότητα της κατάστασης που διαμορφώθηκε στην περιοχή και θα καλύψει τα κενά».

ΑΞΙΖΕΙ να σημειωθεί ότι χθες η Νομαρχία Δωδεκανήσου, σε συνεννόηση και με άλλες Νομαρχίες του Αιγαίου, παρέμεινε κλειστή σε ένδειξη διαμαρτυρίας για την κατάσταση που επικρατεί στις ακτοπλοϊκές συγκοινωνίες, μετά το τραγικό ναυάγιο του «Εξπρές Σάμινα».

➨ Εν τω μεταξύ, σαφείς αιχμές εναντίον του αντιπροέδρου της ΔΑΝΕ κ. Δημήτρη Κούκουλα, άφησε χθες, με αφορμή πρότασή του για συνεργασία της εταιρίας με τη Νομαρχιακή Αυτοδιοίκηση, ο νομάρχης Δωδεκανήσου κ. Σάββας Καραγιάννης. «Δεν αρνηθήκαμε ποτέ - δήλωσε ο νομάρχης - συνεργασίες με ιδιώτες. Ομως - τόνισε - ο ιδιώτης που θα ενδιαφερθεί να συνεργασθεί με τη Νομαρχιακή Αυτοδιοίκηση πρέπει να έχει αξιοπιστία και να είναι ανεξάρτητος. Δεν μπορούμε - είπε ο κ. Καραγιάννης - να συζητάμε με ανθρώπους που δεν είναι ανεξάρτητοι, αλλά είναι δεμένοι στα άρματα κάποιων άλλων, που ουσιαστικά δεν έχουμε τη δυνατότητα να ελέγξουμε. Ο συγκεκριμένος συνομιλητής - κατέληξε - μπορεί να εκφράζει την επιθυμία για συνεργασία, όμως δεν είναι ανεξάρτητος».

Το εργοστάσιο της ΔΕΗ

ΣΥΝΕΧΕΙΑ ΑΠΟ ΤΗ ΣΕΛ. 1

ες που κάνει η ΤΕΔΚ Δωδεκανήσου, ως προς την επίλυση του θέματος, ο Νομάρχης εμφανώς ενοχλημένος, ανέφερε ότι «δεν πρέπει να χάσουμε τον προσανατολισμό μας, αλλά να πιέσουμε προς την κατεύθυνση ικανοποίησης του αιτήματος για χωροθέτηση του εργοστασίου στο πεδίο βολής.

Εάν εξευρεθεί λύση από την ΤΕΔΚ - κατέληξε - που να είναι αποδεκτή απ' όλους, δεν έχουμε πρόβλημα αν και οι δυνατότητες για την εξεύρεση χώρου είναι πολύ περιορισμένες.»

Στο Χρηματιστήριο Αθηνών

Οι επενδυτές παραμένουν στο περιθώριο των συναλλαγών!

ΠΕΡΙΟΡΙΣΜΕΝΗ ΕΙΝΑΙ Η ΡΕΥΣΤΟΤΗΤΑ

ΑΘΗΝΑ, 10 (ΑΠΕ).-

Το υποτονικό κλίμα και οι πτωτικές τάσεις χαρακτήρισαν την εικόνα της χρηματιστηριακής αγοράς και στη χτεσινή συνεδρίαση, με την πλειοψηφία των επενδυτών να παραμένει στο περιθώριο των συναλλαγών.

Πάντως, παρά την αδυναμία της αγοράς, επιβεβαιώθηκε το επίπεδο των 3.900 μονάδων ως ισχυρό σημείο υποστήριξης των τιμών των μετοχών. Συμφωνα με την τεχνική ανάλυση η περιοχή των 3.900 μονάδων έχει ιδιαίτερη σημασία για την πορεία της αγοράς, καθώς εδω σημειώνεται το 50% των απωλειών από την τελευταία άνοδο της αγοράς από τις 3.400 προς τις 4.400 μονάδες.

Το πρόβλημα της αγοράς εντοπίζεται βέβαια στην περιορισμένη ρευστότητα, ενώ ερωτηματικά προκαλεί σε χρηματιστηριακούς παράγοντες η πρόθεση 70 εισηγμένων εταιρειών να αντλήσουν από την αγορά, έως το τέλος του 2000, κεφάλαια που προσεγγίζουν το 1 τρισ. δρχ.

Ο γενικός δείκτης τιμών κινήθηκε πτωτικά σε όλη τη διάρκεια των συναλλαγών και σε περιορισμένο εύρος διακύμανσης 54 μονάδων, ενώ κατέγραψε κατώτερη τιμή στις 3.897,05 μονάδες, όταν παρουσίαζε απώλειες έως και 1,51%, για να μειωθούν προς το τέλος λόγω της βελτίωσης των τραπεζικών μετοχών.

Τελικά ο γενικός δείκτης τιμών έκλεισε στις 3.923,17 μονάδες, έναντι 3.956,87 μονάδων της προηγούμενης μέρας, καταγράφοντας πτώση 33,70 μονάδων ή σε ποσοστό 0,85%. Ο δείκτης FTSE/ASE 20 έκλεισε στις 2.223,77 μονάδες, σημειώνοντας πτώση 0,75%, ενώ ο δείκτης FTSE/ASE 40 έκλεισε στις 483,78 μονάδες, μειωμένος κατά 1,18%.

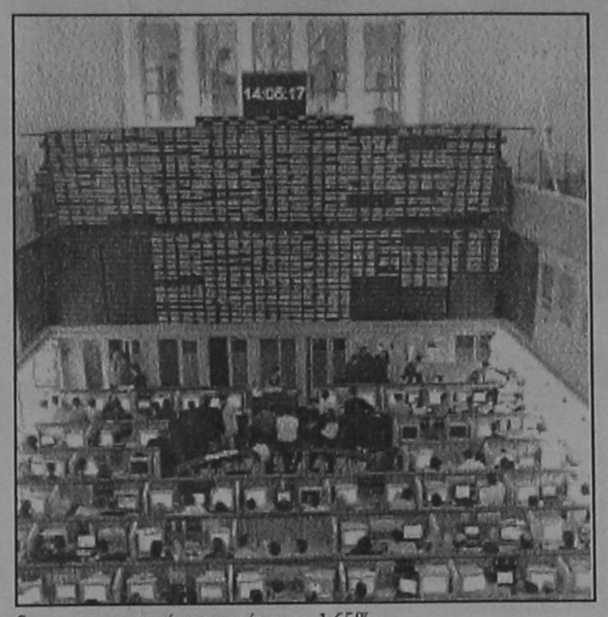

Οι επιμέρους δείκτες έκλεισαν ως εξής:

Τραπεζικός 8.134,89 - 0,18%,
Λήζινγκ 611,69 - 3,16%,
Ασφαλειών 2.123,94 - 0,64%,
Επενδύσεων 1.520,93 - 2,09%,
Κατασκευαστικών 1.930,63 -0,48%,
Βιομηχανιών 2.266,05 - 1,65%,
Διάφορες 3.720,67 - 3,43%,
Συμμετοχών 4.383,78 - 2,53%.

Ο δείκτης της Παράλληλης Αγοράς έκλεισε στις 518,70 μονάδες παρουσιάζοντας υποχώρηση σε ποσοστό 3,33%. Συνολικά διακινήθηκαν 351 μετοχές, εκ των οποίων 71 κινήθηκαν ανοδικά, 270 καθοδικά, ενώ η τιμή δέκα μετοχών παρέμεινε αμετάβλητη.

Ο όγκος των συναλλαγών ανήλθε στα 58,89 δισ. δρχ., ενώ τη μεγαλύτερη συναλλακτική δραστηριότητα παρουσίασαν οι μετοχές των εταιρειών Ιντρακόμ με 3,5 δισ. δρχ., ΟΤΕ με 2,9 δισ.δρχ., Eurobank με 2,7 δισ.δρχ., Εθνική με 1,7 δισ.δρχ., ΔΟΛ με 1,8 δισ.δρχ., Κλωνατεξ με 1,7 δισ.δρχ. και Τρια Εψιλον με 1,4 δισ. δρχ.

Η τελευταία τιμή των 20 μετοχών που απαρτίζουν το δείκτη FTSE/ASE 20 είχε ως εξής:

ΕΘΝΙΚΗ	15.050
ALPHA BANK	14.250
ΕΜΠΟΡΙΚΗ	18.100
ΕΓΝΑΤΙΑ(Κ)	2.550
EUROBANK	10.920
ΠΕΙΡΑΙΩΣ	6.390
ΔΟΛ	7.760
ΙΝΤΡΑΣΟΦΤ	5.895
ΕΛ.ΤΕΧΝΟΔΟΜΙΚΗ	6.585
ΗΡΑΚΛΗΣ	5.990
ΤΙΤΑΝ(Κ)	13.975
ΟΤΕ	7.195
ΠΑΝΑΦΟΝ	3.625
ΕΛΠΕ	3.870
ΕΠ.ΑΤΤΙΚΗΣ	2.950
ΙΝΤΡΑΚΟΜ	11.000
ΕΛΒΑΛ	1.395
ΜΙΝΩΙΚΕΣ	2.200
ΒΙΟΧΑΛΚΟ	4.530
ΤΡΙΑ ΕΨΙΛΟΝ	5.000

Αποτυχία της απεργίας

ΣΥΝΕΧΕΙΑ ΑΠΟ ΤΗ ΣΕΛ. 1

13) ΙΚΑ Λέρου 10%
14) ΙΚΑ Πάτμου 0%
15) ΙΚΑ Καρπάθου 50%
16) ΤΑΞΥ Κω 0%
17) Κρατικό Θερ/ριο Λέρου & ΚΥ Πάτμου & Λειψών 0%
18) ΚΠΜ Θηλέων Ρόδου 0%
19) ΠΙΚΠΑ Ρόδου 0%
20) Οίκος Ευγηρίας Ρόδου 0%
21) ΚΑΦΚΑ Ρόδου 16,6%
22) Θεραπευτήριο «ΑΓΙΟΣ ΑΝΔΡΕΑΣ» 0%
23) ΕΒΕΔ 0%
24) Γραφείο Τοπ. Αυτ/σης Καρπάθου 0%
25) Δήμος Ροδίων 21,5%
26) Κτηματολόγιο Ρόδου 4,1%
27) Λιμενικό Ταμείο Δωδ/σου 92,3%
28) Δήμος Αφάντου 5,7%
29) Δήμος Νότιας Ρόδου 24%
30) Δήμος Πεταλούδων 38,9%
31) Νοσοκομείο Καλύμνου 16,9%
32) Νοσοκομείο Ρόδου 4,3%
ΣΥΝΟΛΑ 10,5%

ΠΕΡΙΣΣΟΤΕΡΕΣ δυσκολίες συνάντησαν όσοι είχαν αποφασίσει να ταξιδέψουν χθες, αφού και το αεροδρόμιο της Ρόδου λειτουργούσε, λόγω της απεργίας, με προσωπικό ασφαλείας.

✓ Ετσι πραγματοποιήθηκαν τρεις πτήσεις εσωτερικού, από τις οποίες η μία ήταν της Ολυμπιακής και οι υπόλοιπες δύο της Κρόνους και της Αεροπορίας Αιγαίου.

ΣΤΗΝ ΑΠΕΡΓΙΑΚΗ κινητοποίηση της ΥΠΑ, δεν μετείχαν οι ελεγκτές εναέριας κυκλοφορίας, οι πλεκτρολόγοι και οι ηλεκτρονικοί.

✓ Στο ποσοστο του 45% έφθασε η συμμετοχή των καθηγητών στην απεργία. Μικρό όμως ήταν το ποσοστό συμμετοχής των δασκάλων στη χθεσινή κινητοποίηση, αλλά και των υπαλλήλων των τραπεζών.

ΑΡΚΕΤΕΣ από τις ιδιωτικές τράπεζες πάντως χθες λειτούργησαν κανονικά.

✓ Στη χθεσινή κινητοποίηση μετείχαν και οι εργαζόμενοι στις ΔΕΚΟ.

ΧΘΕΣ, όπως είχε προγραμματιστεί, πραγματοποιήθηκε συγκέντρωση στο Εργατικό Κέντρο, στην οποία μετείχαν εκπρόσωποι όλων των σωματείων των εργαζομένων, για τα αιτήματα των οποίων μίλησε ο πρόεδρος του Ε.Κ.Ρ. κ. Ιωάννης Σαρικάς.

Στο σκαμνί ο Καλογηράτος

ΣΥΝΕΧΕΙΑ ΑΠΟ ΤΗ ΣΕΛ. 1

το για σωρεία κατηγοριών, μεταξύ των οποίων υπεξαίρεση μηχανισμών του πλοίου και λαθρεμπορία σε μέρος του καυσίμου (ύψους 50.000 δολλαρίων περίπου).

✓ Θα πρέπει να σημειωθεί ότι η εκδίκαση της εν λόγω υπόθεσης έχει αναβληθεί δύο φορές και η νέα δικάσιμος έχει προσδιοριστεί για την μεταπροσεχή Τρίτη 24 Οκτωβρίου.

ΟΠΩΣ είναι γνωστό εναντίον του Γεράσιμου Καλογηράτου έχει ασκηθεί ποινική δίωξη σε βαθμό κακούργήματος (μαζί με τον α' μηχανικό και τον πλοίαρχο του «Ιαλυσός»), για απόπειρα διατάραξης και ασφάλειας του πλοίου, από την οποία θα μπορούσε να προκύψει κίνδυνος για τους επιβάτες.

✓ Ο Γερ. Καλογηράτος μετά την άσκηση της ποινικής δίωξης κρυβόταν και εμφανίστηκε ενώπιον της ανακρίτριας Πειραιά, αφού εξασφάλισε χαρτί των μελών της διοίκησης της ΔΑΝΕ ότι δεν γνώριζε για τα προβλήματα στο «Ιαλυσός». Ο Καλογηράτος αφέθηκε ελεύθερος με την καταβολή εγγύησης ενός εκατ. δρχ.

Το φράγμα του Γαδουρά

ΣΥΝΕΧΕΙΑ ΑΠΟ ΤΗ ΣΕΛ. 1

ΜΕ ΤΟΥΣ ρυθμούς που προχωρούν οι σχετικές διαδικασίες, υπολογίζεται ότι μέχρι το τέλος του έτους θα έχουν αναδειχθεί οι ανάδοχοι για το έργο του φράγματος, που θα δώσει λύση στο πρόβλημα της έλλειψης νερού που άρχισε να γίνεται αισθητό.

Σε νεαρό άτομο οι υποψίες

ΣΥΝΕΧΕΙΑ ΑΠΟ ΤΗ ΣΕΛ. 1

συγκέντρωναν στοιχεία, προκειμένου να είναι βέβαιοι για την ενοχή του, καθώς ο ανακρινόμενος αρνιόταν την ανάμειξή του στο έγκλημα.

ΓΥΡΩ στις 7 το βράδυ χθες επιχειρήθηκε νέα ανάκριση, αλλά δεν έγιναν γνωστά τα αποτελέσματα. Ωστόσο οι αστυνομικοί αισιοδοξούσαν ότι θα είχαν θετική εξέλιξη οι ανακρίσεις. Απλώς είναι θέμα χρόνου να ομολογήσει ο δράστης.

● Στο μεταξύ χθες το μεσημέρι έγινε από τον ιατροδικαστή κ. Αναστάσιο Στέφη, η νεκροψία - νεκροτομή.

ΣΥΜΦΩΝΑ με τον κ. Στέφη ο άτυχος ανθυπαστυνόμος πυροβολήθηκε δύο φορές σχεδόν εξ επαφής, με κυνηγετική καραμπίνα στο στήθος. Μάλιστα στον πρώτο πυροβολισμό ο 53χρονος προσπάθησε να αμυνθεί και άπλωσε το δεξί του χέρι, μ' αποτέλεσμα να τραυματιστεί στην παλάμη. Ο δεύτερος πυροβολισμός στο στήθος προκάλεσε το θανατηφόρο τραύμα, κόβοντας το νήμα της ζωής του ανθυποστυνόμου.

●Θα πρέπει να σημειωθεί ότι ο αστυνομικός συνήθιζε κάθε απόγευμα να πηγαίνει στο αγρόκτημά του, που βρίσκεται μεταξύ των δημοτικών διαμερισμάτων Παραδεισίου και Θεολόγου. Πάντα τον συνόδευαν τα παιδιά του. Προχθές, το μοιραίο απόγευμα, ο ανθυπαστυνόμος πήγε μόνος του στο αγρόκτημα. Ισως αν ήταν μαζί του τα παιδιά του ο δολοφόνος να μην επιχειρούσε να τον σκοτώσει.

ΤΟ ΕΡΩΤΗΜΑ που απασχολούσε χθες τους αστυνομικούς ήταν αν το έγκλημα ήταν προμελετημένο.

● Αν μέχρι σήμερα το πρωί δεν εξυχνιαστεί το στυγερό έγκλημα η Αστυνομία θα συγκεντρώσει όλα τα κυνηγετικά όπλα των κατοίκων του Παραδεισίου, προκειμένου να γίνει βαλλιστική έρευνα.

Λειψυδρία στη Ρόδο

ΣΥΝΕΧΕΙΑ ΑΠΟ ΤΗ ΣΕΛ. 1

επιστήμονα κ. Μουτέν και στην οποία, εκτός του δημάρχου Ροδίων κ. Γιαννόπουλου, παρίστατο ακόμη ο δήμαρχος Καλλιθέας κ. Ιατρίδης, ο πρόεδρος του Δημοτικού Συμβουλίου Καλλιθέας κ. Ρηνιού, οι κ.κ. Υψηλάντης και Ζαβόλας από τη ΔΕΥΑΡ και στελέχη των Τεχνικών Υπηρεσιών του Δήμου Καλλιθέας.

Κατά τη σύσκεψη ο κ. Μουτέν έκανε μία πρώτη ενημέρωση για την υπάρχουσα κατάσταση, όπως την κατέγραψε ο ίδιος μετά από σχετικές μελέτες. Ουσιαστικά οι διαπιστώσεις του, οι οποίες κρούουν τον «κώδωνα κινδύνου», είναι ότι στην ευρύτερη περιοχή του βορείου τριγώνου καταγράφεται υπερκατανάλωση νερού ανά κάτοικο (διπλάσια από τη μέση κατανάλωση στην Ευρώπη), γεγονός που το αποδίδει τόσο στην αλόγιστη χρήση όσο και στις διαρροές, αλλά και ότι παρατηρείται υπεράντληση νερού από τις υφιστάμενες γεωτρήσεις, καθώς και λειτουργία παράνομων ιδιωτικών γεωτρήσεων. Αξίζει να σημειωθεί ότι η μετρηθείσα υπερκατανάλωση έγινε με βάση την αναγωγή σε ισοδύναμο πληθυσμό και όχι με βάση τον επίσημα καταγεγραμμένο (που εν πολλοίς είναι πλασματικός, λόγω της τουριστικής κίνησης).

Στη συνέχεια ο κ. Μουτέν ανέπτυξε τις προτάσεις του για το τι μπορεί και πρέπει να γίνει άμεσα, μεσοπρόθεσμα και μακροπρόθεσμα ως προς τις τεχνικές που θα αναστρέψουν την υπάρχουσα κατάσταση. Μεταξύ άλλων, ο κ. Μουτέν, προτείνει την εκμετάλλευση των επιφανειακών υδάτων και των βρόχινων υδάτων, την κατασκευή μικροφραγμάτων, κ.α. ως άμεσης προτεραιότητας μέτρα, ενώ διαπιστώνει ως κορυφαίο έργο μακροπρόθεσμα τη λειτουργία του φράγματος Γαδουρά.

Οι οριστικές αποφάσεις θα ληφθούν σε νέα σύσκεψη, που θα πραγματοποιηθεί και πάλι παρουσία του κ. Μουτέν την 1η Νοεμβρίου και στην οποία θα κατατεθούν τα σχέδια για την άμεση εκμετάλλευση των χειμερινών βροχοπτώσεων, αφού πρώτος στόχος πρέπει να είναι η ενίσχυση του υδροφόρου ορίζοντα άμεσα.

Την υλοποίηση του προγράμματος συμφωνήθηκε να αναλάβουν, μέσω της Τοπικής Ενωσης Δήμων και Κοινοτήτων Δωδεκανήσου, οι 10 Δήμοι της Ρόδου, πράγμα που θα γίνει σε δύο φάσεις: Η πρώτη αφορά το βόρειο τρίγωνο του νησιού και τον Δήμο Καμείρου, ενώ η επέκταση και στο υπόλοιπο νησί θα γίνει σε δεύτερη φάση».

Τα παράξενα σε όλο τον κόσμο

Οσα φέρνει ο άνεμος!

Η Ντάριλ Χάνα στη λονδρέζικη σκηνή

-Λονδίνο.-

Η Ντάριλ Χάνα είναι η τρίτη κατά σειρά σταρ του Χόλυγουντ που εμφανίζεται σε λονδρέζικη θεατρική σκηνή, πρωταγωνιστώντας στο έργο "Επτά χρόνια φαγούρα" που ανεβαίνει στο Κουηνς Θπάτερ στο Ουεστ Εντ του Λονδίνου.

Μετά την Νικόλ Κίντμαν και την Κάθλιν Τέρνερ που κατέκτησαν τις θεατρικές σκηνές του Λονδίνου τη σαιζόν που μας πέρασε , η Χάνα ανέβηκε στη σκηνή χθες βράδυ στη καινούργια θεατρική διασκευή του έργου που έγραψε ο Μπίλι Γουάιλντερ στη δεκαετία του '50.

Ερμηνεύει το ρόλο της προκλητικής και μοιραίας γυναίκας που κυριαρχεί στο μυαλό και τις φαντασιώσεις του συμβατικά παντρεμένου γειτονά της, ρόλος που έκανε διάσημη την Μέριλιν Μονρόε.

Η 39χρονη Χάνα, πρωταγωνίστρια της ταινίας " Η Γοργόνα" , μέχρι πρόσφατα χρησιμοποιούσε τις υπηρεσίες του υπνωτιστή Πολ Μακένα σε μια προσπάθεια να ελέγξει τα νεύρα της, γράφει η εφημερίδα Τάιμς.

Μια φιάλη ταξίδευε 44 χρόνια στον ωκεανό

-Ουέλινγκτον.-

Μια φιάλη με ένα γραπτό μήνυμα που έπεσε από ένα πλοίο στον Ινδικό Ωκεανό το 1956 ξεβράσθηκε σε ακτή της Νέας Ζηλανδίας.

Το μπουκάλι αυτό όμως ακολουθείται από μια σειρά συμπτώσεων.

Είναι το ένα απο τα πέντε μπουκάλια που έριξε στη θάλασσα ο αυστριακός Χανς Σβαρτς ενώ ταξίδευε στην Αυστραλία για να παρακολουθήσει τους Ολυμπιακούς Αγώνες του 1956 στη Μελβούνρη, γράφει η εφημερίδα του Ουέλινγκτον Ιβνινγκ Ποστ.

Το μπουκάλι ανακαλύφθηκε πρόσφατα σε μια ακτή 75 χιλιόμετρα βόρεια του Ουέλινγκτον, όπου ζει πλέον ο 66χρονος Σβαρτς καθώς πριν πέντε χρόνια μετανάστευσε στη Νέα Ζηλανδία.

Ο Σβαρτς δήλωσε στην εφημερίδα οτι έγραψε το μήνυμα στα αγγλικά και στα γερμανικά και στην τελευταία αράδα σημείωνε " φάχνω για μια γυναίκα από την τροπική περιοχή του Ειρηνικού".

Μόλις ο Σβαρτς πληροφορήθηκε οτι το μπουκάλι εμφανίσθηκε στο Ουέλινγκτον δήλωσε " Ηταν μια περίπτωση στο ένα εκατομμύριο. Μπορούσε να φθάσει στη νότιο Χιλή ή σε οποιοδήποτε νησί του Ειρηνικού".

Ο Σβάρτς, που επισκέφθηκε τη Νέα Ζηλανδία το 1956 επιστρέφοντας από την Αυστραλία πρόσθεσε " Ποτέ δεν φαντάστηκα οτι θα έβγαινε στη Νέα Ζηλανδία και δεύτερον, ούτε στα πιο τρελά μου όνειρα δεν είχα φανταστεί οτι μετά τη σύνταξή μου θα κατέληγα στη Νέα Ζηλανδία".

Θέμα Δωδεκανήσου στην Ιερά Σύνοδο

ΣΥΝΕΧΕΙΑ ΑΠΟ ΤΗ ΣΕΛ. 1

Οικουμενικό Πατριαρχείο.

◆ Βέβαια, δεν είναι η πρώτη φορά που ανακινείται παρόμοιο θέμα, αλλά τον τελευταίο καιρό έχουν ενταθεί οι προσπάθειες δημιουργίας ρήγματος με το Οικουμενικό Πατριαρχείο.

ΑΛΛΩΣΤΕ δεν μπορεί να περάσει απαρατήρητο και το γεγονός ότι στο θέμα του «δημοψηφίσματος» και της συλλογής υπογραφών για τις ταυτότητες, καταβάλλεται προσπάθεια να εμπλακεί και η Δωδεκάνησος με εμφανή πλέον το στόχο πρόκλησης κρίσεως στις σχέσεις με το Φανάρι.

◆ Δυστυχώς, ορισμένοι ιερείς στη Ρόδο με τη συμπεριφορά τους (κυρίως στο θέμα των ταυτοτήτων) έρχονται αρνησί στις διασπαστικές κινήσεις των ιεραρχών της Αθήνας και είναι ενδεχόμενο στο μέλλον να δημιουργήσουν μεγαλύτερα προβλήματα.

ΠΑΝΤΩΣ οι τελευταίες κινήσεις στην Ιερά Σύνοδο με την ανακίνηση θεμάτων Δωδεκανήσου (και Κρήτης) αναμένεται να προκαλέσουν έντονες αντιδράσεις στη Ρόδο και τα άλλα νησιά, πιθανόν δε σήμερα να υπάρξουν και ανάλογες δηλώσεις.

Μαλλιά - κουβάρια στη Νότια Ρόδο

ΣΥΝΕΧΕΙΑ ΑΠΟ ΤΗ ΣΕΛ. 1

τα μέλη του Δημοτικού Συμβουλίου.

«Θεωρούμε ότι η ενέργεια αυτή ήταν παράνομη και θα ακολουθήσουμε τις διαδικασίες που ορίζει ο νόμος για τις περιπτώσεις αυτές», δήλωσε στην «Πρόοδο» ο αντιδήμαρχος Ρόδου κ. Μαν. Λέργος.

Το θέμα αυτό, καθώς και η λειτουργία της Ταμειακής Υπηρεσίας, θα είναι αυτά που θα απασχολήσουν τα μέλη του Δημοτικού Συμβουλίου στη συνεδρίαση που θα πραγματοποιηθεί την ερχόμενη εβδομάδα. Το Δημοτικό Συμβούλιο Νότιας Ρόδου ενέκρινε τελικά, παρά τις ενστάσεις που είχαν τρεις Σύμβουλοι, την παράταση της αδείας του δημάρχου κ. Φίλιππου Αντωναρά, που απουσιάζει για λόγους υγείας.

ΛΑΪΚΟ ΛΑΧΕΙΟ

(Την κλήρωση προσφέρει το πρακτορείο ΚΩΣΤΑ ΚΑΣΤΡΟΥΝΗ - Στοά Σπάρταλη 7)

[illegible] 2000

ΚΕΡΔΗ ΤΡΙΣΤΥΠΟΥ ΛΑΧΝΟΥ : 177,000,000 Κυκλοφόρησαν σειρές: 10

	Σειρά	Στοιχεία	Αριθμός	Αξία
Μεγάλος Λαχνός	1η	Γ	74651	100,000,000
Υπόλοιπα στοιχεία	1η	Α+Β+Δ	74651	21,000,000
Β Λαχνός τριψήφιου	2η	Α - Δ	74651	28,000,000
Γ Λαχνός τριψήφιου	10η	Α - Δ	74651	28,000,000
Σε όλες τις άλλες σειρές			74651	15,000,000

ΚΑΤΑΛΟΓΟΣ ΚΕΡΔΩΝ ΣΕ ΟΛΕΣ ΤΙΣ ΣΕΙΡΕΣ

Αριθμός	Ποσό	Αριθμός	Ποσό	Αριθμός	Ποσό	Αριθμός	Ποσό
37	70,000	18880	70,000	39502	70,000	59924	70,000
650	100,000	19431	70,000	40253	100,000	60205	70,000
1609	70,000	19842	100,000	41004	70,000	60776	100,000
2330	70,000	20333	70,000	41695	500,000	61607	70,000
3002	70,000	21004	70,000	42446	70,000	62548	200,000
3624	200,000	21625	200,000	43327	70,000	62999	70,000
4046	70,000	22544	70,000	43938	70,000	63750	70,000
4638	70,000	23787	70,000	44569	100,000	64481	100,000
4662	70,000	24774	300,000	45646	70,000	64658	100,000
5343	200,000	25545	70,000	46457	200,000	65419	70,000
6134	70,000	26326	70,000	47318	70,000	66130	70,000
6815	100,000	27037	100,000	47649	70,000	66591	100,000
7226	70,000	27698	70,000	48470	70,000	67312	70,000
7917	70,000	28529	70,000	49281	100,000	67793	70,000
8628	100,000	29330	70,000	50032	70,000	68464	70,000
9309	70,000	30081	200,000	50464	1.000,000	69375	200,000
9840	70,000	30792	70,000	50593	70,000	70026	70,000
10521	500,000	31543	70,000	50845	70,000	70497	70,000
11292	70,000	32274	70,000	51316	70,000	71108	100,000
12103	70,000	32935	100,000	52037	70,000	71659	70,000
12684	100,000	33006	70,000	52698	100,000	72427	100,000
13373	70,000	34517	70,000	53449	70,000	73290	70,000
14356	100,000	34548	2,000,000	54330	100,000	74641	70,000
15143	70,000	34693	70,000	54877	70,000	74651	Πρώτος
15374	70,000	35434	70,000	54658	70,000	75401	70,000
16285	100,000	36007	100,000	57299	200,000	76152	70,000
16496	70,000	36618	70,000	57790	70,000	76903	100,000
17167	70,000	37449	200,000	58541	70,000	77654	70,000
17408	500,000	37990	70,000	59322	100,000	78425	70,000
18329	70,000	38721	70,000	59843	70,000	79246	200,000

Από 10,000 δρχ κερδίζουν όλοι οι αριθμοί που λήγουν σε 51
Από 4,000 δρχ κερδίζουν όλοι οι αριθμοί που λήγουν σε 1
Από 2,000 δρχ κερδίζουν όλοι οι αριθμοί που αρχίζουν από 74, 75, 76

Στην κλήρωση αυτή συνοδεύουν οι τελείωτε 04 34 50 59
Δεν συνοδεύουν οι τελ[illegible] 15
Τα κέρδη άνω των 100000 φορολογούνται με 10%

Μόσχος Γ. Φιρογλάνης
ΦΥΣΙΚΗ ΧΗΜΕΙΑ ΜΑΘΗΜΑΤΙΚΑ
Ολιγομελή τμήματα
Εμπορικό κέντρο Φώκιαλη (6΄ όροφος)
τηλ. 78578 - 20373
14377-29/10

ΑΝΑΚΟΙΝΩΣΗ
Το εστιατόριο
ΟΔΥΣΣΕΙΑ
στα Μαριτσά
σας εύχεται καλό χειμώνα και ενημερώνει την αξιότιμη πελατεία του, ότι ανοίξαμε και σας περιμένουμε.
Ανοικτά καθημερινά από 6-1 μ.μ. τις Κυριακές - εορτές και το μεσημέρι
Τηλ. 47877
14325-12/10

Happy Kids
Στο νέο παιδικό κατάστημα,
στον πεζόδρομο ΝΙΚ. ΠΛΑΣΤΗΡΑ ΜΑΝΤΡΑΚΙ
θα βρείτε την ωραιότερη χειμωνιάτικη κολεξιόν σε ρούχα:
ΒΡΕΦΙΚΑ - ΠΑΙΔΙΚΑ - ΕΦΗΒΙΚΑ
Montefiore ΙΤΑΛΙΑΣ
και πολλά άλλα
MEXX
Τμήμα για εφήβους και μεγαλόσωμα παιδιά
AMERICANINO
Μαίρη Κατσογριδάκη
Νικ. Πλαστήρα 17 • Τηλ. 29040
35161-31/10

Καταγγελία για κακοτεχνίες

Το αποχετευτικό της Ολύμπου

Διαμαρτυρία κοινοτικού συμβούλου


Ολυμπος Καρπάθου

Κοινοτικός σύμβουλος Ολύμπου με επιστολή του στο Νομάρχη Δωδεκανήσου, διαμαρτύρεται για την κατασκευή του έργου αποχέτευσης. Ειδικότερα στην επιστολή αναφέρονται τα εξής:

«Αξιότιμε κ. Νομάρχα

Είμαι ο κοινοτικός σύμβουλος Ολύμπου Καρπάθου Κωνσταντίνος Τσαμπανάκης. Πριν από αρκετές μέρες σας είχα στείλει ένα έγγραφο - διαμαρτυρία για την κατά τη γνώμη μου κακή εκτέλεση του έργου «Αποχετεύσεις Ολύμπου».

Στη διαμαρτυρία μου αυτή διαμαρτυρόμουν για τις παραβάσεις και τις προχειρότητες που διεπίστωσα στην εκτέλεση του έργου και συγκεκριμένα ανέφερα ότι ένα μέρος του αυλακιού μέσα στο οποίο τοποθέτησαν τους σωλήνες της αποχετεύσεως δεν είχε κατασκευασθεί πάνω σε στέρεο έδαφος, αλλά σε έδαφος σαθρό και προσχώσεις του χειμάρρου. Ακόμη ότι για την κατασκευή του σκυροδέματος εχρησιμοποιείτο το νερό των αποβλήτων και όχι καθαρό νερό.

Ανέμενα κ. Νομάρχα ότι κάποιος αρμόδιος της Νομαρχίας ή κάποιος άλλος υπεύθυνος θα απαντούσε στις διαμαρτυρίες μου, καθότι μάλιστα προσπάθησα μετά την αποστολή της διαμαρτυρίας μου να επικοινωνήσω τηλεφωνικά με κάποιον αρμόδιο, ο οποίος θα μπορούσε να απαντήσει στις απορίες μου. Ολοι με τους οποίους μίλησα, σχετικά με το θέμα, ήταν κατά τη γνώμη τους αναρμόδιοι. Τελικά, κανείς δεν ανέλαβε καμιά ευθύνη και κανείς δεν είχε καμιά υπευθυνότητα, και κανείς δεν ήξερε τι να μου απαντήσει.

Λυπάμαι κ. Νομάρχα που ούτε και σεις, αφού σας απηύθυνα το έγγραφο, δεν κάματε τον κόπο να πείτε σε κάποιον να απαντήσει στις διαμαρτυρίες μου.

Το έργο τελικά τελείωσε. Ο εργολάβος πάει στο σπίτι του. Εγώ προσωπικά εύχομαι, αυτό το συγκεκριμένο έργο να αποδειχθεί καθόλα σωστό και στέρεο, γιατί μας έχει ταλαιπωρήσει αρκετά τα περασμένα χρόνια, εξαιτίας των κακοτεχνιών οι οποίες είχαν γίνει και τις οποίες έπρεπε να αποφύγουμε αυτή τη φορά, πράγμα το οποίο κατά τη γνώμη μου δεν έγινε.

Σε περίπτωση βέβαια καταστροφής του από τον χείμαρρο κατά τα επόμενα χρόνια, κάποιος επιτέλους πρέπει να αναλάβει την ευθύνη της κακής κατασκευής ή της πλημμελούς επίβλεψης και όχι να τα αποδόσουμε όλα στις «θεομηνίες».

Με εκτίμηση
Κ. Τσαμπανάκης»

Με τη φροντίδα του νησιού

Προβλήτα στη Νίμο της Σύμης

Τι λέει ο δήμαρχος κ. Μιλτιάδης Σαρρής

Σχετικά με την κατασκευή προβλήτας στη Νίμο, ο δήμαρχος Σύμης κ. Μιλτιάδης Σαρρής εξέδωσε την παρακάτω ανακοίνωση:

«Πέρασε από σαράντα ή και περισσότερα κύματα λόγω απόστασης από το λιμάνι μας (3 ναυτικά μίλια) για να τελειώσουν τα για ευνόητους λόγους προβλήτα και παρατηρητήριο στο Ταβήρι της Νίμου, νησίδας ιδιοκτησίας του Δήμου.

Και έγινε αστραφτερά όμορφο λειτουργικά, μακριά από ίχνη αρχαίων, από το θαλάσσιο κύμα χρησιμότατο για οποιασδήποτε μορφής παρατηρητές στεριάς και θάλασσας.

Το καμαρώνουμε όλοι εμείς που έφθασε να λοιδορηθούμε από ανθρώπους τιμητές, ειδικούς περιβαλλοντολόγους, μοχθηρούς στη σκέψη και τη ψυχή ότι δήθεν δεν συναινέσαμε Δήμος και Υπηρεσίες στο να συμβούν λοιμοί, σεισμοί και καταποντισμοί!

Ντροπή κύριοι «ειδικοί»!

Είναι θεμιτό να ονειρεύεστε την οποιαδήποτε «καρέκλα» αλλά σε όλα υπάρχουν όρια.

Ιδού η Σύμη. Στις εκλογές μπορείτε να δοκιμασθείτε και αν τα καταφέρετε, εμείς θα βοηθήσουμε να πετύχετε, γιατί έχουμε αποδείξει ότι αγαπάμε πραγματικά αυτό τον τόπο, χωρίς να σας βάζουμε όπως εσείς καθημερινά τρικλοποδιές.

Ο ΔΗΜΑΡΧΟΣ
ΜΙΛΤΙΑΔΗΣ ΣΑΡΡΗΣ

Υ.Γ.: Αλλοι είναι αυτοί που έχουν πουλήσει τη ψυχή τους στο διάβολο προκειμένου να τα οικονομήσουν, όχι εμείς και το ξέρουν όλοι στη Σύμη, στα Δωδ/σα, την Ελλάδα!».

ΕΤΑΙΡΙΑ ΓΕΝΙΚΩΝ ΜΕΤΑΦΟΡΩΝ
ΓΡΗΓ. ΤΣΙΡΙΚΟΣ ΙΜΕ Ε.Π.Ε.
ΑΓΙΑΣ ΑΝΝΗΣ 43 ΒΟΤΑΝΙΚΟΣ
Τηλ. 3457373 - 3472856 - 3473546 - FAX 3472831
ΡΟΔΟΣ: ΒΑΣ. ΜΟΥΣΤΑΚΗΣ - ΤΗΛ. 64975 - FAX 64975, 67662
ΚΩΣ: ΚΑΤΣΕΛΗΣ ΒΑΣ. - ΤΗΛ. 27951 - FAX 27952
ΠΑΤΡΑ: ΚΑΛΑΤΖΗΣ ΓΙΩΡΓΟΣ - ΤΗΛ. 328137 - FAX 342212
ΑΙΓΙΟ: ΚΟΥΣΠΑΡΗΣ ΔΗΜ.
ΚΟΡΙΝΘΟΣ: ΔΗΜΗΤΡΟΠΟΥΛΟΣ - ΤΗΛ. 29554
ΚΙΑΤΟ: ΤΣΟΓΚΑΣ ΓΕΩΡ. - ΤΗΛ. 33462
ΧΑΛΚΙΔΑ: ΜΑΣΤΡΟΓΙΑΝΝΗ ΛΙΑ - ΤΗΛ. 88570 - 89158
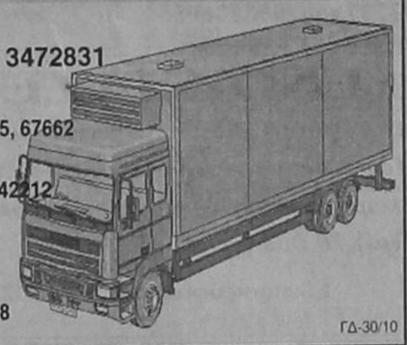
ΓΔ-30/10

ΑΝΑΛΥΤΙΚΟ ΕΡΓΑΣΤΗΡΙΟ ΕΛΕΓΧΟΥ ΠΟΙΟΤΗΤΑΣ
ΑΝΑΛΥΣΕΙΣ - ΣΥΜΒΟΥΛΕΣ - ΜΕΛΕΤΕΣ
ΓΕΝΙΚΕΣ ΧΗΜΙΚΕΣ ΑΝΑΛΥΣΕΙΣ
ΠΟΙΟΤΙΚΟΣ ΕΛΕΓΧΟΣ ΤΡΟΦΙΜΩΝ-ΠΟΤΩΝ
ΕΡΓΑΣΤΗΡΙΑΚΟΣ ΕΛΕΓΧΟΣ ΠΡΩΤΩΝ ΥΛΩΝ
ΠΑΡΑΚΟΛΟΥΘΗΣΕΙΣ ΒΙΟΛΟΓΙΚΩΝ
ΕΛΕΓΧΟΣ ΚΟΛΥΜΒΗΤΙΚΩΝ ΔΕΞΑΜΕΝΩΝ
QUALITY CONTROL
• Ομάδα έμπειρων επιστημόνων καλύπτει σύνολο φυσικών, χημικών και μικροβιολογικών δοκιμών τον έλεγχο ποιότητας:.
Τροφίμων-ποτών-υδάτων-περιβάλλοντος-εδάφους
ΑΝΑΛΥΣΕΙΣ ΚΡΑΣΙΩΝ. ΠΑΡΑΚΟΛΟΥΘΗΣΗ ΟΙΝΟΠΟΙΗΣΗΣ
ΑΝΑΛΥΟΥΜΕ ΑΞΙΟΠΙΣΤΑ
•ΜΕΛΕΤΕΣ ΔΙΑΣΦΑΛΙΣΗΣ ΠΟΙΟΤΗΤΑΣ ΚΑΤΑ ISO 9000
•ΕΛΕΓΧΟΣ HACCP ΣΤΙΣ ΒΙΟΜΗΧΑΝΙΕΣ ΤΡΟΦΙΜΩΝ
X1995-13/10
ΣΤΟΧΕΥΟΥΜΕ ΣΤΗΝ ΑΝΑΒΑΘΜΙΣΗ ΤΗΣ ΠΟΙΟΤΗΤΑΣ
Λειτουργούμε βάση του ISO 4500
Εγγυώμαστε υπεύθυνα την παραγωγή του κρασιού σας. Διαθέτουμε όλη την γκάμα των πρόσθετων για το κρασί κατ' αποκλειστικότητα.
Φιλικά
Αποστόλης Διμέλλης
ΠΡΟΤΥΠΟ ΧΗΜΙΚΟ ΕΡΓΑΣΤΗΡΙΟ ΔΩΔ/ΣΟΥ
Μ. ΠΕΤΡΙΔΗ & ΠΕΙΡΑΙΩΣ 1- 85100 ΡΟΔΟΣ
ΤΗΛ&FAX: (0241) 78064 - 62119 - (0944) 684899

ΝΤΕΤΕΚΤΙΒΣ
30 ΧΡΟΝΙΑ ΜΟΝΙΜΑ ΚΑΙ ΣΤΗ ΡΟΔΟ
35354
ΠΛΑΤΕΙΑ ΑΓΙΟΥ ΙΩΑΝΝΟΥ
Η ΑΥΣΗ!!! ΣΕ ΚΑΘΕ ΣΑΣ ΠΡΟΒΛΗΜΑ
EXPRESS SECURITY
X1966-31/10

ΣΗΜΕΡΑ ΣΤΗΝ ΕΡΩΤΗΣΗ :
"Πώς Αποδεικνύεις ότι γνωρίζεις Η/Υ"
Η ΑΠΑΝΤΗΣΗ ΕΙΝΑΙ :
"Είμαι κάτοχος του ECDL"
ECDL
ΕΥΡΩΠΑΪΚΟ ΔΙΠΛΩΜΑ ΚΑΤΑΡΤΙΣΗΣ ΣΤΟΥΣ ΥΠΟΛΟΓΙΣΤΕΣ
Το διαβατήριο σας για τον κόσμο της Πληροφορικής
Το ECDL είναι το δίπλωμα με την πανευρωπαική αναγνώριση που πιστοποιεί ότι ο κάτοχος του κατέχει τις βασικές εφαρμογές της πληροφορικής, αποδεικνύει τις γνώσεις του, αποκτώντας παράλληλα τα κατάλληλα εφόδια για μια πετυχημένη σταδιοδρομία στην κοινωνία των πληροφοριών.
Η σχολή πληροφορικής ANOSIS είναι από τις πρώτες σχολές στην Ελλάδα που πιστοποιήθηκε ως εξεταστικό κέντρο από την ECDL Hellas.
Εχει υλοποιήσει συγκεκριμένο και σωστά δομημένο Πρόγραμμα Σπουδών για κάθε ηλικία που σαν στόχο έχει την απόκτηση του Ευρωπαικού Διπλώματος κατάρτισης στους Υπολογιστές
◇ Τρίμηνα τμήματα για αρχάριους
◇ Ταχύρυθμα για προχωρημένους
◇ Τμήματα για μαθητές Γυμνασίου - Λυκείου
ECDL το ΔΙΠΛΩΜΑ των Η/Υ με διεθνή αναγνώριση για πετυχημένη επαγγελματική σταδιοδρομία κι αποκατάσταση
Ενημερωθείτε σήμερα κιόλας για το πως μπορείτε να αποκτήσετε το ECDL !
ΕΞΕΤΑΣΤΙΚΟ ΚΕΝΤΡΟ ECDL ΡΟΔΟΥ
Anosis Computer Learning
ΕΡΓΑΣΤΗΡΙΟ ΕΛΕΥΘΕΡΩΝ ΣΠΟΥΔΩΝ ΠΛΗΡΟΦΟΡΙΚΗΣ
Στ. Κωτιάδη 64 Τηλ. 78924
Υπεύθυνος κέντρου Κώστας Χατζηδάκης
X.1985-31/10

ΙΔΙΩΤΙΚΟ ΤΕΧΝΙΚΟ ΕΠΑΓΓΕΛΜΑΤΙΚΟ ΕΚΠΑΙΔΕΥΤΗΡΙΟ
ΤΕΕ ΔΟΡΚΑΣ
Αναγνωρισμένο από το κράτος
ΕΙΔΙΚΟΤΗΤΕΣ
Κρατικό πτυχίο Αναβολή στράτευσης

• ΠΛΗΡΟΦΟΡΙΚΗΣ - ΔΙΚΤΥΩΝ Η/Υ

• ΚΟΜΜΩΤΙΚΗΣ - ΑΙΣΘΗΤΙΚΗΣ
Κομμωτικής τέχνης

• ΚΑΛΛΙΤΕΧΝΙΚΩΝ ΕΦΑΡΜΟΓΩΝ
- Διακοσμητών
- Γραφικών Τεχνών

• ΕΝΔΥΜΑΤΟΛΟΓΩΝ - ΣΧΕΔΙΑΣΤΩΝ ΜΟΔΑΣ
ΔΕΚΤΟΙ ΑΠΟΦΟΙΤΟΙ ΓΥΜΝΑΣΙΟΥ- ΛΥΚΕΙΟΥ
ΠΛΗΡ. - ΕΓΓΡΑΦΕΣ: Καναδά 32 Ρόδος • Τηλ. 76536, 29550
X1920-20/10

ΑΡΧΩΝ ΣΑΜΑΡΤΖΗΣ
20 ΧΡΟΝΙΑ ΜΟΝΩΣΕΙΣ

Από σπόγγιο μέχρι και στέγη...
ΔΙΑΘΕΣΗ: ΑΡΧΩΝ ΣΑΜΑΡΤΖΗΣ
ΜΟΝΩΤΙΚΑ ΥΛΙΚΑ -ΜΟΝΩΣΕΙΣ
Τηλ. 23030, 32054, 67790
1) Ερυθρού Σταυρού 21 2) Κέντρο Μόνωσης Ρόδου: Μιχαήλ Πετρίδη 69
X.1968-31/10

ΠΡΟΟΔΟΣ ΜΙΚΡΕΣ ΑΓΓΕΛΙΕΣ ΜΙΚΡΕΣ ΑΓΓΕΛΙΕΣ ΠΡΟΟΔΟΣ

ενοικιάσεις

ΕΝΟΙΚΙΑΖΟΝΤΑΙ 1ον) Κατάστημα και 2ον) Διαμέρισμα. Οδός Τσαλδάρη - Ανάληψη. Τηλ. 32873.
14305-12/10

ΕΝΟΙΚΙΑΖΟΝΤΑΙ επιπλωμένη α) γκαρσονιέρα β) μικρό διαμέρισμα. Οδός Μόσχας 11, Ροδίνι. Τηλ. 31798.
14302-12/10

ΕΝΟΙΚΙΑΖΟΝΤΑΙ επιπλωμένα διαμερίσματα στην Ιαλυσό. Πλήρως εξοπλισμένα. Τιμή 55.000 δρχ. το μήνα (για όλο το χρόνο). Στην τιμή συμπεριλαμβάνονται τα κοινόχρηστα. Τηλ. 27082, 62443, 0946 089369.
M9-15.10

ΕΝΟΙΚΙΑΖΕΤΑΙ γκαρσονιέρα επιπλωμένη στην Αλεξάνδρου Διάκου 44, ενδίκιο 65.000 δρχ. Μεσιτικό γραφείο Εμμ. Κρανίδη. Πληρ. κ. Δημήτρης τηλ. 81674 - 0937 847442
M9-15/9

ΕΝΟΙΚΙΑΖΟΝΤΑΙ στην Ιαλυσό καινούρια διαμερίσματα 45 τ.μ. επιπλωμένα και εξοπλισμένα με ψυγείο, φούρνο, οικιακά σκευη, TV 21'', ηχοσύστημα Hi-Fi, air condition και ηλιακό θερμοσίφωνα. Πληρ. τηλ. 92772, 0937 222257.
14247-15/10

ΕΝΟΙΚΙΑΖΕΤΑΙ ισόγειο κατάστημα 125 τ.μ. επί ης Μιχαήλ Πετρίδη 49. Πληρ. στα τηλέφωνα 69450 - 69451, κιν. 0945 754255.
14215-13/10

ΕΝΟΙΚΙΑΖΕΤΑΙ ημιυπόγεια αποθήκη, επιφανείας 137 τ.μ., με ράμπα, που βρίσκεται στην οδό Αφάντου 1, περιοχή Ανάληψη, κατάλληλη για επαγγελματική στέγη. Πληρ. τηλ. 71203, 71434, 71001.
14222-30/10

ΕΝΟΙΚΙΑΖΕΤΑΙ κεντρικό κατάστημα στην Π. Πόλη. Τηλ. 67979.
14226-15/10

ΕΝΟΙΚΙΑΖΕΤΑΙ διαμέρισμα 100τ.μ., οδός Βρόντη 15, στους Δασκάλους. Τηλ. 52389
14309-13/10

ΕΝΟΙΚΙΑΖΟΝΤΑΙ γκαρσονιέρες επιπλωμένες. Τηλ. 63968
14337-15/10

ΕΝΟΙΚΙΑΖΕΤΑΙ γκαρσονιέρα στην Αλεξάνδρου Παναγούλη 41. Τηλ. 23712
14333-15/10

ΕΝΟΙΚΙΑΖΕΤΑΙ ισόγεια αποθήκη 75τ.μ., επί της οδού Μιχαήλ Πετρίδη, με WC, κατάλληλη για οποιαδήποτε χρήση. Πληρ. τηλ. 20949 - 32195 - 37735 κιν. 0932326055
14351-15/10

ΕΝΟΙΚΙΑΖΕΤΑΙ διαμέρισμα επί της οδού Μιχ. Πετρίδη 90Β, στον 3ο όροφο, με σαλοτραπεζαρία, κουζίνα, 2 υπνοδωμάτια και λοιπών βοηθητικών χώρων. Πληρ. τηλ. 63536
14280-15/10

ΕΝΟΙΚΙΑΖΕΤΑΙ γκαρσονιέρα, Αμμοχώστου 12, πίσω από την Ακαδημία. Τηλ. 75759 - 36685
14340-15/10

ΕΝΟΙΚΙΑΖΕΤΑΙ μονοκατοικία ημιεπιπλωμένη, 4 κυρίων δωματίων με αυλή, στην Αγ. Αναστασία, κατάλληλο και για φοιτητές. Τηλ. 27475
14354-15/10

ΕΝΟΙΚΙΑΖΕΤΑΙ γκαρσονιέρα επιπλωμένη ενός δωματίου, κουζίνας και μπάνιου, με κεντρική θέρμανση επί της οδού Εμμ. Ζαννή 8 - Ρόδος. Τηλ. 37937
14360-18/10

ΕΝΟΙΚΙΑΖΕΤΑΙ γκαρσονιέρα επιπλωμένη, Τελχινών 14. Πληρ. τηλ. 65155
14371-20/10

ΕΝΟΙΚΙΑΖΕΤΑΙ ημιυπόγειοα αποθήκη, με ράμπα, 150τ.μ., Πτολεμαίων και Μιχαήλ Λάμπρου Ανάληψη. Τηλ. 34902 - 65469 και 0977514457
14383-31/10

ΕΝΟΙΚΙΑΖΕΤΑΙ διαμέρισμα δυάρι επιπλωμένο, με τηλέφωνο. Προτιμούνται εργένηδες ή φοιτήτριες, Μητροπόλεως 112. Τηλ. 22271
14381-19/10

ΕΝΟΙΚΙΑΖΕΤΑΙ ημιυπόγεια αποθήκη 80τ.μ., με ράμπα και τουαλέτα, στην περιοχή Καρακόνερο. Τηλ. 30781 - 61291
14382-19/10

ΕΝΟΙΚΙΑΖΕΤΑΙ διαμέρισμα επί της Μεγ. Κωνσταντίνου 33, τριών υπνοδωματίων, σαλοτραπεζαρία και λοιπών β. χώρων,. Πληρ. τηλ. 61953, 0977 007406
14161-11/10

ΕΝΟΙΚΙΑΖΕΤΑΙ ενιαίος χώρος 1200τ.μ., ή και λιγότερος επί της λεωφ. Ρόδου - Λίνδου για οποιαδήποτε χρήση, όπως για γυμναστήριο, πολυκατάστημα, γραφείο, κ.α. Τηλ. 77136 - 0937158352
14014-20/10

ΕΝΟΙΚΙΑΖΕΤΑΙ
γραφείο επί της οδού Αμερικής 40, με τουαλέτα για επαγγελματική στέγη.
Τηλ. 24322 - 31839
14315-13/10

ΕΝΟΙΚΙΑΖΕΤΑΙ
μονοκατοικία
επιπλωμένη στο Τσαΐρι
Τηλ. 65585 - 0945 792530
14326-12.10

ΕΝΟΙΚΙΑΖΕΤΑΙ
Ανεξάρτητο πεντάορφο πολυτελές κτίριο 1000τ.μ. περίπου με άνετες αίθουσες - δωμάτια με βοηθητικούς, αποθηκευτικούς και αύλειους χώρους, κεντρική θέρμανση και κλιματισμό. Βρίσκεται σε μια πολύ όμορφη και πανοραμική τοποθεσία στην περιοχή ΜΗΔΙΑ, έχοντας θέα προς τη θάλασσα, ιδανικό για επαγγελματική στέγη.
Τηλ. 27611 - 27398 - 75450 - 29633
X1921-14/10

ΕΝΟΙΚΙΑΖΕΤΑΙ
από 1ης Νοεμβρίου μονοκατοικία στην οδό Στρατηγού Ζήση 22, αποτελούμενη από 2 υπνοδωμάτια, με εντοιχισμένες ντουλάπες, χωλ, κουζίνα, λουτροκαμπινέ και σαλόνι, με κήπο γύρωθεν. Τιμή 150.000 δρχ.
Πληρ. εντός της οικίας μετά τις 10 το πρωΐ Τηλ. 28166, 22512, 47467 κινητό 0946820900
14459-24/10

ΟΡΘΗ ΕΠΑΝΑΛΗΨΗ
ΕΝΟΙΚΙΑΖΟΝΤΑΙ
Κρεμαστή, ολοκαίνουργια studios, 27 τ.μ., διαμπερή, βεράντες, ηλιακός, πολυκουζίνα, πλήρως επιπλωμένα, κατάλληλα και για συγκατοίκηση.
Τηλ. 81478 καν. 0937 168238 κ. Μάνο
X1957-13/10

ΕΝΟΙΚΙΑΖΕΤΑΙ
ΜΙΚΡΟ ΔΙΑΜΕΡΙΣΜΑ
κατάλληλο για ιατρείο, επί της οδού Αμερικής 101, δίπλα από μαιευτική κλινική Αθανασίου Καραγιάννη
Τηλ 23180 και 0945791047
Τσαμπίκος Καραγιάννης
14390-31/10

ΕΝΟΙΚΙΑΖΟΝΤΑΙ
καταστήματα
των 300τ.μ. και 600τ.μ. αντίστοιχα, εφαπτόμενα, κατάλληλα για οποιαδήποτε επαγγελματική χρήση, 5ο χλμ Ρόδου - Λίνδου, έναντι Super Market ΤΡΟΦΟ
Τηλ. 62613 - 62605
13814-15/10

ΕΝΟΙΚΙΑΖΕΤΑΙ
ισόγειος επαγγελματικός χώρος, 120τ.μ., με αποθήκη, με 120τ.μ., κάτω από το κατάστημα, κατάλληλος για οποιαδήποτε επαγγελματική και βιοτεχνική χρήση. Επίσης πωλούνται ψυγεία, καταψύκτης, ψυγείο συντήρηση, ζαμπονομηχανή, κλπ.
Πληροφορίες τηλ. 37287, 07.00-4μ.μ.
13972-12/10

ΕΝΟΙΚΙΑΖΕΤΑΙ
studio επιπλωμένο στην Ιξιά
(Ανοιξης)
Πληροφορίες τηλ. 24752
14257-15/10

ΕΝΟΙΚΙΑΖΟΝΤΑΙ
επιπλωμένα στούντιος στα Κοσκινού, με κήπο και ωραία θέα.
Πληρ. τηλ. 62287 - 27455
14149-13/210

ΕΡΜΗΣ - TSIKKIS SECURITY
ΖΗΤΕΙ
να προσλάβει 6 άτομα (άνδρες και γυναίκες) για τη στελέχωση νέου τμήματος. Οι υποψήφιοι θα πρέπει να πληρούν τις παρακάτω προϋποθέσεις.
1. Απολυτήριο Λυκείου
2. Γνώση μιας τουλάχιστον ξένης γλώσσας
Παροχές:
1. Νόμιμες αποδοχές - ΙΚΑ
2. Σύμβαση εργασίας ενός έτους
Τηλ. 64666 μόνο απόγευμα 17.00-20.00
35246-17/10

πωλήσεις

ΠΩΛΕΙΤΑΙ από ιδιώτη αγρός 35 στρεμμάτων στο Πλυμμήρι Καταβιάς, κοντά στο ξενοδοχείο που θα κτίσουν οι Γερμανοί, με νερό της κοινότητας (200 μέτρα) και ηλεκτρικό ρεύμα 300 μέτρα, σε τιμή ευκαιρίας. Τηλ. 0244-91277.
14272-11/10

ΠΩΛΟΥΝΤΑΙ διώροφες ανεξάρτητες κεραμοσκεπές, μονοκατοικίες, στο Δήμο Ιαλυσού και πλησίον του Φυτωρίου. Δεκτά δάνεια και ανταλλαγές. Μεσιτικό γραφείο κ. Εμμ. Κρανίδη. Τηλ. 27082 - 26476, 0944 347405, fax 27101.
M9-15/10

ΠΩΛΕΙΤΑΙ οικόπεδο στη Δαματριά, 2 στρεμμάτων στον κεντρικό δρόμο, δίπλα απ' το σχολείο. Τιμή: 9.800.000 δρχ. Πληρ. στα τηλέφωνα 69450, 69451, κιν. 0945 754255
35154-13/10

ΠΩΛΕΙΤΑΙ μονοκατοικία 55τ.μ., στην κοινότητα Κοσκινού, με ωραία θέα. Τηλ. 27082 - 26476 και 0944/347405
M9-20/9

ΠΩΛΕΙΤΑΙ 4άρι διαμέρισμα, λουξ κατασκευής, δ΄ ορόφου, με θέα την πόλη της Ρόδου, σε καλή τιμή. Δάνεια δεκτά. Τηλ. 27082 - 26476 και 0944/347405
M9-20/9

ΠΩΛΕΙΤΑΙ αγρός 2000 τ.μ., στους πρόποδες Φιλερήμου, δήμου Ιαλυσού, με άδεια μονοκατοικίας 200τ.μ. Τηλ. 27082 - 26476 και 0944/347405
M9-20/9

ΠΩΛΕΙΤΑΙ μονοκατοικία 140τ.μ., με αυλή 450τ.μ., στο Κανδυλί. Τιμή 18.000.000 δρχ. μόνο. Οχι δάνεια. Τηλ. 27082 - 26476 και 0944/347405
M9-20/9

ΠΩΛΕΙΤΑΙ 400τ.μ. οικόπεδο, κοντά στο Αραπάκι - Αννης Μαρίας, σε τιμή ευκαιρίας. Τηλ. 27082 - 26476 και 0944/347405 κ. Εμμ. Κρανίδης
M9-20/9

ΠΩΛΕΙΤΑΙ ξενοδοχείο γ' τάξης, στο χωριό Κάλαθος, 40 κλινών, αποτελούμενο από 12 διαμερίσματα, κοινόχρηστους χώρους και κήπο, λόγω φόρτου εργασίας. Μόνο σοβαρές προτάσεις. Πληροφορίες τηλ. 0946067369
14350-18/10

ΠΩΛΕΙΤΑΙ οικόπεδο στον βιοτεχνικό οικισμό των ξυλουργών με άδεια οικοδομής, 300τ.μ. χώρου. Τηλ. 27082 - 26476 και 0944/347405
M9-20/9

ΠΩΛΕΙΤΑΙ μονοκατοικία με αυλή, στη Λίνδο, με θέα στό χάστρο. Τηλ. 27082 - 26476 και 0944/347405
M9-20/9

ΠΩΛΕΙΤΑΙ επιχείρηση εστιατορίου στην Παλιά Πόλη, λόγω αναχώρησης στο εξωτερικό. Πληροφορίες τηλ. 27082 - 26476 και 0944-347405
M9-15/10

ΠΩΛΕΙΤΑΙ αναψυκτήριο ουζερί στην Παλιά Πόλη, πλησίον πλατεία Ιπποκράτους, σε τιμή ευκαιρίας 2.500.000 δρχ. Κινητό: 0972587184 και τηλ. 31563
14387-31/10

ΠΩΛΟΥΝΤΑΙ αποθήκες επί της Ρόδου Καλλιθέας. Πληροφορίες τηλ. 21658 και 0944464436
14389-19/10

ΜΕΓΑΛΗ ΕΥΚΑΙΡΙΑ
ΠΩΛΕΙΤΑΙ χρυσοχοΐο, περιοχή έναντι Παραντάις , εμπορικό κέντρο ΡΕΝΙ.
Τηλ.. 20381
ΓΔ-20/10

ΠΩΛΟΥΝΤΑΙ
1) Ανάληψη - διαμέρισμα 90τ.μ., με θέα, καλής κατασκευής
2) Μαρίνα της Ρόδου - διαμέρισμα 63τ.μ., με θέα
3) Μητρόπολη - μονοκατοικία με αυλή
4) Κοντά στη Φιλέρημο - μονοκατοικίες σε μπετά σε 1300τ.μ. οικόπεδο υπό κατασκευή. Τιμή 25 εκατομ.
5) Κρεμαστή - οικόπεδα 765τ.μ., επί της λεωφόρου
6) Κοσκινού - αγρός 4000τ.μ., τιμή 25 εκ.
7) Ροδίνι - διαμερίσματα 4άρια σε πολύ καλές τιμές
Πληρ. ΒΑΣΙΛΗΣ ΕΓΓΛΕΖΟΣ
Τηλ.. 29308 - 22768
κινητό: 0945517415
M13-31/10

ΕΥΚΑΙΡΙΑ
ΠΩΛΕΙΤΑΙ οβελιστήριο, σε λειτουργία, σε ιδανική περιοχή, με εξασφαλισμένη πελατεία και με άριστες προοπτικές, σε τιμή ευκαιρίας, λόγω εσπευμένης αναχώρησης από Ρόδο.
Τηλ. 36860
(9π.μ.-5μ.μ.)
1945-18/10

ΠΩΛΕΙΤΑΙ
επιχείρηση εστιατορίου στο Φαληράκι, καινούργιο, με πλήρη εξοπλισμό, λόγω ασυμφωνίας συνεταίρων. Μόνο σοβαρές προτάσεις
Πληροφορίες τηλ. 85923
X1947-20/10

ΠΩΛΕΙΤΑ
στο Γεννάδι από ιδιώτη, 1420 τ.μ. οικόπεδο άρτιο και οικοδομήσιμο με άδεια οικοδομής για οικία 150 τ.μ. Υπάρχουν και 30 ελαιόδεντρα μέσα, με νερό.
Πληροφορίς τηλ.. 91435, 0945 402153
14162-13/10

ΕΠΙΠΛΑ ΓΡΑΦΕΙΟΥ ΠΩΛΟΥΝΤΑΙ
γραφεία «Dromeas», γραφείο κομπιούτερ, καθίσματα επισκεπτών, φαξ Panasonic, καρέκλα γραφείου, φωτοτυπικό μηχάνημα, ντουλάπια.
Λόγω τέλος εργασιών εταιρίας. Ολα σε πάρα πολύ καλή κατάσταση.
Κλιματιστικό Panasonic CS-AIZOKE 1200 BTU, σε άριστη κατάσταση. Τιμή 270.000 δρχ και εκτυπωτής EPSON LX-300. Τιμή 40.000 δρχ.
Τηλ. 70235, 31030
14221-15/10

ΠΩΛΕΙΤΑΙ
προνομιούχο διαμέρισμα 75 τ.μ. με αυλή και δικό του πάρκινγκ με απεριόριστη θέα στην περιοχή Ροδίνι.
Επιπλωμένο - εντοιχισμένη κουζίνα κ.α.
Τηλ.. 35076 ΓΔ-15/10

ΠΩΛΕΙΤΑΙ
ΕΡΓΑΣΤΗΡΙΟ παρασκευής ΠΙΤΣΑΣ στον Αρχάγγελο. Σεβαστό πελατολόγιο με καθαρά ετήσια κέρδη 15.000.000 δρχ.
ΜΟΝΟ ΣΟΒΑΡΕΣ ΠΡΟΤΑΣΕΙΣ
Τηλ.. 0972 076580
14295-12/10

ΠΩΛΟΥΝΤΑΙ
από ιδιοκτήτη διαμερίσματα των 97τ.μ., σε μικρή οικοδομή 6 διαμερισμάτων, γωνιακά, στην πλατεία Θράκης, περιοχή Ανάληψη. Δεχόμαστε ανταλλαγές διαμερισμάτων ή οικοπέδων.
Πληροφορίες τηλ. 20949 - 32195 37737 κιν. 093236055
14351-8/11

ΠΩΛΟΥΝΤΑΙ
1) Οικόπεδα των 4.000τ.μ., στους Τρεις, σε ήσυχη περιοχή, καλές τιμές
2) Παλιά Πόλη - μονοκατοικία διόροφη κοντά στην οδό Σωκράτους
3) Μέγγαβλη - οικόπεδο των 3.500τ.μ., επί της επαρχιακής οδού
4) Ιαλυσός - μεζονέτα ετοιμοπαράδοτη 126τ.μ., με αυλή, τιμή ευκαιρίας
5) Στην οδό Σωτήρος 60τ.μ., διαμέρισμα ετοιμοπαράδοτο . Τιμή 12.000.000 δρχ.
Πληροφορίες
ΒΑΣΙΛΕΙΟΣ ΕΓΓΛΕΖΟΣ
Τηλ.. 29308 - 22768
και 0945517415
M12-31/10

ΠΩΛΕΙΤΑΙ
ΒΑΡΚΑ ΞΥΛΙΝΗ μήκους 4.60μ. σε άριστη κατάσταση. Δεκτός κάθε έλεγχος. Λεμβολόγιο Κολώνας (μηχανή DISEL ESO 8 HP). Τιμή πώλησης 500.000 δρχ.
Πληρ. τηλ.. 27909
ΓΔ-11/10

ΠΩΛΕΙΤΑΙ
επιχείρηση κατασκευής χονδρικής και λιανικής. Τιμή λογική, λόγω αναχωρήσεως
Πληροφορίες τηλ.. 81584 - 47605
14060-13/10

ΠΩΛΕΙΤΑΙ
από ξενοδοχειακή μονάδα μπετονιέρα Flori μοντ. 1993 με λίγες ώρες χρήσης. Περιεκτικότητα βαρέλλας 2,8 κυβ.. Αυτοφορτιζόμενη 4Χ4.
Πληρ. 26490
35132-12/10

ΕΥΚΑΙΡΙΑ ΠΩΛΟΥΝΤΑΙ
από ιδιώτη
1) Οικόπεδα βιοτεχνικά των 500τ.μ., με άδεια έκαστο 8 εκ.
2) Αποθήκη στους Δασκάλους 155τ.μ., φως, νερό, τηλέφωνο, 20 εκ.
3) Γκαρσονιέρα ορεινή 30τ.μ. στην Ιξιά 6 εκ.
4) Γραφείο 90τ.μ. με βεράντα 50τ.μ. σε λεωφόρο 23 εκ.
5) Οικόπεδο στο Παραδείσι 2560τ.μ. με άδεια λυομένου 15 εκ.
Τηλ.. 0944502033 και 32054
X1968-31/10

ΠΩΛΕΙΤΑΙ
κτήμα 3.360τ.μ., με 50τ.μ., σπίτι εντός. Αδεια οικοδομής, 80τ.μ., και με άδεια για κατάστημα 5 μέτρα από τη θάλασσα, με νερό. Μεταξύ Στεγνών και Αγίας Αγάθης, με θέα καταπληκτική.
Τηλ.. 48180 και 0932014818
14019-20/10

ΠΩΛΟΥΝΤΑΙ
από ιδιοκτήτη
1ον) Μεζονέτα 140 τ.μ. με περιποιημένη αυλή (οικόπεδο) 460 τ.μ. σε κατάσταση μέχρι και σοβατίσματα. Πρόσωψη επί της οδού Ρόδου - Κοσκινού, περιοχή «Πανόραμα». Δυνατή κατασκευή και με απεριόριστη θέα. Τιμή 42.0000.000 δρχ.
2ον) Ακίνητο μικρό επί της Σοφούλη, ισόγειο κατάστημα 30 τ.μ. και ένα δωμάτιο 15 τ.μ. στον όροφο και μεγάλη βεράντα. Τελειωμένο 25.000.000 δρχ. κατάλληλο για κάθε χρήση.
3ον) Οικόπεδο 800 τ.μ. με άδεια οικοδομής 120 τ.μ. περιοχή από Κρεμαστή προς παλαιό αεροδρόμιο, γύρω - γύρω υπάκουν βίλλες. Πρόσοψη σε ασφαλτοστρωμένο δρόμο, με φως και νερό. Τιμή 12.000.000 δρχ.
4ον) Κατάστημα 190 τ.μ. επί της οδού Κωνσταντίνου Υδραίου, Τιμή 60.000.000 δρχ.
Τηλ. 24616 094 6049179 κ. Νίκο
14180-15/10

ΠΩΛΕΙΤΑΙ
επιχείρηση (περίπτερο) με ψιλικά, τσιγάρα, εφημερίδες, περιοδικά, αναψυκτικά κ.λ.π. λόγω ασθενείας. Πελατεία εξασφαλισμένη.
Πλ. Μεγ. Κωνσταντίνου 53
Τηλ. 29442
14087-30/10

ΜΑΘΗΜΑΤΑ

ΦΙΛΟΛΟΓΟΣ
παραδίδει μαθήματα (ιδιαίτερα ή σε ολιγομελή γκρουπ) σε μαθητές γυμνασίου και λυκείου.
Αναλαμβάνει την υπεύθυνη προετοιμασία μαθητών β' και γ' Λυκείου θεωρητικής κατεύθυνσης
Τηλ.. 39228 & 0972468807
14338-15/10

ΜΑΘΗΜΑΤΙΚΑ ΦΥΣΙΚΗ - ΧΗΜΕΙΑ
ΚΑΘΗΓΗΤΡΙΑ με φροντιστηριακή πείρα, παραδίδει ιδιαίτερα μαθήματα
Τηλ.. 24307 - 66575
14029-18/10

ΜΑΘΗΜΑΤΙΚΟΣ
παραδίδει ιδιαίτερα μαθήματα σε μαθητές Γυμνασίου Α', Β', Γ' - Λυκείου - ΤΕΕ
ΣΤΑΘΗΣ ΟΡΦΑΝΟΣ
Τηλέφωνα: 0945 953570 75790
14223-15/10

ΚΑΘΗΓΗΤΡΙΑ ΜΑΘΗΜΑΤΙΚΟΣ
παραδίδει ιδιαίτερα μαθήματα σε μαθητές γυμνασίου - λυκείου - ΤΕΕ.
Υπεύθυνη εργασία προσαρμοσμένη στο νέο σύστημα εξετάσεων
Πληροφορίες τηλ. 29315 - 0945973306
14311-15/10

ΚΑΘΗΓΗΤΡΙΑ ΓΕΡΜΑΝΙΚΩΝ
Πτυχιούχος γερμανικής φιλολογίας, Αριστοτελείου Πανεπιστημίου Θεσσαλονίκης, παραδίδει μαθήματα όλων των επιπέδων σε παιδιά και ενήλικες
Τηλ.. 34996 και 0946795886
14334-29/10

ΠΑΡΑΔΙΔΟΝΤΑΙ ΜΑΘΗΜΑΤΑ ΑΓΓΛΙΚΩΝ
από αλλοδαπή καθηγήτρια σε προχωρημένους και αρχάριους, ιδιαίτερα και αυστηρά ολιγομελή τμήματα. Επίσης σε παιδιά ηλικίας 3 - 6 προνηπιακά τμήματα με παιχνίδια, τραγούδια και σκετς, σε ειδικά διαμορφωμένο χώρο.
Τηλ..62902
κιν.: 0946584327
13605-11/10

ΜΑΘΗΜΑΤΑ ΓΕΡΜΑΝΙΚΩΝ
παραδίδονται από έμπειρη καθηγήτρια, κάτοχο του GROSSES DEUTSCHES SPRACHDIPLOM TOY GOETHE INSTITUT
Τηλ.. 0944999662
14227-11/10

ΚΑΘΗΓΗΤΡΙΑ ΦΙΛΟΛΟΓΟΣ
ΠΑΡΑΔΙΔΕΙ ΜΑΘΗΜΑΤΑ ΣΕ ΜΑΘΗΤΕΣ ΓΥΜΝΑΣΙΟΥ - ΛΥΚΕΙΟΥ
Πληροφορίες τηλ.. 63511
14030-18/10

ΜΑΘΗΜΑΤΑ ΑΡΜΟΝΙΟΥ-ΠΙΑΝΟΥ
παραδίδονται από δασκάλα σε παιδιά 6 ετών και άνω
Τηλ.. 34611
14199-11/10

ΚΑΘΗΓΗΤΡΙΑ ΑΓΓΛΙΚΩΝ
με φροντιστηριακή πείρα και με φοίτηση σε πανεπιστήμιο της Αγγλίας, παραδίδει μαθήματα αγγλικών και αναλαμβάνει προετοιμασία για τις εξετάσεις Lower και Proficiency.
Τηλ.. 32280
14462-18/10

ΑΝΑΚΟΙΝΩΣΗ
ΜΑΘΗΜΑΤΑ
***** Computer *****
PROGRAM COMPUTER PM
*ΕΓΓΡΑΦΕΣ ** ΤΩΡΑ ***
M22-3/10
Τμήματα για:
Παιδιά - Ενήλικες
Αρχάριους - Μαθητές
Επαγγελματίες
Ανεύρεση Εργασίας
Διδάσκει πτυχιούχος Πανεπιστημίου Αμερικής
ΜΑΝΩΛΗΣ Ι. ΣΟΦΙΛΛΑΣ
Κοδριγκτώνος 91
Τηλ. (0241) 31761

ΠΤΥΧΙΟΥΧΟΣ
του Πανεπιστημίου Αιγαίου, με φροντιστηριακή πείρα και με άριστη κατάρτιση, παραδίδει μαθήματα σε παιδιά δημοτικού και γυμνασίου.
Πληροφορίες τηλ.. 30349
14362-18/10

Καθηγητής Ιταλικών
απόφοιτος της φιλοσοφικής σχολής του πανεπιστημίου της Perugia, με φροντιστηριακή εμπειρία
παραδίδει ιδιαίτερα μαθήματα
σε μαθητές όλων των επιπέδων.
Υπεύθυνη και οργανωμένη εργασία.
Πληροφορίες
τηλ. 68943 - 0932 180807
X1983-31/10

ΕΝΟΙΚΙΑΖΟΝΤΑΙ
1) Κατάστημα 40τ.μ. + 30τ.μ. πατάρι, οδός Καρπάθου
2) Κατάστημα 120τ.μ., οδός Μ. Πετρίδη
3) Κατάστημα 85τ.μ., οδός Μ. Πετρίδη
4) Κατάστημα 75τ.μ., Ανάληψη (κοντά στην εκκλησία)
5) Κατάστημα 48τ.μ. + 48τ.μ . πατάρι οδός Αμερικής
6) Κατάστημα 65τ.μ. +48τ.μ. οδός Γ. Θέμελη (Ακαδημία)
7) Κατάστημα 70τ.μ. οδός Αγίας Αναστασίας
8) Γραφείο 85τ.μ. οδός Καρπάθου
9) Αναψυκτήριο σε λειτουργία, οδός Σκεύου Ζερβού
ΜΕΣΙΤΙΚΟ ΓΡΑΦΕΙΟ
ΕΜΜΑΝΟΥΗΛ ΚΡΑΝΙΔΗ
Πληρ. κ. Δημήτρης
τηλ.. 27082 - 81674 - 0937847442
M9-31/10



ΔΩΔΕΚΑΝΗΣΙΑΚΕΣ
ΑΠΟΦΡΑΞΕΙΣ
«ΚΟΛΟΣΣΟΣ»
ΑΠΟΦΡΑΞΕΙΣ ΚΑΘΑΡΙΣΜΟΙ ΑΠΟΧΕΤΕΥΣΕΩΝ & ΒΟΘΡΩΝ
Αναλαμβάνουμε πάσης φύσεως αποφράξεις οποιουδήποτε μήκους και πλάτους
Αναλαμβάνουμε καθαρισμούς αποχετευτικών αγωγών, δήμων, ξενοδοχείων, στρατιωτικών μονάδων, σπιτιών, πολυκατοικιών, καθώς και καθαρισμούς βιολογικών μονάδων με μηχάνημα υψηλής πιέσεως σε όλη τη Δωδεκάνησο.
Κ. ΠΗΔΙΑΚΗΣ - Π. ΚΑΣΕΡΗΣ
Πληρ. τηλ.. 47915 - 91881
κινητό: 0944/325234 και 0977/717048
X13705-15/10

ΞΥΛΟΥΡΓΙΚΕΣ ΕΡΓΑΣΙΕΣ
Ο ΜΑΝΩΛΗΣ
Αναλαμβάνουμε
πάσης φύσεως ξυλουργικές εργασίες:
- κουζίνες γερμανικές
- ντουλάπες
- πόρτες
- παράθυρα κ.λ.π.

ΠΛΗΡΟΦΟΡΙΕΣ
Τηλ. 62183-68414
14181-22/10

ΤΟ ΠΡΑΚΤΟΡΕΙΟ ΤΑΞΙΔΙΩΝ
ΚΑΒΑΔΑΣ TRAVEL
μπορεί να σας εξυπηρετήσει για οποιαδήποτε πρόβλημά σας. Ητοι:
- ΕΚΔΟΣΗ ΔΙΑΒΑΤΗΡΙΩΝ
- Εκδοση φθηνών αεροπορικών εισιτηρίων για οποιοδήποτε μέρος του κόσμου
Με την:
- Ολυμπιακή
- CRONOUS
- AEGEAN AIRLINES
- Φθηνά αεροπορικά εισιτήρια δι' ΕΥΡΩΠΗ - ΑΜΕΡΙΚΗ - ΚΑΝΑΔΑ - ΑΥΣΤΡΑΛΙΑ και ΑΣΙΑ με όλες τις αεροπορικές εταιρείες.
- ΕΙΣΙΤΗΡΙΑ ΠΛΟΙΩΝ για όπου θέλετε με όποια εταιρία θέλετε.
- ΚΡΑΤΗΣΕΙΣ ΞΕΝΟΔΟΧΕΙΩΝ
  HOTEL PRESIDENT
  HOTEL ASTOR
  HOTEL PARTHENON
  HOTEL ELECTRA
  HOTEL TITANIA
  HOTEL RIVA
  HOTEL ALEXANDROS
  HOTEL ILISIA
  HOTEL CHANDRIS
- ΑΝΑΝΕΩΣΕΙΣ ΔΙΠΛΩΜΑΤΩΝ ερασιτεχνικών, επαγγελματικών, βέσπας και μοτοποδηλάτων.
- Μεταιρέπομεν εις τους έχοντας άδεια εξωτερικού χωρίς εξετάσεις εις ελληνικήν.
- Εκδίδομεν άδειες INTERNATIONAL.
- Εκδίδομεν φοιτητικά εισιτήρια
- Δυνάμεθα να αποστείλουμε με ΤΕΛΕΞ τα εισιτήρια των φοιτητών που σπουδάζουν εις το εξωτερικό.

ΠΡΑΚΤΟΡΕΙΟ ΤΑΞΙΔΙΩΝ- ΜΕΤΑΝΑΣΤΕΥΣΕΩΣ
ΚΑΒΑΔΑΣ TRAVEL
οδός Καρπάθου αρ. 4- Ρόδος
Τηλ. (0241) 22156 - 24940, τηλ. οικ. 23427
14319-12/10

ΔΙΑΒΑΤΗΡΙΑ
Γνωρίζουμε πολύ καλά πόσο πολύτιμος είναι ο χρόνος σας.
Αφήστε τη φροντίδα της εκδόσεως του ΔΙΑΒΑΤΗΡΙΟΥ σας σε μας.
Πληροφορίες
ΚΑΒΑΔΑΣ TRAVEL
οδός Καρπάθου αρ. 4, τηλ. 22156-24940
14319-12/10

ΑΝΑΘΕΩΡΗΣΕΙΣ ΑΔΕΙΩΝ ΟΔΗΓΗΣΕΩΣ ΑΥΤΟΚΙΝΗΤΩΝ
Οδηγοί αυτοκινήτων, μοτοσικλέτας, βέσπας, ρίξτε μια ματιά στην άδειά σας οδηγήσεως μήπως είστε εκ του νόμου υποχρεωμένοι να την ανανεώσετε. Το γραφείο μας αναλαμβάνει την τακτοποίηση όλων των δικαιολογητικών.
Πληροφορίες
ΚΑΒΑΔΑΣ TRAVEL
Οδός Καρπάθου αρ. 4
Τηλ. 22156-24940
14319-12/10

ΠΡΟΟΔΟΣ ΜΙΚΡΕΣ ΑΓΓΕΛΙΕΣ ΜΙΚΡΕΣ ΑΓΓΕΛΙΕΣ ΠΡΟΟΔΟΣ

διάφορα

ΑΠΟΦΡΑΞΕΙΣ Η ΜΑΡΙΑ



ΑΠΟΦΡΑΞΕΙΣ ΠΑΝΤΟΣ ΤΥΠΟΥ ΑΠΟΧΕΤΕΥΣΕΩΝ

ΞΕΝ/ΩΝ, ΕΣΤ/ΩΝ ΣΤΡΑΤΟΠΕΔΩΝ ΠΟΛ/ΚΙΩΝ, ΟΙΚΙΩΝ, ΜΕ ΜΗΧΑΝΗΜΑ ΥΨΗΛΗΣ ΠΙΕΣΕΩΣ ΥΔΡΟΒΟΛΗΣ

ΔΩΡΕΑΝ ΑΠΟΛΥΜΑΝΣΗ ΦΡΕΑΤΙΩΝ

ΑΜΕΣΗ ΕΞΥΠΗΡΕΤΗΣΗ ΟΛΟ ΤΟ 24/ΩΡΟ

ΠΛΗΡ. ΤΗΛ.&FAX 0241/ 94750

κιν. 0977434729 και 0946335193 T34989-31/10

ΑΠΟΦΡΑΞΕΙΣ ΚΑΘΑΡΙΣΜΟΙ ΑΠΟΧΕΤΕΥΣΕΩΝ -ΞΕΒΟΥΛΩΜΑΤΑ

Υδραυλικός, αναλαμβάνει πάσης φύσεως υδραυλικές εργασίες

κ. Δημήτρης

Αναλαμβάνουμε τον καθαρισμό αποχετεύσεων πολυκατοικιών και ξενοδοχείων με νέο ηλεκ/το μηχάνημα

ΟΙ ΑΠΟΧΕΤΕΥΣΕΙΣ ΓΙΝΟΝΤΑΙ ΣΑΝ ΝΑ ΤΙΣ ΠΕΡΑΣΑΤΕ ΣΗΜΕΡΑ

ΕΡΓΑΣΙΑ ΕΓΓΥΗΜΕΝΗ

ΔΩΡΕΑΝ ΜΕΤΑ ΑΠΟ ΚΑΘΕ ΑΠΟΦΡΑΞΗ ΨΕΚΑΣΜΟΣ ΤΩΝ ΦΡΕΑΤΙΩΝ ΓΙΑ ΜΙΚΡΟΒΙΑ ΚΑΙ ΚΑΤΣΑΡΙΔΕΣ

Τηλ. 90230 μαγαζί και 31990, ΓΙΑ ΑΜΕΣΗ ΕΞΥΠΗΡΕΤΗΣΗ ΣΑΣ ΣΤΟ ΚΙΝΗΤΟ ΜΑΣ ΤΗΛΕΦΩΝΟ 0944344911

14367-8/11

ΤΑΠΗΤΟΚΑΘΑΡΙΣΤΗΡΙΟ WASH AND CARE

ΚΑΘΑΡΙΣΜΟΣ ΚΑΙ ΦΡΟΝΤΙΔΑ

Συνδυάσαμε την πολυετή πείρα μας και τα ολοκαίνουρια μηχανήματά μας και αναλαμβάνουμε:

- Καθαρισμό- φροντίδα - φύλαξη χαλιών - μοκετών
- Παραλαβή από το σπίτι μ' ένα τηλεφώνημα
- Επιτόπιος καθαρισμός, σαλονιών, μοκετών, μαξιλαράκια επιχειρήσεων

ΦΑΡΜΑΚΙΔΗΣ ΕΥΣΤΑΘΙΟΣ

ΤΗΛ. 0241 - 68189

5ο χλμ. Λ. Ρόδου Λίνδου 237

13710-15/10

L ΣΧΟΛΗ ΟΔΗΓΩΝ ΚΟΥΣΗ ΠΑΝΤΕΛΗ

ΔΙΠΛΩΜΑΤΑ: ΕΡΑΣΙΤΕΧΝΙΚΑ ΕΠΑΓΓΕΛΜΑΤΙΚΑ - ΜΟΤΟΣΙΚΛΕΤΑΣ

- Επεκτάσεις όλων των κατηγοριών.- Αναθεωρήσεις ληγμένων αδειών- Μετατροπές ξένων αδειών σε ελληνικές.

Οδός Βαλαωρίτου 9- έναντι HOTEL SEMIRAMIS πίσω από το Νοσοκομείο

INTERNET: WWW ADRESS

WWW.ADDRESS: Hp:/www.geocities.com/ Bourbonstreet/9302

Δεκτές όλες οι πιστωτικές κάρτες.

ΠΡΟΣΟΧΗ: ΜΑΘΗΜΑΤΑ: α) μοτ/τας ανεξαρτήτου- μεγάλου κυβισμού > 500c.c.

Στην κατηγορία ανεξαρτήτου κυβισμού, η εκπαίδευση γίνεται με μοτοσυκλέτα 500cc

β) μοτ/τας έως 125c.c.

ΔΙΑΘΕΤΟΥΜΕ ΕΠΙΣΗΣ ΚΑΙ ΑΥΤΟΜΑΤΕΣ ΜΟΤΟΣΥΚΛΕΤΕΣ ΕΩΣ 125 c.c.

γ) μοτοποδηλάτου <50c.c.

ΠΡΟΣΟΧΗ!!! ΣΤΗ ΣΧΟΛΗ ΜΑΣ ΠΑΡΑΔΙΔΟΝΤΑΙ ΚΑΙ ΜΑΘΗΜΑΤΑ ΘΕΩΡΗΤΙΚΗΣ ΔΙΔΑΣΚΑΛΙΑΣ

ΠΑΡΑΛΑΒΗ ΤΩΝ ΜΑΘΗΤΩΝ ΜΑΣ ΚΑΙ ΑΠΟ ΤΙΣ ΟΙΚΙΕΣ ΤΟΥΣ

Τηλ.: 29157-73820-94777 οικία

ΚΑΙ ΑΝΑ ΠΑΣΑ ΣΤΙΓΜΗ ΣΤΑ ΚΙΝΗΤΑ ΤΗΛ **0944511313 - 0944203343**

14254-18/10

ΣΧΟΛΗ ΟΔΗΓΩΝ ΠΟΡΤΣΕΛΗΣ ΣΤΕΦΑΝΟΣ

Δπλ. Εκπαιδευτής υποψηφίων οδηγών



- *Δπλώματα αυτοκινήτου, μοτοσυκλέτας, επαγγελματικά και επετάσεις όλων των κατηγοριών.*
- *Αναθεωρήσεις ληγμένων αδειών*
- *Θεωρητικά μαθήματα Κ.Ο.Κ. και μηχανολογίας*

ΙΡΝΤΣΤ ΜΠΕΒΙΝ 6 - ΡΟΔΟΣ

ΤΗΛ. 34497 & 0945-461615

13838-12/10

ΠΑ ΜΙΑ ΔΙΕΞΟΔΟ ΣΤΗ ΜΟΝΑΞΙΑ

ΓΡΑΦΕΙΟ ΣΥΝΟΙΚΕΣΙΩΝ

Τηλ. 22768

M13-31/10

ΤΑΠΗΤΟΚΑΘΑΡΙΣΤΗΡΙΟ

ART CLEAN EXPRESS

Αναλαμβάνουμε υπεύθυνα:

- Ξηρό καθαρισμό
- Πλύσιμο - απολύμανση
- Φύλαξη
- Επιδιόρθωση ταπήτων
- Αδιαβροχοποιήσεις
- Ειδικός καθαρισμός μεταξωτών και χειροποίητων χαλιών
- Παραλαβή- παράδοση κατ' οίκον
- Εγγυημένη συνεργασία
- Επί τόπου καθαρισμοί μοκετών - σαλονιών

Τηλ. 94815, κινητό: 0944350247,

0800400400 Τηλ. χωρίς χρέωση

Με την υπογραφή Αλαφάκης

14367-8/11

ΜΟΝΩΣΕΙΣ

20 ΧΡΟΝΙΑ!

ΑΡΧΩΝ ΣΑΜΑΡΤΖΗΣ

ΤΗΛ. 23030-32054

X1968-31/10

ΓΡΑΦΕΙΟ ΣΥΝΟΙΚΕΣΕΙΩΝ,

γνωριμιών, συντροφικότητας τώρα και στη Ρόδο τηλ. για συνεννόηση 0932 - 181323

MARCH MAKING OFFICE

If you seek to meat a friend, companion, partner, contact our office in Rhodos. Tel 0932 - 181323 Mrs Katerina

14192-3/11

Αναλαμβάνουμε πάσης φύσεως εργασίες: ΚΤΙΣΙΜΑΤΑ, ΣΟΒΑΔΕΣ, ΠΛΑΚΑΚΙΑ δαπέδου - τοίχου κ.α.

Πληρ. κ. Βασίλη Τηλ. 67131 0946 496158

14316-18/10

ΠΑΡΚΕ

Εχετε πρόβλημα με το παλαιό σας παρκέ;
Εχουμε τη λύση!
Θέλετε να τοποθετήσετε νέο παρκέ;
Είμαστε οι ειδικοί. Βερνίκια διαρκείας
Εργασία επιμελημένη
Τεχνίτες ειδικοί εξ Αθηνών

Τηλ.26584 ΣΩΤΗΡΗΣ

14318-22/10

ζητήσεις

ΖΗΤΕΙΤΑΙ πεπειραμένη κομμώτρια. Μισθός ικανοποιητικός. Τηλ. 66158.
1934-14/10

ΖΗΤΟΥΝΤΑΙ 1) κοπέλα για να εργαστεί σε καφετέρια - BAR βραδινές ώρες και 2) κοπέλα για D.J. ελληνικής μουσικής από Οκτώβριο έως Μάρτιο. Τηλ. 86883, 0937 978003.
14174-15/10

ΖΗΤΕΙΤΑΙ βοηθός λογιστού για πλήρη πρωινή απασχόληση, σε λογιστικό γραφείο με τα ακόλουθα προσόντα: 1) Απόφοιτος ΙΕΚ - ΤΕΙ, 2) Γνώση χειρισμού Η/Υ προγράμματος SINGULAR, 3) Τήρηση μηχανογραφημένων βιβλίων εσόδων - εξόδων. Πληρ. τηλ. 66922 - 23263 - 64282, κιν. 0944/263852, κ. Μαλανδράκη Σταύρο
14358-17/10

ΖΗΤΕΙΤΑΙ νέα εμφανίσιμη, για να εργαστεί σε καφετέρια, απογευματινές ώρες. Πληροφορίες τηλ. 77121 και 0944193555
14391-19/10

ΑΠΟ ΕΤΑΙΡΕΙΑ ΔΙΑΝΟΜΩΝ

ΖΗΤΕΙΤΑΙ

ΟΔΗΓΟΣ - ΠΩΛΗΤΗΣ!

Απαραίτητα προσόντα:
- Δίπλωμα γ' κατηγορίας
- Ηλικία έως 35 ετών

Για περισσότερες πληροφορίες επικοινωνήστε μαζί μας στο τηλ. 69442

T35252-26/10

ΖΗΤΕΙΤΑΙ

πολιτικός μηχανικός ή αρχιτέκτονας ή πτυχιούχος ΤΕΙ, για εργασία σε μελετητικό γραφείο.
Απαραίτητη προϋπόθεση η γνώση AUTOCAD.

Τηλ.30858 - 61244

14347-15/10

ΖΗΤΕΙΤΑΙ

ΤΗΛΕΦΩΝΗΤΡΙΑ

ΤΗΛ. 0944 - 444 - 444

ΖΗΤΕΙΤΑΙ

νεαρός με δίπλωμα και μηχανάκι για να εργαστεί σε κατάστημα Η/Υ (ηλεκτρικών υπολογιστών), ηλικίας από 22-35 ετών.

Τηλ. 34374

14296-12/10

ΨΑΧΝΕΤΕ ΜΟΝΙΜΗ ΔΟΥΛΕΙΑ;

Ζητούνται

από κεντρικό καφέ της πόλης νέοι και νέες για αποκλειστική 12μηνη απασχόληση, στη θέση της καφεμηχανής -bar.

Εμπειρία στην παραγωγή καφέδων ΑΠΑΡΑΙΤΗΤΗ

Ωράρια πρωινά - βραδυνά. Αλλοδαποί αποκλείονται.

Τηλ. 75362

κ. Γεωργίου - κα Αθανάσογλου

14285-12/10

ΖΗΤΟΥΝΤΑΙ

ΜΠΟΓΙΑΤΖΗΔΕΣ

Πληροφορίες από 8.30-2.30

τηλ. 66698

X1785-15/10

ΖΗΤΟΥΝΤΑΙ

1) Χειριστής πρέσσας για οικοδομικές εργασίες και 2) Τεχνίτες, σοβατζήδες, κτίστες

Πληροφορίες 0937299914

14339-15/10

ΖΗΤΟΥΝΤΑΙ

καθηγητές για μεγάλο εκπαιδευτικό οργανισμό

Πληροφορίες τηλ. 0946292439

14370-31/10

ΖΗΤΕΙΤΑΙ

μπουζούκι - τραγούδι για συνεργασία με αρμονίστα ντουέτο.

Τηλ.22451 κον Κώστα

14073-11/10

ΖΗΤΕΙΤΑΙ

μικρός αποθηκευτικός χώρος 30τ.μ., στην περιοχή 100 Μαγαζιά.

Τηλ. 35218 - 31216

14357-20/10

ΠΑΡΑΝΤΑΪΣ ΠΕΥΚΟΙ ΛΙΝΔΟΣ Α.Ε. ΠΕΥΚΟΙ - ΛΙΝΔΟΣ

ΖΗΤΟΥΝΤΑΙ

Από το ξενοδοχείο «PEFKI ISLANDS RESORT» ζητούνται για τη σεζόν 2001 (01/05/2001 - 31/10/2001) οι ακόλουθες ειδικότητες:

1. Προσωπικό υποδοχής
2. Βραδυνός υποδοχής
3. Μπάρμαν
4. Βοηθός σερβιτόρου
5. Προσωπικό για παρασκευή τροφών σε σνακ μπαρ
6. Καμαριέρα
7. Κηπουρός

Οι ενδιαφερόμενοι θα πρέπει να έχουνε καλή γνώση της αγγλικής γλώσσας.

Για τη συμπλήρωση των αιτήσεων θα πρέπει ο/η ενδιαφερόμενος/η να περάσει από το ξενοδοχείο πρωινές ώρες από 09.00 έως 15.00 ή από τα γραφεία μας στη Ρόδο «Γαλλίας 15 - Μαντράκι - IOANNIDIS TOURS» από 09.00 έως 13.00

Τηλέφωνο για πληροφορίες 0244/48181-83 από 09.00 έως 15.00 κ. Λάκη

14027-22/10

ΖΗΤΟΥΝΤΑΙ

ντίλερ για το μεγαλύτερο κατάλογο της ελληνικής αγοράς Christine

φθινόπωρο - χειμώνας 2000-2001 Γυναικείων - Ανδρικών - Παιδικών ρούχων - εσωρούχων, μοντέρνα, κλασικά και μεγάλα μεγέθη.

* Μεγάλα ποσοστά κέρδους
* Ετοιμοπαράδοτο εμπόρευμα
* Δειγματολόγιο δωρεάν

Ωρες λειτουργίας:

10.00π.μ. - 4.30 μ.μ.

Τηλ. 0444 - 24520

Fax 0444 - 24522

ΓΔ-30/11

ΖΗΤΟΥΝΤΑΙ

ΠΩΛΗΤΡΙΕΣ

με γνώσεις αγγλικής, ευπαρουσίαστες, απόφοιτες λυκείου για τα καταστήματα Κεσίσογλου

Τηλ.24238 - 70166,

Εθελοντών Δωδεκανησίων 31

X1979-31/10

ΠΟΛΥΕΘΝΙΚΗ ΕΤΑΙΡΕΙΑ ΦΥΤΙΚΩΝ ΚΑΛΛΥΝΤΙΚΩΝ

ΖΗΤΑ

δραστήρια και ικανά άτομα για ανάπτυξη δικτύων, υψηλό πακέτο αμοιβών.

Για περισσότερες πληροφορίες τηλ. 21169-31448

14378-20/10

ΚΑΖΙΝΟ ΡΟΔΟΥ Α.Ε.

Η εταιρία Καζίνο Ρόδου Α.Ε. ζητά να προσλάβει

ΛΟΓΙΣΤΗ

Απαραίτητα προσόντα:
- Επαγγελματική εμπειρία τουλάχιστον 5 ετών
- Υποκίνηση και πρωτοβουλία
- Αριστη γνώση ΕΓΑΣ., ΚΒΣ, ΦΠΑ
- Πολύ καλή γνώση της αγγλικής γλώσσας
- Αριστη γνώση χρήσης Η/Υ

Μελλοντικές ευκαιρίες

- Η θέση προσφέρει προϋποθέσεις και ευκαιρίες εξέλιξης

Πληροφορίες:

ΚΑΖΙΝΟ ΡΟΔΟΥ ΑΕ.

Διεύθυνση προσωπικού, Παπανικολάου 4, Ρόδος

Τηλ. 97530, 97531, ΔΕΥ-ΠΑΡ (09.00 - 17.00)

X1991-11/10

X1970-31/10

ΟΙΚΟΔΟΜΙΚΕΣ-ΤΕΧΝΙΚΕΣ ΕΜΠΟΡΙΚΕΣ-ΕΠΙΧΕΙΡΗΣΕΙΣ

ΑΦΟΙ ΑΣΒΕΣΤΗ Ο.Ε.

Κ. Ταλλάρη 26-Ρόδος

☎ 32809-74325-74326

ΠΩΛΟΥΝΤΑΙ

- ΚΑΤΑΣΤΗΜΑ 128τ.μ. και 154τ.μ. αποθήκη, επί της οδού Τσαλδάρη
- ΔΙΑΜΕΡΙΣΜΑΤΑ όλων των διαστάσεων επί της οδού Γράμμου και Θεσσαλονίκης
- ΜΕΖΟΝΕΤΕΣ 130τ.μ. με κήπο στο Κιοτάρι

ΖΗΤΟΥΝΤΑΙ

από Τεχνικό Γραφείο

διπλωματούχοι μηχανικοί ΑΕΙ ή πτυχιούχοι ΤΕΙ

ειδικοτήτων ηλεκτρολόγων - μηχανολόγων.

Απαραίτητη γνώση AUTOCAD 14.

Τηλ. 66181, 66185 ώρες 9-2, 6-9

X1984-15/10

ΜΗΧΑΝΟΚΙΝΗΤΑ

ΠΩΛΕΙΤΑΙ αυτοκίνητο HUDAI S. κουπέ, μοντέλο '91, καταλυτικό. Τιμή 1.000.000 δρχ. Τηλ. 35859 9π.μ. - 2.30 μ.μ.
14284-12/10

ΠΩΛΕΙΤΑΙ 1/2 άδεια Δ.Χ. ΤΑΞΙ, Mercedes 23. Τηλ. 25387
14344-15/0

ΠΩΛΕΙΤΑΙ αυτοκίνητο μάρκας OPEL για απόσυρση. Τιμή 250.000 δρχ. Τηλ. 28768
14348-15/10

ΠΩΛΕΙΤΑΙ αυτοκίνητο FORD MONDEO 1,6, μοντέλο '93, με 80.000 χλμ., με πολλά εξτρά. Τιμή 2.500.000 δρχ. Πληροφορίες τηλ. 28768
14365-18/10

ΠΩΛΕΙΤΑΙ IX επιβατηγό αυτοκίνητο PANDA, καταλυτικό, αμόλυβδη, καλή κατάσταση, 900 c.c. Τιμή 630.000 δρχ. Πληρ. τηλ. 0932-091455, κ. Ανδρέα

ΠΩΛΕΙΤΑΙ μηχανή ENDURO SUZUKI RGV 250 σε τιμή ευκαιρίας. Τηλ. 23670
14388-19/10

ΠΩΛΟΥΝΤΑΙ

1) OPEL CORSA1200 c.c., τετράθυρο, με κοτσαρόρο, μοντέλο '86, με πολύ λίγα χιλιόμετρα. Τιμή 600.000 δρχ.
2) Επίσης VW GOLF του '96, καταλυτικό, με υδραυλικό τιμόνι, ηλεκτρ. παράθυρα, κεντρικό κλείδωμα, με 40.000 χλμ., σχεδόν καινούργιο, 1400 c.c.

Τηλ.63926

14355-20/10

ΠΩΛΟΥΝΤΑΙ

ΜΗΧΑΝΑΚΙΑ αυτόματα, και SUZUKI TS, λόγω ανακαινίσεως του καταστήματος

Τηλ. 29787

13798-22/10

ΠΩΛΟΥΝΤΑΙ

1) Αυτοκίνητο BMW 316 καταλυτικό, σε άριστη κατάσταση και σε τιμή ευκαιρίας.

2) Μηχανάκι SUZUKI FX 125 καινούργιο με 3000 χλμ. μοντέλο '99.

Τηλ. 61628 0937 173408

13862-12/10

ΠΩΛΕΙΤΑΙ

BMW 320i φουλ κάμπριο καταλυτικό μοντέλο 1991 ατρακάριστο. Αριστη κατάσταση, πολλά εξτρά, δεκτή και ανταλλαγή. Τιμή 4.100.000.

Τηλ. 0944 807951

14082-15/10

ΠΩΛΕΙΤΑΙ BMW

316, μοντέλο 1996, 46.000 χλμ., χρώμα μαύρο μεταλλικό, εργοστασιακό CLIMA, 2 airback, ραδιοκασετόφωνο, υδραυλικό τιμόνι, ABS. Τιμή 5.650.000 δρχ.

Τηλ. 70867 - 0944388800

1945-16/10

ΠΩΛΕΙΤΑΙ

TOYOTA CELIGA 1600 c.c., μοντέλο 1991, με υδραυλικό τιμόνι, ηλεκ. παράθυρα, ζάντες αλουμινίου, ραδιόφωνο, καταλυτικό. Δεκτός κάθε έλεγχος.

Τηλ. (0241) 32809

X1970-31/10

ΠΩΛΟΥΝΤΑΙ

ελαφρώς μεταχειρισμένα φορτηγά αυτοκίνητα, εισαγωγής μας, επαγγελματικά και γεωργικά

1) MITSUBISHI L 300 κλειστό μακρύ
2) MITSUBISHI L 300 κλειστό κοντό
3) FORD TRANSIT κλούβα
4) FORD TRANSIT ανοικτό
5) MERCEDES MB 100 κλειστό
6) MERCEDES 309 D ανοικτό
7) MERCEDES 813 ανοικτό
8) OPEL COMBO κλειστό
9) GOLF stasion wagon
10) MERCEDES 309 ψυγείο - συντήρηση
11) VOLKSWAGEN υδρόψυκτο ψυγείο - συντήρηση
12) VOLKSWAGEN κλούβα 1600 c.c.
13) ΤΖΙΠ ISUZU TROOPER 4X4

ΠΛΗΡΟΦΟΡΙΕΣ **ΔΗΜΗΤΡΙΟΣ ΒΡΟΥΛΗΣ**

Τηλ. 62171-65171, 3ο χλμ Ρόδου Λίνδου

X1959-31/10

ΠΩΛΟΥΝΤΑΙ

ΜΟΝΟ ΑΠΟ ΤΟ ΓΡΑΦΕΙΟ ΜΑΣ

1) Διόροφη παλαιά κατοικία πλησίον Βορείου Ηπείρου (Μόντε Σμιθ), φανταστική θέα, καταπληκτική περίπτωση
2) Ρετιρέ οροφοδιαμέρισμα 130τ.μ., σε μπετά, πλησίον Σαν Φραγκίσκο, με πολύ ωραία θέα, πολύ καλή τιμή
3) 3όροφη κατοικία, αποτελούμενη από 100τ.μ., ο κάθε όροφος (ανεξάρτητος), λουξ κατασκευής στην καταπληκτική περιοχή πλησίον Καστελλοριζιούς
4) Διαμέρισμα έτοιμο, 3άρι σε 2όροφη κατοικία, γωνιακό, έναντι Μίρα Μάρε
5) Μαγαζί στο Μαντράκι, γωνιακό, 50τ.μ., και με άλλα πλεονεκτήματα
6) Κτήμα 4.500 τ.μ., με παλαιά οικία και με προοπτική ανέγερσης άλλων 400τ.μ. πλησίον Καστελλοριζιούς
7) Διαμέρισμα έτοιμο, 150τ.μ. πλησίον Καζίνο
8) Οικόπεδο 550τ.μ. πλησίον Θεμ. Σοφούλη με άδεια Αρχαιολογίας
9) Μονοκατοικίες στην παραλία Τριαντών, έτοιμες ή σε γιατί
10) Διαμερίσματα 2άρια, 3άρια, 4άρια, σε διάφορες περιοχές
11) Κτήματα σε όλες τις περιοχές του νησιού
12) Μαγαζί 150τ.μ. επί της οδού Κολοκοτρώνη και με υπόγειο 150τ.μ.
13) Οικόπεδα εντός πόλεως
14) Διαμέρισμα 50τ.μ. ετοιμοπαράδοτο

Ο,τιδήποτε θέλετε να πουλήσετε ή ν' αντικαταστήσετε (ιδίως διαμέρισμα,) συνεργασθείτε μαζί μας διότι διαθέτουμε την εκλεκτικότερη πελατεία με εγγύηση τη μεγάλη μας πείρα ως το παλαιότερο γραφείο που ποτέ δεν είχε κανένα πρόβλημα ή έστω και παράπονο.

Γ. ΝΕΟΦΥΤΟΥ

ΔΗΜ. ΘΕΟΔΩΡΑΚΗ 40 - ΤΗΛ. 20989 - 21434

X1974-31/10

ΠΩΛΟΥΝΤΑΙ

- Μονοκατοικίες στην Ιαλυσό, οδός Δημοκρατίας, πανταχόθεν ελεύθερες, από 120τ.μ., έως 180τ.μ., διόροφες, χωρίς υπόγειο, με οικόπεδο από 300 έως 400τ.μ., πολυτελούς κατασκευής
- Διαμερίσματα ετοιμοπαράδοτα, 3 υπνοδωματίων, 2 λουτρών, αποθήκη και θέση στάθμευσης, στην οδό Χρήστου Φέσσα, στην Ανάληψη
- Διαμερίσματα 2 υπνοδωματίων 88 έως 90τ.μ. με θέση στάθμευσης, στην οδό Χρήστου Φέσσα. Τα παραπάνω διαμερίσματα έχουν κεντρική θέρμανση και υδραυλικό ασανσέρ.
- Μεζονέτα 185τ.μ., ετοιμοπαράδοτη, διόροφη , υπόγειο, κοντά στα κτήματα Καζούλλη (άριστης κατασκευής)

ΠΛΗΡΟΦΟΡΙΕΣ

ΑΝΑΣΤΑΣΙΟΣ ΑΤΣΙΔΗΣ

ΣΤΕΦΑΝΟΥ ΚΑΖΟΥΛΗ 74 - ΡΟΔΟΣ - Τηλ. 28616, 37848

M1-31/10

ΠΩΛΕΙΤΑΙ

ALFA ROMEO 75 ΤΡΟΦΕΟ, μοντέλο '91, σε άριστη κατάσταση. Τιμή 1.000.000 δρχ.

Πληρ. τηλ. 94983 - 32083 0944836498

14457-15/10

ΠΩΛΕΙΤΑΙ

MERCEDES E 200, μοντέλο '94, β' εξάμηνο, λευκού χρώματος, με πλιοροφή, σε άριστη κατάσταση.

Πληρ. τηλ. 32083 - 94983 0944836498

14376-20/10

ΠΩΛΟΥΝΤΑΙ

Α) ΔΙΑΜΕΡΙΣΜΑΤΑ

120τ.μ. 4άρι καινούργιο πλησίον ΠΙΚΠΑ - ΡΟΔΑ
72τ.μ. 3άρι καινούργιο μόνο 22.000.000 δρχ.
50τ.μ. 2άρι με κήπο μόνο 16.000.000 δρχ.
4άρια πολυτελούς κατασκευής πλησίον Αννης Μαρίας
3άρια καινούργια στην Ανάληψη, Ροδίνι, κέντρο πόλεως
80τ.μ. διαμέρισμα καλής κατασκευής, πλησίον Αννης Μαρίας
114τ.μ. διαμέρισμα με γκαράζ άριστης κατασκευής Αννης Μαρίας
107τ.μ. στην Ανάληψη
120τ.μ. επί της Αθηνών
110τ.μ. ισόγειο διαμέρισμα στην Ανάληψη
210τ.μ. μεζονέτα στους Χαλκίτες

Β) ΜΟΝΟΚΑΤΟΙΚΙΕΣ

130τ.μ. κεραμοσκεπής με κήπο κοντά στο φυτώριο του Δήμου Ιαλυσού
140τ.μ. με 400τ.μ. κήπο, στο κέντρο της πόλεως Ρόδου και κατάλληλο για επαγγελματική χρήση
120τ.μ. ερειπωμένη με 500τ.μ. κήπο στο Δήμο Ιαλυσού
40τ.μ. με κήπο 450τ.μ. στην Ιξιά
110τ.μ. με 5.000τ.μ. αγρό στο Κανδυλί
300τ.μ. με πισίνα και 8.000τ.μ. στο Τσαΐρι

ΠΩΛΟΥΝΤΑΙ μονοκατοικίες 2όροφες, ανεξάρτητες, με κήπο και κεραμοσκεπή, των 130τ.μ. και 168τ.μ., πλέον 20τ.μ. σοφίτα. Είναι πολυτελούς κατασκευής, με ιταλικές κουζίνες, κεντρική θέρμανση, εμαγιέ πλακάκια, τζάκι, 2 WC και τουαλέτα, στον Δήμο Ιαλυσού, κοντά στο φυτώριο. Δεκτά δάνεια και ανταλλαγές με οικόπεδα ή διαμερίσματα

Γ) ΑΓΡΟΚΤΗΜΑΤΑ

4.500τ.μ. επί της λεωφόρου στο Τσαΐρι
2.000τ.μ. επί της Ρόδου - Λίνδου οικισμός Ασγούρου
2.000τ.μ. στο δρόμο Ρόδου - Αεροδρομίου
4.000τ.μ. εις Κανδυλί με ωραία θέα
4.000τ.μ. με 22.000.000 δρχ. στο φυτώριο Κοσκινού
5.000τ.μ. πάνω στο κύμα της μεγάλης γης Ασκληπειού

Δ) ΜΕΖΟΝΕΤΑ

130τ.μ. αξίας 42.000.000 δρχ. καινούργια

Ε) ΟΙΚΟΠΕΔΑ

250τ.μ. στους Χαλκίτες
700τ.μ. και 1600τ.μ. στην Ανάληψη

ΠΩΛΕΙΤΑΙ αποθήκη 750τ.μ., εντός βιοτεχνικού κτιρίου, με φως, νερό και άλλες παροχές. Δύναται να πωληθεί και σε μικρότερα τμήματα των 100 - 200 - 300 τ.μ. Αξία, μόνο 100.000 το τ.μ.

ΠΩΛΟΥΝΤΑΙ ΤΑ ΚΑΤΩΘΙ ΑΚΙΝΗΤΑ:

- Μονοκατοικία 100τ.μ. έτοιμη για κατοίκηση, στην Παλιά Πόλη, είναι εξαιρετική ευκαιρία
- Μεζονέτα 150τ.μ. στο μαρμαροσουβά, στην Ανάληψη
- Μονοκατοικία 280τ.μ., και υπόγειο 140τ.μ. με κήπο 1200τ.μ., εντός πόλεως Ρόδου
- Αποθήκη 110τ.μ. επί της Πατρ. Αθηναγόρα
- Μεζονέτα 130τ.μ. στο Ροδίνι, οξίας 42 εκ.

ΕΜΜΑΝΟΥΗΛ ΚΡΑΝΙΔΗΣ

Μεσίτης Αστικών Συμβάσεων

Αμερικής 50 ΡΟΔΟΣ - Τηλ. 27082 - 26476 - 0944/347405 - FAX 27101

Emailmkranidis@hol.gr

M9-31/10

ΟΙΚΟΔΟΜΙΚΕΣ ΕΠΙΧΕΙΡΗΣΕΙΣ ΔΙΑΚΟΓΕΩΡΓΙΟΥ ΚΑΛΛΙΣΤΟΣ

ΕΘΝ.ΑΝΤΙΣΤΑΣΕΩΣ 11 (πρώην Αννης Μαρίας)

ΠΩΛΗΣΕΙΣ ΔΙΑΜΕΡΙΣΜΑΤΩΝ - ΚΑΤΑΣΤΗΜΑΤΑ - ΑΠΟΘΗΚΕΣ - ΑΝΤΑΛΛΑΓΕΣ ΑΚΙΝΗΤΩΝ - ΑΓΟΡΕΣ ΟΙΚΟΠΕΔΩΝ ΑΝΑΛΑΜΒΑΝΟΥΜΕ ΑΝΤΙΠΑΡΟΧΕΣ

ΠΩΛΟΥΝΤΑΙ διαμερίσματα λουξ κατασκευής, με απεριόριστη θέα. Τα διαμερίσματα διαθέτουν θωρακισμένες πόρτες - εντοιχισμένες κουζίνες - ντουλάπες - εντοιχισμένο νιπτήρα με ντουλάπι - κεντρική θέρμανση αυτόνομη - ανοιγόμενα ανακλινόμενα κουφώματα με διπλά τζάμια, σίτες, ρολά - υδραυλικό ασανσέρ - τριφασικό ρεύμα.

Ολοι οι χώροι σπατουλαριστοί - εσωτερικές πόρτες MDF με σχέδιο

ΔΙΑΜΕΡΙΣΜΑΤΑ:

Επί της οδού Μεγ. Κων/νου - Κων/νου Παλαιολόγου:

- 50τ.μ. δυάρια
- 85τ.μ. τριάρια
- 110τ.μ. τεσσάρια

} ανά όροφο

Επί της Κων/νου Υδραίου - Στ. Κωτιάδη

- 70τ.μ. τριάρια
- 90τ.μ. τριάρια - τεσσάρια
- 110τ.μ. τεσσάρια
- 130τ.μ. τεσσάρια - πεντάρια

} ανά όροφο, με μεγάλες βεράντες, φανταστική θέα

Επί της λεωφ. Καλλιθέας - Καρακόνερο

- 50τ.μ. δυάρια
- 85τ.μ. τριάρια
- 110τ.μ. τεσσάρια

} ανά όροφο, με μεγάλες βεράντες, απεριόριστη θέα

ΚΑΤΑΣΤΗΜΑΤΑ (επί της λεωφ. Καλλιθέας - Καρακόνερο)

- 50τ.μ.
- 1000τ.μ.
- 150τ.μ.

ΙΑΤΡΕΙΑ - ΓΡΑΦΕΙΑ (επί της Μεγ. Κων/νου και Κων.Παλαιολόγου - Φώκιαλη)

- 50τ.μ.
- 100τ.μ.
- 150τ.μ.

Δάνεια όλων των ταμείων και όλων των τραπεζών

ΠΛΗΡΟΦΟΡΙΕΣ: **ΔΙΑΚΟΓΕΩΡΓΙΟΥ ΚΑΛΛΙΣΤΟΣ**

Τηλ. 78501 - 78502 - 29318

X1965-31/10

RAY KENNEL CLUB

Πωλούνται κουτάβια με εγγύηση από όλες τις ράτσες.
Με χαρτιά καθαροαιμίας, F.C.I. & TATTOO & βιβλιάριο υγείας.

ΠΡΟΣΕΧΩΣ
Κατόπιν παραγγελίας εκτελούμε και διανομές κατ' οίκον
Παραγγελίες στα τηλέφωνα 63892 - 0945 306263

ΠΑΝΣΙΟΝ
Σε χώρο 10 στρεμμάτων περιφραγμένο σε κλουβιά των 8 τ.μ. με έξτρα κλουβί ύπνου ειδικά φτιαγμένα. Μπορούμε να φιλοξενήσουμε το σκύλο σας με υπευθυνότητα και φροντίδα για όσο καιρό θέλτε.



ΑΝΑΓΓΕΛΙΑ ΓΕΝΝΑΣ
Ροτβάιλερ εκθεσιακά ημερ. γενν. 5/3/2000
Γερμανικά ποιμενικά ημερ. γενν. 14/3/200 + 19/4/2000
Ντόπερμαν, βαλκάνια Χάουτ ημερ. γεν. 21/10/1999.
ΚΟΥΡΤΣΧΑΡΤ - 5/ ΜΑΪΟΣ / 2000

ΠΩΛΟΥΝΤΑΙ
Σε χρονικά διαστήματα κυνηγόσκυλα άριστα εκπαιδευμένα για απαιτητικούς κυνηγούς.
Φύλακες και σωματοφύλακες για επιχειρήσεις και τους χώρους που θέλετε να προστατέψετε.
Στη διάθεσή σας φερμένα και από το εξωτερικό.
ΚΟΥΤΣΧΑΡΤ - ΝΤΡΑΧΤΑΡ - ΠΟΪΝΤΕΡ - ΣΕΤΤΕΡ κ.λ.π.

ΣΧΟΛΗ ΕΚΠΑΙΔΕΥΣΗΣ
Αλαφάκης Γιώργος
Διπλωματούχος εκπαίδευσης της Jugoslovenski Kinoloski Beograd.

PET SHOP: Μιχ. Πετρίδη 100. Τηλ. 63892
ΚΥΝΟΤΡΟΦΕΙΟ: Ελεούσα. Τηλ. 0246 - 98145

13967-12/10

ΝΤΕΤΕΚΤΙΒΣ ΑΘΗΝΩΝ

Αναλαμβάνουμε υποθέσεις ανηλίκων, προσωπικές, οικογενειακές, εμποροβιομηχανικές
Διαθέτουμε τα καλύτερα ηλεκτρονικά σύγχρονα οπτικοακουστικά συστήματα

Εχεμύθεια 100%
Τα 30 χρόνια πείρα είναι η εγγύησή μας

ΤΗΛ. 0977632963 & 0945319796

14349-5/11

CAN A FERRIES

KYDON TOURS ΚΕΝΤΡΙΚΟ ΠΡΑΚΤΟΡΕΙΟ PORT AGENT

ΔΡΟΜΟΛΟΓΙΑ

μέχρι 31/10/2000

F/B MARINA – F/B MILENA

ΕΝΑΛΛΑΞ κάθε μέρα
από ΡΟΔΟ και ΠΕΙΡΑΙΑ

Από Ρόδο:

Δευτέρα 10.00 Ρόδο - Σύμη - Ρόδο
16.00 Ρόδο - Κω - Κάλυμνο - Πειραιά
Τρίτη 16.00 Ρόδο - Κω - Κάλυμνο - Πειραιά
Τετάρτη 16.00 Ρόδο - Κω - Κάλυμνο - Πειραιά
Πέμπτη 16.00 Ρόδο - Κω - Κάλυμνο - Πειραιά
Παρασκευή 16.00 Ρόδο - Κω - Κάλυμνο - Πειραιά
Σάββατο 16.00 Ρόδο - Κω - Κάλυμνο - Πειραιά
Κυριακή 16.00 Ρόδο - Κω - Κάλυμνο - Πειραιά
• *Αφιξη στον Πειραιά 07.30 το πρωί*

Από Πειραιά:

Δευτέρα Πειραιά - Κάλυμνο - Κω - Ρόδο
Τρίτη Πειραιά - Κάλυμνο - Κω - Ρόδο
Τετάρτη Πειραιά - Κάλυμνο - Κω - Ρόδο
Πέμπτη Πειραιά - Κάλυμνο - Κω - Ρόδο
Παρασκευή Πειραιά - Κάλυμνο - Κω - Ρόδο
Σάββατο Πειραιά - Κάλυμνο - Κω - Ρόδο
Κυριακή Πειραιά - Κάλυμνο - Κω - Ρόδο
• *Αφιξη στη Ρόδο 07.30*

F/B MILENA

Δρομολόγια σταματούν μέχρι νεωτέρας

Εκτακτα

☞ **F/B MILENA:**
Σάββατο 16/9 10.00 Ρόδο - Σύμη - Ρόδο
☞ **F/B MARINA:**
Κυριακή 17/9 07.30 Ρόδο - Καστελλόριζο - Ρόδο

Καλά σας ταξίδια

ΕΙΣΙΤΗΡΙΑ - ΠΛΗΡΟΦΟΡΙΕΣ στο
ΠΡΑΚΤΟΡΕΙΟ ΚΥΔΩΝ
Τηλ. 23.000 - 27900 - 75268 - 24265 - 27722

M28-31/10

Μήνυμα του Αρχιστράτηγου του Στρατού Μέσης Ανατολής προς Ελληνες:

«ΕΛΛΗΝΕΣ, ΟΙ ΙΤΑΛΟΙ ΝΙΚΗΘΗΚΑΝ ΚΑΙ ΓΟΝΑΤΙΣΑΝ...»

Γράφει ο Θεοφάνης Μπογιάννος

Ηταν Σεπτέμβριος του 1943. Στις 8 Σεπτεμβρίου του 1943, ημέρα Τετάρτη, έγινε το λεγόμενο Αρμιστίτσιο, δηλαδή έπεσε ο Μουσολίνι και ανέλαβε πρωθυπουργός στην Ιταλία, ο στρατάρχης Μπαντόλιο. Αρχισαν στη Ρόδο και στα άλλα Δωδεκάνησα οι μάχες μεταξύ Γερμανών και Ιταλών, των πρώην Συμμάχων και νυν αδυσώπητων, ορκισμένων εχθρών. Σε όλα τα μέτωπα νικούν οι Γερμανοί, παρόλο που οι αναλογίες στρατού, Γερμανών - Ιταλών, ήταν ένας Γερμανός προς έξι Ιταλούς. Ολα τα επίκαιρα σημεία της Ρόδου και των νησιών τα καταλαμβάνουν οι Ναζιστές, δολοφονώντας αλύπητα τους Ιταλούς.

Ο λαός της Δωδεκανήσου, ευελπιστεί σε μια θετική εξέλιξη για τα πολιτικά και πολεμικά πράγματα της Ελλάδος. Οι Αγγλοι χαίρονται και επαίρονται, για την ήττα των Ιταλών και ο αρχιστράτηγος Αλέξαντερ - αρχηγός του Στρατού των Συμμάχων στη Μέση Ανατολή, στέλνει μήνυμα προς τους Ελληνες απανταχού:

«ΕΛΛΗΝΕΣ! Οι Ιταλοί νικήθηκαν και γονάτισαν. Υπέγραψαν ανακωχή με τα Ηνωμένα Εθνη. Γενναία δράσις των Εθνικών Ανταρτικών Δυνάμεων. Ο αγών της Ελλάδος και των Μυστικών Οργανώσεων συνετέλεσεν εις την εξάρθρωσιν των Αξονικών Σχεδίων και εις την νίκην των Συμμάχων εις την Ιταλίαν. Οι Ιταλοί υποχρεούνται να εφαρμόσουν τους όρους της ανακωχής: ARMISTIZIO, άλλως υπόκεινται εις ποινάς και τιμωρίας. Τα ιταλικά στρατεύματα υπακούουν τώρα εις τας ιδικάς μου διαταγάς και πρέπει να σταματήσουν κάθε εχθρικήν ενέργειαν έναντι των Ελλήνων. Τα πλοία των πρέπει να παραδοθούν εις τα Ηνωμένα Εθνη και τα αεροπλάνα τους να πετάξουν προς τα συμμαχικά αεροδρόμια. Δεν τους επιτρέπεται να παραδώσουν τα όπλα τους και οχυρωμένες θέσεις εις τους Γερμανούς. Πόλεμος εξακολουθεί εναντίον των Γερμανών, των κυρίως εχθρών, οι οποίοι προσπαθούν να παρατείνουν τη σκλαβιά της Ελλάδος και των Ελλήνων. Εις όλους τους φίλους λέγω:

ΠΡΩΤΟΝ: Μην εμποδίσετε τους Ιταλούς να επιστρέψουν εις τας οικίας των.

ΔΕΥΤΕΡΟΝ: Οι Γερμανοί θα προσπαθήσουν να προκαλέσουν ταραχάς και αιματοχυσίαν μεταξύ των Ελλήνων και Ιταλών, διά να ενισχύσουν την δικήν των θέσιν. Να μην σας ξεγελάσει αυτό το τέχνασμα.

ΤΡΙΤΟΝ: Εις εκείνους που πολεμούν τον Αξονα εις την ύπαιθρον λέγω: προμηθευτείτε, άνευ βίας, ιταλικά όπλα και πολεμοφόδια για να εξακολουθήσετε τον ωραίο και γενναίο σας αγώνα.

ΤΕΤΑΡΤΟΝ: Εις εκείνους που περιμένουν να δουν την εξέλιξιν των πραγμάτων λέγω: αποφασίστε ΤΩΡΑ ή ΚΑΤΑΣΤΡΑΦΕΙΤΕ και ΣΕΙΣ με την πανωλεθρίαν που περιμένει τους Γερμανούς.

ΠΕΜΠΤΟΝ: Εις τους φίλους που δεν έχουν φανερωθεί ακόμη λέγω: οι Γερμανοί θα προσπαθήσουν ΤΩΡΑ να σας ξεγελάσουν για να αποκαλύψετε τα σχέδιά σας και τας οργανώσεις σας. Ετσι σχεδιάζουν να σας καταστρέψουν όλους, έναν - έναν. Μη ξεγελασθείτε ΕΛΛΗΝΕΣ. Η ώρα της τελικής Απελευθερώσεως πλησιάζει, αλλά δεν έφθασεν ακόμη. Αναμένετε το σύνθημα της γενικής εξεγέρσεως. Στο μεταξύ η μάχη των Ηνωμένων Εθνών εναντίον των Γερμανών συνεχίζεται. Οι Γερμανοί θα ΚΑΤΑΣΤΡΑΦΟΥΝ ΤΕΛΕΙΩΣ!

ΣΤΡΑΤΗΓΟΣ ΑΛΕΞΑΝΤΕΡ.
ΜΗΝΥΜΑ ΠΡΟΣ ΕΛΛΗΝΕΣ
ΣΕΠΤΕΜΒΡΙΟΣ 1943»

Αυτά έγραφε ο Αρχιστράτηγος Μέσης Ανατολής εκ μέρους όλων των Συμμάχων.

Στο μεταξύ μετά το Αρμιστίτσιο, της 8ης Σεπτεμβρίου 1943, πολλοί Ροδίτες και άλλοι Δωδεκανήσιοι, για να δείξουν την ανθρωπιά και τον ελληνισμό τους, με κίνδυνο της ζωής, της οικογένειας και της περιουσίας τους έκρυψαν στα σπίτια τους πολλούς Ιταλούς από το Εκτελεστικό Απόσπασμα των Γερμανών. Πόλεμος πάντων κακών, πατήρ Ελληνας, πάντων ανθρώπων, ο υπέρτερος. Δωδεκανήσιος, πάντων Ελλήνων, ο πρώτος!..



Η εμπειρία μας και η αφοσίωση στη λεπτομέρεια αποτελούν εγγύηση για την απόλυτη επιτυχία ωστε να μείνουν ανεξίτηλες στη μνήμη τη δική σας και των καλεσμένων σας.....

ΧΟΡΟΕΣΠΕΡΙΔΕΣ - ΓΑΜΟΙ - CATERING - ΠΑΙΔΙΚΑ ΠΑΡΤΥ



ΞΕΝΟΔΟΧΕΙΟ SOFITEL CAPSIS
ΡΟΔΟΥ
Για Πληροφορίες 25-015 & 20919 (09.00 - 17.00)

CAPSIS Conference Centers & Resort Hotels

X.1977-31/10



ΣΑΒΒΑΪΔΗΣ ΠΑΝ. & ΣΙΑ ΟΕ (ALTA LINEA)
Λίνδου 107. Τηλ. 35586 - 74645

X.1986-31/10

VANIK TOURS

ΓΙΑΝΝΗΣ και ΣΕΒΑ ΒΑΛΣΑΜΙΔΗ
VANIK σημαίνει ΑΛΗΘΕΙΑ
ΑΚΤΗ ΚΑΝΑΡΗ 17, ΨΑΡΟΠΟΥΛΑ - ΑΝΕΤΟ ΠΑΡΚΙΝΓΚ
Ανοικτά: ΔΕ-ΣΑ 08.30 - 14.00 & 16.00 - 20.30
Τηλ. 35191, 37621 κινητό: 0945 798148 , FAX 29532

Το γραφείο μας πάντα πρώτο σε κρατήσεις ξενοδοχείων εξασφάλισε και σας προσφέρει καταπληκτικές τιμές για τα παρακάτω ξενοδοχεία σε ΠΑΚΕΤΑ (έκδοση εισιτηρίων R/T) από 1/4-31/10/2000

1ον HOTEL ELECTRA A* SUPERIOR			
Ερμού Σύνταγμα			
	Μονόκλινο	δρχ.	29.800
	Δίκλινο	»	35.800
	Τρίκλινο	»	42.300
2ον HOTEL PARTHENON		A΄ SUPERIOR	
Σύνταγμα			
	Μονόκλινο	δρχ.	22.000
	Δίκλινο	»	25.000
	Τρίκλινο	»	35.000
3ον HOTEL PRESIDENT		A΄ Κατηγορίας	
Λεωφόρος Κηφισίας			
	Μονόκλινο	δρχ.	11.500
	Δίκλινο για μονόκλινο	»	12.500
	Δίκλινο	»	15.000
	Τρίκλινο	»	19.000
4ον HOTEL ASTOR		A΄ Κατηγορίας	
Σύνταγμα			
	Μονόκλινο	δρχ.	16.000
	Δίκλινο	»	21.000
	Τρίκλινο	»	26.000
5ον HOTEL RIVA		A΄ Κατηγορίας	
Περιοχή HILTON			
	Μονόκλινο	δρχ.	19.000
	Δίκλινο	»	21.000
	Τρίκλινο	»	29.000
6ον HOTEL ATHENIAN INN		B΄ SUPERIOR	
Κολονάκι, Βουκουρεστίου			
	Μονόκλινο	δρχ.	19.500
	Δίκλινο	»	29.000
	Τρίκλινο	»	37.000
7ον HOTEL ELLINIS		B΄ SUPERIOR	
Ωνάσειο, λεωφ. Συγγρού			
	Μονόκλινο	δρχ.	12.000
	Δίκλινο	»	17.000
	Τρίκλινο	»	20.000
8ον HOTEL ATHENS CYPRIA		B΄ SUPERIOR	
Σύνταγμα, Διομιας			
	Μονόκλινο	δρχ.	18.000
	Δίκλινο	»	24.000
	Τρίκλινο	»	31.000
9ον HOTEL LONDON B΄ Κατηγορίας			
Γλυφάδα, Ανατολ. - Δυτ. Αεροδρόμιο			
	Μονόκλινο	δρχ.	12.000
	Δίκλινο	»	15.000
	Τρίκλινο	»	18.000
10ον HOTEL EGNATIA B΄ Κατηγορίας			
Θεσσαλονίκη Κέντρο - καινούριο			
	Μονόκλινο	δρχ.	18.000
	Δίκλινο	»	22.000
	Τρίκλινο	»	26.000

* Τα παραπάνω ξενοδοχεία διαθέτουν T.V. σε όλα τα δωμάτια
* Στις παραπάνω τιμές συμπεριλαμβάνεται πρωινό σε μπουφέ
* Ακόμη σε μας θα βρείτε αεροπορικά και ατμοπλοϊκά εισιτήρια όλων των εταιρειών.

X.1960-31/10

ΠΡΑΚΤΟΡΕΙΟ ΤΑΞΙΔΙΩΝ ΣΑΒΒΑΣ ΣΑΗΣ

Με την ευκαιρία της λειτουργίας του **νέου** μας πρακτορείου στην οδό ΤΑΡΠΟΝ ΣΠΡΙΓΚΣ 42 δίπλα στην Τράπεζα Πίστεως

ΠΡΟΣΦΕΡΟΥΜΕ
τα φθηνότερα αεροπορικά εισιτήρια για όλο τον κόσμο με όλες τις αεροπορικές πτήσεις

ΠΡΟΣΟΧΗ: ΠΛΗΡΟΦΟΡΙΕΣ ΔΕΝ ΔΙΔΟΝΤΑΙ ΑΠΟ ΤΟ ΤΗΛΕΦΩΝΟ ΜΟΝΟ ΠΡΟΣΩΠΙΚΗ ΠΑΡΟΥΣΙΑ ΣΑΣ

Ακόμη:
- Σας παίρνουμε ΒΙΖΑ επισκέπτου για ΑΜΕΡΙΚΗ σε μία εβδομάδα
- ΒΙΖΑ επισκέπτου για ΑΥΣΤΡΑΛΙΑ σε μία μέρα
- Εκδοση διαβατηρίων
- Εκδοση αδειών αυτοκινήτων

ΞΕΝΟΔΟΧΕΙΑ ΣΤΗΝ ΑΘΗΝΑ

PRESIDENT A' Κατηγορίας Λεωφόρος Κηφισίας				
Μονόκλινο	δρχ.	11.500	με πρωινό	έως 31/10
Δίκλινο για μονόκλινο	»	12.500	»	» »
Δίκλινο	»	15.000	»	» »
Τρίκλινο	»	19.000	»	» »
ESPERIA HOTEL A' Κατηγορίας Σταδίου 22				έως 31/10
Μονόκλινο	δρχ.	24.500	»	»
Δίκλινο	»	28.000	»	»
Τρίκλινο	»	33.000	»	»
ELECTRA HOTEL A' Κατηγορίας Ερμού 5				
Μονόκλινο	δρχ.	29.800	με πρωινό	έως 31/10
Δίκλινο	»	35.800	»	» »
Τρίκλινο	»	42.300	»	» »
TITANIA HOTEL Πανεπιστημίου 52 (Σύνταγμα Ομόνοια)				
Μονόκλινο	δρχ.	με αμερικάνικο πρωινό	25.000	έως 31/10
Δίκλινο	»	»	32.000	» »
Τρίκλινο	»	»	36.000	» »
DORIA HOTEL B' Κατηγορίας Πειραιως 15-17 (κοντά στην Ομόνοια)				
Μονόκλινο	δρχ.	14.500	με πρωινό	έως 31/10
Δίκλινο	»	18.500	»	» »
Τρίκλινο	»	25.000	»	» »
RIVA HOTEL A' Κατηγορίας SUPERIOR Μιχαλακοπούλου (HILTON)				
Μονόκλινο	δρχ.	19.000	με πρωινό	έως 31/10
Δίκλινο	»	21.000	»	» »
Τρίκλινο	»	29.000	»	» »
ALBATROS HOTEL B' Κατηγορίας δίπλα στο δυτικό αεροδρόμιο				
Μονόκλινο	δρχ.	11.500	με πρωινό	
Δίκλινο	»	18.500	»	
Τρίκλινο	»	22.500	»	
ALEXANDROS A' Κατηγορίας περιοχή HILTON				
Μονόκλινο	δρχ.	19.000		έως 31/10
Δίκλινο	»	23.000	»	»
Τρίκλινο	»	31.000	»	»
CHRISTINA B' Κατηγορίας περιοχή FIX				
Μονόκλινο	δρχ.	18.000		έως 31/10
Δίκλινο	»	20.000	»	»
Τρίκλινο	»	27.500	»	»
PARTHENON A' Κατηγορίας περιοχή Μακρυγιάννη				
Μονόκλινο	δρχ.	22.000	με πρωινό	έως 31/10
Δίκλινο	»	25.000	»	» »
Τρίκλινο	»	35.500	»	» »
ΧΑΝΔΡΗΣ Κατηγορίας LUX Συγγρού 385				
Μονόκλινο SUPERIOR	δρχ.	37.000	χωρίς πρωινό	έως 31/12
Δίκλινο SUPERIOR	»	37.000	»	» »
STANLEY B' Κατηγορία Σύνταγμα				
Μονόκλινο	δρχ.	19.000	με πρωινό	έως 31/10
Δίκλινο	»	26.000	»	» »
Τρίκλινο	»	32.000	»	» »
SEA VIEW στη Γλυφάδα				
Μονόκλινο	δρχ.	15.500	με πρωινό	έως 31/5
Δίκλινο	»	19.000	»	» »
Τρίκλινο	»	23.000	»	» »
SARONIKOS δίπλα στο Στάδιο Ειρήνης και Φιλίας				
Μονόκλινο	δρχ.	12.500	με πρωινό	έως 31/5
Δίκλινο	»	15.000	»	» »
Τρίκλινο	»	18.500	»	» »
ASTOR Σύνταγμα				
Μονόκλινο	δρχ.	16.000	με πρωινό	έως 31/10
Δίκλινο	»	21.000	»	» »
Τρίκλινο	»	26.000	»	» »
GRAND HOTEL B' Κατηγορίας Πατησίων & Βεραντέρου 10				
Μονόκλινο	δρχ.	13.000	με πρωινό	έως 31/10
Δίκλινο	»	18.000	»	» »
Τρίκλινο	»	24.000	»	» »
ΒΕΡΓΙΝΑ B' Κατηγορίας ΘΕΣ/ΚΗ (κεντρικό)				
Μονόκλινο	δρχ.	19.000	με πρωινό	έως 31/8
Δίκλινο	»	24.000	»	» »
Τρίκλινο	»	26.500	»	» »

ΣΑΣ ΣΥΜΦΕΡΕΙ ΠΡΙΝ ΚΑΕΙΣΕΤΕ ΟΠΟΥΔΗΠΟΤΕ ΝΑ ΜΑΣ ΕΠΙΣΚΕΦΘΕΙΤΕ

ΠΡΑΚΤΟΡΕΙΟ ΤΑΞΙΔΙΩΝ
ΣΑΒΒΑΣ ΣΑΗΣ
ΤΑΡΠΟΝ ΣΠΡΙΓΚΣ 42 δίπλα στην Τράπεζα Πίστεως Τηλ. 39781-3

M23-31/10

ΨΥΧΟΕΡΕΥΝΗΤΡΙΑ
ΚΡΗΤΙΚΟΥ ΒΑΣΙΛΕΙΑ

Προβλέψεις για το μέλλον ικανοποιητικές.

Βοήθεια για κάθε θέμα που σας απασχολεί με κάθε εχεμύθεια



ΟΜΗΡΟΥ 65 Π. ΠΟΛΗ Τηλ. 74440-67602, 0972157586, 8-1π.μ. — 4-8μ.μ.
Τ34956-12/10

ΠΑΙΔΑΓΩΓΙΚΟ ΕΡΓΑΣΤΗΡΙ ΤΕΧΝΗΣ
ΛΟΓΟΤΕΧΝΙΚΟ ΕΡΓΑΣΤΗΡΙ για παιδιά 8-12 χρ.
Μέσα από μορφές τέχνης
(Εικαστικά, Θέατρο, Μουσική κ.α.)

14233-15/10



Τα παιδιά μέσα από παιχνίδια, ασκήσεις φαντασίας, ανάπτυξης της δημιουργικότητας, συγκέντρωσης, καλάρωσης κ.α. θα οδηγηθούν από τον Προφορικό στο Γραπτό λόγο, θα ευαισθητοποιηθούν στην Τέχνη του Λόγου, θα εκφραστούν και θα επικοινωνήσουν.
Θα τους δοθεί η ευκαιρία μέσα από συναντήσεις και ποικίλες δημιουργικές δραστηριότητες να γνωρίσουν σημαντικά έργα Ελλήνων και ξένων λογοτεχνών. Θα συνθέσουν τις δικές τους ιστορίες, θα γράψουν άρθρα, διαφημίσεις, αγγελίες, συνεντεύξεις, παραμύθια, ποιήματα κ.λ.π.
Το Γραπτό λόγο θα τον πλαισιώσουν με άλλες μορφές Τέχνης όπως Εικαστικά (εικονογράφηση των κειμένων τους κ.α.) Κατασκευές, Μουσική κ.λ.π.
Στο τέλος των συναντήσεων θα γίνει Έκθεση των έργων των μικρών δημιουργών.

Υπεύθυνη: Μυρσίνη Λενούδια-Σακελλαρίδου, εκπαιδευτικός, ειδικευμένη στη Θεατρική Αγωγή.
Πληροφορίες: Τηλ: 78.100

ΚΛΙΜΑΤΙΣΤΙΚΑ
PANASONIC
ΙΑΠΩΝΙΑΣ
9.000 και 12.000 BTU
Παράδοση - Τοποθέτηση
... ΣΗΜΕΡΑ
EXPERT ΚΩΣΤΑΡΙΔΗΣ
ΚΑΝΑΔΑ 12 - Τηλ. 22325 - 20874
Χ.1981-31/10

Μπήκαν τα θεμέλια στη Ρόδο

Δίκτυο των νησιωτικών επιμελητηρίων της Ε.Ε.

ΕΚΛΕΧΤΗΚΕ ΣΤΗ ΡΟΔΟ ΤΟ ΠΡΩΤΟ ΔΙΟΙΚΗΤΙΚΟ ΣΥΜΒΟΥΛΙΟ



Η επίτροπος Άννα Διαμαντοπούλου, ενώ απευθύνει χαιρετισμό στο συνέδριο της Ρόδου (ΦΩΤΟ Α. ΠΑΧΟΣ)

Τα θεμέλια για τη λειτουργία του δικτύου των νησιωτικών επιμελητηρίων της Ευρωπαϊκής Ενωσης μπήκαν στη Ρόδο, στη διάρκεια του 1ου φόρουμ που πραγματοποιήθηκε, θέμα του οποίου ήταν η αειφόρος ανάπτυξη των νησιωτικών ΜΜΕ έναντι στην παγκοσμιοποίηση.

Οι εργασίες του φόρουμ που διεξήχθησαν στο ξενοδοχείο «Ρόδος Πάλλας» και ολοκληρώθηκαν με ιδιαίτερη επιτυχία το Σάββατο με τη συμμετοχή επιμελητηριακών παραγόντων από αρκετές χώρες της Ευρωπαϊκής Ενωσης.

Το Επιμελητήριο Δωδεκανήσου, που φιλοξένησε τις εργασίες του φόρουμ, εκφράζει την ικανοποίησή του, για τα αποτελέσματα της προσπάθειας αυτής, την οποία θεωρεί ιδιαιτέρως σημαντικά, στην κατεύθυνση της ανάγκης να υπάρξουν ειδικές πολιτικές για τις νησιωτικές περιοχές, στα πλαίσια της Ευρωπαϊκής Ενωσης.

Στο ίδιο μήκος κύματος κινούνται και τα συμπεράσματα του φόρουμ (που θα ανακοινωθούν σύντομα), αφού συνισταμένη των προβληματισμών που αναπτύχθηκαν ήταν η δραστηριοποίηση του δικτύου έτσι ώστε τα νησιά να τύχουν της ειδικής αντιμετώπισης που απαιτείται, αντιμετώπιση που καταγράφεται και από τη Συνθήκη του Αμστερνταμ.

Στα πλαίσια οργάνωσης τού δικτύου εξελέγη στη Ρόδο το πρώτο διοικητικό συμβούλιο του δικτύου, το οποίο απαρτίζουν οι:

• **Πρόεδρος: κ. Ηλίας Μιχαλάκης**, πρόεδρος του Επιμελητηριακού Ομίλου Ανάπτυξης Ελληνικών Νησιών (Ε.Ο.Α.Ε.Ν. - Ελλάς).

• **Αντιπρόεδρος: κ. Jean - Jacques Favel**, πρόεδρος του Εμπορικού και Βιομηχανικού Επιμελητηρίου της Basse-Terre (Γουαδελούπη - Γαλλία).

• **Αντιπρόεδρος: κ. ROMANO MAMBRINI**, πρόεδρος του Εμπορικού Βιομηχανικού και Αγροτικού Επιμελητηρίου Cafliari (Σαρδηνία).

• **Αντιπρόεδρος: κ LUIS PADRON LOPEZ**, γενικός διευθυντής Εμπορικού Βιομηχανικού και Ναυτικού Επιμελητηρίου της Las Palmas(Κανάρια Νησιά - Ισπανία).

• **Μέλος του δ.σ.- Οικονομικός Επόπτης: κ. Κωνσταντίνος Λεβέντης**, πρόεδρος Επιμελητηρίου Μαγνησίας (Ελλάς)

• **Μέλος του δ.σ. - Επιφορτισμένη με τη Διοίκηση: κ. Adele Campagna Sorrentino**, πρόεδρος Εμπορικού και Βιομηχανικού Ναυτικού Επιμελητηρίου Palermo (Σικελία - Ιταλία).

Στα πλαίσια του σχεδίου δράσης του δικτύου αναμένονται άμεσα επαφές με αρμόδια όργανα της Ευρωπαϊκής Ενωσης, όπως οι γενικές διευθύνσεις της Ευρωπαϊκής Επιτροπής, το Ευρωπαϊκό Κοινοβούλιο, η επιτροπή των Περιφερειών, η Οικονομική και Κοινωνική Επιτροπή, καθώς επίσης και με το Συμβούλιο της Ευρώπης, την UNED, την UNESCO, την ASCAME, την Ενωση Ευρωπαϊκών Επιμελητηρίων κ.α.

Μεσοπρόθεσμα θα λειτουργήσουν οι ομάδες εργασίας του δικτύου που θα αφορούν:

- Ομάδα υπηρεσιών για την ανάπτυξη των νησιωτικών επιχειρήσεων
- Ομάδα προσπέλασης στις αγορές
- Ομάδα κατάρτισης
- Ομάδα αξιοποίησης ευκαιριών

Μπορεί επίσης να λειτουργούν ομάδες για τομείς όπως ο τουρισμός, το περιβάλλον, την αλιεία, κλπ.

Θα επιδιωχθεί επίσης η **εκπόνηση στρατηγικού σχεδίου δράσης του δικτύου**, ενώ ιδιαίτερης σημασίας είναι η εκδήλωση για τη σύναξη των **Ευρωπαϊκών νησιών στις Βρυξέλλες** για την ευαισθητοποίηση της ευρωπαϊκής κοινής γνώμης στα νησιωτικά προβλήματα.

Η εκδήλωση αυτή μπορεί να οργανωθεί σε συνεργασία με τη Διακοινοβουλευτική Ομάδα Νησιών του Ευρωπαϊκού Κοινοβουλίου, τη Διαπεριφερειακή Ομάδα Νησιών της Επιτροπής των Περιφερειών, την Επιτροπή Νησιών της C.R.P.M. την Β. 7 και με συμμετοχή των ευρωπαϊκών νησιωτικών επιμελητηρίων, ΟΤΑ, Πανεπιστημίου και λοιπών νησιωτικών φορέων.

Συζητήθηκε επίσης η οργάνωση εκδηλώσεων στα πλαίσια των μεταλύτερων διεθνών εκθέσεων για την προβολή των νησιωτικών προϊόντων και του τουρισμού, με την έκθεση νησιωτικών προϊόντων σε κοινό χώρο και την ταυτόχρονη συμμετοχή των νησιωτικών χορευτικών και μουσικών συγκροτημάτων που θα είναι το επίκεντρο της ψυχαγωγίας της έκθεσης για τη συγκεκριμένη χρονιά. Κάθε χρόνο μπορεί να επιλέγεται άλλη έκθεση σε άλλο κράτος - μέλος της Ε.Ε.

Στα πλαίσια του φόρουμ παρουσιάστηκαν οι πρακτικές εμπειρίες από διάφορα προγράμματα δράσης νησιωτικών επιμελητηρίων της Ευρώπης, με την προοπτική μεταφοράς τεχνογνωσίας σε θέματα όπως:

• Κατάρτιση για τη δημιουργία επιχείρησης
• Πρόσβαση στην αγορά
• Ενίσχυση της ανταγωνιστικότητας των ΜΜΕ.

Αναπτύχθηκαν επίσης στο φόρουμ από εκπροσώπους της Ευρωπαϊκής Ενωσης οι ευκαιρίες που παρουσιάζονται για το Δίκτυο από τα διάφορα κοινοτικά προγράμματα και πολιτικές.

ΠΡΟΤΥΠΟ ΚΟΜΜΩΤΗΡΙΟ Μ.Π.
ΓΝΩΣΤΟΠΟΙΗΣΗ

Σας γνωστοποιούμε ότι η κομμώτρια ΜΑΡΙΑ Πάχου ΤΣΑΓΓΑΡΗ, θα εργάζεται πλέον στο δικό της χώρο (Πρότυπο κομμωτήριο Μ.Π.), **28ης Οκτωβρίου 21, τηλ. 38815**, πάνω από τον αξονικό τομογράφο.

Ωρες λειτουργίας
Δευτέρα–Παρασκευή
2–8 μ.μ.
Σάββατο
10 π.μ.– 8 μ.μ.



1432-10/11

Διαφάνειες και μεγενθύνσεις για μπαρ, εστιατόρια, fast food

Φ. & Ν. ΠΑΧΟΣ
Γ. Ευσταθίου 11
Τηλ. 26893

ΠΡΑΚΤΟΡΕΙΟ ΤΑΞΙΔΙΩΝ
ΣΑΒΒΑΣ ΣΑΗΣ

9ήμερη εκδρομή

ΑΡΑΧΩΒΑ - ΝΑΥΠΑΚΤΟ - ΛΕΥΚΑΔΑ - ΚΕΡΚΥΡΑ - ΙΩΑΝΝΙΝΑ - ΜΕΤΣΟΒΟ - ΚΑΛΑΜΠΑΚΑ - ΜΕΤΕΩΡΑ - ΚΑΜΕΝΑ ΒΟΥΡΛΑ - ΑΙΔΗΨΟ - ΑΓ. ΙΩΑΝΝΗ ΤΟΝ ΡΩΣΣΟ - ΧΑΛΚΙΔΑ

Από 4/11 έως 13/11

Μια εκδρομή όνειρο: ΜΗΝ ΤΗ ΧΑΣΕΤΕ

Αναλυτικό πρόγραμμα στο ΠΡΑΚΤΟΡΕΙΟ ΤΑΞΙΔΙΩΝ
ΣΑΒΒΑ ΣΑΗ
Τάρπον Σπριγκς 42 Δίπλα στην ΠΙΣΤΕΩΣ
Τηλ. 39781 - 3 - Ρόδος
Μ15-3/11

Athambra Travel
ΑΛΕΞ. ΠΑΠΑΓΟΥ 23 Τηλ. 25698-37052

Μεγάλη εκδρομή στο Αυτοκρατορικό
ΜΑΡΟΚΟ
10-17 Νοεμβρίου 2000
Με το τέλος της θερινής περιόδου σας δίνουμε την ευκαιρία ενός ονειρεμένου ταξιδιού στη Βορειοδυτική Αφρική στο ξακουστό ΜΑΡΟΚΟ με ALITALIA μέσω ΜΙΛΑΝΟΥ.
CASABLANCA - RABAT - MEKNES - FEZ - MARACHES
Αεροπορικά εισιτήρια Αθήνα - Casablanca - Αθήνα
Ξενοδοχεία 5 αστέρων με ημιδιατροφή
Μεταφορές από / προς αεροδρόμιο Casablanca
Εκδρομές
Είσοδος στα επισκεπτόμενα αξιοθέατα
Ασάλειες ταξιδιού
Αρχηγός γραφείου
Τοπικός ξεναγός



Η εκδρομή συνδυάζεται με τη συμμετοχή του Πολιτιστικού Συλλόγου Γυναικών Ρόδου στο Παμμεσογειακό Συνέδριο Γυναικών που γίνεται στο Μαρόκο στην πόλη KOURIBGA από 7-10/11/2000

☛ Δηλώσεις συμμετοχής μέχρι 18/10

Πληροφορίες - Προγράμματα
ALHAMBRA TRAVEL
Αλεξ. Παπάγου 23 - Τηλ. 37052, 25698
Μ11-31/10

Athambra Travel
ΑΛΕΞ. ΠΑΠΑΓΟΥ 23 Τηλ. 25698-37052

ΧΡΙΣΤΟΥΓΕΝΝΑ στη ΡΟΥΜΑΝΙΑ
22-29/12/2000
Με Ολυμπιακή Αεροπορία
Χαρείστε στον ευατό σας και στα παιδιά σας μια διαφορετική χριστουγεννιάτικη εκδρομή στη μαγευτική Ρουμανία.
ΒΟΥΚΟΥΡΕΣΤΙ - ΣΙΝΑΙΑ - ΜΠΡΑΣΟΦ - ΜΠΡΑΝ - και μέρος της ΟΡΟΣΕΙΡΑΣ ΤΩΝ ΚΑΡΠΑΘΙΩΝ (ΚΑΣΤΡΟ ΤΟΥ ΔΡΑΚΟΥΛΑ)
Βυζαντινές ορθόδοξες εκκλησίες και μοναστήρια.



Ελατα - σκι - καταφύγια στα Καρπάθια - παιχνίδια στα χιόνια για παιδιά και μεγάλους - τελεφερίκ και πολλές εκπλήξεις προσφέρει στους πελάτες το γραφείο μας.

Ρεβεγιόν φανταστικό στη ΣΙΝΑΙΑ σε πολυτελές ξενοδοχείο. Ρουμάνικη μουσική - χοροί και τραγούδια

Ξενοδοχεία 4 και 5 αστέρων, με ημιδιατροφή, μεταφορές, εκδρομές, εισόδους, ελληνόφωνος ξεναγός, συνοδός γραφείου, ασφάλεια κ.λ.π.

Πληροφορίες στο γραφείο μας
ΠΡΑΚΤΟΡΕΙΟ ALHAMBRA
Αλεξ. Παπάγου 23 - Τηλ. 37052, 25698
Μ.11-31/10

Τώρα!
ΣΤΟ ΠΟΛΥΚΑΤΑΣΤΗΜΑ ΠΑΠΠΟΥ
Ντυθείτε με την σφραγίδα των εταιρειών...

HPA
RAMMER
SPARK *Felicitá*
DUR ESCAPE LAND Mandarino
Peter's Collection Pierre Cardin
CALLOP Chicco *Vamp* KITTEN
Mini Raxevsky LE BARON
MARASIL Red Union
MICKEY KIDS FOR DISNEY
Raxevsky Junior
MINERVA

και για τους μικρούς μας φίλους ο κόσμος του Pokémon σας περιμένει σε τιμές Αστέρια!

ΜΕΓΑΛΑ ΚΑΤΑΣΤΗΜΑΤΑ ΠΑΠΠΟΥ
25ης Μαρτίου 7, ΡΟΔΟΣ - Τηλ.: 24286, 20127 FAX: 30995
ΧΛ.

ΔΩΔΕΚΑΝΗΣΙΑΚΟΣ ΣΥΛΛΟΓΟΣ
ΓΟΝΕΩΝ ΚΑΙ ΚΗΔΕΜΟΝΩΝ
ΑΤΟΜΩΝ ΜΕ ΕΙΔΙΚΕΣ ΑΝΑΓΚΕΣ

ΣΥΓΧΑΡΗΤΗΡΙΟ

Το Κέντρο Δημιουργικής Απασχόλησης ΑΜΕΑ «Η Ελπίδα» και ο Σύλλογος Γονέων και Κηδεμόνων Ατόμων με Ειδικές Ανάγκες συγχαίρει τους παρακάτω αθλητές για την επιτυχή συμμετοχή τους στους αγώνες ΑΜΕΑ που έγιναν στα πλαίσια των 14ων Αιγαιοπελαγίτικων Αγώνων στη Μυτιλήνη:

-Καπούλα Τσαμπίκα, 1η στο μπαλάκι κοριτσιών.
-Παπαμιχαήλ Γιάννη, 1ο στο μπαλάκι αγοριών.
-Μαργαρίτη Φώτη, 5ο στο μπαλάκι αγοριών.
-Αντωνάκη Αναστασία, 1η στα 100 μ.
-Αντωνάκη Κυριακούλα, 1η στο άλμα εις μήκος
-Κούντρα Μιχάλη, 2ο στα 60 μ.
-Παναγιά Νίκο, 1ο στα 100 μ.
-Φωτιάδη Ιορδάνη, 1ο στα 100 μ. (κάτω των 15 χρονών).

Η πρόεδρος **Το Δ.Σ.**
Καπούλα Σταυρούλα

14392-11/10

ΕΛΛΗΝΙΚΗ ΔΗΜΟΚΡΑΤΙΑ
ΝΟΜΟΣ ΔΩΔΕΚΑΝΗΣΟΥ
ΔΗΜΟΣ ΑΤΑΒΥΡΟΥ
ΤΑΧ. ΔΙΕΥΘΥΝΣΗ: ΕΜΠΩΝΑΣ ΡΟΔΟΥ
85108 ΚΡΗΤΗΝΙΑ
Τηλέφωνα: (0246) 41573

ΑΝΑΚΟΙΝΩΣΗ

Για την πρόσληψη εποχιακού με σύμβαση εργασίας ιδιωτικού δικαίου ορισμένου χρόνου του άρθρου Ν.2190/1994.

Ο ΔήμοςΑταβύρου Ρόδου, ύστερα από την αριθμ. 95/2000 απόφαση του Δημοτικού Συμβουλίου Αταβύρου, που νομιμοποιήθηκε με την αριθ. 10811/25-9-2000 απόφαση της Περιφέρειας Νοτίου Αιγαίου, Δ/νση Τοπικής Αυτ/σης και Δ/σης Ν. Δωδ/σου, του Τμήματος Τοπικής Αυτοδιοίκησης και κατ' εφαρμογή των διατάξεων του άρθρου 18 του Ν. 2539/1997 ανακοινώνει ότι θα προσλάβει προσωπικό με σύμβαση εργασίας ιδιωτικού δικαίου ορισμένου χρόνου, συνολικού αριθμού ενός (1) ατόμου για την κάλυψη παροδικών αναγκών των υπηρεσιών ύδρευσης-αποχέτευσης του Δήμου μας, σύμφωνα με τις διατάξεις του άρθ. 21 Ν. 2190/1994, όπως ισχύει μετά από τις τροποποιήσεις και συμπληρώσεις των Ν. 2225/94, 2247/94, 2266/94, 2349/95, 2527/97, 2738/99 και τις διατάξεις του Π.Δ. 22/1990 για την εξής, κατά αριθμό ατόμων ειδικότητες, με τα αντίστοιχα ειδικά τυπικά προσόντα και την αντίστοιχη χρονική περίοδο.

ΕΙΔΙΚΟΤΗΤΑ	ΑΡΙΘΜΟΣ	ΕΙΔΙΚΑ ΤΥΠΙΚΑ ΠΡΟΣΟΝΤΑ	ΧΡΟΝΙΚΗ ΔΙΑΡΚΕΙΑ
ΥΕ 16 εργάτης Υδρευσης-Αποχέτευσης	1	-------	Οκτώ (8) μήνες

Οι υποψήφιοι πρέπει να έχουν ηλικία από 18 έως 65 ετών και δεν πρέπει να έχουν κώλυμα κατά το άρθρο 8 του Υπαλληλικού Κώδικα (καταδίκη-υποδικία, δικαστική συμπαράσταση) με επιφύλαξη των ειδικών διατάξεων του άρθρου 4 παρ. 6 του Ν. 2207/1994.

Γνωστοποιείται ότι μεταξύ των υποψηφίων έχουν πρώτη προτεραιότητα οι μακροχρονίως άνεργοι, εγγεγραμμένοι στον ΟΑΕΔ για διάστημα δώδεκα (12) τουλάχιστον μηνών (άρθρο 9 του Ν. 2434/96) και έπονται όλοι οι λοιποί άνεργοι ή ανεπάγγελτοι

Οι ενδιαφερόμενοι μπορούν να υποβάλουν αίτηση στο Δημοτικό Κατάστημα Αταβύρου στον Εμπωνα και ειδικότερα στο Γραφείο Πρωτοκόλλου (αρμόδιος η δημ. υπάλληλος Αμβροσιάδη Χρυσαυγή, τηλ. 0246-41266), εντός προθεσμίας δέκα (10 ημερών που αρχίζει από την επόμενη ημέρα της τελευταίας δημοσίευσης της παρούσας στις τοπικές εφημερίδες ή της ανάρτησής της στο κατάστημα της υπηρεσίας και στο χώρο ανακοινώσεων του Δημοτικού Καταστήματος, εφόσον η ανάρτησή της είναι τυχόν μεταγενέστερη της δημοσίευσης στις εφημερίδες.

Οι ενδιαφερόμενοι μαζί με την αίτησή τους πρέπει να υποβάλουν υποχρεωτικώς τα εξής δικαιολογητικά:

1. Κυρωμένο φωτοαντίγραφο των δύο όψεων της αστυνομικής ταυτότητας.
2. Κυρωμένο φωτοαντίγραφο του τίτλου σπουδών (όπου απαιτείται).
3. Κυρωμένο φωτοαντίγραφο άδειας άσκησης επαγγέλματος (όπου απαιτείται).
4. Πιστοποιητικό εμπειρίας στο αντικείμενο της ειδικότητας (όπου απαιτείται), η οποία αποδεικνύεται ως εξής: α) Είτε με υπάρχουσα δικαστική απόφαση, από την οποία προκύπτει το είδος της παρασχεθείσης εργασίας και η χρονική διάρκεια της παροχής της. β) Είτε με ομοίου περιεχομένου βεβαίωση αρμόδιας ελληνικής ή αλλοδαπής δημόσιας αρχής. γ) Είτε με όμοια βεβαίωση νομικού προσώπου του άρθρου 14 παρ. 1 Ν. 2190/1994. δ) Είτε με όμοια βεβαίωση του οικείου ασφαλιστικού φορέα. ε) Εάν από την προσκομιζόμενη βεβαίωση του οικείου ασφαλιστικού φορέα δεν προκύπτει το είδος της παρασχεθείσας εργασίας, τότε απαιτούνται πρόσθετη βεβαίωση του εργοδότη και υπεύθυνη δήλωση του υποψηφίου κατά το άρθρο 8 Ν. 1599/1986, σε συνδυασμό πάντοτε και με το βιβλιάριο κυρίας ασφάλισης.
5. Υπεύθυνη δήλωση του Ν. 1599/1986 ότι δεν έχουν κώλυμα κατά το άρθρο 8 του Υπαλληλικού Κώδικα: α) ότι δεν έχουν καταδικαστεί για κακούργημα και σε οποιαδήποτε κλοπή, υπεξαίρεση β) ότι δεν έχουν καταδικαστεί για κλοπή, υπεξαίρεση (κοινή και στην υπηρεσία),απάτη, εκβίαση, πλαστογραφία, απιστία δικηγόρου, δωροδοκία, καταπίεση, απιστία περί την υπηρεσία, παράβαση καθηκόντος, καθ' υποτροπή συκοφαντική δυσφήμιση, καθώς και για οποιοδήποτε έγκλημα κατά της γενετήσιας ελευθερίας ή οικονομικής εκμετάλλευσης της γενετήσιας ζωής, δεν έχουν, λόγω καταδίκης στερηθεί τα πολιτικά τους δικαιώματα, έστω και αν έχει λήξει ο χρόνος που ορίστηκε για τη στέρηση. γ) Οτι δεν είναι υπόδικοι και δεν έχουν παραπεμφθεί με τελεσίδικο βούλευμα για κακούργημα ή για πλημμέλημα της προηγούμενης περίπτωσης, έστω και αν το αδίκημα παραγράφηκε. δ) Οτι δεν έχουν λόγω καταδίκης, στερηθεί τα πολιτικά τους δικαιώματα και για όσο χρόνο διαρκεί η στέρηση αυτή ε) Οτι δεν τελούν υπό δικαστική συμπαράσταση.
6. Υπεύθυνη δήλωση του Ν. 1599/1986, στην οποία να δηλώνουν αν το έτος 2000 έχουν απασχοληθεί σε δημόσια υπηρεσία ή νομικό πρόσωπο του άρθρου 14 παρ. 1 του Ν. 2190/94 με την ιδιότητα του εποχιακού υπαλλήλου ή για κάλυψη περιοδικών ή πρόσκαιρων αναγκών ή όχι. Σε περίπτωση που έχουν απασχοληθεί να δηλώνουν την υπηρεσία στην οποία απασχολήθηκαν και την ακριβή χρονική διάρκεια της απασχόλησης (έναρξη ή λήξη).
7. Πρόσφατη βεβαίωση του ΟΑΕΔ για την απόδειξη της μακροχρόνιας ανεργίας.
8. Υπεύθυνη δήλωση του Ν. 1599/1986 ότι ο υποψήφιος είναι άνεργος ή ανεπάγγελτος.
9. Πιστοποιητικό οικογενειακής κατάστασης (όπου απαιτείται).
10. Πιστοποιητικό του οικείου Δήμου για τη μόνιμη κατοικία του υποψηφίου.
11. Προκειμένου για απολυμένους από αγροτικές συνεταιριστικές οργανώσεις σύμφωνα με την παρ. 2 του άρθρου 28 του Ν. 2538/97 βεβαίωση της νέας συνεταιριστικής οργάνωσης ότι είχαν συνεχή υπηρεσία δύο (2) τουλάχιστον ετών και πρόσφατη βεβαίωση του ΟΑΕΔ ότι είναι άνεργοι.

Τα δικαιολογητικά τα οποία πρέπει να υποβάλουν οι υποψήφιοι για υπαγωγή τους σε ομάδες εντοπιότητας και σε κατηγορίες κριτηρίων της παρ. 11 του άρθρου 21 του Ν. 2190/94 αναφέρονται σε επεξηγηματικά σημειώματα (Παράρτημα ΙΙ) που αποτελεί αναπόσπαστο μέρος της παρούσας ανακοίνωσης και βρίσκεται αναρτημένο στο κατάστημα της υπηρεσίας και στο χώρο ανακοινώσεων του Δημοτικού Καταστήματος.

Περίληψη της παρούσας να δημοσιευθεί σε δύο (2) ημερήσιες ή εβδομαδιαίες τοπικές εφημερίδες της έδρας του Νομού και να αναρτηθεί ολόκληρη στο κατάστημα της υπηρεσίας και στο χώρο των ανακοινώσεων του Δημοτικού Καταστήματος.

Οι ενδιαφερόμενοι μπορούν να υποβάλουν ενστάσεις στο ΑΣΕΠ κατά των πινάκων κατάταξης μέσα σε αποκλειστική προθεσμία, η οποία λήγει μετά την πάροδο δέκα (10) ημερών από την ανάρτησή της.

Για την υποβολή ένστασης απαιτείται η καταβολή στο Δημόσιο Ταμείο παραβόλου πέντε χιλιάδων (5.000) δραχμών.

Ο ΔΗΜΑΡΧΟΣ ΑΤΑΒΥΡΟΥ
ΠΑΝ. ΚΥΡΙΑΚΟΥΛΗΣ

ΧΛ-11/10

Συνάντηση αντιπροσωπειών Νοτίου Αιγαίου και Κρήτης για το πρόγραμμα Ιντερέγκ

Στα πλαίσια της κατάρτισης του προγράμματος INTERREG III, που πραγματοποιήθηκε προχθές Δευτέρα, στο γραφείο του Νομάρχη, συνάντηση μεταξύ αντιπροσωπειών των Περιφερειών Νοτίου Αιγαίου και Κρήτης.

Στη συνάντηση παρέστησαν:

Α. Από την Κρήτη:

-κ. Μαρία Ιωαννίδου-Λυγιδάκη, γενική διευθύντρια της Περιφέρειας Κρήτης.
-κ. Επαμεινώνδας Μαρνέλλος, αντινομάρχης Ηρακλείου.
-κ. Μαρία Κασωτάκη, διευθύντρια Περιφερειακού Ταμείου Κρήτης.
-κ. Αικατερίνη Αποστολάκη, διευθύντρια Προγραμματισμού και Διαχείρισης Προγραμμάτων Νομαρχίας Ηρακλείου.

Β. Από το νομό μας:

- ο νομάρχης Δωδεκανήσου Σάββας Καραγιάννης,
-ο πρόεδρος της ΤΕΔΚΔ, δήμαρχος Ροδίων κ. Γιώργος Γιαννόπουλος,
-Τα μέλη της Επιτροπής Κατάρτισης INTERREG III,
-κ. Βαλάντης Ξυδιανός, Δ/νση Σχεδιασμού και Ανάπτυξης της Περιφέρειας Νοτίου Αιγαίου.

Στη συνάντηση συζητήθηκαν τα βήματα και οι διαδικασίες κατάρτισης του προγράμματος που σημειωτέον αφορά τις συνοριακές Περιφέρειες, καθώς και η ανάπτυξη συνεργασίας σε άξονες κοινού ενδιαφέροντος, προκειμένου να ισχυροποιηθούν οι προτάσεις των Περιφερειών μας προς το υπουργείο Εθνικής Οικονομίας.

Οι επιτροπές κατάρτισης θα αναλάβουν να συντάξουν κείμενο συνέργιας και συμπληρωματικότητας των αξόνων και των προτάσεων, το οποίο οι γενικοί γραμματείς των Περιφερειών, ως πρόεδροι των Επιτροπών Κατάρτισης, θα προωθήσουν προς το ΥΠΕΘΟ.

Παρατείνονται οι εγγραφές στα τμήματα εργαστηρίων του Πολιτιστικού Οργανισμού

Παρατείνονται οι εγγραφές στα τμήματα των εργαστηρίων του Πολιτιστικού Οργανισμού Δήμου Ροδίων, τα οποία ξεκίνησαν τη λειτουργία τους στις αρχές του μήνα.

Ηδη έχει εκδηλώσει ενδιαφέρον και παρακολουθεί τα μαθήματα των εργαστηρίων μεγάλος αριθμός παιδιών και ενηλίκων, ανακαλύπτοντας ότι στις ώρες που απασχολούνται εκεί όχι απλά μαθαίνουν κάτι που τους αρέσει, αλλά ταυτόχρονα κοινωνικοποιούνται και ξεφεύγουν από τις κουραστικές καθημερινές τους συνήθειες.

Πιο συγκεκριμένα, στα τμήματα Παραδοσιακών Χορών με διδάσκοντες τον Βαγγέλη Τζέλλο και την Κική Καστρουνή, 150 άτομα, στο Εργαστήρι Ζωγραφικής, με διδάσκουσες την Ειρήνη Τζωρζάκη και την Αρτεμις Χατζησταμάτη, συμμετέχουν 20 άτομα, ενώ η κεραμική με διδάσκουσα την Ολυμπία Φίκα απασχολεί ακόμη 10.

Στα εργαστήρια, τα οποία αναφέρονται αποκλειστικά σε παιδιά, διδάσκουν οι:

- Στο τμήμα προετοιμασίας παιδιών για την Παιδική Χορωδία του Π.Ο.Δ.Ρ., ο Γιώργος Σακελλαρίδης.
-Στην Παιδική Θεατρική Σκηνή, η οποία μάλιστα το επόμενο μήνα θα ανεβάσει το έργο «Φρουτοπία» του Ευγένιου Τριβιζά, η Ζωή Φωτεινού.
-Στο Θεατρικό Παιχνίδι, η Μυρσίνη Λενούδια-Σακελλαρίδου.

Η ημερομηνία λήξης των εγγραφών για τα εργαστήρια παρατείνεται ως και τις 20 Οκτωβρίου και αυτές πραγματοποιούνται στα γραφεία του Πολιτιστικού Οργανισμού Δήμου Ροδίων (τηλ. 27427).

ΕΥΧΑΡΙΣΤΗΡΙΟ

Τα παιδιά του Κέντρου Δημιουργικής Απασχόλησης Παιδιών με Ειδικές Ανάγκες «ΕΛΠΙΔΑ», ευχαριστούν τον κύριο Δικαστόπουλο Γιώργο, που πρόσφερε 30.000 δχ. εις μνήμη του Ιωάννη Φτερούγα.

Η πρόεδρος και το Δ.Σ.
Καπούλα Σταυρούλα

14392-11/10

ΑΠΩΛΕΙΑ

Χάθηκε την Τρίτη 3/10 στη οδό Κολοκοτρώνη (Τιτάνια σινεμά)-Καναδά -Αγ. Νικόλαο, μικρό άσπρο σκυλάκι (κουταβάκι) 3 μηνών με το όνομα «ΛΟΥΗΣ» (χωρίς λουράκι) το τρίχωμα του είναι άσπρο, κοντό και τα αυτάκια του μικρά κατεβασμένα προς τα κάτω. Η ράχη του είναι ελαφρώς καφέ.

Ο ευρών θα αμοιφθεί με ποσό άνω των 30.000 δραχμών.

Παρακαλώ όποιος το δει να μας τηλεφωνήσει αμέσως στα τηλέφωνα: **0945/268842, 0932/965684 και 21653.**

X1999-22/10

ΑΝΑΚΟΙΝΩΣΗ

Το Σωματείο **«Ο ΦΙΛΟΣ»**

θα πραγματοποιήσει συγκέντρωση

για την ανάδειξη νέου

Διοικητικού Συμβουλίου

την 12/10/2000 ημέρα Πέμπτη

και ώρα 10.30 π.μ. έως 17.30 μ.μ.

στο ξενοδοχείο SUNWING

τηλ. 88100

Εκ του Δ.Σ.

14312-11/10

ΙΑΤΡΙΚΗ ΑΝΑΚΟΙΝΩΣΗ

Η ιατρός
Δερματολόγος - Αφροδισιολόγος

ΜΑΡΙΑ ΚΟΤΣΙΑΝΟΥ ΑΤΤΙΤΗ

θα απουσιάσει από 11/10/2000 - 16/10/2000
λόγω συμμετοχής της στο συνέδριο
της Ευρωπαϊκής Ακαδημίας Δερ/λογίας Αφρ/λογίας
στη Γενεύη
Το ιατρείο θα επαναλειτουργήσει κανονικά
Τρίτη 17 Οκτωβρίου

Ιατρείο: **Ιωνος Δραγούμη 23**
Τηλέφ.: **22278**

ΧΛ-15/10

ΕΛΛΗΝΙΚΗ ΔΗΜΟΚΡΑΤΙΑ
ΝΟΜΟΣ ΔΩΔΕΚΑΝΗΣΟΥ
ΔΗΜΟΣ ΙΑΛΥΣΟΥ -ΡΟΔΟΣ

ΠΡΟΣΚΛΗΣΗ

Ο Δήμαρχος Ιαλυσού καλεί σε λαϊκή συνέλευση τους κατοίκους της οδού Σωτήρος και γενικά τους κατοίκους της Ιξιάς.

Η συγκέντρωση θα γίνει στην αίθουσα συνελεύσεων του 3ου Δημοτικού Σχολείου, την Παρασκευή 13 Οκτωβρίου 2000 και ώρα 19.00.

Τα θέματα που θα συζητηθούν αφορούν στα έργα που εκτελέσθηκαν και θα εκτελεσθούν, καθώς και στη διαμόρφωση της οδού Σωτήρος.

Παρακαλούμε για την προσέλευσή σας, καθώς και για τις προτάσεις σας.

Ο Δήμαρχος Ιαλυσού
Στέργος Στάγκας

ΧΛ-11/10

ΕΛΛΗΝΙΚΗ ΔΗΜΟΚΡΑΤΙΑ

ΠΑΝΕΠΙΣΤΗΜΙΟ ΠΑΤΡΩΝ ΠΡΟΚΗΡΥΣΣΕΙ

Την πλήρωση τριών (3) θέσεων Ειδικού και Εργαστηριακού Διδακτικού Προσωπικού (Ε.Ε.ΔΙ..Π) κλάδου (Ι) Ειδικού Διδακτικού Προσωπικού, ειδικοτήτων: δύο (2) διδασκάλων αγγλικής γλώσσας και μίας (1) διδασκάλου γερμανικής γλώσσας στο Πανεπιστήμιο Πατρών (ΦΕΚ δημοσίευσης 70/27-7-2000 τ. Παρτάρτημα), σύμφωνα με τις διατάξεις του άρθρου 21 του Ν. 1268/1982, όπως τροποποιήθηκε με το άρθρο 13 του Ν. 2817/2000 (ΦΕΚ 78/14-3-2000 τ.Α'), του Π.Δ. 394/1983 (ΦΕΚ 145/11-10-1983 τ.Α') και του Π.Δ. 134/1999 (ΦΕΚ 132/29-6-1999 Τ.Α').

Οι προϋποθέσεις για την κατάληψη θέσεων Ε.Ε.ΔΙ.Π, κλάδου (Ι), το οποίο επιτελεί ειδικό διδακτικό έργο (άρθρο 13 του Ν. 2817/2000), είναι:

- Η κατοχή πτυχίου ΑΕΙ σχετικού με το προς διδασκαλία αντικείμενο
- Η κατοχή συναφούς μεταπτυχιακού διπλώματος, ή τριετής - τουλάχιστον - επαγγελματική ή εκπαιδευτική προϋπηρεσία σε πεδίο σχετικό με το προς διδασκαλία αντικείμενο, ή τρεις (3) συναφείς δημοσιεύσεις σε επιστημονικά περιοδικά ή συναφής μονογραφία ή συνδυασμός των παραπάνω.

Καλούνται οι ενδιαφερόμενοι, Ελληνες πολίτες ή πολίτες κράτους μέλους της Ε.Ε., να υποβάλουν στη Δ/νση: Πανεπιστήμιο Πατρών, Τ.Κ. 265 04 Ρίο - Πάτρα, τηλ.: 061/997-529), την αίτησή τους μαζί με όλα τα αναγκαία για την κρίση δικαιολογητικά, όπως αυτά αναγράφονται παρακάτω μέσα σε αποκλειστική προθεσμία τριάντα (30) ημερών από την ημέρα της τελευταίας δημοσίευσης της προκήρυξης (13-10-2000) στον ημερήσιο τύπο.

ΔΙΚΑΙΟΛΟΓΗΤΙΚΑ:

1. Βιογραφικό σημείωμα σε δέκα (10) αντίτυπα
2. Τυχόν δημοσιεύσεις και μονογραφές σε τρία (3) αντίτυπα, τουλάχιστον.
3. Επικυρωμένο αντίγραφο πτυχίου και λοιπών τίτλων σπουδών. Αν οι τίτλοι έχουν χορηγηθεί από πανεπιστήμια του εξωτερικού, απαιτείται αναγνώριση από (ΔΙ.ΚΑ.Τ.Σ.Α.).
4. Πιστοποιητικό του αρμόδιου δημάρχου ή προέδρου κοινότητας, στο οποίο θα αναγράφεται ο τρόπος και ο χρόνος απόκτησης της ελληνικής ιθαγένειας. Προκειμένου για πολίτες κρατών - μελών της Ευρωπαϊκής Ενωσης, πιστοποιητικό της αρμόδιας αρχής του κράτους, του οποίου την ιθαγένεια έχει ο υποψήφιος.
5. Πλήρες αντίγραφο Ποινικού Μητρώου τύπου Α'.
6. Πιστοποιητικό υγείας και αρτιμέλειας από την Πρωτοβάθμια Υγειονομική Επιτροπή.

Τα δικαιολογητικά με στοιχεία 4,5, και 6 θα κατατεθούν από τους υποψήφιους που θα επιλεγούν.

Οι υποψήφιοι πρέπει να έχουν εκπληρώσει τις στρατιωτικές τους υποχρεώσεις ή να μην υπέχουν χρηματική υποχρέωση για αυτές ή να έχουν απαλλαγεί νόμιμα από αυτές κατά το χρόνο έκδοσης της Πρυτανικής Πράξης διορισμού τους. Για το λόγο αυτό, υποχρεούνται να καταθέσουν πριν το διορισμό τους πιστοποιητικό τύπου Α' του αρμόδιου στρατολογικού γραφείου.

Με υπεύθυνη δήλωση του Ν. 1599/1986, οι υποψήφιοι που δεν έχουν εκπληρώσει τις στρατιωτικές τους υποχρεώσεις ή δεν έχουν απαλλαγεί νόμιμα από αυτές κατά το χρόνο υποβολής της υποψηφιότητάς τους, δεσμεύονται ότι θα προσκομίσουν τα σχετικά δικαιολογητικά πριν την έκδοση της Πρυτανικής Πράξης διορισμού τους.

Το κώλυμα της μη εκπλήρωσης των στρατιωτικών υποχρεώσεων δεν ισχύει για πολίτες κράτους - μέλους της Ευρωπαϊκής Ενωσης, στο οποίο δεν προβλέπεται όμοιο κώλυμα διορισμού.

Ο ανωτέρω πολίτες οφείλουν να υποβάλουν εκτός των πιο πάνω δικαιολογητικών πτυχίο ή μεταπτυχιακό τίτλο σπουδών ελληνικού ΑΕΙ ή απολυτήριο ελληνικού λυκείου ή εξετάξιου γυμνασίου ή πιστοποιητικό ελληνομάθειας Δ' επιπέδου από το Κέντρο Ελληνικής Γλώσσας, από το οποίο θα αποδεικνύεται η πλήρης γνώση και άνετη χρήση της ελληνικής γλώσσας.

Ανώτατο όριο ηλικίας διορισμού ορίζεται το τεσσαρακοστό πέμπτο (45ο) έτος. Το όριο τούτο αυξάνεται μέχρι το πεντηκοστό πέμπτο (55ο) έτος της ηλικίας κατά ίσο αριθμό ετών, όσα τα χρόνια προϋπηρεσίας του υποψήφιου, μετά την κτήση του πτυχίου, στο Δημόσιο ή σε Νομικά Πρόσωπα Δημοσίου Δικαίου (ΝΠΔΔ) ή σε Οργανισμούς Τοπικής Αυτοδιοίκησης (ΟΤΑ) {προστέθηκε στο Π.Δ. 394/1983 με το άρθρο 1 του Π.Δ. 107/1986}.

Με εντολή Πρύτανη
Ο Προϊστάμενος
Γραμματείας
ΣΠΗΛΙΟΣ ΠΑΠΑΘΑΝΑΣΟΠΟΥΛΟΣ

Χ.Λ.11,13/10

ΕΛΛΗΝΙΚΗ ΔΗΜΟΚΡΑΤΙΑ
ΝΟΜΟΣ ΔΩΔΕΚΑΝΗΣΟΥ
ΔΗΜΟΣ ΙΑΛΥΣΟΥ
Αριθμ. πρωτ. 4757

ΑΝΑΚΟΙΝΩΣΗ

Ο Δήμαρχος Ιαλυσού ανακοινώνει ότι

Ο Δήμος Ιαλυσού συμμετέχει στην απογραφή αστέγων που διενεργείται από τον Οργανισμό Στεγαστικής Αποκατάστασης Εργαζομένων.

Για το λόγο αυτό, παρακαλούνται οι δικαιούχοι του ΟΕΚ που κατοικούν ή εργάζονται στο Δήμο μας, να απευθυνθούν από τις 9-10-2000 έως και 15-12-2000 στο Δημοτικό Γραφείο Ιαλυσού, προκειμένου να συμπληρώσουν τα σχετικά απογραφικά δελτία και να καταθέσουν τα απαιτούμενα δικαιολογητικά.

Ο Δήμαρχος Ιαλυσού
Στάγκας Σ. Στέργος

ΧΛ-28/10

ΕΛΛΗΝΙΚΗ ΔΗΜΟΚΡΑΤΙΑ
ΔΗΜΟΣ ΡΟΔΟΥ
ΕΠΑΡΧΙΑ ΡΟΔΟΥ
ΝΟΜΟΣ ΔΩΔΕΚΑΝΗΣΟΥ

Γνωστοποίηση Γάμου

Γνωστοποιείται, σύμφωνα με το άρθρο 1369 του Αστικού Κώδικα, όπως τροποποιήθηκε με το Ν. 1250/1982, ότι:

Ο **Ατνάν Εμβέρ-Ογλού** του Εμβέρ Σουλεϊμάν Ογλού και της Ζινέπ, που γεννήθηκε στην Κεντητή του νομού Ξάνθης, και κατοικεί στη Ρόδο του νομού Δωδεκανήσου, επαγγέλματος οικοδόμος και η **Βασιλική Λαλά** του Αντωνίου και της Σπυριδούλας, που γεννήθηκε στην Καρδίτσα του νομού Καρδίτσας και κατοικεί στη Ρόδο, επαγγέλματος οικιακά, πρόκειται να παντρευθούν στο Δημαρχείο του Δήμου Ροδίων.

Ρόδος 10-10-2000
Ο Δήμαρχος
Γιώργος Γιαννόπουλος

14379-11/10

ΠΡΟΒΛΗΜΑ ΜΑΛΛΙΩΝ;



ΜΙΚΡΟΜΕΤΑΜΟΣΧΕΥΣΗ

- Εφαρμόζουμε τις πιο σύγχρονες επιστημονικές μεθόδους
- Ανώδυνη τοποθέτηση
- Μαλλιά για όλη σας τη ζωή, που μεγαλώνουν κανονικά
- Και επειδή η Αθήνα είναι μακριά σας

Τώρα και στη ΡΟΔΟ!

CENTER ΛΑΪΛ ΚΛΙΝΙΚΗ ΜΑΛΛΙΩΝ

Για πληροφορίες: Τηλ. (0241)93.088, (094)720.720

X1997-19/10

ΦΡΟΝΤΙΣΤΗΡΙΟ ΙΤΑΛΙΚΩΝ

Γ. ΧΑΡΤΕΡΟΣ

Διδάσκει η ΙΤΑΛΙΔΑ κ. ROSA DI DONATO ΧΑΡΤΕΡΟΥ ΠΤΥΧ. ΠΑΝΕΠ. ΡΩΜΗΣ "LA SAPIENZA"

- Αυστηρά ολιγομελή τμήματα για
- Μαθητές δημοτικού-γυμνασίου-λυκείου
- Ξενοδοχοϋπάλληλους-επαγγελματίες

Με μαθήματα κατάλληλα για τις ανάγκες τους

- Ξεναγούς για την απόκτηση του διπλώματος στα ιταλικά
- Υποψήφιους Ιταλικών Πανεπιστημίων με μαθήματα ορολογίας
- Επίσης ιδιαίτερα μαθήματα και συμμετοχή των μαθητών στις εξετάσεις PALSO με ποσοστά επιτυχίας 100%,
- Μαθαίνετε να μιλάτε ΣΩΣΤΑ από την πρώτη στιγμή με την ΣΩΣΤΗ ΙΤΑΛΙΚΗ ΠΡΟΦΟΡΑ
- Διδασκαλία και με τη χρήση λογοτεχνικών βιβλίων, περιοδικών και εφημερίδων, με οπτικοακουστικών συστημάτων γιατί ΤΟ ΝΑ ΜΑΘΕΤΕ ΝΑ ΜΙΛΑΤΕ ΑΜΕΣΩΣ ΚΑΙ ΣΩΣΤΑ ΕΙΝΑΙ Ο ΣΤΟΧΟΣ ΜΑΣ
- Επίσης εξασφαλίζουμε τη διαμονή και τα μαθήματα σε Πανεπ. Κολλέγια στη Ρώμη, Firenze, L' Aquila με την διαμονή των φοιτητών μέσα στο κολλέγιο για όσους επιθυμούν να πάνε να σπουδάσουν στην Ιταλία.

Μια σωστή επιλογή είναι εγγύηση για το μέλλον

Υπεύθυνη Διδασκαλίας
Κ. ROSA DI DONATO - ΧΑΡΤΕΡΟΥ
Διεύθυνση: ΝΙΚΟΥ ΚΑΖΑΝΤΖΑΚΗ 21 - ΡΟΔΟΣ
(πίσω από το "ΜΑΡΙΝΟΠΟΥΛΟ")

Τηλ. 35275 (ώρες 9-1 και 5-8)

Οι εγγραφές άρχισαν

X1987-31/10

ΚΕΣΙΣΟΓΛΟΥ
ΚΑΤΑΣΤΗΜΑΤΑ

Επειδή κάποιες στιγμές είναι μοναδικές...

Τα καταστήματα Κεσίσογλου εδώ και 35 χρόνια προσφέρουν ασύγκριτη ποιότητα και ποικιλία σε όλα τα είδη που στολίζουν και ομορφαίνουν το σπίτι.

Προσφέρουν τη διαχρονικότητα του κλασικού και τη γοητεία του μοντέρνου.

Προσφέρουν ένα κόσμο φαντασίας και ονείρου που μπορείτε κι εσείς να τον αγγίξετε αν μας επισκευθείτε σε ένα από τα καταστήματά μας.

...Το αποτέλεσμα κερδίζει τις εντυπώσεις!

Επωφεληθείτε από τη λίστα γάμου μας και δώστε στο καινούριο σας σπίτι μια ξεχωριστή νότα με μοναδικά κομμάτια υψηλής ποιότητας.



X1915-09

ΣΤΟΑ ΚΙΟΣΟΓΛΟΥ - ΕΘΕΛΟΝΤΩΝ ΔΩΔΕΚΑΝΗΣΙΩΝ 31, ΡΟΔΟΣ - ΤΗΛ.: (0241) 24238
Και προσεχώς το δεύτερο κατάστημα στην οδό Καναδά 15

PELLOS TRAVEL
ΠΡΑΚΤΟΡΕΙΟ ΓΕΝΙΚΟΥ ΤΟΥΡΙΣΜΟΥ

ΕΚΔΡΟΜΗ 10ήμερη

«ΓΥΡΟΣ ΕΛΛΑΔΑΣ»

Από 3/11 – 12/11

ΑΘΗΝΑ - ΠΑΤΡΑ - ΜΕΣΟΛΟΓΓΙ - ΑΓΡΙΝΙΟ - ΑΜΦΙΛΟΧΙΑ - ΛΕΥΚΑΔΑ - ΑΡΤΑ - ΙΩΑΝΝΙΝΑ (ΣΤΑΛΑΚΤΙΤΕΣ - ΛΙΜΝΗ) - ΜΕΤΣΟΒΟ - ΚΑΛΑΜΠΑΚΑ - ΜΕΤΕΩΡΑ - ΤΡΙΚΑΛΑ - ΛΑΡΙΣΑ - ΑΙΚΑΤΕΡΙΝΗ - ΘΕΣΣΑΛΟΝΙΚΗ (ΜΟΥΣΕΙΟ ΘΕΣΣΑΛΟΝΙΚΗΣ) ΠΑΝΑΓΙΑ ΣΟΥΜΕΛΑ - ΕΔΕΣΣΑ (ΚΑΤΑΡΡΑΚΤΕΣ) - ΒΕΡΓΙΝΑ - ΒΕΡΟΙΑ - ΝΑΟΥΣΑ - ΧΑΛΚΙΔΙΚΗ (ΣΠΗΛΑΙΟ ΠΕΤΡΑΛΩΝΩΝ) - ΒΟΛΟΣ - ΠΗΛΙΟΝ κ.λ.π. - ΛΑΜΙΑ - ΚΑΜΕΝΑ ΒΟΥΡΛΑ - ΑΙΔΗΨΟ - ΑΓΙΟΣ ΙΩΑΝΝΗΣ Ο ΡΩΣΣΟΣ - ΧΑΛΚΙΔΑ - ΑΘΗΝΑ

Στην τιμή περιλαμβάνονται:
1. Εισιτήρια πλοίου Γ' θέσης
2. Ξεναγήσεις
3. Μεταφορές με κλιματιζόμενα πούλμαν
4 Ξενοδοχεία Α' και Β' Κατηγορίας με πρωινό και φαγητό

Δεν περιλαμβάνονται:
Είσοδοι σε αρχαιολογικούς χώρους

Για περισσότερες πληροφορίες και κρατήσεις

PELLOS TRAVEL
Λεωφ. Καλλιθέας 125 - Φαληράκι, Ρόδος
Τηλ. (0241) 87615 FAX (0241) 87616

14266-31/10

ΠΑΙΔΑΓΩΓΙΚΟ ΕΡΓΑΣΤΗΡΙ ΤΕΧΝΗΣ
Εξάμηνο ΣΕΜΙΝΑΡΙΟ (διάρκειας 60 ωρών) με Θέμα
"Η Μουσική και η Δραματική Τέχνη στην εκπαίδευση"

Διδάσκουν οι υπεύθυνα του προγράμματος
Γιώργος Σακελλαρίδης: Μουσικοπαιδαγωγός
Μυρσίνη Λευκούδια - Σακελλαρίδου: Εκπαιδευτικός ειδικευμένη στη Δραματική Τέχνη στην Εκπαίδευση

Συνεργάζονται και διδάσκουν επίσης:
Αλκηστις Εαϊκουρος Καθηγήτρια Δραματικής Τέχνης στην Εκπαίδευση στο Πανεπιστήμιο Θεσσαλίας
Μαρία Κενηγού Φλάμπουρα: Καθηγήτρια Μουσικοκινητικής Αγωγής
Σουζάνα Ανίγαdor: Καθηγήτρια Σωματικής Έκφρασης



14375-11/11

Οι προτάσεις απευθύνονται σε εκπαιδευτικούς όλων των βαθμίδων, φοιτητές παιδαγωγικών τμημάτων, σπουδαστές ΙΕΚ, εργαζόμενους σε παιδικούς σταθμούς, κοινωνικούς λειτουργούς κ.α.

Έναρξη στις 11/11/2000

Πληροφορίες στα τηλέφωνα: 78100 - Κινητό 0977 932.817

Ταξίδια με επίκεντρο τα νησιά μας

Υπερσύγχρονο κρουαζιερόπλοιο στις ελληνικές θάλασσες

ΘΑ ΜΕΤΑΦΕΡΕΙ 1.950 ΕΠΙΒΑΤΕΣ

Στο πρώτο σεμινάριο 'ECO-MARKETING' επικεφαλής των εισηγητών θα είναι ο κ. Georg Moeller, ξενοδόχος από την Βαυαρία, που έχει λάβει το χρυσό βραβείο από την Ένωση Ξενοδόχων Βαυαρίας και το υπουργείο Περιβάλλοντος της Βαυαρίας για την άψογη περιβαλλοντική πολιτική που ακολουθεί, και ο κ. Λάμπρος Μπούκλης, MSc, Διευθυντής Περιβάλλοντος και Περιβαλλοντικός Σύμβουλος της 'Ελλάδα Καθαρή'. Ο κ. Moeller θα αναλύσει στο σεμινάριο πως έχει χρησιμοποιήσει αυτό το βραβείο και γενικά την περιβαλλοντική του πολιτική στο marketing της μονάδας του.

Το σεμινάριο απευθύνεται σε στελέχη των τμημάτων marketing και πωλήσεων εταιριών όπως ξενοδοχεία και καταλύματα όλων των κατηγοριών, καθώς και ναυτιλιακές εταιρίες, που επιθυμούν να ενημερωθούν για το eco-marketing.

Στο δεύτερο σεμινάριο 'Green Management and Cost Saving in F/B' εισηγητές θα είναι ο κ. Ludwig Hagn, Πρόεδρος της Ένωσης Ξενοδόχων και Εστιατορίων Βαυαρίας και ο κ. Peter Lechner υπεύθυνος του υπουργείου Περιβάλλοντος για τα περιβαλλοντικά θέματα Ξενοδοχείων και Εστιατορίων. Απευθύνεται σε F&B managers και στελέχη επιστιστικών μονάδων ξενοδοχείων, εστιατορίων, ;και catering.

Ενδιαφέρον εκφράζει η αλυσίδα 'Marriott' για τη Ρόδο Μετά την ξενοδοχειακή αλυσίδα 'Hilton' που όπως είναι γνωστό αναλαμβάνει την εκμετάλλευση του ξενοδοχείου 'Rodos Imperial' από την 1η Ιανουαρίου 2001, ενδιαφέρον δείχνει και η διεθνούς φήμης αλυσίδα 'Marriott' για επενδύσεις στη Ρόδο.

Αυτές τις μέρες βρίσκονται στην Ρόδο τρεις εκπρόσωποι του οργανισμού 'Marriott', οι οποίοι συζητούν με τοπικούς ξενοδόχους με σκοπό την επέκταση της αλυσίδας στην Ρόδο. Στόχος της 'Marriott' δεν είναι η αγορά ή ανέγερση ξενοδοχειακής μονάδας, αλλά η ανάληψη της εκμετάλλευσης ενός πολυτελούς ξενοδοχείου στην Ρόδο.

Μέχρι στιγμής δεν έχει γίνει γνωστό αν οι εκπρόσωπου του 'Marriott' έχουν καταλήξει σε κάποια απόφαση.

Στις ελληνικές θάλασσες στο υπερσύγχρονο κρουαζιερόπλοιο Millennium της Celebrity Cruises

Την έναρξη ενός κύκλου κρουαζιερών διάρκειας 11 ημερών που θα πραγματοποιήσει στη Μεσόγειο, με επίκεντρο τα ελληνικά νησιά και την Ιταλία, σηματοδότησε η άφιξη του εντυπωσιακού κρουαζιερόπλοιου Millennium της Celebrity Cruises στις 6 Οκτωβρίου στον Πειραιά. Σύμφωνα με τον κ. Lomonosoff, αντιπρόεδρο μάρκετινγκ της εταιρίας, η Ελλάδα θεωρείται ιδανικός προορισμός για κρουαζιέρες, για το λόγο αυτό έχει περιληφθεί στο πρόγραμμα του Millennium μέχρι το τέλος Οκτωβρίου, αλλά και τον επόμενο χρόνο.

Το Millennium έχει μήκος 965 ποδιών και αναπτύσσει ταχύτητα 24 κόμβων ενώ η πρωτοποριακή τεχνολογία πρόωσης που χρησιμοποιεί με αεροστρόβιλους General Electric, παρόμοιους με αυτούς που συναντάμε σε αεροσκάφη Boeing 747, είναι μοναδική στο χώρο της ναυτιλίας παγκοσμίως.

Ο καπετάνιος και οι αξιωματικοί του Millennium, όπως και σε όλα τα κρουαζιερόπλοια της Celebrity Cruises είναι Έλληνες, γεγονός που τιμά την ελληνική ναυτιλία. Το συνολικό πλήρωμα του πλοίου ανέρχεται σε 999 άτομα, ενώ έχει τη δυνατότητα να φιλοξενήσει 1.950 επιβάτες.

Οι εσωτερικοί χώροι ξεπερνούν σε άνεση και πολυτέλεια τα ξενοδοχεία πέντε αστέρων και περιλαμβάνουν καμπίνες με μπαλκόνια και όλες τις ανέσεις, θέατρο περίπου 1.000 θέσεων, αίθουσα κινηματογράφου, καζίνο, δύο εστιατόρια, μπαρ, ντισκοτέκ και το μοναδικό Michael's Club για τους λάτρεις των πούρων.

Στο τέταρτο και πέμπτο κατάστρωμα βρίσκονται τα διάφορα cafes, όπως το internet cafe και το Video Games Arcade για τους νεαρούς επιβάτες, αλλά και το εμπορικό κέντρο 14.000 τετραγωνικών ποδιών. Στο 11ο κατάστρωμα βρίσκεται η μεγάλων διαστάσεων πισίνα, τέσσερα whirlpool spa, η πισίνα υδρομασάζ και το υπερσύγχρονο γυμναστήριο. Η συνολική έκταση του Millennium spa είναι 25.000 πόδια.

Στο πλοίο πραγματοποιούνται καθημερινά δημοπρασίες έργων τέχνης.

Το 91.000 τόνων Millennium είναι το πρώτο από τα τέσσερα συνολικά κρουαζιερόπλοια ομώνυμου τύπου που θα παραλάβει η Celebrity έως το 2002. Το δεύτερο θα ονομάζεται Infinity και θα είναι έτοιμο τον ερχόμενο Φεβρουάριο.

Ο εκπρόσωπος πωλήσεων της Celebrity Cruises στην χώρα μας, κ. Αναστάσιος Στυλιανόπουλος δήλωσε ότι, «η Ελλάδα και η ευρύτερη περιοχή της νοτιοανατολικής Μεσογείου έχουν καθιερωθεί πλέον ως απαραίτητοι προορισμοί στα προγράμματα των μεγαλύτερων εταιριών κρουαζιέρας στον κόσμο. Με τις κατάλληλες επενδύσεις σε υποδομή η Ελλάδα θα μπορέσει να αποκτήσει κυρίαρχη θέση στην Ευρωπαϊκή αγορά, χάρη στις υπέροχες θάλασσες και στα πανέμορφα νησιά».

PELLOS TRAVEL

ΕΚΔΡΟΜΗ

ΦΛΩΡΕΝΤΙΑ ΠΙΖΑ ΒΕΝΕΤΙΑ

Από 24/11 – 2/12

Με αεροπλάνο ή πλοίο (ΡΟΔΟΣ - ΑΘΗΝΑ - ΡΟΔΟΣ)

- Παρασκευή 24/11/00 Αναχώρηση από Ρόδο για Αθήνα με πλοίο F/B ή αεροπλάνο
- Σάββατο 25/11/00 Αφιξη στην **Αθήνα**. Επιβίβαση σε πούλμαν. Αναχώρηση για Πάτρα. Αφιξη στην Πάτρα και άμεση επιβίβαση στο SUPERFAST - πλοίο για Αγκώνα. Διαν/ση εν πλω.
- Κυριακή 26/11/00 Αφιξη στην **Αγκώνα** και άμεση αναχώρηση για την πανέμορφη **Φλωρεντία**. Αργά το απόγευμα άφιξη και τακτοποίηση στο Ξ/Δ. Δείπνο. Διαν/ση στη Φλωρεντία
- Δευτέρα 27/11/00 Πρωινό στο Ξ/Δ. Επίσκεψη στον Καθεδρικό Ναό με το Βαπτιστήριο και το καμπαναριό του Τζιόπο την Πιάτσα ντε Λα Σινιόρα, την Σάντα Κρότσε και τη γέφυρα του Πόντε Βέκκια. Δείπνο. Διαν/ση στη Φλωρεντία.
- Τρίτη 28/11/00 Πρωινό στο Ξ/Δ. Αναχώρηση προς την ιστορική πόλη της **Πίζας**. Στη σύντομη περιήγηση θα δούμε τον φημισμένο κεκλιμένο Πύργο της και την ονομαστή Πλατεία των Θαυμάτων. Αναχώρηση για **Βενετία**. Αφιξη αργά το απόγευμα στη Βενετία. Μετά το δείπνο (προαιρετικά) νυχτερινή ρομαντική βόλτα με γόνδολα στα κανάλια της Βενετίας. Διαν/ση στη Βενετία (Μέστρε).
- Τετάρτη 29/11/00 Πρωινό στο Ξ/Δ. Ελεύθερη μέρα. Αναχώρηση για το λιμάνι της Αγκώνα απ' όπου θα επιβιβαστούμε στο πλοίο της SUPERFAST FERRIES. Αναχώρηση για Πάτρα. Τακτοποίηση στις καμπίνες. Διαν/ση εν πλω.
- Πέμπτη 30/1/00 Μετά το ταξίδι στην Αδριατική άφιξη στην Πάτρα και αναχώρηση για Αθήνα. Αφιξη στην Αθήνα. Διαν/νση στην Αθήνα.
- Παρασκευή 1/12/00 Πρωινό στο Ξ/Δ. Ελεύθερη μέρα. Αναχώρηση για Ρόδο στις 17.00.
- Σάββατο 2/12/00 Αφιξη στη Ρόδο. Τέλος εκδρομής.

Στην τιμή περιλαμβάνονται:
1. Εισιτήρια πλοίου Γ' θέσης (Ρόδος - Αθήνα - Ρόδος)
2. Εισιτήρια πλοίου SUPERFAST σε καμπίνες ΑΒ4 τετράκλινες (Πάτρα - Αγκώνα - Πάτρα)
3. Ξεναγήσεις - εκδρομές
4. Μεταφορές με κλιματιζόμενα πούλμαν
5. Ξ/Δ 3 *** και 4**** αστέρων με HB (πρωινό και φαγητό)
6. Ταξιδιωτική ασφάλεια
7. Συνοδός γραφείου

Για περισσότερες πληροφορίες και κρατήσεις

PELLOS TRAVEL
Λεωφ. Καλλιθέας 125 - Φαληράκι, Ρόδος
Τηλ. (0241) 87615 FAX (0241) 87616

X1946-31/10

Συγχαρητήριο

Απευθύνω τα θερμά μου συγχαρητήρια στους παρακάτω επιτυχόντες για την εισαγωγή τους στα πανεπιστήμια προτιμήσεώς τους: ΚΟΥΛΟΥΡΙΩΤΗ ΑΠΟΣΤΟΛΗ του Μιχαήλ, γεν. διευθυντή Καρδιολογίας Νοσοκομείου Ρόδου και της Δέσποινας Κουλουριώτη, στη Μοριακή Βιολογία στο πανεπιστήμιο της Ferrara Ιταλίας.

ΤΣΑΛΕΡΙΔΗ ΘΕΟΦΙΛΟ του Σάββα και της Πολυξένης Τσολερίδη, γιατρών Νοσοκομείου Ρόδου, στην Ιατρική Σχολή στο Πανεπιστήμιο της Aquila Ρώμης, και τους εύχομαι ολόψυχα πάντα άξιοι στις προσπάθειές τους και καλή πρόοδο

Η καθηγήτριά τους των Ιταλικών
Δέσποινα Αυγερινού- Παπαχριστοφή

14386-11/10

Συγχαρητήριο

Τον αγαπητό μας ΑΝΤΩΝΗ ΨΑΡΑ του Γεωργίου, που ολοκλήρωσε τις σπουδές του στην Αγγλία και πήρε επάξια το πτυχίο της Telecommunication & Information Systems, συγχαίρουμε θερμά και του ευχόμαστε μια λαμπρή σταδιοδρομία

Οικογένεια
Φώτη και Στέλλας Ψαρά

14393-11/10

Συγχαρητήριο

Απευθύνουμε τα θερμά μας συγχαρητήρια στον ΙΩΑΝΝΗ ΚΟΝΤΟ του Μερκούρη, καθηγητή γερμανικής γλώσσας, και της Κατερίνας Κοντού, φιλολόγου, για την εισαγωγή του στο Πανεπιστήμιο προτιμήσεως του, στη γερμανική φιλολογία Αθηνών και του ευχόμαστε καλή πρόοδο στις σπουδές του.

Η οικογένεια
Γεωργίου – Δέσποινας Αυγερινού

14386-11/10

Kosmima HELEXPO 2000

15η ΔΙΕΘΝΗΣ ΕΚΘΕΣΗ ΚΟΣΜΗΜΑΤΟΣ, ΩΡΟΛΟΓΙΩΝ, ΠΟΛΥΤΙΜΩΝ ΛΙΘΩΝ, ΜΗΧΑΝΗΜΑΤΩΝ, ΕΞΟΠΛΙΣΜΟΥ
15th INTERNATIONAL EXHIBITION OF JEWELLERY, CLOCKS & WATCHES, PRECIOUS STONES, MACHINERY, EQUIPMENT

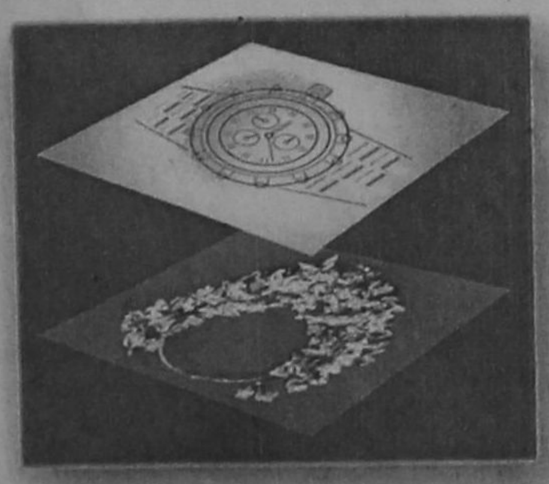

13-16 ΟΚΤΩΒΡΙΟΥ/OCTOBER

ΔΙΕΘΝΕΣ ΕΚΘΕΣΙΑΚΟ ΚΕΝΤΡΟ HELEXPO / INTERNATIONAL EXHIBITION CENTER OF HELEXPO

ΘΕΣΣΑΛΟΝΙΚΗ • THESSALONIKI • GREECE

HELEXPO
ΕΛΛΗΝΙΚΟΣ ΟΡΓΑΝΙΣΜΟΣ ΔΙΕΘΝΩΝ ΕΚΘΕΣΕΩΝ, ΣΥΝΕΔΡΙΩΝ, ΠΟΛΙΤΙΣΤΙΚΩΝ ΕΚΔΗΛΩΣΕΩΝ
HELLENIC ORGANIZATION OF INTERNATIONAL TRADE FAIRS, EXHIBITIONS, FESTIVALS, CONGRESSES

ΧΛ-11/10

ΔΙΕΘΝΗΣ ΣΧΟΛΗ
ΡΕΦΛΕΞΟΛΟΓΙΑΣ & ΘΕΡΑΠΕΙΑΣ ΜΕΣΗΜΒΡΙΝΩΝ

Ιδρύθηκε το 1983 Προϊσταμένη: Inge Dougans
1999 Διευθύντρια: Σάντρα Μπαρλάβα

ΣΕΙΡΑ ΜΑΘΗΜΑΤΩΝ
ΓΙΑ ΔΙΠΛΩΜΑ
ΣΤΗ ΡΕΦΛΕΞΟΛΟΓΙΑ
ΚΑΙ ΤΗ ΘΕΡΑΠΕΙΑ ΜΕΣΗΜΒΡΙΝΩΝ

ΟΙ ΕΓΓΡΑΦΕΣ ΑΡΧΙΣΑΝ

Courses can be taken in English & Greek

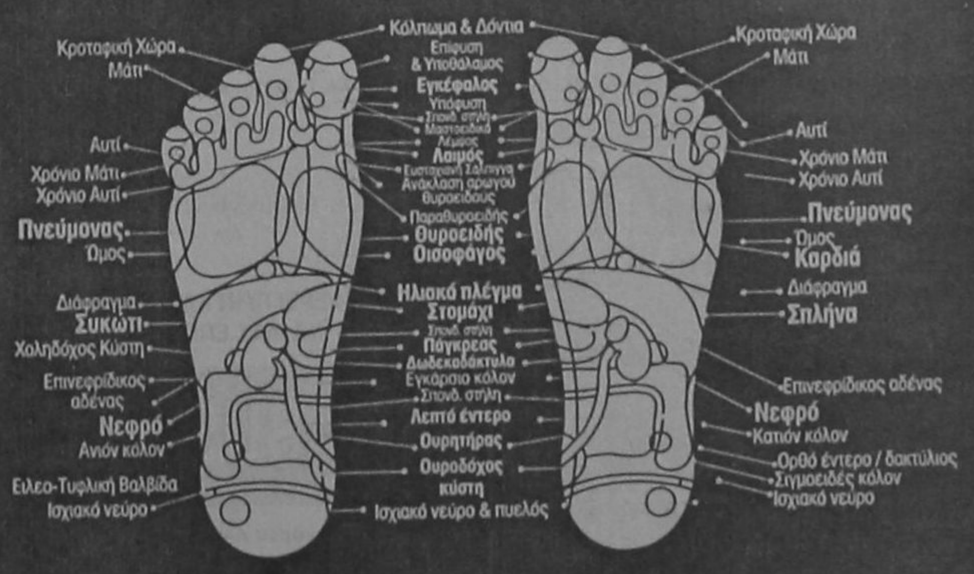

Ηρωίδας Αναστασίας 58 & Κ. Υδραίου, 85100 Ρόδος, Τηλ: 0241 73015, Fax: 0241 73015

X1994-31/10

KYDON TOURS

SALAMIS LINE
F/B NISSOS KYPROS
F/B SALAMIS STAR

Τώρα με 2 υπερπολυτελή πλοία η «SALAMIS LINES»
Κάθε Τρίτη 20.00
και κάθε Παρασκευή 20.00
συνδέει τη Ρόδο με την

Κύπρο και Χάιφα

Το ταξίδι σας σαν απλός επιβάτης για την Κύπρο ή την Χάιφα είναι άνετο, πολιτισμένο σε ένα ευχάριστο φιλικό περιβάλλον με πεντακάθαρες καμπίνες. Σαλόνια πολυτελή, μπαρ με μουσική χορευτική και SHOW με μπαλέτα από πανέμορφες κοπέλες. Το ταξίδι σας στην ΚΡΟΥΑΖΙΕΡΑ για τους Αγίους Τόπους προσφέρει με ΠΑΜΦΘΗΝΕΣ τιμές ένα πλούσιο πρόγραμμα με εκδρομές στην Κύπρο και τους Αγίους Τόπους (... Τελ Αβίβ, Ιεροσόλυμα, Βηθλεέμ, Πανάγιο Τάφο, Γολγοθά, Αρόμο Μαρτυρίου, Τάφο Παναγίας, Τιβεριάδα, Ιορδάνο Ποταμό, Κανά, Καπερναούμ, Ναζαρέτ.

ΤΕΛΕΙΑ ΟΡΓΑΝΩΣΗ
ΟΛΑ ΠΛΗΡΩΜΕΝΑ

Εισιτήρια, εκδρομές, πλήρης διατροφή, φόροι και με τιμές φθηνότερες από 1 απλό εισιτήριο μετάβασης και επιστροφής

ΕΥΚΑΙΡΙΑ *Να προσκυνήσετε τα Αγια Χώματα που έζησε και μαρτύρησε ο ΙΗΣΟΥΣ ΧΡΙΣΤΟΣ μας, αλλά παράλληλα να κάνετε μια ευχάριστη και αξέχαστη κρουαζιέρα.*

ΕΙΣΙΤΗΡΙΑ - ΠΛΗΡΟΦΟΡΙΕΣ και ΠΡΟΓΡΑΜΜΑΤΑ στο ΚΕΝΤΡΙΚΟ ΠΡΑΚΤΟΡΕΙΟ ΤΗΣ SALAMIS LINES στη ΡΟΔΟ

ΚΥΔΩΝ
• Εθελ. Δωδεκανησίων 14 • Ακτή Σαχτούρη 8
Τηλ. 23.000 - 24265 - 27900

M.19 - 31/10

MARCOS travel

Π. Π. ΓΕΡΜΑΝΟΥ 9 - Εμπορικό Κέντρο Φώκιαλη
Τηλ. 34017, 27405 Fax: 25275

ΞΕΝΟΔΟΧΕΙΟ	ΜΟΝΟΚΛΙΝΟ	ΔΙΚΛΙΝΟ	ΤΡΙΚΛΙΝΟ
ΑΘΗΝΑ	11.500 Δικλινο για μονόκλινο 12.500		
PRESIDENT Λεωφ. Κηφισίας 43 β'		15.000	19.000
ASTOR Καραγεώργη Σερβίας 16β'	16.000	21.000	25.500
TITANIA Πανεπιστημίου 52 β'	25.600	32.500	36.000
HELLINIS Συγκρού 177, Ν. Σμύρνη	12.000	17.000	21.000
ILISSOS Καλλιρόης 72	12.500	16.000	19.000
ACHILLEAS Λέκκα 21, Σύνταγμα	12.000	16.500	20.600
ESPERIA PALACE Σταδίου 22	24.500	28.000	33.000
PLAKA Καπνικαρέας & Μητροπόλεως Κέντρο της Πλάκας	17.000	22.500	26.500
PARTHENON Μακρή 6, Πλάκα	21.000	25.000	35.000
RIVA Μιχαλακοπούλου 114 (Χίλτον)	18.500	21.000	29.000
ALEXANDROS Τιμ. Βασσού 8 (Χίλτον)	18.000	22.000	31.000
CHRISTINA Πετμεζά15 (Φιξ)	17.000	20.000	27.500
AMALIA Λεωφ. Αμαλίας 10	23.600	32.000	38.700
ACHILLION Αγ. Κων/νου 32	12.000	17.000	21.000
ZINON Κεραμικού 3 & Ζήνωνος	9.000	13.000	17.000
PYTHAGORION Αγ. Κωνσταντίνου 28	11.000	15.000	19.000
CATERINA Κηφησιά	24.000	33.000	
ATHENS ACROPOL GRECOTEL Πειραιώς 1 - Αθήνα	27.000	31.000	
PLAZA Αχαρνών & Κατριβάνου 76	11.000	15.800	22.200
ILISIA Μιχαλακοπούλου 25	16.500	21.000	27.000
STANLEY Οδυσέως 1 - Πλατεία Καραισκάκη	15.000	20.200	27.600
CHANDRIS Λεωφ. Συγγρού 385	38.000	38.000	
ST. GEORE LYCABETTUS Κλεομένους 2	30.500	40.000	50.000
ΠΕΙΡΑΙΑΣ			
LILIA Ζέας 131 - Πασσαλιμάνι	13.500	18.000	22.500
MISTRAL Βασ. Παύλου 105 - Καστέλλα	21.000	25.600	31.000
SAVOY Ηρώων Πολυτεχνείου 93	21.000	27.000	34.000
ANEMONI Ευριπίδου 65-67	12.500	17.000	21.000
ΓΛΥΦΑΔΑ			
EMMANTINA Γλυφάδα	16.800	22.000	26.600
SEA VIEW Γλυφάδα	15.000	19.000	24.000
GALAXY Άλιμος	11.000	17.000	20.000
ΘΕΣΣΑΛΟΝΙΚΗ			
MAKEDONIA PALACE	37.000	37.000	
LE PALACE	16.000	23.000	30.000
MANDRINO	15.000	18.000	23.000
TELIONI (χωρίς πρωινό)	16.800	21.000	23.000
PHILIPPION	21.500	25.500	33.000

X 1972-31/10

Καταγγελίες από την Ενωση Ξενοδόχων

Στον Εισαγγελέα ο Δήμος Καλύμνου

ΚΑΘΥΣΤΕΡΗΣΕ ΝΑ ΣΦΡΑΓΙΣΕΙ ΚΑΤΑΣΤΗΜΑΤΑ

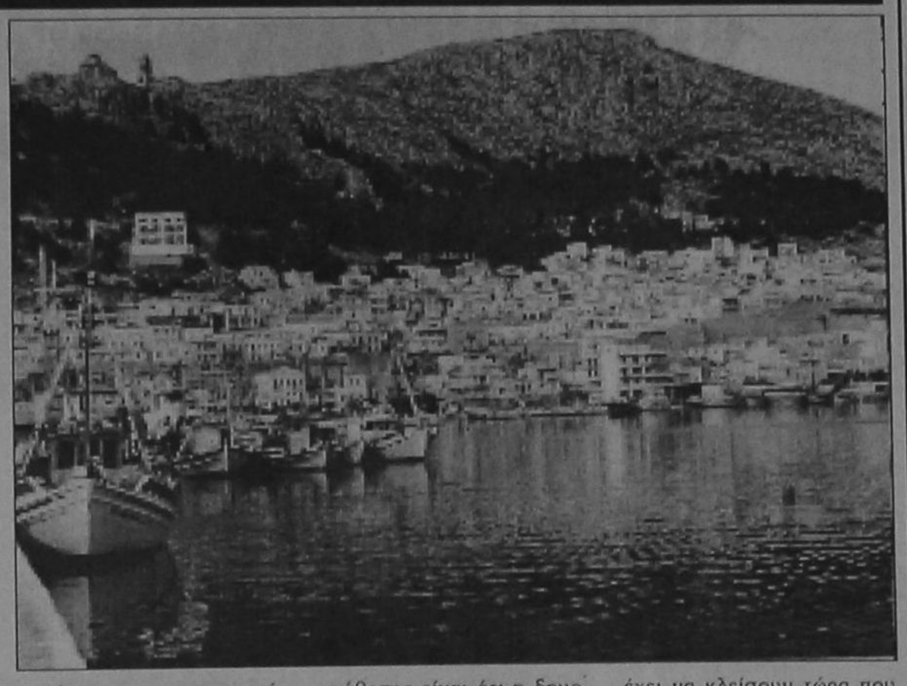

Την έντονη αντίδραση των ξενοδόχων της Καλύμνου έχει προκαλέσει απόφαση της δημοτικής αρχής του νησιού να προχωρήσει με τη λήξη της τουριστικής περιόδου στο σφράγισμα καταστημάτων υγειονομικού ενδιαφέροντος, όταν αυτά έπρεπε να σφραγισθούν πολύ νωρίτερα.

Με έγγραφό της προς την Εισαγγελία της Κω, η Καλυμνιακή Ενωση Ξενοδόχων καταγγέλλει την δημοτική αρχή ότι επιδεικνύει απροκάλυπτη ανοχή έναντι των καταστημάτων που παρανομούν και προειδοποιεί ότι θα προβεί σε δυναμικές κινητοποιήσεις.

Στο έγγραφό της προς την Εισαγγελία, η Ενωση Ξενοδόχων της Καλύμνου αναφέρει τα εξής:

«Πληροφορηθήκαμε ότι ο Δήμος Καλύμνου την Τρίτη 10 Οκτωβρίου μετά τις έντονες πιέσεις που δέχθηκε από την Εισαγγελία Κω θα προβεί, ίσως για πρώτη φορά, στο σφράγισμα των καταστημάτων υγειονομικού ενδιαφέροντος (μπαρ, καφετέριες, αναψυκτήρια κ.λ.π.) που έχουν συμπληρώσει περισσότερες από 3 παραβάσεις των διατάξεων λειτουργίας τους.

Το παράλογο αυτής της υπόθεσης είναι ότι η δημοτική αρχή αποφάσισε να εφαρμόσει το νόμο, τη χρονική στιγμή που ούτως ή άλλως τα περισσότερα από τα καταστήματα έχουν ήδη κλείσει από μόνα τους λόγω του τέλους της τουριστικής σεζόν στην Κάλυμνο.

Η ενέργεια αυτή του Δήμου δείχνει την απροκάλυπτη ανοχή του προς τα παρανομούντα εδώ και χρόνια καταστήματα, τα οποία έχουν κάνει τη ζωή των κατοίκων των περιοχών που βρίσκονται καθώς και των τουριστών που επισκέπτονται το νησί μας, ανυπόφορη λογω της ηχορύπανσης.

Η Κάλυμνος περνάει τα χειρότερα χρόνια της ιστορίας της. Βαδίζει με γοργούς ρυθμούς προς την οικονομική καταστροφή και αντί η δημοτική αρχή να ευαισθητοποιηθεί και να προβεί σε μια σειρά μέτρων αναγκαίων για τη διατήρηση και αύξηση του τουρισμού που αποτελεί ίσως την κυριότερη πηγή εσόδων για το νησί μας, προβαίνει σε μέτρα που γελοιοποιούν τους ίδιους και προσβάλλουν την νοημοσύνη μας. Το σφράγισμα των καταστημάτων έπρεπε να γίνει όταν αυτά παρανομώντας δεν άφηναν τους λιγοστούς τουρίστες να κοιμηθούν και εξέθεταν με το χειρότερο τρόπο το νησί μας. Τι νόημα έχει να κλείσουν τώρα που έχουν φύγει σχεδόν όλοι οι τουρίστες;

Η ενέργεια αυτή της δημοτικής αρχής έχει σκοπό να μας ρίξει στάχτη στα μάτια, να φανεί ότι ο δήμος εκτελεί το καθήκον του και ταυτόχρονα οι ιδιοκτήτες των καταστημάτων να μην υποστούν καμία οικονομική ζημιά αφού είναι ήδη κλειστά ή υπολειτουργούν. Αναρωτιώμαστε τίνος τελικά το συμφέρον προστατεύει η δημοτική αρχή, των ευσυνείδητων επαγγελματιών που με μόχθους και θυσίες έφτιαξαν κάποιο ξενοδοχείο ή ενοικιαζόμενα δωμάτια και αναγκάζονται να κλείνουν λόγω της ηχορύπανσης ή των ασυνείδητων που λειτουργώντας ανεξέλεγκτα πλουτίζουν σε βάρος των άλλων.

Πληροφορούμε τη δημοτική αρχή ότι δεν έχουμε μειωμένη νοημοσύνη. Αντιλαμβανόμαστε πολύ καλά τις θέσεις και τις διαθέσεις τους. Τους πληροφορούμε επίσης ότι επειδη η κατάσταση έχει φτάσει στο απροχώρητο στα θέματα τουρισμού και κινδυνεύουν με οικονομική καταστροφή πολλές κοινωνικές τάξεις, θα προβούμε σε δυναμικές κινητοποιήσεις σε συνεργασία με άλλους φορείς μόλις τελειώσει και τυπικά η τουριστική σεζόν».

PEGASUS TRAVEL

Ταξίδια σ' όλο τον κόσμο
Για φθηνά αεροπορικά εισιτήρια
και κρατήσεις ξενοδοχείων

❖ **PRESIDENT** Α' Κατηγορίας Λεωφόρος Κηφησίας

Μονόκλινο	δρχ.	11.500	με πρωινό
Δίκλινο για μονόκλινο	»	12.500	»
Δίκλινο	»	15.000	»
Τρίκλινο	»	19.000	»

❖ **RIVA HOTEL** Α' Κατηγορίας SUPERIOR
Μιχαλακοπούλου (κοντά στο HILTON)

Μονόκλινο	δρχ.	19.500	με πρωινό
Δίκλινο	»	21.000	»
Τρίκλινο	»	29.000	»

❖ **ALEXANDROS** Β' Κατηγορίας περιοχή HILTON

Μονόκλινο	δρχ.	20.000	με πρωινό
Δίκλινο	»	25.000	»
Τρίκλινο	»	30.000	»

❖ **CHRISTINA** Β' Κατηγορίας περιοχή FIX

Μονόκλινο	δρχ.	18.000	με πρωινό
Δίκλινο	»	21.000	»
Τρίκλινο	»	26.000	»

❖ **PARTHENON** Α' Κατηγορίας περιοχή Μακρυγιάννη

Μονόκλινο	δρχ.	22.000	με πρωινό
Δίκλινο	»	25.000	»
Τρίκλινο	»	35.000	»

❖ **LILIA HOTEL** Α' Κατηγορίας Πασαλιμάνι Πειραιάς **έως 15/5**

Μονόκλινο	δρχ.	13.300	με πρωινό
Δίκλινο	»	18.000	»
Τρίκλινο	»	22.500	»

❖ **HOTEL ELLINIS** Β' Κατηγορίας Λεω. Συγγρού, Ωνάσειο

Μονόκλινο	δρχ.	12.000	με πρωινό
Δίκλινο	»	17.000	»
Τρίκλινο	»	20.000	»

❖ **ASTOR** Α' Κατηγορίας Σύνταγμα

Μονόκλινο	δρχ.	16.000	με πρωινό
Δίκλινο	»	21.000	»
Τρίκλινο	»	26.000	»

❖ **GRAND HOTEL** Β' Κατηγορίας Πατησίων & Βερανζέρου 10

Μονόκλινο	δρχ.	13.000	με πρωινό
Δίκλινο	»	18.500	»
Τρίκλινο	»	24.000	»

❖ **ACHILLION** Β' Κατηγορίας Αγ. Κωνσταντίνου

Μονόκλινο	δρχ.	12.000	με πρωινό
Δίκλινο	»	18.000	»
Τρίκλινο	»	21.600	»

❖ **LE PALACE** Β' Κατηγορίας Θεσσαλονίκη **έως 31/5**

Μονόκλινο	δρχ.	15.000	με πρωινό
Δίκλινο	»	24.000	»

ΣΑΣ ΣΥΜΦΕΡΕΙ ΠΡΙΝ ΚΛΕΙΣΕΤΕ ΟΠΟΥΔΗΠΟΤΕ ΝΑ ΜΑΣ ΕΠΙΣΚΕΦΘΕΙΤΕ

PEGASUS TRAVEL

Αλεξάνδρου Διάκου 84 - Καλλιθέα
ΤΗΛ. 76161 - 73455 - 75879 FAX 35504
Εκ της Διευθύνσεως
Καρατζιάς Μιχάλης

X1961 - 31/10

ΑΙΓΑΙΟΚΤΗΜΑΤΙΚΗ

ΠΩΛΟΥΝΤΑΙ ΤΑ ΚΑΤΩΘΙ ΑΚΙΝΗΤΑ (Δ.Δ.= Δάνεια Δεκτά)
ΔΙΑΜΕΡΙΣΜΑΤΑ: ΕΤΟΙΜΟΠΑΡΑΔΟΤΑ ΚΑΙΝΟΥΡΓΙΑ ΚΑΙ ΜΕΤΑΧΕΙΡΙΣΜΕΝΑ

ΔΥΑΡΙΑ (1 υπν.)
32τ.μ. studio α΄ ορ. καινούργιο Ιερού Λόκου, 13.000.000 (ΔΔ)
35τ.μ. στη Ψαροπούλα, 11.000.000
50τ.μ. ρετιρέ στο Κορακόνερο 14.000.000
50τ.μ. (το. με αυλή) Κολονιάτε 13.000.000
54τ.μ. (ημ/γειο) στην Υφηλάντου 6.000.000
63τ.μ.ημιυπόγειο σε κολώνες με αυλή στο Ροδίνι 8.000.000 δρχ.
ΤΡΙΑΡΙΑ
65τ.μ. λοιιξ κατασκευής (ρετιρέ) στη Σωτήρος 20.000.000 (Δ.Δ.)
70τ.μ. καινούργιο διαμ. στο Γεννάδι 14.000.000 (Δ.Δ.)
70τ.μ. καινούργιο Απ. Παύλου 24.500.000 (Δ.Δ.)
75τ.μ. ισόγειο στο Ροδίνι με θέα, 22.000.000 (Δ.Δ.)
75τ.μ., (υπ.) πολύ καλή κατασκευή, Παπαχριστοδούλου 10.000.000
76 τ.μ. Περαίας α΄ ορ. 22.000.000 (Δ.Δ.)
80τ.μ. καινούργιο στην Ανάληψη 26.000.000 (Δ.Δ.)
80τ.μ. ορ/σμα α΄ ορ. Αγ. Αποστόλους, 18.000.000 (Δ.Δ)
80τ.μ. στο Νιοχώρι 16.000.000 (Δ.Δ.)
83τ.μ. (ρετιρέ) στη Σόββα Διάκου (και για επ.στέγμπετά) 11.000.000
85τ.μ. ημ/γειο με θέρμανση Θεμ. Σοφούλη (και για επογγ. στέγη) 15.000.000
85τ.μ. (β΄ όρ.) Μιχ. Πετρίδη, 25.000.000
85τ.μ. Πτολεμαίου (τζάκι – ηλιακό) 22.000.000 (Δ.Δ.)
89τ.μ. (σε μπετό) ισόγειο υπ/νο. Ενόπλων Δυνάμεων, 14.000.000 (Δ.Δ.)
90τ.μ. β΄ ορ. (3 υπν.) καινούργιο Κων. Υδραίου 33.000.000
90τ.μ. Αισχύνης λουξ-θέα 29.000.000 (ΔΔ)
90τ.μ. (ημ/γειο) λουξ στη Μιχ. Πετρίδη 23.000.000
90τ.μ. Διαγοριδών 34.000.000 δρχ. (Δ.Δ.)
91τ.μ. στην Ιαλυσό 21.000.000 (Δ.Δ.)
92τ.μ. (3 υπν.) 5 ετών στην Ανάληψη, 26.000.000 (Δ.Δ.)
94τ.μ. στην Ιαλυσό 16.000.000 (Δ.Δ.)
94τ.μ. καινούργιο γ΄ ορ. στην Ιαλυσό 32.000.000 (Δ.Δ.)
95τ.μ. (α΄ όροφ) στο Ροδίνι, 27.000.000 (Δ.Δ.)
97τ.μ. καινούργιο (3 υπν.) Ανάληψη 37.000.000 δρχ.
95 τ.μ. ημ/γειο στη Τσαλδάρη σε μπετά 11.000.000
100τ.μ. καινούργιο στην Κρεμαστή 25.000.000
100τ.μ. β΄όροφο Σεμερτζίδη με αέρα τοράτσας 32.000.000
100τ.μ. καινούργιο στην Ανάληψη 34.000.000 (Δ.Δ.)
104τ.μ. καινούργιο στην Περαιώς 36.000.000 (Δ.Δ.)
105τ.μ. έτοιμο καινούργιο στην Κρεμαστή 19.000.000
110τ.μ. (ισόγ.) στη Δαμασκηνού 22.000.000 (Δ.Δ.)
110 τ.μ. δυόρ. διαμέρισμα Κανα6ά 35 εκ. (ΔΔ)
112τ.μ. ισόγειο στην Πίνδου 23.000.000
112τ.μ. (3 υπν.)ορ/σμα σε μαρμαροσοβά στους Δασκάλους 27.000.000
116τ.μ. (3 υπν.) καινούργιο-θέρμανση στην Ανάληψη 41.000.000 (ΔΔ)
120τ.μ. Παύλου Μελά 36.000.000 (Δ.Δ.)
140τ.μ. ορ/σμα, Περαιώς, σε σοβά α΄ ορόφ. 32.000.000 (Δ.Δ.)
ΤΕΣΣΑΡΙΑ
120τ.μ. (β΄ ορ.) παραδοσιακό Ηρώων Πολυτεχνείου 40.000.000 (Δ.Δ.)
120τ.μ. (υπ) καινούργιο στην Κέννεντυ με αυλή, 25.000.000
150τ.μ. (β΄ οροφ.) στην Εργάνης Αθηνάς 45.000.000 (Δ.Δ)
ΠΕΝΤΑΡΙΑ (4 υπν) ΚΑΙ ΑΝΩ
145 τ.μ. Στρ. Ζήση (4 υπν) 40.000.000 (Δ.Δ.)
500τ.μ. ορ/σμα καινούργιο λουξ κατάσκευής στην Κέννεντυ 200.000.000
ΜΕΖΟΝΕΤΤΕΣ - ΜΟΝΟΚΑΤΟΙΚΙΕΣ - ΠΑΛΙΑ ΣΠΙΤΙΑ
50τ.μ. μονοκατοικία στα Μορτσά 5.500.000
55τ.μ. μονοκατοικία (επ/κή στέγη) Θεμ. Σοφούλη 30.000.000 (Δ.Δ.)
83τ.μ. μεζονέτα στους Δασκάλους 27.000.000 (Δ.Δ)
200 τ.μ. 2 λουξ μον/κίες στην Καλαμώνα σε 2.150τ.μ. οικόπ. 70.000.000
100τ.μ. μονοκατοικία, Π. Πόλη, οδός Ξενοφώντος, 25.000.000 δρχ.
100τ.μ. εξοχική βίλλα στο Γεννάδι κοντά στη θάλασσα 32 εκ.
104τ.μ. μεζονέτα στη θάλασσα καινούργια στη Λέρο 35.000.000
120τ.μ. μονοκατοικία διώροφη, Παραδείσι 17.000.000 (Δ.Δ.)
125τ.μ. μεγ/να καινούργια Ιαλυσό 47.000.000
125τ.μ. καινούργια, στην Ανάληψη σε 250 τ.μ.οικόπεδο 45.000.000 δρχ. (Δ.Δ.)
125τ.μ. (με 40 μ. επογ) μονοκατοικία σε μπετά στο Παραδείσι, 20.000.000 δρχ.
125τ.μ. σε 1.5 στρ. στη Θολό 70.000.000
85τ.μ. με κήπο και σπορτιφ κήπο Κρεμαστή 2 εκ. (Δ.Δ.)
130 τ.μ. μονοκατοικία σε μπετά 28.000.000
140 τ.μ. μονοκατοικία Ομήρου στην Παλιά Πόλη 25.000.000
155τ.μ. καινούργιο διώροφη σε 400 οικ/δο στην Ιαλυσό, 70.000.000
180τ.μ. μεζονέτα (σε τούβλα), τριώροφη, Κοσκινού 21.500.000
200τ.μ. μονοκατοικία σε 2.320 τμ. οικ/δο λουξ κατασκευής 35 χλμ από τη Ρόδο 75.000.000
210τ.μ. έτοιμη καινούργια μεζ/τα στην Ιαλυσό προς Κρεμαστή 44.000.000 (ΔΔ)
270τ.μ.,σε μπετά, σε 1000τ.μ. οικ/δο στα Κοσκινού, 35εκ.
Παλιό σπίτι σε 5.600 τ.μ. στους Τρεις 45.000.000
ΚΑΤΑΣΤΗΜΑΤΑ - ΓΡΑΦΕΙΑ:
31τ.μ. Καμείρου 14.000.000
40τ.μ. Ηρακλείου Κρήτης 8.000.000
50τ.μ. στο Μανδράκι 100.000.000
70τ.μ. στον Αγ. Ιωάννη, 30.000.000
85τ.μ. (με γκαρσονιέρα) 40.000.000 στο Ροδίνι
230 κτίριο (ισ. κατ/μα α΄ γραφείο) στην Π. Πόλη 50.000.000
ΟΙΚΟΠΕΔΑ
125τ.μ. (ΣΔ 1) στην Ανάληψη 12.000.000
252τ.μ. οδός Σμύρνης (Σ.Δ. 0,8) 20.000.000
1.150 (κτίζει 460 τμ.) σε άσφαλτο στην Ιαλυσό 40.000.000
5.600 πάνω στο κύμα στην Ιαλυσό 100.000.000
320 τ.μ. εντός σχεδίου Σορωνής (Σ.Δ. 0,8) 10.000.00
500 τ.μ. Σωτήρος (Σ.Δ. 0,8) 25.000.000
5.660 τ.μ. πάνω στο κύμα Σορωνής 16.000.0000
750τ.μ. πάνω στον κεντρικό δρόμο (κτίζει 110) 7.000.0000 Σορωνής
9 στρ. στο κύμα στο Κιοτάρι 45.000.000
Γεννάδι 2.120 τ.μ. με οικ. αδ. για 212 τ.μ. μονοκατοικία 20.000.000., φως, νερό, δρομο

➤ ΔΙΑΘΕΤΟΥΜΕ ΚΑΤΑΣΤΗΜΑΤΑ, ΟΙΚΟΠΕΔΑ, ΑΓΡΟΤΕΜΑΧΙΑ ΚΑΙ ΕΠΙΧΕΙΡΗΣΕΙΣ
➤ ΑΝΑΛΑΜΒΑΝΟΥΜΕ ΤΗΝ ΠΩΛΗΣΗ ΤΩΝ ΑΚΙΝΗΤΩΝ ΣΑΣ ΣΕ ΣΥΝΤΟΜΟ ΧΡΟΝΙΚΟ ΔΙΑΣΤΗΜΑ ΜΕ ΥΠΕΥΘΥΝΟΤΗΤΑ ΚΑΙ ΕΧΕΜΥΘΕΙΑ ΣΤΗ ΡΟΔΟ - ΑΘΗΝΑ- ΠΕΙΡΑΙΑ

ΒΑΖΟΥΚΟΥ ΡΕΝΑ
Πληροφορίες τηλ. (0241) 22943-28838, FAX: 28838
Διευθ. Γραφείου: Δημ. Θεοδωράκη 3 Τ.Κ. 85100 Ρόδος

M7 - 31/10



X1983-17/10

manos centers

ΕΙΔΙΚΕΣ ΤΙΜΕΣ ΓΙΑ ΑΤΟΜΙΚΑ ΤΑΞΙΔΙΑ
***
ΚΡΟΥΑΖΙΕΡΕΣ
***
ΟΜΑΔΙΚΑ ΤΑΞΙΔΙΑ
&
ΠΤΗΣΕΙΣ ΤΣΑΡΤΕΡ ΑΓΓΛΙΑ-Ρόδο
Τιμή από 65,000 ΔΡΧ
&
ΠΤΗΣΕΙΣ ΤΣΑΡΤΕΡ απο Ρόδο για:

ΑΓΓΛΙΑ	ΣΚΟΤΙΑ	ΙΡΛΑΝΔΙΑ	ΙΤΑΛΙΑ
ΒΡΥΞΕΛΕΣ	ΓΑΛΛΙΑ	ΓΕΡΜΑΝΙΑ	ΕΛΒΕΤΙΑ
ΟΛΛΑΝΔΙΑ	ΑΥΣΤΡΙΑ	ΝΟΡΒΗΓΙΑ	ΣΟΥΗΔΙΑ

Τιμή από 27,000 ΔΡΧ!
&
ΑΕΡΟΠΟΡΙΚΑ ΕΙΣΙΤΗΡΙΑ ΓΙΑ ΟΛΟΥΣ ΤΟΥΣ ΠΡΟΟΡΙΣΜΟΥΣ
• Οι τιμές δεν περιλαμβάνουν φόρους αεροδρομίου
****
ΠΡΑΚΤΟΡΕΙΟ ΓΕΝΙΚΟΥ ΤΟΥΡΙΣΜΟΥ
ΧΑΤΖΗΛΑΖΑΡΟΥ ΣΤΑΜΑΤΗΣ
manos centers
ΤΗΛ: 25400
X 1978 - 31/10

Την ερχόμενη Δευτέρα στο Εθνικό Θέατρο

Ρεσιτάλ πιάνου με την Κατερίνα Λεμονή

ΟΡΓΑΝΩΝΟΝΤΑΙ ΚΑΙ ΑΛΛΕΣ ΕΚΔΗΛΩΣΕΙΣ

Ρεσιτάλ πιάνου με την Κατερίνα Λεμονή θα πραγματοποιήσει η «Εταιρία Φίλων της Μουσικής Σαμβύκη» και ο Πολιτιστικός Οργανισμός Δήμου Ροδίων, τη Δευτέρα 16 Οκτωβρίου και ώρα 9:30 μ.μ. στο Εθνικό Θέατρο Ρόδου στα πλαίσια της διοργάνωσης ρεσιτάλ μουσικής με Δωδεκανήσιους σολίστ.

Η Κατερίνα Λεμονή γεννημένη στη Ρόδο το 1973 ξεκίνησε τα μαθήματα πιάνου σε ηλικία 6 ετών στο Ελληνικό Ωδείο με καθηγήτρια τη Δέσποινα Δελαπόρτα. Από τα 10 της χρόνια ήταν μαθήτρια του διεθνούς φήμης Ελληνα πιανίστα και παιδαγωγού Αχιλλέα Κολάση, στη Μουσική Ακαδημία της Λοζάννης στην Ελβετία, απ' όπου αποφοίτησε παίρνοντας το πτυχίο του πιάνου το 1988.



Ακολούθησε η απόκτηση του Διπλώματος Δεξιοτεχνίας με Α' Βραβείο (1990), η εισαγωγή της στο μουσικό τμήμα του Πανεπιστημίου της Λοζάννης μετά από πανελβετικές εξετάσεις (1994) και το Δίπλωμα Σολίστ από τη Μουσική Ακαδημία της Λοζάννης με καθηγητή τον Gristian Favre.

Παρά το νεαρό της ηλικίας της έχει συμμετάσχει με επιτυχία σε πολλούς διεθνείς διαγωνισμούς αποσπώντας βραβεία και έξοχες κριτικές, μεταξύ των οποίων το Α' Βραβείο στον Πανελβετικό Διαγωνισμό «Μουσικά Νιάτα» στη Λουκέρνη (1987) και στη Βασιλεία (1989), Α' Βραβείο στο Διεθνή Διαγωνισμό στην Senigallia της Ιταλίας (1988), Α' Βραβείο και τιμητική διάκριτη στο διαγωνισμό της Λοζάννης (1989) και η Α' θέση παμψηφεί στο διαγωνισμό νέων σολίστ στη Θεσσαλονίκη (1992).

Η Κατερίνα Λεμονή έχει τιμηθεί από τη Διεθνή Εταιρία Κριτικών και Λογοτεχνών για το ταλέντο της, ενώ το 1995 η εταιρία πιάνων «Stanway & Sons» την κάλεσε για να παρουσιάσει παίζοντας στη Μουσική Ακαδημία της Λοζάννης, το Stanway no 500.000, ένα από τα πιο φημισμένα πιάνα σε όλο τον κόσμο.

Το 1992 κυκλοφόρησε το πρώτο της CD και το 2000 το δεύτερο, στο οποίο συμπράττει με τη Φιλαρμονική του Budweiss της Τσεχίας.

Στο ρεσιτάλ της Δευτέρας θα ερμηνεύσει στο κοινό της Ρόδου τα παρακάτω έργα:

J.S. Bach: Partita II in C minor, BWV 826

J. Haydn: Sonate No 2 in e minor

Y. Constadinidis: Sonatine No 3

F. Liszt: Sonate in B minor

Το ρεσιτάλ πιάνου της Κατερίνας Λεμονή είναι το τρίτο κατά σειρά στη σειρά εκδηλώσεων με Δωδεκανήσιους σολίστ μουσικής, μετά τις πολύ όμορφες εμφανίσεις του Τάσου Βενετοκλή και του Παύλου Γιαλλουράκη, ενώ ακολουθεί το ρεσιτάλ κιθάρας με το Γιάννη Γιακουμάκη στις 23 Οκτωβρίου στον Προμαχώνα Αγ. Γεωργίου (Παλιά Πόλη).

Zorpidis LANE
ΤΟΥΡΙΣΤΙΚΟΣ ΟΡΓΑΝΙΣΜΟΣ
Αλεξ. Διάκου και Λοχαγού Φανουράκη 31.
Τηλ. (0241) 20625, 30054 FAX 26745
Ταξίδια ...στα μέτρα σας!
ΑΕΡΟΠΟΡΙΚΕΣ ΕΚΔΡΟΜΕΣ ΕΞΩΤΕΡΙΚΟΥ
ΟΔΙΚΕΣ ΕΚΔΡΟΜΕΣ ΕΞΩΤΕΡΙΚΟΥ
▸ ΑΕΡΟΠΟΡΙΚΑ ΕΙΣΙΤΗΡΙΑ στην ελλάδα και στο εξωτερικό
▸ ΕΙΣΙΤΗΡΙΑ ΠΛΟΙΩΝ για όπου θέλετε με όποια εταιρεία θέλετε
▸ ΚΡΑΤΗΣΕΙΣ ΞΕΝΟΔΟΧΕΙΩΝ όλων των κατηγοριών και των ανέσεων
ΕΚΔΡΟΜΕΣ ΣΤΗΝ ΕΛΛΑΔΑ

HOTEL PRESIDENT	A' CAT	
Μονόκλινο	11.500 δρχ.	πρωινό
Δίκλινο	15.000 δρχ.	»
Τρίκλινο	19.000 δρχ.	»
HOTEL ASTOR	A' CAT	
Μονόκλινο	16.000 δρχ.	πρωινό
Δίκλινο	21.000 δρχ.	»
Τρίκλινο	26.000 δρχ.	»
HOTEL PARTHENON	A' CAT	
Μονόκλινο	22.000 δρχ.	πρωινό
Δίκλινο	25.000 δρχ.	»
Τρίκλινο	35.000 δρχ.	»
HOTEL ELECTRA	A' CAT	
Μονόκλινο	29.800 δρχ.	πρωινό
Δίκλινο	35.800 δρχ.	»
Τρίκλινο	42.300 δρχ.	»

ΚΑΙ ΠΟΛΛΑ ΑΛΛΑ ΞΕΝΟΔΟΧΕΙΑ ΣΤΗΝ ΑΘΗΝΑ - ΘΕΣΣΑΛΟΝΙΚΗ ΚΑΙ ΣΕ ΟΛΗ ΤΗΝ ΕΛΛΑΔΑ
Σας προσφέρει το καλύτερο στην καλύτερη τιμή
X.1963 - 31/10

ΙΔΙΩΤΙΚΟ ΙΝΣΤΙΤΟΥΤΟ ΕΠΑΓΓΕΛΜΑΤΙΚΗΣ ΚΑΤΑΡΤΙΣΗΣ
I.E.K. - «Κ.Ε.Σ.»
* ΑΝΑΓΝΩΡΙΣΜΕΝΟ ΑΠΟ ΤΟ ΚΡΑΤΟΣ *
ΕΙΔΙΚΟΣ ΜΗΧΑΝΟΓΡΑΦΗΜΕΝΟΥ ΛΟΓΙΣΤΗΡΙΟΥ
ΕΙΔΙΚΟΣ ΕΦΑΡΜΟΓΩΝ ΠΛΗΡΟΦΟΡΙΚΗΣ
ΔΙΟΙΚΗΤΙΚΟ & ΟΙΚΟΝΟΜΙΚΟ ΣΤΕΛΕΧΟΣ ΕΠΙΧ/ΣΕΩΝ
Δεκτοί απόφοιτοι Γενικού & Ενιαίου Λυκείου - ΤΕΛ –ΤΕΕ
Οι εγγραφές ήδη άρχισαν και τελειώνουν στις 14 Οκτωβρίου
Πληροφορίες - Εγγραφές
Καβάλας & Κιλκίς (Γωνία) - Περιοχή ΜΙ.ΔΙΑ
ΡΟΔΟΣ
ΤΗΛ. 64140 - 66389 • FAX 66389
Κατά τις απογευματινές ώρες (5.00-8.30)
X1921-14/10

Δεν εκτελούνται δρομολόγια πλοίων

Σε απομόνωση η Αστυπάλαια!..

ΕΝΤΟΝΕΣ ΔΙΑΜΑΡΤΥΡΙΕΣ ΤΩΝ ΚΑΤΟΙΚΩΝ

Στο περιθώριο των δρομολογίων που εκτελούνται για την εξυπηρέτηση των νησιών της Δωδεκανήσου, εξακολουθεί να μένει η Αστυπάλαια.

Μπορεί μεν τα εμπορεύματα και τα τρόφιμα που ήταν στον Πειραιά να μεταφέρθηκαν στο νησί με δρομολόγιο που πραγματοποίησε το επιβατηγό - οχηματαγωγό «Μιλένα», δεν δόθηκε όμως μόνιμη λύση στο πρόβλημα που αντιμετωπίζει με την Ακτοπλοϊκή της σύνδεση η Αστυπάλαια.

«Πράγματι έγινε ένα δρομολόγιο από το «Μιλένα», και το «Κάντια», αλλά δεν είμαστε σε θέση να γνωρίζουμε τι θα συμβεί στο μέλλον», δήλωσε στην «Πρόοδο» ο δήμαρχος Αστυπάλαιας κ. Πανορμίτης Κονταράτος.

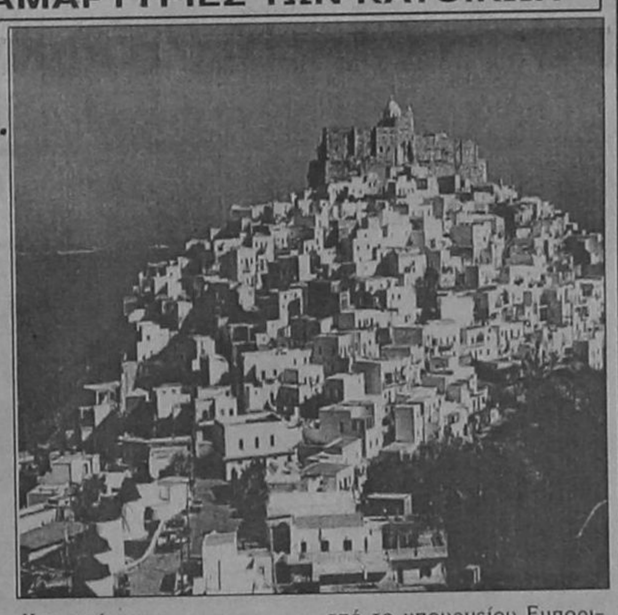

Παρά τις προσπάθειες που έγιναν από τον δήμαρχο του νησιού δεν κατέστη δυνατόν να δοθεί απάντηση από το υπουργείου Εμπορικής Ναυτιλίας για τα πλοία που θα εξυπηρετούν την Αστυπάλαια το προσεχές διάστημα.

ΜΕΝΤΙΟΥΜ-ΑΣΤΡΟΛΟΓΟΣ
ΝΙΚΟΣ
Προβλέψεις στον επαγγελματικό, αισθηματικό και οικονομικό τομέα.
Επαναφορά προσώπου
Ισχυρή υποβολή
Δέχεται μόνο με ραντεβού στα τηλέφωνα: 31405 και 39201
14384-22/10

ΔΡΟΜΟΛΟΓΙΑ
Φ/Β ΒΙΤΣΕΝΤΖΟΣ ΚΟΡΝΑΡΟΣ
• Κάθε Κυριακή και Τετάρτη 05.00 από Ρόδο για Χάλκη - Διαφάνι - Πηγάδια - Κάσο - Σητεία - Αγ. Νικόλαο - Μήλο - Πειραιά

GR
☆☆☆☆☆
Grand Hotel

Προτιμήστε το νέο μας
PIANO BAR
με τον πιανίστα μας
Τάκη Τσώνη

Ο τέλειος συνδυασμός ποιότητας και οικονομίας
YELLOW SPOT

X1894-30/9

Ματιές στα σπορ

Φιλικό στα πλαίσια της Ελληνοτουρκικής φιλίας



Φιλικό ποδοσφαιρικό παιχνίδι δίνει την Παρασκευή το απόγευμα, στις 4, η Μικτή Βετεράνων Ρόδου - Διαγόρα / Δήμου Πεταλούδων, με την αντίστοιχη τουρκική ΑΝΤΑΛΕΙΑ ΣΠΟΡ, στα πλαίσια σύσφιξης των Ελληνοτουρκικών σχέσεων.

Η Τουρκική ομάδα, αποτελούμενη από 29 άτομα, φθάνει στη Ρόδο την Παρασκευή 13 Οκτωβρίου, στις 11 το πρωΐ.

Αρκετοί από τους ποδοσφαιριστές της τουρκικής αποστολής έχουν αγωνισθεί και στην Εθνική ομάδα της γείτονος.

Οκτώ αγώνες σήμερα για το κύπελλο Δωδεκανήσου

Οκτώ αγώνες θα γίνουν σήμερα στα πλαίσια της α' φάσης του κυπέλλου ερασιτεχνών της Ενωσης Ποδοσφαιρικών Σωματείων Δωδεκανήσου. Οι πέντε είναι για τον όμιλο της Ρόδου και οι τρεις για των νήσων.

Αναλυτικά το πρόγραμμα είναι το ακόλουθο:

ΟΜΙΛΟΣ ΡΟΔΟΥ

• Λίνδος (3.30): Κλεόβουλος - Διγενής (Σ. Ντάκας) Ταράλης, Κόκκινος, Συμιακός (Στ. Κάπρος).

• Αφάντου (3.30): ΑΕΡΑ - Απόλλων Απολλώνων (Βεργίδης) Ορφανός, Μίχας, Ε. Κατσιδώνης (Στέργου).

• Παραδείσι (3.30): Κλεάνθης - ΠΑΟ Διαγόρας (Παΐσογλου) Τσαγγάρης, Φραγκίνης, Μαυρουδάκης (Χατζημανώλης)

• Κρεμαστή (3.30): Φοίβος - Αρης Αρχαγγέλου (Καλλιστής) Τριανταφύλλου, Σταυριανός, Λάμπρου, (Καλαθενός).

• Εμπωνα (3.30): Αναγέννηση Εμπωνα - Αγ. Γεώργιος (Θεοδοσίου) Γιασιράνης, Κατταβενός, Γιοβάνι (Λουλουδάκης).

ΟΜΙΛΟΣ ΝΗΣΩΝ

• Καρδάμαινα (3.30): Δόξα - ΑΕ Κως (Μανιάς) Βασιλείου, Μαργιέλλος, Φεσσάρας.

• Κάλυμνος (3.30): Καλυμνιακός - ΑΟ Βαθύ (Φραγκίνης) Κακιάς, Πανάτος, Γιαλλούρης.

• Λέρος (3.30): Δόξα Λέρου - ΑΕ Λέρου : Καστής, Μαχαίρας, Καλανδράκης

Πρόβλημα με το χόρτο αντιμετωπίζει ο ΑΣ Ρόδος

Οι παίκτες δεν έχουν εξοικειωθεί

Την πεποίθηση ότι η Ρόδος αντιμετωπίζει πρόβλημα όταν αγωνίζεται στο χορτάρι εξέφρασε με χθεσινές του δηλώσεις προς την εφημερίδα μας ο προπονητής του συλλόγου Σάββας Ορφανίδης.

Η ΑΕ Λέρου ευχαριστεί

Ο πρόεδρος και το δ.σ. της Αθλητικής Ενωσης Λέρου αισθανόμαστε την ανάγκη να ευχαριστήσουμε δημόσια τους διαιτητές κ.κ. Τριανταφύλλου, Βασιλείου και Καστή, καθώς και τους Μαυρουδάκη, Τσαούση και Κατσιδώνη, για την άψογη διαιτησία τους στα παιχνίδια της ομάδα μας με ΠΑΟ Διαγόρα και Αρη Αρχαγγέλου αντίστοιχα.

Συγκεκριμένα μας είπε:

«Στην Αντιμάχεια τα πήγαμε καλύτερα και αυτό διότι παίξαμε σε ξερό γήπεδο. Εκεί μπορούμε να αποδώσουμε περισσότερο και αυτό διότι σχεδόν όλη την προετοιμασία την κάναμε σε χώμα».

Ο προπονητής των «πρασίνων» συνέχισε:

«Θα έλεγα ότι το χορτάρι είναι ξένο για εμάς. Θα το συνηθίσουμε σιγά - σιγά όσο περισσότερο παίζουμε εκεί ή κάνουμε προπονήσεις. Δεν υπάρχει άλλος τρόπος».

Για τη συνέχεια του πρωταθλήματος τόνισε:

«Τις δύο πρώτες αγωνιστικές είχαμε ως γνωστόν πολλές απουσίες. Αυτοί οι παίκτες σιγά - σιγά επανέρχονται και πιστεύω ότι στη συνέχεια θα δείξουμε καλύτερο πρόσωπο».



ΣΗΜΑΙΟΤΕΧΝΙΚΗ
"MY FRIEND"
ΚΩΣΤΑΣ ΤΡΟΥΛΛΗΣ

- Σημαίες όλων των κρατών του κόσμου
- Σήματα, λάβαρα, εμβλήματα εταιρειών - ομίλων - σωματείων
- Ποδοσφαιρικές σημαίες, λάβαρα, μπρελόκ, καπέλα, κασκόλ, αναπτήρες και ενδυμασίες (μπλούζες, σορτσάκια, κάλτσες) όλων των ομάδων Α' Εθνικής (κατόπιν παραγγελίας και όλων των τοπικών ομάδων)
- Αθλητικές φόρμες σε ποικιλία χρωμάτων, ποιοτήτων και μεγεθών

Διαθέτουμε σημαίες του 2004 και των Ολυμπιακών Αγώνων

Ακτή Σαχτούρη (έναντι Τελωνείου Ρόδου)
Τηλ. 33953. Τηλ.βιοτεχνίας 61321

X 1964- 31/10

Ο Χάρης Παπάζογλου ο νέος προπονητής του Κολοσσού

Παρελθόν αποτελεί ο Νίκος Κερασοβίτης

Παγδαίες είναι οι εξελίξεις στο στρατόπεδο του Κολοσσού, μετά το προχθεσινοβραδινό έκτακτο συμβούλιο της ομάδας.

Οπως μόνη πρώτη η εφημερίδα μας είχε προαναγγείλει χθες στο ρεπορτάζ του Κολοσσού, η κατάσταση είχε φθάσει στο απροχώρητο με τα αλλεπάλληλα κρούσματα απειθαρχίας.

Αφορμή για να ξεχειλίσει το ποτήρι ήταν το πρόσφατο φιλικό στην Αθήνα, με τον Αλιμο, όπου τα αποδυτήρια μεταβλήθηκαν σε πεδίο μάχης.

Φυσικά η διοίκηση της ομάδας δεν μπορούσε να παραμείνει άλλο απαθής, αφού τα χρονικά περιθώρια έχουν στενέψει επικίνδυνα, δέκα μόλις ημέρες πριν την έναρξη του νέου πρωταθλήματος.

Ετσι, ύστερα από έντονο προβληματισμό και αφού λήφθηκαν υπόψη όλα τα ενδεχόμενα και οι παράμετροι, αποφασίστηκε να λυθεί η συνεργασία με τον προπονητή της ομάδας Νίκο Κερασοβίτη και να προσληφθεί στη θέση του ο τέως διεθνής μπασκετμπωλίστας του Παναθηναϊκού και της Εθνικής Χάρης Παπάζογλου, προπονητής εγνωρισμένης αξίας και ιανανοτήτων με επιτυχημένη προϋπηρεσία στο χώρο.

Ο νέος προπονητής των «θαλασσί» αναλαμβάνει καθήκοντα σήμερα και το έργο του είναι σίγουρα δύσκολο και επίπονο, αφού πρέπει σε πολύ λίγο διάστημα να «ξαναστήσει» την ομάδα έτσι όπως την έχει ονειρευτεί η φιλόξοδη διοίκηση και οι πολυπληθείες φίλοι της.

Πρόκειται πάντως για επιτυχία της διοίκησης του Κολοσσού, η οποία κινήθηκε αστραπιαία με γνώμονα και μόνο το καλό του συλλόγου.

Η επίσημη πρώτη του νέου προπονητή θα γίνει σήμερα στις 5.30 μ.μ. με παρουσίασή του από τη διοίκηση στους παίκτες και φυσικά προπόνηση.

Το «μοιραίο» βράδυ της μεγάλης αποπομπής

Με την παρουσία όλων των μελών του συνεδρίασε προχθές το βράδυ το Δ.Σ. του Κολοσσού, προκειμένου να επιληφθεί άμεσα της κατάστασης και να λάβει άμεσα μέτρα για την προστασία της πρεμίας και της ομαλότητας στο τμήμα μπάσκετ.

Απουσίασε μόνο ο Μιχάλης Μακέστας, ο οποίος εργάζεται στην Αθήνα. Εκεί, αφού δόθηκε λεπτομερής αναφορά από το συνοδό της ομάδας Θεόφιλο Ξυπολιτά και συνεκτιμήθηκε η κατάσταση, αποφασίστηκε η απόλυση του Νίκου Κερασοβίτη, ο οποίος να σημειωθεί δεν παραβρέθηκε στο συμβούλιο και η άμεση πρόσληψη του Χάρη Παπάζογλου.

Ωστόσο το διαζύγιο βγήκε συναινετικό αφού άσχετα από την κατάληξη του θέματος οι συμπάθειες και η αλληλοεκτίμηση εκατέρωθεν παραμένουν.



Η ανακοίνωση της αποπομπής Κερασοβίτη

«Το Διοικητικό Συμβούλιο του Κολοσσού στην προχθεσινή του συνεδρίαση και σε συνεννόηση με τον προπονητή της ανδρικής ομάδας μπάσκετ του Συλλόγου κ. Νίκο Κερασοβίτη, αποφάσισε ομόφωνα να λύσει κοινή συνεναίσει τη συνεργασία μαζί του.

Ο Α.Ο. Κολοσσός αισθάνεται την ανάγκη να ευχαριστήσει δημόσια τον κ. Κερασοβίτη για τις πολύτιμες υπηρεσίες που προσέφερε στο Σύλλογο και να του ευχηθεί καλή σταδιοδρομία στην καριέρα του, ευελπιστώντας σε εύθετο χρόνο να έχουν ξανά εποικοδομητική συνεργασία.

Το Δ.Σ. του Κολοσσού αποφάσισε ομόφωνα να προσλάβει ως πρώτο προπονητή της ομάδας τον κ. Χάρη Παπάζογλου, εγνωρισμένης αξίας προπονητή, με πολυετή και επιτυχημένη προϋπηρεσία στο χώρο. Ο κ. Παπάζογλου αναλαμβάνει την ομάδα από σήμερα Τετάρτη 11 Οκτωβρίου 2000».

Αισιοδοξία στον Απόλλωνα για το ματς με τον Ατσαλένιο

Κανονικά συνεχίστηκε χθες η προετοιμασία του Απόλλωνα Καλυθιών με μοναδικούς απόντες τον Γιάννη Αρχοντούλη που αναχώρησε για δεκαήμερη άσκηση, στην Κατταβιά, με την στρατιωτική του μονάδα και τον Γιάννη Κοσκινιάτη που συμμετείχε στην προπόνηση της Μικτής Νέων.

Ωστόσο, επανήλθε στις προπονήσεις κανονικά ο Βασιλείου, ο οποίος τίθεται στη διάθεση του Κώστα Παπαοικονόμου.

Στα προβλήματα πάντως του κ. Παπαοικονόμου, για το Κυριακάτικο ματς προστίθεται και ο Πολιάς ο οποίος είναι τιμωρημένος.

Η χθεσινή προπόνηση έγινε στο βοηθητικό ενώ από σήμερα η ομάδα μπαίνει στο χορτάρι.

Αισιοδοξία για το ματς με τον Ατσαλένιο

Αισιοδοξία επικρατεί στις τάξεις των Απολλωνιστών όσον αφορά το Κυριακάτικο παιχνίδι με τον Π.Ο. Ατσαλένιο. Ηδη οι παράγοντες της Κρητικής ομάδας με δηλώσεις τους δίνουν ιδιαίτερη βαρύτητα στο συγκεκριμένο παιχνίδι, αφού υπολογίζουν ιδιαίτερα τον Απόλλωνα κια γνωρίζουν ότι δεν θα έχουν εύκολη αποστολή στις Καλυθιές.

Πάντως, ο Κώστας Παπαοικονόμου, όπως άλλωστε το συνηθίζει δείχνει συγκρατημένος στις προβλέψεις του και εφιστά την προσοχή των παικτών του, προκειμένου να έρθει η επιτυχία:

«Ο Ατσαλένιος είναι σύμφωνα με τις πληροφορίες μου ένας ιδιαίτερα δύσκολος αντίπαλος που απαιτεί ιδιαίτερη προσοχή και αντιμετώπιση. Ωστόσο πάγια τακτική μας είναι να αντιμετωπίζουμε όλους τους αντιπάλους μας με την ίδια σοβαρότητα και μεθοδικότητα χωρίς εξαιρέσεις.

Προσπαθούμε να έχουμε πάθος και δύναμη στο παιχνίδι μας και νομίζω ότι πάμε πολύ καλά, κάτι που πρέπει να συνεχιστεί μέχρι το τέλος».

ΠΟΔΗΛΑΣΙΑ
Καλή εμφάνιση της Γκιουρμούς

Πολύ καλή εμφάνιση πραγματοποίησε η ποδηλάτισσα Χαλιμέ Γκιουρμούς της «Ενωσης Ρόδου - Διαγόρα» στο 2ο Πανελλήνιο Κύπελλο πίστας γυναικών - νεανίδων που έγινε στο ολυμπιακό ποδηλατοδρόμιο των Αθηνών.

Η Χαλιμέ που ήταν και η μοναδική που εκπροσωπούσε το νησί μας, ήταν 3η στο 3.000 μ. με χρόνο 3.24 και 5η στα 500 μ.

Στον αγώνα συνολικά ήρθαν μέρος δέκα γυναίκες.

Την Κυριακή ο ημιμαραθώνιος που διοργανώνει ο Δήμος Καμείρου

Πρόκειται για αγώνα συνολικά 21 χιλιομέτρων

Την προσεχή Κυριακή θα διεξαχθεί ο ημιμαραθώνιος αγώνας δρόμου που διοργανώνει ο Δήμος Καμείρου και η Επιτροπή Παιδείας και Αθλησης του Δήμου σε συνεργασία με την Τοπική Επιτροπή ΣΕΓΑΣ Δωδεκανήσου.

Πρόκειται για έναν αγώνα 21 χιλιομέτρων που θα ξεκινήσει στις 10 το πρωΐ έξω από το χωριό Απόλλωνα, Θα συνεχίσει μέσα από το χωριό και στη συνέχεια οι αθλητές θα περάσουν μέσα από τα χωριά Πλατάνια, Ελεούσα, Διμυλιά και από τον Αγιο Σουλά τερματίζοντας στο χωριό Σορωνή, μπροστά από το δημαρχείο Καμείρου.

Για όσους γνωρίζουν τη διαδρομή μπορούν να καταλάβουν ότι πρόκειται για έναν απολαυστικό αγώνα σε μια διαδρομή, που μπορεί να χαρακτηριστεί ως βατή με λίγη ανηφόρα στο πρώτο μέρος του (Απόλλωνα, Πλατάνια), λίγη κατηφόρα στο δεύτερο μέρος (Πλατάνια - Ελεούσα - Διμυλιά) και άρκετή

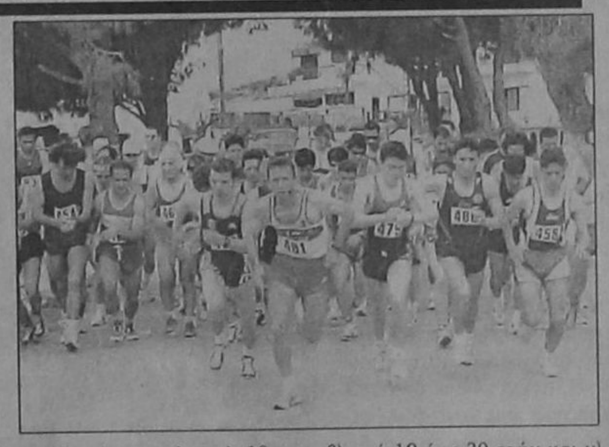

ισιοδρομία στα τελευταία 10 χιλιόμετρα. Και τα 21 χιλιόμετρα διεξάγονται στις πευκώδεις εκτάσεις του Δήμου Καμείρου που δίνει μια απολαυστική νότα φύσης στον ημιμαραθώνιο.

Οι κατηγορίες για τους αθλητές που θα συμμετάσχουν έχουν ως εξής:

ΑΝΔΡΕΣ: α)Εως 18 ετών, β) από 19 έως 35 ετών, γ) από 36 έως 45 ετών, δ) από 46 έως 55 ετών και ε) 56 ετών και άνω.

ΓΥΝΑΙΚΕΣ: α)Εως 18 ετών, β) από 19 έως 30 ετών και γ) από 31 και άνω.

• Στους τρεις πρώτους κάθε κατηγορίας θα απονεμηθούν τα αντίστοιχα μετάλλια και κύπελλα στους πρώτους. Σε όλους τους αθλητές που θα τερματίσουν θα απονεμηθούν αναμνηστικά διπλώματα και μετάλλια. Για δηλώσεις συμμετοχής οι ενδιαφερόμενοι μπορούν αν επικοινωνήσουν με τα τηλέφωνα 0241/98113 και 0421/41010 ή στο φαξ 0241/98115.

Αναστέλλονται όλα τα πρωταθλήματα εκτός από αυτό της Α' Κατηγορίας

Με απόφαση της Τ.Ε. ΕΟΚ Δωδεκανήσου

Συνεδρίασε τη Δευτέρα που μας πέρασε, παρουσία του προέδρου του συνδέσμου των Διαιτητών καλαθοσφαίρισης Δωδεκανήσου κ. Δ. Κουνελλέ, το Δ.Σ. της Τ.Ε. ΕΟΚ Δωδεκανήσου και ασχολήθηκε με τα προβλήματα που δημιουργήθηκαν με την έναρξη των πρωταθλημάτων της αγωνιστικής περιόδου 2000 - 2001.

Κατά τη διάρκεια της συζήτησης και ύστερα από την ενημέρωση του κ. Κουνελλέ, διαπιστώθηκε ότι οι αναβολές των αγώνων την τελευταία στιγμή οφείλονται στο γεγονός ότι δεν υπάρχει σημαντικός αριθμών σημειωτών - κριτών με αποτέλεσμα να μην μπορούν να καλύψουν όλους τους αγώνες.

Οπως τόνισε ο κ. Κουνελλές το πρόβλημα αυτό θα είναι υπαρκτό σε όλη την αγωνιστική περίοδο και μάλιστα σε τέτοιο βαθμό που να μην μπορέσουν να διεξαχθούν ομαλά ή και να μην τελειώσουν κάποια από τα πρωταθλήματα που έχουν προκηρυχθεί από την Τ.Ε.

Υστερα από τη διαπίστωση αυτή το Δ.Σ. της Τ.Ε. αποφάσισε να συνεχίσει μόνο τα πρωταθλήματα της Α' Κατηγορίας Ανδρών και Γυναικών καθώς και την διεξαγωγή των αναβληθέντων αγώνων του περασμένου Σαββατοκύριακου και να διακόψει τα πρωταθλήματα των άλλων κατηγοριών μέχρι νεωτέρας.

Παράλληλα δε, αποφάσισε να καλέσει όλα τα σωματεία και τους αθλητικογράφους στα γραφεία της για ενημέρωση, την Πέμπτη 12/10/2000 και ώρα 15.00.

Από τα σωματεία, πέραν των άλλων θεμάτων που θα συζητηθούν, θα ζητηθεί να ορίσουν τα ονόματα δύο (2) ατόμων το καθένα για να εκπαιδευτούν ως σημειωτές - κριτές, και να λυθεί μια για πάντα το πρόβλημα αυτό (όπως άλλωστε προβλεπόταν και στους όρους των προκηρύξεων).

Τέλος, το Δ.Σ. αποφάσισε την πρόσληψη του κ. Γεωργίου Χατζηκαλημέρη στην θέση του περιφερειακού προπονητή Δωδεκανήσου για την αγωνιστική περίοδο 2000 - 2001, καθώς και την πρόσληψη του γυμναστή κ. Ιωάννη Τσακίρη για τη λειτουργία τμημάτων ακαδημίας μπάσκετ, σύμφωνα με την απόφαση της Νομαρχιακής Αθλητικής Επιτροπής Δωδεκανήσου.

Για νίκη σήμερα η Εθνική

Με μοναδικό στόχο την κατάκτηση της νίκης αγωνίζεται σήμερα στα Τίρανα, η Εθνική μας ομάδα ποδοσφαίρου κόντρα στην Εθνική Αλβανίας.

Το παιχνίδι θα διεξαχθεί στο στάδιο «ΚΕΜΑΛ ΣΤΑΦΑ» και θ' αρχίσει στις 8 μ.μ. (Ζωντανό στον ALPHA).

Πρόκειται για τον τρίτο αγώνα της ελληνικής ομάδας, για τα προκριματικά του Παγκοσμίου Κυπέλλου του 2002.

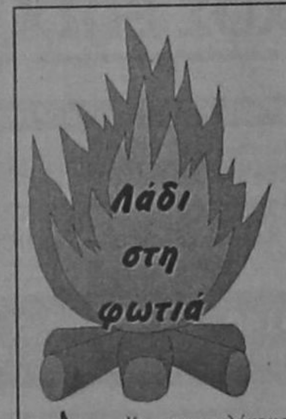

Και πριν αλέκτωρ λαλήσει ...τρις η εφημερίδα μας δικαιώθηκε για μία ακόμη φορά. Ο Κερασοβίτης αποχαιρέτισε τον πάγκο του Κολοσσού και πήρε την άγουσα για το σπίτι του, αφήνοντας τον Παπάζογλου να βγάλει τα κάστανα από τη φωτιά. Το big bang ηκούσθη πολύ νωρίς και μάλιστα ο ήχος του ήταν ιδιαίτερα εκκωφαντικός. Ελπίζουμε κάποια καλόπαιδα να πήραν τα μηνύματα αφού η ομάδα δεν είναι καφενές. Και στόχους έχει και χρήμα ξοδεύτηκε και θα 'ναι κρίμα να χαθεί και φέτος το τρένο.

Πάντως κάποια καλόπαιδα μη νομίζουν ότι θα την βγάλουν καθαρή. Ιδίως οι πρωταίτιοι των θλιβερών γεγονότων της Αθήνας. Η διοίκηση Κωσταρίδη είναι αποφασισμένη να κάνει ομάδα και θα την κάνει. Οσο βαθιά κι αν χρειαστεί να χώσει το μαχαίρι στο κόκκαλο. Αυτά για να ξηγιόμαστε.

Για μια ακόμη φορά οι αθλητές και οι αθλήτριες του ΓΑΣ Υγεία μας έβγαλαν παλικάρια, αφού κατέκτησαν την πρώτη θέση στους 14ους Αιγαιοπελαγίτικους αγώνες της Μυτιλήνης Τεράστιες και οι επιτυχίες του Υγρού Στίβου, μετά το πανελλήνιο ρεκόρ της Παναγιώτας Καστρουνή. Μήπως θα 'πρεπε εν όψει του 2004 να ρίξουμε λίγη προσοχή και σ' αυτά τα σωματεία, αφού ο στίβος στην Ελλάδα είναι η προμετωπίδα του ελληνικού αθλητισμού; Αθλητισμός δεν είναι μόνο το ποδόσφαιρο και ενίοτε το μπάσκετ. Εχει κανείς αντίρρηση;

Κάποιος μας σφύριξε ότι οι Καλύμνιοι δεν μπήκαν ελαφρά τη καρδία στον αγωνιστικό χώρο για να χτυπήσουν τον Παπαϊωάννου. Το έκαναν επειδή προκλήθηκαν από τον ίδιο πριν την έναρξη του ματς.

Δεν ξέρουμε φυσικά αν αληθεύει αλλά όπως και να έχει αυτό που έγινε είναι τουλάχιστον απαράδεκτο. Ο,τι και να γίνει στον αγωνιστικό χώρο οι φίλαθλοι δεν έχουν καμιά απολύτως δουλειά να επέμβουν.

Αυτό οι φίλοι μας οι Καλύμνιοι μάλλον δεν μπορούν να το κατανοήσουν καθώς ουκ ολίγες φορές έχουν συμβεί ανάλογα περιστατικά σε αυτό το γήπεδο.

Η ΕΠΣΔ θα πρέπει να πάρει θέση και να δει τι συμβαίνει, σήμερα στην συνεδρίαση. Ασε που δεν υπάρχει περίπτωση διαιτητικό τρίο να παίξει δίκαια όποια ομάδα πάει εκεί. Γιατί; Μα γιατί όσοι πάνε ...τα κάνουν πάνω τους. Είναι και αυτός ο ...χονδρός με το σημαιάκι... Αστα να πάνε...

Κάποτε είχε συσταθεί από την ΕΠΣΔ μια μυστική επιτροπή κατά της βίας. Αυτή η επιτροπή υπάρχει άραγε ακόμα; Και αν ναι, ποιό είναι το έργο της, γιατί μέχρι στιγμής δεν φαίνεται ούτε καν στον ορίζοντα...

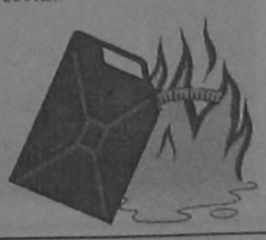

Στο βοηθητικό γυμνάστηκαν πάλι οι ποδοσφαιριστές του Ιάλυσου

Δεν μπαίνουν στο «Οικονομίδειο» λόγω ...καιρού

Στο «βοηθητικό» γήπεδο της Ιαλυσού προπονήθηκε για μια ακόμα φορά χθες ο Ιάλυσος εν όψει της πρεμιέρας του πρωτάθληματος της Γ' Εθνικής το προσεχές Σάββατο με την Μαρκό (στο «Οικονομίδειο»).

Οι «ερυθροκίτρινοι» προτίμησαν να προστέψουν τον αγωνιστικό χώρο του γηπέδου τους (για να είναι στην καλύτερη δυνατή κατάσταση το Σάββατο) μιας και οι βροχές των τελευταίων αγωνιστικών τον έχουν μεταβάλει σε βούρκο. Είναι μάλιστα χαρακτηριστικό ότι αν δεν αλλάξουν οι καιρικές συνθήκες τότε η ομάδα του νησιού μας δεν θα μπει καθόλου στο «Οικονομίδειο». Αυτό είναι θετικό από την άποψη ότι δεν θα επιβαρυθνεί ο αγωνιστικός χώρος πριν το ματς αλλά και αρνητικό αν αναλογιστεί κανείς ότι το «βοηθητικό» δεν προσφέρεται για την καλύτερη δυνατή προετοιμασία, αφού το έδαφος εγκυμονεί κινδύνους - κυρίως για διαστρέμματα - για τους ποδοσφαιριστές. Αυτό βέβαια θα ήταν ότι χειρότερο λίγες μόνο ημέρες πριν από το πρώτο παιχνίδι του πρωταθλήματος και μάλιστα εντός έδρας. Ο τεχνικός Κώστας Λεπτοκαρίδης με χθεσινές του δηλώσεις το χαρακτήρισε κρίσιμο καθώς δεν είναι μόνο η ανάγκη της νίκης (ως γηπεδούχος) αλλά και η επιτακτική κάλυψη των μείον τριών βαθμών για τον αγώνα Κυπέλλου με τον Πανελευσινιακό (ο Ιάλυσος δεν είχε «κατέβει»). Είναι κάτι που έχουν συνειδητοποιήσει οι πάντες στο στρατόπεδο του Ιάλυσου και είναι αποφασισμένοι να πάρουν τους τρεις βαθμούς της νίκης απέναντι σε μια πολύ καλή ομάδα.

Παγοθεραπεία ακολουθεί ο Παύλος Λεπτοκαρίδης,αφού έχει μικροενοχλήσεις πάνω από τον αστράγαλό του μετά από κλωτσιά που δέχθηκε στον αγώνα με την Σκόντα Ξάνθη. Χθες πήρε μέρος σε μερική μόνο προπόνηση, αλλά όχι και στα αγωνιστικά τετράγωνα που ακολούθησαν.

Στη χθεσινή προπόνηση πήρε για πρώτη φορά μέρος και ο νεοαποκτηθείς αμυντικός Μουστάκης.

Ματιές στα σπορ

Ο ΓΑΣ Ρόδου «Η Υγεία» κέρδισε και πάλι τους Αιγαιοπελαγίτικους

Τερμάτισε στην πρώτη θέση συγκεντρώνοντας 143 βαθμούς



Ο ΓΑΣ Ρόδου «Η Υγεία» ήταν για μια ακόμα χρονιά ο πολυνίκης σύλλογος των 14ων Αιγαιοπελαγίτικων αγώνων στίβου που φιλοξενήθηκαν στο νέο σύγχρονο στάδιο της Καλλονής Λέσβου.

Με τις πολλές επιτυχίες των αθλητών - τριών του, τερμάτισε στην πρώτη θέση συγκεντρώνοντας 143 βαθμούς. Στη δεύτερη θέση τερμάτισε ο ΑΣ Ιπποκράτης Κω (116 βαθμούς) και στην τρίτη ο Πανναξιακός με 78 βαθμούς.

Ολα τα αποτελέσματα είναι τα ακόλουθα:

ΑΝΔΡΩΝ

100μ.: 1. Περάκης Μιχαήλ, ΓΑΣ Υγεία Ρόδου, 10.76
2. Κέλλης Ηλίας, ΓΑΣ Υγεία Ρόδου, 11.16
3. Σκόρδος Γεώργιος, ΓΑΣ Νέων Λέρου 11.20

400μ.: 1. Κέλλης Ηλίας, ΓΑΣ Υγεία Ρόδου, 50.42
2. Κόπανου Στυλιανός, ΓΑΣ Λέσβου, 50.65
3. Κιουλάφας Σταύρος, ΑΟ Αρισβαίος Καλλονής, 51.91

1.500μ.: 1. Μαρούσης Χριστοφ., ΑΣ Εφηβος Χίου, 3.53.87
2. Κουρμαδιάς Πανορμ.. ΓΑΣ Υγεία Ρόδου, 4.15.22
3. Παπανικόλας Σταυρ., ΠΑΟ Διαγόρας Ρόδου, 4.17.26

5.000μ. βάδην: 1. Κουτρούλης Χαρ. ΑΟ Αρισβαίος Καλλονής, 26.13.6
2. Τρακόσιας Μιχαήλ, ΑΣ Ιπποκράτης Κω, 26.36.4
3. Γάλας Νίκος, ΑΟ Αρισβαίος Καλλονής, 26.41.0

4Χ100μ.: 1η ομάδα ΓΑΣ Υγεία Ρόδου 43.43
2η ομάδα Παγχιακός Γ.Σ. 44.24
3η ομάδα ΠΑΟ Διαγόρας Ρόδου 46.21

Μήκος: 1. Διακονικόλας Σάββας ΓΑΣ Υγεία Ρόδου 7.24
2. Λύκος Χρήστος, ΑΣ Εφηβος Χίοϋ, 6.83
3. Σταύρου Ιωάννης, ΑΣ Αναγέννηση Σάμου 6.80

Άλμα σε ύψος: 1. Καρύδης Νίκος ΑΟ Σύρος 1.89
2. Φρατζέσκος Μανώλης, Πανναξιακός ΑΟ 1.75
3. Ματσούκας Φώτης, Πανναξιακός ΑΟ, 1.65

Σφαιροβολία: 1. Φαναρτζής Ιμπρ., ΑΣ Ιπποκράτης Κω, 15.60
2. Ξένος Θεοδ., Ολυμπιακός Ανδρου, 14.66
3. Στρατινάκης Γιώργ. ΑΟ Αρχαγγέλου Ρόδου, 12.85

Δισκοβολία: 1.Ξένος Θεοδ. Ολυμπιακός Ανδρου, 44.29
2. Πεζουβάνης Ιωάννης, ΠΑΟ Διαγόρας Ρόδου, 37.78
3. Χατζηγεωργίου Φωτ., ΠΑΟ Διαγόρας Ρόδου, 35.77

Ακοντισμός: 1. Φαναρτζής Ιμπρ., ΑΣ Ιπποκράτης Κω, 53.60
2. Φρατζέσκος Εμμ., Πανναξιακός Κω, 45.90

ΓΥΝΑΙΚΩΝ

100μ.: 1. Κουμνάκη Γεωργία, ΠΑΟ Διαγόρας Ρόδου, 12.81
2. Λιοντή Μαρία, ΑΣ Ιπποκράτης Κω. 13.10
3. Δανιήλ Ειρήνη, Παγχιακός Γ.Σ., 13.13

400μ.: 1. Τσικούρη Γεωργία, ΠΑΟ Διαγόρας Ρόδου 58.22
2. Δανιήλ Ειρήνη, Παγχιακός Γ.Σ., 1.00.81
3. Καλογεροπούλου Κων/να, ΑΣ Καζώνης, 1.01.66

3.000 μ. βάδην: 1. Λασκαρίδου Ασπασ., ΑΟ Αρισβαίος 18.32.3
2. Λημνιού Ασπασ., ΓΑΣ Ολυμπιάς Μεθύμνας, 18.37.4
3. Σκοπελίτου Αθηνά ΕΠΑΣ Ταξαρχών, 18.44.1

1.500μ.: Καλογεροπούλου Κων/να, ΑΣ Καζώνης Καλύμνου, 5.07.95
2. Παρδαλού Μαρία, ΓΑΣ Υγεία Ρόδου, 5.08.99
3. Θυμιού Λαμπρίδη ΑΣ. Αναγέννηση Σάμου, 5.20.58

4Χ100μ.: 1η ομάδα ΑΣ Ιπποκράτης Κω, 51.95
2η ομάδα: ΓΑΣ Υγεία Ρόδου, 53.19
3η ομάδα: ΑΣ Ολυμπιάδα Χίου, 53.22

ΠΑΓΚΟΡΑΣΙΔΩΝ Α΄

80μ.: 1η. Χατζηλάζου Αρχοντία, ΑΣ Ιπποκράτης 10,76
2. Μάμμους Αρετή, ΦΟ Βροντάδων, 10.83
3. Ζούλια Μαρία, Παμνηλιακός, 10.94

150μ.: 1η. Κόπανου Δέσποινα, Ολυμπιάδα Χίου, 20.12
2. Ζούνη - Αμυ Τζαίνν, ΑΣ Ιπποκράτης, 20.15
3. Φουρούνη Φρατζ., ΑΣ Ιπποκράτης 20.63

300μ.: 1. Μαρνέρη Ανθούλα, Ολυμπιάδα Χίου, 43.14 (ρεκόρ Αιγαίου)
2. Κούκα Αννα, ΓΑΣ Λέσβου, 43.15
3. Παρδαλού Ειρήνη, ΓΑΣ Υγεία Ρόδου, 44.26

1.000μ.: 1. Καλαϊτζή Σταμ., ΑΣ Ιπποκράτης, 3.20.63
2. Μανούσου Χρ., ΑΟ Σύρος, 3.22.08
3. Νάνη Μάρα, ΓΑΣ Υγεία Ρόδου, 3.24.06

Άλμα σε μήκος: 1. Χατζηλάου Αρχοντ., ΑΣ Ιπποκράτης, 5.21
2. Σουλίου Κλεοπ., ΑΕ Λήμνος, 5.08
3. Νάνη Μάρα, ΓΑΣ Υγεία Ρόδου, 4.89

Σφαιροβολία: 1. Κουρεβέλλη Νεκτ., ΓΑΣ Νέων Λέρου, 12.19
2. Ξενάκη Μητροδ., ΑΜΟ Ορφέας Αντίσσας, 10.67
3. Φουρζαδάκη Φιλ., ΓΑΣ Υγεία, 10.33.

Άλμα σε μήκος: 1. Χατζηνικολάου Σμαρ., ΑΣ Ιπποκράτης Κω, 5.58
2. Ανεβλάβη Μαρσ., Πανναξιακός ΑΟ, 5.32
3. Γκαϊτατζοπούλου Ελ., ΑΣ Καρλόβασι Σάμου, 5.00

Σφαιροβολία: 1. Καλανδράνη Καλλιόπη, ΓΣ Νέων Λέρου, 12.25
2. Γαλατούλα Χρύσα, Ολυμπιάδα Χίου, 12.18
3. Κουρεβέλλη Σεραφ., ΓΣ Νέων Λέρου, 12.01

Ακοντισμός: 1. Ζώχου Βαρβάρα, ΓΣ Αρίων Μυτιλ., 34.75
2. Κουρδουμπά Ελισάβετ, ΠΑΟ Διαγόρας Ρόδου, 34.16
3. Φόκαρη Ευγενία, ΦΟ Βροντάδου, 33.58

Δισκοβολία: 1. Κουρεβέλλη Σεφαρ., ΓΣ Νέων Λέρου, 37.57
2. Φουρζαδάκη Φιλ., ΓΑΣ Υγεία Ρόδου, 32.86
3. Γαλατούλα Χρύσα, Ολυμπιάδα Χίου, 31.50

ΠΑΙΔΩΝ

Σφαιροβολία: 1. Βενιέρης Μαν. Πανναξιακός ΑΟ, 17.03
2. Οικονομίδης Μιχ. ΓΑΣ Υγεία Ρόδου, 14.56
3. Παπαϊωάννου Νικ., ΑΣ Καρλόβασι, 14.55

Ακοντισμός: 1. Αγιασώτης Γεωργ., ΓΣ Αρίων Μυτιλ., 66.97
2. Πάνος Γεωργ., ΓΑΣ Αρίων Μυτιλ., 61.34
3. Τσολάκης Αντων., ΑΣ Ιπποκρ΄της Κω, 51.22

Δισκοβολία: 1. Βενιέρης Μανωλ., Πανναξιακός ΑΟ, 53.56
2. Παπαϊωάννου Νίκος, ΑΣ Καρλόβασι, 43.00
3. Βολίκας Θεοφ., Ολυμπιακός Ανδρου, 41.16

ΠΑΜΠΑΙΔΩΝ Α'

80μ.: 1. Μαούνης Γεωργ., ΓΑΣ Υγεία Ρόδου, 9.90
2. Αϊβαλιώτης Γιαν., Πανναξιακός ΑΟ, 9.99
3. Ατσικμπάσης Ηλ., ΑΟ Αρισβαίος, 10.15

150μ.: 1. Αποστόλου Ιωαν., ΓΑΣ Λέσβου, 17.54
2. Χριστοδούλου Σταυρ., Ολυμπιάδα Χίου, 17.78
3. Κοντός Γεωργ., ΓΑΣ Υγεία Ρόδου, 17.79

300μ.: 1. Χαλακατέβας Δημ., ΓΑΣ Ολυμπίας Μεθύμνων, 37.17
2. Νικηταράς Πέτρος, Αρχάγγελος, 38,97
3. Ρέγας Δημ., ΓΣ Αλκαίος, 39,26

1.000 μ.: 1. Βράτσης Ανδρ., Πασίκαρος, 2.41.95
2. Πιζάνιας Σκεύος, ΑΣ Καζώνης, 2.44.97
3. Κουρουγέννης Παναγ., ΓΣ Αλκαίος Μυτιλ., 2.48.18

Άλμα σε μήκος: 1. Μαούνης Γεωργ., ΓΑΣ Υγείας, 6.59 (ρεκόρ Αιγαίου)
2. Κοντός Γεωργ. ΓΑΣ Υγεία, 600
3. Χριστοδούλου Σταυρ., Ολυμπιάδα Χίου, 5.90

Δισκοβολία: 1. Μανδαλάς Γιαν., Παγχιακός, 43.50
2. Δενδρινός Βασ., Πανναξιακός, 42.10
3. Μαυρουδής Αλεξ., ΓΣ Νέων Λέρου, 41.05

Σφαιροβολία: 1. Δενδρινός Βασιλ., Πανναξιακός, 15.03
2. Βασιλάκης Παντελ., Παγχιακός, 14.35
3. Μανδαλάς Ιωαν., Παγχιακός, 13.21

ΠΑΜΠΑΙΔΩΝ Β'

60μ.: 1. Σπυνέλλης Παρασχ., ΑΟ Αρισβαίος, 7.58 (ρεκόρ Αιγαίου)
2. Παπαδόπουλος Ηλίας, Παγχιακός ΓΣ, 7.71
3. Μερτρανίδης Δεσποίρης, ΑΟ Ηφαστιά Λήμνου, 7.85

600μ.:
1. Σιδέρης Πέτρος, Πανναξιακός, 1.35.33
2. Βογιατζής Αθαν., ΓΑΣ Υγεία, 1.38.76
3.Βογιατζής Χρήστος, ΑΣ Αθλοκίνηση, 1.41.00

ΠΑΓΚΟΡΑΣΙΔΩΝ Β'

60μ.: 1. Κασίου Διονυσία, ΑΣ Ιπποκράτης, 8.59
2. Μαρουκάκη Αικατ., Παγχιακός ΓΣ 8.65
3. Πασσαδή Καλλιρ., Ολυμπιάδα Χίου, 8.66

600μ.
1. Κουλιανού Ειρήνη, ΑΣ Ιπποκράτης, 1.43.93
2. Ζωίδη Μαρία, ΑΣ Καζώνης, 1.46.07
3. Τουμπάζη Τανάρα, ΑΣ Ιπποκράτης, 1.48.00.

ΒΑΘΜΟΛΟΓΙΑ ΣΩΜΑΤΕΙΩΝ

1. ΓΑΣ Υγεία Ρόδου, 143 βαθμοί
2. ΑΣ Ιπποκράτης Κω, 116 βαθμοί
3. Πανναξιακός ΑΟ, 78 βαθμοί
4. ΠΑΟ Διαγόρας Ρόδου, 57 βαθμοί
5. Παγχιακός Γ.Σ., 56 βαθμοί
6. ΑΟ Αρισβαίος Καλλονής, 53 βαθμοί
7. ΑΣ Ολυμπιάδα Χίου, 49 βαθμοί
8. ΓΣ Νέων Λέρου, 39 βαθμοί
9. ΑΣ Καζώνης Καλύμνου, 37 βαθμοί
10. ΑΣ Εφηβος Χίου, 24 βαθμοί
11. ΓΑΣ Ολυμπιάς Μηθύμνας, 23 βαθμοί
12. ΓΣ Αρίων Μυτιλήνης, 22 βαθμοί
13. ΑΟ Σύρος, 22 βαθμοί
14. Ολυμπιακός Ανδριακός, 20 βαθμοί
15. ΑΣ Αναγέννηση Χίου, 20 βαθμοί
16. ΓΑΣ Λέσβου, 17 βαθμοί
17. ΑΕ Λήμνος, 13 βαθμοί
18. ΑΣ Καρλόβασι Σάμου, 13 βαθμοί
19. ΑΟ Αρχαγγέλου Ρόδου, 13 βαθμοί
20. ΦΟ Βροντάδου Χίου, 12 βαθμοί
21. ΑΟ Ηφαίστια Λήμνου, 10 βαθμοί
22. ΓΣ Αλκαίος Μυτιλήνης, 10 βαθμοί
23. ΠΑΣ Ικαρος, 9 βαθμοί
24. ΕΠΑΣ Ταξιαρχών, 9 βαθμοί
25. ΑΜΟ Ορφέας Αντίσσας, 5 βαθμοί
26. ΑΣ Αθλοκίνηση Μυτιλήνης, 4 βαθμοί
27. ΑΣ Παμμηλιακός, 4 βαθμοί
28. ΑΣ Καλύμνου 2000, 3 βαθμοί
29. ΑΠΣ Ατλας Μυτιλήνης, 2 βαθμοί
30. ΑΣ Καρπάθου, 1 βαθμός
31. ΑΣ Νίκη Ρόδου, 1 βαθμός.

Πανδαισία μηχανοκίνητου αθλητισμού θα φιλοξενήσει το νησί μας

Στα Μαριτσά το Σαββατοκύριακο 14 και 15 Οκτωβρίου

Στο επίκεντρο του ελληνικού μηχανοκίνητου αθλητισμού, αναμένεται να βρεθεί το νησί μας το προσεχές Σαββατοκύριακο (14 και 15 Οκτωβρίου).

Το αεροδρόμιο Μαριτσών θα φιλοξενήσει τον πανελλήνιο αγώνα ταχύτητας αυτοκινήτων FORMULA 3, μοτοσυκλέτας, σκούτερ και αυτοκινήτων SALLON.

Ουσιαστικά πρόκειται για μια πανδαισία όλων αυτών των αθλημάτων που θα προκαλέσει το μεγάλο ενδιαφέρον των φίλων του είδους και όχι μόνο.

Τους αγώνες διοργανώνει ο αγωνιστικός όμιλος Ρόδου με τη βοήθεια του ΠΡΟΤΟΥΡ, του Δήμου Ρόδου, της εταιρίας πετρελαιοειδών SILK OIL A.E., των λιπαντικών SILKOLENE και των ελαστικών AVON.

Αξίζει μάλιστα να σημειωθεί ότι τη διοργάνωση θα «καλύψει» το συνδρομητικό κανάλι SUPER SPORT.

Αναλυτικά, το πρόγραμμα του διημέρου είναι το ακόλουθο:

Σάββατο
14 Οκτωβρίου

• 9.30 π.μ.-9.45 π.μ.: Ελεύθερες δοκιμές σκούτερ
• 9.50 π.μ.-10.05 π.μ.: Ελεύθερες δοκιμές SS 400
• 10.15 π.μ.-10.35 π.μ.: Ελεύθερες δοκιμές F3
• 10.45 π.μ.-11 π.μ.: Χρονομετρημένες δοκιμές σκούτερ
- 11 π.μ.-11.20 π.μ.: Ελεύθερες δοκιμές TN, A, E
• 11.35 π.μ.-11.50π.μ.: Χρονομετρημένες δοκιμές SS 400
• 12 μ.-12.20 μ.μ.: Ελεύθερες δοκιμές F3
• 12.30-12.50: Χρονομετρημένες δοκιμές TN, A, E
• 13.40 μ.μ.-2 μ.μ.: Χρονομετρημένες δοκιμές F3
• 2.10 μ.μ.: α' αγώνας σκούτερ (15 γύροι)



Κυριακή
15 Οκτωβρίου

• 9 π.μ.-9.10 π.μ.: Ζέσταμα σκούτερ
• 9.15 π.μ.-9.25 π.μ.: Ζέσταμα SS 400
• 9.40 π.μ.-9.50 π.μ.: Ζέσταμα TN, A, E
• 10 π.μ.-10.10 π.μ.: Ζέσταμα F3
• 10.30 π.μ.: β' αγώνας σκούτερ (15 γύροι)
• 11 π.μ.: αγώνας SS 400 (20 γύροι)
• 12 μ.: αγώνας F3 (38 γύροι)
• 1 μ.μ.: αγώνας TN, A, E (20 γύροι)

- Σημειώνεται πως την Παρασκευή από τις 2.30 μ.μ. έως τις 4.15 μ.μ. θα πραγματοποιηθούν ελεύθερες δοκιμές της F3.

Πάγκαλος: «Δύσκολο να πάμε καλύτερα από το Σίδνεϋ»

Για την Ολυμπιάδα της Αθήνας το 2004

Ο υπουργός Πολιτισμού της Ελλάδας Θ. Πάγκαλος, ο οποίος επισκέπτεται την Κύπρο, απαντώντας σε ερώτηση αναφορικά με την προετοιμασία της Ελλάδας για τους Ολυμπιακούς του 2004, αλλά και για τη συμβολή της Γιάννας Αγγελοπούλου Δασκαλάκη, είπε ότι "η κ. Αγγελοπούλου έχει παρέμβει δυναμικά στην πορεία των προετοιμασιών των Ολυμπιακών Αγώνων".

Πρόσθεσε ότι από το Μάρτιο έχει γίνει πολύ μεγάλη πρόοδος, κάτι που θα διαπιστωθεί και το Νοέμβριο όταν θα επισκεφθεί την Ελλάδα η Διεθνής Ολυμπιακή Επιτροπή.

Απαντώντας σε άλλη ερώτηση, είπε ότι "καμία επιχείρηση τέτοιου μεγέθους και τέτοιας πολυπλοκότητας δεν μπορεί να προχωρήσει χωρίς προβλήματα χωρίς κρίσεις, χωρίς αναθεωρήσεις σε όλα τα επίπεδα και αυτά αφορούν διαδικασίες, πολιτικές και ενδεχομένως και ανθρώπους".



Σημείωσε ότι "μπορούμε να κάνουμε καλύτερα από την Ατλάντα", προσθέτοντας ότι "είναι δύσκολο να πάμε καλύτερα από το Σίδνεϊ. Κάπου μεταξύ Ατλάντας και Σίδνεϊ η Αθήνα να τοποθετηθεί επαρκώς".

Απαντώντας σε ερώτηση, κ. Πάγκαλος επεσήμανε ότι η Κύπρος ασφαλώς μπορεί να προσφέρει στη διοργάνωση, μεταξύ άλλων, με εθελοντές, πολιτιστική παρουσία και ακόμη να περάσει η ολυμπιακή φλόγα από την Κύπρο. "Θέλουμε η Κύπρος να συμμετέχει στο μέγιστο δυνατό βαθμό", κατέληξε ο κ. Πάγκαλος.

Νίκησε η Ελπίδων

Η Εθνική μας ομάδα ποδοσφαίρου των Ελπίδων, σε αγώνα που έδωσε χθες για την προκριματική φάση του Ευρωπαϊκού πρωταθλήματος που έγινε στα Τίρανα, νίκησε 1-0 την αντίστοιχη ομάδα της Αλβανίας.

Το μοναδικό γκολ σημείωσε ο Γιώργος Βακουφτσής, στο 90'. Ετσι τώρα, η Εθνική μας έχει δύο νίκες σε τρεις αγώνες.

ΣΑΝ ΣΗΜΕΡΑ...

ΠΡΙΝ ΕΝΑ ΧΡΟΝΟ: «Προσγείωση» στην πραγματικότητα, ζήτησε από τους παίκτες του ο «υπηρεσιακός» τεχνικός του Ιάλυσου Νίκος Μαντικός. Το γεγονός ότι η ομάδα απέσπασε στη Νάουσα το πρώτο της θετικό αποτέλεσμα (1-1) εκτός έδρας, μετά μάλιστα από μια εντυπωσιακή νίκη στο «Οικονομίδειο» (5-1 επί της Αναγέννησης Καρδίτσας), έχει ανεβάσει κατακόρυφα τη ψυχολογία και τη διάθεση των ποδοσφαιριστών.

■ Παρουσία του Σπύρου Αγγελόπουλου, έγινε η προπόνηση του ΟΦ Ιστρίου. Ο προπονητής που τελευταία δούλεψε στον Κλεάνθη Παραδεισίου συμφώνησε με τη διοίκηση της ομάδας να αναλάβει την τεχνική της ηγεσίας.

■ Στον έβδομο όμιλο των νέων πρωταθλημάτων της ΕΠΟ προπαίδων και τζούνιορ, με αντιπάλους τις Ενώσεις Πειραιώς και Αθηνών θα συμμετάσχει η ΕΠΣ Δωδεκανήσου.

ΠΡΙΝ 5 ΧΡΟΝΙΑ: Ο Χρήστος Τερζανίδης είναι ο νέος τεχνικός του Ιάλυσου. Ο πρώην προπονητής της Καβάλας και παλαιότερα της «Ενωσης Ατρομήτου Ρεθύμνου» συμφώνησε με τον εκπρόσωπο του μεγαλομέτοχου Δήμου Ιαλυσού, τον δήμαρχο Νίκο Τσίκκη και ήδη το πρωί παρουσιάστηκε στους παίκτες, τους οποίους και προπόνησε το απόγευμα.

■ Ο Σπύρος Αγγελόπουλος είναι ο νέος προπονητής του Ηρακλή Μαριτσών. Υστερα από την επιμονή του Σταμάτη Κούρου, να παραιτηθεί από τη θέση του, το δ.σ. του συλλόγου την έκανε αποδεκτή.

■ Δέκα επτά κύπελλα και ισάριθμα χρυσά μετάλλια σε σύνολο σαράντα αγωνισμάτων, κατέκτησαν οι αθλητές - τριές του ΓΑΣ Ρόδου «Υγεία» στους αγώνες στίβου «Καζώνεια '95» που έγιναν στην Κάλυμνο.

ΠΡΙΝ 10 ΧΡΟΝΙΑ: Επέστρεψαν οι κωπηλάτες του Ναυτικού Ομίλου Ρόδου από το πανελλήνιο πρωτάθλημα κωπηλασίας ανδρών - γυναικών που διεξήχθη στη λίμνη της Καστοριάς. Ο ΝΟΡ έφερε μια έκτη πανελλήνια νίκη στο αγώνισμα δίκωπης ανδρών με πηδαλιούχο, με τους Αντώνη Γκίκα, Δημήτρη Μυροφόρο και πηδαλιούχο τον Παναγιώτη Αγγουρά.

■ Με τη συμμετοχή των Ρόδων ποδηλατών Χειμωνέττου και Χατζηγεωργίου, η Ελληνική Ομοσπονδία της ποδηλασίας διοργανώνει ημερίδα στο νέο ποδηλατοδρόμιο του Ολυμπιακού Σταδίου της Αθήνας.

■ Σε αγώνες που έγιναν για το κύπελλο ερασιτεχνών Δωδεκανήσου, η ΑΕ Κως συνέτριψε με 5-1 το Ολύμπικ και ο Καλυμνιακός με 4-0 τον Βοθυνιακό.

ΠΡΙΝ 19 ΧΡΟΝΙΑ: Μεγάλη νίκη με σκορ 2-1 πέτυχε στο Εθνικό Στάδιο η Ρόδος εις βάρος της γνωστής αμερικανικής επαγγελματικής ομάδας των «Στράικερς» της Φλώριδας. Τα γκολ της Ρόδου σημείωσαν οι Νταλούζ και Πολιγκέζ και των στράικερς ο Χόλτσεμπαϊν. Οι συνθέσεις των ομάδων: ΡΟΔΟΣ: Δοξάκης, Καλαϊτζίδης (8' Χριστοφορίδης), Σκαρτάδος, Λαμπρινός, Εγγλέζος, παπαϊωάννου, Νταλούζ (68' Ανδρουλής), Παπαοικονόμου (46' Καμπούρογλου), Ρήγας, Πολιγκέζ, Γεωργαλλής. ΣΤΡΑΪΚΕΡΣ: Ζαν, Βαν Μπέβερεν, Λουγκούστε, Ποτ, Φιγκουερόα, Φόουλς, Ουέλλερ, Χόλτσεμπαϊν, Νόγκλυ, Κουμπίλιας, Ραλμπόφσκυ, Μέσμπαχ. Στο β' ημίχρονο βγήκε ο Μέσμπαχ και μπήκε ο Μύλλερ και ο Χάμιλτον στη θέση του Νόγκλυ.

ΠΡΙΝ 30 ΧΡΟΝΙΑ: Με έκδηλη αγωνία πομονησία αναμένουν οι φίλαθλοι του νησιού μας την έναρξη του σημερινού αγώνα της Ρόδου με τη Λάρισα για το πρωτάθλημα της Β' Εθνικής κατηγορίας. Οι τελευταίες εντυπωσιακές εμφανίσεις της ομάδας του νησιού μας έχουν διεγείρει το ενδιαφέρον των φιλάθλων οι οποίοι τώρα άρχισαν να πιστεύουν ότι κάτι καλό γίνεται φέτος στην ομάδα.

ΠΡΑΚΤΟΡΕΙΟΝ ΓΙΩΡΓΟΣ ΚΟΝΤΟΣΑΜΑΝΗΣ
ΜΕΓ. ΚΩΝΣΤΑΝΤΙΝΟΥ 43 ● ΡΟΔΟΣ ☎ 20800
ΠΡΟ-ΠΟ ΜΕΧΡΙ ΣΑΒΒΑΤΟ ΛΟΤΤΟ ΜΕΣΟΙ ΤΡΙΤΗ
ΛΟΤΤΟ ΙΠΠΟΔΡΟΜΟΣ
3 μ.μ.
ΕΚΜΥΣΘΕΥΣΗ ΨΕΥΔΑΙΣΘΗΣΙΑ ● ΤΥΧΗ

ΝΙΚΗΤΑΣ ΡΙΖΟΠΟΥΛΟΣ & ΣΙΑ Ο.Ε.
Εξουσιοδοτημένος αντιπρόσωπος για Δωδεκάνησο
ΛΙΠΑΝΤΙΚΩΝ
MOBIL - B.P. AVIN
Πώληση ΧΟΝΔΡΙΚΗ - ΛΙΑΝΙΚΗ
Καναδά και Αυστραλίας 1
Τηλ. 22298 - Fax: 36995 - Κιν.: 094 422122
ΤΙΜΕΣ ΑΣΥΝΑΓΩΝΙΣΤΕΣ για συνεργεία, σκάφη, εργοτάξια, επαγγελματίες
X1907-309

Σοβαρό πρόβλημα σε πολλά σχολεία λόγω έλλειψης αιθουσών

Σοβαρό πρόβλημα, λόγω ελλείψεως αιθουσών, αντιμετωπίζουν τα σχολικά συγκροτήματα του νομού.

Σύμφωνα με τις πρώτες εκτιμήσεις, για την κάλυψη των μαθησιακών αναγκών απαιτούνται τουλάχιστον 120 επιπλέον αίθουσες.

Ο νομάρχης Δωδεκανήσου κ. Σάββας Καραγιάννης αναφερόμενος χθες στο πρόβλημα των σχολικών αιθουσών, εξέφρασε τη μεγάλη αγωνία του, καθώς όπως είπε «είναι δύσκολο να εξευρεθούν χρήματα για την επίλυση του προβλήματος. Σε κανένα Κοινοτικό Πλαίσιο Στήριξης - σχολίασε - δεν υπάρχει δυνατότητα να ικανοποιηθεί αίτημα για χρηματοδότηση 120 μεμονωμένων αιθουσών».

Σημειώνεται ότι το πρόβλημα των αιθουσών παρουσιάσθηκε αμέσως μετά την εκπαιδευτική μεταρρύθμιση, αφού απαιτούσε επιπλέον αίθουσες διδασκαλίας, είτε για το μάθημα πληροφορικής, είτε για το μάθημα της Χημείας.

Αντιδρά η ΕΛΜΕ Δωδεκανήσου στη λειτουργία Τεχνικού Εκπαιδευτηρίου στο Παραδείσι

Αντιδράσεις υπάρχουν από την Α' ΕΛΜΕ Δωδεκανήσου για τη λειτουργία του Τεχνικού Εκπαιδευτηρίου στην περιοχή του Παραδεισίου.

Η αντίθεση αυτή, θα εκφραστεί και γραπτώς με επιστολή - διαμαρτυρία, που θα σταλεί στο υπουργείο Παιδείας και σε όλους τους αρμόδιους τοπικούς φορείς.

Οπως επισημαίνεται ο τρόπος με τον οποίο λειτούργησε τελικά το ΤΕΕ στο Παραδείσι, δημιούργησε τεράστια προβλήματα στα δύο Τεχνικά Εκπαιδευτήρια, που συγκέντρωσαν τους μαθητές, που δεν επιθυμούν να πηγαίνουν το απόγευμα σχολείο.

«Αρχικά με βάση εισήγηση της Νομαρχιακής Επιτροπής Παιδείας, το ΤΕΕ θα λειτουργούσε στην Κρεμαστή, που στη συνέχεια άλλαξε και δεν μας βρίσκει σύμφωνους», δήλωσε στην «Πρόοδο» ο πρόεδρος της Α' ΕΛΜΕ κ. Βασίλης Καραγιάννης.

«Πιστεύουμε ότι το ΤΕΕ του Παραδεισίου, είπε ο κ. Καραγιάννης με τον τρόπο που λειτουργεί δεν εξυπηρετεί τους μαθητές της περιοχής που προτίμησαν τα τεχνικά εκπαιδευτήρια της πόλεως με τα γνωστά αποτελέσματα».

Στις καλένδες παραπέμφθηκε, όπως τόνισε, ο πρόεδρος της Α' ΕΛΜΕ και το θέμα της ίδρυσης και λειτουργίας νέου ΤΕΕ στην Ελεούσα.

Με αυτή την προϋπόθεση έκλεισε παρά τις αντιδράσεις που προκλήθηκαν τότε το γυμνάσιο της περιοχής.

Σύμφωνα με τα σχέδια που είχαν γίνει τότε, το ΤΕΕ λειτούργησε στον ίδιο χώρο με το Γυμνάσιο της Ελεούσας.

Στα θέματα της εμπορικής ναυτιλίας

Διαφωνία Παυλίδη στην πολιτική της Ν. Δημοκρατίας

ΔΙΑΜΑΡΤΥΡΗΘΗΚΕ ΓΙΑΤΙ ΔΕΝ ΑΞΙΟΠΟΙΕΙΤΑΙ



Διαφώνισε ο βουλευτής κ. Αρ. Παυλίδης στην ακολουθούμενη από το κόμμα του πολιτική στο θέμα της πολιτικής στη ναυτιλία.

Μιλώντας στη συνεδρίαση της Κοινοβουλευτικής Ομάδας της Ν.Δ. ο κ. Παυλίδης ήταν εξαιρετικά αιχμηρός και διαμαρτυρήθηκε για τη θέση του κόμματος υπέρ της άρσης του καμποτάζ λέγοντας ότι πρόκειται για πασοκικής εμπνεύσεως απόφαση. Ο κ. Παυλίδης είπε ότι όταν ήταν υπουργός Εμπορικής Ναυτιλίας και είχε εξασφαλίσει την παράταση είχε θεωρηθεί ως εθνική επιτυχία. Ο πρώην υπουργός εξέφρασε την πικρία γιατί όπως είπε δεν αξιοποιείται από το κόμμα και ανέφερε χαρακτηριστικά δεν υπήρχε κάποιος ικανός νησιώτης βουλευτής να τοποθετηθεί υπεύθυνος για θέματα Αιγαίου και ορίστηκε ο ημιορεσίβειος καλός μου φίλος Νίκος Γκελεστάθης που τρέχει από σκάφος σε σκάφος και από καΐκι σε καΐκι. Με ποια σκέψη και λογική ορίστηκε υπεύθυνος;".

Ο κ. Παυλίδης ανέφερε ότι δεν τηρείται η ιεραρχία και η αρχαιότητα μέσα στο κόμμα ενώ τόνισε ότι το καμποτάζ δεν έχει σχέση με την μονοπωλιακή κατάσταση που διαμορφώθηκε στο Αιγαίο.

Ο πρώην υπουργός σημείωσε ότι πίσω από όλη την ιστορία βρίσκεται ο κ. Σημίτης γιατί όπως ανέφερε "ο Σουμάκης δεν έκανε τίποτα χωρίς την έγκριση του Σημίτη. Όταν τον ρώτησα σε ανύποπτο χρόνο τί είναι αυτά που κάνετε, θα μας πάρει ο διάολος όταν καταρρεύσει ο γίγαντας με τα ξύλινα πόδια, ο Σουμάκης μου απάντησε υπάρχει πολιτική γραμμή".

Ο κ. Παυλίδης πάντως θεώρησε εαυτό ακάλυπτο αλλά και την κυβερνητική πολιτική που ακολούθησε η ΝΔ για το καμποτάζ, από τη θέση που είχε πάρει το κόμμα, ενώ τόνισε ότι όταν ζητήθηκε η γνώμη του από τον αρμόδιο τομεάρχη ο ίδιος αρνήθηκε να απαντήσει μέσα σε δυο ώρες που του είχε ζητηθεί.

Η κυρία Ντόρα Μπακογιάννη συμφώνησε με τον κ. Παυλίδη ότι ήταν μεγάλη επιτυχία η παράταση για το καμποτάζ, αλλά τόνισε ότι πλέον έχουν προκύψει νέα δεδομένα τασσόμενη εμμέσως υπέρ της άρσης του, ενώ σημείωσε ότι αποτελεί παλιά αμαρτία της Νέας Δημοκρατίας η έλλειψη συνέχειας και συνέπειας και μη υπεράσπισης της κυβερνητικής της πολιτικής, αν και όπως ανέφερε, σήμερα τα πράγματα είναι καλύτερα.

ΑΠΑΝΤΗΣΗ ΚΑΡΑΜΑΝΛΗ

Απαντώντας στον κ. Παυλίδη, ο κ. Καραμανλής σημείωσε ότι υπήρξε μεγάλη επιτυχία η παράταση στο καμποτάζ γιατί έδινε την ευκαιρία να ανανεωθεί ο στόλος και πως όταν ελήφθη η απόφαση δεν υπήρχε ως πρόθεση η διαμόρφωση μονοπωλίου ούτε να εξαντληθεί ο εσωτερικός ανταγωνισμός.

Ο κ. Καραμανλής τόνισε ότι η απόφαση να ταχθεί το κόμμα υπέρ της άρσης του καμποταζ είναι απόδειξη των προγραμματικών θέσεων της ΝΔ για απελευθέρωση των αγορών και δεν είναι αντίθετη με την πολιτική που ακολούθησε η κυβέρνηση της ΝΔ και ο τότε υπουργός.

Σε ό,τι αφορά τη στάση του κόμματος στη Βουλή ο κ. Καραμανλής είπε ότι δεν αποκλείεται όταν η κυβέρνηση υιοθετεί θέσεις του κόμματος να ψηφίζει υπέρ των νομοσχεδίων γιατί εκείνο που έχει σημασία είναι να είμαστε εντάξει με τις αρχές , τις αξίες και τις δεσμεύσεις μας, και όχι να λειτουργούμε τακτικίστικα.

Για το συνέδριο ο πρόεδρος του κόμματος τόνισε ότι αποτελεί μεγάλη ευκαιρία να ανταποκριθεί η ΝΔ στις σύγχρονες απαιτήσεις και επεσήμανε ότι θα είναι ανοιχτό, αδιάβλητο και θα εξασφαλίζει διεξοδικό διάλογο.

Ο κ. Καραμανλής κάλεσε τους βουλευτές και τα στελέχη σε επανάσταση συνειδήσεις απέναντι στη λογική όλοι το ίδιο είναι, την οποία όπως είπε προωθούν οι ένοχοι και εκείνοι που έχουν να κρύψουν ή να συγκαλύψουν κάτι.

Είναι νοοτροπία γενικής σύγχυσης που βολεύει εκείνους που έχουν το βάρος της πολιτικής και τους λίγους που τους συμπαρίστανται όταν δεν μπορούν να την υπερασπιστούν. Πρόκειται για την τελευταία γραμμή άμυνας παράκεντρων εξωθεσμικών κέντρων που επιχειρούν να πριονίζουν την αξιοπιστία της εναλλακτικής λύσης. Γιατί φοβούνται. "Αν είχαμε συμβιβαστεί με ολισθηρούς τρόπους δεν θα δημιουργούσαμε τόσο φόβο. Μπορεί να ήταν πιο εύκολη η πορεία αλλά θα ήταν ακυρωμένη η προοπτική μας σε αυτή την περίπτωση και εγώ είμαι ο τελευταίος που θα άφηνε να συμβεί αυτό ως παραμικρή πιθανότητα". είπε ο κ. Καραμανλής.

Μικρό και γρήγορο σκάφος χρειάζεται η Δωδεκάνησος για τα μικρά νησιά μας

Την δρομολόγηση ενός δεύτερου πλοίου με τα χαρακτηριστικά του «ΝΗΣΟΣ ΚΑΛΥΜΝΟΣ», για την εξυπηρέτηση των νησιών της άγονης γραμμής της Δωδεκανήσου, θα προτείνει ο δήμαρχος της Σύμης κ. Μ. Σαρρής, στη συνεδρίαση του διοικητικού συμβουλίου της ΤΕΔΚ.

Συγκεκριμένα, στη συνεδρίαση που θα πραγματοποιηθεί την Πέμπτη θα κατατεθούν απόψεις για την αντιμετώπιση του προβλήματος, που έχει προκύψει με την ακτοπλοϊκή σύνδεση των νησιών της άγονης γραμμής.

«Αυτό που θα μπορούσε να λύσει το πρόβλημα της ακτοπλοϊκής σύνδεσης των νησιών είναι να δρομολογηθεί άλλο ένα πλοίο σαν το «ΝΗΣΟΣ ΚΑΛΥΜΝΟΣ», που εκτελεί δρομολόγια της άγονης γραμμής», δήλωσε στην «Πρόοδο» ο δήμαρχος της Σύμης κ. Μιλτιάδης Σαρρής.

Η Δωδεκάνησος δηλαδή ως νομός χρειάζεται δύο πλοία ταχύτατα και σύγχρονα, που να μπορούν να μεταφέρουν επιβάτες και εμπορεύματα στα νησιά, κάτι που μέχρι πρότινος γινόταν από το «Νήσος Κάλυμνος».

Ελλείψεις σε διδακτικό προσωπικό αντιμετωπίζουν και τα σχολεία της Σύμης

Ελλείψεις σε διδακτικό προσωπικό αντιμετωπίζουν οι σχολικές μονάδες της Σύμης.

Στο ΤΕΕ, σύμφωνα με τα όσα καταγγέλλει ο Δήμαρχος του νησιού, απαιτούνται οκτώ επιπλέον καθηγητές, ενώ στο Πανορμίτειο Γυμνάσιο και Λύκειο λειτουργεί χωρίς φιλόλογο αγγλικών, θεολόγο και γυμναστή.

Σε ανακοίνωση του ο δήμαρχος της Σύμης κ. Μιλτιάδης Σαρρής αναφέρει τα εξής:

1. Στο ΤΕΕ παρά τις πιέσεις - εκκλήσεις έχουμε 5 καθηγητές και ο διευθυντής μας πληροφορεί ότι λείπουν 8 ακόμη.

2. Στο Πανορμίτειο Γυμνάσιο-Λύκειο, λείπουν γυμναστής-φιλόλογος αγγλικών και θεολόγος.

3. Στα δημοτικά, δύο δάσκαλοι.

Φαίνεται ότι πρέπει στις υποχρεώσεις των Δημάρχων, να συμπεριληφθεί και αυτή του γυμναστή, τουλάχιστον ώστε να παρελάσουν τα πολλά παιδιά (350) των σχολείων της Σύμης, τη στιγμή που υπάρχουν άνεργοι Συμιακοί καθηγητές Σωματικής Αγωγής.

Σύσκεψη για τα σκαψίματα στους δρόμους της Π. Πόλης

ΑΝΤΙΔΡΑΣΕΙΣ ΑΠΟ ΚΑΤΑΣΤΗΜΑΤΑΡΧΕΣ

Η έναρξη των εργασιών του τέταρτου σταδίου της α' φάσης των υπογείων δικτύων της Μεσαιωνικής Πόλης θα είναι το αντικείμενο σύσκεψης, που θα πραγματοποιηθεί μέσα στην τρέχουσα εβδομάδα. Στη σύσκεψη που θα γίνει πιθανότατα στο Δήμο Ρόδου, θα κληθούν να παραστούν οι υπεύθυνοι της ΔΕΠΟΣ, αλλά και εκπρόσωποι του Συλλόγου Καταστηματαρχών της Μεσαιωνικής Πόλης, που θα καταθέσουν τις απόψεις τους για το θέμα.

Σύμφωνα με το χρονοδιάγραμμα, το έργο θα παραδοθεί -όσον αφορά την α' φάση- το Σεπτέμβριο του 2001.

Οπως τονίστηκε στη σύσκεψη που έγινε πρόσφατα, στο Δημαρχείο, για να ολοκληρωθεί το έργο θα πρέπει οι εργασίες να αρχίσουν στις αρχές του Νοεμβρίου, κάτι που δεν βρίσκει σύμφωνους τους καταστηματάρχες της περιοχής, που υποστηρίζουν ότι θα δημιουργηθούν προβλήματα στην τουριστική κίνηση.

Προτάθηκε επίσης να αρχίσουν στο τέλος του τρέχοντος μήνα, κάποιες παρεμβάσεις κοντά στα τείχη και στις αρχές του Νοεμβρίου τα συνεργεία θα συνεχίσουν το έργο στις οδούς που προγραμματίστηκαν για το τέταρτο στάδιο.

Τα θέματα που θα εξετάσει το Δημοτικό Συμβούλιο Καλλιθέας στην αυριανή συνεδρίασή του

Συνεδριάζει την Πέμπτη 12 Οκτωβρίου και ώρα 19.00 το Δημοτικό Συμβούλιο Καλλιθέας, με τα εξής θέματα στην ημερήσια διάταξη:

- Αναπροσαρμογή τελών φωτισμού και καθαριότητας.
- Προσαρμογή ΤΑΠ (Ενιαιοποίηση και στα τρία Δημοτικά Διαμερίσματα).
- Εγκριση πιστώσεων για εργασίες τοπογραφήσεων.
- Εγκριση πίστωσης για την εκδήλωση της 2-1-2001 που αφορά τους νέους φοιτητές.
- Τροποποίηση προϋπολογισμού.
- Προτάσεις Τεχνικών Υπηρεσιών.
- Τροποποίηση τεχνικού προγράμματος για τη σύνταξη μελέτης για την αντιπλημμυρική προστασία περιοχής Μελίσσια Κοσκινού.
- Εγκριση προϋπολογισμών Σχολικών Επιτροπών.
- Τροποποίηση Κανονισμού Καταστημάτων υγειονομικού ενδιαφέροντος.
- Παραβάσεις καταστημάτων.

Αξιοποιήσιμο θεωρείται το νερό της Καλλιθέας

ΘΕΤΙΚΕΣ ΟΛΕΣ ΟΙ ΑΝΑΛΥΣΕΙΣ

Η αξιοποίηση και η εκμετάλλευση του ιαματικού νερού της Καλλιθέας, θα είναι το αντικείμενο των επαφών, που θα έχει με το δήμαρχο κ. Ιωάννη Ιατρίδη, ο υπεύθυνος του αρμοδίου τμήματος του ΙΓΜΕ κ. Γ. Κούνης.

«Εχουμε στη διάθεσή μας τα αποτελέσματα των αναλύσεων που έγιναν σε δείγματα του νερού από τις γεωτρήσις που κάναμε στην περιοχή. Σύμφωνα με αυτά, το νερό είναι ιαματικό και την αξιοποίησή του θα συζητήσουμε με τη δημοτική αρχή της Καλλιθέας», δήλωσε στην «Πρόοδο» ο προϊστάμενος του αρμόδιου τμήματος του Ινστιτούτου Γεωλογικών και Μεταλλευτικών Ερευνών κ. Γεώργιος Κούνης.

Οπως τόνισε ο κ. Κούνης, είναι καλή η ποιότητα του νερού όσο και η ποσότητα, γεγονός που σημαίνει ότι δεν χρειάζεται να ανορυχθούν νέες γεωτρήσεις στην περιοχή της Καλλιθέας, όπως είχε ανακοινωθεί για να ενισχυθεί η ροή του.

Σύμφωνα με όσα είχαν ανακοινωθεί παλαιότερα, το νερό θα μεταφερόταν με σωλήνες από τις γεωτρήσεις μέχρι τις εγκαταστάσεις της Καλλιθέας.

ΕΛΛΗΝΙΚΗ ΔΗΜΟΚΡΑΤΙΑ
ΝΟΜΑΡΧΙΑ ΔΩΔΕΚΑΝΗΣΟΥ
ΔΗΜΟΣ ΙΑΛΥΣΟΥ
ΡΟΔΟΣ

ΑΝΑΚΟΙΝΩΣΗ

Μετά το πέρας των εργασιών της αποχέτευσης στο τμήμα της οδού Σωτήρος τα συνεργεία θα μεταφερθούν στην οδό Ελ. Βενιζέλου με κατεύθυνση από διασταύρωση επαρχιακής οδού, μετά το AURA BEACH προς ξενοδοχείο ELINA και ELISABETH (παραλία) την 11/10/2000 ημέρα Τετάρτη. Παρακαλούμε τους οδηγούς των οχημάτων και πεζούς να επιδεικνύουν μεγάλη προσοχή κατά τη διέλευση από την οδό Ελ. Βενιζέλου, διότι θα αποτελεί είσοδο και έξοδο του εργοταξίου. Βεβαίως η οδός θα παραμείνει ελεύθερη στην κυκλοφορία.

Ζητάμε την κατανόηση των επιχειρηματιών της περιοχής με την υπόσχεση ότι θα τους επιβαρύνουμε στο ελάχιστο.

Με την ολοκλήρωση και αυτού του τμήματος θα έχει ολοκληρωθεί το 80% του έργου και σε χρόνο 90 ημέρες νωρίτερα του χρονοδιαγράμματος.

Ο Δήμαρχος
Στέργος Στάγκας

ΧΛ-11/10

ΣΗΜΕΡΑ ΤΙ ΑΠΑΝΤΑΣ ΣΤΗΝ ΕΡΩΤΗΣΗ

"Πώς Αποδεικνύεις ότι γνωρίζεις Η/Υ"

Η ΑΠΑΝΤΗΣΗ ΣΕΛ. 5



X1968-31/10

Melody Palace

Συνεχίζουμε με τους



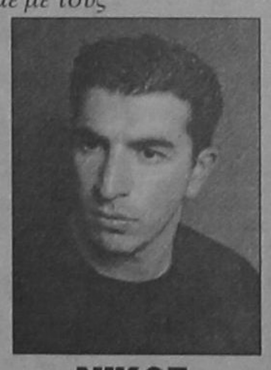

ΚΑΤΕΡΙΝΑ ΑΓΓΕΛΙΔΟΥ

ΝΙΚΟΣ ΓΙΑΝΝΟΥ

☆ΣΤΑΘΗΣ☆

ΜΑΡΙΑ ΣΤΑΡΕΝΙΟΥ

ΕΛΕΝΑ * ΑΝΝΑ

και ο μοναδικός **ΑΝΤΩΝΗΣ ΣΙΓΑΝΟΣ**

Καλλιτεχνική επιμέλεια και διεύθυνση ορχήστρας
ΝΙΚΟΣ ΚΑΡΑΝΙΚΟΛΑΣ

Κάθε ΔΕΥΤΕΡΑ και ΤΡΙΤΗ κλειστά

Ρεζερβέ 94920

14463-13/10

ΓΕΡΜΑΝΙΚΑ ΜΟΝΟ Σ' ΕΝΑ ΜΗΝΑ
ΑΠΟ 1 ΝΟΕΜΒΡΙΟΥ ΕΩΣ 5 ΔΕΚΕΜΒΡΙΟΥ

ΣΤΟ ΣΙΜΟΥΛΤΑΝ ΜΕ ΤΗΝ ΑΠΛΗ ΜΕΘΟΔΟ
ΣΙΜΟΥΛΤΑΝ ΑΠΟ ΤΟΝ ΝΤΟΚΤΟΡ ΤΕΟ

ΓΙΑ ΕΝΗΛΙΚΕΣ ΤΟΥΡΙΣΤΙΚΩΝ & ΑΛΛΩΝ ΕΠΑΓΓΕΛΜΑΤΩΝ ΚΑΙ ΦΟΙΤΗΤΕΣ

ΔΕΝ ΠΛΗΡΩΝΕΤΕ ΠΡΙΝ ΠΕΙΣΘΕΙΤΕ

ΕΓΓΡΑΦΕΣ-ΠΛΗΡΟΦΟΡΙΕΣ:

ΤΗΛ.: 32272 & 0944 138510

X.2000-19/10

ΚΗΔΕΙΑ

Το λατρευτό μας σύζυγο, πατέρα, πάππου, αδελφό και θείο

ΝΙΚΟΛΑΟ ΜΑΝΩΛΑ
ΠΡΩΗΝ ΔΙΕΥΘΥΝΤΗ ΤΕΒΕ
(Ετών 63)

κηδεύουμε σήμερα Τετάρτη 11 Οκτωβρίου 2000 και ώρα 11 π.μ. από τον Ιερό Ναό Ταξιαρχών Νεκροταφείου Ρόδου.
Η σύζυγος: Λέττα
Τα παιδιά: Κώστας -Μαρία, Ρούλα
Ο εγγονός: Νίκος
Τα αδέλφια, τα ανίψια και οι λοιποί συγγενείς

ΧΛ-11/10

ΚΗΔΕΙΑ

Τη λατρευτή μας μητέρα, γιαγιά, αδελφή και θεία

ΦΩΤΕΙΝΗ ΙΩΑΝΝΙΔΟΥ
(Ετών 86)

κηδεύουμε σήμερα Τετάρτη 11 Οκτωβρίου 2000 και ώρα 12η μεσημβρινή από τον Ιερό Ναό Ταξιαρχών Νεκροταφείου Ρόδου.
Τα παιδιά: Γιώργος-Ινγκριντ, Νίκος-Αθανασία, Σεβαστή-Στέφανος, Ειρήνη-Παντελής
Ο αδελφός, τα εγγόνια, τα δισέγγονα, τα ανίψια και οι λοιποί συγγενείς

ΧΛ-11/10

ΑΠΩΛΕΙΑ

Χάθηκε στην περιοχή της Ανάληψης μικρόσωμος θηλυκός σκύλος, χρώματος μπεζ με μαύρες ρίγες στην πλάτη. Εχει κοντό τρίχωμα, φοράει κόκκινο κολάρο και ακούει στο όνομα **ΣΙΣΗ**.

Παρακαλείται όποιος γνωρίζει ο,τιδήποτε, να επικοινωνήσει στο τηλέφωνο **64254.**

14288-11/10

ΑΘΛΗΤΙΚΟΣ ΣΥΛΛΟΓΟΣ ΙΣΤΙΟΠΛΟΩΝ ΑΝΟΙΚΤΗΣ ΘΑΛΑΣΣΑΣ ΡΟΔΟΥ

ΑΝΑΚΟΙΝΩΣΗ

Ο Αθλητικός Σύλλογος Ιστιοπλόων Ανοικτής Θάλασσας Ρόδου ανακοινώνει την έναρξη μαθημάτων Ιστιοπλοΐας Ανοικτής Θάλασσας για αρχάριους, με σκοπό την απόκτηση πτυχίου κυβερνήτη ιστιοπλοϊκού σκάφους.

Εναρξη μαθημάτων:
14.10.2000
Λήξη μαθημάτων:
16.12.2000

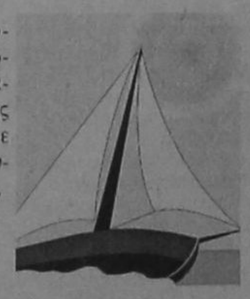

Η εκπαίδευση περιλαμβάνει: Θεωρητικά και πρακτικά μαθήματα, βιβλία - σημειώσεις, καθώς και εκπαιδευτικά ταξίδια.

Πληροφορίες - εγγραφές:
Κον Βογιατζή Αντώνη τηλ. 35595
Κον Κλείδωνα Γιάννη τηλ. 0944 447995
www.otenet.gr/asiathr

X1954-12/10

ΣΥΝΕΤΑΙΡΙΣΤΙΚΗ ΤΡΑΠΕΖΑ ΔΩΔΕΚΑΝΗΣΟΥ ΣΥΝ.ΠΕ

ΠΡΟΣΚΛΗΣΗ 2ης ΕΚΤΑΚΤΗΣ ΓΕΝΙΚΗΣ ΣΥΝΕΛΕΥΣΗΣ

Καλούνται τα μέλη της ΣΥΝΕΤΑΙΡΙΣΤΙΚΗΣ ΤΡΑΠΕΖΑΣ ΔΩΔΕΚΑΝΗΣΟΥ να λάβουν μέρος στην έκτακτη Γενική Συνέλευση, που θα πραγματοποιηθεί στη Ρόδο την Τετάρτη 11 Οκτωβρίου 2000 και ώρα 6.00 π.μ. στο ΑΚΤΑΙΟΝ, Μανδράκι ΡΟΔΟΣ 85100 (αίθουσα διαλέξεων) με θέματα ημερήσιας διάταξης:

ΘΕΜΑ 1ο: Εγκριση εισόδου στην Τράπεζα όλων των νέων συνεταίρων που γράφτηκαν από τις 1 Απριλίου 2000 έως τις 9 Οκτωβρίου 2000.

ΘΕΜΑ 2ο: Εκλογή νέου Διοικητικού και Εποπτικού Συμβουλίου.

Σε περίπτωση μη επιτεύξεως απαρτίας, η Γενική Συνέλευση, θα επαναληφθεί την Τετάρτη 18 Οκτωβρίου 2000 στον ίδιο τόπο και την ίδια ώρα. Εάν και στην Επαναληπτική Γ.Σ. δεν διαπιστωθεί απαρτία, η Γενική Συνέλευση θα συγκληθεί οριστικά την Τετάρτη 1 Νοεμβρίου 2000 στον ίδιο τόπο και στον ίδιο χρόνο, με όσα μέλη της Τράπεζας παραβρεθούν.

Γίνεται γνωστό προς όλα τα μέλη του Συνεταιρισμού ότι δικαίωμα συμμετοχής στην Γ.Σ. έχουν όλα τα ταμειακώς εντάξει μέλη, τα μέλη δηλαδή που θα έχουν καταβάλει τουλάχιστον το αντίτιμο της υποχρεωτικής συνεταιριστικής τους μερίδας μέχρι τις 09/10/2000.

Σημειώνεται, ότι οι εκλογές για την ανάδειξη νέου Διοικητικού και Εποπτικού Συμβουλίου θα διενεργηθούν το Σάββατο 4 Νοεμβρίου 2000, από τις 08.00 έως τις 18.00 στα Καταστήματα της Τράπεζας στην πόλη της Ρόδου, στην Ιαλυσό, στην Κάλυμνο και στην Κω.

Ολα τα μέλη κατά την είσοδό τους στην αίθουσα της Γ.Σ. πρέπει να είναι εφοδιασμένα με αποδεικτικά στοιχεία της ταυτότητάς τους. **Γίνεται επίσης γνωστό ότι σύμφωνα με το άρθρο 3 παρ. 2 Ν. 2515/25-7-97, «Τα μέλη μετέχουν και ψηφίζουν στη Γενική Συνέλευση αυτοπροσώπως». Επομένως, δεν θα επιτραπεί η εκπροσώπηση και η ψηφοφορία στη Γ.Σ. με εξουσιοδοτήσεις. Τα νομικά πρόσωπα μπορούν να παραστούν και να ψηφίσουν στη Γ.Σ. με το νόμιμο εκπρόσωπό τους, ο οποίος πρέπει να προσκομίσει στην Εφορευτική Επιτροπή έγγραφο εκπροσώπησης.**

Από το Δ.Σ.

ΧΛ-11/10