ΕΤΟΣ ΙΔΡΥΣΗΣ 1949
ΙΔΡΥΤΗΣ - ΔΙΕΥΘΥΝΤΗΣ
ΓΙΩΡΓΟΣ ΔΙΑΜΑΝΤΙΔΗΣ
Γραφεία - Τυπογραφεία:
Μάρκου Μαλλιαράκη 21 (ΚΟΒΑ)
Λογιστήριο: Νέα Αγορά
Τηλ.: Σύνταξης: 27356 - 34101
Λογιστηρίου: 24539 FAX: 20643

ΠΡΟΟΔΟΣ

Ανεξάρτητη καθημερινή πρωινή εφημερίδα

ΚΑΣΑΠΗΣ
ΖΑΝΤΕΣ-ΕΛΑΣΤΙΚΑ
Αυστραλίας 2
Τηλ. 35367
0% προκαταβολή
έως 36 δόσεις

ΑΡΙΘΜΟΣ ΦΥΛΛΟΥ 15.549 • ΤΙΜΗ 150 δρχ.
ΠΑΡΑΣΚΕΥΗ 20 ΟΚΤΩΒΡΙΟΥ 2000

Ο χτεσινός ισχυρός σεισμός

Τα 5 Ρίχτερ στη Ρόδο δεν ανησύχησαν τους σεισμολόγους

30 ΧΙΛΙΟΜΕΤΡΑ ΑΝΑΤΟΛΙΚΑ ΤΗΣ ΠΟΛΗΣ ΜΑΣ ΤΟ ΕΠΙΚΕΝΤΡΟ

ΚΑΘΗΣΥΧΑΣΤΙΚΟΙ εμφανίζονται οι σεισμολόγοι, σε σχέση με τη σεισμική δόνηση, μεγέθους 5 βαθμών της κλίμακας Ρίχτερ, που σημειώθηκε χθες στην περιοχή μας. Το επίκεντρο του ισχυρού σεισμού, που έγινε αισθητός στις δύο τα ξημερώματα, εντοπίζεται στο θαλάσσιο χώρο, 30 χιλιόμετρα ανατολικά από την πόλη της Ρόδου.

«Προδιαγεγραμμένο» χαρακτήρισε το χθεσινό σεισμικό γεγονός, ο καθηγητής Γεωλογίας του Πανεπιστημίου Αθηνών κ. Ευθύμιος Λέκκας, τονίζοντας ωστόσο ότι «στη συγκεκριμένη περιοχή αναμένετο πολύ μεγαλύτερος σεισμός».

Ο ΚΑΘΗΓΗΤΗΣ Γεωλογίας, που εμφανίσθηκε ιδιαίτερα εφησυχαστικός, ανέφερε ότι «η χθεσινή δόνηση ήταν ευνοϊκή, καθώς εκτονώνει πολές δυνάμεις».

ΣΗΜΕΙΩΝΕΤΑΙ ότι η περιοχή που σημειώθηκε η σεισμική δόνηση βρίσκεται επί του τόξου του Αιγαίου, που προ δύο εβδομάδων έδωσε σεισμό στην Τουρκία μεγέθους 5,2 βαθμών της κλίμακας Ρίχτερ.

Ο ΔΗΜΑΡΧΟΣ

ΣΤΟ ΣΕΙΣΜΙΚΟ γεγονός αναφέρθηκε χθες, στη διάρκεια συνέντευξής Τύπου, και ο δήμαρχος Ροδίων κ. Γιώργος Γιαννόπουλος, ο οποίος εμφανίστηκε επίσης καθησυχαστικός, κάνοντας λόγο «για εκτόνωση της σεισμικής ενέργειας».

ΑΝΑΚΟΙΝΩΣΗ ΛΕΚΚΑ

ΑΡΓΑ το απόγευμα ο καθη-

ΣΥΝΕΧΕΙΑ ΣΤΗ ΣΕΛ. 4

Επειδή δεν εκτελούν τα έργα

«Θα πέσουν κεφάλια εργολάβων», δηλώνει ο Δήμαρχος Ρόδου

ΘΑ ΚΗΡΥΧΘΟΥΝ ΕΚΠΤΩΤΟΙ

ΠΟΛΥ ΚΟΝΤΑ στην έκπτωσή τους είναι οι εργολάβοι, που ανέλαβαν τα οδικά έργα της οδού Αποστόλου Παύλου της Κωνσταντινουπόλεως και Φέσα. Στο προσεχές διάστημα θα αντιμετωπίσουν τις κυρώσεις που θα τους επιβληθούν από το Δήμο Ρόδου, αν συνεχίσουν την ίδια τακτική.

✓ Η καθυστέρηση που παρατηρείται στο συγκεκριμένο έργο προκάλεσε την οργή του δημάρχου κ. Γιώργου Γιαννόπουλου, που χθες τόνισε ότι «θα πέσουν κεφάλια, αφού η ανοχή έχει και τα όριά της».

«ΑΝ ΧΡΕΙΑΣΤΕΙ μαζί με τα κτίρια θα ενταφιαστούν εκεί και αυτοί που δεν είναι σωστοί στις συμβατικές τους υποχρε-

ΣΥΝΕΧΕΙΑ ΣΤΗ ΣΕΛ. 4

Ζητά το Επιμελητήριο

Γρηγορότερα η χορήγηση βίζας στους Τούρκους που θέλουν να έρθουν στη Ρόδο

ΕΠΙΣΤΟΛΗ ΣΤΟΝ Γ. ΠΑΠΑΝΔΡΕΟΥ

ΡΥΘΜΙΣΗ του θέματος της βίζας για τους Τούρκους τουρίστες που θέλουν να επισκεφθούν την Ελλάδ,α ζητά το Εμπορικό και Βιομηχανικό Επιμελητήριο Δωδεκανήσου. Με έγγραφό του που εστάλη στον υπουργό Εξωτερικών Γ. Παπανδρέου (και πριν αναβληθεί η συνάντηση με τον Ισμαήλ Τζεμ) προτείνεται η λήψη μέτρων, ώστε να εξυπηρετούνται γρήγορα οι Τούρκοι τουρίστες από το ελληνικό προξενείο της Σμύρνης και να μην καθυστερεί η χορήγηση της βίζας, μέχρις ότου υπάρξει μια συνολική ρύθμιση του ζητήματος.

Το έγγραφο του ΕΒΕΔ προς τον κ. Γ. Παπανδρέου έχει ως εξής:

«Κύριε Υπουργέ,

Οπως είναι γνωστό οι σχέσεις των δύο λαών έχουν πολυδιάστατο χαρακτήρα, είναι δε εμφανές ότι οι κοινωνικές και οικονομικές σχέσεις βελτιώνονται ταχύτερα από ότι οι πολιτικές.

Πιστεύουμε όμως ότι η σύσφιγξη των οικονομικών και κοινωνικών σχέσεων σύντομα θα προκαλέσει μια βαθμιαία προσαρμογή και όλων των άλλων θεμάτων προς τα επιθυμητά επίπεδα.

Ο επιχειρηματίας, ο τουρίστας και γενικά ο απλός πολίτης και των δύο χωρών όμως ενδιαφέρεται να αναπτυχθεί το εμπόριο, ο τουρισμός και οι

ΣΥΝΕΧΕΙΑ ΣΤΗ ΣΕΛ. 4

Σκοπός της αυριανής συνάντησης

Ενιαία πολιτική για τα προβλήματα της Δωδεκανήσου

ΤΙ ΔΗΛΩΣΕ Ο ΔΗΜΑΡΧΟΣ ΡΟΔΟΥ

Η ΣΥΝΔΙΟΡΓΑΝΩΣΗ ενιαίας πολιτικής για την αντιμετώπιση των προβλημάτων του Νομού, είναι ο σκοπός της Πανδωδεκανησιακής συνάντησης που θα πραγματοποιηθεί το Σάββατο 21 και την Κυριακή 22 Οκτωβρίου στο «Ακταίον».

Οπως επεσήμανε χθες στη διάρκεια συνέντευξης Τύπου ο δήμαρχος κ. Γιώργος Γιαννόπουλος, είναι η πρώτη συνάντηση προσωπικοτήτων της Δωδεκανήσου που πραγματοποιείται με πρωτοβουλία της Συντονιστικής Επιτροπής και δεν έχει σχέση με τις προηγούμενες.

«Οι συναντήσεις που γίνονταν κατά το παρελθόν είχαν το χαρακτήρα εκτόνωσης, αφού απλά συγκεντρώνονταν οι προβληματισμοί. Τώρα τον πό-

ΣΥΝΕΧΕΙΑ ΣΤΗ ΣΕΛ. 4

Απέκρυψε εισόδημα 47 εκατ. δρχ.

Ροδίτης γιατρός στη νέα λίστα φοροφυγάδων!..

ΑΡΝΕΙΤΑΙ ΤΗΝ ΚΑΤΗΓΟΡΙΑ

ΚΑΙ ΕΝΑΣ Ροδίτης γιατρός περιλαμβάνεται στη λίστα των 15 φοροφυγάδων, που ανακοίνωσε χτες το υπουργείο Οικονομικών. Πρόκειται για τον ακτινολόγο κ. Εμμανουήλ Ελ. Σωτηράκη, ο οποίος - σύμφωνα με το υπουργείο Οικονομικών - έχει αποκρύψει φορολογητέο εισόδημα 47.000.000 δρχ. κατά τα έτη 1995-1997.

✓ Ομως, ο ίδιος ο κ. Σωτηράκης σε σχετική ερώτηση δήλωσε χτες ότι «δεν έχει ιδέα και για πρώτη φορά πληροφορείται ότι έχει κάνει φορολογικές παραβάσεις». Μάλιστα πρόσθεσε ότι θα προσφύγει στα αρμόδια όργανα για να βρει το δίκιο του και ν' αποκατασταθεί η τιμή του.

ΣΥΜΦΩΝΑ με την ανακοίνωση του υπουργείου Οικονομικών για τον ιατρό κ. Σωτηράκη αναφέρονται τα εξής:

«Στα έτη 1995-1997 διαπιστώθηκε απόκρυψη φορολογητέου εισοδήματος δρχ. 47.000.000.

Η απόκρυψη πραγματοποιήθηκε με την καταχώρηση στα

ΣΥΝΕΧΕΙΑ ΣΤΗ ΣΕΛ. 4

Βρετανός τουρίστας

Είχε αιμορραγία αλλά δεν την διέγνωσαν στο Νοσοκομείο

ΤΟΥ ΕΔΩΣΑΝ ΕΞΙΤΗΡΙΟ ΚΑΙ ΠΕΘΑΝΕ ΤΗΝ ΕΠΟΜΕΝΗ

ΑΠΟ ΥΠΟΣΚΛΗΡΗΔΙΟ αιμορραγία, η οποία δεν διεγνώσθη στο Νοσοκομείο της Ρόδου, επήλθε τελικά ο θάνατος του 53χρονου τουρίστα Anthony Barnett. Σημειώνεται ότι ο άτυχος Βρετανός νοσηλεύτηκε στο Νοσοκομείο της Ρόδου, στις 12 και 13 Οκτωβρίου, όπου και διεκομίσθη μετά από χτύπημα στο κεφάλι.

Οι γιατροί που τον εξέτασαν, το βράδυ που μεταφέρθηκε στο Νοσοκομείο, χωρίς να τον υποβάλουν σε αξονική τομογραφία, του έβαλαν

ΣΥΝΕΧΕΙΑ ΣΤΗ ΣΕΛ. 4

Εγιναν χτες τα εγκαίνια

Γραφείο του Οικουμενικού Πατριαρχείου στην Αθήνα

ΕΚΤΟΝΩΝΕΤΑΙ Η ΚΡΙΣΗ ΣΤΗΝ ΕΚΚΛΗΣΙΑ;

ΤΑ ΕΓΚΑΙΝΙΑ του γραφείου εκπροσώπησης του Οικουμενικού Πατριαρχείου στην Αθήνα τέλεσε ο προκαθήμενος του Οικουμενικού θρόνου παρουσία του αρχιεπισκόπου και πολλών κληρικών αλλα και εκπροσώπων της Εκκλησίας.

◆ Το γραφείο βρίσκεται στην οδό Νεοφύτου Δούκα 9 στο Κολωνάκι, είναι ένα αναπαλαιωμένο οίκημα της Εθνικής Τράπεζας και θα αρχίσει να λειτουργεί αμέσως με επικεφαλής τον μητροπολίτη Περγάμου Ιωάννη.

Ο κ. ΙΩΑΝΝΗΣ, άλλωστε, μιλώντας κατά τη διάρκεια των εγκαινίων αναφέρθηκε στους δεσμούς αίματος, οπως είπε, μεταξύ των δυο Εκκλησιών.

◆ Ο αρχιεπίσκοπος Χριστόδουλος ήταν ο επόμενος ομιλητής ο οποίος επέκρινε εκείνους, που μεταμορφώνονται αλλοτε σε φίλους και άλλοτε σε εχθρούς πότε της Εκκλησίας της Ελλάδας και πότε του Πατριαρχείου.

ΕΙΝΑΙ οι ίδιοι, πρόσθεσε, που ως Κασσάνδρες λένε ότι ακροβατούν οι σχέσεις της Εκκλη-

ΣΥΝΕΧΕΙΑ ΣΤΗ ΣΕΛ. 4

Συνεχίζεται η αναστάτωση

Δεν πάει στο σχολείο ο «ζωηρός» μαθητής!..

ΔΕΝ ΒΡΕΘΗΚΕ ΑΚΟΜΗ Η ΛΥΣΗ

ΛΥΣΗ, ώστε να επέλθει ηρεμία στη μαθητική κοινότητα του 12ου Δημοτικού Σχολείου, μετά το πρόβλημα που προέκυψε με τον 10χρονο μαθητή, αναζητεί η Διεύθυνση Πρωτοβάθμιας Εκπαίδευσης.

Ωστόσο η αναζήτησή της είναι ιδιαιτέρως δύσκολη, καθώς οι γονείς των παιδιών του 12ου Δημοτικού Σχολείου, εμμένουν στην απόφασή τους ν'απομακρυνθεί ο ζωηρός μαθητής, κάτι που δεν επιθυμεί και δεν θα πράξει η προϊσταμένη αρχή.

Ο ΜΙΚΡΟΣ μαθητής, δύο ημέρες τώρα, οπότε και δημιουργήθηκε το πρόβλημα, δεν πήγε σχολείο, καθώς σύμφωνα με πληροφορίες, παρακολουθείται από παιδοψυχολόγο.

Εν τω μεταξύ, καταρρίπτονται οι ισχυρισμοί, περί εκδίωξης του 10χρονου μαθητή

ΣΥΝΕΧΕΙΑ ΣΤΗ ΣΕΛ. 4

Μηχανική βλάβη έπαθε το «Αίγλη» κοντά στη Σύμη

Στο δελφίνι «ΑΙΓΛΗ», κατά την εκτέλεση προγραμματισμένου δρομολογίου του, προχθές και ώρα 18.00 από το λιμένα Ρόδου με προορισμό το λιμένα Σύμης, με 63 επιβάτες, αναφέρθηκε από τον πλοίαρχο μέσω VHF βλάβη στη μία εκ των δύο μηχανών του, ενώ το πλοίο έπλεε πλησίον της Σύμης. Το πλοίο συνέχισε το ταξίδι του με μία μηχανή και κατέπλευσε ασφαλές στο λιμένα Σύμης.

Απαγορεύτηκε ο απόπλους μέχρι αποκατάστασης της βλάβης. Από το Λιμεναρχείο διενεργείται προανάκριση.

Την ερχόμενη εβδομάδα

Ερχονται στη Ρόδο τα δύο μίνι μπας

ΤΑ ΔΡΟΜΟΛΟΓΙΑ ΠΟΥ ΘΑ ΚΑΝΕΙ ΤΟ ΤΡΕΝΑΚΙ

ΤΗΝ ΕΡΧΟΜΕΝΗ εβδομάδα, κατά πάσα πιθανότητα, θα έρθουν στη Ρόδο τα δύο μίνι μπας που αγόρασε πρόσφατα η ΡΟΔΑ. Τα δύο μικρά λεωφορεία βρίσκονται στην Αθήνα και το προσεχές διάστημα θα πρέπει να διευθετηθούν οι σχετικές διαδικασίες και να γί-

ΣΥΝΕΧΕΙΑ ΣΤΗ ΣΕΛ. 4

Σε μπλόκο της Αστυνομίας

Βιοτέχνης συνελήφθη για εμπόριο ναρκωτικών

ΒΡΕΘΗΚΕ ΚΑΙ ΚΟΚΑΪΝΗ ΣΤΗΝ ΚΑΤΟΧΗ ΤΟΥ

ΜΕ ΤΗΝ ΚΑΤΗΓΟΡΙΑ της εμπορίας ναρκωτικών, συνελήφθη επ' αυτοφώρω προχθές το βράδυ, μετά από πολυήμερη παρακολούθηση, 44χρονος βιοτέχνης από τη Ρόδο. Πρόκειται για τον Δημήτρη Παστρικό του Ιωάννη, στην κατοχή του οποίου ανευρέθη ποσότητα κάνναβης βάρους 80 γραμμαρίων, την οποία και προόριζε για πώληση.

● Ο δράστης συνελήφθη τη στιγμή που επρόκειτο να πα-

ΣΥΝΕΧΕΙΑ ΣΤΗ ΣΕΛ. 4

Προληπτική οδοντιατρική σε μαθητές

Το Ι.Κ.Α. Ρόδου, στα πλαίσια της προληπτικής ιατρικής και σε συνεργασία με το υπουργείο Παιδείας, υλοποιεί πρόγραμμα προληπτικής οδοντιατρικής στους μαθητές της Α' τάξης Δημοτικού.

Η εφαρμογή του προγράμματος γίνεται από τον μετεκπαιδευτή στην ορθοδοντική οδοντίατρο κ. Παυλίδη Νίκο, τον προϊστάμενο οδοντιάτρων κ. Πουζουκάκη Νικήτα και την επισκέπτρια υγείας κ. Μπίρμπα Βενετία, οι οποίοι έχουν αναλάβει τον προγραμματισμό στα σχολεία και την ενημέρωση μαθητών σε θέματα που αφορούν τη στοματική υγεία.

Είναι πεντακάθαρες

«Γαλάζιες σημαίες» σε όλες τις παραλίες

ΕΓΙΝΑΝ 13 ΔΕΙΓΜΑΤΟΛΗΨΙΕΣ

ΚΑΘΑΡΕΣ είναι οι παραλίες της Ρόδου. Αυτό έδειξαν τα αποτελέσματα των αναλύσεων που έγιναν στα δείγματα που ελήφθησαν από τα 50 σημεία που επελέγησαν φέτος από το υπουργείο Χωροταξίας και Περιβάλλοντος.

● Σύμφωνα με τα αποτελέσματα των αναλύσεων, τα ρυπογόνα στοιχεία σε όλα σχεδόν τα σημεία ήταν κάτω από τα ανώτατα όρια, πράγμα που σημαίνει ότι οι παραλίες είναι καθαρές.

ΟΙ ΑΝΑΛΥΣΕΙΣ των δειγμάτων έγιναν την περασμένη Δευτέρα και ήταν οι τελευταίες για την τουριστική περίοδο του 2000. Καθ' όλη τη διάρκεια του προγράμματος έγιναν 13

ΣΥΝΕΧΕΙΑ ΣΤΗ ΣΕΛ. 4

ΣΑΒΒΑΤΟ 21 ΟΚΤΩΒΡΙΟΥ
SHOW CENTER
Rezerve 39100-64065
ΜΑΡΙΑΝΟΜΙΚΟΥ



Κ ΟΡΑΣΙΔΗΣ
MULTI MEDIA
ΠΡΟΣΚΛΗΣΗ

Η εταιρία ΚΟΡΑΣΙΔΗΣ MULTIMEDIA A.E. μέλος του ΟΜΙΛΟΥ ΡΑΔΙΟ ΚΟΡΑΣΙΔΗ, ως αποκλειστικός διανομέας των οίκων THOMSON (TV VIDEO - PROJECTORS), BRANDT (ΨΥΓΕΙΑ - MINI BAR), AIRWELL (ΚΛΙΜΑΤΙΣΤΙΚΑ), LOCATEL / ΣΥΣΤΗΜΑΤΑ PAY TV (INTERACTIVE TV - VIDEO JOCK)

σας προσκαλεί

στην έκθεση που διοργανώνει στη Ρόδο
στις 20-21-22/10/2000
στο ξενοδοχείο MEDITERANNEAN οδός Κως 35, τηλ. 0241 / 24661,
όπου θα παρουσιάσει τη νέα οπτικοακουστική τεχνολογία (PAY TV INTERACTIVE, VIDEO JOCK), καθώς και τα νέα μοντέλα TV FULL HOTEL MENU, ΨΥΓΕΙΑ - MINI BAR, ΚΛΙΜΑΤΙΣΤΙΚΑ, ΣΤΕΓΝΩΤΗΡΕΣ ΜΑΛΛΙΩΝ, ΚΑΦΕΤΙΕΡΕΣ, ΒΡΑΣΤΗΡΕΣ.

Θα χαρούμε πολύ να μας επισκεφθείτε και να μιλήσουμε μαζί σας

Ωρες λειτουργίας της έκθεσης:
Παρασκευή 20/10/2000 17.00 μ.μ. έως 21.30 μ.μ.
Σάββατο 21/10/2000 10.00 π.μ. έως 14.00 μ.μ. & 17.00 μ.μ. έως 21.30 μ.μ.
Κυριακή 22/10/2000 10.00 π.μ. έως 14.00 μ.μ. & 17.00 μ.μ. έως 21.30 μ.μ.
35262-21/10



ΤΙ ΕΓΡΑΨΕ Ο ΤΥΠΟΣ ΤΗΣ ΑΘΗΝΑΣ

ΑΝΑΣΚΟΠΗΣΗ ΑΘΗΝΑΪΚΟΥ ΤΥΠΟΥ ΤΗΣ 19/10/2000

Η απομάκρυνση του Κ. Λιάσκα απο το "Αθήνα 2004", η συνεχιζόμενη αντιπαράθεση Σαμαρά-Μητσοτάκη-Κεφαλογιάννη, οι ελληνοτουρκικές σχέσεις, η επίσκεψη Οικουμενικού Πατριάρχη και το νέο φορολογικό νομοσχέδιο είναι τα βασικά θέματα της ειδησεογραφίας του χθεσινού αθηναϊκού τύπου.

ΑΔΕΣΜΕΥΤΟΣ ΤΥΠΟΣ (Μήτσης):Μηνύσεις σε τράπεζες. Για τοκογλυφία και τοκοτεχνάσματα.

ΑΔΕΣΜΕΥΤΟΣ ΤΥΠΟΣ (Ρίζος):Αγωνιούν για τη διαμάχη Λαμπράκη- Κόκκαλη. Εντρομη η κυβέρνηση από τις αποκαλύψεις για τη διαπλοκή.

ΑΘΗΝΑΪΚΗ:Το διαλύουν. Ολοι...γράφουν τον Σημίτη.

ΑΠΟΓΕΥΜΑΤΙΝΗ:Ελεος κύριοι της ΝΔ. Ανάστατη η βάση του κόμματος απο τη δημοσιοποίηση προσωπικών διενέξεων.

Η ΑΥΓΗ:2004:Κόντρα για εξουσία και χρήμα. Νέα κρίση μετά το "νέο ξεκίνημα".

ΑΥΡΙΑΝΗ:Γενικό ξήλωμα στο 2004. Μετά τον Λιάσκα απομακρύνεται και ο Συναδινός.

ΤΟ ΒΗΜΑ:Ολες οι φορολογικές αλλαγές. Οι διατάξεις του νομοσχεδίου που κατετέθη στη Βουλή προς ψήφιση.

Η ΒΡΑΔΥΝΗ:Τζόγος με τα λεφτά των ανέργων. Επιδόματα 340 δις δρχ στο Χρηματιστήριο.

ΕΘΝΟΣ:Ποιοί κερδίζουν απο τις 32 αλλαγές στη φορολογία. Το νομοσχέδιο: μειώνει φόρους και ταλαιπωρία.

ΕΛΕΥΘΕΡΗ ΩΡΑ:Ζητάνε αφορμή να πάνε...σπίτια τους. Ακομψη μέχρι βλακώδης η απόφασης της υποδοχής του Οικουμενικού Πατριάρχη με...σιγόντο τις νέες ταυτότητες.

ΕΛΕΥΘΕΡΟΣ:Φοροελαφρύνσεις: Με το σταγονόμετρο και σε δύο δόσεις.

ΕΛΕΥΘΕΡΟΣ ΤΥΠΟΣ:Τι αλλάζει σε μισθούς- φόρους απο το 2001. Καμία ελάφρυνση στα φετινά εισοδήματα με το φορολογικό νομοσχέδιο.

ΕΛΕΥΘΕΡΟΤΥΠΙΑ : Τον έδιωξαν Λαλιώτης -Γιάννα. Ο Λιάσκας πλήρωσε τις αιχμές κατά του υπουργού.

Η ΕΞΟΥΣΙΑ:Το μακελειό της Γιάννας. Αποκεφαλισμός Λιάσκα απο τον "2004" δια χειρός Σημίτη.

ΕΣΤΙΑ:Πακέτα ψεύδους οι ελαφρύνσεις. Σε σύγχυση αριθμών ο κ. Παπαντωνίου.

Η ΚΑΘΗΜΕΡΙΝΗ:Ελαφρύνσεις με το ...γραμμάριο. Ελάχιστα τα οφέλη για το πλήθος των φορολογουμένων απο το νέο νομοσχέδιο.

Ο ΛΟΓΟΣ:Προϋπολογισμός με ανθρώπινο πρόσωπο. Στα 345 δις δρχ το κόστος των φοροελαφρύνσεων.

ΤΑ ΝΕΑ:Οι νέοι πίνακες με τους φόρους που θα πληρώσουμε. Ολες οι ρυθμίσεις του φορολογικού νομοσχεδίου.

ΝΙΚΗ:Ανταρσία βουλευτών κατά Κώστα Σημίτη. Δεν πέρασε η διαταγή για..."γερμανικό εκλογικό νόμο".

ΝΕΑ ΕΛΛΑΔΑ:Αδειασαν τον Σημίτη. Ανταρσία βουλευτών του ΠΑΣΟΚ.

ΡΙΖΟΣΠΑΣΤΗΣ:Πρόγραμμα "λιβανοποίησης" της πρωτεύουσας.

ΣΤΟ ΚΑΡΦΙ:Μητσοτάκης-Αβραμόπουλος:2 τα βάρη και ...κλατάρει!

Η ΧΩΡΑ:Κρητική βεντέτα στη Ρηγίλλης. Ο Μητσοτάκης ρίχνει λάδι και αλέθει -δυστυχώς- στο μύλο του ΠΑΣΟΚ.

AMCOR
No 1
ΚΑΤΑΣΚΕΥΑΖΟΝΤΑΙ & ΕΙΣΑΓΟΝΤΑΙ ΣΥΝΑΡΜΟΛΟΓΗΜΕΝΑ ΑΠΟ ΤΟ ΙΣΡΑΗΛ
Η ΠΡΩΤΗ ΦΟΡΜΟΥΛΑ ΣΤΑ ΗΛΙΑΚΑ
ΓΕΝΙΚΟΣ ΑΝΤΙΠΡΟΣΩΠΟΣ
Η.ΚΑΜΠΟΥΡΑΚΗΣ - Μ.ΦΑΛΓΚΟΣ Ο.Ε.
ΑΓ.ΑΝΑΣΤΑΣΙΑΣ 9 ΡΟΔΟΣ
ΤΗΛ.31320 - 20859
ΠΡΟΔΙΑΓΡΑΦΕΣ ΕΟΚ CE MARK
Η AMCOR-ΙΣΡΑΗΛ Η ΜΕΓΑΛΥΤΕΡΗ ΒΙΟΜΗΧΑΝΙΑ ΗΛΙΑΚΩΝ ΣΥΣΤΗΜΑΤΩΝ ΣΤΟΝ ΚΟΣΜΟ,ΣΑΣ ΠΡΟΣΦΕΡΕΙ ΤΟΝ ΚΑΛΥΤΕΡΟ ΗΛΙΑΚΟ ΘΕΡΜΟΣΙΦΩΝΑ ΤΟΥ ΚΟΣΜΟΥ ΜΕ ΜΟΝΑΔΙΚΑ ΣΗΜΕΙΑ ΥΠΕΡΟΧΗΣ ΠΟΥ ΚΑΝΕΝΑΣ ΑΛΛΟΣ ΔΕΝ ΕΧΕΙ.ΠΡΩΤΗ Η AMCOR,ΠΡΙΝ 40 ΧΡΟΝΙΑ ΠΑΡΟΥΣΙΑΣΕ ΤΗΝ ΕΠΑΝΑΣΤΑΤΙΚΗ ΤΗΣ ΤΕΧΝΟΛΟΓΙΑ ΣΤΟΥΣ ΗΛΙΑΚΟΥΣ ΘΕΡΜ/ΝΕΣ. ΠΟΛΛΟΙ ΑΠΟ ΤΟΤΕ ΠΡΟΣΠΑΘΗΣΑΝ ΝΑ ΤΗΝ ΜΙΜΗΘΟΥΝ .ΤΑ ΑΠΟΤΕΛΕΣΜΑΤΑ ΤΟΥΣ ΕΙΝΑΙ ΓΝΩΣΤΑ.ΚΑΝΕΝΑΣ ΔΕΝ ΜΠΟΡΕΣΕ ΝΑ ΤΗ ΦΘΑΣΕΙ.ΣΗΜΕΡΑ Η AMCOR ΣΥΝΕΧΙΖΟΝΤΑΣ ΤΗΝ ΕΡΕΥΝΑ ΣΤΟΝ ΤΟΜΕΑ ΤΗΣ ΗΛΙΑΚΗΣ ΕΝΕΡΓΕΙΑΣ ΒΡΙΣΚΕΤΑΙ ΚΑΙ ΘΑ ΒΡΙΣΚΕΤΑΙ ΜΠΡΟΣΤΑΓΙΑΤΙ ΕΙΝΑΙ Η NO 1 ΣΤΟΝ ΚΟΣΜΟ.
ΕΙΝΑΙ Η AMCOR
Μ.28-31/10

ΥΓΡΑ ΚΑΥΣΙΜΑ
ΔΙΑΝΥΚΤΕΡΕΥΟΥΝ
ΠΟΛΗ
ΓΚΙΝΑΚΗΣ ΑΛ. (ΤΕΧΑCO - Αυστραλίας)
ΣΑΜΟΥΡΑΚΗΣ Α. (JET-OIL - Λ. Καλλιθέας)
ΔΥΤΙΚΗ ΠΛΕΥΡΑ
ΚΕΦΑΛΑΣ ΣΤ. (ΕΚΟ - Κρεμαστή)
ΝΙΚΟΛΙΤΣΗΣ Ο.Ε. (ΒΡ - Φάνες)
ΑΝΑΤΟΛΙΚΗ ΠΛΕΥΡΑ
ΚΟΙΛΙΑ Α.-Κ. Ο.Ε. (ΒΡ - Αφάντου)
ΚΟΥΤΡΗΣ ΔΗΜ. (ΕΚΟ - Λ. Λίνδου - Γκολφ

ΦΑΡΜΑΚΕΙΑ
ΔΙΗΜΕΡΕΥΕΙ: ΠΑΥΛΙΔΗΣ ΓΕΩΡ. Στοκχόλμης 2 Τηλ. 61881
ΔΙΑΝΥΚΤΕΡΕΥΕΙ: ΜΑΓΚΑΚΗΣ ΕΜΜ. Αμερικής 34 Τηλ. 32770

Δωδεκανησιακά 24ωρα

Στα πεταχτά

Γενική εξόρμηση

Η Τροχαία της Ρόδου πρέπει να λάβει μια γενναία απόφαση: να ξεκινήσει πρωτοβουλία για να σταματήσει το κακό που συμβαίνει στη Ρόδο με την υπερβολική ταχύτητα που αναπτύσσουν πολλοί οδηγοί αυτοκινήτων και μοτοσικλετών!

Καθημερινά έχουμε πολλά τροχαία ατυχήματα, που οφείλονται κυρίως στην υπερβολική ταχύτητα.

Δυστυχώς, δεν είδαμε μέχρι τώρα να λαμβάνεται κανένα μέτρο!.. Τα ατυχήματα αυξάνονται και πληθύνονται, χωρίς να νοιάζεται κανένας. Χρειάζονται, λοιπόν, γενναίες αποφάσεις για να σταματήσει η ανθρώπινη θυσία στους δρόμους!..

Τα ναρκωτικά

Το πρόβλημα των ναρκωτικών παίρνει συνεχώς διαστάσεις στη Ρόδο!.. Το βλέπουμε από τα καθημερινά «δελτία τύπου» της Αστυνομικής Διεύθυνσης



για τις συλλήψεις ατόμων που στην κατοχή τους βρέθηκαν ναρκωτικά, αλλά και από τους συχνούς - τον τελευταίο καιρό - θανάτους ναρκομανών!..

Τα πράγματα στη Ρόδο έχουν δυσκολέψει πάρα πολύ!.. Κάτι θα πρέπει να γίνει, ώστε να αρχίσει μια συστηματική προσπάθεια για την αντιμετώπιση του φαινομένου αυτού!..

Αλίμονο αν αφήσουμε την κατάσταση να ξεφύγει ακόμη περισσότερο. Σε διαφορετική περίπτωση κινδυνεύουμε να βρεθούμε προ τραγικών εκπλήξεων!..

Οι ...σωτήρες!..

Δυστυχώς υπάρχουν κάποιοι που εξακολουθούν να θεωρούν τους εαυτούς τους ...σωτήρες!..

Είναι κάποιοι (πρώην και νυν) της ΔΑΝΕ που παριστάνουν ότι είναι σπουδαίοι και τρανοί και νομίζουν ότι μπορούν να κοροϊδεύουν τον κόσμο, ότι δήθεν επιτελούν ...σοβαρό έργο!..

Στην ουσία αντιστρατεύονται τα συμφέροντα της Δωδεκανήσου!.. Διότι, εκείνο που πρέπει να γίνει τώρα είναι να μας αδειάζουν τη γωνιά και ν' αφήσουν τη Δωδεκάνησο να ακολουθήσει το δρόμο της ανάπτυξης και της προόδου!..

Κανένας δεν μπορεί πλέον να γίνει τροχοπέδη!..

Καλώδια και σωλήνες!..

Κάποιοι θα πρέπει να ενδιαφερθούν ώστε τα ...αδέσποτα καλώδια και οι σωλήνες στο Μαντράκι, ν' απομακρυνθούν αμέσως!.. Είναι ντροπή π.χ. από το υπόγειο του κτιρίου της Αστυνομικής Διεύθυνσης (όπου στεγάζονται στρατιωτικές υπηρεσίες) να βγαίνουν στο πεζοδρόμιο ...σωλήνες για το νερό απο τα κλιματιστικά μηχανήματα.

'Η ακόμη από το κτίριο του Στρατολογικού Γραφείου στη Νομαρχία να κρέμεται ένα ...ξεκρέμαστο καλώδιο (!) χωρίς κανένας να ενδιαφέρεται για να το απομακρύνει.

Χάθηκε η αισθητική από τον τόπο μας;

Ισχύουν οι πιάτσες

Αν ισχύουν οι πιάτσες γιατί τα ταξί δεν πάνε εκεί που περιμένει ο κόσμος; Οι περισσότεροι ταξιτζήδες σταματούν κάπου



παράμερα κι όποιος είναι γρήγορος εξυπηρετείται, αλλά η σειρά προτεραιότητας παραβιάζεται συστηματικά.

Κι ακόμη, πότε θα σταματήσει η απαράδεκτη κατάσταση ο ταξιτζής να αποφασίζει πού θα πάει ο πελάτης;

Αυτό το αίσχος θα πρέπει επιτέλους να εξαλειφθεί σ' ένα τόπο, όπως η Ρόδος, που θέλει να εμφανίζεται πολιτισμένος.

Υποκρισία

Είναι το λιγότερο υποκριτικό να καταδικάζεται ένα 10χρονο παιδί για την αθυροστομία του, όταν στην πλειοψηφία τους σήμερα τα παιδιά και από πολύ μικρότερη ηλικία μάλιστα, χρησιμοποιούν υβριστικό λεξιλόγιο.

Εάν τα συγκεκριμένα του 12ου Δημοτικού Σχολείου δεν βρίζουν, τότε έχουμε να κάνουμε με φαινόμενα...

Προσπάθεια φίμωσης

Να φιμώσει τον τύπο επιδιώκει τώρα η διοίκηση του Νοσοκομείου της Ρόδου.

Επισκεπτόμενη τον εισαγγελέα Εφετών Δωδεκανήσου, ζήτησε την προστασία του, με αφορμή την ενορχηστρωμένη - όπως ισχυρίζεται - επίθεση που δέχεται.

Εάν τα όσα δημοσιεύονται στον τοπικό τύπο είναι αναληθή γιατί δεν τα διαψεύδει;

Συνεδριακός τουρισμός



Είναι σαφές ότι τις μέρες αυτές ο τουρισμός μας έχει μια ποιότητα!.. Και βασικά οφείλεται στο γεγονός ότι σ' ένα μεγάλο μέρος του ο τουρισμός της Ρόδου είναι τώρα συνεδριακός!..

Τις επόμενες μέρες θα φανεί ακόμη περισσότερο πόσο σημαντικός για τη Ρόδο είναι ο συνεδριακός τουρισμός, όταν θα έρθουν οι 1.000 και πλέον αστυνομικοί για να πάρουν μέρος στο συνέδριο της Ιντερπόλ!..

Θα είναι όχι μόνο τεράστια διαφήμιση για το νησί μας, αλλά και τεράστιο οικονομικό όφελος!..

Μέχρι πότε;

Πολλοί συμπολίτες μας τηλεφωνούν στην «Πρόοδο» και ερωτούν:

- Μέχρι πότε θα συνεχίσει η Δωδεκάνησος να εξυπηρετείται με ...προϊστορικά πλοία; Βλέπουμε τα καινούργια και ταχύπλοα οχηματαγωγά σε όλες τις γραμμές και μελαγχολούμε!..

Εκείνο που προέχει να γίνει τώρα είναι να παρθεί η απόφαση από το υπουργείο Εμπορικής Ναυτιλίας και να δοθεί άδεια, ώστε και οι Δωδεκανήσιοι να δουν ...άσπρη μέρα!..

Υποψήφιοι φονιάδες

Οδηγός που σέβεται τους πεζούς (ναι, υπάρχουν και τέτοιοι) σταμάτησε προχθές μπροστά σε διάβαση πεζών για να δώσει την ευχέρεια σε ζευγάρι τουριστών να περάσουν απέναντι. Ευτυχώς που οι άνθρωποι δεν κινήθηκαν αμέσως γιατί σίγουρα θα κατέληγαν στο Νοσοκομείο τουλάχιστον, αφού ασυνείδητος οδηγός που ακολουθούσε προσπέρασε κι έφυγε γράφοντας κανονικά όλους τους άλλους.

Κάτι πρέπει να γίνει μ' αυτούς τους υποψήφιους φονιάδες. Αρκετές ζωές έχουν χαθεί από τη δράση τους κι άλλες θα χαθούν αν δεν ληφθούν σκληρά μέτρα εναντίον τους.

ΚΙΝΗΜΑΤΟΓΡΑΦΟΣ

ΠΑΛΛΑΣ 5 CINEMAS CENTER
ΠΡΟΓΡΑΜΜΑ ΕΒΔΟΜΑΔΑΣ 20/10/2000 - 26/10/2000
www.cinemapallas.gr

ΑΙΘΟΥΣΑ 1
FREQUENCY / ΦΩΝΙΚΗ ΣΥΧΝΟΤΗΤΑ
Σε πρώτη πανελλήνια προβολή!
ΠΡΩΤΑΓΩΝΙΣΤΟΥΝ: DENNIS QUAID, JIM CAVIEZEL
Performance Time / Ώρες Έναρξης: 17:40, 20:10, 22:45

ΑΙΘΟΥΣΑ 2
GLADIATOR / Ο ΜΟΝΟΜΑΧΟΣ
ΠΡΩΤΑΓΩΝΙΣΤΟΥΝ: RUSSELL CROWE
Performance Time / Ώρες Έναρξης: 19:40, 22:40

ΑΙΘΟΥΣΑ 3
X MEN Σε πρώτη πανελλήνια προβολή!
ΠΡΩΤΑΓΩΝΙΣΤΟΥΝ: HUGH JACKMAN,PATRICK STEWART, IAN MCKELLEN, HALLE BERRY
Performance Time / Ώρες Έναρξης: 20:15, 22:45

ΑΙΘΟΥΣΑ 4
BIG MOMMA'S HOUSE
ΜΗΝ ΠΥΡΟΒΟΛΕΙΤΕ ΤΗ ΓΙΑΓΙΑ
ΠΡΩΤΑΓΩΝΙΣΤΟΥΝ: MARTIN LAWRENCE, NIA LON
Performance Time / Ώρες Έναρξης: 17:50, 20:00, 22:30

ΑΙΘΟΥΣΑ 5
HOLLOW MAN / ΑΟΡΑΤΟ ΑΓΓΙΓΜΑ
ΠΡΩΤΑΓΩΝΙΣΤΟΥΝ: ELISABETH SHUE, KEVIN BACON
Performance Time / Ώρες Έναρξης: 17:50, 20:15, 22:50

ΑΙΘΟΥΣΑ 2 Kids Club - Παιδική Ζώνη
FANTASIA 2000 / ΦΑΝΤΑΣΙΑ 2000
Η ταινία γεγονός της χιλιετίας!
Performance Time / Ώρες Έναρξης: 18:00

ΑΙΘΟΥΣΑ 3
THE ROAD TO EL DORADO
Ο ΔΡΟΜΟΣ ΓΙΑ ΤΟ ΕΛ ΝΤΟΡΑΝΤΟ
Ώρες Έναρξης: 18:00 (μεταγλωτ. στα ελληνικά)

Κρατήσεις θέσεων στο 24475 και 70670 (15:00 - 20:00)

ΕΙΔΗΣΕΙΣ ΤΟΥ '60

ΠΡΟΟΔΟΣ
27 ΜΑΡΤΙΟΥ 1968
ΓΙΟΡΤΗ ΤΟΥ ΚΡΑΣΙΟΥ ΣΤΗ ΡΟΔΟ

Δέκα εκατομμύρια δραχμές θα δαπανηθούν για την οργάνωσιν στη Ρόδο της «γιορτής του κρασιού» Το ποσόν αυτό προβλέπεται στη μελέτη που συνετάχθη με χρηματοδότη τον γνωστό επιχειρηματία της πόλεώς μας κ. Ιωάννη Πανάγο, εις ιδιόκτητο περιοχή του οποίου και θα δημιουργηθούν όλα τα σχετικά έργα.

Τα αρχικά σχέδια ενεκρίθησαν ήδη από τον ΕΟΤ. και αναμένεται μόνον η συνηγορία του Οργανισμού Τουρισμού για τη δανειοδότησιν του Ροδίου επιχειρηματίου εκ μερους ενός των πιστωτικών οργανισμών.

Υπό του επιχειρηματίου καταβάλλεται ιδιαίτερη προσπάθεια εις τρόπον ώστε η «γιορτή του κρασού» να εγκαινιασθή εφέτος. Τούτο όμως θα εξαρτηθή κατά μέγα μέρος από τον ΕΟΤ και συγκεκριμένως εάν συνηγορήσει ή όχι για τη δανειοδότησιν. Την προσπάθεια του κ. Πανάγου θα πρέπει παραλλήλως να βοηθήσουν και οι λοιποί παράγοντες της νήσου μας και ιδιαιτέρως ο Δήμος Ρόδου, δεδομένου ότι πρόκειται περί σοβαρού έργου με ευρυτέρας προοπτικάς.

Χαρακτηριστικά, εγνώσθη, ότι κατά την διάρκεια της «γιορτής του κρασιού» θα εγκατασταθή στην ιδία περιοχή το καλύτερο ευρωπαϊκό «Λούνα Παρκ», την κάθοδο του οποίου ήδη εξασφάλισεν ο κ. Πανάγος κατά την πρόσφατον μετάβασίν του στο εξωτερικό.

ΣΥΓΚΡΟΥΣΙΣ ΑΥΤΟΚΙΝΟΥΤΟΥ ...ΜΕ ΓΑΪΔΑΡΟ

Τα «αναπάντεχα» εμπόδια στο δρόμο είναι, για τους οδηγούς, τα πιο επικίνδυνα. Ελάχιστοι είναι εκείνοι που καταφθάνουν, είτε με ψυχραιμία, είτε συμπτωματικώς να αποφύγουν τις συνέπειες. Και για τους «ραλλίστες» είναι «κίνδυνος - θάνατος». Δεν υπάρχει χειρότερο πράγμα να τρέχης με το «γιωταχί» σου, απολαμβάνοντας την ηδονή της ταχύτητος και ξαφνικά...

Ανώμαλον προσγείωσιν εντός χειμάρρου και από ύψος δέκα περίπου μέτρων επραγματοποίησεν ο νεαρός Ιάκωβος Παπαοικονόμου στην προσπαθειά του να αντιπαρέλθη με το μοτοσακό του γάϊδουράκι και αγελάδα που «ξεπετάχτηκαν» στο δρόμο του καθ' οδόν προς την Λίνδον και ακριβώς στο 21ον χιλιόμετρο.

Δεν ετραυματίσθη σοβαρά το θύμα της μοιραίας στιγμής. Ετραυματίσθη ελαφρά στην αριστερά παλάμη, ενώ παράλληλα υπέστη διάφορες μικροεκδορές στα πόδια και το πρόσωπο. Μετεφέρθη στο Κρατικό Νοσοκομείο Ρόδου, όπου και νοσηλεύεται ευρισκόμενος εκτός κινδύνου.

ΚΑΙ ΑΛΛΟΣ

Σφοδρή υπήρξεν η σύγκρουσις του αυτοκινήτου που οδηγούσε ο Αναστάσιος Βενετοκλής, 48 ετών μετά όνου, που έγινε προχθές την νύκτα ακριβώς στο 19ο χιλιόμετρον της οδού Ρόδου - Λίνδου. Βέβαια ο όνος εφονεύσθη. Αλλά... Παρ' ολίγο να τυφλωθή ο άτυχος συνεπιβάτης του αυτοκινήτου Τσαμπίκος Παπαναστασίου, όταν θραύσματα του «παρμπρίς» τον έπληξαν στα μάτια. ο τραυματισθείς μετεφέρθη στον οφθαλμίατρο κ. Ζερβάνο. Ο οποίος και απέκλεισε το ενδεχόμενο αυτό.

ΣΥΝΑΛΛΑΓΜΑ

	Αγορά	Πώληση
ΔΟΛΛΑΡΙΟ Η.Π.Α	399.3490	408.6090
ΜΑΡΚΟ ΓΕΡΜΑΝΙΑΣ	172.1790	176.1720
ΦΡΑΓΚΟ ΓΑΛΛΙΑΣ	051.3380	052.5280
ΛΙΡΑ ΑΓΓΛΙΑΣ ΣΚΩΤ.Β.ΙΡΛ.	577.4040	590.7910
ΛΙΡΑ ΔΗΜΟΚΡΑΝΔΙΑΣ	427.5900	437.5040
ΦΡΑΓΚΟ ΒΕΛΓΙΟΥ&ΛΟΥΞ.	008.3480	008.5410
ΦΙΟΡΙΝΙ ΟΛΛΑΝΔΙΑΣ	152.8130	156.3560
ΛΙΡΕΤΑ ΙΤΑΛΙΑΣ 100 ΜΟΝ.	017.3920	017.7950
ΣΕΛΛΙΝΙ ΑΥΣΤΡΙΑΣ	024.4730	025.0400
ΚΟΡΩΝΑ ΔΑΝΙΑΣ	045.2290	046.2780
ΚΟΡΩΝΑ ΣΟΥΗΔΙΑΣ	039.6170	040.5350
ΜΑΡΚΟ ΦΙΝΛΑΝΔΙΑΣ	056.6380	057.9510
ΠΕΣΕΤΑ ΙΣΠΑΝΙΑΣ	002.0240	002.0710
ΕΣΚΟΥΔΟ ΠΟΡΤΟΓΑΛΙΑΣ	001.6790	001.7180
ΓΙΕΝ ΙΑΠΩΝΙΑΣ 100 ΜΟΝ.	370.2740	378.8590
ΦΡΑΓΚΟ ΕΛΒΕΤΙΑΣ	223.8500	229.0400
ΚΟΡΩΝΑ ΝΟΡΒΗΓΙΑΣ	042.0210	042.9950
ΛΙΡΑ ΚΥΠΡΟΥ	587.8200	601.4480
ΔΟΛΛΑΡΙΟ ΚΑΝΑΔΑ	264.2490	270.3760
ΔΟΛΛΑΡΙΟ ΑΥΣΤΡΑΛΙΑΣ	207.4170	212.2260

Η γυναίκα και ο κόσμος της

Για την καθημερινή μας υγιεινή είναι απαραίτητα το νερό και το σαπούνι. Μάλιστα χρησιμοποιούμε διάφορα σε άρωμα και μορφή όπως υγρά, στερεά και ανάλογα με τα συστατικά που περιέχουν όπως βιταμίνες, απαλυντικά στοιχεία κ.α. Ολα όμως τα σαπούνια δεν είναι κατάλληλα για όλες τις περιοχές του σώματος και ιδιαίτερα της ευαίσθητης ζώνης. Γι'αυτό διαλέγουμε, παρασυρόμενοι ίσως και από τις κάθε είδους διαφημίσεις διαφορετικά σαπούνια και αντισάπουνα για τον καθαρισμό του σώματος, του προσώπου, των χεριών, ή της ευαίσθητης περιοχής. Ειδικά για αυτή τη ζώνη του σώματος πρέπει να προσέχουμε να παίρνουμε ειδικά ώστε να είναι φιλικά. Υπάρχουν φαρμακευτικά αλλά και καλλυντικά φτιαγμένα όπως ταιριάζει για την καθημερινή υγιεινή που μπορούμε να χρησιμοποιούμε κάθε φορά που χρειάζεται, αρκετές φορές την ημέρα.

Ομως δεν είναι πάντα εύκολο να χρησιμοποιούμε σαπούνι παντού. Οπουδήποτε εκτός από το σπίτι πολλές φορές δυσκολευόμαστε είτε είναι στο γραφείο, το σινεμά, το εστιατόριο, το κλαμπ, στην εκδρομή κ.α. Γι'αυτές τις περιπτώσεις στην εποχή μας υπάρχουν διάφορα προϊόντα καθαρισμού όπως υγρά μαντιλάκια σε μικρές συσκευασίες που χωράνε στη τσάντα μας ειδικά για ευαίσθητες περιοχές που μπορούμε να τα χρησιμοποιήσουμε και για να φρεσκάρουμε τα χέρια μας, ενώ διάφορα άλλα υγρά αρωματισμένα χαρτομάντηλα δεν ενδείκνυται για όλες τις περιοχές του σώματος. Επίσης υπάρχουν σπρέι και διάφορα καθαριστικά που δεν χρειάζονται νερό και που μας κάνουν να νιώθουμε καθαρές, φρέσκες, ανανεωμένες και άνετες για οποιαδήποτε περίπτωση.

ΜΙΚΑ

ΤΗΛΕΟΡΑΣΗ

ΕΤ-1

07.15 Οι ατρόμητοι	**17.00 Ειδήσεις**
08.00 Θεία Λειτουργία	17.15 Γεννημένη ελεύθερη
11.00 Μια παράξενη κιβωτός (Ε)	18.00 Ο ήχος της σιωπής
11.30 Χρυσές συνταγές	19.55 Η ερώτηση της ημέρας
12.00 Χριστίνα, δικαίωμα στην αγάπη (Ε)	20.00 Πιστευτά και απίστευτα
13.50 Ειδήσεις	20.30 Στα φτερά του Ερωτα
14.00 Οπως μας αρέσει	21.00 Παππούδες εν δράσει
15.30 Οι ατρόμητοι	22.00 Εφρέν και Μαρία
16.20 Ρομπέν των δασών	**23.00 Ειδήσεις**
16.55 Αταχτούληδες	23.30 Λισβάζοντας
	23.35 Ξένη ταινία «Δον Ζοινάν»

NET

06.00 Ετσι έχουν τα πράγματα	14.00 20ός αιώνας: Τα επίκαιρα
07.00 Ταξιδεύοντας	**15.00 Ειδήσεις**
08.00 Οικόσφαιρα	16.00 Συν και πλην
08.30 Γεωλογικά φαινόμενα στον ελλαδικό χώρο	**18.00 Ειδήσεις**
09.00 Inferno	18.05 Σέικερ
09.30 Ελλάδα: οι τελευταίοι φυσικοί παράδεισοι	**19.00 Ειδήσεις-δελτίο κωφαλάλων-δελτίο αγροτών-οικονομία**
10.01 Η πορεία του ελληνικού θεάτρου	19.30 Η γη αποκαλύπτει τα μυστικά της (Ε)
11.01 Ταξίδια στο χρόνο	20.00 Η περιπέτεια του Χεμίνγουέι από τον Μάικλ Πάλιν (Ε)
11.30 Η γη αποκαλύπτει τα μυστικά της	**21.00 Ειδήσεις**
12.01 Η περιπέτεια του Χεμίνγουέι από τον Μάικλ Πάλιν	22.00 Ξένη ταινία «Οι άνδρες προτιμούν τις ξανθιές»
13.00 Ειδήσεις	**24.00 Ειδήσεις**
13.30 Δελτίο χρηματιστηρίου	01.00 Νέος ελληνικός κιν/φος: «Νύχτες με τη Σιλένα»
13.35 Διαστημόπλοιο Γη	

ΕΤ-3

08.31 Πρωινό πολιτικό καφενείο	15.30 Με μια τρίτη ματιά
10.00 Η αστρονομία του Ασιμόφ	17.00 Θερμαϊκός
10.30 Από την αρχαιοτητα στο Βυζάντιο - ιστορικές εποχές στη Μακεδονία Β'	18.30 Αθλητικό ημίωρο
	19.00 Ειδήσεις
11.00 Θεσσαλονίκη - τόπος - ιστορία	20.00 Σχεδιασμός και παραγωγή
11.30 Τοπική περιφερειακή	20.30 Οι μεγάλες μάχες - Οι τελευταίες μάχες του Β' παγκοσμίου πολέμου
12.30 Θαύματα της επιστήμης και της τεχνολογίας	21.00 Διχασμένη αγάπη
13.00 Η υγεία σήμερα	22.00 Ανιχνεύσεις
13.30 Μέρα μεσημέρι	**23.30 Ειδήσεις**
15.00 Ειδήσεις	00.30 Ξένη ταινία «Νεκρή ζώνη»

MEGA

06.00 Πρώτη έκδοση	18.45 Ποιός θέλει να γίνει εκατομμυριούχος
08.00 Σήμερα με την Αννα	**19.30 Ειδήσεις**
10.00 Σαν στο σπίτι σας	21.00 Πες το ψέματα
13.10 Ειδήσεις στη νοηματική	21.40 Αέρινες σιωπές
13.15 Βρες τη φράση	22.40 Ξένη ταινία «ΕΟι διαβολογυναίκες»
14.00 Ειδήσεις	**00.15 Ειδήσεις**
15.00 Αέρινες σιωπές (Ε)	01.00 Ενημερωτική εκπομπή
16.00 Βίος ανθόσπαρτος (Ε)	02.00 Ξένη ταινία «Ο στοιχειωμένος μήνας του μέλιτος»
17.00 Ειδήσεις	
17.15 Για μια θέση στον ήλιο	
18.00 Απαγορευμένη αγάπη	

ANT-1

06.55 Ειδήσεις στη νοηματική	17.50 Ο καιρός της εβδομάδας
07.00 Καλημέρα Ελλάδα	**17.55 Ειδήσεις**
09.55 Ο καιρός της εβδομάδας	18.00 Καλημέρα ζωή
10.00 Πρωινός καφές	18.50 Η λάμψη
12.55 Super game	**19.30 Ειδήσεις**
13.00 Οι μεν και οι δεν (Ε)	21.05 Ιδιαιτέρα για κλάματα
14.00 Ειδήσεις	22.00 Μαύρος ωκεανός
14:40 Χρημα-Χρηματιστήριο	23.00 Ενατη εντολή
14.45 Μπέιγουοτς	**24.00 Ειδήσεις**
15.40 Super game	00.15 Τα καθάρματα
15.45 Ατίθασα νιάτα	01.45 Στον πυρετό του Λος Αντζελες
16.40 Super game	02.45 Ξένη ταινία «Το πορτρέτο»
16.45 Μήνυμα ελήφθη	

STAR

06.00 Αστέρια στο πεντάγραμμο	**17.00 Ειδήσεις**
06.15 Κινούμενα σχέδια	17.15 Σ'αγαπώ Ροζίτα
08.50 Ειδήσεις	17.30 Καταλίνα και Σεμπαστιάν
08.55 Η υγεία κτίζεται κάθε μέρα	18.30 Οι πεταλούδες ελεύθερες πετούν
09.00 Αϋμέ, αγάπη μου	**19.45 Ειδήσεις**
09.30 Καλημέρα... Ολη μέρα	21.00 Ξένη ταινία «Η επίλεκτη»
12.00 Για την καρδιά της Μαρίας (Ε)	23.30 Ξένη ταινία «Μαντόνα: Η κατάκτηση της δόξας»
13.00 Ειδήσεις	**24.00 Ειδήσεις**
13.57 Ο κόσμος του παιδιού	01.15 Ξένη ταινία «Το βλακόμουτρο»
14.00 Τόλμη και γοητεία	
14.30 Γλυκιά μου Αννα	
15.30 Για την αγάπη της Εσθήρ	

ALPHA

06.00 Πρώτη ενημέρωση	18.30 Αξέχαστος έρωτας
08.

Να δοθεί άμεση λύση στο πρόβλημα στο 12ο Δημοτικό

ΟΛΟΙ ΕΧΟΥΝ ΔΙΚΑΙΩΜΑ ΣΤΗ ΜΑΘΗΣΗ

ΤΙ ΛΕΕΙ Ο ΠΡΟΕΔΡΟΣ ΤΟΥ ΣΥΛΛΟΓΟΥ ΓΟΝΕΩΝ ΚΑΙ ΚΗΔΕΜΟΝΩΝ

ΤΙΣ ΘΕΣΕΙΣ του για το θέμα το παιδιού του 12ου Δημοτικού Σχολείου Ρόδου εκφράζει με επιστολή του ο πρόεδρος του Συλλόγου Γονέων και Κηδεμόνων κ. Κώστας Σαρρής. Ειδικότερα, στην επιστολή αναφέρονται τα εξής:

«Κύριε Διευθυντά

Σε μερίδα του ημερήσιου Τύπου είδαν το φως της δημοσιότητας σχόλια όπως "ΚΑΙΑΔΑΣ", 'Φρικώδες εξώδικο για τον 10χρονο μαθητή" και άλλα σχετικά με ένα μαθητή της Ε' Τάξης του 12ου Δημοτικού Σχολείου.

Σε αποκατάσταση της αλήθειας παρακαλούμε όπως δημοσιεύσετε την απάντησή μας στο συγκεκριμένο αυτό θέμα.

Κατ' αρχήν ο Σύλλογος δεν απέστειλε κανένα εξώδικο και η αναγραφή του Συλλόγου στο εν λόγω εξώδικο οφείλεται σε προφανή παραδρομή του υπογράμματα και αποστείλαντα αυτό πληρεξουσίου δικηγόρου των γονέων, οι οποίοι είχαν τη συγκεκριμένη πρωτοβουλία, ο οποίος θέλοντας να κοινοποιήσει το εξώδικο στο Σύλλογο, από σφάλμα, τον έφερε ως εξωδίκως δηλούντα.

Αλλωστε ο Πρόεδρος του Συλλόγου είναι ο δικηγόρος και δεν ήταν δυνατό να να θέσει σ' άλλο δικηγόρο τη σύνταξη του οποιουδήποτε εξωδίκου.

Πέραν όμως από αυτό με τους τίτλους του δημοσιεύματος επιχειρήθηκε να περάσει στην κοινή γνώμη η αντίληψη ότι οι γονείς των υπολοίπων μαθητών είναι όλοι τους περίπου "ρατσιστές" ή γαλαζοαίματοι και δεν είναι δυνατό να ανέχονται το παιδί ενός υδραυλικού.

Η θέση αυτή είναι παντελώς εσφαλμένη και δεν απηχεί τις απόψεις του οποιουδήποτε γονέα, όχι μόνο στο σχολείο αυτό, αλλά σε οποιοδήποτε πιστεύω σχολείο και αυτό είναι το επίτευγμα της ελληνικής κοινωνίας. Αλλωστε στο σχολείο μας υπάρχουν πολλά, πάρα πολλά παιδιά και άλλων επαγγελματικών τάξεων, όπως εργατών, τεχνιτών και άλλων καθημερινά μοχθούντων και κανένας ποτέ δεν διανοήθηκε να υπαγορεύσει τη συμπεριφορά τη δική του ή του παιδιού του, ανάλογα με το επάγγελμα ή το εισόδημα του καθενός μας.

Επομένως το να μετατοπίζουμε εύκολα ένα πρόβλημα σε ανύπαρκτους ή φανταστικούς λόγους πιστεύουμε ότι δεν βοηθούμε προς την κατεύθυνση της επίλυσής του.

Το υπαρκτό πρόβλημα στο σχολείο αυτό είναι η ανάρμοστη συμπεριφορά ενός παιδιού, από την οποία δημιουργούνται καθημερινά προβλήματα στην εύρυθμη λειτουργία του σχολείου.

Το πρόβλημα υπήρχε και τα δύο προηγούμενα χρόνια, το οποίο προσωρινά επιλύθηκε με την παρέμβαση του σχολικού συμβούλου, σε συνεργασία με το Σύλλογο των διδασκόντων στο σχολείο αυτό.

Είναι δε χαρακτηριστικό και πρέπει ν' αναφερθεί για την ορθή πληροφόρηση της κοινής γνώμης, ότι ενώ ο σχολικός σύμβουλος έκρινε σαν περισσότερο ορθή τη λύση της ανά 15ήμερο παραμονής του μαθητή σε κάθε τμήμα της Δ' τάξης, οι γονείς των άλλων παιδιών του τμήματος Δ2 (σημερινή Ε2), ήταν εκείνοι που υπέδειξαν την παραμονή του παιδιού σ' ένα τμήμα, ούτως ώστε να μην αποβεί η περιφορά του σε βάρος της μάθησής του.

Με την αρχή της σχολικής χρονιάς το πρόβλημα των σχέσεων του συγκεκριμένου μαθητή με τα υπόλοιπα παιδιά της τάξης του, με τη δασκάλα του, αλλά και της συμπεριφοράς του απέναντι στ' άλλα παιδιά του σχολείου, υπήρξε οξύτατο, με αποτέλεσμα να μη λειτουργεί το τμήμα της τάξης του συγκεκριμένου μαθητή.

Κανένας δεν μπορεί να αγνοήσει το δικαίωμα του συγκεκριμένου μαθητή για μάθηση και παιδεία, όμως παράλληλα θα πρέπει ν' αναγνωρίσει το ίδιο δικαίωμα και στα υπόλοιπα παιδιά, τα οποία λόγω της συμπεριφοράς του συγκεκριμένου μαθητή δεν μπορούν και εκείνα να κάνουν μάθημα.

Ο Σύλλογος Γονέων ζει καθημερινά το πρόβλημα αυτό στο Σχολείο και ζήτησε από τους ιθύνοντες, οι οποίοι έχουν την αρμοδιότητα και την εξουσία να επιληφθούν και να δώσουν την οποιαδήποτε λύση αυτοί προκρίνουν, η οποία όμως να συντελούσε στην εύρυθμη λειτουργία του σχολείου και στην εκπλήρωση της βασικής του αποστολής για μάθηση και παιδεία των παιδιών μας.

Μέχρι σήμερα το πρόβλημα αυτό δεν έχει επιλυθεί, με αποτέλεσμα αντί της μάθησης και της παιδείας, ολόκληρη η μαθητική κοινωνία να ασχολείται με το θέμα αυτό.

Η θέση μας αυτή, που μοναδικό σκοπό και κίνητρο έχει την αποκατάσταση της ηρεμίας στο σχολείο για να μπορέσουν τα παιδιά να εκπληρώσουν το σκοπό της φοίτησής τους, δεν αφήνει περιθώρια για εσφαλμένες ερμηνείες, ούτε σε καμιά περίπτωση μπορεί να εκληφθεί ότι οδηγεί στον Καιάδα κάποιο μαθητή.

Το δικαίωμα του κάθε πολίτη να αξιώνει από την Πολιτεία συνθήκες κατάλληλες για τη μόρφωση του παιδιού του, είναι ιερό και θα πρέπει να είναι σεβαστό απ' όλους και δεν θα πρέπει οι γονείς, εάν κάποιο πρόβλημα συμπεριφοράς υπάρχει στο παιδί του, αφοριστικά να το μεταθέτουν στους υπόλοιπους γονείς και μάλιστα κατά τέτοιο τρόπο, ώστε να δίνουν την εντύπωση ότι άλλοι ευθύνονται για το δικό τους πρόβλημα.

Πάντως από τη διόγκωση του προβλήματος, είτε από ευαισθησία, είτε από υπερβολή, το μόνο σίγουρα που δεν είναι κερδισμένο, είναι το παιδί, υπέρ του οποίου υποτίθεται ότι ενδιαφέρονται.

Εκείνο που πρέπει άμεσα να γίνει είναι να δώσουν οι υπεύθυνοι την οποιαδήποτε αυτοί νομίζουν λύση, η οποία θάχει συνισταμένη το συμφέρον του συγκεκριμένου παιδιού, αλλά και των υπολοίπων παιδιών, ούτως ώστε να επανέλθει η τόσο επιθυμητή για το Σύλλογο ηρεμία στη μαθητική κοινωνία του Σχολείου. Η λύση πρέπει να δοθεί άμεσα, διότι αύριο μπορεί νάναι αργά.

Ο Σύλλογος στάθηκε πάντοτε με ευαισθησία στα προβλήματα των παιδιών και του σχολείου γενικότερα και προσπάθησε κατά το δυνατόν στην επίλυση των οποιονδήποτε προβλημάτων και με δικά του οικονομικά μέσα συνέβαλε κατά το δυνατό στη διαμόρφωση συνθηκών για την καλύτερη μάθηση και μόρφωση όλων αδιακρίτως των παιδιών, ασκώντας πάντοτε το δικαίωμα και σεβόμενος τις υποχρεώσεις που απορρέουν από το καταστατικό του. Είναι δε αυτό που ενόχλησε όσους μέχρι τότε είχαν συνηθίσει σε ανύπαρκτους και διακοσμητικούς Συλλόγους. Θάπρεπε όμως νάχουν διδαχθεί μερικοί συνταξιοδοτηθέντες ή από το Σχολείο απομακρυθέντες ότι τουλάχιστον σε μερικές περιπτώσεις η σιωπή είναι χρυσός, την οποία και δεν ετήρησαν. Ομως ο Σύλλογος δεν ασχολείται με το παρελθόν, αναδρομή η οποία οπωσδήποτε δεν τους συμφέρει.

Για το Σύλλογο Γονέων και Κηδεμόνων
Ο πρόεδρος
Κωνσταντίνος Σαρρής»



DODEKANISOS

Κρατήσεις on line:

«ΔΩΔΕΚΑΝΗΣΟΣ ΝΑΥΤΙΛΙΑΚΗ»

Αυστραλίας 3, Ρόδος 85100

Τηλ. 0241-70590, FAX. 70591

ΣΤΟΝ ΤΑΞΙΔΙΩΤΙΚΟ ΣΑΣ ΠΡΑΚΤΟΡΑ

ΔΡΟΜΟΛΟΓΙΑ ΤΟΥ ΤΑΧΥΠΛΟΟΥ ΚΑΤΑΜΑΡΑΝ

«DODEKANISOS EXPRESS»

Από 7 ΟΚΤΩΒΡΙΟΥ

Αναχωρήσεις από ΡΟΔΟ (Κεντρικό λιμάνι - Κολώνα) 08.30

ΔΕΥΤΕΡΑ: Κω, Κάλυμνο
Επιστροφή 15.10 Κάλυμνο για Κω, Ρόδο

ΤΡΙΤΗ: Σύμη, Κω, Κάλυμνο
Επιστροφή 15.10 από Κάλυμνο για Κω, Σύμη, Ρόδο

ΤΕΤΑΡΤΗ: Χάλκη, Τήλο, Νίσυρο, Κω, Καλυμνο
Επιστροφή 15.10 από Κάλυμνο για Κω, Νίσυρο, Τήλο, Χάλκη Ρόδο

ΠΕΜΠΤΗ: Κω , Λέρο, Λειψοί, Πάτμο
Επιστροφή 13.10 από Πάτμο για Λέρο, Κάλυμνο, Κω, Ρόδο

ΠΑΡΑΣΚΕΥΗ: Τήλο, Νίσυρο, Κω, Κάλυμνο
Επιστροφή 15.10 από Κάλυμνο για Κω, Νίσυρο, Τήλο, Ρόδο

ΣΑΒΒΑΤΟ αναχ. 08.00: Κω, Κάλυμνο, Λέρο
Επιστροφή 16.00 από Λέρο για Κάλυμνο, Κω, Ρόδο

ΚΥΡΙΑΚΗ αναχ. 08.00: Σύμη, Κω, Κάλυμνο
Επιστροφή 15.10 από Κάλυμνο για Κω, Σύμη, Ρόδο

Σημείωση:
ΣΑΒΒΑΤΟ & ΚΥΡΙΑΚΗ ώρα αναχώρησης 08.00

X.1967-31/10

ΚΛΙΜΑΤΙΣΤΙΚΑ

PANASONIC

ΙΑΠΩΝΙΑΣ

9.000 και 12.000 BTU

Παράδοση - Τοποθέτηση

... ΣΗΜΕΡΑ

EXPERT ΚΩΣΤΑΡΙΔΗΣ

ΚΑΝΑΔΑ 12 - Τηλ. 22325 - 20874

X.1981-31/10

ΠΡΟΤΥΠΟ ΚΟΜΜΩΤΗΡΙΟ Μ.Π.

ΓΝΩΣΤΟΠΟΙΗΣΗ

Σας γνωστοποιούμε ότι η κομμώτρια ΜΑΡΙΑ Πάχου ΤΣΑΓΓΑΡΗ, θα εργάζεται πλέον στο δικό της χώρο (Πρότυπο κομμωτήριο Μ.Π.), **28ης Οκτωβρίου 21, τηλ. 38815**, πάνω από τον αξονικό τομογράφο.

Ωρες λειτουργίας
Δευτέρα–Παρασκευή
2–8 μ.μ.
Σάββατο
10 π.μ.– 8 μ.μ.



1432-10/11

ΠΑΙΔΑΓΩΓΙΚΟ ΕΡΓΑΣΤΗΡΙ ΤΕΧΝΗΣ

Εξάμηνο ΣΕΜΙΝΑΡΙΟ (διάρκειας 60 ωρών) με Θέμα

"Η Μουσική και η Δραματική Τέχνη στην εκπαίδευση"

Διδάσκουν οι υπεύθυνοι του προγράμματος:
Γιώργος Σακελλαρίδης: Μουσικοπαιδαγωγός
Μυρσίνη Λεννούδια-Σακελλαρίδου: Εκπαιδευτικός ειδικευμένη στη Δραματική Τέχνη στην Εκπαίδευση

Συνεργάζονται και διδάσκουν επίσης:
Αλκηστις: Επίκουρος Καθηγήτρια Δραματικής Τέχνης στην Εκπαίδευση στο Πανεπιστήμιο Θεσσαλίας
Μαρία Κυνηγού Φλάμπουρα: Καθηγήτρια Μουσικοκινητικής Αγωγής
Σουζάνα Arigador: Καθηγήτρια Σωματικής Έκφρασης



14375-11/11

Οι προτάσεις απευθύνονται σε εκπαιδευτικούς όλων των βαθμίδων, φοιτητές παιδαγωγικών τμημάτων, σπουδαστές ΙΕΚ, εργαζόμενους σε παιδικούς σταθμούς, κοινωνικούς λειτουργούς κ.α.

Έναρξη στις 11/11/2000

Πληροφορίες στα τηλέφωνα: 78100 - Κινητό 0977 932.817



• 1.6 T.S. 16V - 120 HP • 1.8 T.S. 16V - 144 HP • 2.0 T.S. 16V - 155 HP • 2.0 T.S. 16V Selespeed - 155 HP • 2.5 V6 24V - 190 HP

Alfa 156
Τώρα με ετήσιο επιτόκιο 7%.

Alfa 156. Μεγαλύτερη ασφάλεια και άνεση, με 4 αερόσακους, ABS με EBD και αυτόματο κλιματισμό. Τέλεια οδική συμπεριφορά, χάρη στις εμπρός τετράπλευρες αναρτήσεις και τις πίσω McPherson. Τεχνολογία αιχμής, με πανίσχυρους κινητήρες, κορυφαίους στην κατηγορία τους. Αισθητική που ξεχωρίζει. Γοητεία που καθηλώνει.
Alfa 156. Σας προκαλεί να την αποκτήσετε τώρα, με την πιο ελκυστική χρηματοδότηση.

Ολοκληρωμένο Συγκρότημα Alfa Romeo

Auto Center

Μανώλης Κωστάκης α.ε.β.ε.

Ολοκληρωμένο συγκρότημα FIAT

14ο χλμ. Ρόδου - Αεροδρομίου, 851 06 - Παραδείσι, Ρόδος

Τηλ.: (0241) 82000 - Fax.: (0241) 82004

Alfa Romeo CREDIT

Cuore Sportivo

X.1998-20/10

ΜΝΗΜΟΣΥΝΑ



Τελούμε στις 21 Οκτωβρίου ημέρα Σάββατο και ώρα 8π.μ. στον ιερό ναό Αγίας Ειρήνης Ορφανοτροφείου Θηλέων Ρόδου 3μηνο μνημόσυνο υπέρ αναπαύσεως της ψυχής του λατρευτού μας υιού, αδελφού, θείου και ανιψιού

Γιατρό

ΝΙΚΗΤΑ ΙΩΑΝΝΟΥ ΠΑΠΑΝΙΚΗΤΑ

Ο πατέρας Ιωάννης
Τα αδέλφια Νίκος, Ειρήνη, Μιχάλης
Οι λοιποί συγγενείς

1`4257-20/10



Τελούμε στις 22 Οκτωβρίου ημέρα Κυριακή και ώρα 8.30π.μ. στον ιερό ναό Ταξιαρχών νεκροταφείου 5ετές μνημόσυνο υπέρ αναπαύσεως της ψυχής του λατρευτού μας συζύγου, πατέρα, παππού, αδελφού και θείου

ΝΙΚΟΛΑΟΥ ΑΤΤΙΤΗ
Συνταξιούχου Ιονικής Τράπεζας

Η σύζυγος Φωτεινή
Τα παιδιά Μερκούρης - Δήμητρα, Γιώργος - Ρούλα, Μαρία - Χάρης
Τα εγγόνια, τα δισέγγονα, τα αδέλφια και οι λοιποί συγγενείς

14512-21/10



Τελούμε στις 21 Οκτωβρίου ημέρα Σάββατο και ώρα 7π.μ. στον ιερό ναό Αγίας Ειρήνης Ορφανοτροφείου Θηλέων 6μηνο μνημόσυνο υπέρ αναπαύσεως της ψυχής του λατρευτού μας συζύγου, πατέρα, παππού και αδελφού

ΣΑΒΒΑ ΘΕΟΛΟΓΟΥ

Η σύζυγος Μαργαρίτα
Τα παιδιά Γιάννης - Τσαμπίκα, Δέσποινα - Μίμης
Τα εγγόνια, τα αδέλφια και οι λοιποί συγγενείς

14519-20/10



Τελούμε στις 20 Οκτωβρίου ημέρα Παρασκευή και ώρα 8 π.μ. στον ιερό ναό Ταξιαρχών νεκροταφείου 9ήμερο μνημόσυνο υπέρ αναπαύσεως της ψυχής της λατρευτής μας συζύγου και αδελφής

ΜΑΡΙΑΣ ΜΑΥΡΟΘΑΛΑΣΣΙΤΗ

Ο σύζυγος Δημήτριος
Τα αδέλφια Κώστας, Νικόλαος, Μιχαλίτσα
Τα ανίψια και οι λοιποί συγγενείς

14475-20/10



Τελούμε στις 21 Οκτωβρίου ημέρα Σάββατο και ώρα 8π.μ. στον ιερό ναό Αγίας Ειρήνης Ορφανοτροφείου Θηλέων 9μηνο μνημόσυνο υπέρ αναπαύσεως της ψυχής της αξιαγάπητης μητέρας, γιαγιάς, προγιαγιάς και αδελφής

ΕΙΡΗΝΗΣ ΦΑΡΜΑΚΙΔΟΥ

Τα παιδιά Δούκισσα Σπύρος Κυριαζάνος, Βασίλης - Αναστασία Φαρμακίδη, Φώτης - Μαργαρίτα Φαρμακίδη, Αναστασία Γιαλλουράκη, Κατίνα (Ελευθερία) - Λευτέρης Καστρουνή, Μιχάλης Φαρμακίδης
Τα εγγόνια, τα δισέγγονα, τα αδέλφια, τα ανίψια και οι λοιποί συγγενείς

14478-20/10



Τελούμε στις 22 Οκτωβρίου ημέρα Κυριακή και ώρα 8 π.μ. στον ιερό ναό Αγίου Δημητρίου παλαιού νεκροταφείου 6ετές μνημόσυνο υπέρ αναπαύσεως της ψυχής της λατρευτής μας συζύγου, μητέρας, γιαγιάς, προγιαγιάς, αδελφής και θείας

ΕΥΑΓΓΕΛΙΑΣ ΚΑΤΣΟΥΡΑΚΗ

Ο σύζυγος Δημήτρης
Τα παιδιά Κωνσταντίνος - Χρυσούλα, Αντώνης - Δέσποινα, Γιάννης - Μαρία Κουφού, Μιχαήλ - Ελένη
Τα εγγόνια, τα δισέγγονα, τα αδέλφια, τα ανίψια και οι λοποί συγγενείς

14477-21/10

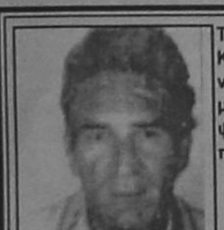

Τελούμε στις 22 Οκτωβρίου ημέρα Κυριακή και ώρα 8.30 π.μ. στον ιερό ναό Ταξιαρχών νεκροταφείου 9μηνο μνημόσυνο υπέρ αναπαύσεως της ψυχής του λατρευτού μας συζύγου, πατέρα, παππού και κουνιάδου

ΒΑΣΙΛΕΙΟΥ ΜΠΑΧΑΡΝΙΚΟΥ

Η σύζυγος Δήμητρα
Η κόρη Μαλάμω, ο γαμπρός Μιχάλης
Η κουνιάδα Δέσποινα, τα εγγόνια και οι λοιποί συγγενείς

14531-21/10

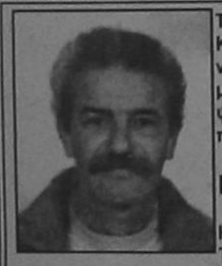

Τελούμε στις 22 Οκτωβρίου ημέρα Κυριακή και ώρα 8.30π.μ. στον ιερό ναό Ταξιαρχών νεκροταφείου 3μηνο μνημόσυνο υπέρ αναπαύσεως της ψυχής του λατρευτού μας συζύγου, πατέρα, αδελφού, παππού και θείου

ΚΩΝΣΤΑΝΤΙΝΟΥ ΠΑΦΙΑΚΗ

Η σύζυγος Ειρήνη
Τα παιδιά Μαρία - Νίκος, Ευσταθία, Βαλεντίνα
Τα αδέλφια, τα εγγόνια, τα ανίψια και οι λοιποί συγγενείς

14330-21/10



Τελούμε στις 22 Οκτωβρίου ημέρα Κυριακή και ώρα 8π.μ. στον ιερό ναό Αγίου Παντελεήμονα 5ετές μνημόσυνο υπέρ αναπαύσεως της ψυχής της λατρευτής μας κόρης και αδελφής

ΓΕΩΡΓΙΑΣ ΖΩΑΝΝΟΥ
Το γένος ΜΕΝΤΟΥ

Οι γονείς Σάββας και Ροζαλία
Τα αδέλφια και οι λοιποί συγγενείς

14503-21/10

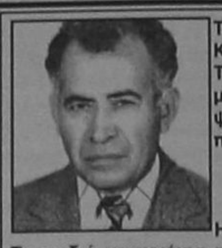

Τελούμε στις 22 Οκτωβρίου ημέρα Κυριακή και ώρα 8 π.μ. στον ιερό ναό Ταξιαρχών νεκροταφείου 6μηνο μνημόσυνο υπέρ αναπαύσεως της ψυχής του λατρευτού μας συζύγου, πατέρα, παππού και αδελφού

ΤΣΑΜΠΙΚΟΥ ΟΡΦΑΝΟΥ

Η σύζυγος Κωνσταντίνα
Τα παιδιά, τα εγγόνια, τα αδέλφια και οι λοιποί συγγενείς

14517-21/10



Τελούμε στις 22 Οκτωβρίου ημέρα Κυριακή και ώρα 8.30 π.μ. στον ιερό ναό Αγίας Μαρίνας Απολακκιάς 40ήμερο μνημόσυνο υπέρ αναπαύσεως της ψυχής του λατρευτού μας συζύγου, πατέρα, γιού, αδελφού και θείου

ΣΑΒΒΑ ΕΥΣΤ. ΓΙΑΝΝΟΥΣΤΑ

Η σύζυγος Κρυστάλλω
Τα παιδιά Στάθης, Βαρβάρα
Η μητέρα Σταματία Γιαννούστα
τα αδέλφια Κώστας - Ειρήνη, Μανώλης - Στέλλα Νάικια, Γιάννης - Ευδοξία, Ιωάννης - Βαρβάρα Πουλή, Ασημίνα
Τα ανίψια και οι λοιποί συγγενείς

14481-21/10



Τελούμε στις 23 Οκτωβρίου ημέρα Δευτέρα και ώρα 8 π.μ. στον ιερό ναό Αγίων Αποστόλων 9ήμερο μνημόσυνο υπέρ αναπαύσεως της ψυχής του λατρευτού μας πατέρα, παππού, αδελφού και θείου

ΜΙΧΑΗΛ ΦΑΡΜΑΚΙΔΟΥ

Τα παιδιά Ελισάβετ, Μαρία - Φώτης Καραγεωργίου
Τα εγγόνια, τα αδέλφια, τα ανίψια και οι λοιποί συγγενείς

14532-22/10

Την Κυριακή 22 Οκτωβρίου 2000 και ώρα 9π.μ. στον ιερό ναό Κοιμήσεως της Θεοτόκου Ιαλυσού τελούμε 4ετές μνημόσυνο του πολυαγαπημένου μας πατέρα και παππού





ΝΙΚΟΛΑΟΥ ΠΑΡΑΣΚΕΥΑ του ΠΑΝΑΓΗ

και 3ετές μνημόσυνο της πολυαγαπημένης μας μητέρας και γιαγιάς

ΙΦΙΓΕΝΕΙΑΣ ΠΑΡΑΣΚΕΥΑ του ΝΙΚΟΛΑΟΥ
το γένος ΝΙΚΟΛΑΟΥ ΜΑΛΤΕΖΟΥ

Τα παιδιά Μαίρη - Μιχάλης, Δήμητρα - Παναγής
Οι εγγονές Ιφιγένεια, Μαρία - Φιλία, Ιφιγένεια
Οι λοιποί συγγενείς

14520-21/10



Τελούμε την 22 Οκτωβρίου, ημέρα Κυριακή και ώρα 8.30π.μ., στον Ιερό Ναό Ταξιαρχών Ρόδου (Νεκροταφείο), 3μηνο μνημόσυνο, υπέρ αναπαύσεως της ψυχής της λατρευτής μας μητέρας, γιαγιάς, αδελφής και θείας

ΑΝΝΑΣ ΟΙΚΟΝΟΜΑΚΗ

Τα παιδιά, τα εγγόνια, τ' αδέλφια, τ' ανίψια και οι λοιποί συγγενείς

ΧΛ-21/10

ΕΛΛΗΝΙΚΗ ΔΗΜΟΚΡΑΤΙΑ
ΝΟΜΟΣ ΔΩΔΕΚΑΝΗΣΟΥ - ΔΗΜΟΣ ΛΙΝΔΙΩΝ

Την προσεχή Κυριακή 22 Οκτωβρίου και ώρα 8.30 π.μ. ο Δήμος Λινδίων, τιμώντας τη μνήμη του συμπατριώτη μας πολιτικού άνδρα

ΓΙΑΝΝΗ ΖΙΓΔΗ

τελεί στον καθεδρικό ναό της Λίνδου «Η Κοίμηση της Θεοτόκου», τριετές μνημόσυνο υπέρ αναπαύσεως της ψυχής του.

Ο Δήμαρχος και το Δημοτικό Συμβούλιο Λινδίων παρακαλούν τους τιμώντες τη μνήμη του αείμνηστου Δωδεκανήσιου πολιτικού, όπως παραστούν στην επιμνημόσυνη ακολουθία, για να ενώσουν τις δεήσεις τους προς τον Υψιστον.

ΧΛ-20/10

Τα 5 Ρίχτερ στη Ρόδο

ΣΥΝΕΧΕΙΑ ΑΠΟ ΤΗ ΣΕΛ. 1

γητής Γεωλογίας κ. Ευθύμιος Λέκκας εξέδωσε την παρακάτω ανακοίνωση:

«Η χθεσινή σεισμική διέγερση 30 χιλιόμετρα ανατολικά της πόλεως της Ρόδου 5.0 R αποτελεί τη συνέχεια μιας σειράς σεισμικών γεγονότων, τα οποία εκδηλώθηκαν το τελευταίο χρονικό διάστημα στον ευρύτερο χώρο της νοτιοανατολικής Ελλάδας - Τουρκίας. Τα γεγονότα αυτά που είχαν άμεση γεωδυναμική αλληλοεξάρτηση, παρακολουθούσαμε προσεκτικά.

Η επιβεβαίωση των εκτιμήσεών μας για το συγκεκριμένο σεισμικό γεγονός, το οποίο ουσιαστικά είχαμε προαναγγείλει, αποδεικνύει ότι στην ερευνητική μας προσπάθεια υπεισέρχονται αυστηρά και μόνο επιστημονικά δεδομένα...

Η κατανόηση των πολύπλοκων σεισμοτεκτονικών διεργασιών, οι οποίες εξελίσσονται στο υπέδαφος της Δωδεκανήσου, είναι αποτέλεσμα των πολύχρονων επιστημονικών προσπαθειών, οι οποίες ενισχύθηκαν σε μεγάλο βαθμό από τοπικούς φορείς, τους οποίους και θερμά ευχαριστούμε».

Η χορήγηση βίζας

ΣΥΝΕΧΕΙΑ ΑΠΟ ΤΗ ΣΕΛ. 1

κοινωνικές και πολιτιστικές εκδηλώσεις.

Υπάρχει καταγεγραμμένη μεγάλη επιθυμία από τους κατοίκους και των δύο χωρών και συνεπώς πρέπει να γίνει μια προσπάθεια να επιταχυνθούν οι διαδικασίες απελευθέρωσης τουλάχιστον στην αρχή στις μετακινήσεις των τουριστών ανάμεσα στις δύο περιοχές.

Η ανάπτυξη του τουρισμού αποτελεί την αιχμή του δόρατος για την ανάπτυξη των σχέσεων σε όλα τα επίπεδα διότι επηρεάζει την κοινωνική και οικονομική ζωή των κατοίκων και των δύο χωρών.

Με δεδομένη λοιπόν αυτή τη διαπίστωση και ανταποκρινόμενοι σε αιτήματα του εμπορικού κόσμου του νομού μας και των αντίστοιχων επιχειρηματικών φορέων της Τουρκίας επαναφέρουμε πάλι το θέμα της Visas με την ευκαιρία της συνάντησής σας με τον υπουργό Εξωτερικών της Τουρκίας κον Τζεμ στην πόλη του Μαρμαρίς.

Συγκεκριμένα προτείνουμε να παρθούν τα εξής μέτρα άμεσα μέχρι ότου καθιερωθεί σε ετήσια βάση το πειραματικό καθεστώς που επικράτησε για μικρό χρονικό διάστημα τον Σεπτέμβριο και το οποίο ήταν πολύ εξυπηρετικό για την αύξηση του τουρισμού μεταξύ των δύο χωρών:

1) Να αυξηθεί το προσωπικό του Προξενείου της Σμύρνης ώστε να είναι δυνατή η έκδοση σε δύο ημέρες και όχι σε 10 που ισχύει τώρα.

2) Να ιδρυθεί ελληνικό Προξενείο απέναντι στο Μαρμαρίς το οποίο νομίζουμε θα διευκολύνει πολύ το μεγάλο όγκο μετακινήσεων που γίνονται από Μαρμαρίς προς Ρόδο και τανάπαλιν.

Με την ευκαιρία επίσης της εορτής της Δημοκρατίας που γίνεται κάθε χρόνο από τις 27/10 έως 30/10 και όπου παρατηρείται μεγάλη ζήτηση από χιλιάδες Τούρκους τουρίστες και μάλιστα υψηλής ποιότητας να επισκεφθούν τη Ρόδο. Η άμεση ωφέλεια για τις ναυτικές εταιρίας, τα τουριστικά γραφεία, τα ξενοδοχεία και ειδικά τα καταστήματα της παλιάς αγοράς είναι μεγάλη.

Παρακαλούμε λοιπόν σαν δείγμα καλής θελήσεως να επισημανθεί στο προξενείο της Σμύρνης ότι πρέπει να γίνει μια μεγάλη προσπάθεια κάλυψης της ζήτησης για έκδοσης visas.

Ο πρόεδρος
Γεώργιος Β. Καραγιάννης»

Θα πέσουν κεφάλια εργολάβων

ΣΥΝΕΧΕΙΑ ΑΠΟ ΤΗ ΣΕΛ. 1

ώσεις. Θα γίνει και αυτό. Η εποχή που μπορούσαν κάποιοι να κάνουν χρήση της ανοχής της μικρής κοινωνίας και των ανθρωπίνων σχέσεων, έχει περάσει ανεπιστρεπτί», δήλωσε ο δήμαρχος κ. Γιώργος Γιαννόπουλος.

«Θα πέσουν κεφάλια και το εννοώ, γιατί η ανοχή έχει και τα όριά της», τόνισε σε έντονο ύφος ο Δήμαρχος.

ΣΕ ΙΣΧΥ εξακολουθούν να είναι και οι προθεσμίες που δόθηκαν στους 13 εργολάβους για να προχωρήσουν και να ολοκληρώσουν τα έργα που ανέλαβαν σε προηγούμενη συνεδρίαση του Δημοτικού Συμβουλίου.

✓ Αξίζει να σημειωθεί ότι το έργο της διάνοιξης της οδού Αποστόλου Παύλου το έχει αναλάβει η κοινοπραξία Γιωτόπουλος - Ευσταθίου, που εκτελεί και άλλα έργα του Δήμου Ρόδου.

ΕΙΝΑΙ άδικο, όπως επεσήμανε χθες ο κ. Γιαννόπουλος, με τις καθυστερήσεις των εργολάβων να απαξιώνονται σημαντικά έργα και παρεμβάσεις που γίνονται στο Δήμο Ρόδου.

Είχε αιμορραγία

ΣΥΝΕΧΕΙΑ ΑΠΟ ΤΗ ΣΕΛ. 1

πιεστικό επίδεσμο στο κεφάλι και τον μετέφεραν στη Νευρολογική Κλινική, όπου και νοσηλεύθηκε για δύο ημέρες.

ΩΣΤΟΣΟ, ο άτυχος Βρετανός, έμελλε να βρεθεί νεκρός, πιθανότατα λίγες ώρες μετά την αναχώρησή του από το νοσηλευτικό μας ίδρυμα.

✎ Αξίζει να σημειωθεί ότι ο Βρετανός τουρίστας, τα ίχνη του οποίου -βάσει ανακοινώσεως της Αστυνομίας- είχαν χαθεί από την περασμένη Παρασκευή (13 Οκτωβρίου), βρέθηκε προχθές νεκρός στην περιοχή «Φυτώριο» του Δήμου Ιαλυσού.

Ο ΘΑΝΑΤΟΣ ΤΟΥ, όπως διαπιστώθηκε από τη νεκροψία-νεκροτομή, προήλθε από υποσκληρίδιο αιμορραγία, τραυματικής αιτιολογία.

✎ Υπενθυμίζεται ότι είναι το δεύτερο περιστατικό θανάτου, που προήλθε από αιμορραγία, χωρίς ωστόσο αυτή να διαγνωσθεί στο Νοσοκομείο της Ρόδου.

Η λίστα φοροφυγάδων

ΣΥΝΕΧΕΙΑ ΑΠΟ ΤΗ ΣΕΛ. 1

επαγγελματικά φορολογικά βιβλία δαπανών που δεν είχαν πραγματοποιηθεί και για το λόγο αυτό δεν υπήρχαν φορολογικά παραστατικά στοιχεία ή είχε γίνει χρήση εικονικών φορολογικών στοιχείων. Με τον τρόπο αυτό μεταφέρονταν στις δηλώσεις φορολογίας εισοδήματος καθαρά κέρδη μικρότερα των πραγματικών.

Από την αρμόδια περιφερειακή διεύθυνση του Σ.Δ.Ο.Ε. κοινοποιήθηκε στο ελεγχόμενο σημείωμα με τις διαπιστωθείσες φορολογικές παραβάσεις, ενώ άμεσα θα ακολουθήσουν οι σχετικές εκθέσεις ελέγχου στην αρμόδια Εφορία, προκειμένου να καταλογισθούν οι αναλογούντες φόροι εισοδήματος και να επιβληθούν τα πρόστιμα που προβλέπονται από τον κώδικα βιβλίων και στοιχείων».

Η ΛΙΣΤΑ

ΛΙΣΤΑ με 18 φορολογούμενους οι οποίοι με βάση τους ελέγχους που έκανε το ΣΔΟΕ κατηγορούνται για φοροδιαφυγή, έδωσε στη δημοσιότητα το υπουργείο Οικονομικών.

✓ Στη λίστα περιλαμβάνονται επώνυμοι ηθοποιοί, γιατροί του ΕΣΥ και καθηγητές Μέσης Εκπαίδευσης, συμβολαιογράφοι, δικηγόροι, γιατροί από διάφορες περιοχές της χώρας καθώς και δυο χρηματιστηριακές εταιρίες.

Οι φορολογούμενοι αυτοί κατηγορούνται οτι απέκρυψαν εισοδήματα πάνω απο 30 εκατομμύρια δραχμές ο καθένας ενώ ειδικά οι δυο χρηματιστηριακές εταιρίες φέρεται οτι απέκρυψαν εισόδημα συνολικά 3 δισ. δρχ.

✓ Οι έλεγχοι αφορούν στο διάστημα απο το 1991 μεχρι και το 1999.

ΣΤΗ λίστα περιλαμβάνονται οι εξής φορολογούμενοι:

* ΚΟΝΤΑΛΕΞΗΣ Α.Χ.Ε.Π.Ε.Υ , χρηματιστηριακή εταιρία
* ΠΡΟΟΠΤΙΚΗ FINANCE Α.Ε.Α.ΔΕ , Εταιρία λήψης και διαβίβασης εντολών.
* Φέρτης Ιωάννη, ηθοποιός
* Αλιμπέρτη-Παρλαμά Σοφία, ηθοποιός
* Μπαλανίκα - Κακέτση Αικατερίνης, ηθοποιός
* Λιβανού Μπέτυ, ηθοποιός
* Ρώμας Χαράλαμπος, Συγγραφέας - ηθοποιός
* Δεσποτίδης Αθανασιος Προκόπιος, ιατρός του ΕΣΥ στην Αμφισσα.
* Δημητρόπουλος Θεόδωρος, συμβολαιογράφος στην Αλεξανδρούπολη
* Μητσολίδης Ευάγγελος Κωνσταντίνου, καθηγητής φιλόλογος Δημόσιας Μέσης Εκπαίδευσης στην Ορεστιάδα.
* Παπαδημητρίου Ηλ. Γεώργιος ιατρός στην Τρίπολη
* Παπαοικονόμου Μιρέλα, σεναριογράφος
* Πετρόπουλος Ηλ.Αθανάσιος, συμβολαιογράφος στο Αγρίνιο
* Ρήγας Παν. Απόστολος, συμβολαιογράφος στο Ρέθυμνο
* Σωτηράκης Ελ. Εμμανουήλ ιατρός στη Ρόδο
* Τικόπουλος Μιχ. Παναγιώτου, δικηγόρος στην Καβάλα
* Χαραλαμπίδης Βασ. Χαράλαμπος, ιατρός του ΕΣΥ, οφθαλμίατρος στο Γενικό Ιπποκράτειο Νοσοκομείο Θεσσαλονίκης
* Μεμέτ Σεραφετίν Χουσαμετίν ιατρός στην Κομοτηνή

ΣΕ ανακοίνωση του υπουργείου Οικονομικών αναφέρεται οτι οι έλεγχοι θα συνεχισθούν στους ελεύθερους επαγγελματίες που κινούνται στον καλλιτεχνικό χώρο, στο χώρο της Ιατρικής, στους δικηγόρους, συμβολαιογράφους καθώς και στους δημόσιους λειτουργούς (ιατρούς του ΕΣΥ και καθηγητές της δημόσιας εκπαίδευσης) οι οποίοι παρά ταύτα ασκούν και ιδιωτικό επάγγελμα.

✓ Οπως τονίζεται η κοινή γνώμη θα ενημερώνεται περιοδικά για τα αποτελέσματα αυτών των ελέγχων.

ΣΤΗΝ ανακοίνωση σημειώνεται οτι στο διάστημα των τελευταίων δυο ετών εχουν ελεγχθεί περίπου 500 περιπτώσεις απο τις οποίες εχουν ανακοινωθεί 160 όπου η απόκρυψη εισοδήματος ξεπερνούσε τα 30 εκατ. δρχ.

«Γαλάζιες σημαίες»

ΣΥΝΕΧΕΙΑ ΑΠΟ ΤΗ ΣΕΛ. 1

δειγματοληψίες και αναλύσεις στα σημεία που καθόρισε το ΥΠΕΧΩΔΕ.

«Αν εξαιρέσουμε κάποια περιστατικά ρύπανσης που είχαμε στην αρχή της περιόδου, τα αποτελέσματα των αναλύσεων που έγιναν τους θερινούς μήνες δεν έδειξαν ιδιαίτερα προβλήματα στις παραλίες», δήλωσε στην «Πρόοδο» ο προϊστάμενος του Χημείου κ. Ευαγόρας Νικολάου.

Ενιαία πολιτική για τη Δωδ/σο

ΣΥΝΕΧΕΙΑ ΑΠΟ ΤΗ ΣΕΛ. 1

νο μπορούμε να τον μετατρέψουμε σε συγκροτημένη πολιτική, με προτεραιότητες και χρονοδιαγράμματα για το ρόλο που θα μπορούσε να παίξει η περιοχή μας», δήλωσε ο Δήμαρχος.

«Η εποχή που τέτοιες ενέργειες γίνονταν με πρωτοβουλία του ενός πέρασε. Τώρα απαιτείται συγκροτημένη δράση, τόνισε ο κ. Γιαννόπουλος, που στο τέλος θα αποβεί σε όφελος του τόπου μας».

ΠΡΙΝ την έναρξη των εργασιών της συνδιάσκεψης θα γίνουν τα αποκαλυπτήρια της προτομής του Ιωάννη Ζίγδη στην πλατεία Ακαδημίας, που με απόφαση του Δημοτικού Συμβουλίου θα φέρει το όνομα του Ρόδιου πολιτικού.

Ασκηση με πραγματικά πυρά στο πεδίο βολής Κατταβιάς

Ανακοινώνεται ότι από 19 Οκτωβρίου μέχρι 26 Οκτωβρίου 2000 θα εκτελείται άσκηση με πραγματικά πυρά στο πεδίο βολής και ασκήσεων Κατταβιάς, όπως παρακάτω:

α. 19-26 Οκτωβρίου 2000 από 08.00÷14.00 και 19.00-22.00

Επικίνδυνη περιοχή η περικλειόμενη μεταξύ των οδών Κατταβιάς-Πλημμυρίου και Κατταβιά -Υψ. Σελλάρι προς Πρασονήσι, καθώς και η θαλάσσια περιοχή που εκτείνεται σε βάθος 15-20 χιλιομέτρων από την ακτή του πεδίου βολής.

Κατά τις παραπάνω ημερομηνίες και ώρες ΑΠΑΓΟΡΕΥΕΤΑΙ κάθε κίνηση πεζών, αλιέων, λεμβούχων, πλοίων και αεροσκαφών στην παραπάνω περιοχή, προς αποφυγή ατυχημάτων.

Διευκρινίζεται ότι θα εκτελούνται και νυχτερινές βολές.

Γραφείο του Πατριαρχείου

ΣΥΝΕΧΕΙΑ ΑΠΟ ΤΗ ΣΕΛ. 1

σίας της Ελλάδος με το Οικουμενικό Πατριαρχείο και ανάβουν θρυαλίδες εναντίον μας.

◆ Ο κ.Χριστόδουλος επεσήμανε οτι η ίδρυση και η λειτουργία του γραφείου θα συμβάλει στις αγαστές σχέσεις και θα συμβάλει στο να μήν υπάρχουν παρεξηγήσεις αφού θα δίνονται διευκρινίσεις άμεσα.

ΑΠΟ ΤΗΝ πλευρά του ο Πατριάρχης ευχαρίστησε τον κ. Χριστόδουλο για τη βοήθεια που παρείχε ωστε να λειτουργήσει το γραφείο, ευχαρίστησε την Εθνική Τράπεζα για το κτίριο τόνισε δε οτι με το γραφείο θα συσφιγκτούν οι σχέσεις των δυο Εκκλησιών και πρόσθεσε οτι η επικοινωνία είναι χρήσιμη. Αλλωστε είπε υπάρχουν σήμερα πολλά μέσα επικοινωνίας. Η προσωπική επαφή, ομως, είναι καλύτερη.

◆Παράλληλα αναφέρθηκε στη μείωση των ορθοδόξων της Κωνσταντινούπολης ενώ κατέληξε ευχόμενος κάθε επιτυχία.

Ο ΠΑΤΡΙΑΡΧΗΣ προσέφερε το οφίκκιο του Μέγα Αρχοντα Ρεφερεντάριου στον Θόδωρο Καρατζά.

◆ Παρόντες ήταν ο υπουργός Εξωτερικών Γ. Παπανδρέου , η υφυπουργός Αγγελική Λαΐου, ο υφυπουργός Παιδείας Φίλιππος Πετσάλνικος, ο κ. Ανωμερίτης, ο δήμαρχος Αθηναίων και ο πρώην πρωθυπουργός Γιώργος Ράλλης.

ΝΩΡΙΤΕΡΑ ο αρχιεπίσκοπος συναντήθηκε στο κατάλυμά του με τον εκπρόσωπο του πρωθυπουργού κ. Σωτηρόπουλο καθώς και με τον πρόεδρο του Συνασπισμού Νίκο Κωνσταντόπουλο, ο οποίος, όπως είπε, εξέθεσε στον πατριάρχη τις απόψεις του Συνασπισμού για χωρισμό Εκκλησίας - Πολιτείας. Πάντως ο κ. Χριστόδουλος φαίνεται οτι αποδέχεται πρόσκληση του πρωθυπουργού για γεύμα με τον Πατριάρχη στις 24 Οκτωβρίου.

Συνελήφθη με ναρκωτικά

ΣΥΝΕΧΕΙΑ ΑΠΟ ΤΗ ΣΕΛ. 1

ραδώσει ποσόστα κάνναβης στον 32χρονο Ευάγγελο Καριώτη του Νικολάου, ιδιωτικό υπάλληλο, έναντι αμοιβής 20.000 δραχμών.

ΚΑΤΑ τη στιγμή της σύλληψής του, ο Παστρικός, προφανώς για ν' αποφύγει τα χειρότερα, έριξε μέσα στο αυτοκίνητο του Καριώτη ποσότητα κοκαΐνης βάρους ενός γραμμαρίου.

● Σε έρευνα που έγινε στη συνέχεια στο σπίτι του, όπου διαμένει με την Μαρία Κατακαλού του Παναγιώτη, 24 ετών, σερβιτόρα, η οποία επίσης συνελήφθη, βρέθηκε ακατέργαστη κάνναβη 15 γραμμαρίων και χρηματικό ποσό 550.000 δραχμών, προερχόμενο από εμπορία ναρκωτικών.

ΟΙ ΣΥΛΛΗΦΘΕΝΤΕΣ σήμερα αναμένεται να οδηγηθούν στην Ανακριτή, προκειμένου ν' απολογηθούν.

Ο «ζωηρός μαθητής»

ΣΥΝΕΧΕΙΑ ΑΠΟ ΤΗ ΣΕΛ. 1

πό το 11ο Δημοτικό Σχολείο, όπου φοιτούσε παλαιότερα.

ΜΕ ΑΝΑΚΟΙΝΩΣΗ που εξεδόθη απότο διευθυντή του 11ου Δημοτικού Σχολείου κ. Ιάκωβο Σβίγγο, ο μικρός μαθητής ούτε εκδιώχθηκε, αλλά ούτε και παρακολούθησε ποτέ μαθήματα σε ειδική τάξη.

✍ Συγκεκριμένα στην ανακοίνωση αναφέρονται τα εξής:

«Επειδή έμμεσα εμπλέκεται το σχολείο μας και η δασάλα του Κώνστα Παρασκευή, θεωρούμε ηθική υποχρέωση να απαιτήσουμε σ'αυτά που μας αφορούν.

Ο εν λόγω μαθητής, γράφτηκε στο σχολείο μας, το σχολικό έτος 1996-1997 και πήρε μεταγραφή στο 12ο Δημοτικό Σχολείο το σχολικό έτος 1998-1999, ύστερα από αίτηση της μητέρας του.

Το παιδί δεν παρακολούθησε ποτέ μαθήματα στην ειδική τάξη του σχολείου μας που διδάσκει η κ. Κώστα Παρασκευή, καθ' ότι δεν παρουσίαζε μαθησιακές δυσκολίες, γιατί η ειδική τάξη αυτό και μόνο το σκοπό έχει.»

Ερχονται τα μίνι μπας

ΣΥΝΕΧΕΙΑ ΑΠΟ ΤΗ ΣΕΛ. 1

νει μετά η μεταφορά τους στη Ρόδο.

✓Πρόκειται για δύο υπερσύγχρονα οχήματα που αγοράστηκαν από εργοστάσιο της Γερμανίας. Διαθέτουν 28 θέσεις και αρκετό χώρο για όρθιους επιβάτες. Τα δύο μίνι μπας, σύμφωνα με όσα έχουν ανακοινωθεί, θα δρομολογηθούν στη ζώνη της ελεγχόμενης στάθμευσης και θα αντικαταστήσουν τα υπάρχοντα οχήματα.

ΣΤΟ ΠΡΟΣΕΧΕΣ διάστημα θα ανακοινωθούν και τα δρομολόγια που θα κάνει το τρενάκι που αγόρασε η ΡΟΔΑ. Οι διαδρομές που πιθανότατα θα κάνει το τροχήλατο όχημα είναι:

- Μανδράκι - Ενυδρείο - Ψαροπούλα - Αλ. Διάκου - Μανδράκι
- Μανδράκι - Κολώνα - Κόβα - Στάδιο Διαγόρα - Αγιος Φραγκίσκος - Μανδράκι
- Μανδράκι - Μόντε Σμιθ - Μανδράκι.

✓Το τρενάκι θα ξεκινάει πιθανότατα από το «ΗΧΟΣ ΚΑΙ ΦΩΣ» στο Μανδράκι.

Μόσχος Γ. Φιρογλάνης
ΦΥΣΙΚΗ ΧΗΜΕΙΑ ΜΑΘΗΜΑΤΙΚΑ
Ολιγομελή τμήματα
Εμπορικό κέντρο Φώκιαλη (6΄ όροφος)
τηλ. 78578 - 20373
14377-29/10

ΜΑΘΗΜΑΤΑ ΓΕΡΜΑΝΙΚΩΝ ΕΝΤΑΤΙΚΑ
☞ ΟΛΙΓΟΜΕΛΗ ΤΜΗΜΑΤΑ ΠΡΩΪΝΑ ΚΑΙ ΑΠΟΓΕΥΜΑΤΙΝΑ ΕΝΤΑΝΤΙΚΑ
ΕΝΤΟΣ ΦΡΟΝΤΙΣΤΗΡΙΟΥ
ΓΙΩΡΓΑΛΗ ΝΤΙΝΑ
Διδάσκει η ΣΟΦΙΑ ΟΙΚΟΝΟΜΟΥ
☞ B.A. Deree College, Grosses Deutsches, Sprach diplom του Goethe Institutu
Εναρξη μαθημάτων από 1η Νοεμβρίου
Τηλ. 67197 ή 0937238595
Κων. Καβάφη 10 - Αγιοι Απόστολοι
T35290-5/11

Happy Kids
Στο νέο παιδικό κατάστημα,
στον πεζόδρομο ΝΙΚ. ΠΛΑΣΤΗΡΑ ΜΑΝΤΡΑΚΙ
θα βρείτε
την ωραιότερη χειμωνιάτικη κολεξιόν σε ρούχα:
ΒΡΕΦΙΚΑ - ΠΑΙΔΙΚΑ - ΕΦΗΒΙΚΑ
Montefiore ΙΤΑΛΙΑΣ
και πολλά άλλα
MEXX
MICKEY MOUSE
AMERICANINO
Τμήμα για εφήβους και μεγαλόσωμα παιδιά
35161-31/10
Μαίρη Κατσογριδάκη
Νικ. Πλαστήρα 17 • Τηλ. 29040

Δύο παραστάσεις στο Εθνικό Θέατρο

«Η γυναίκα της Ζάκυνθος»

Με πρωταγωνίστρια την Αννα Συνοδινού

Συνεχίζεται η προπώληση των αριθμημένων θέσεων για τις δύο παραστάσεις με πρωταγωνίστρια την κορυφαία τραγωδό Αννα Συνοδινού που είναι προγραμματισμένες για τις 25 και 28 Οκτωβρίου και εντάσσονται στα πλαίσια εορτασμού της εθνικής επετείου της 28ης Οκτωβρίου.

Η πρώτη παράσταση είναι η θεατρικοποίηση του έργου του Γιώργου Σεφέρη η δε δεύτερη είναι η δραματοποίηση του ποιητικού έργου «Η Γυναίκα της Ζάκυνθος» του Διονυσίου Σολωμού στην οποία μάλιστα με τη μεγάλη ηθοποιό θα συμπράξει η Παιδική Χορωδία του ΠΟΔΡ, υπό τη διεύθυνση του Γιώργου Σακελλαρίδη σε αποσπάσματα του έργου «Υμνος εις την Ελευθερίαν».

Η Αννα Συνοδινού υπήρξε μία από τις σημαντικότερες μορφές στην αρχαία ελληνική δραματουργία. Εχοντας σπουδάσει στο Εθνικό Θέατρο με δασκάλους τον Δημήτρη Ροντήρη και τον Αγγελο Τερζάκη έκανε τη μεγάλη της άνοδο με την «Αντιγόνη» του Σοφοκλή το 1956 στην Επίδαυρο, στην οποία η προσέλευση του κόσμου δεν είχε προηγούμενο. Το εισπρακτικό «ρεκόρ» αυτής της παράστασης δεν έχει καταρριφθεί μέχρι και σήμερα. Στο διάστημα 1956-1964 πρωταγωνίστησε στο Εθνικό Θέατρο σε δεκάδες έργα του αρχαίου και νεώτερου κλασικού ρεπερτορίου, ενσαρκώνοντας την Ανδρομάχη, την Αλκηστη, την Ελένη και τις δύο Ιφιγένειες του Ευριπίδη, τη Δέσποινα Τζούλια και Στρίνμπεργκ, την Τρισεύγενη του Παλαμά, τη Δόνα Ροζίτα του Λόρκα, κ.α.



Το 1965 αποχώρησε από το Εθνικό Θέατρο και ίδρυσε την «Ελληνική Σκηνή». Η θεατρική της δραστηριότητα διακόπηκε εθελούσια το 1967, θέλοντας να διαμαρτυρηθεί για την πολιτική κατάσταση στη χώρα μας (δικτατορία), ενώ ταυτόχρονα άρχισε επαφές με αντιστασιακούς. Μια προσωπική αντιδικτατορική της δήλωση, οδήγησε στην κατάσχεση του θεάτρου της.

Μετά την αντιπολίτευση, η Αννα Συνοδινού ασχολήθηκε με την πολιτική, εγκαταλείποντας προσωρινά το θέατρο. Αφοσιώθηκε σε έργα ανακούφισης, ασθενών κοινωνικά ομάδων και κατάφερε με δική της τροπολογία σε νόμο, να εισαχθεί το μάθημα του θεάτρου στο σχολείο.

Η Συνοδινού είναι ηθοποιός με μεγάλη καλλιέργεια και χαρισματική προσωπικότητα. Κυρίαρχη μιας τερατώδους τεχνικής, πλάθει τους ρόλους της με αφοπλιστική ευχέρεια. Πιστεύει στην αξία του ποιητικού θεάτρου και το υπηρετεί με άξονα την ανάδειξη του λόγου, σμιλευμένου και χρωματισμένου αριστοτεχνικά στις μεταπτώσεις του. Η αφοσίωσή της στην πολιτική, την ώρα ακριβώς της υποκριτικής της ωριμότητας, στέρησε το ελληνικό θέατρο και ιδιαίτερα την προσπάθεια ερμηνείας του αρχαίου δράματος.

Η ίδια τονίζει: «Εχουμε φθάσει στο σημείο να δημιουργούμε επαγγελματίες πρωταγωνιστές, θεατρικά παγώνια... Που περιφέρουν γύρω και πάνω από την πολύχρωμη ουρά τους τον πρωταγωνιστικό «βαθμό» τους για να εντυπωσιάσουν και μόλις ανοίξουν το στόμα τους, ο θεατής αντιλαμβάνεται ότι δεν ακούει απδόνια αλλά παγώνια».

Το κοινό της Ρόδου θα έχει την ευκαιρία να απολαύσει την πνευματική συνέχεια που θα μας ξεδιπλωθεί σαν δώρο μέσω της αληθινής τέχνης στο Εθνικό Θέατρο Ρόδου. Οι παραστάσεις πραγματοποιούνται από το ΔΗ.ΠΕ.ΘΕ. Ρόδου και η προπώληση των εισιτηρίων γίνεται 9.00-14.00 (εκτός Σαββατοκύριακου) στο ταμείο του Εθνικού Θεάτρου Ρόδου. Πληροφορίες στο τηλ. 30668 και 36710.

RHODES OSTRICH
Φάρμα & Πάρκο
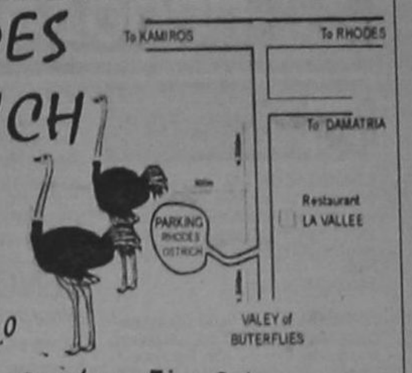

Κάτι που δεν έχετε ξαναδεί ποτέ
Στον ειδικά διαμορφωμένο χώρο 34 στρεμ. μπορείτε να δείτε από κοντά τα μεγαλύτερα φτερωτά πουλιά στο κόσμο μέσα σε ένα φυσικό, ευχάριστο και ασφαλές περιβάλλον
Διαθέτουμε:
4.500μ. από τον κεντρικό δρόμο και 1.500μ. πριν από τις Πεταλούδες (μετά από το εστιατόριο LA VALLEE)
• Σνακ μπαρ όπου μπορείτε να δοκιμάσετε τα γευστικότατα χαμπουργκερ με κρέας στρουθοκαμήλου και αμπελίτες
• Παιδική χαρά
• Δωρεάν προβολή
• Κατάστημα με προσφορά στρουθοκαμηλίσιων
Στην ίδια χώρα του πάρκου μπορείτε να δείτε διάφορα είδη εξωτικών πτηνών και μικρών ζώων.
ΠΡΟΣΟΧΗ!
Ουδεμία σχέση έχουμε με παρόμοιο είδος κοντά στην διασταύρωση του δρόμου προς τις πεταλούδες στην περιοχή Καλαμώνα
Ανοικτά από το πρωί έως το βράδυ
Τηλ. 0945 327142
09377394?0
Υπεύθυνος Γιώργος Καλαφάτης
14526-22/10

ΝΤΕΤΕΚΤΙΒΣ
30 ΧΡΟΝΙΑ ΜΟΝΙΜΑ ΚΑΙ ΣΤΗ ΡΟΔΟ
35354
ΠΛΑΤΕΙΑ ΑΓΙΟΥ ΙΩΑΝΝΟΥ
Η ΛΥΣΗ!!! ΣΕ ΚΑΘΕ ΣΑΣ ΠΡΟΒΛΗΜΑ
EXPRESS SECURITY
X.1966-31/10

ΕΤΑΙΡΙΑ ΓΕΝΙΚΩΝ ΜΕΤΑΦΟΡΩΝ
ΓΡΗΓ. ΤΣΙΡΙΚΟΣ ΙΜΕ Ε.Π.Ε.
ΑΓΙΑΣ ΑΝΝΗΣ 43 ΒΟΤΑΝΙΚΟΣ
Τηλ. 3457373 - 3472856 - 3473546 - FAX 3472831
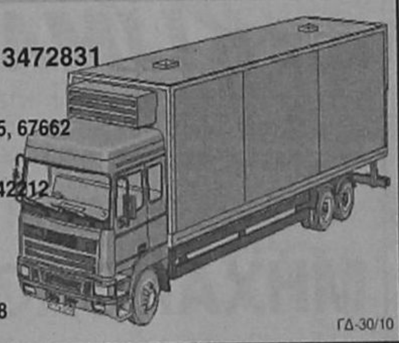
ΡΟΔΟΣ: ΒΑΣ. ΜΟΥΣΤΑΚΗΣ - ΤΗΛ. 64975 - FAX 64975, 67662
ΚΩΣ: ΚΑΤΣΕΛΗΣ ΒΑΣ. - ΤΗΛ. 27951 - FAX 27952
ΠΑΤΡΑ: ΚΑΛΑΤΖΗΣ ΓΙΩΡΓΟΣ - ΤΗΛ. 328137 - FAX 342212
ΑΙΓΙΟ: ΚΟΥΣΠΑΡΗΣ ΔΗΜ.
ΚΟΡΙΝΘΟΣ: ΔΗΜΗΤΡΟΠΟΥΛΟΣ - ΤΗΛ. 29554
ΚΙΑΤΟ: ΤΣΟΓΚΑΣ ΓΕΩΡ. - ΤΗΛ. 33462
ΧΑΛΚΙΔΑ: ΜΑΣΤΡΟΓΙΑΝΝΗ ΛΙΑ - ΤΗΛ. 88570 - 89158
ΓΔ-30/10

ΑΡΧΩΝ ΣΑΜΑΡΤΖΗΣ
20 ΧΡΟΝΙΑ ΜΟΝΩΣΕΙΣ
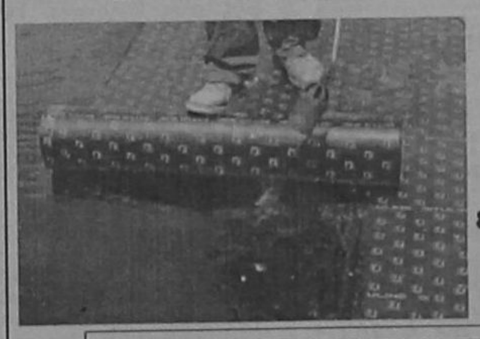
ΠΡΟΣΦΟΡΑ ΟΚΤΩΒΡΙΟΥ
900 δραχμές το κιλό
ελαστομερές Monocost
για ταράτσες
ΜΟΝΩΣΕΙΣ ΤΑΡΑΤΣΩΝ

ΔΙΑΘΕΣΗ: ΑΡΧΩΝ ΣΑΜΑΡΤΖΗΣ
ΜΟΝΩΤΙΚΑ ΥΛΙΚΑ -ΜΟΝΩΣΕΙΣ
Τηλ. 23030, 32054, 67790
1) Ερυθρού Σταυρού 21 2) Κέντρο Μόνωσης Ρόδου: Μιχαήλ Πετρίδη 69
X1968-31/10

ΣΗΜΕΡΑ ΣΤΗΝ ΕΡΩΤΗΣΗ :
"Πώς Αποδεικνύεις ότι γνωρίζεις Η/Υ"
Η ΑΠΑΝΤΗΣΗ ΕΙΝΑΙ :
"Είμαι κάτοχος του ECDL"
ECDL
ΕΥΡΩΠΑΪΚΟ ΔΙΠΛΩΜΑ ΚΑΤΑΡΤΙΣΗΣ ΣΤΟΥΣ ΥΠΟΛΟΓΙΣΤΕΣ
Το διαβατήριο σας για τον κόσμο της Πληροφορικής
Το ECDL είναι το δίπλωμα με την πανευρωπαική αναγνώριση που πιστοποιεί ότι ο κάτοχος του κατέχει τις βασικές εφαρμογές της πληροφορικής, αποδεικνύει τις γνώσεις του, αποκτώντας παράλληλα τα κατάλληλα εφόδια για μια πετυχημένη σταδιοδρομία στην κοινωνία των πληροφοριών.
Η σχολή πληροφορικής ANOSIS είναι από τις πρώτες σχολές στην Ελλάδα που πιστοποιήθηκε ως εξεταστικό κέντρο από την ECDL Hellas.
Εχει υλοποιήσει συγκεκριμένο και σωστά δομημένο Πρόγραμμα Σπουδών για κάθε ηλικία που σαν στόχο έχει την απόκτηση του Ευρωπαικού Διπλώματος κατάρτισης στους Υπολογιστές
◇ Τρίμηνα τμήματα για αρχάριους
◇ Ταχύρυθμα για προχωρημένους
◇ Τμήματα για μαθητές Γυμνασίου - Λυκείου
ECDL το ΔΙΠΛΩΜΑ των Η/Υ με διεθνή αναγνώριση για πετυχημένη επαγγελματική σταδιοδρομία κι αποκατάσταση
Ενημερωθείτε σήμερα κιόλας για το πως μπορείτε να αποκτήσετε το ECDL !
ΕΞΕΤΑΣΤΙΚΟ ΚΕΝΤΡΟ ECDL ΡΟΔΟΥ
Anosis Computer Learning
ΕΡΓΑΣΤΗΡΙΟ ΕΛΕΥΘΕΡΩΝ ΣΠΟΥΔΩΝ ΠΛΗΡΟΦΟΡΙΚΗΣ
X.1985-31/10
Στ. Κοτιάδη 64 Τηλ. 78924
Υπεύθυνος κέντρου Κώστας Χατζηδάκης

ΙΔΙΩΤΙΚΟ ΤΕΧΝΙΚΟ ΕΠΑΓΓΕΛΜΑΤΙΚΟ ΕΚΠΑΙΔΕΥΤΗΡΙΟ
ΤΕΕ ΔΟΡΚΑΣ
Αναγνωρισμένο από το κράτος
ΕΙΔΙΚΟΤΗΤΕΣ
Κρατικό πτυχίο Αναβολή στράτευσης

• ΠΛΗΡΟΦΟΡΙΚΗΣ - ΔΙΚΤΥΩΝ Η/Υ

• ΚΟΜΜΩΤΙΚΗΣ - ΑΙΣΘΗΤΙΚΗΣ
Κομμωτικής τέχνης

• ΚΑΛΛΙΤΕΧΝΙΚΩΝ ΕΦΑΡΜΟΓΩΝ
- Διακοσμητών
- Γραφικών Τεχνών

• ΕΝΔΥΜΑΤΟΛΟΓΩΝ - ΣΧΕΔΙΑΣΤΩΝ ΜΟΔΑΣ
ΔΕΚΤΟΙ ΑΠΟΦΟΙΤΟΙ ΓΥΜΝΑΣΙΟΥ- ΛΥΚΕΙΟΥ
ΠΛΗΡ. • ΕΓΓΡΑΦΕΣ: Καναδά 32 Ρόδος • Τηλ. 76536, 29550
X1920-20/10

ΠΡΟΟΔΟΣ ΜΙΚΡΕΣ ΑΓΓΕΛΙΕΣ ΜΙΚΡΕΣ ΑΓΓΕΛΙΕΣ ΠΡΟΟΔΟΣ

ενοικιάσεις

ΕΝΟΙΚΙΑΖΟΝΤΑΙ στούντιο, διαμερίσματα με κουζίνα, ψυγείο, μπάνιο, ατομικό, κατάλληλο για φοιτήτριες τουριστικής σχολής, κοντά στη σχολή, 300 μέτρα. Τηλ. 26526, κ. Νίκο
14405-31/10

ΕΝΟΙΚΙΑΖΕΤΑΙ ημιυπόγεια αποθήκη, επιφανείας 137 τ.μ., με ράμπα, που βρίσκεται στην οδό Αφάντου 1, περιοχή Ανάληψη, κατάλληλη για επαγγελματική στέγη. Πληρ. τηλ. 71203, 71434, 71001.
14222-30/10

ΕΝΟΙΚΙΑΖΕΤΑΙ κεντρικό κατάστημα στην Π. Πόλη. Τηλ. 67979.
14427-31/10

ΕΝΟΙΚΙΑΖΕΤΑΙ γκαρσονιέρα επιπλωμένη, Τελχινών 14. Πληρ. τηλ. 65155
14371-20/10

ΕΝΟΙΚΙΑΖΕΤΑΙ ημιυπόγειοα αποθήκη, με ράμπα, 150τ.μ., Πτολεμαίων και Μιχαήλ Λάμπρου Ανάληψη. Τηλ. 34902 - 65469 και 0977514457
14383-31/10

ΑΘΗΝΑ ΠΑΤΗΣΙΑ. Ενοικιάζεται διαμέρισμα 64τ.μ., 4ου ορόφου, (1ο ρετιρέ) τριάρι διαμπερές, επί της οδού Ουίλιαμ Κίνγκ 13, στην περιοχή της σχολής ΑΣΣΟΕ. Τηλ. 0241-28183 και 013644202
14399-20/10

ΕΝΟΙΚΙΑΖΕΤΑΙ μονοκατοικία 3άρι, με αυλή και δέντρα. Παλαιολόγου 17β. Τηλ. 91773 και 0946517053
14406-20/10

ΕΝΟΙΚΙΑΖΟΝΤΑΙ επιπλωμένες γκαρσονιέρες επί της οδού Χρ. Θεοχάρη 11 Β, πίσω από το σχολείο της Ανάληψης, για απεριόριστο χρόνο. Πληροφορίες στο τηλ. 63095
14426-22/10

ΕΝΟΙΚΙΑΖΕΤΑΙ διαμέρισμα δυάρι, με σαλόνι - κουζίνα ενιαίος χώρος, 1 υπνοδωμάτιο, μπαλκόνια, βεράντες, πάρκινγκ, ηλιακά, καινούργιας κατασκευής, κατάλληλο για ένα ή δύο άτομα. Λεωφόρος Κρεμαστής - Παστίδας. Τηλ. 94398
14430-26/10

ΕΝΟΙΚΙΑΖΕΤΑΙ επιπλωμένο στούντιο Βεργίνας 84. Πληρ. τηλ. 73755
14429-24/10

ΕΝΟΙΚΙΑΖΕΤΑΙ κατάστημα στην οδό Κανάδα 54, 55τ.μ., με πατάρι, 35τ.μ. Πληροφορίες τηλ.22450, ώρες 8.30 π.μ.-3μ.μ.
14501-27/10

ΕΝΟΙΚΙΑΖΕΤΑΙ δυομισάρι διαμέρισμα 1ου ορόφου, επιπλωμένο, διαμπερές, με καταπληκτική θέα, στην παραλία Ζέφυρο, κοντά στην Εφορία. Τιμή 120.000 δρχ. Τηλ. 28182 - 32128 κ. Κώστα
14502-25/10

ΕΝΟΙΚΙΑΖΕΤΑΙ ενιαίος χώρος για οποιαδήποτε χρήση, δίπλα στην Αμαράντεια Σχολή. Τηλ. 93844
14442-25/10

ΕΝΟΙΚΙΑΖΕΤΑΙ γκαρσονιέρα, οδός Λαγκάνη στους Δασκάλους. Τηλ. 71225 - 63238
14510-22/10

ΕΝΟΙΚΙΑΖΕΤΑΙ στην οδό Παπανικολάου, έναντι του Καζίνο, δωμάτιο επιπλωμένο, με δικό του μπάνιο, ψυγείο, κλπ. Τηλ. 22524
14513-26/10

ΕΝΟΙΚΙΑΖΕΤΑΙ κατάστημα 80τ.μ., με αντίστοιχο υπόγειο, επί της οδού Υψηλάντου 2 και Αγίου Γεωργίου. Τηλ. 75441
14509-28/10

ΕΝΟΙΚΙΑΖΕΤΑΙ ισόγεια αποθήκη 75τ.μ., επί της οδού Μιχαήλ Πετρίδη, με WC, κατάλληλη για οποιαδήποτε χρήση. Πληρ. τηλ. 20949 - 32195 - 37735 κιν. 0932326055
14516-26/10

ΔΙΑΜΕΡΙΣΜΑ 2 υπνοδωματίων, πολυτελούς κατασκευής, με κεντρική θέρμανση., περιοχή Ροδίνι. Τηλ. 66181 ώρες 9-1 και 6-8
Χ1984-5/11

ΣΕ ΚΕΝΤΡΙΚΟ ΔΡΟΜΟ του Ροδινιού, ενοικιάζεται κατάστημα 200τ.μ., με μεγάλη πρόσοψη με ή χωρίς πατάρι, 200τ.μ. κατόπιν συνεννόησης. Τηλ. 66181 ώρες 9-1/6-8
Χ1984-5/11

Α' ΟΡΟΦΟΣ πολυκατοικίας, ενιαίος, 200τ.μ., κατάλληλος για γραφεία, ιατρεία, κλπ, στην περιοχή Ροδίνι. Τηλ. 66181 ώρες 9-1 και 6-8
Χ1984-5/11

ΕΝΟΙΚΙΑΖΕΤΑΙ οικία 80τ.μ., ισόγειο, τριάρι, με ξεχωριστή είσοδο και μεγάλη αυλή και με ηλιακό θερμοσίφωνο, συνοικισμός Δασκάλων. Πληρ. τηλ. 21798
14525-27/10

ΕΝΟΙΚΙΑΖΟΝΤΑΙ γκαρσονιέρες επιπλωμένες στην Ιξιά. Τηλ. 0945950571
14528-27/10

ΕΝΟΙΚΙΑΖΕΤΑΙ διαμέρισμα δυάρι, στη λεωφ. Ιαλυσού. Τηλ. 93844
14518-27/10

ΕΝΟΙΚΙΑΖΕΤΑΙ ημιυπόγειο δυάρι, με έπιπλα ή χωρίς έπιπλα, στην περιοχή Δενδρινού και Χατζηαγγέλου κοντά στα τεχνικά λύκεια, τη λαχαναγορά και τη λαϊκή αγορά, κατάλληλο για ένα ή δύο μόνιμους ενοικιαστές. Πληροφορίες τηλ. 63926
14533-31/10

ΕΝΟΙΚΙΑΖΕΤΑΙ ενιαίος χώρος 1200τ.μ., ή και λιγότερος επί της λεωφ. Ρόδου - Λίνδου για οποιαδήποτε χρήση, όπως για γυμναστήριο, πολυκατάστημα, γραφείο, κ.α. Τηλ. 77136 - 0937158352
14014-20/10

ΕΝΟΙΚΙΑΖΕΤΑΙ
διαμέρισμα ισόγειο, επιπλωμένο, με δύο δωμάτια, μπάνιο, κουζίνα, κεντρική θέρμανση, κοντά στο φροντιστήριο SIMULTAN στο Ροδίνι
Τηλ.32272
Χ2000-31/10

ΕΝΟΙΚΙΑΖΕΤΑΙ
ΔΙΑΜΕΡΙΣΜΑ
πλήρως επιπλωμένο, τριών υπνοδωματίων, σαλόνι, κουζίνα, με τηλέφωνο, στην οδό Λίνδου 107
Τηλ. 90421-23012
14421-22/10

ΕΝΟΙΚΙΑΖΕΤΑΙ
από 1ης Νοεμβρίου μονοκατοικία στην οδό Στρατηγού Ζήση 22, αποτελούμενη από 2 υπνοδωμάτια, με εντοιχισμένες ντουλάπες, χωλ, κουζίνα, λουτροκαμπινέ και σαλόνι, με κήπο γύρωθεν.
Τιμή 150.000 δρχ.
Πληρ. εντός της οικίας μετά τις 10 το πρωΐ Τηλ. 28166, 22512, 47467 κινητό 0946820900
14459-24/10

ΟΡΘΗ ΕΠΑΝΑΛΗΨΗ
ΕΝΟΙΚΙΑΖΟΝΤΑΙ
Κρεμαστή, ολοκαίνουργια studios, 27 τ.μ., διαμπερή, βεράντε,ς ηλιακός, πολυκουζίνα, πλήρως επιπλωμένα, κατάλληλα και για συγκατοίκηση.
Τηλ. 81478 καν. 0937 168238 κ. Μάνο
Χ1957-22/10

ΕΝΟΙΚΙΑΖΕΤΑΙ
ΜΙΚΡΟ ΔΙΑΜΕΡΙΣΜΑ
κατάλληλο για ιατρείο, επί της οδού Αμερικής 101, δίπλα από μαιευτική κλινική Αθανασίου Καραγιάννη
Τηλ. 23180 και 0945791047
Τσαμπίκος Καραγιάννης
14390-31/10

ΕΝΟΙΚΙΑΖΟΝΤΑΙ
καταστήματα
των 300τ.μ. και 600τ.μ. αντίστοιχα, εφαπτόμενα, κατάλληλα για οποιαδήποτε επαγγελματική χρήση, 5ο χλμ Ρόδου - Λίνδου, έναντι Super Market ΤΡΟΦΟ
Τηλ. 62613 - 62605
13814-22/10

ΕΝΟΙΚΙΑΖΕΤΑΙ
γκαρσονιέρα 40τ.μ., 300μέτρα από τη θάλασσα., ανεξάρτητη, με ατομικό γκαράζ, επιπλωμένη ή μη όλο το χρόνο στην Ιαλυσό.
Θέα απεριόριστη
Πληροφορίες τηλ.91655
14423-22/10

ΕΝΟΙΚΙΑΖΕΤΑΙ
studio επιπλωμένο στην Ιξιά (Ανοιξης)
Πληροφορίες τηλ. 24752
14257-22/10

ΕΝΟΙΚΙΑΖΟΝΤΑΙ
επιπλωμένα στούντιος στα Κοσκινού, με κήπο και ωραία θέα.
Πληρ. τηλ. 62287 - 27455
14149-17/0

ΕΝΟΙΚΙΑΖΕΤΑΙ
κατάστημα καφενείο - λέσχη, Ερυθρού Σταυρού 7
Πληροφορίες τηλ. 29848, κ. Γιάννη
14449-25/10

ΕΝΟΙΚΙΑΖΟΝΤΑΙ
1) Μεζονέτα
2) Στούντιος, πλήρως εξοπλισμένα, με κουζίνα και μπάνιο
Τηλ. 61628 και 0937173408
14514-26/10

πωλήσεις

ΠΩΛΕΙΤΑΙ μονοκατοικία 55τ.μ., στην κοινόπτα Κοσκινού, με ωραία θέα. Τηλ. 27082 - 26476 και 0944/347405
M9-20/9

ΠΩΛΕΙΤΑΙ 4άρι διαμέρισμα, λουξ κατασκευής, δ΄ ορόφου, με θέα την πόλη της Ρόδου, σε καλή τιμή. Δάνεια δεκτά. Τηλ. 27082 - 26476 και 0944/347405
M9-20/9

ΠΩΛΕΙΤΑΙ αγρός 2000 τ.μ., στους πρόποδες Φυλερημου, δήμου Ιαλυσού, με άδεια μονοκατοικίας 200τ.μ. Τηλ. 27082 - 26476 και 0944/347405
M9-20/9

ΠΩΛΕΙΤΑΙ μονοκατοικία 140τ.μ., με αυλή 450τ.μ., στο Κανδυλί. Τιμή 18.000.000 δρχ. μόνο. Οχι δάνεια. Τηλ. 27082 - 26476 και 0944/347405
M9-20/9

ΠΩΛΕΙΤΑΙ 400τ.μ. οικόπεδο, κοντά στο Αραπάκι - Αννης Μαρίας, σε τιμή ευκαιρίας. Τηλ. 27082 - 26476 και 0944/347405 κ. Εμμ. Κρανίδης
M9-20/9

ΠΩΛΕΙΤΑΙ οικόπεδο στον βιοτεχνικό οικισμό των Ξυλουργών με άδεια οικοδομής, 300τ.μ. χωρου. Τηλ. 27082 - 26476 και 0944/347405
M9-20/9

ΠΩΛΕΙΤΑΙ μονοκατοικία με αυλή, στη Λίνδο, με θέα στο κάστρο. Τηλ. 27082 - 26476 και 0944/347405
M9-20/9

ΠΩΛΕΙΤΑΙ αναψυκτήριο ουζερί στην Παλιά Πόλη, πλησίον πλατεία Ιπποκράτους, σε τιμή ευκαιρίας 2.500.000 δρχ. Κινητό: 0972587184 και τηλ. 31563
14387-31/10

ΠΩΛΕΙΤΑΙ κεντρικό οικόπεδο στα Λιβάδεια Τήλου. Τηλ. 30914
14395-31/10

ΠΩΛΕΙΤΑΙ το APARTMENTS «Ντολτσεβίτα» στο χωριό Θεολόγος ή ενοικιάζεται ολόκληρο ή μεμονωμένα δωμάτια. Μόνο σοβαρές προτάσεις. Πληρ. τηλ.. 41655 από 8 το βράδυ έως τις 11 και στο τηλέφωνο: 94578 από 8 το πρωί έως 10 το βράδυ
14400-22/10

ΠΩΛΕΙΤΑΙ καινούργιο διαμέρισμα τριών υπνοδωματίων, με μεγάλες βεράντες, άριστης κατασκευής. Τιμή 34.500.000 δρχ. Πληρ. 9-1 και 5-8 τηλ. 23815 - 78275 Στ, Μανωλάκος
14403-20/10

ΠΩΛΟΥΝΤΑΙ από ιδιώτη διαμερίσματα λουξ κατασκευής, με δύο, τρία υπνοδωμάτια, δάνεια δεκτά. Πληρ. 9-1 και 5-8 τηλ. 23815 - 78275 Στ, Μανωλάκος
14403-20/10

ΠΩΛΟΥΝΤΑΙ χαμίνια, ιταλίζες, μοντέρνες, μαϋρες, εστιατορίου και πλήρης σειρά 18/10 γαλλικά INOX μαχαιροπήρουνα από ανακαίνιση ξενοδοχείου Lindos Mare, τηλ. 0244/31130
T35279-3/11

ΠΩΛΕΙΤΑΙ σαλόνι και σύνθετο, σε πολύ καλή κατάσταση. Πληροφορίες τηλ. 68021
14441-25/10

ΠΩΛΟΥΝΤΑΙ τα κάτωθι ακίνητα: 1) Οικόπεδα για βιλίτσες κοντά στην παραλία των Τριαντών άρτια και οικοδομήσιμα των 311 των 455 και 766τ.μ., 2) Οικόπεδο των 3.500τ.μ. κοντά στο Νοσοκομείο, 3) Κατάστημα επί της Αττάβυρου των 44τ.μ. με υπόγειο, 4) Μεζονέτες στα μπετά, διαφόρων διαστάσεων. Πληρ. τηλ.. 32980
14515-22/10

ΠΩΛΟΥΝΤΑΙ στο ήμισυ της τιμής σουηδικά χρεβάτια με στρώματα, κομοδίνα, καρέκλες, ντουλάπα ρούχων, κατάλληλα για εργένηδες - φοιτητές. Τηλ.. 74388
ΓΔ-20/10

ΠΩΛΕΙΤΑΙ οικία σε τιμή ευκαιρίας, οδός Κολοναίλε. Τηλ. 01/4281021 και 0932512060
14529-25/11

ΠΩΛΕΙΤΑΙ εξοπλισμός καταστήματος, λόγω αλλαγής αντικειμένου εργασιών ήτοι: 1) πάγκοι εργασίας με γρανίτη, 2) τραπέζια, καρέκλες, 3) φούρνος μεγάλος με θερμοθάλαμο και 4) φούρνος μικρός. Τηλ. 86748
14523-27/10

ΠΩΛΕΙΤΑΙ
ΕΡΓΑΣΤΗΡΙΟ
παρασκευής πίτσας, στον Αρχάγγελο, ετήσια καθαρά κέρδη, 15.000.000 δρχ.
Τηλ. 0244/23536 0972076580
14445-25/10

ΕΥΚΑΙΡΙΑ ΠΩΛΟΥΝΤΑΙ
από ιδιώτη
1) Οικόπεδα βιοτεχνικά των 500τ.μ., με άδεια έχαστο 8 εκ.
2) Αποθήκη στους Δασκάλους 155τ.μ., φως, νερό, τηλέφωνο, 20 εκ.
5) Οικόπεδο στο Παραδείσι 2560τ.μ. με άδεια λυομένου 15 εκ.
Τηλ. 0944502033 και 32054
Χ1968-31/10

ΠΩΛΕΙΤΑΙ
επιχείρηση (περίπτερο) με ψιλικά, τσιγάρα, εφημερίδες, περιοδικά, αναψυκτικά κ.λ.π. λόγω ασθενείας. Πελατεία εξασφαλισμένη.
Πλ. Μεγ. Κωνσταντίνου 53
Τηλ. 29442
14087-30/10

ΠΩΛΕΙΤΑΙ
επιχείρηση εστιατορίου στο Φαληράκι, καινούργιο, με πλήρη εξοπλισμό, λόγω ασυμφωνίας συνεταίρων. Μόνο σοβαρές προτάσεις
Πληροφορίες τηλ. 85923
Χ1947-31/10

ΧΡΥΣΗ ΕΥΚΑΙΡΙΑ
ΠΩΛΟΥΝΤΑΙ:
1) Γκαρσονιέρες στην Ανάληψη
2) Οικόπεδα τεσσάρων στρεμμάτων έκαστο στην περιοχή Ασγούρου
3) Μονοκατοικία 70τ.μ. στην Μιχαήλ Πετρίδη
Τηλ. 32977
14522-27/10

ΕΠΙΠΛΑ ΓΡΑΦΕΙΟΥ ΠΩΛΟΥΝΤΑΙ
γραφεία «Dromeas», γραφείο κομπιούτερ, καθίσματα επισκεπτών, φαξ Panasonic, καρέκλα γραφείου, φωτοτυπικό μηχάνημα, ντουλάπια.
Λόγω τέλος εργασιών εταιρίας. Ολα σε πάρα πολύ καλή κατάσταση.
Κλιματιστικό Panasonic CS-AIZOKE 1200 BTU, σε άριστη κατάσταση. Τιμή 270.000 δρχ και εκτυπωτής EPSON LX-300. Τιμή 40.000 δρχ.
Τηλ. 70235, 31030
14221-22/10

ΠΩΛΟΥΝΤΑΙ
1) Οικόπεδα των 4.000τ.μ., στους Γρεις, σε ήσυχη περιοχή, καλές τιμές
2) Παλιά Πόλη - μονοκατοικία διόροφη κοντά στην οδό Σωκράτους
3) Μέγγαβλη - οικόπεδο των 3.500τ.μ., επί της επαρχιακής οδού
4) Ιαλυσός - μεζονέτα ετοιμοπαράδοτη 126τ.μ., με αυλή, τιμή ευκαιρίας
5) Στην οδό Σωτήρος 60τ.μ., διαμέρισμα ετοιμοπαράδοτο . Τιμή 12.000.000 δρχ.
Πληροφορίες ΒΑΣΙΛΕΙΟΣ ΕΓΓΛΕΖΟΣ
Τηλ. 29308 - 22768 και 0945517415
M12-31/10

ΠΩΛΕΙΤΑΙ
επιχείρηση τουριστικών ειδών- ειδών θαλάσσης, κερδοφόρος, εν λειτουργία, παραπλεύρως ξενοδοχείου Μεντιπεράνε Ψερίμου 3Α-3Β
Τηλ. 28380-20745
10π.μ.-10μ.μ
14413-22/10

ΜΕΓΑΛΗ ΕΥΚΑΙΡΙΑ
ΠΩΛΕΙΤΑΙ χρυσοχοΐο, περιοχή έναντι Παραντάις, εμπορικό κέντρο ΡΕΝΙ.
Τηλ. 20381
ΓΔ-20/10

KLIMATAIR
ΟΜΙΛΟΣ ΕΠΙΧΕΙΡΗΣΕΩΝ
Από την KLIMATAIR ΡΟΔΟΥ Α.Ε.
ΖΗΤΕΙΤΑΙ
ΥΠΑΛΛΗΛΟΣ ΓΡΑΦΕΙΟΥ
για τη θέση της ΓΡΑΜΜΑΤΕΙΑΣ και το ΤΜΗΜΑ MILLENNIUM STORES
Απαραίτητα προσόντα:
-Γνώσεις Η/Υ, WINDOWS - OFFICE
- Βασικές γνώσεις εμπορικού προγράμματος - τιμολόγησης
- Αγγλικά
Για πληροφορίες: **KLIMATAIR ΡΟΔΟΥ Α.Ε.**
Μεγ. Κων/νου 2 - Ρόδος
Τηλ. 0241 - 28066
Χ1980-28/10

KLIMATAIR
ΟΜΙΛΟΣ ΕΠΙΧΕΙΡΗΣΕΩΝ
Από την KLIMATAIR ΡΟΔΟΥ Α.Ε.
ΖΗΤΕΙΤΑΙ
ΜΗΧΑΝΟΛΟΓΟΣ - ΗΛΕΚΤΡΟΛΟΓΟΣ
ΠΤΥΧΙΟΥΧΟΣ Α.Ε.Ι. ή Τ.Ε.Ι.
Για πληροφορίες: **KLIMATAIR ΡΟΔΟΥ Α.Ε.**
Μεγ. Κων/νου 2 - Ρόδος
Τηλ. 0241 - 28066
Χ1980-28/10

ΠΩΛΗΣΕΙΣ ΑΚΙΝΗΤΩΝ
1) ΔΙΑΜΕΡΙΣΜΑΤΑ 2άρια
α) Στην περιοχή Αγ. Γεωργίου (άνω) 52τ.μ. 11.500.000
2) ΔΙΑΜΕΡΙΣΜΑΤΑ 3άρια
α) Στο Ροδίνι 90τ.μ., 22.000.000
β) Στην Αννης Μαρίας, 56τ.μ., 24.000.000
γ) Στην περιοχή Κέννεντυ, 90τ.μ., 28.000.000
δ) Στην Ανάληψη 80τ.μ., 16.000.000
ε) Στην Ανάληψη 90τ.μ., 32.000.000
ζ) Στο Καρακόνερο 90τ.μ., 33.500.000
3) ΔΙΑΜΕΡΙΣΜΑΤΑ 4άρια
α) Στην Καζαντζάκη 107τ.μ., 36.000.000
β) Στη Μ. Πετρίδη, 103τ.μ., 36.000.000
γ) Στην Ηρώων Πολυτεχνείου 150τ.μ., 55.000.000
δ) Στο Καρακόνερο 110τ.μ., 42.000.000
ε) Στην Κ. Υδραίου 90τ.μ., 32.000.000
4) ΟΙΚΟΠΕΔΑ
α) Στο Ροδίνι 478τ.μ., 24.000.000
β) Στην Ανάληψη 740τ.μ., 80.000.000
γ) Στην Ανάληψη 320τ.μ., 26.000.000
δ) Στο Ροδίνι 250τ.μ., 18.000.000
ε) Στο Γεννάδι 3.100τ.μ. 25.000.000
5) ΚΑΤΑΣΤΗΜΑΤΑ
α) Στην Παλιά Πόλη, κεντρικό 15τ.μ.
β) Στην Παλιά Πόλη, κεντρικό 22τ.μ.
γ) Στην Παλιά Πόλη, κεντρικό 23τ.μ.
δ) Στην Παλιά Πόλη, κεντρικό 31τ.μ.
ε) Στην Παλιά Πόλη, κεντρικό 50τ.μ.
ζ) Στον Αγιο Ιωάννη 65τ.μ. + πατάρι 26.000.000
η) Στο Μαντράκι 30τ.μ. 30.000.000 δρχ.
6) ΚΤΗΜΑΤΑ
α) Στο Τσαΐρι, επί της ασφάλτου 6000τ.μ.
β) Στο Τσαΐρι επί της ασφάλτου 7000τ.μ.
γ) Περιοχή Κρεμαστής επί ασφάλτου 3100τ.μ.
δ) Στο Φαληράκι επί της λεωφόρου 6800τ.μ.
ε) Στους Τρεις 4150 τ.μ.
ζ) Στο Τσαΐρι 4000τ.μ.
Πληροφορίες κ. ΜΑΝΩΛΗ, τηλ. 39795
14418-22/10

ΠΩΛΕΙΤΑΙ
κτήμα 3.360τ.μ., με 50τ.μ., σπίτι εντός. Αδεια οικοδομής, 80τ.μ., και με άδεια για κατάστημα 5 μέτρα από τη θάλασσα, με νερό. Μεταξύ Στεγνών και Αγίας Αγάθης, με θέα καταπληκτική.
Τηλ. 48180 και 0932014818
14019-20/10

ΠΩΛΟΥΝΤΑΙ
1) Ανάληψη - διαμέρισμα 90τ.μ., με θέα, καλής κατασκευής
2) Μαρίνα της Ρόδου - διαμέρισμα 63τ.μ., με θέα
3) Μητρόπολη - μονοκατοικία με αυλή
4) Κοντά στη Φιλέρημο - μονοκατοικίες σε μπετά σε 1300τ.μ. οικόπεδο υπό κατασκευή. Τιμή 25 εκατομ.
5) Κρεμαστή - οικόπεδα 765τ.μ., επί της λεωφόρου
6) Κοσκινού - αγρός 4000τ.μ., τιμή 25 εκ.
7) Ροδίνι - διαμερίσματα 4άρια σε πολύ καλές τιμές
Πληρ. ΒΑΣΙΛΗΣ ΕΓΓΛΕΖΟΣ
Τηλ. 29308 - 22768 κινητό: 0945517415
M13-31/10

ΠΩΛΟΥΝΤΑΙ
από ιδιοκτήτη διαμερίσματα των 97τ.μ., σε μικρή οικοδομή 6 διαμερισμάτων, γωνιακά, στην πλατεία Θράκης, περιοχή Ανάληψη. Δεχόμαστε ανταλλαγές διαμερισμάτων ή οικοπέδων.
Τηλ. 20949 - 32195 37737 κιν. 093236055
14351-8/11

ΜΑΘΗΜΑΤΑ
ΑΝΑΚΟΙΝΩΣΗ
ΜΑΘΗΜΑΤΑ
***** Computer *****
ΕΚΠΑΙΔΕΥΤΗΡΙΟ PROGRAM COMPUTER PM
ΕΓΓΡΑΦΕΣ ** ΤΩΡΑ **
Τμήματα για:
Παιδιά - Ενήλικες
Αρχάριους - Μαθητές
Επαγγελματίες
Ανέργους Εργασίας
Διδάσκει πτυχιούχος Πανεπιστημίου Αμερικής
ΜΑΝΩΛΗΣ Ι. ΣΟΦΙΛΛΑΣ
Κοδριγκτώνος 91
Τηλ. (0241) 31761
M22-31/10

ΦΙΛΟΛΟΓΟΣ
πτυχιούχος κλασικής φιλολογίας πανεπιστημίου Ιωαννίνων, παραδίδει μαθήματα σε μαθητές γυμνασίου - λυκείου
Αρχαία - Λατινικά - Εκθεση Νέα Ελληνικά
✓Τιμές προσιτές
✓ Συστηματική ενημέρωση γονέων
Τηλ. 0945931293
14534-31/10

ΔΑΣΚΑΛΑ
ΠΑΡΑΔΙΔΕΙ
ΙΔΙΑΙΤΕΡΑ ΜΑΘΗΜΑΤΑ
ΣΕ ΠΑΙΔΙΑ
ΔΗΜΟΤΙΚΟΥ
Τηλ.. 75927
14447-27/10

ΜΑΘΗΜΑΤΙΚΑ
Απόφοιτος μαθηματικών, τμήματος Πανεπιστημίου Αθηνών, παραδίδει ιδιαίτερα σε μαθητές γυμνασίου - λυκείου.
Τηλ.. 74388
ΓΔ-30/10

ΚΑΘΗΓΗΤΗΣ
παραδίδει ιδιαίτερα μαθήματα ΦΥΣΙΚΗΣ - ΧΗΜΕΙΑΣ - ΜΑΘΗΜΑΤΙΚΩΝ σε μαθητές όλων των τάξεων, μεμονωμένα ή και group.
Τηλ. όλες τις ώρες 0932935882 και βραδινές ώρες 28741
Χ1963-28/10

ΚΑΘΗΓΗΤΡΙΑ ΓΕΡΜΑΝΙΚΩΝ
Πτυχιούχος γερμανικής φιλολογίας, Αριστοτελείου Πανεπιστημίου Θεσσαλονίκης, παραδίδει μαθήματα όλων των επιπέδων σε παιδιά και ενήλικες
Τηλ. 34996 και 0946795886
14334-29/10

Καθηγητής Ιταλικών
απόφοιτος της φιλοσοφικής σχολής του πανεπιστημίου της Perugia, με φροντιστηριακή εμπειρία
παραδίδει ιδιαίτερα μαθήματα
σε μαθητές όλων των επιπέδων.
Υπεύθυνη και οργανωμένη εργασία.
Πληροφορίες τηλ. 68943 - 0932 180807
Χ1983-31/10

ΖΗΤΕΙΤΑΙ ΞΕΝΟΔΟΧΕΙΑΚΟ ΠΡΟΣΩΠΙΚΟ ΘΑΛΑΜΗΓΩΝ
Μεγάλη εταιρεία ελληνικών συμφερόντων που διαχειρίζεται θαλαμηγούς υψηλών προσώπων στη Τζέντα της Σαουδικής Αραβίας ζητεί να προσλάβει για τις ανάγκες των θαλαμηγών ξενοδοχειακό προσωπικό των ειδικοτήτων: Διευθυντή Ξενοδοχειακού (Hotel Manager), Αρχιμαγείρους, Μαγείρους, Αρχιθαλαμηπόλους και θαλαμηπόλους.
Απαραίτητα προσόντα:
- Δίπλωμα Σχολών Τουριστικών Επαγγελμάτων με πενταετή τουλάχιστον προϋπηρεσία σε ανάλογη ειδικότητα σε ξενοδοχεία υψηλού επιπέδου ή κρουαζιερόπλοια
- Ηλικία όχι μεγαλύτερη των 45-50 ετών ανάλογα την ειδικότητα
- Καλή γνώση τουλάχιστον της αγγλικής
- Επιθυμητή η γνώση της αραβικής γλώσσας και για τους μαγείρους της αραβικής κουζίνας.
Οι προσφερόμενες αποδοχές και οι όροι εργασίας είναι ιδιαίτερα ελκυστικοί και ανάλογοι των προσόντων και των καθηκόντων του υπό πρόσληψη προσωπικού.
Οι ενδιαφερόμενοι παρακαλούνται να στείλουν πλήρες βιογραφικό σημείωμα στη διεύθυνση:
Μιλτιάδης Λογοθέτης, Μεγ. Κωνσταντίνου 16
85100 Ρόδος - Τηλ./Fax: 0241-31465
Χ2008-31/12

ΕΝΟΙΚΙΑΖΟΝΤΑΙ
1) Κατάστημα 40τ.μ. + 30τ.μ. πατάρι, οδός Καρπάθου
2) Κατάστημα 120τ.μ., οδός Μ. Πετρίδη
3) Κατάστημα 85τ.μ., οδός Μ. Πετρίδη
4) Κατάστημα 75τ.μ., Ανάληψη (κοντά στην εκκλησία)
5) Κατάστημα 48τ.μ. + 48τ.μ . πατάρι οδός Αμερικής
6) Κατάστημα 65τ.μ. +48τ.μ. οδός Γ. Θέμελη (Ακαδημία)
7) Κατάστημα 70τ.μ. οδός Αγίας Αναστασίας
8) Γραφείο 85τ.μ. οδός Καρπάθου
9) Αναψυκτήριο σε λειτουργία, οδός Σκεύου Ζερβού
ΜΕΣΙΤΙΚΟ ΓΡΑΦΕΙΟ
ΕΜΜΑΝΟΥΗΛ ΚΡΑΝΙΔΗ
Πληρ. κ. Δημήτρης,
τηλ.. 27082 - 81674 - 0937847442
M9-31/10



ΔΩΔΕΚΑΝΗΣΙΑΚΕΣ
ΑΠΟΦΡΑΞΕΙΣ
«ΚΟΛΟΣΣΟΣ»
ΑΠΟΦΡΑΞΕΙΣ ΚΑΘΑΡΙΣΜΟΙ ΑΠΟΧΕΤΕΥΣΕΩΝ & ΒΟΘΡΩΝ
Αναλαμβάνουμε πάσης φύσεως αποφράξεις οποιουδήποτε μήκους και πλάτους
Αναλαμβάνουμε καθαρισμούς αποχετευτικών αγωγών, δήμων, ξενοδοχείων, στρατιωτικών μονάδων, σπιτιών, πολυκατοικιών, καθώς και καθαρισμούς βιολογικών μονάδων με μηχάνημα υψηλής πιέσεως σε όλη τη Δωδεκάνησο.
Κ. ΠΗΔΙΑΚΗΣ - Π. ΚΑΣΕΡΗΣ
Πληρ. τηλ.. 47915 - 91881
κινητό: 0944/325234 και 0977/717048
Χ13705-22/10

ΞΥΛΟΥΡΓΙΚΕΣ ΕΡΓΑΣΙΕΣ Ο ΜΑΝΩΛΗΣ
Αναλαμβάνουμε **πάσης φύσεως** ξυλουργικές εργασίες:
- κουζίνες γερμανικές
- ντουλάπες
- πόρτες
- παράθυρα κ.λ.π.

ΠΛΗΡΟΦΟΡΙΕΣ
Τηλ. 62183-68414
14181-22/10

ΟΜΙΛΟΣ SIMI FISH
ΙΧΘΥΟΛΟΓΟΙ
ζητούνται για άμεση πρόσληψη στον όμιλο εταιρειών μας με τα ακόλουθα προσόντα:
- Απόφοιτοι βιολογικού ή ΤΕΙ
- Με ή χωρίς προϋπηρεσία
- Γνώση Η/Υ
- Αγγλικά τουλάχιστον
- εκπληρωμένες στρατιωτικές υποχρεώσεις

Αποστείλατε βιογραφικά στο φαξ 60175 ή στη διεύθυνση: Γ. ΣΕΦΕΡΗ 108, 85-100 ΡΟΔΟΣ
T35266-21/10

ΠΡΟΟΔΟΣ ΜΙΚΡΕΣ ΑΓΓΕΛΙΕΣ ΜΙΚΡΕΣ ΑΓΓΕΛΙΕΣ ΠΡΟΟΔΟΣ

διάφορα

ΑΠΟΦΡΑΞΕΙΣ Η ΜΑΡΙΑ



ΑΠΟΦΡΑΞΕΙΣ ΠΑΝΤΟΣ ΤΥΠΟΥ ΑΠΟΧΕΤΕΥΣΕΩΝ
ΞΕΝ/ΩΝ, ΕΣΤ/ΩΝ ΣΤΡΑΤΟΠΕΔΩΝ ΠΟΛ/ΚΙΩΝ, ΟΙΚΙΩΝ, ΜΕ ΜΗΧΑΝΗΜΑ ΥΨΗΛΗΣ ΠΙΕΣΕΩΣ ΥΔΡΟΒΟΛΗΣ
ΔΩΡΕΑΝ ΑΠΟΛΥΜΑΝΣΗ ΦΡΕΑΤΙΩΝ
ΑΜΕΣΗ ΕΞΥΠΗΡΕΤΗΣΗ ΟΛΟ ΤΟ 24/ΩΡΟ
ΠΛΗΡ. ΤΗΛ.&FAX 0241/ 94750
κιν. 0977434729 και 0946335193 T34989-31/10

ΑΠΟΦΡΑΞΕΙΣ ΚΑΘΑΡΙΣΜΟΙ ΑΠΟΧΕΤΕΥΣΕΩΝ -ΞΕΒΟΥΛΩΜΑΤΑ
Υδραυλικός, αναλαμβάνει πάσης φύσεως υδραυλικές εργασίες
Κ. Δημήτρης
Αναλαμβάνουμε τον καθαρισμό αποχετεύσεων πολυκατοικιών και ξενοδοχείων με νέο ηλεκ/το μηχάνημα
ΟΙ ΑΠΟΧΕΤΕΥΣΕΙΣ ΓΙΝΟΝΤΑΙ ΣΑΝ ΝΑ ΤΙΣ ΠΕΡΑΣΑΤΕ ΣΗΜΕΡΑ
ΕΡΓΑΣΙΑ ΕΓΓΥΗΜΕΝΗ
ΔΩΡΕΑΝ ΜΕΤΑ ΑΠΟ ΚΑΘΕ ΑΠΟΦΡΑΞΗ ΨΕΚΑΣΜΟΣ ΤΩΝ ΦΡΕΑΤΙΩΝ ΓΙΑ ΜΙΚΡΟΒΙΑ ΚΑΙ ΚΑΤΣΑΡΙΔΕΣ
Τηλ. 90230 μαγαζί και 31990, ΓΙΑ ΑΜΕΣΗ
ΕΞΥΠΗΡΕΤΗΣΗ ΣΑΣ ΣΤΟ ΚΙΝΗΤΟ ΜΑΣ ΤΗΛΕΦΩΝΟ 0944344911
14367-8/11

ΤΑΠΗΤΟΚΑΘΑΡΙΣΤΗΡΙΟ WASH AND CARE
ΚΑΘΑΡΙΣΜΟΣ ΚΑΙ ΦΡΟΝΤΙΔΑ
Συνδυάσαμε την πολυετή πειρα μας και τα ολοκαίνουρια μηχανήματά μας και αναλαμβάνουμε:
- Καθαρισμό- φροντίδα - φύλαξη χαλιών - μοκετών
- Παραλαβή από το σπίτι μ' ένα τηλεφώνημα
- Επιτόπιος καθαρισμός, σαλονιών, μοκετών, μαξιλαράκια επιχειρήσεων

ΦΑΡΜΑΚΙΔΗΣ ΕΥΣΤΑΘΙΟΣ
ΤΗΛ. 0241 - 68189
5ο χλμ. Λ. Ρόδου Λίνδου 237
14420-5/11

Σ ΣΧΟΛΗ ΟΔΗΓΩΝ ΚΟΥΣΗ ΠΑΝΤΕΛΗ
ΔΙΠΛΩΜΑΤΑ: ΕΡΑΣΙΤΕΧΝΙΚΑ ΕΠΑΓΓΕΛΜΑΤΙΚΑ - ΜΟΤΟΣΙΚΛΕΤΑΣ
- Επεκτάσεις όλων των κατηγοριών.- Αναθεωρήσεις ληγμένων αδειών- Μετατροπές ξένων αδειών σε ελληνικές.
Οδός Βαλαωρίτου 9- έναντι HOTEL SEMIRAMIS πίσω από το Νοσοκομείο
INTERNET: WWW ADRESS
WWW.ADDRESS: Hp://www.geocities.com/ Bourbonstreet/9302.
Δεκτές όλες οι πιστωτικές κάρτες.
ΠΡΟΣΟΧΗ: ΜΑΘΗΜΑΤΑ: α) μοτ/τας ανεξαρτήτου- μεγάλου κυβισμού > 500c.c.
Στην κατηγορία ανεξαρτήτου κυβισμού, η εκπαίδευση γίνεται με μοτοσυκλέτα 500cc
β) μοτ/τας έως 125c.c.
ΔΙΑΘΕΤΟΥΜΕ ΕΠΙΣΗΣ ΚΑΙ ΑΥΤΟΜΑΤΕΣ ΜΟΤΟΣΥΚΛΕΤΕΣ ΕΩΣ 125 c.c.
γ) μοτοποδηλάτου <50c.c.
ΠΡΟΣΟΧΗ!!! ΣΤΗ ΣΧΟΛΗ ΜΑΣ ΠΑΡΑΔΙΔΟΝΤΑΙ ΚΑΙ ΜΑΘΗΜΑΤΑ ΘΕΩΡΗΤΙΚΗΣ ΔΙΔΑΣΚΑΛΙΑΣ
ΠΑΡΑΛΑΒΗ ΤΩΝ ΜΑΘΗΤΩΝ ΜΑΣ ΚΑΙ ΑΠΟ ΤΙΣ ΟΙΚΙΕΣ ΤΟΥΣ
Τηλ.: 29157-73820-94777 οικία
ΚΑΙ ΑΝΑ ΠΑΣΑ ΣΤΙΓΜΗ ΣΤΑ ΚΙΝΗΤΑ
ΤΗΛ **0944511313 - 0944203343**
14254-22/10

ΠΑΡΚΕ
ΕΧΕΤΕ ΠΡΟΒΛΗΜΑ ΜΕ ΤΟ ΠΑΛΑΙΟ ΣΑΣ ΠΑΡΚΕ;
ΕΧΟΥΜΕ ΤΗ ΛΥΣΗ!
ΘΕΛΕΤΕ ΝΑ ΤΟΠΟΘΕΤΗΣΕΤΕ ΝΕΟ ΠΑΡΚΕ;
ΕΙΜΑΣΤΕ ΟΙ ΕΙΔΙΚΟΙ. ΒΕΡΝΙΚΙΑ ΔΙΑΡΚΕΙΑΣ
ΕΡΓΑΣΙΑ ΕΠΙΜΕΛΗΜΕΝΗ
ΤΕΧΝΙΤΕΣ ΕΙΔΙΚΟΙ ΕΞ ΑΘΗΝΩΝ
Τηλ.26584
ΣΩΤΗΡΗΣ
14318-22/10

ΓΙΑ ΜΙΑ ΔΙΕΞΟΔΟ ΣΤΗ ΜΟΝΑΞΙΑ
ΓΡΑΦΕΙΟ ΣΥΝΟΙΚΕΣΙΩΝ
Τηλ. 22768
M13-31/10

ΤΑΠΗΤΟΚΑΘΑΡΙΣΤΗΡΙΟ ART CLEAN EXPRESS
Αναλαμβάνουμε υπεύθυνα:
- Ξηρό καθαρισμό
- Πλύσιμο - απολύμανση
- Φύλαξη
- Επιδιόρθωση ταπήτων
- Αδιαβροχοποιήσεις
- Ειδικός καθαρισμός μεταξωτών και χειροποίητων χαλιών
- Παραλαβή- παράδοση κατ' οίκον
- Εγγυημένη συνεργασία
- Επί τόπου καθαρισμοί μοκετών - σαλονιών

Τηλ. 94815, κινητό: 0944350247,
0800400400 Τηλ. χωρίς χρέωση
Με την υπογραφή Αλαφάκης
14367-8/11

ΜΟΝΩΣΕΙΣ
20 ΧΡΟΝΙΑ!
ΑΡΧΩΝ ΣΑΜΑΡΤΖΗΣ
ΤΗΛ. 23030-32054
X1968-31/10

ΓΡΑΦΕΙΟ ΣΥΝΟΙΚΕΣΕΙΩΝ,
γνωριμιών, συντροφικότητας
τώρα και στη Ρόδο
τηλ. για συνεννόηση 0932 - 181323
MATCH MAKING OFFICE
If you seek to meet a friend, companion, partner, contact our office in Rhodos.
Tel 0932 - 181323
Mrs Katerina
14192-3/11

Αναλαμβάνουμε πάσης φύσεως εργασίες: ΚΤΙΣΙΜΑΤΑ, ΣΟΒΑΔΕΣ, ΠΛΑΚΑΚΙΑ δαπέδου - τοίχου κ.α.
Πληρ. κ. Βασίλη Τηλ. 67131 0946 496158
14316-22/10

ΝΕΡΟ! ΒΡΕΙΤΕ ΝΕΡΟ!
Ραδιοαισθητικός αναλαμβάνει την ανεύρεση υδατίνων πόρων στο χώρο σας, έναντι αμοιβής. Διαθέτουμε μηχανήματα για την διάνοιξη γεωτρήσεων και αποπεράτωση εργασιών.
Τηλ. 0945981382
14425-31/10

ΕΛΑΙΟΧΡΩΜΑΤΙΣΤΗΣ
ΑΝΑΛΑΜΒΑΝΩ
ΠΑΣΗΣ ΦΥΣΕΩΣ ΕΛΑΙΟΧΡΩΜΑΤΙΣΤΙΚΕΣ ΕΡΓΑΣΙΕΣ
Τηλ. 64334
14506-26/10

ζητήσεις

ΖΗΤΕΙΤΑΙ νέα εμφανίσιμη, για να εργαστεί σε καφετέρια, απογευματινές ώρες. Πληροφορίες τηλ. 77121 και 0944193555
14391-20/10

ΖΗΤΕΙΤΑΙ από μεγάλη ΑΕΛΔΕ, απόφοιτος οικονομικού πανεπιστημίου ή ΤΕΙ για υπεύθυνη θέση εξυπηρέτησης πελατείας. Μισθός ικανοποιητικός και bonus. Τηλ. 0241/33870 - 1
T35289-25/10

The BODY SHOP
Skin & Hair Care Preparations
ΤΟ ΚΑΤΑΣΤΗΜΑ ΦΥΤΙΚΩΝ ΚΑΛΛΥΝΤΙΚΩΝ «THE BODY SHOP»
ΖΗΤΑ
ΠΩΛΗΤΡΙΑ 22-23 ετών.
Απαραίτητα προσόντα είναι το απολυτήριο λυκείου και η καλή γνώση της αγγλικής γλώσσας. Η προϋπηρεσία θα ληφθεί υπόψιν.
Τηλ. 26414
T35294-26/10

ΑΠΟ ΤΑ ΚΑΤΑΣΤΗΜΑΤΑ ΠΑΠΠΟΥ ΖΗΤΟΥΝΤΑΙ
ΠΩΛΗΤΡΙΕΣ
Πληροφορίες
τηλ. 20127 και 24286
X1969-31/10

ΖΗΤΕΙΤΑΙ
ΚΟΠΕΛΑ
για να εργαστεί σε καφετέρια, βραδυνή απασχόληση
Τηλ.20282
14448-25/10

ΖΗΤΟΥΝΤΑΙ
καθηγητές για μεγάλο εκπαιδευτικό οργανισμό
Πληροφορίες τηλ. 0946292439
14370-31/10

ΖΗΤΟΥΝΤΑΙ
ντίλερ για το μεγαλύτερο κατάλογο της ελληνικής αγοράς Christine
φθινόπωρο - χειμώνας 2000-2001
Γυναικείων - Ανδρικών - Παιδικών ρούχων - εσωρούχων, μοντέρνα, κλασικά και μεγάλα μεγέθη.
* Μεγάλα ποσοστά κέρδους
* Ετοιμοπαράδοτο εμπόρευμα
* Δειγματολόγιο δωρεάν
Ωρες λειτουργίας:
10.00π.μ. - 4.30 μ.μ.
Τηλ. 0444 - 24520
Fax 0444 - 24522
ΓΔ-30/11

ΖΗΤΟΥΝΤΑΙ
νέος και νέα με γνώσεις bar, για βραδυνή απασχόληση.
Πληροφορίες τηλ. 69670 και 0944977676
X1983-22/10

ΖΗΤΕΙΤΑΙ
νέος ή νέα με προϋπηρεσία στη θέση μπαρ, καφεμηχανής για 12μηνη απασχόληση. Εμπειρία απαραίτητη.
Τηλ.75362
κ. Γεωργίου και Αθανάσογλου
Αλλοδαποί αποκλείονται
14436-24/10

ΠΑΡΑΝΤΑΪΣ ΠΕΥΚΟΙ ΛΙΝΔΟΣ Α.Ε.
ΠΕΥΚΟΙ - ΛΙΝΔΟΣ
ΖΗΤΟΥΝΤΑΙ
Από το ξενοδοχείο «PEFKI ISLANDS RESORT» ζητούνται για τη σεζόν 2001 (01/05/2001 - 31/10/2001) οι ακόλουθες ειδικότητες:
1. Προσωπικό υποδοχής
2. Βραδυνός υποδοχής
3. Μπάρμαν
4. Βοηθός σερβιτόρου
5. Προσωπικό για παρασκευή τροφών σε σνακ μπαρ
6. Καμαριέρα
7. Κηπουρός

Οι ενδιαφερόμενοι θα πρέπει να έχουνε καλή γνώση της αγγλικής γλώσσας. Για τη συμπλήρωση των αιτήσεων θα πρέπει ο/η ενδιαφερόμενος/η να περάσει από το ξενοδοχείο πρωινές ώρες από 09.00 έως 15.00 ή από τα γραφεία μας στη Ρόδο «Γαλλίας 15 - Μαντράκι - IOANNIDIS TOURS» από 09.00 έως 13.00
Τηλέφωνο για πληροφορίες 0244/48181-83 από 09.00 έως 15.00 κ. Λάκη
14027-22/10

ΠΟΛΥΕΘΝΙΚΗ ΕΤΑΙΡΕΙΑ ΦΥΤΙΚΩΝ ΚΑΛΛΥΝΤΙΚΩΝ
ΖΗΤΑ
δραστήρια και ικανά άτομα για ανάπτυξη δικτύων, υψηλό πακέτο αμοιβών.
Για περισσότερες πληροφορίες τηλ, 21169-31448
14378-20/10

ΖΗΤΟΥΝΤΑΙ ΠΩΛΗΤΡΙΕΣ
με γνώσεις αγγλικής, ευπαρουσίαστες, απόφοιτες λυκείου για τα καταστήματα Κεσίσογλου
Τηλ.24238 - 70166,
Εθελοντών Δωδεκανησίων 31
X1979-31/10

ΖΗΤΕΙΤΑΙ
μικρός αποθηκευτικός χώρος 30τ.μ., στην περιοχή 100 Μαγαζιά.
Τηλ. 35218 - 31216
14357-20/10

PROCTER & GAMBLE GILLETTE
ΑΠΟ ΤΗΝ Γ. ΧΑΤΖΗΜΑΡΚΟΣ & ΣΙΑ ΟΕ
ΖΗΤΕΙΤΑΙ
ΟΔΗΓΟΣ (Γ' ΚΑΤ.)
(Γνώση της τοπικής αγοράς s/m απαραίτητη)
Για μόνιμη απασχόληση, μισθός ικανοποιητικός και πριμ παραγωγικότητας.
Τηλ. για ραντεβού 61460 - 65732 από 9.00-16.00
SARA - LEE DELICA MISKO/BARILLA
T35291-25/10

ΑΠΟ ΤΗΝ ΕΛΛΗΝΙΚΗ ΖΥΘΟΠΟΙΪΑ ΦΩΤΙΑΔΗΣ Α.Ε. (CARLSBERG BEER)
ΖΗΤΕΙΤΑΙ
ΕΠΙΘΕΩΡΗΤΗΣ ΠΩΛΗΣΕΩΝ
Για κάλυψη πελατών χονδρεμπορίου και λιανεμπορίου για Ρόδο - Κω με έδρα τη Ρόδο.
Απαραίτητα προσόντα:
- Ηλικία έως 40 ετών
- Προϋπηρεσία άνω των 3 ετών στον κλάδο Τροφίμων και Ποτών
- Δίπλωμα οδήγησης
- Τελειόφοιτος Λυκείου (πτυχίο επιθυμητό)
- Ισχυρή θέληση εξέλιξης
- Ιδιόκτητο ΙΧ αυτ/το

Η εταιρεία προσφέρει:
- Μισθό και bonus επίτευξης στόχου
- Μηνιαία αποζημίωση αυτ/του
- Κινητό τηλέφωνο
- Προοπτικές εξέλιξης

Οι ενδιαφερόμενοι να στείλουν βιογραφικό σημείωμα στο FAX: 01-6005080, υπ' όψιν Ν.Ζ.
X2003-22/10

ΑΠΟ ΕΤΑΙΡΕΙΑ ΔΙΑΝΟΜΩΝ
ΖΗΤΕΙΤΑΙ
ΟΔΗΓΟΣ - ΠΩΛΗΤΗΣ!
Απαραίτητα προσόντα:
- Δίπλωμα γ' κατηγορίας
- Ηλικία έως 35 ετών

Για περισσότερες πληροφορίες επικοινωνήστε μαζί μας στο τηλ. 69442
T35252-26/10

ΜΗΧΑΝΟΚΙΝΗΤΑ

ΠΩΛΕΙΤΑΙ μοναδικό και συλλεκτικό αυτοκίνητο DE SEVO καλοδιατηρημένο, σε πολύ καλή κατάσταση. Πληρ. τηλ. 25552
ΓΔ-25/10

ΠΩΛΕΙΤΑΙ αυτοκίνητο CUPER MORRIS, αυτόματο. Τιμή 250.000 δρχ. Τηλ. 96117
14410-20/10

ΠΩΛΕΙΤΑΙ SUZUKI ADRESS 100άρι, καλή κατάσταση, πολύ γρήγορο, σε τιμή ευκαιρίας. Τηλ. 0942289110
14415-22/10

ΜΕΓΑΛΗ ΕΥΚΑΙΡΙΑ! Λόγω ανάγκης, πωλείται YAMAHA 200, σε άριστη κατάσταση. Πληρ. τηλ. 0945350981
ΓΔ-25/10

ΠΩΛΟΥΝΤΑΙ μηχανάκια: TAYPHOON PIAGGIO 125c.c., SCIPPER PIAGGIO 150c.c., VIRAGO YAMAHA 250 c.c, KLR KAVASAKI 250 c.c., KLE KAVASAKI 250 c.c. Τηλ. 61027 - 63538
14479-5/11

ΠΩΛΕΙΤΑΙ φρέζα 12 ίππων, πετρέλαιο, λουτζερίνι, με τσάπες, αυλακωτήρια, πατατοεξαγωγέας και ένα εξτρά ζευγάρι τροχούς. Τηλ. 0932799412 κ. Μιχάλης
14535-28/10

ΠΩΛΕΙΤΑΙ
σκάφος φουσκωτό, μάρκας BAT, με 30άρα μηχανή, τρεις κυλίνδρους YAMAHA με πιλοτήριο και τρέιλορ
Τηλ. 67511
14536-28/10

ΠΩΛΕΙΤΑΙ
αυτοκίνητο ΑΛΦΑ ΡΟΜΕΟ 33, 1993, 4θυρο, 1400c.c., σε πολύ καλή κατάσταση, καινούργια λάστιχα και μπαταρία.
Τηλ. 62063
14416-22/10

ΠΩΛΕΙΤΑΙ αυτοκίνητο HYUNDAI - SONATA, μοντέλο '92-'93, σε άριστη κατάσταση, με πολλά εξτρά. Δεκτός κάθε έλεγχος. Πληροφορίες τηλ. 0944777952
14449-25/10

ΠΩΛΟΥΝΤΑΙ
1) Αυτοκίνητο BMW 316 καταλυτικό, σε άριστη κατάσταση και σε τιμή ευκαιρίας.
2) Μηχανάκι SUZUKI FX 125 καινούργιο με 3000 χλμ. μοντέλο '99.
Τηλ. 61628
0937 173408
13862-22/10

ΠΩΛΕΙΤΑΙ
αυτοκίνητο HYUNDAI LANTRA 1600c.c., Νοεμ. '92, καταλυτικό, αμόλυβδη βενζίνη, υδραυλικό τιμόνι, ηλεκτρ. κλειδαριές, ηλεκτρικά παράθυρα εμπρός πίσω, ηλεκτρ. καθρέπτες, συναγερμός. Ατρακάριστο, όλα τα service στην αντιπροσωπεία. Αριστη κατάσταση.
Τηλ.87030-28568
14402-31/10

ΠΩΛΟΥΝΤΑΙ
1) OPEL CORSA1200 c.c., τετράθυρο, με κοτσαρόρο, μοντέλο '86, με πολύ λίγα χιλιόμετρα. Τιμή 600.000 δρχ.
2) Επίσης VW GOLF του '96, καταλυτικό, με υδραυλικό τιμόνι, ηλεκτρ. παράθυρα, κεντρικό κλείδωμα, με 40.000 χλμ., σχεδόν καινούργιο, 1400 c.c.
Τηλ.63926
14355-20/10

ΠΩΛΟΥΝΤΑΙ
ΜΗΧΑΝΑΚΙΑ αυτόματα, και SUZUKI TS, λόγω ανακαινίσεως του καταστήματος
Τηλ. 29787
13798-22/10

ΠΩΛΕΙΤΑΙ
TOYOTA CELIGA 1600 c.c., μοντέλο 1991, με υδραυλικό τιμόνι, ηλεκ. παράθυρα, ζάντες αλουμινίου, ραδιόφωνο, καταλυτικό. Δεκτός κάθε έλεγχος.
Τηλ. (0241) 32809
X1970-31/10

ΠΩΛΕΙΤΑΙ
MERCEDES E 200, μοντέλο '94, β' εξάμηνο, λευκού χρώματος, με πλιοροφή, σε άριστη κατάσταση.
Πληρ. τηλ. 32083 - 94983
0944836498
14376-20/10

KLIMATAIR
ΟΜΙΛΟΣ ΕΠΙΧΕΙΡΗΣΕΩΝ
Από την KLIMATAIR ΡΟΔΟΥ Α.Ε.
ΖΗΤΕΙΤΑΙ
ΤΕΧΝΙΤΗΣ - ΨΥΚΤΙΚΟΣ
Για μόνιμη απασχόληση σε εγκαταστάσεις και SERVICE κλιματιστικών μηχανημάτων
Για πληροφορίες: **KLIMATAIR ΡΟΔΟΥ Α.Ε.**
Μεγ. Κων/νου 2 - Ρόδος - Τηλ. 0241 - 28066
X1980-28/10

ΠΩΛΟΥΝΤΑΙ

Α) ΔΙΑΜΕΡΙΣΜΑΤΑ
120τ.μ. 4άρι καινούργιο πλησίον ΠΙΚΠΑ - ΡΟΔΑ
72τ.μ. 3άρι καινούργιο μόνο 22.000.000 δρχ.
50τ.μ. 2άρι με κήπο μόνο 16.000.000 δρχ.
4άρια πολυτελούς κατασκευής πλησίον Αννης Μαρίας
3άρια καινούργια στην Ανάληψη, Ροδίνι, κέντρο πόλεως
80τ.μ. διαμέρισμα καλής κατασκευής, πλησίον Αννης Μαρίας
114τ.μ. διαμέρισμα με γκαράζ άριστης κατασκευής Αννης Μαρίας
107τ.μ. στην Ανάληψη
120τ.μ. επί της Αθηνών
110τ.μ. ισόγειο διαμέρισμα στην Ανάληψη
210τ.μ. μεζονέτα στους Χαλκίτες
80τ.μ. διαμέρισμα καλής κατασκευής, πλησίον Αννης Μαρίας
114τ.μ. διαμέρισμα με γκαράζ, άριστης κατασκευής Αννης Μαρίας
107τ.μ. στην Ανάληψη
120τ.μ. επί της Αθηνών
110τ.μ. ισόγειο διαμέρισμα στην Ανάληψη
210τ.μ. μεζονέτα στους Χαλκίτες,
Β) ΜΟΝΟΚΑΤΟΙΚΙΕΣ
130τ.μ. κεραμοσκεπής με κήπο κοντά στο φυτώριο του Δήμου Ιαλυσού
140τ.μ. με 400τ.μ. κήπο, στο κέντρο της πόλεως Ρόδου και κατάλληλο για επαγγελματική χρήση
120τ.μ. ερειπωμένη με 500τ.μ. κήπο στο Δήμο Ιαλυσού
40τ.μ. με κήπο 450τ.μ. στην Ιξιά
110τ.μ. με 5.000τ.μ. αγρό στο Κανδυλί
300τ.μ. με πισίνα και 8.000τ.μ. στο Τσαΐρι
ΠΩΛΟΥΝΤΑΙ μονοκατοικίες 2όροφες, ανεξάρτητες, με κήπο και κεραμοσκεπή, των 130τ.μ. και 168τ.μ., πλέον 20τ.μ. αποθήκη. Είναι πολυτελούς κατασκευής, με ιταλικές κουζίνες, κεντρική θέρμανση, εμαγιέ πλακάκια, τζάκι, 2 WC και τουαλέτα, στον Δήμο Ιαλυσού, κοντά στο φυτώριο. Δεκτά δάνεια και ανταλλαγές με οικόπεδα ή διαμερίσματα.
Γ) ΑΓΡΟΚΤΗΜΑΤΑ
4.500τ.μ. επί της λεωφόρου στο Τσαΐρι
2.000τ.μ. επί της Ρόδου - Λίνδου οικισμός Αστούρου
2.000τ.μ. στο δρόμο Ρόδου - Αεροδρομίου
4.000τ.μ. εις Κανδυλί με ωραία θέα
4.000τ.μ. με 22.000.000 δρχ. στο φυτώριο Κοσκινού
5.000τ.μ. πάνω στο κύμα της μεγάλης γης Ασκληπειού
Δ) ΜΕΖΟΝΕΤΑ
130τ.μ. αξίας 42.000.000 δρχ. καινούργια
Ε) ΟΙΚΟΠΕΔΑ
250τ.μ. στους Χαλκίτες
700τ.μ. και 1600τ.μ. στην Ανάληψη
ΠΩΛΕΙΤΑΙ αποθήκη 750τ.μ., εντός βιοτεχνικού κτιρίου, με φως, νερό και άλλες παροχές. Δύναται να πωληθεί και σε μικρότερα τμήματα των 100 - 200 - 300 τ.μ. Αξία, μόνο 100.000 το τ.μ.

ΠΩΛΟΥΝΤΑΙ ΤΑ ΚΑΤΩΘΙ ΑΚΙΝΗΤΑ:
- Μονοκατοικία 100τ.μ. έτοιμη για κατοίκηση, στην Παλιά Πόλη, είναι εξαιρετική ευκαιρία
- Μεζονέτα 150τ.μ. στο μαρμαροσουβά, στην Ανάληψη
- Μονοκατοικία 280τ.μ., και υπόγειο 140τ.μ. με κήπο 1200τ.μ., εντός πόλεως Ρόδου
- Αποθήκη 110τ.μ. επί της Πατρ. Αθηναγόρα
- Μεζονέτα 130τ.μ. στο Ροδίνι, αξίας 42 εκ.

ΕΜΜΑΝΟΥΗΛ ΚΡΑΝΙΔΗΣ
Μεσίτης Αστικών Συμβάσεων
Αμερικής 50 ΡΟΔΟΣ - Τηλ. 27082 - 26476 - 0944/347405 - FAX 27101
Emailmkranidis@hol.gr
M9-31/10

ΟΙΚΟΔΟΜΙΚΕΣ ΕΠΙΧΕΙΡΗΣΕΙΣ ΔΙΑΚΟΓΕΩΡΓΙΟΥ ΚΑΛΛΙΣΤΟΣ
ΕΘΝ.ΑΝΤΙΣΤΑΣΕΩΣ 11 (πρώην Αννης Μαρίας)
ΠΩΛΗΣΕΙΣ ΔΙΑΜΕΡΙΣΜΑΤΩΝ - ΚΑΤΑΣΤΗΜΑΤΩΝ - ΑΠΟΘΗΚΕΣ - ΑΝΤΑΛΛΑΓΕΣ ΑΚΙΝΗΤΩΝ - ΑΓΟΡΕΣ ΟΙΚΟΠΕΔΩΝ ΑΝΑΛΑΜΒΑΝΟΥΜΕ ΑΝΤΙΠΑΡΟΧΕΣ
ΠΩΛΟΥΝΤΑΙ διαμερίσματα λουξ κατασκευής, με απεριόριστη θέα. Τα διαμερίσματα διαθέτουν θωρακισμένες πόρτες - εντοιχισμένες κουζίνες - ντουλάπες - εντοιχισμένο νιπτήρα με ντουλάπι - κεντρική θέρμανση αυτόνομη - ανοιγόμενα ανακλινόμενα κουφώματα με διπλά τζάμια, σίτες, ρολά - υδραυλικό ασανσέρ - τριφασικό ρεύμα.
Ολοι οι χώροι σπατουλαριστοί - εσωτερικές πόρτες MDF με σχέδιο
ΔΙΑΜΕΡΙΣΜΑΤΑ:
Επί της οδού Μεγ. Κων/νου - Κων/νου Παλαιολόγου:
- 50τ.μ. δυάρια
- 85τ.μ. τριάρια
- 110τ.μ. τεσσάρια

} ανά όροφο

Επί της Κων/νου Υδραίου - Στ. Κωτιάδη
- 70τ.μ. τριάρια
- 90τ.μ. τριάρια - τεσσάρια
- 110τ.μ. τεσσάρια
- 130τ.μ. τεσσάρια - πεντάρια

} ανά όροφο, με μεγάλες βεράντες, φανταστική θέα

Επί της λεωφ. Καλλιθέας - Καρακόνερο
- 50τ.μ. δυάρια
- 85τ.μ. τριάρια
- 110τ.μ. τεσσάρια

} ανά όροφο, με μεγάλες βεράντες, απεριόριστη θέα

ΚΑΤΑΣΤΗΜΑΤΑ (επί της λεωφ. Καλλιθέας - Καρακόνερο)
- 50τ.μ.
- 1000τ.μ.
- 150τ.μ.

ΙΑΤΡΕΙΑ - ΓΡΑΦΕΙΑ (επί της Μεγ. Κων/νου και Κων.Παλαιολόγου - Φωκιαλή)
- 50τ.μ.
- 100τ.μ.
- 150τ.μ.

Δάνεια όλων των ταμείων και όλων των τραπεζών
ΠΛΗΡΟΦΟΡΙΕΣ: **ΔΙΑΚΟΓΕΩΡΓΙΟΥ ΚΑΛΛΙΣΤΟΣ**
Τηλ. 78501 - 78502 - 29318
X1965-31/10

ΠΩΛΟΥΝΤΑΙ
ελαφρώς μεταχειρισμένα φορτηγά αυτοκίνητα, εισαγωγής μας, επαγγελματικά και γεωργικά
1) MITSUBISHI L 300 κλειστό μακρύ
2) MITSUBISHI L 300 κλειστό κοντό
3) FORD TRANSIT κλούβα
4) FORD TRANSIT ανοικτό
5) MERCEDES MB 100 κλειστό
6) MERCEDES 309 D ανοικτό
7) MERCEDES 813 ανοικτό
8) OPEL COMBO κλειστό
9) GOLF stasion wagon
10) MERCEDES 309 ψυγείο - συντήρηση
11) VOLKSWAGEN υδρόψυκτο ψυγείο - συντήρηση
12) VOLKSWAGEN κλούβα 1600 c.c.
13) ΤΖΙΠ ISUZU TROOPER 4X4

ΠΛΗΡΟΦΟΡΙΕΣ **ΔΗΜΗΤΡΙΟΣ ΒΡΟΥΛΗΣ**
Τηλ. 62171-65171, 3ο χλμ Ρόδου Λίνδου
X1959-31/10

ΟΙΚΟΔΟΜΙΚΕΣ-ΤΕΧΝΙΚΕΣ ΕΜΠΟΡΙΚΕΣ-ΕΠΙΧΕΙΡΗΣΕΙΣ
X1970-31/10
ΑΦΟΙ ΑΣΒΕΣΤΗ Ο.Ε.
Κ. Τσαλδάρη 26-Ρόδος
32809-74325-74326
ΠΩΛΟΥΝΤΑΙ
- ΚΑΤΑΣΤΗΜΑ 128τ.μ. και 154τ.μ. αποθήκη, επί της οδού Τσαλδάρη
- ΔΙΑΜΕΡΙΣΜΑΤΑ όλων των διαστάσεων επί της οδού Γράμμου και Θεσσαλονίκης
- ΜΕΖΟΝΕΤΕΣ 130τ.μ. με κήπο στο Κιοτάρι

ΠΩΛΟΥΝΤΑΙ
- Μονοκατοικίες στην Ιαλυσό, οδός Δημοκρατίας, πανταχόθεν ελεύθερες, από 120τ.μ., έως 180τ.μ., διόροφες, χωρίς υπόγειο, με οικόπεδο από 300 έως 400τ.μ., πολυτελούς κατασκευής
- Διαμερίσματα ετοιμοπαράδοτα, 3 υπνοδωματίων, 2 λουτρών, αποθήκη και θέση στάθμευσης, στην οδό Χρήστου Φέσσα, στην Ανάληψη
- Διαμερίσματα 2 υπνοδωματίων 88 έως 90τ.μ. με θέση στάθμευσης, στην οδό Χρήστου Φέσσα. Τα παραπάνω διαμερίσματα έχουν κεντρική θέρμανση και υδραυλικό ασανσέρ.
- Μεζονέτα 185τ.μ., ετοιμοπαράδοτη, διόροφη, υπόγειο, κοντά στα κτήματα Καζούλλη (άριστης κατασκευής)

ΠΛΗΡΟΦΟΡΙΕΣ
ΑΝΑΣΤΑΣΙΟΣ ΑΤΣΙΔΗΣ
ΣΤΕΦΑΝΟΥ ΚΑΖΟΥΛΗ 74 - ΡΟΔΟΣ - Τηλ. 28616, 37848
M1-31/10

ΖΗΤΕΙΤΑΙ
ΣΥΝΕΤΑΙΡΟΣ
σε επιχείρηση νέα, πρωτοποριακή, μοναδική στην Ελλάδα, με πολλά αντικείμενα εκμετάλλευσης και πολλές προοπτικές, που ήδη λειτουργεί από φέτος.
Δεκτές μόνο σοβαρές προτάσεις.
Τηλ. επικοινωνίας 0945327142
14450-25/10

ΠΩΛΟΥΝΤΑΙ
ΜΟΝΟ ΑΠΟ ΤΟ ΓΡΑΦΕΙΟ ΜΑΣ
1) Διόροφη παλαιά κατοικία πλησίον Βορείου Ηπείρου (Μόντε Σιμθ), φανταστική θέα, καταπληκτική περίπτωση
2) Ρετιρέ οροφοδιαμέρισμα 130τ.μ., σε μπετά, πλησίον Σαν Φραγκίσκο, με πολύ ωραία θέα, πολύ καλή τιμή
3) 3όροφη κατοικία, αποτελούμενη από 100τ.μ., ο κάθε όροφος (ανεξάρτητος), λουξ κατασκευής στην καταπληκτική περιοχή πλησίον Καστελλοριζιού
4) Διαμέρισμα έτοιμο, 3άρι σε 2όροφη κατοικία, γωνιακό, έναντι Μίρα Μάρε
5) Μαγαζί στο Μαντράκι, γωνιακό, 50τ.μ., και με άλλα πλεονεκτήματα
6) Κτήμα 4.500 τ.μ., με παλαιά οικία και με προοπτική ανέγερσης άλλων 400τ.μ. πλησίον Καστελλοριζιούς
7) Διαμέρισμα έτοιμο, 150τ.μ. πλησίον Καζίνο
8) Οικόπεδο 550τ.μ. πλησίον Θεμ. Σοφούλη με άδεια Αρχαιολογίας
9) Μονοκατοικίες στην παραλία Τριαντών, έτοιμες ή σε γιαπί
10) Διαμερίσματα 2άρια, 3άρια, 4άρια, σε διάφορες περιοχές
11) Κτήματα σε όλες τις περιοχές του νησιού
12) Μαγαζί 150τ.μ. επί της οδού Κολοκοτρώνη και με υπόγειο 150τ.μ.
13) Οικόπεδα εντός πόλεως
14) Διαμέρισμα 50τ.μ. ετοιμοπαράδοτο

Ο,τιδήποτε θέλετε να ποιλήσετε ή ν' αντικαταστήσετε (ιδίως διαμέρισμα,) συνεργασθείτε μαζί μας διότι διαθέτουμε την εκλεκτικότερη πελατεία με εγγύηση τη μεγάλη μας πείρα ως το παλαιότερο γραφείο που ποτέ δεν είχε κανένα πρόβλημα ή έστω και παράπονο.

Γ. ΝΕΟΦΥΤΟΥ
**ΔΗΜ. ΘΕΟ

RAY KENNEL CLUB

Πωλούνται κουτάβια με εγγύηση από όλες τις ράτσες.
Με χαρτιά καθαροαιμίας, F.C.I. & TATTOO & βιβλιάριο υγείας.

ΠΡΟΣΕΧΩΣ
Κατόπιν παραγγελίας εκτελούμε και διανομές κατ' οίκον
Παραγγελίες στα τηλέφωνα 63892 - 0945 306263

ΠΑΝΣΙΟΝ
Σε χώρο 10 στρεμμάτων περιφραγμένο σε κλουβιά των 8 τ.μ. με έξτρα κλουβί ύπνου ειδικά φτιαγμένα. Μπορούμε να φιλοξενήσουμε το σκύλο σας με υπευθυνότητα και φροντίδα για όσο καιρό θέλτε.



ΑΝΑΓΓΕΛΙΑ ΓΕΝΝΑΣ
Ροτβάιλερ εκθεσιακά ημερ. γενν. 5/3/2000
Γερμανικά ποιμενικά ημερ. γενν. 14/3/200 + 19/4/2000
Ντόπερμαν, βαλκάνια Χάουτ ημερ. γεν. 21/10/1999.
ΚΟΥΡΤΣΧΑΡΤ - 5/ ΜΑΪΟΣ / 2000

ΠΩΛΟΥΝΤΑΙ
Σε χρονικά διαστήματα κυνηγόσκυλα άριστα εκπαιδευμένα για απαιτητικούς κυνηγούς.
Φύλακες και σωματοφύλακες για επιχειρήσεις και τους χώρους που θέλετε να προστατέψετε.
Στη διάθεσή σας φερμένα και από το εξωτειρκό.
ΚΟΥΤΣΧΑΡΤ - ΝΤΡΑΧΤΑΡ - ΠΟΪΝΤΕΡ - ΣΕΤΤΕΡ κ.λ.π.

ΣΧΟΛΗ ΕΚΠΑΙΔΕΥΣΗΣ
Αλαφάκης Γιώργος
Διπλωματούχος εκπαίδευσης της Jugoslovenski Kinoloski Beograd.

PET SHOP: Μιχ. Πετρίδη 100. Τηλ. 63892
ΚΥΝΟΤΡΟΦΕΙΟ: Ελεούσα. Τηλ. 0246 - 98145

13967-22/10

ΝΤΕΤΕΚΤΙΒΣ ΑΘΗΝΩΝ

Αναλαμβάνουμε υποθέσεις ανηλίκων, προσωπικές, οικογενειακές, εμποροβιομηχανικές
Διαθέτουμε τα καλύτερα ηλεκτρονικά σύγχρονα οπτικοακουστικά συστήματα

Εχεμύθεια 100%
Τα 30 χρόνια πείρα είναι η εγγύησή μας

ΤΗΛ. 0977632963 & 0945319796

14349-5/11

C.A.N.A FERRIES

KYDON TOURS — ΚΕΝΤΡΙΚΟ ΠΡΑΚΤΟΡΕΙΟ PORT AGENT

ΔΡΟΜΟΛΟΓΙΑ

μέχρι 31/10/2000

F/B MARINA – F/B MILENA

ΕΝΑΛΛΑΞ κάθε μέρα
από ΡΟΔΟ και ΠΕΙΡΑΙΑ

Από Ρόδο:

Δευτέρα 10.00 Ρόδο - Σύμη - Ρόδο
16.00 Ρόδο - Κω - Κάλυμνο - Πειραιά
Τρίτη 16.00 Ρόδο - Κω - Κάλυμνο - Πειραιά
Τετάρτη 16.00 Ρόδο - Κω - Κάλυμνο - Πειραιά
Πέμπτη 16.00 Ρόδο - Κω - Κάλυμνο - Πειραιά
Παρασκευή 16.00 Ρόδο - Κω - Κάλυμνο - Πειραιά
Σάββατο 16.00 Ρόδο - Κω - Κάλυμνο - Πειραιά
Κυριακή 16.00 Ρόδο - Κω - Κάλυμνο - Πειραιά
• *Αφιξη στον Πειραιά 07.30 το πρωί*

Από Πειραιά:

Δευτέρα Πειραιά - Κάλυμνο - Κω - Ρόδο
Τρίτη Πειραιά - Κάλυμνο - Κω - Ρόδο
Τετάρτη Πειραιά - Κάλυμνο - Κω - Ρόδο
Πέμπτη Πειραιά - Κάλυμνο - Κω - Ρόδο
Παρασκευή Πειραιά - Κάλυμνο - Κω - Ρόδο
Σάββατο Πειραιά - Κάλυμνο - Κω - Ρόδο
Κυριακή Πειραιά - Κάλυμνο - Κω - Ρόδο
• *Αφιξη στη Ρόδο 07.30*

F/B MILENA

Δρομολόγια σταματούν μέχρι νεωτέρας

Εκτακτα

☞ **F/B MILENA:**
Σάββατο 16/9 10.00 Ρόδο - Σύμη - Ρόδο
☞ **F/B MARINA:**
Κυριακή 17/9 07.30 Ρόδο - Καστελλόριζο - Ρόδο

Καλά σας ταξίδια

ΕΙΣΙΤΗΡΙΑ - ΠΛΗΡΟΦΟΡΙΕΣ στο
ΠΡΑΚΤΟΡΕΙΟ ΚΥΔΩΝ
Τηλ. 23.000 - 27900 - 75268 - 24265 - 27722

M28-31/10

Ηταν ανύπαντροι αλλά είχαν παιδιά. Ορκίστηκαν αγνότητα, αλλά είχαν πόρνες!

ΒΙΟΣ ΚΑΙ ΠΟΛΙΤΕΙΑ ΤΩΝ ΙΠΠΟΤΩΝ ΤΗΣ ΡΟΔΟΥ

Γράφει ο Θεοφάνης Μπογιάννος

Ηταν καλόγερος και ποιητής. Τον έλεγαν Ναθαναήλ - Νείλο Μπέρτο. Ηταν Κρητικός, αλλά ζούσε στη Ρόδο και μας άφησε ένα ποίημα 1395 στίχων, όπου περιγράφει με λαϊκότροπους στίχους, τη ζωή των Ροδίων, των Ιπποτών και την κοινωνία του 1480. Είναι φανατικός χριστιανός και υπερασπιστής των Ιπποτών που διοικούν το νησί μας. Ισχυρίζεται πως είναι θέλημα Θεού να διοικούν το νησί μας οι Ιππότες και πως όλοι οι Ελληνες Χριστιανοί και δούλοι, οφείλουν να υπακούν στο **Αγιο Σπιτάλι**, δηλαδή στους Ιππότες. Αραγε, γνωρίζει ο φανατικός αυτός καλόγερος τη ζωή και την πολιτεία των Ιπποτών, τους οποίους υπερασπίζεται κατηγορώντας τους Ροδίτες Ελληνες; Στο ποίημά του αυτό ο καλόγηρος περιγράφει: **«Πάσας τας πράξεις των κατ' εμέ διεφθαρμένων ανθρώπων, ιερέων και λαϊκών, έτι δε και πνευματικών πατέρων και μοναχών, ανδρών τε και γυναικών...».**

Γράφει σε ένα στίχο του: **«Είπα το και πάλι λέγω το, την βλασφημίαν αφήτε, την Αυθεντίαν - δηλαδή το Τάγμα των Ιπποτών - σέβεσθε, τους άρχοντες τιμάτε. Το Μοναστήριν το όμορφο, το Αγιο Σπιτάλιν, του Οίκον τε του Βαπιστού, αγίου Ιωάννου, η πρώτη Ιερουσαλήμ και όντως Νέα Ρώμη. Οι πάντες τους Ιππότες σέβεσθε, μηδείς γινέσθω πίβουλος, μηδείς καταφρονείτω, εκ του Θεού εδώθηκεν να την δεσπόζουν αυτοί, την Ρόδον την εξακουστήν και πολυφημισμένην, και διά τούτο πρέπον ειν, να τους τιμούμεν όλοι...».**

Αραγε, ξέρει ο δοκησίσοφος και λάλος αυτός καλόγερος την αληθινή, κρυφή ζωή των Ιπποτών, που τόσο πολύ λιβανίζει και ωθεί και τους Ελληνες Ροδίτες να κάνουν το ίδιο;



Ο ΜΕΓΑΛΟΣ ΜΑΓΙΣΤΡΟΣ ΧΕΡΕΝΤΙΑ: 1376-1396
Ελεγε πως ήταν λόγιος και ελληνολάτρης, τίμιος και σοφός, αλλά είχε τέσσερα παιδιά νόθα...

Ιδού ποιός είναι ο αληθινός βίος και πολιτεία των Ιπποτών της Ρόδου, που λήστεψαν το λαό μας επί 213 χρόνια, από το 1309 μέχρι το 1522 μ.Χ.

Οι αναφορές στη λάγνη και ερωτική ζωή των Χριστιανών Ιπποτών, αναφέρονται όχι μόνον από ιστορικούς, αλλά και από έγγραφα της εποχής, ακόμη και από Βούλα του Πάπα, που απειλεί με αφορισμό τους Ιππότες αν δεν σταματήσουν την κρυφή και φανερή, και λάγνα διαγωγή τους.

Ο **Μεγάλος Μάγιστρος Φλουβιάν, στα 1437**, τιμωρεί αυστηρά του Ιππότες της Ρόδου για την ανήθικη διαγωγή τους που προσβάλλει και τον Χριστιανισμό και τα χρηστά ήθη των Ελλήνων. Αλλά ο Μεγάλος Μάγιστρος των Ιπποτών Ορσίνι, στα 1476, όχι μόνο κάνει τα στραβά μάτια, αλλά έχει και ένα εξώγαμο γιο!

Στα 1521 πάλι, ο Μεγάλος Μάγιστρος Ντεληντάμ, καταδικάζει τους Ιππότες που ανενδοίαστα και ανερυθρίαστα, έχουν νόθα παιδιά. Αναφέρεται πως ο Μεγάλος Μάγιστρος των Ιπποτών και μάλιστα ελληνιστής και φιλόσοφος Χερέντια, είχε τέσσερα νόθα παιδιά με οδαλίσκες και πόρνες που ζουν στο Νεοχώρι. Πολλοί μάλιστα Ιππότες, ήταν τόσο αναιδείς και αδιάντροποι, που είχαν φίλους και φίλες, ερωμένους και ερωμένες στα δωμάτιά τους, φανερά και κρυφά...

Αλλοι **Ιππότες** όχι μόνο έχουν πόρνες στα πορνεία του Νεοχωρίου, αλλά καταδικάζονται μάλιστα για κλοπές, λησταίες, βιασμούς εις βάρος των Ελλήνων Ροδίων.

Και κάτι άλλο άγνωστο και ωραίο: Οι Ιππότες είχαν τα πορνεία τους στο **Νεοχώρι** και για αυτό το λόγο, οι Ροδίτες άγιοι πατέρες μας, που δεν μπορούσαν να διανοηθούν τους Ιππότες σε τόσο αισχρές πράξεις, αποκαλούσαν το **Νεοχώρι: Κερατοχώρι!..**

VANIK TOURS

ΓΙΑΝΝΗΣ και ΣΕΒΑ ΒΑΛΣΑΜΙΔΗ
VANIK σημαίνει ΑΛΗΘΕΙΑ
ΑΚΤΗ ΚΑΝΑΡΗ 17, ΨΑΡΟΠΟΥΛΑ - ΑΝΕΤΟ ΠΑΡΚΙΝΓΚ
Ανοικτά: ΔΕ-ΣΑ 08.30 - 14.00 & 16.00 - 20.30
Τηλ. 35191, 37621 κινητό: 0945 798148 , FAX 29532

Το γραφείο μας πάντα πρώτο σε κρατήσεις ξενοδοχείων εξασφάλισε και σας προσφέρει καταπληκτικές τιμές για τα παρακάτω ξενοδοχεία σε ΠΑΚΕΤΑ (έκδοση εισιτηρίων R/T) από 1/4-31/10/2000

1ον HOTEL ELECTRA Ερμού Σύνταγμα	A΄ SUPERIOR		
	Μονόκλινο	δρχ.	29.800
	Δίκλινο	»	35.800
	Τρίκλινο	»	42.300
2ον HOTEL PARTHENON Σύνταγμα	A΄ SUPERIOR		
	Μονόκλινο	δρχ.	22.000
	Δίκλινο	»	25.000
	Τρίκλινο	»	35.000
3ον HOTEL PRESIDENT Λεωφόρος Κηφισίας	A΄ Κατηγορίας		
	Μονόκλινο	δρχ.	11.500
	Δίκλινο για μονόκλινο	»	12.500
	Δίκλινο	»	15.000
	Τρίκλινο	»	19.000
4ον HOTEL ASTOR Σύνταγμα	A΄ Κατηγορίας		
	Μονόκλινο	δρχ.	16.000
	Δίκλινο	»	21.000
	Τρίκλινο	»	26.000
5ον HOTEL RIVA Περιοχή HILTON	A΄ Κατηγορίας		
	Μονόκλινο	δρχ.	19.000
	Δίκλινο	»	21.000
	Τρίκλινο	»	29.000
6ον HOTEL ATHENIAN INN Κολονάκι, Βουκουρεστίου	B΄ SUPERIOR		
	Μονόκλινο	δρχ.	19.500
	Δίκλινο	»	29.000
	Τρίκλινο	»	37.000
7ον HOTEL ELLINIS Ωνάσειο, λεωφ. Συγγρού	B΄ SUPERIOR		
	Μονόκλινο	δρχ.	12.000
	Δίκλινο	»	17.000
	Τρίκλινο	»	20.000
8ον HOTEL ATHENS CYPRIA Σύνταγμα, Διομιας	B΄ SUPERIOR		
	Μονόκλινο	δρχ.	18.000
	Δίκλινο	»	24.000
	Τρίκλινο	»	31.000
9ον HOTEL LONDON Γλυφάδα, Ανατολ. - Δυτ. Αεροδρόμιο	B΄ Κατηγορίας		
	Μονόκλινο	δρχ.	12.000
	Δίκλινο	»	15.000
	Τρίκλινο	»	18.000
10ον HOTEL EGNATIA Θεσσαλονίκη Κέντρο - καινούριο	B΄ Κατηγορίας		
	Μονόκλινο	δρχ.	18.000
	Δίκλινο	»	22.000
	Τρίκλινο	»	26.000

* Τα παραπάνω ξενοδοχεία διαθέτουν T.V. σε όλα τα δωμάτια
* Στις παραπάνω τιμές συμπεριλαμβάνεται πρωινό σε μπουφέ
* Ακόμη σε μας θα βρείτε αεροπορικά και ατμοπλοϊκά εισιτήρια όλων των εταιρειών.

X.1960-31/10



Η εμπειρία μας και η αφοσίωση στη λεπτομέρεια αποτελουν εγγύηση για την απόλυτη επιτυχία ωστε να μείνουν ανεξίτηλες στη μνήμη τη δική σας και των καλεσμένων σας.....

ΧΟΡΟΕΣΠΕΡΙΔΕΣ - ΓΑΜΟΙ - CATERING - ΠΑΙΔΙΚΑ ΠΑΡΤΥ



ΞΕΝΟΔΟΧΕΙΟ SOFITEL CAPSIS
ΡΟΔΟΥ
Για Πληροφορίες 25-015 & 20919 (09.00 - 17.00)

CAPSIS
Conference Centers & Resort Hotels

X.1977-31/10



ΣΑΒΒΑΪΔΗΣ ΠΑΝ. & ΣΙΑ ΟΕ (ALTA LINEA)
Λίνδου 107. Τηλ. 35586 - 74645

X.1986-31/10

ΠΡΑΚΤΟΡΕΙΟ ΤΑΞΙΔΙΩΝ ΣΑΒΒΑΣ ΣΑΗΣ

Με την ευκαιρία της λειτουργίας του **νέου** μας πρακτορείου στην οδό ΤΑΡΠΟΝ ΣΠΡΙΓΚΣ 42 δίπλα στην Τράπεζα Πίστεως

ΠΡΟΣΦΕΡΟΥΜΕ
τα φθηνότερα αεροπορικά εισιτήρια για όλο τον κόσμο με όλες τις αεροπορικές πτήσεις

ΠΡΟΣΟΧΗ: ΠΛΗΡΟΦΟΡΙΕΣ ΔΕΝ ΔΙΔΟΝΤΑΙ ΑΠΟ ΤΟ ΤΗΛΕΦΩΝΟ ΜΟΝΟ ΠΡΟΣΩΠΙΚΗ ΠΑΡΟΥΣΙΑ ΣΑΣ

Ακόμη:
- Σας παίρνουμε ΒΙΖΑ επισκέπτου για ΑΜΕΡΙΚΗ σε μία εβδομάδα
- ΒΙΖΑ επισκέπτου για ΑΥΣΤΡΑΛΙΑ σε μία μέρα
- Εκδοση διαβατηρίων
- Εκδοση αδειών αυτοκινήτων

ΞΕΝΟΔΟΧΕΙΑ ΣΤΗΝ ΑΘΗΝΑ

PRESIDENT Α΄ Κατηγορίας Λεωφόρος Κηφησίας			
Μονόκλινο	δρχ.	11.500	με πρωινό έως 31/10
Δίκλινο για μονόκλινο	»	12.500	» » »
Δίκλινο	»	15.000	» » »
Τρίκλινο	»	19.000	» » »
ESPERIA HOTEL Α΄ Κατηγορίας Σταδίου 22			έως 31/10
Μονόκλινο	δρχ.	24.500	» »
Δίκλινο	»	28.000	» »
Τρίκλινο	»	33.000	» »
ELECTRA HOTEL Α΄ Κατηγορίας Ερμού 5			
Μονόκλινο	δρχ.	29.800	με πρωινό έως 31/10
Δίκλινο	»	35.800	» » »
Τρίκλινο	»	42.300	» » »
TITANIA HOTEL Πανεπιστημίου 52 (Σύνταγμα Ομόνοια)			
Μονόκλινο δρχ.	με αμερικάνικο πρωινό	25.000	έως 31/10
Δίκλινο »	»	32.000	» »
Τρίκλινο »	»	36.000	» »
DORIA HOTEL Β΄ Κατηγορίας Πειραιώς 15-17 (κοντά στην Ομόνοια)			
Μονόκλινο	δρχ.	14.500	με πρωινό έως 31/10
Δίκλινο	»	18.500	» » »
Τρίκλινο	»	25.000	» » »
RIVA HOTEL Α΄ Κατηγορίας SUPERIOR Μιχαλακοπούλου (HILTON)			
Μονόκλινο	δρχ.	19.000	με πρωινό έως 31/10
Δίκλινο	»	21.000	» » »
Τρίκλινο	»	29.000	» » »
ALBATROS HOTEL Β΄ Κατηγορίας δίπλα στο δυτικό αεροδρόμιο			
Μονόκλινο	δρχ.	11.500	με πρωινό
Δίκλινο	»	18.500	»
Τρίκλινο	»	22.500	»
ALEXANDROS Α΄ Κατηγορίας περιοχή HILTON			
Μονόκλινο	δρχ.	19.000	έως 31/10
Δίκλινο	»	23.000	» »
Τρίκλινο	»	31.000	» »
CHRISTINA Β΄ Κατηγορίας περιοχή FIX			
Μονόκλινο	δρχ.	18.000	έως 31/10
Δίκλινο	»	20.000	» »
Τρίκλινο	»	27.500	» »
PARTHENON Α΄ Κατηγορίας περιοχή Μακρυγιάννη			
Μονόκλινο	δρχ.	22.000	με πρωινό έως 31/10
Δίκλινο	»	25.000	» » »
Τρίκλινο	»	35.500	» » »
ΧΑΝΔΡΗΣ Κατηγορίας LUX Συγγρού 385			
Μονόκλινο SUPERIOR	δρχ.	37.000	χωρίς πρωινό έως 31/12
Δίκλινο SUPERIOR	»	37.000	» » »
STANLEY Β΄ Κατηγορία Σύνταγμα			
Μονόκλινο	δρχ.	19.000	με πρωινό έως 31/10
Δίκλινο	»	26.000	» » »
Τρίκλινο	»	32.000	» » »
SEA VIEW στη Γλυφάδα			
Μονόκλινο	δρχ.	15.500	με πρωινό έως 31/5
Δίκλινο	»	19.000	» » »
Τρίκλινο	»	23.000	» » »
SARONIKOS δίπλα στο Στάδιο Ειρήνης και Φιλίας			
Μονόκλινο	δρχ.	12.500	με πρωινό έως 31/5
Δίκλινο	»	15.000	» » »
Τρίκλινο	»	18.500	» » »
ASTOR Σύνταγμα			
Μονόκλινο	δρχ.	16.000	με πρωινό έως 31/10
Δίκλινο	»	21.000	» » »
Τρίκλινο	»	26.000	» » »
GRAND HOTEL Β΄ Κατηγορίας Πατησίων & Βερανζέρου 10			
Μονόκλινο	δρχ.	13.000	με πρωινό έως 31/10
Δίκλινο	»	18.000	» » »
Τρίκλινο	»	24.000	» » »
ΒΕΡΓΙΝΑ Β΄ Κατηγορίας ΘΕΣ/ΚΗ (κεντρικό)			
Μονόκλινο	δρχ.	19.000	με πρωινό έως 31/8
Δίκλινο	»	24.000	» » »
Τρίκλινο	»	26.500	» » »

ΣΑΣ ΣΥΜΦΕΡΕΙ ΠΡΙΝ ΚΛΕΙΣΕΤΕ ΟΠΟΥΔΗΠΟΤΕ ΝΑ ΜΑΣ ΕΠΙΣΚΕΦΘΕΙΤΕ

ΠΡΑΚΤΟΡΕΙΟ ΤΑΞΙΔΙΩΝ
ΣΑΒΒΑΣ ΣΑΗΣ
ΤΑΡΠΟΝ ΣΠΡΙΓΚΣ 42 δίπλα στην Τράπεζα Πίστεως Τηλ. 39781-3

M23-31/10

ΠΡΑΚΤΟΡΕΙΟ ΤΑΞΙΔΙΩΝ
ΣΑΒΒΑΣ ΣΑΗΣ
9ήμερη εκδρομή
ΑΡΑΧΩΒΑ - ΝΑΥΠΑΚΤΟ - ΛΕΥΚΑΔΑ - ΚΕΡΚΥΡΑ - ΙΩΑΝΝΙΝΑ - ΜΕΤΣΟΒΟ - ΚΑΛΑΜΠΑΚΑ - ΜΕΤΕΩΡΑ - ΚΑΜΕΝΑ ΒΟΥΡΛΑ - ΑΙΔΗΨΟ - ΑΓ. ΙΩΑΝΝΗ ΤΟΝ ΡΩΣΣΟ - ΧΑΛΚΙΔΑ
Από 4/11 έως 13/11
Μια εκδρομή όνειρο: ΜΗΝ ΤΗ ΧΑΣΕΤΕ
Αναλυτικό πρόγραμμα στο ΠΡΑΚΤΟΡΕΙΟ ΤΑΞΙΔΙΩΝ
ΣΑΒΒΑ ΣΑΗ
Τάρπον Σπριγκς 42 Δίπλα στην ΠΙΣΤΕΩΣ
Τηλ. 39781 - 3 - Ρόδος
M15-3/11

ΨΥΧΟΕΡΕΥΝΗΤΡΙΑ
ΚΡΗΤΙΚΟΥ
ΒΑΣΙΛΕΙΑ
Προβλέψεις για το μέλλον ικανοποιητικές.
Βοήθεια για κάθε θέμα που σας απασχολεί με κάθε εχεμύθεια

ΟΜΗΡΟΥ 65 Π. ΠΟΛΗ Τηλ. 74440 - 67602, 0972157586, 8-1π.μ. — 4-8μ.μ.
Τ.35260-21/11

Διαφάνειες και μεγενθύνσεις για μπαρ, εστιατόρια, fast food
Φ. & Ν. ΠΑΧΟΣ
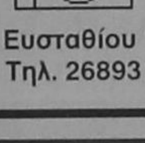
Γ. Ευσταθίου 11
Τηλ. 26893

Μια ζωντανή μεσαιωνική εστία

Αναστηλώνεται το κατάλυμα των Ισπανών Ιπποτών στη Ρόδο

ΕΙΧΕ ΣΤΕΓΑΣΕΙ ΤΟ ΒΡΕΤΑΝΙΚΟ ΠΡΟΞΕΝΕΙΟ



Τόπος συγκέντρωσης των Ιπποτών της Ιβηρικής χερσονήσου από τον 14ο αιώνα, το κατάλυμα της «γλώσσας» της Ισπανίας στη Ρόδο, στην οδό των Ιπποτών, αποτελεί σήμερα ένα σημαντικό μεσαιωνικό μνημείο, η αποκατάσταση του οποίου, μέσω μιας σύγχρονης αντιμετώπισης των αναστηλωτικών προβλημάτων του, συνιστά πρόκληση για κάθε επιστήμονα. Κάποτε στα καταλύματα αυτά οι μοναχοί της ίδιας γλώσσας - της ίδιας εθνότητας δηλαδή - έκαναν συναντήσεις, δειπνούσαν, διέμεναν και ίσως φιλοξενούσαν τους ομοεθνείς επισκέπτες τους. Στο διάβα των αιώνων, όμως πολλά άλλαξαν και το κατάλυμα της Ισπανίας, το μεγαλύτερο από τα σωζόμενα καταλύματα των διαφόρων γλωσσών στη Ρόδο, αλλάζοντας ιδιοκτήτες άλλαξε και χρήσεις, υπέστη τις μεταβολές που επέβαλαν οι νέες κάθε φορά συνθήκες, τις επεμβάσεις, αλλά και καταστροφές, τις οποίες επέφεραν οι άνθρωποι και τα φυσικά φαινόμενα και φυσικά τις αναπόφευκτες αλλοιώσεις της αρχικής φάσης του. Η αποκατάσταση έτσι, έστω και ενός τμήματος, της ανατολικής πτέρυγας συγκεκριμένα, είναι σήμερα το ζητούμενο. Και η μελέτη, η οποία εγκρίθηκε την Τρίτη το βράδυ από το Κεντρικό Αρχαιολογικό Συμβούλιο (ΚΑΣ), εκεί στοχεύει.

Η πρώτη γραπτή αναφορά για την ύπαρξη καταλύματος της «γλώσσας» της Ισπανίας γίνεται το 1393, όταν σύμφωνα με τις πηγές δίνονται χρήματα για την επισκευή του. Σήμερα η ανάγκη για την αποκατάστασή του, έστω και κατά το ένα μέρος του, το ανατολικό, αφού το υπόλοιπο χρησιμοποιείται είτε ως κατοικία είτε ως αποθήκες της Αρχαιολογικής Υπηρεσίας είτε απλώς παραμένει ερειπωμένο είναι επιτακτική. Συμφωνα με τη μελέτη, που συντάχθηκε από το τεχνικό γραφείο της Επιτροπής Παρακολούθησης των έργων στη Μεσαιωνική Πόλη της Ρόδου και η οποία παρουσιάστηκε στο ΚΑΣ από τον αρχιτέκτονα κ. Γιώργο Ντέλλα - οι άλλοι δύο μελετητές είναι η αρχιτέκτων κυρία Κατερίνα Κακακίου και οι μεταλλειολόγος κ. Παναγιώτης Θεουλάκης -, η στερέωση και αποκατάσταση της ανατολικής πτέρυγας του κτίσματος δεν έχει στόχο μόνο την αναστολή της φθοράς του μνημείου, αλλά και τη χρήση του στο μέλλον ως αντιπροσωπευτικού δείγματος ιπποτικού καταλύματος, το οποίο θα μπορεί να είνα επισκέψιμο. Οπως μάλιστα πιστεύουν οι μελετητές, η αναζήτηση του κατάλληλου εξοπλισμού του καταλύματος μπορεί να γίνει ανάμεσα στα ευρήματα και τα κειμήλια της Ρόδου και της Μάλτας, έτσι ώστε το αποτέλεσμα να προσθέσει έναν σημαντικό εκθεσιακό χώρο στο δίκτυο των μουσείων της Μεσαιωνικής Πόλης, συμβάλλοντας στην εξυγίανση και στην αισθητική αποκατάσταση της περιοχής, αλλά και στην αποσυμφόρηση του παλατιού του Μεγάλου Μαγίστρου.

Το κατάλυμα της Ισπανίας είναι το μοναδικό στο οποίο δεν ολοκληρώθηκαν οι εργασίες αναστήλωσης, οι οποίες άρχισαν την περίοδο 1935 - 1945, οι Ιταλοί, οι οποίοι περιορίστηκαν μόνο σε αποκατάσταση της βόρειας όψης του. Οπως αποδεικνύει άλλωστε η μελέτη της περιοχής, το κατάλυμα της Ισπανίας, κτισμένο πάνω στην ιπποδάμεια αρχαία πόλη, γειτνιάζει με τον άξονα της οδού Λάχητος και ό,τι απέμεινε από την αρχαία οδό Ρ31, η οποία είχε συνέχεια στη ρωμαϊκή εποχή. Στο πέρασμα των χρόνων χρησιμοποιήθηκε ως συγκρότημα κατοικιών, στέγασε σε ένα τμήμα του το Βρετανικό Προξενείο, ενώ το ισόγειό του λειτούργησε τα τελευταία χρόνια ως «ασβεσταριά» και αποθήκη.

Η βόρεια όψη του κτίσματος έχει μήκος 35 μέτρα, το ισόγειό του αποτελείται από δύο κτίσματα, εκατέρωθεν της οδού Ιππάρχου, η οποία είναι κάθετος της οδού των Ιπποτών, ο όροφος είναι ενιαίος και συνδέει τις δύο πτέρυγες μέσω ενός θολωτού «διαβατικού» πάνω από την Ιππάρχου, ενώ η κύρια είσοδος βρίσκεται στο δυτική πτέρυγα επί της οδού Ιπποτών. Τα παλαιότερα σωζόμενα οικόσημα πάνω στο κτίριο είναι αυτά του Αντονι Φλουβιάν (1421-1437), ενώ σύμφωνα με τη μαρτυρία του Ροτιέ, ο οποίος επισκέφθηκε τη Ρόδο το 1826, υπήρχαν επίσης τα οικόσημα του Διομήδη Βιλαραγκάτ, που ήταν Μέγας Μάγιστρος ως το 1480, του Ντ' αμπρουράζ (1503-1512), αλλά και άγνωστων Ιπποτών, επιβεβαιώνοντας έτσι ότι στο κατάλυμα της Ισπανίας συστεγάζονταν όλοι οι Ιππότες της Ιβηρικής χερσονήσου, της Αραγονίας, της Καστίλλης, της Γρανάδας, της Ναβάρας και της Πορτογαλίας.

Τρεις είναι οι κύριες αρχιτεκτονικές φάσεις του μνημείου. Η πρώτη ιπποτική φάση της ανατολικής πτέρυγας είναι αυτή που περιλαμβάνει τον ισόγειο χαμηλωμένο θόλο με τη νότια είσοδο, τους δύο από τους τρεις φεγγίτες του κτιρίου με δύο αντηρίδες, τη νοτιοδυτική γωνία του ισογείου, δύο τεταρτοσφαιρικά φουρούσια, ενώ μία ημικυκλική βάση στη νότια αυλή οδηγεί στο συμπέρασμα ότι το αρχικό κτίσμα είχε στοά στο ισόγειο, αποτελούμενη από πιθανώς τρία σταυροθόλια. Η δεύτερη σημαντική φάση αφορά την ενοποίηση των δύο πτερύγων και τη δημιουργία μιας τεράστιας αίθουσας (8Χ21,5μ.) στον όροφο, στεγασμένης με επίπεδο ξύλινο δώμα. Η πολιορκία των Τούρκων το 1480 και ο σεισμός του 1481 είναι πιθανόν να συνδέονται με τις αλλαγές αυτές, που όπως υπολογίζεται κράτησαν χρόνια.

Κατά την τρίτη φάση, αυτή της Τουρκοκρατίας, ενδιαφέρον παρουσιάζει και πάλι η μεγάλη αίθουσα του ορόφου, που ύστερα από μια μεγάλη κατάρρευση της στέγης έγινε ξανά υπαίθρια, αποτελώντας ένα οικόπεδο σε όροφο, στο ανατολικό τμήμα του οποίου κτίστηκε τριώροφη οικία, ενώ το δυτικό παρέμεινε ως αυλή με βοτσαλωτό δάπεδο. Στην ύστερη φάση της μάλιστα (τέλη 19ου, αρχές 20ου αιώνα) αυτή η οικία απέκτησε και νεοκλασικά χαρακτηριστικά.

Ροδίτικος πωρόλιθος, με χρήση μολύβδου στον αρμό σύνδεσης, οροφή από ξύλο καστανιάς και μονώσεις από ελαφρά οπλισμένο σκυρόδεμα θα χρησιμοποιηθούν για την αποκατάσταση του κτιρίου, ώστε να επανέλθει στη μορφή που έχει κατά την τελευταία φάση της ιπποτοκρατίας. Ακόμη θα γίνει αποκατάσταση του ιπποτικού τζακιού, του πηγαδιού και των ανοιγμάτων της οροφής και στο δάπεδο θα τοποθετηθούν ορθογώνια χειροποίητα κεραμικά πλακάκια, παρόμοια με τα αυθεντικά. Η αξιοποίηση όλων των ιστορικών στοιχείων θεωρείται δεδομένη για το καλύτερο αποτέλεσμα.

(Το άρθρο αυτό της ΜΑΡΙΑΣ ΘΕΡΜΟΥ δημοσιεύτηκε στο χτεσινό «ΒΗΜΑ»)

NOBILIA BY KUNST STOFF®

Κουζίνα με καταγωγή
Με τις πιο αυστηρές προδιαγραφές στα υλικά, στη συναρμογή και σε κάθε κατασκευαστική λεπτομέρεια, οι **γερμανικές** κουζίνες **Nobilia** δεν έχουν αντίπαλο σε ποιότητα, αντοχή και εργονομία. Δείτε τις από κοντά: Θα διαπιστώσετε αμέσως τη διαφορά της στιβαρής γερμανικής κατασκευής και το αρμονικό δέσιμο της άψογης λειτουργικότητας με το σύγχρονο **design**. Δεν είναι τυχαίο ότι κάθε κουζίνα Nobilia καλύπτεται από πέντε χρόνια εγγύηση. Ούτε ότι οι Nobilia εισάγονται στην Ελλάδα από την Kunststoff, την εταιρία που είναι εδώ και χρόνια συνώνυμο της απόλυτης ποιότητας στα συνθετικά κουφώματα.
NOBILIA
BY KUNSTSTOFF
casaviva
Χ.1993-27/10
Λεωφ.Ελευθερίας 2Α, 85104 Κρεμαστή Ρόδος Τηλ.95076, Fax.93775

Τώρα!
ΣΤΟ ΠΟΛΥΚΑΤΑΣΤΗΜΑ ΠΑΠΠΟΥ
Ντυθείτε με την σφραγίδα των εταιρειών...
HPA
RAMMER
SPARK Felicitá
DUR ESCAPE LAND Mandarino
Peter's Collection Pierre Cardin
CALLOP Chicco Vamp KITTEN
Mini Raxevsky LE BARON
MARASIL Red Union
MICKEY KIDS FOR DISNEY
Raxevsky Junior
MINERVA
και για τους μικρούς μας φίλους ο κόσμος του Pokémon σας περιμένει σε τιμές Αστέρια!
ΜΕΓΑΛΑ ΚΑΤΑΣΤΗΜΑΤΑ ΠΑΠΠΟΥ
25ης Μαρτίου 7, ΡΟΔΟΣ - Τηλ.: 24286, 20127 FAX: 30995
ΧΛ.

Αντί να φαντάζεστε τιμές...
ΡΩΤΗΣΤΕ!
Δεν κοστίζει τίποτε να ρωτήσετε πόσο κοστίζουν τα Κούνστοφ: Πολύ πιθανόν να ανακαλύψετε ότι η ασύγκριτη ποιοτική υπεροχή Κούνστοφ θα σας στοιχίσει περίπου όσο και κάποια άλλα προϊόντα που δεν γνωρίζετε ούτε πού, ούτε με ποιές προδιαγραφές ποιότητας κατασκευάζονται.
Γι' αυτό, ρωτήστε πρώτα στην Κούνστοφ. Γιατί αν ρωτήσετε εκ των υστέρων, θα είναι πια πολύ αργά...
KUNST STOFF®
www.kunststoff.gr
ΣΥΝΘΕΤΙΚΑ ΚΟΥΦΩΜΑΤΑ
ΕΠΙΠΛΑ ΚΟΥΖΙΝΑΣ
ΝΤΟΥΛΑΠΕΣ
ΕΣΩΤΕΡΙΚΕΣ ΠΟΡΤΕΣ
ΘΩΡΑΚΙΣΜΕΝΕΣ ΠΟΡΤΕΣ
TÜV CERT EN ISO 9001
casaviva
Χ.1993-27/10 Λεωφ.Ελευθερίας 2Α, 85104 Κρεμαστή Ρόδος Τηλ.95076, 96645, Fax.93775

ΦΡΟΝΤΙΣΤΗΡΙΟ ΙΤΑΛΙΚΩΝ
Γ. ΧΑΡΤΕΡΟΣ
Διδάσκει η ΙΤΑΛΙΔΑ κ. ROSA DI DONATO ΧΑΡΤΕΡΟΥ ΠΤΥΧ. ΠΑΝΕΠ. ΡΩΜΗΣ "LA SAPIENZA"
● Αυστηρά ολιγομελή τμήματα για
- Μαθητές δημοτικού-γυμνασίου-λυκείου
- Ξενοδοχοϋπάλληλους-επαγγελματίες
Με μαθήματα κατάλληλα για τις ανάγκες τους
- Ξεναγούς για την απόκτηση του διπλώματος στα ιταλικά
- Υποψήφιους Ιταλικών Πανεπιστημίων με μαθήματα ορολογίας
- Επίσης ιδιαίτερα μαθήματα και συμμετοχή των μαθητών στις εξετάσεις PALSO με ποσοστά επιτυχίας 100%,
- Μαθαίνετε να μιλάτε ΣΩΣΤΑ από την πρώτη στιγμή με την ΣΩΣΤΗ ΙΤΑΛΙΚΗ ΠΡΟΦΟΡΑ
- Διδασκαλία και με τη χρήση λογοτεχνικών βιβλίων, περιοδικών και εφημερίδων, με οπτικοακουστικών συστημάτων γιατί ΤΟ ΝΑ ΜΑΘΕΤΕ ΝΑ ΜΙΛΑΤΕ ΑΜΕΣΩΣ ΚΑΙ ΣΩΣΤΑ ΕΙΝΑΙ Ο ΣΤΟΧΟΣ ΜΑΣ
- Επίσης εξασφαλίζουμε τη διαμονή και τα μαθήματα σε Πανεπ. Κολλέγια στη Ρώμη, Firenze, L' Aquila με την διαμονή των φοιτητών μέσα στο κολλέγιο για όσους επιθυμούν να πάνε να σπουδάσουν στην Ιταλία.
Μια σωστή επιλογή είναι εγγύηση για το μέλλον
Υπεύθυνη Διδασκαλίας
Κ. ROSA DI DONATO - ΧΑΡΤΕΡΟΥ
Διεύθυνση: ΝΙΚΟΥ ΚΑΖΑΝΤΖΑΚΗ 21 - ΡΟΔΟΣ
(πίσω από το "ΜΑΡΙΝΟΠΟΥΛΟ")
Τηλ. 35275 (ώρες 9-1 και 5-8)
Οι εγγραφές άρχισαν
X1987-31/10

PELLOS TRAVEL
Εκδρομή στην
ΚΩΝΣΤΑΝΤΙΝΟΥΠΟΥΛΗ
Αναχ. 27/10 Επιστρ. 2/11



Πρώτη μέρα 27/10/2000: Αναχώρηση από Ρόδο με το ιπτάμενο δελφίνι στις 08.00 το πρωί. Αφιξη στο Μαρμαρίς στις 09.00 το πρωί. Αναχώρηση για Εφεσο. Επίσκεψη στο Σπίτι της Παναγίας και τους αρχαιολογικούς χώρους της Εφέσου. Γεύμα σε εστιατόριο. Αναχώρηση για Σμύρνη. Αφιξη στη Σμύρνη. Δείπνο σε εστιατόριο. Διανυκτέρευση στο ξενοδοχείο.
Δεύτερη μέρα 28/10/2000: Μετά το πρωινό αναχωρούμε για το Κανάκκαλε μέσω Τροίας και Καλλίπολης. Επίσκεψη στους αρχαιολογικούς χώρους. Γεύμα σε εστιατόριο. Αναχώρηση για Κωνσταντινούπολη. Αφιξη στην Κωνσταντινούπολη. Δείπνο σε εστιατόριο. Διανυκτέρευση στο ξενοδοχείο.
Τρίτη μέρα 29/10/2000:Πρωινό. Επίσκεψη στην Αγία Σοφία - Μπλε Τζαμί - Ιππόδρομος. Γεύμα σε εστιατόριο. Επίσκεψη στο Υδραγωγείο με τις 4000 καταστήματα (Μεγάλο Παζάρι). Γεύμα σε εστιατόριο. Επιστροφή στο ξενοδοχείο. Διανυκτέρευση.
Τέταρτη μέρα 30/10/2000:Πρωινό. Επίσκεψη στο Πατριαρχείο (Αγιο Γεώργιο στο Φανάρι) και παρακολούθηση της Θείας Λειτουργίας στο Φανάρι. Στη συνέχεια θα επισκεφθούμε την εκκλησία του Αγ. Αντώνη. Γεύμα σε εστιατόριο. Επίσκεψη στο Ορτακοϊ. Δείπνο σε εστιατόριο. Επιστροφή στο ξενοδοχείο. Διανυκτέρευση.
Πέμπτη μέρα 31/10/2000:Πρωινό. Αναχώρηση και επίσκεψη στην Εκκλησία της Χόρας με τα περίφημα ψηφιδωτά. Αναχώρηση για το Τοπκαπί Palace. Γεύμα σε εστιατόριο. Μίνι κρουαζιέρα στο Βόσπορο (πανοραμική θέα του Κερατίου Κόλπου). Δείπνο σε εστιατόριο. Επιστροφή στο ξενοδοχείο. Διανυκτέρευση.
Εκτη μέρα 1/11/2000:Πρωινό. Αναχώρηση για Μπούρσα. Επίσκεψη στο Πράσινο Μαυσωλείο και στα καταστήματα μεταξωτών. Γεύμα σε εστιατόριο. Αναχώρηση για Σμύρνη μέσω Περγάμου. Επίσκεψη στους αρχαιολογικούς χώρους της Περγάμου. Αφιξη στη Σμύρνη. Δείπνο σε εστιατόριο. Διανυκτέρευση στο ξενοδοχείο.
Εβδομη μέρα 2/11/2000:Πρωινό και αναχώρηση Πριένε - Μίλετος - Δίδυμα. Επίσκεψη στους αρχαιολογικούς χώρους . Γεύμα σε εστιατόριο. Αφιξη στο Μαρμαρίς. Αναχώρηση για Ρόδο. Αφιξη στη Ρόδο το βράδυ. Τέλος εκδρομής.
ΤΙΜΗ 139.000 δρχ.
Στην εκδρομή περιλαμβάνονται: 1. Εισιτήρια με το δελφίνι Ρόδος - Μαρμαρίς - Ρόδος. 2. Πλήρης διατροφή (πρωινό - γεύμα - δείπνο). 3. Δωμάτια δίκλινα και τρίκλινα σε ξενοδοχεία 3*** και 4**** 4. Μεταφορές με κλιματιζόμενα πούλμαν (Deluxe) 5. Ξεναγήσεις στην ελληνική γλώσσα 6. Ταξιδιωτική ασφάλεια. 7 Συνοδός του γραφείου.
Δεν περιλαμβάνονται: 1. Εισιτήρια των εισόδων σε αρχαιολογικούς χώρους 2. Φόροι εισόδου και εξόδου - Visa 3. Φιλοδωρήματα
Για κρατήσεις στο πρακτορείο
PELLOS TRAVEL
Φαληράκι - Ρόδος. Τηλ.: (0241)87615 Fax: (0241) 87616
ΠΡΟΣΕΧΕΙΣ ΕΚΔΡΟΜΕΣ
24/11 - 2/12 Βενετία (Ιταλίας)
4/12-7/12 Μύρα Τουρκίας (Αγ. Νικόλαος - Εκκλησίες, Μοναστήρια Καπαδοκίας)
24/12-29/12 Λονδίνο (Αγγλίας)
29/12 - 5/1/2001 Παρίσι (Γαλλίας)
14431-25/10

Υστερα από την απόφαση του υπουργείου Ανάπτυξης

Οι προσφορές στα μαγαζιά

ΤΙ ΛΕΕΙ Ο ΕΜΠΟΡΙΚΟΣ ΣΥΛΛΟΓΟΣ ΡΟΔΟΥ



Η Διοίκηση του Εμπορικού Συλλόγου Ρόδου, συνεδρίασε την Τρίτη 18 Οκτωβρίου 2000 και εκτός των άλλων θεμάτων συζήτησε και το θέμα των προσφορών, όπως διαμορφώθηκε με την Φ15423/12-10-2000 απόφαση του υπουργείου Ανάπτυξης και αποφάσισε τα εξής:

Α) Ο Εμπορικός Σύλλογος όπως διετύπωσε και από την αρχή είναι αντίθετος με την απελευθέρωση των προσφορών, διότι θα προκαλέσει ένα αδικαιολόγητο πόλεμο τιμών, ο οποίος θα δυναμιτίσει τη βιωσιμότητα των εμπορικών επιχειρήσεων.

Β) Σύμφωνα με την εγκύκλιο λοιπόν, οι εμπορικές επιχειρήσεις έχουν τις εξής δυνατότητες και υποχρεώσεις:

1) Επιτρέπεται σε κάθε εμπορική επιχείρηση λιανικής πώλησης να διαθέτει τα είδη της σε τιμές χαμηλότερες των τρεχουσών (προσφορές) υπό τους εξής όρους:

α) Να περιορίζεται σε μεμονωμένα εμπορεύματα και όχι στο σύνολο των διατιθεμένων στο κατάστημα,

β) να διαθέτει επαρκή ποσότητα των εμπορευμάτων αυτών και

γ) να μην προβαίνει σε προσφορές εποχιακών ειδών 20 ημέρες πριν από την έναρξη και 20 ημέρες μετά τη λήξη των εκπτώσεων.

2) Απαγορεύεται η καθ' οιονδήποτε τρόπο παραπλάνηση του καταναλωτικού κοινού με προσφορές που δεν ανταποκρίνονται στην πραγματική αξία των προσφερομένων εμπορευμάτων.

3) Η παράβαση της παρούσης συνεπάγεται την επιβολή κυρώσεων, κατά τα οριζόμενα στην υπ' αριθ. Α4/333/25-5-2000 απόφαση του υπουργείου Ανάπτυξης.

ΑΠΩΛΕΙΑ
Εκλάπη σκύλος από το συνοικισμό Καστελλοριζιών Ιαλυσού, ράτσας κουσκάρ, χρώματος καφέ. Ακούει στο όνομα ΤΖΑΚ με δύο λουριά στο λαιμό, ένα δεσίματος και ένα για τα ματτάκια. Ιδιαίτερα χαρακτηριστικά: κοντή ουρά από τη μέση και πίσω άσπρη, καφέ κεφάλι με λίγο άσπρο κάτω από τα μάτια, τρεις μεγάλες βούλες στο σώμα τελείως καφέ το υπόλοπο, καφέ με άσπρο πρόσμιξη. Γενικά φαίνεται καφέ. Οποιος το δει, να ειδοποιήσει στα τηλέφωνα 31883 και από 13.30-17.00 στο 93212 και θα αμοιφθεί.
14409-20/10

ΑΠΩΛΕΙΑ
Χάθηκε την Τρίτη 3/10 στη οδό Κολοκοτρώνη (Τιτάνια σινεμά)- Καναδά -Αγ. Νικόλαο, μικρό άσπρο σκυλάκι (κουταβάκι) 3 μηνών με το όνομα «ΛΟΥΗΣ» (χωρίς λουράκι) το τρίχωμα του είναι άσπρο, κοντό και τα αυτάκια του μικρά κατεβασμένα προς τα κάτω. Η ράχη του είναι ελαφρώς καφέ.
Ο ευρών θα αμοιφθεί με ποσό άνω των 30.000 δραχμών.
Παρακαλώ όποιος το δει να μας τηλεφωνήσει αμέσως στα τηλέφωνα: 0945/268842, 0932/965684 και 21653.
X1999-22/10

ΓΕΡΜΑΝΙΚΑ ΜΟΝΟ Σ' ΕΝΑ ΜΗΝΑ
ΑΠΟ 1 ΝΟΕΜΒΡΙΟΥ ΕΩΣ 5 ΔΕΚΕΜΒΡΙΟΥ
ΣΤΟ ΣΙΜΟΥΛΤΑΝ ΜΕ ΤΗΝ ΑΠΛΗ ΜΕΘΟΔΟ
ΣΙΜΟΥΛΤΑΝ ΑΠΟ ΤΟΝ ΝΤΟΚΤΟΡ ΤΕΟ
ΓΙΑ ΕΝΗΛΙΚΕΣ ΤΟΥΡΙΣΤΙΚΩΝ & ΑΛΛΩΝ ΕΠΑΓΓΕΛΜΑΤΩΝ ΚΑΙ ΦΟΙΤΗΤΕΣ
ΔΕΝ ΠΛΗΡΩΝΕΤΕ ΠΡΙΝ ΠΕΙΣΘΕΙΤΕ
ΕΓΓΡΑΦΕΣ-ΠΛΗΡΟΦΟΡΙΕΣ:
ΤΗΛ.: 32272 & 0944 138510
X.2000-31/10

ΠΑΝΕΠΙΣΤΗΜΙΟ ΑΙΓΑΙΟΥ
ΣΧΟΛΗ ΕΛΛΗΝΙΚΩΝ ΚΑΙ ΜΕΣΟΓΕΙΑΚΩΝ ΣΠΟΥΔΩΝ
ΤΜΗΜΑ ΕΠΙΣΤΗΜΩΝ ΠΡΟΣΧΟΛΙΚΗΣ ΑΓΩΓΗΣ ΚΑΙ ΕΚΠΑΙΔΕΥΣΗΣ

ΠΡΟΣΚΛΗΣΗ ΕΚΔΗΛΩΣΗΣ ΕΝΔΙΑΦΕΡΟΝΤΟΣ

για πρόσληψη διδάσκοντα βάσει του Π.Δ. 407/80

Η Γ.Σ. του Τμήματος Επιστημών Προσχολικής Αγωγής και Εκπαίδευσης του Πανεπιστημίου Αιγαίου, στην 3η/11-10-2000 συνεδρίασή της, αποφάσισε ομόφωνα τη δημοσίευση πρόσκλησης εκδήλωσης ενδιαφέροντος, για πρόσληψη διδάσκοντα, βάσει του Π.Δ. 407/80 στο παρακάτω γνωστικό αντικείμενο, προκειμένου να καλυφθούν οι διδακτικές ανάγκες του Τμήματος:

-Αισθητική αγωγή με έμφαση στις διδακτικές εφαρμογές

καλεί τους ενδιαφερόμενους επιστήμονες κατόχους διδακτορικού διπλώματος που έχουν σημαντική ερευνητική ή επαγγελματική εμπειρία στο αντίστοιχο πεδίο, να καταθέσουν ή να αποστείλουν:

-αίτηση

-αναλυτικό βιογραφικό σημείωμα,

-αντίγραφα τίτλων σπουδών (επικυρωμένα),

στο Τμήμα Επιστημών Προσχολικής Αγωγής και Εκπαίδευσης, (Λεωφ. Δημοκρατίας 1, Τ.Κ. 85100, Ρόδος) του Πανεπιστημίου Αιγαίου έως την Πέμπτη 30 Νοεμβρίου 2000.

Τίθεται υπόψη των υποψηφίων ότι υπάρχει ενδεχόμενο να κληθούν για προφορική συνέντευξη.

Πληροφορίες: κα Μ. Κωνσταντίνου, τηλ. 0241-99110 και 99100 και 99111 Φαξ: 0241-99009.

Ο πρόεδρος του Τμήματος
Πολεμικός Νικήτας
Καθηγητής

ΧΛ-20/10

ΠΕΡΙΛΗΨΗ

Της με αριθμό 2138Β-16-3-1999 έκθεσης επίδοσης

Στις 16 Μαρτίου 1999 ο δικαστικός επιμελητής του Πρωτοδικείου Ρόδου Μιχαήλ Καρακατσάνης επέδωσε στον κ. Εισαγγελέα Πρωτοδικών Ρόδου, για τις εναγομένες: 1. Ειρήνη συζ. Ιωάννη Γιαννά, το γένος Νικ. Χαβάζα, κατοίκου Γαλλίας και ήδη αγνώστου διαμονής, 2. Ουρανία συζ. Νικ. Χατζηπέτρου, το γένος Νικ. Χαβάζα, κατοίκου Ρόδου και ήδη αγνώστου διαμονής, 3. Αρετή συζ. Palermo, το γένος Νικ. Χαβάζα, κατοίκου Ιταλίας και ήδη αγνώστου διαμονής, 4. Καθολική χα Δημοσθένη Μεγαλούδη, το γένος Νικ. Χαβάζα, κατοίκου Γαλλίας και ήδη αγνώστου διαμονής, μετά από έγγραφη εντολή μου, ω πληρεξούσιος δικηγόρος των εναγομένων Μαργαρίτας συζ. Κλεοβούλου Καστρουνή, Δικαίας συζ. Αναστασίου Διακοδημητρίου, Ευδοκίας συζ. Ηλία Ζερβού, Αικατερίνης συζ. Ελευθ. Ευσταθίου και Αικατερίνης συζ. Εμμ. Αγαπητού, κατοίκων Ρόδου, ακριβές αντίγραφο της με αριθμό 669/1998 απόφασης του Ειρηνοδικείου Ρόδου, με την οποία αναγνωρίστηκε, όσον αφορά το ακίνητο ήτοι, αγρός της κτηματικής περιφέρειας Καλαβαρδών Ρόδου, εκτάσεως 640 τ.μ., που βρίσκεται στη θέση «Αμπέλια», με κτηματολογικά στοιχεία: τόμος 4, φύλλο 74, φάκελος 765 και μερίδα 1082 γαιών Καλαβαρδών, νομικής φύσης «αρζί-μιρί» και ήδη «ελεύθερης ιδιοκτησίας» και να αναγνωριστεί ότι συμπληρώθηκε στο πρόσωπο της Δέσποινας Καστρουνή του Μιχαήλ ο νόμιμος χρόνος νομής για την κτήση με έκτακτη χρησικτησία στο παραπάνω ακίνητο.

Ρόδος 10 Οκτωβρίου 2000
Ο πληρεξούσιος δικηγόρος
ΤΑΣΟΣ Μ. ΔΙΑΚΟΣ
Εθελ. Δωδ/σιων 29 ΡΟΔΟΣ
Τηλ. 0241-33595

ΓΔ-20/10

ΠΕΡΙΛΗΨΗ

Της με αριθμό 1979Β-17-2-1999 έκθεσης επίδοσης

Στις 17 Φεβρουαρίου 1999 ο δικαστικός επιμελητής του Πρωτοδικείου Ρόδου Μιχαήλ Καρακατσάνης επέδωσε στον κ. Εισαγγελέα Πρωτοδικών Ρόδου, για την εναγομένη Ντουρτζάν συζ. Οσμάν Γκαζί Τιράκ, ήδη αγνώστου διαμονής, μετά από έγγραφη εντολή μου, ω πληρεξούσιος δικηγόρος του ενάγοντα Οσμάν Γκαζί Τιράκ του Μεμέτ, κατοίκου Ρόδου, ακριβές αντίγραφο της με αριθμό 436/1997 απόφασης του Πολυμελούς Πρωτοδικείου Ρόδου, με την οποία υποχρεώνει τον ενάγοντα να αποδείξει με κάθε μέσο και με μάρτυρες όλα όσα αναφέρει στην αγωγή του.

Ρόδος 3 Αυγούστου 2000
Ο πληρεξούσιος δικηγόρος
ΤΑΣΟΣ Μ. ΔΙΑΚΟΣ
Τηλ. 0241-33595

ΓΔ-20/10

NEO FIAT PUNTO
ΚΟΡΥΦΑΙΑ ΔΙΑΚΡΙΣΗ
ΚΟΡΥΦΑΙΑ ΑΣΦΑΛΕΙΑ
4 ΑΣΤΕΡΙΑ ΣΤΑ CRASH TEST ΤΗΣ EURO NCAP
Fiat Credit Hellas
ΤΟ ΠΑΘΟΣ ΜΑΣ ΘΑΝΤΕΥΕΙ FIAT
X1998-22/10
Auto Center Μανώλης Κωστάκης Α.Ε.Β.Ε.
ΟΛΟΚΛΗΡΩΜΕΝΟ ΣΥΓΚΡΟΤΗΜΑ: FIAT - ALFA ROMEO - LANCIA
140 χλμ Ρόδου - Αεροδρομίου 85106, Παραδείσι, Ρόδος. Τηλ. (0241) 82000

ALHAMBRA TRAVEL
ΧΡΙΣΤΟΥΓΕΝΝΑ ΣΤΗ ΡΟΥΜΑΝΙΑ
23-30/12/2000
ΜΕ ΟΛΥΜΠΙΑΚΗ ΑΕΡΟΠΟΡΙΑ
✓ Χαρίστε στον εαυτό σας και στα παιδιά σας μια διαφορετική χριστουγεννιάτικη εκδρομή στην μαγευτική ΡΟΥΜΑΝΙΑ
Βουκουρέστι - Σιναία - Μπρασόφ - Μπραν - και μέρος της οροσειράς των Καρπαθίων (Κάστρο του Δράκουλα).
✓ Βυζαντινές ορθόδοξες εκκλησίες και μοναστήρια
✓ Ελατα - σκι - καταφύγια στα Καρπάθια - παιχνίδια στα χιόνια για παιδιά και μεγάλους - τελεφερίκ και πολλές εκπλήξεις προσφέρει στους πελάτες το γραφείο μας.
✓ Ρεβεγιόν φανταστικό στη Σιναία σε πολυτελές ξενοδοχείο - ρουμανική μουσική - χοροί και τραγούδια
✓ Ξενοδοχεία 4 και 5 αστέρων με ημιδιατροφή
Μεταφορές - Εκδρομές - Εισόδους - Ελληνόφωνος ξεναγός - συνοδός γραφείου - ασφάλεια κ.λπ.
Πληροφορίες στο γραφείο μας
ALHAMBRA TRAVEL
ΑΛΕΞ. ΠΑΠΑΓΟΥ 23 • ΤΗΛ. 37052-25698
Συμμετοχές μέχρι 25/11
Μ.11-31/10

ΒΙΟΣ ΑΝΘΟΣΠΑΡΤΟΣ..!



Η στιγμή για την γαμήλια τελετή έφθασε. Η εκκλησία ντύθηκε για το χαρμόσυνο γεγονός....
κι εσείς στην πιο όμορφη στιγμή της ζωής σας θέλετε κάτι αξέχαστο.
Εμπιστευθείτε λοιπόν το Ξενοδοχείο ΔΙΟΝΥΣΟΣ!
Σε άψογα διαμορφωμένο χώρο με διακόσμηση μοναδική, σε ξεστό φιλικό περιβάλλον, με προσεγμένη κουζίνα, έμπειρο προσωπικό, και την καλύτερη δυνατή εξυπηρέτηση, η ημέρα του γάμου σας θα τελειώσει με τον πιο υπέροχο τρόπο!
Και... να ζήσετε!
ΞΕΝΟΔΟΧΕΙΟ ΔΙΟΝΥΣΟΣ
...για κάθε είδους εκδήλωση
...σε ειδικές τιμές
...με επιλογή στο μενού.
ΦΑΝΕΡΩΜΕΝΗ ΙΞΙΑ ΤΗΛ. (0241) 23021/5 - Τ.Θ. 241
ΧΛ-22/10

ΚΕΣΙΣΟΓΛΟΥ
ΚΑΤΑΣΤΗΜΑΤΑ
Επειδή κάποιες στιγμές είναι μοναδικές...
Τα καταστήματα Κεσίσογλου εδώ και 35 χρόνια προσφέρουν ασύγκριτη ποιότητα και ποικιλία σε όλα τα είδη που στολίζουν και ομορφαίνουν το σπίτι.
Προσφέρουν τη διαχρονικότητα του κλασικού και τη γοητεία του μοντέρνου.
Προσφέρουν ένα κόσμο φαντασίας και ονείρου που μπορείτε κι εσείς να τον αγγίξετε αν μας επισκευθείτε σε ένα από τα καταστήματά μας.
...Το αποτέλεσμα κερδίζει τις εντυπώσεις!
Επωφεληθείτε από τη λίστα γάμου μας και δώστε στο καινούριο σας σπίτι μια ξεχωριστή νότα με μοναδικά κομμάτια υψηλής ποιότητας.
X.1915-30/9
ΣΤΟΑ ΚΙΟΣΟΓΛΟΥ - ΕΘΕΛΟΝΤΩΝ ΔΩΔΕΚΑΝΗΣΙΩΝ 31, ΡΟΔΟΣ - ΤΗΛ.: (0241) 24238
●● Και προσεχώς το δεύτερο κατάστημα στην οδό Καναδά 15 ●●

PELLOS TRAVEL
ΠΡΑΚΤΟΡΕΙΟ ΓΕΝΙΚΟΥ ΤΟΥΡΙΣΜΟΥ

ΕΚΔΡΟΜΗ 10ήμερη
GREECE «ΓΥΡΟΣ ΕΛΛΑΔΑΣ» Athens

Από 3/11 – 12/11

ΑΘΗΝΑ - ΠΑΤΡΑ - ΜΕΣΟΛΟΓΓΙ - ΑΓΡΙΝΙΟ - ΑΜΦΙΛΟΧΙΑ - ΛΕΥΚΑΔΑ - ΑΡΤΑ - ΙΩΑΝΝΙΝΑ (ΣΤΑΛΑΚΤΙΤΕΣ - ΛΙΜΝΗ) - ΜΕΤΣΟΒΟ - ΚΑΛΑΜΠΑΚΑ - ΜΕΤΕΩΡΑ - ΤΡΙΚΑΛΑ - ΛΑΡΙΣΑ - ΑΙΚΑΤΕΡΙΝΗ - ΘΕΣΣΑΛΟΝΙΚΗ (ΜΟΥΣΕΙΟ ΘΕΣΣΑΛΟΝΙΚΗΣ) ΠΑΝΑΓΙΑ ΣΟΥΜΕΛΑ - ΕΔΕΣΣΑ (ΚΑΤΑΡΡΑΚΤΕΣ) - ΒΕΡΓΙΝΑ - ΒΕΡΟΙΑ - ΝΑΟΥΣΑ - ΧΑΛΚΙΔΙΚΗ (ΣΠΗΛΑΙΟ ΠΕΤΡΑΛΩΝΩΝ) - ΒΟΛΟΣ - ΠΗΛΙΟΝ κ.λ.π. - ΛΑΜΙΑ - ΚΑΜΕΝΑ ΒΟΥΡΛΑ - ΑΙΔΗΨΟ - ΑΓΙΟΣ ΙΩΑΝΝΗΣ Ο ΡΩΣΣΟΣ - ΧΑΛΚΙΔΑ - ΑΘΗΝΑ

Στην τιμή περιλαμβάνονται:
1. Εισιτήρια πλοίου Γ' θέσης
2. Ξεναγήσεις
3. Μεταφορές με κλιματιζόμενα πούλμαν
4 Ξενοδοχεία Α' και Β' Κατηγορίας με πρωινό και φαγητό

Δεν περιλαμβάνονται:
Είσοδοι σε αρχαιολογικούς χώρους

Για περισσότερες πληροφορίες και κρατήσεις

PELLOS TRAVEL
Λεωφ. Καλλιθέας 125 - Φαληράκι, Ρόδος Τηλ. (0241) 87615
FAX (0241) 87616

14266-31/10

Τη Δευτέρα στον Προμαχώνα Αγίου Γεωργίου

Ρεσιτάλ του Γ. Γιακουμάκη

✓ Κλείνει ο κύκλος των συναυλιών

Με το ρεσιτάλ του Γιάννη Γιακουμάκη που θα γίνει στον Προμαχώνα του Αγίου Γεωργίου (Παλιά Πόλη), τη Δευτέρα 23 Οκτωβρίου στις 9.30μ.μ., κλείνει ο κύκλος συναυλιών που είναι αφιερωμένος σε Δωδεκανήσιους σολίστ, με διοργανωτές την «Εταιρεία Φίλων της Μουσικής ΣΑΜΒΥΚΗ» και το Πολιτιστικό Οργανισμό Δήμου Ροδίων.

Ο Γιάννης Γιακουμάκης, γεννημένος στη Ρόδο, ξεκίνησε τις μουσικές του σπουδές μαθαίνοντας βιολί, σε ηλικία μόλις επτά ετών με πρώτο δάσκαλο τον πατέρα του. Σύντομα όμως άρχισε να μελετάει κιθάρα και σε ηλικία 14 ετών έδωσε το πρώτο του ρεσιτάλ.

Αποφοίτησε από το Εθνικό Ωδείο Αθηνών με δάσκαλο τον Ευάγγελο Ασημακόπουλο, παίρνοντας το «Δίπλωμα Δεξιοτεχνίας» με βαθμό άριστα παμψηφεί με διάκριση και Α΄βραβείο αποσπώντας ταυτόχρονα την ανώτατη τιμητική διάκριση του Ωδείου, το «Αριστείο Εξαιρετικής Επιδόσεως».

Ο Γιάννης Γιακουμάκης έχει εμφανιστεί σε ατομικά ρεσιτάλ στην Ισπανία, Ιταλία, Γερμανία, Ουγγαρία, Βέλγιο, Σουηδία, Κύπρο και σε διάφορες πόλεις της Ελλάδας αποσπώντας εγκωμιαστικά σχόλια στον τύπο για τις ερμηνευτικές του δεξιότητες.

Ο Γιάννης Γιακουμάκης ζει στη Ρόδο και παράλληλα με τις δραστηριότητές του σαν σολίστ, διδάσκει στο Ωδείο του Πολιτιστικού Οργανισμού Δήμου Ροδίων, έχοντας δημιουργήσει ένα φυτώριο νέων κιθαριστών.

Στο ρεσιτάλ της Δευτέρας θα παρουσιάσει τα παρακάτω έργα:

Κ. Τζωρτζινάκης: Νυκτερινό
4 Δημοτικές εικόνες
N.Kushkin: Ushcr Valse
A.Piazzola: Verano Porteno
Δ. Φάμπας: Δύο ελληνικοί χοροί
J. Rodrigo: Invocation et Dance
L. Brower: Danza Caracteristica
Elogio de la Danza
A. Barrios: Ultimo Tremolo
R. Dyens: Sonatina Libra

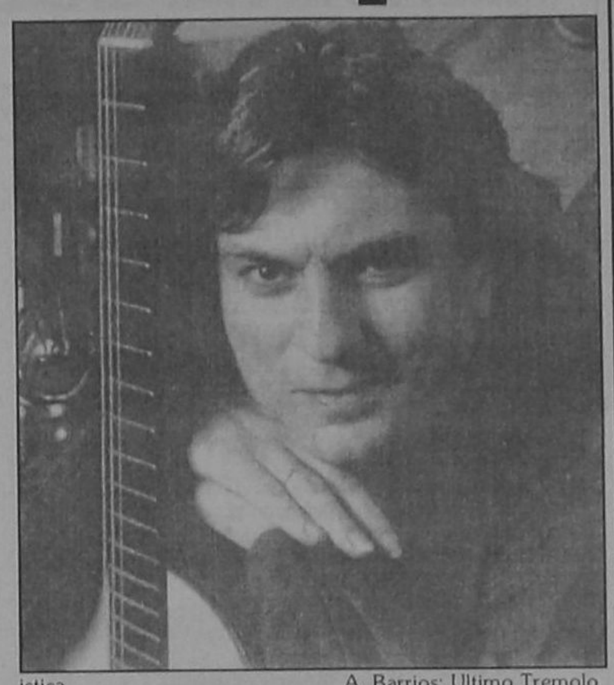

PELLOS TRAVEL

ΕΚΔΡΟΜΗ

ΦΛΩΡΕΝΤΙΑ ΠΙΖΑ ΒΕΝΕΤΙΑ

Από 24/11 – 2/12

Με αεροπλάνο ή πλοίο (ΡΟΔΟΣ - ΑΘΗΝΑ - ΡΟΔΟΣ)

➪ Παρασκευή 24/11/00 Αναχώρηση από Ρόδο για Αθήνα με πλοίο F/B ή αεροπλάνο
➪ Σάββατο 25/11/00 Αφιξη στην **Αθήνα**. Επιβίβαση σε πούλμαν. Αναχώρηση για Πάτρα. Αφιξη στην Πάτρα και άμεση επιβίβαση στο SUPERFAST - πλοίο για Αγκώνα. Διαν/ση εν πλω.
➪ Κυριακή 26/11/00 Αφιξη στην **Αγκώνα** και άμεση αναχώρηση για την πανέμορφη **Φλωρεντία**. Αργά το απόγευμα άφιξη και τακτοποίηση στο Ξ/Δ. Δείπνο. Διαν/ση στη Φλωρεντία
➪ Δευτέρα 27/11/00 Πρωινό στο Ξ/Δ. Επίσκεψη στον Καθεδρικό Ναό με το Βαπτιστήριο και το καμπαναριό του Τζιόπο την Πιάτσα ντε Λα Σινιόρα, την Σάντα Κρότσε και τη γέφυρα του Πόντε Βέκκια. Δείπνο. Διαν/ση στη Φλωρεντία.
➪ Τρίτη 28/11/00 Πρωινό στο Ξ/Δ. Αναχώρηση προς την ιστορική πόλη της **Πίζας**. Στη σύντομη περιήγηση θα δούμε τον φημισμένο κεκλιμένο Πύργο της και την ονομαστή Πλατεία των Θαυμάτων. Αναχώρηση για **Βενετία**. Αφιξη αργά το απόγευμα στη Βενετία. Μετά το δείπνο (προαιρετικά) νυχτερινή ρομαντική βόλτα με γόνδολα στα κανάλια της Βενετίας. Διαν/ση στη Βενετία (Μέστρε).
➪ Τετάρτη 29/11/00 Πρωινό στο Ξ/Δ. Ελεύθερη μέρα. Αναχώρηση για το λιμάνι της Αγκώνα απ' όπου θα επιβιβαστούμε στο πλοίο της SUPERFAST FERRIES. Αναχώρηση για Πάτρα. Τακτοποίηση στις καμπίνες. Διαν/ση εν πλω.
➪ Πέμπτη 30/1/00 Μετά το ταξίδι στην Αδριατική άφιξη στην Πάτρα και αναχώρηση για Αθήνα. Αφιξη στην Αθήνα. Διαν/νση στην Αθήνα.
➪ Παρασκευή 1/12/00 Πρωινό στο Ξ/Δ. Ελεύθερη μέρα. Αναχώρηση για Ρόδο στις 17.00.
➪ Σάββατο 2/12/00 Αφιξη στη Ρόδο. Τέλος εκδρομής.

Στην τιμή περιλαμβάνονται:
1. Εισιτήρια πλοίου Γ' θέσης (Ρόδος - Αθήνα - Ρόδος)
2. Εισιτήρια πλοίου SUPERFAST σε καμπίνες ΑΒ4 τετράκλινες (Πάτρα - Αγκώνα - Πάτρα)
3. Ξεναγήσεις - εκδρομές
4. Μεταφορές με κλιματιζόμενα πούλμαν
5. Ξ/Δ 3 *** και 4**** αστέρων με ΗΒ (πρωινό και φαγητό)
6. Ταξιδιωτική ασφάλεια
7. Συνοδός γραφείου

Για περισσότερες πληροφορίες και κρατήσεις

PELLOS TRAVEL
Λεωφ. Καλλιθέας 125 - Φαληράκι, Ρόδος
Τηλ. (0241) 87615 FAX (0241) 87616

X14443-31/10

Sigma travel agency

ΙΧΙΑ, ΕΜΠΟΡΙΚΟ ΚΕΝΤΡΟ RODESLAND
(ΑΝΑΜΕΣΑ ΞΕΝΟΔΟΧΕΙΟ AVRA BEACH ΚΑΙ MIRA MARE)

ΜΑΓΕΥΤΙΚΗ ΕΚΔΡΟΜΗ ΣΤΟ
ΜΠΑΛΙ & ΜΠΑΝΓΚΟΝΚ
ΤΟΝ ΝΟΕΜΒΡΙΟ.
ΤΩΡΑ ΖΗΣΕ ΚΑΙ ΕΣΥ ΤΟ ΟΝΕΙΡΟ!!!!
ΜΕ ΤΟ ΠΙΟ ΦΘΗΝΟ ΠΑΚΕΤΟ ΤΗΣ ΑΓΟΡΑΣ

ΤΟ ΠΑΚΕΤΟ ΠΕΡΙΛΑΜΒΑΝΕΙ 5 ΔΙΑΝΥΚΤΕΡΕΥΣΕΙΣ ΣΤΟ ΜΠΑΛΙ ΣΕ 5* ΞΕΝΟΔΟΧΕΙΟ ΠΑΝΩ ΣΤΑ ΜΑΓΕΥΤΙΚΑ ΝΕΡΑ ΤΟΥ ΙΝΔΙΚΟΥ & 3 ΔΙΑΝΥΚΤΕΡΕΥΣΕΙΣ ΣΤΗΝ «ΒΕΝΕΤΙΑ ΤΙΣ ΑΣΙΑΣ» ΣΕ 5* ΞΕΝΟΔΟΧΕΙΟ ΣΤΟ ΚΕΝΤΡΟ ΤΗΣ ΜΠΑΝΓΚΟΝΚ ΓΙΑ ΦΘΗΝΑ ΨΩΝΙΑ

ΑΚΟΜΗ !! ΑΕΡΟΠΟΡΙΚΑ ΕΙΣΙΤΗΡΙΑ ΕΣΩΤΕΡΙΚΟΥ& ΕΞΩΤΕΡΙΚΟΥ
ΞΕΝΟΔΟΧΕΙΑ ΕΣΩΤΕΡΙΚΟΥ ΚΑΙ ΕΞΩΤΕΡΙΚΟΥ ΣΕ ΤΙΜΕΣ ΠΡΑΚΤΟΡΕΙΟΥ
ΕΙΣΙΤΗΡΙΑ ΠΛΟΙΩΝ ΚΑΙ ΠΑΚΕΤΑ ΕΚΔΡΟΜΩΝ & ΚΡΟΥΑΖΙΕΡΩΝ ΓΙΑ ΟΛΟΝ ΤΟΝ ΚΟΣΜΟ ΣΕ ΣΥΝΕΡΓΑΣΙΑ ΜΕ ΤΑ ΚΑΛΥΤΕΡΑ ΤΟΥΡΙΣΤΙΚΑ ΠΡΑΚΤΟΡΕΙΑ ΑΘΗΝΩΝ

ΑΝΕΤΟ ΠΑΡΚΙΝΓΚ
ΤΗΛ. 90049 FAX. 96697

X.2001-31/10

ΕΓΓΡΑΦΕΣ ΕΩΣ ΤΕΛΟΣ ΔΕΚΕΜΒΡΙΟΥ

X2002-22/10

ΜΕΛΑΝΘΕΙΟ ΩΔΕΙΟ

ΕΝΑΣ ΣΥΓΧΡΟΝΟΣ ΜΟΥΣΙΚΟΣ ΕΚΠΑΙΔΕΥΤΙΚΟΣ ΟΡΓΑΝΙΣΜΟΣ

ΣΥΣΤΗΜΑ ΜΟΥΣΙΚΗΣ ΠΡΟΠΑΙΔΕΙΑΣ
JUNIOR MUSIC COURSE YAMAHA
ΠΡΟΣΧΟΛΙΚΗΣ ΗΛΙΚΙΑΣ ΑΠΟ 4-6 ΕΤΩΝ

Καλωσηρθατε στη Μουσική!
Καλωσηρθατε στον πλούσιο κόσμο των καινούργιων συγκινήσεων.
Στον κόσμο της χαράς.
Καλωσηρθατε στη λέσχη των Μικρών Μουσικών.

ΑΚΟΥΩ - ΤΡΑΓΟΥΔΩ



ΠΑΙΖΩ - ΔΗΜΙΟΥΡΓΩ



Η λέσχη των Μικρών Μουσικών είναι ένας προνομιούχος χώρος όπου κάθε παιδί, από τα τέσσερά του χρόνια, αποκτά τις βάσεις της μουσικής καλλιέργειας.
Εδώ που ανοίγονται διάπλατα οι πόρτες του κόσμου των ήχων, των ρυθμών, της αρμονίας... Και το Junior Music Course είναι το κλειδί.
Γιατί η ηλικία των 4-6 χρόνων είναι η καταλληλότερη για τη γνωριμία με την μουσική...

ΒΑΣΙΛΕΩΣ ΗΡΑΚΛΕΙΟΥ 69-ΡΟΔΟΣ
ΤΗΛ.: 0241-26801/29078 FAX: 76910
ΩΡΕΣ ΛΕΙΤΟΥΡΓΙΑΣ ΩΔΕΙΟΥ ΑΠΟ 10.30 ΕΩΣ 21.00

ΣΧΟΛΗ ΧΟΡΟΥ Έλλης Παρασκευά

Αναγνωρισμένη από το ΥΠΠΟ Αριθμός Αδειας 6993/70

ΔΙΕΘΝΗΣ ΣΧΟΛΗ
ΡΕΦΛΕΞΟΛΟΓΙΑΣ & ΘΕΡΑΠΕΙΑΣ ΜΕΣΗΜΒΡΙΝΩΝ

Ιδρύθηκε το 1983 Προϊσταμένη: Inge Dougans
1999 Διευθύντρια: Σάντρα Μπαρλάβα

ΣΕΙΡΑ ΜΑΘΗΜΑΤΩΝ
ΓΙΑ ΔΙΠΛΩΜΑ
ΣΤΗ ΡΕΦΛΕΞΟΛΟΓΙΑ
ΚΑΙ ΤΗ ΘΕΡΑΠΕΙΑ ΜΕΣΗΜΒΡΙΝΩΝ

ΟΙ ΕΓΓΡΑΦΕΣ ΑΡΧΙΣΑΝ

Courses can be taken in English & Greek

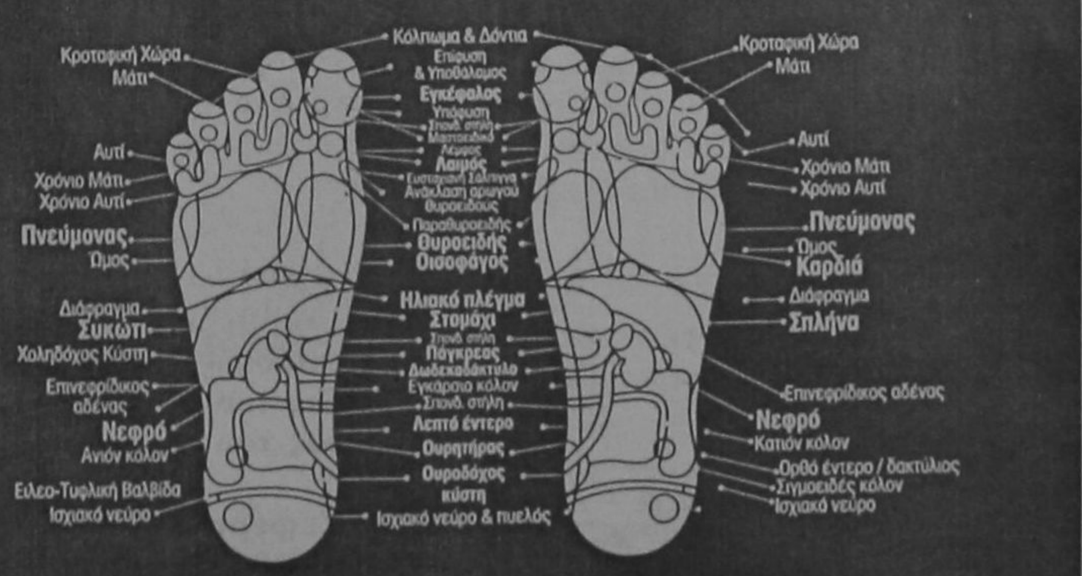

Ηρωίδας Αναστασίας 58 & Κ. Υδραίου, 85100 Ρόδος, Τηλ: 0241 73015, Fax: 0241 73015

X1994-31/10

Αλλάξαμε μόνο εμφάνιση.

Τώρα όλα τα προϊόντα της **ΑΓΝΟΓΑΛ** σε νέες συσκευασίες, με την ίδια πάντα κορυφαία ποιότητα που *εσείς* εμπιστεύεστε.

Ακολουθούμε τις εξελίξεις, *αλλά* μένουμε πάντα πιστοί στην παράδοση!

το δικό σας γάλα



αγνογάλ

X.1993-24/10

KYDON TOURS

SALAMIS LINE
F/B NISSOS KYPROS
F/B SALAMIS STAR

Τώρα με 2 υπερπολυτελή πλοία η «SALAMIS LINES»
Κάθε Τρίτη 20.00
και κάθε Παρασκευή 20.00
συνδέει τη Ρόδο με την

Κύπρο και Χάιφα

Το ταξίδι σας σαν απλός επιβάτης για την Κύπρο ή την Χάιφα είναι άνετο, πολιτισμένο σε ένα ευχάριστο φιλικό περιβάλλον με πεντακάθαρες καμπίνες.
Σαλόνια πολυτελή, μπαρ με μουσική χορευτική και SHOW με μπαλέτα από πανέμορφες κοπέλες. Το ταξίδι σας στην ΚΡΟΥΑΖΙΕΡΑ για τους Αγίους Τόπους προσφέρει με ΠΑΜΦΘΗΝΕΣ τιμές ένα πλούσιο πρόγραμμα με εκδρομές στην Κύπρο και τους Αγίους Τόπους (... Τελ Αβίβ, Ιεροσόλυμα, Βηθλεέμ, Πανάγιο Τάφο, Γολγοθά, Δρόμο Μαρτυρίου, Τάφο Παναγίας, Τιβεριάδα, Ιορδάνο Ποταμό, Κανά, Καπερναούμ, Ναζαρέτ.

ΤΕΛΕΙΑ ΟΡΓΑΝΩΣΗ
ΟΛΑ ΠΛΗΡΩΜΕΝΑ

Εισιτήρια, εκδρομές, πλήρης διατροφή, φόροι και με τιμές φθηνότερες από 1 απλό εισιτήριο μετάβασης και επιστροφής

ΕΥΚΑΙΡΙΑ *Να προσκυνήσετε τα Αγια Χώματα που έζησε και μαρτύρησε ο ΙΗΣΟΥΣ ΧΡΙΣΤΟΣ μας, αλλά παράλληλα να κάνετε μια ευχάριστη και αξέχαστη κρουαζιέρα.*

ΕΙΣΙΤΗΡΙΑ - ΠΛΗΡΟΦΟΡΙΕΣ και ΠΡΟΓΡΑΜΜΑΤΑ στο ΚΕΝΤΡΙΚΟ ΠΡΑΚΤΟΡΕΙΟ ΤΗΣ SALAMIS LINES στη ΡΟΔΟ

ΚΥΔΩΝ

• Εθελ. Δωδεκανησίων 14 • Ακτή Σαχτούρη 8
Τηλ. 23.000 - 24265 - 27900

M.19 - 31/10

MARCOS travel

Π. Π. ΓΕΡΜΑΝΟΥ 9 - Εμπορικό Κέντρο Φώκιαλη
Τηλ.. 34017, 27405 Fax: 25275

ΞΕΝΟΔΟΧΕΙΟ	ΜΟΝΟΚΛΙΝΟ	ΔΙΚΛΙΝΟ	ΤΡΙΚΛΙΝΟ
ΑΘΗΝΑ	11.500 Δίκλινο για μονόκλινο		
PRESIDENT Λεωφ. Κηφισίας 43 β'	12.500	15.000	19.000
ASTOR Καραγεώργη Σερβίας 16β'	16.000	21.000	25.500
TITANIA Πανεπιστημίου 52 β'	25.600	32.500	36.000
HELLINIS Συγκρού 177, Ν. Σμύρνη	12.000	17.000	21.000
ILISSOS Καλλιρόης 72	12.500	16.000	19.000
ACHILLEAS Λέκκα 21, Σύνταγμα	12.000	16.500	20.600
ESPERIA PALACE Σταδίου 22	24.500	28.000	33.000
PLAKA Καπνικαρέας & Μητροπόλεως Κέντρο της Πλάκας	17.000	22.500	26.500
PARTHENON Μακρή 6, Πλάκα	21.000	25.000	35.000
RIVA Μιχαλακοπούλου 114 (Χίλτον)	18.500	21.000	29.000
ALEXANDROS Τιμ. Βασσού 8 (Χίλτον)	18.000	22.000	31.000
CHRISTINA Πετμεζά15 (Φιξ)	17.000	20.000	27.500
AMALIA Λεωφ. Αμαλίας 10	23.600	32.000	38.700
ACHILLION Αγ. Κων/νου 32	12.000	17.000	21.000
ZINON Κεραμικού 3 & Ζήνωνος	9.000	13.000	17.000
PYTHAGORION Αγ. Κωνσταντίνου 28	11.000	15.000	19.000
CATERINA Κηφησιά	24.000	33.000	
ATHENS ACROPOL GRECOTEL Πειραιώς 1 - Αθήνα	27.000	31.000	
PLAZA Αχαρνών & Κατριβάνου 76	11.000	15.800	22.200
ILISIA Μιχαλακοπούλου 25	16.500	21.000	27.000
STANLEY Οδυσέως 1 - Πλατεία Καραισκάκη	15.000	20.200	27.600
CHANDRIS Λεωφ. Συγγρού 385	38.000	38.000	
ST. GEORE LYCABETTUS Κλεομένους 2	30.500	40.000	50.000
ΠΕΙΡΑΙΑΣ			
LILIA Ζέας 131 - Πασσαλιμάνι	13.500	18.000	22.500
MISTRAL Βασ. Παύλου 105 - Καστέλλα	21.000	25.600	31.000
SAVOY Ηρώων Πολυτεχνείου 93	21.000	27.000	34.000
ANEMONI Ευρυπίδου 65-67	12.500	17.000	21.000
ΓΛΥΦΑΔΑ			
EMMANTINA Γλυφάδα	16.800	22.000	26.600
SEA VIEW Γλυφάδα	15.000	19.000	24.000
GALAXY Άλιμος	11.000	17.000	20.000
ΘΕΣΣΑΛΟΝΙΚΗ			
MAKEDONIA PALACE	37.000	37.000	
LE PALACE	16.000	23.000	30.000
MANDRINO	15.000	18.000	23.000
TELIONI (χωρίς πρωινό)	16.800	21.000	23.000
PHILIPPION	21.500	25.500	33.000

X 1972-31/10

Για την ιστορική επέτειο της 28ης Οκτωβρίου

Εκδηλώσεις στο Δήμο Πεταλούδων

ΜΕΓΑΛΗ ΠΑΡΕΛΑΣΗ ΣΤΗΝ ΚΡΕΜΑΣΤΗ

Κατά τον εορτασμό της Εθνικής Επετείου, θα πραγματοποιηθούν στο Δήμο Πεταλούδων οι παρακάτω εκδηλώσεις:

ΠΑΡΑΣΚΕΥΗ 27 ΟΚΤΩΒΡΙΟΥ 2000

1. Γενικός σημαιοστολισμός από της ογδόης πρωϊνής ώρας της 27ης μέχρι και της δύσης του ηλίου της 28ης Οκτωβρίου 2000, όλων των δημοσίων και δημοτικών καταστημάτων καθώς και των καταστημάτων των δημοτικών διαμερισμάτων, τραπεζών και ιδιωτικών καταστημάτων.

2. Φωταγώγηση των δημοσίων, δημοτικών και των καταστημάτων των δημοτικών διαμερισμάτων και των τραπεζών κατά τις βραδινές ώρες της 27ης και 28ης Οκτωβρίου 2000.

3. Εκδηλώσεις στα σχολεία για την επέτειο.

4. Καταθέσεις στεφάνων από τα σχολεία α'βάθμιας και β' βάθμιας εκπαίδευσης στο μνημείο της Πλατείας Ηρώου με τη συνοδεία της Φιλαρμονικής του Δήμου Πεταλούδων.

ΣΑΒΒΑΤΟ 28 ΟΚΤΩΒΡΙΟΥ 2000

• **ώρα 08:00** Επίσημη έπαρση της Σημαίας στο μνημείο της Πλατείας Ηρώου.

• **ώρα 10:00** Επίσημη δοξολογία στον Ιερό Ναό Κοιμήσεως της Θεοτόκου Κρεμαστής.

- Πέρας προσέλευσης για τη Δοξολογία ώρα 9:45.

Αμέσως μετά τη Δοξολογία εκφώνηση πανηγυρικού από την καθηγήτρια του Γυμνασίου Κρεμαστής κ. Μακρή Γεωργία.

Επιμνημόσυνη δέηση και καταθέσεις στεφάνων στο μνημείο της Πλατείας Ηρώου στη μνήμη των ηρώων από το Δήμαρχο Πεταλούδων, τον Πρόεδρο του Δημοτικού Συμβουλίου, την Εθνική Αντίσταση, εκπρόσωπο του Στρατού και εκπρόσωπο της ΕΛ.ΑΣ.

• **ώρα 11:15** Παρέλαση στη Λ. Ελευθερίας - Κρεμαστή, με επικεφαλής τη Φιλαρμονική του Δήμου Πεταλούδων, μαθητών των δημοτικών σχολείων, γυμνασίων και λυκείων, προσκόπων και πολιτιστικών συλλόγων.

• Μετά το πέρας της παρέλασης θα ακολουθήσει δεξίωση για τις αρχές.

ΕΛΛΗΝΙΚΗ ΔΗΜΟΚΡΑΤΙΑ
ΝΟΜΑΡΧΙΑΚΗ ΑΥΤΟΔΙΟΙΚΗΣΗ ΔΩΔ/ΣΟΥ
ΔΙΕΥΘΥΝΣΗ ΕΚΠ/ΣΗΣ ΠΟΛΙΤΙΣΜΟΥ
ΓΡΑΦΕΙΟ ΛΑΪΚΗΣ ΕΠΙΜΟΡΦΩΣΗΣ
Ν.Ε.Λ.Ε. ΔΩΔ/ΣΟΥ
Τηλ.: 0241-36454 & 0241-32547

ΑΝΑΚΟΙΝΩΣΗ

Ανακοινώνεται ότι στις 23-10-2000 ξεκινούν τα μαθήματα Αλφαβητισμού Ενηλίκων, για Παλιννοστούντες, Μετανάστες, Αλλοδαπούς και Ελληνες.

Οι ενδιαφερόμενοι μπορούν να υποβάλουν αίτηση στα γραφεία της Ν.Ε.Λ.Ε. Δωδεκανήσου (Στεφάνου Καζούλη 4 - Ρόδος), όλες τις εργάσιμες ημέρες και ώρες.

Απαραίτητα δικαιολογητικά για τους Αλλοδαπούς, Μετανάστες και Παλιννοστούντες:

1. Αδεια παραμονής
2. Διαβατήριο ή φωτοαντίγραφο Διαβατηρίου

Ο Πρόεδρος
ΜΑΝΟΥΣΑΚΗΣ ΝΙΚΟΣ
Νομαρχιακός Σύμβουλος

20/10

ΑΓΡΟΤΙΚΟΣ ΣΥΝΕΤΑΙΡΙΣΜΟΣ ΛΑΕΡΜΩΝ

ΠΡΟΣΚΛΗΣΗ

Καλούνται τα μέλη του Α.Σ. Λαέρμων σε Γενική Συνέλευση την 19/10/2000 ημέρα Σάββατο και ώρα 7 μ.μ. στην κοινοτική αίθουσα, κατόπιν αποφάσεως του Διοικητικού Συμβουλίου του Συνεταιρισμού για συζήτηση και λήψη απόφασης στα παρακάτω θέματα:

1. Εκλογή Διοικητικού Συμβουλίου
2. Εκλογή Αντιπροσώπων στην Ενωση.

• Η απαρτία θα υπολογισθεί στο 1/2 του συνόλου των μελών +1.

• Σε περίπτωση που δεν διαπιστωθεί απαρτία η Γενική Συνέλευση θα συνέλθει χωρίς νέα πρόσκληση στον ίδιο τόπο, την ίδια ημέρα και ώρα της επόμενης εβδομάδας και με τα ίδια θέματα.

• Τη φορά αυτή η Συνέλευση θα βρεθεί σε απαρτία ανεξάρτητα από τον αριθμό των παριστάμενων μελών.

30/9/2000
Ο πρόεδρος
ΚΑΡΑΜΑΝΩΛΗΣ ΘΩΜΑΣ

14508-20/10

D.A.N.E. SEA LINE

ΔΩΔΕΚΑΝΗΣΙΑΚΗ ΑΝΩΝΥΜΗ ΝΑΥΤΙΛΙΑΚΗ ΕΤΑΙΡΙΑ

ΔΡΟΜΟΛΟΓΙΑ

ΑΠΟ 19/10 ΕΩΣ 22/10

Αναχώρηση από Ρόδο
19/10 Πεμ. —
20/10 Παρ. ΠΑΤΜΟΣ 17.00 Κω - Αστυπάλαια - Πειραιά
21/10 Σαβ. —
22/10 Κυρ. ΠΑΤΜΟΣ 14.00 Νίσυρο - Κω - Καλυμνο - Λέρο - Πάτμο - Πειραιά

Αναχώρηση από Πειραιά
19/10 Πεμ. ΠΑΤΜΟΣ 17.00 Αστυπάλαια - Κω - Ρόδο
20/10 Παρ. —
21/10 Σαβ. ΠΑΤΜΟΣ 14.00 Πάτμο - Λέρο - Κάλυμνο - Κω Νίσυρο - Ρόδο
22/10 Κυρ. —

X 2007-22/10

NOUVELLES FRONTIERES

ΙΔΑΝΙΚΗ ΠΡΟΣΦΟΡΑ για ΧΡΙΣΤΟΥΓΕΝΝΑ και ΠΡΩΤΟΧΡΟΝΙΑ!

Τσάρτερ πτήση

Αθήνα - Παρίσι - Αθήνα

μόνο με 70.000

για αυτούς που θα προλάβουν να κάνουν κρατήσεις μέχρι 30/10

Δρομολόγια
23/12/2000, 30/12/2000, 2/1/2001
* στην τιμή δεν συμπεριλαμβάνονται φόροι αεροδρομίων

ΠΡΟΣΦΟΡΑ ΓΙΑ ΔΙΑΜΟΝΗ ΣΤΟ ΚΕΝΤΡΟ ΤΟΥ ΠΑΡΙΣΙΟΥ

Τιμή κατ' άτομο σε δίκλινο με πρωινό

στο ξεν/χείο 2**	23-30/12/00	από 63.900
	30/12-2/1	από 33.600
	23/12-2/1	από 97.500
στο ξεν/χείο 3***	23-30/12	από 90.300
	30/12-2/1	από 41.700
	23/12-2/1	από 132.000

Επίσης υπάρχει δυνατότητα συνδυασμού ΠΑΡΙΣΙ - DISNEYLAND

Θα μας βρείτε στο γραφείο Γριβα 32 (πισω από το ξενοδοχείο GRANDHOTEL) και στο τηλέφωνο 28128

Σας ευχόμαστε καλό χειμώνα και αξέχαστες γιορτές στην Πόλη του Φωτός!

X2005-31/10

Informatie Πληροφορίες Informations Informazioni Informaciones

ΑΙΓΑΙΟΚΤΗΜΑΤΙΚΗ

ΠΩΛΟΥΝΤΑΙ ΤΑ ΚΑΤΩΘΙ ΑΚΙΝΗΤΑ (Δ.Δ.= Δάνεια Δεκτά)
ΔΙΑΜΕΡΙΣΜΑΤΑ: ΕΤΟΙΜΟΠΑΡΑΔΟΤΑ ΚΑΙΝΟΥΡΓΙΑ ΚΑΙ ΜΕΤΑΧΕΙΡΙΣΜΕΝΑ

ΔΥΑΡΙΑ (1 υπν.)
32τ.μ. studio α' ορ. καινούργιο Ιερού Λόχου, 13.000.000 (ΔΔ)
35τ.μ. στη Ψαροπούλα, 11.000.000
50τ.μ. ρετιρέ στο Καρακόνερο 14.000.000
50τ.μ. (ισ. με αυλή) Κολονάκι 13.000.000
54τ.μ. (ημ/γειο) στην Υψηλάντου 6.000.000
63τ.μ.πυμπόγειο σε κολώνες με αυλή στο Ροδίνι 8.000.000 δρχ.
ΤΡΙΑΡΙΑ
65τ.μ. λουξ κατασκευής (ρετιρέ) στη Σωτήρος 20.000.000 (Δ.Δ.)
70τ.μ. καινούργιο διαμ. στο Γεννάδι 14.000.000 (Δ.Δ.)
70τ.μ. καινούργιο Αη. Παύλου 24.500.000 (Δ.Δ.)
75τ.μ. ισόγειο στο Ροδίνι με θέα, 22.000.000 (Δ.Δ.)
75τ.μ., (υπ.) πολύ καλή κατασκευή, Παπαχριστοδούλου 10.000.000
76 τ.μ. Περαίας α' ορ. 22.000.000 (Δ.Δ.)
80τ.μ. καινούργιο στην Ανάληψη 26.000.000 (Δ.Δ.)
80τ.μ. ορ/σμα α' ορ. Αγ. Αποστόλους, 18.000.000 (Δ.Δ.)
80τ.μ. στο Νιοχώρι, 16.000.000 (Δ.Δ.)
83τ.μ. (ρετιρέ) στη Σόββα Διάκου (και για επ.στέγ.μπετά) 11.000.000
85τ.μ. ημ/γειο με θέρμανση Θεμ. Σοφούλη (και για επαγγ. στέγη) 15.000.000
85τ.μ. (β' όρ.) Μιχ. Πετρίδη, 25.000.000
85τ.μ. Πτολεμαίου (τζάκι - ηλιακό) 22.000.000 (Δ.Δ.)
89τ.μ. (σε μπετά) ισόγειο υπ/νο. Ενόπλων Δυνάμεων, 14.000.000 (Δ.Δ.)
90τ.μ. β' ορ. (3 υπν.) καινούργιο Κων. Υδραίου 33.000.000
90τ.μ. Αισκύνης λουξ-θέα 29.000.000 (ΔΔ)
90τ.μ. (ημ/γειο) λουξ στη Μιχ. Πετρίδη 23.000.000
90τ.μ. Διαγοριδών 34.000.000 δρχ. (Δ.Δ.)
91τ.μ. στην Ιαλυσό 21.000.000 (Δ.Δ.)
92τ.μ. (3 υπν.) 5 ετών στην Ανάληψη, 26.000.000 (Δ.Δ.)
94τ.μ. στην Ιαλυσό 16.000.000 (Δ.Δ.)
94τ.μ. καινούργιο γ' ορ. στην Ιαλυσό 32.000.000 (Δ.Δ.)
95τ.μ. (α' όροφ) στο Ροδίνι, 27.000.000 (Δ.Δ.)
97τ.μ. καινούργιο (3 υπν.) Ανάληψη 37.000.000 δρχ.
95 τ.μ. ημ/γειο στη Τσαλδάρη σε μπετά 11.000.000
100τ.μ. καινούργιο στην Κρεμαστή 25.000.000
100τ.μ. καινούργιο στην Ανάληψη 34.000.000 (Δ.Δ.)
104τ.μ. καινούργιο στην Πειραιώς 36.000.000 (Δ.Δ.)
110τ.μ. (ισόγ.) στη Δαμασκηνού 22.000.000 (Δ.Δ.)
110 τ.μ. διόρ. διαμέρισμα Καναδά 35 εκ. (ΔΔ)
112τ.μ. ισόγειο στην Πίνδου 23.000.000
112τ.μ. (3 υπν.)ορ/σμα σε μαρμαροσοβά στους Δασκάλους 27.000.000
116τ.μ. (3 υπν.) καινούργιο-θέρμανση στην Ανάληψη 41.000.000 (ΔΔ)
120τ.μ. Παύλου Μελά 36.000.000 (Δ.Δ.)
140τ.μ. ορ/σμα, Πειραιώς, σε σοβά α' ορόφ. 32.000.000 (Δ.Δ.)
ΤΕΣΣΑΡΙΑ
110τ.μ. γ'ορ. καινούργιο στην Ανάληψη 38.500.000 (Δ.Δ.)
120τ.μ. (β' ορ.) παραδοσιακό Ηρώων Πολυτεχνείου 40.000.000 (Δ.Δ.)
120τ.μ. (υπ) καινούργιο στην Κέννεντυ με αυλή, 25.000.000
150τ.μ. (β' οροφ.) στην Εργόνης Αθηνάς 45.000.000 (Δ.Δ)
ΠΕΝΤΑΡΙΑ (4 υπν) ΚΑΙ ΑΝΩ
145 τ.μ. Στρ. Ζήση (4 υπν) 40.000.000 (Δ.Δ.)
500τ.μ. ορ/σμα καινούργιο λουξ κατασκευής στην Κέννεντυ 200.000.000
ΜΕΖΟΝΕΤΤΕΣ - ΜΟΝΟΚΑΤΟΙΚΙΕΣ - ΠΑΛΙΑ ΣΠΙΤΙΑ
50τ.μ. μονοκατοικία στα Μαριτσά 5.500.000
55τ.μ. μονοκατοικία (επ/κή στέγη) Θεμ. Σοφούλη 30.000.000 (Δ.Δ.)
83τ.μ. μεζονέτα στους Δασκάλους 27.000.000 (Δ.Δ)
200 τ.μ. 2 λουξ μον/κίες στην Καλαμώνα σε 2.150τ.μ. οικόπ. 70.000.000
100τ.μ. μονοκατοικία, Π. Πόλη, οδός Ξενοφώντος, 25.000.000 δρχ.
100τ.μ. εξοχική βίλλα στο Γεννάδι κοντά στη θάλασσα 32.000.000
104τ.μ. μεζονέτα στη θάλασσα καινούργια στη Λέρο 35.000.000
115τ.μ. σε 560 τ.μ. οικόπεδο στους Αγ. Αναργύρους 60.000.000
120τ.μ. μονοκατοικία διόροφη, Παραδείσι 17.000.000 (Δ.Δ.)
125τ.μ. μεγ/υα καινούργια Ιαλυσό 47.000.000
125τ.μ. καινούργια, στην Ανάληψη σε 250 τ.μ.οικόπεδο 45.000.000 δρχ. (Δ.Δ.)
125τ.μ. (με 40 μ. υπομ) μονοκατοικία σε μπετά στο Παραδείσι, 20.000.000 δρχ.
125τ.μ. σε 1,5 στρ. στη Θολό 70.000.000
85τ.μ. με κήπο και σοφίτα, κάτω Κρητικά, 22.000.000. (Δ.Δ.)
130 τ.μ. μονοκατοικία στην Ιαλυσό σε μπετά 28.600.000
140 τ.μ. μονοκατοικία Ομήρου στην Παλιά Πόλη 25.000.000
155τ.μ. καινούργια διόροφη σε 400 οικ/δο στην Ιαλυσό, 70.000.000
180τ.μ. μεζονέττα (σε τούβλα), τριόροφη, Κοσκινού 21.500.000
200τ.μ. μονοκατοικία σε 2.320 τμ. οικ/δο λουξ κατασκευής 35 χλμ από τη Ρόδο 75.000.000
210τ.μ. έτοιμη καινούργια μεζ/τα στην Ιαλυσό προς Κρεμαστή 44.000.000 (ΔΔ)
270τ.μ.,σε μπετά, σε 1.000τ.μ. οικ/δο στα Κοσκινού, 35.000.000
270τ.μ., (1/3 τελειωμένο, 2/3 σοβά) Κοσκινού - θέα 60.000.000
Παλιό σπίτι σε 5.600 τ.μ. στους Τρεις 45.000.000
ΚΑΤΑΣΤΗΜΑΤΑ - ΓΡΑΦΕΙΑ:
31τ.μ. Καμείρου 14.000.000
40τ.μ. Ηρακλείου Κρήτης 8.000.000
50τ.μ. στο Μανδράκι 100.000.000
70τ.μ. στον Αγ. Ιωάννη, 30.000.000
85τ.μ. (με γκαρσονιέρα) 40.000.000 στο Ροδίνι
230 κτίριο (ισ. κατ/μα α' γραφείο) στην Π. Πόλη 50.000.000
ΟΙΚΟΠΕΔΑ
125τ.μ. (ΣΔ 1) στην Ανάληψη 12.000.000
252τ.μ. οδός Σμύρνης (Σ.Δ. 0,8) 20.000.000
1.150 (κτίζει 460 τμ.) σε άσφαλτο στην Ιαλυσό 40.000.000 .
5.600 πάνω στο κύμα στην Ιαλυσό 100.000.000
320 τ.μ. εντός οικισμού Σορωνής (Σ.Δ. 0,8) 10.000.00
500 τ.μ. Σωτήρος (Σ.Δ. 0,8) 25.000.000
5.660 τ.μ. πάνω στο κύμα Σορωνής 16.000.0000
750τ.μ. πάνω στον κεντρικό δρόμο (κτίζει 110) 7.000.0000 Σορωνής
9 στρ. στο κύμα στα Κιοτάρι 45.000.000
Γεννάδι 2.120 τ.μ. με οικ. αδ. για 212 τ.μ. μονοκατοικία 20.000.000., φως, νερό, δρόμο

➤ ΔΙΑΘΕΤΟΥΜΕ ΚΑΤΑΣΤΗΜΑΤΑ, ΟΙΚΟΠΕΔΑ, ΑΓΡΟΤΕΜΑΧΙΑ ΚΑΙ ΕΠΙΧΕΙΡΗΣΕΙΣ
➤ ΑΝΑΛΑΜΒΑΝΟΥΜΕ ΤΗΝ ΠΩΛΗΣΗ ΤΩΝ ΑΚΙΝΗΤΩΝ ΣΑΣ ΣΕ ΣΥΝΤΟΜΟ ΧΡΟΝΙΚΟ ΔΙΑΣΤΗΜΑ ΜΕ ΥΠΕΥΘΥΝΟΤΗΤΑ ΚΑΙ ΕΧΕΜΥΘΕΙΑ ΣΤΗ ΡΟΔΟ - ΑΘΗΝΑ - ΠΕΙΡΑΙΑ

ΒΑΖΟΥΚΟΥ ΡΕΝΑ - ΜΕΣΙΤΗΣ ΑΣΤΙΚΩΝ ΣΥΜΒΑΣΕΩΝ
Πληροφορίες τηλ. (0241) 22943-28838, FAX: 28838 .
Διευθ. Γραφείου: Δημ. Θεοδωράκη 3 Τ.Κ. 85100 Ρόδος

M7 - 31/10



Στατική και Δυναμική πελματογράφηση των ποδιών και αυτόματη κατασκευή πελμάτων μέσω ηλεκτρονικού υπολογιστή

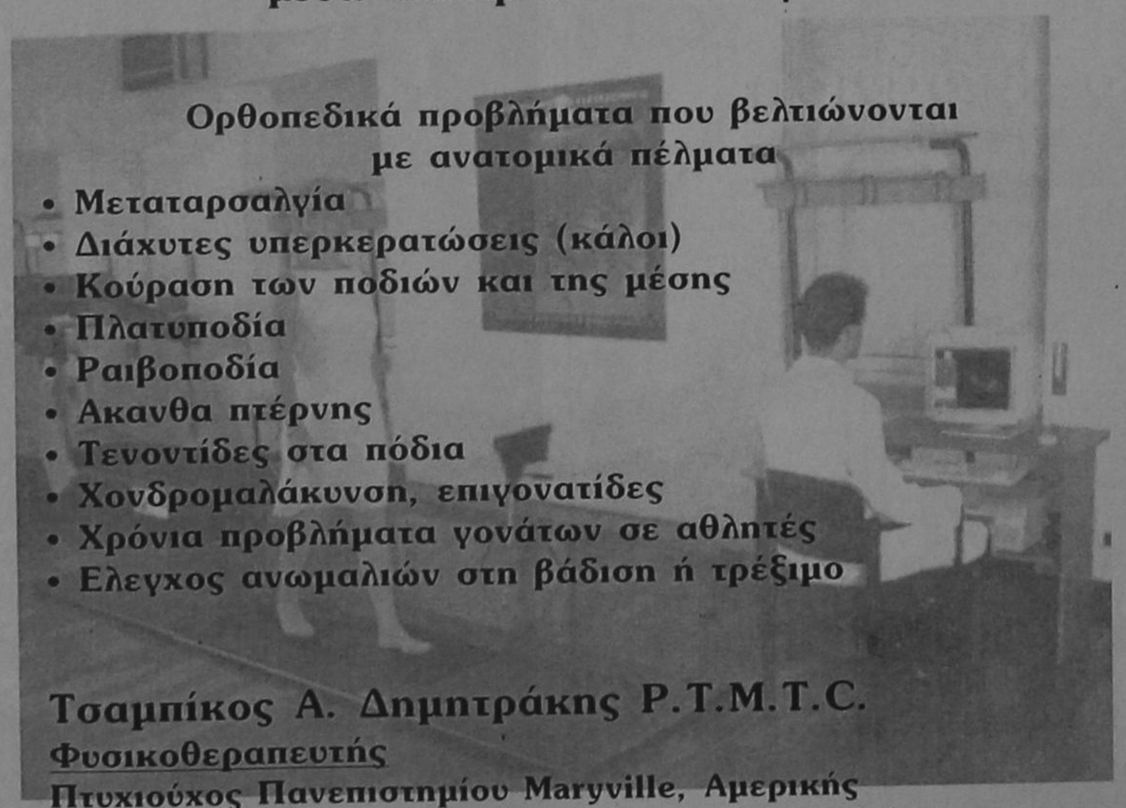

Ορθοπεδικά προβλήματα που βελτιώνονται με ανατομικά πέλματα

- Μεταταρσαλγία
- Διάχυτες υπερκερατώσεις (κάλοι)
- Κούραση των ποδιών και της μέσης
- Πλατυποδία
- Ραιβοποδία
- Ακανθα πτέρνης
- Τενοντίδες στα πόδια
- Χονδρομαλάκυνση, επιγονατίδες
- Χρόνια προβλήματα γονάτων σε αθλητές
- Ελεγχος ανωμαλιών στη βάδιση ή τρέξιμο

Τσαμπίκος Α. Δημητράκης P.T.M.T.C.
Φυσικοθεραπευτής
Πτυχιούχος Πανεπιστημίου Maryville, Αμερικής
Μέλος του Αμερικάνικου Φυσικοθεραπευτικού Συλλόγου
Μέλος του Αμερικάνικου Manual Therapist Association

Γ. Σεφέρη 80, 85100 ΡΟΔΟΣ
τηλ.+30 (0241) 67777
email: t.dimitrakis@astronet.gr

20006-31/10

PEGASUS TRAVEL

Ταξίδια σ' όλο τον κόσμο

Για φθηνά αεροπορικά εισιτήρια

και κρατήσεις ξενοδοχείων

❖ **PRESIDENT** Α' Κατηγορίας Λεωφόρος Κηφισίας

Μονόκλινο	δρχ.	11.500	με πρωινό
Δίκλινο για μονόκλινο	»	12.500	»
Δίκλινο	»	15.000	»
Τρίκλινο	»	19.000	»

❖ **RIVA HOTEL** Α' Κατηγορίας SUPERIOR Μιχαλακοπούλου (κοντά στο HILTON)

Μονόκλινο	δρχ.	19.500	με πρωινό
Δίκλινο	»	21.000	»
Τρίκλινο	»	29.000	»

❖ **ALEXANDROS** Β' Κατηγορίας περιοχή HILTON

Μονόκλινο	δρχ.	20.000	με πρωινό
Δίκλινο	»	25.000	»
Τρίκλινο	»	30.000	»

❖ **CHRISTINA** Β' Κατηγορίας περιοχή FIX

Μονόκλινο	δρχ.	18.000	με πρωινό
Δίκλινο	»	21.000	»
Τρίκλινο	»	26.000	»

❖ **PARTHENON** Α' Κατηγορίας περιοχή Μακρυγιάννη

Μονόκλινο	δρχ.	22.000	με πρωινό
Δίκλινο	»	25.000	»
Τρίκλινο	»	35.000	»

❖ **LILIA HOTEL** Α' Κατηγορίας Πασαλιμάνι Πειραιάς **έως 15/5**

Μονόκλινο	δρχ.	13.300	με πρωινό
Δίκλινο	»	18.000	»
Τρίκλινο	»	22.500	»

❖ **HOTEL ELLINIS** Β' Κατηγορίας Λεω. Συγγρού, Ωνάσειο

Μονόκλινο	δρχ.	12.000	με πρωινό
Δίκλινο	»	17.000	»
Τρίκλινο	»	20.000	»

❖ **ASTOR** Α' Κατηγορίας Σύνταγμα

Μονόκλινο	δρχ.	16.000	με πρωινό
Δίκλινο	»	21.000	»
Τρίκλινο	»	26.000	»

❖ **GRAND HOTEL** Β' Κατηγορίας Πατησίων & Βεραντζέρου 10

Μονόκλινο	δρχ.	13.000	με πρωινό
Δίκλινο	»	18.500	»
Τρίκλινο	»	24.000	»

❖ **ACHILLION** Β' Κατηγορίας Αγ. Κωνσταντίνου

Μονόκλινο	δρχ.	12.000	με πρωινό
Δίκλινο	»	18.000	»
Τρίκλινο	»	21.600	»

❖ **LE PALACE** Β' Κατηγορίας Θεσσαλονίκη **έως 31/5**

Μονόκλινο	δρχ.	15.000	με πρωινό
Δίκλινο	»	24.000	»

ΣΑΣ ΣΥΜΦΕΡΕΙ ΠΡΙΝ ΚΛΕΙΣΕΤΕ ΟΠΟΥΔΗΠΟΤΕ ΝΑ ΜΑΣ ΕΠΙΣΚΕΦΘΕΙΤΕ

PEGASUS TRAVEL

ΑΛΕΞΑΝΔΡΟΥ ΔΙΑΚΟΥ 84 - ΨΑΡΟΠΟΥΛΑ

ΤΗΛ. 76161 - 73455 - 75879 FAX 35504

Εκ της Διευθύνσεως

Καρατζιάς Μιχάλης

X1961 - 31/10

Από την κυβέρνηση μέχρι το τέλος του χρόνου

Πολιτικός σχεδιασμός

ΑΝΑΓΚΑΙΑ Η ΔΙΑΣΦΑΛΙΣΗ ΤΗΣ ΔΙΑΦΑΝΕΙΑΣ



ΑΘΗΝΑ, 19 (ΑΠΕ).- Η πορεία του κυβερνητικού έργου εξετάστηκε στη σημερινή (χθεσινή) συνεδρίαση της Κυβερνητικής Επιτροπής.

Οπως ανέφερε σε δηλώσεις του ο κυβερνητικός εκπρόσωπος Δημ. Ρέππας, στη συνεδρίαση έγινε γενική ανασκόπηση του κυβερνητικού έργου και εξετάστηκε ο πολιτικός σχεδιασμός την επόμενη περίοδο.

Σύμφωνα με τον κ. Ρέππα τα σημαντικά θέματα του πολιτικού σχεδιασμού μέχρι το τέλος του έτους και όχι μόνο είναι η αναθεώρηση του Συντάγματος, ο Προϋπολογισμός ο οποίος αναμένεται να κατατεθεί την 1η Νοεμβρίου, ενώ αναμένεται να εισαχθεί για συζήτηση στη Βουλή στις 10 Δεκεμβρίου. Τρία ακόμα θέματα του πολιτικού σχεδιασμού είναι το φορολογικό νομοσχέδιο, το Γ΄ ΚΠΣ και η απελευθέρωση της τηλεπικοινωνιακής αγοράς.

Αναφορά έγινε στην Κυβερνητική Επιτροπή για την Ολυμπιάδα του 2004 και ο κυβερνητικός εκπρόσωπος στις δηλώσεις του τόνισε ότι έχει σημειωθεί πρόοδος, και πρόσθεσε ότι εκφράσθηκε αισιοδοξία για την επίτευξη των στόχων που έχουν τεθεί. Επίσης επισημάνθηκε η αναγκαιότητα να υπάρξει αποτελεσματικότητα σε όλες τις ενέργειες που έχουν σχέση με την επιτυχή διοργάνωση της Ολυμπιάδας.

Στη συνεδρίαση επισημάνθηκε επίσης ότι με τον τρόπο που γίνεται η προβολή ορισμένων θεμάτων σχετικά με την Ολυμπιάδα παραβλέπεται η σημαντική πρόοδος που έχει επιτευχθεί και αναδεικνύονται λεπτομέρειες σε διαστάσεις που απο μόνες τους δεν έχουν.

Απαντώντας σε ερώτηση σχετικά με την απομάκρυνση Λιάσκα και την αντιδικία του με τον υπουργό ΠΕΧΩΔΕ, ο εκπρόσωπος τόνισε ότι ο κ. Λιάσκας απομακρύνθηκε ύστερα από τις δηλώσεις που έκανε και για τον κ. Λαλιώτη.

Απαντώντας εξάλλου σε ερώτηση αν έχει βρεθεί ο αντικαταστάτης του κ. Λιάσκα και ποιός θα πάρει την απόφαση για την τοποθέτησή του, ο εκπρόσωπος ανέφερε ότι η τοποθέτηση μέλους της Επιτροπής γίνεται από τον πρωθυπουργό, αλλά όπως είπε μέχρι στιγμής δεν έχει αποφασιστεί ποιός θα αντικατασταθεί τον πρόεδρο του ΤΕΕ.

Στην Κυβερνητική Επιτροπή όπως εξάλλου ανέφερε ο κ. Ρέππας επισημάνθηκε η ανάγκη να εντατικοποιηθούν οι προσπάθειες των κυβερνητικών στελεχών, της κυβέρνησης στο σύνολό της, καθώς και να αναδειχθεί και εφαρμοστεί η πολιτική που έχει αποφασιστεί και έχει εγκριθεί στις τελευταίες εκλογές και έχει ως στόχο την ισχυρή κοινωνία με έμφαση στην Υγεία, την Παιδεία και την Κοινωνική Ασφάλιση.

Επισημάνθηκε επίσης ότι είναι αναγκαία η αντιμετώπιση ορισμένων φαινομένων στην περιφέρεια καθώς και η ανάγκη διασφάλισης της διαφάνειας και προς την κατεύθυνση αυτή η κυβέρνηση έχει αποφασίσει να αναλάβει σχετικές πρωτοβουλίες.

Απαντώντας σε σχετική ερώτηση ο κ. Ρέππας ανέφερε ότι στην περιφέρεια παρατηρούνται προβλήματα στις δημόσιες υπηρεσίες σε ότι αφορά στις συναλλαγές των πολιτών, οι οποίες όπως τόνισε δεν είναι της ποιότητας και της διαφάνειας που επιθυμούμε. Και αυτό πρόσθεσε ο εκπρόσωπος θα το διορθώσουμε.

Ο εκπρόσωπος απαντώντας σε άλλες ερωτήσεις τόνισε ότι κοινός είναι ο στόχος και κοινή η προσπάθεια όλων των στελεχών να ανταποκριθούμε στο στόχο που έχουμε θέσει και εξέφρασε τη βεβαιότητα ότι θα υπάρξει αυτή η ανταπόκριση.

Σε ερώτηση αν πιστεύει ότι η κυβέρνηση μπορεί να ξαναβρεί το δρόμο της, ο κ. Ρέππας απάντησε ότι με τον ίδιο τρόπο που η κυβέρνηση υστέρησε στις ευρωεκλογές και κέρδισε τις εθνικές εκλογές με τον ίδιο τρόπο ανασυντάσσει και τώρα τις δυνάμεις της και με την εφαρμογή του προγράμματός της πιστεύει ότι ο ελληνικός λαός θα κρίνει αξιολογώντας θετικά το έργο αυτό.

KYDON TOURS

ΕΚΔΡΟΜΕΣ - ΕΚΔΡΟΜΕΣ

Πάντα επιτυχίες

Συνοδεύουμε τα γκρουπς μας, που είναι φίλοι μας

Η ΕΚΔΡΟΜΗ ΤΗΣ ΧΡΟΝΙΑΣ

ΤΥΝΗΣΙΑ - ΜΑΡΟΚΟ

14 Διανυκτερεύσεις

Γύρος Οάσεων - Αυτοκρατορικό Μαρόκο

Πλούσιο πρόγραμμα - διασκέδαση - ψώνια και προπάντων φανταστικές εμπειρίες στη μαγεία των χωρών αυτών.

Περιλαμβάνει

- Αεροπορικά εισιτήρια Ρόδο - Αθήνα - Τύνιδα - Καζαμπλάνκα - Τύνιδα - Αθήνα Tunis Air
- Μεταφορές από / προς αεροδρόμια - Τυνησίας - Μαρόκου
- 12 γεύματα στην Τυνησία - 7 γεύματα στο Μαρόκο
- 7 διανυκτερεύσεις στο Μαρόκο σε ξενοδοχεία 5 αστέρων
- 7 διανυκτερεύσεις στην Τυνησία, 6 σε ξενοδοχεία 5 αστέρων και 1 σε ξενοδοχείο 4 αστέρων
- Φιλοδωρήματα - αχθοφορικά
- Ταξιδιωτική ασφάλεια και ασφάλεια ταξιδωτών
- Τοπικός ξεναγός - Αρχηγός συνοδός
- Τσάντα ταξιδιωτική

Συνοδός - Οργάνωση η κ. ΕΛΕΝΗ ΨΥΛΛΑΚΗ

Μη χάσετε την ευκαιρία να δείτε μαζί αυτές τις δύο χώρες

*** 2η εκδρομή ***

ΚΩΝΣΤΑΝΤΙΝΟΥΠΟΛΗ

15/12-20/12/2000

ΕΓΚΑΙΝΙΑ του Μητροπολιτικού Ναού της ΧΑΛΚΗΔΩΝΟΣ

ΑΕΡΟΠΟΡΙΚΗ ΕΚΔΡΟΜΗ

Μοναδικές στιγμές - Θρησκευτική συγκίνηση

Γνωρίστε την ΠΟΛΗ όπως μόνο εμείς μπορούμε να σας δείξουμε.

Μουσεία - Παλάτια - Παζάρι - Εκκλησίες- Πατριαρχείο - Χαλκηδώνα - Πριγκηπόνησα - Ξενοδοχείο επιλεγμένο στο ΠΕΡΑΝ (αριστοκρατική περιοχή)

Συνοδός ΕΛΕΝΗ ΨΥΛΛΑΚΗ

Πληροφορίες - Δηλώσεις

ΠΡΑΚΤΟΡΕΙΟ ΚΥΔΩΝ

ΡΟΔΟΣ: Τηλ. 23000 - 27900

M19-31/10

Zorpidis *LANE*

ΤΟΥΡΙΣΤΙΚΟΣ ΟΡΓΑΝΙΣΜΟΣ

Αλεξ. Διάκου και Λοχαγού Φανουράκη 31.

Τηλ. (0241) 20625, 30054 FAX 26745

Ταξίδια ...στα μέτρα σας!

ΑΕΡΟΠΟΡΙΚΕΣ ΕΚΔΡΟΜΕΣ ΕΞΩΤΕΡΙΚΟΥ

ΟΔΙΚΕΣ ΕΚΔΡΟΜΕΣ ΕΞΩΤΕΡΙΚΟΥ

ΕΚΔΡΟΜΕΣ ΣΤΗΝ ΕΛΛΑΔΑ

▸ ΑΕΡΟΠΟΡΙΚΑ ΕΙΣΙΤΗΡΙΑ στην ελλάδα και στο εξωτερικό

▸ ΕΙΣΙΤΗΡΙΑ ΠΛΟΙΩΝ για όπου θέλετε με όποια εταιρεία θέλετε

▸ ΚΡΑΤΗΣΕΙΣ ΞΕΝΟΔΟΧΕΙΩΝ όλων των κατηγοριών και των ανέσεων

ΑΝΑΧΩΡΗΣΕΙΣ 28ΗΣ ΟΚΤΩΒΡΙΟΥ

ΜΑΔΡΙΤΗ - ΑΝΔΑΛΟΥΣΙΑ
8 ημέρες (26-30/10)

ΡΩΜΗ
5 ημέρες (25-29/10)

ΒΟΥΔΑΠΕΣΤΗ
4 ημέρες (26-29/10)

ΠΑΡΙΣΙ
5 ημέρες (26-29/10)

ΠΑΡΙΣΙ
4 ημέρες (26-29/10)

ΚΥΑΝΗ ΑΚΤΗ - ΠΑΡΙΣΙ
9 ημέρες (21-29/10)

ΙΤΑΛΙΚΟ ΠΑΝΟΡΑΜΑ
7 ημέρες (23-29/10)

ΓΥΡΟΣ ΙΤΑΛΙΑΣ
9 ημέρες (21-29/10)

Σας προσφέρει το καλύτερο στην καλύτερη τιμή

ΔΡΟΜΟΛΟΓΙΑ Φ/Β ΙΕΡΑΠΕΤΡΑ

• Κάθε Πέμπτη και Κυριακή πρωί 05.00 για Χάλκη - Διαφάνι - Πηγάδια - Κάσο - Σητεία - Αγ. Νικόλαο - Μήλο - Πειραιά

X.1963 - 31/10

ΜΕΝΤΙΟΥΜ-ΑΣΤΡΟΛΟΓΟΣ

ΝΙΚΟΣ

Προβλέψεις στον επαγγελματικό, αισθηματικό και οικονομικό τομέα.

Επαναφορά προσώπου
Ισχυρή υποβολή

Δέχεται μόνο με ραντεβού στα τηλέφωνα: 31405 και 39201

14384-22/10

GR ☆☆☆☆☆ ***Grand Hotel***



Προτιμήστε το νέο μας

PIANO BAR

με τον πιανίστα μας

Τάκη Τσώνη



Ο τέλειος συνδυασμός ποιότητας και οικονομίας

YELLOW SPOT



X1894-30/9

Ματιές στα σπορ

Στη Ρόδο οι κορυφαίοι Ελληνες οδηγοί μότο κρος

Θα τρέξουν το Σαββατοκύριακο στο Δήμο Καλλιθέας

Στην τελική ευθεία έχουν μπει οι προετοιμασίες του ένατου αγώνα του Πανελλήνιου πρωταθλήματος μότο κρος, που θα γίνει στη Ρόδο το Σαββατοκύριακο.

Ηδη, η πίστα που βρίσκεται στο 12ο χλμ. Ρόδου - Λίνδου (διασταύρωση Καλυθιών), είναι σχεδόν έτοιμη, ενώ σε πλήρη ετοιμότητα βρίσκονται και οι διοργανωτές, όσον αφορά την φιλοξενία όλων εκείνων που θα βρεθούν στο νησί για την σπουδαία αυτή αθλητική εκδήλωση.

Στον αριθμό φθάνουν τους 350, από τους οποίους οι 120 είναι οι κορυφαίοι Ελληνες οδηγοί, που θα αγωνιστούν στις κατηγορίες μίνι τζούνιορ, 125 cc, 250 cc και ΟΠΕΝ. Ανάμεσα στους οδηγούς βρίσκονται και οι Ροδίτες Σταμάτης Λυρίου, Κώστας Δουκίσης, Αναστάσιος Γαλατάς, Νίκος Στάππας, Νίκος Ατσίδης, Θεολόγος Ζούνης και Ματθαίος Σαρίκας, όπως και ο Κώος Κώστας Ζαμάγιας.

Χθες, οι διοργανωτές (Ικαρος, Δήμος Καλλιθέας, ΠΡΟΤΟΥΡ, ΤΕΔΚΔ, ΑΓΣ Ποσειδών), έδωσαν στο δημαρχείο Καλλιθέας συνέντευξη Τύπου, μέσα από την οποία αναφέρθηκαν στον αγώνα, αλλά και γενικότερα στις προσπάθειες ανάπτυξης του αθλητικού τουρισμού.

Πρώτος μίλησε ο δήμαρχος Γιάννης Ιατρίδης, που μεταξύ άλλων είπε: «Συγχαρητήρια στον Ικαρο για την πρωτοβουλία του. Στόχος μας είναι να καθιερώσουμε αυτόν τον αγώνα στο καλεντάρι της ΕΛΠΑ, κι έναν άλλο, διεθνή στο Ευρωπαϊκό καλεντάρι. Φυσικά για όλα αυτά πρέπει να αναζητήσουμε κατάλληλους χώρους, την ιδανικότερη ορ-



Ο δήμαρχος κ. Ιατρίδης, ο κ. Ρηνιού και οι κ. Γρηγοράς και Ευγενικός

γάνωση και να επιστρατεύσουμε όλα τα μέσα που διαθέτει ο Δήμος, αλλά και ο ΠΡΟΤΟΥΡ, που εμπλουτίζει τον αθλητικό τουρισμό. Στόχος μας είναι οι αθλητικοές εκδηλώσεις που θα διοργανώνουμε κάθε χρόνο να ενταχθούν σε ένα ειδικό καλεντάρι που θα γίνεται γνωστό στους τουρίστες».

Μίλησε επίσης και ο πρόεδρος του δημοτικού συμβουλίου Καλλιθέας και γραμματέας της ΤΕΔΚΔ Στέλιος Ρηνιού: «Συγχαρητήρια στον Ικαρο, για την επιμονή των ανθρώπων του στην υλοποίηση των σκέψεών τους. Ο αθλητικός τουρισμός είναι στόχος άμεσος και απαραίτητος. Αναζητούμε μόνιμες εγκαταστάσεις για το μηχανοκίνητο αθλητισμό και το σκοπευτήριο. Ολα θα πάνε καλά».

Ο πρόεδρος του Ικάρου Μανόλης Γρηγοράς, που συνοδευόταν από τον υπεύθυνο επικοινωνίας Γιώργο Ευγενικό, είπε: «Ευχαριστώ το Δήμο για τη συμπαράστασή του να στηρίξει το μότο κρος, που είναι παρεξηγημένο άθλημα. Περιμένουμε όλους τους φιλάθλους να ενισχύσουν όλη την προσπάθεια».

Τέλος, μίλησε και ο διευθυντής του ΠΡΟΤΟΥΡ Μπάμπης Παλογιαννίδης, που δήλωσε: «Ο ΠΡΟΤΟΥΡ είναι ανιχνευτής ταλέντων και γεγονότων. Μια τέτοια πηγή είναι και ο Ικαρος. Εχουμε ανακαλύψει ανθρώπους που έχουν διάθεση και θέληση για προσφορά στον αθλητισμό. Τα επόμενα χρόνια και με δεδομένη τη θέληση του Δήμου Καλλιθέας, η Ρόδος θα έχει τις δυνατότητες να διοργανώσει υψηλού επιπέδου αγώνες μηχανοκίνητου αθλητισμού».

Χωρίς να εντυπωσιάσει ο Ιάλυσος νίκησε χθες τον Απόλλωνα Καλυθιών

Την Κυριακή παίζει με την ΑΕ Κω (4 μ.μ.)

ΟΙΚΟΝΟΜΙΔΕΙΟ.- Ο Ιάλυσος ήταν νικητής του χθεσινού φιλικού αγώνα με τον Απόλλωνα Καλυθιών που έγινε στο «Οικονομίδειο». Οι παίκτες του Κώστα Λεπτοκαρίδη επικράτησαν με 2-1 χάρις σε γκολ του Παπαγεωργίου και του Τόνκοβιτς, παρουσία λιγοστών θεατών.

Το παιχνίδι σε γενικές γραμμές ήταν μέτριο ωστόσο οι δύο προπονητές σίγουρα μπόρεσαν να βγάλουν χρήσιμα συμπεράσματα.

Σίγουρα ο Ιάλυσος μπορεί να παίξει πολύ καλύτερα, αν εξαιρέσει κανείς κάποιες στιγμές και στο πρώτο αλλά και στο δεύτερο ημίχρονο όπου η ομάδα «δούλεψε» πολύ σωστά.

Από την άλλη πλευρά, ο Απόλλων Καλυθιών πιστοποίησε την πολύ καλή αγωνιστική κατάσταση στην οποία βρίσκεται αφού κόντραρε στα ίσια μια ομάδα που αγωνίζεται σε μια κατηγορία ψηλότερα.

ΤΑ ΓΚΟΛ

Στο 10' ο Παπαγεωργίου που πήρε την μπάλα μέσα στην μεγάλη περιοχή με σουτ έκανε το 1-0.

Στο 42' ο Καντιμοίρης με εύστοχο χτύπημα πέναλτι ισοφάρισε σε 1-1 αλλά στο 70' ο Τόνκοβιτς που πήρε την μπάλα σε θέση φορ και βρέθηκε απέναντι από τον Αλμπανίδη διαμόρφωσε το τελικό 2-1.



Τον αγώνα διαιτήτευσε ο κ. Μηνάς ο οποίος δεν απέφυγε τα λάθη.

Οι συνθέσεις των ομάδων:

ΙΑΛΥΣΟΣ: Ψαράς (46' Σαββάκης), Μαλλιάκας (46' Μάτσης),, Κυριαζής (46' Μουστάκης), Γιανικάκης (46' Γιαννικάκης), Ε. Ράϊος (Α. Κώστας), Δανάς (46' Καρίκης), Ασλανίδης (46' Αχιολάς), Καλημέρης, Μπιγκό (46' Αχιολάς, Παπαγεωργίου (46 Γ. Ράϊος), Λεπτοκαρίδης (46' Τόνκοβιτς).

ΑΠΟΛΛΩΝ: Αλεξανδρίδης (46' Αλμπανίδης), Κακλαμάνος, Νικολής (46' Σωτηράκης), Πολιάς (60' λ.τ. Βασιλείου), Κοσμάς, Ισκάς, Σαλπιγκτίδης, Δημητριάδης (46' Κασκινιάτης), Χατζηπέτρος, Ξύπας (46' Δημητριάδης, Καντιμοίρης.

Φιλικό και με ΑΕ Κω

Πρόβα τζενεράλε εν όψει της πρεμιέρας του πρωταθλήματος - αν αυτή γίνει την ερχόμενη εβδομάδα - θα κάνει την Κυριακή ο Ιάλυσος. Θα αντιμετωπίσει στις 4 μ.μ. στο «Οικονομίδειο» την Αθλητική Ενωση της Κω σε νέο φιλικό αγώνα.

Ποινές και άλλα της ΕΠΣΔ

Από την ΕΠΣΔ τιμωρήθηκαν οι παρακάτω παίκτες:

• Με 5 αγων.: Π. Εγγλέζος (Απόλλωνα Απ.)

• Με 3 αγων.: Μ. Σωτηρίου (Απόλλωνα Απ.), Σ. Κουγκράς (ΠΑΣ Ασκληπειού)

• Με 2 αγων.: Ν. Ορφανός (Θύελλας Πυλ.)

• Με 1 αγων.: Ι. Διάκουλας (Κλεόβουλου), Μ. Πιτσουρδάκης (Διαγόρα), Χ. Πλύγκος (Δόξας Ψ.), Τηλιακός (Καλυμνιακού), Δ. Αθανασίου (Αστέρα Παστ.)

Αποφάσεις επί απολογιών

Φ.Α. Ευαγόρα - Ηρακλή Μαριτσών

Α.- Στο σωματείο του Ηρακλή Μαριτσών την ποινή της έγγραφης επίπληξης και χρηματικό πρόστιμο 25.000 δρχ.

Β.- Στον παράγοντα Κούρο Σωτήρη απαγόρευση εισόδου στους αγωνιστικούς χώρους για τριάντα (30) ημέρες συνοδευόμενη από 10.000 δρχ. πρόστιμο.

ΚΛΗΣΕΙΣ ΣΕ ΑΠΟΛΟΓΙΑ

Βάσει των πειθαρχικών άρθρων 1, 5, 29 και 30 του ΚΑΠ και σύμφωνα με τα οικεία Φ.Α. και τις εκθέσεις των παρατηρητών καλούνται σε έγγραφη απολογία για την Τετάρτη 25-10-2000 και ώρα 12.00 στα γραφεία της ΕΠΣΔ τα κάτωθι Σωματεία και παράγοντες:

1) Αστέρα Παστ. - Ακουσίλαος

α.- Το σωματείο Αστέρα Παστίδας

β.- Ο παράγοντάς του Μοσχής Σταύρος

2) Αναγέννηση Εμπωνας - Ευαγόρα

α.- Το σωματείο Ευαγόρα

β.- Ο προπονητής του Παπαστεργίου Κώστας.

Παρακαλούνται οι κ. Χάλαντας Ι. και Βεργίδης Λάζ. να παρευρίσκονται στα γραφεία της ΕΠΣΔ την Τετάρτη 25-10-2000 και ώρα 2.15 μ.μ. πριν τη συνεδρίαση της Πειθαρχικής Επιτροπής.

• Το μεταπροσεχές Σαββατοκύριακο 28 και 29 Οκτωβρίου θα αρχίσει το εφηβικό πρωτάθλημα για τον Β' και Γ' όμιλο.

Το εφηβικό πρωτάθλημα στην Κω θα αρχίσει στις αρχές Δεκεμβρίου.

• Την Κυριακή 22 Οκτωβρίου πραγματοποιείται στο ξενοδοχείο «DIVANI KARAVEL» των Αθηνών η τακτική γενική συνέλευση της ΕΠΟ με αποκλειστικό θέμα την έγκριση του προϋπολογισμού του οικονομικού έτους 2001.

Την ΕΠΣΔ θα εκπροσωπήσουν ο πρόεδρος Χατζηγεωργίου Κλεόβουλος και ο γενικός γραμματέας Γιώργος Κακούλης.

• Ο αγώνας Κυπέλλου Διαγόρα Βατίου - Γ.Σ. Διαγόρα της 25ης Οκτωβρίου θα διεξαχθεί στο γήπεδο Αγίων Αποστόλων. Η αλλαγή της έδρας έγινε κατ' εφαρμογή της §8α του άρθρου 8 του ΚΑΠ, μετά από σχετικό έγγραφο του Δήμου Νοτίας Ρόδου προς το Γραφείο Φυσικής Αγωγής για άρση λειτουργίας του γηπέδου από την Ε.Π.Σ.Δ.

Για τον ίδιο λόγο ο αγώνας Ποσειδώνα Καρπάθου Δήμητρας Δαματριάς θα γίνει στο γήπεδο Βολάδων, αντί του γηπέδου του Απερίου.

Ο παίκτες των Νέων για το «φιλικό» της Κυριακής

Οι παίκτες της Μικτής Νέων της ΕΠΣΔ που καλούνται για το φιλικό παιχνίδι της Κυριακής στο Εθνικό Στάδιο Ρόδου (2 μ.μ.), με ομάδα επιλέκτων ΔΟΝΑ Ρόδου, στα πλαίσια των εκδηλώσεων «Ζήδεια 2000», είναι οι εξής:

Κριστιάν, Νικήτας (Αστέρα Μασ.), Μπαρμπαντώνης (ΑΟ Αρχαγγέλου), Καστανάκης (Κλεάνθη), Γκόγκος, Μαυρής (Ιάλυσος '97), Παπαδημήτρης (Ηρακλής Μαρ.), Ζωάννου, Αργυρός (Ζευς), Σπάρταλης Παν. (Κλεάνθης), Σταματίου, Μάχλης (Ν. Ροδου), Κοντόγιαννος (ΑΟ Αρχαγγέλου), Αμπελάς (Ορφέας), Δημητρόπουλος, Σκυλάς (Διαγόρα), Διακαναστάσης Σ. (Ευαγόρα), Διακαναστάσης Σαβ., Πανάρετος (Διαγόρα Βατ.), Κοσκινιάτης (Απόλλωνα Καλυθιών), Πλίγκος Γ., Πλίγκος Μ. (Δόξα Ψίνθου), Φράγκος (Ευαγόρας), Τσοπανάκης (Διαγόρας), Λυριστής (ΑΕΡΑ), Κασέκας (Ηρακλή Μαρ.), Κωτσίκος (ΑΟ Αρχαγγέλου), Γιαννακόπουλος (Απόλλων Απολλώνων), Βασιλάκης (Θύελλα Πυλώνας), Καρύδης, Λάμπρος (Φοίβος), Θαρρενός (Ηρακλή Λάρδου), Μιχαλάκης (Απόλλωνα Απολλώνων).

Ενημέρωση για την ανάβαση της Φιλερήμου στο AVRA BEACH



Ο Αγωνιστικός Ομιλος Ρόδου προσκαλεί για ενημέρωση όλους τους οδηγούς που ενδιαφέρονται να λάβουν μέρος στην ανάβαση Φιλερήμου (στις 4-5/11/2000 σήμερα στις 8.30 στο ξενοδοχείο AVRA BEACH.

Στην αγώνα μπορούν να λάβουν μέρος και νέοι οδηγοί.

• Πληροφορίες δίνονται απο τον Ανδρέα Χαλκιόπουλο στο τηλ.: 20041

ΠΑΟ Διαγόρας - Ορφέας παίζουν σήμερα στο Εθνικό Στάδιο Ρόδου

Ο Μιχαλάκης διαιτητής στον αυριανό αγώνα των Αγίων Αποστόλων

Με τον αγώνα ΠΑΟ Διαγόρα - Ορφέα που θα γίνει στο Εθνικό Στάδιο Ρόδου, ανοίγει σήμερα η αυλαία της 4ης ημέρας της Α' Κατηγορίας Δωδεκανήσου.

Ο πρωτοπόρος Κλεάνθης Παραδεισίου θ' αγωνιστεί αύριο στην Κάλυμνο, κόντρα στον τοπικό Καλυμνιακό.

Στον αγώνα Ευαγόρα - Διαγόρα Βατ. διαιτητής θα είναι ο Παντελής Μιχαλάκης, που δεν είναι διατεθειμένος να τα παρατήσει.

Το πρόγραμμα όλων των αγώνων της ΕΠΣΔ το επόμενο τριήμερο έχει ως εξής:

Α' ΚΑΤΗΓΟΡΙΑ
(4η αγωνιστική)
Σήμερα 20/10/2000

• Εθνικό Στάδιο (4 μ.μ.): ΠΑΟ Διαγόρας - Ορφέας: (Βεργίδης) Σιδηρόπουλος, Λάμπρου (Καλαθενός).

Αύριο 21/10/2000

• Κρεμαστή (4 μ.μ.): Φοίβος - Θύελλα Πυλ.: (Καλογερής): Γιοβάνι, Μηνάς, Γιαννούλης (Κυπραίος)

• Αρχάγγελος (4 μ.μ.): Αρης Αρχ. - Αναγέννηση Εμπ. (Δημητράς Δημ.): Φραγκίνης, Πηδιάκης, Κατσιδώνης Ε. (Ερωτόκριτος).

• Αγ. Απόστολοι (4 μ.μ.): Ευαγόρας - Διαγόρας Βατ. (Καλλιστής) Μιχαλάκης, Χάλαντας, Σταυριανός (Τριανταφύλλου).

• Αφάντου (4 μ.μ.): ΑΕΡΑ - ΑΣ Ρόδος (Κασέρης) Χατζηνικόλας, Τσαούσης, Ορφανός (Κωνσταντίνου).

• Κάλυμνος (4 μ.μ.): Καλυμνιακός - Κλεάνθης (Φραγκίνης): Ζανετίδης, Βασιλείου, Πανάτος (Φραγκίνης).

Κυριακή 22/10/2000

• Μαριτσά (10.30 π.μ.): Ηρακλής Μαρ. - ΑΕ Λέρου (Παΐσογλου) Παπανικολάου, Χάλαντας, Καστής (Καραμαρίας).

• Λίνδος (12.30 μ.μ.): Κλεόβουλος - Αντίμαχος (Ντάκας): Λάμπρου, Γιασιράνης, Μιντζιρίκης (Κάζας Π.).

ΠΡΩΤΑΘΛΗΜΑ
β' ομάδων
Αύριο 21/10/2000

• Αρχάγγελος (1.45 μ.μ.): Αρης Αρχ. - Αναγέννηση Εμπ. : Μοσχούς.

• ΕΑΚ (1.45 μ.μ.): ΠΑΟ Διαγόρας - Ορφέας : Πάνος

• Αγ. Απόστολοι (1.45 μ.μ.): Ευαγόρας - Διαγόρας Βατ.: Κωστόπουλος.

• Αφάντου (1.45 μ.μ.): ΑΕΡΑ - ΑΣ Ρόδος: Γκιούντιτσε.

• Κρεμαστή (1.45 μ.μ.): Φοίβος - Απόλλων Απολ.: Λιάπη.

Β' ΚΑΤΗΓΟΡΙΑ
Α' ομιλος
(2η αγωνιστική)
Αύριο 21/10/2000

• Κως (1 μ.μ.): Ανταγόρας - Απόλλων Απ. (Μανιάς): Συμιακός, Φεσάρας, Μαστρομιχάλης.

• Κέφαλος (1 μ.μ.): ΝΙκαγόρας - Διγενής (Σκαλέρης): Κόκκινος, Μαργιέλλος, Κατέρης.

Κυριακή 22/10/2000

• Καρδάμαινα (12.30 μ.μ.): Δόξα Καρδ. - Αστέρας Παστ. (Ράπανος) Μαυρουδάκης, Βασιλείου, Κατέρης.

• Φάνες (12.30 μ.μ.): Ακουσίλαος - Αναγέννηση Ασφ. (Κουράνος): Ταράλης, Χάλαντας, Κατταβενός.

• Αρχίπολη (12.30 μ.μ.): Εθνικός - ΠΑΟ Κω (Τόππος): Γιαννούλης Χατζηνικολάου, Σιδηρόπουλος.

• Νίσυρος (1 μ.μ.): Πολυβώτης - ΠΑΣ Ασκληπειού (Φιλίππου): Κατσιδώνης Σ., Κόκκινος, Συμιακός.

Β' ομιλος
(2η αγωνιστική)
Σήμερα 20/10/2000

• Τήλος (2 μ.μ.): ΑΣ Τήλος - ΑΕ Κατταβιάς (Κυπραίος Μιχ.): Μηνάς, Κατσιδώνης, Γιοβάνι.

Αύριο 21/10/2000

• Κάλυμνος (1.30 μ.μ.): Ολυμπιακός Καλ. - Ασπίδα Απ. (Γιαννικουρής): Βασιλείου, Ζανετίδης, Κάκιας.

Κυριακή 22/10/2000

• Λάρδος (10.30 π.μ.): Ηρακλής Λάρδ. - Δόξα Λέρου (Αργυρός): Αντωνόπουλος, Ορφανός, Σάββενας.

• Ψίνθος (4 μ.μ.): Δόξα Ψ. - Αγ. Γεώργιος (Στεφανάρας): Τσαγγάρης, Φραγκίνης, Μηνάς.

• Βολάδα (4 μ.μ.): Ποσειδών Καρπ. - Δήμητρα (Σπανός): Κατσιδώνης Π., Βασιλαράκης, Μοντιάδης.

• Γεννάδι (4 μ.μ.): ΟΦ ΙΣτρίου - Ασπίδα Σαλ. (Σούρδας): Ορφανος, Αντωνόπουλος, Σάββενας

Για το Παγκόσμιο «άρσης βαρών»

Ο Χρήστος Ιακώβου υπέδειξε την Ρόδο!

Απάντηση σε όλους εκείνους που υποστήριζαν - για δικούς τους καθαρά λόγους - ότι το Παγκόσμιο πρωτάθλημα άρσης βαρών, κατηγορίας MASTER το είχε πάρει η Κεφαλονιά πολύ πιο πριν από το συνέδριο που έγινε πρόσφατα στο Ορλάντο των ΗΠΑ από την Παγκόσμια ομοσπονδίας έδωσε χθες ο δήμαρχος Ροδίων Γιώργος Γιαννόπουλος!

«Σαν Ρόδος παρουσιάσαμε έναν αρκετά καλό φάκελο, για την ανάληψη των αγώνων. Η Κεφαλονιά εκπροσωπήθηκε από το Νομάρχη της και στο τέλος ήταν η νικήτρια». Οπως είπε ο πρόεδρος του ΔΟΝΑ Κάλλιστος Διακογεωργίου, εκτός από την Ελλάδα, υποψήφια χώρα για τη διργάνωση των αγώνων του 2001 ήταν και η Ουγγαρία.

«Το θέμα δεν έχει κλείσει για την ελληνική ομοσπονδία, που πρότεινε τους αγώνες να γίνουν στο νησί της Ρόδου. Σίγουρα θα υπάρξουν εξελίξεις, όταν μάλιστα και η άποψη του εθνικού προπονητή Χρήστου Ιακώβου είναι να γίνουν στη Ρόδο», δήλωσε ο κ. Διακογεωργίου.

Φυσιολογικά τα χθεσινά αποτελέσματα του Κυπέλλου

Συνεχίστηκε χθες η πρώτη προκριματική φάση του Κυπέλλου Ερασιτεχνών Δωδεκανήσου, με τα εξής αποτελέσματα:

• Μαριτσά: Ηρακλής - Ερμής Καλυθιών 2-0 (Ταράλης - Χάλαντας - Μαυρουδάκης)

• Αγιοι Απόστολοι: Ευαγόρας - Δαμάγητος 7-1 (Κόκκινος - Φραγκίνης - Μιτζιρίκης)

• Καρακόνερο: Δωριέας - Ασπίδα Απολακκιάς 2-0 (Λάμπρου - Κατσιδώνης - Γιοβάνι)

• Κρητηνία: Αλθαιμένης - ΑΟ Αρχαγγέλου 0-3 (Αντωνόπουλος - Τσαούσης - Ορφανός)

ΜΑΡΙΤΣΑ (Ιδιαίτερη ανταπόκριση)

Εχοντες στη σύνθεσή του νέα παιδιά, ο Ηρακλής νίκησε δίκαια τον Ερμή Καλυθιών 2-0 (ημίχρονο 0-0) και προκρίθηκε στην επόμενη φάση του Κυπέλλου.

Το παιχνίδι δεν διεκδικεί δάφνες ποιότητας, αφού στο μεγαλύτερό του διάστημα κινήθηκε σε μέτρια επίπεδα.

Στα αξιοσημείωτα του παιγνιδιού η συμμετοχή για πρώτη φορά φέτος του Μάκη Σιδηρόπουλου ο οποίος έχει πλέον αποθεραπευτεί πλήρως.

ΦΑΣΕΙΣ ΚΑΙ ΓΚΟΛ

15' Φάουλ του Παντελή Αθανασίου φεύγει ξυστά άουτ απ' τα γκολπόστ του Υψηλάντη.

25' Σουτ του Παπανικολάου απέκρουσε με υπερένταση ο τερματοφύλακας του Ερμή.

30' Σουτ του Κυριαζή φεύγει ξανά άουτ απ' τα δοκάρια του Ηρακλή.

40' κεφαλιά του Χατζηκωνσταντή διώχνει ενστικτωδώς σε κόρνερ ο Υψηλάντης.

43' Ο Γκόγκος από πλεονεκτική θέση χάνει την μεγάλη ευκαιρία.

49' Ο Παντελής Αθανασίου με μακρινό σουτ ανοίγει το σκορ για τον Ηρακλή (1-0)

50' Ο Γκόγκος ύστερα από ένα γιγαντιαίο σλάλομ, με δυνατό σουτ διπλασίασε τα τέρματα για τον Ηρακλή.

55' Κεφαλιά του Χατζηκωνσταντή από κοντά, αποκρούει σωτήρια ο Υψηλάντης.

60' Φάουλ του Κοντού φεύγει ξυστά άουτ.

66' Ο Παπανικολάου αποχωρεί τραυματισμένος και στη θέση του περνά ο Μανωλάς.

Κορυφαίοι από τον Ηρακλή οι Ι. Αθανασίου, Γκόγκος, Κατσαράς και Σιδηρόπουλος

Απ' τον Ερμή ξεχώρισαν οι Σαβούλης, Σαβιού και Κυριαζής. Χωρίς προβλήματα η διαιτησία του κ. Ταράλη (Χάλαντας - Μαυρουδάκης).

ΗΡΑΚΛΗΣ: Γ. Σαββιδάκης, Α. Κατσαράς, Αθανασίου Π., Αυγέρης Σ., Σιδηρόπουλος, Σκόρπος, (77' Χατζηκωνσταντής Κυρ.), Αθανασίου Ι., (66' Μανωλάς), Παπανικολάου, Γκόγκος, Χατζηκωνσταντής, Γιακουμάρος Γ., (62' Μαλώτρας).

ΕΡΜΗΣ: Υψηλάντης, Σαββιού, Κοντός, Κωστάκης, Σταυιού, Κώστας (46' Περίδης), Σαββούλης, Κυριαζής, Λαζαρίδης, Νικολός (70' Σεντεμέντες), Στάθης.

Η ΕΠΟΜΕΝΗ ΦΑΣΗ
Κυριακή 22/10/00

•Σύμη (12μ.): ΑΟ Σύμης - Ιάλυσος '97 (Γιαννουράκης)

Τετάρτη 25/10/00

•Καττταβιά (15.30): ΑΕ Καττταβιάς - Ευκλής (Χουρδάς)

•Αγιοι Απόστολοι (15.30): Διαγόρας Βατίου - ΓΣ Διαγόρας (Δράπανος)

•Πυλώνα (15.30) Θύελλα Πυλώνας - Ηλιος (Σ. Ντάκας)

Πέμπτη 26/10/00

•Δαματριά (15.30): Δήμητρα Δαματριάς - Πετρώνας (Παΐσογλου)

Το πρόγραμμα των τοπικών πρωταθλημάτων μπάσκετ

Το πρόγραμμα των τοπικών πρωταθλημάτων μπάσκετ έως τις 27-10-2000 (μαζί με τους διαιτητές μέχρι της 22 Οκτωβρίου στον όμιλο Ρόδου) έχει ως εξής:

Σήμερα 20/10/2000

• Ιαλυσός (6 μ.μ.): Ιάλυσος - Αγ. Νικόλαος (ανδρών): Μυροφόρος - Αρνάς

• Ιαλυσός (8 μ.μ.): Ιάλυσος - Διαγόρας (γυναικών): Ροΐλίδου - Μυροφόρος

• Καρδάμαινα (3.30 μ.μ.): Ηρακλής 2000 - Νικαγόρας (ανδρών)

Σάββατο 21/10/2000

• «Κλειστό» Ρόδου (2 μ.μ.): Δωριέας - Παντηλιακός (παίδων): Κατσανάκος - Δημητρούλης.

• «Κλειστό» Ρόδου (4 μ.μ.): Ζέφυρος - Ιάλυσος (παίδων): Ευσταθίου - Κουνελλές Ν.

• Κοσκινού (4 μ.μ.): Διγενής - Κολοσσός (εφήβων): Βιτζηλαίος - Γαλανός

• «Κλειστό» Ρόδου (6 μ.μ.): Ιβίσκος - Ηρακλής Λαρδ. (ανδρών): Κουνελλές Ηλ. - Στάλλας.

• «Κλειστό» Ρόδου (8 μ.μ.): Διαγόρας - Παντηλιακός (ανδρών): Ξανθός - Κουνελλές Ηλ.

• «Κλειστό» Κρεμαστής (1.30 μ.μ.): Διαγόρας - Ιβίσκος (παίδων): Βιτζηλαίος - Ροΐλίδου.

• Λέρος (12.30 μ.μ.): Πανιώνιος - Χάρμυλος (ανδρών)

• «Κλειστό» Κω (5.30 μ.μ.): Ιπποκράτης - ΕΑΚΑ (ανδρών)

• «Κλειστό» Κω (1.30 μ.μ.): Ανταγόρας - Αναγέννηση (ανδρών).

Κυριακή 22/10/2000

• «Κλειστό» Ρόδου (12.30 μ.μ.): Δωριέας - ΑΟ Σύμης (ανδρών): Φάκαρος - Δημητρούλης.

• «Κλειστό» Ρόδου (2.30 μ.μ.): Κολοσσός - Αγ. Νικόλαος (παίδων): Κατσανάκος - Κουνελλές.

• Ιαλυσός (3 μ.μ.): Ηλιος - Ιβίσκος (εφήβων): Χρυστοφόρου - Αρνάς.

• «Κλειστό» Ρόδου (7 μ.μ.): Παντηλιακός - Ιάλυσος (εφήβων): Ξανθός - Στάλλας.

• Κάλυμνος (11 π.μ.): ΕΑΚΑ - Ηρακλής 2000 (παίδων).

• Κάλυμνος (1 μ.μ.): ΕΑΚΑ - Εύελπις (γυναικών).

• Πυλί (6 μ.μ.): Χάρμυλος - Ιπποκράτης (παίδων).

Τετάρτη 25/10/2000

• Λίνδος (3.30 μ.μ.): Κλεόβουλος - Ηλιος (ανδρών).

• Ψίνθος (3.30 μ.μ.): Εύελπις - Διγενής (ανδρών).

• Κρεμαστή (5.30 μ.μ.): Σταυρός - Ροδιακός (ανδρών).

• Κέφαλος (3.30 μ.μ.): Νικαγόρας - Αναγέννηση (παίδων).

Παρασκευή 27/10/2000

• Κρεμαστή (7 μ.μ.): Αγ. Νικόλαος - Ιβίσκος (ανδρών).

• «Κλειστό» Ρόδου (7.30 μ.μ.): Παντηλιακός - Ιάλυσος (ανδρών).

ΣΗΜΑΙΟΤΕΧΝΙΚΗ
"MY FRIEND"
ΚΩΣΤΑΣ ΤΡΟΥΛΛΗΣ

- Σημαίες όλων των κρατών του κόσμου
- Σήματα, λάβαρα, εμβλήματα εταιρειών - ομίλων - σωματείων
- Ποδοσφαιρικές σημαίες, λάβαρα, μπρελόκ, καπέλα, κασκόλ, αναπτήρες και ενδυμασίες (μπλούζες, σορτσάκια, κάλτσες) όλων των ομάδων Α' Εθνικής (κατόπιν παραγγελίας και όλων των τοπικών ομάδων)
- Αθλητικές φόρμες σε ποικιλία χρωμάτων, ποιοτήτων και μεγεθών

Διαθέτουμε σημαίες του 2004 και των Ολυμπιακών Αγώνων

Ακτή Σαχτούρη (έναντι Τελωνείου Ρόδου)
Τηλ. 33953. Τηλ.βιοτεχνίας 61321

X 1964- 31/10

Ματιές στα σπορ

Η Ιαλυσός τιμά απόψε τους Ολυμπιονίκες ποδηλάτες

Στο Παραδείσι το 1ο Πανελλήνιο πρωτάθλημα κατάβασης

Με τη συμμετοχή αθλητών από σωματεία όλης της χώρας, διεξάγεται σήμερα στο Παραδείσι (ύψωμα δίπλα στο αεροδρόμιο) το 1ο πανελλήνιο πρωτάθλημα ποδηλασίας κατάβασης (Down Hill) ανδρών και εφήβων, υπό την αιγίδα του ΔΟΝΑ Πεταλούδων.

Λόγω των μεγάλων δυσκολιών που παρουσιάζει το συγκεκριμένο αγώνισμα, οι ποδηλάτες θα τρέξουν έχοντας πάρει υποχρεωτικά όλα τα ενδεδειγμένα μέτρα προστασίας. Ειδικότερα, θα φορούν μακρυά παντελόνια από σκληρό ύφασμα, φόρμα με ειδική ενίσχυση στο θώρακα, γάντια κλειστά με προστασία στα δάκτυλα και κράνος full - face.

Οι αγώνες θα γίνουν στην περιοχή Παραδεισίου και Κρεμαστής και θ' αρχίσουν στις 2μ.μ. Οι αθλητές θα καλύψουν απόσταση 2,5 χλμ και ακολούθως θα κάνουν τη δεύτερη επίσημη προσπάθειά τους, με σειρά εκκίνησης ανάλογη με το χρόνο που θα έχουν σημειώσει.

Με το πρωτάθλημα κατάβασης, αρχίζει ταυτόχρονα κι ένα τριήμερο ποδηλατικής δράσης στην Ιαλυσό, αφού το Σαββατοκύριακο θα διεξαχθεί ο 5ος και τελευταίος - για τη φετινή χρονιά - αγώνας του κυπέλλου Ελλάδος στο Μ.Τ.Β., σε όλες τις κατηγορίες. Οι αγώνες του κυπέλλου θα γίνουν στην περιοχή της Ιαλυσού και θ' αρχίσουν αύριο στις 2μ.μ. και στις 9.30π.μ. την Κυριακή.



Οι τρεις Ολυμπιονίκες μας (από αριστερά) Μπάρκας, Γεωργαλής και Βασιλόπουλος

Τόσο το πρωτάθλημα κατάβασης, όσο και ο αγώνας κυπέλλου διοργανώνονται από την Ελληνική Ομοσπονδία Ποδηλασίας και τον ΠΟΡ «Ο Ιάλυσος», ενώ τελούν υπό την αιγίδα του υπουργείου Αιγαίου και του δήμου Ιαλυσού.

Τις δύο διοργανώσεις θα παρακολουθήσουν οι Ολυμπιονίκες του Σίδνεϊ Λάμπρος Βασιλόπουλος, Δημήτρης Γεωργαλής και Κλεάνθης Μπάρκας, ως επίσημοι προσκαλεσμένοι του δημάρχου Ιαλυσού Στέργου Στάγκα και του τοπικού ποδηλατικού Ομίλου. Μάλιστα, σήμερα στις 8μ.μ. οι τρεις Ολυμπιονίκες μας θα τιμηθούν από τους «οικοδεσπότες» στο ξενοδοχείο της περιοχής «GOLDEN BEACH».

Το πρόγραμμα των αγώνων εφήβων - νεανίδων στο βόλεϊ

Το πρόγραμμα των αγώνων των τοπικών πρωταθλημάτων βόλεϊ, εφήβων και νεανίδων, έχει ως εξής:

ΕΦΗΒΟΙ
Α' ΓΥΡΟΣ
1η αγωνιστική
(25-26/11/00)
Ροδιακός - Κλεάνθης
Ηλιος- Φλόγα
2η αγωνιστική
(11-12/12/00)
Κλεάνθης - Φλόγα
Ροδιακός - Ηλιος
3η αγωνιστική
(13-14/1/01)
Ηλιος - Κλεάνθης
Φλόγα - Ροδιακός
Β' ΓΥΡΟΣ
1η αγωνιστική
(27-28/1/01)
Κλεάνθης - Ροδιακός
Φλόγα - Ηλιος
2η αγωνιστική
(10-11/2/01)
Φλόγα - Κλεάνθης
Ηλιος - Ροδιακός
3η αγωνιστική
(24-25/2/01)
Κλεάνθης - Ηλιος
Ροδιακός - Φλόγα
ΝΕΑΝΙΔΕΣ
Α' ΓΥΡΟΣ
1η αγωνιστική
(25-26/11/00)



Ηλιος - Κλεάνθης
Φλόγα - Διαγόρας
2η αγωνιστική
(11-12/12/00)
Κλεάνθης - Διαγόρας
Ηλιος - Φλόγα
3η αγωνιστική
(13-14/1/01)
Φλόγα - Κλεάνθης
Διαγόρας - Ηλιος
Β' ΓΥΡΟΣ
1η αγωνιστική
(27-28/1/01)
Κλεάνθης - Ηλιος
Διαγόρας - Φλόγα
2η αγωνιστική
(10-11/2/01)
Διαγόρας - Κλεάνθης
Φλόγα - Ηλιος
3η αγωνιστική
(24-25/2/01)
Κλεάνθης - Φλόγα
Ηλιος - Διαγόρας

Κοινή ομάδα εργασίας ορίστηκε χθες στο επαγγελματικό ποδόσφαιρο

Αχτίδες φωτός στο αδιέξοδο των τελευταίων ημερών

Αχτίδες φωτός στο αδιέξοδο που έχει βρεθεί το ελληνικό ποδόσφαιρο φάνηκαν μετά τη συνάντηση του υφυπουργού Αθλητισμού, Γιώργου Φλωρίδη με την επιτροπή προέδρων των ΠΑΕ. Εκ μέρους της επιτροπής παραβρέθηκαν οι κ Αγγελος Φιλιππίδης, Ευάγγελος Μυτιληναίος, Κορνήλιος Σιρχάουζ, Σωκράτης Λοϊζίδης και Νίκος Μπερεντάνος, ενώ απουσίασε ο Σωκράτης Κόκκαλης, ο οποίος βρίσκεται στο εξωτερικό. Στη συνάντηση αυτή, αποφασίστηκε η δημιουργία μιας κοινής ομάδας εργασίας, η οποία θα επεξεργαστεί όλα τα ζητήματα που αφορούν το επαγγελματικό ποδόσφαιρο και θα προσπαθήσει να δώσει τις αναγκαίες λύσεις.

"Η συνάντηση αυτή έγινε σε εξαιρετικό κλίμα. Από πλευράς υπουργείου μετά το πέρας της συνάντησης και του διαλόγου, δηλώθηκε ότι το βλέμμα για την αντιμετώπιση όλων των θεμάτων που έθεσαν οι εκπρόσωποι των ΠΑΕ είναι θετικό" τόνισε ο υφυπουργός Αθλητισμού ακι πρόσθεσε:

"Συμφωνήσαμε να προχωρήσουμε την επόμενη εβδομάδα στη δημιουργία κοινής ομάδας εργασίας, η οποία και θα επεξεργαστεί όλα τα ζητήματα που αφορούν το επαγγελματικό ποδόσφαιρο από την αρχή.

Πιστεύω ότι πάρα πολύ γρήγορα, αυτή η ομάδα θα έχει να δώσει θετικά αποτελέσματα. Θα γίνει λεπτομερής επεξεργασία σε όλα τα ζητήματα που αφορούν την επιχειρηματική πλέον οργάνωση του ελληνικού ποδοσφαίρου και όλα όσα έχουμε δεσμευτεί εμείς στη Βουλή των Ελλήνων, τα οποία θα πρέπει σύντομα να λάβουν τη μορφή ενός νομοσχεδίου. Η συνεργασία θα συνεχιστεί και με επόμενες συναντήσεις, με βάση την πρόοδο των εργασιών που θα πραγματοποιεί αυτή η ομάδα εργασίας".

Οταν ο κ Φλωρίδης ρωτήθηκε εάν τέθηκαν κάποιοι όροι και προϋποθέσεις από πλευράς Πολιτείας, επεσήμανε: "Ο διάλογος έγινε χωρίς όρους και προϋποθέσεις γιατί δεν φαντάζομαι ότι είναι προϋπόθεση η αυτονόητη υποχρέωση σεβασμού στη νομιμότητα".

Παράλληλα εκ μέρους των εκπροσώπων των ΕΠΑΕ, μίλησε ο κ Ευάγγελος Μυτιληναίος που υπογράμμισε: "Εχουμε υποβάλει στον κ Φλωρίδη αναλυτική κατάσταση με τα έντεκα θέματα που θεωρούμε ότι προέχουν για λύση αυτή τη στιγμή στο επαγγελματικό ποδόσφαιρο. Δηλώνω εκ μέρους όλων των μελών της επιτροπής που παραβρέθηκαν σήμερα, ότι η ανταπόκριση του υφυπουργού ήταν θετική κατ' αρχάς για όλα τα θέματα.

Αποφασίστηκε να δούμε τη δυνατότητα ορισμού σε πολύ σύντομο χρονικό διάστημα, κοινής τεχνικής και νομικής επιτροπής που θα επεξεργαστεί όλα τα θέματα, τα οποία θα προκύψουν από τις μεταξύ μας συζητήσεις, ώστε να προετοιμαστεί ο υφυπουργός με τον καλύτερο τρόπο και να είναι σωστός με τη δέσμευση που ανέλαβε στη Βουλή των Ελλήνων για να καταρτίσει νέο αθλητικό νομοσχέδιο μέσα σε ένα τρίμηνο".

Οταν δημοσιογράφος ρώτησε τον πρόεδρο της ΠΑΕ Ηρακλής, να διευκρινήσει τα έντεκα σημεία που κατέθεσε η επιτροπή προέδρων στον κ Φλωρίδη, εκείνος είπε: "Είναι τα θέματα εκείνα που αφορούν το επαγγελματικό ποδόσφαιρο όπως η βία, το ντόπινγκ, η πολυϊδιοκτησία, οι σχέσεις της ΕΠΑΕ και των ΠΑΕ με τον ΟΠΑΠ, το Στοίχημα και ότι άλλο έχει κατά καιρούς συζητηθεί". Αμέσως μετά, ο κ Μυτιληναίος εξέφρασε την ελπίδα ότι αυτά τα ζητήματα θα επιλυθούν με την κατάθεση του νομοσχεδίου, ενώ κατάληξε: "Είμαστε σίγουροι ότι το νομοσχέδιο που θα καταθέσει ο υφυπουργός, αντανακλά τους προβληματισμούς του φίλαθλου κόσμου.

Αλλο το ποδόσφαιρο σήμερα και άλλο πριν 20 χρόνια. Κρατάμε, για το καλό του ποδοσφαίρου, χαμηλούς τόνους".

ΜΠΑΣΚΕΤ

Ο χορηγός του Ιάλυσου

Παρουσιάζεται σήμερα, στο Δημοτικό Κλειστό Γυμναστήριο Ιαλυσού, ο χορηγός της ομάδας για την αγωνιστική περίοδο 2000-2001. Η εκδήλωση θ' αρχίσει στις 5μ.μ., λίγη ώρα πριν το παιχνίδι Ιάλυσου - Αγιος Νικόλαος Παστίδος, και αναμένεται να τιμηθούν, ο επίσημος χορηγός του συλλόγου Ζαχαροπλαστεία ΣΤΑΝΗ, καθώς και ο δήμαρχος Ιαλυσού κ. Στέργος Στάγκας, όπως και το δημοτικό συμβούλιο Ιαλυσού.

Οι ελληνικές εκδηλώσεις για το καλεντάρι της IAAF

Καθορίστηκαν ήδη οι μεγάλοι εσωτερικοί αγώνες στίβου του 2001 κι έτσι θα πάει ήσυχος ο υπεύθυνος για τις εντός έδρας διεθνείς διοργανώσεις του ΣΕΓΑΣ κ. Κώστας Γατζίας το Σαββατοκύριακο για το διεθνές «καλεντάρι» της νέας σεζόν, στο Γκέτεμποργκ. Μαζί του θά 'ναι κι ο εθνικός προπονητής Οδυσσέας Παπατώλης, αλλά και κάποιος διοικητικός του ΣΕΓΑΣ.

Καθορίστηκαν λοιπόν οι ημερομηνίες για το διεθνές μίτινγκ κλειστού στίβου «Αθήνα», το οποίο θα γίνει στις 21 Φεβρουαρίου στο ΣΕΦ, όπως και το πανελλήνιο πρωτάθλημα κλειστού (Α-Γ) για τις 24-25 Φεβρουαρίου, ώστε να έχουν ένα 10ήμερο και πλέον περιθώριο προετοιμασίας, όσοι θα μεταβούν στο Παγκόσμιο κλειστό στίβου της Λισσαβώνας στις 9-11 Μαρτίου 2001.

Οσο για το καλοκαίρι, θα 'ναι σίγουρα «καυτός» αγωνιστικά ο μήνας Ιούνιος, αφού έχουν καθοριστεί ήδη το Γκραν Πρι «Τσικλητήρεια» του ΠΓΣ να γίνει στις 11 Ιουνίου στο ΟΑΚΑ, το πανελλήνιο πρωτάθλημα (Α-Γ) στις 16-17 Ιουνίου μία εβδομάδα πριν από τη «Σούπερ Λίγκα» του Κυπέλλου Ευρώπης που θα γίνει στη Βρέμη της Γερμανίας (23-24 Ιουνίου), ενώ τις ίδιες ημέρες θα γίνει και η Α' Κατηγορία του «Μπρούνο Τζάουλι», όπου μετέχει η Εθνική γυναικών.

Για τις 3 Ιουνίου έχει ζητηθεί να γίνουν τα «Παπαφλέσσεια» στην Καλαμάτα και για τις 6 ή 13 Ιουνίου τα «Βενιζέλεια» στα Χανιά, τα οποία φέτος βρέθηκαν... βαθμολογικά στην κορυφή της Ευρώπης.

Τα «Βαρδινογέννεια», που επίσης ήταν τοπ το 2000 και με τον Κώστα Κεντέρη σούπερ σταρ (με το ρεκόρ 20.25 εκεί), θα γίνουν το 2001 στο Ρέθυμνο την 1η ή την 7η Ιουλίου...

Τέλος το Ολυμπιακό Μίτινγκ της Θεσσαλονίκης θα γίνει στο τέλος Αυγούστου μετά το Παγκόσμιο Πρωτάθλημα του Εντμοντον, το οποίο έχει προγραμματιστεί για τις 3-12 Αυγούστου.

Αναβολή στον Κυριακάτικο ημιμαραθώνιο του Δήμου Καμείρου

Θα διεξαχθεί στις 28 Οκτωβρίου

Η Επιτροπή Παιδείας και Αθλησης του Δήμου Καμείρου ανακοινώνει την αναβολή του προγραμματισμένου για την Κυριακή 22 Οκτωβρίου 2000 ημιμαραθώνιου δρόμου, ο οποίος θα διεξαχθεί το Σάββατο 28 Οκτωβρίου 2000 και ώρα 10.00.

Ο αγώνας θα ξεκινήσει έξω από το Δ.Δ. Απολλώνων και διασχίζοντάς το θα περάσει από τα Δ.Δ. Πλατανίων, Ελεούσας και Διμυλιάς και από τον Αγιο Σουλά και θα τερματίσει μπροστά στο Δημαρχείο Καμείρου στο Δ.Σ. Σορωνής.

Η μεταφορά των αθλητών θα γίνει με λεωφορείο του Δήμου Καμείρου, το οποίο θα αναχωρήσει από το Δ.Σ. Σορωνής, την ημέρα διεξαγωγής του αγώνα στις 09.00 το πρωί.

Για δηλώσεις συμμετοχών οι ενδιαφέρομενοι μπορούν να επικοινωνούν με τα γνωστά τηλέφωνα 0241-98113 και 0241-41010 ή στο φαξ 0241-98115.

Υπεύθυνος είναι ο κ. Θωμάτος Κωνσταντίνος.

Οριστικοποιείται η μεταγραφή του Τρούλη στην ΑΕ Κω

Εξαιρετικά δύσκολο θεωρείται για την Αθλητική Ενωση της Κω να έχει στη διάθεσή της τον Σχοϊκόφσκι όταν επαναρχίσει το πρωτάθλημα της Δ' Εθνικής Κατηγορίας.

Παρά τις έντονες προσπάθειες της διοίκησης για να του εκδοθεί δελτίο, κάτι τέτοιο θεωρείται αδύνατο τουλάχιστον αυτή τη στιγμή, αφού η ομάδα και ο παίκτης, έχουν «μπλέξει» σε γραφειοκρατικές λεπτομέρειες.

Η πεποίθηση μάλιστα που υπάρχει στην ομάδα του νησιού του Ιπποκράτη είναι ότι ευκολότερα θα παίξει μπάλα ο υπό μετραγραφή όπως όλα δείχνουν Λευτέρης Τρούλης παρά ο Στοϊκόφσκι.

Σύμφωνα μάλιστα με τις τελευταίες λεπτομέρειες, ο Τρούλης αναμένεται σήμερα στην Κω για να οριστικοποιήσει τη μεταγραφή του.

Το σεμινάριο των καθηγητών φυσικής αγωγής

Το Γραφείο Φυσικής Αγωγής Δωδεκανήσου και ο Σύλλογος Πτυχιούχων Φυσικής Αγωγής διοργανώνουν σήμερα και αύριο επιμορφωτικό σεμινάριο, όπου θα διδάξουν οι:

1. Παρασκευόπουλος Ιωάννης, καθηγητής ψυχολογίας της Φιλοσοφικής Σχολής του Πανεπιστημίου Αθηνών
2. Σαρασλανίδης Πλούταρχος, καθηγητής προπονησιολογίας του ΤΕΦΑΑ Θεσ/κης
3. Λούβρου Μαρία - εκπαιδεύτρια του Ερυθρού Σταυρού.

ΣΑΝ ΣΗΜΕΡΑ...

ΠΡΙΝ ΕΝΑ ΧΡΟΝΟ: Μετά από εξαιρετική εμφάνιση, ο Ευαγόρας νίκησε στο γήπεδο των Αγίων Αποστόλων, τη Μικτή Νέων Δωδεκανήσου 2-1. Το σκορ άνοιξε στο 30' ο Καντιμοίρης για τη Μικτή (0-1), για να ισοφαρίσει στο 42' ο Γεωργαλλής με πλασέ. Το νικητήριο τέρμα του Ευαγόρα σημείωσε στο 65', με καρφωτή κεφαλιά και πάλι ο Γεωργαλλής. ΕΥΑΓΟΡΑΣ: Αλμπανίδης, Κάτρης, ΜΔ Μοντιάδης, Κουντούρης, Καλούδης, Μαυρομούστακος, Κανάκης, Ρεντόπουλος, Α. Μοντιάδης, Γεωργαλλής, Μ.Ε. Μοντιάδης. ΜΙΚΤΗ ΝΕΩΝ: Φωτεινής, Λεβέντης, Κρεμμύδας, Κουρμαδιάς, Σεντεμέντες, Κοσκινιάτης, Κωστάκης, Ορφανίδης, Αττιτής, Μακρής, Καντιμοίρης. Αγωνίστηκαν ακόμη οι: Θεοδοσίου, Αλαφούζος, Ρ. Σπάρταλης, Κόγγος, Χριστοδούλου, Γκόκας, Πανάρετος.

■ «Λίφτινγκ» γίνεται σύντομα στην αίθουσα των προσκόπων, γνωστή ως «παλαίστρα», απέναντι απ' την Ακαδημία, προκειμένου να φιλοξενήσει νέα αθλήματα όπως μίνι μπάσκετ, μίνι βόλεϊ, κλπ. Τα έξοδα της ανακαίνισης θα καλυφθούν από τον ΔΟΝΑ Ροδίων, η ευαισθησία του οποίου είναι γνωστή σε θέματα παρόμοιου ενδιαφέροντος.

■ **ΠΡΙΝ 5 ΧΡΟΝΙΑ:** Διεξάγεται την Κυριακή στην Τρίπολη, ο 7ος και πρότελευταίος αγώνας του Πανελλήνιου πρωταθλήματος αυτοκινήτου formula 3, στο οποίο μετέχουν και δύο Ρόδιοι οδηγοί. Πρόκειται για τους Ανδρέα και Κώστα Χαλκιόπουλο, οι οποίοι ήδη βρίσκονται στην αρκαδική πρωτεύουσα για τις απαραίτητες δοκιμές. Ο επόμενος και τελευταίος αγώνας θα γίνει στο αεροδρόμιο των Μαριτσών το τριήμερο 10-11-12 Νοεμβρίου.

■ Προπονήσεις ξεκίνησε στον Κολοσσό ο Μιχάλης Φωτεινός, ο οποίος είχε πάθει πρόσφατα διάστρεμμα βαριάς μορφής. Ο Φωτεινός είναι το μοναδικό πρόβλημα που αντιμετωπίζει ο Γιώργος Ματσαμάς εν όψει του κυριακάτικου αγώνα με το Μαρούσι, στη Ρόδο.

■ **ΠΡΙΝ 10 ΧΡΟΝΙΑ:** Οργή και αγανάκτηση επικρατεί στο στρατόπεδο του Ιάλυσου με αφορμή τα γεγονότα που συνέβηκαν στον αγώνα με το Κερατσίνι. Η διοίκηση του συλλόγου με ανακοίνωση - διαμαρτυρία που απευθύνεται σε όλες τις αρμόδιες αρχές, καταγγέλλει ότι η ομάδα έπαιξε σε «ζούγκλα» με πέντε τραυματίες. Μάλιστα, ο πρόεδρος της ομάδας Χρύσανθος Καλλίγερος δήλωσε ότι θα αποστείλει διαμαρτυρία στην ΓΓΑ, ΕΠΟ και ΣΕΔ.

■ Στην Πειθαρχική Επιτροπή Διαιτησίας, για ασαφή σύνταξη φύλλου αγώνα, παρέπεμψε ο αθλητικός δικαστής Γιάννης Πρεμέτης τον Δωδεκανήσιο ρέφερι Παναγιώτη Βασιλείου.

■ **ΠΡΙΝ 20 ΧΡΟΝΙΑ:** Ξαναρχίζουν από σήμερα προπονήσεις οι ροδίτικες ομάδες που μετέχουν στα εθνικά μας πρωταθλήματα. Επειτα από ένα νεκρό, αγωνιστικά, τριήμερο, λόγω των εθνικών εκλογών, «Ρόδος» και «Διαγόρας» θα αρχίσουν από σήμερα να προετοιμάζονται για τα κυριακάτικα παιχνίδια. Η Ρόδος αγωνίζεται στην Κόρινθο με την ομώνυμη ομάδα, ενώ ο Διαγόρας αντιμετωπίζει στο Εθνικό Στάδιο τον Ολυμπιακό Λουτρακίου.

ΠΡΑΚΤΟΡΕΙΟΝ
ΓΙΩΡΓΟΣ ΚΟΝΤΟΣΑΜΑΝΗΣ
ΜΕΓ. ΚΩΝΣΤΑΝΤΙΝΟΥ 43 • ΡΟΔΟΣ • 208 00
ΛΑΧΕΙΑ ΠΡΟ-ΠΟ
ΛΟΤΤΟ ΙΠΠΟΔΡΟΜΟΣ
ΕΚΤΑΚΤΕΣ ΑΠΟΔΟΣΕΙΣ ΠΡΟ-ΠΟ ΜΕΧΡΙ ΣΑΒΒΑΤΟ ΛΟΤΤΟ ΜΕΧΡΙ ΤΡΙΤΗ 3 μ.μ.
ΕΚΚΕΝΤΡΩΣΙΑ ΨΕΙΔΑΙΚΡΙΝΕΙΑ ΤΥΧΗ

Η Λιμενική Επιτροπή θα εξετάσει το θέμα της επιστροφής των τελών

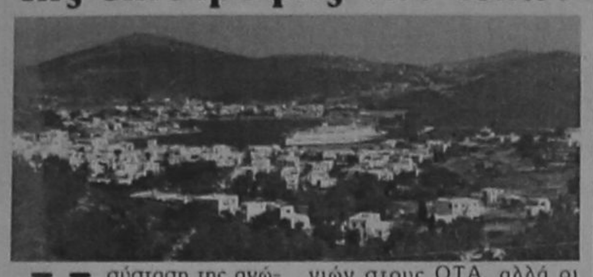

Η σύσταση της ανώνυμης εταιρίας, που διαχειρίζεται το λιμάνι της Ρόδου, όπως ανακοίνωσε ο υπουργός Εμπορικής Ναυτιλίας κ. Χρήστος Παπουτσής, αλλά και ο συμψηφισμός για τα λιμενικά τέλη είναι τα θέματα που θα συζητηθούν στη συνεδρίαση της Λιμενικής Επιτροπής, που θα γίνει την ερχόμενη Τρίτη.

Η συμμετοχή των ιδιωτών στις ανώνυμες εταιρίες που θα διαχειρίζονται τα λιμάνια είναι η αιτία της αντιπαράθεσης των υπουργείων Ναυτιλίας και Εσωτερικών.

Αρχικά είχε αποφασιστεί να γίνει η παραχώρηση των λιμανιών στους ΟΤΑ, αλλά οι σχετικές διαδικασίες «πάγωσαν».

Στη συνεδρίαση της Λιμενικής Επιτροπής θα συζητηθεί το θέμα του συμβιβασμού με τους πλοιοκτήτες, που καταβάλλουν το λιμενικό τέλος για τις πλόες, που εκτελούν στην Τουρκία και ζητούν να επιστραφούν τα χρήματα που έδωσαν στο παρελθόν.

Τα μέλη της Λιμενικής Επιτροπής θα ασχοληθούν και με την προκήρυξη της μελέτης για το νέο λιμενικό έργο της Σύμης και άλλα θέματα που αφορούν παρεμβάσεις στα λιμάνια του νομού της Δωδεκανήσου.

Ανακοίνωση της ΚΟΝΤΑΛΕΞΗΣ

Η ΚΟΝΤΑΛΕΞΗΣ Χρηματοοικονομικές Υπηρεσίες είναι σε θέση να δηλώσει, μετά λόγου γνώσεως, πως δεν έχει φοροδιαφύγει ποτέ ούτε μια δραχμή. Αντίθετα είναι σε θέση να υπερηφανεύεται ότι την κατά την τελευταία, μόνον, χρήση απέδωσε στο ελληνικό Δημόσιο 6,1 δις δρχ.

Η ΚΟΝΤΑΛΕΞΗΣ Χρηματοοικονομικές Υπηρεσίες δηλώνει ότι δεν είναι διατεθειμένη να προσφερθεί ως μέσο μετακύλισης του κέντρου βάρους του ενδιαφέροντος από τα πραγματικά προβλήματα που απασχολούν την ελληνική κεφαλαιαγορά.

Είναι σημαντικό να τονισθεί ότι τα πρόστιμα που την αφορούν, ανακοινώθηκαν από τα Μ.Μ.Ε. (κυριολεκτικά «από την τηλεόραση»), χωρίς να κληθεί να εκφράσει οποιαδήποτε άποψη και, κυρίως πριν ολοκληρωθεί οποιαδήποτε διαδικασία από την πλευρά των αρμοδίων αρχών.

Για τους παραπάνω λόγους προτιθέμεθα να προσφύγουμε στην ελληνική δικαιοσύνη, κατά παντός υπευθύνου, για τη συκοφαντική δυσφήμιση, την οποία με τόσο βάναυσο τρόπο υφίσταται η εταιρία μας, καθώς και για την αποκατάσταση της σχετικής με αυτής ζημίας.

Το διοικητικό συμβούλιο.

Αμετανόητοι οι γείτονές μας

Παραβάσεις από τα τουρκικά αεροσκάφη ανοιχτά της Ρόδου

ΑΝΑΧΑΙΤΙΣΤΗΚΑΝ ΑΠΟ ΕΛΛΗΝΙΚΑ ΠΟΛΕΜΙΚΑ

ΑΘΗΝΑ, 19 (ΑΠΕ).- Εφόσον δεν θα εξασφαλιστεί η ολοκληρωμένη και απρόσκοπτη συμμετοχή όλων των χωρών που συμμετέχουν στη ΝΑΤΟϊκή άσκηση "Ντέστιντ Γκλόρι" τόσο στο σύνολο των μέσων, όσο και στη γεωγραφική έκτασή της, η ενδεδειγμένη ενέργεια από την πλευρά της Ελλάδας είναι να απαιτήσει την άμεση διακοπή της άσκησης, καθώς θα έχει στερηθεί κάθε βάση νομιμότητάς της.

Την προειδοποίηση αυτή έκανε ο υπουργός Εθνικής Αμυνας Ακης Τσοχατζόπουλος με αφορμή τις προκλητικές ενέργειες της Τουρκίας εις βάρος των ελληνικών αεροσκαφών που μετέχουν στην άσκηση, αλλά και τη στάση του ΝΑΤΟ στις εξελίξεις αυτές.

Παράλληλα, ο κ.Τσοχατζόπουλος έκανε σαφές προς τη γείτονα ότι κανένα μέλος του ΝΑΤΟ δεν είναι διατεθειμένο στο να υποβαθμιστεί η ΝΑΤΟϊκή άσκηση και να μετατραπεί σε μια διεκδίκηση τουρκικών απόψεων έναντι οποιουδήποτε άλλου.

Πάντως, ο κ.Τσοχατζόπουλος εξέφρασε την ελπίδα ότι δεν θα υπάρξουν προβλήματα κατά τη διεξαγωγή της άσκησης.

Στη δραστηριότητα περιελαμβανόταν μεταξύ άλλων συνεργασία ελληνικών Α7 Κορσέρ και RF4 με τουρκικά F16 στο κεντρικό Αιγαίο μεταξύ Σκύρου και Λέσβου η οποία ολοκληρώθηκε χωρίς προβλήματα.

Στο μεταξύ, τουρκικά αεροσκάφη προχώρησαν σήμερα σε παραβάσεις των κανόνων εναέριας κυκλοφορίας τόσο στο FIR Αθηνών όσο και στο FIR Λευκωσίας με αφορμή την προγραμματισμένη άσκηση των ελληνικών και των κυπριακών Ενόπλων Δυνάμεων με την επωνυμία "Νικηφόρος-Τοξότης".

Σύμφωνα με τις ίδιες πληροφορίες 28 τουρκικά αεροσκάφη προέβησαν σε δέκα παραβάσεις των κανόνων εναέριας κυκλοφορίας στο FIR Αθηνών (ανοιχτά της Ρόδου), καθώς και σε 4 παραβάσεις των κανόνων εναέριας κυκλοφορίας στο κυπριακό FIR. Τα τουρκικά αεροσκάφη αναγνωρίστηκαν και αναχαιτίστηκαν από ισάριθμα ελληνικά ενώ σε έξι περιπτώσεις η διαδικασία της αναχαίτισης εξελίχθηκε σε εμπλοκή.

Μεταξύ άλλων, δύο ελληνικά Α7 Κορσέρ πέταξαν στην Κύπρο και ολοκληρώσαν κανονικά τις αποστολές τους που περιελάμβαναν συνεργασία με το Πολεμικό Ναυτικό και βολές.

Σημαντικό το συνέδριο οινοπαραγωγών πόλεων που γίνεται στη Ρόδο

«Τουρισμός και δρόμοι του κρασιού», είναι το θέμα του συνεδρίου που άρχισε χθες στο «ΑΚΤΑΙΟΝ». Το συνέδριο διοργανώνεται από την Ενωση Οινοπαραγωγών Πόλεων της Ευρώπης, στην οποία μετέχει και ο Δήμος Ρόδου.

«Με δική μας πρωτοβουλία για πρώτη φορά, γίνεται απόπειρα να διασυνθεθεί το τουριστικό προϊόν με το κρασί. Στο δίκτυο Resevin μετέχουν μεγάλες ευρωπαϊκές, αλλά και ελληνικές πόλεις», δήλωσε χθες ο δήμαρχος κ. Γ. Γιαννόπουλος.

Στο δίκτυο αυτό μετέχουν πόλεις από τη Γαλλία, την Ιταλία και την Ισπανία. Σε αυτό γίνεται προσπάθεια να ενταχθούν περισσότερες ελληνικές πόλεις, αλλά και Δήμοι της Κύπρου.

«Το δίκτυο των οινοπαραγωγών πόλεων αναπτύσσεται δυναμικά σε θεσμό, που θα μπορούσε να έχει παρεμβατικό ρόλο στη διαμόρφωση ευρωπαϊκής πολιτικής για το θέμα», τόνισε ο κ. Γ. Γιαννόπουλος.

Στα πλαίσια των εργασιών του συνεδρίου θα πραγματοποιηθούν εκδηλώσεις και επισκέψεις σε ποτοποιΐες της Ρόδου.

Δωδεκανήσιοι καλλιτέχνες θα μετάσχουν σε ομαδική έκθεση στη Φινλανδία

Ο Σύλλογος Εικαστικών Δωδεκανήσου συμμετέχει με τη συμπαράσταση της Νομαρχιακής Αυτοδιοίκησης με ομαδική έκθεση των μελών του, στις εορταστικές εκδηλώσεις του Ελσίνκι προς τιμήν της 28ης Οκτωβρίου.

Οι εορταστικές εκδηλώσεις, που οργανώνονται εκεί από το Σύλλογο Ροδο-Φινλανδικής Φιλίας, ξεκινούν από τις 23 Οκτωβρίου 2000, με κορυφαία ημέρα των εκδηλώσεων την 28η και κλείνει στις 29 Οκτωβρίου 2000.

Στην έκθεση αυτή που εγκαινιάζεται στις 23 έως 29 Οκτωβρίου 2000 παίρνουν μέρος:

1. Αναστασίου Αναστάσιος
2. Βαζούκου Ειρήνη
3. Δανιηλίδου Εφη
4. Δανιηλίδου Τζένη
5. Θεοδωρίδου Αννα
6. Καμπάνης Νικήτας
7. Καραβοκυρούν Πόπη
8. Καράλλας Εμμανουήλ
9. Κουτσάκη Φρόσω
10. Κυριακίδου Δανάη
11. Μαμμή Εφη
12. Μανουσέλλη Φωτεινή
13. Μπιλιά Μαρία
14. Περδίκη Μαρίνα
15. Πάχος Κων/νος
16. Τσουρουνάκη Γεωργία
17. Φραγκούζης Φώτης
18. Χάλκου Ροδούλα.

Θα δοθεί η επιδότηση στους 39 ελαιοπαραγωγούς που έπεσαν θύματα απάτης

Οι προσπάθειες της Ενωσης Αγροτικών Συνεταιρισμών Δωδεκανήσου της Ελαιουγικής και του συνεταιριστικού κινήματος γενικότερα, για να περιληφθεί το 30δραχμο στην εκκαθάριση της ενίσχυσης στην παραγωγή ελαιολάδου περιόδου 1998-1999 καρποφόρησαν.

Η πολιτική ηγεσία του υπουργείου Γεωργίας αποδέχτηκε σαν δίκαιο το αίτημα των ελαιοπαραγωγών.

Κατόπιν αυτού, η εκκαθάριση της ενίσχυσης, θα ανέλθει στις 36 δρχ. περίπου ανά κιλό ελαιολάδου.

Επίσης, με ενέργειες που έγιναν από την Ενωση Αγροτικών Συνεταιρισμών Δωδεκανήσου, επανεξετάσθηκε από τον υπουργό Γεωργίας η απόφαση της αποκοπής από την ενίσχυση στην παραγωγή ελαιολάδου (επιδότηση ελαιολάδου) τριάντα εννέα (39) ελαιοπαραγωγών του νησιού μας, οι οποίοι έπεσαν θύματα απάτης κάποιου επιτήδειου εμπόρου ελαιολάδου, εκδίδοντάς τους πλαστά τιμολόγια πώλησης και δόθηκε εντολή από τον υπουργό Γεωργίας για την καταβολή της ενισχύσεως στους ανωτέρω ελαιοπαραγωγούς.

Ο δήμαρχος Καλλιθέας Ι. Ιατρίδης εκπροσώπησε τη Δωδεκάνησο σε συνάντηση δημάρχων στην Ιταλία

Στην Ιταλία, βρέθηκε από τις 13 ές τις 18 Οκτωβρίου, ο δήμαρχος Καλλιθέας Γιάννης Ιατρίδης, προσκεκλημένος από το Σύνδεσμο Ελληνικών Τουριστικών Επιχειρήσεων (ΣΕΤΕ).

Ο κ. Ιατρίδης εκπροσωπώντας τη Δωδεκάνησο, ήταν ένας από τους έξι Ελληνες δημάρχους, οι οποίοι ξεναγήθηκαν και ενημερώθηκαν για θέματα τουρισμού από τους δημάρχους και τις τοπικές αρχές των πόλεων Νάπολι, Σορέντο, Αμάλφι, Σαλέρμο και Κάπρι της Ιταλίας.

Σκοπός της επίσκεψης ήταν η ανταλλαγή απόψεων σε θέματα τουρισμού, οργάνωσης, προγραμματισμού, προβολής και διαφήμισης, ενώ σημαντικό μέρος της ενημέρωσης των Ιταλών διατέθηκε και σε θέματα αγροτουρισμού.

Ο δήμαρχος κ. Ιατρίδης προσκλήθηκε επίσης στην έκθεση με αντικείμενο τον πολιτισμό, που διοργανώνει κάθε χρόνο η πόλη Σαλέρμο, η οποία θα διαθέσει δωρεάν περίπτερο στο Δήμο Καλλιθέας.

Η ανταλλαγή απόψεων των δύο πλευρών θα συνεχιστεί εγγράφως, ενώ ανάλογη επίσκεψη θα πραγματοποιήσουν στη Ρόδο και οι Ιταλοί δήμαρχοι.

Με τουριστικά θέματα δ' ασχοληθεί σήμερα το Συμβούλιο Ανάπτυξης

Η τουριστική περίοδος του 2000, τα αποτελέσματα, αλλά και τα προβλήματα που παρουσιάστηκαν κατά τη διάρκειά της είναι τα θέματα που θα τεθούν στη συνεδρίαση του Συμβουλίου Ανάπτυξης, που θα πραγματοποιηθεί σήμερα.

«Σκοπός της σύγκλισης του Συμβουλίου Ανάπτυξης, είναι να γίνει αποτύπωση της τουριστικής περιόδου και των προβλημάτων, που παρουσιάστηκαν, ώστε στη διάρκεια της χειμερινής περιόδου να μπορέσουμε να τα «απαλείψουμε», δήλωσε χθες στους δημοσιογράφους ο δήμαρχος Ρόδου κ. Γιώργος Γιαννόπουλος.

Θα μιλήσουμε, είπε ο Δήμαρχος και για την πορεία και την εξέλιξη των έργων της Ρόδου.

Στο Συμβούλιο Ανάπτυξης του Δήμου Ρόδου μετέχουν και τοπικοί φορείς, που θα καταθέσουν στη σημερινή συνεδρίαση τις απόψεις τους για την τουριστική περίοδο και τα προβλήματα που πρέπει με παρεμβάσεις στα αρμόδια υπουργεία να λυθούν.

Μετά τη συνεδρίαση του Συμβουλίου Ανάπτυξης, θα γίνει συζήτηση και για το έργο της κατασκευής των υπογείων δικτύων της Μεσαιωνικής Πόλης.

Οπως είναι γνωστό, οι εργασίες για το τέταρτο στάδιο της α' φάσης, θα αρχίσουν μέσα στις πρώτες ημέρες του Νοεμβρίου.

Παρανομίες στην κατασκευή του παρατηρητηρίου στη Νίμο

Με αφορμή χθεσινό δημοσίευμα τοπικής εφημερίδας σχετικά με την βραχονησίδα «Νίμο», ο υπουργός Αιγαίου κ. Νίκος Σηφουνάκης, προέβη στην ακόλουθη δήλωση:

«Στο υπουργείο Αιγαίου διαβιβάστηκαν αρμοδίως στοιχεία που αφορούν παρανομίες κατά την κατασκευή του οικολογικού παρατηρητηρίου στη νησίδα «Νίμος» του Δήμου Σύμης, έργο του οποίου φορέας χρηματοδότησης είναι το υπουργείο Αιγαίου.

Ως εκ των νόμων όφειλα, παρέπεμψα την όλη υπόθεση στην αρμόδια διεύθυνση Πολεοδομίας, ζητώντας να την ελέγξει και να πράξει τα όσα ο νόμος ορίζει».

ΣΥΝΤΟΝΙΣΤΙΚΗ ΕΠΙΤΡΟΠΗ ΠΑΡΑΚΟΛΟΥΘΗΣΗΣ & ΠΡΟΩΘΗΣΗΣ ΔΩΔΕΚΑΝΗΣΙΑΚΩΝ ΘΕΜΑΤΩΝ

ΠΡΟΣΚΛΗΣΗ

Σας προσκαλούμε να συμμετάσχετε στη συνάντηση εργασίας που θα πραγματοποιηθεί το Σάββατο 21 και την Κυριακή 22 Οκτωβρίου, στην αίθουσα εκδηλώσεων του «Ακταίον» με θέμα:

«Η Δωδεκάνησος μπροστά στη νέα εποχή»

Ο πρόεδρος
Δρ. Σάββας Καραγιάννης
Νομάρχης Δωδεκανήσου

Ο γραμματέας
Γιώργος Γιαννόπουλος
Δήμαρχος Ροδίων
Πρόεδρος ΤΕΔΚΔ

Πρόγραμμα εργασιών διημερίδας

ΣΑΒΒΑΤΟ 21 ΟΚΤΩΒΡΙΟΥ 2000

15.30 Αποκαλυπτήρια της προτομής του Ιωάννη Ζίγδη στην πλατεία «Ιωάννη Ζίγδη» (πρώην Ακαδημίας)
17.00 Προσέλευση συνέδρων
17.15 Εναρξη εργασιών
17./30 Το προφίλ του νομού της Δωδεκανήσου
Παρουσίαση: Αντώνης Χατζηιωάννου, αντιδήμαρχος Λινδίων, μέλος Δ.Σ. ΤΕΔΚΔ
Στάθης Κουσουρνάς δ/ντής «ΑΝ.ΔΩ.ΑΕ», πρόεδρος Δ.Ε. Τ.Ε.Ε.
18.30 Καταγραφή και αξιολόγηση των προβλημάτων του νομού
Δρ. Σάββας Καραγιάννης, νομάρχης Δωδεκανήσου
19.00 Δυνατότητες προώθησης θεμάτων και επίλυσης προβλημάτων του νομού
Γιώργος Γιαννόπουλος, πρόεδρος ΤΕΔΚΔ, δήμαρχος Ροδίων
19.30 Διάλειμμα
19.45 Παρεμβάσεις - τοποθετήσεις συνέδρων
21.00 Λήξη εργασιών της πρώτης ημέρας

ΚΥΡΙΑΚΗ 22 ΟΚΤΩΒΡΙΟΥ 2000

10.15 Προσέλευση συνέδρων
10.30 Παρεμβάσεις - τοποθετήσεις συνέδρων
13.00 Συμπεράσματα - αποφάσεις
14.00 Λήξη εργασιών
14.15 Δεξίωση προς τιμήν των συνέδρων

ΧΛ-21/10

Αστρα



ΚΑΘΕ ΒΡΑΔΥ Η ΕΠΙΤΥΧΙΑ ΣΥΝΕΧΙΖΕΤΑΙ



✪ ΑΝΤΩΝΗΣ ΡΟΔΙΤΗΣ ✪ ΜΑΡΙΑ ΣΤΕΦΑΝΑΚΗ
✪ ΣΠΥΡΟΣ ΤΖΗΛΙΟΣ ✪ ΑΝΝΑ ΜΑΚΡΗ

Πλαισιώνει και χορεύει το αγγλικό μπαλέτο ΖΙΓΚ - ΖΑΓΚ

Ρεζερβέ τηλ. 32090

14480-22/10

ΔΗΜΟΤΙΚΟ ΠΕΡΙΦΕΡΕΙΑΚΟ ΘΕΑΤΡΟ ΡΟΔΟΥ

ΑΝΝΑ ΣΥΝΟΔΙΝΟΥ



ΓΕΩΡΓΙΟΣ ΣΕΦΕΡΗΣ
ΑΦΙΕΡΩΜΑ
ΤΕΤΑΡΤΗ 25/10/2000
ΩΡΑ 9.00μμ

ΔΙΟΝΥΣΙΟΥ ΣΟΛΩΜΟΥ
Η ΓΥΝΑΙΚΑ ΤΗΣ ΖΑΚΥΝΘΟΣ
ΠΕΜΠΤΗ 28/10/ 2000
ΩΡΑ 9.00μμ

ΧΛ-28/10

ΕΘΝΙΚΟ ΘΕΑΤΡΟ ΡΟΔΟΥ

Εισιτήρια Προπωλούνται στο ταμείο του Εθνικού Θεάτρου Δευτέρα έως Παρασκευή από τις 10π.μ. έως τις 1μ.μ
Θέσεις αριθμημένες πληροφορίες στα τηλ του Εθνικού Θεάτρου: 30668, 36710

ΧΟΡΗΓΟΙ
ΞΕΝΟΔΟΧΕΙΑ RODOS PALACE - MEDITERRANEAN,CRONUS AIRLINES

ΖΗΤΟΥΝΤΑΙ ΠΡΟΣΦΟΡΕΣ

Η εταιρία ΑΤΛΑΝΤΙΚΑ ΕΛΛΑΣ Α.Ε., ιδιοκτήτρια της ξενοδοχειακής μονάδας ATLANTICA PRINCESS (πρώην ELIZABETH), και των υπό ανέγερση πολυτελών ξενοδοχειακών μονάδων στα Κολύμπια, ζητεί προσφορές για τα ακόλουθα είδη:

1) Υφάσματα, λευκά είδη, στρώματα κτλ.
2) Χαλιά, μοκέτες
3) Είδη υγιεινής και αξεσουάρ μπάνιου
4) Υλικά δαπέδου (κεραμικά, πλακάκια, μάρμαρα)
5) Επενδύσεις τοίχων-δαπέδων-οροφών
6) Επιπλα δωματίων και κοινόχρηστων χώρων
7) Φωτιστικά ξενοδοχειακού εξοπλισμού
8) Είδη κιγκαλερίας
9) Ηλεκτρολογικά είδη (τηλεοράσεις, συστήματα ήχου κτλ.)
10) Εξοπλισμός κουζίνας και εστίασης
11) Εξοπλισμός κήπων και πισίνας.

Παρακαλώ αποστείλετε τις προφορές το συντομότερο δυνατόν, υπ' όψιν Β.Ν. ΝΙΚΟΛΑΪΔΗΣ, Τ.Θ. 4101 Τ.Γ. ΡΟΔΟΥ 2- 85100

14530-22/10

ΚΗΔΕΙΑ

Τη λατρευτή μας σύζυγο, μητέρα, κόρη, νύφη, αδελφή και θεία

ΜΙΧΑΛΙΤΣΑ ΔΙΑΚΟΑΝΑΣΤΑΣΙΟΥ

Το γένος Χαραλάμπους

(Ετών 29)

θα [illegible] Παρασκευή 20 Οκτωβρίου 200[illegible] στο Ιερό Ναό Ταξιαρχών Νεκροταφι[illegible]

Ο σύζυγος: Γιάννης
Τα παιδιά: Μανώλης και Σταύρος
Η μητέρα: Ανδρονίκη
Τα πεθερικά: Μάλτα-Βασίλης
Τα αδέλφια, τα ανίψια και οι λοιποί συγγενείς.

14482-20/10

ΑΠΟΘΗΚΗ ΥΠΟΔΗΜΑΤΩΝ ΑΝΤΩΝΙΑΔΗΣ 24

Τώρα και στα χειμωνιάτικα μεγάλες προσφορές

Γυναικεία παπούτσια από 5.000 έως 9.900
Μπότες δερμάτινες από 10.000 έως 15.000
Ανδρικά παπούτσια από 9.000 έως 10.000

Μπότες και άρβυλα ανδρικά 15.000

Dr. Martens, AIR WAIR
Ολα τα σχέδια 25.000

T.35261-20/10

Melody Palace

Συνεχίζουμε με τους



ΚΑΤΕΡΙΝΑ ΑΓΓΕΛΙΔΟΥ

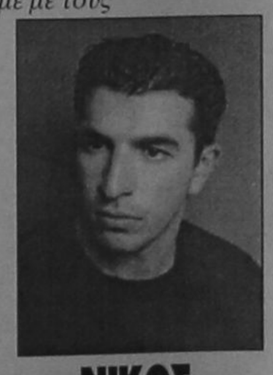

ΝΙΚΟΣ ΓΙΑΝΝΟΥ

☆ΣΤΑΘΗΣ☆
ΕΛΕΝΑ * ΤΑΝΙΑ
και ο μοναδικός ΑΝΤΩΝΗΣ ΣΙΓΑΝΟΣ

Καλλιτεχνική επιμέλεια και διεύθυνση ορχήστρας
ΝΙΚΟΣ ΚΑΡΑΝΙΚΟΛΑΣ

Κάθε ΔΕΥΤΕΡΑ και ΤΡΙΤΗ κλειστά

Ρεζερβέ 94920

14476-20/10