ΕΤΟΣ ΙΔΡΥΣΗΣ 1949
ΙΔΡΥΤΗΣ - ΔΙΕΥΘΥΝΤΗΣ
ΓΙΩΡΓΟΣ ΔΙΑΜΑΝΤΙΔΗΣ
Γραφεία - Τυπογραφεία:
Μάρκου Μαλλιαράκη 21 (ΚΟΒΑ)
Λογιστήριο: Νέα Αγορά
Τηλ.: Σύνταξης: 27356 - 34101
Λογιστηρίου: 24539 FAX: 20643

ΠΡΟΟΔΟΣ

Ανεξάρτητη καθημερινή πρωινή εφημερίδα

ΚΑΣΑΠΗΣ
ΖΑΝΤΕΣ-ΕΛΑΣΤΙΚΑ
Αυστραλίας 2
Τηλ. 35367
0% προκαταβολή
έως 36 δόσεις

ΤΕΤΑΡΤΗ 25 ΟΚΤΩΒΡΙΟΥ 2000
ΑΡΙΘΜΟΣ ΦΥΛΛΟΥ 15.553 • ΤΙΜΗ 150 δρχ.

Εγινε στέκι ναρκομανών

Επενέβη ο Εισαγγελέας για την εγκατάλειψη του παλαιού Νοσοκομείου

ΣΥΣΚΕΨΗ ΣΗΜΕΡΑ ΥΠΟ ΤΟΝ Γ. ΣΑΜΙΤΑ

ΕΙΣΑΓΓΕΛΙΚΗ παρέμβαση, όχι μόνο στο θέμα της καταστροφής του παλαιού Νοσοκομείου, αλλά και του γενικότερου προβλήματος με τα ναρκωτικά που συνεχώς γίνεται οξύτερο στη Ρόδο.

● Ετσι, σήμερα το πρωί υπό την προεδρία του Εισαγγελέα Εφετών Γ. Σάμιτα, θα γίνει σύσκεψη με τη συμμετοχή του αντεισαγγελέα Πρωτοδικών Γ. Οικονόμου, του αντιδημάρχου Ρόδου Γρ. Μοράρη, του νομίατρου Παντ. Διακογεωργίου και εκπροσώπου της Αστυνομικής Διεύθυνσης, όπου θα συζητηθεί το πρόβλημα των ναρκωτικών, αλλά και της καταστάσεως που έχει δημιουργηθεί στο χώρο του παλαιού Νοσοκομείου.



ΑΦΟΡΜΗ για τη σύσκεψη αυτή αποτελεί και η διαμαρτυρία περιοίκων της οδού Παπαλουκά, οι οποίοι καθημερινά ταλαιπωρούνται από τη συμπεριφορά ναρκομανών που συ-

ΣΥΝΕΧΕΙΑ ΣΤΗ ΣΕΛ. 4

35χρονος υπάλληλος

Κατηγορείται ότι βίαζε φοιτήτρια και την έκαιγε στο σώμα!..

ΣΥΝΕΛΗΦΘΗ ΚΑΙ ΑΠΟΛΟΓΕΙΤΑΙ ΣΗΜΕΡΑ

ΜΕ ΕΝΤΟΛΗ του ανακριτή κ. Βασ. Παπανικόλα συνελήφθη χτες ο Νικόλαος Σεβαστάκης, 35 χρονών, υπάλληλος, κατηγορούμενος για βιασμό κατ' εξακολούθηση και για πρόκληση σωματικών κακώσεων! Η σύλληψη έγινε ύστερα από μήνυση που υπέβαλε η φοιτήτρια Γ.Τ., 27 χρόνων, από το Κικλίς, που σπουδάζει στη Γερμανία, αλλά τώρα - όπως κατατέθηκε - νοσηλεύεται σε ψυχοθεραπευτήριο!..

✓ Σύμφωνα με τη μήνυση που υποβλήθηκε, η φοιτήτρια επισκέφθηκε τη Ρόδο τον Σεπτέμβριο του 1998, που γνωρίστηκε με τον Σεβαστάκη και ξανάρθε στο νησί μας το καλοκαίρι του επόμενου χρόνου.

ΟΠΩΣ ΑΝΑΦΕΡΕΙ στη μήνυσή της, ο Σεβαστάκης τη βίασε και μάλιστα την έκαψε στην πλάτη με αναπτήρα, ισχυριζόμενος ότι «είναι θέλη-

ΣΥΝΕΧΕΙΑ ΣΤΗ ΣΕΛ. 4

Απάντηση σε δημοσίευμα της «Προόδου»

Το Νοσοκομείο μας και οι γιατροί του

ΠΟΙΟΣ ΕΥΘΥΝΕΤΑΙ ΓΙΑ ΤΗΝ ΚΑΚΗ ΛΕΙΤΟΥΡΓΙΑ ΤΟΥ;

ΤΟ ΠΕΡΑΣΜΕΝΟ Σάββατο η «Πρόοδος» είχε αναφερθεί στην άσχημη εικόνα που παρουσιάζει το Νοσοκομείο μας και η οποία οφείλεται κυρίως στην ανερμάτιστη διοίκηση του προέδρου του Δ.Σ. Μιχάλη Μπαλάνου και στην ανάρμοστη συμπεριφορά μερικών νοσοκομειακών γιατρών.

✔ Στο δημοσίευμά μας απάντησε ο πρόεδρος της Επιστημονικής Επιτροπής του Συλλόγου των νοσοκομειακών γιατρών κ. Βασίλης Ροδίτης, ο οποίος τονίζει ότι μοναδικός υπεύθυνος για την άθλια κατάσταση που παρουσιάζει το Νοσοκομείο μας είναι ο αποπεμφθείς αρχίατρος κ. Μανώλης Κουκάκης, ο οποίος οφείλει - κατά τον κ. Ροδίτη - να απαντήσει σε τρία ερωτήματα που έθεσε η «Πρόοδος».

ΔΗΜΟΣΙΕΥΟΥΜΕ την επιστολή του κ. Ροδίτη, στην οποία ελπίζουμε να απαντήσει ο «εγκαλούμενος» κ. Κουκάκης και μετά θα εκθέσει και η «Πρόοδος» τις απόψεις της.

ΣΥΝΕΧΕΙΑ ΣΤΗ ΣΕΛ. 4

Μέχρι το τέλος του χρόνου

Ο Παναγιώτης Σαλτούρος αποχωρεί από τη θέση του Περιφερειάρχη

ΘΑ ΕΙΝΑΙ ΥΠΟΨΗΦΙΟΣ ΔΗΜΑΡΧΟΣ ΞΑΝΘΗΣ

ΤΗΝ ΠΑΡΑΙΤΗΣΗ του από τη θέση του γενικού γραμματέα της Περιφέρειας Νοτίου Αιγαίου, προκειμένου να διεκ-



δικήσει τη Δημαρχία της Ξάνθης, πρόκειται να υποβάλει έως το τέλος του χρόνου, ο κ. Παναγιώτης Σαλτούρος. Την πρόθεσή του αυτή, ο Περιφερειάρχης ανακοίνωσε επισήμως στο ετήσιο συνέδριο της Τοπικής Ενωσης Δήμων και Κοινοτήτων Κυκλάδων, που διεξήχθη το περασμένο Σάββατο στην Ερμούπολη της Σύρου.

✓ Αιτιολογώντας την απόφασή του, ο κ. Σαλτούρος ανέφερε ότι «προτιμά να δίνει λόγο και να έχει κέντρο αναφοράς τον κόσμο, παρά να είναι διορισμένος και να δίνει αναφορά σε ανωτέρους του», επισημαίνοντας παράλληλα ότι «το να είναι αιρετός ταιριάζει πιο πολύ στην ιδεολογία του και στο πολιτικό του στυλ».

ΑΝΑΦΕΡΟΜΕΝΟΣ στην πρόωρη αποχώρησή του, καθώς δεν τίθεται ακόμη θέμα πολιτικού ασυμβίβαστου, ο Περιφερειάρχης δήλωσε ότι «πρέπει να παραιτηθεί από τώρα και να μείνει ένα διάστημα

ΣΥΝΕΧΕΙΑ ΣΤΗ ΣΕΛ. 4

Από την Κυριακή η χειμερινή ώρα

Την Κυριακή, 29 Οκτωβρίου, οι δείκτες των ρολογιών θα πρέπει να μετακινηθούν μία ωρα πισω, δηλαδή από τις 04.00 το πρωί της Κυριακής θα γυρίσουν στις 03.00. Αυτό αναφέρει η κοινή απόφαση των υπουργών Εθνικής Οικονομίας Ανάπτυξης και Μεταφορών.

Σύμφωνα με τον Γ. Γιαννόπουλο

Δεν αλλάζει στη Ρόδο το καθεστώς των δέκα δήμων!..

ΧΡΕΙΑΖΕΤΑΙ, ΟΜΩΣ, ΣΥΝΕΡΓΑΣΙΑ

«Η ΡΟΔΟΣ δεν διαθέτει τα χαρακτηριστικά της μητροπολιτικής περιοχής. Δεν χρειάζεται να ανατρέψουμε το υφιστάμενο καθεστώς και να προχωρήσουμε σε κάτι άλλο. Η περιοχή δεν ταυτίζεται και με μητροπολιτικές επιδιώξεις κανενός».

Την απάντηση αυτή έδωσε ο δήμαρχος κ. Γιώργος Γιαννόπουλος, όταν κλήθηκε να σχολιάσει τα περί μητροπολιτικής περιοχής.

✓ Η Ρόδος, τόνισε ο δήμαρχος, δεν διαθέτει τα χαρακτηριστικά μητροπολιτικής περιοχής όπως το Λονδίνο, το Παρίσι, η Νέα Υόρκη, η Αθήνα, η Σμύρνη και η Κωνσταντινούπολη.

«Ο πληθυσμός μας φθάνει τα 120.000 άτομα και θα ήταν υπερφίαλο να συζητάμε για

ΣΥΝΕΧΕΙΑ ΣΤΗ ΣΕΛ. 4

Η Νομαρχία Δωδεκανήσου

Διαψεύδει την έκθεση του Γενικού Λογιστηρίου!...

ΠΑΡΙΣΤΑΝΕΙ ΠΛΗΡΗ ΑΓΝΟΙΑ!..

Η ΝΟΜΑΡΧΙΑ Δωδεκανήσου με χτεσινή ανακοίνωση διαψεύδει την ύπαρξη της... έκθεσης του Γενικού Λογιστηρίου, που αφορά τις παράνομες δαπάνες!... Μάλιστα, αναφέρει ότι τα δημοσιεύματα είναι αποτέλεσμα ...νοσηρής φαντασίας!..

✍ Με την ευκαιρία πρέπει να τονίστεί ότι η εφημερίδα μας επικοινώνησε χτες με το συντάκτη της εφημερίδας «Ημερησία» Β. Διαμαντόπουλο (που έγραψε το σχετικό ρεπορτάζ), ο οποίος μας είπε ότι έχει στα χέρια του την εν λόγω έκθεση του Γενικού Λογιστηρίου, την

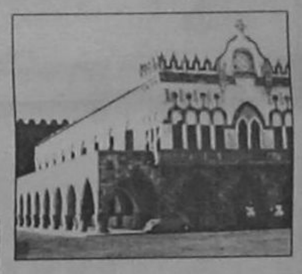

οποία επιβεβαίωσε και ο προϊστάμενός της σε εκπομπή του MEGA τη Δευτέρα το πρωί.

ΑΛΛΩΣΤΕ στο δημοσίευμα της «Ημερησίας» δεν αναφέρονται μόνο οι δαπάνες της Νομαρχίας Δωδεκανήσου, αλλά και όλων των άλλων νομών της χώρας, όπως επίσης και όλων των υπουργείων μαζί με τα πλήρη στοιχεία.

✍ Η απάντηση της Νομαρχίας Δωδεκανήσου έχει ως εξής:

«Μας προξένησαν έκπληξη τα δημοσιεύματα των τοπικών εφημερίδων, τα οποία προήλθαν από αναδημοσίευση άρθρου της αθηναϊκής εφημερίδας «Ημερησία».

Στο άρθρο αυτό αναφέρεται ότι υπάρχει πρόβλημα νομιμότητας για δαπάνες ύψους

ΣΥΝΕΧΕΙΑ ΣΤΗ ΣΕΛ. 4

Ο ΟΤΕ έκοψε 2.000 τηλέφωνα χτες στη Ρόδο

Στη διακοπή 2000 τηλεφωνικών συνδέσεων προχώρησαν χθες τα συνεργεία του ΟΤΕ. Οι διακοπές των συνδέσεων έγιναν λόγω των ληξιπρόθεσμων οφειλών προς τον Οργανισμό Τηλεπικοινωνιών. Οσοι έμειναν χωρίς τηλέφωνα θα μπορούν να δέχονται κλήσεις για έξι μήνες.

Με την παρέλευση του εξαμήνου οι κακοπληρωτές θα μείνουν χωρίς τηλέφωνα.

Στην πόλη της Ρόδου

Ολοκλήρωση των έργων πριν τις βροχοπτώσεις

ΑΙΣΙΟΔΟΞΟΣ Ο ΔΗΜΑΡΧΟΣ

ΠΡΙΝ ΤΗΝ έναρξη των βροχοπτώσεων εκτιμάται ότι θα ολοκληρωθούν οι βασικές υποδομές των έργων που βρίσκονται σε εξέλιξη. Αυτό ανακοίνωσε χθες στη διάρκεια της συνέντευξης Τύπου ο δήμαρχος Ρόδου κ. Γιώργος Γιαννόπουλος.

«Πιστεύω ότι με τους ρυθμούς που έχουμε θα καταφέρουμε να ολοκληρώσουμε τις βασικές υποδομές των έργων πριν πιάσουν οι βροχές», δήλωσε χθες ο κ. Γιαννόπουλος.

ΟΠΩΣ τόνισε ο δήμαρχος χρειάζεται πολύ κουράγιο και

ΣΥΝΕΧΕΙΑ ΣΤΗ ΣΕΛ. 4

Κυκλοφορούσε με πλαστογραφημένη άδεια οδήγησης

Συνελήφθη προχθές στην Κω, σε τροχονομικό έλεγχο, ο υπήκοος Αλβανίας Cavo Leonida του Nasto,40 ετών, καθώς κατείχε πλαστογραφημένη διεθνή άδεια οδήγησης (αλβανική).

Ο 40χρονος Αλβανός είχε μετατρέψει στην άδεια το έτος έναρξης ισχύος από 1998 σε 2000 και το έτος λήξης από 1999 σε 2001.

Από το αεροδρόμιο Παραδεισίου

Ανοίγει ο δρόμος προς το Φαληράκι!..

ΕΓΚΡΙΘΗΚΑΝ ΟΙ ΑΠΟΖΗΜΙΩΣΕΙΣ

Η ΝΟΜΑΡΧΙΑ Δωδεκανήσου... τα κατάφερε (!) τελικά και θ' ανοίξει το τμήμα του δρόμου από το αεροδρόμιο Παραδεισίου προς τις ανατολικές ακτές του νησιού μας!.. Αυτό προκύπτει από χτεσινή ανακοίνωση του Δήμου Πεταλούδων, στην οποία αναφέρεται ότι κατατέθηκε το ποσό των 46 εκατ. δρχ. στους ιδιοκτήτες ακινήτων των απαλλοτριωθέντων τμημάτων.

● Ειδικότερα, στην ανακοίνωση του Δήμου Πεταλούδων αναφέρονται τα εξής:

«Επιτέλους άνοιξε ο "δρόμος" για την ολοκλήρωση των εργασιών το έργου: "Διάνοιξη τμήματος οδού Αεροδρόμιο - Ανατολικές Ακτές".

Αυτό προκύπτει από έγγραφο της Διεύθυνσης Υποδομών και Τεχνικών Εργων της Νομαρχίας Δωδεκανήσου, που κοινοποιήθηκε στο Δήμο Πεταλούδων.

ΣΥΝΕΧΕΙΑ ΣΤΗ ΣΕΛ. 4

Σε ολόκληρο το νομό

Θα γεμίσουν τα σχολεία από προκάτ αίθουσες!..

ΘΑ ΞΟΔΕΥΤΟΥΝ 750 ΕΚΑΤ. ΔΡΧ.

ΕΝΤΟΝΕΣ αντιδράσεις έχει προκαλέσει απόφαση της νομαρχιακής αρχής Δωδεκανήσου, που ενεκρίθη μάλιστα και από τη νομαρχιακή επιτροπή, για την αγορά 115 προκατασκευασμένων αιθουσών, προκειμένου να καλυφθούν οι ανάγκες των σχολικών κτιρίων του νομού.

● Για την αγορά των προκάτ - αιθουσών, που θα κοστίσουν στη Νομαρχιακή Αυτοδιοίκηση περί τα 750 εκατομμύρια δραχμές, εξέφρασαν ήδη την αντίθεσή τους οι παρατάξεις της μειοψηφίας του νο-

ΣΥΝΕΧΕΙΑ ΣΤΗ ΣΕΛ. 4

Συνελήφθη να κλέβει από κατάστημα

Συνελήφθη προχθές το πρωί, από άνδρες της Υποδιεύθυνσης Ασφαλείας, 58χρονος Ισραηλινός, ο οποίος αφαίρεσε από το πολυκατάστημα «Πάππου» διάφορα είδη αξίας 2.300 δραχμών.

Πρόκειται για τον Shakhnovsky Evgeny του Vici, εναντίον του οποίου υπεβλήθη μήνυση, καθώς όταν έγινε αντιληπτός απείλησε τον υπεύθυνο του καταστήματος.

Καθημερινά επεισόδια

Επίθεση κατά γιατρού από ασφαλισμένη στο Ι.Κ.Α.!..

ΠΡΟΒΛΗΜΑ ΑΠΟ ΤΗΝ ΕΛΛΕΙΨΗ ΠΡΟΣΩΠΙΚΟΥ

ΑΓΡΙΑ ΔΥΣη θύμιζε χθες το μικροβιολοβικό εργαστήριο του υποκαταστήματος του Ι.Κ.Α. Ρόδου. Ασφαλισμένη, που δεν διέθετε αριθμό προτεραιότητας, επετέθη κατά της μικροβιολόγου με σκοπό να την νίξει, επειδή της είπε ότι έπρεπε να περιμένει να εξετασθεί στο τέλος.

«Μου επετέθη η συγκεκριμένη κυρία - που πάντα εξυπηρετείτο με τον καλύτερο τρόπο - και προσπάθησε να με νίξει. Στη συνέχεια άρπαξε ένα σκαμπό και επεχείρησε, χωρίς επιτυχία, να μου το φέρει στο κεφάλι», δήλωσε στην «Πρόοδο» η μικροβιολόγος κ. Ελένη Τρικοίλη.

ΦΡΑΣΤΙΚΑ επεισόδια σημειώθηκαν χθες και με άλλους ασφαλισμένους που απαιτούσαν να εξεταστούν χωρίς να έχουν αριθμό προτεραιότητας, και να παρακάμψουν τους υπόλοιπους που περίμεναν στην ουρά από τις 6 το πρωί.

✓ Θα πρέπει να σημειωθεί ότι η αιτία για τα επεισόδια που γίνονται σε καθημερινή σχεδόν βάση στο Ι.Κ.Α. είναι η έλλειψη προσωπικού, που είναι ιδιαίτερα αισθητή στο υγειονομικό τμήμα, με αποτέλεσμα

ΣΥΝΕΧΕΙΑ ΣΤΗ ΣΕΛ. 4

Αρχισε η διάθεση πετρελαίου από τα πρατήρια

Αρχισε και στη Ρόδο η διάθεση του πετρελαίου θέρμανσης από τα πρατήρια πώλησης υγρών καυσίμων. Το πετρέλαιο θέρμανσης πωλείται φέτος προς 168 δρχ. έναντι 58 που ήταν η τιμή εκκίνησής του πέρσι.

Παράλληλα άρχισε η καταγραφή των δεξαμενών από υπαλλήλους της Διεύθυνση Εμπορίου που διαθέτουν οι ιδιοκτήτες των πρατηρίων πώλησης υγρών καυσίμων για να διαπιστωθεί αν διαθέτουν στην αγορά προϊόν που αγόρασαν πέρσι και αν τηρούν τους κανονισμούς.

Ακριβότερα θα κοστίζει όμως και η βενζίνη από σήμερα όπως ανακοινώθηκε από το υπουργείο. Αξίζει να σημειωθεί ότι η βενζίνη σούπερ επωλείτο χθες προς 304,9 δραχμές και το πετρέλαιο κίνησης προς 270,90.

Για λόγους ασφαλείας

Φεύγουν οι δεξαμενές από το λιμάνι του Μαντρακιού

ΕΦΟΔΙΑΣΜΟΣ ΜΕ ΒΥΤΙΟΦΟΡΑ

ΚΛΕΙΝΟΥΝ οριστικά οι δεξαμενές υγρών καυσίμων, που υπάρχουν στο Μανδράκι, για λόγους ασφαλείας. Αυτό αποφάσισαν ομόφωνα τα μέλη της Λιμενικής Επιτροπής στη συνεδρίαση που πραγματοποιήθηκε χθες. «Αποφασίσαμε τελικά να κλείσουμε τις δεξαμενές, αφού αδειάσουν, κάτι που θα γίνει το προσεχές διάστημα», δήλωσε στην «Πρόοδο» ο πρόεδρος του Λιμενικού Ταμείου κ. Νικόλαος Ζωΐδης.

● Ο εφοδιασμός των πλοίων θα γίνεται με βυτιοφόρα, οι ι-



διοκτήτες των οποίων θα πρέπει να καταβάλλουν το ποσό των 200-250.000 δρχ. εφάπαξ στο Λιμενικό Ταμείο Δωδεκανήσου.

ΤΑ ΜΕΛΗ της Λιμενικής Επιτροπής αποφάσισαν να «παγώσουν» οι διαδικασίες





ΤΙ ΕΓΡΑΨΕ Ο ΤΥΠΟΣ ΤΗΣ ΑΘΗΝΑΣ

ΑΝΑΣΚΟΠΗΣΗ ΑΘΗΝΑΪΚΟΥ ΤΥΠΟΥ ΤΗΣ 24/10/2000

Το πόθεν έσχες των βουλευτών, οι ελληνοτουρκικές σχέσεις, διαμάχη κράτους - Εκκλησίας και οι εσωκομματικές εξελίξεις σε ΠΑΣΟΚ και ΝΔ είναι τα βασικά θέματα της ειδησεογραφίας του χθεσινού αθηναϊκού τύπου.

ΑΔΕΣΜΕΥΤΟΣ ΤΥΠΟΣ (Μήτσης):Πόθεν έσχες χωρίς πόθεν!Στη δημοσιότητα η ετήσια παράσταση πολιτικής διαφάνειας. Μέγα οικονομικό χάσμα μεταξύ βουλευτών και ψηφοφόρων.

ΑΔΕΣΜΕΥΤΟΣ ΤΥΠΟΣ (Ρίζος):Της...Πόπης με το "πόθεν έσχες". Τρέλα με τις δηλώσεις των πολιτικών στη Βουλή.

ΑΘΗΝΑΪΚΗ:Δις -τυχία στη Βουλή. Πόθεν Εσχες:πιο "φτωχοί" Σημίτης- Καραμανλής.

ΑΠΟΓΕΥΜΑΤΙΝΗ:Βαθύπλουτοι βουλευτές και υπουργοί. Περιουσίες σε μετοχές- ακίνητα-καταθέσεις. Αποκαλυπτικό το "πόθεν έσχες" των πατέρων του Εθνους.

Η ΑΥΓΗ:Αθωώνουν το ΝΑΤΟ!Χωρίς την Ελλάδα συνεχίζεται η άσκηση.

ΑΥΡΙΑΝΗ:Μεγάλο φαγοπότι πέφει στον ΟΛΠ. Κάτι δεν πάει καλά στο λιμάνι κύριες Παπουτσή.

ΤΟ ΒΗΜΑ:Ποιοί βουλευτές κερδίζουν απο το Χρηματιστήριο. Το "πόθεν έσχες" των τριακοσίων του ελληνικού Κοινοβουλίου.

Η ΒΡΑΔΥΝΗ:Τρέχει το $ με 410 δρχ. Σοβαρές οι επιπτώσεις στον πληθωρισμό. Στα ύψη εκτινάχτηκε το δημόσιο χρέος.

ΕΘΝΟΣ:Ολα μας τα πλούτη. Οσα δήλωσαν οτι κατέχουν οι πολιτικοί-χωρίς να εξηγούν πως τα απέκτησαν.

ΕΛΕΥΘΕΡΗ ΩΡΑ:Απ΄ τον ...παπού σας τα βρήκατε μωρέ;Ζάμπλουτοι εμφανίζονται οι περισσότεροι πολιτικοί.

ΕΛΕΥΘΕΡΟΣ:Πλούσιοι και ...φτωχαδάκια. "Εσχες" αλλά όχι και "πόθεν" απο τον πολιτικό κόσμο της χώρας.

ΕΛΕΥΘΕΡΟΣ ΤΥΠΟΣ:Προσλήψεις:ο χάρτης με τις νέες θέσεις στο Δημόσιο.

ΕΛΕΥΘΕΡΟΤΥΠΙΑ:322 "Τι έσχον" λίγα "πόθεν".

Η ΕΞΟΥΣΙΑ:Πολιτικοί:πόθεν έσχον και τι έχουν. Ποιοί είναι οι κροίσοι και ποιοί οι πληβείοι.

ΕΣΤΙΑ:Μεταπράτες του σοσιαλισμού. Η "ιδεολογία" κεφαλαιοποιείται.

Η ΚΑΘΗΜΕΡΙΝΗ:Πυροδοτεί το κλίμα το..."πόσα έσχες". Καθώς η απαίτηση του "πόθεν" για τους πολιτικούς είναι τώρα επιτακτικότερη.

Ο ΛΟΓΟΣ:Πλούσιοι και φτωχοί της Βουλής. Χωρίς σημαντικές μεταβολές τα φετινά "πόθεν έσχες".

ΤΑ ΝΕΑ:Στη Σοφοκλέους έχουν στραφεί και οι βουλευτές. Σε 16 σελίδες τα πόθεν έσχες όλων.

ΝΙΚΗ:Διαφωνία του Ακη με Σημίτη-Γιωργάκη. Το παρασκήνιο της άσκησης "Destined Glory".

ΝΕΑ ΕΛΛΑΔΑ:Χορός δις στη Βουλή. Στη δημοσιότητα το "πόθεν έσχες" των βουλευτών.

ΡΙΖΟΣΠΑΣΤΗΣ:Επικίνδυνος ΝΑΤΟ-μονόδρομος της κυβέρνησης.

ΣΤΟ ΚΑΡΦΙ:Ηρθαν στα χέρια! Για το φιάσκο της Λάρισας. Βαριές εκφράσεις και μια λιποθυμία...

Η ΧΩΡΑ:Ολοι έχουν χοντρό πορτοφόλι. Πόθεν εσχες:Τι δήλωσαν οι 300 της Βουλής.

AMCOR

ΚΑΤΑΣΚΕΥΑΖΟΝΤΑΙ & ΕΙΣΑΓΟΝΤΑΙ ΣΥΝΑΡΜΟΛΟΓΗΜΕΝΑ ΑΠΟ ΤΟ ΙΣΡΑΗΛ

No 1



ΠΡΟΔΙΑΓΡΑΦΕΣ ΕΟΚ CE MARK

Η AMCOR-ΙΣΡΑΗΛ Η ΜΕΓΑΛΥΤΕΡΗ ΒΙΟΜΗΧΑΝΙΑ ΗΛΙΑΚΩΝ ΣΥΣΤΗΜΑΤΩΝ ΣΤΟΝ ΚΟΣΜΟ,ΣΑΣ ΠΡΟΣΦΕΡΕΙ ΤΟΝ ΚΑΛΥΤΕΡΟ ΗΛΙΑΚΟ ΘΕΡΜΟΣΙΦΩΝΑ ΤΟΥ ΚΟΣΜΟΥ ΜΕ ΜΟΝΑΔΙΚΑ ΣΗΜΕΙΑ ΥΠΕΡΟΧΗΣ ΠΟΥ ΚΑΝΕΝΑΣ ΑΛΛΟΣ ΔΕΝ ΕΧΕΙ.ΠΡΩΤΗ Η AMCOR,ΠΡΙΝ 40 ΧΡΟΝΙΑ ΠΑΡΟΥΣΙΑΣΕ ΤΗΝ ΕΠΑΝΑΣΤΑΤΙΚΗ ΤΗΣ ΤΕΧΝΟΛΟΓΙΑ ΣΤΟΥΣ ΗΛΙΑΚΟΥΣ ΘΕΡΜ/ΝΕΣ. ΠΟΛΛΟΙ ΑΠΟ ΤΟΤΕ ΠΡΟΣΠΑΘΗΣΑΝ ΝΑ ΤΗΝ ΜΙΜΗΘΟΥΝ .ΤΑ ΑΠΟΤΕΛΕΣΜΑΤΑ ΤΟΥΣ ΕΙΝΑΙ ΓΝΩΣΤΑ.ΚΑΝΕΝΑΣ ΔΕΝ ΜΠΟΡΕΣΕ ΝΑ ΤΗ ΦΘΑΣΕΙ.ΣΗΜΕΡΑ Η AMCOR ΣΥΝΕΧΙΖΟΝΤΑΣ ΤΗΝ ΕΡΕΥΝΑ ΣΤΟΝ ΤΟΜΕΑ ΤΗΣ ΗΛΙΑΚΗΣ ΕΝΕΡΓΕΙΑΣ ΒΡΙΣΚΕΤΑΙ ΚΑΙ ΘΑ ΒΡΙΣΚΕΤΑΙ ΜΠΡΟΣΤΑΓΙΑΤΙ ΕΙΝΑΙ Η No 1 ΣΤΟΝ ΚΟΣΜΟ.

ΕΙΝΑΙ Η AMCOR

M.28-31/10

ΥΓΡΑ ΚΑΥΣΙΜΑ

ΔΙΑΝΥΚΤΕΡΕΥΟΥΝ

ΠΟΛΗ
ΣΤΑΥΡΙΑΝΑΚΗΣ Π.(SHELL - Ψαροπούλα)
ΑΦΟΙ ΤΖΩΡΤΖΗ (BP - Ροδίνι)

ΔΥΤΙΚΗ ΠΛΕΥΡΑ
ΤΖΩΡΤΖΗΣ Ι. (BP - Ιξιά)
ΠΙΣΣΑΔΑΚΗ ΣΕΒ. (SHELL - Παραδείσι)

ΑΝΑΤΟΛΙΚΗ ΠΛΕΥΡΑ
ΚΟΙΛΙΑ Α.-Κ. Ο.Ε. (BP - Αφάντου)
ΚΟΥΤΡΗΣ ΔΗΜ. (ΕΚΟ - Λ. Λίνδου - Γκολφ

ΦΑΡΜΑΚΕΙΑ

ΔΙΗΜΕΡΕΥΕΙ:
ΧΙΩΤΗ ΕΛΕΝΗ
25ης Μαρτίου 24
Τηλ. 31612

ΔΙΑΝΥΚΤΕΡΕΥΕΙ:
ΑΛΑΦΑΚΗΣ ΓΙΩΡΓ.
Κων/νου Παλαιολόγου 15
Τηλ. 22285

Δωδεκανησιακά 24ωρα

Στα πεταχτά

Ασυνήθιστη αλλαγή

Αρκετά ασυνήθιστη είναι η αλλαγή του καιρού που συνέβη τις τελευταίες μέρες. Από ένα καλοκαιρινό Οκτώβρη μπήκαμε ξαφνικά σε καιρικές συνθήκες ...Γεννάρη. Η θερμοκρασία έπεσε από τους 26 στους 18 (!) βαθμούς, ο βοριάς ήλθε δριμύς με πολλά μποφώρ και παρατεταμένη διάρκεια.

Τέτοιες αλλαγές, απ' όσο θυμόμαστε ως τώρα, έρχονται ύστερα από κάποιες βροχοπτώσεις.

Η εντύπωση που έχει κανείς αυτές τις μέρες είναι σαν να μπήκαμε κατ' ευθείαν στο χειμώνα, παρακάμπτοντας το φθινόπωρο! Κι αυτό είναι το κάπως ασυνήθιστο που επισημαίνουμε.

Ψηλά ο πήχυς

Την ατυχία του Λάμπρου Παπακώστα στους Ολυμπιακούς του Σίδνεϊ, ευχήθηκε χθες να μην έχει ο δήμαρχος Ροδίων.

Κι αυτό γιατί όπως είπε έβαλε τον πήχυ ψηλά, σε σχέση με την ολοκλήρωση των έργων που είναι ημιτελή σε σύντομο χρονικό διάστημα.

Ο Δήμαρχος μπορεί να έβαλε τον πήχυ ψηλά, μόνο που δεν ξέρουμε σε τι ύψος έχουν βάλει τον πήχυ οι εργολάβοι!

Κατόπιν εορτής!..

Θα πρέπει να συμβεί το κακό για να πάρουμε χαμπάρι ότι τίποτα δεν λειτουργεί σωστά!..

Οπως π.χ. συνέβη σε φωτιά που εκδηλώθηκε σε σπίτι της Μεσαιωνικής Πόλης, όπου διαπιστώθηκε:

Πρώτον, δεν υπάρχει μικρό πυροσβεστικό για τα στενά δρομάκια της περιοχής και

δεύτερον, οι κρουνοί δεν λειτουργούν!..

Και ευτυχώς που η προχτεσινή φωτιά δεν πήρε διαστάσεις, Σε διαφορετική περίπτωση θα γινόταν παρανάλωμα του πυρός ολόκληρη η Μεσαιωνική Πόλη!..

Το Μαντράκι της αυθαιρεσίας

Κυκλοφοριακό χάος επικρατεί - κυρίως τις πρωινές ώρες - στο Μαντράκι!.. Και το πρόβλημα δεν το δημιουργούν τα πολλά αυτοκίνητα που κυκλοφορούν, αλλά τα αυτοκίνητα που είναι παράνομα σταθμευμένα.

Ειδικά, εκείνα που βρίσκονται δίπλα από τους κόκκινους κώνους, όπου υποτίθεται ότι απογορεύεται η στάθμευση!..

Δυστυχώς, δεν είδαμε να κόβουν και καμιά κλήση για όσους σταθμεύουν παράνομα.

Μόνο για όσους παρκάρουν σε χώρους ελεγχόμενης στάθμευση κόβουν τις κλήσεις!..

Γιατί αυτές οι ...διακρίσεις;

Βγάζουν μάτι

Σοκ μόνο μπορεί να υποστεί κάποιος διαβάζοντας τον οικονομικό απολογισμό των «Διαγορείων».

Και βέβαια αυτό που προκαλεί εντύπωση δεν είναι τόσο το ποσό που δαπανήθηκε ασκόπως και ανέρχετια σε 51 εκατομμύρια δραχμές, αλλα τα ορθογραφικά λάθη που συναντά κανείς, ρίχνοντας μια ματιά στον οικονομικό απολογισμό.

Για του λόγου το αληθές παραθέτουμε μία απλή φράση:

«Αποζημείωση της θεατρικής ομάδας ΚΑΛΗ-ΠΑ-ΤΗΡΑΣ»!

Μπράβο στο συντάκτη της οικονομικής εκθέσεως. Εις ανώτερα...

Χωρίς σήμανση

Το συντομότερο δυνατόν θα πρέπει οι αρμόδιες υπηρεσίες (όποιες και να είναι αυτές) να ενδιαφερθούν για τη σήμανση και τις διαγραμμίσεις στους δρόμους.

Ειδικά στην πόλη της Ρόδου έχουν σβηστεί όλες οι διαγραμμίσεις. Και τα μεγάλα θύματα είναι κυρίως οι ξένοι τουρίστες που δεν γνωρίζουν τους δρόμους και δεδομένου ότι δεν υπάρχουν διαγραμμίσεις (ή και πολλές φορές σήματα) προκαλούν τροχαία ατυχήματα!

Πότε επιτέλους θα μπει μια τάξη και στα κυκλοφοριακά θέματα της πόλης μας;

Θα συνεχιστεί ακόμη για πολύ η ...αταξία;

Μεγάλη ντροπή

Δεν είναι μόνο ο χώρος απόρριψης απορριμμάτων στ' Ασγούρου μεγάλη ντροπή για τη Ρόδο. Είναι και ο δρόμος που οδηγεί προς τα κει και είναι κατά διαστήματα πλημμυρισμένος από σκουπίδια. Το θέαμα από το ατέλειωτο σκουπιδαριό είναι απαίσιο για όσους χρησιμοποιούν το δρόμο αυτό και είναι πολλοί, Ροδίτες και ξένοι.

Καθημερινά τα απορριμματοφόρα του Δήμου κάνουν αυτή τη διαδρομή δέκα, είκοσι ή και παραπάνω φορές.

Ας μπει στο πρόγραμμά τους μια φορά την εβδομάδα, ή - έστω - το μήνα, να καθαρίζουν αυτό το δρόμο. Είναι τόσο δύσκολο να τηρηθεί στοιχειώδης καθαριότητα σ' αυτή την περιοχή;

Ψιλά γράμματα

Σε δρόμους ταχείας κυκλοφορίας, όπως ο αυτοκινητόδρομος Ρόδου - Φαληρακίου, μπορεί και η παραμικρή ανωμαλία του ασφαλτοτάπητα - υπό ορισμένες συνθήκες - να προκαλέσει φοβερό τροχαίο ατύχημα.

Τέτοια ζητήματα όμως είναι ψιλά γράμματα στη χώρα της διαδεδομένης «αμέλειας» και τη βαθειά ριζωμένης «ανευθυνότητας».

Στον παραπάνω δρόμο, εδώ και μήνες δεν έχει αποκατασταθεί μεγάλο κομμάτι του ασφαλτοτάπητα που αφαιρέθηκε σε μήκος μερικών χιλιομέτρων για την τοποθέτηση κάποιων αγωγών.

Ποιά θα είναι η δικαιολογία, αν από αυτή την ανωμαλία προκληθεί κάποιο σοβαρό συμβάν;

Ασυδοσία

Δεν είναι η πρώτη φορά που ασχολούμαστε με την ασυδοσία που επικρατεί στον τόπο μας!.. Ο καθένας κάνει ό,τι τον βολεύει!..

Θέλετε ακόμη ένα παράδειγμα; Στη διημερίδα που έγινε στο «Ακταίον» το Σαββατοκύριακο ο δήμαρχος Καλλιθέας Γιάννης Ιατρίδης απεκάλυψε (σε σχετική ερώτηση του δημάρχου Ρόδου Γ. Γιαννόπουλου) ότι στην περιοχή του λειτουργούν ...400 γεωτρήσεις, που φυσικά οι περισσότερες είναι παράνομες και βγάζουν ...θάλασσα!..

Δηλαδή, όποιος θέλει νερό ανοίγει και μια ...τρύπα στο χωράφι του!..

Το αποτέλεσμα το αντιλαμβάνεται ο καθένας και δεν χρειάζεται περαιτέρω ...ανάλυση!..

Οι λογαριασμοί της ΔΕΗ

Οταν η ΔΕΗ θέλει να κόψει το ηλεκτρικό ρεύμα σε κάποιον συνδρομητή της επειδή δεν πληρώνει το λογαριασμό, θα πρέπει να το κάνει πρωί - πρωί. Και όχι μετά το μεσημέρι!..

Διότι, η αρμόδια υπηρεσία της ΔΕΗ που εισπράττει τους λογαριασμούς κλείνει στις 12 το μεσημέρι, οπότε αν κάποιος θέλει να πάει να πληρώσει για να γίνει η επανασύνδεση θα πρέπει να περιμένει την επόμενη μέρα.

Οταν μάλιστα είναι Παρασκευή μεσημέρι, τότε κινδυνεύει να μείνει χωρίς ηλεκτρικό ρεύμα τρεις μέρες!..

Η διοίκηση της ΔΕΗ πρέπει να το προσέξει αυτό, ώστε ν' αποφεύγονται τα - δικαιολογημένα - παράπονα!..

ΚΙΝΗΜΑ ΤΟ ΓΡΑΦΟΣ

ΠΑΛΛΑΣ 5 CINEMAS CENTER

ΠΡΟΓΡΑΜΜΑ ΕΒΔΟΜΑΔΑΣ 20/10/2000 - 26/10/2000

www.cinemapallas.gr

ΑΙΘΟΥΣΑ 1
FREQUENCY / ΦΩΝΙΚΗ ΣΥΧΝΟΤΗΤΑ
Σε πρώτη πανελλήνια προβολή!
ΠΡΩΤΑΓΩΝΙΣΤΟΥΝ: DENNIS QUAID, JIM CAVIEZEL
Performance Time / Ώρες Έναρξης: 17:40, 20:10, 22:45

ΑΙΘΟΥΣΑ 2
GLADIATOR / Ο ΜΟΝΟΜΑΧΟΣ
ΠΡΩΤΑΓΩΝΙΣΤΟΥΝ: RUSSELL CROWE
Performance Time / Ώρες Έναρξης: 19:40, 22:40

ΑΙΘΟΥΣΑ 3
X MEN Σε πρώτη πανελλήνια προβολή!
ΠΡΩΤΑΓΩΝΙΣΤΟΥΝ: HUGH JACKMAN,PATRICK STEWART, IAN MCKELLEN, HALLE BERRY
Performance Time / Ώρες Έναρξης: 20:15, 22:45

ΑΙΘΟΥΣΑ 4
BIG MOMMA'S HOUSE
ΜΗΝ ΠΥΡΟΒΟΛΕΙΤΕ ΤΗ ΓΙΑΓΙΑ
ΠΡΩΤΑΓΩΝΙΣΤΟΥΝ: MARTIN LAWRENCE, NIA LON
Performance Time / Ώρες Έναρξης: 17:50, 20:00, 22:30

ΑΙΘΟΥΣΑ 5
HOLLOW MAN / ΑΟΡΑΤΟ ΑΓΓΙΓΜΑ
ΠΡΩΤΑΓΩΝΙΣΤΟΥΝ: ELISABETH SHUE, KEVIN BACON
Performance Time / Ώρες Έναρξης: 17:50, 20:15, 22:50

ΑΙΘΟΥΣΑ 2 Kids Club - Παιδική Ζώνη
FANTASIA 2000 / ΦΑΝΤΑΣΙΑ 2000
Η ταινία γεγονός της χιλιετίας!
Performance Time / Ώρες Έναρξης: 18:00

ΑΙΘΟΥΣΑ 3
THE ROAD TO EL DORADO
Ο ΔΡΟΜΟΣ ΓΙΑ ΤΟ ΕΛ ΝΤΟΡΑΝΤΟ
Ώρες Έναρξης: 18:00 (μεταγλωτ. στα ελληνικά)

Κρατήσεις θέσεων στο 24475 και 70670 (15:00 - 20:00)

ΕΙΔΗΣΕΙΣ ΤΟΥ '60

ΠΡΟΟΔΟΣ
2 ΑΠΡΙΛΙΟΥ 1968
ΣΑΡΩΤΙΚΟΣ
Ο ΔΙΑΓΟΡΑΣ

Το χαμόγελο άνθισε και πάλιν στα χείλη των φιλάθλων του Διαγόρα. Η θαυμάσια νίκη που κατέκτησε προχθές στο Εθνικό στάδιο με 4-2 επί της ισχυρής ομάδος του Ατρομήτου Αθηνών, ήταν ομολογουμένα μια επιτυχία με τεράστιες διαστάσεις. Γιατί έτσι απεμακρύνθη από κάθε κίνδυνο υποβιβασμού.Και απέδειξε περίτρανα τις απεριόριστες δυνατότητες που είχε ο Διαγόρας για μια θέση πιο ψηλά στη βαθμολογία.

Χάρηκαν οι σχετικά λίγοι φίλαθλο - 1135 εισιτήρια, 20940 δρχ. εισπράξεις - ένα θαυμάσιο Διαγόρας από κάθε άποψη. Ισως ο προχθεσινός Διαγόρας ήταν ο καλύτερος εφετεινός. Μια ομάδας πλήρης, δυναμική τεχνική και προπαντός παραγωγική. Για πρώτη φορά φέτος ο Διαγόρας εσημείωσε 4 γκολ και μάλιστα επί του Ατρομήτου. Και ακόμη: Για πρώτη φορά έλειψε απ΄τους φιλάθλους μας το άγχος, για το πότε ο Διαγόρας θα σημείωνε το «ενα γκολ» που θα χάριζε τη νίκη!

Το παιχνίδι

Το διέκρινε η ταχύτης, ο ρυθμός. ηταν γρήγορος χωρίς ποδοσφαιρικη φλυαρία. Η μπάλα ανεβοκατέβανε από το ένα καρέ στο άλλο. Σε ποδοσφαιρική ένταση οι φίλαθλοι. Που ούτε για μια στιγμή δεν έστρεψαν το ενδιαφέρον τους απ' το παιχνίδι.

Το σκορ άνοιξε μόλις στο 7' ο Κανελλόπουλος του Ατρομήτου από κτύπημα φάουλ. Η μπάλλα πήρε μαι εκπληκτικη τροχιά και αφού κτύπησε στην δεξιά κάθετο δοκό του Κιολέ κατέληξε στα δίκτυα.

Ο Διαγόρας αντέδρασε ευθύς αμέσως. Στο 13' ο Ρούγκλιος έκανε μια περίφημη «τρύπα» στον προωθημένο Σβύνο, που ο τελευταίος με θαυμάσιο σουισοφάρισε το σκορ. Ο Διαγόρας προηγήθηκε στο σκορ δια του Παπαδοπούλου. Ο Ρούγκλιος και πάλιν κτύπησε ένα φάουλ κοντά στο κόρνερ που ο Παπαδόπουλος με κεφαλιά μετέτρεψε σε γκολ. Κατά την επαναλήψη και συγκεκριμένα στο 53' ο διαιτητής κατελόγισε πέναλτυ εις βάρος του Ατρομήτου όταν ο Νεοφύτου ανετράπη εντός της περιοχής από αμυνόμενο παίκτη της αθηναϊκής ομάδος. Ο ίδιος κτύπησε το πέναλτυ αυξάνοντας το σκορ σε 3-1. Ο Ατρόμητος εμείωσε τη διαφορά σε 3-2 με πέναλτυ που εκτύπησε ο Κανελλόπουλος. Το πέναλτυ κατελογίσθη εις βάρος του Διαγόρας όταν αμυνόμενος απέκρουσε με το χέρι τη μπάλλα σε σουτ παίκτου του Ατρομήτου. Το τελικό σκορ έγραψε και παλιν ο Σβύνος, στο 89' με δυνατό αριστερό σουτ έξω απ' την περιοχή από πλάγια θέση. Ηταν το πιο ωραίο γκολ της ημέρας. Σημειώνουμε τρεις αξιόλογες φάσεις. Στο 2' ο Χερουβείμ από πολύ κοντά στη γωνία αλλά με υπέροχο πλουζόν ο Κιολές απέκρουσε κόρνερ. Στο 23' ο Σβύνος προχωρεί μόνος του αλλά ο Βαρλάμος πέφτει στα πόδια του και αποκρούει τη μπάλα. Στο 85' και πάλι ο Σβύνος εντελώς μόνος αστοχεί από πολύ κοντά!

Η διαιτησία του κ. Ρωσίδη καλή. Τα δύο συγκροτήματα χρησιμοποίησαν τους παρατάτω ποδοσφαιριστάς:

Διαγόρας: Κιολές,. Ρίζος, Χατζής, Βόλας, Παυλίδης, Φωτεινός, Παπαδόπουλος, Ρούγκλιος, Σβύνος, Νεοφύτου, Κυπριώτης.

Ατρόμητος: Βαρλάμος, Κωνσταντινίδης, Κανελλόπουλος, Ψαρογιάννης, Δεληκάρης, Λουκάς, Τσιβγούλης, Κούκης.

ΣΥΝΑΛΛΑΓΜΑ

	Αγορά	Πώληση
ΔΟΛΛΑΡΙΟ Η.ΠΑ	402.3060	411.6330
ΜΑΡΚΟ ΓΕΡΜΑΝΙΑΣ	172.1950	176.1880
ΦΡΑΓΚΟ ΓΑΛΛΙΑΣ	051.3420	052.5320
ΛΙΡΑ ΑΓΓΛΙΑΣΣΚΑΤ.ΒΙΡΑ	585.0620	598.6270
ΛΙΡΑ ΔΗΜΙΡΑΝΔΙΑΣ	427.6270	437.5420
ΦΡΑΓΚΟ ΒΕΛΓΙΟΥ&ΛΟΥΞ.	008.3490	008.5420
ΦΙΟΡΙΝΙ ΟΛΛΑΝΔΙΑΣ	152.8260	156.3690
ΛΙΡΕΤΑ ΙΤΑΛΙΑΣ 100 ΜΟΝ.	017.3940	017.7970
ΣΕΛΙΝΙ ΑΥΣΤΡΙΑΣ	024.4750	025.0420
ΚΟΡΩΝΑ ΔΑΝΙΑΣ	045.2570	046.3060
ΚΟΡΩΝΑ ΣΟΥΗΔΙΑΣ	039.8590	040.7830
ΜΑΡΚΟ ΦΙΝΛΑΝΔΙΑΣ	056.6430	057.9560
ΠΕΣΕΤΑ ΙΣΠΑΝΙΑΣ	002.0240	002.0710
ΕΣΚΟΥΔΟ ΠΟΡΤΟΓΑΛΙΑΣ	001.6790	001.7180
ΓΙΕΝ ΙΑΠΩΝΙΑΣ 100 ΜΟΝ.	372.3470	380.9800
ΦΡΑΓΚΟ ΕΛΒΕΤΙΑΣ	224.2660	229.4660
ΚΟΡΩΝΑ ΝΟΡΒΗΓΙΑΣ	042.4040	043.3870
ΛΙΡΑ ΚΥΠΡΟΥ	588.5540	602.1990
ΔΟΛΛΑΡΙΟ ΚΑΝΑΔΑ	266.1540	272.3240
ΔΟΛΛΑΡΙΟ ΑΥΣΤΡΑΛΙΑΣ	212.1190	217.0370

Η γυναίκα και ο κόσμος της

Για φέτος το χειμώνα, το χρώμα μπαίνει δυναμικά στη ζωή μας, τόσο στα ρούχα σε έντονους και χαρούμενους συνδυασμούς αλλά και σε διάφορα αντεικείμενα, μικρά και μεγάλα για το σπίτι ή το γραφείο.

Ετσι από υφάσματα, έπιπλα και μικροέπιπλα, διακοσμητικά και πρακτικά σκεύη ηλεκτρικά και μη της κουζίνας μπορούμε να τα βρούμε σε διάφορα χρώματα στην αγορά και να κάνουμε πιο ανάλαφρο το χώρο. Οι φόρμες σε κάθε μικρό ή μεγάλο αντικείμενο καθώς και σε έπιπλα ακόμη που έχουν έντονα χρώματα είναι σχεδιασμένα πρωτοποριακά, με απαλές όμως και καθαρές γραμμές, με λεπτομέρειες που παριστάνουν κάτι όπως ένα λουλούδι μοντέρνας τεχνικής, ένα ζωάκι, ένα ανθρωπάκι αλλά και γεωμετρικά ή ακανόνισμα σχήματα και φόρμες, καθώς και σχέδια από παραστάσεις ζωγραφισμένα πάνω στο ίδιο το αντικείμενο πάλι μοντέρνας τεχνικής. Η διακόσμηση σ' ένα χώρο μπορεί να στολιστεί από χρώματα όπως το κεραμιδί, το πράσινο, το μπλε, το κίτρινο, το λιλά, το κόκκινο, το ροζ, το λαχανί είτε πρόκειται για τσαγιέρα, για διάφορα δοχεία κουζίνας, για ένα τραπεζάκι, για μια καρέκλα ή πουφ, για ύφασμα μιας πολυθρόνιας, για ένα ριχτάρι στον καναπέ, για κηροπήγια, για δίσκους σερβιρίσματος, κορνίζες για φωτογραφίες κ.α.

Βέβαια το λευκό σε υφάσματα και σκεύη κουζίνας καθώς και διακοσμητικά και μάλιστα σε συνδυασμό με το μαύρο ειδικά αν πρόκειται για σχέδια που θυμίζουν το τρίχωμα αγελάδας ή ζέβρας, θα το συναντήσουμε. Συχνά θα βρούμε και τις αποχρώσεις του μπεζ, ανοιχτό και σκούρο σε κάθε είδος, γιατί θεωρείται χρώμα κλασικό, ζεστό, «ήσυχο», ξεκούραστο στο μάτι, και δένει με διάφορα άλλα χρώματα και μεταλλικές λεπτομέρειες σε αντικείμενα.

ΜΙΚΑ

ΤΗΛΕΟΡΑΣΗ

ΕΤ-1

07.15 Παιδικό πρόγραμμα	17.15 Γεννημένα ελεύθερα
09.00 Αλλη μια μέρα ...Φωτεινή	18.00 Υμείς και ημείς
09.45 Το σχολείο μου κι εγώ	19.00 Κλήρωση ΛΟΤΤΟ-ΠΡΟΤΟ
10.00 Γλυκιά ζωή	19.55 Η ερώτηση της ημέραας
11.30 Χρυσές συνταγιές	20.00 Πιστευτά και απίστευτα
12.00 Χριστίνα, δικαίωμα στην αγάπη (Ε)	20.30 Στα φτερά του Ερωτα
13.00 Μάριου	21.00 Δεν θα μου κάνετε το σπίτι...
13.50 Ειδήσεις	21.30 Ελληνική ταινία «Δόκτωρ Ζιβέγγος»
14.00 Οπως μας αρέσει	**23.00 Ειδήσεις**
15.30 Οι ατρόμητοι	23.30 Διαβάζοντας
16.20 Ρομπέν των δασών	23.35 Εμείς και το σεξ
16.55 Αταχτούληδες	01.00 Πάμε στοίχημα
17.00 Ειδήσεις	01.00 Medeterraneo

NET

07.00 Πρώτη ματιά	**18.00 Ειδήσεις-δελτίο κωφών**
10.01 Μικροί - μεγάλοι	18.05 Οι δρόμοι του θρύλου
11.01 Ο γύρος του κόσμου με κέικ	18.30 Εξ ομονοίας
11.30 Ενα ταξί - μια πόλη	**19.00 Ειδήσεις--αθλητικά-καιρός-χρηματιστήριο**
12.01 Πορτρέτα αρχιτεκτόνων	19.30 Ενα ταξί - μια πόλη (Ε)
13.00 Ειδήσεις	20.00 Πορτρέτα αρχιτεκτόνων (Ε)
13.30 Δελτίο χρηματιστηρίου	**21.00 Ειδήσεις**
13.45 Διαστημόπλοιο Γη	22.00 Ενημερωτική εκπομπή
14.00 20ός αιώνας: Τα επίκαιρα	23.00Οι πρωταγωνιστές
15.00 Ειδήσεις	**24.00 Ειδήσεις**
16.00 Συν και πλην	00.30 Blues Festival

ET-3

08.31 Το θαυμαστό βιβλίο της φύσης	**15.00 Ειδήσεις**
09.00 Πρωινό πολιτικό καφενείο	15.30 Με μια τρίτη ματιά
10.00 Διαδικασίες στη ζωή	17.00 Ταράτσα
10.30 Από την αρχαιότητα στο Βυζάντιο - ιστορικές εποχές στη Μακεδονία Β'	18.30 Αθλητικό ημίωρο
11.00 Το δρομολόγιο των 11.00	**19.00 Ειδήσεις**
12.30 Θαύματα της επιστήμης και της τεχνολογίας	20.00 Αρχαία Ελλάδα
13.00 Η υγεία σήμερα	20.30 Σταυροφορία στην Ευρώπη
13.30 Μέρα μεσημέρι	21.00 Μουσικές του κόσμου
14.30 Rock TV	22.30 Τσεκ απ
	23.30 Ειδήσεις
	00.30 Ξένη ταινία «Η ώρα του λυκόφωτος»

MEGA

06.00 Πρώτη έκδοση	17.45 Απαγορευμένη αγάπη
08.00 Σήμερα με την Αννα	18.45 Ποιός θέλει να γίνει εκατομμυριούχος
10.00 Σαν στο σπίτι σας	**19.30 Ειδήσεις**
13.10 Ειδήσεις στη νοηματική	21.00 Σούπερ μπάλα
13.15 Βρες τη φράση	21.45 Ολιμπιακός - Βαλένθια
14.00 Ειδήσεις	**00.15 Ειδήσεις**
15.00 Πες το ψέματα (Ε)	23.50 Σούπερ μπάλα
16.00 Φύγαμε (Ε)	01.30 Φονικό μετάξι (Ε)
17.00 Ειδήσεις	02.30 Τηλεμάρκετινγκ
17.10 Για μια θέση στον ήλιο	

ANT-1

06.55 Ειδήσεις στη νοηματική	**18.00 Ειδήσεις**
07.00 Καλημέρα Ελλάδα	18.05 Καλημέρα ζωή
09.55 Ο καιρός της εβδομάδας	18.50 Η λάμψη
10.00 Πρωινός καφές	**19.30 Ειδήσεις**
13.10 Super game	21.05 Τζόκερ
13.15 Οι μεν και οι δεν (Ε)	21.10 Ελληνική ταινία «Οι θαλασσιές οι χάντρες»
14.00 Ειδήσεις	23.10 Με τα μάτια της Ελλης
14.40 Χρήμα-Χρηματιστήριο	**24.00 Ειδήσεις**
14.45 Μπέιγουοτς	00.15 Τα καθάρματα
15.40 Super game	01.45 Στον πυρετό του Λος Αντζελες
15.45 Ατίθασα νιάτα	02.45 Ξένη ταινία «Το κυνήγι των λύκων»
16.40 Super game	
16.45 Μήνυμα ελήφθη	

STAR

| | |
|---

2000-2001 ΕΚΔΡΟΜΕΣ ΣΕ ΑΠΙΣΤΕΥΤΕΣ ΤΙΜΕΣ!
SUPERFAST®
ΣΥΝΕΧΕΙΣ ΑΝΑΧΩΡΗΣΕΙΣ



* ΛΙΜΝΕΣ Β. ΙΤΑΛΙΑΣ - ΜΙΛΑΝΟ - ΒΕΡΟΝΑ
7 ημέρες - 142.000 δρχ.
* ΠΑΝΟΡΑΜΑ ΕΛΒΕΤΙΑΣ
8 ημέρες - 158.000 δρχ.
* ΤΥΡΟΛΕΖΙΚΗ ΜΑΓΕΙΑ
8 ημέρες - 145.000 δρχ.
* ΡΟΜΑΝΤΙΚΗ ΙΤΑΛΙΑ
7 ημέρες - 135.000 δρχ.
* ΒΕΝΕΤΙΑ - ΚΥΑΝΗ ΑΚΤΗ
7 ημέρες - 135.000 δρχ.
* ΡΩΜΗ - ΝΑΠΟΛΗ - ΠΟΜΠΟΙΪΑ
6 ημέρες - 118.000 δρχ.
* ΦΛΩΡΕΝΤΙΑ - ΠΙΖΑ - ΒΕΝΕΤΙΑ
7 ημέρες - 129.000 δρχ.



* ΣΚΙ ΣΤΙΣ ΙΤΑΛΙΚΕΣ ΑΛΠΕΙΣ
10 ημέρες - 153.000 δρχ.
* ΣΚΙ ΣΤΙΣ ΓΑΛΛΙΚΕΣ ΑΛΠΕΙΣ
10 ημέρες - 116.000 δρχ.

Περιλαμβάνει
Εισιτήρια SUPERFAST
μεταφορά με πολυτελή πούλμαν
Ξενοδοχεία 3 και 4 αστέρων με πρωινό και ένα γεύμα ημερησίως
Αρχηγό - συνοδό
Ταξιδιωτική Ασφάλιση
Φόροι, διόδια, ΦΠΑ
Δώρο ταξιδιωτική τσάντα

Πληροφορίες - Προγράμματα: ΠΡΑΚΤΟΡΕΙΟ ΤΑΞΙΔΙΩΝ
ΣΑΒΒΑΣ ΣΑΗΣ
Τάρπον Σπριγκς 42 Δίπλα στην ΠΙΣΤΕΩΣ
Τηλ. 39781 - 3
M15-31/10

ΚΛΙΜΑΤΙΣΤΙΚΑ
PANASONIC
ΙΑΠΩΝΙΑΣ
9.000 και 12.000 BTU
Παράδοση - Τοποθέτηση
... ΣΗΜΕΡΑ
EXPERT ΚΩΣΤΑΡΙΔΗΣ
ΚΑΝΑΔΑ 12 - Τηλ. 22325 - 20874
X.1981-31/10

ΠΑΙΔΑΓΩΓΙΚΟ ΕΡΓΑΣΤΗΡΙ ΤΕΧΝΗΣ
Εξάμηνο ΣΕΜΙΝΑΡΙΟ (διάρκειας 60 ωρών) με θέμα
"Η Μουσική και η Δραματική Τέχνη στην εκπαίδευση"
Διδάσκουν οι υπεύθυνοι του προγράμματος
Γιώργος Σακελλαρίδης: Μουσικοπαιδαγωγός
Μυρσίνη Λενούδια-Σακελλαρίδου: Εκπαιδευτικός ειδικευμένη στη Δραματική Τέχνη στην Εκπαίδευση
Συνεργάζονται και διδάσκουν επίσης
Αλκηστις: Επίκουρος Καθηγήτρια Δραματικής Τέχνης στην Εκπαίδευση στο Πανεπιστήμιο Θεσσαλίας
Μαρία Κυνηγού Φλάμπουρα: Καθηγήτρια Μουσικοκινητικής Αγωγής
Σουζάνα Avigador: Καθηγήτρια Σωματικής Έκφρασης

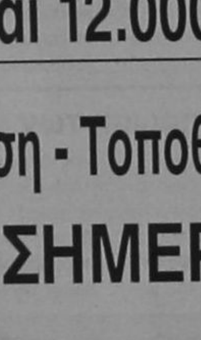

Οι προτάσεις απευθύνονται σε εκπαιδευτικούς όλων των βαθμίδων, φοιτητές παιδαγωγικών τμημάτων, σπουδαστές ΙΕΚ, εργαζόμενους σε παιδικούς σταθμούς, κοινωνικούς λειτουργούς κ.α.
Έναρξη στις 11/11/2000
Πληροφορίες στο τηλέφωνο: 78100 - Κινητό 0977 932.817
14375-11/11

Για να γίνει η Δωδεκάνησος υπόδειγμα ανάπτυξης

Αμεση ανάγκη για σύγκλιση όλων των πολιτικών δυνάμεων

ΟΙ ΑΠΟΨΕΙΣ ΤΗΣ κ. ΤΩΝΙΑΣ ΜΟΡΟΠΟΥΛΟΥ

Η ΠΡΩΤΟΒΟΥΛΙΑ της Πανδωδεκανησιακής Συνάντησης που πραγματοποιήθηκε στη Ρόδο το Σάββατο και την Κυριακή δεν μπορεί παρά να εκληφθεί ως μια πρώτη κίνηση σε μια πορεία που μόλις τώρα αρχίζει. Την χαιρετίζουμε και στρατευόμαστε σ' αυτήν όσοι αντιλαμβανόμαστε και πιστεύουμε ότι η Δωδεκάνησος έχει ανάγκη από μείζονα πολιτικό σχεδιασμό και στήριξη για την ανάπτυξη και τη βιωσιμότητα της ποιότητας του κοινωνικού - πολιτιστικού και φυσικού της περιβάλλοντος στην 3η χιλιετία: Των κατοίκων δηλαδή, των αξιών μας και του τόπου μας.

Τί έχει γίνει όμως για τη Δωδεκάνησο στην κατεύθυνση αυτή από τη Μεταπολίτευση μέχρι σήμερα; Και βέβαια δεν εννοώ να καταγράψω, ούτε και είναι δικό μου θέμα άλλωστε, ποιά έργα έγιναν ή και ποιά δεν έγιναν και μάλιστα επί ποίων Κυβερνήσεων.

Γιατί το θέμα της Δωδεκανήσου δεν είναι μικρά ή έστω και μεγάλα αιτήματα για μεμονωμένα έργα.

Η Δωδεκάνησος στην 25ετία απ' τη μεταπολίτευση μέχρι σήμερα εισέφερε αντιστρόφως πολλά στην ανάπτυξη του τόπου: Ενα ολοκληρωμένο προφίλ τουριστικής ανάπτυξης:

- ο παλιός μαζικός, αλλά και ο νέου τύπου τουρισμός (πολιτιστικός, συνεδριακός, αθλητικός, κ.α.)
- με αξιοποίηση και διατήρηση της Αρχιτεκτονικής και Πολιτιστικής Κληρονομιάς (Χάλκη, Σύμη, Καστελλόριζο) και με ανάπλασή της (Ρόδος/Μεσαιωνική Πόλη) ως κέντρου σύγχρονων δραστηριοτήτων του τουρισμού και της πόλης.
- με συμπληρωματικές οικονομικές δραστηριότητες του πρωτογενούς, δευτερογενούς και τριτογενούς τομέα (ναυτιλία και υπηρεσίες) (Κως, Κάλυμνος, Λέρος, κ.α.).
- με ανάδειξη του ιδιαίτερου χαρακτήρα και ρόλου των νησιών (Πάτμος - το νησί του Θεολόγου / συναφής προβολή και δραστηριότητες), κ.α.

Με υψηλό βιοτικό επίπεδο στο Κέντρο (Ρόδος, Κως, Κάλυμνος) και βελτίωση της κατάστασης στα νησιά της άλλοτε ξεχασμένης Ελλάδας (Κάσος, Κάρπαθος, Αστυπάλαια, Τήλος, Λειψοί, Αρκιοί, κ.α.) και σημαντική συμβολή στο εισόδημα της χώρας απ' τον τουρισμό, η Δωδεκάνησος κατέδειξε πόσα μπορεί να πετύχει ένας πλούσιος και ευλογημένος απ' τη φύση και την παράδοση τόπος, χάρη στις δραστηριότητες, τις πρωτοβουλίες, την επιχειρηματική με την ικανότητα και την επιμονή των κατοίκων του, με όση κρατική υποστήριξη σημαίνουν κάποια έργα υποδομής (λιμάνια, δρόμοι, φράγματα, αστικές υποδομές), κάποια ειδικά προγράμματα για τα μικρά νησιά, τα αναπτυξιακά κίνητρα επιχορήγησης των επενδύσεων και τα έργα των Κοινοτικών Πλαισίων Στήριξης.

Η κλασική πολιτική σκέψη θα έλεγε ότι το εθνικό τοπικό ισοζύγιο είναι ανοικτό, και ότι η κεντρική εξουσία οφείλει πολλά και μεγάλα έργα στον άξιο τόπο μας για να διασφαλίσει την αειφόρο ανάπτυξή του. Τη δυνατότητά του δηλαδή, να αναπαραγάγει τον κύκλο των οικονομικών δραστηριοτήτων του διατηρώντας την ποιότητα των συντελεστών της - ζωή, φύση, αρχαιολογία και πολιτιστική κληρονομιά, πόροι ανάπτυξης.

Ομως η σύγχρονη πολιτική σκέψη και πρακτική υποδεικνύει άλλους τρόπους δράσης από την παγίδευση των ενεργών κοινωνικο-πολιτικά δυνάμεων της Δωδεκανήσου στην ασχεδίαστη εξασφάλιση πόρων και έργων. Γιατί στη φάση αυτή της Ευρωπαϊκής Ενοποίησης και της Παγκοσμιοποίησης για να ανταπεξέλθει ο πολυδιασπασμένος δύσκολος χώρος της Δωδεκανήσου στον "αθέμιτο" λόγω κλίμακας ανταγωνισμό, χρειαζόμαστε δύο αντιδιαμετρικούς παράγοντες: α) μεγάλης κλίμακας σχεδιασμού υποδομές και β) μεγάλης διασποράς εξειδικευμένα έργα (μικρά και ήπια οργάνωση οργάνωσης, διαχείρισης και προώθησης της νέου τύπου ανάπτυξης).

Τα πρώτα μεγάλα όμως έργα, δεν είναι πλέον γενικά επιλέξιμα στο Γ' ΚΠΣ. Το τρένο ή μάλλον το πλοίο, όταν ήταν επιλέξιμα στο Α' ΚΠΣ ('88-'94) το χάσαμε πριν το καταλάβουμε. Στο Β' ΚΠΣ η Δωδεκάνησος πήρε πολλά έργα που όμως εντάχθηκαν εμβαλωματικά, ή χωρίς έλεγχο της διαχείρισής τους, ή χωρίς εκμετάλλευση και συνειδητοποίηση της αξίας τους για το κοινωνικό σύνολο, χωρίς δηλαδή άμεση ένταξη και αποδοχή στο κοινωνικό - οικονομικό περιβάλλον.

Γι' αυτό και μπροστά στο Γ' ΚΠΣ, που δίνει προτεραιότητα στην αριστοποιημένη και αντικειμενοποιημένη Τοπική Διοίκηση, στις τοπικά ολοκληρωμένες - οριζόντιες - δράσης (όπως: Προστασία Περιβάλλοντος, - Ενεργειακή Εξοικονόμηση - Πόλη του Αύριο και Πολιτιστική Κληρονομιά - Βιώσιμο και ενοποιημένο Κτισμένο και Πολιτιστικό περιβάλον - Κοινωνία των Πληροφοριών, κ.α.), το ενεργό πολιτικό δυναμικό της Δωδεκανήσου, πρέπει να καλύψει το κενό που άφησε η διαδρομή απ' το Α' ΚΠΣ και να οργανώσει τις προτεραιότητές της ώστε το Γ' ΚΠΣ να απορροφηθεί με τρόπο όχι μόνο κοινωνικά αποδεκτό, αλλά και ωφέλιμο (Κι ο κόσμος ξέρει καλά τι είναι περιττό και τι όχι).

Πρώτη προτεραιότητα είναι ένα ολοκληρωμένο πρόγραμμα ανάπτυξης της Δωδεκανήσου, στηριγμένο στα συγκριτικά της πλεονεκτήματα που θα εκφράζει τη σύγκλιση όλων των πολιτικών και κοινωνικών φορέων της. Γιατί αυτό είναι το στοίχημα: Ενα πρόγραμμα που θα το καταλαβαίνουν, δηλαδή θα το δέχονται όλοι. Η σύγχρονη διοίκηση και η άσκηση πολιτικής δεν θέλει ούτε κράτος - αφέντη, ούτε τυφλές εξουσίες, ούτε τεχνοκρατικούς σχεδιασμούς αφ' υψηλού. Γιατί αυτό είναι το μυστικό της πραγματικής τεχνογνωσίας στη λήψη αποφάσεων: Να μην ασκείται αφ' υψηλού σε κλειστές ομάδες "ιερατεία" αυτών που "ξέρουν", ενώ ο κόσμος που δεν "ξέρει" πρέπει αυτονόητα να αποδέχεται την αυθεντία τους. Αλλά αντίθετα να αφουγκράζεται τον κόσμο, τις ανάγκες του τόπου και έτσι και να συγκλίνει και να πείθει. Για να μπορεί και να κινητοποιεί τις κοινωνικές δυνάμεις όταν χρειάζεται. Με όρους κινήματος ή απλά με όρους συμμετοχής.

Γιατί δεν υπάρχουν λύσεις που να είναι "καλές" για το ΠΑ.ΣΟ.Κ., τη Ν.Δ., το Κ.Κ.Ε. τον Συνασπισμό, κ.α. Υπάρχουν λύσεις που είναι καλές ή κακές για τον τόπο και τον κόσμο μας. Για μας. Και εκεί δικαιώνονται οι πολιτικές δυνάμεις εάν και όταν αναλαμβάνουν τις ευθύνες τους στην κατεύθυνση αυτή.

Μ' αυτό το κριτήριο, δεσμεύομαι και γω προσωπικά να συμβάλω στο κύκλο της σύγχρονης πολιτικής (σχεδιασμού και πρακτικής) που "άνοιξε" το Πανδωδεκανησιακό Συνέδριο. **Η Δωδεκάνησος μπορεί και πρέπει - πρώτ' απ' όλα για την ίδια - να γίνει πρότυπο τοπικής ανάπτυξης και διοίκησης στην Ευρώπη του αύριο.**

(Σ.Σ. Η κ. Τώνια Μοροπούλου, λόγω ανειλλημένων υποχρεώσεων στο Διεθνές Συμβούλιο Μνημείων που συνήλθε στην Αθήνα τις ίδιες μέρες, δεν μπόρεσε να είναι μαζί μας στο Πανδωδεκανησιακό Συνέδριο. Μας έστειλε και δημοσιεύουμε τις σκέψεις και τις προτάσεις που είχε ετοιμάσει σχετικά)

DODEKANISOS



Κρατήσεις on line:
«ΔΩΔΕΚΑΝΗΣΟΣ ΝΑΥΤΙΛΙΑΚΗ»
Αυστραλίας 3, Ρόδος 85100
Τηλ. 0241-70590, FAX. 70591
ΣΤΟΝ ΤΑΞΙΔΙΩΤΙΚΟ ΣΑΣ ΠΡΑΚΤΟΡΑ
ΔΡΟΜΟΛΟΓΙΑ ΤΟΥ ΤΑΧΥΠΛΟΟΥ ΚΑΤΑΜΑΡΑΝ
«DODEKANISOS EXPRESS»
Από 7 ΟΚΤΩΒΡΙΟΥ
Αναχωρήσεις από ΡΟΔΟ (Κεντρικό λιμάνι - Κολώνα) 08.30
ΔΕΥΤΕΡΑ: Κω, Κάλυμνο
Επιστροφή 15.10 Κάλυμνο για Κω, Ρόδο
ΤΡΙΤΗ: Σύμη, Κω, Κάλυμνο
Επιστροφή 15.10 από Κάλυμνο για Κω, Σύμη, Ρόδο
ΤΕΤΑΡΤΗ: Χάλκη, Τήλο, Νίσυρο, Κω, Καλυμνο
Επιστροφή 15.10 από Κάλυμνο για Κω, Νίσυρο, Τήλο, Χάλκη Ρόδο
ΠΕΜΠΤΗ: Κω , Λέρο, Λειψοί, Πάτμο
Επιστροφή 13.10 από Πάτμο για Λέρο, Κάλυμνο, Κω, Ρόδο
ΠΑΡΑΣΚΕΥΗ: Τήλο, Νίσυρο, Κω, Κάλυμνο
Επιστροφή 15.10 από Κάλυμνο για Κω, Νίσυρο, Τήλο, Ρόδο
ΣΑΒΒΑΤΟ αναχ. 08.00: Κω, Κάλυμνο, Λέρο
Επιστροφή 16.00 από Λέρο για Κάλυμνο, Κω, Ρόδο
ΚΥΡΙΑΚΗ αναχ. 08.00: Σύμη, Κω, Κάλυμνο
Επιστροφή 15.10 από Κάλυμνο για Κω, Σύμη, Ρόδο
Σημείωση:
ΣΑΒΒΑΤΟ & ΚΥΡΙΑΚΗ ώρα αναχώρησης 08.00
X.1967-31/10



Η εμπειρία μας και η αφοσίωση στη λεπτομέρεια αποτελούν εγγύηση για την απόλυτη επιτυχία ωστε να μείνουν ανεξίτηλες στη μνήμη τη δική σας και των καλεσμένων σας.....
ΧΟΡΟΕΣΠΕΡΙΔΕΣ - ΓΑΜΟΙ - CATERING - ΠΑΙΔΙΚΑ ΠΑΡΤΥ



ΞΕΝΟΔΟΧΕΙΟ SOFITEL CAPSIS
ΡΟΔΟΥ
Για Πληροφορίες 25-015 & 20919 (09.00 - 17.00)
CAPSIS
Conference Centers & Resort Hotels
X.1977-31/10

NOBILIA BY KUNSTSTOFF®



Με τις πιο αυστηρές προδιαγραφές στα υλικά, στη συναρμογή και σε κάθε κατασκευαστική λεπτομέρεια, οι γερμανικές κουζίνες Nobilia δεν έχουν αντίπαλο σε ποιότητα, αντοχή και εργονομία. Δείτε τις από κοντά: Θα διαπιστώσετε αμέσως τη διαφορά της στιβαρής γερμανικής κατασκευής και το αρμονικό δέσιμο της άψογης λειτουργικότητας με το σύγχρονο design. Δεν είναι τυχαίο ότι κάθε κουζίνα Nobilia καλύπτεται από πέντε χρόνια εγγύηση. Ούτε ότι οι Nobilia εισάγονται στην Ελλάδα από την Kunststoff, την εταιρία που είναι εδώ και χρόνια συνώνυμο της απόλυτης ποιότητας στα συνθετικά κουφώματα.

NOBILIA
BY KUNSTSTOFF
casaviva
Λεωφ.Ελευθερίας 2Α, 85104 Κρεμαστή Ρόδος Τηλ.95076, Fax.93775
X.1993-27/10

Διαφάνειες και μεγενθύνσεις για μπαρ, εστιατόρια, fast food
Φ. & Ν. ΠΑΧΟΣ
Γ. Ευσταθίου 11
Τηλ. 26893

ΜΝΗΜΟΣΥΝΑ



Τελούμε στις 26 Οκτωβρίου ημέρα Πέμπτη και ώρα 4 μ.μ. στον ιερό ναό Ταξιάρχη Αρχιπόλεως ετήσιο μνημόσυνο υπέρ αναπαύσεως της ψυχής του λατρευτού μας υιού, αδελφού, εγγονού και ανιψιού

ΝΙΚΟΥ ΜΑΚΡΗ
Ετών 14

Οι γονείς Δημήτρης - Θεοδώρα
Οι αδελφές Χρυσαφίνα, Ιφιγένεια
Οι γιαγιάδες, οι θείοι και οι λοιποί συγγενείς
14484-25/10



Τελούμε στις 27 Οκτωβρίου ημέρα Παρασκευή και ώρα 8π.μ. στον ιερό ναό Ταξιαρχών νεκροταφείου 9μηνο μνημόσυνο υπέρ αναπαύσεως της ψυχής της λατρευτής μας μητέρας και γιαγιάς

ΕΛΕΝΗΣ ΕΠΙΦΑΝΗ

Τα παιδιά Ευδοκία - Κωνσταντίνος, , Μαρία - Χρήστος
Τα εγγόνια και οι λοιποί συγγενείς
ΧΛ-26/10



Τελούμε στις 26 Οκτωβρίου ημέρα Πέμπτη και ώρα 8 π.μ. στον ιερό ναό Αγίας Παρασκευής Κατταβιάς 9μηνο μνημόσυνο υπέρ αναπαύσεως της ψυχής του λατρευτού μας συζύγου, πατέρα, παππού και προπαππού

ΜΙΧΑΗΛ ΚΡΗΤΙΚΟΥ

Η σύζυγος Φωτεινή
Τα παιδιά Τσαμπίκος - Παναγιώτα, Χρυσούλα - Σταύρος, Γιάννης
Τα εγγόνια , τα δισέγγονα και οι λοιποί συγγενείς
14560-25/10



Τελούμε στις 26 Οκτωβρίου ημέρα Πέμπτη και ώρα 8.30π.μ. στον ιερό ναό Αγίας Ειρήνης Ορφανοτροφείο Θηλέων τριετές μνημόσυνο υπέρ αναπαύσεως της ψυχής της λατρευτής μας συζύγου, αδελφής και θείας

ΑΝΝΑΣ ΜΑΡΙΑΣ ΖΑΓΟΡΙΑΝΟΥ

Ο σύζυγος Γεώργιος
Τα αδέλφια, τα ανίψια και οι λοιποί συγγενείς
14557-25/10



Τελούμε στις 26 Οκτωβρίου ημέρα Πέμπτη και ώρα 8 π.μ. στον ιερό ναό Κοιμήσεως της Θεοτόκου Δήμου Ιαλυσού διετές μνημόσυνο υπέρ αναπαύσεως της ψυχής του λατρευτού μου πατέρα και παππού

ΑΝΤΩΝΙΟΥ ΨΑΡΟΥ

Ο υιός Ιωάννης Ψαρός
Οι λοιποί συγγενείς
ΑΣ-25/10



Τελούμε στις 28 Οκτωβρίου ημέρα Σάββατο και ώρα 8 π.μ. στον ιερό ναό Αγίου Παντελεήμονος Π. Πόλης διετές μνημόσυνο υπέρ αναπαύσεως της ψυχής της λατρευτής μας μητέρας και γιαγιάς

ΧΡΥΣΗΣ ΓΕΩΡΓΑΛΗ

Τα παιδιά Ιωάννης - Ελευθερία, Ευάγγελος - Γενοβέφα, Αγαπητός - Σταματία, Ειρήνη - Θεόδωρος, Γεώργιος - Μαρία
Τα εγγόνια και οι λοιποί συγγενείς
9613-27/10

Τελούμε στις 26 Οκτωβρίου ημέρα Πέμπτη και ώρα 9 π.μ. στον ιερό ναό Εισοδίων της Θεοτόκου Νεοχωρίου ετήσιο μνημόσυνο υπέρ αναπαύσεως της ψυχής του πολυαγαπημένου μας συζύγου, πατέρα, παππού, αδελφού και θείου

ΚΩΝΣΤΑΝΤΙΝΟΥ Γ. ΣΟΥΛΟΥΝΙΑ

Η σύζυγος Φαίδρα
Τα παιδιά, τα αδέλφια, τα εγγόνια, τα ανίψια και οι λοιποί συγγενείς
14561-25/10

ΕΥΧΑΡΙΣΤΗΡΙΟ ΠΕΝΘΟΥΣ

Θερμά ευχαριστούμε όλους τους φίλους συγγενείς, αυτούς που παραβρέθησαν κοντά μας, όσους κατέθεσαν στεφάνια, τις ετιαρίες που προσέφεραν αντί στεφάνων δωρεάν στο Θερ/ριο Χρονίνων Παθήσεων Αγ. Ανδρέας, τον εφημερίο Παπα-Κυριάκο Μανέτα για το ποίημα που ανεφώνησε και σαν βάλσαμο έδρασε στις ψυχές μας για τον αγαπημένο μας

ΓΙΑΝΝΗ ΦΤΕΡΟΥΓΑ

Ο πατέρα του Γ. Φτερούγας
Ο αδελφός του Δημήτρης Φτερούγας
14583-25/10

ΕΥΧΑΡΙΣΤΗΡΙΟ

Προσέφεραν στο Θεραπευτήριο μας τα παρακάτω ποσά εις μνήμη Ιωννου Ι. Φτερούγα οι:
1. Εταιρία PRISMA HELLAS Α.Ε. 100.000 δρχ.
2. Εταιρία IMPERIAL TABACCO A.E. 100.000 δρχ.
3. Φτερούγας Γεώργιος 100.000 δρχ.
4. Φτερούγας Δημήτριος του Γεωργίου 100.000 δρχ.
5. Παπαιωάννου Μαρία και οικογένεια Τσιούφη Κων/νου 50.000 δρχ.
6. Φτερούγα Χρυσάνθη 20.000 Οδρχ.
7. Συνεργάτες του εκλειπόντος 50.000 δρχ.

Τα παιδιά του Θ.Χ.Π.Π «Ο ΑΓΙΟΣ ΑΝΔΡΕΑΣ» ο πρόεδρος, το Δ.Σ., η Διεύθυνση και οι εργαζόμενοι ευχαριστούν τους δωρεές και εύχονται υγείας και χαρά σ'αυτούς και στις οικογένειές τους.

Ο πρόεδρος
Πίσκαπας Γρηγόρης
ΧΛ



Τελούμε στις 27 Οκτωβρίου ημέρα Παρασκευή και ώρα 8π.μ. στον ιερό ναό Ταξιαρχών 9ήμερο μνημόσυνο υπέρ αναπαύσεως της ψυχής της λατρευτής μας συζύγου, μητέρας, κόρης, νύφης και αδελφής

ΜΙΧΑΛΙΤΣΑΣ ΔΙΑΚΟΑΝΑΣΤΑΣΙΟΥ
Το γένος ΧΑΡΑΛΑΜΠΟΥ
Ετών 29

Ο σύζυγος Ιωάννης
Τα παιδιά Σταύρος, Μανώλης
Η μητέρα Ανδρονίκη
Τα πεθερικά Μάρθα - Μανώλης
Τα αδέλφια και οι λοιποί συγγενείς
14570-26/10

ΕΥΧΑΡΙΣΤΗΡΙΟ ΠΕΝΘΟΥΣ

Ευχαριστούμε θερμά όλους όσους μας συμπαραστάθηκαν με κάθε τρόπο και παρευρέθησαν στον απροσδόκητο θάνατο της λατρευτής μας συζύγου, μητέρας, κόρης, νύφης και αδελφής

ΜΙΧΑΛΙΤΣΑΣ ΔΙΑΚΟΑΝΑΣΤΑΣΙΟΥ

Η οικογένειά της
14570-26/10

ΕΥΧΑΡΙΣΤΗΡΙΟ ΠΕΝΘΟΥΣ

Για τη συμπαράστασή σας στο μεγάλο μας πόνο για το θάνατο του λατρευτού μας συζύγου, πατέρα, παππού και αδελφού

ΔΗΜΗΤΡΙΟΥ ΜΙΧ. ΤΖΩΡΤΖΗ

ευχαριστούμε θερμότατα
Η οικογένειά του
ΧΛ-29/10

Τελούμε στις 27 Οκτωβρίου ημέρα Παρασκευή και ώρα 8 π.μ. στον ιερό ναό Αγίου Ελευθερίου Σύμης ετήσιο μνημόσυνο υπέρ αναπαύσεως της αγαπημένης μας κόρης και μητέρας

ΦΩΤΕΙΝΗΣ ΥΠΑΠΑΝΤΗ

Ο γιός Γιώργος
Οι γονείς Γιάννης - Υπαπαντή
Τα αδέλφια Ηλίας, Μαρία
Τα ανίψια και οι λοιποί συγγενείς
14486-26/10

Επίθεση κατά γιατρού

ΣΥΝΕΧΕΙΑ ΑΠΟ ΤΗ ΣΕΛ. 1

να ταλαιπωρούνται οι ασφαλισμένοι.

ΤΑ ΤΜΗΜΑΤΑ που παρουσιάζουν το μεγαλύτερο πρόβλημα είναι το μικροβιολογικό και το ακτινολογικό. Ειδικότερα στο μικροβιολογικό εργάζονται δύο άτομα, ενώ οι ανάγκες του τμήματος θα έπρεπε να καλύπτονται από επτά άτομα, όπως γίνονταν στο παρελθόν.

✓ Σε καθημερινή βάση οι δύο μικροβιολόγοι του τμήματος εξετάζουν, κάνουν αιμοληψία σε 50 και 60 άτομα, εργασία που καλυπτόταν στο παρελθόν από τριπλάσιο προσωπικό. «Καθημερινά προσπαθούμε να εξυπηρετούμε όσους ασφαλισμένους μπορούμε και ως ανταμοιβή ακούμε βρισιές», τόνισε η κ. Τρικοΐλη.

ΜΕ ΚΙΝΔΥΝΟ της υγείας της εργάζεται στο ακτινολογικό τμήμα και η κ. Ε. Σακελαράκη. Καθημερινά η μοναδική υπάλληλος του ακτινολογικού εξυπηρετεί 80 ασφαλισμένους, αντί 30 που ορίζεται από τον κανονισμό.

✓ Παρά τις διαβεβαιώσεις που έδωσε κατά τη σύντομη παραμονή του στη Ρόδο ο διοικητής του Ι.Κ.Α. κ. Μιλτιάδης Νεκτάριος για την κάλυψη των κενών θέσεων, φαίνεται ότι οι διαδικασίες των προσλήψεων θα καθυστερήσουν.

Οι δεξαμενές στο Μαντράκι

που αφορούν την επιβολή μέτρων για τα Λιμενικά Τέλη, μέχρι να ληφθεί απόφαση για το θέμα από το υπουργείο Εμπορικής Ναυτιλίας.

➧ Στο προσεχές διάστημα θα γίνει ο διαγωνισμός για την προμήθεια ενός λεωφορείου 70 θέσεων για την μεταφορά των επιβατών από τα κρουαζιερόπλοια και τα ακτοπλοϊκά στο χώρο στάθμευσης των ταξί, προκειμένου να περιοριστεί το φαινόμενο της άγρας πελατών.

ΕΝΕΚΡΙΘΗ επίσης η ανανέωση της προγραμματικής σύμβασης με την ΑΔΕΚΤ, βάσει της οποίας θα διατεθούν 100 εκατομμύρια δραχμές για παρεμβάσεις στα λιμάνια της Δωδεκανήσου.

Το παλαιό Νοσοκομείο

ΣΥΝΕΧΕΙΑ ΑΠΟ ΤΗ ΣΕΛ. 1

γκεντρώνονται, ιδιαίτερα τις βραδυνές ώρες, στο παλαιό Νοσοκομείο και δημιουργούν διάφορα επεισόδια!

● Με την ευκαιρία θα πρέπει να τονιστεί ότι το περασμένο Σάββατο εκδηλώθηκε φωτιά στη νευρολογική κλινική του παλαιού Νοσοκομείου από τα αρχεία (!) που έκαψαν άγνωστοι (προφανώς ναρκομανείς) προκειμένου να χεσταθούν!..

ΕΚΤΟΣ από το θέμα της συμπεριφοράς των ναρκομανών, θα συζητηθεί και το θέμα της φύλαξης του παλαιού Νοσοκο-μείου, το οποίο έχει εγκαταληφθεί πλήρως, παρά το γεγονός ότι η διοίκηση του νέου Νοσοκομείου, ισχυρίζεται ότι... φυλάσσεται το κτίριο!..

● Πάντως το θέμα των ναρκωτικών (ύστερα και από τις τελευταίες συλλήψεις) έχει πάρει μεγάλες διαστάσεις στη Ρόδο και θα πρέπει να υπάρξει έντονη δραστηριότητα και μεθόδευση διαφόρων μέτρων για ν' αντιμετωπιστεί το πρόβλημα, που συνεχώς γίνεται οξύτερο.

Ανοίγει ο δρόμος προς Φαληράκι

ΣΥΝΕΧΕΙΑ ΑΠΟ ΤΗ ΣΕΛ. 1

Το έγγραφο αυτό απευθύνεται στους ιδιοκτήτες ακινήτων που είχαν υποβάλει ενστάσεις, κ.κ. Μιχάλη Μάτση, Νικόλαο Κοκκάρη, Γεώργιο Μπάρμπαρα, Δημήτριο Βόλα, Σεβαστή Μόγλαλη, Παρασκευή Γιαννά και Θεοδ. Διάκου και τους ανακοινώνει ότι εγκρίθηκε η αποζημίωσή τους, η οποία ανέρχεται στο ποσό των 46.269.260 δρχ. Συγκεκριμένα το έγγραφο αναφέρει:

"Σας κοινοποιούμε το γραμμάτιο παρακατάθεσης, που αφορά την αποζημίωση εικαζόμενων δικαιούχων στο Ταμείο Παρακαταθηκών και Δανείων και σας γνωστοποιούμε ότι: Με την παρακατάθεση του παραπάνω ποσού **δεν έχετε πλέον δικαιώματα επί των απαλλοτριωθέντων τμημάτων των ακινήτων σας.**

Παρακαλούμε όπως **εντός 10 ημερών** από τη λήξη του παρόντος εγγράφου απελευθερώσετε πλήρως την απαλλοτριωθείσα έκταση για την ολοκλήρωση εργασιών του έργου "Διάνοιξη τμήματος οδού Αεροδρόμιο - Ανατολικές Ακτές"».

Οι προκάτ αίθουσες

ΣΥΝΕΧΕΙΑ ΑΠΟ ΤΗ ΣΕΛ. 1

μαρχιακού συμβουλίου, ενώ αντίθετοι στην προοπτική να γεμίσουν τα σχολεία προκατασμευασμένες αίθουσες είναι και οι εκπαιδευτικοί.

ΜΑΛΙΣΤΑ το θέμα αναμένεται να τεθεί εκτός ημερήσιας διάταξης στη συνεδρίαση του νομαρχιακού συμβουλίου Δωδεκανήσου, που χρονικά προσδιορίσθηκε για τις 30 Οκτωβρίου.

➧ Σημειώνεται ότι εντύπωση έχει προκαλέσει στην κοινή γνώμη του νησιού, η ευκολία με την οποία επιλύει το πρόβλημα των αιθουσών διδασκαλίας η νομαρχιακή αρχή, αφού σε όλους η μοναδική απάντηση που δίδει είναι η τοποθέτηση προκατασκευασμένων αιθουσών. Τόσες αίθουσες, όταν κατασκευασθούν τα νέα σχολικά συγκροτήματα, τί θα γίνουν;

ΕΚΤΟΣ κι αν τοποθετηθούν στη συνέχεια σε πάρκα της πόλης, όπως έγινε και με τα λυόμενα που είχαμε παραγγείλει, επί δημαρχίας Καραγιάννη, για τη Σύνοδο Κορυφής του 1988.

Η έκθεση του Λογιστηρίου

ΣΥΝΕΧΕΙΑ ΑΠΟ ΤΗ ΣΕΛ. 1

447.125.713 δρχ., ενώ ήδη απερρίφθησαν δαπάνες ύψους 79.917.528 δρχ.

Για να μη δημιουργούνται εντυπώσεις και προς άρση κάθε αμφιβολίας, δηλώνουμε υπεύθυνα ότι δεν υπάρχει αμφισβήτηση ή απόρριψη κανενός ποσού οποιουδήποτε ύψους και τα δημοσιεύματα αυτά είναι αποτέλεσμα νοσηρής φαντασίας.

Είναι γνωστό ότι προκειμένου να πληρωθεί οποιαδήποτε δαπάνη της Ν.Α. Δωδ/σου για οποιοδήποτε θέμα προηγείται ο έλεγχος νομιμότητας από την υπηρεσία δημοσιονομικού ελέγχου και στη συνέχεια εκδίδεται ένταλμα πληρωμής βάσει του οποίου εκδίδεται επιταγή από την Ταμειακή Υπηρεσία.

Αρα για να πληρωθούν τα ποσά τα οποία αναφέρονται στο σχετικό δημοσίευμα κατά τρόπο παράνομο και εκτός των προβλεπομένων διαδικασιών θα έπρεπε να συνεργήσει παράλληλα και η Υπηρεσία Δημοσιονομικού Ελέγχου.

Πέραν των ανωτέρω για να καταδεχθεί η ελαφρότητα του δημοσιεύματος αυτού δηλώνουμε υπεύθυνα ότι παρόμοια έκθεση ως αυτή που επικαλείται το δημοσίευμα δεν έχει στελεί στη Ν.Α. Δωδεκανήσου.

Για διευκρίνηση των ανωτέρω ο βοηθός Νομάρχη κ. Χατζής Χατζηευθυμίου επικοινώνησε με το Γενικό Λογιστήριο του Κράτους και ζήτησε εξηγήσεις, η διαβεβαίωση που πήρε είναι ότι παρόμοια απόρρητη έκθεση του Γενικού Λογιστηρίου του Κράτους δεν υφίσταται.

Στη συνέχεια των εργειών αυτών θα σταλεί έγγραφο στον αρμόδιο υφυπουργό προκειμένου να διερευνηθεί το θέμα.»

Το Νοσοκομείο μας

ΣΥΝΕΧΕΙΑ ΑΠΟ ΤΗ ΣΕΛ. 1

Η ΕΠΙΣΤΟΛΗ
ΡΟΔΙΤΗ

«Κύριε Διευθυντά,

Μετά την προσωπική αναφορά σας σε μένα στο δημοσίευμα της εφημερίδας σας την 21-10-2000, θα μου επιτρέψετε να σας εκθέσω κάποιες σκέψεις, γιατί πιστεύω ότι και σεις είστε θύμα σκόπιμης παραπληροφόρησης, παρόλο που είστε έγκριτος και έμπειρος δημοσιογράφος, αλλά και για την αποκατάσταση της αλήθειας.

Κατ' αρχήν δεν έχω την ιδιότητα του προέδρου του Συλλόγου Νοσοκομειακών Ιατρών, αλλά του προέδρου της Επιστημονικής Επιτροπής, εκλεγμένος και όχι δοτός, με σαφείς νομοθετικές αρμοδιότητες και θεσμικά σύμβουλος του εκάστοτε Δ.Σ. σε θέματα εκπαίδευσης, στελέχωσης και γενικά καλής λειτουργίας της Ιατρικής Υπηρεσίας.

Αυτονόητο είναι ότι είμαι απλό μέλος του Συλλόγου Νοσοκομειακών Ιατρών και σαν τέτοιο εξέφρασα και εκφράζω τις απόψεις μου για τα τεκταινόμενα στο χώρο του Νοσοκομείου και είμαι ευτυχής που αυτές συμπίπτουν με ατυές του συνόλου των συναδέλφων μου.

Η αποπομπή και έκπτωση του κ. Κουκάκη έγινε από τη Γενική Συνέλευση του Συλλόγου μας και με υπόδειξη του Υπουργείου προς το Δ.Σ. που τον διόρισε.

Εδώ θα σας υπενθυμίσω ότι η εκλογή του συγκεκριμένου συναδέλφου για "Αρχίατρο" και η μετέπειτα θητεία του υπήρξε ταραχώδης και έχει απασχολήσει τον Τύπο επανειλημμένα, η δε έγκριτη εφημείδα σας τότε κυκλοφορούσε με τον τίτλο που αφορούσε την εκλογή του ως "πλαστός - κάλπικος, κλπ.".

Αποψή μου είναι ότι θα μπορούσε να είναι περισσότερο προσεκτικός και λιγότερο εμπαθής όταν υπηρετεί τον θεσμικό ρόλο του Αρχίατρου.

Δεν σας προκαλεί απορία, ότι στη δύση της θητείας του διάλεξε να καταγγείλει τους συναδέλφους του για δήθεν πλαστές εφημερίες;

Αν είναι έτσι τότε γιατί σιωπούσε επί 2 1/2 και πλέον χρόνια;

Μήπως ο ίδιος δεν αμοιβόταν υπερωριακά μέχρι σήμερα και τον ίδιο τρόπο που αμείβονται οι συνάδελφοί του και μάλιστα χωρίς να εμπλέκεται άμεσα και τόσο ενεργά στην εφημερία επειγόντων περιστατικών, όπως οι γιατροί άλλων ειδικοτήτων.

Οσον αφορά τα τρία ερωτήματα που μου θέτετε, σας ενημερώνω ότι αποκλειστικά και θεσμικά υπεύθυνος είναι ο αρχίατρος για να σας απαντήσει.

Πληροφοριακά σας λέω ότι οι τρόποι εφημέρευσης είναι τρεις:

• Ενεργός εφημερία, με διαρκή παρουσία του ιατρού στο Νοσοκομείο και διανυκτέρευση εντός αυτού, όπως π.χ. Καρδιολόγοι, Παθολόγοι, Χειρουργοί, Αναισθησιολόγοι, κ.λ.π.

• Μικτή εφημερία, με διαρκή παρουσία μέχρι την 10μ.μ. και διανυκτέρευση στο σπίτι.

• Ετοιμότητας εφημερία, που δεν απαιτεί την παρουσία του ιατρού στο Νοσοκομείο και καλείται τηλεφωνικά αναλόγως.

Αυτός ο τρόπος εφημέρευσης είναι νομοθετημένος και εφαρμόζεται σ'όλα τα Νοσοκομεία της χώρας όπως και στο δικό μας.

Επειδή όμως έχουν συμβεί τελευταίως μερικά ατυχή περιστατικά σε συνανθρώπους μας θα ήθελα να διαβεβαιώσω ότι οι μόνοι που δεν αισθάνονται άνετα είναι οι ιατροί του Νοσοκομείου. Αλλοι επιχαίρουν.

Ας αναμείνουμε τα πορίσματα των ΕΔΕ.

Στο Νοσοκομείο μας παράγεται σημαντικό έργο απ' όλο το προσωπικό, γεγονός που έχει τύχει εγκωμιαστικών σχολίων εκ μέρους επωνύμων συνανθρώπων μας αλλά και ξένων κυβερνήσεων.

Ατυχή περιστατικά συμβαίνουν και στα πιο οργανωμένα κέντρα του κόσμου και πάντως όχι σκόπιμα.

Η επίσκεψη στον εισαγγελέα και η δική μου παρουσία σν προέδρου της Ε.Ε. σε καμία περίπτωση δεν είχε στόχο να φιμώσει τον τύπο και να σταματήσει την κριτική στους γιατρούς. Αντίθετα ζητήσαμε την πλήρη διαλεύκανση όλων των υποθέσεων που αφορούν το Νοσοκομείο.

Ομως ως πότε θα συνεχίζεται αυτή η απαξίωση του Νοσοκομείου και ορισμένοι, ευτυχώς λίγοι συνάδελφοί σας θα αυτοαναγορεύονται σε γιατρούς, εισαγγελείς κ.λ.π. πριν καν αποφανθεί η Δικαιοσύνη.

Ναι στην κριτική την καλόπιστη, όχι όμως στη βιομηχανική κατασυκοφάντηση των γιατρών του Νοσοκομείου. Σπιλώνουν συνειδήσεις, κάνουν ζημιά στον τόπο, στο κοινωνικό σύνολο και στον τουρισμό μας.

Τέλος η δήλωση των ιατρών με βρίσκει και με εκφράζει απόλυτα και γι'αυτό την προσυπέγραψα θεσμικά πρώτος, σαν πρόεδρος της επιστημονικής επιτροπής.

Αλλοι πρέπει να σέβονται τον τόπο που τους ανέδειξε και τους φιλοξενεί και οφείλουν να σέβονται την κοινωνία της Ρόδου.

Προσωπικά, σαν Ρόδιος και σαν Βασίλης Ροδίτης, από οιανδήποτε θέση θα στηρίζω κάθε προσπάθεια αναβάθμισης του Νοσοκομείου, ανεξάρτητα του ονόματος της διοίκησης και των προσώπων που την ασκούν.

Ευχαριστώ για τη φιλοξενία

Ο Πρόεδρος της Ε.Ε. του Π.Ν.Γ Ρόδου
Βασίλειος Ροδίτης»

Καταγγελία της ΟΛΜΕ κατά του προϊσταμένου της Β/θμιας Εκπαίδευσης

Για υπηρεσιακή ολιγωρία, που στοίχισε τον αποκλεισμό του προέδρου της Α' ΕΛΜΕ Δωδεκανήσου, από τις εκλογές, για την ανάδειξη αιρετών μελών στο Κεντρικό Υπηρεσιακό Συμβούλιο (ΚΥΣΔΕ), καταγγέλλει τον προϊστάμενο της Δευτεροβάθμιας Εκπαίδευσης κ. Αναστάσιο Μαυρόπουλο, το δ.σ. της ΟΛΜΕ.

Σε ανακοίνωση που εξεδόθη αναφέρονται τα εξής:

«Το δ.σ. της ΟΛΜΕ διαμαρτύρεται για την παράλειψη του προϊσταμένου Δευτεροβάθμιας Εκπαίδευσης Δωδεκανήσου Αναστασίου Μαυρόπουλου, να μονιμοποιήσει τον πρόεδρο της Α' ΕΛΜΕ Δωδεκανήσου Βασίλη Καραγιάννη, που είχε ως αποτέλεσμα τον αποκλεισμό του από τις εκλογές για την ανάδειξη αιρετών εκπροσώπων του κλάδου στο ΚΥΣΔΕ.

Ειδικότερα, ο εν λόγω προϊστάμενος δεν προχώρησε έγκαιρα και ως όφειλε στις προβλεπόμενες διαδικασίες, με αποτέλεσμα να απορριφθεί η υποψηφιότητα του συναδέλφου Βασίλη Καραγιάννη από τα αρμόδια όργανα του υπουργείου Παιδείας.

Ο αποκλεισμός του συναδέλφου ως υποψηφίου από τις εκλογές για την ανάδειξη αιρετών εκπροσώπων του κλάδου στο ΚΥΣΔΕ, αποτελεί αμέλεια της διοίκησης και στο βαθμό που οφείλεται σε σκόπιμη ενέργεια, συνιστά αντιδημοκρατική και αντιδεοντολογική συμπεριφορά του προϊσταμένου της Δευτεροβάθμιας Εκπαίδευσης Δωδεκανήσου».

Κατηγορείται ότι βίαζε

ΣΥΝΕΧΕΙΑ ΑΠΟ ΤΗ ΣΕΛ. 1

μα Θεού». Μάλιστα, αναφέρει ότι σε μια περίπτωση ο κατηγορούμενος την μετέφερε με το αυτοκίνητο (στο οποίο ήταν παρούσα και μία άλλη γυναίκα) και αφού της έδεσε τα χέρια και τα πόδια, την έκαιγε με αναπτήρα για δύο ώρες!..

✓ Σύμφωνα πάντα με τη μήνυση, ο Σεβαστάκης κρατούσε κλεισμένη τη φοιτήτρια σε δωμάτια για 5,5 μήνες και όταν κατόρθωσε να φύγει, τη βοήθησε μια Γερμανίδα να διαφύγει στη Γερμανία, απ' όπου και υπέβαλε τη μήνυση.

ΣΧΕΤΙΚΑ έγινε γνωστό ότι στη μήνυση η 25χρονη επισυνάπτει επιστολές, που της έστελνε ο Σεβαστάκης, αλλά και φωτογραφίες που δείχνουν τα εγκαύματα που υπέστη στο σώμα της από τα καψίματα.

✓ Ο συλληφθείς κατηγορούμενος πρόκειται να προσαχθεί σήμερα στον Ανακριτή προκειμένου να απολογηθεί.

Το καθεστώς των δέκα δήμων

ΣΥΝΕΧΕΙΑ ΑΠΟ ΤΗ ΣΕΛ. 1

μητροπολιτική περιοχή», δήλωσε ο κ. Γιαννόπουλος. Οπως είπε χθες ο δήμαρχος υπάρχουν προβλήματα τα οποία θα επιλυθούν με κοινή διαχείριση και ενιαίους φορείς, όπως της ύδρευσης, των συγκοινωνιών, της αποχέτευσης, των χώρων απόρριψης σκουπιδιών.

«Ενιαία διαχείριση υπάρχει και στο δημοτικό φόρο, πράγμα που σημαίνει ότι βρισκόμαστε 44 χρόνια μπροστά στη διαδημοτική συνεργασία», τόνισε ο κ. Γιαννόπουλος.

ΥΠΑΡΧΟΥΝ και άλλα ζητήματα σύμφωνα με το δήμαρχο που θα μπορούσαν να προχωρήσουν μέσα από την κοινή διαχείριση των ΟΤΑ.

Αποχωρεί ο Περιφερειάρχης

ΣΥΝΕΧΕΙΑ ΑΠΟ ΤΗ ΣΕΛ. 1

εκτός πολιτικής, προκειμένου να προετοιμάσει την κάθοδό του στις δημοτικές εκλογές. Θωρώ - τόνισε - ότι είναι η κατάλληλη ώρα για ν' αποχωρήσω, αφού το 2ο Κοινοτικό Πλαίσιο Στήριξης έχει προχωρήσει σε ικανοποιητικό βαθμό, ενώ το 3ο Κ.Π.Σ. έχει πολύ καλές προοπτικές για να προχωρήσει και καλό θα είναι να το ξεκινήσει ένας νέος γενικός γραμματέας».

Ολοκλήρωση των έργων

ΣΥΝΕΧΕΙΑ ΑΠΟ ΤΗ ΣΕΛ. 1

αντοχή «Ολυμπιακών διαστάσεων» για να ολοκληρωθούν τα έργα μέσα στα χρονοδιαγράμματά τους. Αξίζει να σημειωθεί ότι στις αρχές του μηνός Δεκεμβρίου θα έχει ολοκληρωθεί το έργο του αποχετευτικού αγωγού της οδού Αννης Μαρίας, αλλά και οι παρεμβάσεις που γίνονται σε άλλες περιοχές.

ΛΑΪΚΟ ΛΑΧΕΙΟ

(Την κλήρωση προσφέρει το πρακτορείο ΚΩΣΤΑ ΚΑΣΤΡΟΥΝΗ - Στοά Σπάρταλη 7)

ΚΛΗΡΩΣΗ 47ης της 24 Οκτ. 2000

ΚΕΡΔΗ ΤΡΙΓΩΝΟΥ ΛΑΧΕΙΟΥ : 177,000,000 Κυκλοφόρησαν σειρές: 10

	Σειρές	Συνδυασμοί	Αποδοχές	Δραχμές
Μεγάλος Λαχνός	3η	6	57326	100,000,000
[illegible]	[illegible]	[illegible]	57326	21,000,000
[illegible]	[illegible]	[illegible]	57326	28,000,000
[illegible]	[illegible]	[illegible]	57326	28,000,000
[illegible]	[illegible]	[illegible]	57326	15,000,000

ΚΑΤΑΛΟΓΟΣ ΚΕΡΔΩΝ ΣΕ ΟΛΕΣ ΤΙΣ ΣΕΙΡΕΣ

Αριθμός	Ποσό	Αριθμός	Ποσό	Αριθμός	Ποσό
33	[illegible]	20665	70,000	41997	100,000	61100	70,000
1004	[illegible]	21396	70,000	42518	70,000	61921	200,000
1555	[illegible]	22177	70,000	42599	70,000	62712	70,000
2106	[illegible]	22928	100,000	42880	70,000	63533	100,000
2517	[illegible]	23679	70,000	43451	100,000	64284	70,000
3008	[illegible]	24370	200,000	44282	70,000	65005	70,000
3679	[illegible]	25121	70,000	45223	200,000	65677	70,000
4300	[illegible]	26002	70,000	45674	70,000	66299	200,000
5271	70,000	26653	70,000	46425	70,000	66721	70,000
6462	[illegible]	27244	100,000	47156	100,000	67513	70,000
7449	[illegible]	28521	70,000	47333	100,000	67537	70,000
8220	[illegible]	29135	200,000	48094	70,000	68018	200,000
9001	[illegible]	29995	70,000	48805	70,000	68809	70,000
9712	[illegible]	30324	70,000	49246	100,000	69290	100,000
10375	[illegible]	31145	70,000	49987	70,000	69901	70,000
11204	[illegible]	31956	100,000	50468	70,000	70592	70,000
12095	[illegible]	32707	70,000	51139	70,000	71303	100,000
12756	[illegible]	33139	1,000,000	52050	200,000	71984	70,000
13467	[illegible]	33268	70,000	52701	70,000	72515	70,000
14218	[illegible]	33520	70,000	53172	70,000	73196	100,000
14949	[illegible]	33991	70,000	53785	100,000	73967	70,000
15630	[illegible]	34712	70,000	54334	70,000	74778	70,000
16681	[illegible]	35373	100,000	55102	100,000	75359	100,000
17192	[illegible]	36124	70,000	55965	70,000	76250	70,000
17225	2,000,000	37005	100,000	57316	70,000	77031	100,000
17370	[illegible]	37552	70,000	57326	Πρώτος	77818	70,000
18111	[illegible]	39313	36,000	58076	70,000	78249	70,000
18682	[illegible]	39884	200,000	58827	70,000	78960	100,000
19293	[illegible]	40465	70,000	59578	100,000	79171	70,000
20124	[illegible]	41216	70,000	60329	70,000	79842	70,000

Λοιποί 10.000 δρχ. : [illegible]
Από 1.000 δρχ. κερδίζουν όλοι οι τερματίζουν με 26
Από 2.000 δρχ. κερδίζουν όλοι οι αριθμοί που λήγουν σε 6
Από 3.000 δρχ. κερδίζουν όλοι οι αριθμοί που αρχίζουν από: 57, 17, 57

Τελευταίος αριθμός τελειώνει σε: 17 57 42
Ο τελευταίος τερματίζει σε: 16 39 56
Το κλείσιμο των 100000 φ.κυκλοφορούν με 102

Μόσχος Γ. Φιρογλάνης
ΦΥΣΙΚΗ ΧΗΜΕΙΑ ΜΑΘΗΜΑΤΙΚΑ
Ολιγομελή τμήματα
Εμπορικό κέντρο Φώκιαλη (6΄ όροφος)
τηλ. 78578 - 20373
14377-29/10

ΜΑΘΗΜΑΤΑ ΓΕΡΜΑΝΙΚΩΝ ΕΝΤΑΤΙΚΑ
☞ ΟΛΙΓΟΜΕΛΗ ΤΜΗΜΑΤΑ ΠΡΩΪΝΑ ΚΑΙ ΑΠΟΓΕΥΜΑΤΙΝΑ ΕΝΤΑΝΤΙΚΑ
ΕΝΤΟΣ ΦΡΟΝΤΙΣΤΗΡΙΟΥ ΓΙΩΡΓΑΛΗ ΝΤΙΝΑ
Διδάσκει η ΣΟΦΙΑ ΟΙΚΟΝΟΜΟΥ
☞ B.A. Deree College, Grosses Deutsches, Sprach diplom του Goethe Instjtutu
Εναρξη μαθημάτων από 1η Νοεμβρίου
Τηλ. 67197 ή 0937238595
Κων. Καβάφη 10 - Αγιοι Απόστολοι
T35290-5/11

Happy Kids
Στο νέο παιδικό κατάστημα,
στον πεζόδρομο ΝΙΚ. ΠΛΑΣΤΗΡΑ
ΜΑΝΤΡΑΚΙ
θα βρείτε την ωραιότερη χειμωνιάτικη κολεξιόν σε ρούχα:
ΒΡΕΦΙΚΑ - ΠΑΙΔΙΚΑ - ΕΦΗΒΙΚΑ
Montefiore ΙΤΑΛΙΑΣ και πολλά άλλα
MEXX
DIESEL KIDS
AMERICANINO
Τμήμα για εφήβους και μεγαλόσωμα παιδιά
Μαίρη Κατσογριδάκη
Νικ. Πλαστήρα 17 • Τηλ. 29040
35161-31/10

Με βάση τη δήλωση του «Πόθεν Εσχες»

Οι περιουσίες των βουλευτών μας

ΣΕ ΚΑΤΑΘΕΣΕΙΣ, ΑΚΙΝΗΤΑ, ΜΕΤΟΧΕΣ ΚΑΙ ΟΜΟΛΟΓΑ

Το «Πόθεν Εσχες» όλων των βουλευτών μας δόθηκε στη δημοσιότητα από τη Βουλή. Και φυσικά και των τεσσάρων βουλευτών της Δωδεκανήσου όπως επίσης και του Κ. Σκανδαλίδη (που είναι τώρα βουλευτής Αθηνών) που είναι το εξής:

ΣΚΑΝΔΑΛΙΔΗΣ ΚΩΝΣΤΑΝΤΙΝΟΣ
(Βουλευτής Α' Αθηνών)



Εισόδημα 28.285.995 και καταθέσεις (μαζί με τη σύζυγο) ύψους 5.000.000. Διαθέτει επίσης ένα γραφείο 139τ.μ. στην Αθήνα και 1/4 (εξ αδιαιρέτου με αδελφούς) αγροκτήματος στην Κω. Εχει επίσης 2 Ι.Χ αυτοκίνητα. Η σύζυγός του έχει εισόδημα 3.572.605, καταθέσεις αξίας 4.500.000, μία οικία 130τ.μ. και ένα Ι.Χ. αυτοκίνητο.

ΚΑΪΣΕΡΛΗΣ ΚΩΝΣΤΑΝΤΙΝΟΣ
(Υφυπουργός Εσωτερικών, Δημόσιας Διοίκησης και Αποκέντρωσης)

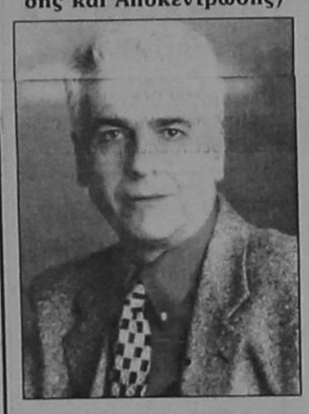

Εισόδημα 6.865.478 δραχμές. Εχει οικία (209 τ.μ.) και οικόπεδα (1.000 και 928,3 τ.μ.) στην Κω. Η σύζυγός του έχει εισόδημα 5.166.461 δραχμές και 1.020 μετοχές, αξίας 7.025.835 δραχμών. Ο ίδιος έχει αυτοκίνητο 8 φορολογήσιμων ίππων και η σύζυγός του αυτοκίνητο 7 φορολογήσιμων ίππων.

ΚΡΕΜΑΣΤΙΝΟΣ ΔΗΜΗΤΡΙΟΣ

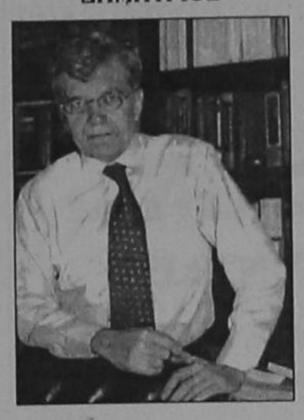

Εισόδημα 71.239.420 δραχμές, καταθέσεις ύψους 67.351.033 δρχ. (τα 56 εκατ. σε κοινό λογαριασμό με τη σύζυγό του), 39.568.390 σε αμοιβαία κεφάλαια, 101.781,15 σε δολάρια, μετοχές αξίας 12.329.000 δρχ.. Ακίνητα, διαμέρισμα (το 50%) 178τ.μ. στην Αθήνα, οικία στη Ρόδο 180τ.μ. και στη Χάλκη 80τ.μ. αγροτεμάχιο στη Χάλκη 2.350 τ.μ. (συνιδιοκτησία 50%), οικία στη Χάλκη 70τ.μ. (συνιδιοκτησία 25%), οικόπεδο στη Χάλκη 5.700τ.μ. (συνιδιοκτησία 50%) οικόπεδο στη Βαρυμπόπη 1.000τ.μ. και στην Ιξιά Ρόδου 3.527,15 τ.μ. (συνιδιοκτησία 25%), μεζονέτα - διαμέρισμα στο Ζούμπερι 105τ.μ. (το 50%), αυτοκίνητο 1.997 κυβικών. Η σύζυγός του έχει εισόδημα 33.845.527 δρχ., το υπόλοιπο του διαμερίσματος στην Αθήνα, διαμέρισμα 55τ.μ. και διαμέρισμα - μεζονέτα 105τ.μ. στο Ζούμπερι Αττικής, το 25% οικίας στη Χάλκη 90 τ.μ., το 25% οικοπέδου 3.527, 15τ.μ. στη Ρόδο, αυτοκίνητο 1.766 κυβικών.

ΣΦΥΡΙΟΥ ΚΟΣΜΑΣ

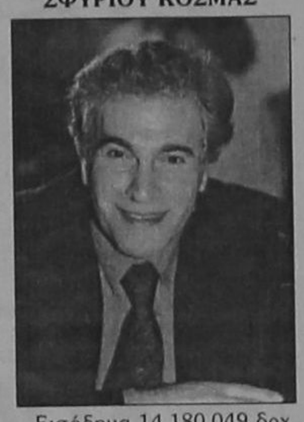

Εισόδημα 14.180.049 δρχ. από καθαρές βουλευτικές αποζημιώσεις και 4.029.477 ως καθαρά έσοδα από λοιπές πηγές (ενοίκια, κλη). Καταθέσεις: 1.009.171 δρχ. Ακίνητα: Ισόγειο 121τ.μ. με υπόγειο 45τ.μ. (Χαλάνδρι), κατοικία με σοφίτα 150τ.μ. (Χαλάνδρι), γραφείο 100τ.μ. (Ρόδος). Ενα αυτοκίνητο 1000κ.ε. Συμμετέχει σε οικοδομικό συνεταιρισμό με κεφάλαιο συνεισφοράς 6.000.000 δρχ. Της συζύγου: Καταθέσεις 360.509 δρχ. Ενα αυτοκίνητο 1400κ.ε. Του ανήλικου παιδιού: 3.636.824 δρχ. σε αμοιβαίο κεφάλαιο. Του ενήλικου παιδιού: 3.721.517 δρχ. σε αμοιβαίο κεφάλαιο.

ΠΑΥΛΙΔΗΣ ΑΡΙΣΤΟΤΕΛΗΣ



Εισόδημα 20.318.805 δρχ. και της συζύγου 17.255.575 δρχ. Διαθέτει ακόμη διαμέρισμα 67τ.μ., διαμέρισμα 80τ.μ., διαμέρισμα 75τ.μ., αγροτεμάχιο 4.500 τ.μ. και δύο ΙΧ 14 ίππων (το ένα ακίνητο). Η σύζυγός του έχει διαμέρισμα 182τ.μ., 17 αγροτεμάχια 80.000 τ.μ., καταστήματα 270τ.μ., αποθήκη υπογείου 420τ.μ. και δύο ΙΧ 11 και 12 ίππων.

Εγκρίθηκε το πρόγραμμα για τη σύνδεση με το διαδίκτυο των μικρών επιχειρήσεων

Στο πλαίσιο υλοποίησης των στόχων του επιχειρησιακού προγράμματος «Κοινωνία της Πληροφορίας» του Γ' ΚΠΣ και με στόχο την ενίσχυση των μικρών επιχειρήσεων, για τη σύνδεσή τους με το διαδίκτυο και την ενίσχυση των παρεχόμενων υπηρεσιών, εγκρίθηκε η δράση του προγράμματος με τίτλο «ΔΙΚΤΥΩΘΕΙΤΕ».

Δικαιούχοι του προγράμματος είναι οι μικρές ελληνικές επιχειρήσεις (1-10 εργαζόμενοι) ανεξαρτήτου κλάδου, εκτός ΑΕ και ελεύθερων επαγγελματιών.

Κυριότερα κριτήρια επιλογής ένταξης στο πρόγραμμα είναι:
- Το πρόγραμμα της επιχείρησης με βάση τον αριθμό των εργαζομένων
- Τον κύκλο των εργασιών
- Την γεωγραφική περιοχή δραστηριοποίησης (απόσταση από τα εθνικά και περιφερειακά κέντρα λήψης αποφάσεων)
- Το αντικείμενο και η φύση των εργασιών της επιχείρησης (δυναμική και δεκτικότητα του κλάδου σε εφαρμογές - e Busines).

Το πρόγραμμα θα είναι συνεχές και ανοιχτό επί 4 έτη, χωρισμένο σε εξαμηνιαίους κύκλους. Ικανό χρόνο πριν από την αξιολόγηση των εκδηλώσεων ενδιαφέροντος, θα ανακοινώνεται ο ακριβής τρόπος εφαρμογής των κριτηρίων επιλογής για τον κάθε κύκλο.

Στους δικαιούχους του προγράμματος χρηματοδοτείται η προμήθεια εξοπλισμού και υπηρεσιών ως ποσοστό του κόστους της επένδυσης και ως απόλυτο ποσό. Ανώτατο ποσοστό χρηματοδότησης είναι το 4%.

Στις εντασσόμενες στο πρόγραμμα επιχειρήσεις, θα παρέχεται δωρεάν εκπαίδευση και επί τόπου υποστήριξη στη χρήση υπηρεσιών δικτύου. Ενώ η διαδικασία εκταμίευσης θα είναι απλούστατη, αφού για τον έλεγχο των δικαιολογητικών θα χρησιμοποιηθεί το πληροφοριακό σύστημα TAXIS.

Η Περιφέρεια Νοτίου Αιγαίου σε συνεργασία με την Γραμματεία Ερευνας και Τεχνολογίας του υπουργείου Ανάπτυξης, θα ενημερώσει τους αρμόδιους φορείς για την ακριβή έναρξη υλοποίησης του προγράμματος.

ΣΗΜΕΡΑ ΣΤΗΝ ΕΡΩΤΗΣΗ :
"Πώς Αποδεικνύεις ότι γνωρίζεις Η/Υ"
Η ΑΠΑΝΤΗΣΗ ΕΙΝΑΙ :
"Είμαι κάτοχος του ECDL"
ECDL
ΕΥΡΩΠΑΪΚΟ ΔΙΠΛΩΜΑ ΚΑΤΑΡΤΙΣΗΣ ΣΤΟΥΣ ΥΠΟΛΟΓΙΣΤΕΣ
Το διαβατήριο σας για τον κόσμο της Πληροφορικής
Το ECDL είναι το δίπλωμα με την πανευρωπαική αναγνώριση που πιστοποιεί ότι ο κάτοχος του κατέχει τις βασικές εφαρμογές της πληροφορικής, αποδεικνύει τις γνώσεις του, αποκτώντας παράλληλα τα κατάλληλα εφόδια για μια πετυχημένη σταδιοδρομία στην κοινωνία των πληροφοριών.
Η σχολή πληροφορικής ANOSIS είναι από τις πρώτες σχολές στην Ελλάδα που πιστοποιήθηκε ως εξεταστικό κέντρο από την ECDL Hellas.
Εχει υλοποιήσει συγκεκριμένο και σωστά δομημένο Πρόγραμμα Σπουδών για κάθε ηλικία που σαν στόχο έχει την απόκτηση του Ευρωπαικού Διπλώματος κατάρτισης στους Υπολογιστές
◇ Τρίμηνα τμήματα για αρχάριους
◇ Ταχύρυθμα για προχωρημένους
◇ Τμήματα για μαθητές Γυμνασίου - Λυκείου
ECDL το ΔΙΠΛΩΜΑ των Η/Υ με διεθνή αναγνώριση για πετυχημένη επαγγελματική σταδιοδρομία κι αποκατάσταση
Ενημερωθείτε σήμερα κιόλας για το πως μπορείτε να αποκτήσετε το ECDL !
ΕΞΕΤΑΣΤΙΚΟ ΚΕΝΤΡΟ ECDL ΡΟΔΟΥ
Anosis Computer Learning
ΕΡΓΑΣΤΗΡΙΟ ΕΛΕΥΘΕΡΩΝ ΣΠΟΥΔΩΝ ΠΛΗΡΟΦΟΡΙΚΗΣ
Στ. Κωτιάδη 64 Τηλ. 78924
Υπευθυνος κέντρου Κώστας Χατζηδάκης
X.1985-31/10

ΝΤΕΤΕΚΤΙΒΣ
30 ΧΡΟΝΙΑ ΜΟΝΙΜΑ ΚΑΙ ΣΤΗ ΡΟΔΟ
35354
ΠΛΑΤΕΙΑ ΑΓΙΟΥ ΙΩΑΝΝΟΥ
Η ΛΥΣΗ!!! ΣΕ ΚΑΘΕ ΣΑΣ ΠΡΟΒΛΗΜΑ
EXPRESS SECURITY
X.1966-31/10

sigma travel agency
ΙΧΙΑ, ΕΜΠΟΡΙΚΟ ΚΕΝΤΡΟ RODESLAND
(ΑΝΑΜΕΣΑ ΞΕΝΟΔΟΧΕΙΟ AVRA BEACH ΚΑΙ MIRÁ MARE)
ΜΑΓΕΥΤΙΚΗ ΕΚΔΡΟΜΗ ΣΤΟ
ΜΠΑΛΙ & ΜΠΑΝΓΚΟΝΚ
ΤΟΝ ΝΟΕΜΒΡΙΟ.
ΤΩΡΑ ΖΗΣΕ ΚΑΙ ΕΣΥ ΤΟ ΟΝΕΙΡΟ!!!!
ΜΕ ΤΟ ΠΙΟ ΦΘΗΝΟ ΠΑΚΕΤΟ ΤΗΣ ΑΓΟΡΑΣ
ΤΟ ΠΑΚΕΤΟ ΠΕΡΙΛΑΜΒΑΝΕΙ 5 ΔΙΑΝΥΚΤΕΡΕΥΣΕΙΣ ΣΤΟ ΜΠΑΛΙ ΣΕ 5* ΞΕΝΟΔΟΧΕΙΟ ΠΑΝΩ ΣΤΑ ΜΑΓΕΥΤΙΚΑ ΝΕΡΑ ΤΟΥ ΙΝΔΙΚΟΥ & 3 ΔΙΑΝΥΚΤΕΡΕΥΣΕΙΣ ΣΤΗΝ «ΒΕΝΕΤΙΑ ΤΙΣ ΑΣΙΑΣ» ΣΕ 5* ΞΕΝΟΔΟΧΕΙΟ ΣΤΟ ΚΕΝΤΡΟ ΤΗΣ ΜΠΑΝΓΚΟΝΚ ΓΙΑ ΦΘΗΝΑ ΨΩΝΙΑ
ΑΚΟΜΗ !! ΑΕΡΟΠΟΡΙΚΑ ΕΙΣΙΤΗΡΙΑ ΕΣΩΤΕΡΙΚΟΥ& ΕΞΩΤΕΡΙΚΟΥ
ΞΕΝΟΔΟΧΕΙΑ ΕΣΩΤΕΡΙΚΟΥ ΚΑΙ ΕΞΩΤΕΡΙΚΟΥ ΣΕ ΤΙΜΕΣ ΠΡΑΚΤΟΡΕΙΟΥ
ΕΙΣΙΤΗΡΙΑ ΠΛΟΙΩΝ ΚΑΙ ΠΑΚΕΤΑ ΕΚΔΡΟΜΩΝ & ΚΡΟΥΑΖΙΕΡΩΝ ΓΙΑ ΟΛΟΝ ΤΟΝ ΚΟΣΜΟ ΣΕ ΣΥΝΕΡΓΑΣΙΑ ΜΕ ΤΑ ΚΑΛΥΤΕΡΑ ΤΟΥΡΙΣΤΙΚΑ ΠΡΑΚΤΟΡΕΙΑ ΑΘΗΝΩΝ
ΑΝΕΤΟ ΠΑΡΚΙΝΓΚ
ΤΗΛ. 90049 FAX. 96697
X.2001-31/10

X1970-31/10
ΟΙΚΟΔΟΜΙΚΕΣ-ΤΕΧΝΙΚΕΣ ΕΜΠΟΡΙΚΕΣ-ΕΠΙΧΕΙΡΗΣΕΙΣ
ΑΦΟΙ ΑΣΒΕΣΤΗ Ο.Ε.
Κ. Τσαλδάρη 26-Ρόδος
☎ 32809-74325-74326
ΠΩΛΟΥΝΤΑΙ
● ΚΑΤΑΣΤΗΜΑ 128τ.μ. και 154τ.μ. αποθήκη, επί της οδού Τσαλδάρη
● ΔΙΑΜΕΡΙΣΜΑΤΑ όλων των διαστάσεων επί της οδού Γράμμου και Θεσσαλονίκης
● ΜΕΖΟΝΕΤΕΣ 130τ.μ. με κήπο στο Κιοτάρι

ΕΤΑΙΡΙΑ ΓΕΝΙΚΩΝ ΜΕΤΑΦΟΡΩΝ
ΓΡΗΓ. ΤΣΙΡΙΚΟΣ ΙΜΕ Ε.Π.Ε.
ΑΓΙΑΣ ΑΝΝΗΣ 43 ΒΟΤΑΝΙΚΟΣ
Τηλ. 3457373 - 3472856 - 3473546 - FAX 3472831
ΡΟΔΟΣ: ΒΑΣ. ΜΟΥΣΤΑΚΗΣ - ΤΗΛ. 64975 - FAX 64975, 67662
ΚΩΣ: ΚΑΤΣΕΛΗΣ ΒΑΣ. - ΤΗΛ. 27951 - FAX 27952
ΠΑΤΡΑ: ΚΑΛΑΤΖΗΣ ΓΙΩΡΓΟΣ - ΤΗΛ. 328137 - FAX 342212
ΑΙΓΙΟ: ΚΟΥΣΠΑΡΗΣ ΔΗΜ.
ΚΟΡΙΝΘΟΣ: ΔΗΜΗΤΡΟΠΟΥΛΟΣ - ΤΗΛ. 29554
ΚΙΑΤΟ: ΤΣΟΓΚΑΣ ΓΕΩΡ. - ΤΗΛ. 33462
ΧΑΛΚΙΔΑ: ΜΑΣΤΡΟΓΙΑΝΝΗ ΛΙΑ - ΤΗΛ. 88570 - 89158

ΓΔ-30/10

ΑΡΧΩΝ ΣΑΜΑΡΤΖΗΣ
20 ΧΡΟΝΙΑ ΜΟΝΩΣΕΙΣ

ΠΡΟΣΦΟΡΑ ΟΚΤΩΒΡΙΟΥ
900 δραχμές το κιλό
ελαστομερές Monocost
για ταράτσες
ΜΟΝΩΣΕΙΣ ΤΑΡΑΤΣΩΝ

ΔΙΑΘΕΣΗ: ΑΡΧΩΝ ΣΑΜΑΡΤΖΗΣ
ΜΟΝΩΤΙΚΑ ΥΛΙΚΑ -ΜΟΝΩΣΕΙΣ
Τηλ. 23030, 32054, 67790
1) Ερυθρού Σταυρού 21 2) Κέντρο Μόνωσης Ρόδου: Μιχαήλ Πετρίδη 69
X1968-31/10

ΠΡΟΟΔΟΣ ΜΙΚΡΕΣ ΑΓΓΕΛΙΕΣ

ΜΙΚΡΕΣ ΑΓΓΕΛΙΕΣ ΠΡΟΟΔΟΣ

ενοικιάσεις

ΕΝΟΙΚΙΑΖΟΝΤΑΙ στούντιο, διαμερίσματα με κουζίνα, ψυγείο, μπάνιο, ατομικό, κατάλληλο για φοιτήτριες τουριστικής σχολής, κοντά στη σχολή, 300 μέτρα. Τηλ. 26526, κ. Νίκο
14405-31/10

ΕΝΟΙΚΙΑΖΕΤΑΙ ημιυπόγεια αποθήκη, επιφανείας 137 τ.μ., με ράμπα, που βρίσκεται στην οδό Αφάντου 1, περιοχή Ανάληψη, κατάλληλη για επαγγελματική στέγη. Πληρ. τηλ. 71203, 71434, 71001.
14222-30/10

ΕΝΟΙΚΙΑΖΕΤΑΙ κεντρικό κατάστημα στην Π. Πόλη. Τηλ. 67979.
14427-31/10

ΕΝΟΙΚΙΑΖΕΤΑΙ διαμέρισμα επιπλωμένο, καινούργιο, δυάρι, μια κρεβατοκάμαρα, κουζίνα μεγάλη, λουτροκαμπινέ και βοηθητικοί χόροι, στην οδό Εξαπόλεως αριθμ. 9 στο Καρακόνερο. Πληρ. τηλ. 26523
14575-5/11

ΕΝΟΙΚΙΑΖΕΤΑΙ διαμέρισμα επιπλωμένο, επί της Μιχ. Πετρίδη 66. Τηλ. 0946702317
14586-3/11

ΕΝΟΙΚΙΑΖΕΤΑΙ μονοκατοικία 4 δωματίων, με αυλή, στην Αγία Αναστασία. Πληρ. τηλ. 27475
14580-31/10

ΕΝΟΙΚΙΑΖΕΤΑΙ διαμέρισμα α' ρόφου, στην προέκταση Άννης Μαρίας 10 (αποτελείται από 1 υπνοδωμάτιο, κουζίνα, μπάνιο και σαλόνι), δεν πληρώνετε βάθρο. Συμβόλαιο όχι κάτω από δύο χρόνια. Τηλ. 35029 - 21817
14573-5/11

ΕΝΟΙΚΙΑΖΕΤΑΙ
γκαρσονιέρα ρετιρέ
επιπλωμένη, κατάλληλη και για συγκατοίκηση δύο ατόμων, οδός Αθηνών - Ανάληψη
Τηλ.30069
14548-31/10

ΕΝΟΙΚΙΑΖΕΤΑΙ
διαμέρισμα ισόγειο, επιπλωμένο, με δύο δωμάτια, μπάνιο, κουζίνα, κεντρική θέρμανση, κοντά στο φροντιστήριο SIMULTAN στο Ροδίνι
Τηλ.32272
X2000-31/10

ΟΡΘΗ ΕΠΑΝΑΛΗΨΗ
ΕΝΟΙΚΙΑΖΟΝΤΑΙ
Κρεμαστή, ολοκαίνουργια studios, 27 τ.μ., διαμπερή, βεράντε,ς ηλιακός, πολυκουζίνα, πλήρως επιπλωμένα, κατάλληλα και για συγκατοίκηση.
Τηλ. 81478
κιν. 0937 168238
κ. Μάνο
X1957-31/10

ΕΝΟΙΚΙΑΖΕΤΑΙ
ΜΙΚΡΟ ΔΙΑΜΕΡΙΣΜΑ κατάλληλο για ιατρείο, επί της οδού Αμερικής 101, δίπλα από μαιευτική κλινική Αθανασίου Καραγιάννη
Τηλ. 23180 και 0945791047
Τσαμτίκος Καραγιάννης
14390-31/10

ΕΝΟΙΚΙΑΖΟΝΤΑΙ
καταστήματα
των 300τ.μ. και 600τ.μ. αντίστοιχα, εφαπτόμενα, κατάλληλα για οποιαδήποτε επαγγελματική χρήση, 5ο χλμ Ρόδου - Λίνδου, έναντι Super Market ΤΡΟΦΟ
Τηλ. 62613 - 62605
13814-31/10

ΕΝΟΙΚΙΑΖΕΤΑΙ
γκαρσονιέρα 40τ.μ., 300μέτρα από τη θάλασσα., ανεξάρτητη, με ατομικό γκαράζ, επιπλωμένη ή μη όλο το χρόνο στην Ιαλυσό.
Θέα απεριόριστη
Πληροφορίες
τηλ.91655
14423-25/10

ΕΝΟΙΚΙΑΖΕΤΑΙ
studio επιπλωμένο στην Ιξιά (Ανοιξης)
Πληροφορίες
τηλ. 24752
14257-31/10

ΕΝΟΙΚΙΑΖΕΤΑΙ
κατάστημα καφενείο - λέσχη, Ερυθρού Σταυρού 7
Πληροφορίες
τηλ. 29848, κ. Γιάννη
14449-25/10

ΕΝΟΙΚΙΑΖΟΝΤΑΙ
1) Μεζονέτα
2) Στούντιος, πλήρως εξοπλισμένα, με κουζίνα και μπάνιο
Τηλ. 61628 και 0937173408
14514-26/10

πωλήσεις

ΠΩΛΕΙΤΑΙ
στο Γεννάδι από ιδιώτη, 1420τ.μ. οικόπεδο, άρτιο και οικοδομήσιμο, με άδεια οικοδομής για οικία 150τ.μ. Υπάρχουν και 30 ελαιόδεντρα μέσα, με νερό.
Τηλ. 91435 -945402153
14559-12/11

ΕΝΟΙΚΙΑΖΟΝΤΑΙ στούντιο, διαμερίσματα με κουζίνα, ψυγείο, μπάνιο, ατομικό, κατάλληλο για φοιτήτριες τουριστικής σχολής, κοντά στη σχολή, 300 μέτρα. Τηλ. 26526, κ. Νίκο
14405-31/10

ΕΝΟΙΚΙΑΖΕΤΑΙ διαμέρισμα δυάρι, με σαλόνι - κουζίνα ενιαίος χώρος, 1 υπνοδωμάτιο, μπαλκόνια, βεράντες, πάρκινγκ, ηλιακό, καινούργιας κατασκευής, κατάλληλο για ένα ή δύο άτομα. Λεωφόρος Κρεμαστής - Παστίδας. Τηλ. 94398
14430-26/10

ΕΝΟΙΚΙΑΖΕΤΑΙ κατάστημα στην οδό Καναδά 54, 55τ.μ., με πατάρι, 35τ.μ. Πληροφορίες τηλ.22450, ώρες 8.30 π.μ.-3μ.μ.
14501-27/10

ΕΝΟΙΚΙΑΖΕΤΑΙ δυομισάρι διαμέρισμα 1ου ορόφου, επιπλωμένο, διαμπερές, με καταπληκτική θέα, στην παραλία Ζέφυρο, κοντά στην Εφορία. Τιμή 120.000 δρχ. Τηλ. 28182 - 32128 κ. Κώστα
14502-25/10

ΕΝΟΙΚΙΑΖΕΤΑΙ ενιαίος χώρος για οποιαδήποτε χρήση, δίπλα στην Αμαράντειο Σχολή. Τηλ. 93844
14442-25/10

ΕΝΟΙΚΙΑΖΕΤΑΙ κατάστημα 80τ.μ. με αντίστοιχο υπόγειο, επί της οδού Υψηλάντου 2 και Αγίου Γεωργίου. Τηλ. 75441
14509-28/10

ΕΝΟΙΚΙΑΖΕΤΑΙ ισόγεια αποθήκη 75τ.μ., επί της οδού Μιχαήλ Πετρίδη, με WC, κατάλληλη για οποιαδήποτε χρήση. Πληρ. τηλ. 20949 - 32195 - 37735 κιν. 0932326055
14516-26/10

ΣΕ ΚΕΝΤΡΙΚΟ ΔΡΟΜΟ του Ροδινιού, ενοικιάζεται κατάστημα 200τ.μ., με μεγάλη πρόσοψη με ή χωρίς πατάρι, 200τ.μ κατάλληλο για συνεννοήσεις. Τηλ. 66181 ώρες 9-1/6-8
X1984-5/11

Α' ΟΡΟΦΟΣ πολυκατοικίας, ενιαίος, 200τ.μ., κατάλληλος για γραφεία, ιατρεία, κλπ, στην περιοχή Ροδίνι. Τηλ. 66181 ώρες 9-1 και 6-8
X1984-5/11

ΕΝΟΙΚΙΑΖΟΝΤΑΙ γκαρσονιέρες επιπλωμένες στην Ιξιά. Τηλ. 0945950571
14528-27/10

ΕΝΟΙΚΙΑΖΕΤΑΙ διαμέρισμα δυάρι, στη λεωφ. Ιαλυσού. Τηλ. 93844
14518-27/10

ΕΝΟΙΚΙΑΖΕΤΑΙ ημιυπόγειο δυάρι, με έπιπλα ή χωρίς έπιπλα, στην περιοχή Δενδρινού και Χατζηαγγέλου κοντά στα τεχνικά λύκεια, τη λαχαναγορά και τη λαϊκή αγορά, κατάλληλο για ένα ή δύο μόνιμους ενοικιαστές. Πληροφορίες τηλ. 63926
14533-31/10

ΕΝΟΙΚΙΑΖΕΤΑΙ επιπλωμένη γκαρσονιέρα στο Καρακόνερο. Τηλ. 65155
14542-31/10

ΕΝΟΙΚΙΑΖΕΤΑΙ ισόγειο διαμέρισμα στην Ιξιά, 100τ.μ., δύο υπνοδωμάτια, σαλοτραπεζαρία, μεγάλη κουζίνα, κλη χώρων, σε μικρή πολυκατοικία 4 διαμερισμάτων, σε καθαρή και ήσυχη περιοχή. Τηλ. 95853
14537-31/10

ΕΝΟΙΚΙΑΖΕΤΑΙ οικία στα Κρητικά. Τηλ. 20835
14544-31/10

ΕΝΟΙΚΙΑΖΟΝΤΑΙ Α. Γραφεία επί της Άννης Μαρίας των 80τ.μ. - 140τ.μ. - 640τ.μ. και Β. Καταστήματα 85τ.μ. επί της Μιχ. Πετρίδη , 80τ.μ. Καναδά, 75τ.μ. Αγίας Αναστασίας. Πληροφορίες κ. Δημ. Μαγκαφά, τηλ. 27101
M9-5/11

ΕΝΟΙΚΙΑΖΕΤΑΙ διαμέρισμα με δύο υπνοδωμάτια, σαλόνι, κουζίνα και λοιπούς βοηθητικούς χώρους, στον 2ο όροφο, Αντισμ. Βολονάκη. Τηλ. 0244/51615
1458-1/11

ΕΝΟΙΚΙΑΖΕΤΑΙ ανεξάρτητο καινούργιο επιπλωμένο στούντιο σε μικρή, διόροφη οικοδομή, χωρίς κοινόχρηστα, στην Ανάληψη (κοντά στο ιδιωτ. ΙΕΚ). Τιμή 50.000 το μήνα. Πληρ. τηλ. 65606 - 77430 και κιν. 0944209678
14564-1/11

ΕΝΟΙΚΙΑΖΕΤΑΙ πολυτελές διαμέρισμα 115τ.μ., 3 υπνοδωματίων, μπάνιο, WC, με ανεξάρτητη θέρμανση, επί της οδού Διαγοριδών - Αρχαίο Στάδιο. Πληροφορίες τηλ. 66881 απογευματινές ώρες και κινητό: 0932505540, όλη μέρα
14567-1/11

ΕΝΟΙΚΙΑΖΕΤΑΙ γκαρσονιέρα στο Καρακόνερο. Τηλ. 67270
14566-1/11

ΕΝΟΙΚΙΑΖΕΤΑΙ διαμέρισμα με δύο υπνοδωμάτια, Αγίας Αναστασίας 111. Τηλ. 67270
14566-1/11

ΕΝΟΙΚΙΑΖΕΤΑΙ ισόγειο κατάστημα 125τ.μ., επί της Μιχαήλ Πετρίδη 49. Πληροφορίες τηλ. 69450 - 69451, κινητό: 0945-754255
14562-10/11

ΕΝΟΙΚΙΑΖΕΤΑΙ δυαράκι σε νέα οικοδομή στο Καρακόνερο, σε ήσυχη γειτονιά, επιπλωμένο, Φιλερήμου 25. Τηλ. 78172
14579-3/11

ΕΝΟΙΚΙΑΖΟΝΤΑΙ επιπλωμένα διαμερίσματα στην Ιαλυσό, 40τ.μ., για όλο το χρόνο. Τιμή 55.000 δρχ. το μήνα. Στην τιμή συμπεριλαμβάνονται κοινόχρηστα. Πλήρως εξοπλισμένα. Τηλ. 62443 - 0946089369 - 27082
M9-10/11

ΕΝΟΙΚΙΑΖΕΤΑΙ γραφείο 35τ.μ., στην οδό Αλεξάνδρου Διάκου 44, 2ος όροφος, κατάλληλο για πολλές χρήσεις. Ενοίκιο 75.000. Μεσιτικό γραφείο Εμμ. Κρανίδη. Πληρ. κ. Δημήτρη, τηλ. 27082 - 81674 - 0937847442
M9-10/11

ΠΩΛΕΙΤΑΙ αναψυκτήριο ουζερί στην Παλιά Πόλη, πλησίον πλατεία Ιπποκράτους, σε τιμή ευκαιρίας 2.500.000 δρχ. Κινητό: 0972587184 και τηλ. 31563
14387-31/10

ΠΩΛΕΙΤΑΙ κεντρικό οικόπεδο στα Λιβάδεια Τήλου. Τηλ. 30914
14395-31/10

ΠΩΛΟΥΝΤΑΙ καρέκλες, ιταλικές, μοντέρνες, μαύρες, εστιατορίου και πλήρης σειρά 18/10 γαλλικά INOX μαχαιροπήρουνα από ανακαίνιση ξενοδοχείου Lindos Mare, τηλ. 0244/31130 T35279-3/11

ΠΩΛΕΙΤΑΙ σαλόνι και σύνθετο, σε πολύ καλή κατάσταση. Πληροφορίες τηλ. 68021
14441-25/10

ΠΩΛΕΙΤΑΙ οικία σε τιμή ευκαιρίας, οδός Κολονιάλε. Τηλ. 01/4281021 και 0932512060
14529-25/11

ΠΩΛΕΙΤΑΙ εξοπλισμός καταστήματος, λόγω αλλαγής αντικειμένου εργασιών ήτοι: 1) πάγκοι εργασίας με γρανίτη, 2) τραπέζια, καρέκλες, 3) φούρνος μεγάλος με θερμοθάλαμο και 4) φούρνος μικρός. Τηλ. 86748
14523-27/10

ΠΩΛΕΙΤΑΙ διαμέρισμα, δευτέρου ορόφου, 64 τ.μ., από ιδιώτη, στην Ιξιά, οδός Καΐκη και Σωτήρος γωνία, με ωραία θέα και γαλήνιο περιβάλλον. Τηλ. 32635
14543-31/10

ΠΩΛΕΙΤΑΙ στον 1ο όροφο του Εμπορικού Κέντρου Φώκιαλη, επαγγελματικός χώρος, κατάλληλος για κάθε χρήση (40τ.μ.) Πληρ. 21693 - 22594
ΓΔ-29/10

ΠΩΛΕΙΤΑΙ οικόπεδο στη Δαματριά, 2 στρεμμάτων, στον κεντρικό δρόμο, δίπλα απ' το σχολείο. Τιμή 9.800.000 δρχ. Πληροφορίες τηλ. 69450 - 69451, κινητό: 0945754255
35316-10/11

ΠΩΛΕΙΤΑΙ το APARTMENTS «Ντολτσεβίτα» στο χωριό Θεολόγος ή ενοικιάζεται ολόκληρο ή μεμονωμένα δωμάτια. Μόνο σοβαρές προτάσεις. Πληρ. τηλ. 41655 από 8 το βράδυ έως τις 11 και στο τηλέφωνο: 94578 από 8 το πρωί έως 10 το βράδυ
14400-22/10

ΠΩΛΟΥΝΤΑΙ σκυλάκια με μακριά τρίχα, γερμανικά, (German Sherhard) λυκόσκυλα. Πληροφορίες τηλ. 81531
14577-4/11

ΠΩΛΕΙΤΑΙ από ιδιοκτήτη παραδοσιακή διόροφη, επιπλωμένη μονοκατοικία, στην Π. Πόλη, ανακαινισμένη, 178τ.μ. (89+89τ.μ.) με 6 δωμάτια, χωλ, 2 WC, μπάνιο, κουζίνα, αυλή, με κληματαριά και μπάρμπεκιου, σε τιμή ευκαιρίας λόγω αναχώρησης. Για περισσότερες πληροφορίες κατόπιν προσωπικής επίσκεψης. Μεσίτες αποκλείονται. Τηλ. και fax: 73098
14572-2/11

ΠΩΛΟΥΝΤΑΙ
από ιδιοκτήτη διαμερίσματα των 97τ.μ., σε μικρή οικοδομή 6 διαμερισμάτων, γωνιακά, στην πλατεία Θράκης, περιοχή Ανάληψη. Δεχόμαστε ανταλλαγές διαμερισμάτων ή οικοπέδων.
Τηλ. 20949 - 32195
37737 κιν. 093236055
14351-8/11

ΠΩΛΕΙΤΑΙ
επιχείρηση εστιατορίου στο Φαληράκι, καινούργιο, με πλήρη εξοπλισμό, λόγω ασυμφωνίας συνεταίρων. Μόνο σοβαρές προτάσεις
Πληροφορίες
τηλ.. 85923
X1947-31/10

ΠΩΛΕΙΤΑΙ
επιχείρηση (περίπτερο) με ψιλικά, τσιγάρα, εφημερίδες, περιοδικά, αναψυκτικά κ.λ.π. λόγω ασθενείας. Πελατεία εξασφαλισμένη. Πλ. Μεγ. Κωνσταντίνου 53
Πληροφορίες
τηλ. 29442
14087-30/10

ΕΥΚΑΙΡΙΑ ΠΩΛΟΥΝΤΑΙ
από ιδιώτη
1) Οικόπεδα βιοτεχνικά των 500τ.μ., με άδεια έκαστο 8 εκ.
2) Αποθήκη στους Δασκάλους 155τ.μ., φως, νερό, τηλέφωνο, 20 εκ.
5) Οικόπεδο στο Παραδείσι 2560τ.μ. με άδεια λυομένου 15 εκ.
Τηλ.. 0944502033
και 32054
X1968-31/10

ΠΩΛΕΙΤΑΙ
ΕΡΓΑΣΤΗΡΙΟ
παρασκευής πίτσας, στον Αρχάγγελο, ετήσια καθαρά κέρδη, 15.000.000 δρχ.
Τηλ. 0244/23536
0972076580
14445-25/10

ΕΠΙΠΛΑ ΓΡΑΦΕΙΟΥ ΠΩΛΟΥΝΤΑΙ
γραφεία «Dromeas», γραφείο κομπιούτερ, καθίσματα επισκεπτών, φαξ Panasonic, καρέκλα γραφείου, φωτοτυπικό μηχάνημα, ντουλάπια.
Λόγω τέλος εργασιών εταιρίας. Ολα σε πάρα πολύ καλή κατάσταση.
Κλιματιστικό Panasonic CS-AIZOKE 1200 BTU, σε άριστη κατάσταση. Τιμή 270.000 δρχ και εκτυπωτής EPSON LX-300. Τιμή 40.000 δρχ.
Πληροφορίες τηλ. 70235, 31030
14221-31/10

ΧΡΥΣΗ ΕΥΚΑΙΡΙΑ
ΠΩΛΟΥΝΤΑΙ:
1) Γκαρσονιέρες στην Ανάληψη
2) Οικόπεδα τεσσάρων στρεμμάτων έκαστο στην περιοχή Ασγούρου
3) Μονοκατοικία 70τ.μ. στην Μιχαήλ Πετρίδη
Πληροφορίες τηλ.. 32977
14522-31/10

KLIMATAIR
ΟΜΙΛΟΣ ΕΠΙΧΕΙΡΗΣΕΩΝ
Από την KLIMATAIR ΡΟΔΟΥ Α.Ε.
ΖΗΤΕΙΤΑΙ
ΥΠΑΛΛΗΛΟΣ ΓΡΑΦΕΙΟΥ
για τη θέση της ΓΡΑΜΜΑΤΕΙΑΣ και το ΤΜΗΜΑ MILLENNIUM STORES
Απαραίτητα προσόντα:
-Γνώσεις Η/Υ, WINDOWS - OFFICE
- Βασικές γνώσεις εμπορικού προγράμματος - τιμολόγησης
- Αγγλικά
Για πληροφορίες: **KLIMATAIR ΡΟΔΟΥ Α.Ε.**
Μεγ. Κων/νου 2 - Ρόδος
Τηλ. 0241 - 28066
X1980-28/10

KLIMATAIR
ΟΜΙΛΟΣ ΕΠΙΧΕΙΡΗΣΕΩΝ
Από την KLIMATAIR ΡΟΔΟΥ Α.Ε.
ΖΗΤΕΙΤΑΙ
ΜΗΧΑΝΟΛΟΓΟΣ - ΗΛΕΚΤΡΟΛΟΓΟΣ
ΠΤΥΧΙΟΥΧΟΣ Α.Ε.Ι. ή Τ.Ε.Ι.
Για πληροφορίες: **KLIMATAIR ΡΟΔΟΥ Α.Ε.**
Μεγ. Κων/νου 2 - Ρόδος
Τηλ. 0241 - 28066
X1980-28/10

ΠΩΛΗΣΕΙΣ ΑΚΙΝΗΤΩΝ
1) ΔΙΑΜΕΡΙΣΜΑΤΑ 2άρια
α) Στην περιοχή Αγ. Γεωργίου (άνω) 52τ.μ. 11.500.000
2) ΔΙΑΜΕΡΙΣΜΑΤΑ 3άρια
α) Στο Ροδίνι 90τ.μ., 22.000.000
β) Στην Αννης Μαρίας, 56τ.μ., 24.000.000
γ) Στην περιοχή Κέννεντυ, 90τ.μ., 28.000.000
δ) Στην Ανάληψη 80τ.μ., 16.000.000
ε) Στην Ανάληψη 90τ.μ., 32.000.000
ζ) Στο Καρακόνερο 90τ.μ., 33.500.000
3) ΔΙΑΜΕΡΙΣΜΑΤΑ 4άρια
α) Στην Καζαντζάκη 107τ.μ., 36.000.000
β) Στη Μ. Πετρίδη, 103τ.μ., 36.000.000
γ) Στην Ηρώων Πολυτεχνείου 150τ.μ., 55.000.000
δ) Στο Καρακόνερο 110τ.μ., 42.000.000
ε) Στην Κ. Υδραίου 90τ.μ., 32.000.000
4) ΟΙΚΟΠΕΔΑ
α) Στο Ροδίνι 478τ.μ., 24.000.000
β) Στην Ανάληψη 740τ.μ., 80.000.000
γ) Στην Ανάληψη 320τ.μ., 26.000.000
δ) Στο Ροδίνι 250τ.μ., 18.000.000
ε) Στο Γεννάδι 3.100τ.μ. 25.000.000
5) ΚΑΤΑΣΤΗΜΑΤΑ
α) Στην Παλιά Πόλη, κεντρικό 15τ.μ.
β) Στην Παλιά Πόλη, κεντρικό 22τ.μ.
γ) Στην Παλιά Πόλη, κεντρικό 23τ.μ.
δ) Στην Παλιά Πόλη, κεντρικό 31τ.μ.
ε) Στην Παλιά Πόλη, κεντρικό 50τ.μ.
ζ) Στον Αγιο Ιωάννη 65τ.μ. + πατάρι 26.000.000
η) Στο Μαντράκι 30τ.μ. 30.000.000 δρχ.
6) ΚΤΗΜΑΤΑ
α) Στο Τσαΐρι, επί της ασφάλτου 6000τ.μ.
β) Στο Τσαΐρι επί της ασφάλτου 7000τ.μ.
γ) Περιοχή Κρεμαστής επί ασφάλτου 3100τ.μ.
δ) Στο Φαληράκι επί της λεωφόρου 6800τ.μ.
ε) Στους Τρεις 4150 τ.μ.
ζ) Στο Τσαΐρι 4000τ.μ.
Πληροφορίες κ. ΜΑΝΩΛΗ, τηλ. 39795
14418-22/10

ΠΩΛΟΥΝΤΑΙ
1) Οικόπεδα των 4.000τ.μ., στους Τρεις, σε ήσυχη περιοχή, καλές τιμές
2) Παλιά Πόλη - μονοκατοικία διόροφη κοντά στην οδό Σωκράτους
3) Μέγγαβλη - οικόπεδο των 3.500τ.μ., επί της επαρχιακής οδού
4) Ιαλυσός - μεζονέτα ετοιμοπαράδοτη 126τ.μ., με αυλή, τιμή ευκαιρίας
5) Στην οδό Σωτήρος 60τ.μ., διαμέρισμα ετοιμοπαράδοτο . Τιμή 12.000.000 δρχ.
Πληροφορίες
ΒΑΣΙΛΕΙΟΣ ΕΓΓΛΕΖΟΣ
Τηλ.. 29308 - 22768
και 0945517415
MI2-31/10

ΠΩΛΕΙΤΑΙ
επιχείρηση τουριστικών ειδών- ειδών θαλάσσης , κερδοφόρος, εν λειτουργία, παραπλεύρως ξενοδοχείου Μεντιτεράνε Ψερίμου 3Α-3Β
Τηλ. 28380-20745
10π.μ.-10μ.μ.
14413-25/10

ΠΩΛΟΥΝΤΑΙ
1) Ανάληψη - διαμέρισμα 90τ.μ., με θέα, καλής κατασκευής
2) Μαρίνα της Ρόδου - διαμέρισμα 63τ.μ., με θέα
3) Μητρόπολη - μονοκατοικία με αυλή
4) Κοντά στη Φιλέρημο - μονοκατοικίες σε μπετά σε 1300τ.μ. οικόπεδο υπό κατασκευή. Τιμή 25 εκατομ.
5) Κρεμαστή - οικόπεδα 765τ.μ., επί της λεωφόρου
6) Κοσκινού - αγρός 4000τ.μ., τιμή 25 εκ.
7) Ροδίνι - διαμερίσματα 4άρια σε πολύ καλές τιμές
Πληρ. ΒΑΣΙΛΗΣ ΕΓΓΛΕΖΟΣ
Τηλ.. 29308 - 22768
κινητό: 0945517415
MI3-31/10

μαθήματα

Πτυχιούχος Οικονομολόγος
αναλαμβάνει τη διδασκαλία των οικονομικών μαθημάτων της 1ης και 3ης τάξης του Ενιαίου Λυκείου, σε ιδιαίτερα μαθήματα ή ολιγομελή τμήματα.
Τηλ.. 78043 ή 0977-649176 κ. Μιχόπουλος
X2009-15/11

ΑΝΑΚΟΙΝΩΣΗ
ΜΑΘΗΜΑΤΑ
***** Computer *****
PROGRAM COMPUTER PM
ΕΓΓΡΑΦΕΣ
**** ΤΩΡΑ ****
Τμήματα για:
Παιδιά - Ενήλικες
Αρχάριους - Μαθητές
Επαγγελματίες
Ανέγρεση Εργασίας
Διδάσκει πτυχιούχος Πανεπιστημίου Αμερικής
ΜΑΝΩΛΗΣ Ι. ΣΟΦΙΛΛΑΣ
Κοδριγκτώνος 91
Τηλ. (0241) 31761
M22-31/10

ΦΙΛΟΛΟΓΟΣ
πτυχιούχος κλασικής φιλολογίας πανεπιστημίου Ιωαννίνων, παραδίδει μαθήματα σε μαθητές γυμνασίου - λυκείου
Αρχαία - Λατινικά - Εκθεση Νέα Ελληνικά
✓ Τιμές προσιτές
✓ Συστηματική ενημέρωση γονέων
Τηλ.. 0945931293
14534-31/10

ΔΑΣΚΑΛΑ
ΠΑΡΑΔΙΔΕΙ
ΙΔΙΑΙΤΕΡΑ ΜΑΘΗΜΑΤΑ
ΣΕ ΠΑΙΔΙΑ
ΔΗΜΟΤΙΚΟΥ
Τηλ.. 75927
14447-27/10

ΜΑΘΗΜΑΤΙΚΑ
Απόφοιτος μαθηματικών, τμήματος Πανεπιστημίου Αθηνών, παραδίδει ιδιαίτερα σε μαθητές γυμνασίου - λυκείου.
Τηλ.. 74388
ΓΔ-30/10

ΚΑΘΗΓΗΤΗΣ
παραδίδει ιδιαίτερα μαθήματα ΦΥΣΙΚΗΣ - ΧΗΜΕΙΑΣ - ΜΑΘΗΜΑΤΙΚΩΝ σε μαθητές όλων των τάξεων, μεμονωμένα ή και group.
Τηλ. όλες τις ώρες 0932935882 και βραδινές ώρες 28741
X1963-28/10

ΚΑΘΗΓΗΤΡΙΑ ΓΕΡΜΑΝΙΚΩΝ
Πτυχιούχος γερμανικής φιλολογίας, Αριστοτελείου Πανεπιστημίου Θεσσαλονίκης, παραδίδει μαθήματα όλων των επιπέδων σε παιδιά και ενήλικες
Τηλ.. 34996 και 0946795886
14334-29/10

Καθηγητής Ιταλικών
απόφοιτος της φιλοσοφικής σχολής του πανεπιστημίου της Perugia, με φροντιστηριακή εμπειρία
παραδίδει ιδιαίτερα μαθήματα
σε μαθητές όλων των επιπέδων.
Υπεύθυνη και οργανωμένη εργασία.
Πληροφορίες τηλ. 68943 - 0932 180807
X1983-31/10

ΖΗΤΕΙΤΑΙ ΞΕΝΟΔΟΧΕΙΑΚΟ ΠΡΟΣΩΠΙΚΟ ΘΑΛΑΜΗΓΩΝ
Μεγάλη εταιρεία ελληνικών συμφερόντων που διαχειρίζεται θαλαμηγούς υψηλών προσώπων στη Τζέντα της Σαουδικής Αραβίας ζητεί να προσλάβει για τις ανάγκες των θαλαμηγών ξενοδοχειακό προσωπικό των ειδικοτήτων: Διευθυντή Ξενοδοχειακού (Hotel Manager), Αρχιμαγείρους, Μαγείρους, Αρχιθαλαμηπόλους και Θαλαμηπόλους.
Απαραίτητα προσόντα:
- Δίπλωμα Σχολών Τουριστικών Επαγγελμάτων με πενταετή τουλάχιστον προϋπηρεσία σε ανάλογη ειδικότητα σε ξενοδοχεία υψηλού επιπέδου ή κρουαζιερόπλοια
- Ηλικία όχι μεγαλύτερη των 45-50 ετών ανάλογα την ειδικότητα
- Καλή γνώση τουλάχιστον της αγγλικής
- Επιθυμητή η γνώση της αραβικής γλώσσας και για τους μαγείρους της αραβικής κουζίνας.
Οι προσφερόμενες αποδοχές και οι όροι εργασίας είναι ιδιαίτερα ελκυστικοί και ανάλογοι των προσόντων και των καθηκόντων του υπό πρόσληψη προσωπικού.
Οι ενδιαφερόμενοι παρακαλούνται να στείλουν πλήρες βιογραφικό σημείωμα στη διεύθυνση:
Μιλτιάδης Λογοθέτης, Μεγ. Κωνσταντίνου 16
85100 Ρόδος - Τηλ./Fax: 0241-31465
X2008-31/12

ΕΝΟΙΚΙΑΖΟΝΤΑΙ
1) Κατάστημα 40τ.μ. + 30τ.μ. πατάρι, οδός Καρπάθου
2) Κατάστημα 120τ.μ., οδός Μ. Πετρίδη
3) Κατάστημα 85τ.μ., οδός Μ. Πετρίδη
4) Κατάστημα 75τ.μ., Ανάληψη (κοντά στην εκκλησία)
5) Κατάστημα 48τ.μ. + 48τ.μ . πατάρι οδός Αμερικής
6) Κατάστημα 65τ.μ. +48τ.μ. οδός Γ. Θέμελη (Ακαδημία)
7) Κατάστημα 70τ.μ. οδός Αγίας Αναστασίας
8) Γραφείο 85τ.μ. οδός Καρπάθου
9) Αναψυκτήριο σε λειτουργία, οδός Σκεύου Ζερβού
ΜΕΣΙΤΙΚΟ ΓΡΑΦΕΙΟ
ΕΜΜΑΝΟΥΗΛ ΚΡΑΝΙΔΗ
Πληρ. κ. Δημήτρης
τηλ.. 27082 - 81674 - 0937847442
M9-31/10



ΔΩΔΕΚΑΝΗΣΙΑΚΕΣ ΑΠΟΦΡΑΞΕΙΣ
«ΚΟΛΟΣΣΟΣ»
ΑΠΟΦΡΑΞΕΙΣ ΚΑΘΑΡΙΣΜΟΙ ΑΠΟΧΕΤΕΥΣΕΩΝ & ΒΟΘΡΩΝ
Αναλαμβάνουμε πάσης φύσεως αποφράξεις οποιουδήποτε μήκους και πλάτους
Αναλαμβάνουμε καθαρισμούς αποχετευτικών αγωγών, δήμων, ξενοδοχείων, στρατιωτικών μονάδων, σπιτιών, πολυκατοικιών, καθώς και καθαρισμούς βιολογικών μονάδων με μηχάνημα υψηλής πιέσεως σε όλη τη Δωδεκάνησο.
Κ. ΠΗΔΙΑΚΗΣ - Π. ΚΑΣΕΡΗΣ
Πληρ. τηλ.. 47915 - 91881
κινητό: 0944/325234 και 0977/717048
14569-30/11

ΞΥΛΟΥΡΓΙΚΕΣ ΕΡΓΑΣΙΕΣ
Ο ΜΑΝΩΛΗΣ
Αναλαμβάνουμε
πάσης φύσεως ξυλουργικές εργασίες:
- κουζίνες γερμανικές
- ντουλάπες
- πόρτες
- παράθυρα κ.λ.π.
ΠΛΗΡΟΦΟΡΙΕΣ
Τηλ. 62183-68414
14181-22/10

ΠΡΟΟΔΟΣ ΜΙΚΡΕΣ ΑΓΓΕΛΙΕΣ ΜΙΚΡΕΣ ΑΓΓΕΛΙΕΣ ΠΡΟΟΔΟΣ

διάφορα

ΑΠΟΦΡΑΞΕΙΣ Η ΜΑΡΙΑ



ΑΠΟΦΡΑΞΕΙΣ ΠΑΝΤΟΣ ΤΥΠΟΥ ΑΠΟΧΕΤΕΥΣΕΩΝ

ΞΕΝ/ΩΝ, ΕΣΤ/ΩΝ ΣΤΡΑΤΟΠΕΔΩΝ ΠΟΛ/ΚΙΩΝ, ΟΙΚΙΩΝ, ΜΕ ΜΗΧΑΝΗΜΑ ΥΨΗΛΗΣ ΠΙΕΣΕΩΣ ΥΔΡΟΒΟΛΗΣ

ΔΩΡΕΑΝ ΑΠΟΛΥΜΑΝΣΗ ΦΡΕΑΤΙΩΝ

ΑΜΕΣΗ ΕΞΥΠΗΡΕΤΗΣΗ ΟΛΟ ΤΟ 24/ΩΡΟ

ΠΛΗΡ. ΤΗΛ.&FAX 0241/ 94750

κιν. 0977434729 και 0946335193 Τ34989-31/10

ΑΠΟΦΡΑΞΕΙΣ ΚΑΘΑΡΙΣΜΟΙ ΑΠΟΧΕΤΕΥΣΕΩΝ -ΞΕΒΟΥΛΩΜΑΤΑ

Υδραυλικός, αναλαμβάνει πάσης φύσεως υδραυλικές εργασίες

Χ. Δημήτρης

Αναλαμβάνουμε τον καθαρισμό αποχετεύσεων πολυκατοικιών και ξενοδοχείων με νέο ηλεκ/το μηχάνημα

ΟΙ ΑΠΟΧΕΤΕΥΣΕΙΣ ΠΙΝΟΝΤΑΙ ΣΑΝ ΝΑ ΤΙΣ ΠΕΡΑΣΑΤΕ ΣΗΜΕΡΑ

ΕΡΓΑΣΙΑ ΕΓΓΥΗΜΕΝΗ

ΔΩΡΕΑΝ ΜΕΤΑ ΑΠΟ ΚΑΘΕ ΑΠΟΦΡΑΞΗ ΨΕΚΑΣΜΟΣ ΤΩΝ ΦΡΕΑΤΙΩΝ ΓΙΑ ΜΙΚΡΟΒΙΑ ΚΑΙ ΚΑΤΣΑΡΙΔΕΣ

Τηλ. 90230 μαγαζί και 31990, ΓΙΑ ΑΜΕΣΗ

ΕΞΥΠΗΡΕΤΗΣΗ ΣΑΣ ΣΤΟ ΚΙΝΗΤΟ ΜΑΣ ΤΗΛΕΦΩΝΟ 0944344911

14367-8/11

ΤΑΠΗΤΟΚΑΘΑΡΙΣΤΗΡΙΟ WASH AND CARE

ΚΑΘΑΡΙΣΜΟΣ ΚΑΙ ΦΡΟΝΤΙΔΑ

Συνδυάσαμε την πολυετή πείρα μας και τα ολοκαίνουρια μηχανήματά μας και αναλαμβάνουμε:

- Καθαρισμό- φροντίδα - φύλαξη χαλιών - μοκετών
- Παραλαβή από το σπίτι μ' ένα τηλεφώνημα
- Επιτόπιος καθαρισμός, σαλονιών, μοκετών, μαξιλαράκια επιχειρήσεων

ΦΑΡΜΑΚΙΔΗΣ ΕΥΣΤΑΘΙΟΣ

ΤΗΛ. 0241 - 68189

5ο χλμ. Λ. Ρόδου Λίνδου 237

14420-5/11

Σ ΣΧΟΛΗ ΟΔΗΓΩΝ ΚΟΥΣΗ ΠΑΝΤΕΛΗ

ΔΙΠΛΩΜΑΤΑ: ΕΡΑΣΙΤΕΧΝΙΚΑ ΕΠΑΓΓΕΛΜΑΤΙΚΑ - ΜΟΤΟΣΙΚΛΕΤΑΣ

- Επεκτάσεις όλων των κατηγοριών.- Αναθεωρήσεις ληγμένων αδειών- Μεταπορές ξένων αδειών σε ελληνικές.

Οδός Βαλαωρίτου 9- έναντι HOTEL SEMIRAMIS πίσω από το Νοσοκομείο

INTERNET: WWW ADRESS

WWW.ADDRESS: Hp:/www.geocities.com/ Bourbonstreet/9302

Δεκτές όλες οι πιστωτικές κάρτες.

ΠΡΟΣΟΧΗ: ΜΑΘΗΜΑΤΑ: α) μοτ/τας ανεξαρτήτου- μεγάλου κυβισμού > 500c.c.

Στην κατηγορία ανεξαρτήτου κυβισμού, η εκπαίδευση γίνεται με μοτοσυκλέτα 500cc

β) μοτ/τας έως 125c.c.

ΔΙΑΘΕΤΟΥΜΕ ΕΠΙΣΗΣ ΚΑΙ ΑΥΤΟΜΑΤΕΣ ΜΟΤΟΣΥΚΛΕΤΕΣ ΕΩΣ 125 c.c.

γ) μοτοποδηλάτου <50c.c.

ΠΡΟΣΟΧΗ!!! ΣΤΗ ΣΧΟΛΗ ΜΑΣ ΠΑΡΑΔΙΔΟΝΤΑΙ ΚΑΙ ΜΑΘΗΜΑΤΑ ΘΕΩΡΗΤΙΚΗΣ ΔΙΔΑΣΚΑΛΙΑΣ

ΠΑΡΑΛΑΒΗ ΤΩΝ ΜΑΘΗΤΩΝ ΜΑΣ ΚΑΙ ΑΠΟ ΤΙΣ ΟΙΚΙΕΣ ΤΟΥΣ

Τηλ.: 29157-73820-94777 οικία

ΚΑΙ ΑΝΑ ΠΑΣΑ ΣΤΙΓΜΗ ΣΤΑ ΚΙΝΗΤΑ ΤΗΛ **0944511313 - 0944203343**

14254-31/10

ΠΑΡΚΕ

ΕΧΕΤΕ ΠΡΟΒΛΗΜΑ ΜΕ ΤΟ ΠΑΛΑΙΟ ΣΑΣ ΠΑΡΚΕ;

ΕΧΟΥΜΕ ΤΗ ΛΥΣΗ!

ΘΕΛΕΤΕ ΝΑ ΤΟΠΟΘΕΤΗΣΕΤΕ ΝΕΟ ΠΑΡΚΕ;

ΕΙΜΑΣΤΕ ΟΙ ΕΙΔΙΚΟΙ ΒΕΡΝΙΚΙΑ ΔΙΑΡΚΕΙΑΣ

ΕΡΓΑΣΙΑ ΕΠΙΜΕΛΗΜΕΝΗ

ΤΕΧΝΙΤΕΣ ΕΙΔΙΚΟΙ ΕΞ ΑΘΗΝΩΝ

Τηλ.26584

- ΣΩΤΗΡΗΣ

14318-26/10

ΠΑ ΜΙΑ ΔΙΕΞΟΔΟ ΣΤΗ ΜΟΝΑΞΙΑ

ΓΡΑΦΕΙΟ ΣΥΝΟΙΚΕΣΙΩΝ

Τηλ. 22768

M13-31/10

ΤΑΠΗΤΟΚΑΘΑΡΙΣΤΗΡΙΟ ART CLEAN EXPRESS

Αναλαμβάνουμε υπεύθυνα:

- Ξηρό καθαρισμό
- Πλύσιμο - απολύμανση
- Φύλαξη
- Εμβιόρθωση ταπήτων
- Αδιαβροχοποιήσεις
- Ειδικός καθαρισμός μεταξωτών και χειροποίητων χαλιών
- Παραλαβή- παράδοση κατ' οίκον
- Εγγυημένη συνεργασία
- Επί τόπου καθαρισμοί μοκετών - σαλονιών

Τηλ. 94815, κινητό: 0944350247,

0800400400 Τηλ. χωρίς χρέωση

Με την υπογραφή Αλαφάκης

14367-8/11

ΜΟΝΩΣΕΙΣ



20 ΧΡΟΝΙΑ!

ΑΡΧΩΝ ΣΑΜΑΡΤΖΗΣ

ΤΗΛ. 23030-32054

X1968-31/10

ΓΡΑΦΕΙΟ ΣΥΝΟΙΚΕΣΕΙΩΝ,

γνωριμιών, συντροφικότητας **τώρα και στη Ρόδο**

τηλ. για συνεννόηση 0932 - 181323

MATCH MAKING OFFICE

If you seek to meet a friend, companion, partner, contact our office in Rhodos.

Tel 0932 - 181323

Mrs Katerina

14192-3/11

Αναλαμβάνουμε πάσης φύσεως εργασίες: ΚΤΙΣΙΜΑΤΑ, ΣΟΒΑΔΕΣ, ΠΛΑΚΑΚΙΑ δαπέδου - τοίχου κ.α.

Πληρ. κ. Βασίλη Τηλ. 67131 0946 496158

14316-24/10

ΝΕΡΟ! ΒΡΕΙΤΕ ΝΕΡΟ!

Ραδιοαισθητικός αναλαμβάνει την ανεύρεση υδατίνων πόρων στο χώρο σας, έναντι αμοιβής.

Διαθέτουμε μηχανήματα για την διάνοιξη γεωτρήσεων και αποπεράτωση εργασιών.

Πληροφορίες τηλ. 0945981382

14425-31/10

ΕΛΑΙΟΧΡΩΜΑΤΙΣΤΗΣ

ΑΝΑΛΑΜΒΑΝΩ ΠΑΣΗΣ ΦΥΣΕΩΣ ΕΛΑΙΟΧΡΩΜΑΤΙΣΤΙΚΕΣ ΕΡΓΑΣΙΕΣ

Τηλ. 64334

14506-26/10

ζητήσεις

ΖΗΤΕΙΤΑΙ από μεγάλη ΑΕΛΔΕ, απόφοιτος οικονομικού πανεπιστημίου ή ΤΕΙ για υπεύθυνη θέση εξυπηρέτησης πελατείας. Μισθός ικανοποιητικός και bonus. Τηλ. 0241/33870 - 1

T35289-25/10

ΖΗΤΕΙΤΑΙ οδηγός επαγγελματικού φορτηγού αυτοκινήτου γ' τάξεως και άνω, για μόνιμη απασχόληση σε τεχνική εταιρία γεωτρήσεων, με έδρα την περιοχή της Κρεμαστής Ρόδου (τυχόν γνώσεις χειριστή γεωτρυπάνου ή άλλου μηχανήματος, π.χ. γερανού θα ληφθούν υπ' όψιν). Πληροφορίες κ. Νίκος τηλ. 22594 ΓΔ-25/10

Ο ΟΙΚΟΣ ΝΥΦΙΚΩΝ FASHION PRESTIGE ζητά κοπέλα ευπαρουσίαστη για να εργαστεί σαν πωλήτρια. Απαραίτητες προϋποθέσεις απολυτήριο τεχνικού Λυκείου. Πληροφορίες τηλ. 33853, ώρες καταστημάτων

14568-1/11

ΚΥΡΙΑ ΖΗΤΑΕΙ

εργασία, καθαρίστρια σε οικίες ή να προσέχει μικρά παιδιά πρωινές ώρες

Τηλ.0945526084

14587-5/11

ΠΩΛΗΤΡΙΑ ΖΗΤΕΙΤΑΙ από την boutique Balcony (Γρ. Λαμπράκη 28). Τηλ. 23868 άρες καταστημάτων

14551-31/10

ΖΗΤΟΥΝΤΑΙ

καθηγητές για μεγάλο εκπαιδευτικό οργανισμό

Πλαηροφορίες τηλ. 0946292439

14370-31/10

ΖΗΤΟΥΝΤΑΙ

ντίλερ για το μεγαλύτερο κατάλογο της ελληνικής αγοράς Christine

φθινόπωρο - χειμώνας 2000-2001

Γυναικείων - Ανδρικών - Παιδικών ρούχων - εσωρούχων, μοντέρνα, κλασικά και μεγάλα μεγέθη.

* Μεγάλα ποσοστά κέρδους
* Ετοιμοπαράδοτο εμπόρευμα
* Δειγματολόγιο δωρεάν

Ώρες λειτουργίας:

10.00π.μ. - 4.30 μ.μ.

Τηλ. 0444 - 24520

Fax 0444 - 24522

ΓΔ-30/11

ΖΗΤΟΥΝΤΑΙ

νέος και νέα με γνώσεις bar, για βραδυνή απασχόληση.

Πληροφορίες τηλ. 69670 και 0944977676

X1983-31/10

ΖΗΤΕΙΤΑΙ

ΚΟΠΕΛΑ

για να εργαστεί σε καφετέρια, βραδυνή απασχόληση

Τηλ.20282

14448-25/10

ΑΠΟ ΤΑ ΚΑΤΑΣΤΗΜΑΤΑ ΠΑΠΠΟΥ

ΖΗΤΟΥΝΤΑΙ

ΠΩΛΗΤΡΙΕΣ

Πληροφορίες

τηλ. 20127 και 24286

X1969-31/10

ΖΗΤΕΙΤΑΙ

νεαρή υπάλληλος

με γνώσεις αγγλικών και Η/Υ, για απασχόληση σε κατάστημα εξοπλισμού ξενοδοχείων.

Πληροφορίες τηλ. 32229

14565-1/11

The BODY SHOP

Skin & Hair Care Preparations

ΤΟ ΚΑΤΑΣΤΗΜΑ ΦΥΤΙΚΩΝ ΚΑΛΛΥΝΤΙΚΩΝ «THE BODY SHOP»

ΖΗΤΑ

ΠΩΛΗΤΡΙΑ 22-33 ετών.

Απαραίτητα προσόντα είναι το απολυτήριο λυκείου και η καλή γνώση της αγγλικής γλώσσας. Η προϋπηρεσία θα ληφθεί υπόψιν.

Πληροφορίες τηλ. 26414

T35294-31/10

ΖΗΤΟΥΝΤΑΙ

ΠΩΛΗΤΡΙΕΣ

με γνώσεις αγγλικής, ευπαρουσίαστες, απόφοιτες λυκείου για τα καταστήματα Κεσίσογλου

Τηλ.24238 - 70166,

Εθελοντών Δωδεκανησίων 31

X1979-31/10

PROCTER & GAMBLE GILLETTE

ΑΠΟ ΤΗΝ Γ. ΧΑΤΖΗΜΑΡΚΟΣ & ΣΙΑ ΟΕ

ΖΗΤΕΙΤΑΙ

ΟΔΗΓΟΣ (Γ' ΚΑΤ.)

(Γνώση της τοπικής αγοράς s/m απαραίτητη)

Για μόνιμη απασχόληση, μισθός ικανοποιητικός και πριμ παραγωγικότητας.

Τηλ. για ραντεβού 61460 - 65732 από 9.00-16.00

SARA - LEE DELICA MISKO/BARILLA

T35291-25/10

ΑΠΟ ΤΗΝ ΕΛΛΗΝΙΚΗ ΖΥΘΟΠΟΙΪΑ ΦΩΤΙΑΔΗΣ Α.Ε. (CARLSBERG BEER)

ΖΗΤΕΙΤΑΙ

ΕΠΙΘΕΩΡΗΤΗΣ ΠΩΛΗΣΕΩΝ

Για κάλυψη πελατών χονδρεμπορίου και λιανεμπορίου για Ρόδο - Κω με έδρα τη Ρόδο.

Απαραίτητα προσόντα:

- Ηλικία έως 40 ετών
- Προϋπηρεσία άνω των 3 ετών στον κλάδο Τροφίμων και Ποτών
- Δίπλωμα οδήγησης
- Τελειόφοιτος Λυκείου (πτυχίο επιθυμητό)
- Ισχυρή θέληση εξέλιξης
- Ιδιόκτητο ΙΧ αυτ/το

Η εταιρεία προσφέρει:

- Μισθό και bonus επίτευξης στόχου
- Μηνιαία αποζημίωση αυτ/του
- Κινητό τηλέφωνο
- Προοπτικές εξέλιξης

Οι ενδιαφερόμενοι να στείλουν βιογραφικό σημείωμα στο FAX: 01-6005080, υπ' όψιν Ν.Ζ.

X2003-25/10

ΠΩΛΟΥΝΤΑΙ

- Μονοκατοικίες στην Ιαλυσό, οδός Δημοκρατίας, πανταχόθεν ελεύθερες, από 120τ.μ., έως 180τ.μ., διόροφες, χωρίς υπόγειο, με οικόπεδο από 300 έως 400τ.μ., πολυτελούς κατασκευής
- Διαμερίσματα ετοιμοπαράδοτα, 3 υπνοδωματίων, 2 λουτρών, αποθήκη και θέση στάθμευσης, στην οδό Χρήστου Φέσσα, στην Ανάληψη
- Διαμερίσματα 2 υπνοδωματίων 88 έως 90τ.μ. με θέση στάθμευσης, στην οδό Χρήστου Φέσσα. Τα παραπάνω διαμερίσματα έχουν κεντρική θέρμανση και υδραυλικό ασανσέρ.
- Μεζονέτα 185τ.μ., ετοιμοπαράδοτη, διόροφη , υπόγειο, κοντά στα κτήματα Καζούλλη (άριστης κατασκευής)

ΠΛΗΡΟΦΟΡΙΕΣ

ΑΝΑΣΤΑΣΙΟΣ ΑΤΣΙΔΗΣ

ΣΤΕΦΑΝΟΥ ΚΑΖΟΥΛΗ 74 - ΡΟΔΟΣ - Τηλ. 28616, 37848

M1-31/10

ΖΗΤΕΙΤΑΙ

ΣΥΝΕΤΑΙΡΟΣ

σε επιχείρηση νέα, πρωτοποριακή, μοναδική στην Ελλάδα, με πολλά αντικείμενα εκμετάλλευσης και πολλές προοπτικές, που ήδη λειτουργεί από φέτος.

Δεκτές μόνο σοβαρές προτάσεις.

Τηλ. επικοινωνίας 0945327142

14450-25/10

ΑΠΟ ΕΤΑΙΡΕΙΑ ΔΙΑΝΟΜΩΝ

ΖΗΤΕΙΤΑΙ

ΟΔΗΓΟΣ - ΠΩΛΗΤΗΣ!

Απαραίτητα προσόντα:

- Δίπλωμα γ' κατηγορίας
- Ηλικία έως 35 ετών

Για περισσότερες πληροφορίες επικοινωνήστε μαζί μας στο τηλ. 69442

T35252-26/10

ΜΗΧΑΝΟΚΙΝΗΤΑ

ΠΩΛΕΙΤΑΙ μοναδικό και συλλεκτικό αυτοκίνητο DE SEVO καλοδιατηρημένο, σε πολύ καλή κατάσταση. Πληρ. τηλ. 25552 ΓΔ-25/10

ΜΕΓΑΛΗ ΕΥΚΑΙΡΙΑ! Λόγω ανάγκης, πωλείται YAMAHA 200 , σε άριστη κατάσταση. Πληρ. τηλ. 0945350981 ΓΔ-25/10

ΠΩΛΟΥΝΤΑΙ μηχανάκια: TAYPHOON PIAGGIO 125c.c., SCIPPER PIAGGIO 150c.c., VIRAGO YAMAHA 250 c.c, KLR KAVASAKI 250 c.c., KLE KAVASAKI 250 c.c. Τηλ. 61027 - 63538

14479-5/11

ΠΩΛΕΙΤΑΙ φρέζα 12 ίππων, πετρέλαιο, λουτζερίνι, με τσάπες, αυλακωτήρια, πατατοεξαγωγέας και ένα εξτρά ζευγάρι τροχούς. Τηλ. 0932799412 κ. Μιχάλης

14535-28/10

ΠΩΛΕΙΤΑΙ

TOYOTA CELIGA 1600 c.c., μοντέλο 1991, με υδραυλικό τιμόνι, ηλεκ. παράθυρα, ζάντες αλουμινίου, ραδιόφωνο, καταλυτικό. Δεκτός κάθε έλεγχος.

Τηλ. (0241) 32809

X1970-31/10

ΠΩΛΕΙΤΑΙ αυτοκίνητο HYUNDAI - SONATA, μοντέλο '92-'93, σε άριστη κατάσταση, με πολλά εξτρά. Δεκτός κάθε έλεγχος. Πληροφορίες τηλ. 0944777952

14449-25/10

ΠΩΛΟΥΝΤΑΙ

1) Αυτοκίνητο BMW 316 καταλυτικό, σε άριστη κατάσταση και σε τιμή ευκαιρίας.

2) Μηχανάκι SUZUKI FX 125 καινούργιο με 3000 χλμ. μοντέλο '99.

Τηλ. 61628 0937 173408

13862-31/10

ΠΩΛΕΙΤΑΙ

αυτοκίνητο HYUNDAI LANTRA 1600c.c., Νοεμ. '92, καταλυτικό, αμόλυβδη βενζίνη, υδραυλικό τιμόνι, ηλεκτρ. κλειδαριές, ηλεκτρικά παράθυρα εμπρός πίσω, ηλεκτρ. καθρέπτες, συναγερμός. Ατρακάριστο, όλα τα service στην αντιπροσωπεία. Αριστη κατάσταση.

Τηλ.87030-28568

14402-31/10

ΠΩΛΕΙΤΑΙ

σκάφος φουσκωτό, μάρκας BAT, με 30άρα μηχανή, τρεις κυλίνδρους YAMAHA με πιλοτήριο και τρέιλορ

Τηλ. 67511

14536-28/10

ΠΩΛΕΙΤΑΙ

αυτοκίνητο ΑΛΦΑ ΡΟΜΕΟ 33, 1993, 4θυρο, 1400c.c., σε πολύ καλή κατάσταση, καινούργια λάστιχα και μπαταρία.

Τηλ. 62063

14416-25/10

Autohellas Hertz

ΑΝΑΝΕΩΝΟΝΤΑΣ ΣΥΝΕΧΩΣ ΤΟ ΣΤΟΛΟ ΤΩΝ ΑΥΤΟΚΙΝΗΤΩΝ ΜΑΣ ΔΙΑΘΕΤΟΥΜΕ ΤΩΡΑ ΠΡΟΣ ΠΩΛΗΣΗ ΜΕΓΑΛΗ ΠΟΙΚΙΛΙΑ ΜΕΤΑΧΕΙΡΙΣΜΕΝΩΝ ΚΑΙ ΑΡΙΣΤΑ ΣΥΝΤΗΡΗΜΕΝΩΝ ΑΥΤΟΚΙΝΗΤΩΝ ΜΕ ΠΟΛΛΕΣ ΚΑΙ ΣΥΜΦΕΡΟΥΣΕΣ ΕΥΚΟΛΙΕΣ ΠΛΗΡΩΜΗΣ

FIAT CINQUECENTO 1998
SUBARU VIVIO 1997
OPEL CORSA 1998
FIAT PUNTO 1998
CITROEN SAXO 1998
TOYOTA STARLET 1998
FIAT BRAVA 1998
SUZUKI VITARA 1998

ΠΛΗΡΟΦΟΡΙΕΣ

Τηλ. 98200 - 21819

T35306-25/11

ΠΩΛΟΥΝΤΑΙ

ελαφρώς μεταχειρισμένα φορτηγά αυτοκίνητα, εισαγωγής μας, επαγγελματικά και γεωργικά

1) MITSUBISHI L 300 κλειστό μακρύ
2) MITSUBISHI L 300 κλειστό κοντό
3) FORD TRANSIT κλούβα
4) FORD TRANSIT ανοικτό
5) MERCEDES MB 100 κλειστό
6) MERCEDES 309 D ανοικτό
7) MERCEDES 813 ανοικτό
8) OPEL COMBO κλειστό
9) GOLF stasion wagon
10) MERCEDES 309 ψυγείο - συντήρηση
11) VOLKSWAGEN υδρόψυκτο ψυγείο - συντήρηση
12) VOLKSWAGEN κλούβα 1600 c.c.
13) ΤΖΙΠ ISUZU TROOPER 4X4

ΠΛΗΡΟΦΟΡΙΕΣ **ΔΗΜΗΤΡΙΟΣ ΒΡΟΥΛΗΣ**

Τηλ. 62171-65171, 3ο χλμ Ρόδου Λίνδου

X1959-31/10

ΠΩΛΟΥΝΤΑΙ

ΜΟΝΟ ΑΠΟ ΤΟ ΓΡΑΦΕΙΟ ΜΑΣ

1) Διόροφη παλαιά κατοικία πλησίον Βορείου Ηπείρου (Μόντε Σιμή), φανταστική θέα, καταπληκτική περίπτωση
2) Ρετιρέ οροφοδιαμέρισμα 130τ.μ., σε μπετά, πλησίον Σαν Φραγκίσκο, με πολύ ωραία θέα, πολύ καλή τιμή
3) 3όροφη κατοικία, αποτελούμενη από 100τ.μ., ο κάθε όροφος (ανεξάρτητος), λουξ κατασκευής στην καταπληκτική περιοχή πλησίον Καστελλοριζιού
4) Διαμέρισμα έτοιμο, 3άρι σε 2όροφη κατοικία, γωνιακό, έναντι Μίρα Μαρ
5) Μαγαζί στο Μαντράκι, γωνιακό, 50τ.μ., και με άλλα πλεονεκτήματα
6) Κτήμα 4.500 τ.μ., με παλαιά οικία και με προοπτική ανέγερσης άλλων 400τ.μ. πλησίον Καστελλοριζιού
7) Διαμέρισμα έτοιμο, 150τ.μ. πλησίον Καζίνο
8) Οικόπεδο 550τ.μ. πλησίον Θεμ. Σοφούλη με άδεια Αρχαιολογίας
9) Μονοκατοικίες στην παραλία Τριαντών, έτοιμες ή σε γιατί
10) Διαμερίσματα 2άρια, 3άρια, 4άρια, σε διάφορες περιοχές
11) Κτήματα σε όλες τις περιοχές του νησιού
12) Μαγαζί 150τ.μ. επί της οδού Κολοκοτρώνη και με υπόγειο 150τ.μ.
13) Οικόπεδα εντός πόλεως
14) Διαμέρισμα 50τ.μ. ετοιμοπαράδοτο

Ο,τιδήποτε θέλετε να πουλήσετε ή ν' αντικαταστήσετε (ιδίως διαμέρισμα,) συνεργασθείτε μαζί μας διότι διαθέτουμε την ελκυστικότερη πελατεία με εγγύηση τη μεγάλη μας πείρα ως το παλαιότερο γραφείο που ποτέ δεν είχε κανένα πρόβλημα ή έστω και παρεκτός.

Γ. ΝΕΟΦΥΤΟΥ

ΔΗΜ. ΘΕΟΔΩΡΑΚΗ 40 - ΤΗΛ. 20989 - 21434

X1974-31/10

KLIMATAIR

ΟΜΙΛΟΣ ΕΠΙΧΕΙΡΗΣΕΩΝ

Από την KLIMATAIR ΡΟΔΟΥ Α.Ε.

ΖΗΤΕΙΤΑΙ

ΤΕΧΝΙΤΗΣ - ΨΥΚΤΙΚΟΣ

Για μόνιμη απασχόληση σε εγκαταστάσεις και SERVICE κλιματιστικών μηχανημάτων

Για πληροφορίες: **KLIMATAIR ΡΟΔΟΥ Α.Ε.**

Μεγ. Κων/νου 2 - Ρόδος - Τηλ. 0241 - 28066

X1980-28/10

ΠΩΛΟΥΝΤΑΙ

Α) ΔΙΑΜΕΡΙΣΜΑΤΑ

120τ.μ. 4άρι καινούργιο πλησίον ΠΙΚΠΑ - ΡΟΔΑ
72τ.μ. 3άρι καινούργιο μόνο 22.000.000 δρχ.
50τ.μ. 2άρι με κήπο μόνο 16.000.000 δρχ.
4άρια πολυτελούς κατασκευής πλησίον Αννης Μαρίας
3άρια καινούργια στην Ανάληψη, Ροδίνι, κέντρο πόλεως
80τ.μ. διαμέρισμα καλής κατασκευής, πλησίον Αννης Μαρίας
114τ.μ. διαμέρισμα με γκαράζ άριστης κατασκευής Αννης Μαρίας
107τ.μ. στην Ανάληψη
120τ.μ. επί της Αθηνών
110τ.μ. ισόγειο διαμέρισμα στην Ανάληψη
210τ.μ. μεζονέτα στους Χαλκίτες
80τ.μ. διαμέρισμα καλής κατασκευής, πλησίον Αννης Μαρίας
114τ.μ. διαμέρισμα με γκαράζ, άριστης κατασκευής Αννης Μαρίας
107τ.μ. στην Ανάληψη
120τ.μ. επί της Αθηνών
110τ.μ. ισόγειο διαμέρισμα στην Ανάληψη
210τ.μ. μεζονέτα στους Χαλκίτες

Β) ΜΟΝΟΚΑΤΟΙΚΙΕΣ

130τ.μ. κεραμοσκεπής με κήπο κοντά στο φυτώριο του Δήμου Ιαλυσού
140τ.μ. με 400τ.μ. κήπο, στο κέντρο της πόλεως Ρόδου και κατάλληλο για επαγγελματική χρήση
120τ.μ. ερειπωμένη με 500τ.μ. κήπο στο Δήμο Ιαλυσού
40τ.μ. με κήπο 450τ.μ. στην Ιξιά
110τ.μ. με 5.000τ.μ. αγρό στο Κανδυλί
300τ.μ. με πισίνα και 8.000τ.μ. στο Τσαΐρι

ΠΩΛΟΥΝΤΑΙ μονοκατοικίες 2όροφες, ανεξάρτητες, με κήπο και κεραμοσκεπή, των 130τ.μ. και 168τ.μ., πλέον 20τ.μ. σοφίτα. Είναι πολυτελούς κατασκευής, με ιταλικές κουζίνες, κεντρική θέρμανση, εμαγιέ πλακάκια, τζάκι, 2 WC και τουαλέτα, στον Δήμο Ιαλυσού, κοντά στο φυτώριο. Δεκτά δάνεια και ανταλλαγές με οικόπεδα ή διαμερίσματα.

Γ) ΑΓΡΟΚΤΗΜΑΤΑ

4.500τ.μ. επί της λεωφόρου στο Τσαΐρι
2.000τ.μ. επί της Ρόδου - Λίνδου οικισμός Ασγούρου
2.000τ.μ. στο δρόμο Ρόδου - Αεροδρομίου
4.000τ.μ. εις Κανδυλί με ωραία θέα
4.000τ.μ. με 22.000.000 δρχ. στο φυτώριο Κοσκινού
5.000τ.μ. πάνω στο κύμα της μεγάλης γης Ασκληπειού

Δ) ΜΕΖΟΝΕΤΑ

130τ.μ. αξίας 42.000.000 δρχ. καινούργια

Ε) ΟΙΚΟΠΕΔΑ

250τ.μ. στους Χαλκίτες
700τ.μ. και 1600τ.μ. στην Ανάληψη

ΠΩΛΕΙΤΑΙ αποθήκη 750τ.μ., εντός βιοτεχνικού κτιρίου, με φως, νερό και άλλες παροχές. Δύναται να πωληθεί και σε μικρότερα τμήματα των 100 - 200 - 300 τ.μ. Αξία, μόνο 100.000 το τ.μ.

ΠΩΛΟΥΝΤΑΙ ΤΑ ΚΑΤΩΘΙ ΑΚΙΝΗΤΑ:

- Μονοκατοικία 100τ.μ. έτοιμη για κατοίκηση, στην Παλιά Πόλη, είναι εξαιρετική ευκαιρία
- Μεζονέτα 150τ.μ. στο μαρμαροσουβά, στην Ανάληψη
- Μονοκατοικία 280τ.μ., και υπόγειο 140τ.μ. με κήπο 1200τ.μ., εντός πόλεως Ρόδου
- Αποθήκη 110τ.μ. επί της Πατρ. Αθηναγόρα
- Μεζονέτα 130τ.μ. στο Ροδίνι, αξίας 42 εκ.

ΕΜΜΑΝΟΥΗΛ ΚΡΑΝΙΔΗΣ

Μεσίτης Αστικών Συμβάσεων

Αμερικής 50 ΡΟΔΟΣ - Τηλ. 27082 - 26476 - 0944/347405 - FAX 27101

Emailmkranidis@hol.gr

M9-31/10

ΟΙΚΟΔΟΜΙΚΕΣ ΕΠΙΧΕΙΡΗΣΕΙΣ ΔΙΑΚΟΓΕΩΡΓΙΟΥ ΚΑΛΛΙΣΤΟΣ

ΕΘΝ.ΑΝΤΙΣΤΑΣΕΩΣ 11 (πρώην Αννης Μαρίας)

ΠΩΛΗΣΕΙΣ ΔΙΑΜΕΡΙΣΜΑΤΩΝ - ΚΑΤΑΣΤΗΜΑΤΑ - ΑΠΟΘΗΚΕΣ - ΑΝΤΑΛΛΑΓΕΣ ΑΚΙΝΗΤΩΝ - ΑΓΟΡΕΣ ΟΙΚΟΠΕΔΩΝ ΑΝΑΛΑΜΒΑΝΟΥΜΕ ΑΝΤΙΠΑΡΟΧΕΣ

ΠΩΛΟΥΝΤΑΙ διαμερίσματα λουξ κατασκευής, με απεριόριστη θέα. Τα διαμερίσματα διαθέτουν θωρακισμένες πόρτες - εντοιχισμένες κουζίνες - ντουλάπες - εντοιχισμένο νιπτήρα με ντουλάπι - κεντρική θέρμανση αυτόνομη - ανοιγόμενα ανακλινόμενα κουφώματα με διπλά τζάμια, σίτες, ρολά - υδραυλικό ασανσέρ - τριφασικό ρεύμα.

Όλοι οι χώροι σπατουλαριστοί - εσωτερικές πόρτες MDF με σχέδια

ΔΙΑΜΕΡΙΣΜΑΤΑ:

Επί της οδού Μεγ. Κων/νου - Κων/νου Παλαιολόγου:

- 50τ.μ. δυάρια
- 85τ.μ. τριάρια
- 110τ.μ. τεσσάρια

} ανά όροφο

Επί της Κων/νου Υδραίου - Στ. Κωτιάδη

- 70τ.μ. τριάρια
- 90τ.μ. τριάρια - τεσσάρια
- 110τ.μ. τεσσάρια
- 130τ.μ. τεσσάρια - πεντάρια

} ανά όροφο, με μεγάλες βεράντες, φανταστική θέα

Επί της λεωφ. Καλλιθέας - Καρακόνερο

- 50τ.μ. δυάρια
- 85τ.μ. τριάρια
- 110τ.μ. τεσσάρια

} ανά όροφο, με μεγάλες βεράντες, απεριόριστη θέα

ΚΑΤΑΣΤΗΜΑΤΑ (επί της λεωφ. Καλλιθέας - Καρακόνερο)

- 50τ.μ.
- 1000τ.μ.
- 150τ.μ.

ΙΑΤΡΕΙΑ - ΓΡΑΦΕΙΑ (επί της Μεγ. Κων/νου και Κων.Παλαιολόγου - Φωκιαλή)

- 50τ.μ.
- 100τ.μ.
- 150τ.μ.

Δάνεια όλων των ταμείων και όλων των τραπεζών

ΠΛΗΡΟΦΟΡΙΕΣ: **ΔΙΑΚΟΓΕΩΡΓΙΟΥ ΚΑΛΛΙΣΤΟΣ**

Τηλ.. 78501 - 78502 - 29318

X1985-31/10

RAY KENNEL CLUB

Πωλούνται κουτάβια με εγγύηση από όλες τις ράτσες.
Με χαρτιά καθαροαιμίας, F.C.I. & TATTOO & βιβλιάριο υγείας.

ΠΡΟΣΕΧΩΣ
Κατόπιν παραγγελίας εκτελούμε και διανομές κατ' οίκον
Παραγγελίες στα τηλέφωνα 63892 - 0945 306263

ΠΑΝΣΙΟΝ
Σε χώρο 10 στρεμμάτων περιφραγμένο σε κλουβιά των 8 τ.μ. με έξτρα κλουβί ύπνου ειδικά φτιαγμένα. Μπορούμε να φιλοξενήσουμε το σκύλο σας με υπευθυνότητα και φροντίδα για όσο καιρό θέλτε.



ΑΝΑΓΓΕΛΙΑ ΓΕΝΝΑΣ
Ροτβάιλερ εκθεσιακά ημερ. γενν. 5/3/2000
Γερμανικά ποιμενικά ημερ. γενν. 14/3/200 + 19/4/2000
Ντόπερμαν, βαλκάνια Χάουτ ημερ. γεν. 21/10/1999.
ΚΟΥΡΤΣΧΑΡΤ - 5/ ΜΑΪΟΣ / 2000

ΠΩΛΟΥΝΤΑΙ
Σε χρονικά διαστήματα κυνηγόσκυλα άριστα εκπαιδευμένα για απαιτητικούς κυνηγούς.
Φύλακες και σωματοφύλακες για επιχειρήσεις και τους χώρους που θέλετε να προστατέψετε.
Στη διάθεσή σας φερμένα και από το εξωτερικό.
ΚΟΥΤΣΧΑΡΤ - ΝΤΡΑΧΤΑΡ - ΠΟΪΝΤΕΡ - ΣΕΤΤΕΡ κ.λ.π.

ΣΧΟΛΗ ΕΚΠΑΙΔΕΥΣΗΣ
Αλαφάκης Γιώργος
Διπλωματούχος εκπαίδευσης της Jugoslovenski Kinoloski Beograd.

PET SHOP: Μιχ. Πετρίδη 100. Τηλ. 63892
ΚΥΝΟΤΡΟΦΕΙΟ: Ελεούσα. Τηλ. 0246 - 98145
13967-31/10

ΝΤΕΤΕΚΤΙΒΣ ΑΘΗΝΩΝ

Αναλαμβάνουμε υποθέσεις ανηλίκων, προσωπικές, οικογενειακές, εμποροβιομηχανικές
Διαθέτουμε τα καλύτερα ηλεκτρονικά σύγχρονα οπτικοακουστικά συστήματα

Εχεμύθεια 100%
Τα 30 χρόνια πείρα είναι η εγγύησή μας

ΤΗΛ. 0977632963 & 0945319796

14349-5/11

CAN A FERRIES

KYDON TOURS — ΚΕΝΤΡΙΚΟ ΠΡΑΚΤΟΡΕΙΟ PORT AGENT

ΔΡΟΜΟΛΟΓΙΑ
μέχρι 31/10/2000
F/B MARINA – F/B MILENA
ΕΝΑΛΛΑΞ κάθε μέρα από ΡΟΔΟ και ΠΕΙΡΑΙΑ

Από Ρόδο:
Δευτέρα 10.00 Ρόδο - Σύμη - Ρόδο
16.00 Ρόδο - Κω - Κάλυμνο - Πειραιά
Τρίτη 16.00 Ρόδο - Κω - Κάλυμνο - Πειραιά
Τετάρτη 16.00 Ρόδο - Κω - Κάλυμνο - Πειραιά
Πέμπτη 16.00 Ρόδο - Κω - Κάλυμνο - Πειραιά
Παρασκευή 16.00 Ρόδο - Κω - Κάλυμνο - Πειραιά
Σάββατο 16.00 Ρόδο - Κω - Κάλυμνο - Πειραιά
Κυριακή 16.00 Ρόδο - Κω - Κάλυμνο - Πειραιά
• *Αφιξη στον Πειραιά 07.30 το πρωί*

Από Πειραιά:
Δευτέρα Πειραιά - Κάλυμνο - Κω - Ρόδο
Τρίτη Πειραιά - Κάλυμνο - Κω - Ρόδο
Τετάρτη Πειραιά - Κάλυμνο - Κω - Ρόδο
Πέμπτη Πειραιά - Κάλυμνο - Κω - Ρόδο
Παρασκευή Πειραιά - Κάλυμνο - Κω - Ρόδο
Σάββατο Πειραιά - Κάλυμνο - Κω - Ρόδο
Κυριακή Πειραιά - Κάλυμνο - Κω - Ρόδο
• *Αφιξη στη Ρόδο 07.30*

F/B MILENA
Δρομολόγια σταματούν μέχρι νεωτέρας
Εκτακτα
☞ **F/B MILENA:**
Σάββατο 16/9 10.00 Ρόδο - Σύμη - Ρόδο
☞ **F/B MARINA:**
Κυριακή 17/9 07.30 Ρόδο - Καστελλόριζο - Ρόδο
Καλά σας ταξίδια

ΕΙΣΙΤΗΡΙΑ - ΠΛΗΡΟΦΟΡΙΕΣ στο
ΠΡΑΚΤΟΡΕΙΟ ΚΥΔΩΝ
Τηλ. 23.000 - 27900 - 75268 - 24265 - 27722

M28-31/10

Επίκαιρα ιστορικά θέματα

ΓΙΑΤΙ Ο ΝΤΟΥΤΣΕ ΕΠΕΤΕΘΗ ΤΗΣ ΕΛΛΑΔΟΣ ΤΗΝ 28ην ΟΚΤΩΒΡΙΟΥ 1940

Γράφει ο Θεοφάνης Μπογιάννος

Ηταν 25 Οκτωβρίου 1940, σαν σήμερα πριν από εξήντα χρόνια, όταν ο Ελληνας Πρεσβευτής στη Βέρνη, έστειλε το εξής τηλεγράφημα στην ελληνική Κυβέρνηση:

«Κατά πληροφορίας εκ Βερολίνου, η επίθεσις κατά της Ελλάδος, είναι ζήτημα ημερών...».

Την ίδια ημέρα, επίσης 25 Οκτωβρίου 1940, ο Ελληνας Πρόξενος στην Αλβανική πρωτεύουσα, στα Τίρανα, τηλεγραφούσε στην ελληνική Κυβέρνηση:

«Διάχυτος είναι η γνώμη, ότι ευρισκόμεθα εις τα πρόθυρα ιταλικής δράσεως εναντίον των ελληνικών συνόρων...».

Αλλά και την 23η Οκτωβρίου 1940, ο εν Ρώμη Ελληνας Πρεσβευτής, ετηλεγράφει:

«Εξακολουθούν αι φήμαι περί επικειμένης κατά της Ελλάδος επιθέσεως και ότι ο χρονικός προσδιορισμός, της κατά της Ελλάδος επιθέσεως της Ιταλίας, έχει προσδιορισθεί από 25 έως 28 Οκτωβρίου 1940...».

Ολοι οι προηγούμενοι μήνες, ήταν έντονα χρωματισμένοι από το δέος που προκαλεί ο πόλεμος. Η Ελλάδα παρόλο που γνώριζε πως το καταδρομικό μας «ΕΛΛΗ», είχε βυθιστεί από ιταλικό υποβρύχιο, εξέδωσε ανακοίνωση πως:

«Το εύδρομον "ΕΛΛΗ" ετορπιλίσθη υπό αγνώστου ταυτότητος υποβρυχίου...».

Οι Ελληνες και η Ελλάδα δεν ήθελαν πόλεμο και έκαναν σωστές και τιτάνιες προσπάθειες να αποφευχθεί ο πόλεμος στα σύνορά μας.

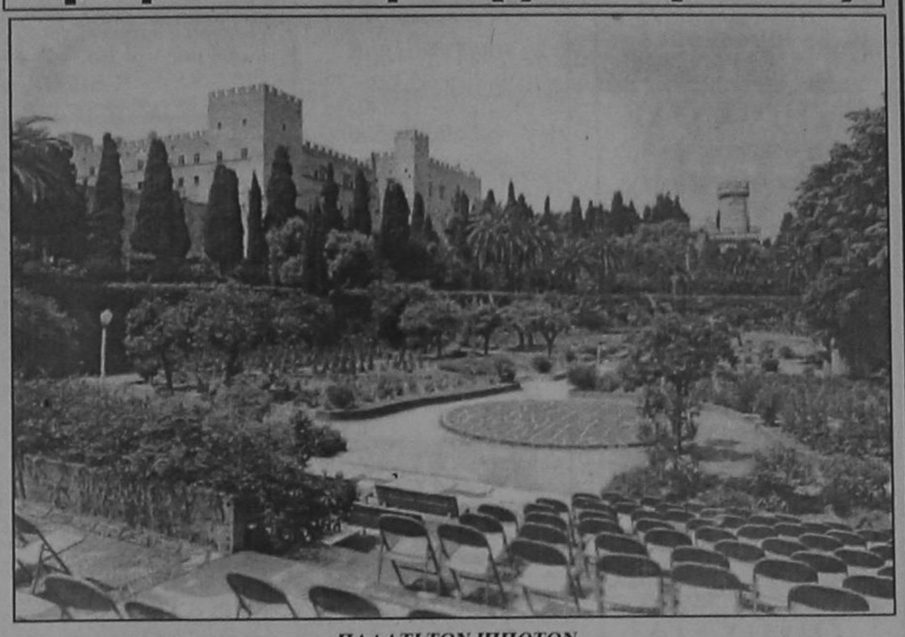

ΠΑΛΑΤΙ ΤΩΝ ΙΠΠΟΤΩΝ
Χτίστηκε στα 1940, από τον επάρατο Ντε Βέκκι, για να γίνει θερινή κατοικία του επάρατου Ντούτσε...

(Αρχείο: Αντώνη Πάχου)

Αλλά η Φασιστική Ιταλία του 1940, εποφθαλμιούσε τον πόλεμο και την κατάληψη της Ελλάδος, παρά τις φαινομενικές και αρχικές φιλικές διαθέσεις.

Για να αρχίσει όμως ο πόλεμος της Ιταλίας εναντίον της Ελλάδος, έπρεπε να επινοηθεί ένα πταίσμα της Ελλάδος για να δώσει αφορμή και να ανάψει την θρυαλίδα.

Ετσι, στις 26 Οκτωβρίου 1940, Ιταλοί και Αλβανοί, εν συνεννοήσει, διέδωσαν αναληθώς πως μια ελληνική περίπολος, μπήκε στην Αλβανία και επετέθη εναντίον αλβανικών φυλακίων και ότι τρεις ελληνικές βόμβες εξερράγησαν κοντά στα γραφεία του Ιταλού Λιμενάρχου των Αγίων Σαράντα.

Οι Ελληνικοί περίπολοι, που είχαν ακούσει πυροβολισμούς, μέσα όμως στην Αλβανική επικράτεια, ζήτησαν από τους Ιταλούς αξιωματικούς να συναντηθούν και να συζητήσουν το γεγονός, όπως είχαν υποχρέωση από τους Διεθνείς Κανονισμούς. Αλλα οι Ιταλοί, όχι μόνο δεν απάντησαν, αλλά έστειλαν και μια ομάδα κατωτέρων αξιωματικών, ώστε να υποτιμήσουν την ελληνική πλευρά, ενώ διέδιδαν πως δήθεν οι Ελληνες και οι Αγγλοι Κομμάντος έριξαν τις βόμβες και παραβίασαν τα σύνορα. Ηταν περισσότερο από βέβαιο πως ο Μουσολίνι, είχε πάρει την απόφαση να επιτεθεί εναντίον της Ελλάδος, γι' αυτό και έψαχνε για προσχήματα, αιτίες και αφορμές.

Αξίζει να αναφερθεί πως τότε τα ελληνικά Δωδεκάνησα τα κατείχαν οι Ιταλοί και όλος ο ελληνικός πληθυσμός των νησιών αγωνιούσε για το παρόν και το μέλλον του.

Τελικά ο Ντούτσε έδειξε το ολέθριο πρόσωπό του, επιτιθέμενος εναντίον της Ελλάδος το πρωί της 28ης Οκτωβρίου 1940.

Αναρωτηθήκατε ποτέ, φίλοι αναγνώστες, γιατί ο Μουσολίνι επετέθη της Ελλάδος την 28η Οκτωβρίου 1940; Διότι αυτή τη μέρα και αυτή τη χρονιά, ο Φασισμός εγένετο 18 ετών. Είχε εδραιωθεί την 28η Οκτωβρίου 1922 και αυτή την ημέρα είχε τα γενέθλιά του. Στην πραγματικότητα αυτή η ημέρα δεν ήταν η γέννηση του Φασισμού, αφού είχε ιδρυθεί πολλά χρόνια πριν, αλλά σήμερα ήταν η κατάληψη της εξουσίας του στην Ιταλία. Ετσι, ο Ντούτσε, για να γιορτάσει τα 18 χρόνια από της αναλήψεως της εξουσίας του Φασισμού στην Ιταλία, επετέθη εναντίον της Ελλάδος, χωρίς λόγο και αφορμή, έχοντας στόχο μέσα στην μεγαλομανία του, να ιδρύσει τη Μεγάλη Ρωμαϊκή Αυτοκρατορία.

Η τύχη και το τέλος του Ντούτσε ήταν άδοξο και οικτρό, όπως όλων των πολεμοκαπήλων και Φασιστών.

Ζητά βοήθεια 26χρονος Ροδίτης καρκινοπαθής

ΟΙΚΟΝΟΜΙΚΗ ενίσχυση ζητά 26χρονος καρκινοπαθής από τη Ρόδο, προκειμένου να μεταβεί στη Γερμανία και να υποβληθεί σε χειρουργική επέμβαση.

Για το σκοπό αυτό έχει ανοιχθεί ειδικός λογαριασμός στην Εμπορική Τράπεζα (αρ. λογ. 48089500), όπου οι συμπολίτες μας μπορούν να καταθέτουν τις προσφορές τους.



ΣΑΒΒΑΪΔΗΣ ΠΑΝ. & ΣΙΑ ΟΕ (ALTA LINEA)
Λίνδου 107. Τηλ. 35586 - 74645
X.1986-31/10

VANIK TOURS

ΓΙΑΝΝΗΣ και ΣΕΒΑ ΒΑΛΣΑΜΙΔΗ
VANIK σημαίνει ΑΛΗΘΕΙΑ
ΑΚΤΗ ΚΑΝΑΡΗ 17, ΨΑΡΟΠΟΥΛΑ - ΑΝΕΤΟ ΠΑΡΚΙΝΓΚ
Ανοικτά: ΔΕ-ΣΑ 08.30 - 14.00 & 16.00 - 20.30
Τηλ. 35191, 37621 κινητό: 0945 798148 , FAX 29532

Το γραφείο μας πάντα πρώτο σε κρατήσεις ξενοδοχείων εξασφάλισε και σας προσφέρει καταπληκτικές τιμές για τα παρακάτω ξενοδοχεία σε ΠΑΚΕΤΑ (έκδοση εισιτηρίων R/T) από 1/4-31/10/2000

1ον HOTEL ELECTRA Α΄ SUPERIOR
Ερμού Σύνταγμα
Μονόκλινο δρχ. 29.800
Δίκλινο » 35.800
Τρίκλινο » 42.300

2ον HOTEL PARTHENON Α΄ SUPERIOR
Σύνταγμα
Μονόκλινο δρχ. 22.000
Δίκλινο » 25.000
Τρίκλινο » 35.000

3ον HOTEL PRESIDENT Α΄ Κατηγορίας
Λεωφόρος Κηφισίας
Μονόκλινο δρχ. 11.500
Δίκλινο για μονόκλινο » 12.500
Δίκλινο » 15.000
Τρίκλινο » 19.000

4ον HOTEL ASTOR Α΄ Κατηγορίας
Σύνταγμα
Μονόκλινο δρχ. 16.000
Δίκλινο » 21.000
Τρίκλινο » 26.000

5ον HOTEL RIVA Α΄ Κατηγορίας
Περιοχή HILTON
Μονόκλινο δρχ. 19.000
Δίκλινο » 21.000
Τρίκλινο » 29.000

6ον HOTEL ATHENIAN INN Β΄ SUPERIOR
Κολωνάκι, Βουκουρεστίου
Μονόκλινο δρχ. 19.500
Δίκλινο » 29.000
Τρίκλινο » 37.000

7ον HOTEL ELLINIS Β΄ SUPERIOR
Ωνάσειο, λεωφ. Συγγρού
Μονόκλινο δρχ. 12.000
Δίκλινο » 17.000
Τρίκλινο » 20.000

8ον HOTEL ATHENS CYPRIA Β΄ SUPERIOR
Σύνταγμα, Διομιας
Μονόκλινο δρχ. 18.000
Δίκλινο » 24.000
Τρίκλινο » 31.000

9ον HOTEL LONDON Β΄ Κατηγορίας
Γλυφάδα, Ανατολ. - Δυτ. Αεροδρόμιο
Μονόκλινο δρχ. 12.000
Δίκλινο » 15.000
Τρίκλινο » 18.000

10ον HOTEL EGNATIA Β΄ Κατηγορίας
Θεσσαλονίκη Κέντρο - καινούριο
Μονόκλινο δρχ. 18.000
Δίκλινο » 22.000
Τρίκλινο » 26.000

* Τα παραπάνω ξενοδοχεία διαθέτουν T.V. σε όλα τα δωμάτια
* Στις παραπάνω τιμές συμπεριλαμβάνεται πρωινό σε μπουφέ.
* Ακόμη σε μας θα βρείτε αεροπορικά και ατμοπλοϊκά εισιτήρια όλων των εταιρειών.
X.1960-31/10

ΠΡΑΚΤΟΡΕΙΟ ΤΑΞΙΔΙΩΝ ΣΑΒΒΑΣ ΣΑΗΣ

Με την ευκαιρία της λειτουργίας του **νέου** μας πρακτορείου στην οδό ΤΑΡΠΟΝ ΣΠΡΙΓΚΣ 42 δίπλα στην Τράπεζα Πίστεως

ΠΡΟΣΦΕΡΟΥΜΕ
τα φθηνότερα αεροπορικά εισιτήρια για όλο τον κόσμο με όλες τις αεροπορικές πτήσεις

ΠΡΟΣΟΧΗ: ΠΛΗΡΟΦΟΡΙΕΣ ΔΕΝ ΔΙΔΟΝΤΑΙ ΑΠΟ ΤΟ ΤΗΛΕΦΩΝΟ ΜΟΝΟ ΠΡΟΣΩΠΙΚΗ ΠΑΡΟΥΣΙΑ ΣΑΣ

Ακόμη:
- Σας παίρνουμε ΒΙΖΑ επισκέπτου για ΑΜΕΡΙΚΗ σε μία εβδομάδα
- ΒΙΖΑ επισκέπτου για ΑΥΣΤΡΑΛΙΑ σε μία μέρα
- Εκδοση διαβατηρίων
- Εκδοση αδειών αυτοκινήτων

ΞΕΝΟΔΟΧΕΙΑ ΣΤΗΝ ΑΘΗΝΑ

PRESIDENT Α' Κατηγορίας Λεωφόρος Κηφισίας
Μονόκλινο δρχ. 11.500 με πρωινό έως 31/10
Δίκλινο για μονόκλινο » 12.500 » » »
Δίκλινο » 15.000 » » »
Τρίκλινο » 19.000 » » »

ESPERIA HOTEL Α' Κατηγορίας Σταδίου 22 έως 31/10
Μονόκλινο δρχ. 24.500 » »
Δίκλινο » 28.000 » »
Τρίκλινο » 33.000 » »

ELECTRA HOTEL Α' Κατηγορίας Ερμού 5
Μονόκλινο δρχ. 29.800 με πρωινό έως 31/10
Δίκλινο » 35.800 » » »
Τρίκλινο » 42.300 » » »

TITANIA HOTEL Πανεπιστημίου 52 (Σύνταγμα Ομόνοια)
Μονόκλινο δρχ. με αμερικάνικο πρωινό 25.000 έως 31/10
Δίκλινο » » » 32.000 » »
Τρίκλινο » » » 36.000 » »

DORIA HOTEL Β' Κατηγορίας Πειραιώς 15-17 (κοντά στην Ομόνοια)
Μονόκλινο δρχ. 14.500 με πρωινό έως 31/10
Δίκλινο » 18.500 » » »
Τρίκλινο » 25.000 » » »

RIVA HOTEL Α' Κατηγορίας SUPERIOR Μιχαλακοπούλου (HILTON)
Μονόκλινο δρχ. 19.000 με πρωινό έως 31/10
Δίκλινο » 21.000 » » »
Τρίκλινο » 29.000 » » »

ALBATROS HOTEL Β' Κατηγορίας δίπλα στο δυτικό αεροδρόμιο
Μονόκλινο δρχ. 11.500 με πρωινό
Δίκλινο » 18.500 »
Τρίκλινο » 22.500 »

ALEXANDROS Α' Κατηγορίας περιοχή HILTON
Μονόκλινο δρχ. 19.000 έως 31/10
Δίκλινο » 23.000 » »
Τρίκλινο » 31.000 » »

CHRISTINA Β' Κατηγορίας περιοχή FIX
Μονόκλινο δρχ. 18.000 έως 31/10
Δίκλινο » 20.000 » »
Τρίκλινο » 27.500 » »

PARTHENON Α' Κατηγορίας περιοχή Μακρυγιάννη
Μονόκλινο δρχ. 22.000 με πρωινό έως 31/10
Δίκλινο » 25.000 » » »
Τρίκλινο » 35.500 » » »

ΧΑΝΔΡΗΣ Κατηγορίας LUX Συγγρού 385
Μονόκλινο SUPERIOR δρχ. 37.000 χωρίς πρωινό έως 31/12
Δίκλινο SUPERIOR » 37.000 » » »

STANLEY Β' Κατηγορία Σύνταγμα
Μονόκλινο δρχ. 19.000 με πρωινό έως 31/10
Δίκλινο » 26.000 » » »
Τρίκλινο » 32.000 » » »

SEA VIEW στη Γλυφάδα
Μονόκλινο δρχ. 15.500 με πρωινό έως 31/5
Δίκλινο » 19.000 » » »
Τρίκλινο » 23.000 » » »

SARONIKOS δίπλα στο Στάδιο Ειρήνης και Φιλίας
Μονόκλινο δρχ. 12.500 με πρωινό έως 31/5
Δίκλινο » 15.000 » » »
Τρίκλινο » 18.500 » » »

ASTOR Σύνταγμα
Μονόκλινο δρχ. 16.000 με πρωινό έως 31/10
Δίκλινο » 21.000 » » »
Τρίκλινο » 26.000 » » »

GRAND HOTEL Β' Κατηγορίας Πατησίων & Βεραντέρου 10
Μονόκλινο δρχ. 13.000 με πρωινό έως 31/10
Δίκλινο » 18.000 » » »
Τρίκλινο » 24.000 » » »

ΒΕΡΓΙΝΑ Β' Κατηγορίας ΘΕΣ/ΚΗ (κεντρικό)
Μονόκλινο δρχ. 19.000 με πρωινό έως 31/8
Δίκλινο » 24.000 » » »
Τρίκλινο » 26.500 » » »

ΣΑΣ ΣΥΜΦΕΡΕΙ ΠΡΙΝ ΚΛΕΙΣΕΤΕ ΟΠΟΥΔΗΠΟΤΕ ΝΑ ΜΑΣ ΕΠΙΣΚΕΦΘΕΙΤΕ

ΠΡΑΚΤΟΡΕΙΟ ΤΑΞΙΔΙΩΝ
ΣΑΒΒΑΣ ΣΑΗΣ
ΤΑΡΠΟΝ ΣΠΡΙΓΚΣ 42 δίπλα στην Τράπεζα Πίστεως Τηλ. 39781-3

M23-31/10

ΠΡΑΚΤΟΡΕΙΟ ΤΑΞΙΔΙΩΝ
ΣΑΒΒΑΣ ΣΑΗΣ

9ήμερη εκδρομή
ΑΡΑΧΩΒΑ - ΝΑΥΠΑΚΤΟ - ΛΕΥΚΑΔΑ - ΚΕΡΚΥΡΑ - ΙΩΑΝΝΙΝΑ - ΜΕΤΣΟΒΟ - ΚΑΛΑΜΠΑΚΑ - ΜΕΤΕΩΡΑ- ΚΑΜΕΝΑ ΒΟΥΡΛΑ - ΑΙΔΗΨΟ - ΑΓ. ΙΩΑΝΝΗ ΤΟΝ ΡΩΣΣΟ - ΧΑΛΚΙΔΑ
Από 4/11 έως 13/11

Μια εκδρομή όνειρο:· ΜΗΝ ΤΗ ΧΑΣΕΤΕ

9ήμερη εκδρομή στη
ΒΟΡΕΙΑ ΕΛΛΑΔΑ
Από 14/11 έως 22/11

Μια εκδρομή που όλοι θέλετε

ΘΕΣΣΑΛΟΝΙΚΗ - ΒΕΡΓΙΝΑ - ΒΕΡΟΙΑ - ΕΔΕΣΣΑ - ΝΑΟΥΣΑ - ΚΙΛΚΙΣ - ΕΥΖΩΝΟΙ (σύνορα με τα Σκόπια) ΚΑΒΑΛΑ - ΞΑΝΘΗ - ΚΟΜΟΤΗΝΗ - ΑΛΕΞΑΝΔΡΟΥΠΟΛΗ - ΕΒΡΟ (σύνορα με την Τουρκία)

Αναλυτικό πρόγραμμα στο ΠΡΑΚΤΟΡΕΙΟ ΤΑΞΙΔΙΩΝ
ΣΑΒΒΑ ΣΑΗ
Τάρπον Σπριγκς 42 Δίπλα στην ΠΙΣΤΕΩΣ
Τηλ. 39781 - 3 - Ρόδος
M15-31/11

Με την αυθεντική ιστορία των κατοίκων

Θεματικές εκθέσεις μουσείων σε όλα τα νησιά του Αιγαίου

ΘΑ ΕΜΠΛΟΥΤΙΖΕΙ ΚΑΙ ΤΟ ΤΟΥΡΙΣΤΙΚΟ ΠΡΟΪΟΝ

Με πολύ μεγάλη επιτυχία ολοκληρώθηκαν οι εργασίες της "1ης Συνάντησης Πολιτισμού - Τουρισμού", που οργάνωσε στο Πνευματικό κέντρο του δήμου της Ερμούπολης Σύρου και το υπουργείο Αιγαίου, με αντικείμενο τα "θεματικά μουσεία στο νησιωτικό χώρο του Αιγαίου".

Ο υπουργός Αιγαίου, ο οποίος ήταν παρών σε όλη τη διάρκεια των εργασιών της Συνάντησης απο τις 18 μέχρι και τις 20 Οκτωβρίου, υπογράμμισε ξεκινώντας τις εργασίες της, οτι πρέπει "να βοηθηθούν τα νησιά του Αιγαίου στην κατεύθυνση της δημιουργίας θεματικών εκθέσεων μουσείων, με σύγχρονη μουσειακή αντίληψη, που θα μπορούν να συμβάλουν στη διατήρηση του αγροτικού, βιοτεχνικού και, γενικά, κάθε μορφής του λαϊκού πολιτισμού, κυρίως απο το 18-ο έως τα μέσα του 20-ού αιώνα".

Εισηγητές στη Συνάντηση ήταν ειδικοί επιστήμονες, αλλά και διαχειριστές τέτοιων θεματικών μουσείων σ' όλη την Ελλάδα, που με αφορμή και το πρότυπο Βιομηχανικό Μουσείο της Ερμούπολης ανέλυσαν τρόπους και πρακτικές για την υλοποίηση ενός θεματικού Μουσείου σε κάθε νησί του αρχιπελάγους, "ενα μουσείο που, όπως είπε ο κ.Σηφουνάκης, θα αντανακλά την αυθεντική ιστορία της εργασίας και της ζωής των κατοίκων του. Μουσείο δημιουργημένο για τον ελληνικό λαό, μουσείο, όμως, που και θα διανθίζει και θα εμπλουτίζει το τουριστικό προϊόν που το Αιγαίο προσφέρει σε μια εποχή οπου ο τουριστικός ανταγωνισμός ειναι σκληρός. Και όπου ζητούμενο ειναι η αύξηση του ποσοστού του πολιτιστικού τουρισμού και η μείωση του μαζικού, που υποβαθμίζει και ισοπεδώνει".

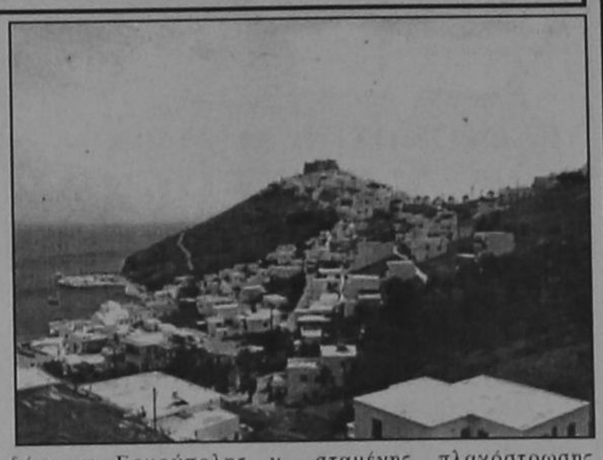



Να σημειωθεί οτι στη Συνάντηση συμμετείχαν, εκτός των ειδικών επιστημόνων, περισσότεροι απο 100 παράγοντες της πρωτοβάθμιας και της Δευτεροβάθμιας Αυτοδιοίκησης, απο τους πέντε Αιγιοπελαγίτικους νομούς (νομάρχες, έπαρχοι, δήμαρχοι και κοινοτάρχες), καθώς και πολλές προσωπικότητες απο το χώρο του πολιτισμού.

Κατά την παραμονή του στη Σύρο, ο υπουργός Αιγαίου ειχε συνεργασία με το δήμαρχο Ερμούπολης, κ. Γιάννη Δεκαβάλα και υπηρεσιακούς παράγοντες των τεχνικών υπηρεσιών του δήμου, με τους οποίους εξέτασαν την πορεία των εργασιών ανάπλασης του ιστορικού κέντρου της πόλης και ιδιαίτερα αυτά της πλακόστρωσης των δρόμων του.

Ο κ. Σηφουνάκης επέστησε την προσοχή των τεχνικών υπηρεσιών του δημου της Ερμούπολης στην τήρηση της υπουργικής απόφασης της 25ης Μαΐου, σύμφωνα με την οποία επιβάλλεται η διατήρηση και η προστασία της υφισταμένης πλακόστρωσης στους δημόσιους κοινόχρηστους χώρους, μετά την κατασκευή των όποιων υπόγειων δικτύων.

Αργά το μεσημέρι της Παρασκευής ο υπουργός Αιγαίου χαιρέτισε την έναρξη των εργασιών της 3ης Πανελλήνιας Συνάντησης του ελληνικού τμήματος της διεθνούς επιτροπής για τη διατήρηση της βιομηχανικής κληρονομιάς, που πραγματοποιήθηκε στην Ερμούπολη, με θέμα "διάσωση, διαχείριση και δικτύωση βιομηχανικών αρχείων".

ΑΓΡΟΤΙΚΟΣ ΜΕΛΙΣΣΟΚΟΜΙΚΟΣ ΣΥΝΕΤΑΙΡΙΣΜΟΣ ΡΟΔΟΥ

ΠΡΟΣΚΛΗΣΗ

Καλούνται τα μέλη του Αγροτικού Μελισσοκομικού Συνεταιρισμού Ρόδου σε Γενική Συνέλευση την 29η Οκτωβρίου 2000, ημέρα Κυριακή και ώρα 11.00 π.μ. στο ΚΕΓΕ Ρόδου (φυτώριο), κατόπιν αποφάσεως του Διοικητικού Συμβουλίου του Αγροτικού Μελισσοκομικού Συνεταιρισμού Ρόδου, για συζήτηση και λήψη απόφασης στο παρακάτω θέμα:

Εκλογή Διοικητικού Συμβουλίου.

Η απαρτία θα υπολογισθεί στο 1/2 του συνόλου των μελών.

Σε περίπτωση που δεν διαπιστωθεί απαρτία, η Γενική Συνέλευση θα συνέλθει χωρίς νέα πρόσκληση στον ίδιο τόπο, την ίδια ημέρα και ώρα της επόμενης εβδομάδας με τα ίδια θέματα.

Τη φορά αυτή η Γενική Συνέλευση θα θρεθεί σε απαρτία, ανεξάρτητα από τον αριθμό των παρισταμένων μελών.

Παραδείσι, 20.10.2000
-Ο Πρόεδρος
Γεώργιος Μαλιωτάκης
1947-25/10

CAMBA



Όταν η ζεστασιά γίνεται έργο τέχνης
Η γαλλική εταιρία CAMBA σας υπόσχεται να περάσετε τον πιο ζεστό χειμώνα

Με τη μεγαλύτερη ποικιλία θερμαντικών σωμάτων για όλους τους χώρους

ΑΝΤΙΠΡΟΣΩΠΟΣ ΡΟΔΟΥ
ΛΟΥΛΟΥΔΑΚΗΣ Ν. Σ.
Αννης Μαρίας 81 Τηλ. 74405-20648
1948-3/11

ΠΑΝΔΩΔΕΚΑΝΗΣΙΑΚΗ ΕΝΩΣΗ ΝΑΥΤΙΚΩΝ ΕΝ ΕΝΕΡΓΕΙΑ ΚΑΙ ΣΥΝΤΑΞΙΟΥΧΩΝ ΕΔΡΑ ΡΟΔΟΣ

ΚΑΛΕΣΜΑ

Καλούνται ΟΛΟΙ ανεξαιρέτως οι ναυτικοί ΜΕΛΗ και ΜΗ της ΕΝΩΣΗΣ να παρευρεθούν στη συγκέντρωσή μας, που θα γίνει στο ΑΚΤΑΙΟΝ στις 26-10-00, ημέρα ΠΕΜΠΤΗ και ώρα 19.00 για την εκλογή νέου Δ.Σ.

Οι κ.κ. συνάδελφοι μπορούν να προσκομίσουν γραπτές ιδέες και απόψεις τους για θέματα που τους απασχολούν.

Η Διοικούσα Επιτροπή
14555-26/10

ΠΡΟΤΥΠΟ ΚΟΜΜΩΤΗΡΙΟ Μ.Π.

ΓΝΩΣΤΟΠΟΙΗΣΗ

Σας γνωστοποιούμε ότι η κομμώτρια ΜΑΡΙΑ Πάχου ΤΣΑΓΓΑΡΗ, θα εργάζεται πλέον στο δικό της χώρο (Πρότυπο κομμωτήριο Μ.Π.), **28ης Οκτωβρίου 21, τηλ. 38815**, πάνω από τον αξονικό τομογράφο.

Ωρες λειτουργίας
Δευτέρα–Παρασκευή
2–8 μ.μ.
Σάββατο
10 π.μ.– 8 μ.μ.



1432-10/11

ΨΥΧΟΕΡΕΥΝΗΤΡΙΑ
ΚΡΗΤΙΚΟΥ ΒΑΣΙΛΕΙΑ

Προβλέψεις για το μέλλον ικανοποιητικές.

Βοήθεια για κάθε θέμα που σας απασχολεί με κάθε εχεμύθεια



ΟΜΗΡΟΥ 65 Π. ΠΟΛΗ Τηλ.74440-67602, 0972157586, 8-1π.μ. — 4-8μ.μ.
T.35260-21/11

Τώρα!
ΣΤΟ ΠΟΛΥΚΑΤΑΣΤΗΜΑ ΠΑΠΠΟΥ
Ντυθείτε με την σφραγίδα των εταιρειών...

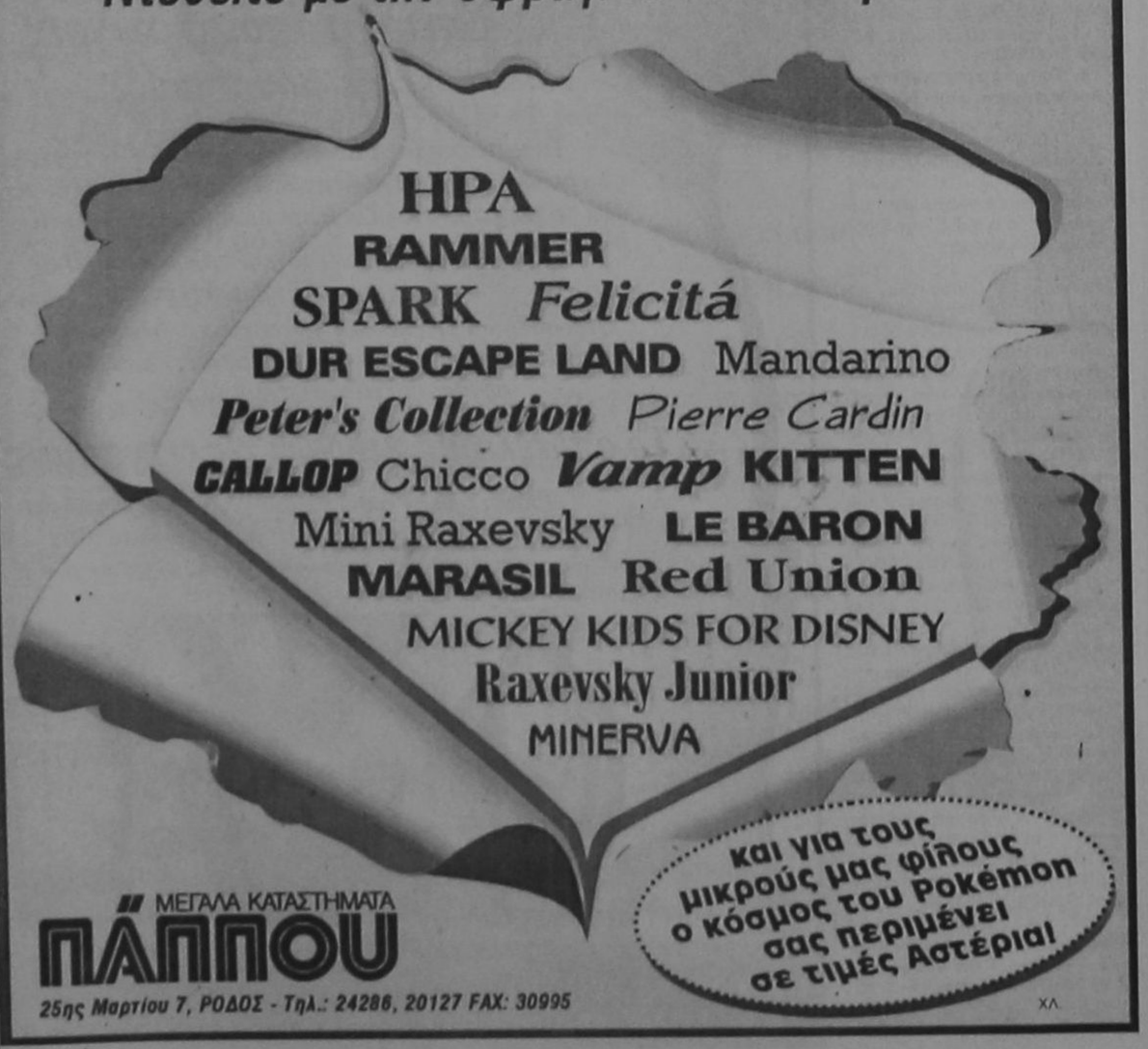

ΜΕΓΑΛΑ ΚΑΤΑΣΤΗΜΑΤΑ ΠΑΠΠΟΥ
25ης Μαρτίου 7, ΡΟΔΟΣ - Τηλ.: 24286, 20127 FAX: 30995
ΧΛ

Αντί να φαντάζεστε τιμές...

ΡΩΤΗΣΤΕ!

Δεν κοστίζει τίποτε να ρωτήσετε πόσο κοστίζουν τα Κούνστοφ: Πολύ πιθανόν να ανακαλύψετε ότι η ασύγκριτη ποιοτική υπεροχή Κούνστοφ θα σας στοιχίσει περίπου όσο και κάποια άλλα προϊόντα που δεν γνωρίζετε ούτε πού, ούτε με ποιές προδιαγραφές ποιότητας κατασκευάζονται.
Γι' αυτό, ρωτήστε πρώτα στην Κούνστοφ. Γιατί αν ρωτήσετε εκ των υστέρων, θα είναι πια πολύ αργά...

ΣΥΝΘΕΤΙΚΑ ΚΟΥΦΩΜΑΤΑ
ΕΠΙΠΛΑ ΚΟΥΖΙΝΑΣ
ΝΤΟΥΛΑΠΕΣ
ΕΣΩΤΕΡΙΚΕΣ ΠΟΡΤΕΣ
ΘΩΡΑΚΙΣΜΕΝΕΣ ΠΟΡΤΕΣ

KUNST STOFF®
www.kunststoff.gr
TÜV CERT EN ISO 9001

casaviva

X.1993.-27/10 Λεωφ.Ελευθερίας 2Α, 85104 Κρεμαστή Ρόδος Τηλ.95076, 96645, Fax.93775

ΠΑΝΗΓΥΡΙΣ

Φέρεται εις γνώσιν του φιλόθρησκου κοινού ότι την 26 Οκτωβρίου, ημέρα Πέμπτη εορτάζει ο Ιερός Ναός Αγίου Δημητρίου Παλαιού Νεκροταφείου.

Την πρωΐα θα τελεσθεί Θεία Λειτουργία και αφ' εσπέρας από ώρας 5.30 Μέγας Εσπερινός.

Εκ του Δ.Σ.

14574-25/10

ΔΕΗ ΑΝΑΚΟΙΝΩΣΗ

Ειδοποιούνται οι κάτοικοι των παρακάτω περιοχών ότι για να εκτελεστούν απαραίτητες τεχνικές εργασίες της ΔΕΗ θα γίνει διακοπή στις 26/10/00, ημέρα Πέμπτη ως εξής:

Από ώρας 09.00 μέχρι 14.00 στις περιοχές:

ΣΟΡΩΝΗ-ΦΑΝΕΣ-ΚΑΛΑΒΑΡΔΑ-ΣΑΛΑΚΟΣ και ΑΡΧΑΙΑ ΚΑΜΕΙΡΟΣ.

Αν οι εργασίες τελειώσουν νωρίτερα το ρεύμα θα ξαναδοθεί πριν από τον χρόνο λήξης της διακοπής που αναφέρουμε πιο πάνω.

Γι΄ αυτό το λόγο οι ηλεκτρικές εγκαταστάσεις και τα δίκτυα της ΔΕΗ θα πρέπει να θεωρούνται ότι έχουν συνέχεια ρεύμα.

Ετσι για λόγους ασφαλείας απαγορεύεται η προσέγγιση σε αγωγούς ή άλλα στοιχεία του δικτύου και αν βρίσκονται καταγής γιατί υπάρχει σοβαρός κίνδυνος ατυχήματος.

ΑΠΟ ΤΗ ΔΕΗ

Χ.Λ.-26/9

PELLOS TRAVEL

Οργανώνουμε

ΤΕΤΡΑΗΜΕΡΗ και ΔΩΔΕΚΑΗΜΕΡΗ

εορταστική εκδρομή

στη γενέτειρα του *ΑΓΙΟΥ ΝΙΚΟΛΑΟΥ (ΜΥΡΑ)*

καθώς *επίσης προσκύνημα στα μικρασιάτικα παράλια και στη βασιλεύουσα*

Εκδρομή

ΡΟΔΟΣ - ΜΑΡΜΑΡΙΣ - ΠΑΜΜΟΥΚΑΛΕ - ΚΑΠΠΑΔΟΚΙΑ - ΚΑΪΜΑΚΛΗ - ΑΝΤΑΛΕΙΑ - ΜΥΡΑ - ΜΑΚΡΗ - ΛΙΒΙΣΣΙ - ΜΑΡΜΑΡΙΣ - ΕΦΕΣΟ - ΚΑΝΑΚΚΑΛΕ - ΤΡΟΙΑ - ΚΑΛΛΙΠΟΛΗ - ΚΩΝΣΤΑΝΤΙΝΟΠΟΥΛΗ - ΧΑΛΚΗΔΟΝΑ - ΠΡΙΓΚΗΠΟΝΗΣΑ - ΠΡΟΥΣΣΑ - ΣΜΥΡΝΗ - ΜΑΡΜΑΡΙΣ - ΡΟΔΟΣ

Από 4/12/00 - 7/12/00 & 4/12/00 - 15/12/00

4/12/2000: Αναχώρηση για Μαρμαρίς. Αφιξη στο Μαρμαρίς. Αναχώρηση για Μαμμούκαλε μέσω Ικονίου. Αφιξη στην Καππαδοκία. Δείπνο. Διανυκτέρευση.

5/12/2000: Πρωινό. Επίσκεψη στο Καϊμακλή και επισκέψεις σε εκκλησίες, μοναστήρια της περιοχής. Αναχώρηση για Αντάλεια. Αφιξη στην Αντάλεια. Επίσκεψη σε αξιοθέατα της περιοχής Πέργη, Ασπενδος, Καταρράκτες Duden. Δείπνο. Διανυκτέρευση.

6/12/2000: Πρωινό. Αναχώρηση για Μύρα. Αφιξη στα Μύρα. Θεία λειτουργία στη Βασιλική του Αγ. Νικολάου στα Μύρα. Εκδρομή στους αρχαιολογικούς χώρους των Μύρων. Αναχώρηση για Μάκρη. Αφιξη στη Μάκρη. Δείπνο. Διανυκτέρευση.

7/12/2000: Μετά το πρωινό επίσκεψη στο Λιβίσσι με σύντομη Θεία Λειτουργία στο ναό των Εισοδίων της Θεότόκου (Κάτω Εκκλησία). Αναχώρηση για Εφεσο μέσω Μαρμαρίς. Επίσκεψη στο Σπίτι της Παναγίας και στους αρχαιολογικούς χώρους της Εφέσου. Αναχώρηση για Σμύρνη. Αφιξη στη Σμύρνη. Δείπνο. Διανυκτέρευση.

8/12/2000: Μετά το πρωινό αναχωρούμε για το Κανάκκαλε μέσω Τροίας και Καλλίπολης. Επίσκεψη σε αξιοθέατα και στους αρχαιολογικούς χώρους. Αναχώρηση για Κωνσταντινούπολη. Αφιξη στην Κωνσταντινούπολη. Δείπνο. Διανυκτέρευση στο ξενοδοχείο.

9/12/2000: Πρωινό. Επίσκεψη στο Μητροπολιτικό Ναό της Χαλκηδόνας. Επιστροφή στο Ξενοδοχείο. Δείπνο. Διανυκτέρευση.

10/12/2000: Πρωινό. Επίσκεψη στην Αγία Σοφία - Μπλε Τζαμί - Ιππόδρομος. Επίσκεψη στην εκκλησία του Αγ. Αντώνη. Επίσκεψη στο Ορτακόι. Δείπνο. Επιστροφή στο ξενοδοχείο. Δείπνο. Διανυκτέρευση.

11/12/2000: Πρωινό. Επίσκεψη στο Πατριαρχείο (Αγιο Γεώργιο στο Φανάρι) - Παναγιά Βλαχερνών (Μπαλούκλι), επίσκεψη στην εκκλησία της Χόρας με τα περίφημα ψηφιδωτά. Επίσκεψη στο Υδραγωγείο, Μεγάλο Παζάρι με τις 4000 καταστήματα. Ψώνια. Αναχώρηση για το Τοπκαπί Palace. Επιστροφή στο ξενοδοχείο. Δείπνο. Διανυκτέρευση.

12/12/2000: Πρωινό. Κρουζιέρα στο Βόσπορο, μετάβαση στο ναό του Αγίου Σπυρίδωνα της Χάλκης όπου θα χοροστατήσει ο Πατριάρχης Βαρθολομαίος. Επιστροφή το απόγευμα. Διασκέδαση. Διανυκτέρευση.

13/12/2000: Πρωινό Αναχώρηση για Προύσα νωρίς το πρωί. Αφιξη στη Πρύσσα. Επίσκεψη στο Πράσινο Μαυσωλείο και στα καταστήματα Μεταξωτών. Αναχώρηση για Πέργαμο. Επίσκεψη στους αρχαιολογικούς χώρους και εκκλησίες της Περγάμου. Αναχώρηση για Σμύρνη. Αφιξη στη Σμύρνη. Δείπνο. Διανυκτέρευση.

14/12/2000: Πρωινό. Στις 8.30 Θεία Λειτουργία στην Αγ. Φωτεινή στη Σμύρνη. Αναχώρηση για Μαρμαρίς. Αφιξη στο Μαρμαρίς. Δείπνο. Διανυκτέρευση.

15/12/2000: Πρωινό. Ελεύθερος χρόνος για ψώνια στο Μαρμαρίς. Αναχώρηση για Ρόδο το απόγευμα στις 15.00. Αφιξη στη Ρόδο. Τέλος εκδρομή.

Στην εκδρομή περιλαμβάνονται: 1. Εισιτήρια με το καταμαράν Ρόδος - Μαρμαρίς - Ρόδος. 2. Ημιδιατροφή (πρωινό - δείπνο) Δωμάτια δίκλινα και τρίκλινα σε ξενοδοχεία 3 και 4 αστέρων. 3. Μεταφορές με κλιματιζόμενα πούλμαν (Deluxe) 4. Ξεναγήσεις στην ελληνική γλώσσα 5. Ταξιδιωτική ασφάλεια. 6 Συνοδός του γραφείου.

Δεν περιλαμβάνονται: 1. Εισιτήρια των εισόδων σε αρχαιολογικούς χώρους 2. Φόροι εισόδου και εξόδου - Visa 3. Φιλοδωρήματα

Για αναλυτικά προγράμματα, πληροφορίες και κρατήσεις

PELLOS TRAVEL

Φαληράκι - Ρόδος. Τηλ.: (0241)87615 Fax: (0241) 87616

ΠΡΟΣΕΧΕΙΣ ΕΚΔΡΟΜΕΣ

3/11-12/11 Γύρος Ελλάδος (με πλοίο ή αεροπλάνο)
24/11 - 2/12 Ανκώνα - Πίζα - Φλωρεντία - Βενετία
8/12-14/12 Κάιρο - Αλεξάνδρεια - Σήνα (εξαήμερο αεροπορική) κρουαζιέρα στο Νείλο
22/12-26/12 Λονδίνο (αεροπορική)
26/12-4/1/2001 Τυνησία (γύρος οάσεων) (αεροπορική)
30/12 - 4/1/2001 Παρίσι (αεροπορική)

ΟΛΕΣ ΟΙ ΠΑΡΑΠΑΝΩ ΕΚΔΡΟΜΕΣ ΣΥΝΟΔΕΥΟΝΤΑΙ ΜΕ ΣΥΝΟΔΟ ΤΟΥ ΓΡΑΦΕΙΟΥ ΜΑΣ

1443I-31/11

ΕΛΛΗΝΙΚΗ ΔΗΜΟΚΡΑΤΙΑ
ΝΟΜΑΡΧΙΑΚΗ ΑΥΤΟΔΙΟΙΚΗΣΗ
ΝΟΜΟΥ ΔΩΔΕΚΑΝΗΣΟΥ
ΔΙΕΥΘΥΝΣΗ ΥΠΟΔΟΜΩΝ ΚΑΙ ΤΕΧΝΙΚΩΝ ΕΡΓΩΝ
ΤΜΗΜΑ ΜΕΛΕΤΩΝ

ΠΕΡΙΛΗΨΗ ΔΙΑΚΗΡΥΞΗΣ ΜΕΙΟΔΟΤΙΚΟΥ ΔΙΑΓΩΝΙΣΜΟΥ

Ο Νομάρχης Δωδεκανήσου προκηρύσσει δημόσιο ανοικτό μειοδοτικό διαγωνισμό με το σύστημα δημοπράτησης της ελεύθερης συμπλήρωσης τιμολογίου για την ανάδειξη αναδόχου-εκτέλεσης του έργου «Κατασκευή Βιοκλιματικού Σχολικού Κτιρίου Γυμνασίου Αφάντου-Οικοδομικές και Ηλεκτρομηχανολογικές Εγκαταστάσεις», προϋπολογιζόμενης συνολικής δαπάνης κατά τη μελέτη: 1.430.000.000 δρχ. (ενός δισεκατομμυρίου τετρακοσίων τριάντα εκατομμυρίων δρχ.), σύμφωνα με τις παρ. 2α και 4δ του άρθρου 4 του Ν. 1418/84 και το άρθρο 9 του Π.Δ. 609/85 «περί Κατασκευής Δημοσίων Εργων», εκτελεστικού του Ν. 1481/84 «Δημόσια έργα και ρυθμίσεις συναφών θεμάτων», όπως αυτός τροποποιήθηκε και συμπληρώθηκε με τις διατάξεις του Ν. 2229/94 κ.λπ. και ισχύει σήμερα και σύμφωνα με τον Ν. 2576/98 (ΦΕΚ 25 Α'/9-2-98) και τις αποφάσεις:

α) Δ17α/08/16/Φ.Ν. 402/10-2-98 (ΦΕΚ 116 Β'/12-2-98), β) Δ17α/10/65/Φ.Ν.402/98 (ΦΕΚ 835 Β'/12-8-98) και τις εγκυκλίους Ε27/1998 Υ.ΠΕ.ΧΩ.Δ.Ε-Γ.Γ.Δ.Ε./Δ/νση Νομοθετικού Συντονισμού και Κωδικοποίησης, με αρ. πρωτ. Δ17Α/03/71/Φ.Ν. 402/28-8-1998 ΚΑΙ Ε16/1999 ΥΠΕΧΩΔΕ-Γ.Γ.Δ.Ε./Δ/νης Νομοθετικού Συντονισμού και Κωδικοποίησης, με αρ. πρωτ. Δ17α/05/35/Φ.Ν. 402/26-4-1999, σύμφωνα με την οποιά καθορίζεται η ρύθμιση προσέγγισης σε χιλιοστά των οικονομικών προσφορών και οι τιμές του τιμολογίου και του προϋπολογισμού προσφοράς θα προσφέρονται σε ακέραιο αριθμό δραχμών, την Ε23/2000 με αριθμό πρωτ. Δ17α/05/42/Φ.Ν. 402/2-8-2000, σύμφωνα με τα χορηγούμενα από την Υπηρεσία σχετικά τεύχη: τιμολόγιο μελέτης-τιμολόγιο προσφοράς - προϋπολογισμό μελέτης-προϋπολογισμό προσφοράς κλ.π).

1. Το έργο χρηματοδοτείται από πιστώσεις Δ.Ε.

2. Ο διαγωνισμός θα διεξαχθεί την 13-11-2000, ημέρα Δευτέρα και ώρα 10η πρωϊνή (λήξη επίδοσης προσφορών) στα γραφεία της Δ.Υ.Τ.Ε. στη Ρόδο - Νομαρχιακό Μέγαρο.

3. Το έργο ανήκει στην κατηγορία (δ) σύμφωνα με την απόφαση Δ17α/10/65/Φ.Ν. 402/98 (ΦΕΚ 835Β'/12-8-98).

Στο μειοδοτικό διαγωνισμό γίνονται δεκτές εργολαπτικές επιχειρήσεις δημοσίων έργων, εταιρικές μορφής ή ατομικές σε κοινοπραξία εγγεγραμμένες στο ΜΕΕΠ στην Ε' τάξη και άνω για έργα κατηγορίας Οικοδομικά και στην Δ1 και άνω για έργα κατηγορίας ΗΛΕΚΤΡΟΜΗΧΑΝΟΛΟΓΙΚΑ ή κοινοπραξίες εργολαπτικών επιχειρήσεων των ανωτέρω τάξεων και κατηγοριών, σύμφωνα με την παράγρ. 7 του άρθρου 2 του Π.Δ. 609/85 όπως αντικατάσταθηκε από την παράγ. 1 του άρθρου 1 του Π.Δ. 285/97 και από την παράγραφο 2 του άρθρου 1 του Π.Δ. 218/99 και συμπληρώθηκε με την παράγραφο 3 του άρθρου 1 του Π.Δ. 218/99 σχετικά με τις διατάξεις για τα κατώτατα όρια, καθώς επίσης και με τη με αριθμό Δ17α/03/74 Φ.Ν. 312/16-12-1994 (ΦΕΚ 935Β της 22-12-94) απόφαση του Υ.ΠΕ.ΧΩ.Δ.Ε. και τη με αρ. Δ17α/05/77/Φ.Ν. 312/23-12-94 εγκύκλιο 51/94.

4. Η εγγύηση συμμετοχής ορίζεται στο 4% (τέσσερα επί τοις εκατό) της προϋπολογιζόμενης δαπάνης του έργου, ήτοι 50.619.469 δρχ. (πενήντα εκατομμυρίων εξακοσίων δέκα εννέα χιλιάδων τετρακοσίων εξήντα εννέα δραχμών) και θα απευθύνεται προς τη ΝΟΜΑΡΧΙΑΚΗ ΑΥΤΟΔΙΟΙΚΗΣΗ ΔΩΔΕΚΑΝΗΣΟΥ -ΔΙΕΥΘΥΝΣΗ ΥΠΟΔΟΜΩΝ ΚΑΙ ΤΕΧΝΙΚΩΝ ΕΡΓΩΝ.

5. Οι διαγωνιζόμενοι υποχρεούνται να συμμορφωθούν με το άρθρο 5 της απόφασης ΕΔ/2Α/01/Φ.Ν. 294/18-3-85 (ΦΕΚ 170Β').

6. Τα τεύχη μειοδοτικού διαγωνισμού χορηγούνται όλες τις εργάσιμες ημέρες και ώρες στα γραφεία της Δ.Υ.Τ.Ε. Δωδεκανήσου (κ. Μιχάλη Περνάρη, τηλ. 0241-46580/46581), αφού προσκομίσουν τριπλότυπη απόδειξη της Ταμειακής Υπηρεσίας της Νομαρχιακής Αυτοδιοίκησης Δωδεκανήσου ποσού 70.000 δρχ.

Ρόδος 2000

Ο βοηθός Νομάρχη
Χατζηευθυμίου Χατζής

ΧΛ-27/10

ΕΛΛΗΝΙΚΗ ΔΗΜΟΚΡΑΤΙΑ
ΝΟΜΑΡΧΙΑΚΗ ΑΥΤΟΔΙΟΙΚΗΣΗ
ΝΟΜΟΥ ΔΩΔΕΚΑΝΗΣΟΥ
ΔΙΕΥΘΥΝΣΗ ΥΠΟΔΟΜΩΝ ΚΑΙ ΤΕΧΝΙΚΩΝ ΕΡΓΩΝ
ΤΜΗΜΑ ΜΕΛΕΤΩΝ

ΠΕΡΙΛΗΨΗ ΔΙΑΚΗΡΥΞΗΣ ΕΠΑΝΑΛΗΠΤΙΚΟΥ ΜΕΙΟΔΟΤΙΚΟΥ ΔΙΑΓΩΝΙΣΜΟΥ

Ο Νομάρχης Δωδεκανήσου προκηρύσσει δημόσιο ανοικτό μειοδοτικό διαγωνισμό με το σύστημα δημοπρασίας «προσφορά με ενιαίο ποσοστό έκπτωσης» για την ανάδειξη αναδόχου εκτέλεσης του έργου «Κατεδάφιση αυθαιρέτων κτισμάτων», προϋπολογιζόμενης συνολικής δαπάνης κατά τη μελέτη: 15.000.000 δρχ. (δέκα πέντε εκατομμυρίων δρχ.), με ΦΠΑ στην οποία σύμφωνα με το άρθρο 6 του Π.Δ. 609/85 « περί Κατασκευής Δημοσίων Εργων», όπως αυτό τροποποιήθηκε με το άρθρο 4 του Π.Δ. 218/99 (ΦΕΚ 187 α'/16-9-1999), εκτελεστικού του Ν. 1418/84 «Δημόσια έργα και ρυθμίσεις συναφών θεμάτων», όπως αυτός τροποποιήθηκε και συμπληρώθηκε με τις διατάξεις του Ν. 2229/94 κ.λπ. και ισχύει σήμερα και σύμφωνα με τον Ν. 2576/98 (ΦΕΚ 25 Α'/9-2-98) και τις αποφάσεις:

α) Δ17α/08/16/Φ.Ν. 402/10-2-98 (ΦΕΚ 116 Β'/12-2-98), β) Δ17α/10/65/Φ.Ν.402/98 (ΦΕΚ 835 Β'/12-8-98) και τις εγκυκλίους Ε27/1998 Υ.ΠΕ.ΧΩ.Δ.Ε.-Γ.Γ.Δ.Ε./Δ/νση Νομοθετικού Συντονισμού και Κωδικοποίησης, με αρ. πρωτ. Δ17α/03/71/Φ.Ν. 402/28-8-1998 και Ε16/1999 Υ.ΠΕ.ΧΩ.Δ.Ε.-Γ.Γ.Δ.Ε./Δ/νης Νομοθετικού Συντονισμού και Κωδικοποίησης, με αρ. πρωτ. Δ17α/05/35/Φ.Ν. 402/26-4-1999, και Ε23/2000 με αριθμό πρωτ. Δ17α/05/42 Φ.Ν. 402/2-8-2000.

1. Το έργο χρηματοδοτείται από πιστώσεις του 310 ΚΑΕ 5129.

2. Ο διαγωνισμός θα διεξαχθεί την 16η Νοεμβρίου, ημέρα Πέμπτη και ώρα 10η πρωϊνή (λήξη επίδοσης προσφορών) στα γραφεία της Δ.Υ.Τ.Ε. στη Ρόδο Νομαρχιακό Μέγαρο.

3. Το έργο ανήκει στην κατηγορία (δ) σύμφωνα με την απόφαση Δ17α/10/65/Φ.Ν. 402/98 (ΦΕΚ 835Β'/12-8-98).

Στο μειοδοτικό διαγωνισμό γίνονται δεκτές εργολαπτικές επιχειρήσεις δημοσίων έργων, εταιρικής μορφής ή ατομικές σε κοινοπραξία εγγεγραμμένες στο ΜΕΕΠ στην Α' τάξη και άνω για έργα κατηγορίας Οικοδομικά σύμφωνα με την παράγρ. 7 του άρθρου 2 του Π.Δ. 609/85, όπως αντικατάσταθηκε από την παράγ. 1 του άρθρου 1 του Π.Δ. 285/97 και από την παράγραφο 2 του άρθρου 1 του Π.Δ. 218/99 και συμπληρώθηκε με την παράγραφο 3 του άρθρου 1 του Π.Δ. 218/99 σχετικά με τις διατάξεις για τα κατώτατα όρια.

4. Η εγγύηση συμμετοχής ορίζεται στο 2% (δύο επί τοις εκατό) του ανωτέρω προϋπολογισμού, ήτοι 300.000 δρχ. (τριακοσίων χιλιάδων δραχμών) και θα απευθύνεται προς τη ΝΟΜΑΡΧΙΑΚΗ ΑΥΤΟΔΙΟΙΚΗΣΗ ΔΩΔΕΚΑΝΗΣΟΥ -ΔΙΕΥΘΥΝΣΗ ΥΠΟΔΟΜΩΝ ΚΑΙ ΤΕΧΝΙΚΩΝ ΕΡΓΩΝ.

5. Οι διαγωνιζόμενοι υποχρεούνται να συμμορφωθούν με το άρθρο 5 της απόφασης ΕΔ/2Α/01/Φ.Ν. 294/18-3-85 (ΦΕΚ 170Β').

6. Τα τεύχη μειοδοτικού διαγωνισμού χορηγούνται όλες τις εργάσιμες ημέρες και ώρες στα γραφεία της Δ.Υ.Τ.Ε. Δωδεκανήσου (κ. Μιχάλη Περνάρη, τηλ. 0241-46580/46581), που βρίσκονται στο Νομαρχιακό Μέγαρο στη Ρόδο, αφού προσκομιστεί τριπλότυπη απόδειξη της Ταμειακής Υπηρεσίας της Νομαρχιακής Αυτοδιοίκησης Δωδεκανήσου ποσού 3.000 δρχ.

Ρόδος 24/10/2000

Με εντολή Νομάρχη
Χατζηευθυμίου Χατζής

ΧΛ-31/10

ΕΛΛΗΝΙΚΗ ΔΗΜΟΚΡΑΤΙΑ
ΥΠΟΥΡΓΕΙΟ ΥΓΕΙΑΣ-ΠΡΟΝΟΙΑΣ
«ΚΕΝΤΡΟ ΑΠΟΘΕΡΑΠΕΙΑΣ ΦΥΣΙΚΗΣ ΚΑΙ ΚΟΙΝΩΝΙΚΗΣ ΑΠΟΚΑΤΑΣΤΑΣΗΣ ΡΟΔΟΥ»

ΑΝΑΚΟΙΝΩΣΗ

Το «Κέντρο Αποθεραπείας Φυσικής και Κοινωνικής Αποκατάστασης Ρόδου» ανακοινώνει ότι, ο προγραμματισμένος διαγωνισμός της 1-11-2000 για την ανάδειξη χορηγητών ειδών παντοπωλείου, ειδών καθαριότητας και ευπρεπισμού οπωρολαχανικών και φρούτων αναβάλλεται.

Θα ακολουθήσει νέα προκήρυξη του διαγωνισμού.

Ο πρόεδρος του δ.σ.
Αριστοτέλης Ηρακλείδης

ΧΛ-25/10

ΓΕΡΜΑΝΙΚΑ ΜΟΝΟ Σ' ΕΝΑ ΜΗΝΑ

ΑΠΟ 1 ΝΟΕΜΒΡΙΟΥ ΕΩΣ 5 ΔΕΚΕΜΒΡΙΟΥ

ΣΤΟ ΣΙΜΟΥΛΤΑΝ ΜΕ ΤΗΝ ΑΠΛΗ ΜΕΘΟΔΟ ΣΙΜΟΥΛΤΑΝ ΑΠΟ ΤΟΝ ΝΤΟΚΤΟΡ ΤΕΟ

ΓΙΑ ΕΝΗΛΙΚΕΣ ΤΟΥΡΙΣΤΙΚΩΝ & ΑΛΛΩΝ ΕΠΑΓΓΕΛΜΑΤΩΝ ΚΑΙ ΦΟΙΤΗΤΕΣ

ΔΕΝ ΠΛΗΡΩΝΕΤΕ ΠΡΙΝ ΠΕΙΣΘΕΙΤΕ

ΕΓΓΡΑΦΕΣ-ΠΛΗΡΟΦΟΡΙΕΣ:

ΤΗΛ.: 32272 & 0944 138510

X.2000-31/10

ALHAMBRA TRAVEL

ΧΡΙΣΤΟΥΓΕΝΝΑ ΣΤΗ ΡΟΥΜΑΝΙΑ

23-30/12/2000

ΜΕ ΟΛΥΜΠΙΑΚΗ ΑΕΡΟΠΟΡΙΑ

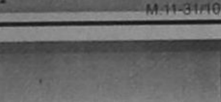



✓ Χαρίστε στον εαυτό σας και στα παιδιά σας μια διαφορετική χριστουγεννιάτικη εκδρομή στην μαγευτική ΡΟΥΜΑΝΙΑ

Βουκουρέστι - Σιναία - Μπρασόφ - Μπραν - και μέρος της οροσειράς των Καρπαθίων (Κάστρο του Δράκουλα).

✓ Βυζαντινές ορθόδοξες εκκλησίες και μοναστήρια

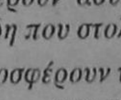

✓ Ελατα - σχι - καταφύγια στα Καρπάθια - παιχνίδια στα χιόνια για παιδια και μεγάλους - τελεφερίκ και πολλές εκπλήξεις προσφέρει στους πελάτες το γραφείο μας.

✓ Ρεβεγιόν φανταστικό στη Σιναία σε πολυτελές ξενοδοχείο - ρουμανική μουσική - χοροί και τραγούδια

✓ Ξενοδοχεία 4 και 5 αστέρων με ημιδιατροφή

Μεταφορές - Εκδρομές - Εισόδους - Ελληνόφωνος ξεναγός - συνοδός γραφείου - ασφάλεια κ.λπ.

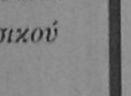

Πληροφορίες στο γραφείο μας

ALHAMBRA TRAVEL

ΑΛΕΞ. ΠΑΠΑΓΟΥ 23 • ΤΗΛ. 37052-25698

Συμμετοχές μέχρι 25/11

M-11-31/10

ΠΡΑΚΤΟΡΕΙΟ ΤΑΞΙΔΙΩΝ ΣΑΒΒΑΣ ΣΑΗΣ

ΕΚΔΡΟΜΕΣ ΕΚΔΡΟΜΕΣ ΕΚΔΡΟΜΕΣ

ΦΘΙΝΟΠΩΡΟ-ΧΡΙΣΤΟΥΓΕΝΝΑ - ΠΡΩΤΟΧΡΟΝΙΑ





Χειμώνας 2000-2001

Το καλοκαίρι τελείωσε, ώρα νε επιλέξετε μία από τις κάτωθι εκδρομές με τη φροντίδα του πρακτορείου ΣΑΒΒΑ ΣΑΗ

ΠΑΡΙΣΙ - EURODISNEY	4-5-6-7-8 ημέρες
ΡΩΜΗ- ΦΛΩΡΕΝΤΙΑ	4-5-6 ημέρες
ΓΥΡΟΣ ΙΤΑΛΙΑΣ	7-8-9-10 ημέρες
ΚΛΑΣΙΚΗ ΙΣΠΑΝΙΑ	7-8-9-10 ημέρες
ΜΑΔΡΙΤΗ - ΑΝΔΑΛΟΥΣΙΑ-ΤΟΛΕΔΟ	7-8-9-10 ημέρες
ΠΟΡΤΟΓΑΛΛΙΑ	7-8-9-10 ημέρες
ΛΟΝΔΙΝΟ	4-5-6-7-8 ημέρες
ΒΙΕΝΝΗ	4-5-6-7 ημέρες
ΒΙΕΝΝΗ - ΣΑΛΣΜΠΟΥΡΓΚ	4-5-6-7 ημέρες
ΒΙΕΝΝΗ - ΣΑΛΣΜΠΟΥΡΓΚ-ΙΣΜΠΟΥΡΓΚ	4-5-6-7 ημέρες
ΒΙΕΝΝΗ - ΜΟΝΑΧΟ	4-5-6-7 ημέρες
ΒΙΕΝΝΗ - ΠΡΑΓΑ	4-5-6-7 ημέρες
ΠΡΑΓΑ	4-5-6 ημέρες
ΒΙΕΝΝΗ - ΠΡΑΓΑ-ΒΟΥΔΑΠΕΣΤΗ	5-6-7-8 ημέρες
ΒΟΥΔΑΠΕΣΤΗ	4-5-6-7 ημέρες
ΑΥΣΤΡΙΑΚΕΣ ΑΛΠΕΙΣ	6-7-8 ημέρες
ΠΑΝΟΡΑΜΑ ΕΛΒΕΤΙΑΣ	8 ημέρες
ΚΑΪΡΟ	4-5 ημέρες
ΚΑΪΡΟ- ΚΡΟΥΑΖΙΕΡΑ ΝΕΙΛΟΥ	7-8 ημέρες
ΤΥΝΗΣΙΑ (ΟΑΣΕΙΣ)	7-8-9-10 ημέρες
ΑΥΤΟΚΡΑΤΟΡΙΚΟ ΜΑΡΟΚΟ	7-8-9-10 ημέρες

ΕΚΔΡΟΜΕΣ ΓΙΑ ΝΕΟΝΥΜΦΟΥΣ ΚΑΙ ΕΚΛΕΚΤΟΥΣ

ΜΑΛΒΙΔΕΣ	7-8 ημέρες
ΜΑΛΒΙΔΕΣ- ΣΡΙ ΛΑΝΚΑ	7-9-10-11-12 ημέρες
ΜΑΥΡΙΚΙΟ	7-8 ημέρες
ΜΠΑΓΚΟΚ - ΣΙΓΚΑΠΟΥΡΗ-ΠΟΥΚΕΤ	11-15 ημέρες
ΜΠΑΓΚΟΚ - ΜΠΑΛΙ	11-15 ημέρες

ΑΜΕΡΙΚΗ

ΚΡΟΥΖΙΕΡΑ ΣΤΗΝ ΚΑΡΑΪΒΙΚΗ
ΟΡΛΑΝΤΟ - ΜΑΪΑΜΙ - ΝΕΑ ΥΟΡΚΗ

Πακέτα μεμονωμένα και εκδρομές στην Ελλάδα

M15-31/10

ΚΕΣΙΣΟΓΛΟΥ ΚΑΤΑΣΤΗΜΑΤΑ

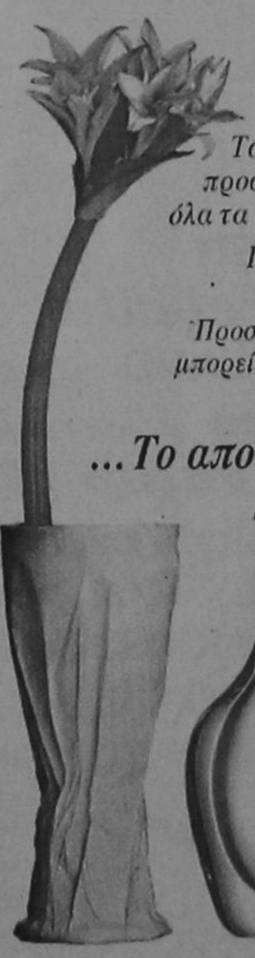

Επειδή κάποιες στιγμές είναι μοναδικές...

Τα καταστήματα Κεσίσογλου εδώ και 35 χρόνια προσφέρουν ασύγκριτη ποιότητα και ποικιλία σε όλα τα είδη που στολίζουν και ομορφαίνουν το σπίτι.

Προσφέρουν τη διαχρονικότητα του κλασικού και τη γοητεία του μοντέρνου.

Προσφέρουν ένα κόσμο φαντασίας και ονείρου που μπορείτε κι εσείς να τον αγγίξετε αν μας επισκευθείτε σε ένα από τα καταστήματά μας.

...Το αποτέλεσμα κερδίζει τις εντυπώσεις!

Επωφεληθείτε από τη λίστα γάμου μας και δώστε στο καινούριο σας σπίτι μια ξεχωριστή νότα με μοναδικά κομμάτια υψηλής ποιότητας.

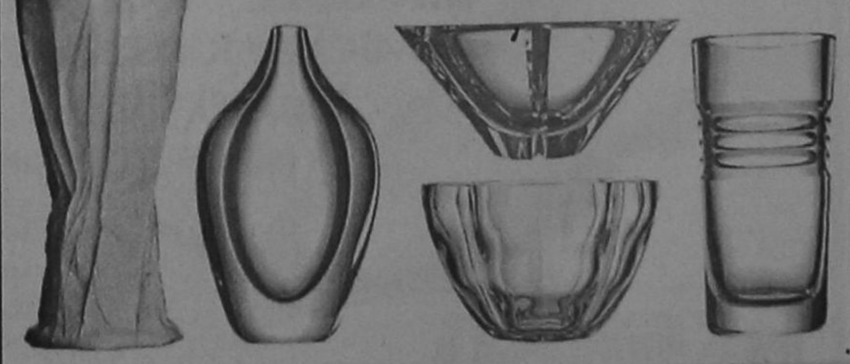

ΣΤΟΑ ΚΙΟΣΟΓΛΟΥ - ΕΘΕΛΟΝΤΩΝ ΔΩΔΕΚΑΝΗΣΙΩΝ 31, ΡΟΔΟΣ - ΤΗΛ.: (0241) 24238

Και προσεχώς το δεύτερο κατάστημα στην οδό Καναδά 15

X.1915-30/9

PELLOS TRAVEL
ΠΡΑΚΤΟΡΕΙΟ ΓΕΝΙΚΟΥ ΤΟΥΡΙΣΜΟΥ

ΕΚΔΡΟΜΗ 10ήμερη
«ΓΥΡΟΣ ΕΛΛΑΔΑΣ»
Από 3/11 – 12/11

ΑΘΗΝΑ - ΠΑΤΡΑ - ΜΕΣΟΛΟΓΓΙ - ΑΓΡΙΝΙΟ - ΑΜΦΙΛΟΧΙΑ - ΛΕΥΚΑΔΑ - ΑΡΤΑ - ΙΩΑΝΝΙΝΑ (ΣΤΑΛΑΚΤΙΤΕΣ - ΛΙΜΝΗ) - ΜΕΤΣΟΒΟ - ΚΑΛΑΜΠΑΚΑ - ΜΕΤΕΩΡΑ - ΤΡΙΚΑΛΑ - ΛΑΡΙΣΑ - ΑΙΚΑΤΕΡΙΝΗ - ΘΕΣΣΑΛΟΝΙΚΗ (ΜΟΥΣΕΙΟ ΘΕΣΣΑΛΟΝΙΚΗΣ) ΠΑΝΑΓΙΑ ΣΟΥΜΕΛΑ - ΕΔΕΣΣΑ (ΚΑΤΑΡΡΑΚΤΕΣ) - ΒΕΡΓΙΝΑ - ΒΕΡΟΙΑ - ΝΑΟΥΣΑ - ΧΑΛΚΙΔΙΚΗ (ΣΠΗΛΑΙΟ ΠΕΤΡΑΛΩΝΩΝ) - ΒΟΛΟΣ - ΠΗΛΙΟΝ κ.λ.π. - ΛΑΜΙΑ - ΚΑΜΕΝΑ ΒΟΥΡΛΑ - ΑΙΔΗΨΟ - ΑΓΙΟΣ ΙΩΑΝΝΗΣ Ο ΡΩΣΣΟΣ - ΧΑΛΚΙΔΑ - ΑΘΗΝΑ

Στην τιμή περιλαμβάνονται:
1. Εισιτήρια πλοίου Γ΄ θέσης
2. Ξεναγήσεις
3. Μεταφορές με κλιματιζόμενα πούλμαν
4 Ξενοδοχεία Α΄ και Β΄ Κατηγορίας με πρωινό και φαγητό

Δεν περιλαμβάνονται:
Είσοδοι σε αρχαιολογικούς χώρους

Για περισσότερες πληροφορίες και κρατήσεις
PELLOS TRAVEL
Λεωφ. Καλλιθέας 125 - Φαληράκι, Ρόδος Τηλ. (0241) 87615
FAX (0241) 87616
14266-31/10

VANIK TOURS
VANIK σημαίνει ΑΛΗΘΕΙΑ
ΑΚΤΗ ΚΑΝΑΡΗ 17, ΨΑΡΟΠΟΥΛΑ
Τηλ. 35191, 37621, FAX 29532 - ΡΟΔΟΣ

Ζήμερη εκδρομή στο
ΜΑΡΜΑΡΙΣ



Για ψώνια – ξεκούραση
Τιμή VANIK μόνον δρχ. 36.000

Η τιμή αυτή περιλαμβάνει:
1) Εισιτήριο με ιπτάμενο Ρόδο - Μαρμαρίς - Ρόδο
2) 2 διανυκτερεύσεις σε δίκλινο δωμάτιο με πρωινό και ένα γεύμα (όλα μπουφέ)
3) Μεταφορές λιμάνι – ξενοδοχείο - λιμάνι

Δεν περιλαμβάνει: φόρους Ελλάδος - Τουρκίας

Αναχώρηση 27/10 08.00
Επιστροφή 29/10 15.30
X1960-26/10

Information Systems
SYNCOM
Η ΑΛΛΗ ΔΙΑΣΤΑΣΗ ΤΗΣ ΤΕΧΝΟΛΟΓΙΑΣ
Κ. ΥΔΡΑΙΟΥ 28 ΡΟΔΟΣ
ΤΗΛ. 70160-1-2 FAX 70163

ΟΛΟΚΛΗΡΩΜΕΝΑ ΣΥΣΤΗΜΑΤΑ COMPUTERS

AMD Athlon T-Bird 1000Mhz 439.000

Intel 533 219.000
Intel 566 228.000
Intel 600 255.000
Intel 633 269.000
Intel 667 285.000
Intel 733 305.000
Intel 750 329.000
Intel 800 359.000
AMD 700 289.000
AMD 800 369.000

Υπογράφουμε με την Τιμή μας!!

MONITOR 17" Digital TCO 69.900
Scanner ACER 1200dpi 46bit 29.900
Αντιγραφικό CD Philips, Plextor Yamaha, Nec από 59.000
ΕΚΤΥΠΩΤΕΣ Color 2 κεφαλών από 30.900

ΑΞΕΣΟΥΑΡ - ΠΕΡΙΦΕΡΕΙΑΚΑ - SERVICE

SPECIAL
Internet σύνδεση 2.700/μήνα
(για 12-μηνο συμβόλαιο)
MP-3 & CD-Player φορητό με line-out, ακουστικά, τροφοδοτικό 57.500

Πλούσια συλλογή CD-R
Mitsui, TDK, Verbatim
Philips, Princo, Pioneer
από 185 δρχ.

ΔΕΚΤΟΙ ΚΑΙ ΔΙΑΚΑΝΟΝΙΣΜΟΙ
Για τεχνικά χαρακτηριστικά επικοινωνήστε μαζί μας
Οι τιμές είναι τις μετρητοίς και δεν περιλαμβάνουν ΦΠΑ.
X2010-30/11

Διήμερη εκδήλωση στη Ρόδο το σαββατοκύριακο

Διεθνές διαδίκτυο λογοτεχνίας

✓ Νέοι λεωφόροι στους κυβερνοχώρους



Το Διεθνές Κέντρο Λογοτεχνών και Μεταφραστών Ρόδου διοργανώνει ένα διεθνές εργαστήρι στις 28 και 29 Οκτωβρίου 2000 στο Ακταίον. Το εργαστήρι αυτό έχει σκοπό την αρχή της ανάπτυξης ενός διεθνούς διαδικτύου στο χώρο της λογοτεχνίας και του ελεύθερου διασυνοριακού διαλόγου. Οι κύριοι τίτλοι του εργαστηρίου μπορούν να σκιαγραφηθούν περιληπτικά ως ακολούθως:

– Μπορούμε με τη βοήθεια της νέας τεχνολογίας (INTERNET, print on demand) να οικοδομήσουμε ένα διαδίκτυο για πληροφορίες και συνεργασία μεταξύ μας;

– Μπορούμε με τη χρησιμοποίηση της τεχνικής «print on demand», να εδραιώσουμε απευθείας λογοτεχνικές επαφές και να ανοίξουμε λεωφόρους σε κυβερνοχώρους;

Επί πλέον, ένα διαδίκτυο θα βοηθούσε στη δημιουργία γεφυρών ανάμεσα σε καλλιτέχνες και διανοούμενους όλης της Ευρώπης και ανάμεσα σε αυτούς της Τουρκίας και της Ελλάδος.

Από το «Λογοτεχνικό Κέντρο Barent» που δημιουργήθηκε από συγγραφείς στη Σουηδία, Φινλανδία, Νορβηγία και Ρωσία (Μάιος 2000) θα συμμετάσχει ο κ. Lars Tegelid, από το Baltic Centre for Writers and Translators θα συμμετάσχουν η κ. Gerda Helena Lindskog και η κ. Lena Pasternak. Από την Τουρκία και συγκεκριμένα από το The Gomostok Academy θα συμμετάσχουν οι Selim Tunk και Latife Tekin. Από τη Χιλή θα πάρει μέρος ο κ. Ignacio Saivador Iniguez συγγραφέας και δημοσιογράφος, η κ. Μαργαρίτα Σαρρή από τη Σουηδική Ενωση Συγγραφέων, η κ. Dolores Bangolea από τη Villa Ocampo στην Αργεντινή, η κ. Neshe Yashin από την Κύπρο, ο κ. Fakhar Zaman πρώην υπουργός Πολιτισμού του Πακιστάν. Επίσης η κ. Mari Futaki και ο κ. Gen Nakayama συγγραφείς από το Τόκυο καθώς και η διεθνής επιτροπή του ΔΚΛΜ Ρόδου.

Την Παρασκευή 27/10 στις 8 το βράδυ θα πραγματοποιηθεί στο Διεθνές Κέντρο Λογοτεχνών και Μεταφραστών Ρόδου, για γιορτή υποδοχής και καλωσορίσματος των συμμετεχόντων και παρακαλείται ο πνευματικός κόσμος του νησιού να συμμετάσχει ενεργά, προκειμένου να υπάρξει περαιτέρω σύσφιξη των σχέσεων. Το εργαστήρι θα έχει διάρκεια 2 ημέρες, 28 και 29 Οκτωβρίου, ώρα έναρξης 09.30, η γλώσσα που θα διεξαχθούν οι εργασίες είναι η αγγλική και η είσοδος θα είναι ελεύθερη για όσους επιθυμούν να το παρακολουθήσουν.

PELLOS TRAVEL

ΕΚΔΡΟΜΗ
ΦΛΩΡΕΝΤΙΑ ΠΙΖΑ ΒΕΝΕΤΙΑ
Από 24/11 - 2/12

Με αεροπλάνο ή πλοίο (ΡΟΔΟΣ - ΑΘΗΝΑ - ΡΟΔΟΣ)

- Παρασκευή 24/11/00 Αναχώρηση από Ρόδο για Αθήνα με πλοίο F/B ή αεροπλάνο
- Σάββατο 25/11/00 Αφιξη στην **Αθήνα**. Επιβίβαση σε πούλμαν. Αναχώρηση για Πάτρα. Αφιξη στην Πάτρα και άμεση επιβίβαση στο SUPERFAST - πλοίο για Αγκώνα. Διαν/ση εν πλω.
- Κυριακή 26/11/00 Αφιξη στην **Αγκώνα** και άμεση αναχώρηση για την πανέμορφη **Φλωρεντία**. Αργά το απόγευμα άφιξη και τακτοποίηση στο Ξ/Δ. Δείπνο. Διαν/ση στη Φλωρεντία
- Δευτέρα 27/11/00 Πρωινό στο Ξ/Δ. Επίσκεψη στον Καθεδρικό Ναό με το Βαπτιστήριο και το καμπαναριό του Τζιόπο την Πιάτσα ντε Λα Σινιόρα, την Σάντα Κρότσε και τη γέφυρα του Πόντε Βέκκια. Δείπνο. Διαν/ση στη Φλωρεντία.
- Τρίτη 28/11/00 Πρωινό στο Ξ/Δ. Αναχώρηση προς την ιστορική πόλη της **Πίζας**. Στη σύντομη περιήγηση θα δούμε τον φημισμένο κεκλιμένο Πύργο της και την ονομαστή Πλατεία των Θαυμάτων. Αναχώρηση για **Βενετία**. Αφιξη αργά το απόγευμα στη Βενετία. Μετά το δείπνο (προαιρετικά) νυχτερινή ρομαντική βόλτα με γόνδολα στα κανάλια της Βενετίας. Διαν/ση στη Βενετία (Μέστρε).
- Τετάρτη 29/11/00 Πρωινό στο Ξ/Δ. Ελεύθερη μέρα. Αναχώρηση για το λιμάνι της Αγκώνα απ' όπου θα επιβιβαστούμε στο πλοίο της SUPERFAST FERRIES. Αναχώρηση για Πάτρα. Τακτοποίηση στις καμπίνες. Διαν/ση εν πλω.
- Πέμπτη 30/1/00 Μετά το ταξίδι στην Αδριατική άφιξη στην Πάτρα και αναχώρηση για Αθήνα. Αφιξη στην Αθήνα. Διαν/νση στην Αθήνα.
- Παρασκευή 1/12/00 Πρωινό στο Ξ/Δ. Ελεύθερη μέρα. Αναχώρηση για Ρόδο στις 17.00.
- Σάββατο 2/12/00 Αφιξη στη Ρόδο. Τέλος εκδρομής.

Στην τιμή περιλαμβάνονται:
1. Εισιτήρια πλοίου Γ΄ θέσης (Ρόδος - Αθήνα - Ρόδος)
2. Εισιτήρια πλοίου SUPERFAST σε καμπίνες ΑΒ4 τετράκλινες (Πάτρα - Αγκώνα - Πάτρα)
3. Ξεναγήσεις - εκδρομές
4. Μεταφορές με κλιματιζόμενα πούλμαν
5. Ξ/Δ 3 *** και 4**** αστέρων με ΗΒ (πρωινό και φαγητό)
6. Ταξιδιωτική ασφάλεια
7. Συνοδός γραφείου

Για περισσότερες πληροφορίες και κρατήσεις
PELLOS TRAVEL
Λεωφ. Καλλιθέας 125 - Φαληράκι, Ρόδος
Τηλ. (0241) 87615 FAX (0241) 87616
X1443-31/10

Από τα γραφεία πέντε χωρών

Ενας νέος τουρ-οπερέιτορ

Ενιαία εμπορική και τουριστική πολιτική



Ενας μεγάλος διεθνής τουριστικός όμιλος, το "Eureka Group" δημιουργήθηκε πριν λίγες ημέρες με τη σύμπραξη και του ελληνικού τουριστικού πρακτορείου "Latin Sun Travel".

Το "Eureka Group" αποτελείται από τουριστικά πρακτορεία πέντε χωρών και έχει στόχο την προώθηση της τουριστικής αγοράς της Ανατολικής Μεσογείου (Ελλάδα, Τουρκία, Ισραήλ, Ιορδανία και Αίγυπτο) στις Υπερπόντιες Αγορές.

Στο "Eureka Group" συμμετέχουν εκτός από το "Latin Sun Travel" (Ελλάδα) και το "Pera Travel" (Τουρκία), το "Creative Travel" (Αίγυπτος), το "Bawab Travel" (Ιορδανία), το "Polaris Aviation & Travel" (Ισραήλ).

Και τα πέντε τουριστικά πρακτορεία θα έχουν κοινή παρουσία, προγραμματίζοντας κοινές προωθητικές ενέργειες και χαράζοντας ενιαία εμπορική και τουριστική πολιτική. Σκοπός τους είναι να δίνουν συνολικές λύσεις στις διακοπές στην Ανατολική Μεσόγειο με στόχο την κατάκτηση ενός μεγάλου μεριδίου στην αγορά των ΗΠΑ.

Το "Latin Sun Travel", ένα από τα πιο μεγάλα γραφεία εισερχόμενου τουρισμού που διευθύνει ο κ. Σταύρος Μπουζάνης, ανήκει στον όμιλο "Monogram" που αποτελείται από το "Monogram Exclusive Travel" για ταξίδια σε Κούβα και Καραϊβική και από το "Olympia Expertours" που ειδικεύεται στους προορισμούς Ασία, Άπω Ανατολή και Ωκεανία.

ΣΧΟΛΗ ΧΟΡΟΥ Ελλης Παρασκευα
Αναγνωρισμένη από το ΥΠΠΟ Αριθμός Αδειας 6993/70

ΔΙΕΘΝΗΣ ΣΧΟΛΗ
ΡΕΦΛΕΞΟΛΟΓΙΑΣ & ΘΕΡΑΠΕΙΑΣ ΜΕΣΗΜΒΡΙΝΩΝ

Ιδρύθηκε το 1983 Προϊσταμένη: Inge Dougans
1999 Διευθύντρια: Σάντρα Μπαρλάβα

ΣΕΙΡΑ ΜΑΘΗΜΑΤΩΝ
ΓΙΑ ΔΙΠΛΩΜΑ
ΣΤΗ ΡΕΦΛΕΞΟΛΟΓΙΑ
ΚΑΙ ΤΗ ΘΕΡΑΠΕΙΑ ΜΕΣΗΜΒΡΙΝΩΝ

ΟΙ ΕΓΓΡΑΦΕΣ ΑΡΧΙΣΑΝ

Courses can be taken in English & Greek

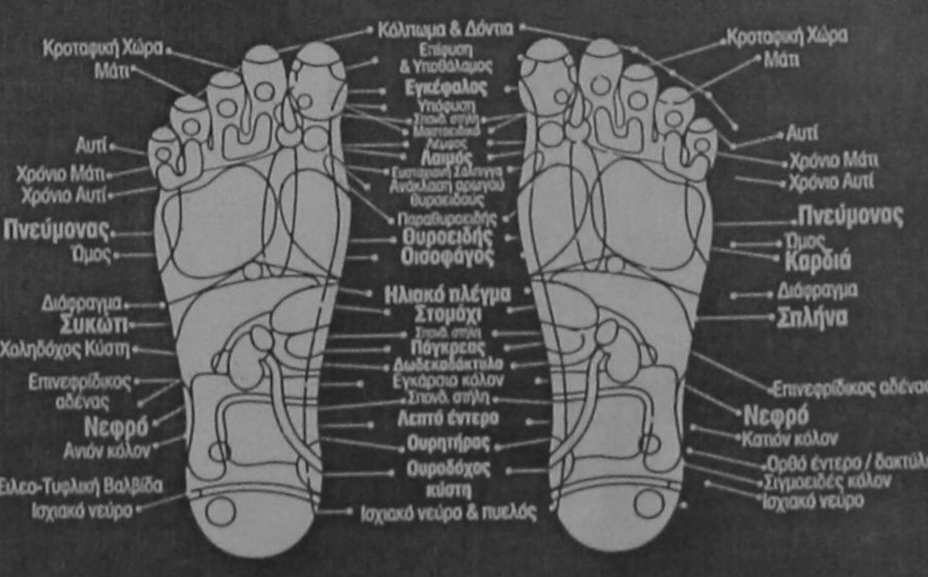

Ηρωίδας Αναστασίας 58 & Κ. Υδραίου, 85100 Ρόδος, Τηλ: 0241 73015, Fax: 0241 73015

PEGASUS TRAVEL

Ταξίδια σ' όλο τον κόσμο

Για φθηνά αεροπορικά εισιτήρια

και κρατήσεις ξενοδοχείων

❖ **PRESIDENT** Α' Κατηγορίας Λεωφόρος Κηφισίας

Μονόκλινο	δρχ.	11.500	με πρωινό
Δίκλινο για μονόκλινο	»	12.500	»
Δίκλινο	»	15.000	»
Τρίκλινο	»	19.000	»

❖ **RIVA HOTEL** Α' Κατηγορίας SUPERIOR Μιχαλακοπούλου (κοντά στο HILTON)

Μονόκλινο	δρχ.	19.500	με πρωινό
Δίκλινο	»	21.000	»
Τρίκλινο	»	29.000	»

❖ **ALEXANDROS** Β' Κατηγορίας περιοχή HILTON

Μονόκλινο	δρχ.	20.000	με πρωινό
Δίκλινο	»	25.000	»
Τρίκλινο	»	30.000	»

❖ **CHRISTINA** Β' Κατηγορίας περιοχή FIX

Μονόκλινο	δρχ.	18.000	με πρωινό
Δίκλινο	»	21.000	»
Τρίκλινο	»	26.000	»

❖ **PARTHENON** Α' Κατηγορίας περιοχή Μακρυγιάννη

Μονόκλινο	δρχ.	22.000	με πρωινό
Δίκλινο	»	25.000	»
Τρίκλινο	»	35.000	»

❖ **LILIA HOTEL** Α' Κατηγορίας Πασαλιμάνι Πειραιάς **έως 15/5**

Μονόκλινο	δρχ.	13.300	με πρωινό
Δίκλινο	»	18.000	»
Τρίκλινο	»	22.500	»

❖ **HOTEL ELLINIS** Β' Κατηγορίας Λεω. Συγγρού, Ωνάσειο

Μονόκλινο	δρχ.	12.000	με πρωινό
Δίκλινο	»	17.000	»
Τρίκλινο	»	20.000	»

❖ **ASTOR** Α' Κατηγορίας Σύνταγμα

Μονόκλινο	δρχ.	16.000	με πρωινό
Δίκλινο	»	21.000	»
Τρίκλινο	»	26.000	»

❖ **GRAND HOTEL** Β' Κατηγορίας Πατησίων & Βερανζέρου 10

Μονόκλινο	δρχ.	13.000	με πρωινό
Δίκλινο	»	18.500	»
Τρίκλινο	»	24.000	»

❖ **ACHILLION** Β' Κατηγορίας Αγ. Κωνσταντίνου

Μονόκλινο	δρχ.	12.000	με πρωινό
Δίκλινο	»	18.000	»
Τρίκλινο	»	21.600	»

❖ **LE PALACE** Β' Κατηγορίας Θεσσαλονίκη **έως 31/5**

Μονόκλινο	δρχ.	15.000	με πρωινό
Δίκλινο	»	24.000	»

ΣΑΣ ΣΥΜΦΕΡΕΙ ΠΡΙΝ ΚΛΕΙΣΕΤΕ ΟΠΟΥΔΗΠΟΤΕ ΝΑ ΜΑΣ ΕΠΙΣΚΕΦΘΕΙΤΕ

PEGASUS TRAVEL

Αλεξάνδρου Διάκου 84 - °αροπούλα

ΤΗΛ. 76161 - 73453 - 75879 FAX 35504

Εκ της Διευθύνσεως

Καρατζιάς Μιχάλης

X1961 - 31/10

Για την ανάδειξη των μελών στο ΠΥΣΔΕ

Εκλογές στους καθηγητές

ΚΑΤΕΡΧΟΝΤΑΙ ΤΡΕΙΣ ΠΑΡΑΤΑΞΕΙΣ

Στις 4 Νοεμβρίου πρόκειται να διεξαχθούν οι εκλογές για την ανάδειξη των μελών που θα μετάσχουν στο Περιφερειακό Υπηρεσιακό Συμβούλιο Δευτεροβάθμιας Εκπαίδευσης Δωδεκανήσου (ΠΥΣΔΕ).

Οι εκπαιδευτικοί που θα κατέλθουν στις εκλογές είναι οι εξής:

Α) Από τον συνδυασμό

ΑΡΙΣΤΕΡΗ ΕΝΩΤΙΚΗ ΚΙΝΗΣΗ ΚΑΘΗΓΗΤΩΝ - ΣΥΝΕΡΓΑΖΟΜΕΝΟΙ (Α.Ε.Κ.Κ.Σ.)

1. Αθανασόπουλος Παναγιώτης του Γεωργίου
2. Αυγουστή Δέσποινα του Κυριάκου
3. Βαβαΐτης Διαμαντής του Αναγνώστη
4. Βαρσαμίδης Βαρσάμης του Χαρίση
5. Βασιλείου Δημήτρης του Βασιλείου
6. Βλασοπούλου Μαρίνα του Δημητρίου
7. Βλάχος Δημήτρης του Γεωργίου
8. Βουγιούκας Γιάννης του Κυριάκου
9. Γεωργαλίδου Μαριάνθη του Γεωργίου
10. Γιαννιουδάκη Τασούλα του Εμμανουήλ
11. Ζάχαρη Αντιγόνη του Ιωάννη
12. Ζεμπίλα Αιμιλία του Αντωνίου
13. Καλικάτζαρος Παύλος του Νικολάου
14. Καραγιάννης Βασίλης του Γεωργίου
15. Καραμήτσας Γιάννης του Βασιλείου
16. Καρασμάνογλου Αχιλλέας του Γεωργίου
17. Κρητικός Αλκης του Μιλτιάδη
18. Κυπριώτης Κώστας του Αναστασίου
19. Λαμπριανός Λάμπρος Ιωνά.
20. Πανσεληνά Κατερίνα του Δημητρίου
21. Παπαμεντζέλος Δημήτρης του Νεοκλέους
22. Πετράκης Παναγιώτης του Γεωργίου
23. Ρακόπουλος Κώστας του Αλεξάνδρου
24. Σαρούκος Νομικός του Εμμανουήλ
25. Τσιάλας Γιώργος του Ευσταθίου
26. Χατζηδιάκου Αγαπητός του Κωνσταντίνου
27. Χούλης Νικόλαος του Εμμανουήλ

Β) Από τον συνδυασμό

ΔΗΜΟΚΡΑΤΙΚΗ ΑΝΕΞΑΡΤΗΤΗ ΚΙΝΗΣΗ ΕΡΓΑΖΟΜΕΝΩΝ (Δ.Α.Κ.Ε. - Δ.Ε. ΣΥΝΕΡΓΑΖΟΜΕΝΟΙ)

1. Βηλαράς Θόδωρος
2. Ζαρίφη Χρυσή
3. Καμπατκής Ανέστης
4. Κατσουράκης Γεώργιος
5. Κλεφτόπουλος Θεοδόσης
6. Κοτσίδης Αναστάσιος
7. Κρητικός Ιωάννης
8. Νικολαΐδου Καλλιόπη
9. Νικολάου Μηνάς
10. Παπαμιχαήλ Τσαμπίκος
11. Παπανικολάου Φίλιππος
12. Σακέλης Γεώργιος
13. Στεργίου Χρυσούλα
14. Σωτηρόπουλος Γεώργιος
15. Χατζημιχαήλ Ανδρέας

Γ) Από τον συνδυασμό

ΠΑΝΕΛΛΗΝΙΑ ΑΓΩΝΙΣΤΙΚΗ ΣΥΝΔΙΚΑΛΙΣΤΙΚΗ ΚΙΝΗΣΗ ΚΑΘΗΓΗΤΩΝ ΔΕΥΤΕΡΟΒΑΘΜΙΑΣ ΕΚΠΑΙΔΕΥΣΗΣ (Π.Α.Σ.Κ.)

1. Αγλαΐνης Νικόλαος του Φώτη
2. Αποστολίδης Γεώργιος του Σταύρου
3. Βαρβάρης Ηλίας του Ιωάννη
4. Βαρέλης Νικόλαος του Γεωργίου
5. Καβάλλας Δημήτριος του Σωτηρίου
6. Γρυλλάκης Μανούσος του Γεωργίου
7. Καλαϊτζής Κων/νος του Γεωργίου
8. Καραφυλλάκης Λεωνίδας του Ιωάννη
9. Κατζάκης Μηνάς του Κων/νου
10. Κλαδάς Νικόλαος του Ευαγγέλου
11. Κοκκαλίδης Σταύρος του Κων/νου
12. Κρομμύδας Αθανάσιος του Δημητρίου
13. Μαρκόγλου Αλέξανδρος του Ιωάννη
14. Νταβέλης Αφεντούλης του Δημητρίου
15. Ξεντές Γεώργιος του Κυρίλλου
16. Παπαδομαρκάκης Ιωάννης του Χαραλάμπους
17. Παυλούς Γεώργιος του Σταμάτη
18. Πομπός Σάββας του Σταμάτη
19. Πρωτοσυγκέλλου Νανά του Σπυρίδωνα
20. Ρόζος Απόστολος του Θεοδώρου
21. Ταβερνάρης Βασίλειος του Μιχαήλ
22. Χατζηδιάκου Δέσποινα του Αναστασίου
23. Χατζηστέργος Σταμάτιος του Ιωάννη
24. Χιρμπάκης Χαράλαμπος του Ιωάννη

Zorpidis LANE

ΤΟΥΡΙΣΤΙΚΟΣ ΟΡΓΑΝΙΣΜΟΣ

Αλεξ. Διάκου και Λοχαγού Φανουράκη 31.

Τηλ. (0241) 20625, 30054 FAX 26745

Ταξίδια ...στα μέτρα σας!

αεροπορικεΣ εκδρομεΣ εξωτερικου

ΟΔΙΚΕΣ εκδρομεΣ εξωτερικου

εκδρομεΣ ΣΤΗΝ ΕΛΛΑΔΑ

▸ ΑΕΡΟΠΟΡΙΚΑ ΕΙΣΙΤΗΡΙΑ στην ελλάδα και στο εξωτερικό

▸ ΕΙΣΙΤΗΡΙΑ ΠΛΟΙΩΝ για όπου θέλετε με όποια εταιρεία θέλετε

▸ ΚΡΑΤΗΣΕΙΣ ΞΕΝΟΔΟΧΕΙΩΝ όλων των κατηγοριών και των ανέσεων

ΑΝΑΧΩΡΗΣΕΙΣ 28ΗΣ ΟΚΤΩΒΡΙΟΥ

ΜΑΔΡΙΤΗ - ΑΝΔΑΛΟΥΣΙΑ
8 ημέρες (26-30/10)

ΡΩΜΗ
5 ημέρες (25-29/10)

ΒΟΥΔΑΠΕΣΤΗ
4 ημέρες (26-29/10)

ΠΑΡΙΣΙ
5 ημέρες (26-29/10)

ΠΑΡΙΣΙ
4 ημέρες (26-29/10)

ΚΥΑΝΗ ΑΚΤΗ - ΠΑΡΙΣΙ
9 ημέρες (21-29/10)

ΙΤΑΛΙΚΟ ΠΑΝΟΡΑΜΑ
7 ημέρες (23-29/10)

ΓΥΡΟΣ ΙΤΑΛΙΑΣ
9 ημέρες (21-29/10)

Σας προσφέρει το καλύτερο στην καλύτερη τιμή

ΔΡΟΜΟΛΟΓΙΑ Φ/Β ΙΕΡΑΠΕΤΡΑ

• Κάθε Πέμπτη και Κυριακή πρωί 05.00

για Χάλκη - Διαφάνι - Πηγάδια - Κάσο - Σητεία - Αγ. Νικόλαο - Μήλο - Πειραιά

X.1963 - 31/10

ΜΕΝΤΙΟΥΜ-ΑΣΤΡΟΛΟΓΟΣ

ΝΙΚΟΣ

Προβλέψεις στον επαγγελματικό, αισθηματικό και οικονομικό τομέα.

Επαναφορά προσώπου

Ισχυρή υποβολή

Δέχεται μόνο με ραντεβού στα τηλέφωνα: 31405 και 39201

14384-31/10

KYDON TOURS

ΕΚΔΡΟΜΕΣ - ΕΚΔΡΟΜΕΣ

Πάντα επιτυχίες

Συνοδεύουμε τα γκρουπς μας, που είναι φίλοι μας

Η ΕΚΔΡΟΜΗ ΤΗΣ ΧΡΟΝΙΑΣ

ΤΥΝΗΣΙΑ - ΜΑΡΟΚΟ

16 - 30 Νοεμβρίου

14 Διανυκτερεύσεις

Γύρος Οάσεων - Αυτοκρατορικό Μαρόκο

Πλούσιο πρόγραμμα - διασκέδαση - ψώνια και προπάντων φανταστικές εμπειρίες στη μαγεία των χωρών αυτών.

Περιλαμβάνει

- Αεροπορικά εισιτήρια Ρόδο - Αθήνα - Τύνιδα - Καζαμπλάνκα - Τύνιδα - Αθήνα Tunis Air
- Μεταφορές από / προς αεροδρόμια - Τυνησίας - Μαρόκου
- 12 γεύματα στην Τυνησία - 7 γεύματα στο Μαρόκο
- 7 διανυκτερεύσεις στο Μαρόκο σε ξενοδοχεία 5 αστέρων
- 7 διανυκτερεύσεις στην Τυνησία, 6 σε ξενοδοχεία 5 αστέρων και 1 σε ξενοδοχείο 4 αστέρων
- Φιλοδωρήματα - αχθοφορικά
- Ταξιδιωτική ασφάλεια και ασφάλεια ταξιδωτών
- Τοπικός ξεναγός - Αρχηγός συνοδός
- Τσάντα ταξιδιωτική

Συνοδός - Οργάνωση η κ. ΕΛΕΝΗ ΨΥΛΛΑΚΗ

Μη χάσετε την ευκαιρία να δείτε μαζί αυτές τις δύο χώρες

* 2η εκδρομή *

ΚΩΝΣΤΑΝΤΙΝΟΥΠΟΛΗ

15/12-20/12/2000

ΕΓΚΑΙΝΙΑ του Μητροπολιτικού Ναού της ΧΑΛΚΗΔΩΝΟΣ

ΑΕΡΟΠΟΡΙΚΗ ΕΚΔΡΟΜΗ

Μοναδικές στιγμές - Θρησκευτική συγκίνηση

Γνωρίστε την ΠΟΛΗ όπως μόνο εμείς μπορούμε να σας δείξουμε.

Μουσεία - Παλάτια - Παζάρι - Εκκλησίες- Πατριαρχείο - Χαλκηδώνα - Πριγκηπόνησα - Ξενοδοχείο επιλεγμένο στο ΠΕΡΑΝ (αριστοκρατική περιοχή)

Συνοδός ΕΛΕΝΗ ΨΥΛΛΑΚΗ

Πληροφορίες - Δηλώσεις

ΠΡΑΚΤΟΡΕΙΟ ΚΥΔΩΝ

ΡΟΔΟΣ: Τηλ. 23000 - 27900

M19-31/10

GR

☆☆☆☆☆

Grand Hotel



Προτιμήστε το νέο μας

PIANO BAR

με τον πιανίστα μας

Τάκη Τσώνη



Ο τέλειος συνδυασμός ποιότητας και οικονομίας

YELLOW SPOT



X1894-30/9

KYDON TOURS

SALAMIS LINE
F/B NISSOS KYPROS
F/B SALAMIS STAR

Τώρα με 2 υπερπολυτελή πλοία η «SALAMIS LINES»
Κάθε Τρίτη 20.00
και κάθε Παρασκευή 20.00
συνδέει τη Ρόδο με την

Κύπρο και Χάιφα

Το ταξίδι σας σαν απλός επιβάτης για την Κύπρο ή την Χάιφα είναι άνετο, πολιτισμένο σε ένα ευχάριστο φιλικό περιβάλλον με πεντακάθαρες καμπίνες. Σαλόνια πολυτελή, μπαρ με μουσική χορευτική και SHOW με μπαλέτα από πανέμορφες κοπέλες. Το ταξίδι σας στην ΚΡΟΥΑΖΙΕΡΑ για τους Αγίους Τόπους προσφέρει με ΠΑΜΦΘΗΝΕΣ τιμές ένα πλούσιο πρόγραμμα με εκδρομές στην Κύπρο και τους Αγίους Τόπους (... Τελ Αβίβ, Ιεροσόλυμα, Βηθλεέμ, Πανάγιο Τάφο, Γολγοθά, Δρόμο Μαρτυρίου, Τάφο Παναγίας, Τιβεριάδα, Ιορδάνο Ποταμό, Κανά, Καπερναούμ, Ναζαρέτ.

ΤΕΛΕΙΑ ΟΡΓΑΝΩΣΗ
ΟΛΑ ΠΛΗΡΩΜΕΝΑ

Εισιτήρια, εκδρομές, πλήρης διατροφή, φόροι και με τιμές φθηνότερες από 1 απλό εισιτήριο μετάβασης και επιστροφής

ΕΥΚΑΙΡΙΑ *Να προσκυνήσετε τα Αγια Χώματα που έζησε και μαρτύρησε ο ΙΗΣΟΥΣ ΧΡΙΣΤΟΣ μας, αλλά παράλληλα να κάνετε μια ευχάριστη και αξέχαστη κρουαζιέρα.*

ΕΙΣΙΤΗΡΙΑ - ΠΛΗΡΟΦΟΡΙΕΣ και ΠΡΟΓΡΑΜΜΑΤΑ στο ΚΕΝΤΡΙΚΟ ΠΡΑΚΤΟΡΕΙΟ ΤΗΣ SALAMIS LINES στη ΡΟΔΟ

ΚΥΔΩΝ
• Εθελ. Δωδεκανησίων 14 • Ακτή Σαχτούρη 8
Τηλ. 23.000 - 24265 - 27900

M.19 - 31/10

MARCOS travel

Π. Π. ΓΕΡΜΑΝΟΥ 9 - Εμπορικό Κέντρο Φώκιαλη
Τηλ. 34017, 27405 Fax: 25275

ΞΕΝΟΔΟΧΕΙΟ	ΜΟΝΟΚΛΙΝΟ	ΔΙΚΛΙΝΟ	ΤΡΙΚΛΙΝΟ
ΑΘΗΝΑ			
PRESIDENT Λεωφ. Κηφισίας 43 β'	11.500 Δίκλινο για μονόκλινο 12.500	15.000	19.000
ASTOR Καραγεώργη Σερβίας 16β'	16.000	21.000	25.500
TITANIA Πανεπιστημίου 52 β'	25.600	32.500	36.000
HELLINIS Συγκρού 177, Ν. Σμύρνη	12.000	17.000	21.000
ILISSOS Καλλιρόης 72	12.500	16.000	19.000
ACHILLEAS Λέκκα 21, Σύνταγμα	12.000	16.500	20.600
ESPERIA PALACE Σταδίου 22	24.500	28.000	33.000
PLAKA Καπνικαρέας & Μητροπόλεως Κέντρο της Πλάκας	17.000	22.500	26.500
PARTHENON Μακρή 6, Πλάκα	21.000	25.000	35.000
RIVA Μιχαλακοπούλου 114 (Χίλτον)	18.500	21.000	29.000
ALEXANDROS Τιμ. Βασσού 8 (Χίλτον)	18.000	22.000	31.000
CHRISTINA Πετρεζά15 (Φιξ)	17.000	20.000	27.500
AMALIA Λεωφ. Αμαλίας 10	23.600	32.000	38.700
ACHILLION Αγ. Κων/νου 32	12.000	17.000	21.000
ZINON Κεραμικού 3 & Ζήνωνος	9.000	13.000	17.000
PYTHAGORION Αγ. Κωνσταντίνου 28	11.000	15.000	19.000
CATERINA Κηφησιά	24.000	33.000	
ATHENS ACROPOL GRECOTEL Πειραιώς 1 - Αθήνα	27.000	31.000	
PLAZA Αχαρνών & Κατριβάνου 76	11.000	15.800	22.200
ILISIA Μιχαλακοπούλου 25	16.500	21.000	27.000
STANLEY Οδυσέως 1 - Πλατεία Καραισκάκη	15.000	20.200	27.600
CHANDRIS Λεωφ. Συγγρού 385	38.000	38.000	
ST. GEORE LYCABETTUS Κλεομένους 2	30.500	40.000	50.000
ΠΕΙΡΑΙΑΣ			
LILIA Ζέας 131 - Πασσαλιμάνι	13.500	18.000	22.500
MISTRAL Βασ. Παύλου 105 - Καστέλλα	21.000	25.600	31.000
SAVOY Ηρώων Πολυτεχνείου 93	21.000	27.000	34.000
ANEMONI Ευριπίδου 65-67	12.500	17.000	21.000
ΓΛΥΦΑΔΑ			
EMMANTINA Γλυφάδα	16.800	22.000	26.600
SEA VIEW Γλυφάδα	15.000	19.000	24.000
GALAXY Άλιμος	11.000	17.000	20.000
ΘΕΣΣΑΛΟΝΙΚΗ			
MAKEDONIA PALACE	37.000	37.000	
LE PALACE	16.000	23.000	30.000
MANDRINO	15.000	18.000	23.000
TELIONI (χωρίς πρωινό)	16.800	21.000	23.000
PHILIPPION	21.500	25.500	33.000

X 1972-31/10

Συμμετοχή της Ρόδου σε σεμινάριο στο Γκότλαντ

Οικολογικός Δήμος

ΔΙΑΧΕΙΡΙΣΗ ΣΤΕΡΕΩΝ ΚΑΙ ΥΓΡΩΝ ΑΠΟΒΛΗΤΩΝ

Επέστρεψε την προηγούμενη εβδομάδα η αποστολή του Δήμου Ροδίων από το Γκότλαντ της Σουηδίας όπου είχε μεταβεί στα πλαίσια των ανταλλαγών ανάμεσα στις δύο πόλεις. Αντικείμενο της αποστολής ήταν η παρουσίαση και ανάλυση του προγράμματος «Οικολογικός Δήμος» (Eco-Municipaliti).

Κατά την παραμονή της η αποστολή παρακολούθησε σεμινάρια από επιστημονικά στελέχη του δήμου, σχετικά με διαχείριση στερεών και υγρών αποβλήτων, τη χρήση ήπιων μορφών ενέργειας (βιοαέριο, αιολική), διαδικασίες ενημέρωσης και ευαισθητοποίησης των πολιτών. Επίσης επισκέφθηκαν και ξεναγήθηκαν σε κέντρα ανακύκλωσης, αιολικά πάρκα, ανοιχτές δεξαμενές διαχειρίσεις νερού με τη μέθοδο των καθιζήσεων και της φωτοσύνθεσης. Η αποστολή του δήμου μας είχε την ευκαιρία να επισκεφθεί τη γεωπονική σχολή του Γκότλαντ όπου ενημερώθηκε για τα οικολογικά αγροκτήματα και για άλλα περιβαλλοντολογικά θέματα.

Κατά την πρώτη μέρα της επίσκεψης εγκαινιάσθηκε έκθεση φωτογραφίας μελών της φωτογραφικής ομάδας Ρόδου στο χώρο της βιβλιοθήκης της Παλιάς Πόλης του Βίσμπυ, και την επομένη έγινε παρουσίαση των ορχιδέων της Ρόδου. Επίσης, οι αντιπρόσωποι του Πανεπιστημίου Αιγαίου προχώρησαν σε συνεννοήσεις για διαπανεπιστημιακή συνεργασία ακόμα και την από κοινού ανασκαφή αρχαιολογικών χώρων.



Η αντιπροσωπεία του Δήμου Ρόδου παρακολουθεί το σεμινάριο στο Γκότλαντ

Οι διοργανωτές είχαν εμπλουτίσει το πρόγραμμα με επισκέψεις σε αρχαιολογικούς χώρους και αξιοθέατα του νησιού. Οσον αφορά τη διαμονή και διατροφή, ήταν από κάθε άποψη άψογη, αφού υπεύθυνοι για την φιλοξενία της αποστολής ήταν ο ίδιος ο Δήμαρχος του Γκότλαντ καθώς επίσης και ο πρώην Δήμαρχος, οι οποίοι παρέθεσαν επίσημο δείπνο στα μέλη της αποστολής.

Με τέτοιου είδους δραστηριότητες αξιοποιείται με τον καλύτερο τρόπο η αδελφοποίηση του δήμου μας με το δήμο του Γκότλαντ. Το σίγουρο είναι ότι η συγκεκριμένη επίσκεψη ήταν άκρως ενδιαφέρουσα και μπορεί να αποφέρει αποτελέσματα για τον καλύτερο οικολογικό σχεδιασμό της πόλης μας στο μέλλον. Πρέπει να σημειώσουμε εδώ ότι στα πλαίσια αυτής της επίσκεψης, έγιναν συζητήσεις με τους αρμόδιους φορείς του Γκότλαντ για μελλοντικές συνεργασίες και σε άλλα ευρωπαϊκά προγράμματα όπως το «Ευρωπαϊκή Νεολαία», το οποίο προβλέπει ανταλλαγές νέων μεταξύ χωρών της Ευρωπαϊκής Ενωσης.

ΔΩΔΕΚΑΝΗΣΙΑΚΟΣ ΣΥΛΛΟΓΟΣ ΓΟΝΕΩΝ ΚΑΙ ΚΗΔΕΜΟΝΩΝ ΑΤΟΜΩΝ ΜΕ ΕΙΔΙΚΕΣ ΑΝΑΓΚΕΣ

ΕΥΧΑΡΙΣΤΗΡΙΟ

Τα παιδιά του Κέντρου «ΕΛΠΙΔΑ» ευχαριστούν τις οικογένειες Φ. Κωνσταντινίδη, Περ. Περπιρόγλου, Σ. Βογιατζή, για τη δωρεά των 30.000 δρχ., που πρόσφεραν στο Κέντρο μας εις μνήμη του Δημητρίου Μ. Τζωρτζή.

Το Δ.Σ.
Η πρόεδρος
Σταυρούλα Καπούλα

14585-25/10

ΑΝΑΤΟΜΙΚΑ ΠΕΛΜΑΤΑ ΘΕΡΑΠΕΙΑΣ
ανακούφισης με ειδική ΠΕΛΜΑΤΟΓΡΑΦΗΣΗ και κατασκευή από ΗΛΕΚΤΡΟΝΙΚΟ ΥΠΟΛΟΓΙΣΤΗ

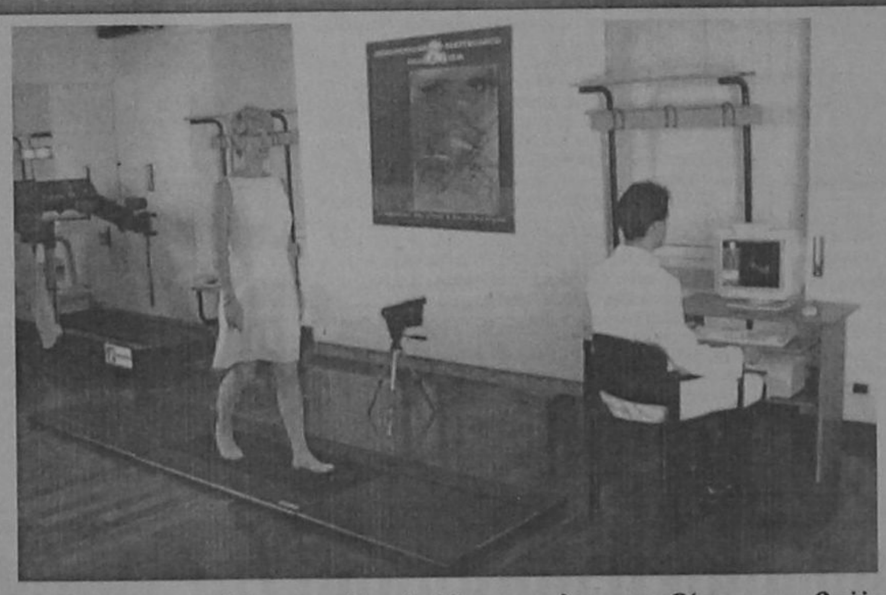

- **Παθήσεις άκρου ποδός: παιδική βλαισοπλατυποδία - ραιβοϊπποποδία**
- **Πέλματα βάδισης ανακούφισης για καρδιοπαθείς**
- **Τενοντίτιδες - Πελματιαία απονευρίτιδα - Μεταταρσαλγίες - Παραμορφώσεις δακτύλων - Υπερκερατώσεις (κάλλοι)**
- **Νευραλγίες κάτω άκρων κεντρικού ή περιφερικού τύπου**
- **Παθήσεις γονάτων: Βλαισο-ραιβογωνία - Χονδρομαλάκυνση επιγονατίδων - Οστεοαρθρίτιδα**
- **Παθήσεις σπονδυλικής στήλης και ισχίων με χρόνια υποτροπή πόνου - Σκολίωση με ανισοσκελία - Δυσπλασικά ισχία - Χολώτητα βάδισης**

Διώξτε τον πόνο από τα πόδια σας με τα κατάλληλα πέλματα που βελτιώνουν την ποιότητα της ζωής σας



Τσαμπίκος Α. Δημητράκης P.T.M.T.C.
Φυσικοθεραπευτής
Πτυχιούχος Πανεπιστημίου Maryville, Αμερικής
Μέλος του Αμερικάνικου Φυσικοθεραπευτικού Συλλόγου
Μέλος του Αμερικάνικου Manual Therapist Association

Γ. Σεφέρη 80, 85100 ΡΟΔΟΣ τηλ. (0241) 67777
email: t.dimitrakis@astronet.gr

20006-31/10

NOUVELLES FRONTIERES

ΙΔΑΝΙΚΗ ΠΡΟΣΦΟΡΑ για ΧΡΙΣΤΟΥΓΕΝΝΑ και ΠΡΩΤΟΧΡΟΝΙΑ!

Τσάρτερ πτήση
Αθήνα - Παρίσι - Αθήνα
μόνο με 70.000
για αυτούς που θα προλάβουν να κάνουν κρατήσεις μέχρι 30/10

Δρομολόγια
23/12/2000, 30/12/2000, 2/1/2001
* στην τιμή δεν συμπεριλαμβάνονται φόροι αεροδρομίων

ΠΡΟΣΦΟΡΑ ΓΙΑ ΔΙΑΜΟΝΗ ΣΤΟ ΚΕΝΤΡΟ ΤΟΥ ΠΑΡΙΣΙΟΥ
Τιμή κατ' άτομο σε δίκλινο με πρωινό

στο ξεν/χείο 2**	23-30/12/00	από 63.900
	30/12-2/1	από 33.600
	23/12-2/1	από 97.500
στο ξεν/χείο 3***	23-30/12	από 90.300
	30/12-2/1	από 41.700
	23/12-2/1	από 132.000

Επίσης υπάρχει δυνατότητα συνδυασμού ΠΑΡΙΣΙ - DISNEYLAND

Θα μας βρείτε στο γραφείο Γριβα 32 (πισω από το ξεν/χείο GRANDHOTEL) και στο τηλέφωνο 28128

Σας ευχόμαστε καλό χειμώνα και αξέχαστες γιορτές στην Πόλη του Φωτός!

X2005-31/10

Informações Information Informatie Πληροφορίες Informations Informazioni Informaciones

ΑΙΓΑΙΟΚΤΗΜΑΤΙΚΗ

ΠΩΛΟΥΝΤΑΙ ΤΑ ΚΑΤΩΘΙ ΑΚΙΝΗΤΑ (Δ.Δ.= Δάνεια Δεκτά)
ΔΙΑΜΕΡΙΣΜΑΤΑ: ΕΤΟΙΜΟΠΑΡΑΔΟΤΑ ΚΑΙΝΟΥΡΓΙΑ ΚΑΙ ΜΕΤΑΧΕΙΡΙΣΜΕΝΑ

ΔΥΑΡΙΑ (1 υπν.)
32τ.μ. studio α' ορ. καινούργιο Ιερού Λόχου, 13.000.000 (ΔΔ)
35τ.μ. στη Ψαρόπούλα, 11.000.000
50τ.μ. ρετιρέ στο Καρακόντερο 14.000.000
50τ.μ. (ισ. με αυλή) Κολονάκι 13.000.000
54τ.μ. (ημ/γειο) στην Υψηλάντου 6.000.000
63τ.μ.ημιυπόγειο σε κολώνες με αυλή στο Ροδίνι 8.000.000 δρχ.
ΤΡΙΑΡΙΑ
65τ.μ. λουξ κατασκευής (ρετιρέ) στη Σωτήρος 20.000.000 (Δ.Δ.)
70τ.μ. καινούργιο διαμ. στο Γεννάδι 14.000.000 (Δ.Δ.)
70τ.μ. καινούργιο Απ. Παύλου 24.500.000 (Δ.Δ.)
75τ.μ. ισόγειο στα Ροδίνι με θέα, 22.000.000 (Δ.Δ.)
75τ.μ., (υπ.) πολύ καλή κατασκευή, Παπαχριστοδούλου 10.000.000
76 τ.μ. Περσίας α' ορ. 22.000.000 (Δ.Δ.)
80τ.μ. καινούργιο στην Ανάληψη 26.000.000 (Δ.Δ.)
80τ.μ. ορ/σμα α' ορ. Αγ. Αποστόλους, 18.000.000 (Δ.Δ)
80τ.μ. στο Νιοχώρι, 16.000.000 (Δ.Δ.)
83τ.μ. (ρετιρέ) στη Σάββα Διάκου (και για επ.στέγ.μπετά) 11.000.000
85τ.μ. ημ/γειο με θέρμανση Θεμ. Σοφούλη (και για επαγγ. στέγη) 15.000.000
85τ.μ. (β' όρ.) Μιχ. Πετρίδη, 25.000.000
85τ.μ. Πτολεμαίου (τσάκι - ηλιακό) 22.000.000 (Δ.Δ.)
89τ.μ. (σε μπετά) ισόγειο υπ/να. Ενόπλων Δυνάμεων, 14.000.000 (Δ.Δ.)
90τ.μ. β' ορ. (3 υπν.) καινούργιο Κων. Υδραίου 33.000.000
90τ.μ. Δισκύνης λουξ-θέα 29.000.000 (ΔΔ)
90τ.μ. (ημ/γειο) λουξ στη Μιχ. Πετρίδη 23.000.000
90τ.μ. Διαγοριδών 34.000.000 δρχ. (Δ.Δ.)
91τ.μ. στην Ιαλυσό 21.000.000 (Δ.Δ.)
92τ.μ. (3 υπν.) 5 ετών στην Ανάληψη, 26.000.000 (Δ.Δ.)
94τ.μ. στην Ιαλυσό 16.000.000 (Δ.Δ.)
94τ.μ. καινούργιο γ' ορ. στην Ιαλυσό 32.000.000 (Δ.Δ.)
95τ.μ. (α' όροφ) στο Ροδίνι, 27.000.000 (Δ.Δ.)
97τ.μ. καινούργιο (3 υπν.) Ανάληψη 37.000.000 δρχ.
95 τ.μ. ημ/γειο στη Τσαλδάρη σε μπετά 11.000.000
100τ.μ. καινούργιο στην Κρεμαστή 25.000.000
100τ.μ. καινούργιο στην Ανάληψη 34.000.000 (Δ.Δ.)
104τ.μ. καινούργιο στην Πειραιώς 36.000.000 (Δ.Δ.)
110τ.μ. (ισόγ.) στη Δαμασκηνού 22.000.000 (Δ.Δ.)
110 τ.μ. διόρ. διαμέρισμα Καναδά 35 εκ. (ΔΔ)
112τ.μ. ισόγειο στην Πίνδου 23.000.000
112τ.μ. (3 υπν.)ορ/σμα σε μαρμαροσοβά στους Δασκάλους 27.000.000
116τ.μ. (3 υπν.) καινούργιο-θέρμανση στην Ανάληψη 41.000.000 (ΔΔ)
120τ.μ. Παύλου Μελά 36.000.000 (Δ.Δ.)
140τ.μ. ορ/σμα, Πειραιώς, σε σοβά α' ορόφ. 32.000.000 (Δ.Δ.)
ΤΕΣΣΑΡΙΑ
110τ.μ. γ' ορ. καινούργια στην Ανάληψη 38.500.000 (Δ.Δ.)
120τ.μ. (β' ορ.) παραδοσιακό Ηρώων Πολυτεχνείου 40.000.000 (Δ.Δ.)
120τ.μ. (υη) καινούργιο στην Κέννεντυ με αυλή, 25.000.000
150τ.μ. (β' οροφ.) στην Εργάνης Αθηνάς 45.000.000 (Δ.Δ)
ΠΕΝΤΑΡΙΑ (4 υπν) ΚΑΙ ΑΝΩ
145 τ.μ. Στρ. Ζήση (4 υπν) 40.000.000 (Δ.Δ.)
500τ.μ. ορ/σμα καινούργιο λουξ κατασκευής στην Κέννεντυ 200.000.000
ΜΕΖΟΝΕΤΤΕΣ - ΜΟΝΟΚΑΤΟΙΚΙΕΣ - ΠΑΛΙΑ ΣΠΙΤΙΑ
50τ.μ. μονοκατοικία στα Μαριτσά 5.500.000
55τ.μ. μονοκατοικία (επ/κή στέγη) Θεμ. Σοφούλη 30.000.000 (Δ.Δ.)
83τ.μ. μεζονέτα στους Δασκάλους 27.000.000 (Δ.Δ)
200 τ.μ. 2 λουξ μον/κιες στην Καλαμώνα σε 2.150τ.μ. οικόπ. 70.000.000
100τ.μ. μονοκατοικία, Π. Πόλη, οδός Ξενοφώντος, 25.000.000 δρχ.
100τ.μ. εξοχική βίλλα στο Γεννάδι κοντά στη θάλασσα 32.000.000
104τ.μ. μεζονέτα στη θάλασσα καινούργια στη Λέρο 35.000.000
115τ.μ. σε 560 τ.μ. οικόπεδο στους Αγ. Αναργύρους 60.000.000
120τ.μ. μονοκατοικία διώροφη, Παραδείσι 17.000.000 (Δ.Δ.)
125τ.μ. μεγ/υα καινούργια Ιαλυσό, 47.000.000
125τ.μ. καινούργια, στην Ανάληψη σε 250 τ.μ.οικόπεδο 45.000.000 δρχ. (Δ.Δ.)
125τ.μ. (με 40 μ. υπογ) μονοκατοικία σε μπετά στο Παραδείσι, 20.000.000 δρχ.
125τ.μ. σε 1.5 στρ. στη Θολό 70.000.000
85τ.μ. με κήπο και σοφίτα, κάτω Κρητικά, 22.000.000. (Δ.Δ.)
130 τ.μ. μονοκατοικία στην Ιαλυσό σε μπετά 28.600.000
140 τ.μ. μονοκατοικία Ομήρου στην Παλιά Πόλη 25.000.000
155τ.μ. καινούργια διόροφη σε 400 οικ/δο στην Ιαλυσό, 70.000.000
180τ.μ. μεζονέττα (σε τούβλα), τριόροφη, Κοσκινού 21.500.000
200τ.μ. μονοκατοικία σε 2.320 τμ. οικ/δο λουξ κατασκευής 35 κλμ από τη Ρόδο 75.000.000
210τ.μ. έτοιμη καινούργια μεζ/τα στην Ιαλυσό προς Κρεμαστή 44.000.000 (ΔΔ)
270τ.μ.,σε μπετά, σε 1000τ.μ. οικ/δο στα Κοσκινού, 35.000.000
270τ.μ., (1/3 τελειωμένο, 2/3 σοβά) Κοσκινού - θέα 60.000.000
Παλιό σπίτι σε 5.600 τ.μ. στους Τρεις 45.000.000
ΚΑΤΑΣΤΗΜΑΤΑ - ΓΡΑΦΕΙΑ:
31τ.μ. Καμείρου 14.000.000
40τ.μ. Ηρακλείου Κρήτης 8.000.000
50τ.μ. στο Μανδράκι 100.000.000
70τ.μ. στον Αγ. Ιωάννη, 30.000.000
85τ.μ. (με γκαρσονιέρα) 40.000.000 στο Ροδίνι
230 κτίριο (ισ. κατ/μα α' γραφείο) στην Π. Πόλη 50.000.000
ΟΙΚΟΠΕΔΑ
125τ.μ. (ΣΔ 1) στην Ανάληψη 12.000.000
252τ.μ. οδός Σμύρνης (Σ.Δ. 0,8) 20.000.000
1.150 (κτίζει 460 τμ.) σε άσφαλτο στην Ιαλυσό 40.000.000
5.600 πάνω στο κύμα στην Ιαλυσό 100.000.000
320 τ.μ. εντός οικισμού Σορωνής (Σ.Δ. 0,8) 10.000.00
500 τ.μ. Σωτήρος (Σ.Δ. 0,8) 25.000.000
5.660 τ.μ. πάνω στο κύμα Σορωνής 16.000.0000
750τ.μ. πάνω στον κεντρικό δρόμο (κτίζει 110) 7.000.0000 Σορωνής
9 στρ. στο κύμα στο Κιοτάρι 45.000.000
Γεννάδι 2.120 τ.μ. με οικ. οδ. για 212 τ.μ. μονοκατοικία 20.000.000., φως, νερό, δρόμο

➤ ΔΙΑΘΕΤΟΥΜΕ ΚΑΤΑΣΤΗΜΑΤΑ, ΟΙΚΟΠΕΔΑ, ΑΓΡΟΤΕΜΑΧΙΑ ΚΑΙ ΕΠΙΧΕΙΡΗΣΕΙΣ
➤ ΑΝΑΛΑΜΒΑΝΟΥΜΕ ΤΗΝ ΠΩΛΗΣΗ ΤΩΝ ΑΚΙΝΗΤΩΝ ΣΑΣ ΣΕ ΣΥΝΤΟΜΟ ΧΡΟΝΙΚΟ ΔΙΑΣΤΗΜΑ ΜΕ ΥΠΕΥΘΥΝΟΤΗΤΑ ΚΑΙ ΕΧΕΜΥΘΕΙΑ ΣΤΗ ΡΟΔΟ - ΑΘΗΝΑ- ΠΕΙΡΑΙΑ

ΒΑΖΟΥΚΟΥ ΡΕΝΑ - ΜΕΣΙΤΗΣ ΑΣΤΙΚΩΝ ΣΥΜΒΑΣΕΩΝ
Πληροφορίες τηλ. (0241) 22943-28838, FAX: 28838
Διευθ. Γραφείου: Δημ. Θεοδωράκη 3 Τ.Κ. 85100 Ρόδος

M7 - 31/10

Ματιές στα σπορ

«Ασημένια» γύρισε από την Κύπρο η Γιώτα Καστρουνή

Με το ασημένιο μετάλλιο στις αποσκευές της και βελτιωμένο κατά τρία ολόκληρα λεπτά το ατομικό της χρόνο (2 ώρες, 18'42") που αποτελεί και νέο Πανελλήνιο ρεκόρ, γύρισε από την Κύπρο, η αθλήτρια τριάθλου του Υγρού Στίβου Ρόδου, Γιώτα Καστρουνή!

Η Ροδίτισσα, στην πρώτη της συμμετοχή με τα χρώματα της Εθνικής μας ομάδας έκλεισε κατά τον καλύτερο τρόπο την αγωνιστική σεζόν 2000, αφού μέσα σε 15 ημέρες κατάφερε να καταρρίψει το δικό της πανελλήνιο ρεκόρ καταπλήσσοντας τους πάντες.

Αγωνιζόμενη, μάλιστα, με αρκετά δυνατούς αντιπάλους από Ουκρανία, Αίγυπτο, Τσεχία, Μάλτα, Φινλανδία, Κύπρο, Ουγγαρία και Αγγλία!

Η Καστρουνή έκανε επίσης ατομικά ρεκόρ στην κολύμβηση και στο τρέξιμο χρησιμοποιώντας το ποδήλατο σαν ξεκούραση μέσα στον αγώνα!

Αποτέλεσμα η δεύτερη θέση, πίσω από την άπιαστη Αγγλίδα αθλήτρια.

Σάρωσε τις διακρίσεις

Η χρονιά που σε λίγο τελειώνει, ήταν η καλύτερη για τη Ροδίτισσα Πρωταθλήτρια Ελλάδος, στο τρίαθλο, αφού χωρίς υπερβολή τα πήρε όλα.

Νικήτρια σε τέσσερις κούρσες - εθνικά κριτήρια, «σε έναν αγώνα σπρίντ πρωταθλήτρια και Κυπελούχος Ελλάδος, κάτοχος του πανελληνίου ρεκόρ (δις), ενώ κέρδισε και μία θέση στην Εθνική μας ομάδα!

Σίγουρα μια ονειρεμένη χρονιά, προϊόν της σκληρής της προπόνησης και των προσωπικών θυσιών, στις οποίες έχει υποβληθεί φέτος.

Μάλιστα με την ίδια επιτυχία επιδίδεται και στο άλλο αγαπημένο της άθλημα, το πόλο, όπου έχει ήδη κληθεί σε κάμπιγκ της Εθνικής μας ομάδας γυναικών.

Κάτι όμως που αποκλείει ο προπονητής της, αφού δεν θέλει να εμπλακεί σε δύο αθλήματα τόσο αντίθετα με ταυτόχρονη συλλογική και Εθνική παρουσία.

Ετσι, θα παραμείνει τερματοφύλακας στην ομάδα πόλο του Υ.Σ.Ρ. και θα αφοσιωθεί στην πορεία της προς την κορυφή του τριάθλου.

Ετοιμες για τις πρώτες τους νίκες οι Μικτές ομάδες της ΕΠΣΔ

Παίζουν στο Στάδιο με τα αντίστοιχα συγκροτήματα της Εύβοιας

Με στόχο να πετύχουν την πρώτη τους νίκη στο πρωτάθλημα των Ενώσεων της χώρας, οι Μικτές ομάδες της Ενωσης Ποδοσφαιρικών Σωματείων Δωδεκανήσου, υποδέχονται σήμερα στο Εθνικό Στάδιο της πόλης μας τα αντίστοιχα συγκροτήματα της Εύβοιας σε αγώνες στα πλαίσια της 2ης αγωνιστικής.

Το παιχνίδι των παίδων θα ξεκινήσει στις 12.30 μ.μ. και των Νέων αμέσως μετά και συγκεκριμένα στις 2.45 μ.μ.

Μετά τις εκτός έδρας ήττες της πρεμιέρας από τις Μικτές ομάδες του Πειραιά οι ομάδες μας είναι πανέτοιμες νά διασκεδάσουν σήμερα τις εντυπώσεις πραγματοποιώντας και μια καλή εμφάνιση.

Ο συνδυασμός αυτών των δύο θα είναι ότι καλύτερο για τα παιδιά της ΕΠΣΔ και από ψυχολογικής άποψης και θα τους δώσει την ευκαιρία να συνεχίσουν



Η Μικτή Νέων

με διαφορετικό αέρα στο πρωτάθλημα.

Στον πάγκο των Μικτών μας ομάδων θα καθίσει για πρώτη φορά σήμερα σε επίσημο παιχνίδι ο Μιχάλης Δράκος, ο οποίος είναι ο διάδοχος του Γιώργου Τανίδη μετά την παραίτηση του τελευταίου.

Οι «ετοιμοπόλεμοι» παίκτες για τα σημερινά παιχνίδια είναι οι ακόλουθοι:

ΠΑΙΔΕΣ

Κατσιδώνης (ΑΕΡΑ), Κεφάλας, Θεοδοσίου, Κοσμάς (Ν. Ρόδος), Μακρυδημήτρης (ΑΣ Ρόδος), Διακίδης (ΑΕΡΑ), Μαριάς (Δόξα Ψίνθου), Φελεγκάκης (Ηρακλής Μαρ.), Βαρκάδος, (Ευαγόρα), Πατρός (Ιάλυσου '97), Στεργαλάς (ΑΕΡΑ), Νικολός (Απόλλων Καλυθιών), Μήτρου, Φλεβάρης (Φοίβου), Καρτάλης (Ιάλυσου '97), Μιαούλης (Αντίμαχου), Βούης (Καλυμνιακού), Αγγελόπουλος (Διγενή), Φωτεινής, Χωρίτης (Διαγόρα Βατίου).

ΝΕΟΙ

Κριστιάν, Νικήτας (Αστέρα Μαρ.), Καστανάκης (Κλεάνθη),Γκόγκος, Μαυρής (Ιάλυσου '97), Ανθούλης (Ολυμπιακός Καλύμνου), Σπάραλης Παν. (Κλεάνθης), Σταματίου, (Ν. Ρόδου), Κοντόγιαννος (ΑΟ Αρχαγγέλου), Δημητρόπουλος, (Διαγόρα Ρόδου), Διακαναστάσης Σαβ. (Ευαγόρα), Πανάρετος (Διαγόρα Βατ.), Πλίγκος Μ. (Δόξα Ψίνθου), Φράγκος (Ευαγόρας), Τσοπανάκης (Διαγόρα Ρόδου), Λυριστής (ΑΕΡΑ), Βασιλάκης (Θύελλα Πυλώνας), Καρύδης, Δάμπρος (Φοίβου), Μιχαλάκης (Απόλλωνα Απολλώνων), Διακαντώ'νης (Αντίμαχου), Κούτουλος (Ποσειδώνα Καρπάθου).

• Οι Παίδες πρέπει να βρίσκονται στο γήπεδο στις 11 π.μ. και οι Νέοι στις 1.30 μ.

Σχετικά με τους χρυσούς ολυμπιονίκες

Απόφαση του Δήμου Ροδίων θα καπελώσει η Νομαρχία!

Απόφαση του δημοτικού συμβουλίου Ρόδου, σχετικά με τις τιμητικές διακρίσεις των ολυμπιονικών, είναι έτοιμη να καπελωθεί από τη Νομαρχία Δωδεκανήσου!

Κι ενώ το δημοτικό συμβούλιο στις 13 Οκτωβρίου πήρε απόφαση να προσκαλέσει στη Ρόδο τους Πύρρο Δήμα και Μιχάλη Μουρούτσο (μαζί με την υπόλοιπη ομάδα του ΤΑΕ KWON DO και τους Γιώργο Χειμωνέτο και Νίκη Ξάνθου), για να τους τιμήσει, η Νομαρχία είναι έτοιμη να καλέσει για τον ίδιο λόγο τους τέσσερεις «χρυσούς» ολυμπιονίκες του Σίδνεϊ Δήμα, Μουρούτσο, Κεντέρη και Κακιασβίλι!

Σύμφωνα με έγγραφο που κατέθεσε ο ΝΑΟΔ στις 16 Οκτωβρίου, το Νομαρχιακό Συμβούλιο καλείται να πάρει απόφαση στις 30 Οκτωβρίου στην πρόταση του οργανισμού, να τιμηθούν από την Νομαρχιακή Αυτοδιοίκηση οι «χρυσοί» ολυμπιονίκες του Σίδνεϊ! Τη στιγμή μάλιστα, που ήδη για τους δύο έχει αποφασίσει ο Δήμος Ροδίων!

Είναι φανερό ότι δεν υπήρξε συνεννόηση από την πλευρά των υπευθύνων της Νομαρχίας για κοινή εκδήλωση στη Ρόδο. Το κακό είναι ότι ο κίνδυνος να μην έρθει κανένας από τους ολυμπιονίκες στο νησί είναι υπαρκτός, αφού δεν μπορεί να έρθουν οι τέσσερις και να τιμηθούν οι δύο σε μια εκδήλωση και οι τέσσερις σε άλλη. Ούτε μπορεί να έρθουν δύο φορές στη Ρόδο οι Δήμας, Μουρούτσος.

Καλό θα είναι, λοιπόν, η Νομαρχία να είναι ιδιαίτερα προσεκτική στο συγκεκριμένο θέμα. Αν πάρει θετική απόφαση για τους ολυμπιονίκες, να τους τιμήσει στην Κω ή στην Κάλυμνο. Οχι στη Ρόδο!

Οσον αφορά τον προϋπολογισμό της εκδήλωσης, καλό είναι να μην υπολογίζουν τα αεροπορικά εισιτήρια, αφού οι ολυμπιονίκες μέχρι το 2004 έχουν δωρεάν εισιτήρια από την AEGEAN AIRLINES.

Ο Σαββάκης τραυματίστηκε στην προπόνηση του Ιάλυσου

Υπέγραψε συμβόλαιο νεαρός γολκήπερ

Ο τραυματισμός του γκολκήπερ Στέργου Σαββάκη επεσκίασε τη χθεσινή προπόνηση του Ιάλυσου, που συνεχίζει την προετοιμασία του για τον Σαββατιάτικο αγώνα με την Μαρκό στη Ρόδο.

Ο Σαββάκης κατά τη διάρκεια του «ζεστάματος» έπεσε πάνω σε κώνο και κτύπησε αρκετά στα πλευρά του, με αποτέλεσμα να μην μπορέσει να προπονηθεί. Ολα δείχνουν ότι το Σάββατο θα καθίσει στον πάγκο και ότι θα παίξει ο



Ο νεοαποκτηθείς Λιάνι

Ψαράς.

Εξάλλου, νέο γκολκήπερ ένταξε στο δυναμικό του η ΠΑΕ Ιάλυσος. Πρόκειται για τον ομογενή από την Αλβανία Γκιγκέντρι Λιάνι, που αγωνιζόταν στη Νήσο Ρόδο. Είναι 16 ετών και ήδη κάνει προπονήσεις με τον Ιάλυσο.

• Μετά το ατύχημα που είχε το Σάββατο, ο Κωνσταντινίδης πήρε δεκαήμερη άδεια από τους γιατρούς και φυσικά, δεν υπολογίζεται από τον Κώστα Λεπτοκαρίδη για τον αγώνα του Σαββάτου.

Στο γήπεδο με χλοοτάπητα θα παίζει πλέον η ΑΕ Κως

Στο Στάδιο «Ανταγόρας», το οποίο διαθέτει χλοοτάπητα, θα αγωνιστεί την Κυριακή η Αθλητική Ενωση της Κω με αντίπαλο τον Βύζαντα Μεγάρων για το πρωτάθλημα της Δ' Εθνικής Κατηγορίας (2ος όμιλος).

Η διοίκηση του Κωακού συλλόγου κατάφερε να πάρει την άδεια καταλληλότητας από τη Νομαρχία Δωδεκανήσου και έτσι μπορεί πλέον να αγωνιστεί σε αυτό το γήπεδο κάτι που είναι μεγάλη επιθυμία και των φιλάθλων.

Στο μεταξύ με ενέργειες της διοίκησης δίνονται προσπάθειες για να ετοιμαστεί το δελτίο του νεοαποκτηθέντα Λευτέρη Τρούλη πριν από τον αγώνα της Κυριακής που θεωρείται ιδιαίτερα κρίσιμος. Αντίθετα «ναυαγεί» - όπως δείχνουν τα πράγματα - η μεταγραφή του Ντάρκο Στοϊκόφσκι. Ο 31χρονος αμυντικός αντιμετωπίζει ένα πρόβλημα τραυματισμού και μάλλον οι υπεύθυνοι της ομάδας δεν θα προχωρήσουν στην απόκτησή του.

Αποκλείστηκε ο Πέππας

Δεν τα κατάφερε ο Σόλωνας Πέππας στο διεθνές τουρνουά της Λίμα στο Περού. Ο έμπειρος τενίστας του Ροδιακού ομίλου Αντισφαίρισης αποκλείστηκε στον πρώτο γύρο αφού έχασε από τον Χιλιανό Γκαρσία με 2-1 σετ (5-7, 6-4, 6-2). Τώρα ο Πέππας θα «σερβίρει» σε άλλο τουρνουά, στο Σάο Πάολο της Βραζιλίας.

Ενας αγώνας σήμερα στα πλαίσια του Κυπέλλου

Θα γίνει στην Κατταβιά στις 3.30 μ.μ.

Με στόχο η νίκη που θα της δώσει το εισιτήριο της πρόκρισης για την επόμενη φάση του Κυπέλλου Ερασιτεχνών Δωδεκανήσου, η Αθλητική Ενωση Κατταβιάς υποδέχεται σήμερα στο γήπεδό της τον Ευκλή Σορωνής.

Ο αγώνας θα ξεκινήσει στις 3.30 μ.μ. και θα το διευθύνει ο κ. Αντωνόπουλος. «Βοηθοί» του θα είναι ο κ. Χατζηνικόλας και Γιοβάνι.

Στο μεταξύ, ορίστηκαν οι διαιτητές των αυριανών συναντήσεων, επίσης για την α' φάση του Κυπέλλου (όμιλος Ρόδου).

Συγκεκριμένα:

• Δαματριά (3.30μ.μ.): Δήμητρα Δαματριάς - Πετρώνας: Τσαούσης, Φραγκίνης, Σταυριανός.

• Αγ. Απόστολοι (3.30μ.μ.): Διαγόρας Βατίου - Γ.Σ. Διαγόρας: Γιασιράνης, Κόκκινος, Κωστόπουλος (Σακελλαρίδης.

• Πυλώνα (3.30 μ.μ.): Θύελλα - Ηλιος: Κατταβενός, Ορφανός, Ε. Κατσιδώνης (Χατζημανώλης).

Πάλι στην Εθνική ο Καντιμοίρης

Στην Εθνική ομάδα Νέων της χώρας μας, κλήθηκε για μια ακόμα φορά ο ποδοσφαιριστής του Απόλλωνα Καλυθιών Σταμάτης Καντιμοίρης. Ο ταλαντούχος επιθετικός θα πρέπει να βρίσκεται στην Αθήνα την Δευτέρα 30 Οκτωβρίου στις 11.30 π.μ.

Ο σκοπός της κλήσης του είναι να συμμετάσχει σε προπόνηση της ομάδος.

Στα 51 εκατομμύρια δρχ. έφθασε ο προϋπολογισμός των «Διαγορείων 2000»

Γνωστός έγινε ο οικονομικός απολογισμός των «Διαγορείων 2000» που συνδιοργάνωσαν με επιτυχία ο Νομαρχιακός Αθλητικός Οργανισμός Δωδεκανήσου και ο Δημοτικός Οργανισμός Νεολαίας και Αθλησης Ροδίων.

Στα απολογητικά στοιχεία που φέρνει ο ΝΑΟΔ προς συζήτηση καί έγκριση στο Νομαρχιακό Συμβούλιο της ερχόμενης Δευτέρας, εμφανίζεται υπέρβαση ύψους 16.016.140 δραχμών, ενώ το συνολικό κόστος ανήλθε στο ποσό των 51.016.140 δραχμών. Αναλυτικά, ο οικονομικός απολογισμός των «Διαγορείων 2000» έχει ως ακολούθως:

ΕΣΟΔΑ (ΧΟΡΗΓΟΙ): Υπουργείο Αιγαίου 2.000.000, ΤΕΔΚ 5.000.000, Δήμος Καλλιθέας 1.000.000, Δήμος Νοτιας Ρόδου 1.000.000, Δήμος Λινδίων 1.000.000, ΒΑΠ Κουγιός ΑΕΒΕ 1.000.000, Υπέρ Μάρκετ Σπανός 1.000.000 και καταστήματα Αφοι Πάππου 300.000.

Σύνολο εσόδων: 12.300.000 δραχμές.

ΕΞΟΔΑ (Πολιτιστικό μέρος): Αποζημίωση θεατρικής ομάδας «Καλλιπάτειρα» 3.240.000, πυροσί και τρίποδες λαμπαδηδρομίας 932.250, έξοδα λαμπαδηδρομίας στους Δήμους Ιαλυσού - Λινδίων και Καμείρου 2.489.566. Δείπνο θεατρικής ομάδας 477.800, εισιτήρια θεατρικής ομάδας 392.826, μεταφορές και λοιπές εργασίες στο Αρχαίο Στάδιο 344.960, μουσικό συγκρότημα (πρόβες, κλπ) 300.000, ενοικίαση ηχητικών συστημάτων (φωτισμός σταδίου, κλπ), 768.000, συστήματα επικοινωνίας για λαμπαδηδρομία 113.000.

Σύνολο εξόδων: 9.058.402 δραχμές

ΕΞΟΔΑ (ΑΘΛΗΤΙΚΟ ΜΕΡΟΣ): Εργασίες βελτίωσης γηπεδικού χώρου στίβου Εθνικού Σταδίου «Ο ΔΙΑΓΟΡΑΣ» 2.643.980, υλικά - όργανα στίβου - έπαθλα - μετάλλια, κλπ 8.424.028, έξοδα προσωπικού - εργατικά 560.000.

Σύνολο εξόδων 11.628.008 δραχμές.

ΕΞΟΔΑ (ΔΙΑΜΟΝΗ - ΕΙΣΙΤΗΡΙΑ - ΜΕΤΑΚΙΝΗΣΕΙΣ): Ξενοδοχεία 7.148.290, αεροπορικά εισιτήρια εσωτερικού - εξωτερικού 12.466.800, ενδομετακινήσεις - μεταφορές 1.256.452

Σύνολο εξόδων 20.871.562 δραχμές.

ΕΞΟΔΑ (ΛΟΙΠΕΣ ΔΑΠΑΝΕΣ): Αμοιβές κριτών 250.000, φαρμακευτικό υλικό 121.064, γραφική ύλη 456.373, ανθοδέσμες - λουλούδια 313.760, λειτουργία γραφείου τύπου 1.100.000, εφημερίδες - διαφημίσεις 400.000, συνέντευξη τύπου στην Αθήνα 800.000, αθλητικά μπλουζάκια 2.000.000, έντυπο υλικό (προγράμματα, αφίσες, κλπ) 1.500.000, πιανό 800.000, αλληλογραφία - τηλεφωνικά τέλη 374.684, δεξίωση στο Μέγαρο των Ιπποτών 1.255.094 και διάφορα μικροέξοδα 85.201.

Σύνολο εξόδων: 9.458.176 δραχμές

ΓΕΝΙΚΑ ΣΥΝΟΛΑ

ΕΣΟΔΑ 12.300.000

ΕΞΟΔΑ 51.016.140

ΥΠΟΛΟΙΠΟ: - 38.716.140

Αλλαγές στο Καταστατικό έκανε η Διεθνής Αθλητική Ενωση Νήσων

Σε αναγκαστικές αλλαγές στο Καταστατικό της προχώρησε η Διεθνής Αθλητική Ενωση Νήσων (IGA) στην τελευταία γενική συνέλευση (τον περασμένο Ιούλιο), στην οποία συμμετείχε και η αντιπροσωπεία της Ρόδου, 12 μήνες πριν την έναρξη των αγώνων στο νησί Μαν. Συγκεκριμένα οι αλλαγές όπως κοινοποιήθηκαν επίσημα πριν λίγες μέρες, έχουν ως εξής:

• Κάθε νησί μέλος πρέπει να γνωστοποιήσει στην Ενωση, τα αθλήματα στα οποία θα πάρει μέρος, σε λιγότερο από έξι μήνες πριν την έναρξη των αγώνων. Αυτό συνοδεύεται από συνδρομή 200 λιρών για κάθε άθλημα που δηλώνεται.

• Οι προπονητές και οι τεχνικοί πρέπει να δηλωθούν τρεις μήνες πριν από την έναρξη των αγώνων με συνδρομή οκτω λιρών για τον καθένα.

• Οι αθλητές και οι επικεφαλής των αθλημάτων θα πρέπει να δηλωθούν δύο μήνες πριν την έναρξη των αγώνω και με συνδρομή 8 λίρες για το καθένα.

Κάποιες μικρές αλλαγές υπάρχουν στο ποδόσφαιρο και τη σκοποβολή, και έχουν να κάνουν με την εναρμόνισή τους με τους αντίστοιχους κανονισμούς των διεθνών ομοσπονδιών. Οι υπεύθυνοι αυτών των αθλημάτων στο νησί μας, μπορούν να απευθύνονται στα γραφεία των Island Games στη Ρόδο, στην οδό Παπανικολάου & Σάββα.

«Ασημένια» η Σαμαριτάκη στην Παραολυμπιάδα

Ενα ακόμη μετάλλιο χάρισε στη χώρα μας η Ελένη Σαμαριτάκη στα 400 μ. με χρόνο 1.20'68" που συμμετέχει στους Παραολυμπιακούς Αγώνες του Σίδνεϊ!

Στην ίδια κούρσα είχαμε παγκόσμιο ρεκόρ από την Βρετανίδα Καρολάϊν Ινες η οποία ήρθε πρώτη με χρόνο 1.16'.65".

Η επιτυχία της ελληνίδας αθλήτριας δεν είναι η μοναδική, αφού το 1994 και το 1998 είχε αναδειχθεί παγκόσμια πρωταθλήτρια στα 400 μέτρα!

Ο Παπαδημήτρης έπαιξε με την Εθνική

Υστερα από εκπληκτική απόδοση, στο μεγαλύτερο μέρος του αγώνα, η εθνική μας ομάδα Παίδων, συνέτριψε 5-2 την αντίστοιχη της Σλοβενίας, στα προκριματικά του Ευρωπαϊκού πρωταθλήματος που γίνεται στον Πολύγυρο της Χαλκιδικής.

Να σημειωθεί ότι ο Μανώλης Παπαδημήτρης (μοναδικός εκπρόσωπος της Δωδεκανήσου) αγωνίστηκε και στα 90 λεπτά του παιχνιδιού έχοντας μάλιστα πολύ καλή απόδοση.

Αύριο η εθνική μας αντιμετωπίζει την εθνική ομάδα της Κροατίας, στο τελευταίο παιχνίδι του προκριματικού τουρνουά της Χαλκιδικής με στόχο ακόμη μία νίκη, που θα την κάνει να υλοποιήσει το στόχο της.

Το πρόγραμμα του παιδικού τουρνουά μπάσκετ Ιαλυσού

Ορίστηκε το πρόγραμμα των αγώνων του παιδικού τουρνουά μπάσκετ, που διοργανώνει ο ΔΟΑΝ Ιαλυσού στο Δημοτικό κλειστό γυμναστήριο Ιαλυσού την Παρασκευή και το Σαββατοκύριακο. Εχει ως εξής:

Παρασκευή 27-10-2000

• 5.30 μ.μ.: Ιβίσκος - Κολοσσός (σ. μίνι)

• 6.30 μ.μ.: Ιάλυσος - Διγενής (σ. μίνι)

• 7.30 μ.μ.: Ιβίσκος - Κολοσσός (μίνι)

• 8.30 μ.μ.: Ιάλυσος - Διγενής (μίνι)

Σάββατο 28-10-2000

• 6.30 μ.μ.: Διαγόρας - Κολοσσός (σ. μίνι)

• 7.30 μ.μ.: Ιάλυσος - Ζέφυρος (σ. μίνι)

• 8.30 μ.μ.: Διαγόρας - Κολοσσός (μίνι)

• 9.30 μ.μ.: Ιάλυσος- Ζέφυρος (μίνι)

Κυριακη 29-10-2000

• 3 μ.μ.:Κολοσσός - Διγενής (σ. μίνι)

• 4 μ.μ.: Ζέφυρος - Ιβίσκος (σ. μίνι)

• 5 μ.μ.: Ιάλυσος - Διαγόρας (σ. μίνι)

• 6 μ.μ.: Κολοσσός - Διγενής (μίνι)

• 7 μ.μ.: Ζέφυρος - Ιβίσκος (μίνι)

• 8.30 μ.μ.: Τελετή λήξης - απονομές

• 8.45 μ.μ.: Ιάλυσος - Διαγόρας (μίνι)

Οι αγώνες των τοπικών πρωταθλημάτων μπάσκετ

Για τα τοπικά πρωταθλήματα μπάσκετ θα γίνουν σήμερα τα παιχνίδια:

• Λίνδος (3.30 μ.μ.): Κλεόβουλος - Ηλιος (ανδρών).

• Ψινθος (3.30 μ.μ.): Εύελπις - Διγενής (ανδρών).

• Κρεμαστή (5.30 μ.μ.): Σταυρός - Ροδιακός (ανδρών).

• Κέφαλος (3.30 μ.μ.): Νικαγόρας - Αναγέννηση (παίδων).

Αρχασαν οι συζητήσεις για τα καθίσματα στο Στάδιο

Στη Ρόδο Βρέθηκε χθες ο Παναγιώτης Παπαγεωργίου, διευθυντής της εταιρίας που έχει τοποθετήσει τα καθίσματα σε όλα τα γήπεδα της χώρας που ανακατασκευάστηκαν από την ΕΠΑΕ.

Ο ίδιος είχε συνάντηση με τον πρόεδρο του Εθνικού Σταδίου Ρόδου Γιώργο Πόκια, προκειμένου να συζητήσουν τις πρώτες ουσιαστικές λεπτομέρειες της τοποθέτησης των 5.500 καθισμάτων πριν τον φιλικό αγώνα των ανδρικών εθνικών ομάδων Ελλάδας - Σλοβακίας στις 15 Νοεμβρίου.

Χωρίς τον Καστρουνή ο ΑΣ Ρόδος

Χωρίς τον Γιώργο Καστρουνή θ' αγωνιστεί ο ΑΣ Ρόδος κόντρα στον ΠΑΟ Διαγόρα, στο ντέρμπυ της επόμενης αγωνιστικής της Α' Κατηγορίας.

Ο παίκτης έπαθε βαρύ διάστρεμμα στην χθεσινή προπόνηση.

Εντυπωσιακή παρουσία της Φλόγας στο πανελλήνιο πρωτάθλημα τζούντο

Με μεγάλη επιτυχία για το ροδιακό αθλητισμό ολοκληρώθηκε την Κυριακή 22/10 το πανελλήνιο πρωτάθλημα παίδων - κορασίδων στο άθλημα του τζούντο. Η ομάδα της Φλόγας Ρόδου παρουσιάστηκε εντυπωσιακή και κατόρθωσε να φέρει στο νησί μας την μεγαλύτερη συγκομιδή μεταλλίων στην ιστορία της σε μια διοργάνωση.

Το πανελλήνιο πρωτάθλημα τζούντο, παίδων - κορασίδων διεξάχθηκε την Κυριακή στο κλειστό γυμναστήριο της Αργυρούπολης με μεγάλη συμμετοχή αθλητών και παρουσία του προέδρου της ομοσπονδίας κ. Τσόγκα και των προπονητών των εθνικών ομάδων κ. Ρίγου και Γεωργιάδη. Από τις πέντε αθλήτριες που αγωνίστηκαν οι τέσσερις βρέθηκαν στο βάθρο των νικητών. Πρώτη αθλήτρια που αγωνίστηκε ήταν η Κατερίνα Μαυρομάτη, που κατόρθωσε να νικήσει κατά κράτος τις αντιπάλους της και να κατακτήσει το χρυσό μετάλλιο και ταυτόχρονα να δώσει το έναυσμα για μια γιορτή μεταλλίων και επιτυχιών. Η Μαυρομάτη αγωνίστηκε στην κατηγορία των -36 κιλών. Σειρά είχε η Χριστίνα Κανταράκια στην κατηγορία των -57 κιλών που ξεπερνώντας τον εαυτό της κατάφερε να πάρει την πρώτη θέση και το δεύτερο χρυσό μετάλλιο για την



ομάδα της. Στην κατηγορία των -52 κιλών αγωνίστηκαν δύο αθλήτριες της Φλόγας, η Μαρία Κουρή και η Καραγιαννάκη Κυριακή (Σάντυ). Οι αθλήτριες πέτυχαν το καλύτερο δυνατό παίρνοντας και οι δύο μετάλλιο. Στον ημιτελικό βρέθηκαν αντιμέτωπες, αλλιώς, πολύ πιθανό και είχαμε έναν εμφύλιο τελικό. Η Μαρία Κουρή παίζοντας πολύ ώριμα για την ηλικία της και με τέσσερις νίκες σε ισάριθμους αγώνες κατέκτησε την πρώτη θέση και βρέθηκε στην πιο ψηλή θέση του βάθρου κατακτώντας το χρυσό μετάλλιο ενώ δίπλα της βρέθηκαν στην τρίτη θέση και στο χάλκινο μετάλλιο βρέθηκε η Κυριακή Καραγιαννάκη που ήταν και η μικρότερη της παρέας. Ατυχη της παρέας ήταν η Αργιδοπούλου Χαρούλα. Στην κατηγορία των -45 κιλών, που ήταν η μεγαλύτερη σε αριθμό συμμετοχών, έπαιξε σε αγώνα νοκ άουτ, έχασε και καθώς δεν είχε δικαίωμα να αγωνιστεί για δεύτερη φορά έμεινε έξω από τη διεκδίκηση μεταλλίων. Τα τέσσερα μετάλλια των κοριτσιών (τρία χρυσά, ένα χάλκινο) έδωσαν μεγάλη ώθηση στην ομάδα της Φλόγας Ρόδου που την ανέβασαν πολύ ψηλά στην βαθμολογία σ' ένα πανελλήνιο πρωτάθλημα. Είναι η μεγαλύτερη στιγμή στην ιστορία του σωματείου που ιδρύθηκε το 1994 και η επιβράβευση για την προσπάθεια που γίνεται. Η συνέπεια των αθλητών στην προπόνηση και η επιμονή και υπομονή των προπονητών αποδίδει καρπούς σ' ένα άθλημα που χρειάζεται διάρκεια και αφοσίωση. Ο «δάσκαλος» της ομάδας, Μιχάλης Χατζηνικολάου που προσφατα κατέκτησε το τρίτο νταν στην μαύρη ζωνη, δήλωσε απόλυτα ικανοποιημένος από την απόδοση των κοριτσιών και φανερά συγκινημένος πανηγύρισε στην επιστροφή μαζί τους. Η διοίκηση του σωματείου συγχαίρει την χρυσή ομάδα των αθλητριών και τους εύχεται κάθε επιτυχία στην μελλοντική αθλητική καριέρα τους και στη ζωή τους. Με την ευκαιρία της μεγάλης επιτυχίας το Δ.Σ. της Φλόγας θέλει να ευχαριστήσει δημόσια τη διοίκηση του Εθνικού Αθλητικού Κέντρου Καρακόνερου για την παραχώρηση της κλειστής αίθουσας του Γυμναστηρίου για τις προπονήσεις των τμημάτων τζούντο και τους αφιερώνει τη μεγάλη επιτυχία υποσχόμενο για ακόμα μεγαλύτερη προσπάθεια στο άθλημα

Λάδι στη φωτιά

Τελικά μια ζωή ασχολούμαστε με ποδόσφαιρο, ενίοτε και με μπάσκετ ενώ σπανίως και με βόλεϊ. Ομως τα αποτελέσματα και οι διακρίσεις μονίμως έρχονται από αλλού!

Εν τάξει δεν διαφωνούμε. Το ποδόσφαιρο είναι ο βασιλιάς των σπορ όμως στη χώρα μας και κατ' επέκταση στον τόπο μας τελεί εν υπνώσει.

Τόσα χρόνια - πλην ελαχίστων εξαιρέσεων - αποτελεί τον «πτωχό» συγγενή του ελληνικού αθλητισμού. Οταν οι άλλοι κατακτούν κύπελλα πρωταθλητριών, κυπελλούχων, διπειρωτικά, εμείς εδώ είμαστε υπερικανοποιημένοι με καμιά νίκη γοήτρου επί κάποιου μεγάλου αντιπάλου, κρυβόμαστε πίσω από το δάκτυλό μας και συνεχίζουμε.

Και μην μου πείτε ότι υστερούμε σε χρήμα. Τα δις για αμφιβόλου αξίας μεταγραφές, κάθε χρόνο (σε όλα τα επίπεδα) σφυρίζουν δίπλα μας εφιαλτιακά, χωρίς όμως στο τέλος να γίνεται απόσβεση. Χωρίς κάποια διάκριση, κύπελλο, τίτλο.

Και όμως οι διακρίσεις, τα μετάλλια, η δόξα στη χώρα μας έρχονται από αλλού. Τους «φτωχούς» συγγενείς του ελληνικού αθλητισμού. Την άρση βαρών, τους δρόμους, την ενόργανη γυμναστική κ.λ.π. «ταπεινά» σπορ.

Και πείτε μου με το χέρι στην καρδιά: Εσείς τι προτιμάτε εν τέλει; Ξανθού, Χειμωνέτο, Γιώτα Καστρουνή, Μουρούτσο, Δήμα, Κεντέρη και λοιπούς γίγαντες ή τα στραπάτσα κάθε χρόνο στην Ευρώπη των ΠΑΟ, Θρύλου, ΑΕΚ και λοιπών επίδοξων εκπορθητών των ανά τον κόσμο γηπέδων;

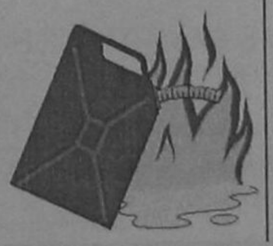

Ματιές στα σπορ

Ο ΔΟΝΑ Λέρου για μια ακόμη φορά μεγάλος πρωταγωνιστής

Στους αγώνες του φθινοπωρινού πρωταθλήματος στίβου

Με μεγάλη επιτυχία διεξήχθησαν το Σάββατο 14 Οκτωβρίου στο Στάδιο της Αγίας Μαρίνας τα «Λέρια 2000».

Πάνω από 150 αθλητές και αθλήτριες από 9 συνολικά σωματεία στίβου συμμετείχαν στο φθινοπωρινό πρωτάθλημα στίβου ΠΠ/ΠΚΒ' της ΕΑΣ ΣΕΓΑΣ Δωδεκανήσου. Ο ΔΟΝΑ Λέρου ήταν πρωταγωνιστής σ' αυτή τη μεγάλη διοργάνωση. Μέσα σε ένα όμορφο στάδιο - προπονητήριο κάτω από το φωτισμό των προβολέων, με ελαστικό τάπητα στο στίβο με ένα υπερσύγχρονο γυμναστήριο (εξοπλισμένο με όργανα, κλπ) που σε λίγες μέρες ξεκινά η λειτουργία του και με πλήθος κόσμου.

Τα σωματεία που συμμετείχαν ήταν:

1. ΠΑΟ Διαγόρας Ρόδου (Ρόδος)
2. ΓΑΣ «Υγεία» Ρόδου (Ρόδος)
3. ΑΣ «Η ΝΙΚΗ της Ρόδου» (Ρόδος)
4. ΑΕ «Σταυρός» Καλλιθέας (Δήμος Καλλιθέας)
5. ΑΟ Αρχάγγελος Ρόδου (Δήμος Αρχαγγέλου)
6. ΑΟ Ιπποκράτης Κω (Κως)
7. ΑΣ Καζώνης Καλύμνου (Κάλυμνος)
8. ΓΣ Νέων Λέρου (Λέρος)
9. Κάλυμνος 2000 (Κάλυμνος)

Απουσίασε ο ΑΟ Σύμης και ο ΑΟ Καρπάθου. Μετά την παρέλαση των σωματείων χαιρετισμό απηύθυνε ο πρόεδρος του ΔΟΝΑ Λέρου κ. Ζαβόλας Ιωάννης προς όλους του παρευρισκόμενους ευχόμενος καλή επιτυχία σε όλους τους αθλητές, και αθλήτριες που συμμετείχαν.

Ο κ. Ζαβόλας θα πρέπει να επισημάνουμε πως αναβάθμισε σημαντικά τον αθλητισμό της Λέρου ως πρόεδρος του ΔΟΝΑ δημιουργώντας διάφορες αθλητικές διοργανώσεις για τη νεολαία και όχι μόνο.

Δημιουργώντας και το υπερσύγχρονο γυμναστήριο που σε λίγες μέρες ξεκινά τη λειτουργία του με βάρη προγράμματα αερόμπικ και ρυθμικής γυμναστικής. Οι δραστηριότητές του κορυφώνονται με τα «Λέρια 2000».

Διοργανωτές ο Δήμος Λέρου, ο ΔΟΝΑ Λέρου και ο ΕΑΣ ΣΕΓΑΣ Δωδ/σου. Οι αγώνες υποστηρίζονται από το Επαρχείο Καλύμνου και το ΝΑΟΔ.

Εκ μέρους του επάρχου Καλύμνου κ. Σάκη Ζερβού που δυστυχώς δεν μπόρεσε να παραβρεθεί στη διοργάνωση απηύθυνε χαιρετισμό η νομαρχιακή σύμβουλος κ. Φρόσω Τζανουδάκη.

Την έναρξη των αγώνων έκανε ο δήμαρχος Λέρου κ. Αντάρτης Ιωάννης.

Στην οργανωτική επιτροπή των αγώνων ήταν ο κ. Σπύρος Καραγιάννης, πρόεδρος ΕΑΣ ΣΕΓΑΣ Δωδεκανήσου, ο κ. Κλωνάρης Θεόφιλος, αντιπρόεδρος της ΕΑΣ, ο κ. Μιχάλης Οίκουτας γεν. γραμματέας της ΕΑΣ, η κ. Μπίλλη Αννα, μέλος Δ.Σ. της ΕΑΣ, ο κ. Μιχάλης Παυλούς τεχνικός σύμβουλος ΕΑΣ ΣΕΓΑΣ Δωδ/σου ο κ. Σκοπελίτης Παντελής, μέλος - τεχνικός σύμβουλος ΔΟΝΑ Λέρου, οι κύριοι Ροδάτης Νικόλαος, Μπίλλης Αντώνιος, Τσάτσος Μιχαήλ, μέλη Δ.Σ. ΔΟΝΑ Λέρου.

ΕΥΧΑΡΙΣΤΗΡΙΟ

«Το Δ/Σ του ΔΟΝΑ Λέρου εκφράζει τις ευχαριστίες του προς όλους τους φορείς που συνέβαλαν στην άρτια διοργάνωση των Πανδωδεκανησιακών Αγώνων Στίβου «Λέρια 2000».

Ιδιαιτέρως αξίζει α τονίσουμε και να ευχαριστήσουμε για την οικονομική στήριξη της διοργάνωσης των αγώνων τον έπαρχο Καλύμνου Σάκη Ζερβό, τον πρόεδρο του Νομαρχιακού Αθλητικού Οργανισμού Δωδεκανήσου Μπαριανάκη.

Η συμπαράσταση του ΝΑΟΔ στο έργο του ΔΟΝΑ Λέρου είναι πρωτοφανής και η ενίσχυση των αθλητικών δραστηριοτήτων στα μικρά νησιά πρωτόγνωρη.

Ελπίζουμε και πιστεύουμε ότι η συνεργασία αυτή θα συνεχιστεί και σε άλλες δραστηριότητες του ΔΟΝΑ Λέρου στο μέλλον, ώστε να εκλείψει πλέον η εντύπωση πως δεν υπάρχει συνεργασία και βοήθεια για την ανάπτυξη του αθλητισμού σε επίπεδο Νομαρχίας.

Αμέριστη υπήρξε και η συμπαράσταση της Ανωνύμου Δωδεκανησιακής Ναυτιλιακής όσο και του υπερμάρκετ Σπανός προς τον οργανισμό μας όπως πάντα. Συγκεκριμένα αποδείχτηκε για άλλη μια φορά πως οι συγκοινωνίες είναι το μεγαλύτερο μας πρόβλημα στο Αιγαίο έτσι με το απογορευτικό της 14-10 προς 15 οι αποστολές θα επέστρεφαν στον τόπο τους την Δευτέρα το απόγευμα, πράγμα που αποφεύχθηκε με την προσέγγιση του Δωδεκάνησος Εξπρές, κατόπιν ενεργειών του Γ. Σπανού, συμβάλλοντας έτσι αποφασιστικά και στο κλείσιμο της διοργάνωσης».



Ο δήμαρχος Λέρου Γιάννης Αντάρτης στο στάδιο



Ο πρόεδρος του ΔΟΝΑ Λέρου Γιάννης Ζαβόλας απονέμει τιμητική πλακέτα στον αντιπρόεδρο της ΕΑΣ ΣΕΓΑΣ Δωδεκανήσου Θεόφιλο Κλωνάρη



Από την περάλαση των ομάδων

Οι βαθμολογίες των τοπικών πρωταθλημάτων του μπάσκετ

Οι μέχρι τώρα βαθμολογίες των τοπικών πρωταθλημάτων μπάσκετ στην Α' Κατηγορία ανδρών (όμιλος Ρόδου), στους έφηβους (Α' όμιλος Ρόδου) στους έφηβους (Α' όμιλος Ρόδου) και στους παίδες (Α' όμιλος Ρόδου) έχουν ως εξής:

Α' ΚΑΤΗΓΟΡΙΑ ΑΝΔΡΩΝ ΟΜΙΛΟΣ ΡΟΔΟΥ

1. Διαγόρας	(2)	188-81	4
● Ιάλυσος	(2)	217-112	4
3. Ιβίσκος	(2)	165-130	3
●Παντηλιακός	(2)	110-142	3
●Δωριείς	(2)	154-141	3
● Ηρακλής Λάρδ.	(2)	117-124	3
7. ΑΟ Σύμης	(2)	108-163	2
Αγ. Νικόλαος	(2)	75-241	2

ΕΦΗΒΩΝ (Α' ΟΜΙΛΟΣ ΡΟΔΟΥ)

1. Ιβίσκος	(2)	200-87	4
●Κολοσσός	(2)	154-61	4
●Ιάλυσος	(2)	154-61	4
4. Παντηλιακός	(2)	137-118	3
5. Διγενής	(2)	68-151	2
●Ηλιος Ιαλυσού	(2)	53-214	2
7. Ζέφυρος	(1)	59-70	1
●Διαγόρας	(1)	45-81	1
9. Δωριέας	(0)	0-0	0

ΠΑΙΔΩΝ (Α' ΟΜΙΛΟΣ ΡΟΔΟΥ)

1. Ιβίσκος	(2)	197-118	4
●Ιάλυσος	(2)	176-117	4
●Αγ. Νικόλαος	(2)	139-122	4
4. Κολοσσός	(2)	128-107	3
●Παντηλιακός	(2)	148-148	3
6. Διαγόρας	(2)	111-174	2
●Ζέφυρος	(2)	107-156	2
●Δωριέος	(2)	133-197	2

Το πρόγραμμα του ένατου Πανελλήνιου αγώνα μότο κρος το Σαββατοκύριακο

Θα γίνει στην πίστα του Δήμου Καλλιθέας

Συνεχίζονται οι νέες προετοιμασίες των διοργανωτών του 9ου αγώνα, του Πανελληνίου πρωταθλήματος μότο κρος στην πίστα της διασταύρωσης Καλυθιών (12ο χλμ. Ρόδου - Λίνδου), που έχει επανοριστεί το Σαββατοκύριακο.

Ο σύλλογος ΑΣΜΑ «ΙΚΑΡΟΣ», που είναι ο βασικός διοργανωτής, στηριζόμενος από το Δήμο Καλλιθέας, την ΤΕΔΚΔ, τον ΠΡΟΤΟΥΡ και τον ΑΓΣ Ποσειδών, δουλεύει σκληρά, προκειμένου να είναι ελάχιστα τα όποια προβλήματα εμφανιστούν στο ραντεβού των κορυφαίων οδηγών της χώρας.

Σύμφωνα με το πρόγραμμα, το Σάββατο θα γίνουν οι ελεύθερες και χρονομετρημένες δοκιμές. Την Κυριακή το πρωί θα γίνουν νέες ελεύθερες δοκιμές και στις 10.45 μ.μ. η εκκίνηση του πρώτου αγώνα.

Το πρόγραμμα των αγώνων, έχει ως εξής:

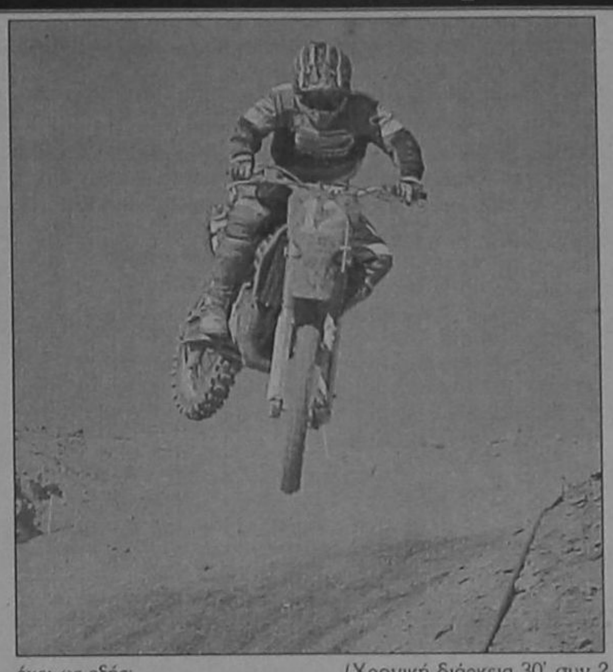

- **125 cc Α' αγώνας**
  - Ζώνη αναμονής: 10.35 π.μ.
  - Εκκίνηση 10.45 π.μ.
  - Εκκίνηση: 11.35 π.μ.

  (Χρονική διάρκεια 30' συν 2 γύροι)
- **OPEN:**
  - Ζώνη αναμονής: 12.15 μ.μ.
  - Εκκίνηση: 12.55 μ.μ.

  (Χρονική διάρκεια 20' συν δύο γύροι)
- **Mini - Junior:**
  - Ζώνη αναμονής: 12.45 μ.μ.
  - Εκκίνηση: 12.25 μ.μ.

  (Χρονική διάρκεια 15' συν ένας γύρος)

Διάλειμμα 20 λεπτών, απονομή νικητών κατηγοριών OPEN και Mini - Junior.

- **125 cc Α' αγώνας:**
  - Ζώνη αναμονής: 13.30 μ.μ.
  - Εκκίνηση: 13.40 μ.μ.

  (Χρονική διάρκεια 30' συν 2 γύροι)
- **250 cc Β' αγώνας:**
  - Ζώνη αναμονής: 14.20 μ.μ.
  - Εκκίνηση: 14.30 μ.μ.

  (Χρονική διάρκεια 30' συν 2 γύροι)
- **250 cc Α' αγώνας:**
  - Ζώνη αναμονής: 11.25 π.μ.

  (Χρονική διάρκεια 30' συν 2 γύροι)

Απονομή νικητών κατηγοριών 125 cc και 250 cc.

Στην Ελλάδα και τον κόσμο...



■ Τη νίκη θα διεκδικήσει η Βαλένθια σήμερα στο Ολυμπιακό στάδιο κόντρα στον Ολυμπιακό για την 5η αγωνιστική του τσάμπιονς λιγκ, όπως δήλωσε ο προπονητής της ισπανικής ομάδας, Εκτορ Κούπερ,ενώ έσπευσε να καλύψει και τον Ζλάτκο Ζάχοβιτς που ...ξέμεινε στην Ισπανία. Το άγχος αντίκει στον Ολυμπιακό και όχι στην ομάδα μου. Πρόκειται πραγματικά για ένα πολύ δύσκολο παιχνίδι. Η ομάδα μου ήρθε με αποκλειστικό σκοπό τη νίκη και για αυτό θα αγωνιστεί. Το άγχος θα το έχουν σίγουρα οι παίκτες του Ολυμπιακού και όχι οι δικοί μου". Ο Αργεντινός προπονητής που έχει την ευκαιρία να ξεκουράσει κάποιους από τους βασικούς του παίκτες ενόψει της δύσκολης συνέχειας, δήλωσε πως ο Ζλάτκο Ζάχοβιτς έμεινε στην Ισπανία για να ξεκουραστεί.

■ Ο ΠΑΟΚ με ανακοίνωση του στρέφεται κατά της ΕΠΑΕ για την αλλαγή ημέρας και ώρας του ντέρμπι με τον Αρη. Ακόμη ο "δικέφαλος του βορρά" υποστηρίζει ότι δεν δέχεται την αλλαγή από Δευτέρα (17.00) σε Σάββατο (19.00) και ζητά από την ΕΠΑΕ, στο πλαίσιο της βοήθειας που προσφέρει στην ομάδες που αγωνίζονται στην Ευρώπη, να διεξαχθεί το παιχνίδι κανονικά τη δευτέρα, όπως αρχικά είχε προγραμματιστεί.

■ «Καρδιοκτυπούν» στην ΑΕΚ για τον Μιλέν Πέτκοφ. Ο Βούλγαρος άσος εξακολουθεί να αισθάνεται ενοχλήσεις στο πόδι και η συμμετοχή του στον αγώνα της Πέμπτης με τη Χέρφολγκε είναι αμφίβολη. Παράλληλα, το πιθανότερο είναι ότι η «Ενωση» στον προσεχή αγώνα του Β΄ γύρου του κυπέλλου ΟΥΕΦΑ, δεν θα έχει στη σύνθεσή της τον Τραιανό Δέλλα, που επίσης είναι τραυματίας. Αυτά τα δύο προβλήματα αντισυχούν τον Γιάννη Παθιακάκη, ο οποίος έχει αρχίσει να ψάχνει ήδη και για τις εναλλακτικές λύσεις.

■ Η εθνική μας ομάδα βόλεϊ των ανδρών θα συμμετάσχει στην επόμενη διοργάνωση του Παγκοσμίου Λιγκ, που θα διεξαχθεί το 2001, αφού ο φάκελλος της ελληνικής υποψηφιότητας έγινε δεκτός από τη διεθνή ομοσπονδία. Ετσι το εθνικό μας συγκρότημα επιστρέφει στην κορυφαία διοργάνωση, που έχει χρηματικά έπαθλα και θ΄΄ αγωνιστεί στο Β΄ όμιλο, με αντιπάλους τα αντίστοιχα της Ρωσίας, Πολωνίας, Βενεζουέλας.

■ Ο Βαγγέλης Μπακόλας κατέκτησε το δεύτερο μετάλλιο για την Ελλάδα στους Παραολυμπιακούς Αγώνες του Σίδνεϊ. Ο Ελληνας αθλητής κέρδισε ασημένιο μετάλλιο στη σφαιροβολία (κατηγορία F33) με βολή 7.89μ. ενώ το χρυσό μετάλλιο πήρε ο Τσέχος Ρομαν Μουσίλ με 9.67μ. Η χώρα μας έχει πάρει ένα ακόμη ασημένιο μετάλλιο στους Παραολυμπιακούς Αγώνες με την Ελένη Σαμαριτάκη στα 400μ.

■ Το Αμβούργο ανακοίνωσε ότι έκλεισε για την προσεχή περίοδο τον αμυντικό της Βόλφσμπουργκ, Μάρσελ Μάλτριτς. Ο 22χρονος αμυντικός που έχει 45 συμμετοχές στην Μπουντεσλίγκα, θα υπογράψει σύντομα στο Αμβούργο συμβόλαιο τριών χρόνων.

■ Στην Πράγα γιόρτασε τα 60α γενέθλια του ο θρύλος του παγκόσμιου ποδοσφαίρου, Εντσον Αράντες Ντο Νασιμέντο, κατά κόσμο Πελέ. Ο Βραζιλιάνος σούπερ σταρ, που βρίσκεται στην Τσεχία για επιχειρηματικούς λόγους, μακριά από τα φώτα της δημοσιότητας γιόρτασε τα γενέθλια του μαζί με τη γυναίκα του και κάποιους φίλους.

■ Ο προπονητής της εθνικής μπάσκετ της Αυστραλίας, Μπάρι Μπαρνς, υπέβαλε την παραίτηση του, λόγω των αρνητικών σχολίων του Τύπου, μολονότι οδήγησε την ομάδα στην τέταρτη θέση των Ολυμπιακών Αγώνων του Σίδνεϊ. Μάλιστα κάποια δημοσιεύματα εφημερίδων της Αυστραλίας τον θέλουν να είναι σε επαφή με την Αθήνα, ώστε να αναλάβει κάποιο πόστο στην οργανωτική προσπάθεια των Αγώνων του 2004. Τη θέση στο μεταξύ στην εθνική Αυστραλίας θα πάρει ο Φιλ Σμιθ.

■ Δράμα στις Ηνωμένες Πολιτείες. Ο 20χρονος νεαρός αθλητής του κολλεγίου του "Σαν Χοσέ Στέιτ", Νιλ Πάρι, υποβλήθηκε σε ακρωτηριασμό του δεξιού ποδιού του, καθώς οι γιατροί του Ιατρικού Κέντρου του Στάνφορντ δεν μπόρεσαν να αντιμετωπίσουν την μόλυνση που υπέστη, μετά τον σοβαρό τραυματισμό του σε αγώνα της ομάδας του γιά το κολεγιακό πρωτάθλημα αμερικανικού ποδοσφαίρου.

Συνάντηση Γιώργου Φλωρίδη με τον πρόεδρο της ΕΟΚ

Την αντίθεσή του για την αθρόα εισαγωγή ξένων παικτών όχι μόνο στο μπάσκετ, αλλά και στον ελληνικό αθλητισμό, γενικότερα, εξέφρασε στον υφυπουργό Αθλητισμού, Γιώργο Φλωρίδη, ο πρόεδρος της ΕΟΚ, Γιώργος Βασιλακόπουλος κατά τη χθεσινή συνάντησή τους, που έγινε στο Υφυπουργείο.

Παράλληλα, ο πρόεδρος της ΕΟΚ υποστήριξε, ότι το μπάσκετ βρίσκεται σε επικίνδυνη πορεία, ενώ επεσήμανε για το πολυκροτο θέμα των κανονισμών του αθλήματος, ότι δεν υπάρχει πρόβλημα από πλευράς Ομοσπονδίας.

Ο κ.Φλωρίδης δεν έκανε δηλώσεις μετά την συνάντηση αυτή, ενώ ο κ.Βασιλακόπουλος επεσήμανε στην αρχή: "Ηταν μια συνάντηση μέσα στο πλαίσιο των τακτικών επαφών που έχουμε για τα όσα συμβαίνουν στην αθλητική κοινωνία. Μπήκαν στο τραπέζι όλα τα τρέχοντα θέματα. Ανταλλάξαμε απόψεις και αυτό είναι όλο. Δεν πήραμε αποφάσεις. Δεν είμαστε όργανο για να πάρουμε αποφάσεις".

Αίσθηση, πάντως, προκάλεσαν τα όσα υποστήριξε αμέσως μετά ο πρόεδρος της ΕΟΚ, όταν ρωτήθηκε από δημοσιογράφο για τα προβλήματα που αντιμετωπίζει το μπάσκετ σε σχέση με αυτά του ποδοσφαίρου: "Νομίζω, ότι το μπάσκετ βρίσκεται σε χειρότερη μοίρα από το ποδόσφαιρο, σε πιο άσχημη και επικίνδυνη πορεία. Η δήλωση του κ.Φιλίππου ήταν αποκαλυπτική και καταλυτική. Ειλικρινά, λυπάμαι γιατί κάποιες απόψεις που είχα εκφέρει εδώ και μερικά χρόνια δικαιώνονται. Αυτά, όμως, είναι λυπηρά. Δεν με ικανοποιεί το γεγονός, ότι δικαιώνομαι σε όσα έχω πει. Εχουμε μπει σ' ένα κατήφορο που μας οδηγεί σε αδιέξοδο. Μπροστά μας υπάρχει ένας τοίχος, που πρέπει να διαπεράσουμε. Εκανα πρόταση στον υφυπουργό Αθλητισμού, αλλά δεσμεύομαι να την αποκαλύψω".

Οσον αφορά στο "καυτό" θέμα των κανονισμών στο μπάσκετ, υπογράμμισε ο κ.Βασιλακόπουλος: "Δεν υπάρχει θέμα με τους κανονισμούς και δεν μπορώ να καταλάβω γιατί κάποιοι το αναγάγουν σε κυρίαρχο ζήτημα. Υπάρχει ο νόμος και απόφαση του Νομικού Συμβουλίου του κράτους, που καθορίζουν την διαδικασία, η οποία πρέπει ν' ακολουθηθεί".

Και η επίθεση στους ξένους παίκτες: "Τα ομαδικά αθλήματα βρίσκονται σε πτώση. Υπάρχει κατήφορος και αυτό οφείλεται στην ανεξέλεγκτη χρησιμοποίηση ξένων παικτών", τόνισε ο πρόεδρος της ΕΟΚ. "Παράδειγμα το πόλο. Από τότε που μπήκαν ξένοι, αντί να πηγαίνει προς τα πάνω πηγαίνει προς τα κάτω. Αυτό το παραμύθι ότι χρειαζόμαστε ξένους για ν' ανεβάσουμε το επίπεδο να σταματήσει.

Σήμερα η εικόνα μεταφέρεται παντού. Μυστικά στον αθλητισμό δεν υπάρχουν. Ας χρησιμοποιήσουμε την εγχώρια παραγωγή. Ολα αυτά, λοιπόν, οδηγούν σε αδιέξοδο".

Ακόμη ο πρόεδρός της ΕΟΚ είπε, ότι δεν συμπίπτουν οικονομικά θέματα με τον υφυπουργό Αθλητισμού, ενώ κατέληξε: "Εμείς προσπαθούμε να λειτουργούμε στο πλαίσιο του προϋπολογισμού μας.

Φωνάζουμε στην αρχή... Πάντως, το μέλλον του ελληνικού μπάσκετ είναι δυσοίωνο".

ΣΑΝ ΣΗΜΕΡΑ...

ΠΡΙΝ ΕΝΑ ΧΡΟΝΟ: Πικραμένοι από το γεγονός ότι ο πρόεδρος της ΠΑΕ Ιάλυσος Πάνος Λατκανίδης δεν έχει υλοποιήσει την υπόσχεσή του, ότι θα πληρώσει οφειλές και θα δώσει προκαταβολές, είναι τις τελευταίες ημέρες οι παίκτες της ομάδας. Ορισμένοι μάλιστα δηλώνουν αγανακτισμένοι επειδή αντιμετωπίζουν οικονομικά προβλήματα.

■ Στην Εθνική Ελπίδων μπάσκετ κλήθηκε ο Γιάννης Γεωργαλλής. Ο ταλαντούχος παίκτης του Κολοσσού πρέπει να βρίσκεται έτοιμος στην πρωτεύουσα για να συμμετάσχει στην προετοιμασία, εν όψει του Πανευρωπαϊκού πρωταθλήματος.

■ΠΡΙΝ 5 ΧΡΟΝΙΑ: Αλλη μια παραίτηση προπονητή στο πρωτάθλημα της Α' Κατηγορίας Δωδεκανήσου. Πρόκειται για τον Γιώργο Βασιλαρά έως τώρα προπονητή του Κλεάνθη Παραδεισίου.

■ Στα γραφεία της ΕΠΣΔ θα πραγματοποιηθεί σήμερα η κλήρωση του πρωταθλήματος της Γ' Κατηγορίας. Στην κληρωτίδα θα συμμετάσχουν οι ΟΦ Ιστρίου, Ερμής Καλυθιών, ΑΟ Πλατανιών, Αρχάγγελος ΑΟ, ΑΟ Τήλου, Ταξιάρχης Καλάθου, Ολυμπιακός Ρόδου, ΑΕ Κατταβιάς, Νηρέας, Διαγόρας Ρόδου και Αλθαιμένης Κρητηνίας.

■ Μετά από διάστημα περίπου ενάμιση μηνός, ολοκληρώθηκε το 1ο RAKING LIST του γαλλικού μπιλιάρδου κατηγορίας τρισποντης, που διοργάνωσε ο Ερασιτεχνικός Αθλητικός Σύλλογος Μπιλιάρδου OSCAR Ρόδου.

■ΠΡΙΝ 10 ΧΡΟΝΙΑ: Μετά από ένα μέτριο παιχνίδι, ο Ιάλυσος κέρδισε χθες στο γήπεδό του τη Ζέα με 1-0 σε αγώνα στα πλαίσια της 5ης αγωνιστικής του περιφερειακού πρωταθλήματος. Το μοναδικό γκολ σημείωσε ο Παυλής στο 15'. Με τον Ιάλυσο έπαιξαν οι ακόλουθοι: Τριγένης, Πιλάτος, Τσαγγάρης, Σαχίνης, Μανωλάς, Σιδηρόπουλος (61' Καλημέρης), Παυλής, Ζούνης, Λεμονάκης (80' Λεντής), Σέρρας, Ράιος.

■ΠΡΙΝ 19 ΧΡΟΝΙΑ: Με νίκη 3-1 επί του Ροδιακού, μπήκε χθες στο πρωτάθλημα της Α' Κατηγορίας Δωδεκανήσου ο Καλυμνιακός. Οι συνθέσεις των ομάδων: ΡΟΔΙΑΚΟΣ: Μόσχος, Ζούνης, Κορναρόπουλος, Αθανασίου, Σκαρτάδος (84' Παπαϊωάννου), Μπάμπαλης, Κοζής, Καραντάνης, Μπιλήρης, Σπανός, Μιχαήλου. ΚΑΛΥΜΙΑΚΟΣ: Ασημακόπουλος, Δέλιος, Καλικάντζαρος, Φιλίππης, Αλεξανδράκης, Μαγκλής, Μάρθας, Βαγιανός, Κόττορος (46' Ρεΐσης), Χατζησμάλης (87' Βαβλάς), Χατζηλάδου.

■ΠΡΙΝ 50 ΧΡΟΝΙΑ: Ο πρωταθλητής Δωδεκανήσου και πανελληνιονίκης στους δρόμους αντοχής εφήβων Ζωΐτης του Αρη Αρχαγγέλου μεταγράφεται οριστικά στον Διαγόρα.

■ Ποδοσφαιρικός φιλικός αγώνας μεταξύ δύο μικτών ομάδων του νησιού μας θα πραγματοποιηθεί και θα απονεμηθούν τα δύο κύπελλα στο Διαγόρα και τον νικητή του τουρνουά Δωριέα.

ΑΚΕΙΑ
ΠΡΑΚΤΟΡΕΙΟΝ
ΓΙΩΡΓΟΣ ΚΟΝΤΟΣΑΜΑΝΗΣ
ΜΕΓ. ΚΩΝΣΤΑΝΤΙΝΟΥ 43 ● ΡΟΔΟΣ Τ.Κ. 85100
ΛΟΤΤΟ
ΙΠΠΟΔΡΟΜΟΣ
ΚΑΤΑΘΕΣΗ ΔΕΛΤΙΩΝ ΠΡΟ-ΠΟ ΜΕΧΡΙ ΣΑΒΒΑΤΟ ΛΟΤΤΟ ΜΕΧΡΙ ΤΡΙΤΗ 3 μ.μ.
ΕΥΧΕΤΗΡΙΑ ΦΕΞΑΙΚΡΙΝΕΙΑ ● ΤΥΧΗ
ΠΡΟ-ΠΟ

Ποσό 125 εκατ. δραχμών στους Δήμους για κάλυψη αναγκών στα σχολεία

Ποσό της τάξεως των 125 εκατομμυρίων δραχμών πρόκειται να κατανεμηθεί στους Οργανισμούς Τοπικής Αυτοδιοίκησης Δωδεκανήσου, για την κάλυψη των λειτουργικών δαπάνων των σχολείων, της Πρωτοβάθμιας και Δευτεροβάθμιας Εκπαίδευσης.

Η κατανομή των πιστώσεων, που αφορά το τρίτο τρίμηνο του τρέχοντος έτους, θα γίνει ως εξής:

1. Δήμος Ρόδου 39.876.000
2. Δήμος Αφάντου 3.330.000
3. Δήμος Καλλιθέας 2.730.000
4. Δήμος Αρχαγγέλου 5.400.000
5. Δήμος Λινδίων 1.380.000
6. Δήμος Ν. Ρόδου 1.250.000
7. Δήμος Ιαλυσού 3.900.000
8. Δήμος Πεταλούδων 5.724.000
9. Δήμος Καμείρου 3.500.000
10. Δήμος Αταβύρου 1.490.000
11. Δήμος Σύμης 2.600.000
12. Δήμος Χάλκης 800.000
13. Δήμος Καρπάθου 5.590.000
14. Κοιν. Ολύμπου Καρπάθου 750.000
15. Δήμος Κασίων 1.550.000
16. Δήμος Μεγίστης 800.000
17. Δήμος Τήλου 750.000
18. Δήμος Κω 10.807.168
19. Δήμος Δικαίου 3.035.500
20. Δήμος Ηρακλειδών 4.585.332
21. Δήμος Νισύρου 1.292.000
22. Δήμος Καλύμνου 13.580.000
23. Δήμος Λειψών 1.150.000
24. Δήμος Λέρου 5.621.000
25. Δήμος Αστυπάλαιας 1.480.000
26. Δήμος Πάτμου 2.400.000
27. Κοινότητα Αγαθονησίου 150.000

Σύνολο: 125.521.000

Δεν εορτάζουν

- Ο εφημέριος του Ι. Μητροπολιτικού Ναού Ρόδου Εισόδια της Θεοτόκου, **Δημήτριος Μαστρογιάννης**, δεν εορτάζει επί τη ονομαστική του εορτή.

- Ο δικηγόρος **Δημήτριος Παπαϊωάννου**, δεν θα δεχθεί, για τη γιορτή του επισκέψεις.

- Ο κ. **Αγιακάτσικας Δημήτριος** του Αντωνίου, δεν εορτάζει και δεν θα δεχθεί επισκέψεις.

-Ο κ. **Δημητριος Δουλγάρογλου**, δεν εορτάζει.

ΣΥΝΕΤΑΙΡΙΣΤΙΚΗ ΤΡΑΠΕΖΑ ΔΩΔΕΚΑΝΗΣΟΥ

ΑΝΑΚΟΙΝΩΣΗ

ΘΕΜΑ: «ΕΚΛΟΓΕΣ ΓΙΑ ΤΗΝ ΑΝΑΔΕΙΞΗ ΝΕΩΝ ΟΡΓΑΝΩΝ ΔΙΟΙΚΗΣΗΣ»

Η ΣΥΝΕΤΑΙΡΙΣΤΙΚΗ ΤΡΑΠΕΖΑ ΔΩΔΕΚΑΝΗΣΟΥ γνωρίζει στα μέλη της ότι οι εκλογές για την ανάδειξη νέου Διοικητικού και Εποπτικού Συμβουλίου θα πραγματοποιηθούν το **Σάββατο 4 Νοεμβρίου 2000**, από τις 8.00 ώς τις 18.00 (έξι το απόγευμα). Τα μέλη της Τράπεζας πρέπει να γνωρίζουν τα ακόλουθα:

Α) **ΠΟΙΟΙ ΨΗΦΙΖΟΥΝ**: Ολοι οι συνεταίροι (φυσικά και νομικά πρόσωπα) που έχουν αποκτήσει και εξοφλήσει πλήρως μία τουλάχιστον συνεταιριστική μερίδα μέχρι και τις 09/10/2000. Τα φυσικά πρόσωπα ψηφίζουν **αυτοπροσώπως**, με την επίδειξη της αστυνομικής τους ταυτότητας ή του διαβατηρίου τους, ενώ απαγορεύονται αυστηρά οι εξουσιοδοτήσεις.

Τα νομικά πρόσωπα ψηφίζουν δια του αντιπροσώπου τους. Ο αντιπρόσωπος του νομικού προσώπου πρέπει να έχει μαζί του νομιμοποιητικά έγγραφα ή εξουσιοδοτική επιστολή. Επίσης, πρέπει απαραιτήτως να είναι μέλος του Διοικητικού Συμβουλίου ή εταίρος του, σε περίπτωση βέβαια νομικού προσώπου-εταιρίας.

Β) ΠΟΥ ΨΗΦΙΖΟΥΝ: Τα μέλη της Τράπεζας με έδρα την Κάλυμνο, τη Λέρο, την Πάτμο και την Αστυπάλαια, θα ψηφίσουν στο Κατάστημα Καλύμνου (Ελ. Βενιζέλου 46).

Οι συνεταίροι της Τράπεζας με έδρα την Κω και τη Νίσυρο, θα ψηφίσουν στο Κατάστημα της Τράπεζας στην Κω (Μητροπόλεως 22).

Ολα τα υπόλοιπα μέλη της Τράπεζας θα ψηφίσουν στη Ρόδο, στην αίθουσα εκδηλώσεων του Δήμου στο ΡΟΔΙΝΙ.

Γ) ΠΩΣ ΨΗΦΙΖΟΥΝ: Η εκλογική διαδικασία θα γίνει σε ενιαίο ψηφοδέλτιο με ξεχωριστές όμως υποψηφιότητες για κάθε όργανο για την ανάδειξη νέου Διοικητικού και Εποπτικού Συμβουλίου. Κάθε μέλος μπορεί να ψηφίσει μέχρι 2 άτομα (2 σταυρούς προτίμησης) για το ενιαμελές Διοικητικό Συμβούλιο και μέχρι 2 άτομα για το πενταμελές Εποπτικό Συμβούλιο της Τράπεζας. Η θητεία των εκλεγομένων οργάνων Διοίκησης θα είναι 3ετής.

Από το Δ.Σ.

ΧΛ-4/11

Melody Palace



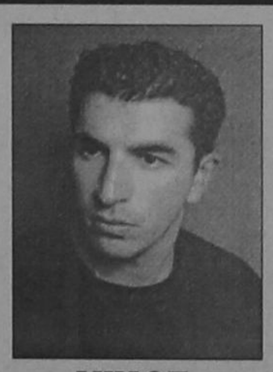

ΚΑΤΕΡΙΝΑ ΑΓΓΕΛΙΔΟΥ

ΝΙΚΟΣ ΓΙΑΝΝΟΥ

☆ΣΤΑΘΗΣ☆

ΜΑΓΔΑ* ΤΑΝΙΑ* ΜΑΤΙΝΑ

και ο μοναδικός **ΑΝΤΩΝΗΣ ΣΙΓΑΝΟΣ**

Καλλιτεχνική επιμέλεια και διεύθυνση ορχήστρας **ΝΙΚΟΣ ΚΑΡΑΝΙΚΟΛΑΣ**

Στο όργανο και στο πιάνο ο **ΝΙΚΟΣ**

Στο μπάσο ο **ΚΩΣΤΑΣ**

Και στα ντραμς ο **ΜΙΧΑΗΛΟΣ**

Κάθε ΔΕΥΤΕΡΑ και ΤΡΙΤΗ κλειστά

Ρεζερβέ 94920

14485-27/10

Σημαντική ομιλία του πρωθυπουργού Κ. Σημίτη

Ο λόγος του Φαναρίου εμπνέει και ανυψώνει την Ορθοδοξία

ΣΗΜΑΝΤΙΚΟΣ Ο ΡΟΛΟΣ ΤΟΥ ΣΤΟ ΠΑΓΚΟΣΜΙΟ ΣΚΗΝΙΚΟ

ΑΘΗΝΑ, 24 (ΑΠΕ).- Στη 1.30 το μεσημέρι άρχισε το γεύμα που παραθέτει ο πρωθυπουργός προς τιμήν του οικουμενικού πατριάρχη Βαρθολομαίου ο οποίος είχε έρθει στο Μέγαρο Μαξίμου από τη 1 το μεσημέρι και είχε για 30 λεπτά συζήτηση με τον πρωθυπουργό.

Ο πατριάρχης έφθασε στο Μέγαρο Μαξίμου με τη συνοδεία του, ενώ ακολούθησαν ο αρχιεπίσκοπος Αθηνών Χριστόδουλος, συνοδευόμενος από τους μητροπολίτες Αλεξανδρουπόλεως, Καβάλας, Σπάρτης και οι υπουργοί κκ Τσοχατζόπουλος, Λαλιώτης, Ευθυμίου και Ελισάβετ Παπαζών.

Ο πρωθυπουργός προσφωνώντας τον οικουμενικό πατριάρχη αναφέρθηκε ιδιαίτερα στην ιστορία και την αίγλη του Φαναρίου καθώς και την ακτινοβολία της προσωπικοτητας του πατριάρχη. Στη συνέχεια αναφέρθηκε στη σύγχρονη εποχή τονίζοντας ότι δεν ζούμε σε έναν κόσμο ευφορίας και αρμονίας.

"Η παγκοσμιοποίηση του εμπορίου και της τεχνολογίας



δεν οδηγεί σε ένα παγκόσμιο πολιτιστικό μοντέλο. Βεβαίως διανοίγονται μεγάλες δυνατότητες για την επικοινωνία των πολιτισμών και τη διεύρυνση των πολιτιστικών ιδιαιτεροτήτων.

Ομως, η όλο και μεγαλύτερη διασύνδεση των κοινωνιών φέρνει στην επιφάνεια τις πολιτιστικές ρήξεις. Για να μην έχουν απρόβλεπτες συνέπειες πρέπει να τις ελέγξουμε με διάλογο, με την πρόταση θετικών και γόνιμων αξιών πνευματικής ζωής. Σ΄ αυτό το νέο σκηνικό, αρεστό και ταυτόχρονα εύφλεκτο ο ρόλος της Ορθοδοξίας είναι σημαντικός".

Ο πρωθυπουργός στη συνέχεια αναφέρθηκε στις διεθνείς πρωτοβουλίες που έχει αναλάβει ο οικουμενικός πατριάρχης και επεσήμανε: "Σε μια εποχή που τα πραγματικά οράματα συγχέονται πολλές φορές με ψευδοοράματα, σε μια εποχή που παγκοσμίως διολισθαίνει, στη δημαγωγία και την οχλοβοή αποκρύπτοντας την πνευματική ουσία των πραγμάτων, ο λόγος του Φαναρίου, το εύρος των προβλημάτων που θίγει εμπνέει και ανυψώνει πνευματικά την Ορθοδοξία. Την αναδεικνύει ως τιμήμα μιας παγκόσμιας κίνησης ιδεών και αναζητήσεων για το μέλλον του ανθρώπου. Σ΄ αυτό το ρόλο σας θέλουμε να συμπαρασταθούμε. Αυτό το ρόλο θέλουμε να ενισχύσουμε".

Ο πατριάρχης από την πλευρά του απαντώντας τόνισε ότι δεν αναμειγνύεται στην πολιτική, αλλά ευχήθηκε προς το Θεό να φωτίζει όχι μόνο τον πρωθυπουργό της Ελλάδας αλλά και όλους τους ηγέτες του κόσμου ώστε να λαμβάνουν ορθές αποφάσεις για την εύρυθμη και ειρηνική συνεργασία των λαών "προς φιλικήν διευθέτησιν όλων των ανακυπτόντων ζητημάτων".

Ο οικουμενικός πατριάρχης εξέφρασε την ελπίδα ότι τόσο ο πρωθυπουργός και οι φέροντες, όπως είπε, τις πολιτικές ευθύνες στη χώρα, όσο και ο αρχιεπίσκοπος Αθηνών Χριστόδουλος, με τους ιεράρχες της Εκκλησίας της Ελλάδος "θέλετε επιτύχει τας αρίστας διευθετήσεις".

Μέλη των ΚΑΠΗ της Ρόδου μεταβαίνουν στην Κύπρο για εξαήμερη εκδρομή

Για την Κύπρο αναχωρούν μεθαύριο Παρασκευή, οι ηλικιωμένοι που μετέχουν στα προγράμματα των δύο ΚΑΠΗ της Ρόδου. Πρόκειται για την καθιερωμένη εκδρομή που γίνεται κάθε χρόνο. Φέτος τα έξοδα θα καλυφθούν από τη ΔΕΥΑΡ και τη «ΡΟΔΩΝ ΑΕ», γεγονός που αποτελεί καινοτομία.

«Συμφωνήσαμε να υπάρξει συμμετοχή των δύο δημοτικών επιχειρήσεων στα έξοδα της εκδρομής, που έχει τη μορφή της κοινωνικής ανταπόδοσης», δήλωσε χθες ο δήμαρχος κ. Γ. Γιαννόπουλος.

Τα μέλη των ΚΑΠΗ θα συνοδεύσουν στην Κύπρο ο πρόεδρος των ΚΑΠΗ κ. Γιώργος Συμεωνίδης και η δημοτική σύμβουλος κ. Λη Μηναΐδη.

Οι ηλικιωμένοι πάντως έδειξαν μεγάλο ενδιαφέρον για την εκδρομή, όπως φάνηκε από τα 88 άτομα που δήλωσαν ήδη συμμετοχή.

Τα μέλη των ΚΑΠΗ θα αναχωρήσουν από τη Ρόδο στις 27 Οκτωβρίου και θα επιστρέψουν την ερχόμενη Πέμπτη 2 Νοεμβρίου.

Το πρόγραμμα του ταξιδιού περιλαμβάνει έξι διανυκτερεύσεις, τρεις εκδρομές και παραστάσεις, που θα γίνουν σε Δήμους της Λεμεσού και της Λευκωσίας.

Συγχαρητήρια

Παρακολουθώντας τα έργα που γίνονται εδώ και δύο μήνες στο οδικό δίκτυο Δήμων Καμείρου, Αταβύρου, Νότιας Ρόδου, στη διαχωριστική νησίδα της λεωφόρου Ρόδου-Λίνδου, καθώς και στον αύλειο χώρο του κτιρίου της Νομαρχιακής Αυτοδιοίκησης στο ΖΕΦΥΡΟΣ, σαν πολίτης της νήσου Ρόδου, αισθάνομαι την ανάγκη να συγχαρώ τον αντινομάρχη κ. Τατάκη Νικόλαο, ο οποίος είχε την πρωτοβουλία και επίβλεψη του όλου έργου.

Τα συγχαρητήρια δεν είναι μόνο για το έργο που επιτελείται, αλλά και για την επιλογή του εργατικού προσωπικού. Οι περισσότεροι είναι άτομα, τα οποία για διάφορους λόγους είχαν αποκοπεί από το κοινωνικό σύνολο.

Η πρόσληψή τους στο Νομαρχιακό Φυτώριο τους βοηθά για την επανένταξη και κοινωνικοποίησή τους.

Εύχομαι το παράδειγμα αυτό να ακολουθήσουν και άλλοι παράγοντες του νομού μας.

Πετράντης Γιάννης

14487-25/10

Οι λειτουργικές δαπάνες των Δήμων θα συζητηθούν στο συνέδριο της ΚΕΔΚΕ στην Κω

Οι λειτουργικές δαπάνες των Δήμων με βάση τον πληθυσμό και οι δραστηριότητες των ΟΤΑ είναι τα βασικά κριτήρια βάσει των οποίων θα γίνεται η κατανομή των Κρατικών Αυτοτελών Πόρων. Η κατανομή των ΚΑΠ, τα χρήματα που διατίθενται από το κράτος για την εκτέλεση έργων και γενικότερα η διαχείριση των νησιωτικών περιοχών, είναι μερικά από τα θέματα που θα τεθούν στο συνέδριο της Κεντρικής Ενωσης Δήμων και Κοινοτήτων, που θα διεξαχθεί στην Κω στο διάστημα από 2 έως 4 Νοεμβρίου.

«Κριτήριο κατανομής για τον ΚΑΠ είναι να πηγαίνει ένα μεγάλο μέρος τους για την κάλυψη των ελαχίστων λειτουργικών δαπανών των ΟΤΑ, που προσδιορίζονται από τον πληθυσμό τους. Τα υπόλοιπα θα κατανέμονται με βάση τις δραστηριότητές τους, που θα έχουν σχέση με τον πολιτισμό, τον αθλητισμό, τη νεολαία, την κοινωνική παρέμβαση, την προσχολική αγωγή και την τρίτη ηλικία», δήλωσε χθες ο δήμαρχος Ρόδου κ. Γιώργος Γιαννόπουλος.

Το κόστος των έργων που εκτελούνται στα νησιά, θα μπορούσε να είναι βασικό κριτήριο για τις κατανομές της ΣΑΤΑ, πράγμα που σημαίνει ότι θα πρέπει να υπάρχει διαφορετική διαχείριση των νησιωτικών περιοχών.

Στο τέλος του μηνός Νοεμβρίου θα πραγματοποιηθεί στην Πάτμο το συνέδριο της ΤΕΔΚ. Βασικό θέμα του συνεδρίου της Τοπικής Ενωσης Δήμων και Κοινοτήτων, όπως τόνισε ο Δήμαρχος θα είναι η ανάπτυξη των νησιών.

Είναι πολύ πιθανό να παρουσιαστούν τα πορίσματα της έρευνας, που έκανε το Εθνικό Κέντρο Κοινωνικών Ερευνών για το κοινωνικό προφίλ της Ρόδου.

«Θα μπορούσαμε αν μιλήσουμε επί της ουσίας για τις κοινωνικές παρεμβάσεις, που μπορεί να αναλάβει ο κάθε νησιωτικός Δήμος», τόνισε ο κ. Γιαννόπουλος

Με άνευ ουσίας θέματα συνεδριάζει τη Δευτέρα το νομαρχιακό συμβούλιο

Με άνευ ουσίας θέματα, που υποβαθμίζουν τη λειτουργία του, συνέρχεται την ερχόμενη Δευτέρα, 30 Οκτωβρίου, το νομαρχιακό συμβούλιο Δωδεκανήσου. Παρ' ότι τα προβλήματα του νομού είναι τεράστια, η νομαρχιακή αρχή εξαντλεί τελικά την πολιτική της στις εγκρίσεις μετακινήσεων, στις αντικαταστάσεις μελών των εταιριών της, καθώς και στις τιμητικές διακρίσεις των χρυσών Ολυμπιονικών!

Τα θέματα που θα κληθεί συγκεκριμένα να συζητήσει και να εγκρίνει το ανώτατο όργανο του νομού είναι τα εξής:

-Ενημέρωση.

-Εγκριση τροποποίησης άρθρων του καταστατικού ΚΕΚ «Γ. Γεννηματάς» νομού Δωδεκανήσου.

-Ψήφιση οικονομικού απολογισμού για τα Διαγόρεια 2000.

-Κατανομή ποσού 125.521.000 στους ΟΤΑ νομού Δωδεκανήσου για την κάλυψη λειτουργικών δαπανών των σχολείων Α/θμιας και Β/θμιας Εκπαίδευσης, που αφορούν το Γ΄ τρίμηνο τρέχοντος έτους.

-Τιμητική διάκριση στους χρυσούς Ολυμπιονίκες Π. Δήμα-Κ. Κεντέρη- Μ. Μουρούτσο, από τη Ν.Α. Δωδεκανήσου.

-Αντικατάσταση νομαρχιακού συμβούλου μέλους του δ.σ. της αστικής μη κερδοσκοπικής εταιρίας «ΔΗΜΙΟΥΡΓΙΑ».

-Αντικατάσταση μέλους του δ.σ. της αστικής μη κερδοσκοπικής εταιρίας «ΓΑΛΗΝΟΣ».

-Εγκριση άδειας απουσίας του Επάρχου Κω.

-Εγκριση μετακινήσεων της νομαρχιακής συμβούλου Γεργατσούλη-Γιάννουστα Ειρήνης στην Καστοριά και στην Αθήνα.

-Εγκριση μετακίνησης του βοηθού νομάρχη κ. Χατζή Χατζηευθυμίου στη Θεσσαλονίκη και στην Αθήνα.

MELODY CLUB

ΚΑΘΕ ΒΡΑΔΥ ΣΤΟ ΠΛΗΡΩΣ ΑΝΑΚΑΙΝΙΣΜΕΝΟ ΧΩΡΟ ΜΑΣ

Με τους

ΓΙΩΡΓΟ ΣΕΡΡΑΙΟ

ΜΑΡΓΑΡΙΤΑ ΠΑΠΠΑ

και

το πενταμελές μπαλέτο του

Γ. ΓΚΙΝΗ

Επίσης και μια πλειάδα άλλων καλλιτεχνών

Ρεζερβέ 34343

14485-27/10

ΔΗΜΟΤΙΚΟ ΠΕΡΙΦΕΡΕΙΑΚΟ ΘΕΑΤΡΟ ΡΟΔΟΥ

ΑΝΝΑ ΣΥΝΟΔΙΝΟΥ



ΓΕΩΡΓΙΟΣ ΣΕΦΕΡΗΣ

ΑΦΙΕΡΩΜΑ

ΤΕΤΑΡΤΗ 25/10/2000

ΩΡΑ 9.00μμ

ΔΙΟΝΥΣΙΟΥ ΣΟΛΩΜΟΥ

Η ΓΥΝΑΙΚΑ ΤΗΣ ΖΑΚΥΝΘΟΣ

ΣΑΒΒΑΤΟ 28/10/2000

ΩΡΑ 9.00μμ

ΧΛ-28/10

ΕΘΝΙΚΟ ΘΕΑΤΡΟ ΡΟΔΟΥ

Εισιτήρια Προπωλούνται στο ταμείο του Εθνικού Θεάτρου Δευτέρα έως Παρασκευή από τις 10π.μ. έως τις 1μ.μ

Θέστε αριθμημένες πληροφορίες στα τηλ του Εθνικού θεάτρου: 30668, 36710

ΧΟΡΗΓΟΙ:

ΞΕΝΟΔΟΧΕΙΑ RODOS PALACE - MEDITERRANEAN, CRONUS AIRLINES

ΔΗΜΟΣ ΡΟΔΙΩΝ

ΑΝΑΚΟΙΝΩΣΗ

Από το Τμήμα ΔΗ.ΦΟ.ΔΩ της Δ/νσης Οικονομικών του Δήμου Ροδίων ανακοινώνεται ότι, όπως κάθε τέλος τριμήνου, τα γραφεία της υπηρεσίας θα παραμένουν ανοιχτά τις τρεις τελευταίες ημέρες της προθεσμίας (Παρασκευής 27, Δευτέρα 30 και Τρίτη 31 Οκτωβρίου) και τα απογεύματα, από 4 μέχρι 8μ.μ., ώστε να εξυπηρετούν τους πολίτες που πρέπει να υποβάλουν δήλωση. Υπενθυμίζεται, όμως ότι καλό θα είναι οι υπόχρεοι υποβολής δήλωσης να τακτοποιήσουν έγκαιρα τις υποχρεώσεις τους, ώστε να αποφεύγεται ο συνωστισμός της τελευταίας στιγμής.

ΧΛ-31/10

ΠΡΟΣΚΛΗΣΗ

Ο Π.Σ.Γ.Ρ. καλεί τα μέλη και τους φίλους του, στις 29/10/2000, ημέρα Σάββατο και ώρα 6 μ.μ. στο ΑΚΤΑΙΟΝ, για να παρακολουθήσουν την εκδήλωση που θα γίνει για άτομα που πάσχουν από μεσογειακή αναιμία.

Σκοπός της εκδήλωσης αυτής είναι η παράδοση επιταγής για την οικονομική ενίσχυση των συνανθρώπων μας, που πάσχουν απ' αυτή τη νόσο.

Η συγκέντρωσή μας θα πλαισιωθεί από ενημερωτική ομιλία, σχετική με τη μεσογειακή αναιμία, απότον αιματολόγο Γεώργιο Αναστασόπουλο.

Κατά την εκδήλωση, ο σύλλογος, θα προσφέρει καφέ και βουτήματα.

Είσοδος ελευθέρα.

Για το Δ.Σ.

Η πρόεδρος

Χ. Καϊλλή

ΧΛ-28/10



ΕΚΠΟΛΙΤΙΣΤΙΚΟ ΣΩΜΑΤΕΙΟ ΕΛΛΗΝΙΚΩΝ ΛΑΪΚΩΝ ΧΟΡΩΝ ΛΑΟΓΡΑΦΙΚΟ ΘΕΑΤΡΟ ΡΟΔΟΥ ΑΝΔΡΟΝΙΚΟΥ 7 ΠΑΛΙΑ ΠΟΛΗ

ΑΝΑΚΟΙΝΩΣΗ

Από το Εκπολιτιστικό Σωματείο Ελληνικών Χορών ανακοινώνεται ότι από την Τετάρτη 1η Νοεμβρίου θα λειτουργήσει πρώτο τμήμα εκμάθησης ελληνικών και λαϊκών χορών.

Τα τμήματα θα λειτουργούν κάθε Δευτέρα και Τετάρτη από τις 10.00 έως και τις 12.00.

Οσοι ενδιαφέρονται να χρησιμοποιήσουν δημιουργικά τον ελεύθερο χρόνο τους κάνοντας παράλληλα και γυμναστική, να επικοινωνήσουν με τα τηλ. 20157 από 10 π.μ. έως και 14.00 ή στο κινητό 0972/817194.

Τα μαθήματα απευθύνονται σε ενήλικες, αλλά και σε αλλοδαπούς.

Από το Δ.Σ. του Σωματείου

ΧΛ-1/11

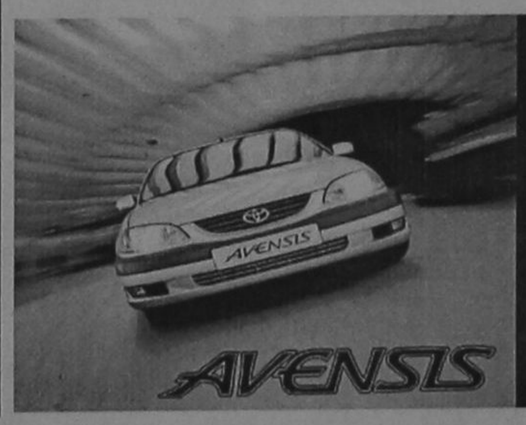

Παρουσίαση Test Drive

Σάββατο 28, Κυριακή 29 από τις 10:00 έως 22:00

3ι α.ε.β.ε. • ΤΗΛ: 68.000 • ΡΟΔΟΣ

ΧΛ-28/10