ΡΟΔΙΑΚΗ

ΑΝΕΞΑΡΤΗΤΗ ΗΜΕΡΗΣΙΑ ΠΡΩΙΝΗ ΕΦΗΜΕΡΙΔΑ ΤΗΣ ΡΟΔΟΥ

ΣΕΛΙΔΕΣ 20

ΕΛΛΑΣ

ΠΕΜΠΤΗ
3 ΑΠΡΙΛΙΟΥ 1997
ΑΡΙΘΜΟΣ ΦΥΛΛΟΥ: 15.556
ΤΙΜΗ ΦΥΛΛΟΥ ΔΡΧ. 100

Κ. ΚΑΡΑΜΑΝΛΗΣ: ΔΗΜΙΟΥΡΓΙΚΗ ΕΝΟΤΗΤΑ

Ανοικτή σε όλους η Ν.Δ.!

ΜΕ ΤΟ ΓΥΡΙΣΜΑ ΤΗΣ ΝΕΑΣ ΣΕΛΙΔΑΣ ΤΗΣ ΠΡΟΣΦΕΡΕΙ ΑΞΙΟΠΙΣΤΙΑ, ΕΛΠΙΔΑ ΚΑΙ ΠΡΟΟΠΤΙΚΗ

ΑΘΗΝΑ, 2 (ΑΠΕ).-Ανοίγματα εντός και εκτός ΝΔ έκανε χθες ο κ. Κώστας Καραμανλής στην παρθενική του ομιλία προς την Κοινοβουλευτική Ομάδα του κόμματός του.

Ο κ. Καραμανλής τόνισε ότι η ΝΔ πρέπει να απευθυνθεί σε όλους τους πέναντι στα κοινά, και σε όλους εκείνους που πρέπει να τους φέρουμε κοντά στα πολιτικά πράγματα.



Ο πρόεδρος της Νέας Δημοκρατίας είπε ότι η ΝΔ μπορεί να προσφέρει αξιοπιστία, ελπίδα και προοπτική και ότι ***λόγω της ευρύτητας των ιδεών της μπορεί και πρέπει να απευθύνεται σε όλους τους Έλληνες.***

Ο κ.Κ.Καραμανλής τόνισε ότι στόχος του κόμματος είναι να σύρει την κυβέρνηση σε εθνικά ωφέλιμη

Έλληνες, σε όσους στέκονται χωρίς αγκυλώσεις α-

Συνέχεια στη σελ. 6

Με βροχή μισής ώρας η Ρόδος μεταβλήθηκε χθες σε Αλβανία του... Μπερίσα!

ΠΟΛΗ ΑΜΟΙΡΗ και ρημαγμένη!

Χείμαρροι οι δρόμοι και λίμνες οι πλατείες – Καθιζήσεις σε δρόμους, ζημιές σε καταστήματα – Χάος από το κυκλοφοριακό κομφούζιο

Μισής ώρας καταρρακτώδους βροχής και χαλαζόπτωσης ήτο αρκετή για να καταδείξει για μια ακόμη φορά τη "γύμνια" της Ρόδου, ότι δηλαδή είναι μια πόλη ακυβέρνητη με έντονα συμπτώματα διάλυσης! Ύστερα και από τα χθεσινά "αποκαλυπτήρια" είναι πλέον καιρός ο Δήμος και προσωπικά ο δήμαρχος να ανασκουμπωθούν και να δώσουν λύσεις σε προβλήματα που όχι μόνο προκαλούν τεράστια προβλήματα, αλλά και γελοιοποιούν όλους μας.

Από τις 8 μέχρι τις 8.30 χθες το βράδυ σχεδόν ολόκληρη η πόλη βούλιαξε καθώς για μια ακόμη φορά το δίκτυο παροχέτευσης των ομβρίων υδάτων αποδείχθηκε ανεπαρκέστατο για την απορρόφηση και διοχέτευση τους προς τη θάλασσα. Μόνο το λιμάνι δεν βούλιαξε, έλεγαν χθες πολλοί προκειμένου να τονίσουν την άθλια κατάταση στην οποία βρίσκεται η πόλη από πλευράς ζωτικών έργων υποδομής.

- Στον Άγιο Νικόλαο, το Ρόδων, στο σταθμό ταξί, ολόκληρο το Νιοχώρι, η Άννης Μαρίας και η Νέα Αγορά και άλλα σημεία της πόλης μεταβλήθηκαν από τη μια στιγμή στην άλλη σε χειμάρρους ή λίμνες.

Το κυκλοφοριακό κομφούζιο που δημιουργήθηκε σ' ολόκληρη την πολη και ειδικά από την Άννης Μαρίας μέχρι το Μαντράκι και την Ψαροπούλα δεν είχε προηγούμενο. Την άθλια αυτή κατάσταση έκανε εφιαλ-

Συνέχεια στη σελ. 6

Έτοιμη προς κοινοποίηση είναι η απόφαση για τις τοποθετήσεις

Αναλαμβάνουν νέοι Αστυνομικοί Υποδ/ντές και δ/τές τμημάτων

Στην Ασφάλεια ο κ. Χρήστου, στο Τμήμα Τάξης ο κ. Βροντάκης, στην Ιαλυσό ο κ. Νύχτης και στην Τουριστική ο κ. Παρ. Μήτσης

Μέχρι τέλος της εβδομάδας αναμένεται να κοινοποιηθούν οι τοποθετήσεις των αστυνομικών υποδιευθυντών και των διοικητών τόσο στην Αστυνομική Διεύθυνση Δωδ/σου, όσο και στα Αστυνομικά Τμήματα του νησιού μας.

Σύμφωνα με τις αποφάσεις που ήδη έχουν ληφθεί στην Αστυνομική Διεύθυνση Δωδεκανήσου ενεργοποιείται και η δεύτερη θέση του Αστυνομικού Υποδιευθυντή και τοποθετούνται ο μέχρι τώρα διευθυντής της Υποδιεύθυνσης Ασφαλείας Νικόλαος Κρίνης ως Α' Υποδιευθυντής και ο μέχρι τώρα διοικητής του Αστυνομικού Τμήματος κ. Βασίλης Χατζημαργαρίτης ως Β' Υποδιευθυντής.

- Στην Υποδιεύθυνση Ασφαλείας τοποθετείται διευθυντής ο νεοπροαχθείς σε υποδιευθυντή, διοικητής του Αστυνομικού Τμήματος Ιαλυσού κ. Χρήστος Χρήστου, στο Αστυνομικό Τμήμα Ρόδου τοποθετείται ο μέχρι τώρα διοικητής της Τουριστικής Αστυνομίας αστυνόμος Α' κ. Κωνσταντίνος Βροντάκης, ενώ στη θέση του στην Τουριστική Αστυνομία τοποθετείται ο νεοπροαχθείς σε αστυνόμο Α' κ. Παρασκευάς Μήτσης και στο Αστυνομικό Τμήμα Ιαλυσού, τοποθετείται ο αστυνόμος Α' κ. Δημήτριος

Συνέχεια στην σελ. 6

ΤΟ 50% ΑΠΟΡΡΟΦΑ ΚΑΘΕ ΧΡΟΝΟ Η ΡΟΔΟΣ

Πρώτη στις προτιμήσεις των μαθητών

ΑΡΧΙΣΑΝ ΟΙ ΑΦΙΞΕΙΣ - ΑΠΟ ΑΥΡΙΟ ΦΕΥΓΟΥΝ ΚΑΙ ΟΙ ΡΟΔΙΤΕΣ ΓΙΑ ΘΕΣ/ΝΙΚΗ

Οικονομική "ανάσα" αποτελεί για πολλές περιοχές της χώρας η διοργάνωση των σχολικών εκδρομών σε μια "νεκρή" τουριστικά περίοδο, όπως είναι ακόμη, το πρώτο δεκαπενθήμερο του Απριλίου.

Οι εκδρομές ξεκίνησαν στις 30 Μαρτίου παρά το γεγονός ότι μέχρι τελευταία στιγμή υπήρχε το ενδεχόμενο να ματαιωθούν λόγω της απεργίας των καθηγητών που θα σήμαινε ζημία 7,2 δισ. δρχ. για τις τουριστικές επιχειρήσεις, αλλά και γενικότερα τον επιχειρηματικό κόσμο των περιοχών. Τα πακέτα των πενθήμερων σχολικών εκδρομών γίνονται σε τρεις διαφορετικές περιόδους που διαρκούν έως τις 14 Απριλίου. Σε αυτό το δεκαπενθήμερο διακινούνται περίπου 55.000 μαθητές, εκ των οποίων περίπου 22.000 από τη Βόρεια Ελλάδα.

- Η περιοχή που έρχεται πρώτη στις προτιμήσεις των μαθητών είναι η Ρόδος. Ωστόσο, την τελευταία διετία παρατηρείται η τάση όλο και περισσότερο σχολεία να κλείνουν τις σχολικές εκδρομές τους στην Κρήτη και την Κέρκυρα.

Επίσης, "ανερχόμενη" στις προτιμήσεις των μαθητών είναι η περιοχή της Χαλκιδικής, μικρό μερίδιο κατέχει η Κως, ενώ τα σχολεία που επιλέγουν να πραγματοποιήσουν τις εκδρομές τους εκτός Ελλάδας προτιμούν την Κύπρο και την Ιταλία. Η Ρόδος υπολογίζεται ότι απορροφά κάθε χρόνο περίπου 50% του μαθητικού τουρι-

Συνέχεια στη σελ. 6

Σε 80 εκατ. δρχ. ανέρχεται η απώλεια εσόδων

Μείωση της τιμής του νερού κατά 5% αποφάσισε η ΔΕΥΑΡ

Από 1η Ιανουαρίου για την οικιακή κατανάλωση και 1η Απριλίου για ξενοδοχεία κ.λπ.

Κατά 5% θα μειωθεί αναδρομικά από την αρχή του χρόνου, η τιμή του νερού σύμφωνα με σχετική απόφαση που πήρε, κατά την διάρκεια μαραθώνιας συνεδρίασης, η διοικούσα επιτροπή της ΔΕΥΑΡ.

Η απόφαση αυτή, η οποία αξίζει να σημειωθεί ότι δεν ήταν αναμενόμενη (η εκτίμηση που υπήρχε έκανε λόγω για μείωση σε μικρότερο ποσοστό ή για πάγωμα των τιμών για το 1997) θα προκαλέσει κόστος της τάξης των 80.000.000 δραχμών περίπου, το οποίο μπορεί να αντέξει η επιχείρηση.

- Στην ίδια συνεδρίαση, όπως δήλωσε χθες ο Γενικός Διευθυντής της ΔΕΥΑΡ αποφασίστηκε να ισχύσει η απόφαση της μείωσης της τιμής του νερού για την οικιακή κατανάλωση από την 1η Ιανουαρίου 1997 (αναδρομικά) ενώ για τα ξενοδοχεία και τις υπόλοιπες επαγγελματικές επιχειρήσεις, η μείωση του τιμολογίου θα εφαρμοστεί από την 1η Απριλίου.

Ο ίδιος διευκρίνισε ότι δεν θα επιβληθεί καμμία αύξηση

Συνέχεια στη σελ. 6

Εκδήλωση για το παιδί και τον έφηβο

Εκδήλωση με θέμα 'Σχολικό Περιβάλλον, το σκαλοπάτι του μέλλοντος", οργανώνει το Σάββατο στις 6.30 μ.μ. στο ξενοδοχείο "Παρκ" το Ινστιτούτο Αγωγής και προαγωγής της Υγείας του Παιδιού και του Εφήβου" του Δημοτικού Οργανισμού Πρόνοιας. Στην εκδήλωση θα μιλήσουν οι κ. Π. Πολυχρόνης παιδοψυχίατρος και Γ. Μπαρδάνης ψυχίατρος. Θα αναπτύξουν τα θέματα "η οικογένεια και το σχολείο ως κοινωνικοποιητικοί παράγοντες" και "εμπειρίες από τη δουλειά με εφήβους χρήστες ναρκωτικών και πρόληψη στα σχολεία"

Κατά εργολάβου, αλλά και 15 τουριστικών επιχειρηματιών και μηχανικών

Ποινική δίωξη για τα πλαστά τιμολόγια ύψους 500 εκατ. δρχ.

Οι "συνεργοί" δηλώνουν άγνοια για την πλαστότητα και σπεύδουν στην Εφορία να "τακτοποιηθούν" για ν' αποφύγουν το εδώλιο

Στην αρμοδιότητα της Δικαιοσύνης, έχει περιέλθει πλέον, η υπόθεση του εργολάβου Γ. Αγκά, ο οποίος κατηγορείται για έκδοση πλαστών και εικονικών τιμολογίων ύψους 500 εκατομμυρίων δραχμών. Συγκεκριμένα, σύμφωνα με πληροφορίες ύστερα από μηνυτήρια αναφορά της Εφορίας, ασκήθηκε ποινική δίωξη εναντίον του εργολάβου και σύντομα η υπόθεση θα φθάσει στο ακροατήριο.

Μηνυτήριες όμως αναφορές έχει υποβάλει η ΔΟΥ και εναντίον των αποδεκτών των συγκεκριμένων τιμολογίων, εναντίον των οποίων πολύ πιθανόν να ασκηθεί ποινική δίωξη.

- Πρόκειται για δεκαπέντε τουριστικούς επιχειρηματίες και μηχανικούς, οι περισσότεροι από τους οποίους δηλώνουν άγνοια για την πλαστότητα των τιμολογίων και έχουν σπεύσει μάλιστα ήδη στην Εφορία για να τακτοποιήσουν τα πρόστιμα και τις λοιπές εκκρεμότητες για να αποφύγουν το εδώλιο.

Συνέχεια στη σελ. 6

Γιατρός του νοσοκομείου, διακεκριμένος

Εκλήθη σε απολογία διότι είχε αναρρωτική και δεν ήταν ...ξάπλα!..

Και δύο αποσπάσθηκαν στη Λέρο

Νέα όξυνση στις σχέσεις Διοίκησης και γιατρών του Νοσοκομείου με αφορμή κάποιες αψυχολόγητες ενέργειες που ξεσήκωσαν το επιστημονικό προσωπικό.

Συγκεκριμένα γιατρός από τους πλέον γνωστούς για την επιστημονική του κατάρτιση και την εργατικότητά του, κλήθηκε σε απολογία γιατί ενώ βρισκόταν σε τριήμερη αναρρωτική άδεια, έγινε αντιληπτός στο δρόμο από τον Πρόεδρο του Ιδρύματος ο οποίος τον κάλεσε σε απολογία, χωρίς να εξετάσει τους λόγους για τους οποίους ο συγκεκριμένος γιατρός ήταν εκεί που ήταν.

- Ο δεύτερος λόγος της νέας κόντρας ήταν η απόφαση της Διοίκησης να αποσπάσει για 25 μέρες στην Λέρο δύο γιατρούς, έναν χειρούργο και έναν μαιευτήρα την στιγμή, που όπως τονιζόταν, οι δύο αυτές κλινικές έχουν ανάγκη και άλλου επιστημονικού προσωπικού.

Συνέχεια στην σελ. 6

Θα ψηφίζουν στον τόπο διαμονής τους

Δεν υπάρχει θέμα αλλαγής του εκλογικού νόμου, δήλωσε χθες στη Βουλή ο πρωθυπουργός κ. Κ. Σημίτης απαντώντας σε ερώτηση του προέδρου του "Συν" κ. Ν. Κωνσταντόπουλου στην "ώρα του πρωθυπουργού".

Ο πρωθυπουργός πρόσθεσε ότι είναι ήδη έτοιμο νομοσχέδιο για απλούστευση της εκλογικής διαδικασίας. Μεταξύ των άλλων απλουστεύσεων θα ρυθμίζεται και το θέμα των ετεροδημοτών. Όπως δηλώθηκε, από τις επόμενες εκλογές οι ετεροδημότες θα ψηφίζουν στον τόπο κατοικίας τους. Αυτό θα ισχύει και για τις βουλευτικές εκλογές και για τις νομαρχιακές και δημοτικές.

Και μια δεύτερη 1η σελίδα στη σελίδα 3!

Θυμωμένοι νομάρχης και δήμαρχος

Μυρίζει μπαρούτι με τον Περιφερειάρχη!

Μεθοδεύεται "ακύρωση" δύο σημαντικών έργων της Ρόδου;

Ο περιμετρικός δακτύλιος και η νέα είσοδος της πόλης είναι η ταμπακιέρα, για την διαμάχη του περιφερειάρχη Νοτίου Αιγαίου κ. Δ. Καλουδιώτη με το νομάρχη κ. Γ. Παρασκευά και τον δήμαρχο Ρόδου κ. Γ. Γιαννόπουλο!

Σύμφωνα πράγματι με πληροφορίες, η ουσία της αντίδρασης των τοπικών παραγόντων, δεν είναι το γεγονός ότι δεν προσκλήθηκαν στις προκαταρκτικές συνεδριάσεις της Επιτροπής Παρακολούθησης, αλλά το γεγονός, ότι υπάρχουν βάσιμοι φόβοι ότι μεθοδεύεται η μη χρηματοδότηση των δύο προαναφερθέντων έργων!

- Στις προπαρασκευαστικές τεχνικές συσκέψεις, υπάρχουν βάσιμες πληροφορίες ότι με ευθύνη του κ.Καλουδιώτη και με πιέσεις παραγόντων από τις Κυκλάδες, μεθοδεύεται να τεθούν εκτός προγράμματος τα δύο έργα, και να προωθηθούν αντίστοιχα έργα για το νομό Κυκλάδων!

Το ενδεχόμενο αυτό προκάλεσε την αντίδραση του κ. Παρασκευά (κατά πρώτο λόγο) και του δημάρχου Ρόδου κ. Γ. Γιαννόπουλου (κατά δεύτερο) οι οποίοι για να προλάβουν αυτές τις μεθοδεύσεις θέλησαν να είναι παρόντες στις προκαταρκτικές συσκέψεις.

- Εκ των πραγμάτων πάντως,

Συνέχεια στην σελ. 6

Ιταλικές μέθοδοι από θρασύ Αλβανό!

Πάνω σε 4 ...τάκους βρήκε στην αυλή του το αυτοκίνητο του!

Ξεβίδωσε και έκλεψε τους τροχούς!..

Την μέθοδο των Ιταλών που βάζουν το αυτοκίνητο επάνω σε τέσσερις τάκους και βγάζουν τους τροχούς για να τους χρησιμοποιούν στα δικά τους αυτοκίνητα, χρησιμοποίησε ο Βορειοηπειρώτης PALLI QARRI του Χρήστου 24 χρόνων κάτοικος Κοσκινού ο οποίος συνελήφθηκε από άνδρες της Υποδιεύθυνσης Ασφαλείας.

Σύμφωνα με τα στοιχεία της δικογραφίας ο QARRI στη 1.30 την νύχτα της Κυριακής προς τη Δευτέρα στην οδό Γεωργίου Σεφέρη, αφού έβαλε επάνω σε τέσσερις τάκους το αυτοκίνητο του Γεωργίου Γεωργόπουλου 30 χρόνων που ήταν σταθμευμένο έξω από το σπίτι του, αφαίρεσε τα τέσσερα ζαντολάστιχα αξίας 250.000 δραχμών, ενώ προκάλεσε και ζημιές ύψους 200.000 δραχμών επειδή σήκωσε το αυτοκίνητο στην μία πλευρά.

- Τα τέσσερα ζαντολάστιχα τα τοποθέτησε στο αυτοκίνητό του όπου τα βρήκαν οι αστυνομικοί και τα παρέδωσαν στον Γεωργόπουλο.

Ο δράστης οδηγήθηκε χθες στο αντεισαγγελέα υπηρεσίας κ. Κωνσταντίνο Μπούτσικο ο οποίος τον παρέπεμψε στο αυτόφωρο το οποίο τον κήρυξε ένοχο κλοπής και φθοράς ξένης ιδιοκτησίας και του επέβαλε ποινή φυλακίσεως τεσσάρων μηνών μετατρεπομένη προς 1.500 δραχμές την ημέρα.

- Μετά την καταδίκη του ο Βορειοηπειρώτης άσκησε έφεση και αφέθηκε ελεύθερος.

ΕΣΤΙΑΤΟΡΙΟ
ΜΑΣΑΣΟΥΡΑ
στα Μαριτσά
και πάλι κοντά σας καθημερινά ανοικτά
Από 1 Απριλίου
Τηλ. **48109**
Ευχαριστούμε

Ν. Γ. Καραγεωργίου
1958
Πληροφορούμε τους συμπολίτες μας, ότι από 4/4/97 έως και 17/4/97, το κατάστημά μας θα παραμείνει κλειστό, λόγω των εργασιών ανακαίνισης και επέκτασής του.
Το μικρό αυτό διάλειμμα θα δώσει σ' εμάς την ευχαρίστηση να σας υποδεχόμαστε σε ακόμα πιο καλαίσθητους χώρους και σ' εσάς, μεσ' από μια σειρά νέων αποκλειστικών συνεργασιών, πλουσιότερη ποικιλία επιλογής.

Cafe Chantant
15 Χρόνια Ελληνικό Τραγούδι


ΡΕΜΠΕΤΙΚΑ-ΛΑΪΚΑ-ΔΗΜΟΤΙΚΑ
ΜΑΡΚΙΑΝΙΔΗΣ
ΦΩΤΕΙΝΗ ΜΠΟΓΔΑΝΟΥ
ΚΟΥΡΚΟΥΛΗΣ
ΓΙΩΡΓΟΣ ΤΑΥΡΙΔΗΣ
και η ΑΡΓΥΡΩ ΚΑΠΑΡΟΥ
Μπουζούκι: ΓΙΩΡΓΟΣ ΠΟΥΛΟΣ
Πλήκτρα: ΣΤΕΦΑΝΟΣ ΕΥΘΥΜΙΟΥ
ΠΑΛΙΑ ΠΟΛΗ. Αριστοτέλους 42
τηλ. 32277 και 75169

WARSTEINER BRAUEREI
ΜΙΑ ΑΠΟ ΤΙΣ ΚΑΛΥΤΕΡΕΣ ΜΠΥΡΕΣ ΤΗΣ ΕΠΟΧΗΣ
ΤΟ No1 ΣΤΗ ΓΕΡΜΑΝΙΑ
Take it easy... ISENBECK PREMIUM DARK
ΕΙΣΑΓΩΓΕΑΣ ΔΩΔΕΚΑΝΗΣΟΥ Γ.Α. ΖΟΥΡΝΤΟΣ Α.Ε.
ΚΩΣ: 4ο χιλ. ΕΠΑΡΧΙΑΚΗΣ ΟΔΟΥ-ΜΑΡΜΑΡΩΤΟ ΚΩΣ Τ.Κ. 85300 ΤΗΛ. (0242) 25257 FAX 25569
ΚΑΛΥΜΝΟΣ: ΦΑΛΑΣΚΑΣ-ΚΑΛΥΜΝΟΣ Τ.Κ. 85200 ΤΗΛ. (0243) 29439 FAX 23060
ΡΟΔΟΣ: 6ο χιλ. ΡΟΔΟΥ-ΛΙΝΔΟΥ-ΑΣΓΟΥΡΟΥ Τ.Κ. 85100 ΤΗΛ. (0241) 66704 FAX 66673 ΚΙΝΗΤΟ: 094/553531



SUPER SIGMA A.E.
ΑΝΑΚΟΙΝΩΣΗ
Η ΣΟΥΠΕΡ ΣΙΓΜΑ Α.Ε. ανακοινώνει ότι η δωρεάν διάθεση αποκωδικοποιητών FILMNET με κουπόνια "7 ημέρες TV" θα παραταθεί για μερικές μέρες ακόμα. Κουπόνια διατίθενται στα γραφεία μας.
Επίσης, σας πληροφορούμε ότι στις περιοχές Λίνδο, Κάλαθο, Μαλώνα, Μάσσαρι, Καλυθιές και Φαληράκι το FILMNET εκπέμπει στη συχνότητα 28 ενώ το Super Sport στην 22.
Ακόμα από αναμεταδότη στη Λάρδο καλύπτονται οι περιοχές Λάρδος, Πεύκοι, Γεννάδι και Πυλώνα στις συχνότητες 23 για το FILMNET και 21 για το Super Sport.

ΗΜΕΡΟΛΟΓΙΟ

Πέμπτη 3 Απριλίου 1997

Νικάτα οσίου ομολογητού, Ιωσήφ υμνογράφου
Ανατολή ηλίου: 6.08'
Δύσις ηλίου: 8.50'
Σελήνη 26 ημερών

ΦΑΡΜΑΚΕΙΑ

Σήμερα διημερεύει το φαρμακείο του Λαρδόπουλου Π. επί της Αποστ. Παύλου 86 (Ανάληψη) και διανυκτερεύει το φαρμακείο της Μπίκου-Ψύλλα Μ. επί της Μεγ. Κων/νου 45.

ΒΕΝΖΙΝΑΔΙΚΑ

Διανυκτερεύει το βενζινάδικο του κ. Τζωρτζή στον Άγιο Φραγκίσκο και το πρατήριο καυσίμων ΤΕΧΑCO Γκανάκης Αλέξανδρος περιοχή Κάβα.

ΛΑΪΚΕΣ ΑΓΟΡΕΣ

Τετάρτη: στην οδό Βύρωνος (πίσω από το Στάδιο).
Πέμπτη: στην οδό Διαγοριδών.
Παρασκευή: Στην οδό Θεο/νίκης στην Ανάληψη.

ΔΡΟΜΟΛΟΓΙΑ ΠΛΟΙΩΝ

Σήμερα αναχωρεί το "ΡΟΔΟΣ" στις 14.00 για Κω-Κάλυμνο-Λέρο-Πάτμο-Πειραιά.

ΑΕΡΟΠΟΡΙΚΑ ΔΡΟΜΟΛΟΓΙΑ

Θερινά δρομολόγια αεροπλάνων

ΟΛΥΜΠΙΑΚΗ ΑΕΡΟΠΟΡΙΑ

Για Αθήνα
- Καθημερινά στις 07.15, 11.00, 20.25, 21.50, 23.50
- Κάθε Τρίτη, και Πέμπτη 23.59 (η πτήση που έρχεται από Θεσσαλονίκη αναχωρεί στην συνέχεια για Αθήνα).

Για Θεσσαλονίκη
- Τρίτη και Πέμπτη 21.50

Για Ηράκλειο
- Δευτέρα-Τετάρτη-Παρασκευή-Κυριακή στις 16.35

Για Κάρπαθο
- Δευτέρα, Τετάρτη, Παρασκευή, Κυριακή στις 10.30 και 12.40 αντίστοιχα.
- Τρίτη, Πέμπτη, Σάββατο στις 7.00 και 9.45.

Για Κάσο
- Τρίτη, Πέμπτη Σάββατο στις 7 το πρωί
- Και κάθε Δευτέρα, Τετάρτη και Παρασκευή στις 12.40.

Για Καστελλόριζο
- Τετάρτη, Παρασκευή και Κυριακή 8.10 το πρωί.

Για Κω
- Τετάρτη, Παρασκευή, Κυριακή στις 8.10 το πρωί
- Και κάθε Τρίτη και Σάββατο στις 11.55 το πρωί.

AIR GREECE
- Καθημερινά Ρόδο-Αθήνα 08.00
- Για Θεσσαλονίκη- Ηράκλειο μέσω Αθηνών 08.00

ΔΕΧΟΝΤΑΙ ΤΟ ΚΟΙΝΟ

Ο Νομάρχης δέχεται το κοινό κάθε Τρίτη και Πέμπτη από 11.00-13.00.
Ο Δήμαρχος Ρόδου δέχεται το κοινό κάθε Τετάρτη από τις 12.00-14.00.
Ο Αντιδήμαρχος κ. Σκανδαλίδης δέχεται το κοινό κάθε Τρίτη και Πέμπτη 1 με 2 μ.μ.

ΤΑΞΙ

ΡΑΔΙΟ ΤΑΞΙ: 64712-64790

ΧΡΗΣΙΜΑ ΤΗΛΕΦΩΝΑ

ΝΟΣΟΚΟΜΕΙΟ:	22222
ΠΥΡΟΣΒΕΣΤΙΚΗ:	23333
ΛΙΜΕΝΑΡΧΕΙΟ:	22220, 27695
ΒΛΑΒΕΣ Δ.Ε.Η.:	125
ΒΛΑΒΕΣ Ο.Τ.Ε.:	121
ΑΜΕΣΗ ΔΡΑΣΗ:	100
ΒΛΑΒΕΣ ΥΔΡΕΥΣΗΣ:	22037
ΝΟΜΑΡΧΙΑ:	156
ΠΕΡ/ΚΗ Δ/ΝΣΗ	38174
ΔΗΜΟΣ:	46200
ΤΡΟΧΑΙΑ:	26480
ΠΛΗΡΟΦ. Ο.Τ.Ε.:	131
ΔΕΛΤΙΟ ΚΑΙΡΟΥ:	149
ΛΑΧΕΙΑ:	111
ΠΡΟΠΟ - ΛΟΤΤΟ:	111
ΡΟΔΑ:	27462
ΚΤΕΛ:	27706
Ο.Α.Ε.Δ.:	23265
Ι.ΚΑ.:	64912
ΤΑΞ.Υ.:	68701, 68702
ΟΛΥΜΠΙΑΚΗ:	24555
Δ.Α.Ν.Ε.:	77070
ΕΡΓΑΤ. ΚΕΝΤΡΟ:	24730
AIR GREECE	36095

Γράφει ο Παράσχος Παρασός

ΤΑ ΚΑΘΗΜΕΡΙΝΑ ...πολιτικά

"Ο ΜΗΤΡΟΠΟΛΙΤΗΣ ΚΑΛΥΜΝΟΥ, ΛΕΡΟΥ ΚΑΙ ΑΣΤΥΠΑΛΑΙΑΣ κ. ΝΕΚΤΑΡΙΟΣ"



Να θεωρήσω την κοινωνική και ανθρωπιστική δραστηριότητα του Σεβασμιώτατου Μητροπολίτη Λέρου - Καλύμνου - Αστυπαλαίας κ.κ.Νεκτάριου ως μια φωτεινή εξαίρεση που τιμά όχι μόνο το σχήμα του αλλά ολόκληρη την ορθόδοξη ιεροσύνη, ή απλά να την εκλάβω ως εκδήλωση του βαθύτερο πιστεύω και συμμόρφωση στις αρχές της Ορθοδοξίας που επιτάσσει αγάπη και μόνο αγάπη στον πλησίον μας του σεπτού αυτού όσο και σεμνού ιεράρχη αναφορικά με την αποστολή του που αγκαλιάζει όχι μόνο το ποίμνιο της δικαιοδοσίας του, αλλά τον άνθρωπο του ευρύτερου κοινωνικού συνόλου που σήμερα, όσο ποτέ άλλοτε, έχει ανάγκη από τη συμπαράσταση της εκκλησίας και των διακόνων της;

Ο Σεβασμιώτατος κ.κ.Νεκτάριος έχει συνεχώς στραμμένα τα ματια της ψυχής και της καρδιάς του στο κοινωνικό αυτό σύνολο. Σ' αυτό, βλέπει τον άνθρωπο που πάσχει, που αποζητεί μια στήριξη μέσα στην τύρβη και τις αντιξοότητες που του επιφυλάσσει η ζωή και εναγώνια απλώνει το χέρι να σφίξει έν' άλλο χέρι απλωμένα κι αυτό σ'ένδειξη πραγματικής αλληλεγγύης και συμπαράστασης για να αιστανθεί την κατανόηση και την αγάπη που έχει στερηθεί και τόσο πολύ την έχει ανάγκη μέσα στην απάνθρωπη μοναξιά που τον ζώνει και τον εξουθενώνει.

Σήμερα ο κόσμος εναι σκληρός κι αδιάφορος, είναι άπονος και κυνικός, είναι απαράδεκτα εσωστρεφής στον ατομικισμό του καθώς πατεί επί πτωμάτων και κράζει: " καθελώ μου τας αποθήκας και μείζονας οικοδομήσω και συνάξω εκεί πάντα τα γεννήματά μου και τα αγαθά μου, και ερώ τη ψυχή μου: " Ψυχή, έχεις πολλά αγαθά κείμενα εις έτη πολλά, αναπαύου, φάγε, πίε, ευφραίνου". Είπε δε αυτώ ο Θεός: " 'Αφρον, ταύτη τη νυκτί την ψυχήν σου απαιτούσιν από σου. 'Α δε ητοίμασας τίνι έσται; ". Αυτή την αποστροφή της ευαγγελικής παραβολής ακούει, οπωσδήποτε, ο σεμνός Ιεράρχης και γι αυτό έχει στραμμένη την καρδιά και την έγνοια του στον αναγκαιούμενον άνθρωπο που εκλιπαρεί λίγη κατανόηση και συμπαράσταση.

Και αφειδώς την προσφέρει όχι μόνο ή αποκλειστικά στο ποίμνιό του αλλά στον πάσα ένα που χτυπά την πόρτα του. Ευτυχώς, τα καλά μας έργα, παρά τα φαινόμενα, δεν πάνε του βρόντου. Υπάρχουν, πάντα, κάποιοι αποδέκτες που τα εκτιμούν και τα επιβραβεύουν. Κι αυτό είναι κιόλας μια ύψιστη παρηγοριά, μια παραμυθία πως η καλωσύνη και η αγάπη που την υποθάλπει αποτελεί τη βασική υποχρέωση όχι μόνο κάθε λαϊκού αλλά και προ παντός κάθε ιερωμένου, από τον πιό ταπεινό υπηρέτη της εκκλησίας μέχρι τον ύψιστο εκπρόσωπό της.

Η ανθρωπιστική, ιδίως, δραστηριότητα του Μητροπολίτη κ.κ.Νεκταρίου με τον τεράστιο όσο κι ευεργετικό αντίκτυπο στο ευρύτερο κι ετερόκλητο κοινωνικό σύνολο δεν πέρασε, ευτυχώς, όπως τονίσαμε ήδη, απαρατήρητη. Εκτιμήθηκε και συγκίνησε σφόδρα τους εντεταγμένους να επιβραβεύουν την αγαθοσύνη, το ήθος, την αγάπη, την αφοσίωση και τη συμπόνοια, την ειλικρινή και ανιδιοτελή, που προσφέρεται, αφειδόλευτα, σε κάθε πάσχοντα συνάνθρωπό μας. Έτσι η αρμόδια επιτροπή για την απονομή του διεθνούς βραβείου της Ελληνοτουρκικής φιλίας " ΙΠΕΚΤΣΙ " αποφάσισε να επιβραβεύσει την αγαθοσύνη και το ενδιαφέρον του Μητροπολίτη Λέρου - Καλύμνου και Αστυπαλαίας κ.κ. Νεκταρίου απονέμοντας σ' αυτόν το πιό πάνω βραβείο με το αιτιολογικό " τη φιλανθρωπική του δράση προς κάθε άνθρωπο ανεξαρτήτως θρησκείας, φυλής και γλώσσας". Πράγματι ο κ.κ. Νεκτάριος περιέθαλψε, όπως διαβαζουμε σε σχετική ανταπόκριση τοπικών και Αθηναϊκών εφημερίδων, και περιθάλπει ναυαγούς στην Κάρπαθο, λαθρομεταναστες στη Λέρο, φυλακισένους στην Κω και προ πάντων, δε δίστασε να φιλοξενήσει Βοσνίους Μουσουλμάνους στον ξενώνα της Μητρόπολης Λέρου.

Γι αυτή του την ανθρωπιστική δραστηριότητα η Υπηρεσία Προσφύγων του Ο.Η.Ε. εξέφρασε μ' έγγραφό της την ευγνωμοσύνη της στον Ιεράρχη για την χωρίς σύνορα και διακρίσεις αγάπη που δείχνει και προσφέρει, με ταπεινότητα, προς όλους τους ανθρώπους.

Τον ίδιο σεβασμό, όμως,έδειξαν, κατά καιρούς, 'Έλληνες και διεθνείς παράγοντες της πολιτικής και του πνεύματος που το έργο του Μητροπολίτη Νεκταρίου τους έχει γοητέψει και σκλαβώσει, κυριολεκτικά. Η προσφορά του, πράγματι, αποτελεί την πιό απτή έκφραση του πνεύματος αλληλεγγύης και αγάπης της ορθοδοξίας. Η εκκλησία μας πονεί και μοχθεί για την ειρήνη του κόσμου και τη συνύπαρξη των λαών με τον αντίστοιχο παραμερισμό όλων εκείνων των διακρίσεων που δημιουργούν προβλήματα στις σχέσης τους και δεν επιτρέπουν να εδραιωθεί η μεταξύ τους εμπιστοσύνη. Αρχή του το " αγαπάτε αλλήλους "

Ο Μητροπολίτη Νεκτάριος δεν παραλείπει, ακόμη, να δείξει κάθε στιγμή και όποτε το καλούν οι περιστάσεις την εθνική του συνείδηση. Στην ακριτική γωνιά που κλήθηκε να υπηρετήσει τον άνθρωπο, έχει επιφυλάξει μια διακεκριμένη όλο στοργή και ζεστασιά θέση για την προστασία και διαφύλαξη των εθνικών μας δικαίων. Τα αισθήματά του αυτά εκδηλώθηκαν, με τρόπο συγκινητικό κι αυθόρμητο, όταν ξέσπασε η κρίση στη βραχονησίδα " 'Ιμια " που την θεωρεί δική του αφού εμπίπτει στη δική του ποιμαντορία. 'Ανοιξε την πατρική του αγκάλη στα στρατευμένα αδέλφια μας και σ' όλο το λαό που συναγωνιούσε μαζί τους.Η υλική και ηθική του προσφορά αναγνωρίστηκε, όπως ήταν φυσικό, όχι μόνο από το ποίμνιό του αλλά και τις ένοπλες δυνάμεις που με τρόπο επίσημο δια του Στρατηγού Σπυρίδωνος εκφράσανε την ευγνωμοσύνη τους για την καθοριστική και άμεση συμπαράστασή του στις δύσκολες εκείνες στιγμές.

Αξίζει εδώ να τονισθεί ότι για πρώτη φορά δίνεται το βραβείο " ΙΠΕΚΤΣΙ " σε Ιεράρχη της Ορθοδοξίας, κι αυτή η διάκριση σημαίνει πολλά. Εμείς που είχαμε τη χαρά και το προνόμιο να τον γνωρίσουμε και να εκτιμήσουμε βαθύτατα το έργο του, τον συγχαίρουμε με όλη μας την καρδιά και του ευχόμαστε νάχει πάντα δύναμη και κουράγιο να προσφέρει τη θαλπωρή της αγάπης και του ανδιαφέροντός του στον πάσχοντα και αναγκαιούμενο συνάνθρωπό μας.

Και άλλοτε η στήλη αυτή μίλησε για την προσφορά του ποιμενάρχη κ.κ. Νεκταρίου και τη συμβολή του στο χώρο του πνεύματος και του πολιτισμού.

Η εκδοτική του δραστηριότητα αποτελεί μνημείο ες αεί της αγάπης και της φροντίδας του για την προκοπή του ποιμνίου του. Η μητρόπολή του που δεν είναι δα από τις μεγάλες και πλούσιες μητροπόλεις αλλά μια προβληματική γεωμετρικά, οικονομικά και πληθυσμιακά Μητρόπολη έχει στο ενεργητικό της, πέραν των άλλων,, αναπαλαιώσεις μοναστηριών κι εκκλησιών και τέσσερις μνημειώδεις εκδόσεις που πραγματεύονται η πρώτη την Πάτμο Μαρτυρία και Μαρτύριο Αγάπης, η δεύτερη την Κάλυμνο Ελληνορθόδοξος ορισμός του Αιγαίου, η τρίτη την Αστυπάλαια - Πολεοδομία και αρχιτεκτονική της Χώρας και η τέταρτη η κρίση στη Λέρο, Η Παναγία του Κάστρου. Οι εκδόσεις αυτές αποτελούν εκδοτικό κόσμημα όχι μόνο για τους συνεργάτες που επιμελήθηκαν την αντίστοιχη θεματολογία των έργων αυτών αλλά και για την επιστημοσύνη που διακρίνει τις εκδόσεις αυτές, όπως και για το πλούσιο φωτογραφικό υλικό που τις κοσμεί.

'Ολ' αυτά αποτελούν αδιάψευστη μαρτυρία της πολύπλευρης δραστηριότητας του Μητροπολίτη κ.κ.Νεκτάριου που εναγώνια πασχίζει για την προκοπή των νησιών που υπάγονται στην ποιμαντορία του και την γενικότερη άνοδο του πολιτιστικού και πνευματικού επιπέδου του Δωδεκανησιακού Ελληνισμού και όλης της Ορθοδοξίας.

Ρόδος Πέμπτη, 3 Απρίλη 1997

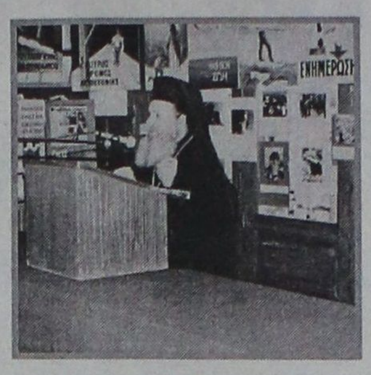

Ο Σεβασμιώτατος Νεκτάριος στο βήμα κηρύσσει τον αγώνα αγάπης κατά των ναρκωτικών



Ο Μητροπολίτης Νεκτάριος με νεαρές κορεάτισες

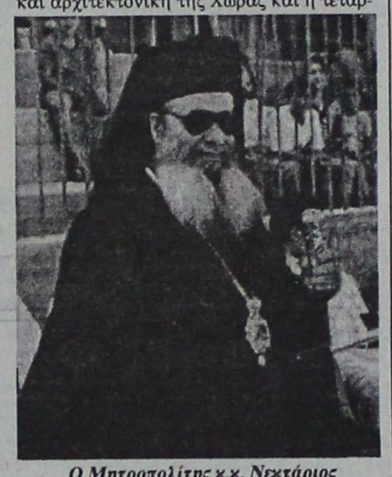

Ο Μητροπολίτης κ.κ. Νεκτάριος

«ΡΟΔΙΑΚΗ» ΑΠΟ ΤΟ 1915

ΦΛΑΣ ΣΤΟ ΠΑΡΕΛΘΟΝ


ΡΟΔΙΑΚΗ

ΡΟΔΙΑΚΗ 22 ΜΑΡΤΙΟΥ 1923
Αριθμός φύλλου 474

ΕΔΩ Κ' ΕΚΕΙ

-Θα πιστεύσετε ότι με την πρώτην ανοιξιάτικην λιακάδα ενεφανίσθη εις την αγοράν μας το πρώτο ψαθάκι;

-Υπέθεσα μετά βεβαιότητος ότι δεν μπορούσε νάνε παρά κάποιο πρώϊμο Αιγυπτιακό χελιδονάκι. Και εν τούτοις ηπατήθην.

-Το μικρόν εκείνον αγγελούδι της Καλύμνου, που μας κατέπληξε προ μηνών με το πρωτοφανές μουσικόν του τάλαντον ο κ. Νίκος Καμπουράκης, θαυματουργή εις Αίγυπτον.

-Έχει καταγοπτεύσει τον κόσμον εκεί κάτω. Οι Πορσαϊτιανοί έμειναν τόσον έκθαμβοι ώστε ενόμισαν ότι δεν ήτο όνειρον.

-Μα μήπως κ' εμείς παρ' όλην μας την..... δεν πάθαμε το ίδιον;

-Μετά χαράς αγγέλλομεν εις το Ροδιακόν κοινόν ότι ο Διευθυντής της "Ροδιακής" κ. Εμμ.Καλαμπίχης όστις προ δύο μηνών ανεχώρησεν εις Αθήνας μετά της Άξιοτ. κυρίας προς θεραπείαν του στομάχου του, επιστρέφη εντός την εβδομάδος με καινούργιο στομάχι

-Υπέφερεν από έλκος και υπέστη επιτυχώς εγχείρισιν εις το δωδεκάκτυλον έντερον.

-Οι προσωρινοί Διευθυνταίς συντάκται και συνεργάται της "Ροδιακής" θα δώσωσιν εις αυτόν λόγον την πράξεων των.

-Και απευθύνουν εις τους αναγνώστας των δι' εμού,καθότι ντρέπονται να φανερωθούν, την παράκλησιν όπως έσωνται επιεικείς κριταί αν δεν εδείχθησαν αντάξιοι αναπληρωταί του τακτικού Διευθυντού της Ροδιακής.

-Αλλ'αν και είμαι βέβαιος περί της μεγαθυμίας σας κ. αναγνώσται, σας ειδοποιών εν τούτοις ότι ο κ. Καλαμπίχης έρχεται με νέον στόμαχον και νέα έντερα ώστε να μπορέσει να καταπιή και να χωνεύση το πάν.

Υ.Γ. Εννοείται ότις εις το πάν που μπορεί να χωνεύση δεν συμπεριλαμβανόμεθα ούτε ημείς ούτε σεις

Ο Ρεπόρτερ

(Σ.Σ. Η Ροδιακή εκδιδόταν τότε υπό καθεστώς ιταλικής λογοκρισίας. Διατηρείται επίσης η γλώσσα και τα τοπωνύμια που υπήρχαν στις αρχές του αιώνα).

ΠΕΡΣΙΔΕΣ αντιηλιακές
κάθετες ή οριζόντιες μεταλλικές–
υφασμάτινες–πλαστικές–
ξύλινες για πόρτες–παράθυρα–βιτρίνες κ.ά.
ΠΩΛΗΣΗ ΧΟΝΔΡΙΚΗ



- Κουρτινόξυλα
- Κουρτινόβεργες
- Κορνίζες
- Αφίσσες
- Αξεσουάρ τζακιών
- Πόρτες πτυσσόμενες
- Κουρτίνες μπάνιου
- Γραμματοκιβώτια
- Φαρμακεία
- Μοκέτες

ΒΙΟΤΕΧΝΙΑ - ΕΙΣΑΓΩΓΕΣ - ΑΝΤΙΠΡΟΣΩΠΕΙΕΣ - ΕΜΠΟΡΙΑ
Σ. ΑΤΣΑΣ & ΣΙΑ Ε.Ε
Εμπορικό Κέντρο ΜΗΔΕΙΑ 78–80
Τηλ. 63602 – 66339 FAX: 63602

ΕΠΙΤΟΚΙΑ
ΟΜΟΛΟΓΩΝ – ΕΝΤΟΚΩΝ ΓΡΑΜΜΑΤΙΩΝ

3μηνο	Διαπραγματεύσιμο
6μηνο	Διαπραγματεύσιμο
1 έτους	Διαπραγματεύσιμο
7 έτη	Διαπραγματεύσιμο

ΠΡΟΘΕΣΜΙΑΣ

1 εβδομ.	Διαπραγματεύσιμο
2 εβδομ.	Διαπραγματεύσιμο
3 εβδομ.	Διαπραγματεύσιμο
1 μηνός	Διαπραγματεύσιμο
2 μηνών	Διαπραγματεύσιμο
3 μηνών	Διαπραγματεύσιμο
4 μηνών	Διαπραγματεύσιμο
5 μηνών	Διαπραγματεύσιμο
6 μηνών	Διαπραγματεύσιμο
9 μηνών	Διαπραγματεύσιμο
1 έτους	Διαπραγματεύσιμο

ΣΥΝΑΛΛΑΓΜΑΤΟΣ

1 εβδομ.	Διαπραγματεύσιμο
2 εβδομ.	Διαπραγματεύσιμο
3 εβδομ.	Διαπραγματεύσιμο
1 μηνός	Διαπραγματεύσιμο
2 μηνών	Διαπραγματεύσιμο
3 μηνών	Διαπραγματεύσιμο
4 μηνών	Διαπραγματεύσιμο
5 μηνών	Διαπραγματεύσιμο
6 μηνών	Διαπραγματεύσιμο
9 μηνών	Διαπραγματεύσιμο
1 έτους	Διαπραγματεύσιμο

ΕΞΑΣΦΑΛΙΣΤΕ ΤΑ ΕΛΚΥΣΤΙΚΟΤΕΡΑ ΕΠΙΤΟΚΙΑ ΤΗΣ ΑΓΟΡΑΣ
ΕΠΕΝΔΥΤΙΚΗ ο δικός σας σύμβουλος
ΕΠΕΝΔΥΤΙΚΗ ΧΡΗΜΑΤΟΟΙΚΟΝΟΜΙΚΕΣ ΥΠΗΡΕΣΙΕΣ
ΕΘ. ΔΩΔΕΚΑΝΗΣΙΩΝ 4, ΠΛ. ΚΥΠΡΟΥ ΡΟΔΟΣ ΤΗΛ.: 39730-31
ΑΔΑΣΤΟ

TEC
ΤΑΜΕΙΑΚΗ ΜΗΧΑΝΗ



από 146.000 δρχ. + ΦΠΑ

ΤΑΜΕΙΑΚΕΣ ΜΗΧΑΝΕΣ
TEC
η ταμειακή που αντέχει!
Αποκλειστικός αντιπρόσωπος Ρόδου
ΒΑΣΙΛΕΙΟΣ ΑΠΟΣΤΟΛΑΣ
ΠΩΛΗΣΕΙΣ - SERVICE - ΑΝΑΛΩΣΙΜΑ
Υπεύθυνο σέρβις-άμεση εξυπηρέτηση
τηλ.. 38089, 32952
Επίσης διαθέτουμε εξουσιοδοτημένο σέρβις για τις ταμειακές brother-INTERNATIONAL-I.E.S. UNIVELL-FOMAX-N.T.S NATIONAL Ηλεκτρονικών ζυγαριών - ετικετογράφων ΜΕΤΟκ.ά.
Κολοκοτρώνη 91 (Έναντι Κινηματογράφου ΤΙΤΑΝΙΑ)

- ✓ Ηλεκτρονικές ζυγαριές
- ✓ Αριθμομηχανές ibico
- ✓ Γραφομηχανές
- ✓ Μηχανές συναλλάγματος
- ✓ Ρολόγια παρουσίας προσωπικού ΑΜΑΝΟ
- ✓ Καταστροφείς εγγράφων
- ✓ Πλαστικοποιητές
- ✓ Θερμοκολλητικά βιβλιοδετικά

κ.ά.



Οι διπλωματικές διεργασίες στην Αθήνα για την Αλβανία,η συνεδρίαση της ΚΟ του ΠΑΣΟΚ,η συνεδρίαση της ΚΟ της ΝΔ, το ασφαλιστικό καθεστώς και η κατάσταση των ταμείων είναι τα βασικά θέματα της ειδησεογραφίας του χθεσινού τύπου.

ΑΔΕΣΜΕΥΤΟΣ ΤΥΠΟΣ
Ομαδική αυτοκτονία α λα ελληνικά.Ετοιμοι να μιμηθούν τους 39 αυτόχειρες της Καλιφόρνιας.

ΑΠΟΓΕΥΜΑΤΙΝΗ
Στο...γύψο οι απεργίες στο δημόσιο τομέα με νόμο - έκτρωμα.

Η ΑΥΓΗ
Γιατί αιμορραγούν τα ταμεία.Ακτινογραφία-μελέτη για την περίοδο 1989-1996.

ΑΥΡΙΑΝΗ
Τσέκ-απ θανάτου με ηλεκτρόδια διπλής χρήσης. Ασκήθηκε ποινική δίωξη για ανθρωποκτονία απο αμέλεια στο Ωνάσειο.

ΕΘΝΟΣ
Παροχές για την υγεία στους ασφαλισμένους του δημοσίου.

ΕΛΕΥΘΕΡΗ ΩΡΑ
Σήμερα,ο Κ. Καραμανλής, απο την ΚΟ, προς όλα τα στελέχη της ΝΔ:κρατάτε με για να...κρατηθούμε.

ΕΛΕΥΘΕΡΟΣ
Ομολογία 6 υπουργών.

ΕΛΕΥΘΕΡΟΣ ΤΥΠΟΣ
Αλβανικό αίσχος.Δεν βρέθηκαν 600 εθελοντές.Εφεδροι πάνε στα Τίρανα.

ΕΛΕΥΘΕΡΟΤΥΠΙΑ
4 αλλαγές στη θητεία.Συμφωνία της διακομματικής με τον Τσοχατζόπουλο.

Η ΕΞΟΥΣΙΑ
650 δις ετησίως χάνουν τα ταμεία."Βόμβα" στα θεμέλια του ασφαλιστικού.

Η ΚΑΘΗΜΕΡΙΝΗ
Ωριμάζει ασφαλιστική κρίση. Βαθμιαία ισοπέδωση συντάξεων αν δεν ληφθούν δραστικά μέτρα.

Ο ΛΟΓΟΣ
Φαντάροι στην Αλβανία.Για πρώτη φορά εξετάζεται σοβαρά το ενδεχόμενο συμμετοχής και στρατιωτών σε εκστρατευτικό σώμα.

ΤΑ ΝΕΑ
30 σημεία τριβής για μισθούς,συντάξεις.Κυβέρνηση-συνδικάτα σε θέση μάχης.

Η ΝΙΚΗ
Ναρκοπαγίδες στα σχολεία. Και δεύτερος νεκρός μέσα σε προαύλιο.

ΡΙΖΟΣΠΑΣΤΗΣ
Ισχυρό ράπισμα στην αντιεκπαιδευτική πολιτική.Ενωμένοι αγωνίζονται καθηγητές-μαθητές-γονείς-φοιτητές.

ΕΠΙΓΡΑΦΕΣ PERICLIS
ΔΙΑΦΗΜΙΣΤΙΚΑ ΜΕΣΑ ΠΡΟΒΟΛΗΣ
ΤΙΜΟΚΑΤΑΛΟΓΟΙ
ΦΩΤΕΙΝΑ MENU
ΣΤΑΝΤ
ΔΙΑΦΗΜΙΣΤΙΚΑ
ΦΩΤΟΓΡΑΦΕΙΕΣ
ΔΙΑΦΑΝΕΙΕΣ
Κ.Τ.Λ.
78485

Η ΡΟΔΙΑΚΗ
Ημερήσια Εφημερίδα της Ρόδου
Έτος Ιδρύσεως 1915
ΙΔΙΟΚΤΗΣΙΑ - ΕΚΔΟΣΗ
ΑΦΟΙ Σ. ΤΣΟΠΑΝΑΚΗ
Η. ΚΩΤΙΑΔΗΣ Ο.Ε.
ΕΚΔΟΤΗΣ
Γεώργ. Τσοπανάκης
ΔΙΕΥΘΥΝΤΗΣ
Αθ. Μαρασιώτης
ΣΥΝΤΑΞΗ
Σπύρος Παγκάς, Γρηγόρης Πελλός
Λουκάς Μαστής, Μιχάλης Μαστής
ΑΘΛΗΤΙΚΑ
Μανόλης Μπάτης, Νικήτας Κουσκούσης
ΠΟΛΙΤΙΣΤΙΚΑ
Παράσχος Παρασός
ΜΟΝΙΜΟΣ ΣΥΝΕΡΓΑΤΗΣ
Γιώργος Βούης
ΓΡΑΦΕΙΑ ΣΥΝΤΑΞΗΣ
Μάρκου Μαλλιαράκη 11
Τηλ. 24610 - 30865 - 75640
Fax (0241) 75641
ΛΟΓΙΣΤΗΡΙΟ - ΔΙΑΦΗΜΙΣΕΙΣ
Νέα Αγορά 53
Τηλ. 22210 - 75230
Fax (0241) 22471

Η ΡΟΔΙΑΚΗ

ΑΝΕΞΑΡΤΗΤΗ ΗΜΕΡΗΣΙΑ ΠΡΩΙΝΗ ΕΦΗΜΕΡΙΔΑ ΤΗΣ ΡΟΔΟΥ

Για τις ελληνοτουρκικές "διαφορές"!

"Επιτροπή σοφών" θα μας βάλει μυαλό!

Την ίδια στιγμή η Τουρκία αρχίζει "ενημέρωση" ξένων για Αιγαίο και ΡΚΚ

ΚΩΝ/ΛΗ, 2 (ΑΠΕ).-Η Άγκυρα δέχεται κατ' αρχήν θετικά την ιδέα της συγκρότησης "επιτροπής σοφών" για την αντιμετώπιση των ελληνοτουρκικών προβλημάτων, δήλωσε σήμερα ο εκπρόσωπος του τουρκικού υπουργείου Εξωτερικών κ. Ομέρ Ακμπέλ.

"Υπάρχουν διάφορες μέθοδοι για την αναζήτηση λύσης σε συνεργασία και συνεννόηση των δύο πλευρών, μία από τις μεθόδους αυτές είναι η ιδέα της "επιτροπής σοφών", είπε ο Τούρκος εκπρόσωπος, απαντώντας σε σχετική ερώτηση.

- "Αν η ιδέα αυτή πρόκειται να βοηθήσει στην επίλυση των προβλήματος μεταξύ των δύο χωρών με διάλογο και αν χρειάζεται η βοήθεια τρίτων πλευρών, εμείς δεν έχουμε σ' αυτό καμία αντίρρηση και το αντιμετωπίζουμε με ικανοποίηση", πρόσθεσε ο κ. Ακμπέλ..

Ο Τούρκος εκπρόσωπος υπογράμμισε ότι απαιτείται "ειλικρινής προσπάθεια για τη λύση όλων των προβλημάτων και μ' αυτό τον σκοπό πρέπει να ξεκινήσουμε κάποιο διάλογο".

"ΕΝΗΜΕΡΩΣΗ"

"Ενημέρωση" των μεγάλων οργανισμών και ιδρυμάτων "για τα θέματα του Αιγαίου, τα ελληνοτουρκικά και το ΡΚΚ" , αρχίζουν οι τουρκικές ένοπλες δυνάμεις σε συναντήσεις που συγκαλούν στην Άγκυρα και

Συνέχεια στη σελ. 15

Σύμφωνα με τα στοιχεία της ΥΠΑ και των τουριστικών παραγόντων

Με καλούς οιωνούς άρχισε η σαιζόν!

Άλλα 25 τσάρτερς θα προσγειωθούν μέχρι το Σάββατο - Τις 75.000 θ' αγγίξει η κίνηση τον Απρίλιο - Καλές οι προοπτικές και των κρουαζιεροπλοίων

Με καλούς οιωνούς για μια ικανοποιητική αύξηση στην κίνηση των τουριστών σε σχέση με την αντίστοιχη περίοδο του 1996, ξεκίνησε ο Απρίλιος, σύμφωνα με τα στοιχεία που έχουν στα χέρια τους οι αρμόδιοι της ΥΠΑ, της Ολυμπιακής Αεροπορίας και του Λιμεναρχείου.

Μέχρι το τέλος της εβδομάδας, σύμφωνα με τον αερολιμενάρχη Ρόδου κ. Δημήτρη Σταυριανό, στο αεροδρόμιο της Ρόδου θα προσγειωθούν συνολικά περισσότερα από 25 αεροσκάφη τσάρτερ, τα οποία θα διακινήσουν περισσότερους από 6.000 τουρίστες.

Μέχρι την Κυριακή επίσης, στο νησί μας, αναμένεται να έρθουν αεροπορικώς και ακτοπλοικώς, περισσότεροι από 6.500 μαθητές για να περάσουν τις διακοπές τους, ενώ μέχρι το τέλος του μήνα που διανύουμε στη Ρόδο θα καταπλεύσουν συνολικά και 56 κρουαζιερόπλοια, που θα μεταφέρουν στο λιμάνι του νησιού μας, περισσόρετους από 10.000 τουρίστες για να γνωρί-

Συνέχεια στη σελ. 15

Πάνω από 2.000 οπαδοί κατέληξαν στην πλατεία του δημαρχείου

Ερυθρόλευκα επινίκεια που θα ζήλευαν ακόμη και τα κόμματα

Πανηγύρι σ' όλη την πόλη έστησαν πεζοί και εποχούμενοι

"Θρυλική"... εμπλοκή προχθές τη νύχτα στο κέντρο της πόλεως. Η πλατεία του Δημαρχείου και οι κεντρικοί δρόμοι κατακλύσθηκαν από πανηγυρίζοντες φιλάθλους του Ολυμπιακού, οι οποίοι δημιούργησαν μια πρωτόγνωρη ατμόσφαιρα.



ΦΩΤΟ: ΠΑΧΟΣ

Αμέσως μετά τη λήξη του αγώνα μπάσκετ Ολυμπιακού-Παναθηναικού 65-57 και την πρόκριση της ομάδας του Πειραιά στο "φάιναλ-φορ" της Ρώμης, όλοι οι δρόμοι που οδηγούν στο Μαντράκι γέμισαν με οπαδούς του "Θρύλου" που με αυτοκίνητα, μοτοποδήλατα, ακόμα και με τα πόδια και κρατώντας σημαίες, λάβαρα αλλά και κόρνες κατευθύνθηκαν στην πλατεία του Δημαρχείου.

- Εκεί στήθηκε η φιέστα. Οι φωτοβολίδες, οι κροτίδες αλλά και τα τραγούδια και τα συνθήματα δημιούργησαν μια ατμόσφαιρα που σπάνια συναντά κανείς τουλάχιστον στη Ρόδο.

Μέγα το πλήθος και το πάθος! Και ανάμεσα στους ανώνυμους και πολλοί επώνυμοι συμπολίτες μας που πανηγύριζαν σαν μικρά παιδιά.

Αστυνομικές δυνάμεις είχαν πάρει θέσεις για κάθε ενδεχόμενο, αλλά δεν χρειάσθηκε να επέμβουν παρά μια μόνο φορά, όταν οι πανηγυρίζοντες οπαδοί του Ολυμπιακού "επισκέφθηκαν" τα γραφεία του Παναθηναϊκού και αντάλλαξαν "φιλοφρονήσεις" με "πενθούντες" πράσινους οπαδούς.

ΓΙΑ ΤΑ ΧΡΕΗ ΤΩΝ ΑΣΦΑΛΙΣΤΙΚΩΝ ΤΑΜΕΙΩΝ

Ψάχνουν το φάρμακο οι γιατροί!

ΕΚΤΑΚΤΗ ΓΕΝΙΚΗ ΣΥΝΕΛΕΥΣΗ ΠΡΙΝ ΑΠΟ ΤΗΝ ΚΑΤΑΓΓΕΛΙΑ ΤΩΝ ΣΥΜΒΑΣΕΩΝ

Σε έκτακτη Γενική Συνέλευση, αποφάσισε να συγκαλέσει ο Ιατρικός Σύλλογος Ρόδου, προκειμένου να εξουσιοδοτηθεί και τυπικά πλέον το διοικητικό συμβούλιο για να ξεκινήσει ένδικα μέσα την διεκδίκηση των χρηματικών ποσών, που δικαιούνται από τα ασφαλιστικά ταμεία.

Στην απόφαση αυτή κατέληξε το διοικητικό συμβούλιο του Ι.Σ. της Ρόδου, που συνεδρίασε εκτάκτως προχθές το βράδυ, κλείνοντας έτσι τον κύκλο των επαφών και των συναντήσεων που είχε με όλους τους γιατρούς - μέλη του, (κατά ειδικότητες) με τους οποίους συζήτησε τα σοβαρά αυτά προβλήματα καθυστέρησης που παρουσιάζονται στην είσπραξη των ποσών από τα ασφαλιστικά ταμεία.

- Αρχικά, οι γιατροί εκτιμάται ότι θα στείλουν εξώδικη επιστολή προς τα διοικητικά συμβούλια των ασφαλιστικών ταμείων, που καθυστερούν να ανταποκριθούν στις υποχρεώσεις τους, ενώ στην συνέχεια, δεν αποκλείεται να καταθέσουν και ασφαλιστικά μέτρα, κατά των ταμείων εκείνων που καθυστερούν πάνω από 3 μήνες να εξοφλήσουν τους γιατρούς, ζητώντας μάλιστα την κατα-

Συνέχεια στη σελ. 15

Λόγω των έργων που εκτελούνται

Απορριμματοφόρο έπεσε και ακινητοποιήθηκε σε λάκκο στο Νιοχώρι

Φουντώνουν οι αντιδράσεις καταστηματαρχών και ξενοδόχων

Νέες αντιδράσεις χθες από τους κατοίκους και τους καταστηματάρχες του Νιοχωριού, οι οποίοι καθημερινά πλέον αντιμετωπίζουν σοβαρούς κινδύνους τραυματισμού.

Μετά μάλιστα το κομφούζιο που δημιουργήθηκε από την πτώση απορριμματοφόρου του Δήμου σε τεράστιο λάκκο στην οδό Αλεξάνδρου Διάκου (ευτυχώς δεν υπήρξαν θύματα) οι αντιδράσεις κορυφώθηκαν και όλα δείχνουν ότι βρισκόμαστε στις παραμονές έντονων αντιδράσεων και κινητοποιήσεων.

- Εκείνο που εξοργίζει ιδιαίτερα τους επιχειρηματίες της περιοχής είναι η αδιαφορία που δείχνουν οι αρμόδιοι του Δήμου, αλλά και ο εργολάβος, ο οποίος - όπως καταγγέλλεται - εξακολουθεί να δουλεύει με ρυθμούς χελώνας.

Χθες κάτοικοι και έμποροι της περιοχής του Νιοχωριού επρόκειτο να συναντηθούν προκειμένου να συντονίσουν τις ενέργειες τους.

Δεν αποκλείεται οι αντιδράσεις να εκδηλωθούν σήμερα, εφόσον δεν δοθούν ρητές διαβεβαιώσεις για άμεση αντικατάσταση των οδοστρωμάτων.

Να σημειώσουμε ότι στην περιοχή διαμένουν και πολλοί ξένοι τουρίστες, οι οποίοι καταταλαιπωρούνται από την συνεχιζόμενη απαράδεκτη κατάσταση.

- Σημειώνεται ακόμα ότι πα-

Συνέχεια στην σελ. 15

Βρέθηκε πλαστό 10χίλιαρο

Πλαστό δεκαχίλιαρο εντοπίσθηκε κατά τον έλεγχο από υπάλληλο της Τράπεζας της Ελλάδος και παραδόθηκε στην Υποδιεύθυνση Ασφαλείας.

Το πλαστό δεκαχίλιαρο είχε παραδοθεί στον ταμία της Τράπεζας SCOTIABANK της Ρόδου από άγνωστο άτομο την πρωταπριλιά.

Με "διευκρινίσεις" που δόθηκαν χθες

ΣΥΜΜΑΖΕΥΕΤΑΙ Η ΕΝΤΑΣΗ ΔΗΜΑΡΧΟΥ ΚΑΙ ΣΩΜΑΤΕΙΟΥ

Μετά τις απειλές δηλώνουν ...νομιμοφροσύνη!

Διευκρινίσεις σχετικά με το τί ειπώθηκε στην συνάντηση που είχαν πρόσφατα με τον Νομάρχη Δωδεκανήσου κ. Γιάννη Παρασκευά, έδωσαν σήμερα στην δημοσιότητα τα μέλη του σωματείου των εργατοτεχνιτών του Δήμου της Ρόδου, προκειμένου έτσι να ενημερωθεί σωστά - όπως υπογραμμίζουν- η κοινή γνώμη, αλλά και να μην δημιουργούνται λανθασμένες εντυπώσεις.

Σύμφωνα με όσα αναφέρει η ανακοίνωση που δόθηκε χθες στην δημοσιότητα, οι εργαζόμενοι εργατοτεχνίτες του Δήμου ης Ρόδου, υποστηρίζουν ότι η συνάντηση που έγινε με τον Νομάρχη πρόσφατα, ***είχε ως στόχο να ζητηθεί απλά και μόνο η παρέμβασή του για την γρήγορη απόδοση στον Δήμο της Ρόδου του φόρου εισοδήματος που του αναλογεί,*** προκειμένου έτσι στην συνέχεια να καταβάλονταν στους ίδιους το επίδομα των 40 περίπου εκατομμυρίων δραχμών που δικαιούνται.

Συγκεκριμένα στην ανακοίνωση που εξέδωσε χθες το σωματείο αναφέρεται:

«Με αφορμή δημοσιεύματα του τοπικού τύπου, αλλά και δηλώσεις του δημάρχου, σχετικά με την επίσκεψη που πραγματοποιήσαμε στο Νομάρχη Δωδεκανήσου κ. Γιάννη Παρασκευά, έχουμε να δηλώσουμε τα παρακάτω:

Η επίσκεψή μας στο Νομάρχη, έγινε με σκοπό να ζητήσουμε την παρέμβασή του για την

Συνέχεια στην σελ. 15

ΕΦΘΑΣΕ ΣΤΗΝ ΕΦΟΡΙΑ ΡΟΔΟΥ Η ...ΠΑΝΤΑΧΟΥΣΑ ΤΟΥ ΥΠΟΥΡΓΕΙΟΥ ΟΙΚΟΝΟΜΙΚΩΝ

Καθορίσθηκαν τα τεκμήρια για τα γεωργικά εισοδήματα

ΑΝΑΡΤΗΘΗΚΑΝ ΣΤΗ Δ.Ο.Υ. ΟΙ ΠΙΝΑΚΕΣ ΜΕ ΒΑΣΗ ΤΟΥΣ ΟΠΟΙΟΥΣ ΘΑ ΠΡΕΠΕΙ ΝΑ ΓΙΝΕΙ ΦΕΤΟΣ Ο ΥΠΟΛΟΓΙΣΜΟΣ ΤΟΥΣ

Κοινοποιήθηκε στην Δημόσια Οικονομική Υπηρεσία (ΔΟΥ) Ρόδου, η απόφαση του υπουργείου Οικονομικών με την οποία καθορίζονται τα τεκμήρια γεωργικών εισοδημάτων ανά στρέμμα και είδος καλλιεργούμενης γης.

Οι πίνακες αυτοί, έχουν ήδη αναρτηθεί στην ΔΟΥ και βάση αυτών θα συμπληρωθούν οι φορολογικές δηλώσεις όσων έχουν γεωργικό εισόδημα.

Ειδικότερα, σε ότι αφορά την Δωδεκάνησο, οι πίνακες προβλέπουν τα εξής: (σ.σ. ανά στρέμμα).

- Βίκος: 5.000 (πεδινά), 4.000 (ημιορεινά), 3.000 (ορεινά)
- Βρώμη, σίκαλη: Από 2.400 έως 4.000
- Κτηνοτροφικά φυτά: 4.000 (πεδινά), 3.200 (ημιορεινά), 2.400 (ορεινά)
- Κοφτολίβαδα: 1500 (πεδινά), 1200 ημιορεινά, 900 (ορεινά)
- Κριθάρι: 4.000 (πεδινά), 3.200 (ημιορεινά), 2.400 (ορεινά)
- Μηδική: 14.000 (πεδινά), 11.200 (ημιορεινά), 8.400 (ορεινά)

Συνέχεια στη σελ. 15

Συζητήσεις και συσκέψεις σε Κρεμαστή, Καλαβάρδα, Σάλακο

Κι άλλες κοινότητες έβαλαν πλώρη για ολοήμερα δημ. σχολεία, αλλά...

Υπάρχει όμως πρόβλημα λόγω μεγάλου κόστους λειτουργίας

Με πρωτοβουλία του προϊσταμένου 1ου Γραφείου Α/θμιας Εκπ/σης Δωδεκανήσου κ. Νίκου Παπαεμμανουήλ και του σχολικού συμβούλου κ. Μιχάλη Κατταβενού, πραγματοποιήθηκε στις 27 Μαρτίου 1997 και ώρα 18.30 στο Κοινοτικό Κατάστημα σύσκεψη με θέμα: Τα προβλήματα του δημοτικού σχολείου και του νηπιαγωγείου.

Πήραν μέρος ο Πρόεδρος της Κοινότητας κ. Κουκιάς, ο Δ/ντής του σχολείου κ. Τάσος Γρηγοράκης, ο υποδιευθυντής κ. Νικήτας Βολονάκης και ο πρόεδρος του συλλόγου γονέων και κηδεμόνων και νομαρχιακός σύμβουλος κ. Σωτήρης Παμπάκας.

- Στην αρχή πήρε το λόγο ο Πρόεδρος της Κοινότητας, ο οποίος μας ευχαρίστησε για την πρωτοβουλία μας αυτή και έθεσε επί τάπητος το μεγάλο πρόβλημα που απασχολεί την Κοινότητα και τους δασκάλους. Το πρόβλημα είναι ότι το υπάρχον σχολείο δεν μπορεί να ανταποκριθεί στις σημερινές ανάγκες ενός σύγχρονου σχολείου.

Στεγάζεται σ' ένα πολυδαίδαλο διδακτήριο και σε χώρους που παραχωρήθηκαν από την Κοινότητα. Δεν υπάρχουν αθλητικοί χώροι, ούτε αίθουσες πολλαπλών χρήσεων. Ο αριθμός των μαθητών συνεχώς αυξάνει και είναι πλέον βασική ανάγκη να κτιστεί ένα σύγχρονο νέο δημοτικό σχολείο.

Συνέχεια στην σελ. 15

ΑΠΟ ΤΟΝ ΟΜΙΛΟ ΕΛΕΥΘΕΡΗΣ ΚΑΤΑΔΥΣΗΣ

Αγώνες αλιείας με ψαροντούφεκο στους Πεύκους την Κυριακή

ΠΡΟΫΠΟΘΕΣΕΙΣ ΚΑΙ ΟΡΟΙ ΣΥΜΜΕΤΟΧΗΣ

Αγώνες αθλητικής αλιείας με ψαροντούφεκο θα γίνουν την προσεχή Κυριακή στους Πεύκους και συγκεκριμένα από τον κάβο Φώκιας μέχρι τον κάβο Κίνας.

Οι αγώνες θα γίνουν από τις 9 το πρωί μέχρι τις 2 το μεσημέρι από τον Όμιλο Ελεύθερης Κατάδυσης Ρόδου και ύστερα από σχετική έγκριση του νομάρχη κ. Παρασκευά.

Την εποπτεία έχει το Κεντρικό Λιμεναρχείο Ρόδου.

Οι προϋποθέσεις του αγώνα είναι:

α) Να πραγματοποιηθεί με ψαροντούφεκο.

β) Τα αλιεύματα να έχουν βάρος μεγαλύτερο των 300 γραμμαρίων, για το ροφό τα δύο κιλά και τη σφυρίδα και τη στείρα το ένα κιλό.

γ) Όσοι λάβουν μέρος πρέπει να έχουν ατομική εραστιχενική άδεια αλιείας.

δ) Τα αλιεύματα θα διατεθούν δωρεάν σε φιλανθρωπικά ιδρύματα.

Σε περίπτωση που επικρατούν νότιοι άνεμοι την ημέρα της διεξαγωγής στην αναφερόμενη περιοχή, ο αγώνας θα διεξαχθεί στην περιοχή της ΚΑΜΕΙΡΟΥ ΣΚΑΛΑΣ την ίδια μέρα.

Ο κ. Ηλίας Πετρούλιας γράφει για τη νεφρολογική κλινική του νοσοκομείου μας

Προβληματισμοί υψηλού κινδύνου...

Καλείται ο νομάρχης να πάρει αυτή τη σοβαρή υπόθεση στα χέρια του

Δεν γνωρίζω τί συμβαίνει με τις άλλες κλινικές του Νοσοκομείου, με τους άλλους ασθενείς, αν συμβαίνει αυτό που συμβαίνει σε μένα, που τώρα μου συμβαίνει και πιο παλιά δεν μου συνέβαινε. Δεν είχα τότε ερωτηματικά. Δεν είχα τότε απορίες. Δεν είχα τότε προβλήματα με την υγεία μου. Μα τώρα συμβαίνει το τελείως αντίθετο. Μου κληροδότησε τόσα το Ελληνικό Δημόσιο, η 40ετής περίπου υπηρεσία μου σε αυτό.

Σε κάθε πόρτα του Νοσοκομείου σταματώ. Σε κάθε εξέταση προβληματίζομαι. Όταν δεν μπαίνω σε αυτόν τον θάλαμο των μηχανών του τεχνητού νεφρού, νοιώθω μια τρομερή αμηχανία, τρομερό αδιέξοδο, τρομερή απορία. Μα ακριβώς τις ίδιες ή παρόμοιες σκέψεις με τις δικές μου κάνουν άλλοι 50 περίπου ασθενείς που υποφέρουν το ίδιο ίσως και χειρότερα από μένα.

- Στεκόμαστε γεμάτοι αδράνεια, απάθεια, μουδιασμένοι και δεν τολμάμε. Ναι, δεν τολμάμε να πούμε αυτό που μας συμβαίνει. Είμαστε ασθενείς υψηλού κινδύνου. Βέβαια όλα αυτά που είπαμε, αν και είναι πραγματικά δεν συμβαίνουν και δεν λειτουργούν από έλλειψη εμπιστοσύνης στο ιατρικό προσωπικό, αλλά ούτε και στο νοσηλευτικό. Θα έλεγε κανείς το αντίθετο.

Πρώτον ότι το ιατρικό προσωπικό (δεν αναφέρω ονόματα για να μην παρεξηγηθώ) απολαμβάνει γενικής εκτίμησης από τις διάφορες αντίστοιχες κλινικές των Αθηνών τις οποίες αναγκαστικά επισκέφθηκα

Συνέχεια στη σελ. 15

ΥΠΕΡ ΠΡΟΣΦΟΡΑ

ΑΠΟ ΤΗΝ ΣΑΚΕΛΛΑΡΙΔΗΣ Α.Θ. ΟΕ

ΚΑΙ ΤΗΝ TELESTET

AUDIOVOX 700-ERICSSON 318-MOTOROLA 460

PANASONIC 500-NOKIA 1611

ΟΛΑ ΤΑ ΤΗΛΕΦΩΝΑ ΕΝΤΕΛΩΣ ΔΩΡΕΑΝ

περιορισμένος αριθμός συσκευών

Κοδρικτώνος 64-Τηλ. 30216

ΔΗΜΟΣ ΡΟΔΙΩΝ
ΓΡΑΦΕΙΟ ΕΛΕΓΧΟΜΕΝΗΣ ΣΤΑΘΜΕΥΣΗΣ
ΤΑΧ.Δ/ΝΣΗ ΑΒΕΡΩΦ 4
ΤΗΛ.: 20776-20646
ΦΑΞ: 20714

ΑΝΑΚΟΙΝΩΣΗ

Το Γραφείο Ελεγχόμενης Στάθμευσης του Δήμου Ροδίων ανακοινώνει ότι από 1-04-1997 αρχίζει η καλοκαιρινή περίοδος λειτουργίας του Συστήματος ελεγχόμενης Στάθμευσης και επέρχονται οι πιο κάτω αλλαγές:

α) **Ωράριο Λειτουργίας**

Πρωΐ: Δευτ.-Σάβ. 09:00-14:30,
Απόγ: Δευτ.-Παρ. 17:00-21:00,

β) **Προστίθενται στους δρόμους με τίμημα η οδός ΓΡΙΒΑ και η πλατεία ΧΑΡΙΤΟΥ (100 Χουρμαδιές)**

γ) **Καταργείται για όλο το εικοσιτετράωρο η δωρεάν στάθμευση των 10 λεπτών σε χώρους που απαγορεύεται η στάση και η στάθμευση. (Κίτρινη διαγράμμιση - Πεζοδρόμια- Πεζόδρομοι-Διαβάσεις Πεζών).**

- Για οποιαδήποτε διευκρίνηση παρακαλούμε να επικοινωνήσετε με το Γραφείο στα τηλέφωνα 20646 και 20776

Το Γραφείο Ελεγχόμενης Στάθμευσης

ΟΙ ΚΑΛΥΤΕΡΕΣ ΣΕ ΠΟΙΟΤΗΤΑ ΓΕΡΜΑΝΙΚΕΣ ΜΠΥΡΕΣ
Αντιπροσωπεύονται **ΑΠΟΚΛΕΙΣΤΙΚΑ**
από την εταιρεία μας

VELTINS
PILSENER
★
ERDINGER
Weißbier

ak. SERVICES LTD
ΟΚΕΥ ΣΕΡΒΙΣΕΣ Ε.Π.Ε.

Γραφεία - Έκθεση - ΑΣΓΟΥΡΟΥ, Τηλ. 64760, 68959



ΠΑΙΔΙΚΑ ΠΑΡΤΥ ΝΕΩΡΙΟΝ

Κάτι το ξεχωριστό !

Στην υπέροχη αίθουσα που δημιουργήσαμε στο ΝΕΩΡΙΟΝ με πολλά έξυπνα και διασκεδαστικά παιχνίδια και πάντα υπό την επίβλεψη παιδαγωγού, αναλαμβάνουμε τη διοργάνωση παιδικών πάρτυ και γενεθλίων που θα μείνουν αξέχαστα σε σας και στα παιδιά σας.
Πλούσια μενού, πρωτοτυπίες και πολλές εκπλήξεις!
Θέρμανση, Εξαερισμός, Άνετο πάρκινγκ.

ΥΠΕΥΘΥΝΗ ΟΡΓΑΝΩΣΗΣ
ΡΟΥΛΑ ΛΟΥΤΣΙΟΥ
ΝΗΠΙΑΓΩΓΟΣ

ΤΗΛ. 24644-23878

επιλογές

ΤΟ ΣΚΗΝΙΚΟ

Μέσα σ'αυτό το παγκόσμιο σκηνικό "εγκληματοκοποίησης της οικονομίας λογικά" θα περίμενε κανείς να αναπτυχθεί ένα αντίπαλο μέτωπο πολιτικών-εργαζομένων, που θα λειτουργούσε προς όφελος των-λαών, αντιπαλεύοντας τις νέες ολιγαρχίες της κατακτιτικής λογικής. Θα περίμενε κανείς το μέτωπο αυτό να γίνει τουλάχιστον από τα σοσιαλιστικά κόμματα και σοσιαλιστικές κυβερνήσεις, για την χάραξη μιας νέας δυναμικής αριστερής πολιτικής ή έστω δημοκρατικής πολιτικής. Δυστυχώς, η πολιτική δεν διαμορφώνει τις εξελίξεις, αλλά σύρεται να προσαρμοστεί στις εξελίξεις παγκοσμιοποίησης της οικονομίας της αγοράς, όπου κυριαρχεί ο ισχυρός και εξαναγκασμένος και κοινωνικά απροστάτευτος.

Από άρθρο του Β.Νέα στην ΕΛΕΥΘΕΡΟΤΥΠΙΑ

ΟΦΕΙΛΕΙ

Η κυβέρνηση οφείλει τάχιστα να χαράξει μια συνολική στρατηγική για το ρόλο που θέλει να παίξουν τα δημόσια μονοπώλια. Μια συνολική στρατηγική για την ενεργειακή πολιτική της χώρας. Για την πολιτική στο υπερευαίσθητο τομέα των τηλεπικοινωνιών.

Για τις αερομεταφορές. Και μέσα σε αυτό το στρατηγικό πλαίσιο να σχεδιάσει και το νέο ρόλο των μεγάλων εθνικών επιχειρήσεων, που ιστορικά κυριαρχούν σε αυτούς τους τομείς.

Από την ΕΞΟΥΣΙΑ

ΠΛΗΘΑΙΝΟΥΝ

ΟΛΟΕΝΑ πληθαίνουν οι επιχειρήσεις που αντιμετωπίζουν πολλές ευρωπαϊκές χώρες, μεταξύ των οποίων και την Ελλάδα, ως μια ακριβή και άκαμπτη επιχειρησιακή βάση, όπου ο αγώνας της διεθνούς ανταγωνιστικότητας υποσκάπτεται συστηματικά από τον υψηλό βαθμό κρατικής προστασίας, τις υπερβολικές κανονιστικές ρυθμίσεις και τα αυξανόμενα κοινωνικά κόστη.

Σύμφωνα με τους αναλυτές, η προστασία και η βελτίωση των συνθηκών εργασίας των απασχολουμένων (με τάσεις μάλιστα εναρμόνισης με τα πλέον γενναιόδωρα καθεστώτα ορισμένων αναπτυγμένων χωρών μελών) έχει εσφαλμένα λάβει προτεραιότητα έναντι της ανάγκης εξεύρεσης εργασίας για τα 20 εκατ. ανέργους της Ε.Ε.

Από την ΕΞΠΡΕΣ

Η ΟΥΣΙΑ

Η ΟΥΣΙΑ είναι ότι τα τελευταία χρόνια βρισκόμαστε αντιμέτωποι με μια εφιαλτική γεωμετρική πρόοδο του λευκού θανάτου. Πριν από πέντε χρόνια ήταν ένας νεκρός κάθε τρείς ημέρες, πέρσι ένας νεκρός κάθε δύο ημέρες, φέτος οι θάνατοι είναι σχεδόν καθημερινοί και το χειρότερο είναι ότι κανείς δεν αντιδρά ουσιαστικά. Λές και ολόκληρη η κοινωνία μας βρίσκεται υπό την επήρεια της απάθειας, λές και όλοι μας πιστεύουμε ότι έχουμε κάνει αρκετά για να αντιμετωπίσουμε ένα θανατηφόρο πρόβλημα.

ΠΟΤΕ πότε, βέβαια, ευαισθητοποιούμαστε. Όταν η φιγούρα του θύματος είναι πιο συμπαθητική, όταν οι συνθήκες θανάτου είναι ασυνήθιστες, παρατηρείται ένα σχετικό ενδιαφέρον.

Από άρθρο του Σ.Κεδίκογλου στην ΑΠΟΓΕΥΜΑΤΙΝΗ

Η ΠΛΗΡΟΦΟΡΙΑ

Μ'άλλα λόγια η πληροφορία υπηρετεί συμφέροντα, ακόμα και στην περίπτωση που είναι απολύτως σωστή και αληθινή.

Γιατί, αν η σωστή πληροφορία που σου δίνεται δεν υπηρετεί σωστά τα συμφέροντα αυτού που στη δίνει, απλούστατα δε θα σου τη δώσει, ή θα σου τη δώσει παραμορφωμένη κατά πως τον βολεύει.

Μ'άλλα λόγια τα πάντα στη σωστή πληροφόρηση θα εξαρτηθούν όχι από τις έγκυρες πηγές, αλλά από το έγκυρο ήθος του δημοσιογράφου, από το μυαλό του, από την παιδεία του, από την κοσμοθεωρία του και κυρίως την ικανότητά του να διασταυρώνει την αρχική πληροφορία όχι μόνον μ'αυτήν που θα πάρει από μια άλλη πηγή αλλά και με τη γνώση του για το τι θα μπορούσε να σημαίνει μια τέτοια πληροφορία μέσα στη συγκεκριμένη πολιτική συγκυρία αλλά και μέσα στο ευρύτερο ιστορικοπολιτικό πλαίσιο.

Από άρθρο του Β.Ραφαηλίδη στο ΈΘΝΟΣ

ΟΙ ΕΞΕΛΙΞΕΙΣ

Όλες αυτές οι εξελίξεις, καιρός είναι να αφυπνίσουν επιχειρηματίες, πολιτικούς και λοιπούς διαμορφωτές της κοινής γνώμης, γιατί διαφορετικά το ξύπνημα θα είναι οδυνηρό.

Είναι απαραίτητο να συνειδητοποιήσουμε τους ρυθμούς που μας οδηγούν στο αύριο και να επαναπροσδιορίσουμε το παρόν, αν θέλουμε να μην παρασυρθούμε από έναν τεράστιο ιστορικό ίλιγγο.

Με άλλα λόγια είναι ανάγκη να τιθασεύσουμε την υπό εκκόλαψη αναγέννηση, ώστε ο άνθρωπος να παραμείνει μέσο, σκοπός, αντικείμενο και υποκείμενο της ιστορίας και της πολιτικής.

Από άρθρο του Αθ.Χ.Παπανδρόπουλου στο ΚΕΡΔΟΣ

Είπαν και ... ελάλησαν

- Κοιτάξτε ούτε εκτιμήσεις μπορεί να κάνει κανείς, ούτε προφητείες (σ.σ.για τον Κ.Καραμανλή).Προφητείες πολύ περισσότερο, γιατί η προφητεία στην εποχή μας είναι μωρία. Είναι νωρίς ακόμα για οποιαδήποτε εκτίμηση. Ας μην προτρέχουμε κι ας περιμένουμε να τον κρίνουμε από τα έργα του και την πολιτική του.

Αλ.Παπαδόπουλος

- Δεν μπορεί να προχωρεί το μνημείο για τον τάφο του πατέρα μου και να μη γνωρίζω τι θα είναι. Δεν μπορεί και μετά το θάνατό του να μην έχω το δικαίωμα να εκφράζω κι εγώ την άποψή μου....

Σ.Κατσανέβα

- Πόση δημοκρατία μπορεί να χωρέσει στις λίγες ίντσες της τηλεόρασης...

Δ.Ρέππας

- Να μην αρχίσουμε το κυνήγι μαγισσών για όσους ενδιαφέρονται για την κεντροαριστερά.

Μ.Δαμανάκη

- Πιστεύω πως όταν οι Νεοέλληνες χορτάσαν την υλική τους ευτυχία, θα μπορέσουν να ασχοληθούν με τη διατήρηση της προσωπικότητας τους.

Δ.Τερζάκης

Monarch Airlines

ΑΝΟΙΞΙΑΤΙΚΗ ΠΤΗΣΗ

ΚΑΘΕ ΤΕΤΑΡΤΗ ΣΤΙΣ 17.35

ΑΠΟ ΡΟΔΟ ΚΑΤΕΥΘΕΙΑΝ

ΓΙΑ *ΛΟΝΔΙΝΟ* ΚΑΙ *ΜΑΝΤΣΕΣΤΕΡ*

ΚΡΑΤΗΣΕΙΣ/ΠΛΗΡΟΦΟΡΙΕΣ:

TRITON HOLIDAYS

ΤΗΛ. 36095

KARIBA TRAVEL

ΤΗΛ. 24650

Με την εγγύηση *CHAPTER*

η σίγουρη λύση

ΒΙΟΠΛΑΖ ΝΙΚΟΛΑΟΥ Α.Ε.

ΠΡΟΣΦΟΡΑ

για την φετινή σαιζόν

ΠΛΑΣΤΙΚΕΣ ΕΠΑΓΓΕΛΜΑΤΙΚΕΣ ΞΑΠΛΩΣΤΡΕΣ

MIAMI	GROSSFILES	ΓΑΛΛΙΑΣ	15.000
MASTER	CAPISA	ΙΣΠΑΝΙΑΣ	10.000
HELLENIK	STAINER	ΑΥΣΤΡΙΑΣ	13.000
KRHTH	PRODUCTION	ΕΛΛΑΔΑΣ	10.000

ΒΙΟΠΛΑΖ ΝΙΚΟΛΑΟΥ Α.Ε.

3ο χλμ. ΡΟΔΟΥ - ΛΙΝΔΟΥ ΤΗΛ. 62981, 65802

πάντα κοντά στον επαγγελματία

ΠΥΡΑΣΦΑΛΕΙΑ

ARMAOS SECURITY

Με σκοπό την πρόληψη και την αποτελεσματική αντιμετώπιση των κινδύνων της φωτιάς είμαστε στην ευχάριστη θέση να σας ενημερώσουμε για την επέκταση των δραστηριοτήτων μας και στον τομέα της ΠΥΡΑΣΦΑΛΕΙΑΣ.
Στο νέο μας ξεκίνημα σας προσφέρουμε σε συμφέρουσες τιμές.

- ΠΥΡΟΣΒΕΣΤΗΡΕΣ
- ΠΥΡΟΣΒΕΣΤΙΚΕΣ ΦΩΛΙΕΣ
- ΦΩΤΙΣΤΙΚΑ ΑΣΦΑΛΕΙΑΣ
- ΠΙΝΑΚΕΣ ΠΥΡΑΝΙΧΝΕΥΣΗΣ
- ΑΥΤΟΜΑΤΗ ΚΑΤΑΣΒΕΣΗ
- ΑΝΑΓΟΜΩΣΕΙΣ ΠΥΡΟΣΒΕΣΤΗΡΩΝ
- SERVISE ΓΙΑ ΟΛΟΥΣ ΤΟΥΣ ΠΙΝΑΚΕΣ ΠΥΡΑΝΙΧΝΕΥΣΗΣ

ΕΚΘΕΣΗ ΛΙΝΔΟΥ 80 ΡΟΔΟΣ
τηλ. 23632

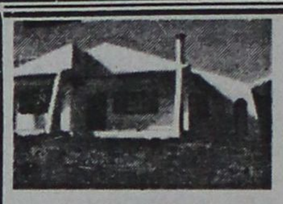

ΣΠΙΤΙΑ
ΠΡΟΚΑΤΑΣΚΕΥΑΣΜΕΝΑ ΚΑΙ ΚΤΙΣΤΑ
ΑΝΤΙΣΕΙΣΜΙΚΑ - ΑΚΑΥΣΤΑ
ΜΠΑΓΚΑΛΟΟΥΣ - ΣΚΕΠΕΣ
ΚΙΟΣΚΙΑ - ΠΕΡΓΚΟΛΕΣ

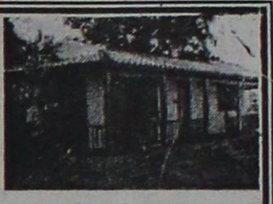

ΜΗΧΑΝΗΜΑΤΑ
- ΞΥΛΟΥ
- ΜΕΤΑΛΛΟΥ

Ε.Ν. ΚΥΡΙΑΚΟΥ
ΑΠΟΛΛΩΝΙΟΥ ΡΟΔΙΟΥ & ΣΩΤΗΡΟΣ
ΙΞΙΑ - ΡΟΔΟΣ
ΤΗΛ: (0241) 90002, (094) 326917
Α.Φ.Μ.44270010 Α.Ο.Υ. ΡΟΔΟΥ 7542

ΜΗΧΑΝΗΜΑΤΑ
- ΒΙΟΛ. ΚΑΘΑΡΙΣΜΟΥ
- ΠΙΣΙΝΕΣ
- ΥΔΡΟΜΑΣΑΖ
- ΣΑΟΥΝΕΣ



ΞΥΛΕΙΑ
ΞΗΡΑΜΕΝΗ - ΕΜΠΟΤΙΣΜΕΝΗ

ΔΙΑΜΟΡΦΩΣΗ ΧΩΡΩΝ
ΚΑΙΜΑΤΙΣΤΙΚΑ - ΗΛΙΑΚΑ
ΗΛΕΚΤΡΙΚΟΣ ΕΞΟΠΛΙΣΜΟΣ



ΠΡΟΚΑΤΑΣΚΕΥΑΣΜΕΝΑ ΣΠΙΤΙΑ & ΚΤΙΣΤΑ, ΜΕ ΤΙΣ ΚΑΤΩΘΙ ΠΡΟΔΙΑΓΡΑΦΕΣ

- Αντισεισμικά
- Ακαυστα
- Με ξυλεία ξηραμένη-εμποτισμένη
- Είδη υγιεινής-πλακάκια, ΔΙΚΗ ΣΑΣ ΕΠΙΛΟΓΗΣ
- Κουφώματα-έπιπλα κουζίνας-ντουλάπες, δικής σας επιλογής και γούστου στο εργοστάσιό μας
- Θερμομόνωση-ηχομόνωση τέλεια δι' όλο το σπίτι
- Σκεπή παραδοσιακή με κεραμίδι με μόνωση και αντοχή πρωτόγνωρη δια τις κατασκευές που μέχρι σήμερα γνωρίσατε.
- Σοβατίσματα με ειδικό άκαυστο πέτρωμα περλίτη, αντί άμμου.

ΜΕΓΑΛΕΣ ΕΥΚΟΛΙΕΣ ΠΛΗΡΩΜΗΣ
ΕΩΣ ΚΑΙ 3 ΕΤΗ

ΚΥΡΙΑΚΟΥ

ΕΓΓΥΗΣΗ Η ΠΕΙΡΑ ΜΑΣ 14 ΕΤΩΝ ΕΠΙΣΚΕΦΘΕΙΤΕ ΜΑΣ
Η ΤΗΛΕΦΩΝΕΙΣΤΕ ΜΑΣ ΓΙΑ ΠΛΗΡΗ ΕΝΗΜΕΡΩΣΗ ΣΑΣ
ΙΞΙΑ-ΡΟΔΟΣ Τηλ: 90002, κινητό: 094/326917

ΦΡΟΝΤΙΣΤΗΡΙΑ ΙΤΑΛΙΚΩΝ

"LA SAPIENZA"

ΕΥΑΓΓΕΛΙΑΣ Μ. ΠΑΝΑΗ

ΦΙΛΟΛΟΓΟΥ ΠΑΝΕΠΙΣΤΗΜΙΟΥ ΠΑΒΙΑΣ

ΡΟΔΟΣ: ΚΩΝΣΤΑΝΤΙΝΟΥ ΠΑΛΑΙΟΛΟΓΟΥ 105 (πάρκο Αγίου Ιωάννου) τηλ.: 34730, 81540
ΠΑΡΑΔΕΙΣΙ: ΔΗΜΟΚΡΑΤΙΑΣ 143 (έναντι Γυμνασιου) τηλ. 81540,81541

ΣΠΟΥΔΕΣ ΣΤΗΝ ΙΤΑΛΙΑ!

ΥΠΟΨΗΦΙΟΙ ΦΟΙΤΗΤΕΣ ΤΩΝ ΙΤΑΛΙΚΩΝ ΠΑΝΕΠΙΣΤΗΜΙΩΝ: Το φροντιστήριό μας, θέλοντας να προσφέρει στους μαθητές του και στο κοινό του νησιού μας μια ολοκληρωμένη κάι ανωτέρου επιπέδου παροχή υπηρεσιών, εξασφάλισε την αποκλειστική συνεργασία για όλη τη Δωδεκάνησο με το COLLEGIO UNIVERSITARIO της ιταλικής πόλης L' AQUILA. Στο κολλέγιο αυτό, ο κάθε υποψήφιος φοιτητής εξασφαλίζει μια πλήρη δέσμη εξυπηρέτησης που περιλαμβάνει:

1. Εντατικά πρωινά μαθήματα γλώσσας και ορολογίας σε ολιγομελή τμήματα αρχάριων και προχωρημένων κατανεμημένα ανάλογα με τη σχολή επιλογής του υποψηφίου, που διδάσκουν ειδικευμένοι ιταλοί καθηγητές.
2. Απογευματινή εξατομικευμένη συνομιλία-επεξήγηση και παρακολούθηση του κάθε μαθητή ξεχωριστά απ' τον καθηγητή του.
3. Διαμονή σε ατομικά σύγχρονα studios
4. Καθημερινό γεύμα μέσα στο Κολλέγιο για όλους τους οικότροφους.
5. Εκπαιδευτικές εκδρομές και ένα πλήθος άλλων δραστηριοτήτων, υπό την ευθύνη και παρακολούθηση των καθηγητών, για να επιτυγχάνεται η καλύτερη δυνατή προσαρμογή του υποψηφίου στην ιταλική πραγματικότητα και η εκμάθηση της γλώσσας με σύγχρονες μεθόδους.
6. Μαθήματα-διαμονή-διατροφή, γίνονται μέσα στο χώρο του Κολλεγίου, ώστε ο μαθητής να εξοικονομεί χρόνο πολύτιμο για την μελέτη του. Επιπλέον, επειδή τα πάντα είναι υπό τον άμεσο ολοήμερο έλεγχο των καθηγητών, τόσον οι γονείς όσον και οι μαθητές, είναι πιο ασφαλής και κατοχυρωμένοι για το καλό αποτέλεσμα των προσπαθειών τους.
7. Υποστήριξη του υποψηφίου σ' όλη τη διάρκεια των εξετάσεων καθώς και μετά την εισαγωγή του στο πανεπιστήμιο.
8. Ιδιαίτερα χαμηλές τιμές διδάκτρων-διαμονής-διατροφής, ώστε να είναι προσιτά σε ΟΛΑ τα παιδιά που θέλουν να σπουδάσουν σε οποιαδήποτε σχολή των Ιταλικών Πανεπιστημίων ή που επιθυμούν να τελειοποιήσουν την γνώση της ιταλικής γλώσσας.

ΓΟΝΕΙΣ-ΜΑΘΗΤΕΣ:
Για περισσότερες πληροφορίες, ελάτε στα φροντιστήριά μας. Είναι χαρά μας να σας ενημερώσουμε και να σας βοηθήσουμε να επιλέξετε το Πανεπιστήμιο όπου θα σπουδάσετε.

Με εκτίμηση
Ευαγγελία Μ. Παναή
Φιλόλογος Πανεπιστημίου Παβίας

ΣΥΝΕΡΓΕΙΟ ΑΥΤΟΚΙΝΗΤΩΝ

ΚΑΛΑΦΑΤΑΣ ΜΙΧΑΗΛ 4αα

Κέντρο Ελέγχου Αυτοκινήτων

Βιοχημικοί Καθαρισμοί Ιντζέξιον & Καρμπιρατέρ - Απομαγνητισμός Εμβόλων - Βαλβίδων & Καταλύτη

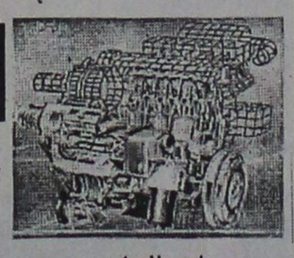

YACCO

Λιπαντικά κατασκευαστών ρεκόρ 300.000 km



ΧΟΝΔΡΙΚΗ - ΛΙΑΝΙΚΗ

- ✓ Ανταλλακτικά
- ✓ Service
- ✓ Επισκευές
- ✓ Ηλεκτρονικός έλεγχος
- ✓ Ανάλυση καυσαερίων
- ✓ Ζυγοστάθμιση
- ✓ Ευθυγράμμιση
- ✓ Γεωμετρικός έλεγχος
- ✓ Προγράμματα ρύθμισης
- ✓ Συστήματα για αύξηση αποδύναμης της μηχανής και οικονομία στα καύσιμα (20%) χωρίς μετατροπή

Ειδικευμένος στο Ινστιτούτο Ερευνών Μηχανολογίας Αθηνών

ΝΕΑ ΕΙΔΙΚΑ ΛΙΠΑΝΤΙΚΑ
για την μέγιστη απόδοση της μηχανής σας (π.χ. από 140 σε 160 km)



Κινητ. τηλ.: 094/642345

ΚΕΝΤΡΑ ΑΙΣΘΗΤΙΚΗΣ ΚΑΙ ΑΔΥΝΑΤΙΣΜΑΤΟΣ ΡΟΔΟΥ

Στην πόλη της Ρόδου τα παρακάτω Ινστιτούτα λειτουργούν με άδεια ασκήσεως επαγγέλματος και άδεια λειτουργίας εγκεκριμένη από το Υγειονομείο, την Αστυνομία και τη Νομαρχία Δωδεκανήσου

ΑΝΤΩΝΩΦ-ΑΝΘΙΜΟΥ ΜΑΡΙΝΑ
Αννης Μαρίας 88 τηλ. 25226
ΙΝΤΖΑ ΠΟΠΗ
Γρ. Λαμπράκη 39 τηλ. 33225
ΚΑΡΠΑΘΑΚΗ-ΚΟΡΚΙΔΑ ΣΤΑΜΑΤΙΑ
Τάρπον Σπριγκς 27 τηλ. 20107
ΚΑΤΣΟΥΡΑΚΗ-ΓΛΥΝΟΥ ΜΑΡΙΑ
Αγ. Αναστασίας 9 τηλ. 31061
ΚΟΛΙΑΔΟΥ-ΣΙΦΩΝΙΟΥ ΡΕΝΑ
Στ. Καζούλη 50 τηλ. 37876
ΜΑΓΟΥ ΜΙΚΑ "FACEWEAR"
Πατρ. Αθηναγόρα 26 τηλ. 28009
ΜΑΝΟΥΣΟΥ ΕΛΕΝΗ
Κων. Υδραίου 102 τηλ. 66289
ΜΠΑΡΛΑΒΑ ΑΛΕΞΑΝΔΡΑ
"AMERICAN FITNESS ACCOSIATION"
Εθν. Μακαρίου 28 CAIRO PALACE τηλ. 73015
ΠΑΓΚΑ ΑΝΝΑ ESPACE BEAUTE
Ιωαν. Καζούλη 13 Τηλ. 30003
ΠΑΣΤΡΙΚΟΥ ΚΑΤΕΡΙΝΑ
Λοχ. Φανουράκη 11 τηλ. 25745
ΣΤΥΛΙΟΥ-ΧΑΤΖΗΜΑΡΤΗ ΔΕΣΠΩ
Παπανικολή 19 τηλ. 24681
ΦΟΥΝΤΟΥΡΑΔΑΚΗ ΧΡΥΣΑΝΘΗ
Βενετοκλέων 3 τηλ. 37188
ΧΑΡΑΛΑΜΠΟΥΣ ΜΑΡΙΑ
Λίνδου 107 τηλ. 26068
ΧΑΤΖΗΣΑΒΒΑ ΣΤΕΛΛΑ
"STELLA BEAUTY" *Μιχ. Πετρίδη 49 τηλ. 30469*

ΑΝΤΙΛΑΛΟΙ (πολιτικοί και άλλοι....)

ΣΦΡΑΓΙΔΕΣ ΣΕ 1 ΩΡΑ
Καθημερινά & Σάββατο 09:00 - 14:00
ΜΑΡΚΟΥ ΜΑΛΛΙΑΡΑΚΗ 11
(στο υπόγειο του τυπογραφείου της εφημερίδας "Ροδιακή")
ΤΗΛ.: 39.115 - FAX: 74.892 - Στείλετε την παραγγελία σας τηλεφωνικά ή FAX

ΤΙΜΕΣ ΣΦΡΑΓΙΔΩΝ ΕΩΣ 5,5 ΕΚΑΤ.

5 γραμμές	3.300
κάθε επί πλέον γραμμή	700
4 γραμμές	2.800
3 γραμμές	2.300
2 γραμμές	1.800
1 γραμμή	1.300
ΠΛΑΙΣΙΟ	1.000

Απωθητικά

"ροκ' ε' ντρολ, στα βράχια των ΥΜΙΑ"

Όπως μας πληροφορεί η κα **Λιάνα Κανέλλη**, εκδότης-διευθυντής του μηνιαίου περιοδικού **ΝΕΜΕΣΙΣ**, αποφάσισε να γιορτάσει την έκδοση του εντύπου που διευθύνει και που αισίως έφθασε στο δεύτερο τεύχος, "την 25η Μαΐου, ημέρα Κυριακή με ένα ξεφάντωμα ελληνικού ροκ πάνω στη **Μεγάλη Ύμια**".

Σύμφωνα με την κα Λιάνα, την ημέρα αυτή που η εκκλησία γιορτάζει την Σαμαρείτιδα και την Τρίτη εύρεση της κεφαλής του Τιμίου Προδρόμου, οι νεοέλληνες των Αθηνών θα εκδράμουν, με αφετηρία την Κάλυμνο για ένα ημερήσιο πάρτι, ένα ελληνικό **"ροκ on the rocks"** που θα διαρκέσει από την ανατολή του Ηλίου και θα λήξει με την δύση.

Το κάλεσμα της κας Κανέλλη για τους **"εν μούσαις εκδρομέων"** είναι αρκετά αισιόδοξο.

Πράγματι, όπως η ίδια γράφει, οι προσκαλεσμένοι της θα καταπλεύσουν στη **Μεγάλη Ύμια** με καράβια (!), καΐκια, ιστιοσανίδες (!!), σκάφη, σκάφες (!!!) και με πολλή άνοιξη στην καρδιά.

Τα Δωδεκάνησα είναι 1.120 και το Φαρμακονήσι ένα

Στο ίδιο τεύχος του περιοδικού **ΝΕΜΕΣΙΣ** η **Γεωργία Λινάρδου** μας ξεναγεί σε ένα ξεχασμένο, δικό μας νησί: Τη **Φαρμάκω** που λέγεται και **Φαρμακούσα** ή και **Φαρμακονήσι** και έχει επιφάνεια 3,8 τ. χλμ. ενώ απέχει μόλις 6,5 ναυτικά μίλια από την Τουρκία και 13,5 ναυτικά μίλια. από τους Λειψούς:

«Στα θεμέλια της μίας και μοναδικής εκκλησίας που έχει χτιστεί στο νησί, υπάρχει νερό. Μα, το νερό είναι πικρό και το πίνει κανείς μόνον από ανάγκη.

Η Φαρμάκω δεν είναι απλώς και μόνον ένας βράχος που του "την έδωσε" ο βυθός και βγήκε στην επιφάνεια για καθαρό αέρα.

Η γη της Φαρμακούσας έχει οργωθεί.

Η γη της Φαρμακούσας έχει στηρίξει τα θεμέλια έστω και ελάχιστων οικισμάτων. Και βέβαια έχει δει τους δικούς της ανθρώπους, τους δικούς της κατοίκους να μεγαλώνουν. Να μεγαλώνουν και να φεύγουν.

Εκεί αιχμαλωτίστηκε ο Ιούλιος Καίσαρας, σύμφωνα με την αρχαιότερη μαρτυρία του Πλούταρχου.

Όπως φαίνεται από έγγραφο του 1263, η Φαρμακούσα στα μέσα του 13ου αιώνα αναφέρεται ως ιδιοκτησία της Μονής Πάτμου.

Το 16ο αιώνα περνά από το νησί ο Πίρι Ρέις. Τον ενδιαφέρει για τις πειρατικές του δραστηριότητες. Ο ίδιος περιγράφει: «Απέναντι από το Γαϊδουρονήσι υπάρχει το Bulamang Adasy (Φαρμακονήσι). Αυτό το νησί είναι ακατοίκητο. Το πόσιμο νερό και το αγκυροβόλιο αυτού βρίσκονται στη νοτιοανατολική πλευρά. Αλλά το νερό του δεν μπορεί να το βρει σχεδόν κανείς. Στο ανατολικό ακρωτήριο σ' ένα δασύλλιο μαστιχόδεντρων μπαίνει κανείς με κεριά μέσα σ' ένα βράχο. Στο ακρωτήρι το νερό δεν είναι φανερό, πρέπει να ψάξει κανείς».

Ο όρμος του νησιού ήταν ορμητήριο πειρατών. Όταν οι Ιταλοί κατείχαν τα Δωδεκάνησα, στη Φαρμάκω οργίαζε το λαθρεμπόριο, το οποίο μάλιστα συνεχίστηκε για πολλά χρόνια αργότερα.

Ενας μύθος θέλει Καλύμνιους ψαράδες την ώρα που έβγαζαν από το βυθό ένα χταπόδι, να βρίσκουν ένα αμφορέα γεμάτο χρυσά αρχαία νομίσματα.

Το 1921 χτίστηκε στο νησί το ένα και μοναδικό ερημοκλήσι του Αι Γιώργη, το οποίο υπάρχει μέχρι και σήμερα.

Η Φαρμάκω θεωρείται βραχονησίδα για το υπουργείο Αιγαίου. Μια βραχονησίδα που φιγουράρει μαζί με άλλες στο Ημερολόγιο που εξέδωσε το υπουργείο με τον τίτλο "Αιγαίο-Βραχονησίδες". Σύμφωνα με το Διεθνές Δίκαιο, κάθε φυσικά σχηματισμένο κομμάτι ξηράς που περιβάλλεται από νερό και βρίσκεται πάνω από το νερό κατά την πλήμμη, όσο μικρό κι αν είναι, θεωρείται νησί.

Νησί και όχι βραχονησίδα, όπως συνηθίζουμε να λέμε.

Βουτηγμένοι στον άκρατο ψευτοοικονομικοεπεκτατισμό και στην ασταμάτητα επικίνδυνη μπουρδολογία ή, πιο ευγενικά, στην παρατεταμένη συνενοχή, ζούμε με αυταπάτες και μεγαλώνουμε με οφθαλμαπάτες τα παιδιά μας.

Πότε πραγματικά θα συνειδητοποιήσουμε ότι τα Δωδεκάνησα ουδέποτε ήταν δώδεκα αλλά 1.120;

Μήπως το συνειδητοποιήσουμε όταν τα Δωδεκάνησα θα είναι πραγματικά μόνον δώδεκα;»

-Κωστής Νικολάκης

Ο Ταχυδρόμος πέρασε...

● **Προς Βαζέλες:** Γιατί τόση στεναχώρια βρε παιδιά; Υπάρχουν τόσες και τόσες δικαιολογίες. Πρώτον ήταν πρωταπριλιά άρα η ήττα ψεύτικη.

Δεύτερον χάσατε αξιοπρεπώς από τον Θρύλο. Εγώ αν ήμουνα θα πανηγύριζα. Λόγω υμής σας λέω.

❖❖❖

● **Άσμα επίκαιρον: Άλλος για Ρώμη τράβηξε και άλλος για Μυτιλήνη... (Για Μυτιλήνη, για Μυτιλήνη. Εκεί το πάει ο Μαλάκοβιτς**

❖❖❖

● **κ.Γιώργο Γιαννόπουλο, Δήμαρχο Ρόδου: Σωστή η σκέψη σου Γιώργο μου μετά απ' όσα είδες προχθές στην ιλαρτεία του Δημαρχείου (Τί πλήθος και τί πάθος). Αντί "Ρόδος Πρωτοπορία" Θρύλος" ο συνδυασμός σου. Σίγουρα πράγματα...**

❖❖❖

● **κ. τακτ. αναγνώστη: Τί θα πει δηλαδή "και ο Σημίτης είναι Ολυμπιακός". Στα τόσα εκατομμύρια σοβαρών γαύρων, θα βρεις και ένα γαύρο...κατεψυγμένο. Μην τα θέλουμε όλα δικά μας.**

❖❖❖

● **κ. Γιάννη Παρασκευά. Νομάρχη Δωδεκανήσου: Δόξα σοι ο Θεός. Σε έβλεπα πράο και χαμογελαστό Γιάννη μου και με έτρωγε το μαράζι. Βρε τί έχει, βρε τί έχει, αναρωτιόμουν συνέχεια. Από την συγμή που τα βρόντηξες και έφυγες αφήνοντας ούξυλη την Υπουργίνα συνήλθα "Ο Άρχων ανεστήθη" φώναξα. Και πρέμπσα.**

❖❖❖

● **Διαβασα: "8 στους 10 δημοσίους υπαλλήλους πιστεύουν ότι οι διορισμοί στο δημόσιο γίνονται με ρουσφέτι". Αλίμονο! Αν δεν ξέρουν οι ίδιοι πως διορίστηκαν, ποιός άλλος θα ξέρει;**

❖❖❖

● **κ. Πέτρο Λαρδόπουλο: Τα υπόλοιπα γλυκά Πέτρο μου την Κυριακή το βράδυ. Κάνε λίγη υπομονή...**

✔ **"Μη φοβάστε τους άνδρες" προέτρεψε τις γυναίκες σε ομιλία της την Κυριακή η υπουργός Αιγαίου κ. Ελ. Παπαζώη και την Δευτέρα ...πήγε ν' αποδείξει ότι το εννοούσε.**

Έτσι "πλακώθηκε" με το νομάρχη, στη διάρκεια του επίσημου γεύματος και έγινε πράγματι χαμός!

ΔΙΚΑΙΩΣ ΕΞΟΡΓΙΣΤΗΚΑΝ



Μάλλον πρέπει να είναι **δικαιολογημένη** η αντίδραση του νομάρχη και του δημάρχου Ρόδου, σε ότι αφορά τα τεκταινόμενα **στην περιφέρεια,** και κυρίως σε ότι αφορά την συμπεριφορά του περιφερειάρχη κ. **Δ. Καλουδιώτη.**

Φαίνεται ότι ο κ., περιφερειάρχης κινείται σε ..."κυκλαδοκεντρικά" πλαίσια, με αποτέλεσμα να έχουν **εξοργιστεί** οι τοπικοί παράγοντες.

ΕΠΕΙΔΗ ΕΙΝΑΙ ..."ΚΟΥΤΟΦΡΑΓΚΟΙ"

Τις λιγότερες ώρες μαθημάτων, σε ολόκληρη την Ευρωπαική Ένωση έχουν οι μαθητές των γυμνασίων και λυκείων της χώρας μας!

Συγκεκριμένα οι μαθητές **των γυμνασίων** κάνουν μάθημα 735 ώρες το χρόνο, και οι μαθητές των λυκείων 892. Στην Γαλλία, την Ιρλανδία, το Λουξεμβούργο, την Ολλανδία την Γερμανία κ.λπ. οι ώρες μαθημάτων φθάνουν τις 1100!

Προφανώς πρόκειται για **...κουτόφραγκους,** οι οποίοι δεν καταλαβαίνουν εύκολα γι' αυτό και χρειάζονται περισσότερες ώρες.

Ενώ εμείς, **μαθαίνουμε** τα ίδια, και με τόσες ημέρες απεργίας επιπρόσθετα.

ΚΥΚΛΟΦΟΡΙΑΚΟ

Κυκλοφοριακό κομφούζιο, **άνευ προηγούμενου,** επικρατεί τις τελευταίες μέρες στο κέντρο της πόλης, εξαιτίας των διαφόρων **έργων** που βρίσκονται σε εξέλιξη.

Τα έργα βέβαια πρέπει να γίνουν, όμως... αλλού ειναι το πρόβλημα! Τις περισσότερες ώρες της ημέρας ούτε τροχονόμος εμφανίζεται, ούτε δημοτικός αστυνόμος, ούτε υπάλληλος της ελεγχόμενης στάθμευσης.

Έτσι **η ταλαιπωρία** των οδηγών και τα ...παρεπόμενα της είναι το κάτι άλλο.

Ποιός πρέπει δηλαδή **να ρυθμίσει** την κυκλοφορία;

✔ **Δύο μέρες χρειάστηκε να καταλήξει σε οριστική απόφαση για τις αυξήσεις στην κατανάλωση του νερού, το διοικητικό συμβούλιο της ΔΕΥΑΡ. Να υπήρχαν άραγε διαφωνίες; Ενστάσεις ως... προς τις φημολογούμενες αυξήσεις; Ή μήπως... οι αρμόδιοί μας, κόντεψαν να πνιγούν μέσα σε... μερικά κυβικά νερού;**

✔ **Με πολύ καλές προοπτικές ξεκίνησε ο Απρίλιος** όπως δείχνουν τα στοιχεία των αφίξεων των τουριστών, τόσο με τις **πτήσεις τσάρτερ** που έχουν προγραμματιστεί όσο και με τα **κρουαζιερόπλοια** που θα καταπλεύσουν στο νησί μας.

Αυτό, όμως που απομένει να δούμε κι είναι ίσως και το πιο σημαντικό, είναι το ποιές θα είναι **οι εντυπώσεις που θα αποκομίσουν** οι φιλοξενούμενοι. Διότι έχουμε την εντύπωση, ότι κάθε άλλο παρά καλές θα είναι...!

✔ **Πλάκα έχουν τελικά όλοι αυτοί που νομίζουν ότι θα «προχωρήσει»** στην πράξη η υπόθεση **των συνενώσεων των Δήμων και των κοινοτήτων.**

Εδώ, ορισμένοι κοινοτάρχες που επί πολλά χρόνια τώρα **δοκιμάζουν** να συνενοηθούν με τους συναδέλφους τους από τις όμορες περιοχές, δεμ μπόρεσαν να τα καταφέρουν, ούτε... απόψεις ν' ανταλλάξουν! Και θα καθίσουν **στο... ίδιο τραπέζι,** όπου **η εμβέλεια των εξουσιών** που υποτίθεται ότι θα έχουν, δεν θα την γνωρίζουν ούτε κι οι ίδιοι;

✔ **Τί έπαθε τελευταία η ΥΠΕΔΑ** και ανακοινώνει σε εβδομαδιαία βάση, τα στοιχεία που αφορούν τους ελέγχους που έχει πραγματοποιήσει; Αν φιλοδοξεί έτσι ότι **ο... φόβος θα συνετίσει υποχρεωτικά ορισμένους,** μάλλον λανθασμένα έχει εκτιμήσει την κατάσταση. Στατιστικά τουλάχιστον, μια και όπως προκύπτει από τα ίδια τα στοιχεία, οι **φορολογικές παραβάσεις,** αυξάνονται και... πληθύνονται..!

✔ **Δυσκολευτήκαμε προχθές να αναγνωρίσουμε τις... αλήθειες από τα ψέματα** που ακούσαμε σε όλα σχεδόν τα Μέσα Μαζικής Ενημέρωσης! Τόσο **ελάχιστη είναι άραγε η διαφορά** της... αλήθειας και του ψέματος, ή μήπως, τόσο μεγάλη επιτυχία είχε φέτος η προσπάθεια;

ΞΕΝΥΧΤΗΣΕ

*Ποιός είπε ότι δεν ανακατεύτηκαν τα κόμματα στις πρόσφατες εκλογές του **Τεχνικού Επιμελητηρίου;***

*Και ανακατεύτηκαν και ...περίμεναν με ιδιαίτερη **"αγωνία"** τα αποτελέσματα για να τα αξιολογήσουν ανάλογα...*

*Ο γραμματέας μάλιστα της νομαρχιακής επιτροπής Ρόδου ΠΑΣΟΚ, ο κ. **Βασ. Σταυρισάνος,** ξενύχτησε περιμένοντας το εκλογικό αποτέλεσμα.*

*Κι όταν βεβαιώθηκε ότι η παράταξη που πρόσκειται στο ΠΑΣΟΚ πήρε την πρώτη θέση, **έσπευσε** επί τόπου για να δώσει συγχαρητήρια.*

Η ΠΑΡΑΛΙΑ ΑΦΑΝΤΟΥ

Όψη σκουπιδότοπου παρουσιάζει η παραλία του **δήμου Αφάντου** σε όλη της σχεδόν την έκταση με ευνόητες συνέπειες, **δεδομένου** ότι έχει ξεκινήσει η τουριστική περίοδος.

Από το Γκολφ μέχρι πέρα τις εγκαταστάσεις της Φωνής της Αμερικής **η παραλία** έχει τα μαύρα της τα χάλια. **Ειδικά** μπροστά στο γκολφ, η κατάσταση είναι άλλο πράγμα.

Να υποθέσουμε ότι τελικά οι δημοτικοί άρχοντες Αφάντου θα αφήσουν τις γνωστές **διαμάχες** και θα ασχοληθούν και με τέτοιου είδους ζητήματα;

★ **Αφού θέλουν οι κύριοι της κυβέρνησης να μας εκσυγχρονίσουν και να μας εξευρωπαΐσουν, ας κάνουν δημοψήφισμα για το θέμα των συνενώσεων των κοινοτήτων!**

Σε άλλες χώρες, για τέτοια ζητήματα, είναι αυτονόητο ότι θα πρέπει να υπάρχει η κοινωνική συναίνεση και αποδοχή.

ΤΟ ΨΩΜΙ ΚΑΙ ΤΟ ΜΑΧΑΙΡΙ!



Έχει μάλλον **τον δικό του τρόπο** με παροιμίες και ευαγγελικά ρητά να σκιαγραφεί τις καταστάσεις ο νομάρχης κ. Γ. Παρασκευάς. Έτσι ερωτηθείς σχετικά με την αποκέντρωση και **τα εμπόδια** που προκύπτουν από τα κεντρικά υπουργεία, έδωσε την εξής απάντηση.

"Κάποιος που έχει το ψωμί και το μαχαίρι, δύσκολα δίνει το μαχαίρι", είπε και μάλλον ήταν **εύστοχη** η επισήμανση του.

Διότι δεν πρόκειται για μαχαίρι αλλά για τον ...λουφέ!

Και εκεί είναι **που κολλά** το πράγμα!

ΟΙ ΑΝΗΛΙΚΟΙ

Ένα αρκετά σοβαρό θέμα έθεσε υπόψην **του υπουργού** Δημόσιας τάξης κ. Γ. Ρωμαίου, κατά τη σύσκεψη που έγινε την περασμένη Δευτέρα στη νομαρχία, ο πρόεδρος του Ναυτικού Ομίλου Ρόδου **κ. Μ. Βρατσάλης.**

Κύριε υπουργέ του είπε, θα εφαρμοστεί καμιά φορά ο **νόμος** που προβλέπει την απαγόρευση εισόδου των ανηλίκων **στα νυχτερινά κέντρα** και την χρήση αλκοόλ;

Έτσι λακωνικά το έθεσε το ζήτημα και το μόνο που διαπιστώσαμε ήταν ότι ο **κ. Ρωμαίος** κούνησε με κατανόηση το κεφάλι του.

Επί της ταμπακιέρας πάντως, δεν είπε τίποτα...

ΞΕΠΟΥΛΗΜΑ

Για ξεπούλημα που έγινε στο συνέδριο της ΚΕΔΚΕ στο Ηράκλειο, αναφορικά με την θέση υπέρ των συνενώσεων **των κοινοτήτων,** κάνει λόγο, σε επιστολή που έστειλε ο κοινοτάρχης Μαριτσών κ. **Γ. Παπαδημήτρης.**

Και επειδή τα βέλη έχουν σαφή κατεύθυνση, η συνέχεια μάλλον αναμένεται **με ιδιαίτερο** ενδιαφέρον, αφού από τα ίδια αισθήματα εμφορούνται κι άλλοι κοινοτάρχες.

ΤΟΥ ΣΥΜΒΟΥΛΙΟΥ

Τα όσα **λυπηρά** ειπώθηκαν προχθές, κατά την συνεδρίαση του Συμβουλίου Περιοχής, θα πρέπει όντως **να προβληματίσουν** όσους τέλος πάντων ενδιαφέρονται για τα κοινά.

Διότι αν τελικά αυτό είναι **το επίπεδο** των εκπροσώπων μας, τότε ...πράγματι είμαστε άξιοι της τύχης μας!

Το μόνο καλό πάντως είναι ότι **ορισμένα** στιγμιότυπα ακούστηκαν από τα ραδιόφωνα και τις τηλεοράσεις κάτι που σημαίνει ότι **ο μέσος πολίτης** είχε την ευκαιρία να καταλάβει αρκετά.

ΠΡΩΪ - ΠΡΩΪ ΜΕ ΤΗ ΔΡΟΣΟΥΛΑ...



Κάθε πρωΐ τα φορτηγά τις Αγνογάλ "μαζεύουν" τη φύση από τα χωριά της Ρόδου για να την φέρουν στο τραπέζι σας.

Πριν ακόμα χαράξει το δρομολόγιο αρχίζει. Κατταβιά, Κολύμπια, Αρχίπολη, Δημυλιά, Φάνες, Καλαβάρδα, Σορωνή, Παραδείσι, Μαριτσά, Ιάλυσος, Ασγούρου, Τσαΐρι... Το δρομολόγιο τελειώνει στο εργοστάσιο της Αγνογάλ. 5 τόνοι ολόφρεσκο (πραγματικά) γάλα, από 250 αγελάδες, που εκτρέφονται με τον παραδοσιακό τρόπο, έχουν μαζευτεί και μπαίνουν αμέσως στη διαδικασία της παστερίωσης. Την επόμενη μέρα, το απολαμβάνεται λαχταριστό και υγιεινό στο τραπέζι σας!

Καμιά φορά αναρωτιόμαστε και εμείς αν πραγματικά θα μπορούσε να είναι πιό φρέσκο...

*Και η απάντηση κάθε φορά είναι η ίδια: **Πιό Φρέσκο δεν γίνεται!***

αγνογάλ
Η φύση στο τραπέζι σας

PRAXIS 63723

Stella Beauty
DIBI CENTER

Και τώρα μπορείτε να λάμψετε το Καλοκαίρι, μ' ένα υπέροχο, νέο, σφιχτό κορμί.



Επωφεληθείτε του χρόνου που έχετε μπροστά σας μέχρι το Καλοκαίρι, ώστε να φτάσετε στο επιθυμητό σας βάρος και εμείς θα σας κάνουμε ΔΩΡΟ το 20% της αξίας του προγράμματός σας

Μόνο εμείς μπορούμε να σας προσφέρουμε την εμφάνιση που πάντα ονειρεύεστε.

Εγγύηση: Η εικοσαετή μας πείρα, η συνεχής ενημέρωση σε επιστημονικά συνέδρια και η πιο σύγχρονη ηλεκτρονική τεχνολογία, της μεγαλύτερης αλυσίδας κέντρων αισθητικής της Ευρώπης, των Dibi Centers



ΠΑΝΤΑ ΠΡΩΤΟΙ ΚΑΙ... ΜΕ ΔΙΑΦΟΡΑ

ΥΠΕΥΘΥΝΗ ΑΙΣΘΗΤΙΚΟΣ:
Στέλλα Χατζησάββα • Μιχ. Πετρίδη 49, Τηλ: 30469 - 73590

Ποινική δίωξη για τα πλαστά τιμολόγια ύψους 500 εκατ. δρχ.

Συνέχεια από τη σελ. 1

Στον εργολάβο πάντως, ύστερα από τον εξονυχιστικό έλεγχο της ΥΠΕΔΑ και των άλλων αρμοδίων υπηρεσιών, επιβλήθηκε πρόστιμο της τάξης των 2,5 δισεκατομμυρίων δραχμών! Επιπλέον εναντίον του εργολάβου-που εκ των πραγμάτων δεν μπορεί να πληρώσει τα 2,5 δισ.- κινήθηκε η διαδικασία της προσωποκράτησης. Η υπόθεση επρόκειτο να εκδικαστεί την περασμένη Δευτέρα, αλλά τελικά αναβλήθηκε για τον ερχόμενο Ιούνιο.

- Πρόστιμα επίσης έχουν επιβληθεί και στους επιχειρηματίες που πήραν τα τιμολόγια του εργολάβου, τα οποία (πρόστιμα) είναι αρκετά υψηλά. Σύμφωνα με πληροφορίες το σύνολο τους υπερβαίνει το ένα δισεκατομμύριο δραχμές!

ΤΙΜΕΣ ΣΥΝΑΛΛΑΓΜΑΤΟΣ

Δολλάριο ΗΠΑ	263.475	269.584
Μάρκο Γερμανίας	157.619	161.273
Φράγκο Γαλλίας	46.793	47.878
Λίρα Αγγλίας	433.405	443.453
Λίρα Ιρλανδίας	416.442	426.097
Φράγκο Βελγίου	7.638	7.815
Φιορίνι Ολλανδίας	140.100	143.348
Λιρέτα (100 μον.)	15.832	16.199
Σελίνι Αυστρίας	22.399	22.919
Κορώνα Δανίας	41.368	42.328
Κορώνα Σουηδίας	35.966	36.800
Μάρκο Φινλανδίας	52.110	53.318
Πεσέτα Ισπανίας	1.860	1.903
Εσκούδο Πορτογ.	1.569	1.606
Γεν (100 μον.)	215.324	220.316
Φράγκο Ελβετίας	182.191	186.415
Κορώνα Νορβηγίας	36.184	40.093
Λίρα Κύπρου	527.546	539.777
Δολλάριο Καναδά	189.512	193.906
Δολλάριο Αυστραλ.	207.070	211.871

Pa-Li

- ΕΠΙΠΛΑ
- ΥΦΑΣΜΑΤΑ
- ΔΙΑΚΟΣΜΗΣΕΙΣ
- ΜΕΛΕΤΕΣ
- ΕΙΔΙΚΕΣ ΚΑΤΑΣΚΕΥΕΣ



Σας περιμένουμε ανανεωμένοι πάντα με συνέπεια και λογικές τιμές

Στεφ. Καζούλη 44 Πλατεία Φώκιας
Τηλ.: 27165-fax: 31521

ΝΤΕΤΕΚΤΙΒ

30 ΧΡΟΝΙΑ ΜΟΝΙΜΑ ΚΑΙ ΣΤΗ ΡΟΔΟ

35354-28780

Π.Π ΓΕΡΜΑΝΟΥ 6 (ΠΛΑΤ.ΦΩΚΙΑΛΗ)

Η ΛΥΣΗ !! ΣΕ ΚΑΘΕ ΣΑΣ ΠΡΟΒΛΗΜΑ

EXPRESS SECURITY

ΠΩΛΕΙΤΑΙ

οικόπεδο 2700 τ.μ. επί της λεωφόρου Ρόδου-Ιαλυσού (περιοχή MIRA-MARE) με πρόσοψη 37 τ.μ. (ολόκληρο τετράγωνο). Ζητείται μεγάλη εταιρεία SUPER MARKET ή για οποιαδήποτε έκθεση 1500 τ.μ.

Πληρ. τηλ.
0241-23271/22307

ΕΟΡΤΑΣΤΙΚΟΝ

ΚΑΒΑ - ΖΑΧΑΡΩΝΗ - ΕΙΔΗ ΠΑΡΤΥ - ΕΙΔΗ ΣΥΣΚΕΥΑΣΙΑΣ

ΕΣΕΙΣ ΤΟ ΚΕΦΙ

ΚΑΙ ΕΜΕΙΣ ΟΛΑ ΤΑ ΥΠΟΛΟΙΠΑ



ΓΙΑ ΝΑ ΜΕΙΝΕΙ
ΤΟ ΠΑΡΤΥ ΑΞΕΧΑΣΤΟ
ΔΙΑΚΟΣΜΗΣΤΕ ΤΟ ΧΩΡΟ
ΚΑΙ ΤΟ ΤΡΑΠΕΖΙ
ΜΕ ΑΠΙΘΑΝΑ ΣΤΟΠΙΔΙΑ
ΠΟΥ ΔΙΑΘΕΤΕΙ
ΤΟ ΚΑΤΑΣΤΗΜΑ ΜΑΣ

ΜΕΓΑΛΗ ΠΟΙΚΙΛΙΑ
ΑΠΟ ΔΙΑΚΟΣΜΗΤΙΚΑ ΓΙΑ ΠΑΡΤΥ

ΔΙΑΚΟΣΜΗΣΤΕ
ΤΗ ΤΟΥΡΤΑ ΣΑΣ
ΜΕ ΠΟΛΥΧΡΩΜΕΣ ΤΡΟΥΦΕΣ
ΚΑΙ ΠΟΛΛΕΣ ΦΙΓΟΥΡΕΣ
ΑΠΟ ΖΑΧΑΡΩΤΑ Ή ΠΛΑΣΤΙΚΟ

ΣΟΦΟΚΛΗ ΒΕΝΙΖΕΛΟΥ 96
(ΣΤΟΑ ΑΠ. ΔΙΑΚΟΥ) ΤΗΛ.: 0241/20232

Ανοικτή σε όλους η Ν.Δ.!

Συνέχεια από τη σελ. 1

συμπεριφορά και δίνοντας το αντιπολιτευτικό του στίγμα είπε ``δεν θα κάνουμε αντιπολίτευση για την αντιπολίτευση, αλλά αυτό δεν σημαίνει ότι την ανεπάρκεια, την αδυναμία και την αναποτελεσματικότητα δεν θα την καυτηριάσουμε".

Ο πρόεδρος της ΝΔ κάλεσε τα στελέχη του κόμματος σε συστράτευση για ένα νέο ξεκίνημα κάνοντας λόγο για ανηφορική, αλλά σπουδαία και με προοπτική νίκης, πορεία. Ο κ. Καραμανλής είπε ότι απαιτείται να υπάρξει δημιουργική ενότητα η οποία, όπως τόνισε,μπορεί να επιτευχθεί με σεβασμό στην ιστορία της παράταξης,χωρίς διακρίσεις, με συλλογική δράση χωρίς προκαταλήψεις και με προοπτική νίκης και δημιουργικής προσφοράς.

Ο πρόεδρος της ΝΔ επέκρινε την κυβέρνηση για την πολιτική που ακολουθεί λέγοντας ότι το πολιτικό της στίγμα είναι δανεικό και είπε ότι στο ΠΑΣΟΚ υπάρχει χρεωκοπία ιδεών και ότι διαπνέεται απο διαχειριστική λογιστική αντίληψη και κακή κοινωνική συμπεριφορά.

Αναφερόμενος στα εθνικά θέματα έκανε λόγο για κακούς χειρισμούς, αδεξιότητα, λάθη ,αραλείψεις και ατολμία, αλλά πρόσθεσε ότι τα εθνικά θέματα δεν προσφέρονται για υψηλούς τόνους.

Ο πρόεδρος της ΝΔ μίλησε για συχνές συνεδριάσεις της Κοινοβουλευτικής Ομάδας οπου, όπως είπε,θα γίνεται ουσιαστική συζήτηση.

Για την εκλογή του νέου γενικού γραμματέα της Κ.Ο. και των πέντε αναπληρωτών δεν χρειάστηκε να γίνει ψηφοφορία αφού δεν υπήρξαν περισσότερες υποψηφιότητες. Έτσι ομοφώνως και δια βοής νέος γενικός γραμματέας της Κ.Ο. εξελέγη ο κ. Σταύρος Δήμας και οι πέντε αναπληρωτές του είναι οι κύριοι Βυζοβίτης, Μπεσρεβάνης, Ζαφειρόπουλος, Σημαιοφορίδης και Χωματάς.

Εκλήθη σε απολογία διότι είχε αναρρωτική και δεν ήταν ...ξάπλα!

Συνέχεια από την σελ. 1

Ήδη οι γιατροί του Νοσοκομείου συζήτησαν το θέμα και αποφάσισαν όπως έρθουν σε επαφή με την διοίκηση σε μια ύστατη προσπάθεια εξεύρεσης λύσεως.

- Σε περίπτωση που η διοίκηση επιμείνει στις απόψεις της, οι γιατροί είναι αποφασισμένοι να αντιδράσουν δυναμικά.

ΕΥΧΑΡΙΣΤΗΡΙΟ

Χτές, έφτασε στα χέρια μου η θαυμάσια Ποιητική Συλλογή του συμπατριώτη μας, εξαίρετου επιστήμονα κι ανθρώπου των Γραμμάτων-αληθινό μεγαλείο ψυχής-κ. Δημήτρη Ε. Παπαιγνατίου "ΤΟΝΟΙ ΚΑΙ ΣΤΟΝΟΙ".

Διάβαζα και ξαναδιάβαζα τα ποιήματά του!

Διάβαζα και ξαναδιάβαζα τους στίχους του τους γλαφυρούς, τους πλασμένους με τόσο μεράκι κι αίσθημα.

Διάβαζα κι αναπολούσα. Διάβαζα και σκιρτούσε η καρδιά μου.

Και δάκρυζα. Και δακρύζω, για την ομορφιά της άδολης ψυχής του, τον πλούτο των αισθημάτων του, τη φιλοπατρία του τη μεγάλη, και την πίστη του την άμετρη στα Ελληνοχριστιανικά ιδεώδη!

Τη λατρεία του την άφατη για τη Νύμφη του Απόλλωνα!

Για το ρομαντισμό και τους κυματισμούς της αγνής ποιητικής του ψυχής! Για την αγάπη το και την αισιοδοξία του στο καθετί που ο Δημιουργός με Σοφία έχει πλάσει.

Για την ερωτική του εμμονή στα πατροπαράδοτα.

Για την τόλμη του ν' αγωνιστεί για ό,τι ιερό κι όσιο σ' αυτή τη ζωή! Και πιο πολύ-ακόμη-για να τα τραγουδήσει!

Τον θαυμάζω, κι ευελπιστώ ότι σύντομα θα τον χαρούμε και σε νέες του πνευματικές δημιουργίες που τόσο τις έχουμε ανάγκη.

Σ' ευχαριστώ
από καρδιάς
φίλε μου Δημήτρη
Με αγάπη
Μιχ. Κριάρης
Δάσκαλος

Μείωση της τιμής του νερού κατά 5% αποφάσισε η ΔΕΥΑΡ

Συνέχεια από την σελ. 1

των τελών μέσα στο 1997 όσον αφορά όλες τις κατηγορίες των καταναλωτών, ενώ υπογράμμισε ότι η μοναδική αύξηση που αποφασίστηκε να γίνει είναι στο τιμολόγιο του νερού, με το οποίο ανεφοδιάζονται τα κρουαζιερόπλοια που προσεγγίζουν το λιμάνι της Ρόδου.

- Η συνεδρίαση της διοικούσας επιτροπής της ΔΕΥΑΡ, πραγματοποιήθηκε σε δύο φάσεις (τα απογεύματα της Δευτέρας και της Τρίτης) και διήρκεσε συνολικά 9 ώρες, όπου τα παριστάμενα μέλη είχαν την ευκαιρία να μελετήσουν αναλυτικά όλα τα απαιτούμενα τεχνοοικονομικά στοιχεία, προτού προχωρήσουν στην λήψη μιας τέτοιας απόφασης.

Σε ανακοίνωσή της η ΔΕΥΑΡ επισημαίνει ότι:

- Το 1997 θα είναι ένας χρόνος σκληρής εισπρακτικής πολιτικής για τα βεβαιωθέντα χρέη της επιχείρησης από καταναλώσεις νερού ή άλλες παροχές προς τους πελάτες τους.
- Οι λογαριασμοί πρέπει να πληρώνονται εμπρόθεσμα ώστε και η επιχείρηση να μπορεί να προγραμματίσει τα έργα και τις υποχρεώσεις της, αλλά και οι πελάτες της να μην επιβαρύνονται με πρόστιμα και τόκους.

Αναλαμβάνουν νέοι Αστυνομικοί Υποδ/ντές και δ/τές τμημάτων

Συνέχεια από την σελ. 1

Νύχτης.

Στις θέσεις που κατέχουν σήμερα παραμένουν ο διοικητής του Αστυνομικού Τμήματος Αρχαγγέλου αστυνόμος Α' κ. Χρήστος Κούρβας, ο διοικητής του Αστυνομικού Τμήματος Αερολιμένος αστυνόμος Α' Παναγιώτης Τσέλος, ο διοικητής του Τμήματος Τροχαίας αστυνόμος Α' Γεώργιος Λέκκας, ο διοικητής του Τμήματος Δίωξης Ναρκωτικών αστυνόμος Α' Δρόσος Μπουγούδης και ο διοικητής Αγορανομίας αστυνόμος Α' Αριστείδης Καρτάνος.

- Επίσης στις θέσεις τους παραμένουν οι υποδιοικητές των τμημάτων, ενώ μερικές αλλαγές στις παραπάνω μεταθέσεις αναμένεται να γίνουν τον ερχόμενο Ιούνιο.

ΠΟΛΗ ΑΜΟΙΡΗ και ρημαγμένη!

Συνέχεια από τη σελ. 1

τική η εκθεμελίωση των σκαψιμάτων που γίνονται σε ολόκληρο το Νιοχώρι - από την Αλ. Διάκου και κάτω - η παράσυρση χωμάτων και οικοδομικών υλικών, καθώς και οι καθιζήσεις σε σημεία κεντρικών δρόμων λόγω ημιτελών και κακότεχνων έργων.

- Την ίδια στιγμή το δημοτικό συμβούλιο βρισκόταν σε συνεδρίαση και το πιθανότερο είναι κανείς να μην κατάλαβε τίποτα! Αλλά κι' αν ενημερώθηκε και κατάλαβε ποιό το πρακτικό αποτέλεσμα; Η πόλη νοσεί από χρόνια πάθηση και ουδείς έχει ψευδαισθήσεις ότι ξαφνικά κάποιοι θα ξυπνήσουν.

Το ερώτημα είναι ένα: είναι δυνατό με βροχή μισής ώρας να διαλύεται η πόλη, να παρουσιάζει εικόνα ακυβέρνητου, άμοιρου και ρημαγμένου σκάφους.

- Ξένοι τουρίστες που βρέθηκαν χθες το βράδυ μπροστά σ' αυτή την κατάταση έμειναν άφωνοι. Και σίγουρα θ' αναρωτιόντουσαν αν βρίσκονται στη Ρόδο ή την Αλβανία!..

Πρώτη στις προτιμήσεις των μαθητών

Συνέχεια από την σελ. 1

σμού.

Το κόστος του πακέτου ξεκινά από 60.000 δρχ. και φθάνει τις 100.000 δρχ., ενώ εκτιμάται ότι ο μέσος όρος των χρημάτων που δαπανά ένας μαθητής κατά τη διάρκεια της πενταήμερης εκδρομής ανέρχεται σε 70.000 δρχ.

- Η Ολυμπιακή Αεροπορία για να καλύψει την αυξημένη ζήτηση έχει προγραμματίσει έκτακτες πτήσεις κυρίως προς Ρόδο και Κρήτη αυτήν την περίοδο, ενώ ενδέχεται να υπάρξει και συνεργασία με τη Singapore Air lines για τη διάθεση ενός αεροσκάφους της, το οποίο θα πραγματοποιεί πτήσεις αυτές τις ημέρες από την Αθήνα και τη Θεσσαλονική προς τις περιοχές αυτές.

Στο μεταξύ από αύριο αρχίζουν οι αναχωρήσεις και των τελειοφοίτων λυκείων της Ρόδου. Οι περισσότεροι προτιμούν τη Θεσσαλονίκη.

Μυρίζει μπαρούτι με τον Περιφερειάρχη!

Συνέχεια από την σελ. 1

ύστερα από το παρασκήνιο αυτό, η συνεδρίαση της Επιτροπής Παρακολούθησης την Παρασκευή, αναμένεται με ιδιαίτερο ενδιαφέρον, αφού οι τοπικοί παράγοντες "δεν πρόκειται να μείνουν με σταυρωμένα τα χέρια".

Γεγονός είναι επίσης ότι ο κ. περιφερειάρχης, φαίνεται να έχει "βραχυκυκλωθεί" από τους παραγόντες των Κυκλάδων και κατηγορείται πλέον ευθέως ότι μεροληπτεί σε βάρος της Δωδεκανήσου.

Λόγω ακριβώς των στοιχείων αυτών, η ατμόσφαιρα που επικρατεί στις σχέσεις των τοπικών παραγόντων με τον περιφερειάρχη... μυρίζει μπαρούτι!

Κι αν τα πράγματα στην συνεδρίαση της Παρασκευής εξελιχθούν όπως... μεθοδεύονται, τότε θεωρείται βέβαιο ότι θα δρομολογηθούν και άλλου είδους εξελίξεις!

ΚΗΔΕΙΑ

Την λατρευτή μας μητέρα, γιαγιά και προγιαγιά
ΔΕΣΠΟΙΝΑ ΤΟΜΑΖΟΥ
ετών 88
θανούσα κηδεύουμε σήμερα Πέμπτη 3 Απριλίου 1997 και ώρα 3 μ.μ. εκ του Ιερού Ναού Αγίου Λουκά Σορωνής
Τα παιδιά
Τα εγγόνια
Τα δισέγγονα και οι λοιποί συγγενείς



"ΕΝΙΣΧΥΣΤΕ ΤΙΣ ΟΜΑΔΕΣ ΥΠΟΣΤΗΡΙΞΗΣ ΤΩΝ ΠΑΙΔΙΩΝ"

1. Για προβλήματα υγείας, 2. Για οικονομικά προβλήματα, 3. Για τα δικαιώματα των παιδιών, 4. Για παιδιά με ειδικές ανάγκες

ΜΟΥΣΙΚΟΣ ΟΙΚΟΣ

SAKELLARIDIS MUSIC SHOP



ΜΕΓΑΛΗ ΠΟΙΚΙΛΙΑ ΣΕ
- ΔΙΣΚΟΥΣ
- ΚΑΣΕΤΕΣ
- CD
ΕΛΛΗΝΙΚΟΥ ΡΕΠΕΡΤΟΡΙΟΥ

ΟΛΑ ΤΑ ΜΟΥΣΙΚΑ ΟΡΓΑΝΑ, ΜΕΘΟΔΟΥΣ ΚΑΙ ΕΞΑΡΤΗΜΑΤΑ

ΥΙΟΙ ΣΑΚΕΛΛΑΡΙΔΗ
Πλ. Μουσείου 9-Π. Πόλη
Τηλ.: 24362

ΕΠΙΓΡΑΦΕΣ PERICLIS

ΔΙΑΦΗΜΙΣΤΙΚΑ ΜΕΣΑ ΠΡΟΒΟΛΗΣ

ΤΙΜΟΚΑΤΑΛΟΓΟΙ
ΦΩΤΕΙΝΑ MENU
ΣΤΑΝΤ
ΔΙΑΦΗΜΙΣΤΙΚΑ
ΦΩΤΟΓΡΑΦΕΙΕΣ
ΔΙΑΦΑΝΕΙΕΣ
Κ.Τ.Λ.

☎78485

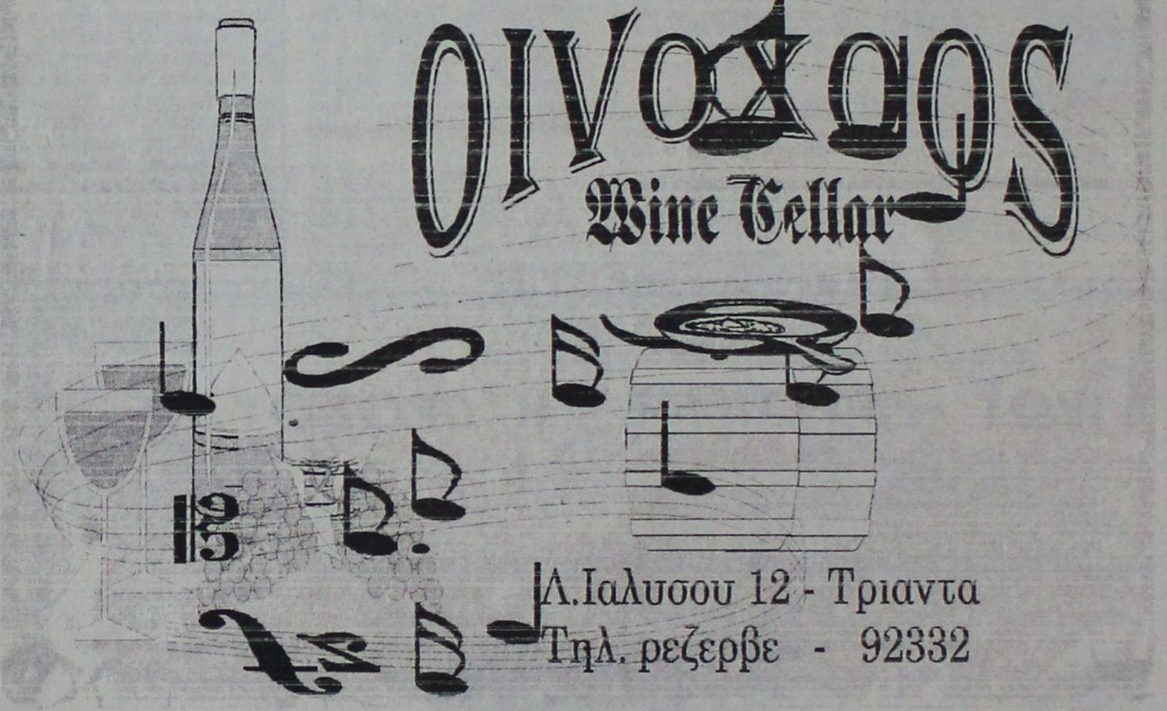

ΜΕΖΕΔΟΠΩΛΕΙΟ

Romeo

Ξεκίνησαν από τους Νησιώτες
Τώρα συναντιώνται ξανά στο
Romeo
Ο ΣΤΑΥΡΟΣ ΧΑΡΤΟΦΥΛΗΣ,
ο ΝΙΚΟΣ ΜΑΣΤΟΡΟΥ
και ο ΦΙΛΙΠΠΑΣ ΓΕΩΡΓΙΟΥ
σας κρατούν συντροφιά
Παρασκευή, Σάββατο & Κυριακή

και οι νύχτες ντύνονται με τις μουσικές μας επιλογές

ΦΕΤΟΣ ΑΚΟΜΑ ΚΑΛΥΤΕΡΟΙ
Εκτός από τους μοναδικούς μεζέδες και τα παραδοσιακά ψητά που
έχουν κάνει το **Romeo**
γνωστό σαν το μόνο αυθεντικό μεζεδοπωλείο στη Ρόδο, σας προσφέρουμε και σπάνιες νοστιμιές μαγειρεμένες με τα πιό αγνά υλικά όπως γιαροσαρμάδες, πιπεριές γεμιστές ψητές, μανιτάρια χωριάτικα και πολλά άλλα.

Romeo
Η δική σας αγάπη και το δικό μας μεράκι, μας καθιέρωσε σαν το μόνο αυθεντικό μεζεδοπωλείο
Ανοικτά καθημερινά από 5 μ.μ. έως 2 π.μ.
& τις Κυριακές όλη μέρα



Romeo *σχέσεις που διαρκούν*

ΣΩΚΡΑΤΟΥΣ & ΜΕΝΕΚΛΕΟΥΣ 7 ΓΩΝΙΑ
ΠΑΛΙΑ ΠΟΛΗ - Κρατήσεις: τηλ. 25186

ΤΟΠΙΚΑ ΚΑΝΑΛΙΑ

TV4

14.00 Έναρξη προγράμματος
14.01 Κινούμενα σχέδια
15.00 Με δύο στις 3:00 στο TV4
16.00 Κινούμενα σχέδια
16.30 "Χρώματα 1000" (Εκπομπή ποικίλης ύλης)
17.00 Μουσικό διάλειμα (Διαφημ. προϊόντα)
18.00 Η ώρα των σπόρ (Ζωντανή αθλητική εκπομπή)
19.30 Ξένη ταινία (κωμωδία)
20.30 Ζουμ στα γεγονότα
12.00 Ξένη ταινία (περιπέτεια)
12.00 Νυχτερινά ΣΠΟΡ
00.40 Τέλος προγράμματος

ΩΜΕΓΑ

15.00 Ταινία
16.30 Video clips
17.00 Κινούμενα σχέδια
17.30 Μόδα
18.00 Σειρά
18.30 Πέριξ
19.00 Ντοκιμαντέρ
19.30 Ταινία
21.00 Ειδήσεις
21.30 Ταινία
23.00 Ειδήσεις
23.30 Ταινία

TV7

12.00 Μουσικό πρόγραμμα
13.00 Ντοκιμαντέρ
18.40 Η Αλίκη στη χώρα των θαυμάτων. Κινούμενα σχέδια
15.01 Ονειροπόλα. Κοινωνική
16.10 Τηλε shop
16.50 A year to remember. Ντοκιμαντέρ
17.20 Ποδόσφαιρο
19.00 Ο όρκος σιωπής. Ελληνική σειρά
19.30 Τηλε shop
20.00 Ειδήσεις
20.30 Ντοκιμαντέρ
22.00 Μετά το '90 (Ζωντανή εκπομπή)
23.00 Ειδήσεις
23.30 Τέλειο έγκλημα. Περιπέτεια
Στις 15.00, 16.00, 17.00, 18.00 και 19.00 μεταδίδεται δελτίο ειδήσεων 1 λεπτού

ΚΙΝΗΜΑΤΟΓΡΑΦΟΙ

ΧΕΙΜΕΡΙΝΟΣ ΚΙΝ/ΦΟΣ ΔΗΜΟΤΙΚΟ

ΤΗΛΕΦΩΝΟ: 20265
ΩΡΕΣ ΠΡΟΒΟΛΗΣ 8.00 και 10.00 μ.μ.

Μέχρι εδώ, όλα πάνε καλά. Σημασία όμως δεν έχει η πτώση, αλλά η πρόσκρουση...

"ΤΟ ΜΙΣΟΣ"–"LA HAINE"

Η ρεαλιστική ταινία του Ματιέ Κασσοβίτς (Βραβείο Σκηνοθεσίας-Κάννες '95)

ΚΙΝΗΜΑΤΟΘΕΑΤΡΟ ΜΕΤΡΟΠΟΛ

ΤΗΛ. 28400
ΔΥΟ ΠΡΟΒΟΛΕΣ: 8-10 και 10-12

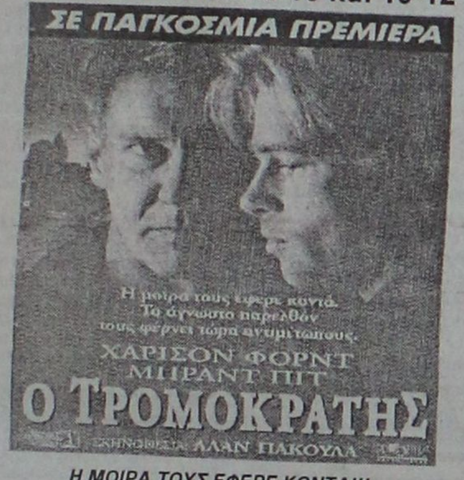

Η ΜΟΙΡΑ ΤΟΥΣ ΕΦΕΡΕ ΚΟΝΤΑ!!!
Μία από τις ΚΑΛΥΤΕΡΕΣ ΦΕΤΙΝΕΣ ΤΑΙΝΙΕΣ ΣΕ ΠΑΓΚΟΣΜΙΑ ΠΡΕΜΙΕΡΑ!!!
ΜΕ ΤΟΥΣ ΧΑΡΙΣΟΝ ΦΟΡΝΤ, ΜΠΡΑΝΤ ΠΙΤ

ΚΙΝΗΜΑΤΟΓΡΑΦΟΣ ΠΑΛΛΑΣ

ΤΗΛΕΦΩΝΟ: 24475
ΠΡΟΓΡΑΜΜΑΤΑ 7.30 - 9.30 και 9.30-11.30

Μέσα στο κατρακύλισμα της ανθρωπότητας το μέλλον είναι παρελθόν!!!
Μια πολύ πρωτότυπη δημιουργία που ακροβατεί στην αγωνία για το μέλλον της ανθρωπότητας

12 ΠΙΘΗΚΟΙ (12 MONKEYS)

Α' ΠΡΟΒΟΛΗΣ: ΚΑΤΑΛΛΗΛΟΝ
Πρωταγωνιστούν:
ΜΠΟΥΚΣ ΓΟΥΙΛΛΙΣ, ΜΑΝΤΛΗΝ ΣΤΟΟΥΗ, ΜΠΡΑΝΤ ΠΙΤ

WARNER BROS

"TITANIA"

ΚΟΛΟΚΟΤΡΩΝΗ 98, ΤΗΛ. 25876
ΗΧΟΣ DOLBY SURROUND
ΩΡΕΣ ΕΝΑΡΞΗΣ 7.45 μ.μ. και 10 μ.μ.



ΕΡΧΕΤΑΙ...
Ο ΠΟΛΕΜΟΣ ΤΩΝ ΑΣΤΡΩΝ Η ΤΡΙΛΟΓΙΑ STAR WARS TRILOGY
ΣΕ ΠΑΓΚΟΣΜΙΑ ΕΠΑΝΕΚΔΟΣΗ ΜΕ ΝΕΟ ΜΟΝΤΑΖ ΣΠΑΕΙ ΞΑΝΑ ΤΑ ΤΑΜΕΙΑ

Καλημέρα Ρόδος

Επιμέλεια: ΝΙΚΟΣ ΑΠΟΚΟΤΟΣ

Το αυτοκίνητο κι εμείς

Φάκελος SAAB-BAKAP

1ο μέρος

Η BAKAP ABEE ανήκει στον ΟΜΙΛΟ ΕΤΑΙΡΙΩΝ Θ. ΒΑΣΙΛΑΚΗ, ο οποίος έχει επίσης την ΤΕΧΝΟΚΑΡ ABEE (αποκλειστική εισαγωγέα των αυτοκινήτων SEAT), τη Θ. ΒΑΣΙΛΑΚΗΣ (εισαγωγέα OPEL στην Κρήτη), τη ΒΗΤΑΚΑΡ ABEE (εισαγωγέα OPEL), την AUTOHELLAS SA (HERTZ-ενοικιάσεις αυτοκινήτων) και την AEGEAN AVIATION (VIP Business Aviation).

Η BAKAP ιδρύθηκε το 1989. Η μεγάλη πρόκληση, που είχε ν' αντιμετωπίσει η διοίκησή της ήταν ότι έπρεπε να λανσάρει από το μηδέν ένα αυτοκίνητο άγνωστο στην Ελλάδα.

Στα χρόνια, που ακολούθησαν, επενδύθηκαν τεράστια ποσά σε εγκαταστάσεις, εκπαίδευση προσωπικού, ανάπτυξη δικτύου και μηχανολογικό εξοπλισμό. Με τις συστηματικές προσπάθειες των στελεχών και του προσωπικού της BAKAP, καθώς και με τις πολλές και σημαντικές επενδύσεις, το λανσάρισμα της νέας μάρκας στην ελληνική αγορά στέφθηκε με επιτυχία και τα αυτοκίνητα SAAB, κατέκτησαν το 1994 την πρώτη θέση πωλήσεων στην κατηγορία των 2.0 κυβικών, θέση την οποία διατήρησαν και το 1995.

Η BAKAP απασχολεί στην Ελλάδα πάνω από 40 άτομα, διαθέτει ένα δίκτυο από 11 κάθετα συγκροτήματα, τοποθετημένα σε στρατηγικά σημεία, ώστε να καλύπτει και να εξυπηρετεί τους πελάτες της σ'όλη την Ελλάδα.

Το 1995, ο τζίρος της εταιρίας ανήλθε στα 4,9 δις δραχμές και τα κέρδη της (πριν τη φορολόγηση) σε 206 εκατομμύρια δραχμές.

Πρόεδρος και Διευθύνων Σύμβουλος της BAKAP ABEE είναι ο Θεόδωρος Βασιλάκης, γενικός διευθυντής ο Αντώνης Λεβισιανός, αναπληρωτής γενικός διευθυντής ο Μάκης Μαλαμόπουλος, οικονομική διευθύντρια η Ελένη Ιγγλέζου και διευθυντής τεχνικού τμήματος ο Νίκος Περσαντζής.

Η Σάαμπ έχει μία πρωτοτυπία, που της προσδίδει ιδιαίτερα χαρακτηριστικά. Είναι η μοναδική αυτοκινητοβιομηχανία, η οποία ξεκίνησε τη δραστηριότητά της, αφού πρώτα χρησιμοποίησε όλα τα στοιχεία της αεροναυπηγικής.

Η σουηδική αυτοκινητοβιομηχανία αρχικά κατασκεύαζε μόνο αεροσκάφη και μάλιστα ήταν από τις πιό γνωστές εταιρίες κατασκευής αεροσκαφών στον κόσμο. Η εμπλοκή της με τ' αυτοκίνητα δεν της στέρησε το ενδιαφέρον για εξέλιξη των αεροπλάνων, τομέας όπου και σήμερα διαπρέπει, παρά τον έντονο ανταγωνισμό.

Τα μοντέλα της Σάαμπ δεν είναι τυχαία αυτοκίνητα, γιατί έχουν ένα βασικό στόχο: Να ικανοποιήσουν τον οδηγό, όταν κινείται σε συνθήκες ακραίες και κάτω απο δυσμενή καιρικά φαινόμενα. Στη Σουηδία, τους περισσότερους μήνες του χρόνου επικρατούν χιόνια, πάγος και βροχές, ενώ η θερμοκρασία κυμαίνεται από -5 έως -40 βαθμούς Κελσίου. Τα πάντα είναι παγωμένα, αλλά οι κάτοικοι πρέπει να μετακινηθούν και να μη διακοπεί ο τρόπος ζωής τους. Η Σάαμπ έφτιαξε αρχικά αυτοκίνητα, τα οποία κάλυπταν τις ανάγκες των Σουηδών και μετά σκέφθηκε την υπόλοιπη ευρωπαϊκή και αμερικανική αγορά. Μόνο που τ' αυτοκίνητα Σάαμπ ήταν τόσο άψογα και είχαν τόσα πολλά πλεονεκτήματα, που γρήγορα έγιναν γνωστά σ' όλο τον πλανήτη.

Η Σάαμπ τώρα έχει στη γκάμα της δύο μοντέλα υψηλών προδιαγραφών, που ανταγωνίζονται τα καλύτερα αυτοκίνητα του κόσμου: Τα 900 και το 9000 σε πολλές εκδόσεις κυριαρχούν σε μεγάλο αριθμό κρατών και γίνονται αποδεκτά από τις Ηνωμένες Πολιτείες. Η δυσκολότερη αγορά έχει ανακηρύξει τα Σάαμπ σε κορυφαία τετράτροχα, ενώ όλα τα τεστ και οι έρευνες δείχνουν την ποιότητά τους. Στις Ηνωμένες Πολιτείες, η σουηδική φίρμα έχει κερδίσει υψηλό ποσοστό πωλήσεων και πολλοί γνωστοί Αμερικάνοι προτιμούν τα Σάαμπ από τα ντόπια τετράτροχα λόγω των υψηλών προδιαγραφών τους. Από το 1962 μέχρι σήμερα, η Σάαμπ εξελίσσει συνεχώς τ' αυτοκίνητά της και φροντίζει να διαθέτουν τα τελειότερα συστήματα ασφαλείας και άνεσης.

Η Σάαμπ έχει καθιερώσει:

- 1962..... Ζώνες ασφαλείας στο βασικό εξοπλισμό
- 1963..... Διπλό, διαγώνιο κύκλωμα φρένων
- 1967..... Κολόνα τιμονιού με σχεδίαση ασφαλείας
- 1969..... Σύστημα αυτόματου σβησίματος φώτων, όταν ο διακόπτης ανάφλεξης είναι στη θέση off
- 1970..... Πλυστική συσκευή / καθαριστήρες προβολέων
- 1971..... Επισκευαζόμενοι προφυλακτήρες, που απορροφούν την ενέργεια
- 1971..... Ηλεκτρικά θερμαινόμενα καθίσματα
- 1972..... Μπάρες πλευρικών συγκρούσεων στις πόρτες
- 1972..... Εσωτερική επένδυση οροφής με υλικό απορρόφησης ενέργειας
- 1972..... Προβολείς αλογόνου
- 1976..... Παρουσίαση της φιλοσοφίας Turbo της Saab
- 1976..... Καταλυτικός μετατροπέας με αισθητήρα οξυγόνου
- 1978..... Φίλτρο αέρα εξαερισμού καμπίνας
- 1980..... Αυτόματος Ελεγχος Απόδοσης (APC)
- 1981..... Ευρυγώνιοι εξωτερικοί καθρέφτες
- 1982..... Υλικά τριβής φρένων χωρίς αμίαντο
- 1983..... Παρουσίαση του 16-βάλβιδου κινητήρα Saab
- 1985..... Σύστημα Αμεσης Ανάφλεξης Saab (Saab DI)
- 1985..... Τεντωτήρες ζωνών ασφάλειας
- 1986..... Φρένα ABS
- 1988..... Κλιματολογικά βελτιστοποιημένος έλεγχος καυσαερίων
- 1988..... Σύστημα Ελέγχου της Πρόσφυσης Saab (TCS)
- 1988..... Αερόσακος για τον οδηγό
- 1989..... Turbo Χαμηλής Πίεσης Saab
- 1989..... Κωδικοί ανακύκλωσης για όλα τα πλαστικά εξαρτήματα
- 1990..... Ηλεκτροστατικό φίλτρο αέρα καμπίνας
- 1991..... Σύστημα κλιματισμού χωρίς CFC
- 1992..... Σύστημα ηλεκτρονικού ελέγχου κινητήρα Saab Trionic
- 1993..... Κινητήρας με Turbo χαμηλών εκπομπών καυσαερίων της Saab (που πληροί τις προδιαγραφές TLEV της California)
- 1993..... Σύστημα αυτόματου συμπλέκτη Saab Sensonic
- 1995..... Φιλοσοφία Saab Ecopower

Η ιστορική διαδρομή της Σάαμπ είναι εντυπωσιακή και όλα τα μοντέλα της εξέφραζαν τις πλέον σύγχρονες τάσεις της εποχής.

Η ιστορία της σουηδικής εταιρίας είναι γεμάτη με συναρπαστικά αυτοκίνητα. Από το αεροουναμικό πρωτότυπο 92001, που είδε το φως της ημέρας το καλοκαίρι του 1946 και το Saab 92, το πρώτο μοντέλο παραγωγής, τα οποίο λανσαρίστηκε το Δεκέμβριο του 1949, υπάρχει μία ισχυρή γραμμή αφοσίωσης στην εξέλιξη, που οδηγεί στα σημερινά αυτοκίνητα.

Υπήρχαν αυτοκίνητα σπορ, όπως τα Saab Sonet I, II και III με Saab GT 750, το οποίο με διπλά καρμπυρατέρ και 57 hp(με κιτ βελτίωσης) αποτελούσε μία εντυπωσιακή στροφή προς την ταχύτητα γιά την εποχή εκείνη. Υπήρχε το πρακτικό Saab 95, το αξιόπιστο Saab 99, το "σύμβολο κύρους " Saab 900 Turbo και το ελκυστικό Saab 900 Convertible.

Αύριο η συνέχεια

Πίνακες ζωγραφικής

ανεπάνω τέχνη

Μοναδικά αριστουργήματα με ή χωρίς κορνίζα για ξενοδοχειακές μονάδες, επιχειρήσεις, εστιατόρια κλπ.

Ελαιογραφίες σε καμβά διαστάσεων:
20X25, 30X40, 40X50, 50X60, 60X90, 60X120, 90X120

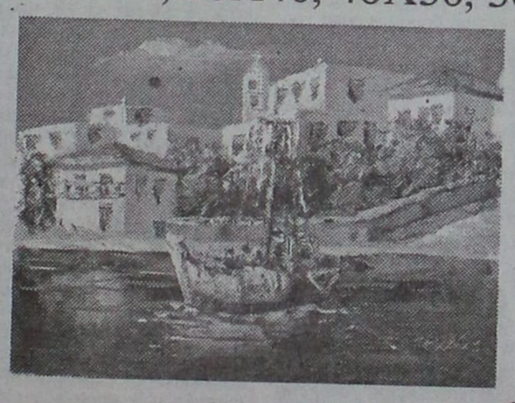



και με θέματα όπως:
Αιγαιοπελαγίτικα, Φύση, Θαλασσογραφίες, Ροδίτικα τοπία, Νεκρή φύση, Μοντέρνα κ.ά.



πλαίσιο

Η μεγάλη και πλούσια γκάμα μας, θα σας απαλλάξει από το πρόβλημα της διακόσμισης του χώρου σας.

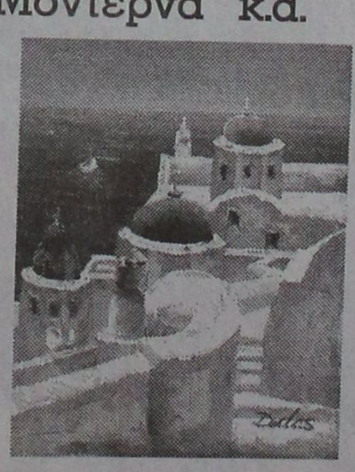

Γεωργάς Δημήτρης
Πώληση κονδρική. Πληρ. τηλ. 36149

SUPER STAR

...το ευχάριστο ραδιόφωνο

Best fm

τηλ. 96891 - 2 fax: 96890

ΤΗΛΕΟΡΑΣΗ

ET-1

08.50 Έναρξη-Παρουσίαση του προγράμματος
09.00 Παιδικό πρόγραμμα. Κλείτος και Σια
09.35 Στρουμφάκια
10.00 Η άλλη μέρα. Τηλεοπτικό περιοδικό που παρουσιάζει η Βέρα Κρούσκα
12.00 Όπως μας αρέσει
13.00 Μίνι μάρκετ ονείρων. Ελληνική σειρά
14.00 Δύο με τρεις
15.00 Ειδήσεις
15.35 Φερνάντα
16.25 Παιδικό πρόγραμμα. Το τζίνι από την Αυστραλία
16.50 Μια φορά κι έναν καιρό οι εφευρέτες. Τα σημαντικότερα γεγονότα της ημέρας
17.20 Επίκαιρες ερωτήσεις. Ενημερωτική εκπομπή της Ελενης Λεοντίτση
18.00 Ειδήσεις-Χρηματιστήριο. Τα σημαντικότερα γεγονότα της ημέρας
18.20 Συνεικόνες. Πολιτιστικό τηλεπεριοδικό
19.20 Οι δημοσιογράφοι προτείνουν. Συλλογική δουλειά των δημοσιογράφων του πρωτου καναλιού της κρατικής τηλεόρασης
20.00 Μπροστά από τις ειδήσεις. Ενημερωτική εκπομπή γεγονότα από την Ελλάδα και τον κόσμο
21.00 Ειδήσεις - Καιρός-τηλεοικονομία. Τα σημαντικότερα γεγονότα από την Ελλάδα και τον κόσμο
22.00 Πρόσωπα στο τραγούδι. Εκπομπή για το ελληνικό τραγούδι με την Μελίνα Κανά
22.30 Ελληνική ταινία. "Βραδινές καμπάνες". Σενάριό και σκηνοθεσία: Κώστας Ασημακόπουλος
23.00 Διά ταύτα. Εκπομπή πολιτικού περιεχομένου. Παρουσιάζει ο Μπάμπης Παπαναγιώτου
00.00 Ειδήσεις-Καιρός-Τηλεοικονομία
00.20 Συνεικόνες. Επανάληψη

ET-2

09.55 Έναρξη προγράμματος
10.00 Εκπαιδευτική τηλεόραση
11.00 Τα παραμύθια του Ευγένιου Χρυσοβελόνη
11.30 Περιπέτειες στην ασημένια χώρα
12.00 Το μπουρίνι
12.15 Η αναγέννηση ενός έθνους
13.00 Ευτυχώς... δυσάρεστα νέα
13.30 Ειδήσεις
14.00 Συν και πλην
15.00 Καρουζέλ. Κοινωνική σειρά
16.00 Οι περιπέτειες της Πάνκι
16.30 Η πρώτη ματιά
17.00 Ειδήσεις
17.30 Παράτολμοι άντρες-ραγισμένες καρδιές
18.00 Ζάλνα. Κοινωνική γαλλοκαναδική σειρά
19.00 Ο εγκέφαλος. Σειρά ντοκιμαντέρ παραγωγής 1994, το οποίο παρουσιάζει τις λειτουργίες του ανθρώπινου εγκεφάλου. Αριστερός εγκέφαλος-τι συμβαίνει όταν οι δύο εγκέφαλοι δεν επικοινωνούν;
20.00 Η μάχη του Γκέτισμπουργκ. Πολεμική σειρά, αμερικανικής παραγωγής με τους Τομ Μπέρντζερ, Τζεφ Ντάνιελς κ.ά.
21.00 Ευρωπαϊκή γραμμή. Με τη Ν. Μιχαλοπούλου
21.30 Ελληνική ταινία. "Οι απάχηδες των Αθηνών". Κινηματογραφική μεταφορά της ομότιτλης οπερέτας του Νίκου Χατζηαποστόλου
23.00 Ειδήσεις-Ο καιρός. Τα σημαντικότερα γεγονότα
23.30 Η ταινιοθήκη της Πέμπτης. "Ο ιερέας". Κοινωνική ταινία, βρετανικής παραγωγής
01.15 Άξιον εστί. Ενημερωτική σειρά για το βιβλίο που επιμελείται και παρουσιάζει ο συγγραφέας Βασίλης Βασιλικός
02.15 Τέλος προγράμματος

MEGA

07.00 Μη μου τη μέρα τάρατε. Δημοσιογραφική εκπομπή με τη Λιάνα Κανέλλη
10.00 Μεταξύ μας. Πρωινό μαγκαζίνο που παρουσιάζει η Ελντα Νανοπούλου
13.20 Ρουκ Ζούκ. Τηλεπαιχνίδι. (Ε)
14.00 Δελτίο ειδήσεων
14.40 Χτυποκάρδια στο Μπέβερλι Χιλς. Νεανική σειρά
15.40 Τοκ Τοκ. Καθημερινή εκπομπή με θέματα ποικίλης ύλης, που παρουσιάζει η Πόπη Χατζηδημητρίου
16.45 Ελληνική ταινία. "Εξω φτώχεια και καλη καρδιά". Κωμωδία, παραγωγής 1964
18.00 Ματιές στα γεγονότα
18.10 Ελληνική ταινία. Συνέχεια της ταινίας
18.40 Ρίσκο. Τηλεπαιχνίδι
19.25 Κόντρα πλακέ. Τηλεπαιχνίδι
20.25 Τα γεγονότα στις 8.30
21.15 Πες το και θα γίει. Η πρωτοριακή εκπομπή που κάνει πραγματικότητα τα πιο τρελά όνειρα των τηλεθεατών. Παρουσιάζει η Τζοβάνα Φραγκούλη
22.30 Προδοσία. Ελληνική σειρά σε σκηνοθεσία Νίκου Κουτελιδάκη
23.30 Ενώπιος ενωπίω. Δημοσιογραφική εκπομπή με τον Νίκο Χατζηνικολάου
00.15 Τελευταία γεγονότα
00.45 Ο μαστροχαλαστής. Κωμική σειρά
01.15 Άδεια φωλιά. Αμερικανική κωμική σειρά
01.45 Μπλόσομ. Αμερικανική κωμική σειρά
02.15 Ξένη ταινία. "Χωριστές διακοπές". Κομεντί, γαλλικής παραγωγής
03.45 Κόντρα πλακέ. Τηλεπαιχνίδι. (Ε)
04.30 Τοκ τοκ. (Ε)
05.30 Mega star. (Ε)
06.00 Ενώπιος ενωπίω. Ενημερωτική εκπομπή. (Ε)

ANT-1

07.00 Καλημέρα Ελλάδα. Ξανά στην οθόνη μας ανανεωμένο το πρωινό μαγκαζίνο του καναλιού με ρεπορτάζ, συνεντεύξεις και εικόνες απο τον τόπο των γεγονότων. Παρουσιάζει ο Γιωργος Παπαδάκης
09.55 Ο καιρός της εβδομάδας
10.00 Πρωινός καφές. Καθημερινή πρωινή εκπομπή με την Ελένη Μενεγάκη
12.50 Κεντρί. Εκπομπή με κοινωνικά θέματα
14.00 Τα νέα του ANT-1
14.45 Πάτερ ημών. Ελληνική χιουμοριστική σειρά. (Ε)
15.15 Βαρβαρότητες. Ελληνική, κωμική σειρά
15.50 Ατίθασα νιάτα
16.45 Επτέλους μαζί
18.00 Τα νέα του ANT-1 σε 5'
18.05 Ο καιρός της εβδομάδας
18.10 Καλημέρα ζωή
18.50 Ο καλύτερος κερδίζει. Με την Γιολάντα Διαμαντή
19.35 Η λάμψη
20.20 Τα νέα του ANT-1. Τα γεγονότα της ημέρας
21.10 60" με τον Άρη Σταθάκη.
21.15 Ξένη ταινία. "Ιστορίες του Μπρονξ". Κοινωνική ταινία, αμερικανικής παραγωγής 1992, σε σκηνοθεσία Ρόμπερτ Ντε Νίρο. Παίζουν: Ρόμπερτ Ντε Νίρο, Τσαζ Παλμιντέρι, Φράνσις Κάπρα, Λίλο Μπρανκάτο, Ταραλ Χικς
23.00 Τα νέα του ANT-1 σε 1'
23.40 Κάτσε καλά. Ψυχαγωγικό μαγκαζίνο
24.00 Νυχτερινές ειδήσεις
00.20 Ο καιρός της εβδομάδας
00.30 Ξένη ταινία. "Παράτολμο σχέδιο". Πολεμική περιπέτεια
02.30 Οι αδιάφοροι. Σειρά
03.30 Τηλεμάρκετινγκ-τηλεαγορά
04.00 Ερωτικές φαντασιώσεις. Τολμηρή σειρά
04.30 Η δύναμη της θέλησης
06.00 Τα νέα του ANT-1 Satellite
06.20 Ειδήσεις του CBS
06.45 Τηλεμάρκετινγκ-τηλεαγορά

FILMNET

06.40 Ξένη ταινία. "Ζητούνται γονείς". Κωμωδία
08.20 Ξένη ταινία. "Σ' έναν κόσμο εχθρικό". Περιπέτεια
10.00 Ξένη ταινία. "Το κορίτσι μου 2". Κωμωδία
12.00 Ξένη ταινία. "Ladybird ladybird". Κοινωνικό δράμα, παραγωγής '94
14.00 Ξένη ταινία. "Ρούντι". Βιογραφικό, παραγωγής 1993, σε σκηνοθεσία Ντέιβιντ Ανσπαχ
16.05 Ξένη ταινία. "Διασταύρωση". Δράμα, παραγωγής 1994, σε σκηνοθεσία Μαρκ Ραιντέλ
18.00 Ξένη ταινία. "Τρεις γενναίοι μαχητές". Περιπέτεια, παραγωγής 1992, σε σκηνοθεσία Σάιμον Ες Σιν, με τους Βίκτορ Γουόνγκ, Τσαντ Πάουερ
20.00 Ξένη ταινία. "Δύο καουμπόις στη Νέα Υόρκη". Περιπέτεια, παραγωγης 1994, σε σκηνοθεσία Γκρεγκ Τσάμπιον, με τους Γουίντ Χάρελσον, Κίφερ Σαδερλαντ στους πρωταγωνιστικούς ρόλους
22.00 Ξένη ταινία. "Ακόμα 48 ώρες". Αστυνομική κωμωδία, παραγωγης 1990, σε σκηνοθεσία Γουόλτερ Χιλ, με τους Εντι Μέφι, Νικ Νόλτε στους πρωταγωνιστικούς ρόλους
24.00 Ξένη ταινία. "Ηταν κάποτε πολεμιστές". Κοινωνικό δράμα, παραγωγής 1994, σε σκηνοθεσία Λι Τομαχόρι
01.45 Ξένη ταινία. "Έρωτας 2". Αισθησιακή ταινία
03.25 Ξένη ταινία. "Ο αρχάριος". Περιπέτεια
05.10 Ξένη ταινία. "Ο βασιλιάς του Μαρβίν Γκάρντενς"

ΑΝΤΙΠΡΟΣΩΠΟΣ:
ΜΙΧΑΛΗΣ ΒΟΛΑΣ ΚΑΙ ΥΙΟΙ Ο.Ε.
Στη Κρεμαστή (έναντι εκκλησίας)
Τηλ. 91275 - 94993
Τηλ.-Fax: 96670

Ηλιακοί θερμοσύφωνες "ΦΥΡΟΓΕΝΗΣ" με 30 χρόνια γραπτή εγγύηση!
...ΜΟΝΟ Ο ΗΛΙΑΚΟΣ ΦΥΡΟΓΕΝΗΣ ΜΠΟΡΕΙ!
πλαίσιο

-ΣΥΣΤΗΜΑΤΑ ΣΥΝΑΓΕΡΜΟΥ
- ΚΑΜΕΡΕΣ ΠΑΡΑΚΟΛΟΥΘΗΣΗΣ ΧΩΡΩΝ
- ΚΕΝΤΡΟ ΛΗΨΕΩΣ
ARMAOS SECURITY
ΤΗΛ./FAX: 23632
ΡΟΔΟΣ: ΛΙΝΔΟΥ 80 - Τ.Κ. 85100
ΥΠΕΥΘΥΝΟΣ ΡΟΔΟΥ: ΔΗΜΗΤΡΗΣ ΚΥΡΙΑΖΗΣ
epsilon

ΠΡΑΚΤΟΡΕΙΟ ΣΑΗΣ
ΠΑΣΧΑ ΣΤΑ ΙΕΡΟΣΟΛΥΜΑ
ΙΕΡΟ ΠΡΟΣΚΥΝΗΜΑ ΑΓ. ΤΟΠΩΝ
ΑΠΟ 15/4 ΕΩΣ 29/4
ΑΕΡΟΠΟΡΙΚΩΣ
Ελάτε να προσκυνήσουμε μαζί τον ΠΑΝΑΓΙΟ ΤΑΦΟ, τον ΤΑΦΟ ΤΗΣ ΠΑΝΑΓΙΑΣ, τον ΓΟΛΓΟΘΑ-την ΑΠΟΚΑΘΗΛΩΣΗ. Να επισκεφθούμε το ορος ΘΑΒΩΡ την ΝΑΖΑΡΕΤ, την ΚΑΝΑ, την ΤΙΒΕΡΙΑΔΑ, την ΚΑΠΕΡΝΑΟΥΜ, τον ΙΟΡΔΑΝΗ ΠΟΤΑΜΟ, τον ΑΓ. ΓΕΩΡΓΙΟ ΧΟΤΖΕΒΑ, τον ΠΡΟΦ. ΕΛΙΣΣΑΙΟ, την ΙΕΡΙΧΩ, το ΣΑΡΑΝΤΑΡΙΟ όρος, την ΝΕΚΡΑ ΘΑΛΑΣΣΑ, ΣΟΔΟΜΑ-ΓΟΜΟΡΑ, ΜΟΝΗ ΑΓ. ΓΕΡΑΣΙΜΟΥ, ΓΕΣΘΗΜΑΝΗ, ΑΓ. ΣΤΕΦΑΝΟ, ΤΟΠΟ ΠΡΟΔΟΣΙΑΣ, ΟΡΟΣ ΕΛΑΙΩΝ, ΑΝΑΛΗΨΗ ΚΥΡΙΟΥ, ΤΑΦΟ ΛΑΖΑΡΟΥ, ΒΗΘΛΕΕΜ, το ΣΠΗΛΑΙΟ ΤΩΝ ΝΗΠΙΩΝ, ΜΟΝΗ ΣΤΑΥΡΟΥ, ΤΑΦΟ ΣΥΜΕΩΝ, ΠΡΟΦ. ΗΛΙΑ, την ΑΓ. ΑΙΚΑΤΕΡΙΝΗ στο όρος ΣΙΝΑ όπου ο ΜΩΥΣΗΣ πήρε τις 10 εντολές και τόσα άλλα άγια μέρη όπου περπάτησε και δίδαξε ο Χριστός μας.
ΠΛΗΡΟΦΟΡΙΕΣ-ΠΡΟΓΡΑΜΜΑ
ΠΡΑΚΤΟΡΕΙΟ ΤΑΞΙΔΙΩΝ
ΣΑΒΒΑΣ ΣΑΗΣ
ΤΑΡΠΟΝ ΣΠΡΙΝΓΚΣ 42 (δίπλα στην τραπ. Πίστεως), Τηλ. 0241 39781-3

Η "ΑΣΦΑΛΕΙΑ" δεν εκτιμάται με το κόστος
Αλλά ακόμα και έτσι, δεχόμαστε συγκρίσεις
ΤΙΜΟΛΟΓΙΟ ΟΛΙΚΩΝ 6ΜΗΝΑΙΩΝ ΑΣΦΑΛΙΣΤΡΩΝ ΝΗΣΟΥ ΡΟΔΟΥ ΣΕ Β.Μ. 05

Επιβατηγά ΙΧ	00-06 ίπους	δρχ. 14.670
	07-08ίπους	δρχ. 15.681
	09-10 ίπους	δρχ. 20.424
	11-12 ίπους	δρχ. 21.847
	13-14 ίπους	δρχ. 23.902
	15-20 ίπους	δρχ. 29.340
Φορτηγά αγροτ.	00-10 ίπους	δρχ. 11.097
	11-15 ίπους	δρχ. 16.694
	16-20 ίπους	δρχ. 17.421
	21.30 ίπους	δρχ. 18.433
Φορτηγά επαγγ.	00-10 ίπους	δρχ. 19.444
	11-15 ίπους	δρχ. 22.954
	16-20 ίπους	δρχ. 29.279
	21-30 ίπους	δρχ. 30.952
	31-40 ίπους	δρχ. 34.778
ΤΑΞΙ	00-15 ίπους	δρχ. 43.694
	16-20 ίπους	δρχ. 48.025
Φ.Δ.Χ	00-15 ίπους	δρχ. 34.051
	16-20 ίπους	δρχ. 38.255
	21-30 ίπους	δρχ. 44.168
	31-40 ίπους	δρχ. 48.499
	41-55 ίπους	δρχ. 52.483
	56-75 ίπους	δρχ. 62.284
	76-++ ίπους	δρχ. 67.817
ΜΟΤΟ	50 c.c.	δρχ. 6700
	51-250 c.c.	δρχ. 7904
	251- +++ c.c.	δρχ. 14.860

Ασυναγώνιστες τιμές και όλες τις χρήσεις όπως φορτηγά Δ.Χ., Μοτοσυκλέτες, Ταξί, Μηχανήματα έργων κ.λπ.
Επίσης: Ασφάλειες Φωτιάς-Σεισμού-Μεταφορών-Σκαφών-Ασ/κής ευθύνης-Ηλεκτρ. Εξοπλισμού κ.λπ
ΕΡΥΘΡΟΥ ΣΤΑΥΡΟΥ 2 τηλ. 26722

"ΚΟΜΦΟΥΖΙΟ" αποθηκη ενδυματων
Στέλιου Κωτιάδη και Κων/νου Υδραίου
Άνοιξη - Καλοκαίρι '97
Κάλτσες ανδρικές από 350 δρχ.
Τζιν παντελόνια από 3.800 δρχ.
Μπλούζες φούτερ διάφορα σχέδια-χρώματα από 1.000 δρχ.
Μπουφάν αμάνικα 4.000 δρχ.
Παιδικά μπλουζάκια από 1.000 δρχ.

Ανδρικά: Παντελόνια, Πουκάμισα, Μπλούζες, Μπουφάν αμάνικα

Γυναικεία: Παντελόνια, Μπλούζες, Φούστες, Πουκάμισα, Διάφορα σετ

Παιδικά: Μπλουζάκια, Παντελόνια, Πουκάμισα, Φορέματα, Διάφορα σετ
Παπούτσια, παντόφλες, τσάντες και διάφορα άλλα, όλα σε τιμές αποθήκης
Στα χειμερινά, μεγάλες προσφορές!!!
Ανοικτά από τις 9 το πρωί έως τις 2 το μεσημέρι και από τις 4 το απόγευμα έως τις 9 το βράδυ.
πλαίσιο

AUDIO CLUB
FOR SERIOUS EARS
Ηρθε η εποχή του VIDEOWALL για την σωστή προβολή των προϊόντων σας

Ενοικίαση ή πώληση
ΜΙΧΑΗΛ ΠΕΤΡΙΔΗ & ΠΕΙΡΑΙΩΣ. Τηλ 35783
πλαίσιο

Ο ΓΥΡΟΣ ΤΟΥ ΚΟΣΜΟΥ ΜΕ ΤΟ ... TELEX

Σύμφωνα με τις τελευταίες δημοσκοπήσεις στη Βρετανία

Κερδίζουν έδαφος οι Συντηρητικοί

Μολαταύτα οι Εργατικοί θεωρούνται σίγουροι νικητές

Αξιοπρόσεκτη μείωση της διαφοράς των ποσοστών προτίμησης του κυβερνώντος Συντηρητικού Κόμματος, εν σχέσει με το προπορευόμενο Εργατικό Κόμμα, παρατηρείται κατά τις τελευταίες δημοσκοπήσεις, μολονότι το κόμμα της αντιπολίτευσης εξακολουθεί να προηγείται κατά 14 εκατοστιαίες μονάδες, αναφέρεται σε σημερινό δημοσίευμα της εφημερίδας "Γκάρντιαν".

Από τη δημοσκόπηση της εταιρείας ICM, μόλις ένα μήνα προ της διεξαγωγής των εκλογών, προκύπτει πως οι Εργατικοί συγκεντρώνουν ποσοστό προτίμησης 46% (-2% εν σχέσει με τον προηγούμενο μήνα), οι Συντηρητικοί 32% (+2) και οι Φιλελεύθεροι Δημοκρατες 17% (+1).

" Η διακύμανση του Συντηρητικού Κόμματος, αντικατοπτρίζονταν στα μη προσαρμοσμένα ποσοστά από τις μηνιαίες δημοσκοπήσεις, που κατά κανόνα δεν λαμβάνουν υπ' όψιν τους τη σχετική απροθυμία των ψηφοφόρων να παραδεχθούν πως θα ψηφίσουν Τόρις", εξηγεί η Γκάρντιαν.

Η έρευνα που διεξήχθη κατά την Μεγάλη Εβδομάδα των Καθολικών, αποδεικνύει πως η σκανδαλολογία εις βάρος των Συντηρητικών δεν έβλαψε το Κόμμα στο βαθμό που αναμενόταν, ενώ τα θετικά οικονομικά στοιχεία τους προσθέτουν ώθηση.

Όπως τονίζει η "Γκάρντιαν", οι Εργατικοί βρίσκονται σε κατά πολύ ισχυρότερη θέση από αυτή στις εκλογές του 1992".

Μολαταύτα, κατά την ίδια έρευνα προέκυψε πως το κοινό θεωρεί βέβαιο πως ενέχονται στο σκάνδαλο, ευρύτερα γνωστό ώς "χρήμα για επερωτήσεις", στο οποίο εμπλέκονται τουλάχιστον δέκα βουλευτές των Τόρις, που κατηγορούνται πως δέχθηκαν χρήματα για να υποβάλουν επερωτήσεις στη Βουλή των Κοινοτήτων, προς χάριν επιχειρηματιών.

Από τους 1200 ανθρώπους που ερωτήθηκαν, το 81% πιστεύει πως οι συγκεκριμένοι βουλευτές θα πρέπει να παραιτηθούν και να μην ξαναθέσουν υποψηφιότητα, έναντι ποσοστού 14% που θεωρεί πως μπορούν να είναι πάλι υποψήφιοι.

Δημοσκόπηση της ίδιας εταιρίας που δημοσιεύεται στην εφημερίδα "Δη Σκότσμαν" επιβεβαιώνει το άρθρο της Γκάρντιαν, καθώς οι Συντηρητικοί εμφανίζονται στο 20% (+3), με τους Εργατικούς να βρίσκονται σταθερά στο 47% και το Σκοτικό Εθνικό Κόμμα στο 23%.

Για τις δολοφονίες που γίνονται στη Γερμανία

Τούρκοι απειλούν τον κ. Κολ

"Προειδοποιητικά" άρθρα τουρκικών εφημερίδων

Οι εμπρησμοί που σημειώθηκαν στην Γερμανία και την Ολλανδία και στοίχισαν τη ζωή εννέα Τούρκων σε διάστημα μικρότερο της μιάς εβδομάδας, είναι αποτέλεσμα της αναβίωσης του ρατσισμού στην Ευρώπη, προειδοποιούν σημερινά δημοσιεύματα του τουρκικού τύπου.

"Ο ρατσισμός αφυπνίζεται", γράφει στον κεντρικό της τίτλο η Μιλιέτ, η οποία καλεί τις ευρωπαϊκές κυβερνήσεις να θέσουν τέρμα στους εμπρησμούς που έχουν στόχο τους Τούρκους.

"Ντροπή σας κύριε Κολ", αναφωνεί από την πλευρά του ο σχολιογράφος της Γιένι Γιουζίλ, ο οποίος προειδοποιεί ότι "η τουρκοφοβία βρίσκεται σε άνοδο στην Ευρώπη και ότι οι νεοναζιστές ηγούνται της τουρκοφοβίας αυτής στη Γερμανία, όπου ζουν πάνω από δύο εκατομμύρια Τούρκοι μετανάστες".

"Το γεγονός ότι το κύμα των επιθέσεων εναντίον των Τούρκων στη Γερμανία σημειώνονται μετά τις δηλώσεις του καγκελαρίου Χέλμουτ Κολ που αποκλείουν την Τουρκία από την Ευρώπη για πολιτισμικούς λόγους, δεν μπορεί να αποτελεί σύμπτωση", σημειώνει ο σχολιαστής.

Για τον σχολιαστή της εφημερίδας Σαμπάχ "η σκιά της σβάστικας μεγαλώνει τάχιστα και επεκτείνεται και σε άλλες χώρες", ενώ η Χουριέτ σημειώνει επίσης ότι "η φρίκη του ρατσισμού απλώνεται στην Ευρώπη, όπου ζουν περίπου τέσσερα εκατομμύρια Τούρκοι μετανάστες".

Χθες ο ισλαμιστής πρωθυπουργός της Τουρκίας Νετζμετίν Ερμπακάν απευθυνόμενος στις ευρωπαϊκές κυβερνήσεις τις κάλεσε να "αποτρέψουν τις φρικαλεότητες" εναντίον των Τούρκων.

Συλλήψεις 30 στελεχών της Τζιχάντ

Σε 30 ανέρχεται ο αριθμός των μελών της ισλαμικής οργάνωσης Τζιχάντ που συνέλαβε η παλαιστινιακή αστυνομία, μετά τις δύο χθεσινές επιθέσεις αυτοκτονίας κοντά σε οικισμούς Εβραίων εποίκων στη Λωρίδα της Γάζας, ανακοίνωσαν οι επικεφαλής της οργάνωσης.

Σύμφωνα με ηγετικούς κύκλους της Τζιχάντ που διατήρησαν την ανωνυμία τους, τα μέλη της οργάνωσης των φανατικών μουσουλμάνων συνελήφθησαν χθες και σήμερα τα ξημερώματα.

Οι γονείς των δύο "καμικάζι" του 18χρονου Αμπνταλάχ Ραμαντάν αλ-Μαντ'χούν και του 20χρονου Ανουάρ Αχμάντ αλ-Σαμπαραούι είχαν επιβεβαιώσει λίγο νωρίτερα ότι οι γιοί τους ανήκαν στην Τζιχάντ.

Στις δύο βομβιστικές επιθέσεις δεν υπήρξαν θύματα μεταξύ των Ισραηλινών, ενώ τραυματίστηκαν επτά Παλαιστίνιοι που βρίσκονταν κοντά στον έναν από τους δύο "καμικάζι".

Ανασχηματισμός της Κυβέρνησης των Σκοπίων

Σε ανασχηματισμό της κυβέρνησης στην Πρώην Γιογκοσλαβική Δημοκρατία της Μακεδονίας(ΠΓΔΜ) πρόκειται να προβεί σύμφωνα με δημοσιεύματα του συνόλου του σημερινού τύπου των Σκοπίων-ο πρωθυπουργός Μπράνκο Τσερβενκόφσκι.

Ειδικότερα, η εφημερίδα ``Νόβα Μακεντόνια``, επικαλούμενη ανώτερες κομματικές πηγές της Ένωσης Σοσιαλδημοκρατών, αναφέρει ότι ο ανασχηματισμός θα γίνει πριν αναχωρήσει ο πρωθυπουργός για την επίσημη επίσκεψή του στη Βόννη,που έχει προγραμματισθεί γιά τις 9 Απριλίου και ότι αναμένεται ν'αντικατασταθούν πέντε υπουργοί,χωρίς να δίνονται συγκεκριμένα ονόματα.

Ο ανασχηματισμός συνδέεται με την υπόσχεση του κ. Τσερβενκόφσκι να καταπολεμήσει το οργανωμένο έγκλημα και τη διαφθορά.

Συνεχίζεται η κράτηση τους από τις 17 Δεκεμβρίου

Ξεχάστηκαν οι όμηροι στο Περού

Θα πρέπει να υποβάλουν φορολογική δήλωση!

Χωρίς να διαρρεύσει καμία πληροφορία σχετικά με το αποτέλεσμά της, έλαβε τέλος χθες βράδυ η έκτακτη σύνοδος, διαρκείας μίας ώρας και 40', των μελών της διαμεσολαβητικής επιτροπής των "εγγυητών"", που πασχίζουν να επιτύχουν ειρηνική λύση στην ομηρία των 72 ανθρώπων από ακροαριστερούς αντάρτες στη Λίμα του Περού.

Η σύνοδος πραγματοποιήθηκε μετά τη χθεσινή συνάντηση κλιμακίων της επιτροπής με τον αντιπρόσωπο της περουβιανής κυβέρνησης και τους αντάρτες, που έχουν καταλάβει από τις 17 Δεκεμβρίου την κατοικία του Ιάπωνα πρεσβευτή στη Λίμα.

Σύμφωνα με πληροφορίες, οι συμμετέχοντες στην σύνοδο επρόκειτο να μελετήσουν την σύνταξη ενός προσχεδίου, πρότυπο για μία κοινή συμφωνία με στόχο να φέρει τη λύση στην πολύμηνη κρίση.

Παράλληλα, από επίσημες πηγές της Βολιβίας ανακοινώθηκε πως "σύντομα" αναμένεται να αφιχθεί στη χώρα ο Περουβιανός Πρόεδρος Αλβέρτο Φουζιμόρι, για συνομιλίες σχετικά με το ζήτημα των ομήρων, με τον Βολιβιανό ομόλογό του Γκονσάλο Σάντσες ντε Λοσάδα.

Όσον αφορά τους ομήρους μπορεί η περιπέτειά τους να έχει συγκινήσει τον κόσμο ολόκληρο, αφήνει όμως αδιάφορο τον Περουβιανό νομοθέτη, όταν ο λόγος έρχεται στη φορολογία.

Έτσι όπως ανακοινώθηκε από την Εφορία της χώρας, οι σχεδόν 50 Περουβιανοί που συγκαταλέγονται μεταξύ των ομήρων θα έχουν διορία για να εκπληρώσουν τις φορολογικές υποχρεώσεις τους για τα εισοδήματά τους του 1996, 30 εργάσιμες ημέρες από την απελευθέρωσή τους, όποτε και εάν συμβεί αυτή.

Όπως ανακοίνωσε η αστυνομία του Σαν Ντιέγκο

Και όπλα είχαν οι αιρετικοί

Βρέθηκαν σε αποθήκη που είχαν νοικιάσει

Τουφέκια και ημιαυτόματα πιστόλια, που ανήκαν στο αιρετικό τάγμα της "Ουράνιας Πύλης", ανακαλύφθηκαν σε αποθήκη του Σαν Ντιέγκο, σύμφωνα με χθεσινή ανακοίνωση του γραφείου της τοπικής αστυνομίας.

Σύμφωνα με τον υπεύθυνο των ερευνών, για την αυτοκτονία των 39 μελών της παραθρησκευτικής οργάνωσης, υπαστυνόμο Τζέρι Λίσκομπ, μία τοπική εταιρία αποθηκευτικών χώρων ειδοποίησε τις υπηρεσίες του, πως η αίρεση είχε ενοικιάσει δύο αποθήκες.

Στην έρευνα που διενεργήθηκε χθες το πρωί, ανακαλύφθηκαν τρία τουφέκια με τηλεφακό, πέντε πιστόλια, εκ των οποίων τα δύο ήταν ημιαυτόματα, καθώς και κιβώτια με έγγραφα και διαφορα έργα επιστημονικής φαντασίας-- που αναφέρονταν στους ιπτάμενους δίσκους και στο διάστημα--, ηλεκτρονικούς υπολογιστές και "αρκετές βιντεοκασέτες".

'Ολα τα κατασχεθέντα ανατικείμενα μεταφέρθηκαν στα επιστημονικά εργαστήρια της αστυνομίας, προκειμένου να πιστοποιηθεί εάν θα πρέπει οι έρευνες να επεκταθούν και πέραν του ισχύοντος ενδεχόμενου της αυτοκτονίας των μελών της αίρεσης, δήλωσε ο υπαστυνόμος.

"Δεν γνωρίζω ποιά είναι η σημασία αυτών των ευρημάτων. Κατά τη γνώμη μου δεν θα πρέπει να έχουν σχέση με τις έρευνες" δήλωσε ο Λίσκομπ.

Συνάντηση Κληρίδη Φεϊσέλ

Στο πλαίσιο των εκ του σύνεγγυς συνομιλιών,ο Γκουστάβ Φεϊσέλ, αναπληρωτής ειδικός αντιπρόσωπος του ΓΓ του ΟΗΕ για το Κυπριακό, είχε-χθες το πρωί, στη Λευκωσία-νέα συνάντηση με τον Πρόεδρο της Κυπριακής Δημοκρατίας,Γλαύκο Κληρίδη.

Σε δηλώσεις μετά τη συνάντηση,ο κ. Φεϊσέλ είπε ότι η έκθεση, που θα υποβάλει για την έως τώρα πορεία των εκ του σύνεγγυς συνομιλιών,θα βρίσκεται στα χέρια του ΓΓ του διεθνούς οργανισμού πριν τη συνάντηση του τελευταίου με το Ραούφ Ντενκτάς.

Ο κ. Φεϊσέλ ανέφερε πως η συνάντηση αυτή θα γίνει στη Γενεύη στις 9 Απριλίου και ότι σ'αυτή θα παραβρίσκεται και ο ίδιος ο κ. Φεϊσέλ.Απέφυγε όμως να σχολιάσει την ουσία των χθεσινών δηλώσεων Ντενκτάς.

Με λόγια

- **ΙΕΡΟΥΣΑΛΗΜ:** Ο πρωθυπουργός του Ισραήλ, Μπένζαμιν Νετανιάχου, θα συναντηθεί με τον Πρόεδρο των Ηνωμένων Πολιτειών, Μπιλ Κλίντον, στις αρχές της επόμενης εβδομάδας, σύμφωνα με ανακοίνωση του γραφείου του Νετανιάχου.
"Ο πρωθυπουργός αποφάσισε να κάνει μια σύντομη επίσκεψη στις Ηνωμένες Πολιτείες απο το βράδυ της Κυριακής.Ο πρωθυπουργός είναι ευτυχής που θα έχει την ευκαιρία να συναντηθεί με τον Πρόεδρο Κλίντον", αναφέρεται στην ανακοίνωση.
Ο Αμερικανός Πρόεδρος είχε δηλώσει χθές ότι είναι έτοιμος να καταβάλει προσωπικές προσπάθειες για να διασωθεί η ειρηνευτική διαδικασία στη Μέση Ανατολή.
- **ΠΕΚΙΝΟ:** Το Πεκίνο αρνήθηκε τις κατηγορίες που προσήψαν οι ΗΠΑ εναντίον της Κίνας στη Γενεύη, ενώπιον της επιτροπής του ΟΗΕ για τα Ανθρώπινα Δικαιώματα, υπογραμμίζοντας εις αντιστάθμισμα την ανεπάρκεια των Αμερικανών στο σεβασμό των βασικών ελευθεριών του Ατόμου στην ίδια τους τη χώρα, μεταδίδουν σήμερα τα κινεζικά μέσα ενημέρωσης.
"Οι Αμερικανοί διπλωμάτες έχουν μία κακή συνήθεια. Να δείχνουν με το δάχτυλο τις άλλες χώρες, ωσάν να ήταν οι αφέντες του Κόσμου που οι υπόλοιποι είναι υποχρεωμένοι να τους υπακούουν", δήλωσε υπεύθυνος της κινεζικής αντιπροσωπείας, στο κρατικο πρακτορείο Νέα Κίνα.
- **ΟΥΑΣΙΓΚΤΟΝ:** Υπόγειο καταφύγιο για την προστασία των ηγετών της στην περίπτωση επίθεσης με πυρηνικά όπλα εναντίον της, κατασκευάζει τον τελευταίο καιρό η Ρωσία, ανακοίνωσε χθες το αμερικανικό Πεντάγωνο.
Εντούτοις, το Πεντάγωνο, που με την ανακοίνωσή του επιβεβαιώνει τα αντίστοιχα χθεσινά δημοσιεύματα της εφημερίδας Ουάσιγκτον Τάιμς, δηλώνει πως δεν θεωρεί την ρωσική πρωτοβουλία ως απειλή, προσδιορίζοντας μάλιστα πως οι ΗΠΑ ήδη διαθέτουν μία τέτοια κατασκευή.
"Τα χρήματα που ξοδεύονται για την κατασκευή του έργου, δεν διοχετεύονται στην παραγωγή νέων πυρηνικών πυραύλων και πολύ περισσότερο δεν χρησιμοποιούνται στην κατασκευή νέων επιθετικών οπλικών συστημάτων", δήλωσε σχετικά ο εκπρόσωπος του Πενταγώνου Κένεθ Μπέηκον.
- **ΣΑΝΤΙΑΓΟ:** Έντονα καί επικριτικά αντέδρασαν χθες οι στρατιωτικοί στις δηλώσεις του πρώην Προέδρου της Χιλής, Πατρίθιο Αίλβίν, που αναγνώρισε πως διέπραξε μέγα σφάλμα υποστηρίζοντας τις ένοπλες δυνάμεις κατά την ανατροπή της σοσιαλιστικής κυβερνησης του Σαλβαδόρ Αλιέντε, το 1973.
Σε πρόσφατη συνέντευξή του στη μεξικανική εφημερίδα "Εξέλσιορ", ο Αίλβίν είχε δηλώσει πως μέχρι την εκλογή του στην Προεδρία της χώρας το 1990 είχε σχηματίσει εσφαλμένη άποψη για τον ρόλο των στρατιωτικών, που κυβέρνησαν δυναστικά τη Χιλή επί 17 χρόνια.
"Είμαστε όλοι ένοχοι και υπεύθυνοι για ό,τι συνέβη το 1973", δήλωσε στην ίδια συνέντευξη ο Αίλβίν, ένας από τους πολιτικους που εστήριξαν το πολυαίμακτο πραξικόπημα που έφερε τον στρατηγό Αουγούστο Πινοτσέτ στην εξουσία, την οποία άσκησε με τόσο στυγερό τρόπο, που έμεινε παροιμιώδης.
Οι δηλώσεις του πρώην Προέδρου προκάλεσαν την οργίλη αντίδραση των στρατιωτικών, που χαρακτήρισαν τους λόγους τους "εμπρηστικούς και εντελώς προσβλητικούς για το στράτευμα της Χιλής και την ηγεσία του".
- **ΒΙΕΝΝΗ:** Ο ειδικός απεσταλμένος του ΟΑΣΕ για την Αλβανία,Φρανς Βρανίτσκι πρόκειται να συναντηθεί σήμερα με τον Ιταλό πρωθυπουργό Ρομάνο Πρόντι για να συζητήσουν τη συγκρότηση της πολυεθνικής δύναμης ,δήλωσε εκπρόσωπος του Οργανισμού για την Ασφάλεια και τη Συνεργασία στην Ευρώπη.
Ο πρώην καγκελάριος της Αυστρίας θα μεταβεί στην Ιταλία για να συναντηθεί με τον Πρόντι και τον Ιταλό υπουργό Εξωτερικών, Λαμπέρτο Ντίνι.
Ο Πρόντι πρόκειται πάντως να μεταβεί σήμερα το πρωί στο Αργυρόκαστρο για να συναντηθεί με τον Αλβανό πρωθυπουργό Μπασκίμ Φίνο,όπως μετέδωσε το ιταλικό πρακτορείο ειδήσεων ΑΝΣΑ.
Η ιταλική κυβέρνηση κατέστησε χθες σαφές ότι θα ηγηθεί της πολυεθνούς δύναμης στην Αλβανία, παρά τις πιέσεις που ασκούνται στο εσωτερικό για επανεξέταση της απόφασης αυτής μετά τον εμβολισμό του αλβανικού πλοιαρίου με δεκάδες πρόσφυγες από ιταλικό πολεμικό σκάφος.

Για τις αγγελίες σας, απευθύνεσθε στα γραφεία μας ή στα τηλέφωνα: 22210, 75230

Η ΡΟΔΙΑΚΗ ΜΙΚΡΕΣ ΑΓΓΕΛΙΕΣ

Πέμπτη 3 Απριλίου 1997

TOP PROPERTIES
GEORGIOS S. PIPINOS
ΓΕΩΡΓΙΟΣ Σ. ΠΙΠΙΝΟΣ
ΜΕΣΙΤΗΣ ΑΣΤΙΚΩΝ ΣΥΜΒΑΣΕΩΝ
REAL ESTATE AGENT ☆ MEMBER OF F.I.A.B.C.I.



Η "TOP PROPERTIES" είναι ατομική επιχείρηση και ανήκει εξ ολοκλήρου στον κ. Γεώργιο Σ. Πιπίνο, που από το 1971 ασχολείται αποκλειστικά και μόνο με επενδύσεις και REAL ESTATE, στο νησί της Ρόδου, καθώς και στην ευρύτερη περιοχή της Δωδεκανήσου.

ΑΠΕΥΘΥΝΟΜΑΣΤΕ: Στους **σοβαρούς, απαιτητικούς** και **επιλεκτικούς** επενδυτές-επιχειρηματίες-ελεύθερους επαγγελματίες, Έλληνες και ξένους, υψηλού εισοδηματικού επιπέδου, που ενδιαφέρονται να κάνουν μια σοβαρή επένδυση **προβολής** στο νησί της Ρόδου.

ΠΡΟΣΦΕΡΟΥΜΕ: Α) Υπηρεσίες και πληροφορίες που γίνονται σε προσωπικό επίπεδο με **εχεμύθεια, διακριτικότητα** και **σοβαρότητα.**
Β) Μεγάλη **γκάμα** υψηλής ποιότητας ακινήτων, όπως: 1) Ξενοδοχεία Α΄ και Β΄ κατηγορίας των 600-500-350-300 κλινών 2) Κεντρικά αστικά ακίνητα κατάλληλα για Τράπεζες-καταστήματα-γραφεία 3) Παραλιακές εκτάσεις, κατάλληλες για τουριστικές επενδύσεις των 150.000-100.000-70.000-50.000-36.000 τ.μ. και 4) Διαμερίσματα και μεζονέττες **προβολής.**

ΣΤΟΧΟΣ ΜΑΣ ΕΙΝΑΙ: Να προσφέρουμε στο αγοραστικό μας κοινό **υψηλής ποιότητας ακίνητα** και **ευκαιρίες** στο νησί της Ρόδου. Η εικοσιπενταετής και πλέον πείρα μας στον τομέα αυτό αποτελεί εγγύηση.

ΣΥΝΘΗΜΑ ΜΑΣ ΕΙΝΑΙ: Επενδύστε στη ΡΟΔΟ **ΤΩΡΑ,** σε ακίνητα που **ΑΝΤΕΧΟΥΝ ΣΤΟ ΧΡΟΝΟ**

Γεώργιος Σ. Πιπίνος
ΜΕΣΙΤΗΣ ΑΣΤΙΚΩΝ ΣΥΜΒΑΣΕΩΝ
Γιατί εμείς γνωρίζουμε καλύτερα!

TOP PROPERTIES is a private concern and Mr George S Pipinos, its owner, has earned, over the years, a reputation for integrity and excellence in the world of Real Estate in the Dodecanese.

At Top Properties we try hard to attract important and selective investors: high calibre businessmen/women and discerning professional people, both Greek and foreign, who wish to acquire substantial and valuable property on Rhodes.

We offer our exprertise and advice privately, discreetly and in strict confidence.

We keep a comprehensive list of real estate of the highest specifications:

a. A΄ and B΄ class hotels (600, 500, 350, 300 beds capacity).

b. Centrally situated office buildings and other business premises.

c. Seasiade land, ideal for development (hotels, holiday resorts, etc.), of 150.000 100.000, 70.000, 50.000, 36.000 sq.m.

d. Luxury apartments, maisonettes, detached, semi-detached and terraced houses.

Our aim is to give our clients the opportunity to ecquire value for money, first class real estate on Rhodes. Our 25-year-old experience in Real Estate is our warranty.

Our motto is: **Invest in Rhodes. Invest in property. It stands the test of time.**



TOP PROPERTIES
and
George S Pipinos
Because we know best

KENNENTY 38, ΡΟΔΟΣ, 85 100, ΤΗΛ. (0241) 23895, 38243. FAX: (0241) 20883
38 KENNEDY STR., RHODES, 85 100, TEL. (0241) 23895, 38243. FAX: (0241) 20883

ΕΝΟΙΚΙΑΣΕΙΣ ΑΚΙΝΗΤΩΝ

ΕΝΟΙΚΙΑΖΕΤΑΙ επιπλωμένο διαμέρισμα δυάρι κατάλληλο για φοιτητές. Πληρ. τηλ. 25096. ΑΕ15209

ΕΝΟΙΚΙΑΖΕΤΑΙ ισόγειο διαμέρισμα 110 τ.μ. με δύο υπνοδωμάτια, κουζίνα, σαλόνι, μπάνιο, αυλή και υπόγειο-αποθήκη στην οδό Δαμασκηνού 43-Μητρόπολη. Πληρ. τηλ. 26490. ΑΕ15178

ΕΝΟΙΚΙΑΖΕΤΑΙ διαμέρισμα τριών υπνοδωματίων, σαλόνι κ.λπ. βοηθητικών χώρων οδός Σωτήρος Ιξιά. Πληρ. τηλ. 33363. ΑΕ15179

ΕΝΟΙΚΙΑΖΕΤΑΙ διαμέρισμα ηλιόλουστο στην οδό Μητροπόλεως 75 τ.μ. στο 2ο όροφο. Πληρ. τηλ. 32753. ΑΕ15180

ΕΝΟΙΚΙΑΖΟΝΤΑΙ στούντιος και διαμερίσματα 2 δωματίων ανεξάρτητα με βεράντες, ηλιακούς, πλήρως επιπλωμένα και εξοπλισμένα, σε καταπράσινη περιοχή της Ιξιάς. Πληρ. τηλ. 91097. ΑΕ15181

ΕΝΟΙΚΙΑΖΕΤΑΙ διαμέρισμα 96 τ.μ. δύο υπνοδωματίων με θέρμανση στην οδό Αθηναγόρα 60. Πληρ. τηλ. 76633. ΑΕ15182

ΕΝΟΙΚΙΑΖΕΤΑΙ κατάστημα ισόγειο 95 τ.μ. Κων/νου Υδραίου 153 Ανάληψη. Πληρ. τηλ. 01-2473396, 61354. ΑΕ15183

ΕΝΟΙΚΙΑΖΕΤΑΙ γκαρσονιέρα επιπλωμένη Αθηνών 15 Ανάληψη. Πληρ. τηλ. 66941, 63632. ΑΕ15184

ΕΝΟΙΚΙΑΖΕΤΑΙ τριάρι επί της οδού Σωτήρος στην Ιξιά. Πληρ. τηλ. 47146. ΑΕ15185

ΕΝΟΙΚΙΑΖΟΝΤΑΙ: α) Studios στην Ιξιά, καινούργια, πλήρως επιπλωμένα, πολυκουζινάκι, ηλιακό θερμοσίφωνο, βεράντες, ανεξάρτητα. β) Δωμάτια πλήρως επιπλωμένα, ατομικό μπάνιο, ψυγείο, κοντά στην θάλασσα. Πληρ. τηλ. 33661, 23634, 30427. ΑΕ15186

ΕΝΟΙΚΙΑΖΕΤΑΙ μικρό ανεξάρτητο ισόγειο διαμέρισμα, δύο δωματίων και W.C., πλήρως επιπλωμένο, με πολυκουζινάκι και τηλέφωνο, στην οδό Κολοκοτρώνη 88. Πληρ. τηλ. 91859. ΑΕ15187

ΕΝΟΙΚΙΑΖΟΝΤΑΙ: 1) Μονοκατοικία αποτελούμενη από 2 υπνοδωμάτια, κουζίνα, καθιστικό, σαλόνι, τζάκι στην περιοχή "Αραπάκι". 2) Κατάστημα απέναντι από την Αμαράντειο. Πληρ. τηλ. 31440, 20115. ΑΕ15188

ΕΝΟΙΚΙΑΖΕΤΑΙ ισόγειο διαμέρισμα 3άρι, επιπλωμένο ή όχι, στην οδό Παρθενώπης 17. Πληρ. τηλ. 26089, 85655, 53362. ΑΕ15189

ΕΝΟΙΚΙΑΖΕΤΑΙ διαμέρισμα 4άρι στην Ανάληψη με καλοριφέρ, ηλιακό και τηλέφωνο. Επίσης στο Τσαΐρι μια γκαρσονιέρα επιπλωμένη με τηλέφωνο. Πληρ. τηλ. 64375 από 12.30 μ.μ. έως 6μ.μ. ΑΕ15176

ΕΝΟΙΚΙΑΖΟΝΤΑΙ δύο γραφεία καταλληλότατα για πρακτορεία ή οτιδήποτε αλλο. Στο ίδιο οίκημα επίσης **ενοικιάζεται** ένα διαμέρισμα επιπλωμένο κατάλληλο για ξεναγούς ή οικογένεια 2-4 ατόμων, κοντά στη Ψαροπούλα. Πληρ. τηλ. 20972. ΑΕ15058

ΕΝΟΙΚΙΑΖΕΤΑΙ διαμέρισμα με δύο υπνοδωμάτια, σαλόνι, κουζίνα, τουαλέτα και με κεντρική θέρμανση επί της οδού Αλεξάνδρου Διάκου 67 (Ψαροπούλα) σε άριστη κατάσταση. Πληρ. τηλ. 24333 έως 3μ.μ. και 62219 μετά τις 5μ.μ. ΑΕ15131

ΕΝΟΙΚΙΑΖΕΤΑΙ γκαρσονιέρα ρετιρέ πλήρως επιπλωμένη. Πληρ. τηλ. 66475, 61236. ΑΕ15132

ΕΝΟΙΚΙΑΖΕΤΑΙ διαμέρισμα κατάλληλο για γραφείο-ιατρείο επί της Άννης Μαρίας, πάνω από την Ιονική τράπεζα. Πληρ. τηλ. 23126, 21611, 63683. ΑΕ15133

ΕΝΟΙΚΙΑΖΟΝΤΑΙ: α) καταστήματα 45 και 60 τ.μ. στο Φαληράκι χωρίς αέρα κατάλληλα για οποιαδήποτε χρήση. β) γκαρσονιέρα επιπλωμένη. Πληρ. τηλ. 86790 από 8 έως 22.00. ΑΕ15134

ΕΝΟΙΚΙΑΖΟΝΤΑΙ επιπλωμένα διαμερίσματα 2 υπνοδωματίων-σαλόνι-κουζίνα-τραπεζαρία επί της Καναδά και Πατρ. Αθηναγόρα αριθ. 8. Πληρ. τηλ. 29408 εργάσιμες ώρες. ΑΕ15135

ΕΝΟΙΚΙΑΖΕΤΑΙ διαμέρισμα 2 υπνοδωματίων και λοιπών χώρων στη περιοχή Ιξιά-σε πολύ ωραία τοποθεσία. Πληρ. τηλ. 27481, 31084. ΑΕ15136

ΕΝΟΙΚΙΑΖΕΤΑΙ επιπλωμένο διαμέρισμα με δύο υπνοδωμάτια, λουτρό, σαλόνι και κουζίνα επί της οδού Αγίας Λαύρας 50 στον πρώτο όροφο, πλησίον του Πανεπιστημίου Αιγαίου. Πληρ. τηλ. 37901 (ώρες 8.00-13.00 και 17.00-22.00). ΑΕ15137

ΕΝΟΙΚΙΑΖΟΝΤΑΙ δωμάτια με εξωτερική είσοδο το καθένα και μπάνιο δικό τους, στα Κρητικά αριθμός 3. Πληρ. τηλ. 30918, 37443 ΑΕ15128

ΕΝΟΙΚΙΑΖΕΤΑΙ διαμέρισμα 110 τ.μ. στην Αγ. Τριάδα διαμπερές. Πληρ. τηλ. 90805 ΑΕ15119

ΕΝΟΙΚΙΑΖΕΤΑΙ διαμέρισμα 1ος όροφος με πρόσοψη επί της οδού Άννης Μαρίας, αποτελούμενο από δυο δωμάτια, κουζίνας, χωλ, αποθήκης, σαλοτραπεζαρίας και λουτροκαμπινέ. Πληρ. οδός Άννης Μαρίας αρ. 84, τηλ. 23427 απέναντι από την Εθνική Τράπεζα και του Γραφείου Ασπίς Πρόνοια ΑΕ15118

ΕΝΟΙΚΙΑΖΕΤΑΙ διαμέρισμα με δύο υπνοδωμάτια, σαλοτραπεζαρία, κουζίνα και μπανιο με ντουλάπες στα υπνοδωμάτια χωρίς κοινόχρηστα σε ήσυχο δρόμο στην περιοχή Μητροπόλεως. Πληρ. τηλ. 25076 ΑΕ15120

ΕΝΟΙΚΙΑΖΕΤΑΙ εστιατόριο στο Φαληράκι. Πληρ. τηλ. 85316, 85229. ΑΕ15116

ΕΝΟΙΚΙΑΖΕΤΑΙ διαμέρισμα επί της Άννης Μαρίας και Μουσών 4 γωνία, δυάρι, σαλόνι, κρεβατοκαμαρα, κουζινα, μπάνιο σε πολύ καλή κατάσταση. Πληρ. τηλ. 91625. ΑΕ15089

ΕΝΟΙΚΙΑΖΕΤΑΙ επιπλωμένη γκαρσονιέρα στην περιοχή Μίρα-Μάρε για όλο τον χρόνο. Πληρ. τηλ. 32054 ώρες 09.00-13.00. ΑΕ15085

ΕΝΟΙΚΙΑΖΕΤΑΙ γκαρσονιέρα πλήρως εξοπλισμένη με δύο κρεβάτια μονα επί της οδού Γρηγορίου Ε κοντά στις 7 Βαγιές. Πληρ. τηλ. 27549. ΑΕ15156

ΕΝΟΙΚΙΑΖΕΤΑΙ επί της Κορδυγκτώνος 7 διαμέρισμα τριάρι 100 τ.μ. Πληρ. τηλ. 21542. ΑΕ15157

ΕΝΟΙΚΙΑΖΕΤΑΙ μικρό γραφείο επί της Δημ.Θεοδωράκη 34 στο δεύτερο όροφο. Πληρ. τηλ. 30780. ΑΕ15059

ΕΝΟΙΚΙΑΖΕΤΑΙ γκαρσονιέρα επιπλωμένη επί της Μητροπόλεως 2. Πληρ. τηλ. 28352, 73757. ΑΕ15060

ΕΝΟΙΚΙΑΖΕΤΑΙ για επαγγελματική στέγη ισόγειο διαμέρισμα στην οδό 28η Οκτωβρίου 4. Πληρ. τηλ. 37600, 27707. ΑΕ15061

ΕΝΟΙΚΙΑΖΕΤΑΙ διαμέρισμα τριών υπνοδωματίων κ.λπ. βοηθητικών χώρων, περιοχή Ροδίνι. Πληρ. τηλ. 61534. ΑΕ15062

ΕΝΟΙΚΙΑΖΕΤΑΙ διαμέρισμα επιπλωμένο 2 υπνοδωματίων, με ψυγείο, ηλ. κουζινα, πλυντήριο, τηλέφωνο με την ημέρα ή με τον μήνα, μέχρι 30 Ιουνίου. Πληρ. τηλ. 28685 περιοχή Κάτω Ροδίνι-Φανερωμένη. ΑΕ15063

ΕΝΟΙΚΙΑΖΟΝΤΑΙ στούντιος επιπλωμένα στην οδό Παπανικολάου,έναντι του Ξενοδοχείου των ΡΟΔΩΝ. Πληρ. τηλ. 22524. ΑΕ15064

ΕΝΟΙΚΙΑΖΟΝΤΑΙ αποθήκες 120, 140, 220 τ.μ. επί της οδού Ναυπλίου συνοικία Τζένειο. Πληρ. τηλ. 27082, 26476. ΑΕ15065

ΕΝΟΙΚΙΑΖΕΤΑΙ κατάστημα 60 τ.μ. πλησίον επί της οδού Σωκράτους. Πληρ. τηλ. 27082, 26476. ΑΕ15066

ΕΝΟΙΚΙΑΖΟΝΤΑΙ καταστήματα 35 τ.μ. στο Φαληράκι. Πληρ. τηλ. 27082, 26476. ΑΕ15067

ΕΝΟΙΚΙΑΖΕΤΑΙ επιπλωμένη γκαρσονιέρα 31 τ.μ. β' ορόφου επί της οδού Αγίου Γεωργίου αρ. 22. Πληρ. τηλ. 61573 και 41409, μετά τις 12 το μεσημέρι ΑΕ15040

ΕΝΟΙΚΙΑΖΕΤΑΙ διαμέρισμα επί της οδού Στ. Κωτιάδη 7 με δύο υπνοδωμάτια, σαλόνι, κουζίνα. Πληρ. τηλ. 34500 ΑΕ15036

ΕΝΟΙΚΙΑΖΕΤΑΙ κατάστημα 200 τ.μ. περίπου στο κέντρο της πόλης κατάλληλο για οποιαδήποτε τουριστική επιχείρηση, καθώς επίσης και για ιατρείο. Πληρ. τηλ. 29358. ΑΕ14999

ΕΝΟΙΚΙΑΖΟΝΤΑΙ στο Ροδίνι Μόσχας 3 τρεις γκαρσονιέρες αποτελούμενες από ένα μεγάλο υπνοδωμάτιο, λουτρό, σαλόνι κουζίνα μαζί, στο ημισόγειο νέας οικοδομής και με αυλή μεγάλη. Πληρ. τηλ. 61411, 25675. ΑΕ15006

ΕΝΟΙΚΙΑΖΟΝΤΑΙ επιπλωμένες γκαρσονιέρες στην κεντρική πλατεία της Ιαλυσού. Πληρ. τηλ. 91840. ΑΕ14918

ΕΝΟΙΚΙΑΖΕΤΑΙ διαμέρισμα 3άρι διαμπερές, Κωτιάδη και Υδραίου γωνία. Πληρ. τηλ. 22038-47108.

ΕΝΟΙΚΙΑΖΕΤΑΙ κατάστημα στην οδο Γεωργ. Παπανδρέου 78 περιοχή Ανάληψη, 60 τ.μ. με αυλή 40 τ.μ. τριφασικό ρεύμα και W.C. Πληρ. τηλ. 66244, 68353 μόνο απογευματινές ώρες και 094 391785 κ. Αντωνιάδης. ΑΕ15086

ΕΝΟΙΚΙΑΖΟΝΤΑΙ στούντιος νεόκτιστα πλήρως επιπλωμένα με αυλή χωρίς κοινόχρηστα για όλο το χρόνο στη περιοχή Δασκάλων. Πληρ. τηλ. 25439 από 15.00 μ.μ. έως 10.00 μ.μ. ΑΕ15084

ΕΝΟΙΚΙΑΖΕΤΑΙ υπόγειος χώρος 100 τ.μ. στην Άνω Φανερωμένη, Πειραιώς 12. Πληρ. τηλ. 20339. ΑΕ15153

ΕΝΟΙΚΙΑΖΕΤΑΙ διαμέρισμα τριάρι επί της οδού Λίνδου 85. Πληρ. τηλ. 31979, 20671. ΑΕ15154

ΕΝΟΙΚΙΑΖΕΤΑΙ επιπλωμένη γκαρσονιέρα στην οδό Μεσολογγίου 11 Ρόδος. Πληρ. τηλ. 29208 από 14.00 έως 21.00. ΑΕ15155

ΕΝΟΙΚΙΑΖΟΝΤΑΙ
λουξ επιπλωμένες γκαρσονιέρες με ηλιακό θέρμανση, τηλέφωνο και τηλεόραση για την σαιζόν, στην περιοχή Μητροπόλεως.
Πληρ. τηλ. **29362**
ΠΕ15191

ΕΝΟΙΚΙΑΖΕΤΑΙ
κατάστημα επί της οδού Μιχαήλ Πετρίδη 67Α αρ. τετραγώνου Μ. 50 με πατάρι, κατάλληλο για οτιδήποτε χρήση.
Πληρ. τηλ. **32594**
ΠΕ15190

ΕΝΟΙΚΙΑΖΕΤΑΙ
ισόγειος ανεξάρτητη οικία 90 τ.μ. σε άριστη κατάσταση και θέση επί της Θ. Σοφούλη 9, κατάλληλη για επαγγελματική χρήση (τεχνικό-λογιστικό-ιατρείο).
Πληρ. τηλ. **29315, 75790**
από 11-13 και 19-21
ΠΕ15159

ΕΝΟΙΚΙΑΖΕΤΑΙ
πλήρως επιπλωμένη μονοκατοικία 2 δωματίων, κουζίνας, μπάνιο με μεγάλη αυλή στη πάροδο Θεμ. Σοφούλη.
Πληρ. τηλ. **23218**
ΠΕ15158

ΕΝΟΙΚΙΑΖΟΝΤΑΙ
δωμάτια επιπλωμένα με πολυκουζινάκι και W.C. Επίσης αποθήκη στην οδό Στοχόλμης.
Πληρ. τηλ. **0244-51337**
ΠΕ15140

ΕΝΟΙΚΙΑΖΕΤΑΙ
- Στην Ιαλυσό διαμέρισμα 100 τ.μ. πλήρως εξοπλισμένο (ψυγείο, κουζίνα, πλυντήριο ρούχων, ηλιακό, τηλέφωνο) όλα σε άριστη κατάσταση.
- Επίσης στην Βενετοκλέων 111 ενοικιάζεται μικρό επιπλωμένο διαμέρισμα.
Πληρ. τηλ. **25728**
- We rent a new and full furnished apartment in IALYSOS with all equirments in and in good condition.
Information tel.: **25728**
ΠΕ15092

ΚΕΝΤΡΟ ΠΛΗΡΟΦΟΡΙΩΝ ΑΚΙΝΗΤΩΝ
Vitzileos
PRAXIS 6372

ΚΤΗΜΑΤΟΜΕΣΙΤΙΚΟ ΓΡΑΦΕΙΟ
REAL ESTATE AGENCY
ΜΑΡΙΟΣ ΒΙΤΖΗΛΑΙΟΣ
● Πωλήσεις ● Αγορές ● Ενοικιάσεις ● ● Αντιπαροχές ● Μισθώσεις ● Ανταλλαγές ●
ΕΘΝ. ΜΑΚΑΡΙΟΥ 45 - 3οςορoφ. Τηλ: 0241 24900, 25545, Φαξ: 25544, Κινητό: 093 256026

ΚΑΤΑΣΤΗΜΑΤΑ ΑΠΟΘΗΚΕΣ

17 τμ	στη Σωκράτους	80.000.000	110 τμ	στην Κ. Υδραίου αποθήκη	10.000.000
17 τμ	στο Ζέφυρο με κατοικία 130 τμ	25.000.000	120 τμ	στη Μ. Πετρίδη με πατάρι	25.000.000
30 τμ	στα Κολύμπια ημιτελής	5.400.000	120 τμ	στην Παλιά Πόλη με σπίτι και αυλή	ΑΝΤΑΛΛΑΓΗ
40 τμ	στην Κωτιάδη με επιχείρηση μπαρ μαζί	25.000.000	120 τμ	στη Σοφούλη με πατάρι	32.000.000
41 τμ	στο Avra Beach προς τη θάλασσα	15.000.000	168 τμ	στη περιοχή Πανάγου αποθήκη-μαγαζί με θέα	32.000.000
45 τμ	στν Τάρπον Σπρινγκς	30.000.000	171 τμ	στη Μ. Πετρίδη αποθήκη	17.000.000
56 τμ	στη Μ. Πετρίδη	13.000.000	186 τμ	στη Θέμελη 3 ορόφοι από 62 τμ ο ένας	65.000.000
70 τμ	στην Κ. Παλαιολόγου	25.000.000	250 τμ	στη Μηδεια	65.000.000
76 τμ	στην Κ. Υδραίου με 90 τμ υπόγειο και 24 τμ αυλή	25.000.001	250 τμ	στο Καρακόνερο	75.000.000
78 τμ	στα Κολύμπια ημιτελής	14.000.000	380 τμ	στην Α. Μαρίας 2 αποθήκες στοιμοπαράδοτες	20.000.000
90 τμ	στη Λίνδου με γκαρσονιέρα σε σοβά	35.000.000	500 τμ	στον Αγ. Νικόλαο, σινεμά Ρεξ	55.000.000
100 τμ	στην Ερ. Σταυρού με πατάρι γκαρσονιέρα	30.000.000			

ΜΟΝΟΚΑΤΟΙΚΙΕΣ ΜΑΙΖΟΝΕΤΕΣ

50 τμ	στα Κοσκινού με 50 τμ οικοπεδο ΣΔ 0,50	10.000.000	174 τμ	στα Τριάντα σε μπετά σε 407 τμ οικόπεδο	26.000.000
60 τμ	Ροδίνι στα παλιά εργατικά ανακαινισμένη	9.000.000	185 τμ	στη Σάλακο με πολλά εξτρά βίλλα	40.000.000
70 τμ	στα Καλαβάρδα 1.500 τμ κήπο	16.000.000	200 τμ	στα Τριάντα εντός σχεδίου με 1.850 τμ οικόπεδο ΣΔ 0,40	50.000.000
70 τμ	στ' Αφάντου και 900 τμ οικόπεδο ΣΔ 0,40	12.000.000	216 τμ	στις Καλλυθιές 2όροφη βίλλα 108+108 τμ σε 950 τμ κτήμα	63.000.000
70 τμ	στη Λαχανιά με 15 τμ αυλή	2.500.000	218 τμ	στα Κοσκινού με κήπομε το κλειδί στο χέρι	43.000.000
75 τμ	στα Κρητικά και 3.000 τμ οικόπεδο	35.000.000	220 τμ	στους Τρεις ημιτελής 3 ορόφοι	21.000.000
90 τμ	στον Αρχάγγελο με 60 τμ αυλή	14.000.000	230 τμ	στη Λάρδο βίλα σε 7.700 τμ οικόπεδο και γεώτρηση	120.000.000
100 τμ	στα Μαριτσά παραδοσιακό με τζάκι	12.000.000	231 τμ	στα Τριάντα λουξ με κήπο	45.000.000
100 τμ	στο Φαληράκι με 1.200 τμ οικόπεδο	25.000.000	235 τμ	στην Π. Πόλη με 400 τμ αυλή	38.000.000
107 τμ	στους Τρεις με 343 τμ οικόπεδο	23.000.000	240 τμ	στα Τριάντα σε μπετά με 1.000 τμ οικόπεδο	35.000.000
113 τμ	στη Σ. Κωτιάδη 3 υπνοδωμάτια	20.000.000	240 τμ	Λ. Ιαλυσού-Κρεμαστη ημιτελής σε σοβά	42.000.000
120 τμ	στ' Ασγούρου και γκαρσονιέρα 30 τμ σε 2500 τμ οικόπ	45.000.000	240 τμ	Παραδείσι με 14.000 τμ κτήμα	160.000.000
130 τμ	στο Παραδείσι παραδοσιακό	11.500.000	270 τμ	διατηρητέο 2όροφο με ανεξάρτ. μονοκατ. 30 τμ και 1000 τμ οικόπ	125.000.000
130 τμ	στα Τριάντα σε 300 τμ οικόπεδο ημιτελής	22.000.000	300 τμ	Παστίδα με πισίνα, καύσκι, μπαρ super lux	90.000.000
140 τμ	στο Παραδείσι	15.000.000	400 τμ	στο Παραδείσι επί της Λ. Καμείρου παραδοσιακό	23.000.000
150 τμ	στην Παστίδα σε μπετά	15.000.000			
170 τμ	στα Κοσκινού σε μπετά σε 1.000 τμ οικόπεδο	22.000.000			

ΔΙΑΜΕΡΙΣΜΑΤΑ

50 τμ	Καρακόνερο ωραία Θέα	14.000.000	96 τμ	Μαλώνας 3 υπνοδωμάτια ρετιρέ	18.000.000
50 τμ	Ακαδημία ισόγειο	8.000.000	100 τμ	περιοχή Πανάγου φανταστική θέα	23.000.000
55 τμ	Μηδεια πολλά εξτρα	9.000.000	100 τμ	Νοσοκομείο ρετιρέ λουξ	35.000.000
55 τμ	Θ. Σοφούλη 3ος όροφος	11.000.000	100 τμ	Ακαδημία	20.000.000
60 τμ	Θ. Σοφούλη 2 υπνοδ. ρετιρέ	13.000.000	104 τμ	Καρακόνερο καινούργιο λουξ	26.000.000
67 τμ	Δημπεράκη με προοπτική άλλων 25 τμ	10.000.000	104 τμ	Κένεντυ 2 υπνοδωμάτια	19.500.000
72 τμ	Κοσκινού ισόγειο	12.000.000	105 τμ	Τριάντα 3 υπνοδωμάτια	18.000.000
73 τμ	Ανάληψη ισόγειο	13.000.000	105 τμ	Γεννάδι	15.000.000
75 τμ	Καρακόνερο ρετιρέ	15.000.000	106 τμ	Τριάντα 2ος όροφος.	25.000.000
75 τμ	Ξάνθου σε διπλοκατοικία	16.500.000	118 τμ	Λεμεσσού με κήπο	23.000.000
80 τμ	Παν. Ροδίου 2ος όροφος.	16.000.000	120 τμ	Λ. Τριαντών 3 υπνοδωμάτια	25.000.000
80 τμ	Ροδίνι λουξ θέα θάλασσα	18.000.000	120 τμ	Παυλου Μελά	35.000.000
80 τμ	Κέννεντυ με κήπο	11.000.000	120 τμ	Ακαδημίας	30.000.000
80 τμ	Στρ. Ζήση θεα θάλασσα	16.000.000	121 τμ	Ιξιά 3 υπνοδωμ. 1ος όροφος.	25.000.000
85 τμ	Ανάληψη καινούργιο	26.000.000	131 τμ	Τριάντα λουξ με γκαράζ	26.000.000
89 τμ	Δημπεράκη 2ος όροφος.	12.000.000	137 τμ	Δασκάλοι 1ος όροφος	26.000.000
90 τμ	Κορδικτόνος 3 υπνοδωμάτια	18.000.000	144 τμ	Αθηνών σε μπετά	22.000.000
90 τμ	Στρ Ζήση ωραία θέα	18.000.000	150 τμ	Χειμάρας 3 υπνοδωμάτια σούπερ λουξ	60.000.000
96 τμ	Ι. Δραγούμη 3ος όροφος.	22.000.000	200 τμ	Κένεντι σούπερ λουξ επιπλ. ρετιρέ και 200 τμ αέρινη στήλη ταράτσα	75.000.000

ΟΙΚΟΠΕΔΑ

ΔΥΤΙΚΗ ΑΚΤΗ

1.300 τμ	Ιξιά εντός σχεδίου	30.000.000
4.000 τμ	Τρεις	40.000.000
2.000 τμ	Τριάντα Βουνάρα εντός ζώνης	30.000.000
420 τμ	Τρεις με άδεια οικοδομής	17.000.000
2.158 τμ	Τριάντα εντός ζώνης	20.000.000
4.000 τμ	Τριάντα	12.000.000
1.200 τμ	Τριάντα	12.000.000
12.000 τμ	Ιξιά	25.000.000
32.000 τμ	Κανδυλι με εργοστάσιο 3.000 τμ	150.000.000
2.500 τμ	Κρεμαστή εντός σχεδίου	29.000.000
1.020 τμ	Κρεμαστή εντός σχεδίου	12.000.000
3.500 τμ	Παστίδα	4.000.000
8.000 τμ	Παστίδα	16.000.000
26.000 τμ	Παστίδα πολλά προσόντα	78.000.000
8.000 τμ	Νέος δρόμος Αεροδρόμιο-Φαληράκι	48.000.000
4.000 τμ	Μαριτσά	20.000.000
8.000 τμ	δίπλα στο αεροδρόμιο	8.000.000
4.000 τμ	Παραδείσι πανοραμική θέση	20.000.000
28.500 τμ	Κάμειρο επί του δρόμου	60.000.000
5.660 τμ	Σορωνή κοντά στη θάλασσα	56.000.000
3.800 τμ	Λεωφ. Καμείρου Καλαβάρδα	9.000.000
10.500 τμ	κτήμα με σπιτάκι και δεξαμενή	30.000.000
13.800 τμ	Θολός	34.000.000
115.000 τμ	Δαματριά 300 ελιές, 300 αμυγδαλιές	65.000.000

ΡΟΔΟΣ

130 τμ	Αγ. Ιωάννη ΣΔ 1,20	9.000.000
500 τμ	Υδρας ΣΔ 0,80	23.000.000
735 τμ	Μόντε Σριθ ΣΔ 0,60	45.000.000
501 τμ	Μ. Πετρίδη ΣΔ 0,80	40.000.000
642 τμ	πάροδος Α. Μαρίας ΣΔ 0,80	30.000.000
4.318 τμ	Ηλιούπολη με άδεια	38.000.000

ΑΝΑΤΟΛΙΚΗ ΑΚΤΗ

5.200 τμ	Ασγούρου εντός ζώνης	50.000.000
800 τμ	Ασγούρου με άδεια οικοδομής 197 τμ	14.000.000
4.000 τμ	Ασγούρου	35.000.000
2.000 τμ	Ασγούρου με άδεια	20.000.000
8.000 τμ	Τσαΐρι με ελαιόδεντρα	24.000.000
50.000 τμ	Τσαΐρι	125.000.000
10.000 τμ	Τσαΐρι ισιοδρομία	10.000/τ.μ.
4.000 τμ	Κοσκινού	35.000.000
4.300 τμ	Κοσκινού	40.000.000
10.000 τμ	Κοσκινού	20.000.000
1.547 τμ	Κοσκινου εντός οικισμού	28.000.000
4.500 τμ	Κοσκινού	22.500.000
33.000 τμ	Κοσκινού	5.000/τ.μ.
6.000 τμ	Φαληράκι	38.000.000
12.500 τμ	Λαδικό	75.000.000
10.750 τμ	Κιοτάρι στο κύμα	10.000/τ.μ.
900 τμ	Γεννάδι (4 τεμάχια) με άδεια οικοδομής	6.500.000
15.000 τμ	Λαχανιά	30.000.000
16.000 τμ	Λαχανιά	32.000.000
4.000 τμ	Λαχανιά στο κύμα	32.000.000
5.860 τμ	Λαχανιά πάνω στη Λεωφόρο	10.000.000
60.000 τμ	Καβουράκια	

ΣΤΟΧΟΣ ΜΑΣ: ΚΑΝΕΙΣ ΔΩΔΕΚΑΝΗΣΙΟΣ ΧΩΡΙΣ ΣΤΕΓΗ

ΡΟΔΙΑΚΗ ΚΤΗΜΑΤΙΚΗ

Real Estate Rhodes 1983



Από το 1983 η **ΡΟΔΙΑΚΗ ΚΤΗΜΑΤΙΚΗ** προσφέρει τις υπηρεσίες της στην ροδιακή αγορά με υπευθυνότητα, εχεμύθεια και σοβαρότητα όσον αφορά τις κτηματικές συναλλαγές.

Ως μέλος της Διεθνούς Ομοσπονδίας Κτηματομεσιτών F.I.A.B.C.I βρίσκεται σε συνεχή επαφή με τα μεγαλύτερα κτηματομεσιτικά γραφεία της Ελλάδας και του εξωτερικού.

Στο γραφείο μας θα βρείτε μεγάλη γκάμα από διάφορες τυπολογίες ακινήτων προς πώληση (από την βίλλα προβολής μέχρι το μικρό διαμέρισμα).Οι προτάσεις μας είναι ταξινομημένες με ακρίβεια έτσι ώστε να ικανοποιούν τις ανάγκες της πλέον απαιτητικής πελατείας.

Εκτός από τις κτηματικές συναλλαγές το γραφείο μας αναλαμβάνει εκτ

ΕΝΟΙΚΙΑΖΕΤΑΙ
κατάστημα στην παραλία Ιαλυσού έναντι ξενοδοχείου Ηλέκτρα (32 τ.μ. με τουαλέτα και μεγάλη αυλή).
Πληρ. τηλ. **29380, 92534**
ΠΕ15138

ΕΝΟΙΚΙΑΖΕΤΑΙ
διαμέρισμα 75 τ.μ. δύο δωματίων στην οδό Θ. Σοφούλη
Πληρ. τηλ. **23032**
ΠΕ15121

ΕΝΟΙΚΙΑΖΕΤΑΙ
κατάστημα στην Παλιά Πόλη, οδός Αρχιεπισκόπου Ευθυμίου, πλήρως ανακαινισμένο, με τουαλέτα και κουζίνα.
Πληρ. τηλ. **29380, 92534**
ΠΕ15139

ΕΝΟΙΚΙΑΖΟΝΤΑΙ
από ιδιώτη στην Ψαροπούλα καταστήματα, γραφεία και επί τετάρτου ορόφου γραφεία 200 τ.μ. ως και υπόγειο 200 τ.μ. κατάλληλα δι' οποιανδήποτε χρήση.
Πληρ. τηλ. **87321, 65417**
ΠΕ15093

ΕΝΟΙΚΙΑΖΕΤΑΙ
studios και απάρτμεντς με πολυκουζινάκι επί της Β. Νικηταρά 38, περιοχή Αγ. Νικολάου.
Πληρ. τηλ. **21172**
7-10 π.μ. και 1 μ.μ.-10 μ.μ.
ΠΕ15117

ΕΝΟΙΚΙΑΖΕΤΑΙ
κατάστημα 60 τ.μ. με πρόσοψη επτά μέτρα περίπου (7.00 μ.) επί της οδού Σοφοκλή Βενιζέλου 8, παραπλεύρως καταστήματος "Σακκή" (πρώην "BREAK").
Πληρ. τηλ. **27616-29672**
ΠΕ15037

ΕΝΟΙΚΙΑΖΕΤΑΙ
διαμέρισμα τριάρι με κεντρική ενδοδαπέδια θέρμανση βεράντες 100 τ.μ. με απεριόριστη θέα στην περιοχή Ροδίνι.
Πληρ. τηλ. **66181**
από 9-2 και 5-8
ΠΕ15035

ΕΝΟΙΚΙΑΖΕΤΑΙ
δυάρι διαμέρισμα ισόγειο 52 τ.μ. επί της οδού Εν. Δυνάμεων 8 (περιοχή Μόντε Σμιθ).
Πληρ. τηλ.
21603, 29380, 0244/61081
ΠΕ15026

ΕΝΟΙΚΙΑΖΕΤΑΙ
κατάστημα 80 τ.μ. επί της οδού Γρίβα και 28η Οκτωβρίου γωνία κατάλληλο για οποιαδήποτε χρήση.
Πληρ. τηλ.
24231, 24857, 74315
ΠΕ14972

ΕΝΟΙΚΙΑΖΕΤΑΙ
στην Διαγοριδών 66 κοντά στο Πανεπιστήμιο.
α) Διαμέρισμα 100 τ.μ. 4ος όροφος, με τηλέφωνο.
Πληρ. τηλ. **23119, 34597**
(με τηλεφωνητή)
ΠΕ14888

ΕΝΟΙΚΙΑΖΕΤΑΙ
κατάστημα προνομιούχο 175 τ.μ. με αυλή, 15 μέτρα από την οδό Σωκράτους. Μεσίτες αποκλείονται. Επίσης ενοικιάζεται ισόγεια κατοικία στο Μηδεια 95 τ.μ. με 60 τ.μ. αυλή, θέα στη θάλασσα.
Πληρ. τηλ. **77777-77778**
και **093-308341**
ΠΕ15130

ΕΝΟΙΚΙΑΖΕΤΑΙ
κατάστημα 67 τ.μ. στην Λίνδο με αυλή, πλήρως εξοπλισμένο και έξτρα ψυκτικό θάλαμο.
Πληρ. τηλ. **33555** Ρόδος
και **0244-31364**
ΠΕ15070

ΕΝΟΙΚΙΑΖΕΤΑΙ
γραφείο 2 δωματίων, τουαλέτα, σε 2ο όροφο, επί της Αλεξ. Διάκου.
Πληρ. τηλ. **32225**
εργάσιμες ώρες
ΠΕ15069

To RENT
furnished apartments in the center of Rhodes next to Grand Hotel on Griva Str. 52, of total area 50 m2 and 90 m2.
Information tel. **22625** (hours 09-14), **22624** (hours 18-21) and **22668** (hours 09-21).
ΠΕ15068

ΕΝΟΙΚΙΑΖΕΤΑΙ
χωρίς αέρα στο Φαληράκι κατάστημα 25 τ.μ. με αποκλειστική χρήση αυλής κατάλληλο για οποιαδήποτε χρήση.
Πληρ. ΕΥΡΩΚΤΗΜΑΤΙΚΗ Γιάννης και Μιχάλης Ευσταθίου
τηλ. **73819-74917 ή**
094.374546
ΠΕ13650

ΕΝΟΙΚΙΑΖΕΤΑΙ
κατάστημα ημιτελές με 2 προσόψεις επί των οδών Μεγ. Κων/νου και Καραισκάκη, συνολικής κάλυψης 260 τ.μ. κατάλληλο για Τράπεζα -διάφορες εκθέσεις κ.λ.π.
Πληρ.τηλ **85231**
(09.00 έως 15.00)

ΕΝΟΙΚΙΑΖΕΤΑΙ
υπόγειο περίπου 600 τ.μ. με ράμπα κατάλληλο και για RENT A CAR δίπλα στο MIPA-MAPE (Εμπορικό κέντρο RHODES LAND).
Πληρ. τηλ. **01-7219251**

ΕΝΟΙΚΙΑΖΕΤΑΙ
κατάστημα 50 τ.μ. με αυλή κατάλληλο για όλες τις χρήσεις επί της οδού Ιπποδάμου 54 Παλιά Πόλη.
Πληρ. τηλ.
75390-63237

Ζητείται για ενοικίαση
μονοκατοικία-μεζονέτα με 3 υπνοδωμάτια και λοιπους χώρους στην περιοχή πόλεως Ρόδου μέχρι Ιαλυσό.
Πληρ. τηλ. **63525, 92332**
ΠΕ15206

ΕΝΟΙΚΙΑΖΕΤΑΙ
εστιατόριο πλήρως εξοπλισμένο σε παραλιακή κεντρική ξενοδοχειακή περιοχή με μεγάλο εξωτερικό χώρο. Δεκτή και συνεργασία.
Πληρ. τηλ. **31561, 31605**
ΠΕ15195

ΕΝΟΙΚΙΑΖΕΤΑΙ
κεντρικό κατάστημα στο Φαληράκι.
Πληρ. τηλ. **35717, 85037, 094 637778**
ΠΕ15194

ΕΝΟΙΚΙΑΖΟΝΤΑΙ-ΠΩΛΟΥΝΤΑΙ
καταστήματα στο καινούργιο συγκρότημα καταστημάτων στην παραλία Ιαλυσού κατευθείαν από τον κατασκευαστή πολιτικό μηχανικό Στέλιο Μακέστα. Ενοίκιο από 70.000. Πώληση από 9.800.000.
Πληρ. τηλ. **21347**
ΠΕ15193

ΕΝΟΙΚΙΑΖΕΤΑΙ
οικία 112 τ.μ. εις τον 1ο όροφο επί της οδού Φιλελλήνων αριθ. 30 συνοικισμός Αγίου Φραγίσκου, αποτελούμενη εκ τριών (3) υπνοδωματίων, σαλοτραπεζαρίας, χωλ, κουζίνας, μπάνιο, αποθήκη, με μεγάλες βεράντες και τηλέφωνο.
Πληρ. τηλ. **24754**
ΠΕ15192

Ζητείται προς ενοικίαση
μονοκατοικία ή μεζονέτα ανεξάρτητη με κήπο στην περιοχή από Ιξιά μέχρι Κρεμαστή 3 υπνοδωμάτια, σαλοτραπεζαρία και λοιπών βοηθητικών χώρων.
Πληρ. τηλ. **81451**
ΠΕ15172

ΕΝΟΙΚΙΑΖΕΤΑΙ
αποθήκη επί της οδού Ρόδου-Λίνδου αποτελούμενη εξ ενός δωματίου επιφανείας 182,25 τετρ. μέτρα δύο χώρους, δύο τουαλέτες και ένα ντους, έχει αποκλειστική αυλή 85 τετρ.μέτρα.
Πληρ. τηλ.
92271, 37632 7-9 μ.μ.
ΠΕ15091

ΕΝΟΙΚΙΑΖΕΤΑΙ
ηλιόλουστο διαμέρισμα 3 υπνοδωματίων, σαλόνι, κουζίνα, WC, φρεσκοβαμένο με θέρμανση σε ήσυχη περιοχή κοντά στο κέντρο διπλα στο ξενοδ PARK (Πίνδου 6).
Πληρ. τηλ. **22085, 27163**
ΠΕ15029

ΕΝΟΙΚΙΑΖΕΤΑΙ
στο κέντρο της πόλης επί της πλατείας Ακαδημίας διαμέρισμα εμβαδού 120 τ.μ. διαμπερές φωτεινό άριστης κατασκευής μόνον για επαγγελματική στέγη.
Πληρ. τηλ. **27323**
ΠΕ15008

ΕΝΟΙΚΙΑΖΟΝΤΑΙ
α. Το ακίνητο (πρώην ΑΧΙ ΜΑΡΙΑ) επί της Λεωφ. Ρόδου-Λίνδου.
β. Μεζονέτα 3 υπνοδωματίων 2όροφο επί της οδού Ράμμου στ' Αφάντου.
γ. Επιπλωμένα ή μη STUDIOS ενός υπνοδωματίου και γκαρσονιέρες επί της οδού Ρόδου-Λίνδου (έναντι ξενοδ. OASIS).
Πληρ. τηλ. **39259, 51870**
ΠΕ15007

ΕΝΟΙΚΙΑΖΕΤΑΙ
κατάστημα 100 τ.μ. επί της Λεωφ. Ιαλυσού (μετά τα Κρητικά) στα "20 μαγαζιά".
Πληρ. τηλ. **23618-24672-26646**

ΕΝΟΙΚΙΑΖΟΝΤΑΙ
α) μεγάλες αποθήκες 300 τ.μ. με μόνωση λίγο έξω από τον Δήμο Αφάντου για οποιαδήποτε εμπορική χρήση.
β) τρία καταστήματα συνολικά (180 τ.μ.) το ένα τελειωμένο και τα άλλα δύο ημιτελή με εξωτερικούς χώρους στο κέντρο Δήμου Αφάντου.
Τιμές ευκαιρίας και χωρίς αέρα.
Πληρ. τηλ. **51224**
ΠΕ14956

ΕΝΟΙΚΙΑΖΟΝΤΑΙ
καινούργια διαμερίσματα λουξ κατασκευής 2 υπνοδωματίων στο Νιοχώρι.
Πληρ. τηλ.
20436, 094 665494
ΠΕ14923

ΕΝΟΙΚΙΑΖΕΤΑΙ
στα Κρητικά επί της λεωφόρου, μικρή μονοκατοικία με υπνοδωμάτιο, σαλονάκι, κουζίνα, WC και αυλή κατάλληλη για κατοικία ή για επαγγελματική χρήση.
Πληρ. τηλ. **26281-35476**

ΕΝΟΙΚΙΑΖΕΤΑΙ
ημιϋπόγειο 170 τ.μ. περίπου με ράμπα κάτω από την Τράπεζα Πειραιώς επί της Άννης Μαρίας 28.
Πληρ. τηλ. **01-7219251**

ΕΝΟΙΚΙΑΖΕΤΑΙ
στην 28η Οκτωβρίου διαμέρισμα Α' ορόφου 140 τ.μ. με 3 υπνοδωμάτια σαλοτραπεζαρία, κουζίνα και λοιπούς βοηθητικούς χώρους κατάλληλο για επαγγελματική χρήση (ιατρείο, πρακτορείο, γραφείο για οποιανδήποτε χρήση) και για κατοικία.
Πληρ. κ. Α. Σαββαΐδη
στα τηλ. **26281, 35476**

ΕΝΟΙΚΙΑΖΟΝΤΑΙ
σε μεγάλο κτήμα 1 2άρι, και 3 γκαρσονιέρες πλήρως επιπλωμένα με τηλέφωνο, ηλιακό, μεγάλες βεράντες, πάρκινγκ κ.λπ. στην περιοχή Τρεις (Ιξιά).
Πληρ. τηλ. **92714**
ΠΕ15088

ΕΝΟΙΚΙΑΖΕΤΑΙ
διαμέρισμα 3άρι επί της προέκτασης Άννης Μαρίας.
Πληρ. τηλ. **87777**
ΠΕ15087

ΕΝΟΙΚΙΑΖΕΤΑΙ
διαμέρισμα 75 τ.μ. με δύο υπνοδωμάτια, κουζίνα, χωλ, σαλόνι, μπάνιο στην οδό Μ. Παπαμανώλη (Δασκάλους).
Πληρ. τηλ. **20389**
ΠΕ15071

ΕΡΓΑΣΙΕΣ

Άτομο ικανό ή συνέταιρος **ζητείται** για υγιεί καταξιωμένη επιχείρηση λόγω φόρτου εργασιών ταξειδιωτικό γραφείο στο Μανδράκι με πούλμαν, ΙΑΤΑ, καράβια και άλλες δραστηριότητες. Μόνο σοβαρές προτάσεις. Πληρ. τηλ. 0244/31001 κ. Γιάννη. ΑΖ15198

ΖΗΤΕΙΤΑΙ πωλήτρια για να εργασθεί σε εμπορικό κατάστημα ρούχων. Πληρ. τηλ. 77938 ώρες καταστημάτων. ΑΖ15199

ΖΗΤΕΙΤΑΙ έμπειρος ψήστης για 5ωρη βραδυνή απασχόληση σε ταβέρνα στην Ιαλυσό. Πληρ. τηλ. 94857, 90730. ΑΖ15200

Από αντιπροσωπεία **ζητείται** οδηγός με δίπλωμα επαγγελματικό Γ' κατηγορίας. Πληρ. τηλ. 32493, 35232, 77980. ΑΖ15201

ΖΗΤΕΙΤΑΙ πωλήτρια πολύ καλή γνώστης της Αγγλικής γλώσσας. Πληρ. τηλ. 22686. ΑΖ15177

ΖΗΤΕΙΤΑΙ επαγγελματίας σουβλατζής για μόνιμη απασχόληση. Πληρ. τηλ. 094 625349. ΑΖ15162

ΖΗΤΕΙΤΑΙ σεφ από εστιατόριο πολυτελείας εντός πόλεως. Υψηλές αποδοχές. Δεκτές σοβαρές προτάσεις. Πληρ. τηλ. 30044. ΑΖ15163

ΖΗΤΕΙΤΑΙ έμπειρος σερβιτόρος με γνώσεις ξένων γλωσσών για υπεύθυνος σε εστιατόριο πολυτελείας εντός πόλεως. Απαραίτητη η Γερμανική. Αποδοχές υψηλές. Πληρ. τηλ. 30044. ΑΖ15164

ΖΗΤΟΥΝΤΑΙ πωλήτριες στο πολυκατάστημα ΑΦΟΙ ΠΑΠΠΟΥ ΑΒΕΕ. Πληρ. τηλ. 24286, 20127. ΑΖ15165

ΖΗΤΟΥΝΤΑΙ μάγειρας, σερβιτόρος και βοηθοί για εστιατόριο-ψησταριά στο Φαληράκι. Πληρ. τηλ. 85064, 86930. ΑΖ15166

ΖΗΤΟΥΝΤΑΙ εμφανίσιμες κοπέλες για νυχτερινή εργασία σε σοβαρό night club (ορθάδικο) της πόλης μας. Πληρ. τηλ. 0244/23683 από 08.30 έως 20.30 και 093539551 από 19.30 ως 22.30. ΑΖ15167

Τουριστικό γραφείο **ζητά** υπάλληλο ομιλούσα Αγγλικά και Ιταλικά. Προϋπηρεσία δεν είναι απαραίτητο γνώσεις της ισπανικής θα θεωρηθεί επί πλέον προσόν. Πληρ. 10.00-14.00 τηλ. 32429. ΑΖ15143

Το HOLIDAY RENT-A-CAR **ζητά** να προσλάβει υπαλλήλους που να έχουν άδεια οδηγήσεως και να ομιλούν Αγγλικά ή Γερμανικά. Πληρ. τηλ. 25145, 30568. ΑΖ15144

ΖΗΤΕΙΤΑΙ εμφανίσιμη κοπέλα άνω των 20 ετών να εργασθεί 8ωρο σε κατάστημα ηλεκτρονικών παιχνιδιών. Πληρ. τηλ. 25050. ΑΖ15145

ΖΗΤΕΙΤΑΙ κοπέλα που να ξέρει μηχανή συναλλάγματος για ανταλλακτήριο. Πληρ. απογευματινές ώρες 17.00-22.00 τηλ. 34195. ΑΖ15147

ΖΗΤΕΙΤΑΙ σερβιτόρα και μπαρ γούμαν για να εργασθούν σε κλαμπ στην Κρεμαστή. Πληρ. τηλ. 94667, 95173 ΑΖ15129

ΖΗΤΕΙΤΑΙ δεσποινίς ή κυρία με γνώσεις Γερμανικής και Αγγλικης γλώσσας για πωλήτρια εντός τουριστικού καταστήματος, περιοχή Φαληρακίου, άριστες συνθήκες εργασίας. Πληρ. τηλ. 27104 ΑΖ15126

ΖΗΤΕΙΤΑΙ οικιακή βοηθός μόνιμη για σπίτι εντός πόλεως. Πληρ. τηλ. 27104 ΑΖ15127

Βρεφονηπιακός αναλαμβάνει τη φύλαξη παιδιών στο δικό της ή στο δικό τους χώρο. Πληρ. τηλ. 35271, 29040. ΑΖ15100

ΖΗΤΕΙΤΑΙ νέα γυναίκα για κουζίνα και λαντζα από εστιατόριο κοντά στο ξενοδοχείο ΚΑΨΗΣ. Σπαστό ωράριο. Πληρ. τηλ. 73120, 33088. ΑΖ15101

ΖΗΤΕΙΤΑΙ πιτσαδόρος και μάγειρας για να εργασθεί σε εστιατόριο στην Ιαλυσό. Πληρ. τηλ. 91354, 92683. ΑΖ15102

Από την εταιρεία ΞΕΝΑΚΗΣ Α.Ε. κλάδος αυτοκινήτων **ζητείται** λογιστής με προϋπηρεσία. Απαραίτητο βιογραφικό. Πληρ. Λεωφ. Ρόδου-Λίνδου 238, τηλ. 61600. ΑΖ15103

ΖΗΤΩ εργασία σε ξενοδοχείο (προϋπηρεσία σε μπαρ) πτυχιούχος Φυσικής Αγωγής. Ξένες γλώσσες Αγγλικά, Σέρβικα, λίγα Ρώσικα. Πληρ. τηλ. 63350. ΑΖ15105

ΖΗΤΟΥΝΤΑΙ σερβιτόροι και βοηθοί για κέντρα διασκέδασης. Πληρ. τηλ. 62093. ΑΖ15076

ΖΗΤΟΥΝΤΑΙ εμφανίσιμες κοπέλες για να εργασθουν σε μπαρ. Πληρ. τηλ. 093 319086, 56522 από τις 10-12 μ.μ. ΑΖ15052

Βιοτεχνία ενδυμάτων **ζητά** πεπειραμένες γαζώτριες (γαζωτική κομποραπτη τιγκελι). Πληρ. τηλ. 64869, 66462 από 9-1 ή 6-9.

ΖΗΤΟΥΝΤΑΙ από βιοτεχνία ενδυμάτων, φασόν (εργασία στο σπίτι). Πληρ. τηλ. 29443.

ΖΗΤΕΙΤΑΙ
εργάτης με δίπλωμα οδήγησης για να εργασθεί και ως οδηγός.
Πληρ. "ΞΥΛΕΙΑ ΣΠΑΝΟΣ"
τηλ. **62550, 62684**
ΠΖ15208

ΖΗΤΕΙΤΑΙ
δεσποινίς ή κυρία γνωρίζουσα Γερμανικά για να εργασθεί σε χρυσοχοείο στην Παλιά Πόλη.
Πληρ. τηλ. **27483**
ΠΖ15207

ΖΗΤΕΙΤΑΙ
οδηγός από εισαγωγική εταιρία ποτών και αναψυκτικών με επαγγελματικό δίπλωμα.
Πληρ. τηλ. **67338, 62886**
ΠΖ15079

Γερμανίδα **ζητά** εργασία σε ξενοδοχείο ή εστιατόριο τις μέρες Δευτέρα ως Σάββατο και ώρες 08.00-15.00.
Προσόντα: α) επαγγελματική κατάρτιση με δίπλωμα για εργασία σε ξενοδοχείο ή εστιατόριο, β) εμπειρία.
Πληρ. τηλ. **90425** κ. Brigitte
ΠΖ15077

ΖΗΤΕΙΤΑΙ
κοπέλα έμπειρη στα κομπιούτερ για να δουλέψει σε εφημερίδα.
Πληρ. τηλ.
75640 μετά τις 3 μ.μ.
δ/δα Σοφία ή Αρετή

ΖΗΤΕΙΤΑΙ
πεπειραμένη πωλήτρια για να εργασθεί σε τουριστικό κατάστημα απαραίτητες γλώσσες Αγγλικά-Σκανδιναβικά.
Πληρ. τηλ. **21841**
ΠΖ15171

ΖΗΤΕΙΤΑΙ
βοηθός ρεσεψιονίστ (άνδρας) που να κατέχει τουλάχιστον Αγγλικά και γνώσεις computer.
Πληρ. τηλ. **94242**
και ώρες 10.00 έως 13.00
και 16.30 έως 20.00
ΠΖ15108

ΖΗΤΩ ΕΡΓΑΣΙΑ
καθάρισμα σπιτιών, σκάλες, γραφεία, καταστήματα, σιδέρωμα,φροντίδα σε παιδιά και ηλικιωμένους στα σπίτια τους ή στο Νοσοκομείο.
Πληρ. τηλ. **22658**
μετά τις 5μ.μ.
ΠΖ15107

ΖΗΤΟΥΝΤΑΙ
πωλητές για κράχτες στο λιμένα χερσονήσου Ηράκλειο Κρήτης.
Πληρ. τηλ.
0897-22823, 0897-23729, 01-7517484
ΠΖ14804

Θέλετε ν' αυξήσετε ή να συμπληρώσετε το εισόδημά σας;

ΖΗΤΟΥΝΤΑΙ
άτομα να εργασθούν ως εξωτερικοί πωλητές (ντήλερς) σε είδη προικός. Μεγάλη υποστήριξη από την εταιρεία μας. Υψηλές αποδοχές.
Πληρ. τηλ. κινητό **094-588083**
ή 37384
ΠΖ14474

ΖΗΤΕΙΤΑΙ
γερμανόφωνη πωλήτρια για να εργασθεί σε κατάστημα δερματίνων ειδών στο εμπορικό κέντρο "Ψιλον" στο Φαληράκι. Ώρες εργασίας 17.00-22.00.
Πληρ. τηλ. **094-639640**
ΠΖ14964

ΖΗΤΕΙΤΑΙ
βοηθός σερβιτόρου για εστιατόριο στο Μαντράκι.
Πληρ. τηλ. **20224, 91975**
ΠΖ15078

ΖΗΤΕΙΤΑΙ
πιτσαδόρος.
Πληρ. τηλ. **37785**
ΠΖ15080

ΖΗΤΟΥΝΤΑΙ
από γνωστό καφέ της πόλης μας κοπέλες έως 30 ετών,με εμπειρία στο σερβίρισμα για μόνιμη απασχόληση. Ωράριο "σπαστό". Αποδοχές ιδιαίτερα ικανοποιητικές.
Πληρ. τηλ. **75362** κ. Γεωργίου Μιχάλη. Ώρες 11.00-14.00 και 18.00-24.00
ΠΖ15205

ΖΗΤΕΙΤΑΙ
αντιπρόσωπος ο οποίος θα καλύπτει την αγορά της Ρόδου και ο οποίος θα διαθέτει και θα τοποθετεί μεμβράνες για τα τζάμια (αντιηλιακές-ασφαλείας κ.λπ.).
Πληρ. τηλ. **01-2317150, 01-2315659** και ζητείστε την δίδα Αγγελική Κωδωνά
ΠΖ15204

ΖΗΤΕΙΤΑΙ
κοπέλα συνέταιρος σε μπαρ δίχως να βάλει χρήματα.
Πληρ. τηλ. **0244-23908**
από 8-12 μ.μ.,
094254683 κ. Κώστα
ΠΖ15203

ΖΗΤΕΙΤΑΙ
εμφανίσιμη κοπέλα για να εργασθεί σε μπαρ στην Αρχάγγελο.
Πληρ. τηλ. **0244-23908**
από 8-12 μ.μ.,
094254683 κ. Κώστα
ΠΖ15202

Η κορυφαία εταιρεία των Αθηνών
ΖΗΤΑ
ντήλερ για να προωθήσει τους μεγαλύτερους καταλόγους με προϊόντα για όλη την οικογένεια.
Πληρ. τηλ. **5228753, 5220297**
ΠΖ15169

CASH AND CARRY ΜΕΤΡΟ ΑΕΒΕ
Για το κατάστημά μας στη Ρόδο **ζητούμε:**
1) Ταμίες απόφοιτους λυκείου, ηλικίας 22-30 ετών με γνώσεις χειρισμού Η/Υ.
2) Εργάτες, ηλικίας 22-40 ετών.
Οι ενδιαφερόμενοι παρακαλούνται να τηλεφωνήσουν στο τηλ. **62327, 65330**

ΖΗΤΕΙΤΑΙ
δραστήριος νέος για υπεύθυνη θέση σε μεγάλο τουριστικό κατάστημα στο Φαληράκι. Γλώσσες απαραίτητες Αγγλικά και Γερμανικά.
Πληρ. τηλ. **094-582609**
ώρες καταστημάτων
ΠΖ14875

ΖΗΤΕΙΤΑΙ
κοπέλα να εργασθεί σε καφετέρια ως σερβιτόρα.
Πληρ. τηλ. **63940**
ΠΖ15150

ΖΗΤΕΙΤΑΙ
κοπέλα για πρωινά που να μιλά τουλάχιστον Αγγλικά για μικρό ξενοδοχείο στη Θολό.
Πληρ. τηλ. **82684** 11.00-17.00
ΠΖ15149

EUROPE TRAVEL ARE LOOKING FOR A PERSON TO JOIN THEIR OPERATIONS DEPARTMENT. ALL APPLICANTS MUST HAVE A VALID DRIVERS LICENCE AND HAVE A WORKING KNOWLEDGE OF THE ITALIAN, SPANISH AND ENGLISH LANGUAGE. EXPERIENCE IN TOURISM IS PREFERABLE.
CONTACT JUDITH ON TELEPHONE NUMBER **31370** TO ARRANGE APPOINTMENT.

ΖΗΤΕΙΤΑΙ
πωλήτρια που να γνωρίζει Αγγλικά και να εργασθεί σε κατάστημα ομπρελλών.
Πληρ. τηλ. **24779**
από 09.00 έως 13.00
ΠΖ15106

ΖΗΤΕΙΤΑΙ
νέος έως 30 ετών άνευ στρατιωτικών υποχρεώσεων με μεταφορικό μέσο δικό του και γνώσεων ηλεκτρονικών ή Η/Υ για μόνιμη εργασία.
Πληρ. τηλ. **77683**
ΠΖ15170

ΖΗΤΕΙΤΑΙ
σερβιτόρος ή σερβιτόρα με γνώσεις για μπαρ και προϋπηρεσία για να εργασθεί στην καφετέρια ξενοδοχείου στο κέντρο της πόλης. Απαραίτητα τα Αγγλικά ή Σκανδιναβικά.
Πληρ. τηλ.
36048 ξεν. City Center
ΠΖ15148

ΖΗΤΟΥΝΤΑΙ

από μεγάλη ξενοδοχειακή μονάδα εντός πόλεως Ρόδου,
α) **έμπειρη γραμματέα διευθύνσεως,** δραστήρια με ανεπτυγμένο το αίσθημα της πρωτοβουλίας, με γνώσεις Η/Υ και β) **κομμώτρια,** αμφότεροι να κατέχουν άπταιστα την αγγλική γλώσσα.
Πληρ. Τ.Θ. 85-Ρόδος
(Απαραιτήτως το βιογραφικό σημείωμα θα συνοδεύεται από μία φωτογραφία)

ΤΣΟΥΒΑΛΑΣ Α.Ε.
ΠΩΛΟΥΝΤΑΙ
ΜΕΤΑΧΕΙΡΙΣΜΕΝΑ ΑΥΤΟΚΙΝΗΤΑ

ΤΥΠ ΟΣ	ΗΜΕΡ/ΝΙΑ 1ΗΣ ΑΔΕΙΑΣ	ΤΙΜΗ
RENAULT 19-1.800cc.-140 ιπ.	1992	3.800.000
RENAULT clio-1.400 c.c	1994	2.900.000
RENAULT TRAFIC 2000 c.c.	1992	2.100.000
RENAULT 19. 1.400 c.c.	1992	2.750.000
FORD ORION. 1.400 c.c.	1992	3.000.000
LANCIA HF TURBO	1991	2.700.000
AUDI 80 1.800 c.c.	1989	3.000.000
MITSUBISHI PAJERO	1989	3.100.000
LADA 2107	1990	900.000
REUGEOT 20S 1.000 c.c	1986	1.350.000

ΜΕ 12ΜΗΝΟ ΑΤΟΚΟ ΔΙΑΚΑΝΟΝΙΣΜΟ

3ο χλμ Ρόδου-Λίνδου
τηλ. 66952-66953
Πληρ. κ. Σωτηρόπουλο

ΕΝΟΙΚΙΑΖΟΝΤΑΙ
ΚΑΤΑΣΤΗΜΑΤΑ ΣΤΟ ΦΑΛΗΡΑΚΙ
με χρήση αυλής και Parking
Πληροφορίες τηλ. 85943

Η COMPUTIME ΕΠΕ
ΖΗΤΑ
τεχνικό για Η/Υ με εκπληρωμένες τις στρατιωτικές του υποχρεώσεις.
Θα προτιμηθούν οι έχοντες προϋπηρεσία.
Πληρ. Βενετοκλέων 48
τηλ. 74000

Το κατάστημα
MARKS SPENCER
ΖΗΤΑ

ΠΡΟΪΣΤΑΜΕΝΟΥΣ: Ο κατάλληλος υποψήφιος πρέπει να διαθέτει υψηλό επαγγελματισμό, άνεση στην επικοινωνία, οργανωτικές ικανότητες και καλή γνώση Αγγλικών.
ΠΩΛΗΤΕΣ: Υψηλό επαγγελματισμό, άνεση στην επικοινωνία και καλή γνώση Αγγλικών. Τίτλοι σπουδών και προϋπηρεσία θα θεωρηθούν πρόσθετο προσόν.

Περισσότερες πληροφορίες στο 20804
BEAUTY SHOP ΜΟΥΣΤΑΚΑΣ ΛΟΥΚΑΣ

ΠΩΛΟΥΝΤΑΙ

1. Διαμέρισμα 4άρι, 125 τ.μ. καινούργιο στην Ανάληψη σε καλό δρόμο μόνο 27.000.000 δρχ.
2. Διαμέρισμα με ένα υπνοδωμάτιο στη Μητρόπολη μόνο 8.500.000 δρχ.
3. Γραφείο 45 τ.μ. πλησίον 100 μαγαζιά.
4. Αποθήκη 100 τ.μ. πλησίον 100 μαγαζιά μόνο 10.000.000 δρχ.
5. Αγροί στο Κανδυλί 1.000 τ.μ. και 2.500 τ.μ. άρτιοι και οικοδομήσιμοι.

Πληροφορίες τηλ. 27082, 26476, 094/347405

ΠΩΛΗΣΕΙΣ ΑΚΙΝΗΤΩΝ

◆ **ΔΙΑΜΕΡΙΣΜΑΤΑ**
- Ανάληψη 75 τ.μ. 13.500.000 δρχ. με θέα τη θάλασσα
- Αγίου Γεωργίου 75 τ.μ. 12.000.000 δρχ.
- Ηρώων Πολυτεχνείου 120 τ.μ.
- Προέκταση Άννης Μαρίας 66 τ.μ. 10.000.000 δρχ.
- Ρόδου-Λίνδου 75 τ.μ. 11.000.000 δρχ.
- Ανάληψη 80 τ.μ. 14.500.000 δρχ.
- Δημ. Αναστασιάδη 137 τ.μ. 30.000.000 δρχ.
- Χαραλ. Μόσχου 85 τ.μ.
- Ατταβύρου 94 τ.μ. καινούργιο
- Ροδίνι 75 τ.μ. 16.000.000 δρχ.
- Ανάληψη 45 τ.μ. 10.000.000 δρχ.
- Τριάντα 85 τ.μ. 3άρι ισόγειο
- Καρακόνερο 70 τ.μ. 3άρι καινούργιο
- Καρακόνερο 120 τ.μ. καινούργιο
- Τριάντα 95 τ.μ. 23.000.000 δρχ. λουξ
- Αθηνών 140 τ.μ. καινούργιο λουξ.
- Ανάληψη 51 τ.μ. διάρι λούξ
- Πάροδος Στ. Κωτιάδη 64 τ.μ.
- Μόσχας 50 τ.μ. ρετιρέ καινούργιο
- Ροδίνι 94 τ.μ. 3άρι καινούργιο
- Ανάληψη δυάρι καινούργιο
- Ατταβύρου, 57 τ.μ. δυάρι καινούργιο
- Κωστ. Τσαλδάρη 3άρι
- Ψαροπούλα 95 τ.μ. ρετιρέ.
- Ροδίνι 125 τ.μ. 4άρι
- Στέλιου Κωτιάδη 3άρι
- Ανάληψη 100 τ.μ.
- Αθηνών 50 τ.μ. ισόγειο 13.000.000 δρχ. καινούργιο
- Διμπλεράκη 64 τ.μ. ισόγειο 10.000.000 δρχ.
- Ζέφυρος 75 τ.μ. 9.500.000 δρχ.
- Σωτήρας 85 τ.μ. 14.500.000 δρχ.
- Ροδίνι 70 τ.μ. ισόγειο 14.000.000 καινούργιο.
- Νιοχώρι 89 τ.μ. 18.000.000 δρχ.
- Ανάληψη 115 τ.μ. καινούργιο
- Ροδίνι 125 τ.μ. 29.000.000 δρχ. καινούργιο.
- Ανάληψη 85 τ.μ. καινούργιο.
- Ανάληψη 115 τ.μ. 26.000.000 καινούργιο.

◆ **ΗΜΙΤΕΛΗ ΔΙΑΜΕΡΙΣΜΑΤΑ**
- Ανάληψη 110 τ.μ. κτισμένο-σοβατισμ. 11.000.000 δρχ.
- Καρακόνερο 114 τ.μ.
- Ροδίνι 75 σοβατισμένο.
- Τριάντα 50-70, 80 τ.μ. μπετά
- Καρακόνερο 105 τ.μ. 15.000.000 δρχ.
- Ροδίνι 160 τ.μ.
- Ροδίνι 80 τ.μ. 9.000.000 δρχ.
- Ροδίνι 85 τ.μ. 9.500.000 δρχ.
- Ατταβύρου 94 τ.μ. 18.000.000 δρχ.

◆ **ΜΕΖΟΝΕΤΕΣ-ΜΟΝΟΚΑΤΟΙΚΙΕΣ**
- Κοσκινού 160 τ.μ.+80 τ.μ. υπόγειο
- Ροδίνι 220 τ.μ. κτισμένη, σοβατισμένη 30.000.000 δρχ.
- Ροδίνι 200 τ.μ. 50.000.000 δρχ.
- Ηλιούπολη 120 τ.μ. 30.000.000 δρχ.
- Μόντε Σμιθ 185 τ.μ. 45.000.000 δρχ.

◆ **ΟΙΚΟΠΕΔΑ**
- Ροδίνι 460 τ.μ.
- Οικόπεδα εντός σχεδίου στο Γεννάδι από 2.500.000 δρχ.
- Μιχ. Πετρίδη 800 τ.μ.
- Τριάντα 375 τ.μ. 16.000.000 δρχ.
- Κατταβιά 650 τ.μ. 18.000.000 δρχ.
- Παπαλουκά 500 τ.μ. 35.000.000 δρχ.
- Κοσκινού 250.350 τ.μ.
- Παστίδα 960 τ.μ. 12.000.000 δρχ.
- Καρακόνερο 295 τ.μ. 17.000.000 δρχ.
- Ανάληψη Θεσσαλονίκης, 360 τ.μ. Σ.Δ. 1
- Γεννάδι 2.000 τ.μ. πάνω στο κύμα
- Ασγούρου 4 στρ. στο 3ο χιλ. Ρόδου-Λίνδου
- Πλησίον Μιχαήλ Πετρίδη 500 τ.μ.
- Λεωφόρος Κρεμαστής 4.100 τ.μ.

◆ **ΞΕΝΟΔΟΧΕΙΑ**
- Φαληράκι 750 κλίνες 3,5 δισ.
- Ξενοδοχεία από 50 έως 900 κλινών σε τιμές ευκαιρίας.
- Ιαλυσός 400 κλινών 1 δισ. 600 εκατομ.
- Ρόδος 100 κλινών 130.000.000 δρχ.

◆ **ΚΑΤΑΣΤΗΜΑΤΑ**
- Δημ. Ανα

ΠΩΛΗΣΕΙΣ ΑΚΙΝΗΤΩΝ

ΠΩΛΕΙΤΑΙ διαμέρισμα Γ' ορόφου, ρετιρέ, δύο (2) υπνοδωματίων, με θέρμανση δρχ. 11.000.000. Δάνεια αποκλείονται. Πληρ. τηλ. 29385 κ. Σταματία. ΑΟ15196

ΠΩΛΕΙΤΑΙ στο Καρακόνερο διαμέρισμα 115 τ.μ. κτισμένο-σοβατισμένο τοποθετημένα πλακάκια, κοινόχρηστα τελειωμένα, τιμή 19.500.000 δρχ. Πληρ. 9-1 και 5-8 τηλ. 23815, 78275 κιν. 094 434319 Γιώτα Μανωλάκου. ΑΟ15141

ΠΩΛΕΙΤΑΙ κτήμα στη Θολό 10 στρέμματα σε καταπληκτική τιμή. Πληρ. τηλ. 33489, 36633. ΑΟ15094

ΠΩΛΕΙΤΑΙ μονοκατοικία 50 τ.μ. 2όροφη, ανακαινισμένη, στην τιμή της αντικειμενικής της αξίας επί της Δημπεράκη 31 στο Νιοχώρι. Πληρ. τηλ. 36367 κ. Ελένη. ΑΟ15095

ΜΟΝΑΔΙΚΗ ΕΥΚΑΙΡΙΑ. ΠΩΛΕΙΤΑΙ διαμέρισμα 100 τ.μ. (3 υπν.) στην Ακαδημία κατάλληλο για επαγγελματική χρήση ή κατοικία μόνο 19.000.000. Πληρ. Κτηματομεσιτικό γραφείο Ρένας Βαζούκου τηλ. 22943, 28838. ΑΟ15096

ΠΩΛΕΙΤΑΙ διαμέρισμα 55 τ.μ. περίπου στον Άγιο Νικόλα α' όροφος μόνο 10.000.000. Επίσης 60 τ.μ. στην Άννης Μαρίας ισόγειο με αυλή 11.000.000. Πληρ. Κτηματομεσιτικό γραφείο Ρένας Βαζούκου τηλ. 22943, 28838.ΑΟ15097

ΠΩΛΕΙΤΑΙ στη Σύμη στη θέση Μαυροβούνι, με απεριόριστη θέα, διόροφο σπίτι 135 τ.μ. σε πολύ καλή τιμή. Λίγες επιδιορθώσεις. Πληρ. τηλ. 29553 Ρόδος.

Περιοχή Αναλήψεως **πωλείται** διαμέρισμα τριάρι δεύτερος όροφος στην τιμή των 15.000.000 δρχ. γίνονται ευκολίες πληρωμής-δάνεια δεκτά. Πληρ. Γιάννης Κώτης τηλ. 79097, 73837.

Πλησίον Άννης Μαρίας **πωλείται** διαμέρισμα 85 τ.μ. τριάρι 2ος όροφος τιμή 15.000.000. Γίνονται ευκολίες πληρωμής-δάνεια δεκτά. Πληρ. Γιάννης Κώτης τηλ. 79097, 73837.

ΚΟΣΚΙΝΟΥ. ΠΩΛΟΥΝΤΑΙ οικόπεδα των 200 τ.μ., 400 τ.μ. και άνω κατάλληλα για μονοκατοικίες γίνονται ευκολίες με άτοκο διακανονισμό-δάνεια δεκτά. Πληρ. Γιάννης Κώτης τηλ. 79097, 73837.

ΚΟΣΚΙΝΟΥ. ΠΩΛΕΙΤΑΙ αγροτεμάχιο 4.000 τ.μ. με φανταστική θέα προς Ρόδο μόνο 12.000.000. Πληρ. Γιάννης Κώτης τηλ. 79097, 73837.

ΣΟΡΩΝΗ. ΠΩΛΟΥΝΤΑΙ οικόπεδα εντός οικισμού των 200 τ.μ., 300 τ.μ. και άνω σε φανταστικές τιμές και ευκολίες πληρωμής και άτοκο διακανονισμό. Πληρ. Γιάννης Κώτης τηλ. 79097, 73837.

ΠΩΛΕΙΤΑΙ από ιδιώτη στην Ιξιά Σωτήρος 39 πλάι από την καθολική εκκλησία ισόγειο διαμέρισμα 97 τ.μ. Πληρ. τηλ. 94854. ΑΟ14891

ΠΩΛΕΙΤΑΙ οικόπεδο στα Κοσκινού με απεριόριστη θέα ιδανικό για μονοκατοικία μόνο 25.000.000 δρχ. Πληρ. Μ. ΓΚΑΝΑΣΟΣ 33596, 094-353206. ΑΟ14859

ΠΩΛΕΙΤΑΙ οικόπεδο στο Καρακόνερο περιοχή Χαλκίτες 256 τ.μ. με άδεια οικοδομής 24.000.000 δρχ. Πληρ. Μ. ΓΚΑΝΑΣΟΣ 33596, 094-353206. ΑΟ14860

ΠΩΛΟΥΝΤΑΙ κτήματα 2-4-8-10-15-20-50-100-120 στρεμμάτων 15 χλμ από τη πόλη κατάλληλα για οποιαδήποτε χρήση. Γίνονται ευκολίες. Πληρ. τηλ. 22038-47651.

ΠΩΛΕΙΤΑΙ ημιυπόγεια αποθήκη 230 τ.μ. στην οδό Στέλιου Κωτιάδη με ιδιωτική είσοδο και σκεπαστή ράμπα από μπετόν, ελεύθερη φωτιζόμενη από 3 πλευρές, κατάλληλη για κάθε επαγγελματική χρήση, καθώς και αποθηκευτικό χωρο. Πληρ. τηλ. 67438, 093-277912. ΑΟ14968

ΠΩΛΟΥΝΤΑΙ
οικόπεδα στο Δήμο Αφάντου εντός οικισμού άρτια και οικοδομήσιμα.
Πληρ. τηλ. **27482**

ΠΩΛΕΙΤΑΙ
α) διόροφο σπίτι 110 τ.μ. με οικόπεδο 500 τ.μ. στη Σύμη. Τιμή 17.000.000
β) Επίσης οικοδομή στο Παραδείσι 120 τ.μ. Τιμή 15.000.000
Πληρ. τηλ. **82715-81798**
ΠΟ14743

ΠΩΛΕΙΤΑΙ
από ιδιοκτήτη 2αράκι 50 τ.μ. επί της Αγ. Γεωργίου σε άριστη κατάσταση και τιμή ευκαιρίας.
Πληρ. τηλ. **39904**
ΠΟ15161

ΠΩΛΕΙΤΑΙ
οικόπεδο 8 στρέμματα στα Κολύμπια.
Πληρ. τηλ. **0244-22149**
ΠΟ15160

ΠΩΛΟΥΝΤΑΙ
1) Διαμέρισμα πολυτελούς κατασκευής 95 τ.μ. διαμπερές δύο υπνοδωματίων στον Β' όροφο σε καινούργια πολυκατοικία επί της Τσαλδάρη 45. Τιμή 27.000.000 δρχ.
2) Διαμέρισμα επί της Ιωάννου Μεταξά 2 στο Νιοχώρι πίσω από το Νοσοκομείο στον τρίτο όροφο 55 τ.μ. 18.000.000 δρχ.
3) Διαμέρισμα επί της Ιωάννου Καζούλη πίσω από το Εθνικό Θέατρο 80 τ.μ. στον Β' όροφο κατάλληλο για επαγγελματική στέγη (δικηγορικό γραφείο, ιατρείο κ.λπ.) 19.000.000 δρχ.
4) Στην Θολό με πανοραμική θεά τριόροφο που αποτελείται από ένα διαμέρισμα 70 τ.μ. και τέσσερις επιπλωμένες και εξοπλισμένες γκαρσονιέρες με τα πολυκουζινάκια 35 τ.μ. η κάθε μία μόνο 28.000.000 δρχ.
5) Μονοκατοικία στις Φάνες 100 τ.μ. με δύο υπνοδωμάτια και τζάκι με θέα απεριόριστη νεόκτιστη μόνο 15.000.000 δρχ.
6) Πολυκατοικία στο Νιοχώρι αποτελούμενη από 6 στούντιος και 16 δωμάτια για σοβαρό εισόδημα (μόνο για σοβαρούς επενδυτές).
Πληρ. **ΜΑΝΩΛΗΣ ΓΚΑΝΑΣΟΣ**
Σύμβουλος επενδύσεων
Αμερικής 5 Α' όροφος
τηλ. **33596 κιν. 094-353206**
ΠΟ14862

ΠΩΛΕΙΤΑΙ
οροφοδιαμέρισμα 92 τ.μ. σε μπετά, δευτέρου ορόφου με πανοραμική θέα, σε νεόκτιστη περιοχή στην Ιαλυσό.
Πληρ. τηλ. **74647 ή 34859** ώρες 9-12 πρωί και 6-8 απόγευμα
ΠΟ13857

ΠΩΛΟΥΝΤΑΙ
στο Καρακόνερο δύο οροφοδιαμερίσματα σε μικρή πολυκατοικία 104 τ.μ. το καθ' ένα 3 υπνοδωμάτια, σαλόνι, κουζίνα, λουτρό, μεγάλες βεράντες, πολυτελούς κατοικείας με θέα στη θάλασσα. Τιμή προσιτή δάνεια δεκτά.
ΕΥΚΑΙΡΙΑ ΠΩΛΕΙΤΑΙ ρετιρέ στην Ανάληψη 75 τ.μ. με δύο υπνοδωμάτια, κουζίνα, σαλόνι, λουτρό πολυτελούς κατασκευής και απεριόριστη θέα στη θάλασσα. Τιμή λογική δάνεια δεκτά.
Πληρ. τηλ. **30350**
ΠΟ15042

ΠΩΛΟΥΝΤΑΙ
διαμερίσματα επιπλωμένα δύο και τριών δωματίων (και λοιπών χώρων) σε υγιεινό περιβάλλον με θέα τη θάλασσα. Γ. Σεφέρη 100 (περιοχή Πανάγου).
Πληρ. τηλ. **62711, 62590**

ΠΩΛΗΣΕΙΣ ΑΥΤΟΚΙΝΗΤΩΝ

ΠΩΛΕΙΤΑΙ μηχανή ZZR 250 σε καλή κατάσταση. Πληρ. τηλ. 27436.ΑΑ15197

ΠΩΛΕΙΤΑΙ PEUGEOT 106 μοντέλο '96 1.400 c.c. 2πορτο σε άριστη κατάσταση. Πληρ. τηλ. 39601. ΑΑ15142

ΠΩΛΕΙΤΑΙ μηχανή VIRAGO 250 c.c. μοντέλο '94 χρώμα μπορντό 14.500 χλμ., σχεδόν καινούργια λόγω υγείας. Τιμή 900.000 δρχ. Πληρ. τηλ. 094 622873, 0244 31542. ΑΑ15098

ΠΩΛΕΙΤΑΙ μηχανή ENDURO μάρκας YAMAHA TT 600 K ΕΚ με πολλά εξτρά εξάτμιση SUPER TRAPP, πιστόνι WISECO, άριστη κατάσταση. Πληρ. τηλ. 20070 ΑΑ15046

ΠΩΛΕΙΤΑΙ παπί YAMAHA T80 (80 cc, αξονικό, τετράτρονο καλή κατάσταση. Τιμή 175.000 δρχ. μετρητοίς. Πληρ. τηλ. 28650 ΑΑ15044

ΠΩΛΕΙΤΑΙ TOYOTA CARINA καταλυτικό μοντ' 91' 1.600 c.c. σε άριστη κατάσταση. Τιμή 3.000.000 δρχ. Πληρ. τηλ. 75122, 37793.

ΠΩΛΟΥΝΤΑΙ μεταχειρισμένα αυτοκίνητα (disel) κλούβες, ημιφορτηγά, φορτηγά. Πληρ. τηλ. 62928-66669 6ο χλμ. Ρόδου-Λίνδου.

ΠΩΛΕΙΤΑΙ AUDI 1.8 C γερμανικών προδιαγραφών, πράσινο με ηλιοροφή. Πληρ. τηλ. 66952-66953 από 9 π.μ.3μ.μ.

ΕΥΚΑΙΡΙΑ - ΠΩΛΕΙΤΑΙ
μηχανάκι YAMAHA RD 250 cc μοντέλο '80, χρώμα κόκκινο σε άριστη κατάσταση. Τιμή ευκαιρίας 260.000
Πληρ. τηλ. **094 586875**
ΠΑ15125

ΠΩΛΕΙΤΑΙ
Πεζώ 205 μοντ. '92 με αιρ κοντίσιον δερμάτινα καθίσματα, σπόιλετ, αεροτομή, προβολείς ομίχλης. Τιμή 1.800.000 μετρητοίς.
Πληρ. τηλ. **52208, 93645, 093 473949**
ΠΑ15072

Από τη νέα έκθεση BMW του ΘΩΜΑ ΒΕΡΒΙΛΗ **πωλούνται** τα παρακάτω μεταχειρισμένα αυτοκίνητα:
α) BMW 316 Οκτώβριος '91, αμόλυβδο.
β) BMW 318is Μάιος '90.
γ) BMW 316 Δεκέμβριος '87 με κλιματισμό.
δ) Κλούβα vw Transporta 2.400 κυβικά ντίζελ μοντέλο '94 με άδεια επαγγελματική.
ε) Κλούβα μικρή OPEL COMBO 1.700 κυβικά ντίζελ μοντέλο '94.
στ) OPEL ASTRA κάραβαν ντίζελ μοντέλο '93 με επαγγελματική άδεια.
Όλα τα αυτοκίνητα είναι σε πολύ καλή κατάσταση και έχουν ένα χρόνο εγγύηση.
6ο χλμ. Λεωφ. Ρόδου-Λίνδου
τηλ. **62928-66669**

ΠΩΛΕΙΤΑΙ
αυτοκίνητο Ι.Χ. τύπου ΑΧ CITROEN 1100 cc 8ος του '90, 57.000 χλμ. σε άριστη κατάσταση, με τιμή 1.500.000
Πληρ. τηλ. **22329**
από 6-10 μ.μ.
ΠΑ15124

ΠΩΛΕΙΤΑΙ
NISSAN 100 NX σε άριστη κατάσταση air condition, ηλεκτρικά παράθυρα, υδραυλικό τιμόνι, PIONNER ραδιοκασετόφωνο, car kit. Τιμή 3.700.000 δρχ.
Πληρ. τηλ.
29041, 094-682888
ΠΑ15099

ΠΩΛΕΙΤΑΙ
μηχανή HONDA STEED 400 c, μοντ. '95 και 8500 km σε πολύ καλή κατάσταση. Τιμή 1.300.000 δρχ. μετρητοίς.
Πληρ. τηλ. **23086**
κ. Γιάννη από 10 π.μ. έως 3μ.μ.
ΠΑ15073

ΖΗΤΟΥΝΤΑΙ

Από την εταιρεία Δ. ΚΟΚΚΙΝΙΔΗ ΕΠΕ
Εμπόριο κατεψυγμένων προϊόντων
10ο χλμ. Ρόδου-Λίνδου τηλ. 85085

1) δεσποινίς ευπαρουσίαστη δια την μηχανογράφηση, απαραιτήτως την αγγλική γλώσσα και μεταφορικό μέσο.
2) (οδηγοί-πωλητές) επαγγελματίες για την διανομή και εμπορία των προϊόντων σε εστιατόρια-ξενοδοχεία θα προτιμηθούν πεπειραμένοι με γνώσεις της αγοράς του νησιού.

Πληρ. κ. Μάνο τηλ. 85085

ΑΣΦΑΛΕΙΟ ΚΤΗΜΑΤΙΚΗ

ΚΤΗΜΑΤΟΜΕΣΙΤΙΚΟ-ΑΜΟΙΒΑΙΑ ΚΕΦΑΛΑΙΑ ΑΣΦΑΛΕΙΕΣ INTERNATIONAL LIFE

ΔΙΑΜΕΡΙΣΜΑ
40 τ.μ. 2άρι πλησίον Μιχ. Πετρίδη
45 τ.μ. 2άρι Καρακόνερο
51 τ.μ. 2άρι Ανάληψη
55 τ.μ. 2άρι Ιαλυσός
56 τ.μ. ισόγειο Ζέφειρος
60 τ.μ. 2άρι Γεννάδι
75 τ.μ. 3άρι Ανάληψη
80 τ.μ. 3άρι Αγ. Αναστασίας
82 τ.μ. 3άρι Ασγούρου
86 τ.μ. 3άρι Ροδίνι
86 τ.μ. 3άρι Παν. Ροδίου
86 τ.μ. 3άρι Πειραιώς
92 τ.μ. 3άρι Ροδίνι
95 τ.μ. 3άρι Σ. Βενιζέλου
95 τ.μ. 3άρι Ατταβύρου
100 τ.μ. 3άρι Αλεξ. Διάκου
107 τ.μ. 4άρι Κέννεντυ
108 τ.μ. 3άρι Ανάληψη
110 τ.μ. 4άρι Ιαλυσός
116 τ.μ. 4άρι Ανάληψη
120 τ.μ. 4άρι Κωννού/ Υδραίου
125 τ.μ. 4άρι Ατταβύρου
130 τ.μ. 4άρι Ιαλυσός
130 τ.μ. 4άρι Ροδίνι
140 τ.μ. 4άρι Ροδίνι
148 τ.μ. 4άρι Καρακόνερο

ΜΟΝΟΚΑΤΟΙΚΙΕΣ-ΜΕΖΟΝΕΤΕΣ
85 τ.μ. με αυλή Ιαλυσός
110 τ.μ. με κήπο Σορωνή παραλία
110 τ.μ. Καρακόνερο
110 τ.μ. Παστίδα με κήπο
130 τ.μ. μπετά Ιαλυσός
130 τ.μ. με κήπο Ασγούρου
150 τ.μ. Μηδεία
150 τ.μ. Ιαλυσός
180 τ.μ. Παλιά Πόλη
180 τ.μ. μπετά Πεύκους
190 τ.μ. με κήπο Αφάντου
220 τ.μ. μπετά Κοσκινού
225 τ.μ. μπετά Ιαλυσός
300 τ.μ. μπετά Τρεις
350 τμ. με μεγάλο κήπο Άνοιξη

ΚΑΤΑΣΤΗΜΑΤΑ
30 τ.μ. Καναδά
35 τ.μ. Φαληράκι
40 .τμ. Ανάληψη
40 τ.μ. Ατταβύρου
50 τ.μ. Ιαλυσός
55 τ.μ. Ρόδου-Λίνδου
70 τ.μ. Ιαλυσός
90 τ.μ. Ροδίνι
100 τ.μ. Σωτήρος
150 τ.μ. Χαραλαμπου Μόσχου
55 τ.μ. Γραφείο Σοφ. Βενιζέλου

ΟΙΚΟΠΕΔΑ
235 τ.μ. Ανάληψη (Σ.Δ. 0,8)
410 τ.μ. Ιάλυσος (Σ.Δ. 0,4)
1000 τ.μ. Παστίδα
1050 τ.μ. Καρακόνερο (Σ.Δ.0.4)
350 τ.μ. Σ.Δ. (0,4) Ιαλυσός
555 τ.μ. Ροδίνι (Σ.Δ. 0,8)
1050 τ.μ. Κοσκινού
1100 τ.μ. Αφάντου

ΑΓΡΟΤΕΜΑΧΙΑ
1920 τ.μ., 2.000 τ.μ., 1050 τ.μ., επί της Ε.Ο. Παραδείσι Θεολόγου
2100 τ.μ., 2.000 τ.μ., 520 τ.μ., 1460, Κρεμαστή
3125 τ.μ., με οικοδομή επί της επαρχ. οδού Κρεμαστής Μαριτσών
3100 τ.μ. με άδεια οικοδομής για 400 τ.μ. Φαληράκι
4 στρέμματα με φανταστική θέα Κοσκινού
4 στρέμματα με θεά Αφάντου
4 στρέμματα με θέα Ασγούρου
4 στρέμματα με φανταστική θέα Φυτώριο.
4 στρέμματα επί της Ε.Ο. Τρεις-Παστίδα
4 στρέμματα επί της Ε.Ο. Μαριτσών-Δαματριάς
6 στρέμματα με απέραντη θέα Παστίδα
8 στρέμματα με καταπληκτική θέα Φυτώριο
7 στρέμματα και 11 στρέμμ. στην Ε.Ο. Παστίδας-Φαληρακίου.

ΔΙΑΘΕΤΟΥΜΕ ΠΕΡΙΣΣΟΤΕΡΑ ΑΚΙΝΗΤΑ ΠΡΟΣ ΠΩΛΗΣΗ ΕΚΤΟΣ ΑΠΟ ΤΑ ΑΝΑΓΡΑΦΟΜΕΝΑ

ΥΠΕΥΘΥΝΟΙ ΓΙΩΡΓΟΣ ΧΑΡΔΑΛΙΑΣ-ΛΟΥΚΑΣ ΚΑΡΑΝΙΚΗΣ
ΕΘΝ. ΜΑΚΑΡΙΟΥ 45 ΣΤΟΑ ΡΟΙΚΟΥ 2ος ΟΡΟΦΟΣ ΤΗΛ. 21003



ΚΤΗΜΑΤΙΚΕΣ ΣΥΝΑΛΛΑΓΕΣ ΡΟΔΟΥ

ΚΤΗΜΑΤΟΜΕΣΙΤΙΚΟ ΓΡΑΦΕΙΟ

ΑΝΝΗΣ ΜΑΡΙΑΣ 81-ΤΗΛ. 33481, 75488-FAX: 33481

● **ΔΙΑΜΕΡΙΣΜΑΤΑ:**

ΤΜ	ΠΕΡΙΟΧΗ	ΤΙΜΗ (Δρχ.)
41	Κ. Υδραίου	8.000.000
45	Χειμάρας	8.500.000
45	Ατταβύρου	12.000.000
50	Αθηνών, υπό ανέγερση	13.500.000
50	Πειραιώς	10.000.000
50	Πάροδος Σοφούλη	5.000.000
51	Ανάληψη	12.750.000
53	Ροδίνι	14.000.000
55	Μόντε Σιμθ	14.000.000
67	Επτά Βαγιές	13.000.000
70	Ανάληψη	10.000.000
72	Αθηνών	16.000.000
72	Ροδίνι	16.500.000
80	Δασκάλους	15.000.000
80	Ανάληψη	18.000.000
80	Ιξιά	13.500.000
80	Ροδίνι	15.000.000
80	Αφάντου	12.000.000
80	Γ. Παπανδρέου	21.200.000
83	Δασκάλους	16.500.000
83	Ανάληψη, ημιτελές	12.000.000
83	Κων. Τσαλδάρη	16.000.000
83	Σωτήρος	15.000.000
85	Ανάληψη	12.000.000
87	Δασκάλους	16.000.000
90	Πειραιώς ημιτελές	10.000.000
90	Ροδίνι	21.000.000
90	Αθηνών	23.800.000
90	Παπανδρέου και Βόλου	23.800.000
90	Τριάντα	23.000.000
92	Κέννεντυ	20.000.000
94	Αγ. Ιωάννης	14.000.000
100	Αφάντου	16.000.000
102	Σοφούλη	20.000.000
104	Ροδίνι	17.500.000
105	Παπανδρέου και Βόλου	27.800.000
105	Γ. Παπανδρέου	27.800.000
108	Διαγοριδών	35.000.000
115	Ανάληψη σε μαρμαροσοβά	14.000.000
115	Ανάληψη	26.000.000
116	Δασκάλους	31.000.000
120	Παύλου Μελά	35.000.000
125	Ανάληψη	28.000.000
140	Αθηνών	38.400.000
145	Δασκάλους Ρετρέ	46.000.000

● **ΜΑΙΖΟΝΕΤΕΣ-ΜΟΝΟΚΑΤΟΙΚΙΕΣ**

60	Κρεμαστή	4.500.000
65	Γεννάδι	12.500.000
73	Γεννάδι με αυλή	13.500.000
100	Κοσκινού	15.000.000
104	Παλιά Πόλη	13.000.000
115	Μητρόπολη	10.000.000
150	Ιξιά	33.800.000
150	Παστίδα	90.000.000
150	Κοσκινού	18.000.000
150	Ανάληψη	20.000.000
180	Παστίδα	150.000.000
200	Κοσκινού	20.000.000
240	Κοσκινού	29.000.000
240	Κοσκινού	23.000.000
340	Τρεις	55.000.000
360	Ασγούρου	50.000.000

● **ΚΑΤΑΣΤΗΜΑΤΑ-ΓΡΑΦΕΙΑ**

ΤΜ	ΠΕΡΙΟΧΗ	ΤΙΜΗ (Δρχ.)
30	Κέντρο Πόλεως	7.500.000
37	Κέντρο Πόλεως	50.000.000
40	Δασκάλους	7.500.000
45	Ροδίνι	10.000.000
50	Ανάληψη	16.000.000
52	Μητρόπολη	16.000.000
50	Ιαλυσός	19.000.000
60	Κέντρο	38.000.000
65	Κέντρο Πόλεως	65.000.000
80	Δασκάλους	15.000.000
80	Άννης Μαρίας	25.500.000
90	Ανάληψη	22.500000
100	Σωτήρος	20.000.000
137	Ροδίνι	23.000.000
160	Λ.Ρόδου-Λίνδου	25.000.000

● **ΟΙΚΟΠΕΔΑ**

1. ΡΟΔΟΣ

225	Χαλκίτες (ΣΔ 0.8)	15.000.000
251	Καρακόνερο (ΣΔ 0.8)	17.500.000
260	Μόντε Σιμθ (Σ.Δ. 0.6)	17.000.000
367	Ανάληψη (ΣΔ 0.8)	22.000.000
393	Ανάληψη (ΣΔ 1.0)	25.000.000
450	Ροδίνι (ΣΔ 0.8)	26.000.000
500	Κ. Υδραίου	40.000.000
500	Αθηνών	40.000.000
550	Ροδίνι (ΣΔ 0.8)	38.000.000
600	Δασκάλους	45.000.000
583	Ανάληψη (ΣΔ 0.8)	36.000.000
860	Πλησίον Β. Ηπείρου (ΣΔ 1)	80.000.000
1000	Αισχύνη	65.000.000

2. ΕΚΤΟΣ ΠΟΛΕΩΣ ΡΟΔΟΥ

220	Κοσκινού	9.000.000
350	Άνοιξη (με άδεια οικ).	10.000.000
400	Ιαλυσός	17.500.000
500	Ασγούρου	16.000.000
700	Άνοιξη (με άδεια οικ.)	20.000.000
1000	Κοσκινού	7.500.000
1000	Ασγούρου	12.000.000
1000	Παστίδα	13.000.000
1400	Άνοιξη (με άδεια οικ.)	40.000.000
1460	Κρεμαστή (εντός σχεδίου)	30.000.000
1600	Τσαϊρι (Βιοτεχνικό)	18.000.000
1600	Γεννάδι	5.000.000
1700	Ρόδου-Λίνδου	19.500.000
1700	Γεννάδι	7.000.000
2000	Ασγούρου	14.000.000
2000	Αφάντου	20.000.000
2200	Καλλιθέα	20.000.000
2200	Κολύμπια	7.500.000
2400	Γεννάδι	7.000.000
2700	Αφάντου(παραλιακό)	15.000.000
3000	Κοσκινού	22.000.000
3087	Τρεις	18.000.000
3.230	Άνοιξη	64.000.000
3300	Αφάντου(παραλιακό)	18.000.000
4000	Ασγούρου	24.000.000
4000	Κολύμπια	30.000.000
4020	Παστίδα	10.800.000
4250	Γεννάδι	30.000.000
8.360	Τσαϊρι	41.000.000
10000	Παστίδα	32.000.000
11000	Φάνες	15.000.000
12500	Πλημμύρι	25.000.000

● Ζητούνται οικόπεδα για αντιπαροχή-Προωθούμε την έκδοση των Στεγαστικών σας Δανείων

ΥΠΕΥΘΥΝΟΙ:
ΚΥΡΙΑΚΟΣ ΠΑΠΑΘΕΟΔΩΡΟΥ –ΓΕΩΡΓΙΟΣ ΑΜΑΡΙΩΤΑΚΗΣ

ΓΙΑΝΝΗΣ ΝΙΚΟΛΙΔΑΚΗΣ

μηχανολόγος μηχανικός
Γαλλίας 12, τηλ. 22291, 35103
ΠΩΛΟΥΝΤΑΙ:

α. **Οδός Άννης Μαρίας**
- Καταστήματα 80 τ.μ. με υπόγειο
- Γραφεία πολυτελούς κατασκευής με απεριόριστη θέα, air condition, επιφανείας 115 τ.μ., 160 τ.μ., 45 τ.μ., 70 τ.μ., 90 τ.μ.
- Διαμερίσματα πολυτελούς κατασκευής, μεγάλες βεράντες και θέση parking 128 τ.μ., 96 τ.μ., 86 τ.μ. 114 τ.μ.

β. **Οδός Αισχίνης**
Διαμερίσματα απεριόριστη θέα 116 τ.μ. και 51 τ.μ.

γ. **Οδός Πειραιώς**
Σε πολυκατοικία με Pilotis διαμερίσματα 86 τ.μ., 80 τ.μ., 108 τ.μ., 58 τ.μ., στον Α' και Β' όροφο αντίστοιχα.

δ. **Οδός Κωνσταντίνου Τσαλδάρη**
Κατάστημα 97 τ.μ. με υπόγειο.

ΠΩΛΟΥΝΤΑΙ

- 3άρια διαμερίσματα καλής κατασκευής πλησίον εκκλησίας Ανάληψης.
- 4άρια πλησίον Αραπάκι.
- Οικόπεδα με 10.000.000 των 350 τ.μ. και 1000 τ.μ. άρτια στον Δήμο Ιαλυσού και Τρεις.
- Μεγάλο σούπερ μάρκετ με τζίρο 60.000.000.

Πληρ. τηλ.
27082-26476



Τέρμα η μοναξιά
Για όλες τις ηλικίες
Γραφείο Συνοικεσίων
Το **πρώτο** στη Ρόδο
Τηλ. 22768-20931
ώρες γραφείου
10-1 μ.μ., 6-8 μ.μ.



ΚΑΤΑΣΤΑΣΗ ΜΕΤΑΧΕΙΡΙΣΜΕΝΩΝ ΑΥΤΟΚΙΝΗΤΩΝ ΔΙΚΤΥΟΥ ΤΕΧΝΟΚΑΡ

ΤΥΠΟΣ	ΗΜΕΡ/ΝΙΑ ΠΡΩΤΗΣ ΑΔΕΙΑΣ ΚΥΚΛΟΦΟΡΙΑΣ	ΤΙΜΗ	EXTRA
CITROEN BX 1.4	1985	1.300.000	ΡΑΔ/ΝΟ
COTROEN AXEL 1.1	1987	650.000	ΡΑΔ.ΝΟ
FORD FIESTA 1.3	1982	1.100.000	ΡΑΔ/ΝΟ
AUDI 80 1.3	1982	600.000	
FIAT PANDA 750	1990	950.000	
ALFA ROMEO 75 1.6	1990	3.200.000	FULL EXTRA
ALFA ROMEO 33 1.2	1988	1.700.000	ΡΑΔ/ΝΟ
MITSUBISHI LANCER	1982	950.000	ΡΑΔ/ΝΟ
LADA 1.200 c.c.	1985	600.000	ΡΑΔ/ΝΟ
LANCIA DEBRA 1.6	1991	3.000.000	ΡΑΔ/ΝΟ-ΗΛ. ΚΛΕΙΔ.-ΗΛ. ΠΑΡΑΘ.
LANCIA DEBRA 1,5	1992	3.300.000	Z.A, Ρ/Κ, Η.Κ.-Η.Λ
LANCA DELTA 1.5	1989	2.200.000	ΡΑΔ/ΝΟ
SEAT IBIZA 903	1988	1.300.000	ΡΑΔ/ΝΟ
FIAT UNO 95	1986	1.200.000	ΡΑΔ/ΝΟ
OPEL CORSA 1.0	1985	1.000.000	

ΝΙΚΟΛΑΟΣ Γ. ΜΑΛΤΕΖΟΣ
ΑΝΤΙΠΡΟΣΩΠΕΙΕΣ ΑΥΤΟΚΙΝΗΤΩΝ
ΑΥΣΤΡΑΛΙΑΣ 88, ΡΟΔΟΣ ΤΗΛ. 76086

ΕΥΡΩΚΤΗΜΑΤΙΚΗ

ΚΤΗΜΑΤΟΜΕΣΙΤΙΚΟ ΓΡΑΦΕΙΟ

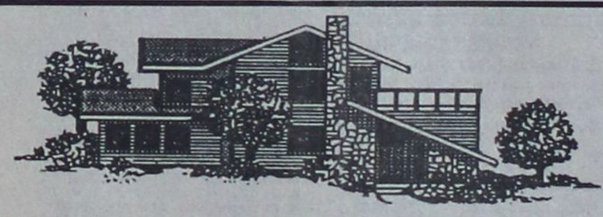

ΙΩΑΝΝΗΣ & ΜΙΧΑΛΗΣ ΕΥΣΤΑΘΙΟΥ

ΙΩΑΝΝΑ ΤΗΛ. 63629

ΕΘΝΙΚΗΣ ΑΝΤΙΣΤΑΣΗΣ 48, (ΑΝΝΗΣ ΜΑΡΙΑΣ) • ΤΗΛ.: (0241) 73819 - 74917 • FAX: (0241) 38641 ΚΙΝ: 094 374546

ΚΑΤΑΣΤΗΜΑΤΑ - ΓΡΑΦΕΙΑ

30 τ.μ στο Φαληράκι	30.000.000	δρχ.
32 τ.μ. στην Αμερικής	62.500.000	δρχ.
34 τ.μ στη Λ. Ιαλυσού	20.400.000	δρχ.
38τ.μ. στην παραλία Ιαλυσού	13.300.000	δρχ.
42 τ.μ. στο εμπορικό κέντρο Φώκιαλη	16.000.000	δρχ.
44 τ.μ. στο κέντρο	40.000.000	δρχ.
46 τ.μ. στη Λ. Καλλιθέας	23.000.000	δρχ.
50 τ.μ. στο Φαληράκι	25.000.000	δρχ.
50 τ.μ. στην Αλεξ. Διάκου	50.000.000	δρχ.
53 τ.μ. στη Λ. Λίνδου	26.000.000	δρχ.
53 τ.μ. στο Ροδίνι (μπετά)	8.500.000	δρχ.
56 τ.μ. στο Ροδίνι	14.000.000	δρχ.
75 τ.μ. στη Μαραθώνος	22.500.000	δρχ.
80 τ.μ. στην Άννης Μαρίας με 80 τ.μ. υπόγειο	64.000.000	δρχ.
91 τ.μ. γραφείο στην Μανδηλαρά	31.850.000	δρχ.
94 τ.μ. στην Κων/νου Υδραίου)	35.000.000	δρχ.
116 τ.μ. στη Μαραθώνος (Ροδίνι)	40.600.000	δρχ.
143 τ.μ. στη Λ. Καλλιθέας	64.640.000	δρχ.

ΜΟΝΟΚΑΤΟΙΚΙΕΣ - ΜΑΙΖΟΝΕΤΕΣ

75 τ.μ. στα Κοσκινού με 133 τ.μ. κήπο	15.000.000	δρχ.
80 τ.μ. στην Ιαλυσό με 130 τ.μ. κήπο	16.000.000	δρχ.
100 τ.μ. στ' Αφάντου σε 251 τ.μ. οικόπεδα	8.000.000	δρχ.
110 τ.μ. στο Αραπάκι (με μεγάλο κήπο)	30.000.000	δρχ.
118 τ.μ. στο Ροδίνι (

ΠΡΟΣΦΟΡΕΣ ΕΡΓΑΣΙΑΣ

ΕΡΓΟΛΑΒΟΣ ΟΙΚΟΔΟΜΩΝ ΜΑΣΤΟΡΑΣ-ΚΩΝΣΤΑΝΤΙΝΟΣ.
Αναλαμβάνω υπεύθυνα χτισήματα, σοφάδες, βαψήματα, γκρεμίσματα, τοποθετησεις πλακακιών, μάρμαρα, γυαλίσματα, κεραμοσκεπές, ξυλοκατασκευές, μελέτες για σοφίτες, πέργολες, κιόσκια, περιφράξεις οικοπέδων και οτιδήποτε μερεμέτια. Τιμές λογικές. Πληρ. τηλ. **27255** όλο το 24ωρο.
ΑΡ14476

ΜΑΚΕΤΙΣΤΡΙΑ με πλήρη ηλεκτρονικό εξοπλισμό αναλαμβάνει εκδόσεις βιβλίων-περιοδικών-πασης φυσεως έντυπα διαφημιστικά, εφημερίδες. Πληρ. τηλ. 21656.

ΕΜΠΕΙΡΟΣ ΕΛΑΙΟΧΡΩΜΑΤΙΣΤΗΣ αναλαμβάνει παντός τύπου φρεσκαρίσματα, λαδομπογιές κ.λπ. Γρήγορα και καθαρά. Ανα δωμάτιο 9.500 . Πληρ. τηλ. 36357-66496.

ΥΔΡΑΥΛΙΚΟΣ ΒΑΣΙΛΗΣ
Αναλαμβάνουμε υπεύθυνα με την πολυετή πείρα μας κάθε οας υδραυλική εργασία.
ΥΔΡΑΥΛΙΚΕΣ ΕΓΚΑΤΑΣΤΑΣΕΙΣ ΘΕΡΜΑΝΣΗ-ΚΑΛΟΡΙΦΕΡ ΤΟΠΟΘΕΤΗΣΕΙΣ ΗΛΙΑΚΩΝ ΣΥΝΤΗΡΗΣΕΙΣ ΠΑΝΤΟΣ ΤΥΠΟΥ ΔΙΑΡΡΟΕΣ-ΕΠΙΣΚΕΥΕΣ ΞΕΒΟΥΛΩΜΑΤΑ ΑΠΟΧΕΤΕΥΣΕΩΝ
με σύγχρονο μηχάνημα
Πληρ. τηλ.
91118 κινητό **093-566328**
ΠΡ15115

ΥΔΡΑΥΛΙΚΕΣ ΕΡΓΑΣΙΕΣ ΠΑΝΤΟΣ ΤΥΠΟΥ
Ο ΒΑΓΙΟΣ
Αναλαμβάνουμε κάθε σας υδραυλική εργασία (εγκαταστάσεις, βλάβες, τοποθετήσεις ηλιακών, αποφράξεις κ.λπ.)
ΤΑΧΕΙΑ ΕΞΥΠΗΡΕΤΗΣΗ ΕΡΓΑΣΙΑ ΕΓΓΥΗΜΕΝΗ
Πληρ. τηλ. **74434**
και **094-306571**
ΠΡ 14914

ΑΠΟΦΡΑΞΕΙΣ ΚΑΘΑΡΙΣΜΟΙ ΑΠΟΧΕΤΕΥΣΕΩΝ
Ο ΒΑΓΙΟΣ
αναλαμβάνουμε την απόφραξη και τον καθαρισμό αποχετεύσεων ξεν/χειων και πολυκατοικιών με ειδικά σύγχρονα μηχανήματα. Οι αποχετεύσεις σας γίνονται καινούργιες.
ΔΩΡΕΑΝ
μετά από κάθε μας εργασία, απολυμαίνουμε με ψεκασμό τα φρεάτιά σας από μικρόβια και έντομα.
ΕΡΓΑΣΙΑ ΕΓΓΥΗΜΕΝΗ
Πληρ. τηλ. **74434** για άμεση εξυπηρέτηση κιν. **094-306571**
ΠΡ 14913

"EXPRESS CLEAN"
ΚΑΙ ΤΟ 1997 ΑΠΟΘΗΚΕΥΣΗ ΧΑΛΙΩΝ ΔΩΡΕΑΝ ΕΠΙΣΤΡΟΦΗ ΧΑΛΙΩΝ ΣΕ 3 ΗΜΕΡΕΣ
αναλαμβάνουμε τον καθαρισμό επί τόπου ή στον δικό μας χώρο σε μοκέτες, χαλιά, σαλόνια.
ΔΩΡΕΑΝ ΑΠΟΘΗΚΕΥΣΗ για όλο τον χρόνο. Άμεση εξυπηρέτηση. Εγγύηση η πολυετής πείρα μας με το σύγχρονα μηχανήματα και απορρυπαντικά μας.
Πληρ. τηλ. **94815** κινητό
094 350247/0246-98317

ΚΕΡΑΜΟΣΚΕΠΕΣ
έμπειρο και συνεπές συνεργείο από Αθήνα αναλαμβάνει παντός είδους κεραμοσκεπές, πέργκολες, στέγαστρα, κιόσκια, γκαραζ, σοφίτες, επενδύσεις τοίχων ραμποτέ, ψευδοροφές, χωρίσματα χώρων.
Επίσης ΗΧΟΜΟΝΩΣΕΙΣ
ΕΡΓΑΣΙΑ ΕΓΓΥΗΜΕΝΗ ΛΟΓΙΚΕΣ ΤΙΜΕΣ
Πληρ. τηλ: **094-418385**
κ. Ζαχαρία
ΠΡ14984

ΣΧΟΛΗ ΟΔΗΓΩΝ ΚΟΥΣΗ ΠΑΝΤΕΛΗ
ΔΙΠΛΩΜΑΤΑ ΕΡΑΣΙΤΕΧΝΙΚΑ ΕΠΑΓΓΕΛΜΑΤΙΚΑ ΜΟΤΟΣΙΚΛΕΤΑΣ
-Επεκτάσεις όλων των κατηγοριών -
-Αναθεωρήσεις ληγμένων αδειών
-Μετατροπές ξένων αδειών σε ελληνικές
Οδός Βαλαωρίτου 9
(έναντι HOTEL SEMIRAMIS πίσω από το νοσοκομείο
Δεκτές όλες οι πιστωτικές κάρτες
ΠΡΟΣΟΧΗ: Κάθε Κυριακή από 11.30-13.30
ΜΑΘΗΜΑΤΑ ΜΟΤΟΣΙΚΛΕΤΑΣ-ΒΕΣΠΑΣ, ΓΙΑ ΠΡΟΕΤΟΙΜΑΣΙΑ ΤΩΝ ΕΞΕΤΑΣΕΩΝ ΤΗΣ ΤΕΤΑΡΤΗΣ.
Πληρ. τηλ. 29157-73820-94777
ΚΑΙ ΑΝΑ ΠΑΣΑ ΣΤΙΓΜΗ ΣΤΟ ΚΙΝΗΤΟ τηλ. **094511313**
ΠΡ14759

ΞΕΒΟΥΛΩΜΑΤΑ ΑΠΟΦΡΑΞΕΙΣ ΚΑΘΑΡΙΣΜΟΙ ΑΠΟΧΕΤΕΥΣΕΩΝ
αναλαμβάνουμε τον καθαρισμό αποχετεύσεων πολυκατοικιών και ξενοδοχείων, με νέο ηλεκτροκίνητο μηχάνημα. Οι αποχετεύσεις γίνονται σαν να τις περάσατε σήμερα. Εργασία εγγυημένη.
ΔΩΡΕΑΝ: ΜΕΤΑ ΑΠΟ ΚΑΘΕ ΑΠΟΦΡΑΞΗ ΨΕΚΑΣΜΟΣ ΤΩΝ ΦΡΕΑΤΙΩΝ ΓΙΑ ΜΙΚΡΟΒΙΑ ΚΑΙ ΚΑΤΣΑΡΙΔΕΣ
ΔΗΜΗΤΡΙΟΣ
Πληρ. τηλ. **36559, 31990**
για άμεση εξυπηρέτηση καλέστε το κινητό
τηλ: **094344911**

ΥΔΡΑΥΛΙΚΑ
ΚΑΛΟΡΙΦΕΡ-ΕΙΔΗ ΥΓΙΕΙΝΗΣ ΕΠΙΣΚΕΥΕΣ ΠΑΣΗΣ ΦΥΣΕΩΣ ΤΑΧΕΙΑ ΕΞΥΠΗΡΕΤΗΣΗ ΞΕΝΟΔΟΧΕΙΩΝ
ΜΙΚΡΑΚΗΣ
Προσιτές τιμές
Πληρ. τηλ. **094-513011**
ΠΡ15175

ΥΔΡΑΥΛΙΚΟΣ
αναλαμβάνει πάσης φύσεως υδραυλικές εργασίες μικρές και μεγάλες. Εγκαταστάσεις-αποφράξεις-τοποθέτηση ηλιακών. Επίσης αναλαμβάνει συντηρήσεις ξενοδοχείων. Εργασία εγγυημένη-ταχεία εξυπηρέτηση.
ΔΗΜΗΤΡΙΟΣ
Πληρ. τηλ. **36559, 31990**
για άμεση εξυπηρέτηση καλέστε το κινητό
τηλ. **094344911**

ΗΛΕΚΤΡΟΛΟΓΟΣ
έμπειρος αναλαμβάνει πάσης φύσεως εργασίες, εγκαταστάσεις πάσης φύσεως, επισκευές συντηρήσεις ξενοδοχείων κ.λπ.
Πληρ. τηλ. **28534** και
094/478636
ΠΡ14239

ΖΗΤΑΤΕ ΗΛΕΚΤΡΟΛΟΓΟ κ. Δημήτρη
Πληρ. τηλ. **27932**
κινητό **094/670438**
ΠΡ14684

ΔΙΑΦΟΡΑ

Χαρίζονται κουταβάκια λυκόσκυλο με κυνηγόσκυλο. Πληρ. τηλ. 63525, 92332.
ΑΔ15210

ΠΩΛΕΙΤΑΙ επαγγελματικό ψυγείο βιτρίνα (ντουλάπα) διπλής όψεως 3 μ. μήκος σε πολύ καλή κατάσταση και θάλαμος συντήρησης 2,3 μήκος επί 1,50 ύψος με εξωτερικό μότερ. Τιμή ευκαιρίας. Πληρ. τηλ. 91158 κ. Μιχάλη από 9 π.μ. έως 6 μ.μ.
ΑΔ15173

ΠΩΛΟΥΝΤΑΙ 2 πάγκοι-βιτρίνες 2,5 μέτρα η κάθε μία. Πληρ. τηλ. 85589.
ΑΔ15174

ΠΩΛΕΙΤΑΙ πέργκολα ολοκαίνουργια 3Χ4 με τεντόπανο, ξύλο καρυδιάς. Πληρ. τηλ. 21057, 30661.
ΑΔ15151

ΠΩΛΟΥΝΤΑΙ 22 καθίσματα και 4 σκαμπώ κατάλληλα για καφετέρια snack bar κ.λπ. Μόνο 95.000 δρχ. Πληρ. τηλ. 30875, 74211.
ΑΔ15152

ΠΩΛΕΙΤΑΙ όλος ο εξοπλισμός εστιατορίου μαζί σε τιμή ευκαιρίας. Είναι όλα μόνο τεσσάρων χρονών. Πληρ. στηλ. 29308, 20931.
ΑΔ15112

ΠΩΛΟΥΝΤΑΙ δύο ηλεκτρονικά παιχνίδια, 14 σκαμπό μεταλλικά περιστρεφόμενα, ντουλάπι νεροχύτης, ντουλάπια ξύλινα, πάγκος σχεδόν καινούργιος. Πληρ. τηλ. 91625.
ΑΔ15090

ΠΩΛΟΥΝΤΑΙ κούκλες βιτρίνας σε πολύ καλή κατάσταση-αμερικανικής προέλευσης. Τιμή λογική. Πληρ. τηλ. 37441.
ΑΔ15109

ΠΩΛΕΙΤΑΙ γωνιάστρα αυτόματη 370Χ190 με αυτόματη κίνηση βαγονίων δυνατότητα κοπής μέχρι 5 cm πάχος σε καλή κατάσταση. Τιμή 1.500.000 και ευκολίες πληρωμης. Πληρ. τηλ. 67438.
ΑΔ15081

ΠΩΛΕΙΤΑΙ πιάνο ελαφρώς μεταχειρισμένο μάρκας ZIMMERMANN χρώματος καρυδιά. Πληρ. τηλ. 63843, 094 623447
ΑΔ15055

ΕΥΚΑΙΡΙΑ. ΠΩΛΕΙΤΑΙ καντίνα Mercedes 409 σχεδόν καινούργια με ψυγείο μήκους 2 1/2 μ. γενήτρια καινούργια Honda 4 1/2 KVA, χημική τουαλέτα, ντεπόζιτο νερου 200 λίτρα. Πληρ. τηλ. 91818 από 7 μ.μ.
ΑΔ15018

ΕΥΚΑΙΡΙΑ
λόγω αλλαγής τρόπου θέρμανσης πωλούνται 5 θερμοσυσωρευτές γερμανικής κατασκευής μάρκας Baukneht σε πολύ καλή κατάσταση.
Πληρ. τηλ. **27109**
ΠΔ15211

ΠΩΛΕΙΤΑΙ
από σούπερ μάρκετ όλος ο εξοπλισμός κομπλέ (ψυγεία, ράφια DORAL κ.λπ.). Έτοιμο μαγαζί για στήσιμο.
Πληρ. τηλ. **86064**
ΠΔ15111

Νέος κατάλογος "GIORGINA" ΑΝΟΙΞΗ-ΚΑΛΟΚΑΙΡΙ '97 ρούχα, εσώρουχα, παπούτσια, φο μπιζού.
ΖΗΤΟΥΝΤΑΙ ΝΤΙΛΕΡ. Μεγάλα κέρδη, Άψογη συνεργασία.
Πληρ. τηλ. **(01) 5741913**
9 π.μ. έως 9 μ.μ ΑΘΗΝΑ
ΠΔ15083

ΠΩΛΟΥΝΤΑΙ
δύο (2) πουλόσκυλα (πόϊντερ) κατάλληλα εκπαιδευμένα.
Πληρ. τηλ. **37194, 22975**
ΠΔ15082

MENU
ΤΙΜΟΚΑΤΑΛΟΓΟΙ (ΘΗΚΕΣ) ΜΕΓΑΛΗ ΠΟΙΚΙΛΙΑ



EpaFES
ΤΗΛ: 63350
5ο ΧΙΛ Λ . ΛΙΝΔΟΥ ΚΕΝΤΡΟΝ ΧΡΥΣΟΒΕΡΓΗ (ΤΡΟΦΟ)

ΠΩΛΕΙΤΑΙ
Videocamera HI 8 SONY TRV 61 3μηνών με εγγύηση με οθόνη LCD σταθεροποιητή εικόνας και εγγραφή TIME CODE. VIDEO ημιεπαγγελματικό H18 SONY 9.000.
Πληρ. 10-1 μ.μ. τηλ. **27668**
ΠΔ15022

ΠΩΛΟΥΝΤΑΙ
ξύλα ελιάς για τζάκι, όμορφα τεμαχισμένα. Επίσης αναλαμβάνουμε και κλαδέματα ελιών.
Πληρ. τηλ. **95649-47817**

ΜΑΘΗΜΑΤΑ

ΙΔΙΑΙΤΕΡΑ ΜΑΘΗΜΑΤΑ μαθηματικών, φυσικής και χημείας ΠΑΡΑΔΙΔΟΝΤΑΙ από χημικό μηχανικό. Πληρ. τηλ. 23639 τις εξής ώρες 18.00-22.00
ΑΜ15123

ΙΣΤΟΡΙΑ-ΕΚΘΕΣΗ. Καθηγήτρια αναλαμβάνει υπεύθυνα την προετοιμασία μαθητών γυμνασίου-Λυκείου. Πληρ. τηλ. 62532.

ΠΟΛΙΤΙΚΗ ΟΙΚΟΝΟΜΙΑ-ΕΚΘΕΣΗ-ΙΣΤΟΡΙΑ
Ιδιαίτερα μαθήματα ή γκρουπ 2-3 ατόμων σε μαθητές Λυκείου. Από καθηγήτρια πτυχιουχο με μεταπτυχιακές σπουδές και διδακτική πείρα σε κεντρικό φροντιστήριο της Αθήνας.
Πληρ. τηλ. **76544, 20045,** ώρες 2-6 μ.μ.
ΠΜ14833

ΑΓΓΛΙΚΑ-ΙΤΑΛΙΚΑ
Από καθηγήτρια με φροντιστηριακή πείρα
- Σε γκρουπ 2-3 ατόμων ή ιδιαίτερα.
- Οργανωμένη και άρτια διδακτική ύλη.
- Σύγχρονα μέσα διδασκαλίας.
- Εβδομαδιαία τεστ επανάληψης.
- Μηνιαίος έλεγχος προόδου.
- Υπεύθυνη παρακολούθηση στη μελέτη των μαθητών.

Πληρ. τηλ. **20045, 76544**
ΠΜ14832

ΕΡΓΑΣΤΗΡΙΟ ΕΛΕΥΘΕΡΩΝ ΣΠΟΥΔΩΝ ΗΛΕΚΤΡΟΝΙΚΩΝ ΥΠΟΛΟΓΙΣΤΩΝ
"ΕΓΓΡΑΦΕΣ ΤΩΡΑ"
PROGRAM PM
ΔΙΔΑΣΚΟΝΤΑΙ:
Windows 3.1 -Windows 95
Εμπορικά - Ξενοδοχειακά
Word - Excel -Lotus - Access
Προγραμματισμός - Λογιστικά
Σχεδίαση - AutoCad - Corel
Μακέτα - Photostyler
ΤΜΗΜΑΤΑ για:
Παιδιά από 8 - 12 - Μαθητές Γυμνασίου-Λυκείου-ΤΕΛ-ΙΕΚ
Επαγγελματίες - Αρχάριους
"ΕΓΓΡΑΦΕΣ ΤΩΡΑ"
ΜΑΝΩΛΗΣ Ι. ΣΟΦΙΛΛΑΣ
Πτυχιούχος Αμερικής University of Baltimore - USA
-ΑΝΕΥΡΕΣΗ ΕΡΓΑΣΙΑΣ-
Καρδιγκτώνος 91-☎ 31761

ΠΩΛ. – ΕΝΟΙΚ. ΕΠΙΧΕΙΡΗΣΕΩΝ

ΠΩΛΕΙΤΑΙ φαρμακείο με μεγάλους τζίρους. Πληρ. τηλ. 31603 από 7-3 μ.μ.
ΑΚ15212

ΕΝΟΙΚΙΑΖΕΤΑΙ εστιατόριο πλήρως εξοπλισμένο έτοιμο προς λειτουργία. Για τη φετινή σαιζόν. Είναι χωρητικότητας μέχρι εκατόν πενήντα καθισμάτων και κουζίνα 90 τ.μ. Όλα είναι καινούργια. Είναι καταλληλο για οικογένεια που ξέρει το επάγγελμα. Πληρ. τηλ. 29308, 20931.
ΑΚ15113

ΠΩΛΕΙΤΑΙ εστιατόριο μόνο η επιχείρηση σε τιμή ευκαιρίας. Είναι πλήρως εξοπλισμένο και έτοιμο για λειτουργία σε μια ώρα. Δεκτές και άλλες προτάσεις. Είναι κατάλληλο να δουλέψει τώρα με τους μαθητές και με ορχήστρα. Πληρ. τηλ. 29308, 20931.
ΑΚ15114

ΕΝΟΙΚΙΑΖΕΤΑΙ επιχείρηση BAR πλήρως εξοπλισμένη. Πληρ. τηλ. 61272 απογευματινές ώρες.
ΑΚ15005

ΠΩΛΕΙΤΑΙ καντίνα με ψυγείο επαγγελματικό και ταμειακή μηχανή σε άριστη κατάσταση. Πληρ. τηλ. 0244-22275.

ΠΩΛΕΙΤΑΙ επιχείρηση σνακ μπαρ 120 τ.μ. με ανάλογη αυλή σε κεντρικό σημείο στο Φαληράκι. Πληρ. τηλ. 64877.
ΑΚ14881

ΠΩΛΕΙΤΑΙ εστιατόριο-Πιτσερία στην ΙΞΙΑ πάνω στην λεωφόρο Ιαλυσού κοντά στο Μίρα-Μάρε μέσα σε πολλα ξενοδοχεία και σε μεγάλη τουριστική κίνηση. Είναι σε λειτουργία και με καλό εξοπλισμό. Πληρ. τηλ. 90808 και 90787.

ΠΩΛΕΙΤΑΙ
επιχείρηση μπαρ στην Ορφανίδου με στερεοφωνικά, AIR CONTIONED και όλες τις προϋποθέσεις για άδεια 10.000.000 μετρητά, 5.000.000 τέλος σαιζόν '96 και 5.000.000 Αύγουστος '97.
Πληρ. τηλ. **75834-78187**
(βραδυνές ώρες)





ΠΩΛΕΙΤΑΙ
SNACK BAR RESTAURANT στο Φαληράκι.
Πληρ. τηλ. **27061**
ΠΚ15214

ΠΩΛΕΙΤΑΙ
Video Club μοναδικό στην περιοχή του με εξασφαλισμένη πελατεία σε κεντρικό δρόμο της πόλης σε τιμή ευκαιρίας λόγω φόρτου εργασίας.
Πληρ. τηλ. **78833** από 5-10 μ.μ.
ΠΚ15213

ΕΥΚΑΙΡΙΑ ΓΙΑ ΕΠΕΝΔΥΤΕΣ ΠΩΛΕΙΤΑΙ
σε τιμή ευκαιρίας το ξενοδοχείο TROPICAL στα Κολύμπια Ρόδου, β' κατηγορίας - 108 κλινών με πισίνα. Απέχει 300 μέτρα από τη θάλασσα.
Πληρ. τηλ. **35545-56282**
FAX: **56291**
ΠΚ15057

ΤΙΜΗ ΕΥΚΑΙΡΙΑΣ. ΠΩΛΕΙΤΑΙ
επιχείρηση στο εμπορικό κέντρο CAIRO PALACE.
Πληρ. τηλ.0244-31812
ΠΚ14915

ΠΩΛΕΙΤΑΙ
εστιατόριο πιτσαρία σε πολύ καλή τουριστική περιοχή της Ιξιάς.
Πληρ. τηλ. **78345**
ΠΚ14883

ΖΗΤΕΙΤΑΙ
συνέταιρος ή ΠΩΛΕΙΤΑΙ με ευνοϊκούς όρους πιτσαρία η μοναδική στο είδος της σε τουριστική περιοχή λόγω πολλών ασχολιών.
Πληρ. τηλ. **093 543828**
ΠΚ14622

ΠΩΛΟΥΝΤΑΙ
για λόγους υγείας α) Η καφετέρια MANHATAN στην Ιαλυσό. β) Το εστιατόριο MANHATAN στην Ιαλυσό.
Πληρ. τηλ. **93833-92918**
κ. Λευτέρη
ΠΚ14563

ΠΩΛΕΙΤΑΙ
εστιατόριο πλήρως εξοπλισμένο.
Πληρ. τηλ. **38312**
απογευματινές ώρες

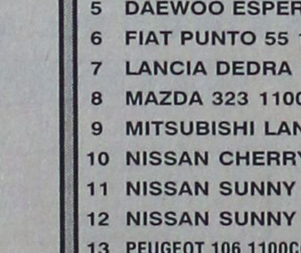

ΠΡΟΣΚΛΗΣΗ ΕΝΔΙΑΦΕΡΟΝΤΟΣ

για την ενοικίαση καταστημάτων στο ξενοδοχείο
RODOS PALACE

Α' Εντός του Ξενοδοχείου
- **Boutique Ενδυμάτων**
- **Χρυσοχοείο και πώλησης Ωρολογίων & Αξεσουάρ**
- **Gallery ειδών Λαϊκής Τέχνης**

Θα προτιμηθούν Οίκοι Επωνύμων Προϊόντων

Β' Στην είσοδο του Ξενοδοχείου επί της Λεωφ. Ιαλυσού
- **Κατάστημα 150m2 με εξώστη, και 400m2 κήπο**

Πληροφορίες: Τηλ. (0241) 25222, Fax: (0241)25350

ΣΙΜΟΣ ΠΑΡΑΣΚΕΥΑΣ & ΥΙΟΣ ΕΠΕ

ΜΕΤΑΧΕΙΡΙΣΜΕΝΑ MONO ΣΕ ΑΡΙΣΤΗ ΚΑΤΑΣΤΑΣΗ
18μηνος ΔΙΑΚΑΝΟΝΙΣΜΟΣ

1.	FORD FIESTA	1.100 c.c.	700.000
2.	NISSAN SUNNY (καταλυτικό)	1.400 c.c. 1990	2.300.000
3.	NISSAN SUNNY	1300 c.c. 1986	1.600.000
4.	VW ΚΛΟΥΒΑ TRANSPORTER	2000 c.c. 1989	2.200.000
5.	NISSAN 200SX	1800 c.c. 1991	6.000.000

ΑΥΣΤΡΑΛΙΑΣ 70 - ΡΟΔΟΣ
Τηλ. 79200-79201-79202

ΜΕΤΑΧΕΙΡΙΣΜΕΝΑ ΑΥΤΟΚΙΝΗΤΑ ΣΑΝ "ΚΑΙΝΟΥΡΓΙΑ"

ΤΥΠ ΟΣ	ΗΜΕΡ/ΝΙΑ 1ΗΣ ΑΔΕΙΑΣ	ΤΙΜΗ
MERCEDES C-180	1995	9.000.000
BMW 518	1983	2.500.000
FIAT TIPO 1,4	1991	2.300.000
SEAT IBIZA 1,2	1991	1.650.000
FIAT UNO 900 c.c.	1988	1.350.000
OPEL KADETT 1,0	1987	1.800.000
RENAULT 9 1,2	1988	1.750.000
NISSAN SUNNY 1,6	1992	3.200.000

50% ΠΡΟΚΑΤΑΒΟΛΗ ΚΑΙ 0% ΓΙΑ 12 ΜΗΝΙΑΙΕΣ ΔΟΣΕΙΣ
ΔΕΚΤΟΣ ΟΠΟΙΟΣΔΗΠΟΤΕ ΤΕΧΝΙΚΟΣ ΕΛΕΓΧΟΣ

ΑΦΟΙ ΧΑΤΖΗΜΙΧΑΛΗ ΑΝΤΙΠΡΟΣΩΠΕΙΕΣ ΑΥΤΟΚΙΝΗΤΩΝ
τηλ. 61824-62942

Ξέρετε που θα βρείτε τις καλύτερες ευκαιρίες μεταχειρισμένων αυτοκινήτων;

	ΠΕΡΙΓΡΑΦΗ	ΗΜΕΡ/ΝΙΑ 1ης ΑΔΕΙΑΣ	ΤΙΜΗ
1	BMW 518i 1800CC	1992	6.300.000
2	BMW 518i 1800CC 15000χλμ.	1991	7.000.000
3	BMW 320 2000CC	1984	1.600.000
4	BMW 316 1600CC	1985	2.600.000
5	DAEWOO ESPERO 1500CC FULL EXTRA	1996	3.900.000
6	FIAT PUNTO 55 1100CC EXTRA	1995	2.700.000
7	LANCIA DEDRA 1800CC	1990	3.500.000
8	MAZDA 323 1100CC	1987	1.400.000
9	MITSUBISHI LANCER 1200CC	1983	1.100.000
10	NISSAN CHERRY 1000CC	1987	1.200.000
11	NISSAN SUNNY 1400CC	1990	2.300.000
12	NISSAN SUNNY 1400CC	1989	2.100.000
13	PEUGEOT 106 1100CC FULL EXTRA 25.000 ΧΛΜ.	1995	2.600.000
14	PEUGEOT 305 1300CC	1984	950.000.
15	RENAULT 5 1100CC	1983	600.000.
16	RENAULT LAGUNA 1800CC	1994	5.500.000
17	RENAULT 18 1300CC	1980	900.000.
18	ROVER 620 2000CC 210PS FULL EXTRA	1995	9.500.000
19	TOYOTA CELICA 2000CC TURBO 4X4 204P S	1993	9.950.000
20	TOYOTA COROLLA 1300CC SDN	1987	2.100.000
	ΕΠΑΓΓΕΛΜΑΤΙΚΑ - ΑΓΡΟΤΙΚΑ		
1	SUZUKI SAMURAI JEEP 1300CC	1987	1.800.000
2	FIAT FIORINO	1990	950.000.
3	TOYOTA HILUX E/C 1800CC	1992	2.000.000
4	ISUZU TROOPER 4X4 2300CC	1988	1.500.000

ΞΕΝΑΚΗΣ ΑΥΤΟΚΙΝΗΤΑ
Λίνδου 238
τηλ.: 61600
κον Γιώργο Σάββενα
τώρα Ξέρετε!

ΕΓΧΡΩΜΕΣ ΤΗΛΕΟΡΑΣΕΙΣ ΠΡΟΣ ΔΙΑΘΕΣΗ

Το Ξενοδοχειακό Συγκρότημα **ΡΟΔΟΣ ΠΑΛΑΣ** διαθέτει προς πώληση 650 Γερμανικές τηλεοράσεις Blaupunkt 21", εισαγωγής 1987.
Για πληροφορίες απευθύνεστε στο τηλέφωνο (0241) 25222, και fax: (0241) 73316
. υπ' όψιν Κου Ηρακλή Ζάχου

ΜΕΤΑΧΕΙΡΙΣΜΕΝΑ ΔΙΚΥΚΛΑ ΑΠΟ 90.000
ΣΕ ΚΑΛΗ ΚΑΤΑΣΤΑΣΗ
ΑΒΕΤΕ Κ. ΚΩΣΤΑΡΙΔΗΣ
ΚΑΝΑΔΑ 12–ΤΗΛ. 22157

ΕΝΔΙΑΦΕΡΟΝ επώνυμου διεθνώς τουριστικού οργανισμού για CLUB HOTEL με μακροχρόνια ενοικίαση από Απρίλιο 1998 ξενοδοχείου επί αμμώδους παραλίας (χωρίς ενδιάμεσο δρόμο μεταξύ ξενοδοχείου και θάλασσας).

ΖΗΤΟΥΜΕΝΕΣ ΠΡΟΫΠΟΘΕΣΕΙΣ:
1. Κατηγορία Α' ή Β' Superior
2. Δυναμικότης 150-300 δωμάτια
3. Παραλία με άμμο, κατάλληλη για θαλάσσια σπορ
4. Πισίνα μεγάλη (ενηλίκων) και μικρή (παιδιών)
5. Γήπεδο/α Τέννις, 1 για κάθε 100/150 πελάτες ή αντίστοιχος χώρος για την κατασκευή τους.

Οι ενδιαφερόμενοι παρακαλούνται να επικοινωνήσουν μαζί μας το ταχύτερον δυνατόν.
Οι διαπραγματεύσεις και η υπογραφή των συμβολαίων πρέπει να ολοκληρωθούν μέσα στον Απρίλιο 1997.

Πληροφορίες και επαφές
κ. Στέφανο Ζανέττο
τηλ. 20832/22393 και Fax: 20831

ΣΙΓΟΥΡΕΣ ΕΠΕΝΔΥΣΕΙΣ

- 71 τ.μ. παραδοσιακή μονοκατοικία στ' Αφάντου με 34 τ.μ. αυλή .....δρχ. 10.000.000
- 78 τ.μ. κατάστημα στην Άννης Μαρίας με αντίστοιχο υπόγειο και πατάρι .....δρχ. 66.300.000
- 92 τ.μ. διαμέρισμα στο Καρακόνερο (ημιτελές).δρχ. 14.720.000
- 100 τ.μ. οροφοδιαμέρισμα στο Καρακόνερο (ημιτελές) .....δρχ. 21.000.000
- 104 τ.μ. οροφοδιαμέρισμα στο Καρακόνερο.....δρχ. 27.000.000
- 105 τ.μ. διαμέρισμα στο Καρακόνερο (ημιτελές) .....δρχ. 16.800.000
- 110 τ.μ. διώροφο διαμέρισμα τύπου μαιζονέτας στο Αραπάκι με μεγάλο κήπο.....δρχ. 29.700.000
- 118 τ.μ. διπλοκατοικία στην Παστίδα σε 1.250 τ.μ. οικόπεδο .....δρχ. 45.000.000
- 119 τ.μ. μονοκατοικία στο Γεννάδι σε 350 τ.μ. οικόπεδο .....δρχ. 14.500.000
- 142 τ.μ. οροφοδιαμέρισμα στο Ροδίνι.....δρχ. 26.000.000
- 150 τ.μ. μονοκατοικία σε 1.000 τ.μ. οικόπεδο (μπετά) .....δρχ. 22.000.000
- 150 τ.μ. μονοκατοικία στο Γεννάδι σε 1.250 τ.μ. οικόπεδο (ημιτελής) .....δρχ. 25.000.000
- 190 τ.μ. μονοκατοικία στα Κοσκινού σε 800 τ.μ. οικόπεδο (ημιτελής) .....δρχ. 30.000.000
- 800 τ.μ. οικόπεδο στα Ασγούρου, υπερυψωμένο, με πανοραμική θέα και άδεια οικοδομής για 197 τ.μ. μονοκατοικία .....δρχ. 14.000.000
- 1.000 τ.μ. οικόπεδο στα Κοσκινού με άδεια οικοδομής για 140 τ.μ. μονοκατοικία .....δρχ. 12.500.000
- 1.250 τ.μ. οικόπεδο στα Κοσκινού με πανοραμική θέα άρτιο κα οικοδομήσιμο με πρόσωπο στον επαρχιακό δρόμο .....δρχ. 25.000.000
- 180 τ.μ. κατάστημα στην Άννης Μαρίας με μεγάλο υπόγειο .....δρχ. 80.000.000
- 1.400 τ.μ. οικόπεδο στην Κρητηνία, εντός οικισμού, υπερυψωμένο .....δρχ. 6.000.000
- 2.000 τ.μ. οικόπεδο στα Ασγούρου, με θαυμάσια θέα και άδεια οικοδομής για 200 τ.μ. μονοκατοικία .....δρχ. 20.000.000

ΕΥΡΩΚΤΗΜΑΤΙΚΗ
Ιωάννης-Μιχάλης Ευσταθίου
ΑΝΝΗΣ ΜΑΡΙΑΣ 48 - τηλ. 73819-74917, GSM 094/374546, Fax: 38641





<image

ΕΣΩΤΕΡΙΚΑ ΝΕΑ ΚΑΙ ΤΗΛΕΓΡΑΦΗΜΑΤΑ

Μικρές Ειδήσεις

✦ **ΟΙ ΠΑΡΑΒΙΑΣΕΙΣ** του κυπριακού εναέριου χώρου απο τουρκικά αεροσκάφη αποδεικνύει οτι οι λόγοι του κ. Καρανταγί δεν ανταποκρίνονται στις πράξεις, δήλωσε ο κυβερνητικός εκπρόσωπος Δημήτρης Ρέππας απαντώντας σε σχετική ερώτηση.
Ο κ. Ρέππας τόνισε επίσης οτι η Τουρκία με τις παραβιάσεις αυτές δεν παραβιάζει κάποιο μορατόριουμ το οποίο άλλωστε δεν υπάρχει, αλλά τα σύνορα μιας ανεξάρτητης χώρας, της Κύπρου.

✦ **ΑΠΟ ΤΟΝ ΙΟΥΝΙΟ** οι 15.000 υπάλληλοι του υπουργείου Οικονομικών θα παίρνουν το μισθό τους, μέσω τραπεζών. Το νέο σύστημα πληρωμής θα επεκταθεί και στα υπόλοιπα υπουργεία, καθώς και στις πληρωμές των συντάξεων του Δημοσίου.
Ο υφυπουργός Οικονομικών Ν. Χριστοδουλάκης, υπέγραψε τη σχετική σύμβαση με την Ένωση Ελληνικών Τραπεζών και την εταιρία διατραπεζικών συστημάτων ``ΔΙΑΣ``.
Σύμφωνα με αυτή, μέσα σε ένα τρίμηνο θα έχει ολοκληρωθεί το σύστημα πληρωμών των μισθών των υπαλλήλων του υπουργείου Οικονομικών μέσω τραπεζών.
Αυτό σημαίνει ότι οι υπάλληλοι θα έχουν έντοκο λογαριασμό σε τράπεζα της επιλογής τους. Σ'αυτόν θα κατατίθενται τα χρήματα του μισθού τους. Η ανάληψη θα γίνεται από το λογαριασμό ακόμη και με κάρτα.

✦ **Η ΚΥΒΕΡΝΗΣΗ** δεν γνωρίζει ποιά θέματα θα θέσει ο προεδρεύων του Συμβουλίου υπουργών, Ολλανδός υπουργός Χανς Βαν Μίρλο κατά την επίσκεψη που θα πραγματοποιήσει στην Αθήνα πριν επισκεφθεί την Άγκυρα.
Εικάζεται, ανέφερε ο κυβερνητικός εκπρόσωπος Δημήτρης Ρέππας ότι θα θελήσει να θέσει το θέμα του χρηματοδοτικού πρωτοκόλλου για την Τουρκία και της άρσης της ελληνικής επιφύλαξης.
Απαντώντας σε άλλη ερώτηση τόνισε ότι δεν έχει διατυπωθεί καμμία πρόταση προς την Ελλάδα για συγκρότηση επιτροπής σοφών οι οποίοι θα ασχοληθούν με τα προβλήματα στις σχέσεις Ελλάδας-Τουρκίας.
Η απάντηση, πάντως της Ελλάδας σ' αυτές τις περιπτώσεις δίνεται με βάση τις γνωστές ελληνικές θέσεις.

✦ **ΣΕ ΕΚΣΥΓΧΡΟΝΙΣΜΟ** του εξοπλισμού της προχωρεί η Ελληνική Αστυνομία, προκειμένου να ανταποκριθεί στις σύγχρονες ανάγκες, στο πλαίσιο της Ευρωπαϊκής Ένωσης, και να συμβάλλει ενεργά στην κοινωνικοοικονομική ανάπτυξη της χώρας.
Έτσι, η Ελληνική Αστυνομία, για την προστασία του περιβάλλοντος και τη ρύθμιση της κυκλοφορίας των οχημάτων στις μεγάλες πόλεις, θα προμηθευτεί συσκευές και όργανα μέτρησης καυσαερίων, κλειστά κυκλώματα για την κατόπτευση της οδικής κυκλοφορίας, γερανοφόρα οχήματα για την απομάκρυνση παράνομα σταθμευμένων οχημάτων και μοτοποδήλατα για τις ανάγκες των Υπηρεσιών Τροχαίας Αττικής, Θεσσαλονίκης και Πάτρας.
Ο εξοπλισμός αυτός θα χρηματοδοτηθεί από διάφορα Κοινοτικά Προγράμματα.

✦ **Ο ΠΡΟΕΔΡΟΣ** της Πολιτικής Άνοιξης Αντώνης Σαμαράς επανέλαβε χθες ότι ηγείται της αυτόνομης πορείας του κόμματός του και το οδηγεί στο πρώτο του συνέδριο.
Με αφορμή δημοσιεύματα και φημολογία για τις σχέσεις της ΝΔ με την ΠΟΛΑΝ,ο Α.Σαμαράς έκανε λόγο για "νέα κύματα παραπληροφόρησης" και υπεραμύνθηκε των διαφορετικών θέσεων και της πολιτικής του κόμματός του,σε σχέση με άλλες πολιτικές παρατάξεις.
Με σκόμιμες φήμες ή διαρροές δεν γίνεται πολιτική, αλλά παραπολιτική και παραπληροφόρηση,τόνισε ο κ. Σαμαράς και κατέληξε λέγοντας ότι "επιτέλους ,καλά θα κάνουν να πάψουν να μιλούν για μένα χωρίς εμένα".

Μιλώντας χθες στην κοινοβουλευτική ομάδα του ΠΑΣΟΚ τα παρουσίασε όλα ρόδινα

Εξακολουθεί να βλέπει "όνειρα" ο κ. Σημίτης

Η οικονομία πάει καλά, οι εργαζόμενοι πήραν αυξήσεις και ο λαός ευτυχεί!

Στους στόχους της Κοινοβουλευτικής Ομάδος του ΠΑΣΟΚ και στο ρόλο του βουλευτή αναφέρθηκε ο πρωθυπουργός Κώστας Σημίτης μιλώντας στη συνεδρίαση της ΚΟ του κυβερνώντος κόμματος.

Αναφορικά με την κρίση στην Αλβανία,ο πρωθυπουργός τόνισε ότι η κρίση αυτή αποτελεί το πιο χτυπητό παράδειγμα της ρευστότητας του διεθνούς περιβάλλοντος και της ανάγκης να ανταποκριθεί η χώρα μας δημιουργικά στις προκλήσεις της εποχής.Επεσήμανε ότι η Ελλάδα είχε παρουσία στο αλβανικό πρόβλημα,με στόχο την αντιμετώπιση της κρίσης με πολιτικά μέσα αλλα και την προστασία των δικαιωμάτων της ελληνικής μειονότητας,αφού,όπως είπε,δεν σκοπεύουμε στη δημιουργία ζωνών επιρροής .

Ο πρωθυπουργός τόνισε ότι η Ελλάδα κερδίζει όταν παίρνει πρωτοβουλίες που προωθούν τη συνεργασία των λαών και την επίλυση των διαφορών και αναφέρθηκε ιδιαιτέρως στις επισκέψεις του Θόδωρου Πάγκαλου στην ΠΓΔΜ καὶ το Βελιγράδι και στη δική του στο Βουκουρέστι.

Μιλώντας για την οικονομία είπε ότι η σταθερή βελτίωση των οικονομικών μεγεθών αποτελεί απόδειξη ότι ο δρόμος που έχει χαράξει η κυβέρνηση αποδίδει καρπούς ,αν και, όπως είπε, υπάρχουν ακόμη πολλές δυσκολίες, ενώ σημείωσε ότι οι σημερινές επιτυχίες θα αποδειχθούν εφήμερες , αν η πορεία αναστραφεί ή σταματήσει.

Ο κ. Σημίτης αφού σημείωσε ότι η κυβέρνηση έδωσε μετά το 1993 πραγματικές αυξήσεις τόνισε ότι οι εργαζόμενοι πρέπει να κατανοήσουν ότι τυχόν αδυναμία να παρακολούθησουμε την πορεία της ΕΕ θα έχει κόστος ,που θα πλήξει και την απασχόληση και το εισόδημα.

Ο ρόλος της Κ.Ο.

Μιλώντας για το ρόλο της Κ.Ο. είπε ότι δεν μπορεί να μεταβληθεί μια κοινωνία χωρίς να μεταβληθούν οι λειτουργίες της κυβέρνησης και του κόμματος . Την ώρα των μεγάλων αποφάσεων για την Ελλάδα, πρόσθεσε, το μόνο κόμμα που έχει αποσαφηνισμένες θέσεις και ολοκληρωμένο σχέδιο είναι το ΠΑΣΟΚ ,τονίζοντας ότι τα κόμματα της αντιπολίτευσης δεν έχουν καμμία εναλλακτική πρόταση και είτε να αναλώνονται σε πλειοδοσίες παροχών είτε σε μάχες εντυπώσεων.

Ο κ. Σημίτης είπε ότι η πολιτική της κυβέρνησης έχει τη συναίνεση της μεγάλης πλειοψηφίας της κοινωνίας και σημείωσε οτι το ΠΑΣΟΚ επωμίζεται τις τύχες της χώρας με στόχο την ισχυρή Ελλάδα, την ισότιμη σχέση με την ΕΕ, την οικονομία και την ειρήνη. Σ'αυτά τα πλαίσια, συνέχισε,το ΠΑΣΟΚ έχει τη πλειοψηφία στη Βουλή, αλλά δεν αρκεί γιατί η συλλογικότητα των λειτουργιών πρέπει να συνοδεύεται με την αποτελεσματικότητα, την κοινή στάση και να γίνεται επεξεργασία σε όλα τα επίπεδα των πολιτικών.

Ο πρωθυπουργός είπε ότι η λειτουργία της Κ.Ο. έχει ήδη μεταβληθεί αισθητά, αλλά πρόσθεσε ότι πρέπει να μεγιστοποιηθεί ο ρόλος της. Σήμερα, συνέχισε, αλλάζει ο ρόλος του βουλευτή αφού απαλλάσσεται από το στενό κύκλο του μεσολαβητή τοπικών κοινωνιών και παύει να είναι μεταφορέας αιτημάτων, αφού αυτά αντιμετωπίζονται μέσα από θεσμικές διαδικασίες. Ο σημερινός βουλευτής είπε ο πρωθυπουργός έχει πλέον κυρίως πολιτικό ρόλο, είναι διαμορφωτής και εκφραστής πολιτικών κατευθύνσεων ,αφού δεν έχει το βάρος των ρουσφετιών και αποτελεί για την κοινωνία και το πολιτικό σύστημα το στέλεχος που θα πρέπει να συμπυκνώνει την πολιτική πρωτοβουλία και τον ολοκληρωμένο λόγο ενός κόμματος.

Ο Κώστας Σημίτης είπε ότι σ'αυτούς τους νέους ρόλους θα κριθούν όλοι από το εαν συνειδητοποιήσουν τους μεγάλους στόχους σε αντίθεση με τις δευτερεύουσες επιδιώξεις. Έχουμε μπροστά μας, πρόσθεσε, την ολοκλήρωση της τετραετίας και δεν πρέπει να υπάρχει συμμετοχή σε παιχνίδια πρόσκαιρων ψηφοθηρικών εντυπώσεων αλλά συμμετοχή σε μια ευρύτερη προσπάθεια για την ισχυρή Ελλάδα, την ανάπτυξη και την κοινωνική δικαιοσύνη με το βλέμμα στο μέλλον.

Η Κοινοβουλευτική Ομάδα του ΠΑΣΟΚ ,κατέληξε ο πρωθυπουργός, αποτελεί την αιχμή του δόρατος αυτής της μεγάλης πολιτικής πρόκλησης, ενώ ταυτόχρονα εξέφρασε την πεποίθησή ότι η κυβέρνηση και το ΠΑΣΟΚ θα επιτύχουν γιατί αυτό περιμένει η χώρα και απαιτεί ο ελληνικός λαός.

Τελος, ο κ. Σημίτης αναφερόμενος στο αίτημα για αναπροσαρμογή των οικονομικών των βουλευτών είπε ότι η κυβέρνηση και ο ίδιος γνωρίζουν το θέμα και θα το αντιμετωπίσουν όταν και με τον τρόπο που πρέπει.

Πραγματοποιείται σήμερα στην Αθήνα με την συμμετοχή και της Ε.Ε. και του ΟΑΣΕ

Τετραμερής συνάντηση για το Αλβανικό

Άρχισε χθες συνομιλίες με την κυβέρνηση ο Αλβανός πρωθυπουργός

Τετραμερής συνάντηση για την αλβανική κρίση θα πραγματοποιηθεί σήμερα στην Αθήνα με συμμετοχή της ηγεσίας του υπουργείου Εξωτερικών, του πρωθυπουργού της Αλβανίας Μπασκίμ Φίνο, του προεδρεύοντος του Συμβουλίου των υπουργών Χανς Βαν Μίρλο και του εκπροσωπου του ΟΑΣΕ Φρανς Βρανίτσκι.

Όπως ανέφερε ο κυβερνητικός εκπρόσωπος Δημήτρης Ρέππας οι κύριοι Βρανίτσκι και Βαν Μίρλο ζήτησαν χθες απο την ελληνική κυβέρνηση να πάρουν μέρος στις συζητήσεις για το Αλβανικό και η κυβέρνηση δεν είχε κανένα λόγο να μη δεχθεί το αίτημα. Με τον τρόπο αυτό άλλωστε παρατήρησε ο εκπρόσωπος ενισχύεται η Ελλάδα στο ρόλο που διαδραματίζει στην περιοχή.

Ο κ. Ρέππας απαντώντας σε σχετική ερώτηση για τα επεισόδια στο Αργυρόκαστρο ανέφερε ότι επιθυμία της κυβέρνησης είναι να γίνει έρευνα που να καταλήξει σε συγκεκριμένο πόρισμα αλλά ίσως λόγω της κατάστασης στην Αλβανία δεν καταστεί δυνατόν αυτό.

Σχετικά με την ελληνική δύναμη που θα μεταβεί στην Αλβανία ο κ. Ρέππας ανέφερε ότι πιθανόν σ' αυτήν να συμμετέχουν και στρατεύσιμοι ενώ απαντώντας σε άλλη ερώτηση διέψευσε δημοσίευμα σύμφωνα με το οποίο ο Έλληνας πρέσβης στα Τίρανα ζήτησε την απομάκρυνση του προξένου στο Αργυρόκαστρο.

Ο κ. ΦΙΝΟ

Κάτω απο δρακόντεια μέτρα ασφαλείας έφθασε στις 11 χθες το πρωί στο αεροδρόμιο των Ιωαννίνων με ελικόπτερο απο το Αργυρόκαστρο ο Αλβανός πρωθυπουργός Μπασκίν Φίνο που λίγη ώρα νωρίτερα είχε συνάντηση με τον Ιταλό πρωθυπουργό κ. Πρόντι.

Ο κ. Φίνο κατά την άφιξή του στο αεροδρόμιο των Ιωαννίνων δήλωσε ότι δέχθηκε με ευχαρίστηση την πρόσκληση της Ελληνικής κυβέρνησης λέγοντας χαρακτηριστικά ότι η κυβέρνησή του θα έχει καλές σχέσεις με την κυβέρνηση του Κώστα Σημίτη.

Για τη συνάντησή του με τον Ιταλό πρωθυπουργό κ. Πρόντι στο Αργυρόκαστρο είπε ότι μεταφέρει το χαιρετισμό του Ιταλού στον κ. Σημίτη με τον οποίο είναι πολύ καλοί φίλοι και ότι κατά τη συνάντησή του με τον κ. Σημίτη στην Αθήνα θα έχουν κάι τηλεφωνική επικοινωνία με τον κ. Πρόντι.

Γύρω στις 12 ο Αλβανός πρωθυπουργός που συνοδεύεται από πολλούς υπουργούς αναχώρησε για την Αθήνα με ειδική πτήση της ``Ολυμπιακής``.

Μετά τους τρεις θανάτους σε 48 ώρες

Συναγερμός για ναρκωτικά

Υποψίες ότι κυκλοφορεί στην αγορά καθαρή ηρωΐνη

Συναγερμός έχει σημάνει στην Υπηρεσία Δίωξης Ναρκωτικών αξιωματικοί της οποίας εξετάζουν με σοβαρότητα το ενδεχόμενο να διακινείται τις τελευταίες μερες η ηρωΐνη υψηλής καθαρότητας σε τοξικομανείς με αποτέλεσμα ο οργανισμός τους να παθαίνει σοκ και να βρίσκουν τραγικό θάνατο.

Ο προβληματισμός επήλθε μετά την διαπίστωση ότι σε λιγότερο από 48 ώρες σημειώθηκαν τρεις θάνατοι από χρήση ηρωίνης. Και οι τρεις τοξικομανείς ήταν χρήστες από ετών και αυτό είναι το γεγονός που προβληματίζει τους αξιωματικούς της δίωξης ναρκωτικών υπό την έννοια ότι ως παλιοί τοξικομανείς θα ήταν δύσκολο να κάνουν υπερβολική χρήση ηρωΐνης γνωρίζοντας ότι θα τους οδηγούσε στο θάνατο.

Υπενθυμίζεται ότι προχθές βρέθηκε νεκρός σε αίθουσα σχολικού συγκροτήματος στη Νέα Φιλαδέλφεια ένας 17χρονος μαθητής, χθες στην είσοδο σχολικού συγκροτήματος στην Αργυρούπολη βρέθηκε νεκρός υπαξιωματικός της Πολεμικής Αεροπορίας πάλι από χρήση ηρωίνης και σήμερα το πρωΐ βρέθηκε νεκρός ένας τρίτος νεαρός στο πίσω μέρος της δημοτικής αγοράς στο κέντρο της Αθήνας.

Ο τρίτος νεκρός από την ηρωΐνη, όπως διαπιστώθηκε είναι ο Δημήτρης Ιωανάκος 26 ετών που οπως προκύπτει από το φάκελό του είναι χρήστης ηρωίνης απο ετών και μάλιστα στο παρελθόν έχει ενταχθεί και σε προγράμματα απεξάρτησης για να μπορέσει να αποτοξινωθεί.

Ο Ιωανάκος ήταν γνωστός στους εμπόρους της δημοτικής αγοράς οι οποίοι εξέφρασαν την αγωνία τους υποστηρίζοντας ότι ``κάθε πρωΐ από τους διαδρόμους της δημοτικής αγοράς περνούν νεαροί που βρίσκονται σε αθλία κατάσταση και πηγαίνουν στο πίσω μέρος της αγοράς όπου κάνουν χρήση ηρωΐνης".

Στο μέρος αυτό βρέθηκε πάνω σε ενα μπαγκάκια νεκρός και ο Ιωανάκος, ο οποιος αναγνωρίστηκε και από τους οικείους του.

Ασφαλή ΑΝΕΤ Πολυτελή
FERRIES
Άνετα
Οργώνουν το Αιγαίο ΚΑΘΕ ΜΕΡΑ



ΑΝΑΧΩΡΗΣΕΙΣ F/B DALIANA

ΚΑΘΕ ΠΑΡΑΣΚΕΥΗ ΑΠΟ ΠΕΙΡΑΙΑ 16.00 ΓΙΑ
ΣΥΡΟ-ΠΑΡΟ-ΙΟ-ΘΗΡΑ-ΗΡΑΚΛΕΙΟ-ΚΑΣΟ-ΚΑΡΠΑΘΟ-ΔΙΑΦΑΝΙ-ΧΑΛΚΗ-ΡΟΔΟ
ΚΑΘΕ ΣΑΒΒΑΤΟ ΑΠΟ ΡΟΔΟ 20.00 ΓΙΑ
ΚΩ-ΚΑΛΥΜΝΟ-ΛΕΙΨΟΥΣ-ΣΑΜΟ-ΧΙΟ-ΜΥΤΙΛΗΝΗ-ΛΗΜΝΟ-ΑΛΕΞΑΝΔΡΟΥΠΟΛΗ
ΚΑΘΕ ΔΕΥΤΕΡΑ ΑΠΟ ΑΛΕΞΑΝΔΡΟΥΠΟΛΗ 13.00 ΓΙΑ
ΛΗΜΝΟ-ΜΥΤΙΛΗΝΗ-ΧΙΟ-ΣΑΜΟ-ΛΕΙΨΟΥΣ-ΚΑΛΥΜΝΟ-ΚΩ-ΡΟΔΟ
ΚΑΘΕ ΤΡΙΤΗ ΑΠΟ ΡΟΔΟ 20.00 ΓΙΑ
ΧΑΛΚΗ-ΔΙΑΦΑΝΙ-ΚΑΡΠΑΘΟ-ΚΑΣΟ-ΣΗΤΕΙΑ
ΚΑΘΕ ΤΕΤΑΡΤΗ ΑΠΟ ΣΗΤΕΙΑ 10.00 ΓΙΑ
ΚΑΣΟ-ΚΑΡΠΑΘΟ-ΔΙΑΦΑΝΙ-ΧΑΛΚΗ-ΡΟΔΟ
ΚΑΘΕ ΤΕΤΑΡΤΗ ΑΠΟ ΡΟΔΟ 23.45 ΓΙΑ
ΧΑΛΚΗ-ΔΙΑΦΑΝΙ-ΚΑΡΠΑΘΟ-ΚΑΣΟ-ΗΡΑΚΛΕΙΟ-ΘΗΡΑ-ΙΟ-ΠΑΡΟ-ΠΕΙΡΑΙΑ

ΕΙΔΙΚΕΣ ΤΙΜΕΣ ΓΙΑ ΔΩΔΕΚΑΝΗΣΙΟΥΣ ΜΕ ΦΤΗΝΑ ΠΑΚΕΤΑ
(ΕΙΣΙΤΗΡΙΩΝ-ΞΕΝΟΔΟΧΕΙΩΝ)
ΓΙΑ ΠΕΡΙΣΣΟΤΕΡΕΣ ΠΛΗΡΟΦΟΡΙΕΣ ΚΑΙ ΚΡΑΤΗΣΕΙΣ
ΣΕ ΟΛΑ ΤΑ ΤΑΞΙΔΙΩΤΙΚΑ ΓΡΑΦΕΙΑ
ΚΕΝΤΡΙΚΟ ΠΡΑΚΤΟΡΕΙΟ F/B DALIANA

TSAGARIS TRAVEL
ΣΑΧΤΟΥΡΗ 5 ΡΟΔΟΣ ΤΗΛ. 0241-35066/30406/36170 FAX 28597

ΖΩΡΠΙΔΗΣ
ΤΟΥΡΙΣΤΙΚΟΣ ΟΡΓΑΝΙΣΜΟΣ
ΡΟΔΟΣ: ΜΑΚΑΡΙΟΥ 31 • ΤΗΛ.: (0241) 20625, 30054

ΠΑΣΧΑ '97

ΑΕΡΟΠΟΡΙΚΕΣ ΕΚΔΡΟΜΕΣ ΕΞΩΤΕΡΙΚΟΥ

1.	ΣΚΑΝΔΙΝΑΒΙΚΟ ΠΑΝΟΡΑΜΑ	8 ΗΜ.
2.	ΑΓΓΛΙΑ-ΣΚΟΤΙΑ	7 ΗΜ.
3.	ΛΟΝΔΙΝΟ	5 ΗΜ.
4.	ΛΟΝΔΙΝΟ	4 ΗΜ.
5.	ΛΟΝΔΙΝΟ-ΠΑΡΙΣΙ	8 ΗΜ.
6.	ΠΑΡΙΣΙ	8 ΗΜ.
7.	ΠΑΡΙΣΙ-EURODISNEY	6 ΗΜ.
8.	ΠΑΡΙΣΙ	6 ΗΜ.
9.	ΜΑΔΡΙΤΗ-ΑΝΔΑΛΟΥΣΙΑ	7 ΗΜ.
10.	ΠΑΝΟΡΑΜΑ ΠΟΡΤΟΓΑΛΙΑΣ	6 ΗΜ.
11.	ΡΩΜΗ	5 ΗΜ.
12.	ΚΛΑΣΙΚΗ ΙΤΑΛΙΑ	6 ΗΜ.
13.	ΙΤΑΛΙΑ-ΓΑΛΛΙΚΗ ΡΙΒΙΕΡΑ	6 ΗΜ.
14.	ΒΟΥΔΑΠΕΣΤΗ-ΒΙΕΝΝΗ	5 ΗΜ.
15.	ΒΟΥΔΑΠΕΣΤΗ-ΒΙΕΝΝΗ-ΠΡΑΓΑ	6 ΗΜ.
16.	ΜΑΓΕΥΤΙΚΗ ΒΙΕΝΝΗ	5 ΗΜ.
17.	ΒΟΥΔΑΠΕΣΤΗ	4 ΗΜ.
18.	ΠΡΑΓΑ	4 ΗΜ.
19.	ΚΥΠΡΟΣ	8 ΗΜ.
20.	ΙΕΡΟΣΟΛΥΜΑ	16 ΗΜ.
21.	ΤΥΝΗΣΙΑ	8 ΗΜ.
22.	ΑΙΓΥΠΤΟΣ	7 ΗΜ.
23.	ΚΑΪΡΟ	5 ΗΜ.
23.	ΜΑΡΟΚΟ	9 ΗΜ.
24.	ΑΥΤΟΚΡΑΤΟΡΙΚΟ ΜΑΡΟΚΟ	7 ΗΜ.
25.	ΜΑΡΟΚΟ ΟΛΣΕΙΣ ΤΟΥ ΝΟΤΟΥ	7 ΗΜ.

ΟΔΙΚΕΣ ΕΚΔΡΟΜΕΣ ΕΞΩΤΕΡΙΚΟΥ

1.	ΑΓΓΛΙΑ-ΣΚΩΤΙΑ	15 ΗΜ.
2.	ΙΣΠΑΝΙΚΟ ΠΑΝΟΡΑΜΑ	11 ΗΜ.
3.	ΓΑΛΛΙΑ-ΑΓΓΛΙΑ-ΒΕΛΓΙΟ	13 ΗΜ.
4.	ΓΑΛΛΙΑ-ΒΕΛΓΙΟ-ΟΛΛΑΝΔΙΑ	11 ΗΜ.
5.	ΝΙΚΑΙΑ-ΠΑΡΙΣΙ-ΓΕΝΕΥΗ	12 ΗΜ.
6.	ΠΑΡΙΣΙ-ΓΕΝΕΥΗ-ΜΙΛΑΝΟ	9 ΗΜ.
7.	ΒΟΡ. ΙΤΑΛΙΑ-ΚΥΑΝΗ ΑΚΤΗ	9 ΗΜ.
8.	ΙΤΑΛΙΚΗ ΟΠΕΡΕΤΑ	7 ΗΜ.
9.	ΣΙΚΕΛΙΑ	8 ΗΜ.
10.	ΚΩΡΣΙΚΗ-ΣΑΡΔΗΝΙΑ	10 ΗΜ.

ΕΚΔΡΟΜΕΣ ΣΤΗΝ ΕΛΛΑΔΑ

ΑΕΡΟΠΟΡΙΚΕΣ & ΟΔΙΚΕΣ

1.	ΚΕΡΚΥΡΑ (αεροπορική	14.	ΝΑΞΟΣ
2.	ΜΥΚΟΝΟΣ (αεροπορική)	15.	ΜΗΛΟΣ
3.	ΣΑΝΤΟΡΙΝΗ (αεροπορική)	16.	ΛΕΥΚΑΔΑ
4.	ΡΟΔΟΣ (αεροπορική)	17.	ΚΕΡΚΥΡΑ
5.	ΚΡΗΤΗ (αεροπορική)	18.	ΖΑΚΥΝΘΟΣ
6.	ΠΑΤΜΟΣ	19.	ΚΕΦΑΛΟΝΙΑ
7.	ΠΑΝΟΡΑΜΑ ΚΡΗΤΗΣ	20.	ΠΟΡΤΟ ΧΕΛΙ
8.	ΚΩΣ	21.	ΓΥΡΟΣ ΠΕΛΛΟΥ
9.	ΡΟΔΟΣ	22.	ΚΥΘΗΡΑ
10.	ΣΑΜΟΣ	23.	ΣΥΡΟΣ
11.	ΣΑΝΤΟΡΙΝΗ	24.	ΚΥΘΝΟΣ
13.	ΜΥΚΟΝΟΣ	25.	ΤΗΛΟΣ

ΚΑΛΟ ΠΑΣΧΑ

Διαθέτουμε τις καλύτερες τιμές σε ξενοδοχεία στην Αθήνα και στη Θεσσαλονίκη
ΤΑΞΙΔΕΨΤΕ ΣΙΓΟΥΡΑ-ΑΝΕΤΑ-ΓΡΗΓΟΡΑ
ΠΛΗΡΟΦΟΡΙΕΣ Μακαρίου 31 τηλ.: 20625-30054 FAX 26745

ΜΝΗΜΟΣΥΝΑ

Τελούμε την 5 Απριλίου ημέρα Σάββατο και ώρα 9 π.μ. στον Ιερό Ναό Αγίας Αναστασίας Ρόδου 40ήμερο μνημόσυνο υπέρ αναπαύσεως της ψυχής της λατρευτής μας μητέρας, γιαγιάς

ΧΡΥΣΑΝΘΗΣ ΧΡΥΣΟΧΟΪΔΗ

Τα παιδιά: Παράσχος-Μαίρη, Ησώ-Μιχάλης, Έφη-Νίκος.
Τα εγγόνια και οι λοιποί συγγενείς.



Την 5η τρέχοντος μηνός ημέρα Σάββατο και ώρα 8 π.μ. εις τον Ιερό Ναό Αγίας Ειρήνης του Ορφανοτροφείου Θηλέων, τελούμε 40ήμερο μνημόσυνο υπέρ αναπαύσεως της ψυχής του λατρευτού μας συζύγου, πατέρα, παππού, αδελφού και θείου

ΠΑΝΑΓΙΩΤΗ ΜΑΤΘΙΟΥΔΑΚΗ

Η σύζυγος: Αφροδίτη.
Τα παιδιά: Ιωάννης-Βαλτράουτ, Μαρία-Κων/νος Κούκουρας, Άρτεμις-Νίκανδρος Διακοσάββας, Σοφία-Γεώργιος Τάχερ.
Η αδελφή, τα εγγόνια, τα δισέγγονα, τ' ανήψια και οι λοιποί συγγενείς.

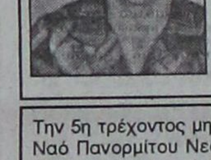

Την 5η τρέχοντος μηνός ημέρα Σάββατο και ώρα 8 π.μ. εις τον ιερό Ναό Αγίου Γεωργίου Κοσκινού, τελούμε ετήσιο μνημόσυνο υπέρ αναπαύσεως της ψυχής της λατρευτής μας μητέρας, γιαγιάς, αδελφής και θείας

ΤΣΑΜΠΙΚΑΣ ΣΤΑΥΡΙΑΝΑΚΗ

Τα παιδιά: Γιάννης-Γεωργία, Αντώνης-Σούλα.
Τα εγγόνια, τ' αδέλφια, τ' ανήψια και οι λοιποί συγγενείς.



Τελούμε την 5η Απριλίου ημέρα Σάββατο και ώρα 8.00 π.μ. στον Ιερό Ναό Ταξιαρχών νεκροταφείου, 9ημνο μνημόσυνο υπέρ αναπαύσεως της ψυχής της λατρευτής μας μητέρας, γιαγιάς και θείας

ΜΑΡΙΚΑΣ ΚΥΠΡΑΙΟΥ

Τα παιδιά: Θεοδόσης-Άννα, Μιχάλης-Κική
Τα εγγόνια, τ' ανήψια και οι λοιποί συγγενείς



Τελούμε την 4η Απριλιου ημέρα Παρασκευή και ώρα 8.30 π.μ. στον Ιερό Ναό Αγίου Γεωργίου Άνω 9ήμερο μνημόσυνο υπέρ αναπαύσεως της ψυχής της πολυαγαπημένης μας μητέρας, γιαγιάς, προγιαγιάς, αδελφής και θείας

ΕΙΡΗΝΗ ΚΑΠΕΤΑΝ-ΓΕΩΡΓΙΟΥ
ετών 81

Τα παιδιά: Ελένη-Αναστάσης Λουλουδιάς, Λευτέρης-Άννα, Μαρία-Ανδρέας Πέτσας, Τσαμπίκα-Μιχάλης Δημητρίου, Σάββας-Παρασκευή, Μάρκος-Βαρβάρα, Νίκος
Τα εγγόνια και δισέγγονα, τ' αδέλφια, τ' ανήψια και οι λοιποί συγγενείς

Την 6η τρέχοντος μηνός ημέρα Κυριακή και ώρα 9η εις τον Ιερό Ναό Εισοδίων Θεοτόκου κοιν. Σαλάκου τελούμε 40ήμερο μνημόσυνο υπέρ αναπαύσεως της ψυχής της λατρευτής μας μητέρας, γιαγιάς, αδελφής και θείας

ΧΡΥΣΑΝΘΗΣ ΚΑΡΙΚΗ

Τα παιδιά: Διαμάντα-Σμάρω, Μιχαλίτσα-Τζεφ
Τα εγγόνια, τ' αδέλφια, τ' ανήψια και οι λοιποί συγγενείς

Την 5η τρέχοντος μηνός ημέρα Σάββατο και ώρα 8η εις τον Ιερό Ναό Πανορμίτου Νεοχωρίου τελούμε 9ήμερο μνημόσυνο υπέρ αναπαύσεως της ψυχής του λατρευτού μας συζύγου, πατέρα, παππού, αδελφού και θείου

ΠΑΝΑΓΙΩΤΟΥ ΠΑΠΑΔΗΜΗΤΡΙΟΥ
γεωπόνου

Η σύζυγος: Ξανθίππη
Τα παιδιά
Τα εγγόνια και οι λοιποί συγγενείς



Την Κυριακή 6 Απριλίου και ώρα 10 π.μ. στον ιερό Ναό Αγίου Χαραλάμπους Ελεούσας (πρώην Σανατορίου Ρόδου) τελούμε τρίμηνο μνημόσυνο υπέρ αναπαύσεως της ψυχής του λατρευτού μας συζύγου, πατέρα, παππού, αδελφού και θείου

ΜΑΝΩΛΗ ΚΩΣΤΑΡΙΔΗ
ιατρού

Η σύζυγος: Ανθή
Τα παιδιά: Μαρία, Γιώργος-Νέλλη
Η εγγονή: Τίνα
Τ' αδέλφια, τ' ανήψια και οι λοιποί συγγενείς

ΕΥΧΑΡΙΣΤΗΡΙΟ ΠΕΝΘΟΥΣ

Όλους όσους που με οποιονδήποτε τρόπο μας συμπαραστάθηκαν και ιδιαίτερα τον Ιερέα κ. Τσαβάρη Βασίλειο για τον θάνατο της λατρευτής μας μητέρας γιαγιάς αδελφής και θείας

ΕΙΡΗΝΗΣ ΚΑΠΕΤΑΝ-ΓΕΩΡΓΙΟΥ
Η οικογένειά της

NINO TOURS

ΠΑΣΧΑ 1997 ΣΤΑ ΙΕΡΟΣΟΛΥΜΑ

Ιερό προσκύνημα εις *Αγίους Τόπους και όρος Σινά (Αγ. Ιεροσόλυμα Βηθλεέμ, Ναζαρέτ, Τιβεριάδα, Ιορδάνης.*

ΑΤΜΟΠΛΟΪΚΩΣ ΑΠΟ ΡΟΔΟ
ΑΝΑΧΩΡΗΣΗ 18 ΑΠΡΙΛΙΟΥ
ΕΠΙΣΤΡΟΦΗ 3 ΜΑΪΟΥ

Υπό την αιγίδα της Εν Ελλάδι εξαρχίας του Παναγίου Τάφου.

Πληροφορίες εγγραφές προγράμματα
ΤΡΙΑΡΧΗΣ
Ταξίδια, εκδρομές
Τηλ. 30678-30478
3 Μύλος Μανδράκι Ρόδος

Όψεις και απόψεις...

Κάθε Πέμπτη και Κυριακή

Γράφει ο ΓΙΩΡΓΟΣ ΒΟΥΗΣ

Ο ΘΕΣΜΟΣ ΤΩΝ ΣΥΝΟΙΚΙΑΚΩΝ ΣΥΜΒΟΥΛΙΩΝ

Πρόκειται για ένα αποτυχημένο θεσμό; Ή μήπως άλλοι λόγοι οδήγησαν στην κατάργησή του; Σε ποιά συμπεράσματα οδήγησαν τους ειδικούς οι οποίοι υποτίθεται ότι ασχολήθηκαν με το θέμα;

Όλοι θυμόμαστε όταν είχεν εξαγγελθεί η κυβερνητική απόφαση για την ανάδειξη - με εκλογές- των μελών των Συνοικιακών Συμβουλίων, ότι πολλοί πιστέψαμε στην αναγκαιότητά τους και ότι η λειτουργία του θεσμού θα είχε θετικό έργο υπέρ του Δήμου. Ατυχώς, τα πράγματα βάδισαν προς άλλη κατεύθυνση και μοιραίο ήταν να οδηγήσουν εις την κατάργησή τους, αφού προηγουμένως δεν μπόρεσαν να λειτουργήσουν σύμφωνα με το πνεύμα τις ίδρυσης του θεσμού.

Κύριος λόγος της αυτοκατάργησης των Συν. Συμβουλίων, πρέπει να ομολογηθεί, ήταν ο κομματικός χαρακτήρας που δόθηκε στις εκλογές των λαϊκών εκπροσώπων, οι οποίοι κακώς ερμήνευσαν, την αποστολή τους. Έτσι, ο θεσμός αυτός δοκιμάστηκε σκληρά, και τελικά υπέκυψε στις σκοπιμότητες των τότε περιστάσεων.

Ατυχώς, αυτά συνέβησαν, και πραγματικά μόνο σαν ατυχία για την πόλη μας πρέπει να ερμηνευθεί το γεγονός της κατάργησής τους. Γιατί, αν συνέβαινε το αντίθετο, αν δηλ. η εκλογή των μελών των δ.σ. των Συν. Συμβουλίων γινόταν με κριτήρια αξιοκρατικά και καθόλου κομματικά, σήμερα ο θεσμός θα συνέχιζε να υπάρχει και να λειτουργεί.

Και το λέμε αυτό, γιατί με την κατάργηση των Συνοικιακών Συμβουλίων οι διάφορες Δημοτικές Υπηρεσίες δεν απόκτησαν τις δυνατότητες παρακολούθησης των όσων συνέβαιναν στις Συνοικίες της πόλης. Ένα μόνο παράδειγμα θα φέρουμε, για να αντιληφθεί ο αναγνώστης την σημερινή πραγματικότητα. Όλοι γνωρίζουμε την οδό Μητροπόλεως, μέσα στην Συνοικία Μητροπόλεως, και όλοι βλέπουμε σε τι χάλι βρίσκεται αυτός ο δρόμος που - για τους παλιότερους - είναι μια ιστορία της ζωής τους. Το μήκος του είναι 200-300 μέτρα, και δεν κατέστη δυνατό να ασφαλτοστρωθεί παρά μόνο κάθε τόσο να επισκευάζεται με εμβαλωματικό - απαράδεκτο τρόπο. Αν υπήρχε το Σ.Συμβούλιο της Περιοχής,, όχι μόνο η οδός Μητροπόλεως θα ήταν βατή και ωραία, αλλά κι άλλοι δρόμοι άλλων συνοικιών. Δυστυχώς οι τεχνικές υπηρεσίες του Δήμου, χρησιμοποιούν μόνο τα μάτια των εργαζομένων εκεί, κι όχι τα μάτια των κατοίκων που στο κάτω κάτω της Γραφής, αυτοί βλέπουν τα πάντα, κι αυτοί ζουν καθημερινά εκεί.

ΗΜΕΡΑ ΔΑΣΟΠΟΝΙΑΣ Η 21 ΜΑΡΤΙΟΥ 1997

Για πρώτη φορά, όπως είμαστε σε θέση να γνωρίζουμε, το επίσημο Κράτος και εν προκειμένω το Υπουργείο Γεωργίας (Διεύθυνση Δασών) εγκαινίασε στη Ρόδο τον όσο γίνεται ευρύτερα και με λαϊκή συμμετοχή, τον εορτασμό της Παγκόσμιας ημέρας Δασοπονίας.

Σε εκτέλεση αυτού του προγράμματος η Υπηρεσία Δασών της Νομαρχίας Δωδεκανήσου, οργάνωσε ειδική εκδήλωση στο Ξενοδοχείο "ΘΕΡΜΑΙ" (έδρα της Τ.Ε.Σ.Τ.Ε.), με ομιλητή τον Δ/ντή κ. Φίλιππο Κοντίτση, ο οποίος με ένα θερμό χαιρετισμό και μια σύντομη αναφορά στην υπόθεση των Δασών ειδικότερα, έδωσε το στίγμα των προσπαθειών που η Υπηρεσία καταβάλλει για την διάσωση της δασικής περιουσίας του τόπου, αλλά και τις προοπτικές που δημιουργεί η πολιτική που ασκείται γι' αυτήν με στόχο την ευαισθητοποίηση του πολίτη για το πράσινο γενικότερα.

Ο κ. Κοντίτσης δεν μακρυγόρησε, ούτε όμως περιορίστηκε στο σύνθημα "Σώστε τα δάση". Εφρόντισε να περάσει τα μηνύματα εκείνα που καταλυτικά επηρεάζουν τη σκέψη του πολίτη, αυξάνουν το ενδιαφέρον του για την χλωρίδα, ευαισθητοποιούν το κοινωνικό σύνολο πάνω στο θέμα, και καθιστούν τον καθένα από μας άγρυπνο φρουρό του περιβάλλοντος και της ίδιας της φύσης.

Με τον τρόπο αυτό κι εφόσον τα δάση θα προστατεύονται από τον πολίτη, κάθε κακοποίηση θα προλαμβάνεται και δεν θα υπάρξει ανάγκη θεραπείας κακού, όπως είναι οι πυρκαγιές.

Ένα ουσιαστικό μήνυμα που πέρασε κι έπιασε τόπο, είναι αυτό που θέλει τον πολίτη να χαρίζει στο δάσος όλη του την αγάπη και τίποτα το διαφορετικό.

Η αγάπη είναι αυτή που θα επιτρέπει στο δάσος να ζει και να προσφέρει τ' αγαθά που προόριστα να χαρίζει στον άνθρωπο. Η αγάπη τέλος του ανθρώπου είναι αυτή που θα επιτρέψει να αρθεί πιο γρήγορα η μέρα εκείνη που οι σημερινές φαλακρές βουνοκορφές, θα γίνουν καταπράσινες.

Αυτό ήταν σε γενικές γραμμές το νόημα της γιορτής που για πρώτη φορά οργανώθηκε στο νησί μας, και που, συν τοις άλλοις, προσέφερε λίγες ευχάριστες ώρες σ' όλους όσους παραβρέθηκαν σ' αυτήν, και μάλιστα με το αζημίωτο, αν ληφθεί υπόψη πως ο πλούσιος μουφές διέθετε σκανδαλιστικά νόστιμα εδέσματα, ποτά και γλυκίσματα. Να ευχηθούμε ότι την πρώτη αυτή γιορτή Δασοπονίας θ' ακολουθήσουν κι άλλες.

Ο ΓΙΑΝΝΗΣ ΚΛΩΝΑΡΗΣ - ΑΝΕΡΧΟΜΕΝΟΣ ΚΑΛΛΙΤΕΧΝΗΣ

Αθόρυβα και με την πρέπουσα σεμνότητα που διακρίνει, τους ευσυνείδητους καλλιτέχνες, εγκαινίασε την εικαστική έκθεσή του, στην ΡΟΔΙΑΚΗ ΕΠΑΥΛΗ - στις 26 του περασμένου μήνα, ο εραστιτέχνης ζωγράφος Γιάννης Κλωνάρης, με έργα που ζωγράφισε πρόσφατα και παλαιότερα.

Άγνωστος σε πολλούς, ο πιο πάνω δημιουργός, άρχισε να ζωγραφίζει από παιδί ακόμη και σιγά-σιγά, ανακαλύπτοντας τις ικανότητές του, κατόρθωσε να πετυχαίνει πάνω στο πανί, αυτό που συλλαμβάνει η φαντασία του και το ερευνητικό του βλέμμα μέσα στο περιβάλλον.

Ασχολείται περισσότερο με το παραδοσιακό Αιγαιοπελαγίτικο τοπίο, τη φύση και την αρχιτεκτονική, παράλληλα με την προσωπογραφία των απλών ανθρώπων της καθημερινής βιοπάλης. Αν η Έκθεσή του είχε τίτλο, θα ταίριαζε αυτός "του ανθρώπου μεσα στο περιβάλλον όπου ζει και κινείται".

Τα έργα του απεικονίζουν στιγμές ζωής και αυτό που ο καλλιτέχνης θέλει να περάσει σαν κεντρικό μύνημά του, δεν είναι άλλο παρά ο θαυμασμός του κι η λατρεία του προς την πολιτιστική μας παράδοση.

Τα πάντα βρίσκονται μέσα στον κύκλο των ενδιαφερόντων του, πολύ περισσότερο όμως η ζωή του χωριού. Ίσως επηρεάζεται από την ομορφιά της Ροδίτικης υπαίθρου που καθημερινά αντικρύζει πηγαινοερχόμενος στην πόλη από την Αρχάγγελο όπου διαμένει οικογενειακώς.

Το έργο του, έρχεται σε κάποια αντίθεση με τα ενδιαφέροντά του, αφού ως γνωστό, ζει στον παλμό του εμπορίου.

Όμως, οι ανησυχίες του για το περιβάλλον και την τύχη του, για τον άνθρωπο της υπαίθρου γενικότερα τον ώθησαν στην τέχνη την οποία υπηρετεί με ζήλο και πολλή αγάπη.

Ο Γιάννης Κλωνάρης - μπορούμε να πούμε- είναι ένας ανερχόμενος καλλιτέχνης που υπόσχεται πολλά στον χώρο των εικαστικών.

Τα έργα του μιλάνε εύγλωτα γι' αυτό, και όπως έχουμε διαπιστώσει, η ανοδική πορεία του θα συνεχιστεί και με άλλες πολλές επιτυχημένες εκθέσεις μέσα κι έξω από την Ελλάδα.

SUPER STAR 89,1 F.M

ΙΑΤΡΙΚΗ ΑΝΑΚΟΙΝΩΣΗ
Ο ΙΑΤΡΟΣ
ΕΜΜΑΝΟΥΗΛ Π. ΣΑΡΙΚΑΣ
ΟΡΘΟΠΑΙΔΙΚΟΣ
ΧΕΙΡΟΥΡΓΟΣ-ΤΡΑΥΜΑΤΙΟΛΟΓΟΣ
τέως Ιατρός του Νοσοκομείου ΚΑΤ
Δέχεται: Καθημερινά 09.00-13.00 το πρωί και 17.00-21.00
Σαββάτο: 09-13.00
Ιατρείο: Άννης Μαρίας 15
(3ος όροφος)
Τηλ.: 39313-20105

ΙΑΤΡΙΚΗ ΑΝΑΚΟΙΝΩΣΗ
ΑΝΑΣΤΑΣΙΟΣ Β. ΧΡΟΝΟΠΟΥΛΟΣ
ΑΓΓΕΙΟΧΕΙΟΥΡΓΟΣ
Δέχεται κατόπιν ραντεβού
Ιατρείο: 28ης Οκτωβρίου 19-21
1ος όροφος • Τηλ. 31584-74727
κιν. 094-367899

VANIK TOURS
ΓΙΑΝΝΗΣ κ' ΣΕΒΑ ΒΑΛΣΑΜΙΔΗ
VANIK σημαίνει ΑΛΗΘΕΙΑ
ΑΚΤΗ ΚΑΝΑΡΗ 17, ΨΑΡΟΠΟΥΛΑ
ΜΕ ΑΝΕΤΟ ΠΑΡΚΙΓΚ-ΚΥΡΙΑΚΕΣ ΑΝΟΙΧΤΑ
Τηλ. 35191, 37621, κινητό 094-438898 FAX 29532
Το γραφείο μας πάντα πρώτο σε κρατήσεις ξενοδοχείων εξασφάλισε και σας προσφέρει και για το φετινό καλοκαίρι καταπληκτικές τιμές για τα παρακάτω ξενοδοχεία σε ΠΑΚΕΤΑ (Εκδοση εισιτηρίων R/T) από 1/4-31/10/97

1ον HOTEL ELECTRA A' SUPERIOR
Ερμού Σύνταγμα
Μονόκλινο δρχ. 23.000
Δίκλινο δρχ. 28.000
Τρίκλινο δρχ. 33.000

2ον HOTEL PRESIDENT A' κατηγορίας
Λεωφόρος Κηφισίας
Μονόκλινο δρχ. 8.500
Δίκλινο δρχ. 11.500
Τρίκλινο δρχ. 14.500

3ον HOTEL ARETHOUSA B' SUPERIOR
Σύνταγμα

4ον HOTEL ASTOR B' SUPERIOR
Σύνταγμα
Μονόκλινο δρχ. 11.000
Δίκλινο δρχ. 14.500
Τρίκλινο δρχ. 18.000

5ον HOTEL ZAFOLIA A' SUPERIOR
Λεωφόρος Αλεξάνδρας
Μονόκλινο δρχ. 14.000
Δίκλινο δρχ. 17.500
Τρίκλινο δρχ. 21.000

6ον HOTEL RIVA A' SUPERIOR
Περιοχή HILTON
Μονόκλινο δρχ. 10.500
Δίκλινο δρχ. 13.500
Τρίκλινο δρχ. 17.500

7ον HOTEL ILISSIA B' SUPERIOR
Περιοχή HILTON
Μονόκλινο δρχ. 12.000
Δίκλινο δρχ. 17.500
Τρίκλινο δρχ. 23.000

8ον ΤΗΛΟΣ, ΜΥΚΟΝΟΣ, ΣΑΝΤΟΡΙΝΗ
Πολύ σύντομα

9ον HOTEL MANDRINO B' κατηγορίας
Θεσσαλονίκη Κέντρο
Μονόκλινο δρχ. 11.500
Δίκλινο δρχ. 14.500
Τρίκλινο δρχ. 17.500

10ον HOTEL PHILIPPION A' SUPERIOR
Θεσσαλονίκη
Μονόκλινο δρχ. 17.000
Δίκλινο δρχ. 18.500
Τρίκλινο δρχ. 23.500

● Τα παραπάνω ξενοδοχεία διαθέτουν T.V. σε όλα τα δωμάτια
● Στις πιο πάνω τιμές συμπεριλαμβάνεται πρωινό σε μπουφέ
● Ακόμη σε μας θα βρείτε αεροπορικά και ατμοπλοϊκά εισιτήρια όλων των εταιριών.

ΙΑΤΡΙΚΗ ΑΝΑΚΟΙΝΩΣΗ
ΑΝΤΩΝΙΟΣ Ν. ΑΡΒΑΝΙΤΗΣ
ΙΑΤΡΟΣ ΝΕΦΡΟΛΟΓΟΣ
Δέχεται: ώρες 9-1 και 17.00-20.00
Σάββατο πρωί με ραντεβού
Μανώλη Παπαναστάση 23 6
(συνοικία Δασκάλων)
(έναντι super market Γιαννά)
Τηλ. 24237

ΙΑΤΡΙΚΗ ΑΝΑΚΟΙΝΩΣΗ
Ο Ιατρός
ΑΝΤΩΝΗΣ ΒΑΚΗΣ
ΝΕΥΡΟΧΕΙΡΟΥΡΓΟΣ
Διδάκτωρ Πανεπιστημίου Αθηνών
Δέχεται κατόπιν ραντεβού:
Το πρώτο δεκαπενθήμερο κάθε μήνα
Ιατρείο: Άννης Μαρίας 15-Β' όροφος
Τηλ. 23516
Κινητό 094-574683

Η Ιατρός
ΠΑΡΑΣΚΕΥΗ ΠΑΠΑΣΤΕΡΓΗ-ΠΑΠΑΧΡΙΣΤΟΔΟΥΛΟΥ
ΜΑΙΕΥΤΗΡΑΣ
ΧΕΙΡΟΥΡΓΟΣ-ΓΥΝΑΙΚΟΛΟΓΟΣ
Δέχεται καθημερινά 9-1 και 5.30-8.30
Σάββατο 9-2
ΑΜΕΡΙΚΗΣ 7
(παλαιό ΤΑΞΥ έναντι Παντελαίου)
Τηλ. 33076

ΒΙΟΤΕΧΝΙΑ ΚΟΡΝΙΖΩΝ
τσαμπικάκης
Υπεύθυνη και ποιοτική εργασία
Και τώρα...
άμεση παράδοση
σε διπλώματα, πτυχία,
φωτογραφίες, πόστερ κλπ.
ΝΗΡΗΪΔΩΝ 5 - ΚΡΕΜΑΣΤΗ
(Δίπλα από την Κοινοτική Βιβλιοθήκη)
ΤΗΛ. 92041 - 94564 - FAX: 93755
πλαίσιο

πλαίσιο
COVENTRY UNIVERSITY
Σπουδάστε σε ένα από τα καλύτερα και μεγαλύτερα Πανεπιστημιακά τμήματα της Αγγλίας. Παρέχουμε υπεύθυνη ενημέρωση και ουσιαστική βοήθεια (οδηγός σπουδών, αιτήσεις κλπ.) για την εισαγωγή στο Coventry University, UK, σε προπαρασκευαστικό, πτυχιακό και μεταπτυχιακό επίπεδο και κυρίως για ειδικότητες εφαρμοσμένων επιστημών - τεχνολογίας και διοίκησης επιχειρήσεων (management).
Πληροφορίες:
Βόλας Σταύρος
BEng, MSc, PgC, Env. Auditor
Επίσημος αντιπρόσωπος του School of Engineering, Coventry University.
Τηλ.: 0241-94993 / 96670 / 91275 mobile: 094-582819 Fax: 0241-96670.
e-mail: volas@hol.gr

INEMA
ΙΑΤΡΙΚΟΣ ΝΟΣΟΚΟΜΕΙΑΚΟΣ ΕΞΟΠΛΙΣΜΟΣ
ΜΗΧΑΝΗΜΑΤΑ ΑΝΑΛΩΣΙΜΑ
ΛΕΜΕΣΟΥ 2-85100 ΡΟΔΟΣ ΤΗΛ. 32238-FAX: 28484
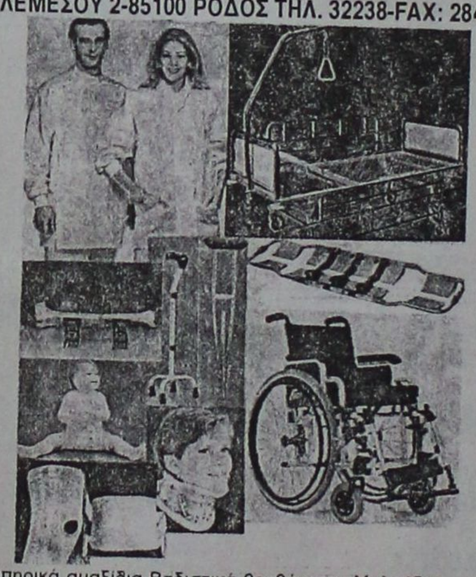
Αναπηρικά αμαξίδια-Βαδιστικά βοηθήματα- Μπλούζες, παντελόνια ιατρών-Νοσοκομειακά κρεβάτια-αεροστρώματα-τρολεί-στατό ορού-διαφανοσκόπια-παραβάν-ανοξείδωτα σκεύη-κλίβανοι αναστημόμετρα-βρεφοζυγοί-ανθρωποζυγοί-αναρροφήσεις-συσκευές ακράτειας ούρων-στήθη σιλικόνης-αντιδιαβρεκτικά γύψου-Νάρθηκες για όλο το σώμα- Εργαλεία χειρουργείου-Υλικά οστεοσύνθεσης-Προπλάσματα ανθρωπίνου σώματος-φορεία-AMBU-βαλιτσάκια πρώτων βοηθειών- Πιεσόμετρα-ταλαντωσίμετρα-ωτοσκόπια-λαρυγγοσκόπια-οφθαλμοσκόπια-νευρολογικά σφυράκια-στηθοσκόπια-ιατρικοί φακοί-διαθερμίες μιας χρήσης-καθετήρες FOLLEY-LEVIN-φλεβοκαθετήρες-χειρουργικά ράμματα-επίδεσμοι-σκοραμίδες-σταγονόμετρα-κλύσματα-ουροδοχεία-θήλαστρα-θερμοφόρες-κουλούρες κατακλύσεων-μάσκες και σκούφιες χειρουργείου-δοχεία απόρριψης βελονών-δικτυωτοί επίδεσμοι-γάντια χειρουργικά-θερμόμετρα-GEL υπερήχων-γάζες απλές και λαπαροτομίας-χαρτί καρδιογράφου-TENSOPLAST-TAPES-χειρουργικά μαχαιρίδια-γυαλιά χειρουργείου αντί AIDS-σακούλες αποστείρωσης-χειρουργικά οθώνια-ουροσυλέκτες-γυψοταινίες-ορθομπάν-Μαξιλάρια για αναπηρικά αμαξίδια, για αυχένα και για οδηγό αυτοκινήτου-Πέλματα πλατυποδίας-Επιγονατίδες-επιστραγαλίδες-νάρθηκας επικονδυλίτιδος-ζώνες οσφύος και κήλης-κάλτσες φλεβίτιδος-περιλαίμια αυχένος- φόρμες αδυνατίσματος- θερμιδομετρητές-ηλεκτρικά θερμόμετρα-ηλεκτρικές οδοντόβουρτσες-ηλεκτρικές κουβέρτες-ηλεκτρικές θερμοφόρες-συσκευή μασάζ-συσκευή μέτρησης σακχάρου-παλμογράφοι-συσκευές ηλεκτροβελονισμού-συσκευές TENS-συσκευές ψεκασμού βρόγχων-σπειρόμετρα-υγραντήρες χώρου-έλξεις αυχένος-εξασκητές αναπνοής.

ΠΡΑΚΤΟΡΕΙΟ ΚΑΛΟΥΔΗΣ
KALOUDIS TRAVEL
ANEMONI
EXCHANGE ● TELEPHONES ● EXCURSIONS
ΚΑΛΟΥΔΗΣ ΠΑΝΑΓΙΩΤΗΣ
Περνού 35 Αφάντου ● τηλ. 52351, 52845 FAX: 52847
Το τουριστικό γραφείο μας εξασφάλισε και σας προσφέρει και για τον φετινό χειμώνα ασυναγώνιστες τιμές για τα παρακάτω ξενοδοχεία ΑΘΗΝΩΝ σε ΠΑΚΕΤΑ μέχρι 31/3/97.
1) HOTEL ELECTRA A' SUPERIOR
Ερμού - Σύνταγμα
Μονόκλινο δρχ. 15.900, Δίκλινο 19.800, Τρίκλινο 23.700
2) HOTEL PRESIDENT A' κατηγορίας
Λεωφόρος Κηφησίας
Μονόκλινο δρχ. 6.500, Δίκλινο 8.500, Τρίκλινο 10.500
3) HOTEL PARTHENON A' SUPERIOR
Στήλες Ολυμπίου Διός
Μονόκλινο δρχ. 9.200, Δίκλινο 11.500, Τρίκλινο 15.000
4) HOTEL RIVA A' SUPERIOR
Περιοχή HILTON
Μονόκλινο δρχ. 7.800, Δίκλινο 10.000, Τρίκλινο 13.400
5) HOTEL CHRISTINA B' κατηγορίας
Στήλες Ολυμπίου Διός
Μονόκλινο δρχ. 6.700, Δίκλινο 8.900, Τρίκλινο 11.700
6) HOTEL ALEXANDROS B' κατηγορίας
Πλατεία Μαβίλη - Αμπελόκηποι
Μονόκλινο δρχ. 6.700, Δίκλινο 8.900, Τρίκλινο 11.700
7) HOTEL PHILIPPION A' SUPERIOR
Θεσ/κη
Μονόκλινο δρχ. 17.500, Δίκλινο 19.000
Στις παραπάνω τιμές συμπεριλαμβάνονται πρωινά σε μπουφέ.
Επίσης κοντά μας θα βρείτε αεροπορικά εισητήρια Ο.Α. εσ/κού - εξ/κού και ατμοπλοϊκά εισητήρια όλων των Εταιρειών.

ΓΙΕΓΚΕΡΜΑΪΣΤΕΡ
ΤΟ ΓΝΗΣΙΟ ΚΑΙ ΔΥΝΑΤΟ ΣΦΗΝΑΚΙ!!
Εσείς;


ΓΕΩΡΓ. ΣΙΜΙΞΗΣ - ΤΗΛ. ΠΑΡΑΓΓΕΛΙΩΝ 29553 - ΡΟΔΟΣ



Περιποιημένα χέρια με άψογα νύχια ήταν πάντα το όνειρο κάθε γυναίκας. Αφήστε τα χέρια σας να μιλήσουν. **Τεχνητά νύχια** άψογα σε εμφάνιση και αντοχή. Αποκτήστε τώρα τέλεια νύχια στο μήκος που επιθυμείτε.

Γιώτα
Τηλ. 78275-
Κιν. 094 434319

Καθορίσθηκαν τα τεκμήρια για τα γεωργικά εισοδήματα

Συνέχεια από τη σελ.3

- Σιτάρι σκληρό: 7.500 (πεδινά), 6.000 (ημιορεινά), 4.500 (ορεινά)
- Ελιά ελαιοποιήσιμη: 10.000 (πεδινά), 8.000 (ημιορεινά), 6.000 (ορεινά)
- Ελιές βρώσιμες: 20.000 (πεδινά), 16.000 (ημιορεινά), 12.000 (ορεινά)
- Αμπέλια επιτραπέζια: 25.000 (πεδινά), 20.000 (ημιορεινά), 15.000 (ορεινά)
- Αμπέλια οινοποιίας: 12.000 (πεδινά), 9.600 (ημιορεινά), 7.200 (ορεινά)
- Αμπέλια VOPRD: 40.000 (πεδινά), 32.000 (ημιορεινά), 24.000 (ορεινά)
- Λεμόνια: 30.000 (πεδινά), 24.000 (ημιορεινά), 18.000 (ορεινά)
- Μανταρίνια: 35.000 (πεδινά), 28.000 (ημιορεινά), 21.000 (ορεινά)
- Πορτοκάλια ομφαλοφόρα: 35.000 (πεδινά), 28.000 (ημιορεινά), 21.000 (ορεινά)
- Πορτοκάλια κοινά: 40.000 (πεδινά), 32.000 (ημιορεινά), 24.000 (ορεινά)
- Πορτοκάλια Βαλέντσια: 40.000 (πεδινά), 32.000 (ημιορεινά), 24.000 (ορεινά)
- Αμύγδαλα: 15.000 (πεδινά), 12.000 (ημιορεινά), 9.000 (ορεινά)
- Αχλάδια: 70.000 (πεδινά), 56.000 (ημιορεινά), 42.000 (ορεινά)
- Βερίκοκα: 50.000 (πεδινά), 40.000 (ημιορεινά), 30.000 (ορεινά)
- Καρύδια: 50.000 (πεδινά), 40.000 (ημιορεινά), 30.000 (ορεινά)
- Νεκταρίνια: 90.000 (πεδινά), 72.000 (ημιορεινά), 54.000 (ορεινά)
- Ροδάκινα: 60.000 (πεδινά), 48.000 (ημιορεινά), 36.000 (ορεινά)
- Αγγούρι θερμοκηπίου: 380.000 (πεδινά), 304.000 (ημιορεινά), 228.000 (ορεινά)
- Κηπευτικά υπαίθρου: 65.000 (πεδινά), 52.000 (ημιορεινά), 39.000 (ορεινά)
- Καρπούζι: 60.000 (πεδινά), 48.000 (ημιορεινά), 36.000 (ορεινά)
- Κολοκυθάκια: 85.000 (πεδινά), 68.000 (ημιορεινά), 51.000 (ορεινά)
- Κουνουπίδι: 80.000 (πεδινά), 64.000 (ημιορεινά), 48.000 (ορεινά)
- Κρεμμύδια: 50.000 (πεδινα), 40.000 (ημιορεινά), 30.000 (ορεινα)
- Λάχανο: 80.000 (πεδινα), 64.000 (ημιορεινά), 48.000 (ορεινά)
- Μαρουλι: 80.000 (πεδινά), 64.000 (ημιορεινά), 48.000 (ορεινά)
- Μελιτζάνες θερμ. 250.000 (πεδινά), 208.000 (ημιορεινά), 156.000 (ορεινά)
- Μελιτζάνες υπαίθρου: 90.000 (πεδινά), 72.000 (ημιορεινά), 54.000 (ορεινά)
- Τομάτα θερμοκηπίου: 450.000 (πεδινά), 360.000 (ημιορεινά), 270.000 (ορεινά)
- Όσπρια: 12.000 (πεδινά), 9.600 (ημιορεινά), 7.200 (ορεινά)
- Πατάτα: 65.000 (πεδινά), 52.000 (ημιορεινά), 39.000 (ορεινά)
- Πεπόνι υπαίθρου: 80.000 (πεδινά), 64.000 (ημιορεινά), 48.000 (ορεινά)
- Πεπόνι θερμοκηπίου: 140.000 (πεδινά), 112.000 (ημιορεινά), 84.000 (ορεινά)
- Πιπεριες θερμοκηπίου: 200.000 (πεδινά), 160.000 (ημιορεινά), 120.000 (ορεινά)
- Πιπεριές υπαίθρου: 90.000 (πεδινά), 72.000 (ημιορεινα), 54.000 (ορεινά)
- Φασολάκια θερμοκηπ.: 200.000 (πεδινά), 160.000 (ημιορεινά), 120.000 (ορεινά)
- Φασολάκια υπαίθρου: 94.000 (πεδινά), 75.200 (ημιορεινά), 56.400 (ορεινά)

● **ΚΤΗΝΟΤΡΟΦΙΑ (Σ.Σ. ανά κεφαλή)**

- Αγελάδες γαλακτοπαραγωγής 65.000 (πεδινα), 52.000 (ημιορεινα), 39.000 (ορεινά)

Προβληματισμοί υψηλού κινδύνου...

Συνέχεια από τη σελ. 3

και ανεβάζουν την Νεφρολογική Κλινική της Ρόδου μεταξύ των καλυτέρων της Ελλάδος. Όσο για το νοσηλευτικό προσωπικό εγώ προσωπικά θα το χαρακτήριζα σαν μια κυψέλη από ολιγάριθμες εργατικές μέλισσες που απαγορεύουν την είσοδο στους κηφήνες. Εργάζονται με υψηλό αίσθημα ευθύνης και ως προς το λειτούργημα που επιτελούν και απέναντι στον ασθενή και πρέπει όταν η ανάγκη το καλεί, να κάνουν επεμβάσεις σε κλάσματα του δευτερολέπτου. Τότε πού βρίσκεται η δυσκολία και το πρόβλημα;

Μέσα σ' αυτόν τον θάλαμο του τεχνητού νεφρού υπάρχουν 16 μηχανές αιμοκάθαρσης για 50 περίπου τακτικά ασθενείς.

Σε κάθε φυλακή (βάρδια) εναλλάσσονται άκουσον, άκουσον, μόνο 3 εξειδικευμένα άτομα από το νοσηλευτικό προσωπικό μαζί με την προϊσταμένη.

Ο νόμος του κράτους επιβάλλει αυστηρά κάθε 3 μηχανήματα τουλάχιστον 1 άτομο του νοσηλευτικού.

● Είναι επίσης απαραίτητο να σημειώσουμε εδώ ότι τα πολύ περιορισμένα και πενιχρά προνόμια που απολαμβάνει αυτό το προσωπικό δεν βρίσκονται σε αμφιμονοσήμαντη σχέση με τις προσφερόμενες υπηρεσίες σε ασθενείς υψηλού κινδύνου.

Απευθύνομαι λοιπόν στον πρόεδρο του Νοσοκομείου αφ' ενός και στον Νομάρχη Δωδεκανήσου αφ' ετέρου.

Κύριε πρόεδρε και φίλε Κυριάκο γίνε κοινωνός στα προβλήματα αυτού του προσωπικού. Όχι, στο πάντρεμα μιας σκληρής τραγικής κατάστασης αυτών των ασθενών με την έτσι λεγόμενη οικονομία σε προσωπικό ή σε λύση "εκ των ενόντων".

Κύριε Νομάρχη επειδή σε διακρίνει η τόλμη στις αποφάσεις σου, όπως έχεις άλλωστε αποδείξει έως τώρα κατά την θητεία σου ως Νομάρχης και ως βουλευτής (λέω αυτό που εννοώ δεν συνηθίζω να χαϊδεύω αυτιά), τόλμησε και τώρα και προχώρα στην στελέχωση αυτής της κλινικής για να κρατηθεί στο ύψος που της αρμόζει και επιβάλλεται, αλλά και για να προσφέρεις σε αυτόν τον κοινωνικό τομέα που τόσο υποφέρει στην χώρα μας.

Θα δικαιωθείς από όλη την κοινωνία της Δωδεκανήσου. Η εποχή της μανούβρας πρέπει να εξαφανιστεί τελείως. Ένα όχι που σου ανήκει κύριε νομάρχη πες το εσύ, καταδικάζοντας συνειδητά κάθε ολιγωρία στον τομέα της υγείας.

Όχι στις επιλογές. Όχι στις επιθυμίες, όχι στους σχεδιασμούς, όχι στα μακρόπνοα σχέδια ενόψει λειτουργίας του νέου νοσοκομείου. Αν δεν πεις εσύ το όχι τώρα, δεν θα το πει κανένας.

Είναι λάθος να προτάξουμε την περιστολή δαπανών στον δημόσιο τομέα υγείας από την διασφάλιση της "ζωής εν κινδύνω" τόσων ασθενών.

Κύριε Νομάρχη σας προτείνω να κάνετε μια επίσκεψη σ' αυτή την κλινική ιδιαιτέρως στην Μονάδα Τεχνητού Νεφρού για να λάβετε μία σαφή εικόνα της κατάστασης. Ευχαρίστως θα δεχόμουν να σας κάνω εγώ την χωρίς εξιδανικεύσεις και ωραιοποιήσεις ξενάγηση από την τραγική πλευρά του ασθενούς.

Περιμένουμε και θα επανέλθουμε.

ΗΛΙΑΣ ΠΕΤΡΟΥΛΙΑΣ

Απορριμματοφόρο έπεσε και ακινητοποιήθηκε σε λάκκο στο Νιοχώρι

Συνέχεια από την σελ. 3

ρά τις διαβεβαιώσεις που δοθηκαν τις τελευταίες μέρες άνοιξαν και άλλα μέτωπα στο Νιοχώρι και μάλιστα σε κεντρικότατα σημεία με αποτέλεσμα, εκτός των άλλων να δημιουργείται και κυκλοφοριακό κομφούζιο.

Ψάχνουν το φάρμακο οι γιατροί!

Συνέχεια από την σελ. 3

βολή των ποσών αυτών, εντόκως!

Η ημερομηνία της πραγματοποίησης της Γενικής Συνέλευσης, αναμένεται να καθοριστεί μέχρι το τέλος της εβδομάδας που διανύουμε, αφού ολοκληρωθεί το τυπικό μέρος των ενεργειών, που προβλέπεται από το καταστατικό.

ΣΥΜΜΑΖΕΥΕΤΑΙ Η ΕΝΤΑΣΗ ΔΗΜΑΡΧΟΥ ΚΑΙ ΣΩΜΑΤΕΙΟΥ

Συνέχεια από την σελ. 3

γρήγορη απόδοση στον Δήμο του φόρου εισοδήματος που του αναλογεί, γιατί είχαμε τη διαβεβαίωση του Δήμου ότι από ο ποσό αυτό θα μας καταβάλετο το επίδομα στολών ύψους 38.500.000 δραχμών, που δικαιούμαστε.

Σε καμμία περίπτωση δεν ζητήσαμε να παρακρατηθεί αυτό το ποσό απευθείας μέσω της Νομαρχίας Δωδεκανήσου υπέρ των εργαζομένων.

Κάτι τέτοιο δεν θα μπορούσε να συμβεί γιατί το Σωματείο μας γνωρίζει τις διαδικασίες, σέβεται τους θεσμούς και σε κάθε περίπτωση δεν θα ήθελε να δημιουργήσει με τις ενέργειές του, προβλήματα στις σχέσεις του Νομάρχη Δωδεκανήσου με τον Δήμο της Ρόδου.

Η συγκεκριμένη διαδικασία - καταλήγει η ανακοίνωση- για την παροχή στολών προβλέπεται μέσα από τις Συλλογικές Συμβάσεις Εργασίας και απλά διεκδικούμε την υλοποίησή της.»

"Επιτροπή σοφών" θα μας βάλει μυαλό!

Συνέχεια από την σελ. 3

την Κωνσταντινούπολη.

Έγγραφο με την υπογραφή του Γενικού Γραμματέα του Αρχηγείου του Γενικού Επιτελείου Υποστράτηγου Ερόλ Οζκασνάκ , καλεί όλους τους διοικητές ιδρυμάτων και των οργανισμών σε ενημέρωση εντός του Απριλίου, γράφει η εφημερίδα "Hurriyet" .

Η ενέργεια προκαλεί έκπληξη και σχολιάζεται ως απόφαση των Τουρκικών Ενοπλων Δυνάμεων "να αναλάβουν πρωτοβουλία σε δύο σημαντικά προβλήματα της Τουρκίας``.

Η πρώτη ενημέρωση σχεδιάζεται να γίνει στην Άγκυρα στο Αρχηγείο του Γενικού Επιτελείου και η δεύτερη στην Κωνσταντινούπολη στο Αρχηγείο των Πολεμικών Ακαδημιών.

Το Τουρκικό Επιτελείο σε ενημέρωση των ανταποκριτών του αμερικανικού Τύπου τον περασμένο μήνα, είχε επιχειρήσει να αναπτύξει τις θεωρίες περί αμφισβητούμενων περιοχών και βραχονησίδων στο Αιγαίο και σε άλλα πελάγη που σύμφωνα με τις νέες αυτές θεωρίες αποτελούν την "οθωμανική κληρονομιά" της Τουρκίας.

Αντίθετα ο αρχηγός του επιτελείου στρατηγός Ισμαήλ Χακκί Καρανταγί, έκανε πρόσφατα μία από τις εντυπωσιακότερες χειρονομίες-εκκλήσεις για την συνεννόηση μεταξύ Ελλάδος και Τουρκίας παριστάμενος στη δεξίωση της ελληνικής πρεσβείας για την εθνική εορτή.

Με καλούς οιωνούς άρχισε η σαιζόν!

Συνέχεια από τη σελ. 3

σουν, έστω και για λίγες ώρες τη Ρόδο.

● Σε σύγκριση με την αντίστοιχη χρονική περίοδο του 1996, οι αρμόδιοι εκτιμούν ότι στις αφίξεις επιβατών εξωτερικού ο Απρίλιος θα κλείσει με αύξηση της τάξης του 5% έως και 7%, ενώ για τους μαθητές - εκδρομείς και τους τουρίστες που θα έρθουν με κρουαζιερόπλοια, η κίνηση αναμένεται να είναι στα ίδια περίπου επίπεδα με τα προηγούμενα χρόνια.

Στελέχη του δ.σ. της Ένωσης Ξενοδόχων Ρόδου πάντως, αλλά και του ΕΟΤ, εκτιμούν ότι μέχρι το τέλος του Απριλίου, ο αριθμός των τουριστών που θα έχουν φιλοξενηθεί στη Ρόδο, εκτιμάται ότι θα ξεπεράσει τις 75.000, με δεδομένο ότι η μείωση των μαθητών, θα κυμανθεί σε χαμηλά επίπεδα. Παράλληλα, οι εκτιμήσεις που υπάρχουν για τον αριθμό των διανυκτερεύσεων που θα γίνουν μέσα στον Απρίλιο στις ξενοδοχειακές μονάδες της Ρόδου, αναμένεται να κυμανθεί μεταξύ των 90.000 και 105.000 συνολικά.

Αναλυτικά τα κρουαζιερόπλοια που έχουν προγραμματίσει να προσεγγίσουν το λιμάνι της Ρόδου, μέχρι το τέλος του Απριλίου, είναι τα εξής:

3/4 Olympik, Arkadia.
4/4 Saphrire Renaisance.
5/4 Costa Marina, Olympik, Arcadia, Asuka.
6/4 Minerva, Okeanis, Renaissance.
7/4 Minerva, Vistamas, Renaisance
9/4 Olympik, Arkadia, Triton, Adriana.
10/4 Saphire.
11/4 Azur.
12/4 Olympik, Arkadia, Triton, Renaisance.
13/4 Black Watch, Okeanis, Aegean, Renaisance.
15/4 Amorosa.
16/4 Olympik, Arkadia, Triton.
17/4 Saphire, Azur, Renaisance.
19/4 Olympik, Aegean.
20/4 Arkadia, Triton.
22/4 Island Princes, Aegean, Amorosa, Adriana.
23/4 Olympik, Renaisance.
25/4 Bremez.
26/4 Olympik, Arkadia, Odysseas.
28/4 Renaisance.
29/4 Amorossa, Bremen.
30/4 Costa Riviera, Olympik, Arkadia, Odysseas.

Κι άλλες κοινότητες έβαλαν πλώρη για ολοήμερα δημ. σχολεία, αλλά...

Συνέχεια από την σελ. 3

● Η μεγάλη δυσκολία βρίσκεται στην εξεύρεση οικοπέδου. Συμφωνήσαμε όλοι, ο καθένας από τη δική του θέση και όλοι μαζί, να διερευνήσουμε τους διαφόρους της εξεύρεσης του χώρου, για την ανέγερση του νέου δημοτικού σχολείου. Για το σκοπό αυτό θα έρθουμε, σύντομα σε επαφή με το συμπατριώτη μας βουλευτή κ. Βασίλη Παπανικόλα και στη συνέχεια με το νομάρχη Δωδ/σου κ. Γιάννη Παρασκευά.

Στη συνέχεια μίλησε ο Προϊστάμενος του 1ου Γραφείου κ. Νίκος Παπαεμμανουήλ και τόνισε την ανάγκη να ενεργοποιηθούν τα όργανα λαϊκής συμμετοχής που προβλέπει ο Νόμος 1265/85, όπως το Σχολικό Συμβούλιο, η σχολική Επιτροπή, η Κοινοτική Επιτροπή Παιδείας, για να μπορούν να δρομολογηθούν οι λύσεις διαφόρων προβλημάτων που αφορούν την εκπαίδευση.

● Στη συνέχεια μίλησε ο σχολικός σύμβουλος κ. Κατταβενός, ο οποίος ανέλυσε λεπτομερέστατα τα μεγάλα πλεονεκτήματα του ολοήμερου σχολείου και πως μπορεί να λειτουργήσει, αφού προηγουμένως η κοινότητα σε συνεννόηση με το σύλλογο γονέων έρθουν σε επαφή με το Νομάρχη.

Ο Πρόεδρος του Συλλόγου γονέων κ. Παμπάκας μας διαβεβαίωσε ότι οι γονείς θα έρθουν αρωγοί σ' όλα τα προβλήματα του σχολείου και θα πάρουν απόφαση σύντομα στη γενική τους συνέλευση για την λειτουργία του ολοήμερου σχολείου από τη νέα σχολική χρονιά 1997-98.

● Στο μεταξύ συζητήσεις και συσκέψεις για ολοήμερα σχολεία γίνονται και σε άλλες Κοινότητες (Καλαβάρδα, Σάλακο κ.λπ.), αλλά ακόμη δεν είναι βέβαιο τί θα γίνει διότι το οικονομικό κόστος λειτουργίας τους είναι δυσβάστακτο τόσο για τη Νομαρχία, όσο και για κοινότητες.

ΜΟΝΟΔΡΟΜΟΣ

Ξεχάστε τώρα τους συνηθισμένους τρόπους διασκέδασης

Τώρα όλοι οι δρόμοι οδηγούν στον ΜΟΝΟΔΡΟΜΟ

Με όλες τις τελευταίες ελληνικές επιτυχίες, σε συνδυασμό με την ζεστή και γεμάτη κέφι ατμόσφαιρα, ελάτε να διασκεδάσετε με συντροφιά το πολυμελές συγκρότημά μας που θα παίζει για σας ζωντανή μουσική κάθε Παρασκευή, Σάββατο και Κυριακή.

ΜΟΝΟΔΡΟΜΟΣ στην Παστίδα...

Δεν υπάρχει άλλος δρόμος

ΕΠΙΤΕΛΟΥΣ!!!
ΚΑΙ ΣΤΗ ΡΟΔΟ

Φθηνά εισιτήρια!
με ΟΛΥΜΠΙΑΚΗ

Ο ΤΟΥΡΙΣΤΙΚΟΣ ΟΡΓΑΝΙΣΜΟΣ

Ζορπίδης

σε συνεργασία με την **ΟΛΥΜΠΙΑΚΗ** σας απογειώνει από τη Ρόδο με προσγειωμένες τιμές, **τιμές ΣΟΚ!**
Όταν οι άλλοι δε μπορούν εμείς μπορούμε.
Αφήστε μας τελευταίους!
Έχουμε λύσεις!
Με μας θα ταξιδέψετε **ΣΙΓΟΥΡΑ-ΑΝΕΤΑ-ΓΡΗΓΟΡΑ** και προπάντων **ΦΘΗΝΑ.**
Η πείρα 20 χρόνων εγγύηση.
Δικοί σας άνθρωποι φροντίζουν υπεύθυνα για σας.

Πληροφορίες: **Μακαρίου 31**
Τηλ. 20625, 30054

ΕΠΩΦΕΛΕΙΘΕΙΤΕ

ΧΕΙΜΕΡΙΝΑ		ΚΑΛΟΚΑΙΡΙΝΑ	
ΓΙΑ ΤΗ ΓΥΝΑΙΚΑ		ΟΙΚΟΛΟΓΙΚΕΣ ΜΠΛΟΥΖΕΣ	3.500
ΠΑΛΤΑ	10.000	ΦΟΡΕΜΑΤΑ ΒΙΣΚΟΖΙ	5.000
ΖΑΚΕΤΑΚΙΑ	3.500	ΠΑΝΤΕΛΟΝΕΣ ΒΙΣΚΟΖΙ	4.000
ΠΑΝΤΕΛΟΝΙΑ	3.000	ΑΜΑΝΙΚΑ ΒΙΣΚΟΖΙ	1.500
ΦΟΥΣΤΕΣ	3.000	ΠΟΥΚΑΜΙΣΕΣ	3.500
ΠΛΕΚΤΑ	4.000	ΖΑΚΕΤΕΣ ΛΙΝΕΣ	5.000
ΜΠΛΟΥΖΕΣ	2.000	ΠΑΝΤΕΛΟΝΙΑ ΛΙΝΑ	5.000
ΦΟΥΤΕΡ	1.500	ΦΟΡΕΜΑΤΑ ΛΙΝΑ	5.000
ΠΑΝΤΕΛΟΝΙΑ ΕΓΚΥΜ.	2.000	ΜΠΙΖΟΥ ΜΠΛΟΥΖΑ	3.500
ΓΙΑ ΤΟΝ ΑΝΤΡΑ		ΦΟΡΕΜΑ ΒΑΜΒ.-ΛΙΚΡΑ	3.000
ΠΛΕΚΤΑ	2.500	ΦΟΥΣΤΑ ΒΑΜΒ.-ΛΙΚΡΑ	2.000
ΦΟΥΤΕΡ	2.000	ΚΟΛΑΝ ΜΟΝΟΧΡ. ΒΑΜΒ.-ΛΙΚΡΑ	800
ΜΠΟΥΦΑΝ	5.000	ΚΟΡΜΑΚΙΑ ΒΑΜΒ.-ΛΙΚΡΑ	1.000
ΓΙΛΕΚΑ	3.000	ΠΑΝΤΕΛΟΝΕΣ ΒΑΜΒ.	1.000
		ΜΠΛΟΥΖΑΚΙΑ ΔΙΑΦΟΡΑ	800

ΩΡΑΡΙΟ ΛΕΙΤΟΥΡΓΙΑΣ
Από Δευτέρα έως και Παρασκευή 8.30 π.μ.-1.30 μ.μ. και 5.00 μ.μ.-9.00 μ.μ.
Σάββατο 8.30 π.μ.-2μ.μ.

ΠΡΑΤΗΡΙΟ ΒΙΟΤΕΧΝΙΑΣ
HIGH FASHION
ΔΑΜΑΣΚΗΝΟΥ 97 (ΥΠΟΓΕΙΟ)-ΑΓ. ΝΙΚΟΛΑΟΣ
ΡΟΥΧΑ ΕΛΛΗΝΙΚΗΣ ΠΡΟΕΛΕΥΣΗΣ

GRAPHIC SOLUTIONS

Η ΝΕΑ ΤΕΧΝΟΛΟΓΙΑ
ΜΠΟΡΕΙ ΚΑΙ ΠΡΟΣΦΕΡΕΙ
ΠΟΙΟΤΗΤΑ ΣΕ ΧΑΜΗΛΟ ΚΟΣΤΟΣ

ΕΓΧΡΩΜΑ ΠΡΟΣΠΕΚΤ ΞΕΝΟΔΟΧΕΙΩΝ

Epafes
Βιολέτα Χατζηπαρτελή
ΤΗΛ: 63350
5ο ΧΙΛ Λ . ΛΙΝΔΟΥ
ΚΕΝΤΡΟΝ ΧΡΥΣΟΒΕΡΓΗ (ΤΡΟΦΟ)

Ακρί
ΤΑΒΕΡΝΑ

ΚΟΥΖΙΝΑ ΚΑΣΙΩΤΙΚΗ
Κάθε Σάββατο ΛΥΡΑ - ΛΑΟΥΤΟ
(Ζωντανή ορχήστρα).

ΑΙΘΟΥΣΑ 200 ΑΤΟΜΩΝ ΓΙΑ ΚΑΘΕ ΣΑΣ ΕΚΔΗΛΩΣΗ



Όλα για φάλα της τσουλιάς και μυστερή ψεύγουν

ΠΡΑΚΤΟΡΕΙΟ ΤΑΞΙΔΙΩΝ ΣΑΒΒΑΣ ΣΑΗΣ

ΦΘΗΝΑ ΑΕΡΟΠΟΡΙΚΑ ΕΙΣΙΤΗΡΙΑ ΓΙΑ ΟΛΟ ΤΟΝ ΚΟΣΜΟ

Με την ευκαιρία της λειτουργίας του νέου μας πρακτορείου στην οδό Τάρπρον Σπρίνγκς 42 δίπλα στην Τράπεζα Πίστεως.

ΠΡΟΣΦΕΡΟΥΜΕ Τα Φθηνότερα αεροπορικά εισιτήρια για όλο τον κόσμο-με όλες τις αεροπορικές εταιρίες.

ΠΡΟΣΟΧΗ Πληροφορίες δεν δίνονται από το τηλέφωνο μόνο προσωπική παρουσία σας.

ΑΚΟΜΗ ΣΑΣ ΠΑΙΡΝΟΥΜΕ
ΒΙΖΑ επισκέπτου για ΑΜΕΡΙΚΗ σε μία εβδομάδα.
ΒΙΖΑ επισκέπτου για ΑΥΣΤΡΑΛΙΑ σε μία μέρα
- ΕΚΔΟΣΗ ΔΙΑΒΑΤΗΡΙΩΝ- ΕΚΔΟΣΗ ΑΔΕΙΩΝ ΑΥΤΟΚΙΝΗΤΩΝ

ΞΕΝΟΔΟΧΕΙΑ ΣΤΗΝ ΑΘΗΝΑ

ALEXANDROS HOTEL Β' ΚΑΤΗΓΟΡΙΑΣ		
Περιοχή HILTON		
Μονόκλινο	7.900 ΔΡΧ.	ΜΕ ΠΡΩΙΝΟ
Δίκλινο	10.600 ΔΡΧ.	«
Τρίκλινο	14.800 ΔΡΧ.	«
CHRISTINA HOTEL Β' ΚΑΤΗΓΟΡΙΑΣ		
Περιοχή FIX		
Μονόκλινο	7.900 ΔΡΧ.	ΜΕ ΠΡΩΙΝΟ
Δίκλινο	10.600 ΔΡΧ.	«
Τρίκλινο	14.800 ΔΡΧ.	«
PARTHENON HOTEL Α' ΚΑΤΗΓΟΡΙΑΣ		
Περιοχή HILTON		
Μονόκλινο	9.000 ΔΡΧ.	ΜΕ ΠΡΩΙΝΟ
Δίκλινο	12.500 ΔΡΧ.	«
Τρίκλινο	16.800 ΔΡΧ.	«
RIVA HOTEL Α' ΚΑΤΗΓΟΡΙΑΣ SUPERIOR		
Μιχαλακοπούλου (HILTON)		
Μονόκλινο	8.500 ΔΡΧ.	ΜΕ ΠΡΩΙΝΟ
Δίκλινο	12.000 ΔΡΧ.	«
Τρίκλινο	17.500 ΔΡΧ.	«
PRESIDENT Α' ΚΑΤΗΓΟΡΙΑΣ		
Λεωφόρος Κηφισίας		
Μονόκλινο	9.000 ΔΡΧ.	ΜΕ ΠΡΩΙΝΟ
Δίκλινο	12.000 ΔΡΧ.	«
Τρίκλινο	14.500 ΔΡΧ.	«
TITANIA HOTEL		
Πανεπιστημίου 52 (ΣΥΝΤΑΓΜΑ-ΟΜΟΝΟΙΑ)		
Μονόκλινο	17.400 ΔΡΧ.	ΜΕ ΑΜΕΡΙΚΑΝΙΚΟ ΠΡΩΙΝΟ
Δίκλινο	21.900 ΔΡΧ.	«
Τρίκλινο	24.900 ΔΡΧ.	«
DORIA HOTEL Β' ΚΑΤΗΓΟΡΙΑΣ		
Πειραιώς 15-17 (κοντά στην Ομόνοια)		
Μονόκλινο	10.300 ΔΡΧ.	ΜΕ ΠΡΩΙΝΟ
Δίκλινο	13.200 ΔΡΧ.	«
Τρίκλινο	17.000 ΔΡΧ.	«
ALBATROS HOTEL Β' ΚΑΤΗΓΟΡΙΑΣ		
Δίπλα στο Δυτικό Αεροδρόμιο		
Μονόκλινο	9.500 ΔΡΧ.	ΜΕ ΠΡΩΙΝΟ
Δίκλινο	13.000 ΔΡΧ.	«
Τρίκλινο	15.500 ΔΡΧ.	«
PAN HOTEL Β' ΚΑΤΗΓΟΡΙΑΣ		
Μητροπόλεως 11		
Μονόκλινο	9.500 ΔΡΧ.	ΜΕ ΠΡΩΙΝΟ
Δίκλινο	13.900 ΔΡΧ.	«
Τρίκλινο	17.500 ΔΡΧ.	«

ΣΑΣ ΣΥΜΦΕΡΕΙ ΠΡΙΝ ΚΛΕΙΣΕΤΕ ΟΠΟΥΔΗΠΟΤΕ ΝΑ ΜΑΣ ΕΠΙΣΚΕΦΘΕΙΤΕ
ΠΡΑΚΤΟΡΕΙΟ ΤΑΞΙΔΙΩΝ
ΣΑΒΒΑΣ ΣΑΗΣ
ΤΑΡΠΟΝ ΣΠΡΙΝΓΚΣ 42 (δίπλα στην Τραπ. Πίστεως)-Τηλ. 39781-3

ΡΟΔΙΑΚΕΣ ΓΡΑΦΙΚΕΣ ΤΕΧΝΕΣ
ΕΡΓΟΣΤΑΣΙΟ ΕΚΤΥΠΩΣΕΩΝ OFFSET
ΑΝΤΩΝΗΣ Α. ΑΓΙΑΚΑΤΣΙΚΑΣ

- Μακέτα • Φωτοσύνθεση
- Ηλεκτρονική σελιδοποίηση
- Επεξεργασία εικόνας
- Μοντάζ • Εκτύπωση
- Βιβλιοδεσία
- Πλαστικοποίηση
- Χρυσοτυπία
- Επιμέλεια εκδόσεων

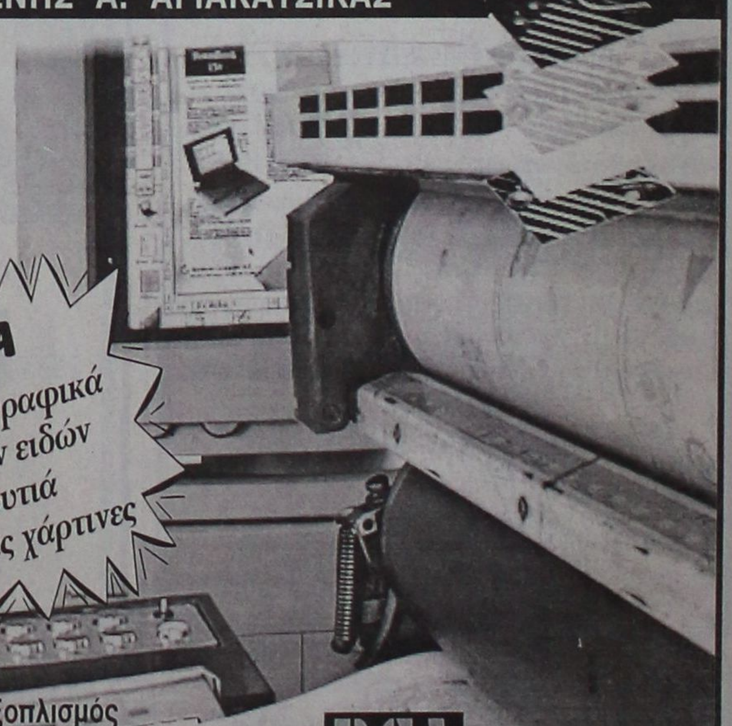

ΤΩΡΑ
- Μηχανογραφικά όλων των ειδών
- Κουτιά
- Τσάντες χάρτινες

Η πολυετής πείρα μας στις εκτυπώσεις, ο σύγχρονος εξοπλισμός και η εμπειρία μας στη δημιουργία όλων των εντύπων διαφημιστικών, λογιστικών, μονόχρωμα-έγχρωμα, από τις πιο απλές έως τις πιο πολύπλοκες εφαρμογές, καθώς και το υψηλής εκπαίδευσης προσωπικό μας, μας δίνουν την δυνατότητα να σας εξασφαλίζουμε:

✓ Ποιότητα παραγωγής ✓ Δυνατότητα γρήγορης εξυπηρέτησης
✓ Ιδανικός συνδυασμός ποιότητας και χαμηλό κόστος παραγωγής

RCA
RHODIAN GRAPHIC ARTS

ΑΓΙΟΥ ΝΙΚΟΛΑΟΥ 77 • 85100 ΡΟΔΟΣ • ΤΗΛ.+FAX: (0241) 39027-31

ΕΛΛΗΝΙΚΗ ΔΗΜΟΚΡΑΤΙΑ
ΝΟΜΟΣ ΔΩΔΕΚΑΝΗΣΟΥ
ΚΟΙΝΟΤΗΤΑ ΚΡΗΤΗΝΙΑΣ
ΑΡΙΘΜ.ΠΡΩΤ.: 167

ΑΝΑΚΟΙΝΩΣΗ

Για την πρόσληψη προσωπικού με σύμβαση εργασίας Ιδιωτικού Δικαίου ορισμένου χρόνου.

Η Κοινότητα Κρητηνίας Ρόδου ύστερα από την αριθμ.4/30-1-97 Πράξη του Υπουργικού Συμβουλίου και την αριθμ.4744/5-2-97 Απόφαση του Υφυπουργού Εσωτερικών Δημόσιας Διοίκησης κι Αποκέντρωσης, ανακοινώνει ότι θα προσλάβει ένα (1) άτομο με σύμβαση εργασίας ιδιωτικού δικαίου ορισμένου χρόνου, για την κάλυψη εποχιακών αναγκών της Κοινότητας, σύμφωνα με τις διατάξεις του άρθρου Ν.2190/94, όπως ισχύει μετά τις τροποποιήσεις και συμπληρώσεις των Ν.2225/94, 2247/94, 2266/94 και 2349/95.

Το άτομο που θα προσληφθεί θα είναι ειδικότητας Διοικητικού Προσωπικού - χειριστής Η/Υ χρονικής διάρκειας οκτώ (8) μηνών και απαιτείται να έχει όλα τα προσόντα που αναφέρονται παρακάτω (και όχι κάποιο από αυτά). Ειδικότερα για τους χειριστές Η/Υ σύμφωνα με το άρθρο 14 Π.Δ/τος 22/1990 ορίζεται ως προσόν διορισμού στον εισαγωγικό βαθμό ο ομώνυμος ή αντίστοιχος απολυτήριος τίτλος ενιαίου πολυκλαδικού λυκείου ή τεχνικού-επαγγελματικού λυκείου ή τεχνικής επαγγελματικής σχολής δευτεροβάθμιας εκπαίδευσης ή σχολής μαθητείας του ΟΑΕΔ του Ν.1346/1983 ή άλλου ισότιμου τίτλου σχολικής μονάδας της ημεδαπής ή της αλλοδαπής.

Σε περίπτωση που δεν καθίσταται δυνατή η κάλυψη θέσεων από υποψηφίους με τα παραπάνω προσόντα, επιτρέπεται ο διορισμός με προσόν απολυτήριο τίτλου λυκείου ή εξεταξίου γυμνασίου ή ισότιμου σχολείου ανεξάρτητα από ειδικότητα και σχετική κατά περίπτωση ειδικότητας εμπειρία, δύο τουλάχιστον ετών.

Οι υποψήφιοι πρέπει να έχουν ηλικία από 18 έως 60 ετών και δεν πρέπει να έχουν κώλυμα κατά το άρθρο 22 του Υπαλληλικού Κώδικα (καταδίκη, υποδικία, δικαστική αντίληψη, δικαστική απαγόρευση).

Γνωστοποιείται ότι μεταξύ των υποψηφίων έχουν πρώτη προτεραιότητα οι μακροχρονίως άνεργοι και οι μόνιμοι κάτοικοι - δημότες της Κοινότητας Κρητηνίας όπου θα εκτελεστούν οι εργασίες.

Οι ενδιαφερόμενοι μπορούν να υποβάλουν αίτηση στο Κοινοτικό Γραφείο της Κρητηνίας, εντός προθεσμίας δέκα (10) ημερών από την επόμενη ημέρα της τελευταίας δημοσίευσης της παρούσας στις Τοπικές Εφημερίδες.

Μαζί με την αίτηση των ενδιαφερομένων πρέπει να υποβληθούν και τα εξής δικαιολογητικά:

- Πιστοποιητικό του ΟΑΕΔ, εάν επικαλούνται την ιδιότητα του μακροχρονίως ανέργου (τουλάχιστον 12 συνεχείς μήνες).
- Υπεύθυνη δήλωση του Ν.1599/86 ότι είναι άνεργοι ή ανεπάγγελτοι.
- Βεβαίωση του οικείου αστυνομικού τμήματος ή της Κοινότητας για την μόνιμη κατοικία του υποψηφίου. Σε περίπτωση αδυναμίας κτήσεως τέτοιας βεβαίωσης, υπεύθυνη περί της μονίμου κατοικίας, δήλωση του Ν.1599/86, στην οποία θα περιλαμβάνεται και πρόσθετη δήλωση ότι οι ανωτέρω αρχές αρνούνται τη χορήγηση τέτοιας βεβαίωσης.
- Πιστοποιητικό οικογενειακής κατάστασης του δήμου ή της Κοινότητας στο δημοτολόγιο του οποίου είναι γραμμένοι.
- Υπεύθυνη δήλωση του Ν.1599/86 ότι το αμέσως προηγούμενο δωδεκάμηνο που συμπληρώνεται κατά το χρονικό σημείο λήξεως προθεσμίας υποβολής των αιτήσεων των υποψηφίων, δεν έχει απασχοληθεί σε δημόσια υπηρεσία ή νομικό πρόσωπο του αρθ.14 παρ.1 του Ν. 2190/94 με την ιδιότητα του εποχιακού υπαλλήλου περισσότερο από οκτώ μήνες.
- Κυρωμένο φωτοαντίγραφο ομώνυμου ή αντίστοιχου τίτλου ενιαίου πολυκλαδικού λυκείου ή τεχνικού-επαγγελματικού λυκείου ή τεχνικής επαγγελματικής σχολής δευτεροβάθμιας εκπαίδευσης ή σχολής μαθητείας του ΟΑΕΔ ή άλλου ισότιμου τίτλου σχολικής μονάδας της ημεδαπής ή της αλλοδαπής από το οποίο να προκύπτει η γνώση των Η/Υ και ο χειρισμός τους.
- Βεβαίωση προϋπηρεσίας τουλάχιστον ενός (1) έτους, σε ΟΤΑ, δημόσιο ή ιδιωτικό τομέα ανάλογα, του εργοδότη ή της Δημόσιας Αρχής ή του ασφαλιστικού φορέα, από την οποία να προκύπτει η εμπειρία θεμάτων Διοικητικής φύσεως και γνώσεις οργάνωσης και λειτουργίας γραφείου.

Εκτός από τα παραπάνω δικαιολογητικά, οι ενδιαφερόμενοι εφόσον έχουν και επικαλούνται επιπλέον κάποια από τις ιδιότητες που ρητά αναφέρονται στην παραγρ. 11 του άρθρου 21 του Ν.2190/94, πρέπει να υποβάλουν μαζί με την αίτησή τους τα απαιτούμενα αποδεικτικά στοιχεία, για τα οποία μπορούν να λάβουν πληροφορίες από την Κοινότητα Κρητηνίας κατά τις εργάσιμες μέρες και ώρες.

Κρητηνία 26 Μαρτίου 1997
Ο Πρόεδρος της Κοινότητας
Πιτροπάκης Εμμανουήλ

Χάθηκε σκύλος

ράτσας Δαλματίας (άσπρος με μαύρες βούλες), ο οποίος είναι κουφός, παρακαλείται όποιος τον βρει να τηλεφωνήσει στο τηλ. **66134** και θα αμειφθεί.

ΣΥΓΧΑΡΗΤΗΡΙΑ

Εις τον αγαπητόν μου ανηψιό Κόττον Τσαμπίκο, του Θεμιστοκλή και της ευδοκίας, το γένος Χαιδεμένου, εκ Πάτμου, εγκάρδια συγχαρητήρια, που στις 26 Μαρτίου, επάξια πήρε το διδακτορικό δίπλωμα και εν συνεχεία διορίσθη Καθηγητής εις το Πανεπιστήμιο ΒΑΪΣΜΑΝ.
Θερμές ευχές για μια καλή και καρποφόρο σταδιοδρομία
Θεία Αμφιλοχία
Μοναχή Χαϊδεμένου

ΟΧΙ ΣΤΑ ΝΑΡΚΩΤΙΚΑ

ΝΕΑ ΥΛΙΚΑ:

Αντικαταστήστε τα παραδοσιακά υλικά (προϊόντα ξύλου κα λαμαρίνα) με **ΠΛΑΣΤΙΚΑ ΦΥΛΛΑ PVC.**
Εφαρμογές: Διακόσμηση, πινακίδες, επένδυση τοιχοποιΐας, διαχωριστικά, έπιπλα μπάνιου-κουζίνας, βιτρίνες, περίπτερα, αεραγωγοί, δεξαμενές χημικών, ναυπηγική κ.λπ. κ.λπ.
Διαστάσεις: (χιλ.) 2440 X 1220 και 3050 X 1220
Πάχη: (χιλ) 1-2-3-4-5-6-8-10
Χρώματα: λευκό, μπλε, κόκκινο, πράσινο, κίτρινο, γκρι και μαύρο. Τιμές εργοστασίου.
ΠΛΑΣΤΙΚΑ ΦΥΛΛΑ ΜΑΚΕΔΟΝΙΑΣ ΑΒΕΕ
ΟΜΙΛΟΣ ΠΕΤΖΕΤΑΚΗΣ
Οδός Λίνδου 15α, Ρόδος
(διασταύρωση με Άννης Μαρίας).
Τηλ. 38902, φαξ 77995, κιν. 093 440566.

ALHAMBRA TRAVEL
ΕΡΥΘΡΑ ΘΑΛΑΣΣΑ
KUWAIT

ΔΙΕΘΝΗΣ ΕΚΘΕΣΗ ΤΟΥΡΙΣΜΟΥ
23-27 ΜΑΪΟΥ 1997

Μετά την επιτυχία των εκδρομών μας στην ενδιαφέρουσα και φιλόξενη χώρα του KUWAIT πολλοί συμπολίτες μας ζητούν την επανάληψη.

Με την ευκαιρία της Διεθνούς Έκθεσης Τουρισμού 23-27 Μαΐου οργανώνουμε μεγάλη εκδρομή με πλούσιο πρόγραμμα Ξενοδοχείου 5 αστέρων Η/Β, επισκέψεις αξιοθέατων-μεταφορές-VISA.

Ονειρεμένα ψώνια αφορολογήτων ειδών αγορές χρυσού σε απίστευτες δεαλιστικές τιμές-φυσικά πετάμε πάντα με την KUWAIT AIRWAYS-Άνεση-ασφάλεια-άψογο σέρβις θέσεις περιορισμένες-Συμμετοχή μέχρι 5 Απριλίου λόγω VISAS.

Πληροφορίες μόνο στα Πρακτορεία
ALHAMBRA TRAVEL Αλ. Παπάγου 13, 37052
ΕΡΥΘΡΑ ΘΑΛΑΣΣΑ Δημ. Θοεδωράκη τηλ. 22460-27721

GOLDEN FISH
CHINESE RESTAURANT
151, LEOF. IRAKLIDON - IALYSOS
TEL. 96478

Θα είμαστε κοντά σας ανοικτά όλο το χειμώνα

Ανοικτά καθημερινά

Λεωφ. Ηρακλειδών 151 - Μίρα Μάρε
ΑΠΕΝΑΝΤΙ ΑΠΟ ΤΟ ΒΕΝΖΙΝΑΔΙΚΟ ΤΗΣ BP
Τηλ. 96478

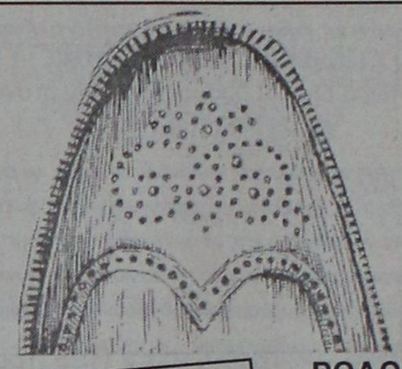

ΣΚ kardoyrpou MEN'S
ΡΟΔΟΣ
ΤΗΛ 34112
Καρπάθου 21
(Πεζόδρομος)



ΔΟΣΕΙΣ
ΜΕ
ΠΙΣΤΩΤΙΚΕΣ ΚΑΡΤΕΣ
- **40.000 δρχ.-90.000 δρχ.**
  4 άτοκες ισόποσες μηνιαίες δόσεις
- **Πάνω από 90.000 δρχ.**
  6 άτοκες ισόποσες μηνιαίες δόσεις

ΣΚ kardoyrpou

SUN & SOUND CAR
ΖΟΡΜΠΑΣ ΙΩΑΝΝΗΣ
SONY Digital Car HiFi
Γνωρίστε τον ψηφιακό ήχο της SONY στο αυτοκίνητό σας με τις ασυναγώνιστες τιμές της
Συνδυασμός ραδ/φώνου και συντιέρας 10 δίσκων



99.000 δρχ.

Ειδικές τιμές για επαγγελματίες με Rent a car σε ραδιοκασετόφωνο και ηχεία αυτ/του.
Επίσης νέα μοντέλα ηλιοροφών ειδικά για ενοικιαζόμενα αυτ/τα.
Σέρβις εμπορεία air-condition αυτ/τών

Ψηφιακό ραδιοκασετόφωνο BLAUPUNCT με RDS 35.000 δρχ.

ΕΡΝΕΣΤ ΜΠΕΒΙΝ 39 • ΤΗΛ. 28446

ΞΕΝΟΔΟΧΟΙ:

Έχετε παλιά και φθαρμένα μπάνια;
ΦΘΑΡΜΕΝΕΣ ΜΠΑΝΙΕΡΕΣ ΤΕΛΟΣ

Σας παρουσιάζουμε τον νέο επαναστατικό τρόπο για να μετατρέψετε τα παλιά και φθαρμένα μπάνια σας σε καινούργια χωρίς να σπάσετε ούτε ένα πλακάκι, χωρίς θορύβους, χωρίς μπάζα και βρωμιές, χωρίς νέα υδραυλική σύνδεση. Το συνεργείο μας εφαρμόζει μια νέα ακρυλική μπανιέρα πάνω στην παλιά σας, με ένα ειδικό τρόπο που οι δύο μπανιέρες μετατρέπονται σε ένα σώμα.

Οδός Λίνδου 15α, Ρόδος
(διασταύρωση με Άννης Μαρίας).
Τηλ. 38902, φαξ 77995, κιν. 093 440566.

Στην ΒΙΟΤΕΧΝΙΑ ΕΝΔΥΜΑΤΩΝ
"ΘΕΑΝΩ ΦΑΝΤΙΔΟΥ"

μπορείτε να παραγγείλετε:
Στολές Προσωπικού Ξενοδοχείων:

• Ρόμπες Καμαριέρας	από 4.000 μέχρι 4.500 δρχ.
• Μπλούζες-Παντελόνια Μαγείρων και Σεφ	από 2.800 μέχρι 4.500 δρχ.
• Φούστες Ρεσεψιόν-Εστιατορίων	από 5.500 μέχρι 6.000 δρχ.
• Υποκάμισα ανδρικά-γυναικεία	από 3.000 μέχρι 4.500 δρχ.

ΠΡΟΣΟΧΗ: Για Ξενοδοχεία που θα παραγγείλουν μέχρι 31/3/97 γίνεται έκπτωση 10% στις ανωτέρω τιμές και με προκαταβολή το 30%
ΕΠΙΣΗΣ
Στην Βιοτεχνία μπορείτε να παραγγείλετε:
ΠΑΡΑΔΟΣΙΑΚΕΣ ΣΤΟΛΕΣ
ΣΤΟΛΕΣ ΕΡΓΑΣΙΑΣ
(Ιατρικές, εργαστηρίων, Super Market κ.λπ.)
ΦΟΡΜΕΣ ΕΡΓΑΣΙΑΣ
Κοδριγκτώνος 62 - ΡΟΔΟΣ
Τηλ. (0241) 31760

Νομίζετε... ότι είμαστε ακριβοί



STUDIO ΕΠΙΠΛΩΝ ΚΟΥΖΙΝΑΣ
bella casa
ΔΙΕΘΝΕΣ ΠΙΣΤΟΠΟΙΗΤΙΚΟ ΠΟΙΟΤΗΤΑΣ ISO 9001
snaidero INTERNATIONAL
ΚΑΝΑΔΑ 80 - 85100 ΡΟΔΟΣ - ΤΗΛ. (0241) 34763

ΑΝΕ SEA LINE
ΑΝΩΝΥΜΗ ΝΑΥΤΙΛΙΑΚΗ ΕΤΑΙΡΕΙΑ
ΔΡΟΜΟΛΟΓΙΑ ΑΠΟ 29.3.97-15.4.97
ΑΝΑΧΩΡΗΣΗ ΑΠΟ ΡΟΔΟ

ΗΜ/ΝΙΑ	ΗΜΕ.	ΠΛΟΙΟ	ΩΡΑ ΑΝΑΧ.	ΠΡΟΟΡΙΣΜΟΣ
01/4	ΤΡΙ	ΛΕΡΟΣ	13.00	ΣΥΜ-ΤΗΛ-ΝΙΣ-ΚΩ-ΛΕΡ-ΛΕΙΨ-ΠΑΤ-ΠΕΙΡΑΙΑ
		ΡΟΔΟΣ	14.00	ΚΩ-ΚΑΛΥΜΝΟ-ΛΕΡΟ-ΠΑΤΜΟ-ΠΕΙΡΑΙΑ
02/4	ΤΕΤ	ΙΑΛΥΣΟΣ	12.00	ΚΩ-ΚΑΛΥΜΝΟ-ΛΕΡΟ-ΠΑΤΜΟ-ΠΕΙΡΑΙΑ
03/4	ΠΕΜ	ΡΟΔΟΣ	14.00	ΚΩ-ΚΑΛΥΜΝΟ-ΛΕΡΟ-ΠΑΤΜΟ-ΠΕΙΡΑΙΑ
		ΛΕΡΟΣ (ΑΠΟ ΚΩ)	13.00	ΚΑΛΥΜΝΟ-ΑΣΤΥΠ-ΝΑΞΟ-ΠΑΡΟ-ΠΕΙΡΑΙΑ
04/4	ΠΑΡ	ΙΑΛΥΣΟΣ	12.00	ΣΥΜ-ΤΗΛ-ΝΙΣ-ΚΩ-ΚΑΛ-ΛΕΡ-ΠΑΤ-ΠΕΙΡΑΙΑ
05/4	ΣΑΒ	ΡΟΔΟΣ	14.00	ΚΩ-ΚΑΛΥΜΝΟ-ΛΕΡΟ-ΠΑΤΜΟ-ΠΕΙΡΑΙΑ
06/4	ΚΥΡ	ΙΑΛΥΣΟΣ	11.30	ΚΑΣΤΕΛΟΡΙΖΟ
07/4	ΔΕΥ	ΙΑΛΥΣΟΣ	12.00	ΚΩ-ΚΑΛΥΜΝΟ-ΛΕΡΟ-ΠΑΤΜΟ-ΠΕΙΡΑΙΑ
08/4	ΤΡΙ	ΛΕΡΟΣ	13.00	ΣΥΜ-ΤΗΛ-ΝΙΣ-ΚΩ-ΛΕΡ-ΠΑΤ-ΠΕΙΡΑΙΑ
		ΡΟΔΟΣ	17.00	ΚΩ-ΚΑΛΥΜΝΟ-ΠΕΙΡΑΙΑ
09/4	ΤΕΤ	ΙΑΛΥΣΟΣ	12.00	ΚΩ-ΚΑΛΥΜΝΟ-ΛΕΡΟ-ΠΑΤΜΟ-ΠΕΙΡΑΙΑ
10/4	ΠΕΜ	ΡΟΔΟΣ	14.00	ΚΩ-ΚΑΛΥΜΝΟ-ΛΕΡΟ-ΠΑΤΜΟ-ΠΕΙΡΑΙΑ
		ΛΕΡΟΣ (ΑΠΟ ΚΩ)	13.00	ΚΑΛΥΜΝΟ-ΑΣΤΥΠ-ΝΑΞΟ-ΠΑΡΟ-ΠΕΙΡΑΙΑ
11/4	ΠΑΡ	ΙΑΛΥΣΟΣ	12.00	ΣΥΜ-ΤΗΛ-ΝΙΣ-ΚΩ-ΚΑΛ-ΛΕΡ-ΠΑΤ-ΠΕΙΡΑΙΑ
12.4	ΣΑΒ	ΡΟΔΟΣ	14.00	ΚΩ-ΚΑΛ-ΛΕΡ-ΠΑΤ-ΠΕΙΡΑΙΑ
14/4	ΔΕΥ	-	-	-
15/4	ΤΡΙ	ΛΕΡΟΣ	12.00	ΣΥΜ-ΤΗΛ-ΝΙΣ-ΚΩ-ΛΕΙΨ-ΠΑΤ-ΠΕΙΡΑΙΑ
		ΠΑΤΜΟΣ	17.00	ΚΩ-ΠΕΙΡΑΙΑ
16/4	ΤΕΤ	ΡΟΔΟΣ	14.00	ΚΩ-ΚΑΛΥΜΝΟ-ΛΕΡΟ-ΠΑΤΜΟ-ΠΕΙΡΑΙΑ
		ΙΑΛΥΣΟΣ	17.00	ΚΩ-ΠΕΙΡΑΙΑ
17/4	ΠΕΜ	ΛΕΡΟΣ (ΑΠΟ ΚΩ)	13.00	ΚΑΛ-ΛΕΡΟ-ΠΑΤΜΟ-ΝΑΞΟ-ΠΑΡΟ-ΠΕΙΡΑΙΑ
		ΠΑΤΜΟΣ	17.00	ΚΩ-ΠΕΙΡΑΙΑ
18/4	ΠΑΡ	ΙΑΛΥΣΟΣ	13.00	ΣΥΜ-ΤΗΛ-ΝΙΣ-ΚΩ-ΑΣΤΥΠ-ΠΕΙΡΑΙΑ
		ΡΟΔΟΣ	14.00	ΚΩ-ΚΑΛΥΜΝΟ-ΛΕΡΟ-ΠΑΤΜΟ-ΠΕΙΡΑΙΑ
19/4	ΣΑΒ	ΠΑΤΜΟΣ	11.00	ΚΩ-ΣΑΜΟ-ΘΕΣ/ΝΙΚΗ
20/4	ΚΥΡ	ΙΑΛΥΣΟΣ	08.00	ΚΑΣΤΕΛΟΡΙΖΟ
		ΛΕΡΟΣ (ΑΠΟ ΚΩ)	13.00	ΚΑΛ-ΑΣΤ-ΚΑΤΑΠΟΛ-ΑΙΓΙΑΛ-ΣΥΡ-ΠΕΙΡΑΙΑ
21/4	ΔΕΥ	ΙΑΛΥΣΟΣ	12.00	ΚΩ-ΚΑΛΥΜΝΟ-ΛΕΡΟ-ΠΑΤΜΟ-ΠΕΙΡΑΙΑ
		ΠΑΤΜΟΣ	17.00	ΚΩ-ΠΕΙΡΑΙΑ
22/4	ΤΡΙ	ΛΕΡΟΣ	12.00	ΣΥΜ-ΤΗΛ-ΝΙΣ-ΚΩ-ΛΕΡΟΣ-ΛΕΙΨ-ΠΑΤΜ-ΠΕΙΡΑΙΑ
		ΡΟΔΟΣ	17.00	ΚΩ-ΚΑΛΥΜΝΟ-ΠΕΙΡΑΙΑ
23/4	ΤΕΤ	ΙΑΛΥΣΟΣ	12.00	ΚΩ-ΚΑΛΥΜΝΟ-ΛΕΡΟ-ΠΑΤΜΟ-ΠΕΙΡΑΙΑ
		ΠΑΤΜΟΣ	17.00	ΚΩ-ΠΕΙΡΑΙΑ
24/4	ΠΕΜ	ΛΕΡΟΣ (ΑΠΟ ΚΩ)	13.00	ΚΑΛ-ΑΣΤΥΠ-ΝΑΞΟ-ΠΑΡΟ-ΠΕΙΡΑΙΑ
		ΡΟΔΟΣ	14.00	ΚΩ-ΚΑΛΥΜΝΟ-ΛΕΡΟ-ΠΑΤΜΟ-ΠΕΙΡΑΙΑ
25/4	ΠΑΡ	ΙΑΛΥΣΟΣ	12.00	ΣΥΜ-ΤΗΛ-ΝΙΣ-ΚΩ-ΚΑΛ-ΛΕΡ-ΠΑΤ-ΠΕΙΡΑΙΑ
		ΠΑΤΜΟΣ	11.00	ΚΩ-ΣΑΜΟ-ΘΕΣ/ΝΙΚΗ
26/4	ΣΑΒ	-	-	-
27/4	ΚΥΡ	ΛΕΡΟΣ (ΑΠΟ ΚΩ)	13.00	ΚΑΛ-ΑΣΤ-ΚΑΤΑΠΟΛ-ΑΙΓΙΑΛ-ΣΥΡ-ΠΕΙΡΑΙΑ
28/4	ΔΕΥ	ΙΑΛΥΣΟΣ	12.00	ΚΩ-ΚΑΛΥΜΝΟ-ΛΕΡΟ-ΠΑΤΜΟ-ΠΕΙΡΑΙΑ
29/4	ΤΡΙ	ΛΕΡΟΣ	12.00	ΣΥΜ-ΤΗΛ-ΝΙΣ-ΚΩ-ΛΕΡ-ΛΕΙΨ-ΠΑΤ-ΠΕΙΡΑΙΑ
		ΡΟΔΟΣ	14.00	ΚΩ-ΚΑΛΥΜΝΟ-ΛΕΡΟ-ΠΑΤΜΟ-ΠΕΙΡΑΙΑ
30/4	ΤΕΤ	ΙΑΛΥΣΟΣ	17.00	ΚΩ-ΚΑΛΥΜΝΟ-ΠΕΙΡΑΙΑ

ΑΝΑΧΩΡΗΣΕΙΣ ΑΠΟ ΘΕΣΣΑΛΟΝΙΚΗ: 20/4, 26/4 ΩΡΑ 15.00 & 29/4 ΩΡΑ 13.00 ΓΙΑ ΣΑΜΟ-ΠΕΙΡΑΙΑ

ΜΑΝΤΑ ΑΕ
Γενικός Αντιπρόσωπος της
ΔΑΝΕ SEA LINE
Νοτίου-Κεντρικής Ελλάδος και Εξωτερικού
Πληροφορίες
Κεντρικό Πρακτορείο Ρόδου
Αμερικής 95. Τηλ. 77070- 5 (6 γραμμές). Ώρες 8 π.μ.-8 μ.μ.

Νέα έκθεση BMW racing dynamics στη Ρόδο



ΠΡΟΣΦΟΡΑ
Από την 1/3 έως 30/4/97

Η νέα έκθεση BMW του Θωμά Βερβίλη προσφέρει δωρεάν:
1) ΕΛΕΓΧΟ ΚΙΝΗΤΗΡΑ. (Περιλαμβάνει: Ιντζέκσιον, καταλύτη, καυσανάλυση, κολάρα, ιμάντες, εξάτμιση, μπαταρία).
2) ΕΛΕΓΧΟΣ ΣΥΣΤΗΜΑ ΔΙΕΥΘΥΝΣΗΣ. (Περιλαμβάνει: Ψαλίδια, ακρόμπαρα, μπαλάκια ψαλιδιών, συνεμπλόκ, αμορτισέρ).
3) ΕΛΕΓΧΟΣ ABS. 4) ΕΛΕΓΧΟΣ ΕΛΑΣΤΙΚΩΝ ΚΑΙ ΖΥΓΟΣΤΑΘΜΙΣΗ.
Για τυχόν ανταλλακτικά που θα χρειαστεί το αυτοκίνητό σας, έχετε 15% έκπτωση και για τυχόν εργασίες έχετε 20% έκπτωση

ΤΡΟΠΟΣ ΠΛΗΡΩΜΗΣ:
Στα ανταλλακτικά και στην εργασία 3μηνο άτοκο διακανονισμό και στα ελαστικά 4μηνο άτοκο διακανονισμό

Επίσης σ' εμάς θα βρείτε όλα τα καινούργια μοντέλα της BMW με χρηματοδότηση και με την τριετή εγγύηση.

7ο χλμ. Λεωφόρου Ρόδου - Λίνδου ("Φωνή της Αμερικής") τηλ. Εκθεσης 66669 Συνεργείου 62928

ΘΩΜΑΣ ΒΕΡΒΙΛΗΣ
Αντ/πος Δωδ/σου
KAFOUNIS MOTORSPORT

ΠΑΝΕΠΙΣΤΗΜΙΟ ΘΕΣΣΑΛΙΑΣ
ΔΙΟΙΚΟΥΣΑ ΕΠΙΤΡΟΠΗ

ΠΕΡΙΛΗΨΗ ΠΡΟΚΗΡΥΞΗΣ

Δύο (2) θέσεων Ειδικού Διοικητικού Τεχνικού Προσωπικού (ΕΔΤΠ) στα, Τμήματα α) Γεωπονίας Φυτικής & Ζωικής Παραγωγής και β) Μηχανικών Χωροταξίας & Περιφερειακής Ανάπτυξης του Πανεπιστημίου Θεσσαλίας.

ΠΡΟΚΗΡΥΣΣΟΥΜΕ

Την πλήρωση των παρακάτω δύο (2) θέσεων Ειδικού Διοικητικού Τεχνικού Προσωπικού (ΕΔΤΠ) οι οποίες δημοσιεύθηκαν στο ΦΓΚ αρ. 9/τ.Παρ/μα 26.2.97, για τις ανάγκες των Τμημάτων α) Γεωπονίας Φυτικής & Ζωικής Παραγωγής και β) Μηχανικών Χωροταξίας & Περιφερειακής Ανάπτυξης του Πανεπιστημίου Θεσσαλίας ως εξής:

1) Μία (1) θέση ΑΤ Κατηγορίας με 7ο εισαγωγικό βαθμό για εξειδικευμένη Διοικητική και Τεχνική υποστήριξη της εκπαιδευτικής και ερευνητικής δραστηριότητας του Τμήματος Γεωπονίας Φυτικής και Ζωικής Παραγωγής ειδικότητας Γεωπόνου Φυτικής Παραγωγής.

2) Μία (1) θέση ΑΡ κατηγορίας με 8ο εισαγωγικό βαθμό για εξειδικευμένη Διοικητική και Τεχνική υποστήριξη του Τμήματος Μηχανικών Χωροταξίας & Περιφερειακής Ανάπτυξης, ειδικότητας Πληροφορικής.

Προσόντα διορισμού

1) Για τη θέση Κατηγορίας ΑΤ του Τμήματος Γεωπονίας Φυτικής και Ζωικής Παραγωγής, ειδικότητας Γεωπόνου Φυτικής Παραγωγής.

α) Κατοχή ομοιόμορφου πτυχίου ή διπλώματα, ΑΕΙ της ημεδαπής ή ισότιμο αντίστοιχης ειδικότητας σχολών της αλλοδαπής.

β) Γνώση μιας ξένης γλώσσας, κατά προτίμηση αγγλική. Η διαπίστωση γνώσης της ξένης γλώσσας θα γίνει ύστερα από εξέταση ενώπιον επιτροπής που θα ορισθεί από το Τμήμα.

γ) Εξειδίκευση στις συγκεκριμένες υπηρεσίες, η οποία αποδεικνύεται είτε από σχετικές σπουδές, είτε από ανάλογη επιμόρφωση ή από επαγγελματική ερευνητική πείρα ή από συνδυασμό αιτών.

2.Για τη θέση ΑΡ ειδικότητας Πληροφορικής, του Τμήματος Μηχανικών Χωροταξίας & Περιφερειακής Ανάπτυξης.

α) Κατοχή πτυχίου ΤΕΙ Τμήματος Πληροφορικής ή Ηλεκτρονικών Υπολογιστικών Συστημάτων ή ισότιμου τίτλου σπουδών αναγνωρισμένων σχολών της ημεδαπής ή της αλλοδαπής και σε περίπτωση έλλειψης τούτου πτυχίο ΚΑΤΕΕ ή ισότιμου τίτλου σπουδών αναγνωρισμένων σχολών της ημεδαπής ή της αλλοδαπής.

β) Γνώση στοιχείων ξένης ορολογίας σχετικής με την ειδίκευση η οποία θα διαπιστωθεί έπειτα από εξέταση ενώπιον Επιτροπής που θα ορισθεί από το Τμήμα.

γ) Αναγνωρισμένη επαγγελματική πείρα σε συναφές αντικείμενο.

ΔΙΚΑΙΟΛΟΓΗΤΙΚΑ

Όσοι επιθυμούν να καταλάβουν μια από τις παραπάνω θέσεις και εφόσον έχουν τα νόμιμα προσόντα, πρέπει να υποβάλουν στις Γραμματείες των Τμημάτων στο Βόλο.

(α. Γραμματεία Τμήματος Γεωπονίας Φυτικής και Ζωικής Παραγωγής, Πεδίον Άρεως 383 34 Βόλος, τηλ. 0421/69781-84, FAX 0421/63383. Αρμόδια κ. Έμμη Αβραμίδου.

β. Γραμματεία Τμήματος Μηχανικών Χωροταξίας και Περιφερειακής Ανάπτυξης, Πεδίον Άρεως 383 34 Βόλος, τηλ. 0421/69/81 84 FAX 0421/63793. Αρμόδιος κ. Παναγιώτης Αλεξανδρόπουλος.)

μέσα σε αποκλειστική προθεσμία τριάντα (30) ημερών από την ημέρα της τελευταίας δημοσίευσης στον ημερήσιο τύπο, τα παρακάτω δικαιολογητικά:

1. Αίτηση στην οποία θα ορίζεται η θέση για την οποία ενδιαφέρεται ο υποψήφιος.
2. Επικυρωμένους τίτλους σπουδών (εφόσον ο τίτλος σπουδών είναι της αλλοδαπής απατείται ισοτιμία).
3.Βιογραφικό σημείωμα στο οποίο θα αναγράφονται: η χρονολογία γέννησης, ο Δήμος ή Κοινότητα που είναι γραμμένος ο υποψήφιος, ότι έχει την Ελληνική Ιθαγένεια, ότι έχει εκπληρώσει τις στρατιωτικές του υποχρεώσεις (για τους άνδρες), οι σπουδές, οι ασχολίες, οι προϋπηρεσίες και άλλα τυχόν στοιχεία που είναι σχετικά με την υποψηφιότητα.
4 Βεβαιώσεις προϋπηρεσίας.

Σημειώνεται ότι ανώτατο όριο ηλικίας διορισμένου στις παραπανω θέσεις είναι το τεσσαρακοστό (40ο) έτος.

Όσοι προσληθούν θα πρέπει να προσκομίσουν τα απαραίτητα για το διορισμό τους δικαιολογητικά (α. Πιστοποιητικό Δήμου ή Κοινότητας για τον τρόπο και χρόνο κτήσεως της Ελληνικής Ιθαγένειας, β. Πλήρες αντίγραφο (τύπου Α') Ποινικού Μητρώου, γ. Πιστοποιητικό υγείας και αρτιμέλειας από Α/θμια Υγειονομική Επιτροπή και δ. Πιστοποιητικό τύπου Α' του αρμόδιου Στρατολογικού Γραφείου (για τους άνδρες) από το οποίο προκύπτει ότι ο ενδιαφερόμενος δεν έχει στρατολογική ή (χρηματική υποχρέωση).

Ο Πρόεδρος
Διοικούσας Επιτροπής
Γεωργάτσος

ΕΛΛΗΝΙΚΗ ΔΗΜΟΚΡΑΤΙΑ
ΝΟΜΟΣ ΔΩΔΕΚΑΝΗΣΟΥ
ΚΟΙΝΟΤΗΤΑ ΘΕΟΛΟΓΟΥ
ΑΡΙΘΜ.ΠΡΩΤ.: 223

ΠΕΡΙΛΗΨΗ ΑΝΑΚΟΙΝΩΣΗΣ

Για την πρόσληψη προσωπικού με σύμβαση εργασίας Ιδιωτικού Δικαίου ορισμένου χρόνου.

Η Κοινότητα Θεολόγου, ύστερα από την αριθμ.4/30-1-97 Πράξη του Υπουργικού Συμβουλίου και την αριθμ.4744/5-2-97 Απόφαση του Υφυπουργού Εσωτερικών Δημόσιας Διοίκησης και Αποκέντρωσης, ανακοινώνει ότι θα προσλάβει προσωπικό με σύμβαση εργασίας ιδιωτικού δικαίου ορισμένου χρόνου, συνολικού αριθμού τριών (3) ατόμων για την κάλυψη εποχιακών αναγκών της Κοινότητας, συμφωνα με τις διατάξεις του άρθρου 21 του Ν.2190/94, όπως ισχύει μετά τις τροποποιήσεις και συμπληρώσεις των Ν.2225/94, 2247/94, 2266/94 και 2349/95 για τις εξής κατά αριθμό ατόμων, ειδικότητες, με τα αντίστοιχα ειδικά τυπικά προσόντα και την αντίστοιχη περίοδο.

Ειδικότητα	Αριθμός	Ειδικά τυπικά προσόντα	Χρονική Διάρκεια
Εργάτες	3	Απολυτήριο υποχρεωτικής εκπαίδευσης	8 μήνες

Οι υποψήφιοι πρέπει να έχουν ηλικία από 18 έως 60 ετών.

Οι υποψήφιοι δεν πρέπει να έχουν κώλυμα κατά το άρθρο 22 του Υπαλληλικού Κώδικα (καταδίκη, υποδικία, δικαστική αντίληψη, δικαστική απαγόρευση).

Οι ενδιαφερόμενοι μπορούν να υποβάλουν αίτηση στα Γραφεία της Κοινότητας Θεολόγου, εντός προθεσμίας δέκα (10) ημερών που αρχίζει από την επόμενη ημέρα της τελευταίας δημοσίευσης της παρούσας σε τοπικές εφημερίδες ή της ανάρτησης της στο χώρο ανακοινώσεων του Κοινοτικού Καταστήματος. (Εφόσον η ανάρτησή της είναι τυχόν μεταγενέστερη της δημοσίευσης στις εφημερίδες).

Οι ενδιαφερόμενοι μαζί με την αίτησή τους πρέπει να υποβάλουν τα εξής δικαιολογητικά:

- Κυρωμένο φωτοαντίγραφο του τίτλου σπουδών τους,.
- Πιστοποιητικό του ΟΑΕΔ, εάν επικαλούνται την ιδιότητα του μακροχρονίως ανέργου.
- Υπεύθυνη δήλωση του Ν.1599/86 ότι είναι άνεργοι ή ανεπάγγελτοι.
- Βεβαίωση του οικείου αστυνομικού τμήματος ή Σταθμού ή δήμου ή κοινότητας για την μόνιμη κατοικία του υποψηφίου.
- Πιστοποιητικό οικογενειακής κατάστασης του δήμου ή της Κοινότητας στο δημοτολόγιο του οποίου είναι γραμμένοι.
- Υπεύθυνη δήλωση του Ν.1599/86 ότι το αμέσως προηγούμενο δωδεκάμηνο που συμπληρώνεται κατά το χρονικό σημείο λήξεως προθεσμίας υποβολής των αιτήσεων των υποψηφίων, δεν έχει απασχοληθεί σε δημόσια υπηρεσία ή νομικό πρόσωπο του άρθ.14 παρ.1 του Ν. 2190/94 με την ιδιότητα του εποχιακού υπαλλήλου περισσότερο από οκτώ (8) μήνες.

Εκτός από τα παραπάνω δικαιολογητικά, οι ενδιαφερόμενοι εφόσον έχουν και επικαλούνται επιπλέον κάποια από τις ιδιότητες που ρητά αναφέρονται στην παραγρ. 11 του άρθρου 21 του Ν.2190/94, πρέπει να υποβάλουν μαζί με την αίτησή τους τα απαιτούμενα αποδεικτικά στοιχεία, για τα οποία μπορούν να λάβουν πληροφορίες από την Κοινότητα Θεολόγου (αρμόδιος κ. Στυλιανού Κων/νος τηλ.41228).

Ο Πρόεδρος της Κοινότητας
ΦΙΛΙΜΩΝΑΣ ΚΑΡΙΚΗΣ

ΟΔΙΚΗ ΒΟΗΘΕΙΑ ΔΙΚΥΚΛΩΝ

Dynamic Help

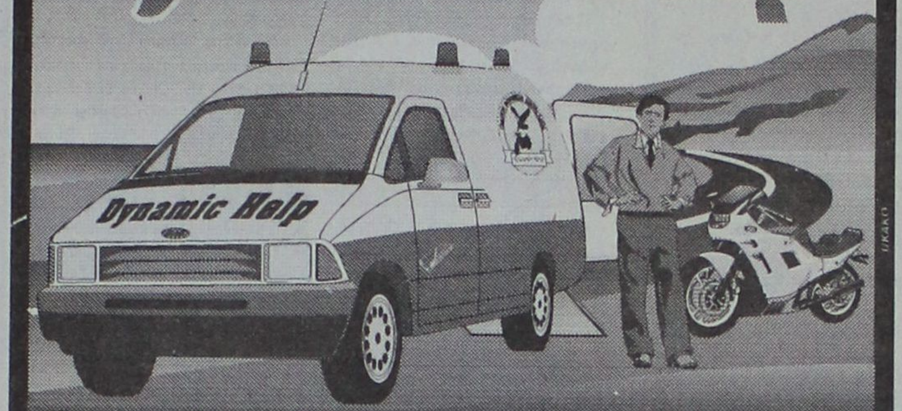

Με μία συνδρομή 12 δραχμών την ημέρα, εξασφαλίζετε πλήρη οδική βοήθεια επί 24ώρου βάσεως. 365 ημέρες τον χρόνο για την νήσο Ρόδο. ή την υπόλοιπη Ελλάδα. που καλύπτει μοτοσυκλέτες κυβισμού 50 - 1500 κ.ε.

Κεντρικά: Θησέως 295 Καλλιθέα, ΑΘΗΝΑ Τηλ.: 01- 9302700
Σταθμός Ρόδου: Μ. Πετρίδη 107 Τηλ.: 66663, FAX: 95629

ΣΥΓΧΑΡΗΤΗΡΙΟ

Στον αγαπητό μας εξάδελφο Σάββα Μ. Ποντίκα που πήρε επάξια το πτυχίο του μαθηματικού από το Αριστοτέλειο Πανεπιστήμιο Θεσσαλονίκης ευχόμαστε θερμά συγχαρητήρια και καλή σταδιοδρομία.

Οικογένεια
Μικέ Ζαχαρίου

ΠΡΑΚΤΟΡΕΙΟ ΚΑΣΤΡΟ
ΠΑΣΧΑ
ΣΤΑ ΙΕΡΟΣΟΛΥΜΑ
ΙΕΡΟ ΠΡΟΣΚΥΝΗΜΑ
ΣΤΟΥΣ ΑΓΙΟΥΣ ΤΟΠΟΥΣ

ΑΠΟ 15/4 ΕΩΣ 29/4
ΑΕΡΟΠΟΡΙΚΩΣ

ΕΠΙΣΚΕΨΕΙΣ ΣΕ ΟΛΑ ΤΑ ΠΡΟΣΚΥΝΗΜΑΤΑ ΤΩΝ ΑΓΙΩΝ ΤΟΠΩΝ ΚΑΙ ΤΟ ΘΕΟΒΑΔΙΣΤΟΝ ΟΡΟΣ ΣΙΝΑ.
ΕΣΕΙΣ ΠΟΥ ΘΑ ΕΛΘΕΤΕ ΜΑΖΙ ΜΑΣ ΘΑ ΕΧΕΤΕ ΤΗΝ ΤΥΧΗ ΚΑΙ ΤΗΝ ΧΑΡΑ ΝΑ ΞΕΝΑΓΗΘΗΤΕ ΣΤΟΝ ΠΑΝΑΓΙΟ ΤΑΦΟ, ΤΟΝ ΦΡΙΚΤΟΝ ΓΟΛΓΟΘΑ, ΤΟΝ ΤΟΠΟΝ ΤΗΣ ΕΥΡΕΣΕΩΣ ΤΟΥ ΤΙΜΙΟΥ ΣΤΑΥΡΟΥ, ΤΗΝ ΑΠΟΚΑΘΗΛΩΣΗ, ΤΗΝ ΑΓΙΑΝ ΑΥΛΗΝ, ΤΗΝ ΟΔΟ ΤΟΥ ΜΑΡΤΥΡΙΟΥ, ΤΟ ΣΠΙΤΙ ΤΗΣ ΑΓΙΑΣ ΑΝΝΗΣ ΟΠΟΥ ΓΕΝΝΗΘΗΚΕ Η ΠΑΝΑΓΙΑ. ΕΠΙΣΗΣ ΣΕ ΤΕΣΣΕΡΙΣ ΟΛΟΗΜΕΡΕΣ ΕΚΔΡΟΜΕΣ ΘΑ ΕΠΙΣΚΕΦΘΕΙΤΕ ΚΑΙ ΘΑ ΠΡΟΣΚΥΝΗΣΕΤΕ ΤΟ ΟΡΟΣ ΘΑΒΩΡ ΤΗΝ ΝΑΖΑΡΕΤ, ΤΗΝ ΚΑΝΑ, ΤΗΝ ΚΑΠΕΡΝΑΟΥΜ, ΤΗΝ ΤΙΒΕΡΙΑΔΑ, ΤΟΝ ΙΟΡΔΑΝΗ ΠΟΤΑΜΟ ΠΟΥ ΚΑΙ ΘΑ ΓΙΝΕΙ ΤΟ ΒΑΠΤΙΣΜΑ ΤΩΝ ΠΡΟΣΚΥΝΗΤΩΝ, ΤΟ ΜΟΝΑΣΤΗΡΙ ΤΟΥ ΑΓΙΟΥ ΓΕΩΡΓΙΟΥ ΤΟΥ ΧΟΖΕΒΙΤΟΥ, ΤΟ ΣΑΡΑΝΤΑΡΙΟ ΟΡΟΣ, ΤΗΝ ΣΥΚΟΜΟΡΕΑ ΤΟΥ ΖΑΚΧΑΙΟΥ, ΤΗΝ ΙΕΡΗΧΩ ΤΗΝ ΜΟΝΗ ΤΟΥ ΑΒΑ ΓΕΡΑΣΙΜΟΥ, ΤΗΝ ΝΕΚΡΑ ΘΑΛΑΣΣΑ, ΤΗΝ ΒΥΘΑΝΙΑ, ΤΟΝ ΤΑΦΟ ΤΗΣ ΠΑΝΑΓΙΑΣ ΣΤΗ ΓΕΣΘΗΜΑΝΗ, ΤΟΝ ΝΑΟ ΤΟΥ ΑΓΙΟΥ ΣΤΕΦΑΝΟΥ, ΤΟ ΟΡΟΣ ΤΩΝ ΕΛΑΙΩΝ, ΤΗΝ ΒΗΘΛΕΕΜ, ΤΟ ΧΩΡΙΟ ΤΩΝ ΠΟΙΜΕΝΩΝ, ΤΗΝ ΜΟΝΗ ΤΟΥ ΠΡΟΦΗΤΗ ΗΛΙΑ, ΤΟΝ ΤΟΠΟΝ ΤΗΣ ΓΕΝΝΗΣΕΩΣ ΤΟΥ ΙΩΑΝΝΟΥ ΤΟΥ ΠΡΟΔΡΟΜΟΥ, ΤΟ ΜΟΝΑΣΤΗΡΙ ΤΟΥ ΣΤΑΥΡΟΥ, ΤΟ ΜΟΝΑΣΤΗΡΙ ΤΟΥ ΑΓΙΟΥ ΣΥΜΕΩΝ ΚΑΤΑΜΟΝΑΣ.
ΕΠΙΣΗΣ ΣΕ ΜΙΑ ΠΡΟΑΙΡΕΤΙΚΗ ΕΚΔΡΟΜΗ ΘΑ ΜΠΟΡΕΣΕΤΕ ΝΑ ΠΡΟΣΚΥΝΗΣΕΤΕ ΚΑΙ ΤΟ ΦΡΕΑΡ ΤΟΥ ΙΑΚΩΒ.
ΕΠΙΣΗΣ ΚΑΤΑ ΤΙΣ ΕΛΕΥΘΕΡΕΣ ΩΡΕΣ ΣΑΣ ΘΑ ΜΠΟΡΕΣΕΤΕ ΝΑ ΠΑΡΑΚΟΛΟΥΘΗΣΕΤΕ ΟΛΕΣ ΤΙΣ ΛΕΙΤΟΥΡΓΙΕΣ ΤΗΣ ΜΕΓΑΛΗΣ ΕΒΔΟΜΑΔΟΣ, ΚΑΘΩΣ ΚΑΙ ΤΙΣ ΤΕΛΕΤΕΣ ΤΟΥ ΝΙΠΤΗΡΟΣ, ΤΗΣ ΣΤΑΥΡΩΣΕΩΣ, ΤΗΣ ΑΠΟΚΑΘΗΛΩΣΗΣ, ΜΕ ΚΟΡΥΦΑΙΑ ΤΕΛΕΤΗ ΤΗΝ ΤΕΛΕΤΗ ΤΟΥ ΑΓΙΟΥ ΦΩΤΟΣ.

ΣΥΝΟΔΟΣ ΤΗΣ ΕΚΔΡΟΜΗΣ Ο κ. ΜΑΧΑΙΡΑΚΗΣ
ΔΗΛΩΣΤΕ ΑΜΕΣΩΣ ΣΥΜΜΕΤΟΧΗ
ΠΛΗΡΟΦΟΡΙΕΣ ΠΡΟΓΡΑΜΜΑΤΑ
ΚΥΡΙΑΚΟΣ Μ. ΜΑΧΑΙΡΑΚΗΣ
ΠΡΑΚΤΟΡΕΙΟ ΚΑΣΤΡΟ
ΑΜΕΡΙΚΗΣ 53, ΤΗΛ.: 21008

G. A. FERRIES

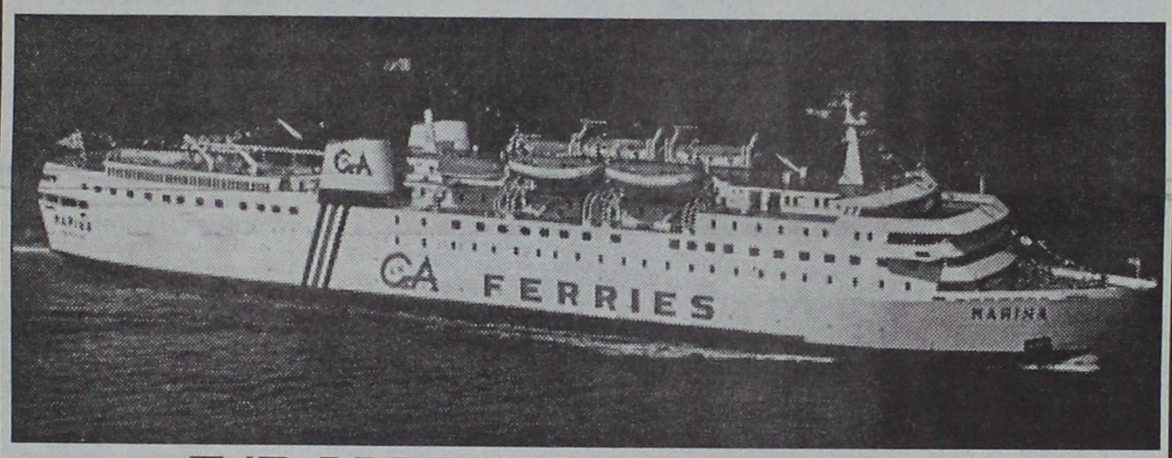

F/B MARINA–RODANTHI

Δύο πανέμορφες κυρίες οργώνουν καθημερινά τα γαλάζια νερά της Πατρίδας μας
F/B Ασφαλή, Γρήγορα, Πολυτελέστατα
ΔΡΟΜΟΛΟΓΙΑ F/B RODANTHI –MARINA
Κάνουν το ταξίδι σας κρουαζιέρα διασκεδάζοντας στην υπερμοντέρνα ντίσκο των πλοίων
Οι δύο πανέμορφες κυρίες της GA FERRIES τώρα αναχωρούν κάθε μέρα εναλλάξ από Ρόδο 16.00 κατευθείαν για Κω-Κάλυμνο-Πειραιά

ΑΝΑΛΥΤΙΚΟΤΕΡΑ ΑΠΟ ΡΟΔΟ

ΣΑΒΒΑΤΟ	29/03	F/B MARINA	ΔΕΥΤΕΡΑ	07/04	F/B RODANTHI
ΚΥΡΙΑΚΗ	30/03	F/B RODANTHI	ΤΡΙΤΗ	08/04	F/B MARINA
ΔΕΥΤΕΡΑ	31/03	F/B MARINA	ΤΕΤΑΡΤΗ	09/04	F/B RODANTHI
ΤΡΙΤΗ	01/04	F/B RODANTHI	ΠΕΜΠΤΗ	10/04	F/B MARINA
ΤΕΤΑΡΤΗ	02/04	F/B MARINA	ΠΑΡΑΣΚΕΥΗ	11/04	F/B RODANTHI
ΠΕΜΠΤΗ	03/04	F/B RODANTHI	ΣΑΒΒΑΤΟ	12/04	F/B MARINA
ΠΑΡΑΣΚΕΥΗ	04/04	F/B MARINA	ΚΥΡΙΑΚΗ	13/04	F/B RODANTHI
ΣΑΒΒΑΤΟ	05/04	F/B RODANTHI	ΔΕΥΤΕΡΑ	14/04	F/B MARINA
ΚΥΡΙΑΚΗ	06/04	F/B MARINA	ΤΡΙΤΗ	15/04	F/B RODANTHI

ΕΠΙΣΗΣ ΤΑ F/B MARINA και F/B RODANTHI αναχωρούν καθημερινά από Πειραιά 16.00
ΓΙΑ ΚΑΛΥΜΝΟ-ΚΩ-ΡΟΔΟ εκτός από
ΣΑΒΒΑΤΟ ΓΙΑ
ΠΑΡΟ-ΝΑΞΟ-ΚΑΛΥΜΝΟ-ΚΩ-ΡΟΔΟ-ΣΥΜΗ-ΡΟΔΟ
ΚΥΡΙΑΚΗ ΓΙΑ
ΣΥΡΟ-ΠΑΡΟ-ΝΑΞΟ-ΚΑΛΥΜΝΟ-ΚΩ-ΡΟΔΟ
ΚΡΑΤΗΣΕΙΣ ΣΤΟΝ ΤΑΞΙΔΙΩΤΙΚΟ ΣΑΣ ΠΡΑΚΤΟΡΑ ΚΑΙ ΣΤΟ ΚΕΝΤΡΙΚΟ ΠΡΑΚΤΟΡΕΙΟ G.A. FERRIES

KYDON TOURS

ΕΘΕΛΟΝΤΩΝ ΔΩΔΕΚΑΝΗΣΙΩΝ 14 • ΑΚΤΗ ΣΑΧΤΟΥΡΗ 8, ΤΗΛ: 23000, 27900, 27722, 75268. FAX: 32741

CHARTER FLIGHTS/ΠΤΗΣΕΙΣ ΤΣΑΡΤΕΡ

VISA TRAVEL CLUB

No 1 CHARTER FLIGHTS CENTER

ΣΕ ΑΠΕΥΘΕΙΑΣ ΠΤΗΣΕΙΣ ΑΠΟ/ΠΡΟΣ ΡΟΔΟ

- UK-ΑΓΓΛΙΑ-ΣΚΩΤΙΑ-ΙΡΛΑΝΔΙΑ (LON-MAN)
- SCANDINAVIA-ΣΟΥΗΔΙΑ-ΔΑΝΙΑ-ΝΟΡΒΗΓΙΑ-ΦΙΝΛΑΝΔΙΑ
- ΒΕΛΓΙΟ-ΟΛΛΑΝΔΙΑ-ΕΛΒΕΤΙΑ
- ΓΕΡΜΑΝΙΑ-ΑΥΣΤΡΙΑ
- ΙΤΑΛΙΑ-ΓΑΛΛΙΑ
- ΑΝΑΤΟΛΙΚΗ ΕΥΡΩΠΗ
- USA - ΑΜΕΡΙΚΗ

SUPER SRECIAL/ΕΙΔΙΚΕΣ ΤΙΜΕΣ για φοιτητές-συγγενείς στο ΕΥΡΩΠΗ/Η.Π.Α.προς Ρόδο (πληρωμή στη ΡΟΔΟ)

Τιμές ασυναγώνιστες-
Τακτικές αναχωρήσεις
ΕΚΔΡΟΜΕΣ ΠΑΣΧΑ 1997

- **ΙΣΠΑΝΙΑ - ΠΟΡΤΟΓΑΛΙΑ από195.000 δρχ.**
- **ΠΑΡΙΣΙ-EURODISNEY από 139.000 δρχ.**
- **ΜΠΑΝΓΚΟΚ-ΣΙΓΚΑΠΟΥΡΗ-ΠΟΥΚΕΤ από 308.000 δρχ,.**

και πολλά άλλα προγράμματα

- **ΚΡΟΥΑΖΙΕΡΕΣ ΚΑΡΑΪΒΙΚΗ-ΜΕΣΟΓΕΙΟ-ΙΝΔΙΚΟ-ΑΛΑΣΚΑ**

ΕΙΔΙΚΑ ΠΡΟΓΡΑΜΜΑΤΑ ΓΙΑ ΝΕΟΝΥΜΦΟΥΣ
Ζητείστε τα αναλυτικά προγράμματά μας

VISA TRAVEL CLUB
Ταξιδιωτική υπεροχή
ΓΡ. ΛΑΜΠΡΑΚΗ 54 *(Πλατ. Ακαδημίας)*
Τηλ. 33282, 25737, 30304

GOLDEN SUN HOLIDAYS
ΓΡΑΦΕΙΟ ΓΕΝΙΚΟΥ ΤΟΥΡΙΣΜΟΥ
ΜΙΧ. ΠΕΤΡΙΔΗ 22 85100 ΡΟΔΟΣ
τηλ. 24592-29522-32644
ΕΙΔΙΚΕΣ ΤΙΜΕΣ ΞΕΝΟΔΟΧΕΙΩΝ ΑΘΗΝΩΝ

1) ΞΕΝΟΔΟΧΕΙΟ ΑΛΕΞΑΝΔΡΟΣ-Β' ΚΑΤ.-ΠΛΑΤΕΙΑ ΜΑΒΙΛΗ-ΑΜΠΕΛΟΚΗΠΟΙ

	1/2-15/3/97	16/3-31/10/97
Δίκλινο με πρωινό	δρχ. 8.800	δρχ. 12.300
Μονόκλινο με πρωινό	δρχ. 7.000	δρχ. 9.500
Τρίκλινο με πρωινό	δρχ. 11.700	δρχ. 16.950

2. ΞΕΝΟΔΟΧΕΙΟ CHRISTINA-Β' ΚΑΤ.-ΣΤΗΛΕΣ ΟΛΥΜΠΙΟΥ ΔΙΟΣ

Δίκλινο με πρωινό	δρχ. 8.800	δρχ. 12.300
Μονόκλινο με πρωινό	δρχ. 7.000	δρχ. 9.500
Τρίκλινο με πρωινό	δρχ. 11.700	δρχ. 16.950

3) ΞΕΝΟΔΟΧΕΙΟ RIVA-Α' ΚΑΤ.-ΠΕΡΙΟΧΗ HILTON

Δίκλινο με πρωϊνό	δρχ. 9.800	δρχ. 13.450
Μονόκλινο με πρωϊνό	δρχ. 7.600	δρχ. 10.500
Τρίκλινο με πρωϊνό	δρχ. 13.200	δρχ. 17.550

4) ΞΕΝΟΔΟΧΕΙΟ PARTHENON-Α' ΚΑΤ.-ΣΤΗΛΕΣ ΟΛΥΜΠΙΟΥ ΔΙΟΣ

Δίκλινο με πρωϊνό	δρχ. 10.800	δρχ. 16.900
Μονόκλινο με πρωϊνό	δρχ. 8.500	δρχ. 14.000
Τρίκλινο με πρωϊνό	δρχ. 14.700	δρχ. 23.850

Παιδιά έως 5 ετών δωρεάν. Παιδιά 6-14 50% έκπτωση στο δωμάτιο των γονέων.

5) ΞΕΝΟΔΟΧΕΙΟ ACHILLION-Α' ΚΑΤ.-ΑΓ. ΚΩΝΣΤΑΝΤΙΝΟΥ

	1/2-31/3/97	1/4-31/9/97
Δίκλινο με πρωϊνό	δρχ. 9.300	δρχ. 12.900
Μονόκλινο με πρωϊνό	δρχ. 7.100	δρχ. 9.500
Τρίκλινο με πρωϊνό	δρχ. 11.100	δρχ. 16.050

6) ΞΕΝΟΔΟΧΕΙΟ OLYMPIC PALACE-Α' ΚΑΤ.-ΦΙΛΕΛΛΗΝΩΝ

	1/4-31/10/97
Δίκλινο με πρωϊνό	δρχ. 16.800
Μονόκλινο με πρωϊνό	δρχ. 13.100
Τρίκλινο με πρωϊνό	δρχ. 21.450

7) ΞΕΝΟΔΟΧΕΙΟ BEST WESTERN ILISIA-Α' ΚΑΤ.-ΜΙΧΑΛΑΚΟΠΟΥΛΟΥ

	1/2-14/3/97	15/3-31/10/97
Δίκλινο με πρωϊνό	δρχ. 16.800	δρχ. 18.200
Μονόκλινο με πρωϊνό	δρχ. 11.700	δρχ. 12.600
Τρίκλινο με πρωϊνό	δρχ. 21.350	δρχ. 23.720

8) ΞΕΝΟΔΟΧΕΙΟ ΤΙΤΑΝΙΑ-Β' ΚΑΤ.-ΠΑΝΕΠΙΣΤΗΜΙΟΥ

	1/2-31/3/97
Δίκλινο με πρωϊνό	δρχ. 18.500
Μονόκλινο με πρωϊνό	δρχ. 14.500
Τρίκλινο με πρωϊνό	δρχ. 21.000

Αμερικάνικο πρωϊνό μπουφές

9) ΞΕΝΟΔΟΧΕΙΟ STANLEY-Β' ΚΑΤ.-ΟΔΥΣΣΕΩΣ-ΟΜΟΝΟΙΑ

	1/2-23/3/97	24/3-31/10/97
Δίκλινο με πρωϊνό	δρχ. 13.750	δρχ. 17.630
Μονόκλινο με πρωϊνό	δρχ. 14.500	δρχ. 19.000
Τρίκλινο με πρωϊνό	δρχ. 17.260	δρχ. 22.470

10) ΞΕΝΟΔΟΧΕΙΟ ST. GEORGE LYCABETTUS-ΠΟΛΥΤΕΛ.-ΚΛΕΟΜΕΝΟΥΣ

	1/2-31/3/97	1/4-30/6/97
Δίκλινο με πρωϊνό	δρχ. 18.500	δρχ. 27.950
Μονόκλινο με πρωϊνό	δρχ. 14.500	δρχ. 21.150
Τρίκλινο με πρωϊνό	δρχ. 25.400	δρχ. 34.880

ΕΙΔΙΚΕΣ ΤΙΜΕΣ ΞΕΝΟΔΟΧΕΙΩΝ ΘΕΣΣΑΛΟΝΙΚΗΣ

1) ΞΕΝΟΔΟΧΕΙΟ ASTORIA-Α' ΚΑΤ.-ΤΣΙΜΙΣΚΗ & ΣΑΛΑΜΙΝΟΣ

	1/2-20/3/97	21/3-31/12/97
Δίκλινο με πρωϊνό	δρχ. 15.880	18.200
Μονόκλινο με πρωϊνό	δρχ. 22.580	δρχ. 25.800
Τρίκλινο με πρωϊνό	δρχ. 21.600	δρχ. 28.940

2) ΞΕΝΟΔΟΧΕΙΟ OLYMPIA-Α' ΚΑΤ.-ΒΕΝΙΖΕΛΟΥ & ΟΛΥΜΠΟΥ

	1/2-31/8/97
Δίκλινο με πρωϊνό	δρχ. 28.000
Μονόκλινο με πρωϊνό	δρχ. 19.500
Τρίκλινο με πρωϊνό	δρχ.36.900

ΛΟΝΔΙΝΟ
- Διαμερίσματα σε κεντρικό σημείο 250 και 300 λίρες Αγγλίας, 7 ημέρες. Επίσης, αεροπ. εισιτήρια σ' εκπληκτικές τιμές.

ΕΠΙΣΗΣ
- Αεροπορικά και ατμοπλοϊκά εισιτήρια.. - Πακέτα εκδρομών για όλο τον κόσμο.



Για αγορές με όλες τις πιστωτικές κάρτες
10 ΑΤΟΚΕΣ ΜΗΝΙΑΙΕΣ ΔΟΣΕΙΣ ΓΙΑ ΠΟΣΑ ΑΝΩ ΤΩΝ 100.000 ΔΡΧ.
8 ΑΤΟΚΕΣ ΜΗΝΙΑΙΕΣ ΔΟΣΕΙΣ ΓΙΑ ΠΟΣΑ ΑΠΟ 60.000-100.000 ΔΡΧ.
6 ΑΤΟΚΕΣ ΜΗΝΙΑΙΕΣ ΔΟΣΕΙΣ ΓΙΑ ΠΟΣΑ ΑΠΟ 30.000-60.000 ΔΡΧ.
Η προσφορά ισχύει μέχρι 31/12

Καλύπτουμε οποιαδήποτε ανάγκη σας για: ελαστικά εισαγωγής & Α' διαλογής, ευθυγράμμιση, ζυγοστάθμηση, ζάντες, αμορτισέρ, ελα-τήρια, εξατμίσεις, καθίσματα και τιμόνια των καλυτέρων εργοστασίων.

10 ΑΤΟΚΕΣ ΔΟΣΕΙΣ

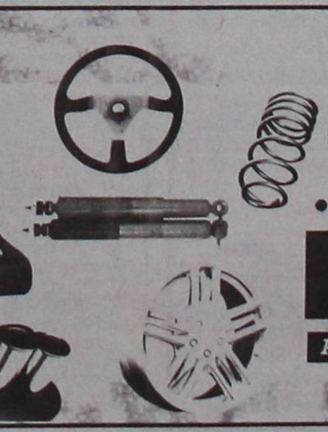

● ΚΕΝΤΡΙΚΟ:
2ο χλμ. Ρόδου-Λίνδου, τηλ. 62801, Fax: 66532
● Α' ΥΠΟΚ.: Στεφ. Καζούλη 2, Τηλ. 79212
● Β' ΥΠΟΚ.: Μιχ. Πετρίδη 30, Τηλ. 38889, 21946

PIRELLI
ΑΙΚ. ΤΖΩΡΤΖΗ - Δ. ΧΑΤΖΗΠΕΤΡΟΣ

Αθλητική Ροδιακή

Οι Διαιτητές της Δ' Εθνικής

Ορίσθηκαν από την ΕΠΟ οι διαιτητές των αγώνων του 2ου Ομίλου της Δ' Εθνικής. Αναλυτικά:

Μανδραϊκός-Καλλονή: **Καμινάρης, Καραγιάννης, Μούτος** (Θεσσαλίας).

Παγκορινθιακός-Άρης Αρχαγγέλου: **Καστρινός, Ψίλλιας** (Κέρκυρας), **Σαράφογλου** (Πρέβεζας).

Χαλκίς-Ηρακλής Ψαχνών: **Γεωργακόπουλος, Γεωργιόπουλος** (Ηλείας), **Λεβεντάκος** (Πατρών).

Μαύρος Αετός-Άρης Κάμπου: **Βασιλείου, Κυριακόπουλος, Μικέλης** (Ηλείας).

Εν Παναστρ. Δόξα-Πολυκράτης: **Χουλιάρας** (Θεσσαλίας), **Σταμάτης, Τάκης** (Φθιώτιδας).

Πέλοψ Κιάτου-Κερατσίνι: **Τριανταφύλλης, Κωσταδήμας, Παπαντωνόπουλος** (Πατρών).

Φοίβος Κρεμαστής-Λήλας Βασ.: **Σταυρόπουλος, Σαχίνης, Γονείς** (Αργολίδας).

Αγερσανί Νάξου-Δάφνη Εξαμ.: **Ρουσάκης, Ζώρζος, Αραμπατζής** (Αθήνας).

Στο χθεσινό εξ' αναβολής αγώνα το Κερατσίνι συνέτριψε τον Άρη Κάμπου με 9-0.

Κινδυνεύει ο Ιάλυσος για 800 χιλιάδες!

ΧΡΩΣΤΑ ΣΤΗΝ ΕΠΟ ΤΟ 5% 14 ΠΑΙΚΤΩΝ

Δεν πλήρωσε ο Ιάλυσος στην ΕΠΟ το 5% που δικαιούται από τις δόσεις των συμβολαίων των παικτών του μήνα Μαρτίου, με αποτέλεσμα να κινδυνεύουν να μην παίξουν 14 ποδοσφαιριστές στο μεθεπόμενο παιχνίδι με τον Εργοτέλη.

Οι δόσεις του Μαρτίου των 14 παικτών ανέρχονται στο ποσό των 16.474.425 δρχ. και το 5% που πρέπει να εισπράξει η ΕΠΟ από τον Ιάλυσο είναι 823.721 δρχ. Αν η ΠΑΕ δεν πληρώσει μέχρι την Δευτέρα 7 Απριλίου τότε η ΕΠΟ θα κρατήσει τα δελτία των πιο κάτω παικτών:

Γ. Ράϊος (55.000), **Μ. Κυπριώτης** (57.274), **Ν. Αλεξανδρίδης** (150.000), **Ρ. Ράπο** (50.000), **Β. Ζίου** (75.000), **Β. Ράϊος** (57.300), **Γ. Παργιανάς** (57.300), **Γ. Οικονόμου** (57.300), **Χρ. Καλλιμάνης** (57.200), **Ε. Ταχίρι** (100.000), **Κ. Κορμαρής** (57.200), **Κ. Πολυχρονίου, Σ. Μουστακίδης** (50.000).

Πιστεύω ότι παρά τα οικονομικά προβλήματα που αντιμετωπίζει η ΠΑΕ θα μπορέσει να στείλει το δικαιούμενο ποσό στην ΕΠΟ και να λήξει το θέμα.

Στο μεταξύ οι ποδοσφαιριστές προπονήθηκαν μόνοι τους κάνοντας λευκή απεργία σε ένδειξη διαμαρτυρίας γιατί η διοίκηση τους οφείλει εκτός από μισθούς και δόσεις, 7 πριμ.

Θα προπονούνται χωρίς τον προπονητή μέχρι να πληρωθούν.

Πρες κόνφερανς Κόκκινου

ΣΤΗ ΛΕΣΧΗ ΤΗΣ "ΕΝΩΣΗΣ" ΣΤΙΣ 15.30

Σήμερα είναι η μέρα της κρίσης για την "Ένωση Ρόδος-Διαγόρας". Στις 15.30 όλοι θα βρίσκονται στη Λέσχη της ομάδας όπου ο **Μιχάλης Κόκκινος** θα προβεί σε ανακοινώσεις (θετικού ή αρνητικού περιεχομένου).

Το θετικό θα είναι η εξεύρεση ενός προπονητή και φυσικά η συνέχιση μέχρι τέλος της φετινής πορείας της "Ένωσης".

(Τόσο θετικό δηλαδή...). Το αρνητικό θα είναι ένα και μοναδικό. Η Διάλυση!!!

Σύμφωνα με έγκυρες πληροφορίες ο κ. **Κόκκινος** επισκέφθηκε τον Δήμαρχο Ρόδου **Γιώργο Γιαννόπουλο** και του ζήτησε τις απόψεις του για τα προτεινόμενα.

Μαζί του ήταν οι κ. κ. **Μανώλης Καμπουρόπουλος** και **Μιχάλης Μάχλης**. Και οι τρεις "Ενωσίτες" πήραν την διαβεβαίωση πως... δεν υπάρχει σάλιο.

Οι απόψεις διίστανται καθώς άλλες πληροφορίες ανέφεραν πως οι ποδοσφαιριστές θα συνεχίσουν μέχρι τέλος της περιόδου με κάποιο "μπάλωμα" από την πλευρά του Δήμου Ρόδου.

Αυτές οι δυο απόψεις επλανώντο χθες βράδυ, χωρίς ΚΑΝΕΙΣ να μπορεί να τις επιβεβαιώσει.

Όλα αυτά βέβαια σίγουρα θα ξεκαθαρίσουν σήμερα τ' απόγευμα στις 15.30 στο τετ-α-τετ εκροσώπων του τύπου και **Κόκκινου** στη Λέσχη της "Ένωσης".

Για το πρωτάθλημα της Δ' Εθνικής στον Νότιο Όμιλο το Κερατσίνι νίκησε τον Άρη Κάμπου με 9-0...

Πολλά εν Ολίγοις...

ΔΙΑΙΤΗΤΙΚΑ...

Ο **Μιχάλης Καλαθενός** κληρώθηκε δεύτερος στο ματς του Ιωνικού με την ΑΕΚ.

- Ο **Δημήτρης Καρίκης** θα είναι ο ένας απ' τους δύο επόπτες του **Παπουτσέλη** στον αγώνα του Παναιτωλικού με τον Πανιώνιο.

- Ο **Δημήτρης Κάπρος** θα είναι για την ώρα στεντ-μπάϊ στο Νότιο Όμιλο της Γ' Εθνικής κατηγορίας.

Ένα τρίο και στην Δ' Εθνική Κατηγορία. Το ματς Αχαϊκής-Αστέρα Βλαχιώτη θα διευθύνει ο **Παντελής Μιχαλάκης** με επόπτες τους **Μανώλη Ανάστασου** και **Γιάννη Χαλάντα.**

- Και κάτι άλλο: Ο **Μιχάλης Καλαθενός** πήρε 8,2 από τον παρατηρητή του **κ. Κανάρη** για τη διαιτησία του στον αγώνα Πανιωνίου-Δόξας Δρ.

Ο ΔΟΝΑ ΣΥΛΛΥΠΕΙΤΑΙ ΚΑΙ ΕΥΧΕΤΑΙ

Ο Πρόεδρος και το Διοικητικό Συμβούλιο του Δημοτικού Οργανισμού Νεολαίας και Άθλησης Ρόδου συλλυπείται τον Γενικό Γραμματέα την Ε.Π.Σ. Δωδεκανήσου, **Τσαμπίκο Καμπαστάνα** για τον θάνατο του πατέρα του.

Επίσης εύχεται περαστικά στο μέλος του Διοικητικού Συμβουλίου **Κακούλη Γιώργο** για την περιπέτεια της υγείας του που πρόσφατα πέρασε.

ΤΟΠΙΚΟ ΜΠΑΣΚΕΤ

Στους αγώνες των τοπικών πρωταθλημάτων του μπάσκετ σημειώθηκαν τα εξής αποτελέσματα:

Διγενής-Αγ. Νικόλαος	66-40 (Παιδικό)
ΑΕΡΑ-Φοίβος	Αναβλήθηκε (Παιδικό)
Ηρακλής Μ.-Ιβίσκος	46-75 (Παμπαίδες)

ΣΧΟΛΙΚΟ ΠΡΩΤΑΘΛΗΜΑ ΜΠΑΣΚΕΤ

Στο σχολικό πρωτάθλημα μπάσκετ σημειώθηκαν τα εξής αποτελέσματα:

• 1ο Δημ. Σχολείο **(Μιχάλης Παπαντωνίου)** - 9ο Δημ. Σχολείο **(Μιαβόλου Ελένη)** 13-53

Οι νικητές είχαν καλύτερο παίκτη τους τον **Κυριάκο Φωτεινή.**

• 15ο Δημ. Σχολείο **(Μιχ. Μαντικός)** - 6ο Δημ. Σχολείο **(Σάββας Νικολής)** 37-17

Οι νικητές επεκράτησαν έχοντας MVP τον **Γιάννη Μιτζάμη** ύψους 1,85.

• 12ο Δημ. Σχολείο **(Θαν. Χ"ελευθερίου)** - 16ο Δημ. Σχολείο **(Βασ. Πιλάτης)** 26-58

Κορυφαίοι των νικητών οι **Μηνάς Κωσταντάρος** και **Κώστας Κατταβενός.**

ΣΥΛΛΥΠΗΤΗΡΙΟ

Το Δ.Σ. του Αστέρα Μασσάρων συλλυπείται τον Γενικό Γραμματέα της ΕΠΣΔ **Τσαμπίκο Καμπαστάνα** και την οικογένεια του για τον θάνατο του πατέρα του.

Φινάλε με πρόκριση...

Δεν κλήθηκαν στην Εθνική

ΠΑΠΑΧΡΙΣΤΟΔΟΥΛΟΥ-ΚΟΛΙΑΔΗ ΑΝΑΡΩΤΙΟΥΝΤΑΙ ΓΙΑΤΙ...

ΕΝΤΥΠΩΣΙΑΚΟΙ ΟΙ ΤΡΕΙΣ ΠΟΥ ΠΗΡΑΝ ΜΕΡΟΣ ΣΤΟ ΚΑΜΠΙΝΓΚ ΤΗΣ ΚΟΡΙΝΘΟΥ

Παρά της διαβεβαιώσεις της ομοσπονδίας ο τεχνικός της Εθνικής Κορασίδων δεν κάλεσε τις **Παπαχριστοδούλου** και **Κολιάδη** του "Υ.Σ Ρόδου" γιατί... δεν βρήκε κανένα γιατί. Ούτε ο ίδιος δεν ξέρει, απλά δεν τις κάλεσε.

Για το λόγο αυτό την Τετάρτη ο προπονητής του "Υ.Σ. Ρόδου" **Κ. Καμπέρης** θα βρίσκεται στην Αθήνα για να ξεκαθαρίσει το θέμα, αφού κλήθηκαν κορίτσια από ομάδες που δεν έχουν αναπτύξει το πόλο σε τέτοιο βαθμό, που θα δεχθεί το Δ. Συμβούλιο της ομάδας ότι προηγούνται των πολύ καλών και νεαρών κοριτσιών του ΥΣΡ.

Εντυπωσίασαν τους πάντες, ακόμα και τον προπονητή της Εθνικής Παίδων **Κώστα Πετράκη**, οι **Δημήτρης Σεΐτης** και **Αντώνης Μαρκού** στο κάμπινγκ της προεθνικής Παίδων που έγινε στην Κόρινθο το Σαββατοκύριακο. Ανάμεσα στα 17 παιδιά της Νότιας Ελλάδας, τα παιδιά του "Υ.Σ. Ρόδου" έκαναν επίδειξη υψηλής τεχνικής και ξεχώρισαν αμέσως από τα άλλα.

Και στις δύο μέρες έδειξαν επιθετικές και αμυντικές αρετές που δύσκολα συναντώνται σε παιδιά τέτοιας ηλικίας και τέτοιων προβλημάτων.

Τα παιδιά αυτά έχουν πετύχει τόσα πολλά σε τόσο δύσκολες συνθήκες, χωρίς πισίνα κολυμπώντας σε ενοικιασμένους μικρούς χώρους και αναπτύσσοντας τις ικανότητες τους μετ' εμποδίων.

Η πολιτεία τους χρωστά προσοχή γιατί το αξίζουν αφού βρίσκονται στην Ελίτ του ελληνικού πόλο, αν και τις συνθήκες που έχουν στη καθημερινή βάση τα άλλα παιδιά της Εθνικής, τις βλέπουν μόνο κάθε Σάββατο στην κατηγορία!!!



Επιζητούν σήμερα οι Μικτές της ΕΠΣΔ στο Εθν. Στάδιο

Το τελευταίο παιχνίδι της δίνει στα πλαίσια της πρώτης φάσης του πρωταθλήματος των Μικτών Ομάδων των Ενώσεων το αντίστοιχο συγκρότημα της Ένωσης Ποδοσφαιρικών Σωματείων Δωδεκανήσου.

Οι Νέοι μας επιδιώκουν την καλή εμφάνιση και βέβαια το θετικό αποτέλεσμα απέναντι σε μια Μικτή με περισσότερες επιλογές όπως είναι η ομάδα του Πειραιά.

Το δίδυμο των Ενωσιακών στα πλαίσια του σημερινού παιχνιδιού κάλεσε όλους τους παίκτες που έχει στη διάθεσή του και θα επιλέξει τους δεκαέξι λίγο πριν τον αγώνα.

ΟΙ ΠΑΙΔΕΣ

Δεκαοκτώ ποδοσφαιριστές καλούνται για την Μικτή Παίδων σήμερα το μεσημέρι στο Εθνικό Στάδιο για το ματς με το αντίστοιχο συγκρότημα του Πειραιά.

Ήτοι οι **Παυλίδης-Τανίδης** κάλεσαν για το σημερινό ματς τους **Αμπελά, Αχιολά, Μόσχο, Αττιτή, Καβάσιλα, Μοντιάδη, Παπανικολάου, Φωτεινή, Μάτση, Σαλαμαστράκη, Κότσα, Κυριαζή, Λεβέντη, Σπανό, Μακρηδημήτρη, Παπουρδάνο, Μάμμη Ατσαλάκη.**

Το ματς των Νέων θ' αρχίσει στις 16.30 και την Παίδων στις 14.15.

Στους άλλους αγώνες θα παίξουν:
Κόρινθος-Αθήνα και
Αργολίδα-Αρκαδία

Ανακοίνωση των παικτών του Ιαλύσου

Οι ποδοσφαιριστές της ΠΑΕ Ιάλυσος σήμερα 2 Απριλίου μετά από τον συνεχή εμπαιγμό από τη Διοίκηση της ομάδας στο οικονομικό θέμα, αποφάσισαν την αποχή διαρκείας από τις προπονήσεις της ομάδας.

Αποφάσισαν ακόμη ν' αγωνισθούν κανονικά στο παιχνίδι της Κυριακής με τον Ηλυσιακό και ζητούν την κατανόηση και τη συμπαράσταση των φιλάθλων. Πληροφορούν το φίλαθλο κοινό του Ιαλύσου, ότι έχουν λαμβάνουν από την ΠΑΕ δόσεις συμβολαίων, από τον Οκτώβρη και μετά, όπως και 7 πριμ αγώνων και μισθό Μαρτίου.

Ευχαριστούμε για την κατανόησή σας.

Επίσης γνωστοποιούμε ότι οι τρεις αρχηγοί παραιτήθηκαν από τις αρμοδιότητες τους.

Οι ποδοσφαιριστές του Ιαλύσου

ΔΗΛΩΣΕ ΤΩΡΑ ΣΥΜΜΕΤΟΧΗ
ΓΙΑ ΤΟΝ ΔΙΕΘΝΗ ΜΑΡΑΘΩΝΙΟ ΠΟΛΙΤΙΣΜΟ
ΡΟΔΟΣ 1997

ΕΘΕΛΟΝΤΗΣ

MARATHON 1997
20th APRIL

ΤΗΛΕΦΩΝΗΣΕ ΤΩΡΑ ΣΤΟ 36083-75314
ή
συμπλήρωσε τα στοιχεία σου και στείλε το δελτίο εγγραφής με την ένδειξη στο φάκελλο "Για τους εθελοντές" στον Δημοτικό Οργανισμό Νεολαίας και Άθλησης (Δ.Ο.Ν.Α.) στη διεύθυνση:
Δ.Ο.Ν.Α.
Διαγοριδών 1
85100-ΡΟΔΟΣ
για να βοηθήσεις κι εσύ να καθιερωθεί στη Ρόδο ο ΔΙΕΘΝΗΣ ΜΑΡΑΘΩΝΙΟΣ
ΔΕΛΤΙΟ ΕΓΓΡΑΦΗΣ ΕΘΕΛΟΝΤΩΝ

Αγαπητή οργανωτική επιτροπή,
Ναι θέλω να γίνω σήμερα ΕΘΕΛΟΝΤΗΣ για να βοηθήσω και εγώ στην καλύτερη διοργάνωση του Μαραθωνίου. Παρακαλώ να με συμπεριλάβετε στις ομάδες εθελοντών για τον Διεθνή Μαραθώνιο.

ΟΝΟΜΑ.....
ΕΠΩΝΥΜΟ.....
ΔΙΕΥΘΥΝΣΗ.....**ΟΔΟΣ**.....**ΑΡΙΘΜ**.....
ΤΗΛ.....**ΑΡ. ΚΙΝΗΤΟΥ**.....
ΣΠΟΥΔΕΣ: ΓΥΜΝΑΣΙΟ ☐ ΛΥΚΕΙΟ ☐
ΤΕΧΝ. ΛΥΚΕΙΟ ☐ ΕΠΑΓ. ΣΧΟΛΗ. ☐
ΑΝΩΤΕΡΗ ΣΧΟΛΗ ☐ ΑΝΩΤΑΤΗ ΣΧ. ☐
ΔΙΠΛ. ΟΔΗΓ. ΑΥΤΟΚΙΝΗΤΟΥ ☐ **ΜΟΤ/ΤΑΣ** ☐
ΞΕΝΕΣ ΓΛΩΣΣΕΣ.....
ΕΙΔ. ΓΝΩΣΕΙΣ.....

Ερυθρόλευκη νύχτα...

ΚΑΗΚΕ Η ΡΟΔΟΣ ΑΠΟ ΤΟΥΣ ΠΑΝΗΓΥΡΙΣΜΟΥΣ ΤΩΝ ΧΙΛΙΑΔΩΝ ΦΙΛΩΝ ΤΟΥ "ΘΡΥΛΟΥ"



Κάηκε όλη η Ελλάδα και η Ρόδος δεν θα μπορούσε να λείπει απ' αυτό το πανηγύρι. Κι' απ' ότι φάνηκε καθαρά στο νησί μας οι φίλοι του Ολυμπιακού... βγάζουν βουλευτή.

Με το στοπ του φωτεινού πίνακα στο 65-57 κάτι που σήμαινε πως ο Θρύλος ήταν ο ένας απ' τους τέσσερις της Ρώμης άρχισαν πρωτοφανείς πανηγυρισμοί σ' όλα τα Δωδεκάνησα.

Στην πόλη μας το καραβάνι ξεκίνησε από τη Μάρκου Μπότσαρη και είχε σαν τερματισμό την πλατεία Δημαρχείου. Άνδρες, γυναίκες κάθε ηλικίας αλλά και παιδιά που γαλουχούνται από μικρά την ιστορία του Ολυμπιακού βροντοφώναξαν:

- "Ρώμη. Ερχόμαστε.."
- "Θρύλε Θεέ μου Ολυμπιακέ μου"
- "Φέρτε την Κούπα από τη Ρώμη στο λιμάνι"
- "Θα πάρουμε το Ευρωπαϊκό, Θρύλε ολέ σε αγαπώ"

Τα τραγούδια δύο:

- "Εμείς **(Αντώνης Ρέμος-Μαντώ)** "Εμείς από τους πρόποδες της γης, κατακτητές της κορυφής με τις σημαίες μας ψηλά. Εμείς τί κι αν γεμίσαμε πληγές, βγήκαμε πάλι νικητές, γι' αυτό να μη φοβάσαι πια".
- Η "Θάλασσα του Πειραιά".

Αν δεν ήταν κανείς εκεί δεν μπορεί να καταλάβει το μέγεθος του πλήθους, του ενθουσιασμού και του "ξεσπάσματος" του ερυθρόλευκου λαού.

Το σκοτάδι ξαφνικά έγινε κόκκινο, οι αντίζηλοι άλλων συνδέσμων παρακολουθούσαν αμήχανοι (καταδικαστέες κάποιες ενέργειες), το ίδιο και η Αστυνομία που είχε αναλάβει τη φύλαξη των γραφείων των Συνδέσμων φιλάθλων του Παναθηναικού, αλλά δεν χρειάσθηκε να επέμβει σε καμία περίπτωση.

Χαρακτηριστικότερη η στιγμή που οι χιλιάδες φίλοι του Ολυμπιακού με δεδομένη την Ελληνοτουρκική κόντρα στο Ευρωπαϊκό (βλέπε Εφ-Ες Πίλσεν) τραγουδούσαν τον Εθνικό Ύμνο.

Ήταν μια μεγαλειώδης συγκέντρωση που χρόνια είχε να ζήσει το κέντρο της πόλης και αιτία ήταν ο Ολυμπιακός.

Τώρα... φόρτσα... και για την κούπα.



●●● Δεν ξέρω τι θα πεί σήμερα ο Κόκκινος, αλλά σ' ένα τέτοιο μπάχαλο, όλο και κάτι θα βρει να πει. Έτσι κι' αλλιώς σχεδόν μόνος του είναι. Άντε κι ο Αλεξιάδης. Από 'κει και πέρα δεν υπάρχει τίποτα στο... ανύπαρκτο.

●●● Ότι και να λένε για τον Κόκκινο, αυτός είναι, αυτός έμεινε μέχρι τέλους. Ανύπαρκτος ή υπαρκτός αυτός παρέμεινε για να τ' ακούσει όλα και να τα πει όλα.

●●● Η ουσία είναι αυτή που γράφουμε εδώ και καιρό. Αυτή η ομάδα δεν δικαιολόγησε ούτε στο ελάχιστο το λόγο της γέννησής της. Γι' αυτό και πρέπει να τελειώσει, γιατί είναι ομάδα χωρίς ταυτότητα, ομάδα χωρίς παρόν και μέλλον.

●●● Αν συνεχίσει να ζει κάτω απ' αυτούς τους όρους ζωής θα καταλήξει σε καρκίνωμα.

●●● Ο ΝΑΕ δεν ήθελε τον Γκάιδα γιατί δεν τον έβαζε να παίζει στα διπλά!

●●● Να σας δώσω και την είδηση. Οι διαιτητές πήραν την σφυρίχτρα του Κουράνου!

●●● Παιδιά μη ζείτε με ψευδαισθήσεις. Ο Ιάλυσος δεν ανεβαίνει. Όχι γιατί δεν έχει ομάδα, αλλά γιατί του λείπουν πολλά πράγματα. Και πρώτα απ' όλα τα πακέτα...

●●● Τις αθηναϊκές τις είδατε; Μέσα-έξω τούβλα. Κι' αν δεν καταφέρουν να κτίσουν κάπου, τότε έχουν απώλειες. Δυστυχώς αυτή είναι η πραγματικότητα στο ποδόσφαιρο μας. Χωρίς παρά δε γίνεται, ούτε βήμα παραπάνω.

ΕΝΣΩΜΑΤΩΣΗ ΤΗΣ ΔΩΔΕΚΑΝΗΣΟΥ 50 χρόνια ΜΕ ΤΗ ΜΗΤΕΡΑ ΕΛΛΑΔΑ

ΜΕΓΑΛΟΣ ΔΙΑΓΩΝΙΣΜΟΣ ΕΚΘΕΣΗΣ

ΓΙΑ ΟΛΟΥΣ ΤΟΥΣ ΝΕΟΥΣ ΚΑΙ ΝΕΕΣ ΤΗΣ ΔΩΔΕΚΑΝΗΣΟΥ

Η Δωδεκάνησος γιορτάζει εφέτος Πενήντα Χρόνια από την απελευθέρωσή της και την ενσωμάτωσή της με την μητέρα Ελλάδα.

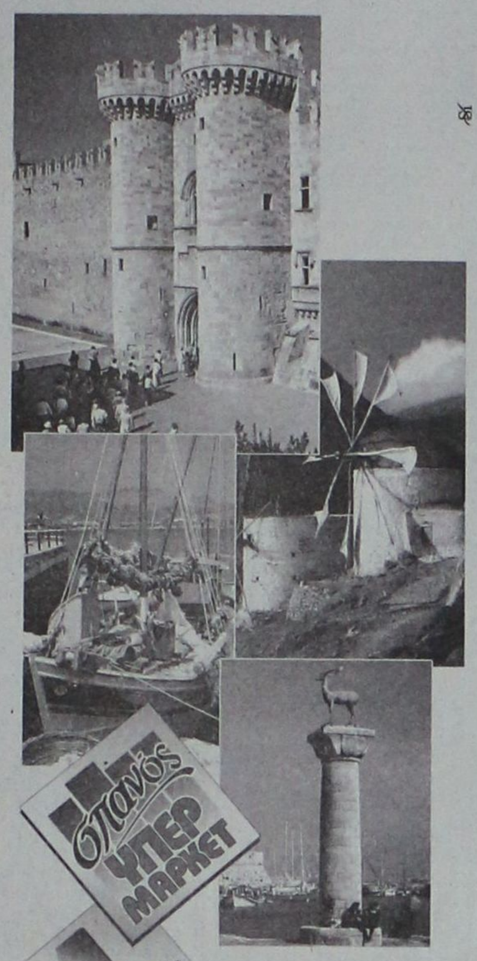

Το Υπερ Μάρκετ Σπανός, τιμώντας αυτή την επέτειο, προκηρύσσει
"ΜΕΓΑΛΟ ΔΙΑΓΩΝΙΣΜΟ ΕΚΘΕΣΗΣ ΙΔΕΩΝ"
για όλους τους νέους και τις νέες της Δωδεκανήσου.
"ΔΩΔΕΚΑΝΗΣΟΣ,
ΕΝΑΣ ΤΟΠΟΣ ΜΕ ΙΣΤΟΡΙΑ ΚΑΙ ΜΕΛΛΟΝ",
είναι το θέμα του διαγωνισμού και κάθε διαγωνιζόμενος θα μπορεί, αναφερόμενος στην ιστορία της ιδιαίτερης πατρίδας μας, να εκφράσει ελεύθερα τη γνώμη, τις απόψεις, τις προσδοκίες και τις ελπίδες του για τον τόπο μας, τον τόπο που ζούμε.
Στον διαγωνισμό αυτό έχουν το δικαίωμα να λάβουν μέρος όλοι οι νέοι και νέες της Δωδεκανήσου ηλικίας 10 έως 20 ετών.
Ο διαγωνισμός διαρκεί μέχρι τις 30 Ιουνίου 1997.
Οι διαγωνιζόμενοι παρακαλούνται να ταχυδρομήσουν την Έκθεση τους στη διεύθυνση:
ΥΠΕΡ ΜΑΡΚΕΤ ΣΠΑΝΟΣ Μεγ. Κωνσταντίνου 53 & Γαριβάλδη ΡΟΔΟΣ προσθέτοντας και τα ατομικά τους στοιχεία (ονοματεπώνυμο, ηλικία, διεύθυνση, τηλέφωνο).
Επιτροπή που θα απαρτίζεται από Δωδεκανήσιους του χώρου της εκπαίδευσης, των τεχνών και του πολιτισμού, θα εξετάσει όλες τις Εκθέσεις Ιδεών και θα επιλέξει τις τρείς καλύτερες.
Το Υπερ Μάρκετ Σπανός θα βραβεύσει τους τρείς νικητές με τα ακόλουθα χρηματικά ποσά:

- *1.000.000 Δρχ. στην καλύτερη έκθεση*
- *500.000 Δρχ. στην δεύτερη καλύτερη έκθεση*
- *300.000 Δρχ. στην τρίτη καλύτερη έκθεση*

ΓΝΩΡΙΣΕ ΤΟΝ ΤΟΠΟ ΣΟΥ,
ΓΙΑ ΝΑ ΤΟΝ ΚΑΝΕΙΣ ΚΑΛΥΤΕΡΟ!



Η ΔΩΔΕΚΑΝΗΣΟΣ ΕΙΝΑΙ Ο ΤΟΠΟΣ ΜΑΣ!

ΕΛΛΗΝΙΚΗ ΔΗΜΟΚΡΑΤΙΑ
ΝΟΜΟΣ ΔΩΔΕΚΑΝΗΣΟΥ
Σ.Π 9ης ΕΔΑΦΙΚΗΣ ΠΕΡΙΦΕΡΕΙΑΣ ΔΩΔΕΚΑΝΗΣΟΥ

ΠΕΡΙΛΗΨΗ ΔΙΑΚΗΡΥΞΗΣ

Του έργου "Κατασκευή Ασφαλτοτάπητα Πάλων"

Ο Πρόεδρος του Σ.Π. Νισύρου προκηρύσσει ανοιχτή δημοπρασία του έργου "Κατασκευή Ασφαλτοτάπητα Πάλων" προϋπολογισμού 7.080.000 συν ΦΠΑ με διατιθέμενη πίστωση για το 1997 8.000.000 δρχ.

Η δημοπρασία θα διενεργηθεί στο Δημοτικό Κατάστημα στις 15 Απριλίου 1997 ημέρα Τρίτη και ώρα 6-7 μ.μ.

Εγγύηση για τη συμμετοχή στο διαγωνισμό ορίζεται σε 2% επί του προϋπολογισμού δηλ. σε 141.600 δρχ.

Στη δημοπρασία γίνονται δεκτές εργοληπτικές επιχειρήσεις εγγεγραμμένες στο ΜΕΕΠΑ τάξης για "ΕΡΓΑ ΟΔΟΠΟΙΙΑΣ" ή κοινοπραξίες των παραπάνω όπως και επιχειρήσεις γραμμένες στα Νομαρχιακά Μητρώα αντίστοιχης κατηγορίας με την ανάλογη διαβάθμιση.

Προθεσμία περάτωσης του έργου ορίζεται σε δύο (2) μήνες.

Για περισσότερες πληροφορίες μπορείται να απευθύνεστε στο Επαρχείο Κω τηλ. 22801 και στο Δήμο Μανδρακίου Νισύρου (0241) 31203 τις εργάσιμες μέρες.

Ο Πρόεδρος
Γ. Κουλάκης

ΑΝΑΓΝΩΡΙΣΗ ΣΩΜΑΤΕΙΟΥ

Δια της υπ' αριθμ. 854/1284/ΜΕ 137/1996 αποφάσεως Μονομελούς Πρωτοδικείου Κω αναγνωρίσθει το καταστατικό του Σωματείου καθ' όλα τα άρθρα αυτού σωματείου που εδρεύει στην Κω και με την επωνυμία "ΣΥΛΛΟΓΟΣ ΓΟΝΕΩΝ ΚΑΙ ΚΗΔΕΜΟΝΩΝ ΒΡΕΦΟΝΗΠΙΑΚΩΝ ΣΤΑΘΜΩΝ ΤΟΥ ΔΗΜΟΥ ΚΩ" με σκοπό την μελέτη και προβολή των προβλημάτων των παιδικών σταθμών και ο συντονισμός της δράσης, όλων των γονιών και διοικείται από επταμελές διοικητικό συμβούλιο.

Κω 2 Απριλίου 1997
Ο Πληρεξ. Δικηγόρος
Ιωάννης Φεσσάρας

ΤΡΟΠΟΠΟΙΗΣΗ ΣΩΜΑΤΕΙΟΥ

Δια της υπ' αριθμ. 204/827/ΠΕ 31/1995 αποφάσεως του Πολυμελούς Πρωτοδικείου Κω τροποποιήθη το καταστατικό του Σωματείου "ΑΕΡΟΛΕΣΧΗ ΝΗΣΟΥ ΚΩ" με έδρα την πόλη της Κω εις τα άρθρα 2, 3, 7, 15, 20, 21, 23 και 29 αρχικού καταστατικού, που έχουν σχέση με τον σκοπό, τα μέσα, Δικαιώματα-Υποχρεώσεις μελών, τις ποινές, το ΔΙΟΙΚΗΤΙΚΟ ΣΥΜΒΟΥΛΙΟ.

Κως 2 Απριλίου 1997
Ο Πληρεξ. Δικηγόρος
Ιωάννης Φεσσάρας

ΕΛΛΗΝΙΚΗ ΔΗΜΟΚΡΑΤΙΑ
ΥΠΟΥΡΓΕΙΟ ΠΟΛΙΤΙΣΜΟΥ
ΓΕΝΙΚΗ ΓΡΑΜΜΑΤΕΙΑ ΑΘΛΗΤΙΣΜΟΥ
ΔΙΕΥΘΥΝΣΗ Ε'

ΑΝΑΚΟΙΝΩΣΗ

Μετά από σχετικά αιτήματα ενδιαφερομένων, από την Γενική Γραμματεία Αθλητισμού ανακοινώνεται ότι η δημοπρασία του έργου "Κατασκευή ανοικτού κολυμβητηρίου Ρόδου", που είχε προσδιορισθεί να διεξαχθεί στις 10.4.1997, αναβάλλεται για τις 21 Απριλίου 1997, ημέρα Δευτέρα και ώρα 9.30 και κατά τα λοιπά σύμφωνα με την αναλυτική διακήρυξη.

Τα έξοδα για τη δημοσίευση της παρούσας βαρύνουν τον ανάδοχο του έργου.

Αθήνα, 2 Απριλίου 1997
Ο Γενικός Γραμματέας
Αθλητισμού
Ιωάννης Σγουρός

ΕΛΛΗΝΙΚΗ ΔΗΜΟΚΡΑΤΙΑ
ΥΠΟΥΡΓΕΙΟ ΥΓΕΙΑΣ ΠΡΟΝΟΙΑΣ
ΘΕΡ/ΡΙΟ ΧΡΟΝ. ΠΑΘΗΣΕΩΝ, ΠΑΙΔΩΝ ΔΩΔ/ΣΟΥ
"Ο ΑΓΙΟΣ ΑΝΔΡΕΑΣ"
Ν.Π.Δ.Δ.

ΕΥΧΑΡΙΣΤΗΡΙΟ

Κατέθεσαν εις μνήμη του πάππού τους, **Παναγιώτη Ματθιουδάκη** το ποσό των 200.000 δρχ. τα εγγόνια του:

Φαίδρα-Μανώλης Γεωργόπουλος
Αφροδίτη-Βαγγέλης Αγγέλου
Ιωάννα-Μιχάλης Μπότσης
Ελένη-Ελευθέριος Κεφαλάκης
Αφροδίτη-Θανάσης Πυθαρούλης
Σωκράτης-Πόπη Τάχερ και Παναγιώτης Τάχερ.

Τα παιδιά του Αγίου Ανδρέα, το Δ.Σ., η Δ/νση και το προσωπικό τους ευχαριστούν θερμά.

Ο Πρόεδρος
Παμπάκας Σωτήρης

Οταν δείτε αυτό το σήμα σημαίνει
.. εγγύηση ποιότητας



τηλ. 79341

..Φρέσκα άγρια ψάρια
..Τσιπούρες Σύμης
..Οστρακοειδή
..Κατεψυγμένα
και πολλά άλλα είδη....

ΠΡΟΣΦΟΡΑ ΜΑΣ ΤΟ ΚΑΘΑΡΙΣΜΑ ΤΩΝ ΨΑΡΙΩΝ

Κνίδου & Λασδικείας 1, Αγ. Δημήτριος, ΡΟΔΟΣ
(Παλιό εργοστάσιο Ικαρος)
ΠΩΛΗΣΗ ΧΟΝΔΡΙΚΗ -- ΛΙΑΝΙΚΗ

Βιομηχανική Ψύξη
Κατασκευές Ψυκτικών Θαλάμων
κτιστοί-λυόμενοι
Πόρτες
συρόμενες, περιστρεφόμενες
Συστήματα Διακίνησης
Εμπορευμάτων
κρεάτων και αγαθών
Βιομηχανικά Πάνελ
Πλαγιοκάλυψη
Επένδυση
Οροφές
Για εργασιακούς χώρους
Μονώσεις πολυουρεθάνης
Ψεκασμός-Ένχυση

ΜΠΟΝΙΑΤΗΣ ΚΩΝ/ΝΟΣ
Σορωνή, Ρόδος - Τηλ. 41790, 21662

SERVICE ΜΕ ΕΓΓΥΗΣΗ



Τώρα για κάθε VW υπάρχει το ολοκληρωμένο συνεργείο ΞΕΝΑΚΗΣ ΑΕ.
Δεν χρειάζετε πια να ανησυχείτε για το αυτοκινητό σας όταν υπάρχει ένα συνεργείο που μπορεί να σας εξυπηρετήσει εγγυημένα σε κάθε σας ανάγκη.

- Γνήσια ανταλλακτικά
- Άρτια εκπαιδευμένο προσωπικό με τελευταίας τεχνολογίας εξοπλισμό
- Υπηρεσίες υψηλών προδιαγραφών

1 Χρόνο εγγύηση εργασίας ανταλλακτικών

ΞΕΝΑΚΗΣ ΑΥΤΟΚΙΝΗΤΑ

ΞΕΝΑΚΗΣ Α.Ε.-ΕΠΙΣΗΜΟΣ ΣΥΝΕΡΓΑΤΗΣ KOSMOCAR-ΛΙΝΔΟΥ 238, 85100 ΡΟΔΟΣ, ΤΗΛ.: 61600

Η SEAT ΣΑΣ ΔΙΝΕΙ ΤΑ ΚΛΕΙΔΙΑ

ΜΕ ΤΗΝ ΚΑΛΥΤΕΡΗ ΧΡΗΜΑΤΟΔΟΤΗΣΗ ΤΗΣ ΑΓΟΡΑΣ

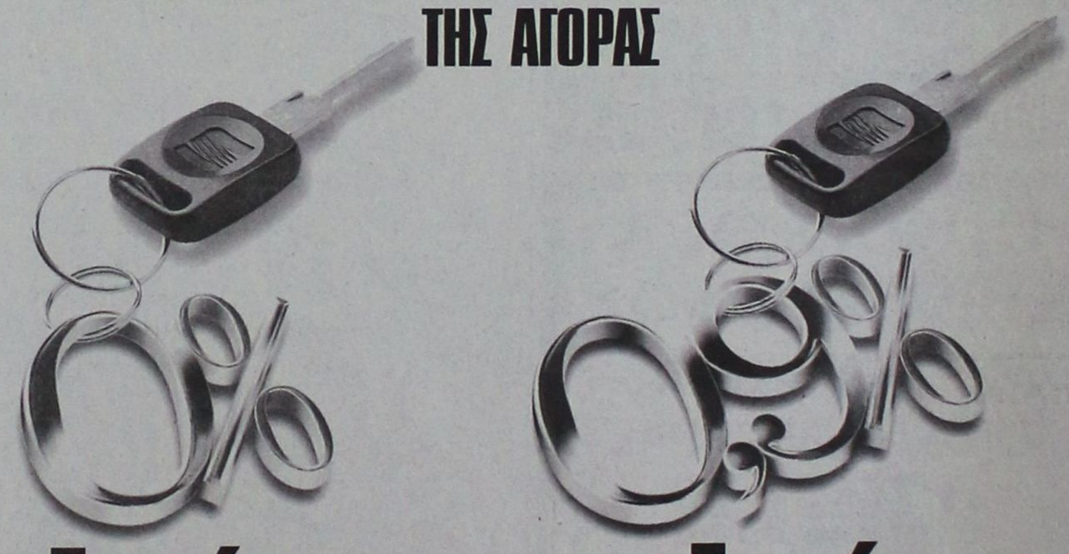

Επιτόκιο 0%
12 Άτοκες δόσεις

ή

Επιτόκιο (δηλαδή μικρότερο από 1)
Μέχρι 48 δόσεις Χωρίς Φ.Π.Α. τόκων

Όταν λες η καλύτερη χρηματοδότηση πρέπει και να το αποδεικνύεις. Και η SEAT μπορεί και το αποδεικνύει με αριθμούς, συγκεκριμένα οφέλη και την πιο συμφέρουσα για σας πρόταση.

- **0% επιτόκιο, 12 άτοκες δόσεις**
  ή
- **0,9% επιτόκιο, δηλαδή λιγότερο από 1, μέχρι 48 δόσεις και χωρίς Φ.Π.Α. τόκων.**

Τώρα η SEAT σας δίνει τα κλειδιά, με την καλύτερη χρηματοδότηση της αγοράς για να αποκτήσετε, το δικό σας SEAT.

ΠΑΡΑΔΕΙΓΜΑ ΧΡΗΜΑΤΟΔΟΤΗΣΗΣ ΜΕ ΕΠΙΤΟΚΙΟ 0%

ΜΟΝΤΕΛΟ	ΤΙΜΗ ΜΕΤΡΗΤΟΙΣ	ΠΡΟΚΑΤΑΒΟΛΗ 50%	12 ΔΟΣΕΙΣ	ΤΙΜΗ ΕΠΙ ΠΙΣΤΩΣΕΙ
IBIZA 1.0 ALA MODE 3D	2.995.000	1.497.500	124.792	2.995.000
IBIZA 1.4 SE 3D	3.295.000	1.647.500	137.292	3.295.000
CORDOBA 1.4 SE 4D	3.650.000	1.825.000	152.083	3.650.000
TOLEDO 1.6 SXE	4.950.000	2.475.000	206.250	4.950.000

ΠΑΡΑΔΕΙΓΜΑ ΧΡΗΜΑΤΟΔΟΤΗΣΗΣ ΜΕ ΕΠΙΤΟΚΙΟ 0,9%

ΜΟΝΤΕΛΟ	ΤΙΜΗ ΜΕΤΡΗΤΟΙΣ	ΠΡΟΚΑΤΑΒΟΛΗ 35%	36 ΔΟΣΕΙΣ	ΤΙΜΗ ΕΠΙ ΠΙΣΤΩΣΕΙ
IBIZA 1.0 ALA MODE 3D	2.995.000	1.048.250	64.913	3.385.124
IBIZA 1.4 SE 3D	3.295.000	1.153.250	71.415	3.724.201
CORDOBA 1.4 SE 4D	3.650.000	1.277.500	79.110	4.125.443
TOLEDO 1.6 SXE	4.950.000	1.732.500	107.286	5.594.779

ΕΤΗΣΙΟ ΕΠΙΤΟΚΙΟ: 10,8%, Ε.Π.Ε.: 12,99%

SEAT BANK CREDIT

SEAT Ελάτε Στο Αύριο

ΕΠΙΣΗΜΟΣ ΕΜΠΟΡΟΣ ΔΩΔ/ΣΟΥ
ΝΙΚΟΛΑΟΣ ΜΑΛΤΕΖΟΣ
ΚΑΝΑΔΑ 109-ΤΗΛ. 76086-21401

ΕΞΟΥΣΙΟΔΟΤΗΜΕΝΟ ΚΑΤΑΣΤΗΜΑ ΔΙΚΤΥΟΥ SEAT Τεχνοκάρ Α.Β.Ε.Ε.

Πάνω από 70% συμμετοχή στην χθεσινή απεργία των τεχνικών της ΔΕΗ

Σε ποσοστό μεγαλύτερο του 70% κινήθηκε η χθεσινή απεργία που πραγματοποίησαν οι εργαζόμενοι στην ΔΕΗ του νησιού μας, συμμετέχοντας έτσι στην απόφαση που πήρε η Ομοσπονδία τους, διεκδικώντας ουσιαστικές αυξήσεις για το 1997.

Από την κινητοποίηση αυτή, αξίζει να σημειωθεί ότι δεν παρατηρήθηκαν ιδιαίτερα προβλήματα, καθώς το προσωπικό ασφαλείας στον τεχνικό τομέα, ανταποκρίθηκε θετικά στα καθήκοντά του. Ελάχιστα -ευτυχώς- ήταν και τα προβλήματα που παρουσιάστηκαν στην εξυπηρέτηση του κοινού, στις διοικητικές υπηρεσίες της ΔΕΗ του νησιού μας, ενώ σύμφωνα με την αρχική απόφαση των συνδικαλιστών, δεν έγινε καμμία διακοπή του ρεύματος, κατά την διάρκεια της 24ωρης απεργίας στο νησί της Ρόδου.

Νέες απεργιακές κινητοποιήσεις, έχουν προγραμματιστεί να πραγματοποιηθούν για τις 15 και 16 Απριλίου, σε περίπτωση που μέχρι τότε δεν εξευρεθεί λύση, ενώ μέχρι το τέλος του Απριλίου, η Ομοσπονδία των εργαζομένων, αναμένεται να προχωρήσει ακόμη και σε απεργία διαρκείας εάν αυτό κριθεί απαραίτητο.

ΕΝΩΣΗ ΚΑΛΥΜΝΙΩΝ ΡΟΔΟΥ "Ο ΑΓΙΟΣ ΠΑΝΤΕΛΕΗΜΩΝ"

ΕΚΔΡΟΜΗ ΣΤΗΝ ΚΑΛΥΜΝΟ ΠΡΟΣΚΥΝΗΜΑ ΣΤΟΝ ΑΓΙΟ ΣΑΒΒΑ

Αναχώρηση: Παρασκευή 4 Απριλίου 1997.

Επιστροφή 6 Απριλίου 1997.

Το Σάββατό 5 Απριλίου θα πραγματοποιηθεί η μεγάλη συμφωνία Βυζαντινής μουσικής στο ΜητροπολιτικοόΝαό Καλύμνου και ώρα 7 μ.μ.

Πληροφορίες: Πρακτορείο **Ιωάννη Τσαγκάρη** τηλ.: 30406, 36170.

Ένωση Καλυμνίων Ρόδου τηλέφωνο: (0241) 33559, 38534, 68433.

Τιμή κατ' άτομο 16.500 δρχ.

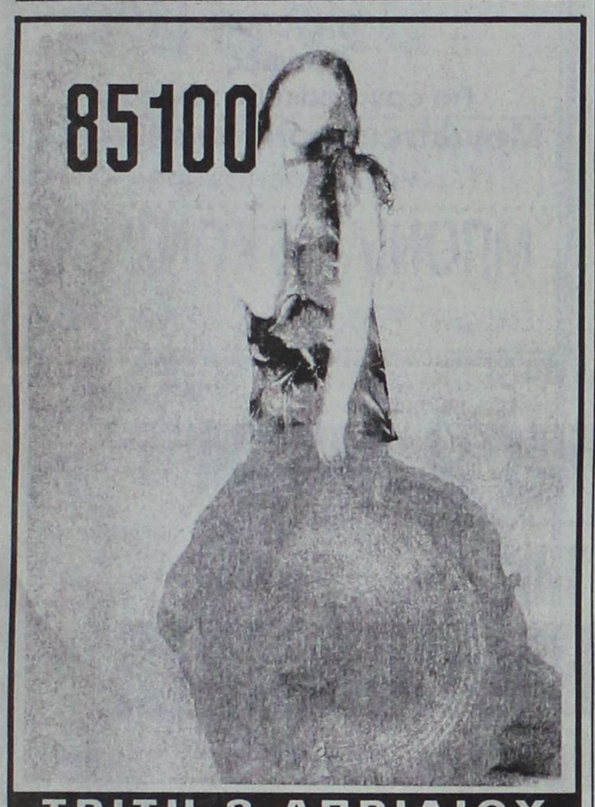

ΤΡΙΤΗ 8 ΑΠΡΙΛΙΟΥ
ΤΟ ΠΕΡΙΟΔΙΚΟ 85100 ΜΕ ΤΗ ΡΟΔΙΑΚΗ

ΠΡΟΣΦΟΡΑ ΕΒΔΟΜΑΔΟΣ
ΦΟΥΡΝΟΣ–ΕΣΤΙΑ–ΑΠΟΡΡΟΦΗΤΗΡΑΣ
MIELE
από 400.000 δρχ.
ΑΒΕΤΕ Κ. ΚΩΣΤΑΡΙΔΗΣ
ΚΑΝΑΔΑ 12 ΤΗΛ. 22157

Ανακοινώθηκαν χθες τα ονόματα άλλων 102 δικαιούχων

Ξενοδ/λοι δικαιούχοι επιστροφών από το ΙΚΑ

Αύριο πρέπει να περάσουν από το Εργατικό Κέντρο Ρόδου

Τα ονόματα άλλων 102 δικαιούχων ξενοδοκοϋπαλλήλων, που από αύριο Παρασκευή 4 Απριλίου, θα πρέπει να σπεύσουν στα γραφεία των σωματείων τους, στο Εργατικό Κέντρο της Ρόδου, για να πάρουν τις επιταγές, με το ποσό του διαιούνται ως επιστροφή από τις αυξημένες εισφορές που είχαν καταβάλει, ανακοινώθηκαν χθες.

Οι δικαιούχοι, θα πρέπει να έχουν μαζί τους το δελτίο αστυνομικής ταυτότητας, τα βιβλιάρια των ενσήμων του ΙΚΑ της περιόδου 1990 - 1995 και τον αριθμό του φορολογικού τους μητρώου.

Αναλυτικά, τα ονόματα αυτών που από τις 9 το πρωί, έως τις 12.30 αύριο το μεσημέρι, θα πρέπει να περάσουν από το ΕΚΡ για να πάρουν τις επιταγές τους, είναι τα ακόλουθα:

-Βρούχος Νικόλαος.
-Λεμονής Ιωάννης.
-Μάγκου Τσαμπίκα.
-Μάθιου Άρνι Μερ.
-Μαίρη Κόμισα.
-Μακρής Ιωάννης.
-Μανιά Σεβαστή.
-Μανώλακας Εμμανουήλ.
-Μαραβέλια Ειρήνη.
-Μαράκη Ζαφειρία.
-Μαρκιού Ελένη.
-Μάρκου Ελευθερία.
-Μάστορου Κάρλα.
-Μαστρομιχάλη Ξένη.
-Μαστρομιχάλης Σεβαστός.
-Μάτρης Γεώργιος.
-Μαυρίκου Σταυρούλα.
-Μελετίου Φρειδερίκη.
-Μιχαηλίδου Μαρία.
-Μιχαήλου Παναγιώτης.
-Μιχαλά Γιαννάκη Αν.
-Μιχαλάκη Βασιλεία.
-Μοναχού Σοφία.
-Μοντεσάνο Βαρβάρα.
-Μόσχου Χριστοφής.
-Μοσχούς Γεώργιος.
-Μοσχούς Μιχαήλ.
-Μοσχούς Τσαμπίκα.
-Μπαλοπούλου Νεκταρία.
-Μπαρπαντώνη Άννα.
-Μπασλάμπα Μέσλα.
-Μπίγκου Σούρλα Βασιλική.
-Μπουζούκη Μιχαλίτσα.
-Νέσγου Αναστασία.
-Νικολακάκη Αριστέα.
-Νικολή Μαριέττα.
-Νικολή Τσαμπίκα.
-Νικολού Μαριάνθη.
-Νταή Αντωνία.
-Ντιβίτο Μηκτίχα Αρετή.
-Ντινόρη Επιφανή.
-Ντόγκους Αχμέτ.
-Ντύρου Φιφή.
-Ξανθόπουλος Πέτρος.
-Οικονομίδη Μαγδαληνή.
-Ουμέτογλου Καϊμαλή Σερκέ.
-Παναγιώτου Γεωργία.
-Παναγιώτου Δημητρούλα.
-Παναγιώτου Ιωάννης.
-Πανάγου Δέσποινα.
-Πάντζου Μαριάνθη.
-Παπαγεωργίου Χριστίνα.
-Παπαγιάννη Αικατερίνη.
-Παπαδάκη Δέσποινα.
-Παπαδάκης Σταμάτης.
-Παπαελευθερίου Μιχαήλ.
-Παπαϊακώβου Ευστρατία.
-Παπανδρέου Αναστασία.
-Παπανικόλα Δήμητρα.
-Παπανικόλα Τσαμπίκα.
-Παπαοικονόμου Τσιμέτ Αν.
-Παπασταμάτη Πολυχρόν. Φλώρα.
-Παρδαλού Παρασκευή.
-Παρού Χαραλάμπους Χρίστιαν.
-Πασπαλή Παρασκευή.
-Πατινιώτη Τσαμπίκα.
-Πατού Δήμητρα Τσαμπίκα.
-Πατσούρη Χριστίνα.
-Πάττας Ιωάννης.
-Παττέλη Κατίνα.
-Περούλη Χιοτοπούλα.
-Πεσλίκη Γεωργία.
-Πεταυράκη Φραγκούλα.
-Πετρά Σεβαστή.
-Πετρά Φλώρα.
-Πετράς Κυριάκος.
-Πλίγκου Τηλιακού Άννα.
-Πρινιανάκη Καθολική.
-Προνοΐτου Αναστασία.
-Ροδίτου Τσαμπίκα.
-Ροδίτου Τσαμπίκα.
-Ροντρίγκε Σοκόρρο.
-Ρουντογιάννη Κατίνα.
-Σαββάκης Σταύρος.
-Σαλπιγγίδου Πανορμίτης.
-Σαρικά Μαρία.
-Σαρικά Μαριεττούλα.
-Σαρρής Γεώργιος.
-Σεβδαλάκη Τσαμπίκα.
-Σειρηνοπούλου Παρασκευή.
-Σεμερζάκη Δέσποινα.
-Σέντε Κυριακούλα.
-Σιδηράς Μιχαήλ.
-Σκιεβούλη Άννα.
-Σολάκ Εμέλ.
-Σολινταράκη Γκιουλέρ.
-Σπανού Φλώρα.
-Σταμάτη Γεωργία.
-Στεργιανού Αθανασίου.
-Στεργιανού Μαρία.
-Στεφανίδης Κυριάκος.
-Σωτηράκης Νικόλαος.

MediaSoft
THE MULTIMEDIA CENTER
ΠΡΟΣΦΟΡΕΣ
ΑΝΑΒΑΘΜΙΣΗ MOTHERBOARD+CPU INTEL 133 MHZ MONO 90.000*
Pentium Intel 133MHZ
MOTHERBOARD VTECH-16MB RAM
1 FDD 1,44 SVGA 1MB UP TO (2MB)
1,2 GB HARD DISK QUANTUM FR
COLOR MONITOR 14" LR
289.000*
PLAYSTATION MONO 57.500*
Pentium 150+ MHZ MULTIMEDIA
MOTHERBOARD VTECH -16MB RAM
1 FDD 1,44 SVGA CIRRUS 1MB UP TO (2MB)
,1,2 GB HARD DISK - QUANTUM FR
COLOR MONITOR 15", PROVIEW PU-1564 A
SOUND CARD 16 PnP: EXPERT COLOR
CD-ROM: 8X HITACHI HXEIA: 50 WATT
ΑΝΑΛΩΣΙΜΑ ΕΚΤΥΠΩΤΩΝ HP CANON, EPSON, OKI TIMES ΣΟΚ
318.500*
ΛΕΩΦ ΕΛΕΥΘΕΡΙΑΣ 69Α Τ.Κ 85104 ΚΡΕΜΑΣΤΗ
ΤΗΛ(0241)-92155 FAX(0241)92160

ΕΥΧΑΡΙΣΤΗΡΙΟΝ

Η **Νίνα Αβραμίδου** και οικογένειά της ευχαριστεί ολόψυχα τους γιατρούς και το προσωπικό της Β' Παθολογικής νοσοκομείου Ρόδου, που συμπαραστάθηκαν με έξοχο επαγγελματικό ζήλο και (μεγάλη ανθρωπιά στην μητέρα της κ. **Κατίνα Αβραμίδου**).

ΤΟ ΠΑΛΑΤΑΚΙ
παιδικός σταθμός νηπιαγωγείο
Στ. Καζούλη 8 τηλ. 39739-24446
Στον παιδικό σταθμό-νηπιαγωγείο "Το Παλατάκι" μαζεύουμε τα παλιά και τα καινούργια μας παιχνίδια στη προσπάθεια μας, να χαρίσουμε λίγη χαρά στα μικρά παιδιά της *Αλβανίας*. Τα παιχνίδια θα τα στείλουμε σε ορφανατροφείο σε συνεργασία με το Ελλήνικό Καραβάνι Αλληλεγγυής που βρίσκεται στην Αθήνα (τηλ. 3314334)

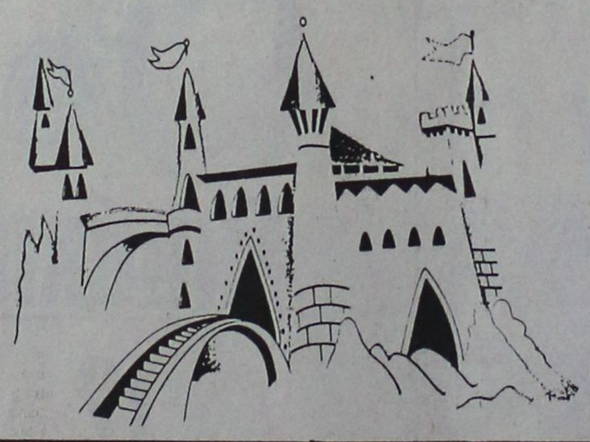

ΨΗΦΙΣΜΑ

Σήμερα, ημέρα Δευτέρα 31/3/1997 και ώρα 18.00 μ.μ. μετά από πρόταση του Δ/ντή της ΤΕΣ Ρόδου, κ. Ελευθερίου Γλαρού, συνήλθε εκτάκτως ο σύλλογος των καθηγητών, με αφορμή το θλιβερό γεγονός του θανάτου του πατέρα του αγαπητού συναδέλφου κ. Καμπαστάνα Τσαμπίκου.

Ύστερα από πρόταση του Δ/ντή ο σύλλογος αποφάσισε:

1) Να παραστεί αντιπροσωπεία καθηγητών-μαθητών της σχολής στην νεκρώσιμη ακολουθία.

2) Αντί στεφάνου να κατατεθεί στο Ορφανοτροφείο Αρρένων Ρόδου το ποσόν των 30.000 δρχ. που συγκεντρώθηκε από τους συναδέλφους καθηγητές.

3) Το παρόν να δημοσιευθεί στον ημερήσιο τύπο.

Εκ μέρους των καθηγητών της ΤΕΣ Ρόδου
Ο Δ/ντής
Ε. Γλαρός

ΑΓΓΕΛΙΑ ΘΑΝΑΤΟΥ

Η Νίνα Αβραμίδου με τον Μάριο, Χριστιάνο Θεόδωρο και Κατίνα Μπενεντέτα αναγγέλει στους φίλους όλους τον θάνατο της μητέρας και γιαγιάς

Κατίνας Αβραμίδου
2 Απριλίου 1997

"Κοιτάξτε το Σύμπαν όλο που κραυγάζει γι' Αυτόν που προχωράει προς Αυτόν"
Αντώνη ντε Μέλλο

ΚΗΔΕΙΑ

Την λατρευτή μας μητέρα, μάμμη και θεία



ΑΙΚΑΤΕΡΙΝΗ ΑΒΡΑΜΙΔΗ
ετών 75

θανούσα κηδεύουμε σήμερα Πέμπτη 3 Απριλίου 1997 και ώρα 11 π.μ. εκ του Ιερού Ναού Αγίου Δημητρίου Ροδίνι Ρόδου.

Τα παιδιά: Αναστασία, Νίνα, Ελένη, Βασίλης-Μαρία, Παύλος-Αγγελική.
Τα εγγόνια
Τα ανήψια και οι λοιποί συγγενείς

Να ξεκαθαρίσουν όλοι οι πολιτικοί τη θέση τους για τις συνενώσεις

Να ξεκαθαρίσουν όλοι οι πολιτικοί σε τοπικό επίπεδο τις θέσεις τους, αναφορικά με τις συνενώσεις των κοινοτήτων, ζητά με επιστολή του ο κοινοτάρχης Μαριτσών κ. Παπαδημήτρης, ο οποίος εκφράζει την αντίθεση του για το μέτρο αυτό.

Ο κ. Παπαδημήτρης τάσσεται αλληλέγγυος με τους κοινοτάρχες του Συμβουλίου Περιοχής Καμίρου, οι οποίοι απειλούν να παραιτηθούν αν προχωρήσει ο νόμος των αναγκαστικών συνενώσεων.

Παράλληλα εκφράζει την αγανάκτησή του για το "άδειασμα" που έγινε στο συνέδριο της ΚΕΔΚΕ στο Ηράκλειο, στο οποίο συναινέσαν και τοπικοί άρχοντες όπως λέει.

Αναφέρει ειδικότερα στην επιστολή του τα εξής:

"Κύριε Διευθυντά,

παρακαλώ δημοσιεύσατε την παρακάτω επιστολή μου σχετικά με τις αναγκαστικές συνενώσεις των ΟΤΑ.

Συμπαρίστημαι ολόθερμα τόσον εγώ προσωπικά, όσο και το σύνολο των κατοίκων των Μαριτσών στις θέσεις του Συμβουλίου Περιοχής ΚΑΜΕΙΡΟΣ και συνταυτίζομαι με την απόφαση τους μέχρι και παραίτησης από το αξίωμα του Κοινοτάρχη.

Για το σκοπό αυτό ύστερα και από τις δυσάρεστες εξελίξεις και το ξεπούλημα που έγινε από την ΚΕΔΚΕ στην ημερίδα του ΗΡΑΚΛΕΙΟΥ που δυστυχώς συναίνεσαν και εκλεγμένοι άρχοντες της Δωδεκανήσου, θα ζητήσω έκτακτη συνεδρίαση του Συμβουλίου Περιοχής της 2ης Γεωγραφικής Ενότητας με παρουσία της ολομέλειας των Κοινοτικών Συμβουλίων για να ληφθεί οριστική και αμετάκλητη απόφαση για τα μέτρα των κινητοποιήσεων που πρέπει άμεσα να αρχίσει η εφαρμογή τους πριν να είναι πολύ καλά.

Για να ξεκαθαρίσει το τοπίο τοπικά ΠΡΟΚΑΛΩ ΟΛΟΥΣ ΤΟΥΣ ΕΚΛΕΓΜΕΝΟΥΣ ΑΡΧΟΝΤΕΣ ΤΟΥ ΤΟΠΟΥ ΣΕ ΟΛΕΣ ΤΙΣ ΒΑΘΜΙΔΕΣ-ΒΟΥΛΕΥΤΕΣ-ΠΟΛΙΤΕΥΤΕΣ ΚΑΙ ΑΥΤΟΥΣ ΠΟΥ ΠΡΟΑΛΕΦΟΝΤΑΙ ΠΑ ΝΕΕΣ ΥΠΟΨΗΦΙΟΤΗΤΕΣ να ξεκαθαρίσουν επιτέλους την θέση τους το ταχύτερο δυνατό και επιπλέον τα κόμματα να λάβουν θέση στην απόφαση της κυβέρνησης στο αποφασίσουμε και διαπράσσουμε στον εξορκισμό και εξόντωση των μικρών ΟΤΑ.

Πρέπει επιτέλους ο λαός να γνωρίζει σε ποιόν θα αποδώσει τα του ΚΑΙΣΑΡΟΣ ΤΩ ΚΑΙΣΑΡΙ.

Τα ήξεις αφήξεις σήμερα αυτό, αύριο το άλλο των πολιτικών, πολιτευτών πρέπει επιτέλους να σταματήσει για να γνωρίζουν ως μου επιτραπεί η λέξη ΟΙ ΧΩΡΙΑΤΕΣ πως θα τους περιμένουν και θα τους υποδεχθούν όταν θα έλθει η εποχή να ζητήσουν την ψήφο τους. Την ψήφο των χωριών που διέλυσαν και εξαφάνισαν.

Αλήθεια θα το τολμήσουν;

Με εκτίμηση
Ο Πρόεδρος της Κοινότητας
Γεώργιος Παπαδημήτρης»

ΓΑΛΛΙΚΗ ΠΡΕΣΒΕΙΑ ΣΤΗΝ ΕΛΛΑΔΑ
ΓΑΛΛΙΚΟ ΙΝΣΤΙΤΟΥΤΟ ΑΘΗΝΩΝ
ΠΑΡΑΡΤΗΜΑ ΡΟΔΟΥ

Τα τραγούδια της «Πικρής Πατρίδας»

του
Μίκη Θεοδωράκη
και των
Barbara, Jeanne Moreau, Jacques Brel, Segre Gainsbourg, Maurice Fanon, Gianni Esposito, Danielle Messia



Σάββατο 5 Απριλίου 1997, ώρα 21.00
Αίθουσα «L'Epoque», Rodos Park Hotel

Υπό την αιγίδα του Γαλλικού Ινστιτούτου Αθηνών – Παράρτημα Ρόδου

Με την υποστήριξη:
Rodos Park, Ρ/Σ Λυχνάρι, Ξενοδοχείο Camiros, AFRIC A.E., Citroën – Τσουβαλάς Α.Ε., Ροδιακός Σύλλογος Φίλων της Γαλλικής Γλώσσας, ΡΟΠΤΡΟΝ Διαφημιστική, Τυπογραφείο «ΤΕΧΝΗ»

ΕΙΣΟΔΟΣ ΕΛΕΥΘΕΡΗ

ΠΩΛΕΙΤΑΙ

οικόπεδο προνομιούχο επί της Λεωφ. Ρόδου-Ιαλυσού, 3.600 τ.μ. γωνιακό (ολόκληρο οικοδομικό τετράγωνο) με Σ.Δ. 0,8 συνολικής δόμησης 4.320 τ.μ. κατάλληλο για πολυκατάστημα, σούπερ μάρκετ, εμπορικό κέντρο και λοιπές χρήσεις. Ζητούνται σοβαροί επενδυτές.

Πληροφορίες τηλ. 26281-35476, Fax: 34663

SEAT
Γνωστοποίηση
Με μεγάλη μας χαρά σας γνωστοποιούμε ότι μεταφερθήκαμε στις νέες μας εγκαταστάσεις,
Ανσταξίας 88
Με εκτίμηση
Νίκος Μαλιέζος
πλάσιο
LANCIA

Sanduicceria
Lo Sfizio di Gusto
No.1 Πλ. Αγίου Νικολάου ☎ 26475
No.2 Μιχ. Πετρίδη 63 ☎ 21984
No.3 Ιερού Λόχου 13 (παραπλεύρως ΟΛΥΜΠΙΑΚΗΣ) ☎ 20930
UKAKO
Η άλλη διάσταση στο σάντουϊτς!