ΕΤΟΣ ΙΔΡΥΣΗΣ 1949
ΙΔΡΥΤΗΣ - ΔΙΕΥΘΥΝΤΗΣ
ΓΙΩΡΓΟΣ ΔΙΑΜΑΝΤΙΔΗΣ
Γραφεία - Τυπογραφεία:
Μάρκου Μαλλιαράκη 21 (ΚΟΒΑ)
Λογιστήριο: Νέα Αγορά
Τηλ.: Σύνταξης: 27356 - 34101
Λογιστηρίου: 24539 FAX: 20643

ΠΡΟΟΔΟΣ

Ανεξάρτητη καθημερινή πρωινή εφημερίδα

ΚΑΣΑΠΗΣ
ΖΑΝΤΕΣ-ΕΛΑΣΤΙΚΑ
Αυστραλίας 2
Τηλ. 35367
0% προκαταβολή
έως 36 δόσεις

ΤΡΙΤΗ 31 ΟΚΤΩΒΡΙΟΥ 2000
ΑΡΙΘΜΟΣ ΦΥΛΛΟΥ 15.557 • ΤΙΜΗ 150 δρχ.

Εγινε χτες δεκτή η αίτησή του

Ο Παναγόπουλος πήρε την άδεια για τη γραμμή Δωδεκανήσου

ΘΑ ΠΡΟΣΕΓΓΙΖΕΙ ΚΑΙ ΑΛΛΑ ΝΗΣΙΑ

ΗΡΘΕ ΠΛΕΟΝ η ώρα για την αναβάθμιση των ακτοπλοϊκών συγκοινωνιών της Δωδεκανήσου. Η Γνωμοδοτική Επιτροπή Αδειών Σκοπιμότητας του υπουργείου Εμπορικής Ναυτιλίας κατά τη χτεσινή συνεδρίασή της γνωμοδότησε υπέρ της χορηγήσεως άδειας στην εταιρία «Επιχειρήσεις Αττικής» του Π. Παναγόπουλου για τη δρομολόγηση οχηματαγωγού στη γραμμή Πειραιά - Δωδεκανήσου.

➳ Οπως έγινε γνωστό η ΓΕΑΣ χορήγησε την άδεια για τη γραμμή Πειραιά - Κω - Ρόδου υπό την προϋπόθεση η εν λόγω εταιρία να εκτελεί και ένα δρομολόγιο την εβδομάδα με προσεγγίσεις στη Σύμη - Λέρο και Κάλυμνο - Αστυπάλαια εναλλάξ.

ΕΙΔΙΚΟΤΕΡΑ η χορήγηση της άδειας προβλέπει τη δρομολόγηση εντός διαστήματος το αργότερο 18 μέχρι 24 μηνών νεότευκτου οχηματαγωγού από την εταιρία «Επιχειρήσεις Αττικής» το οποίο θα έχει τη δυνατότητα να μεταφέρει 1600 επιβάτες και 850 αυτοκίνητα. Το μήκος του πλοίου θα είναι 175 μέτρα και ταχύτητα 28 μιλίων την ώρα.

➳ Οσον αφορά τις άλλες δρομολογιακές υποχρεώσεις οι «Επιχειρήσεις Αττικής» μπορούν να εκτελούν τα δρομολόγια με το αυτό ή άλλο πλοίο.

ΣΥΝΕΧΕΙΑ ΣΤΗ ΣΕΛ. 4

Σκληρή κριτική στη Νομαρχία

Σχολεία-εκτρώματα με τις προκάτ αίθουσες σε όλη τη Δωδεκάνησο!..

ΘΑ ΣΤΟΙΧΙΣΟΥΝ ΠΑΝΩ ΑΠΟ ΕΝΑ ΔΙΣ

ΤΟ ΘΕΜΑ της προμήθειας των 115 προκατασκευασμένων αιθουσών, προκειμένου να καλυφθούν οι λειτουργικές ανάγκες των σχολικών συγκροτημάτων του νομού, απασχόλησε χθες το νομαρχιακό συμβούλιο Δωδεκανήσου.

✓ Το θέμα ετέθη, στη διαδικασία των ερωτήσεων, από τον επικεφαλής της παρατάξεως «Δωδεκάνησα - Δύναμη Ελπίδας» κ. Φώτη Κωστόπουλο, ο οποίος τοποθετούμενος ανέφερε ότι «τέτοια μαζική προμήθεια αιθουσών θα εδικαιολογείτο μόνο σε περίπτωση μεγάλης καταστροφής». Μάλιστα ο κ. Κωστόπουλος εμέμφθη τη νομαρχιακή αρχή, για το γεγονός ότι «για ένα τόσο σημαντικό ζήτημα δεν εζητήθη η άποψη του ανωτάτου

ΣΥΝΕΧΕΙΑ ΣΤΗ ΣΕΛ. 4

Στο ξενοδοχείο «ΡΟΔΟΣ ΠΑΛΑΣ»

Αρχισε χτες το πρωί το 69ο Συνέδριο της Ιντερπόλ

ΝΕΟΙ ΜΕΘΟΔΟΙ ΚΑΤΑΠΟΛΕΜΗΣΗΣ ΤΟΥ ΕΓΚΛΗΜΑΤΟΣ

Η ΕΓΚΛΗΜΑΤΙΚΟΤΗΤΑ σε διεθνές επίπεδο, τα οικονομικά εγκλήματα, το εμπόριο λευκής σαρκός και η λαθρομετανάστευση, είναι μερικά από τα θέματα που θα τεθούν στην 69η σύνοδο της Ιντερπόλ, που άρχισε χθες στο ξενοδοχείο «Ρόδος Παλάς». Η κήρυξη έναρξης του συνεδρίου έγινε από τον υπουργό Δημόσιας Τάξης κ. Μιχ. Χρυσοχοΐδη που ήρθε στη Ρόδο χθες το πρωί. Τις εργασίες του συνεδρίου παρακολουθεί και ο αρχηγός της ΕΛ.ΑΣ. κ. Ιωάννης Γεωργακόπουλος, που είχε την πρωτοβουλία να πραγματοποιηθεί το συνέδριο της Ιντερπόλ στη Ρόδο, αλλά και άλλοι ομόλογοί του από πολλά κράτη.

➧ Ανοίγοντας τις εργασίας του συνεδρίου ο πρόεδρος της Ιντερπόλ κ. Toshinori Kanemoto, αναφέρθηκε στους στόχους του Οργανισμού και τα θέματα που θα εξεταστούν στη διάρκειά του, όπως η εγκληματικότητα σε διεθνές επίπεδο, το λαθρεμπόριο, το εμπόριο λευκής σαρκός και άλλα.

Ο κ. KANEMOTO επεσήμανε ότι στόχος της Intertpol είναι η συνεργασία με τις Αστυνομίες όλων των κρατών που επιδιώκουν την πάταξη της εγκληματικότητας, αφού οι εγκληματίες έχουν βρει πλέον τους δικούς τους κώδικες συνεννόησης στο διαδίκτυο.

➧ Στη βοήθεια που προσφέρει στους εγκληματίες η υψηλή τεχνολογία αναφέρθηκε στην ομιλία του ο υπουργός Δημόσιας Τάξης κ. Μιχ. Χρυσοχοΐδης, που τόνισε ότι απαιτείται για την αντιμετώπισή τους η διακρατική και διεθνής συνεργασία της παγκόσμιας κοινότητας και η χωρίς κενά συνεργασία όλων των αστυνομικών - τελωνειακών και δικαστικών αρχών.

«Η ανάγκη για διεθνή συνεργασία είναι τόσο επιτακτική, ώστε προσωπικά θα ήμουν ευτυχής αν η επικείμενη σύμβαση του ΟΗΕ τον ερχόμενο Δεκέμβριο για την καταπολέμηση του διεθνούς εγκλήματος, θα κατέληγε σε ένα υπερ-σύμφωνο, κοινό και απαραβίαστο για όλες

ΣΥΝΕΧΕΙΑ ΣΤΗ ΣΕΛ. 4



Εντυπωσιακή η έναρξη του συνεδρίου της Ιντερπόλ στο Rodos Palace (ΦΩΤΟ: ΑΝΤ. ΠΑΧΟΣ)



Ο αρχηγός της ΕΛ.ΑΣ. Ιωάννης Γεωργακόπουλος και ο υπουργός Δημόσιας Τάξης Μιχαήλ Χρυσοχοΐδης κατά την τελετή έναρξης του συνεδρίου της Ιντερπόλ στη Ρόδο

Για τα υπόγεια δίκτυα

Ξεκίνησαν τα σκαψίματα στη Μεσαιωνική Πόλη

ΘΑ ΟΛΟΚΛΗΡΩΘΟΥΝ ΤΟΝ ΜΑΡΤΙΟ

ΑΡΧΙΣΕ ΧΘΕΣ το έργο των υπογείων δικτύων της Μεσαιωνικής Πόλης. Πρόκειται για το τέταρτο στάδιο της πρώτης φάσης του έργου που θα ολοκληρωθεί τον Μάρτιο του 2001, σύμφωνα με το χρονοδιάγραμμα. Οι παρεμβάσεις άρχισαν από σημεία που βρίσκονται έξω από τη Μεσαιωνική Πόλη.



✓ Στη συνέχεια στις 5 Νοεμβρίου οι παρεμβάσεις θα επεκταθούν εντός της Μεσαιωνικής Πόλης και ειδικότερα στις οδούς Σωκράτους, Ερμού και Απελλού.

ΘΑ ΠΡΕΠΕΙ να σημειωθεί ότι όταν θα ολοκληρωθεί η πρώτη φάση του έργου θα έχουν κατασκευαστεί 31.550 τετραγωνικά μέτρα δικτύων. Θα ακολουθήσει η δεύτερη φάση του έργου, οι εργασίες της οποίας θα ξεκινήσουν το φθινόπωρο του 2001.

«Ο προϋπολογισμός της δεύτερης φάσης του έργου των υπογείων δικτύων της Μεσαιωνικής Πόλης φθάνει τα τέσσερα δισ», δήλωσε ο προϊστάμενος της ΔΕΥΑΡ κ.Εμμανουήλ Διακομανώλης.

✓ Η β' φάση του έργου, όπως τόνισε ο προϊστάμενος της ΔΕΥΑΡ δεν θα δημιουργήσει προβλήματα, αφού οι παρεμβάσεις θα γίνονται σε σημεία που δεν βρίσκονται κοντά στο εμπορικό κέντρο της Μεσαιωνικής Πόλης.

ΜΕ ΤΗΝ ολοκλήρωση της β' φάσης θα έχουν κατασκευαστεί 38.450 τετραγωνικά μέτρα υπογείων δικτύων.

Θα ισχύσει από αύριο

Το ωράριο των καταστημάτων κατά τη χειμερινή περίοδο

ΠΡΟΒΛΕΠΕΙ ΤΡΕΙΣ ΗΜΙΑΡΓΙΕΣ

ΩΡΑΡΙΟ για τα εμπορικά καταστήματα διαρκείας 15 ημερών θα ισχύσει από αύριο μέχρι τις 15 Νοεμβρίου, ενώ στη συνέχεια θα ισχύσει ένα άλλο μέχρι 31 Μαρτίου του 2001. Αυτό προβλέπεται απότην απόφαση του Εμπορικού Συλλόγου Ρόδου που σχετικά εξέδωσε χτες την παρακάτω ανακοίνωση:

«Ο Εμπορικός Σύλλογος Ρόδου προκειμένου να ανταποκριθεί στις απαιτήσεις της αγοράς, ανακοινώνει στον εμπορικό κόσμο της πόλης μας, το ακόλουθο χειμερινό ωράριο λειτουργίας των καταστημάτων:

Από 1/11/2000 έως 15/11/2000

Δευτέρα - Τρίτη - Τετάρτη - Πέμπτη - Παρασκευή:
08.30 π.μ. - 1.00 μ.μ.
4.30 μ.μ. - 08.30 μ.μ.
Σάββατο: 08.30 π.μ. - 2.00μ.μ.

Από 16/11/2000 έως 31/3/2001:

Δευτέρα - Τετάρτη - Σάββατο: 8.30 π.μ. - 2.00 μ.μ.
Τρίτη - Πέμπτη - Παρασκευή:
8.30 π.μ. - 1.00 μ.μ.
4.30 μ.μ. - 8.30 μ.μ.
Κυριακές και αργίες κλειστά.

Το προτεινόμενο χειμερινό ωράριο θα ισχύσει από 1-11-2000 έως 31-3-2001.

Ο Σύλλογος καλεί τον εμπορικό κόσμο της Ρόδου, όπως σεβασθεί το προτεινόμενο ωράριο προκειμένου να αποφευχθεί ο αθέμιτος ανταγωνισμός.»

Απάντηση σε δημοσίευμα της «Δράσης»

Ο Δημ. Ρουμπάς δεν έχει εξαφανιστεί

Ο ΠΡΟΕΔΡΟΣ της εταιρίας «ΕΨΙΛΟΝ ΑΕΛΔΕ» κ. Δημήτρης Ρουμπάς μας έστειλε την παρακάτω απάντηση σε χτεσινό δημοσίευμα της εβδομαδιαίας «Δράσης»:

«Εκπληξη, την οποία διαδέχθηκε δικαιολογημένη αγανάκτηση μου προκάλεσε το δημοσίευμα της εφημερίδας "ΔΡΑΣΙΣ", το οποίο εκτός από τα πρωτοφανή "κατευθυνόμενα προφανώς" ψεύδη, τα οποία περιέχει δεν έχει τηρήσει τους στοιχειώδεις κανόνες δημοσιογραφικής δεντολογίας, με πρώτο και κύριο τη διαστρέβλωση της είδησης, ενώ ο συντάκτης του ανυπόγραφου άρθρου, προφανώς δεν διαθέτει ούτε κατ' ελάχιστο γνώσεις χρηματιστηριακής νομοθεσίας, αλλιώς θα ήταν πολύ πιο προσεκτικός στη διατύπωση του λιβελλογραφήματός του.

Οι ανακρίβειες ξεκινούν ήδη από τον τίτλο της εφημερίδας

ΣΥΝΕΧΕΙΑ ΣΤΗ ΣΕΛ. 4

Μετά την απολογία τους

Ελεύθεροι με όρους οι δύο με τα ναρκωτικά

ΚΑΤΑΖΗΤΕΙΤΑΙ Ο «ΕΓΚΕΦΑΛΟΣ»

ΕΛΕΥΘΕΡΟΙ με περιοριστικούς όρους και χρηματική εγγύηση δύο εκατομμυρίων δραχμών ο καθένας, αφέθηκαν χθες, μετά την απολογία τους στον ανακριτή κ. Βασίλη Παπανικόλα και με ομόφωνη απόφαση του εισαγγελέα κ. Κωνσταντίνου Χατζηπαζαρλή, οι κατηγορούμενοι για διακίνηση ναρκωτικών Μιχαήλ Σταυριανάκης του Νικολάου, 22 ετών, και Παντελεήμων Αττιτής του Γεωργίου, 29 ετών.

● Σημειώνεται ότι στην κατοχή των δύο δραστών είχε ανευρεθεί κατεργασμένη κάνναβη βάρους 110 γραμμαρίων, καθώς και ποσότητα κοκαΐνης 1,5 γραμμαρίου, την οποία εί-

ΣΥΝΕΧΕΙΑ ΣΤΗ ΣΕΛ. 4

Στο νομαρχιακό συμβούλιο

Σοβαρές καταγγελίες για τα σπίτια στο Καστελλόριζο

ΚΑΤΑΛΗΨΙΑΣ ΚΑΙ Ο ΠΑΤΕΡΑΣ ΤΟΥ ΔΗΜΑΡΧΟΥ

ΣΕ ΣΟΒΑΡΕΣ καταγγελίες, αναφορικά με το θέμα των 21 σπιτιών του Καστελλορίζου, προέβη χθες, στη διάρκεια συνεδριάσεως του νομαρχιακού



συμβουλίου, ο νομάρχης Δωδεκανήσου κ. Σάββας Καραγιάννης.

➧ Αναφερόμενος στις δυσκολίες που αντιμετωπίζει η Νομαρχιακή Αυτοδιοίκηση, σε σχέση με την παραχώρηση των σπιτιών στους δικαιούχους, κατήγγειλε ότι «τα περισσότερα σπίτια βρίσκονται υπό κατάληψη, ενώ σ' ένα απ' αυτά κατάληψη έκανε και ο πατέρας του Δημάρχου του νησιού»!

ΤΟ ΓΕΓΟΝΟΣ, ως ήταν φυσικό, προκάλεσε αναταραχή στους κόλπους του νομαρχιακού συμβουλίου, καθώς πλέον διαφαίνεται καθαρά ότι πίσω

ΣΥΝΕΧΕΙΑ ΣΤΗ ΣΕΛ. 4

Θα κατατεθεί στη Βουλή

Νέος νόμος για τους λαθρομετανάστες

ΤΙ ΕΙΠΕ ΧΤΕΣ Ο κ. ΜΙΧ. ΧΡΥΣΟΧΟΪΔΗΣ

ΛΥΣΕΙΣ στο πρόβλημα της λαθρομετανάστευσης αναμένεται να δοθούν με το νέο νόμο που θα κατατεθεί στη Βουλή σύντομα από την υπουργό Εσωτερικών και Δημόσιας Διοίκησης κ. Βάσω Παπανδρέου. Αυτό δήλωσε χθες στους δημοσιογράφους ο υπουργός Δημόσιας Τάξης κ. Μιχάλης Χρυσοχοΐδης, όταν ρωτήθηκε σχετικά.

«Θα πρέπει να αναφέρω ότι το θέμα της λαθρομετανάστευ-

ΣΥΝΕΧΕΙΑ ΣΤΗ ΣΕΛ. 4

Εκλεψαν βίντεο και κοσμήματα από σπίτι

Κοσμήματα ένα βίντεο συνολικής αξίας ενός εκατομμυρίου δραχμών, αφαίρεσε άγνωστος δράστης, ανήμερα της 28ης Οκτωβρίου, από σπίτι στ' Αφάντου, ιδιοκτησίας του Αντώνιου Καβάδα του Σταματίου.

Η διάρρηξη για την οποία ενεργείται προανάκριση από τον αστυνομικό σταθμό Αφάντου, εκτιμάται ότι έγινε βραδυνές ώρες και συγκεκριμένα από τις 8.30 έως τις 11.00, οπότε και έλειπε ο ιδιοκτήτης.

Το θύμα κατήγγειλε ότι ο άγνωστος εισήλθε στο σπίτι από την μπαλκονόπορτα, την τζαμαρία της οποίας έσπασε με ξύλο.

Βεβαιώθηκαν 20 τροχονομικές παραβάσεις

Ενα σοβαρό τροχαίο ατύχημα, με έναν σοβαρά τραυματία κι έναν ελαφρά, είναι ο απολογισμός της περασμένης εβδομάδας.

Την ίδια περίοδο η Τροχαία βεβαιώνει 20 παραβάσεις για κίνηση στο αντίθετο ρεύμα, ενώ 10 συνεργεία προέβησαν σε ελέγχους αλκοτέστ σε 199 άτομα. Βεβαιώθηκαν 14 παραβάσεις και ένας οδηγήθηκε στο Αυτόφωρο.

Για το επίδομα από τον Ο.Α.Ε.Δ.

Στο Εργατικό Κέντρο τα δικαιολογητικά

ΘΑ ΤΟ ΠΑΡΟΥΝ 10.000 ΑΤΟΜΑ

ΣΤΟ ΕΡΓΑΤΙΚΟ Κέντρο καταθέτουν από χθες τα δικαιολογητικά για την επιδότησή τους από τον Ο.Α.Ε.Δ. οι ξενοδοχοϋπάλληλοι. Υπολογίζεται ότι στο προσεχές διάστημα θα περάσουν από το Εργατικό Κέντρο για να καταθέσουν τα δικαιολογητικά τους τουλάχιστον 10.000 ξενοδοχοϋπάλληλοι.

ΣΥΝΕΧΕΙΑ ΣΤΗ ΣΕΛ. 4

Για επαφές με ΙΚΑ, ΤΑΞΥ και ΟΑΕΔ

Στην Αθήνα η ηγεσία των ξενοδοχοϋπαλλήλων

ΠΡΟΒΛΗΜΑ ΣΤΙΣ ΜΙΣΘΟΔΟΣΙΕΣ

ΣΥΝΑΝΤΗΣΕΙΣ με τους διοικητές του ΙΚΑ, του ΤΑΞΥ και του Οργανισμού Απασχόλησης Εργατικού Δυναμικού θα έχουν στο διάστημα από 13 έως 15 Νοεμβρίου οι πρόεδροι των σωματείων των ξενοδοχοϋπαλλήλων.

✍ Στο διάστημα αυτό θα τεθούν θέματα που αφορούν τις υπηρεσίες που παρέχονται από τα ασφαλιστικά ταμεία, αλλά και τις αλλαγές που προωθού-

ΣΥΝΕΧΕΙΑ ΣΤΗ ΣΕΛ. 4

Παπαγάλος κατέφυγε στην Πυροσβεστική

Ενας παπαγάλος φιλοξενείται από χθες στην Πυροσβεστική Υπηρεσία της Ρόδου. Ο παπαγάλος που φέρεται να είναι μεγάλης αξίας, εισήλθε... «απρόσκλητος» στο γραφείο του διοικητή της Πυροσβεστικής κ. Παναγιώτη Νίκα και φιλοξενείται εκεί έως ότου βρεθεί ο ιδιοκτήτης του, ο οποίος ωστόσο θα πρέπει να υποβάλει πιστοποιητικό ιδιοκτησίας για να τον πάρει πίσω.

CROCODILINO
ΕΓΚΑΙΝΙΑ



Ανοίξαμε και σας προσκαλούμε στη γιορτή των εγκαινίων μας την Παρασκευή 3 Νοεμβρίου στις 8:00 μ.μ. στο νέο σύγχρονο και άνετο κατάστημα CROCODILINO.

Σας περιμένουν πολλές εκπλήξεις και δώρα ... ο "ΤΟΤΟ" & ο "ΚΙΚΟ" με την παρέα τους κλόουν & ταχυδακτυλουργούς, θα σκορπίσουν κέφι και χαρά.

ΜΙΑ ΜΕΓΑΛΗ ΓΙΟΡΤΗ ΓΙΑ ΟΛΟΥΣ ΤΟΥΣ ΦΙΛΟΥΣ ΜΑΣ!

ΝΑ ΜΗ ΛΕΙΨΕΙ ΚΑΝΕΙΣ!

στη ΡΟΔΟ στον περίδρομο Δ. Θεοδωράκη 31 & Καρπάθου (ΝΕΑ ΑΓΟΡΑ) Τηλ.: (0241) 78120
Σ. Ν. Νικηταράς-Χ. Τσιμπιδάκης
Παπούτσια & Ρούχα για παιδιά!
CROCODILINO

X2016-3711

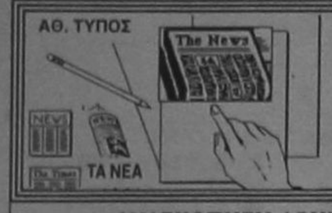

ΤΙ ΕΓΡΑΨΕ Ο ΤΥΠΟΣ ΤΗΣ ΑΘΗΝΑΣ

ΑΝΑΣΚΟΠΗΣΗ ΑΘΗΝΑΪΚΟΥ ΤΥΠΟΥ ΤΗΣ 30/10/2000

Οι ελληνοτουρκικές σχέσεις, οι συζητήσεις για το ασφαλιστικό και τις εργασιακές σχέσεις, το Κυπριακό και η διοργάνωση της Ολυμπιάδας 2004 είναι τα βασικά θέματα της ειδησεογραφίας του χθεσινού αθηναϊκού τύπου.

ΑΔΕΣΜΕΥΤΟΣ ΤΥΠΟΣ (Μήτσης):Μάθημα ήθους και αξιοπρέπειας.

ΑΔΕΣΜΕΥΤΟΣ ΤΥΠΟΣ (Ρίζος):Τρόμος για τα κρέατα!Η Ελλάδα αδυνατεί να ελέγξει τη νόσο των "τρελών αγελάδων".

ΑΘΗΝΑΪΚΗ:Βόμβα Δαφέρμου. Για τα "πόθεν έσχες" των πολιτικών. Αποκλειστική δήλωση στην "Α".

ΑΠΟΓΕΥΜΑΤΙΝΗ:Στόχος και ο Σταυρός μετά τις αστυνομικές ταυτότητες.

ΑΥΡΙΑΝΗ:Μετωπική σύγκρουση Σημίτη- Καραμανλή για τα διαπλεκόμενα.

ΤΟ ΒΗΜΑ:Και ουρά γιατρών στο ταμείο ανεργίας!3.500 εγγεγραμμένοι στον ΟΑΕΔ σε όλη τη χώρα.

ΕΘΝΟΣ:Ρύθμιση-απειλή για τα δάση που απόμειναν. Ανοίγει ο δρόμος για νομιμοποίηση αυθαιρέτων και αποχαρακτηρισμούς.

ΕΛΕΥΘΕΡΗ ΩΡΑ:Ξεσκίζουν τώρα και την Σημαία. Δεν σεβάστηκαν ούτε την Εθνική Επέτειο.

ΕΛΕΥΘΕΡΟΣ:Αγκάθια για Σημίτη.

ΕΛΕΥΘΕΡΟΣ ΤΥΠΟΣ:Συντάξεις:υποχρεωτικά εκτός τα χρόνια της θητείας. Απόφαση - βόμβα του Ελεγκτικού Συνεδρίου ανατρέπει το ισχύον καθεστώς.

Η ΕΞΟΥΣΙΑ:Μαύρη παιδεία. Πανάκριβο το άριστα! Οικονομική αιμορραγία για χιλιάδες γονείς.

ΕΣΤΙΑ:Εθνική παράκρουσις. Η Σημαία του Έπους και η σημαία της συγχύσεως.

ΤΑ ΝΕΑ:Ολα τα ταμεία θα συγχωνευθούν σε 4 υπερταμεία. Συμφωνούν και τα συνδικάτα.

ΝΕΑ ΕΛΛΑΔΑ: Έρχεται σύγκρουση. Εργασιακό-Απασχόληση-Προϋπολογισμός.

ΣΤΟ ΚΑΡΦΙ:Τι κρύβει η δισκέτα. Είναι ή δεν είναι εργολάβος;

Η ΧΩΡΑ:Γιουσουρούμ και η ελληνική σημαία!Τρομερά και κωμικά φαινόμενα στην κοινωνία μας.

AMCOR
ΚΑΤΑΣΚΕΥΑΖΟΝΤΑΙ & ΕΙΣΑΓΟΝΤΑΙ ΣΥΝΑΡΜΟΛΟΓΗΜΕΝΑ ΑΠΟ ΤΟ ΙΣΡΑΗΛ
No 1


ΠΡΟΔΙΑΓΡΑΦΕΣ ΕΟΚ CE MARK
Η AMCOR-ΙΣΡΑΗΛ Η ΜΕΓΑΛΥΤΕΡΗ ΒΙΟΜΗΧΑΝΙΑ ΗΛΙΑΚΩΝ ΣΥΣΤΗΜΑΤΩΝ ΣΤΟΝ ΚΟΣΜΟ,ΣΑΣ ΠΡΟΣΦΕΡΕΙ ΤΟΝ ΚΑΛΥΤΕΡΟ ΗΛΙΑΚΟ ΘΕΡΜΟΣΙΦΩΝΑ ΤΟΥ ΚΟΣΜΟΥ ΜΕ ΜΟΝΑΔΙΚΑ ΣΗΜΕΙΑ ΥΠΕΡΟΧΗΣ ΠΟΥ ΚΑΝΕΝΑΣ ΑΛΛΟΣ ΔΕΝ ΕΧΕΙ.ΠΡΩΤΗ Η AMCOR,ΠΡΙΝ 40 ΧΡΟΝΙΑ ΠΑΡΟΥΣΙΑΣΕ ΤΗΝ ΕΠΑΝΑΣΤΑΤΙΚΗ ΤΗΣ ΤΕΧΝΟΛΟΓΙΑ ΣΤΟΥΣ ΗΛΙΑΚΟΥΣ ΘΕΡΜ/ΝΕΣ. ΠΟΛΛΟΙ ΑΠΟ ΤΟΤΕ ΠΡΟΣΠΑΘΗΣΑΝ ΝΑ ΤΗΝ ΜΙΜΗΘΟΥΝ .ΤΑ ΑΠΟΤΕΛΕΣΜΑΤΑ ΤΟΥΣ ΕΙΝΑΙ ΓΝΩΣΤΑ.ΚΑΝΕΝΑΣ ΔΕΝ ΜΠΟΡΕΣΕ ΝΑ ΤΗ ΦΘΑΣΕΙ.ΣΗΜΕΡΑ Η AMCOR ΣΥΝΕΧΙΖΟΝΤΑΣ ΤΗΝ ΕΡΕΥΝΑ ΣΤΟΝ ΤΟΜΕΑ ΤΗΣ ΗΛΙΑΚΗΣ ΕΝΕΡΓΕΙΑΣ ΒΡΙΣΚΕΤΑΙ ΚΑΙ ΘΑ ΒΡΙΣΚΕΤΑΙ ΜΠΡΟΣΤΑ ΓΙΑΤΙ ΕΙΝΑΙ Η NO 1 ΣΤΟΝ ΚΟΣΜΟ.
ΕΙΝΑΙ Η AMCOR
M.28-30/11

ΥΓΡΑ ΚΑΥΣΙΜΑ
ΔΙΑΝΥΚΤΕΡΕΥΟΥΝ
ΠΟΛΗ
ΑΚΡΙΤΑΣ ΕΠΕ (ΕΚΟ - Γ. Σεφέρη)
ΤΣΑΓΚΑΡΑΚΗΣ - ΣΑΛΑΜΑΣΤΡΑΚΗΣ (ΒΡ- Λεωφ.Καλλιθέας)
ΔΥΤΙΚΗ ΠΛΕΥΡΑ
ΚΟΝΤΟΜΑΝΩΛΗΣ Ο.Ε. (SHELL - Κρεμαστή)
ΠΑΠΑΘΕΟΔΩΡΟΔΟΥ Α. (ΕΚΟ - Φάνες)
ΑΝΑΤΟΛΙΚΗ ΠΛΕΥΡΑ
(SHELL - Λ. Λίνδου - Αφάντου
ΚΑΛΛΙΘΕΝΟΣ ΠΑΝ (ΕΚΟ - Αρχάγγελος)

ΦΑΡΜΑΚΕΙΑ
ΔΙΗΜΕΡΕΥΕΙ:
ΠΑΝΤΑΖΗΣ ΒΙΚΤ.
Αριστοτέλους 26
Τηλ. 33910
ΔΙΑΝΥΚΤΕΡΕΥΕΙ:
ΗΡΑΚΛΕΙΔΗΣ ΑΡΙΣΤ.
Πλατ. Αγίων Αποστόλων
Τηλ. 64037

Δωδεκανησιακά 24ωρα

Στα πεταχτά

Στα πάτρια εδάφη

Τον Δήμο Αρχαγγέλου διάλεξε ο βουλευτής Δημ. Κρεμαστινός για να γιορτάσει την εθνική επέτειο της 28ης Οκτωβρίου! Παρακολούθησε τις εκδηλώσεις το Σάββατο το πρωί, παρά το γεγονός ότι έβρεχε καταρρακτωδώς!

Ηταν σαφώς μια οφειλόμενη τιμή στην ιδιαίτερη πατρίδα του. Ομως και ο κ. Βασίλης Παπανικόλας (που θα είναι βουλευτής σε μερικές εβδομάδες) παραβρέθηκε στις εορταστικές εκδηλώσεις στο Δήμο Πεταλούδων, που έγιναν στην Κρεμαστή.

Πάντως, οι εκδηλώσεις στην πόλη της Ρόδου έγιναν χωρίς κυβερνητική εκπροσώπηση, λόγω αδυναμίας αφίξεως του υπουργού Αιγαίου Νικ. Σηφουνάκη, επειδή δεν μπορούσε να έρθει το ελικόπτερο από τη Σάμο εξ αιτίας των δυσμενών καιρικών συνθηκών!..

Με μέτρο!..

Σήμερα πρόκειται να συνεδριάσει το δημοτικό συμβούλιο της Ρόδου για ν' αποφασίσει για τις τιμές που πρέπει ν' αποδοθούν στον Θανάση Μπαράκα για τη νίκη του στην Παραολυμπιάδα του Σίδνεϊ!

Κανένας δεν μπορεί να υποτιμήσει την αξία της μεγαλειώδους νίκης του εν λόγω αθλητή και για την τιμή που περιποιεί στη Ρόδο η επιτυχία του Θανάση!..

Αη' εκεί και πέρα όλα θα πρέπει να γίνουν με σεβασμό, αξιοπρέπεια και προπαντός με μέτρο!..

Ας μη γίνει καμιά πλειοδοσία. Γιατί συμβαίνει σε ανάλογες περιπτώσεις να γινόμαστε υπερβολικοί και στην ουσία αντί να τιμούμε κάποιον, ουσιαστικά τον υποβαθμίζουμε!..

Η παρέλαση

Κάποτε θα πρέπει το θέμα της παρέλασης να μπει σε μια άλλη βάση!..

Μπορεί κατά την παρέλαση της 28ης Οκτωβρίου να έβρεχε στη Ρόδο, αλλά δεν ήταν θέαμα αυτό που παρουσιάστηκε και θα πρέπει να προβληματίσει όλους!

Ουσιαστικά η παρέλαση γίνεται μόνο σε μήκος 50 μέτρων!.. Διότι η μουσική από την μπάντα ακούγεται μέχρι τον Ευαγγελισμό!.. Απ' εκεί και πίσω οι ...παρελαύνοντες περπατάνε σαν να πηγαίνουν βόλτα στο Μαντράκι!..

Δεν ακούγεται πλέον ούτε μουσική από τα μεγάφωνα!..

Γιατί, αυτό το χάλι; Γιατί αυτή η κατάντια;

Μείωσαν τις θέσεις

Οργή έχει προκαλέσει τους υπαλλήλους και λοιπούς εργαζόμενους οι οποίοι εδώ και χρόνια παρκάρουν τα αυτοκίνητά τους πίσω από τη Νομαρχία, η απόφαση της ελεγχόμενης στάθμευσης να «αρπάξει» πέντε θέσεις ελεύθερου πάρκινγκ στο παρκάκι που βρίσκονται τα πηγάδια με τις υπέροχες «ευωδίες» και να τις μετατρέψουν σε γαλάζιες (και κατά συνέπεια σε ελεγχόμενες).

Γίνεται που γίνεται καθημερινά της «τρελής» για μια ελεύθερη θέση με τα διπλό-τριπλοπαρκαρίσματα, χάνονται και ελεύθερες θέσεις, πού θα πάνε οι εργαζόμενοι τα αυτοκίνητά τους; Μήπως για να βγάζουν το μεροκάματό τους θα πρέπει τα μισά να τα δίνουν στο παρκάρισμα ή μήπως να πάνε στο «φυλασσόμενο» πάρκινγκ που δημιούργησε ο Δήμος Ροδίων στο παλιό Νοσοκομείο;

Το πρόβλημα των νησιών μας

Η ΔΑΝΕ βρίσκεται σε δεινή θέση και υπεύθυνη για την κατάστασή της είναι ο λωποδύτης Νώντας Σολούνιας, οι σύντροφοί του στο διοικητικό συμβούλιο της ΔΑΝΕ και οι φίλοι του, που τον διαδέχθηκαν και διοίκησαν και διοικούν τη δύσμοιρη εταιρία, που κάποτε ήταν δωδεκανησιακή. Ολοι αυτοί, με ελάχιστες εξαιρέσεις, βγήκαν κερδισμένοι από τις περιπέτειες της ΔΑΝΕ. Μερικοί κατόρθωσαν, με τις πλάτες της ΔΑΝΕ, να εξοφλήσουν χρέη, που απειλούσαν να τους στείλουν στον Κορυδαλλό και άλλοι πού ήσαν αποτυχημένοι και αδέκαροι, χάρη στη ΔΑΝΕ πέρασαν ζωή «μπέικη».

Τώρα όμως, τα ψέματα και τα παχειά λόγια τελείωσαν, όπως τελείωσαν και τα μονοπώλια στις ακτοπλοϊκές γραμμές, που μοναδικό αποτέλεσμα είχαν να θησαυρίζουν μερικές ναυτιλιακές εταιρίες σε βάρος των επιβατών, τους οποίους όχι μόνον καταταλαιπωρούσαν, αλλά και εκμεταλλεύοντο αγρίως. Το πρόβλημα της Δωδεκανήσου δεν είναι η «σωτηρία» της ΔΑΝΕ, του Νώντα και μερικών κατεργαραίων. Το πραγματικό πρόβλημα των νησιών μας είναι να αποκτήσουν επί τέλους σύγχρονη θαλάσσια συγκοινωνία που θα την εκτελούν με ακρίβεια και συνέπεια σύγχρονα, γρήγορα πλοία.

Ελλάδα δεν είναι μόνο η Αθήνα!..

Γιατί στις εθνικές επετείους τα πολεμικά μας αεροπλάνα, πετάνε μόνο πάνω από την Αθήνα (και πότε πότε από τη Θεσσαλονίκη) κατά τις παρελάσεις;

Το σωστότερο θα ήταν να πετούσαν πάνω από τα ακριτικά νησιά μας κατά τις εθνικές γιορτές για να τονώνεται το αίσθημα ασφαλείας των κατοίκων.

Ιδιαίτερα, μάλιστα αυτή την περίοδο, που οι γείτονές μας αμφισβητούν και πάλι τον εναέριο χώρο της πατρίδας μας!..

Κατανοεί το πρόβλημα, αλλά...

Τον περασμένο Σεπτέμβριο είχαμε δημοσιεύσει μία επιστολή σταφυλοπαραγωγών των Φανών, που απευθύνονταν στη διοίκηση της ΚΑΪΡ.

Η επιστολή αυτή ήταν ανοικτή και οι σταφυλοπαραγωγοί ανέπτυσσαν διάφορους προβληματισμούς τους όσον αφορά τις καθηλωμένες επί τριετία τιμές των σταφυλιών και τη μεγάλη διαφορά από ποικιλία σε ποικιλία.

Οι σταφυλοπαραγωγοί, που ασφαλώς, περίμεναν μία απάντηση από τη διοίκηση της ΚΑΪΡ, μέσω της εφημερίδας μας, πληροφορήθηκαν, ότι το απαντητικό έγγραφο ταχυδρομήθηκε στον Αγροτικό Συνεταιρισμό με αρκετή, ωστόσο, καθυστέρηση.

Στην επιστολή αυτή αναφέρονται τα εξής:

«Η διοίκηση της ΚΑΪΡ αναγνωρίζει πράγματι την κατανόηση που επέδειξαν οι σταφυλοπαραγωγοί της Ρόδου κατά την τελευταία τριετία, που η τιμή εξαγοράς των σταφυλιών παρέμεινε σταθερή. Οπωσδήποτε επιθυμία της ΚΑΪΡ είναι η συνέχιση της αρμονικής συνεργασίας μεταξύ μας, με όσο το δυνατόν καλύτερους όρους και συνθήκες προς όφελος όλων μας και τα ερωτήματά σας αυτά έχουν ήδη αποτελέσει αντικείμενο συζήτησης και προβληματισμού στο διοικητικό συμβούλιο κατά τον τελευταίο χρόνο.

Είμαστε δε διατεθιμένοι, εφόσον το επιθυμείτε, να παρευρεθούμε σε γενική συνέλευση του συνεταιρισμού σας, για να συζητήσουμε διεξοδικά τα θέματα αυτά».

Για Αρχιεπίσκοπος πότε;

Δεν προλαβαίνει να «χηρέψει» θέση και εμφανίζεται να την διεκδικεί ο κ. Νίκος Ζωΐδης!

Αφού παζάρευε τη Νέα Δημοκρατία για να κατέλθει στις βουλευτικές εκλογές, στη συνέχεια ακούστηκε ότι ενδιαφέρεται να διεκδικήσει τη Νομαρχία Δωδεκανήσου, τον Δήμο Ροδίων και το προεδρειλίκι του Νοσοκομείου της Ρόδου, ενώ τώρα άρχισε να ενδιαφέρεται και για τη θέση του γενικού γραμματέα της Περιφέρειας Νοτίου Αιγαίου. Μάλιστα θέτει και όρους για να δεχθεί τη θέση αυτή, ασχέτως αν δεν του έγινε πρόταση από κανέναν.

Μόνο για Αρχιεπίσκοπος δεν εξεδήλωσε ακόμη ενδιαφέρον, αν και δεν παίρνουμε όρκο για τίποτα.

Ικανός πλασιέ

Εάν η Ορθοδοξία ήταν εμπορική επιχείρηση και η πίστη εμπόρευμα, ο Χριστόδουλος θα ήταν ένας ικανότατος πλασιέ. Εχει όλα τα φόντα για να τοποθετήσει το προϊόν με επιτυχία στην αγορά!

Εχει και όλα τα ΜΜΕ που τον αβαντάρουν σ' αυτό.

Μόνο που - ευτυχώς - η πίστη δεν είναι εμπόρευμα και η Ορθοδοξία δεν είναι ξέφραγο αμπέλι για να τη νέμεται εσαεί ο κάθε τυχόν Χριστόδουλος.

Ελλείψεις και κενά

Το Νοσοκομείο μας, ως κτίριο, είναι ωραίο και σύγχρονο. Αυτό όμως δεν αρκεί για να αντιμετωπιστούν οι ανάγκες σε παροχή υπηρεσιών υγείας και νοσηλείας σύμφωνα με τις απαιτήσεις της εποχής μας.

Το Νοσοκομείο μας πάσχει από έλλειψη επαρκούς νοσηλευτικού προσωπικού, πάσχει από επάρκεια νοσηλευτικού υλικού, κλπ.

Αυτό δεν το λέμε εμείς, το λένε άνθρωποι που έχουν νοσηλευτεί εκεί ή συγγενείς ασθενών που είδαν από κοντά τις αδυναμίες και τα κενά του νοσηλευτικού μας ιδρύματος. Εάν πάσχει και από έλλειψη ικανής διοίκησης ας δουν το πρόβλημα οι καθ' ύλην αρμόδιοι.

ΕΙΔΗΣΕΙΣ ΤΟΥ '60

ΠΡΟΟΔΟΣ
9 ΑΠΡΙΛΙΟΥ 1968
Η ΑΘΛΗΤΙΚΗ ΚΙΝΗΣΙΣ

Η νίκη μας ξέφυγε λίγα λεπτά πριν από το τέλος. Μόλις 7 λεπτά έμειναν για να λήξη ο συγκλονιστικός αγώνας μεταξύ Χαλκίδας και Διαγόρα. Και το αποτέλεσμα ήταν μέχρι εκείνη τη στιγμή 1-0 υπέρ του Διαγόρα. Ξαφνικά το σκηνικό άλλαξε. Και προς γενικήν κατάπληξιν και απογοήτευσιν ο Διαγόρας δέχθηκε νέο γκολ κι έχασε ένα αγώνα δικό του. Ατυχία, ανικανοτητα, αδιαφορία;. Τί από τα τρία να προτιμήσουμε; Γιατί η εξέλιξις του προχθεσινού αγώνα ήταν «κομμένη και ραμμένη» στα μέτρα του Διαγόρα. Κι ο Διαγόρας τέτοιους αγώνες σπάνια χάνει. Προχθές Κυριακή σε αγώνα γοήτρου που είχε την ίδια σημασία αν ο Διαγόρας κυνηγούσε την πρώτη θέση, έχασε. Δέχτηκε δύο γκολ στο 83' και στο 89'. Ας είναι. Εφέτος ο Διαγόρας μας συνήθισε σε ανέλπιστες ατυχίες. Οχι όμως στο μέγεθος σαν και αυτήν. Ποιός φταίει. Που να αποδοθούν τα λάθη. Είναι κρίμα, που θα μπορούσαμε την Κυριακή μέσα στη Χαλκίδα να κερδίσουμε την πρωτοπόρο και ν' αποδείξουμε πως άδικα κατέχουνε τέτοια θέση στον βαθμολογικό πίνακα.

Για την ιστορία σημειώνουμε τους σκόρερς:
66' Νεοφύτου κατόπιν πέναλτυ. 83' Ρήγκας και 89' Λίβας.

ΗΤΤΗΘΗ Ο ΔΩΡΙΕΥΣ

Ούτε και προχθές χαμογέλασε η τύχη στον Δωριέα. Καινούργια ήττα στην αλυσίδα των αποτυχιών στους προκριματικούς του πρωταθλήματος ερασιτεχνικής κατηγορίας. Ο Δωριεύς υπέκυψε στον Αργοναύτη με 0-2. Ημιχρονον 0-0. Κι όμως ο Δωριεύς παρά την ήττα του - φυσιολογική άλλωστε - έπαιξα σωστά και σε πολλές στιγμές έδωσε καλά δείγματα ποδοσφαίρου. Οι λίγες ελάχιστες κακές πάλιν στιγμές παρ' ολίγον να δημιουργήσουν καινούργιες δυσάρεστες καταστάσεις. Το ερώτημα είναι τούτο: Τα παθήματα δεν έγιναν μαθήματα;

Ο ΑΓΩΝ

Καλός, γρήγορος, εντυπωσιακός ο αγώνας. Κι οι δύο ομάδες αγωνίσθηκαν καλά. Πιο τεχνικός, πιο συγκροτημένος ο «συμπατριώτης» Αργοναύτης που δίκαια νίκησε. Ηταν ο Αργοναύτης ένα μανταρισμένο σύνολο με παίκτες ταχείς και συγκροτημένους και απέδειξε ότι δίκαια βρίσκεται μεταξύ των διεκδικητών.

Ο Δωριεύς με νέους παίκτες δεν απεγοήτευσε. Εμφάνισις ελπιδοφόρος. Η ομάδα χρειάζεται ανανέωση. Δεν υπέκυψε εύκολα. Αντίθετα αγωνίσθηκε ισάξια, πάλαιψε παλληκαρίσια. Πρώτος παίκτης ο Διακονικολάου που κράτησε σχεδόν όλο το βάρος της ομάδος. Πολύ καλοί οι Αθανασίου και Μπαριανός. Τα γκολ σημείωσαν στο 58' ο Παναγιωτίδης και στο 85' ο Τσιτσινάκης.

Τον αγώνα διηύθυνε με επιτυχία ο κ. Μοσχάτος (Αθηνών).

Αι συνθέσεις:
Αργοναύτης: Παντελουδάκης, Κοινούσης, Φραγκίσκος, Καλαφατάς, Νταλαλιάς, Παπάς, Τσιτσινάκης, Τσαβαρής, Παναγιωτίδης, Δεληκάρης, Σεβαστίδης.

Δωριείς: Χρυσοχού, Σταματάκης, Διακονικολάου, Ρίζος, Οικονομόπουλος, Αθανασίου, Αντωνιάδης, Παπαχριστοδούλου, Μπαριανός, Αγγέλου, Χαρίτος.

ΣΥΝΑΛΛΑΓΜΑ

	Αγορά	Πώληση
ΔΟΛΛΑΡΙΟ Η.Π.Α	395.4210	404.5890
ΜΑΡΚΟ ΓΕΡΜΑΝΙΑΣ	172.2560	176.2500
ΦΡΑΓΚΟ ΓΑΛΛΙΑΣ	051.3610	052.5520
ΛΙΡΑ ΑΓΓΛΙΑΣ/ΣΚΩΤ.ΒΙΡΓ.	579.5660	593.0040
ΛΙΡΑ ΔΗΜΟΚΡΑΤΙΑΣ	427.7780	437.6960
ΦΡΑΓΚΟ ΒΕΛΓΙΟΥ/ΛΟΥΞ.	008.3520	008.5450
ΦΙΟΡΙΝΙ ΟΛΛΑΝΔΙΑΣ	152.8800	156.4250
ΛΙΡΕΤΑ ΙΤΑΛΙΑΣ 100 ΜΟΝ.	017.4000	017.8030
ΣΕΛΙΝΙ ΑΥΣΤΡΙΑΣ	024.4840	025.0510
ΚΟΡΩΝΑ ΔΑΝΙΑΣ	045.2630	046.3120
ΚΟΡΩΝΑ ΣΟΥΗΔΙΑΣ	039.6400	040.5590
ΜΑΡΚΟ ΦΙΝΛΑΝΔΙΑΣ	056.6630	057.9770
ΠΕΣΕΤΑ ΙΣΠΑΝΙΑΣ	002.0250	002.0720
ΕΣΚΟΥΔΟ ΠΟΡΤΟΓΑΛΙΑΣ	001.6800	001.7190
ΓΙΕΝ ΙΑΠΩΝΙΑΣ 100 ΜΟΝ.	365.0960	373.5610
ΦΡΑΓΚΟ ΕΛΒΕΤΙΑΣ	220.7890	225.9090
ΚΟΡΩΝΑ ΝΟΡΒΗΓΙΑΣ	042.4480	043.4320
ΛΙΡΑ ΚΥΠΡΟΥ	588.6330	602.2810
ΔΟΛΛΑΡΙΟ ΚΑΝΑΔΑ	258.5350	264.5290
ΔΟΛΛΑΡΙΟ ΑΥΣΤΡΑΛΙΑΣ	208.0370	212.8610

Η γυναίκα και ο κόσμος της

Για τις περισσότερες γυναίκες, απαραίτητο για το μακιγιάζ τους είναι το κραγιόν. Αλλες πάλι και χωρίς αυτό δεν έχουν πρόβλημα να εμφανιστούν οπουδήποτε γιατί προτιμούν να τονίζουν τα μάτια.

Τα χείλη όμως θέλουν κι αυτά προστασία όλες τις εποχές. Υπάρχει γκάμα κραγιόν και πολλά διάφανα στικ για τα χείλη που έχουν περιποιητικά, απαλυντικά στοιχεία, βιταμίνες και φίλτρα προστασίας στις βλαβερές ακτίνες του ήλιου που επηρεάζουν και το χειμώνα. Με γεύσεις φρούτων ή όχι, για όλες τις ηλικίες χρησιμοποιούνται αυτά τα προϊόντα και για προστασία από το κρύο ώστε να μη σκάνε τα χείλη. Ακόμα και όταν μια γυναίκα χρησιμοποιεί οποιοδήποτε κραγιόν, το οποίο δεν την προσφέρει την προστασία που θέλει, χρησιμοποιεί ως βάση αυτά τα στικ και πάνω το χρώμα της αρεσκείας της ή κάποιο λιπ- γκλος που εκτός από τη γυαλάδα που αφήνει σε βαμμένα ή όχι χείλη - κάτι μοδάτο για φέτος - προσφέρει και κάποια προστασία από τις εξωτερικές επιδράσεις στο ευαίσθητο δέρμα των χειλιών, με τη λιπαρότητα που αφήνει στα χείλη.

Μπορούμε να διαλέξουμε τα φετινά χρώματα σε κραγιόν για να συνδυάζουμε με τα ρούχα μας και να συμπληρώνουμε το μακιγιάζ μας με κόκκινες, μωβ, λιλά έντονες αποχρώσεις, ροζέ και πορτοκαλί απαλές. Που δίνουν ελαφρύ τόνο στα χείλη ανάλογα με το στυλ του μακιγιάζ που προτιμάμε, αλλά να προσέξουμε να αγοράσουμε από τις εταιρίες εκείνες που δεν προσφέρουν μόνο το χρώμα της μόδας αλλά και την προστασία που χρειάζονται τα χείλη ώστε να μη χρησιμοποιούμε δύο και τρία προϊόντα μαζί κάνοντας έτσι οικονομία χρόνου και χρήματος.

ΜΙΚΑ

ΤΗΛΕΟΡΑΣΗ

ΕΤ-1

07.15 Παιδικό πρόγραμμα	16.55 Αταχτούληδες
09.00 Αλλη μια μέρα ...Φωτεινή	**17.00 Ειδήσεις**
09.45 Το ζωάκι μου κι εγώ	17.15 Γεννημένα ελεύθερα
10.00 Γλυκιά ζωή	18.00 Υμείς και ημείς
11.30 Χρυσές συνταγιές	19.00 Κλήρωση Λαϊκού Λαχείου
12.00 Χριστίνα, δικαίωμα στην αγάπη (Ε)	20.00 Πιστευτά και απίστευτα
13.00 Μάριου	20.30 Στα φτερά του Ερωτα
13.50 Ειδήσεις	21.00 ΤΑΞΙΜ
14.00 Οπως μας αρέσει	22.00 Εκτός πορείας
15.00 Κλήρωση Εθνικού Λαχείου	**23.00 Ειδήσεις**
15.30 Οι ατρόμητοι	23.35 Εγώ, ο Κλαύδιος
16.20 Σκίπυ	00.25 Πάμε στοίχημα
	00.30 Ο ψυχρός πόλεμος

NET

07.00 Πρώτη ματιά	πουλιών
10.01 Μικροί - μεγάλοι	**19.00 Ειδήσεις--αθλητικά-καιρός-χρηματιστήριο**
11.01 Ο κόσμος του πλούτου	19.30 Πάμε στοίχημα (Ε)
11.30 Επιστημονικά επιτεύγματα	19.35 Επιστημονικά επιτεύγματα (Ε)
12.01 Αποστολές	20.01 Ο αιώνας που φεύγει
13.00 Ειδήσεις	**21.00 Ειδήσεις**
13.30 Δελτίο χρηματιστηρίου	22.00 Ντοκουμέντο
13.45 Διαστημόπλοιο Γη	23.00 Εξι πειράματα που άλλαξαν τον κόσμο
14.00 20ός αιώνας: Τα επίκαιρα	23.30 Οι πρωταγωνιστές
15.00 Ειδήσεις	**24.00 Ειδήσεις**
16.00 Συν και πλην	00.30 Β' Εξώστης «Στη χώρα των κωφών»
18.00 Ειδήσεις-δελτίο κωφών	
18.05 Σε ρυθμούς ελληνικούς	
18.30 Ο μυστικός κόσμος των	

ET-3

08.31 Το θαυμάσιο βιβλίο της φύσης	**15.00 Ειδήσεις**
09.00 Πρωινό πολιτικό καφενείο	15.30 Με μια τρίτη ματιά
10.00 Πλανήτης Γη	17.00 Ταράτσα
10.30 Από την αρχαιότητα στο Βυζάντιο - ιστορικές εποχές στη Μακεδονία Β'	18.30 Αθλητικό ημίωρο
11.00 Το δρομολόγιο των 11.00	**19.00 Ειδήσεις**
12.00 Θαύματα της επιστήμης και της τεχνολογίας	20.00 Αρχαία Ελλάδα
13.00 Η υγεία σήμερα	20.30 Οι μεγάλες μάχες
13.30 Μέρα μεσημέρι	21.00 Ο Μέγας Αλέξανδρος στην ευρωπαϊκή τέχνη
14.30 Rock TV	22.30 Τσεκ απ
	23.30 Ειδήσεις
	00.30 Χρυσή οθόνη «Μεφίστο»

MEGA

06.00 Πρώτη έκδοση	18.45 Ποιός θέλει να γίνει εκατομμυριούχος
08.00 Σήμερα με την Αννα	**19.30 Ειδήσεις**
10.00 Σαν στο σπίτι σας	21.00 Ποιός θέλει να γίνει εκατομμυριούχος
13.10 Ειδήσεις στη νοηματική	22.00 Δύο στα ορθία
13.15 Βρες τη φράση	23.00 Φάκελοι
14.00 Ειδήσεις	**\00.15 Ειδήσεις**
15.00 Και πάλι φίλοι (Ε)	00.30 Φονικό μετάξι (Ε)
16.00 Φύγαμε (Ε)	01.30 Το χορίτσι του Μπέβερλι Χιλς
17.00 Ειδήσεις	
17.10 Για μια θέση στον ήλιο	
17.45 Απαγορευμένη αγάπη	

ANT-1

06.55 Ειδήσεις στη νοηματική	16.45 Μήνυμα ελήφθη
07.00 Καλημέρα Ελλάδα	17.50 Ο καιρός της εβδομάδας
09.55 Ο καιρός της εβδομάδας	**17.55 Ειδήσεις**
10.00 Πρωινός καφές	18.00 Καλημέρα ζωή
12.55 Super game	18.50 Η λάμψη
13.00 Οι μεν και οι δεν (Ε)	**19.30 Ειδήσεις**
14.00 Ειδήσεις	21.05 Ανω - Κάτω
14.40 Χρήμα-Χρηματιστήριο	22.00 Αθώος ή ένοχος
14.45 Μπέιγουοτς	23.00 Κάτσε καλά
15.40 Super game	**24.00 Ειδήσεις**
15.45 Ατίθασα νιάτα	00.15 Τα καθάρματα
16.40 Super game	01.45 Στον πυρετό του Λος Αντζελες

STAR

06.00 Αστέρια στο πεντάγραμμο	14.00 Γλυκιά μου Αννα
06.15 Κινούμενα σχέδια	15.00 Για την αγάπη της Εσθήρ
08.25 Ο κόσμος του παιδιού	16.00 Σ'αγαπώ Ροζίτα
08.30 Κινούμενα σχέδια	17.00 Καταλίνα και Σεμπαστιάν
09.00 Ειδήσεις	**18.00 Ειδήσεις**
09.05 Ελληνική ταινία «Ο κύριος πτέραρχος»	19.30 Οι πεταλούδες ελεύθερες πετούν
11.00 Ειδήσεις	21.00 Ο τέλειος άντρας
11.05 Αιμέ αγάπη μου	22.00 Ξένη ταινία «Τζέιμς Μποντ: Επιχείρηση χρυσά μάτια»
11.30 Για την καρδιά της Μαρίας	**24.00 Ειδήσεις**
12.30 Τόλμη και γοητεία	01.00 Ξένη ταινία «Πράξεις προδοσίας»
13.00 Ειδήσεις	
13.57 Ο κόσμος του παιδιού	

ALPHA

06.00 Πρώτη ενημέρωση	18.30 Αξέχαστος έρωτας
08.00 Καινούργια μέρα	**19.30 Ειδήσεις**
11.00 Εσμεράλντα (Ε)	21.00 Πρωτοσέλιδος μπελάς
12.00 Ειδήσεις	22.00 Τσα!
12.15 Ελληνική ταινία «Τζιπ, περίπτερο κι αγάπη»	23.00 Talk Show
14.00 Ειδήσεις	24.00 Ξένη ταινία «Προσευχήσου να πεθάνεις»
15.15 Ροζαλίντα (Ε)	**01.00 Ειδήσεις**
16.15 Κόλαση στον παράδεισο	02.15 Ξένη ταινία «Διαβολικό χτύπημα»
17.15 Ταμπού	

ΚΙΝΗΜΑΤΟΓΡΑΦΟΣ

ΠΑΛΛΑΣ 5 CINEMAS CENTER
ΠΡΟΓΡΑΜΜΑ ΕΒΔΟΜΑ

2000-2001 ΕΚΔΡΟΜΕΣ ΣΕ ΑΠΙΣΤΕΥΤΕΣ ΤΙΜΕΣ!
SUPERFAST®
ΣΥΝΕΧΕΙΣ ΑΝΑΧΩΡΗΣΕΙΣ



* ΛΙΜΝΕΣ Β. ΙΤΑΛΙΑΣ - ΜΙΛΑΝΟ - ΒΕΡΟΝΑ
7 ημέρες - 142.000 δρχ.
* ΠΑΝΟΡΑΜΑ ΕΛΒΕΤΙΑΣ
8 ημέρες - 158.000 δρχ.
* ΤΥΡΟΛΕΖΙΚΗ ΜΑΓΕΙΑ
8 ημέρες - 145.000 δρχ.
* ΡΟΜΑΝΤΙΚΗ ΙΤΑΛΙΑ
7 ημέρες - 135.000 δρχ.
* ΒΕΝΕΤΙΑ - ΚΥΑΝΗ ΑΚΤΗ
7 ημέρες - 135.000 δρχ.
* ΡΩΜΗ - ΝΑΠΟΛΗ - ΠΟΜΠΟΙΪΑ
6 ημέρες - 118.000 δρχ.
* ΦΛΩΡΕΝΤΙΑ - ΠΙΖΑ - ΒΕΝΕΤΙΑ
7 ημέρες - 129.000 δρχ.



* ΣΚΙ ΣΤΙΣ ΙΤΑΛΙΚΕΣ ΑΛΠΕΙΣ
10 ημέρες - 153.000 δρχ.
* ΣΚΙ ΣΤΙΣ ΓΑΛΛΙΚΕΣ ΑΛΠΕΙΣ
10 ημέρες - 116.000 δρχ.

Περιλαμβάνει
Εισιτήρια SUPERFAST
μεταφορά με πολυτελή πούλμαν
Ξενοδοχεία 3 και 4 αστέρων με πρωινό και ένα γεύμα ημερησίως
Αρχηγό - συνοδό
Ταξιδιωτική Ασφάλιση
Φόρους, διόδια, ΦΠΑ
Δώρο ταξιδιωτική τσάντα

Πληροφορίες - Προγράμματα: ΠΡΑΚΤΟΡΕΙΟ ΤΑΞΙΔΙΩΝ
ΣΑΒΒΑΣ ΣΑΗΣ
Τάρπον Σπριγκς 42 Δίπλα στην ΠΙΣΤΕΩΣ
Τηλ. 39781 - 3
M15-30/11

Η σημασία της κατασκευής του
Το φράγμα του Καλαμώνα
ΚΑΙ Η ΔΙΑΔΙΚΑΣΙΑ ΔΗΜΟΠΡΑΤΗΣΗΣ ΤΟΥ

Από τον δημοτικό σύμβουλο Πεταλούδων κ. Γιώργο Κάλλα πήραμε και δημοσιεύουμε την παρακάτω επιστολή:

«Κύριε διευθυντή, στα πλαίσια της ορθολογικής διαχείρισης των υδάτινων πόρων στο νησί μας, το υπουργείο Γεωργίας πριν τρία χρόνια εκπόνησε μια σειρά μελετών.

Ανάμεσα σ' αυτές τις μελέτες ήταν και η κατασκευή ενός φράγματος στη θέση Καλαμώνας που ευρίσκεται στα όρια του Δήμου Πεταλούδων και του Δήμου Καμείρου.

Είναι πασιφανές ότι η υλοποίηση του έργου θα αποτελέσει σημαντικό γεγονός για την περιοχή!

Η μελέτη είναι ήδη εγκεκριμένη και ο προϋπολογισμός ανέρχεται στα 3 δισεκατομμύρια δραχμές.

Όμως το έργο δεν είναι ενταγμένο ούτε στο τομεακό πρόγραμμα του υπουργείου Γεωργίας ούτε στο ΠΕΠ, αφού μέχρι σήμερα κανείς επίσημος φορέας δεν ενδιαφέρθηκε να το προτείνει, ούτως ώστε να καταστεί ώριμο και στη συνέχεια να ακολουθήσει το δρόμο της Δημοκρατίας.

Η περιβαντολογική μελέτη η οποία εκκρεμεί δεν είναι εμπόδιο για την ένταξη του έργου, σύμφωνα με τη γνώμη του κ. Δράκου, υπεύθυνου του υπουργείου Γεωργίας για τα συγκεκριμένα έργα.

Εκτίμησή μου είναι ότι στην παρούσα φάση αυτό που προέχει είναι η λήψη απόφασης από τα Δημοτικά Συμβούλια Πεταλούδων και Καμείρου, που θα εκφράζει την αναγκαιότητα υλοποίησης του συγκεκριμένου έργου για την ανάπτυξη της ευρύτερης περιοχής. Στη συνέχεια αντιπροσωπεία των δύο Δήμων να συναντηθεί στην Αθήνα με τον γραμματέα του υπουργείου Γεωργίας ή τον Υπουργό, παρουσία και βουλευτών του νομού, ώστε να μεθοδευτεί η ένταξη του έργου στο τομεακό πρόγραμμα.

Οι λόγοι για τους οποίους είναι επιβεβλημένη η κατασκευή του φράγματος είναι πολλοί, αλλά οι σπουδαιότεροι, βάσει και της περιβαλλοντικής έρευνας του Πανεπιστημίου Πατρών, είναι οι εξής:

- Ανάπτυξη του πρωτογενή τομέα
- Το φράγμα θα προσδώσει σημαντική ώθηση στην εικόνα του εναλλακτικού μοντέλου ανάπτυξης του οικοτουρισμού - αγροτουρισμού.
- Θα εμπλουτίζεται ο υπόγειος υδροφόρος ορίζοντας και θα εξασφαλίζονται οι αναγκαίες ποσότητες νερού από τα επίγεια ύδατα για τις ανάγκες της ευρύτερης περιοχής.
- Θα συμβάλλει στην αναβάθμιση του περιβάλλοντος, μετατρέποντας την περιοχή σε βιότοπο, καθώς και στην προστασία του μοναδικού οικοσυστήματος με μεγάλο οικολογικό ενδιαφέρον, όπως είναι ο βιότοπος της Κοιλάδας των Πεταλούδων από ενδεχόμενη πυρκαγιά.
- Το φαινόμενο της λειψυδρίας είναι όσο ποτέ άλλοτε ορατό με τα όσα επιβεβαιώνουν ειδικοί επιστήμονες. Αρα το φράγμα θα παίξει ένα σημαντικό ρόλο για τη μελλοντική αντιμετώπισή της.
- Θα τροφοδοτεί την κοιλάδα με νερό σε περίπτωση που χρειασθεί, αφού κρίνεται απαραίτητο για τη ζωή της πεταλούδας. Ηδη γίνεται ανακύκλωση νερού για να διατηρείται το μικροκλίμα στην κοιλάδα, που σε τελική ανάλυση είναι αυτό που ευνοεί την παρουσία εκατομμυρίων πεταλούδων.
- Θα συλλέγει τα νερά της Λεκάνης των πελεκάνου πριν αυτά διαφύγουν στη θάλασσα.
- Θα συμβάλλει στη διατήρηση της βιοποικιλότητας.
- Θα προστατεύει τα δάση από τις πυρκαγιές.

Ο Δήμος Πεταλούδων είναι μέλος της Ευρωπαϊκής Ομοσπονδίας Δασικών Δήμων και Κοινοτήτων Ευρώπης (FECOF) και έχει το δικαίωμα να απαιτεί να ενταχθούν έργα στο τομεακό πρόγραμμα του υπουργείου Γεωργίας, βάσει του κανονισμού 1257 της Ε.Ο.Κ. που αναφέρει ρητά ότι χρηματοδοτούνται έργα που εκτελούνται σε δασικούς δήμους, μέσω των υπουργείων Γεωργίας.

Ευχαριστώ για τη φιλοξενία

Ο δημοτικός σύμβουλος
Γιώργος Κάλλας»

ΙΔΡΥΜΑ ΥΠΟΤΡΟΦΙΩΝ ΔΩΔΕΚΑΝΗΣΟΥ
«ΑΝΔΡΕΑΣ ΔΙΑΚΟΜΙΧΑΛΗΣ»
Κωνσταντίνου Παλαιολόγου 1
Τ.Κ. 85100 ΡΟΔΟΣ

ΠΡΟΚΗΡΥΞΗ

Το Ιδρυμα Υποτροφιών Δωδεκανήσου «ΑΝΔΡΕΑΣ ΔΙΑΚΟΜΙΧΑΛΗΣ» προκηρύσσει, σύμφωνα με τις διατάξεις του Ν. 1583/1985, του Οργανισμού του και την αριθμ. 7/25-10-2000 απόφαση του Διοικητικού Συμβουλίου έξι (6) θέσεις νέων υποτρόφων, για τη χορήγηση υποτροφίας, με επιλογή (χωρίς διαγωνισμό) σε φοιτητές Ανωτάτων Σχολών της ημεδαπής.

Οι υποψήφιοι πρέπει να κατάγονται από τη Δωδεκάνησο και να υποβάλουν αίτηση με τα νόμιμα δικαιολογητικά στο Ιδρυμα (Ταχ. Θ. 4104-Ρόδος) εντός 20 ημερών από την τελευταία δημοσίευση της παρούσης.

Περισσότερες πληροφορίες παρέχονται από τον κ. Γεράσιμο Παυλάτο (τηλ. 85103 και ώρες 9-13).

Ο πρόεδρος του Ιδρύματος
Νικόλαος Διακομιχάλης

ΧΛ-1/11

ΜΗΝΥΜΑΤΑ ΤΟΥ ΙΗΣΟΥ ΧΡΙΣΤΟΥ ΓΙΑ ΟΛΟ ΤΟΝ ΚΟΣΜΟ

Η ΑΛΗΘΙΝΗ ΕΝ ΘΕΩ ΖΩΗ

7 τόμοι είναι διαθέσιμοι στα βιβλιοπωλεία



Προφήτευε χωρίς φόβο

ΠΗΓΑΙΝΕ ΣΤΑ ΞΕΡΑ ΚΟΚΑΛΑ

Βασούλα, ορκίστηκα να σε θεραπεύσω και να σε κάνω σαν δένδρο να καρποφορήσεις για το λαό Μου. Ορκίστηκα να χορτάσω τους πεινασμένους (πνευματικά). Ναι! Ορκίστηκα να έρθω σε σένα και να στραφώ σε σένα για να σε καλλιεργήσω και, μέσα στη μιδαμινότητά σου, να σπείρω τη Δόξα Μου. Και τώρα, Εγώ ο Θεός, σκήνωσα για παντα μέσα στην ψυχή σου. Προφήτευε λοιπόν χωρίς φόβο. Πήγαινε στα ξερά κόκαλα και θα τους δώσω σάρκα, θα τους δώσω πνοή για να Με υμνήσουν και να Με δοξάσουν. Ναι, θα φυσήξω πάνω στους νεκρούς για να ζησουν και να φωνάξουν: «Ποιός είναι σαν τον Θεό;»

Θα τους υπενθυμίσω ότι μεγαλύτερη αγάπη από εκείνη του Δημιουργού τους δεν θα βρουν. Είμαι ο Αγιος των Αγίων που φανερώνομαι μέσα απ'αυτό το αδύνατο όργανο. Εγώ, ο Κύριος, διαμόρφωσα προφήτες από την εποχή της δημιουργίας σας, οι δικοί Μου όμως, επαναλαμβάνουν ό,τι έκαναν πάντα...

Συνεχίζουν να καταδιώκουν όλους τους προφήτες Μου.

Προς χάριν αυτών που Μου είναι αφοσιωμένοι, θα ξαναζωντανέψω όλα τα πτώματα, δεν θα ησυχάσω, θα σας αναστήσω όλους με το Λόγο Μου, δεν θα σωπάσω έως ότου Δοξάσω το Σώμα Μου κι ανακαινίσω ολόκληρη την Εκκλησία Μου. Μάθετε, όλοι εσείς που θέλετε να πιξετε τη Φωνή Μου, πως οι κακόβουλες προσπάθειές σας και οι πονηρές σας προθέσεις είναι όλες μάταιες. Αχ, αγαπημένοι της Ψυχής Μου, ακούστε προσεχτικά τα Λόγια Μου και προσπαθήστε να τα καταλάβετε, μην αμφιβάλλετε, δοκιμάζοντάς Με αδιάκοπα... Εγώ, ο Κύριος, σας διαβεβαιώνω: Οι Γραφές εκπληρώνονται.



Αλλόθρησκοι βασιλιάδες και βασίλισσες μεταστρέφονται μαζί με το λαό τους, όταν μιλάει το Πνεύμα δια μέσου της Βασούλας

Γιατί λοιπόν τόσοι από σας αιφνιδιάζονται που οι νέοι βλέπουν οράματα; Ερχομαι μπροστά σας για να σας επαναλάβω τη γνώση του Λόγου Μου, έρχομαι με μεγάλη αγάπη να ξαναζωντανέψω τα πτώματα των υιών και θυγατέρων Μου. Ερχομαι για να σας μεταστρέψω και να σας υπενθυμίσω τους νόμους Μου, έρχομαι να προσκαλέσω τον αμαρτωλό σε ομολογία. Ερχομαι να καλέσω σε μετάνοια όλους αυτούς τους ιερείς και επισκόπους που πλήγωσαν τόσο σκληρά την Καρδιά Μου και πρόδωσαν Εμένα, το Φίλο τους και το Θεό τους.

ΟΡΘΟΔΟΞΟΣ ΣΥΛΛΟΓΟΣ ΕΙΡΗΝΗΣ ΚΑΙ ΑΓΑΠΗΣ
Αιόλου 10 - Τ.Κ. 17561 Π. Φάληρο - Αθήνα - Τηλ. 01 - 9939604

14638-31/10

CAMBA

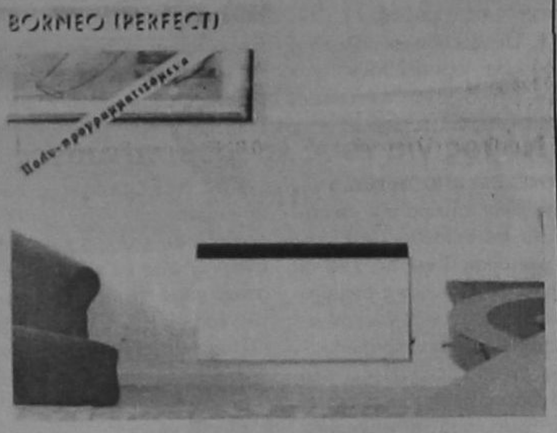

Οταν η ζεστασιά γίνεται έργο τέχνης
Η γαλλική εταιρία CAMBA σας υπόσχεται να περάσετε τον πιο ζεστό χειμώνα

Με τη μεγαλύτερη ποικιλία θερμαντικών σωμάτων για όλους τους χώρους

ΑΝΤΙΠΡΟΣΩΠΟΣ ΡΟΔΟΥ
ΛΟΥΛΟΥΔΑΚΗΣ Ν. Σ.
Αννης Μαρίας 81 Τηλ. 74405-20648
1948-3/11

ΠΡΟΤΥΠΟ ΚΟΜΜΩΤΗΡΙΟ Μ.Π.
ΓΝΩΣΤΟΠΟΙΗΣΗ

Σας γνωστοποιούμε ότι η κομμώτρια ΜΑΡΙΑ Πάχου ΤΣΑΓΓΑΡΗ, θα εργάζεται πλέον στο δικό της χώρο (Πρότυπο κομμωτήριο Μ.Π.), 28ης Οκτωβρίου 21, τηλ. 38815, πάνω από τον αξονικό τομογράφο.

Ωρες λειτουργίας
Δευτέρα-Παρασκευή
2-8 μ.μ.
Σάββατο
10 π.μ. - 8 μ.μ.



1432-10/11

ΑΚΟΥΣΤΙΚΑ ΒΑΡΗΚΟΤΑΣ
Νέα αφανή και μικροσκοπικά μοντέλα ακουστικών αυτάκια και όλο μέσα στο αυτί για όλες τις παθήσεις ΑΜΕΡΙΚΑΝΙΚΩΝ και ΕΥΡΩΠΑΪΚΩΝ εργοστασίων.

Θα είναι χοντά σας στη ΡΟΔΟ:
ΤΕΤΑΡΤΗ 1 ΝΟΕΜΒΡΙΟΥ - ΠΕΜΠΤΗ 2 ΝΟΕΜΒΡΙΟΥ
Ξενοδοχείο «ΔΕΣΠΩ»
Τηλ. 22571
ΕΠΙΣΚΕΨΕΙς - Δοκιμές δωρεάν
Εγγύηση η 38χρονη πείρα μας

Χρήστος ΓΑΛΙΩΤΟΣ
Βερανζέρου 22
104 32 ΑΘΗΝΑ
Τηλ. 52 20 747
ΧΛ-2/11

ΠΑΙΔΑΓΩΓΙΚΟ ΕΡΓΑΣΤΗΡΙ ΤΕΧΝΗΣ
Εξάμηνο ΣΕΜΙΝΑΡΙΟ (διάρκειας 60 ωρών) με θέμα
"Η Μουσική και η Δραματική Τέχνη στην εκπαίδευση"

Διδάσκουν οι υπεύθυνοι του προγράμματος
Γιώργος Σακελλαρίδης: Μουσικοπαιδαγωγός
Μυρσίνη Λεγούδια-Σακελλαρίδου: Εκπαιδευτικός ειδικευμένη στη Δραματική Τέχνη στην Εκπαίδευση

Συνεργάζονται και διδάσκουν επίσης:
Αλκηστις Εσίκουρος: Καθηγήτρια Δραματικής Τέχνης στην Εκπαίδευση στο Πανεπιστήμιο Θεσσαλίας
Μαρία Κυνηγού Φλάμπουρα: Καθηγήτρια Μουσικοκινητικής Αγωγής
Σουζάνα Avigador: Καθηγήτρια Σωματικής Έκφρασης



Οι προτάσεις απευθύνονται σε εκπαιδευτικούς όλων των βαθμίδων, φοιτητές παιδαγωγικών τμημάτων, σπουδαστές ΙΕΚ, εργαζόμενους σε παιδικούς σταθμούς, κοινωνικούς λειτουργούς κ.α.

Εναρξη στις 11/11/2000

Πληροφορίες στο τηλέφωνο: 78100 - Κινητό 0977 932.817

14375-11/11



DODEKANISOS

Κρατήσεις on line:
«ΔΩΔΕΚΑΝΗΣΟΣ ΝΑΥΤΙΛΙΑΚΗ»
Αυστραλίας 3, Ρόδος 85100
Τηλ. 0241-70590, FAX. 70591

ΣΤΟΝ ΤΑΞΙΔΙΩΤΙΚΟ ΣΑΣ ΠΡΑΚΤΟΡΑ
ΔΡΟΜΟΛΟΓΙΑ ΤΟΥ ΤΑΧΥΠΛΟΟΥ ΚΑΤΑΜΑΡΑΝ
«DODEKANISOS EXPRESS»
Από 7 ΟΚΤΩΒΡΙΟΥ

Αναχωρήσεις από ΡΟΔΟ (Κεντρικό λιμάνι - Κολώνα) 08.30

ΔΕΥΤΕΡΑ: Κω, Κάλυμνο
Επιστροφή 15.10 Κάλυμνο για Κω, Ρόδο

ΤΡΙΤΗ: Σύμη, Κω, Κάλυμνο
Επιστροφή 15.10 από Κάλυμνο για Κω, Σύμη, Ρόδο

ΤΕΤΑΡΤΗ: Χάλκη, Τήλο, Νίσυρο, Κω, Καλυμνο
Επιστροφή 15.10 από Κάλυμνο για Κω, Νίσυρο, Τήλο, Χάλκη Ρόδο

ΠΕΜΠΤΗ: Κω , Λέρο, Λειψοί, Πάτμο
Επιστροφή 13.10 από Πάτμο για Λέρο, Κάλυμνο, Κω, Ρόδο

ΠΑΡΑΣΚΕΥΗ: Τήλο, Νίσυρο, Κω, Κάλυμνο
Επιστροφή 15.10 από Κάλυμνο για Κω, Νίσυρο, Τήλο, Ρόδο

ΣΑΒΒΑΤΟ αναχ. 08.00: Κω, Κάλυμνο, Λέρο
Επιστροφή 16.00 από Λέρο για Κάλυμνο, Κω, Ρόδο

ΚΥΡΙΑΚΗ αναχ. 08.00: Σύμη, Κω, Κάλυμνο
Επιστροφή 15.10 από Κάλυμνο για Κω, Σύμη, Ρόδο

Σημείωση:
ΣΑΒΒΑΤΟ & ΚΥΡΙΑΚΗ ώρα αναχώρησης 08.00

X-2032-30/11

B BAZAAR
διαφέρει "λόγω τιμής"
κάθε μέρα... κι ένα δώρο!!



κάθε μήνα... ένα μεγάλο δώρο!

Με το αριθμημένο κουπόνι αξίας 5.000 που παίρνετε με τις αγορές σας, συμμετέχετε αυτόματα στην καθημερινή κλήρωση του Bazaar από 25/9 έως 7/10.

Δεκάδες χρήσιμα και έξυπνα ΔΩΡΑ για το σπίτι σας περιμένουν ΚΑΘΕ ΜΕΡΑ

μόνο στο Bazaar!

B BAZAAR
αλλιώς "λόγω τιμής"

ΕΡΓΑΝΗ: ΑΘΗΝΑΣ 50, ΤΗΛ.0241-24653, FAX.0241-23169

X-1692-4/11

ΜΝΗΜΟΣΥΝΑ



Τελούμε στις 2 Νοεμβρίου ημέρα Πέμπτη και ώρα 7.30π.μ. στον ιερό ναό Αγίου Ιωάννου Δαματριάς 3μηνο μνημόσυνο υπέρ αναπαύσεως της ψυχής του λατρευτού μας υιού, αδελφού και θείου

ΜΙΧΑΗΛ ΚΑΡΑΒΟΛΙΑ
Ετών 34

Οι γονείς Αικατερίνη - Δημήτρης
Τα αδέλφια Τσαμπίκα - Κων/νος
Ο ανιψιός Παντελής και οι λοιποί συγγενείς

14637-1/11



Τελούμε στις 2 Νοεμβρίου ημέρα Πέμπτη και ώρα 8 π.μ. στον ιερό ναό Ταξιαρχών νεκροταφείου 3μηνο μνημόσυνο υπέρ αναπαύσεως της ψυχής του λατρευτού μας συζύγου, πατέρα, παππού, αδελφού και θείου

ΣΤΑΜΑΤΗ ΚΙΤΣΑΗ

Η σύζυγος Αννα
Τα παιδιά Αντώνης - Νατάσα, Πόπη - Βασίλης Οικονόμου
Τα εγγόνια, τα αδέλφια , τα ανίψια και οι λοιποί συγγενείς

14650-1/11



Τελούμε την 1 Νοεμβρίου ημέρα Τετάρτη και ώρα 8π.μ. στον ιερό ναό Ταξιαρχών νεκροταφείου 9ήμερο μνημόσυνο υπέρ αναπαύσεως της ψυχής της λατρευτής μας μητέρας, γιαγιάς και αδελφής

ΜΑΡΙΑΣ ΛΕΓΚΟΥ

Τα παιδιά Γεράσιμος - Τούλα, Αντώνης - Στεργία, Γιώργος - Ειρήνη, Περουλής - Μαρία, Σταμάτης - Διονυσία
Τα εγγόνια, τα αδέλφια και οι λοιποί συγγενείς

14641-31/10



Τελούμε στις 2 Νοεμβρίου ημέρα Πέμπτη και ώρα 8π.μ. στον ιερό ναό Αγίου Νεκταρίου Φαληρακίου ετήσιο μνημόσυνο υπέρ αναπαύσεως της ψυχής της λατρευτής μας συζύγου, μητέρας, γιαγιάς και αδελφής

ΜΑΡΙΝΑΣ ΚΑΛΑΪΤΖΗ

Ο σύζυγος Γεώργιος
Τα παιδιά Νίκος - Χρυσούλα, Αναστασία - Μανώλης, Μαριάνα - Βασίλης, Νεκταρία - Κώστας
Τα εγγόνια, τα αδέλφια και οι λοιποί συγγενείς

14635-1/11



Τελούμε την 1 Νοεμβρίου ημέρα Τετάρτη και ώρα 8π.μ. στον ιερό ναό Αγίας Ειρήνης Ορφανοτροφείου Θηλέων 5ετές μνημόσυνο υπέρ αναπαύσεως της ψυχής της λατρετής μας συζύγου, μητέρας, γιαγιάς και αδελφής

ΚΩΝΣΤΑΝΤΙΝΑΣ ΠΕΡΓΑΝΤΗ

Ο σύζυγος Παντελής
Τα παιδιά Γιάννης - Μαρία, Στέργος - Τάρια, Μιχάλης - Κική, Παρασκευάς - Ντιάνα, Φωτεινή - Γιώργος, Ειρήνη - Χαράλαμπος
Τα εγγόνια και οι λοιποί συγγενείς

14646-31/10

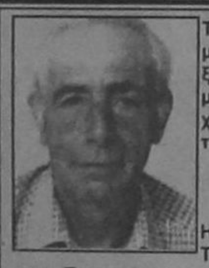

Τελούμε στις 2 Νοεμβρίου ημέρα Πέμπτη και ώρα 8 π.μ. στον ιερό ναό Ταξιαρχών νεκροταφείου Ιαλυσού 9μηνο μνημόσυνο υπέρ αναπαύσεως της ψυχής του λατρευτού μας συζύγου, πατέρα, αδελφού, παππού και θείου

ΧΡΗΣΤΟΥ ΑΤΣΙΚΝΟΥΔΑ

Η σύζυγος Ελευθερία
Τα παιδιά Μιχάλης - Πόπη, Αννα - Κώστας, Παναγιώτης
Τα εγγόνια, τα αδέλφια, τα ανίψια και οι λοιποί συγγενείς.

14495-1/11



ΑΝΑΓΓΕΛΙΑ ΘΑΝΑΤΟΥ
Το λατρευτό μας πατέρα και παππού

ΓΕΩΡΓΙΟ ΒΑΣ. ΚΑΡΑΓΙΑΝΝΗ
(Συνταξιούχο Τελωνειακό)
Ετών 82

θανόντα κηδεύσαμε στο ΝΑΥΠΛΙΟ το Σάββατο 28 Οκτωβρίου.

Τα παιδιά και τα εγγόνια του

ΧΛ

Τα σπίτια στο Καστελλόριζο

ΣΥΝΕΧΕΙΑ ΑΠΟ ΤΗ ΣΕΛ. 1

από την υπόθεση αυτή παίζονται πολλά «παιχνίδια».

➧ Ωστόσο ο Νομάρχης έθεσε χθες και θέμα τροποποίησης των κριτηρίων που απαιτούνται για τη συμμετοχή στο στεγαστικό πρόγραμμα, ώστε ν' αυξηθεί ο αριθμός των δικαιούχων, που σήμερα ανέρχονται μόλις σε έξι.

ΙΔΙΑΙΤΕΡΑ καυστικός εμφανίστηκε ο επικεφαλής της παρατάξεως «Δωδεκάνησα - Δύναμη Ελπίδας» κ. Φώτης Κωστόπουλος, ο οποίος αναφερόμενος στο θέμα ζήτησε «να σταματήσει η εθνικοκαπηλεία και η εκμετάλλευση της μειονεκτικότητας. Δεν μπορεί - τόνισε - να συνεχίζεται άλλο αυτή η ιστορία. Ας ληφθεί πολιτική απόφαση και ας αναλάβουμε πλέον όλοι τις ευθύνες μας».

➧ Ο επικεφαλής της παρατάξεως «Δωδεκανήσα 21ος αιώνας» κ. Γιάννης Παρασκευάς δήλωσε τοποθετούμενος επί του θέματος ότι «είναι τραγικό να μην έχει εκφράσει άποψη ακόμη για τα σπίτια, το νομαρχιακό συμβούλιο. Θα πρέπει - είπε - να πούμε τη θέση μας. Εάν δεν υπάρχουν δικαιούχοι να δοθούν τα σπίτια για άλλη χρήση, ενώ εάν υπάρχουν να παραχωρηθούν».

Ο Παναγόπουλος πήρε την άδεια

ΣΥΝΕΧΕΙΑ ΑΠΟ ΤΗ ΣΕΛ. 1

ΕΠΙΣΗΣ η ΓΕΑΣ πρότεινε την αύξηση του ισχύοντος βασικού ναύλου κατά 10% για τη μεταφορά επιβατών, εμπορευμάτων και οχημάτων που διακινούνται με όλα τα πλοία.

➧ Εξ άλλου η Γνωμοδοτική Επιτροπή πήρε τις παρακάτω αποφάσεις σε θέματα του υπουργείου Αιγαίου:

1. Υπέρ της αναβολής εξέτασης του αιτήματος των «Πειραϊκών Γραμμών Ν.Ε.» για χορήγηση ΑΣ σε Ε/Γ-Υ/Γ στη γραμμή Ρόδου - Σύμης - Κω - Καλύμνου - Λέρου - Πάτμου - Ικαρίας - Σάμου.

2. Υπέρ της αναβολής εξέτασης του αιτήματος των «Ευβοϊκών Γραμμών Ν.Ε.» για τη χορήγηση Α.Σ. σε Ε/Γ - Υ.Γ στη γραμμή Αμοργού - Θήρας - Ιου - Σίκινου - Φολ/δρου - Κιμώλου.

3. Υπέρ της έγκρισης δρομολογίων των παρακάτω πλοίων:

Ε/Γ - Ο/Γ: «Εξπρές Σκοπελίτης» και «Νήσος Κάλυμνος»

Ε/Γ-Υ/Γ: «Τζίνα», «Μαριλένα», «Μαριλένα ΙΙ», «Σάμος F/D Ι», «Σάμος F/D ΙΙΙ», «Σάμος F/D IV».

Νέες διαδικασίες για τη χορήγηση αδειών λειτουργίας καταστημάτων

Οι διαδικασίες για τη χορήγηση των αδειών ίδρυσης και λειτουργίας των καταστημάτων υγειονομικού ενδιαφέροντος, οι αφαιρέσεις και οι ανακλήσεις τους θα είναι το αντικείμενο σύσκεψης που θα πραγματοποιηθεί τον ερχόμενο μήνα στο Δήμο Ρόδου.

Στη σύσκεψη θα παραστούν οι προϊστάμενοι όλων των υπηρεσιών που εμπλέκονται στη διαδικασία της χορήγησης των αδειών.

Θα γίνει δηλαδή ξεκαθάρισμα των αρμοδιοτήτων των υπηρεσιών που ασχολούνται με τη χορήγηση των αδειών, αλλά και την ανάκληση τους όταν συντρέχουν λόγοι και έχουν γίνει παραβάσεις από τους επιχειρηματίες.

Η σύσκεψη θα πραγματοποιηθεί μετά το συνέδριο της Κεντρικής Ενωσης Δήμων και Κοινοτήτων που θα πραγματοποιηθεί στο διάστημα από 1 έως 4 Νοεμβρίου.

Συνεδριάζει σήμερα το απόγευμα το δημοτικό συμβούλιο Καλλιθέας

Συνεδριάζει σήμερα το δημοτικό συμβούλιο Καλλιθέας με τα εξής θέματα στην ημερήσια διάταξη:

-Προτάσεις για αναβάθμιση της λειτουργίας του Φαληρακίου.

-Εγγραφο Ε.Τ.Α. (ΕΟΤ) σχετικά με την προοπτική του ΓΚΟΛΦ.

-Προτάσεις Δήμου για το πρόγραμμα 2004 που αφορά τη δημιουργία αθλητικών εγκαταστάσεων.

-Προτάσεις τμήματος Διοίκησης:

α. Παραβάσεις καταστημάτων.

β. Χορήγηση νέων αδειών

-Παραλλαγές -Μετατοπίσεις ΔΕΗ

Τροποποίηση προϋπολογισμού -Ψήφιση πιστώσεων.

-Πρόταση επιτροπής για αγορά κτιρίου στις Καλυθιές (πρώτου κοινοτικού καταστήματος).

Αρχισε το Συνέδριο της Ιντερπόλ

ΣΥΝΕΧΕΙΑ ΑΠΟ ΤΗ ΣΕΛ. 1

τις χώρες. Προς το σκοπό αυτό η χώρα μου θα καταβάλει κάθε δυνατή προσπάθεια. Γι' αυτό εκτιμά και εύχεται συγχρόνως η 69η Σύνοδος της Ιντερπόλ να αποτελέσει σημείο αναφοράς για την αντιμετώπιση των σημερινών και μελλοντικών προκλήσων της διεθνούς εγκληματικότητας», τόνισε ο κ. Χρυσοχοΐδης.

Ο κ. ΓΕΩΡΓΑΚΟΠΟΥΛΟΣ

ΣΤΗΝ ΟΜΙΛΙΑ του ο αρχηγός της ΕΛ.ΑΣ. στρατηγός Γιάννης Γεωργακόπουλος τόνισε:

«Η υψηλή τεχνολογία είναι προσπελάσιμη από τους εγκληματίες, οι οποίοι έτσι έχουν καταργήσει τα σύνορα των κρατών, τη γλώσσα, τις φυλές, τα ήθη και τα έθιμά τους. Το οργανωμένο έγκλημα αναδιπλώνεται και αναπροσαρμόζεται αστραπιαία σε κάθε πολιτική και οικονομική αλλαγή και απέναντι σε κάθε νομοθετικό μέτρο. Οι μέθοδοι δράσης των οργανωμένων διεθνών εγκληματικών ομάδων και συνδικάτων είναι παράλληλες και δυναμικές. Οι εγκληματίες εκμεταλλεύονται κάθε τεχνολογική δυνατότητα, ενώ επωφελούνται παράλληλα από τις διαφορές που υπάρχουν μεταξύ των κρατών σε ποινικό, διοικητικό και νομικό επίπεδο. Είναι μάλιστα τέτοια η εφευρετικότητά τους σε νέες μεθόδους δράσης, ώστε οι διωκτικές αρχές να έρχονται πίσω από τις εξελίξεις και να αντιδρούν μόνο στα γεγονότα, χωρίς να προβλέπουν μέτρα εκ των προτέρων.

Βασικό όπλο για την αντιμετώπιση της τρομοκρατίας, τόνισε ο αρχηγός της Ελληνικής Αστυνομίας κ. Ιωάννης Γεωργακόπουλος, είναι οι ακριβείς και αξιόπιστες πληροφορίες είναι ανάγκη να υπάρχει ένα άρτιο σύστημα λήψεως, επεξεργασίας και διαβιβάσεως πληροφοριών.

Το βαρύ και ουσιώδες αυτό έργο της υλοποίησης και περαιτέρω ανάπτυξης της διεθνούς αστυνομικής συνεργασίας έχει επωμισθεί ο Διεθνής Οργανισμός Εγκληματολογικής Αστυνομίας που καλείται να αναζητήσει μορφές συνεργασίας με άλλους διεθνείς οργανισμούς, όπως ο Παγκόσμιος Οργανισμός Τελωνείων (WCO) και η Ευρωπαϊκή Αστυνομία (EUROPOL), προκειμένου να ενισχυθεί η αποτελεσματικότητα της κοινής δράσης των διωκτικών αρχών.

Οπως ήδη προανέφερα, έχει συνειδητοποιηθεί από όλους ότι το έγκλημα, έχει παγκοσμιοποιηθεί, δεν αποτελεί πλέον τοπικό ή περιφερειακό πρόβλημα, είναι πρόβλημα της παγκόσμιας κοινωνίας και η καταπολέμησή του θα απαιτήσει εκ των πραγμάτων στο άμεσο μέλλον ριζικές αλλαγές του υφισταμένου διεθνούς νομικού πλαισίου και των εθνικών αστυνομικών και δικαστικών συστημάτων, προσαρμοσμένο στις απαιτήσεις των καιρών με σεβασμό πάντοτε στην προστασία της ελευθερίας και των δικαιωμάτων των πολιτών.

Πιστεύω ότι στη σύνοδο αυτή θα γίνει εκλογικευμένη συνεκτίμηση και σύνθεση των δεδομένων και σε συνάρτηση με το νόμο του τελικού σκοπού κάθε προσπάθειας, θα προκύψουν χρήσιμα συμπεράσματα, νέες θέσεις αποτελεσματικών μεθόδων δράσεως και ενεργείας σε εθνικά και διεθνή επίπεδα», τόνισε στην ομιλία του ο αρχηγός της ΕΛ.ΑΣ.

ΑΞΙΖΕΙ να σημειωθεί ότι χθες το πρόεδρος της Ιντερπόλ απένειμε το αργυρό μετάλλιο του Οργανισμού στον υπουργό Δημόσιας Τάξης.

➧ Οι εργασίες του συνεδρίου θα ολοκληρωθούν στις 4 Νοεμβρίου.

Σχολεία εκτρώματα

ΣΥΝΕΧΕΙΑ ΑΠΟ ΤΗ ΣΕΛ. 1

οργάνου του νομού», κάνοντας λόγο «για υπερβολική διόγκωση του πεδίου αρμοδιότητος της νομαρχιακής επιτροπής. Παρατηρείται - είπε - το φαινόμενο, η νομαρχιακή επιτροπή να συζητά σημαντικά θέματα, ενώ το νομαρχιακό συμβούλιο ήσσονος σημασίας».

Ο ΕΠΙΚΕΦΑΛΗΣ της παράταξεως «Δωδεκάνησα 21ος αιώνας» κ. Γιάννης Παρασκευάς, αναφερόμενος στο θέμα των προκατασκευασμένων αιθουσών, δήλωσε ότι «η αγορά τους θα είναι λάθος, καθώς είθισται να υπάρχει από την πλευρά των εκπαιδευτικών, υπερβολική αποτύπωση των αναγκών. Δεν θα λύσουν - ισχυρίσθηκε - το πρόβλημα οι προκατασκευασμένες αίθουσες», τονίζοντας παράλληλα ότι «η αγορά τους θα κοστίσει περί το ένα δισεκατομμύριο, αφού δεν τίθεται μόνο θέμα προμήθειας, αλλά και εγκατάστασής τους».

✓ Ο κ. Παρασκευάς αναφερόμενος στο Τ.Ε.Ε. Παραδεισίου, που αντιμετωπίζει σοβαρά λειτουργικά προβλήματα, πρότεινε στο σώμα να «αυτομουντζωθεί», αφού - όπως είπε - απεδέχθη εισήγηση για τη λειτουργία του, χωρίς αυτό να έχει την υποδομή», ενώ έκανε λόγο «για σχολεία - εκτρώματα, σε περίπτωση μαζικής προμήθειας προκάτ - αιθουσών», φέροντας ως παράδειγμα το «Καζούλειο».

ΤΟΠΟΘΕΤΟΥΜΕΝΟΣ ο νομάρχης Δωδεκανήσου κ. Σάββας Καραγιάννης ανέφερε ότι «το θέμα της προμήθειας προκατασκευασμένων αιθουσών δεν προέκυψε αιφνιδίως, αφού βρίσκεται σε εξέλιξη διαγωνισμός για την αγορά εννέα προκάτ αιθουσών, προκειμένου ν' αντιμετωπισθεί το πρόβλημα του Γυμνασίου Διμυλιάς - Ελεούσας, καθώς και του Γυμνασίου Ιαλυσού».

✓ Ωστόσο ο νομάρχης διευκρίνησε ότι δεν ελήφθη ακόμη καμία απόφαση, σε σχέση με την αγορά των 115 προκατασκευασμένων αιθουσών, αφού - όπως είπε - δεν έχουν εξασφαλισθεί οι πιστώσεις».

ΣΗΜΕΙΩΝΕΤΑΙ ότι στα ενδεκατομμυρίων δραχμών, ο βοηθός νομάρχη κ. Χατζής Χατζηευθυμίου αναφερόμενος στο θέμα, μετά από ερώτηση του επικεφαλής της ελάσσονος μειοψηφίας κ. Φώτη Κωστόπουλου, δήλωσε ότι «οι δαπάνες που αμφισβητούνται αφορούν την αγορά φαρμάκων από τους δημοσίους υπαλλήλους, την ιατρική περίθαλψη και τις εξετάσεις ιατρών.

Δεν είναι χρήματα - τόνισε - που πληρώθηκαν από τη Νομαρχία και απερρίφθησαν».

ΤΑ ΕΠΙΔΟΜΑΤΑ

ΣΥΝΤΟΜΑ πρόκειται να δοθούν τα επιδόματα της Πρόνοιας.

✓ Οπως έγινε γνωστό χθες - στη διάρκεια συνεδριάσεως του νομαρχιακού συμβουλίου - μέσα στο 2000 αυξήθηκε ο αριθμός των ατόμων που δικαιούνται επιδόματα κατά 300, γεγονός που δημιούργησε προβλήματα στη Νομαρχιακή Αυτοδιοίκηση, καθώς αδυνατούσε να τα καλύψει έγκαιρα.

«Σε σύντομο χρονικό διάστημα όμως - δεσμεύτηκε ο Νομάρχης - θα χορηγηθούν».

Ο Δημ. Ρουμπάς δεν έχει εξαφανιστεί

ΣΥΝΕΧΕΙΑ ΑΠΟ ΤΗ ΣΕΛ. 1

"Δίνουν και παίρνουν οι φήμες για γνωστή χρηματιστηριακή εταιρία». Η εφημερίδα και ο συντάκτης του άρθρου δεν γνωρίζουν καν ότι η εταιρία της οποίας είμαι πρόεδρος και διευθύνων σύμβουλος είναι Εταιρία Λήψης και Διαβίβασης Εντολών και όχι χρηματιστηριακής αγοράς. Η διαφορά μεταξύ των δύο μορφών εταιρίας δεν είναι μόνο λεκτική, ούτε απλώς τυπική. Η Χρηματιστηριακή εισπράττει κατευθείαν από τους πελάτες τα χρήματα των επενδυτών και διαχειρίζεται τα χαρτοφυλάκιά τους. Μια Εταιρία Λήψης και Διαβίβασης Εντολών, έχει μια και μόνο αρμοδιότητα από το νόμο: να λαμβάνει και να διαβιβάζει εντολές για διενέργεια χρηματιστηριακών συναλλαγών. Ούτε χρήματα πελατών εισπράττει, αφού τα χρήματα κατατίθενται απευθείας στη συνεργαζόμενη χρηματιστηριακή εταιρία, όπου ο πελάτης έχει ανοίξει κωδικό, ούτε το χαρτοφυλάκιο των πελατών βρίσκεται στα χέρια της, αφού αυτό βρίσκεται στον κωδικό του επενδυτή στη Χρηματιστηριακή Εταιρία. Συνεπώς στην υποθετική περίπτωση που μια ΑΕΛΔΕ παρουσιάσει πρόβλημα λειτουργίας κανείς πελάτης της δεν πρόκειται να χάσει δραχμή, αφού και οι μετοχές και τα χρήματά του βρίσκονται στην Χρηματιστηριακή Εταιρία.

Για τα υπόλοιπα που αναφέρονται στο δημοσίευμα έχει δοθεί ήδη εντολή στη νομική μας υπηρεσία να προχωρήσει στη σύνταξη μηνύσεως για "δυσφήμιση ανωνύμου εταιρίας διά του τύπου". Στο ακροατήριο του Δικαστηρίου θα κληθεί ο διευθυντής της εφημερίδας να αποδείξει και το "κανόνι του ενός δισεκατομμυρίου" και την υποτιθέμενη εξαφάνισή μου και δη στη Βραζιλία.

Οπως η ίδια η εφημερίδα αναφέρει, η εταιρία μου διατηρεί και άλλα υποκαταστήματα σε διάφορα μέρη της Ελλάδας. Τους πληροφορώ ότι αυτή τη στιγμή λειτουργούν υποκαταστήματα εκτός από τη Ρόδο, στην Αθήνα, την Πάτρα, το Αργος, στην Κάλυμνο και στο Ηράκλειο Κρήτης. Το ότι το "τελευταίο διήμερο" έχουν χαθεί τα ίχνη μου και ότι "επιβεβαιωμένα βρίσκομαι εκτός Ρόδου" δεν ξέρω με ποιά κριτήρια αποτέλεσε την πρώτη είδηση στην τοπική εφημερίδα, αφού είναι επιβεβλημένη η παρουσία μου στα υποκαταστήματα της εταιρίας.

Δυστυχώς η πέρα από κάθε πρόβλεψη ανοδική πορεία της εταιρίας μας (ας συμβουλευτεί η εφημερίδα τον δημοσιευμένο σε αυτήν τελευταίο ισολογισμό της εταιρίας μας) δημιούργησε έναν κύκλο από ζηλόφθονους ανταγωνιστές, οι οποίοι δραστηριοποιούνται στον ίδιο με την εταιρία μας τομέα και οι οποίοι αναγνωρίζοντας την υπεροχή μας και μη μπορώντας να μας ανταγωνιστούν διαφορετικά, επέλεξαν τον τρόπο της συντονισμένης επίθεσης μέσω ψευδών δημοσιευμάτων προκειμένου να αποσπάσουν από εμάς πελατεία.

Ηδη από σήμερα το πρωί βρίσκομαι στα γραφεία της εταιρίας στη Ρόδο, έτοιμος να ακούσω και να λύσω κάθε απορία των πελατών της εταιρίας, στους οποίους και μόνο νιώθω την ανάγκη να απαντήσω και να δώσω διευκρινήσεις. Οι υπόλοιποι ας αφήσουν τα κίτρινα έντυπά τους και την κατασκευή ειδήσεων του αισχύστου είδους και ας ασχοληθούν με τη σύνταξη της απολογίας τους. Θα τους χρειαστεί προσεχώς...

Ο πρόεδρος και διευθύνων σύμβουλος της "ΕΨΙΛΟΝ ΑΕΛΔΕ"
Δημήτριος Ρουμπάς»

Η ηγεσία των ξενοδοχοϋπαλλήλων

ΣΥΝΕΧΕΙΑ ΑΠΟ ΤΗ ΣΕΛ. 1

νται από τον Οργανισμό Απασχόλησης Εργατικού Δυναμικού ως προς τους όρους επιδότησης των ξενοδοχοϋπαλλήλων.

ΕΙΝΑΙ ΓΝΩΣΤΟ ότι στις προθέσεις της διοίκησης του ΟΑΕΔ είναι να αυξηθεί ο αριθμός των ενσήμων που πρέπει να διαθέτουν οι εργαζόμενοι για να λαμβάνουν το επίδομα ανεργίας.

✍ Λύσεις θα αναζητήσουν οι πρόεδροι των σωματείων των'εργαζομένων και για το θέμα της Επιθεώρησης Εργασίας της Ρόδου.

ΤΟ ΑΠΟΤΕΛΕΣΜΑ ήταν φέτος αρκετά ξενοδοχεία να μη δώσουν στους ξενοδοχοϋπαλλήλους τις αυξήσεις που καθορίστηκαν από τη σύμβαση εργασίας που υπεγράφη στην αρχή της θερινής σεζόν.

✍ Πρόβλημα με τη μισθοδοσία τους είχαν και ξενοδοχοϋπάλληλοι που εργάζονταν σε τουριστικές μονάδες της Ιξιάς, αλλά και σε άλλα ξενοδοχεία της Ρόδου.

Ελεύθεροι με όρους

ΣΥΝΕΧΕΙΑ ΑΠΟ ΤΗ ΣΕΛ. 1

χαν προμηθευθεί από τον Κωνσταντίνο Αποστολίδη του Αντωνίου, προκειμένου να τη διαθέσουν σε χρήστες ναρκωτικών.

ΕΝΑΝΤΙΟΝ του Αποστολίδη, που θεωρείται από τους μεγαλύτερους εμπόρους ναρκωτικών, έχει εκδοθεί από την περασμένη Πέμπτη, ένταλμα συλλήψεως από την Εισαγγελία. Ωστόσο μέχρι αργά χθες το απόγευμα δεν κατέστη δυνατό να συλληφθεί.

● Αξίζει να σημειωθεί ότι οι δύο νεαροί δράστες, που ομολόγησαν τη δράση του Αποστολίδη, θα πρέπει να παρουσιάζονται, βάσει της αποφάσεως Ανακριτή και Εισαγγελέα κάθε 1η και 16η, στο Αστυνομικό Τμήμα.

Στο Εργατικό Κέντρο

ΣΥΝΕΧΕΙΑ ΑΠΟ ΤΗ ΣΕΛ. 1

➧ Μεγάλο αριθμό εργαζομένων θα εξυπηρετήσει και το γραφείο του Ο.Α.Ε.Δ. που λειτουργεί στο Δήμο Αρχαγγέλου. Χθες υπολογίζεται ότι πέρασαν από το Εργατικό Κέντρο 300 ξενοδοχοϋπάλληλοι για να καταθέσουν τα δικαιολογητικά τους.

ΣΤΟ ΕΡΓΑΤΙΚΟ Κέντρο έχουν εγκατασταθεί οκτώ υπάλληλοι του Ο.Α.Ε.Δ. που υποστηρίζονται και από μέλη των σωματείων των εργαζομένων στα σωματεία και τις τουριστικές επιχειρήσεις.

➧ Οι ξενοδοχοϋπάλληλοι που θα προσέλθουν στο Εργατικό Κέντρο θα πρέπει να προσκομίσουν τα εξής δικαιολογητικά:

- Βιβλιάριο ενσήμων
- Βιβλιάριο ασθενείας
- Εκκαθαριστικό Εφορίας
- Αριθμός Δελτίου Ταυτότητας
- Απόλυση
- Βεβαίωση για τους δύο τελευταίους μήνες
- Αιτήσεις Ο.Α.Ε.Δ.

ΠΑΡΑΛΛΗΛΑ φέτος οι ξενοδοχοϋπάλληλοι θα πρέπει να προσκομίσουν στα γραφεία του ΤΑΞΥ φωτοαντίγραφα της καρτέλας των ενσήμων και του εκκαθαριστικού της Εφορίας, για να σφραγιστούν τα βιβλιάρια ασθενείας που διαθέτουν.

Νόμος για τους λαθρομετανάστες

ΣΥΝΕΧΕΙΑ ΑΠΟ ΤΗ ΣΕΛ. 1

σης είναι ζήτημα που συζητείται σε επίπεδο ΟΗΕ και Ευρωπαϊκής Ενωσης, ενώ οι εθνικές κυβερνήσεις διαμορφώνουν πολιτικές για την αντιμετώπιση του προβλήματος. Αυτό σημαίνει ότι στη Σύνοδο θα αντιμετωπιστεί το θέμα από αστυνομικής πλευράς» δήλωσε χθες ο κ. Χρυσοχοΐδης.

✍ Οπως ανακοίνωσε ο υπουργός, η ελληνική κυβέρνηση που έχει προβληματιστεί έντονα με το ζήτημα της λαθρομετανάστευσης αποφάσισε να εξοπλίσει το Λιμενικό Σώμα και να προχωρήσει στην πρόσληψη 3.500 συνοριακών φυλάκων για την αντιμετώπιση του προβλήματος στη ξηρά.

ΕΡΩΤΗΘΕΙΣ ο κ. Χρυσοχοΐδης για τα τρομοκρατικά κτυπήματα στην Ελλάδα, απάντησε ότι δεν θα τεθούν τέτοιους είδους ζητήματα στο συνέδριο, αφού υπάρχουν διμερείς συνεργασίες σε ευρωπαϊκό επίπεδο της χώρας μας, με άλλα κράτη για την αντιμετώπιση του προβλήματος.

«Στο συνέδριο θα τεθούν θέματα που αφορούν τη διεθνή τρομοκρατία που τα χτυπήματα της έχουν δημιουργήσει πρόβλήματα σε διάφορα σημεία του κόσμου» τόνισε χαρακτηριστικά ο κ. Χρυσοχοΐδης.

✍ Στη λαθρομετανάστευση αναφέρθηκε και ο γ. γραμματέας της Ιντερπόλ κ. Κεντάλ, ο οποίος τόνισε ότι οι άνθρωποι αυτοί που αναζητούν καλύτερη τύχη σε άλλες πατρίδες έχουν μετατραπεί σε προϊόντα που διακινούνται με αντίτιμο.

«Νέα μορφή εκμετάλλευσης και κατά συνέπεια οργανωμένο έγκλημα είναι το εμπόριο λευκής σαρκός, των όπλων και των ναρκωτικών που θα πρέπει να μας απασχολούν» τόνισε ο κ. Κεντάλ.

ΣΤΙΣ ΝΕΕΣ μεθόδους που χρησιμοποιούν όσοι εμπλέκονται στο έγκλημα και στην αναγκαιότητα να αντιμετωπιστούν μέσα από συνεργασίες των κρατών που ανήκουν στα δίκτυα της Ιντερπόλ και της Γιουροπόλ, αναφέρθηκε και ο διευθυντής της Γιουροπόλ κ. Stor Breek.

«Η κατάσταση με τους τρομοκράτες έχει αλλάξει ριζικά, αφού και ένας από αυτούς μπορεί να δημιουργήσει πρόβλημα ακόμα και σε μεγάλες χώρες αλλά και στην Ελλάδα. Για το λόγο αυτό οι πολίτες της θα πρέπει να δείχνουν κατανόηση στην Ελληνική Αστυνομία» δήλωσε ο διευθυντής της Γιουροπόλ.

. Η τρομοκρατία κατά τον κ. Breek θα μπορούσε να αντιμετωπιστεί με διεθνείς συνεργασίες, ενώ υπάρχουν πολλά να γίνουν μέσα από αυτή για την ασφαλή διεξαγωγή των ολυμπιακών αγώνων.



Μόσχος Γ. Φιρογλάνης
ΦΥΣΙΚΗ ΧΗΜΕΙΑ ΜΑΘΗΜΑΤΙΚΑ
Ολιγομελή τμήματα
Εμπορικό κέντρο Φώκιαλη (6΄ όροφος)
τηλ. 78578 - 20373
14377-29/10

ΜΑΘΗΜΑΤΑ ΓΕΡΜΑΝΙΚΩΝ ΕΝΤΑΤΙΚΑ
☞ ΟΛΙΓΟΜΕΛΗ ΤΜΗΜΑΤΑ ΠΡΩΪΝΑ ΚΑΙ ΑΠΟΓΕΥΜΑΤΙΝΑ ΕΝΤΑΝΤΙΚΑ
ΕΝΤΟΣ ΦΡΟΝΤΙΣΤΗΡΙΟΥ
ΓΙΩΡΓΑΛΗ ΝΤΙΝΑ
Διδάσκει η ΣΟΦΙΑ ΟΙΚΟΝΟΜΟΥ
☞ B.A. Deree College, Grosses Deutsches, Sprach diplom του Goethe Institutu
Εναρξη μαθημάτων από 1η Νοεμβρίου
Τηλ. 67197 ή 0937238595
Κων. Καβάφη 10 - Αγιοι Απόστολοι
T35290-5/11

Happy Kids
Στο νέο παιδικό κατάστημα,
στον πεζόδρομο ΝΙΚ. ΠΛΑΣΤΗΡΑ ΜΑΝΤΡΑΚΙ
θα βρείτε την ωραιότερη χειμωνιάτικη κολεξιόν σε ρούχα:
ΒΡΕΦΙΚΑ - ΠΑΙΔΙΚΑ - ΕΦΗΒΙΚΑ
Montefiore ΙΤΑΛΙΑΣ
και πολλά άλλα
MEXX
AMERICANINO
Τμήμα για εφήβους και μεγαλόσωμα παιδιά
35161-31/10
Μαίρη Κατσογριδάκη
Νικ. Πλαστήρα 17 • Τηλ. 29040

Κόντρες στο χώρο των καθηγητών της Ρόδου

Καυγάδες εκπαιδευτικών!..

Τι λέει ο πρόεδρος της Α' ΕΛΜΕ Δωδ/σου

Συνεχίζονται οι κόντρες στο χώρο των εκπαιδευτικών της Δευτεροβάθμιας Εκπαίδευσης. Ο κ. Β. Καραγιάννης πρόεδρος της Α' ΕΛΜΕ Δωδεκανήσου μας έστειλε την παρακάτω επιστολή:

«Κύριε διευθυντά

Το Σάββατο 28 Οκτωβρίου δημοσιεύτηκε στον τύπο επιστολή του προϊσταμένου Δ/βάθμιας Εκπ/σης προς το διοικητικό συμβούλιο της ΟΛΜΕ. Είναι αρμόδια η Ομοσπονδία να απαντήσει στον προϊστάμενο και δεν έχει την ανάγκη υπεράσπισης σ' αυτό το επίπεδο. Οπωσδήποτε του θέματος θα επιληφθεί και η Α' ΕΛΜΕ Δωδεκανήσου.

Βεβαίως θεωρώ την επιστολή υβριστική και άδικη για τους συναδέλφους και την Ομοσπονδία ως θεσμό. Πιστεύω πως τέτοιες ισοπεδωτικές τοποθετήσεις δεν εξυπηρετούν σε καμία περίπτωση το δημόσιο βίο. Μπορεί ο καθένας να έχει όποια άποψη θέλει για την αποτελεσματικότητα των χειρισμών της συνδικαλιστικής ηγεσίας και να προβαίνει σε δημόσια κριτική. Δεν έχει δικαίωμα όμως να λοιδορεί συλλήβδην πρόσωπα και να ευτελίζει θεσμούς και αξίες.

Διερωτώμαι. Γιατί τόση φόρτιση και βαρείς χαρακτηρισμοί για μια λιτή και εύλογη διαμαρτυρία και όχι καταγγελία της Ομοσπονδίας.;

Οσον αφορά το σημείο της επιστολής που αναφέρεται στο πρόσωπό μου έχω να παρατηρήσω τα εξής:

1ον) Το γεγονός της εξαίρεσης της δικής μου και άλλων συναδέλφων από τα ψηφοδέλτια του ΚΥΣΔΕ δεν υπήρξε «κεραυνός εν αιθρία». Για το λόγο αυτό είχα εγκαίρως επισημάνει σε συνεδρίαση του ΔΣ. της Α' ΕΛΜΕΔ την ανάγκη έκδοσης των εγγράφων μονιμοποίησης όλων των εκπαιδευτικών και είχα προειδοποιήσει για τις δυσάρεστες συνέπειες οποιασδήποτε ολιγωρίας.

2ον) Πληροφορήθηκα την εξαίρεσή μας από τα ψηφοδέλτια του ΚΥΣΔΕ όταν πλέον ήταν πολύ αργά. Ουδεμία πληροφόρηση γραπτή ή προφορική είχα από τη Δ/νση Δ/βάθμιας Εκπ/σης.

3ον) Η εμπεριστατωμένη πληροφόρηση μου προέρχεται από την Ομοσπονδία. Σύμφωνα με την πληροφόρηση αυτή η αρμόδια υπάλληλος του ΥΠΕΠΘ επεσήμανε τηλεφωνικώς στον προϊστάμενο ότι θα έπρεπε να σταλούν τα έγγραφα μονιμοποίησης των συναδέλφων. Εκείνος την προέτρεψε να προβεί η υπηρεσία της στην ανακήρυξη των υποψηφίων χωρίς έγγραφο μονιμοποίησης πράγμα που όπως ήταν φυσικό δεν μπορούσε να γίνει.

4ον) Επιδιώξαμε, επιδιώκουμε και θα επιδιώκουμε το διάλογο και τη συνεννόηση με τους εμπλεκόμενους στην εκπαίδευση φορείς. Ο διάλογος όμως δεν είναι και δεν μπορεί να αποτελεί άλλοθι για να βολευόμαστε πίσω απ' αυτόν και να επαναλαμβάνουμε τα ίδια και τα ίδια.

5ον) Δεν χρειάζονται πολλά λόγια για να περιγράψει κανείς το συγκεκριμένο γεγονός. Σύμφωνα με τον δημοσιοϋπαλληλικό κώδικα, μέσα σε τρεις μήνες από τη συμπλήρωση της δοκιμαστικής υπηρεσίας, το υπηρεσιακό συμβούλιο υποχρεούται να αποφασίσει αν ο δόκιμος υπάλληλος είναι κατάλληλος για μονιμοποίηση. Για τους εκπαιδευτικούς που διορίστηκαν αρχές Σεπτεμβρίου 2000 και άρα η τυπική μονιμοποίησή τους μπορεί να γίνει μέχρι αρχές Δεκεμβρίου 2000. Συνεπώς δεν πρόκειται για παρανομία ή παρατυπία του προϊσταμένου. Αλλωστε η απλή διαμαρτυρία και όχι καταγγελία του ΔΣ της ΟΛΜΕ αναφέρεται σε αντιδημοκρατική και αντιδεοντολογική συμπεριφορά. Οφειλε δηλαδή ο προϊστάμενος εφόσον υπήρχε θέμα ανακήρυξης υποψηφίων να προωθήσει νωρίτερα και μέσα στα πλαίσια πάντα του χρονικού διαστήματος που ορίζει ο νόμος την έκδοση των εγγράφων μονιμοποίησης των συναδέλφων

6ον) Ο προϊστάμενος Δ/βάθμιας Εκπ/σης είναι επιφορτισμένος με την ευθύνη να ασκεί διοίκηση. Τα περί «πανελλαδικής εμβέλειας του προέδρου της Α' ΕΛΜΕΔ» δεν αρμόζουν στη θέση που κατέχει. Ο πρόεδρος οποιασδήποτε ΕΛΜΕ και όχι το φυσικό πρόσωπο, έχει θεσμικό ρόλο και πανελλήνια εμβέλεια. Αναρωτιέμαι αν θα είχε ο προϊστάμενος την ίδια άποψη για πρόεδρο που θα προερχόταν από το περιβάλλον του.

7ον) Τα όποια υπονοούμενα της επιστολής είμαι σίγουρος πως δεν αναφέρονται σε μένα και αντιπαρέρχομαι. Οσον αφορά τον αφορισμο περί «κατασκευασμένων με τερτίπια και μεθοδεύσεις συνδικαλιστών» θα έλεγα πως «δεν μιλούν στο σπίτι του κρεμασμένου για σχοινί.. Δεν έχω όμως αρμοδιότητα να εμπλέκομαι στα εσωτερικά άλλων παρατάξεων.

Γενικότερα έχω να παρατηρήσω ότι η συνδικαλιστική δράση αφορά τους θεσμικούς εκπροσώπους του κλάδου όλων των παρατάξεων και το σύνολο των εκπαιδευτικών. «Τα όργανα του κράτους έχουν την υποχρέωση να εφαρμόζουν τα απαραίτητα μέτρα για τη διασφάλιση της αυτόνομης λειτουργίας των συνδικαλιστικών οργανώσεων. Απαγορεύεται στους εργοδότες, σε πρόσωπα που ενεργούν για λογαριασμό τους και σε οποιονδήποτε τρίτο, να προβαίνουν σε οποιαδήποτε πράξη ή παράλειψη που κατατείνει στην παρακώλυση της άσκησης των συνδικαλιστικών δικαιωμάτων».

Η οποιαδήποτε παρέμβαση της διοίκησης στο συνδικάτο πέραν του ότι είναι παράνομη καταργεί τους όρους του δημοκρατικού παιχνιδιού. Τα όργανα, οι θεσμοί αλλά και η υλικοτεχνική υποδομή του δημοσίου δεν είναι τσιφλίκι κανενός.

Με τιμή
Β. Καραγιάννης
Πρόεδρος Α' ΕΛΜΕ
Δωδ/σου».

Sigma travel agency
ΙΧΙΑ, ΕΜΠΟΡΙΚΟ ΚΕΝΤΡΟ RODESLAND
(ΑΝΑΜΕΣΑ ΞΕΝΟΔΟΧΕΙΟ AVRA BEACH ΚΑΙ MIRA MARE)
ΜΑΓΕΥΤΙΚΗ ΕΚΔΡΟΜΗ ΣΤΟ
ΜΠΑΛΙ & ΜΠΑΝΓΚΟΝΚ
ΤΟΝ ΝΟΕΜΒΡΙΟ.
ΤΩΡΑ ΖΗΣΕ ΚΑΙ ΕΣΥ ΤΟ ΟΝΕΙΡΟ!!!!
ΜΕ ΤΟ ΠΙΟ ΦΘΗΝΟ ΠΑΚΕΤΟ ΤΗΣ ΑΓΟΡΑΣ
ΤΟ ΠΑΚΕΤΟ ΠΕΡΙΛΑΜΒΑΝΕΙ 5 ΔΙΑΝΥΚΤΕΡΕΥΣΕΙΣ ΣΤΟ ΜΠΑΛΙ ΣΕ 5* ΞΕΝΟΔΟΧΕΙΟ ΠΑΝΩ ΣΤΑ ΜΑΓΕΥΤΙΚΑ ΝΕΡΑ ΤΟΥ ΙΝΔΙΚΟΥ & 3 ΔΙΑΝΥΚΤΕΡΕΥΣΕΙΣ ΣΤΗΝ «ΒΕΝΕΤΙΑ ΤΙΣ ΑΣΙΑΣ» ΣΕ 5* ΞΕΝΟΔΟΧΕΙΟ ΣΤΟ ΚΕΝΤΡΟ ΤΗΣ ΜΠΑΝΓΚΟΝΚ ΓΙΑ ΦΘΗΝΑ ΨΩΝΙΑ
ΑΚΟΜΗ !! ΑΕΡΟΠΟΡΙΚΑ ΕΙΣΙΤΗΡΙΑ ΕΣΩΤΕΡΙΚΟΥ& ΕΞΩΤΕΡΙΚΟΥ
ΞΕΝΟΔΟΧΕΙΑ ΕΣΩΤΕΡΙΚΟΥ ΚΑΙ ΕΞΩΤΕΡΙΚΟΥ ΣΕ ΤΙΜΕΣ ΠΡΑΚΤΟΡΕΙΟΥ
ΕΙΣΙΤΗΡΙΑ ΠΛΟΙΩΝ ΚΑΙ ΠΑΚΕΤΑ ΕΚΔΡΟΜΩΝ & ΚΡΟΥΑΖΙΕΡΩΝ ΓΙΑ ΟΛΟΝ ΤΟΝ ΚΟΣΜΟ ΣΕ ΣΥΝΕΡΓΑΣΙΑ ΜΕ ΤΑ ΚΑΛΥΤΕΡΑ ΤΟΥΡΙΣΤΙΚΑ ΠΡΑΚΤΟΡΕΙΑ ΑΘΗΝΩΝ
ΑΝΕΤΟ ΠΑΡΚΙΝΓΚ
ΤΗΛ. 90049 FAX. 96697
X.2001-31/10

ΟΙΚΟΔΟΜΙΚΕΣ-ΤΕΧΝΙΚΕΣ ΕΜΠΟΡΙΚΕΣ-ΕΠΙΧΕΙΡΗΣΕΙΣ
ΑΦΟΙ ΑΣΒΕΣΤΗ Ο.Ε.
Κ. Τσαλδάρη 26-Ρόδος
☎ 32809-74325-74326
ΠΩΛΟΥΝΤΑΙ
● ΚΑΤΑΣΤΗΜΑ 128τ.μ. και 154τ.μ. αποθήκη, επί της οδού Τσαλδάρη
● ΔΙΑΜΕΡΙΣΜΑΤΑ όλων των διαστάσεων επί της οδού Γράμμου και Θεσσαλονίκης
● ΜΕΖΟΝΕΤΕΣ 130τ.μ. με κήπο στο Κιοτάρι
X2135-30/11

ΕΤΑΙΡΙΑ ΓΕΝΙΚΩΝ ΜΕΤΑΦΟΡΩΝ
ΓΡΗΓ. ΤΣΙΡΙΚΟΣ ΙΜΕ Ε.Π.Ε.
ΑΓΙΑΣ ΑΝΝΗΣ 43 ΒΟΤΑΝΙΚΟΣ
Τηλ. 3457373 - 3472856 - 3473546 - FAX 3472831
ΡΟΔΟΣ: ΒΑΣ. ΜΟΥΣΤΑΚΗΣ - ΤΗΛ. 64975 - FAX 64975, 67662
ΚΩΣ: ΚΑΤΣΕΛΗΣ ΒΑΣ. - ΤΗΛ. 27951 - FAX 27952
ΠΑΤΡΑ: ΚΑΛΑΤΖΗΣ ΓΙΩΡΓΟΣ - ΤΗΛ. 328137 - FAX 342212
ΑΙΓΙΟ: ΚΟΥΣΠΑΡΗΣ ΔΗΜ.
ΚΟΡΙΝΘΟΣ: ΔΗΜΗΤΡΟΠΟΥΛΟΣ - ΤΗΛ. 29554
ΚΙΑΤΟ: ΤΣΟΓΚΑΣ ΓΕΩΡ. - ΤΗΛ. 33462
ΧΑΛΚΙΔΑ: ΜΑΣΤΡΟΓΙΑΝΝΗ ΛΙΑ - ΤΗΛ. 88570 - 89158
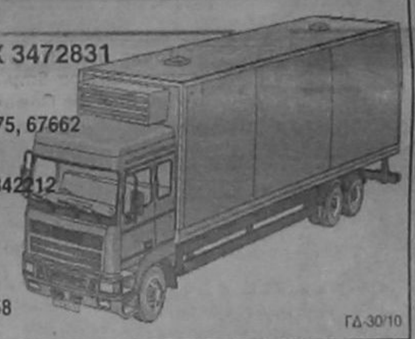
ΓΔ-30/10

Την ερχόμενη Κυριακή

Ξενάγηση στην Π. Πόλη

Η Διεύθυνση και το προσωπικό της Εμπορικής Τράπεζας Ρόδου, διοργανώνουν την Κυριακή 5 Νοεμβρίου, μια πρωτότυπη ξενάγηση στο Μαντράκι, περίπατο μέσα στην ιπποτική τάφρο, κάτω από τις σήραγγες της Παλιάς Πόλης και παλάτι Μεγάλου Μαγίστρου.

Η ξενάγηση εντάσσεται στα πλαίσια των πολιτιστικών και επιμορφωτικών δραστηριοτήτων του ιδρύματος για τους υπαλλήλους και τις οικογένειές τους.

Αφηγητής: συγγραφέας Θεοφάνης Μπογιάννος.

Συνάντηση: Κυριακή, ώρα 10.30 μπροστά στο Ακταίον - Μαντράκι.

Η άρτια οργάνωση, η άγνωστη διαδρομή και οι σήραγγες, η σύντομη διάρκεια της ξενάγησης, οι εκπλήξεις και ο συγγραφέας, αποτελούν εχέγγυα για μία αλησμόνητη εκδρομή για όλη την οικογένεια. Μην την χάσετε.



Γνωρίστε τη Ρόδο μας υπεύθυνα και συνοπτικά, λαμβάνοντας δωρεάν βιβλία ελληνισμού και αντίδωρο ροδιακού πολιτισμού!

ΣΗΜΕΡΑ ΣΤΗΝ ΕΡΩΤΗΣΗ :
"Πώς Αποδεικνύεις ότι γνωρίζεις Η/Υ"
Η ΑΠΑΝΤΗΣΗ ΕΙΝΑΙ :
"Είμαι κάτοχος του ECDL"
ECDL ®
ΕΥΡΩΠΑΪΚΟ ΔΙΠΛΩΜΑ ΚΑΤΑΡΤΙΣΗΣ ΣΤΟΥΣ ΥΠΟΛΟΓΙΣΤΕΣ
Το διαβατήριο σας για τον κόσμο της Πληροφορικής
Το ECDL είναι το δίπλωμα με την πανευρωπαική αναγνώριση που πιστοποιεί ότι ο κάτοχος του κατέχει τις βασικές εφαρμογές της πληροφορικής, αποδεικνύει τις γνώσεις του, αποκτώντας παράλληλα τα κατάλληλα εφόδια για μια πετυχημένη σταδιοδρομία στην κοινωνία των πληροφοριών.
Η σχολή πληροφορικής ANOSIS είναι από τις πρώτες σχολές στην Ελλάδα που πιστοποιήθηκε ως εξεταστικό κέντρο από την ECDL Hellas.
Εχει υλοποιήσει συγκεκριμένο και σωστά δομημένο Πρόγραμμα Σπουδών για κάθε ηλικία που σαν στόχο έχει την απόκτηση του Ευρωπαικού Δυπλώματος κατάρτισης στους Υπολογιστές
◇ Τρίμηνα τμήματα για αρχάριους
◇ Ταχύρυθμα για προχωρημένους
◇ Τμήματα για μαθητές Γυμνασίου - Λυκείου
ECDL το ΔΙΠΛΩΜΑ των Η/Υ με διεθνή αναγνώριση για πετυχημένη επαγγελματική σταδιοδρομία κι αποκατάσταση
Ενημερωθείτε σήμερα κιόλας για το πως μπορείτε να αποκτήσετε το ECDL !
ΕΞΕΤΑΣΤΙΚΟ ΚΕΝΤΡΟ ECDL ΡΟΔΟΥ
Anosis Computer Learning
ΕΡΓΑΣΤΗΡΙΟ ΕΛΕΥΘΕΡΩΝ ΣΠΟΥΔΩΝ ΠΛΗΡΟΦΟΡΙΚΗΣ
X2019-30/11
Στ. Κωτιάδη 64 Τηλ. 78924
Υπεύθυνος κέντρου Κώστας Χατζηδάκης

ΣΥΝΔΕΣΜΟΣ ΤΟΥ ΔΗΜΟΣΙΟΥ ΝΟΜΟΥ ΔΩΔΕΚΑΝΗΣΟΥ ΠΟΛΙΤΙΚΩΝ ΣΥΝΤΑΞΙΟΥΧΩΝ

ΠΡΟΣΚΛΗΣΗ

Καλούμε όλους τους πολιτικούς Συνταξιούχους του Δημοσίου, του νεοσύστατου Συνδέσμου, στην πρώτη τακτική Γεν. Συνέλευση που θα πραγματοποιηθεί την Τετάρτη 1η Νοεμβρίου 2000 και ώρα 17.00 στο «Ακταίον» με τα παρακάτω θέματα της ημερήσιας διάταξης:

1. Ενημέρωση Προέδρου
2. Οικονομικός Απολογισμός
3. Εγγραφή Μελών
4. Εκλογές για την ανάδειξη του πρώτου αιρετού Δ. Συμβουλίου

Τη συνέλευση θα τιμήσουν ο Πρόεδρος της Πανελλήνιας Ομοσπονδίας Πολιτικών Συνταξιούχων (ΠΟΠΣ) κ. Βαβουνιός Παναγιώτης και ο γραμματέας κ. Σταμάτης Γραμματικός.

Η Διοικούσα Επιτροπή
Ν. Παπαεμμανουήλ
Ζ. Καρυδάκης
Β. Ζαχαρίου
Φ. Καλιβούρης
14645-1/11

ΑΡΧΩΝ ΣΑΜΑΡΤΖΗΣ
20 ΧΡΟΝΙΑ ΜΟΝΩΣΕΙΣ
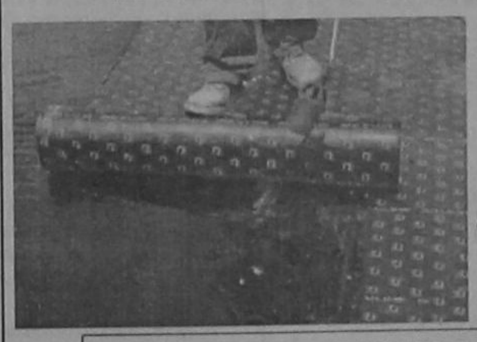
ΠΡΟΣΦΟΡΑ ΟΚΤΩΒΡΙΟΥ
900 δραχμές το κιλό
ελαστομερές Monocost
για ταράτσες
ΜΟΝΩΣΕΙΣ ΤΑΡΑΤΣΩΝ
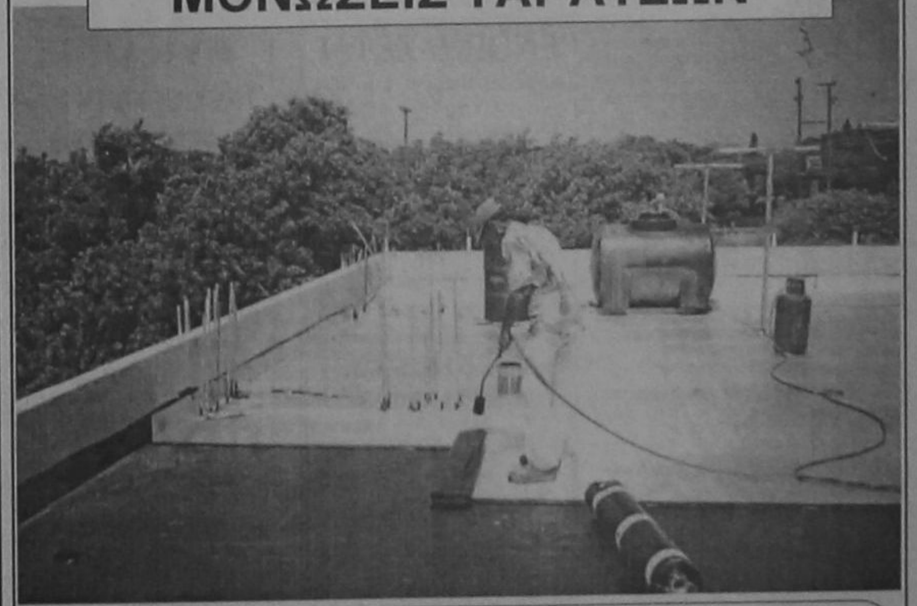
ΔΙΑΘΕΣΗ: ΑΡΧΩΝ ΣΑΜΑΡΤΖΗΣ
ΜΟΝΩΤΙΚΑ ΥΛΙΚΑ -ΜΟΝΩΣΕΙΣ
Τηλ. 23030, 32054, 67790
1) Ερυθρού Σταυρού 21 2) Κέντρο Μόνωσης Ρόδου: Μιχαήλ Πετρίδη 69
X2030-30/11

ΠΡΟΟΔΟΣ ΜΙΚΡΕΣ ΑΓΓΕΛΙΕΣ ΜΙΚΡΕΣ ΑΓΓΕΛΙΕΣ ΠΡΟΟΔΟΣ

ενοικιάσεις

ΕΝΟΙΚΙΑΖΟΝΤΑΙ στούντιο, διαμερίσματα με κουζίνα, ψυγείο, μπάνιο, ατομικά, κατάλληλο για φοιτήτριες τουριστικής σχολής, κοντά στη σχολή, 300 μέτρα. Τηλ. 26526, κ. Νίκο
14405-31/10

ΕΝΟΙΚΙΑΖΕΤΑΙ ημιυπόγειοα αποθήκη, με ράμπα, 150τ.μ., Πτολεμαίων και Μιχαήλ Λάμπρου Ανάληψη. Τηλ. 34902 - 65469 και 0977514457
14383-31/10

ΕΝΟΙΚΙΑΖΕΤΑΙ ενιαίος χώρος για οποιαδήποτε χρήση, δίπλα στην Αμαράντειο Σχολή. Τηλ. 93844
14591-5/11

ΣΕ ΚΕΝΤΡΙΚΟ ΔΡΟΜΟ του Ροδινιού, ενοικιάζεται κατάστημα 200τ.μ., με μεγάλη πρόσοψη με ή χωρίς πατάρι, 200τ.μ κατόπιν συνεννόησης. Τηλ. 66181 ώρες 9-1/6-8
T35318-5/11

Α' ΟΡΟΦΟΣ πολυκατοικίας, ενιαίος 200τ.μ., κατάλληλος για γραφεία, ιατρεία, κλπ, στην περιοχή Ροδίνι. Τηλ. 66181 ώρες 9-1 και 6-8
T35318-5/11

ΕΝΟΙΚΙΑΖΕΤΑΙ ημιυπόγειο δυάρι, με έπιπλα ή χωρίς έπιπλα, στην περιοχή Δενδρινού και Χατζηαγγέλου κοντά στα τεχνικά λύκεια, τη λαχαναγορά και τη λαϊκή αγορά, κατάλληλο για ένα ή δύο μόνιμους ενοικιαστές. Πληροφορίες τηλ. 63926
14533-31/10

ΕΝΟΙΚΙΑΖΕΤΑΙ επιπλωμένη γκαρσονιέρα στο Καρακόνερο. Τηλ. 65155
14542-31/10

ΕΝΟΙΚΙΑΖΕΤΑΙ ισόγειο διαμέρισμα στην Ιξιά, 100τ.μ., δύο υπνοδωμάτια, σαλοτραπεζαρία, μεγάλη κουζίνα, κλη χώρων, σε μικρή πολυκατοικία 4 διαμερισμάτων, σε καθαρή και ήσυχη περιοχή. Τηλ. 95853
14537-31/10

ΕΝΟΙΚΙΑΖΕΤΑΙ οικία στα Κρητικά. Τηλ. 20835
14544-31/10

ΕΝΟΙΚΙΑΖΟΝΤΑΙ Α. Γραφεία επί της Αννης Μαρίας των 80τ.μ. - 140τ.μ. - 640τ.μ και Β. Καταστήματα 85τ.μ. επί της Μιχ. Πετρίδη, 80τ.μ. Καναδά, 75τ.μ. Αγίας Αναστασίας. Πληροφορίες κ. Δημ. Μαγκαφά, τηλ. 27101
M9-5/11

ΕΝΟΙΚΙΑΖΕΤΑΙ διαμέρισμα με δύο υπνοδωμάτια, σαλόνι, κουζίνα και λοιπούς βοηθητικούς χώρους, στον 2ο όροφο, Αντισμ. Βολονάκη. Τηλ. 0244/51615
1458-1/11

ΕΝΟΙΚΙΑΖΕΤΑΙ ανεξάρτητο καινούργιο επιπλωμένο στούντιο σε μικρή, διόροφη οικοδομή, χωρίς κοινόχρηστα, στην Ανάληψη (κοντά στο ιδιωτ. ΙΕΚ). Τιμή 50.000 το μήνα. Πληρ. τηλ. 65606 - 77430 και καν. 0944209678
14564-1/11

ΕΝΟΙΚΙΑΖΕΤΑΙ πολυτελές διαμέρισμα 115τ.μ., 3 υπνοδωματίων, μπάνιο, WC, με ανεξάρτητη θέρμανση, επί της οδού Διαγοριδών - Αρχαίο Στάδιο. Πληροφορίες τηλ. 66881 απογευματινες ώρες και κιν.τ: 0932505540, όλη μέρα
14567-1/11

ΕΝΟΙΚΙΑΖΕΤΑΙ γκαρσονιέρα στο Καρακόνερο. Τηλ. 67270
14566-1/11

ΕΝΟΙΚΙΑΖΕΤΑΙ διαμέρισμα με δύο υπνοδωμάτια, Αγίας Αναστασίας 111. Τηλ. 67270
14566-1/11

ΕΝΟΙΚΙΑΖΕΤΑΙ ισόγειο κατάστημα 125τ.μ., επί της Μιχαήλ Πετρίδη 49. Πληροφορίες τηλ. 69450 - 69451, κινητό: 0945-754255
14562-10/11

ΕΝΟΙΚΙΑΖΕΤΑΙ δυαράκι σε νέα οικοδομή στο Καρακόνερο, σε ήσυχη γειτονιά, επιπλωμένο, Φιλερήμου 25. Τηλ. 78172
14579-3/11

ΕΝΟΙΚΙΑΖΟΝΤΑΙ επιπλωμένα διαμερίσματα στην Ιαλυσό, 40τ.μ., για όλο το χρόνο. Τιμή 55.000 δρχ το μήνα. Στην τιμή συμπεριλαμβάνονται κοινόχρηστα. Πλήρως εξοπλισμένα. Τηλ. 62443 - 0946089369 - 27082
M9-10/11

ΕΝΟΙΚΙΑΖΕΤΑΙ γραφείο 35τ.μ., στην οδό Αλεξάνδρου Διάκου 44, 2ος όροφος, κατάλληλο για πολλές χρήσεις. Ενοίκιο 75.000. Μεσιτικό γραφείο Εμμ. Κρανίδη. Πληρ. κ. Δημήτρη, τηλ. 27082 - 81674 - 0937847442
M9-10/11

ΕΝΟΙΚΙΑΖΕΤΑΙ οροφοδιαμέρισμα 3 δωματίων, επί της οδού Αικαρνασσού 12. Τηλ. 33536
14489-3/11

ΕΝΟΙΚΙΑΖΕΤΑΙ στο Παραδείσι μονοκατοικία, σε κεντρικό δρόμο δυόροφη. Τηλ. 30765
14621-5/11

ΕΝΟΙΚΙΑΖΟΝΤΑΙ καινούργια διαμερίσματα 45τ.μ., στην Ιαλυσό, από Νοέμβριο μέχρι Μάιο, επιπλωμένα και εξοπλισμένα με φούρνο, ψυγείο, οικιακά σκεύη, TV 21" HiFi στερεοφωνικό, air contition, ηλιακό θερμοσίφωνα. Πληρ. τηλ. 92772 και 0937222257
14615-15/11

ΕΝΟΙΚΙΑΖΕΤΑΙ διαμέρισμα επιπλωμένο, με δύο υπνοδωμάτια, σαλονάκι, κουζίνα και μπάνιο, Ιωάννου Μετοξά 2, έναντι παλαιού Νοσοκομείου. Τηλ. 39753 - 61644
14614-5/11

ΕΝΟΙΚΙΑΖΕΤΑΙ διαμέρισμα με δύο δωμάτια, χωλ, κουζίνα, μπάνιο, 96τ.μ., στον β' όροφο (ρετιρέ) επί της Αισχίνη 15 (πάροδος Κων/νου Υδραίου στο ύψος Π. Τσαλδάρη) στην Ανάληψη. Πληρ. τηλ. 46550 (εργάσιμες ώρες) 52905 - 0972833922
14613-5/11

ΕΝΟΙΚΙΑΖΕΤΑΙ διαμέρισμα 70τ.μ., ισόγεια, Τελχινών 4 - Χαλκίτες. Τηλ. 61534 - 25387
14625-7/11

ΕΝΟΙΚΙΑΖΕΤΑΙ επιπλωμένη γκαρσονιέρα στο Ροδίνι. Πληρ. τηλ. 65518
14633-8/11

ΕΝΟΙΚΙΑΖΕΤΑΙ διαμέρισμα στ' Αφάντου, οδός Περνού - Τροίας 14, με δύο υπνοδωμάτια, σαλόνι, κουζίνα και μπάνιο. Τηλ. 33592
14642-12/11

ΕΝΟΙΚΙΑΖΟΝΤΑΙ επιπλωμένα διαμερίσματα και στούντιος επιπλωμένα, με θέρμανση για τη χειμερινή σεζόν. Λεωφόρος Ηρακλειδών Ιαλυσού. Τηλ. 90202, 5μμ
14639-8/11

ΕΝΟΙΚΙΑΖΕΤΑΙ ισόγειο διαμέρισμα 60τ.μ., στην κοινότητα Αρχαγγέλου, κατάλληλο για ιατρείο ή κατοικία. Τηλ. 0241/27082 και 26476
M9-15/11

ΕΝΟΙΚΙΑΖΕΤΑΙ ημιυπόγεια αποθήκη, επιφανείας 137 τ.μ., με ράμπα, που βρίσκεται στην οδό Αφάντου 1, περιοχή Ανάληψη, κατάλληλη για επαγγελματική στέγη. Πληρ. τηλ. 71203, 71434, 71001.
14222-30/10

ΕΝΟΙΚΙΑΖΕΤΑΙ κεντρικό κατάστημα στην Π. Πόλη. Τηλ. 67979.
14427-31/10

ΕΝΟΙΚΙΑΖΕΤΑΙ διαμέρισμα επιπλωμένο, καινούργιο, δυάρι, μια κρεβατοκάμαρα, κουζίνα μεγάλη, λουτροκαμπινέ και βοηθητικοί χώροι, στην οδό Εξαπόλεως αριθμ. 9 στο Καρακόνερο. Πληρ. τηλ. 26523
14575-5/11

ΕΝΟΙΚΙΑΖΕΤΑΙ διαμέρισμα επιπλωμένο, επί της Μιχ. Πετρίδη 66. Τηλ. 0946702317
14586-3/11

ΕΝΟΙΚΙΑΖΕΤΑΙ μονοκατοικία 4 δωματίων, με αυλή, στην Αγία Αναστασία. Πληρ. τηλ. 27475
14580-31/10

ΕΝΟΙΚΙΑΖΕΤΑΙ διαμέρισμα α' ρόφου, στην προέκταση Αννης Μαρίας 10 (αποτελείται από 1 υπνοδωμάτιο, κουζίνα, μπάνιο και σαλόνι), δεν πληρώνετε βόθρο. Συμβόλαιο όχι κάτω από δύο χρόνια. Τηλ. 35029 - 21817
14573-5/11

ΕΝΟΙΚΙΑΖΕΤΑΙ γραφείο 35τ.μ., στην οδό Αλεξάνδρου Διάκου 44, 2ος όροφος, κατάλληλο για πολλές χρήσεις. Ενοίκιο 75.000. Μεσιτικό Γραφείο Εμμ. Κρανίδη. Πληρ. κ. Δημήτρη 27082 - 81674 - 0937847442
M9-10/11

ΕΝΟΙΚΙΑΖΕΤΑΙ διαμέρισμα επί της οδού Αννης Μαρίας αρ. 84, αποτελούμενο από δύο δωμάτια, κουζίνα και λουτροκαμπινέ, επιπλωμένο. Πληρ. οδός Αννης Μαρίας αρ. 84. Τηλ. 24940 ή 51728 ή 23427
14588-5/11

ΕΝΟΙΚΙΑΖΕΤΑΙ μονοκατοικία με αυλή, Παλαιολόγου 17. Τηλ. 91773 - 0946517053
14596-4/11

ΕΝΟΙΚΙΑΖΟΝΤΑΙ διαμερίσματα και στούντιος επιπλωμένα, με υπέροχη θέα στην Κρεμαστή για τον χειμώνα. Τηλ. 47800 και 47622
14592-5/11

ΕΝΟΙΚΙΑΖΕΤΑΙ γκαρσονιέρα 50τ.μ., 1 υπνοδωμάτιο, σαλοκουζίνα, WC, ντους, στο χωριό Σορωνή. Πληρ. τηλ. 32783 - 42278
14602-5/11

ΕΝΟΙΚΙΑΖΟΝΤΑΙ επαγγελματικοί χώροι έως 400τ.μ. εναίοι ή χωρισμένοι, στην περιοχή Αννης Μαρίας. Τηλ. 65300-39668 και 0945105362
14600-18/11

ΕΝΟΙΚΙΑΖΕΤΑΙ

γκαρσονιέρα ρετιρέ

επιπλωμένη, κατάλληλη και για συγκατοίκηση δύο ατόμων, οδός Αθηνών - Ανάληψη

Τηλ.30069

14548-31/10

ΕΝΟΙΚΙΑΖΕΤΑΙ

διαμέρισμα ισόγειο, επιπλωμένο, με δύο δωμάτια, μπάνιο, κουζίνα, κεντρική θέρμανση, κοντά στο φροντιστήριο SIMULTAN στο Ροδίνι

Τηλ.32272

X2000-31/10

ΟΡΘΗ ΕΠΑΝΑΛΗΨΗ

ΕΝΟΙΚΙΑΖΟΝΤΑΙ

Κρεμαστή, ολοκαίνουργια studios, 27 τ.μ., διαμπερή, βεράντες, ηλιακός, πολυκουζίνα, πλήρως επιπλωμένα, κατάλληλα και για συγκατοίκηση.

Τηλ. 81478

καν. 0937 168238 κ. Μάνο

X1957-31/10

ΕΝΟΙΚΙΑΖΕΤΑΙ

ΜΙΚΡΟ ΔΙΑΜΕΡΙΣΜΑ κατάλληλο για ιατρείο, επί της οδού Αμερικής 101, δίπλα από μαιευτική κλινική Αθανασίου Καραγιάννη

Τηλ.23180 και 0945791047

Τσαμπίκος Καραγιάννης

14390-31/10

ΕΝΟΙΚΙΑΖΟΝΤΑΙ

1) Επιπλωμένη γκαρσονιέρα στην Ανάληψη και
2) Αποθήκη 150τ.μ. στην οδό Ερνεστ Μπέβιν

Τηλ. 0977944976 και 63402

14605-15/11

ΕΝΟΙΚΙΑΖΕΤΑΙ

studio επιπλωμένο στην Ιξιά (Ανοιξης)

Πληροφορίες τηλ. 24752

14257-31/10

ΕΝΟΙΚΙΑΖΟΝΤΑΙ

1) Μεζονέτα
2) Στούντιος, πλήρως εξοπλισμένα, με κουζίνα και μπάνιο

Τηλ. 61628 και 0937173408

14514-31/10

πωλήσεις

ΠΩΛΕΙΤΑΙ

στο Γεννάδι από ιδιώτη, 1420τ.μ. οικόπεδο, άρτιο και οικοδομήσιμο, με άδεια οικοδομής για οικία 150τ.μ. Υπάρχουν και 30 ελαιόδεντρα μέσα, με νερό.

Τηλ. 91435 -945402153

14559-12/11

ΠΩΛΕΙΤΑΙ αναψυκτήριο ουζερί στην Παλιά Πόλη, πλησίον πλατεία Ιπποκράτους, σε τιμή ευκαιρίας 2.500.000 δρχ. Κινητό: 0972587184 και τηλ. 31563
14387-31/10

ΠΩΛΕΙΤΑΙ κεντρικό οικόπεδο στα Λιβάδεια Τήλου. Τηλ. 30914
14395-31/10

ΠΩΛΟΥΝΤΑΙ καρέκλες, ιταλικές, μοντέρνες, μαύρες, εστιατορίου και πλήρης σειρά 18/10 γαλλικά INOX μαχαιροπήρουνα από ανακαίνιση ξενοδοχείου Lindos Mare, τηλ. 0244/31130
T35279-3/11

ΠΩΛΕΙΤΑΙ διαμέρισμα, δευτέρου ορόφου, 64 τ.μ., από ιδιώτη, στην Ιξιά, οδός Καΐκη και Σωτήρος γωνία, με ωραία θέα και γαλήνιο περιβάλλον. Τηλ. 32635
14543-31/10

ΠΩΛΕΙΤΑΙ στον 1ο όροφο του Εμπορικού Κέντρου Φώκιαλη, επαγγελματικός χώρος, κατάλληλος για κάθε χρήση (40τ.μ.) Πληρ. 21693 - 22594
ΓΔ-29/10

ΠΩΛΕΙΤΑΙ οικόπεδο στη Δαμαρτιά, 2 στρεμμάτων, στον κεντρικό δρόμο, δίπλα απ' το σχολείο. Τιμή 9.800.000 δρχ. Πληροφορίες τηλ. 69450 - 69451, κινητό: 0945754255
35316-10/11

ΠΩΛΕΙΤΑΙ το APARTMENTS «Ντολτσεβίτα» στο χωριό Θεολόγος ή ενοικιάζεται ολόκληρο ή μεμονωμένα δωμάτια. Μόνο σοβαρές προτάσεις. Πληρ. τηλ. 41655 από 8 το βράδυ έως τις 11 και στο τηλέφωνο: 94578 από 8 το πρωί έως 10 το βράδυ
14400-22/10

ΠΩΛΟΥΝΤΑΙ σκυλάκια με μακριά τρίχα, γερμανικά, (German Sherhard) λυκόσκυλα. Πληροφορίες τηλ. 81531
14577-4/11

ΠΩΛΕΙΤΑΙ από ιδιοκτήτη παραδοσιακή διόροφη, επιπλωμένη μονοκατοικία, στην Π. Πόλη, ανακαινισμένη, 178τ.μ (89+89τ.μ.) με 6 δωμάτια, χωλ, 2 WC, μπάνιο, κουζίνα, αυλή, με κληματαριά και μπάρμπεκιου, σε τιμή ευκαιρίας λόγω ανακώρησης. Για περισσότερες πληροφορίες κατόπιν προσωπικής επίσκεψης. Μεσίτες αποκλείονται. Τηλ. και fax: 73098
14572-2/11

ΠΩΛΕΙΤΑΙ 4άρι διαμέρισμα καλής κατασκευής, πλησίον Αννης Μαρίας Τηλ. 27082-26476 και 0944-347405
M9-12/11

ΠΩΛΟΥΝΤΑΙ

α) Μεζονέτα 92τ.μ, στην περιοχή καθηγητών
β) Διαμέρισμα 117τ.μ. λουξ κατασκευής κεντρικό
γ) Μονοκατοικία στο Κανδυλί με 4.000τ.μ., οικόπεδο και θέα
δ) Διάρι στην Ανάληψη 60τ.μ. λουξ
ε) Καθηγητών 114τ.μ. με μεγάλη βεράντα 31.000.000 δρχ.
ζ) Κατάστημα επί της Διαγοριδών 32 τ.μ., ευκαιρία
η) Παλιά Πόλη, καταστήματα, κατοικίες πωλούνται ή ενοικιάζονται κεντρικά, κατάλληλα για εστιατόρια, τουριστικά, αποθήκες
θ) Αγρόκτημα 4000τ.μ., Κανδυλί Ασγούρου, Κοσκινού, Λίνδος, Λαχανιά. Καταστήματα στο Νιοχώρι στα 100 Μαγαζιά, Μανδράκι.

Κτηματομεσιτικό γραφείο κ. Βρατσάλη Ελένη
Τηλ. 65300 - 39668
κινητό: 0945105362

14600-18/11

ΠΩΛΟΥΝΤΑΙ

από ιδιοκτήτη διαμερίσματα των 97τ.μ., σε μικρή οικοδομή 6 διαμερισμάτων, γωνιακά, στην πλατεία Θράκης, περιοχή Ανάληψη. Δεχόμαστε ανταλλαγές διαμερισμάτων ή οικοπέδων.

Τηλ. 20949 - 32195
37737 κιν. 093236055

14351-8/11

ΠΩΛΕΙΤΑΙ

επιχείρηση εστιατορίου στο Φαληράκι, καινούργιο, με πλήρη εξοπλισμό, λόγω ασυμφωνίας συνεταίρων. Μόνο σοβαρές προτάσεις

Τηλ. 85923

X1947-31/10

ΠΩΛΕΙΤΑΙ

επιχείρηση (περίπτερο) με ψιλικά, τσιγάρα, εφημερίδες, περιοδικά, αναψυκτικά κ.λ.π. λόγω ασθενείας. Πελατεία εξασφαλισμένη. Πλ. Μεγ. Κωνσταντίνου 53

Τηλ. 29442

14087-30/10

ΕΥΚΑΙΡΙΑ ΠΩΛΟΥΝΤΑΙ από ιδιώτη

1) Οικόπεδα βιοτεχνικά των 500τ.μ., με άδεια έκαστο 8 εκ.
2) Αποθήκη στους Δασκάλους 155τ.μ., φως, νερό, τηλέφωνο, 20 εκ.
5) Οικόπεδο στο Παραδείσι 2560τ.μ. με άδεια λυομένων 15 εκ.

Τηλ. 0944502033 και 32054

X1968-31/10

ΠΩΛΕΙΤΑΙ

τριόροφη οικοδομή από 180τ.μ. ο κάθε όροφος, κατάλληλη για εκμετάλλευση και ιδιοκατοίκηση, συν μία μικρή μονοκατοικία με οικόπεδο, άρτια και οικοδομήσιμη σε τιμή ευκαιρίας.

Κτηματομεσιτικό γραφείο κ. Βρατσάλη Ελένη
Τηλ. 65300 - 39668
κινητό: 0945105362

14600-18/11

ΠΩΛΕΙΤΑΙ

ΕΡΓΑΣΤΗΡΙΟ

παρασκευής πίτσας, στον Αρχάγγελο, ετήσια καθαρά κέρδη, 15.000.000 δρχ.

Τηλ.0244/23536
0972076580

14649-8/11

ΠΩΛΟΥΝΤΑΙ

λόγω ανακαίνισης επίπλωση, από μαόνι μασίφ, για 40 δωμάτια και εξοπλισμός για σνακ μπαρ και κουζίνα, σε πολύ καλή κατάσταση και σε τιμή ευκαιρίας.

Πληροφορίες
τηλ.92691 και φαξ 90019

14647-8/11

ΕΠΙΠΛΑ ΓΡΑΦΕΙΟΥ ΠΩΛΟΥΝΤΑΙ

γραφεία «Dromeas», γραφείο κομπιούτερ, καθίσματα επισκεπτών, φαξ Panasonic, καρέκλα γραφείου, φωτοτυπικό μηχάνημα, ντουλάπια.
Λόγω τέλος εργασιών εταιρίας. Ολα σε πάρα πολύ καλή κατάσταση.
Κλιματιστικό Panasonic CS-AIZOKE 1200 BTU, σε άριστη κατάσταση. Τιμή 270.000 δρχ και εκτυπωτής EPSON LX-300. Τιμή 40.000 δρχ.

Πληροφορίες τηλ. 70235, 31030

14221-31/10

ΠΩΛΕΙΤΑΙ

ξενοδοχείο γ' τάξης, στο χωριό Κάλαθος, 40 κλινών, αποτελούμενο από 12 διαμερίσματα, κοινόχρηστους χώρους και κήπο, λόγω φόρτου εργασίας. Μόνο σοβαρές προτάσεις

Τηλ.0946067369

14606-15/11

ΠΩΛΕΙΤΑΙ

στη Λάρδο βίλλα 230τ.μ., σε δενδρόκηπο 9.000τ.μ, με ιδιόκτητη γεώτρηση, αποθήκη και αυτόματο πότισμα. Τιμή ευκαιρίας

Τηλ.0241/22624, 0241/22625 και 0244/44241 φαξ 0241/31562

14606-15/11

ΠΩΛΕΙΤΑΙ

οικόπεδο στην Κάλαθο, με πανοραμική θέα, 24 στρέμματα.

Τηλ.0946067369

14609-5/11

ΠΩΛΕΙΤΑΙ

λόγω συνταξιοδότησης επιχείρησης εστιατορίου (μαγειρείο), με εξασφαλισμένη πελατεία, όλο το χρόνο. Προσφέρει πατσά, ελληνικά φαγητά και σούπες με ένα ιδιοκτήτη, επί 15 έτη. Τιμή μόνο 2.900.000 δρχ.

Τηλ. 37287

7π.μ.-4μ.μ.

14419-2/11

ΠΩΛΟΥΝΤΑΙ

1) Ανάληψη - διαμέρισμα 90τ.μ., με θέα, καλής κατασκευής
2) Μαρίνα της Ρόδου - διαμέρισμα 63τ.μ., με θέα
3) Μητρόπολη - μονοκατοικία με αυλή
4) Κοντά στη Φιλέρημο - μονοκατοικίες σε μπετά σε 1300τ.μ. οικόπεδο υπό κατασκευή. Τιμή 25 εκατομ.
5) Κρεμαστή - οικόπεδα 765τ.μ., επί της λεωφόρου
6) Κοσκινού - αγρός 4000τ.μ., τιμή 25 εκ.
7) Ροδίνι - διαμερίσματα 4άρια σε πολύ καλές τιμές

Πληρ. ΒΑΣΙΛΗΣ ΕΓΓΑΕΖΟΣ
Τηλ.. 29308 - 22768
κινητό:
0945517415

M13-31/10

ΠΩΛΕΙΤΑΙ

χάσκυ θηλυκό, γνήσιο, με δίχρωμα μάτια, ηλικίας 10 μηνών, χρώματος γκρίζου.

Τηλ.0241/22624, 0241/22625 και 0244/44241

14606-15/11

ΜΑΘΗΜΑΤΑ

Πτυχιούχος Οικονομολόγος

αναλαμβάνει τη διδασκαλία των οικονομικών μαθημάτων της 1ης και 3ης τάξης του Ενιαίου Λυκείου, σε ιδιαίτερα μαθήματα ή ολιγομελή τμήματα.

Τηλ.. 78043 ή 0977-649176 κ. Μιχόπουλος

X2009-15/11

ΑΝΑΚΟΙΝΩΣΗ

ΜΑΘΗΜΑΤΑ
*** Computer ***
PROGRAM COMPUTER
ΕΓΓΡΑΦΕΣ
** ΤΩΡΑ **

Τμήματα για:
Παιδιά - Ενήλικες
Αρχάριους - Μαθητές
Επαγγελματίες

Ανεύρεση Εργασίας

Διδάσκει πτυχιούχος Πανεπιστημίου Αμερικής
ΜΑΝΩΛΗΣ Ι. ΣΟΦΙΛΛΑΣ

Κοδριγκτώνος 91
Τηλ. (0241) 31761

M22-30/11

ΦΙΛΟΛΟΓΟΣ

πτυχιούχος κλασικής φιλολογίας πανεπιστημίου Ιωαννίνων, παραδίδει μαθήματα σε μαθητές γυμνασίου - λυκείου
Αρχαία - Λατινικά - Εκθεση Νέα Ελληνικά
✓ Τιμές προσιτές
✓ Συστηματική ενημέρωση γονέων

Τηλ.. 0945931293

14534-31/10

ΜΑΘΗΜΑΤΙΚΑ

Απόφοιτος μαθηματικών, τμήματος Πανεπιστημίου Αθηνών, παραδίδει ιδιαίτερα σε μαθητές γυμνασίου - λυκείου.

Τηλ.. 74388

ΓΔ-30/10

ΚΑΘΗΓΗΤΗΣ

παραδίδει ιδιαίτερα μαθήματα ΦΥΣΙΚΗΣ - ΧΗΜΕΙΑΣ - ΜΑΘΗΜΑΤΙΚΩΝ σε μαθητές όλων των τάξεων, μεμονωμένα ή και group.

Τηλ.. όλες τις ώρες 0932935882 και βραδυνές ώρες 28741

X1963-28/10

ΚΑΘΗΓΗΤΡΙΑ ΓΕΡΜΑΝΙΚΩΝ

Πτυχιούχος γερμανικής φιλολογίας, Αριστοτελείου Πανεπιστημίου Θεσσαλονίκης, παραδίδει μαθήματα όλων των επιπέδων σε παιδιά και ενήλικες

Τηλ. 34996 και 0946795886

14334-29/10

Καθηγητής Ιταλικών

απόφοιτος της φιλοσοφικής σχολής του πανεπιστημίου της Perugia, με φροντιστηριακή εμπειρία

παραδίδει ιδιαίτερα μαθήματα

σε μαθητές όλων των επιπέδων.

Υπεύθυνη και οργανωμένη εργασία.

Πληροφορίες τηλ. 68943 - 0932 180807

X1983-31/10

ΖΗΤΕΙΤΑΙ ΞΕΝΟΔΟΧΕΙΑΚΟ ΠΡΟΣΩΠΙΚΟ ΘΑΛΑΜΗΓΩΝ

Μεγάλη εταιρεία ελληνικών συμφερόντων που διαχειρίζεται θαλαμηγούς υψηλών προσώπων στη Τζέντα της Σαουδικής Αραβίας ζητεί να προσλάβει για τις ανάγκες των θαλαμηγών ξενοδοχειακό προσωπικό των ειδικοτήτων: Διευθυντή Ξενοδοχειακού (Hotel Manager), Αρχιμαγείρους, Μαγείρους, Αρχιθαλαμηπόλους και Θαλαμηπόλους.

Απαραίτητα προσόντα:

- Δίπλωμα Σχολών Τουριστικών Επαγγελμάτων με πενταετή τουλάχιστον προϋπηρεσία σε ανάλογη ειδικότητα σε ξενοδοχεία υψηλού επιπέδου ή κρουαζιερόπλοια
- Ηλικία όχι μεγαλύτερη των 45-50 ετών ανάλογα την ειδικότητα
- Καλή γνώση τουλάχιστον της αγγλικής
- Επιθυμητή η γνώση της αραβικής γλώσσας και για τους μαγείρους της αραβικής κουζίνας.

Οι προσφερόμενες αποδοχές και οι όροι εργασίας είναι ιδιαίτερα ελκυστικοί και ανάλογοι των προσόντων και των καθηκόντων του υπό πρόσληψη προσωπικού.

Οι ενδιαφερόμενοι παρακαλούνται να στείλουν πλήρες βιογραφικό σημείωμα στη διεύθυνση:

Μιλτιάδης Λογοθέτης, Μεγ. Κωνσταντίνου 16
85100 Ρόδος - Τηλ./Fax: 0241-31465

X2008-31/12

ΕΝΟΙΚΙΑΖΟΝΤΑΙ

1) Κατάστημα 40τ.μ. + 30τ.μ. πατάρι, οδός Καρπάθου
2) Κατάστημα 120τ.μ., οδός Μ. Πετρίδη
3) Κατάστημα 85τ.μ., οδός Μ. Πετρίδη
4) Κατάστημα 75τ.μ., Ανάληψη (κοντά στην εκκλησία)
5) Κατάστημα 48τ.μ. + 48τ.μ . πατάρι οδός Αμερικής
6) Κατάστημα 65τ.μ. +48τ.μ. οδός Γ. Θέμελη (Ακαδημία)
7) Κατάστημα 70τ.μ. οδός Αγίας Αναστασίας
8) Γραφείο 85τ.μ. οδός Καρπάθου
9) Αναψυκτήριο σε λειτουργία, οδός Σκεύου Ζερβού

ΜΕΣΙΤΙΚΟ ΓΡΑΦΕΙΟ
ΕΜΜΑΝΟΥΗΛ ΚΡΑΝΙΔΗ
Πληρ. κ. Δημήτρης,
τηλ.. 27082 - 81674 - 0937847442

M9-30/11

ΔΩΔΕΚΑΝΗΣΙΑΚΕΣ ΑΠΟΦΡΑΞΕΙΣ

«ΚΟΛΟΣΣΟΣ»

ΑΠΟΦΡΑΞΕΙΣ ΚΑΘΑΡΙΣΜΟΙ ΑΠΟΧΕΤΕΥΣΕΩΝ & ΒΟΘΡΩΝ

Αναλαμβάνουμε πάσης φύσεως αποφράξεις οποιουδήποτε μήκους και πλάτους

Αναλαμβάνουμε καθαρισμούς αποχετευτικών αγωγών, δήμων, ξενοδοχείων, στρατιωτικών μονάδων, σπιτιών, πολυκατοικιών, καθώς και καθαρισμούς βιολογικών μονάδων με μηχάνημα υψηλής πιέσεως σε όλη τη Δωδεκάνησο.

Κ. ΠΗΔΙΑΚΗΣ - Π. ΚΑΣΕΡΗΣ
Πληρ. τηλ. 47915 - 91881
κινητό: 0944/325234 και 0977/717048

14569-30/11

ΞΥΛΟΥΡΓΙΚΕΣ ΕΡΓΑΣΙΕΣ Ο ΜΑΝΩΛΗΣ

Αναλαμβάνουμε πάσης φύσεως ξυλουργικές εργασίες:

- κουζίνες γερμανικές
- ντουλάπες
- πόρτες
- παράθυρα κ.λ.π.

ΠΛΗΡΟΦΟΡΙΕΣ
Τηλ. 62183-68414

14181-31/10

ΦΡΟΝΤΙΣΤΗΡΙΟ ΙΤΑΛΙΚΩΝ Γ. ΧΑΡΤΕΡΟΣ

Διδάσκει η ΙΤΑΛΙΔΑ κ. ROSA DI DONATO ΧΑΡΤΕΡΟΥ ΠΤΥΧ. ΠΑΝΕΠ. ΡΩΜΗΣ "LA SAPIENZA"

- *Αυστηρά ολιγομελή τμήματα για*
- Μαθητές δημοτικού-γυμνασίου-λυκείου
- Ξενοδοχοϋπάλληλους-επαγγελματίες

Με μαθήματα κατάλληλα για τις ανάγκες τους

- Ξεναγούς για την απόκτηση του διπλώματος στα ιταλικά
- Υποψήφιους Ιταλικών Πανεπιστημίων με μαθήματα ορολογίας
- Επίσης ιδιαίτερα μαθήματα και συμμετοχή των μαθητών στις εξετάσεις PALSO με ποσοστά επιτυχίας 100%,
- Μαθαίνετε να μιλάτε ΣΩΣΤΑ από την πρώτη στιγμή με την ΣΩΣΤΗ ΙΤΑΛΙΚΗ ΠΡΟΦΟΡΑ
- Διδασκαλία και με τη χρήση λογοτεχνικών βιβλίων, περιοδικών και εφημερίδων, με οπτικοακουστικών συστημάτων γιατί ΤΟ ΝΑ ΜΑΘΕΤΕ ΝΑ ΜΙΛΑΤΕ ΑΜΕΣΩΣ ΚΑΙ ΣΩΣΤΑ ΕΙΝΑΙ Ο ΣΤΟΧΟΣ ΜΑΣ
- Επίσης εξασφαλίζουμε τη διαμονή και τα μαθήματα σε Πανεπ. Κολλέγια στη Ρώμη, Firenze, L' Aquila με την διαμονή των φοιτητών μέσα στο κολλέγιο για όσους επιθυμούν να πάνε να σπουδάσουν στην Ιταλία.

Μια σωστή επιλογή είναι εγγύηση για το μέλλον

Υπεύθυνη Διδασκαλίας
Κ. ROSA DI DONATO - ΧΑΡΤΕΡΟΥ
Διεύθυνση: ΝΙΚΟΥ ΚΑΖΑΝΤΖΑΚΗ 21 - ΡΟΔΟΣ
(πίσω από το "ΜΑΡΙΝΟΠΟΥΛΟ")

Τηλ. 35275 (ώρες 9-1 και 5-8)

Οι εγγραφές άρχισαν

X1987-31/10

ΝΤΕΤΕΚΤΙΒΣ

30 ΧΡΟΝΙΑ ΜΟΝΙΜΑ ΚΑΙ ΣΤΗ ΡΟΔΟ

35354

ΠΛΑΤΕΙΑ ΑΓΙΟΥ ΙΩΑΝΝΟΥ

Η ΛΥΣΗ!!! ΣΕ ΚΑΘΕ ΣΑΣ ΠΡΟΒΛΗΜΑ

EXPRESS SECURITY

X2031-30/11

ΠΡΟΟΔΟΣ ΜΙΚΡΕΣ ΑΓΓΕΛΙΕΣ ΜΙΚΡΕΣ ΑΓΓΕΛΙΕΣ ΠΡΟΟΔΟΣ

διάφορα

ΑΠΟΦΡΑΞΕΙΣ Η ΜΑΡΙΑ



ΑΠΟΦΡΑΞΕΙΣ ΠΑΝΤΟΣ ΤΥΠΟΥ ΑΠΟΧΕΤΕΥΣΕΩΝ
ΞΕΝ/ΩΝ, ΕΣΤ/ΩΝ ΣΤΡΑΤΟΠΕΔΩΝ ΠΟΛ/ΚΙΩΝ, ΟΙΚΙΩΝ, ΜΕ ΜΗΧΑΝΗΜΑ ΥΨΗΛΗΣ ΠΙΕΣΕΩΣ ΥΔΡΟΒΟΛΗΣ
ΔΩΡΕΑΝ ΑΠΟΛΥΜΑΝΣΗ ΦΡΕΑΤΙΩΝ
ΑΜΕΣΗ ΕΞΥΠΗΡΕΤΗΣΗ ΟΛΟ ΤΟ 24/ΩΡΟ
ΠΛΗΡ. ΤΗΛ.&FAX 0241/ 94750
κιν. 0977434729 και 0946335193 T34989-31/10

ΑΠΟΦΡΑΞΕΙΣ ΚΑΘΑΡΙΣΜΟΙ ΑΠΟΧΕΤΕΥΣΕΩΝ -ΞΕΒΟΥΛΩΜΑΤΑ

Υδραυλικός, αναλαμβάνει πάσης φύσεως υδραυλικές εργασίες

Χ. Δημήτρης

Αναλαμβάνουμε τον καθαρισμό αποχετεύσεων πολυκατοικιών και ξενοδοχείων με νέο ηλεκ/το μηχάνημα
ΟΙ ΑΠΟΧΕΤΕΥΣΕΙΣ ΠΝΟΝΤΑΙ ΣΑΝ ΝΑ ΤΙΣ ΠΕΡΑΣΑΤΕ ΣΗΜΕΡΑ
ΕΡΓΑΣΙΑ ΕΠΙΤΥΧΗΜΕΝΗ
ΔΩΡΕΑΝ ΜΕΤΑ ΑΠΟ ΚΑΘΕ ΑΠΟΦΡΑΞΗ ΨΕΚΑΣΜΟΣ ΤΩΝ ΦΡΕΑΤΙΩΝ ΓΙΑ ΜΙΚΡΟΒΙΑ ΚΑΙ ΚΑΤΣΑΡΙΔΕΣ
Τηλ. 90230 μαγαζί και 31990, ΓΙΑ ΑΜΕΣΗ ΕΞΥΠΗΡΕΤΗΣΗ ΣΑΣ ΣΤΟ ΚΙΝΗΤΟ ΜΑΣ ΤΗΛΕΦΩΝΟ 0944344911
14367-8/11

ΤΑΠΗΤΟΚΑΘΑΡΙΣΤΗΡΙΟ WASH AND CARE

ΚΑΘΑΡΙΣΜΟΣ ΚΑΙ ΦΡΟΝΤΙΔΑ

Συνδυάσαμε την πολυετή πείρα μας και τα ολοκαίνουρια μηχανήματά μας και αναλαμβάνουμε:

- Καθαρισμό- φροντίδα - φύλαξη χαλιών - μοκετών
- Παραλαβή από το σπίτι μ' ένα τηλεφώνημα
- Επιτόπιος καθαρισμός, σαλονιών, μοκετών, μαξιλαράκια επιχειρήσεων

ΦΑΡΜΑΚΙΔΗΣ ΕΥΣΤΑΘΙΟΣ
ΤΗΛ. 0241 - 68189
5ο χλμ. Λ. Ρόδου Λίνδου 237
14420-5/11

L ΣΧΟΛΗ ΟΔΗΓΩΝ ΚΟΥΣΗ ΠΑΝΤΕΛΗ

ΔΙΠΛΩΜΑΤΑ: ΕΡΑΣΙΤΕΧΝΙΚΑ ΕΠΑΓΓΕΛΜΑΤΙΚΑ - ΜΟΤΟΣΙΚΛΕΤΑΣ

- Επεκτάσεις όλων των κατηγοριών.- Αναθεωρήσεις- λην/μένων αδειών- Μεταιρονές ξένων αδειών σε ελληνικές.

Οδός Βαλαωρίτου 9- έναντι HOTEL SEMIRAMIS πίσω από το Νοσοκομείο
INTERNET: WWW ADRESS
WWW.ADDRESS: Hp://www.geocities.com/ Bourbonstreet/9302
Δεκτές όλες οι πιστωτικές κάρτες.
ΠΡΟΣΟΧΗ: ΜΑΘΗΜΑΤΑ: α) μοτ/τας ανεξαρτήτου- μεγάλου κυβισμού > 500c.c.
Στην κατηγορία ανεξαρτήτου κυβισμού, η εκπαίδευση γίνεται με μοτοσυκλέτα 500cc
β) μοτ/τας έως 125c.c.
ΔΙΑΘΕΤΟΥΜΕ ΕΠΙΣΗΣ ΚΑΙ ΑΥΤΟΜΑΤΕΣ ΜΟΤΟΣΥΚΛΕΤΕΣ ΕΩΣ 125 c.c.
γ) μοτοποδηλάτου <50c.c.
ΠΡΟΣΟΧΗ!!! ΣΤΗ ΣΧΟΛΗ ΜΑΣ ΠΑΡΑΔΙΔΟΝΤΑΙ ΚΑΙ ΜΑΘΗΜΑΤΑ ΘΕΩΡΗΤΙΚΗΣ ΔΙΔΑΣΚΑΛΙΑΣ
ΠΑΡΑΛΑΒΗ ΤΩΝ ΜΑΘΗΤΩΝ ΜΑΣ ΚΑΙ ΑΠΟ ΤΙΣ ΟΙΚΙΕΣ ΤΟΥΣ
Τηλ.: 29157-73820-94777 οικία
ΚΑΙ ΑΝΑ ΠΑΣΑ ΣΤΙΓΜΗ ΣΤΑ ΚΙΝΗΤΑ ΤΗΛ **0944511313 - 0944203343**
14254-31/10

ΝΕΡΟ! ΒΡΕΙΤΕ ΝΕΡΟ!

Ραδιοαισθητικός αναλαμβάνει την ανεύρεση υδατίνων πόρων στο χώρο σας, έναντι ομοιβής.
Διαθέτουμε μηχανήματα για την διάνοιξη γεωτρήσεων και αποπεράτωση εργασιών.
Πληροφορίες τηλ. 0945981382
14425-31/10

ΓΙΑ ΜΙΑ ΔΙΕΞΟΔΟ ΣΤΗ ΜΟΝΑΞΙΑ

ΓΡΑΦΕΙΟ ΣΥΝΟΙΚΕΣΙΩΝ
Τηλ. 22768
M13-31/10

ΤΑΠΗΤΟΚΑΘΑΡΙΣΤΗΡΙΟ ART CLEAN EXPRESS

Αναλαμβάνουμε υπεύθυνα:

- Ξηρό καθαρισμό
- Πλύσιμο - απολύμανση
- Φύλαξη
- Επιδιόρθωση ταπήτων
- Αδιαβροχοποιήσεις
- Ειδικός καθαρισμός μεταξωτών και χειροποίητων χαλιών
- Παραλαβή- παράδοση κατ' οίκον
- Εγγυημένη συνεργασία
- Επί τόπου καθαρισμοί μοκετών - σαλονιών

Τηλ. 94815, κινητό: 0944350247, 0800400400 Τηλ. χωρίς χρέωση
Με την υπογραφή Αλαφάκης
14367-8/11

ΜΟΝΩΣΕΙΣ

20 ΧΡΟΝΙΑ!

ΑΡΧΩΝ ΣΑΜΑΡΤΖΗΣ
ΤΗΛ. 23030-32054
X2033-30/11

ΓΡΑΦΕΙΟ ΣΥΝΟΙΚΕΣΕΙΩΝ,

γνωριμιών, συντροφικότητας τώρα και στη Ρόδο τηλ. για συνεννόηση 0932 - 181323

MATCH MAKING OFFICE
If you seek to meet a friend, companion, partner, contact our office in Rhodos.
Tel 0932 - 181323
Mrs Katerina
14192-3/11

ΥΔΡΑΥΛΙΚΑ - ΚΑΛΟΡΙΦΕΡ

ΓΙΑΝΝΗΣ ο ΑΤΛΑΣΗΣ
ΕΓΚΑΤΑΣΤΑΣΕΙΣ
ΑΝΑΚΑΙΝΙΣΕΙΣ
ΣΥΝΤΗΡΗΣΕΙΣ
Πληροφορίες τηλ. 29898- 64972
14627-30/11

ζητήσεις

ΖΗΤΕΙΤΑΙ οδηγός επαγγελματικού φορτηγού αυτοκινήτου γ' τάξεως και άνω, για μόνιμη απασχόληση σε τεχνική εταιρία γεωτρήσεων, με έδρα την περιοχή της Κρεμαστής Ρόδου (τυχόν γνώσεις χειριστή γεωτρυπάνου ή άλλου μηχανήματος, π.χ. γερανού θα ληφθούν υπ' όψιν). Πληροφορίες κ. Νίκος τηλ. 22594
ΓΔ-29/10

Ο ΟΙΚΟΣ ΝΥΦΙΚΩΝ FASHION PRESTIGE ζητά κοπέλα ευπαρουσίαστη για να εργαστεί σαν πωλήτρια. Απαραίτητες προϋποθέσεις απολυτήριο τεχνικού Λυκείου. Πληροφορίες τηλ. 33853, ώρες καταστημάτων
14568-1/11

ΠΩΛΗΤΡΙΑ ΖΗΤΕΙΤΑΙ από την boutique Balcony (Γρ. Λαμπράκη 28). Τηλ. 23868 ώρες καταστημάτων
14551-31/10

ΖΗΤΕΙΤΑΙ από ζεύγος εκπαιδευτικών, προς ενοικίαση διαμέρισμα ή μονοκατοικία 70-80τ.μ. στην περιοχή Ανάληψη. Τηλ. 99228
14490-4/11

ΖΗΤΕΙΤΑΙ οικιακή βοηθός, κατά προτίμηση εσωτερική. Πληρ. κ. Καραγιάννη, τηλ. 22070 πρωί και 73607 απόγευμα
14643-8/11

ΕΤΑΙΡΙΑ ζητάει ηλεκτρολόγους και βοηθούς ηλεκτρολόγους για τη χειμερινή περίοδο. Πληρ. τηλ. 0945105143
14651-8/11

ΖΗΤΕΙΤΑΙ

νέος με επαγγελματική άδεια οδήγησης αυτοκινήτου, δ' κατηγορίας, για μεταφορές προϊόντων από τη λοιπή Ελλάδα με νταλίκα επικαθήμενη
Τηλ.62167 - 62605
ώρες 11π.μ.- 3μ.μ.
X2021-30/11

ΖΗΤΕΙΤΑΙ

για αγορά οικοδομική μερίδα στο συν/σμό Δασκάλου - Χάλκων
Τηλ.20405
[illegible] 5-7 κ. Δημήτρη
14636-16/11

ΖΗΤΕΙΤΑΙ

νέος με επαγγελματική άδεια οδηγήσεως αυτοκινήτου γ' κατηγορίας για προώθηση ποτών και τροφίμων (πωλητής)
Τηλ.62613, 11π.μ.-3μ.μ.
X2021-30/11

ΖΗΤΕΙΤΑΙ

νέα κοπέλα με γνώσεις στον Η/Υ Word Excel και νέος οδηγός μοτοποδηλάτου για διανομές σε γραφεία, courier - ταχυμεταφορές.
Τηλ.30917 - 74229
14644-10/11

ΖΗΤΟΥΝΤΑΙ

καθηγητές για μεγάλο εκπαιδευτικό οργανισμό
Πλαηροφορίες τηλ. 0946292439
14370-31/10

ΖΗΤΟΥΝΤΑΙ

ντίλερ για το μεγαλύτερο κατάλογο της ελληνικής αγοράς Christine
φθινόπωρο - χειμώνας 2000-2001
Γυναικείων - Ανδρικών - Παιδικών ρούχων - εσωρούχων, μοντέρνα, κλασικά και μεγάλα μεγέθη.
* Μεγάλα ποσοστά κέρδους
* Ετοιμοπαράδοτο εμπόρευμα
* Δειγματολόγιο δωρεάν
Ωρες λειτουργίας:
10.00π.μ. - 4.30 μ.μ.
Τηλ. 0444 - 24520
Fax 0444 - 24522
ΓΔ-30/11

ΖΗΤΟΥΝΤΑΙ

νέος και νέα με γνώσεις bar, για βραδυνή απασχόληση.
Πληροφορίες τηλ. 69670 και 0944977676
X1983-31/10

ΖΗΤΟΥΝΤΑΙ ΠΩΛΗΤΡΙΕΣ

με γνώσεις αγγλικής, ευπαρουσίαστες, απόφοιτες λυκείου για τα καταστήματα Κεσίσογλου
Τηλ.24238 - 70166,
Εθελοντών Δωδεκανησίων 31
X1979-31/10

Από μεγάλη Βιομηχανική και Εμπορική Εταιρία

ΖΗΤΕΙΤΑΙ

οδηγός - πωλητής, για διανομή προϊόντων. Συνεχής απασχόληση. Απαραίτητο επαγγελματικό δίπλωμα γ' κατηγορίας
Τηλ.61434
X2020-8/11

RODIAKI Ροδιακή Ποτοποιία Α.Ε.

Η Ροδιακή Ποτοποιΐα ΑΕ

η μεγαλύτερη και δυναμικότερη εταιρία στον τομέα των αναψυκτικών στα Δωδεκάνησα, μέλος του Ομίλου ΤΡΙΑ ΕΨΙΛΟΝ, ενδιαφέρεται να προσλάβει για τις ανάγκες της στο

ΤΜΗΜΑ ΠΟΙΟΤΙΚΟΥ ΕΛΕΓΧΟΥ
Απόφοιτο ΤΕΙ με ειδικότητα
ΤΕΧΝΟΛΟΓΟΥ ΤΡΟΦΙΜΩΝ
ή παρεμφερή ειδικότητα
Για ραντεβού τηλεφωνείστε στο 47-667
(ΔΕΥ. - ΠΑΡ. 08.00-13.00
X2011-2/11

Η METROLIFE ΕΜΠΟΡΙΚΗ εταιρία της ΕΜΠΟΡΙΚΗΣ ΤΡΑΠΕΖΑΣ ζητά:

- Δύο άτομα άνω των 25 ετών, τουλάχιστον απόφοιτους λυκείου για εξυπηρέτηση χαρτοφυλακίου
- Ασφαλιστικούς και Χρηματοοικονομικούς συμβούλους
- Συνεργάτες για πώληση χρηματοοικονομικών τραπεζικών χρηματιστηριακών προϊόντων

Προώθηση προϊόντων της MORGAN STANLEY σε EURO με εγγυημένο κεφάλαιο και απόδοση

Προσφέρονται: Μισθός, εκπαίδευση, ασφάλιση, bonus, προοπτικές εξέλιξης καριέρας (Marketing Investment Planer, Manager).

Εχεμύθεια για επαγγελματίες

ΤΗΛΕΦΩΝΑ: 0241/78083 - 29730
T35324-5/11

ΧΡΥΣΗ ΕΥΚΑΙΡΙΑ ΠΩΛΟΥΝΤΑΙ:

1) Γκαρσονιέρες στην Ανάληψη
2) Οικόπεδα τεσσάρων στρεμμάτων έκαστο στην περιοχή Ασγούρου
3) Μονοκατοικία 70τ.μ. στην Μιχαήλ Πετρίδη

Πληροφορίες τηλ. 32977
14522-31/10

ΑΠΟ ΤΑ ΚΑΤΑΣΤΗΜΑΤΑ ΠΑΠΠΟΥ ΖΗΤΟΥΝΤΑΙ

ΠΩΛΗΤΡΙΕΣ
Πληροφορίες
τηλ. 20127 και 24286
X1969-31/10

ΖΗΤΕΙΤΑΙ

νεαρή υπάλληλος
με γνώσεις αγγλικών και Η/Υ, για απασχόληση σε κατάστημα εξοπλισμού ξενοδοχείων.
Πληροφορίες τηλ. 32229
14565-1/11

The BODY SHOP Skin & Hair Care Preparations

ΤΟ ΚΑΤΑΣΤΗΜΑ ΦΥΤΙΚΩΝ ΚΑΛΛΥΝΤΙΚΩΝ «THE BODY SHOP»

ΖΗΤΑ

ΠΩΛΗΤΡΙΑ 22-33 ετών.
Απαραίτητα προσόντα είναι το απολυτήριο λυκείου και η καλή γνώση της αγγλικής γλώσσας. Η προϋπηρεσία θα ληφθεί υπόψιν.
Πληροφορίες τηλ. 26414
T35294-31/10

ΖΗΤΟΥΝΤΑΙ

νέος και νέα με γνώσεις bar, για βραδυνή απασχόληση.
Τηλ. 69670 και 0944977676
X1983-31/10

ΖΗΤΕΙΤΑΙ

νέα κοπέλα, με γνώσεις στον Η/Υ Word Excel και νέος οδηγός μοτοποδηλάτου για διανομές σε γραφεία, courier - ταχυμεταφορές.
Πληροφορίες τηλ.30917 - 74229
14644-10/11

ΑΠΟ ΕΤΑΙΡΕΙΑ ΔΙΑΝΟΜΩΝ

ΖΗΤΕΙΤΑΙ

ΟΔΗΓΟΣ - ΠΩΛΗΤΗΣ!
Απαραίτητα προσόντα:
- Δίπλωμα γ' κατηγορίας
- Ηλικία έως 35 ετών

Για περισσότερες πληροφορίες επικοινωνήστε μαζί μας στο τηλ. 69442
T35325-15/11

ΖΗΤΕΙΤΑΙ

ΑΡΤΕΡΓΑΤΗΣ
ΜΕ ΠΡΟΫΠΗΡΕΣΙΑ
Πληροφορίες τηλ.39070
14488-3/11

ΜΗΧΑΝΟΚΙΝΗΤΑ

ΠΩΛΟΥΝΤΑΙ μηχανάκια: TAYPHOON PIAGGIO 125c.c., SCIPPER PIAGGIO 150c.c., VIRAGO YAMAHA 250 c.c. KLR KAVASAKI 250 c.c., KLE KAVASAKI 250 c.c. Τηλ. 61027 - 63538
14479-5/11

ΠΩΛΕΙΤΑΙ αυτοκίνητο FORD CORTINA για απόσυρση ή για κυκλοφορία. Τιμή 100.000 δρχ. Τηλ. 0932118448 - 66711
14595-4/11

ΠΩΛΕΙΤΑΙ Opel Kadett 1991 καταλυτικό, 1,4 λιτ., 82 ίπποι. Toyota Starlet 1987 1,0 super. Σε καλή κατάσταση, με ΚΤΕΟ. Επίσης ιρεϊλερ 1,5 μ. γαλβανιζέ. Τηλ. 64071 και 0244/31130
14610-5/11

ΠΩΛΕΙΤΑΙ

μοτοσυκλέτα GS BMW 1100 c.c, ABC, με 37.000 χλμ, σε άριστη κατάσταση, 3.500.000 μετρητοίς
Τηλ. 65543 και 0938366700
14648-10/11

ΠΩΛΕΙΤΑΙ

TOYOTA CELIGA 1600 c.c., μοντέλο 1991, με υδραυλικό τιμόνι, ηλεκ. παράθυρα, ζάντες αλουμινίου, ραδιόφωνο, καταλυτικό. Δεκτός κάθε έλεγχος.
Τηλ. (0241) 32809
X1970-31/10

ΠΩΛΟΥΝΤΑΙ 1) FIAT PUNTO S τετράπορτο, σε άριστη κατάσταση, με 38.000 χλμ., 3 ετών και με ραδιοκασετόφωνο. Τιμή 1.850.000 μετρητοίς. Δεκτός κάθε έλεγχος. 2) Μηχανάκι GILERA 50κ.εκ. με τα αξεσουάρ του, τριών ετών, 19.000 χλμ. Τιμή 500.000 μετρητοίς. Δεκτός κάθε έλεγχος. Τηλ. 96027 - 86692
14604-5/11

ΠΩΛΟΥΝΤΑΙ

αυτοκίνητα: 1) SUBARU MINI BUS 7 θέσεων και 2) NISSAN MICRA, καταλυτικά, σε παλύ καλή τιμή και άριστη κατάσταση.
Τηλ.73664 ώρες γραφείου
14599-5/11

ΠΩΛΟΥΝΤΑΙ

1) Αυτοκίνητο BMW 316 καταλυτικό, σε άριστη κατάσταση και σε τιμή ευκαιρίας.
2) Μηχανάκι SUZUKI FX 125 καινούργιο με 3000 χλμ. μοντέλο '99.
Τηλ. 61628 - 0937 173408
13862-31/10

ΠΩΛΕΙΤΑΙ

αυτοκίνητο HYUNDAI LANTRA 1600c.c., Νοεμ. '92, καταλυτικό, αμόλυβδη βενζίνη, υδραυλικό τιμόνι, ηλεκτρ. κλειδαριές, ηλεκτρικά παράθυρα εμπρός πίσω, ηλεκτρ. καθρέπτες, συναγερμός. Ατρακάριστο, όλα τα service στην αντιπροσωπεία. Αριστη κατάσταση.
Τηλ.87030-28568
14402-31/10

ΠΩΛΕΙΤΑΙ

κλούβα MITSUBISHI σε πολύ καλή τιμή για ανταλλακτικά
Πληροφορίες τηλ. 78532-0972605727
14612-5/11

ΠΩΛΕΙΤΑΙ

αυτοκίνητο TOYOTA 4X4 πετρέλαιο, με πολλά εξτρά.
Τηλ. 0946054749
14597-5/11

Autohellas Hertz

ΑΝΑΝΕΩΝΟΝΤΑΣ ΣΥΝΕΧΩΣ ΤΟ ΣΤΟΛΟ ΤΩΝ ΑΥΤΟΚΙΝΗΤΩΝ ΜΑΣ
/ ΔΙΑΘΕΤΟΥΜΕ ΤΩΡΑ ΠΡΟΣ ΠΩΛΗΣΗ
ΜΕΓΑΛΗ ΠΟΙΚΙΛΙΑ ΜΕΤΑΧΕΙΡΙΣΜΕΝΩΝ ΚΑΙ ΑΡΙΣΤΑ ΣΥΝΤΗΡΗΜΕΝΩΝ ΑΥΤΟΚΙΝΗΤΩΝ ΜΕ ΠΟΛΛΕΣ ΚΑΙ ΣΥΜΦΕΡΟΥΣΕΣ ΕΥΚΟΛΙΕΣ ΠΛΗΡΩΜΗΣ

FIAT CINQUECENTO 1998
SUBARU VIVIO 1997
OPEL CORSA 1998
FIAT PUNTO 1998
CITROEN SAXO 1998
TOYOTA STARLET 1998
FIAT BRAVA 1998
SUZUKI VITARA 1998

Τηλ. 98200 - 21819
T35306-25/11

ΠΩΛΟΥΝΤΑΙ

ελαφρώς μεταχειρισμένα φορτηγά αυτοκίνητα, εισαγωγής μας, επαγγελματικά και γεωργικά

1) MITSUBISHI L 300 κλειστό μακρύ
2) MITSUBISHI L 300 κλειστό κοντό
3) FORD TRANSIT κλούβα
4) FORD TRANSIT ανοικτό
5) MERCEDES MB 100 κλειστό
6) MERCEDES 309 D ανοικτό
7) MERCEDES 813 ανοικτό
8) OPEL COMBO κλειστό
9) GOLF stasion wagon
10) MERCEDES 309 ψυγείο - συντήρηση
11) VOLKSWAGEN υδρόψυκτο ψυγείο - συντήρηση
12) VOLKSWAGEN κλούβα 1600 c.c.
13) ΤΖΙΠ ISUZU TROOPER 4X4

ΠΛΗΡΟΦΟΡΙΕΣ **ΔΗΜΗΤΡΙΟΣ ΒΡΟΥΛΗΣ**
Τηλ. 62171-65171, 3ο χλμ Ρόδου Λίνδου
X2024-30/11

ΠΩΛΟΥΝΤΑΙ

ΜΟΝΟ ΑΠΟ ΤΟ ΓΡΑΦΕΙΟ ΜΑΣ

1) Διώροφη παλαιά κατοικία πλησίον Βορείου Ηπείρου (Μόντε Σμιλή), φανταστική θέα, καταπληκτική περιπτωση
2) Ρετιρέ οροφοδιαμέρισμα 130τ.μ., σε μετά, πλησίον Σαν Φραγκίσκο, με πολύ ωραία θέα, πολύ καλή τιμή
3) 3όροφη κατοικία, αυτοτελούμενη από 100τ.μ., ο κάθε όροφος (ανεξάρτητος), λουξ κατασκευής στην καταπληκτική περιοχή πλησίον Καστελλοριζιούς
4) Διαμέρισμα έτοιμο, 3άρι σε 2όροφη κατοικία, γωνιακό, έναντι Μίρα Μάρε
5) Μαγαζί στο Μαντράκι, γωνιακό, 50τ.μ., και με άλλα πλεονεκτήματα
6) Κτήμα 4.500 τ.μ., με παλαιά οικία και με προοπτική ανέγερσης άλλων 400τ.μ. πλησίον Καστελλοριζιούς
7) Διαμέρισμα έτοιμο, 150τ.μ. πλησίον Καζίνο
8) Οικόπεδο 550τ.μ. πλησίον Θημ. Σοφούλη με άδεια Αρχαιολογίας
9) Μονοκατοικίες στην παραλία Τριαντών, έτοιμες ή σε γιαπί
10) Διαμερίσματα 2άρια, 3άρια, 4άρια, σε διάφορες περιοχές
11) Κτήματα σε όλες τις περιοχές του νησιού
12) Μαγαζί 150τ.μ. επί της οδού Κολοκοτρώνη και με ιστόγειο 150τ.μ.
13) Οικόπεδα εντός πόλεως
14) Διαμέρισμα 50τ.μ. ετοιμοπαράδοτο

Ο,τιδήποτε θέλετε να πουλήσετε ή ν' αντικαταστήσετε (ιδίως διαμέρισμα,) συνεργασθείτε μαζί μας διότι διαθέτουμε την εκλεκτικότερη πελατεία με εγγύηση τη μεγάλη μας πείρα ως το παλαιότερο γραφείο που ποτέ δεν είχε κανένα προβλημα ή έστω και παρόμοιο.

Γ. ΝΕΟΦΥΤΟΥ
ΔΗΜ. ΘΕΟΔΩΡΑΚΗ 40 - ΤΗΛ. 20989 - 21434
X2038-30/11

ΠΩΛΟΥΝΤΑΙ

Α) ΔΙΑΜΕΡΙΣΜΑΤΑ
120τ.μ. 4άρι καινούργιο πλησίον ΠΙΚΠΑ - ΡΟΔΑ
72τ.μ. 3άρι καινούργιο μόνο 22.000.000 δρχ.
50τ.μ. 2άρι με κήπο μόνο 16.000.000 δρχ.
4άρια πολυτελούς κατασκευής πλησίον Αννης Μαρίας
3άρια καινούργια στην Ανάληψη, Ροδίνι, κέντρο πόλεως
80τ.μ. διαμέρισμα καλής κατασκευής, πλησίον Αννης Μαρίας
114τ.μ. διαμέρισμα με γκαράζ άριστης κατασκευής Αννης Μαρίας
107τ.μ. στην Ανάληψη
120τ.μ. επί της Αθηνών
110τ.μ. ισόγειο διαμέρισμα στην Ανάληψη
210τ.μ. μεζονέτα στους Χαλκίτες
80τ.μ. διαμέρισμα καλής κατασκευής, πλησίον Αννης Μαρίας
114τ.μ. διαμέρισμα με γκαράζ, άριστης κατασκευής Αννης Μαρίας
107τ.μ. στην Ανάληψη
120τ.μ. επί της Αθηνών
110τ.μ. ισόγειο διαμέρισμα στην Ανάληψη
210τ.μ. μεζονέτα στους Χαλκίτες
Β) ΜΟΝΟΚΑΤΟΙΚΙΕΣ
130τ.μ. κεραμοσκεπής με κήπο κοντά στο φυτώριο του Δήμου Ιαλυσού
140τ.μ. με 400τ.μ. κήπο, στο κέντρο της πόλεως Ρόδου και κατάλληλο για επαγγελματική χρήση
120τ.μ. ερειπωμένη με 500τ.μ. κήπο στο Δήμο Ιαλυσού
40τ.μ. με κήπο 450τ.μ. στην Ιξιά
110τ.μ. με 5.000τ.μ. αγρό στο Κανδυλί
300τ.μ. με πισίνα και 8.000τ.μ. στο Τσαΐρι
ΠΩΛΟΥΝΤΑΙ μονοκατοικίες 2όροφες, ανεξάρτητες, με κήπο και κεραμοσκεπή, των 130τ.μ. και 168τ.μ., πλέον 20τ.μ. σοφίτα. Είναι πολυτελούς κατασκευής, με ιταλικές κουζίνες, κεντρική θέρμανση, εμαγιέ πλακάκια, τζάκι, 2 WC και τουαλέτα, στον Δήμο Ιαλυσού, κοντά στο φυτώριο. Δεκτά δάνεια και ανταλλαγές με οικόπεδα ή διαμερίσματα.
Γ) ΑΓΡΟΚΤΗΜΑΤΑ
4.500τ.μ. επί της λεωφόρου στο Τσαΐρι
2.000τ.μ. επί της Ρόδου - Λίνδου οικισμός Ασγούρου
2.000τ.μ. στο δρόμο Ρόδου - Αεροδρομίου
4.000τ.μ. εις Κανδυλί με ωραία θέα
4.000τ.μ. με 22.000.000 δρχ. στο φυτώριο Κοσκινού
5.000τ.μ. πάνω στο κύμα της μεγάλης γης Ασκληπιείου
Δ) ΜΕΖΟΝΕΤΑ
130τ.μ. αξίας 42.000.000 δρχ. καινούργια
Ε) ΟΙΚΟΠΕΔΑ
250τ.μ. στους Χαλκίτες
700τ.μ. και 1600τ.μ. στην Ανάληψη
ΠΩΛΕΙΤΑΙ αποθήκη 750τ.μ., εντός βιοτεχνικού κτιρίου, με φως, νερό και άλλες παροχές. Δύναται να πωληθεί και σε μικρότερα τμήματα των 100 - 200 - 300 τ.μ. Αξία μόνο 100.000 το τ.μ.
ΠΩΛΟΥΝΤΑΙ ΤΑ ΚΑΤΩΘΙ ΑΚΙΝΗΤΑ:
- Μονοκατοικία 100τ.μ. έτοιμη για κατοίκηση, στην Παλιά Πόλη, είναι εξαιρετική ευκαιρία
- Μεζονέτα 150τ.μ. στο μαρμαροσουβά, στην Ανάληψη
- Μονοκατοικία 280τ.μ., και υπόγειο 140τ.μ. με κήπο 1200τ.μ., εντός πόλεως Ρόδου
- Αποθήκη 110τ.μ. επί της Πατρ. Αθηναγόρα
- Μεζονέτα 130τ.μ. στο Ροδίνι, αξίας 42 εκ.

ΕΜΜΑΝΟΥΗΛ ΚΡΑΝΙΔΗΣ

Μεσίτης Αστικών Συμβάσεων
Αμερικής 50 ΡΟΔΟΣ - Τηλ. 27082 - 26476 - 0944/347405 - FAX 27101
Emailmkranidis@hol.gr
M9-30/11

ΟΙΚΟΔΟΜΙΚΕΣ ΕΠΙΧΕΙΡΗΣΕΙΣ ΔΙΑΚΟΓΕΩΡΓΙΟΥ ΚΑΛΛΙΣΤΟΣ

ΕΘΝ.ΑΝΤΙΣΤΑΣΕΩΣ 11 (πρώην Αννης Μαρίας)

ΠΩΛΗΣΕΙΣ ΔΙΑΜΕΡΙΣΜΑΤΩΝ - ΚΑΤΑΣΤΗΜΑΤΑ - ΑΠΟΘΗΚΕΣ - ΑΝΤΑΛΛΑΓΕΣ ΑΚΙΝΗΤΩΝ - ΑΓΟΡΕΣ ΟΙΚΟΠΕΔΩΝ ΑΝΑΛΑΜΒΑΝΟΥΜΕ ΑΝΤΙΠΑΡΟΧΕΣ

ΠΩΛΟΥΝΤΑΙ διαμερίσματα λουξ κατασκευής, με απεριόριστη θέα. Τα διαμερίσματα διαθέτουν θωρακισμένες πόρτες - εντοιχισμένες κουζίνες - ντουλάπες - εντοιχισμένο νιπτήρα με ντουλάπι - κεντρική θέρμανση αυτόνομη - ανοιγόμενα ανακλινόμενα κουφώματα με διπλά τζάμια, αίτες, ρολά - υδραυλικό ασανσέρ - τριφασικό ρεύμα.
Ολοι οι χώροι σπατουλαριστοί - εσωτερικές πόρτες MDF με σχέδιο

ΔΙΑΜΕΡΙΣΜΑΤΑ:

Επί της οδού Μεγ. Κων/νου - Κων/νου Παλαιολόγου:
- 50τ.μ. δυάρια
- 85τ.μ. τριάρια
- 110τ.μ. τεσσάρια

} ανά όροφο

Επί της Κων/νου Υδραίου - Στ. Κωτιάδη
- 70τ.μ. τριάρια
- 90τ.μ. τριάρια - τεσσάρια
- 110τ.μ. τεσσάρια
- 130τ.μ. τεσσάρια - πεντάρια

} ανά όροφο, με μεγάλες βεράντες, φανταστική θέα

Επί της λεωφ. Καλλιθέας - Καρακόνερο
- 50τ.μ. δυάρια
- 85τ.μ. τριάρια
- 110τ.μ. τεσσάρια

} ανά όροφο, με μεγάλες βεράντες, απεριόριστη θέα

ΚΑΤΑΣΤΗΜΑΤΑ (επί της λεωφ. Καλλιθέας - Καρακόνερο)
- 50τ.μ.
- 1000τ.μ.
- 150τ.μ.

ΙΑΤΡΕΙΑ - ΓΡΑΦΕΙΑ (επί της Μεγ. Κων/νου και Κων.Παλαιολόγου - Φώκιαλη)
- 50τ.μ.
- 100τ.μ.
- 150τ.μ.

Δάνεια όλων των ταμείων και όλων των τραπεζών

ΠΛΗΡΟΦΟΡΙΕΣ: **ΔΙΑΚΟΓΕΩΡΓΙΟΥ ΚΑΛΛΙΣΤΟΣ**
Τηλ. 78501 - 78502 - 29318
X2030-30/11

RAY KENNEL CLUB

Πωλούνται κουτάβια με εγγύηση από όλες τις ράτσες.
Με χαρτιά καθαροαιμίας, F.C.I. & ΤΑΤΤΟΟ & βιβλιάριο υγείας.

ΠΡΟΣΕΧΩΣ
Κατόπιν παραγγελίας εκτελούμε και διανομές κατ' οίκον
Παραγγελίες στα τηλέφωνα 63892 - 0945 306263

ΠΑΝΣΙΟΝ
Σε χώρο 10 στρεμμάτων περιφραγμένο σε κλουβιά των 8 τ.μ. με έξτρα κλουβί ύπνου ειδικά φτιαγμένα. Μπορούμε να φιλοξενήσουμε το σκύλο σας με υπευθυνότητα και φροντίδα για όσο καιρό θέλτε.



ΑΝΑΓΓΕΛΙΑ ΓΕΝΝΑΣ
Ροτβάιλερ εκθεσιακά ημερ. γενν. 5/3/2000
Γερμανικά ποιμενικά ημερ. γενν. 14/3/200 + 19/4/2000
Ντόπερμαν, βαλκάνια Χάουτ ημερ. γεν. 21/10/1999.
ΚΟΥΡΤΣΧΑΡΤ - 5/ ΜΑΪΟΣ / 2000

ΠΩΛΟΥΝΤΑΙ
Σε χρονικά διαστήματα κυνηγόσκυλα άριστα εκπαιδευμένα για απαιτητικούς κυνηγούς.
Φύλακες και σωματοφύλακες για επιχειρήσεις και τους χώρους που θέλετε να προστατέψετε.
Στη διάθεσή σας φερμένα και από το εξωτερικό.
ΚΟΥΤΣΧΑΡΤ - ΝΤΡΑΧΤΑΡ - ΠΟΙΝΤΕΡ - ΣΕΤΤΕΡ κ.λ.π.

ΣΧΟΛΗ ΕΚΠΑΙΔΕΥΣΗΣ
Αλαφάκης Γιώργος
Διπλωματούχος εκπαίδευσης της Jugoslovenski Kinoloski Beograd.

PET SHOP: Μιχ. Πετρίδη 100. Τηλ. 63892
ΚΥΝΟΤΡΟΦΕΙΟ: Ελεούσα. Τηλ. 0246 - 98145
14626-30/11

ΝΤΕΤΕΚΤΙΒΣ ΑΘΗΝΩΝ

Αναλαμβάνουμε υποθέσεις ανηλίκων, προσωπικές, οικογενειακές, εμποροβιομηχανικές
Διαθέτουμε τα καλύτερα ηλεκτρονικά σύγχρονα οπτικοακουστικά συστήματα

Εχεμύθεια 100%
Τα 30 χρόνια πείρα είναι η εγγύησή μας
ΤΗΛ. 0977632963 & 0945319796
14349-5/11

ΑΝΑ FERRIES

KYDON TOURS ΚΕΝΤΡΙΚΟ ΠΡΑΚΤΟΡΕΙΟ PORT AGENT

ΔΡΟΜΟΛΟΓΙΑ
μέχρι 31/10/2000
F/B MARINA – F/B MILENA
ΕΝΑΛΛΑΞ κάθε μέρα
από ΡΟΔΟ και ΠΕΙΡΑΙΑ

Από Ρόδο:
Δευτέρα 10.00 Ρόδο - Σύμη - Ρόδο
16.00 Ρόδο - Κω - Κάλυμνο - Πειραιά
Τρίτη 16.00 Ρόδο - Κω - Κάλυμνο - Πειραιά
Τετάρτη 16.00 Ρόδο - Κω - Κάλυμνο - Πειραιά
Πέμπτη 16.00 Ρόδο - Κω - Κάλυμνο - Πειραιά
Παρασκευή 16.00 Ρόδο - Κω - Κάλυμνο - Πειραιά
Σάββατο 16.00 Ρόδο - Κω - Κάλυμνο - Πειραιά
Κυριακή 16.00 Ρόδο - Κω - Κάλυμνο - Πειραιά
• *Αφιξη στον Πειραιά 07.30 το πρωί*

Από Πειραιά:
Δευτέρα Πειραιά - Κάλυμνο - Κω - Ρόδο
Τρίτη Πειραιά - Κάλυμνο - Κω - Ρόδο
Τετάρτη Πειραιά - Κάλυμνο - Κω - Ρόδο
Πέμπτη Πειραιά - Κάλυμνο - Κω - Ρόδο
Παρασκευή Πειραιά - Κάλυμνο - Κω - Ρόδο
Σάββατο Πειραιά - Κάλυμνο - Κω - Ρόδο
Κυριακή Πειραιά - Κάλυμνο - Κω - Ρόδο
• *Αφιξη στη Ρόδο 07.30*

F/B MILENA
Δρομολόγια σταματούν μέχρι νεωτέρας
Εκτακτα
☞ **F/B MILENA:**
Σάββατο 16/9 10.00 Ρόδο - Σύμη - Ρόδο
☞ **F/B MARINA:**
Κυριακή 17/9 07.30 Ρόδο - Καστελλόριζο - Ρόδο
Καλά σας ταξίδια
ΕΙΣΙΤΗΡΙΑ - ΠΛΗΡΟΦΟΡΙΕΣ στο
ΠΡΑΚΤΟΡΕΙΟ ΚΥΔΩΝ
Τηλ. 23.000 - 27900 - 75268 - 24265 - 27722
M28-30/11

Συνοπτική ιστορία του καλλιμάρμαρου και εθνοπρεπούς Γυμνασίου

ΒΕΝΕΤΟΚΛΕΙΟ: ΕΝΕΝΗΝΤΑ ΧΡΟΝΙΑ ΑΠΟ ΤΗ ΓΕΝΝΗΣΗ ΤΟΥ!

Γράφει ο Θεοφάνης Μπογιάννος

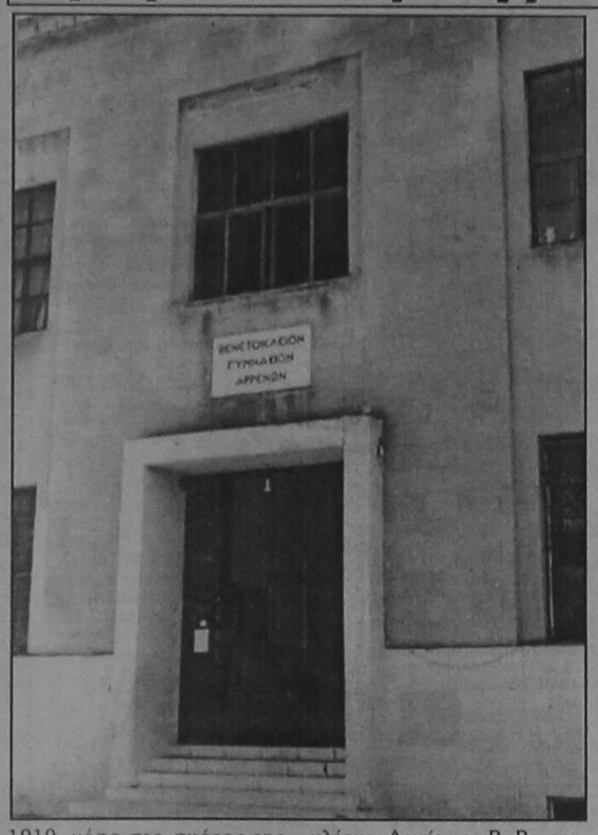

ΕΦΕΤΟΣ το καλλιμάρμαρο Βενετόκλειο Ρόδου, γνωστό σε όλα τα Δωδεκάνησα και βραβευμένο από την ελληνική πολιτεία, συμπληρώνει, αειθαλές και ιστορικό, τα ενενήντα χρόνια του!

Η κατάθεση του τιμίου θεμελίου λίθου, εγένετο στις 31 Ιανουαρίου 1909 και τα εγκαίνιά του στις 17 Ιουλίου του φωταυγούς ενιαυτού 1910.

Για να μάθουν οι μαθητές και να θυμηθούν οι πάσης ηλικίας Ρόδιοι, Δωδεκανήσιοι και πανέλληνες τη μεγάλη ιστορία του μεγάλου Βενετοκλείου Γυμνασίου, θα κάνουμε μία σύντομη, αλλά πλήρη αναφορά στη ζωή του.

Ο Αδαμάντιος Κοραής, μέγας εθνικός ευεργέτης, έλεγε: «Η παιδεία είναι ο θησαυρός της ψυχής όλων των ανθρώπων». Αλλά και οι δύο μεγάλοι Ρόδιοι ευεργέτες, σοφοί και άγιοι, Δημήτριος και Μίνωας Βενετοκλής, έλεγαν, πίστευαν και έγραφαν: «Η παιδεία, η παιδεία και πάλιν η παιδεία, διά της οποίας και μόνης θα οδηγήσωμεν ασφαλώς εις την ευδαιμονίαν την αναξιοπαθούσαν μεν, αλλά πάντοτε ωραίαν και γλυκυτάτην πατρίδα μας Ρόδον...».

Η ίδρυση του Βενετοκλείου Γυμνασίου, στα 1910, μέσα στο σκότος της δουλείας, έφερε φως και ελπίδα, ψυχαγωγία και ποδηγέτηση στους Ελληνες της Δωδεκανήσου, γι' αυτό και οι Βενετοκλήδες, ονομάστηκαν δικαίως: Μεγάλοι Ευεργέτες του Εθνους μας του γεραρού.

Την Κυριακή, 18 Ιανουαρίου 1909, άρχισε η θεμελίωση του Ιερού Ναού Βενετοκλείου, αφού για μας τους Ελληνες το Γυμνάσιο αυτό ήταν: Ιερός Ναός της Ελλάδος.

Το οικόπεδο το πρόσφεραν τα εξαδέλφια, επίσης άξιοι ευεργέτες, Νικόλαος Δ. Δρακίδης και Πέτρος Κ. Δρακίδης, αξίας πολλών χιλιάδων οθωμανικών λιρών.

Στην τελετή ήταν χιλιάδες Ρόδιοι, ο μητροπολίτης Ιωακείμ, πολλά ελληνικά σωματεία, η Δημογεροντία Ρόδου και η Εφορεία η Σχολική. Ο Δημήτριος Βενετοκλής και ο μητροπολίτης Ρόδου Ιωακείμ, κατέβηκαν μέσα στα θεμέλια και εναπόθεσαν ένα μολύβδινο σωλήνα, ο οποίος περιείχε μια μεμβράνη που έγραφε:

«Ανάσσοντος Αβδούλ Χαμίτ Χαν του Δευτέρου, Πατριαρχεύοντος Ιωακείμ του Τρίτου, αρχιερατεύοντος Ιωακείμ Βαλασιάδου, χορηγούντος Μίνωος Β. Βενετοκλέους, Δημήτριος Β. Βενετοκλής, σήμερον δεκάτην ογδόην μηνός Ιανουαρίου, έτους 1909, κατέθηκε τον δε τον θεμέλιον λίθον του Βενετοκλείου Γυμνασίου, αρχιτεκτονούντος Χρυσάνθου Γ. Θεοχάρους και εποπτευόντων, Χριστοφή Μαλιάκα, Παναγή Χατζηπαρασκευά, Αναστασίου Θυμανάκη, Δημητρίου Τσουβαλά, Ελευθερίου Κωνσταντίνου...».

Μέσα στο ίδιο θεμέλιο, τοποθετήθηκε και μια μαρμάρινη πλάκα όπου είναι εγχάρακτο το ακριβές σχέδιο και ρυθμός του Βενετοκλείου!..

Ο Δημήτριος Βενετοκλής, στα πολλά λόγια ευχαριστιών προς το πρόσωπό του, σεμνός και δακρύζων, είπε:

«Εκπληρώ απλούστατα το ιερό καθήκον μου ως κάθε Ελληνας πολίτης προς τη γενέτειρά του...».

Στόχος των Βενετοκλέων δεν ήταν μόνο η ίδρυση ενός Γυμνασίου, αλλά και η εκμάθηση ξένων γλωσσών, ιδίως της Γαλλικής, καθώς και διδαχή επαγγελμάτων που έχουν σχέση με τη γεωργία, το εμπόριο και τη βιοτεχνία και διάφορα επαγγέλματα.

Στο Βενετόκλειο δίδαξαν οι καλύτεροι Δάσκαλοι του γένους από το 1910, μέχρι το 1937 που το έκλεισε ο αλήστου μνήμης Ιταλός Διοικητής Δωδεκανήσου, Ντε Βέκκι, ο οποίος μάλιστα το είχε χαρακτηρίσει: Φωλέα Εχιδνών, λόγω της ελληνοπρεπούς και εθνοσωτηρίου προσφοράς του.

Στα υπόγεια του Βενετοκλείου υπάρχουν ακόμη και τα πηλίκια των μαθητών του 1937. Τα τοποθέτησαν εκεί για αιώνιο μνημείο ελληνισμού και αναμνήσεων οι μαθητές του Βενετοκλείου, επειδή ο Ντε Βέκκι δεν ήθελε να βλέπει ελληνόπουλα φέροντα τη γλαύκα και τα ελληνικά μας χρώματα!

Από το 1910 μέχρι το 1937, αποφοίτησαν από το ιερό Γυμνάσιο 528 μαθητές. Οι 330 ήταν από τη Ρόδο και 209 από τα χωριά της Ρόδου, ενώ οι υπόλοιποι από τα νησιά της Δωδεκανήσου μας.

Αλλά η μεγάλη ελληνική προσφορά του Ιερού Ναού Βενετοκλείου, συνεχίζεται και στα χρόνια της Ιταλικής κατοχής: 1912-1943.

Στα 1926, τρεις ωραίοι Ελληνες μαθητές του Βενετοκλείου, κατέβασαν από το κοντάρι του σχολείου την ιταλική σημαία και ανέβασαν την ελληνική.

Πρόκειται για πράξη εθνική και άκρως τιμητική, τριών μαθητών: του Γαβριήλ Χαρίτου, Νικήτα Παχωπού και Γιώργου Χαλκιά, άγιο το χώμα που τους καλύπτει...

Οι καλύτεροι δάσκαλοι της Ρόδου δίδαξαν στο καλύτερο Γυμνάσιο της Ρόδου.

Οι καλύτεροι Ελληνες, επιστήμονες, επαγγελματίες και άνθρωποι, αποφοίτησαν από αυτόν τον Ιερό Ναό του ελληνισμού: το αμάραντο Βενετόκλειο Γυμνάσιο.

ΕΛΛΗΝΙΚΗ ΔΗΜΟΚΡΑΤΙΑ
ΔΗΜΟΣ ΡΟΔΟΥ
ΕΠΑΡΧΙΑ ΡΟΔΟΥ
ΝΟΜΟΣ ΔΩΔΕΚΑΝΗΣΟΥ

Γνωστοποίηση Γάμου

Γνωστοποιείται, σύμφωνα με το άρθρο 1369 του Αστικού Κώδικα, όπως τροποποιήθηκε με το Ν. 1250/1982, ότι:

Η **Ελευθερία Λεθεντέρη** του Νικήτα και της Μαρίας-Ιωάννας, που γεννήθηκε στη Ρόδο του νομού Δωδεκανήσου και κατοικεί στη Ρόδο του νομού Δωδ/σου, επαγγέλματος ιδιωτική υπάλληλος και ο **Ηλίας Νικολής** του Γεωργίου και της Ελένης, που γεννήθηκε στη Ρόδο του νομού Δωδ/σου και κατοικεί στα Αφάντου Ρόδου, επαγγέλματος επιχειρηματίας, πρόκειται να παντρευθούν στο Δημαρχείο του Δήμου Ροδίων.

Ρόδος 26-10-2000
Ο Δημαρχεύων
Αντώνιος Αλαβέρας
14634-31/10

ΑΠΩΛΕΙΑ

Χάθηκε λυκόσκυλο 7 μηνών μικρόσωμο, αδύνατο, κοντό. Χρώμα μαύρο - καφέ. Ονομα Ηρα.
Το σκυλί είναι θηλυκό υπό θεραπεία.
Ο ευρών θα αμοιφθεί.
Τηλ. 094-5073476
14624-8/11

VANIK TOURS

ΓΙΑΝΝΗΣ και ΣΕΒΑ ΒΑΛΣΑΜΙΔΗ
VANIK σημαίνει ΑΛΗΘΕΙΑ
ΑΚΤΗ ΚΑΝΑΡΗ 17, ΨΑΡΟΠΟΥΛΑ - ΑΝΕΤΟ ΠΑΡΚΙΝΓΚ
Ανοικτά: ΔΕ-ΣΑ 08.30 - 14.00 & 16.00 - 20.30
Τηλ. 35191, 37621 κινητό: 0945 798148 , FAX 29532

Το γραφείο μας πάντα πρώτο σε κρατήσεις ξενοδοχείων εξασφάλισε και σας προσφέρει καταπληκτικές τιμές για τα παρακάτω ξενοδοχεία σε ΠΑΚΕΤΑ (έκδοση εισιτηρίων R/T) από 1/4-31/10/2000

1ον HOTEL ELECTRA Α΄ SUPERIOR			
Ερμού Σύνταγμα			
	Μονόκλινο	δρχ.	29.800
	Δίκλινο	»	35.800
	Τρίκλινο	»	42.300
2ον HOTEL PARTHENON Α΄ SUPERIOR			
Σύνταγμα			
	Μονόκλινο	δρχ.	22.000
	Δίκλινο	»	25.000
	Τρίκλινο	»	35.000
3ον HOTEL PRESIDENT Α΄ Κατηγορίας			
Λεωφόρος Κηφησίας			
	Μονόκλινο	δρχ.	11.500
	Δίκλινο για μονόκλινο	»	12.500
	Δίκλινο	»	15.000
	Τρίκλινο	»	19.000
4ον HOTEL ASTOR Α΄ Κατηγορίας			
Σύνταγμα			
	Μονόκλινο	δρχ.	16.000
	Δίκλινο	»	21.000
	Τρίκλινο	»	26.000
5ον HOTEL RIVA Α΄ Κατηγορίας			
Περιοχή HILTON			
	Μονόκλινο	δρχ.	19.000
	Δίκλινο	»	21.000
	Τρίκλινο	»	29.000
6ον HOTEL ATHENIAN INN Β΄ SUPERIOR			
Κολωνάκι, Βουκουρεστίου			
	Μονόκλινο	δρχ.	19.500
	Δίκλινο	»	29.000
	Τρίκλινο	»	37.000
7ον HOTEL ELLINIS Β΄ SUPERIOR			
Ωνάσειο, λεωφ. Συγγρού			
	Μονόκλινο	δρχ.	12.000
	Δίκλινο	»	17.000
	Τρίκλινο	»	20.000
8ον HOTEL ATHENS CYPRIA Β΄ SUPERIOR			
Σύνταγμα, Διομιας			
	Μονόκλινο	δρχ.	18.000
	Δίκλινο	»	24.000
	Τρίκλινο	»	31.000
9ον HOTEL LONDON Β΄ Κατηγορίας			
Γλυφάδα, Ανατολ. - Δυτ. Αεροδρόμιο			
	Μονόκλινο	δρχ.	12.000
	Δίκλινο	»	15.000
	Τρίκλινο	»	18.000
10ον HOTEL EGNATIA Β΄ Κατηγορίας			
Θεσσαλονίκη Κέντρο - καινούριο			
	Μονόκλινο	δρχ.	18.000
	Δίκλινο	»	22.000
	Τρίκλινο	»	26.000

* Τα παραπάνω ξενοδοχεία διαθέτουν T.V. σε όλα τα δωμάτια
* Στις παραπάνω τιμές συμπεριλαμβάνεται πρωινό σε μπουφέ
* Ακόμη σε μας θα βρείτε αεροπορικά και ατμοπλοϊκά εισιτήρια όλων των εταιρειών.

X.2025-30/11

ΠΡΑΚΤΟΡΕΙΟ ΤΑΞΙΔΙΩΝ ΣΑΒΒΑΣ ΣΑΗΣ

Με την έναρξη της λειτουργίας του **νέου** μας πρακτορείου στην οδό ΤΑΡΠΟΝ ΣΠΡΙΓΚΣ 42 δίπλα στην Τράπεζα Πίστεως
ΠΡΟΣΦΕΡΟΥΜΕ
τα φθηνότερα αεροπορικά εισιτήρια για όλο τον κόσμο με όλες τις αεροπορικές πτήσεις
ΠΡΟΣΟΧΗ: ΠΛΗΡΟΦΟΡΙΕΣ ΔΕΝ ΔΙΔΟΝΤΑΙ ΑΠΟ ΤΟ ΤΗΛΕΦΩΝΟ ΜΟΝΟ ΠΡΟΣΩΠΙΚΗ ΠΑΡΟΥΣΙΑ ΣΑΣ
Ακόμη:
- Σας παίρνουμε ΒΙΖΑ επισκέπτου για ΑΜΕΡΙΚΗ σε μία εβδομάδα
- ΒΙΖΑ επισκέπτου για ΑΥΣΤΡΑΛΙΑ σε μία μέρα
- Εκδοση διαβατηρίων
- Εκδοση αδειών αυτοκινήτων

ΞΕΝΟΔΟΧΕΙΑ ΣΤΗΝ ΑΘΗΝΑ

PRESIDENT Α' Κατηγορίας Λεωφόρος Κηφησίας			
Μονόκλινο	δρχ.	11.500	με πρωινό έως 31/10
Δίκλινο για μονόκλινο	»	12.500	» »
Δίκλινο	»	15.000	» »
Τρίκλινο	»	19.000	» »
ESPERIA HOTEL Α' Κατηγορίας Σταδίου 22 έως 31/10			
Μονόκλινο	δρχ.	24.500	» »
Δίκλινο	»	28.000	» »
Τρίκλινο	»	33.000	» »
ELECTRA HOTEL Α' Κατηγορίας Ερμού 5			
Μονόκλινο	δρχ.	29.800	με πρωινό έως 31/10
Δίκλινο	»	35.800	» » »
Τρίκλινο	»	42.300	» » »
TITANIA HOTEL Πανεπιστημίου 52 (Σύνταγμα Ομόνοια)			
Μονόκλινο δρχ. με αμερικάνικο πρωινό		25.000	έως 31/10
Δίκλινο » » »		32.000	» »
Τρίκλινο » » »		36.000	» »
DORIA HOTEL Β' Κατηγορίας Πειραιώς 15-17 (κοντά στην Ομόνοια)			
Μονόκλινο	δρχ.	14.500	με πρωινό έως 31/10
Δίκλινο	»	18.500	» » »
Τρίκλινο	»	25.000	» » »
RIVA HOTEL Α' Κατηγορίας SUPERIOR Μιχαλακοπούλου (HILTON)			
Μονόκλινο	δρχ.	19.000	με πρωινό έως 31/10
Δίκλινο	»	21.000	» » »
Τρίκλινο	»	29.000	» » »
ALBATROS HOTEL Β' Κατηγορίας δίπλα στο δυτικό αεροδρόμιο			
Μονόκλινο	δρχ.	11.500	με πρωινό
Δίκλινο	»	18.500	»
Τρίκλινο	»	22.500	»
ALEXANDROS Α' Κατηγορίας περιοχή HILTON			
Μονόκλινο	δρχ.	19.000	έως 31/10
Δίκλινο	»	23.000	» »
Τρίκλινο	»	31.000	» »
CHRISTINA Β' Κατηγορίας περιοχή FIX			
Μονόκλινο	δρχ.	18.000	έως 31/10
Δίκλινο	»	20.000	» »
Τρίκλινο	»	27.500	» »
PARTHENON Α' Κατηγορίας περιοχή Μακρυγιάννη			
Μονόκλινο	δρχ.	22.000	με πρωινό έως 31/10
Δίκλινο	»	25.000	» » »
Τρίκλινο	»	35.500	» » »
ΧΑΝΑΡΗΣ Κατηγορίας LUX Συγγρού 385			
Μονόκλινο SUPERIOR	δρχ.	37.000	χωρίς πρωινό έως 31/12
Δίκλινο SUPERIOR	»	37.000	» » »
STANLEY Β' Κατηγορία Σύνταγμα			
Μονόκλινο	δρχ.	19.000	με πρωινό έως 31/10
Δίκλινο	»	26.000	» » »
Τρίκλινο	»	32.000	» » »
SEA VIEW στη Γλυφάδα			
Μονόκλινο	δρχ.	15.500	με πρωινό έως 31/5
Δίκλινο	»	19.000	» » »
Τρίκλινο	»	23.000	» » »
SARONIKOS δίπλα στο Στάδιο Ειρήνης και Φιλίας			
Μονόκλινο	δρχ.	12.500	με πρωινό έως 31/5
Δίκλινο	»	15.000	» » »
Τρίκλινο	»	18.500	» » »
ASTOR Σύνταγμα			
Μονόκλινο	δρχ.	16.000	με πρωινό έως 31/10
Δίκλινο	»	21.000	» » »
Τρίκλινο	»	26.000	» » »
GRAND HOTEL Β' Κατηγορίας Πατησίων & Βεραντέρου 10			
Μονόκλινο	δρχ.	13.000	με πρωινό έως 31/10
Δίκλινο	»	18.000	» » »
Τρίκλινο	»	24.000	» » »
ΒΕΡΓΙΝΑ Β' Κατηγορίας ΘΕΣ/ΚΗ (κεντρικό)			
Μονόκλινο	δρχ.	19.000	με πρωινό έως 31/8
Δίκλινο	»	24.000	» » »
Τρίκλινο	»	26.500	» » »

ΣΑΣ ΣΥΜΦΕΡΕΙ ΠΡΙΝ ΚΛΕΙΣΕΤΕ ΟΠΟΥΔΗΠΟΤΕ ΝΑ ΜΑΣ ΕΠΙΣΚΕΦΘΕΙΤΕ
ΠΡΑΚΤΟΡΕΙΟ ΤΑΞΙΔΙΩΝ
ΣΑΒΒΑΣ ΣΑΗΣ
ΤΑΡΠΟΝ ΣΠΡΙΓΚΣ 42 δίπλα στην Τράπεζα Πίστεως Τηλ. 39781-3
M23-30/10



ΣΑΒΒΑΪΔΗΣ ΠΑΝ. & ΣΙΑ ΟΕ (ALTA LINEA)
Λίνδου 107. Τηλ. 35586 - 74645
X.1986-31/10

ΠΡΑΚΤΟΡΕΙΟ ΤΑΞΙΔΙΩΝ
ΣΑΒΒΑΣ ΣΑΗΣ

9ήμερη εκδρομή
ΑΡΑΧΩΒΑ - ΝΑΥΠΑΚΤΟ - ΛΕΥΚΑΔΑ - ΚΕΡΚΥΡΑ - ΙΩΑΝΝΙΝΑ - ΜΕΤΣΟΒΟ - ΚΑΛΑΜΠΑΚΑ - ΜΕΤΕΩΡΑ- ΚΑΜΕΝΑ ΒΟΥΡΛΑ - ΑΙΔΗΨΟ - ΑΓ. ΙΩΑΝΝΗ ΤΟΝ ΡΩΣΣΟ - ΧΑΛΚΙΔΑ
Από 4/11 έως 13/11
Μια εκδρομή όνειρο: ΜΗΝ ΤΗ ΧΑΣΕΤΕ

9ήμερη εκδρομή στη
ΒΟΡΕΙΑ ΕΛΛΑΔΑ
Από 14/11 έως 22/11
Μια εκδρομή που όλοι θέλετε
ΘΕΣΣΑΛΟΝΙΚΗ - ΒΕΡΓΙΝΑ - ΒΕΡΟΙΑ - ΕΔΕΣΣΑ - ΝΑΟΥΣΑ - ΚΙΛΚΙΣ - ΕΥΖΩΝΟΙ (σύνορα με τα Σκόπια) ΚΑΒΑΛΑ - ΞΑΝΘΗ - ΚΟΜΟΤΗΝΗ - ΑΛΕΞΑΝΔΡΟΥΠΟΛΗ - ΕΒΡΟ (σύνορα με την Τουρκία)
Αναλυτικό πρόγραμμα στο ΠΡΑΚΤΟΡΕΙΟ ΤΑΞΙΔΙΩΝ
ΣΑΒΒΑ ΣΑΗ
Τάρπον Σπρινγκς 42 Δίπλα στην ΠΙΣΤΕΩΣ
Τηλ. 39781 - 3 - Ρόδος
M15-13/11

ΨΥΧΟΕΡΕΥΝΗΤΡΙΑ
ΚΡΗΤΙΚΟΥ
ΒΑΣΙΛΕΙΑ
Προβλέψεις για το μέλλον ικανοποιητικές.
Βοήθεια για κάθε θέμα που σας απασχολεί με κάθε εχεμύθεια

ΟΜΗΡΟΥ 65 Π. ΠΟΛΗ Τηλ. 74440 - 67602, 0972157586, 8-1π.μ. — 4-8μ.μ.
T.35260-21/11

Πολιτιστική ΠΡΟΟΔΟΣ

Γράφει ο Αριστείδης Εμμ. Μιαούλης

Ο ΔΗΜΟΣ ΑΡΧΑΓΓΕΛΟΥ ΚΑΤΑΓΡΑΦΕΙ ΤΗΝ ΙΣΤΟΡΙΑ ΤΟΥ

Στον εκπαιδευτικό και λογοτέχνη Νικόλα Κεχαγιά - Ναίθωνα ανέθεσε ο Δήμος Αρχαγγέλου την καταγραφή της ιστορίας της Εθνικής Αντίστασης. Το υλικό καταγράφεται σε αρκετές εκατοντάδες σελίδες, από τον Αρχαγγελίτη συγγραφέα.

Η ανάγκη καταγραφής και παρουσίασης της ιστορίας της Αρχαγγέλου έγινε για μια ακόμη φορά επιτακτική και κατά τη διάρκεια της εκδήλωσης που πραγματοποιήθηκε το απόγευμα του Σαββάτου όπου παρουσιάστηκε το βιβλίο του Ν. Κεχαγιά - Ναίθωνα «Εθνική Αντίσταση Ροδίων - Παναγιώτης Γ. Γιασιράνης».

Την εκδήλωση που διοργάνωσαν ο Δήμος Αρχαγγέλου και ο Πολιτιστικός Οργανισμός του Δήμου παρακολούθησαν ο βουλευτής Δωδεκανήσου κ. Κοσμάς Σφυρίου, ο πρώην βουλευτής κ. Αναστάσιος Καραμάριος, ο διευθυντής Παραγωγικών Δραστηριοτήτων της Νομαρχιακής Αυτοδιοίκησης Δωδεκανήσου κ. Νικόλαος Γρύλλης, ο αντιδήμαρχος Αρχαγγέλου κ. Λευτέρης Βασιλειάδης, εκπρόσωποι τοπικών φορέων και πολύς κόσμος.

Στο χαιρετισμό του ο δήμαρχος Αρχαγγέλου κ. Θεοδόσης Κολιάδης είπε πως «ο Αρχάγγελος τιμά την ιστορία του. Εχουμε ιερή υποχρέωση σ' αυτούς που πέρασαν από δω και μας άφησαν ιερές παρακαταθήκες. Την εποχή της παγκοσμιοποίησης αλίμονο αν δεν μείνουν ζωντανά όλα όσα συντελέστηκαν ώστε να γραφτεί η ένδοξη ιστορία του τόπου μας». Ο δήμαρχος Αρχαγγέλου ανακοίνωσε και την ανάθεση καταγραφής της ιστορίας της περιοχής στον κ. Κεχαγιά - Ναίθωνα, αφού εδώ και αρκετά χρόνια συγκεντρώνει το υλικό που απαιτείται τόσο με μαρτυρίες ανθρώπων που έζησαν τα γεγονότα όσο και με σπάνια ντοκουμέντα και είναι έτοιμο προς έκδοση.

Στην εκδήλωση επίσης παρευρέθηκαν και τα παιδιά του Παναγιώτη Γ. Γιασιράνη, καθώς και ο εγγονός του Παναγιώτης Γιασιράνης, ο οποίος αφού εξέφρασε τη συγκίνησή του για τη βραδιά διάβασε μια μικρή κατάθεσή του που δημοσιεύεται στο βιβλίο.

Ο συντάκτης της στήλης παρουσιάζοντας το βιβλίο μεταξύ άλλων είπε: «Σήμερα, εδώ τιμούμε μεγαλόπρεπα:

"Της λευτεριάς τα τάματα,
Στη μνήμη τους ορθώνουμε,
Τους χρέους τα αγάλματα"

κατά τον ποιητή Νικόλα Κεχαγιά - Ναίθωνα. Του εύπρεπου πρώτιστα και αναγνωρισμένου συμπολίτη μας, ο οποίος με τιμά με τη φιλία του και τη συνεργασία του 17 και πλέον χρόνια. Ως εκπαιδευτικός οικοδόμησε ένα σπουδαίο έργο που απηχεί το μέγεθος της πνευματικής κλίμακας του ανθρώπου που εκτιμάται και τιμάται. Γεννήθηκε εδώ στις υπώρειες του Αίθωνα, όπου και του αποκαλύφθηκαν οι ιέρειες του "Δώριου δέους" κατά πως αποκαλεί τον γενέθλιο τόπο χαρίζοντάς του την ομορφιά από το "του εύχρουν άνθους" της λογοτεχνίας πλούτο, βαφτίζοντάς τον και "Ναίθωνα".

Καλλιτεχνικό προσωνύμιο, το οποίο συνοδεύει και θα καθιερώσει τον συμπολίτη μας στην ελληνική βιβλιογραφία. Στο νησί της Αποκάλυψης γαλουχήθηκε κατόπιν στα νάματα της Μεγάλης του Γένους Σχολής, της Πατμιάδας. Οι σπουδές του φιλολογικές, νομικές, αλλά και πάνω στη Βυζαντινή μουσική διαμόρφωσαν τον άνθρωπο που με την ευρύτητα της σκέψης και της λογοτεχνικής κατάθεσης θα διαπρέψει και θα αναγνωριστεί. Υπηρέτησε ως Γυμνασιάρχης και Λυκειάρχης, βαθμό με τον οποίο και συνταξιοδοτήθηκε. Το έργο του αποτιμάται με την έκδοση έργων εκπαιδευτικών και ιστορικών. Στη δεύτερη συγκαταλέγεται και το βιβλίο που παρουσιάζουμε. Είναι η τελευταία ιστορικολογοτεχνική κατάθεση του Νικόλα Κεχαγιά - Ναίθωνα, στη σειρά "Εθνική Αντίσταση Ροδίων", που εκδόθηκε από τη "Νέα Γραμμή". Προλογικά ο συγγραφέας σχηματοποιεί τις ιστορικές στιγμές της Δωδεκανήσου, με επίκεντρο την περίοδο της Ιταλικής κατοχής που μας ενδιαφέρει γιατί *"σ' αυτή την κρίσιμη και σταθμική στιγμή, ελεύθερα και αβίαστα, ο Παναγιώτης Γιασιράνης που γεννήθηκε στον Αρχάγγελο το 1892, γίνεται παραστάτης του λαού και ορθώνει Αντίσταση, προκρίνοντας την αναγκαιότητα διατήρησης του εθνικού ιδανικού και του διοικητικού διδακτικού, με πνεύμα υλικής θυσίας "σε βαθμό που τον καίει" και γίνεται τολμητής του κινδύνου. Αντιστέκεται στα φασιστικά Ν Δ και είναι ο πρώτος διοικητικός - κοινοτικός εκλεγμένος Κοινοτάρχης, ο οποίος λέει "όχι" στον Ιταλό Σταθμάρχη"*, όπως μας βεβαιώνει η συγκριτική ιστορία της Αντίστασης του Αρχαγγέλου και ο πρώτος δημιουργός άτυπης οργάνωσης "πολιτικής σκοπιμότητας" και Σύνδεσμος, αλλά και συνεργάτης της Εθνικής Δωδεκανησιακής Ενωσης και του Εθνοφόρου Αχιλλέα Κουτρούλη, καθώς και του Ελληνικού Προξενείου της Ρόδου".

Διακηρύττει διαπρύσια πως "όταν τα πάθη κοιμηθούν, ο λαός υψώνει την αλήθεια και γκρεμίζει χάρτινους πύργους". Καταθέτει και την πεμπτουσία του όλου εγχειρήματος αυτής της έκδοσης πως *"η Αντιστασιακή επιφάνεια του Παναγιώτη Γιασιράνη δεν έχει στενό τοπικό χαρακτήρα αλλά ευρύτερο ροδιακό και δωδεκανησιακό και έμμεσα ελληνικό και αγγλικό, ιδιαίτερα χώρο της μυστικής Ελληνικής Διπλωματίας, "της πολιτικής σκοπιμότητας", την οποία λειτουργούσαν άνθρωποι της απόλυτης εμπιστοσύνης των Προξενείων της Ρόδου - Σμύρνης και του Γραφείου Πληροφοριών του Καΐρου, της πολιτικής βουλήσεως των οποίων εκτελεστής ήταν η Ε.Δ.Ε. του Γεωργίου Μάγκου, του Α. Κουτρούλλη, με τους οποίους συνεργάζεται ο Π. Γιασιράνης και προ και μετά την εξορία του Αχιλλέα Κουτρούλλη στην Ιταλία (1937)»*.

Ο συγγραφέας καταγράφει το γεγονός όπου ο Π. Γιασιράνης τόλμησε να σπάσει το κοντάρι, να κουρελιάσει την ιταλική σημαία και να βρεθεί με το πιστόλι στο κεφάλι.

Εφτασε στην ακραία προσβολή των συμβόλων του κατακτητή. *"Εδωσε στην Αντίσταση κάτι πολύ σπουδαίο, σε βαθμό που τον έκαιγε, έχασε την άδεια επαγγέλματος, επτώχευσε και επείνασε, άφησε έκθετα τα παιδιά του, δεν τα σπούδασε, παγιδεύτηκε, ανακρίθηκε και φυλακίσθηκε, απέφυγε την εξορία και την εκτέλεση, λόγω αμερικανικής υπηκοότητας, χωρίς να περιμένει ανταπόδοση.* Η σωτηρία του *"δεν μειώνει την εμφάνιση του πρωϊσμού του". Εκαμε Αντίσταση για την Αντίσταση και έμεινε "σεμνός και σιωπηλός", πάντα κλεισμένος στην ανθρωπιά του, "ένας άνθρωπος, που μας έδινε θάρρος να συνεχίσουμε την Αντίσταση και που, όταν μας μιλούσε καταλαβαίναμε τι είναι η Εθνική Ιδέα"*, κατά δήλωση του μάρτυρα Γεωργίου Σακελλαρίδη. Και ο Αχιλλέας Κουτρούλλης του προσφέρει τον κότινο της δόξας λέγοντας: «Το όνομά του έγινε γνωστό όχι μόνο στη Δωδεκάνησο, αλλά σε ολόκληρο το Πανελλήνιο». Ετσι πέρασε στην αθανασία, γιατί έδωσε στην αντίσταση «όλα τα ψυχικά του αγαθά έως ασθενείας και θανάτου, πρόσφερε τα «υλικά του αγαθά» μέχρι πενίας, σε βαθμό που τον πόνεσε» και φυλακίσθηκε, ανακρίθηκε, διώχτηκε, αλλά και έζησε την ανείπωτη ψυχική οδύνη της αναμονής της εκτέλεσής του μια και δύο φορές - τι κι αν σώθηκε - τελείωσε στους αναβαθμούς της αντίστασης, σημειώνει εν κατακλείδι ο Νικόλαος Κεχαγιάς - Ναίθωνας στο βιβλίο «Εθνική Αντίσταση Ροδίων - Παναγιώτης Γιασιράνης».

Σε γεγονότα που σημειώθηκαν την περίοδο της Αντίστασης αναφέρθηκε κατόπιν ο κ. Αντώνης Κοντός, προτείνοντας να μελετηθούν και τα αρχεία της Εκκλησίας του Αρχαγγέλου που περιέχουν ενδιαφέρον υλικό από το 1800 περίπου. Στη συνέχεια το λόγο πήραν οι κ. Βασίλης Ρούσος και Μανώλης Χατζηγρηγορίου, επισημαίνοντας πως υπάρχουν αγωνιστές όπως ο Τιμολέων Χριστοδούλου, Παναγιώτης Χρυσοβέργης και Φαρμακαλής Ευριπίδης που δεν έχουν αναγνωριστεί ακόμη. Ο πρώτος για τη δραστηριότητά του και οι άλλοι δύο διότι δεν αναφέρονται στην κατάσταση των ονομάτων των συλληφθέντων στο Κοντσεντραμέντο. Στο τέλος της εκδήλωσης, ο συγγραφέας Νικόλας Κεχαγιάς - Ναίθωνας, μεταξύ άλλων ανέφερε πως «με το υλικό που συγκεντρώνουμε δεν φτιάχνουμε αντιστασιακούς. Αναζητούμε την αλήθεια. Ηταν πολλοί εκείνοι που μετάλαβαν από τη μάνα τους με το σταφύλι, γιατί ο θάνατος επλανάτο παντού...».

ΚΛΙΜΑΤΙΣΤΙΚΑ
PANASONIC
ΙΑΠΩΝΙΑΣ
9.000 και 12.000 BTU
Παράδοση - Τοποθέτηση
... ΣΗΜΕΡΑ
EXPERT ΚΩΣΤΑΡΙΔΗΣ
ΚΑΝΑΔΑ 12 - Τηλ. 22325 - 20874
X.2031-30/11

ΠΡΑΚΤΟΡΕΙΟ ΤΑΞΙΔΙΩΝ
ΣΑΒΒΑΣ ΣΑΗΣ
ΕΚΔΡΟΜΕΣ ΕΚΔΡΟΜΕΣ ΕΚΔΡΟΜΕΣ
ΘΕΙΝΟΠΩΡΟ-ΧΡΙΣΤΟΥΓΕΝΝΑ - ΠΡΩΤΟΧΡΟΝΙΑ
Χειμώνας 2000-2001
Το καλοκαίρι τελείωσε, ώρα νε επιλέξετε μία από τις κάτωθι εκδρομές με τη φροντίδα του πρακτορείου ΣΑΒΒΑ ΣΑΗ

ΠΑΡΙΣΙ - EURODISNEY	4-5-6-7-8 ημέρες
ΡΩΜΗ- ΦΛΩΡΕΝΤΙΑ	4-5-6 ημέρες
ΓΥΡΟΣ ΙΤΑΛΙΑΣ	7-8-9-10 ημέρες
ΚΛΑΣΙΚΗ ΙΣΠΑΝΙΑ	7-8-9-10 ημέρες
ΜΑΔΡΙΤΗ - ΑΝΔΑΛΟΥΣΙΑ-ΤΟΛΕΔΟ	7-8-9-10 ημέρες
ΠΟΡΤΟΓΑΛΛΙΑ	7-8-9-10 ημέρες
ΛΟΝΔΙΝΟ	4-5-6-7-8 ημέρες
ΒΙΕΝΝΗ	4-5-6-7 ημέρες
ΒΙΕΝΝΗ - ΣΑΛΣΜΠΟΥΡΓΚ	4-5-6-7 ημέρες
ΒΙΕΝΝΗ - ΣΑΛΣΜΠΟΥΡΓΚ-ΙΣΜΠΟΥΡΓΚ	4-5-6-7 ημέρες
ΒΙΕΝΝΗ - ΜΟΝΑΧΟ	4-5-6-7 ημέρες
ΒΙΕΝΝΗ - ΠΡΑΓΑ	4-5-6-7 ημέρες
ΠΡΑΓΑ	4-5-6 ημέρες
ΒΙΕΝΝΗ - ΠΡΑΓΑ-ΒΟΥΔΑΠΕΣΤΗ	5-6-7-8 ημέρες
ΒΟΥΔΑΠΕΣΤΗ	4-5-6-7 ημέρες
ΑΥΣΤΡΙΑΚΕΣ ΑΛΠΕΙΣ	6-7-8 ημέρες
ΠΑΝΟΡΑΜΑ ΕΛΒΕΤΙΑΣ	8 ημέρες
ΚΑΪΡΟ	4-5 ημέρες
ΚΑΪΡΟ- ΚΡΟΥΑΖΙΕΡΑ ΝΕΙΛΟΥ	7-8 ημέρες
ΤΥΝΗΣΙΑ (ΟΑΣΕΙΣ)	7-8-9-10 ημέρες
ΑΥΤΟΚΡΑΤΟΡΙΚΟ ΜΑΡΟΚΟ	7-8-9-10 ημέρες

ΕΚΔΡΟΜΕΣ ΓΙΑ ΝΕΟΝΥΜΦΟΥΣ ΚΑΙ ΕΚΛΕΚΤΟΥΣ

ΜΑΛΒΙΔΕΣ	7-8 ημέρες
ΜΑΛΒΙΔΕΣ- ΣΡΙ ΛΑΝΚΑ	7-9-10-11-12 ημέρες
ΜΑΥΡΙΚΙΟ	7-8 ημέρες
ΜΠΑΓΚΟΚ - ΣΙΓΚΑΠΟΥΡΗ-ΠΟΥΚΕΤ	11-15 ημέρες
ΜΠΑΓΚΟΚ - ΜΠΑΛΙ	11-15 ημέρες

ΑΜΕΡΙΚΗ
ΚΡΟΥΖΙΕΡΑ ΣΤΗΝ ΚΑΡΑΪΒΙΚΗ
ΟΡΛΑΝΤΟ - ΜΑΪΑΜΙ - ΝΕΑ ΥΟΡΚΗ
Πακέτα μεμονωμένα και εκδρομές στην Ελλάδα
M15-30/11

Τώρα!
ΣΤΟ ΠΟΛΥΚΑΤΑΣΤΗΜΑ ΠΑΠΠΟΥ
Ντυθείτε με την σφραγίδα των εταιρειών...
HPA
RAMMER
SPARK Felicitá
DUR ESCAPE LAND Mandarino
Peter's Collection Pierre Cardin
CALLOP Chicco Vamp KITTEN
Mini Raxevsky LE BARON
MARASIL Red Union
MICKEY KIDS FOR DISNEY
Raxevsky Junior
MINERVA
Και για τους μικρούς μας φίλους ο κόσμος του Pokémon σας περιμένει σε τιμές Αστέρια!
ΜΕΓΑΛΑ ΚΑΤΑΣΤΗΜΑΤΑ ΠΑΠΠΟΥ
25ης Μαρτίου 7, ΡΟΔΟΣ - Τηλ.: 24286, 20127 FAX: 30995
X.2034-30/11


Η εμπειρία μας και η αφοσίωση στη λεπτομέρεια αποτελούν εγγύηση για την απόλυτη επιτυχία ωστε να μείνουν ανεξίτηλες στη μνήμη τη δική σας και των καλεσμένων σας.....
ΧΟΡΟΕΣΠΕΡΙΔΕΣ - ΓΑΜΟΙ - CATERING - ΠΑΙΔΙΚΑ ΠΑΡΤΥ
ΞΕΝΟΔΟΧΕΙΟ SOFITEL CAPSIS ΡΟΔΟΥ
Για Πληροφορίες 25-015 & 20919 (09.00 - 17.00)

CAPSIS
Conference Centers & Resort Hotels
X.2042-30/11

ΣΥΓΧΑΡΗΤΗΡΙΑ

Στα αγαπημένα μας ανίψια και ξαδέλφια ΦΙΛΑΡΕΤΟ ΠΑΠΑΪΩΑΝΝΟΥ του ΒΑΣΙΛΕΙΟΥ, που πήρε το πτυχίο του Μηχανολόγου -Μηχανικού του Μετσόβειου Πολυτεχνείου Αθηνών, και ΕΙΡΗΝΗ ΠΑΠΑΣΑΒΒΑ του ΣΑΒΒΑ, που πήρε το πτυχίο της Φιλοσοφικής Σχολής Αθηνών, θερμά συγχαρητήρια και καλή σταδιοδρομία.

Οι θείοι τους
Βασίλης-Κίτσα Σεΐτη
και οι εξαδέλφες τους

14640-31/10

ΣΥΛΛΟΓΟΣ ΔΗΜΟΤΙΚΩΝ ΥΠΑΛΛΗΛΩΝ ΔΗΜΟΥ ΡΟΔΙΩΝ

ΣΥΓΧΑΡΗΤΗΡΙΟ

Ο «Σύλλογος Δημοτικών Υπαλλήλων του Δήμου Ροδίων», συγχαίρει για την επιτυχία και την εισαγωγή της στη Θεολογική Σχολή Αθηνών τη ΛΕΜΟΝΙΑ ΝΙΚΟΛΕΤΟΥ, κόρη της συναδέλφου μας Κόμισσας Τσαβαρή και της ευχόμεθα καλή πρόοδο.

Για το Δ.Σ.

Ο πρόεδρος **Η γραμματέας**
Ι. Γρηγοριάδης **Ξένη Σοκοδήμου**

ΧΛ-30/10

PELLOS TRAVEL

Οργανώνουμε

ΤΕΤΡΗΜΕΡΗ και ΔΩΔΕΚΗΜΕΡΗ
εορταστική εκδρομή
στη γενέτειρα του *ΑΓΙΟΥ ΝΙΚΟΛΑΟΥ (ΜΥΡΑ)*
καθώς *επίσης προσκύνημα στα μικρασιάτικα παράλια και στη βασιλεύουσα*

Εκδρομή

ΡΟΔΟΣ - ΜΑΡΜΑΡΙΣ - ΠΑΜΜΟΥΚΑΛΕ - ΚΑΠΠΑΔΟΚΙΑ - ΚΑΪΜΑΚΛΗ - ΑΝΤΑΛΕΙΑ - ΜΥΡΑ - ΜΑΚΡΗ - ΛΙΒΙΣΣΙ - ΜΑΡΜΑΡΙΣ - ΕΦΕΣΟ - ΚΑΝΑΚΚΑΛΕ - ΤΡΟΙΑ - ΚΑΛΛΙΠΟΛΗ - ΚΩΝΣΤΑΝΤΙΝΟΠΟΥΛΗ - ΧΑΛΚΗΔΟΝΑ - ΠΡΙΓΚΗΠΟΝΗΣΑ - ΠΡΟΥΣΣΑ - ΣΜΥΡΝΗ - ΜΑΡΜΑΡΙΣ - ΡΟΔΟΣ

Από 4/12/00 - 7/12/00 & 4/12/00 - 15/12/00

4/12/2000: Αναχώρηση για Μαρμαρίς. Αφιξη στο Μαρμαρίς. Αναχώρηση για Μαμμούκαλε μέσω Ικονίου. Αφιξη στην Καππαδοκία. Δείπνο. Διανυκτέρευση.

5/12/2000: Πρωινό. Επίσκεψη στο Καϊμακλή και επισκέψεις σε εκκλησίες, μοναστήρια της περιοχής. Αναχώρηση για Αντάλεια. Αφιξη στην Αντάλεια. Επίσκεψη σε αξιοθέατα της περιοχής Πέργη, Ασπενδος, Καταρράκτες Duden. Δείπνο. Διανυκτέρευση.

6/12/2000: Πρωινό. Αναχώρηση για Μύρα. Αφιξη στα Μύρα. Θεία λειτουργία στη Βασιλική του Αγ. Νικολάου στα Μύρα. Εκδρομή στους αρχαιολογικούς χώρους των Μύρων. Αναχώρηση για Μάκρη. Αφιξη στη Μάκρη. Δείπνο. Διανυκτέρευση.

7/12/2000: Μετά το πρωινό επίσκεψη στο Λιβίσσι με σύντομη Θεία Λειτουργία στο ναό των Εισοδίων της Θεότόκου (Κάτω Εκκλησία). Αναχώρηση για Εφεσο μέσω Μαρμαρίς. Επίσκεψη στο Σπίτι της Παναγίας και στους αρχαιολογικούς χώρους της Εφέσου. Αναχώρηση για Σμύρνη. Αφιξη στη Σμύρνη. Δείπνο. Διανυκτέρευση.

8/12/2000: Μετά το πρωινό αναχωρούμε για το Κανάκκαλε μέσω Τροίας και Καλλίπολης. Επίσκεψη σε αξιοθέατα και στους αρχαιολογικούς χώρους. Αναχώρηση για Κωνσταντινούπολη. Αφιξη στην Κωνσταντινούπολη. Δείπνο. Διανυκτέρευση στο ξενοδοχείο.

9/12/2000: Πρωινό. Επίσκεψη στο Μητροπολιτικό Ναό της Χαλκηδόνας. Επιστροφή στο Ξενοδοχείο. Δείπνο. Διανυκτέρευση.

10/12/2000: Πρωινό. Επίσκεψη στην Αγία Σοφία - Μπλε Τζαμί - Ιππόδρομος. Επίσκεψη στην εκκλησία του Αγ. Αντώνη. Επίσκεψη στο Ορτακόι. Δείπνο. Επιστροφή στο ξενοδοχείο. Δείπνο. Διανυκτέρευση.

11/12/2000: Πρωινό. Επίσκεψη στο Πατριαρχείο (Αγιο Γεώργιο στο Φανάρι) - Παναγιά Βλαχερνών (Μπαλούκλί), επίσκεψη στην εκκλησία της Χόρας με τα περίφημα ψηφιδωτά. Επίσκεψη στο Υδραγωγείο, Μεγάλο Παζάρι με τις 4000 καταστήματα. Ψώνια. Αναχώρηση για το Τοπκαπί Palace. Επιστροφή στο ξενοδοχείο. Δείπνο. Διανυκτέρευση.

12/12/2000: Πρωινό. Κρουζιέρα στο Βόσπορο, μετάβαση στο ναό του Αγίου Σπυρίδωνα της Χάλκης όπου θα χοροστατήσει ο Πατριάρχης Βαρθολομαίος. Επιστροφή το απόγευμα. Διασκέδαση. Διανυκτέρευση.

13/12/2000: Πρωινό Αναχώρηση για Προύσσα νωρίς το πρωί. Αφιξη στη Προύσσα. Επίσκεψη στο Πράσινο Μαυσωλείο και στα καταστήματα Μεταξωτών. Αναχώρηση για Πέργαμο. Επίσκεψη στους αρχαιολογικούς χώρους και εκκλησίες της Περγάμου. Αναχώρηση για Σμύρνη. Αφιξη στη Σμύρνη. Δείπνο. Διανυκτέρευση.

14/12/2000: Πρωινό. Στις 8.30 Θεία Λειτουργία στην Αγ. Φωτεινή στη Σμύρνη. Αναχώρηση για Μαρμαρίς. Αφιξη στο Μαρμαρίς. Δείπνο. Διανυκτέρευση.

15/12/2000: Πρωινό. Ελεύθερος χρόνος για ψώνια στο Μαρμαρίς. Αναχώρηση για Ρόδο το απόγευμα στις 15.00. Αφιξη στη Ρόδο. Τέλος εκδρομή.

Στην εκδρομή περιλαμβάνονται: 1. Εισιτήρια με το καταμαράν Ρόδος - Μαρμαρίς - Ρόδος. 2. Ημιδιατροφή (πρωινό - δείπνο) Δωμάτια δίκλινα και τρίκλινα σε Ξενοδοχεία 3 και 4 αστέρων. 3. Μεταφορές με κλιματιζόμενα πούλμαν (Deluxe) 4. Ξεναγήσεις στην ελληνική γλώσσα 5. Ταξιδιωτική ασφάλεια. 6 Συνοδός του γραφείου.

Δεν περιλαμβάνονται: 1. Εισιτήρια των εισόδων σε αρχαιολογικούς χώρους 2. Φόροι εισόδου και εξόδου - Visa 3. Φιλοδωρήματα

Για αναλυτικά προγράμματα, πληροφορίες και κρατήσεις

PELLOS TRAVEL
Φαληράκι - Ρόδος. Τηλ.: (0241)87615 Fax: (0241) 87616
Ιερός Ναός Αγίου Γεωργίου Ανω, πατήρ Βασίλειος Τσαβαρής, τηλ. 33675, 33842

ΠΡΟΣΕΧΕΙΣ ΕΚΔΡΟΜΕΣ
3/11-12/11 Γύρος Ελλάδος (με πλοίο ή αεροπλάνο)
24/11 - 2/12 Ανκώνα - Πίζα - Φλωρεντία - Βενετία
8/12-14/12 Κάιρο - Αλεξάνδρεια - Σήνα (εξαήμερο αεροπορική) κρουαζιέρα στο Νείλο
22/12-26/12 Λονδίνο (αεροπορική)
26/12-4/1/2001 Τυνησία (γύρος οάσεων) (αεροπορική)
30/12 - 4/1/2001 Παρίσι (αεροπορική)

ΟΛΕΣ ΟΙ ΠΑΡΑΠΑΝΩ ΕΚΔΡΟΜΕΣ ΣΥΝΟΔΕΥΟΝΤΑΙ ΜΕ ΣΥΝΟΔΟ ΤΟΥ ΓΡΑΦΕΙΟΥ ΜΑΣ

14431-31/11

ΕΛΛΗΝΙΚΗ ΔΗΜΟΚΡΑΤΙΑ
ΝΟΜΟΣ ΔΩΔΕΚΑΝΗΣΟΥ
ΔΗΜΟΣ ΠΑΤΜΟΥ

ΠΕΡΙΛΗΨΗ Της 1/2000 ΠΡΟΚΗΡΥΞΗΣ

Που δημοσιεύθηκε στην Εφημερίδα της Κυβερνήσεως (Τεύχος Προκηρύξεων ΑΣΕΠ) ΦΕΚ 317/23-6-2000

Πλήρωση οργανικών θέσεων μονίμου προσωπικού υπηρεσιών ανταποδοτικού χαρακτήρα (καθαριότητας, ηλεκτροφωτισμού και ύδρευσης) με σειρά προτεραιότητας

Ο Δήμαρχος Πάτμου
ΠΡΟΚΗΡΥΣΣΕΙ

Την πλήρωση με σειρά προτεραιότητας τεσσάρων (4) συνολικώς θέσεων των κατηγοριών Δευτεροβάθμιας Εκπαίδευσης (ΔΕ) και Υποχρεωτικής Εκπαίδευσης (ΥΕ) (ΔΕ) δύο (2) και ΥΕ δύο (2).

Οι προς πλήρωση θέσεις κατά κατηγορία, κλάδο-ειδικότητα και αριθμό είναι ο εξής:

ΚΑΤΗΓΟΡΙΑ ΔΕΥΤΕΡΟΒΑΘΜΙΑΣ ΕΚΠΑΙΔΕΥΣΗΣ

ΔΕ 24 Ηλεκτρολόγος θέση μία (1)

ΔΕ 30 Υδραυλικός θέση μία (1)

ΚΑΤΗΓΟΡΙΑ ΥΠΟΧΡΕΩΠΚΗΣ ΕΚΠΑΙΔΕΥΣΗΣ

ΥΕ 16 Εργάτης καθαριότητας θέση μία (1)

ΥΕ 16 Υδρονομέας θέση μία (1)

ΠΡΟΣΟΝΤΑ ΔΙΟΡΙΣΜΟΥ

1. Να είναι Ελληνες πολίτες.

Για όσους έχουν αποκτήσει την ελληνική ιθαγένεια με πολιτογράφηση θα πρέπει να έχει παρέλθει ένα (1) τουλάχιστον έτος από την απόκτησή της μέχρι την ημερομηνία λήξεως της προθεσμίας υποβολής της αιτήσεως.

ΕΞΑΙΡΕΣΗ: Δικαιούνται να είναι υποψήφιοι και πολίτες των κρατών της Ευρωπαϊκής Ενώσεως. Για τους πολίτες αυτούς, απαιτείται η άριστη γνώση της ελληνικής γλώσσας, η οποία αποδεικνύεται με αντίστοιχο πιστοποιητικό του σχολείου της νέας ελληνικής γλώσσας του Αριστοτελείου Πανεπιστημίου Θεσσαλονίκης (Πανεπιστημιούπολη Θεσσαλονίκης Τ.Κ. 54006, τηλ. 031/997571-72-76), το οποίο χορηγείται ύστερα από σχετική εξέταση του υποψηφίου.

2. Να έχουν γεννηθεί κατά τα έτη:

α) 1965 έως και 1979 οι υποψήφιοι της κατηγορίας Δευτεροβάθμιας Εκπαίδευσης και

β) 1965 έως και 1980 οι υποψήφιοι της κατηγορίας Υποχρεωτικής Εκπαίδευσης.

ΕΞΑΙΡΕΣΕΙΣ:

Α) Οσοι εμπίπτουν στην κατηγορία των ανέργων, οι οποίοι έχουν απολυθεί από το Δημόσιο, Ν.Π.Δ.Δ. και Ο.Τ.Α. λόγω κατάργησης υπηρεσιών ή από Ν.Π.Ι.Δ. του άρθρου 14 παρ. 1 του Ν. 2190/1994, όπως αντικαταστάθηκε με το άρθρο 1 του Ν. 2527/1997, λόγω οριστικής διακοπής λειτουργίας μονάδων ή θέσεων της επιχειρήσεως υπό εκκαθάριση και εφόσον είχαν συνεχή υπηρεσία δύο (2) τουλάχιστον ετών, πρέπει να έχουν γεννηθεί κατά τα έτη 1960 έως και 1979, προκειμένου για υποψήφιους κατηγορίας ΔΕ και κατά τα έτη 1960 έως και 1980, προκειμένου για υποψήφιους κατηγορίας ΥΕ.

Β) Οσοι εμπίπτουν στις κατηγορίες των (Ι) παλιννοστούντων Ποντίων ομογενών, (ii) παλιννοστούντων ομογενών που έχουν συνεχή μόνιμη εγκατάσταση στην αλλοδαπή για 15 τουλάχιστον έτη και (iii) πολιτικών προσφύγων, ανεξαρτήτως χρόνου εγκαταστάσεως στην αλλοδαπή, πρέπει να έχουν γεννηθεί κατά τα έτη 1945 έως και 1979 προκειμένου για υποψήφιους κατηγορίας ΔΕ και κατά τα έτη 1945 έως και 1980, προκειμένου για υποψήφιους κατηγορίας Υ.Ε.

3. Να είναι υγιείς, αρτιμελείς και να έχουν φυσική καταλληλότητα για την εκτέλεση των καθηκόντων της θέσεως που επιλέγουν.

4. Να μην έχουν μέχρι του διορισμού τους κώλυμα διορισμού για καταδίκη σε αδίκημα, από αυτά που ορίζονται στο άρθρο 16 του 1188/1981, ούτε να έχουν αθετήσει υποχρέωση από υποτροφία ΙΚΥ, ούτε να έχουν απολυθεί πειθαρχικώς από Δημόσια Υπηρεσία, Ν.Π.Δ.Δ., Ο.Τ.Α. ή Ν.Π.Ι.Δ. του άρθρου 14 παρ. 1 του Ν. 2190/1994, όπως αντικαταστάθηκε με το άρθρο 1 του 2527/19967.

5. Οι άνδρες μέχρι του διορισμού τους να έχουν εκπληρώσει τις στρατιωτικές τους υποχρεώσεις ή να έχουν απαλλαγεί νόμιμα από αυτές, να μην είναι ανυπότακτοι και να μην έχουν καταδικαστεί για λιποταξία με τελεσίδικη απόφαση.

ΕΞΑΙΡΕΣΗ: Δεν απαιτείται εκπλήρωση των στρατιωτικών υποχρεώσεων για τους πολίτες κράτους της Ευρωπαϊκής Ενωσης, για τους οποίους δεν προβλέπεται στη χώρα τους τέτοια κώλυμα.

ΚΛΑΔΟΣ -ΕΙΔΙΚΟΤΗΤΑ: ΔΕ 24 ΗΛΕΚΤΡΟΛΟΓΩΝ

Α) Απολυτήριο τίτλο κλάδου Ηλεκτρολογίας Ενιαίου Πολυκλαδικού Λυκείου (Ε.Π.Λ.) ή Τμήματος Εσωτερικών Ηλεκτρικών Εγκαταστάσεων Τεχνικού Επαγγελματικού Λυκείου (ΤΕΛ) ή ειδικοτητας Εσωτερικών Ηλεκτρικών Εγκαταστάσεων Τεχνικής Επαγγελματικής Σχολής (ΤΕΣ) Δευτεροβάθμιας Εκπαίδευσης ή ειδικότητας ηλεκτροτεχνίτη Σχολής Μαθητείας του ΟΑΕΔ του Ν. 1346/83 (ΦΕΚ 46Α) ή άλλης ισότιμης σχολής της ημεδαπής ή αλλοδαπής αντίστοιχης ειδικότητας.

Β) Αδεια άσκησης επαγγέλματος ηλεκτρολόγου ΣΤ ειδικότητας.

Σε περίπτωση που δεν καθίσταται δυνατή η πλήρωση των θέσεων από υποψηφίους με τα προαναφερόμενα προσόντα, επιτρέπεται ο διορισμός με προσόν απολυτήριο τίτλο τουλάχιστον υποχρεωτικής εκπαίδευσης (δηλαδή απολυτηρίου τριταξίου γυμνασίου ή για υποψηφίους που έχουν αποφοιτήσει μέχρι και το 1980 απολυτήριο δημοτικού σχολείου) ή απολυτήριο τίτλο κατώτερης τεχνικής σχολής του Ν.Δ. 580/1970, άδεια άσκησης επαγγέλματος τεχνίτη υδραυλικού τουλάχιστον Α' τάξης ειδικότητας 1ης, καθώς και αντίστοιχη εμπειρία τουλάχιστον έξι (6) μηνών μετά την απόκτηση της ανωτέρω άδειας.

ΕΞΑΙΡΕΣΗ: Δεν απαιτείται εκπλήρωση των στρατιωτικών υποχρεώσεων για τους πολίτες κράτους της Ευρωπαϊκής Ενωσης, για τους οποίους δεν προβλέπεται στη χώρα τους τέτοιο κώλυμα.

ΚΛΑΔΟΣ -ΕΙΔΙΚΟΤΗΤΑ ΔΕ 30 ΤΕΧΝΙΚΩΝ ΕΙΔΙΚΟΤΗΤΑΣ ΥΔΡΑΥΛΙΚΟΥ

Α) Πτυχίο Τεχνικού Επαγγελματικού Λυκείου Τμήματος Θερμικών και Ψυκτικών Εγκαταστάσεων ή πτυχίο Τεχνικής Επαγγελματικής Σχολής (ΤΕΣ) Δευτεροβάθμιας Εκπαίδευσης υδραυλικών και θερμικών εγκαταστάσεων ή πτυχίο υδραυλικού-θερμοϋδραυλικού Σχολής Μαθητείας του ΟΑΕΔ του Ν. 1346/1983 (ΦΕΚ 46α) ή άλλου ισότιμου τίτλου σχολικής μονάδας της ημεδαπής ή αλλοδαπής αντίστοιχης ειδικότητας.

Β) Αδεια άσκησης επαγγέλματος τεχνίτη υδραυλικού τουλάχιστον Α' τάξης ειδικότητας 1ης.

Σε περίπτωση που δεν καθίσταται δυνατή η πλήρωση των θέσεων από υποψηφίους με τα προαναφερόμενα προσόντα, επιτρέπεται ο διορισμός με προσόν απολυτήριο τίτλο αναγνωρισμένης κατώτερης σχολής αντίστοιχης ειδικότητας και αντίστοιχη άδεια άσκησης επαγγέλματος τεχνίτη υδραυλικού τουλάχιστον Α' τάξης ειδικότητας 1ης.

Σε περίπτωση που δεν καθίσταται δυνατή η πλήρωση των θέσεων, ούτε από υποψηφίους με τα προαναφερόμενα προσόντα, επιτρέπεται ο διορισμός με απολυτήριο τίτλο τουλάχιστον υποχρεωτικής εκπαίδευσης (δηλαδή απολυτήριο τριταξίου γυμνασίου ή για υποψηφίους που έχουν αποφοιτήσει μέχρι και το 1980 απολυτήριο δημοτικού σχολείου) ή απολυτήριο τίτλο κατώτερης τεχνικής σχολής του Ν.Δ. 580/1970 και άδεια άσκησης επαγγέλματος τεχνίτη υδραυλικού τουλάχιστον Α' τάξης ειδικότητας 1ης, καθώς και αντίστοιχη εμπειρία τουλάχιστον έξι (6) μηνών μετά την απόκτηση της ανωτέρω άδειας.

ΕΠΙΣΗΜΑΝΣΗ:

Σε όλες τις περιπτώσεις που οι υποψήφιοι επικαλούνται και έχουν το επικουρικό προσόν της εμπειρίας, μπορούν να υποβάλλουν οποιονδήποτε τίτλο σπουδών κατέχουν, καθόσον ο τίτλος σπουδών αποτελεί το αμέσως επόμενο κριτήριο σε περίπτωση ίσου χρόνου εμπειρίας (παρ. 5β του άρθρου 18 του Ν. 2190/1994), όπως ισχύει μετά την αντικαταστάσή του από το άρθρο 3 του Ν. 2527/97). Αυτό ισχύει για τους κλάδους της κατηγορίας ΔΕ για τους οποίους προβλέπεται η κατάρτιση επικουρικών πινάκων με βάση την εμπειρία. Οπου απαιτείται εμπειρία και άδεια άσκησης επαγγέλματος ο χρόνος της εμπειρίας υπολογίζεται μετά την απόκτηση της ανωτέρω αδείας.

ΚΛΑΔΟΣ ΥΕ

ΕΙΔΙΚΟΤΗΤΕΣ: ΥΕ

Απολυτήριο τίτλο Υποχρεωτικής Εκπαίδευσης (δηλ. απολυτήριο τριταξίου γυμνασίου ή για όσους έχουν αποφοιτήσει μέχρι και το 1980 απολυτήριο δημοτικού σχολείου) ή απολυτήριο τίτλο κατώτερης τεχνικής σχολής του Ν.Δ. 580/1970.

ΣΗΜΕΙΩΣΗ:

Απολυτήριοι τίτλοι Γ' Γυμνασίου των σχολικών περιόδων 1976-1977 έως και 1979-1980 θα γίνονται δεκτοί και οι υποψήφιοι θα κατατάσσονται με την ημερομηνία του ανωτέρω προσκομιζομένου τίτλου.

ΚΑΤΑΤΑΞΗ ΥΠΟΨΗΦΙΩΝ

Η κατάταξη υποψηφίων στους πίνακες προτεραιότητας θα γίνει με τη σειρά των κριτηρίων που προβλέπονται από το άρθρο 18 του Ν. 2190/1994, όπως τροποποιήθηκε και αντικαταστάθηκε μεταγενεστέρως με το άρθρο 3 του Ν. 2527/1997.

ΑΙΤΗΣΕΙΣ -ΔΙΑΔΙΚΑΣΙΑ

Η αίτηση απευθύνεται στο Δήμο Πάτμου και υποβάλλεται στο αρμόδιο γραφείο που έχει ορισθεί για την παραλαβή των αιτήσεων.

Για την ίδια προκήρυξη επιτρέπεται η υποβολή μίας μόνο αίτησεως.

Με την κατάθεση της αιτήσεως επισυνάπτεται και παράβολο χιλίων (1.000) δρχ., που εκδίδεται από Δημόσιο Ταμείο ή άλλως η αίτηση δεν λαμβάνεται υπόψη.

Η προθεσμία υποβολής της αίτησης είναι είκοσι (20) ημερών και αρχίζει από την επομένη της τελευταίας δημοσίευσης της περίληψης της παρούσας προκήρυξης στις εφημερίδες, η οποία γίνεται μετά από δέκα ημέρες τουλάχιστον από τη δημοσίευσή της στην Εφημερίδα της Κυβέρνησης, τεύχος προκηρύξεων ΑΣΕΠ, δηλαδή από 6/11/2000 μέχρι 25/11/2000..

ΑΠΑΡΑΙΤΗΤΑ ΔΙΚΑΙΟΛΟΓΗΤΙΚΑ ΣΥΜΜΕΤΟΧΗΣ

Ο υποψήφιος με την αίτηση πρέπει να υποβάλλει όλα τα απαιτούμενα δικαιολογητικά επικυρωμένα όπως αυτά αναλυτικά αναφέρονται στην αναρτηθείσα στο Δήμο Πάτμου προκήρυξη.

Ανάρτηση ολόκληρης της προκήρυξης γίνεται στο Δήμο Πάτμου και μεταδίδεται και από τα ραδιοτηλεοπτικά μέσα.

Πάτμος 30 Οκτωβρίου 2000
Ο Δήμαρχος
Μελιανός Ματθαίος

ΧΛ-31/10

ΔΗΜΟΣ ΙΑΛΥΣΟΥ

ΓΝΩΣΤΟΠΟΙΗΣΗ-ΑΝΑΚΟΙΝΩΣΗ ΛΕΙΤΟΥΡΓΙΑΣ ΤΑΜΕΙΑΚΗΣ ΥΠΗΡΕΣΙΑΣ

Σας κάνουμε γνωστό, ότι στο Δήμο Ιαλυσού, θα λειτουργήσει ταμειακή υπηρεσία για την καλύτερη εξυπηρέτηση των δημοτών μας, καθώς και των προμηθευτών-δικαιούχων, σύμφωνα με το παρακάτω χρονοδιάγραμμα:

Α) ΕΙΣΠΡΑΞΕΙΣ για όλων των ειδών τα τέλη και τους φόρους από 1η ΝΟΕΜΒΡΙΟΥ 2000.

Για την καλύτερη εξυπηρέτηση των δημοτών, παρακαλούνται να προσκομίζουν κατά την προσέλευσή, τον Α.Φ.Μ. τους.

Β) ΠΛΗΡΩΜΕΣ σε όλους τους προμηθευτές-διακούχους απο 1η ΔΕΚΕΜΒΡΙΟΥ 2000.

Για την καλύτερη εξυπηρέτηση των προμηθευτών δικαιούχων, παρακαλούμε να μας προσκομίσουν μέσα στο μήνα Νοέμβριο τα παρακάτω νομιμοποιητικά στοιχεία:

1. Ανώνυμες εταιρίες

α) ΦΕΚ δημοσίευσης σύστασης της εταιρίας.

β) ΦΕΚ δημοσίευσης εκλογής του τελευταίου Δ.Σ.

γ) ΦΕΚ δημοσίευσης συγκρότησης σε σώμα και καθορισμού αρμοδιοτήτων του τελευταίου Δ.Σ.

2. Ομόρρυθμες, ετερόρρυθμες εταιρίες, Ε.Π.Ε.

α) Επικυρωμένο αντίγραφο καταστατικού της εταιρίας

β) Βεβαίωση απο το αρμόδιο Πρωτοδικείο για τον τελευταίο νόμιμο εκπρόσωπο της εταιρίας.

Ο Δήμαρχος
Στέργος Στάγκας

ΧΛ9/11

ΑΝΔΩ

ΠΡΟΣΚΛΗΣΗ ΕΝΔΙΑΦΕΡΟΝΤΟΣ

Η Αναπτυξιακή Δωδεκανήσου (ΑΝ.ΔΩ. Α.Ε.) ενδιαφέρεται να συνεργαστεί με διπλωματούχο μηχανικό με αντικείμενο την τεχνική υποστήριξη ΟΤΑ του νομού.

Οι ενδιαφερόμενοι πρέπει να είναι γνώστες της διαδικασίας παραγωγής και διαχείρισης δημοσίων έργων, καθώς και χρήστες Η/Υ. Αιτήσεις θα γίνονται δεκτές μέχρι τις 6 Νοεμβρίου στα γραφεία της εταιρίας 28ης Οκτωβρίου 72, τις εργάσιμες ημέρες και ώρες. Οι ενδιαφερόμενοι μαζί με την αίτηση πρέπει να προσκομίσουν:

α) Αντίγραφο του πτυχίου τους β) Σύντομο βιογραφικό σημείωμα και γ) Στοιχεία με τα οποία θ' αποδεικνύεται η εμπειρία.

Για πληροφορίες στα τηλ. 75323 και 78230.

Για την ΑΝ.ΔΩ Α.Ε.
Ο πρόεδρος
Στέφανος Δημητράς

ΧΛ-9/11

ΓΕΡΜΑΝΙΚΑ ΜΟΝΟ Σ' ΕΝΑ ΜΗΝΑ
ΑΠΟ 1 ΝΟΕΜΒΡΙΟΥ ΕΩΣ 5 ΔΕΚΕΜΒΡΙΟΥ

ΣΤΟ ΣΙΜΟΥΛΤΑΝ ΜΕ ΤΗΝ ΑΠΛΗ ΜΕΘΟΔΟ
ΣΙΜΟΥΛΤΑΝ ΑΠΟ ΤΟΝ ΝΤΟΚΤΟΡ ΤΕΟ

ΓΙΑ ΕΝΗΛΙΚΕΣ ΤΟΥΡΙΣΤΙΚΩΝ & ΑΛΛΩΝ ΕΠΑΓΓΕΛΜΑΤΩΝ ΚΑΙ ΦΟΙΤΗΤΕΣ

ΔΕΝ ΠΛΗΡΩΝΕΤΕ ΠΡΙΝ ΠΕΙΣΘΕΙΤΕ
ΕΓΓΡΑΦΕΣ-ΠΛΗΡΟΦΟΡΙΕΣ:
ΤΗΛ.: 32272 & 0944 138510

X.2000-31/10

ALHAMBRA TRAVEL
ΧΡΙΣΤΟΥΓΕΝΝΑ ΣΤΗ ΡΟΥΜΑΝΙΑ
23-30/12/2000
ΜΕ ΟΛΥΜΠΙΑΚΗ ΑΕΡΟΠΟΡΙΑ





✓ Χαρίστε στον εαυτό σας και στα παιδιά σας μια διαφορετική χριστουγεννιάτικη εκδρομή στην μαγευτική ΡΟΥΜΑΝΙΑ

Βουκουρέστι - Σιναία - Μπρασόφ - Μπραν - και μέρος της οροσειράς των Καρπαθίων (Κάστρο του Δράκουλα).

✓ Βυζαντινές ορθόδοξες εκκλησίες και μοναστήρια



✓ Ελατα - σκι - καταφύγια στα Καρπάθια - παιχνίδια στα χιόνια για παιδιά και μεγάλους - τελεφερίκ και πολλές εκπλήξεις προσφέρει στους πελάτες το γραφείο μας.

✓ **Ρεβεγιόν φανταστικό στη Σιναία σε πολυτελές ξενοδοχείο - ρουμανική μουσική - χοροί και τραγούδια**

✓ Ξενοδοχεία 4 και 5 αστέρων με ημιδιατροφή
Μεταφορές - Εκδρομές - Εισόδους - Ελληνόφωνος ξεναγός - συνοδός γραφείου - ασφάλεια κλπ.



Πληροφορίες στο γραφείο μας
ALHAMBRA TRAVEL
ΑΛΕΞ. ΠΑΠΑΓΟΥ 23 • ΤΗΛ. 37052-25698

Συμμετοχές μέχρι 25/11

M.11-30/11



όταν τα παιδιά ...κάνουν πάρτυ!

Ξεχάστε την ταλαιπωρία και διασκεδάστε κι εσείς μαζί τους!
Θυμηθείτε μόνο το Ξενοδοχείο ΔΙΟΝΥΣΟΣ.
Για την άψογη οργάνωση κάθε παιδικού πάρτυ, σε άριστα διαμορφωμένο χώρο, ζεστό και φιλικό περιβάλλον, με έμπειρο προσωπικό, πρόθυμο να προσφέρει την καλύτερη δυνατή εξυπηρέτηση, εμπιστευθείτε το Ξενοδοχείο ΔΙΟΝΥΣΟΣ.
Και... κάντε πάρτυ μαζί με τα παιδιά σας!!

ΞΕΝΟΔΟΧΕΙΟ ΔΙΟΝΥΣΟΣ
...για κάθε είδους εκδήλωση
...σε ειδικές τιμές
...με επιλογή στο μενού.

ΦΑΝΕΡΩΜΕΝΗ ΙΞΙΑ ΤΗΛ. (0241) 23021/5 - Τ.Θ. 241

X1984-31/10

ΚΕΣΙΣΟΓΛΟΥ
ΚΑΤΑΣΤΗΜΑΤΑ

Επειδή κάποιες στιγμές είναι μοναδικές...

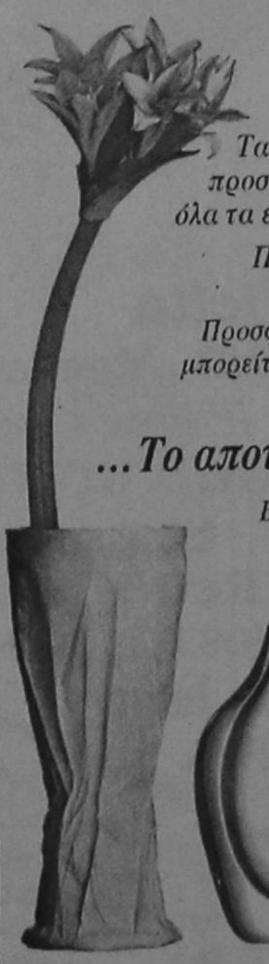

Τα καταστήματα Κεσίσογλου εδώ και 35 χρόνια προσφέρουν ασύγκριτη ποιότητα και ποικιλία σε όλα τα είδη που στολίζουν και ομορφαίνουν το σπίτι.

Προσφέρουν τη διαχρονικότητα του κλασικού και τη γοητεία του μοντέρνου.

Προσφέρουν ένα κόσμο φαντασίας και ονείρου που μπορείτε κι εσείς να τον αγγίξετε αν μας επισκευθείτε σε ένα από τα καταστήματά μας.

...Το αποτέλεσμα κερδίζει τις εντυπώσεις!

Επωφεληθείτε από τη λίστα γάμου μας και δώστε στο καινούριο σας σπίτι μια ξεχωριστή νότα με μοναδικά κομμάτια υψηλής ποιότητας.

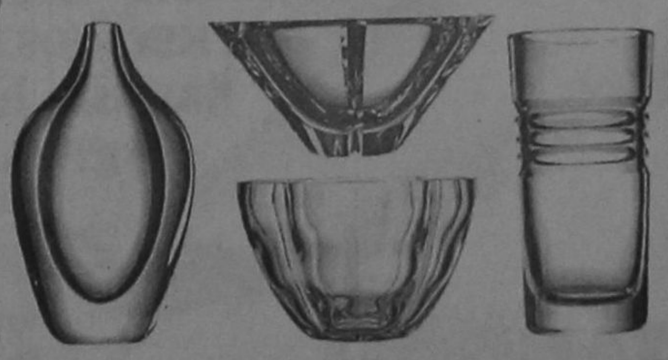

ΣΤΟΑ ΚΙΟΣΟΓΛΟΥ - ΕΘΕΛΟΝΤΩΝ ΔΩΔΕΚΑΝΗΣΙΩΝ 31, ΡΟΔΟΣ - ΤΗΛ.: (0241) 24238
●● Και προσεχώς το δεύτερο κατάστημα στην οδό Καναδά 15 ●●

X2041-30/11

PELLOS TRAVEL
ΠΡΑΚΤΟΡΕΙΟ ΓΕΝΙΚΟΥ ΤΟΥΡΙΣΜΟΥ

ΕΚΔΡΟΜΗ 10ήμερη
«ΓΥΡΟΣ ΕΛΛΑΔΑΣ»
Από 3/11 – 12/11

ΑΘΗΝΑ - ΠΑΤΡΑ - ΜΕΣΟΛΟΓΓΙ - ΑΓΡΙΝΙΟ - ΑΜΦΙΛΟΧΙΑ - ΛΕΥΚΑΔΑ - ΑΡΤΑ - ΙΩΑΝΝΙΝΑ (ΣΤΑΛΑΚΤΙΤΕΣ - ΛΙΜΝΗ) - ΜΕΤΣΟΒΟ - ΚΑΛΑΜΠΑΚΑ - ΜΕΤΕΩΡΑ - ΤΡΙΚΑΛΑ - ΛΑΡΙΣΑ - ΑΙΚΑΤΕΡΙΝΗ - ΘΕΣΣΑΛΟΝΙΚΗ (ΜΟΥΣΕΙΟ ΘΕΣΣΑΛΟΝΙΚΗΣ) ΠΑΝΑΓΙΑ ΣΟΥΜΕΛΑ - ΕΔΕΣΣΑ (ΚΑΤΑΡΡΑΚΤΕΣ) - ΒΕΡΓΙΝΑ - ΒΕΡΟΙΑ - ΝΑΟΥΣΑ - ΧΑΛΚΙΔΙΚΗ (ΣΠΗΛΑΙΟ ΠΕΤΡΑΛΩΝΩΝ) - ΒΟΛΟΣ - ΠΗΛΙΟΝ κ.λ.π. - ΛΑΜΙΑ - ΚΑΜΕΝΑ ΒΟΥΡΛΑ - ΑΙΔΗΨΟ - ΑΓΙΟΣ ΙΩΑΝΝΗΣ Ο ΡΩΣΣΟΣ - ΧΑΛΚΙΔΑ - ΑΘΗΝΑ

Στην τιμή περιλαμβάνονται:
1. Εισιτήρια πλοίου Γ΄ θέσης
2. Ξεναγήσεις
3. Μεταφορές με κλιματιζόμενα πούλμαν
4 Ξενοδοχεία Α' και Β' Κατηγορίας με πρωινό και φαγητό

Δεν περιλαμβάνονται:
Είσοδοι σε αρχαιολογικούς χώρους

Για περισσότερες πληροφορίες και κρατήσεις

PELLOS TRAVEL
Λεωφ. Καλλιθέας 125 - Φαληράκι, Ρόδος Τηλ. (0241) 87615
FAX (0241) 87616

14266-31/10

ΑΝΑΚΟΙΝΩΣΗ

Ο Δωδ/κός Σύλλογος Ατόμων με Ειδικές Ανάγκες θα πραγματοποιήσει πρωτοποριακό πρόγραμμα εκμάθησης της Νοηματικής Γλώσσας, εδώ στη Ρόδο.

Αν ενδιαφέρεστε να μάθετε ή να γνωρίσετε τη γλώσσα των κωφών, τη νοηματική γλώσσα, αποκαλύπτοντας το μυστικό πλούτο αυτής της γλώσσας, με εξειδικευμένο δάσκαλο από την Αθήνα, ο Δωδ/κός Σύλλογος θα ανοίξει τμήματα εκμάθησης και για ακούοντες.

Οι εγγραφές θα γίνονται στα γραφεία του Συλλόγου
στην οδό Δαμασκηνού 102, ή μέσω τηλεφώνου στα τηλέφωνα 73109 & 38401

Τα μαθήματα ξεκινούν από τη Δευτέρα 13 Νοεμβρίου και θα γίνονται σε αίθουσα του Συλλόγου.
Για κάθε άλλη πληροφορία παρακαλούμε να επικοινωνήσετε μαζί μας.

Για το Διοικητικό Συμβούλιο
Ο πρόεδρος
Ζηδανάκης Εμμανουήλ
Ο γεν. γραμματέας
Χατζηδημητρίου Μιχαήλ

ΔΩΔΕΚΑΝΗΣΙΑΚΟΣ ΣΥΛΛΟΓΟΣ ΑΤΟΜΩΝ ΜΕ ΕΙΔΙΚΕΣ ΑΝΑΓΚΕΣ

ΧΛ-31/10

Διαφάνειες και μεγενθύνσεις για μπαρ, εστιατόρια, fast food

Φ. & Ν. ΠΑΧΟΣ
Γ. Ευσταθίου 11
Τηλ. 26893

Information Systems
SYNCOM
Η ΑΛΛΗ ΔΙΑΣΤΑΣΗ ΤΗΣ ΤΕΧΝΟΛΟΓΙΑΣ

Κ. ΥΔΡΑΙΟΥ 28 ΡΟΔΟΣ
ΤΗΛ. 70160-1-2 FAX 70163

ΟΛΟΚΛΗΡΩΜΕΝΑ ΣΥΣΤΗΜΑΤΑ COMPUTERS

AMD Athlon T-Bird 1000Mhz 439.000

Intel 533 219.000
Intel 566 228.000
Intel 600 255.000
Intel 633 269.000
Intel 667 285.000
Intel 733 305.000
Intel 750 329.000
Intel 800 359.000
AMD 700 289.000
AMD 800 369.000

Υπογράφουμε με την Τιμή μας!!

MONITOR 17" Digital TCO 69.900
Scanner ACER 1200dpi 46bit 29.900
Αντιγραφικό CD Philips, Plextor Yamaha, Nec από 59.000
ΕΚΤΥΠΩΤΕΣ Color 2 κεφαλών από 30.900

ΑΞΕΣΟΥΑΡ - ΠΕΡΙΦΕΡΕΙΑΚΑ - SERVICE

SPECIAL
Internet σύνδεση (για 12-μηνο συμβόλαιο) 2.700/μήνα
MP-3 & CD-Player φορητό με line-out, ακουστικά, τροφοδοτικό 57.500

Πλούσια συλλογή CD-R
Mitsui, TDK, Verbatim
Philips, Princo, Pioneer
από 185 δρχ.

ΔΕΚΤΟΙ ΚΑΙ ΔΙΑΚΑΝΟΝΙΣΜΟΙ
Για τεχνικά χαρακτηριστικά επικοινωνήστε μαζί μας
Οι τιμές είναι τις μετρητοίς και δεν περιλαμβάνουν ΦΠΑ.

X2010-30/11

Ενα πολυσυζητημένο θέμα της εποχής μας

Περί Οικουμενισμού

✓ Οι αιρετικοί δεν είναι εκκλησία

Σήμερα κυριαρχούν σε παγκόσμιο επίπεδο έννοιες όπως «νέα τάξη» και «παγκοσμιοποίηση». Είναι το ρεύμα που θέλει να είναι όλα παγκόσμια. Να καταργηθεί κάθε είδους ιδιαιτερότητα και διαφορά των εθνών και των λαών. Αυτό για τους επιδερμικούς παρατηρητές, είναι κάτι το οποίο θα ήταν θεμιτό. Ταυτόχρονα όμως αν κανείς παρατηρήσει προσεκτικά τα κύρια χαρακτηριστικά που σήμερα διαμορφώνονται και διαμορφώνουν τις κοινωνίες, τότε θα αντιληφθεί ξεκάθαρα, ότι οι όροι «Νέα Εποχή» και «παγκοσμιοποίηση» είναι μία παγίδα για τον σημερινό άνθρωπο.

Τα χαρακτηριστικά που επικρατούν είναι η υποβάθμιση της αξίας του προσώπου, η υποταγή του στην εξουσία, η υποδούλωσή του στην ηλεκτρονική τεχνολογία. Ας δώσουμε ένα παράδειγμα. Ο κάθε λαός έχει δημιουργήσει το δικό του πολιτισμό, τη δική του φιλοσοφία στη ζωή, έχει τις δικές του ιδιαίτερες παραδόσεις και ευαισθησίες. Οπως ο ελληνικός λαός έχει τη γλώσσα του, την ιστορία του, την ορθόδοξη πίστη του.

Αυτές όμως οι ιδιαιτερότητες ενοχλούν το όραμα της παγκοσμιοποίησης. **Ακόμη καθημερινά ότι ο κόσμος με τα μέσα της σύγχρονης τεχνολογίας έγινε μια γειτονιά, ότι υπάρχει κοινή αγορά, παγκόσμια οικονομία, παγκόσμια γλώσσα, παγκόσμια μουσική, βλέπουμε ακόμη ότι επιδιώκεται η διαμόρφωση μιας παγκόσμιας θρησκείας. Ποιά θα είναι η θρησκεία της παγκοσμιοποιημένης κοινωνίας; Αυτό ακριβώς είναι και το θέμα που θα εστιάσουμε την προσοχή μας στο άρθρο αυτό.**

Η λέξη οικουμενισμός, αντανακλά το κίνημα και την ιδέα για τη συγκέντρωση όλων των θρησκειών και τη δημιουργία μιας υπερθρησκείας, παγκόσμιας θρησκείας, πανθρησκείας, καταλύοντας τις μέχρι τώρα διαφορετικές θρησκείες και καταργώντας τις διαφορετικές χριστιανικές ομολογίες. Ισως κάποιος οπαδός του Οικουμενισμού να πει ότι δεν είναι κακό να φτιαχτεί μια θρησκεία που να ενώσει τους ανθρώπους ώστε να έχουν κοινή πίστη και να μην έχουμε ακόμη ένα διαχωριστικό στοιχείο ανάμεσα στους ανθρώπους. Να φτιάξουμε λοιπόν μια παγκόσμια θρησκεία. **Η πρόταση αυτή και μόνο ενώ φαίνεται αληθοφανής και θετική, ωστόσο καταργεί την ίδια την αυθεντικότητα, τη γνησιότητα και τη μοναδικότητα ακόμα και αυτή την καθολικότητα της χριστιανικής πίστης ιδιαίτερα δε της Ορθόδοξης Χριστιανικής Πίστης. Ακόμη χειρότερο αποπροσανατολίζει, παραπλανεί, και θέτει στο περιθώριο τα λόγια και τη ζωή του Χριστού. Θέτει στο περιθώριο τον ίδιο του Χριστό, διότι κριτήριο γι αυτή την ένωση δεν είναι η αλήθεια αλλά η εξυπηρέτηση ενδοκοσμικών στόχων και ανθρώπινων ματαιοδοξιών που δεν έχουν καμία σχέση με αυτά που μας αποκάλυψε ο Θεάνθρωπος Ιησούς Χριστός με την έλευσή του στη γη. Και εν τελευταία αναλύσει αυτή η προσπάθεια έχει βασικό της δόγμα την ανθρωποκεντρικότητα, το ότι όλα κινούνται γύρω από τον άνθρωπο, ότι ο άνθρωπος είναι το κέντρο του σύμπαντος και όλα κινούνται σε σχέση με αυτόν κατά συνέπεια ο άνθρωπος πρέπει να λατρεύεται ως Θεός. Κέντρο του κόσμου ο άνθρωπος αυτονομημένος από το Θεό, στη θέση του Θεού.**

Σύμφωνα με τον μακαριστό πατέρα Ιουστίνο Πόποβιτς «εις το διάστημα της Ιστορίας οι διάφορες αιρέσεις αρνούνται η παραμορφώνουν κάποια ιδιώματα του Θεανθρώπου και Κυρίου Ιησού, οι δε ευρωπαϊκές αυτές αιρέσεις απομακρύνουν ολόκληρο τον Θεάνθρωπο και στη θέση του τοποθετούν τον Ευρωπαίο άνθρωπο. Εδώ δεν υπάρχει ουσιαστική διαφορά μεταξύ του παπισμού, προτεσταντισμού, οικουμενισμού και άλλων αιρέσεων, των οποίων το όνομα «λεγεών». Ολοι οι ευρωπαϊκοί ανθρωπισμοί ...αδιακόπως επιδιώκουν ένα πράγμα. Να αντικαταστήσουν την πίστη στον Θεάνθρωπο με την πίστη στον άνθρωπο».

Η Ορθοδοξία είναι η μία, αγία, καθολική και αποστολική Εκκλησία, όπως ομολογούμε και στο σύμβολο της πίστεώς μας (εκτός αν δεν ξέρουμε τι ομολογούμε) μέσα στην οποία σώζεται η παναλήθεια, η αλήθεια ολόκληρη και ακέραια, γνήσια και ανόθευτη. Από αυτή την Ορθόδοξη Εκκλησία ξέπεσαν, διαχωρίστηκαν και προέρχονται οι άλλες χριστιανικές ομολογίες. Οι αιρέσεις δηλαδή.

Αυτό όμως δεν τον σκέφτονται οι οικουμενιστές. Ο Οικουμενισμός διακηρύττει ότι και στις υπόλοιπες θρησκείες και ιδιαίτερα στις μονοθεϊστικές, υπάρχει σωτηρία. Ετσι ανατρέπει τη θεμελιώδη χριστιανική πίστη που διατυπώθηκε από τον ευαγγελιστή Λουκά στις πράξεις των Αποστόλων 4,12. Από κανένα άλλο δεν μπορεί να προέλθει η σωτηρία ούτε υπάρχει άλλο πρόσωπο κάτω από τον ουρανό δοσμένο στους ανθρώπους με το οποίο να μπορούμε να σωθούμε, εκτός από τον Ιησού. Ο Οικουμενισμός προχωρεί ακόμη και στο λατρευτικό επίπεδο. Ορθόδοξοι κληρικοί, ιεράρχες συμμετέχουν σε πανθρησκειακές εκδηλώσεις σαν της Ασίζης ή σε κοινές συμπροσευχές και δοξολογίες όχι μόνο με αιρετικούς ετερόδοξους αλλά και ετερόθρησκους, κυρίως Ιουδαίους και Μουσουλμάνους. **Διερωτάται κανείς, ποιό Θεό δοξολογούν; Τον Ιεχωβά, τον Αλλάχ, ή τον εν Χριστώ αποκαλυφθέντα Τριαδικό Θεό; Οι συμπροσευχόμενοι Ορθόδοξοι μαζί με ειδωλολάτρες μάγους και εκπροσώπους όλων των γνωστών θρησκειών στην Ασίζη** πως ξεχνούν αυτό που είπε ο απόστολος Παύλος; Μην κάνετε στενό σύνδεσμο και αταίριαστους δεσμούς με απίστους. Γιατί ποιά σχέση μπορεί να έχει η δικαιοσύνη με την ανομία; Η τί κοινό υπάρχει ανάμεσα στο φως και στο σκοτάδι; ποιά συμφωνία μπορεί να γίνει ανάμεσα στο Χριστό και στον Διάβολο; Η τί έχει να μοιράσει ο πιστός με τον άπιστο; Μπορεί να υπάρχουν στον ίδιο τόπο ο ναός του Θεού και ο ναός των ειδώλων;

Εσείς είστε ο ναός του αληθινού Θεού... Γι αυτό λέει ο Κύριος: Φύγετε μακριά από αυτούς και αποχωριστείτε τους (Β' Κορ. 6,14-17). Πώς λησμονούν τους αγώνες των προφητών, των αποστόλων, των μαρτύρων, των ομολογητών και την ασυμβίβαστη στάση τους έναντι αυτών που αρνούνται τον αληθινό Θεό και τον Κύριο Ιησού Χριστό σαν Θεάνθρωπο και μόνο Σωτήρα των ανθρώπων; **Πώς λοιπόν αφού μας προειδοποιούν οι γραφές και υπάρχουν πάρα πολλοί κανόνες οικουμενικών συνόδων που μας ορίζουν ότι πρέπει να αποφεύγονται οι σχέσεις με τους αιρετικούς, παρά ταύτα εμείς κάνουμε τα αντίθετα; Δεν είναι φυσικό να σκανδαλίζονται οι πιστοί;** Μάλιστα οι ιεροί κανόνες απαγορεύουν ρητώς οι αιρετικοί να εισέρχονται σε ιερούς ναούς Ορθοδόξων («αιρετικοίς το ιερόν ανεπίβατον») απαγορεύονται κοινοί συνεορτασμοί, συμπροσευχές, προσφωνήσεις και αντιφωνήσεις σε ιερούς ναούς, απαγορεύεται η ανταλλαγή δώρων μεταξύ ορθοδόξων και αιρετικών. Δεν θα ήθελα να αναφέρω λεπτομερώς παρατυπίες «ορθοδόξων» Οικουμενιστών ιερωμένων και λαϊκών, θα αναφέρω μόνο κάτι που διάβασα στις εφημερίδες ότι δόθηκε άδεια από τη μία Μητρόπολη της Δωδεκανήσου να τελεσθεί καθολικός γάμος από καθολικό ιερέα σε ορθόδοξο ιερό ναό.

Ποιά λοιπόν είναι η θέση μας απέναντι στον Οικουμενισμό; Γιά τον ορθόδοξο χριστιανό η Εκκλησία είναι η μία και αγία Εκκλησία γιατί μόνο η ορθοδοξία κράτησε και κρατεί ανόθευτη την πίστη που παρέλαβε από τον Κύριο και τους αποστόλους. Μόνη αυτή δικαιούται να λέγεται Εκκλησία Χριστού. Είναι οικουμενική, θέλει όλους τους ανθρώπους να έλθουν σε επίγνωση της αλήθειας και να σωθούν όχι όμως οικουμενιστική δηλαδή άρνηση της μοναδικότητας της Ορθοδοξίας και συγχώνευση με αιρετικούς. Οι αιρετικοί δεν ανήκουν στην Εκκλησία και δεν είναι Εκκλησία.

Οπως λέγει ο πατήρ Ιουστίνος Πόποβιτς «Αφού έτσι έχουν τα πράγματα, τότε για τον παπιστικό – προτεσταντικό Οικουμενισμό με την ψευδοεκκλησία του και τον ψευδοχριστιανισμό του δεν υπάρχει διέξοδος από το αδιέξοδό του, χωρίς να υπάρχει αλόφυχη μετάνοια ενώπιον του Θεανθρώπου Χριστού και της Ορθόδοξης Καθολικής Εκκλησίας Του. Η μετάνοια είναι το φάρμακο για κάθε αμαρτία, φάρμακο που δόθηκε στον άνθρωπο από το μόνο Φιλάνθρωπο. Χωρίς τη μετάνοια και εισδοχή στην αληθινή Εκκλησία του Χριστού είναι αφύσικο και αδιανόητο να μιλάει κάποιος για ένωση των «Εκκλησιών», περί διαλόγου της αγάπης, περί της intercommunio δηλαδή διακοινωνίας». Οι οικουμενιστές «Ορθόδοξοι» ουσιαστικά έχουν αρνηθεί την Ορθοδοξία και αφ ενός μεν οδηγούν τους εαυτούς τους στην πλάνη, αφ ετέρου μπορούν να προκαλέσουν προβλήματα στην Ορθοδοξία. Ο οικουμενισμός δεν είναι απλά μια αίρεση αλλά μία παναίρεση.

Κλείνοντας τα περί Οικουμενισμού, θα ήθελα να πως ότι δεν έχουμε την πρόθεση να εξουθενώσουμε, να υβρίσουμε τους αιρετικούς σαν πρόσωπα αλλά να αποκαλύψουμε την αλήθεια και να πολεμήσουμε το ψεύδος και την πλάνη.

Αντίθετα αγαπούμε πραγματικά τους αιρετικούς σαν πρόσωπα και θέλουμε καταδεικνύοντας και πολεμώντας την πλάνη τους να τους επαναφέρουμε στους κόλπους της αληθινής ζωής και πίστης, ώστε να αντλήσουν από τα νάματα της Ορθοδοξίας μας. Πόθος μας να γίνουμε όλοι οι χριστιανοί ένα, μέσα στην αλήθεια του Θεανθρώπου Ιησού. Αυτή την αλήθεια που διαφυλάττει ανόθευτη η Ορθόδοξη Ανατολική Εκκλησία μας. Η μία, αγία καθολική και αποστολική Εκκλησία. Η Ορθοδοξία.

Πρωτοπρεσβύτερος – Θεολόγος
Νεκτάριος Κάνιας

PELLOS TRAVEL

ΕΚΔΡΟΜΗ
ΦΛΩΡΕΝΤΙΑ ΠΙΖΑ ΒΕΝΕΤΙΑ
Από 24/11 - 2/12

Με αεροπλάνο ή πλοίο (ΡΟΔΟΣ - ΑΘΗΝΑ - ΡΟΔΟΣ)

- Παρασκευή 24/11/00 Αναχώρηση από Ρόδο για Αθήνα με πλοίο F/B ή αεροπλάνο
- Σάββατο 25/11/00 Αφιξη στην **Αθήνα**. Επιβίβαση σε πούλμαν. Αναχώρηση για Πάτρα. Αφιξη στην Πάτρα και άμεση επιβίβαση στο SUPERFAST - πλοίο για Αγκώνα. Διαν/ση εν πλω.
- Κυριακή 26/11/00 Αφιξη στην **Αγκώνα** και άμεση αναχώρηση για την πανέμορφη **Φλωρεντία**. Αργά το απόγευμα άφιξη και τακτοποίηση στο Ξ/Δ. Δείπνο. Διαν/ση στη Φλωρεντία
- Δευτέρα 27/11/00 Πρωινό στο Ξ/Δ. Επίσκεψη στον Καθεδρικό Ναό με το Βαπτιστήριο και το καμπαναριό του Τζιόπο την Πιάτσα ντε Λα Σινιόρα, την Σάντα Κρότσε και τη γέφυρα του Πόντε Βέκκια. Δείπνο. Διαν/ση στη Φλωρεντία.
- Τρίτη 28/11/00 Πρωινό στο Ξ/Δ. Αναχώρηση προς την ιστορική πόλη της **Πίζας**. Στη σύντομη περιήγηση θα δούμε τον φημισμένο κεκλιμένο Πύργο της και την ονομαστή Πλατεία των Θαυμάτων. Αναχώρηση για **Βενετία**. Αφιξη αργά το απόγευμα στη Βενετία. Μετά το δείπνο (προαιρετικά) νυχτερινή ρομαντική βόλτα με γόνδολα στα κανάλια της Βενετίας. Διαν/ση στη Βενετία (Μέστρε).
- Τετάρτη 29/11/00 Πρωινό στο Ξ/Δ. Ελεύθερη μέρα. Αναχώρηση για το λιμάνι της Αγκώνα απ' όπου θα επιβιβαστούμε στο πλοίο της SUPERFAST FERRIES. Αναχώρηση για Πάτρα. Τακτοποίηση στις καμπίνες. Διαν/ση εν πλω.
- Πέμπτη 30/1/00 Μετά το ταξίδι στην Αδριατική άφιξη στην Πάτρα και αναχώρηση για Αθήνα. Αφιξη στην Αθήνα. Διαν/νση στην Αθήνα.
- Παρασκευή 1/12/00 Πρωινό στο Ξ/Δ. Ελεύθερη μέρα. Αναχώρηση για Ρόδο στις 17.00.
- Σάββατο 2/12/00 Αφιξη στη Ρόδο. Τέλος εκδρομής.

Στην τιμή περιλαμβάνονται:
1. Εισιτήρια πλοίου Γ΄ θέσης (Ρόδος - Αθήνα - Ρόδος)
2. Εισιτήρια πλοίου SUPERFAST σε καμπίνες ΑΒ4 τετράκλινες (Πάτρα - Αγκώνα - Πάτρα)
3. Ξεναγήσεις - εκδρομές
4. Μεταφορές με κλιματιζόμενα πούλμαν
5. Ξ/Δ 3 *** και 4**** αστέρων με ΗΒ (πρωινό και φαγητό)
6. Ταξιδιωτική ασφάλεια
7. Συνοδός γραφείου

Για περισσότερες πληροφορίες και κρατήσεις

PELLOS TRAVEL
Λεωφ. Καλλιθέας 125 - Φαληράκι, Ρόδος
Τηλ. (0241) 87615 FAX (0241) 87616

X1443.27/11

ΔΙΕΘΝΗΣ ΣΧΟΛΗ
ΡΕΦΛΕΞΟΛΟΓΙΑΣ & ΘΕΡΑΠΕΙΑΣ ΜΕΣΗΜΒΡΙΝΩΝ

Ιδρύθηκε το 1983 Προϊσταμένη: Inge Dougans
1999 Διευθύντρια: Σάντρα Μπαρλάβα

ΣΕΙΡΑ ΜΑΘΗΜΑΤΩΝ
ΓΙΑ ΔΙΠΛΩΜΑ
ΣΤΗ ΡΕΦΛΕΞΟΛΟΓΙΑ
ΚΑΙ ΤΗ ΘΕΡΑΠΕΙΑ ΜΕΣΗΜΒΡΙΝΩΝ

ΟΙ ΕΓΓΡΑΦΕΣ ΑΡΧΙΣΑΝ

Courses can be taken in English & Greek



Ηρωίδας Αναστασίας 58 & Κ. Υδραίου, 85100 Ρόδος, Τηλ: 0241 73015, Fax: 0241 73015

Ανάκληση αδειών σε 16 ανώνυμες εταιρίες γιατί δεν αύξησαν το κεφάλαιο

Στην ανάκληση 16 αδειών λειτουργίας από ισάριθμες ανώνυμες εταιρίες, προχώρησε η Διεύθυνση Εμπορίου. Οι κυρώσεις επεβλήθηκαν, αφού παρά την προθεσμία που είχε δοθεί από το υπουργείο Ανάπτυξης για να προχωρήσουν οι ΑΕ σε αύξηση μετοχικού κεφαλαίου ελάχιστες εταιρίες ανταποκρίθηκαν.

«Υποχρεωτικά θα έπρεπε οι εταιρίες με μετοχικό κεφάλαιο μικρότερο των 20 εκατομμυρίων δραχμών να προχωρήσουν σε αύξηση, κάτι που τελικά δεν έγινε», δήλωσε στην «Πρόοδο» ο προϊστάμενος της Διεύθυνσης Εμπορίου κ. Ιωάννης Καμπούρης.

Το προσεχές διάστημα θα γίνει ανάκληση αδειών και σε άλλες 12 ανώνυμες εταιρίες που δεν συνετίστηκαν με την απόφαση του υπουργείου Ανάπτυξης.

PEGASUS TRAVEL

Ταξίδια σ' όλο τον κόσμο
Για φθηνά αεροπορικά εισιτήρια
και κρατήσεις ξενοδοχείων

❖ PRESIDENT Α' Κατηγορίας Λεωφόρος Κηφισίας
Μονόκλινο δρχ. 11.500 με πρωινό
Δίκλινο για μονόκλινο » 12.500 »
Δίκλινο » 15.000 »
Τρίκλινο » 19.000 »

❖ RIVA HOTEL Α' Κατηγορίας SUPERIOR Μιχαλακοπούλου (κοντά στο HILTON)
Μονόκλινο δρχ. 19.500 με πρωινό
Δίκλινο » 21.000 »
Τρίκλινο » 29.000 »

❖ ALEXANDROS Β' Κατηγορίας περιοχή HILTON
Μονόκλινο δρχ. 20.000 με πρωινό
Δίκλινο » 25.000 »
Τρίκλινο » 30.000 »

❖ CHRISTINA Β' Κατηγορίας περιοχή FIX
Μονόκλινο δρχ. 18.000 με πρωινό
Δίκλινο » 21.000 »
Τρίκλινο » 26.000 »

❖ PARTHENON Α' Κατηγορίας περιοχή Μακρυγιάννη
Μονόκλινο δρχ. 22.000 με πρωινό
Δίκλινο » 25.000 »
Τρίκλινο » 35.000 »

❖ LILIA HOTEL Α' Κατηγορίας Πασαλιμάνι Πειραιάς έως 15/5
Μονόκλινο δρχ. 13.300 με πρωινό
Δίκλινο » 18.000 »
Τρίκλινο » 22.500 »

❖ HOTEL ELLINIS Β' Κατηγορίας Λεω. Συγγρού, Ωνάσειο
Μονόκλινο δρχ. 12.000 με πρωινό
Δίκλινο » 17.000 »
Τρίκλινο » 20.000 »

❖ ASTOR Α' Κατηγορίας Σύνταγμα
Μονόκλινο δρχ. 16.000 με πρωινό
Δίκλινο » 21.000 »
Τρίκλινο » 26.000 »

❖ GRAND HOTEL Β' Κατηγορίας Πατησίων & Βερανζέρου 10
Μονόκλινο δρχ. 13.000 με πρωινό
Δίκλινο » 18.500 »
Τρίκλινο » 24.000 »

❖ ACHILLION Β' Κατηγορίας Αγ. Κωνσταντίνου
Μονόκλινο δρχ. 12.000 με πρωινό
Δίκλινο » 18.000 »
Τρίκλινο » 21.600 »

❖ LE PALACE Β' Κατηγορίας Θεσσαλονίκη έως 31/5
Μονόκλινο δρχ. 15.000 με πρωινό
Δίκλινο » 24.000 »

ΣΑΣ ΣΥΜΦΕΡΕΙ ΠΡΙΝ ΚΛΕΙΣΕΤΕ ΟΠΟΥΔΗΠΟΤΕ ΝΑ ΜΑΣ ΕΠΙΣΚΕΦΘΕΙΤΕ

PEGASUS TRAVEL

Αλεξάνδρου Διάκου 84 - Ταραποΰλα
ΤΗΛ. 76161 - 73455 - 75879 FAX 35504
Εκ της Διευθύνσεως
Καρατζιάς Μιχάλης

X 2026-30/11

Αρχίζει από την 1η Μαρτίου του 2001

Γενική απογραφή πληθυσμού

ΚΑΙ ΑΠΟΓΡΑΦΗ ΟΙΚΟΔΟΜΩΝ ΑΠΟ ΤΟΝ ΕΡΧΟΜΕΝΟ ΔΕΚΕΜΒΡΙΟ

Η Γενική Γραμματεία Εθνικής Στατιστικής Υπηρεσίας της Ελλάδος θα διενενεργήσει, τα έτη 2000 και 2001 τις γενικές απογραφές οικοδομών - κτιρίων και πληθυσμού - κατοικιών.

Οι απογραφές αυτές θα διενεργηθούν σε εκτέλεση του Προεδρικού Διατάγματος 70/2000 με θέμα « Διενέργεια γενικών απογραφών τα έτη 2000-1». Ειδικότερα, η διενεργειά τους καθορίστηκε σύμφωνα με την 12613/Γ-347/5-9-2000 κοινή απόφαση των Υπουργών Εθνικής Οικονομίας, Εθνικής Αμύνης, Εξωτερικών, Περιβάλλοντος, Χωροταξίας και Δημοσίων Εργων, Δημόσιας Τάξεως και των Υφυπουργών Εσωτερικών Δημόσιας Διοίκησης και Αποκέντρωσης και Οικονομικών ως εξής:

α) Απογραφή οικοδομών κτιρίων από 1 Δεκεμβρίου 2000 έως 31 Ιανουαρίου 2001.

β) Απογραφή πληθυσμού - κατοικιών από 1ης Μαρτίου 2001.

Σκοπός της κάθε απογραφής είναι:

α) Της απογραφής οικοδομών - κτιρίων:

Η συγκέντρωση πρόσφατων στοιχείων σχετικά με τον οικοδομικό πλούτο της χώρας και ιδιαίτερα η εξακρίβωση του αριθμού των οικοδομών και κτιρίων στο σύνολο της χώρας και κατά περιοχές καθώς και η συλλογή στοιχείων για διάφορα άλλα χαρακτηριστικά των κτιρίων (αριθμός ορόφων, υλικά κατασκευής του σκελετού, χρήση, περίοδος κατασκευής κ.λ.π.).

β) Της απογραφής πληθυσμού:

1. Η εξακρίβωση με απαρίθμηση όλων των κατοίκων της χώρας, η οποία θα γίνει ταυτόχρονα σε κάθε περιφέρεια, νομό, δήμο, κοινότητα και αυτοτελή οικισμό του πραγματικού πληθυσμού, δηλαδή του αριθμού των παρόντων προσώπων κατά την ημέρα της απογραφής σε κάθε οικισμό, είτε αυτά διαμένουν μόνιμα στους οικισμούς αυτούς είτε βρέθηκαν να διαμένουν προσωπινά ή τυχαία.

2. Η εξακρίβωση του νόμιμου και του μόνιμου πληθυσμού.

3. Η συγκέντρωση στοιχείων για τη σύνθεση του πληθυσμού κατά φύλο, ηλικία, οικογενειακή κατάσταση, υπηκοότητα, τόπο προηγούμενης διαμονής, επίπεδο εκπαίδευσης και λοιπά συναφή χαρακτηριστικά.

4. Η εξακρίβωση της σύνθεσης των νοικοκυριών ανάλογα με τον αριθμό των μελών τους, τη μεταξύ τους σχέση και λοιπά συναφή χαρακτηριστικά.

5. Η συγκέντρωση στοιχείων σχετικά με τα οικονομικά χαρακτηριστικά του πληθυσμού, οικονομικά ενεργός και μη ενεργός πληθυσμός, τον κλάδο οικονομικής δραστηριότητας, τη θέση στο επάγγελμα (εργοδότης - μισθωτός κ.λ.π) και λοιπά συναφή χαρακτηριστικά.

6. Η συγκέντρωση στοιχείων σχετικά με τη γονιμότητα των γυναικών.

7. Η συγκέντρωση στοιχείων για τη μεταναστευτική κίνηση.

γ) Της απογραφής κατοικιών:

Η εξακρίβωση του αριθμού των κατοικιών και της κατανομής τους ανάλογα, με τον αριθμό δωματίων, τον αριθμό των νοικοκυριών που κατοικούν σ' αυτές, το φορέα ιδιοκτησίας, τις ανέσεις και τα λοιπά χαρακτηριστικά που έχει η κάθε κατοικία.

Τα στοιχεία που θα συλλεγούν είναι απαραίτητα για την κατάρτιση και στήριξη των διαφόρων αναπτυξιακών προγραμμάτων, στέγασης, εκπαίδευσης, απασχόλησης, κοινωνικής μέριμνας κ.λ.π. σε εθνικό, περιφερειακό και τοπικό επίπεδο, όσο και για την κάλυψη διεθνών υποχρεώσεων της χώρας προς την Ευρωπαϊκή Ενωση, τον Ο.Η.Ε. και άλλους διεθνείς οργανισμούς.

Οργανα των γενικών απογραφών θα οριστούν μόνιμοι ή με σύμβαση υπάλληλοι της Εθνικής Στατιστικής Υπηρεσίας, ως Ανώτεροι Επόπτες, Επόπτες ή Βοηθοί Επόπτες. Στο έργο τους θα βοηθηθούν από τους Τομεάρχες, Απογραφείς και Συνοδούς - Διερμηνείς οι οποίοι θα είναι υπάλληλοι άλλων Δημοσίων Υπηρεσιών, Ο.Τ.Α., Οργανισμών καθώς και ιδιώτες.

Τα στοιχεία θα συγκεντρωθούν με ειδικά ερωτηματολόγια με τη βοήθεια των Τομεαρχών και Απογραφέων.

KYDON TOURS

ΕΚΔΡΟΜΕΣ - ΕΚΔΡΟΜΕΣ
Πάντα επιτυχίες
Συνοδεύουμε τα γκρουπς μας, που είναι φίλοι μας

Η ΕΚΔΡΟΜΗ ΤΗΣ ΧΡΟΝΙΑΣ
ΤΥΝΗΣΙΑ - ΜΑΡΟΚΟ
16 - 30 Νοεμβρίου
14 Διανυκτερεύσεις
Γύρος Οάσεων - Αυτοκρατορικό Μαρόκο
Πλούσιο πρόγραμμα - διασκέδαση - ψώνια και προπάντων φανταστικές εμπειρίες στη μαγεία των χωρών αυτών.
Περιλαμβάνει
• Αεροπορικά εισιτήρια Ρόδο - Αθήνα - Τύνιδα - Καζαμπλάνκα - Τύνιδα - Αθήνα Tunis Air
• Μεταφορές από / προς αεροδρόμια - Τυνησίας - Μαρόκου
• 12 γεύματα στην Τυνησία - 7 γεύματα στο Μαρόκο
• 7 διανυκτερεύσεις στο Μαρόκο σε ξενοδοχεία 5 αστέρων
• 7 διανυκτερεύσεις στην Τυνησία, 6 σε ξενοδοχεία 5 αστέρων και 1 σε ξενοδοχείο 4 αστέρων
• Φιλοδωρήματα - αχθοφορικά
• Ταξιδιωτική ασφάλεια και ασφάλεια ταξιδωτών
• Τοπικός ξεναγός - Αρχηγός συνοδός
• Τσάντα ταξιδιωτική
Συνοδός - Οργάνωση η κ. ΕΛΕΝΗ ΨΥΛΛΑΚΗ
Μη χάσετε την ευκαιρία να δείτε μαζί αυτές τις δύο χώρες
* 2η εκδρομή *
ΚΩΝΣΤΑΝΤΙΝΟΥΠΟΛΗ
15/12-20/12/2000
ΕΓΚΑΙΝΙΑ του Μητροπολιτικού Ναού της ΧΑΛΚΗΔΩΝΟΣ

ΑΕΡΟΠΟΡΙΚΗ ΕΚΔΡΟΜΗ
Μοναδικές στιγμές - Θρησκευτική συγκίνηση
Γνωρίστε την ΠΟΛΗ όπως μόνο εμείς μπορούμε να σας δείξουμε.
Μουσεία - Παλάτια - Παζάρι - Εκκλησίες-
Πατριαρχείο - Χαλκηδώνα - Πριγκηπόνησα -
Ξενοδοχείο επιλεγμένο στο ΠΕΡΑΝ (αριστοκρατική περιοχή)
Συνοδός ΕΛΕΝΗ ΨΥΛΛΑΚΗ
Πληροφορίες - Δηλώσεις
ΠΡΑΚΤΟΡΕΙΟ ΚΥΔΩΝ
ΡΟΔΟΣ: Τηλ. 23000 - 27900

M19 - 31/11

NOUVELLES FRONTIERES

Ταξιδέψτε μαζί μας σε όλο τον κόσμο
Ο μεγαλύτερος τουριστικός οργανισμός της Γαλλίας τώρα και στη Ρόδο

Διαθέτουμε:
☞ 400 ταξιδιωτικά γραφεία σε 25 χώρες
☞ 2 αεροπορικές ετιαρίες CORSAIR και AEROLYON
☞ Συνεργασία με όλες τις αεροπορικές ετιαρίες για πτήσεις σε όλο τον κόσμο
☞ Αλυσίδα ξενοδοχείων LES PALADIENS
☞ Ενοικίαση αυτοκινήτων στην Ελλάδα και εξωτερικό
☞ Κρουαζιέρες

Διαθέτουμε:
☞ Πτήσεις εσωτερικού με AEGEAN, CRONUS, OLYMPIC AIRWAYS
☞ Πτήσεις εξωτερικού με όλες τις αερογραμμές
☞ Ξενοδοχεία σε όλο τον κόσμο έτοιμα να σας υποδεχτούνε
* μόνο στο Παρίσι σας προτείνουμε 50 ξενοδοχεία
☞ Πακέτα εκδρομών για όλο τον κοσμο για μεμονωμένους πελάτες
☞ Ειδικές τιμές για γκρουπ
☞ Γιορτινές προσφορές και πολλά άλλα

Για οποιεσδήποτε πληροφορίες στο τηλ. 28128 και στο γραφείο μας Γρίβα, 32 (πίσω από το GRANDHOTEL), Ρόδος
Δευτέρα με Παρασκευή 9-14 και 17.30 - 20.30 και Σάββατο 9-13.30

Απολαύστε την ποιότητα των υπηρεσιών μας και κάντε τα ταξίδια σας αξέχαστα!
X2018-14/11

Την ερχόμενη εβδομάδα η προμήθεια λεωφορείων για το λιμάνι της Ρόδου

Από τη εβδομάδα κατά πάσα πιθανότητα, θα γίνει η προκήρυξη για την προμήθεια του λεωφορείου, που θα αγοράσει το Λιμενικό Ταμείο Δωδεκανήσου.

Το λεωφορείο που θα διαθέτει 70 θέσεις και θα κοστίσει 80 εκατομμύρια δραχμές στο Λιμενικό Ταμείο θα χρησιμοποιείται για τη μεταφορά των επιβατών από τα πλοία στο χώρο στάθμευσης των ταξί.

Οι επιβάτες που θα παίρνουν το λεωφορείο, θα πληρώνουν για τη μεταφορά τους το ποσό των 150 δραχμών.

Zorpidis LANE
ΤΟΥΡΙΣΤΙΚΟΣ ΟΡΓΑΝΙΣΜΟΣ
Αλεξ. Διάκου και Λοχαγού Φανουράκη 31.
Τηλ. (0241) 20625, 30054 FAX 26745
Ταξίδια ...στα μέτρα σας!
αεροπορικεΣ εκδρομεΣ εξωτερικου
ΟΔΙΚΕΣ εκδρομεΣ εξωτερικου
εκδρομεΣ ΣΤΗΝ ΕΛΛΑΔΑ
▸ ΑΕΡΟΠΟΡΙΚΑ ΕΙΣΙΤΗΡΙΑ στην ελλάδα και στο εξωτερικό
▸ ΕΙΣΙΤΗΡΙΑ ΠΛΟΙΩΝ για όπου θέλετε με όποια εταιρεία θέλετε
▸ ΚΡΑΤΗΣΕΙΣ ΞΕΝΟΔΟΧΕΙΩΝ όλων των κατηγοριών και των ανέσεων
ΧΕΙΜΕΡΙΝΕΣ ΕΞΟΡΜΗΣΕΙΣ (όλο το χρόνο)
ΧΡΙΣΤΟΥΓΕΝΝΑ - ΠΡΩΤΟΧΡΟΝΙΑ

ΠΑΡΙΣΙ	4-5-6	ημέρες
ΠΑΡΙΣΙ - DISNEYLAND	6	»
DISNEYLAND	4	»
ΡΩΜΗ	5	»
ΚΛΑΣΙΚΗ ΙΤΑΛΙΑ	6-7	»
ΛΟΝΔΙΝΟ	5	»
ΑΓΓΛΙΑ - ΣΚΩΤΙΑ	7	»
ΜΑΔΡΙΤΗ -ΑΝΔΑΛΟΥΣΙΑ	8	»
ΓΥΡΟΣ ΙΣΠΑΝΙΑΣ	10	»
ΙΣΠΑΝΙΑ - ΠΟΡΤΟΓΑΛΙΑ	10	»
ΛΙΣΣΑΒΩΝΑ	6	»
ΛΙΣΣΑΒΩΝΑ - ΜΑΔΕΡΑ	8	»
ΠΑΝΟΡΑΜΑ ΠΟΡΤΟΓΑΛΙΑΣ	8	»
ΜΑΔΡΙΤΗ	5	»
ΒΟΥΔΑΠΕΣΤΗ	4-5-6-7-8	»
ΒΙΕΝΝΗ	4-5-6-7-8	»
ΚΕΝΤΡΙΚΗ ΕΥΡΩΠΗ	8	»
ΓΥΡΟΣ ΕΛΒΕΤΙΑΣ	8	»
ΒΟΥΔΑΠΕΣΤΗ-ΠΡΑΓΑ	7	»
ΠΡΑΓΑ	4	»
ΒΕΡΟΛΙΝΟ	4	»
ΣΑΛΤΣΜΠΟΥΡΓΚ-ΑΥΣΤΡΙΑΚΕΣ ΛΙΜΝΕΣ	7	»
ΓΥΝΗΣΙΑ-ΓΥΡΟΣ ΟΑΣΕΩΝ	8	»
ΣΑΦΑΡΙ ΣΤΗ ΣΑΧΑΡΑ	8	»
ΑΙΓΥΠΤΟΣ-ΚΑΪΡΟ-ΚΡΟΥΑΖΙΕΡΑ ΝΕΙΛΟΥ	8	»
ΣΙΓΚΑΠΟΥΡΗ-ΜΠΑΝΓΚΟΚ-ΜΠΑΛΙ	15	»
ΜΠΑΝΓΚΟΚ-ΣΙΓΚΑΠΟΥΡΗ-ΠΟΥΚΕΤ	15	»
ΑΒΑΝΑ-ΤΡΙΝΙΔΑΔ-ΒΑΡΑΔΕΡΟ	9	»
ΜΕΞΙΚΟ ΣΙΤΥ-ΤΑΣΚΟ-ΑΚΑΠΟΥΛΚΟ	10	»

Καθώς και πολλές οδικές
Μεμονωμένα πακέτα στα μέτρα σας
Αεροπορικά εισιτήρια εσωτερικού-εξωτερικού
Κρατήσεις ξενοδοχείων σε όλο τον κόσμο
Ειδικά πακέτα για νεόνυμφους
Σας προσφέρει το καλύτερο στην καλύτερη τιμή

ΔΡΟΜΟΛΟΓΙΑ Φ/Β ΙΕΡΑΠΕΤΡΑ
• Κάθε Πέμπτη και Κυριακή πρωί 05.00
για Χάλκη - Διαφάνι - Πηγάδια - Κάσο - Σητεία - Αγ. Νικόλαο - Μήλο - Πειραιά

X2028-30/11

GR

★ ★ ★ ★ ★

Grand Hotel



Προτιμήστε το νέο μας
PIANO BAR
με τον πιανίστα μας
Τάκη Τσώνη



Ο τέλειος συνδυασμός ποιότητας και οικονομίας

YELLOW SPOT



X1894-30/9

MARCOS travel

Π. Π. ΓΕΡΜΑΝΟΥ 9 - Εμπορικό Κέντρο Φώκιαλη
Τηλ. 34017, 27405 Fax: 25275

ΞΕΝΟΔΟΧΕΙΟ	ΜΟΝΟΚΛΙΝΟ	ΔΙΚΛΙΝΟ	ΤΡΙΚΛΙΝΟ
ΑΘΗΝΑ	11.500 Δίκλινο για μονόκλινο 12.500		
PRESIDENT Λεωφ. Κηφισίας 43 β'		15.000	19.000
ASTOR Καραγεώργη Σερβίας 16β'	16.000	21.000	25.500
TITANIA Πανεπιστημίου 52 β'	25.600	32.500	36.000
HELLINIS Συγκρού 177, Ν. Σμύρνη	12.000	17.000	21.000
ILISSOS Καλλιρόης 72	12.500	16.000	19.000
ACHILLEAS Λέκκα 21, Σύνταγμα	12.000	16.500	20.600
ESPERIA PALACE Σταδίου 22	24.500	28.000	33.000
PLAKA Καπνικαρέας & Μητροπόλεως Κέντρο της Πλάκας	17.000	22.500	26.500
PARTHENON Μακρή 6, Πλάκα	21.000	25.000	35.000
RIVA Μιχαλακοπούλου 114 (Χίλτον)	18.500	21.000	29.000
ALEXANDROS Τιμ. Βασσού 8 (Χίλτον)	18.000	22.000	31.000
CHRISTINA Πετμεζά15 (Φιξ)	17.000	20.000	27.500
AMALIA Λεωφ. Αμαλίας 10	23.600	32.000	38.700
ACHILLION Αγ. Κων/νου 32	12.000	17.000	21.000
ZINON Κεραμικού 3 & Ζήνωνος	9.000	13.000	17.000
PYTHAGORION Αγ. Κωνσταντίνου 28	11.000	15.000	19.000
CATERINA Κηφησιά	24.000	33.000	
ATHENS ACROPOL GRECOTEL Πειραιώς 1 - Αθήνα	27.000	31.000	
PLAZA Αχαρνών & Κατριβάνου 76	11.000	15.800	22.200
ILISIA Μιχαλακοπούλου 25	16.500	21.000	27.000
STANLEY Οδυσέως 1 - Πλατεία Καραισκάκη	15.000	20.200	27.600
CHANDRIS Λεωφ. Συγγρού 385	38.000	38.000	
ST. GEORE LYCABETTUS Κλεομένους 2	30.500	40.000	50.000
ΠΕΙΡΑΙΑΣ			
LILIA Ζέας 131 - Πασσαλιμάνι	13.500	18.000	22.500
MISTRAL Βασ. Παύλου 105 - Καστέλλα	21.000	25.600	31.000
SAVOY Ηρώων Πολυτεχνείου 93	21.000	27.000	34.000
ANEMONI Ευριπίδου 65-67	12.500	17.000	21.000
ΓΛΥΦΑΔΑ			
EMMANTINA Γλυφάδα	16.800	22.000	26.600
SEA VIEW Γλυφάδα	15.000	19.000	24.000
GALAXY Άλιμος	11.000	17.000	20.000
ΘΕΣΣΑΛΟΝΙΚΗ			
MAKEDONIA PALACE	37.000	37.000	
LE PALACE	16.000	23.000	30.000
MANDRINO	15.000	18.000	23.000
TELIONI (χωρίς πρωινό)	16.800	21.000	23.000
PHILIPPION	21.500	25.500	33.000

X 2036-30/11

ΜΕΝΤΙΟΥΜ-ΑΣΤΡΟΛΟΓΟΣ

ΝΙΚΟΣ

Προβλέψεις στον επαγγελματικό, αισθηματικό και οικονομικό τομέα.

Επαναφορά προσώπου
Ισχυρή υποβολή

Δέχεται μόνο με ραντεβού στα τηλέφωνα: 31405 και 39201

14384-31/10

Από τον ηγούμενο της Πάτμου κ. Αντίπα

Μπαίνει τάξη στη Μονή

ΠΡΟΓΡΑΜΜΑΤΙΣΜΟΣ ΣΤΙΣ ΕΠΙΣΚΕΨΕΙΣ

Πρόγραμμα και τάξη επιχειρεί να βάλει στην Ιερά Μονή της Πάτμου ο ηγούμενος κ. Νικηταράς Αντίπας.

Από την ερχόμενη τουριστική σεζόν οι επισκέψεις των τουριστών αλλά και των Ελλήνων προσκυνητών, θα γίνονται βάσει του ωραρίου που θα ανακοινωθεί προσεχώς.

Τα γκρουπ των τουριστών θα εισέρχονται κατά σειρά προτεραιότητας στη Μονή ενώ ιδιαίτερη προσοχή θα δοθεί στην ενημέρωση που θα γίνεται για ιστορικά αλλά και για θεολογικά θέματα.

Ελεγχος θα γίνεται και στους ξεναγούς, αφού στη διάρκεια της θερινής περιόδου έγιναν παρατυπίες, ενώ υπήρξαν και αιρετικού περιεχομένου αναφορές στις αφηγήσεις προς τους τουρίστες.

«Την ερχόμενη τουριστική σεζόν θα εργαστούν στην Μονή

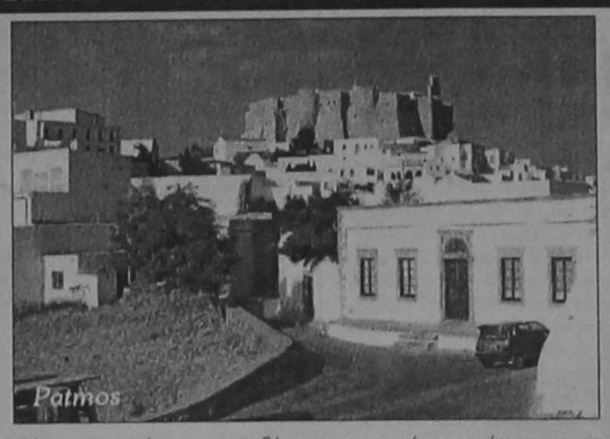

Ελληνες φοιτητές που σπουδάζουν θεολογία στο στο εξωτερικό και γνωρίζουν ξένες γλώσσες. Ετσι η ενημέρωση των επισκεπτών θα γίνεται σωστά» δήλωσε ο ηγούμενος της Ιερός Μονής της Πάτμου Νικηταράς Αντίπας.

Μέτρα θα ληφθούν και για το συνωστισμό που γίνεται με τα γκρουπ των τουριστών που δημιουργούν τις ημέρες αιχμής της θερινής περιόδου το αδιαχώρητο στη Μονή του Αγίου Ιωάννου του Θεολόγου.

«Αποφασίσαμε να εισέρχονται στη Μονή τέσσερα – πέντε γκρουπ κάθε μέρα ώστε να μην δημιουργείται πρόβλημα από την έλλειψη χώρου» τόνισε ο ηγούμενος.

Την άνοιξη του 2001 θα είναι έτοιμο το γραφείο πληροφοριών της Μονής που θα λειτουργεί καθημερινά στη «Σκάλα» της Πάτμου.

Από το γραφείο αυτό θα γίνεται ενημέρωση στους επισκέπτες της Μονής από θεολόγους και μοναχούς, ενώ θα διατίθεται και έντυπο υλικό.

«Καταχωρήσεις για τα προγράμματα αλλά και τη λειτουργία της Μονής θα κάνουμε στο Internet, και θα εκδόσουμε και νέα φυλλάδια που θα διανεμηθούν μέσω του ΕΟΤ και των πρακτορείων» είπε ο Αντίπας Νικηταράς.

Η Ιερά Μονή της Πάτμου θα συνδράμει και στην ίδρυση και λειτουργία σχολής βυζαντινής μουσικής στο νησί της Αποκάλυψης.

ΑΝΑΤΟΜΙΚΑ ΠΕΛΜΑΤΑ ΘΕΡΑΠΕΙΑΣ
ανακούφισης με ειδική ΠΕΛΜΑΤΟΓΡΑΦΗΣΗ και κατασκευή από ΗΛΕΚΤΡΟΝΙΚΟ ΥΠΟΛΟΓΙΣΤΗ



- Παθήσεις άκρου ποδός: παιδική βλαισοπλατυποδία – ραιβοϊπποποδία
- Πέλματα βάδισης ανακούφισης για καρδιοπαθείς
- Τενοντίτιδες – Πελματιαία απονευρίτιδα – Μεταταρσαλγίες – Παραμορφώσεις δακτύλων – Υπερκερατώσεις (κάλλοι)
- Νευραλγίες κάτω άκρων κεντρικού ή περιφερικού τύπου
- Παθήσεις γονάτων: Βλαισο-ραιβογωνία – Χονδρομαλάκυνση επιγονατίδων – Οστεοαρθρίτιδα
- Παθήσεις σπονδυλικής στήλης και ισχίων με χρόνια υποτροπή πόνου – Σκολίωση με ανισοσκελία – Δυσπλασικά ισχία – Χολώτητα βάδισης

Διώξτε τον πόνο από τα πόδια σας με τα κατάλληλα πέλματα που βελτιώνουν την ποιότητα της ζωής σας

Τσαμπίκος Α. Δημητράκης P.T.M.T.C.
Φυσικοθεραπευτής
Πτυχιούχος Πανεπιστημίου Maryville, Αμερικής
Μέλος του Αμερικάνικου Φυσικοθεραπευτικού Συλλόγου
Μέλος του Αμερικάνικου Manual Therapist Association

Γ. Σεφέρη 80, 85100 ΡΟΔΟΣ τηλ. (0241) 67777
email: t.dimitrakis@astronet.gr



20006-31/10

ΑΙΓΑΙΟΚΤΗΜΑΤΙΚΗ

ΠΩΛΟΥΝΤΑΙ ΤΑ ΚΑΤΩΘΙ ΑΚΙΝΗΤΑ (Δ.Δ.= Δάνεια Δεκτά)
ΔΙΑΜΕΡΙΣΜΑΤΑ: ΕΤΟΙΜΟΠΑΡΑΔΟΤΑ ΚΑΙΝΟΥΡΓΙΑ ΚΑΙ ΜΕΤΑΧΕΙΡΙΣΜΕΝΑ

ΔΥΑΡΙΑ (1 υπν.)
32τ.μ. studio α' ορ. καινούργιο Ιερού Λόχου, 13.000.000 (ΔΔ)
35τ.μ. στη Ψαροπούλα, 11.000.000
50τ.μ. ρετιρέ στο Καρακόνερο 14.000.000
50τ.μ. (κτ. με αυλή) Κολονιάλε 13.000.000
54τ.μ. (ημ/γειο) στην Υψηλάντου 6.000.000
63τ.μ.ημιυπόγειο σε κολώνες με αυλή στο Ροδίνι 8.000.000 δρχ.
ΤΡΙΑΡΙΑ
65τ.μ. λουξ κατασκευής (ρετιρέ) στη Σειτήρος 20.000.000 (Δ.Δ.)
70τ.μ. καινούργιο διαμ. στο Γεννάδι 14.000.000 (Δ.Δ.)
70τ.μ. καινούργιο Απ. Παύλου 24.500.000 (Δ.Δ.)
75τ.μ. ισόγειο στο Ροδίνι με θέα, 22.000.000 (Δ.Δ.)
75τ.μ., (υπ.) πολύ καλή κατασκευή, Παπαχριστοδούλου 10.000.000
76 τ.μ. Πειραίος α' ορ. 22.000.000 (Δ.Δ.)
80τ.μ. καινούργιο στην Ανάληψη 26.000.000 (Δ.Δ.)
80τ.μ. ορ/σμα α' ορ. Αγ. Αποστόλους, 18.000.000 (Δ.Δ)
80τ.μ. στο Νιοχέρι, 16.000.000 (Δ.Δ.)
83τ.μ. (ρετιρέ) στη Σόββα Διάκου (και για επ.στέγ.μπετά) 11.000.000
85τ.μ. ημ/γειο με θέρμανση Θεμ. Σοφούλη (και για επαγγ. στέγη) 15.000.000
85τ.μ. (β' όρ.) Μικ. Πετριδη, 25.000.000
85τ.μ. Πτολεμαίου (τζάκι - ηλιακό) 22.000.000 (Δ.Δ.)
89τ.μ. (σε μπετά) ισόγειο υπ/να, Ενόπλων Δυνάμεων, 14.000.000 (Δ.Δ.)
90τ.μ. β' ορ. (3 υπν.) καινούργιο Κων. Υδραίου 33.000.000
90τ.μ. Αισχύνης λουξ-θέα 29.000.000 (ΔΔ)
90τ.μ. (ημ/γειο) λουξ στη Μικ. Πετριδη 23.000.000
90τ.μ. Διαγοριδών 34.000.000 δρχ. (Δ.Δ.)
91τ.μ. στην Ιαλυσό 21.000.000 (Δ.Δ.)
92τ.μ. (3 υπν.) 5 ετών στην Ανάληψη 26.000.000 (Δ.Δ.)
94τ.μ. στην Ιαλυσό 16.000.000 (Δ.Δ.)
94τ.μ. καινούργιο γ' ορ. στην Ιαλυσό 32.000.000 (Δ.Δ.)
95τ.μ. (α' όροφ) στο Ροδίνι, 27.000.000 (Δ.Δ.)
97τ.μ. καινούργιο (3 υπν.) Ανάληψη 37.000.000 δρχ.
95 τ.μ. ημ/γειο στη Τσαλδάρη σε μπετά 11.000.000
100τ.μ. καινούργιο στην Κρεμαστή 25.000.000
100τ.μ. καινούργιο στην Ανάληψη 34.000.000 (Δ.Δ.)
104τ.μ. καινούργιο στην Πειραιώς 36.000.000 (Δ.Δ.)
110τ.μ. (ισόγ.) στη Δαμασκηνού 22.000.000 (Δ.Δ.)
110 τ.μ. δυόρ. διαμέρισμα Καναδά 35 εκ. (ΔΔ)
112τ.μ. ισόγειο στην Πίνδου 23.000.000
112τ.μ. (3 υπν.)ορ/σμα σε μαρμαροσοβά στους Δασκάλους 27.000.000
116τ.μ. (3 υπν.) καινούργιο-θέρμανση στην Ανάληψη 41.000.000 (ΔΔ)
120τ.μ. Παύλου Μελά 36.000.000 (Δ.Δ.)
140τ.μ. ορ/σμα. Πειραιώς, σε σοβά α' ορόφ. 32.000.000 (Δ.Δ.)
ΤΕΣΣΑΡΙΑ
110τ.μ. γ' ορ. καινούργιο στην Ανάληψη 38.500.000 (Δ.Δ.)
120τ.μ. (β' ορ.) παραδοσιακό Ηρώων Πολυτεχνείου 40.000.000 (Δ.Δ.)
120τ.μ. (υπ) καινούργιο στην Κέννεντυ με αυλή, 25.000.000
150τ.μ. (β' οροφ.) στην Εργάνης Αθηνάς 45.000.000 (Δ.Δ)
ΠΕΝΤΑΡΙΑ (4 υπν) ΚΑΙ ΑΝΩ
145 τ.μ. Στρ. Ζήση (4 υπν) 40.000.000 (Δ.Δ.)
500τ.μ. ορ/σμα καινούργιο λουξ κατασκευής στην Κέννεντυ 200.000.000
ΜΕΖΟΝΕΤΤΕΣ - ΜΟΝΟΚΑΤΟΙΚΙΕΣ - ΠΑΛΙΑ ΣΠΙΤΙΑ
50τ.μ. μονοκατοικία στα Μαριτσά 5.500.000
55τ.μ. μονοκατοικία (επ/κή στέγη) Θεμ. Σοφούλη 30.000.000 (Δ.Δ.)
83τ.μ. μεζονέτα στους Δασκάλους 27.000.000 (Δ.Δ)
200 τ.μ. 2 λουξ μον/κίες στην Καλαμώνα σε 2.150τ.μ. οικόπ. 70.000.000
100τ.μ. μονοκατοικία Π. Πόλη, οδός Ξενοφώντος, 25.000.000 δρχ.
100τ.μ. εξοχική βίλλα στο Γεννάδι κοντά στη θάλασσα 32.000.000
104τ.μ. μεζονέτα στη θάλασσα καινούργια στη Λέρο 35.000.000
115τ.μ. σε 560 τ.μ. οικόπεδο στους Αγ. Αναργύρους 60.000.000
120τ.μ. μονοκατοικία διόροφη, Παραδείση 17.000.000 (Δ.Δ.)
125τ.μ. μεγ/να καινούργια Ιαλυσό 47.000.000
125τ.μ. καινούργια, στην Ανάληψη σε 250 τ.μ.οικόπεδο 45.000.000 δρχ. (Δ.Δ.)
125τ.μ. (με 40 μ. υπομ) μονοκατοικία σε μπετά στο Παραδείσι, 20.000.000 δρχ.
125τ.μ. σε 1,5 στρ. στη Θολό 70.000.000
85τ.μ. με κήπο και σοφίτα, κάτω Κρητικά, 22.000.000 (Δ.Δ.)
130 τ.μ. μονοκατοικία στην Ιαλυσό σε μπετά 28.600.000
140 τ.μ. μονοκατοικία Ομήρου στην Παλιά Πόλη 25.000.000
155τ.μ. καινούργια διόροφη σε 400 οικ/δο στην Ιαλυσό, 70.000.000
180τ.μ. μεζονέττα (σε τούβλα), τριόροφη, Κοσκινού 21.500.000
200τ.μ. μονοκατοικία σε 2.320 τμ. οικ/δο λουξ κατοικίες 35 χλμ από τη Ρόδο 75.000.000
210τ.μ. ετοιμη καινούργια μεζ/τά στην Ιαλυσό προς Κρεμαστή 44.000.000 (ΔΔ)
270τ.μ.,σε μπετά, σε 1000τ.μ. οικ/δο στα Κοσκινού, 35.000.000
270τ.μ., (1/3 τελειωμένα, 2/3 σοβά) Κοσκινού - θέα 60.000.000
Παλιό σπίτι σε 5.600 τ.μ. στους Τρεις 45.000.000
ΚΑΤΑΣΤΗΜΑΤΑ - ΓΡΑΦΕΙΑ:
31τ.μ. Καμείρου 14.000.000
40τ.μ. Ηρακλείου Κρήτης 8.000.000
50τ.μ. στο Μανδράκι 100.000.000
70τ.μ. στον Αγ. Ιωάννη, 30.000.000
85τ.μ. (με γκαρσονιέρα) 40.000.000 στο Ροδίνι
230 κτίριο (ισ. κατ'μα α' γραφείο) στην Π. Πόλη 50.000.000
ΟΙΚΟΠΕΔΑ
125τ.μ. (ΣΔ 1) στην Ανάληψη 12.000.000
252τ.μ. οδός Σμύρνης (Σ.Δ. 0.8) 20.000.000
1.150 (κτίζει 460 τμ.) σε άσφαλτο στην Ιαλυσό 40.000.000
5.600 πάνω στο κύμα στην Ιαλυσό 100.000.000
320 τ.μ. εντός οικισμού Σορωνής (Σ.Δ. 0.8) 10.000.00
500 τ.μ. Σωτήρος (Σ.Δ. 0.8) 25.000.000
5.660 τ.μ. πάνω στο κύμα Σορωνής 16.000.0000
750τ.μ. πάνω στον κεντρικό δρόμο (κτίζει 110) 7.000.0000 Σορωνής
9 στρ. στο κύμα στο Κιοτάρι 45.000.000
Γεννάδι 2.120 τ.μ. με οικ. οδ. για 212 τ.μ. μονοκατοικία 20.000.000, φως, νερά, δρόμο

➤ ΔΙΑΘΕΤΟΥΜΕ ΚΑΤΑΣΤΗΜΑΤΑ, ΟΙΚΟΠΕΔΑ, ΑΓΡΟΤΕΜΑΧΙΑ ΚΑΙ ΕΠΙΧΕΙΡΗΣΕΙΣ
➤ ΑΝΑΛΑΜΒΑΝΟΥΜΕ ΤΗΝ ΠΩΛΗΣΗ ΤΩΝ ΑΚΙΝΗΤΩΝ ΣΑΣ ΣΕ ΣΥΝΤΟΜΟ ΧΡΟΝΙΚΟ ΔΙΑΣΤΗΜΑ ΜΕ ΥΠΕΥΘΥΝΟΤΗΤΑ ΚΑΙ ΕΧΕΜΥΘΕΙΑ ΣΤΗ ΡΟΔΟ - ΑΘΗΝΑ- ΠΕΙΡΑΙΑ

ΒΑΖΟΥΚΟΥ ΡΕΝΑ - ΜΕΣΙΤΗΣ ΑΣΤΙΚΩΝ ΣΥΜΒΑΣΕΩΝ
Πληροφορίες τηλ. (0241) 22943-28838, FAX: 28838
Διευθ. Γραφείου: Δημ. Θεοδωράκη 3 Τ.Κ. 85100 Ρόδος

Μ7 - 30/11

CROCODILINO®
kid's collection

ΑΝΟΙΞΑΜΕ

και σας προσκαλούμε στη **γιορτή των εγκαινίων** μας την **Παρασκευή 3 Νοεμβρίου στις 8:00 μ.μ.** στο **νέο σύγχρονο και άνετο** κατάστημα **CROCODILINO.**
Σας περιμένουν πολλές **εκπλήξεις** και **δώρα** ...
ο "**ΤΟΤΟ**" & ο "**ΚΙΚΟ**" με την παρέα τους **κλόουν** & **ταχυδακτυλουργούς,**
θα σκορπίσουν **κέφι** και **χαρά.** **ΝΑ ΜΗ ΛΕΙΨΕΙ ΚΑΝΕΙΣ!**
στη **ΡΟΔΟ** στον πεζόδρομο **Δ. Θεοδωράκη 31 & Καρπάθου**
(ΝΕΑ ΑΓΟΡΑ) **Τηλ.: (0241) 78120**
Σ. Ν. Νικηταράς - Χ. Τσιμπιδάκης



Παπούτσια & Ρούχα για παιδιά!
CROCODILINO

πρόοδος 38Χ15

Ματιές στα σπορ

Αύριο στις 10.30 π.μ. φθάνει ο ολυμπιονίκης Θανάσης Μπαράκας

Με πτήση της AEGEAN AIRLINES στο αεροδρόμιο «Διαγόρας»

Συνεδριάζει σήμερα το μεσημέρι, εκτάκτως το Δημοτικό Συμβούλιο Ρόδου, με αποκλειστικό θέμα την υποδοχή του Ολυμπιονίκη μας, στην Παραολυμπιάδα του Σίδνεϊ, Θανάση Μπαράκα, καθώς και για τη μορφή και προετοιμασία των εκδηλώσεων που θα προηγηθούν και θα ακολουθήσουν της θριαμβευτικής υποδοχής.

Ο Ρόδιος αλυμπιονίκης αναμένεται να φθάσει στο νησί μας αύριο στις 10.30 το πρωΐ με τη πτήση Α3 202 της Aegean Ailines, οπότε αναμένεται να τον υποδεχθεί μια πραγματική λαοθάλασσα!

Εν τω μεταξύ, με αμείωτο ρυθμό εξακολουθούν να φθάσουν στη εφημερίδα μας ανακοινώσεις και δελτία τύπου, τόσο φορέων και οργανισμών όσο και ιδιωτών, οι οποίοι θέλουν να εκφράσουν τη χαρά τους και τη συγκίνηση που ένιωσαν από την «αναρρίχηση» του Θανάση Μπαράκα στην κορυφή του «Ολύμπου»:



Ο Θανάσης Μπαράκας

Η επιτροπή ΑΜΕΑ του ΔΟΝΑ Ροδίων

«Η Επιτροπή για τα άτομα με ειδικές ανάγκες του Δημοτικού Οργανισμού Νεολαίας και Αθλησης Ρόδου, αισθάνεται ιδιαίτερα υπερήφανη για τη μεγάλη επιτυχία του μέλους της Θανάση Μπαράκα, ο οποίος κατέκτησε το χρυσό μετάλλιο την Παραολυμπιάδα του Σίδνεϊ, στο άλμα είς μήκος, με επίδοση 6.11 μ., το οποίο και αποτελεί νέο πανελλήνιο ρεκόρ.

Η επίδοση αυτή αποτελεί προσωπική επιτυχία του ιδίου του αθλητή, ο οποίος με την αμέριστη συμπαράσταση του ΔΟΝΑ Ροδίων (του διαθέτει τη γυμνάστρια Μαρία Ιακωβίδου για τις προπονήσεις του) σημείωσε μία ξεχωριστή διάκριση, τόσο για το σωματείο στο οποίο ανήκει (ΔΩΔΕΚΑΝΗΣΟΣ), όσο και για την ιδιαίτερη πατρίδα του τη Ρόδο.

Η Επιτροπή ΑΜΕΑ του ΔΟΝΑ Ροδίων πίστεψε και πιστεύει στις δυνατότητες του εν λόγω αθλητή και θα βρίσκεται πάντοτε συμπαραστάτης, στο μέτρο των δυνατοτήτων του, σε κάθε του δυσκολία και ανάγκη».

Ο Σύλλογος υπαλλήλων του Δήμου Ροδίων

«Αγαπητέ φίλε και συνάδελφε,

Με ιδιαίτερη συγκίνηση και υπερηφάνεια, τα μέλη του Συλλόγου μας πληροφορήθηκαν τη μεγάλη επιτυχία σας, με την κατάκτηση του χρυσού μεταλλίου στο άλμα εις μήκος, στην Παραολυμπιάδα του Σίδνεϊ.

Η επιτυχία σου αυτή υποδηλώνει τη δύναμη της ψυχής του, τη θέλη και το πάθος με το οποίο αγωνιστήκατε και αυτή τη φορά.

Σε ευχαριστούμε για τη χαρά που μας έδωσες και ευχόμαστες να μείνετε φωτεινό παράδειγμα θάρρους και μεγαλοψυχίας για όλους μας.

Γνωρίζοντας το ήθος και τον άριστο χαρακτήρα σου, πολύ απλά σου λέμε ότι η νίκη σου αυτή, αποτελεί τιμή για όλο τον ελληνισμό...».

Ο επίτιμος πρόεδρος του Κολοσσού Μιχάλης Κόκκινος

Την ευγνωμοσύνη του εκφράζει με επιστολή που απέστειλε στα μέσα ενημέρωσης ο επίτιμος πρόεδρος του Κολοσσού, Μιχάλης Κόκκινος με αφορμή τη μεγάλη επιτυχία του Θανάση Μπαράκα, στην Παραολυμπιάδα του Σίδνεϊ.

«Πριν από λίγες μέρες, στη μακρινή Αυστραλία, ένας Δωδεκανήσιος, βλαστάρι της ακριτικής περιοχής μας, ο Θανάσης Μπαράκας, ανέβηκε στο υψηλότερο βάθρο των Παραολυμπιακών αγώνων.

Ως νέος ΔΙΑΓΟΡΑΣ, τίμησε την Ελλάδα, την πατρίδα του και τον δωδεκανησιακό αθλητισμό.

Σίγουρα πριν τους αγώνες πολύ λίγοι πίστεψαν στην επιτυχία του Θανάση.

Ομως το είχε πιστέψει ο ίδιος και η σύντροφος της ζωής του και αυτό έφτανε. Μπράβο Θανάση...».

Και συνεχίζει ο κ. Κόκκινος:

«Τώρα απ' τη μεριά μας απομένει να του αποδείξουμε τις τιμές πού αρμόζουν και αξίζουν σε ένα ολυμπιονίκη και μάλιστα του επιπέδου του Θανάση Μπαράκα.

Ενός αθλητή που χρόνια τώρα, ποτέ δεν παρακάλεσε, δεν ζήτησε ποτέ οικονομική βοήθεια από κανένα, αλλά με μοναδικά όπλα το ανεξάντλητο σθένος του, την πίστη και την αυτοπεποίθηση στις δυνάμεις του και προπάντος χωρίς τυμπανοκρουσίες, πέτυχε το ακατόρθωτο...».

Στη συνέχεια ο κ. Κόκκινος κάνει τις δικές του προτάσεις, όσον αφορά τη μορφή των τιμητικών εκδηλώσεων που θα προηγηθούν και θ' ακολουθήσουν της υποδοχής του σύγχρονου «ΔΙΑΓΟΡΑ» στη Ρόδο, αύριο το πρωΐ (παλλαϊκή υποδοχή, κλείσιμο σχολείων και υπηρεσιών, μαζική συμμετοχή όλων των αθλητικών σωματείων του νησιού κ.λ.π.). Ενώ κλείνει την συγκινητική επιστολή τους ως εξής:

«Σαν άνθρωπος που ανάλωσα τη ζωή μου στον αθλητισμό και την κοινωνία της Ρόδου, σου απευθύνω ένα μεγάλο ευχαριστώ γιατί με τη μεγάλη σου αυτή επιτυχία μας έκανε όλους υπερήφανους. Σε θαυμάζω και σε καμαρώνω, γιατί απέδειξες ότι θέλει ο άνθρωπος, πέρα απο κάθε δυσκολία, πετυχαίνει τα πάντα...».

Το Σαββατοκύριακο γίνεται η ανάβαση της Φιλερήμου

Αναβιώνει μετά από 30 ολόκληρα χρόνια

Μετά τους αγώνες ταχύτητας αυτοκινήτου, μοτοσικλέτας και «σκούτερ» στα Μαριτσά αλλά και τον πανελλήνιο αγώνα μότο κρος στο Δήμο Καλλιθέας, οι φίλοι του μηχανοκίνητου σπορ στη Ρόδο θα έχουν τη δυνατότητα να απολαύσουν και μία ανάβαση!

Την ανάβαση Φιλερήμου με αυτοκίνητο, που γίνεται το Σαββατοκύριακο με συνδιοργανωτές τον Αγωνιστικό Ομιλο Ρόδου και τον ΔΟΑΝ Ιαλυσού, υπό την αιγίδα της ΕΛΠΑ.



Πρόκειται για έναν ιστορικό αγώνα που ουσιαστικά αναβιώνει μετά από 30 περίπου χρόνια. Ολο αυτό το διάστημα είχε σταματήσει, λόγω ενός δυστυχήματος κατά το οποίο σκοτώθηκε ο Αθηναίος οδηγός Κουβάτσος.

Το 1986 στην Φιλέρημο έγινε ένας αγώνας αυτοκινήτου «ράλι σπριντ», που όμως δεν είχε καμία σχέση με «ανάβαση» Ηταν ειδική διαδρομή στην οποία έτρεχαν αυτοκίνητα με οδηγό και συνοδηγό.

Η ανάβαση της Φιλερήμου θα είναι ένας αγώνας ταχύτητας μόνο για οδηγούς, που τηρούν όλες τις απαιτούμενες διαδικασίες. Για το λόγο αυτό έρχονται από την Αθήνα 32 κριτές (!), προκειμένου να καλύψουν τις 16 στροφές!

Οι συμμετοχές φθάνουν τα 18 αυτοκίνητα, ενώ θα γίνει και επίδειξη ιστορικών αυτοκινήτων.

Σύμφωνα με το πρόγραμμα, έχουμε:

- Σάββατο 4 Νοεμβρίου:
  - 9 π.μ.: Τεχνικός έλεγχος
  - 11 π.μ. : Δοκιμές
- Κυριακή 5 Νοεμβρίου
  - 10 π.μ.: Δοκιμές
  - 11 π.μ. : Α' σκέλος αγώνα
  - 11.45 π.μ.: Ανάβαση ιστορικών αυτοκινήτων
  - 12.15 μ.μ.: Β' σκέλος αγώνα

Για τη σπουδαία αυτοκινητιστική εκδήλωση του Σαββατοκύριακου, βρίσκονται συνεχώς σε επαφή οι αδελφοί Ανδρέας και Κώστας Χαλκιόπουλος από την πλευρά του ΑΟ Ρόδου και από το ΔΟΑΝ Ιαλυσού, ο δήμαρχος Στέργος Στάγκας και ο προϊστάμενος του Οργανισμού Γιώργος Χατζηκαλημέρης.

Οι απονομές θα γίνουν την Κυριακή στις 1 μ.μ. στο Δημοτικό κλειστό γυμναστήριο Ιαλυσού

Αναχωρούν για τη Λαμία οι Μικτές ομάδες της ΕΠΣΔ

Αναχωρούν σήμερα για τη Λαμία οι Μικτές ομάδες της ΕΠΣ Δωδεκανήσου, που αύριο θ' αντιμετωπίσουν τις αντίστοιχες ομάδες της Φθιώτιδας.

Μετά τη χθεσινή προπόνηση, στην αποστολή κλήθηκαν οι παρακάτω παίκτες:

Παίδες: Μακρυδημήτρης, Κεφάλας, Φωτεινής, Διακίδης, Μαριάς, Φελεγκάκης, Στεργαλάς, Πέρος, Νικολός, Μήτρου, Χωρίτης, Βούης, Μιαούδης, Αγγελάκης, Κολιός, Γεωργαλλής, Τσαγκαράκης.

Νέοι: Σκυλλάς, Γκόγκος, Βασιλάκης, Παπαδημήτρης, Αμπελάς, Κοσκινιάτης, Διακοναστάσης, Σπάρταλης, Πλίγκος, Φράγκος, Τσοπανάκης, Λυριστής, Αυθούλης, Μιχαλάκης, Κούτουλος, Κασέκας, Δημητρόπουλος.

Στην αποστολή συμμετέχουν οι προπονητές Δράκος Μ., Σταυριανός Κ., ο γυμναστής Σαρικάκης Δ. και τα μέλη του δ.σ. της ΕΠΣΔ Στράτος Γ., Κάρτης Ι. και Τιβριντίδης Σπ.

Παπάζογλου: Υστερούμε στη φυσική κατάσταση

Στεναχωρημένος και προβληματισμένος εμφανίστηκε χθες ο τεχνικός του Κολοσσού Χάρης Παπάζογλου, από την ήττα της ομάδας του (74-63) από τον Δούκα στην Πολιτεία.

Ο κ. Παπάζογλου «ξεσπάθωσε», αφού πέρα από την έλλειψη φυσικής κατάστασης των παικτών του διαπίστωσε ότι οι μεγάλοι σε ηλικία και έμπειροι καλαθοσφαιριστές του δεν έβαλαν τα χέρια τους στη «φωτιά», ούτε έπαιξαν σύμφωνα με τις γνώσεις και την εμπειρία τους:

«Η ομάδα υστερεί στον τομέα της φυσικής κατάστασης. Ξεκινάμε στην αρχή καλά και μετά το πρώτο δεκάλεπτο όλη η ομάδα «κάθεται». Και γιατί να συμβαίνει κάτι άλλο τη στιγμή που κατά τη διάρκεια της προετοιμασίας, κάποια βασικά στελέχη δεν έκαναν ούτε τη βασική εκγύμναση. Δεν βγαίνουν έτσι τα παιχνίδια. Και μάλιστα εκτός έδρας.

Η ομάδα ξέρει καλό μπασκετ, είναι όμως απροπόνητη. Οσον αφορά τους έμπειρους παίκτες απατώ να πονάνε στο παιχνίδι. Να χρησιμοποιούν τη γνώση και την εμπειρία τους δίνοντας ταυτόχρονα το παράδειγμα στους νεαρούς αθλητές της ομάδας.

Πάντως από 'δω και πέρα θα επικεντρώσουμε το βάρος των προπονήσεών μας σ' αυτούς τους τομείς».

Στις 3 μ.μ. θα παίξει αύριο ο Ηρακλής Μαρ.

Εντατικά προπονήθηκε χθες η ομάδα του Ηρακλή Μαριτσών, εν όψει του αυριανού (εξ αναβολής) αγώνα με την ΑΕ Λέρου).

Το παιχνίδι θα διεξαχθεί στις 3 μ.μ. στο γήπεδο Μαριτσών. Το θετικό για τον Βασίλη Αθανασίου είναι ότι επέστρεψε στις προπονήσεις του Ηρακλή ο Μιχάλης Μάνος, ο οποίος υπέφερε από ίωση την προηγούμενη εβδομάδα και φυσικά δεν αγωνίστηκε στον Εμπωνα.

Μοναδικοί απόντες από τη χθεσινή προπόνηση οι νεαροί ποδοσφαιριστές Παπαδημήτρης και Φελεγκάκης, οι οποίοι μετείχαν στην προπόνηση της Μικτής, όπως και ο Κασέκας, η ποινή του οποίου έληξε.

Ικανοποίηση για το αποτέλεσμα της Εμπωνας

Ικανοποίηση επικρατεί στο στρατόπεδο του Ηρακλή από το θετικό αποτέλεσμα που πήραν στον Εμπωνα από την τοπική Αναγέννηση. Απέδειξε ότι μπορεί και ξέρει να παίρνει τα αποτελέσματα που θέλει σ' «καυτές έδρες». Αυτό γεννά αισιοδοξία για μια πολύ καλή πορεία στην συνέχεια κάτι που ειναι μέσα στις δυνατότητες και τους στόχους του φετινού Ηρακλή.

Υπάρχει παρασκήνιο στο χώρο του δωδεκανησιακού ποδοσφαίρου

Το άφησε να εννοηθεί ο Στέργος Λαμπριανός

Οριστικά παρελθόν από το χώρο του Δωδεκανησιακού ποδοσφαίρου αποτελεί ο Στέργος Λαμπριανός. Πριν καλά καλά αναλάβει την τεχνική ηγεσία του Αρη Αρχαγγέλου, πήρε την απόφαση να αποχωρήσει!

Η αφορμή γι' αυτό ήταν η διαιτησία του Βαγγέλη Τριανταφύλλου στον αγώνα πρωταθλήματος με τον Διαγόρα Βατίου το προηγούμενο Σάββατο.

Οπως δήλωσε χθες ο ίδιος πάντως, η αιτία έχει να κάνει με όσα έχουν δει τα μάτια του στα γήπεδα όλα αυτά τα χρόνια (εννοώντας τη διαιτησία) τονίζοντας πως είναι απδιασμένος και πως είναι καλύτερο να πάει στο σπίτι του για να μην «λερώσει» τα όνομα του.

Ο Στέργος Λαμπριανός άφησε να εννοηθεί ξεκάθαρα πως υπάρχει παρασκήνιο στο χώρο του Δωδεκανησιακού ποδοσφαίρου, επισημαίνοντας πως οι ορισμοί των διαιτητών γίνονται με βάση φιλίες και γνωριμίες.

Τετ α τετ με τους ποδοσφαιριστές του είχε χθες ο Λεπτοκαρίδης

Προσπάθησε να τους ανυψώσει το ηθικό

Ενα μίνι «τετ α τετ» με τους ποδοσφαιριστές του είχε λίγο πριν την έναρξη της χθεσινής προπόνησης ο τεχνικός του Ιάλυσου Κώστας Λεπτοκαρίδης. Είχε την ευκαιρία να μιλήσει μαζί τους για τον αγώνα με την Μαρκό στο «Οικονομίδειο» σε μια προσπάθεια να «φτιάξει» το κλίμα εν όψει, και του επόμενου εκτός έδρας παιχνιδιού με τον Ατρόμητο Περιστερίου.

Οι ποδοσφαιριστές ήταν σίγουρα στεναχωρεμένοι αφού περίμεναν να ξεκινήσουν νικηφόρα τις υποχρεώσεις τους στο πρωτάθλημα, ωστόσο γνωρίζουν πάρα πολύ καλά πως μπορεί να χάθηκε απλά μια «μάχη» αλλά σε καμιά περίπτωση δεν χάθηκε και ολόκληρος ο «πόλεμος».

Ο κ. Λεπτοκαρίδης τους είπε ότι αναλαμβάνει την ευθύνη της ήττας προσθέτοντας ότι γνώριζε πως θα είχαν άγχος και πως «όλα στο παιχνίδι αυτό πήγαν στραβά». Ο κώουτς των «ερυθροκίτρινων» δεν παρέλειψε φυσικά να τους αναφέρει να ξεχάσουν τον αγώνα αυτό και πως απαιτείται πολύ δουλειά, εν όψει της δύσκολης συνέχειας του πρωταθλήματος.

• Στην χθεσινή προπόνηση που έγινε στο «Οικονομίδειο», δεν πήρε μέρος ο Νικήτας Μαλλιάκας, ο οποίος έχει ένα αιμάτωμα στον γλουτό από τον αγώνα του Σαββάτου. Ο παίκτης δεν θα προπονηθεί ούτε σήμερα ενώ ήδη θα πρέπει να θεωρείται αμφίβολη η συμμετοχή του στον αγώνα με τον Ατρόμητο.

• Η σημερινή προπόνηση θα γίνει και πάλι στο «Οικονομίδειο» και θα είναι διπλή (μία το πρωΐ και μια το απόγευμα).

ΜΠΑΣΚΕΤ

Τα αποτελέσματα των αγώνων στα τοπικά πρωταθλήματα

Στους αγώνες των τοπικών πρωταθλημάτων μπάσκετ που έγιναν το τριήμερο από την Παρασκευή 27 Οκτωβρίου έως τις 29 του ίδιου μήνα, σημειώθηκαν τα παρακάτω αποτελέσματα:

Ανδρικό

Ηρακλής Λάρδου - Δωριέας 62-41

ΑΟ Σύμης-Διαγόρας 69-46

Ροδιακός-Κλεόβουλος 34-64

Εφηβικό

Κολοσσός-Παντηλιακός 90-57

Ιάλυσος-Διαγόρας 126-26

Ζέφυρος-Δωριέας 83-48

Ιβίσκος - Διγενής 85-61

Παιδικό

Ηρακλής Λάρδου - Σταυρός 72 - 26

Παντηλιακός-Διαγόρας 62-70

Κορασίδες

Νίκη Ρόδου - Δωριέας 36-51

ΑΠΟΛΛΩΝ ΚΑΛΥΘΙΩΝ

Τρεις κάρτες συμπλήρωσε ο Περικλής Σταθόπουλος

Προσπάθειες για να χρησιμοποιήσει το χορτάρι που υπάρχει στο ξενοδοχείο «BLUE SEA» κάνει ο τεχνικός του Απόλλωνα Καλυθιών Κώστας Παπαοικονομου.

Με αυτό τον τρόπο, θέλει να καλύψει τις ημέρες που η ομάδα δεν μπαίνει στο γήπεδο Καλυθιών, ούτως ώστε να προετοιμάζεται ακόμα καλύτερα.

Στο μεταξύ, στο ποδοσφαιρικό τμήμα, επικρατεί ένα πολύ καλό κλίμα μετά και την προχθεσινή νίκη, αυτή τη φορά επί του Ατσαλένιου με 1-0.

Το μοναδικό πρόβλημα που προέκυψε από τον αγώνα αυτό είναι η τρίτη κίτρινη κάρτα που είδε ο Σταθόπουλος και θα απουσιάσει από τον επόμενο αγώνα με τον Βύζαντα Μεγάρων.

Ο Χατζηστεμάτης έχει κάποιες ενοχλήσεις, αλλά η κρισιμότητα της κατάστασης του θα διαπιστωθεί στη σημερινή προπόνηση.

Επιτυχία σημείωσε το τουρνουά του Φοίβου

Με επιτυχία διεξήχθη το Σαββατοκύριακο στο γήπεδο της Κρεμαστής το παιδικό ποδοσφαιρικό τουρνουά που διοργάνωσαν από κοινού ο Φοίβος και ο ΔΟΝΑ Πεταλούδων.

Στο τουρνουά πήραν μέρος ο ΑΣ Ρόδος, ο Διγενής, ο Ηρακλής Μ., ο Αστέρας Π., ο Ευκλής Σ., ο Ορφέας και ο Φοίβος. Αξίζει να σημειωθεί ότι δεν συμμετείχε τελικά ο Διαγόρας και τη θέση του πήρε με την επωνυμία ΔΟΝΑ Πεταλούδων, η δεύτερη ομάδα του Φοίβου Κρεμαστής.

Νικητής ο Φοίβος

Νικητής του τουρνουά στο οποίο οι λιλιπούτιοι άσοι των ομάδων πρόσφεραν άφθονο θέαμα, αναδείχθηκε ο Φοίβος Κρεμαστής.Τα αποτελέσματα:

Α' ΗΜΙΣΥ

Διγενής - Δόνα Πετ.	1-1
Αστέρας Π. - Ηρακλής	0-0
Αστέρας Π. - Διγενής	1-2
Δόνα Π. - Ηρακλής	0-1
Διγενής - Ηρακλής	0-3
ΔΟΝΑ Π. - Αστέρας Π.	0-3

Η βαθμολογία σ' αυτό το ήμισυ διαμορφώθηκε ως εξής:

1. Ηρακλής	4-0	7
2. Διγενής	3-5	4
3. Αστέρας Π.	4-2	4
4. ΔΟΝΑ Πετ.	1-5	1

Β' ΗΜΙΣΥ

ΑΣ Ρόδος - Φοίβος	0-1
Ευκλής - Ορφέας	1-0
ΑΣ Ρόδος - Ευκλής	0-0
Φοίβος - Ορφέας	6-2
ΑΣ Ρόδος - Ορφέας	2-0
Φοίβος - Ευκλής	1-0

Η βαθμολογία του β' ήμισυ διαμορφώθηκε ως εξής:

1. Φοίβος	8-2	9
2. ΑΣ Ρόδος	2-1	4
3. Ευκλής	1-1	4
4. Ορφέας	2-9	0

ΟΙ ΗΜΙΤΕΛΙΚΟΙ

Στους ημιτελικούς τώρα σημειώθηκαν τα εξής αποτελέσματα:

Ηρακλής - Ρόδος 0-2

και

Φοίβος - Διγενής 4-0

Στον Μικρό Τελικό έγινε μάχη με τον Ηρακλή να κερδίζει το Διγενή με 3-2 ενώ στον τελικό ο Φοίβος κέρδισε τη Ρόδο 1-0 και αναδείχθηκε νικητής του τουρνουά.

Απονομή επάθλων

Μετά το τέλος των αγώνων έγιναν οι απονομές των επάθλων στους συλλόγους που έφτασαν στους τελικούς. Ητοι κατά σειρά στους Φοίβο, Ρόδο, Ηρακλή και Διγενή. Πέραν τούτου όμως πρέπει να σημειωθεί πως έγινε απονομή αναμνηστικών στις οικογένειες των αειμνήστων Γιάννη Ψαρρά και Αλέκου Συρόπουλου στη μνήμη των οποίων διοργανώθηκε το εν λόγω τουρνουά.

Την πλακέτα του πρώτου τιμώμενου προσώπου πήρε ο αδελφός του Σταμάτης Ψαρράς, ενώ την πλακέτα του δεύτερου παρέλαβαν μέλη της οικογένειας Συρόπουλου. Τις απονομές στους νικητές έκαναν για λογαριασμό του ΔΟΝΑ Πεταλούδων οι κ.κ. Τεχνίτης, Μιχαήλ, Κωστιού και Δημητραδιου.

Εκ μέρους του Φοίβου τις απονομές στις οικογένειες των τιμωμένων προσώπων έκαναν για λογαριασμό του Φοίβου οι κ.κ. Κατσουράκης Κ. και Δελαπόρτα Δέσποινα.

Ευχαριστίες

Ο Φοίβος και ο ΔΟΝΑ Πεταλούδων ευχαριστούν θερμά το Σύνδεσμο Διαιτητων για τη συμμετοχή του στο τουρνουά και ιδιαίτερα τους κ. κ. Γκιούντιτσε και Στεφανάκη.

• Ολα τα φίλα σωματεία που πήραν μέρος στο τουρνουά «Ψαρρά - Συρόπουλου» και

• Τους Ηρακλή Μ. και Κλεάνθη για την παραχώρηση των δύο εστιών.

Απολογήθηκε ο Ιάλυσος στη διοίκηση της ΤΕ Μπάσκετ

Τα όσα υποστήριξαν οι διαιτητές κ. Ξανθός και Βιτζηλαίος στον αγώνα Ιβίσκου - Ιάλυσου (73-81), στην πρεμιέρα της Α' Κατηγορίας ανδρών του μπάσκετ, σχετικά με την ρίψη ενός κινητού τηλεφώνου (!) στον αγωνιστικό χώρο, αρνήθηκε ο ΓΑΣ Ιάλυσος.

Στην απολογία του, το σωματείο υποστήριξε ότι ο φίλαθλος που έριξε το τηλέφωνο, δεν ήταν του Ιάλυσου. Επίσης, τόνισε, ότι οι διαιτητές δεν έγραψαν τίποτα για τα ειρωνικά χειροκροτήματα των παικτών του Ιβίσκου και τη «βροχή» αναπτήρων από φιλάθλους τους, όταν πήραν απόφαση σε βάρος τους. Τέλος, θεωρεί υπεύθυνους για το ξεσπικωμό των φιλάθλων της Ιαλυσού, τους παίκτες του Ιβίσκου Δανελλάκη και Ρούσσο τους οποίους χαρακτήρισε «προκλητικούς».

• Την έγκριση της ΓΓΑ για τιμωρία της έδρας του Ιάλυσου με δύο αγωνιστικές αναμένουν στην Τοπική Επιτροπή ΕΟΚ. Η ποινή επιβλήθηκε μετά τα επεισόδια που συνέβησαν πέρσι στον τελευταίο αγώνα με τον ΠΑΟ Διαγόρα στο «κλειστό» της Ρόδου.

• Συνάντηση με τους διαιτητές της Κω, που έχουν αποφασίσει να μην ξανασφυρίξουν θα έχει αύριο ή μεθαύριο ο πρόεδρος του ΣΔΚΔ Δημήτρης Κουνελλές που θα μεταβεί στο «νησί του Ιπποκράτη», συνοδευόμενος από τον πρόεδρο της Τ.Ε. ΕΟΚ Θεοδόση Κολιάδη.

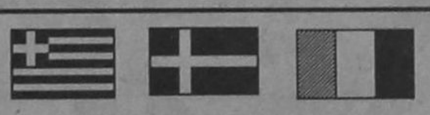

ΣΗΜΑΙΟΤΕΧΝΙΚΗ

"MY FRIEND"

ΚΩΣΤΑΣ ΤΡΟΥΛΛΗΣ

- Σημαίες όλων των κρατών του κόσμου
- Σήματα, λάβαρα, εμβλήματα εταιρειών - ομίλων - σωματείων
- Ποδοσφαιρικές σημαίες, λάβαρα, μπρελόκ, καπέλα, κασκόλ, αναπτήρες και ενδυμασίες (μπλούζες, σορτσάκια, κάλτσες) όλων των ομάδων Α' Εθνικής (κατόπιν παραγγελίας και όλων των τοπικών ομάδων)
- Αθλητικές φόρμες σε ποικιλία χρωμάτων, ποιοτήτων και μεγεθών

Διαθέτουμε σημαίες του 2004 και των Ολυμπιακών Αγώνων

Ακτή Σαχτούρη (έναντι Τελωνείου Ρόδου)
Τηλ. 33953. Τηλ.βιοτεχνίας 61321

Χ 2029 - 30/11



Καταρτίστηκε πρόσφατα από την ΙΑΑΓ το Διεθνές Καλεντάρι Στίβου με δέκα ελληνικές διοργανώσεις (3 σε κλειστό και 7 σε ανοικτό στίβο) όπου ανάμεσα σε άλλα βλέπουμε σε περίοπτη θέση τουρνουά με την ονομασία «Φιλοθέης», «Παπαφλέσσεια», «Βενιζέλεια», «Τσικλιτήρια», «Τοφάλεια», αλλά πουθενά «Διαγόρεια»!

Θα μου πείτε δεν έχουμε ακόμη τετρακοσάρι στίβο, δεν έχουμε το ενα, δεν έχουμε το άλλο. Εντάξει το αντιλαμβανόμαστε, γι' αυτό και η ΙΑΑΓ δεν μας λαμβάνει υπόψη της. Ομως μήπως ο καιρός περνά εις βάρος μας αφού δεν φθάνει να διοργανώνουμε «ιλουστρασιόν» αγώνες αλλά θα πρέπει να αρχίσουμε να επενδύουμε και σε υποδομές;

«Οι καιροί ου χαλεποί» όπως έλεγαν οι αρχαίοι ημών πρόγονοι και αν δεν κινηθούμε άμεσα και συντονισμένα τότε χαιρέτα μας τον πλάτανο. Ποτέ δεν πρόκειται να μπούμε στο καλεντάρι της διεθνούς ομοσπονδίας. Θα «πεθάνουμε» σαν φτωχοί συγγενείς του διεθνούς στίβου.

11 (!) συνολικά μετάλλια κατέκτησαν στην Παραολυμπιάδα του Σίδνεϊ οι Ελληνες αθλητές . Σχεδόν τα ίδια με αυτά των κανονικών αθλητών (13)... Μήπως θα 'πρεπε να ξαναδούμε το θέμα, αφού και οι ΑΜΕΑ αθλητές αποτελούν ισότιμο κομμάτι της κοινωνίας μας, δίνοντάς τους μεγαλύτερη προσοχή και κίνητρα; Τι έχουν να ζηλέψουν απ' τους κανονικούς αθλητές; Τίποτα απολύτως κύριοι.

Οι πολλοί και εξαντλητικοί αγώνες είναι λέει η αιτία που οι αθλητές οδηγούνται στα αναβολικά! Αυτά ανακοινώθηκαν πρόσφατα σε συνέδριο στη Λιλ της Γαλλίας όπου παραβρέθηκαν εκπρόσωποι αθλητικών ομοσπονδιών από όλη την Ευρώπη.

Ο συνωστισμός αθλητικών συναντήσεων, οι χορηγοί, η βιομηχανία του αθλητικού θεάματος και η διαφήμιση είναι οι κυριότερες αιτίες που οδηγούν τους αθλητές στο να προσφεύγουν στα αναβολικά για να μπορέσουν να ανταπεξέλθουν στις υποχρεώσεις τους. Χαρακτηριστικά αναφέρθηκε ότι πριν 20 χρόνια ένας μεγάλος και καταξιωμένος ποδοσφαιριστής έδινε 35 ματς τη σεζόν και τώρα ξεπερνά τα 80!

Εμείς πάντως εδώ στη Ρόδο δεν έχουμε τέτοιο πρόβλημα. Το ποδόσφαιρο μας είναι που είναι είκοσι χρόνια πίσω από αυτό της λοιπής Ευρώπης, ένας ποδοσφαιριστής δίνει περίπου 35-40 παιχνίδια σε πρωτάθλημα και Κύπελλο, άρα μπορούμε να κοιμόμαστε ήσυχοι.

Εντάξει, ο Ροδανάκης έπιασε τη μπάλα με τα χέρια έξω από τη μεγάλη περιοχή και έπρεπε να δει την κόκκινη κάρτα του Μιχαλάκη. Ο Κουφομανώλης δεν έχει δίκιο γιατί έσπρωχνε και αυτός... Ο Βασιλαράκης έπρεπε να αποβληθεί και ο ...μπλα μπλα μπλα...

Γιατί σε ένα τέτοιο παιχνίδι πρέπει να κολλήσουμε σε αυτά; Γιατί σε ένα παιχνίδι όπου έπαιζαν οι ιστορικότερες ομάδες της Δωδεκανήσου πρέπει για μια ακόμα φορά να μιλάμε για διαιτητικά λάθη και παρασκήνια...

Η ουσία κυρίες και κύριοι είναι άλλη και επιτέλους θα πρέπει να την αντικρύσουμε κατάματα. Εγινε ένα παιχνίδι ντέρμπι παρουσία περίπου 1.000 θεατών. Το Εθνικό Στάδιο έχησε παλιές καλές στιγμές. Αυτό είναι το σημαντικότερο και εκεί θα πρέπει να σταθούμε και να κρατήσουμε από έναν τέτοιο αγώνα.

Τα υπόλοιπα είναι απλά και μόνο για κατανάλωση. Το μόνο που κάνουν είναι να χαλάνε την παγκυρική ατμόσφαιρα που υπήρχε σε ένα τέτοιο παιχνίδι που είχαμε πολύ καιρό να παρακολουθήσουμε...

Ματιές στα σπορ

Τη μεγαλύτερη επιτυχία είχε φέτος το «Rhodes Cup»

Ελληνες και ξένοι γκολφέρ έμειναν κατενθουσιασμένοι

Τη μεγαλύτερη επιτυχία στην 24χρονη ιστορία της είχε εφέτος η σπουδαιότερη αθλητική εκδήλωση γκολφ στο νησί μας, το RHODES CUP.

Τόσο από απόψεως διοργάνωσης, όσο και από απόψεως συμμετοχών, έδειξε ότι υπάρχει μια σαφής προτίμηση των ξένων επαγγελματιών και ερασιτεχνών του γκολφ για τη Ρόδο.

Τα μηνύματα που έλαβε η Ρόδος από τους ξένους και από τους Ελληνες παίκτες και παράγοντες αφορούσαν την καταξίωση διεθνώς του ροδιακού γκολφ και την απαρχή ενός νέου τουριστικού ρεύματος γκολφέρ στο νησί μας σε όλες τις μεγάλες αθλητικές εκδηλώσεις που ετοιμάζει ο όμιλος Γκολφ Αφάντου Ρόδου.

Τα αποτελέσματα του «RHODES CUP 2000» είχαν ως εξής:

PRO - AM 26-27/10/2000

1η ομάδα: Διάκου Γ., Σπανός Κ., Παπαγιάννης Τ., Hornberger R., Πατρινού Ζ.

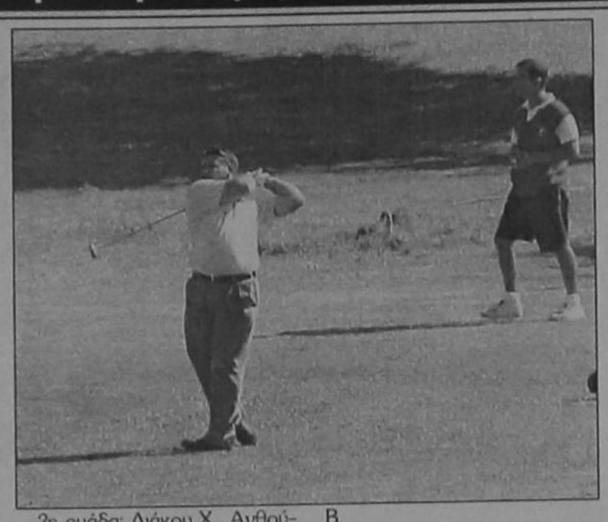

2η ομάδα: Διάκου Χ., Ανθούλας Γ., Αρχαγγελίτης Μ., Βασιλιάς Μ., Καντής Τ.

3η ομάδα: Γκίνης Γ., Σκούρας Γ., Γκίνης Θ., Χρυσαφούδης Γ., Arnold B.

1η ομάδα 2ης ημέρας: Janda M., Hess K. H. Henesen K., Penndorf L., Gudrum T.

2η ομάδα 2ης ημέρας: Βλάχος Δ., Παπαγιάννης Α., Συραγιανόπουλος Κ., Πέρος Ε., Noren B.

RHODES CUP LADIES 28-29/10/2000

1η GROSS : Σιδέρη Ε

1η NET: Esterman M.

2η NET: Ludorf C

RHODES CUP MEN 30-31/10/2000

1ος Gross : Weber E.

1ος NET: Παπαγιάννης Ε.

2ος NET: Hess K.H

3ος NET: Thormahlen H.

RHODES OPEN 28-29/10/2000

1ος (Winner): Διάκου Γεώργιος

Best Amateur: Γκίνης Θ.

2ος Amateur: Διάκου Χ.

YOUTH CUP 28-29/10/2000 (ηλικία 8-13 ετών)

1ος NET: Πέρος Ε.

2ος NET: Βαφειάδης Θ.

3ος NET: Δοντάς Ε.

Γενικά ήταν μια πολύ επιτυχημένη διοργάνωση αντάξια του υψηλού επιπέδου της Ρόδου μας που έστειλε προς τα έξω τη ραγδαία εξέλιξη των τυπικών αθλητικών δρομένων.

Στο επίσημο δείπνο και την απονομή επάθλων που έγινε στο ξενοδοχείο «APOLLO BEACH», παρέστησαν, ο δήμαρχος Αφάντου κ. Σταυρής, ο πρόεδρος του ΔΟΝΑ Ρόδου κ. Κάλλιστος Διακογεωργίου, ο οποίος εκ μέρους του ΔΟΝΑ Ρόδου τίμησε τους αθλητές της Εθνικής Ελλάδος Βλάχο Δ. και Νικόπουλο Χ., και ο πρόεδρος του ΔΟΝΑ Αφάντου κ. Καλογήρου.

Οι νικητές του ημιμαραθωνίου δρόμου στο Δήμο Καμείρου

Συμμετείχαν 22 συνολικά αθλητές

Με είκοσι δύο συμμετοχές πραγματοποιήθηκε το Σάββατο ο ημιμαραθώνιος δρόμος, που διοργάνωσε η Επιτροπή Παιδείας και Αθλησης του Δήμου Καμείρου, σε συνεργασία με την ΕΑΣ ΣΕΓΑΣ Δωδεκανήσου.

Η εκκίνηση δόθηκε από το δημοτικό διαμέρισμα Απολλώνων και ο τερματισμός έγινε στο δημαρχείο Καμείρου στη Σορωνή.

Τ' αποτελέσματα, ήταν:

Κατηγορία έως 18 ετών

1. Γιαλουζής Κωνσταντίνος με χρόνο 1:47:08

Κατηγορία 19 έως 34 ετών

1. Κελεπέρας Κυριάκος (Διαγόρας) με χρόνο 1:21:03
2. Μαλλιάκας Μερκούρης (Υγείας Ρόδου) με χρόνο 1:21:54
3. Μανδάνης Τσαμπίκος (Υγείας Ρόδου) με χρόνο 1:28:55

Κατηγορία 35 έως 44 ετών

1. Τρακόσας Μιχαήλ (ΑΣ Κω) με χρόνο 1:24:49
2. Τρακόσας Βαγγέλης (Α.Σ. Κω) με χρόνο 1:25:22
3. Μαλλιάκας Μανώλης (Διαγόρας) με χρόνο 1:38:06



Κατηγορία 45 έως 54 ετών

1. Παμπός Ιωάννης (ΑΣ Κω) με χρόνο 1:34:27
2. Χατζησταμάτας Ηλίας με χρόνο 1:35:22
3. Χατζηγεωργίου Ιωάννης με χρόνο 1:37:34

Κατηγορία 55 ετών και άνω

1. Λιας Βασίλειος (ΣΕΒΑΣ) με χρόνο 1:39:59
2. Κοντορίνης Ιωάννης με χρόνο 1:46:55

Τις απονομές των επάθλων έκαναν, ο δήμαρχος Καμείρου Δημητράς Στέφανος, ο αντιδήμαρχος Καμείρου, Στεφανάρος Σταμάτης, ο πρόεδρος της ΕΑΣ ΣΕΓΑΣ Δωδ/σου Καραγιάννης Σπύρος και ο πρόεδρος της Επιτροπής Παιδείας και Αθλησης του Δήμου Καμείρου Θωμάτος Κωνσταντίνος.

Ο Δήμος Καμείρου και η Επιτροπή Παιδείας και Αθλησης ευχαριστεί θερμά τον πρόεδρο της ΕΑΣ ΣΕΓΑΣ Δωδ/σου Καραγιάννη Σπύρο, τον τεχνικό σύμβουλο της ΕΑΣ ΣΕΓΑΣ Δωδ/σου Παυλούς Μιχαήλ, τον πρόεδρο του Συνδέσμου Κριτών Ριζόπουλο Νικήτα, καθώς και τον διοικητή του ΑΣ Σαλάκου Τσαντάκη Σίφη, για την παρουσία τους και τη σημαντική βοήθειά τους στο συντονισμό της όλης προσπάθειας. Επίσης, ευχαριστεί τον γυμναστή στίβου του Δήμου Καμείρου Δοντά Γεώργιο για τη συμπαράστασή του στη διεξαγωγή του αγώνα.

Οι 22 αθλητές που συμμετείχαν στον αγώνα, ήσαν οι

Γαλουζής Κωνσταντίνος
Κελεπέρας Κυριάκος
Κεφάλας Αντώνης
Κιλασίν Μουσταφάς
Κόντης Γεώργιος
Κοντορίνης Ιωάννης
Κούτρας Γεώργιος
Λιας Βασίλειος
Μαλλιάκας Μανώλης
Μαλλιάκας Μερκούρης
Μανδάλης Τσαμπίκος
Μαρκόγλου Σταύρος
Μαυρογιάννης Ιωάννης
Παμπός Ιωάννης
Πάτσης Βασίλειος
Τρακόσας Βαγγέλης
Τρακόσας Μιχαήλ
Χαλιπήλιας Νικόλαος
Χατζηγεωργίου Ιωάννης
Χατζηνικολάου Νικόλαος
Χατζηνικολάου Σάββας
Χατζησταμάτας Ηλίας

Μετά τον πανελλήνιο αγώνα της Ρόδου

Οι πρώτοι οδηγοί των γενικών βαθμολογιών στο μότο κρος

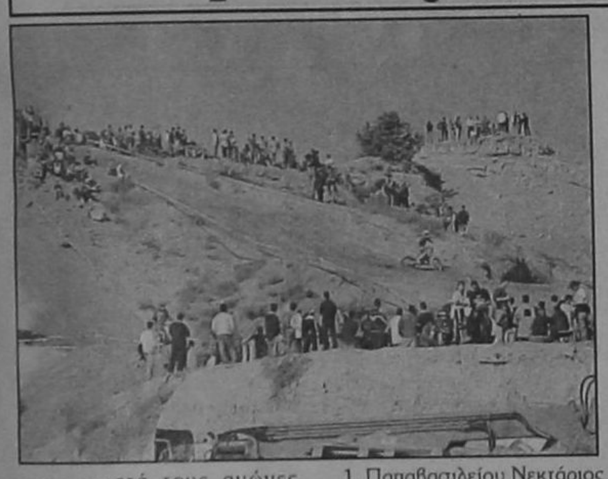

Μετά τους αγώνες του 9ου Πανελληνίου πρωταθλήματος μότο κρος, που έγιναν το Σαββατοκύριακο στην πίστα της διασταύρωσης Καλυθιών, οι πρώτοι οδηγοί στις γενικές βαθμολογίες των κατηγοριών είναι οι εξής:

Κατηγορία 125 cc

1. Παπαβασιλείου Νεκτάριος 313
2. Λυρίου Σταμάτης (ΡΟΔ.) 293
3. Μερεμετσάκης Μενέλαος 237
4. Μερεμετσάκης Δημήτρης 212
5. Παπανικολάκης Αλέξης 178

Κατηγορία 250 cc

1. Καρέτσος Λευτέρης 330
2. Παπανικολάκης Λευτέρης 330
3. Μαρίνης Κώστας 199
4. Βασιλειάδης Δημήτριος 182
-. Διακάκης Νίκος 182

Κατηγορία OPEN

1.Θεοχάρης Αλέξης 120
2. Διακάκης Νικηφόρος 117
3. Αληφαντάρος Ευάγγελος 112
4. Ανδρέου Νικόλαος 106
5. Κεραμίδας Δημήτρης 75

Κατηγορία MINI

1. Κούζης Παναγιώτης 180
2. Παναγιωτόπουλος Μιχάλης 130
3. Μανταρλής Χρήστος 111
4. Μπεζερμελής Δημήτρης 64
5. Κασιούμης Χρήστος 61



Κατηγορία JUNIOR

1. Προκοπίου Αλέξανδρος 159
2. Ζαχαρίου Βασίλης 149
3. Φωτόπουλος Χρήστος 133
4. Τσαλίκης Φώτης 101
5. Ηλιόπουλος Γεώργιος 82

Το τουρνουά «3Χ3» της ΕΟΚ το Σαββατοκύριακο στην Κρεμαστή

Διεξάγεται το Σαββατοκύριακο στην Κρεμαστή, το ετήσιο τουρνουά μπάσκετ 3Χ3, το οποίο διοργανώνει η ΕΟΚ, ο ΔΟΝΑ Πεταλούδων και η ΤΕ Μπάσκετ Δωδεκανήσου.

Οι αγώνες θα γίνουν τελικά στο δημοτικό σχολείο Κρεμαστής, αφού η αρχική ιδέα να γίνουν στη λεωφόρο Ελευθερίας εγκαταλείφθηκε αφού ως γνωστό, στη Ρόδο, διεξάγεται το συνέδριο της Interpol και χρειάζεται εύκολη και γρήγορη διακίνηση των συνέδρων.

Χορηγοί του τουρνουά είναι ο τηλεοπτικός σταθμός ANTENNA, η NIKE και η SPRITE, ενώ αναμένεται να δοθούν σε όσους θα συμμετάσχουν πλούσια δώρα απ' τις πιο πάνω εταιρίες καθώς και από ένα T-SHIRT προσφορά του ΔΟΝΑ.

Επίσης, ο ΔΟΝΑ Πεταλούδων έχει αθλοθετήσει έξτρα χρηματικά πριμ (δωροεπιταγές αθλητικού υλικού) της τάξης των 100.000 δραχμών για τον πρώτο, 20.000 δραχμών για το δεύτερο και 10.000 δραχμών για τον τρίτο.

Εκτός από τους κεντρικούς χορηγούς, συγχορηγοί θα είναι και οι εξής επιχειρήσεις:

ΑΕΘΛΟΝ (κατάστημα αθλητικών ειδών), Δέσποινα Βόλα, πρατήριο υγρών καυσίμων, Εμ. Χατζημανώλης, βιοτεχνία ρούχων Ι. Χαλικιάς, είδη υγιεινής TSELIOS BAGNO, super market Λαός και φροντιστήριο ΜΕΘΟΔΙΚΟ.

Στους αγώνες μπορούν να πάρουν μέρος αγόρια και κορίτσια ηλικίας 10-15 ετών καθώς και μαθητές - τριες πέμπτης, έκτης δημοτικού, γυμνασίου καθώς της πρώτης τάξεως του Λυκείου.

Δηλώσεις συμμετοχής θα γίνονται στα τηλέφωνα 91998 - 96644 και στο φαξ 96643 του ΔΟΝΑ Πεταλούδων (υπεύθυνος Λουκάς Μουστάκας).

Πάντως, καταβάλλονται προσπάθειες να μετακληθεί μεγάλο όνομα απ' την πρωτεύουσα (έντονη κυκλοφορούσε χθες η φήμη ότι πρόκειται για τον τέως ομοσπονδιακό προπονητή Παναγιώτη Γιαννάκη).

Πρόκειται για ένα ιδιαίτερα σημαντικό αθλητικό γεγονός που αναμένεται να το παρακολουθήσει πλήθος κόσμου, ενώ ανάλογες αναμένεται να είναι και οι συμμετοχές.



ΣΑΝ ΣΗΜΕΡΑ...

ΠΡΙΝ ΕΝΑ ΧΡΟΝΟ: Αγώνας μότο κρος, με διοργανωτή τον αθλητικό σύλλογο μηχανοκίνητου αθλητισμού «ΑΣΜΑ ΙΚΑΡΟΣ» διεξάγεται σήμερα στην πίστα της διασταύρωσης Καλυθιών. Το θέαμα αναμένεται συναρπαστικό, καθώς θα πάρουν μέρος οι κορυφαίοι οδηγοί της Ρόδου.

■ Στ' Αφάντου ολοκληρώνεται σήμερα το τετραήμερο διεθνών αγώνων γκολφ που διοργανώνει ο τοπικός Αγωνιστικός Ομιλος. Οι 90 παίκτες από οκτώ χώρες που λαμβάνουν μέρος, θα συμμετάσχουν στην τελευταία ημέρα των «RODOS CUP» (αγώνας ερασιτεχνών ανδρών - γυναικών) και του «RODOS OPEN» (αγώνας επαγγελματιών).

■ Δέκα Ροδίτες ποδηλάτες (πέντε της κατηγορίας παμπαίδων και πέντε μίνι) παίρνουν μέρος σε διασυλλογικούς αγώνες σιρκουί, που θα γίνουν στου Ζωγράφου.

■ **ΠΡΙΝ 5 ΧΡΟΝΙΑ:** Την έκτη θέση της τελικής κατάταξης στην αίθουσα Πάρνηθας -Φλαμπούρι (15 χλμ) στην κατηγορία ανδρών, κατέλαβε την Κυριακή ο Κυριάκος Κουτσουδάκης του Ποδηλατικού Ομίλου Σορωνής. Συμμετείχαν συνολικά 35 αθλητές.

■ Μεγάλη επιτυχία σημείωσε η διοργάνωση γκολφ «RODOS CUP '95» που πραγματοποιήθηκε για 17η χρονιά από τον τοπικό Ομιλο Γκολφ Αφάντου.

■ Την παραίτησή του από μέλος της Τοπικής Επιτροπής Πετοσφαίρισης Δωδεκανήσου και τον Σύνδεσμο Διαιτητών του νομού μας έκανε γνωστή με επιστολή του ο Μιχάλης Ερωτόκριτος.

■ **ΠΡΙΝ 10 ΧΡΟΝΙΑ:** Εβδομη κατατάγηκε η Ελλάδα στο ευρωπαϊκό πρωτάθλημα του τζούντο γυναικών που έγινε στο Ντουμπρόβνικ της Γιουγκοσλαβίας. Την πρώτη θέση κατέλαβε η Αγγλία. Στην ελληνική ομάδα συμμετείχαν και οι Ροδίτισσες αθλήτριες αδελφές Τασία και Τσαμπίκα Σταυριά. Η πρώτη στην κατηγορία 48 κιλών και η δεύτερη στα 72 και άνω κιλά.

■ Αλλαγές αναμένεται να έχει την Κυριακή η 11άδα του Διαγόρα στο παιχνίδι του με τον Παναργειακό στο Αργος. Αλλαγές που θα προέλθουν από την επιστροφή σε αυτή του τερματοφύλακα Βασίλη Καραγιάννη, του Μιχάλη Κυπριώτη και πολύ πιθανότατα του Γιάννη Γιαννιού.

■ **ΠΡΙΝ 19 ΧΡΟΝΙΑ:** Αρχίζουν σήμερα οι αγώνες ταχύτητας αυτοκινήτων και μοτοσυκλετών στην πίστα του αεροδρομίου Μαριτσών και πιστεύεται, ότι θα συγκεντρώσουν πολύ κόσμο. Το πρόγραμμα προβλέπει έναρξη στις 9π.μ. με δοκιμαστική επίδειξη. Στις 9.30π.μ. θα αρχίσουν οι αγώνες ταχύτητας μοτοσυκλετών μέχρι 250 c.c., στη συνέχεια των ανεξαρτήτων και μετά των αυτοκινήτων.

■ **ΠΡΙΝ 30 ΧΡΟΝΙΑ:** Αξιόλογο ενδιαφέρον παρουσιάζει το σημερινό ματς του Εθνικού Σταδίου, μεταξύ των ομάδων της Ρόδου και τον Αργοναύτη. Και οι δύο ομάδες θα διεκδικήσουν τη νίκη προκειμένου η μεν τοπική ομάδα να διατηρήσει την εξέχουσα θέση της στον βαθμολογικό πίνακα, η δε φιλοξενούμενη για να βελτιώσει περισσότερο τη θέση της.

ΔΗΜΟΣ ΙΑΛΥΣΟΥ
1ος ΑΓΩΝΑΣ ΑΝΑΒΑΣΗΣ ΑΥΤΟΚΙΝΗΤΩΝ
ΦΙΛΕΡΗΜΟΥ
4-5 ΝΟΕΜΒΡΙΟΥ
ΟΡΓΑΝΩΣΗ: Α.Ο. ΡΟΔΟΥ-Δ.Ο.Α.Ν. ΙΑΛΥΣΟΥ



ΠΡΟΓΡΑΜΜΑ

ΣΑΒΒΑΤΟ 4 ΝΟΕΜΒΡΙΟΥ:
ΩΡΑ 09:00 ΤΕΧΝΙΚΟΣ ΕΛΕΓΧΟΣ
ΩΡΑ 11:00 ΔΟΚΙΜΕΣ

ΚΥΡΙΑΚΗ 5 ΝΟΕΜΒΡΙΟΥ: ΧΛ
ΩΡΑ 10:00 ΔΟΚΙΜΕΣ
ΩΡΑ 11:00 ΑΓΩΝΑΣ 1ο ΣΚΕΛΟΣ
ΩΡΑ 11:45 ΑΝΑΒΑΣΗ ΚΛΑΣΙΚΩΝ ΑΥΤΟΚΙΝΗΤΩΝ
ΩΡΑ 12:15 ΑΓΩΝΑΣ 2ο ΣΚΕΛΟΣ

ΑΠΟΝΟΜΕΣ ΣΤΟ ΔΗΜΟΤΙΚΟ ΚΛΕΙΣΤΟ ΓΥΜΝΑΣΤΗΡΙΟ ΙΑΛΥΣΟΥ-ΚΥΡΙΑΚΗ ΩΡΑ 13.00

ΑΜΑΞΕΙΑ ΠΡΑΚΤΟΡΕΙΟΝ ΠΡΟ-ΠΟ
ΓΙΩΡΓΟΣ ΚΟΝΤΟΣΑΜΑΝΗΣ
ΜΕΓ. ΚΩΝΣΤΑΝΤΙΝΟΥ 43 ■ ΡΟΔΟΣ ☎ 20800
ΛΟΤΤΟ
ΙΠΠΟΔΡΟΜΟΣ
ΚΑΤΑΘΕΣΗ ΔΕΛΤΙΩΝ ΠΡΟ-ΠΟ ΜΕΧΡΙ ΣΑΒΒΑΤΟ ΛΟΤΤΟ ΜΕΧΡΙ ΤΡΙΤΗ 3 μ.μ.
ΕΥΧΗΜΟΥΣΙΑ ΨΥΧΑΙΜΡΙΝΕΙΑ ΚΑΙ ΤΥΧΗ

Υποχρεωτική είναι η επαναπρόσληψη των ξενοδοχοϋπαλλήλων

Υποχρεωτική είναι πλέον η επαναπρόσληψη των ξενοδοχοϋπαλλήλων στις τουριστικές μονάδες, στις οποίες απασχολούνταν τα τελευταία χρόνια.

Αυτό καθορίστηκε με νόμο και θα εφαρμοσθεί από τον Ιανουάριο του 2001 και στη Ρόδο, πράγμα που σημαίνει ότι οι ιδιοκτήτες των ξενοδοχείων θα πρέπει να επαναπροσλάβουν όλα τα άτομα που απασχολούσαν την τουριστική σεζόν του 2000 στις επιχειρήσεις τους.

Στη διάρκεια της χειμερινής περιόδου του 2000 θα πρέπει να διευθετηθεί και το θέμα που έχει προκύψει μετά τις πωλήσεις μεγάλων ξενοδοχειακών μονάδων σε μη Ρόδιους επιχειρηματίες.

Θα πρέπει δηλαδή οι όμιλοι που ανέλαβαν τη διαχείριση γνωστών ξενοδοχείων της Ρόδου, να επαναπροσλάβουν το υπάρχον προσωπικό ή να αποζημιώσουν όσα άτομα απολύσουν.

5.000 δολάρια στο νικητή διαγωνισμού ζωγραφικής

ΜΕΤΕΧΕΙ ΚΑΙ ΡΟΔΙΤΙΣΣΑ

Πριν από λίγες μέρες κοινοποιήθηκε από τον Οργανισμό «Πόλεις Μνημεία Παγκόσμιας Κληρονομιάς», ότι ο πρώτος νικητής του διαγωνισμού θα κερδίσει 5.000 δολάρια, με τα οποία θα έχει το δικαίωμα να επιλέξει και να ταξιδέψει σε πόλεις μέλη του Οργανισμού. Ο νικητής θα αναδειχθεί μετά από επιλογή που θα κάνουν αντιπρόσωποι των πόλεων τον Απρίλιο του 2001 στο Κεμπέκ του Καναδά.

Μέσα στα έργα από τα οποία θα γίνει η επιλογή του νικητή, θα βρίσκεται και το έργο της Νικολέτας Κρίτσα, η οποία είναι η νικήτρια του τοπικού διαγωνισμού ζωγραφικής Ρόδου.

Η κριτική επιτροπή αποτελείται από 9 άτομα τα οποία είναι: οι Δήμαρχοι του Μπέργκεν (Νορβηγία), Εβόρα (Πορτογαλία), Κέντι (Σρί Λάνγκα), Λουξεμβούργο, Πουέμπλα (Μεξικό), Σαντιάγκο ντε Κομποστέλα και Τολέδο (Ισπανία), Τύνιδα (Τυνησία). Ενας εκπρόσωπος της UNESCO και ένας διακεκριμένος ζωγράφος.

«ΤΟ ΣΠΙΤΙ ΤΗΣ ΕΥΡΩΠΗΣ»
τηλ. 68080 & 95918

Πρόσκληση

Την Τετάρτη 1η Νοεμβρίου
στην αίθουσα του Δικηγορικού Συλλόγου Ρόδου,
στις 7 το απόγευμα θα γίνει ομιλία
του Βυζαντινολόγου **κ. Γιάννη Βολανάκη**
με θέμα: **«Το Αγιο Ορος ανά τους αιώνες»**

Θα προβληθούν διαφάνειες
Η εκδήλωση οργανώνεται από το «Σπίτι της Ευρώπης».

Εισοδος Ελεύθερη

ΓΔ-1/11

ΑΝΑΚΟΙΝΩΣΗ

ΒΙΟΤΕΧΝΙΑ ΞΗΡΩΝ ΚΑΡΠΩΝ,
ΖΑΧΑΡΩΔΗ ΠΡΟΙΟΝΤΑ

ΤΖΩΡΤΖΗΣ Μ. και Γ. Ο.Ε.

Πληροφορούμε την αξιότιμη πελατεία μας ότι **ΜΕΤΑΦΕΡΘΗΚΑΜΕ** επί της **ΟΔΟΥ ΚΑΝΑΔΑ 99**, Ρόδος (δίπλα στο εστιατόριο «ΑΠΡΟΟΠΤΟ»)
Τηλ.: 76422 Φαξ: 76423

14492-10/11

ΣΥΝΕΤΑΙΡΙΣΤΙΚΗ ΤΡΑΠΕΖΑ ΔΩΔΕΚΑΝΗΣΟΥ

ΑΝΑΚΟΙΝΩΣΗ

ΘΕΜΑ: «ΕΚΛΟΓΕΣ ΓΙΑ ΤΗΝ ΑΝΑΔΕΙΞΗ ΝΕΩΝ ΟΡΓΑΝΩΝ ΔΙΟΙΚΗΣΗΣ»

Η ΣΥΝΕΤΑΙΡΙΣΤΙΚΗ ΤΡΑΠΕΖΑ ΔΩΔΕΚΑΝΗΣΟΥ γνωρίζει στα μέλη της ότι οι εκλογές για την ανάδειξη νέου Διοικητικού και Εποπτικού Συμβουλίου θα πραγματοποιηθούν το **Σάββατο 4 Νοεμβρίου 2000**, από τις 8.00 ώς τις 18.00 (έξι το απόγευμα). Τα μέλη της Τράπεζας πρέπει να γνωρίζουν τα ακόλουθα:

Α) ΠΟΙΟΙ ΨΗΦΙΖΟΥΝ: Ολοι οι συνεταίροι (φυσικά και νομικά πρόσωπα) που έχουν αποκτήσει και εξοφλήσει πλήρως μία τουλάχιστον συνεταιριστική μερίδα μέχρι και τις 09/10/2000. Τα φυσικά πρόσωπα ψηφίζουν **αυτοπροσώπως**, με την επίδειξη της αστυνομικής τους ταυτότητας ή του διαβατηρίου τους, ενώ απαγορεύονται αυστηρά οι εξουσιοδοτήσεις.

Τα νομικά πρόσωπα ψηφίζουν δια του αντιπροσώπου τους. Ο αντιπρόσωπος του νομικού προσώπου πρέπει να έχει μαζί του νομιμοποιητικά έγγραφα ή εξουσιοδοτική επιστολή. Επίσης, πρέπει απαραιτήτως να είναι μέλος του Διοικητικού Συμβουλίου ή εταίρος του, σε περίπτωση βέβαια νομικού προσώπου-εταιρίας.

Β) ΠΟΥ ΨΗΦΙΖΟΥΝ: Τα μέλη της Τράπεζας με έδρα την Κάλυμνο, τη Λέρο, την Πάτμο και την Αστυπάλαια, θα ψηφίσουν στο Κατάστημα Καλύμνου (Ελ. Βενιζέλου 46).

Οι συνεταίροι της Τράπεζας με έδρα την Κω και τη Νίσυρο, θα ψηφίσουν στο Κατάστημα της Τράπεζας στην Κω (Μητροπόλεως 22).

Ολα τα υπόλοιπα μέλη της Τράπεζας θα ψηφίσουν στη Ρόδο, στην αίθουσα εκδηλώσεων του Δήμου στο ΡΟΔΙΝΙ.

Γ) ΠΩΣ ΨΗΦΙΖΟΥΝ: Η εκλογική διαδικασία θα γίνει σε ενιαίο ψηφοδέλτιο με ξεχωριστές όμως υποψηφιότητες για κάθε όργανο για την ανάδειξη νέου Διοικητικού και Εποπτικού Συμβουλίου. Κάθε μέλος μπορεί να ψηφίσει μέχρι 2 άτομα (2 σταυρούς προτίμησης) για το ενιαμελές Διοικητικό Συμβούλιο και μέχρι 2 άτομα για το πενταμελές Εποπτικό Συμβούλιο της Τράπεζας. Η θητεία των εκλεγομένων οργάνων Διοίκησης θα είναι 3ετής.

Από το Δ.Σ.

ΧΛ-4/11

Ολοκληρώθηκε χθες στην Κω

Θετικά τ' αποτελέσματα από το συνέδριο των πρακτόρων

ΦΤΩΧΗ Η ΕΛΛΗΝΙΚΗ ΠΑΡΟΥΣΙΑ

Ολοκληρώθηκε το ετήσιο συνέδριο της Ομοσπονδίας Βρετανών Τουριστικών Πρακτόρων που πραγματοποιήθηκε στην Κω (στο συνεδριακό κέντρο Κυπριώτη) και είχε πανηγυρικό χαρακτήρα, καθώς συνέπεσε με την επέτειο των 50 χρόνων λειτουργίας της Ομοσπονδίας (ABTA).

Κλείνοντας τις εργασίες του συνεδρίου, ο πρόεδρος του ΕΟΤ Ευγένιος Γιαννακόπουλος αναφέρθηκε στη σημασία για την Ελλάδα της βρετανικής τουριστικής αγοράς και επεσήμανε τις προσπάθειες που γίνονται για την ποιοτική αναβάθμιση του ελληνικού τουρισμού και για την αντιμετώπιση του ανταγωνισμού στη Μεσόγειο.

Η διοίκηση της ABTA (που θα κάνει το επόμενο συνέδριό της στην Πορτογαλία) επεσήμανε τη σημαντική συμβολή του ΕΟΤ στην επιτυχία του συνεδρίου, που έγινε για πρώτη φορά στη χώρα μας. Το συνέδριο παρακολούθησαν περισσότεροι από 1.800 Βρετανοί τουριστικοί πράκτορες, παράγοντες του διεθνούς και ελληνικού τουρισμού, καθώς και Βρετανοί τουριστικοί συντάκτες.

Σύμφωνα με τον διευθυντή της ΔΙ.Τ.ΕΞ. Λονδίνου κ. Πάνο Αργυρό, οι εντυπώσεις από το συνέδριο αλλά και από το νησί της Κω είναι θετικές.

Οπως, επίσης, μας ανέφερε χαρακτηριστικά ο κ. Αργυρός "η συμμετοχή των συνέδρων στην Κω ήταν χαμηλότερη από την αναμενόμενη." Κύριος λόγος ήταν η μη θετική εμπειρία της Αυστραλίας, (όπου έγινε το αντίστοιχο συνέδριο το 1999), όπου λόγω απόστασης, καιρικών συνθηκών, αλλά και φτωχής θεματολογίας υπήρχε μεγάλη αποχή, αλλά και απογοήτευση. Για την Κω οι προβλέψεις ήταν μεγαλύτερος αριθμός συνέδρων, περίπου 2.500 άτομα, λόγω της κοντινής απόστασης από την Μεγάλη Βρετανία, και την ενδιαφέρουσα θεματολογία. Τελικά, οι σύνεδροι ήταν 1.800 εκ των οποίων το 40-45% ήταν τουριστικοί πράκτορες και tour operators, όπως άλλωστε συμβαίνει συνήθως. Στην περίπτωση της Κω η απογοήτευση ήταν από την μεριά αυτών που τελικά δεν συμμετείχαν. Αυτοί που δεν θέλανε να έρθουν γιατί φοβόντουσαν ότι το συνέδριο θα είναι αποτυχία, τελικά το μετάνιωσαν."

Το μοναδικό του παράπονο είναι ότι περίμενε η τουριστική οικογένεια της Ελλάδας να εκπροσωπηθεί σε μεγαλύτερο αριθμό και υψηλότερο ιεραρχικό επίπεδο σε αυτό το συνέδριο.

Με εξαίρεση τον πρόεδρο του συνδέσμου των εν Ελλάδι Τουριστικών και Ταξιδιωτικών Γραφείων, HATTA, κ. Γιάννη Ευαγγέλου, και τον κ. Μηναΐδη πρόεδρο της Ένωσης Ξενοδόχων Ρόδου, η ελληνική παρουσία τόσο των Δ.Σ. των κλαδικών φορέων όσο και μεμονωμένων επιχειρηματιών ήταν πολύ φτωχή και η απουσία πολλών άλλων στελεχών ήταν φανερή.

Από το Σαββατοκύριακο

Αραιώνει συνεχώς η τουριστική κίνηση

ΕΧΟΥΜΕ ΜΟΝΟ ΑΝΑΧΩΡΗΣΕΙΣ

Στη δύση της φθάνει πλέον, όπως είναι φανερό, η τουριστική σεζόν της Ρόδου. Σύμφωνα με τα στοιχεία της Υπηρεσίας Πολιτικής Αεροπορίας την τρέχουσα περίοδο υπερτερούν οι αναχωρήσεις των τουριστών και όχι οι αφίξεις. Το περασμένο Σαββατοκύριακο αναχώρησαν από τη Ρόδο 13.000 αλλοδαποί.

Οι αναχωρήσεις των τουριστών θα συνεχιστούν και το προσεχές διάστημα.

Η τουριστική σεζόν, σύμφωνα με όσα έχουν ανακοινωθεί θα κλείσει μέσα στις πρώτες ημέρες του Νοεμβρίου. «Στη διάρκεια της χειμερινής περιόδου αεροπορικές εταιρίες από την Ολλανδία και τις Βρυξέλλες, θα πραγματοποιούν πτήσεις προς τη Ρόδο», δήλωσε ο αερολιμενάρχης κ. Δημ. Σταυριανός.

Αεροπορική σύνδεση είναι πιθανό να έχει η Ρόδος με εταιρίες του Λουξεμβούργου και της Κύπρου.

Ποιοί εκλέχτηκαν προχθές στο διοικητικό συμβούλιο του Συνεταιρισμού Παραδεισίου

Εγινε προχθές η επαναληπτική γενική συνέλευση στον Αγροτικό Συνεταιρισμό Παραδεισίου στις 6 μ.μ. στα γραφεία του, παρουσία εκπροσώπων της Ενωσης.

Παρευρέθησαν 72 μέλη (συνεταίροι) και ψήφισαν 72. Εγκυρα ψηφοδέλτια 72 και 0 άκυρα.

Εξελέγησαν κατά σειρά επιτυχίας:

Α. Για το διοικητικό συμβούλιο

1. Παπαγρηγορίου Αθανάσιος του Νικολάου, 32
2. Ευθυμίου Ελευθέριος του Ευθυμίου, 30
3. Καρανίκης Γεώργιος του Λουκά 23
4. Ζήφος Εμμανουήλ του Αναστασίου, 21
5. Χατζηπαλεξίου Εμμανουήλ του Αντωνίου, 19

Β. Αντιπρόσωποι στην Ε.Α.Σ.Δ.

1. Γιαννίκης Σάββας του Θωμά, 42
2. Μαλλιωτάκης Γεώργιος του Φραγκίσκου, 30
3. Ζήφος Εμμανουήλ του Αναστασίου, 21
4. Καρανίκης Γεώργιος του Λουκά, 18
5. Παπασικονόμου Γεώργιος του Νικολάου, 16
6. Ευθυμίου Ελευθέριος του Ευθυμίου, 14.

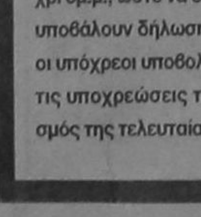

ΕΚΠΟΛΙΤΙΣΤΙΚΟ ΣΩΜΑΤΕΙΟ ΕΛΛΗΝΙΚΩΝ ΛΑΪΚΩΝ ΧΟΡΩΝ
ΛΑΟΓΡΑΦΙΚΟ ΘΕΑΤΡΟ ΡΟΔΟΥ
ΑΝΔΡΟΝΙΚΟΥ 7 ΠΑΛΙΑ ΠΟΛΗ

ΑΝΑΚΟΙΝΩΣΗ

Από το Εκπολιτιστικό Σωματείο Ελληνικών Χορών ανακοινώνεται ότι από την Τετάρτη 1η Νοεμβρίου θα λειτουργήσει πρωϊνό τμήμα εκμάθησης ελληνικών και λαϊκών χορών.

Τα τμήματα θα λειτουργούν κάθε Δευτέρα και Τετάρτη από τις 10.00 έως και τις 12.00.

Οσοι ενδιαφέρονται να χρησιμοποιήσουν δημιουργικά τον ελεύθερο χρόνο τους κάνοντας παράλληλα και γυμναστική, να επικοινωνήσουν με τα τηλ. 20157 από 10 π.μ. έως και 14.00 ή στο κινητό 0972/817194.

Τα μαθήματα απευθύνονται σε ενήλικες, αλλά και σε αλλοδαπούς.

Από το Δ.Σ. του Σωματείου

ΧΛ-1/11

ΔΗΜΟΣ ΡΟΔΙΩΝ

ΑΝΑΚΟΙΝΩΣΗ

Από το Τμήμα ΔΗ.ΦΟ.ΔΩ της Δ/νσης Οικονομικών του Δήμου Ροδίων ανακοινώνεται ότι, όπως κάθε τέλος τριμήνου, τα γραφεία της υπηρεσίας θα παραμένουν ανοιχτά τις τρεις τελευταίες ημέρες της προθεσμίας (Παρασκευής 27, Δευτέρα 30 και Τρίτη 31 Οκτωβρίου) και τα απογεύματα, από 4 μέχρι 8μ.μ., ώστε να εξυπηρετούν τους πολίτες που πρέπει να υποβάλουν δήλωση. Υπενθυμίζεται, όμως ότι καλό θα είναι οι υπόχρεοι υποβολής δήλωσης να τακτοποιήσουν έγκαιρα τις υποχρεώσεις τους, ώστε να αποφεύγεται ο συνωστισμός της τελευταίας στιγμής.

ΧΛ-31/10

Οπως τονίζει η ΔΕΥΑΡ

Αρτιο είναι το έργο του βιολογικού καθαρισμού

ΑΝΤΕΧΕΙ ΜΕΧΡΙ ΤΟ ΕΤΟΣ 2015

Την αρτιότητα του έργου του βιολογικού καθαρισμού και την αντοχή του μέχρι το 2015, επαναβεβαίωσε για άλλη μια φορά χθες ο δήμαρχος Ροδίων κ. Γιώργος Γιαννόπουλος, μιλώντας στη συνεδρίαση του διοικητικού συμβουλίου της ΔΕΥΑΡ. Ειδικότερα στην ενημέρωση που έκανε στα μέλη του διοικητικού συμβουλίου της ΔΕΥΑΡ, ο δήμαρχος αναφέρθηκε στην απόφαση του Δημοτικού Συμβουλίου Ρόδου για το έργο του βιολογικού, που είναι από τα τελειότερα που υπάρχουν, ενώ δόθηκε χωρίς λόγο διάσταση στον Τύπο.

Δεν έχουν, όπως τόνισε ο δήμαρχος, και λόγο υπάρξης οι διαφωνίες των τεχνικών της Επιχείρησης για την αντοχή του βιολογικού στην περίπτωση που συνδεθούν οι αγωγοί μεταφοράς λυμάτων των δήμων Αφάντου και Αρχαγγέλου.

Το διοικητικό συμβούλιο της ΔΕΥΑΡ ομόφωνα αποφάσισε χθες να δοθεί παράταση στους αναδόχους των έργων κατασκευής του αποχετευτικού στις περιοχές Αγία Αναστασία και Αγιος Νικόλαος. Οπως αποφασίστηκε τα έργα θα αρχίσουν το Νοέμβριο.

Ομόφωνα εγκρίθηκε και το θέμα που αφορούσε την ανάθεση εκπόνησης της μελέτης για την κατασκευή αγωγού ομβρίων στη νέα μαρίνα της Ρόδου.

Οι Σαμαρείτες της Ρόδου

Με επιτυχία πραγματοποιήθηκε η πρώτη επίσημη αποστολή του Σώματος Σαμαρειτών του Ε.Ε.Σ. Ρόδου, σε συνεργασία με την εκπαιδεύτρια του ΕΕΣ κ. Λούβρου Μαρία. Συγκεκριμένα, καλύφθηκε υγειονομικά, το πανελλήνιο πρωτάθλημα αγώνων MOTO - CROSS που έγινε στο νησί μας την Κυριακή 29/10 σε πίστα του συλλόγου ΑΣΜΑ «Ικαρος».

ΚΗΔΕΙΑ

Το λατρευτό μας θείο

ΛΥΚΟΥΡΓΟ ΦΡΑΓΚΟ

(Ετών 92)

κηδεύουμε σήμερα Τρίτη 31 Οκτωβρίου 2000 και ώρα 11 πμ. από τον Ιερό Ναό Ταξιαρχών Νεκροταφείου Ρόδου.
Τα ανίψια και οι λοιποί συγγενείς

ΑΣ-31/10

ΕΛΛΗΝΙΚΗ ΔΗΜΟΚΡΑΤΙΑ
ΝΟΜΑΡΧΙΑ ΔΩΔΕΚΑΝΗΣΟΥ
ΔΗΜΟΣ ΙΑΛΥΣΟΥ
ΠΟΛΙΤΙΣΤΙΚΟΣ ΟΡΓΑΝΙΣΜΟΣ
Μ.Ε.Κ.Τ.Ο. - ΡΟΔΟΣ

ΑΝΑΚΟΙΝΩΣΗ

Από τον Πολιτιστικό Οργανισμό Μ.Ε.Κ.Τ.Ο. του Δήμου Ιαλυσού ανακοινώνεται ότι από την Τετάρτη 1η του Νοέμβρη θα λειτουργήσουν τμήματα ενηλίκων, εκμάθησης ελληνικών παραδοσιακών χορών.

Τα μαθήματα θα γίνονται στην αίθουσα του χορευτικού εργαστηρίου του ΜΕΚΤΟ Ιαλυσού απογευματινές ώρες (17.45 έως 19.45).

Οσοι ενδιαφέρονται να εγγραφούν και να παρακολουθήσουν τα τμήματα ελληνικών παραδοσιακών χορών, παρακαλούνται να επικοινωνήσουν με τα τηλ. 94444- 90555, ώρες γραφείου, στον κ. Τζέλλο Βαγγέλη.

Από το ΜΕΚΤΟ Δήμου Ιαλυσού
Ο αντιπρόεδρος
Ιωάννης Ανδρουλάκης

ΧΛ-1/11

Αύριο πραγματοποιείται η έκτακτη γεν. συνέλευση της Τράπεζας Δωδεκανήσου

Η Συνεταιριστική Τράπεζα Δωδεκανήσου ακολουθώντας τη στρατηγική και τις δεσμεύσεις της για σταδιακή δημιουργία τραπεζικού δικτύου σε όλα τα νησιά και τους δήμους του νομού, εγκαινίασε την περασμένη Παρασκευή (27-10-2000), τη νέα της μονάδα στη Νίσυρο.

Το υποκατάστημα της Νισύρου που θα λειτουργεί με μία υπάλληλο, βρίσκεται σε on line σύνδεση με το κατάστημα της Κω και το κεντρικό κατάστημα της Ρόδου και θα δώσει για πρώτη φορά άμεση τραπεζική πρόσβαση στους Νισύριους, προσφέροντας ουσιαστικά στο νησί νέες δυνατότητες οικονομικής ανάπτυξης. Τα εγκαίνια της νέας μονάδας έγιναν παρουσία των τοπικών αρχών του διοικητικού και στελεχιακού κλιμακίου της τράπεζας, σε κλίμα έντονης ικανοποίησης για τη δημιουργική πνοή που δίδεται σε αυτό το ακριτικό νησί της Δωδεκανήσου.

Πρέπει δε να σημειωθεί ότι οι Νισύριοι ανταποκρίθηκαν ήδη με ενθουσιασμό στην παρουσία της Τράπεζας Δωδεκανήσου, εγγραφόμενοι μαζικά σε αυτήν και χρησιμοποιώντας τις υπηρεσίες της.

Εξάλλου την Τετάρτη 1 Νοεμβρίου 2000, θα πραγματοποιηθεί στοΑΚΤΑΙΟΝ στις 18.00 η έκτακτη γενική συνέλευση της τράπεζας με θέμα την αποδοχή από το σώμα όλων των συνεταίρων που εγγράφησαν σε αυτήν από την 1-4-2000 έως και τις 9-10-2000 και τις αρχαιρεσίες για την εκλογή νέων οργάνων διοίκησης.

Είναι γνωστό ότι το Σάββατο 4 Νοεμβρίου 2000 θα διεξαχθούν στα καταστήματα Κω, Καλύμνου και στην αίθουσα του Δήμου στο ΡΟΔΙΝΙ στη Ρόδο, οι εκλογές για την ανάδειξη νέου διοικητικού και εποπτικού συμβουλίου της τράπεζας. Καλούνται λοιπόν όλα τα μέλη της τράπεζας να προσέλθουν στις εκλογές για την επιλογή των ανθρώπων εκείνων, που θα διευθύνουν τις τύχες της τράπεζας, τα επόμενα 3 έτη.

Τα θέματα που θα εξετάσει σήμερα το απόγευμα το δημοτικό συμβούλιο Πεταλούδων

Συνεδριάζει σήμερα στις 6.30μ.μ. το δημοτικό συμβούλιο Δήμου Πεταλούδων για να εξετάσει τα παρακάτω θέματα ημερήσιας διάταξης:

- Επαναπρογραμματισμός έργων προγράμματος ΕΠΤ.
- Χωροθέτηση αθλητικών έργων που διεκδικεί ο Δήμος από το πρόγραμμα «Αθήνα 2004»
- Εγκριση μελετών:

1) Ανάπλαση παραλίας Θεολόγου

2) Ανάπλαση παραλίας Κρεμαστής

- Ορισμός επιτροπής διπλογραφικού συστήματος
- Επιβολή τροφείων στον Παιδικό Σταθμό Κρεμαστής
- Ανάθεση μελετών για εγκαταστάσεις βιολογικού καθαρισμού, Θεολόγου και Δαματριάς
- Σύναψη προγραμματικής σύμβασης με την ΑΔΕΚΑΜ
- Λήψη απόφασης για ένταξη του Δήμου στο εταιρικό πακέτο μεγάλων πελατών του ΟΤΕ
- Χορήγηση ή μη αδείας σνακ μπαρ στον Μπλόντζο Κωνσταντίνο.

ΕΛΛΗΝΙΚΗ ΔΗΜΟΚΡΑΤΙΑ
ΝΟΜΟΣ ΔΩΔΕΚΑΝΗΣΟΥ
ΔΗΜΟΣ ΙΑΛΥΣΟΥ
ΡΟΔΟΣ

ΘΕΜΑ: «Εργασίες για το αποχετευτικό δίκτυο Ιαλυσού».

Σε συνέχεια των ανακοινώσεων για την ενημέρωση των πολιτών για τις αλλαγές στις κυκλοφοριακές ρυθμίσεις, λόγω της κατασκευής του αποχετευτικού δικτύου, λόγω της υπερκάλυψης του χρονοδιαγράμματος του έργου, ο Δήμος Ιαλυσού ανακοινώνει:

Το έργο συνεχίζεται στην περιοχή **Mira Mare**, από τη **Δευτέρα 6 Νοεμβρίου 2000** και συγκεκριμένα από τη διασταύρωση της οδού Σωτήρος με τη λεωφόρο Ηρακλειδών στο ύψος του ξενοδοχείου **Mira Mare** και επί της επαρχιακής οδού Ρόδου-Αεροδρομίου με κατεύθυνση προς τη Ρόδο, με τη διασταύρωση των οδών Ηρακλειδών στο ύψος της Φανερωμένης.

Για το λόγο αυτό, η επαρχιακή οδός θα κλείσει στο ύψος του ξενοδοχείου **Mira Mare** μέχρι **Φανερωμένη.**

Η διάρκεια των έργων προβλέπεται να είναι από τις **6 Νοεμβρίου 2000** έως και **20 Δεκεμβρίου του 2000, ημέρα Τετάρτη.**

Επειδή παράλληλα με τις εργασίες κατασκευής του Κεντρικού Αποχευτικού Αγωγού θα τοποθετούνται οι αναμονές συνδέσεων των ξενοδοχείων, καταστημάτων, επιχειρήσεων και οικιών, ο δρόμος δεν θα είναι προσπελάσιμος από κανένα τροχοφόρο, οι δε πεζοί πρέπει να είναι ιδιαίτερα προσεκτικοί, γιατί και επί των πεζοδρομίων θα εκτελούνται εργασίες.

Θα επιτρέπεται η είσοδος-**όπου είναι δυνατόν**- για μεταφορές,εφόσον συνοδεύεται με τα απαραίτητα έγγραφα προορισμού.

Επίσης έργα (αποχέτευσης όμβριων, αντικατάσταση παροχών ύδρευσης, τοποθέτηση αναμονών συνδέσεων αποχέτευσης) θα εκτελούνται επί της οδού **Σωτήρος**.

Οι κάτοικοι της περιοχής των έργων, να είναι ιδιαίτερα προσεκτικοί και για τις μετακινήσεις τους να επιλέγουν τις οδούς **Χατζηπαντωνίου και Ιεραρχών.**

Η οδός Σωτήρος θα παραμείνει κλειστή στο ύψος του ξενοδοχείου SOLEMAR και μέχρι το φρεάτιο της επαρχιακής οδού για μία (1) εβδομάδα.

Για μετακινήσεις από τους **δυτικούς Δήμους** (Πεταλούδων, Καμείρου, Αταβύρου) ενδείκνυται:

♦ Η **Εξοδος 1,** από γέφυρα Κρεμαστής προς Νέα Εθνική οδό-Τσαϊρι-Παλιά Εθνική οδό-Ρόδο.

♦ Η **Εξοδος 2,** από πλατεία Κρεμαστής προς ίδια κατεύθυνση με Εξοδο 1 ή μέσω Παστίδας-Τρεις-Αγιοι Απόστολοι-Ρόδος.

Για τους κατοίκους του **Δήμου Ιαλυσού** ενδείκνυται:

♦ Η **Εξοδος 3,** από οδό Ιαλυσού (πλατεία Ιαλυσού-Α.Τ. Ιαλυσού) προς Φιλέρημο-Στρατόπεδο 299-οδός προς σκουπιδότοπο-Εθνική οδός- Ρόδος ή μέσω Τρεις -Αγίους Αποστόλους-Ρόδο.

♦ Η **Εξοδος 4,** μέσω της οδού Ταξιαρχών ή Απολλωνίου Ροδίου-Τρεις-Αγιοι Απόστολοι-Ρόδος.

Αντίστοιχα θα γίνεται η πρόσβαση προς το αεροδρόμιο και τους Δυτικούς Δήμους του νησιού και το Δήμο Ιαλυσού.

Ο δακτύλιος από την οδό Ηλιάδων-Φανερωμένη-Λεωφόρο Ηρακλειδών-Κρητικά-Ρόδο θα λειτουργεί κανονικά.

Παρακαλούμε για την ασφαλή σας μετακίνηση και για να αποφεύγεται η κυκλοφοριακή συμφόρηση, να επιλέγετε τις εξόδους που είναι πλησιέστεροι στον τόπο διαμονής σας, ώστε η κίνηση προς Ρόδο να γίνεται συμμετρικά και για να μην δημιουργήσουμε μεγάλο πρόβλημα στην πόλη της Ρόδου.

Οι διερχόμενοι να επιδεικνύουν την πρέπουσα προσοχή, ώστε να αποφεύγονται ατυχήματα και να υπακούουν στις σηματοδοτήσεις και υποδείξεις της Τροχαίας.

Για πιθανόν άλλες αλλαγές στην κυκλοφορία των οχημάτων, θα ανακοινωθούν εγκαίρως από το Δήμο Ιαλυσού.

Ευχαριστούμε εκ των προτέρων για την κατανόησή σας και ευελπιστούμε στη συμπαράστασή σας.

Ο Δήμαρχος
Στέργος Στάγκας

ΧΛ-10/11