ΕΤΟΣ ΙΔΡΥΣΗΣ 1949
ΙΔΡΥΤΗΣ - ΔΙΕΥΘΥΝΤΗΣ
ΓΙΩΡΓΟΣ ΔΙΑΜΑΝΤΙΔΗΣ
Γραφεία - Τυπογραφεία:
Μάρκου Μαλλιαράκη 21 (ΚΟΒΑ)
Λογιστήριο: Νέα Αγορά
Τηλ.: Σύνταξης: 27356 - 34101
Λογιστηρίου: 24539 FAX: 20643

ΠΡΟΟΔΟΣ

Ανεξάρτητη καθημερινή πρωινή εφημερίδα

ΚΑΣΑΠΗΣ
ΖΑΝΤΕΣ-ΕΛΑΣΤΙΚΑ
Αυστραλίας 2
Τηλ. 35367
0% προκαταβολή
έως 36 δόσεις

ΑΡΙΘΜΟΣ ΦΥΛΛΟΥ 15.561 • ΤΙΜΗ 150 δρχ.
ΣΑΒΒΑΤΟ 4 ΝΟΕΜΒΡΙΟΥ 2000

Στη γραμμή Πειραιά – Κω – Ρόδου

Τον Απρίλιο θα έχει η Δωδεκάνησος πλοίο σύγχρονο και γρήγορο

ΘΑ ΤΟ ΔΡΟΜΟΛΟΓΗΣΕΙ Η ΕΤΑΙΡΙΑ ΠΑΝΑΓΟΠΟΥΛΟΥ

ΟΙ ΤΕΛΕΥΤΑΙΕΣ εξελίξεις στο θέμα της θαλάσσιας συγκοινωνίας μας έχουν προκαλέσει μεγάλη ικανοποίηση σε όλους τους Δωδεκανήσιους. Η χορήγηση στην εταιρία Παναγόπουλου άδειας για να δρομολογήσει πλοίο στη γραμμή Πειραιά - Κω - Ρόδου παρέχει τη βάσιμη ελπίδα ότι πολύ σύντομα θα σταματήσει η ταλαιπωρία και η άγρια εκμετάλλευση των Δωδεκανησίων από τους πλοιοκτήτες που διαθέτουν πλοία Μαθουσάλες - σκυλοπνίχτες.

● Ο στόλος της εταιρίας Παναγόπουλου αποτελείται από καινούργια, σύγχρονα και γρήγορα πλοία. Πρόθεση δε της διοίκησης της εταιρίας είναι να δρομολογήσει ένα από τα καλύτερά της πλοία στη γραμμή Πειραιά - Κω - Ρόδου.

ΜΕΤΑ ΤΗΝ απόκτηση της άδειας για τη γραμμή Δωδεκανήσου, η διοίκηση της εταιρίας «Επιχειρήσεις Αττικής» του Περικλή Παναγόπουλου σχεδιάζει την αναθεώρηση των δρομολογίων όλου του στόλου της, ώστε να εξευρεθεί το κατάλληλο πλοίο που θα τοποθετηθεί στη γραμμή Δωδεκανήσου.

● Η διοίκηση της εταιρίας είναι προβληματισμένη όσον αφορά το χρόνο έναρξης των δρομολογίων του πλοίου της που θα εξυπηρετεί τη γραμμή Δωδεκανήσου.

Η ΠΡΩΤΗ σκέψη ήταν να παραγγελθεί νέο πλοίο, αλλά η λύση αυτή είναι χρονοβόρα, δεδομένου ότι η κατασκευή ε-

ΣΥΝΕΧΕΙΑ ΣΤΗ ΣΕΛ. 4

Αν δεν πάρουν απάντηση σε καυτά ερωτήματα

Οι μέτοχοι της ΔΑΝΕ θα καταφύγουν και στον Εισαγγελέα!..

ΤΕΛΕΣΙΓΡΑΦΟ ΜΕΧΡΙ ΤΗΝ ΕΡΧΟΜΕΝΗ ΤΡΙΤΗ

ΤΕΛΕΣΙΓΡΑΦΟ έστειλαν χθες οι μέτοχοι της ΔΑΝΕ στη διοίκησή της, προκειμένου να δοθούν απαντήσεις σε συγκεκριμένα ερωτήματα που έχουν τεθεί για την οικονομική κατάσταση της εταιρίας.

➡Το ποτήρι της οργής για τους μετόχους έχει πλέον ξεχειλίσει και δόθηκε προθεσμία μέχρι την ερχόμενη Τρίτη 7 Νοεμβρίου στη διοίκηση της ΔΑΝΕ που υποχρεούται πλέον να απαντήσει εγγράφως στα ερωτήματα που περιλαμβάνει υπόμνημα που ετοίμασαν και θα καταθέσουν στον εισαγγελέα την επόμενη εβδομάδα.

«Το υπόμνημα είναι έτοιμο και υπογεγραμμένο από τους μετόχους. Περιέχει συγκεκριμένες ερωτήσεις που χρήζουν πλέον έγγραφων απαντήσεων

ΣΥΝΕΧΕΙΑ ΣΤΗ ΣΕΛ. 4

Κατηγορίες από Ι. Παρασκευά και Φ. Κωστόπουλο

Μειωμένη πολιτική αντίληψη διακρίνει τον Σάββα Καραγιάννη

ΤΕΡΑΣΤΙΟ ΛΑΘΟΣ Η ΑΠΟΥΣΙΑ ΤΟΥ ΑΠΟ ΤΟ ΣΥΝΕΔΡΙΟ ΤΗΣ ΚΕΔΚΕ

ΔΡΙΜΥΤΑΤΗ επίθεση κατά του νομάρχη Δωδεκανήσου κ. Σάββα Καραγιάννη, με αφορμή τις δηλώσεις του «περί γαμηλίων τελετών και πουρναριών», δικαιολογώντας την απουσία του από το συνέδριο της ΚΕΔΚΕ, εξαπέλυσαν χθες οι επικεφαλής των παρατάξεων της μειοψηφίας του νομαρχιακού συμβουλίου κ.κ. Γιάννης Παρασκευάς και Φώτης Κωστόπουλος.

♦ Οι δύο πολιτικοί άνδρες καταφέρθηκαν εναντίον του νομάρχη με σκληρές εκφράσεις, κατηγορώντας τον «για μειωμένη πολιτική αντίληψη» και «για σύγχυση». «Η αναγωγή των συνεδριάσεων του νομαρχιακού συμβουλίου - δήλωσε ο Γιάννης Παρασκευάς - ως γαμήλια τελετή ή γαμήλιο πανηγύρι και ο χαρακτηρισμός του συνεδρίου της Κ.Ε.Δ.Κ.Ε. ως πουρνάρι, αποδεικνύει τις δυνατότητες αντίληψης του νομάρχη για το τι είναι σημαντικό και τι ασήμαντο. Ισως η ταύτιση - τόνισε - με το ασήμαντο, είναι σε ευθεία αναλογία με την "πολιτική ασημαντότητά του"».

ΑΝΑΦΕΡΟΜΕΝΟΣ στο συνέδριο της Κ.Ε.Δ.Κ.Ε., από την έναρξη των εργασιών του οποίου απουσίαζε ο νομάρχης, ο κ. Παρασκευάς δήλωσε ότι «η διεξαγωγή του στην Κω, αποτελεί πρωτίστως τιμητική επιλογή για το νομό μας. Η παρουσία - είπε - των εκπροσώπων της Αυτοδιοίκησης στις εργασίες του συνεδρίου, εκτός από τον εθιμοτυπικό χαρακτήρα, έ-

ΣΥΝΕΧΕΙΑ ΣΤΗ ΣΕΛ. 4

Ορίστική πλέον η απόφαση

Γίνονται τρία λιμενικά ταμεία στη Δωδεκάνησο

ΥΠΟΓΡΑΦΕΤΑΙ ΤΟ ΔΙΑΤΑΓΜΑ

ΤΡΙΑ λιμενικά ταμεία θα δημιουργηθούν στα Δωδεκάνησα. Τα διατάγματα για τα δύο από τα τρία λιμενικά ταμεία βρίσκονται καθ' οδόν προς την Προεδρία της Δημοκρατίας για υπογραφή.

✍ Ειδικότερα τα τρία λιμενικά ταμεία που θα δημιουργηθούν είναι τα εξής:

• Λιμενικό Ταμείο Νότιας Δωδεκανήσου στο οποίο θα ενταχθούν τα νησιά Ρόδος - Κάρπαθος - Κάσος - Χάλκη - Σύμη και Καστελλόριζο.

• Στο δεύτερο Λιμενικό τα-

ΣΥΝΕΧΕΙΑ ΣΤΗ ΣΕΛ. 4

Για να ολοκληρώσει το έργο του

Ο κ. Σαλτούρος δεν πρόκειται να παραιτηθεί στο τέλος του έτους

ΘΑ ΕΙΝΑΙ ΠΕΡΙΦΕΡΕΙΑΡΧΗΣ ΚΑΙ ΤΟ 2001

ΝΑ ΠΑΡΑΤΕΙΝΕΙ την παραμονή του στην Περιφέρεια Νοτίου Αιγαίου, εξετάζει, σύμφωνα με ασφαλείς πληροφορίες, ο γε-



νικός γραμματέας κ. Παναγιώτης Σαλτούρος.

◆Σημειώνεται ότι ο κ. Σαλτούρος είχε εκφράσει, προ δύο εβδομάδων περίπου, την πρόθεση του ν'αποχωρήσει έως το τέλος του χρόνου από τη θέση του γενικού γραμματέα της Περιφέρειας Νοτίου Αιγαίου, προκειμένου να διεκδικήσει τη Δημαρχία της Ξάνθης.

ΩΣΤΟΣΟ, σύμφωνα πάντα με τις πληροφορίες στον κ. Σαλτούρο, ασκούνται πιέσεις να παραμείνει στη θέση του όσο το δυνατόν περισσότερο μπορεί, προκειμένου να ολοκληρωθεί το πρόγραμμα των υπό ένταξη στο 3ο ΚΠΣ έργων.

◆ Αξίζει να σημειωθεί ότι οι πιέσεις προς τον κ. Σαλτούρο ασκούνται κυρίως από δημάρχους, που θεωρούν ιδιαιτέρως επιτυχημένη τη θητεία του στην Περιφέρεια.

Κλείνει η φετινή σεζόν

Φεύγουν αύριο και οι τελευταίοι τουρίστες

ΕΛΑΧΙΣΤΟΙ ΕΠΙΣΚΕΠΤΕΣ ΤΟ ΧΕΙΜΩΝΑ

ΤΗΝ ΚΥΡΙΑΚΗ, 5 Νοεμβρίου κλείνει η τουριστική σεζόν της Ρόδου. Μέχρι το τέλος του μηνός θα πραγματοποιείται μια πτήση την εβδομάδα από ξένη εταιρία, με την οποία θα έρχονται στη Ρόδο 150 άτομα.

☛ Σύμφωνα με τα στοιχεία της Υπηρεσίας Πολιτικής Αεροπορίας, το τελευταίο χρονικό διάστημα γίνονται μόνο αναχωρήσεις από το αεροδρόμιο της Ρόδου.

ΕΙΔΙΚΟΤΕΡΑ, την περασμένη Πέμπτη, αναχώρησαν από τη Ρόδο 7.000 τουρίστες. Μεγάλος αριθμός αναχωρήσεων έχει προγραμματιστεί να γίνουν σήμερα και αύριο από το αεροδρόμιο σύμφωνα με την ΥΠΑ.

☛ Τους προσεχείς μήνες θα πραγματοποιούνται πτήσεις τσάρτερ από την ολλανδική εταιρία Transavia. Πιθανό είναι όμως να μην γίνονται πτήσεις από την εταιρία EL AL, αφού πολλούς Ισραηλινούς τουρίστες φαίνεται ότι θα αποροφήσει η γειτονική χώρα.

Σύσκεψη στη Ρόδο εμπειρογνωμόνων του ΝΑΤΟ

Από 6 έως 10 Νοεμβρίου 2000, στο ξενοδοχείο «GRAND HOTEL», θα πραγματοποιηθεί σύσκεψη εμπειρογνωμόνων Αξιωματικών από συμμαχικές ευρωπαϊκές χώρες, επί θεμάτων διοικητικής μέριμνας (COM LOG).

Στα πλαίσια των εργασιών της σύσκεψης και στους ελεύθερους χρόνους, οι σύνεδροι θα επισκεφτούν διάφορους αρχαιολογικούς χώρους της Ρόδου.

Βρέθηκε «σπόνσορας»

Η τιμητική πλακέτα για τον ολυμπιονίκη Θανάση Μπαράκα

Κύριε διευθυντή,

με έκπληξη διάβασα στην εφημερίδα σας και στη στήλη "Στα πεταχτά" και άκουσα από τοπικό ραδιοσταθμό, ότι το Νοσοκομείο της Ρόδου αντιμετωπίζει οικονομικό πρόβλημα και ως εκ τούτου αδυνατεί να εξεύρει το απαιτούμενο χρηματικό ποσό για να τιμήσει το Ρόδιο ολυμπιονίκη της Παραολυμπιάδας Θανάση Μπαράκα, χορηγώντας του κάποια τιμητική πλακέτα και όπως ο εκφωνητής είπε, αναζητείται σπόνσορας!!!

Μετά την εκπληκτική αυτή είδηση θα θεωρήσω τιμή μου και ως Ρόδιος και ως πολύ ολίγα προσφέρας εις τον αθλητισμό της Ρόδου να με αποδεχθούν οι αρμόδιοι ως χορηγό οποιασδήποτε τιμητικής διακρίσεως, που θα αφορά τον καταπληκτικό αυτό Ρόδιο και όσους τον βοήθησαν για να μας χαρίσει τη μεγάλη τιμή που χάρισε όχι μόνο στη Ρόδο, αλλά και στην πατρίδα μας.

Μετά τιμής
Ιωάννης Χαρίτος»

Για το θέμα των συγκοινωνιών

Αίτημα για έκτακτη σύγκληση του Περιφερειακού Συμβουλίου

ΖΗΤΗΘΗΚΕ ΝΑ ΓΙΝΕΙ ΣΤΗ ΡΟΔΟ

ΑΙΤΗΜΑ για έκτακτη σύγκληση του Περιφερειακού Συμβουλίου στη Ρόδο, προκειμένου να συζητηθεί το θέμα των ακτοπλοϊκών συγκοινωνιών, κατέθεσε χθες, στο περιθώριο των εργασιών του συνεδρίου της Κ.Ε.Δ.Κ.Ε., η Τοπική Ενωση Δήμων και Κοινοτήτων Δωδεκανήσου.

✓ Σημειώνεται ότι την πρόθεσή τους να ανακινήσουν από κοινού θέμα ακτοπλοΐας, λόγω των προβλημάτων που υπάρχουν, είχαν εκφράσει προ δύο εβδομάδων περίπου, οι εκπρόσωποι της Τοπικής Αυτοδιοίκησης, τόσο της Δωδεκανήσου, όσο και των Κυκλάδων.

Η ΣΥΝΕΔΡΙΑΣΗ του Περιφερειακού Συμβουλίου, που θα κινηθεί στα πλαίσια του προβληματισμού που αναπτύσσεται για την ακτοπλοΐα, αναμένεται να διεξαχθεί τις ημέρες που θα

ΣΥΝΕΧΕΙΑ ΣΤΗ ΣΕΛ. 4

Ο βουλευτής Τέλης Παυλίδης στην Κω και Κάσο

Ο βουλευτής Δωδ/σου κ. Α. Παυλίδης, μετέβη στην Κω, προκειμένου να μετάσχει στις εργασίας του Συνεδρίου της Κεντρικής Ενωσης Δήμων και Κοινοτήτων Ελλάδος (ΚΕΔΚΕ).

Σήμερα Σάββατο ο κ. Παυλίδης μεταβαίνει στην Κάσο, όπου θα έχει συναντήσεις με μέλη της τοπικής αυτοδιοίκησης με σκοπό την αλληλοενημέρωση επί των τοπικών θεμάτων. Παράλληλα ο κ. Παυλίδης θα συναντηθεί με μέλη και φίλους της ΝΔ τους οποίους θα ενημερώσει για τις πολιτικές εξελίξεις, όπως αυτές διαγράφονται μετά τα πρόσφατα γεγονότα.

Μετέφεραν λαθρομετανάστες

Δύο Τούρκοι δουλέμποροι στα... δίκτυα λιμενικών

ΕΠΕΣΑΝ ΚΑΙ ΠΥΡΟΒΟΛΙΣΜΟΙ

ΣΤΑ ΔΙΧΤΥΑ των λιμενικών πιάστηκε χθες τα ξημερώματα στη θαλάσσια περιοχή της Κω τουρκικό ταχύπλοο σκάφος, στο οποίο επέβαιναν δύο δουλέμποροι και 16 λαθρομετανάστες. Μάλιστα χρειάστηκε να πέσουν και πυροβολισμοί για να ακινητοποιηθεί το τουρκικό δουλεμπορικό το οποίο έβαλε πλώρη για τα απέναντι παράλια.

ΣΥΝΕΧΕΙΑ ΣΤΗ ΣΕΛ. 4

Από στατικής επάρκειας

Δεν υπάρχει κίνδυνος για το 1ο δημοτικό

ΤΙ ΛΕΝΕ ΟΙ ΜΗΧΑΝΙΚΟΙ

ΚΑΝΕΝΑΣ κίνδυνος δεν υφίσταται, αναφορικά με τη στατική επάρκεια του κτιριακού συγκροτήματος που στεγάζει το 1ο δημοτικό σχολείο, διαβεβαίωσε εγγράφως χθες το Σύλλογο Γονέων και Κηδεμόνων, ο βοηθός νομάρχη κ. Χατζής Χατζηευθυμίου.

➪ Σημειώνεται ότι μετά από απόφαση του Συλλόγου Γονέων και Κηδεμόνων του 1ου δημοτικού σχολείου, οι μαθητές απείχαν των μαθημάτων τους επί διήμερο (Πέμπτη και Παρασκευή).

ΜΠΡΟΣΤΑ στην απειλή των

ΣΥΝΕΧΕΙΑ ΣΤΗ ΣΕΛ. 4

Βουλγάρα συνελήφθη για πορνεία

Η πορνεία οργιάζει στην Κω. Μια ακόμα αλλοδαπή που εκδιδόταν σε μπαρ του νησιού, πιάστηκε στη «φάκα» της Αστυνομίας, ενώ ο... επιχειρηματίας παραμένει ασύλληπτος.

Προχθές τα ξημερώματα συνελήφθη από αστυνομικούς του τμήματος Ασφαλείας Κω, η 40χρονη Βουλγάρα Tanya Dimitrova του Marin, γιατί εκδοδόταν αντί 15.000 δρχ. Από την Αστυνομία αναζητείται ο 34χρονος ιδιοκτήτης του μπαρ «Εμμανουέλ» Θωμάς Γεωργίου του Παναγιώτη, ο οποίος κατηγορείται ότι εξωθούσε στην πορνεία την αλλοδαπή, αντί 15.000 δρχ.

Σε βάρος της 40χρονης Βουλγάρας σχηματίστηκε δικογραφία, προκειμένου να οδηγηθεί στον Εισαγγελέα.

Rainbow
U.S.A.

Το μηχάνημα του αύριο σήμερα!!!
Αφορά την υγεία και τη καθαριότητα.
Δουλεύει με λίγο νερό της βρύσης!!
Η Αντιπροσωπία μας τώρα στη Ρόδο
είναι έτοιμη να εξυπηρετήσει τους
κατόχους και κάθε ενδιαφερόμενο,
χωρίς καμία υποχρέωση!!
Πληρ.:Κο ΤΣΙΡΩΝΗ τηλ./fax : 52022-23
35385-4/11

Cafe Chantant
Για το ελληνικό τραγούδι και τη μουσική

ΠΑΡΑΣΚΕΥΗ και ΣΑΒΒΑΤΟ
3 και 4 Νοέμβρη
τελευταίες βραδιές
Πάλι μαζί τις γιορτές
Παλιά Πόλη, Δημοκρίτου 3
Τηλ. 32277 και 75169
X2022-4/11

ΤΑΒΕΡΝΑ ΑΜΥΓΔΑΛΙΑ
στους Τρεις
Ανοικτά κάθε μέρα
από 12 το μεσημέρι
έως 5 το απόγευμα
Παρασκευή-Σάββατο και Κυριακή
ανοικτά ΟΛΗ ΜΕΡΑ
Τηλ. ρεζερβέ 92925 - 64468
X2043-30/11

Από το Αυτόφωρο της Ρόδου

Δύο καταδίκες για κατοχή ναρκωτικών

ΑΛΛΟΙ ΤΡΕΙΣ ΑΘΩΩΘΗΚΑΝ

ΦΥΛΑΚΙΣΗ 14 μηνών, εξαγοράσιμη προς 1500 δρχ. την ημέρα, επέβαλε χθες το Αυτόφωρο Τριμελές Πλημμελειοδικείο Ρόδου στους δύο «πρωταγωνιστές» της υπόθεσης χρήσης ναρκωτικών στο ...Αρχαίο Στάδιο, ενώ οι άλλοι τρεις της παρέας αθωώθηκαν.

➤ Συγκεκριμένα καταδικάστηκαν οι Θεόδωρος Παραπονιάρης του Εμμανουήλ, 17 χρόνων και Μιχαήλ Καλαφατάς του Βασιλείου, 22 χρόνων, σε φυλάκιση 8 και 6 μηνών αντίστοιχα, ενώ αθωώθηκαν οι Παρασκευάς Κάνθος του Γε-

ΣΥΝΕΧΕΙΑ ΣΤΗ ΣΕΛ. 4

Από το Ιδρυμα Υποτροφιών

Χορήγηση υποτροφιών σε πρωτοετείς σπουδαστές

ΠΟΙΟΙ ΕΙΝΑΙ ΟΙ ΔΙΚΑΙΟΥΧΟΙ

ΚΑΤΑ ΤΗΝ τελευταία συνεδρίαση του Διοικητικού Συμβουλίου του Δωδεκανησιακού Ιδρύματος Υποτροφιών, υπό την προεδρία του προέδρου του και δημάρχου Ροδίων κ. Γ. Γιαννόπουλου, αποφασίστηκε η χορήγηση των παρακάτω υποτροφιών, σε πρωτοετείς σπουδαστές του ακαδημαϊκού έτους 1999/2000.

1. Χριστίνα Κυριαζή του Νικολάου, Ρόδος, Πανεπιστήμιο Κρήτης - Τμήμα Φιλοσοφικών και Κοινωνικών Σπουδών.

2. Χρήστος - Παναγιώτης Μπόσμος, Δήμος Καμείρου,

ΣΥΝΕΧΕΙΑ ΣΤΗ ΣΕΛ. 4

Τι πρόκειται να συμβεί
από τις 30 Νοεμβρίου - 4 Δεκεμβρίου
στο ξενοδοχείο RODOS PALACE;
Η 1η ΓΕΝΙΚΗ-ΕΜΠΟΡΙΚΗ ΕΚΘΕΣΗ!
Η α εκθεσιακή και οι εκθέτες
σας περιμένουν στο RODOS PALACE
για να γνωρίσετε
τα προϊόντα και τις υπηρεσίες τους
HOTEL
RODOS PALACE
Η 1η ΓΕΝΙΚΗ-ΕΜΠΟΡΙΚΗ ΕΚΘΕΣΗ!
30 Νοεμβρίου - 4 Δεκεμβρίου 2000
Ωρες λειτουργίας: 10.00-22.00
ΕΙΣΟΔΟΣ ΓΙΑ ΤΟ ΚΟΙΝΟ !
alpha ΕΚΘΕΣΙΑΚΗ
ΟΡΓΑΝΩΣΗ ΕΚΘΕΣΕΩΝ
EPTON
X2045-8/11

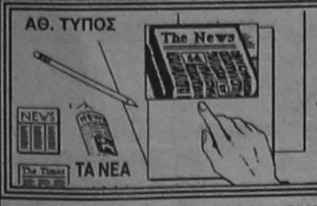

ΤΙ ΕΓΡΑΨΕ Ο ΤΥΠΟΣ ΤΗΣ ΑΘΗΝΑΣ

ΑΝΑΣΚΟΠΗΣΗ ΑΘΗΝΑΪΚΟΥ ΤΥΠΟΥ ΤΗΣ 3/11/2000

Η επιστολή της Γιάννας Αγγελοπούλου στη ΔΟΕ , τα εργασιακά,οι ελληνοτουρκικές σχέσεις, το συνέδριο της ΚΕΔΚΕ και η ομιλία της υπουργού Εσωτερικών είναι τα βασικά θέματα της ειδησεογραφίας του χθεσινού αθηναϊκού τύπου.

ΑΔΕΣΜΕΥΤΟΣ ΤΥΠΟΣ (Μήτσης):Λάβετε φάγετε. Αρχισε το μεγάλο φαγοπότι για το 2004.

ΑΔΕΣΜΕΥΤΟΣ ΤΥΠΟΣ (Ρίζος):Προσλήψεις 5.000 στην Τοπική Αυτοδιοίκηση. Τις ανήγγειλε χθες βράδυ η Βάσω.

ΑΘΗΝΑΪΚΗ:Ανοίγει ο φάκελος Οτσαλάν. Αθώα η "Αθηναϊκή".

ΑΠΟΓΕΥΜΑΤΙΝΗ:Δραματικές αλλαγές στις συντάξεις. Τι προτείνεται για να σωθούν τα ταμεία. Περισσότερα χρόνια στη δουλειά-μαχαίρι στην πρόωρη έξοδο.

Η ΑΥΓΗ:61% "Ναί" στο 35ωρο. Αποκαλυπτική δημοσκόπηση για λογαριασμό του Υπ. Εργασίας.

ΑΥΡΙΑΝΗ:Μαζικές προσλήψεις στους δήμους. Τι ανακοίνωσε η Βάσω στο Συνέδριο της ΚΕΔΚΕ.

ΤΟ ΒΗΜΑ:Θα ζούμε στην Ελλάδα σε συνθήκες Σαχάρας!Εφιαλτικές επιστημονικές προβλέψεις για το κλίμα.

Η ΒΡΑΔΥΝΗ:Αθρόες προσλήψεις στους δήμους. Δεκτά απο τη Βάσω τα αιτήματα των Δημάρχων.

ΕΘΝΟΣ:Στο πόδι 30.000 νέοι για την Πυροσβεστική.

ΕΛΕΥΘΕΡΗ ΩΡΑ:Ωσει..Οδαλίσκες τον "έγλειψαν" χθες. Θερμή υποδοχή από τους πολιτικούς "μας" στον Γιλμάζ που μας είπε ΚΛΕΦΤΕΣ!

ΕΛΕΥΘΕΡΟΣ:Κρύφτηκε ο Σημίτης για την τραγωδία. "Ούτε 80 νεκροί δεν φθάνουν για να αισθανθεί την ανάγκη απολογίας".

ΕΛΕΥΘΕΡΟΣ ΤΥΠΟΣ:Τους έπνιξαν για δεύτερη φορά. Η κυβέρνηση δεν σεβάστηκε τη μνήμη των 81 νεκρών του "Εξπρές Σάμινα".

ΕΛΕΥΘΕΡΟΤΥΠΙΑ:Γάντι Σημίτη για τα εργασιακά."Θέλουμε συναίνεση, προχωράμε και χωρίς".

Η ΕΞΟΥΣΙΑ:Εμφύλιος υπουργών ΔΕΗ-ΕΑΒ. Σύγκρουση μεγάλων συμφερόντων με επιπτώσεις στην κυβερνητική συνοχή.

ΕΣΤΙΑ:Ετσι χάθηκε το όραμα. Δεν "κεφαλαιοποιούμε" τους Ολυμπιακούς Αγώνες.

Η ΚΑΘΗΜΕΡΙΝΗ:Σε λάθος δρόμο οι ρυθμίσεις στο εργασιακό. Υπεραπασχόληση με υποαμοιβή δείχνουν οι έρευνες.

Ο ΛΟΓΟΣ:8 στους 10 υπέρ του κοινωνικού διαλόγου.Σύμφωνα με έρευνα που παρουσίασε ο Τ. Γιαννίτσης.

ΤΑ ΝΕΑ:Μαζέψτε τον!Επίθεση Γιάννας στον Καναδό υπονομευτή. Ολη η επιστολή στη ΔΟΕ για το 2004.

ΝΙΚΗ:35ωρο ζητάει ο Ακης Τσοχατζόπουλος. Κόντρες στο ΠΑΣΟΚ για τα εργασιακά.

ΝΕΑ ΕΛΛΑΔΑ:Πολιτική Μητσοτάκη. Σε υπερκομματικό ρόλο ο επίτιμος της ΝΔ.Υποδέχθηκε Γιλμάζ και μεταβαίνει σε Αγκυρα.

ΡΙΖΟΣΠΑΣΤΗΣ:Η κυβέρνηση θέλει κουκούλωμα του εγκλήματος.

ΣΤΟ ΚΑΡΦΙ:Υστατο μήνυμα. Υπάρχει κανείς;25 καυτά ερωτήματα ζητούν απαντήσεις. Για την εταιρία του εργολάβου.

Η ΧΩΡΑ:Λαϊκή οργή κατά του Σημίτη για τα εργασιακά. Εντονες αντιδράσεις και μέσα στο ΠΑΣΟΚ.

Δωδεκανησιακά 24ωρα

Στα πεταχτά

Ανοσιουργήματα

Ο Δήμος Ρόδου θα πρέπει ν' αντιδράσει με όλες τις δυνάμεις του στο ενδεχόμενο να τοποθετηθούν εκδοτήρια εισιτηρίων στο λιμάνι του Μαντρακιού για τις εκδρομές με τα ημερόπλοια. Εδώ είδε κι έπαθε ν' απομακρύνει όλους τους υπαίθριους που είχαν εγκατασταθεί στην παραλία και τώρα είναι δυνατόν να συναινέσει για να μπουν τα εκδοτήρια;

Διότι, πέραν από την αντιαισθητική εμφάνισή τους, τα εκδοτήρια είναι δυνατόν να μεταταπούν και σε ...σουβλατζίδικα!

Ηδη, έχουμε πάρει μια γεύση από τα όσα συμβαίνουν στο Μαντράκι και δεν υπάρχει καμιά περίπτωση να μην συμβούν και τα χειρότερα.

Κατά συνέπεια, ο Δήμος Ρόδου θα πρέπει να έχει τον πρώτο λόγο για να μη χαθεί το παιχνίδι όπως έγινε με τους δήθεν σφουγγαράδες.

Και στη Δωδεκάνησο;

Πολύς λόγος γίνεται τον τελευταίο καιρό για την τεχνική εταιρία (AKETE A.E.) στην οποία φέρεται να είναι μεγαλομέτοχος ο αρχηγός της Νέας Δημοκρατίας Κωστάκης Καραμανλής.

Ηδη - σύμφωνα με τα δημοσιεύματα του τύπου - αναζητούνται οι κοινοπραξίες στην οποία μετείχε και η εταιρία AKETE και πήρε έργα του Δημοσίου. Χτες έγινε λόγος και για μια υπόθεση που αφορά τη Δωδεκάνησο και το σχετικό ερώτημα (από το «Καρφί») αναφέρει τα εξής:

«Εκμεταλλεύτηκε - ή εξακολουθεί να εκμεταλλεύεται - άλλο ορυχείο στη Νίσυρο ή την Κεφαλλονιά; Και με ποιά επιχείρηση συνεργάζεται»;

Χύμα και τσουβαλάτα

Ιδιαίτερα καυστικός, ως προς την υποκριτική ευαισθησία που επιδεικνύουν τελευταίως για τα μικρά νησιά, τόσο η ΔΑΝΕ όσο και ο κ. Αγούδημος, εμφανίσθηκε στη συνεδρίαση - «φαρσοκωμωδία» του νομαρχιακού συμβουλίου, ο νομαρχιακός σύμβουλος της παράταξης «Δωδεκάνησος - Δύναμη Ελπίδας» κ. Κώστας Σταυλάς.

Βιώνοντας το συγκοινωνιακό πρόβλημα καθ' ότι διαμένει στην Αστυπάλαια, ο κ. Σταυλάς διερωτήθηκε «πότε έμαθαν τα μικρά νησιά οι εκπρόσωποι των ναυτιλιακών εταιριών που σήμερα φωνάζουν.

Τόσα χρόνια - είπε χαρακτηριστικά - δεν τα ήξεραν τα μικρά νησιά και τώρα ξαφνικά τα έμαθαν»;

Ποιός θυμάται;

Ποιός θυμάται άραγε σήμερα τα της «κοτερολογίας». Το θέμα ξεχάστηκε γιατί το ...καπάκωσε η φιλολογία της διαπλοκής. Κι αυτή ξεχάστηκε γιατί παραμερίστηκε από το ναυάγιο του «Σαμίνα». Αλήθεια, θυμάται κανείς ακόμη αυτό το τραγικό συμβάν; Κι αυτό απωθήθηκε στο χώρο της λήθης καθώς προέκυψε το θέμα με τα «Πόθεν Εσχες» των βουλευτών κι ήλθε καπάκι η ιστορία με τη Σημαία.

Τώρα επίκειται η συζήτηση περί τον κρατικό προϋπολογισμό, όλα τ' άλλα θα ξεχαστούν. Η μυλόπετρα των ΜΜΕ και ειδικότερα της τηλεόρασης όλα τ' αλέθει κι όλα τα αχρηστεύει. Μένει απλώς μια κάποια μακρινή ανάμνηση των εκάστοτε κραυγών.

Το ...φιλέτο!..

Πολύς λόγος γίνεται τον τελευταίο καιρό για το ...φιλέτο στην ακτοπλοϊκή γραμμή της Δωδεκανήσου!..

Είναι γνωστό ότι το εν λόγω φιλέτο το έτρωγε εδώ και 20 χρόνια η ΔΑΝΕ!..

Ποιά είναι λοιπόν, τ' αποτελέσματα από το φαγοπότι του φιλέτου;

Κυριολεκτικά το κατασπάραξε ο Νώντας Σολούνιας και οι κατά καιρούς καλλιτοί του, που έφαγαν τα δισεκατομμύρια!..

Αν είχαν μυαλό δεν θα εξακολουθούσαν να μιλούν για φιλέτο, αφού οι ίδιοι έχουν φάει όχι μόνο το φιλέτο, αλλά και τα ...κόκκαλα.

Παπά - ποπ

Είναι αστείο όσο και γραφικό το θέαμα του ιερέα που τραγουδά μουσική ποπ, στην προσπάθεια της Εκκλησίας να προσελκύσει νέους στους κόλπους της. Το βίντεοκλιπ που προβάλλουν τα εκκλησιαστικά κανάλια είναι βέβαια μια κακή απομίμηση, με ανεμίζοντα ράσα, ενός είδους μουσικής που ως πρόσφατα αποδοκίμαζαν οι ιερωμένοι.

Ξέχασαν προφανώς, ότι τα ροκ συγκροτήματα, ο Μικ Τζάγκερ και άλλοι του είδους ήσαν στρατευμένοι στην υπηρεσία του ...Σατανά.

Φαίνεται τώρα, ότι στο πρόσωπο του ρόκερ - παπά η Εκκλησία εκσυγχρονίστηκε. Κύριε των Δυνάμεων...

Στον αέρα

Στον αέρα βρίσκονται κυριολεκτικά οι περιφερειακές διευθύνσεις Τουρισμού, μετά τη δρομολόγηση της διαδικασίας για ...τεμαχισμό και αλλαγή προσανατολισμού στις δραστηριότητες του ΕΟΤ.

Οι συνέπειες απ' αυτή την εξέλιξη είναι κιόλας ορατές: έλλειψη προσωπικού, περικοπή κονδυλίων, πάγωμα δραστηριοτήτων, ασάφεια και έλλειψη πληροφόρησης για το τι μέλλει γενέσθαι με τις κατά τόπους υπηρεσίες Τουρισμού.

Η Περιφέρεια, στην οποία έχουν περιέλθει πλέον οι διοικητικές αρμοδιότητες δεν φαίνεται και πολύ εξοικειωμένη με το αντικείμενο του Τουρισμού.

Ετσι, σ' αυτό το θέμα, η περιοχή μας μένει σ' αυτή τη φάση ακάλυπτη. Μήπως, οι τοπικοί παράγοντες πρέπει ν' ασχοληθούν μ' αυτό το σοβαρό ζήτημα εγκαίρως;

Κωμικές πρωτοβουλίες

Αμέτρητες είναι οι φαιδρές πρωτοβουλίες που έχει να παρουσιάσει ο κύριος Σάββας Καραγιάννης κατά τη διετή θητεία του στη Νομαρχία Δωδεκανήσου. Τι να πρωτοθαυμάσει κανείς. Το κωμικό, άχρηστο και πολυδάπανο «γρήγορο καΐκι» που δήθεν θα έσωζε ζωές κινδυνευόντων Δωδεκανησίων ασθενών, την ...αεροπορική εταιρία, την ανοργανωσιά των άνευ ουσίας συνεδρίων του, που κόστισαν εκατοντάδες εκατομμυρίων, χωρίς κανένα όφελος ή την κλασική του ανικανότητα να κάνει ένα, έστω και μικρό, δημόσιο έργο. Η τελευταία κωμική πρωτοβουλία του ήταν η προσπάθειά του να συγκαλέσει εκτάκτως το Νομαρχιακό Συμβούλιο για να επιτύχει «ψήφισμα» εναντίον της δρομολογήσεως σύγχρονου και γρήγορου πλοίου στη γραμμή Δωδεκανήσου. Η πρωτοβουλία του αυτή απέτυχε παταγωδώς και προς μεγάλη του λύπη δεν κατάφερε να δώσει χείρα βοηθείας προς το ναυάγιο που λέγεται ΔΑΝΕ και τους γνωστούς φίλους της Δωδεκανήσου Καλογηράτο, Αγούδημο και Κρητικό της ΑΝΕΚ.

Ντροπή

Αγριο ξύλο έπεσε προχθές στο Εργατικό Κέντρο Ρόδου, όταν θερμόαιμοι επιδοτούμενοι άνεργοι, που κουράστηκαν στις ουρές συνεπλάκησαν.

Τέτοιες σκηνές, μόνο θλίψη προκαλούν και θα πρέπει να αποφεύγονται από τους ξενοδοχοϋπαλλήλους αλλά και τους συνδικαλιστές ηγέτες τους. Ντροπή να πέφτει ξύλο μεταξύ εργαζομένων και μάλιστα μέσα στο Εργατικό Κέντρο.

Ξεναγούνται οι τραπεζικοί της Ρόδου

Αύριο Κυριακή, ώρα 10.30 πρωινή, συναντιούνται στο Ακταίον οι τραπεζικοί της Ρόδου για μία ξενάγηση εντός της πόλεως Ρόδου. Πρόκειται για τους φιλομαθέστατους υπαλλήλους της Εμπορικής Τράπεζας, που θα εκδράμουν για δύο τουλάχιστον ώρες. Θα γνωρίσουν την ιστορία όλων των κτιρίων του Μανδρακιού, θα κατέβουν στην Τάφρο, θα μπουν στις υπόγειες σήραγγες και θα ανεβούν στο Παλάτι για να γνωρίσουν την αρχαία Ελλάδα μας.

Στην αυλή του παλατιού, δώδεκα η ώρα περίπου, θα γίνει διάλειξη από τον συγγραφέα Θεοφάνη Μπογάννο, ο οποίος θα προσφέρει δωρεάν το βιβλίο του: Τραγούδια γάμου σε όλες τις κυρίες. Ενα βιβλίο που περιέχει παλιά, άγνωστα, νοσταλγικά, όμορφα και γλυκά τραγούδια, σαν τη ψυχή του τραγουδιστή λαού μας. Οι υπάλληλοι της Τράπεζας και οι οικογένειές τους είναι προσκεκλημένοι στην όμορφη αυτή ξενάγηση του όμορφου λαού μας στην όμορφη Ρόδο μας!

Αμετανόητοι

Οι Τούρκοι δουλέμποροι συνεχίζουν να μεταφέρουν προς τα νησιά μας λαθρομετανάστες, εκμεταλλευόμενοι τον ανθρώπινο πόνο, ενώ παράλληλα θησαυρίζουν.

Πολλές φορές τους φορτώνουν σε σαπιοκάραβα, οδηγώντας τους, αντί στην ελευθερία στο θάνατο. Βέβαια, οι ποινές που τους επιβάλλονται είναι βαριές, αλλά αυτοί δεν συνετίζονται και συνεχίζουν προκλητικά τον ...χαβά τους.

Μήπως θα πρέπει να παρθούν αυστηρότερα μέτρα;

Υποκινητές

Κάποιοι ανεύθυνοι, βρίσκονται πίσω από τις κινητοποιήσεις για την αποχή των μαθητών του 1ου δημοτικού σχολείου Ρόδου, διαδίδοντας πως υπάρχει πρόβλημα στατικότητας του κτιρίου.

Μήπως θα πρέπει κάποτε οι ανόητοι υποκινητές να σοβαρευτούν και να μην ταλαιπωρούν τους μαθητές;

ΚΙΝΗΜΑΤΟΓΡΑΦΟΣ

www.cinemapallas.gr

ΠΑΛΛΑΣ 5 CINEMAS CENTER

ΠΡΟΓΡΑΜΜΑ ΕΒΔΟΜΑΔΑΣ 03/11/2000 - 09/11/2000

Κρατήσεις θέσεων στο 24475 και 70670 (15:00 - 20:00)

ΑΙΘΟΥΣΑ 1 & ΑΙΘΟΥΣΑ 2

ΕΠΙΚΙΝΔΥΝΗ ΑΠΟΣΤΟΛΗ No2 (MI2)
ΠΡΩΤΑΓΩΝΙΣΤΟΥΝ: TOM CRUISE, THANDIE NEWTON

ΑΙΘΟΥΣΑ 1: **16:00***, 18:50, 21:30
* επιπλέον παράσταση μόνο Σάββατο και Κυριακή, με ένα δωρεάν αναψυκτικό ανά άτομο

ΑΙΘΟΥΣΑ 2: 17:30, 20:10, 22:50

ΑΙΘΟΥΣΑ 1 & ΑΙΘΟΥΣΑ 3

ΤΟ ΜΠΑΡ ΤΩΝ ΟΝΕΙΡΩΝ (COYOTE UGLY)

ΑΙΘΟΥΣΑ 1: **23:50***
* ειδική παράσταση μόνο Σάββατο

ΑΙΘΟΥΣΑ 3: **16:00***,18:15, 20:30, 22:45
* επιπλέον παράσταση μόνο Σάββατο και Κυριακή, με ένα δωρεάν αναψυκτικό ανά άτομο

ΑΙΘΟΥΣΑ 4

Ο ΜΟΝΟΜΑΧΟΣ (GLADIATOR)
ΠΡΩΤΑΓΩΝΙΣΤΟΥΝ: RUSSELL CROWE
Performance Time / Ώρες Έναρξης: 22:40

ΑΟΡΑΤΟ ΑΓΓΙΓΜΑ (HOLLOW MAN)
ΠΡΩΤΑΓΩΝΙΣΤΟΥΝ: ELISABETH SHUE, KEVIN BACON
Performance Time / Ώρες Έναρξης: 17:40, 20:05

ΑΙΘΟΥΣΑ 5

ΕΝΟΧΟ ΜΥΣΤΙΚΟ (WHAT LIES BENEATH)
Σε πρώτη πανελλήνια προβολή!
ΠΡΩΤΑΓΩΝΙΣΤΟΥΝ:
HARRISON FORD, MICHELLE PFEIFFER
Performance Time / Ώρες Έναρξης:
17:30, 20:10, 22:50

ΕΙΔΗΣΕΙΣ ΤΟΥ '60

ΠΡΟΟΔΟΣ
12 ΑΠΡΙΛΙΟΥ 1968
ΤΟΥΡΙΣΤΙΚΗ ΚΙΝΗΣΙΣ

Μεγάλη προβλέπεται ότι θα είναι η τουριστική κίνησις κατά τας εορτάς του Πάσχα εις Ρόδο. Ηδη έχουν αρχίσει να καταφθάνουν περιηγηταί ημεδαποί και αλλοδαποί, προκειμένου να διέλθουν τας εορτάς. Εντός της προσεχούς εβδομάδος η Ρόδος θα κατακλυσθή από:

- Μαθητάς και μαθητρίας απ' όλη την Ελλάδα
- Φοιτητάς εκ Ρόδου, οι οποίοι σπουδάζουν εις Αθήνας σκαι εις το εξωτερικόν.
- Πολλούς και εκλεκτούς παίκτας του Καζίνου.
- Μεμονωμένους περιηγητάς.

Ομοίως όσον αφορά τον οργανωμένον τουρισμόν θα έλθουν:

- Πολυάριθμοι Σκανδιναυοί δια των διαφόρων τουριστικών πρακτορείων
- Πολυάριθμοι Βρετανοί, Γάλλοι και Γερμανοί δια των διαφόρων τουριστικών γραφείων
- Περισσότεροι από 350 Ισραηλίτες περιηγητές δια του φέρρυ - μπωτ «Λίνδος».

Ακόμη: Οσον αφορά τον οργανωμένον τουρισμόν από ημεδαπούς, θα έλθουν:

- Δύο χιλιάδες περίπου Κρήτες δια του τουριστικού ατμοπλοίου «Μεγαλόνησος Κρήτη».
- Πολυάριθμοι εκδρομείς εκ Παλαιάς Ελλάδος δια των ατμοπλοίων «Κανάρης» και «Μιαούλης». Τας εκδρομάς αυτάς, οργανώνει το τουριστικόν πρακτορείον των Αθηνών «Αλκυών».
- Αμέσως μετά το Πάσχα - κατά πληροφορίας μας - πρόκειται να έλθουν πολλά νεόμυμφα ζεύγη, προκειμένου να διέλθουν τον μήνα του μέλιτος.

Ιδιαιτέραν εντύπωσιν προκαλεί το γεγονός της μεγάλης κινήσεως ημεδαπών περιηγητών εις Ρόδον. Τούτο οφείλεται εις την αρξαμένην διαφημιστικήν εκστρατείαν εις το εσωτερικόν, δια την προσέλκυσιν Ελλήνων περιηγητών.

ΡΕΤΣΙΝΑ ΚΑΪΡ
12 ΒΑΘΜΩΝ

Ενα νέο προϊόν της ΚΑΪΡ διετέθη από χθες στην αγορά. Ρετσίνα 12 βαθμών σε φιάλες των 500 γραμμαρίων. Οσοι την δοκιμάζουν θα μπορούν να κάνουν «κέφι» χωρίς να αισθάνονται πονοκεφάλους και δίψες! Γιατί το νέο αυτό προϊόν είναι αγνό και ασυναγώνιστο από απόψεως υγιεινής.

Σε σχετική εγκύκλιο της Εταιρίας προς τους πελάτες της τονίζεται ότι η ρετσίνα 12 βαθμών είναι γλυκόπιοτη και απαλή και προέρχεται όπως και όλα τα άλλα προϊόντα της, αποκλειστικά και μόνον από φυσική ζύμωση αγνού γλεύκους εκλεκτών σταφυλιών.

Η ρετσίνα της ΚΑΪΡ 12 βαθμών θα διατίθεται παράλληλα με τη γνωστή ρετσίνα της 12,8 βαθμών που πωλείται σε φιάλες των 650 γραμμαρίων.

Και μια σημαντική λεπτομέρεια: Η τιμή της ωρίσθη 4,20 δραχμές το περιεχόμενο και 2,50 δρχ. η κενή φιάλη. Πάμφθηνη, λοιπόν η νέα ρετσίνα της ΚΑΪΡ και προσιτή σ' όλο τον κόσμο.

100.000 ΔΡΧ. ΔΙΔΟΝΤΑΙ ΣΤΟ Ν.Ο. Κάσου

Δι'αποφάσεως της Γενικής Γραμματείας Αθλητισμού κοινοποιηθείσης εις την Νομαρχία Δωδεκανήσου χορηγείται ποσόν 100.000 δραχ. εις τον Ναυτικόν Ομιλο Κάσου προς βελτίωσιν των εγκαταστάσεων του εντευκτηρίου του.

ΣΥΝΑΛΛΑΓΜΑ

	Αγορά	Πώληση
ΔΟΛΛΑΡΙΟ Η.ΠΑ	386.3340	395.2920
ΜΑΡΚΟ ΓΕΡΜΑΝΙΑΣ	172.3930	176.3900
ΦΡΑΓΚΟ ΓΑΛΛΙΑΣ	051.4010	052.5930
ΛΙΡΑ ΑΓΓΛΙΑΣ/ΣΚΩΤ./ΒΙΡΑ.	560.3410	573.3330
ΛΙΡΑ ΔΗΜΙΡΑΝΔΙΑΣ	428.1180	438.0450
ΦΡΑΓΚΟ ΒΕΛΓΙΟΥ&ΛΟΥΞ.	008.3580	008.5520
ΦΙΟΡΙΝΙ ΟΛΛΑΝΔΙΑΣ	153.0010	156.5490
ΛΙΡΕΤΑ ΙΤΑΛΙΑΣ 100 ΜΟΝ.	017.4140	017.8170
ΣΕΛΛΙΝΙ ΑΥΣΤΡΙΑΣ	024.5030	025.0720
ΚΟΡΩΝΑ ΔΑΝΙΑΣ	045.2610	046.3100
ΚΟΡΩΝΑ ΣΟΥΗΔΙΑΣ	039.4800	040.3950
ΜΑΡΚΟ ΦΙΝΛΑΝΔΙΑΣ	056.7080	058.0220
ΠΕΣΕΤΑ ΙΣΠΑΝΙΑΣ	002.0270	002.0740
ΕΣΚΟΥΔΟ ΠΟΡΤΟΓΑΛΙΑΣ	001.6810	001.7200
ΓΙΕΝ ΙΑΠΩΝΙΑΣ 100 ΜΟΝ.	358.3400	366.6480
ΦΡΑΓΚΟ ΕΛΒΕΤΙΑΣ	220.1840	225.2890
ΚΟΡΩΝΑ ΝΟΡΒΗΓΙΑΣ	042.2100	043.1880
ΛΙΡΑ ΚΥΠΡΟΥ	588.5730	602.2200
ΔΟΛΛΑΡΙΟ ΚΑΝΑΔΑ	251.9680	257.8100
ΔΟΛΛΑΡΙΟ ΑΥΣΤΡΑΛΙΑΣ	204.8030	209.5520

Η γυναίκα και ο κόσμος της

Για πολλές και πολλούς η εργασία τους είναι καθιστική. Οχι ότι δεν κουράζονται αλλά σωματικά νιώθουν καλά. Ομως η καθιστική δουλειά και ειδικά μπροστά σε έναν ηλεκτρονικό υπολογιστή (κάτι που συναντά κανείς σχεδόν παντού πια - στον ιδιωτικό και δημόσιο τομέα) δημιουργεί παχάκια. Οσοι βέβαια γυμνάζονται έχουν πιο αρμονικό σώμα απ' όσους δεν ασκούνται.

Τα χέρια πολλές φορές πονάνε επειδή οι αγκώνες βρίσκονται την περισσότερη ώρα μιας γραφικής εργασίας λυγισμένοι. Και όσοι χρησιμοποιούν ηλεκτρονικούς υπολογιστές νιώθουν περισσότερες ενοχλήσεις από τα δάκτυλα μέχρι τους αγκώνες και πολλές φορές μέχρι τους ώμους ακόμη. Είναι καλό όταν ασκούμαστε να τεντώνουμε ψηλά προς τα επάνω τα χέρια, στα πλάγια και να κάνουμε περιστροφές. Βαράκια θα βοηθήσουν. Επίσης να προσπαθούμε κάποιες φορές να τεντώνουμε τα δάκτυλα του ενός πρώτα χεριού με τη βοήθεια του άλλου χεριού, όσο πιο πίσω μπορούμε, χωρίς να λυγίσουμε τον αγκώνα, να ξεκουραζόμαστε και να επαναλαμβάνουμε με εναλλαγές χεριών.

Οι ασκήσεις για τους κοιλιακούς βοηθάνε όσους κάνουν καθιστική ζωή με μερικές επαναλήψεις τακτικά. Το ίδιο και το ανασήκωμα της λεκάνης, ιδιαίτερα για τις κυρίες ώστε να μαζευτεί λίγο η περιφέρεια και το πετυχαίνουμε αυτό ξαπλωμένες με λυγισμένα τα γόνατα.

Επίσης τα πόδια δεν γυμνάζονται ιδιαίτερα και «πιάνονται» οι μυς καθισμένοι για ώρες σε μια καρέκλα. Το περπάτημα βοηθάει. Επίσης αν καθίσουμε με ανοικτά όσο μπορούμε τα πόδια και προσπαθήσουμε έχοντας ίσια την πλάτη να σκύψουμε και να πιάσουμε με τα χέρια μας τα δάκτυλα των ποδιών θα νιώσουμε στο πίσω και στο εσωτερικό των ποδιών ένα τράβηγμα. Με μερικές επαναλήψεις θα πετύχουμε καλύτερα την άσκηση.

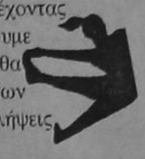

ΜΙΚΑ

ΤΗΛΕΟΡΑΣΗ

ΕΤ-1

08.15 Γαλάζιο δέντρο: Το μεγάλο μυστικό
09.00 Καλλιτεχνικό πατινάζ
10.00 Σινεάκ «Λάσι»
11.10 Πες το με ένα τραγούδι
11.40 Το σχολείο μου κι εγώ (Ε)
12.00 Ιστορία δύο πόλεων
13.50 Ειδήσεις
14.00 Ελληνική ταινία «Του χωρισμού ο πόνος»
15.30 Δεν θα μου κάνετε το σπίτι...(Ε)
16.00 Εφραΐν και Μαρία
17.00 Ειδήσεις
17.15 Παπποΰδες εν δράσει (Ε)
18.45 Τα χρονικά της Αυστραλίας
19.45 Κλήρωση ΛΟΤΤΟ-ΠΡΟ-ΤΟ
20.00 Μάρκο Πόλο
21.00 Φώτα πορείας (Ε)
23.00 Ειδήσεις
23.30 Ξένη ταινία «Το πρωτόκολλο της ντροπής»»
01.10 Ξένη ταινία «Σούντι και Σίμσον»
02.45 Οσοι υπάρχουν άνθρωποι (Ε)

NET

08.00 Εκπαιδευτική τηλεόραση
11.00 Ξεχωριστό τόποι (Ε)
11.30 Ο κόσμος του πλούτου (Ε)
12.00 Ο γύρος του κόσμου με Κέικ (Ε)
12,30 Θρύλοι της θάλασσας (Ε)
13.00 Ταξίδια στο χρόνο (Ε)
13.30 Με αρετή και τόλμη
14.00 Κοινοβούλιο αιχμής
15.00 Ειδήσεις
15.15 Ξένη ταινία «Ο αετός πάτησε στη Γη»
17.30 Σπορ στον κόσμο
18.00 Στον κόσμο της οικονομίας
19.00 Ειδήσεις
19.15 Πολίτης 2000
20.15 Η ιστορία της κατασκοπείας
21.00 Ειδήσεις
22.00 Ξένη ταινία «Αγαπημένη μου γκέισα»
24.00 Ειδήσεις
00.15 Το σεξ στον 20ό αιώνα

ET-3

08.31 Το θαυμάσιο βιβλίο της φύσης
09.00 Γονείς και παιδιά
10.00 Ονειροδρόμιο
11.00 Στη γη της ευφορίας
12.00 Η ιστορία του νερού
13.00 Μούμιες και τα θαύματα της αρχαίας Αιγύπτου
13.30 Ανιχνεύσεις (Ε)
15.00 Ειδήσεις
15.30 Τα αριστουργήματα του μουσείου Ερμιτάζ
16.00 Νόστος
17.30 Οι Ελληνες του κόσμου
18.30 Design X-treme
19.00 Ειδήσεις
20.00 Κατάσκοποι: Ηρωες ή προδότες
20.30 Εκ των προτέρων ή εκ των υστέρων
21.00 Το γραφείο
22.00 Αθλητικό σαββατόβραδο
23.30 Ειδήσεις
24.00 Ξένη ταινία «Το πάθος του Ντάρκλι Νουν»

MEGA

06.00 Οι τελευταίοι εγγονοί (Ε)
07.00 Ενας αξιόλατρευτος μπελάς (Ε)
08.00 Παιδικό πρόγραμμα
09.30 Ντίσνεϊ Κλαμπ
10.30 Τρανσφόρμερς
11.00 Ξένη ταινία «Ο θρύλος της Μπιλι Τζιν»
13.00 MEGA star
14.00 Ειδήσεις
14.10 Μαζί
15.20 Σειρά
16.30 Σειρά
17.00 Ειδήσεις
17.30 Ελληνική ταινία «Το θύμα»
19.30 Ειδήσεις
21.00 Ελληνική ταινία «Υπάρχει και φιλότιμο»
23.05 Prive
00.15 Ειδήσεις
00.30 Ξένη ταινία «Ερωτικές ραψωδίες»
02.30 Ξένη ταινία «Ματωμένο φεγγάρι»
04.15 Ντοκιμαντέρ

ANT-1

06.20 Οι ειδήσεις του CBS
06.45 Τηλεμαρκετινγκ
07.00 Παιδικό πρόγραμμα
10.30 Πάουερ Ρέιντζερς
11.00 Στούντιο με θέα»
12.55 Super game
13.00 Σούπερ Σάββατο
14.00 Ειδήσεις
14.15 Μόρταλ Κόμπατ
15.15 Ξένη σειρά
17.20 Ελληνική ταινία «Ο καταγάρης»
19.30 Ειδήσεις
21.05 The Seferlee Show
22.15 Ξένη ταινία «Ο ηλίθιος και ο πανηλίθιος»
00.15 Ειδήσεις
00.40 Νόμος και τάξη
01.40 Στον πυρετό του Λος Αντζελες
02.40 Ξένη ταινία «Η γυναίκα του σερίφη»
04.30 Τηλεμάρκετινγκ

STAR

06.15 Κινούμενα σχέδια
13.30 Σουίτ Βάλεϊ Χάι
14.00 Ζίνα
15.00 Οι τροχοί του νόμου
16.00 Σταργκέιτ
17.00 Οι μάγισσες
18.00 Ειδήσεις
19.30 Στον έβδομο ουρανό
20.30 Τα φιλαράκια
21.00 Μικρές αμαρτίες
22.00 Διαπλεκόμενοι
23.00 Ξένη ταινία «Χωρίς άμυνα»
24.00 Ειδήσεις
01.15 Ξένη ταινία «Ηλεκτρονικό μανούβλι»
03.00 Ξένη ταινία «Χάρτινος τίγρης»

ALPHA

06.00 Ενας ρέιντζερ στο Σικάγο
07.00 Πέρα από τον ορίζοντα
08.00 Πανόραμα
10.45 Deep in the city
11.45 Extreme games
12.15 Ελληνική ταινία «Τρελοί πολυτελείας»
14.00 Ειδήσεις
14.15 Νικίτα
15.15 Θύρα ALPHA
16.00 Campionato
18.00 Ου μοιχεύσεις (Ε)
19.30 Ειδήσεις
21.00 Ελληνική ταινία «Ενα κορίτσι για δύο»
23.00 Twist
24.00 Ξένη ταινία «Χαμένη αθωότητα»
01.00 Ειδήσεις
02.15 Ξένη ταινία «Οι άνθρωποι του Νοέμβρη
04.30Extreme games (Ε)



Ο φετινός εορτασμός του προστάτη της ΠΟΛΕΜΙΚΗΣ ΑΕΡΟΠΟΡΙΑΣ
Αρχάγγελου Μιχαήλ με θέμα:
«Η ΠΟΛΕΜΙΚΗ ΑΕΡΟΠΟΡΙΑ ΣΤΗΝ ΑΥΓΗ ΤΟΥ 21ΟΥ ΑΙΩΝΑ»
θα είναι 5θήμερος (από 08/11/2000 έως και 12/11/2000).
*Το **ΑΕΡΟΠΟΡΙΚΟ ΑΠΟΣΠΑΣΜΑ ΡΟΔΟΥ** στη διάρκεια του εορτασμού θα πραγματοποιήσει τις παρακάτω εκδηλώσεις:*
α. Επίσημη δοξολογία στον ιερό Ναό Ευαγγελισμού Ρόδου στις 08/11/2000 ημέρα Τετάρτη και ώρα 10.00 π.μ. στην οποία έχουν κληθεί και οι Αρχές του νησιού.
*β. Κατά τη διάρκεια του εορτασμού, στο **Αεροδρόμιο ΜΑΡΙΤΣΩΝ** θα λειτουργεί **Στατική Εκθεση** με εκθέματα της Π.Α., της Αερολέσχης Ρόδου και της Ενωσης Αερομοντελιστών με **είσοδο ελεύθερη στο κοινό** από 10.00 π.μ. μέχρι 17.00 μ.μ. όλες τις ημέρες του εορτασμού με εξαίρεση την 08/11/2000 όπου η είσοδος θα επιτραπεί από 12.00 έως 15.000 ώστε να γίνει γνωστό από κοντά το έργο της Π.Α. και να προβληθεί - διαδοθεί το αεροπορικό πνεύμα.*
*Για τη διοίκηση και το προσωπικό του Α

ΠΑΙΔΑΓΩΓΙΚΟ ΕΡΓΑΣΤΗΡΙ ΤΕΧΝΗΣ

Εξάμηνο ΣΕΜΙΝΑΡΙΟ (διάρκειας 60 ωρών) με θέμα

"Η Μουσική και η Δραματική Τέχνη στην εκπαίδευση"

Διδάσκουν οι υπεύθυνοι του προγράμματος:
Γιώργος Σακελλαρίδης: Μουσικοπαιδαγωγός
Μυρσίνη Λενούδια-Σακελλαρίδου: Εκπαιδευτικός ειδικευμένη στη Δραματική Τέχνη στην Εκπαίδευση

Συνεργάζονται και διδάσκουν επίσης:
Αλκηστις: Επίκουρος Καθηγήτρια Δραματικής Τέχνης στην Εκπαίδευση στο Πανεπιστήμιο Θεσσαλίας
Μαρία Κυνηγού Φλάμπουρα: Καθηγήτρια Μουσικοκινητικής Αγωγής
Σουζάνα Avigador: Καθηγήτρια Σωματικής Έκφρασης



14375-11/11

Οι προτάσεις απευθύνονται σε εκπαιδευτικούς όλων των βαθμίδων, φοιτητές παιδαγωγικών τμημάτων, σπουδαστές ΙΕΚ, εργαζόμενους σε παιδικούς σταθμούς, κοινωνικούς λειτουργούς κ.α.

Έναρξη στις 11/11/2000

Πληροφορίες στα τηλέφωνα: 78100 - Κινητό 0977 932.817



DODEKANISOS
ΔΩΔΕΚΑΝΗΣΟΣ ΝΑΥΤΙΛΙΑΚΗ Ν.Ε.

Κρατήσεις on line:

«ΔΩΔΕΚΑΝΗΣΟΣ ΝΑΥΤΙΛΙΑΚΗ»

Αυστραλίας 3, Ρόδος 85100
Τηλ. 0241-70590, FAX. 70591

ΣΤΟΝ ΤΑΞΙΔΙΩΤΙΚΟ ΣΑΣ ΠΡΑΚΤΟΡΑ

ΔΡΟΜΟΛΟΓΙΑ ΤΟΥ ΤΑΧΥΠΛΟΟΥ ΚΑΤΑΜΑΡΑΝ

«DODEKANISOS EXPRESS»

Από 7 ΟΚΤΩΒΡΙΟΥ

Αναχωρήσεις από ΡΟΔΟ (Κεντρικό λιμάνι - Κολώνα) 08.30

ΔΕΥΤΕΡΑ: Κω, Κάλυμνο
Επιστροφή 15.10 Κάλυμνο για Κω, Ρόδο

ΤΡΙΤΗ: Σύμη, Κω, Κάλυμνο
Επιστροφή 15.10 από Κάλυμνο για Κω, Σύμη, Ρόδο

ΤΕΤΑΡΤΗ: Χάλκη, Τήλο, Νίσυρο, Κω, Καλυμνο
Επιστροφή 15.10 από Κάλυμνο για Κω, Νίσυρο, Τήλο, Χάλκη Ρόδο

ΠΕΜΠΤΗ: Κω , Λέρο, Λειψοί, Πάτμο
Επιστροφή 13.10 από Πάτμο για Λέρο, Κάλυμνο, Κω, Ρόδο

ΠΑΡΑΣΚΕΥΗ: Τήλο, Νίσυρο, Κω, Κάλυμνο
Επιστροφή 15.10 από Κάλυμνο για Κω, Νίσυρο, Τήλο, Ρόδο

ΣΑΒΒΑΤΟ αναχ. 08.00: Κω, Κάλυμνο, Λέρο
Επιστροφή 16.00 από Λέρο για Κάλυμνο, Κω, Ρόδο

ΚΥΡΙΑΚΗ αναχ. 08.00: Σύμη, Κω, Κάλυμνο
Επιστροφή 15.10 από Κάλυμνο για Κω, Σύμη, Ρόδο

Σημείωση:
ΣΑΒΒΑΤΟ & ΚΥΡΙΑΚΗ ώρα αναχώρησης 08.00

X.2032-30/11

Για την άδεια που χορηγήθηκε στον Παναγόπουλο

Ανέκρουσε πρύμνα ο Νομάρχης!...

ΤΩΡΑ ΠΡΟΤΕΙΝΕΙ ΝΑ «ΠΑΓΩΣΕΙ» Η ΑΔΕΙΑ...

ΑΝΕΚΡΟΥΣΕ ΠΡΥΜΝΑ ο νομάρχης Σάββας Καραγιάννης στο θέμα των ακτοπλοϊκών συγκοινωνιών και τώρα υποστηρίζει «να μένει σε εκκρεμότητα, η αίτηση του Παναγόπουλου για τη γραμμή Πειραιά - Κω - Ρόδου, ενώ μόλις προχτές ζητούσε... να ανακληθεί η άδεια!..

Πρόκειται για μια νέα θέση που υποστηρίζει προκειμένου ν' απαλύνει τις εντυπώσεις από την προηγούμενη πρότασή του, που ουσιαστικά εξυπηρετούσε τα συμφέροντα της ΔΑΝΕ και του Αγούδημου!..

Έτσι χθες έστειλε επιστολή στον υπουργό Εμπορικής Ναυτιλίας κ. Χρ. Παπουτσή με την οποία εκφράζει τις προσωπικές του απόψεις για το θέμα των συγκοινωνιών της Δωδεκανήσου και έχει ως εξής:

«Αγαπητέ Κύριε Υπουργέ,

Η πρόθεσή σας και η επιθυμία να αντιμετωπίσετε το σοβαρότατο πρόβλημα της εξυπηρέτησης των νησιωτικών περιοχών της χώρας μας, με τρόπο που να ανταποκρίνεται στις ανάγκες και τις απαιτήσεις της εποχής που έρχεται, δεν μπορεί να αμφισβητηθεί από κανέναν.

Δυστυχώς, όμως, η τελευταία γνωμοδότηση της επιτροπής για την έκδοση άδειας σκοπιμότητας για δρομολόγηση σκάφους από Ρόδο προς Πειραιά, με μόνο ενδιάμεσο σταθμό την Κω, η οποία κι εκκρεμεί για τη δική σας επιλογή έγκριση, δημιούργησε τεράστια αναστάτωση και δικαιολογημένη ανησυχία, για τον τρόπο που θα μπορούσε να εξελιχθεί μελλοντικά η θαλάσσια εξυπηρέτηση των κατοίκων, κυρίως των απομονωμένων και απομακρυσμένων μικρών ή μεγάλων νησιών της Δωδεκανήσου.

Γνωρίζετε καλύτερα από εμένα, κύριε Υπουργέ, ότι η τουριστική ανάπτυξη που σημειώθηκε τα τελευταία είκοσι χρόνια στο νομό μας, έχει συμπαρασύρει σε μια προοδευτικά αυξανόμενη τουριστική ανάπτυξη, με ανάλογο οικονομικό προσανατολισμό νησιά, όπως η Κάλυμνος, η Λέρος, η Πάτμος, Λειψοί, Αστυπάλαια, Κάρπαθος και Κάσος. Δεν αναφέρω τα υπόλοιπα νησιά μας (Σύμη, Χάλκη, Τήλο, Νίσυρο, Καστελλόριζο), τα οποία δορυφορικά της Ρόδου και της Κω είχαν ενωρίτερα ήδη ξεκινήσει την προσπάθεια της δικής τους ανάπτυξης.

Η κατάσταση που επικρατούσε και ισχύει όλα αυτά τα χρόνια στις θαλάσσιες μεταφορές στο νομό μας, στηρίχθηκε στην ισχύουσα "παράδοση", της προσέγγισης δηλαδή των συμβατικών πλοίων που κατά περίπτωση υπήρχαν με μεγάλη έστω χρονική διάρκεια ταξιδιού, των νησιών ενός άξονα, που από τη Ρόδο και μέσω Κω, Καλύμνου, Λέρου και Πάτμου ή Αστυπάλαιας κατά περίπτωση έφθανε στον Πειραιά.

Η επίσπευση της άρσης του καμποτάζ και η απαραίτητη προσεχής νομική ρύθμιση θεμάτων που αναγκαστικά πρέπει έγκαιρα να θεσμοθετηθούν, πράγμα το οποίο σε σύντομο χρονικό διάστημα θα πραγματοποιήσετε, θα μπορούσε να υπονομευθεί με την έγκριση από τώρα δρομολογίων μεμονωμένων πλοίων και γραμμών, που ωστόσο θα ισχύσουν μετά από δύο χρόνια. Τέτοια περίπτωση είναι κι αυτή της σχετικής απόφασης με την οποία δημιουργήθηκε και το πρόβλημα που σίγουρα γνωρίζετε.

Είναι βέβαιο, ότι σε λίγο χρονικό διάστημα η γνωμοδοτική επιτροπή του Υπουργείου θα κληθεί να εγκρίνει κι άλλες παρόμοιες αιτήσεις ναυτιλιακών εταιριών, οι οποίες στα πλαίσια του ανταγωνισμού, λογικό είναι να διεκδικήσουν τη δρομολόγηση πλοίων τους στην ίδια ακριβώς γραμμή Ρόδος - Κω - Πειραιά.

Με τον τρόπο αυτό όμως, αγαπητέ κύριε Υπουργέ, θεμελιώνεται η αίσθηση όλων, ότι μετά από δύο χρόνια, όταν θα δρομολογηθούν τα νέα αυτά σκάφη θα έχει παγιωθεί μια πραγματική κατάσταση που θα στηρίζεται στην επιδίωξη όλων να καλύψουν τη γραμμή που συνδέει τη Ρόδο με τον Πειραιά, μόνο μέσω Κω, εξαιρώντας τα υπόλοιπα εξίσου σημαντικά νησιά μας.

Γι' αυτό εκφράζοντας την αγωνία των Δωδεκανησίων νησιωτών, αλλά και τη δική μου προσωπικά, σας παρακαλώ θερμά, κύριε Υπουργέ, να προβληματιστείτε πολύ σοβαρά, πριν αποφασίσετε να οριστικοποιήσετε με την υπογραφή σας την απόφαση της γνωμοδοτικής επιτροπής που αφορά την έγκριση δρομολόγησης μετά από είκοσι μήνες πλοίου που θα συνδέει Ρόδο - Κω - Πειραιά.

Επειδή πιστεύω ότι η άποψη και η γνώμη όσων υπηρετούν την Αυτοδιοίκηση και μάλιστα από αρκετά χρόνια, μπορεί να έχει εξίσου μεγαλύτερη βαρύτητα κι αντικειμενικότητα με αυτή που εκφράζουν οι εκπρόσωποι των ναυτιλιακών εταιριών, οι οποίοι όμως λογικά ενδιαφέρονται για τα συμφέροντα της επιχείρησής τους κατά κύριο λόγο, επιθυμώ να σας καταθέσω τρεις βασικές προτάσεις μου, οι οποίες πιστεύω ότι μπορούν να αποτελέσουν και γνώμονα στη χάραξη ειδικής πολιτικής στον τομέα των θαλάσσιων μεταφορών για το Νομό της Δωδεκανήσου.

1ο. Να θεσμοθετηθεί η γραμμή κορμού Ρόδος - Κως - Κάλυμνος - Λέρος και Πάτμος ή Αστυπάλαια εναλλάξ και αντίστροφα. Η γραμμή αυτή να αποτελεί απαράβατη υποχρέωση όλων των ναυτιλιακών εταιριών που θέλουν να διεκδικήσουν άδεια σκοπιμότητας από Πειραιά προς Ρόδο.

2ο. Να συνεχίσει να μένει σε εκκρεμότητα η αίτηση της εταιρίας η οποία ζητά δρομολόγηση πλοίου από Ρόδο προς Πειραιά με μόνη προσέγγιση την Κω και να εξεταστεί μαζί με όλες τις άλλες που θα κατατεθούν μετά από πρόσκληση του Υπουργείου.

3ο. Οι γραμμές ανταπόκρισης, με κυβερνητική εγγύηση θα υποδειχθούν, θα εξασφαλιστούν και θα λειτουργήσουν!

α. Με την πολιτική ευθύνη της Αυτοδιοίκησης, στην οποία θα μεταφερθούν οι πόροι που απαιτούνται για τις επιδοτήσεις αυτών των γραμμών, η διαχείριση των επιδοτήσεων και η ευθύνη απολογισμού στους κατοίκους και στις κοινωνίες των νησιών μας για την ποιότητα της εξυπηρέτησής τους.

β. Η δυνατότητα που ήδη θεσμικά υπάρχει της Αυτοδιοίκησης να συνεργαστεί με τοπικές ναυτιλιακές εταιρίες, προκειμένου να προχωρήσουν στην κατασκευή σύγχρονων και κατάλληλων για τα δωδεκανησιακά δεδομένα πλοίων, να στηριχθεί στη δέσμευση εξασφάλισης πόρων, από δημόσιες επενδύσεις ή κοινοτικές χρηματοδοτήσεις για το σκοπό αυτό.

Κύριε Υπουργέ,

Την τελευταία κυρίως διετία, η δωδεκανησιακή κοινωνία έντονα ζυμώνεται καθημερινά σχεδόν για το μέλλον του ζωτικότατου αυτού ελλαδικού χώρου, εξαιτίας της αδυναμίας θεσμοθέτησης κανόνων που να εξυπηρετούν επί ίσοις όροις τους κατοίκους μικρών και μεγάλων νησιών.

Ο προβληματισμός αυτός γίνεται ακόμα εντονότερος, από το γεγονός ότι η συνθήκη Amsterdam θα επέβαλε την ανάγκη εξεύρεσης της ιδανικότερης λύσης και στο χώρο των θαλάσσιων μεταφορών, όχι μόνο για να αρθεί η απομόνωση των κατοίκων των νησιών μας, αλλά για να αντιστραφεί και το ρεύμα μετανάστευσης κι εγκατάλειψης των νησιών που δημιουργήθηκε όλα αυτά τα χρόνια.

Δεν αμφιβάλλω ότι συμμερίζεστε απόλυτα τον παραπάνω προβληματισμό των Δωδεκανησίων, γι' αυτό πιστεύω κι εκφράζω την ευχή, οι όποιες αποφάσεις του υπουργείου Εμπορικής Ναυτιλίας και οι δικές σας προσωπικά να είναι απαλλαγμένες από τις ατέλειες προηγούμενων "ρυθμίσεων και πολιτικών", τα αρνητικά αποτελέσματα των οποίων μέχρι σήμερα βιώνουμε εμείς οι νησιώτες και τα οποία καλείστε εσείς σαν Υπουργός τώρα να αντιμετωπίσετε με τον καλύτερο δυνατό τρόπο, περπατώντας ανάμεσα σε "συμπληγάδες πέτρες".

ΠΡΟΤΥΠΟ ΚΟΜΜΩΤΗΡΙΟ Μ.Π.

ΓΝΩΣΤΟΠΟΙΗΣΗ

Σας γνωστοποιούμε ότι η κομμώτρια ΜΑΡΙΑ Πάχου ΤΣΑΓΓΑΡΗ, θα εργάζεται πλέον στο δικό της χώρο (Πρότυπο κομμωτήριο Μ.Π.), **28ης Οκτωβρίου 21, τηλ. 38815**, πάνω από τον αξονικό τομογράφο.

Ώρες λειτουργίας
Δευτέρα–Παρασκευή
2–8 μ.μ.
Σάββατο
10 π.μ.– 8 μ.μ.

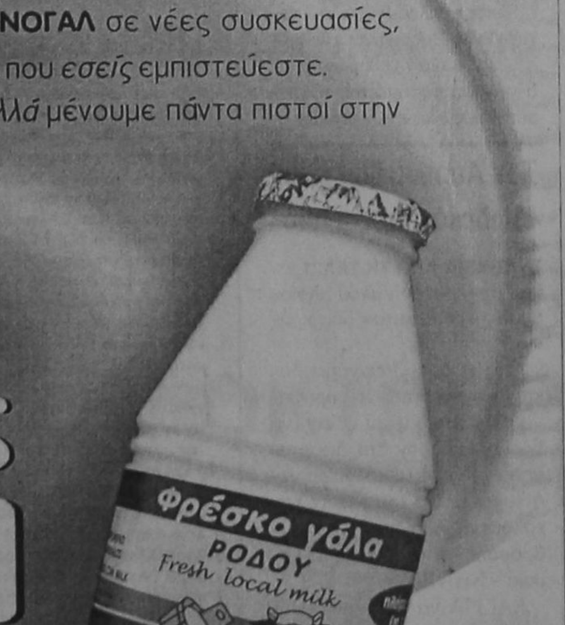

1432-10/11

Το πρακτορείο ΖΟΡΠΙΔΗΣ-ΣΤΕΦΑΝΑΚΗ σε συνεργασία με το πρακτορείο OPEN SKIES διοργανώνει εφταήμερη εκδρομή στη

Μεγαλόνησο

από 12 έως 18 Νοεμβρίου

Περιλαμβάνει:
- Ακτοπλοϊκά εισιτήρια σε τετράκλινες καμπίνες Β' θέσης, Ρόδο - Αγ. Νικόλαο - Ρόδο
- Ξενοδοχείο Α' κατηγορίας στο κέντρο του Ηρακλείου
- Και εκδρομές με πολυτελές λεωφορείο που θα μας συνοδεύσει από τη Ρόδο.

Κρατήσεις τηλέφωνα 20625, 38300

ΠΡΟΓΡΑΜΜΑ

1η ημέρα Αναχώρηση με το πλοίο Ιεράπετρα. Τακτοποίηση στις καμπίνες και διαμέσου Χάλκης, Καρπάθου και Κάσου φτάνουμε στην Κρήτη. Επιβίβαση στο λεωφορείο και αναχώρηση για Ηράκλειο.

2η ημέρα Μετά το πρωινό αναχώρηση για τη δυτική πλευρά της Κρήτης, τα Χανιά, επίσκεψη στους τάφους των Βενιζέλων, περιήγηση στην πανέμορφη αγορά των Χανίων για ψώνια και αναχώρηση για το φαράγγι της Σαμαριάς στη μαγευτική βουνοκορφή των Λευκών Ορέων, όπου θα γευτούμε το παραδοσιακό πιλάφι με την άγρια γίδα και το περίφημο κρητικό τυρί. Επιστροφή αργά το βράδυ στο Ηράκλειο.

3η ημέρα Σήμερα θα ξεναγηθούμε στο Μουσείο του Ηρακλείου, δεύτερο σε σπουδαιότητα στην Ελλάδα μετά από εκείνο της Ακρόπολης. Στη συνέχεια θα επισκεφθούμε το παλάτι του βασιλέα Μίνωα στην Κνωσσό και θα συνεχίσουμε προς το νότιο τμήμα στο παλάτι της Φαιστού, το πρώτο μινωικό ανάκτορο, όπου και βρέθηκε ο περίφημος δίσκος της Φαιστού. Συνεχίζουμε για τον αρχαιολογικό χώρο της Γόρτυνας και καταλήγουμε σε ταβέρνα για φαγητό και καφέ. Επιστροφή στο Ηράκλειο. Προαιρετική διασκέδαση.

4η ημέρα Η γνωριμία μας με το νησί συνεχίζεται με την επίσκεψη μας στο ιστορικό Αρκάδι, σύμβολο ελευθερίας για τον κρητικό λαό. Στάση στα Ανώγια για φαγητό και ξενάγηση στο χωριό του Ξυλούρη. Επιστροφή στο Ηράκλειο. Προαιρετική νυχτερινή διασκέδαση.

5η ημέρα Αποχαιρετούμε το Ηράκλειο και ξεκινάμε διαμέσου Ελούντας, Αγ. Νικολάου και Ιεράπετρας για τη Σητεία.

6η ημέρα Για τη σημερινή ημέρα προγραμματίσαμε επίσκεψη - προσκύνημα στη Μονή Τοπλού, στο περίφημο φοινικόδασος Βαϊ και θα καταλήξουμε σε παραλιακή ταβέρνα για φρέσκο ψάρι. Ενωρίς το απόγευμα θα γυρίσουμε στη Σητεία για να κάνουμε τα τελευταία ψώνια. Προτείνουμε τα παραδοσιακά γλυκά καλιτσούνια, ξεροτήγανα, τυρί και ντόπιο λάδι και κρασί. Προαιρετικό δείπνο σε ταβέρνα με παραδοσιακή μουσική.

7η ημέρα Επιβίβαση στο καράβι και επιστροφή για Ρόδο.

X.2028-11/11

Η ΤΡΑΠΕΖΑ ΔΩΔΕΚΑΝΗΣΟΥ Επεκτείνεται!

6ο Κατάστημα στη Νίσυρο στον 6ο χρόνο λειτουργίας της

Η Τράπεζα Δωδεκανήσου, βρίσκεται ήδη στον έκτο χρόνο λειτουργίας της και συνεχίζοντας την δυναμική πορεία ανάπτυξής της, ίδρυσε το έκτο της κατάστημα στην ακριτική Νίσυρο. Το Κατάστημα της Νισύρου, το μόνο Τραπεζικό Κατάστημα στο νησί, χάρη στην υποδειγματική τεχνολογική υποδομή του, είναι σε θέση να παρέχει σε συνεργασία με το κατάστημα της Κω ***σύγχρονες Τραπεζικές υπηρεσίες*** *σε όλους τους Νισυρίους.*

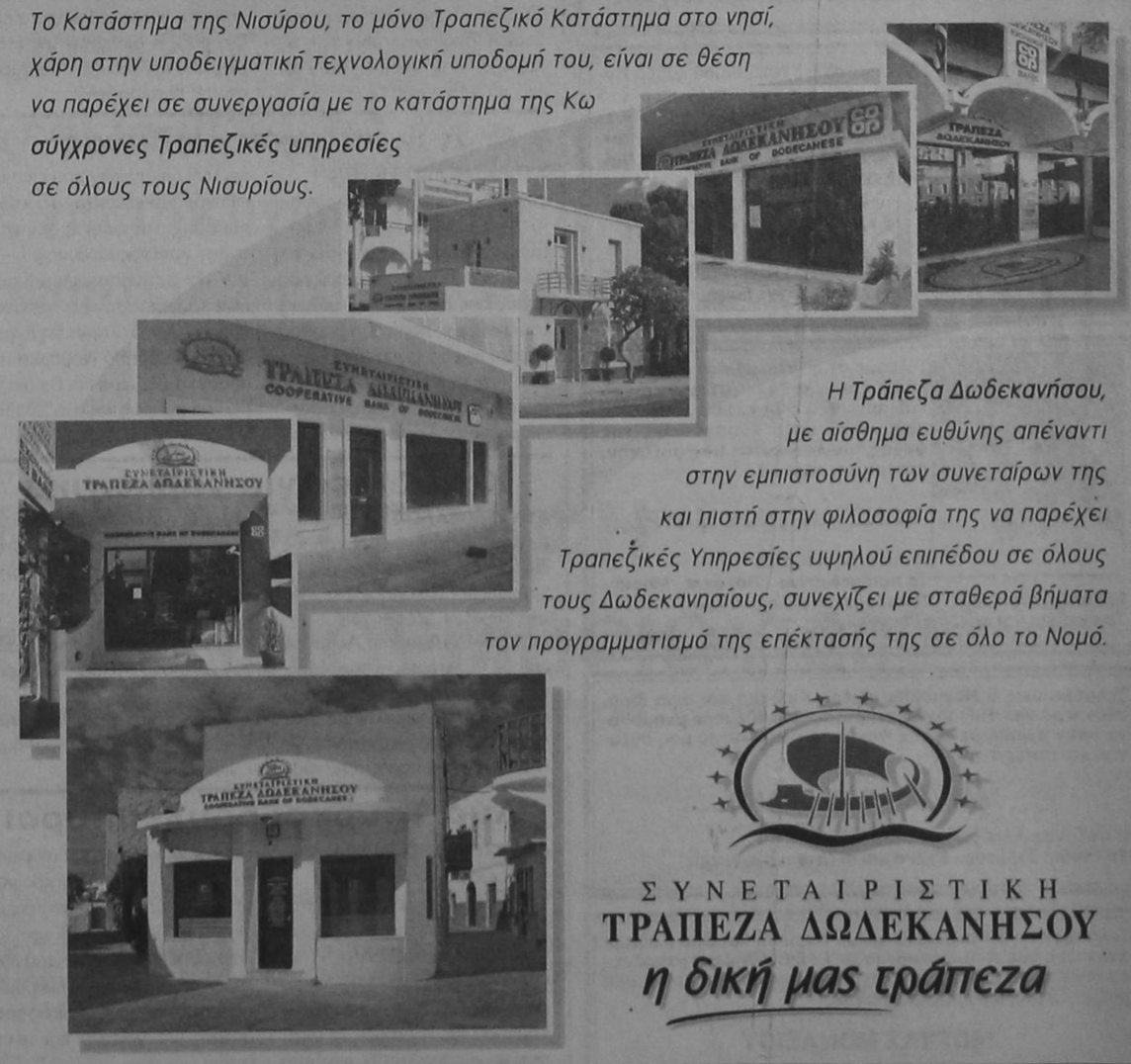

Η Τράπεζα Δωδεκανήσου, με αίσθημα ευθύνης απέναντι στην εμπιστοσύνη των συνεταίρων της και πιστή στην φιλοσοφία της να παρέχει Τραπεζικές Υπηρεσίες υψηλού επιπέδου σε όλους τους Δωδεκανησίους, συνεχίζει με σταθερά βήματα τον προγραμματισμό της επέκτασής της σε όλο το Νομό.

ΣΥΝΕΤΑΙΡΙΣΤΙΚΗ
ΤΡΑΠΕΖΑ ΔΩΔΕΚΑΝΗΣΟΥ
η δική μας τράπεζα

ΡΟΔΟΣ: ΠΛ. ΑΚΑΔΗΜΙΑΣ, ΤΗΛ.: (0241) 38600 FAX: 30700 **ΚΩΣ:** ΜΗΤΡΟΠΟΛΕΩΣ 22, ΤΗΛ.: (0242) 20280 FAX: 21291
ΚΑΛΥΜΝΟΣ: ΕΛ. ΒΕΝΙΖΕΛΟΥ 46, ΤΗΛ.: (0243) 50901 FAX: 50903 **ΙΑΛΥΣΟΣ Ρόδου:** ΗΡΑΚΛΕΙΔΩΝ 1, Τηλ.: (0241) 94350 FAX: 94353
ΑΡΧΑΓΓΕΛΟΣ: ΤΗΛ.: (0244) 29040-42 FAX: 29043 **ΝΙΣΥΡΟΣ:** ΜΑΝΔΡΑΚΙ, ΤΗΛ.: (0242) 48900-1 FAX: 48902

Αλλάξαμε μόνο εμφάνιση.

Τώρα όλα τα προϊόντα της **ΑΓΝΟΓΑΛ** σε νέες συσκευασίες, με την ίδια πάντα κορυφαία ποιότητα που *εσείς* εμπιστεύεστε.

Ακολουθούμε τις εξελίξεις, *αλλά* μένουμε πάντα πιστοί στην παράδοση!

το δικό σας γάλα

αγνογάλ

X.2017-18/11

ΜΝΗΜΟΣΥΝΑ



Τελούμε στις 4 Νοεμβρίου ημέρα Σάββατο και ώρα 8.30π.μ. στον ιερό ναό Αγίας Ειρήνης Ορφανοτροφείου Θηλέων ετήσιο μνημόσυνο υπέρ αναπαύσεως της ψυχής του λατρευτού μας πατέρα, υιού, αδελφού και θείου

ΟΝΟΥΦΡΙΟΥ ΒΑΣ. ΦΑΡΜΑΚΙΔΗ
Καθηγητή Εμπορικού Δικαίου και Αντιπρύτανη του Πάντειου Πανεπιστημίου
Ετών 50
Τα παιδιά Μαρία και Βασίλης
Η μητέρα Μαρία
Τα αδέλφια Νικόλαος - Λάουρα, Γιώργος - Φωτεινή
Ο ανιψιός Κωνσταντίνος
Οι θείοι, τα εξαδέλφια και οι λοιποί συγγενείς
14665-4/11



Τελούμε στις 5 Νοεμβρίου ημέρα Κυριακή ώρα 8 π.μ. στον ιερό ναό Ταξιαρχών νεκροταφείου 6μηνο μνημόσυνο υπέρ αναπαύσεως της ψυχής του λατρευτού μας συζύγου, πατέρα, θείου και αδελφού

ΓΕΩΡΓΙΟΥ ΜΑΝΙΩΡΗ
Ετών 66
Η σύζυγος Μαρίκα
Τα παιδιά Παναγιώτης, Γιάννης, Ελένη
Τα ανίψια, η αδελφή και οι λοιποί συγγενείς
14758-4/11



Τελούμε στις 5 Νοεμβρίου ημέρα Κυριακή και ώρα 8.30 π.μ. στον ιερό ναό Αγίου Παντελεήμονα Σιαννών 9μηνο μνημόσυνο υπέρ αναπαύσεως της ψυχής του λατρευτού μας συζύγου, πατέρα, υιού αδελφού και θείου

ΕΥΣΤΑΘΙΟΥ ΔΙΜΕΛΛΗ
Ετών 67
Η σύζυγος Μαρία
Τα παιδιά Ιορδάνης - Σταυρούλα
Η μητέρα Σταυρούλα
Τα αδέλφια, τα ανίψια και οι λοιποί συγγενείς
14757-5/11

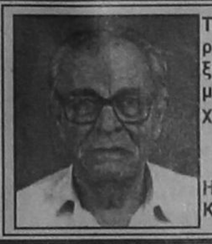

Τελούμε στις 5 Νοεμβρίου ημέρα Κυριακή και ώρα 8π.μ. στον ιερό ναό Ταξιαρχών νεκροταφείου Ρόδου 40ήμερο μνημόσυνο υπέρ αναπαύσεως της ψυχής του λατρευτού μας

ΦΙΛΙΠΠΟΥ ΣΤΑΤΗ
Η σύζυγος Ειρήνη
Και οι λοιποί συγγενείς
14696-4/11

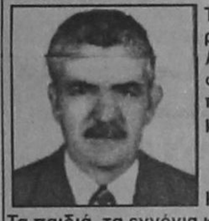

Τελούμε στις 5 Νοεμβρίου ημέρα Κυριακή και ώρα 8.30π.μ. στον ιερό ναό Αγίου Δημητρίου παλαιού νεκροταφείου ετήσιο μνημόσυνο υπέρ αναπαύσεως της ψυχής του λατρευτού μας συζύγου, πατέρα και παππού

ΝΙΚΩΝΟΣ ΚΟΨΙΑ
Η σύζυγος Σεβαστή.
Τα παιδιά, τα εγγόνια και οι λοιποί συγγενείς
14677-4/11



Τελούμε στις 5 Νοεμβρίου ημέρα Κυριακή και ώρα 8.30 π.μ. στον ιερό ναό Αγίου Σπυρίδωνα Θεολόγου 9μηνο μνημόσυνο υπέρ αναπαύσεως της ψυχής του λατρευτού μας συζύγου, πατέρα, παππού, αδελφού και θείου

ΒΑΣΙΛΕΙΟΥ ΓΛΕΝΗ
Ετών 68
Η σύζυγος Μαρία
Τα παιδιά Θεόδωρος - Χαρούλα, Χρυσούλα - Μιχάλης, Αννα - Χρήστος
Τα εγγόνια, τα αδέλφια, τα ανίψια και οι λοιποί συγγενείς
14672-4/11



Τελούμε στις 5 Νοεμβρίου ημέρα Κυριακή και ώρα 8π.μ. στον ιερό ναό Ταξιαρχών νεκροταφείου 6μηνο μνημόσυνο υπέρ αναπαύσεως της ψυχής της λατρευτής μας μητέρας, γιαγιάς και προγιαγιάς

ΑΝΝΑΣ ΑΜΒΡΟΣΙΑΔΗ

Τα παιδιά, τα εγγόνια, τα δισέγγονα και οι λοιποί συγγενείς
14658-4/11

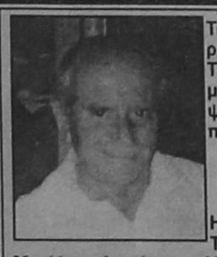

Τελούμε στις 5 Νοεμβρίου ημέρα Κυριακή και ώρα 8π.μ. στον ιερό ναό Ταξιαρχών νεκροταφείου τριετές μνημόσυνο υπέρ αναπαύσεως της ψυχής του λατρευτού μας συζύγου, πατέρα και παππού

ΚΩΝΣΤΑΝΤΙΝΟΥ ΜΑΥΡΟΥ
Η σύζυγος Κοντέσα
Τα παιδιά Κατίνα - Βονάκης, Μαρία - Μιχάλης, Δημήτρης - Χρυσούλα, Μιχάλης - Ολγα
Τα εγγόνια και οι λοιποί συγγενείς
14694-4/11

Τελούμε στις 5 Νοεμβρίου ημέρα Κυριακή και ώρα 8π.μ. στον ιερό ναό Ταξιαρχών νεκροταφείου 40ήμερο μνημόσυνο υπέρ αναπαύσεως της ψυχής του λατρευτού μας συζύγου και πατέρα

ΜΑΝΩΛΗ ΠΑΝΙΕΡΑΚΗ
Η σύζυγος Αργυρώ
Τα παιδιά Στράτος - Ελένη και οι λοιποί συγγενείς
14693-4/11

Τελούμε στις 5 Νοεμβρίου ημέρα Κυριακή και ώρα 8.30π.μ. στον ιερό ναό Αγίας Αναστασίας Ρόδου 40ήμερο μνημόσυνο υπέρ αναπαύσεως της ψυχής της πολυαγαπημένης μας μας συζύγου, μητέρας και γιαγιάς

ΜΟΣΧΑΣ ΜΟΝΑΞΙΟΥ
Ο σύζυγος Μιχάλης
Τα παιδιά Τασούλα - Αργύρης Ξυνιά, Ιωάννα
Ο εγγονός Λευτέρης
Τα αδέλφια, τα ανίψια και οι λοιποί συγγενείς
14697-4/11



Τελούμε στις 6 Νοεμβρίου ημέρα Δευτέρα και ώρα 8π.μ. στον ιερό ναό Αγίου Γεωργίου Αρνίθας 3μηνο μνημόσυνο υπέρ αναπαύσεως της ψυχής του λατρευτού μας συζύγου, πατέρα, παππού και αδελφού

ΓΕΩΡΓΙΟΥ ΠΙΤΤΑ
Η σύζυγος Σταματία
Τα παιδιά Σάββας - Σταματία, Αντώνης - Ζαχαρούλα, Καθολική - Κώστας, Αναστασία - Μιχάλης
Τα εγγόνια, τα αδέλφια και οι λοιποί συγγενείς
14703-5/11



Τελούμε στις 8 Νοεμβρίου ημέρα Τετάρτη και ώρα 8π.μ. στον ιερό ναό Αγίου Νικολάου 9μηνο μνημόσυνο υπέρ αναπαύσεως της ψυχής της λατρευτής μας συζύγου, μητέρας, γιαγιάς, αδελφής και θείας

ΑΘΗΝΑΣ ΜΕΤΑΞΩΤΟΥ
Ο σύζυγος Αντώνιος
Τα παιδιά Γιάννης - Παρασκευή Γιαννακάκης, Γιώργος - Καλλιόπη Μεταξωτού
Τα εγγόνια, τα αδέλφια και οι λοιποί συγγενείς
14707-7/11

Τελούμε στις 6 Νοεμβρίου ημέρα Δευτέρα και ώρα 8π.μ. στον ιερό ναό Αγίων Αποστόλων 9ήμερο μνημόσυνο υπέρ αναπαύσεως της ψυχής της λατρευτής μας μητέρας, γιαγιάς και αδελφής

ΤΣΑΜΠΙΚΑΣ ΚΕΤΣΕ

Τα παιδιά Μιχάλης, Χαρούλα - Νίκος, Ευάγγελος - Ζωή, Βασιλεία
Τα εγγόνια, τα αδέλφια κα οι λοιποί συγγενείς
14705-5/11

Οι μέτοχοι της ΔΑΝΕ

ΣΥΝΕΧΕΙΑ ΑΠΟ ΤΗ ΣΕΛ. 1

από τη διοίκηση της ΔΑΝΕ για τον τρόπο που έγινε η διαχείριση των 15 δισεκατομμυρίων δραχμών που προέκυψαν από την αύξηση του μετοχικού κεφαλαίου. Στην περίπτωση που θα μας αγνοήσουν και πάλι, θα καταθέσουμε το υπόμνημα στον εισαγγελέα», δήλωσε ο μέτοχος κ. Σωτήρης Πουλάκης.

«Με τον τρόπο αυτό - επεσήμανε ο κ. Πουλάκης - θα μας αποδείξουν οι άνθρωποι που διοικούν την εταιρία, αν ενδιαφέρονται για την τύχη της ή κοιτούν αποκλειστικά τα προσωπικά τους συμφέροντα».

ΑΥΤΟ που καίει τους μετόχους είναι ο τρόπος διαχείρισης των 15 δις της αύξησης κεφαλαίου και η αδιαφορία που επέδειξε η διοίκηση της ΔΑΝΕ στο θέμα της αγοράς νέων πλοίων με αποτέλεσμα την έλευση άλλων εταιρίων στα Δωδεκάνησα.

➡Το υπόμνημα των μετόχων μεταξύ άλλων θέτει τα εξής ερωτηματικά:

1. Πήρε η Εγνατία Τράπεζα και γιατί το ποσό των 450.000.000 δρχ.;

2. Οι κύριοι: Πελέκης και Ντούνης δεν μπορούν να είναι σύμβουλοι της ΔΑΝΕ, διότι έχουν άμεση εργασιακή σχέση με τη ΔΑΝΕ, καθώς επίσης και ο κ. Κούκουλας δεν μπορεί να είναι σύμβουλος της ΔΑΝΕ, διότι και αυτός έχει εργασιακή σχέση με τη ΔΑΝΕ και είναι γενικός πράκτορας Βορείου Ελλάδος. Εξάλλου υπάρχει και νομική απόφαση από τον κ. Σαμαρά, που έπρεπε να είχε φύγει από το συμβούλιο. Ο ίδιος ο κ. Κούκουλας είχε ανακοινώσει ότι μετά τη γενική συνέλευση θα έφευγε, αλλά πως ξεγέλασε όλο το συμβούλιο και τη συνέλευση και παρέμεινε;

3. Πώς δώσανε στον πρόεδρο της ΔΑΝΕ κ. Καλογηράτο το ποσό των 300.000.000 δραχμών και γιατί έχει ήδη πάρει και 550.000 δολάρια από την ασφάλεια δια την επισκευή του «Ρόδος»;

4. Πώς πάρθηκαν 2.500.000.000 για την ΑΝΕΚ χωρίς να έχει παρθεί αυτή η απόφαση;

5. Πού διετέθη το ποσό της αύξησης του μετοχικού κεφαλαίου ύψους 15.000.000.000 δραχμών;

6. Ποιός ο λόγος που δεν πληρώθηκαν οι τράπεζες Λαϊκή - Εμπορική και Εθνική;

7. Γιατί δεν φρόντισαν νωρίτερα να πάρουν απόφαση και να παραγγείλουν πλοία και άφησαν ανοιχτό το χώρο για διεκδίκηση αδειών από άλλες εταιρίες, όπως και εδόθη άδεια στον κ. Παναγόπουλο;

8. Σε δίκη που έγινε μεταξύ των κυρίων Σολούνια και Καλογηράτου, ο πρόεδρος της ΔΑΝΕ Καλογηράτος για λόγο τον οποίο δεν γνωρίζω, αναφέρθηκε στο θέμα της μετοχής της ΔΑΝΕ και την κοστολόγησε κάτω των 200 δραχμών.

ΑΞΙΖΕΙ να σημειωθεί ότι στο υπόμνημα που κατέθεσαν οι μέτοχοι της ΔΑΝΕ περιλαμβάνονται και άλλα αδικήματα που διέπραξε η διοίκηση της εταιρίας που χρήζουν την παρέμβαση της Δικαιοσύνης.

Δεν υπάρχει κίνδυνος

ΣΥΝΕΧΕΙΑ ΑΠΟ ΤΗ ΣΕΛ. 1

γονέων ότι η αποχή των μαθητών θα συνεχισθεί επ' αόριστον, σε περίπτωση που δεν επιβεβαιωθεί εγγράφως από τους αρμόδιους φορείς η ασφάλεια του σχολικού κτιρίου, ο βοηθός νομάρχης, σε συνάντηση που είχε χθες με αντιπροσωπεία του συλλόγου, τους έδωσε ύπογεγραμμένο έγγραφο με την άποψη των μηχανικών που επισκέφθηκαν και εξέτασαν το κτίριο και βάσει της οποίας δεν υφίσταται κανένας κίνδυνος.

➪ Η εισήγηση των μηχανικών που εξέτασαν και «ακτινογράφησαν» το κτίριο θα παραδοθεί στο βοηθό Νομάρχη την προσεχή Δευτέρα και θα διαβιβασθεί αμέσως και στο Σύλλογο Γονέων και Κηδεμόνων.

Καταδίκες για ναρκωτικά

ΣΥΝΕΧΕΙΑ ΑΠΟ ΤΗ ΣΕΛ. 1

ωργίου, 23 χρόνων, Νικόλαος Παραγυιός του Εμμανουήλ, 19 χρόνων και Νικόλαος Σκεμπές του Ιακώβου, 19 χρόνων.

ΣΥΜΦΩΝΑ με την Αστυνομία, ο Παραπονιάρης, παρέα με τον Κάνθο, τον Παραγυιό και τον Σκεμπέ, πιάστηκαν στο Αρχαίο Στάδιο να καπνίζουν τσιγαριλίκι με χασίς που τους κέρασε ο πρώτος. Σε έρευνα που έγινε, βρέθηκε στην κατοχή του Παραπονιάρη, ποσότητα 2,5 γραμμαρίων χασίς. Ανακρινόμενος, ομολόγησε ότι τα ναρκωτικά προμηθεύτηκε από τον 22χρονο Μιχάλη Καλαφατά.

➤ Οι δύο καταδικασθέντες άσκησαν έφεση και αφέθηκαν ελεύθεροι.

Δύο Τούρκοι δουλέμποροι

ΣΥΝΕΧΕΙΑ ΑΠΟ ΤΗ ΣΕΛ. 1

προκειμένου να μην πιαστεί.

✓ Συγκεκριμένα χθες στις 3.45 τα ξημερώματα, οι λιμενικοί αντιλήφθησαν στη θαλάσσια περιοχή «Ψαλίδι» ένα σκάφος χωρίς φώτα. Το πλωτό του Λιμεναρχείου Κω πλησίασε το σκάφος και αυτό ανέπτυξε ταχύτητα για να απομακρυνθεί. Οι λιμενικοί πυροβόλησαν για εκφοβισμό, μ' αποτέλεσμα να... φρενάρει το σκάφος και να διαπιστωθεί πως εκπρόκειτο για τουρκικό ταχύπλοο στο οποίο επέβαιναν οι Τούρκοι δουλέμποροι Μπεργκάν Γιουρτουκάν, 23 χρόνων και Χουσεΐν Σεϊχάν, 43 χρόνων, παρέα με 16 Ιρακινούς λαθρομετανάστες, από τους οποίους δέκα άνδρες μία γυναίκα και πέντε παιδιά.

ΟΛΟΙ ΟΔΗΓΗΘΗΚΑΝ στο Λιμεναρχείο Κω, προκειμένου να παραπεμφθούν στον Εισαγγελέα για τα περαιτέρω.

θα διατεθούν μέχρι το έτος 2006

600 δισ. για τον τουρισμό

ΑΝΑΒΑΘΜΙΣΗ ΤΩΝ ΠΑΡΕΧΟΜΕΝΩΝ ΥΠΗΡΕΣΙΩΝ

ΑΘΗΝΑ, 3 ΑΠΕ

Τουλάχιστον 600 δισ. δρχ. θα διατεθούν την περίοδο 2000-2006 για την ενίσχυση του ελληνικού τουρισμού. Τα κονδύλια αυτά που προέρχονται από το Γ΄ Κοινοτικό Πλαίσιο Στήριξης θεωρούνται ως το ελάχιστο ποσό που θα διατεθεί για τον τουρισμό, όπως είπε ο υπουργός Ανάπτυξης Νίκος Χριστοδουλάκης, μιλώντας σε εκδήλωση που πραγματοποιήθηκε σήμερα στο πλαίσιο της 16ης Philoxenia για την παρουσίαση του Προγράμματος Τουριστικής Πολιτικής.

Όπως τόνισε, τα συνολικά κονδύλια αναμένεται να φθάσουν στα 800 δισ. δρχ. και η θετική διαφορά των 200 δισ. δρχ. θα προέλθει από την αξιοποίηση και άλλων προγραμμάτων του υπουργείου Ανάπτυξης που αφορούν την Ενέργεια, τη Βιομηχανία, το Εμπόριο και την Κοινωνία των Πληροφοριών.

Τους βασικούς στόχους, τους άξονες και τα προβλεπόμενα μέτρα του Επιχειρησιακού Προγράμματος (2000-2006) του υπουργείου Ανάπτυξης για τον τουρισμό ανέπτυξε ο Γενικός Γραμματέας του ΕΟΤ Ευγένιος Γιαννακόπουλος. Αναλύοντας τις «πηγές» προέλευσης των περίπου 600 δισ. δρχ. (για την ακρίβεια είναι 596,2 δισ. δρχ.) είπε ότι τα 208,2 δισ. δρχ. προβλέπονται στο Τομεακό Πρόγραμμα Τουρισμού, τα 320 δισ. δρχ. θα προέλθουν από το σύνολο των ΠΕΠ (Περιφερειακών Επιχειρησιακών Προγραμμάτων), τα 18 δισ. δρχ. από το Πρόγραμμα της Κοινωνίας της Πληροφορίας και τα 50 δισ. δρχ. από το Interreg III.

Ως προς τους στόχους που έχουν τεθεί, αυτοί είναι:

-Αναβάθμιση της ποιότητας των παρεχόμενων υπηρεσιών.

-Εμπλουτισμός της σύνθεσης του τουριστικού προϊόντος.

-Μείωση της εποχικότητας της τουριστικής δραστηριότητας.

-Ενίσχυση της τουριστικής προβολής και

-Αναδιάρθρωση της τουριστικής εκπαίδευσης και κατάρτισης.

Σύμφωνα με τον κ. Γιαννακόπουλο, από τα 208,2 δισ. δρχ. του Τομεακού Προγράμματος Τουρισμού, το μεγαλύτερο ποσό, ύψους 126,7 δισ. δρχ., θα διατεθεί για την αναβάθμιση καταλυμάτων και την ενίσχυση μικρομεσαίων επιχειρήσεων του κλάδου, τα 36,1 δισ. δρχ. θα διατεθούν για ενίσχυση εγκαταστάσεων ειδικής τουριστικής υποδομής, τα 16,7 δισ. δρχ. θα διατεθούν για ολοκλήρωση δράσεων που αφορούν τον εναλλακτικό τουρισμό και τα τουριστικά αγκυροβόλια, τα 16,4 δισ. δρχ. θα διατεθούν για την αναμόρφωση της τουριστικής εκπαίδευσης και κατάρτισης, τα 4,7 δισ. δρχ. θα διατεθούν για την τουριστική προβολή και την αύξηση της χειμερινής τουριστικής ζήτησης και, τέλος, ποσό ύψους 0,2 δισ. δρχ. θα διατεθεί για την προώθηση της επιχειρηματικής αριστείας στον κλάδο του τουρισμού.

Χορήγηση υποτροφιών

ΣΥΝΕΧΕΙΑ ΑΠΟ ΤΗ ΣΕΛ. 1

Οικονομικό Πανεπιστήμιο Αθηνών, Τμήμα Οργάνωσης και Διοίκησης Επιχειρήσεων.

3. Κυριάκος Λαθουράκης του Μιχ., Δήμος Κάσου, Πολυτεχνείο Κρήτης - Τμήμα Ηλεκτρολόγων - Μηχανικών και Μηχανικών Η/Υ.

4. Νίκη Μυλωνάκη του Στεφάνου, Δήμος Σύμης, ΤΕΙ Λαμίας - Σχολή Επαγγελμάτων Υγείας και Πρόνοιας - Τμήμα Φυσικοθεραπείας.

5. Δημοσθένης Παναγιωτάκης του Γεωργίου, Ρόδος, ΤΕΙ Λαμίας - Παράρτημα Αμφισσας - Τμήμα Τουριστικών Επιχειρήσεων.

6. Λάζαρος Δημητράς του Κωνσταντίνου, Δήμος Καλλιθέας, ΤΕΙ Πειραιά - Σχολή Τεχνολογικών Εφαρμογών και Πολιτικών Δομικών Εργων.

7. Θεώνη Κωστάκη του Νικολάου, Δήμος Αταβύρου, ΤΕΙ Κρήτης - Σχολή Τεχνολογικών Εφαρμογών - Τμήμα Εφαρμογών Πληροφορικής και Πολυμέσων.

8. Γεώργιος - Τσαμπίκος Περάκης του Ιωάννη, Ρόδος, ΤΕΙ Μεσολογγίου - Σχολή Διοίκησης και Οικονομίας - Τμήμα Λογιστικής.

9. Βικτωρία Τσίκκη του Μιχ., Ρόδος, ΤΕΙ Αθήνας - Σχολή Επαγγελμάτων Υγείας και Πρόνοιας - Τμήμα Οπτικής.

10. Ιωάννης Ρεντόπουλος του Δημητρίου, Δήμος Καλλιθέας - Κοσκινού, ΤΕΙ Καβάλας -Σχολή Διοίκησης και Οικονομίας - Τμήμα Λογιστικής.

Επίσης το Διοικητικό Συμβούλιο του Ιδρύματος απεφάσισε να χορηγήσει την ειδική υποτροφία - αριστείου, που θέσπισε ο Δήμος Ροδίων για τα παιδιά των υπαλλήλων του που αριστεύουν, στον Γεώργιο Κωνστάντζο του Ελευθερίου, που εισήχθηκε στο Τμήμα Μηχανικών Περιβάλλοντος του Πολυτεχνείου Κρήτης.

Μειωμένη πολιτική αντίληψη

ΣΥΝΕΧΕΙΑ ΑΠΟ ΤΗ ΣΕΛ. 1

χει και ουσιαστικά αποτελέσματα εάν αξιοποιηθεί σωστά. Η πανελλαδική προβολή του συνεδρίου, η παρουσία υπουργών, καθώς και η παρουσία εκπροσώπων όλων των πολιτικών κομμάτων, δίνει τη δυνατότητα παρουσίασης των οξυμένων προβλημάτων της περιοχής και προώθηση των διαδικασιών επίλυσής τους».

Ο Φ. ΚΩΣΤΟΠΟΥΛΟΣ

ΤΗΝ ΑΠΟΨΗ ότι ο νομάρχης τελεί υπό σύγχυση, εξέφρασε χθες ο επικεφαλής της παρατάξεως «Δωδεκάνησα - Δύναμη Ελπίδας» κ. Φώτης Κωστόπουλος.

«Ο νομάρχης - ανέφερε - αντί να κάνει αυτοκριτική και να παραδεχθεί το λάθος του, για την αψυχολόγητη σύγκληση του νομαρχιακού συμβουλίου, επιβεβαίωσε, για μία ακόμη φορά, το γεγονός ότι βρίσκεται σε σύγχυση. Οι δηλώσεις του περί γάμων και πουρναριών - σχολίασε ο κ. Κωστόπουλος - αν μη τι άλλο αποτελούν βαριά προσβολή της Α' βάθμιας Αυτοδιοίκησης, αφού χαρακτηρίζει το συνέδριό της ως πουρνάρια.

Αν αυτή είναι η άποψη του νομάρχη για ένα τόσο σημαντικό γεγονός της Τοπικής Αυτοδιοίκησης υπό ευρεία έννοια, τότε μάλλον βρίσκεται σε λάθος χώρο».

ΑΝΑΦΕΡΟΜΕΝΟΣ στην απουσία του κ. Καραγιάννη από την εναρκτήρια τελετή του συνεδρίου, ο κ. Κωστόπουλος είπε ότι «αυτή σχολιάστηκε δυσμενώς», λέγοντας μάλιστα ότι «κανείς δεν μπορούσε να βρει έναν δικαιολογητικό λόγο για την έκτακτη σύγκληση του νομαρχιακού συμβουλίου, την ημέρα μάλιστα που άρχιζε το συνέδριο της Κ.Ε.Δ.Κ.Ε.».

Το Περιφερειακό Συμβούλιο

ΣΥΝΕΧΕΙΑ ΑΠΟ ΤΗ ΣΕΛ. 1

βρίσκεται στη Ρόδο ο περιφερειάρχης κ. Παναγιώτης Σαλτούρος.

✓ Σκοπός πάντως της συνεδριάσεως θα είναι η επίλυση του συγκοινωνιακού προβλήματος, που ταλανίζει χρόνια τώρα τους νομούς Δωδεκανήσου και Κυκλάδων, με την κατάθεση προτάσεως για την απελευθέρωση των γραμμών, με τη δέσμευση ωστόσο της εξυπηρετήσεως όλων των νησιών.

Τον Απρίλιο θα έχει η Δωδεκάνησος πλοίο

ΣΥΝΕΧΕΙΑ ΑΠΟ ΤΗ ΣΕΛ. 1

νός σύγχρονου καλού πλοίου απαιτεί τουλάχιστον δύο χρόνια.

● Ηδη ο κ. Παναγόπουλος και οι συνεργάτες του προσανατολίζονται στην ιδέα να δρομολογήσουν στη Δωδεκάνησο ένα από τα καλύτερα νεότευκτα πλοία τους, ώστε τον ερχόμενο Απρίλιο να αρχίσει δρομολόγια στη γραμμή Πειραιά - Κω - Ρόδου.

ΚΑΙ ΓΙΑ να επιτύχουν αυτή τη λύση προβαίνουν στην αναθεώρηση των προγραμμάτων όλων των πλοίων τους.

● Πρέπει να σημειώσουμε ότι η εταιρία Παναγόπουλου επιθυμεί σφοδρά να ικανοποιήσει τις προσδοκίες των Δωδεκανησίων, ότι πολύ **σύντομα** η γραμμή Πειραιά - Κω - Ρόδου θα εξυπηρετείται από νεότευκτο, σύγχρονο και γρήγορο πλοίο.

Τα λιμενικά ταμεία

ΣΥΝΕΧΕΙΑ ΑΠΟ ΤΗ ΣΕΛ. 1

μείο θα ενταχθούν τα νησιά Κως, Νίσυρος και Τήλος.

ΘΑ ΣΥΣΤΑΘΕΙ και τρίτο Λιμενικό Ταμείο στο οποίο θα ενταχθούν τα νησιά του βορείου συγκροτήματος της Δωδεκανήσου με έδρα την Κάλυμνο ή την Κω.

✍ Σύντομα θα διευθετηθεί επίσης και το θέμα της σύστασης της Ανωνύμου Εταιρίας που θα διαχειρίζεται το λιμάνι της Ρόδου, που προωθείται από το υπουργείο Εμπορικής Ναυτιλίας.

Rodian Articles
Νέα προϊόντα μιας άλλης ποιότητας, γούστου και αισθητικής
• Δικλάδια
• Κουβερτόρια
• Ταπετσαρίες τοίχου
• Δαντέλες Βελγίου
ΟΛΑ ΣΕ ΑΦΑΝΤΑΣΤΑ ΧΑΜΗΛΕΣ ΤΙΜΕΣ
ΧΟΝΔΡΙΚΗ - ΛΙΑΝΙΚΗ ΔΙΑΘΕΣΗ
Σας προτείνουμε μια μοναδική λύση με πολύ μεγάλες προοπτικές. Στη διάθεσή σας η υποστήριξη, η καθοδήγηση και η βοήθειά μας.
◆ Μη διστάσετε. Ελάτε σε επαφή μαζί μας να δείτε την έκθεσή μας
Νικόλαος Σοροκάκης
Μεσογείου 3 Τηλ. 77725 - FAX 77735

δημιουργίες cair
ΡΟΔΟΣ 2400 Λευκός Ξηρός ΟΠΑΠ
ΑΡΧΟΝΤΙΚΟ Ερυθρός Ξηρός Δωδεκανησιακός τοπικός
Δύο αντιπροσωπευτικά κρασιά της ΚΑΪΡ Α.Ε., που αποδεικνύουν για άλλη μια φορά την αναμφισβήτητη ικανότητα της Δωδεκανησιακής Εταιρείας να παράγει υψηλής ποιότητας προϊόντα. Ικανότητα που επιβεβαιώνεται από την πρόσφατη παρουσίαση του μοναδικού στην ελληνική αγορά συλλεκτικού αφρώδους CAIR ROSE RESERVE 10 ετών, σε περιορισμένο αριθμό φιαλών και ποιότητα που συναντάται στην πλούσια γκάμα των διεθνώς αναγνωρισμένων προϊόντων της, όπως RODOS 2400 λευκό ξηρό, VQPRD (χρυσό στο Μιλάνο), ΜΟΣΧΑΤΟΣ ΡΟΔΟΥ ΟΠΕ (χρυσό στο Μιλάνο), MOULIN λευκό ξηρό (χρυσό στις Βρυξέλλες), MOULIN ροζέ ημίξηρο (χρυσό σε Μπορντό και Μιλάνο), CAIR φυσικός αφρώδης (χρυσά μετάλλια σε Μιλάνο και Monde Selection).
Εγγύηση
C·A·I·R
Επιλεγμένοι οίνοι ποιότητας
CAIR Δαβάκη - Πίνδου 65, Ν. Φάληρο, τηλ.: 4813876,4813125 fax: 4814695.
2ο χλμ. Ρόδου - Λίνδου, Ρόδος τηλ.: 0241/68770-3 fax: 0241/62575.


DROMEAS
OFFICE FURNITURE

Στην κύρια αγορά του ΧΡΗΜΑΤΙΣΤΗΡΙΟΥ

Μια ταχέως αναπτυσσόμενη εταιρία στον κλάδο της στον ευρωπαϊκό χώρο, η εταιρία επίπλων γραφείου «ΔΡΟΜΕΑΣ» (ΠΑΠΑΠΑΝΑΓΙΩΤΟΥ ΑΒΕΕΑ), εισέρχεται στην κύρια αγορά του Χρηματιστηρίου Αξιών Αθηνών.

Βιομηχανική δύναμη διεθνών προδιαγραφών
Ρομποτικά μηχανήματα κατεργασίας μετάλλου και ξύλου
Εγκαταστάσεις 20.795 τ.μ. σε γήπεδο 34.194 τ.μ.
Αριστα εκπαιδευμένο επιστημονικό και τεχνικό δυναμικό
Καθετοποιημένη παραγωγή
Ολοκληρωμένες σειρές ποιοτικών προϊόντων
Συνεχείς επενδύσεις σε έρευνα και τεχνολογία αιχμής
Τριετές επενδυτικό πρόγραμμα 2000-2002 ύψους 10 δισ. δρχ.
Διεθνής πιστοποίηση ποιότητας, σχεδίασης και παραγωγής ISO 9001
Βραβείο SAFE Ευρωπαϊκής Ενωσης για την υγιεινή και την ασφάλεια
Δίκτυο πωλήσεων που καλύπτει όλη την Ελλάδα

ΔΗΜΟΣΙΑ ΕΓΓΡΑΦΗ
31 ΟΚΤΩΒΡΙΟΥ - 3 ΝΟΕΜΒΡΙΟΥ 2000

ISO 9001 EAGT

ΕΡΓΟΣΤΑΣΙΟ
Β.Ι.Π.Ε. Σερρών, ΤΚ 62121
τηλ: 0321/99220, 99230
fax: 0321/99270
e-mail: dromeas@dromeas.gr

ΑΘΗΝΑ
Εμμ.Μπενάκη 13-15
τηλ: 01/3823607
Μεσογείων 455
τηλ: 01/6015414-5

ΘΕΣΣΑΛΟΝΙΚΗ
Λεωφ.Κων.Καραμανλή 114
τηλ: 031/311601, 311680
Λ. Σοφού 1 & Δωδεκανήσου
τηλ: 031/555577, 555578

ΒΟΥΛΓΑΡΙΑ
Λεωφ.Μαρία Λουΐζα 41
Σόφια Βουλγαρίας
τηλ: 00359/2/833452
fax: 00359/2/831741

Πληροφορίες στον αντιπρόσωπό μας στα Δωδεκάνησα ΓΑΒΡΙΗΛ ΠΛΑΤΗ
Βενετοκλέων 22 - Τηλ. 22272 - Ρόδος

ΠΡΟΟΔΟΣ ΜΙΚΡΕΣ ΑΓΓΕΛΙΕΣ ΜΙΚΡΕΣ ΑΓΓΕΛΙΕΣ ΠΡΟΟΔΟΣ

ενοικιάσεις

ΕΝΟΙΚΙΑΖΕΤΑΙ ενιαίος χώρος για οποιαδήποτε χρήση, δίπλα στην Αμαράντειο Σχολή. Τηλ 93844
14591-5/11

ΣΕ ΚΕΝΤΡΙΚΟ ΔΡΟΜΟ του Ροδινιού, ενοικιάζεται κατάστημα 200τ.μ., με μεγάλη πρόσοψη με ή χωρίς πατάρι, 200τ.μ. κατόπιν συνεννόησης. Τηλ. 66181 ώρες 9-1/6-8
T35318-5/11

Α' ΟΡΟΦΟΣ πολυκατοικίας, ενιαίος, 200τ.μ., κατάλληλος για γραφεία, ιατρεία, κλπ, στην περιοχή Ροδίνι. Τηλ. 66181 ώρες 9-1 και 6-8
T35318-5/11

ΕΝΟΙΚΙΑΖΟΝΤΑΙ Α. Γραφεία επί της Αννης Μαρίας των 80τ.μ. - 140τ.μ. - 640τ.μ. και Β. Καταστήματα 85τ.μ. επί της Μιχ. Πετρίδη , 80τ.μ. Καναδά, 75τ.μ. Αγίας Αναστασίας. Πληροφορίες κ. Δημ. Μαγκαφά,τηλ. 27101
M9-5/11

ΕΝΟΙΚΙΑΖΕΤΑΙ ισόγειο κατάστημα 125τ.μ., επί της Μιχαήλ Πετρίδη 49. Πληροφορίες τηλ. 69450 - 69451, κινητό: 0945-754255
14562-10/11

ΕΝΟΙΚΙΑΖΟΝΤΑΙ επιπλωμένα διαμερίσματα στην Ιαλυσό, 40τ.μ, για όλο το χρόνο. Τιμή 55.000 δρχ. το μήνα. Στην τιμή συμπεριλαμβάνονται κοινόχρηστα. Πλήρως εξοπλισμένα. Τηλ. 62443 - 0946089369 - 27082
M9-10/11

ΕΝΟΙΚΙΑΖΕΤΑΙ γραφείο 35τ.μ, στην οδό Αλεξάνδρου Διάκου 44, 2ος όροφος, κατάλληλο για πολλές χρήσεις. Ενοίκιο 75.000. Μεσιτικό γραφείο Εμμ. Κρανίδη. Πληρ. κ. Δημήτρη, τηλ. 27082 - 81674 - 0937847442
M9-10/11

ΕΝΟΙΚΙΑΖΕΤΑΙ στο Παραδείσι μονοκατοικία, σε κεντρικό δρόμο δούροφη. Τηλ. 30765
14621-5/11

ΕΝΟΙΚΙΑΖΟΝΤΑΙ καινούργια διαμερίσματα 45τ.μ., στην Ιαλυσό, από Νοέμβριο μέχρι Μάιο, επιπλωμένα και εξοπλισμένα με φούρνο, ψυγείο, οικιακά σκεύη, TV 21" HiFi στερεοφωνικό, air contition, ηλιακό θερμοσίφωνα. Πληρ. τηλ. 92772 και 0937222257
14615-15/11

ΕΝΟΙΚΙΑΖΕΤΑΙ διαμέρισμα με δύο δωμάτια, κωλ, κουζίνα, μπάνιο, 95τ.μ., στον β' όροφο (ρετιρέ) επί της Αισχίνη 15 (πάροδος Κων/νου Υδραίου στο ύψος Π. Τσαλδάρη) στην Ανάληψη. Πληρ. τηλ. 46550 (εργάσιμες ώρες) 52905 - 0972833922
14613-5/11

ΕΝΟΙΚΙΑΖΕΤΑΙ διαμέρισμα 70τ.μ., ισόγεια, Τελχινών 4 - Χαλκίτες Τηλ 61534 - 25387
14625-7/11

ΕΝΟΙΚΙΑΖΕΤΑΙ διαμέρισμα στ' Αφάντου, οδός Περνού - Τροίας 14, με δύο υπνοδωμάτια, σαλόνι, κουζίνα [illegible]
14612-12-11

ΕΝΟΙΚΙΑΖΟΝΤΑΙ επιπλωμένα διαμερίσματα και στούντιος επιπλωμένα, με θέρμανση για τη χειμερινή σεζόν. Λεωφόρος Ηρακλειδών Ιαλυσού. Τηλ. 90202, 5μ.μ.
14639-8/11

ΕΝΟΙΚΙΑΖΕΤΑΙ ισόγειο διαμέρισμα 60τ.μ., στην κοινότητα Αρχαγγέλου, κατάλληλο για ιατρείο ή κατοικία. Τηλ. 0241/27082 και 26476
M9-15/11

ΕΝΟΙΚΙΑΖΕΤΑΙ γραφείο στην οδό Αλεξάνδρου Διάκου 35τ.μ., κατάλληλο για ιατρείο, κλπ. Ενοίκιο 75.000 δρχ. Πληροφορίες τηλ. 81674 - 0937847442 κ. Δημήτρης
M9-16/11

ΕΝΟΙΚΙΑΖΟΝΤΑΙ στούντιος άριστης κατασκευής διαφόρων διαστάσεων στο Παραδείσι οδός Κλεάνθους. Πληροφορίες τηλ. 81674 - 0937847442 κ. Δημήτρης
M9-16/11

ΕΝΟΙΚΙΑΖΕΤΑΙ ανεξάρτητη γκαρσονιέρα εκατό μέτρα από το Τεχνικό Λύκειο Ρόδου. Προτιμούνται μαθητές ή καθηγητές/τριες για τη σχολική περίοδο μέχρι και τον Ιούνιο. Πληρ. τηλ. 24205
14670-10/11

ΕΝΟΙΚΙΑΖΕΤΑΙ γκαρσονιέρα, λεωφ. Ιαλυσού 41. Τηλ. 93844
14668-10/11

ΕΝΟΙΚΙΑΖΕΤΑΙ διαμέρισμα α' ορόφου 80τ.μ., πλήρως επιπλωμένο, με τηλέφωνο, στην οδό Κοδριγκτώνος 24. Ενοίκιο 120.000 δρχ. Πληρ. τηλ. 62746 - 0944683446
14682-10/11

ΕΝΟΙΚΙΑΖΕΤΑΙ δυάρι διαμέρισμα (κρεβατοκάμαρα, σαλόνι, κουζίνα, μπάνιο, χωλ) στην οδό Μεγ. Κων/νου. Πληρ. κ. Λίτσα τηλ. 33810 από τις 09.00-13.00 και 21834 από τις 15.00-21.00
14702-12/11

ΕΝΟΙΚΙΑΖΟΝΤΑΙ γραφεία κατάλληλα για ιατρεία, Π. Μελά 40. Πληρ. τηλ. 20392
14710-12/11

ΕΝΟΙΚΙΑΖΟΝΤΑΙ στην Παστίδα επιπλωμένες γκαρσονιέρες και στούντιος με δωρεάν ζεστό νερό και θέρμανση μέχρι το Μάιο του 2001. Τιμή γκαρσονιέρας 65.000 δρχ. Τιμή στούντιος 50.000 δρχ. Τηλ. 47228-0944370922
14714-22/11

ΕΝΟΙΚΙΑΖΕΤΑΙ διαμέρισμα λουξ 115τ.μ., σε καινούργια οικοδομή, έναντι σούπερ μάρκετ Ιαλυσός. Μόνο σοβαρές προτάσεις. Λεωφ. Ηρακλειδών 22. Τηλ. 92600 και 0937075376
14712-23/11

ΕΝΟΙΚΙΑΖΕΤΑΙ
μονοκατοικία στην οδό Στρατηγού Ζήση 22, αποτελούμενη από δύο υπνοδωμάτια, με εντοιχισμένες ντουλάπες, χωλ, κουζίνα, λουτροκαμπινέ και σαλόνι με κήπο. Τιμή 150.000 δρχ.
Τηλ. 47467
14759-19/1

ΕΝΟΙΚΙΑΖΕΤΑΙ
ισόγειο διαμέρισμα 55τ.μ., λουξ κατασκευής, ενός υπνοδωματίου, σαλόνι, κουζίνα, τουαλέτα, με ηλιακό και αυλή
Τηλ. 25488-61893
14755-9/11

ΕΝΟΙΚΙΑΖΟΝΤΑΙ στούντιο, διαμερίσματα με κουζίνα, ψυγείο, μπάνιο ατομικό, κατάλληλο για φοιτήτριες τουριστικής σχολής, κοντά στη σχολή, 300 μέτρα. Τηλ. 26526 κ. Νίκο
14692-12/11

ΕΝΟΙΚΙΑΖΕΤΑΙ διαμέρισμα επιπλωμένο, καινούργιο, δυάρι, μια κρεβατοκάμαρα, κουζίνα μεγάλη, λουτροκαμπινέ και βοηθητικοί χόροι, στην οδό Εξαπόλεως αριθμ. 9 στο Καρακόνερο. Πληρ. τηλ 26523
14575-5/11

ΕΝΟΙΚΙΑΖΕΤΑΙ διαμέρισμα α' ρόφου, στην προέκταση Αννης Μαρίας 10 (αποτελείται από 1 υπνοδωμάτιο, κουζίνα, μπάνιο και σαλόνι), δεν πληρώνετε βόθρο. Συμβόλαιο όχι κάτω από δύο χρόνια. Τηλ. 35029 - 21817
14573-5/11

ΕΝΟΙΚΙΑΖΕΤΑΙ γραφείο 35τ.μ., στην οδό Αλεξάνδρου Διάκου 44, 2ος όροφος, κατάλληλο για πολλές χρήσεις. Ενοίκιο 75.000. Μεσιτικό Γραφείο Εμμ. Κρανίδη. Πληρ. κ. Δημήτρη 27082 - 81674 - 0937847442
M9-10/11

ΕΕΝΟΙΚΙΑΖΕΤΑΙ μονοκατοικία με αυλή, Παλαιολόγου 17. Τηλ. 91773 - 0946517053
14596-4/11

ΕΝΟΙΚΙΑΖΟΝΤΑΙ διαμερίσματα και στούντιος επιπλωμένα, με υπέροχη θέα στην Κρεμαστή για τον χειμώνα. Τηλ. 47800 και 47622
14592-5/11

ΕΝΟΙΚΙΑΖΕΤΑΙ γκαρσονιέρα 50τ.μ., 1 υπνοδωμάτιο, σαλοκουζίνα, WC, ντους, στο χωριό Σορωνή. Πληρ. τηλ. 32783 - 42278
14602-5/11

ΕΝΟΙΚΙΑΖΟΝΤΑΙ επαγγελματικοί χώροι έως 400τ.μ. ενιαίοι ή χωρισμένοι, στην περιοχή Αννης Μαρίας. Τηλ. 65300-39668 και 0945105362
14600-18/11

ΕΝΟΙΚΙΑΖΕΤΑΙ επιπλωμένη γκαρσονιέρα 35τ.μ., με πλήρη εξοπλισμό (στούντιος) στην οδό Λονδίνου 35, Ανω Ροδίνι. Τηλ. 61830 (ώρες 2-9μ.μ.)
ΓΔ-7/11

ΕΝΟΙΚΙΑΖΕΤΑΙ διαμέρισμα πλήρες επιπλωμένο, τριών υπνοδωματίων, δύο μπάνια, με αυτόνομη θέρμανση και ασανσέρ. Πληρ. τηλ. 20949 - 37735 και κιν. 0932326055
14664-10/11

ΕΝΟΙΚΙΑΖΕΤΑΙ μικρό διαμέρισμα στο Ροδίνι, Μαδρίτης 9. Τηλ. 65323 και κιν. 0944879663
14662-9/11

ΕΝΟΙΚΙΑΖΕΤΑΙ γκαρσονιέρα για ένα άτομο, Κων/νου Παλαιολόγου 33 β. Πληροφορίες τηλ. 26489
14655-9/11

ΕΝΟΙΚΙΑΖΕΤΑΙ διαμέρισμα με 3 υπνοδωμάτια, 2 WC, μεγάλη κουζίνα, με 3 βεράντες, σαλόνι μεγάλο, Καμείρου 7. Τηλ. 34019
14686-12/11

ΕΝΟΙΚΙΑΖΕΤΑΙ διαμέρισμα δύο δωματίων επιπλωμένο με θέα, τηλέφωνο και καλοριφέρ, επί της οδού Ναυαρίνου, κοντά στο Πανεπιστήμιο. Πληρ. τηλ. 24846
14691-14/11

ΓΚΑΡΣΟΝΙΕΡΑ με ωραία θέα, επιπλωμένη, με πολυκουζινάκι, ηλιακό θερμοσίφωνα και θέρμανση, πλήρως εξοπλισμένη με είδη νοικοκυριού, ενοικιάζεται για όλο το χρόνο στην Ανάληψη. Δεν θα υπάρχουν κοινόχρηστα. Τηλ. 63455
14700-12/11

ΕΝΟΙΚΙΑΖΕΤΑΙ επιπλωμένη γκαρσονιέρα στο Καρακόνερο. Τηλ. 65155
14701-14/11

ΕΝΟΙΚΙΑΖΕΤΑΙ επιπλωμένη γκαρσονιέρα στο Ροδίνι. Πληρ. τηλ. 65518
14633-8/11

ΕΝΟΙΚΙΑΖΕΤΑΙ
κατάστημα με πατάρι, WC με νερό, Δαμασκηνού 129, πλησίον πλατείας Αγίου Νικολάου
Τηλ.24019
14687-12/11

ΕΝΟΙΚΙΑΖΟΝΤΑΙ
για την περίοδο του χειμώνα επιπλωμένα διαμερίσματα 45τ.μ. στην Ιξιά, με θέρμανση, κήπο και πισίνα.
Πληροφορίες τηλ. 91376 - 93791 και κινητό: 0944658034
14663-19/11

ΕΝΟΙΚΙΑΖΕΤΑΙ
διαμέρισμα ισόγειο, επιπλωμένο, με δύο δωμάτια, μπάνιο, κουζίνα, κεντρική θέρμανση, κοντά στο φροντιστήριο SIMULTAN στο Ροδίνι
Τηλ.32272
X2000-5/11

ΕΝΟΙΚΙΑΖΟΝΤΑΙ
1) Επιπλωμένη γκαρσονιέρα στην Ανάληψη και
2) Αποθήκη 150τ.μ. στην οδό Ερνεστ Μπέβιν
Τηλ. 0977944976 και 63402
14605-15/11

ΕΝΟΙΚΙΑΖΟΝΤΑΙ
1) Μεζονέτα
2) Στούντιος, πλήρως εξοπλισμένα, με κουζίνα και μπάνιο
Τηλ. 61628 και 0937173408
14514-5/11

ΕΝΟΙΚΙΑΖΕΤΑΙ
studio επιπλωμένο στην Ιξιά (Ανοιξης)
Τηλ. 24752
14257-5/11

πωλήσεις

ΠΩΛΕΙΤΑΙ οικόπεδο στη Δαματριά, 2 στρεμμάτων, στον κεντρικό δρόμο, δίπλα απ' το σχολείο. Τιμή 9.800.000 δρχ. Πληροφορίες τηλ. 69450 - 69451, κινητό: 0945754255 35316-10/11

ΠΩΛΕΙΤΑΙ το APARTMENTS «Ντολτσεβίτα» στο χωριό Θεολόγος ή ενοικιάζεται ολόκληρο ή μεμονωμένα δωμάτια. Μόνο σοβαρές προτάσεις. Πληρ. τηλ. 41655 από 8 το βράδυ έως τις 11 και στο τηλέφωνο: 94578 από 8 το πρωί έως 10 το βράδυ
14400-22/10

ΠΩΛΟΥΝΤΑΙ σκυλάκια με μακριά τρίχα, γερμανικά, (German Sherhard) λυκόσκυλα. Πληροφορίες τηλ. 81531
14577-4/11

ΠΩΛΕΙΤΑΙ 4άρι διαμέρισμα καλής κατασκευής, πλησίον Αννης Μαρίας Τηλ. 27082-26476 και 0944-347405
M9-12/11

ΠΩΛΕΙΤΑΙ σαλόνι δερμάτινο, χρώματος μαύρου, αποτελούμενο από ένα τριπλό καναπέ και δύο μονούς. Τιμή 300.000 δρχ. Επίσης πλυντήριο πιάτων BOSCH 150.000 δρχ., φούρνος NEFF, κεραμικά μάτια 150.000 δρχ., air condition Fuzitsu 24άρι 350.000 δρχ. Ολες οι συσκευές είναι καινούργιες και σε άριστη κατάσταση. Τηλ. 86692-96027
14604-5/11

ΠΩΛΕΙΤΑΙ στο Παραδείσι μονοκατοικία στο κεντρικό δρόμο, δούροφη. Τιμή 16.500.000 με ευκολίες πληρωμής. Τηλ. 33198
14621-5/11

ΠΩΛΟΥΝΤΑΙ 2όροφες ανεξάρτητες μονοκατοικίες με αυλή και κεραμοσκοπή (σοφίτα) δίπλα από το φυτώριο του Δήμου Ιαλυσού. Δεκτά δάνεια και ανταλλαγές. Πληρ. Εμμ. Κρανίδης τηλ. 27082 - 26476 και 0944347405
M9-12/10

ΠΩΛΕΙΤΑΙ επιχείρηση εστιατορίου στην Παλιά Πόλη, λόγω ανακάρπισης στο εξωτερικό. Τηλ. 27082 - 26476 και 0944347405
M9-12/10

ΠΩΛΕΙΤΑΙ οικόπεδο στην περιοχή Μηδεια, 500 - 600τ.μ. Πληροφορίες τηλ. 26066
14673-10/11

ΠΩΛΕΙΤΑΙ
ΕΡΓΑΣΤΗΡΙΟ
παρασκευής πίτσας, στον Αρχάγγελο, ετήσια καθαρά κέρδη, 15.000.000 δρχ.
Τηλ.0244/23536 0972076580
14649-8/11

ΠΩΛΕΙΤΑΙ
ψητοπωλείο σε καλή περιοχή της Ρόδου. Μόνο σοβαρές προτάσεις.
Τηλ. 0946820909
14704-12/11

στο Γεννάδι από ιδιώτη, 1420τ.μ. οικόπεδο, άρτιο και οικοδομήσιμο, με άδεια οικοδομής για οικία 150τ.μ. Υπάρχουν και 30 ελαιόδεντρα μέσα, με νερό.
Τηλ. 91435 -945402153
14559-12/11

ΠΩΛΟΥΝΤΑΙ
α) Μεζονέτα 92τ.μ, στην περιοχή καθηγητών
β) Διαμέρισμα 117τ.μ. λουξ κατασκευής κεντρικό
γ) Μονοκατοικία στο Καντυλί με 4.000τ.μ., οικόπεδο και θέα
δ) Δυάρι στην Ανάληψη 60τ.μ. λουξ
ε) Κοδριγκτώνος 114τ.μ. με μεγάλη βεράντα 31.000.000 δρχ.
ζ) Κατάστημα επί της Διαγοριδών 32 τ.μ., ευκαιρία
η) Παλιά Πόλη, καταστήματα, κατοικίες πωλούνται ή ενοικιάζονται κεντρικά, κατάλληλα για εστιατόρια, τουριστικά, αποθήκες
θ)Αγρόκτημα 4000τ.μ., Καντυλί Ασγούρου, Κοσκινού, Λίνδος, Λαχανιά.
Καταστήματα στο Νιοχώρι στα 100 Μαγαζιά, Μανδράκι.
Κτηματομεσιτικό γραφείο κ. Βρατσάλη Ελένη
Τηλ. 65300 - 39668 κινητό: 0945105362
14600-18/11

ΠΩΛΟΥΝΤΑΙ
από ιδιοκτήτη διαμερίσματα των 97τ.μ., σε μικρή οικοδομή 6 διαμερισμάτων, γωνιακά, στην πλατεία Θράκης, περιοχή Ανάληψη. Δεκόμαστε ανταλλαγές διαμερισμάτων ή οικοπέδων.
Τηλ. 20949 - 32195 37737 κιν. 093236055
14351-8/11

ΕΥΚΑΙΡΙΑ ΠΩΛΟΥΝΤΑΙ
από ιδιώτη
1) Οικόπεδα βιοτεχνικά των 500τ.μ., με άδεια έκαστο 8 εκ.
2) Αποθήκη στους Δασκάλους 155τ.μ., φως, νερό, τηλέφωνο, 20 εκ.
5) Οικόπεδο στο Παραδείσι 2560τ.μ. με άδεια λυομένου 15 εκ.
Τηλ. 0944502033 και 32054
X2033-30/11

ΠΩΛΕΙΤΑΙ
τριόροφη οικοδομή από 180τ.μ. ο κάθε όροφος, κατάλληλη για εκμετάλλευση και ιδιοκατοίκηση, συν μία μικρή μονοκατοικία με οικόπεδο, άρτια και οικοδομήσιμη σε τιμή ευκαιρίας.
Κτηματομεσιτικό γραφείο κ. Βρατσάλη Ελένη
Τηλ. 65300 - 39668 κινητό: 0945105362
14600-18/11

ΠΩΛΕΙΤΑΙ οικόπεδο στον βιοτεχνικό οικισμό των ξυλουργών με άδεια οικοδομής 300τ.μ. χώρου. Τηλ. 27082 - 26476 και 0944347405
M9-12/10

ΠΩΛΟΥΝΤΑΙ: 1) Οικόπεδο 500τ.μ., στην Ιξια με ωραία θέα, 2) Κατάστημα 50τ.μ., με υπόγειο 50τ.μ., και πατάρι επί της οδού Ατταβύρου και 3) Οικόπεδα 350τ.μ.- 400τ.μ., πλησίον ξενοδοχείου Χρυσή Ακτή του Δήμου Ιαλυσού, σε τιμή ευκαιρίας. Πληρ. Εμμ. Κρανίδη, τηλ. 27082 - 26476 και 0944-347405
M9-15/11

ΠΩΛΕΙΤΑΙ 4άρι διαμέρισμα με μηνιαίο εισόδημα 240.000 έναντι ξενοδοχείου «Το Ρόδον». Πληρ. κ. Εμμ. Κρανίδη. Τηλ. 27082-26476 και 0944-347405
M9-15/11

ΕΥΚΑΙΡΙΑ!
ΠΩΛΕΙΤΑΙ οικόπεδο 430τ.μ., εντός σχεδίου Τριαντών, κοντά στη θάλασσα, πίσω από το ξενοδοχείο Γκόλντεν Μπητς. Κτίζετε μονοκατοικία 160τ.μ. Τιμή 14.000.000 δρχ.
Πληροφορίες τηλ. 24616 - 0946049179 κ. Νίκο
14656-14/11

ΠΩΛΟΥΝΤΑΙ
γραμματόσημα ελληνικά και ιταλικής κατοχής ροδίτικα σφραγισμένα, ασφράγιστα, μεμονωμένα από το 1896 - 2000. Εκπτωση 30-40%
Τηλ. 23766-25945
14690-22/11

ΠΩΛΕΙΤΑΙ
λόγω συνταξιοδότησης επιχείρησης εστιατορίου (μαγειρείο), με εξασφαλισμένη πελατεία, όλο το χρόνο. Προσφέρει πατσά, ελληνικά φαγητά και σούπες με ένα ιδιοκτήτη, επί 15 έτη. Τιμή μόνο 2.900.000 δρχ.
Τηλ. 37287
7π.μ.-4μ.μ.
14419-12/11

ΠΩΛΕΙΤΑΙ
χάσκυ θηλυκό, γνήσιο, με δίχρωμα μάτια, ηλικίας 10 μηνών, χρώματος γκρίζου.
Τηλ.0241/22624, 0241/22625 και 0244/44241
14606-15/11

ΠΩΛΕΙΤΑΙ
ξενοδοχείο γ' τάξης, στο χωριό Κάλαθος, 40 κλινών, αποτελούμενο από 12 διαμερίσματα, κοινόχρηστους χώρους και κήπο, λόγω φόρτου εργασίας. Μόνο σοβαρές προτάσεις
Τηλ.0946067369
14606-15/11

ΠΩΛΟΥΝΤΑΙ
λόγω ανακαίνισης επίπλωση, από μαόνι μασίφ, για 40 δωμάτια και εξοπλισμός για σνακ μπαρ και κουζίνα, σε πολύ καλή κατάσταση και σε τιμή ευκαιρίας.
Πληροφορίες τηλ.92691 και φαξ 90019
14647-8/11

ΠΩΛΕΙΤΑΙ
στη Λάρδο βίλλα 230τ.μ., σε δενδρόκηπο 9.000τ.μ, με ιδιόκτητη γεώτρηση, αποθήκη και αυτόματο πότισμα. Τιμή ευκαιρίας
Τηλ.0241/22624, 0241/22625 και 0244/44241 φαξ 0241/31562
14606-15/11

ΠΩΛΟΥΝΤΑΙ
1) οικόπεδο 800τ.μ. με άδεια οικοδομής, 120τ.μ., περιοχή από Κρεμαστή προς παλαιό Αεροδρόμιο, με φως, νερό. Γύρω - γύρω υπάρχουν βίλλες. Τιμή 12.000.000 δρχ.
2) Κτήμα 2.800τ.μ. με προοπτική να οικοδομηθεί. Εχει και 35 ελιές, φανταστική θέα. Περιοχή Κοσκινού, πάνω από τα Καβουράκια. Τιμή ευκαιρίας 13.000.000 δρχ.
Τηλ.24616-0946049179
14628-19/11

ΠΩΛΕΙΤΑΙ
οικόπεδο στην Κάλαθο, με πανοραμική θέα, 24 στρέμματα.
Τηλ.0946067369
14609-5/11

μαθήματα

ΔΑΣΚΑΛΑ ΚΙΘΑΡΑΣ
ΚΑΙ ΜΟΥΣΙΚΩΝ ΘΕΩΡΗΤΙΚΩΝ ΜΑΘΗΜΑΤΩΝ
παραδίδει ιδιαίτερα αθήματα
Τηλ.. 0972057615
14684-15/11

ΑΝΑΚΟΙΝΩΣΗ
Καθηγητές παραδίδουν μαθήματα ΜΑΘΗΜΑΤΙΚΩΝ - ΦΥΣΙΚΗΣ - ΧΗΜΕΙΑΣ σε μαθητές γυμνασίου - λυκείου και σε φοιτητές ΤΕΙ - ΑΕΙ. Υπεύθυνη γνώση, μεθοδικότητα, παραστατικότητα και παροχή δακτυλογραφημένων σημειώσεων.
Μαθήματα ιδιαίτερα σε γκρουπ
Τηλ.76896 - 34703 - 32639 και 0937701718
14754-12/11

Πτυχιούχος Οικονομολόγος
αναλαμβάνει τη διδασκαλία των οικονομικών μαθημάτων της 1ης και 3ης τάξης του Ενιαίου Λυκείου, σε ιδιαίτερα μαθήματα ή ολιγομελή τμήματα.
Τηλ. 78043 ή 0977-649176 κ. Μιχόπουλος
X2009-15/11

ΚΑΘΗΓΗΤΡΙΑ
φιλόλογος, πτυχιούχος κλασικής φιλολογίας Παν. Ιωαννίνων, παραδίδει μαθήματα σε μαθητές γυμνασίου - λυκείου
Αρχαία - Λατινικά - Νέα Ελληνικά - Εκθεση. Τιμές προσιτές - Συστηματική ενημέρωση γονέων
Τηλ. 0945931293
14708-15/11

ΑΝΑΚΟΙΝΩΣΗ
ΜΑΘΗΜΑΤΑ
••• Computer •••
DORAM COMPUTER PM
ΕΓΓΡΑΦΕΣ
** ΤΩΡΑ **
Τμήματα για:
Παιδιά - Ενήλικες
Αρχάριους - Μαθητές
Επαγγελματίες
Κέντρου Εργασίας
Διδάσκει πτυχιούχος Πανεπιστημίου Αμερικής
ΜΑΝΩΛΗΣ Ι. ΣΟΦΙΛΑΣ
Κοδριγκτώνος 91
Τηλ. (0241) 31761
M22-30/11

KLIMATAIR
ΟΜΙΛΟΣ ΕΠΙΧΕΙΡΗΣΕΩΝ
Από την KLIMATAIR ΡΟΔΟΥ Α.Ε.
ΖΗΤΕΙΤΑΙ
ΥΠΑΛΛΗΛΟΣ ΓΡΑΦΕΙΟΥ
για τη θέση της ΓΡΑΜΜΑΤΕΙΑΣ και το ΤΜΗΜΑ MILLENNIUM STORES
Απαραίτητα προσόντα:
- Γνώσεις Η/Υ, WINDOWS - OFFICE
-Βασικές γνώσεις εμπορικού προγράμματος - τιμολόγησης
- Αγγλικά
Για πληροφορίες KLIMATAIR ΡΟΔΟΥ Α.Ε.
Μεγάλου Κωνσταντίνου 2 - Ρόδος - Τηλ.- 0241 - 28066
X2013-12/11

KLIMATAIR
ΟΜΙΛΟΣ ΕΠΙΧΕΙΡΗΣΕΩΝ
Από την KLIMATAIR ΡΟΔΟΥ Α.Ε.
ΖΗΤΕΙΤΑΙ
ΤΕΧΝΙΤΗΣ - ΨΥΚΤΙΚΟΣ
για μόνιμη απασχόληση σε εγκαταστάσεις και SERVICE κλιματιστικών μηχανημάτων
Για πληροφορίες KLIMATAIR ΡΟΔΟΥ Α.Ε.
Μεγάλου Κωνσταντίνου 2 - Ρόδος - Τηλ.- 0241- 28066
X2013-12/11

ΠΩΛΟΥΝΤΑΙ
- Μονοκατοικίες στην Ιαλυσό, οδός Δημοκρατίας, πανταχόθεν ελεύθερες, από 120τ.μ., έως 180τ.μ., διόροφες, χωρίς υπόγειο, με οικόπεδο από 300 έως 400τ.μ., πολυτελούς κατασκευής
- Διαμερίσματα ετοιμοπαράδοτα, 3 υπνοδωματίων, 2 λουτρών, αποθήκη και θέση στάθμευσης, στην οδό Χρήστου Φέσσα, στην Ανάληψη
- Διαμερίσματα 2 υπνοδωματίων 88 έως 90τ.μ. με θέση στάθμευσης, στην οδό Χρήστου Φέσσα. Τα παραπάνω διαμερίσματα έχουν κεντρική θέρμανση και υδραυλικό ασανσέρ.
- Μεζονέτα 185τ.μ., ετοιμοπαράδοτη, διόροφη , υπόγειο, κοντά στα κτήματα Καζούλλη (άριστης κατασκευής)
ΠΛΗΡΟΦΟΡΙΕΣ
ΑΝΑΣΤΑΣΙΟΣ ΑΤΣΙΔΗΣ
ΣΤΕΦΑΝΟΥ ΚΑΖΟΥΛΗ 74 - ΡΟΔΟΣ - Τηλ. 28616, 37848
M1-30/11

ΟΙΚΟΔΟΜΙΚΕΣ-ΤΕΧΝΙΚΕΣ
ΕΜΠΟΡΙΚΕΣ-ΕΠΙΧΕΙΡΗΣΕΙΣ
ΑΦΟΙ ΑΣΒΕΣΤΗ Ο.Ε.
Κ. Τσαλδάρη 26-Ρόδος
32809-74325-74326
ΠΩΛΟΥΝΤΑΙ
● ΚΑΤΑΣΤΗΜΑ 128τ.μ. και 154τ.μ. αποθήκη, επί της οδού Τσαλδάρη
●ΔΙΑΜΕΡΙΣΜΑΤΑ όλων των διαστάσεων επί της οδού Γράμμου και Θεσσαλονίκης
●ΜΕΖΟΝΕΤΕΣ 130τ.μ. με κήπο στο Κιοτάρι
X2085-30/11



ΔΩΔΕΚΑΝΗΣΙΑΚΕΣ ΑΠΟΦΡΑΞΕΙΣ
«ΚΟΛΟΣΣΟΣ»
ΑΠΟΦΡΑΞΕΙΣ ΚΑΘΑΡΙΣΜΟΙ ΑΠΟΧΕΤΕΥΣΕΩΝ & ΒΟΘΡΩΝ
Αναλαμβάνουμε πάσης φύσεως αποφράξεις οποιουδήποτε μήκους και πλάτους
Αναλαμβάνουμε καθαρισμούς αποχετευτικών αγωγών, δήμων, ξενοδοχείων, στρατιωτικών μονάδων, σπιτιών, πολυκατοικιών, καθώς και καθαρισμούς βιολογικών μονάδων με μηχάνημα υψηλής πιέσεως σε όλη τη Δωδεκάνησο.
Κ. ΠΗΔΙΑΚΗΣ - Π. ΚΑΣΕΡΗΣ
Πληρ. τηλ. 47915 - 91881
κινητό: 0944/325234 και 0977/717048
14569-30/11

ΞΥΛΟΥΡΓΙΚΕΣ ΕΡΓΑΣΙΕΣ
Ο ΜΑΝΩΛΗΣ
Αναλαμβάνουμε **πάσης φύσεως** ξυλουργικές εργασίες:
• κουζίνες γερμανικές
• ντουλάπες
• πόρτες
• παράθυρα κ.λ.π.
ΠΛΗΡΟΦΟΡΙΕΣ
Τηλ. 62183-68414
14181-5/11

ΝΤΕΤΕΚΤΙΒΣ
30 ΧΡΟΝΙΑ ΜΟΝΙΜΑ ΚΑΙ ΣΤΗ ΡΟΔΟ
35354
ΠΛΑΤΕΙΑ ΑΓΙΟΥ ΙΩΑΝΝΟΥ
Η ΛΥΣΗ!!! ΣΕ ΚΑΘΕ ΣΑΣ ΠΡΟΒΛΗΜΑ
EXPRESS SECURITY
X2031-30/11

Sigma travel agency
ΙΧΙΑ, ΕΜΠΟΡΙΚΟ ΚΕΝΤΡΟ RODESLAND
(ΑΝΑΜΕΣΑ ΞΕΝΟΔΟΧΕΙΟ AVRA BEACH ΚΑΙ MIRA MARE)
ΜΑΓΕΥΤΙΚΗ ΕΚΔΡΟΜΗ ΣΤΟ
ΜΠΑΛΙ & ΜΠΑΝΓΚΟΝΚ
ΤΟΝ ΝΟΕΜΒΡΙΟ.
ΤΩΡΑ ΖΗΣΕ ΚΑΙ ΕΣΥ ΤΟ ΟΝΕΙΡΟ!!!!
ΜΕ ΤΟ ΠΙΟ ΦΘΗΝΟ ΠΑΚΕΤΟ ΤΗΣ ΑΓΟΡΑΣ
ΤΟ ΠΑΚΕΤΟ ΠΕΡΙΛΑΜΒΑΝΕΙ 5 ΔΙΑΝΥΚΤΕΡΕΥΣΕΙΣ ΣΤΟ ΜΠΑΛΙ ΣΕ 5* ΞΕΝΟΔΟΧΕΙΟ ΠΑΝΩ ΣΤΑ ΜΑΓΕΥΤΙΚΑ ΝΕΡΑ ΤΟΥ ΙΝΔΙΚΟΥ & 3 ΔΙΑΝΥΚΤΕΡΕΥΣΕΙΣ ΣΤΗΝ «ΒΕΝΕΤΙΑ ΤΙΣ ΑΣΙΑΣ» ΣΕ 5* ΞΕΝΟΔΟΧΕΙΟ ΣΤΟ ΚΕΝΤΡΟ ΤΗΣ ΜΠΑΝΓΚΟΝΚ ΓΙΑ ΦΘΗΝΑ ΨΩΝΙΑ
ΑΚΟΜΗ ΙΙ ΑΕΡΟΠΟΡΙΚΑ ΕΙΣΙΤΗΡΙΑ ΕΣΩΤΕΡΙΚΟΥ& ΕΞΩΤΕΡΙΚΟΥ
ΞΕΝΟΔΟΧΕΙΑ ΕΣΩΤΕΡΙΚΟΥ ΚΑΙ ΕΞΩΤΕΡΙΚΟΥ ΣΕ ΤΙΜΕΣ ΠΡΑΚΤΟΡΕΙΟΥ
ΕΙΣΙΤΗΡΙΑ ΠΛΟΙΩΝ ΚΑΙ ΠΑΚΕΤΑ ΕΚΔΡΟΜΩΝ & ΚΡΟΥΑΖΙΕΡΩΝ ΓΙΑ ΟΛΟΝ ΤΟΝ ΚΟΣΜΟ ΣΕ ΣΥΝΕΡΓΑΣΙΑ ΜΕ ΤΑ ΚΑΛΥΤΕΡΑ ΤΟΥΡΙΣΤΙΚΑ ΠΡΑΚΤΟΡΕΙΑ ΑΘΗΝΩΝ
ΑΝΕΤΟ ΠΑΡΚΙΝΓΚ
ΤΗΛ. 90049 FAX. 96697
T35383-14/11

ΜΑΘΗΜΑΤΑ ΓΕΡΜΑΝΙΚΩΝ ΕΝΤΑΤΙΚΑ
☞ ΟΛΙΓΟΜΕΛΗ ΤΜΗΜΑΤΑ ΠΡΩΪΝΑ ΚΑΙ ΑΠΟΓΕΥΜΑΤΙΝΑ ΕΝΤΑΝΤΙΚ

ΠΡΟΟΔΟΣ ΜΙΚΡΕΣ ΑΓΓΕΛΙΕΣ ΜΙΚΡΕΣ ΑΓΓΕΛΙΕΣ ΠΡΟΟΔΟΣ

διάφορα

ΑΠΟΦΡΑΞΕΙΣ
Η ΜΑΡΙΑ



ΑΠΟΦΡΑΞΕΙΣ ΠΑΝΤΟΣ ΤΥΠΟΥ ΑΠΟΧΕΤΕΥΣΕΩΝ
ΞΕΝ/ΩΝ, ΕΣΤ/ΩΝ ΣΤΡΑΤΟΠΕΔΩΝ ΠΟΛ/ΚΙΩΝ, ΟΙΚΙΩΝ, ΜΕ ΜΗΧΑΝΗΜΑ ΥΨΗΛΗΣ ΠΙΕΣΕΩΣ ΥΔΡΟΒΟΛΗΣ
ΔΩΡΕΑΝ ΑΠΟΛΥΜΑΝΣΗ ΦΡΕΑΤΙΩΝ
ΑΜΕΣΗ ΕΞΥΠΗΡΕΤΗΣΗ ΟΛΟ ΤΟ 24/ΩΡΟ
ΠΛΗΡ. ΤΗΛ.&FAX 0241/ 94750
κιν. 0977434729 και 0946335193 Τ34989-5/11

ΑΠΟΦΡΑΞΕΙΣ ΚΑΘΑΡΙΣΜΟΙ ΑΠΟΧΕΤΕΥΣΕΩΝ -ΞΕΒΟΥΛΩΜΑΤΑ
Υδραυλικός, αναλαμβάνει πάσης φύσεως υδραυλικές εργασίες
Χ. Δημήτρης
Αναλαμβάνουμε τον καθαρισμό αποχετεύσεων πολυκατοικιών και ξενοδοχείων με νέο ηλεκ/το μηχάνημα
ΟΙ ΑΠΟΧΕΤΕΥΣΕΙΣ ΠΝΟΝΤΑΙ ΣΑΝ ΝΑ ΤΙΣ ΠΕΡΑΣΑΤΕ ΣΗΜΕΡΑ
ΕΡΓΑΣΙΑ ΕΓΓΥΗΜΕΝΗ
ΔΩΡΕΑΝ ΜΕΤΑ ΑΠΟ ΚΑΘΕ ΑΠΟΦΡΑΞΗ ΨΕΚΑΣΜΟΣ ΤΩΝ ΦΡΕΑΤΙΩΝ ΓΙΑ ΜΙΚΡΟΒΙΑ ΚΑΙ ΚΑΤΣΑΡΙΔΕΣ
Τηλ. 90230 μαγαζί και 31990, ΓΙΑ ΑΜΕΣΗ ΕΞΥΠΗΡΕΤΗΣΗ ΣΑΣ ΣΤΟ ΚΙΝΗΤΟ ΜΑΣ ΤΗΛΕΦΩΝΟ 0944344911
14367-8/11

ΤΑΠΗΤΟΚΑΘΑΡΙΣΤΗΡΙΟ
WASH AND CARE
ΚΑΘΑΡΙΣΜΟΣ ΚΑΙ ΦΡΟΝΤΙΔΑ
Συνδυάσαμε την πολυετή πείρα μας και τα ολοκαίνουρια μηχανήματά μας και αναλαμβάνουμε:
- Καθαρισμό- φροντίδα - φύλαξη χαλιών - μοκετών
- Παραλαβή από το σπίτι μ' ένα τηλεφώνημα
- Επιτόπιος καθαρισμός, σαλονιών, μοκετών, μαξιλαράκια επιχειρήσεων

ΦΑΡΜΑΚΙΔΗΣ ΕΥΣΤΑΘΙΟΣ
ΤΗΛ. 0241 - 68189
5ο χλμ. Λ. Ρόδου Λίνδου 237
14420-5/11

ΣΧΟΛΗ ΟΔΗΓΩΝ ΚΟΥΣΗ ΠΑΝΤΕΛΗ
ΔΙΠΛΩΜΑΤΑ: ΕΡΑΣΙΤΕΧΝΙΚΑ ΕΠΑΓΓΕΛΜΑΤΙΚΑ - ΜΟΤΟΣΙΚΛΕΤΑΣ
- Επεκτάσεις όλων των κατηγοριών.- Αναθεωρήσεις ληγμένων αδειών- Μετατροπές ξένων αδειών σε ελληνικές.

Οδός Βαλαωρίτου 9- έναντι HOTEL SEMIRAMIS πίσω από το Νοσοκομείο
INTERNET: WWW ADRESS
WWW.ADDRESS: Hp://www.geocities.com/ Bourbonstreet/9302.
Δεκτές όλες οι πιστωτικές κάρτες.
ΠΡΟΣΟΧΗ: ΜΑΘΗΜΑΤΑ: α) μοτ/τας ανεξαρτήτου- μεγάλου κυβισμού > 500c.c.
Στην κατηγορία ανεξαρτήτου κυβισμού, η εκπαίδευση γίνεται με μοτοσυκλέτα 500cc
β) μοτ/τας έως 125c.c.
ΔΙΑΘΕΤΟΥΜΕ ΕΠΙΣΗΣ ΚΑΙ ΑΥΤΟΜΑΤΕΣ ΜΟΤΟΣΥΚΛΕΤΕΣ ΕΩΣ 125 c.c.
γ) μοτοποδηλάτου <50c.c.
ΠΡΟΣΟΧΗ!!! ΣΤΗ ΣΧΟΛΗ ΜΑΣ ΠΑΡΑΔΙΔΟΝΤΑΙ ΚΑΙ ΜΑΘΗΜΑΤΑ ΘΕΩΡΗΤΙΚΗΣ ΔΙΔΑΣΚΑΛΙΑΣ
ΠΑΡΑΛΑΒΗ ΤΩΝ ΜΑΘΗΤΩΝ ΜΑΣ ΚΑΙ ΑΠΟ ΤΙΣ ΟΙΚΙΕΣ ΤΟΥΣ
Τηλ.: 29157-73820-94777 οικία
ΚΑΙ ΑΝΑ ΠΑΣΑ ΣΤΙΓΜΗ ΣΤΑ ΚΙΝΗΤΑ ΤΗΛ **0944511313 - 0944203343**
14254-5/11

ΝΕΡΟ!
ΒΡΕΙΤΕ ΝΕΡΟ!
Ραδιοαισθητικός αναλαμβάνει την ανεύρεση υδατίνων πόρων στο χώρο σας, έναντι αμοιβής.
Διαθέτουμε μηχανήματα για την διάνοιξη γεωτρήσεων και αποπεράτωση εργασιών.
Πληροφορίες τηλ. 0945981382
14425-5/11

ΤΑΠΗΤΟΚΑΘΑΡΙΣΤΗΡΙΟ
ART CLEAN EXPRESS
Αναλαμβάνουμε υπεύθυνα:
- Ξηρό καθαρισμό
- Πλύσιμο - απολύμανση
- Φύλαξη
- Επιδιόρθωση ταπήτων
- Αδιαβροχοποιήσεις
- Ειδικός καθαρισμός μεταξωτών και χειροποίητων χαλιών
- Παραλαβή- παράδοση κατ' οίκον
- Εγγυημένη συνεργασία
- Επί τόπου καθαρισμοί μοκετών - σαλονιών

Τηλ. 94815, κινητό: 0944350247, 0800400400 Τηλ. χωρίς χρέωση
Με την υπογραφή Αλαφάκης
14367-8/11

ΜΟΝΩΣΕΙΣ
20 ΧΡΟΝΙΑ!
ΑΡΧΩΝ ΣΑΜΑΡΤΖΗΣ
ΤΗΛ. 23030-32054
X2033-30/11

ΓΡΑΦΕΙΟ ΣΥΝΟΙΚΕΣΕΙΩΝ,
γνωριμιών, συντροφικότητας **τώρα και στη Ρόδο**
τηλ. για συνεννόηση 0932 - 181323
MATCH MAKING OFFICE
If you seek to meet a friend, companion, partner, contact our office in Rhodos.
Tel 0932 - 181323
Mrs Katerina
14192-5/11

ΥΔΡΑΥΛΙΚΑ - ΚΑΛΟΡΙΦΕΡ
ΓΙΑΝΝΗΣ ο ΑΤΛΑΣΗΣ
ΕΓΚΑΤΑΣΤΑΣΕΙΣ
ΑΝΑΚΑΙΝΙΣΕΙΣ
ΣΥΝΤΗΡΗΣΕΙΣ
Πληροφορίες τηλ. 29898- 64972
14627-30/11

Προς κυρίες και κυρίους κομμωτές-κομμώτριες
Διαθέτουμε επαγγελματικές βαφές μαλιών YUNSEY Ισπανίας, εξαιρετικής ποιότητας και σε τιμή έκπληξη
Πληροφορίες τηλ. 62027 - 64675
14654-9/11

ΑΝΑΘΕΩΡΗΣΕΙΣ ΑΔΕΙΩΝ ΟΔΗΓΗΣΕΩΣ ΑΥΤΟΚΙΝΗΤΩΝ
Οδηγοί αυτοκινήτων, μοτοσικλέτας, βέσπας, ρίξτε μια ματιά στην άδειά σας οδηγήσεως μήπως είστε εκ του νόμου υποχρεωμένοι να την ανανεώσετε. Το γραφείο μας αναλαμβάνει την τακτοποίηση όλων των δικαιολογητικών. Πληροφορίες ΚΑΒΑΔΑΣ TRAVEL, οδός Καρπάθου αρ. 20, τηλ. 22156-24940
14588-5/11

ζητήσεις

ΖΗΤΕΙΤΑΙ από ζεύγος εκπαιδευτικών, προς ενοικίαση διαμέρισμα ή μονοκατοικία 70-80τ.μ. στην περιοχή Ανάληψη. Τηλ. 99228
14490-4/11

ΖΗΤΕΙΤΑΙ οικιακή βοηθός, κατά προτίμηση εσωτερική. Πληρ. κ. Καραγιάννη, τηλ. 22070 πρωί και 73607 απόγευμα
14643-8/11

ΕΤΑΙΡΙΑ ζητάει ηλεκτρολόγους και βοηθούς ηλεκτρολόγους για τη χειμερινή περίοδο. Πληρ. τηλ. 0945105143
14651-8/11

ΖΗΤΕΙΤΑΙ κυρία συνταξιούχος, υγιής, για συντροφιά και φροντίδα ηλικιωμένης κυρίας. Προσφέρεται κατοικία, τροφή και μισθός. Πληρ. τηλ. 63136
14680-10/11

ΖΗΤΕΙΤΑΙ σαξιμάς καλός τεχνίτης πλακιδίων, για συνεχή απασχόληση. Μισθός πολύ καλός. Τηλ. 0942[illegible]239
14675-10/11

ΖΗΤΕΙΤΑΙ
για αγορά οικοδομική μερίδα στο συν/σμό Δασκάλων «Απόλλων»
Τηλ.20405
9-11 και 5-7 κ. Δημήτρη
14636-16/11

ΖΗΤΕΙΤΑΙ
νέος με επαγγελματική άδεια οδηγήσεως αυτοκινήτου γ' κατηγορίας για προώθηση ποτών και τροφίμων (πωλητής)
Τηλ.62613, 11π.μ.-3μ.μ.
X2021-30/11

ΖΗΤΕΙΤΑΙ
νέος με επαγγελματική άδεια οδήγησης αυτοκινήτου, δ' κατηγορίας, για μεταφορές προϊόντων από τη λοιπή Ελλάδα με νταλίκα επικαθήμενη
Τηλ.62167 - 62605
ώρες 11π.μ.- 3μ.μ.
X2021-30/11

ΖΗΤΟΥΝΤΑΙ
ντίλερ για το μεγαλύτερο κατάλογο της ελληνικής αγοράς Christine
φθινόπωρο - χειμώνας 2000-2001
Γυναικείων - Ανδρικών - Παιδικών ρούχων - εσωρούχων, μοντέρνα, κλασικά και μεγάλα μεγέθη.
* Μεγάλα ποσοστά κέρδους
* Ετοιμοπαράδοτο εμπόρευμα
* Δειγματολόγιο δωρεάν
Ωρες λειτουργίας:
10.00π.μ. - 4.30 μ.μ.
Τηλ. 0444 - 24520
Fax 0444 - 24522
ΓΔ-30/11

ΖΗΤΟΥΝΤΑΙ
νέος και νέα με γνώσεις bar, για βραδυνή απασχόληση.
Πληροφορίες τηλ. 69670 και 0944977676
X1983-5/11

ΖΗΤΟΥΝΤΑΙ
ΠΩΛΗΤΡΙΕΣ
με γνώσεις αγγλικής, ευπαρουσίαστες, απόφοιτες λυκείου για τα καταστήματα Κεσίσογλου
Τηλ.24238 - 70166,
Εθελοντών Δωδεκανησίων 31
X1979-5/11

ΑΠΟ ΜΕΓΑΛΗ ΕΜΠΟΡΙΚΗ ΕΤΑΙΡΙΑ
ΖΗΤΟΥΝΤΑΙ
νέοι
δραστήριοι, οργανωτικοί και φιλόδοξοι, για το τμήμα των πωλήσεων (πωλητές /Merchandisers)
Πτυχίο οικονομικού κλάδου - Marketing ή προϋπηρεσία στο χώρο των πωλήσεων, θα θεωρηθούν επιπλέον προσόντα.
Αποδοχές ικανοποιητικές, μπόνους, σύγχρονο περιβάλλον εργασίας και προοπτικές εξέλιξης στο χώρο των πωλήσεων.
Τηλ.61434
X2020-12/11

ΖΗΤΕΙΤΑΙ
κοπέλα να εργαστεί σαν γραμματέας σε ιατρείο.
Τηλ.24544 - 31212
10-13.00 και 19-21.00
14706-15/11

Η ΕΤΑΙΡΙΑ ΥΙΟΙ ΧΡ. ΣΠΑΝΟΥ Α.Ε.
ΖΗΤΕΙ
νέο με εκπληρωμένα στρατιωτικά καθήκοντα για να εργαστεί στο κατάστημα.
Τυχόν προϋπηρεσία θα ληφθεί σοβαρά υπ' όψιν.
Απαραίτητα: Βιογραφικό - Φωτοτυπία ταυτ. και φωτογραφία
Τηλ. επικοινωνίας: 32335 - 32695
Κατάθεση στοιχείων στη γραμματεία της επιχείρησης
X2027-21/11

ΔΑΝΟΣ 58 ΕΤΩΝ
που διαμένει μονίμως στη Ρόδο, ευκατάστατος, ζητάει κυρία έως 50 ετών για γάμο, Ελληνίδα ή αλλοδαπή, να γνωρίζει λίγα αγγλικά.
Πληρ. κ. Γιενς τηλ. 23941, ξενοδοχείο Εσπέρια, αρ. δωμ. 226
14689-19/11

ΖΗΤΕΙΤΑΙ
νέα κοπέλα, με γνώσεις στον H/Y Word Excel και νέος οδηγός μοτοποδηλάτου για διανομές σε γραφείο, courier - ταχυμεταφορές.
Πληροφορίες τηλ.30917 - 74229
14644-10/11

ΖΗΤΕΙΤΑΙ
πεπειραμένη κοπέλα να συνεργαστεί σε μανικιούρ - πετικιούρ και αποτρίχωση
Τηλ. 23053, Angy
14666-9/11

ΖΗΤΕΙΤΑΙ
κυρία για εξυπηρέτηση ηλικιωμένων επί 24ωρου βάσεως.
Τηλ. 21349-35730
14660-9/11

ΖΗΤΕΙΤΑΙ
νέα κοπέλα, με γνώσεις στον H/Y Word Excel και νέος οδηγός μοτοποδηλάτου για διανομές σε γραφείο, courier - ταχυμεταφορές.
Τηλ.30917 - 74229
14644-10/11

Από μεγάλη Βιομηχανική και Εμπορική Εταιρία
ΖΗΤΕΙΤΑΙ
οδηγός - πωλητής, για διανομή προϊόντων. Συνεχής απασχόληση. Απαραίτητο επαγγελματικό δίπλωμα γ' κατηγορίας.
Τηλ.61434
X2020-8/11

ΖΗΤΕΙΤΑΙ
κοπέλα για να εργαστεί σε καφετέρια για βραδυνή απασχόληση.
Τηλ.20282
14709-12/11

Rainbow U.S.A.
RAINBOW GREECE RHODOS
Μηχάνημα ΥΓΙΕΙΝΗΣ @ ΚΑΘΑΡΙΣΜΟΥ
ΖΗΤΟΥΝΤΑΙ
Συνεργάτες από Ρόδο και Κώ για πλήρη ή μερική απασχόληση διαθέτονιες IX όχημα.
Πληροφορίες : **Κο Τσιρώνη** τηλ. **52022-23**
T35385-8/11

Η METROLIFE ΕΜΠΟΡΙΚΗ εταιρία της ΕΜΠΟΡΙΚΗΣ ΤΡΑΠΕΖΑΣ ζητά:
- Δύο άτομα άνω των 25 ετών, τουλάχιστον απόφοιτους λυκείου για εξυπηρέτηση χαρτοφυλακίου
- Ασφαλιστικούς και Χρηματοοικονομικούς συμβούλους
- Συνεργάτες για πώληση χρηματοοικονομικών τραπεζικών χρηματιστηριακών προϊόντων

Προώθηση προϊόντων της MORGAN STANLEY σε EURO με εγγυημένο κεφάλαιο και απόδοση
Προσφέρονται: Μισθός, εκπαίδευση, ασφάλιση, bonus, προοπτικές εξέλιξης καριέρας (Marketing Investment Planer, Manager).
Εχεμύθεια για επαγγελματίες
ΤΗΛΕΦΩΝΑ: 0241/78083 - 29730
T35324-5/11

ΠΩΛΕΙΤΑΙ - ΕΝΟΙΚΙΑΖΕΤΑΙ ΜΕ ΤΟ ΚΛΕΙΔΙ ΣΤΟ ΧΕΡΙ
ΜΕΓΑΛΗ ΕΠΙΧΕΙΡΗΣΗ ΕΝ ΛΕΙΤΟΥΡΓΙΑ. ΟΡΓΑΝΩΜΕΝΗ ΑΙΘΟΥΣΑ ΔΕΞΙΩΣΕΩΝ , 800 ΑΤΟΜΩΝ, ΛΟΓΩ ΦΟΡΤΟΥ ΕΡΓΑΣΙΑΣ - ΚΑΛΥΘΙΕΣ ΠΑΛΛΑΣ
Πληροφορίες τηλ. 24318 - 35288 Κωνσταντίνος
X2044-12/11

ΑΠΟ ΕΤΑΙΡΕΙΑ ΔΙΑΝΟΜΩΝ
ΖΗΤΕΙΤΑΙ
ΟΔΗΓΟΣ - ΠΩΛΗΤΗΣ!
Απαραίτητα προσόντα:
- Δίπλωμα γ' κατηγορίας
- Ηλικία έως 35 ετών

Για περισσότερες πληροφορίες επικοινωνήστε μαζί μας στο τηλ. 69442
T35325-15/11

Από την εταιρία ΣΑΝΓΟΥΪΝΓΚ ΧΟΤΕΛΣ ΕΛΛΑΣ Α.Ε. ξενοδοχεία Sunwing Resort & Sungarden, Λεωφόρος Καλλιθέας, 5ο χλμ
ΖΗΤΟΥΝΤΑΙ
υπάλληλοι με τις κάτωθι ειδικότητες:
Μάγειροι Α', Μάγειροι Β', Σερβιτόροι, Βοηθοί σερβιτόρων, πωλήτριες μίνι μάρκετ
Τηλ. 88100
T35374-9/11

ΜΗΧΑΝΟΚΙΝΗΤΑ

ΠΩΛΟΥΝΤΑΙ μηχανάκια: TAYPHOON,PIAGGIO 125c.c., SCIPPER PIAGGIO 150c.c., VIRAGO YAMAHA 250 c.c, KLR KAVASAKI 250 c.c., KLE KAVASAKI 250 c.c. Τηλ. 61027 - 63538
14479-5/11

ΠΩΛΕΙΤΑΙ αυτοκίνητο FORD CORTINA για απόσυρση ή για κυκλοφορία. Τιμή 100.000 δρχ. Τηλ. 0932118448 - 66711
14595-4/11

ΠΩΛΕΙΤΑΙ YAMAHA 200c.c., λόγω ανάγκης και σε τιμή εκτάκτου ευκαιρίας. Είναι σε άριστη κατάσταση. Πληροφορίες τηλ. 0945350981
1949-15/11

ΠΩΛΕΙΤΑΙ
TOYOTA CELIGA 1600 c.c., μοντέλο 1991, με υδραυλικό τιμόνι, ηλεκ. παράθυρα, ζάντες αλουμινίου, ραδιόφωνο, καταλυτικό. Δεκτός κάθε έλεγχος.
Τηλ. (0241) 32809
X1970-5/11

Autohellas Hertz
ΑΝΑΝΕΩΝΟΝΤΑΣ ΣΥΝΕΧΩΣ ΤΟ ΣΤΟΛΟ ΤΩΝ ΑΥΤΟΚΙΝΗΤΩΝ ΜΑΣ
ΔΙΑΘΕΤΟΥΜΕ ΤΩΡΑ ΠΡΟΣ ΠΩΛΗΣΗ
ΜΕΓΑΛΗ ΠΟΙΚΙΛΙΑ ΜΕΤΑΧΕΙΡΙΣΜΕΝΩΝ ΚΑΙ ΑΡΙΣΤΑ ΣΥΝΤΗΡΗΜΕΝΩΝ ΑΥΤΟΚΙΝΗΤΩΝ ΜΕ ΠΟΛΛΕΣ ΚΑΙ ΣΥΜΦΕΡΟΥΣΕΣ ΕΥΚΟΛΙΕΣ ΠΛΗΡΩΜΗΣ

FIAT CINQUECENTO 1998
SUBARU VIVIO 1997
OPEL CORSA 1998
FIAT PUNTO 1998
CITROEN SAXO 1998
TOYOTA STARLET 1998
FIAT BRAVA 1998
SUZUKI VITARA 1998
Τηλ. 98200 - 21819
T35306-25/11

ΠΩΛΟΥΝΤΑΙ
ελαφρώς μεταχειρισμένα φορτηγά αυτοκίνητα, εισαγωγής μας, επαγγελματικά και γεωργικά
1)MITSUBISHI L 300 κλειστό μακρύ
2) MITSUBISHI L 300 κλειστό κοντό
3) FORD TRANSIT κλούβα
4) FORD TRANSIT ανοικτά
5) MERCEDES MB 100 κλειστό
6) MERCEDES 309 D ανοικτό
7) MERCEDES 813 ανοικτό
8) OPEL COMBO κλειστό
9) GOLF stasion wagon
10) MERCEDES 309 ψυγείο - συντήρηση
11) VOLKSWAGEN υδρόψυκτο ψυγείο - συντήρηση
12) VOLKSWAGEN κλούβα 1600 c.c.
13) ΤΖΙΠ ISUZU TROOPER 4X4
ΠΛΗΡΟΦΟΡΙΕΣ **ΔΗΜΗΤΡΙΟΣ ΒΡΟΥΛΗΣ**
Τηλ. 62171-65171, 3ο χλμ Ρόδου Λίνδου
X2024-30/11

ΠΩΛΟΥΝΤΑΙ
ΜΟΝΟ ΑΠΟ ΤΟ ΓΡΑΦΕΙΟ ΜΑΣ
1) Δυόροφη παλαιά κατοικία πλησίον Βορείου Ηπείρου (Μόντε Σιμθ), φανταστική θέα, καταπληκτική περίπτωση
2) Ρετιρέ οροφοδιαμέρισμα 130τ.μ., σε μπετά, πλησίον Σαν Φραγκίσκο, με πολύ ωραία θέα, πολύ καλή τιμή
3) 3όροφη κατοικία, αποτελούμενη από 100τ.μ., ο κάθε όροφος (ανεξάρτητος), λουξ κατασκευής στην καταπληκτική περιοχή πλησίον Καστελλοριζιούς
4) Διαμέρισμα έτοιμο, 3άρι σε 2όροφη κατοικία, γωνιακό, έναντι Μίρα Μάρε
5) Μαγαζί στο Μαντράκι, γωνιακό, 50τ.μ., και με άλλα πλεονεκτήματα
6) Κτήμα 4.500 τ.μ., με παλαιά οικία και με προοπτική ανέγερσης άλλων 400τ.μ. πλησίον Καστελλοριζιούς
7) Διαμέρισμα έτοιμο, 150τ.μ. πλησίον Καζίνο
8) Οικόπεδο 550τ.μ. πλησίον Θεμ. Σοφούλη με άδεια Αρχαιολογίας
9) Μονοκατοικίες στην παραλία Τριαντών, έτοιμες ή σε γιατί
10) Διαμερίσματα 2άρια, 3άρια, 4άρια, σε διάφορες περιοχές
11) Κτήματα σε όλες τις περιοχές του νησιού
12) Μαγαζί 150τ.μ. επί της οδού Κολοκοτρώνη και με υπόγειο 150τ.μ.
13) Οικόπεδα εντός πόλεως
14) Διαμέρισμα 50τ.μ. ετοιμοπαράδοτο
Ο,τιδήποτε θέλετε να πουλήσετε ή ν' αντικαταστήσετε (ιδίως διαμέρισμα,) συνεργασθείτε μαζί μας διότι διαθέτουμε την εκλεκτικότερη πελατεία με εγγύηση τη μεγάλη μας πείρα ως το παλαιότερο γραφείο που ποτέ δεν είχε κανένα πρόβλημα ή έστω και παράπονο.
Γ. ΝΕΟΦΥΤΟΥ
ΔΗΜ. ΘΕΟΔΩΡΑΚΗ 40 - ΤΗΛ. 20989 - 21434
X2038-30/11

ΠΩΛΟΥΝΤΑΙ 1) FIAT PUNTO S τετράπορτο, σε άριστη κατάσταση, με 38.000 χλμ., 3 ετών και με ραδιοκασετόφωνο. Τιμή 1.850.000 μετρητοίς. Δεκτός κάθε έλεγχος. 2) Μηχανάκι GILERA 50κ.εκ. με τα αξεσουάρ του, τριών ετών, 19.000 χλμ. Τιμή 500.000 μετρητοίς. Δεκτός κάθε έλεγχος. Τηλ. 96027 - 86692
14604-5/11

ΠΩΛΕΙΤΑΙ Opel Kadett 1991 καταλυτικό, 1,4 λιτ., 82 ίπποι. Toyota Starlet 1987 1,0 super. Σε καλή κατάσταση, με ΚΤΕΟ. Επίσης τρέιλερ 1,5 μ. γαλβανιζέ. Τηλ 64071 και 0244/31130
14610-5/11

ΠΩΛΕΙΤΑΙ
μοτοσυκλέτα GS BMW 1100 c.c, ABC, με 37.000 χλμ, σε άριστη κατάσταση, 3.500.000 μετρητοίς
Τηλ. 65543 και 0938366700
14648-10/11

ΠΩΛΟΥΝΤΑΙ
αυτοκίνητα: 1) SUBARU MINI BUS 7 θέσεων και 2) NISSAN MICRA, καταλυτικά, σε πολύ καλή τιμή και άριστη κατάσταση.
Τηλ.28424 ώρες γραφείου
14599-15/11

ΠΩΛΟΥΝΤΑΙ
1) Αυτοκίνητο BMW 316 καταλυτικό, σε άριστη κατάσταση και σε τιμή ευκαιρίας.
2) Μηχανάκι SUZUKI FX 125 καινούργιο με 3000 χλμ. μοντέλο '99.
Τηλ. 61628 - 0937 173408
13862-5/11

ΠΩΛΕΙΤΑΙ
κλούβα MITSUBISHI σε πολύ καλή τιμή για ανταλλακτικά
Πληροφορίες τηλ. 78532-0972605727
14612-5/11

ΠΩΛΕΙΤΑΙ
αυτοκίνητο ΤΟΥΟΤΑ 4Χ4 πετρέλαιο, με πολλά εξτρά.
Τηλ. 0946054749
14597-5/11

KLIMATAIR
ΟΜΙΛΟΣ ΕΠΙΧΕΙΡΗΣΕΩΝ
Από την KLIMATAIR ΡΟΔΟΥ Α.Ε.
ΖΗΤΕΙΤΑΙ
ΜΗΧΑΝΟΛΟΓΟΣ - ΗΛΕΚΤΡΟΛΟΓΟΣ ΠΤΥΧΙΟΥΧΟΣ ΑΕΙ/ΤΕΙ
Για πληροφορίες
KLIMATAIR ΡΟΔΟΥ Α.Ε.
Μεγάλου Κωνσταντίνου 2
- Ρόδος - Τηλ. 0241- 28066
X2013-12/11

ΠΩΛΟΥΝΤΑΙ

Α) ΔΙΑΜΕΡΙΣΜΑΤΑ
120τ.μ. 4άρι καινούργιο πλησίον ΠΙΚΠΑ - ΡΟΔΑ
72τ.μ. 3άρι καινούργιο μόνο 22.000.000 δρχ.
50τ.μ. 2άρι με κήπο μόνο 16.000.000 δρχ.
4άρια πολυτελούς κατασκευής πλησίον Αννης Μαρίας
3άρια καινούργια στην Ανάληψη, Ροδίνι, κέντρο πόλεως
80τ.μ. διαμέρισμα καλής κατασκευής, πλησίον Αννης Μαρίας
114τ.μ. διαμέρισμα με γκαράζ άριστης κατασκευής Αννης Μαρίας
107τ.μ. στην Ανάληψη
120τ.μ. επί της Αθηνών
110τ.μ. ισόγειο διαμέρισμα στην Ανάληψη
210τ.μ. μεζονέτα στους Χαλκίτες
80τ.μ. διαμέρισμα καλής κατασκευής, πλησίον Αννης Μαρίας
114τ.μ. διαμέρισμα με γκαράζ, άριστης κατασκευής Αννης Μαρίας
107τ.μ. στην Ανάληψη
120τ.μ. επί της Αθηνών
110τ.μ. ισόγειο διαμέρισμα στην Ανάληψη
210τ.μ. μεζονέτα στους Χαλκίτες
Β) ΜΟΝΟΚΑΤΟΙΚΙΕΣ
130τ.μ. κεραμοσκεπής με κήπο κοντά στο φυτώριο του Δήμου Ιαλυσού
140τ.μ. με 400τ.μ. κήπο, στο κέντρο της πόλεως Ρόδου και κατάλληλο για επαγγελματική χρήση
120τ.μ. ερειπωμένη με 500τ.μ. κήπο στο Δήμο Ιαλυσού
40τ.μ. με κήπο 450τ.μ. στην Ιξιά
110τ.μ. με 5.000τ.μ. αγρό στο Κανδυλί
300τ.μ. με πισίνα και 8.000τ.μ. στο Τσαΐρι
ΠΩΛΟΥΝΤΑΙ μονοκατοικίες 2όροφες, ανεξάρτητες, με κήπο και κεραμοσκεπή, των 130τ.μ. και 168τ.μ., πλέον 20τ.μ. σοφίτα. Είναι πολυτελούς κατασκευής, με ιταλικές κουζίνες, κεντρική θέρμανση, εμαγιέ πλακάκια, τζάκι, 2 WC και τουαλέτα, στον Δήμο Ιαλυσού, κοντά στο φυτώριο. Δεκτά δάνεια και ανταλλαγές με οικόπεδα ή διαμερίσματα.
Γ) ΑΓΡΟΚΤΗΜΑΤΑ
4.500τ.μ. επί της λεωφόρου στο Τσαΐρι
2.000τ.μ. επί της Ρόδου - Λίνδου οικισμός Ασγούρου
2.000τ.μ. στο δρόμο Ρόδου - Αεροδρομίου
4.000τ.μ. εις Κανδυλί με ωραία θέα
4.000τ.μ. με 22.000.000 δρχ. στο φυτώριο Κοσκινού
5.000τ.μ. πάνω στο κύμα της μεγάλης γης Ασκληπιείου
Δ) ΜΕΖΟΝΕΤΑ
130τ.μ. αξίας 42.000.000 δρχ. καινούργια
Ε) ΟΙΚΟΠΕΔΑ
250τ.μ. στους Χαλκίτες
700τ.μ. και 1600τ.μ. στην Ανάληψη
ΠΩΛΕΙΤΑΙ αποθήκη 750τ.μ., εντός βιοτεχνικού κτιρίου, με φως, νερό και άλλες παροχές. Δύναται να πωληθεί και σε μικρότερα τμήματα των 100 - 200 - 300 τ.μ. Αξία, μόνο 100.000 το τ.μ.
ΠΩΛΟΥΝΤΑΙ ΤΑ ΚΑΤΩΘΙ ΑΚΙΝΗΤΑ:
- Μονοκατοικία 100τ.μ. έτοιμη για κατοίκηση, στην Παλιά Πόλη, είναι εξαιρετική ευκαιρία
- Μεζονέτα 150τ.μ. στο μαρμαροσουβά, στην Ανάληψη
- Μονοκατοικία 280τ.μ., και υπόγειο 140τ.μ. με κήπο 1200τ.μ., εντός πόλεως Ρόδου
- Αποθήκη 110τ.μ. επί της Πατρ. Αθηναγόρα
- Μεζονέτα 130τ.μ. στο Ροδίνι, αξίας 42 εκ.

ΕΜΜΑΝΟΥΗΛ ΚΡΑΝΙΔΗΣ
Μεσίτης Αστικών Συμβάσεων
Αμερικής 50 ΡΟΔΟΣ - Τηλ. 27082 - 26476 - 0944/347405 - FAX 27101
Emailmkranidis@hol.gr
M9-30/11

ΟΙΚΟΔΟΜΙΚΕΣ ΕΠΙΧΕΙΡΗΣΕΙΣ ΔΙΑΚΟΓΕΩΡΓΙΟΥ ΚΑΛΛΙΣΤΟΣ
ΕΘΝ.ΑΝΤΙΣΤΑΣΕΩΣ 11 (πρώην Αννης Μαρίας)
ΠΩΛΗΣΕΙΣ ΔΙΑΜΕΡΙΣΜΑΤΩΝ - ΚΑΤΑΣΤΗΜΑΤΑ - ΑΠΟΘΗΚΕΣ - ΑΝΤΑΛΛΑΓΕΣ ΑΚΙΝΗΤΩΝ - ΑΓΟΡΕΣ ΟΙΚΟΠΕΔΩΝ ΑΝΑΛΑΜΒΑΝΟΥΜΕ ΑΝΤΙΠΑΡΟΧΕΣ
ΠΩΛΟΥΝΤΑΙ διαμερίσματα λουξ κατασκευής, με απεριόριστη θέα. Τα διαμερίσματα διαθέτουν θωρακισμένες πόρτες - εντοιχισμένες κουζίνες - ντουλάπες - εντοιχισμένο νιπτήρα με ντουλάπι - κεντρική θέρμανση αυτόνομη - ανοιγόμενα ανακλινόμενα κουφώματα με διπλά τζάμια, σίτες, ρολά - υδραυλικό ασανσέρ - τριφασικό ρεύμα.
Ολοι οι χώροι σπατουλαριστοί - εσωτερικές πόρτες MDF με σκέδιο
ΔΙΑΜΕΡΙΣΜΑΤΑ:
Επί της οδού Μεγ. Κων/νου - Κων/νου Παλαιολόγου:
- 50υ.μ. δυάρια
- 85τ.μ. τριάρια
- 110τ.μ. τεσσάρια
} ανά όροφο
Επί της Κων/νου Υδραίου - Στ. Κωτιάδη
- 70τ.μ. τριάρια
- 90τ.μ. τριάρια - τεσσάρια
- 110τ.μ. τεσσάρια
- 130τ.μ. τεσσάρια - πεντάρια
} ανά όροφο, με μεγάλες βεράντες, φανταστική θέα
Επί της λεωφ. Καλλιθέας - Καρακόνερο
- 50τ.μ. δυάρια
- 85τ.μ. τριάρια
- 110τ.μ. τεσσάρια
} ανά όροφο, με μεγάλες βεράντες, απεριόριστη θέα
ΚΑΤΑΣΤΗΜΑΤΑ (επί της λεωφ. Καλλιθέας - Καρακόνερο)
- 50τ.μ.
- 1000τ.μ.
- 150τ.μ.
ΙΑΤΡΕΙΑ - ΓΡΑΦΕΙΑ (επί της Μεγ. Κων/νου και Κων.Παλαιολόγου - Φώκιαλη)
- 50τ.μ.
- 100τ.μ.
- 150τ.μ.
Δάνεια όλων των ταμείων και όλων των τραπεζών
ΠΛΗΡΟΦΟΡΙΕΣ: ΔΙΑΚΟΓΕΩΡΓΙΟΥ ΚΑΛΛΙΣΤΟΣ
Τηλ. 78501 - 78502 - 29318
X2030-30/11

RAY KENNEL CLUB

Πωλούνται κουτάβια με εγγύηση από όλες τις ράτσες.
Με χαρτιά καθαροαιμίας, F.C.I. & TATTOO & βιβλιάριο υγείας.

ΠΡΟΣΕΧΩΣ
Κατόπιν παραγγελίας εκτελούμε και διανομές κατ' οίκον
Παραγγελίες στα τηλέφωνα 63892 - 0945 306263

ΠΑΝΣΙΟΝ
Σε χώρο 10 στρεμμάτων περιφραγμένο σε κλουβιά των 8 τ.μ. με έξτρα κλουβί ύπνου ειδικά φτιαγμένα. Μπορούμε να φιλοξενήσουμε το σκύλο σας με υπευθυνότητα και φροντίδα για όσο καιρό θέλτε.



ΑΝΑΓΓΕΛΙΑ ΓΕΝΝΑΣ
Ροτβάιλερ εκθεσιακά ημερ. γενν. 5/3/2000
Γερμανικά ποιμενικά ημερ. γενν. 14/3/200 + 19/4/2000
Ντόπερμαν, βαλκάνια Χάουτ ημερ. γεν. 21/10/1999.
ΚΟΥΡΤΣΑΡΤ - 5/ ΜΑΪΟΣ / 2000

ΠΩΛΟΥΝΤΑΙ
Σε χρονικά διαστήματα κυνηγόσκυλα άριστα εκπαιδευμένα για απαιτητικούς κυνηγούς.
Φύλακες και σωματοφύλακες για επιχειρήσεις και τους χώρους που θέλετε να προστατέψετε.
Στη διάθεσή σας φερμένα και από το εξωτερικό.
ΚΟΥΤΣΑΡΤ - ΝΤΡΑΧΤΑΡ - ΠΟΪΝΤΕΡ - ΣΕΤΤΕΡ κ.λ.π.

ΣΧΟΛΗ ΕΚΠΑΙΔΕΥΣΗΣ
Αλαφάκης Γιώργος
Διπλωματούχος εκπαίδευσης της Jugoslovenski Kinoloski Beograd.

PET SHOP: Μιχ. Πετρίδη 100. Τηλ. 63892
ΚΥΝΟΤΡΟΦΕΙΟ: Ελεούσα. Τηλ. 0246 - 98145

14626-30/11

ΝΤΕΤΕΚΤΙΒΣ ΑΘΗΝΩΝ

Αναλαμβάνουμε υποθέσεις ανηλίκων, προσωπικές, οικογενειακές, εμποροβιομηχανικές
Διαθέτουμε τα καλύτερα ηλεκτρονικά σύγχρονα οπτικοακουστικά συστήματα

Εχεμύθεια 100%
Τα 30 χρόνια πείρα είναι η εγγύησή μας

ΤΗΛ. 0977632963 & 0945319796

14349-5/11

CAN A FERRIES

KYDON TOURS ΚΕΝΤΡΙΚΟ ΠΡΑΚΤΟΡΕΙΟ PORT AGENT

ΔΡΟΜΟΛΟΓΙΑ

μέχρι 31/10/2000

F/B MARINA – F/B MILENA

ΕΝΑΛΛΑΞ κάθε μέρα
από ΡΟΔΟ και ΠΕΙΡΑΙΑ

Από Ρόδο:

Δευτέρα 10.00 Ρόδο - Σύμη - Ρόδο
16.00 Ρόδο - Κω - Κάλυμνο - Πειραιά
Τρίτη 16.00 Ρόδο - Κω - Κάλυμνο - Πειράιά
Τετάρτη 16.00 Ρόδο - Κω - Κάλυμνο - Πειραιά
Πέμπτη 16.00 Ρόδο - Κω - Κάλυμνο - Πειραιά
Παρασκευή 16.00 Ρόδο - Κω - Κάλυμνο - Πειραιά
Σάββατο 16.00 Ρόδο - Κω - Κάλυμνο - Πειραιά
Κυριακή 16.00 Ρόδο - Κω - Κάλυμνο - Πειραιά
• *Αφιξη στον Πειραιά 07.30 το πρωί*

Από Πειραιά:

Δευτέρα Πειραιά - Κάλυμνο - Κω - Ρόδο
Τρίτη Πειραιά - Κάλυμνο - Κω - Ρόδο
Τετάρτη Πειραιά - Κάλυμνο - Κω - Ρόδο
Πέμπτη Πειραιά - Κάλυμνο - Κω - Ρόδο
Παρασκευή Πειραιά - Κάλυμνο - Κω - Ρόδο
Σάββατο Πειραιά - Κάλυμνο - Κω - Ρόδο
Κυριακή Πειραιά - Κάλυμνο - Κω - Ρόδο
• *Αφιξη στη Ρόδο 07.30*

F/B MILENA

Δρομολόγια σταματούν μέχρι νεωτέρας

Εκτακτα

☞ **F/B MILENA:**
Σάββατο 16/9 10.00 Ρόδο - Σύμη - Ρόδο
☞ **F/B MARINA:**
Κυριακή 17/9 07.30 Ρόδο - Καστελλόριζο - Ρόδο

Καλά σας ταξίδια

ΕΙΣΙΤΗΡΙΑ - ΠΛΗΡΟΦΟΡΙΕΣ στο
ΠΡΑΚΤΟΡΕΙΟ ΚΥΔΩΝ
Τηλ. 23.000 - 27900 - 75268 - 24265 - 27722

M28-30/11

Ο πιο μεγάλος στρατιωτικός και ο πιο τίμιος πολιτικός

ΝΙΚΟΛΑΟΣ ΠΛΑΣΤΗΡΑΣ 1883-1953: Ο ΜΑΥΡΟΣ ΚΑΒΑΛΑΡΗΣ

Γράφει ο Θεοφάνης Μπογιάννος

Αύριο Κυριακή, 5 Νοεμβρίου 2000, συμπληρώνονται ακριβώς 177 χρόνια από τις 5 Νοεμβρίου 1883, ημερομηνία γεννήσεώς του και 47 χρόνια από τον αδόκητο θάνατό του, το έτος 1953.

Για να θυμηθούν οι παλιότεροι και να μάθουν οι νεώτεροι Ελληνες, συνοπτικά, τη μεγάλη προσφορά αυτού του ακραιφνούς Ελληνα, του ατρόμητου τιμωρού, του τίμιου πολιτικού, του ορκισμένου στρατιωτικού και πατριώτη, τη μεγάλη πατροδολατρεία του, θα αναφερθούμε στη ζωή και στο έργο του.

Γεννήθηκε σαν αύριο στις 5 Νοεμβρίου 1883 στο χωριό Βουνέσι της Καρδίτσας. Τελείωσε το Δημοτικό Σχολείο και το Γυμνάσιο της εποχής και αμέσως κατατάχτηκε στον ελληνικό στρατό, με το βαθμό του δεκανέα, στο 5ο Σύνταγμα του Πεζικού.

Κατά την περίοδο των ετών 1906-1909, πολέμησε ως αντάρτης - τιμωρός στον Απελευθερωτικό Αγώνα της Μακεδονίας μας, όπου έδειξε όχι μόνο τα στρατιωτικά του προσόντα, το ακατάβλητο θάρρος, αλλά και την στρατιωτική αξία του.

Από το 1909 μέχρι το 1912 φοίτησε στη Σχολή Αξιωματικών Κερκύρας και αποφοίτησε - με άριστα - ως ανθυπολοχαγός.

Από το 1912 μέχρι το 1913, πολέμησε στους **Βαλκανικούς Πολέμους**, όπου διακρίθηκε σε όλες τις μάχες και σε όλες τις θέσεις, όπου υπηρέτησε αποσπώντας το θαυμασμό των ανωτέρων και των κατωτέρων του.

Ελαβε μέρος στο Κίνημα του Βενιζέλου στα 1916, όπου έπαιξε μεγάλο και ενεργό ρόλο.

Πολέμησε στον **Πρώτο Παγκόσμιο Πόλεμο 1914-1918** ως διοικητής - ταγματάρχης του Πρώτου Τάγματος Πεζικού, έδωσε αιματηρές και νικηφόρες μάχες, ιδίως στη Μάχη του Σκρα το Μάϊο. Ολα τα έργα του μεστά ελληνισμού και ανδρείας, τον προήγαγαν στο βαθμό του συνταγματάρχη. Πολέμησε με το Εκστρατευτικό Σώμα στην Ουκρανία με το Σύνταγμα Ελλήνων Τσολιάδων.

Στα 1919, ο Νικόλαος Πλαστήρας, μόλις 36 ετών, ήταν ο νεώτερος Ελληνας αξιωματικός με το βαθμό του συνταγματάρχη! Απίστευτο και όμως αληθινό, λόγω της ανδρείας και του απίστευτου πατριωτισμού του. Τον Ιούνιο του 1919, με το 5/42 Σύνταγμα Ελλήνων Τσολιάδων, πάτησε τα άγια χώματα της Μικράς Ασίας που γνώριζε πως ήταν ελληνική, εδώ και 3.000 συναπτά χρόνια.

Εδωσε πολλές μάχες και δεν νικήθηκε ποτέ. Οι εχθροί τον αποκαλούσαν: Καρά Σουαβρί, που σημαίνει: ο μαύρος καβαλάρης, ανίκητος και ωραίος σαν τον Αγιο Γεώργιο τον Τροπαιοφόρο.

Μετά τη **Μεγάλη Καταστροφή** του 1922, ο άξιος αυτός και αδέκαστος Ελληνας Αξιωματικός, έδωσε τιτάνιες μάχες στο εσωτερικό και εξωτερικό, για να σωθούν χιλιάδες Ελληνες πρόσφυγες και το κύρος της Ελλάδος μας. Στα 1924 η Τέταρτη Εθνοσυνέλευση των Ελλήνων που τον προήγαγε σε αντιστράτηγο και τον ομολόγησε επίσημα: ΑΞΙΟ ΤΕΚΝΟ ΤΗΣ ΕΛΛΑΔΟΣ ΜΑΣ. Η υγεία του από τους πολέμους και τις κακουχίες είχε τρωθεί ανεπανόρθωτα, αλλά αυτός συνέχισε το εθνικό, ελληνοσωτήριο και εθνοπρεπές μεγάλο έργο του. Πήρε μέρος σε πολλές πολιτικές διενέξεις και στο Γενάρη του 1945 σχημάτισε Κυβέρνηση, αφού ήταν ο άνθρωπος - Ελληνας που διέθετε το μεγάλο κύρος, την αναμφισβήτητη ικανότητα και την πανελλήνια παραδοχή. Εμείνε στην Κυβέρνηση από το Γενάρη του 1945 μέχρι τον Απρίλιο, όταν παραιτήθηκε. Στα 1950, ως Αρχηγός του Κόμματος ΕΠΕΚ κέρδισε τις εκλογές μέχρι το Νοέμβριο του 1952.

Πέθανε τον Γεννάρη του κακού χρόνου 1953 και όλη η Ελλάδα τον τίμησε για το μεγάλο, τιτάνιο έργο του και τον αδέκαστο χαρακτήρα, όσο και την τιμιότητά του.

Πέθανε φτωχός και τίμιος και όλη η Ελλάδα τον ομολόγησε μεγάλο και άξιο πατριώτη, πολιτικό, αξιωματικό και ιδεώδη Ελληνα.

Αύριο Κυριακή, 5 Νοεμβρίου τιμούμε τα 117 χρόνια από τη γέννηση του μεγάλου ανδρός και μνημονεύουμε τα 47 χρόνια από την αδόκητο θανή του...

Ο έχων ώτα ακούειν, ακουέτω. Ο έχων ελληνική καρδιά αινείν, αινεσάτω τον Μαύρο Καβαλάρη, τον ιδανικό Ελληνα, άνθρωπο, πολιτικό και στρατιωτικό.

Οσο η Ελλάς έχει τέτοια τέκνα, η Ελλάς προώρισται να ζήσει - και θα ζήσει..

Το μικρό και επίκαιρο αυτό άρθρο μου, ας θεωρηθεί εθνικό μνημόσυνο στην άγια μνήμη του για όσα πρόσφερε στην Ελλάδα, για μένα και για σένα, φίλε αναγνώστη μου.



Η εμπειρία μας και η αφοσίωση στη λεπτομέρεια αποτελούν εγγύηση για την απόλυτη επιτυχία ωστε να μείνουν ανεξίτηλες στη μνήμη τη δική σας και των καλεσμένων σας.....

ΧΟΡΟΕΣΠΕΡΙΔΕΣ - ΓΑΜΟΙ - CATERING - ΠΑΙΔΙΚΑ ΠΑΡΤΥ



ΞΕΝΟΔΟΧΕΙΟ SOFITEL CAPSIS
ΡΟΔΟΥ
Για Πληροφορίες 25-015 & 20919 (09.00 - 17.00)

CAPSIS
Conference Centers & Resort Hotels

X.2042-30/11

ΜΕΓΑΛΕΣ ΠΡΟΣΦΟΡΕΣ ΑΥΤΟΝ ΤΟΝ ΜΗΝΑ:

ΠΑΛΑΙΟΛΟΓΟΣ

ΜΕ ΣΥΝΔΕΣΗ cosmote
ΠΑΓΙΟ 3.500 Δργ. ΧΡΕΩΣΗ ΕΩΣ 0,6 Δργ/Δευτ.**

* Ισχύει για εξόφληση λογαριασμών με πιστωτική κάρτα - ΦΠΑ 13%
** ΦΠΑ 18%



Nokia 3210
ΔΩΡΕΑΝ !!!



Siemens C35 + Πακέτο σύνδεσης COSMOKAPTA με 4.000 χρόνο ομιλίας
ΔΩΡΕΑΝ !!!*



Ericsson T10s + Ασύρματο Ericsson DECT 230
ΔΩΡΕΑΝ !!!*



Panasonic GD92
17.900 !!!*



Ericsson T28s
11.900 !!!*

ΕΧΕΤΕ ΝΟΚΙΑ?

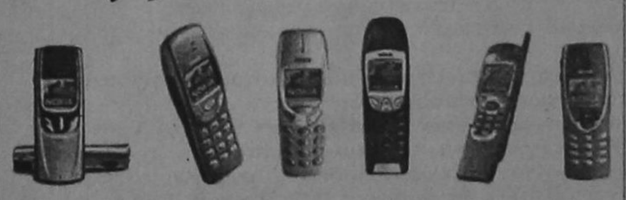

Κάντε το μοναδικό διαλέγοντας ανάμεσα από 3.500 λογότυπα, εικονομηνύματα και εικόνες υποδοχής.
Επίσης με κάθε αγορά NOKIA 3210 COSMOKAPTA έχετε δωρεάν ένα λογότυπο και 2 EXTRA παιχνίδια στο τηλέφωνο σας!!!

ΠΑΝΑΘΑ ΘΡΥΛΟΣ

ΠΑΛΑΙΟΛΟΓΟΣ Αγ. Αναστασίας 129 - Ρόδος
Τηλ & Fax: 0241 - 74114

T.35384-5/11

VANIK TOURS

ΓΙΑΝΝΗΣ και ΣΕΒΑ ΒΑΛΣΑΜΙΔΗ
VANIK σημαίνει ΑΛΗΘΕΙΑ
ΑΚΤΗ ΚΑΝΑΡΗ 17, ΨΑΡΟΠΟΥΛΑ - ΑΝΕΤΟ ΠΑΡΚΙΝΓΚ
Ανοικτά: ΔΕ-ΣΑ 08.30 - 14.00 & 16.30 - 20.30
Τηλ. 35191, 37621 κινητό: 0945798148 , FAX 29532

Το γραφείο μας πάντα πρώτο σε κρατήσεις ξενοδοχείων εξασφάλισε και σας προσφέρει καταπληκτικές τιμές για τα παρακάτω ξενοδοχεία σε ΠΑΚΕΤΑ (έκδοση εισιτηρίων R/T) από 1/11/2000-31/3/2001

1ον HOTEL ELECTRA	A΄ SUPERIOR		
Ερμού Σύνταγμα			
	Μονόκλινο	δρχ.	23.600
	Δίκλινο	»	27.800
	Τρίκλινο	»	33.000
2ον HOTEL ALEXANDROS	A΄ SUPERIOR		
Πλατεία Μαβίλλη			
	Μονόκλινο	δρχ.	19.500
	Δίκλινο	»	22.500
	Τρίκλινο	»	30.000
3ον HOTEL PRESIDENT	A΄ Κατηγορίας		
Λεωφόρος Κηφισίας			
	Μονόκλινο	δρχ.	9.000
	Δίκλινο για μονόκλινο	»	10.000
	Δίκλινο	»	12.000
	Τρίκλινο	»	15.000
4ον HOTEL ASTOR	A΄ Κατηγορίας		
Σύνταγμα			
	Μονόκλινο	δρχ.	12.500
	Δίκλινο για μονόκλινο	»	14.000
	Δίκλινο	»	16.500
	Τρίκλινο	»	20.000
5ον HOTEL RIVA	A΄ Κατηγορίας		
Περιοχή HILTON			
	Μονόκλινο	δρχ.	13.500
	Δίκλινο	»	15.500
	Τρίκλινο	»	21.000
6ον HOTEL ZAFOLIA	A΄ SUPERIOR		
Λεωφόρος Αλεξάνδρας			
	Μονόκλινο	δρχ.	18.000
	Δίκλινο	»	23.000
	Τρίκλινο	»	28.000
7ον HOTEL ELLINIS	B΄ SUPERIOR		
Ωνάσειο, λεωφ. Συγγρού			
	Μονόκλινο	δρχ.	12.000
	Δίκλινο	»	17.000
	Τρίκλινο	»	20.000
8ον HOTEL ATHENS CYPRIA	B΄ SUPERIOR		
Σύνταγμα, Διομιας			
	Μονόκλινο	δρχ.	18.000
	Δίκλινο	»	23.500
	Τρίκλινο	»	32.000
9ον HOTEL LONDON	B΄ Κατηγορίας		
Γλυφάδα, Ανατολ. - Δυτ. Αεροδρόμιο			
	Μονόκλινο	δρχ.	12.000
	Δίκλινο	»	15.000
	Τρίκλινο	»	18.000
10ον HOTEL EGNATIA	B΄ Κατηγορίας		
Θεσσαλονίκη Κέντρο - καινούριο			
	Μονόκλινο	δρχ.	18.000
	Δίκλινο	»	22.000
	Τρίκλινο	»	26.000

* Τα παραπάνω ξενοδοχεία διαθέτουν T.V. σε όλα τα δωμάτια
* Στις παραπάνω τιμές συμπεριλαμβάνεται πρωινό σε μπουφέ
* Ακόμη σε μας θα βρείτε αεροπορικά και ατμοπλοϊκά εισιτήρια όλων των εταιρειών. X2025-30/11

ΠΡΑΚΤΟΡΕΙΟ ΤΑΞΙΔΙΩΝ ΣΑΒΒΑΣ ΣΑΗΣ

Με την ευκαιρία της λειτουργίας του νέου μας πρακτορείου στην οδό ΤΑΡΠΟΝ ΣΠΡΙΓΚΣ 42 δίπλα στην Τράπεζα Πίστεως
ΠΡΟΣΦΕΡΟΥΜΕ
τα φθηνότερα αεροπορικά εισιτήρια για όλο τον κόσμο με όλες τις αεροπορικές πτήσεις
ΠΡΟΣΟΧΗ: ΠΛΗΡΟΦΟΡΙΕΣ ΔΕΝ ΔΙΔΟΝΤΑΙ ΑΠΟ ΤΟ ΤΗΛΕΦΩΝΟ ΜΟΝΟ ΠΡΟΣΩΠΙΚΗ ΠΑΡΟΥΣΙΑ ΣΑΣ
Ακόμη: ◆ Σας παίρνουμε ΒΙΖΑ επισκέπτου για ΑΜΕΡΙΚΗ σε μία εβδομάδα
◆ ΒΙΖΑ επισκέπτου για ΑΥΣΤΡΑΛΙΑ σε μία μέρα
◆ Εκδοση διαβατηρίων
◆ Εκδοση αδειών αυτοκινήτων

ΞΕΝΟΔΟΧΕΙΑ ΣΤΗΝ ΑΘΗΝΑ

PRESIDENT Α΄ Κατηγορίας Λεωφόρος Κηφισίας				
Μονόκλινο	δρχ.	9.000	με πρωινό	έως 31/3
Δίκλινο για μονόκλινο	»	10.000	»	» »
Δίκλινο	»	12.000	»	» »
Τρίκλινο	»	15.000	»	» »
ESPERIA HOTEL Α΄ Κατηγορίας Σταδίου 22				έως 31/3
Μονόκλινο				
Δίκλινο				
Τρίκλινο				
ELECTRA HOTEL Α΄ Κατηγορίας Ερμού 5				
Μονόκλινο	δρχ.	23.600	με πρωινό	έως 31/3
Δίκλινο	»	27.800	»	» »
Τρίκλινο	»	33.000	»	» »
TITANIA HOTEL Πανεπιστημίου 52 (Σύνταγμα Ομόνοια)				
Μονόκλινο	δρχ.	με αμερικάνικο πρωινό	20.600	έως 31/3
Δίκλινο	»	»	25.900	» »
Τρίκλινο	»	»	39.000	» »
DORIA HOTEL Β΄ Κατηγορίας Πειραιώς 15-17 (κοντά στην Ομόνοια)				
Μονόκλινο			με πρωινό	έως 31/3
Δίκλινο			»	
Τρίκλινο			»	
RIVA HOTEL Α΄ Κατηγορίας SUPERIOR Μιχαλακοπούλου (HILTON)				
Μονόκλινο	δρχ.	14.000	με πρωινό	έως 31/3
Δίκλινο	»	16.000	»	
Τρίκλινο	»	21.500	»	
ALBATROS HOTEL Β΄ Κατηγορίας δίπλα στο δυτικό αεροδρόμιο				
Μονόκλινο			με πρωινό	έως 31/3
Δίκλινο			»	
Τρίκλινο			»	
ALEXANDROS Α΄ Κατηγορίας περιοχή HILTON				
Μονόκλινο	δρχ.	20.000	έως 31/3	
Δίκλινο	»	22.000	» »	
Τρίκλινο	»	29.000	» »	
CHRISTINA Β΄ Κατηγορίας περιοχή FIX				
Μονόκλινο	δρχ.	14.000	έως 31/3	
Δίκλινο	»	16.000	» »	
Τρίκλινο	»	21.500	» »	
PARTHENON Α΄ Κατηγορίας περιοχή Μακρυγιάννη				
Μονόκλινο	δρχ.	16.500	με πρωινό	έως 31/3
Δίκλινο	»	19.500	»	» »
Τρίκλινο	»	25.700	»	» »
ΧΑΝΔΡΗΣ Κατηγορίας LUX Συγγρού 385				
Μονόκλινο SUPERIOR	δρχ.	37.000	χωρίς πρωινό	έως 31/12
Δίκλινο SUPERIOR	»	37.000	»	» »
STANLEY Β΄ Κατηγορία Σύνταγμα				
Μονόκλινο			με πρωινό	έως 31/13
Δίκλινο			»	
Τρίκλινο			»	
SEA VIEW στη Γλυφάδα				
Μονόκλινο			με πρωινό	έως 31/3
Δίκλινο			»	
Τρίκλινο			»	
SARONIKOS δίπλα στο Στάδιο Ειρήνης και Φιλίας				
Μονόκλινο			με πρωινό	έως 31/3
Δίκλινο			»	
Τρίκλινο			»	
ASTOR Σύνταγμα				
Μονόκλινο	δρχ.	12.500	με πρωινό	έως 31/3
Δίκλινο	»	14.000	»	» »
Τρίκλινο	»	16.500	»	» »
GRAND HOTEL Β΄ Κατηγορίας Πατησίων & Βεραντέρου 10				
Μονόκλινο	δρχ.	13.000	με πρωινό	έως 31/3
Δίκλινο	»	17.500	»	» »
Τρίκλινο	»	19.500	»	» »
ΒΕΡΓΙΝΑ Β΄ Κατηγορίας ΘΕΣ/ΚΗ (κεντρικό)				
Μονόκλινο			με πρωινό	έως 31/3
Δίκλινο			»	
Τρίκλινο			»	

ΣΑΣ ΣΥΜΦΕΡΕΙ ΠΡΙΝ ΚΛΕΙΣΕΤΕ ΟΠΟΥΔΗΠΟΤΕ ΝΑ ΜΑΣ ΕΠΙΣΚΕΦΘΕΙΤΕ

ΠΡΑΚΤΟΡΕΙΟ ΤΑΞΙΔΙΩΝ
ΣΑΒΒΑΣ ΣΑΗΣ
ΤΑΡΠΟΝ ΣΠΡΙΓΚΣ 42 δίπλα στην Τράπεζα Πίστεως Τηλ. 39781-3

M23-30/11

ΠΡΑΚΤΟΡΕΙΟ ΤΑΞΙΔΙΩΝ
ΣΑΒΒΑΣ ΣΑΗΣ

9ήμερη εκδρομή
ΑΡΑΧΩΒΑ - ΝΑΥΠΑΚΤΟ - ΛΕΥΚΑΔΑ - ΚΕΡΚΥΡΑ - ΙΩΑΝΝΙΝΑ - ΜΕΤΣΟΒΟ - ΚΑΛΑΜΠΑΚΑ - ΜΕΤΕΩΡΑ- ΚΑΜΕΝΑ ΒΟΥΡΛΑ - ΑΙΔΗΨΟ - ΑΓ. ΙΩΑΝΝΗ ΤΟΝ ΡΩΣΣΟ - ΧΑΛΚΙΔΑ
Από 4/11 έως 13/11
Μια εκδρομή όνειρο: ΜΗΝ ΤΗ ΧΑΣΕΤΕ

9ήμερη εκδρομή στη
ΒΟΡΕΙΑ ΕΛΛΑΔΑ
Από 14/11 έως 22/11
Μια εκδρομή που όλοι θέλετε
ΘΕΣΣΑΛΟΝΙΚΗ - ΒΕΡΓΙΝΑ - ΒΕΡΟΙΑ - ΕΔΕΣΣΑ - ΝΑΟΥΣΑ - ΚΙΛΚΙΣ - ΕΥΖΩΝΟΙ (σύνορα με τα Σκόπια) ΚΑΒΑΛΑ - ΞΑΝΘΗ - ΚΟΜΟΤΗΝΗ - ΑΛΕΞΑΝΔΡΟΥΠΟΛΗ - ΕΒΡΟ (σύνορα με την Τουρκία)
Αναλυτικό πρόγραμμα στο ΠΡΑΚΤΟΡΕΙΟ ΤΑΞΙΔΙΩΝ
ΣΑΒΒΑ ΣΑΗ
Τάρπον Σπριγκς 42 Δίπλα στην ΠΙΣΤΕΩΣ
Τηλ. 39781 - 3 - Ρόδος
M15-13/11

ΨΥΧΟΕΡΕΥΝΗΤΡΙΑ
ΚΡΗΤΙΚΟΥ
ΒΑΣΙΛΕΙΑ
Προβλέψεις για το μέλλον ικανοποιητικές.
Βοήθεια για κάθε θέμα που σας απασχολεί με κάθε εχεμύθεια

ΟΜΗΡΟΥ 65 Π. ΠΟΛΗ Τηλ. 74440 - 67602, 0972157586, 8-1π.μ. — 4-8μ.μ.
T.35260-21/11

Πολιτιστική ΠΡΟΟΔΟΣ

Γράφει ο Αριστείδης Εμμ. Μιαούλης

ΠΟΛΙΤΙΣΤΙΚΕΣ ΔΡΑΣΤΗΡΙΟΤΗΤΕΣ ΑΠΟ ΣΗΜΕΡΑ ΣΤΗΝ ΚΩ

Ξεκινά απόψε στις 7 μ.μ. στο ΙΠΠΟΚΡΑΤΕΙΟ ΠΟΛΙΤΙΣΤΙΚΟ ΠΟΛΥΚΕΝΤΡΟ Ν. ΘΑΛΑΣΣΙΝΟΣ ΚΑΙ ΥΙΟΙ στην Κω το διήμερο οδοιπορικό για τα δικαιώματα του παιδιού, που διοργανώνουν οι εκδόσεις «ΣΥΓΧΡΟΝΟΙ ΟΡΙΖΟΝΤΕΣ», ο σύλλογος «ΤΟ ΧΑΜΟΓΕΛΟ ΤΟΥ ΠΑΙΔΙΟΥ» και το Ιπποκράτειο Πολιτιστικό Πολύκεντρο με τη συμμετοχή τοπικών φορέων της Κω.

Στο διήμερο οδοιπορικό για τα δικαιώματα του παιδιού θα συμμετάσχουν οι Κώστας Γιαννόπουλος, πατέρας του μικρού ιδρυτή του Συλλόγου «Χαμόγελο του Παιδιού» Ανδρέα Γιαννόπουλου,



Στη φωτογραφία οι αδελφές Άννα Καραμπεσίνη και Εφη Σαρρή με τον Αριστείδη Μιαούλη τον Μάϊο στην Κω

πρόεδρος του Συλλόγου, Χρυσούλα Κουτελιέρη – Μαυράκη, παιδοψυχολόγος, ειδική σύμβουλος, μέλος του Συλλόγου και συνεργάτης των εκδόσεων «Σύγχρονοι Ορίζοντες», Καρύτσας Αλέξανδρος, εμπορικός διευθυντής και υπεύθυνος Δημ. Σχέσεων των εκδόσεων «Σύγχρονοι Ορίζοντες», βιβλιοθηκονόμος, μέλος του Συλλόγου «Χαμόγελο του Παιδιού», Κατερίνα Κλεομενίδου και Τάνια Περιμένη, συντονίστριες εθελόντριες Σπιτιών Φιλοξενίας του Συλλόγου «Χαμόγελο του Παιδιού». Πρόκειται για στελέχη που με αγάπη και στοργή ζουν από κοντά προβλήματα που αντιμετωπίζουν τα παιδιά που απευθύνονται για βοήθεια στο Σύλλογο. Θα ακολουθήσει συζήτηση για προβλήματα που αφορούν τα παιδιά με συντονιστή τον ψυχίατρο κ. Κώστας Κογιόπουλο, υπεύθυνο για ανάλογα προγράμματα του Δήμου και του Επαρχείου της Κω.

ΑΠΟΨΕ Η ΤΙΜΗΤΙΚΗ ΕΚΔΗΛΩΣΗ ΓΙΑ ΤΙΣ ΑΔΕΛΦΕΣ ΚΑΡΑΜΠΕΣΙΝΗ

Τις «ιέρειες» της μουσικής παράδοσης του Αιγαίου Αννα Καραμπεσίνη και Εφη Σαρρή, πρόκειται να τιμήσει απόψε στις 8.30 το Πολιτιστικό Πολύκεντρο Ιπποκράτειο Θησαυροφυλάκιο του Πνεύματος. Θα γίνει αναφορά στη δισκογραφία τους από τον κ. Μηνά Χατζηαντωνίου, στην προσφορά τους στο νησιωτικό τραγούδι από τον δημοσιογράφο Αριστείδη Μιαούλη. Θα ακολουθήσει μικρή συναυλία με τις τιμώμενες που θα ερμηνεύσουν άγνωστα τραγούδια τους.

Κοντά 400 τραγούδια σε μεγάλους δίσκους και 50 σε μικρούς, αλλά και αμέτρητα στις μαγνητοταινίες που βρίσκονται στα αρχεία της Ελληνικής Ραδιοφωνίας και του δασκάλου τους Σίμωνα Καρά, από το 1955, στη σχολή του οποίου έκαναν τα πρώτα δημόσια βήματα αποτελούν την περιουσία, την κληρονομιά, την παρακαταθήκη που μας προσφέρουν «οι ιέρειες της μουσικής κληρονομιάς του Αιγαίου», όπως τις αποκαλεί και ο κ. Νίκος Θαλασσινός. Η αποψινή βραδιά είναι υλοποίηση υπόσχεσης που έδωσε από τις πρώτες εκδηλώσεις που έγιναν στην Κω στο Πολιτιστικό Πολύκεντρο για τη γιορτή του παιδικού βιβλίου.

ΣΤΟΝ ΑΠΟΗΧΟ ΤΗΣ ΕΚΔΗΛΩΣΗΣ ΜΕ ΤΗΝ ΑΝΝΑ ΣΥΝΟΔΙΝΟΥ

Μια ενδιαφέρουσα επιστολή έλαβε η στήλη και αναφέρεται στην πρόσφατη εκδήλωση του Δήμου Ροδίων με την προσφορά της κορυφαίας τραγωδού Αννας Συνοδινού.

Την Τετάρτη 25 και το Σάββατο 28 Οκτωβρίου είχαμε την ευκαιρία να δούμε στο Εθνικό Θέατρο Ρόδου από την ΕΛΛΗΝΙΚΗ ΣΚΗΝΗ – ΑΝΝΑ ΣΥΝΟΔΙΝΟΥ δύο εκδηλώσεις. Η πρώτη, αφορούσε στην παρουσίαση του έργου του ποιητή Γιώργου Σεφέρη στα πλαίσια του αφιερώματος των 100 χρόνων από τη γέννησή του. Η βραδιά δεν ήταν ποιητική ή φιλολογική. Ηταν σκηνική παρουσίαση του Σεφερικού έργου με έμφαση στην παιδαγωγική του αξία προορισμένη καταρχάς για τους



Στο αφιέρωμα στον Γιώργο Σεφέρη συμμετείχαν: ΧΡΙΣΤΙΑΝΝΑ ΜΑΝΤΖΟΥΡΑΝΗ, θεατρολόγος, ΛΕΥΤΕΡΗΣ ΔΗΜΟΓΛΟΥ, κιθαρίστας - τραγουδιστής, ΔΗΜΗΤΡΗΣ ΚΛΕΙΔΑΣ, πιανίστας και συνθέτης, ΠΑΝΑΓΙΩΤΑ ΠΑΠΑΓΕΩΡΓΙΟΥ, ηθοποιός, σκηνικός διάκοσμος ΕΛΛΗ ΣΟΛΟΜΩΝΙΔΟΥ - ΜΠΑΛΑΝΟΥ. (Φωτογραφία: Αναστασία Γραμματικοπούλου)

μαθητές της Μέσης Εκπαίδευσης.

«Η σκηνική παρουσίαση του Σεφερικού έργου σε μαθητές Μέσης Εκπαίδευσης επωμίζεται υψηλό βαθμό ευθύνης για την Παιδεία και τον Πολιτισμό. Για να ανταποκριθούμε στην αντιληπτική ικανότητα της ηλικίας των θεατών και στα ενδιαφέροντά τους,συνέθεσα ένα δρώμενο, επιλέγοντας από το έργο του νομπελίστα ποιητή, τα κείμενα εκείνα που είναι δυνατόν να προκαλέσουν δραματική συγκίνηση και ψυχική ανάταση, σε συναρμογή με μουσική, τραγούδι, χορό και ανάλογα εικαστικά τεκμήρια», γράφει η κ. Συνοδινού στο πρόγραμμα «Γιώργος Σεφέρης, ΑΦΙΕΡΩΜΑ, 100 ΧΡΟΝΙΑ ΑΠΟ ΤΗ ΓΕΝΝΗΣΗ ΤΟΥ».

Το Σάββατο της 28ης Οκτωβρίου είδαμε τη θεατρική παράσταση, η οποία ήταν και παγκόσμια πρεμιέρα, του έργου του Δ. Σολωμού «Η γυναίκα της Ζάκυνθος». Τη σκηνική προσαρμογή του ποιήματος έκανε η Αννα Συνοδινού που έπαιξε επίσης με μοναδικό τρόπο και μαεστρία τον ομώνυμο ρόλο. Με τους ηθοποιούς Χρίστο Φράγκο ως Διονύσιο Ιερομόναχο, Χριστιάννα Μαντζουράνη ως Μεσολογγίτισσα, Παναγιώτα Παπαγεωργίου ως γριά Μεσολογγίτισσα, συνεργάστηκαν και μέλη της Θεατρικής Ομάδας του τμήματος Ανθρωπιστικών Σπουδών του Πανεπιστημίου Αιγαίου Ρόδου. Παρακολουθώντας τις πρόβες είχαμε την τύχη να γίνουμε για λίγο μαθητές μιας μεγάλης δασκάλας του θεάτρου και να γνωρίσουμε μεθόδους και τεχνικές της ηθοποιού που δίνει την ψυχή της πάνω στο σανίδι. Ισως δεν είναι η κατάλληλη στιγμή να αναφερθούμε εκτενώς στα όσα προηγούνται μιας παράστασης, θα θέλαμε όμως να πούμε ότι το τελικό αποτέλεσμα, η παράσταση, είναι ένα κομμάτι του ψηφιδωτού που το συνθέτουν ώρες σκληρής δουλειάς, αυτοπειθαρχίας,, βαθιάς μελέτης και αγάπης προς το θέατρο, την τέχνη, τον πολιτισμό.

Οι ποιητές δεν είναι μόνο για να τους διαβάζουμε. Είναι κυρίως για να τους αισθανόμαστε και να στοχαζόμαστε πάνω στη ζωή και στις αλήθειες της. Δύο μέρες ποίηση, παράδοση, ιστορία, ελληνική γλώσσα, θέατρο, πολιτισμός. Νιώσαμε βαθιά την παιδαγωγική αξία του έργου των ποιητών μας, στοχαστήκαμε και ονειρευτήκαμε τις σχολικές τάξεις σαν χώρους αγωγής, ελευθερίας και πνευματικής καλλιέργειας. Και είδαμε τον κόσμο αλλιώς.

Θεατρική Ομάδα Τμήματος Ανθρωπιστικών Σπουδών Πανεπιστημίου Αιγαίου

ΠΑΡΑΔΟΣΙΑΚΗ ΤΑΒΕΡΝΑ
«Το σπίτι της Ρόδου»
Λίνδου 65 - Ρόδος

Τώρα προσφέρουμε τα είδη μας και σε πακέτο στο δικό σας χώρο με ένα τηλεφώνημα στο 30125
Μαζί με κάθε παραγγελία, δώρο ένα πακέτο γεμάτο απολαυστικές νοστιμές
14681-8/11

ΚΛΙΜΑΤΙΣΤΙΚΑ
PANASONIC
ΙΑΠΩΝΙΑΣ
9.000 και 12.000 BTU
Παράδοση - Τοποθέτηση
... ΣΗΜΕΡΑ
EXPERT ΚΩΣΤΑΡΙΔΗΣ
ΚΑΝΑΔΑ 12 - Τηλ. 22325 - 20874
X.2014-30/11

Τώρα!
ΣΤΟ ΠΟΛΥΚΑΤΑΣΤΗΜΑ ΠΑΠΠΟΥ
Ντυθείτε με την σφραγίδα των εταιρειών...
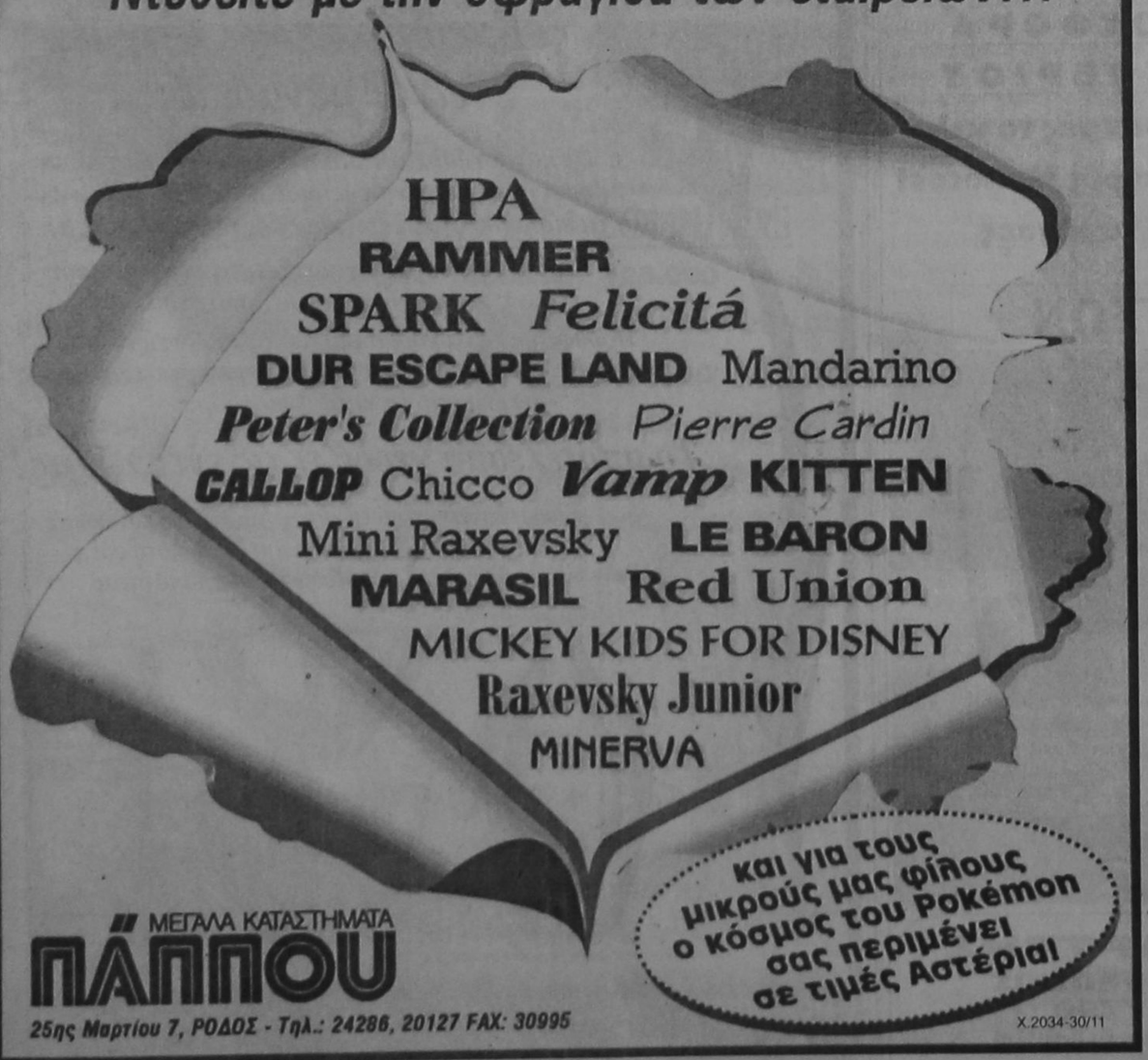
HPA
RAMMER
SPARK Felicitá
DUR ESCAPE LAND Mandarino
Peter's Collection Pierre Cardin
CALLOP Chicco Vamp KITTEN
Mini Raxevsky LE BARON
MARASIL Red Union
MICKEY KIDS FOR DISNEY
Raxevsky Junior
MINERVA
και για τους μικρούς μας φίλους ο κόσμος του Pokémon σας περιμένει σε τιμές Αστέρια!
ΜΕΓΑΛΑ ΚΑΤΑΣΤΗΜΑΤΑ ΠΑΠΠΟΥ
25ης Μαρτίου 7, ΡΟΔΟΣ - Τηλ.: 24286, 20127 FAX: 30995
X.2034-30/11

ΑΠΩΛΕΙΑ
Χάθηκε λυκόσκυλο 7 μηνών μικρόσωμο, αδύνατο, κοντό. Χρώμα μαύρο - καφέ. Ονομα Ηρα.
Το σκυλί είναι θηλυκό υπό θεραπεία.
Ο ευρών θα αμοιφθεί.
Τηλ. 094-5073476
14624-8/11

2000-2001 ΕΚΔΡΟΜΕΣ ΣΕ ΑΠΙΣΤΕΥΤΕΣ ΤΙΜΕΣ!
SUPERFAST
ΣΥΝΕΧΕΙΣ ΑΝΑΧΩΡΗΣΕΙΣ
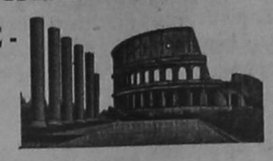
* ΛΙΜΝΕΣ Β. ΙΤΑΛΙΑΣ - ΜΙΛΑΝΟ - ΒΕΡΟΝΑ
7 ημέρες - 142.000 δρχ.
* ΠΑΝΟΡΑΜΑ ΕΛΒΕΤΙΑΣ
8 ημέρες - 158.000 δρχ.
* ΤΥΡΟΛΕΖΙΚΗ ΜΑΓΕΙΑ
8 ημέρες - 145.000 δρχ.
* ΡΟΜΑΝΤΙΚΗ ΙΤΑΛΙΑ
7 ημέρες - 135.000 δρχ.
* ΒΕΝΕΤΙΑ - ΚΥΑΝΗ ΑΚΤΗ
7 ημέρες - 135.000 δρχ.
* ΡΩΜΗ - ΝΑΠΟΛΗ - ΠΟΜΠΟΙΪΑ
6 ημέρες - 118.000 δρχ.
* ΦΛΩΡΕΝΤΙΑ - ΠΙΖΑ - ΒΕΝΕΤΙΑ
7 ημέρες - 129.000 δρχ.

* ΣΚΙ ΣΤΙΣ ΙΤΑΛΙΚΕΣ ΑΛΠΕΙΣ
10 ημέρες - 153.000 δρχ.
* ΣΚΙ ΣΤΙΣ ΓΑΛΛΙΚΕΣ ΑΛΠΕΙΣ
10 ημέρες - 116.000 δρχ.
Περιλαμβάνει
Εισιτήρια SUPERFAST
μεταφορά με πολυτελή πούλμαν
Ξενοδοχεία 3 και 4 αστέρων με πρωινό και ένα γεύμα ημερησίως
Αρχηγό - συνοδό
Ταξιδιωτική Ασφάλιση
Φόροι, διόδια, ΦΠΑ
Δώρο ταξιδιωτική τσάντα
Πληροφορίες - Προγράμματα: ΠΡΑΚΤΟΡΕΙΟ ΤΑΞΙΔΙΩΝ
ΣΑΒΒΑΣ ΣΑΗΣ
Τάρπον Σπριγκς 42 Δίπλα στην ΠΙΣΤΕΩΣ
Τηλ. 39781 - 3
ΕΚΔΡΟΜΕΣ ΕΚΔΡΟΜΕΣ ΕΚΔΡΟΜΕΣ
ΘΕΙΝΟΠΩΡΟ-ΧΡΙΣΤΟΥΓΕΝΝΑ - ΠΡΩΤΟΧΡΟΝΙΑ
Χειμώνας 2000-2001
Το καλοκαίρι τελείωσε, ώρα νε επιλέξετε μία από τις κάτωθι εκδρομές με τη φροντίδα του πρακτορείου ΣΑΒΒΑ ΣΑΗ

ΠΑΡΙΣΙ - EURODISNEY	4-5-6-7-8 ημέρες
ΡΩΜΗ- ΦΛΩΡΕΝΤΙΑ	4-5-6 ημέρες
ΓΥΡΟΣ ΙΤΑΛΙΑΣ	7-8-9-10 ημέρες
ΚΛΑΣΙΚΗ ΙΣΠΑΝΙΑ	7-8-9-10 ημέρες
ΜΑΔΡΙΤΗ - ΑΝΔΑΛΟΥΣΙΑ-ΤΟΛΕΔΟ	7-8-9-10 ημέρες
ΠΟΡΤΟΓΑΛΛΙΑ	7-8-9-10 ημέρες
ΛΟΝΔΙΝΟ	4-5-6-7-8 ημέρες
ΒΙΕΝΝΗ	4-5-6-7 ημέρες
ΒΙΕΝΝΗ - ΣΑΛΣΜΠΟΥΡΓΚ	4-5-6-7 ημέρες
ΒΙΕΝΝΗ - ΣΑΛΣΜΠΟΥΡΓΚ-ΙΣΜΠΟΥΡΓΚ	4-5-6-7 ημέρες
ΒΙΕΝΝΗ - ΜΟΝΑΧΟ	4-5-6-7 ημέρες
ΒΙΕΝΝΗ - ΠΡΑΓΑ	4-5-6-7 ημέρες
ΠΡΑΓΑ	4-5-6 ημέρες
ΒΙΕΝΝΗ - ΠΡΑΓΑ-ΒΟΥΔΑΠΕΣΤΗ	5-6-7-8 ημέρες
ΒΟΥΔΑΠΕΣΤΗ	4-5-6-7 ημέρες
ΑΥΣΤΡΙΑΚΕΣ ΑΛΠΕΙΣ	6-7-8 ημέρες
ΠΑΝΟΡΑΜΑ ΕΛΒΕΤΙΑΣ	8 ημέρες
ΚΑΪΡΟ	4-5 ημέρες
ΚΑΪΡΟ- ΚΡΟΥΑΖΙΕΡΑ ΝΕΙΛΟΥ	7-8 ημέρες
ΤΥΝΗΣΙΑ (ΟΑΣΕΙΣ)	7-8-9-10 ημέρες
ΑΥΤΟΚΡΑΤΟΡΙΚΟ ΜΑΡΟΚΟ	7-8-9-10 ημέρες

ΕΚΔΡΟΜΕΣ ΓΙΑ ΝΕΟΝΥΜΦΟΥΣ ΚΑΙ ΕΚΛΕΚΤΟΥΣ

ΜΑΛΒΙΔΕΣ	7-8 ημέρες
ΜΑΛΒΙΔΕΣ- ΣΡΙ ΛΑΝΚΑ	7-9-10-11-12 ημέρες
ΜΑΥΡΙΚΙΟ	7-8 ημέρες
ΜΠΑΓΚΟΚ - ΣΙΓΚΑΠΟΥΡΗ-ΠΟΥΚΕΤ	11-15 ημέρες
ΜΠΑΓΚΟΚ - ΜΠΑΛΙ	11-15 ημέρες

ΑΜΕΡΙΚΗ
ΚΡΟΥΖΙΕΡΑ ΣΤΗΝ ΚΑΡΑΪΒΙΚΗ
ΟΡΛΑΝΤΟ - ΜΑΪΑΜΙ - ΝΕΑ ΥΟΡΚΗ
Πακέτα μεμονωμένα και εκδρομές στην Ελλάδα
M15-30/11

ΣΥΛΛΟΓΟΣ ΕΡΓΑΖΟΜΕΝΩΝ
ΤΙΣ Δ. Ο. Υ. ΔΩΔΕΚΑΝΗΣΟΥ

ΔΗΜΟΣΙΕΥΣΗ
πρόσκλησης σε Γενική Συνέλευση

Ο πρόεδρος και το Δ.Σ. του Συλλόγου Εργαζομένων στις Δ.Ο.Υ. Ν. Δωδεκανήσου καλούν όλους τους συναδέλφους εφοριακούς που υπηρετούν στις Δ.Ο.Υ. του νομού, την Κτηματική Υπηρεσία, και το Σώμα Δίωξης Οικονομικού Εγκλήματος να παραστούν στην ετήσια Γενική Συνέλευση του Συλλόγου, που θα γίνει την Παρασκευή 17 Νοέμβρη 2000 και ώρα 09.00 στην αίθουσα του Εργατικού Κέντρου Ρόδου.

Ανακοινώνεται επίσης ότι την ημέρα αυτή δεν θα λειτουργήσουν οι Δ.Ο.Υ. του νομού (Ρόδου, Κω, Καλύμνου, Καρπάθου, Λέρου, καθώς επίσης η Κτηματική Υπηρεσία Δωδεκανήσου).

Ο πρόεδρος
Αναγνωστίδης Βασίλης

Η γεν. γραμματέας
Μαυρονικόλα Μαίρη

ΓΔ-5/11

PELLOS TRAVEL

Οργανώνουμε
ΤΕΤΡΑΗΜΕΡΗ και ΔΩΔΕΚΑΗΜΕΡΗ
εορταστική εκδρομή
στη γενέτειρα του *ΑΓΙΟΥ ΝΙΚΟΛΑΟΥ (ΜΥΡΑ)*
καθώς *επίσης προσκύνημα στα μικρασιάτικα παράλια και στη βασιλεύουσα*

Εκδρομή
ΡΟΔΟΣ - ΜΑΡΜΑΡΙΣ - ΠΑΜΜΟΥΚΑΛΕ - ΚΑΠΠΑΔΟΚΙΑ - ΚΑΪΜΑΚΛΗ - ΑΝΤΑΛΕΙΑ - ΜΥΡΑ - ΜΑΚΡΗ - ΛΙΒΙΣΣΙ - ΜΑΡΜΑΡΙΣ - ΕΦΕΣΟ - ΚΑΝΑΚΚΑΛΕ - ΤΡΟΙΑ - ΚΑΛΛΙΠΟΛΗ - ΚΩΝΣΤΑΝΤΙΝΟΠΟΥΛΗ - ΧΑΛΚΗΔΟΝΑ - ΠΡΙΓΚΗΠΟΝΗΣΑ - ΠΡΟΥΣΣΑ - ΣΜΥΡΝΗ - ΜΑΡΜΑΡΙΣ - ΡΟΔΟΣ

Από 4/12/00 - 7/12/00 & 4/12/00 - 15/12/00

4/12/2000: Αναχώρηση για Μαρμαρίς. Αφιξη στο Μαρμαρίς. Αναχώρηση για Μαμμούκαλε μέσω Ικονίου. Αφιξη στην Καππαδοκία. Δείπνο. Διανυκτέρευση.
5/12/2000: Πρωινό. Επίσκεψη στο Καϊμακλή και επισκέψεις σε εκκλησίες, μοναστήρια της περιοχής. Αναχώρηση για Αντάλεια. Αφιξη στην Αντάλεια. Επίσκεψη σε αξιοθέατα της περιοχής Περγη, Ασπενδος, Καταρράκτες Duden. Δείπνο. Διανυκτέρευση.
6/12/2000: Πρωινό. Αναχώρηση για Μύρα. Αφιξη στα Μύρα. Θεία λειτουργία στη Βασιλική του Αγ. Νικολάου στα Μύρα. Εκδρομή στους αρχαιολογικούς χώρους των Μύρων. Αναχώρηση για Μάκρη. Αφιξη στη Μάκρη. Δείπνο. Διανυκτέρευση.
7/12/2000: Μετά το πρωινό επίσκεψη στο Λιβίσσι με σύντομη Θεία Λειτουργία στο ναό των Εισοδίων της Θεότόκου (Κάτω Εκκλησία). Αναχώρηση για Εφεσο μέσω Μαρμαρίς. Επίσκεψη στο Σπίτι της Παναγίας και στους αρχαιολογικούς χώρους της Εφέσου. Αναχώρηση για Σμύρνη. Αφιξη στη Σμύρνη. Δείπνο. Διανυκτέρευση.
8/12/2000: Μετά το πρωινό αναχωρούμε για το Κανάκκαλε μέσω Τροίας και Καλλίπολης. Επίσκεψη σε αξιοθέατα και στους αρχαιολογικούς χώρους. Αναχώρηση για Κωνσταντινούπολη. Αφιξη στην Κωνσταντινούπολη. Δείπνο. Διανυκτέρευση στο ξενοδοχείο.
9/12/2000: Πρωινό. Επίσκεψη στο Μητροπολιτικό Ναό της Χαλκηδόνας. Επιστροφή στο Ξενοδοχείο. Δείπνο. Διανυκτέρευση.
10/12/2000: Πρωινό. Επίσκεψη στην Αγία Σοφία - Μπλε Τζαμί - Ιππόδρομος. Επίσκεψη στην εκκλησία του Αγ. Αντώνη. Επίσκεψη στο Ορτακόι. Δείπνο. Επιστροφή στο ξενοδοχείο. Δείπνο. Διανυκτέρευση.
11/12/2000: Πρωινό. Επίσκεψη στο Πατριαρχείο (Αγιο Γεώργιο στο Φανάρι) - Παναγιά Βλαχερνών (Μπαλούκλί), επίσκεψη στην εκκλησία της Χόρας με τα περίφημα ψηφιδωτά. Επίσκεψη στο Υδραγωγείο, Μεγάλο Παζάρι με τις 4000 καταστήματα. Ψώνια. Αναχώρηση για το Τοπκαπί Palace. Επιστροφή στο ξενοδοχείο. Δείπνο. Διανυκτέρευση.
12/12/2000: Πρωινό. Κρουζιέρα στο Βόσπορο, μετάβαση στο ναό του Αγίου Σπυρίδωνα της Χάλκης όπου θα χοροστατήσει ο Πατριάρχης Βαρθολομαίος. Επιστροφή το απόγευμα. Διασκέδαση. Διανυκτέρευση.
13/12/2000: Πρωινό Αναχώρηση για Προύσσα νωρίς το πρωί. Αφιξη στη Πρύσσα. Επίσκεψη στο Πράσινο Μαυσωλείο και στα καταστήματα Μεταξωτών. Αναχώρηση για Πέργαμο. Επίσκεψη στους αρχαιολογικούς χώρους και εκκλησίες της Περγάμου. Αναχώρηση για Σμύρνη. Αφιξη στη Σμύρνη. Δείπνο. Διανυκτέρευση.
14/12/2000: Πρωινό. Στις 8.30 Θεία Λειτουργία στην Αγ. Φωτεινή στη Σμύρνη. Αναχώρηση για Μαρμαρίς. Αφιξη στο Μαρμαρίς. Δείπνο. Διανυκτέρευση.
15/12/2000: Πρωινό. Ελεύθερος χρόνος για ψώνια στο Μαρμαρίς. Αναχώρηση για Ρόδο το απόγευμα στις 15.00. Αφιξη στη Ρόδο. Τέλος εκδρομή.

Στην εκδρομή περιλαμβάνονται: 1. Εισιτήρια με το καταμαράν Ρόδος - Μαρμαρίς - Ρόδος. 2. Ημιδιατροφή (πρωινό - δείπνο) Δωμάτια δίκλινα και τρίκλινα σε ξενοδοχεία 3 και 4 αστέρων. 3. Μεταφορές με κλιματιζόμενα πούλμαν (Deluxe) 4. Ξεναγήσεις στην ελληνική γλώσσα 5. Ταξιδιωτική ασφάλεια. 6 Συνοδός του γραφείου.
Δεν περιλαμβάνονται: 1. Εισιτήρια των εισόδων σε αρχαιολογικούς χώρους 2. Φόροι εισόδου και εξόδου - Visa 3. Φιλοδωρήματα

Για αναλυτικά προγράμματα, πληροφορίες και κρατήσεις

PELLOS TRAVEL
Φαληράκι - Ρόδος. Τηλ.: (0241)87615 Fax: (0241) 87616
Ιερός Ναός Αγίου Γεωργίου Ανω,
πατήρ Βασίλειος Τσαβαρής, τηλ. 33675, 33842

ΠΡΟΣΕΧΕΙΣ ΕΚΔΡΟΜΕΣ
3/11-12/11 Γύρος Ελλάδος (με πλοίο ή αεροπλάνο)
24/11 - 2/12 Ανκώνα - Πίζα - Φλωρεντία - Βενετία
8/12-14/12 Κάιρο - Αλεξάνδρεια - Σήνα (εξαήμερο αεροπορική) κρουαζιέρα στο Νείλο
22/12-26/12 Λονδίνο (αεροπορική)
26/12-4/1/2001 Τυνησία (γύρος οάσεων) (αεροπορική)
30/12 - 4/1/2001 Παρίσι (αεροπορική)

ΟΛΕΣ ΟΙ ΠΑΡΑΠΑΝΩ ΕΚΔΡΟΜΕΣ ΣΥΝΟΔΕΥΟΝΤΑΙ ΜΕ ΣΥΝΟΔΟ ΤΟΥ ΓΡΑΦΕΙΟΥ ΜΑΣ

14431-31/11

ΑΡΙΘΜΟΣ 1.599/2000
ΠΕΡΙΛΗΨΗ ΕΚΘΕΣΕΩΣ ΑΝΑΓΚΑΣΤΙΚΗΣ ΚΑΤΑΣΧΕΣΕΩΣ

Δικαστικός επιμελητής: ο δικαστικός επιμελητής του Πρωτοδικείου Ρόδου Χρυσόστομος Στ. Κόκκαλης.
Επισπεύδουσα: Η Ανώνυμη Ασφαλιστική Εταιρία με την επωνυμία «ΟΙΚΟΝΟΜΙΚΗ Α.Ε. ΓΕΝΙΚΩΝ ΑΣΦΑΛΙΣΕΩΝ» που εδρεύει στην Αθήνα, όπως εκπροσωπείται νόμιμα.
Οφειλέτιδα: Η Ομόρρυμη Εταιρία με την επωνυμία «Α. ΧΑΤΖΗΑΝΤΩΝΙΟΥ ΚΑΙ ΥΙΟΣ Ο.Ε.», με έδρα τη Λάρδο Ρόδου όπως εκπροσωπείται νόμιμα.
Οφειλή: 2.285.000 δραχμές πλέον τόκων και εξόδων, καθώς και εξόδων εκτελέσεως και πλειστηριασμού μέχρι πέρατος αυτού μείον τις τμηματικές καταβολές.
Χρόνος και τόπος πλειστηριασμού: Η 15 Νοεμβρίου 2000, ημέρα Τετάρτη και από ώρα 12 το μεσημέρι μέχρι τις 2 μετά το μεσημέρι της ίδιας ημέρας στο 9ο χιλ. Ρόδου -Λίνδου στην εταιρία «ΑΦΟΙ ΧΑΤΖΗΜΙΧΑΛΗ Ο.Ε.»
Μεσεγγυούχος: Η οφειλέτιδα.
Υπάλληλος του πλειστηριασμού: Η συμβολαιογράφος Ρόδου κ. Μαρία Παπαδάκη-Γιαννοπούλου.
Περιγραφή: Το με αριθμό κυκλοφορίας ΡΟΒ 6400 Ι.Χ.Ε. αυτοκίνητο, εργοστασίου κατασκευής MERCEDES, τύπου 190 Ε. 1,8, πέντε (5) θέσεων, με αριθμό πλαισίου WDB201018-1A-642682, αριθμό κινητήρα 102910-10-061732, κυλινδρισμού 1797 κυβικών εκατοστών φορ. ισχύος 13 ίππων, χρώματος λευκού, καύσιμου αμόλυβδης βενζίνης με ημερομηνία πρώτης κυκλοφορίας 5-9-1991. Εχει όλα τα απαραίτητα για τη σωστή λειτουργία και κυκλοφορία του. Εκτιμήθηκε 5.000.000 δραχμές.
Τιμή πρώτης προσφοράς είναι το 1/2 της εκτιμήσεως δηλαδή 2.500.000 δρχ.
Εγραψα την παρούσα σήμερα στις 12-9-2000, την υπογράφω δε και τη σφραγίζω νόμιμα.
Ο δηλοποιών
δικαστικός επιμελητής
Χρυσόστομος Στ. Κόκκαλης
ΧΛ-4/11

ΑΡΙΘΜΟΣ 1.633/2000
ΠΕΡΙΛΗΨΗ ΕΚΘΕΣΕΩΣ ΑΝΑΓΚΑΣΤΙΚΗΣ ΚΑΤΑΣΧΕΣΕΩΣ

Δικαστικός επιμελητής: ο δικαστικός επιμελητής του Πρωτοδικείου Ρόδου Χρυσόστομος Στ. Κόκκαλης
Επισπεύδουσα: Η εταιρία με την επωνυμία «ΖΥΜΑΡΙΚΑ ΚΟΡΩΝΑ Α.Ε.Β.Ε.» που εδρεύει στον Πειραιά, όπως εκπροσωπείται νόμιμα.
Οφειλέτης: Ο Χρήστος Παποτσής, κάτοικος Ρόδου.
Οφειλή: 1.697.200 δραχμές πλέον τόκων και εξόδων, καθώς και εξόδων εκτελέσεως και πλειστηριασμού μέχρι πέρατος αυτού μείον τις τμηματικές καταβολές.
Χρόνος και τόπος πλειστηριασμού: Η 15 Νοεμβρίου 2000, ημέρα Τετάρτη και από ώρα 12 το μεσημέρι μέχρι τις 2 μετά το μεσημέρι της ίδιας ημέρας στο κατάστημα του ΔΟΝΑ, Ρόδος στην οδό Διαγοριδών αρ. 1.
Μεσεγγυούχος: Ο οφειλέτης.
Υπάλληλος του πλειστηριασμού: Η συμβολαιογράφος Ρόδου κ. Σμαράγδη Στάγκα-Παπαοικονόμου.
Περιγραφή: 1) Εξι (6) καδένες λαιμού χρυσές. Εκτιμήθηκε η κάθε μία 200.000 δραχμές και συνολικά 1.200.000 δραχμές. 2) Εξι (6) σετ χρυσά, που αποτελείται το κάθε ένα από καδένα λαιμού, καδένα χειρός, δύο σκουλαρίκια και ένα δακτυλίδι. Εκτιμήθηκε το κάθε ένα 300.000 δραχμές και συνολικά 1.800.000 δραχμές. 3) Είκοσι τρία (23) δακτυλίδια λευκόχρυσου διαφόρων σχεδίων. Εκτιμήθηκε το κάθε ένα 30.000 δραχμές και συνολικά 690.000 δραχμές. Τιμή πρώτης προσφοράς θα είναι το 1/2 της εκτιμήσεως για το κάθε ένα.
Εγραψα την παρούσα σήμερα στις 12-10-2000, την υπογράφω δε και τη σφραγίζω νόμιμα.
Ο δηλοποιών
δικαστικός επιμελητής
Χρυσόστομος Στ. Κόκκαλης
ΧΛ-4/11

ΔΗΜΟΣ ΙΑΛΥΣΟΥ
ΓΝΩΣΤΟΠΟΙΗΣΗ-ΑΝΑΚΟΙΝΩΣΗ ΛΕΙΤΟΥΡΓΙΑΣ ΤΑΜΕΙΑΚΗΣ ΥΠΗΡΕΣΙΑΣ

Σας κάνουμε γνωστό, ότι στό Δήμο Ιαλυσού, θα λειτουργήσει ταμειακή υπηρεσία για την καλύτερη εξυπηρέτηση των δημοτών μας, καθώς και των προμηθευτών-δικαιούχων, σύμφωνα με το παρακάτω χρονοδιάγραμμα:
Α) ΕΙΣΠΡΑΞΕΙΣ για όλων των ειδών τα τέλη και τους φόρους από 1η ΝΟΕΜΒΡΙΟΥ 2000.
Για την καλύτερη εξυπηρέτηση των δημοτών, παρακαλούνται να προσκομίζουν κατά την προσέλευσή, τον Α.Φ.Μ. τους.
Β) ΠΛΗΡΩΜΕΣ σε όλους τους προμηθευτές-διακούχους απο 1η ΔΕΚΕΜΒΡΙΟΥ 2000.
Για την καλύτερη εξυπηρέτηση των προμηθευτών δικαιούχων, παρακαλούμε να μας προσκομίσουν μέσα στο μήνα Νοέμβριο τα παρακάτω νομιμοποιητικά στοιχεία:
1. Ανώνυμες εταιρίες
α) ΦΕΚ δημοσίευσης σύστασης της εταιρίας.
β) ΦΕΚ δημοσίευσης εκλογής του τελευταίου Δ.Σ.
γ) ΦΕΚ δημοσίευσης συγκρότησης σε σώμα και καθορισμού αρμοδιοτήτων του τελευταίου Δ.Σ.
2. Ομόρρυθμες, ετερόρρυθμες εταιρίες, Ε.Π.Ε.
α) Επικυρωμένο αντίγραφο καταστατικού της εταιρίας
β) Βεβαίωση απο το αρμόδιο Πρωτοδικείο για τον τελευταίο νόμιμο εκπρόσωπο της εταιρίας.

Ο Δήμαρχος
Στέργος Στάγκας
ΧΛ9/11

Συγχαρητήριο

Τον αγαπημένο μας ΣΑΒΒΑ ΛΟΥΚΑΪΔΗ, γιο του ΛΟΥΚΑ και της ΚΙΚΗΣ, συγχαίρουμε θερμότατα για την απόκτηση του πτυχιου ΙΑΤΡΙΚΗΣ του Πανεπιστημίου KAROLA MARCINKOWSKIEGO στην POZNAN. Του ευχόμαστε κάθε επιτυχία και καλή σταδιοδρομία στη ζωή του.

Οι θείοι
Γιώργος και Διαλεκτή Λουϊζίδη

14698-5/11

ΔΩΔΕΚΑΝΗΣΙΑΚΟΣ ΣΥΛΛΟΓΟΣ ΓΟΝΕΩΝ ΚΑΙ ΚΗΔΕΜΟΝΩΝ ΑΤΟΜΩΝ ΜΕ ΕΙΔΙΚΕΣ ΑΝΑΓΚΕΣ

ΑΝΑΚΟΙΝΩΣΗ ΠΡΟΣ ΤΑ ΜΕΛΗ ΤΟΥ ΣΥΛΛΟΓΟΥ

Παρακαλούμε τα μέλη μας, όπως προσέλθουν στα γραφεία του συλλόγου μας για να παραλάβουν το ρύζι που δικαιούνται, μαζί με την αστυνομική τους ταυτότητα, από τη Δευτέρα 06-11 μέχρι Δευτέρα 13-11 και από τις 9.00 μέχρι τις 12.00.

Η πρόεδρος και το Δ.Σ.
Καπούλα Σταυρούλα

14711/4/11

ΒΙΟΣ ΑΝΘΟΣΠΑΡΤΟΣ..!



Η στιγμή για την γαμήλια τελετή έφθασε. Η εκκλησία ντύθηκε για το χαρμόσυνο γεγονός.... κι εσείς στην πιο όμορφη στιγμή της ζωής σας θέλετε κάτι αξέχαστο. Εμπιστευθείτε λοιπόν το Ξενοδοχείο ΔΙΟΝΥΣΟΣ!
Σε άφογα διαμορφωμένο χώρο με διακόσμηση μοναδική, σε ζεστό φιλικό περιβάλλον, με προσεγμένη κουζίνα, έμπειρο προσωπικό, και την καλύτερη δυνατή εξυπηρέτηση, η ημέρα του γάμου σας θα τελειώσει με τον πιο υπέροχο τρόπο!

Και... να ζήσετε!

ΞΕΝΟΔΟΧΕΙΟ ΔΙΟΝΥΣΟΣ
...για κάθε είδους εκδήλωση
...σε ειδικές τιμές
...με επιλογή στο μενού.

ΦΑΝΕΡΩΜΕΝΗ ΙΞΙΑ ΤΗΛ. (0241) 23021/5 - Τ.Θ. 241
X2017-5/11

ΑΡΧΩΝ ΣΑΜΑΡΤΖΗΣ
20 ΧΡΟΝΙΑ ΜΟΝΩΣΕΙΣ

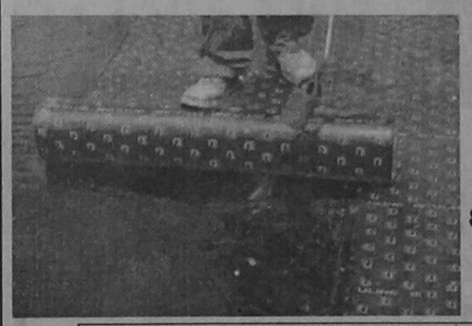

ΠΡΟΣΦΟΡΑ ΟΚΤΩΒΡΙΟΥ
900 δραχμές το κιλό
ελαστομερές Monocost για ταράτσες

ΜΟΝΩΣΕΙΣ ΤΑΡΑΤΣΩΝ



ΔΙΑΘΕΣΗ: **ΑΡΧΩΝ ΣΑΜΑΡΤΖΗΣ**
ΜΟΝΩΤΙΚΑ ΥΛΙΚΑ -ΜΟΝΩΣΕΙΣ
Τηλ. 23030, 32054, 67790
1) Ερυθρού Σταυρού 21 2) Κέντρο Μόνωσης Ρόδου: Μιχαήλ Πετρίδη 69

X2033-30/11

ΓΕΡΜΑΝΙΚΑ ΜΟΝΟ Σ' ΕΝΑ ΜΗΝΑ
ΑΠΟ 1 ΝΟΕΜΒΡΙΟΥ ΕΩΣ 5 ΔΕΚΕΜΒΡΙΟΥ
ΣΤΟ ΣΙΜΟΥΛΤΑΝ ΜΕ ΤΗΝ ΑΠΛΗ ΜΕΘΟΔΟ ΣΙΜΟΥΛΤΑΝ ΑΠΟ ΤΟΝ ΝΤΟΚΤΟΡ ΤΕΟ
ΓΙΑ ΕΝΗΛΙΚΕΣ ΤΟΥΡΙΣΤΙΚΩΝ & ΑΛΛΩΝ ΕΠΑΓΓΕΛΜΑΤΩΝ ΚΑΙ ΦΟΙΤΗΤΕΣ
ΔΕΝ ΠΛΗΡΩΝΕΤΕ ΠΡΙΝ ΠΕΙΣΘΕΙΤΕ
ΕΓΓΡΑΦΕΣ-ΠΛΗΡΟΦΟΡΙΕΣ:
ΤΗΛ.: 32272 & 0944 138510

X.2000-5/11

ALHAMBRA TRAVEL
ΧΡΙΣΤΟΥΓΕΝΝΑ ΣΤΗ ΡΟΥΜΑΝΙΑ
23-30/12/2000
ΜΕ ΟΛΥΜΠΙΑΚΗ ΑΕΡΟΠΟΡΙΑ





✓ Χαρίστε στον εαυτό σας και στα παιδιά σας μια διαφορετική χριστουγεννιάτικη εκδρομή στην μαγευτική ΡΟΥΜΑΝΙΑ

Βουκουρέστι - Σιναία - Μπρασόφ - Μπραν - και μέρος της οροσειράς των Καρπαθίων (Κάστρο του Δράκουλα).

✓ Βυζαντινές ορθόδοξες εκκλησίες και μοναστήρια



✓ Ελατα - σκι - καταφύγια στα Καρπάθια - παιχνίδια στα χιόνια για παιδιά και μεγάλους - τελεφερίκ και πολλές εκπλήξεις προσφέρει στους πελάτες το γραφείο μας.

✓ Ρεβεγιόν φανταστικό στη Σιναία σε πολυτελές ξενοδοχείο - ρουμανική μουσική - χοροί και τραγούδια

✓ Ξενοδοχεία 4 και 5 αστέρων με ημιδιατροφή
Μεταφορές - Εκδρομές - Εισόδους - Ελληνόφωνος ξεναγός - σινοδός γραφείου - ασφάλεια κ.λπ.



Πληροφορίες στο γραφείο μας
ALHAMBRA TRAVEL
ΑΛΕΞ. ΠΑΠΑΓΟΥ 23 • ΤΗΛ. 37052-25698

Συμμετοχές μέχρι 25/11
M.11-30/11

ΚΕΣΙΣΟΓΛΟΥ
ΚΑΤΑΣΤΗΜΑΤΑ

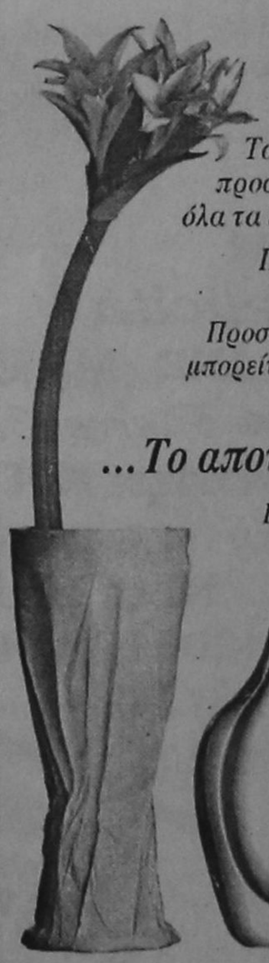

Επειδή κάποιες στιγμές είναι μοναδικές...

Τα καταστήματα Κεσίσογλου εδώ και 35 χρόνια προσφέρουν ασύγκριτη ποιότητα και ποικιλία σε όλα τα είδη που στολίζουν και ομορφαίνουν το σπίτι.

Προσφέρουν τη διαχρονικότητα του κλασικού και τη γοητεία του μοντέρνου.

Προσφέρουν ένα κόσμο φαντασίας και ονείρου που μπορείτε κι εσείς να τον αγγίξετε αν μας επισκευθείτε σε ένα από τα καταστήματά μας.

...Το αποτέλεσμα κερδίζει τις εντυπώσεις!

Επωφεληθείτε από τη λίστα γάμου μας και δώστε στο καινούριο σας σπίτι μια ξεχωριστή νότα με μοναδικά κομμάτια υψηλής ποιότητας.

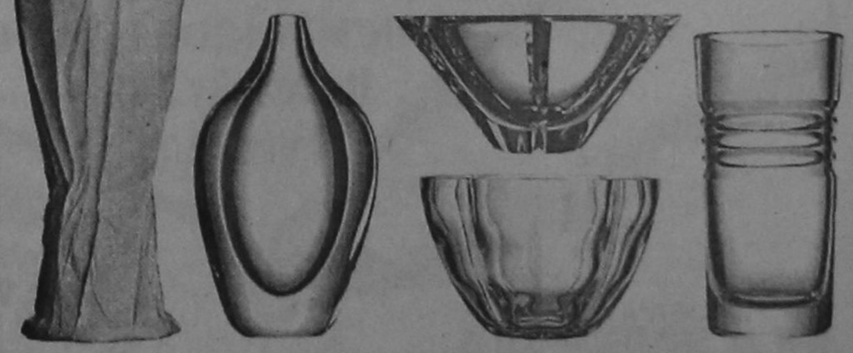

X2041-30/11

ΣΤΟΑ ΚΙΟΣΟΓΛΟΥ - ΕΘΕΛΟΝΤΩΝ ΔΩΔΕΚΑΝΗΣΙΩΝ 31, ΡΟΔΟΣ - ΤΗΛ.: (0241) 24238
•• Και προσεχώς το δεύτερο κατάστημα στην οδό Καναδά 15 ••

RHODES OSTRICH

Φάρμα & Πάρκο

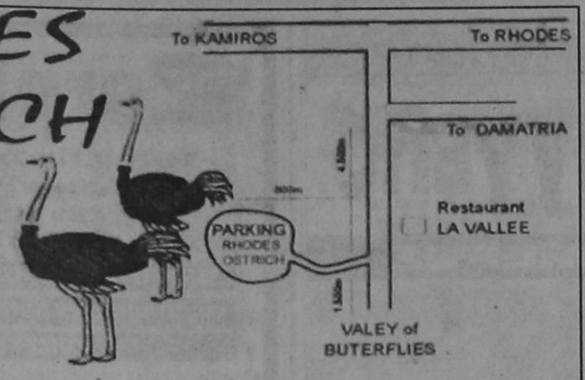

Κάτι που δεν έχετε ξαναδεί ποτέ

Στον ειδικά διαμορφωμένο χώρο 34στρεμ. μπορείτε να δείτε από κοντά τα μεγαλύτερα φτερωτά πουλιά στο κόσμο μέσα σε ένα φυσικό, ευχάριστο και ασφαλές περιβάλλον

Διαθέτουμε:

4.500μ. από τον κεντρικό δρόμο και 1.500μ. πριν από τις Πεταλούδες δεξιά αφού περάσετε το εστιατόριο LA VALLEE

- Σνακ μπαρ όπου μπορείτε να δοκιμάσετε τα γευστικότατα χάμπουργκερ με κρέας στρουθοκάμηλου και σαλάτες
- Παιδική χαρά
- Αίθουσα προβολών
- Κατάστημα με προϊόντα στρουθοκαμήλου

Στον ίδιο χώρο του πάρκου μπορείτε να δείτε διάφορα είδη εξωτικών πτηνών και μικρών ζώων.

ΠΡΟΣΟΧΗ!

Ουδεμία σχέση έχουμε με παρόμοιο είδος κοντά στην διασταύρωση του δρόμου προς τις πεταλούδες στην περιοχή Καλαμώνα

Ανοικτά από το πρωί έως το βράδυ

Τηλ.:
0945 327142
0937739420

Υπεύθυνος
Γιώργος
Καλαφάτης

14688-5/11

ΣΗΜΕΡΑ ΣΤΗΝ ΕΡΩΤΗΣΗ :
"Πώς Αποδεικνύεις ότι γνωρίζεις Η/Υ"
Η ΑΠΑΝΤΗΣΗ ΕΙΝΑΙ :
"Είμαι κάτοχος του ECDL"



ECDL ®

ΕΥΡΩΠΑΪΚΟ ΔΙΠΛΩΜΑ ΚΑΤΑΡΤΙΣΗΣ ΣΤΟΥΣ ΥΠΟΛΟΓΙΣΤΕΣ

Το διαβατήριο σας για τον κόσμο της Πληροφορικής

Το ECDL είναι το δίπλωμα με την πανευρωπαϊκή αναγνώριση που πιστοποιεί ότι ο κάτοχος του κατέχει τις βασικές εφαρμογές της πληροφορικής, αποδεικνύει τις γνώσεις του, αποκτώντας παράλληλα τα κατάλληλα εφόδια για μια πετυχημένη σταδιοδρομία στην κοινωνία των πληροφοριών.

Η σχολή πληροφορικής ANOSIS είναι από τις πρώτες σχολές στην Ελλάδα που πιστοποιήθηκε ως εξεταστικό κέντρο από την ECDL Hellas.

Έχει υλοποιήσει συγκεκριμένο και σωστά δομημένο Πρόγραμμα Σπουδών για κάθε ηλικία που σαν στόχο έχει την απόκτηση του Ευρωπαϊκού Διπλώματος κατάρτισης στους Υπολογιστές

- Τρίμηνα τμήματα για αρχάριους
- Ταχύρυθμα για προχωρημένους
- Τμήματα για μαθητές Γυμνασίου - Λυκείου

ECDL το ΔΙΠΛΩΜΑ των Η/Υ με διεθνή αναγνώριση για πετυχημένη επαγγελματική σταδιοδρομία κι αποκατάσταση

Ενημερωθείτε σήμερα κιόλας για το πως μπορείτε να αποκτήσετε το ECDL !

ΕΞΕΤΑΣΤΙΚΟ ΚΕΝΤΡΟ ECDL ΡΟΔΟΥ

Anosis Computer Learning

ΕΡΓΑΣΤΗΡΙΟ ΕΛΕΥΘΕΡΩΝ ΣΠΟΥΔΩΝ ΠΛΗΡΟΦΟΡΙΚΗΣ

Στ. Κωτιάδη 64 Τηλ. 78924 Υπεύθυνος κέντρου Κώστας Χατζηδάκης

Information Systems
SYNCOM
Η ΑΛΛΗ ΔΙΑΣΤΑΣΗ ΤΗΣ ΤΕΧΝΟΛΟΓΙΑΣ

Κ. ΥΔΡΑΙΟΥ 28 ΡΟΔΟΣ
ΤΗΛ. 70160-1-2 FAX 70163

ΟΛΟΚΛΗΡΩΜΕΝΑ ΣΥΣΤΗΜΑΤΑ COMPUTERS

AMD Athlon T-Bird 1000Mhz	429.000		
Intel 566	222.000	Intel 733	299.000
Intel 633	243.000	Intel 750	325.000
Intel 667	265.000	Intel 800	349.000
Intel 700	299.000	AMD 700	279.000
AMD 750	289.000	AMD 900	369.000

Υπογράφουμε με την Τιμή μας!!



TV-Card Τηλεόραση στο PC από 22.000

Scanner ACER 1200dpi 46bit 27.500

Αντιγραφικό CD Philips, Plextor Yamaha, Nec από 57.500

ΕΚΤΥΠΩΤΕΣ Color 2 κεφαλών από 30.900

X2010-30/11

ΑΞΕΣΟΥΑΡ - ΠΕΡΙΦΕΡΕΙΑΚΑ - SERVICE

SPECIAL
MP-3 & CD-Player φορητό με line-out, ακουστικά, τροφοδοτικό 53.000

Πλούσια συλλογή CD-R
Mitsui, TDK, Verbatim
Philips, Princo, Pioneer
από 185 δρχ.

ΔΕΚΤΟΙ ΚΑΙ ΔΙΑΚΑΝΟΝΙΣΜΟΙ
Για τεχνικά χαρακτηριστικά επικοινωνήστε μαζί μας
Οι τιμές είναι τις μετρητοίς και δεν περιλαμβάνουν ΦΠΑ.

Οργανώνεται από την Τράπ στη Ρόδο

Εβδομάδα ποιότητας

Και δύο ενδιαφέροντα σεμινάρια



Η Ελληνική Εταιρία Διοικήσεως Επιχειρήσεων στη Ρόδο επίσημος φορέας στη χώρα μας για την Ευρωπαϊκή Εβδομάδα Ποιότητας, εκ μέρους της Ευρωπαϊκής Επιτροπής, με τη συνεργασία του Συλλόγου Διευθυντών Ξενοδοχείων Ρόδου, του SKAL Ρόδου, της Νομαρχιακής Αυτοδιοίκησης Δωδεκανήσου και της ΑΣΤΕΡ, πραγματοποιεί τις παρακάτω πέντε εκδηλώσεις:

1. Τρίτη 7 Νοεμβρίου 2000 Σύλλογος Διευθυντών Ξενοδοχείων Ρόδου, Ξεν/χείο Rodos Park, συνάντηση με θέμα: «Ποιότητα στα ξενοδοχεία, προσδιορισμός και εφαρμογές».

2. Τετάρτη 8 Νοεμβρίου 2000 SKAL Ρόδου - Νομαρχιακή Αυτοδιοίκηση Δωδεκανήσου - ΑΣΤΕΡ από την πρόεδρο του SKAL Ρόδου κυρία Λίτσα Παπαθανάση θα παραδοθεί στους σπουδαστές της ΑΣΤΕΡ ο κώδικας Δεοντολογίας του Τουρισμού με τη χορηγία της Νομαρχιακής Αυτοδιοίκησης.

3. Πέμπτη 9 Νοεμβρίου 2000 ΑΣΤΕΡ Πρόσκληση στους μαθητές Β και Γ Λυκείου να επισκεφθούν τις εγκαταστάσεις και να ενημερωθούν από καθηγητές και σπουδαστές για το πρόγραμμα σπουδών και τις επαγγελματικές προοπτικές.

4. Παρασκευή 10 Νοεμβρίου 2000 Σύλλογος Διευθυντών Ξενοδοχείων Ρόδου. Ομιλία στο Ακταίον από τον κύριο Μιχάλη Βασταρδή (πρώην γενικό διευθυντή HILTON, υπεύθυνο για το μεταπτυχιακό πρόγραμμα Τουρισμού στο Πανεπιστήμιο Πειραιά) με θέμα: «Toatal Quality Management - standards and quality (checklists). Η εκδήλωση είναι ελεύθερη για το κοινό.

5. Κυριακή 12 Νοεμβρίου 2000 ΑΣΤΕΡ Βράβευση ομάδας 3 ετών σπουδαστών της ΑΣΤΕΡ για την καλύτερη εργασία με σχετικό θέμα.

Η εβδομάδα ποιότητας στη Ρόδο και το ενδιαφέρον πρόγραμμα αποδεικνύουν για άλλη μια φορά το ενδιαφέρον των φορέων, των επιχειρηματιών, των στελεχών, εργαζομένων και σπουδαστών για συνολική «ποιοτική παρουσία» του νησιού μας. Υπεύθυνη για το παραπάνω πρόγραμμα είναι η Αντα Καραγιάννη.

Επί πλέον οργανώνονται 2 ενδιαφέροντα σεμινάρια με εισηγητή τον Γιάννη Καλογεράκη και με θέματα:

1. «Η συναισθηματική νοημοσύνη στο χώρο εργασίας. Από το IQ στο EQ», στο Ακταίον Σάββατο και Κυριακή (11-12 Νοεμβρίου) και

2. «Η γλώσσα του σώματος. Αποκωδικοποίηση μη λεκτικής επικοινωνίας», στο Ακταίον, Δευτέρα 13 Νοεμβρίου.

RODIAKI

ΣΥΓΧΑΡΗΤΗΡΙΑ

Η Ροδιακή Ποτοποιΐα Α.Ε. συγχαίρει θερμά

τον κ. Θανάση Μπαράκα και τους συνεργάτες του για την κατάκτηση του Χρυσού Μεταλλίου στους Ολυμπιακούς αγώνες

ΧΛ-4/11

ΕΛΛΗΝΙΚΗ ΔΗΜΟΚΡΑΤΙΑ
ΥΠΟΥΡΓΕΙΟ ΟΙΚΟΝΟΜΙΚΩΝ
ΚΤΗΜΑΤΙΚΗ ΥΠΗΡΕΣΙΑ
ΔΩΔ/ΣΟΥ

ΠΕΡΙΛΗΨΗ ΔΙΑΚΗΡΥΞΗΣ

Στις 15/11/2000 ημέρα Τετάρτη και περί ώρα 9ης έως και 10ης π.μ. θα διενεργηθεί στα γραφεία της Κτηματικής Υπηρεσίας Δωδεκανήσου, μειοδοτικός διαγωνισμός για ενοικίαση ενός ιδιωτικού ακινήτου προς στέγαση του Τοπικού Ελεγκτικού Κέντρου Δωδ/σου με ανώτατο μηνιαίο μίσθωμα πεντακόσιες ενενήντα τέσσερις χιλιάδες δραχμές (594.000 δρχ.). Το ακίνητο να βρίσκεται στο κέντρο της πόλης της Ρόδου, να είναι συνολικής επιφάνειας τουλάχιστον 220τ.μ. και να αποτελείται αν είναι δυνατόν από έξι (6) κύριους χώρους για χρήση γραφείων καθώς και λοιπούς άλλους βοηθητικούς χώρους και να πληροί όλες τις προϋποθέσεις καταλληλότητας για τη στέγασή της ως άνω υπηρεσίας, με διάρκεια μίσθωσης δώδεκα (12) έτη σύμφωνα με τα οριζόμενα από τις διατάξεις του Ν. 2648/98.

Οροι συμμετοχής αναγράφονται με κάθε λεπτομέρεια στην με αριθμό πρωτ. ΔΚ 3698/30/10/2000 διακήρυξη του προϊσταμένου της Κτηματικής Υπηρεσίας Δωδεκανήσου, ενώ διευκρινίσεις επί του περιεχομένου της προαναφερόμενης διακήρυξης παρέχονται κατά τις εργάσιμες μέρες και ώρες, από τους αρμόδιους προς τούτο, υπαλλήλους, στα γραφεία της Κτηματικής Υπηρεσίας Δωδεκανήσου.

Ο Προϊστάμενος Κτηματικής Υπηρεσίας Δωδεκανήσου
Θεοδ. Κυριακόπουλος
Διευθυντής

ΧΛ-4/11

PELLOS TRAVEL

ΕΚΔΡΟΜΗ

ΦΛΩΡΕΝΤΙΑ ΠΙΖΑ ΒΕΝΕΤΙΑ

Από 24/11 - 2/12

Με αεροπλάνο ή πλοίο (ΡΟΔΟΣ - ΑΘΗΝΑ - ΡΟΔΟΣ)

- Παρασκευή 24/11/00 Αναχώρηση από Ρόδο για Αθήνα με πλοίο F/B ή αεροπλάνο
- Σάββατο 25/11/00 Αφιξη στην **Αθήνα**. Επιβίβαση σε πούλμαν. Αναχώρηση για Πάτρα. Αφιξη στην Πάτρα και άμεση επιβίβαση στο SUPERFAST - πλοίο για Αγκώνα. Διαν/ση εν πλω.
- Κυριακή 26/11/00 Αφιξη στην **Αγκώνα** και άμεση αναχώρηση για την πανέμορφη **Φλωρεντία**. Αργά το απόγευμα άφιξη και τακτοποίηση στο Ξ/Δ. Δείπνο. Διαν/ση στη Φλωρεντία
- Δευτέρα 27/11/00 Πρωινό στο Ξ/Δ. Επίσκεψη στον Καθεδρικό Ναό με το Βαπτιστήριο και το καμπαναριό του Τζιότο την Πιάτσα ντε Λα Σινιόρα, την Σάντα Κρότσε και τη γέφυρα του Πόντε Βέκκια. Δείπνο. Διαν/ση στη Φλωρεντία.
- Τρίτη 28/11/00 Πρωινό στο Ξ/Δ. Αναχώρηση προς την ιστορική πόλη της **Πίζας**. Στη σύντομη περιήγηση θα δούμε τον φημισμένο κεκλιμένο Πύργο της και την ονομαστή Πλατεία των Θαυμάτων. Αναχώρηση για **Βενετία**. Αφιξη αργά το απόγευμα στη Βενετία. Μετά το δείπνο (προαιρετικά) νυχτερινή ρομαντική βόλτα με γόνδολα στα κανάλια της Βενετίας. Διαν/ση στη Βενετία (Μέστρε).
- Τετάρτη 29/11/00 Πρωινό στο Ξ/Δ. Ελεύθερη μέρα. Αναχώρηση για το λιμάνι της Αγκώνα απ' όπου θα επιβιβαστούμε στο πλοίο της SUPERFAST FERRIES. Αναχώρηση για Πάτρα. Τακτοποίηση στις καμπίνες. Διαν/ση εν πλω.
- Πέμπτη 30/1/00 Μετά το ταξίδι στην Αδριατική άφιξη στην Πάτρα και αναχώρηση για Αθήνα. Αφιξη στην Αθήνα. Διαν/νση στην Αθήνα.
- Παρασκευή 1/12/00 Πρωινό στο Ξ/Δ. Ελεύθερη μέρα. Αναχώρηση για Ρόδο στις 17.00.
- Σάββατο 2/12/00 Αφιξη στη Ρόδο. Τέλος εκδρομής.

Στην τιμή περιλαμβάνονται:
1. Εισιτήρια πλοίου Γ' θέσης (Ρόδος - Αθήνα - Ρόδος)
2. Εισιτήρια πλοίου SUPERFAST σε καμπίνες ΑΒ4 τετράκλινες (Πάτρα - Αγκώνα - Πάτρα)
3. Ξεναγήσεις - εκδρομές
4. Μεταφορές με κλιματιζόμενα πούλμαν
5. Ξ/Δ 3 *** και 4**** αστέρων με ΗΒ (πρωινό και φαγητό)
6. Ταξιδιωτική ασφάλεια
7. Συνοδός γραφείου

Για περισσότερες πληροφορίες και κρατήσεις

PELLOS TRAVEL
Λεωφ. Καλλιθέας 125 - Φαληράκι, Ρόδος
Τηλ. (0241) 87615 FAX (0241) 87616

X14443-22/11

ΔΙΕΘΝΗΣ ΣΧΟΛΗ
ΡΕΦΛΕΞΟΛΟΓΙΑΣ & ΘΕΡΑΠΕΙΑΣ ΜΕΣΗΜΒΡΙΝΩΝ

Ιδρύθηκε το 1983 Προϊσταμένη: Inge Dougans
1999 Διευθύντρια: Σάντρα Μπαρλάβα

ΣΕΙΡΑ ΜΑΘΗΜΑΤΩΝ ΓΙΑ ΔΙΠΛΩΜΑ ΣΤΗ ΡΕΦΛΕΞΟΛΟΓΙΑ ΚΑΙ ΤΗ ΘΕΡΑΠΕΙΑ ΜΕΣΗΜΒΡΙΝΩΝ

ΟΙ ΕΓΓΡΑΦΕΣ ΑΡΧΙΣΑΝ

Courses can be taken in English & Greek

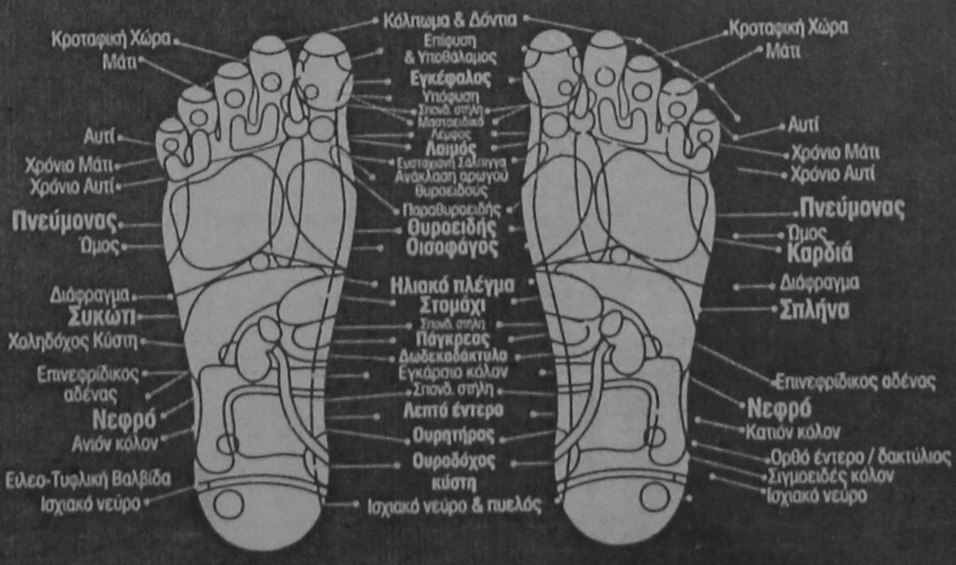

Ηρωίδας Αναστασίας 58 & Κ. Υδραίου, 85100 Ρόδος, Τηλ: 0241 73015, Fax: 0241 73015

ΝΤΕΤΕΚΤΙΒ

(Συνταξιούχος αστυνομικός)

Αναλαμβάνω υποθέσεις:

- Προσωπικές
- Οικογενειακές
- Αναζητήσεις κλοπιμαίων κ.λ.π.

Πλήρης εχεμύθεια

PRIVATE SECURITY

14499-17/11

Πληρ. τηλ. 0946 997967

PEGASUS TRAVEL

Ταξίδια σ' όλο τον κόσμο

Για φθηνά αεροπορικά εισιτήρια και κρατήσεις ξενοδοχείων

❖ **PRESIDENT** Α' Κατηγορίας Λεωφόρος Κηφισίας

Μονόκλινο	δρχ.	11.500	με πρωινό
Δίκλινο για μονόκλινο	»	12.500	»
Δίκλινο	»	15.000	»
Τρίκλινο	»	19.000	»

❖ **RIVA HOTEL** Α' Κατηγορίας SUPERIOR Μιχαλακοπούλου (κοντά στο HILTON)

Μονόκλινο	δρχ.	19.500	με πρωινό
Δίκλινο	»	21.000	»
Τρίκλινο	»	29.000	»

❖ **ALEXANDROS** Β' Κατηγορίας περιοχή HILTON

Μονόκλινο	δρχ.	20.000	με πρωινό
Δίκλινο	»	25.000	»
Τρίκλινο	»	30.000	»

❖ **CHRISTINA** Β' Κατηγορίας περιοχή FIX

Μονόκλινο	δρχ.	18.000	με πρωινό
Δίκλινο	»	21.000	»
Τρίκλινο	»	26.000	»

❖ **PARTHENON** Α' Κατηγορίας περιοχή Μακρυγιάννη

Μονόκλινο	δρχ.	22.000	με πρωινό
Δίκλινο	»	25.000	»
Τρίκλινο	»	35.000	»

❖ **LILIA HOTEL** Α' Κατηγορίας Πασαλιμάνι Πειραιάς **έως 15/5**

Μονόκλινο	δρχ.	13.300	με πρωινό
Δίκλινο	»	18.000	»
Τρίκλινο	»	22.500	»

❖ **HOTEL ELLINIS** Β' Κατηγορίας Λεω. Συγγρού, Ωνάσειο

Μονόκλινο	δρχ.	12.000	με πρωινό
Δίκλινο	»	17.000	»
Τρίκλινο	»	20.000	»

❖ **ASTOR** Α' Κατηγορίας Σύνταγμα

Μονόκλινο	δρχ.	16.000	με πρωινό
Δίκλινο	»	21.000	»
Τρίκλινο	»	26.000	»

❖ **GRAND HOTEL** Β' Κατηγορίας Πατησίων & Βεραντζέρου 10

Μονόκλινο	δρχ.	13.000	με πρωινό
Δίκλινο	»	18.500	»
Τρίκλινο	»	24.000	»

❖ **ACHILLION** Β' Κατηγορίας Αγ. Κωνσταντίνου

Μονόκλινο	δρχ.	12.000	με πρωινό
Δίκλινο	»	18.000	»
Τρίκλινο	»	21.600	»

❖ **LE PALACE** Β' Κατηγορίας Θεσσαλονίκη **έως 31/5**

Μονόκλινο	δρχ.	15.000	με πρωινό
Δίκλινο	»	24.000	»

ΣΑΣ ΣΥΜΦΕΡΕΙ ΠΡΙΝ ΚΛΕΙΣΕΤΕ ΟΠΟΥΔΗΠΟΤΕ ΝΑ ΜΑΣ ΕΠΙΣΚΕΦΘΕΙΤΕ

PEGASUS TRAVEL

ΑΛΕΞΑΝΔΡΟΥ ΔΙΑΚΟΥ 84 - ΨΑΡΟΠΟΥΛΑ

ΤΗΛ. 76161 - 73455 - 75879 FAX 35504

Εκ της Διευθύνσεως

Καρατζιάς Μιχάλης

X 2026-30/11

Γιορτάζονται και φέτος τα «Ταξιάρχεια»

Εκδηλώσεις στον Αρχάγγελο

ΘΑ ΔΙΑΡΚΕΣΟΥΝ ΤΕΣΣΕΡΙΣ ΜΕΡΕΣ

Για δεύτερη φορά φέτος οργανώνονται στον Αρχάγγελο τα «ΤΑΞΙΑΡΧΕΙΑ», ένα τετραήμερης διάρκειας πρόγραμμα εκδηλώσεων που πλαισιώνουν την εορτή των Ταξιαρχών στις 8 Νοεμβρίου.

Πρόκειται για εκδηλώσεις που συνδυάζουν τον πολιτισμό, τον αθλητισμό και την παιδεία σε μια σύμπλευση με τις θρησκευτικές παραδόσεις και δραστηριότητες.

Ο Δήμος Αρχαγγέλου που εισήγαγε αυτό τον θεσμό, αποσκοπεί μέσω των συγκεκριμένων εκδηλώσεων να φέρει πιο κοντά και να συνδέσει μεταξύ τους περισσότερο τους κατοίκους των δημοτικών διαμερισμάτων της περιοχής του.

Το πρόγραμμα αρχίζει σήμερα με αθλητικές εκδηλώσεις στίβου και ποδοσφαίρου. Αύριο, Κυριακή, στις 7 το βράδυ στον Ι. Ναό των Ταξιαρχών Αρχαγγέλου η Χορωδία του Συλλόγου



Ιεροψαλτών Ρόδου και Περιχώρων θα παρουσιάσει ένα επίκαιρο πρόγραμμα βυζαντινών ύμνων. Προηγουμένως θα υπάρξει σύντομη ομιλία του δημάρχου κ. Θ. Κολιάδη.

Η Δευτέρα είναι αφιερωμένη στην Παιδεία με ομιλίες ιστορικού περιεχομένου από τους αρχαιολόγους Γ. Παπαχριστοδούλου και Μ. Μιχαηλίδου καθώς και πρόγραμμα παραδοσιακής μουσικής από παιδιά του Μουσικού Λυκείου Ρόδου.Την Τρίτη βράδυ, μετά τον πανηγυρικό Εσπερινό των Ταξιαρχών θ' ακολουθήσει δείπνο που παραθέτει ο Δήμος Αρχαγγέλου και οι γιορτές θα ολοκληρωθούν την Τετάρτη με την περιφορά της εικόνας των Αγίων και τον τελικό αγώνα ποδοσφαίρου.

Ο Δήμος Αρχαγγέλου προσδοκά, ότι η συμμετοχή του κόσμου θα είναι μεγάλη και στα φετεινά «Ταξιάρχεια», τα οποία απευθύνονται καθαρά στο ντόπιο στοιχείο και λαμβάνουν χώρα σε μια περίοδο που οι άνθρωποι διαθέτουν χρόνο για τέτοιες εκδηλώσεις.

KYDON TOURS

ΕΚΔΡΟΜΕΣ - ΕΚΔΡΟΜΕΣ

Πάντα επιτυχίες

Συνοδεύουμε τα γκρουπς μας, που είναι φίλοι μας

Η ΕΚΔΡΟΜΗ ΤΗΣ ΧΡΟΝΙΑΣ

ΤΥΝΗΣΙΑ - ΜΑΡΟΚΟ

16 - 30 Νοεμβρίου

14 Διανυκτερεύσεις

Γύρος Οάσεων - Αυτοκρατορικό Μαρόκο

Πλούσιο πρόγραμμα - διασκέδαση - ψώνια και προπάντων φανταστικές εμπειρίες στη μαγεία των χωρών αυτών.

Περιλαμβάνει

- Αεροπορικά εισιτήρια Ρόδο - Αθήνα - Τύνιδα - Καζαμπλάνκα - Τύνιδα - Αθήνα Tunis Air
- Μεταφορές από / προς αεροδρόμια - Τυνησίας - Μαρόκου
- 12 γεύματα στην Τυνησία - 7 γεύματα στο Μαρόκο
- 7 διανυκτερεύσεις στο Μαρόκο σε ξενοδοχεία 5 αστέρων
- 7 διανυκτερεύσεις στην Τυνησία, 6 σε ξενοδοχεία 5 αστέρων και 1 σε ξενοδοχείο 4 αστέρων
- Φιλοδωρήματα - αχθοφορικά
- Ταξιδιωτική ασφάλεια και ασφάλεια ταξιδωτών
- Τοπικός ξεναγός - Αρχηγός συνοδός
- Τσάντα ταξιδιωτική

Συνοδός - Οργάνωση η κ. ΕΛΕΝΗ ΨΥΛΛΑΚΗ

Μη χάσετε την ευκαιρία να δείτε μαζί αυτές τις δύο χώρες

*** 2η εκδρομή ***

ΚΩΝΣΤΑΝΤΙΝΟΥΠΟΛΗ

15/12-20/12/2000

ΑΕΡΟΠΟΡΙΚΗ ΕΚΔΡΟΜΗ

ΕΓΚΑΙΝΙΑ του Μητροπολιτικού Ναού της ΧΑΛΚΗΔΩΝΟΣ

Μοναδικές στιγμές - Θρησκευτική συγκίνηση

Γνωρίστε την ΠΟΛΗ όπως μόνο εμείς μπορούμε να σας δείξουμε.

Μουσεία - Παλάτια - Παζάρι - Εκκλησίες-

Πατριαρχείο - Χαλκηδώνα - Πριγκηπόνησα -

Ξενοδοχείο επιλεγμένο στο ΠΕΡΑΝ (αριστοκρατική περιοχή)

Συνοδός ΕΛΕΝΗ ΨΥΛΛΑΚΗ

Πληροφορίες - Δηλώσεις

ΠΡΑΚΤΟΡΕΙΟ ΚΥΔΩΝ

ΡΟΔΟΣ: Τηλ. 23000 - 27900

M19 - 31/11

NOUVELLES FRONTIERES

Ταξιδέψτε μαζί μας σε όλο τον κόσμο!

Ο μεγαλύτερος τουριστικός οργανισμός της Γαλλίας τώρα και στη Ρόδο

Διαθέτουμε:

- *400 ταξιδιωτικά γραφεία σε 25 χώρες*
- *2 αεροπορικές ετιαρίες CORSAIR και AEROLYON*
- *Συνεργασία με όλες τις αεροπορικές ετιαρίες για πτήσεις σε όλο τον κόσμο*
- *Αλυσίδα ξενοδοχείων LES PALADIENS*
- *Ενοικίαση αυτοκινήτων στην Ελλάδα και εξωτερικό*
- *Κρουαζιέρες*

Διαθέτουμε:

- *Πτήσεις εσωτερικού με AEGEAN, CRONUS, OLYMPIC AIRWAYS*
- *Πτήσεις εξωτερικού με όλες τις αερογραμμές*
- *Ξενοδοχεία σε όλο τον κόσμο έτοιμα να σας υποδεχτούνε*

* μόνο στο Παρίσι σας προτείνουμε 50 ξενοδοχεία

- *Πακέτα εκδρομών για όλο τον κοσμο για μεμονωμένους πελάτες*
- *Ειδικές τιμές για γκρουπ*
- *Γιορτινές προσφορές και πολλά άλλα*

Για οποιεσδήποτε πληροφορίες στο τηλ. 28128 και στο γραφείο μας Γρίβα, 32 (πίσω από το GRANDHOTEL), Ρόδος Δευτέρα με Παρασκευή 9-14 και 17.30 - 20.30 και Σάββατο 9-13.30



Απολαύστε την ποιότητα των υπηρεσιών μας και κάντε τα ταξίδια σας αξέχαστα!

X2018-14/11

Zorpidis LANE

ΤΟΥΡΙΣΤΙΚΟΣ ΟΡΓΑΝΙΣΜΟΣ

Αλεξ. Διάκου και Λοχαγού Φανουράκη 31.

Τηλ. (0241) 20625, 30054 FAX 26745

Ταξίδια ...στα μέτρα σας!

ΑΕΡΟΠΟΡΙΚΕΣ ΕΚΔΡΟΜΕΣ ΕΞΩΤΕΡΙΚΟΥ

ΟΔΙΚΕΣ ΕΚΔΡΟΜΕΣ ΕΞΩΤΕΡΙΚΟΥ

ΕΚΔΡΟΜΕΣ ΣΤΗΝ ΕΛΛΑΔΑ

▸ ΑΕΡΟΠΟΡΙΚΑ ΕΙΣΙΤΗΡΙΑ στην ελλάδα και στο εξωτερικό

▸ ΕΙΣΙΤΗΡΙΑ ΠΛΟΙΩΝ για όπου θέλετε με όποια εταιρεία θέλετε

▸ ΚΡΑΤΗΣΕΙΣ ΞΕΝΟΔΟΧΕΙΩΝ όλων των κατηγοριών και των ανέσεων

ΧΕΙΜΕΡΙΝΕΣ ΕΞΟΡΜΗΣΕΙΣ (όλο το χρόνο)

ΧΡΙΣΤΟΥΓΕΝΝΑ - ΠΡΩΤΟΧΡΟΝΙΑ

ΠΑΡΙΣΙ	4-5-6	ημέρες
ΠΑΡΙΣΙ - DISNEYLAND	6	»
DISNEYLAND	4	»
ΡΩΜΗ	5	»
ΚΛΑΣΙΚΗ ΙΤΑΛΙΑ	6-7	»
ΛΟΝΔΙΝΟ	5	»
ΑΓΓΛΙΑ - ΣΚΩΤΙΑ	7	»
ΜΑΔΡΙΤΗ -ΑΝΔΑΛΟΥΣΙΑ	8	»
ΓΥΡΟΣ ΙΣΠΑΝΙΑΣ	10	»
ΙΣΠΑΝΙΑ - ΠΟΡΤΟΓΑΛΙΑ	10	»
ΛΙΣΣΑΒΩΝΑ	6	»
ΛΙΣΣΑΒΩΝΑ - ΜΑΔΕΡΑ	8	»
ΠΑΝΟΡΑΜΑ ΠΟΡΤΟΓΑΛΙΑΣ	8	»
ΜΑΔΡΙΤΗ	5	»
ΒΟΥΔΑΠΕΣΤΗ	4-5-6-7-8	»
ΒΙΕΝΝΗ	4-5-6-7-8	»
ΚΕΝΤΡΙΚΗ ΕΥΡΩΠΗ	8	»
ΓΥΡΟΣ ΕΛΒΕΤΙΑΣ	8	»
ΒΟΥΔΑΠΕΣΤΗ-ΠΡΑΓΑ	7	»
ΠΡΑΓΑ	4	»
ΒΕΡΟΛΙΝΟ	4	»
ΣΑΛΤΣΜΠΟΥΡΓΚ-ΑΥΣΤΡΙΑΚΕΣ ΛΙΜΝΕΣ	7	»
ΓΥΝΗΣΙΑ-ΓΥΡΟΣ ΟΑΣΕΩΝ	8	»
ΣΑΦΑΡΙ ΣΤΗ ΣΑΧΑΡΑ	8	»
ΑΙΓΥΠΤΟΣ-ΚΑΪΡΟ-ΚΡΟΥΑΖΙΕΡΑ ΝΕΙΛΟΥ	8	»
ΣΙΓΚΑΠΟΥΡΗ-ΜΠΑΝΓΚΟΚ-ΜΠΑΛΙ	15	»
ΜΠΑΝΓΚΟΚ-ΣΙΓΚΑΠΟΥΡΗ-ΠΟΥΚΕΤ	15	»
ΑΒΑΝΑ-ΤΡΙΝΙΔΑΔ-ΒΑΡΑΔΕΡΟ	9	»
ΜΕΞΙΚΟ ΣΙΤΥ-ΤΑΣΚΟ-ΑΚΑΠΟΥΛΚΟ	10	»

Καθώς και πολλές οδικές

Μεμονωμένα πακέτα στα μέτρα σας

Αεροπορικά εισιτήρια εσωτερικού-εξωτερικού

Κρατήσεις ξενοδοχείων σε όλο τον κόσμο

Ειδικά πακέτα για νεόνυμφους

Σας προσφέρει το καλύτερο στην καλύτερη τιμή

ΔΡΟΜΟΛΟΓΙΑ Φ/Β ΙΕΡΑΠΕΤΡΑ

• Κάθε Πέμπτη και Κυριακή πρωί 05.00 για Χάλκη - Διαφάνι - Πηγάδια - Κάσο - Σητεία - Αγ. Νικόλαο - Μήλο - Πειραιά

X2028-30/11

GR ☆☆☆☆☆ **Grand Hotel**



Προτιμήστε το νέο μας

PIANO BAR

με τον πιανίστα μας

Τάκη Τσώνη



Ο τέλειος συνδυασμός ποιότητας και οικονομίας

YELLOW SPOT



X2023-30/11

PELLOS TRAVEL

ΕΚΔΡΟΜΕΣ ΔΕΚΕΜΒΡΙΟΥ

Με συνοδό του γραφείου μας

☛ 10/12 - 16/12 6ήμερη εκδρομή
ΚΑΪΡΟ (ΠΥΡΑΜΙΔΕΣ - ΣΦΙΓΓΑ - ΚΡΟΥΑΖΙΕΡΑ ΣΤΟ ΝΕΙΛΟ) **ΣΙΝΑ** (ΑΓ. ΑΙΚΑΤΕΡΙΝΗ) - **ΑΛΕΞΑΝΔΡΕΙΑ** (ΦΑΡΟΣ - ΑΛΕΞΑΝΔΡΕΙΑ - ΠΑΤΡΙΑΡΧΕΙΟ)

☛ 26/12 - 4/1 10ήμερη εκδρομή
ΤΥΝΗΣΙΑ (από Ρόδο)

☛ 23/12 - 29/12 6ήμερη εκδρομή
ΠΑΡΙΣΙ (DISNEYLAND) (από Ρόδο)

ΕΙΔΙΚΕΣ ΤΙΜΕΣ ΓΙΑ ΣΥΛΛΟΓΟΥΣ

Εξωτικά ταξίδια για μεμορωμένους
ΑΦΡΙΚΗ -ΤΑΪΛΑΝΔΗ -
ΣΙΓΚΑΠΟΥΡΗ - ΙΝΔΟΝΗΣΙΑ - ΙΝΔΙΑ -
ΝΕΠΑΛ - ΜΕΞΙΚΟ - ΚΟΥΒΑ - ΑΜΕΡΙΚΗ -
ΒΡΑΖΙΛΙΑ - ΑΡΓΕΝΤΙΝΗ - ΕΥΡΩΠΗ -
ΑΥΣΤΡΙΑ - ΙΤΑΛΙΑ - ΓΕΡΜΑΝΙΑ -
ΕΛΒΕΤΙΑ - ΟΥΓΓΑΡΙΑ

Επίσης εκδίδουμε εισιτήρια για όλο τον κόσμο - ΑΕΡΟΠΟΡΙΚΑ
Για κρατήσεις και αναλυτικά προγράμματα
PELLOS TRAVEL
Φαληράκι - Ρόδος. Τηλ.: (0241)87615, 87616
14266-30/11

MARCOS travel
Π. Π. ΓΕΡΜΑΝΟΥ 9 - ΕΜΠΟΡΙΚΟ ΚΕΝΤΡΟ ΦΩΚΙΑΛΗ
Τηλ. 34017, 27405 Fax: 25275

ΞΕΝΟΔΟΧΕΙΟ	ΜΟΝΟΚΛΙΝΟ	ΔΙΚΛΙΝΟ	ΤΡΙΚΛΙΝΟ
ΑΘΗΝΑ			
PRESIDENT Λεωφ. Κηφισίας 43 β'	11.500 Δίκλινο για μονόκλινο 12.500	15.000	19.000
ASTOR Καραγεώργη Σερβίας 16β'	16.000	21.000	25.500
TITANIA Πανεπιστημίου 52 β'	25.600	32.500	36.000
HELLINIS Συγκρού 177, Ν. Σμύρνη	12.000	17.000	21.000
ILISSOS Καλλιρόης 72	12.500	16.000	19.000
ACHILLEAS Λέκκα 21, Σύνταγμα	12.000	16.500	20.600
ESPERIA PALACE Σταδίου 22	24.500	28.000	33.000
PLAKA Καπνικαρέας & Μητροπόλεως Κέντρο της Πλάκας	17.000	22.500	26.500
PARTHENON Μακρή 6, Πλάκα	21.000	25.000	35.000
RIVA Μιχαλακοπούλου 114 (Χίλτον)	18.500	21.000	29.000
ALEXANDROS Τιμ. Βασσού 8 (Χίλτον)	18.000	22.000	31.000
CHRISTINA Πετμεζά15 (Φιξ)	17.000	20.000	27.500
AMALIA Λεωφ. Αμαλίας 10	23.600	32.000	38.700
ACHILLION Αγ. Κων/νου 32	12.000	17.000	21.000
ZINON Κεραμικού 3 & Ζήνωνος	9.000	13.000	17.000
PYTHAGORION Αγ. Κωνσταντίνου 28	11.000	15.000	19.000
CATERINA Κηφησιά	24.000	33.000	
ATHENS ACROPOL GRECOTEL Πειραιώς 1 - Αθήνα	27.000	31.000	
PLAZA Αχαρνών & Κατριβάνου 76	11.000	15.800	22.200
ILISIA Μιχαλακοπούλου 25	16.500	21.000	27.000
STANLEY Οδυσέως 1 - Πλατεία Καραϊσκάκη	15.000	20.200	27.600
CHANDRIS Λεωφ. Συγγρού 385	38.000	38.000	
ST. GEORE LYCABETTUS Κλεομένους 2	30.500	40.000	50.000
ΠΕΙΡΑΙΑΣ			
LILIA Ζέας 131 - Πασσαλιμάνι	13.500	18.000	22.500
MISTRAL Βασ. Παύλου 105 - Καστέλλα	21.000	25.600	31.000
SAVOY Ηρώων Πολυτεχνείου 93	21.000	27.000	34.000
ANEMONI Ευριπίδου 65-67	12.500	17.000	21.000
ΓΛΥΦΑΔΑ			
EMMANTINA Γλυφάδα	16.800	22.000	26.600
SEA VIEW Γλυφάδα	15.000	19.000	24.000
GALAXY Άλιμος	11.000	17.000	20.000
ΘΕΣΣΑΛΟΝΙΚΗ			
MAKEDONIA PALACE	37.000	37.000	
LE PALACE	16.000	23.000	30.000
MANDRINO	15.000	18.000	23.000
TELIONI (χωρίς πρωινό)	16.800	21.000	23.000
PHILIPPION X 2036-30/11	21.500	25.500	33.000

Κίνητρα για οικονομική ανάπτυξη

Αυξάνεται το αφορολόγητο όριο για τους κατοίκους 82 νησιών

ΕΛΑΦΡΥΝΣΕΙΣ ΚΑΙ ΓΙΑ ΤΟΥΣ ΔΗΜΟΣΙΟΥΣ ΥΠΑΛΛΗΛΟΥΣ

Αυξάνεται κατά 1 εκατομμύριο δραχμές το αφορολόγητο όριο για τα φυσικά πρόσωπα που κατοικούν μόνιμα σε νησιά με πληθυσμό κάτω από 3.100 κάτοικους. Το κίνητρο αυτό παρέχεται έπειτα από παρέμβαση του αρμοδίου υφυπουργού Οικονομικών κ. Απ. Φωτιάδη στο φορολογικό νομοσχέδιο για την ανάπτυξη των μικρών νησιών και ορίζει την αύξηση του αφορολόγητου ορίου από 3.300.000 που ισχύει σήμερα σε 4.300.000 δραχμές για τα εισοδήματα που θα αποκτηθούν το επόμενο έτος και θα δηλωθούν στην Εφορία το έτος 2002. Πρόκειται για το πρώτο κλιμάκιο εισοδήματος της φορολογικής κλίμακας για το οποίο δεν οφείλεται φόρος, ενώ τα επόμενα κλιμάκια παραμένουν ως έχουν.

Με αυτή την αύξηση του αφορολόγητου ορίου το υπουργείο Οικονομικών ενισχύει, σύμφωνα με την άποψη ανώτατου παράγοντα του υπουργείου, την προσπάθεια διατήρησης του υπάρχοντος πληθυσμού στα νησιά με μικρό πληθυσμό, ενώ δίνεται ένα επιπλέον κίνητρο και στους δημοσίους υπαλλήλους να εγκατασταθούν στις εν λόγω περιοχές.

Αξίζει να σημειωθεί ότι το αφορολόγητο όριο για τους φορολογούμενους που κατοικούν στην υπόλοιπη Ελλάδα είναι χαμηλότερο κατά 2 εκατ. δραχμές. Ετσι, συνολικά το μέγεθος της φορολογικής ελάφρυνσης για τον άγαμο φορολογούμενο που κατοικεί μόνιμα σε νησί με πληθυσμό κάτω από 3.100 κατοίκους σε σχέση με αντίστοιχο φορολογούμενο άλλων περιοχών είναι περίπου 250.000 δραχμές.Επίσης, όσα φυσικά πρόσωπα αποκτούν εισοδήματα από εκμετάλλευση ενοικιαζομένων επιπλωμένων δωματίων, διαμερισμάτων και κάμπινγκ και με την προϋπόθεση ότι αυτές οι επιχειρήσεις σε νησιά με πληθυσμό, σύμφωνα με την τελευταία απογραφή, κάτω από 3.100 κατοίκους, από το ετήσιο συνολικό ποσό φόρου που καταβάλλουν γι' αυτά τα εισοδήματα αυτοτελώς, αφαιρείται ποσό φόρου ίσο με αυτό που αναλογεί σε ποσό εισοδήματος ίσο με τον αυξημένο κλιμάκιο του πρώτου εδαφίου, δηλαδή 4.300.000 δραχμές.

Παράλληλα, σύμφωνα με τις διατάξεις, για τα νομικά πρόσωπα, κοινοπραξίες και κοινωνίες αστικού δικαίου οι συντελεστές φορολογίας που προβλέπονται από την παράγραφο 1 των άρθρων 10 και 109 μειώνονται κατά ποσοστό 40% για τα κέρδη που προκύπτουν από δραστηριότητες οι οποίες ασκούνται στα παραπάνω νησιά. Αν αυτά τα πρόσωπα αποκτούν εισοδήματα από την εκμετάλλευση ενοικιαζομένων επιπλωμένων δωματίων, διαμερισμάτων και κάμπινγκ και με την προϋπόθεση ότι αυτές οι επιχειρήσεις βρίσκονται σε νησιά με πληθυσμό, σύμφωνα με την τελευταία απογραφή, κάτω από 3100 κατοίκους, το ετήσιο συνολικό ποσό που καταβάλλεται γι' αυτά τα εισοδήματα αυτοτελώς, με βάση τις διατάξεις της παραγράφου 6 του άρθρου 33, μειώνεται κατά ποσοστό 40%.

Προκειμένου τα φυσικά ή νομικά πρόσωπα να τύχουν των παραπάνω απαλλαγών θα πρέπει να προσκομίζουν στις αρμόδιες ΔΟΥ, κατά την υποβολή της δήλωσης, βεβαίωση του δημάρχου ή του προέδρου της κοινότητας ότι ο δικαιούχος είναι γραμμένος στα οικεία δημοτολόγια και ότι κατοικεί μόνιμα στην περιφέρεια του Δήμου ή της κοινότητας η οποία βρίσκεται σε νησί με πληθυσμό κάτω από 3.100 κατοίκους. Ειδικά για τους δημοσίους υπαλλήλους, κατ' εξαίρεση, δεν απαιτείται η εγγραφήτους στα οικεία δημοτολόγια και ότι για να τύχουν την πιο πάνω απαλλαγή αρκεί να κατοικούν τουλάχιστον εννέα μήνες στα πιό πάνω νησιά.

Τα 82 νησιά

Σύμφωνα με την τελευταία απογραφή τα νησιά που έχουν πληθυσμό κάτω των 3.100 κατοίκων είναι τα εξής: Αγαθονήσι, Αγιος Αχίλλειος, Αγιος Ευστράτιος, Αγκίστρι, Αλατάς, Αλόννησος, Αμμουλιανή, Αμοργός, Ανάφη, Αντικύθηρα, Αντίπαξος, Αντίπαρος, Αργυρονήσι, Αρκοί, Αστυπάλαια, Βασιλάδι, Γαύδος, Γιούρα, Γυαλί, Δήλος, Δοκός, Δονούσα, Ελαφόνησος, Ερεικούσα, Ηράκλεια, Θηρασία, Θύμαινα, Ιθάκη, Ιος, Νήσος Ιωαννίνων (εντός λίμνης), Κάλαμος, Κάσος, Καστός, Κάτω Αντικέρι, Κέα, Κίμωλος, Κίναρος, Κορωνίς, Κουφονήσι, Κύθηρα, Κύθνος, Κυρά Παναγιά, Λειψοί, Μαθράκι, Μάραθος, Μεγανήσι, Μεγίστη, Νίσυρος, Οθωνοί, Οινούσσες, Παλαιόν Τρίκερι, Παξοί, Πασάς, Πάτμος, Περιστέρα, Προκοπάνιστος, Σαμιοπούλα, Σαμοθράκη, Σαπιέντζα, Σέριφος, Σίκινος, Σίφνος, Σκορπιός, Σκύρος, Σπετσοπούλα, Σταμφάνιο των Στροφάδων, Σύμη, Σχοινούσα, Τέλενδος, Τήλος, Τουρλής, Τραγονήσι, Τριζόνια, Τσουκριά, Ύδρα, Φολέγανδρος, Φούρνοι, Χάλκη, Χερσονήσι, Χρυσή, Ψαρά και Ψέριμος.

ΕΓΓΡΑΦΕΣ ΕΩΣ ΤΕΛΟΣ ΔΕΚΕΜΒΡΙΟΥ

ΜΕΛΑΝΘΕΙΟ ΩΔΕΙΟ

ΕΝΑΣ ΣΥΓΧΡΟΝΟΣ ΜΟΥΣΙΚΟΣ ΕΚΠΑΙΔΕΥΤΙΚΟΣ ΟΡΓΑΝΙΣΜΟΣ
ΠΡΩΤΟΠΟΡΙΑΚΑ - ΣΥΣΤΗΜΑΤΑ ΑΡΜΟΝΙΟΥ ΤΑΧΥΡΡΥΘΜΗΣ
ΕΚΠΑΙΔΕΥΣΗΣ ΓΙΑ ΟΛΕΣ ΤΙΣ ΗΛΙΚΙΕΣ

AUTORGAN SHCOOL FOR CHILDREN
για ηλικίες 7-10 ετών

AUTORGAN



Με τη μέθοδο αυτή, μέσα σε εννέα μόνο μήνες, ο μαθητής αποκτά την ικανότητα να παίζει μουσικά κομμάτια χρησιμοποιώντας ακκομπανιαμέντα του αρμονίου σε μια σειρά πλήκτρα. Οι γνώσεις του τελειοποιούνται με την παρακολούθηση του 2ου κύκλου σπουδών, διάρκειας επίσης εννέα μηνών. Μέσω του συστήματος Autorgan ο μαθητής πλησιάζει με χαρακτηριστική ευκολία το χώρο της μουσικής.

ELECTONE MATE COURSE



Διδάσκεται σε αρμόνιο με δύο σειρές πλήκτρων και πεντάλ μπάσων στο πόδι. Το όργανο αντιμετωπίζεται σαν μια αυτούσια ορχήστρα και η ύλη περιλαμβάνει τους θεμελιώδεις όρους της μουσικής, όπως είναι ο ρυθμός, η μελωδία και η αρμονία. Το σύστημα Electone Mate Course χωρίζεται σε τρεις κύκλους σπουδών, με διάρκεια περίπου δώδεκα μήνες ο καθένας.

ΒΑΣΙΛΕΩΣ ΗΡΑΚΛΕΙΟΥ 69-ΡΟΔΟΣ
ΤΗΛ.: 0241-26801/29078 FAX: 76910
ΩΡΕΣ ΛΕΙΤΟΥΡΓΙΑΣ ΩΔΕΙΟΥ ΑΠΟ 10.30 ΕΩΣ 21.00

X2046-15/11

ΑΝΑΤΟΜΙΚΑ ΠΕΛΜΑΤΑ ΘΕΡΑΠΕΙΑΣ
ανακούφισης με ειδική ΠΕΛΜΑΤΟΓΡΑΦΗΣΗ και κατασκευή από ΗΛΕΚΤΡΟΝΙΚΟ ΥΠΟΛΟΓΙΣΤΗ

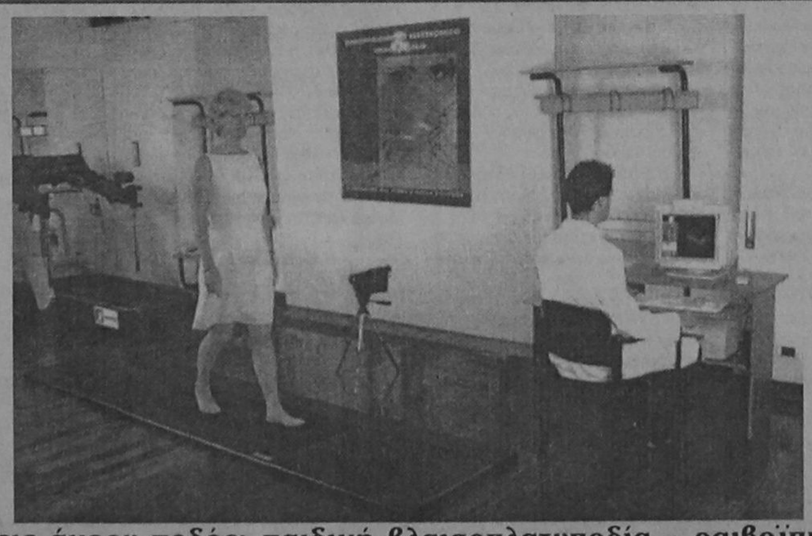

- Παθήσεις άκρου ποδός: παιδική βλαισοπλατυποδία - ραιβοϊπποποδία
- Πέλματα βάδισης ανακούφισης για καρδιοπαθείς
- Τενοντίτιδες - Πελματιαία απονευρίτιδα - Μεταταρσαλγίες - Παραμορφώσεις δακτύλων - Υπερκερατώσεις (κάλλοι)
- Νευραλγίες κάτω άκρων κεντρικού ή περιφερικού τύπου
- Παθήσεις γονάτων: Βλαισο-ραιβογωνία - Χονδρομαλάκυνση επιγονατίδων - Οστεοαρθρίτιδα
- Παθήσεις σπονδυλικής στήλης και ισχίων με χρόνια υποτροπή πόνου - Σκολίωση με ανισοσκελία - Δυσπλασικά ισχία - Χολώτητα βάδισης

Διώξτε τον πόνο από τα πόδια σας με τα κατάλληλα πέλματα που βελτιώνουν την ποιότητα της ζωής σας

Τσαμπίκος Α. Δημητράκης P.T.M.T.C.
Φυσικοθεραπευτής
Πτυχιούχος Πανεπιστημίου Maryville, Αμερικής
Μέλος του Αμερικάνικου Φυσικοθεραπευτικού Συλλόγου
Μέλος του Αμερικάνικου Manual Therapist Association

Γ. Σεφέρη 80, 85100 ΡΟΔΟΣ τηλ. (0241) 67777
email: t.dimitrakis@astronet.gr



20006-31/10

ΜΟΡΦΩΤΙΚΗ ΚΑΙ ΨΥΧΑΓΩΓΙΚΗ ΛΕΣΧΗ
ΠΡΟΣΩΠΙΚΟΥ ΟΤΕ ΡΟΔΟΥ

ΠΡΟΣΚΛΗΣΗ ΕΝΔΙΑΦΕΡΟΝΤΟΣ

Η Λέσχη Προσωπικού ΟΤΕ Ρόδου, δέχεται εκδηλώσεις ενδιαφέροντος για την ανάδειξη εστιάτορα, στον οποία θα παραχωρήσει το δικαίωμα για τη λειτουργία και εκμετάλλευση του εστιατορίου και της καφετέριας του επί της οδού Πίνδου 1 και Ναβαρίνου γωνία, κτιρίου.

Η Λέσχη Προσωπικού ΟΤΕ Ρόδου, είναι ένας, κύρια, πολιτιστικός και κοινωνικός σύλλογος και οι ενδιαφερόμενοι θα πρέπει να δώσουν εκέγγυα ό,τι θα προάγουν και θα είναι αρωγοί στις εκδηλώσεις της Λέσχης. Αυτά θα συνεκτιμηθούν, για την επιλογή μαζί με τις εγγυήσεις που θα δώσουν για εξασφάλιση υψηλής ποιότητας στις υπηρσίες, που θα παρέχουν, τα στοιχεία φερεγγυότητας, τη συνέπεια σε προηγούμενη θέση εργασίας ή επιχείρησής τους και στο ύψος της έκπτωσης που θα προσφέρουν στους σιτιζόμενους, μέλη της Λέσχης.

Οι χώροι της Λέσχης, προσφέρονται με το βασικό εξοπλισμό για άμεση εκμετάλλευση, στα πλαίσια όρων τριετούς σύμβασης, η οποία σε καμία περίπτση δεν θα υπάγεται στις διατάξεις του ΠΔ 34/195 γιατί δεν πρόκειται για μίσθωση πράγματος, αλλά για παραχώρηση του δικαιώματος λειτουργίας και εκμετάλλευσης του εστιατορίου και της καφετέριας.

Ημερομηνία υποβολής των προσφορών και των λοιπών στοιχείων των ενδιαφερομένων, ορίζεται η Τρίτη 7/11/2000, ώρες 11-12 π.μ. στο κτίριο του ΟΤΕ, Αμερικής 91, 2ος όροφος, γραφείο κ. Μωραΐτη Π. και κ. Κορακάκη Ευάγ.

Μετά την παραπάνω ημερομηνία και ώρα, δεν θα γίνει δεκτή καμία άλλη προσφορά.

Για πληροφορίες σχετικα με τους όρους της παραχώρησης του παραπάνω δικαιώματος, παρακαλούμε όπως απευθύνεστε στα μέλη του Δ.Σ.:

Π. Μωραΐτη, τηλεφ.: 59522 και Ε. Κορακάκη, τηλεφ.: 59542, ώρες 10-12 π.μ.

Α. Κορδίλλα και Γ. Τσικίμη, τηλεφ.: 20026, ώρες 6-8 μ.μ.

Για το Δ.Σ.

Ο πρόεδρος **Ο γ. γραμματέας**
Π. Μωραΐτης **Ε. Κορακάκης**

14653-4/11

ΜΕΝΤΙΟΥΜ-ΑΣΤΡΟΛΟΓΟΣ
ΝΙΚΟΣ
Προβλέψεις στον επαγγελματικό, αισθηματικό και οικονομικό τομέα.
Επαναφορά προσώπου
Ισχυρή υποβολή
Δέχεται μόνο με ραντεβού στα τηλέφωνα: 31405 και 39201
14384-32/11

ΑΙΓΑΙΟΚΤΗΜΑΤΙΚΗ

ΠΩΛΟΥΝΤΑΙ ΤΑ ΚΑΤΩΘΙ ΑΚΙΝΗΤΑ (Δ.Δ.= Δάνεια Δεκτά)
ΔΙΑΜΕΡΙΣΜΑΤΑ: ΕΤΟΙΜΟΠΑΡΑΔΟΤΑ ΚΑΙΝΟΥΡΓΙΑ ΚΑΙ ΜΕΤΑΧΕΙΡΙΣΜΕΝΑ

ΔΥΑΡΙΑ (1 υπν.)
32τ.μ. studio α' ορ. καινούργιο Γερού Λόκου, 13.000.000 (ΔΔ)
35τ.μ. στη Ψαροπούλα, 11.000.000
50τ.μ. ρετιρέ στο Καρακόνερο 14.000.000
50τ.μ. (ισ. με αυλή) Κολονιάτε 13.000.000
54τ.μ. (πμ/γειο) στην Υψηλάντου 6.000.000
63τ.μ.πυλοπόγειο σε κολώνες με αυλή στο Ροδίνι 8.000.000 δρχ.
ΤΡΙΑΡΙΑ
65τ.μ. λουξ κατασκευής (ρετιρέ) στη Σωτήρος 20.000.000 (Δ.Δ.)
70τ.μ. καινούργιο διαμ. στο Γεννάδι 14.000.000 (Δ.Δ.)
70τ.μ. καινούργιο Απ. Παύλου 24.500.000 (Δ.Δ.)
75τ.μ. ισόγειο στο Ροδίνι με θέα, 22.000.000 (Δ.Δ.)
75τ.μ., (υπ.) πολύ καλή κατασκευή, Παπαχριστοδούλου 10.000.000
76 τ.μ. Περαίας α' ορ. 22.000.000 (Δ.Δ.)
80τ.μ. καινούργιο στην Ανάληψη 26.000.000 (Δ.Δ.)
80τ.μ. ορ/σμα α' ορ. Αγ. Αποστόλους, 18.000.000 (Δ.Δ)
80τ.μ. στο Νιοχώρι, 16.000.000 (Δ.Δ.)
83τ.μ. (ρετιρέ) στη Σόββα Διάκου (και για επ.στέγ.μπετά) 11.000.000
85τ.μ. πμ/γειο με θέρμανση Θεμ. Σοφούλη (και για επσγγ. στέγη) 15.000.000
85τ.μ. (β' ορ.) Μικ. Πετρίδη, 25.000.000
85τ.μ. Πτολεμαίου (τζάκι - ηλιακό) 22.000.000 (Δ.Δ.)
89τ.μ. (σε μπετά) ισόγειο υπ/νο, Ενόπλων Δυνάμεων, 14.000.000 (Δ.Δ)
90τ.μ. β' ορ. (3 υπν.) καινούργιο Κων. Υδραίου 33.000.000
90τ.μ. Αισχύνης λουξ-θέα 29.000.000 (ΔΔ)
90τ.μ. (πμ/γειο) λουξ στη Μικ. Πετρίδη 23.000.000
90τ.μ. Διαγοριδών 34.000.000 δρχ. (Δ.Δ.)
91τ.μ. στην Ιαλυσό 21.000.000 (Δ.Δ.)
92τ.μ. (3 υπν.) 5 ετών στην Ανάληψη, 26.000.000 (Δ.Δ.)
94τ.μ. στην Ιαλυσό 16.000.000 (Δ.Δ.)
94τ.μ. καινούργιο γ' ορ. στην Ιαλυσό 32.000.000 (Δ.Δ.)
95τ.μ. (α' όροφ) στο Ροδίνι, 27.000.000 (Δ.Δ.)
97τ.μ. καινούργιο (3 υπν.) Ανάληψη 37.000.000 δρχ.
95 τ.μ. πμ/γειο στη Τσαλδάρη σε μπετά 11.000.000
100τ.μ. καινούργιο στην Κρεμαστή 25.000.000
100τ.μ. καινούργιο στην Ανάληψη 34.000.000 (Δ.Δ.)
104τ.μ. καινούργιο στην Πειραιώς 36.000.000 (Δ.Δ.)
110τ.μ. (ισόγ.) στη Δαμασκηνού 22.000.000 (Δ.Δ.)
110 τ.μ. δυόρ. διαμέρισμα Καναδά 35 εκ. (ΔΔ)
112τ.μ. ισόγειο στην Πίνδου 23.000.000
112τ.μ. (3 υπν.)ορ/σμα σε μαρμαροσοβά στους Δασκάλους 27.000.000
116τ.μ. (3 υπν.) καινούργιο-θέρμανση στην Ανάληψη 41.000.000 (ΔΔ)
120τ.μ. Παύλου Μελά 36.000.000 (Δ.Δ.)
140τ.μ. ορ/σμα, Πειραιώς, σε σοβά α' ορόφ. 32.000.000 (Δ.Δ.)
ΤΕΣΣΑΡΙΑ
110τ.μ. γ' ορ. καινούργιο στην Ανάληψη 38.500.000 (Δ.Δ.)
120τ.μ. (β' ορ.) παραδοσιακό Ηρώων Πολυτεχνείου 40.000.000 (Δ.Δ.)
120τ.μ. (υπ) καινούργιο στην Κέννεντυ με αυλή, 25.000.000
150τ.μ. (β' οροφ.) στην Εργάνης Αθηνάς 45.000.000 (Δ.Δ)
ΠΕΝΤΑΡΙΑ (4 υπν) ΚΑΙ ΑΝΩ
145 τ.μ. Στρ. Ζήση (4 υπν) 40.000.000 (Δ.Δ.)
500τ.μ. ορ/σμα καινούργιο λουξ κατασκευής στην Κέννεντυ 200.000.000
ΜΕΖΟΝΕΤΤΕΣ - ΜΟΝΟΚΑΤΟΙΚΙΕΣ - ΠΑΛΙΑ ΣΠΙΤΙΑ
50τ.μ. μονοκατοικία στα Μαριτσά 5.500.000
55τ.μ. μονοκατοικία (επ/ιά στέγη) Θεμ. Σοφούλη 30.000.000 (Δ.Δ.)
83τ.μ. μεζονέτα στους Δασκάλους 27.000.000 (Δ.Δ)
200 τ.μ. 2 λουξ μον/κίες στην Καλαμώνα σε 2.150τ.μ. οικόπ. 70.000.000
100τ.μ. μονοκατοικία, Π. Πόλη, οδός Ξενοφώντος, 25.000.000 δρχ.
100τ.μ. εξοχική βίλλα στο Γεννάδι κοντά στη θάλασσα 32.000.000
104τ.μ. μεζονέτα στη θάλασσα καινούργια στη Λέρο 35.000.000
115τ.μ. σε 560 τ.μ. οικόπεδο στους Αγ. Αναργύρους 60.000.000
120τ.μ. μονοκατοικία διόροφη, Παραδείσι 17.000.000 (Δ.Δ.)
125τ.μ. μεγ/υα καινούργια Ιαλυσό 47.000.000
125τ.μ. καινούργια, στην Ανάληψη σε 250 τ.μ.οικόπεδο 45.000.000 δρχ. (Δ.Δ.)
125τ.μ. (με 40 μ. υπομ) μονοκατοικία σε μπετά στο Παραδείσι, 20.000.000 δρχ.
125τ.μ. σε 1,5 στρ. στη Θολό 70.000.000
85τ.μ. με κήπο και σοφίτα, κάτω Κρητικά, 22.000.000 (Δ.Δ.)
130 τ.μ. μονοκατοικία στην Ιαλυσό σε μπετά 28.600.000
140 τ.μ. μονοκατοικία Ομήρου στην Παλιά Πόλη 25.000.000
155τ.μ. καινούργια διόροφη σε 400 οικ/δο στην Ιαλυσό, 70.000.000
180τ.μ. μεζονέττα (σε τούβλο), τριόροφη, Κοσκινού 21.500.000
200τ.μ. μονοκατοικία σε 2.320 τμ. οικ/δο λουξ κατασκευής 35 χλμ από τη Ρόδο 75.000.000
210τ.μ. έτοιμη καινούργια μεζ/τα στην Ιαλυσό προς Κρεμαστή 44.000.000 (ΔΔ)
270τ.μ.,σε μπετά, σε 1000τ.μ. οικ/δο στα Κοσκινού, 35.000.000
270τ.μ., (1/3 τελειωμένο, 2/3 σοβά) Κοσκινού - θέα 60.000.000
Παλιό σπίτι σε 5.600 τ.μ. στους Τρεις 45.000.000
ΚΑΤΑΣΤΗΜΑΤΑ - ΓΡΑΦΕΙΑ:
31τ.μ. Καμείρου 14.000.000
40τ.μ. Ηρακλείου Κρήτης 8.000.000
50τ.μ. στο Μανδράκι 100.000.000
70τ.μ. στον Αγ. Ιωάννη, 30.000.000
85τ.μ. (με γκαρσονιέρα) 40.000.000 στο Ροδίνι
230 κτίριο (ισ. και/μα α' γραφείο) στην Π. Πόλη 50.000.000
ΟΙΚΟΠΕΔΑ
125τ.μ. (ΣΔ 1) στην Ανάληψη 12.000.000
252τ.μ. οδός Σμύρνης (Σ.Δ. 0,8) 20.000.000
1.150 (κτίζει 460 τμ.) σε άσφαλτο στην Ιαλυσό 40.000.000 .
5.600 πάνω στο κύμα στην Ιαλυσό 100.000.000
320 τ.μ. εντός οικισμού Σορωνής (Σ.Δ. 0,8) 10.000.00
500τ.μ. Σωτήρος (Σ.Δ. 0,8) 25.000.000
5.660 τ.μ. πάνω στο κύμα Σορωνής 16.000.0000
750τ.μ. πάνω στον κεντρικό δρόμο (κτίζει 110) 7.000.0000 Σορωνής
9 στρ. στο κύμα στο Κιοτάρι 45.000.000
Γεννάδι 2.120 τ.μ. με οικ. αδ. για 212 τ.μ. μονοκατοικία 20.000.000., φως, νερά, δρόμο

➤ ΔΙΑΘΕΤΟΥΜΕ ΚΑΤΑΣΤΗΜΑΤΑ, ΟΙΚΟΠΕΔΑ, ΑΓΡΟΤΕΜΑΧΙΑ ΚΑΙ ΕΠΙΧΕΙΡΗΣΕΙΣ
➤ ΑΝΑΛΑΜΒΑΝΟΥΜΕ ΤΗΝ ΠΩΛΗΣΗ ΤΩΝ ΑΚΙΝΗΤΩΝ ΣΑΣ ΣΕ ΣΥΝΤΟΜΟ ΧΡΟΝΙΚΟ ΔΙΑΣΤΗΜΑ ΜΕ ΥΠΕΥΘΥΝΟΤΗΤΑ ΚΑΙ ΕΧΕΜΥΘΕΙΑ ΣΤΗ ΡΟΔΟ - ΑΘΗΝΑ- ΠΕΙΡΑΙΑ

ΒΑΖΟΥΚΟΥ ΡΕΝΑ - ΜΕΣΙΤΗΣ ΑΣΤΙΚΩΝ ΣΥΜΒΑΣΕΩΝ
Πληροφορίες τηλ. (0241) 22943-28838, FAX: 28838
Διευθ. Γραφείου: Δημ. Θεοδωράκη 3 Τ.Κ. 85100 Ρόδος
M7-30/11

Ματιές στα σπορ

Χωρίς Μπελάγια και Τζίτζα θα παίξει ο Κολοσσός

Χωρίς τον τραυματία Μπελάγια (θλάση στη γάμπα) και τον Τζίτζα, ο οποίος δεν πήρε άδεια από τη μονάδα του, αφού ετοιμάζεται να «κατηφορήσει» με μετάθεση στο νησί, υποδέχεται αύριο στις 5 το απόγευμα ο Κολοσσός την ομάδα της Αμιλλας, με στόχο την κατάκτηση των τριών βαθμών της νίκης.

Κατά τα λοιπά, κανονικά συνεχίστηκε και χθες η προετοιμασία της ομάδας υπό τις οδηγίες του Χάρη Παπάζογλου. Το βάρος όλη την εβδομάδα έπεσε μοιραία στο προβληματικό δίπτυχο φυσική κατάσταση - διάρκεια στην απόδοση, αφού στο παιχνίδι της περασμένης Κυριακής με τον Δούκα, φάνηκε ότι εκεί τελικά «πονάει» η ομάδα.

Οσον αφορά τον Κυριακάτικο αντίπαλο του Κολοσσού ελάχιστα πράγματα είναι γνωστά, αφού το μόνο που γνωρίζει ο τεχνικός του είναι το γεγονός ότι μέχρι στιγμής έχει δύο ήττες, σε ισάριθμα παιχνίδια. Πάντως όλοι αισιοδοξούν ότι θα πάρουν εύκολα ή δύσκολα τους δύο βαθμούς της νίκης προκειμένου να σταθεροποιηθούν στον βαθμολογικό πίνακα της Γ' Εθνικής.

Σε κάμπινγκ προεθνικής δύο αθλήτριες του «Υγρού Στίβου Ρόδου»

Σε κάμπινγκ προεπιλογής για τις εθνικές ομάδες Κορασίδων και Νεανίδων θα συμμετάσχουν το διήμερο 6 και 7 Νοεμβρίου οι νεαρές αθλήτριες του «Υγρού Στίβου Ρόδου» Γαβριέλλα Ιουλίου και Κατερίνα Παπαχριστοδούλου.

Κάτω από το άγρυπνο μάτι των ομοσπονδιακών προπονητών Πετράκη και Εγογιάννη οι δύο κεντρικές επιθετικές θα έχουν την ευκαιρία, μέσα από τα «τεστ» του τεχνικού διδύμου της εθνικής μας ομάδας, να ξεδιπλώσουν τις αρετές τους και να προσπαθήσουν να αποδείξουν αυτό που όλοι πιστεύουν ότι τόσο η Ιουλίου όσο και η Παπαχριστοδούλου έχουν μια θέση στις εθνικές μαζ ομάδες Κορασίδων και Νεανίδων αντίστοιχα.

Το πρόγραμμα των αγώνων στο τοπικό μπάσκετ

Για τα τοπικά πρωταθλήματα μπάσκετ θα γίνουν σήμερα ακόλουθα παιχνίδια:

- Ιαλυσός (11.30 π.μ.): Ιάλυσος - ΑΟ Σύμης (ανδρικό).
- «Κλειστό» Ρόδου (8 μ.μ.): Παντηλιακός - Ιβίσκος (εφηβικό).
- Κοσκινού (2 μ.μ.): Διγενής - Δωριέας (εφηβικό).
- «Κλειστό» Ρόδου (4 μ.μ.): Διαγόρας - Κολοσσός (εφηβικό).
- Ιαλυσός (4.30 μ.μ.): Ηλιος - Ζέφυρος (εφηβικό).
- «Κλειστό» Ρόδου (6 μ.μ.): Δωριέας - Ιάλυσος (κορασίδων).
- Κρεμαστή (7 μ.μ.): Αγ. Νικόλαος - Ηρακλής Λάρδου (ανδρικό).
- «Κλειστό» Ρόδου (3 μ.μ.): Κλαδισός - Ιβίσκος (γυναικείο).

AMCOR

No 1

ΚΑΤΑΣΚΕΥΑΖΟΝΤΑΙ & ΕΙΣΑΓΟΝΤΑΙ ΣΥΝΑΡΜΟΛΟΓΗΜΕΝΑ ΑΠΟ ΤΟ ΙΣΡΑΗΛ

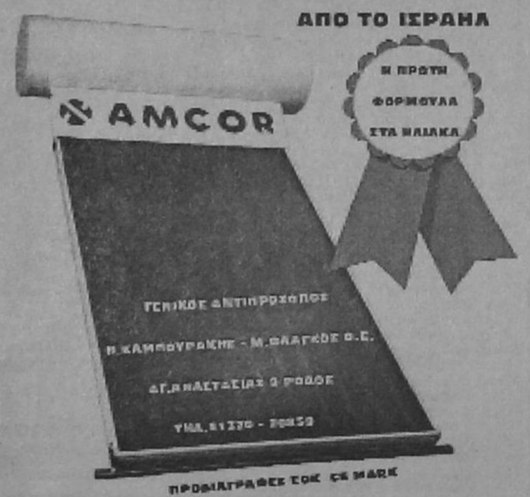

Μ.28-30/11

ΠΡΟΔΙΑΓΡΑΦΕΣ ΣΟΚ ΣΕ ΜΑΡΚ

Η AMCOR-ΙΣΡΑΗΛ Η ΜΕΓΑΛΥΤΕΡΗ ΒΙΟΜΗΧΑΝΙΑ ΗΛΙΑΚΩΝ ΣΥΣΤΗΜΑΤΩΝ ΣΤΟΝ ΚΟΣΜΟ, ΣΑΣ ΠΡΟΣΦΕΡΕΙ ΤΟΝ ΚΑΛΥΤΕΡΟ ΗΛΙΑΚΟ ΘΕΡΜΟΣΙΦΩΝΑ ΤΟΥ ΚΟΣΜΟΥ ΜΕ ΜΟΝΑΔΙΚΑ ΣΗΜΕΙΑ ΥΠΕΡΟΧΗΣ ΠΟΥ ΚΑΝΕΝΑΣ ΑΛΛΟΣ ΔΕΝ ΕΧΕΙ. ΠΡΩΤΗ Η AMCOR, ΠΡΙΝ 40 ΧΡΟΝΙΑ ΠΑΡΟΥΣΙΑΣΕ ΤΗΝ ΕΠΑΝΑΣΤΑΤΙΚΗ ΤΗΣ ΤΕΧΝΟΛΟΓΙΑ ΣΤΟΥΣ ΗΛΙΑΚΟΥΣ ΘΕΡΜ/ΣΕΣ. ΠΟΛΛΟΙ ΑΠΟ ΤΟΤΕ ΠΡΟΣΠΑΘΗΣΑΝ ΝΑ ΤΗΝ ΜΙΜΗΘΟΥΝ. ΤΑ ΑΠΟΤΕΛΕΣΜΑΤΑ ΤΟΥΣ ΕΙΝΑΙ ΓΝΩΣΤΑ. ΚΑΝΕΝΑΣ ΔΕΝ ΜΠΟΡΕΣΕ ΝΑ ΤΗ ΦΘΑΣΕΙ. ΣΗΜΕΡΑ Η AMCOR ΣΥΝΕΧΙΖΟΝΤΑΣ ΤΗΝ ΕΡΕΥΝΑ ΣΤΟΝ ΤΟΜΕΑ ΤΗΣ ΗΛΙΑΚΗΣ ΕΝΕΡΓΕΙΑΣ ΒΡΙΣΚΕΤΑΙ ΚΑΙ ΘΑ ΒΡΙΣΚΕΤΑΙ ΜΠΡΟΣΤΑ ΓΙΑΤΙ ΕΙΝΑΙ Η No 1 ΣΤΟΝ ΚΟΣΜΟ.

ΕΙΝΑΙ Η AMCOR

ΣΗΜΑΙΟΤΕΧΝΙΚΗ

"MY FRIEND"

ΚΩΣΤΑΣ ΤΡΟΥΛΛΗΣ

- Σημαίες όλων των κρατών του κόσμου
- Σήματα, λάβαρα, εμβλήματα εταιρειών - ομίλων - σωματείων
- Ποδοσφαιρικές σημαίες, λάβαρα, μπρελόκ, καπέλα, κασκόλ, αναπτήρες και ενδυμασίες (μπλούζες, σορτσάκια, κάλτσες) όλων των ομάδων Α' Εθνικής (κατόπιν παραγγελίας και όλων των τοπικών ομάδων)
- Αθλητικές φόρμες σε ποικιλία χρωμάτων, ποιοτήτων και μεγεθών

Διαθέτουμε σημαίες του 2004 και των Ολυμπιακών Αγώνων

Ακτή Σαχτούρη (έναντι Τελωνείου Ρόδου)
Τηλ. 33953. Τηλ.βιοτεχνίας 61321

Χ 2029 - 30/11

Νωρίτερα θα παίξει τελικά ο Ιάλυσος στο Περιστέρι

Πληροφορία της ΕΠΑΕ ανέφερε ότι το παιχνίδι δεν θα γινόταν!

Στις 3 μ.μ, αντί για τις 5 μ.μ. θ' αγωνιστεί οριστικά την Κυριακή ο Ιάλυσος με τον Ατρόμητο Περιστερίου στην Αθήνα.

Μετά το σοβαρό πρόβλημα που αντιμετώπισε με τα εισιτήρια επιστροφής, η ΕΠΑΕ έκανε δεκτό το αίτημα του Ιάλυσου, να γίνει ο αγώνας στις 3 μ.μ. προκειμένου ν' αποφύγει τη διανυκτέρευση στην πρωτεύουσα.

Η προετοιμασία της ομάδας θα ολοκληρωθεί σήμερα το πρωί, με χαλαρή προπόνηση.

Στη διάθεση του Κώστα Λεπτοκαρίδη θα είναι όλοι οι παίκτες, εκτών των Μουστάκη και Μαλλιάκα, που θ' απουσιάσουν για διάφορους λόγους.

Οι «ερυθροκίτρινοι» παίκτες δηλώνουν πανέτοιμοι ν' αντιμετωπίσουν ένα δυνατό αντίπαλο στην έδρα του, με σκοπό να αποσπάσουν το θετικό αποτέλεσμα.



Ξεπεράστηκε το πρόβλημα

Κι ενώ η ΠΑΕ Ιάλυσος αναζητούσε χθες να μάθει εάν θα γινόταν ή όχι δεκτό το αίτημά της για αλλαγή της ώρας του αγώνα στο Περιστέρι, μια πληροφορία που την έδωσε η ίδια η ΕΠΑΕ, αναστάτωσε τους ανθρώπους του Ιάλυσου!

Η πληροφορία έλεγε ότι «το ματς στο Περιστέρι ενδέχεται να αναβληθεί, λόγω του ότι έχει οριστεί στο ίδιο γήπεδο παιχνίδι της Α' Κατηγορίας Αθηνών.

Τελικά, η διοργανώτρια ανακοίνωσε, ότι ο αγώνας θα γίνει και έτσι, ο Ιάλυσος θα παίξει κανονικά.

Η διοίκηση του νεοϊδρυθέντος Συλλόγου Προπονητών Ποδοσφαίρου

Συγκροτήθηκε σε σώμα το πρώτο διοικητικό συμβούλιο του Πανδωδεκανησιακού Συλλόγου Ελλήνων Προπονητών τα μέλη του οποίου εκλέχθηκαν στις πρόσφατες αρχαιρεσίες τους.

Η χθεσινή συζήτηση εκτός από τη συγκρότηση περιεστράφη και στην κατεύθυνση της εγγραφής όλων των προπονητών που δεν έχουν γίνει ακόμη μέλη (πληροφορίες στα τηλ. 0946-697983) κ. Μικιόζος Μιχάλης, 0937-746017, κ. Σπύρος Αγγελόπουλος και 0946-333752 κ. Γιώργος Γκαΐδας).

Το νέο Δ.Σ. του Π.Σ.Ε.Π. έχει ως εξής:

Πρόεδρος : Μιχάλης Μικιόζος
Αντιπρόεδρος: Κώστας Παπαοικονόμου
Γ. γραμματέας: Σπύρος Αγγελόπουλος
Ταμίας: Γιώργος Γκαΐδας
Υπεύθυνοι Δημοσίων Σχέσεων: Νίκος Κασιώτης, Κώστας Λεπτοκαρίδης, Αντώνης Μπρόκος.
Μέλη: Ηλίας Λοΐζος και Σταμάτης Μαργιέλος.

Το γκολ έλειπε μόνο από τον αγώνα της Κρεμαστής

Φοίβος και ΑΣ Ρόδος έμειναν στο μηδέν

ΚΡΕΜΑΣΤΗ.-

Η δύναμη, το πάθος και καμιά φορά τα νεύρα ήταν τα κύρια χαρακτηριστικά του χθεσινού αγώνα του Φοίβου Κρεμαστής με τον ΑΣ Ρόδος στα πλαίσια της 6ης αγωνιστικής της Α' Κατηγορίας Δωδεκανήσου.

Αυτό που έλειπε από το παιχνίδι ήταν το γκολ και έτσι το τελικό σφύριγμα του διαιτητή Βαγγέλη Τριανταφύλλου βρήκε τις δύο ομάδες ισόπαλες χωρίς τέρματα.

Οι φιλοξενούμενοι πάντως είχαν τις πιο τρανταχτές ευκαιρίες από τις οποίες θα μπορούσαν να είχαν όφελος τουλάχιστον ένα γκολ. Το αποκορύφωμα ήταν όταν στο 91', ο Ζωάννου πάνω από τη γραμμή του τέρματος στην κυριολεξία, κατάφερε να στείλει τη μπάλα άουτ.

Ο Φοίβος που ανέβασε κατά πολύ την απόδοσή του στην επανάληψη δεν δημιούργησε τις κλασικές ευκαιρίες, ωστόσο για ένα αρκετό μεγάλο διάστημα του β' μέρους είχε την υπεροχή.

- Πριν την έναρξη του αγώνα τιμήθηκε ο Ολυμπιονίκης Θανάσης Μπαράκας.

Δεν απέφυγε τα λάθη ο διαιτητής Τριανταφύλλου (Κατταβενός, Τάτας).

Οι συνθέσεις των ομάδων:

ΦΟΙΒΟΣ: Σταματίου, Πίτσης (53' Κυπριώτης), Λιόρδος, Χατζημιχαήλ, Χαρικιόπουλος, Λυριστής, Μουδάτσος, Χήτος (68' Μουσακίνιας), Μήτρου (84' Ι. Ζουρούδης), Δράκος, Κουρδουνάκης.

ΑΣ ΡΟΔΟΣ: Ροδανάκης, Μ. Καστρουνής, Ζωάννου, Παπανικολάου (63' Παντίδος), Κάβουρας, Πατρού, Τσακίρης (50' Κυπριώτης), Μαΐλης, Καράμπης, Γεωργαλής (75' Καστρουνής), Σεβδαλής.

Αύριο το πρωΐ οι αγώνες δρόμου των «Ταξιαρχείων 2000»

Αύριο το πρωί στις 11.00, ο Δημοτικός Οργανισμός Αθλητισμού του Δήμου Αρχαγγέλου, με την υποστήριξη της ΕΑΣ ΣΕΓΑΣ Δωδ/σου, διοργανώνει αγώνες δρόμου για αθλητές, μαθητές και ελεύθερους ασκούμενους.

Οι αγώνες αυτοί με την επωνυμία «ΤΑΞΙΑΡΧΕΙΑ», διοργανώνονται για δεύτερη φορά και πραγματοποιούνται στα πλαίσια των εορτάστικων εκδηλώσεων που γίνονται επ' ευκαιρία της γιορτής του Πολιούχου του Δήμου.

Η ΕΑΣ ΣΕΓΑΣ Δωδ/σου θα παραστεί στους αγώνες και θα τους υποστηρίξει με την ενθάρρυνση αθλητών - τριών των σωματείων της Ρόδου να συμμετάσχουν.

Παράλληλα απευθύνεται και στα Σχολεία των παρακείμενων Δήμων (δημοτικά - γυμνάσια - λύκεια), καθώς και στους διοικητές των στρατιωτικών μονάδων της Ρόδου να ενθαρρύνουν μαθητές και στρατευμένους να συμμετάσχουν.

Αναλυτικά οι κατηγορίες αθλητών και οι αποστάσεις κατά κατηγορία:

- 1.000 μ.: Αγοριών Δημοτικών Σχολείων (Δ-Ε-Στ' τάξης).
- 600 μ.: Κοριτσιών Δημοτικών Σχολείων (Δ-Ε-Στ' τάξης).
- 3.000 μ.: Αγοριών Γυμνασίων
- 2.000 μ.: Κοριτσιών Γυμνασίων
- 4.000 μ.: Αγοριών Λυκείων
- 2.000 μ.: Κοριτσιών Λυκείων
- 10.000 μ.: Ανδρών 18-34 ετών
- 10.000 μ.: Βετεράνων (35-44 ετών, 45-54 ετών, 55 ετών και μεγαλύτεροι).

Παντρεύεται Ο Στεφανάκης

Τον «χορό του Ησαΐα» θα χορέψει σήμερα ο γνωστός ποδοσφαιριστής του τοπικού Θεοδόσης Στεφανάκης.

Στον Ιερό Ναό Αγίου Νεκταρίου στο Φαληράκι, θα παντρευτεί στις 4.30 μ.μ. την αγαπημένη της καρδιάς του Ειρήνη Ξανθοπούλου.

Κουμπάρος θα είναι ο πρόεδρος του ΔΟΝΑ Κάλλιστος Διακογεωργίου.

Ενδιαφέρουσες αποφάσεις πήρε το δ.σ. του ΔΟΝΑ Ρόδου

Πολλές ενδιαφέρουσες αποφάσεις πήρε η διοίκηση του ΔΟΝΑ Ρόδου, κατά την τελευταία της συνεδρίαση. Είναι οι ακόλουθες:

- Να λειτουργήσει πρόγραμμα: α) Εκμάθησης ποδηλασίας σε μαθητές στο πάρκο της κυκλοφοριακής αγωγής με εκπαιδευτή τον προπονητή και τ. πρωταθλητή Ελλάδας στην ποδηλασία Γιώργο Γεσάκη και β) Εκμάθησης mountain bike σε συνεργασία με την Τ.Ε. Ε.Ο.Π. Δωδεκανήσου.
- Να ενισχύσει την προσπάθεια του πρωταθλητή του στίβου Μιχάλη Περάκη (συμμετοχή στο παγκόσμιο πρωτάθλημα Εφήβων στη Χιλή).
- Να ενισχύσει το Ν.Ο. Ρόδου για κάλυψη μέρους των λειτουργικών δαπανών του κολυμβητηρίου για τη φιλοξενία - προετοιμασία δύο σκανδιναβικών ομάδων κολύμβησης της του Visby και φινλανδικής ομάδας υδατοσφαίρισης.
- Να προσκαλέσει τον Ρώσο παγκόσμιο πρωταθλητή σκακιού Καπάρωφ για να δώσει αγώνες επίδειξης με ντόπιους σκακιστές.
- Να προχωρήσουν οι εργασίες σε συνεννόηση με τη Διεύθυνση Τεχνικών Υπηρεσιών του Δήμου Ροδίων, για να γίνει πιο λειτουργικός ο αγωνιστικός χώρος στον παιδότοπο του Απ-Δημήτρη.
- Να συμμετάσχει ο Οργανισμός στο θεσμοθετημένο πλέον Διεθνή ποδηλατικό γύρο του νησιού.
- Να γίνει η χωροθέτηση όλων των αθλητικών χώρων της πόλης σε συνεργασία με το Γραφείο Φυσικής Αγωγής Δωδεκανήσου.
- Να διοργανωθεί εορταστικό πρόγραμμα παιδιών μικρής ηλικίας K.T.V. (από 3 ετών και άνω).
- Τέλος ψηφίστηκαν όλες οι πιστώσεις που αφορούσαν τη λειτουργία του Οργανισμού.
- Να διοργανωθεί σε συνεργασία με τη Μαθηματική Εταιρία, αγώνας μαθηματικών με μαθητές της πόλης της Ρόδου.
- Να τεθούν υπό την αιγίδα του οργανισμού οι Πανδωδεκανησιακοί αγώνες βετεράνων Αθλητών στίβου που θα διεξαχθούν στο βοηθητικό στάδιο του Εθνικού Σταδίου Ρόδου «Ο Διαγόρας» το Σάββατο 11 Νοεμβρίου 2000.

Συγχαρητήρια

Ο πρόεδρος, το διοικητικό συμβούλιο και το προσωπικό του Δημοτικού Οργανισμού Νεολαίας και Αθλησης Ρόδου, συγχαίρουν την ομάδα τζούντο κορασίδων της Φλόγας Ρόδου για την πρώτη θέση που κατέλαβε στο οικείο πρωτάθλημα κορασίδων.

Συγχαρητήρια ακόμα στον προπονητή Μιχάλη Χατζηνικολάου και στα χρυσά κορίτσια Κατερίνα Μαυρομάτη, Μαρία Κουρή, Χριστίνα Καντεράκη και στην Κυριακή Καραγιαννάκη που κατέκτησε το χάλκινο μετάλλιο.

Συλλυπητήρια

Ο πρόεδρος, το διοικητικό συμβούλιο και το προσωπικό του Δ.Ο.Ν.Α. Ροδίων συλλυπούνται τους παρακάτω αθλητικούς παράγοντες της Ρόδου:

- Μπάμπη Παλογιαννίδη και Παναγιώτη Ρίζο, για το θάνατο της μητέρας τους.
- Τάσο Αντωνιάδη και Πάνο Διακαστόπουλο, για την απώλεια του πατέρα τους.

Ξεχωρίζει ο αγώνας του Διαγόρα με τον Κλεάνθη

Και οι δύο ομάδες επιζητούν τη νίκη

Ο αγώνας του ΠΑΟ Διαγόρα με τον Κλεάνθη, ξεχωρίζει από τους σημερινούς της 6ης αγωνιστικής του πρωταθλήματος της Α' Κατηγορίας Δωδεκανήσου. Και οι δύο ομάδες θα κυνηγήσουν τη νίκη για να παραμείνουν σε υψηλή βαθμολογική θέση. Ο Κλεάνθης που μέχρι στιγμής είναι αήττητος με νίκη θα μείνει στην κορυφή.

Στην Πυλώνα, η τοπική Θύελλα θα προσπαθήσει να πετύχει ακόμα μία νίκη κόντρα στον Ορφέα, ενώ το ίδιο θα επιδιώξουν ο Ηρακλής Μαριτσών (εντός με Διαγόρα Βατίου) και ο ΑΕΡΑ Αφάντου (εντός με Κλεόβουλο).

Αναλυτικά , οι σημερινοί αγώνες των πρωταθλημάτων της ΕΠΣΔ είναι οι ακόλουθοι:

Α' ΚΑΤΗΓΟΡΙΑ
(6η αγωνιστική)

- Πυλώνα (3 μ.μ.): Θύελλα Πυλ. - Ορφέας: (Ντάκας) Μιχαλάκης, Χατζηνικόλας, Μίχας (Καψάσκης).
- Μαριτσά (3 μ.μ.): Ηρακλής Μαριτσών - Διαγόρας Βατίου (Καλλιστής) Φραγκίνης, Σταυριανός, Κόκκινος (Αργυρίου).
- Εθνικό Στάδιο (3 μ.μ.): ΠΑΟ Διαγόρας - Κλεάνθης (Καλογερής) Ζαννετίδης, Τσαούσης, Μαυρουδάκης (Κωνσταντίνου).
- Αφάντου (3 μ.μ.): ΑΕΡΑ - Κλεόβουλος (Κουράνος) Πηδιάκης, Ταράλης, Γιαννούλης (Σαββάκης).

ΕΦΗΒΙΚΟ ΠΡΩΤΑΘΛΗΜΑ
(6η αγωνιστική)
Α' όμιλος

- Μαριτσά (12.45 μ.μ.): Ηρακλής Μαρ.- Διαγόρας Β. (Γκιούντιτσε).
- ΕΑΚ (12.45 μ.μ.): ΠΑΟ Διαγόρας - Κλεάνθης (Πάνος).
- Αφάντου (12.45 μ.μ.): ΑΕΡΑ - Κλεόβουλος (Στεφανάκης).

Β' όμιλος

- Παστίδα (1 μ.μ.): Αστέρας Π. - Απόλλων Απ. (Κωστόπουλος).

Γ' όμιλος

- ΕΑΚ (2.30 μ.μ.): Δωριέας - «Ιάλυσος '97» (Λιάπη).
- Αρχάγγελος (3 μ.μ.): Πετρώνας - Νήσος Ρόδος (Μοσχούς).

Β' ΚΑΤΗΓΟΡΙΑ
2ος όμιλος

- Απολακκιά (3 μ.μ.): Ασπίδα Απ. - Αγ. Γεώργιος (Δράπανος): Μηνάς, Β. Κατσιδώνης, Συμιακός.

Η Γ' Κατηγορία

Σε χθεσινούς αγώνες της πρεμιέρας του πρωταθλήματος της Γ' Κατηγορίας της ΕΠΣΔ σημειώθηκαν τα παρακάτω αποτελέσματα:

- Δαμάγητος - Ευκλής 3-2 (1ος όμιλος)
- Γ.Σ. Διαγόρας - Δωριέας 6-2 (2ος όμιλος).

Στους ρυθμούς του 3Χ3 κινείται σήμερα και αύριο ο Δήμος Πεταλούδων

Αρχίζει σήμερα στην Κρεμαστή και ολοκληρώνεται αύριο το τουρνουά μπάσκετ 3Χ3, που διοργανώνουν ο ΔΟΝΑ Πεταλούδων, η ΕΟΚ και η ΤΕ Μπάσκετ Δωδεκανήσου.

Οι αγώνες και τις δύο ημέρες αρχίζουν στις 9 το πρωί και θα διεξαχθούν στο Δημοτικό Σχολείο Κρεμαστής.

Μέχρι χθες το βράδυ είχαν δηλώσει συμμετοχή 500 παιδιά με προοπτική να φθάσουν με αυτές της τελευταίας στιγμής τις 600, ένα νούμερο καθόλου ευκαταφρόνητο, που καταδεικνύει τη δίψα του κόσμου, ιδίως των νεαρών παιδιών και μαθητών, για άθληση και ποιοτικά σπορ, όπως είναι το μπάσκετ.

Να θυμίσουμε ότι δικαίωμα συμμετοχής έχουν μαθητές των δύο τελευταίων τάξεων του Δημοτικού, μαθητές Γυμνασίου καθώς και της πρώτης Λυκείου (10-16 ετών) ενώ τα έπαθλα και τα δώρα που θα μοιραστούν στους συμμετέχοντες είναι ιδιαίτερα πλούσια και ελκυστικά. Οι σημερινές εγγραφές θ' αρχίσουν στις 8.30 π.μ.

Να τονίσουμε ότι εκ μέρους της ΕΟΚ θα παραβρεθεί ο Πρόεδρος της Αναπτυξιακής της ΕΟΚ κ. Τσαγκρώνης ενώ το βράδυ θα παρατεθεί δεξίωση προς τιμήν των επισήμων...

Δεν παίζει τελικά αύριο ο Κώστας Πολυχρονίου

Αντιμετωπίζει πρόβλημα τραυματισμού

Χωρίς τον Κώστα Πολυχρονίου θα αγωνιστεί τελικά ο Απόλλων Καλυθιών στο αυριανό εκτός έδρας παιχνίδι με τον πρωτοπόρο Βύζαντα Μεγάρων (3 μ.μ.).

Ο έμπειρος επιθετικός δεν ξεπέρασε το πρόβλημα τραυματισμού του και έτσι ο τεχνικός Κώστας Παπαοικονόμου τον απέκλεισε από την αποστολή. Στη Ρόδο θα μείνει και ο Περικλής Σταθόπουλος που έχει συμπληρώσει τρεις κίτρινες κάρτες και είναι τιμωρημένος.

Οι «ετοιμοπόλεμοι» είναι οι ακόλουθοι: Αλεξανδρίδης, Αλμπανίδης, Κακλαμάνος, Σαλαμαστράκης, Χατζησταμάτης, Κοσμάς, Νικολής, Χατζηπέτρος, Πολιάς, Ισκάς, Αρχοντούλης, Σαλπιγκτίδης, Ξύπας, Καντιμοίρης, Δημητριάδης, Κοσκινιάτης, Δημητράς, Βασιλείου, Σωτηράκης.

Εντυπωσιακός ο Διγενής 4-0 τον Εθνικό Αρχίπολης

ΚΟΣΚΙΝΟΥ.-

Εντυπωσιακή νίκη με 4-0 σημείωσε χθες στην έδρα του ο Διγενής, σε βάρος του Εθνικού Αρχιπόλεως. Το 1-0 έκανε ο Ψύλλος με κεφαλιά στο 43'. Στο 58' ο Αγγελόπουλος πέτυχε το 2-0 και ο Κουλούρας το 3-0 στο 69'. Το τελικό 4-0 διαμορφώθηκε στο 86' από τον Αγγελόπουλο.

Οι συνθέσεις:

ΔΙΓΕΝΗΣ: Καντιμοίρης, Τριανταφύλλου, Σκαφίδας, Μανιάς, Οικονομίδης, Ψύλλου (77' Χιάμπορης), Μοσκιού, Διακάκης (70 Μανωλάκης), Αγγελόπουλος, Αττιτής, Οίκουτας, (56' Κουλούρας).

ΕΘΝΙΚΟΣ ΑΡΧ.: Καρπαθάκης, Κουφαλάκης (56' Ντρης), Λυριστής (46' Σερούτζης), Σωτηράκης (54' Φλεβάρης Ι.), Σαλονίτης, Καραπάνος, Παπανθύμου, Μαυρομούστακος, Χουσεΐν, Νικολέττος, Φλεβάρης Τ.

Ημέρα τεχνικού ελέγχου και δοκιμών στη Φιλέρημο



Ημέρα του τεχνικού ελέγχου των αυτοκινήτων στους πρόποδες της Φιλερήμου και γενικών δοκιμών στην ανάβαση, είναι η σημερινή.

Οι δεκαεπτά οδηγοί που παίρνουν μέρος θα προσπαθήσουν να «γνωρίσουν» με τον καλύτερο δυνατό τρόπο τη διαδρομή, ώστε αύριο, κατά τη διάρκεια του αγώνα να κάνουν τον καλύτερο χρόνο.

Σύμφωνα με το πρόγραμμα των διοργανωτών (Α.Ο. Ρόδου και ΔΟΑΝ Ιαλυσού), ο τεχνικός έλεγχος θα γίνει στις 9 π.μ. και οι δοκιμές δύο ώρες αργότερα.

Αύριο - ημέρα της ανάβασης - στις 10 π.μ.θα γίνουν δοκιμές, στις 11 π.μ. το 1ο σκέλος του αγώνα, στις 11.45 π.μ. η ανάβαση κλασικών αυτοκινήτων και στις 12.15 μ.μ. το 2ο σκέλος του αγώνα.

Γύρω στις 1 μ.μ. έχουν προγραμματιστεί οι απονομές στον προαύλειο χώρο του Δημοτικού Κλειστού Γυμναστηρίου Ιαλυσσού.



Γιορτή του μπάσκετ σήμερα στην Κρεμαστή και οι συμμετοχές τείνουν να σπάσουν όλα τα κοντέρ. Ηδη μέχρι στιγμής έχουν δηλώσει συμμετοχή πάνω από 500 παιδιά και μέχρι την έναρξη των αγώνων αναμένεται να ξεπεράσουν τα 600!!!

Αυτό όμως που πρέπει να αναλυθεί και να γεννήσει προβληματισμό, στη συνέχεια, είναι το εξής: Η νεολαία διψάει για άθληση, χρειάζεται στάδια, γήπεδα ποδοσφαίρου, μπάσκετ, τένις, χρειάζεται πισίνες, γενικά λατρεύει τον αθλητισμό.

Κύριοι δήμαρχοι και λοιποί αυτοδιοικητικοί τώρα πλέον δεν έχετε δικαιολογία. Για να κρατήσετε τη νεολαία μας, που συνεχώς ρέπει προς την καταστροφή, σπρώχτε την στον αθλητισμό.

Δύο - τρεις δεξιώσεις και ταξιδάκια να κόψετε, έχετε φτιάξει ένα γήπεδο μπάσκετ ή βόλει. Δείτε ο Στάγκας τι έκανε μέσα σε λίγο χρόνο στην Ιαλυσό. Ενα στολίδι. Δεν φτάνει όμως να τον επιλεύετε! Θέλει και θυσίες η ζωή. Δύο καρπούζια σε μια μασχάλη δεν χωράνε.

Ομως και τα ήδη υπάρχοντα βρίσκονται σε μαύρο χάλι. Το δάπεδο γεμάτο λακκούβες, διαφόρων διαμετρημάτων, μπασκέτες σκουριασμένες, στεφάνια χωρίς δικτάκια, γενικά μαύρη είναι η νύκτα στα... γήπεδα. Μήπως θά πρεπε η ΤΕ Μπάσκετ να κάνει την κίνηση του αγώνα με ένα γενναίο πρόγραμμα συντήρησης; Ιδού πεδίο δόξης λαμπρό.

Αν ο Λαμπριανός έπρεπε να πάει στη σέντρα μια φορά, ο Μηνάς πρέπει να πάει δέκα με αυτά που έλεγε χθες στα ερτζιανά...

Δεν εξετάζω αν είναι αλήθεια ή όχι αυτά που έλεγε γιατί δεν έχω αποδείξεις όπως και ο ίδιος. Μου έκανε πάντως εντύπωση που φώναζε και ο ίδιος ότι δεν έχει αποδείξεις αλλά το έπαιζε άνετος...

Μήπως νόμιζε ότι ήταν σε κανένα καφενείο και έπαιζε τάβλι συζητώντας για παρασκήνια, κατευθυνόμενους διαιτητές και καρεκλοκένταυρους; Μου φαίνεται ότι πολύ γρήγορα ήρθε η στιγμή που η ΕΠΣΔ θα εισπράξει την πρώτη κατοστάρα.



Ματιές στα σπορ

Δήλωση του χρυσού νικητή του Σίδνεϊ

Θα είμαι παρών και στην επόμενη Παραολυμπιάδα!..

Να τερματίσω πρώτος κι ας πέσω πάνω στα κάγκελα



«Οταν τρέχω δεν φοβάμαι καθόλου. Το μόνο που θέλω είναι να τερματίσω. Σκέφτομαι ότι θα τους περάσω όλους κι ας πέσω πάνω στα κάγκελα». Ο 29χρονος Θανάσης Μπαράκας, ο χρυσός ολυμπιονίκης στο μήκος τυφλών στην Παραολυμπιάδα του Σίδνεϊ, δεν έχει βγάλει ακόμα το μετάλλιο από το λαιμό του.

«Είναι πολύς ο κόσμος που θέλει να το δει και να το απολαύσει κι έτσι το φοράω μέχρι να το χαρούν όλοι» και πρώτος εκείνος και η γυναίκα του η Ειρήνη, που πίστευε στην επιτυχία του περισσότερο και από τον ίδιο. Ενα μετάλλιο που για τον Θανάση είναι η καλύτερη επιβράβευση των προσπαθειών του αλλά και η μεγαλύτερη καταξίωση στο χώρο του αθλητισμού - και όχι απαραίτητα του ειδικού αθλητισμού.

Το χρυσό είναι πάντα χρυσό και έχει την ίδια αξία σε όποια Ολυμπιάδα κι αν το πάρει κανείς. Το ίδιο άλλωστε και οι αθλητές, «δεν διαφέρουν σε τίποτα», λέει ο Θανάσης και συμπληρώνει: «Εντάξει, μπορεί ο αθλητής που βλέπει καλά να έχει την ικανότητα να προσανατολίζεται πιο γρήγορα από ό,τι εγώ, από εκεί και πέρα όμως δεν έχω τίποτα να ζηλέψω ούτε από τη δυναμική ούτε από την ταχύτητά του». Γιατί η αξία του αθλητή δεν φαίνεται από την ώρα που χρειάζεται για να προσαρμοστεί στον αγωνιστικό χώρο αλλά από τη στιγμή της εκκίνησης.

Και η στιγμή της πρώτης εκκίνησης ήρθε όταν ο Θανάσης ήταν 12 χρόνων. Τότε μπήκε πρώτη φορά στο στίβο. Η όρασή του ήταν πολύ καλύτερη πριν από 16 χρόνια. «Στα 15μου όμως έπρεπε να σταματήσω». Η όρασή μου είχε μειωθεί και μπορούσα να διαβάσω μόνο το πρωί, τις ώρες δηλαδή που είχα προπόνηση. Αναγκάστηκα να σταματήσω, γιατί διάλεξα το σχολείο από τον στίβο».

Η αγάπη του όμως για τον αθλητισμό αλλά και η φυσική κλίση του τον φέρνουν ξανά στα 19 του χρόνια στην ομάδα ποδοσφαίρου τυφλών. Στα 26του, πρόεδρος πια στο αναπηρικό κίνημα Δωδεκανήσων, αποφασίζει να γίνει ο ίδιος παράδειγμα για τα μέλη. Ετσι μπαίνει δεύτερη φορά στον στίβο.

Τότε έκανε προπονήσεις δύο φορές την εβδομάδα, «πιο χαλαρά» όπως λέει. Μπορεί να το ονειρευόταν αλλά ίσως δεν τολμούσε να το σκεφτεί πιο σοβαρά. Η πρώτη θέση στο μήκος τυφλών στο Πανευρωπαϊκό του 1999 ήταν καθοριστική. Αυτό ήταν, η Ολυμπιάδα του 2000 έγινε από όνειρο στόχος.

Η προπόνηση σκληρή. Στις εφτά το πρωί ήταν στο γήπεδο και στις εννιά έπρεπε να βρίσκεται στη δουλειά του, στο τηλεφωνικό κέντρο του Νοσοκομείου της Ρόδου. Το απόγευμα πάλι προπόνηση.

Η προετοιμασία ήταν το ίδιο σκληρή, όπως για τον καθένα που κάνει πρωταθλητισμό. «Μαθαίνεις να αναπτύσσεις τις αισθήσεις σου και κυρίως την ακοή. Μαθαίνεις να κάνεις σταθερούς διασκελισμούς και να ακούς τον προπονητή σου που είναι στη βαλβίδα και σου δίνει τη σωστή κατεύθυνση».

Στο τρέξιμο εκείνο που χρειάζεται είναι να έχεις έναν καλό συνοδό. Είναι ο άνθρωπος που δένεται με τον αθλητή την ώρα του αγώνα και του μιλάει συνεχώς τη στιγμή που τρέχει.

Μπορεί η προετοιμασία ενός αθλητή που μετέχει στην Παραολυμπιάδα να διαφέρει σε ένα μέρος της από εκείνη των άλλων αθλητών, η ψυχολογική προσπάθεια όμως είναι η ίδια. Ο Θανάσης είναι κατηγορηματικός, δεν πιστεύει ότι ο ψυχολογικός αγώνας είναι μεγαλύτερος στην περίπτωσή του. «Η ψυχολογική προετοιμασία ξεκινά από τα παιδικά μου χρόνια και έχει να κάνει με όλη μου τη ζωή και όχι ειδικότερα με τους αγώνες. Τώρα πια στα 29 το πρόβλημα είναι σαν να μην υπάρχει. Τον αγώνα μου σε αυτόν τον τομέα των έχω ήδη δώσει».

Και τον έχει κερδίσει!

Οπως ελπίζει να κερδίσει και άλλα μετάλλια στην Ολυμπιάδα της Αθήνας αλλά και στην επόμενη του 2008. «Ναι, θα είμαι εκεί και το 2008. Πιστεύω ότι μπορώ» λέει φανερά ευτυχισμένος και περήφανος για τον εαυτό του και συνεχίζει: «Εκείνο που θέλω είναι στην Αθήνα να πάρω μετάλλια, εκτός από το μήκος, στα 100 και στα 200 μέτρα και φυσικά, να βελτιώσω τις ατομικές μου επιδόσεις».

Στις τρεις εβδομάδες διακοπών που του μένουν, το πρόγραμμα είναι γεμάτο με κοινωνικές υποχρεώσεις και μάλλον ο Θανάσης δεν θα μπορέσει να φύγει για διακοπές. Μετά θα ξεκινήσει την προετοιμασία του για το Πανευρωπαϊκό που θα γίνει του χρόνου τον Ιούλιο. Αυτό το μετάλλιο πάντως, όπως λέει ο ίδιος, θα το βάλει κάπου μέσα στο σπίτι, ώστε να μπορεί να το βλέπει η κόρη του, η 2χρονη Καρίν.

Προτάσεις για να τιμηθεί ο ολυμπιονίκης Μπαράκας

Από τον νομ. σύμβουλο Μιχ. Ερωτόκριτο



Ο νομαρχιακός σύμβουλος Δωδεκανήσου Μιχάλης Ερωτόκριτος, μετά την επιτυχία του Θανάση Μπαράκα στην Παραολυμπιάδα του Σίδνεϊ, έστειλε στον πρόεδρο του νομαρχιακού συμβουλίου και στον πρόεδρο του δημοτικού συμβουλίου Ρόδου την παρακάτω επιστολή με ενδιαφέρουσες προτάσεις:

«Κύριε πρόεδρε

Η Ρόδος και η Δωδεκάνησος μετά από 2500 χρόνια υποδέχτηκε τον ολυμπιονίκη της Θανάση Μπαράκα.

Η πατρίδα μας, η πατρίδα των Διαγοριδών, εδώ που γεννήθηκε και καλλιεργήθηκε το ευ αγωνίζεσθαι που χιλιάδες χρόνια τώρα ρίχνει το άπλετό της φως στους λαούς όλου του κόσμου, νιώθει ιδιαίτερα περήφανη για το μοναδικό επίτευγμα. Στον Θανάση Μπαράκα αλλά και σε όλους τους υπόλοιπους ολυμπιονίκες των Παραολυμπιακών αγώνων αξίζει κάθε τιμή.

Για το λόγο αυτό προτείνω όπως το Νομαρχιακό Συμβούλιο Δωδεκανήσου και το αντίστοιχο του Δήμου Ροδίων να τους τιμήσει. Συγκεκριμένα, η πρότασή μου έχει ως εξής:

α) Μαζί με τους ολυμπιονίκες του Σίδνεϊ πρέπει να κληθούν και να τιμηθούν οι ολυμπιονίκες των φετινών παραολυμπιακών αγώνων. Ολυμπιονίκες που σε τίποτα δεν υπολείπονται των συναδέλφων τους της κανονικής Ολυμπιάδας, παιδιά που απέδειξαν περίτρανα ότι δεν είναι μόνο νικητές στους αγώνες αλλά κυρίως νικητές στη ζωή. Με την πρόσκληση και τιμές που θα τους αποδώσουμε να τιμήσουμε όχι μόνο τους ίδιους προσωπικά αλλά και όλους τους ανθρώπους όπου γης που παλεύουν κάτω από το βάρος μεγάλων αντιξοοτήτων και κατορθώνουν να βγουν νικητές.

β) Με απόφαση των Ν.Σ. και Δ.Σ. να προταθεί στα ΕΛΤΑ η έκδοση γραμματοσήμου, το οποίο να απεικονίζεται ο συμπατριώτης μας χρυσός ολυμπιονίκης Θανάσης Μπαράκας.

γ) Η Νομαρχιακή Αυτοδιοίκηση, ο Δήμος Ροδίων, οι δημοτικοί οργανισμοί και οι υπηρεσίες να προμηθευτούν ευχητήριες κάρτες με τη φωτογραφία του Θανάση Μπαράκα και το μεγαλύτερο μέρος των εσόδων από την αγορά τους να δοθούν στο Δωδεκανησιακό Σύλλογο Ατόμων με ειδικές ανάγκες.

Είμαι απόλυτα σίγουρος ότι οι προτάσεις μου αυτές θα σας βρουν σύμφωνους, όπως θα βρει σύμφωνο και το σύνολο του δωδεκανησιακού λαού».

Σκληρές μάχες για μετάλλια έδωσε ο NOP στον Φαληρικό όρμο

Μετά από μία σκληρή μάχη που έδωσαν με τους αθλητές των νησιών του Αιγαίου και της Κρήτης, στο Φαληρικό όρμο, η οποία κράτησε τέσσερις μέρες και πραγματοποιήθηκαν 10 ιστιοδρομίες με σκάφη τύπου LASER για παιδιά μέχρι 18 χρονών και 8 ιστιοδρομίες με σκάφη τύπου OPTIMIST για παιδιά μέχρι 15 χρονών, οι αθλητές του Ν.Ο.Ρ. έφεραν τις εξής διακρίσεις:

ΣΚΑΦΗ ΤΥΠΟΥ LASER RDL

- Ο Χριστοδούλου Σάββας, έμπειρος αθλητής εκμεταλλευόμενος τις ιδανικές γι'αυτόν καιρικές συνθήκες με σταθερές κούρσες και προσεκτική τακτική, δεν άφησε περιθώριο σε κανέναν από τους υπόλοιπους επίδοξους διεκδικητές της πρώτης θέσης και κατέκτησε το πρωτάθλημα της περιφέρειας παίρνοντας το κύπελλο του νικητή και το χρυσό μετάλλιο, επιτυχία που πρώτη φορά σημειώνει ιστιοπλόος του Ν.Ο.Ρ.

- Ο Μάρκος Κλέμης, σημειώνοντας μεγάλη εξέλιξη την τελευταία χρονιά κατάφερε να πλασαριστεί στην 4η θέση.

- Η Γκικοπούλου Πόπη, παρότι δεν είχε προπονηθεί αρκετά κατόρθωσε να πλασαρισθεί στην 10η θέση της γενικής βαθμολογίας και στην 2η θέση στα κορίτσια.

ΣΚΑΦΗ ΤΥΠΟΥ OPTIMIST

- Ο Βογιατζής Μιχάλης, η μεγάλη έκπληξη για πολλούς, το ταλέντο και η σκληρή προπόνηση γι' αυτόν και τον προπονητή του. Με πολύ καλές κούρσες πήρε τη δεύτερη θέση στη γενική βαθμολογία κατακτώντας κύπελλο και το χάλκινο μετάλλιο.

- Ο Κουτσελίνης Γιάννης, ο μεγάλος άτυχος, αφού στο πρώτο πρωτάθλημα ήταν στην 5η θέση με μία πρόωρη εκκίνηση στην τελευταία κούρσα ακυρώθηκε και βγήκε έξω από τους στόχους του.

- Ο Σταματάς Σταμάτης, μετά από δύο άτυχες κούρσες αποχωρητεύτηκε, δεν προσπάθησε όσο έπρεπε και τελικά κατέλαβε την 20η θέση.

- Ο Χριστοδούλου Σάββας και ο Βογιατζής Μιχάλης προκρίθηκαν στην προεθνική ομάδα και θα λάβουν μέρος σε μία νέα σειρά αγώνων που θα πραγματοποιηθούν στην Καλαμάτα σε ημερομηνία που θα ορίσει η Ελληνική Ιστιοπλοϊκή Ομοσπονδία και θα διεκδικήσουν μία θέση στην Εθνική Ομάδα.



Οι Σάββας Χριστοδούλου και Μιχάλης Βογιατζής



Η ιστιοπλοϊκή ομάδα του Ν.Ο.Ρ. με τον έφορο του ομίλου Δημήτρη Χριστοδούλου

Στην άνοδο της Ιστιοπλοΐας του Ν.Ο.Ρ. σ' αυτό το επίπεδο σπουδαίο ρόλο έπαιξε ο προπονητής Κωβατζής Ηλίας, ο οποίος κατόρθωσε μέσα σε μικρό χρονικό διάστημα να δημιουργήσει πολύ καλή σχέση με τα παιδιά, να τους μάθει τα μυστικά του πανιού και να τους κάνει να έχουν εμπιστοσύνη στον εαυτό τους, να μην είναι ποτέ ικανοποιημένοι με τις επιδόσεις τους και ότι με την προσπάθεια πάντοτε πετυχαίνεις κάτι παραπάνω και ο απολογισμός θα είναι θετικός.

Αναλυτικά τα αποτελέσματα και οι θέσεις που έφεραν οι αθλητές, είναι τα εξής:

ΣΚΑΦΗ LASER RADIAL

ΟΝΟΜΑΤΕΠΩΝΥΜΟ, ΣΕΙΡΑ ΤΕΡΜΑΤΙΣΜΟΥ ΑΝΑ ΙΣΤΙΟΔΡΟΜΙΑ, ΒΑΘΜΟΙ ΠΟΙΝΗΣ, ΘΕΣΗ

Χριστοδούλου Σάββας, 3-1-1-2-6-1-2-4-5-8, 19, 1η

Μάρκος Κλέμης, 10-7-11-9-7-14-3-3-7-6, 66, 6η

Γκικοπούλου Πόπη, 7-9-10-15-13-11-8-8-8-10, 74, 10η

ΣΚΑΦΗ OPTIMIST

ΟΝΟΜΑΤΕΠΩΝΥΜΟ, ΣΕΙΡΑ ΤΕΡΜΑΤΙΣΜΟΥ ΑΝΑ ΙΣΤΙΟΔΡΟΜΙΑ, ΒΑΘΜΟΙ ΠΟΙΝΗΣ, ΘΕΣΗ

Βογιατζής Μιχάλης 3-6-5-10-10-2-1-6, 33, 3η

Κουτσελίνης Γιάννης, 5-5-3-9-9-3-8-54, 87, 12η

Σταματάς Σταμάτης, 14-17-26-27-25-28-13-29, 152, 23η

Ο Ν.Ο.Ρ. που έχει καθιερωθεί στη συνείδηση της κοινωνίας της Ρόδου ως η πρώτη επιλογή για ναυταθλητισμό, υπόσχεται ότι με αυστηρά επιλεγμένους συνεργάτες και σύγχρονες μεθόδους διδασκαλίας θα προσφέρει εκπαίδευση τόσο σε αρχάριους όσο και σε προχωρημένους, αλλά και σε ενήλικες και θα προκαλεί ενδιαφέρον για δημιουργική αξιοποίηση του ελεύθερου χρόνου.

Στην προσπάθειά του αυτή ο Ν.Ο.Ρ. με ενέργειες του αντιπροέδρου και εφόρου Ιστιοπλοΐας κ. Χριστοδούλου Δημήτρη, εμπλούτισε το στόλο του με δύο σκάφη τύπου 470, ελπίζοντας ότι θα δημιουργηθούν πληρώματα που θα παλέψουν για μία θέση στην Ολυμπιακή Ομάδα του «Αθήνα 2004».

Προτάθηκε για ένταξη στο ΕΠΤΑ

Στην τελική ευθεία μπαίνει η υπόθεση του κλειστού γυμναστηρίου της Ρόδου!

Σύντομα θα γίνει η προκήρυξη

Στην τελική ευθεία μπαίνει η υπόθεση του κλειστού γυμναστηρίου της Ρόδου, όπως προκύπτει από το έγγραφο της Περιφέρειας Νοτίου Αιγαίου (Επιτροπή Παρακολούθησης ΕΠΤΑ) που απεστάλη στο Δήμο Ροδίων με αρ. πρωτ. 11578, με την υπογραφή του γ.γ. της Περιφέρειας κ. Σαλτούρου.

Συγκεκριμένα, το έγγραφο αναφέρει τα εξής:

«Σας γνωρίζουμε ότι προτάθηκε από το υπουργείο Πολιτισμού για ένταξη στο ΕΠΤΑ το έργο «Κατασκευή Κλειστού Γυμναστηρίου Δήμου Ροδίων» συνολικού προϋπολογισμού 1.200.000.000 δρχ.

Παρακαλούμε για τις δικές σας ενέργειες για την προένταξη του έργου».

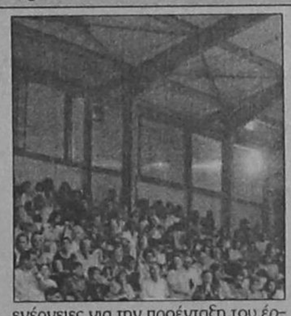

Κατόπιν τούτου, η - τυπική πλέον - διαδικασία συνίσταται στην αποστολή του τεχνικού δελτίου του έργου και η προκήρυξη των σχετικών δημοπρασιών.

Αυτή η εξέλιξη, ωστόσο, σηματοδοτεί την αρχή μόνο της βελτίωσης της αθλητικής υποδομής στη Ρόδο, αφού εντός του αμέσως προσεχούς μέλλοντος αναμένεται η ανακοίνωση και άλλων αθλητικών έργων της πόλης μας που εντάσσονται στο ΕΠΤΑ στα πλαίσια των εξαγγελιών του υφυπουργού Πολιτισμού κ. Φλωρίδη για το «Ελλάδα 2004».

ΠΡΟΣΦΟΡΑ
Τοποθετήστε τώρα 4 αμορτισέρ στο αυτοκίνητό σας και πληρώστε μόνο τα 3 και αυτό μέχρι τα τέλη του χρόνου
Ετοιμοπαράδοτα για όλα τα μοντέλα και με ΕΓΓΥΗΣΗ ΔΥΟ ΕΤΩΝ!
Διάθεση των ανταλλακτικών όλων των αυτοκινήτων
ΔΕΚΤΗ ΚΑΡΤΑ VISA
AUTO - MOTO PARTS
(Υπευθ. Κων/νος Ιπ. Κωστάκης)
Κολοκοτρώνη 16 - ΡΟΔΟΣ
(έναντι αντιπροσωπείας PEUGEOT)
Τηλ. 77604 FAX 23080
ΧΛ

ΔΗΜΟΣ ΙΑΛΥΣΟΥ
1ος ΑΓΩΝΑΣ ΑΝΑΒΑΣΗΣ ΑΥΤΟΚΙΝΗΤΩΝ
ΦΙΛΕΡΗΜΟΥ
4-5 ΝΟΕΜΒΡΙΟΥ
ΟΡΓΑΝΩΣΗ: Α.Ο. ΡΟΔΟΥ-Δ.Ο.Α.Ν. ΙΑΛΥΣΟΥ


ΠΡΟΓΡΑΜΜΑ
ΣΑΒΒΑΤΟ 4 ΝΟΕΜΒΡΙΟΥ:
ΩΡΑ 09:00 ΤΕΧΝΙΚΟΣ ΕΛΕΓΧΟΣ
ΩΡΑ 11:00 ΔΟΚΙΜΕΣ
ΚΥΡΙΑΚΗ 5 ΝΟΕΜΒΡΙΟΥ:
ΩΡΑ 10:00 ΔΟΚΙΜΕΣ
ΩΡΑ 11:00 ΑΓΩΝΑΣ 1ο ΣΚΕΛΟΣ
ΩΡΑ 11:45 ΑΝΑΒΑΣΗ ΚΛΑΣΙΚΩΝ ΑΥΤΟΚΙΝΗΤΩΝ
ΩΡΑ 12:15 ΑΓΩΝΑΣ 2ο ΣΚΕΛΟΣ
ΑΠΟΝΟΜΕΣ ΣΤΟ ΔΗΜΟΤΙΚΟ ΚΛΕΙΣΤΟ ΓΥΜΝΑΣΤΗΡΙΟ ΙΑΛΥΣΟΥ-ΚΥΡΙΑΚΗ ΩΡΑ 13.00
ΧΛ

ΣΑΝ ΣΗΜΕΡΑ...

ΠΡΙΝ 1 ΧΡΟΝΟ: Εντυπωσιακό το ξεκίνημα της Μικτής Νέων Δωδεκανήσου, στο οικείο πρωτάθλημα των Ενώσεων Ποδοσφαιρικών Σωματείων της χώρας. Χθες στην Τρίπολη, συνέτριψε το αντίστοιχο συγκρότημα της Αρκαδίας 4-1 και σκόρπισε πολλά χαμόγελα αισιοδοξίας. Το σκορ άνοιξε στο 16' ο Λιάννης ενώ στο 35' και το 62' ο Σπανός έδωσε το προβάδισμα στη Μικτή μας ομάδα. Στο 75' ο Καντιμοίρης έγραψε το 1-3 ενώ ο ίδιος παίκτης, στο 90' διαμόρφωσε το τελικό 1-4. Αντίθετα η Μικτή Παίδων, άνευρη και τρακαρισμένη γνώρισε φυσιολογική συντριβή με σκορ 4-0 από την αντίστοιχη της Αρκαδίας. Το 1-0 έκανε στο 23' ο Χαραλάμπους, ενώ το 2-0 ο Φ. Σαλαπάτας στο 35'. Ο Κατσαρός, με δύο προσωπικά γκολ στο 66' και το 70' διαμόρφωσε το τελικό σκορ (4-0).

■ Εγιναν χθες τρία παιχνίδια για την τέταρτη αγωνιστική ημέρα του πρωταθλήματος όπου σημειώθηκαν τα εξής αποτελέσματα: Ηρακλής Λάρδου - Ατρόμητος Διμ. 2-1, Δόξα Ψίνθου - ΑΟ Αρχαγγέλου 3-1, ΑΕ Κατταβιάς - Αστέρας Παστίδας 1-1.

■ Σε αγώνα της α' φάσης του κυπέλλου Δωδεκανήσου που έγινε χθες στην Αρχίπολη, η Ασπίδα Απολακκιάς κέρδισε 3-1 και απέκλεισε τον τοπικό Εθνικό.

■ **ΠΡΙΝ 5 ΧΡΟΝΙΑ:** Ενα ενδιαφέρον ντέρμπυ - έβγαλε η χθεσινή κλήρωση της γ' φάσης του Κυπέλλου Δωδεκανήσου - όμιλος Ρόδου. Αναλυτικά τα ζευγάρια: Διγενής - Ορφέας, Θύελλα Πυλ. - Κλεάνθης, Αρης Αρχ. - Αστέρας Μασ., Ποσειδών Καρπ, ή Ευαγόρας - Ασπίδας Απολακκιάς, Φοίβος - Ασπίδα Σαλάκου. Να σημειωθεί ότι ο Απόλλων Καλυθιών προκρίθηκε χωρίς αγώνα, στην επόμενη φάση.

■ Απ' τη διοίκηση του Κολοσσού ανακοινώθηκε ότι μέχρι στιγμής έχουν διατεθεί 150 κάρτες διαρκείας για τα εντός έδρας παιχνίδια της ομάδας μπάσκετ στη Β' Εθνική. Η διάθεσή τους συνεχίζεται από τα μέλη του διοικητικού συμβουλίου. Το Δ.Σ. του ΑΟ Κολοσσός εύχεται γρήγορη ανάρρωση στους τραυματισμένους αθλητές του Αντώνη Μπέρδη και Γιώργο Κασιώτη.

■ Την πρώτη τους εμφάνιση σε αγώνες θα κάνουν σήμερα στις 10π.μ. στο στάδιο Στίβου της Ρόδου οι αθλητές - τριες της Ακαδημίας στίβου του ΓΑΣ Ρόδου «Η Υγεία». Ο ΓΑΣ Ρόδου «Η Υγεία» καλεί όλους να παραυρεθούν στο στάδιο και να ενθαρρύνουν με την παρουσία τους, τους μικρούς αθλητές του συλλόγου.

■ **ΠΡΙΝ 10 ΧΡΟΝΙΑ:** Με το δεξί θέλει να κάνει ποδαρικό ο Κολοσσός στο πρωτάθλημα της Γ' Εθνικής Μπάσκετ το οποίο αρχίζει σήμερα, με τη συμμετοχή δύο ομάδων από τη Δωδεκάνησο (Κολοσσός και Δωριέας). Ο Κολοσσός αντιμετωπίζει στο Κλειστό της Ρόδου την Ηλιούπολη ενώ ο Δωριέας αντιμετωπίζει στο γήπεδο Ταύρου, τον Αίολο.

■ Την τέταρτη νίκη του, στο φετινό πρωτάθλημα θα κυνηγήσει σήμερα ο Ιάλυσος στα Τριάντα, κόντρα στην ομάδα της Σύρου. Το σημερινό ματς είναι το τρίτο εντός έδρας για την ομάδα του Κώστα Λεπτοκαρίδη. Στα προηγούμενα δύο είχε νικήσει 3-0 τον Ερμή Νικαίας και 1-0 τη Ζέα.

■ **ΠΡΙΝ 19 ΧΡΟΝΙΑ:** Στ' Αφάντου θα γίνει σήμερα ο αναβληθείς αγώνας πρωταθλήματος Α' Κατηγορίας μεταξύ του ΑΕΡΑ Αφάντου και του Αστέρα Παστίδας, με διαιτητή τον κ. Ρηνιού.

■ Ο ΑΣ Ρόδος και ο Δωριέας θα παίξουν σήμερα μεταξύ τους, σε αγώνα προπονήσεως στο βοηθητικό γήπεδο του Εθνικού Σταδίου.

■ Ο ποδοσφαιριστής του Διαγόρα Γιώργος Μόσχος παντρεύεται την Κυριακή με την εκλεκτή της καρδιάς του Βούλα Τσελέπη.

ΑΞΙΑ ΠΡΑΚΤΟΡΕΙΟΝ ΠΡΟ-ΠΟ
ΓΙΩΡΓΟΣ ΚΟΝΤΟΖΑΜΑΝΗΣ
ΜΕΓ. ΚΩΝΣΤΑΝΤΙΝΟΥ 43 ● ΡΟΔΟΣ ☎ 20800
ΛΟΤΤΟ
ΙΠΠΟΔΡΟΜΟΣ
ΕΚΤΑΚΤΗ ΔΕΛΤΙΟΝ ΠΡΟ-ΠΟ ΜΕΧΡΙ ΣΑΒΒΑΤΟ ΛΟΤΤΟ ΜΕΧΡΙ ΤΡΙΤΗ 3 μ.μ.
ΕΥΧΕΤΥΧΙΑ ΦΙΛΙΚΡΙΝΕΙΑ ΚΑΙ ΤΥΧΗ

Χωρίς επεισόδια συνεχίζεται η κατάθεση δικαιολογητικών στο Εργατικό Κέντρο Ρόδου

Σε σχετικά ήρεμο κλίμα διεξήχθη χθες η κίνηση στο Εργατικό Κέντρο, όπου γίνεται η κατάθεση των δικαιολογητικών από τους ξενοδοχοϋπαλλήλους. Η κίνηση στο Εργατικό Κέντρο θα πρέπει να σημειωθεί ότι ήταν και χθες αυξημένη με αρκετές διαμαρτυρίες, αλλά χωρίς επεισόδια από τους εργαζόμενους.

Αξίζει να σημειωθεί ότι για την εξυπηρέτηση των ξενοδοχοϋπαλλήλων υποστήριξαν τους υπαλλήλους του ΟΑΕΔ χθες περισσότεροι συνδικαλιστές.

Από τη Δευτέρα η κατάθεση των δικαιολογητικών των ξενοδοχοϋπαλλήλων θα γίνεται με την παρουσία της Αστυνομίας, για να αποφευχθούν δυσάρεστες καταστάσεις.

Αξίζει να σημειωθεί ότι αρκετοί ξενοδοχοϋπάλληλοι θα πάρουν το επίδομά τους τον Ιανουάριο και το Φεβρουάριο μήνα.

Η κατάθεση των δικαιολογητικών θα γίνεται μέχρι τις 17 Νοεμβρίου στο Εργατικό Κέντρο.

Ποιοι εκλέχτηκαν στην Ομοσπονδία Υπαλλήλων της Νομαρχίας Δωδεκανήσου

Το δ.σ. του Συλλόγου των Υπαλλήλων της Νομαρχιακής Αυτοδιοίκησης Δωδεκανήσου, ενημερώνει τα μέλη του ότι στις 30-10-2000 διεξήχθησαν οι εκλογές για την ανάδειξη αιρετών αντιπροσώπων στην Ομοσπονδία Συλλόγων Υπαλλήλων Νομαρχιακών Αυτοδιοικήσεων Ελλάδος (Ο.Σ.Υ.Ν.Α.Ε.) και για την ανάδειξη αιρετών αντιπροσώπων στο Νομ/κό Παράρτημα της ΑΔΕΔΥ.

Ψήφισαν 192 μέλη του συλλόγου και εξελέγησαν κατά σειρά επιλογής οι κάτωθι:

Αντιπρόσωποι για την Ομοσπονδία (Ο.Σ.Υ.Ν.Α.Ε.)
ΤΑΚΤΙΚΑ ΜΕΛΗ
Κινδυλίδης Μιχάλης 119
Ταταράκης Νικόλαος 101
Θεοδόση Παρασκευή 85
Στεργιάδης Χαράλαμπος 84
Σταυρούλη Βάσω 81
Κουρκούλης Πέτρος 69
Ζουμπάς Αντώνιος 63
Λυραράκη Δήμητρα 60

Αναπληρωματικά μέλη
Χρήστου Γεώργιος 56
Ταυλάριος Ιερεμίας 54
Διακίδης Ανδρέας 51
Αντωνόπουλος Γεώργιος 44
Βλάχος Ιωάννης 42
Αποστολή Μαρία 40
Μακρής Κων/νος 34

Αντιπρόσωποι για το Νομ/κό Παράρτημα της ΑΔΕΔΥ
Σταυρούλη Βάσω 87
Κουρκούλης Πέτρος 80
Χρήστου Γεώργιος 67
Κορφιάς Ελευθέριος 60
Βλάχος Ιωάννης 59
Μακρής Κων/νος 45.

Διάλεξη σήμερα στο «Ακταίον» για την αυτοεκτίμηση των παιδιών

ΟΡΓΑΝΩΝΕΤΑΙ ΑΠΟ ΤΟΝ ΔΟΠ

Για σωστή και υπεύθυνη ενημέρωση του πολίτη, σήμερα Σάββατο και ώρα 18.00, στην αίθουσα διαλέξεων του ΑΚΤΑΙΟΝ, θα γίνει ομιλία - συζήτηση, με θέμα: «Ενίσχυση της αυτοεκτίμησης των παιδιών-εφήβων».

Ομιλήτρια θα είναι η κ. Στέλλα Τσίτουρα, διευθύντρια Τμήματος Κοινωνικής Ιατρικής του Νοσοκομείου Παίδων «Π και Α. Κυριακού».

Την ομιλία διοργανώνει ο Δημοτικός Οργανισμός Πρόνοια του Δήμου Ροδίων, σε συνεργασία με την Επιτροπή Ινστιτούτου Αγωγής και Προαγωγής Υγείας Παιδιών και Εφήβων, στην οποία συμμετέχουν ο πρόεδρος του ΔΟΠ κ. Γρηγόρης Μοράρης, αντιδήμαρχος Ροδίων και τα μέλη: κ. Τάσος Αντωνιάδης, πρόεδρος Ιατρικού Συλλόγου Ρόδου, κ. Μιχάλης Νούσιας, αντιπρόεδρος Ιατρικού Συλλόγου, κ. Ντίνα Μαχαιρίδη-Παχύλη, αν. διευθ. Παιδιατρικής Κλ. Γ.Π.Ν.Ρ., κ. Ευαγγελία Τσίπη, επιστ. διευθύντρια Ιατροπαιδαγωγικού Κέντρου, κ. Δημήτρης Τσοποτός, μέλος του δ.σ. του ΔΟΠ, κ. Δέσποινα Πάττα, προϊσταμένη διεύθυνσης ΔΟΠ.

ΣΥΝΕΤΑΙΡΙΣΤΙΚΗ ΤΡΑΠΕΖΑ ΔΩΔΕΚΑΝΗΣΟΥ

ΑΝΑΚΟΙΝΩΣΗ

ΘΕΜΑ: «ΕΚΛΟΓΕΣ ΓΙΑ ΤΗΝ ΑΝΑΔΕΙΞΗ ΝΕΩΝ ΟΡΓΑΝΩΝ ΔΙΟΙΚΗΣΗΣ»

Η ΣΥΝΕΤΑΙΡΙΣΤΙΚΗ ΤΡΑΠΕΖΑ ΔΩΔΕΚΑΝΗΣΟΥ γνωρίζει στα μέλη της ότι οι εκλογές για την ανάδειξη νέου Διοικητικού και Εποπτικού Συμβουλίου θα πραγματοποιηθούν το **Σάββατο 4 Νοεμβρίου 2000**, από τις 8.00 ώς τις 18.00 (έξι το απόγευμα). Τα μέλη της Τράπεζας πρέπει να γνωρίζουν τα ακόλουθα:

Α) **ΠΟΙΟΙ ΨΗΦΙΖΟΥΝ**: Ολοι οι συνεταίροι (φυσικά και νομικά πρόσωπα) που έχουν αποκτήσει και εξοφλήσει πλήρως μία τουλάχιστον συνεταιριστική μερίδα μέχρι και τις 09/10/2000. Τα φυσικά πρόσωπα ψηφίζουν **αυτοπροσώπως**, με την επίδειξη της αστυνομικής τους ταυτότητας ή του διαβατηρίου τους, ενώ απαγορεύονται αυστηρά οι εξουσιοδοτήσεις.

Τα νομικά πρόσωπα ψηφίζουν δια του αντιπροσώπου τους. Ο αντιπρόσωπος του νομικού προσώπου πρέπει να έχει μαζί του νομιμοποιητικά έγγραφα ή εξουσιοδοτική επιστολή. Επίσης, πρέπει απαραιτήτως να είναι μέλος του Διοικητικού Συμβουλίου ή εταίρος του, σε περίπτωση βέβαια νομικού προσώπου-εταιρίας.

Β) **ΠΟΥ ΨΗΦΙΖΟΥΝ:** Τα μέλη της Τράπεζας με έδρα την Κάλυμνο, τη Λέρο, την Πάτμο και την Αστυπάλαια, θα ψηφίσουν στο Κατάστημα Καλύμνου (Ελ. Βενιζέλου 46).

Οι συνεταίροι της Τράπεζας με έδρα την Κω και τη Νίσυρο, θα ψηφίσουν στο Κατάστημα της Τράπεζας στην Κω (Μητροπόλεως 22).

Ολα τα υπόλοιπα μέλη της Τράπεζας θα ψηφίσουν στη Ρόδο, στην αίθουσα εκδηλώσεων του Δήμου στο ΡΟΔΙΝΙ.

Γ) **ΠΩΣ ΨΗΦΙΖΟΥΝ:** Η εκλογική διαδικασία θα γίνει σε ενιαίο ψηφοδέλτιο με ξεχωριστές όμως υποψηφιότητες για κάθε όργανο για την ανάδειξη νέου Διοικητικού και Εποπτικού Συμβουλίου. Κάθε μέλος μπορεί να ψηφίσει μέχρι 2 άτομα (2 σταυρούς προτίμησης) για το ενιαμελές Διοικητικό Συμβούλιο και μέχρι 2 άτομα για το πενταμελές Εποπτικό Συμβούλιο της Τράπεζας. Η θητεία των εκλεγομένων οργάνων Διοίκησης θα είναι 3ετής.

Από το Δ.Σ.

ΧΛ-4/11

Για να σταματήσει το αλαλούμ

Προσπάθειες για να μπει τάξη στη λιμενική ζώνη της Ρόδου

ΣΥΣΚΕΨΗ ΔΗΜΟΥ ΚΑΙ ΛΙΜΕΝΙΚΗΣ ΕΠΙΤΡΟΠΗΣ

Η τοποθέτηση των εκδοτηρίων στο Μανδράκι, ο αριθμός των αδειών για τους μικροπωλητές που δραστηριοποιούνται στη λιμενική ζώνη είναι μερικά από τα θέματα, που θα συζητήσουν στη συνάντηση, που θα έχουν τη Δευτέρα ο δήμαρχος Ρόδου κ. Γιώργος Γιαννόπουλος και ο πρόεδρος του Λιμενικού Ταμείου Δωδεκανήσου κ. Νίκος Ζωΐδης.

Ο δήμαρχος της Ρόδου και ο πρόεδρος του Λιμενικού Ταμείου συναντήθηκαν στο περιθώριο των εργασιών του συνεδρίου της Κεντρικής Ενωσης Δήμων και Κοινοτήτων Ελλάδος και αποφάσισαν να συναντηθούν μεθαύριο για να διευθετήσουν το θέμα της τοποθέτησης των εκδοτηρίων στο Μανδράκι.

Η τοποθέτηση των εκδοτηρίων είναι υποχρεωτική, σύμφωνα με απόφαση του υπουργείου Εμπορικής Ναυτιλίας και συμβαδίζει με την υποχρέωση που έχουν οι πλοιοκτήτες να υποβάλουν λίστα επιβατών.

Οι οικισμοί που θα στεγάζουν τα εκδοτήρια θα πρέπει όμως να είναι καλαίσθητοι και να μην προσβάλουν την αισθητική της πόλεως.

Αξίζει να σημειωθεί ότι στην τοποθέτηση των εκδοτηρίων που είχε παλαιότερα αποφασίσει να τοποθετήσει στο Μανδράκι η λιμενική επιτροπή, αντέδρασε έντονα ο δήμαρχος κ. Γιώργος Γιαννόπουλος.

Στη μεθαυριανή συνάντηση θα τεθεί το θέμα της συνεργασίας που θα έχει το Λιμενικό Ταμείο Δωδεκανήσου με το Δήμο Ροδίων, την τρέχουσα περίοδο που είναι μεταβατική, αφού έπεται η παραχώρηση αρμοδιοτήτων στους ΟΤΑ.

Συζήτηση θα γίνει και για το θέμα της χορήγησης αδειών στους μικροπωλητές που δραστηριοποιούνται στη λιμενική ζώνη και στην παράταση της προγραμματικής σύμβασης με την ΑΔΕΚΤ.

Σύμφωνα με όσα έχουν γίνει γνωστά, θα διατεθούν στα πλαίσια της προγραμματικής σύμβασης 100 εκατομμύρια για παρεμβάσεις στα λιμάνια των νησιών.

Στο λιμάνι της Ρόδου

Αυξημένη κατά 10% η κίνηση τον Οκτώβριο

ΜΕΙΩΣΗ ΣΤΗ ΓΡΑΜΜΗ ΜΑΡΜΑΡΙΣ

Αύξηση της τάξεως του 10% σημείωσε η κίνηση στο λιμάνι της Ρόδου τον περασμένο μήνα. Σύμφωνα με τα στοιχεία του Λιμεναρχείου τον Οκτώβριο διακινήθηκαν από το λιμάνι της Ρόδου 95.743 άτομα, έναντι 83.793 πέρσι. Τον περασμένο μήνα όμως παρουσίασε μείωση σε σύγκριση με πέρσι η γραμμή από και προς το Μαρμαρίς.

Ειδικότερα στη γραμμή Ρόδου – Μαρμαρίς διακινήθηκαν 9.742 επιβάτες, από τους οποίους οι 7.922 ήταν εκδρομείς. Πέρσι είχαν διακινηθεί στην ίδια γραμμή 11.032 άτομα.

Στη γραμμή Μαρμαρίς - Ρόδου ταξίδεψαν τον περασμένο μήνα 8.219 άτομα, από τα οποία οι εκδρομείς ήταν 5.957. Πέρσι είχαν διακινηθεί από το Μαρμαρίς προς τη Ρόδο 8.831 άτομα.

Στη γραμμή Ελλάδας - Κύπρου – Ισραήλ διακινήθηκαν συνολικά 8.700 άτομα. Τον περασμένο μήνα έγιναν 117 προσεγγίσεις κρουαζιεροπλοίων και διακινήθηκαν 68.446 άτομα.

Σύμφωνα με τα στοιχεία του Λιμεναρχείου έγιναν τον περασμένο μήνα 68 αφίξεις θαλαμηγών με τις οποίες ήρθαν 329 άτομα. Εγιναν επίσης 73 αναχωρήσεις θαλαμηγών με 307 άτομα.

Εθελόντριες αδελφές ζητεί ο Ερυθρός Σταυρός

Από τον Ερυθρό Σταυρό (περιφερειακό Τμήμα Ρόδου) ανακοινώθηκαν τα εξής:

«Ο Ελληνικός Ερυθρός Σταυρός μέσα από την πολυδιάστατη κοινωνική του προσφορά συνεχίζει το θεσμό της εκπαίδευσης εθελοντριών αδελφών, οι οποίες στην πορεία των χρόνων έχουν προσφέρει ένα τεράστιο εθνικό και κοινωνικό έργο.

Αν και η δική σου γυναικεία ψυχή αισθάνεται την ανάγκη της προσφοράς και μπορείς να βρεις λίγο ελεύθερο χρόνο, έλα στον Ελληνικό Ερυθρό Σταυρό να γίνεις εθελόντρια αδελφή. Θα είσαι πολύτιμη στην οικογένειά σου και στην κοινωνία.

Προσόντα που πρέπει να διαθέτεις είναι:

-Απόφοιτη λυκείου ή γυμνασίου (παλαιού τύπου).

-Ανωτέρας ή Ανωτάτης Σχολής.

-Ηλικίας 18-55.

-Διάθεση εθελοντικής προσφοράς.

Εγγραφές-πληροφορίες: 0241-38440, 68366, 63932».

VASSO MIHALAREA
SCHOOL of ENGLISH
ΚΕΝΤΡΟ ΞΕΝΩΝ ΓΛΩΣΣΩΝ - ΜΕΤΑΦΡΑΣΗΣ
VASSO MIHALAREA
35,ΔΑΜΑΣΚΗΝΟΥ ΡΟΔΟΣ 85100
ΤΗΛ. ΦΑΞ 0241-35249e-mail
vasso@rho.forthnet.gr

- Εντατικά μαθήματα 2 ωρών καθημερινά.
- Μαθήματα για αδύνατους μαθητές σε γραμματική, συνομιλία, έκθεση.
- Μαθήματα αγγλικών για βρετανικά πανεπιστήμια. Επιτυχία 100%. Βαθμολογία ψηλότερη από αυτή που ζητάνε τα πανεπιστήμια.
- Μαθήματα ορολογίας όλων των κλάδων με ύλη προσαρμοσμένη στις ανάγκες του κάθε υποψήφιου ξεχωριστά.
- Συμπλήρωση αιτήσεων μέσω UCAS. Εξασφαλισμένη θέση.
- Εκπτώσεις σε φοιτητές και εργαζόμενους.
- Περιβάλλον σοβαρό με σοβαρή εργασία. Αυστηρή πειθαρχία.

Οι εγγραφές θα αρχίσουν τη Δευτέρα 4/9/2000 από τις 11 π.μ. μέχρι 14.00 και από τις 18.00 έως τις 22.00 καθημερινά.

ΤΑ ΜΑΘΗΜΑΤΑ ΑΡΧΙΖΟΥΝ ΣΤΙΣ 11 ΣΕΠΤΕΜΒΡΙΟΥ
ΔΙΔΑΣΚΟΝΤΑΙ ΟΛΑ ΤΑ ΕΠΙΠΕΔΑ ΑΓΓΛΙΚΩΝ
ΦΕΤΟΣ ΚΑΙ ΤΑΞΗ ΓΙΑ ΜΙΚΡΑ ΠΑΙΔΙΑ 7 ΧΡΟΝΩΝ

Διδάσκουν: **ΒΑΣΩ ΜΙΧΑΛΑΡΕΑ**
B.A. T.E.F.L. DIPLOMA IN TRANSLATION
ΒΙΡΓΙΝΙΑ ΜΙΧΑΛΑΡΕΑ
B.A. ΑΓΓΛΙΚΗ ΓΛΩΣΣΑ ΚΑΙ ΦΙΛΟΛΟΓΙΑ
ΜΕΤΑΠΤΥΧΙΑΚΕΣ ΣΠΟΥΔΕΣ ΣΤΗ ΜΕΤΑΦΡΑΣΗ ΣΤΗ WESTMINSTER UNIVERSITY
DIPLOMA IN TRANSLATION (INSTITUTE OF LINGUISTS)

Διδάσκει η κα Βάσω Μιχαλαρέα, όλα τα επίπεδα.

Χ.Λ.5/11

Σειρά εκδηλώσεων οργανώνει στη Ρόδο η Λέσχη των Λαϊόνς

Σπουδαίες εκδηλώσεις για τον τρέχοντα μήνα ετοιμάζουν οι Λάϊονς της Ρόδου. Σύμφωνα με το πρόγραμμα που ανακοινώθηκε στις 10 Νοεμβρίου, θα γίνει διάλεξη με ομιλητή τον κ. Γεώργιο Σκούρτη, πρόεδρος της Ενωσης Ασφαλιστικών Εταιριών Ελλάδος με θέμα «Κυκλοφοριακή Αγωγή -Πρόληψη Τροχαίων Ατυχημάτων». Τη διάλεξη οργανώνουν ο Δικηγορικός Σύλλογος και η Λέσχη Λάϊονς «Ηλιούσα» Ρόδου.

Στις 18 Νοεμβρίου, Σάββατο, σε συνεργασία με το Δήμο Αταβύρου, θα γίνουν ομιλίες στην Κρητηνία από την Αφροδίτη Αγγέλου-Διακοσάββα, με θέμα «Προβλήματα από την αλόγιστη χρήση αντιβιοτικών» και τον ιατρό Αναστάσιο Στέφη, παθολογοανατόμο, με θέμα:«Η πρόληψη του καρκίνου σήμερα».

Στις 25 Νοεμβρίου, Σάββατο, θα δοθεί συνεστίαση, στην οποία θα παρευρεθεί και θα μιλήσει στέλεχος της Eurobank από την Αθήνα με θέμα: «Euro-Πετρελαϊκή κρίση-Δολάριο-Επενδυτικά προϊόντα».

Σε 24ωρη απεργία πρόκειται να κατέλθουν οι δάσκαλοι

ΣΗΜΕΡΑ ΓΙΝΟΝΤΑΙ ΕΚΛΟΓΕΣ

Σε 24ωρη απεργία θα κατέλθουν στις 28 Νοεμβρίου μαζί με τους δημόσιους υπαλλήλους και οι δάσκαλοι στα πλαίσια των κινητοποιήσεων, που έχει προκηρύξει η ΑΔΕΔΥ για τις αλλαγές που προωθούνται στα εργασιακά και το ασφαλιστικό.

Οι δάσκαλοι θα καθορίσουν τη στάση τους σε τοπικό επίπεδο στη γενική συνέλευσή τους, που θα πραγματοποιηθεί στις 9 Νοεμβρίου.

Στα αιτήματα του κλάδου περιλαμβάνονται μεταξύ άλλων η βελτίωση των συνθηκών που επικρατούν στα σχολεία, η αύξηση των δαπανών για την Παιδεία στο 5%, η ίδρυση και λειτουργία των ολοήμερων σχολείων.

Οι 1.200 δάσκαλοι -που κατέρχονται σήμερα στις κάλπες για την εκλογή των μελών του κεντρικού υπηρεσιακού συμβουλίου- ζητούν και αυξήσεις στους μισθούς κατά 40% σταδιακά σε τρία χρόνια.

Αναφορικά με τη λειτουργία των ολοήμερων σχολείων αποφασίστηκε να πραγματοποιηθεί ημερίδα τον Ιανουάριο σε συνεργασία με την Τοπική Ενωση Δήμων και Κοινοτήτων και τη Διεύθυνση Πρωτοβάθμιας Εκπαίδευσης. Στην ημερίδα θα κατατεθούν απόψεις για τη λειτουργία και το κόστος των ολοήμερων σχολείων.

«Στη Ρόδο λειτουργεί μόνο ένα ολοήμερο σχολείο στην κοινότητα Μάσσαρι και πολλά τμήματα δημιουργικής απασχόλησης, που θα μπορούσαν να χαρακτηριστούν και ως παιδοφυλακτήρια, αφού οι μαθητές απλώς απασχολούνται με διάφορες δραστηριότητες μέχρι να επιστρέψουν στα σπίτια τους», δήλωσε ο πρόεδρος του Συλλόγου Δασκάλων κ. Νίκος Ράπτης.

ΕΝΩΣΗ ΚΑΛΥΜΝΙΩΝ ΡΟΔΟΥ
«Ο ΑΓΙΟΣ ΠΑΝΤΕΛΕΗΜΩΝ»

ΠΡΟΣΚΛΗΣΗ

Επειδή δεν επιτεύχθηκε απαρτία κατά την πρώτη ούτε και κατά τη δεύτερη καθορισμένη γενική συνέλευση την 22-10-2000, αυτή επαναλαμβάνεται την προσεχή Κυριακή 05-11-2000 στον ίδιο χώρο (γραφείο συλλόγου στην οδό Φ. Φωταρά 7-πρώην Νικηταρά) και ώρα 11.00 π.μ. με θέματα:

1. Απολογισμός έργου απερχόμενου Δ.Σ.
2. Ορισμός εφορευτικής επιτροπής για δρομολόγηση αρχαιρεσιών.
3. Πόρισμα εξελεγκτικής επιτροπής.
4. Αρχαιρεσίες (εκλογές) για ανάδειξη νέου διοικητικού συμβουλίου.

Από το Δ.Σ.

Η πρόεδρος Αγγελική Οικονόμου
Η γενική γραμματέας Πόπη Αλαχούζου-Παπανδρέου

ΧΛ-4/11

ΑΝΑΚΟΙΝΩΣΗ

ΒΙΟΤΕΧΝΙΑ ΞΗΡΩΝ ΚΑΡΠΩΝ
ΖΑΧΑΡΩΔΗ ΠΡΟΙΟΝΤΑ

ΤΖΩΡΤΖΗΣ Μ. και Γ. Ο.Ε.

Πληροφορούμε την αξιότιμη πελατεία μας ότι **ΜΕΤΑΦΕΡΘΗΚΑΜΕ** επί της **ΟΔΟΥ ΚΑΝΑΔΑ 99**, Ρόδος (δίπλα στο εστιατόριο «ΑΠΡΟΟΠΤΟ»)
Τηλ.: 76422 Φαξ: 76423

14492-10/11

Τεράστιες ουρές και στο ΤΑΞΥ της Ρόδου!..

ΜΕΓΑΛΗ ΕΛΛΕΙΨΗ ΠΡΟΣΩΠΙΚΟΥ

Μέχρι την είσοδο του κτιρίου, που στεγάζει το Ταμείο Ασφάλισης Ξενοδοχοϋπαλλήλων, έφθασαν χθες οι ουρές των εργαζομένων, που περίμεναν για να εξυπηρετηθούν. Το τμήμα του ΤΑΞΥ που λειτουργεί στη Ρόδο, έχει μείνει πλέον με ελάχιστο προσωπικό και αντιμετωπίζει σοβαρά προβλήματα στη λειτουργία του, ενώ η διοίκηση του Ταμείου εξακολουθεί να κωφεύει συστηματικά.

Το αποτελέσμα είναι να μην εξυπηρετούνται οι ξενοδοχοϋπάλληλοι και να δημιουργούνται καθημερινά απαράδεκτες καταστάσεις και επεισόδια φραστικά μεταξύ των υπαλλήλων και των ασφαλισμένων.

Στο τμήμα του ΤΑΞΥ θα πρέπει να επισημανθεί ότι εργάζονται μόνο έξι άτομα, ενώ απαιτούνται τουλάχιστον δέκα. Το πρόβλημα δημιουργήθηκε μετά την άρνηση της διοίκησης του ΟΑΕΔ να ενισχύσει με υπαλλήλους τις υπηρεσίες που παρουσιάζουν έλλειψη προσωπικού. Η έλλειψη προσωπικού, που τον τελευταίο καιρό ταλανίζει το ΤΑΞΥ, προκάλεσε το πάγωμα της διαδικασίας της επιστροφής των εισφορών στους ξενοδοχοϋπαλλήλους.

Σύμφωνα με όσα έχουν γίνει γνωστά, σε εκκρεμότητα εξακολουθούν να είναι 2.500 αιτήσεις δικαιούχων.

Προκειμένου να διεκπεραιωθούν στοιχειωδώς οι υποθέσεις των ασφαλισμένων, η διοίκηση του ΤΑΞΥ, αποφάσισε να τοποθετήσει για ένα μήνα με απόσπαση από άλλες υπηρεσίες τρεις υπαλλήλους, ο ένας από τους οποίους υποχρεωτικά θα ασχοληθεί με το θέμα της χορήγησης του εφάπαξ.

Η κίνηση στο ΤΑΞΥ, πάντως, θα διατηρηθεί σε υψηλά επίπεδα το προσεχές διάστημα, αφού σε εξέλιξη θα είναι η διαδικασία της ανανέωσης των βιβλιαρίων ασθενείας των ασφαλισμένων.



ΚΕΝΤΡΟ ΑΙΣΘΗΤΙΚΗΣ ΑΝΘΗΣ ΛΙΣΓΟΥ

ΑΙΣΘΗΤΙΚΟΥ

- Περιποίηση - θεραπείες προσώπου - σώματος
- Σύσφιγξη - μασάζ - χαλάρωση
- Θεραπεία κυτταρίτιδας
- Αδυνάτισμα - συμπληρωματική αντιμετώπιση παχυσαρκίας με δυνατότητα ιατρικής παρακολούθησης
- Ριζική αποτρίχωση
- Αποτρίχωση με κερί
- Συνεργασία με ιατρό ειδικό παθολόγο

Διεύθυνση: Πελοποννήσου 25-27 - ΡΟΔΟΣ
(δίπλα στο ιατρείο Φιλίππου Λίσγου)
Τηλ. 77185

ΓΔ-30/11

ΕΛΛΗΝΙΚΗ ΔΗΜΟΚΡΑΤΙΑ
ΝΟΜΟΣ ΔΩΔΕΚΑΝΗΣΟΥ
ΔΗΜΟΣ ΙΑΛΥΣΟΥ
ΡΟΔΟΣ

ΘΕΜΑ: «Εργασίες για το αποχετευτικό δίκτυο Ιαλυσού».

Σε συνέχεια των ανακοινώσεων για την ενημέρωση των πολιτών για τις αλλαγές στις κυκλοφοριακές ρυθμίσεις, λόγω της κατασκευής του αποχετευτικού δικτύου, λόγω της υπερκάλυψης του χρονοδιαγράμματος του έργου, ο Δήμος Ιαλυσού ανακοινώνει:

Το έργο συνεχίζεται στην περιοχή **Mira Mare**, από τη **Δευτέρα 6 Νοεμβρίου 2000** και συγκεκριμένα από τη διασταύρωση της οδού Σωτήρος με τη λεωφόρο Ηρακλειδών στο ύψος του ξενοδοχείου **Mira Mare** και επί της επαρχιακής οδού Ρόδου-Αεροδρομίου με κατεύθυνση προς τη Ρόδο, με τη διασταύρωση των οδών Ηρακλειδών στο ύψος της Φανερωμένης.

Για το λόγο αυτό, η επαρχιακή οδός θα κλείσει στο ύψος του ξενοδοχείου **Mira Mare** μέχρι **Φανερωμένη.**

Η διάρκεια των έργων προβλέπεται να είναι από τις **6 Νοεμβρίου 2000** έως και **20 Δεκεμβρίου του 2000, ημέρα Τετάρτη.**

Επειδή παράλληλα με τις εργασίες κατασκευής του Κεντρικού Αποχευτικού Αγωγού θα τοποθετούνται οι αναμονές συνδέσεων των ξενοδοχείων, καταστημάτων, επιχειρήσεων και οικιών, ο δρόμος δεν θα είναι προσπελάσιμος από κανένα τροχοφόρο, οι δε πεζοί πρέπει να είναι ιδιαίτερα προσεκτικοί, γιατί από και επί των πεζοδρομίων θα εκτελούνται εργασίες.

Θα επιτρέπεται η είσοδος-**όπου είναι δυνατόν**- για μεταφορές,εφόσον συνοδεύεται με τα απαραίτητα έγγραφα προορισμού.

Επίσης έργα (αποχέτευσης όμβριων, αντικατατάσταση παροχών ύδρευσης, τοποθέτηση αναμονών συνδέσεων αποχέτευσης) θα εκτελούνται επί της οδού **Σωτήρος**.

Οι κάτοικοι της περιοχής των έργων, να είναι ιδιαίτερα προσεκτικοί και για τις μετακινήσεις τους να επιλέγουν τις οδούς **Χατζηαντωνίου και Ιεραρχών.**

Η οδός Σωτήρος θα παραμείνει κλειστή στο ύψος του ξενοδοχείου SOLEMAR και μέχρι το φρεάτιο της επαρχιακής οδού για μία (1) εβδομάδα.

Για μετακινήσεις από τους **δυτικούς Δήμους** (Πεταλούδων, Καμείρου, Αταβύρου) ενδείκνυται:

♦ Η **Εξοδος 1**, από γέφυρα Κρεμαστής προς Νέα Εθνική οδό-Τσαϊρι-Παλιά Εθνική οδό-Ρόδο.

♦ Η **Εξοδος 2**, από πλατεία Κρεμαστής προς ίδια κατεύθυνση με Εξοδο 1 ή μέσω Παστίδας-Τρειs-Αγιοι Απόστολοι-Ρόδος.

Για τους κατοίκους του **Δήμου Ιαλυσού** ενδείκνυται:

♦ Η **Εξοδος 3**, από οδό Ιαλυσού (πλατεία Ιαλυσού-Α.Τ. Ιαλυσού) προς Φιλέρημο-Στρατόπεδο 299-οδός προς σκουπιδότοπο-Εθνική οδός- Ρόδος ή μέσω Τρειs -Αγίους Αποστόλους-Ρόδο.

♦ Η **Εξοδος 4**, μέσω της οδού Ταξιαρχών ή Απολλωνίου Ροδίου-Τρειs-Αγιοι Απόσταλοι-Ρόδος.

Αντίστοιχα θα γίνεται η πρόσβαση προς το αεροδρόμιο και τους Δυτικούς Δήμους του νησιού και το Δήμο Ιαλυσού.

Ο δακτύλιος από την οδό Ηλιάδων-Φανερωμένη-Λεωφόρο Ηρακλειδών-Κρητικά-Ρόδο θα λειτουργεί κανονικά.

Παρακαλούμε για την ασφαλή σας μετακίνηση και για να αποφεύγεται η κυκλοφοριακή συμφόρηση, να επιλέγετε τις εξόδους που είναι πλησιέστεροι στον τόπο διαμονής σας, ώστε η κίνηση προς Ρόδο να γίνεται συμμετρικά και για να μην δημιουργήσουμε μεγάλο πρόβλημα στην πόλη της Ρόδου.

Οι διερχόμενοι να επιδεικνύουν την πρέπουσα προσοχή, ώστε να αποφεύγονται ατυχήματα και να υπακούουν στις σηματοδοτήσεις και υποδείξεις της Τροχαίας.

Για πιθανόν άλλες αλλαγές στην κυκλοφορία των οχημάτων, θα ανακοινωθούν εγκαίρως από το Δήμο Ιαλυσού.

Ευχαριστούμε εκ των προτέρων για την κατανόησή σας και ευελπιστούμε στη συμπαράστασή σας.

Ο Δήμαρχος
Στέργος Στάγκας

ΧΛ-10/11