ΕΤΟΣ ΙΔΡΥΣΗΣ 1949
ΙΔΡΥΤΗΣ - ΔΙΕΥΘΥΝΤΗΣ
ΓΙΩΡΓΟΣ ΔΙΑΜΑΝΤΙΔΗΣ
Γραφεία - Τυπογραφεία:
Μάρκου Μαλλιαράκη 21 (ΚΟΒΑ)
Λογιστήριο: Νέα Αγορά
Τηλ.: Σύνταξης: 27356 - 34101
Λογιστηρίου: 24539 FAX: 20643

ΠΡΟΟΔΟΣ

Ανεξάρτητη καθημερινή πρωινή εφημερίδα

ΑΡΙΘΜΟΣ ΦΥΛΛΟΥ 15.564 • ΤΙΜΗ 150 δρχ.

ΤΕΤΑΡΤΗ 8 ΝΟΕΜΒΡΙΟΥ 2000

ΚΑΣΑΠΗΣ
ΖΑΝΤΕΣ-ΕΛΑΣΤΙΚΑ
Αυστραλίας 2
Τηλ. 35367
0% προκαταβολή
έως 36 δόσεις

Για τη συλλογή υπογραφών για τις ταυτότητες

Οργισμένο «όχι» στον Χριστόδουλο από τη Δωδεκάνησο - Κρήτη

ΠΡΟΣΠΑΘΕΙ ΝΑ ΣΠΕΙΡΕΙ ΖΙΖΑΝΙΑ

ΣΦΟΔΡΕΣ αντιδράσεις έχει προκαλέσει η προσπάθεια του αρχιεπισκόπου Αθηνών - Χριστόδουλου να εμπλέξει και τις Εκκλησίες Δωδεκανήσουκαι Κρήτης στο «δημοψήφισμά» του για τις ταυτότητες.

● Σύμφωνα με έγκυρες πληροφορίες, η συλλογή υπογραφών δεν είναι ικανοποιητική, παρά τα «κόλπα» που χρησιμοποιούν ο Χριστόδουλος και οι «κολλητοί» του Μητροπολίτες. Γι' αυτόν το λόγο ο Χριστόδουλος αποφάσισε να μαζέψει υπογραφές και από την Κρήτη και Δωδεκάνησο, αψηφώντας το γεγονός ότι οι Εκκλησίες των δύο αυτών διαμερισμάτων της χώρας μας ανήκουν στο Οικουμενικό Πατριαρχείο και δεν έχουν καμιά σχέση με την Εκκλησία της Ελλάδας.

Η ΠΡΟΣΠΑΘΕΙΑ του όμως αυτή, όχι μόνο απέτυχε παταγωδώς, αλλά έχει προκαλέσει και την οργή όλων των Μητροπολιτών Κρήτης και Δωδεκανήσου, οι οποίοι θεωρούν ότι η προσπάθεια αυτή του αρχιεπισκόπου Χριστόδουλου πιθανόν να αποβλέπει και στη δημιουργία «τριβών» μεταξύ του Οικουμενικού Πατριαρχείου και των κληρικών Κρήτης και Δωδεκανήσου. Δεν αποκλείεται δε αυτές τις «τριβές» να τις εκμεταλλευθεί ο Χριστόδουλος για να επιχειρήσει να αποσπάσει από το Οικουμενικό Πατριαρχείο τις Εκκλησίες Δωδεκανήσου και Κρήτης και

ΣΥΝΕΧΕΙΑ ΣΤΗ ΣΕΛ. 4

Φοβούνται ότι θα γίνει

Πρώην νηπιαγωγείο άντρο ναρκομανών και σατανιστών

ΖΗΤΕΙΤΑΙ Η ΚΑΤΕΔΑΦΙΣΗ ΤΟΥ

ΤΗΝ ΑΜΕΣΗ κατεδάφιση του 18ου νηπιαγωγείου της πόλεως Ρόδου, πριν αυτό καταστεί άντρο ναρκομανών και σατανιστών(!) ζητεί με έγγραφό του προς την Πρωτοβάθμια Εκπαίδευση Δωδεκανήσου, ο διευθυντής του 1ου Δημοτικού Σχολείου κ. Γιάννης Κωνσταντάρος.

☞ Σημειώνεται ότι το 18ο νηπιαγωγείο, που βρίσκεται πίσω από την εκκλησία του Αγίου Δημητρίου, μετά την πυρκαγιά που εκδηλώθηκε τον περασμένο Αύγουστο, κρίθηκε από τους μηχανικούς του Οργανισμού Σχολικών Κτιρίων ακατάλληλο να φιλοξενη-

ΣΥΝΕΧΕΙΑ ΣΤΗ ΣΕΛ. 4

Εάν δεν ληφθούν εγκαίρως μέτρα

Η λειψυδρία απειλεί να πλήξει το νησί μας

ΠΡΕΠΕΙ ΝΑ ΣΥΣΤΑΘΕΙ ΕΝΙΑΙΟΣ ΦΟΡΕΑΣ ΔΙΑΧΕΙΡΙΣΗΣ ΥΔΑΤΩΝ

Η ΣΥΣΤΑΣΗ Ενιαίου Φορέα Διαχείρισης και η αλλαγή αντίληψης για τη χρήση του νερού από τη μεγάλη πλειοψηφία των καταναλωτών, είναι τα «κλειδιά» προς αντιμετώπιση του προβλήματος της λειψυδρίας.



Ο κ. Θεοδόσης Φαντίδης

♦ Η εμφάνιση έλλειψης αυτού του πολυτιμότατου αγαθού δεν μπορεί να προσδιοριστεί χρονικά και δεν πρέπει ν' αφήσουμε τα πράγματα να μας οδηγήσουν σε μια τέτοια αρνητική εξέλιξη.

ΟΙ ΠΑΡΑΠΑΝΩ επισημάνσεις ανήκουν στον κ. Θεοδόση Φαντίδη, για πολλά χρόνια προϊστάμενο της Υπηρεσίας Εγγείων Βελτιώσεων Δωδεκανήσου.

♦ Απ' αυτή τη θέση και με τη μακρά πείρα του, γνωρίζει το υδάτινο στοιχείο από τη σταγόνα της βροχόπτω-

ΣΥΝΕΧΕΙΑ ΣΤΗ ΣΕΛ. 4

Αποδίδει το πόρισμα

Ευθύνες σε επτά υπαλλήλους για τη διάρρηξη στην ΑΔΕΚΤ

ΔΕΝ ΒΡΕΘΗΚΑΝ, ΟΜΩΣ, ΟΙ ΔΡΑΣΤΕΣ

ΕΥΘΥΝΕΣ για πλημμελή άσκηση καθηκόντων, επιρρίπτονται, βάσει του πορίσματος της Ενορκης Διοικητικής Εξέτασης, σε επτά υπαλλήλους της ΑΔΕΚΤ, αναφορικά με τη διάρρηξη στο ανταλλακτήριο συναλλάγματος.

● Σημειώνεται ότι προ 20ημέρου, άγνωστοι δράστες διέρρηξαν το ανταλλακτήριο συναλλάγματος του Δήμου Ροδίων, αφαιρώντας από ανασφάλιστο συρτάρι ποσό 10 εκατομμυρίων δραχμών.

ΤΟ ΓΕΓΟΝΟΣ, ωστόσο, δεν θα ελάμβανε τέτοιες διαστάσεις και δεν θα κινούσε υποψίες, εάν οι υπάλληλοι τοποθετούσαν τα χρήματα σε ένα από τα δύο χρηματοκιβώτια που διαθέ-

ΣΥΝΕΧΕΙΑ ΣΤΗ ΣΕΛ. 4

Εξαρθρώθηκε στη Ρόδο

Νέο κύκλωμα διακίνησης ναρκωτικών!..

ΕΞΑΠΛΩΘΗΚΕ ΚΑΙ ΣΤΟ ΣΤΡΑΤΟ

Η ΣΥΛΛΗΨΗ δύο λοχίων να κάνουν χρήση ναρκωτικών επιβεβαιώνει το τεράστιο πρόβλημα που υπάρχει και στις Ενοπλες Δυνάμεις. Δυστυχώς, όμως, οι αρμόδιοι αδυνατούν να το συνειδητοποιήσουν και επιχειρούν να κρυφτούν πίσω από το δάχτυλό τους!

● Το άκρως ανησυχητικό είναι ότι όλο και περισσότεροι νεαροί, μόνιμοι υπαξιωματικοί του Στρατού, κάνουν χρήση ναρκωτικών. Παράλληλα ανησυχητικό είναι ότι υπάρχουν «στεγανά» και η Αστυνομία αδυνατεί να κάνει τη δουλειά της.

ΠΡΟΧΘΕΣ το βράδυ πιάστηκαν από άνδρες της Δίωξης Ναρκωτικών Ρόδου, να καπνίζουν τσιγαριλίκι με

ΣΥΝΕΧΕΙΑ ΣΤΗ ΣΕΛ. 4

Επισπεύδονται τα έργα

Θ' ανοίξει νωρίτερα ο δρόμος στην Ιξιά

ΒΕΛΤΙΩΘΗΚΕ Η ΚΥΚΛΟΦΟΡΙΑ

ΝΩΡΙΤΕΡΑ απ' ό,τι ανακοινώθηκε θα ανοίξει η εθνική οδός Ρόδου- Ιαλυσού που έκλεισε προχθές το πρωΐ, λόγω της εκτέλεσης του έργου της κατασκευής του αποχετευτικού αγωγού. «Αν οι εργασίες προχωρήσουν με τους ίδιους ρυθμούς, πιστεύουμε ότι ο δρόμος θα ανοίξει πιο γρήγορα», δήλωσε ο προϊστάμενος των Τεχνικών Υπηρεσιών του Δήμου Ιαλυσού κ. Νικ. Γιαννακόπουλος.

❖ Πρόσβαση στο απαγορευμένο τμήμα έχουν οι κάτοικοι της περιοχής, τα πούλμαν, αλλά και τα λεωφορεία της ΡΟΔΑ. Παράλληλα, προχωρούν οι διαδικασίες και για τις συνδέσεις των ξενοδοχείων της περιοχής με τον αγωγό.

ΧΘΕΣ σύμφωνα με όσα έγιναν γνωστά, η κατάστα-

ΣΥΝΕΧΕΙΑ ΣΤΗ ΣΕΛ. 4

Εξετάζεται η ένσταση κατά του Φ. Αντωναρά

Σήμερα θα εξεταστεί από τα μέλη της επιτροπής του άρθρου 18 της Περιφέρειας, η ένσταση που κατέθεσαν δύο μέλη του Δημοτικού Συμβουλίου Νότιας Ρόδου, για την παράταση της αδείας του δημάρχου κ. Φίλιππου Αντωναρά.

Πρόκειται για την ένσταση που κατέθεσαν οι δημοτικοί σύμβουλοι κ. Καραταπάντης και Μιχαήλ, κατά της απόφασης που έλαβε το Δημοτικό Συμβούλιο Νότιας Ρόδου.

Οπως είναι γνωστό το Δημοτικό Συμβούλιο αποφάσισε να δοθεί παράταση στην άδεια του κ. Αντωναρά.

Για τα ημερόπλοια

Πρόταση για να μπουν στο Μαντράκι τα εκδοτήρια

ΕΠΙΦΥΛΑΞΕΙΣ ΕΧΕΙ Ο ΔΗΜΟΣ ΡΟΔΟΥ

Η ΤΟΠΟΘΕΤΗΣΗ εκδοτηρίων στο Μαντράκι θα είναι το αντικείμενο της συνάντησης που θα έχουν αύριο, ο δήμαρχος Ρόδου κ. Γιώργος Γιαννόπουλος και ο πρόεδρος του Λιμενικού Ταμείου Δωδεκανήσου κ. Νικόλαος Ζωίδης.

✓ Να σημειωθεί ότι η τοποθέτηση των εκδοτηρίων εισιτηρίων είναι υποχρεωτική, σύμφωνα με απόφαση

ΣΥΝΕΧΕΙΑ ΣΤΗ ΣΕΛ. 4

Τις προσεχείς ημέρες

Ξένα πολεμικά καταπλέουν στη Ρόδο

ΑΠΟ ΤΗΝ ΑΓΓΛΙΑ ΚΑΙ ΓΑΛΛΙΑ

ΠΛΟΙΑ του αγγλικού και του γαλλικού στόλου, αναμένεται να καταπλεύσουν στο λιμάνι της Ρόδου στο διάστημα από 10 έως 21 Νοεμβρίου. Πρόκειται για το «Herald» του αγγλικού και το «Dupiex» του γαλλικού στόλου.

➳ Ειδικότερα, το «Herald» θα καταπλεύσει στο λιμάνι της Ρόδου στις 10 Νοεμβρίου και θα αναχωρήσει στις 13 του ίδιου μήνα. Το «Herald» έχει μήκος 79,3 μ., πλάτος 14,4 μ. και βύθισμα 5,5 μέτρα. Το πλήρωμα του φθάνει τα 128 άτομα από τα οποία τα 12 είναι αξιωματικοί. Κυβερνήτης του πλοίου είναι ο κ. DSG TILLEY.

ΤΟ «DUPIEX» έχει μήκος 139 μ., πλάτος 14 μ. και βύθισμα 5,50 μέτρα. Διαθέτει 234 άτομα πλήρωμα από τα οποία τα 22 είναι αξιωματι-

ΣΥΝΕΧΕΙΑ ΣΤΗ ΣΕΛ. 4

52χρονος Ισπανός τουρίστας

Προσπάθησε ν' αλλάξει πλαστό τράβελ τσεκ

ΚΑΤΕΙΧΕ ΠΛΑΣΤΟ ΔΙΑΒΑΤΗΡΙΟ

ΠΛΑΣΤΟ τράβελ - τσεκ, αποπειράθηκε να δραχμοποιήσει προχθές το μεσημέρι, σε υποκατάστημα τράπεζας στο Φαληράκι, ένας 52χρονος Ισπανός. Παράλληλα χρησιμοποιούσε γερμανικό διαβατήριο, με άλλα στοιχεία, στο οποίο είχε επικολλήσει τη φωτογραφία του.

♦ Πρόκειται για τον Manuel Falque Camefelle

ΣΥΝΕΧΕΙΑ ΣΤΗ ΣΕΛ. 4

Καταγγελία για κατευθυνόμενο εμπόριο

Μια υπόθεση κατευθυνόμενου εμπορίου, απασχολεί από χθες το απόγευμα την Τουριστική Αστυνομία.

Δύο χρυσοχόοι της Παλιάς Πόλης, κατήγγειλαν χθες στην Τουριστική Αστυνομία, πως συνάδελφός τους «δέχθηκε» στο κατάστημά του γκρουπ από 30 Ιάπωνες, συνοδευόμενους από αρχηγό. Αυτό κατά την άποψή τους, θεωρείται κατευθυνόμενο εμπόριο και ζήτησαν την συνδρομή της Αστυνομίας.

Μετά τις διαβεβαιώσεις

Επέστρεψαν οι μαθητές του 1ου δημοτικού

ΕΠΙΣΚΕΥΕΣ ΣΤΟ ΚΤΙΡΙΟ

ΕΠΕΣΤΡΕΨΑΝ χθες στα θρανία οι μαθητές του 1ου Δημοτικού Σχολείου, μετά από απόφαση που έλαβε ο σύλλογος γονέων και κηδεμόνων. Βασικό θέμα της συνεδρίασης του συλλόγου γονέων και κηδεμόνων που έγινε χθες το πρωί ήταν το περιεχόμενο του πορίσματος της τριμελούς επιτροπής που κοινοποιήθηκε προχθές αργά το απόγευμα από τη Νομαρχιακή Αυτοδιοίκηση Δωδεκανήσου.

◆ Οπως έγινε γνωστό, στο πόρισμα αναφέρεται ότι δεν υπάρχει πρόβλημα στατικότητας στο σχολείο, αφού κτίστηκε με βάση τον αντισεισμικό κανονισμό του 1984. Το πρόβλημα που επεσήμαναν οι γονείς δημιουργήθηκε από τα μπάζα που χρησιμοποιήθηκαν για τη διαμόρφωση της αυλής.

ΟΙ ΓΟΝΕΙΣ των παιδιών του 1ου Δημοτικού Σχολείου τονίζουν ότι θα πρέπει τώρα να αρχίσει ένας αγώνας δρόμου, προκειμένου να γίνουν οι απαραίτητες εργασίες στο κτίριο. «Πιστεύουμε ότι τελικά επιβεβαιώθηκε η έκθεση που είχε συντάξει η μηχανικός της Νομαρχίας κ. Μαρία Κουροπούλου και στην οποία αναφέρονταν ότι για να γίνουν οι απαραίτητες επιδιορθώσεις, απαιτούνται

ΣΥΝΕΧΕΙΑ ΣΤΗ ΣΕΛ. 4

Τι θα συζητηθεί στο συνέδριο της ΤΕΔΚ

Η ανάπτυξη των νησιών της Δωδεκανήσου θα είναι το βασικό θέμα του ετήσιου συνεδρίου της Τοπικής Ενωσης Δήμων και Κοινοτήτων που θα διεξαχθεί στην Πάτμο. Το συνέδριο θα πραγματοποιηθεί στο διάστημα από 30 Νοεμβρίου μέχρι 2 Δεκεμβρίου.

Σύμφωνα με όσα έγιναν γνωστά στο συνέδριο θα τεθούν θέματα που αφορούν τις πολιτικές που θα ακολουθηθούν για την ανάπτυξη των νησιών της Δωδεκανήσου, ενώ θα γίνει και αναφορά σε όσα ανακοινώθηκαν στην Κω.

Ως γνωστό, το κύριο ψήφισμα του συνεδρίου της Κεντρικής Ενωσης Δήμων και Κοινοτήτων περιέχει πολλές από τις προτάσεις που κατατέθηκαν από την ΤΕΔΚ που αποτελούν κατάκτηση.

Και φέτος στη Ρόδο

35 ξενοδοχεία ανοιχτά τη χειμερινή περίοδο

ΔΙΑΘΕΤΟΥΝ 5.000 ΚΛΙΝΕΣ

ΤΡΙΑΝΤΑΠΕΝΤΕ ξενοδοχεία και τουριστικά καταλύματα όλων των κατηγοριών, με σύνολο κλινών περί τις 5.000 θα παραμείνουν ανοικτά κατά τη χειμερινή περίοδο στη Ρόδο.

✓ Σύμφωνα με τον κατάλογο της Περιφερειακής Διεύθυνσης Τουρισμού Δωδεκανήσου, τα ξενοδοχεία και καταλύματα αυτά είναι τα ακόλουθα:

- GRAND HOTEL
- SOFITEL CAPSIS
- ESAIAS APTS.
- KAMIROS
- MEDITERRANEAN
- PLAZA BEST WESTERN
- RODOS PARK SUITES
- AGLA
- ALEXANDER APTS.
- DESPO
- ESPERIA

ΣΥΝΕΧΕΙΑ ΣΤΗ ΣΕΛ. 4

ΤΑΒΕΡΝΑ ΑΜΥΓΔΑΛΙΑ
στους Τρεις
Ανοικτά κάθε μέρα
από 12 το μεσημέρι
έως 5 το απόγευμα
Παρασκευή-Σάββατο και Κυριακή
ανοικτά ΟΛΗ ΜΕΡΑ
Τηλ. ρεζερβέ 92925 - 64468
Χ2043-30/11

ΑΝΑΚΟΙΝΩΣΗ
Το ΔΩΔΕΚΑΝΗΣΟΣ ΕΞΠΡΕΣ
θα εκτελέσει έκτακτα δρομολόγια την ΤΡΙΤΗ 7/11 και ΤΕΤΑΡΤΗ 8/11 για τον ΠΑΝΟΡΜΙΤΗ από το λιμάνι της ΚΟΛΩΝΑΣ

Τρίτη 7/11: Αναχώρηση από τη ΡΟΔΟ 08.30
Αναχώρηση από ΠΑΝΟΡΜΙΤΗ 13.00
Αναχώρηση από ΡΟΔΟ 15.00
Αναχώρηση από ΠΑΝΟΡΜΙΤΗ 17.00

Τετάρτη 8/11: Αναχώρηση από τη ΡΟΔΟ 08.00
Αναχώρηση από ΠΑΝΟΡΜΙΤΗ 09.00
Αναχώρηση από ΡΟΔΟ 10.00
Αναχώρηση από ΠΑΝΟΡΜΙΤΗ 14.30

Κρατήσεις
ΔΩΔΕΚΑΝΗΣΣΟΣ ΝΑΥΤΙΛΙΑΚΗ Ν.Ε.
Τηλ.. 70590 και
στα συνεργαζόμενα πρακτορεία



ΧΛ-8/11

Τι πρόκειται να συμβεί
από τις 30 Νοεμβρίου - 4 Δεκεμβρίου
στο ξενοδοχείο RODOS PALACE;
Η 1η ΓΕΝΙΚΗ-ΕΜΠΟΡΙΚΗ ΕΚΘΕΣΗ!
Η α εκθεσιακή και οι εκθέτες
σας περιμένουν στο RODOS PALACE
για να γνωρίσετε
τα προϊόντα και τις υπηρεσίες τους
HOTEL
RODOS PALACE
Η 1η ΓΕΝΙΚΗ-ΕΜΠΟΡΙΚΗ ΕΚΘΕΣΗ!
30 Νοεμβρίου - 4 Δεκεμβρίου 2000
Ωρες λειτουργίας: 10.00-22.00
ΕΙΣΟΔΟΣ ΓΙΑ ΤΟ ΚΟΙΝΟ !
ΕΚΘΕΣΙΑΚΗ
ΟΡΓΑΝΩΣΗ ΕΚΘΕΣΕΩΝ
ΕΡΓΟΝ
Χ2045-8/11

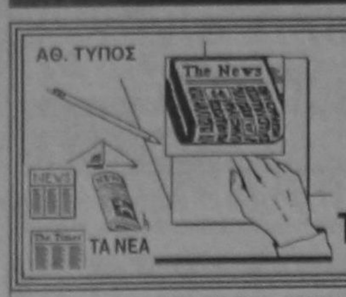

ΤΙ ΕΓΡΑΨΕ Ο ΤΥΠΟΣ ΤΗΣ ΑΘΗΝΑΣ

ΑΝΑΣΚΟΠΗΣΗ ΑΘΗΝΑΪΚΟΥ ΤΥΠΟΥ ΤΗΣ 7/11/2000

Τα εσωκομματικά του ΠΑΣΟΚ, οι προεδρικές εκλογές στις ΗΠΑ, η οικονομική πολιτική,το θέμα των ταυτοτήτων,το φορολογικό νομοσχέδιο και τα εργασιακά είναι τα βασικά θέματα της ειδησεογραφίας του χθεσινού αθηναϊκού τύπου.

ΑΔΕΣΜΕΥΤΟΣ ΤΥΠΟΣ (Μήτσης):ΚινηματΑΚΗ. Θέμα ηγεσίας θέτει το "παλιό" ΠΑΣΟΚ.

ΑΔΕΣΜΕΥΤΟΣ ΤΥΠΟΣ (Ρίζος):Πόλεμος στο ποδόσφαιρο. Αγωγές 12 δις κατά Φλωρίδη. Κυβέρνηση κατά ομοσπονδιών και απίστευτα αλληλομαχαιρώματα.

ΑΘΗΝΑΪΚΗ:Συσπείρωση γύρω από τον Ακη. Κεντρογενείς και "γεννηματικοί" τον στηρίζουν.

ΑΠΟΓΕΥΜΑΤΙΝΗ:Διορισμοί με μίζα 5 εκατομ.Η ταρίφα διαφοροποιείται ανάλογα με την "προσφερόμενη" θέση.

Η ΑΥΓΗ:Εκτός σχολείου τα παιδιά των παράνομων μεταναστών. Ξενοφοβική κυβερνητική υπαναχώρηση.

ΑΥΡΙΑΝΗ: Υποψήφιος πρόεδρος ο Ακης. Αποφάσισε να διεκδικήσει την ηγεσία του ΠΑΣΟΚ και στο προσεχές Συνέδριο.

ΤΟ ΒΗΜΑ:Ποιοί ψηφίζουν τον κ. Γκορ ποιοί θέλουν τον κ. Μπους. Τα σενάρια της τελευταίας ώρας για τον νέο πλανητάρχη.

Η ΒΡΑΔΥΝΗ:Βιλαέτια υπουργών. Μετά τον Τσοχατζόπουλο χτύπησε και ο Σκανδαλίδης.

ΕΘΝΟΣ:Μάχες γαι 1.927 θέσεις. Δημόσιο:οι προκηρύξεις, οι προθεσμίες, τα δικαιολογητικά.

ΕΛΕΥΘΕΡΗ ΩΡΑ:Ποιός τολμά να..αφορίσει τον Ακη;Παραμένει ηγέτης της εσωκομματικής αντιπολίτευσης.

ΕΛΕΥΘΕΡΟΣ:Σείεται το ΠΑΣΟΚ. Μέχρι και ο Τσουκάτος αποστασιοποιείται.

ΕΛΕΥΘΕΡΟΣ ΤΥΠΟΣ:Προσλήψεις:3 ευκαιρίες για 7.990 θέσεις. Νέα προγράμματα του ΟΑΕΔ για απασχόληση 65.000 ανέργων.

ΕΛΕΥΘΕΡΟΤΥΠΙΑ:Οι λογιστές συνυπεύθυνοι. Υποχρεωτικά για τις δηλώσεις 800.000 επιτηδευματιών.

Η ΕΞΟΥΣΙΑ:Αμερικανικά ερωτηματικά στο Μαξίμου. Τι αλλάζει για την Ελλάδα με νίκη Γκορ ή Μπους.

ΕΣΤΙΑ:Πλανητάρχης με μειοψηφία!Ενα ακραίο σενάριο των σημερινών εκλογών.

Η ΚΑΘΗΜΕΡΙΝΗ:Το ΠΑΣΟΚ παλινδρομεί στη δεκαετία του '80. Το "αριστερό κίνημα" Τσοχατζόπουλου αποδιοργανώνει την κυβέρνηση.

Ο ΛΟΓΟΣ:2,75% θα υποχωρήσουν τα επιτόκια. Την ερχόμενη εβδομάδα η "πρώτη δόση".

ΤΑ ΝΕΑ:Αγρια πρόστιμα σε όσους απασχολούν παράνομους ξένους. Ολο το νέο νομοσχέδιο για τους μετανάστες.

ΝΙΚΗ:Ο Ακης αλλάζει το σκηνικό. Με τον υπουργό Αμυνας ΠΑΣΟΚ και κοινωνία.

ΝΕΑ ΕΛΛΑΔΑ:Βουλιάζουν το ΙΚΑ. 1,5 τρις χρωστάει το Δημόσιο.

ΡΙΖΟΣΠΑΣΤΗΣ:Τώρα αγώνας πανεργατικός ενάντια στα μέτρα.

ΣΤΟ ΚΑΡΦΙ:"Φράγμα" Σουφλιά στον Αβραμόπουλο. Πανικός Καραμανλή.

Η ΧΩΡΑ:Τι αλλάζουν στη ζωή μας Μπους ή Γκορ. Οι Αμερικανικές εκλογές ξαναβάζουν στο τραπέζι τα εθνικά θέματα.

ΘΕΡΜΟΠΟΜΠΟΙ

Με συνέπεια και υπευθυνότητα συνεχίζουμε για 21 χρόνια τοποθετώντας θερμοπομπούς σε Σπίτια,Σχολεία,Αίθουσες και σε λοιπούς επαγγελματικούς χώρους.



Οικονομία στην κατανάλωση-Υγιεινή και αθόρυβη θέρμανση Αισθητική προσαρμογή στο χώρο-Αυτοματοποίηση

Η ποιότητα και η πείρα τόσων χρόνων μας κάνουν ασυναγώνιστους.Ελάτε ή πάρτε μας τηλέφωνο, να έρθουμε να κουβεντιάσουμε για τη θέρμανση του χώρου που σας ενδιαφέρει.

ΜΕΛΕΤΗ - ΕΓΚΑΤΑΣΤΑΣΗ ΔΩΡΕΑΝ!!!

Ν. ΚΑΜΠΟΥΡΑΚΗΣ - Μ. ΦΛΑΓΚΟΣ Ο.Ε.
ΤΗΛ. 31320 - 20859

M28-30/1

ΥΓΡΑ ΚΑΥΣΙΜΑ

ΔΙΑΝΥΚΤΕΡΕΥΟΥΝ

ΠΟΛΗ
ΑΚΡΙΤΑΣ ΕΠΕ (ΕΚΟ - Γ. Σεφέρη)
ΤΣΑΓΚΑΡΑΚΗΣ - ΣΑΛΑΜΑΣΤΡΑΚΗΣ (ΒΡ - Λεωφ. Καλλιθέας)

ΔΥΤΙΚΗ ΠΛΕΥΡΑ
ΠΑΠΑΣΤΕΡΓΟΥ ΑΝ. (ΒΡ - Κρεμαστή)
ΑΡΦΑΡΑΣ (ΤΕΣΑΧΟ - Φάνες)

ΑΝΑΤΟΛΙΚΗ ΠΛΕΥΡΑ
ΒΑΓΙΑΝΟΣ ΓΕΩΡΓ. (Αρχάγγελος)
ΜΑΣΤΟΡΗΣ ΑΝ. (Ε.Π. - Τσαΐρι)

ΦΑΡΜΑΚΕΙΑ

ΔΙΗΜΕΡΕΥΕΙ:	ΔΙΑΝΥΚΤΕΡΕΥΕΙ:
ΒΑΡΒΑΡΕΣΟΥ ΛΙΝΑ	ΓΛΕΝΤΗΣ ΚΩΝ/ΝΟΣ
Ιωνος Δραγούμη	Π. Μελά 40
Τηλ. 28132	Τηλ. 28828

Δωδεκανησιακά 24ωρα

Στα πεταχτά

Ο χορός της Βάσως

Πρώτο θέμα στά αθηναϊκά κανάλια έγινε ο ...χορός της Βάσως Παπανδρέου στην Κω!..

Βγήκε ένα βράδυ η κοπέλα για να διασκεδάσει και έγινε ...βούκινο!..

Τα κανάλια, λοιπόν, αντί ν' ασχοληθούν με τα ζητήματα του συνεδρίου της ΚΕΔΚΕ που γινόταν στην Κω, έδειχναν το ...συρτό της Βασούλας!.. Δυστυχώς, αυτή είναι η κατάντια των ελληνικών καναλιών!..

Κανονικό ...γράψιμο!..

Το γράψαμε την περασμένη εβδομάδα, θα το ξαναγράψουμε και πάλι: Η Ρόδος έχασε την ευκαιρία για να προβληθεί διεθνώς από το συνέδριο της Ιντερπόλ!..

Προφανώς, οι διοργανωτές δεν το ήθελαν και έτσι η υπόθεση πέρασε στα ...ψιλά. Και να σκεφτεί κανείς ότι οι οργανωτές (που παραμένουν ...άγνωστοι) δεν έστειλαν στις τοπικές εφημερίδες, ούτε το κείμενο των αποφάσεων, που όμως εστάλη στην Αθήνα.

Τουτέστιν, μας ...έγραψαν όλοι κανονικά και θα πρέπει να το έχουμε υπόψη μας για το μέλλον!..

Ποδηλατάδικο;

Πολλοί αναγνώστες μας ρωτούν εάν το εμπορικό λιμάνι έχει μετατραπεί σε ...ποδηλατάδικο!..

Διότι - όπως λένε - πίσω από τα κάγκελα του λιμανιού υπάρχουν δεκάδες μοτοποδήλατα, που ασφαλώς δεν ανήκουν στους εργαζόμενους, αλλά προφανώς είναι για ...νοίκιασμα.

Μήπως η συνθήκη Σέγκεν προβλέπει και τη λειτουργία ποδηλατάδικου στο εμπορικό λιμάνι και δεν το ξέραμε;

Πάρτε του την άδεια του εργολάβου

Τελικά μάλλον θα πρέπει να υλοποιήσει την απειλή του, για τον εργολάβο που ανέλαβε το οδικό δίκτυο στην περιοχή της Ανάληψης, ο δήμαρχος Ροδίων.

Η κατάσταση του οδικού δικτύου στη συγκεκριμένη περιοχή είναι τραγική και παρ' ό,τι ο συγκεκριμένος κύριος ανέλαβε την εργολαβία, δεν κάνει απολύτως τίποτα.

Μήπως θα έπρεπε να του πάρει κάποιος την άδεια που κατέχει για να μην ασχοληθεί ξανά με το αντικείμενο;

Αδίκως εμμένουν

Εμμένουν στην απομάκρυνση του 10χρονου ζωηρού μαθητή, οι γονείς των μαθητών που φοιτούν στην πέμπτη τάξη του 12ου δημοτικού σχολείου, αλλά μάλλον εμμένουν αδίκως, καθώς η Πρωτοβάθμια Εκπαίδευση τέτοια χάρη δεν πρόκειται να τους κάνει.

Εδώ ΠΩΛΕΙΤΑΙ-ΧΝΕΙΟ

Οι εκδηλώσεις για την Επέτειο του Πολυτεχνείου...πωλούνται στη Ρόδο. Ακόμα και το σύμβολο της εξέγερσης της νεολαίας κατά της Χούντας, πωλείται! Δυστυχώς, σ' αυτό το έσχατο σημείο έφθασε το παράρτημα του Περισσού στο νησί μας, το Εργατικό Κέντρο Ρόδου. Ακούστε, λοιπόν πως.

Η Συντονιστική Επιτροπή των Φορέων Ρόδου, που συστάθηκε με σκοπό τη διοργάνωση εκδηλώσεων για την επέτειο του Πολυτεχνείου, υποχρέωσε τα εργατικά σωματεία να προμηθευτούν δεκάδες κάρτες οικονομικής ενίσχυσης, αξίας η κάθε μία 1000 δρχ.

Αλήθεια πόσες κάρτες έχουν πωληθεί και που θα διατεθούν τα εκατομμύρια; Μήπως το ΣΔΟΕ μπορεί να ασχοληθεί με το θέμα; Ιδού η κάρτα οικονομικής ενίσχυσης!

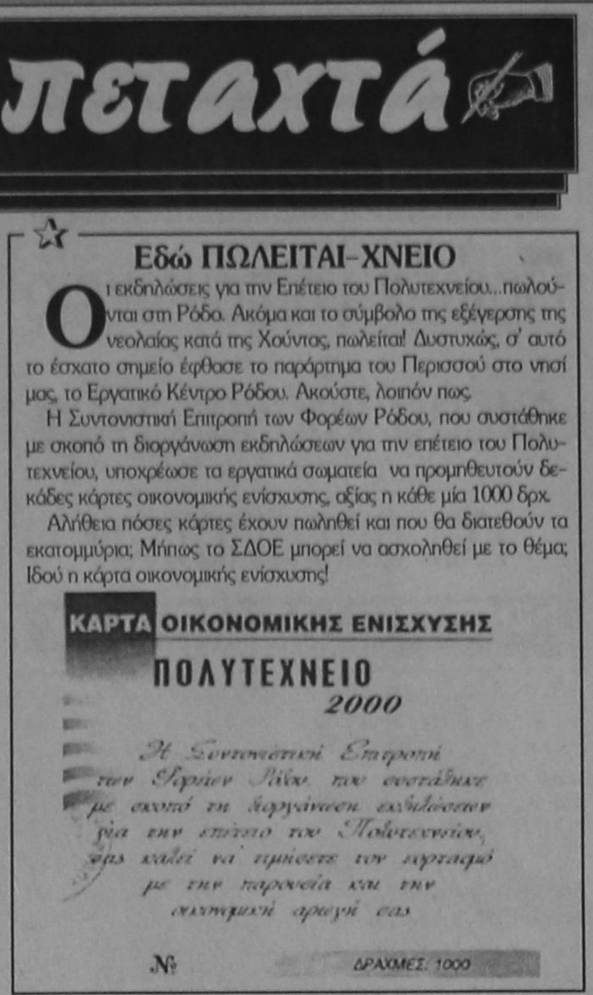

Ευτυχώς και στην κοινωνία μας υπάρχουν άνθρωποι που σκέπτονται ακόμη λογικά, γιατί τότε θα ήμασταν «ζούγκλα».

Μαύρο σκοτάδι

Μαύρο σκοτάδι επικρατεί τα βράδια στο οδικό δίκτυο της υπαίθρου με αποτέλεσμα η οδήγηση να γίνεται πολύ επικίνδυνη.

Πουθενά δεν υπάρχουν φωσφορίζοντα κολονάκια και η οριζόντια σήμανση είναι ανύπαρκτη. Οι λευκές διαχωριστικές γραμμές είναι σβησμένες σε μεγάλες αποστάσεις, αλλά και όπου υπάρχουν είναι τόσο θαμπές που δεν φαίνονται.

Το πρόβλημα επιτείνεται και από τα εκτυφλωτικά φώτα που χρησιμοποιούν αρκετοί ασυνείδητοι οδηγοί. Δεν προβλέπεται πάντως να ασχοληθεί σύντομα καμιά αρχή μ' αυτό το επουσιώδες θέμα..

Περί άλλων τυρβάζουν

Την ώρα που οι Ιεχωβάδες και άλλοι αιρετικοί αλωνίζουν το νησί μας και προσηλυτίζουν κόσμο και κόσμο, ο γνωστός παπάς, που αυτοαποκαλείται και υπεύθυνος του αντιαιρετικού αγώνα της Ιεράς Μητρόπολης Ρόδου, σεργιανίζει στην Αθήνα και ασχολείται με τις «ταυτότητες».

Παπά - αμάν, με τα καμώματά σου, μας κόλασες. Αντί να προκαλείς αναστάτωση με το θέμα των ταυτοτήτων, γιατί δεν ασχολείσαι με τους αιρετικούς και με φιλανθρωπικό έργο;

Ξέφραγο αμπέλι

Σ' αυτό το «ξέφραγο αμπέλι» που λέγεται Μαντράκι τα υπαίθρια αναψυκτήρια μένουν στη θέση τους και μετά τη λήξη της σεζόν. Τα ψυγεία, οι τέντες, τα μπαούλα των ...επιχειρήσεων αυτών μένουν εκεί.

Ο,τι θέλει ο καθένας κάνει και λογαριασμό δεν δίνει.

Μόνιμη στάθμευση;

Μια καντίνα, κλειδωμένη από καιρό είναι σταθμευμένη πίσω από τη Νομαρχία, κοντά στα «Ελαφάκια».

Τί γίνεται; Είναι εγκαταλειμμένη ή ο ιδιοκτήτης της έχει «αγοράσει» δικαίωμα μόνιμης στάθμευσης;

Δεν τούκοψε κανενός να δει αυτή την περίπτωση για μπας κι έχουμε περίσσευμα θέσεων στάθμευσης σ' αυτή την πόλη;

Με μπονάτσα

Εκατοντάδες προσκυνητές επισκέπτονται καθημερινά τις τελευταίες ημέρες τη Μονή του Πανορμίτη. Πολλοί απ' αυτούς είναι από τα γύρω νησιά, από τα χωριά και βέβαια από την πόλη της Ρόδου.

Ημερόπλοια, ιπτάμενα και άλλα σκάφη πραγματοποιούν περισσότερα του ενός δρομολόγια την ημέρα και σήμερα, που είναι η γιορτή του Αρχαγγέλου, η κίνηση προς τον Πανορμίτη προβλέπεται να είναι ιδιαίτερα έντονη.

Η επικρατούσα μπονάτσα βοηθά πάρα πολύ σ' αυτό. Λες και ήρθε κατά παραγγελίαν!

Κυκλοφοριακό χάος

Αναμενόμενο το κυκλοφοριακό χάος στο δρόμο της Ιξιάς εξ αιτίας των έργων που εκτελούνται για το αποχετευτικό της περιοχής.

Και η ταλαιπωρία των οδηγών αυτοκινήτων δεν έχει όρια! Εκείνο, όμως, που έχουν να κάνουν οι αρμόδιοι του Δήμου Ιαλυσού είναι να επιταχύνουν το ρυθμό εκτέλεσης των έργων!..

Αλίμονό μας, αν σημειωθεί καθυστέρηση!

Ο τόπος μας δεν αντέχει κι άλλες ταλαιπωρίες στους δρόμους.

Αρκετά έχει τραβήξει με τους δρόμους στην πόλη...

ΣΥΝΑΛΛΑΓΜΑ

	Αγορά	Πώληση
ΔΟΛΛΑΡΙΟ Η.ΠΑ	392.3560	401.4530
ΜΑΡΚΟ ΓΕΡΜΑΝΙΑΣ	172.4740	176.4730
ΦΡΑΓΚΟ ΓΑΛΛΙΑΣ	051.4250	052.6180
ΛΙΡΑ ΑΓΓΛΙΑΣ ΣΚΩΤ./ΒΙΡΚ	561.4320	574.4490
ΛΙΡΑ ΔΗΜΟΚΡΑΝΔΙΑΣ	428.3200	438.2510
ΦΡΑΓΚΟ ΒΕΛΓΙΟΥ&ΛΟΥΞ.	008.3620	008.5560
ΦΙΟΡΙΝΙ ΟΛΛΑΝΔΙΑΣ	153.0740	156.6230
ΛΙΡΕΤΑ ΙΤΑΛΙΑΣ 100 ΜΟΝ.	017.4220	017.8250
ΣΕΛΙΝΙ ΑΥΣΤΡΙΑΣ	024.5140	025.0830
ΚΟΡΩΝΑ ΔΑΝΙΑΣ	045.2630	046.3120
ΚΟΡΩΝΑ ΣΟΥΗΔΙΑΣ	039.2120	040.1210
ΜΑΡΚΟ ΦΙΝΛΑΝΔΙΑΣ	056.7340	058.0500
ΠΕΣΕΤΑ ΙΣΠΑΝΙΑΣ	002.0280	002.0750
ΕΣΚΟΥΔΟ ΠΟΡΤΟΓΑΛΙΑΣ	001.6820	001.7210
ΓΙΕΝ ΙΑΠΩΝΙΑΣ 100 ΜΟΝ.	365.5920	374.0680
ΦΡΑΓΚΟ ΕΛΒΕΤΙΑΣ	221.6230	226.7610
ΚΟΡΩΝΑ ΝΟΡΒΗΓΙΑΣ	042.2690	043.2490
ΛΙΡΑ ΚΥΠΡΟΥ	589.2480	602.9100
ΔΟΛΛΑΡΙΟ ΚΑΝΑΔΑ	256.7300	262.6820
ΔΟΛΛΑΡΙΟ ΑΥΣΤΡΑΛΙΑΣ	206.2120	210.9930

ΚΙΝΗΜΑΤΟΓΡΑΦΟΣ

ΠΑΛΛΑΣ 5 CINEMAS CENTER — www.cinemapallas.gr

ΠΡΟΓΡΑΜΜΑ ΕΒΔΟΜΑΔΑΣ 03/11/2000 - 09/11/2000

Κρατήσεις θέσεων στο 24475 και 70670 (15:00 - 20:00)

ΑΙΘΟΥΣΑ 1 & ΑΙΘΟΥΣΑ 2

ΕΠΙΚΙΝΔΥΝΗ ΑΠΟΣΤΟΛΗ No2 (MI2)
ΠΡΩΤΑΓΩΝΙΣΤΟΥΝ: TOM CRUISE, THANDIE NEWTON

ΑΙΘΟΥΣΑ 1: 16:00*, 18:50, 21:30
* επιπλέον παράσταση μόνο Σάββατο και Κυριακή, με ένα δωρεάν αναψυκτικό ανά άτομο

ΑΙΘΟΥΣΑ 2: 17:30, 20:10, 22:50

ΑΙΘΟΥΣΑ 1 & ΑΙΘΟΥΣΑ 3

ΤΟ ΜΠΑΡ ΤΩΝ ΟΝΕΙΡΩΝ (COYOTE UGLY)

ΑΙΘΟΥΣΑ 1: 23:50*
* ειδική παράσταση μόνο Σάββατο

ΑΙΘΟΥΣΑ 3: 16:00*,18:15, 20:30, 22:45
* επιπλέον παράσταση μόνο Σάββατο και Κυριακή, με ένα δωρεάν αναψυκτικό ανά άτομο

ΑΙΘΟΥΣΑ 4

Ο ΜΟΝΟΜΑΧΟΣ (GLADIATOR)
ΠΡΩΤΑΓΩΝΙΣΤΟΥΝ: RUSSELL CROWE
Performance Time / Ώρες Έναρξης: 22:40

ΑΟΡΑΤΟ ΑΓΓΙΓΜΑ (HOLLOW MAN)
ΠΡΩΤΑΓΩΝΙΣΤΟΥΝ: ELISABETH SHUE, KEVIN BACON
Performance Time / Ώρες Έναρξης: 17:40, 20:05

ΑΙΘΟΥΣΑ 5

ΕΝΟΧΟ ΜΥΣΤΙΚΟ (WHAT LIES BENEATH)
Σε πρώτη πανελλήνια προβολή!
ΠΡΩΤΑΓΩΝΙΣΤΟΥΝ:
HARRISON FORD, MICHELLE PFEIFFER
Performance Time / Ώρες Έναρξης:
17:30, 20:10, 22:50

ΕΙΔΗΣΕΙΣ ΤΟΥ '60

ΠΡΟΟΔΟΣ
14 ΑΠΡΙΛΙΟΥ 1968
ΘΑ ΜΑΣ ΕΡΘΟΥΝ ΠΟΛΛΟΙ ΑΓΓΛΟΙ

Ο μεταβάς εις Λονδίνον διευθυντής της εφημερίδος μας κ. Γ. Δισμαντίδης, γράφει:

Εάν η Ρόδος κατορθώση να αποκτήση αγγλική τουριστική πελατεία, τούτο θα το οφείλη αποκλειστικά και μόνον στην Ολυμπιακή Αεροπορία.

Αυτή είναι η αλήθεια. Πικρή βέβαια για τον Ελληνικό Οργανισμό Τουρισμού, που μοναδικός σκοπός της υπάρξεως του είναι η δια παντός μέσου αξιοποίησις της μεγάλης πλουτοπαραγωγικής μας πηγής, η οποία ονομάζεται βιομηχανία των ξένων.

Γενική είναι η πεποίθησις ότι έχει αποτύχη οικτρά εις το έργον του το εν Λονδίνω γραφείον του ΕΟΤ.

Το είχα επισκεφθή προ διετίας και χωρίς να φανερώσω τη δημοσιογραφική μου ιδιότητα, εζήτησαν από τους υπαλλήλους του να μου δώσουν πληροφορίες για τη Ρόδο. Μου απήντησα ότι δυστυχώς δεν εγνώριζαν τίποτα! Ούτε και είχαν κανένα «προσπέκτους» για το νησί μας! Οπως ήταν φυσικό εξεπλάγην και τους μίλησα κάπως σκληρά, φανερώνοντας συγχρόνως ότι είμαι Ρόδιος δημοσιογράφος. Οι υπάλληλοι προσπάθησαν να «δικαιολογήσουν τα αδικαιολόγητα» και ο διευθυντής του γραφείου -που εν τω μεταξύ είχε ειδοποιηθή- με πήρε ιδιαιτέρως και μου παρεπονέθη ότι «η Κεντρική Υπηρεσία έφταιγε διότι δεν του έστειλε «χαρτιά» για τη Ρόδο», αν και πολλοί Αγγλοι ζητούσαν επιμόνως πληροφορίας για το νησί μας, γιατί ήθελαν να το επισκεφθούν. Τελικά με παρεκάλεσε να του γράψω ένα κατάλογο των καλυτέρων ξενοδοχείων της Ρόδου σημειώνοντας ποία από αυτά ήσαν παραθαλάσσια για να είναι σε θέσι να δώση μερικές στοιχειώδεις πληροφορίες στους Αγγλους που ήθελαν να έρθουν στη Ρόδο. Η ίδια σχεδόν κατάστασις επικρατεί και σήμερα στο εν Λονδίνω γραφείον του ΕΟΤ. Πήγα και πάλιν και ζήτησα πληροφορίες και «προσπέκτους» για τη Ρόδο. Δεν είχαν παρά ένα «φτωχό χαρτάκι» για όλη τη Δωδεκάνησο. Για τη Ρόδο, την πρώτη τουριστική πόλη της Ελλάδος, τίποτα απολύτως δεν υπήρχε στο γραφείο του ΕΟΤ.

Αργότερα η κ. Ποπίκα Σισμάνη - διευθύντρια του ΕΟΤ στη Ρόδο - που ήταν μεταξύ των προσκεκλημένων της Ολυμπιακής μου είπε ότι έφερε μαζί της αρκετό διαφημιστικό υλικό της Ρόδου, το οποίο παρέδωσε στο γραφείο του ΕΟΤ στο Λονδίνο.

Αυτά όσον αφορά τα «χάλια» του εν Λονδίνω γραφείου του ΕΟΤ.

Η ΠΡΟΣΠΑΘΕΙΑ ΤΗΣ ΟΛΥΜΠΙΑΚΗΣ

Η «Ολυμπιακή Αεροπορία» μόλις απεφάσισε να συνδέση κατ' ευθείαν την Ρόδον με το Λονδίνον, άρχισε μια ειδική διαφήμιση του νησιού μας. Με συνεχείς δημοσιεύσεις στις μεγάλες αγγλικές εφημερίδες και περιοδικά, κατώρθωσε να προκαλέση το ενδιαφέρον του κοινού για τη Ρόδο. Η διαφημιστική αυτή εκστρατεία εστοίχισε μέχρι τώρα στην Ολυμπιακή 80.000 λίρες, δηλαδή περί τα 6 εκατ. δρχ. Αλλά απέδωσε πλούσιους καρπούς. Σ' ένα τρόπο διαφημίσεως που κάνει η «Ολυμπιακή» στις αγγλικές εφημερίδες και περιοδικά, υπάρχει ένα «κουπόνι» που μπορεί ο αναγνώστης να το κόψη, να γράψη επάνω τη διεύθυνσή του και να το στείλη στην Ο.Α. (χωρίς να πληρώση ταχυδρομικά, διότι, επάνω στο κουπόνι υπάρχει τυπωμένο γραμματόσημο), ζητώντας να του δώση πληροφορίες που επιθυμεί για τη Ρόδο. Μέχρι τώρα έχουν κυκλοφορήσει στην Αγγλία 100.000 τέτοια «κουπόνια». Η Ο.Α. έλαβε 3.000 από ισάριθμους Αγγλους που ζήτησαν πληροφορίες για τη Ρόδο, τα ξενοδοχεία της, τη θάλασσά της, πράγμα που σημαίνει ότι σκέπτονται να την επισκεφθούν. Αλλά η ΟΑ για να προσελκύση Αγγλους τουρίστες στη Ρόδο χρησιμοποίησε και άλλα πολλά μέσα, για τα οποία θα μιλήσουμε αύριο.

Η γυναίκα και ο κόσμος της

Η ζώνη είναι μόδα. Πριν μερικούς χειμώνες η ζώνη μόνο σε ορισμένα παντελόνια χρησιμοποιούνταν και για πρακτικούς λόγους. Ομως ο φετεινός χρησιμοποιεί αυτό το αξεσουάρ από δέρμα ματ και λουστρίνι, μέταλλο, και υφάσματα όπως σατέν καθώς και συνθετικά υλικά διάφανα ή όχι για να στολίσει παντελόνια υφασμάτινα, μάλλινα, φούστες μακριές και κοντές αλλά και να φορεθεί πάνω από εφαρμοστά και ελαστικά μπλουζάκια, πουκάμισα που αγκαλιάζουν το σώμα, σακάκια και ζακέτες πλεκτές ή όχι.

Τα χρώματα είναι ποικίλα, όπως τα χρώματα της μόδας και μπορούμε άφοβα να συνδυάσουμε το χρώμα με τα χρώματα των παπουτσιών και της τσάντας μας κάθε φορά. Αλλά αν το χρώμα της ζώνης είναι ίδιο με τα ρούχα που φοράμε χωρίς απαραίτητα να αποτελεί σετ με παπούτσια και τσάντα είναι πάλι κομψή επιλογή.

Μπορούμε να διαλέξουμε λεπτές ζώνες με λεπτές εγκράφες και στολισμένες με στρας ή απλές μεταλλικές καθώς και πιο φαρδιές ζώνες. Ειδικά με φούστες χαμηλόμεσες μίνι, μπορούμε να βρούμε αρκετά φαρδιές ζώνες, και αν μάλιστα είναι κεντημένες με παγιέτες και άλλα αστραφτερά υλικά, κάτι που φορέθηκε και το καλοκαίρι σύμφωνα με την πρόταση των μεγάλων μαιτρ της ραπτικής, θα εντυπωσιάσουμε.

ΜΙΚΑ

ΤΗΛΕΟΡΑΣΗ

ΕΤ-1

07.15 Παιδικό πρόγραμμα	**17.00 Ειδήσεις**
09.00 Αλλη μια μέρα ...Φωτεινή	17.15 Γεννημένα ελεύθερα
09.45 Το ζωάκι μου κι εγώ	18.00 Υμείς και ημείς
10.00 Γλυκιά ζωή	19.00 Κλήρωση ΛΟΤΤΟ-ΠΡΟΤΟ
11.30 Χρυσές συνταγιές	20.00 Πιστευτά και απίστευτα
12.00 Χριστίνα, δικαίωμα στην αγάπη (Ε)	20.30 Στα φτερά του Ερωτα
13.00 Μάριου	21.00 Δεν θα μου χάνετε το σπίτι...
13.50 Ειδήσεις	21.30 Ελληνική ταινία «Τύφλα να 'χει ο Μάρλο Μπράντο»
14.00 Οπως μας αρέσει	**23.00 Ειδήσεις**
15.30 Οι ατρόμητοι	23.35 Εμείς και το σεξ
16.20 Σκίτσο	00.55 Πάμε στοίχημα
16.55 Αταχτούληδες	01.00 Medeterraneo

NET

07.00 Πρώτη ματιά	18.05 Οι δρόμοι του θρύλου
10.01 Μικροί - μεγάλοι	18.30 Τη γλώσσα μου έδωσαν ελληνική
11.01 Ο γύρος του κόσμου με κέικ	**19.00 Ειδήσεις--αθλητικά-καιρός-χρηματιστήριο**
11.30 Ενα ταξί - μια πόλη	19.30 Ενα ταξί - μια πόλη (Ε)
12.01 Αποστολές	20.00 Αποστολές (Ε)
13.00 Ειδήσεις	**21.00 Ειδήσεις**
13.30 Δελτίο χρηματιστηρίου	22.00 Ελληνική ταινία «Θαλάσσιο τρένο»
13.45 Διαστημόπλοιο Γη	23.00 Πρόσωπα της μόδας
14.00 20ός αιώνας: Τα επίκαιρα	23.30 Οι πρωταγωνιστές
15.00 Ειδήσεις	**00.30 Ειδήσεις**
16.00 Συν και πλην	01.00 Διαμάντια
18.00 Ειδήσεις-δελτίο κωφών	

ΕΤ-3

08.31 Καφέ «Το Ελληνικόν»	15.30 Με μια τρίτη ματιά
09.30 Μαθηματικά παζλ	17.00 Ταράτσα
10.00 Ποκαχόντας	18.30 Αθλητικό ημίωρο
10.30 Πρωινό δρομολόγιο	**19.00 Ειδήσεις**
12.00 Θαύματα της επιστήμης και της τεχνολογίας	20.00 Κατάσκοποι: ηρωες ή προδότες
13.00 Η υγεία σήμερα	20.30 Επί τροχών
13.30 Μέρα μεσημέρι	21.00 Πλανήτης μουσική
14.30 Rock TV	**23.30 Ειδήσεις**
15.00 Ειδήσεις	00.30 Ξένη ταινία «Η αναμέτρηση»

MEGA

06.00 Πρώτη έκδοση	17.45 Απαγορευμένη αγάπη
08.00 Σήμερα με την Αννα	18.45 Ποιός θέλει να γίνει εκατομμυριούχος
10.00 Σαν στο σπίτι σας	**19.30 Ειδήσεις**
13.10 Ειδήσεις στη νοηματική 13.15 Βρες τη φράση	21.00 Σούπερ μπάλα
14.00 Ειδήσεις	21.45 Παναθηναϊκός - Γιουβέντους
15.00 Και πάλι φίλοι (Ε)	**00.15 Ειδήσεις**
16.00 Φύγαμε (Ε)	23.50 Σούπερ μπάλα
17.00 Ειδήσεις	01.30 Φονικό μετάξι (Ε)
17.10 Για μια θέση στον ήλιο	

ANT-1

06.55 Ειδήσεις στη νοηματική	**18.00 Ειδήσεις**
07.00 Καλημέρα Ελλάδα	18.05 Καλημέρα ζωή
09.55 Ο καιρός της εβδομάδας	18.50 Η λάμψη
10.00 Πρωινός καφές	**19.30 Ειδήσεις**
13.10 Super game	21.05 Τζόκερ
13.15 Οι μεν και οι δεν (Ε)	21.10 Ελληνική ταινία «Η Αλίκη στο Ναυτικό»
14.00 Ειδήσεις	23.40 Με τα μάτια της Ελλης
14.40 Χρήμα-Χρηματιστήριο	**24.00 Ειδήσεις**
14.45 Εγκλήματα (Ε)	00.15 Τα καθάρματα
15.40 Super game	01.15 Στον πυρετό του Λος Αντζελες
15.45 Ατίθασα νιάτα	02.15 Ξένη ταινία «Το δεκαήμερο του Βοκάκιου
16.40 Super game	
16.45 Μήνυμα ελήφθη	

STAR

06.00 Αστέρια στο πεντάγραμμο	14.00 Γλυκιά μου Αννα
06.15 Κινούμενα σχέδια	15.00 Τοπ μόντελς
09.00 Ειδήσεις	16.00 Σ'αγαπώ Ροζίτα
09.05 Η υγεία κτίζεται κάθε μέρα	17.00 Καταλίνα και Σεμπαστιάν
09.10 Ελληνική ταινία «Η Ευα δεν αμάρτησε»	**18.00 Ειδήσεις**
11.00 Ειδήσεις	19.30 Οι πεταλούδες ελεύθερες πετούν
11.05 Αϋμέ αγάπη μου	20.30 Η μικρή κυρία
11.30 Για την καρδιά της Μαρίας	21.00 Το κλειδί
12.30 Τόλμη και γοητεία	22.00 Το μπέρδεμα
13.00 Ειδήσεις	23.00 Ξένη ταινία «Ο διώκτης του μεσονυχτίου»
13.57 Η υγεία κτίζεται κάθε μέρα	**24.00 Ειδήσεις**
	01.30 Ξένη ταινία «Θανάσιμα ένστικτα»

ALPHA

06.00 Πρώτη ενημέρωση	18.30 Αξέχαστος έρωτας
08.00 Καινούργια μέρα	**19.30 Ειδήσεις**
11.00 Εσμεράλντα (Ε)	21.00 Ου μοιχεύσεις
12.00 Ειδήσεις	21.45 Ερασιτέχνης άνθρωπος
12.15 Ελληνική ταινία «Ο άνθρωπος που γύρισε από τα πιάτα»	22.45 Ελληνική ταινία «Βάλτος»
14.00 Ειδήσεις	23.00 Φως στο τούνελ
15.15 Ροζαλίντα (Ε)	**01.00 Ειδήσεις**
16.15 Τρεις γυναίκες	01.15 Ξένη ταινία «Αγγελοι και εραστές»
17.15 Pasific Blue	

ΕΚΔΡΟΜΗ ΣΤΗΝ ΚΡΗΤΗ

Το πρακτορείο ΖΟΡΠΙΔΗΣ σε συνεργασία με τη ΡΟΔΙΑΚΗ ΛΕΣΧΗ διοργανώνει εφταήμερη εκδρομή στη

Μεγαλόνησο

από 12 έως 18 Νοεμβρίου

Περιλαμβάνει:
- Ακτοπλοϊκά εισιτήρια σε τετράκλινες καμπίνες Β' θέσης, Ρόδο - Αγ. Νικόλαο - Ρόδο
- Ξενοδοχείο Α' κατηγορίας στο κέντρο του Ηρακλείου
- Και εκδρομές με πολυτελές λεωφορείο που θα μας συνοδεύσει από τη Ρόδο.

Παρακαλούνται τα μέλη και οι φίλοι της Ροδιακής Λέσχης να συμμετάσχουν σ'αυτή την υπέροχη άρτια οργανωμένη εκδρομή στη Μεγαλόνησο που θα σας μείνει αξέχαστη.
Τα μέλη της Ροδιακής Λέσχης θα τύχουν μιας σχετικής έκπτωσης.

Πληροφορίες και κρατήσεις
για τα μέλη της Ροδιακής Λέσχης στον γενικό γραμματέα κ. Καρυδάκη στα τηλέφωνα 76102 και 23242. Καθώς και στα τηλέφωνα του πρακτορείου 20625 και 28741

Τιμή 85000 δρχ.

ΠΡΟΓΡΑΜΜΑ

1η ημέρα Αναχώρηση με το πλοίο Ιεράπετρα. Τακτοποίηση στις καμπίνες και διαμέσου Χάλκης, Καρπάθου και Κάσου φτάνουμε στην Κρήτη. Επιβίβαση στο λεωφορείο και αναχώρηση για Ηράκλειο.

2η ημέρα Μετά το πρωϊνό αναχώρηση για τη δυτική πλευρά της Κρήτης, τα Χανιά, επίσκεψη στους τάφους των Βενιζέλων, περιήγηση στην πανέμορφη αγορά των Χανίων για ψώνια και αναχώρηση για το φαράγγι της Σαμαριάς στη μαγευτική βουνοκορφή των Λευκών Ορέων, όπου θα γευτούμε το παραδοσιακό πιλάφι με την άγρια γίδα και το περίφημο κρητικό τυρί. Επιστροφή αργά το βράδυ στο Ηράκλειο.

3η ημέρα Σήμερα θα ξεναγηθούμε στο Μουσείο του Ηρακλείου, δεύτερο σε σπουδαιότητα στην Ελλάδα μετά από εκείνο της Ακρόπολης. Στη συνέχεια θα επισκεφθούμε το παλάτι του βασιλέα Μίνωα στην Κνωσσό και θα συνεχίσουμε προς το νότιο τμήμα στο παλάτι της Φαιστού, το πρώτο μινωϊκό ανάκτορο, όπου και βρέθηκε ο περίφημος δίσκος της Φαιστού. Συνεχίζουμε για τον αρχαιολογικό χώρο της Γόρτυνας και καταλήγουμε σε ταβέρνα για φαγητό και καφέ. Επιστροφή στο Ηράκλειο. Κρητική βραδιά (προαιρετικό).

4η ημέρα Η γνωριμία μας με το νησί συνεχίζεται με την επίσκεψη μας στο ιστορικό Αρκάδι, σύμβολο ελευθερίας για τον κρητικό λαό. Στάση στα Ανώγια για φαγητό και ξενάνηση στο χωριό του Ξυλουρη. Προαιρετική νυχτερινή διασκέδαση.

5η ημέρα Αποχαιρετούμε το Ηράκλειο και ξεκινάμε διαμέσου Ελούντας, Αγ. Νικολάου και Ιεράπετρας για τη Σητεία.

6η ημέρα Για τη σημερινή ημέρα προγραμματίσαμε επίσκεψη - προσκύνημα στη Μονή Τοπλού, στο περίφημο φοινικόδασος Βαϊ και θα καταλήξουμε σε παραλιακή ταβέρνα για φρέσκο ψάρι. Ενωρίς το απόγευμα θα γυρίσουμε στη Σητεία για να κάνουμε τα τελευταία ψώνια. Προτείνουμε τα παραδοσιακά γλυκά καλιτσούνια, ξεροτήγανα, τυρί και ντόπιο λάδι και κρασί. Προαιρετικό δείπνο σε ταβέρνα με παραδοσιακή μουσική.

7η ημέρα Επιβίβαση στο καράβι και επιστροφή για Ρόδο.

X.2028-11/11

Απαραίτητη η μείωσή της σε καρδιοπαθείς

Ο κίνδυνος της χοληστερόλης

ΤΙ ΥΠΟΣΤΗΡΙΖΕΙ Ο ΚΑΘΗΓΗΤΗΣ κ. ΔΗΜΗΤΡΗΣ ΚΡΕΜΑΣΤΙΝΟΣ

Η μείωση της χοληστερόλης ενός καρδιοπαθούς που έχει υποστεί έμφραγμα είναι απαραίτητη και ενδεχόμενως σωτήρια για τη ζωή του, αφού έχει αποδειχθεί ότι συμβάλλει στην πρόληψη ενός δεύτερου εμφράγματος.



Οπως αναφέρθηκε στο 21ο Πανελλήνιο Καρδιολογικό Συνέδριο που γίνεται αυτές τις μέρες στην Αθήνα, πρόσφατες μελέτες έχουν δείξει ότι ο έλεγχος των τιμών της χοληστερόλης παίζει σημαντικό ρόλο στην πορεία του ασθενούς που έχει υποστεί έμφραγμα και έχει αποδειχθεί ότι η μείωσή της συμβάλλει στην πρόληψη ενός δεύτερου καρδιακού επεισοδίου.

Παρά τα στοιχεία που το αποδεικνύουν αυτό, η κλινική πρακτική απέχει πολύ από την επιστημονική γνώση σε σημείο που να διαπιστώνεται ότι υπάρχει στις ευρωπαϊκές χώρες ένα θεραπευτικό κενό, όπως επιβεβαιώνεται από την πρόσφατη επιδημιολογική μελέτη που πραγματοποιήθηκε στις περισσότερες ευρωπαϊκές χώρες, τα συμπεράσματα της οποίας ανακοινώθηκαν στο 21ο Πανελλήνιο Καρδιολογικό Συνέδριο.

Οπως έδειξε η μελέτη, μόλις το ένα τρίτο των ασθενών με ιστορικό εμφράγματος μυοκαρδίου που είχαν υψηλή χοληστερόλη θεραπευόταν επαρκώς. Στο ένα τρίτο των ασθενών η θεραπεία ήταν ανεπαρκής και το υπόλοιπο ένα τρίτο δεν θεραπευόταν καθόλου. Απογοητευτικά είναι τα στοιχεία και για τη χώρα μας. Οπως αναφέρθηκε μόνο το 20% των ασθενών είχε επαρκή ρύθμιση της χοληστερόλης του, ενώ στατίνες έπαιρνε μόνο το 31% των ασθενών όταν ο μέσος όρος λήψεως στις υπόλοιπες ευρωπαϊκές χώρες είναι 55%. Διαπιστώθηκε, επίσης, ότι έξι μήνες μετά το έμφραγμα το 90% των ασθενων παρουσιαζαν υπερλιπιδαιμία. Από την άλλη, προσεκτικά και με αυστηρή εξέταση των ιδιαίτερων συνθηκών της κάθε περίπτωσης πρέπει να επιλέγεται ο τρόπος θεραπείας των ασθενών με στεφανιαία νόσο, από γιατρούς με γνώσεις αλλά και εμπειρία. Κι αυτό γιατί η επιλογή της λύσης του χειρουργείου δεν έχει το αναμενόμενο αποτέλεσμα, της παράτασης ζωής, παρά μόνο σε λιγότερο από το ένα τρίτο των ασθενών.

Σε μια πολύ ενδιαφέρουσα συζήτηση στρογγυλής τράπεζας που έγινε στο πλαίσιο του 21ου Πανελλήνιου Καρδιολογικού Συνεδρίου συζητήθηκαν οι διιστάμενες απόψεις στην επαναγγείωση των αγγείων. Συνοψίζοντας τις ενδείξεις για επέμβαση μπαϊπάς, ο καθηγητής Καρδιολογίας **Δ. Κρεμαστινός** που προήδρευε ανέφερε ότι αυτή η επέμβαση πρέπει να γίνεται στις εξής περιπτώσεις:

1. Σε οξεία ισχαιμία του μυοκαρδίου, όταν δεν μπορεί να αντιμετωπιστεί πλήρως φαρμακευτικά. Στην κατηγορία αυτή ανήκουν οι ασταθής στηθάγχη, ορισμένες μορφές εμφράγματος μυοκαρδίου, η μετεμφραγματική στηθάγχη, το οξύ έμφραγμα του μυοκαρδίου μεγάλης εκτάσεως που προκαλεί καρδιογενές σοκ ή πνευμονικό οίδημα ή εξελισσόμενο τις πρώτες ώρες της εγκατάστασής του απότομο κλείσιμο στεφανιαίας αρτηρίας ύστερα από ανεπιτυχή αγγειοπλαστική.

2. Σε ειδικές καταστάσεις που συνοδεύονται από αιμοδυναμική αστάθεια λόγω εμφράγματος, όπως π.χ. ρήξη μεσοκοιλιακού διαφράγματος ή μεγάλο ανεύρυσμα αριστερής κοιλίας κλπ.

3. Σε χρονια ισχαιμία.

Οπως τόνισε ο κ. Κρεμαστινός, άλλοι ασθενείς ζουν περισσότερο όταν υποβληθούν σε χειρουργική επέμβαση, άλλοι όταν υποβληθούν σε φαρμακευτική θεραπεία και άλλοι χρειάζονται και τα δύο, κι αυτό πρέπει να το εκτιμήσει ο γιατρός ώστε να κάνει την επιλογή που θα έχει θετικό αποτέλεσμα για τον ασθενή.

Προβάδισμα πήρε και πάλι η ΠΑΣΚ στις εκλογές των καθηγητών

Προβάδισμα πήρε και πάλι η παράταξη της ΠΑΣΚ (που πρόσκειται στο ΠΑ.ΣΟ.Κ.) στις εκλογές των καθηγητών για την εκλογή των αιρετών αντιπροσώπων στο ΠΥΣΔΕ και στο ΚΥΣΔΕ.

Μετά τ' αποτελέσματα αυτά η παράταξη της ΠΑΣΚΕ θα διεκδικήσει και τη νίκη στις εκλογές για το διοικητικό συμβούλιο της ΕΛΜΕ Δωδεκανήσου.

Αναλυτικά τ' αποτελέσματα των εκλογών για τα υπηρεσιακά συμβούλια έχουν ως εξής:

ΕΚΛΟΓΕΣ ΑΙΡΕΤΩΝ ΠΑ ΤΟ ΠΥΣΔΕ
Εγγεγραμμένοι: 1201
Ψήφισαν: 706
Εγκυρα: 694
Ακυρα: 12
Αποχή: 41,22%
Ελαβαν κατά συνδυασμό:
ΠΑΣΚ 339 (48,02%)
ΔΑΚΕ 108 (15,30%)
ΑΕΕΚ 247 (34,99%)
ΑΚΥΡΑ - ΛΕΥΚΑ: 12 (1,70%)

ΕΚΛΟΓΕΣ ΑΙΡΕΤΩΝ ΠΑ ΤΟ ΚΥΣΔΕ
Εγγεγραμμένοι: 1201
Ψήφισαν: 700
Εγκυρα: 686
Ακυρα: 14
Αποχή: 41,72%
ΠΑΣΚ 265 (37,86%)
ΔΑΚΕ 140 (20,00%)
ΑΓΩΝ. ΣΥΝΕΡΓ. 114 (16,29%)
ΕΣΑΚ-ΔΕΕ 81 (11,57%)
ΣΥΣΠΕΙΡ.-ΑΓΩΝ. ΠΑΡΕΜΒ. 75 (10,71%)
ΕΡΓΑΤ. ΑΛΛΗΛΕΓ. 11 (1,57%)
ΑΚΥΡΑ - ΛΕΥΚΑ: 14 (2,00%)

ΚΑΤΑΣΤΑΣΗ ΚΑΘΗΓΗΤΩΝ ΠΟΥ ΠΡΟΗΓΟΥΝΤΑΙ ΑΠΟ ΚΑΘΕ ΠΑΡΑΤΑΞΗ

ΠΑΣΚ
1. Παπαδομαρκάκης Ιωάννης 229
2. Βαρβάρης Ηλίας 58
3. Μαρκόγλου Αλέξανδρος 37
4. Νταβέλλης Αφεντούλης 36

ΑΕΚΚ
1. Κυπριώτης Κων/νος 120
2. Καραγιάννης Βασίλειος 59
3. Βλάχος Δημήτριος 38
4. Καλικάτζαρος Παύλος 17

ΔΑΚΕ
1. Νικολάου Μηνάς 60
2. Κλεφτόπουλος Θεοδόσιος 13
3. Κρητικός Ιωάννης 11
4. Ζαρίφη Χρυσή 10

Ελληνικές επιχειρήσεις στον ετήσιο εμπορικό οδηγό των εξαγωγών

Από το Επιμελητήριο Δωδεκανήσου ανακοινώνεται ότι στο πλαίσιο του προγράμματος Ανάπτυξης Εμπορικών Σχέσεων και Συνεργασιών μεταξύ των ελληνικών επιχειρήσεων με εταιρίες από τις χώρες της Ανατολικής Ευρώπης, Βαλκανίων, Σλοβενία, Πολωνία, Αρμενία, Καζακστάν, Γεωργία, Σκόπια, Αλβανία, Γιουγκοσλαβία, Βουλγαρία, Ρουμανία κ.τ.λ., εκδίδεται σε συνεργασία με τα Εμπορικά Τμήματα των Πρεσβειών της Ελλάδος στις χώρες αυτές, αλλά και των ανατολικών χωρών στην Ελλάδα, το «GREEK EXPORTERS FOR EASTERN EUROPE», Ο ΕΤΗΣΙΟΣ ΟΔΗΓΟΣ ΤΩΝ ΕΛΛΗΝΩΝ ΕΞΑΓΩΓΕΩΝ, για τις 27 χώρες της Ανατολικής Ευρώπης.

Στον οδηγό αυτό, συμμετέχουν όλες οι ελληνικές επιχειρήσεις που ήδη δραστηριοποιούνται και ενδιαφέρονται να προωθήσουν τα προϊόντά τους σε αυτές τις αγορές, καθώς επίσης και νέες επιχειρήσεις που τώρα επιθυμούν να επεκτείνουν την επιχειρηματική τους δραστηριότητα και ενδιαφέρονται να βρουν νέους αγοραστές, αντιπροσώπους, στις χώρες αυτές. Ολες οι επιχειρήσεις που συμμετέχουν στον οδηγό καταχωρούνται με τα πλήρη εμπορικά τους στοιχεία (επωνυμία, διεύθυνση, τηλ., φαξ, ονόματα υπευθύνων, προϊόντα, ιστορικό εταιρίας, επιδιωκόμενες συνεργασίες), παρουσιάζοντας τα προϊόντα και τις υπηρεσίες που προσφέρουν.

Για περισσότερες πληροφορίες, οι εταιρίες που ενδιαφέρονται να συμμετάσχουν, μπορούν να απευθύνονται κατ' ευθείαν στην «EUROPEAN PLC»-Τμήμα για την Ανατολική Ευρώπη, τηλ.. 01/7481581 (τηλ. Κέντρο)-Φαξ: 01/7797271. .

ΨΥΧΟΕΡΕΥΝΗΤΡΙΑ
ΚΡΗΤΙΚΟΥ ΒΑΣΙΛΕΙΑ

Προβλέψεις για το μέλλον ικανοποιητικές.
Βοήθεια για κάθε θέμα που σας απασχολεί με κάθε εχεμύθεια



ΟΜΗΡΟΥ 65 Π. ΠΟΛΗ Τηλ. 74440 - 67602, 0972157586, 8-1π.μ. — 4-8μ.μ.

T.35260-21/11

ΠΡΟΤΥΠΟ ΚΟΜΜΩΤΗΡΙΟ Μ.Π.

ΓΝΩΣΤΟΠΟΙΗΣΗ

Σας γνωστοποιούμε ότι η κομμώτρια ΜΑΡΙΑ Πάχου ΤΣΑΓΓΑΡΗ, θα εργάζεται πλέον στο δικό της χώρο (Πρότυπο κομμωτήριο Μ.Π.), **28ης Οκτωβρίου 21, τηλ. 38815**, πάνω από τον αξονικό τομογράφο.

Ωρες λειτουργίας
Δευτέρα–Παρασκευή
2–8 μ.μ.
Σάββατο
10 π.μ.–8 μ.μ.



1432-10/11

ΠΑΙΔΑΓΩΓΙΚΟ ΕΡΓΑΣΤΗΡΙ ΤΕΧΝΗΣ
Εξάμηνο ΣΕΜΙΝΑΡΙΟ (διάρκειας 60 ωρών) με Θέρια
"Η Μουσική και η Δραματική Τέχνη στην εκπαίδευση"

Διδάσκουν οι υπεύθυνοι του προγράμματος:
Γιώργος Σακελλαρίδης: Μουσικοπαιδαγωγός.
Μυρσίνη Λενούδια-Σακελλαρίδου: Εκπαιδευτικός ειδικευμένη στη Δραματική Τέχνη στην Εκπαίδευση.

Συνεργάζονται και διδάσκουν επίσης:
Αλκηστις: Επίκουρος Καθηγήτρια Δραματικής Τέχνης στην Εκπαίδευση στο Πανεπιστήμιο Θεσσαλίας.
Μαρία Κυνηγού Φλάμπουρα: Καθηγήτρια Μουσικοκινητικής Αγωγής.
Σουζάνα Avigador: Καθηγήτρια Σωματικής Έκφρασης.



14375-11/11

Οι προτάσεις απευθύνονται σε εκπαιδευτικούς όλων των βαθμίδων, φοιτητές παιδαγωγικών τμημάτων, σπουδαστές ΙΕΚ, εργαζόμενους σε παιδικούς σταθμούς, κοινωνικούς λειτουργούς κ.α.

Έναρξη στις 11/11/2000

Πληροφορίες στα τηλέφωνα: 78100 - Κινητό 0977 932.817

Μέσω του Τρίτου «πακέτου»

Επιδότηση των ξενοδοχείων για το χειμερινό τουρισμό

ΘΑ ΓΙΝΕΙ ΚΑΙ ΠΡΟΒΟΛΗ ΣΤΟ ΕΞΩΤΕΡΙΚΟ

Στην επιδότηση των ξενοδοχειακών επιχειρήσεων για την επιμήκυνση της τουριστικής περιόδου θα προχωρήσουν τα αρμόδια υπουργεία μέσω του Τρίτου Κοινοτικού Πλαισίου Στήριξης. Αυτό ανακοινώθηκε μεταξύ άλλων στην έκθεση «Φιλοξένια» στη Θεσσαλονίκη.

«Η επιδότηση των επιχειρήσεων για τους μήνες Μάρτιο-Απρίλιο και Νοέμβριο θα στηρίξει τα ξενοδοχεία», δήλωσε ο πρόεδρος της Ενωσης Ξενοδόχων Ρόδου κ. Βασίλης Μηναΐδης.

«Μέσω του Τρίτου Κοινοτικού Πλαισίου Στήριξης, τόνισε ο κ. Μηναΐδης, θα μπορούσαν να προβληθούν στο εξωτερικό και άλλα νησιά που είναι γνωστά, όπως η Κάλυμνος και η Κάρπαθος, αρκεί να σταματήσει η εσωστρέφεια και να γίνουν οι σωστές κινήσεις από τους τοπικούς φορείς».

Οσο για την τουριστική σεζόν του 2001 ο κ. Μηναΐδης, τόνισε ότι εξαρτάται από τις τιμές, στις οποίες θα ζητήσουν οι ξενοδόχοι από τους τουρ οπερέϊτορς.

Σημαντικός παράγοντας για την τουριστική σεζόν του 2001 είναι και οι ανατιμήσεις του πετρελαίου.

Διαφάνειες και μεγενθύνσεις για μπαρ, εστιατόρια, fast food

Φ. & Ν. ΠΑΧΟΣ

Γ. Ευσταθίου 11
Τηλ. 26893

Αλλάξαμε μόνο εμφάνιση.

Τώρα όλα τα προϊόντα της **ΑΓΝΟΓΑΛ** σε νέες συσκευασίες, με την ίδια πάντα κορυφαία ποιότητα που *εσείς* εμπιστεύεστε.

Ακολουθούμε τις εξελίξεις, *αλλά* μένουμε πάντα πιστοί στην παράδοση!

το δικό σας γάλα



αγνογάλ

X.2017-18/11

ΜΝΗΜΟΣΥΝΑ



Τελούμε στις 11 Νοεμβρίου ημέρα Σάββατο και ώρα 8.30π.μ. στον ιερό ναό Αγίας Ειρήνης και Τριών Ιεραρχών (προαύλιο Παν/μίου Αιγαίου) 40ήμερο μνημόσυνο υπέρ αναπαύσεως της ψυχής του λατρευτού μας υιού, αδελφού, εγγονού, ανιψιού και εξαδέλφου

ΙΩΑΝΝΗ ΦΤΕΡΟΥΓΑ

Ο πατέρα Γιώργος
Ο αδελφός Δημήτρης
Η γιαγιά, οι θείοι, οι θείες και τα εξαδέλφια

2001-10/11



Τελούμε στις 9 Νοεμβρίου ημέρα Πέμπτη και ώρα 8π.μ. στον ιερό ναό Ταξιαρχών νεκροταφείου ετήσιο μνημόσυνο υπέρ αναπαύσεως της ψυχής της λατρευτής μας μητέρας, γιαγιάς, αδελφής και θείας

ΘΕΟΔΩΡΑΣ ΚΛΟΥΒΑ

Τα παιδιά Πίτσα - Κωνσταντίνος, Κατίνα - Δημήτρης, Σταύρος - Τσαμπίκα, Ιωάννα, Γιώργος - Κάρλα
Τα εγγόνια, ο αδελφός, τα ανίψια και οι λοιποί συγγενείς

14768-8/11



Τελούμε στις 8 Νοεμβρίου ημέρα Τετάρτη και ώρα 8π.μ. στον ιερό Αγίου Γεωργίου Ανω 9ήμερο μνημόσυνο υπέρ αναπαύσεως της ψυχής της λατρευτής μας μητέρας, γιαγιάς και θείας

ΕΥΑΓΓΕΛΙΑΣ ΡΙΖΟΥ

Τα παιδιά , τα εγγόνια, τα δισέγγονα, τα ανίψια και οι λοιποί συγγενείς

4763-8/11

Διακίνηση ναρκωτικών

ΣΥΝΕΧΕΙΑ ΑΠΟ ΤΗ ΣΕΛ. 1

χασίς, οι δύο μόνιμοι λοχίες του Στρατού, Αναστάσιος Καζάνας του Δημητρίου, 25 χρόνων, και Διονύσης Μπουλιόπουλος του Βασιλείου, 22 χρόνων, παρέα με τον 26χρονο Δημήτριο Ζωγλοπίτη του Κωνσταντίνου, 26 χρόνων. Σε έρευνα που έγινε βρέθηκε στην κατοχή του Καζάνα ποσότητα 18,5 γραμμαρίων χασίς.

● Από τις ανακρίσεις προέκυψε ότι ο Καζάνας αγόρασε τρεις φορές χασίς αξίας 85.000 δρχ., με τη μεσολάβηση του Μπουλιόπουλου, από τον Γεώργιο Κουλούμπρη του Νικολάου, 23 χρόνων, μηχανικό αυτοκινήτων. Ακολούθησε έρευνα στο σπίτι του 23χρονου Κουλούμπρη, όπου διαμένει με την Ευγενία Τσόχλιν του Γιόχαν, 18 χρόνων, και βρέθηκε ποσότητα δύο κιλών και 350 γραμμαρίων χασίς, καθώς και ποσό 700.000 δρχ., προερχόμενο από εμπορία ναρκωτικών.

ΣΕ ΒΑΡΟΣ των πέντε συλληφθέντων σχηματίστηκε δικογραφία, προκειμένου να οδηγηθούν στον Εισαγγελέα κ. Γιώργο Οικονόμου, ο οποίος αφού ασκήσει σε βάρος τους ποινική δίωξη αναμένεται να τους παραπέμψει στον ανακριτή κ. Βασίλη Παπανικόλα.

● Επίσης χθες το πρωί συνελήφθησαν για κατοχή ναρκωτικών χαπιών οι Κωνσταντίνος Μακρίδης του Παναγιώτη, 20 χρόνων, και Μιχαήλ Γύλλος του Ελευθερίου, 25 χρόνων. Σε βάρος τους σχηματίστηκε δικογραφία.

ΤΕΛΟΣ στην Κω συνελήφθησαν για κατοχή χασίς, οι Βασίλειος Μανώλης του Νικολάου, 20 χρόνων και Αριστείδης Κεραμιανάκης του Στυλιανού, 18 χρόνων.

Αντρο ναρκομανών

ΣΥΝΕΧΕΙΑ ΑΠΟ ΤΗ ΣΕΛ. 1

σει παιδιά, ενώ παράλληλα κρίθηκε αναγκαία και η κατεδάφισή του.

ΣΤΗΝ ΠΡΟΣΠΑΘΕΙΑ του να ευαισθητοποιήσει τις αρχές, ώστε να κινηθούν ταχύτατα για την κατεδάφιση του κτιρίου, ο διευθυντής στο σχολείο όπου βρίσκεται και το 18ο νηπιαγωγείο εκφράζει ανεξήγητους και υπερβολικούς φόβους για κατάληψη αυτού από σατανιστές!

☞ Ειδικότερα στο έγγραφό του, που κοινοποιείται και προς τις Τεχνικές Υπηρεσίες της Νομαρχίας και του Δήμου Ροδίων, αναφέρονται τα εξής:

«Σας γνωρίζουμε, ότι το 18ο Νηπιαγωγείο Ρόδου, που βρίσκεται στο χώρο του σχολείου μας, μετά την πυρκαγιά που εκδηλώθηκε τον Αύγουστο του 20000, κρίθηκε από τους μηχανικούς του Ο.Σ.Κ. ακατάλληλο και κατεδαφιστέο.

Από το Δήμαρχο Ροδίων ζήτησαν οι αρμόδιοι μηχανικοί να γίνουν τα αναγκαία τοπογραφικά, προκειμένου σύντομα να κατασκευαστεί κανονικό νηπιαγωγείο στη θέση του ΠΡΟΚΑΤ.

Επειδή όμως η απομάκρυνσή του δεν έγινε μέχρι σήμερα και οι τσιμεντοσανίδες που τοποθετήθηκαν αχρηστεύθηκαν, παρακαλούμε να φροντίσετε για την άμεση κατεδάφισή του πριν μετατραπεί σε χώρο ναρκομανών ή σατανιστών και πριν τραυμτιστούν μικροί μαθητές του σχολείου μας.»

Πλαστό τράβελ τσεκ

ΣΥΝΕΧΕΙΑ ΑΠΟ ΤΗ ΣΕΛ. 1

του Ricardo, ο οποίο κρατείται στον αστυνομικό σταθμό Αφάντου, προκειμένου να οδηγηθεί στον Εισαγγελέα.

ΣΥΜΦΩΝΑ με την αστυνομία ο 52χρονος Ισπανός, πήγε στο υποκατάστημα της Εμπορικής Τράπεζας στο Φαληράκι και χρησιμοποιώντας γερμανικό διαβατήριο με στοιχεία juerce Kalberg, στο οποίο είχε επικολλήσει τη φωτογραφία του, αποπειράθηκε να δραχμοποιήσει ένα τράβελ τσεκ των 100 λιρών Αγγλίας, το οποίο ήταν πλαστό.

Ανακρίσεων επελήφθη ο αστυνομικός σταθμός Αφάντου.

Ο δρόμος στην Ιξιά

ΣΥΝΕΧΕΙΑ ΑΠΟ ΤΗ ΣΕΛ. 1

ρουσίασε βελτίωση.

❖ Στις 7 Ιανουαρίου θα κλείσει το τμήμα από τη Φανερωμένη μέχρι τις Κάτω Πέτρες στα διοικητικά όρια του Δήμου Ροδίων, που θα ολοκληρωθεί τον Μάρτιο του 2001.

Για την κατάσταση του «Σάμινα»

Διώξεις κατά λιμενικών και εκπροσώπων των Μινωϊκών

ΤΑΞΙΔΕΥΕ ΧΩΡΙΣ ΠΙΣΤΟΠΟΙΗΤΙΚΟ ΑΞΙΟΠΛΟΙΑΣ

ΑΘΗΝΑ, 7 (ΑΠΕ).-

Ποινικές διώξεις που αφορούν την κατάσταση του επιβατηγού πλοίου "Εξηρές Σάμινα" και την αξιοπλοΐα του πριν από το ναυάγιο, στο οποίο έχασαν τη ζωή τους 80 συνάνθρωποί μας, άσκησε χθες ο εισαγγελέας Πειραιά, εναντίον λιμενικών - μεταξύ των οποίων και η ηγεσία του Λιμενικού Σώματος - των εκπροσώπων της πλοιοκτήτριας εταιρίας MFD και εναντίον του πλοιάρχου Βασίλη Γιαννακή που ήδη είναι προφυλακισμένος.

Συγκεκριμένα, ο εισαγγελέας Γρηγόρης Πεπόνης άσκησε ποινική δίωξη για διατάραξη της ασφάλειας της δια πλοίων συγκοινωνίας, από την οποία μπορούσε να προκύψει κίνδυνος ανθρώπινης ζωής, σε βαθμό κακουργήματος, εναντίον του πρώην διευθυντή της Επιθεώρησης Εμπορικών πλοίων αρχιπλοιάρχου ΛΣ Δαμιανού Δουμάνη και του διοικητή του Α΄ Λιμενικού Τμήματος Πειραιά αντιπλοιάρχου Αντώνη Πιτσουλάκη.

Σύμφωνα με τη δικογραφία, οι δυο αξιωματικοί του ΛΣ στις 18 Ιουλίου 2000 επέτρεψαν τον απόπλου του πλοίου "Σάμινα" για τα νησιά του Αιγαίου, χωρίς αυτό να είναι εφοδιασμένο με τα απαραίτητα πιστοποιητικά αξιοπλοΐας, αλλά με υπεύθυνες δηλώσεις του πλοιάρχου, του Α΄ μηχανικού του και του υπεύθυνου της πλοιοκτήτριας εταιρίας, οι οποίοι διαβεβαίωναν ότι το πλοίο μπορούσε να εκτελέσει το ταξίδι με πλήρη ασφάλεια.

Ποινική δίωξη για παράβαση καθήκοντος, σε βαθμό πλημμελήματος, ασκήθηκε εναντίον του πλοιάρχου ΛΣ Σάββα Βοσκόπουλου, ο οποίος, ως διευθυντής της Υπηρεσίας Θαλασσίων Συγκοινωνιών του υπουργείου Εμπορικής Ναυτιλίας, στις 18 Ιουλίου 2000 είχε δρομολογήσει το πλοίο χωρίς να είναι εφοδιασμένο με πιστοποιητικά αξιοπλοΐας, καθώς και εναντίον του πλοιάρχου Βασίλη Γιαννακή που απέπλευσε για το συγκεκριμένο ταξίδι χωρίς να είναι διαπιστευμένη η αξιοπλοΐα του πλοίου του.

Επίσης, ο εισαγγελέας Γρηγόρης Πεπόνης άσκησε ποινική δίωξη για παράβαση καθήκοντος σε βαθμό πλημμελήματος εναντίον του αρχηγού του ΛΣ αντιναυάρχου Ανδρέα Συρίγου και των δυο υπαρχηγών, υποναυάρχων Νίκου Οικονομάκη και Αντώνη Καραμιχαλάκου, οι οποίοι, αν και είχαν ενημερωθεί και μάλιστα εγγράφως στις 19 Ιουλίου 2000 απο τον τότε διευθυντή της Επιθεώρησης Εμπορικών Πλοίων Δαμιανό Δουμάνη ότι πολλά πλοία εκτελούν τα δρομολόγιά τους χωρίς να πληρούν τους όρους ασφαλείας - τακτική επικίνδυνη, όπως τόνιζε το έγγραφο του κ.Δουμάνη -οι τρεις ανώτατοι αξιωματικοί δεν έπραξαν τα σχετικά που προβλέπονται από τη νομοθεσία.

Τέλος, ασκήθηκε δίωξη για ηθική αυτουργία εναντίον των νομίμων εκπροσώπων της MFD, ενώ ο εισαγγελέας διαβίβασε στη Βουλή των Ελλήνων όλο το προανακριτικό υλικό που αφορά πολιτικά πρόσωπα προκειμένου να αξιολογηθεί ως προς το ναυάγιο του "Σάμινα".

Η λειψυδία απειλεί

ΣΥΝΕΧΕΙΑ ΑΠΟ ΤΗ ΣΕΛ. 1

σης ως εκείνη που αντλείται από τη γη. Εχει ως εκ τούτου τη γνώση για να μας πει που βρισκόμαστε και τι πρέπει να κάνουμε για ν' αποτρέψουμε έγκαιρα τον εφιάλτη της λειψυδρίας. Το θέμα δεν είναι μόνο βέβαια τοπικό, αλλά πανευρωπαϊκό και παγκόσμιο.

ΣΤΗ ΣΥΝΟΜΙΛΙΑ που είχε η «ΠΡΟΟΔΟΣ» μαζί του, ο κ. Φαντίδης εξηγεί με τρόπο απόλυτα κατανοητό ποιοι παράγοντες οδηγούν στο φαινόμενο της λειψυδρίας και πως αυτή μπορεί να αντιμετωπιστεί. Σημειώνει δε μεταξύ άλλων, ότι το θέμα απασχολεί και την Ευρωπαϊκή Ενωση που ήδη εξέδωσε σχετική οδηγία για τα κράτη - μέλη της.

◗ Η συνέντευξη του κ. Φαντίδη στην εφημερίδα μας έχει αναλυτικά ως εξής:

ΕΡ.: Ποιές είναι οι ενδείξεις μιας επερχόμενης λειψυδρίας;

ΑΠ.: Πρώτα - πρώτα είναι η πτωτική τάση των βροχοπτώσεων που έχουμε τα τελευταία 50 χρόνια, τόσο σε τοπικό, όσο και σε ευρωπαϊκό και παγκόσμιο επίπεδο.

Το δεύτερο είναι το φαινόμενο του θερμοκηπίου που επιδρά σ' όλες τις κλιματικές μεταβολές και προκαλεί ακραία φαινόμενα πλημμυρών και ξηρασίας.

Ενα τρίτο, σοβαρότατο, αίτιο είναι η αυξανόμενη κατανάλωση νερού για ποικίλες ανάγκες που δημιούργησε η βελτίωση του βιοτικού επιπέδου γενικά.

ΕΡ.: Στην περιοχή μας πόσο απειλητική είναι η προοπτική έλλειψης νερού και αν μπορεί να προσδιοριστεί χρονικά;

ΑΠ.: Εννοείται, ότι και η δική μας περιοχή αντιμετωπίζει τους γενικότερους κινδύνους που προκύπτουν από τα φαινόμενα (π.χ. φαινόμενο θερμοκηπίου) σε παγκόσμιο επίπεδο.

Στη δική μας περίπτωση ισχύει αφενός το πρόβλημα των μειούμενων βροχοπτώσεων, το οποίο δεν μπορούμε να εκτιμήσουμε αν είναι μόνιμο ή παροδικό και αφετέρου η παράλληλη αύξηση της κατανάλωσης του νερού.

Ακριβή χρονικό προσδιορισμό για την πιθανότητα εκδήλωσης του φαινομένου της λειψυδρίας δεν μπορούμε να δώσουμε. Διότι, αν αφήσουμε τα πράγματα να οδηγηθούν εκεί, τότε η θεραπεία του προβλήματος θα είναι δυσχερέστατη και ιδιαίτερα δαπανηρή.

ΕΡ.: Ετσι, όπως παρουσιάζονται τα πράγματα καταλαβαίνουμε ότι το πρόβλημα είναι έξω από την πόρτα μας. Το ερώτημα είναι αν αυτό έχει γίνει κατανοητό από τους αρμόδιους φορείς. Ποιά είναι η γνώμη σας;

ΑΠ.: Εμείς σαν ΥΕΒ έχουμε διατυπώσει προφορικά και γραπτά τις ανησυχίες μας και έχουμε υποβάλει σχετικές εισηγήσεις.

ΕΡ.: Οι οποίες λένε τί;

ΑΠ.: Προβάλλουν, με συγκεκριμένα παραδείγματα, το πρόβλημα και προτείνουν την αντιμετώπισή του, διαχρονικά. Επίσης - και αυτό πρέπει να το υπογραμμίσουμε - υπερτονίζουν την αναγκαιότητα της ορθολογικής διαχείρισης (αειφορικής) των υδάτινων πόρων γενικά.

ΕΡ.: Με απλά λόγια τί σημαίνει αυτό;

ΑΠ.: Αυτό σημαίνει μια σειρά προγραμματισμένων παρεμβάσεων που πρέπει να γίνονται από τους αρμόδιους φορείς (από Τ.Α. μέχρι το εθνικό επίπεδο) σε συνεχή και οργανωμένη βάση. Δηλαδή πιο συγκεκριμένα:

- Πρέπει να έχουμε μία πλήρη σειρά μετρήσεων όλων των κλιματικών παραμέτρων.

- Πρέπει να έχουμε ένα συνεχή έλεγχο των αντλουμένων ποσοτήτων νερού με δεδομένο ότι ως τώρα ικανοποιούμε τις ανάγκες μας αποκλειστικά από τα υπόγεια νερά.

- Να γνωρίζουμε επίσης ανά πάσα στιγμή τις πραγματικές καταναλώσεις νερού.

Από τα παραπάνω μπορούμε να προσδιορίζουμε επακριβώς το ισοζύγιο ζήτησης - κατανάλωσης νερού. Ετσι, θα εντοπίζονται οι τυχόν απώλειες ή σπατάλες νερού και θα κινητοποιούν τους αρμόδιους φορείς για τις αναγκαίες παρεμβάσεις.

- Εκτός όλων των παραπάνω ιδιαίτερη σημασία έχει η συνεχής παρακολούθηση της ποιότητας του νερού. Που θα πει προστασία αυτού του πολύτιμου αγαθού από κάθε περίπτωση μόλυνσης που θα οδηγούσε στην ακαταλληλότητά του.

ΕΡ.: Ποιό είναι όμως το εργαλείο για να επιτευχθούν όλα όσα προαναφέρατε;

ΑΠ.: Πολύ απλά είναι ο Ενιαίος Φορέας Διαχείρισης Νερού σε κάθε μεγάλο νησί ή ομάδα μικρών νησιών, κάτι που λέμε εδώ και πολλά χρόνια. Αυτό προκύπτει από το δεδομένο ότι το νερό δεν περιχαράκώνεται στα στενά γεωγραφικά όρια ενός δήμου και η διανομή του δεν μπορεί να γίνεται με διαφορετικά κριτήρια από τόπο σε τόπο.

ΕΡ.: Δεν αναφερθήκαμε όμως κ. Φαντίδη στη σημασία και την αξιοποίηση των επιφανειακών υδάτων στα πλαίσια μιας γενικότερης διαχείρισης του νερού. Τί λέτε γι' αυτό;

ΑΠ.: Η αξιοποίηση των επιφανειακών υδάτων είναι οπωσδήποτε απαραίτητη και γίνεται ήδη με βάση το πρόγραμμα του υπουργείου Γεωργίας για την κατασκευή φραγμάτων και λιμνοδεξαμενών στα νησιά της Δωδεκανήσου και του μεγάλου φράγματος του Γαδουρά από το ΥΠΕΧΩΔΕ.

Η αξιοποίηση των επιφανειακών υδάτων με ευθύνη και εδώ του Ενιαίου Φορέα πρέπει να αποσκοπεί στο να μην πηγαίνει ούτε μια σταγόνα νερού χαμένη και να λειτουργεί συμπληρωματικά με τη διαχείριση των υπογείων υδάτων.

ΕΡ.: Με τον τρόπο που βλέπετε σεις να γίνεται η σωστή διαχείριση του νερού αποφασιστικός παράγοντας φαίνεται να είναι η συγκρότηση και λειτουργία του Ενιαίου Φορέα Διαχείρισης. Σ' αυτό το ζήτημα ο ρόλος του καταλανωτή ποιός είναι;

ΑΠ.: Εξυπακούεται, ότι στην όλη προσπάθεια βασικός συντελεστής θα είναι ο ίδιος ο καταναλωτής, ο οποίος είναι και ο τελικός χρήστης του νερού. Αυτό σημαίνει ότι θα πρέπει να αποκτήσει ο ίδιος μια άλλη αντίληψη για τη χρήση του νερού στις καθημερινές του ανάγκες. Πρέπει επομένως να αποδεχθεί την αναγκαιότητα μιας διαφορετικής αντιμετώπισης στην καθημερινή χρήση του νερού. Κι αυτό θα γίνει με τη σωστή και συνεχή ενημέρωση και κατάρτιση σε θέματα άρδευσης - ύδρευσης και ποιότητας νερού.

ΕΡ.: Και για να κλείσουμε αυτή τη συνομιλία. Με τις υπάρχουσες συνθήκες στην περιοχή μας πόσο έτοιμοι νομίζετε πως είμαστε για να υλοποιήσουμε αυτού του είδους τη διαχείριση που προτείνετε;

ΑΠ.: Νομίζω, ότι οι τοπικοί φορείς έχουν συνειδητοποιήσει σε σημαντικό βαθμό το πρόβλημα διαχείρισης του νερού, αν και στο θέμα παρεμβάλλονται τοπικιστικού χαρακτήρα αντιμετωπίσεις.

Ολοι όμως πρέπει να ξέρουμε, ότι το θέμα απασχολεί έντονα και την ίδια την Ευρωπαϊκή Ενωση, η οποία εξέδωσε ήδη σχετική οδηγία πρόσφατα για την ενιαία πολιτική από όλα τα κράτη - μέλη στη διαχείριση των υδάτινων πόρων.

Εμείς, επομένως, με τις ιδιαιτερότητες που έχουμε ως νησιωτική περιοχή, πρέπει να προχωρήσουμε πολύ πιο γρήγορα από τους ρυθμούς που θα μας επιβάλει - θέλουμε δε θέλουμε - η Ευρωπαϊκή Ενωση.

Τα εκδοτήρια στο Μαντράκι

ΣΥΝΕΧΕΙΑ ΑΠΟ ΤΗ ΣΕΛ. 1

του υπουργείου Εμπορικής Ναυτιλίας και συμβαδίζει με την υποχρέωση των πλοιοκτητών να εκδίδουν λίστα επιβατών.

ΤΟ ΘΕΜΑ συζητήθηκε στην προηγούμενη συνεδρίαση της Λιμενικής Επιτροπής και αποφασίστηκε να γίνει η τοποθέτηση των εκδοτηρίων στο Μαντράκι, αφότου καταλήξουν σε κοινή απόφαση ο δήμαρχος Ρόδου και ο πρόεδρος του Λιμενικού Ταμείου Δωδεκανήσου.

✓ Στη συνάντηση της Πέμπτης ο δήμαρχος Ρόδου και ο πρόεδρος του Λιμενικού Ταμείου θα συζητήσουν και το θέμα της χορήγησης αδειών στους μικροπωλητές που δραστηριοποιούνται στη λιμενική ζώνη της σύμβασης με την ΑΔΕΚΤ αλλά και τις αλλαγές που προωθούνται.

ΠΑΡΑΛΛΗΛΑ ο κ. Γιανόπουλος θα ενημερωθεί για τα σύγχρονα ηλεκτρονικά μηχανήματα και τις κάμερες που θα τοποθετήσει το Λιμενικό Ταμείο στο εμπορικό λιμάνι στην Κολόνα και στο Μανδράκι.

Ξένα πολεμικά

ΣΥΝΕΧΕΙΑ ΑΠΟ ΤΗ ΣΕΛ. 1

κοί. Κυβερντήτης του «Dupiex» είναι ο κ. M. Bennidini.

➳ Το πλοίο του γαλλικού στόλου θα καταπλεύσει στο λιμάνι της Ρόδου στις 17 Νοεμβρίου και θα αναχωρήσει στις 21 του ίδιου μήνα.

Η διάρρηξη στην ΑΔΕΚΤ

ΣΥΝΕΧΕΙΑ ΑΠΟ ΤΗ ΣΕΛ. 1

τει το ανταλλακτήριο.

● Η δικαιολογία που επικαλέσθησαν ότι είχαν ξεχάσει τον κωδικό του ενός χρηματοκιβωτίου, ενώ το δεύτερο ήταν χαλασμένο, προκάλεσε την οργή του Δημάρχου Ροδίων, που διέταξε επείγουσα Ενορκη Διοικητική Εξέταση.

ΣΥΜΦΩΝΑ με ασφαλείς πληροφορίες, το πόρισμα της Ε.Δ.Ε. επιρρίπτει ευθύνες τόσο στους υπαλλήλους του ανταλλακτηρίου, όσο και σε υπαλλήλους του Λογιστηρίου της ΑΔΕΚΤ.

● Το πόρισμα αναμένεται τις αμέσως επόμενες ημέρες να παραδοθεί στο Δήμαρχο Ροδίων, ο οποίος και θα αποφασίσει για την «τύχη» των υπαλλήλων.

35 ξενοδοχεία ανοιχτά

ΣΥΝΕΧΕΙΑ ΑΠΟ ΤΗ ΣΕΛ. 1

- LA ROSETA APTS.
- MANOYSOS
- GONGO
- ESMERALDA APTS.
- HERMES
- LYDIA
- PARTHENON
- RAINBOW
- SAVOY
- DORIAN APTS.
- STAR
- TAKIS APTS.
- VOYRAS
- ZEPHYROS
- ATTIKI
- ILIANA
- KASTRO
- KRITI
- LIA
- NIKOLIS
- FAROS
- SYMI
- TECHERANI
- TRADITIONAL LODGES
- ANDREAS APRS

Οργισμένο «όχι» στον Χριστόδουλο

ΣΥΝΕΧΕΙΑ ΑΠΟ ΤΗ ΣΕΛ. 1

να τις θέσει υπό την κυριαρχία του.

● Τα σχέδια αυτά του Χριστόδουλου φαίνεται ότι τα έχει αντιληφθεί ο αρχιεπίσκοπος Κρήτης κ. Τιμόθεος, ο οποίος οργισμένος δήλωσε:

«Εμείς ανήκουμε στο Πατριαρχείο και δεν έχουμε καμία δουλειά με τον Χριστόδουλο και τις υπογραφές».

ΑΛΛΑ και ο γραμματέας της Ιεράς Συνόδου Κρήτης, μητροπολίτης Ρεθύμνης κ. Ανθιμος, χαρακτήρισε απαράδεκτη τη στάση του Χριστόδουλου.

● Ο μητροπολίτης Ανθιμος δήλωσε:

«Αυτή η απόφαση δεν μπορεί παρά να προκαλεί θλίψη, γιατί αποτελεί παρέμβαση, σε μια συντεταγμένη Εκκλησία, όπως είναι η Εκκλησία της Κρήτης. Οι Κρήτες, είτε ανήκουν σε οργανώσεις είτε όχι, είναι μέλη της Εκκλησίας μας και εφόσον η Εκκλησία μας έχει αποφασίσει να μην εμπλακεί στο θέμα αυτό με υπογραφές, η ελλαδική Εκκλησία δενδικαιούται να παρεμβαίνει. Η απόφαση αυτή είναι απαράδεκτη και θα υπάρξει σύντομα αντίδραση της Συνόδου. Πριν από τρεις μήνες, η Σύνοδος της Εκκλησίας της Ελλάδας έστειλε στην Εκκλησία της Κρήτης μια επιστολή στην οποία ετίθετο υπό μορφή ερωτήματος η στάση της στο θέμα του δημοψηφίσματος.

"Απαντήσαμε ομόφωνα ότι εμείς δεν θα κάνουμε συγκέντρωση υπογραφών".

Μετά την αρνητική αυτή απάντηση ο Χριστόδουλος βρήκε τρόπο να επανέλθει, παρακάμπτοντας την επίσημη ιεραρχία και απευθυνόμενος προφανώς σε λίγες φανατικές εκκλησιαστικές οργανώσεις που δραστηριοποιούνται κυρίως στη δυτική Κρήτη. Με αυτό τον τρόπο επιδιώκει να υπεισέλθει στα εσωτερικά της Εκκλησίας της Κρήτης, προκαλώντας διαστιαστικά φαινόμενα με απρόβλεπτες συνέπειες».

ΣΤΗ ΔΩΔΕΚΑΝΗΣΟ

Η ΠΡΟΣΠΑΘΕΙΑ του Χριστόδουλου έχει προκαλέσει την αντίδραση και των 4 Μητροπολιτών της Δωδεκανήσου, οι οποίοι δεν θα επιτρέψουν τη συλλογή υπογραφών για το «δημοψήφισμα» του Χριστόδουλου.

● Ο μητροπολίτης Ρόδου κ. Απόστολος σε σχετική ερώτηση της «Προόδου» δήλωσε ότι η Εκκλησία της Δωδεκανήσου ανήκει στο Οικουμενικό Πατριαρχείο και συνεπώς ουδεμίαν σχέση έχει με τις υπογραφές και το «δημοψήφισμα» που διενεργεί η Εκκλησία της Ελλάδος.

Επέστρεψαν οι μαθητές

ΣΥΝΕΧΕΙΑ ΑΠΟ ΤΗ ΣΕΛ. 1

90-100 εκατομμύρια δραχμές» δήλωσε η πρόεδρος του Συλλόγου Γονέων και Κηδεμόνων του 1ου Δημοτικού, κ. Σ. Κωνσταντάρου.

◆Επιθυμία των μελών του Συλλόγου Γονέων και Κηδεμόνων του 1ου Δημοτικού Σχολείου είναι να αρχίσουν το ταχύτερο δυνατόν οι επιδιορθώσεις στο σχολείο.

ΛΑΪΚΟ ΛΑΧΕΙΟ

(Την κλήρωση προσφέρει το πρακτορείο ΚΩΣΤΑ ΚΑΣΤΡΟΥΝΗ - Στοά Σπάρταλη 7)

ΚΛΗΡΩΣΗ 45η της 7 Νοε. 2000

ΧΕΡΣΟΝ ΤΡΙΣΥΝΟΛΟ ΛΑΧΕΙΟΥ : 177,000,000 Κυκλοφόρησαν σειρές 10

	Σειρά	Ετοιμασία	Αριθμός	Δραχμές
Μεγάλος Λαχνός	8η	Γ	59139	100,000,000
[illegible]	8η	Α+Β+Δ	59139	21,000,000
[illegible]	7η	Α - Δ	59139	28,000,000
[illegible]	7η	Α - Δ	59139	28,000,000
Σε όλες τις σειρές 1/10			59139	15,000,000

ΚΑΤΑΛΟΓΟΣ ΧΕΡΣΩΝ ΣΕ ΟΛΕΣ ΤΙΣ ΣΕΙΡΕΣ

Αριθμός	Ποσό	Αριθμός	Ποσό	Αριθμός	Ποσό
62	70,000	19924	70,000	41126	70,000	59089	70,000
773	100,000	20695	100,000	41697	200,000	60640	70,000
984	70,000	21106	70,000	42278	70,000	61391	100,000
1635	70,000	21937	200,000	43029	70,000	62142	70,000
1896	200,000	22478	70,000	43810	100,000	62913	70,000
2817	70,000	23209	70,000	44331	70,000	63734	200,000
3368	70,000	23990	70,000	44412	70,000	64525	70,000
3919	70,000	24741	100,000	44493	70,000	65146	100,000
4350	100,000	25492	70,000	45264	100,000	66097	70,000
4821	70,000	26183	500,000	46095	70,000	66818	70,000
5492	70,000	26934	70,000	47036	200,000	67490	70,000
6113	200,000	27815	70,000	47487	70,000	68112	200,000
7034	70,000	28446	70,000	48278	70,000	68534	70,000
8275	70,000	29057	100,000	48949	100,000	69126	70,000
9262	100,000	30154	70,000	49146	100,000	69159	70,000
10033	70,000	30945	200,000	49907	70,000	69831	200,000
10814	70,000	31806	70,000	50618	70,000	70622	70,000
11525	100,000	32137	70,000	51079	200,000	71103	100,000
12186	70,000	32958	70,000	51800	70,000	71714	70,000
13017	70,000	33769	100,000	52281	70,000	72405	70,000
13818	70,000	34520	70,000	52952	70,000	73116	100,000
14569	200,000	34952	1,000,000	53843	200,000	73797	70,000
15290	70,000	35081	70,000	54314	70,000	74328	70,000
16031	70,000	35333	70,000	54985	70,000	75009	300,000
16762	70,000	35804	70,000	55396	100,000	75780	70,000
17443	500,000	36525	70,000	56147	70,000	76391	70,000
17494	70,000	37186	100,000	56915	100,000	77172	100,000
19303	70,000	37937	70,000	57778	70,000	78043	70,000
19036	2,000,000	38818	100,000	59129	70,000	78844	100,000
19183	70,000	39365	70,000	59139	Πρώτος	79631	70,000

Από 10,000 έχει κερδίσει όλοι οι αριθμοί που λήγουν σε 39
Από 4,000 έχει κερδίσει όλοι οι αριθμοί που λήγουν σε 9
Από 2,000 έχει κερδίσει όλοι οι αριθμοί που τελειώνουν από 39, 19, 34

Στον κάθε αυτό τηλεφωνήστε στο τηλέφωνο 00 19 75 44 59 69
Δεν συνοδεύεται σε τηλεφώνο 18 40 58
Τα κέρδη, άνω των 100,000 δραχμών με ΙΣΣ

ΧΡΙΣΤΙΑΝΙΚΟΣ ΦΙΛΑΝΘΡΩΠΙΚΟΣ ΣΥΛΛΟΓΟΣ «ΣΥΝΔΕΣΜΟΣ ΑΓΑΠΗΣ» ΡΟΔΟΣ

ΠΡΟΣΚΛΗΣΗ

Ο Σύνδεσμος Αγάπης σας προσκαλεί να παρακολουθήσετε την πολύ ενδιαφέρουσα συζήτηση που θα πραγματοποιηθεί το **Σάββατο 11 Νοεμβρίου 2000 και ώρα 5μ.μ. στο Δημοτικό Θέατρο**

Οι καλεσμένοι μας:
κα *Καραγιαννοπούλου - Λελούδα Ιωάννα,* καθηγήτρια Συνταγματικού Δικαίου Πανεπιστημίου Αθηνών και
ο κ. *Παπασυαγγέλου Δημήτριος,* Γυναικολόγος - Μαιευτήρας, πανεπιστημιακός Επιμελητής
με συντονιστή τον ειδικό παιδίατρο της πόλης μας κ. *Χατζηνικόλα Μ. Νικόλαο*
Θα παρουσιάσουν και θα δώσουν απαντήσεις στο πολύλευρο και υψίστης σημασίας θέμα:

Η ΠΡΟΣΤΑΣΙΑ ΤΗΣ ΖΩΗΣ ΤΟΥ ΑΓΕΝΝΗΤΟΥ ΠΑΙΔΙΟΥ ΚΑΙ ΤΟ ΔΗΜΟΓΡΑΦΙΚΟ ΜΑΣ ΠΡΟΒΛΗΜΑ

Η νεανική χορωδία του «Ωδείου Ρόδου Καίτη Καστρουνή» θα πλαισιώσει την εκδήλωση, η οποία τελεί υπό την ευλογία του Σεβασμιωτάτου Μητροπολίτου μας κ.κ. Αποστόλου.

Δεν είναι άραγε παράλογο να καταβάλλονται τόσες προσπάθειες για βελτίωση και διατήρηση της ζωής, ενώ χιλιάδες άνθρωποι καταδικάζονται σε θάνατο πριν ακόμη γεννηθούν;

ΕΙΣΟΔΟΣ ΕΛΕΥΘΕΡΗ

14765-11/11

KYDON TOURS

ΕΚΔΡΟΜΕΣ - ΕΚΔΡΟΜΕΣ

Πάντα επιτυχίες

Συνοδεύουμε τα γκρουπς μας, που είναι φίλοι μας

Η ΕΚΔΡΟΜΗ ΤΗΣ ΧΡΟΝΙΑΣ

ΤΥΝΗΣΙΑ - ΜΑΡΟΚΟ

14 Διανυκτερεύσεις

Γύρος Οάσεων - Αυτοκρατορικό Μαρόκο

Πλούσιο πρόγραμμα - διασκέδαση - ψώνια και προπάντων φανταστικές εμπειρίες στη μαγεία των χωρών αυτών.

Περιλαμβάνει

- Αεροπορικά εισιτήρια Ρόδο - Αθήνα - Τύνιδα - Καζαμπλάνκα - Τύνιδα - Αθήνα Tunis Air
- Μεταφορές από / προς αεροδρόμια - Τυνησίας - Μαρόκου
- 12 γεύματα στην Τυνησία - 7 γεύματα στο Μαρόκο
- 7 διανυκτερεύσεις στο Μαρόκο σε ξενοδοχεία 5 αστέρων
- 7 διανυκτερεύσεις στην Τυνησία, 6 σε ξενοδοχεία 5 αστέρων και 1 σε ξενοδοχείο 4 αστέρων
- Φιλοδωρήματα - αχθοφορικά
- Ταξιδιωτική ασφάλεια και ασφάλεια ταξιδωτών
- Τοπικός ξεναγός - Αρχηγός συνοδός
- Τσάντα ταξιδιωτική

Συνοδός - Οργάνωση η κ. ΕΛΕΝΗ ΨΥΛΛΑΚΗ

Μη χάσετε την ευκαιρία να δείτε μαζί αυτές τις δύο χώρες

* 2η εκδρομή *

ΚΩΝΣΤΑΝΤΙΝΟΥΠΟΛΗ

15/12-20/12/2000

ΑΕΡΟΠΟΡΙΚΗ ΕΚΔΡΟΜΗ

ΕΓΚΑΙΝΙΑ του Μητροπολιτικού Ναού της ΧΑΛΚΗΔΩΝΟΣ

Μοναδικές στιγμές - Θρησκευτική συγκίνηση

Γνωρίστε την ΠΟΛΗ όπως μόνο εμείς μπορούμε να σας δείξουμε.

Μουσεια - Παλατια - Παζαρι - Εκκλησιες- Πατριαρχειο - Χαλκηδώνα - Πριγκηπόνησα - Ξενοδοχείο επιλεγμένο στο ΠΕΡΑΝ (αριστοκρατική περιοχή)

Συνοδός ΕΛΕΝΗ ΨΥΛΛΑΚΗ

Πληροφορίες - Δηλώσεις

ΠΡΑΚΤΟΡΕΙΟ ΚΥΔΩΝ

ΡΟΔΟΣ: Τηλ. 23000 - 27900

M19-31/10

Θα εξεταστούν την ερχόμενη Δευτέρα

Τα θέματα του Αρχαγγέλου

Συνεδριάζει το δημοτικό συμβούλιο

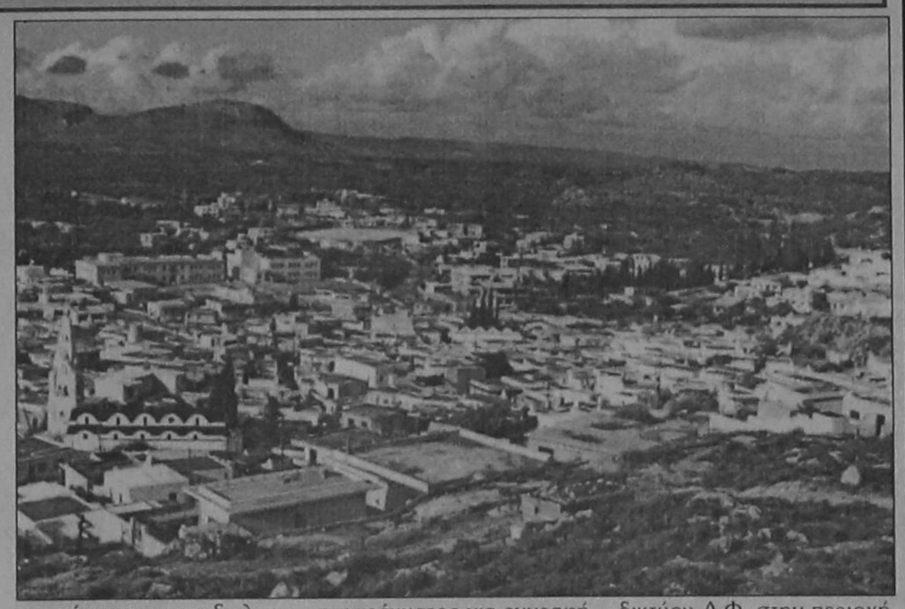

Την ερχόμενη Δευτέρα πρόκειται να συνεδριάσει το δημοτικό συμβούλιο Αρχαγγέλου για να εξετάσει διάφορα θέματα της αρμοδιότητάς του. Τα θέματα της ημερήσιας διάταξης είναι τα εξής:

Ενημέρωση δημάρχου - δημοτικών συμβούλων.

1. Αντικατάσταση πρακτικογράφου δημοτικού συμβουλίου
2. Εγκριση Οργανισμού Εσωτερικής Υπηρεσίας (ΟΕΥ) του ΔΟΠΑ
3. Εγκριση Εσωτερικού Κανονισμού Λειτουργίας της Φιλαρμονικής
4. Λήψη απόφασης σχετικά με την αποχημίωση του προέδρου και των μελών του Δ.Σ. του ΠΟΔΑ
5. Λήψη απόφασης σχετικά με πρόταση του ΠΟΔΑ για στέγασή του
6. Λήψη απόφασης σχετικά με αγορά παραδοσιακών σπιτιών στα Δ.Δ του δήμου
7. Εγκριση οικονομικού απολογισμού έτους 1999 της Σχολικής Επιτροπής Μασσάρων
8. Αποδοχή κατανομής πίστωσης, εκ δρχ. 1.500.000, για επισκευή - συντήρηση σχολικών κτιρίων
9. Αποδοχή κατανομής πίστωσης εκ δρχ. 3.910.000 για επισκευή - συντήρηση σχολικών κτιρίων
10. Αποδοχή ποσού εκ δρχ. 1.724.405 που βρίσκεται αδιάθετο στο ταμείο του Γραφείου ΔιαχείρΙσης Εσόδων - Εξόδων ΟΤΑ και που αφορά σε χρημαοδότηση του Παιδικού Σταθμού Αρχαγγέλου καθώς και απόδοσή του σ' αυτόν.
11. Γνωμοδότηση για την Α' φάση της πολεοδομικής μελέτης οικισμού Αρχαγγέλου
12. Λήψη απόφασης σχετικά με την απευθείας ανάθεση, σύμφωνα με τα διαλαμβανόμενα στο άρθρο 269 του Δ.Κ.Κ., εκπόνησης της μελέτης «Τοπογραφικής Αποτύπωση περιοχής Αγίων Θεοδώρων δήμου Αρχαγγέλου» στον πτυχιούχο μελετητή (κατηγορία μελέτης 16 - τοπογραφικές μελέτες) Διακοσταμάτιου Παύλο
13. Παραλαβή της μελέτης του έργου «Επικάλυψη τμήματος του ποταμού Μαγκαφά» προϋπολογισμού 45.055.000 δρχ.
14. Εγκριση μελέτης και καθορισμός όρων δημοπράτησης του έργου «Επικάλυψη τμήματος του ποταμού Μαγκαφά» προϋπολογισμού 45.055.000 δρχ.
15. Τροποποίηση της αριθμ. 144/2000 απόφαση του Δ.Σ. σχετικά με τον τρόπο εκτέλεσης του έργου «Κατασκευή βοηθητικού γηπέδου ποδοσφαίρου - στίβου στη Λειβάδα», προϋπολογισμού 9.980.000 δρχ. (άνευ ΦΠΑ 13%) και καθορισμός των όρων δημοπράτησής του
16. Εγκριση μελέτης και καθορισμός όρων δημοπράτησης του έργου «Ασφαλτόστρωση δημοτικής οδού στο Χαράκι (από Αγίους Αποστόλους μέχρι Κάστρο), προϋπολογισμού 5.180.000 δρχ. (άνευ ΦΠΑ 13%).
17. Τροποποίηση τεχνικού προγράμματος για εγγραφή του έργου «Ασφαλτόστρωση δρόμου γηπέδου στο Δ.Δ. Μασσάρων και τμήματος οδού στην Εκκλησία του Δ.Δ Μαλώνας», προϋπολογισμού 2.000.000 δρχ. (άνευ ΦΠΑ 13%)
18. Τροποποίηση Τεχνικού Προγράμματος για την εγγραφή του έργου «Ασφαλτόστρωση δημοτικής οδού (από οικία Εμμ. Στρατή μέχρι οικία Χριστ. Μόσχου) στο Δ.Δ. Μαλώνας», προϋπολογισμού 2.000.000 δρχ. (άνευ ΦΠΑ 13%).
19. Λήψη απόφασης σχετικά με την πρόσληψη δύο υπαλλήλων (ενός εργάτη και ενός ηλεκτρολόγου), με δίμηνη σύμβαση, για την κάλυψη αναγκών του δήμου
20. Εγκριση διάθεσης των παρακάτω πιστώσεων.

20.1 Πίστωσης εκ δρχ. 510.760 για συμμετοχή του δήμου στη δαπάνη ηλεκτροδότησης (επαύξηση ισχύος) του γυμνασίου - λυκείου Αρχαγγέλου

20.2 Πίστωσης εκ δρχ. 2.275.684 για συμμετοχή του δήμου στη δαπάνη ηλεκτροδότησης (επαύξηση ισχύος) του δημοτικού γηπέδου Μασσάρων.

20.3 Πίστωσης εκ δρχ. 36.160 για συμμετοχή του δήμου στη δαπάνη επέκτασης δικτύου Δ.Φ. στην περιοχή «ΚΗΠΟΙ» του Δ.Δ. Αρχαγγέλου

20.4 Πίστωσης εκ δρχ. 163.261 για συμμετοχή του δήμου στη δαπάνη επέκτασης δημοτικού φωτισμού (1 στύλος) στην περιοχή «ΚΡΙΘΑΡΑ» του Δ.Δ. Αρχαγγέλου.

21. Αποδοχή ή μη αποφάσεων Επιτροπής Συμβιβαστικής Επίλυσης Φορολογικών Διαφορών και Αμφισβητήσεων του δήμου μας.
22. Λήψη απόφασης σχετικά με τη διαγραφή προστίμου επί του βεβαιωθέντος τέλους παρεπιδημούντων/ακαθαρίστων εισπράξεως έτους 1994 του Κλαδογένη Ιωάννη.
23. Εγκριση καταβολής «επιδόματος παραμεθορίου» στους μόνιμους υπαλλήλους του δήμου (αναδρομικά)
24. Οικονομικη ενισχυση της Σχολικής Επιτροπής Μαλώνας
25. Οικονομική ενίσχυση της Σχολικής Επιτροπής Μασσάρων
26. Οικονομική ενίσχυση της Σχολικής Επιτροπής Νηπιαγωγείων Αρχαγγέλου
27. Εξειδίκευση και ψήφιση πιστώσεων παρελθούσας χρήσης
28. Τροποποίηση προϋπολογισμού.

ΚΑΛΛΙΤΕΧΝΙΚΗ ΕΤΑΙΡΙΑ ΡΟΔΟΥ

Περίπλους

Ο άνθρωπος ηθοποιός και το θέατρο - συλλογική εμπειρία

Η Καλλιτεχνική Εταιρία Ρόδου *ΠΕΡΙΠΛΟΥΣ*, εγκαινιάζοντας το φάσμα των δραστηριοτήτων της, το οποίο στοχεύει στην ουσιαστική γνωριμία με τρόπους έκφρασης και μορφές τέχνης, ξεκινά τη λειτουργία του ΘΕΑΤΡΙΚΟΥ ΕΡΓΑΣΤΗΡΙΟΥ της.

Το ΘΕΑΤΡΙΚΟ ΕΡΓΑΣΤΗΡΙ σκοπό έχει:

-τη γνωριμία, ανίχνευση και χρήση των εκφραστικών μέσων του ανθρώπου (σώμα και φωνή)

- τη διαδικασία δημιουργικής έκφρασης μέσα από τους κώδικες του θεάτρου και των τρόπων προσέγγισης της λειτουργίας του ηθοποιού (αυτοσχεδιασμός, κίνηση, τραγούδι, υποκριτική, θεατρικά κείμενα και δρώμενα)

- την ανάπτυξη της φαντασίας και την ανάδειξη της μοναδικότητας των βιωμάτων, συναισθημάτων, ικανοτήτων αλλά και τη δημιουργά σχέσεων εμπιστοσύνης, αμοιβαιότητας και συλλογικής δράσης μέσα από τη θεατρική εμπειρία

- την απόκτηση βασικών γνώσεων γύρω από την ιστορία του θεάτρου, τα είδη του, τους δημιουργούς και τους εργάτες του.

Απόψεις, διαφορετικές προσεγγίσεις, σχολές και ρεύματα παλαιότερα και σύγχρονα.

ΤΟ ΘΕΑΤΡΙΚΟ ΕΡΓΑΣΤΗΡΙ δεν έχει στόχο - ουτε αρμοδιότητα να αναδείξει ηθοποιούς. Φιλοδοξεί να γνωρίσει και να ενθαρρύνει τη δημιουργική έκφραση, τη συλλογική δράση, τη γνώση γύρω από το θέατρο, τους άλλους, τον ευατό μας.

Φιλοδοξεί να απελευθερώσει τη φαντασία και τη διάθεση επικοινωνίας.

Φιλοδοξεί να αναδείξει ενεργούς και απαιτητικούς θεατές, εραστές του θεάτρου και της τέχνης της ζωής. Αν η φιλοδοξία μας είναι για σας πρόκληση, τότε θα συναντηθούμε.

Πληροφορίες και εγγραφές:

Περίπλους

οδός Καστελλορίζου 11 (100 Χουρμαδιές)

Τηλ. 26644

Ωρες 10π.μ. - 2μ.μ.

X2050-8/11

ΕΓΓΡΑΦΕΣ ΕΩΣ ΤΕΛΟΣ ΔΕΚΕΜΒΡΙΟΥ

ΜΕΛΑΝΘΕΙΟ ΩΔΕΙΟ

ΕΝΑΣ ΣΥΓΧΡΟΝΟΣ ΜΟΥΣΙΚΟΣ ΕΚΠΑΙΔΕΥΤΙΚΟΣ ΟΡΓΑΝΙΣΜΟΣ

ΠΡΩΤΟΠΟΡΙΑΚΑ - ΣΥΣΤΗΜΑΤΑ ΑΡΜΟΝΙΟΥ ΤΑΧΥΡΡΥΘΜΗΣ ΕΚΠΑΙΔΕΥΣΗΣ ΓΙΑ ΟΛΕΣ ΤΙΣ ΗΛΙΚΙΕΣ

AUTORGAN SHCOOL FOR CHILDREN

για ηλικίες 7-10 ετών

AUTORGAN



Με τη μέθοδο αυτή, μέσα σε ενέα μόνο μήνες, ο μαθητής αποκτά την ικανότητα να παίζει μουσικά κομμάτια χρησιμοποιώντας ακκομπανιαμέντα του αρμονίου σε μια σειρά πλήκτρα. Οι γνώσεις του τελειοποιούνται με την παρακολούθηση του 2ου κύκλου σπουδών, διάρκειας επίσης εννέα μηνών. Μέσω του συστήματος Autorgan ο μαθητής πλησιάζει με χαρακτηριστική ευκολία το χώρο της μουσικής.

ELECTONE MATE COURSE

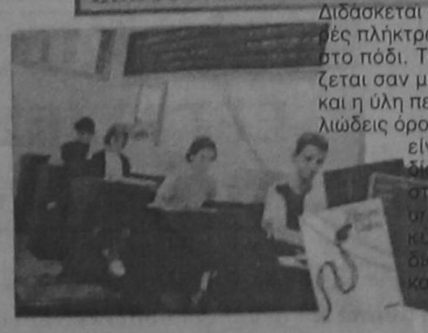

Διδάσκεται σε αρμόνιο με δύο σειρές πλήκτρων και πεντάλ μπάσων στο πόδι. Το όργανο αντιμετωπίζεται σαν μια αυτούσια ορχήστρα και η ύλη περιλαμβάνει τους θεμελιώδεις όρους της μουσικής, όπως είναι ο ρυθμός, η μελωδία και η αρμονία. Το σύστημα Electone Mate Course χωρίζεται σε τρεις κύκλους σπουδών, με διάρκεια περίπου δώδεκα μηνες ο καθένας.

ΒΑΣΙΛΕΩΣ ΗΡΑΚΛΕΙΟΥ 69-ΡΟΔΟΣ

ΤΗΛ.: 0241-26801/29078 FAX: 76910

ΩΡΕΣ ΛΕΙΤΟΥΡΓΙΑΣ ΩΔΕΙΟΥ ΑΠΟ 10.30 ΕΩΣ 21.00

X2046-15/11

Σε ειδικό χρηματοδοτούμενο σεμινάριο

Μαθήματα μαγειρικής

ΘΑ ΕΙΝΑΙ ΔΙΑΡΚΕΙΑΣ ΤΕΣΣΑΡΩΝ ΕΒΔΟΜΑΔΩΝ



Το Επιμελητήριο Δωδεκανήσου ανακοινώνει ότι εγκρίθηκε χρηματοδότηση για την πρόταση που υπέβαλε στα πλαίσια του προγράμματος LEONARDO DA VINCI II.

Η πρόταση αυτή αφορά την κατάρτιση και την απόκτηση εργασιακής εμπειρίας 20 νέων πτυχιούχων εργαζομένων Δωδεκανησίων στον τομέα της μαγειρικής/ζαχαροπλαστικής. Το πρόγραμμα είναι διάρκειας 4 εβδομάδων και θα υλοποιηθεί από τις 12 Ιανουαρίου έως τις 9 Φεβρουαρίου στο Κέντρο Κατάρτισης UMBRIA TRAINING CENTER στην Ιταλία.

Το πρόγραμμα αυτό περιλαμβάνει:

- μαθήματα γλώσσας (ιταλικών)
- μαθήματα παραδοσιακής μαγειρικής και ζαχαροπλαστικής της Umbris
- μαθήματα ξενοδοχειακής διαχείρισης και διαχείρισης επιχειρήσεων τροφίμων και ποτών
- επισκέψεις σε επιχειρήσεις της περιοχής και χώρους παραγωγής κρασιών και γαλακτοκομικών
- πρακτική εξάσκηση σε επιλεγμένες επιχειρήσεις της περιοχής

Απαραίτητο προσόν για τη συμμετοχή στο πρόγραμμα είναι η πολύ καλή γνώση της αγγλικής γλώσσας, καθώς τα μαθήματα θα διεξάγονται στα αγγλικά.

Οι δαπάνες για το πρόγραμμα αυτό θα βαρύνουν κατά 70% το Επιμελητήριο Δωδεκανήσου και κατά 30% την ενδιαφερόμενη επιχείρηση.

Οσοι επιθυμούν να συμμετέχουν στο πρόγραμμα κατάρτισης παρακαλούνται να υποβάλλουν αίτηση συμμετοχής έως τις 24 Νοεμβρίου, επισυνάπτοντας αντίγραφο του πτυχίου τους, φωτοτυπία ταυτότητας καθώς και συστατική επιστολή του εργοδότη τους στο:

Επιμελητήριο Δωδεκανήσου

Αυστραλίας 88, 85 100 Ρόδος

τηλ.: 0241-34840, φαξ: 0241/34755, e mail: papadimitris@ebed.gr, kossiori@ebed.gr

(Υπεύθυνοι κ. Παπαδημήτρης και κα Κοσσιώρη)

NOUVELLES FRONTIERES

Ταξιδέψτε μαζί μας σε όλο τον κόσμο! Ο μεγαλύτερος τουριστικός οργανισμος της Γαλλίας τώρα και στη Ρόδο

Διαθέτουμε:

- *400 ταξιδιωτικά γραφεία σε 25 χώρες*
- *2 αεροπορικές ετιαρίες CORSAIR και AEROLYON*
- *Συνέργασία με όλες τις αεροπορικές ετιαρίες για πτήσεις σε όλο τον κόσμο*
- *Αλυσίδα ξενοδοχείων LES PALADIENS*
- *Ενοικίαση αυτοκινήτων στην Ελλάδα και εξωτερικό*
- *Κρουαζιέρες*

Διαθέτουμε:

- *Πτήσεις εσωτερικού με AEGEAN, CRONUS, OLYMPIC AIRWAYS*
- *Πτήσεις εξωτερικού με όλες τις αερογραμμές*
- *Ξενοδοχεία σε όλο τον κόσμο έτοιμα να σας υποδεχτούνε*

* μόνο στο Παρίσι σας προτείνουμε 50 ξενοδοχεία

- *Πακέτα εκδρομών για όλο τον κοσμο για μεμονωμένους πελάτες*

Για οποιεσδήποτε πληροφορίες στο τηλ. 28128 και στο γραφείο μας Γρίβα, 32 (πίσω από το GRANDHOTEL), Ρόδος Δευτέρα με Παρασκευή 9-14 και 17.30 - 20.30 και Σάββατο 9-13.30



- *Ειδικές τιμές για γκρουπ*
- *Γιορτινές προσφορές και πολλά άλλα*

Απολαύστε την ποιότητα των υπηρεσιών μας και κάντε τα ταξίδια σας αξέχαστα!

X2018-14/11

ΠΡΟΟΔΟΣ ΜΙΚΡΕΣ ΑΓΓΕΛΙΕΣ ΜΙΚΡΕΣ ΑΓΓΕΛΙΕΣ ΠΡΟΟΔΟΣ

ενοικιάσεις

ΕΝΟΙΚΙΑΖΕΤΑΙ κτόγειο κατάστημα 125τ.μ., επί της Μιχαήλ Πετρίδη 49. Πληροφορίες τηλ. 69450 - 69451, κινητό: 0945-754255
14562-10/11

ΕΝΟΙΚΙΑΖΟΝΤΑΙ επιπλωμένα διαμερίσματα στην Ιαλυσό, 40τ.μ., για όλο το χρόνο. Τιμή 55.000 δρχ. το μήνα. Στην τιμή συμπεριλαμβάνονται κοινόχρηστα. Πλήρως εξοπλισμένα. Τηλ. 62443 - 0946089369 - 27082
M9-10/11

ΕΝΟΙΚΙΑΖΕΤΑΙ γραφείο 35τ.μ., στην οδό Αλεξάνδρου Διάκου 44, 2ος όροφος, κατάλληλο για πολλές χρήσεις. Ενοίκιο 75.000. Μεσιτικό γραφείο Εμμ. Κρανίδη. Πληρ. κ. Δημήτρη 27082 - 81674 - 0937847442
M9-10/11

ΕΝΟΙΚΙΑΖΟΝΤΑΙ καινούργια διαμερίσματα 45τ.μ., στην Ιαλυσό, από Νοέμβριο μέχρι Μάιο, επιπλωμένα και εξοπλισμένα με φούρνο, ψυγείο, οικιακά σκεύη, TV 21" HiFi στερεοφωνικό, air contition, ηλιακό θερμοσίφωνα. Πληρ. τηλ. 92772 και 0937222257
14615-15/11

ΕΝΟΙΚΙΑΖΕΤΑΙ διαμέρισμα 70τ.μ., ισόγειο, Τελχινών 4 - Χαλκίτες. Τηλ. 61534 - 25387
14625-7/11

ΕΝΟΙΚΙΑΖΕΤΑΙ διαμέρισμα στ' Αφάντου, οδός Περνού - Τροίας 14, με δύο υπνοδωμάτια, σαλόνι, κουζίνα και μπάνιο. Τηλ. 33592
14642-12/11

ΕΝΟΙΚΙΑΖΟΝΤΑΙ επιπλωμένα διαμερίσματα και στούντιος επιπλωμένα, με θέρμανση για τη χειμερινή σεζόν. Λεωφόρος Ηρακλειδών Ιαλυσού. Τηλ. 90202, 5μ.μ.
14639-8/11

ΕΝΟΙΚΙΑΖΕΤΑΙ ισόγειο διαμέρισμα 60τ.μ., στην κοινότητα Αρχαγγέλου, κατάλληλο για ιατρείο ή κατοικία. Τηλ. 0241/27082 και 26476
M9-15/11

ΕΝΟΙΚΙΑΖΕΤΑΙ γραφείο στην οδό Αλεξάνδρου Διάκου 35τ.μ., κατάλληλο για ιατρείο, κλπ. Ενοίκιο 75.000 δρχ. Πληροφορίες τηλ. 81674 - 0937847442 κ. Δημήτρης
M9-16/11

ΕΝΟΙΚΙΑΖΟΝΤΑΙ στούντιος άριστης κατασκευής διαφόρων διαστάσεων στο Παραδείσι οδός Κλεάνθους. Πληροφορίες τηλ. 81674 - 0937847442 κ. Δημήτρης
M9-16/11

ΕΝΟΙΚΙΑΖΕΤΑΙ ανεξάρτητη γκαρσονιέρα εκατό μέτρα από το Τεχνικό Λύκειο Ρόδου. Προτιμούνται μαθητές ή καθηγητές/τριες για τη σχολική περίοδο μέχρι και τον Ιούνιο. Πληρ. τηλ. 24205
14670-10/11

ΕΝΟΙΚΙΑΖΕΤΑΙ γκαρσονιέρα, λεωφ. Ιαλυσού 41. Τηλ. 93844
14668-10/11

ΕΝΟΙΚΙΑΖΕΤΑΙ διαμέρισμα α' ορόφου 80τ.μ., πλήρως επιπλωμένο, με τηλέφωνο, στην οδό Κοδριγκτώνος 24. Ενοίκιο 120.000 δρχ. Πληρ. τηλ. 62746 - 0944683446
14682-10/11

ΕΝΟΙΚΙΑΖΟΝΤΑΙ γραφεία κατάλληλα για ιατρεία, Π. Μελά 40. Πληρ. τηλ. 20392
14710-12/11

ΕΝΟΙΚΙΑΖΟΝΤΑΙ στην Παστίδα επιπλωμένες γκαρσονιέρες και στούντιος με δωρεάν ζεστό νερό και θέρμανση μέχρι το Μάιο του 2001. Τιμή γκαρσονιέρας 65.000 δρχ. Τιμή στούντιος 50.000 δρχ. Τηλ. 47228-0944370922
14714-22/11

ΕΝΟΙΚΙΑΖΕΤΑΙ γκαρσονιέρα επιπλωμένη, Παρθενόπης 18. Τηλ. 35886
14732-15/11

ΕΝΟΙΚΙΑΖΟΝΤΑΙ δωμάτια και στούντιο επιπλωμένα, καινούργη, στην περιοχή της Ιξιάς. Πληροφορίες τηλ. 0945950571 και 96394
14764-14/11

ΕΝΟΙΚΙΑΖΕΤΑΙ διαμέρισμα 94τ.μ., καλής κατασκευής, στην οδό Αγ. Ιωάννου 115. Τηλ. 23127
14715-15/11

ΕΝΟΙΚΙΑΖΕΤΑΙ κεντρική γκαρσονιέρα επί της οδού Ορχανίδου επιπλωμένη, από 1η Δεκεμβρίου, ενοίκιο 55.000. Πληροφορίες στο τηλ. 96447 και 92215 όλες τις ώρες στο κινητό 0932069510
1956-17/11

ΕΝΟΙΚΙΑΖΕΤΑΙ στην Αθήνα κεντρικό διαμέρισμα δύο δωματίων, λουτροκαμπινέ, κλπ. (δυάρι) πλήρως επιπλωμένο, ψυγείο, κουζίνα, ηλεκτρική τηλεόραση, επί της οδού Ακομινάτου 37, πάροδος Αγίου Κωνσταντίνου, πέντε λεπτά με τα πόδια από την Ομόνοια. Είναι διαμπερές, στον α' όροφο της πολυκατοικίας, κοινόχρηστα ελάχιστα λόγω μεγάλου αριθμού διαμερισμάτων. Πληροφορίες όλες τις ώρες στο κινητό 0932069510
1950-17/11

ΕΝΟΙΚΙΑΖΕΤΑΙ
κατάστημα στην οδό Καναδά 54, 55τ.μ., με πατάρι 35τ.μ.
Τηλ. 22450 ώρες 8.30π.μ. - 3μ.μ.
14745-21/11

ΕΝΟΙΚΙΑΖΟΝΤΑΙ στούντιο, διαμερίσματα με κουζίνα, ψυγείο, μπάνιο ατομικό, κατάλληλο για φοιτήτριες τουριστικής σχολής, κοντά στη σχολή, 300 μέτρα. Τηλ. 26526 κ. Νίκο
14692-12/11

ΕΝΟΙΚΙΑΖΕΤΑΙ γραφείο 35τ.μ., στην οδό Αλεξάνδρου Διάκου 44, 2ος όροφος, κατάλληλο για πολλές χρήσεις. Ενοίκιο 75.000. Μεσιτικό Γραφείο Εμμ. Κρανίδη. Πληρ. κ. Δημήτρη 27082 - 81674 - 0937847442
M9-10/11

ΕΝΟΙΚΙΑΖΟΝΤΑΙ διαμερίσματα και στούντιος επιπλωμένα, με υπέροχη θέα στην Κρεμαστή για τον χειμώνα. Τηλ. 47800 και 47622
14592-7/11

ΕΝΟΙΚΙΑΖΟΝΤΑΙ επαγγελματικοί χώροι έως 400τ.μ. ενιαίοι ή χωρισμένοι, στην περιοχή Αννης Μαρίας. Τηλ. 65300-39668 και 0945105362
14600-18/11

ΕΝΟΙΚΙΑΖΕΤΑΙ επιπλωμένη γκαρσονιέρα 35τ.μ., με πλήρη εξοπλισμό (στούντιος) στην οδό Λονδίνου 35, Ανω Ροδίνι. Τηλ. 61830 (ώρες 2-9μ.μ)
ΓΔ-7/11

ΕΝΟΙΚΙΑΖΕΤΑΙ διαμέρισμα πλήρες επιπλωμένο, τριών υπνοδωματίων, δύο μπάνια, με αυτόνομη θέρμανση και ασανσέρ. Πληρ. τηλ. 20949 - 37735 και κιν. 0932326055
14664-10/11

ΕΝΟΙΚΙΑΖΕΤΑΙ μικρό διαμέρισμα στο Ροδίνι, Μαδρίτης 9. Τηλ. 65323 και κιν. 0944879663
14662-9/11

ΕΝΟΙΚΙΑΖΕΤΑΙ γκαρσονιέρα για ένα άτομο, Κων/νου Παλαιολόγου 33 β. Πληροφορίες τηλ. 26489
14655-9/11

ΓΚΑΡΣΟΝΙΕΡΑ με ωραία θέα, επιπλωμένη, με πολουκουζινάκι, ηλιακό θερμοσίφωνα και θέρμανση, πλήρως εξοπλισμένη με είδη νοικοκυριού, ενοικιάζεται για όλο το χρόνο στην Ανάληψη. Δεν θα υπάρχουν κοινόχρηστα. Τηλ. 63455
14700-12/11

ΕΝΟΙΚΙΑΖΕΤΑΙ επιπλωμένη γκαρσονιέρα στο Ροδίνι. Πληρ. τηλ. 65518
14633-8/11

ΕΝΟΙΚΙΑΖΕΤΑΙ
μονοκατοικία με 3 στρέμματα κήπο και διάφορα οπωροφόρα δένδρα, λίγο μετά το Παραδείσι.
Τηλ. 93611
14746-19/11

ΕΝΟΙΚΙΑΖΕΤΑΙ
studio επιπλωμένο στην Ιξιά (Ανοιξης)
Τηλ. 24752
14257-12/11

ΕΝΟΙΚΙΑΖΕΤΑΙ
κατάστημα με πατάρι, WC με νερό, Δαμασκηνού 129, πλησίον πλατείας Αγίου Νικολάου
Τηλ.24019
14687-12/11

ΕΝΟΙΚΙΑΖΟΝΤΑΙ
για την περίοδο τ ου χειμώνα επιπλωμένα διαμερίσματα 45τ.μ. στην Ιξιά, με θέρμανση, κήπο και πισίνα.
Πληροφορίες τηλ. 91376 - 93791 και κινητό: 0944658034
14663-19/11

ΕΝΟΙΚΙΑΖΕΤΑΙ
μονοκατοικία στην οδό Στρατηγού Ζήση 22, αποτελούμενη από δύο υπνοδωμάτια, με εντοιχισμένες ντουλάπες, χωλ, κουζίνα, λουτροκαμπινέ και σαλόνι με κήπο.
Τιμή 150.000 δρχ.
Πληροφορίες τηλ. 47467
14759-19/1

ΕΝΟΙΚΙΑΖΟΝΤΑΙ
1) Επιπλωμένη γκαρσονιέρα στην Ανάληψη και
2) Αποθήκη 150τ.μ. στην οδό Ερνεστ Μπέβιν
Τηλ. 0977944976 και 63402
14605-15/11

πωλήσεις

ΠΩΛΕΙΤΑΙ στο Φαληράκι τουριστικό κατάστημα με τον εξοπλισμό του και τα εμπορεύματά του «πακέτο» ή χωριστά εξοπλισμός και εμπορεύματα. Τηλ. 96027, προτάσεις σοβαρές
14739-16/11

ΕΥΚΑΙΡΙΑ Πωλούνται από ιδιοκτήτη στην Παστίδα: 1) Οικόπεδα 300τ.μ., εντός οικισμού, 2) Αγροκτήματα 4000τ.μ., 8000τ.μ., 16000τ.μ., άρτια οικοδομήσιμα, 200τ.μ. από την επαρχιακή οδό Αεροδρόμιο - Φαληράκι με νερό, ρεύμα, τηλέφωνο. Τηλ. 47018 και κιν. 0945471034
14740-16/11

ΠΩΛΕΙΤΑΙ οικόπεδο στη Δαματριά, 2 στρεμμάτων, στον κεντρικό δρόμο, δίπλα απ' το σχολείο. Τιμή 9.800.000 δρχ. Πληροφορίες τηλ. 69450 - 69451, κινητό: 0945754255
35316-10/11

ΠΩΛΕΙΤΑΙ το APARTMENTS «Ντολτσεβίτα» στο χωριό Θεολόγος ή ενοικιάζεται ολόκληρο ή μεμονωμένα δωμάτια. Μόνο σοβαρές προτάσεις. Πληρ. τηλ. 41655 από 8 το βράδυ έως τις 11 και στο τηλέφωνο: 94578 από 8 το πρωί έως 10 το βράδυ
14400-22/10

ΠΩΛΕΙΤΑΙ 4άρι διαμέρισμα καλής κατασκευής, πλησίον Αννης Μαρίας. Τηλ. 27082-26476 και 0944-347405
M9-12/11

ΠΩΛΕΙΤΑΙ από ιδιοκτήτη, λόγω ανάγκης, επαγγελματικός χώρος για οποιαδήποτε χρήση, 140τ.μ., και αυλή μπροστά 80τ.μ., καινούργια κατασκευή, λίγων ετών, οδός Κων/νου Παλαιολόγου 105 και Αννης Μαρίας. Τιμή 11.000.000. Γίνονται και ευκολίες πληρωμής. Τηλ. 0977090739
14720-14/11

ΠΩΛΕΙΤΑΙ
ψυκτικός θάλαμος συντήρησης λυόμενος, 18 κυβ. μέτρα, ελαφρώς μεταχειρισμένος, με μοτέρ 3 1/2 ίππων, λόγω αλλαγής επαγγέλματος. Τιμή μόνο 400.000 δρχ
Τηλ. 62613 - 62605
14713-30/11

ΠΩΛΕΙΤΑΙ
ψητοπωλείο σε καλή περιοχή της Ρόδου. Μόνο σοβαρές προτάσεις.
Τηλ. 0946820909
14746-24/11

ΠΩΛΕΙΤΑΙ
στο Γεννάδι από ιδιώτη, 1420τ.μ. οικόπεδο, άρτιο και οικοδομήσιμο, με άδεια οικοδομής για οικία 150τ.μ. Υπάρχουν και 30 ελαιόδεντρα μέσα, με νερό.
Τηλ. 91435 - 945402153
14559-12/11

ΠΩΛΟΥΝΤΑΙ
α) Μεζονέτα 92τ.μ, στην περιοχή καθηγητών
β) Διαμέρισμα 117τ.μ. λουξ κατασκευής κεντρικό
γ) Μονοκατοικία στο Κανδυλί με 4.000τ.μ., οικόπεδο και θέα
δ) Δυάρι στην Ανάληψη 60τ.μ. λουξ
ε) Κοδριγκτώνος 114τ.μ. με μεγάλη βεράντα 31.000.000 δρχ.
ζ) Κατάστημα επί της Διαγοριδών 32 τ.μ., ευκαιρία
η) Παλιά Πόλη, καταστήματα, κατοικίες πωλούνται ή ενοικιάζονται κεντρικά, κατάλληλα για εστιατόρια, τουριστικά, αποθήκες
θ) Αγρόκτημα 4000τ.μ., Κανδυλί Ασγούρου, Κοσκινού, Λίνδος, Λαχανιά. Καταστήματα στο Νιοχώρι στα 100 Μαγαζιά, Μανδράκι.
Κτηματομεσιτικό γραφείο κ. Βρατσάλη Ελένη
Τηλ. 65300 - 39668 κινητό: 0945105362
14600-18/11

ΠΩΛΟΥΝΤΑΙ
από ιδιοκτήτη διαμερίσματα των 97τ.μ., σε μικρή οικοδομή 6 διαμερισμάτων, γωνιακά, στην πλατεία Θράκης, περιοχή Ανάληψη. Δεχόμαστε ανταλλαγές διαμερισμάτων ή οικοπέδων.
Τηλ. 20949 - 32195 37737 κιν. 093236055
14351-8/11

ΕΥΚΑΙΡΙΑ ΠΩΛΟΥΝΤΑΙ από ιδιώτη
1) Οικόπεδα βιοτεχνικά των 500τ.μ., με άδεια έκαστο 8 εκ.
2) Αποθήκη στους Δασκάλους 155τ.μ., φως, νερό, τηλέφωνο, 20 εκ.
5) Οικόπεδο στο Παραδείσι 2560τ.μ. με άδεια λυομένου 15 εκ.
Τηλ. 0944502033 και 32054
X2033-30/11

ΠΩΛΕΙΤΑΙ
τριόροφη οικοδομή από 180τ.μ. ο κάθε όροφος, κατάλληλη για εκμετάλλευση και ιδιοκατοίκηση, συν μία μικρή μονοκατοικία με οικόπεδο, άρτια και οικοδομήσιμη σε τιμή ευκαιρίας.
Κτηματομεσιτικό γραφείο κ. Βρατσάλη Ελένη
Τηλ. 65300 - 39668 κινητό: 0945105362
14600-18/11

ΠΩΛΕΙΤΑΙ
ΚΑΙΝΟΥΡΓΙΑ ΕΠΙΧΕΙΡΗΣΗ ΕΣΤΙΑΤΟΡΙΟΥ
πλήρως εξοπλισμένη, χωρητικότητας 100 ατόμων στο εσωτερικό, με αυλή και πάρκινγκ (άτοκο διακανονισμό), λεωφόρος Ιαλυσού
Πληροφορίες τηλ. 0241/91886
14730-15/11

ΠΩΛΕΙΤΑΙ
ΕΡΓΑΣΤΗΡΙΟ
παρασκευής πίτσας, στον Αρχάγγελο, ετήσια καθαρά κέρδη, 15.000.000 δρχ.
Τηλ.0244/23536 0972076580
14649-8/11

ΠΩΛΟΥΝΤΑΙ 2όροφες ανεξάρτητες μονοκατοικίες με αυλή και κεραμοσκοπή (σοφίτα) δίπλα από το φυτάριο του Δήμου Ιαλυσού. Δεκτά δάνεια και ανταλλαγές. Πληρ. Εμμ. Κρανίδης τηλ. 27082 - 26476 και 0944347405
M9-12/10

ΠΩΛΕΙΤΑΙ επιχείρηση εστιατορίου στην Παλιά Πόλη, λόγω αναχώρησης στο εξωτερικό. Τηλ. 27082 - 26476 και 0944347405
M9-12/10

ΠΩΛΕΙΤΑΙ οικόπεδο στη περιοχή Μήδεια, 500 - 600τ.μ. Πληροφορίες τηλ. 26066
14673-10/11

ΠΩΛΕΙΤΑΙ
ΚΑΙΝΟΥΡΓΙΑ ΕΠΙΧΕΙΡΗΣΗ ΕΣΤΙΑΤΟΡΙΟΥ
πλήρως εξοπλισμένη, χωρητικότητας 100 ατόμων στο εσωτερικό, με αυλή και πάρκινγκ (άτοκο διακανονισμό), λεωφόρος Ιαλυσού
Πληροφορίες τηλ. 0241/91886
14730-15/11

ΠΩΛΕΙΤΑΙ
ΕΡΓΑΣΤΗΡΙΟ
παρασκευής πίτσας, στον Αρχάγγελο, ετήσια καθαρά κέρδη, 15.000.000 δρχ.
Τηλ.0244/23536 0972076580
14649-8/11

ΠΩΛΕΙΤΑΙ οικόπεδο στον βιοτεχνικό οικισμό των ξυλουργών με άδεια οικοδομής 300τ.μ. χώρου. Τηλ. 27082 - 26476 και 0944347405
M9-12/10

ΠΩΛΟΥΝΤΑΙ: 1) Οικόπεδο 500τ.μ., στην Ιξια με ωραία θέα, 2) Κατάστημα 50τ.μ., με υπόγειο 50τ.μ., και πατάρι επί της οδού Ατταβύρου και 3) Οικόπεδα 350τ.μ.- 400τ.μ., πλησίον ξενοδοχείου Χρυσή Ακτή του Δήμου Ιαλυσού, σε τιμή ευκαιρίας. Πληρ. Εμμ. Κρανίδη, τηλ. 27082 - 26476 και 0944-347405
M9-15/11

ΠΩΛΕΙΤΑΙ 4άρι διαμέρισμα με μηνιαίο εισόδημα 240.000 έναντι ξενοδοχείου «Το Ρόδον». Πληρ. κ. Εμμ. Κρανίδη. Τηλ. 27082-26476 και 0944-347405
M9-15/11

ΕΥΚΑΙΡΙΑ!
ΠΩΛΕΙΤΑΙ οικόπεδο 430τ.μ., εντός σχεδίου Τριαντών, κοντά στη θάλασσα, πίσω από το ξενοδοχείο Γκόλντεν Μπητς. Κτίζετε μονοκατοικία 160τ.μ. Τιμή 14.000.000 δρχ.
Πληροφορίες τηλ. 24616 - 0946049179 κ. Νίκο
14656-14/11

ΠΩΛΟΥΝΤΑΙ
γραμματόσημα ελληνικά και ιταλικής κατοχής ροδίτικα σφραγισμένα, ασφράγιστα, μεμονωμένα από το 1896 - 2000. Εκπτωση 30-40%
Τηλ. 23766-25945
14690-22/11

ΕΝΟΙΚΙΑΖΟΝΤΑΙ
Α) ΓΡΑΦΕΙΑ
Επί της Αννης Μαρίας των 80τ.μ. - 140τ.μ. - 640τ.μ.
Επί της Καρπάθου 85τ.μ.
Β) ΚΑΤΑΣΤΗΜΑΤΑ:
80τ.μ. επί της Καναδά
75τ.μ. επί της Αγίας Αναστασίας
125τ.μ. επί της Μιχ. Πετρίδη
40τ.μ. και 30τ.μ. πατάρι επί της Καρπάθου
65τ.. και 48τ.μ. επί της Γ. Θέμελη (Ακαδημία)
ΠΛΗΡΟΦΟΡΙΕΣ κ. ΔΗΜΗΤΡΗ ΜΑΓΚΑΦΑ ΤΗΛ. 81674 ΚΑΙ 0937847442
M9-30/11

ΖΗΤΕΙΤΑΙ
ΕΠΙΣΤΗΜΟΝΙΚΟΣ ΣΥΝΕΡΓΑΤΗΣ
Πολυεθνική Φαρμακευτική Εταιρία με ηγετική θέση στην αγορά, ενδιαφέρεται για την άμεση πρόσληψη Επιστημονικού Συνεργάτη, που θα καλύψει κενή θέση στο Τμήμα Πωλήσεων του γραφείου της στο Ηράκλειο με έδρα τη Ρόδο.
Ο ιδανικός υποψήφιος θα πρέπει να είναι πτυχιούχος, κατά προτίμηση φαρμακοποιός - βιολόγος - χημικός. Η γνώση αγγλικών και Η/Υ επιθυμητή καθώς και προϋπηρεσία τουλάχιστον 2 έτη σε ανάλογη θέση.
Προσφέρεται ανταγωνιστικός μισθός, προοπτική εξέλιξης αναλόγως προσόντων, αυτοκίνητο και ιατροφαρμακευτική περίθαλψη.
Ενα σύντομο, αλλά πλήρες βιογραφικό σημείωμά σας, παρακαλούμε να σταλεί στην:
ΤΑΧ. ΘΥΡΙΔΑ 62106 - 152 10 ΑΘΗΝΑ
T35405-15/11

Sigma travel agency
ΙΧΙΑ, ΕΜΠΟΡΙΚΟ ΚΕΝΤΡΟ RODESLAND
(ΑΝΑΜΕΣΑ ΞΕΝΟΔΟΧΕΙΟ AVRA BEACH ΚΑΙ MIRA MARE)
ΜΑΓΕΥΤΙΚΗ ΕΚΔΡΟΜΗ ΣΤΟ
ΜΠΑΛΙ & ΜΠΑΝΓΚΟΝΚ
ΤΟΝ ΝΟΕΜΒΡΙΟ.
ΤΩΡΑ ΖΗΣΕ ΚΑΙ ΕΣΥ ΤΟ ΟΝΕΙΡΟ!!!!
ΜΕ ΤΟ ΠΙΟ ΦΘΗΝΟ ΠΑΚΕΤΟ ΤΗΣ ΑΓΟΡΑΣ
ΤΟ ΠΑΚΕΤΟ ΠΕΡΙΛΑΜΒΑΝΕΙ 5 ΔΙΑΝΥΚΤΕΡΕΥΣΕΙΣ ΣΤΟ ΜΠΑΛ ΣΕ 5* ΞΕΝΟΔΟΧΕΙΟ ΠΑΝΩ ΣΤΑ ΜΑΓΕΥΤΙΚΑ ΝΕΡΑ ΤΟΥ ΙΝΔΙΚΟΥ & 3 ΔΙΑΝΥΚΤΕΡΕΥΣΕΙΣ ΣΤΗΝ «ΒΕΝΕΤΙΑ ΤΙΣ ΑΣΙΑΣ» ΣΕ 5* ΞΕΝΟΔΟΧΕΙΟ ΣΤΟ ΚΕΝΤΡΟ ΤΗΣ ΜΠΑΝΓΚΟΝΚ ΓΙΑ ΦΘΗΝΑ ΨΩΝΙΑ
ΑΚΟΜΗ !! ΑΕΡΟΠΟΡΙΚΑ ΕΙΣΙΤΗΡΙΑ ΕΣΩΤΕΡΙΚΟΥ& ΕΞΩΤΕΡΙΚΟΥ
ΞΕΝΟΔΟΧΕΙΑ ΕΣΩΤΕΡΙΚΟΥ ΚΑΙ ΕΞΩΤΕΡΙΚΟΥ ΣΕ ΤΙΜΕΣ ΠΡΑΚΤΟΡΕΙΟΥ
ΕΙΣΙΤΗΡΙΑ ΠΛΟΙΩΝ ΚΑΙ ΠΑΚΕΤΑ ΕΚΔΡΟΜΩΝ & ΚΡΟΥΑΖΙΕΡΩΝ ΓΙΑ ΟΛΟΝ ΤΟΝ ΚΟΣΜΟ ΣΕ ΣΥΝΕΡΓΑΣΙΑ ΜΕ ΤΑ ΚΑΛΥΤΕΡΑ ΤΟΥΡΙΣΤΙΚΑ ΠΡΑΚΤΟΡΕΙΑ ΑΘΗΝΩΝ
ΑΝΕΤΟ ΠΑΡΚΙΝΓΚ
ΤΗΛ. 90049 FAX. 96697 T35383-14/11

ΝΤΕΤΕΚΤΙΒΣ
30 ΧΡΟΝΙΑ ΜΟΝΙΜΑ ΚΑΙ ΣΤΗ ΡΟΔΟ
35354
ΠΛΑΤΕΙΑ ΑΓΙΟΥ ΙΩΑΝΝΟΥ
Η ΛΥΣΗ!!! ΣΕ ΚΑΘΕ ΣΑΣ ΠΡΟΒΛΗΜΑ
EXPRESS SECURITY
X2031-30/11

ΠΩΛΕΙΤΑΙ
επιχείρηση εστιατορίου «Μαγειρείον» στην περιοχή της καινούργιας μαρίνας με εξασφαλισμένη πελατεία χειμώνα - καλοκαίρι. Προσφέρει ελληνικά φαγητά κατσαρόλας καθώς και διάφορες σούπες «πατσά - πόδι», κλπ. Ενας ιδιοκτήτης επί 15 χρόνια. Πωλείται λόγω υγείας στην τιμή των 2.800.000 δρχ.
Τηλ. 37287, 7π.μ.-4μ.μ.
14419-12/11

ΠΩΛΕΙΤΑΙ
χάσκυ θηλυκό, γνήσιο, με δίχρωμα μάτια, ηλικίας 10 μηνών, χρώματος γκρίζου.
Τηλ.0241/22624, 0241/22625 και 0244/44241
14606-15/11

ΠΩΛΕΙΤΑΙ
ξενοδοχείο γ' τάξης, στο χωριό Κάλαθος, 40 κλινών, αποτελούμενο από 12 διαμερίσματα, κοινόχρηστους χώρους και κήπο, λόγω φόρτου εργασίας. Μόνο σοβαρές προτάσεις
Τηλ.0946067369
14606-15/11

ΠΩΛΟΥΝΤΑΙ
λόγω ανακαίνισης επίπλωση, από μαόνι μασίφ, για 40 δωμάτια και εξοπλισμός για σνακ μπαρ και κουζίνα, σε πολύ καλή κατάσταση και σε τιμή ευκαιρίας.
Πληροφορίες τηλ.92691 και φαξ 90019
14647-8/11

ΠΩΛΕΙΤΑΙ
στη Λάρδο βίλλα 230τ.μ., σε δενδρόκηπο 9.000τ.μ. με ιδιόκτητη γεώτρηση, αποθήκη και αυτόματο πότισμα.
Τιμή ευκαιρίας
Τηλ.0241/22624, 0241/22625 και 0244/44241 φαξ 0241/31562
14606-15/11

ΠΩΛΟΥΝΤΑΙ
1) οικόπεδο 800τ.μ. με άδεια οικοδομής, 120τ.μ., περιοχή από Κρεμαστή προς παλαιό Αεροδρόμιο, με φως, νερό. Γύρω - γύρω υπάρχουν βίλλες. Τιμή 12.000.000 δρχ.
2) Κτήμα 2.800τ.μ. με προοπτική να οικοδομηθεί. Εχει και 35 ελιές, φανταστική θέα. Περιοχή Κοσκινού, πάνω από τα Καβουράκια. Τιμή ευκαιρίας 13.000.000 δρχ.
Τηλ.24616-0946049179
14628-19/11

ΜΑΘΗΜΑΤΑ

ΔΑΣΚΑΛΑ ΚΙΘΑΡΑΣ
ΚΑΙ ΜΟΥΣΙΚΩΝ ΘΕΩΡΗΤΙΚΩΝ ΜΑΘΗΜΑΤΩΝ
παραδίδει ιδιαίτερα μαθήματα
Τηλ. 0972057615
14684-15/11

ΑΝΑΚΟΙΝΩΣΗ
Καθηγητές παραδίδουν μαθήματα ΜΑΘΗΜΑΤΙΚΩΝ - ΦΥΣΙΚΗΣ - ΧΗΜΕΙΑΣ σε μαθητές γυμνασίου - λυκείου και σε φοιτητές ΤΕΙ - ΑΕΙ. Υπεύθυνη γνώση, μεθοδικότητα, παραστατικότητα και παροχή δακτυλογραφημένων σημειώσεων. Μαθήματα ιδιαίτερα σε γκρουπ
Τηλ.76896 - 34703 - 32639 και 0937701718
14754-12/11

Πτυχιούχος Οικονομολόγος
αναλαμβάνει τη διδασκαλία των οικονομικών μαθημάτων της 1ης και 3ης τάξης του Ενιαίου Λυκείου, σε ιδιαίτερα μαθήματα ή ολιγομελή τμήματα.
Τηλ. 78043 ή 0977-649176 κ. Μιχόπουλος
X2009-15/11

ΚΑΘΗΓΗΤΡΙΑ
φιλόλογος, πτυχιούχος χλασικής φιλολογίας Παν. Ιωαννίνων, παραδίδει μαθήματα σε μαθητές γυμνασίου - λυκείου
Αρχαία - Λατινικά - Νέα Ελληνικά - Εκθεση. Τιμές προσιτές - Συστηματική ενημέρωση γονέων
Τηλ. 0945931293
14708-15/11

ΑΝΑΚΟΙΝΩΣΗ
ΜΑΘΗΜΑΤΑ
*** Computer ***
ΕΠΑΝΑΛΗΨΗ PROGRAM COMPUTER
ΕΓΓΡΑΦΕΣ ** ΤΩΡΑ **
Τμήματα για:
Παιδιά - Ενήλικες
Αρχάριους - Μαθητές
Επαγγελματίες
Ανεύρεση Εργασίας
Διδάσκει πτυχιούχος Πανεπιστημίου Αμερικής
ΜΑΝΩΛΗΣ Ι. ΣΟΦΙΛΑΣ
Κοδριγκτώνος 91
Τηλ. (0241) 31761
M22-30/11

KLIMATAIR
ΟΜΙΛΟΣ ΕΠΙΧΕΙΡΗΣΕΩΝ
Από την KLIMATAIR ΡΟΔΟΥ Α.Ε.
ΖΗΤΕΙΤΑΙ
ΥΠΑΛΛΗΛΟΣ ΓΡΑΦΕΙΟΥ
για τη θέση της ΓΡΑΜΜΑΤΕΙΑΣ και το ΤΜΗΜΑ MILLENNIUM STORES
Απαραίτητα προσόντα:
- Γνώσεις Η/Υ, WINDOWS - OFFICE
- Βασικές γνώσεις εμπορικού προγράμματος - τιμολόγησης
- Αγγλικά
Για πληροφορίες **KLIMATAIR ΡΟΔΟΥ Α.Ε.**
Μεγάλου Κωνσταντίνου 2 - Ρόδος
- Τηλ.- 0241- 28066
X2013-12/11

KLIMATAIR
ΟΜΙΛΟΣ ΕΠΙΧΕΙΡΗΣΕΩΝ
Από την KLIMATAIR ΡΟΔΟΥ Α.Ε.
ΖΗΤΕΙΤΑΙ
ΤΕΧΝΙΤΗΣ - ΨΥΚΤΙΚΟΣ
για μόνιμη απασχόληση σε εγκαταστάσεις και SERVICE κλιματιστικών μηχανημάτων
Για πληροφορίες **KLIMATAIR ΡΟΔΟΥ Α.Ε.**
Μεγάλου Κωνσταντίνου 2 - Ρόδος
- Τηλ.- 0241- 28066
X2013-12/11

ΠΩΛΟΥΝΤΑΙ
- Μονοκατοικίες στην Ιαλυσό, οδός Δημοκρατίας, παντοχόθεν ελεύθερες, από 120τ.μ., έως 180τ.μ., διόροφες, χωρίς υπόγειο, με οικόπεδο από 300 έως 400τ.μ., πολυτελούς κατασκευής
- Διαμερίσματα ετοιμοπαράδοτα, 3 υπνοδωματίων, 2 λουτρών, αποθήκη και θέση στάθμευσης, στην οδό Χρήστου Φέσσα, στην Ανάληψη
- Διαμερίσματα 2 υπνοδωματίων 88 έως 90τ.μ. με θέση στάθμευσης, στην οδό Χρήστου Φέσσα. Τα παραπάνω διαμερίσματα έχουν κεντρική θέρμανση και υδραυλικό ασανσέρ.
- Μεζονέτα 185τ.μ., ετοιμοπαράδοτη, διόροφη, υπόγειο, κοντά στα κτήματα Καζούλλη (άριστης κατασκευής)
ΠΛΗΡΟΦΟΡΙΕΣ
ΑΝΑΣΤΑΣΙΟΣ ΑΤΣΙΔΗΣ
ΣΤΕΦΑΝΟΥ ΚΑΖΟΥΛΗ 74 - ΡΟΔΟΣ - Τηλ. 28616, 37848
M16-9/11

ΟΙΚΟΔΟΜΙΚΕΣ-ΤΕΧΝΙΚΕΣ
ΕΜΠΟΡΙΚΕΣ-ΕΠΙΧΕΙΡΗΣΕΙΣ
ΑΦΟΙ ΑΣΒΕΣΤΗ Ο.Ε.
Κ. Τσαλδάρη 26-Ρόδος
32809-74325-74326
ΠΩΛΟΥΝΤΑΙ
● ΚΑΤΑΣΤΗΜΑ 128τ.μ. και 154τ.μ. αποθήκη, επί της οδού Τσαλδάρη
● ΔΙΑΜΕΡΙΣΜΑΤΑ όλων των διαστάσεων επί της οδού Γράμμου και Θεσσαλονίκης
● ΜΕΖΟΝΕΤΕΣ 130τ.μ. με κήπο στο Κιοτάρι
X2035-30/11



ΔΩΔΕΚΑΝΗΣΙΑΚΕΣ **ΑΠΟΦΡΑΞΕΙΣ**
«ΚΟΛΟΣΣΟΣ»
ΑΠΟΦΡΑΞΕΙΣ ΚΑΘΑΡΙΣΜΟΙ ΑΠΟΧΕΤΕΥΣΕΩΝ & ΒΟΘΡΩΝ
Αναλαμβάνουμε πάσης φύσεως αποφράξεις οποιουδήποτε μήκους και πλάτους
Αναλαμβάνουμε καθαρισμούς αποχετευτικών αγωγών, δήμων, ξενοδοχείων, στρατιωτικών μονάδων, σπιτιών, πολυκατοικιών, καθώς και καθαρισμούς βιολογικών μονάδων με μηχάνημα υψηλής πιέσεως σε όλη τη Δωδεκάνησο.
Κ. ΠΗΔΙΑΚΗΣ - Π. ΚΑΣΕΡΗΣ
Πληρ. τηλ. 47915 - 91881
κινητό: 0944/325234 και 0977/717048
14569-30/11

**ΞΥΛΟΥΡΓΙΚΕΣ

ΠΡΟΟΔΟΣ ΜΙΚΡΕΣ ΑΓΓΕΛΙΕΣ ΜΙΚΡΕΣ ΑΓΓΕΛΙΕΣ ΠΡΟΟΔΟΣ

διάφορα

ΑΠΟΦΡΑΞΕΙΣ Η ΜΑΡΙΑ



ΑΠΟΦΡΑΞΕΙΣ ΠΑΝΤΟΣ ΤΥΠΟΥ ΑΠΟΧΕΤΕΥΣΕΩΝ
ΞΕΝ/ΩΝ, ΕΣΤ/ΩΝ ΣΤΡΑΤΟΠΕΔΩΝ ΠΟΛ/ΚΙΩΝ, ΟΙΚΙΩΝ, ΜΕ ΜΗΧΑΝΗΜΑ ΥΨΗΛΗΣ ΠΙΕΣΕΩΣ ΥΔΡΟΒΟΛΗΣ
ΔΩΡΕΑΝ ΑΠΟΛΥΜΑΝΣΗ ΦΡΕΑΤΙΩΝ
ΑΜΕΣΗ ΕΞΥΠΗΡΕΤΗΣΗ ΟΛΟ ΤΟ 24/ΩΡΟ
ΠΛΗΡ. ΤΗΛ.&FAX 0241/ 94750
κιν. 0977434729 και 0946335193
T34989-12/11

ΑΠΟΦΡΑΞΕΙΣ ΚΑΘΑΡΙΣΜΟΙ ΑΠΟΧΕΤΕΥΣΕΩΝ -ΞΕΒΟΥΛΩΜΑΤΑ

Υδραυλικός, αναλαμβάνει πάσης φύσεως υδραυλικές εργασίες

Χ. Δημήτρης

Αναλαμβάνουμε τον καθαρισμό αποχετεύσεων πολυκατοικιών και ξενοδοχείων με νέο ηλεκ/το μηχάνημα
ΟΙ ΑΠΟΧΕΤΕΥΣΕΙΣ ΠΙΝΟΝΤΑΙ ΣΑΝ ΝΑ ΤΙΣ ΠΕΡΑΣΑΤΕ ΣΗΜΕΡΑ
ΕΡΓΑΣΙΑ ΕΓΓΥΗΜΕΝΗ
ΔΩΡΕΑΝ ΜΕΤΑ ΑΠΟ ΚΑΘΕ ΑΠΟΦΡΑΞΗ ΨΕΚΑΣΜΟΣ ΤΩΝ ΦΡΕΑΤΙΩΝ ΓΙΑ ΜΙΚΡΟΒΙΑ ΚΑΙ ΚΑΤΣΑΡΙΔΕΣ
Τηλ. 90230 μαγαζί και 31990, ΓΙΑ ΑΜΕΣΗ ΕΞΥΠΗΡΕΤΗΣΗ ΣΑΣ ΣΤΟ ΚΙΝΗΤΟ ΜΑΣ ΤΗΛΕΦΩΝΟ 0944344911
14367-8/11

ΤΑΠΗΤΟΚΑΘΑΡΙΣΤΗΡΙΟ WASH AND CARE

ΚΑΘΑΡΙΣΜΟΣ ΚΑΙ ΦΡΟΝΤΙΔΑ

Συνδυάσαμε την πολυετή πείρα μας και τα ολοκαίνουρια μηχανήματά μας και αναλαμβάνουμε:

- Καθαρισμό- φροντίδα - φύλαξη χαλιών - μοκετών
- Παραλαβή από το σπίτι μ' ένα τηλεφώνημα
- Επιτόπιος καθαρισμός, σαλονιών, μοκετών, μαξιλαράκια επιχειρήσεων

ΦΑΡΜΑΚΙΔΗΣ ΕΥΣΤΑΘΙΟΣ
ΤΗΛ. 0241 - 68189
5ο χλμ. Λ. Ρόδου Λίνδου 237
14420-12/11

Σχολή Οδηγών ΚΟΥΣΗ ΠΑΝΤΕΛΗ

ΔΙΠΛΩΜΑΤΑ: ΕΡΑΣΙΤΕΧΝΙΚΑ ΕΠΑΓΓΕΛΜΑΤΙΚΑ -ΜΟΤΟΣΙΚΛΕΤΑΣ

- Επεκτάσεις όλων των κατηγοριών.- Αναθεωρήσεις ληγμένων αδειών- Μετατροπές ξένων αδειών σε ελληνικές.

Οδός Βαλαωρίτου 9- έναντι HOTEL SEMIRAMIS πίσω από το Νοσοκομείο
INTERNET: WWW ADRESS
WWW.ADDRESS: Hp:/www.geocities. com/ Bourbonstreet/9302
Δεκτές όλες οι πιστωτικές κάρτες.
ΠΡΟΣΟΧΗ: ΜΑΘΗΜΑΤΑ: α) μοτ/τας ανεξαρτήτου- μεγάλου κυβισμού > 500c.c.
Στην κατηγορία ανεξαρτήτου κυβισμού, η εκπαίδευση γίνεται με μοτοσυκλέτα 500cc
β) μοτ/τας έως 125c.c.
ΔΙΑΘΕΤΟΥΜΕ ΕΠΙΣΗΣ ΚΑΙ ΑΥΤΟΜΑΤΕΣ ΜΟΤΟΣΥΚΛΕΤΕΣ ΕΩΣ 125 c.c.
γ) μοτοποδηλάτου <50c.c.
ΠΡΟΣΟΧΗ!!! ΣΤΗ ΣΧΟΛΗ ΜΑΣ ΠΑΡΑΔΙΔΟΝΤΑΙ ΚΑΙ ΜΑΘΗΜΑΤΑ ΘΕΩΡΗΤΙΚΗΣ ΔΙΔΑΣΚΑΛΙΑΣ
ΠΑΡΑΛΑΒΗ ΤΩΝ ΜΑΘΗΤΩΝ ΜΑΣ ΚΑΙ ΑΠΟ ΤΙΣ ΟΙΚΙΕΣ ΤΟΥΣ
Τηλ.: 29157-73820-94777 οικία
ΚΑΙ ΑΝΑ ΠΑΣΑ ΣΤΙΓΜΗ ΣΤΑ ΚΙΝΗΤΑ ΤΗΛ **0944511313 - 0944203343**
14254-12/11

ΝΕΡΟ! ΒΡΕΙΤΕ ΝΕΡΟ!

Ραδιοαισθητικός αναλαμβάνει την ανεύρεση υδατίνων πόρων στο χώρο σας, έναντι αμοιβής.
Διαθέτουμε μηχανήματα για την διάνοιξη γεωτρήσεων και αποπεράτωση εργασιών.
Πληροφορίες τηλ. 0945981382
14425-5/11

ΜΟΝΩΣΕΙΣ



20 ΧΡΟΝΙΑ!
ΑΡΧΩΝ ΣΑΜΑΡΤΖΗΣ
ΤΗΛ. 23030-32054
X2033-30/11

ΓΡΑΦΕΙΟ ΣΥΝΟΙΚΕΣΕΙΩΝ,

γνωριμιών, συντροφικότητας τώρα και στη Ρόδο
τηλ. για συνεννόηση
0932 -181323
MATCH MAKING OFFICE
If you seek to meet a friend, companion, partner, contact our office in Rhodos.
Tel 0932 - 181323
Mrs Katerina
14192-8/11

ΥΔΡΑΥΛΙΚΑ - ΚΑΛΟΡΙΦΕΡ

ΓΙΑΝΝΗΣ ο ΑΤΛΑΣΗΣ
ΕΓΚΑΤΑΣΤΑΣΕΙΣ
ΑΝΑΚΑΙΝΙΣΕΙΣ
ΣΥΝΤΗΡΗΣΕΙΣ
Πληροφορίες τηλ. 29898- 64972
14627-30/11

Προς κυρίες και κυρίους κομμωτές-κομμώτριες

Διαθέτουμε επαγγελματικές βαφές μαλιών YUNSEY Ισπανίας, εξαιρετικής ποιότητας και σε τιμή έκπληξη
Πληροφορίες τηλ. 62027 - 64675
14654-9/11

ζητήσεις

ΖΗΤΕΙΤΑΙ οδηγός χειριστής γερανού. Πληροφορίες τηλ. 20835 - 34746
14721-14/11

ΖΗΤΕΙΤΑΙ οικιακή βοηθός, κατά προτίμηση εσωτερική. Πληρ. κ. Καραγιάννη, τηλ. 22070 πρωί και 72607 απόγευμα
14643-8/11

ΕΤΑΙΡΙΑ ζητάει ηλεκτρολόγους και βοηθούς ηλεκτρολόγους για τη χειμερινή περίοδο. Πληρ. τηλ. 0945105143
14651-8/11

ΖΗΤΕΙΤΑΙ κυρία συνταξιούχος, υγιής, για συντροφιά και φροντίδα ηλικιωμένης κυρίας. Προσφέρεται κατοικία, τροφή και μισθός. Πληρ. τηλ. 63136
14680-10/11

ΖΗΤΕΙΤΑΙ σοβαρός καλός τεχνίτης πλακιδίων, για συνεχή απασχόληση. Μισθός πολύ καλός. Τηλ. 0942492239
14675-10/11

ΑΠΟ ΜΕΓΑΛΗ ΕΜΠΟΡΙΚΗ ΕΤΑΙΡΙΑ

ΖΗΤΟΥΝΤΑΙ

ν έ ο ι

δραστήριοι, οργανωτικοί και φιλόδοξοι, για το τμήμα των πωλήσεων (πωλητές /Merchandisers)
Πτυχίο οικονομικού κλάδου - Marketing ή προϋπηρεσία στο χώρο των πωλήσεων, θα θεωρηθούν επιπλέον προσόντα.
Αποδοχές ικανοποιητικές, μπόνους, σύγχρονο περιβάλλον εργασίας και προοπτικές εξέλιξης στο χώρο των πωλήσεων.
Τηλ.61434
X2020-12/11

ΖΗΤΕΙΤΑΙ

κοπέλα να εργαστεί σαν γραμματέας σε ιατρείο.
Τηλ.24544 - 31212
10-13.00 και 19-21.00
14706-15/11

ΖΗΤΕΙΤΑΙ

κοπέλα για να εργαστεί σε καφετέρια για βραδυνή απασχόληση.
Τηλ.20282
14709-12/11

ΖΗΤΕΙΤΑΙ

για αγορά οικοδομική μερίδα στο συν/σμό Δασκάλων «Απόλλων»
Τηλ.20405
9-11 και 5-7 κ. Δημήτρη
14636-16/11

ΖΗΤΕΙΤΑΙ

νέος με επαγγελματική άδεια οδηγήσεως αυτοκινήτου γ' κατηγορίας για προώθηση ποτών και τροφίμων (πωλητής)
Τηλ.62613, 11π.μ.-3μ.μ.
X2021-30/11

ΖΗΤΕΙΤΑΙ

νέος με επαγγελματική άδεια οδήγησης αυτοκινήτου, δ' κατηγορίας, για μεταφορές προϊόντων από τη λοιπή Ελλάδα με νταλίκα επικαθήμενη
Τηλ.62167 - 62605
ώρες 11π.μ.- 3μ.μ.
X2021-30/11

ΖΗΤΟΥΝΤΑΙ

ντίλερ για το μεγαλύτερο κατάλογο της ελληνικής αγοράς Christine φθινόπωρο - χειμώνας 2000-2001 Γυναικείων -Ανδρικών -Παιδικών ρούχων - εσωρούχων, μοντέρνα, κλασικά και μεγάλα μεγέθη.
* Μεγάλα ποσοστά κέρδους
* Ετοιμοπαράδοτο εμπόρευμα
* Δειγματολόγιο δωρεάν
Ώρες λειτουργίας:
10.00π.μ. - 4.30 μ.μ.
Τηλ. 0444 - 24520
Fax 0444 - 24522
ΓΔ-30/11

ΖΗΤΟΥΝΤΑΙ ΠΩΛΗΤΡΙΕΣ

με γνώσεις αγγλικής, εμπαρουσίαστες, απόφοιτες λυκείου για τα καταστήματα Κεσίσογλου
Τηλ.24238 - 70166,
Εθελοντών Δωδεκανησίων 31
X1979-12/11

Από μεγάλη Βιομηχανική και Εμπορική Εταιρία

ΖΗΤΕΙΤΑΙ

οδηγός - πωλητής, για διανομή προϊόντων. Συνεχής απασχόληση. Απαραίτητο επαγγελματικό δίπλωμα γ' κατηγορίας.
Τηλ.61434
X2020-8/11

BUSINESS - ΕΠΙΧΕΙΡΗΣΙΑΚΑ

Βιοτεχνία γυναικείων ενδυμάτων με δυναμική ανάπτυξη, ζητά σοβαρούς συνεργάτες για την επέκταση δικτύου καταστημάτων με αποκλειστικότητα, στις περιοχές Ρόδου, Καρπάθου, Κω, Καλύμνου και Λέρου.
Πληρ. κ. Τσακίρη Μ.
Τηλ. 01/3615939 και 0974794900
14748-30/11

Η ΕΤΑΙΡΙΑ ΥΙΟΙ ΧΡ. ΣΠΑΝΟΥ Α.Ε.

ΖΗΤΕΙ

νέο με εκπληρωμένα στρατιωτικά καθήκοντα για να εργαστεί στο κατάστημα.
Τυχόν προϋπηρεσία θα ληφθεί σοβαρά υπ' όψιν.
Απαραίτητα: Βιογραφικό - Φωτοτυπία ταυτ. και φωτογραφία
Τηλ. επικοινωνίας: 32335 - 32695
Κατάθεση στοιχείων στη γραμματεία της επιχείρησης
X2027-21/11

ΔΑΝΟΣ 58 ΕΤΩΝ

που διαμένει μονίμως στη Ρόδο, ευκατάστατος, ζητάει κυρία έως 50 ετών για γάμο, Ελληνίδα ή αλλοδαπή, να γνωρίζει λίγα αγγλικά.
Πληρ. κ. Γιενς τηλ. 23941, ξενοδοχείο Εσπέρια, αρ. δωμ. 226
14689-19/11

ΖΗΤΕΙΤΑΙ

νέα κοπέλα, με γνώσεις στον H/Y Word Excel και νέος οδηγός μοτοποδηλάτου για διανομές σε γραφείο, courier - ταχυμεταφορές.
Πληροφορίες τηλ.30917 - 74229
14644-10/11

ΖΗΤΕΙΤΑΙ

πεπειραμένη κοπέλα να συνεργαστεί σε μανικιούρ - πετικιούρ και αποτρίχωση
Τηλ. 23053, Angy
14666-9/11

ΖΗΤΕΙΤΑΙ

κυρία για εξυπηρέτηση ηλικιωμένων επί 24ωρου βάσεως.
Τηλ. 21349-35730
14660-9/11

ΖΗΤΕΙΤΑΙ

νέα κοπέλα, με γνώσεις στον H/Y Word Excel και νέος οδηγός μοτοποδηλάτου για διανομές σε γραφείο, courier - ταχυμεταφορές.
Πληροφορίες τηλ.30917 - 74229
14644-10/11

ΑΠΟ ΤΗΝ ΕΤΑΙΡΙΑ ΣΑΝΓΟΥΙΝΓΚ ΧΟΤΕΛΣ ΕΛΛΑΣ ΑΕ

-Ξενοδοχεία SUNWING RESORT & SUNGARDEN,
λεωφόρος Καλλιθέας 5ο χλμ,

ΖΗΤΟΥΝΤΑΙ

υπάλληλοι για την τουριστική σαιζόν 2001, με τις κάτωθι ειδικότητες:
- Μάγειροι Α΄
- Μάγειροι Β'
- Κάπταιν Leads
- Σερβιτόροι
- Βοηθοί σερβιτόρων
- Πωλήτριες Μίνι Μάρκετ

Πληροφορίες τηλ. 88100
T35411-26/11

T35385-8/11

Rainbow U.S.A.

RAINBOW GREECE RHODOS
Μηχάνημα ΥΓΙΕΙΝΗΣ @ ΚΑΘΑΡΙΣΜΟΥ
ΖΗΤΟΥΝΤΑΙ
Συνεργάτες από Ρόδο και Κώ για πλήρη ή μερική απασχόληση διαθέτοντες ΙΧ όχημα.
Πληροφορίες : **Κο Τσιρώνη** τηλ. **52022-23**

ΗΛΕΚΤΡΟΝΙΚΟΣ ΚΟΣΜΟΣ

ΕΠΙΣΚΕΥΕΣ ΠΑΝΤΟΣ ΤΥΠΟΥ ΗΛΕΚΤΡΟΝΙΚΩΝ ΣΥΣΚΕΥΩΝ
Τηλεοράσεις - Video - Υπολογιστές
C.D. - Stereo - Κάμερες
Γιάννης Μακρυμανώλης
Ηλεκτρονικός - Μηχανολόγος
Απόφοιτος Πανεπιστημίου Αμερικής
Ηρακλείου Κρήτης 9 (7 βαγιές) Ρόδος
Τηλ.: (0241)27595, κιν.: 0945 521682
X2049-10/12

ΠΩΛΕΙΤΑΙ - ΕΝΟΙΚΙΑΖΕΤΑΙ ΜΕ ΤΟ ΚΛΕΙΔΙ ΣΤΟ ΧΕΡΙ

ΜΕΓΑΛΗ ΕΠΙΧΕΙΡΗΣΗ ΕΝ ΛΕΙΤΟΥΡΓΙΑ, ΟΡΓΑΝΩΜΕΝΗ ΑΙΘΟΥΣΑ ΔΕΞΙΩΣΕΩΝ, 800 ΑΤΟΜΩΝ, ΛΟΓΩ ΦΟΡΤΟΥ ΕΡΓΑΣΙΑΣ - ΚΑΛΥΘΙΕΣ ΠΑΛΛΑΣ
Πληροφορίες τηλ. 24318 - 35288 Κωνσταντίνος
X2044-12/11

ΑΠΟ ΕΤΑΙΡΕΙΑ ΔΙΑΝΟΜΩΝ

ΖΗΤΕΙΤΑΙ ΟΔΗΓΟΣ - ΠΩΛΗΤΗΣ!

Απαραίτητα προσόντα:
- Δίπλωμα γ' κατηγορίας
- Ηλικία έως 35 ετών

Για περισσότερες πληροφορίες επικοινωνήστε μαζί μας στο τηλ. 69442
T35325-15/11

ΜΗΧΑΝΟΚΙΝΗΤΑ

ΠΩΛΕΙΤΑΙ Opel Kadett 1991 καταλυτικό, 1,4 λιτ., 82 ίπποι. Toyota Starlet 1987 1,0 super. Σε καλή κατάσταση, με ΚΤΕΟ.. Τηλ 64071 και 0244/31130
14728-15/11

ΠΩΛΕΙΤΑΙ ΥΑΜΑΗΑ 200c.c, λόγω ανάγκης και σε τιμή εκτάκτου ευκαιρίας. Είναι σε άριστη κατάσταση. Πληροφορίες τηλ. 0945350981
1949-15/11

ΠΩΛΕΙΤΑΙ αυτοκίνητο FORD ESCORD, μοντέλο '75. Τιμή 200.000 δρχ. Τηλ. 68429
14725-15/11

ΠΩΛΕΙΤΑΙ τρέιλερ καινούργιο, με 1200 χιλιόμετρα, με σκεπή μουσαμά, 3,10 μάκρος, 1,80 ύψος, 1,30 φάρδος και 1200 κιλά, γερμανικών προδιαγραφών. Τιμή 550.000 δρχ. Πληροφορίες τηλ. 90269
14731-15/11

ΠΩΛΕΙΤΑΙ OPEL KORSA 1200c.c., μοντέλο '92, καταλυτικό. Τηλ. 64965
14741-20/11

ΠΩΛΕΙΤΑΙ μηχανάκι τύπου MONCKEY HONDA, σε άριστη κατάσταση. Πληρ. τηλ. 0946399682
14766-15/11

ΠΩΛΕΙΤΑΙ

μοτοσυκλέτα GS BMW 1100 c.c, ABC, με 37.000 χλμ, σε άριστη κατάσταση, 3.500.000 μετρητοίς
Τηλ. 65543 και 0938366700
14648-10/11

ΠΩΛΟΥΝΤΑΙ

αυτοκίνητα: 1) SUBARU MINI BUS 7 θέσεων και 2) NISSAN MICRA, καταλυτικά, σε πολύ καλή τιμή και άριστη κατάσταση.
Τηλ.28424 ώρες γραφείου
14599-15/11

ΠΩΛΟΥΝΤΑΙ

1) Αυτοκίνητο BMW 316 καταλυτικό, σε άριστη κατάσταση και σε τιμή ευκαιρίας.
2) Μηχανάκι SUZUKI FX 125 καινούργιο με 3000 χλμ. μοντέλο '99.
Τηλ. 61628 - 0937 173408
13862-12/11

ΠΩΛΕΙΤΑΙ

TOYOTA CELIGA 1600 c.c., μοντέλο 1991, με υδραυλικό τιμόνι, ηλεκ. παράθυρα, ζάντες αλουμινίου, ραδιόφωνο, καταλυτικό. Δεκτός κάθε έλεγχος.
Τηλ. (0241) 32809
X1970-12/11

ΠΩΛΟΥΝΤΑΙ

1) HONDA STEED 400c.c.
2) BMW 3,16 μοντ. '92 με φουλ εξτρά και
3)Hodw μοντέλο 93 σε άριστη κατάσταση
Τηλ. 0946820909
14746-19/11

ΠΡΟΣΦΟΡΑ ΕΡΓΑΣΙΑΣ

ΖΗΤΟΥΝΤΑΙ από γνωστό καφέ της πόλης μας, νέοι και νέες έως 30 ετών με απαραίτητη εμπειρία στο SERVICE, για 12μηνη απασχόληση. Αποδοχές άκρως ικανοποιητικές.
Τηλ. 75362 κ. Γεωργίου - κα Αθανάσογλου. Αλλοδαποί αποκλείονται!
14747-30/11

ΕΥΚΑΙΡΙΑ!

Πωλείται VW GOLF 4, 1400c.c.,χρώματος χρυσαφί μεταλλικού, μοντέλο Φεβρουάριος 2000, με 6.000 χλμ. και full extra, air - condition, 4 airbag, ABS, ραδιοκασετόφωνο - CD player, θήκη για 4 cd, 8 πκεία και ζάντες αλουμινίου. Τιμή 5.000.000 δρχ.
Τηλ. 89000 από 10-1 π.μ. και **69269** από 6-9μ.μ.
X2048-30/11

Autohellas Hertz

ΑΝΑΝΕΩΝΟΝΤΑΣ ΣΥΝΕΧΩΣ ΤΟ ΣΤΟΛΟ ΤΩΝ ΑΥΤΟΚΙΝΗΤΩΝ ΜΑΣ ΔΙΑΘΕΤΟΥΜΕ ΤΩΡΑ ΠΡΟΣ ΠΩΛΗΣΗ ΜΕΓΑΛΗ ΠΟΙΚΙΛΙΑ ΜΕΤΑΧΕΙΡΙΣΜΕΝΩΝ ΚΑΙ ΑΡΙΣΤΑ ΣΥΝΤΗΡΗΜΕΝΩΝ ΑΥΤΟΚΙΝΗΤΩΝ ΜΕ ΠΟΛΛΕΣ ΚΑΙ ΣΥΜΦΕΡΟΥΣΕΣ ΕΥΚΟΛΙΕΣ ΠΛΗΡΩΜΗΣ

FIAT CINQUECENTO 1998
SUBARU VIVIO 1997
OPEL CORSA 1998
FIAT PUNTO 1998
CITROEN SAXO 1998
TOYOTA STARLET 1998
FIAT BRAVA 1998
SUZUKI VITARA 1998

Τηλ. 98200 - 21819
T35306-25/11

ΠΩΛΟΥΝΤΑΙ

ελαφρώς μεταχειρισμένα φορτηγά αυτοκίνητα, εισαγωγής μας, επαγγελματικά και γεωργικά

1)MITSUBISHI L 300 κλειστό μακρύ
2) MITSUBISHI L 300 κλειστό κοντό
3) FORD TRANSIT κλούβα
4) FORD TRANSIT ανοικτό
5) MERCEDES MB 100 κλειστό
6) MERCEDES 309 D ανοικτό
7) MERCEDES 813 ανοικτό
8) OPEL COMBO κλειστό
9) GOLF stasion wagon
10) MERCEDES 309 ψυγείο - συντήρηση
11) VOLKSWAGEN υδρόψυκτο ψυγείο - συντήρηση
12) VOLKSWAGEN κλούβα 1600 c.c.
13) ΤΖΙΠ ISUZU TROOPER 4X4

ΠΛΗΡΟΦΟΡΙΕΣ **ΔΗΜΗΤΡΙΟΣ ΒΡΟΥΛΗΣ**
Τηλ. 62171-65171, 3ο χλμ Ρόδου Λίνδου
X2024-30/11

ΠΩΛΟΥΝΤΑΙ

ΜΟΝΟ ΑΠΟ ΤΟ ΓΡΑΦΕΙΟ ΜΑΣ

1) Διόροφη παλαιά κατοικία πλησίον Βορείου Ηπείρου (Μόντε Σμιθ), φανταστική θέα, καταπληκτική περίπτωση
2) Ρετιρέ οροφοδιαμέρισμα 130τ.μ., σε μετρό, πλησίον Σαν Φραγκίσκο, με πολύ ωραία θέα, πολύ καλή τιμή
3) Διόροφη κατοικία, αποτελούμενη από 100τ.μ., ο κάθε όροφος (ανεξάρτητος), λουξ κατασκευής στην καταπληκτική περιοχή πλησίον Καστελλοριζιούς
4) Διαμέρισμα έτοιμο, 3άρι σε 2όροφη κατοικία, γωνιακό, έναντι Μίρα Μάρε
5) Μαγαζί στο Μαντράκι, γωνιακό, 50τ.μ., και με άλλα πλεονεκτήματα
6) Κτήμα 4.500 τ.μ., με παλαιά οικία και με προοπτική ανέγερσης άλλων 400τ.μ. πλησίον Καστελλοριζιούς
7) Διαμέρισμα έτοιμο, 150τ.μ. πλησίον Καζίνο
8) Οικόπεδο 550τ.μ. πλησίον Θερμ. Σοφούλη με άδεια Αρχαιολογίας
9) Μονοκατοικίες στην παραλία Τριαντών, έτοιμες ή σε γιατί
10) Διαμερίσματα 2άρια, 3άρια, 4άρια, σε διάφορες περιοχές
11) Κτήματα σε όλες τις περιοχές του νησιού
12) Μαγαζί 150τ.μ. επί της οδού Κολοκοτρώνη και με υπόγειο 150τ.μ.
13) Οικόπεδα εντός πόλεως
14) Διαμέρισμα 50τ.μ. ετοιμοπαράδοτο

Ο,τιδήποτε θέλετε να πουλήσετε ή ν' αντικαταστήσετε (ιδίως διαμέρισμα,) συνεργασθείτε μαζί μας διότι διαθέτουμε την ευλεκτικότερη πελατεία με εγγύηση τη μεγάλη μας πείρα ως το παλαιότερο γραφείο που ποτέ δεν είχε κανένα πρόβλημα ή έστω και παράπονο.

Γ. ΝΕΟΦΥΤΟΥ
ΔΗΜ. ΘΕΟΔΩΡΑΚΗ 40 - ΤΗΛ. 20989 - 21434
X2038-30/11

ΠΩΛΟΥΝΤΑΙ

ΜΟΝΟ ΑΠΟ ΤΟ ΓΡΑΦΕΙΟ ΜΑΣ

1) Διόροφη παλαιά κατοικία πλησίον Βορείου Ηπείρου (Μόντε Σμιθ), φανταστική θέα, καταπληκτική περίπτωση
2) Ρετιρέ οροφοδιαμέρισμα 130τ.μ., σε μετρό, πλησίον Σαν Φραγκίσκο, με πολύ ωραία θέα, πολύ καλή τιμή
3) Διόροφη κατοικία, αποτελούμενη από 100τ.μ., ο κάθε όροφος (ανεξάρτητος), λουξ κατασκευής στην καταπληκτική περιοχή πλησίον Καστελλοριζιούς
4) Διαμέρισμα έτοιμο, 3άρι σε 2όροφη κατοικία, γωνιακό, έναντι Μίρα Μάρε
5) Μαγαζί στο Μαντράκι, γωνιακό, 50τ.μ., και με άλλα πλεονεκτήματα
6) Κτήμα 4.500 τ.μ., με παλαιά οικία και με προοπτική ανέγερσης άλλων 400τ.μ. πλησίον Καστελλοριζιούς
7) Διαμέρισμα έτοιμο, 150τ.μ. πλησίον Καζίνο
8) Οικόπεδο 550τ.μ. πλησίον Θερμ. Σοφούλη με άδεια Αρχαιολογίας
9) Μονοκατοικίες στην παραλία Τριαντών, έτοιμες ή σε γιατί
10) Διαμερίσματα 2άρια, 3άρια, 4άρια, σε διάφορες περιοχές
11) Κτήματα σε όλες τις περιοχές του νησιού
12) Μαγαζί 150τ.μ. επί της οδού Κολοκοτρώνη και με υπόγειο 150τ.μ.
13) Οικόπεδα εντός πόλεως
14) Διαμέρισμα 50τ.μ. ετοιμοπαράδοτο

Ο,τιδήποτε θέλετε να πουλήσετε ή ν' αντικαταστήσετε (ιδίως διαμέρισμα,) συνεργασθείτε μαζί μας διότι διαθέτουμε την ευλεκτικότερη πελατεία με εγγύηση τη μεγάλη μας πείρα ως το παλαιότερο γραφείο που ποτέ δεν είχε κανένα πρόβλημα ή έστω και παράπονο.

Γ. ΝΕΟΦΥΤΟΥ
ΔΗΜ. ΘΕΟΔΩΡΑΚΗ 40 - ΤΗΛ. 20989 - 21434
X2038-30/11

KLIMATAIR ΟΜΙΛΟΣ ΕΠΙΧΕΙΡΗΣΕΩΝ

Από την KLIMATAIR ΡΟΔΟΥ Α.Ε.

ΖΗΤΕΙΤΑΙ

ΜΗΧΑΝΟΛΟΓΟΣ - ΗΛΕΚΤΡΟΛΟΓΟΣ ΠΤΥΧΙΟΥΧΟΣ ΑΕΙ Ή ΤΕΙ

Για πληροφορίες

KLIMATAIR ΡΟΔΟΥ Α.Ε.
Μεγάλου Κωνσταντίνου 2
- Ρόδος - Τηλ. 0241- 28066
X2013-12/11

ΠΩΛΟΥΝΤΑΙ

Α) ΔΙΑΜΕΡΙΣΜΑΤΑ
120τ.μ. 4άρι καινούργιο πλησίον ΠΙΚΠΑ - ΡΟΔΑ
72τ.μ. 3άρι καινούργιο μόνο 22.000.000 δρχ.
50τ.μ. 2άρι με κήπο μόνο 16.000.000 δρχ.
4άρια πολυτελούς κατασκευής πλησίον Αννης Μαρίας
3άρια καινούργια στην Ανάληψη, Ροδίνι, κέντρο πόλεως
80τ.μ. διαμέρισμα καλής κατασκευής, πλησίον Αννης Μαρίας
114τ.μ. διαμέρισμα με γκαράζ άριστης κατασκευής Αννης Μαρίας
107τ.μ. στην Ανάληψη
120τ.μ. επί της Αθηνών
110τ.μ. ισόγειο διαμέρισμα στην Ανάληψη
210τ.μ. μεζονέτα στους Χαλκίτες
80τ.μ. διαμέρισμα καλής κατασκευής, πλησίον Αννης Μαρίας
114τ.μ. διαμέρισμα με γκαράζ, άριστης κατασκευής Αννης Μαρίας
107τ.μ. στην Ανάληψη
120τ.μ. επί της Αθηνών
110τ.μ. ισόγειο διαμέρισμα στην Ανάληψη
210τ.μ. μεζονέτα στους Χαλκίτες
Β) ΜΟΝΟΚΑΤΟΙΚΙΕΣ
130τ.μ. κεραμοσκεπής με κήπο κοντά στο φυτώριο του Δήμου Ιαλυσού
140τ.μ. με 400τ.μ. κήπο, στο κέντρο της πόλεως Ρόδου και κατάλληλο για επαγγελματική χρήση
120τ.μ. ερειπωμένη με 500τ.μ. κήπο στο Δήμο Ιαλυσού
40τ.μ. με κήπο 450τ.μ. στην Ιξιά
110τ.μ. με 5.000τ.μ. αγρό στο Κανδυλί
300τ.μ. με πισίνα και 8.000τ.μ. στο Τσαΐρι
ΠΩΛΟΥΝΤΑΙ μονοκατοικίες 2όροφες, ανεξάρτητες, με κήπο και κεραμοσκεπή, των 130τ.μ. και 168τ.μ., πλέον 20τ.μ. σοφίτα. Είναι πολυτελούς κατασκευής, με ιταλικές κουζίνες, κεντρική θέρμανση, εμαγιέ πλακάκια, τζάκι, 2 WC και τουαλέτα, στον Δήμο Ιαλυσού, κοντά στο φυτώριο. Δεκτά δάνεια και ανταλλαγές με οικόπεδα ή διαμερίσματα.
Γ) ΑΓΡΟΚΤΗΜΑΤΑ
4.500τ.μ. επί της λεωφόρου στο Τσαΐρι
2.000τ.μ. επί της Ρόδου - Λίνδου οικισμός Ασγούρου
2.000τ.μ. στο δρόμο Ρόδου - Αεροδρομίου
4.000τ.μ. εις Κανδυλί με ωραία θέα
4.000τ.μ. με 22.000.000 δρχ. στο φυτώριο Κοσκινού
5.000τ.μ. πάνω στο κύμα της μεγάλης γης Ασκληπειού
Δ) ΜΕΖΟΝΕΤΑ
130τ.μ. αξίας 42.000.000 δρχ. καινούργια
Ε) ΟΙΚΟΠΕΔΑ
250τ.μ. στους Χαλκίτες
700τ.μ. και 1600τ.μ. στην Ανάληψη
ΠΩΛΕΙΤΑΙ αποθήκη 750τ.μ., εντός βιοτεχνικού κτιρίου, με φως, νερό και άλλες παροχές. Δύναται να πωληθεί και σε μικρότερα τμήματα των 100 - 200 - 300 τ.μ. Αξία, μόνο 100.000 το τ.μ.

ΠΩΛΟΥΝΤΑΙ ΤΑ ΚΑΤΩΘΙ ΑΚΙΝΗΤΑ:
- Μονοκατοικία 100τ.μ. έτοιμη για κατοίκηση, στην Παλιά Πόλη, είναι εξαιρετική ευκαιρία
- Μεζονέτα 150τ.μ. στο μαρμαροσουβά, στην Ανάληψη
- Μονοκατοικία 280τ.μ., και υπόγειο 140τ.μ. με κήπο 1200τ.μ., εντός πόλεως Ρόδου
- Αποθήκη 110τ.μ. επί της Πατρ. Αθηναγόρα
- Μεζονέτα 130τ.μ. στο Ροδίνι, αξίας 42 εκ.

ΕΜΜΑΝΟΥΗΛ ΚΡΑΝΙΔΗΣ
Μεσίτης Αστικών Συμβάσεων
Αμερικής 50 ΡΟΔΟΣ - Τηλ. 27082 - 26476 - 0944/347405 - FAX 27101
Emailmkranidis@hol.gr
M9-30/11

ΟΙΚΟΔΟΜΙΚΕΣ ΕΠΙΧΕΙΡΗΣΕΙΣ ΔΙΑΚΟΓΕΩΡΓΙΟΥ ΚΑΛΛΙΣΤΟΣ

ΕΘΝ.ΑΝΤΙΣΤΑΣΕΩΣ 11 (πρώην Αννης Μαρίας)

ΠΩΛΗΣΕΙΣ ΔΙΑΜΕΡΙΣΜΑΤΩΝ - ΚΑΤΑΣΤΗΜΑΤΑ - ΑΠΟΘΗΚΕΣ - ΑΝΤΑΛΛΑΓΕΣ ΑΚΙΝΗΤΩΝ - ΑΓΟΡΕΣ ΟΙΚΟΠΕΔΩΝ ΑΝΑΛΑΜΒΑΝΟΥΜΕ ΑΝΤΙΠΑΡΟΧΕΣ

ΠΩΛΟΥΝΤΑΙ διαμερίσματα λουξ κατασκευής, με απεριόριστη θέα. Τα διαμερίσματα διαθέτουν θωρακισμένες πόρτες - εντοιχισμένες κουζίνες - ντουλάπες - εντοιχισμένο νιπτήρα με ντουλάπι - κεντρική θέρμανση αυτόνομη - ανοιγόμενα ανακλινόμενα κουφώματα με διπλά τζάμια, σίτες, ρολά - υδραυλικό ασανσέρ - τριφασικό ρεύμα.
Ολοι οι χώροι σπατουλαριστοί - εσωτερικές πόρτες MDF με σχέδιο
ΔΙΑΜΕΡΙΣΜΑΤΑ:
Επί της οδού Μεγ. Κων/νου - Κων/νου Παλαιολόγου:
- 50τ.μ. δυάρια
- 85τ.μ. τριάρια
- 110τ.μ. τεσσάρια

} ανά όροφο

Επί της Κων/νου Υδραίου - Στ. Κωτιάδη
- 70τ.μ. τριάρια
- 90τ.μ. τριάρια - τεσσάρια
- 110τ.μ. τεσσάρια

} ανά όροφο, με μεγάλες βεράντες, φανταστική θέα

RAY KENNEL CLUB

Πωλούνται κουτάβια με εγγύηση από όλες τις ράτσες. Με χαρτιά καθαροαιμίας, F.C.I. & TATTOO & βιβλιάριο υγείας.

ΠΡΟΣΕΧΩΣ
Κατόπιν παραγγελίας εκτελούμε και διανομές κατ' οίκον
Παραγγελίες στα τηλέφωνα 63892 - 0945 306263

ΠΑΝΣΙΟΝ
Σε κήπο 10 στρεμμάτων περιφραγμένο σε κλουβιά των 8 τ.μ. με έξτρα κλουβί ύπνου ειδικά φτιαγμένα. Μπορούμε να φιλοξενήσουμε το σκύλο σας με υπευθυνότητα και φροντίδα για όσο καιρό θέλτε.



ΑΝΑΓΓΕΛΙΑ ΓΕΝΝΑΣ
Ροτβάιλερ εκθεσιακά ημερ. γενν. 5/3/2000
Γερμανικά ποιμενικά ημερ. γενν. 14/3/200 + 19/4/2000
Ντόπερμαν, βαλκάνια Χάουτ ημερ. γεν. 21/10/1999.
ΚΟΥΡΤΣΧΑΡΤ - 5/ ΜΑΪΟΣ / 2000

ΠΩΛΟΥΝΤΑΙ
Σε χρονικά διαστήματα κυνηγόσκυλα άριστα εκπαιδευμένα για απαιτητικούς κυνηγούς.
Φύλακες και σωματοφύλακες για επιχειρήσεις και τους χώρους που θέλετε να προστατέψετε.
Στη διάθεσή σας φερμένα και από το εξωτερικό.
ΚΟΥΤΣΧΑΡΤ - ΝΤΡΑΧΤΑΡ - ΠΟΪΝΤΕΡ - ΣΕΤΤΕΡ κ.λ.π.

ΣΧΟΛΗ ΕΚΠΑΙΔΕΥΣΗΣ
Αλαφάκης Γιώργος
Διπλωματούχος εκπαίδευσης της Jugoslovenski Kinoloski Beograd.

PET SHOP: Μιχ. Πετρίδη 100. Τηλ. 63892
ΚΥΝΟΤΡΟΦΕΙΟ: Ελεούσα. Τηλ. 0246 - 98145
14626-30/11

ΝΤΕΤΕΚΤΙΒΣ ΑΘΗΝΩΝ

Αναλαμβάνουμε υποθέσεις ανηλίκων, προσωπικές, οικογενειακές, εμποροβιομηχανικές
Διαθέτουμε τα καλύτερα ηλεκτρονικά σύγχρονα οπτικοακουστικά συστήματα

Εχεμύθεια 100%
Τα 30 χρόνια πείρα είναι η εγγύησή μας

ΤΗΛ. 0977632963 & 0945319796

14734-10/12

C.A.N.A FERRIES

KYDON TOURS
ΚΕΝΤΡΙΚΟ ΠΡΑΚΤΟΡΕΙΟ PORT AGENT

ΔΡΟΜΟΛΟΓΙΑ
μέχρι 31/10/2000
F/B MARINA – F/B MILENA
ΕΝΑΛΛΑΞ κάθε μέρα
από ΡΟΔΟ και ΠΕΙΡΑΙΑ

Από Ρόδο:
Δευτέρα 10.00 Ρόδο - Σύμη - Ρόδο
16.00 Ρόδο - Κω - Κάλυμνο - Πειραιά
Τρίτη 16.00 Ρόδο - Κω - Κάλυμνο - Πειραιά
Τετάρτη 16.00 Ρόδο - Κω - Κάλυμνο - Πειραιά
Πέμπτη 16.00 Ρόδο - Κω - Κάλυμνο - Πειραιά
Παρασκευή 16.00 Ρόδο - Κω - Κάλυμνο - Πειραιά
Σάββατο 16.00 Ρόδο - Κω - Κάλυμνο - Πειραιά
Κυριακή 16.00 Ρόδο - Κω - Κάλυμνο - Πειραιά
• *Αφιξη στον Πειραιά 07.30 το πρωί*

Από Πειραιά:
Δευτέρα Πειραιά - Κάλυμνο - Κω - Ρόδο
Τρίτη Πειραιά - Κάλυμνο - Κω - Ρόδο
Τετάρτη Πειραιά - Κάλυμνο - Κω - Ρόδο
Πέμπτη Πειραιά - Κάλυμνο - Κω - Ρόδο
Παρασκευή Πειραιά - Κάλυμνο - Κω - Ρόδο
Σάββατο Πειραιά - Κάλυμνο - Κω - Ρόδο
Κυριακή Πειραιά - Κάλυμνο - Κω - Ρόδο
• *Αφιξη στη Ρόδο 07.30*

F/B MILENA
Δρομολόγια σταματούν μέχρι νεωτέρας
Εκτακτα
F/B MILENA:
Σάββατο 16/9 10.00 Ρόδο - Σύμη - Ρόδο
F/B MARINA:
Κυριακή 17/9 07.30 Ρόδο - Καστελλόριζο - Ρόδο

Καλά σας ταξίδια

ΕΙΣΙΤΗΡΙΑ - ΠΛΗΡΟΦΟΡΙΕΣ στο
ΠΡΑΚΤΟΡΕΙΟ ΚΥΔΩΝ
Τηλ. 23.000 - 27900 - 75268 - 24265 - 27722

M28-30/11

Οι Ροδίτες ήταν οι Παριζιάνοι και οι εφοπλιστές της αρχαίας Ελλάδος

«ΑΛΛ' ΙΣΘΙ, Ω, ΠΟΤΕΙΔΑΝ, ΟΡΘΑΝ ΤΑΝ ΝΑΥΝ ΚΑΤΑΔΥΣΩ...»

Γράφει ο Θεοφάνης Μπογιάννος

Ο τίτλος του σημερινού μας άρθρου, μεταφρασμένος, σημαίνει: «**Γνώριζε όμως θεέ Ποσειδώνα, πως εγώ ως Κυβερνήτης και Ρόδιος, προτιμώ να βυλιάξω το καράβι αύταν-δρο, παρά να σου το παραδώσω αμαχητί..**».

Οπως γράφουν οι αρχαίοι συγγραφείς και όπως διαπιστώνουν οι σημερινοί μελετητές, οι πατέρες μας Ρόδιοι, στα Αρχαϊκά Χρόνια, 7ος και 6ος αιώνας π.Χ., αλλά και στα Κλασικά, 5ος και 4ος αιώνας, ήταν δυνατοί στο εμπόριο, στη ναυτιλία και δεινοί θαλασσοκράτορες.

Στα Ελληνιστικά μάλιστα χρόνια 323 π.Χ. μέχρι το 146 π.Χ., ήταν τόσο δυνατοί και κυρίαρχοι των θαλασσών, ώστε κυβερνούσαν τα κύματα και το ελληνικό Αιγαίο μας, αλλά και επικρατούσαν στη Μεσόγειο Θάλασσα.

Ο Αίλιος Αριστείδης, μέγας συγγραφέας και θαυμαστής των Ροδίων, γράφει γράμμα στους προπάτορές μας, λέγοντας:

- «**Η πόλις ημών, Ρόδος, καλλίστη των ελληνίδων πόλεων**». Ναι, η Ρόδος ήταν η πιο όμορφη πόλη της αρχαίας Ελλάδος. Το νησί μας ήταν το πιο δυνατό κράτος και οι Ροδίτες ήταν οι Παριζιάνοι της Ελλάδος και του Κόσμου!

Ο Λουκιανός, άλλος συγγραφέας, αινεί τη Ρόδο και τους Ρόδιους:

- «**Εστι γαρ Ρόδος, η πόλις ημών, πόλις Θεού Ηλίου, πρέπον έχουσα των Θεών το κάλλος**»... Ναι, ήταν το κάλλος και το καύχημα το νησί μας στην αρχαία Ελλάδα, όπου κάθε Ρόδιος ήταν καπετάνιος, καραβοκύρης και στόλαρχος:

- **Δέκα Ρόδιοι, δέκα ναύς**, έλεγαν οι αρχαίοι Ελληνες, τα όμορφα τείχη, τη δημοκηδία των Ροδίων και το μεγάλο τους κοινωνικό και οικονομικό πλούτο.

Καυχόμενοι και επαιρόμενοι ήταν οι Ρόδιοι πατέρας, λέγοντες:

- «**Ρόδιοι ημείς εσμέν, καν τις ημίν, Ελλην, ή βάρβαρος, ευγενείας αμφισβητή, βουλοίμεθα αν αυτώ κρατείν**». Που σημαίνει, εμείς είμαστε οι ένδοξοι Ρόδιοι κι αν άλλος Ελληνας, ή βάρβαρος, αμφισβητεί την ευγένειά μας, τότε θα του την επιβάλλουμε εμείς...

Οι Ρόδιοι πατέρες μας στα αρχαϊκά και κλασικά, αλλά και στα ελληνιστικά χρόνια είχαν τόση δύναμη, ώστε μόνοι τους αυτοί, εκ μέρους όλων των Ελλήνων, αποφάσισαν να καθαρίσουν τις θάλασσες από τους πειρατές:

- «**Ρόδιοι, υπέρ όλων των Ελλήνων ιδία προς πειρατάς πόλεμον επαιρείσθαι, και καθαράν παρέχεσθαι των κακούργων την θάλατταν...**

Ο Μέγας Αλέξανδρος, τόσο τιμούσε τους Ροδίους για την ανδρεία, τον πολιτισμό και τη ναυτική δύναμη, ώστε εμπιστεύθηκε τη διαθηκη της βασιλείας στους Ροδίους.

Οι πλούσιοι, αριστοκράτες και Παριζιάνοι Ρόδιοι, είχαν πέντε μεγάλα λιμάνια, πλοία πολλά και δυνατά, νεώρια και νεωλκεία, νεώσοικους και όρμους, όπου ναυπηγούσαν και ναυλοχούσαν τα χιλιάδες καράβια τους που έφτιαχναν από τα δάση της Ρόδου μας. Είχαν τέλειο Θαλασσινό Δίκαιο, που ισχύει ακόμη και σήμερα και όλοι οι βάρβαροι και οι Ελληνες έλεγαν:

- **Ου παντός πλειν ες Ρόδον...** Εχτιζαν αποικίες και πόλεις και όλοι οι Ρόδιοι ήταν δημοκηδείς, πλούσιοι και αριστοκράτες...

Οι Ρόδιοι έφτασαν και μέχρι την Ιβηρία, σημερινή Ισπανία και εκεί έχτισαν την πολη Ροδο, που υπαρχει μεχρι σήμερα...

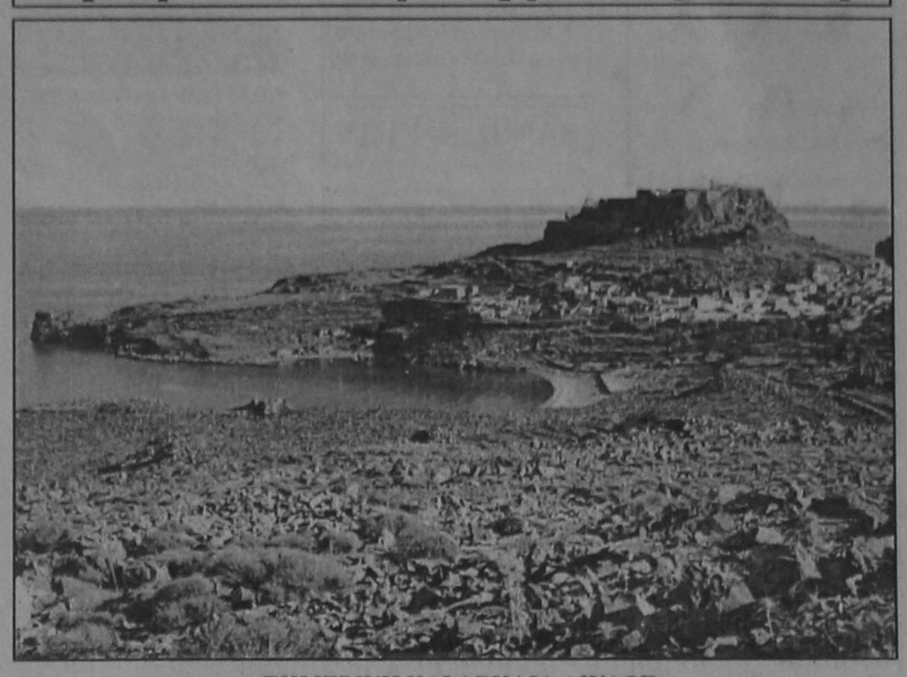

ΣΗΜΕΡΙΝΗ ΚΑΙ ΑΡΧΑΙΑ ΛΙΝΔΟΣ
«Ρόδιοι, ιστορούσι, μέχρις Ιβηρίας - Ισπανίας - έπλεον, πόρω της οικείας, προ της Ολυμπικής θέσεως, κακεί, εν Ιβηρία, την πόλιν Ρόδον, έκτισαν...»
(Στράβων Γεωργ. Βιβλ. ΙΔ)

ΖΗΤΑ ΒΟΗΘΕΙΑ

Τη βοήθεια των συμπολιτών μας ζητά ο 22χρονος Νεκτάριος Αραπάκης του Κωνσταντίνου, για να αντιμετωπίσει τα έξοδα της θεραπείας του.

Οσοι μπορούν να βοηθήσουν, έχει ανοιχθεί λογαριασμός στην Ιονική Τράπεζα Ρόδου, με αριθμό **35093109.**

Rodian Articles

Νέα προϊόντα μιας άλλης ποιότητας, γούστου και αισθητικής

- **Ρικτάρια**
- **Κουβερτόρια**
- **Ταπετσαρίες τοίχου**
- **Δαντέλες Βελγίου**

ΟΛΑ ΣΕ ΑΦΑΝΤΑΣΤΑ ΧΑΜΗΛΕΣ ΤΙΜΕΣ

ΧΟΝΔΡΙΚΗ - ΛΙΑΝΙΚΗ ΔΙΑΘΕΣΗ

Σας προτείνουμε μια μοναδική λύση με πολύ μεγάλες προοπτικές. Στη διάθεσή σας η υποστήριξη, η καθοδήγηση και η βοήθειά μας.

◆ *Μη διστάσετε. Ελάτε σε επαφή μαζί μας να δείτε την έκθεσή μας*

Νικόλαος Σοροκάκης
Μεσογείου 3, προέκταση Αννης Μαρίας
Τηλ. 77725 - FAX 77735

X2015-15/11



Η εμπειρία μας και η αφοσίωση στη λεπτομέρεια αποτελουν εγγύηση για την απόλυτη επιτυχία ωστε να μείνουν ανεξίτηλες στη μνήμη τη δική σας και των καλεσμένων σας....

ΧΟΡΟΕΣΠΕΡΙΔΕΣ - ΓΑΜΟΙ - CATERING - ΠΑΙΔΙΚΑ ΠΑΡΤΥ



ΞΕΝΟΔΟΧΕΙΟ SOFITEL CAPSIS
ΡΟΔΟΥ
Για Πληροφορίες 25-015 & 20919 (09.00 - 17.00)

CAPSIS
Conference Centers & Resort Hotels

X.2042-30/11

VANIK TOURS

ΓΙΑΝΝΗΣ και ΣΕΒΑ ΒΑΛΣΑΜΙΔΗ
VANIK σημαίνει ΑΛΗΘΕΙΑ
ΑΚΤΗ ΚΑΝΑΡΗ 17, ΨΑΡΟΠΟΥΛΑ - ΑΝΕΤΟ ΠΑΡΚΙΝΓΚ
Ανοικτά: ΔΕ-ΣΑ 08.30 - 14.00 & 16.30 - 20.30
Τηλ. 35191, 37621 κινητό: 0945798148 , FAX 29532

Το γραφείο μας πάντα πρώτο σε κρατήσεις ξενοδοχείων εξασφάλισε και σας προσφέρει καταπληκτικές τιμές για τα παρακάτω ξενοδοχεία σε ΠΑΚΕΤΑ (έκδοση εισιτηρίων R/T) από 1/11/2000-31/3/2001

1ον HOTEL ELECTRA Α΄ SUPERIOR			
Ερμού Σύνταγμα			
	Μονόκλινο	δρχ.	23.600
	Δίκλινο	»	27.800
	Τρίκλινο	»	33.000
2ον HOTEL ALEXANDROS Α΄ SUPERIOR			
Πλατεία Μαβίλλη			
	Μονόκλινο	δρχ.	19.500
	Δίκλινο	»	22.500
	Τρίκλινο	»	30.000
3ον HOTEL PRESIDENT Α΄ Κατηγορίας			
Λεωφόρος Κηφισίας			
	Μονόκλινο	δρχ.	9.000
	Δίκλινο για μονόκλινο	»	10.000
	Δίκλινο	»	12.000
	Τρίκλινο	»	15.000
4ον HOTEL ASTOR Α΄ Κατηγορίας			
Σύνταγμα			
	Μονόκλινο	δρχ.	12.500
	Δίκλινο για μονόκλινο	»	14.000
	Δίκλινο	»	16.500
	Τρίκλινο	»	20.000
5ον HOTEL RIVA Α΄ Κατηγορίας			
Περιοχή HILTON			
	Μονόκλινο	δρχ.	13.500
	Δίκλινο	»	15.500
	Τρίκλινο	»	21.000
6ον HOTEL ZAFOLIA Α΄ SUPERIOR			
Λεωφόρος Αλεξάνδρας			
	Μονόκλινο	δρχ.	18.000
	Δίκλινο	»	23.000
	Τρίκλινο	»	28.000
7ον HOTEL ELLINIS Β΄ SUPERIOR			
Ωνάσειο, λεωφ. Συγγρού			
	Μονόκλινο	δρχ.	12.000
	Δίκλινο	»	17.000
	Τρίκλινο	»	20.000
8ον HOTEL ATHENS CYPRIA Β΄ SUPERIOR			
Σύνταγμα, Διομιας			
	Μονόκλινο	δρχ.	18.000
	Δίκλινο	»	23.500
	Τρίκλινο	»	32.000
9ον HOTEL LONDON Β΄ Κατηγορίας			
Γλυφάδα, Ανατολ. - Δυτ. Αεροδρόμιο			
	Μονόκλινο	δρχ.	12.000
	Δίκλινο	»	15.000
	Τρίκλινο	»	18.000
10ον HOTEL EGNATIA Β΄ Κατηγορίας			
Θεσσαλονίκη Κέντρο - καινούριο			
	Μονόκλινο	δρχ.	18.000
	Δίκλινο	»	22.000
	Τρίκλινο	»	26.000

* Τα παραπάνω ξενοδοχεία διαθέτουν T.V. σε όλα τα δωμάτια
* Στις παραπάνω τιμές συμπεριλαμβάνεται πρωινό σε μπουφέ
* Ακόμη σε μας θα βρείτε αεροπορικά και ατμοπλοϊκά εισιτήρια όλων των εταιρειών.

X2025-30/11

ΠΡΑΚΤΟΡΕΙΟ ΤΑΞΙΔΙΩΝ ΣΑΒΒΑΣ ΣΑΗΣ

Με την ευκαιρία της λειτουργίας του νέου μας πρακτορείου στην οδό ΤΑΡΠΟΝ ΣΠΡΙΓΚΣ 42 δίπλα στην Τράπεζα Πίστεως

ΠΡΟΣΦΕΡΟΥΜΕ
τα φθηνότερα αεροπορικά εισιτήρια για όλο τον κόσμο με όλες τις αεροπορικές πτήσεις

ΠΡΟΣΟΧΗ: ΠΛΗΡΟΦΟΡΙΕΣ ΔΕΝ ΔΙΔΟΝΤΑΙ ΑΠΟ ΤΟ ΤΗΛΕΦΩΝΟ ΜΟΝΟ ΠΡΟΣΩΠΙΚΗ ΠΑΡΟΥΣΙΑ ΣΑΣ

Αζόμη: ◆ Σας παίρνουμε ΒΙΖΑ επισκέπτου για ΑΜΕΡΙΚΗ σε μία εβδομάδα
◆ ΒΙΖΑ επισκέπτου για ΑΥΣΤΡΑΛΙΑ σε μία μέρα
◆ Εκδοση διαβατηρίων
◆ Εκδοση αδειών αυτοκινήτων

ΞΕΝΟΔΟΧΕΙΑ ΣΤΗΝ ΑΘΗΝΑ

PRESIDENT Α' Κατηγορίας Λεωφόρος Κηφισίας			
Μονόκλινο	δρχ.	9.000	με πρωινό έως 31/3
Δίκλινο για μονόκλινο	»	10.000	» » »
Δίκλινο	»	12.000	» » »
Τρίκλινο	»	15.000	» » »
ESPERIA HOTEL Α' Κατηγορίας Σταδίου 22 έως 31/3			
Μονόκλινο			
Δίκλινο			
Τρίκλινο			
ELECTRA HOTEL Α' Κατηγορίας Ερμού 5			
Μονόκλινο	δρχ.	23.600	με πρωινό έως 31/3
Δίκλινο	»	27.800	» »
Τρίκλινο	»	33.000	» »
TITANIA HOTEL Πανεπιστημίου 52 (Σύνταγμα Ομόνοια)			
Μονόκλινο δρχ.	με αμερικάνικο πρωινό 20.600 έως 31/3		
Δίκλινο »	»	» 25.900	» »
Τρίκλινο »	»	» 39.000	» »
DORIA HOTEL Β' Κατηγορίας Πειραιώς 15-17 (κοντά στην Ομόνοια)			
Μονόκλινο		με πρωινό	έως 31/3
Δίκλινο		»	
Τρίκλινο		»	
RIVA HOTEL Α' Κατηγορίας SUPERIOR Μιχαλακοπούλου (HILTON)			
Μονόκλινο	δρχ.	14.000	με πρωινό έως 31/3
Δίκλινο	»	16.000	»
Τρίκλινο	»	21.500	»
ALBATROS HOTEL Β' Κατηγορίας δίπλα στο διπλό αεροδρόμιο			
Μονόκλινο	»	12.000	με πρωινό έως 20/9
Δίκλινο	»	14.000	»
Τρίκλινο	»	18.500	»
ALEXANDROS Α' Κατηγορίας περιοχή HILTON			
Μονόκλινο	δρχ.	20.000	έως 31/3
Δίκλινο	»	22.000	» »
Τρίκλινο	»	29.000	» »
CHRISTINA Β' Κατηγορίας περιοχή FIX			
Μονόκλινο	δρχ.	14.000	έως 31/3
Δίκλινο	»	16.000	» »
Τρίκλινο	»	21.500	» »
PARTHENON Α' Κατηγορίας περιοχή Μακρυγιάννη			
Μονόκλινο	δρχ.	16.500	με πρωινό έως 31/3
Δίκλινο	»	19.500	» » »
Τρίκλινο »	25.700	» »	»
ΧΑΝΑΡΗΣ Κατηγορίας LUX Συγγρού 385			
Μονόκλινο SUPERIOR	δρχ.	37.000	χωρίς πρωινό έως 31/12
Δίκλινο SUPERIOR	»	37.000	» » »
STANLEY Β' Κατηγορία Σύνταγμα			
Μονόκλινο		με πρωινό	έως 31/13
Δίκλινο		»	
Τρίκλινο		»	
SEA VIEW στη Γλυφάδα			
Μονόκλινο		με πρωινό	έως 31/3
Δίκλινο		»	
Τρίκλινο		»	
SARONIKOS δίπλα στο Στάδιο Ειρήνης και Φιλίας			
Μονόκλινο		με πρωινό	έως 31/3
Δίκλινο		»	
Τρίκλινο		»	
ASTOR Σύνταγμα			
Μονόκλινο	δρχ.	12.500	με πρωινό έως 31/3
Δίκλινο	»	14.000	» » »
Τρίκλινο	»	16.500	» » »
GRAND HOTEL Β' Κατηγορίας Πατησίων & Βερανζέρου 10			
Μονόκλινο	δρχ.	13.000	με πρωινό έως 31/3
Δίκλινο	»	17.500	» »
Τρίκλινο	»	19.500	» »
ΒΕΡΓΙΝΑ Β' Κατηγορίας ΘΕΣ/ΚΗ (κεντρικό)			
Μονόκλινο		με πρωινό	έως 31/3
Δίκλινο		»	
Τρίκλινο		»	

M23-30/11

ΣΑΣ ΣΥΜΦΕΡΕΙ ΠΡΙΝ ΚΑΝΕΙΣΕΤΕ ΟΠΟΥΔΗΠΟΤΕ ΝΑ ΜΑΣ ΕΠΙΣΚΕΦΘΕΙΤΕ

ΠΡΑΚΤΟΡΕΙΟ ΤΑΞΙΔΙΩΝ
ΣΑΒΒΑΣ ΣΑΗΣ
ΤΑΡΠΟΝ ΣΠΡΙΓΚΣ 42 δίπλα στην Τράπεζα Πίστεως Τηλ. 39781-3

ΠΡΑΚΤΟΡΕΙΟ ΤΑΞΙΔΙΩΝ
ΣΑΒΒΑΣ ΣΑΗΣ
* * * * * * * * * * * *
9ήμερη εκδρομή στη
ΒΟΡΕΙΑ ΕΛΛΑΔΑ
Από 14/11 έως 22/11
Μια εκδρομή που όλοι θέλετε
ΘΕΣΣΑΛΟΝΙΚΗ - ΒΕΡΓΙΝΑ - ΒΕΡΟΙΑ - ΕΔΕΣΣΑ - ΝΑΟΥΣΑ - ΚΙΛΚΙΣ - ΕΥΖΩΝΟΙ (σύνορα με τα Σκόπια) ΚΑΒΑΛΑ - ΞΑΝΘΗ - ΚΟΜΟΤΗΝΗ - ΑΛΕΞΑΝΔΡΟΥΠΟΛΗ - ΕΒΡΟ (σύνορα με την Τουρκία)
Αναλυτικό πρόγραμμα στο ΠΡΑΚΤΟΡΕΙΟ ΤΑΞΙΔΙΩΝ
ΣΑΒΒΑ ΣΑΗ
Τάρπον Σπριγκς 42 Δίπλα στην ΠΙΣΤΕΩΣ
Τηλ. 39781 - 3 - Ρόδος
M15-13/11

ΠΑΡΑΔΟΣΙΑΚΗ ΤΑΒΕΡΝΑ
«Το σπίτι της Ρόδου»
Λίνδου 65 - Ρόδος

Τώρα προσφέρουμε τα είδη μας και σε πακέτο στο δικό σας χώρο με ένα τηλεφώνημα στο 30125
Μαζί με κάθε παραγγελία, δώρο ένα πακέτο γεμάτο απολαυστικές νοστιμές
14681-8/11

Καταπράσινη περιοχή στη Λατινική Αμερική

Αγ. Ισίδωρος στην Αργεντινή!...

ΘΑ ΓΙΝΕΙ ΔΙΔΥΜΟΠΟΙΗΣΗ ΜΕ ΤΗ ΡΟΔΟ

Η DOLORES BENGOLEA, εκπρόσωπος του Λογοτεχνικού Κέντρου από το Μπουένος Αϊρες της Αργεντινής «VILLA OCAMPO», ενός υπέροχου κτιρίου μπαρόκ του 1891, το οποίο πρόγονός της δώρισε στην UNESCO για να γίνει «ναός πολιτισμού», πήρε μέρος στο Διεθνές Εργαστήρι Λογοτεχνίας, που διοργάνωσε το Διεθνές Κέντρο Λογοτεχνών & Μεταφραστών Ρόδου, 26-29 Οκτωβρίου στο «ΑΚΤΑΙΟΝ», όπου συμμετείχαν 40 εκπρόσωποι Κέντρων από Ευρώπη, Αμερική και Ασία. Η εκπληκτικής ομορφιάς VILLA OCAMPO, έχει φιλοξενήσει τις μεγαλύτερες προσωπικότητες του αιώνα μας, όπως: Πάμπλο Νερούντα, Ιντιρα Γκάντι, Ραμπιντρανάθ Τανγκορ, Ιγκόρ Στραβίνσκι, Αλμπερκαμί, Γκράχαμ Γκριν, Αντρέ Μαρλό, κ.α. βρίσκεται 20 χιλιόμετρα έξω από την πρωτεύουσα Μπουένος Αϊρες, μέσα σε καταπράσινο αιωνόβιο δάσος με ανθώνα πολλών παραποτάμιων στρεμμάτων, και η μαγευτική περιοχή ονομάζεται Αγιος Ισίδωρος. Η VILLA OCAMPO, στους τρεις ορόφους της, φιλοξενεί αντίκες σε έπιπλα και σκεύη, καθώς και βιβλιοθήκη 15.000 τόμων. Η εκπρόσωπος του Λογοτεχνικού αυτού Κέντρου Ντολόρες Μπενγκολέα, όταν πληροφορήθηκε από το Διεθνές Κέντρο Λογοτεχνών και Μεταφραστών Ρόδου, πως και στο νησί μας, υπάρχει ορεινό χωριό Αγιος Ισίδωρος, με μοναδική θέα και φιλόξενους κατοίκους, ενδιαφέρθηκε να το επισκεφτεί, με ορατό το ενδεχόμενο της διδυμοποίησης.

Το Διεθνές Κέντρο Λογοτεχνών & Μεταφραστών Ρόδου, έφερε σε επαφή με το δήμαρχο Αταβύρου κ. Παναγιώτη Κυριακούλη με την κ. Ντολόρες Μενγκολέα. Αμέσως ο δήμαρχος Παναγιώτης Κυριακούλης, έστειλε αυτοκίνητο με τη δημοτική του υπάληλο κ. Νίκη Κλωνάρη που γνωρίζει την αγγλική γλώσσα και πήραν την Αργεντινή εκπρόσωπο, μαζί με τη γνωστή Ιρανή συγγραφέα φίλη της Ρόδου, που ζει κι εργάζεται στη Σουηδία AZAR MAHLOUJIAN, για ξενάγηση στην Εμπωνα, Αγιο Ισίδωρο και στη γύρω μαγευτική περιοχή. Επισκέφτηκαν το Δημαρχείο, όπου τους προσφέρθηκαν ντόπια κρασιά και αναψυτικά και στον Αγιο Ισίδωρο, τους περίμενε ο Πρόεδρος της Κοινότητας, τις φιλοξένησε, τους δώρισε μέλι, τους χάρισε τη σημαία του Πολιτιστικού Συλλόγου Αγίου Ισιδώρου, ξεναγήθηκαν σε χώρους με ιδιαίτερο ενδιαφέρον του χωριού, τους παρέθεσε πλούσιο γεύμα με τοπικά εδέσματα και τους έδειξε το δημοτολόγιο, με τα ονόματα των κατοίκων του Αγίου Ισιδώρου, που μετανάστευσαν στη Νότια Αμερική γενικότερα και στην Αργεντινή ειδικότερα. Η φιλοξενία, ήταν τόσο ζεστή, που κατασυγκίνησε την εκπρόσωπο της VILLA OCAMPO και της Ιρανής συγγραφέας. Η κ. Ντολόρες Μενγκολέα, δεν έκρυβε τη συγκίνησή της, τράβηξε πολλές φωτογραφίες της περιοχής και ευχήθηκε όπως και ο Δήμαρχος Αταβύρου μαζί με τον πρόεδρο της Κοινότητας Αγίου Ισιδώρου, στις 14 Μαΐου 2001, ημέρα της εορτής του Αγίου Ισιδώρου, που πανηγυρίζει το χωριό, να γιορτάσουν όλοι μαζί και τη διδυμοποίηση του Αγίου Ισιδώρου Ρόδου, με τον Αγιο Ισίδωρο του Μπουένος Αϊρες της Αργεντινής. Χαρακτηριστικά, η κ. Ντολόρες Μπενγκολέα, είπε ότι στην Αργεντινή, τον Αγιο Ισίδωρο, τον γιορτάζουν στις 15 Μαΐου.

Είναι ενδιαφέρον, ότι ο σύζυγός της κ. Μπενγκολέα, είναι ο μεγαλύτερος κινηματογραφικός παραγωγός και σεναριογράφος της Αργεντινής. Ηδη, πριν ακόμα αναχωρήσει από τη Ρόδο η Αργεντινή εκπρόσωπος, έστειλε e-mail στην πατρίδα της με τις θαυμάσιες εντυπώσεις της από τη Ρόδο, το Διεθνές Κέντρο Λογοτεχνών & Μεταφραστών Ρόδου, τον πρόεδρό του Κώστα Σκανδαλίδη, το δήμαρχο Αταβύρου Παναγιώτη Κυριακούλη και τον πρόεδρο Κοινότητας Αγίου Ισιδώρου, εισηγούμενοι τη διδυμοποίηση. Το e-mail της, απευθυνόταν και σε μέλος του υπουργείου Εσωτερικών της Αργεντινής. Η συγγραφέας Αζάρ Μαχλουτζιάν, που για δεύτερη φορά έρχεται στη Ρόδο, θα προβάλει τη Ρόδο και τη φιλοξενία της στη Σουηδία, καθώς για πρώτη φορά ερχόταν σ' επαφή με τη ζεστασιά των κατοίκων της υπαίθρου μας. Τόσο το Διεθνές Κέντρο Λογοτεχνών & Μεταφραστών Ρόδου, όσο και η Ρόδος με τα χωριά της, απέκτησαν ένα ακόμα παράθυρο στη Νότια Αμερική.

Μαίρη Η. Παπανδρέου

Ζητά βοήθεια 26χρονος Ροδίτης καρκινοπαθής

ΟΙΚΟΝΟΜΙΚΗ ενίσχυση ζητά 26χρονος καρκινοπαθής από τη Ρόδο, προκειμένου να μεταβεί στη Γερμανία και να υποβληθεί σε χειρουργική επέμβαση.

Για το σκοπό αυτό έχει ανοιχθεί ειδικός λογαριασμός στην Εμπορική Τράπεζα (αρ. λογ. 48089500), όπου οι συμπολίτες μας μπορούν να καταθέτουν τις προσφορές τους.

ΑΠΩΛΕΙΑ
Χάθηκε λυκόσκυλο 7 μηνών μικρόσωμο, αδύνατο, κοντό. Χρώμα μαύρο - καφέ. Ονομα Ηρα.
Το σκυλί είναι θηλυκό υπό θεραπεία.
Ο ευρών θα αμοιφθεί.
Τηλ. 094-5073476
14624-8/11

DODEKANISOS
ΔΩΔΕΚΑΝΗΣΟΣ ΝΑΥΤΙΛΙΑΚΗ Ν.Ε.
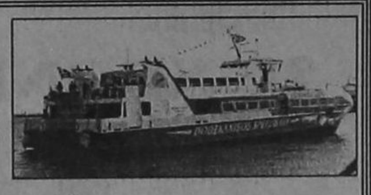
Κρατήσεις on line:
«ΔΩΔΕΚΑΝΗΣΟΣ ΝΑΥΤΙΛΙΑΚΗ»
Αυστραλίας 3, Ρόδος 85100
Τηλ. 0241-70590, FAX. 70591
ΣΤΟΝ ΤΑΞΙΔΙΩΤΙΚΟ ΣΑΣ ΠΡΑΚΤΟΡΑ
ΔΡΟΜΟΛΟΓΙΑ ΤΟΥ ΤΑΧΥΠΛΟΟΥ ΚΑΤΑΜΑΡΑΝ
«DODEKANISOS EXPRESS»
Από 6 ΝΟΕΜΒΡΙΟΥ
Αναχωρήσεις από ΡΟΔΟ (Κεντρικό λιμάνι - Κολώνα) 08.30
ΔΕΥΤΕΡΑ: Τήλο, Νίσυρο, Κω, Κάλυμνο
Επιστροφή 14.45 από Κάλυμνο για Κω, Ρόδο
ΤΡΙΤΗ: ΑΡΓΙΑ
ΤΕΤΑΡΤΗ: Τήλο, Νίσυρο, Κω, Καλυμνο
Επιστροφή 14.45 από Κάλυμνο για Κω, Νίσυρο, Τήλο, Χάλκη, Ρόδο
ΠΕΜΠΤΗ: ΑΡΓΙΑ
ΠΑΡΑΣΚΕΥΗ: Τήλο, Νίσυρο, Κω, Κάλυμνο
Επιστροφή 15.10 από Κάλυμνο για Κω, Νίσυρο, Τήλο, Ρόδο
ΣΑΒΒΑΤΟ αναχ. 08.00: Σύμη, Κω, Κάλυμνο
Επιστροφή 14.45 από Κάλυμνο για Κω, Σύμη, Ρόδο
ΚΥΡΙΑΚΗ αναχ. 08.00: Κω, Κάλυμνο, Λέρο
Επιστροφή 15.00 από Λέρο για Κάλυμνο, Κω, Ρόδο
Σημειώσεις:
ΣΑΒΒΑΤΟ & ΚΥΡΙΑΚΗ ώρα αναχώρησης 08.00
* Εκτακτη προσέγγιση στον Πανορμίτη (Σύμης) ΤΡΙΤΗ 7/11 και ΤΕΤΑΡΤΗ 8/11
* Το δρομολόγιο της ΤΕΤΑΡΤΗ 8/11 δεν θα εκτελεστεί λόγω εξυπηρέτησης προσκυνητών για Πανορμίτη.
X.2032-30/11

2000-2001 ΕΚΔΡΟΜΕΣ ΣΕ ΑΠΙΣΤΕΥΤΕΣ ΤΙΜ
SUPERFAST
ΣΥΝΕΧΕΙΣ ΑΝΑΧΩΡΗΣΕΙΣ
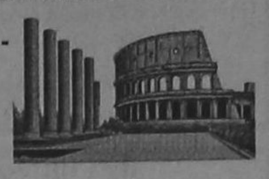
* ΛΙΜΝΕΣ Β. ΙΤΑΛΙΑΣ - ΜΙΛΑΝΟ - ΒΕΡΟΝΑ
7 ημέρες - 142.000 δρχ.
* ΠΑΝΟΡΑΜΑ ΕΛΒΕΤΙΑΣ
8 ημέρες - 158.000 δρχ.
* ΤΥΡΟΛΕΖΙΚΗ ΜΑΓΕΙΑ
8 ημέρες - 145.000 δρχ.
* ΡΟΜΑΝΤΙΚΗ ΙΤΑΛΙΑ
7 ημέρες - 135.000 δρχ.
* ΒΕΝΕΤΙΑ - ΚΥΑΝΗ ΑΚΤΗ
7 ημέρες - 135.000 δρχ.
* ΡΩΜΗ - ΝΑΠΟΛΗ - ΠΟΜΠΟΙΪΑ
6 ημέρες - 118.000 δρχ.
* ΦΛΩΡΕΝΤΙΑ - ΠΙΖΑ - ΒΕΝΕΤΙΑ
7 ημέρες - 129.000 δρχ.

* ΣΚΙ ΣΤΙΣ ΙΤΑΛΙΚΕΣ ΑΛΠΕΙΣ
10 ημέρες - 153.000 δρχ.
* ΣΚΙ ΣΤΙΣ ΓΑΛΛΙΚΕΣ ΑΛΠΕΙΣ
10 ημέρες - 116.000 δρχ.
Περιλαμβάνει
Εισιτήρια SUPERFAST
μεταφορά με πολυτελή πούλμαν
Ξενοδοχεία 3 και 4 αστέρων με πρωινό και ένα γεύμα ημερησίως
Αρχηγό - συνοδό
Ταξιδιωτική Ασφάλιση
Φόροι, διόδια, ΦΠΑ
Δώρο ταξιδιωτική τσάντα
ΕΚΔΡΟΜΕΣ ΕΚΔΡΟΜΕΣ ΕΚΔΡΟΜΕΣ
ΘΕΙΝΟΠΩΡΟ - ΧΡΙΣΤΟΥΓΕΝΝΑ - ΠΡΩΤΟΧΡΟΝΙΑ

Χειμώνας 2000-2001
Το καλοκαίρι τελείωσε, ώρα νε επιλέξετε μία από τις κάτωθι εκδρομές με τη φροντίδα του πρακτορείου ΣΑΒΒΑ ΣΑΗ

ΠΑΡΙΣΙ - EURODISNEY	4-5-6-7-8	ημέρες
ΡΩΜΗ- ΦΛΩΡΕΝΤΙΑ	4-5-6	ημέρες
ΓΥΡΟΣ ΙΤΑΛΙΑΣ	7-8-9-10	ημέρες
ΚΛΑΣΙΚΗ ΙΣΠΑΝΙΑ	7-8-9-10	ημέρες
ΜΑΔΡΙΤΗ - ΑΝΔΑΛΟΥΣΙΑ-ΤΟΛΕΔΟ	7-8-9-10	ημέρες
ΠΟΡΤΟΓΑΛΛΙΑ	7-8-9-10	ημέρες
ΛΟΝΔΙΝΟ	4-5-6-7-8	ημέρες
ΒΙΕΝΝΗ	4-5-6-7	ημέρες
ΒΙΕΝΝΗ - ΣΑΛΣΜΠΟΥΡΓΚ	4-5-6-7	ημέρες
ΒΙΕΝΝΗ - ΣΑΛΣΜΠΟΥΡΓΚ -ΙΣΜΠΟΥΡΓΚ4-	5-6-7	ημέρες
ΒΙΕΝΝΗ - ΜΟΝΑΧΟ	4-5-6-7	ημέρες
ΒΙΕΝΝΗ - ΠΡΑΓΑ	4-5-6-7	ημέρες
ΠΡΑΓΑ	4-5-6	ημέρες
ΒΙΕΝΝΗ - ΠΡΑΓΑ-ΒΟΥΔΑΠΕΣΤΗ	5-6-7-8	ημέρες
ΒΟΥΔΑΠΕΣΤΗ	4-5-6-7	ημέρες
ΑΥΣΤΡΙΑΚΕΣ ΑΛΠΕΙΣ	6-7-8	ημέρες
ΠΑΝΟΡΑΜΑ ΕΛΒΕΤΙΑΣ	8	ημέρες
ΚΑΪΡΟ	4-5	ημέρες
ΚΑΪΡΟ- ΚΡΟΥΑΖΙΕΡΑ ΝΕΙΛΟΥ	7-8	ημέρες
ΤΥΝΗΣΙΑ (ΟΑΣΕΙΣ)	7-8-9-10	ημέρες
ΑΥΤΟΚΡΑΤΟΡΙΚΟ ΜΑΡΟΚΟ	7-8-9-10	ημέρες

ΕΚΔΡΟΜΕΣ ΓΙΑ ΝΕΟΝΥΜΦΟΥΣ ΚΑΙ ΕΚΛΕΚΤΟΥΣ

ΜΑΛΒΙΔΕΣ	7-8 ημέρες
ΜΑΛΒΙΔΕΣ- ΣΡΙ ΛΑΝΚΑ	7-9-10-11-12 ημέρες
ΜΑΥΡΙΚΙΟ	7-8 ημέρες
ΜΠΑΓΚΟΚ - ΣΙΓΚΑΠΟΥΡΗ-ΠΟΥΚΕΤ	11-15 ημέρες
ΜΠΑΓΚΟΚ - ΜΠΑΛΙ	11-15 ημέρες

ΑΜΕΡΙΚΗ
ΚΡΟΥΖΙΕΡΑ ΣΤΗΝ ΚΑΡΑΪΒΙΚΗ
ΟΡΛΑΝΤΟ - ΜΑΪΑΜΙ - ΝΕΑ ΥΟΡΚΗ
Πακέτα μεμονωμένα και εκδρομές στην Ελλάδα
Πληροφορίες - Προγράμματα:
ΠΡΑΚΤΟΡΕΙΟ ΤΑΞΙΔΙΩΝ
ΣΑΒΒΑΣ ΣΑΗΣ
Τάρπον Σπριγκς 42 Δίπλα στην ΠΙΣΤΕΩΣ
Τηλ. 39781 - 3
M15-30/11

Τώρα!
ΣΤΟ ΠΟΛΥΚΑΤΑΣΤΗΜΑ ΠΑΠΠΟΥ
Ντυθείτε με την σφραγίδα των εταιρειών...

ΗΡΑ
RAMMER
SPARK *Felicitá*
DUR ESCAPE LAND Mandarino
Peter's Collection *Pierre Cardin*
CALLOP Chicco ***Vamp*** **KITTEN**
Mini Raxevsky **LE BARON**
MARASIL **Red Union**
MICKEY KIDS FOR DISNEY
Raxevsky Junior
MINERVA
Και για τους μικρούς μας φίλους ο κόσμος του Ροκέμον σας περιμένει σε τιμές Αστέρια!
ΜΕΓΑΛΑ ΚΑΤΑΣΤΗΜΑΤΑ ΠΑΠΠΟΥ
25ης Μαρτίου 7, ΡΟΔΟΣ - Τηλ.: 24286, 20127 FAX: 30995
X.2034-30/11

ΠΑΝΗΓΥΡΙΣ

Φέρεται εις γνώση του φιλόθρησκου κοινού ότι, την 11η Νοεμβρίου 2000, ημέρα ΣΑΒΒΑΤΟ, γιορτάζει το Ιερό Ναΰδριο του ΑΓΙΟΥ ΜΗΝΑ στην περιοχή ΤΣΑΪΡΙ.

Την παραμονή, Παρασκευή και ώρα 6 μ.μ. θα ψαλεί Πανηγυρικός Εσπερινός και το ΣΑΒΒΑΤΟ στις 7 το πρωΐ Θεία Λειτουργία.

Εκ της Εκκλησιαστικής Επιτροπής

ΧΛ-10/11

ΙΕΡΑ ΜΗΤΡΟΠΟΛΙΣ ΡΟΔΟΥ
ΕΚΚΛΗΣΙΑΣΤΙΚΗ ΕΠΙΤΡΟΠΗ
ΙΕΡΟΥ ΝΑΟΥ ΑΓ. ΝΕΚΤΑΡΙΟΥ ΦΑΛΗΡΑΚΙΟΥ

ΠΑΝΗΓΥΡΗ

Την Πέμπτη 9 Νοεμβρίου εορτή του Αγίου Νεκταρίου πανηγυρίζει ο Ιερός Ναός στο Φαληράκι του Δήμου Καλλιθέας.

Την παραμονή στις 6.30 μ.μ. θα ψαλεί Μέγας Πανηγυρικός Εσπερινός χοροστατούντος του Μητροπολίτου μας, κ.κ. Αποστόλου.

Το πρωί θα τελεσθεί Θεία Αρχιερατική Λειτουργία.

Ο πρόεδρος και το Εκκλησιαστικό Συμβούλιο

14717-8/11

PELLOS TRAVEL

Οργανώνουμε

ΤΕΤΡΑΗΜΕΡΗ και ΔΩΔΕΚΑΗΜΕΡΗ εορταστική εκδρομή

στη γενέτειρα του *ΑΓΙΟΥ ΝΙΚΟΛΑΟΥ (ΜΥΡΑ)*

καθώς *επίσης προσκύνημα στα μικρασιάτικα παράλια και στη βασιλεύουσα*

Εκδρομή

ΡΟΔΟΣ - ΜΑΡΜΑΡΙΣ - ΠΑΜΜΟΥΚΑΛΕ - ΚΑΠΠΑΔΟΚΙΑ - ΚΑΪΜΑΚΛΗ - ΑΝΤΑΛΕΙΑ - ΜΥΡΑ - ΜΑΚΡΗ - ΛΙΒΙΣΣΙ - ΜΑΡΜΑΡΙΣ - ΕΦΕΣΟ - ΚΑΝΑΚΚΑΛΕ - ΤΡΟΙΑ - ΚΑΛΛΙΠΟΛΗ - ΚΩΝΣΤΑΝΤΙΝΟΠΟΥΛΗ - ΧΑΛΚΗΔΟΝΑ - ΠΡΙΓΚΗΠΟΝΗΣΑ - ΠΡΟΥΣΣΑ - ΣΜΥΡΝΗ - ΜΑΡΜΑΡΙΣ - ΡΟΔΟΣ

Από 4/12/00 - 7/12/00 & 4/12/00 - 15/12/00

4/12/2000: Αναχώρηση για Μαρμαρίς. Αφιξη στο Μαρμαρίς. Αναχώρηση για Μαμμούκαλε μέσω Ικονίου. Αφιξη στην Καππαδοκία. Δείπνο. Διανυκτέρευση .

5/12/2000: Πρωινό. Επίσκεψη στο Καϊμακλή και επισκέψεις σε εκκλησίες, μοναστήρια της περιοχής. Αναχώρηση για Αντάλεια. Αφιξη στην Αντάλεια. Επίσκεψη σε αξιοθέατα της περιοχής Πέργη, Ασπένδος, Καταρράκτες Duden. Δείπνο. Διανυκτέρευση .

6/12/2000: Πρωινο. Αναχώρηση για Μυρα. Αφιξη στα Μύρα. Θεία λειτουργία στη Βασιλική του Αγ. Νικολάου στα Μύρα. Εκδρομή στους αρχαιολογικούς χώρους των Μύρων. Αναχώρηση για Μάκρη. Αφιξη στη Μάκρη. Δείπνο. Διανυκτέρευση.

7/12/2000: Μετά το πρωινό επίσκεψη στο Λιβίσσι με σύντομη Θεία Λειτουργία στο ναό των Εισοδίων της Θεότόκου (Κάτω Εκκλησία). Αναχώρηση για Εφεσο μέσω Μαρμαρίς. Επίσκεψη στο Σπίτι της Παναγίας και στους αρχαιολογικούς χώρους της Εφέσου. Αναχώρηση για Σμύρνη. Αφιξη στη Σμύρνη. Δείπνο. Διανυκτέρευση.

8/12/2000: Μετά το πρωινό αναχωρούμε για το Κανάκκαλε μέσω Τροίας και Καλλίπολης. Επίσκεψη σε αξιοθέατα και στους αρχαιολογικούς χώρους. Αναχώρηση για Κωνσταντινούπολη. Αφιξη στην Κωνσταντινούπολη. Δείπνο. Διανυκτέρευση στο ξενοδοχείο.

9/12/2000: Πρωινό. Επίσκεψη στο Μητροπολιτικό Ναό της Χαλκηδόνας. Επιστροφή στο Ξενοδοχείο. Δείπνο. Διανυκτέρευση.

10/12/2000: Πρωινό. Επίσκεψη στην Αγία Σοφία - Μπλε Τζαμί - Ιππόδρομος. Επίσκεψη στην εκκλησία του Αγ. Αντώνη. Επίσκεψη στο Ορτακοί. Δείπνο. Επιστροφή στο ξενοδοχείο. Δείπνο. Διανυκτέρευση.

11/12/2000: Πρωινό. Επίσκεψη στο Πατριαρχείο (Αγιο Γεώργιο στο Φανάρι) - Παναγιά Βλαχερνών (Μπαλούκλί), επίσκεψη στην εκκλησία της Χόρας με τα περίφημα ψηφιδωτά. Επίσκεψη στο Υδραγωγείο, Μεγάλο Παζάρι με τις 4000 καταστήματα. Ψώνια. Αναχώρηση για το Τοπκαπί Palace. Επιστροφή στο ξενοδοχείο. Δείπνο. Διανυκτέρευση.

12/12/2000: Πρωινό. Κρουζιέρα στο Βόσπορο, μετάβαση στο ναό του Αγίου Σπυρίδωνα της Χάλκης όπου θα χοροστατήσει ο Πατριάρχης Βαρθολομαίος. Επιστροφή το απόγευμα. Διασκέδαση. Διανυκτέρευση.

13/12/2000: Πρωινό Αναχώρηση για Προύσσα νωρίς το πρωί. Αφιξη στη Πρύσσα. Επίσκεψη στο Πράσινο Μαυσωλείο και στα καταστήματα Μεταξωτών. Αναχώρηση για Πέργαμο. Επίσκεψη στους αρχαιολογικούς χώρους και εκκλησίες της Περγάμου. Αναχώρηση για Σμύρνη. Αφιξη στη Σμύρνη. Δείπνο. Διανυκτέρευση.

14/12/2000: Πρωινό. Στις 8.30 Θεία Λειτουργία στην Αγ. Φωτεινή στη Σμύρνη. Αναχώρηση για Μαρμαρίς. Αφιξη στο Μαρμαρίς. Δείπνο. Διανυκτέρευση.

15/12/2000: Πρωινό. Ελεύθερος χρόνος για ψώνια στο Μαρμαρίς. Αναχώρηση για Ρόδο το απόγευμα στις 15.00. Αφιξη στη Ρόδο. Τέλος εκδρομή.

Στην εκδρομή περιλαμβάνονται: 1. Εισιτήρια με το καταμαράν Ρόδος - Μαρμαρίς - Ρόδος. 2. Ημιδιατροφή (πρωινό - δείπνο) Δωμάτια δίκλινα και τρίκλινα σε ξενοδοχεία 3 και 4 αστέρων. 3. Μεταφορές με κλιματιζόμενα πούλμαν (Deluxe) 4. Ξεναγήσεις στην ελληνική γλώσσα 5. Ταξιδιωτική ασφάλεια. 6 Συνοδός του γραφείου.

Δεν περιλαμβάνονται: 1. Εισιτήρια των εισόδων σε αρχαιολογικούς χώρους 2. Φόροι εισόδου και εξόδου - Visa 3. Φιλοδωρήματα

Για αναλυτικά προγράμματα, πληροφορίες και κρατήσεις

PELLOS TRAVEL

Φαληράκι - Ρόδος. Τηλ.: (0241)87615 Fax: (0241) 87616

Ιερός Ναός Αγίου Γεωργίου Ανω, πατήρ Βασίλειος Τσαβαρής, τηλ. 33675, 33842

14431-31/11

ΠΡΟΣΕΧΕΙΣ ΕΚΔΡΟΜΕΣ
3/11-12/11 Γύρος Ελλάδος (με πλοίο ή αεροπλάνο)
24/11 - 2/12 Ανκώνα - Πίζα - Φλωρεντία - Βενετία
8/12-14/12 Κάιρο - Αλεξάνδρεια - Σήνα (εξαήμερο αεροπορική) κρουαζιέρα στο Νείλο
22/12-26/12 Λονδίνο (αεροπορική)
26/12-4/1/2001 Τυνησία (γύρος οάσεων) (αεροπορική)
30/12 - 4/1/2001 Παρίσι (αεροπορική)

ΟΛΕΣ ΟΙ ΠΑΡΑΠΑΝΩ ΕΚΔΡΟΜΕΣ ΣΥΝΟΔΕΥΟΝΤΑΙ ΜΕ ΣΥΝΟΔΟ ΤΟΥ ΓΡΑΦΕΙΟΥ ΜΑΣ

ΕΛΛΗΝΙΚΗ ΔΗΜΟΚΡΑΤΙΑ
ΠΕΡΙΦΕΡΕΙΑ ΝΟΤ. ΑΙΓΑΙΟΥ
ΝΟΜΟΣ ΔΩΔΕΚΑΝΗΣΟΥ
ΔΗΜΟΣ ΑΦΑΝΤΟΥ

ΔΙΑΚΗΡΥΞΗ

Ο Δήμαρχος Αφάντου,

διακηρύσσει ότι εκτίθεται σε ανοικτή δημοπρασία με σφραγισμένες προσφορές, με συμπλήρωση τιμολογίου και έλεγχο ομαλότητας, σύμφωνα με το άρθρο 8 του Π.Δ. 609/85, η ανάδειξη αναδόχου εκτέλεσης του έργου «Κατασκευή τεχνικών σε δημοτικούς δρόμους της έδρας του Δήμου» Α.Μ. 72/2000, προϋπολογισμού δαπάνης 5.200.000 δρχ., χωρίς ΦΠΑ.

Η δημοπρασία και η εκτέλεση του έργου θα γίνουν σύμφωνα με τις διατάξεις του Π.Δ. 609/1985 «Κατασκευή δημοσίων έργων» του Ν. 1418/1984 «Δημόσια έργα και ρυθμίσεις συναφών θεμάτων», όπως τροποποιήθηκε και συμπληρώθηκε με τον Ν. 2229/1994, του Π.Δ. 171/1987 «Οργανα που αποφασίζουν και γνωμοδοτούν κ.λπ» και του Ν. 2576/1998.

Η δημοπρασία θα διενεργηθεί στα γραφεία του Δήμου Αφάντου στις 27 του μήνα Νοεμβρίου του έτους 2000, ημέρα Δευτέρα και ώρα 12.00 μ. έως 12.30 μ.μ.

Στη δημοπρασία γίνονται δεκτές εργολητικές επιχειρήσεις εγγεγραμμένες στο ΜΕΕΠ Α' τάξης για έργα οδοποιΐας, όπως και κάτοχοι παλαιών εργολητικών πτυχίων ΔΕ, που κατατάσσονται αυτοδίκαια στις αντίστοιχες κατηγορίες και τάξεις του ΜΕΕΠ και κοινοπραξίες των παραγράφων 9 του άρθρου 16 του Ν. 1418/84.

Εγγύηση συμμετοχής ορίζεται σε 2% του προϋπολογισμού της μελέτης, δηλαδή σε 104.000 δραχμές.

Η προθεσμία περάτωσης του έργου ανέρχεται σε τρεις (3) ημερολογιακούς μήνες. Η μελέτη έχει συνταχθεί με τιμές Δ' τριμήνου 1999, και για την ανάδειξη του αναδόχου θα γίνει χρήση συντελεστή Ρ για έργα οδοποιΐα.

Πλήρη αντίτυπα της διακήρυξης είναι κατατεθειμένα στα γραφεία του Δήμου Αφάντου και της ΤΥΔΚ της Περιφέρειας Ν. Αιγαίου, όπου οι ενδιαφερόμενοι μπορούν να λάβουν γνώση κατά τις εργάσιμες ημέρες και ώρες.

Ο Δήμαρχος
Σταύρος Σταυρής

ΧΛ-8/11

ΑΠΟΣΠΑΣΜΑ
ΑΡΙΘΜΟΣ 8028/2000

Επισπεύδουσα: Εμπορική Τράπεζα της Ελλάδος ΑΕ, νόμιμα εκπροσωπουμένη.

Οφειλέτες: ΙΩΑΝΝΗΣ ΧΑΤΖΗΓΕΩΡΓΙΟΥ.

Πλειστηριασμός: 29-11-2000.

Υπάλληλος: κ Θελξιόπη Χαζίρη.

Τόπος πλειστηριασμού: Δημοτικό Κατάστημα, αίθουσα ΔΟΝΑ, οδός Διαγοριδών.

1) Την οριζόντια ιδιοκτησία : Το με στοιχείο πίνακα 4 κατάστημα επιφάνειας 54,46 τ.μ.

Εκτίμηση: 30.000.000 δραχμές με την 633/00 απόφ. Μον. Πρωτοδ. Ρόδου.

Η οριζόντια αυτή ιδιοκτησία βρίσκεται σε πολυκατοικία που έχει κτιστεί σε οικόπεδο 771 τ.μ. κατά το Κτηματολόγιο, με κτηματολογικά στοιχεία: τόμος 63 οικ. Ρόδου, φύλλο 200, μερίδα V-1475 Α/8 και φάκελος 6154/8, νομικής φύσης Μουλκ.

2Α) Την οριζόντια ιδιοκτησία:

Το με στοιχείο πίνακα 2 ημιυπόγεια αποθήκη επιφάνειας 92,66 τ.μ.

Εκτίμηση: 35.000.000 δραχμές με την 633/00 απόφ. Μον. Πρωτοδ. Ρόδου.

Η οριζόντια αυτή ιδιοκτησία βρίσκεται σε πολυκατοικία που έχει κτιστεί σε οικόπεδο 771 τ.μ. κατά το Κτηματολόγιο, με κτηματολογικά στοιχεία: τόμος 63 οικ. Ρόδου, φύλλο 199, μερίδα V-1475Α/7 και φάκελος 6154/7 νομικής φύσης Μουλκ.

Ο πλειστηριασμός θα γίνει με πρώτη προσφορά 15.000.000 δρχ. και 17.500.000 δρχ.

Εγραψα το απόσπασμα σήμερα στις 20-10-2000.

Ο δηλοποιών
δικαστικός επιμελητής
Μιχάλης Στεφ. Μελλίνης

ΧΛ8/11

ΑΠΩΛΕΙΑ

Απωλέσθη ξυλοπρίονο, μάρκας Γιουζβάρνα 40άρι, στη χειρολαβή υπάρχουν δύο λάστιχα δεμένα (2) δύο χιλιόμετρα μακριά από το χωριό Διμυλιά. Ο ευρών θα αμοιφθεί με 30.000 δρχ.

Καραβάς Γεώργιος
Διμυλιά

14729-15/11

ΖΗΤΑ ΒΟΗΘΕΙΑ

Την οικονομική συμπαράσταση των κατοίκων του νησιού μας, ζητά ένας 40χρονος συμπολίτης μας, ο οποίος δεν μπορεί να εργαστεί, εξ αιτίας σοβαρού προβλήματος υγείας που αντιμετωπίζει. Για όσους θα ήθελαν να βοηθήσουν τον ίδιο και την οικογένειά του, ο αριθμός λογαριασμού είναι ο εξής:

ΕΘΝΙΚΗ ΤΡΑΠΕΖΑ 297352694-16

ΑΠΟΣΠΑΣΜΑ
ΑΡΙΘΜΟΣ 7773/2000

Επισπεύδουσα: Alpha Bank Πίστεως ΑΕ, νόμιμα εκπροσωπουμένη, ήδη ΑΛΦΑ ΤΡΑΠΕΖΑ.

Οφειλέτης: 1) ΙΩΑΝΝΗΣ ΚΑΤΣΑΡΙΔΗΣ.

Πλειστηριασμός: 29-11-2000.

Υπάλληλος: κ Μαίρη Παπαδάκη.

Τόπος: στο Δημοτικό Κατάστημα ΔΟΝΑ, Δήμου Ροδίων.

Το ιδανικό του μερίδιο 1/2 ποσοστά εξ αδιαιρέτου σε ακίνητο-αγρός κατά το Κτηματολόγιο, συνολικής έκτασης 5.700 τ.μ. που βρίσκεται στην κτηματική περιφέρεια Λίνδου Ρόδου με κτηματολογικά στοιχεία: τόμος 10 γαιών Λίνδου, φύλλο 5, μερίδα 732Π και φάκελος 890, νομικής φύσης ήδη Μουλκ.

Ιδιοκτησία: α. Ιωάννης Σπυρίδωνος Κατσαρίδης με ποσοστό 1/2 εξ αδιαιρέτου.

Εκτίμηση: 31.000.000 δραχμές.

Πρώτη προσφορά το μισό.

Εγραψα την περίληψη ακινήτου σήμερα στις 20-07-2000.

Ο δηλοποιών
δικαστικός επιμελητής
Μιχάλης Στεφ. Μελλίνης

ΧΛ8/11

ΑΠΟΣΠΑΣΜΑ
ΑΡΙΘΜΟΣ 7774/2000

Επισπεύδουσα: Alpha Τράπεζα Πίστεως ΑΕ, νόμιμα εκπροσωπουμένη, ήδη ΑΛΦΑ ΤΡΑΠΕΖΑ.

Οφειλέτες: ΙΩΑΝΝΗΣ ΚΑΤΣΑΡΙΔΗΣ Ι. ΚΟΡΝΑΡΟΠΟΥΛΟΣ-Ν. ΜΑΛΤΕΖΟΣ.

Ποσό οφειλής: 619.750.940 δραχμές.

Ημεροχρονολογία: 29-11-2000.

Υπάλληλος: κ Μαίρη Παπαδάκη.

Τόπος πλειστηριασμού: στο Δημοτικό Κατάστημα Λίνδου, Δήμου Λινδίων.

Ακίνητο-αγρός κατά το Κτηματολόγιο συνολικής έκτασης 8.300 τ.μ. στην κτηματική περιφέρεια Λίνδου Ρόδου, με κτηματολογικά στοιχεία: τόμος 10 γαιών Λίνδου, φύλλο 3, μερίδα 732^{ο} και φάκελος 889, νομικής φύσης ήδη Μουλκ.

Ιδιοκτησία: α) Ιωάννης Σπυρίδωνος Κατσαρίδης, β) Ιωάννης Κορναρόπουλος του Ευγενίου και γ) Νικόλαος Ευαγ. Μαλτέζος με ποσοστό 1/3 εξ αδιαιρέτου ο καθένας.

Εκτίμηση: 99.600.000 δραχμές.

Πρώτη προσφορά το μισό.

Εγραψα την περίληψη ακινήτου σήμερα στις 20-07-2000.

Ο δηλοποιών
δικαστικός επιμελητής
Μιχάλης Στεφ. Μελλίνης

ΧΛ8/11

95 ΑΝΩΤΕΡΑ ΔΙΟΙΚΗΣΗ ΤΑΓΜΑΤΩΝ ΕΘΝΟΦΥΛΑΚΗΣ

ΔΙΑΚΗΡΥΞΗ

Ανακοινώνεται ότι την 12 Δεκεμβρίου 2000, ημέρα Τρίτη και ώρα 10.00 (πέρας κατάθεσης προσφορών 10.00), θα διενεργηθεί δημόσιος μειοδοτικός διαγωνισμός με έγγραφες ενσφράγιστες προσφορές στα γραφεία της ΛΕΘ Ρόδου (οδός Εθνάρχου Μακαρίου 18, τηλ. 0241-28134) για την ανάδειξη προμηθευτού νωπών κρεάτων-κοτόπουλων προς κάλυψη αναγκών ΣΠ Ρόδου και Μονάδων 95 ΑΔΤΕ.

Πληροφορίες κατά τις εργάσιμες ημέρες και ώρες στα τηλέφωνα 0241-55610 και 0241-30462, όπου οι ενδιαφερόμενοι μπορούν να ενημερωθούν και να παραλάβουν τους γενικούς και ειδικούς όρους του διαγωνισμού.

Από την Ανωτέρα Διοίκηση Ταγμάτων Εθνοφυλακής

ΧΛ-8/11

ΔΗΜΟΣ ΙΑΛΥΣΟΥ

ΓΝΩΣΤΟΠΟΙΗΣΗ-ΑΝΑΚΟΙΝΩΣΗ ΛΕΙΤΟΥΡΓΙΑΣ ΤΑΜΕΙΑΚΗΣ ΥΠΗΡΕΣΙΑΣ

Σας κάνουμε γνωστό, ότι στο Δήμο Ιαλυσού, θα λειτουργήσει ταμειακή υπηρεσία για την καλύτερη εξυπηρέτηση των δημοτών μας, καθώς και των προμηθευτών-δικαιούχων, σύμφωνα με το παρακάτω χρονοδιάγραμμα:

Α) ΕΙΣΠΡΑΞΕΙΣ για όλων των ειδών τα τέλη και τους φόρους από 1η ΝΟΕΜΒΡΙΟΥ 2000.

Για την καλύτερη εξυπηρέτηση των δημοτών, παρακαλούνται να προσκομίζουν κατά την προσέλευσή, τον Α.Φ.Μ. τους.

Β) ΠΛΗΡΩΜΕΣ σε όλους τους προμηθευτές-δικαιούχους απο 1η ΔΕΚΕΜΒΡΙΟΥ 2000.

Για την καλύτερη εξυπηρέτηση των προμηθευτών δικαιούχων, παρακαλούμε να μας προσκομίσουν μέσα στο μήνα Νοέμβριο τα παρακάτω νομιμοποιητικά στοιχεία:

1. Ανώνυμες εταιρίες
α) ΦΕΚ δημοσίευσης σύστασης της εταιρίας.
β) ΦΕΚ δημοσίευσης εκλογής του τελευταίου Δ.Σ.
γ) ΦΕΚ δημοσίευσης συγκρότησης σε σώμα και καθορισμού αρμοδιοτήτων του τελευταίου Δ.Σ.
2. Ομόρρυθμες, ετερόρρυθμες εταιρίες, Ε.Π.Ε.
α) Επικυρωμένο αντίγραφο καταστατικού της εταιρίας
β) Βεβαίωση απο το αρμόδιο Πρωτοδικείο για τον τελευταίο νόμιμο εκπρόσωπο της εταιρίας.

Ο Δήμαρχος
Στέργος Στάγκας

ΧΛ9/11

ΕΚΚΛΗΣΙΑΣΤΙΚΗ ΕΠΙΤΡΟΠΗ ΙΕΡΟΥ ΝΑΟΥ ΤΑΞΙΑΡΧΩΝ ΚΑΙ Ι. ΜΟΝΗΣ ΠΑΝΑΓΙΑΣ ΤΣΑΜΠΙΚΑΣ ΑΡΧΑΓΓΕΛΟΥ - ΡΟΔΟΥ

ΠΡΟΣΚΛΗΣΗ

Μεγάλη μας χαρά θα είναι αν με την παρουσία σας, τιμήσετε όλες τις εκδηλώσεις της γιορτής των Ταξιαρχών στις 8 Νοεμβρίου, ημέρα Τετάρτη. Στον Εσπερινό της παραμονής 7 Νοεμβρίου, ημέρα Τρίτη και ώρα 6 μ.μ. και στη Θεία Λειτουργία της ημέρας που θα αρχίσει στις 7 το πρωί θα χοροστατήσει ο σεβασμιώτατος Μητροπολίτης Ρόδου, κ.κ. Απόστολος.

Μετά τη Θεία Λειτουργία θα γίνει η περιφορά της εικόνας στους κεντρικούς δρόμους του Δήμου μας με τη συνοδεία του Τμήματος Φιλαρμονικής του Δήμου και στη συνέχεια θα δοθεί δεξίωση στο εστιατόριο της Ιεράς Μονής Παναγίας Τσαμπίκα.

Εκ της Εκκλησιαστικής Επιτροπής

14723-8/11

Ευχαριστήριο

Η Διεύθυνση και το προσωπικό του Καταστήματος της Εμπορικής Τράπεζας στη Ρόδο αισθάνεται την υποχρέωση να ευχαριστήσει και δημόσια τον καλό μας φίλο κ. ΘΕΟΦΑΝΗ ΜΠΟΓΙΑΝΝΟ, για την άψογη ξενάγηση που έκανε την Κυριακή 5 Νοεμβρίου σ' εμάς και τις οικογένειές μας στα ιστορικά μνημεία της πόλης μας.

ΧΛ-8/11

ALHAMBRA TRAVEL

ΧΡΙΣΤΟΥΓΕΝΝΑ ΣΤΗ ΡΟΥΜΑΝΙΑ

23-30/12/2000

ΜΕ ΟΛΥΜΠΙΑΚΗ ΑΕΡΟΠΟΡΙΑ

✓ *Χαρίστε στον εαυτό σας και στα παιδιά σας μια διαφορετική χριστουγεννιάτικη εκδρομή στην μαγευτική ΡΟΥΜΑΝΙΑ*

Βουκουρέστι - Σιναία - Μπρασόφ - Μπραν - και μέρος της οροσειράς των Καρπαθίων (Κάστρο του Δράκουλα).

✓ Βυζαντινές ορθόδοξες εκκλησίες και μοναστήρια

✓ *Ελατα - σκι - καταφύγια στα Καρπάθια - παιχνίδια στα χιόνια για παιδιά και μεγάλους - τελεφερίκ και πολλές εκπλήξεις προσφέρει στους πελάτες το γραφείο μας.*

✓ **Ρεβεγιόν φαντασικό στη Σιναία σε πολυτελές ξενοδοχείο - ρουμανική μουσική - χοροί και τραγούδια**

✓ Ξενοδοχεία 4 και 5 αστέρων με ημιδιατροφή

Μεταφορές - Εκδρομές - Εισόδους - Ελληνόφωνος ξεναγός - συνοδός γραφείου - ασφάλεια κ.λπ.

Πληροφορίες στο γραφείο μας

ALHAMBRA TRAVEL

ΑΛΕΞ. ΠΑΠΑΓΟΥ 23 • ΤΗΛ. 37052-25698

Συμμετοχές μέχρι 25/11

ΑΡΧΩΝ ΣΑΜΑΡΤΖΗΣ

20 ΧΡΟΝΙΑ ΜΟΝΩΣΕΙΣ



ΠΡΟΣΦΟΡΑ ΟΚΤΩΒΡΙΟΥ

900 δραχμές το κιλό

ελαστομερές Monocost για ταράτσες

ΜΟΝΩΣΕΙΣ ΤΑΡΑΤΣΩΝ

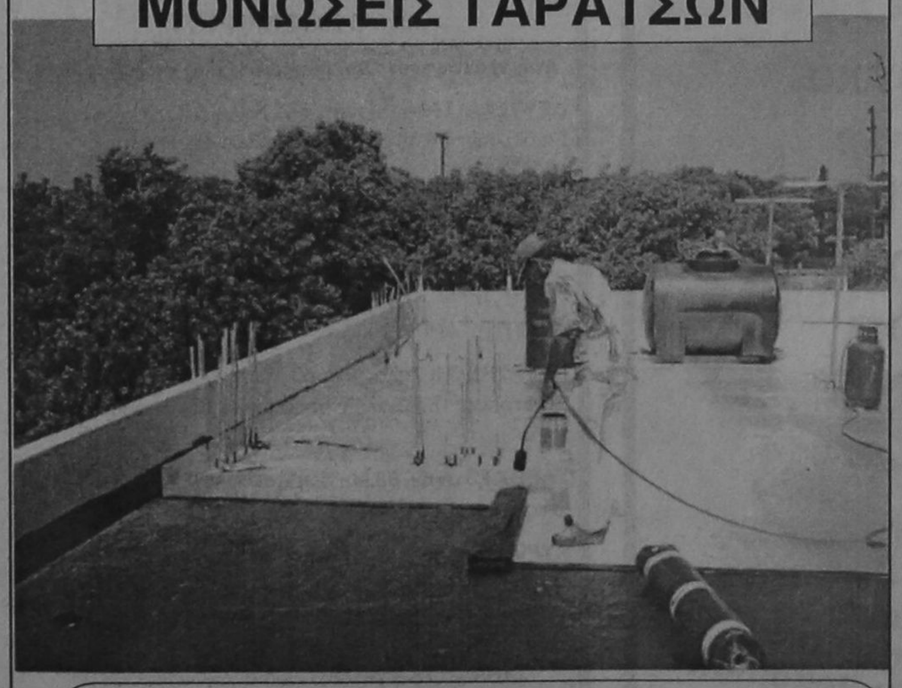

X2033-30/11

ΔΙΑΘΕΣΗ: **ΑΡΧΩΝ ΣΑΜΑΡΤΖΗΣ**

ΜΟΝΩΤΙΚΑ ΥΛΙΚΑ - ΜΟΝΩΣΕΙΣ

Τηλ. 23030, 32054, 67790

1) Ερυθρού Σταυρού 21 2) Κέντρο Μόνωσης Ρόδου: Μιχαήλ Πετρίδη 69

M-11-30/11

ΚΕΣΙΣΟΓΛΟΥ

ΚΑΤΑΣΤΗΜΑΤΑ

Επειδή κάποιες στιγμές είναι μοναδικές...

Τα καταστήματα Κεσίσογλου εδώ και 35 χρόνια προσφέρουν ασύγκριτη ποιότητα και ποικιλία σε όλα τα είδη που στολίζουν και ομορφαίνουν το σπίτι.

Προσφέρουν τη διαχρονικότητα του κλασικού και τη γοητεία του μοντέρνου.

Προσφέρουν ένα κόσμο φαντασίας και ονείρου που μπορείτε κι εσείς να τον αγγίξετε αν μας επισκευθείτε σε ένα από τα καταστήματά μας.

...Το αποτέλεσμα κερδίζει τις εντυπώσεις!

Επωφεληθείτε από τη λίστα γάμου μας και δώστε στο καινούριο σας σπίτι μια ξεχωριστή νότα με μοναδικά κομμάτια υψηλής ποιότητας.

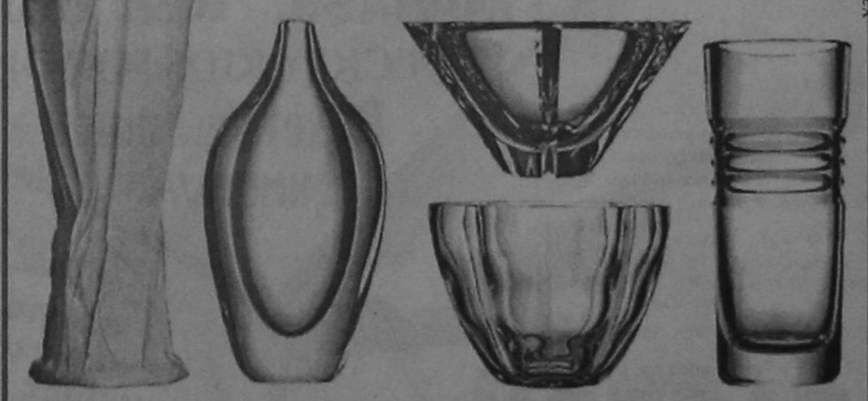

X2041-30/11

ΣΤΟΑ ΚΙΟΣΟΓΛΟΥ - ΕΘΕΛΟΝΤΩΝ ΔΩΔΕΚΑΝΗΣΙΩΝ 31, ΡΟΔΟΣ - ΤΗΛ.: (0241) 24238

•• Και προσεχώς το δεύτερο κατάστημα στην οδό Καναδά 15 ••

Information Systems
SYNCOM
Η ΑΛΛΗ ΔΙΑΣΤΑΣΗ ΤΗΣ ΤΕΧΝΟΛΟΓΙΑΣ
Κ. ΥΔΡΑΙΟΥ 28 ΡΟΔΟΣ
ΤΗΛ. 70160-1-2 FAX 70163

ΟΛΟΚΛΗΡΩΜΕΝΑ ΣΥΣΤΗΜΑΤΑ COMPUTERS

AMD Athlon T-Bird 1000Mhz 429.000

Intel 566 222.000
Intel 633 243.000
Intel 667 265.000
Intel 700 299.000
AMD 750 289.000
Intel 733 299.000
Intel 750 325.000
Intel 800 349.000
AMD 700 279.000
AMD 900 369.000

Υπογράφουμε με την Τιμή μας!!

X2010-30/11

TV-Card Τηλεόραση στο PC από 22.000
Scanner ACER 1200dpi 46bit 27.500
Αντιγραφικό CD Philips, Plextor Yamaha, Nec από 57.500
ΕΚΤΥΠΩΤΕΣ Color 2 κεφαλών από 30.900

ΑΞΕΣΟΥΑΡ - ΠΕΡΙΦΕΡΕΙΑΚΑ - SERVICE

SPECIAL
MP-3 & CD-Player φορητό με line-out, ακουστικά, τροφοδοτικό 53.000

Πλούσια συλλογή CD-R Mitsui, TDK, Verbatim Philips, Princo, Pioneer από 185 δρχ.

ΔΕΚΤΟΙ ΚΑΙ ΔΙΑΚΑΝΟΝΙΣΜΟΙ
Για τεχνικά χαρακτηριστικά επικοινωνήστε μαζί μας
Οι τιμές είναι τις μετρητοίς και δεν περιλαμβάνουν ΦΠΑ.

ΣΗΜΕΡΑ ΣΤΗΝ ΕΡΩΤΗΣΗ :
"Πώς Αποδεικνύεις ότι γνωρίζεις Η/Υ"
Η ΑΠΑΝΤΗΣΗ ΕΙΝΑΙ :
"Είμαι κάτοχος του ECDL"

ECDL

ΕΥΡΩΠΑΪΚΟ ΔΙΠΛΩΜΑ ΚΑΤΑΡΤΙΣΗΣ ΣΤΟΥΣ ΥΠΟΛΟΓΙΣΤΕΣ

Το διαβατήριο σας για τον κόσμο της Πληροφορικής

Το ECDL είναι το δίπλωμα με την πανευρωπαϊκή αναγνώριση που πιστοποιεί ότι ο κάτοχος του κατέχει τις βασικές εφαρμογές της πληροφορικής, αποδεικνύει τις γνώσεις του, αποκτώντας παράλληλα τα κατάλληλα εφόδια για μια πετυχημένη σταδιοδρομία στην κοινωνία των πληροφοριών.

Η σχολή πληροφορικής ANOSIS είναι από τις πρώτες σχολές στην Ελλάδα που πιστοποιήθηκε ως εξεταστικό κέντρο από την ECDL Hellas.

Έχει υλοποιήσει συγκεκριμένο και σωστά δομημένο Πρόγραμμα Σπουδών για κάθε ηλικία που σαν στόχο έχει την απόκτηση του Ευρωπαϊκού Διπλώματος κατάρτισης στους Υπολογιστές

- Τρίμηνα τμήματα για αρχάριους
- Ταχύρυθμα για προχωρημένους
- Τμήματα για μαθητές Γυμνασίου - Λυκείου

ECDL το ΔΙΠΛΩΜΑ των Η/Υ με διεθνή αναγνώριση για πετυχημένη επαγγελματική σταδιοδρομία κι αποκατάσταση

Ενημερωθείτε σήμερα κιόλας για το πως μπορείτε να αποκτήσετε το ECDL !

ΕΞΕΤΑΣΤΙΚΟ ΚΕΝΤΡΟ ECDL ΡΟΔΟΥ
Anosis Computer Learning
ΕΡΓΑΣΤΗΡΙΟ ΕΛΕΥΘΕΡΩΝ ΣΠΟΥΔΩΝ ΠΛΗΡΟΦΟΡΙΚΗΣ

Στ. Κωτιάδη 64 Τηλ. 78924
Υπεύθυνος κέντρου Κώστας Χατζηδάκης

δημιουργίες cair

ΡΟΔΟΣ 2400 Λευκός Ξηρός ΟΠΑΠ
ΑΡΧΟΝΤΙΚΟ Ερυθρός Ξηρός Δωδεκανησιακός τοπικός

Δύο αντιπροσωπευτικά κρασιά της ΚΑΪΡ Α.Ε., που αποδεικνύουν για άλλη μια φορά την αναμφισβήτητη ικανότητα της Δωδεκανησιακής Εταιρείας να παράγει υψηλής ποιότητας προϊόντα. Ικανότητα που επιβεβαιώνεται από την πρόσφατη παρουσίαση του μοναδικού στην ελληνική αγορά συλλεκτικού αφρώδους CAIR ROSE RESERVE 10 ετών, σε περιορισμένο αριθμό φιαλών και ποιότητα που συναντάται στην πλούσια γκάμα των διεθνώς αναγνωρισμένων προϊόντων της, όπως RODOS 2400 λευκό ξηρό, VQPRD (χρυσό στο Μιλάνο), ΜΟΣΧΑΤΟΣ ΡΟΔΟΥ ΟΠΕ (χρυσό στο Μιλάνο), MOULIN λευκό ξηρό (χρυσό στις Βρυξέλλες), MOULIN ροζέ ημίξηρο (χρυσό σε Μπορντό και Μιλάνο), CAIR φυσικός αφρώδης (χρυσά μετάλλια σε Μιλάνο και Monde Selection).

Εγγύηση
C·A·I·R
Επιλεγμένοι οίνοι ποιότητας

CAIR Δαβάκη - Πίνδου 65, Ν. Φάληρο, τηλ.: 4813876, 4813125 fax: 4814695.
2ο χλμ. Ρόδου - Λίνδου, Ρόδος τηλ.: 0241/68770-3 fax: 0241/62575.



Το νέο μοντέλο στην Ελλάδα

Τουρισμός: Πολύ κρασί λίγη θάλασσα και όργια!..

Χαμηλή η ποιότητα των επισκεπτών

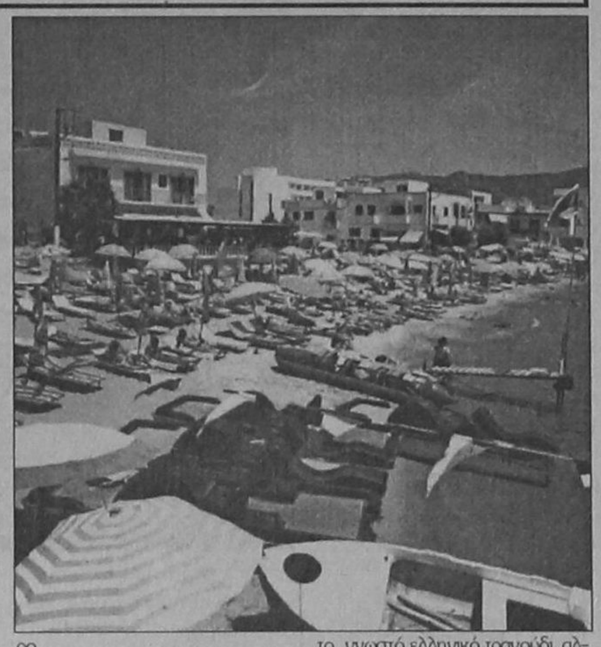

Θυμάστε τους νεαρούς Άγγλους που πέρυσι το καλοκαίρι κυνηγιόντουσαν ...ξεβράκωτοι στον αρχαιολογικό χώρο της Κνωσού; Σίγουρα θα σας ήρθε στη μνήμη αυτή η αλγεινή ανάμνηση, η οποία όμως δεν είναι και η μοναδική. Από την άλλη πλευρά, σκέφτεστε τι σάλος θα ξεσπούσε παγκοσμίως αν μερικοί Έλληνες τουρίστες περιφέρονταν γυμνοί στο μεγαλιθικό μνημείο του Στόουνχετζ της Αγγλίας;

Ομολογώ ότι αφορμή για τη σύνταξη του παρόντος άρθρου υπήρξε η συνέντευξη του δημάρχου Κω, Μιλτιάδη Φάκκου, στο TDN. Ο δήμαρχος Κω με εύλογο παράπονο διαμαρτύρεται για τον χαμηλής ποιοτικής (και βεβαίως εισοδηματικής) στάθμης τουρισμό που κατακλύζει το πανέμορφο νησί της Κω, αλλά και πολλά άλλα μέρη της Ελλάδος.

Είναι να απορεί, πραγματικά, κανείς με το πού ξεφυτρώνουν αυτά τα «μπουμπούκια» σε μια χώρα άκρως συντηρητική, όπως η Αγγλία (αλλά και από άλλες σκανδιναβικές χώρες) όπου η καλή συμπεριφορά είναι συνδεδεμένη με όλες τις εκφράσεις της ζωής.

Όποιοι έχετε ταξιδέψει στη χώρα αυτή, θα έχετε διαπιστώσει πως η ευγένεια είναι πραγματικά κάτι που σκλαβώνει (και που τόσο λείπει από τη χώρα μας...). Γιατί λοιπόν από μια τόσο καθωσπρέπει χώρα π.χ. όπως η Αγγλία, πολλοί τουρίστες – οι οποίοι την εκπροσωπούν στο εξωτερικό, όπου πηγαίνουν για διακοπές – φέρονται σαν κανίβαλοι όταν έρχονται στη χώρα μας για διακοπές; Δεν κάνω γενικεύσεις και – προς Θεού – δεν ισχυρίζομαι ότι εντάσσονται όλοι οι Άγγλοι και Σκανδιναβοί (αλλά και Ιταλοί και άλλοι τινές) τουρίστες σε αυτή την κατηγορία. Είναι όμως πάρα πολλοί οι Άγγλοι («τουρίστες-χούλιγκαν» τούς ονομάζω, για να θυμηθούμε και ένα άλλο ευγενές ...σπορ της χώρας αυτής), νεαρής κυρίως ηλικίας, που ερχονται στη χώρα μας, την οποία τη θεωρούν ιδανικό μέρος για να ξεσαλώσουν, νομίζοντας ότι εδώ είναι «ξέφραγο αμπέλι» (για να μην πω τίποτε χειρότερο). Ερχόμενοι στην Ελλάδα περιφέρονται με μία μπύρα στο χέρι μέχρι που φεύγουν για τη χώρα τους. Βρίζουν, ασχημονούν, παρενοχλούν τα κορίτσια, χειρονομούν χυδαία, φωνασκούν και γενικά δείχνουν ότι το μόνο που δεν τους ενδιαφέρει στην Ελλάδα είναι ο πολιτισμός.

Η στέρηση (π.χ. στο ποτό) και η επιβολή αυστηρών κανόνων στην καθημερινή συμπεριφορά που ισχύουν στις χώρες τους είναι δύο από τους λόγους που θεωρώ πιθανούς να δικαιολογήσουν τις ακρότητες αυτές. Εκείνο όμως που δεν κατανοώ είναι το γιατί η Ελλάδα, μέσω των αρμόδιων τουριστικών φορέων, δεν προσπαθεί αφενός να κατευνάσει την καλοκαιρινή αυτή μάστιγα (γιατί περί τέτοιας πρόκειται), αφετέρου – και αυτό είναι ίσως πιο ουσιαστικό – να τη σταματήσει στην πηγή της, δηλ. στην ίδια την Αγγλία και τις άλλες χώρες. Τι εννοώ; Ελέγχονται άραγε αυτοί οι νεαροί για το πόσα χρήματα μεταφέρουν μαζί τους ως τουριστικό συνάλλαγμα; Ή μήπως μπαίνουν στο αεροπλάνο για την Ελλάδα με χρήματα τόσα όσα να φτάνουν για τα καθημερινά (ή, μάλλον, για τα βραδινά) «ξύδια»; Και βέβαια στους ιθύνοντες νόες ανήκει η ευθύνη να μην περνάει στο εξωτερικό η άποψη ότι – ειδικά προκειμένου περί χαμηλού επιπέδου τουριστικών πακέτων – στην Ελλάδα μπορείτε να κάνετε τα πάντα, αφού είναι η χώρα της ελευθερίας. Όσο για την τιμή που θα πληρώσουν στο πακέτο; Θυμάμαι το 1996 είδα διαφήμιση σε επαρχιακή πόλη της Αγγλίας που έγραφε ότι τον Αύγουστο για 12 μέρες στη Ζάκυνθο διαμονή+αεροπορικό εισιτήριο μόνο 94.000 δραχμές! Δηλαδή, σχολίασα με την παρέα μου, συμφέρει να ερχόμαστε στην Αγγλία και να πηγαίνουμε ως τουρίστες στην πατρίδα μας για να μας έρχεται πιο φτηνά!

Είναι γεγονός, πάντως, ότι τόσο οι αρμόδιοι φορείς, όσο και οι τοπικές κοινωνίες δεν θέλουν να μπει το μαχαίρι στο κόκαλο και να μιλήσουν ανοιχτά. Γιατί πολλές φορές, οι ντόπιοι επιχειρηματίες είναι αυτοί που συμβάλλουν στο πρόβλημα, καθώς δεν μιλάνε ανοιχτά ποτέ, ειδικά βέβαια σε τουριστική περίοδο, αλλά μόλις φύγουν τα «καλόπαιδα». Σας ερωτώ: Πού βρίσκουν τα ποτά και μεθοκοπάνε αυτοί οι χούλιγκανς; Δεν νομίζω να τα φέρνουν από την πατρίδα τους...

Έπειτα, πολλές φορές υπάρχει μια δουλοπρεπής συμπεριφορά απέναντι σε κάθε ξένο τουρίστα, τον οποίο θεωρούν ως χρυσοτόκο όρνιθα, άσχετα αν αυτός τη βγάζει με μια μερίδα πατάτες ή με έναν γύρο

Η Αστυνομία από την πλευρά της, όντως, δεν μπορεί να κάνει και πολλά πράγματα, αφού είναι τεράστιος ο όγκος των τουριστών κατά τη θερινή περίοδο. Όμως και η ίδια η Αστυνομία έκανε ποτέ κάτι ουσιαστικό, όπως, για παράδειγμα, να απελάσει (με την κατάλληλη δημοσιότητα, βέβαια) ολόκληρα γκρουπ με τουρίστες που προσβάλλουν τη χώρα μας;

Το αποτέλεσμα των παραπάνω είναι το εξής: Όλες αυτές οι ενέργειες προσβάλλουν τον καθένα από εμάς που θέλει να απολαύσει τις διακοπές του και δεν φταίει σε τίποτε να υπομένει τις ασχήμιες και τις βαρβαρότητες των εκ Βορρά «τουριστών». Η συμπεριφορά αυτή είναι κατακριτέα όμως και γιατί προσβάλλει την ίδια μας τη χώρα, αφού – κακώς, κάκιστα μάλλον – περνάει η εντύπωση ότι στην Ελλάδα ισχύει όχι το «λίγο κρασί, λίγο θάλασσα και τ΄ αγόρι μου» για να θυμηθούμε το γνωστό ελληνικό τραγούδι, αλλά ο τίτλος του παρόντος άρθρου.

Το πιο ανησυχητικό όμως είναι ότι τα κρούσματα αυτά (η μάλλον η πληγή αυτή) τείνουν να προκαλέσουν ανεπανόρθωτη ζημιά στον τουρισμό επιπέδου, καθώς τα κακά νέα ταξιδεύουν πολύ εύκολα. Έτσι, ήδη περιοχές που δεν αντιμετώπισαν στη ρίζα του το φαινόμενο αυτό, το πλήρωσαν ήδη πολύ ακριβά, με την αποχώρηση υψηλού επιπέδου tour operators από την περιοχή τους (βλ. την περίπτωση της Ζακύνθου). Αν οι αρμόδιοι (σε επίπεδο Πολιτείας, αλλά και τοπικών παραγόντων) δεν ενδιαφερθούν ουσιαστικά για τη λύση του προβλήματος, ώστε να καταστεί σαφές ότι είμαστε μια χώρα ευνομούμενη και αξιοπρεπής, ο τουρισμός μας θα φθείρεται ανεπανόρθωτα χρόνο με τον χρόνο. Κι όσο για μας; Δεν αποκλείεται να δούμε μερικούς μεθυσμένους νεαρούς τουρίστες να παίζουν γυμνοί στην Ακρόπολη!

ΒΑΣΙΛΗΣ ΜΙΛΙΟΒΕΣΙΣ

PELLOS TRAVEL

ΕΚΔΡΟΜΗ

ΦΛΩΡΕΝΤΙΑ ΠΙΖΑ ΒΕΝΕΤΙΑ

Από 24/11 - 2/12

Με αεροπλάνο ή πλοίο (ΡΟΔΟΣ - ΑΘΗΝΑ - ΡΟΔΟΣ)

- Παρασκευή 24/11/00 Αναχώρηση από Ρόδο για Αθήνα με πλοίο F/B ή αεροπλάνο
- Σάββατο 25/11/00 Αφιξη στην **Αθήνα**. Επιβίβαση σε πούλμαν. Αναχώρηση για Πάτρα. Αφιξη στην Πάτρα και άμεση επιβίβαση στο SUPERFAST - πλοίο για Αγκώνα. Διαν/ση εν πλω.
- Κυριακή 26/11/00 Αφιξη στην **Αγκώνα** και άμεση αναχώρηση για την πανέμορφη **Φλωρεντία**. Αργά το απόγευμα άφιξη και τακτοποίηση στο Ξ/Δ. Δείπνο. Διαν/ση στη Φλωρεντία
- Δευτέρα 27/11/00 Πρωινό στο Ξ/Δ. Επίσκεψη στον Καθεδρικό Ναό με το Βαπτιστήριο και το καμπαναριό του Τζιόπο την Πιάτσα ντε Λα Σινιόρα, την Σάντα Κρότσε και τη γέφυρα του Πόντε Βέκκια. Δείπνο. Διαν/ση στη Φλωρεντία.
- Τρίτη 28/11/00 Πρωινό στο Ξ/Δ. Αναχώρηση προς την ιστορική πόλη της **Πίζας**. Στη σύντομη περιήγηση θα δούμε τον φημισμένο κεκλιμένο Πύργο της και την ονομαστή Πλατεία των Θαυμάτων. Αναχώρηση για **Βενετία**. Αφιξη αργά το απόγευμα στη Βενετία. Μετά το δείπνο (προαιρετικά) νυχτερινή ρομαντική βόλτα με γόνδολα στα κανάλια της Βενετίας. Διαν/ση στη Βενετία (Μέστρε).
- Τετάρτη 29/11/00 Πρωινό στο Ξ/Δ. Ελεύθερη μέρα. Αναχώρηση για το λιμάνι της Αγκώνα απ' όπου θα επιβιβαστούμε στο πλοίο της SUPERFAST FERRIES. Αναχώρηση για Πάτρα. Τακτοποίηση στις καμπίνες. Διαν/ση εν πλω.
- Πέμπτη 30/1/00 Μετά το ταξίδι στην Αδριατική άφιξη στην Πάτρα και αναχώρηση για Αθήνα. Αφιξη στην Αθήνα. Διαν/νση στην Αθήνα.
- Παρασκευή 1/12/00 Πρωινό στο Ξ/Δ. Ελεύθερη μέρα. Αναχώρηση για Ρόδο στις 17.00.
- Σάββατο 2/12/00 Αφιξη στη Ρόδο. Τέλος εκδρομής.

Στην τιμή περιλαμβάνονται:
1. Εισιτήρια πλοίου Γ' θέσης (Ρόδος - Αθήνα - Ρόδος)
2. Εισιτήρια πλοίου SUPERFAST σε καμπίνες ΑΒ4 τετράκλινες (Πάτρα - Αγκώνα - Πάτρα)
3. Ξεναγήσεις - εκδρομές
4. Μεταφορές με κλιματιζόμενα πούλμαν
5. Ξ/Δ 3 *** και 4**** αστέρων με HB (πρωινό και φαγητό)
6. Ταξιδιωτική ασφάλεια
7. Συνοδός γραφείου

X14443-22/11

Για περισσότερες πληροφορίες και κρατήσεις

PELLOS TRAVEL
Λεωφ. Καλλιθέας 125 - Φαληράκι, Ρόδος
Τηλ. (0241) 87615 FAX (0241) 87616

ΔΙΕΘΝΗΣ ΣΧΟΛΗ
ΡΕΦΛΕΞΟΛΟΓΙΑΣ & ΘΕΡΑΠΕΙΑΣ ΜΕΣΗΜΒΡΙΝΩΝ

Ιδρύθηκε το 1983 Προϊσταμένη: Inge Dougans
1999 Διευθύντρια: Σάντρα Μπαρλάβα

ΣΕΙΡΑ ΜΑΘΗΜΑΤΩΝ ΓΙΑ ΔΙΠΛΩΜΑ ΣΤΗ ΡΕΦΛΕΞΟΛΟΓΙΑ ΚΑΙ ΤΗ ΘΕΡΑΠΕΙΑ ΜΕΣΗΜΒΡΙΝΩΝ

ΟΙ ΕΓΓΡΑΦΕΣ ΑΡΧΙΣΑΝ

Courses can be taken in English & Greek



X1994-12/11

PEGASUS TRAVEL

Ταξίδια σ' όλο τον κόσμο

Για φθηνά αεροπορικά εισιτήρια

και κρατήσεις ξενοδοχείων

❖ **PRESIDENT** Α' Κατηγορίας Λεωφόρος Κηφισίας

Μονόκλινο	δρχ.	11.500	με πρωινό
Δίκλινο για μονόκλινο	»	12.500	»
Δίκλινο	»	15.000	»
Τρίκλινο	»	19.000	»

❖ **RIVA HOTEL** Α' Κατηγορίας SUPERIOR Μιχαλακοπούλου (κοντά στο HILTON)

Μονόκλινο	δρχ.	19.500	με πρωινό
Δίκλινο	»	21.000	»
Τρίκλινο	»	29.000	»

❖ **ALEXANDROS** Β' Κατηγορίας περιοχή HILTON

Μονόκλινο	δρχ.	20.000	με πρωινό
Δίκλινο	»	25.000	»
Τρίκλινο	»	30.000	»

❖ **CHRISTINA** Β' Κατηγορίας περιοχή FIX

Μονόκλινο	δρχ.	18.000	με πρωινό
Δίκλινο	»	21.000	»
Τρίκλινο	»	26.000	»

❖ **PARTHENON** Α' Κατηγορίας περιοχή Μακρυγιάννη

Μονόκλινο	δρχ.	22.000	με πρωινό
Δίκλινο	»	25.000	»
Τρίκλινο	»	35.000	»

❖ **LILIA HOTEL** Α' Κατηγορίας Πασαλιμάνι Πειραιάς **έως 15/5**

Μονόκλινο	δρχ.	13.300	με πρωινό
Δίκλινο	»	18.000	»
Τρίκλινο	»	22.500	»

❖ **HOTEL ELLINIS** Β' Κατηγορίας Λεω. Συγγρού, Ωνάσειο

Μονόκλινο	δρχ.	12.000	με πρωινό
Δίκλινο	»	17.000	»
Τρίκλινο	»	20.000	»

❖ **ASTOR** Α' Κατηγορίας Σύνταγμα

Μονόκλινο	δρχ.	16.000	με πρωινό
Δίκλινο	»	21.000	»
Τρίκλινο	»	26.000	»

❖ **GRAND HOTEL** Β' Κατηγορίας Πατησίων & Βερατζέρου 10

Μονόκλινο	δρχ.	13.000	με πρωινό
Δίκλινο	»	18.500	»
Τρίκλινο	»	24.000	»

❖ **ACHILLION** Β' Κατηγορίας Αγ. Κωνσταντίνου

Μονόκλινο	δρχ.	12.000	με πρωινό
Δίκλινο	»	18.000	»
Τρίκλινο	»	21.600	»

❖ **LE PALACE** Β' Κατηγορίας Θεσσαλονίκη **έως 31/5**

Μονόκλινο	δρχ.	15.000	με πρωινό
Δίκλινο	»	24.000	»

ΣΑΣ ΣΥΜΦΕΡΕΙ ΠΡΙΝ ΚΛΕΙΣΕΤΕ ΟΠΟΥΔΗΠΟΤΕ ΝΑ ΜΑΣ ΕΠΙΣΚΕΦΘΕΙΤΕ

PEGASUS TRAVEL

Αλεξάνδρου Διάκου 84 - °αροπούλα

ΤΗΛ. 76161 - 73455 - 75879 FAX 35504

Εκ της Διευθύνσεως

Καρατζιάς Μιχάλης

X 2026-30/11

Από τους ελεύθερους επαγγελματίες

Όργιο φοροπαραβάσεων

15.124 ΠΑΡΑΒΑΣΕΙΣ ΣΕ ΕΝΝΕΑ ΜΗΝΕΣ



Ο ένας στους τέσσερις ελεύθερους επαγγελματίες που ελέχθηκαν στο εννεάμηνο Ιανουαρίου - Σεπτεμβρίου 2000 από το ΣΔΟΕ είχε υποπέσει σε παραβάσεις. Από στοιχεία που ανακοινώθηκαν από το Σώμα Δίωξης Οικονομικού Εγκλήματος για τον απολογισμό τους στο εννεάμηνο, διαπιστώθηκε ότι το 25.7% των ελεύθερων επαγγελματιών είχε υποπέσει σε παράβαση και συγκεκριμένα 616 επαγγελματίες επί συνόλου 2.395 ελεχθέντων είχαν υποπέσει σε 15.124 παραβάσεις.

Μεγάλα ποσοστά παραβάσεων παρατηρήθηκαν ακόμη στις επιχειρήσεις ψυχαγωγίας (29%), παροχής υπηρεσιών (31,9%), σωματεία μη κερδοσκοπικού χαρακτήρα (40%), τουρισμού - φιλοξενίας (23,6%), επιχορηγήσεις εκπαίδευσης κ.λ.π.

Για το ίδιο διάστημα είχαν προγραμματιστεί 67,712 έλεγχοι και πραγματοποιήθηκαν σχεδόν οι διπλάσιοι (128.142).

• Από τους 128.142 ελέγχους προέκυψε ότι 15.625 επιχειρήσεις (12,2%) διέπραξαν παραβάσεις της φορολογικής κια τελωνειακής νομοθεσίας. Ο αριθμός των παραβάσεων που διέπραξαν οι παραπάνω επιχειρήσεις ανέρχεται σε 154.431.

• Από τη μελέτη των στοιχείων προηγούμενων ετών διαπιστώνεται μείωση του ποσοστού των παραβατων καθώς και του αριθμού των παραβάσεων.

Η μείωση αυτή παρουσιάζεται το 1999 και το 2000 διότι:

α. Η δραστηριότητα της υπηρεσίας έχει ήδη περάσει ως μήνυμα ελέγχου, που μπορεί σε κάθε στιγμή να υποστούν οι επιχειρήσεις και οι επιτηδευματίες γενικά, και επομένως υπάρχει αυτοσυμμόρφωση.

β. Τα δύο τελευταία χρόνια ο αριθμός των εμφανών ελέγχων (διακίνηση, περιπολίες κ.λ.π.) είναι ιδιαίτερα αυξημένος και απορροφά μεγάλο χρόνο από την καθημερινή δραστηριότητα της υπηρεσίας. Η διακίνηση υποβοηθά την πρόληψη με την εμφανή παρουσία της υπηρεσίας, αλλά τα ποσοστά των παραβάσεων είναι μειωμένα.

• Αντίθετα αν αφαιρεθούν οι εμφανείς έλεγχοι στη διακίνηση και εξετάστούν μόνον οι περιπτώσεις των επιχειρήσεων κυρίως αλλά και συγκεκριμένων τομέων, όπως παρατίθενται παρακάτω, τα ποσοστά των παραβάσεων είναι υψηλά, γεγονός που ερμηνεύεται ως η δυνατότητα της υπηρεσίας να αποκαλύπτει τη φοροδιαφυγή και να εξιχνιάζει δύσκολες περιπτώσεις απόκρυψης εισοδημάτων.

- Ενισχύσεις στην παραγωγή - μεταποίηση 66,7%.
- Στην αποθεματοποίηση 50%.
- Σωματεία μη κερδοσκοπικού χαρακτήρα 40%.
- Πνευματικά δικαιώματα 36,4%.
- Επιχειρήσεις παροχής υπηρεσιών 31,9%.
- Επιχειρήσεις ψυχαγωγίας (ηλεκτρονικά παιχνίδια) 29%.
- Ελεύθεροι επαγγελματίες 25,7%.
- Μεγάλες επιχειρήσεις 24,4%.

Επιχειρήσεις τουρισμού φιλοξενίας 23,6% κ.λ.π.

• Από τα ίδια στοιχεία προκύπτει χαμηλό ποσοστό παραβατών στις παρακάτω κατηγορίες, που δεν ανταποκρίνεται στην πραγματικότητα, είναι δηλαδή υψηλότερα τα ποσοστά. Αυτό οφείλεται στο γεγονός ότι οι κατηγορίες των επαγγελμάτων αυτών διαπράττουν παραβάσεις οι οποίες δύσκολα μπορούν να εντοπιστούν από ένα συνηθισμένο έλεγχο. Στις περιπτώσεις αυτές χρειάζονται μεθοδευμένοι έλεγχοι σε συνδυασμό με έρευνα, για να υπάρχουν αποτελέσματα με παραβάσεις.

- Κέντρα διασκέδασης, μπαρ - disco, καφετέριες 16,8%.
- Αλκοολούχα ποτά 11,1%.
- Καύσιμα 8,7%.
- Καπνικά 5,1%
- Ενδοκοινοτικές αποκτήσεις - αποστολές 0,6%.

ΝΤΕΤΕΚΤΙΒ

(Συνταξιούχος αστυνομικός)



Αναλαμβάνω υποθέσεις:

- Προσωπικές
- Οικογενειακές
- Αναζητήσεις κλοπιμαίων κ.λ.π.

Πλήρης εχεμύθεια

PRIVATE SECURITY

Πληρ. τηλ. 0946 997967

14499-17/11

Ελεγχοι στα πρατήρια υγρών καυσίμων στη Ρόδο

ΚΑΙ ΣΕ ΟΛΑ ΤΑ ΒΥΤΙΟΦΟΡΑ

Χωρίς άδεια λειτουργούν τους αποθηκευτικούς χώρους τους πολλοί ιδιοκτήτες πρατηρίων πώλησης υγρών καυσίμων.



Για το λόγο αυτό θα γίνουν μέσα στον τρέχοντα μήνα εξονυχιστικοί έλεγχοι από κλιμάκια του Σώματος Δίωξης Οικονομικού Εγκλήματος και της Διεύθυνσης Εμπορίου για να διαπιστωθεί αν λειτουργούν νόμιμα οι αποθηκευτικοί χώροι και οι δεξαμενές που διατηρούν τα πρατήρια.

Οι έλεγχοι θα γίνουν σε όσες περιοχές υπάρχουν δεξαμενές και αποθήκες καυσίμων.

Παράλληλα θα γίνει και μετρολογική επιθεώρηση σε όλα τα βυτία μεταφοράς καυσίμων και πετρελαίου θέρμανσης.

Ιδιαίτερη έμφαση θα δοθεί στις αντλίες και στους μετρητές των βυτιοφόρων για να διαπιστωθεί αν παραδίδονται οι ποσότητες που παραγγέλνουν οι καταναλωτές.

Zorpidis LANE

ΤΟΥΡΙΣΤΙΚΟΣ ΟΡΓΑΝΙΣΜΟΣ

Αλεξ. Διάκου και Λοχαγού Φανουράκη 31.

Τηλ. (0241) 20625, 30054 FAX 26745

Ταξίδια ...στα μέτρα σας!

αεροπορικεΣ εκδρομεΣ εξωτερικου

ΟΔΙΚΕΣ εκδρομεΣ εξωτερικου

εκδρομεΣ ΣΤΗΝ ΕΛΛΑΔΑ

▸ ΑΕΡΟΠΟΡΙΚΑ ΕΙΣΙΤΗΡΙΑ στην ελλάδα και στο εξωτερικό

▸ ΕΙΣΙΤΗΡΙΑ ΠΛΟΙΩΝ για όπου θέλετε με όποια εταιρεία θέλετε

▸ ΚΡΑΤΗΣΕΙΣ ΞΕΝΟΔΟΧΕΙΩΝ όλων των κατηγοριών και των ανέσεων

ΧΕΙΜΕΡΙΝΕΣ ΕΞΟΡΜΗΣΕΙΣ (όλο το χρόνο)

ΧΡΙΣΤΟΥΓΕΝΝΑ - ΠΡΩΤΟΧΡΟΝΙΑ

ΠΑΡΙΣΙ	4-5-6 ημέρες
ΠΑΡΙΣΙ - DISNEYLAND	6 »
DISNEYLAND	4 »
ΡΩΜΗ	5 »
ΚΛΑΣΙΚΗ ΙΤΑΛΙΑ	6-7 »
ΛΟΝΔΙΝΟ	5 »
ΑΓΓΛΙΑ - ΣΚΩΤΙΑ	7 »
ΜΑΔΡΙΤΗ -ΑΝΔΑΛΟΥΣΙΑ	8 »
ΓΥΡΟΣ ΙΣΠΑΝΙΑΣ	10 »
ΙΣΠΑΝΙΑ - ΠΟΡΤΟΓΑΛΙΑ	10 »
ΛΙΣΣΑΒΩΝΑ	6 »
ΛΙΣΣΑΒΩΝΑ - ΜΑΔΕΡΑ	8 »
ΠΑΝΟΡΑΜΑ ΠΟΡΤΟΓΑΛΙΑΣ	8 »
ΜΑΔΡΙΤΗ	5 »
ΒΟΥΔΑΠΕΣΤΗ	4-5-6-7-8 »
ΒΙΕΝΝΗ	4-5-6-7-8 »
ΚΕΝΤΡΙΚΗ ΕΥΡΩΠΗ	8 »
ΓΥΡΟΣ ΕΛΒΕΤΙΑΣ	8 »
ΒΟΥΔΑΠΕΣΤΗ-ΠΡΑΓΑ	7 »
ΠΡΑΓΑ	4 »
ΒΕΡΟΛΙΝΟ	4 »
ΣΑΛΤΣΜΠΟΥΡΓΚ-ΑΥΣΤΡΙΑΚΕΣ ΛΙΜΝΕΣ	7 »
ΓΥΝΗΣΙΑ-ΓΥΡΟΣ ΟΑΣΕΩΝ	8 »
ΣΑΦΑΡΙ ΣΤΗ ΣΑΧΑΡΑ	8 »
ΑΙΓΥΠΤΟΣ-ΚΑΪΡΟ-ΚΡΟΥΑΖΙΕΡΑ ΝΕΙΛΟΥ	8 »
ΣΙΓΚΑΠΟΥΡΗ-ΜΠΑΝΓΚΟΚ-ΜΠΑΛΙ	15 »
ΜΠΑΝΓΚΟΚ-ΣΙΓΚΑΠΟΥΡΗ-ΠΟΥΚΕΤ	15 »
ΑΒΑΝΑ-ΤΡΙΝΙΔΑΔ-ΒΑΡΑΔΕΡΟ	9 »
ΜΕΞΙΚΟ ΣΙΤΥ-ΤΑΣΚΟ-ΑΚΑΠΟΥΛΚΟ	10 »

Καθώς και πολλές οδικές

Μεμονωμένα πακέτα στα μέτρα σας

Αεροπορικά εισιτήρια εσωτερικού-εξωτερικού

Κρατήσεις ξενοδοχείων σε όλο τον κόσμο

Ειδικά πακέτα για νεόνυμφους

Σας προσφέρει το καλύτερο στην καλύτερη τιμή

ΔΡΟΜΟΛΟΓΙΑ Φ/Β ΙΕΡΑΠΕΤΡΑ

• Κάθε Πέμπτη και Κυριακή πρωί 05.00 για Χάλκη - Διαφάνι - Πηγάδια - Κάσο - Σητεία - Αγ. Νικόλαο - Μήλο - Πειραιά

X1963-31/10

GR ☆☆☆☆☆



Grand Hotel

Προτιμήστε το νέο μας

PIANO BAR

με τον πιανίστα μας

Τάκη Τσώνη



Ο τέλειος συνδυασμός ποιότητας και οικονομίας

YELLOW SPOT



X2023-30/11

PELLOS TRAVEL

ΕΚΔΡΟΜΕΣ ΔΕΚΕΜΒΡΙΟΥ

Με συνοδό του γραφείου μας

☛ 10/12 - 16/12 6ήμερη εκδρομή
ΑΠΟ ΡΟΔΟ
ΚΑΪΡΟ (ΠΥΡΑΜΙΔΕΣ - ΣΦΙΓΓΑ - ΚΡΟΥΑΖΙΕΡΑ ΣΤΟ ΝΕΙΛΟ) **ΣΙΝΑ** (ΑΓ. ΑΙΚΑΤΕΡΙΝΗ) - **ΑΛΕΞΑΝΔΡΕΙΑ** (ΦΑΡΟΣ - ΑΛΕΞΑΝΔΡΕΙΑ - ΠΑΤΡΙΑΡΧΕΙΟ)

☛ 26/12 - 4/1 10ήμερη εκδρομή
ΤΥΝΗΣΙΑ (από Ρόδο)

☛ 23/12 - 29/12 6ήμερη εκδρομή
ΠΑΡΙΣΙ (DISNEYLAND) (από Ρόδο)

Εξωτικά ταξίδια για μεμορωμένους
ΑΦΡΙΚΗ -ΤΑΪΛΑΝΔΗ -
ΣΙΓΚΑΠΟΥΡΗ - ΙΝΔΟΝΗΣΙΑ - ΙΝΔΙΑ - ΝΕΠΑΛ - ΜΕΞΙΚΟ - ΚΟΥΒΑ - ΑΜΕΡΙΚΗ - ΒΡΑΖΙΛΙΑ - ΑΡΓΕΝΤΙΝΗ - ΕΥΡΩΠΗ - ΑΥΣΤΡΙΑ - ΙΤΑΛΙΑ - ΓΕΡΜΑΝΙΑ - ΕΛΒΕΤΙΑ - ΟΥΓΓΑΡΙΑ

ΕΙΔΙΚΕΣ ΤΙΜΕΣ ΓΙΑ ΣΥΛΛΟΓΟΥΣ
Επίσης εκδίδουμε εισιτήρια για όλο τον κόσμο - ΑΕΡΟΠΟΡΙΚΑ
Για κρατήσεις και αναλυτικά προγράμματα
PELLOS TRAVEL
Φαληράκι - Ρόδος. Τηλ.: (0241)87615, 87616
14266-30/11

MARCOS travel
Π. Π. ΓΕΡΜΑΝΟΥ 9 - Εμπορικό Κέντρο Φώκιαλη
Τηλ.. 34017, 27405 Fax: 25275

ΞΕΝΟΔΟΧΕΙΟ	ΜΟΝΟΚΛΙΝΟ	ΔΙΚΛΙΝΟ	ΤΡΙΚΛΙΝΟ
ΑΘΗΝΑ			
PRESIDENT Λεωφ. Κηφισίας 43 β'	11.500 Δίκλινο για μονόκλινο 12.500	15.000	19.000
ASTOR Καραγεώργη Σερβίας 16β'	16.000	21.000	25.500
TITANIA Πανεπιστημίου 52 β'	25.600	32.500	36.000
HELLINIS Συγκρού 177, Ν. Σμύρνη	12.000	17.000	21.000
ILISSOS Καλλιρόης 72	12.500	16.000	19.000
ACHILLEAS Λέκκα 21, Σύνταγμα	12.000	16.500	20.600
ESPERIA PALACE Σταδίου 22	24.500	28.000	33.000
PLAKA Καπνικαρέας & Μητροπόλεως Κέντρο της Πλάκας	17.000	22.500	26.500
PARTHENON Μακρή 6, Πλάκα	21.000	25.000	35.000
RIVA Μιχαλακοπούλου 114 (Χίλτον)	18.500	21.000	29.000
ALEXANDROS Τιμ. Βασσού 8 (Χίλτον)	18.000	22.000	31.000
CHRISTINA Πετμεζά15 (Φιξ)	17.000	20.000	27.500
AMALIA Λεωφ. Αμαλίας 10	23.600	32.000	38.700
ACHILLION Αγ. Κων/νου 32	12.000	17.000	21.000
ZINON Κεραμικού 3 & Ζήνωνος	9.000	13.000	17.000
PYTHAGORION Αγ. Κωνσταντίνου 28	11.000	15.000	19.000
CATERINA Κηφησιά	24.000	33.000	
ATHENS ACROPOL GRECOTEL Πειραιώς 1 - Αθήνα	27.000	31.000	
PLAZA Αχαρνών & Κατριβάνου 76	11.000	15.800	22.200
ILISIA Μιχαλακοπούλου 25	16.500	21.000	27.000
STANLEY Οδυσέως 1 - Πλατεία Καραισκάκη	15.000	20.200	27.600
CHANDRIS Λεωφ. Συγγρού 385	38.000	38.000	
ST. GEORE LYCABETTUS Κλεομένους 2	30.500	40.000	50.000
ΠΕΙΡΑΙΑΣ			
LILIA Ζέας 131 - Πασσαλιμάνι	13.500	18.000	22.500
MISTRAL Βασ. Παύλου 105 - Καστέλλα	21.000	25.600	31.000
SAVOY Ηρώων Πολυτεχνείου 93	21.000	27.000	34.000
ANEMONI Ευριπίδου 65-67	12.500	17.000	21.000
ΓΛΥΦΑΔΑ			
EMMANTINA Γλυφάδα	16.800	22.000	26.600
SEA VIEW Γλυφάδα	15.000	19.000	24.000
GALAXY Άλιμος	11.000	17.000	20.000
ΘΕΣΣΑΛΟΝΙΚΗ			
MAKEDONIA PALACE	37.000	37.000	
LE PALACE	16.000	23.000	30.000
MANDRINO	15.000	18.000	23.000
TELIONI (χωρίς πρωινό)	16.800	21.000	23.000
PHILIPPION	21.500	25.500	33.000

X 2036-30/11

Από το «σερφάρισμα» στο διαδίκτυο

Οι φουσκωμένοι λογαριασμοί

ΕΝΤΟΠΙΣΤΗΚΑΝ ΚΑΙ ΠΟΛΛΑ «ΚΡΟΥΣΜΑΤΑ» ΣΤΗ ΡΟΔΟ

Ιδιαίτερα προσεκτικοί θα πρέπει να είναι οι συνδρομητές του ΟΤΕ που χρησιμοποιούν τις τηλεφωνικές τους συνδέσεις για να έχουν πρόσβαση στο Ιντερνετ.

Το «σερφάρισμα» στο διαδίκτυο μπορεί να δημιουργήσει σοβαρά προβλήματα αλλά και χρέη στους συνδρομητές και χρήστες του Ιντερνετ που δεν είναι προσεκτικοί.

Τα προβλήματα αρχίζουν όταν η περιήγηση στο Ιντερνετ οδηγεί σε σελίδες πονηρές και όχι μόνο, που δεν παρέχουν ασφάλεια στους χρήστες.

Ορισμένοι επιτήδειοι αλλοδαποί στην πλειοψηφία τους έχουν δημιουργήσει έξυπνα προγράμματα που τους εξασφαλίζουν τεράστια ποσά σε βάρος των ανυποψίαστων και όχι καλά ενημερωμένων χρηστών.

Η όλη διαδικασία ενεργοποιείται όταν ο χρήστης εισέλθει σε διάφορα Sites. Τα περισσότερα από αυτά έχουν πονηρό περιεχόμενο, που διατίθενται στην κοινή θέα υποτίθεται δωρεάν.

Το πόσο δωρεάν είναι οι εικόνες που προβάλλονται, οι χρήστες το καταλαβαίνουν, όταν λαμβάνουν το ...λογαριασμό του ΟΤΕ.

Οι επιτήδειοι του Ιντερνετ έχουν δημιουργήσει προγράμματα που εγκαθίστανται στο λογισμικό των υπολογιστών των ανυποψίαστων χρηστών



όταν εκείνοι κάνουν το μοιραίο «κλικ» στις επίμαχες εικόνες και video.

Στη συνέχεια κάθε φορά που μπαίνουν στο διαδίκτυο πραγματοποιούν εν αγνοία τους υπεραστικές κλήσεις σε αριθμούς κλήσεως εξωτερικού και χρεώνουν το λογαριασμό τους με 700 δραχμές το λεπτό.

Τέτοιου είδους περιστατικά έφθασαν και μέχρι τον ΟΤΕ, αφού πολλοί ήταν οι συνδρομητές που έλαβαν φουσκωμένους λογαριασμούς λόγω της απρόσεκτης περιήγησής τους στο διαδίκτυο.

«Εντοπίσαμε πολλά τέτοια περιστατικά και ειδοποιήσαμε τους συνδρομητές για την αύξηση των μονάδων στο λογαριασμό τους, και έπεσαν από τα σύννεφα. Θα πρέπει όσοι έχουν πρόσβαση στο Ιντερνετ να ελέγχουν τακτικά τις κλήσεις τους», δήλωσε ο προϊστάμενος του ΟΤΕ κ. Σωτήρης Τάσσιος.

Θα πρέπει να σημειωθεί ότι ο ΟΤΕ έχει συστήσει ειδική υπηρεσία για την παρακολούθηση τέτοιων φαινομένων.

Παρακολούθηση των κλήσεων και του χρόνου παραμονής των πελατών της στο διαδίκτυο για την ύπαρξη τέτοιου είδους φαινομένων πραγματοποιεί και η εταιρία FORTHNET στη Ρόδο.

Προληπτικά οι χρήστες του Ιντερνετ θα πρέπει να μην «ανοίγουν» πονηρές σελίδες και κατά συνέπεια να μην «κατεβάζουν» τέτοιου είδους προγράμματα στους υπολογιστές τους.

Λύση αποτελούν και τα λεγόμενα «αντιβιοτικά προγράμματα» που προστατεύουν τους υπολογιστές και από τους ιούς που κυκλοφορούν.

ΚΑΛΛΙΤΕΧΝΙΚΗ ΕΤΑΙΡΙΑ ΡΟΔΟΥ
Περίπλους
ΛΕΙΤΟΥΡΓΙΑ ΘΕΑΤΡΙΚΟΥ ΕΡΓΑΣΤΗΡΙΟΥ
Αξονες δραστηριότητας:
- Σωματική έκφραση
- Φωνή τραγούδι
- Υποκριτική - αυτοσχεδιασμός
- Ιστορία θεάτρου - Θεατρικά κείμενα
- Νέες τάσεις - δρώμενα

Το θεατρικό εργαστήρι απευθύνεται σε άτομα ηλικίας από 18 ετών.

Για περισσότερες πληροφορίες και εγγραφές:
Περίπλους οδός Καστελλορίζου 11 (100 Χουρμαδιές) - τηλ. 26644
Ωρες 10π.μ. - 2μ.μ.
X2050-23/11

ΑΝΑΤΟΜΙΚΑ ΠΕΛΜΑΤΑ ΘΕΡΑΠΕΙΑΣ
ανακούφισης με ειδική ΠΕΛΜΑΤΟΓΡΑΦΗΣΗ και κατασκευή από ΗΛΕΚΤΡΟΝΙΚΟ ΥΠΟΛΟΓΙΣΤΗ

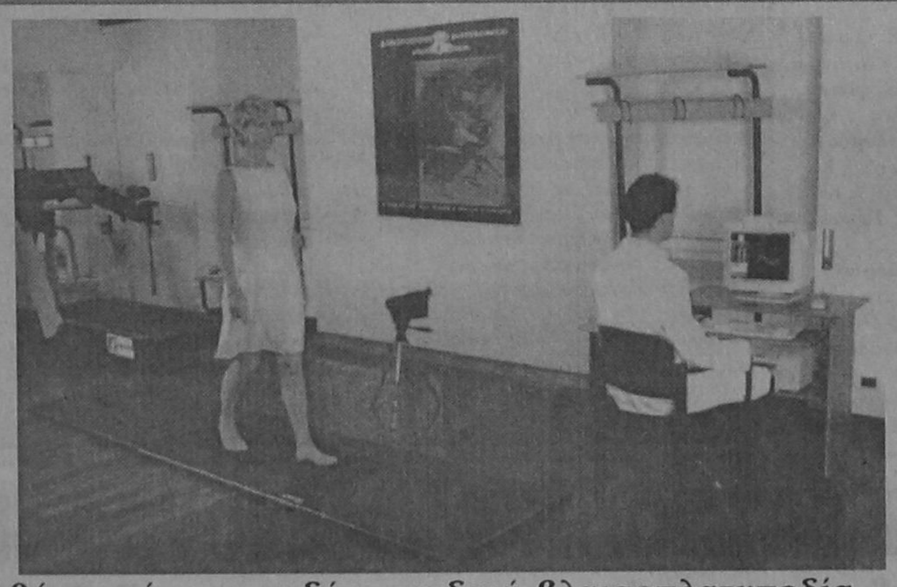

- Παθήσεις άκρου ποδός: παιδική βλαισοπλατυποδία - ραιβοϊπποποδία
- Πέλματα βάδισης ανακούφισης για καρδιοπαθείς
- Τενοντίτιδες - Πελματιαία απονευρίτιδα - Μεταταρσαλγίες - Παραμορφώσεις δακτύλων - Υπερκερατώσεις (κάλλοι)
- Νευραλγίες κάτω άκρων κεντρικού ή περιφερικού τύπου
- Παθήσεις γονάτων: Βλαισο-ραιβογωνία - Χονδρομαλάκυνση επιγονατίδων - Οστεοαρθρίτιδα
- Παθήσεις σπονδυλικής στήλης και ισχίων με χρόνια υποτροπή πόνου - Σκολίωση με ανισοσκελία - Δυσπλασικά ισχία - Χολώτητα βάδισης

Διώξτε τον πόνο από τα πόδια σας με τα κατάλληλα πέλματα που βελτιώνουν την ποιότητα της ζωής σας

Τσαμπίκος Α. Δημητράκης P.T.M.T.C.
Φυσικοθεραπευτής
Πτυχιούχος Πανεπιστημίου Maryville, Αμερικής
Μέλος του Αμερικάνικου Φυσικοθεραπευτικού Συλλόγου
Μέλος του Αμερικάνικου Manual Therapist Association

Γ. Σεφέρη 80, 85100 ΡΟΔΟΣ τηλ. (0241) 67777
email: t.dimitrakis@astronet.gr



20006-31/11

ΜΕΝΤΙΟΥΜ-ΑΣΤΡΟΛΟΓΟΣ
ΝΙΚΟΣ
Προβλέψεις στον επαγγελματικό, αισθηματικό και οικονομικό τομέα.
Επαναφορά προσώπου
Ισχυρή υποβολή
Δέχεται μόνο με ραντεβού στα τηλέφωνα: 31405 και 39201
14384-30/11

ΑΙΓΑΙΟΚΤΗΜΑΤΙΚΗ

ΠΩΛΟΥΝΤΑΙ ΤΑ ΚΑΤΩΘΙ ΑΚΙΝΗΤΑ (Δ.Δ.= Δάνεια Δεκτά)
ΔΙΑΜΕΡΙΣΜΑΤΑ: ΕΤΟΙΜΟΠΑΡΑΔΟΤΑ ΚΑΙΝΟΥΡΓΙΑ ΚΑΙ ΜΕΤΑΧΕΙΡΙΣΜΕΝΑ

ΔΥΑΡΙΑ (1 υπν.)
32τ.μ. studio α΄ ορ. καινούργιο Ιερού Λόχου, 13.000.000 (ΔΔ)
35τ.μ. στη Ψαροπούλα, 11.000.000
50τ.μ. ρετιρέ στο Καρακόνερο 14.000.000
50τ.μ. (ισ. με αυλή) Κολοναίδες 13.000.000
54τ.μ. (ημ/γειο) στην Υψηλάντου 6.000.000
63τ.μ.ημιυπόγειο σε κολώνες με αυλή στο Ροδίνι 8.000.000 δρχ.
ΤΡΙΑΡΙΑ
65τ.μ. λουξ κατασκευής (ρετιρέ) στη Σωτήρος 20.000.000 (Δ.Δ.)
70τ.μ. καινούργιο διαμ. στο Γεννάδι 14.000.000 (Δ.Δ.)
70τ.μ. καινούργιο Απ. Παύλου 24.500.000 (Δ.Δ.)
75τ.μ. ισόγειο στο Ροδίνι με θέα, 22.000.000 (Δ.Δ.)
75τ.μ., (υπ.) πολύ καλή κατασκευή, Παπαχριστοδούλου 10.000.000
76 τ.μ. Περαίας α΄ ορ. 22.000.000 (Δ.Δ.)
80τ.μ. καινούργιο στην Ανάληψη 26.000.000 (Δ.Δ.)
80τ.μ. ορ/σμα α΄ ορ. Αγ. Αποστόλους, 18.000.000 (Δ.Δ)
80τ.μ. στο Νιοχώρι, 16.000.000 (Δ.Δ.)
83τ.μ. (ρετιρέ) στη Σάββα Διάκου (και για επ.στέγ.μπετά) 11.000.000
85τ.μ. ημ/γειο με θέρμανση Θεμ. Σοφούλη (και για επαγγ. στέγη) 15.000.000
85τ.μ. (β΄ όρ.) Μιχ. Πετρίδη, 25.000.000
85τ.μ. Πτολεμαίου (τζάκι - πλιακό) 22.000.000 (Δ.Δ.)
89τ.μ. (σε μπετά) ισόγειο υπ/νο, Ενόπλων Δυνάμεων, 14.000.000 (Δ.Δ.)
90τ.μ. β΄ ορ. (3 υπν.) καινούργιο Κων. Υδραίου 33.000.000
90τ.μ. Αισχύνης λουξ-θέα 29.000.000 (ΔΔ)
90τ.μ. (ημ/γειο) λουξ στη Μιχ. Πετρίδη 23.000.000
90τ.μ. Διαγοριδών 34.000.000 δρχ. (Δ.Δ.)
91τ.μ. στην Ιαλυσό 21.000.000 (Δ.Δ.)
92τ.μ. (3 υπν.) 5 ετών στην Ανάληψη, 26.000.000 (Δ.Δ.)
94τ.μ. στην Ιαλυσό 16.000.000 (Δ.Δ.)
94τ.μ. καινούργιο γ΄ ορ. στην Ιαλυσό 32.000.000 (Δ.Δ.)
95τ.μ. (α΄ όροφ) στο Ροδίνι, 27.000.000 (Δ.Δ.)
97τ.μ. καινούργιο (3 υπν.) Ανάληψη 37.000.000 δρχ.
95 τ.μ. ημ/γειο στη Τσαλδάρη σε μπετά 11.000.000
100τ.μ. καινούργιο στην Κρεμαστή 25.000.000
100τ.μ. καινούργιο στην Ανάληψη 34.000.000 (Δ.Δ.)
104τ.μ. καινούργιο στην Πειραιώς 36.000.000 (Δ.Δ.)
110τ.μ. (ισόγ.) στη Δαμασκηνού 22.000.000 (Δ.Δ.)
110 τ.μ. δυόρ. διαμέρισμα Καναδά 35 εκ. (ΔΔ)
112τ.μ. ισόγειο στην Πίνδου 23.000.000
112τ.μ. (3 υπν.)ορ/σμα σε μαρμαροσοβά στους Δασκάλους 27.000.000
116τ.μ. (3 υπν.) καινούργιο-θέρμανση στην Ανάληψη 41.000.000 (ΔΔ)
120τ.μ. Παύλου Μελά 36.000.000 (Δ.Δ.)
140τ.μ. ορ/σμα, Πειραιώς, σε σοβά α΄ ορόφ. 32.000.000 (Δ.Δ.)
ΤΕΣΣΑΡΙΑ
110τ.μ. γ΄ορ. καινούργιο στην Ανάληψη 38.500.000 (Δ.Δ.)
120τ.μ. (β΄ ορ.) παραδοσιακό Ηρώων Πολυτεχνείου 40.000.000 (Δ.Δ.)
120τ.μ. (υπ) καινούργιο στην Κέννεντυ με αυλή, 25.000.000
150τ.μ. (β΄ οροφ.) στην Εργάνης Αθηνός 45.000.000 (Δ.Δ)
ΠΕΝΤΑΡΙΑ (4 υπν) ΚΑΙ ΑΝΩ
145 τ.μ. Στρ. Ζήση (4 υπν) 40.000.000 (Δ.Δ.)
500τ.μ. ορ/σμα καινούργιο λουξ κατασκευής στην Κέννεντυ 200.000.000
ΜΕΖΟΝΕΤΤΕΣ - ΜΟΝΟΚΑΤΟΙΚΙΕΣ - ΠΑΛΙΑ ΣΠΙΤΙΑ
50τ.μ. μονοκατοικία στα Μαριτσά 5.500.000
55τ.μ. μονοκατοικία (επ/κή στέγη) Θεμ. Σοφούλη 30.000.000 (Δ.Δ.)
83τ.μ. μεζονέτα στους Δασκάλους 27.000.000 (Δ.Δ)
200 τ.μ. 2 λουξ μον/κίες στην Καλαμώνα σε 2.150τ.μ. οικόπ. 70.000.000
100τ.μ. μονοκατοικία, Π. Πόλη, οδός Ξενοφώντος, 25.000.000 δρχ.
100τ.μ. εξοχική βίλλα στο Γεννάδι κοντά στη θάλασσα 32.000.000
104τ.μ. μεζονέτα στη θάλασσα καινούργια στη Λέρο 35.000.000
115τ.μ. σε 560 τ.μ. οικόπεδο στους Αγ. Αναργύρους 60.000.000
120τ.μ. μονοκατοικία δυόροφη, Παραδείσι 17.000.000 (Δ.Δ.)
125τ.μ. μεγ/υα καινούργια Ιαλυσό 47.000.000
125τ.μ. καινούργια, στην Ανάληψη σε 250 τ.μ.οικόπεδο 45.000.000 δρχ. (Δ.Δ.)
125τ.μ. (με 40 μ. υπομ) μονοκατοικία σε μπετά στο Παραδείσι, 20.000.000 δρχ.
125τ.μ. σε 1,5 στρ. στη Θολό 70.000.000
85τ.μ. με κήπο και σοφίτα, κάτω Κρητικά, 22.000.000. (Δ.Δ.)
130 τ.μ. μονοκατοικία στην Ιαλυσό σε μπετά 28.600.000
140 τ.μ. μονοκατοικία Ομήρου στην Παλιά Πόλη 25.000.000
155τ.μ. καινούργια διόροφη σε 400 οικ/δο στην Ιαλυσό, 70.000.000
180τ.μ. μεζονέττα (σε τούβλα), τριόροφη, Κοσκινού 21.500.000
200τ.μ. μονοκατοικία σε 2.320 τμ. οικ/δο λουξ κατασκευής 35 χλμ από τη Ρόδο 75.000.000
210τ.μ. έτοιμη καινούργια μεζ/τα στην Ιαλυσό προς Κρεμαστή 44.000.000 (ΔΔ)
270τ.μ.,σε μπετά, σε 1000τ.μ. οικ/δο στα Κοσκινού, 35.000.000
270τ.μ., (1/3 τελειωμένο, 2/3 σοβά) Κοσκινού - θέα 60.000.000
Παλιό σπίτι σε 5.600 τ.μ. στους Τρεις 45.000.000
ΚΑΤΑΣΤΗΜΑΤΑ - ΓΡΑΦΕΙΑ:
31τ.μ. Κομείρου 14.000.000
40τ.μ. Ηρακλείου Κρήτης 8.000.000
50τ.μ. στο Μανδράκι 100.000.000
70τ.μ. στον Αγ. Ιωάννη, 30.000.000
85τ.μ. (με γκαρσονιέρα) 40.000.000 στο Ροδίνι
230 κτίριο (ισ. κατ/μα α΄ γραφείο) στην Π. Πόλη 50.000.000
ΟΙΚΟΠΕΔΑ
125τ.μ. (ΣΔ 1) στην Ανάληψη 12.000.000
252τ.μ. οδός Σμύρνης (Σ.Δ. 0,8) 20.000.000
1.150 (κτίζει 460 τμ.) σε άσφαλτο στην Ιαλυσό 40.000.000
5.600 πάνω στο κύμα στην Ιαλυσό 100.000.000
320 τ.μ. εντός οικισμού Σορωνής (Σ.Δ. 0,8) 10.000.00
500 τ.μ. Σωτήρος (Σ.Δ. 0,8) 25.000.000
5.660 τ.μ. πάνω στο κύμα Σορωνής 16.000.0000
750τ.μ. πάνω στον κεντρικό δρόμο (κτίζει 110) 7.000.0000 Σορωνής
9 στρ. στο κύμα στο Κιοτάρι 45.000.000
Γεννάδι 2.120 τ.μ. με οικ. αδ. για 212 τ.μ. μονοκατοικία 20.000.000., φως, νερό, δρόμο

➤ ΔΙΑΘΕΤΟΥΜΕ ΚΑΤΑΣΤΗΜΑΤΑ, ΟΙΚΟΠΕΔΑ, ΑΓΡΟΤΕΜΑΧΙΑ ΚΑΙ ΕΠΙΧΕΙΡΗΣΕΙΣ
➤ ΑΝΑΛΑΜΒΑΝΟΥΜΕ ΤΗΝ ΠΩΛΗΣΗ ΤΩΝ ΑΚΙΝΗΤΩΝ ΣΑΣ ΣΕ ΣΥΝΤΟΜΟ ΧΡΟΝΙΚΟ ΔΙΑΣΤΗΜΑ ΜΕ ΥΠΕΥΘΥΝΟΤΗΤΑ ΚΑΙ ΕΧΕΜΥΘΕΙΑ ΣΤΗ ΡΟΔΟ - ΑΘΗΝΑ ΠΕΙΡΑΙΑ

ΒΑΖΟΥΚΟΥ ΡΕΝΑ
ΜΕΣΙΤΗΣ ΑΣΤΙΚΩΝ ΣΥΜΒΑΣΕΩΝ
Πληροφορίες τηλ. (0241) 22943-28838, FAX: 28838
Διευθ. Γραφείου: Δημ. Θεοδωράκη 3 Τ.Κ. 85100 Ρόδος
M7- 30/11

Ματιές στα σπορ

ΠΟΔΟΣΦΑΙΡΟ ΣΑΛΑΣ

Συνεχίζονται οι προετοιμασίες για το φιλανθρωπικό τουρνουά

Συνεχίζονται οι προετοιμασίες για το τουρνουά ποδοσφαίρου σάλας που θα διορανωθεί στις 21 Νοεμβρίου στο νησί μας, από το FM PROMOTION, σε συνεργασία με το MINI FOOTBALL CLUB του Ευγένιου Καταξενού στο Φαληράκι και το ΡΑΔΙΟ 1.

Ηδη έχουν τυπωθεί τα έντυπα συμμετοχής στο εν λόγω τουρνουά, τα έσοδα του οποίου θα διατεθούν στο θεραπευτήριο χρονίων παθήσεων «Αγιος Ανδρέας».

Ολοι οι αγώνες θα διεξαχθούν με τους επίσημους κανονισμούς του ποδοσφαίρου σάλας, ενώ θα επιτρέπεται η συμμετοχή μόνο ενός εν ενεργεία ποδοσφαιριστή.

Η συμμετοχή της κάθε ομάδας στο τουρνουά ανέρχεται στις 35.000 δραχμές. Για περισσότερες πληροφορίες και δηλώσεις συμμετοχής, επικοινωνήστε με τα τηλέφωνα 87888 (FM PROMOTION), 68280 και 0945/790898 (Δ. Δραγάτης).

Στη Σάλακο φιλοξενείται ο Ποσειδώνας Καρπάθου

Στη Σάλακο, με τη συνάντηση Ασπίδας - Ποσειδώνα Καρπάθου, ολοκληρώνεται σήμερα η 3η αγωνιστική στο β' όμιλο της Β' Κατηγορίας.

Διαιτητής θα είναι ο κ. Σιδηρόπουλος και βοηθοί οι κ. Κατταβενός και Παπανικολάου.

Η ΒΑΘΜΟΛΟΓΙΑ

Μετά τα δύο παιχνίδια της 3ης αγωνιστικής ημέρας (Δήμητρα Δαματριάς - Ηρακλής Λάρδου 2-2 και ΟΦ Ιστρίου - ΑΟ Τήλου 0-7), που έγιναν τη Δευτέρα η βαθμολογία του β' ομίλου της Β' Κατηγορίας, διαμορφώθηκε ως εξής:

1. Ολυμπιακός Καλύμνου	(3)	5-2	9
2. ΑΟ Τήλου	(3)	7-9	6
• ΑΕ Κατταβιάς	(3)	6-3	6
• Αγιος Γεώργιος	(3)	8-6	6
• Δόξα Λέρου	(3)	6-5	6
6. Δήμητρα Δαματριάς	(3)	5-5	4
7. Ποσειδών Καρπάθου	(2)	3-1	3
• Ασπίδα Σαλάκου	(2)	3-2	3
• Δόξα Ψίνθου	(3)	5-6	3
• Ασπίδα Απολακκιάς	(3)	5-8	3
11. Ηρακλής Λάρδου	(3)	4-6	1
12. ΟΦ Ιστρίου	(3)	0-13	0



που, ομάδας που έχει φιλοδοξίες και βλέψεις για ανώτερη κατηγορία, τότε εγώ έχω την αίσθηση ότι πρέπει να πάω να γίνω ...πιλότος.

Οσοι πέρασαν από το Εθνικό Στάδιο της πόλης, χθες το απόγευμα, έτριβαν τα μάτια τους από την έκπληξη. Ολες οι εξέδρες, περιμετρικά είχαν βαφεί σε χρώματα της Ρόδου και του Διαγόρα. Αποχρώσεις του άσπρου, του πράσινου, του μπορντώ και του μπλε είχαν «πνίξει» το χώρο, θυμίζοντας γήπεδο της Πρέμιερ Λινγκ. Καλά και άγια όλα αυτά, να είχαμε και καμιά ομάδα της προκοπής...

Τελικά ο δαίμονας της ...ενημέρωσης ξανακτύπησε εκεί στον Κολοσσό και έκανε πάλι τη σκατοδουλειά του. Βέβαια, αμέσως μετά φρόντισε να «επανορθώσει», όμως η «λαδιά» είχε ήδη καταγραφεί...

Μιλούσα χθες με έναν φίλο και μου έλεγε για το πρωτάθλημα της Γ' Κατηγορίας. Οχι για τα παρασκήνια και τις διαιτησίες που είναι της μόδας να συζητιούνται το τελευταίο διάστημα-κυρίως στα καφενεία- αλλά για άλλα πράγματα...

Αναφέρομαι στο θέμα της αναβολής του Κυριακάτικου παιχνιδιού του Κολοσσού, κόντρα στο Αιγάλεω, ενόψει της συμμετοχής του Παντελή Κουγιού στην αποστολή της εθνικής μας ομάδας μπάσκετ των Ελπίδων...

Η είδηση διοχετεύτηκε τεχνηέντως εκεί που ήθελαν οι γνωστοί - άγνωστοι κύκλοι απ' τη Δευτέρα το βράδυ και χθες για τα μάτια ήρθε και σε μας ένα φαξ, που μα πληροφορούσε για αυτά που ήδη γνωρίζαμε απ' τις άλλες δύο «συναδέλφους» και από τον αθηναϊκό αθλητικό Τύπο!

Να, όπως αυτό της μη καθόδου του Ταξιάρχη Καλάθου στην Κρεμαστή για τον αγώνα με τον Ηλιο. Αναρωτιόταν αν υπήρχε απαγορευτικό απόπλου και η φιλοξενούμενη ομάδα δεν μπορούσε να μετακινηθεί...

Γνώριμο φαινόμενο θα μου πείτε στο πρωτάθλημα αυτό. Συμφωνώ και επαυξάνω. Η πλάκα όμως είναι ότι φέτος αυτό το υποτιθέμενο πρωτάθλημα, γίνεται φέτος σε δύο ομίλους. Αντί να μειώνονται δηλαδή οι ομάδες αυξάνονται...

Με συγχωρείτε αγαπητοί μου του Κολοσσού, αλλά αν αυτό λέγεται ενημέρωση συγκροτημένου γραφείου Τύπου...

ΣΗΜΑΙΟΤΕΧΝΙΚΗ
"MY FRIEND"
ΚΩΣΤΑΣ ΤΡΟΥΛΛΗΣ
- Σημαίες όλων των κρατών του κόσμου
- Σήματα, λάβαρα, εμβλήματα εταιρειών - ομίλων - σωματείων
- Ποδοσφαιρικές σημαίες, λάβαρα, μπρελόκ, καπέλα, κασκόλ, αναπτήρες και ενδυμασίες (μπλούζες, σορτσάκια, κάλτσες) όλων των ομάδων Α' Εθνικής (κατόπιν παραγγελίας και όλων των τοπικών ομάδων)
- Αθλητικές φόρμες σε ποικιλία χρωμάτων, ποιοτήτων και μεγεθών

Διαθέτουμε σημαίες του 2004 και των Ολυμπιακών Αγώνων

Ακτή Σαχτούρη (έναντι Τελωνείου Ρόδου)
Τηλ. 33953. Τηλ.βιοτεχνίας 61321
X 2029 - 30/11

Τη Δευτέρα φθάνουν στη Ρόδο οι Εθνικές Ανδρών και Ελπίδων

Οι παίκτες του Βασίλη Δανιήλ θα προπονηθούν το απόγευμα της ίδιας ημέρας

Τη Δευτέρα το μεσημέρι θα φθάσουν αεροπορικώς από την Αθήνα, οι αποστολές των Εθνικών ομάδων Ανδρών και Ελπίδων ποδοσφαίρου, για τα φιλικά παιχνίδια που θα δώσουν την Τετάρτη στη Ρόδο με τα αντίστοιχα συγκροτήματα της Σλοβακίας.

Η Εθνική ανδρών θα προπονηθεί την ίδια ημέρα στο Εθνικό Στάδιο στις 6 μ.μ. υπό το φως των προβολέων.

Την Τρίτη η προπόνηση θα γίνει στον Αρχάγγελο ή την Ιαλυσό.

Την Τετάρτη ο αγώνας θα ξεκινήσει στις 6 μ.μ.

Η Εθνική Ελπίδων θα προπονηθεί στο γήπεδο Καλυθιών, όπου και θ' αγωνιστεί, επίσης την Τετάρτη στις 3 μ.μ.

Με πρωτοβουλία του ΔΟΝΑ Ρόδου και του προέδρου της Επιτροπής Διοίκησης του Εθνικού Σταδίου Ρόδου κ. Γιώργου Πόκκια, γίνονται ενέργειες στο αεροδρόμιο να βρεθούν οργανωμένα, μαθητές,. των σχολείων της Ρόδου, προκειμένου να δημιουργήσουν μια ωραία ατμόσφαιρα υποδοχής των διεθνών.

Δημοσιογραφικά στο Στάδιο!

Δημοσιογραφικά θεωρεία θα τοποθετηθούν στο Εθνικό Στάδιο Ρόδου. Ο γνωστός παρατηρητής της ΕΠΑΕ, που είναι και πολιτικός μηχανικός Λευτέρης Γενεράλης, βρέθηκε χθες στη Ρόδο και συναντήθηκε με τον κ. Πόκκια, με τον οποίο και κατέληξαν ότι τα δώδεκα δημοσιογραφικά κουβούκλια (δώδεκα στο σύνολο) θα τοποθετηθούν στην απέναντι πλευρά από την εξέδρα. Προς το μέρος που βρίσκονται τα γήπεδα μπάσκετ του Σταδίου.

Εξάλλου, συνεχίζονται στο Εθνικό Στάδιο τα έργα συντήρησης, ενώ σε λίγες ημέρες αναμένονται στη Ρόδο τα πλαστικά καθίσματα που θα τοποθετηθούν το συντομότερο δυνατόν.

Ξεκίνησε προετοιμασία η Ξανθού

Με ελαφρύ τρέξιμο ξεκίνησε η Νίκη Ξανθού, προκειμένου ν' αρχίσει και πάλι τις προσπάθειες για το μεγάλο άλμα (πάνω από 7 μέτρα).

Η ίδια, πάντως, ακόμη δεν έχει αποφασίσει αν θα αγωνιστεί στον ανοικτό ή τον κλειστό στίβο.

Ο προπονητής και σύζυγός της Δημήτρης Χατζόπουλος, έχει ήδη ξεκινήσει τα πλάνα του για τη νέα αγωνιστική περίοδο αφού φιλοδοξία και όραμα όλων είναι η Ροδίτισσα άλτρια να πρωταγωνιστήσει φέτος μιας και πέρυσι η ατυχία την κράτησε μακριά από τον καλό εαυτό της.

«Ευχή μου είναι το 2001 να είναι πολύ καλύτερη χρονιά από την περυσινή, αφού μια σειρά από τραυματισμούς με απομάκρυναν από τον στόχο που ήταν ένα άλμα γύρω στα 7 μέτρα», δήλωσε η Ξανθού.

Εννέα παιχνίδια Κυπέλλου Δωδεκανήσου γίνονται σήμερα



Εννέα παιχνίδια Κυπέλλου έχουν προγραμματιστεί σήμερα από την ΕΠΣΔ. Θα παίξουν:

Ομιλος Ρόδου

- Αφάντου (2.30 μ.μ.): ΑΕΡΑ - Κλεόβουλος (Ντάκας Σαβ.) Τσαούσης, Γενής, Τάτας.
- Εθνικό Στάδιο (2.30 μ.μ.): ΑΣ Ρόδος - Ευαγόρας (Βεργίδης): Μαυρουδάκης, Λάμπρου, Γιοβάνι.
- Ψίνθος (2.30 μ.μ.): ΑΟ Αρχαγγέλου - Φοίβος (Κατταβενός Θ.): Συμιακός, Τσαγκάρης, Μιτζιρίκης.
- Καραμόνερο (2.30 μ.μ.): Δωριέας - Απόλλων Καλ. (Μπαλαλής): Κατσιδώνης Ε., Χατζηνικόλας, Αντωνόπουλος.
- Φάνες (2.30 μ.μ.): Ιάλυσος '97 - Αναγέννηση Εμπ. (Κουράνος) Γιασιράνης, Γιαννούλης, Μοντιάδης.

Ομιλος Νήσων
Υποόμιλος Κω

- Κως (2.30 μ.μ.): ΑΕ Κως - Μερόπις (Χόνδρος) Κατέρης, Βασιλείου, Πάνου.
- Ασφενδιού (2.30 μ.μ.): Αναγέννηση Ασφ. - Νικαγόρας (Φωτάρας) Ορφανός, Κόκκινος, Μαργιέλλος

Υποόμιλος Καλύμνου

- Κάλυμνος (2.30 μ.μ.): Καλυμνιακός - Ολυμπιακός Καλ. (Φραγκίνης) Κάκιας, Πανάτος, Γιαλλουρής.

Υπόμιλος Λέρου

- Λέρος (2.30 μ.μ.): ΑΕ Λέρου - Ξάνθος Πάτμου (Καρπαθάκης) Μαραβέλιας, Καστής, Μαχαίρας.

Στην Αντιμάχεια, αύριο, για τον υποόμιλο Κω θα παίξουν Αντίμαχος - ΑΟ Πυλίου. Παρατηρητής θα είναι ο κ. παριανός. Διαιτητής θα είναι ο κ. Βασιλείου και «βοηθοί» οι κ. Ορφανός και Μαργιέλλος.

42 χρόνια ζωής κλείνει σήμερα ο Ηρακλής Μαριτσών

Γενέθλια έχει σήμερα ο Ηρακλής Μαριτσών! Πριν 42 ακριβώς χρόνια, στις 8 Νοεμβρίου του 1958, ιδρύθηκε ο σύλλογος των Μαριτσών και από τότε μέχρι σήμερα είχε μια σταθερή πορεία και παρουσία στ' αθλητικό γίγνεσθαι του τόπου, με σημαντικότερη επιτυχία αυτή της ανόδους στην Δ' Εθνική Κατηγορία, πριν δύο έτη.

Μάλιστα για το σκοπό αυτό, θα γίνει σήμερα στα Μαριτσά, ανήμερα των Ταξιαρχών, παράκληση υπέρ της αθλητικής οικογένειας του Ηρακλή, στην ομώνυμη εκκλησία του χωριού.

Εν τω μεταξύ, συνεχίστηκε χθες η προετοιμασία του Ηρακλή, εν όψει του Κυριακάτικου παιχνιδιού (έγινε δεκτό σχετικό αίτημα της ομάδας) με τον Αντίμαχο στην Κω.

Μάλιστα, οργανώνεται και εκδρομή φίλων και οπαδών της ομάδας στο «νησί του Ιπποκράτη».

Η αναχώρηση θα γίνει στις 8 το πρωΐ της Κυριακής, με το «ΔΩΔΕΚΑΝΗΣΟΣ ΕΞΠΡΕΣ» και η επιστροφή στις 4 το απόγευμα, με το ίδιο πλοίο.

Το παιχνίδι της Αντιμάχειας θ' αρχίσει μία και μισή το μεσημέρι.

- Οσοι από τους φίλους του Ηρακλή (επιχειρηματίες και λοιποί επαγγελματίες) επιθυμούν να διαφημισθούν στα ημερολόγια του Ηρακλή, μπορούν να απευθύνονται στον πρόεδρο της ομάδας κ. Γιωργο Παπαδημήτρη στα τηλέφωνα 47700 και 0944 - 363425.

Λόγω του ζωηρού ενδιαφέροντος που ήδη υπάρχει όσοι επιθυμούν να διαφημισθούν ας σπεύσουν, γιατί η διαδικασία αναμένεται να ολοκληρωθεί σύντομα.

- Στη σημερινή συνεδρίαση του Δ.Σ. της ΕΠΣΔ, αναμένεται να παραστεί και ο πρόεδρος του συλλόγου κ. Γιώργος Παπαδημήτρης για να εκφράσει κατ' ιδίαν τα παράπονα του Ηρακλή, για την απόφαση του διαιτητή Μιχάλη Φραγκίνη να απομακρύνει τους φιλάθλους από το συγκεκριμένο σημείο του γηπέδου και θα ζητήσει την προστασία της ΕΠΣΔ, ούτως ώστε, να μην ξαναπαρατηρηθεί το φαινόμενο αυτό, το οποίο δημιουργεί πρόβλημα με τους φιλάθλους του Ηρακλή.

Το Σάββατο οι Πανδωδεκανησιακοί αγώνες στίβου των βετεράνων

Στο στάδιο στίβου θα γίνει το Σάββατο στις 3 μ.μ. το 5ο Πανδωδεκανησιακό πρωτάθλημα στίβου βετεράνων αθλητών - τριών, υπό την αιγίδα της ελληνικής ομοσπονδίας (ΟΕΒΑΣ) και της ΕΑΣ ΣΕΓΑΣ Δωδεκανήσου.

Τα αγωνίσματα που θα γίνουν, είναι:

- **Ανδρών**
- Δρόμοι: 100 μ., 200 μ., 400 μ., 800 μ., 1.500 μ., 110 μ. εμπ.
- Αλματα: Μήκος, ύψος, επί κοντώ
- Ρίψεις: Σφαίρα, δίσκος, ακόντιο.
- **Γυναικών**
- Δρόμοι: 100 μ., 200 μ., 400 μ., 100 μ. εμπ.
- Αλματα: Μήκος, ύψος
- Ρίψεις: Σφαίρα, δίσκος, ακόντιο.

Θα ισχύσουν οι κατηγορίες της Ο.Ε.Β.Α.Σ.

Δικαίωμα συμμετοχής έχουν οι άνδρες που γεννήθηκαν από το 1965 και μετά και οι γυναίκες από το 1970 και μετά.

Κάθε αθλητής -τρια μπορεί να πάρει μέρος σε όσα αγωνίσματα θέλει.

Η συμμετοχή κατά αγώνισμα κοστίζει για τα μέλη του Σ.Ε.Β.Α.Σ. Ρόδου - Δωδεκανήσου 1.000 δρχ. κατά αγώνισμα. Για τα μη μέλη 2.500 δραχμές για κάθε αγώνισμα.

Οι αθλητές -τριες να έχουν εξετασθεί ιατρικώς με δική τους φροντίδα. Στον αγώνα θα λάβουν μέρος με δική τους ευθύνη.

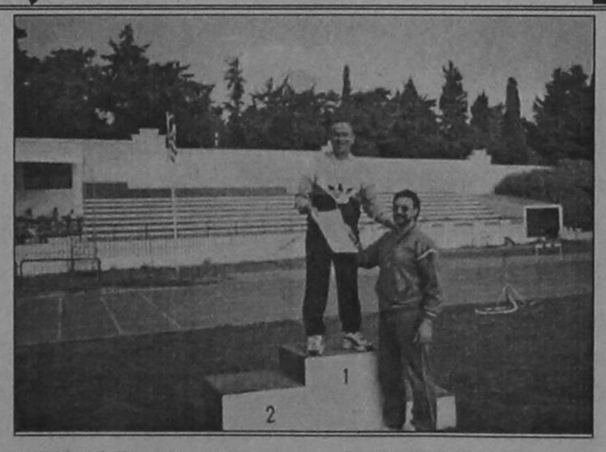

Ο Χοσέ Ταμπάκ στους περσινούς Πανδωδεκανησιακούς αγώνες με τον Ανδρέα Μιχαηλίδη

Οι δηλώσεις συμμετοχής γίνονται στα γραφεία της Ε.Α.Σ. Σ.Ε.Γ.Α.Σ Δωδεκανήσου τηλ./fax 30145 και στα μέλη του Δ.Σ. Σ.Ε.Β.Α.Σ. Ρόδου - Δωδεκανήσου.

Μέχρι και 45 λεπτά πριν από την έναρξη των αγώνων.

Στο τέλος, θα βραβευτούν οι τρεις πρώτοι αθλητές - τριες κάθε αγωνίσματος με δίπλωμα και μετάλλιο του Σ.Ε.Β.Α.Σ. Ρόδου Δωδεκανήσου.

Οι επιτροπές του αγώνα είναι οι ακόλουθες:

Οργανωτική Επιτροπή

- Συμεωνίδης Συμεών (πρόεδρος της Ο.Ε.Β.Α.Σ.).
- Μπαριανάκης Μιχάλης (πρόεδρος Ν.Α. Δωδεκανήσου)
- Διακογεωργίου Κάλλιστος (πρόεδρος Δ.Ο.Ν.Α. Ρόδου).
- Καραγιάννης Σπύρος (πρόεδρος Ε.Α.Σ. Σ.Ε.Γ.Α.Σ Δωδεκανήσου)
- Γιαλλουράκη Ειρήνη (πρόεδρος Σ.Ε.Β.Α.Σ Ρόδου Δωδεκανήσου).

Ελλανόδικος Επιτροπή

- Συρόπουλος Δανιήλ (μέλος Δ.Σ. Σ.Ε.Γ.Α.Σ.).
- Παυλούς Μιχαήλ (τεχνικός σύμβουλος Ε.Α.Σ. Σ.Ε.Γ.Α.Σ. Δωδεκανήσου).
- Ριζόπουλος Νικήτας (πρόεδρος Συνδέσμου Κριτών Δωδεκανήσου).

Αγωνόδικος Επιτροπή

- Παυλούς Μιχαήλ (τεχνικός σύμβουλος Ε.Α.Σ. Σ.Ε.Γ.Α.Σ. Δωδεκανήσου).
- Ριζόπουλος Νικήτας (πρόεδρος Συνδέσμου Κριτών Δωδεκανήσου).

Δύο φιλικά παιχνίδια θα δώσει ο Κολοσσός



Μπορεί να αναβλήθηκε ο Κυριακάτικος αγώνας του Κολοσσού με το πρωτοπόρο Αιγάλεω, λόγω της συμμετοχής του Παντελή Κουγιού στο Παγκόσμιο πρωτάθλημα ΣΙΣΜ (στο Λίβανο) με την Εθνική Ενόπλων, όμως αγωνιστική απραξία και «λούφα» δεν πρόκειται να υπάρξει!

Αύριο στις 5.30 μ.μ. στο Κλειστό οι παίκτες του Χάρη Παπάζογλου θα αντιμετωπίσουν τον Διαγόρα, ενώ νέο «φιλικό» έχει προγραμματιστεί για το Σάββατο το απόγευμα με άγνωστο μέχρι στιγμής αντίπαλο.

Εν το μεταξύ, τελειώνει σύντομα το θέμα των μεταθέσεων των δύο άσων της ομάδας Κατούφα και Τζίτζα, αφού οι μεταθέσεις τους ήδη έχουν οριστικοποιηθεί και σύντομα θα είναι κοντά στην ομάδα, σε όλες της τις υποχρεώσεις.

Στην εθνική του ΣΙΣΜ ο Παντελής Κουγιός

Χθες με σχετική ανακοίνωση η διοίκηση του Κολοσσού έκανε γνωστό ότι έγινε δεκτό απ' την ΕΟΚ το αίτημα της για αναβολή του Κυριακάτικου παιχνιδιού με το Αιγάλεω. Αναφέρει, συγκεκριμένα:

«Κατόπιν αιτήματος του συλλόγου μας προς την Ε.Ο..Κ για αναβολή του αγώνα της Κυριακής 12/11/00 με το Αιγάλεω, λόγω της απουσίας του παίκτη μας Παντελή Κουγιού με την Εθνική Ενόπλων, η Ε.Ο.Κ. έκανε δεκτό το αίτημά μας».

Σύντομα στη ΔΟΥ Ρόδου η ρύθμιση της ΠΑΕ Ιάλυσος

Θα δοκιμαστεί ένας «σέντερ φορ»

Θετικότατο χαρακτηρίστηκε το ταξίδι στην Αθήνα, του δημάρχου Ιαλυσού Στέργου Στάγκα και του διευθύνοντα συμβούλου της ΠΑΕ Ιάλυσος Παράσχου Κουλούμπρη.

Οι δύο άνδρες συνοδευόμενοι από το διαχειριστή Γιώργο Ζελελίδη, που ταξίδεψε στην πρωτεύουσα από τη Θεσσαλονίκη, επισκέφθηκαν το υπουργείο Οικονομικών και μεταξύ άλλων, φρόντισαν να συντομεύσει η διαδικασία της ρύθμισης των χρεών στη ΔΟΥ Ρόδου, προκειμένου να ξεκινήσει η πληρωμή των δόσεων.

Ετσι, θα εξασφαλιστεί η φορολογική ενημερότητα, που απαιτείται (μαζί με την υπάρχουσα ασφαλιστική ενημερότητα) για να εισπραχθούν τα χρήματα των επιχορηγήσεων του ΟΠΑΠ και της ΕΠΑΕ.

Εξάλλου, χθες στην Αθήνα έγινε επαφή με την ΕΠΑΕ, προκειμένου να εξετασει η ΠΑΕ Ιάλυσος την περίπτωση, οι αγώνες στη Ρόδου να ορίζονται μόνο Κυριακή.

- Σύμφωνα με έγκυρες πληροφορίες, ο Ιάλυσος εντός των ημερών θα δοκιμάσει σέντερ φορ από τη Βόρειο Ελλάδα.

RODOS Mini Football 5X5
MV POWER CAR AUDIO
ΚΕΝΤΡΟ MINI ΠΟΔΟΣΦΑΙΡΟΥ ΡΟΔΟΥ

Δήλωσε συμμετοχή στο Γουρνουά Μίνι Ποδοσφαίρου 5Χ5 RODOS CUP 2000.

Φτιάξε την ομάδα σου και έλα να παίξεις μπάλα στο πιο IN Αθλητικό Κέντρο της Ρόδου, στο RODOS MINI FOOTBALL CLUB.

Δηλώσεις συμμετοχής μέχρι Παρασκευή 10/11/2000 ώρα 19:00.

Sponsored by MV POWER ELECTRONICS
And RED ROSE CAFÉ IN LINDOS

AMCOR
No 1
ΚΑΤΑΣΚΕΥΑΖΟΝΤΑΙ & ΕΙΣΑΓΟΝΤΑΙ ΣΥΝΑΡΜΟΛΟΓΗΜΕΝΑ ΑΠΟ ΤΟ ΙΣΡΑΗΛ



ΠΡΟΜΗΘΕΙΕΣ ΣΕ ΟΛΗ ΤΗ ΧΩΡΑ

Η AMCOR-ΙΣΡΑΗΛ Η ΜΕΓΑΛΥΤΕΡΗ ΕΠΙΧΕΙΡΗΣΗ ΗΛΙΑΚΩΝ ΣΥΣΤΗΜΑΤΩΝ ΣΤΟΝ ΚΟΣΜΟ ΣΑΣ ΠΡΟΣΦΕΡΕΙ ΤΟΝ ΚΑΛΥΤΕΡΟ ΗΛΙΑΚΟ ΘΕΡΜΟΣΙΦΩΝΑ ΤΟΥ ΚΟΣΜΟΥ ΜΕ ΜΟΝΑΔΙΚΑ ΣΗΜΕΙΑ ΥΠΕΡΟΧΗΣ ΠΟΥ ΚΑΝΕΝΑΣ ΑΛΛΟΣ ΔΕΝ ΕΧΕΙ. ΠΡΩΤΗ Η AMCOR, ΠΡΙΝ 40 ΧΡΟΝΙΑ ΠΑΡΟΥΣΙΑΣΕ ΤΗΝ ΕΠΑΝΑΣΤΑΤΙΚΗ ΤΗΣ ΤΕΧΝΟΛΟΓΙΑ ΣΤΟΥΣ ΗΛΙΑΚΟΥΣ ΘΕΡΜ/ΚΕΣ. ΠΟΛΛΟΙ ΑΠΟ ΤΟΤΕ ΠΡΟΣΠΑΘΗΣΑΝ ΝΑ ΤΗΝ ΜΙΜΗΘΟΥΝ. ΤΑ ΑΠΟΤΕΛΕΣΜΑΤΑ ΤΟΥΣ ΕΙΝΑΙ ΓΝΩΣΤΑ. ΚΑΝΕΝΑΣ ΔΕΝ ΜΠΟΡΕΣΕ ΝΑ ΤΗ ΦΘΑΣΕΙ. ΣΗΜΕΡΑ Η AMCOR ΣΥΝΕΧΙΖΟΝΤΑΣ ΤΗΝ ΕΡΕΥΝΑ ΣΤΟΝ ΤΟΜΕΑ ΤΗΣ ΗΛΙΑΚΗΣ ΕΝΕΡΓΕΙΑΣ ΒΡΙΣΚΕΤΑΙ ΚΑΙ ΘΑ ΒΡΙΣΚΕΤΑΙ ΜΠΡΟΣΤΑ ΓΙΑΤΙ ΕΙΝΑΙ Η No 1 ΣΤΟΝ ΚΟΣΜΟ.
ΕΙΝΑΙ Η AMCOR

Οι αγώνες δρόμου στα «Ταξιάρχεια 2000»

Πήραν μέρος πάνω από 120 αθλητές

Πάνω από 120 αθλητές απ' όλη τη Ρόδο συμμετείχαν στους αγώνες δρόμου, που διοργάνωσε ο ΔΟΑ Αρχαγγέλου, σε συνεργασία με την ΕΑΣ ΣΕΓΑΣ Δωδεκανήσου, στα πλαίσια των «Ταξιαρχείων 2000».



Τ' αποτελέσματα:

600μ. κορίτσια δημοτικών

1η Ματσίγκου Κυριακούλα
2η Γουμαρά Μαρία
3η Φλεβάρη Χαρούλα
4η Ανδρεαδάκη Πόπη
5η Καστρουνή Παναγιώτα
6η Πατσάη Κική

1000μ. αγόρια δημοτικού

1ος Ρούφας Αργύρης
2ος Φιλιππάκος Φίλιππος
3ος Σαρικάς Κοσμάς
4ος Φράγκος Βασίλης
5ος Αργυρός Μανώλης
6ος Παρδαλός Στέφανος

5.000μ. αγόρια γυμνασίου

1ος Χούλης Παναγιώτης
2ος Μπέρδης Αντώνης
3ος Νικηταράς Πέτρος

3.000μ. κορίτσια γυμνασίου

1η Φιλίτση Κατερίνα

Κατηγορία Junior 3000μ.

1ος Στουρουνάκης Κων/νος
2ος Παρασκευάς Μανώλης
3ος Τρικοΐλης Νικόλαος

2.000μ. κορίτσα λυκείου

1η Παρδαλού Μαρία

4.000μ. αγόρια λυκείου

1ος Μαρκόπουλος Μιχάλης

Δρόμος 10.000μ. 18 έως 34 ετών

1ος Μαλλιάκας Μερκούρης
2ος Μπάκος Νίκος
3ος Κούτρας Γεώργιος
4ος Μαυρογιάννης Γιάννης
5ος Κατσούρας Κων/νος
6ος Μανδάνης Τσαμπίκος

Δρόμος 1000μ. 35 έως 44 ετών

1ος Ξενάκης Νικήτας
2ος Χίτζος Δημήτρης

10.000μ. 45 έως 54 ετών

1ος Κόντης Γεώργιος

10.000μ. 55 έως 64 ετών

1ος Κοντορίνης Γιάννης

10.000μ. 65 και μεγαλύτεροι

1ος Κεφάλας Αντώνης

- Ο Δημοτικός Οργανισμός Αθλησης ευχαριστεί και δημοσίως την ΤΕ Ποδηλασίας Δωδεκανήσου, τον ΕΑΣ, ΣΕΓΑΣ, και τους συλλόγους «Διαγόρας», ΓΑΣ «Υγεία Ρόδου», Σύλλογος Κριτών Δωδεκανήσου, καθώς και όλους τους αθλητές και αθλήτριες που έλαβαν μέρος, τους συνδημότες και συνδημότισσες που τίμησαν με την παρουσία τους τις εκδηλώσεις.

Στον Πρόεδρο της Δημοκρατίας οι αθλητές της Παραολυμπιάδας

Τους αθλητές των παραολυμπιακών αγώνων που εκπροσώπησαν τη χώρα μας στο Σίδνεϊ της Αυστραλίας υποδέχτηκε στο μέγαρο της προεδρίας ο Πρόεδρος της Ελληνικής Δημοκρατίας Κωσταντίνος Στεφανόπουλος, χθες το μεσημέρι, προκειμένου -όπως και ο ίδιος τόνισε- να τους τιμήσει και να τους ευχαριστήσει για την άνευ προηγουμένου συμμετοχή τους και επιτυχία τους.

"Αποδείξατε ότι η Ελλάδα μπορεί να μεγαλώνει και να παράγει αθλητές επιπέδου και για το λόγο αυτό όλοι σας ευχαριστούμε..." είπε ο κ. Στεφανόπουλος απευθυνόμενος στους ολυμπιονίκες των παραολυμπιακών αγώνων. Τέσσερα χρυσά, τέσσερα ασημένια και 3 χάλκινα μετάλλια, έφεραν μαζί τους οι 11 ολυμπιονίκες οι οποίοι "έσπασαν" και αρκετά παγκόσμια ρεκόρ όπως επίσης και ατομικά. Την ομάδα αποτελούσαν 42 αθλητές και η μεγάλη επιτυχία πέρα των μεταλλίων είναι ότι το 80% από τις συμμετοχές κατάφεραν να περάσουν στην 8άδα των τελικών αγώνων και κατ' επέκταση να θεωρούνται και να είναι ολυμπιονίκες.

Δίπλα στην ομάδα των πρώων της ζωής -όπως τους χαρακτήρισε ο πρόεδρος της Δημοκρατίας-, βρέθηκαν στην τελετή στο προεδρικό μέγαρο, ο υφυπουργός αθλητισμού Γιώργος Φλωρίδης, ο υπουργός Πολιτισμού, Θεόδωρος Πάγκαλος, ο υπουργός Υγείας Αλέκος Παπαδόπουλος, ο πρώην υφυπουργός αθλητισμού Ανδρέας Φούρας, η βουλευτής της Νέας Δημοκρατίας Φάννη Πάλη-Πετραλιά και η πρόεδρος της επιτροπής Αθήνα 2004 "Γιάννα Αγγελοπούλου-Δασκαλάκη.



Ο Πρόεδρος της Δημοκρατίας κ. Κ. Στεφανόπουλος με τους Ολυμπιονίκες της Παραολυμπιάδας

Όλοι τους υποσχέθηκαν πως θα σταθούν πλάι στις προσπάθειες τους προσπαθώντας από κοινού για καλύτερες συνθήκες προετοιμασίας τους αλλά και για να καλύψουν τα όποια κενά έχουν ως ομοσπονδία.

"Μπορεί οι ολυμπιονίκες των ολυμπιακών αγώνων να είναι πιο επαγγελματίες από εσάς μιας και επιβάλλεται από τις παγκόσμιες αθλητικές συνθήκες, αλλά εσείς δείχνετε περισσότερο αγάπη για τον αθλητισμό," ανέφερε ο κ. Στεφανόπουλος.

Οι ολυμπιονίκες των παραολυμπιακών αγώνων δώρησαν ένα ασημένιο στεφάνι ελιάς στον Πρόεδρο της Δημοκρατίας με την υπόσχεση όπως του είπαν πως στους Ολυμπιακούς της Αθήνας θα δείξουν ό,τι καλύτερο μπορούν.

Στον ΠΑΟ Διαγόρα αναμένεται να επιστρέψει ο Γιάννης Παυλίδης

Στον ΠΑΟ Διαγόρα ύστερα από πάρα πολλά χρόνια είναι πολύ πιθανό να επιστρέψει ο Γιάννης Παυλίδης. Οχι βέβαια σαν προπονητής αφού στην τεχνική ηγεσία βρίσκεται ο Νίκος Μαντικός, αλλά σαν υπεύθυνος λειτουργίας των ποδοσφαιρικών τμημάτων του συλλόγου.

Αυτή την απόφαση πήρε η διοίκηση του «γηραιού» μετά από εισήγηση του προπονητή Νίκου Μαντικού, ο οποίος πιστεύει ότι ο κ. Παυλίδης μπορεί να βοηθήσει σημαντικά στην οργάνωση του συλλόγου.

Σύμφωνα μάλιστα με διασταυρωμένες πληροφορίες της εφημερίδας μας, ο Νίκος Μαντικός είχε προτείνει τον Γιάννη Παυλίδη πριν από δύο μήνες. Του έγινε η σχετική πρόταση η οποία όμως δεν έγινε αποδεκτή λόγω επαγγελματικών υποχρεώσεων.

Χθες, ο Γιάννης Παυλίδης είχε συνάντηση με τη διοίκηση παρουσία και του προπονητή κ. Μαντικού. Αν υπήρχε θετική εξέλιξη στο θέμα, τότε η διοίκηση είναι αποφασισμένη να παρουσιάσει ακόμα και σήμερα στους δημοσιογράφους το νέο της στέλεχος.

Με χθεσινές του δηλώσεις, ο κ. Παυλίδης τόνισε πως θα δεχθεί τη συνεργασία που του προτάθηκε από τον Διαγόρα, μόνο υπό προϋποθέσεις, οι οποίες έχουν να κάνουν με τις δικές του ιδέες και σκέψεις για τη σωστή λειτουργία όλων των ποδοσφαιρικών τμημάτων του συλλόγου.

Ογδόντα πέντε ποδηλάτες στους αγώνες του Αρχαγγέλου



Ογδόντα πέντε ποδηλάτες, εκ των οποίων οι 35 είναι εγγεγραμμένοι αθλητές σε συλλόγους, πήραν μέρος στους αγώνες που διοργάνωσε ο Δημοτικός Οργανισμός Αθλησης Αρχαγγέλου, με τη συνεργασία της ΤΕ ΕΟΠ Δωδεκανήσου, το Σάββατο, στα πλαίσια των «Ταξιαρχείων 2000».

Τ' αποτελέσματα:

8.000μ. επί δημοσίας οδού (αθλητές από συλλόγους)

1ος Ποτσάμης Παναγιώτης
2ος Βερδελής Γιώργος
3ος Ρουσιάδης Θωμάς

1.500μ. αγόρια Δ', Ε', ΣΤ' δημοτικού σχολείου

1ος Ματσίγκος Αντώνης
2ος Ρούφας Αργύρης
3ος Μπέρδης Βαγγέλης

1.500μ. κορίτσια Δ', Ε', ΣΤ' τάξης δημοτικού σχολείου

1η Φράγκου Μαρία
2η Τσακίρη Τσαμπίκα
3η Τσακίρη Φωτεινή

2000μ. κορίτσια γυμνασίου

1η Παρδαλού Τσαμπίκα
2η Φιλίτση Κατερίνα
3η Φιλιππάκου Μαριέττα
4η Ψαρά Τσαμπίκα
5η Χατζηκώστα Κατερίνα
6η Ρούσσου Τσαμπίκα

3000μ. αγόρια γυμνασίου

1ος Τσακίρης Βασίλης
2ος Μπαλογιάννης Τσαμπίκος
3ος Σολινταράκης Αλής
4ος Τσακίρης Κων/νος
5ος Σερμπής Γρηγόρης
6ος Παναγιάς Σταμάτης

Βραβεύεται ο Βαζέχα

Στο Βισμπάντεν της Γερμανίας, στις 8 Ιανουαρίου του 2001 και σε ειδική εκδήλωση, θα βραβευθεί ο άσσος του Παναθηναϊκού Κριστόφ Βαζέχα.

Η τιμητική αυτή διάκριση θα απονεμηθεί από την Παγκόσμια Ομοσπονδία Στατιστικής και Ιστορίας.

Ηδη, η Βαζέχα βρίσκεται στην 3η θέση των εν ενεργεία σκόρερ, παγκοσμίως, με προοπτική ν' ανέβει ακόμη ψηλότερα μέχρι τότε, αφού ο πράσινος άσσος συνεχίζει να «φορτώνει» τα δίχτυα των αντιπάλων του Παναθηναϊκού, παρά τα 37 χρόνια του!

ΓΥΝΑΙΚΕΙΟ ΠΟΔΟΣΦΑΙΡΟ

Αναβάλλεται ο αγώνας του Σταυρού με τη Δόξα Πειραιά

Για την α' φάση του κυπέλλου Ελλάδας

Αναβάλλεται η προγραμματισμένη για την Κυριακή έναρξη του κυπέλλου Ελλάδας στο γυναικείο ποδόσφαιρο στο οποίο συμμετέχει και ο εκπρόσωπος του νησιού μας Σταυρός Καλυθιών.

Η ΕΠΟ αναγκάστηκε να πάρει αυτή την απόφαση μετά από πιέσεις των ίδιων των σωματείων για μεγαλύτερη ηθική και κυρίως οικονομική συμπεράσταση για να μπορούν να ανταπεξέλθουν στα έξοδα. Ετσι, ο αγώνας της Κυριακής του Σταυρού με τη Δόξα Πειραιά δεν θα πραγματοποιηθεί.

Βάσει της κατάστασης που επικρατεί, αυτή τη στιγμή θεωρείται στην κυριολεξία άγνωστο το πότε θα ξεκινήσουν και τα πρωταθλήματα (το περιφερειακό και αυτό της Α' Κατηγορίας). Μοναδικό φως στην άκρη του τούνελ, φαίνεται να είναι η COSMOTE, η οποία σύμφωνα με πληροφορίες, επιθυμεί να σπονσάρει τα πρωταθλήματα και το κύπελλο κα να καταβάλει το ποσό των 100 εκατομμυρίων δραχμών. Με τα χρήματα αυτά, θεωρείται δεδομένο ότι η Ομοσπονδία θα μπορέσει να ξεκινήσει τα πρωταθλήματα αλλά βεβαίως και να αναβαθμίσει το περιφερειακό στο οποίο θα συμμετάσχει και ο Σταυρός.



- Στο μεταξύ, η ομάδα του νησιού μας συνεχίζει κανονικά την προετοιμασία της υπό τις οδηγίες του Αποστόλη Στεφανή. Σήμερα θα δώσει φιλικό στις 3.30μ.μ. στο Παραδείσι, με αντίπαλο την παιδική ομάδα του Κλεάνθη.

ΔΗΜΟΤΙΚΟΣ ΟΡΓΑΝΙΣΜΟΣ ΝΕΟΛΑΙΑΣ ΚΑΙ ΑΘΛΗΣΗΣ ΔΗΜΟΥ ΡΟΔΙΩΝ

ΑΝΑΚΟΙΝΩΣΗ

Ο ΔΟΝΑ Ρόδου σε συνεργασία με τη ΓΓΑ ξεκινάει όπως κάθε χρόνο τα προγράμματα μαζικού αθλητισμού, τα οποία είναι:

1. Ασκηση στην προσχολική ηλικία
2) Αθλητισμός και παιδί
3) Αθλητισμός και γυναίκα
4) Ασκηση στην τρίτη ηλικία
5) Αθλητισμός ατόμων με ειδικές ανάγκες (ΑΜΕΑ)

Οσοι πτυχιούχοι Φυσικής Αγωγής (ΠΦΑ) ενδιαφέρονται να εργαστούν στα προγράμματα, θα πρέπει να υποβάλουν μέσα σε 10 (δέκα) ημέρες από τη δημοσίευση της παρούσας αίτηση στα γραφεία του ΔΟΝΑ Ρόδου (Διαγοριδών 1).

Η αίτηση θα πρέπει να συνοδεύεται από:

1) Βιογραφικό σημείωμα που να αναφέρεται στην προϋπηρεσία στα προγράμματα ΜΑ στην επιμόρφωση μέσω σεμιναρίων, στην απόκτηση άλλου πτυχίου ή μεταπτυχιακών τίτλων

2) Δήλωση Ν 1599/86 ότι είναι άνεργος ή και ότι τα στοιχεία που αναφέρονται στην αίτηση και στο βιογραφικό σημείωμα είναι αληθή.

Πληροφορίες στα τηλέφωνα του Οργανισμού 36083 - 36090 στον υπεύθυνο των προγραμμάτων, καθηγητή φυσικής αγωγής κ. Χαρίτο κατά τις εργάσιμες ημέρες και ώρες.

Ο Πρόεδρος
Κάλλιστος Διακογεωργίου
Δημοτικός Σύμβουλος Ρόδου

ΧΛ-8/11

ΣΑΝ ΣΗΜΕΡΑ...

ΠΡΙΝ 1 ΧΡΟΝΟ: Ο Σταμάτης Παπανικολάου κέρδισε τον αγώνα 12 χιλιομέτρων που συνδιοργάνωσαν ο ΔΟΝΑ Αρχαγγέλου και η ΕΑΣ ΣΕΓΑΣ Δωδεκανήσου στα πλαίσια των εορταστικών εκδηλώσεων «Ταξιάρχεια '99». Ο Παπανικολάου κάλυψε τη διαδρομή απότο Χαράκι στον Αρχάγγελο, μέσω Μασάρων σε 41',27". Δεύτερος τερμάτισε ο Τσαμπίκος Παπαδημήτρης (41'.33") και τρίτος ο Μερκούρης Μαλλιάκας (44'.22").

■ Επιστολή στη Γενική Γραμματεία Αθλητισμού με αφορμή τη μη καταβολή της περσινής επιχορήγησης από τη συμμετοχή στη Δ' Εθνική Κατηγορία, έστειλε η διοίκηση του Ηρακλή Μαριτσών.

■ ΠΡΙΝ 5 ΧΡΟΝΙΑ: Με μοναδικό στόχο την πρόκριση στο δεύτερο γύρο του Κυπέλλου Ελλάδας, ο Ιάλυσος θα αγωνιστεί σήμερα στις 3 μ.μ. στο «Οικονομίδειο» κόντρα στον Αρη Θεσσαλονίκης. Με τους έξι βαθμούς που ήδη έχει συγκεντρώσει, χρειάζεται μόλις ένα για να καταφέρει να προκριθεί.

■ Παρουσία του δημάρχου Ιαλυσού Νίκου Τσίκκη και του προϊσταμένου του Γραφείου Φυσικής Αγωγής Δωδεκανήσου, Πασχάλη Γκογκίδη, έγινε χθες το μεσημέρι στο 1ο Δημοτικό Σχολείο Ιαλυσού, η εκδήλωση των εγκαινίων της έκθεσης του «αθλητικού βιβλίου» που διοργανώνει ο Δήμος της πόλης και οι εκδόσεις «ΣΑΛΤΟ».

■ ΠΡΙΝ 10 ΧΡΟΝΙΑ: Οικονομική ενίσχυση 60.000 δρχ. θα δοθεί στον Χαράλαμπο Κουφομανώλη της Α.Ε. Κατταβιάς, έπειτα από εισήγηση της Υγειονομικής Επιτροπής. Αυτό αποφάσισε η ΕΠΣΔ στην τελευταία της συνεδρίαση.

■ Ο πρόεδρος της ΕΠΣΔ Φιλήμονας Καλιβούρης και ο ειδικός γραμματέας Κώστας Παπαγεωργίου θα εκπροσωπήσουν την Ενωση στη γενική συνέλευση της ΕΠΟ που θα γίνει στις 17 Νοεμβρίου.

■ Από την ΕΠΣΔ καλούνται σε έγγραφη απολογία ο Αστέρας Παστίδας, ο Ροδιακός, ο προπονητής του Κοσμάς Σφυρίου και ο ποδοσφαιριστής του ίδιου σωματείου Αντώνης Καλημέρης. Επίσης επιβλήθηκε ποινή απαγόρευσης εισόδου στους αγωνιστικούς χώρους

■ ΠΡΙΝ 19 ΧΡΟΝΙΑ: Στην πρεμιέρα του πρωταθλήματος της Β' Ερασιτεχνικής Κατηγορίας Δωδεκανήσου, σημειώθηκαν τα παρακάτω αποτελέσματα: Νικαγόρας - Δαμάγητος 1-2, Ακουσίλαος - Αστέρας Μασάρων 2-1, Ασπίδα Απ. - Ηρακλής Λάρδου 2-2, Ατρόμητος - Διγενής 1-1, ΑΣΕΛ - Δόξα Καρδάμαινας 0-1. Ο αγώνας Ολύμπικ - Αναγέννησης αναβλήθηκε.

■ ΠΡΙΝ 30 ΧΡΟΝΙΑ: Με συγκρατημένη αισιοδοξία αναχώρησε από το Βόλο η Ρόδος, όπου θα αντιμετωπίσει την τοπική Νίκη στα πλαίσια του πρωταθλήματος της Β' Εθνικής Κατηγορίας (β' όμιλος).

ΠΡΟΣΦΟΡΑ

Τοποθετήστε τώρα 4 αμορτισέρ στο αυτοκίνητό σας και πληρώστε μόνο τα 3 και αυτό μέχρι τα τέλη του χρόνου

Ετοιμοπαράδοτα για όλα τα μοντέλα και με ΕΓΓΥΗΣΗ ΔΥΟ ΕΤΩΝ!

Διάθεση των ανταλλακτικών όλων των αυτοκινήτων

ΔΕΚΤΗ ΚΑΡΤΑ VISA

AUTO - MOTO PARTS

(Υπευθ. Κων/νος Ιππ. Κωστάκης)
Κολοκοτρώνη 16 - ΡΟΔΟΣ
(έναντι αντιπροσωπείας PEUGEOT)
Τηλ. 77604 FAX 23080

X2047-30/11

ΑΛΚΕΙΑ

ΠΡΑΚΤΟΡΕΙΟΝ
ΓΙΩΡΓΟΣ ΚΟΝΤΟΣΑΜΑΝΗΣ
ΜΕΓ. ΚΩΝΣΤΑΝΤΙΝΟΥ 43 ■ ΡΟΔΟΣ ☎ 20800

ΛΟΤΤΟ
ΙΠΠΟΔΡΟΜΟΣ
ΚΑΤΑΘΕΣΗ ΔΕΛΤΙΩΝ ΠΡΟ-ΠΟ ΜΕΧΡΙ ΣΑΒΒΑΤΟ ΛΟΤΤΟ ΜΕΧΡΙ ΤΡΙΤΗ 3 μ.μ.
ΕΚΜΥΣΘΕΥΣΗ ΦΕΙΔΙΚΡΙΝΕΙΑ ή ΤΥΧΗ

ΠΡΟ-ΠΟ

Τ' αποτελέσματα στις εκλογές της Ενωσης Ελλήνων Χημικών

Ανακοινώθηκαν τ' αποτελέσματα της Ενωσης Ελλήνων Χημικών που έγιναν την περασμένη Κυριακή στη Ρόδο. Τ' αποτελέσματα έχουν ως εξής:

Αποτελέσματα για τη συνέλευση αντιπροσώπων

Ψηφίσαντες: 27
Εγκυρα: 27
Ελαβαν
1. Νέα Κίνηση Χημικών 19 (δεκαεννέα)
2. Πανελλήνια Αγωνιστική Κίνηση 5 (πέντε)
3. Συνεργασία Χημικών για Ε.Ε.Χ. 3 (τρεις)

Αποτελέσματα για τα πειθαρχικά και ελεγκτική επιτροπή

Ελαβαν
1. Νέα Κίνηση Χημικών 9 (εννέα)
2. Πανελλήνια Αγωνιστική Συνδικαλιστική Κίνηση 8 (οκτώ)
3. Δημοκρατική Ενωτική Κίνηση Χημικών Πανεπιστημίου 2 (δύο)
4. Συνεργασία Χημικών για Ε.Ε.Χ. 2 (δύο)
5. Ανεξάρτητη Κίνηση 1 (μία)

Για το περιφερειακό τμήμα

Ψηφίσταντες: 27
Εγκυρα: 27
Ελαβαν
Χημεία στα Δωδεκάνησα: 27

Σταυροί προτίμησης για τη διοικούσα επιτροπή

1. Οικονομίδης Δημήτρης 23 (εικοσιτρείς)
2. Παπανδρέου Δημήτρης 17 (δεκαεπτά)
3. Ψυλλάκης Αθανάσιος 16 (δεκαέξι)
4. Ζαχαρίου Φίλιππος 14 (δεκατέσσερις)
5. Σταυράτης Χρήστος 14 (δεκατέσσερις)
6. Ασπρής Φιλήμων 11 (έντεκα)
7. Κρητικός Παναγιώτης 11 (έντεκα)

Για την ελεγκτική επιτροπή

1. Κουπάδη Στυλιανή 19 (δεκαεννέα)
2. Κυριακού Αθανάσιος 13 (δεκατρείς)
3. Χατζηνικόλα Παναγιώτης 11 (έντεκα).

Δεν εορτάζουν

- Ο κ. **Μιχαήλ Μαμιός**, δεν εορτάζει, ούτε θα δεχτεί επισκέψεις.
- Ο κ. **Νικολής Π. Μιχαήλ**, τεχνικός ΕΡΤ Α.Ε., δεν εορτάζει και δεν θα δεχθεί επισκέψεις.
- Ο κ. **Μιχαήλ Μαρκακιού**, δεν εορτάζει, ούτε δέχεται επισκέψεις για τηνονομαστική του εορτή.
- Ο κ. **Μιχαήλ Μιχαλάκης**, ιατρός, δεν εορτάζει και δεν δέχεται επισκέψεις για την ονομαστική του εορτή.
- Ο **Μιχαήλ Γ. Σταυριανάκης**, δεν εορτάζει, ούτε δέχεται επισκέψεις για τη γιορτή του.
- Ο κ. **Μιχαήλ Τεχνίτης**, δικηγόρος, δεν εορτάζει και θα δεχθεί επισκέψεις.
- Ο δικηγόρος **Μιχαήλ Καντιδενός** του Γεωργίου, δεν εορτάζει, ούτε δέχεται επισκέψεις.

Λόγω του «ζωηρού» μαθητή

Συνεχίζεται η αναταραχή στο 12ο Δημοτικό Σχολείο

ΠΟΛΛΑ ΕΙΝΑΙ ΤΑ ΕΡΩΤΗΜΑΤΙΚΑ

Αρνούνται ν' αποδεχθούν την παρουσία του 10χρονου «ζωηρού» μαθητή, απειλώντας ακόμη και με επ' αόριστον αποχή των παιδιών τους από τα μαθήματα, οι γονείς των μαθητών της πέμπτης τάξης του 12ου Δημοτικού Σχολείου.

Παρ' ότι από την Πρωτοβάθμια Εκπαίδευση Δωδεκανήσου προτάθηκαν λύσεις για την εξομάλυνση της κρίσης, οι γονείς δεν τις αποδέχονται, εμμένοντας στην απόφασή τους για την απομάκρυνση του μαθητή, αίτημα ωστόσο που δεν πρόκειται να ικανοποιηθεί. Η άρνηση πάντως των γονέων, ν' αποδεχθούν τα παιδαγωγικά μέτρα που ελήφθησαν από τους αρμόδιους για την αντιμετώπιση της καταστάσεως, γεννά πολλά ερωτηματικά, ως προς τους λόγους που ζητούν τελικά την απομάκρυνση του μικρού μαθητή.

Από την άλλη πλευρά, οι συγγενείς του 10χρονου, υποστηρίζουν ότι το παιδί συνεχώς προκαλείται από τους συμμαθητές του, ενώ δεν είναι λίγες οι φορές που επιτέθηκαν εναντίον του, προκαλώντας του τραύματα.

Αξίζει να σημειωθεί ότι και χθες οι μαθητές της πέμπτης τάξης, με προτροπή των γονέων τους, απείχαν των μαθημάτων τους, ενώ δεν αποκλείεται, όπως τουλάχιστον διεφάνη, να συνεχίσουν την αποχή και τις επόμενες ημέρες.

Παρήγορο πάντως πρέπει να θεωρείται το γεγονός ότι οι γονείς της συγκεκριμένης τάξης έχουν απομονωθεί από τους υπόλοιπους γονείς, οι οποίοι καταδικάζουν ευθέως τις ενέργειές τους. Δεν αποκλείεται ωστόσο, εάν οι γονείς επιμείνουν, εκβιάζοντας καταστάσεις, να τους ζητηθεί να απομακρύνουν τα δικά τους παιδιά από το σχολείο.

Τουριστική συνεργασία της Ρόδου με την Τυνησία

ΕΡΧΕΤΑΙ Ο ΤΥΝΗΣΙΟΣ ΠΡΕΣΒΗΣ

Στη Ρόδο θα βρίσκεται αύριο Πέμπτη ο πρέσβης της Τυνησίας κ. Ali Hatzani. Ο πρέσβης της Τυνησίας έρχεται για πρώτη φορά στη Ρόδο και εξέφρασε την επιθυμία να συναντηθεί με το δήμαρχο Ρόδου κ. Γιώργο Γιαννόπουλο, το νομάρχη Δωδεκανήσου κ. Σάββα Καραγιάννη και άλλους.

Η συνάντηση του κ. Hatzani με τους τοπικούς φορείς θα γίνει στη Νομαρχία.

Βασικό θέμα της συνάντησης θα είναι η διδυμοποίηση πόλης της Τυνησίας με τη Ρόδο και η έναρξη της συνεργασίας με τουριστικό και οικονομικό επίπεδο.

Θα πρέπει να σημειωθεί ότι υπάρχει πρόθεση των παραγόντων της Τυνησίας να υπάρξει απευθείας αεροπορική σύνδεση με τη Ρόδο όλη τη διάρκεια του έτους, κάτι που δεν αφήνει αδιάφορους τους τοπικούς φορείς.

ΑΔΕΛΦΟΤΗΤΑ ΚΡΗΤΩΝ ΡΟΔΟΥ
«Ο ΨΗΛΟΡΕΙΤΗΣ»
Πατρ. Αθηναγόρα 28 - Τ.Θ. 328-85100 Ρόδος

Κάλεσμα

Σας προσκαλούμε να τιμήσετε με την παρουσία σας τις εκδηλώσεις για την 134η επέτειο του ολοκαυτώματος του Αρκαδίου

ΣΑΒΒΑΤΟ 11-11-2000 - ΚΥΡΙΑΚΗ 12-11-2000
ΕΘΝΙΚΟ ΘΕΑΤΡΟ ΡΟΔΟΥ
ΩΡΑ 20.30
Η θεατρική ομάδα της Αδελφότητας παρουσιάζει τη θαυμάσια κρητική ηθογραφία της **Ρούλας Ορφανουδάκη**

«Η Κλεψά»

Μια ξεκαρδιστική κωμωδία που θα σας μείνει αξέχαστη.

Προσκλήσεις διατίθενται από:
- Τις ασφάλειες ΚΑΡΥΔΑΚΗ - Λεμεσού 43 Ρόδος
- Το κατάστημα ΚΕΣΙΣΟΓΛΟΥ - Εθελ. Δωδ/σίων (Στοά) Ρόδος
- Το βιβλιοπωλείο ΤΟ ΔΕΝΤΡΟ - Χειμάρας 14 Ρόδος

ΚΥΡΙΑΚΗ 12-11-2000
ΙΕΡΟΣ ΝΑΟΣ ΕΥΑΓΓΕΛΙΣΜΟΥ ΡΟΔΟΥ
ΩΡΑ 09.30
- Επιμνημόσυνη δέηση
- Πανηγυρικός της ημέρας από τον αρχαιολόγο κ. Ιωαν. Βολανάκη.
- Κατάθεση στεφάνου στο Βωμό της Πατρίδας
- Προσφορά καφέ - ρακής στη στέγη της Αδελφότητας (πατρ. Αθηναγόρα 28 - Ρόδος)

Οι εκδηλώσεις συνεχίζονται το Σάββατο 18-11-2000 με το γνωστό λυράρη **Βαγγέλη Πυθαρούλη** στο SHOW CENTER PALACE

X2051-11/11

ΚΗΔΕΙΑ

Το λατρευτό μας σύζυγο, πατέρα, παππού και αδελφό

ΜΙΧΑΗΛ ΠΑΠΑΝΙΚΟΛΑΟΥ
(ΚΑΛΑΜΙΤΗΣ)
(Ετών 74)

θανόντα την 3/11/2000 κηδεύουμε σήμερα Τετάρτη 8/11/2000 στο Σίδνεϊ Αυστραλίας.
Η σύζυγος: Διονυσία
Τα παιδιά, τα εγγόνια, τα αδέλφια: Σεβαστή, Ηλίας, Αικατερίνη, Κων/νος και Νικόλαος, και οι λοιποί συγγενείς

14738-8/11

Melody Palace



ΚΑΤΕΡΙΝΑ ΑΓΓΕΛΙΔΟΥ

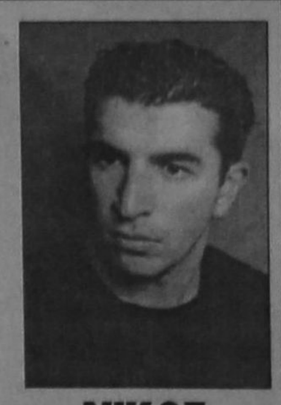

ΝΙΚΟΣ ΓΙΑΝΝΟΥ

☆ΣΤΑΘΗΣ☆
ΜΑΓΔΑ*ΤΑΝΙΑ*ΜΑΤΙΝΑ
και ο μοναδικός **ΑΝΤΩΝΗΣ ΣΙΓΑΝΟΣ**
Καλλιτεχνική επιμέλεια και διεύθυνση ορχήστρας
ΝΙΚΟΣ ΚΑΡΑΝΙΚΟΛΑΣ
Στο όργανο και στο πιάνο ο **ΝΙΚΟΣ**
Στο μπάσο ο **ΚΩΣΤΑΣ**
Και στα ντραμς ο **ΜΙΧΑΗΛΟΣ**
Ρεζερβέ 94920
Κάθε ΔΕΥΤΕΡΑ και ΤΡΙΤΗ κλειστά

xI-10/11

ΕΥΧΑΡΙΣΤΗΡΙΟ

ΣΥΛΛΟΓΟΣ ΑΝΤΙΜΕΤΩΠΙΣΗΣ ΜΕΣΟΓΕΙΑΚΗΣ ΑΝΑΙΜΙΑΣ ΡΟΔΟΥ

Ευχαριστούμε θερμά τον Πολιτιστικό Σύλλογο Γυναικών Ρόδου για την ευγενική προσφορά του και το αμείωτο ενδιαφέρον για το χώρο μας.



2002-17/11

ΑΝΑΚΟΙΝΩΣΗ

ΒΙΟΤΕΧΝΙΑ ΞΗΡΩΝ ΚΑΡΠΩΝ
ΖΑΧΑΡΩΔΗ ΠΡΟΙΟΝΤΑ

ΤΖΩΡΤΖΗΣ Μ. και Γ. Ο.Ε.

Πληροφορούμε την αξιότιμη πελατεία μας ότι **ΜΕΤΑΦΕΡΘΗΚΑΜΕ** επί της **ΟΔΟΥ ΚΑΝΑΔΑ 99**, Ρόδος (δίπλα στο εστιατόριο «ΑΠΡΟΟΠΤΟ»)
Τηλ.: 76422 Φαξ: 76423

14492-10/11

MELODY CLUB

ΚΑΘΕ ΒΡΑΔΥ ΣΤΟΝ ΠΛΗΡΗ ΑΝΑΚΑΙΝΙΣΜΕΝΟ ΧΩΡΟ ΜΑΣ

Με τους
ΓΙΩΡΓΟ ΣΕΡΡΑΙΟ
ΜΑΡΓΑΡΙΤΑ ΠΑΠΠΑ
και
το πενταμελές μπαλέτο του
Γ. ΓΚΙΝΗ
Επίσης
ο ΝΕΚΤΑΡΙΟΣ. η ΛΙΤΣΑ, ο ΜΙΧΑΛΗΣ και η ΑΝΝΑ

Ρεζερβέ 34343

xI-10/11

ΚΕΝΤΡΟ ΑΙΣΘΗΤΙΚΗΣ ΑΝΘΗΣ ΛΙΣΓΟΥ
ΑΙΣΘΗΤΙΚΟΥ

- Περιποίηση - θεραπείες προσώπου - σώματος
- Σύσφιγξη - μασάζ - χαλάρωση
- Θεραπεία κυτταρίτιδας
- Αδυνάτισμα - συμπληρωματική αντιμετώπιση παχυσαρκίας με δυνατότητα ιατρικής παρακολούθησης
- Ριζική αποτρίχωση
- Αποτρίχωση με κερί
- Συνεργασία με ιατρό ειδικό παθολόγο

Διεύθυνση: Πελοποννήσου 25-27 - ΡΟΔΟΣ
(δίπλα στο ιατρείο Φιλίππου Λίσγου)
Τηλ. 77185

ΓΔ-30/11

ΔΩΡΕΑΝ ΒΙΒΛΙΑ
και
ΞΕΝΑΓΗΣΗ ΣΤΟ ΠΑΛΑΤΙ

Ο Δήμος Καλλιθέας, διοργανώνει μια υπέροχη εκδρομή - ξενάγηση για τους Δημότες Καλυθιών, Κοσκινού και Ψίνθου στο Μέγαρο των Ιπποτών της Ρόδου. Ευπρόσδεκτοι και οι Δημότες Ρόδου και άλλων Δήμων.

Συνάντηση: Κυριακή 12 Νοεμβρίου ώρα 11 στην είσοδο του Καστέλλο.

Την ξενάγηση και τα βιβλία προσφέρει ο ροδολάτρης συγγραφέας ΘΕΟΦΑΝΗΣ ΜΠΟΓΙΑΝΝΟΣ.

14742-12/11

ΜΟΥΣΙΚΗ ΤΑΒΕΡΝΑ

ΦΑΝΤΑΣΙΑ
(Μετά τα Κρητικά)

Εναρξη χειμερινής περιόδου
ΣΑΒΒΑΤΟ 11-11-2000 και
κάθε Σάββατο

Μαζί και πάλι θα περάσουμε αξέχαστες βραδιές στη μοναδική και γνήσια ελληνική ταβέρνα του νησιού μας.
Η εκλεκτή κουζίνα και η υπέροχη ορχήστρα μας θα σας καταπλήξουν
Πλούσιο ποικίλο πρόγραμμα
ΝΗΣΙΩΤΙΚΑ - ΛΑΪΚΑ - ΡΕΜΠΕΤΙΚΑ
Τραγουδούν **Ελευθερία Ροδίτη**
Κυριάκος Καλογήρου, Μιχάλης Χριστοδούλου
και στο πιάνο η **Δέσποινα Σαλαμαστράκη**

Η αίθουσά μας διατίθεται για όλες τις κοινωνικές σας εκδηλώσεις (γάμους, αρραβώνες, βαπτίσεις κ.α.)
Τηλ. ρεζερβέ 25839 - 21037 - 09453 94102

2002-11/11

ΚΑΛΛΙΤΕΧΝΙΚΗ ΕΤΑΙΡΙΑ ΡΟΔΟΥ
Περίπλους

Η μουσική σκηνή Περίπλους φιλοξενεί κάθε εβδομάδα, για το μήνα Νοέμβριο

Τετάρτη: Παραδοσιακό τραγούδι από 5μελές μουσικό σχήμα
Παρασκευή - Σάββατο: Διαδρομές στην ελληνική και ξένη μουσική με τους Ολγα Αθανίτου, Νίκο Κατσάνο, Δάμωνα Παπακυριακού, Πέτρο Σταματίου.
Σάββατο απόγευμα αφιερωμένο σε νέες μπάντες
Κυριακή: Το συγκρότημα «Ο,τι Να'ναι» με ροκ διαθέσεις και συνθέσεις.
Ωρα έναρξης 10.30μ.μ.

Καλεσμένοι καλλιτέχνες:
Παρασκευή 10. Νίκος Γράψας και οι συνεργάτες του
Τετάρτη 15. Τάκης Βούης και Emil Polymenov
Παρασκευή 17. Ιριδα Μαυράκη

Καστελλορίζου 11 Τηλ. 26644

X2050-17/11

Αστρα



ΝΑΣΟΣ ΑΛΕΞΟΠΟΥΛΟΣ

ΚΑΘΕ ΒΡΑΔΥ Η ΕΠΙΤΥΧΙΑ ΣΥΝΕΧΙΖΕΤΑΙ



ΜΙΝΑ ΒΑΡΔΗ

✪ ΑΝΤΩΝΗΣ ΡΟΔΙΤΗΣ ✪ ΜΑΡΙΑ ΣΤΕΦΑΝΑΚΗ
✪ ΣΠΥΡΟΣ ΤΖΗΛΙΟΣ ✪ ΑΝΝΑ ΜΑΚΡΗ

Η πρόσβαση προς τα ΑΣΤΡΑ γίνεται από «Μπελβεντέρε» και από Φανερωμένη

Ρεζερβέ τηλ. 32090

14767-12/11

ΕΛΛΗΝΙΚΗ ΔΗΜΟΚΡΑΤΙΑ
ΝΟΜΟΣ ΔΩΔΕΚΑΝΗΣΟΥ
ΔΗΜΟΣ ΙΑΛΥΣΟΥ
ΡΟΔΟΣ

ΘΕΜΑ: «Εργασίες για το αποχετευτικό δίκτυο Ιαλυσού».

Σε συνέχεια των ανακοινώσεων για την ενημέρωση των πολιτών για τις αλλαγές στις κυκλοφοριακές ρυθμίσεις, λόγω της κατασκευής του αποχετευτικού δικτύου, λόγω της υπερκάλυψης του χρονοδιαγράμματος του έργου, ο Δήμος Ιαλυσού ανακοινώνει:

Το έργο συνεχίζεται στην περιοχή **Mira Mare**, από τη **Δευτέρα 6 Νοεμβρίου 2000** και συγκεκριμένα από τη διασταύρωση της οδού Σωτήρος με τη λεωφόρο Ηρακλειδών στο ύψος του ξενοδοχείου **Mira Mare** και επί της επαρχιακής οδού Ρόδου-Αεροδρομίου με κατεύθυνση προς τη Ρόδο, με τη διασταύρωση των οδών Ηρακλειδών στο ύψος της Φανερωμένης.

Για το λόγο αυτό, η επαρχιακή οδός θα κλείσει στο ύψος του ξενοδοχείου **Mira Mare** μέχρι **Φανερωμένη.**

Η διάρκεια των έργων προβλέπεται να είναι από τις **6 Νοεμβρίου 2000** έως και **20 Δεκεμβρίου του 2000, ημέρα Τετάρτη.**

Επειδή παράλληλα με τις εργασίες κατασκευής του Κεντρικού Αποχευτικού Αγωγού θα τοποθετούνται οι αναμονές συνδέσεων των ξενοδοχείων, καταστημάτων, επιχειρήσεων και οικιών, ο δρόμος δεν θα είναι προσπελάσιμος από κανένα τροχοφόρο, οι δε πεζοί πρέπει να είναι ιδιαίτερα προσεκτικοί, γιατί και επί των πεζοδρομίων θα εκτελούνται εργασίες.

Θα επιτρέπεται η είσοδος-**όπου είναι δυνατόν**- για μεταφορές,εφόσον συνοδεύεται με τα απαραίτητα έγγραφα προορισμού.

Επίσης έργα (αποχέτευσης όμβριων, αντικατάσταση παροχών ύδρευσης, τοποθέτηση αναμονών συνδέσεων αποχέτευσης) θα εκτελούνται επί της οδού **Σωτήρος**.

Οι κάτοικοι της περιοχής των έργων, να είναι ιδιαίτερα προσεκτικοί και για τις μετακινήσεις τους να επιλέγουν τις οδούς **Χατζηπαντωνίου και Ιεραρχών.**

Η οδός Σωτήρος θα παραμείνει κλειστή στο ύψος του ξενοδοχείου SOLEMAR και μέχρι το φρεάτιο της επαρχιακής οδού για μία (1) εβδομάδα.

Για μετακινήσεις από τους **δυτικούς Δήμους** (Πεταλούδων, Καμείρου, Αταβύρου) ενδείκνυται:

♦ Η **Εξοδος 1**, από γέφυρα Κρεμαστής προς Νέα Εθνική οδό-Τσαϊρι-Παλιά Εθνική οδό-Ρόδο.

♦ Η **Εξοδος 2**, από πλατεία Κρεμαστής προς ίδια κατεύθυνση με Εξοδο 1 ή μέσω Παστίδας-Τρεις-Αγιοι Απόστολοι-Ρόδος.

Για τους κατοίκους του **Δήμου Ιαλυσού** ενδείκνυται:

♦ Η **Εξοδος 3**, από οδό Ιαλυσού (πλατεία Ιαλυσού-Α.Τ. Ιαλυσού) προς Φιλέρημο-Στρατόπεδο 299-οδός προς σκουπιδότοπο-Εθνική οδός- Ρόδος ή μέσω Τρεις -Αγίους Αποστόλους-Ρόδο.

♦ Η **Εξοδος 4**, μέσω της οδού Ταξιαρχών ή Απολλωνίου Ροδίου-Τρεις-Αγιοι Απόστολοι-Ρόδος.

Αντίστοιχα θα γίνεται η πρόσβαση προς το αεροδρόμιο και τους Δυτικούς Δήμους του νησιού και το Δήμο Ιαλυσού.

Ο δακτύλιος από την οδό Ηλιάδων-Φανερωμένη-Λεωφόρο Ηρακλειδών-Κρητικά-Ρόδο θα λειτουργεί κανονικά.

Παρακαλούμε για την ασφαλή σας μετακίνηση και για να αποφεύγεται η κυκλοφοριακή συμφόρηση, να επιλέγετε τις εξόδους που είναι πλησιέστεροι στον τόπο διαμονής σας, ώστε η κίνηση προς Ρόδο να γίνεται συμμετρικά και για να μην δημιουργήσουμε μεγάλο πρόβλημα στην πόλη της Ρόδου.

Οι διερχόμενοι να επιδεικνύουν την πρέπουσα προσοχή, ώστε να αποφεύγονται ατυχήματα και να υπακούουν στις σηματοδοτήσεις και υποδείξεις της Τροχαίας.

Για πιθανόν άλλες αλλαγές στην κυκλοφορία των οχημάτων, θα ανακοινωθούν εγκαίρως από το Δήμο Ιαλυσού.

Ευχαριστούμε εκ των προτέρων για την κατανόησή σας και ευελπιστούμε στη συμπαράστασή σας.

Ο Δήμαρχος
Στέργος Στάγκας

ΧΛ-10/11