ΕΤΟΣ ΙΔΡΥΣΗΣ 1949
ΙΔΡΥΤΗΣ - ΔΙΕΥΘΥΝΤΗΣ
ΓΙΩΡΓΟΣ ΔΙΑΜΑΝΤΙΔΗΣ
Γραφεία - Τυπογραφεία:
Μάρκου Μαλλιαράκη 21 (ΚΟΒΑ)
Λογιστήριο: Νέα Αγορά
Τηλ.: Σύνταξης: 27356 - 34101
Λογιστηρίου: 24539 FAX: 20643

ΠΡΟΟΔΟΣ

Ανεξάρτητη καθημερινή πρωινή εφημερίδα

ΑΡΙΘΜΟΣ ΦΥΛΛΟΥ 15.565 • ΤΙΜΗ 150 δρχ.

ΠΕΜΠΤΗ 9 ΝΟΕΜΒΡΙΟΥ 2000

ΚΑΣΑΠΗΣ
ΖΑΝΤΕΣ-ΕΛΑΣΤΙΚΑ
Αυστραλίας 2
Τηλ. 35367
0% προκαταβολή
έως 36 δόσεις

Μάχη στήθος με στήθος μεταξύ Μπους και Γκορ

Σε θρίλερ εξελίσσονται οι προεδρικές εκλογές στις Ηνωμένες Πολιτείες

ΑΝΑΚΑΤΑΜΕΤΡΗΣΗ ΓΙΝΕΤΑΙ ΣΤΗ ΦΛΟΡΙΝΤΑ



ΗΠΑ, 8 (ΑΠΕ)-

Σε πραγματικό θρίλερ εξελίσσονται οι εκλογές στις Ηνωμένες Πολιτείες, καθώς το αποτέλεσμα θα κριθεί στην ανακαταμέτρηση των ψήφων στην πολιτεία της Φλόριντα. Στο στρατόπεδο των δημοκρατικών εξακολουθούν να εμφανίζονται αισιόδοξοι, αν και από την άλλη πλευρά οι ρεπουμπλικάνοι δηλώνουν ότι εξέλεξαν τον 43ο πρόεδρο της χώρας. Οι πολιτικοί αναλυτές πάντως εκτιμούν ότι είναι πολύ δύσκολο να μην εκλεγεί ο Μπους, ο οποίος κέρδισε περισσότερες από τριάντα πολιτείες, κυρίως σε αγροτικές περιοχές -- ανάμεσά τους η γενέτειρα του Μπιλ Κλίντον, το Αρκάνσας, και του Αλ Γκορ, το Τενεσί. Ο Γκορ κέρδισε τις πιο βιομηχανικές πολιτείες, ως τη Νέα Υόρκη και την Καλιφόρνια.

Ο Τζορτζ Μπους προηγείται στη Φλόριντα με μόλις 1.785 ψήφους, και σύμφωνα με τη νομοθεσία αυτόματα γίνεται ανακαταμέτρηση. Ο γενικός εισαγγελέας της πολιτείας, Μπομπ Μπάτεργουορθ, δήλωσε ότι το τελι-

ΣΥΝΕΧΕΙΑ ΣΤΗ ΣΕΛ. 4

Εκλέχτηκε ο Καλύμνιος Μ. Μπιλιράκης

Οι Ελληνοαμερικανοί γερουσιαστές Πολ Σαρμπάνης του Δημοκρατικού Κόμματος (Μέριλαντ) και Ολυμπία Σνόου του Ρεπουπλικανικού Κόμματος (Μέιν) εξασφάλισαν νέα εξαετή θητεία.

Νέα διετή θητεία στη Βουλή των Αντιπροσώπων εξασφάλισαν ο Μάικ Μπιλιράκης (από την Κάλυμνο), του Ρεπουπλικανικού Κόμματος στη Φλώριδα με 82 τοις εκατόν των ψήφων και ο Τζορτζ Γκίκας (από την Κάλυμνο) του Ρεπουπλικανικού Κόμματος στην Πενσυλβανία με 72 τοις εκατόν των ψήφων,ενώ ο Ρον Κλινκ,απέτυχε να εκλεγεί στην πολιτεία Πενσυλβανία, αφού περιορίστηκε στο 46 τοις εκατόν των ψήφων.

Ο νομάρχης Σ. Καραγιάννης ζητά:

Να πάρουν θέση όλοι οι μητροπολίτες μας

ΓΙΑ ΤΟ «ΔΗΜΟΨΗΦΙΣΜΑ» ΤΟΥ ΧΡΙΣΤΟΔΟΥΛΟΥ

ΝΑ ΤΑΧΘΟΥΝ ανοικτά εναντίον της αυθαίρετης απόφασης της Ιεράς Συνόδου της Εκκλησίας της Ελλάδος, να επεκτείνει το «δημοψήφισμα» για τις ταυτότητες και στη Δωδεκάνησο, κάλεσε χθες, εμμέσως πλην σαφώς, τους Μητροπολίτες της περιοχής μας, ο νομάρχης κ. Σάββας Καραγιάννης.

Αντίθετος στην παρέμβαση που επιδιώκει η Εκκλησία της Ελλάδος, σε περιοχές που ανήκουν στο Οικουμενικό Πατριαρχείο, ο νομάρχης δήλωσε ότι «οι Μητροπόλεις της Δωδεκανήσου καλό θα είναι να πάρουν τις αποφάσεις τους, όπως ακριβώς έπραξαν οι Μητροπόλεις της Κρήτης».

ΣΗΜΕΙΩΝΕΤΑΙ ότι οι αντιδράσεις των ιεραρχών της Κρήτης, στην προσπάθεια του αρχιεπισκόπου Χριστοδούλου να διεισδύσει στην Εκκλησία τους, ήταν εντονότατες.

ΣΥΝΕΧΕΙΑ ΣΤΗ ΣΕΛ. 4

Μετέβησαν χτες

5.000 προσκυνητές στη Μονή Πανορμίτη

ΛΑΜΠΡΕΣ ΟΙ ΤΕΛΕΤΕΣ



Χιλιάδες προσκυνητές και πολλοί επίσημοι στη γιορτή του Πανορμίτη χτες στη Σύμη(ΦΩΤΟ. Αντ. Πάχος)

ΜΕΓΑΛΗ ήταν χθες η προσέλευση των προσκυνητών στην Ιερά Μονή του Πανορμίτη για την εορτή των Αρχαγγέλων Μιχαήλ και Γαβριήλ. Υπολογίζεται ότι μετέβησαν στον Πανορμίτη 5000 περίπου προσκυνητές που μεταφέρθηκαν με καταμαράν, υδροπτέρυγα, ημερόπλοια και θαλαμηγούς.

Τα σκάφη που προσέγγισαν στον Πανορμίτη ήταν τόσα πολλά που δεν χωρούσαν να δέσουν στην προβλήτα. Ετσι αρκετά περίμεναν αγκυροβολημένα στα ανοικτά μέχρι να μπορέσουν να προσεγγίσουν και να δέσουν.

ΜΕΤΑ ΤΗ Θεία Λειτουργία που τέλεσε ο Μητροπολίτης Μιλήτου κ. Απόστολος, συμπαραστατούμενος από τον πρωτοσύγκελο της Ιεράς Μητρόπολης Ρόδου κ. Παΐσιο Αραβαντινό και τον ηγούμενο της Μονής Πανορμίτη Γαβριήλ, έγινε περιφορά της ιερής εικόνας.

Στις εκδηλώσεις παρέστησαν ο διοικητής της 95 ΑΔΤΕ κ. Ιωάννης Τσαγγάρης, ο αστυνομικός διευθυντής κ. Βασίλης Χατζημαργαρίτης, ο λιμενάρχης Ρό-

ΣΥΝΕΧΕΙΑ ΣΤΗ ΣΕΛ. 4

Κλείνει από σήμερα ο δρόμος κάτω από τη γέφυρα Κρεμαστής

Κλείνει από σήμερα και ο δρόμος κάτω από τη Γέφυρα Κρεμαστής. Συγκεκριμένα λόγω εργασιών που έχουν προγραμματιστεί στο ποτάμι της Κρεμαστής (εργασίες καθαρισμού που θεωρούνται απαραίτητες), ο δρόμος θα κλείσει για όσους προέρχονται από αεροδρόμιο, Παραδείσι και τα υπόλοιπα χωριά στο ύψος της γέφυρας. Η διελευση των οχημάτων θα γίνεται από τον παραποτάμιο περιφερειακό δρόμο.

Η κυκλοφορία των οχημάτων από Κρεμαστής προς το αεροδρόμιο και τα υπόλοιπα δημοτικά διαμερίσματα θα γίνεται από τη γέφυρα Κρεμαστής.

Τα αποτελέσματα της κακοδιοίκησης

Στον Εισαγγελέα οι θάνατοι και οι ατασθαλίες στο Νοσοκομείο μας

Ο ΦΑΚΕΛΟΣ «Νοσοκομείο» μετά τις σοβαρές καταγγελίες για θανάτους ασθενών, που οφείλονται στην ολιγωρία των γιατρών του ιδρύματος, άνοιξε από χθες για την Εισαγγελία της Ρόδου.

Οι καταγγελίες του πρώην αρχιάτρου του Νοσοκομείου κ. Μανώλη Κουκάκη, για εικονικές εφημερίες γιατρών, καθώς και για θανάτους ασθενών, που δεν έτυχαν σωστής ιατρικής παρακολούθησης, απασχολούν τις δικαστικές αρχές, που φέρονται αποφασισμένες να ρίξουν άπλετο φως στην υπόθεση.

ΠΡΩΤΟΣ κλήθηκε να καταθέσει χθες, ενώπιον του αντεισαγγελέα Πρωτο-

ΣΥΝΕΧΕΙΑ ΣΤΗ ΣΕΛ. 4

Επειδή κάλεσε το κλιμάκιο

Χολωμένος ο Νομάρχης με την πρωτοβουλία της ΤΕΔΚΔ για το εργοστάσιο της ΔΕΗ!..

ΑΝΑΜΕΝΟΝΤΑΙ ΣΥΝΤΟΜΑ ΕΞΕΛΙΞΕΙΣ

ΔΥΣΑΡΕΣΤΗΜΕΝΟΣ από την πρωτοβουλία της ΤΕΔΚΔ να καλέσει στη Ρόδο κλιμάκιο της ΔΕΗ, ώστε να εξευρεθεί λύση στο επίμαχο θέμα της χω-

ΣΥΝΕΧΕΙΑ ΣΤΗ ΣΕΛ. 4

Και επίσημα βουλευτής ο Β. Παπανικόλας

Και επίσημα ο κ. Βασίλης Παπανικόλας ανακηρύχθηκε χτες βουλευτής Δωδεκανήσου. Το Ανώτατο Ειδικό Δικαστήριο (Εκλογοδικείο) συνεδρίασε σε ολομέλεια χτες στις 6 το απόγευμα και ο πρόεδρός του κ. Σ. Ματθίας ανεκοίνωσε ότι έγινε δεκτή η ένσταση σε βάρος του κ. Κώστα Καϊσερλη, που είχε εκλεγεί με το ΠΑ.ΣΟ.Κ. στη Δωδεκάνησο!..

Μετά τη δακτυλογράφηση της απόφασης, θα κοινοποιηθεί στον πρόεδρο της Βουλής κ. Απόστολο Κακλαμάνη, ο οποίος την ερχόμενη εβδομάδα θα καλέσει τον κ. Παπανικόλα για να ορκιστεί βουλευτής Δωδεκανήσου.

«Προϊόν ευρείας κατανάλωσης»

Με το κιλό πωλείται το χασίς στη Ρόδο!..

ΚΑΙ ΑΛΛΕΣ ΣΥΛΛΗΨΕΙΣ

ΜΕ ΤΟ ΚΙΛΟ πωλείται το χασίς! Οι αστυνομικοί της Δίωξης Ναρκωτικών Ρόδου, δεν προλαβαίνουν να «τσιμπούν» χρήστες, αλλά και διακινητές, μεταξύ αυτών και γυναίκες.

Χθες το μεσημέρι, την ώρα που οι δύο μόνιμοι λοχίες, παρέα με τον προμηθευτή τους βρισκόντουσαν στο γραφείο του Εισαγγελέα, τα «λαγωνικά» της Δίωξης Ναρκωτικών «τσίμπησαν» δύο γυναίκες να κατέχουν χασίς.

ΣΥΓΚΕΚΡΙΜΕΝΑ χθες στις 11.30 το πρωί, συνελήφθησαν από άνδρες της Δίωξης Ναρκωτικών η Φωτεινή Βονάκη του Παντελή, 29 χρόνων και Ευαγγελία Αθανασάκη, 35 χρόνων, γιατί σε γενόμενο έλεγχο στο ΙΧ επιβατικό αυτοκίνητο της πρώτης βρέθηκε ποσότητα 30 γραμμαρίων χασίς. Ακολούθησε έρευνα στο σπίτι της Αθανασάκη, όπου βρέθηκε ποσότητα δύο γραμμαρίων, την οποία αγόρασε αντί 5000 δρχ. από τη Βονάκη.

Σε βάρος και των δύο

ΣΥΝΕΧΕΙΑ ΣΤΗ ΣΕΛ. 4

Εγινε δεκτή η ένσταση

Κινδυνεύει με έκπτωση ο δήμαρχος Νότιας Ρόδου

Θ' ΑΠΟΦΑΣΙΣΕΙ Ο ΠΕΡΙΦΕΡΕΙΑΡΧΗΣ

ΔΕΚΤΗ ΕΚΑΝΕ χθες την προσφυγή που κατετέθη κατά της αποφάσεως του Δημοτικού Συμβουλίου Νότιας Ρόδου, για παράνομη χορήγηση αδείας στο δήμαρχο κ. Φ. Αντωναρά, η επιτροπή του άρθρου 18 της Περιφέρειας Νοτίου Αιγαίου.

Σημειώνεται ότι την προσφυγή κατέθεσαν οι σύμβουλοι της μειοψηφίας του Δημοτικού Συμβουλίου Νότιας Ρόδου κ. Σάββας Καραταπάνης και Μιχαήλ Μιχαήλ.

ΣΥΝΕΧΕΙΑ ΣΤΗ ΣΕΛ. 4

Σε φυλάκιση 18 μηνών

Καταδικάστηκε για τη δυσφήμιση αστυνομικών

ΕΙΧΕ ΑΘΩΩΘΕΙ ΠΡΩΤΟΔΙΚΑ

ΣΕ ΦΥΛΑΚΙΣΗ 18 μηνών με τριετή αναστολή καταδικάστηκε χθες το μεσημέρι από το Τριμελές Εφετείο, κατηγορούμενος για ψευδή καταμήνυση, συκοφαντική δυσφήμιση και απειλή, ο Ευάγγελος Αγαπητάκης, γνωστός από την υπόθεση που τον Αύγουστο του 1997 συγκλόνισε την κοινή γνώμη του νησιού.

Σημειώνεται ότι οι αστυνομικοί, τους οποίους ο Αγαπητάκης μήνυσε, αθωώθηκαν γιατί στο Δικαστήριο «μάσησε» τα λόγια του. Οι αστυνομικοί

ΣΥΝΕΧΕΙΑ ΣΤΗ ΣΕΛ. 4

Δικαιώνονται οι θέσεις της «Προόδου»

Το Επιμελητήριο υπέρ της δρομολόγησης πλοίου στη γραμμή Ρόδου - Πειραιά

ΣΩΣΤΗ Η ΑΠΟΦΑΣΗ ΤΟΥ ΥΠΟΥΡΓΕΙΟΥ ΝΑΥΤΙΛΙΑΣ

ΞΕΣΗΚΩΘΗΚΑΝ - επιτέλους - οι φορείς της Ρόδου για το πρόβλημα των ακτοπλοϊκών συγκοινωνιών. Και μετά το δήμαρχο Γιώργο Γιαννόπουλο και το Εμπορικό και Βιομηχανικό Επιμελητήριο με χτεσινή ανακοίνωση, όχι μόνο τάσσεται υπέρ της απελευθέρωσης των συγκοινωνιών, αλλά υπογραμμίζει ότι η απόφαση του υπουργείου Εμπορικής Ναυτιλίας για τη χορήγηση άδειας σκοπιμοτητας σε σύγχρονο πλοίο στη γραμμή Πειραιά - Κω - Ρόδου - Κω - Πειραιά, βρίσκεται στη σωστή κατεύθυνση.

Ουσιαστικά πρόκειται για τις θέσεις που υποστηρίζει η «Πρόοδος» εδώ και χρόνια, προκειμένου να λυθεί το ακτοπλοϊκό μας πρό-

ΣΥΝΕΧΕΙΑ ΣΤΗ ΣΕΛ. 4

Ο βουλευτής Αρ. Παυλίδης

Ο βουλευτής Δωδεκανήσου κ. Α. Παυλίδης, έλαβε χτες μέρος στις εκδηλώσεις του Δήμου Αρχαγγέλου, επ'ευκαιρία του εορτασμού του πολιούχου του Δήμου Αρχαγγέλου, Μιχαήλ.

Στο Δ.Σ. της ΔΑΝΕ

Αγριος καυγάς μεταξύ Καλογηράτου και Νώντα Σολούνια

ΓΙΑ ΤΙΣ ΥΠΟΘΗΚΕΣ ΣΤΟ ΑΚΙΝΗΤΟ

ΣΕ ΚΛΙΜΑ τριβών και αντιπαραθέσεων διεξήχθη προχθές το βράδυ στον Πειραιά η συνεδρίαση του διοικητικού συμβουλίου της ΔΑΝΕ που τελικά κατέληξε σε αδιέξοδο. Αιτία της έντασης που δημιουργήθηκε ήταν η πρόταση που κατατέθηκε για σύγκληση της γενικής συνέλευσης των μετόχων με θέμα το συμβιβασμό με τον Νώντα Σολούνια.

Σύμφωνα με όσα είχαν συζητηθεί στην προηγούμενη συνεδρίαση του Δ.Σ. της ΔΑΝΕ ο πρόεδρός της και μεγαλομέτοχος Γεράσιμος Καλογηράτος για να δεχθεί να άρει τις υποθήκες από τα ακίνητα του Νώντα Σολούνια και έτσι να προχωρήσει ο συμβιβασμός, απαιτεί να του δώσουν την εγγύηση ότι η αξία των δικών του και μόνο μετοχών, δεν θα είναι μικρότερη του ποσού των 550 δραχμών έκαστη.

ΣΤΗΝ ΠΡΟΤΑΣΗ αυτή

ΣΥΝΕΧΕΙΑ ΣΤΗ ΣΕΛ. 4

Ενδιαφέρον από το Βέλγιο για τις Πηγές Καλλιθέας

Μεγάλη εταιρία από τις Βρυξέλλες έχει ενδιαφερθεί, σύμφωνα με πληροφορίες, για τις Πηγές της Καλλιθέας και ειδικότερα για τον τομέα της «θαλασσοθεραπείας».

Εκπρόσωποι της εταιρίας αυτής θα συναντηθούν το προσεχές Σάββατο με τη Δημοτική Αρχή Καλλιθέας, για να συζητήσουν το παραπάνω θέμα.

Για να πάρουν επίδομα

6.000 ξενοδοχοϋπάλληλοι υπέβαλαν δικαιολογητικά

ΕΚΔΟΘΗΚΑΝ 500 ΕΝΤΑΛΜΑΤΑ

ΣΤΙΣ 6.000 υπολογίζεται ότι έφθασαν οι ξενοδοχοϋπάλληλοι που πέρασαν από το Εργατικό Κέντρο της Ρόδου για να καταθέσουν τα δικαιολογητικά τους για το επίδομα ανεργίας.

Παράλληλα δόθηκαν από το υποκατάστημα του ΟΑΕΔ τουλάχιστον 500 εντάλματα πληρωμής σε ισάριθμους δικαιούχους του επιδόματος ανεργίας που είχαν καταθέσει νωρίτερα τα δικαιολογητικά τους.

ΧΘΕΣ πέρασαν από το Εργατικό Κέντρο 300 άτομα και όπως έγινε γνωστό δεν δημιουργήθηκαν προ-

βλήματα, αφού τηρήθηκε η σειρά προτεραιότητας από

ΣΥΝΕΧΕΙΑ ΣΤΗ ΣΕΛ. 4

Καταδίκη για ναρκωτικά

Φυλάκιση τριών μηνών εξαγοράσιμη προς 1.500 δρχ. την ημέρα επέβαλε χθες το Αυτόφωρο Δικαστήριο Ρόδου στους Κωνσταντίνο Μακρίδη του Παναγιώτη, 20 χρόνων, και Γύλλο Μιχαήλ του Ελευθερίου, κατηγορούμενους για παράβαση του νόμου περί ναρκωτικών.

Ασκησαν έφεση και αφέθηκαν ελεύθεροι.

Ομιλία για την αρχαία Ρόδο

Σήμερα και ώρα 18.30, η Ομάδα Εκπαιδευτικών Προγραμμάτων θα μιλήσει με θέμα «Ρόδος. Η απόρθητη πόλη: Το καινούργιο εκπαιδευτικό πρόγραμμα της 4ης Εφορείας Βυζαντινών Αρχαιοτήτων». Η ομιλία θα δοθεί στον Ξενώνα της Αγίας Αικατερίνης (οδός Θησέως και Εβραίων Μαρτύρων, Παλιά Πόλη, τηλ. 30960), στα πλαίσια του α' κύκλου σεμιναρίων, που οργανώνει για τέταρτη χρονιά φέτος η 4η Εφορεία Βυζαντινών Αρχαιοτήτων για τους εκπαιδευτικούς, αλλά και όλους τους πολίτες του νησιού.

ΤΑΒΕΡΝΑ ΑΜΥΓΔΑΛΙΑ
στους Τρεις
Ανοικτά κάθε μέρα
από 12 το μεσημέρι
έως 5 το απόγευμα
Παρασκευή-Σάββατο και Κυριακή
ανοικτά ΟΛΗ ΜΕΡΑ
Τηλ. ρεζερβέ 92925 - 64468
Χ2043-30/11



ΤΙ ΕΓΡΑΨΕ Ο ΤΥΠΟΣ ΤΗΣ ΑΘΗΝΑΣ

ΑΝΑΣΚΟΠΗΣΗ ΑΘΗΝΑΪΚΟΥ ΤΥΠΟΥ ΤΗΣ 8/11/2000

Οι προεδρικές εκλογές στις ΗΠΑ, η άσκηση διώξεων για το "Εξηρές Σάμινα", τα εσωκομματικά ΠΑΣΟΚ,τα εργασιακά και η πορεία της οικονομίας είναι τα βασικά θέματα της ειδησεογραφίας του χθεσινού αθηναϊκού τύπου.

ΑΔΕΣΜΕΥΤΟΣ ΤΥΠΟΣ (Μήτσης):Συναστισμός της Δεξιάς και της πρόοδου! Ενα νέο σενάριο του μεσαίου χώρου.

ΑΔΕΣΜΕΥΤΟΣ ΤΥΠΟΣ (Ρίζος):900 δις σε λογαριασμό του!Αποκάλυψη- βόμβα για τον αρχιμανδρίτη που δολοφόνησε η Κάτια Γιαννακοπούλου.

ΑΘΗΝΑΪΚΗ:Φάκελος για Σουμάκη. Από τον εισαγγελέα Πεπόνη στη Βουλή.

ΑΠΟΓΕΥΜΑΤΙΝΗ:Ερευνα για 2 υπουργούς. Ο Εισαγγελέας "έδειξε" τους ενόχους για το "Σαμίνα".

Η ΑΥΓΗ:Και υπουργοί στη "δίνη" του Σαμίνα". Νέα τροπή στη δικαστική έρευνα.

ΑΥΡΙΑΝΗ:6.500 νέες προσλήψεις και ειδικό πρόγραμμα για άνεργους πτυχιούχους.Αμεση προτεραιότητα η στελέχωση δήμων και νομαρχιών.

ΤΟ ΒΗΜΑ:Προς συμφωνία εργαζομένων και εργοδοτών για τα εργασιακά. Κάτω απο τις 40 ώρες εβδομαδιαίως ο συνολικός χρόνος εργασίας.

Η ΒΡΑΔΥΝΗ:Νέο πακέτο προσλήψεων μέσω νομαρχιών. Με διαδικασίες εξηρές και διπλάσιους μισθούς!

ΕΘΝΟΣ:Ποιούς "καίει" το "Σάμινα". Διώξεις από τον εισαγγελέα.

ΕΛΕΥΘΕΡΗ ΩΡΑ:Πότε ο Μήτσος δεν μπορεί, πότε ο Δήμαρχος πονεί. Μέχρι πότε θα "ξεγλιστράει" ο Δημήτρης;

ΕΛΕΥΘΕΡΟΣ:Ξηλώνεται το βρώμικο καθεστώς στο Λιμάνι.

ΕΛΕΥΘΕΡΟΣ ΤΥΠΟΣ:Πρώτη δίωξη για ΜΙΝΟΑΝ-Συρίγο. Πόρισμα - καταπέλτης του εισαγγελέα καίει Σουμάκη-Παπουτσή.

ΕΛΕΥΘΕΡΟΤΥΠΙΑ:Ρεπουμπλικράτης και ο 43ος πρόεδρος των ΗΠΑ. Μπούς- Γκόρ πάλευαν ως το πρωί για τη νίκη, αλλά...

Η ΕΞΟΥΣΙΑ:Αφηνίασε 4% ο πληθωρισμός. Διαφωνίες στην ΤτΕ-Πάγωσαν τα επιτόκια.

ΕΣΤΙΑ:"Μοντέλο" δημαγωγίας. Αυτό κατευθύνει την πολιτική Σημίτη.

Η ΚΑΘΗΜΕΡΙΝΗ:Στο 4% ο πληθωρισμός. Το νέο άλμα υπονομεύει οικονομία και επιτόκια. Με ρυθμιστή το πετρέλαιο.

Ο ΛΟΓΟΣ:"Καταιγίδα" ποινικών διώξεων. Χωρίς πιστοποιητικό ναυσιπλοΐας έπλεε το τραγικό πλοίο.

ΤΑ ΝΕΑ:Στο νήμα βγήκε ο νέος πλανητάρχης. Σκληρή μάχη έως την τελευταία στιγμή.

ΝΙΚΗ:Ψήφισαν η αποχή και τα ισχυρά λόμπι. Οι μισοί περίπου ψηφοφόροι απείχαν.

ΝΕΑ ΕΛΛΑΔΑ:Πλεόνασμα ψεύδους!825 δις το έλλειμμα του νέου προϋπολογισμού.

ΡΙΖΟΣΠΑΣΤΗΣ:Επιβεβαιώνεται η ανωτερότητα του Σοσιαλισμού.

ΣΤΟ ΚΑΡΦΙ:Αλαλούμ με αστέρες TV. "Σαλεμένους" και αστυνομία. Τι μέτρα ζητούν Ρέππας - Χρυσοχοΐδης.

Η ΧΩΡΑ:Στο σκαμνί οι άνθρωποι του Σημίτη!Καταπέλτης ο εισαγγελέας Πεπόνης στη δίωξη για τη ναυτική τραγωδία.

ΘΕΡΜΟΠΟΜΠΟΙ

Με συνέπεια και υπευθυνότητα συνεχίζουμε για 21 χρόνια τοποθετώντας θερμοπομπούς σε Σπίτια,Σχολεία,Αίθουσες και σε λοιπούς επαγγελματικούς χώρους.



Οικονομία στην κατανάλωση-Υγιεινή και αθόρυβη θέρμανση
Αισθητική προσαρμογή στο χώρο-Αυτοματοποίηση

Η ποιότητα και η πείρα τόσων χρόνων μας κάνουν ασυναγώνιστους.Ελάτε ή πάρτε μας τηλέφωνο, να έρθουμε να κουβεντιάσουμε για τη θέρμανση του χώρου που σας ενδιαφέρει.

ΜΕΛΕΤΗ - ΕΓΚΑΤΑΣΤΑΣΗ ΔΩΡΕΑΝ!!!

Ν. ΚΑΜΠΟΥΡΑΚΗΣ - Μ. ΦΛΑΓΚΟΣ Ο.Ε.
ΤΗΛ. 31320 - 20859

M28-30/1

ΥΓΡΑ ΚΑΥΣΙΜΑ

ΔΙΑΝΥΚΤΕΡΕΥΟΥΝ

ΠΟΛΗ
ΡΙΖΟΠΟΥΛΟΣ ΝΙΚ & ΣΙΑ Ο.Ε. (ΒΡ - Καναδά 1)
ΠΑΣΧΑΛΙΔΗΣ - ΜΟΣΧΗΣ Ο.Ε. (ΒΡ 4ο χιλμ. Ρόδου - Λίνδου)

ΔΥΤΙΚΗ ΠΛΕΥΡΑ
ΚΟΝΤΟΜΑΝΩΛΗΣ Ο.Ε. (SHELL - Κρεμαστή)
ΠΑΠΑΘΕΟΔΩΡΟΔΟΥ Α. (ΕΚΟ - Φάνες)

ΑΝΑΤΟΛΙΚΗ ΠΛΕΥΡΑ
ΚΟΙΛΙΑ Α.-Κ. Ο.Ε. (ΒΡ - Αφάντου)
ΚΟΥΤΡΗΣ ΔΗΜ. (ΕΚΟ - Λ. Λίνδου - Γκολφ

ΦΑΡΜΑΚΕΙΑ

ΔΙΗΜΕΡΕΥΕΙ:	ΔΙΑΝΥΚΤΕΡΕΥΕΙ:
ΧΑΤΖΗΝΙΚΟΛΑ ΑΝΘ.	ΠΑΝΑΣ ΑΡΤΕΜ
Παπαλουκά 17	Αννης Μαρίας 82
Τηλ. 36683	Τηλ. 30585

Δωδεκανησιακά 24ωρα

Στα πεταχτά

Απομεινάρια!..

Στο τέλος της βρίσκεται η τουριστική κίνηση στη Ρόδο. Η μια μετά την άλλη οι επιχειρήσεις κλείνουν και σύντομα η Ρόδος θα γίνει πάλι... νεκρόπολη!..

Ομως, δεν θα πρέπει κάποιοι ν' αφήσουν και τ' απομεινάρια τους εδώ. Αναφερόμαστε, κυρίως, σε πολλούς και διάφορους πλανόδιους μικροπωλητές, που ήδη μάζεψαν τις πραμάτειες τους αλλά άφησαν τα καρότσια και τους πάγκους!..

Μήπως θα πρέπει κάποιος να τους πει ότι θα πρέπει να τα απομακρύνουν;

Παράπονα

Καθημερινά γινόμαστε δέκτες παραπόνων από πολλούς γονείς για την κατάσταση που επικρατεί στην παιδεία μας. Και δεν αναφέρονται μόνο στην κατάσταση των κτιρίων (που το πρόβλημα θα λύσει με τις... προκάτ αίθουσες ο νομάρχης Σάββας Καραγιάννης), αλλά στον τρόπο που γίνονται τα μαθήματα!

Πολλοί εκπαιδευτικοί είναι σχεδόν αδιάφοροι και εκείνο που τους ενδιαφέρει περισσότερο είναι τα... ιδιαίτερα μαθήματα!..

Με τέτοιες, λοιπόν, συνθήκες πώς θα πάει μπροστά η παιδεία μας, όσα μέτρα κι αν παρθούν από την Κυβέρνηση;

Τ' είχες Γιάννη...

Χρόνια ολόκληρα κρατά αυτή η ιστορία με την έλλειψη προσωπικού στον Ο.Α.Ε.Δ. Τρεις - τέσσερις υπάλληλοι φορτώνονται όλη τη δουλειά, ιδίως αυτό τον καιρό με τα εποχιακά επιδόματα και την εξυπηρέτηση άνω των 8.000 ξενοδοχοϋπαλλήλων.

Και δεν είναι μόνο αυτό. Είναι κι ένα σωρό άλλες εκκρεμότητες που πρέπει να διεκπεραιωθούν, είναι και η εξυπηρέτηση της Καρπάθου και της Σύμης και άλλα πολλά που πρέπει να βγουν πέρα.

Ακόμη και στα σπίτια τους παίρνουν δουλειά οι υπάλληλοι του Ο.Α.Ε.Δ. για να προλάβουν. Πόσα χρόνια πρέπει να περάσουν ακόμα για να γίνουμε σύγχρονο κράτος;

Υπερβολικοί φόβοι

Αντρο σατανιστών (!) εκφράζονται φόβοι ότι θα καταστεί το υπό κατεδάφιση κτίριο, που στεγάζετο το 18ο νηπιαγωγείο της πόλεως Ρόδου.

Και δυστυχώς οι υπερβολικοί αυτοί φόβοι εκφράζονται από μορφωμένους ανθρώπους, που ασκούν μάλιστα το επάγγελμα του παιδαγωγού.

Αν δεν τους κάνει κόπο, μήπως μπορούν οι κύριοι αυτοί να μας πουν πόσους σατανιστές είδαν στη Ρόδο;

Για να ξέρουμε και τι λέμε δηλαδή...

Πονηράδες!..

Δεν υπάρχει καμιά αμφιβολία ότι ο Χριστόδουλος προσπαθεί να «εισπηδήσει» στα Δωδεκάνησα, παρά το γεγονός ότι κατά καιρούς μας λέει πολλά και διάφορα!

Το απέδειξε με την υπόθεση του «δημομηκρίσματος» για τις ταυτότητες, όπου σκόπιμα ο Χριστόδουλος το επέκτεινε στη Δωδεκάνησο και την Κρήτη με σκοπό να δημιουργήσει προβλήματα στο Οικουμενικό Πατριαρχείο!

Εχουν, λοιπόν, υποχρέωση όλοι οι Δωδεκανήσιοι να επιδείξουν σωφροσύνη και να μην παγιδευτούν με τις πονηράδες του Χριστόδουλου και των διαφόρων εξάλλων που τον περιβάλλουν!..

Φαλιμέντο

Τίποτα δεν δείχνει μέχρι στιγμής, ότι ο ΕΟΤ προτίθεται να κάνει ο,τιδήποτε για τη συνέχιση του πιλοτικού προγράμματος για την ανάπτυξη χειμερινού τουρισμού.

Πολυάριθμες εισηγήσεις προς τη διοίκηση του Οργανισμού γι' αυτό το θέμα έχουν μείνει αναπάντητες μέχρι σήμερα.

Ποτέ δεν είχε βέβαια τουριστική πολιτική ο ΕΟΤ, αλλά φαίνεται ότι τώρα πάει για οριστικό... φαλιμέντο.

Ετσι, μπορεί να πει κανείς, ότι και ο χειμερινός τουρισμός «όνειρο ήταν και πέρασε». Μόνο που και σ' αυτή την περίπτωση η Ρόδος βγαίνει πάλι ζημιωμένη.

Πού είναι οι Δημοτικοί Αστυνόμοι;

Εξαφανισμένα από προσώπου γης είναι τα στελέχη της Δημοτικής Αστυνομίας Ρόδου.

Παρ' ότι πολλές φορές επισημάνθηκε η απουσία τους από τους δρόμους της πόλης, με τις ευλογίες προφανώς του πολιτικού προϊσταμένου τους, συνεχίζουν να κάθονται στα γραφεία, χωρίς να κάνουν απολύτως τίποτα.

Επειδή οι ζέστες πέρασαν, μήπως μπορούν επιτέλους να βγουν από τα αεριζόμενα γραφεία τους και να βοηθήσουν λίγο και την Τροχαία που αυτές τις ημέρες τρέχει και δεν φτάνει;

Εάν βαριούνται να δουλέψουν, να φύγουν, για να δουλέψουν κάποιοι άλλοι που έχουν όρεξη.

Καλές πωλήσεις

Από τη Συντονιστική Επιτροπή των φορέων της Ρόδου, που ανέλαβε την οργάνωση των εκδηλώσεων του Πολυτεχνείου, κυκλοφορώντας κάρτες οικονομικής ενίσχυσης, πήραμε δισέλιδη απάντηση για το σχόλιο της στ΄ λης «Εδώ ΠΩΛΕΙΤΑΙ-ΧΝΕΙΟ», στο οποίο επιβεβαιώνονται όσα γράψαμε. Μάλιστα μας γνωρίζει πως τυπώθηκαν 1.000 κάρτες οικονομικής ενίσχυσης των 1.000 δρχ. η κάθε μία και τα χρήματα θα δοθούν στους Ροδίτες καλλιτέχνες και μουσικούς που θα πάρουν μέρος στη συναυλία που θα δοθεί στις 17 Νοεμβρίου στο Εθνικό Θέατρο.

Λόγω της στενότητας χώρου της στήλης, αλλά και επειδή η απαντητική επιστολή είναι μακροσκελής, αδυνατούμε να τη δημοσιεύσουμε. Ευχόμαστε όμως καλές εισπράξεις και καλές πωλήσεις των οικονομικών καρτών ενίσχυσης των εκδηλώσεων... του Πολυτεχνείου.

Μακάρι

Οι τεχνικές υπηρεσίες του Δήμου Ιαλυσού υπόσχονται πως το τμήμα της εθνικής οδού Ρόδου - Λίνδου, που έκλεισε λόγω της εκτέλεσης του έργου της κατασκευής του αποχετευτικού αγωγού θα δοθεί στην κυκλοφορία νωρίτερα από ό,τι αρχικά είχε υπολογιστεί. Μακάρι να είναι έτσι, γιατί η ταλαιπωρία του κοινού είναι πολύ μεγάλη. Ευχόμαστε να μην έχουμε ατυχήματα λόγω των εργασιών.

Ψυχραιμία

Με σοβαρότητα και σύνεση οι κληρικοί της περιοχής μας αντιμετωπίζουν το θέμα των υπογραφών για τις ταυτότητες.

Παρά τις προσπάθειες κάποιων, ευτυχώς μεμονωμένων κληρικών (με πρωταγωνιστή τον γνωστό παπά-αναστάτωση), να προκαλέσουν προβλήματα, οι πιστοί, αλλά και οι ιερείς αντιμετωπίζουν την κατάσταση με ψυχραιμία και δηλώνουν πως ανήκουμε στο Οικουμενικό Πατριαρχείο.

Πάντως χρειάζεται εγρήγορση για να μην περάσουν τα πονηρά κόλπα του αρχομανούς Χριστόδουλου.

Οικονομία στο νερό!..

Η συνεχιζόμενη ανομβρία αναμένεται να δημιουργήσει τεράστια προβλήματα και στη Ρόδο!

Κανένας δεν μπορεί να προβλέψει πότε θα βρέξει και εάν θα βρέξει τελικά.

Κατά συνέπεια είναι απαραίτητο να γίνει ένας σωστός προγραμματισμός στη διάθεση του νερού, γιατί υπάρχει κίνδυνος να πούμε το νερό - νεράκι!..

Ολοι οι επιστήμονες ισχυρίζονται ότι μπαίνουμε σε μια περίοδο ξηρασίας! Και αντιλαμβάνεται ο καθένας τι σημαίνει αυτό.

Ας μην πάρουμε το θέμα αψήφιστα, όπως συμβαίνει συνήθως. Υπάρχει και ο κίνδυνος να κορακιάσουμε!..

ΣΥΝΑΛΛΑΓΜΑ

	Αγορά	Πώληση
ΔΟΛΛΑΡΙΟ Η.ΠΑ	394.1710	403.3100
ΜΑΡΚΟ ΓΕΡΜΑΝΙΑΣ	172.4740	176.4730
ΦΡΑΓΚΟ ΓΑΛΛΙΑΣ	051.4250	052.6180
ΛΙΡΑ ΑΓΓΛΙΑΣ ΣΚΩΤ. Β.ΙΡΛ.	560.0440	573.0280
ΛΙΡΑ ΔΗΜΟΚΡΑΝΔΙΑΣ	428.3200	438.2510
ΦΡΑΓΚΟ ΒΕΛΓΙΟΥ & ΛΟΥΞ.	008.3620	008.5560
ΦΙΟΡΙΝΙ ΟΛΛΑΝΔΙΑΣ	153.0740	156.6230
ΛΙΡΕΤΑ ΙΤΑΛΙΑΣ 100 ΜΟΝ.	017.4220	017.8250
ΣΕΛΛΙΝΙ ΑΥΣΤΡΙΑΣ	024.5140	025.0830
ΚΟΡΩΝΑ ΔΑΝΙΑΣ	045.2550	046.3040
ΚΟΡΩΝΑ ΣΟΥΗΔΙΑΣ	039.3170	040.2290
ΜΑΡΚΟ ΦΙΝΛΑΝΔΙΑΣ	056.7340	058.0500
ΠΕΣΕΤΑ ΙΣΠΑΝΙΑΣ	002.0280	002.0750
ΕΣΚΟΥΔΟ ΠΟΡΤΟΓΑΛΙΑΣ	001.6820	001.7210
ΓΙΕΝ ΙΑΠΩΝΙΑΣ 100 ΜΟΝ.	366.1470	374.6370
ΦΡΑΓΚΟ ΕΛΒΕΤΙΑΣ	222.1290	227.2790
ΚΟΡΩΝΑ ΝΟΡΒΗΓΙΑΣ	042.3600	043.3430
ΛΙΡΑ ΚΥΠΡΟΥ	588.4150	602.0570
ΔΟΛΛΑΡΙΟ ΚΑΝΑΔΑ	256.3720	262.3170
ΔΟΛΛΑΡΙΟ ΑΥΣΤΡΑΛΙΑΣ	208.3500	213.1800

ΚΙ ΝΗ ΜΑ ΤΟ ΓΡΑ ΦΟΣ

ΠΑΛΛΑΣ 5 CINEMAS CENTER

www.cinemapallas.gr

ΠΡΟΓΡΑΜΜΑ ΕΒΔΟΜΑΔΑΣ 03/11/2000 - 09/11/2000

Κρατήσεις θέσεων στο 24475 και 70670 (15:00 - 20:00)

ΑΙΘΟΥΣΑ 1 & ΑΙΘΟΥΣΑ 2
ΕΠΙΚΙΝΔΥΝΗ ΑΠΟΣΤΟΛΗ No2 (MI2)
ΠΡΩΤΑΓΩΝΙΣΤΟΥΝ: TOM CRUISE, THANDIE NEWTON
ΑΙΘΟΥΣΑ 1: 16:00*, 18:50, 21:30
* επιπλέον παράσταση μόνο Σάββατο και Κυριακή, με ένα δωρεάν αναψυκτικό ανά άτομο
ΑΙΘΟΥΣΑ 2: 17:30, 20:10, 22:50

ΑΙΘΟΥΣΑ 1 & ΑΙΘΟΥΣΑ 3
ΤΟ ΜΠΑΡ ΤΩΝ ΟΝΕΙΡΩΝ (COYOTE UGLY)
ΑΙΘΟΥΣΑ 1: 23:50*
* ειδική παράσταση μόνο Σάββατο
ΑΙΘΟΥΣΑ 3: 16:00*,18:15, 20:30, 22:45
* επιπλέον παράσταση μόνο Σάββατο και Κυριακή, με ένα δωρεάν αναψυκτικό ανά άτομο

ΑΙΘΟΥΣΑ 4
Ο ΜΟΝΟΜΑΧΟΣ (GLADIATOR)
ΠΡΩΤΑΓΩΝΙΣΤΟΥΝ: RUSSELL CROWE
Performance Time / Ωρες Εναρξης: 22:40

ΑΟΡΑΤΟ ΑΓΓΙΓΜΑ (HOLLOW MAN)
ΠΡΩΤΑΓΩΝΙΣΤΟΥΝ: ELISABETH SHUE, KEVIN BACON
Performance Time / Ωρες Εναρξης: 17:40, 20:05

ΑΙΘΟΥΣΑ 5
ΕΝΟΧΟ ΜΥΣΤΙΚΟ (WHAT LIES BENEATH)
Σε πρώτη πανελλήνια προβολή!
ΠΡΩΤΑΓΩΝΙΣΤΟΥΝ:
HARRISON FORD, MICHELLE PFEIFFER
Performance Time / Ωρες Εναρξης:
17:30, 20:10, 22:50

ΕΙΔΗΣΕΙΣ ΤΟΥ '60

ΠΡΟΟΔΟΣ
16 ΑΠΡΙΛΙΟΥ 1968
ΔΙΑΦΗΜΙΣΙΣ ΤΗΣ Ο.Α. ΠΑ ΤΗ ΡΟΔΟ

Εις το χθεσινό μας σημείωμα ασχοληθήκαμε με την προσπάθεια που καταβάλλει η Ολυμπιακή Αεροπορία να καταστήση γνωστή στους Αγγλους την Ρόδο και να διαφημίση το ωραίο μεσογειακό της κλίμα και τις υπέροχες φυσικές και τεχνητές καλλονές της. Και αναφέραμε τις καθημερινές διαφημίσεις που κάμνει εις τον ημερήσιο και περιοδικό τύπο της Αγγλίας και δια τας οποίας επληρώσε μέχρι σήμερα το αρκετά σεβαστό ποσό των έξη περίπου εκατομμυρίων δραχμών.

Αλλά το γραφείο Λονδίνου της Ο.Α. δεν αρκείται εις τας δημοσιευομένας εις τας εφημερίδας και περιοδικά διαφημίσεις. Ο δραστήριος διευθυντής του κ. Ζέρης και η επί των Δ. Σχέσεων κυρία Βασιλείου, με την τεραστίαν πείραν που έχει εις τον τομέα της προβολής και Δημοσιότητος, καθώς και το επιτελείον των εκλεκτών υπαλλήλων της Ο.Α. ανακαλύπτουν συνεχώς και νέα μέσα προβολής της Ρόδου εις τον αγλικόν Τύπον.

Εκτός από τα κουπόνια που οι αναγνώσται των εφημερίδων και περιοδικών κόβουν και στέλνουν στην Ο.Α., ζητώντας πληροφορίες για τη Ρόδο, το γραφείο της Ο.Α. Λονδίνου κατώρθωσε να εξασφαλίση για τους Αγγλους τουρίστας που θα επισκεφθούν το νησί μας, συνάλλαγμα οκτώ λιρών επί πλέον του επιτρεπομένου των 50 λιρών.

Τις επί πλέον 8 αυτές λίρες ο επιβάτης της Ο.Α. τις παίρνει μαζί με το δια την Ρόδον εισιτήριόν του υπό τύπον βάουτσερ (Voucher), πιστωτικού δηλαδή σημειώματος με το οποίον ημπορεί να αγοράση μέσα στο αεροπλάνο διάφορα χρήσιμα πράγματα. Σημειωτέον δε ότι τα ρέστα τα παίρνει εις χαρτονόμισμα, λίρες ή δραχμές.

Το εις Λονδίνον επιτελείον της Ολυμπιακής δια να διευκολύνη τους επισκέπτας της Ρόδου συνεβλήθη με το γνωστόν «Φισελ Κλαμπ», το οποίον τους παρέχει εκπτώσεις 10% - 30% δια τα είδη που αγοράζουν εις τα μεγάλα καταστήματα του νησιού μας. Επί πλέον δε έχουν τη δυνατότητα να εξοφλούν - μέσω του Φίσελ - Κλαμπ τους λογαριασμούς αυτούς εις την Αγγλίαν και όταν επιστρέψουν από το ταξίδι τους στη Ρόδο.

ΚΑΙ ΔΙΣΚΟΣ ΓΙΑ ΤΗ ΡΟΔΟ

Αλλά η προβολή της Ρόδου από την Ο.Α. επεξετάθη και σε άλλους τομείς. Από μηνός ήδη κυκλοφορεί εις ολόκληρον την Αγγλίαν ένας θαυμάσιος δίσκος λογκ - πλαίυ με τα ωραιότερα ελληνικά τραγούδια που έχουν γίνει σουξέ στο εξωτερικό. Το εξώφυλλο του δίσκου αυτού -που εις πρώτην δόσιν εκυκλοφόρησεν εις δέκα χιλιάδες αντίτυπα- είναι καθαρώς ροδίτικο με μία θαυμασίαν φωτογραφίαν της Ακροπόλεως της Λίνδου.

ΣΥΝΕΧΙΖΕΤΑΙ
Η ΔΙΑΦΗΜΙΣΙΣ

Χωρίς καμιά αμφιβολία, η μεγάλη αυτή διαφημιστική εκστρατεία της Ολυμπιακής Αεροπορίας θα φέρη οπωσδήποτε πλούσιους καρπούς και εφέτος αλλά κυρίως του χρόνου που ασφαλώς η κατάστασις και της Αγγλίας και διεθνώς θα είναι κατά πολύ καλύτερη.

Το ευχάριστον δε είναι ότι η προσπάθεια της Ο.Α. δεν εσταμάτησεν αλλά συνεχίζεται. Ηδη ο κ. Ζέρης και οι συνεπάται του έχουν καταρτίσει και εκτελούν τριών ειδών διαφημιστικά προγράμματα:

Τον πρώτον, τον εκτελεί μόνη της η Ολυμπιακή. Το δεύτερο, πραγματοποιείται από την Ο.Α. μαζί με την μεγαλύτερη αγγλική αεροπορική εταιρία την ΒΕΑ. Και το τρίτο πρόγραμμα το εκτελεί και πάλιν η Ο.Α μαζί με τον ΕΟΤ.

Οι προοπτικές για την επιτυχία των προγραμμάτων αυτών και γενικά της όλης προσπαθείας προβολής και διαφημίσεως της Ρόδου είναι πολύ καλές. Υπάρχουν βέβαια δυσχέρειες δια την δημιουργία αγγλικού τουριστικού ρεύματος προς τη Ρόδο, λόγω των περιοριστικών μέτρων και των αυστηρών οικονομιών που επέβαλεν η αγγλική κυβέρνησις. Αλλά υπάρχουν σοβαρές ενδείξεις που δημιουργούν την βεβαιότητα ότι οι ευφυείς διαφημιστικοί συνδυασμοί θα φέρουν πλούσιους καρπούς.

Η γυναίκα και ο κόσμος της

Το χειμώνα συνήθως τον θέλουμε με σκούρα ζεστά χρώματα. Το μαύρο παπούτσι και η τσάντα δεν φεύγουν ποτέ από τη μόδα. Γι'αυτό και παντού στις αγορές θα βρούμε μεγάλη ποικιλία από παπούτσια ψηλά, χαμηλά, γόβες, μπότες και μποτάκια κ.α. Πολλά παπούτσια είναι πολύ κλειστά και πλησιάζουν στο σχεδιασμό τους το αντρικό στυλ. Είναι άνετα, δεν σφίγγουν το πόδι, θα τα βρούμε μονόπατα αλλά και με μικρό τακούνι τετράγωνο ή ορθοπεδικό για να τα φορέσουμε με παντελόνια.

Βέβαια δεν λείπει από καμία κατηγορία παπουτσιού το χρώμα, γι'αυτό εκτός από το κλασικό μαύρο μπορούμε να διαλέξουμε μωβ, πράσινα, γκριζοπράσινα, βυσινί, όλες τις αποχρώσεις του καφέ όπως το ανοιχτό καφετί, κιτρινοκαφέ ή πορτοκαλοκαφέ . Πολύ της μόδας θα δούμε και το μπεζ για φέτος το χειμώνα. Αλλοτε ανοιχτό, άλλοτε λίγο πιο σκούρο, ή να χρυσαφίζει, ίσως να το θεωρούμε χρώμα ζεστότερων εποχών, αλλά η μεγάλη ποικιλία σε παπούτσια δερμάτινα ματ ή λουστρίνι, καθώς και σε φίδι ή κροκόδειλο, σε γούνα ή καστόρι με ασορτί τσάντες θα φορεθεί πολύ από διάφορες ηλικίες. Συνδυάζεται με ανάλογους χρωματισμούς ρούχων από μαλλί, συνθετικό, δέρμα κ.α., στους ίδιους τόνους αλλά αν θέλουμε μπορούμε να κάνουμε θαυμάσιες αντιθέσεις με διαφορετικούς χρωματισμούς ρούχων.

ΜΙΚΑ

ΤΗΛΕΟΡΑΣΗ

ΕΤ-1

07.15 Παιδικό πρόγραμμα	**17.00 Ειδήσεις**
09.00 Αλλη μια μέρα ...Φωτεινή	17.15 Γεννημένα ελεύθερα
09.45 Το ζωάκι μου κι εγώ	18.00 Υμείς και ημείς
10.00 Γλυκιά ζωή	20.00 Πιστευτά και απίστευτα
12.00 Χριστίνα, δικαίωμα στην αγάπη (Ε)	20.30 Στα φτερά του Ερωτα
13.00 Μάριου	21.00 Ελληνική ταινία «Φτωχαδάκια και λεφτάδες»
13.50 Ειδήσεις	**23.00 Ειδήσεις**
14.00 Οπως μας αρέσει	23.30 Διαβάζοντας
15.30 Οι ατρόμητοι	23.35 Κιν/κή Λέσχη «Οι Βοστονέζοι»
16.20 Σκίπι	01.25 Πάμε στοίχημα
16.55 Αταχτούληδες	01.30 Συνεικόνες

NET

07.00 Πρώτη ματιά	18.30 Υγεία, δράση, ζωή
10.01 Μικροί - μεγάλοι	**19.00 Ειδήσεις-δελτίο κωφαλάλων-οικονομία**
11.01 Θρύλοι της θάλασσας	19.30 Πάμε στοίχημα
11.30 Νερό- Η πηγή της ζωής	19.35 Νερό- Η πηγή της ζωής (Ε)
12.01 Αποστολές	20.00 Αποστολές (Ε)
13.00 Ειδήσεις	**21.00 Ειδήσεις**
13.30 Δελτίο χρηματιστηρίου	22.00 Ρεπορτάζ χωρίς σύνορα
13.45 Διαστημόπλοιο Γη	23.00 Cinetrip
14.00 20ός αιώνας: Τα επίκαιρα	23.30 Οι πρωταγωνιστές
15.00 Ειδήσεις	**24.00 Ειδήσεις**
16.00 Συν και πλην	00.30 Οι δρόμοι της τέχνης
18.00 Ειδήσεις	
18.05 Art NET (Ε)	

ΕΤ-3

08.31 Καφενείο «Το ελληνικό»	17.00 Ταράτσα
09.30 Μαθηματικά παζλ	18.30 Αθλητικό ημίωρο
10.00 Ποχαχόντας	**19.00 Ειδήσεις**
10.30 Πρωινό Δρομο-Λόγιο	20.00 Κατάσκοποι - Ηρωες ή προδότες
12.00 Θαύματα της επιστήμης και της τεχνολογίας	20.30 Design forever
12.30 Η υγεία σήμερα	21.00 Διχασμένη αγάπη
13.00 Μέρα μεσημέρι	22.00 UFO-Ιπτάμενοι δίσκοι
14.30 Rock TV	**23.30 Ειδήσεις**
15.00 Ειδήσεις	00.30 Ξένη ταινία «Ο ερχομός της Μινιόν»
15.30 Με μια τρίτη ματιά	

MEGA

06.00 Πρώτη έκδοση	εκατομμυριούχος
08.00 Σήμερα με την Αννα	**19.30 Ειδήσεις**
10.00 Σαν στο σπίτι σας	21.00 Δέκα λεπτά κήρυγμα
13.10 Ειδήσεις στη νοηματική 13.15 Βρες τη φράση	21.40 Περί ανέμων και υδάτων
14.00 Ειδήσεις	22.40 Να με προσέχεις
15.00 Και πάλι φίλοι (Ε)	**23.50 Ειδήσεις**
16.00 Φύγαμε (Ε)	00.15 Ξένη ταινία «Αγριες χήνες ΙΙ»
17.00 Ειδήσεις	02.30 Το κορίτσι του Μπέρβελι Χιλς
17.15 Για μια θέση στον ήλιο	03.00 Τηλεμάρκετινγκ
18.00 Απαγορευμένη αγάπη	
18.45 Ποιός θέλει να γίνει	

ANT-1

06.55 Ειδήσεις στη νοηματική	17.55 Ο καιρός της εβδομάδας
07.00 Καλημέρα Ελλάδα	**18.00 Ειδήσεις**
09.55 Ο καιρός της εβδομάδας	18.00 Καλημέρα ζωή
10.00 Πρωινός καφές	18.50 Η λάμψη
12.55 Super game	**19.30 Ειδήσεις**
13.00 Οι μεν και οι δεν (Ε)	21.05 Ενα και ένα
14.00 Ειδήσεις	22.00 Ποτέ δεν είναι αργά
14.40 Χρήμα-Χρηματιστήριο	23.00 Δούρειος Ιππος
14.45 Εγκλήματα (Ε)	**24.00 Ειδήσεις**
15.40 Super game	00.15 Νόμος και τάξη
15.45 Ατίθασα νιάτα	01.45 Στον πυρετό του Λος Αντζελες
16.40 Super game	02.15 Ξένη ταινία «Κομάντος της ερήμου»
16.45 Μήνυμα ελήφθη	

STAR

06.00 Αστέρια στο πεντάγραμμο	16.00 Σ'αγαπώ Ροζίτα
06.30 Κινούμενα σχέδια	17.00 Καταλίνα και Σεμπαστιάν
09.00 Ειδήσεις	**18.00 Ειδήσεις**
09.05 Ο κόσμος του παιδιού	19.30 Οι πεταλούδες ελεύθερες πετούν
09.10 Ελληνική ταινία «Φουσκοθαλασσιές»	20.30 Η μικρή κυρία
11.00 Ειδήσεις	21.00 Ξένη ταινία «Ξέρω τι κάνατε πέρυσι το καλοκαίρι»
11.05 Αϊμέ αγάπη μου	23.15 Ματωμένη εξέγερση
11.30 Για την καρδιά της Μαρίας	**24.00 Ειδήσεις**
12.30 Τόλμη και γοητεία	01.15 Ξένη ταινία «Ιστορία μιας γυναίκας»
13.00 Ειδήσεις	03.00 Οι ριψοκίνδυνοι της Ν.Υόρκης
13.57 Ο κόσμος του παιδιού	
14.00 Γλυκιά μου Αννα	
15.00 Τοπ μόντελ	

ALPHA

06.00 Πρώτη ενημέρωση	17.30 Σπάρτα Πράγας - ΟΦΗ
08.00 Καινούργια μέρα	18.30 Αξέχαστος έρωτας
11.00 Εσμεράλντα	**19.30 Ειδήσεις**
12.00 Ειδήσεις	21.15 Οβαρένσε Πορτογαλίας - Ολυμπιακός

ΨΥΧΟΕΡΕΥΝΗΤΡΙΑ
ΚΡΗΤΙΚΟΥ ΒΑΣΙΛΕΙΑ

Προβλέψεις για το μέλλον ικανοποιητικές.

Βοήθεια για κάθε θέμα που σας απασχολεί με κάθε εχεμύθεια



ΟΜΗΡΟΥ 65 Π. ΠΟΛΗ Τηλ. 74440 - 67602, 0972157586, 8-1π.μ. — 4-8μ.μ.

Τ.35260-21/11

ΝΤΕΤΕΚΤΙΒ

(Συνταξιούχος αστυνομικός)

Αναλαμβάνω υποθέσεις:
• Προσωπικές
• Οικογενειακές
• Αναζητήσεις κλοπιμαίων κ.λ.π.

PRIVATE SECURITY

Πλήρης εχεμύθεια

Πληρ. τηλ. 0946 997967

14499-17/11

ΠΑΙΔΑΓΩΓΙΚΟ ΕΡΓΑΣΤΗΡΙ ΤΕΧΝΗΣ

Εξάμηνο ΣΕΜΙΝΑΡΙΟ (διάρκειας 60 ωρών) με θέμα

"Η Μουσική και η Δραματική Τέχνη στην εκπαίδευση"

Διδάσκουν οι υπεύθυνοι του προγράμματος:
Γιώργος Σακελλαρίδης: Μουσικοπαιδαγωγός
Μυρσίνη Λενούδια - Σακελλαρίδου: Εκπαιδευτικός ειδικευμένη στη Δραματική Τέχνη στην Εκπαίδευση

Συνεργάζονται και διδάσκουν επίσης:
Αλκηστις: Επίκουρος Καθηγήτρια Δραματικής Τέχνης στην Εκπαίδευση στο Πανεπιστήμιο Θεσσαλίας
Μαρία Κονηγού Φλάμπουρα: Καθηγήτρια Μουσικοκινητικής Αγωγής
Σουζάνα Αvigador: Καθηγήτρια Σωματικής Έκφρασης



Οι προτάσεις απευθύνονται σε εκπαιδευτικούς όλων των βαθμίδων, φοιτητές παιδαγωγικών τμημάτων, σπουδαστές ΙΕΚ, εργαζόμενους σε παιδικούς σταθμούς, κοινωνικούς λειτουργούς κ.α.

Έναρξη στις 11/11/2000

Πληροφορίες στα τηλέφωνα: 78109 - Κινητό 0977 932.817

14375-11/11

Αναφορικά με το νέο σύστημα κατάταξης

Διαφωνίες για τ' αστέρια στα ελληνικά ξενοδοχεία

ΑΝΑΖΩΠΥΡΩΝΟΝΤΑΙ ΠΑΛΑΙΟΤΕΡΕΣ ΕΡΙΔΕΣ

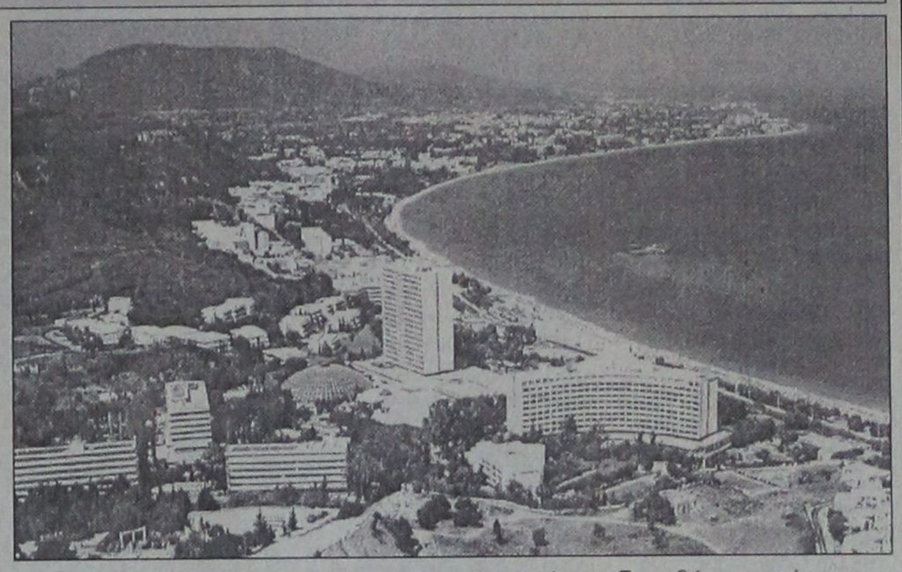

Αναζωπυρώνονται οι παλαιότερες έριδες και διαστάσεις απόψεως μεταξύ των τουριστικών φορέων αλλά και ξενοδοχειακών επιχειρηματιών για το θέμα του νέου συστήματος κατάταξης των ξενοδοχείων με βάση τα αστέρια.

Το τελευταίο σχέδιο που συντάχθηκε από τον ΕΟΤ και προωθήθηκε τον Σεπτέμβριο προς σχολιασμό και παρατηρήσεις σε όλους τους εμπλεκόμενους φορείς, έχει προκαλέσει νέο γύρο συζητήσεων, σχολίων και αντιδράσεων εντός του ευρύτερου ξενοδοχειακού χώρου και όλα αυτά ενώ ήδη «τρέχουν» οι πρώτες προθεσμίες που είχε δώσει ο ΕΟΤ.

Οι πρώτες έντονες και ουσιαστικές αντιδράσεις για το προτεινόμενο σύστημα ήρθαν από τον Σύνδεσμο Ελληνικών Τουριστικών Επιχειρήσεων, αλλά κριτική και αρνητικά σχόλια για πολλά σημεία του ασκείται και από τα μέλη ορισμένων περιφερειακών Ενώσεων Ξενοδόχων, όπως π.χ. της Ενωσης Ξενοδόχων Κέρκυρας, που φαίνεται ότι διαφοροποιούνται από τη στάση «αποδοχής μετά επιφυλάξεων και προϋποθέσεις βελτιώσεων», που τηρούν μέχρι στιγμής το Ξενοδοχειακό Επιμελητήριο και η ΠΟΞ.

Ο ΣΕΤΕ, σε συνέντευξη Τύπου που έδωσε στο πλαίσιο της «Philoxenia 2000», τάχθηκε υπέρ ενός συστήματος κατάταξης με αυστηρά κριτήρια και συνεχείς ελέγχους και δήλωσε ότι «αδυνατεί να συνηγορήσει στην υιοθέτηση μιας ελλιπούς πρότασης». Πρότεινε μάλιστα την αγορά ενός τέτοιου συστήματος από τις διεθνείς αγορές και την προσαρμογή του στην ελληνική πραγματικότητα, επισημαίνοντας ότι η τεχνογνωσία δημιουργίας κριτηρίων κατάταξης και ελέγχου ποιότητας ξενοδοχειακών υπηρεσιών υπάρχει διεθνώς και εφαρμόζεται από πολλά ξενοδοχεία και στην Ελλάδα.

Χαρακτηρίζει την πρόταση του ΕΟΤ «ελλιπή», επειδή περιέχει μόνο την επικαιροποίηση των τεχνικών προδιαγραφών (αναγκαία αλλά όχι αρκετή), αναφέρει τα προς βαθμολόγηση κριτήρια χωρίς όμως να σημειώνει τη βαρύτητά τους και δεν οριοθετεί τις βαθμολογίες ανά κατηγορία ενώ κάνει δεκτές αποκλίσεις στο σύστημα, το ποσοστό των οποίων θα καθοριστεί αργότερα με Π.Δ. κλπ.

Η σημαντικότερη έλλειψη, κατά τον ΣΕΤΕ πάντα, είναι η απουσία αναφοράς στο θέμα του ελέγχου και επισημαίνει ότι πρέπει να υπάρχει έλεγχος, ο οποίος δεν μπορεί να γίνει μόνο για την αρχική κατάταξη των ξενοδοχείων, αλλά πρέπει να γίνεται τακτικά ώστε να διασφαλίζει διαχρονικά την ποιότητα των υπηρεσιών.

Λύση επ' αυτού, κατά τον ΣΕΤΕ πάντα, μπορεί να δοθεί με την προκήρυξη διεθνούς διαγωνισμού, όπου μπορούν να συμμετέχουν όλες οι εταιρίες που κάνουν τους τακτικούς (και ξαφνικούς) ελέγχους στις διεθνείς ξενοδοχειακές αλυσίδες.

Από την άλλη πλευρά, ορισμένες Ενώσεις Ξενοδόχων, όπως αυτή της Κέρκυρας, έχουν αρχίσει και τοποθετούνται αρνητικά επί των όσων προβλέπει το σχέδιο που προτείνει ο ΕΟΤ και επισημαίνουν ότι θα πρέπει να υπάρξουν κάποιες σημαντικές τροποποιήσεις ή να εξασφαλιστεί η «διευθέτηση» κάποιων σημείων του, με παρεμβάσεις του υπουργείου Ανάπτυξης και του ΕΟΤ.

Ειδικά, όσον αφορά την Κέρκυρα, κατά τη διάρκεια συνέντευξης Τύπου που δόθηκε από στελέχη της τοπικής Ενωσης Ξενοδόχων, επίσης στο πλαίσιο της «Philoxenia 2000», επισημάνθηκε χαρακτηριστικά ότι αν αυτό το σύστημα υιοθετηθεί και ισχύσει, ως έχει, τότε περίπου το 70% των ξενοδοχείων ή θα πρέπει να υποβαθμιστούν ή θα πρέπει να λειτουργεί παράνομα, χωρίς δηλαδή, το ειδικό σήμα λειτουργίας.

Στην παρούσα φάση, πάντως, διαφαίνεται η πρόθεση τόσο του ΞΕΕ όσο και της ΠΟΞ να διευθετηθεί το θέμα αυτό, το οποίο απασχολεί τον ξενοδοχειακό κόσμο επί σειρά ετών τώρα, καθώς κρίνεται ότι σε γενικές γραμμές, το σχέδιο βρίσκεται κοντά στις θέσεις τους και υπάρχει η εντύπωση ότι οι αντιπροτάσεις που προωθούνται θα ικανοποιηθούν σε ικανό βαθμό από την πολιτική ηγεσία.

Είναι άλλωστε γνωστό, ότι το ΞΕΕ έχει ήδη εγκρίνει τη σύσταση δικού του φορέα πιστοποίησης, ο οποίος είναι βέβαιο ότι θα εμπλακεί και στη διαδικασία εφαρμογής του νέου συστήματος κατάταξης.

Η ίδρυση του φορέα θα ανακοινωθεί εντός των προσεχών ημερών.

ΠΑΝΗΓΥΡΙΣ

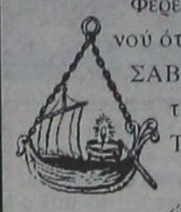

Φέρεται εις γνώση του φιλόθρησκου κοινού ότι, την 11η Νοεμβρίου 2000, ημέρα ΣΑΒΒΑΤΟ, γιορτάζει το Ιερό Ναΰδριο του ΑΓΙΟΥ ΜΗΝΑ στην περιοχή ΤΣΑΪΡΙ.

Την παραμονή, Παρασκευή και ώρα 6 μ.μ. θα ψαλεί Πανηγυρικός Εσπερινός και το ΣΑΒΒΑΤΟ στις 7 το πρωΐ Θεία Λειτουργία.

Εκ της Εκκλησιαστικής Επιτροπής

ΧΛ-10/11

ΠΡΟΤΥΠΟ ΚΟΜΜΩΤΗΡΙΟ Μ.Π.

ΓΝΩΣΤΟΠΟΙΗΣΗ

Σας γνωστοποιούμε ότι η κομμώτρια ΜΑΡΙΑ Πάχου ΤΣΑΓΓΑΡΗ, θα εργάζεται πλέον στο δικό της χώρο (Πρότυπο κομμωτήριο Μ.Π.), **28ης Οκτωβρίου 21, τηλ. 38815**, πάνω από τον αξονικό τομογράφο.

Ωρες λειτουργίας
Δευτέρα–Παρασκευή 2–8 μ.μ.
Σάββατο 10 π.μ.–8 μ.μ.



1432-10/11

ΕΚΔΡΟΜΗ ΣΤΗΝ ΚΡΗΤΗ

Το πρακτορείο ΖΟΡΠΙΔΗΣ
σε συνεργασία με τη
ΡΟΔΙΑΚΗ ΛΕΣΧΗ
διοργανώνει εφταήμερη εκδρομή στη

Μεγαλόνησο

από 12 έως 18 Νοεμβρίου

Περιλαμβάνει:
• Ακτοπλοϊκά εισιτήρια σε τετράκλινες καμπίνες Β' θέσης. Ρόδο - Αγ. Νικολαο - Ροδο
• Ξενοδοχείο Α' κατηγορίας στο κέντρο του Ηρακλείου
• Και εκδρομές με πολυτελές λεωφορείο που θα μας συνοδεύσει από τη Ρόδο.

Παρακαλούνται τα μέλη και οι φίλοι της Ροδιακής Λέσχης να συμμετάσχουν σ'αυτή την υπέροχη άρτια οργανωμένη εκδρομή στη Μεγαλόνησο που θα σας μείνει αξέχαστη.
Τα μέλη της Ροδιακής Λέσχης θα τύχουν μιας σχετικής έκπτωσης.

Πληροφορίες και κρατήσεις
για τα μέλη της Ροδιακής Λέσχης στον γενικό γραμματέα κ. Καρυδάκη στα τηλέφωνα 76102 και 23242. Καθώς και στα τηλέφωνα του πρακτορείου 20625 και 28741

Τιμή 85000 δρχ.

ΠΡΟΓΡΑΜΜΑ

1η ημέρα Αναχώρηση με το πλοίο Ιεράπετρα. Τακτοποίηση στις καμπίνες και διαμέσου Χάλκης, Καρπάθου και Κάσου φτάνουμε στην Κρήτη. Επιβίβαση στο λεωφορείο και αναχώρηση για Ηράκλειο.

2η ημέρα Μετά το πρωϊνό αναχώρηση για τη δυτική πλευρά της Κρήτης, τα Χανιά, επίσκεψη στους τάφους των Βενιζέλων, περιήγηση στην πανέμορφη αγορά των Χανίων για ψώνια και αναχώρηση για το φαράγγι της Σαμαριάς στη μαγευτική βουνοκορφή των Λευκών Ορέων, όπου θα γευτούμε το παραδοσιακό πιλάφι με την άγρια γίδα και το περίφημο κρητικό τυρί. Επιστροφή αργά το βράδυ στο Ηράκλειο.

3η ημέρα Σήμερα θα ξεναγηθούμε στο Μουσείο του Ηρακλείου, δεύτερο σε σπουδιαότητα στην Ελλάδα μετά από εκείνο της Ακρόπολης. Στη συνέχεια θα επισκεφθούμε το παλάτι του βασιλέα Μίνωα στην Κνωσσό και θα συνεχίσουμε προς το νότιο τμήμα στο παλάτι της Φαιστού, το πρώτο μινωϊκό ανάκτορο, όπου και βρέθηκε ο περίφημος δίσκος της Φαιστού. Συνεχίζουμε για τον αρχαιολογικό χώρο της Γόρτυνας και καταλήγουμε σε ταβέρνα για φαγητό και καφέ. Επιστροφή στο Ηράκλειο. Κρητική βραδιά (προαιρετικό).

4η ημέρα Η γνωριμία μας με το νησί συνεχίζεται με την επίσκεψη μας στο ιστορικό Αρκάδι, σύμβολο ελευθερίας για τον κρητικό λαό. Στάση στα Ανώγια για φαγητό και ξενάγηση στο χωριό του Ξυλούρη. Προαιρετική νυχτερινή διασκέδαση.

5η ημέρα Αποχαιρετούμε το Ηράκλειο και ξεκινάμε διαμέσου Ελούντας, Αγ. Νικολάου και Ιεράπετρας για τη Σητεία.

6η ημέρα Για τη σημερινή ημέρα προγραμματίσαμε επίσκεψη - προσκύνημα στη Μονή Τοπλού, στο περίφημο φοινικόδασος Βαι και θα καταλήξουμε σε παραλιακή ταβέρνα για φρέσκο ψάρι. Ενωρίς το απόγευμα θα γυρίσουμε στη Σητεία για να κάνουμε τα τελευταία ψώνια. Προτείνουμε τα παραδοσιακά γλυκά καλιτσούνια, ξεροτήγανα, τυρί και ντόπιο λάδι και κρασί. Προαιρετικό δείπνο σε ταβέρνα με παραδοσιακή μουσική.

7η ημέρα Επιβίβαση στο καράβι και επιστροφή για Ρόδο.

X.2028-11/11

ΠΡΑΚΤΟΡΕΙΟ ΤΑΞΙΔΙΩΝ

ΣΑΒΒΑΣ ΣΑΗΣ

* * * * * * * * * * *

9ήμερη εκδρομή στη

ΒΟΡΕΙΑ ΕΛΛΑΔΑ

Από 14/11 έως 22/11

Μια εκδρομή που όλοι θέλετε
ΘΕΣΣΑΛΟΝΙΚΗ - ΒΕΡΓΙΝΑ - ΒΕΡΟΙΑ - ΕΔΕΣΣΑ - ΝΑΟΥΣΑ - ΚΙΛΚΙΣ - ΕΥΖΩΝΟΙ (σύνορα με τα Σκόπια) ΚΑΒΑΛΑ - ΞΑΝΘΗ - ΚΟΜΟΤΗΝΗ - ΑΛΕΞΑΝΔΡΟΥΠΟΛΗ - ΕΒΡΟ (σύνορα με την Τουρκία)

Αναλυτικό πρόγραμμα στο ΠΡΑΚΤΟΡΕΙΟ ΤΑΞΙΔΙΩΝ

ΣΑΒΒΑ ΣΑΗ

Τάρπον Σπρινγκς 42 Δίπλα στην ΠΙΣΤΕΩΣ

Τηλ. 39781 - 3 - Ρόδος

M15-13/11

Αλλάξαμε μόνο εμφάνιση.

Τώρα όλα τα προϊόντα της **ΑΓΝΟΓΑΛ** σε νέες συσκευασίες, με την ίδια πάντα κορυφαία ποιότητα που *εσείς* εμπιστεύεστε.

Ακολουθούμε τις εξελίξεις, *αλλά* μένουμε πάντα πιστοί στην παράδοση!

το δικό σας γάλα

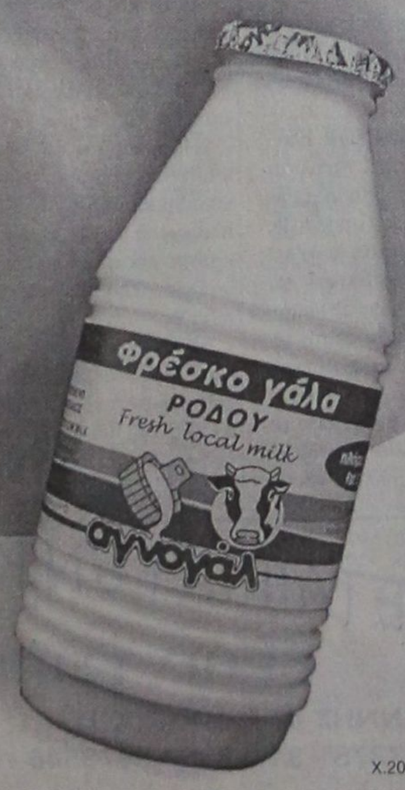

αγνογάλ

X.2017-18/11

daGilberTo
PIZZA & SPAGHETTI

ΚΑΙ ΤΟ ΝΟΕΜΒΡΙΟ ΜΑΖΙ ΣΑΣ
ΜΕ ΤΗΣ ΓΝΩΣΤΕΣ ΠΙΤΣΕΣ ΚΑΙ ΜΑΚΑΡΟΝΑΔΕΣ

Λεωφ. Ιαλυσού 25 (δίπλα στο ξενοδοχείο Cosmopolitan) - Τηλ. 30116

ΑΝΟΙΧΤΑ ΚΑΘΕ ΜΕΡΑ ΑΠΟ 19,00 ΕΩΣ 24,00 ΕΚΤΟΣ ΔΕΥΤΕΡΑΣ

Η ΠΡΟΣΒΑΣΗ ΕΙΝΑΙ ΕΛΕΥΤΕΡΗ ΑΠΟ ΤΑ ΚΡΙΤΙΚΑ ΚΑΙ ΑΠΟ ΤΟ ΜΟΝΤΕ ΣΜΙΘ

T.35422-1/12

ΜΝΗΜΟΣΥΝΑ



Τελούμε στις 11 Νοεμβρίου ημέρα Σάββατο και ώρα 8.30π.μ. στον ιερό ναό Αγίας Ειρήνης και Τριών Ιεραρχών (προαύλιο Παν/μίου Αιγαίου) 40ήμερο μνημόσυνο υπέρ αναπαύσεως της ψυχής του λατρευτού μας υιού, αδελφού, εγγονού, ανιψιού και εξαδέλφου

ΙΩΑΝΝΗ ΦΤΕΡΟΥΓΑ

Ο πατέρα Γιώργος
Ο αδελφός Δημήτρης
Η γιαγιά, οι θείοι, οι θείες και τα εξαδέλφια

2001-10/11



Τελούμε στις 12 Νοεμβρίου ημέρα Κυριακή και ώρα 8.30 π.μ. στον ιερό ναό Αγίου Νεκταρίου Φαληρακίου 3ετές μνημόσυνο υπέρ αναπαύσεως της ψυχής του πεφιλημένου μας συζύγου και πατέρα

ΓΙΑΝΝΗ ΚΙΝΟΥΣ

και σας καλούμε να ενώσετε μαζί μας τη δική σας ζεστή προσευχή.
Η σύζυγος Σταματία
Τα παιδιά Ειρήνη - Γιώργος
Οι λοιποί συγγενείς

14733-9/11

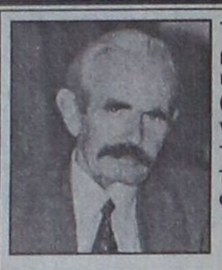

Τελούμε στις 12 Νοεμβρίου ημέρα Κυριακή και ώρα 8 π.μ. στον ιερό ναό Αγίου Παντελεήμονα (Παλιάς Πόλης) 9μηνο μνημόσυνο υπέρ αναπαύσεως της ψυχής του λατρευτού μας συζύγου, πατέρα, παππού, αδελφού και θείου

ΜΙΧΑΗΛ ΤΕΡΕΖΑΚΗ

Η σύζυγος Μαρία
Τα παιδιά Γεράσιμος - Ειρήνη, Βικτωρία
Τα εγγόνια Μιχάλης, Ελπίδα
Τα αδέλφια, τα ανίψια και οι λοιποί συγγενείς

14771-11/11

Αγριος καυγάς στη ΔΑΝΕ

ΣΥΝΕΧΕΙΑ ΑΠΟ ΤΗ ΣΕΛ. 1

που θα ήταν το βασικό θέμα της γενικής συνέλευσης αντέδρασε έντονα ο σύμβουλος κ. Γιώργος Συριόπουλος, ο οποίος τόνισε ότι δεν θα πρέπει να γίνει εξαίρεση για την αξία των μετοχών μόνο του κ. Καλογηράτου και να αγνοηθούν παντελώς όλοι οι άλλοι μέτοχοι της ΔΑΝΕ.

➨ Ετσι η συζήτηση του θέματος κατέληξε για άλλη μια φορά σε αδιέξοδο και δεν ελήφθη απόφαση εάν θα συγκληθεί ή όχι η γενική συνέλευση. Πρέπει να σημειωθεί ότι στην προηγούμενη γενική συνέλευση είχε δοθεί προθεσμία στο Νώντα Σολούνια μέχρι τις 18 Νοεμβρίου για να δώσει στη ΔΑΝΕ το ποσό των 2,5 δισεκατομμυρίων δραχμών, που έχει υπαιξερέσει ή να παραδώσει στη ΔΑΝΕ απαλλαγμένα από «βάρη» και υποθήκες τα ακίνητα των Μύλων και των Κολυμπίων.

ΣΤΗΝ ΠΡΟΧΘΕΣΙΝΗ συνεδρίαση δεν ελήφθη απόφαση για το ναυπηγό που θα αναλάβει τις μετασκευές στο πλοίο «Λίνδος». Ούτε έγινε συζήτηση και για την κάλυψη της θέσης του αρχιμηχανικού που έμεινε κενή τα τελευταία χρόνια για λόγους οικονομίας, όπως υποστηρίζεται τώρα. Υποτίθεται βέβαια ότι οι ανάγκες της ΔΑΝΕ καλύπτονταν από τους αρχιμηχανικούς της ΑΝΕΚ.

➨ Τα όσα διαδραματίστηκαν προχθές το βράδυ έδωσαν τροφή στο παρασκήνιο, όπου επιλύονται και προωθούνται τα σημαντικότερα θέματα της εταιρίας. Ειδικότερα, σύμφωνα με ασφαλείς πληροφορίες, η μη λήψη απόφασης για τη σύγκληση γενικής συνέλευσης εξόργισε το Νώντα Σολούνια που «βλέπει» το χρόνο να περνά χωρίς να επιτυγχάνεται ο συμβιβασμός.

ΑΝΤΙΔΡΑΣΕΙΣ υπάρχουν σε παρασκηνιακό επίπεδο και από τον Γεράσιμο Καλογηράτο που δεν επιθυμεί να ανακάμψει ο Σολούνιας, αφού υπάρχει κίνδυνος να χάσει τις μετοχές που καρπώθηκε με την απόφαση που έλαβε τον Ιανουάριο του 1999 το Δ.Σ. της ΔΑΝΕ.

➨ Η συνεδρίαση του διοικητικού συμβουλίου της εταιρίας θα πραγματοποιηθεί ξανά το Σάββατο με τα ίδια θέματα αν και είναι λίγοι αυτοί που πιστεύουν ότι θα δοθεί τέλος σε αυτό το κακόγουστο σήριαλ.

Στον Εισαγγελέα οι θάνατοι στο Νοσοκομείο

ΣΥΝΕΧΕΙΑ ΑΠΟ ΤΗ ΣΕΛ. 1

δικών κ. Γεωργίου Οικονόμου, ο πρώην αρχίατρος κ. Μανώλης Κουκάκης, ο οποίος με θάρρος επανέλαβε τις σοβαρότατες καταγγελίες του για τη δυσλειτουργία του Νοσοκομείου, υποβάλλοντας παράλληλα και έγγραφα που αποδεικνύουν τους ισχυρισμούς του.

✓ Τις επόμενες ημέρες πρόκειται να κληθούν να καταθέσουν ο πρόεδρος του Νοσοκομείου Μιχάλης Μπαλάνος, γιατροί του ιδρύματος, που εμπλέκονται στις υποθέσεις των θανάτων, καθώς και η διευθύντρια Καίτη Φουσιάνη, μετά τις καταγγελίες για οικονομικές ατασθαλίες.

Με το κιλό το χασίς

ΣΥΝΕΧΕΙΑ ΑΠΟ ΤΗ ΣΕΛ. 1

συλληφθέντων σχηματίστηκε δικογραφία, προκειμένου σήμερα να οδηγηθούν στον Εισαγγελέα.

ΣΤΟ ΜΕΤΑΞΥ σήμερα το πρωί, απολογούνται στον ανακριτή κ. Βασίλη Παπανικόλα οι δύο μόνιμοι λοχίες Αναστάσιος Καζάνας του Δημητρίου, 25 χρόνων και Διονύσιος Μπουλιόπουλος του Βασιλείου και αύριο ο Δημήτριος Ζωγλυπίτης του Κωνσταντίνου, 26 χρόνων και Γεώργιος Κουλουμπρής του Νικολάου, 23 χρόνων, που πιάστηκαν προχθές τα ξημερώματα για χρήση και κατοχή ναρκωτικών.

6.000 ξενοδοχοϋπάλληλοι

ΣΥΝΕΧΕΙΑ ΑΠΟ ΤΗ ΣΕΛ. 1

τους ξενοδοχοϋπαλλήλους.

◆Υπολογίζεται ότι από το Εργατικό Κέντρο θα περάσουν 10.000 ξενοδοχοϋπάλληλοι. Η κατάθεση των δικαιολογητικών από τους ξενοδοχοϋπαλλήλους θα γίνεται στο Εργατικό Κέντρο μέχρι τις 17 Νοεμβρίου.

Χολωμένος ο Νομάρχης

ΣΥΝΕΧΕΙΑ ΑΠΟ ΤΗ ΣΕΛ. 1

ροθέτησης του νέου εργοστασίου, εμφανίσθηκε χθες ο νομάρχης Δωδεκανήσου κ. Σάββας Καραγιάννης.

➨ Σημειώνεται ότι η πρόταση που θα καταθέσει, σε σχέση με την περιοχή που θα κατασκευασθεί το νέο εργοστάσιο, το κλιμάκιο της ΔΕΗ θα γίνει απόλυτα σεβαστή από τους δημάρχους της Ρόδου, μετά από τη δέσμευση που ανέλαβαν.

«Θα αφήσουμε τη ΔΕΗ να επιλέξει όποια περιοχή θέλεις» αναρωτήθηκε ο Νομάρχης, δείχνοντας καθαρά την αντίθεσή του στην πρωτοβουλία της ΤΕΔΚ, να εξεύρει λύση το θέμα της χωροθέτησης του νέου εργοστασίου.

Ο κ. ΚΑΡΑΓΙΑΝΝΗΣ εμφανίσθηκε πάντως αισιόδοξος σ' ό,τι αφορά τις δικές του ενέργειες, λέγοντας ότι «θα υπάρξουν πολύ σύντομα εξελίξεις».

ΕΠΑΦΕΣ

Συνάντηση με τον υφυπουργό Πρόνοιας κ. Νίκο Φαρμάκη είχε την περασμένη Παρασκευή ο νομάρχης Δωδεκανήσου κ. Σάββας Καραγιάννης.

➨ Στη διάρκεια της συνάντησης των δύο ανδρών, ετέθη το θέμα των σπιτιών του Καστελλορίζου, καθώς επίσης και το θέμα των εξαρτημένων ατόμων, χωρίς ωστόσο, όπως τουλάχιστον διεφάνη, να ληφθούν κάποιες αποφάσεις.

Ε.Ν.Α.Ε.

Στην έκτακτη σύγκληση των νομαρχών στην Αθήνα, αναφέρθηκε χθες ο νομάρχης Δωδεκανήσου κ. Καραγιάννης.

➨ Ο κ. Καραγιάννης εξέφρασε την ανησυχία του για την περαιτέρω πορεία του θεσμού της Νομαρχιακής Αυτοδιοίκησης, καθώς - όπως τόνισε - συνεχώς υπονομεύεται και συρρικνώνεται.

ΠΑΡΑΛΛΗΛΑ εξέφρασε την ανησυχία του και για την πορεία του 3ου Κοινοτικού Πλαισίου Στήριξης, ανησυχία, που όπως είπε, απορρέει από τα λεγόμενα του υφυπουργού Εθνικής Οικονομίας κ. Χρήστου Πάχτα, ο οποίος με έμφαση στη σύγκληση των νομαρχών, ανέφερε ότι «η Ευρωπαϊκή Ενωση γενναιόδωρα μας δίνει χρήματα, όμως οι διαδικασίες είναι τέτοιες, που δύσκολα θα μπορέσουμε να τα απορροφήσουμε».

Να πάρουν θέση οι μητροπολίτες

ΣΥΝΕΧΕΙΑ ΑΠΟ ΤΗ ΣΕΛ. 1

◆ Οι Μητροπολίτες της Κρήτης χαρακτήρισαν την απόφαση της ελλαδικής Εκκλησίας να επεκτείνει τη συλλογή υπογραφών στο νησί, «εισπήδηση», «βάναυση επέμβαση», «ασέβεια στους θεσμούς και τα θέσμια» και «μέγα λάθος».

Καταδικάστηκε για δυσφήμιση

ΣΥΝΕΧΕΙΑ ΑΠΟ ΤΗ ΣΕΛ. 1

τον μήνυσαν για ψευδή καταμήνυση κατά συρροή, συκοφαντική δυσφήμιση και απειλή κατά συρροή. Πρωτόδικα αθωώθηκε, αλλά ο Εισαγγελέας άσκησε έφεση και χθες κάθισε στο εδώλιο του Εφετείου, από το οποίο καταδικάστηκε κατά συγχώνευση σε φυλάκιση 18 μηνών με τριετή αναστολή.

Στις 15 Νοεμβρίου θα κυκλοφορήσει το νέο 500ρικο

Στις 15 Νοεμβρίου θα κυκλοφορήσει και στη Ρόδο το νέο πεντακοσάρικο που θα αντικαταστήσει το γνωστό χαρτονόμισμα. Το νέο νόμισμα των 500 δραχμών, που θα κυκλοφορήσει στα μέσα του μήνα, θα φέρει στις δύο όψεις του παραστάσεις από τους Ολυμπιακούς αγώνες.

Τα πρώτα νομίσματα εστάλησαν ήδη στο κατάστημα της Τράπεζας της Ελλάδος στη Ρόδο και σύμφωνα με όσα έγιναν γνωστά, φέρουν τρεις από τις έξι παραστάσεις των Ολυμπιακών αγώνων.

Διάλεξη για την προστασία του αγέννητου παιδιού

Εκδήλωση με θέμα «Η προστασία της ζωής του αγέννητου παιδιού και το δημογραφικό μας πρόβλημα» οργανώνει, το προσεχές Σάββατο στις 5μ.μ. στο Δημοτικό Θέατρο Ρόδου, ο Σύνδεσμος Αγάπης. Ομιλητές θα είναι οι καθηγητές Πανεπιστημίου κ. Ιωάννα Καραγιαννοπούλου - Λελούδα και ο κ. Δημήτριος Παπαευαγγέλου. Τη συζήτηση που θα ακολουθήσει θα συντονίσει ο παιδίατρος κ. Νικόλαος Χατζηνικόλας.

Την εκδήλωση που τελεί υπό την ευλογία του Μητροπολίτη Ρόδου κ. Αποστόλου θα πλαισιώσει η χορωδία του Ωδείου κ. Καίτη Καστρουνή.

Κινδυνεύει με έκπτωση

ΣΥΝΕΧΕΙΑ ΑΠΟ ΤΗ ΣΕΛ. 1

Η ΕΠΙΤΡΟΠΗ του άρθρου 18, απεφάνθη ότι το Δημοτικό Συμβούλιο δεν έχει καμμία αρμοδιότητα να χορηγεί άδεια, κρίνοντας την απόφαση παράνομη. Με την απόφαση της επιτροπής του άρθρου 18, ο Δήμαρχος της Νότιας Ρόδου είναι πλέον εκτεθειμένος, καθώς απουσιάζει από τα καθήκοντά του χωρίς άδεια, γεγονός που μπορεί να τον οδηγήσει και σε έκπτωση από το αξίωμά του, κάτι ωστόσο που θα αποφασίσει ο γενικός γραμματέας της Περιφέρειας Νοτίου Αιγαίου κ. Παναγιώτης Σαλτούρος.

5.000 προσκυνητές στον Πανορμίτη

ΣΥΝΕΧΕΙΑ ΑΠΟ ΤΗ ΣΕΛ. 1

δου κ. Γιώργος Κανναβός, ο δήμαρχος Σύμης κ. Μιλτιάδης Σαρρής, ο αντινομάρχης κ. Νικόλαος Τατάκης και πλήθος κόσμου.

ΦΕΤΟΣ όμως δεν υπήρξαν παρατράγουδα όσον αφορά τους μικροπωλητές που τα προηγούμενα χρόνια συγκεντρώνονταν στην προβλήτα του Πανορμίτη και δημιουργούσαν προβλήματα, αφού αντί για τις ψαλμωδίες της εκκλησίας οι προσκυνητές άκουγαν φωνές και... αμανέδες!..

➨ Με απόφαση του Δήμου Σύμης, οι μικροπωλητές εγκαταστάθηκαν σε χώρο που είχε διαμορφωθεί κατάλληλα ώστε να μην ενοχλούν.

Οι εκλογές στις ΗΠΑ

ΣΥΝΕΧΕΙΑ ΑΠΟ ΤΗ ΣΕΛ. 1

κό αποτέλεσμα ενδέχεται να ανακοινωθεί γύρω στις 12 ώρα Ελλάδος. Σύμφωνα με τον επικεφαλής της εκλογικής επιτροπής της πολιτείας, πάντως, ενδέχεται να μην υπάρξει τελικό αποτέλεσμα πριν από το βράδυ της Πέμπτης. Ο ίδιος πρόσθεσε ότι ίσως χρειαστούν έως και 10 ημέρες για να καταμετρηθούν οι ψήφοι από το εξωτερικό.

Η μόνη άλλη πολιτεία που δεν έχει δώσει αποτέλεσμα είναι το Όρεγκον, με 7 εκλέκτορες. Οι 25 εκλέκτορες της Φλόριντα, όμως, είναι οι καθοριστικοί για το ποιος θα εκλεγεί πρόεδρος, καθώς ο Αλ Γκορ έχει εξασφαλίσει 260 εκλέκτορες και ο Τζορτζ Μπους τζούνιορ 246.

Αν τελικώς εκλεγεί ο 54χρονος Μπους, θα αναλάβει καθήκοντα στις 20 Ιανουαρίου και θα βρεθεί στο οβάλ γραφείο οκτώ χρόνια μετά τον πατέρα του. Ιδιαίτερο ενδιαφέρον έχει επίσης το γεγονός ότι ο Μπους ενδέχεται να είναι ο πρώτος ρεπουμπλικάνος πρόεδρος, μετά τον Αϊζενχάουερ (1953-55), που θα έχει την πλήρη στήριξη και από τους δύο οίκους του Κογκρέσου, τη Βουλή των Αντιπροσώπων και τη Γερουσία.

Η ΚΑΤΑΜΕΤΡΗΣΗ

Με τους δύο υποψήφιους για την προεδρία να βρίσκονται πολύ κοντά, η νέα κρίσιμη καταμέτρηση των ψήφων ενδέχεται να μην έχει ολοκληρωθεί πριν απο το απόγευμα της Πέμπτης, δήλωσε σήμερα ο Κλέϊ Ρόμπερτς, επικεφαλής της εκλογικής επιτροπής στο Ταλαχασί, πρωτεύουσα της πολιτείας της Φλόριντα.

"Αναμένουμε να έχει ολοκληρωθεί μέχρι αύριο το απόγευμα", είπε και παρατήρησε ότι οι μόνοι ψήφοι που δεν καταμετρήθηκαν κατά την εκλογική νύκτα στις περίπου έξι εκατομμύρια είναι αυτοί των εγγεγραμμένων στους εκλογικούς καταλόγους της Φλόριντα που ζουν στο εξωτερικό και έπρεπε να ταχυδρομήσουν τις ψήφους τους μέχρι σήμερα.

Ο Ρόμπερτς είπε ότι δεν γνωρίζει πόσοι ψήφισαν στο εξωτερικό αλλά το 1996 έφθασαν περίπου τις 2.300.

Κατά την χθεσινή νύκτα ο Μπους προηγείτο με λιγότερους απο 1.800 ψήφους.

Αξιωματούχοι υπευθυνοι για τις εκλογές απέστειλαν από το εξωτερικό περίπου 585.000 επιστολικές ψήφους και μέχρι αργά την Δευτέρα είχαν φθάσει περίπου 416.000.

Οπως ανακοινώθηκε από την Ουάσινγκτον, με καταμετρημένο το 99% των ψήφων μέχρι τις 10:00 ωρα ΗΠΑ, ο Τζόρτζ Μπους συγκεντρώνει 48.363.922 ψήφους και εξασφαλίζει 246 εκλέκτορες και ο Αλ Γκορ 48.595.533 ψήφους και 260 εκλέκτορες.

ΕΛΠΙΖΕΙ Ο ΓΚΟΡ

Ο αντιπρόεδρος των ΗΠΑ και υποψήφιος του Δημοκρατικού Κόμματος για την προεδρία Αλ Γκορ ήταν σε "μεγάλα κέφια" μετά την ανάκληση της παραδοχής της νίκης στις εκλογές του κυβερνήτη του Τέξας και υποψήφιου του Ρεπουμπλικανικού Κόμματος Τζορτζ Μπους Τζούνιορ,δήλωσε σήμερα στενός φίλος του.

"Είναι πραγματικά πολύ ευδιάθετος...γελάει. Βρίσκεται σε μεγάλα κέφια",υποστήριξε ο Πήτερ Νάϊτ,παλιός φίλος και πρώην επικεφαλής του επιτελείου του Γκορ,σε συνάντηση που είχε με τους δημοσιογράφους στον χώρο υποδοχής του ξενοδοχείου στο Νάσβιλ,όπου ο Αλ Γκορ παρακολουθούσε τα αποτελέσματα των εκλογών.

Ο Γκορ, ο οποίος τηλεφώνησε στον Μπους για να τον συγχαρεί μετά την ανακοίνωση από την τηλεόραση ότι νικητής των εκλογών είναι ο κυβερνήτης του Τέξας,απέσυρε την παραδοχή της ήττας του ύστερα από την ανακοίνωση ότι στην πολιτεία της Φλόριντα θα γίνει νέα καταμέτρηση των ψήφων. Η καταμέτρηση αναμένεται να έχει ολοκληρωθεί στις 5 το απόγευμα, ώρα ΗΠΑ,μεσάνυκτα, ώρα Ελλάδας.

Μια ώρα μετά την παραδοχή της ήττας του από τον Μπους, ο Γκόρ ξανατηλεφώνησε στον Μπους και, όπως ανέφερε συνεργάτης του, του είπε ότι "οι συνθήκες άλλαξαν".

Ο Γκορ ανέφερε ότι τα τελευταία αποτελέσματα τον παρουσιάζουν να χάνει την Φλόριντα για περιπου 600 ψήφους,ενώ προηγουμένως είχε ανακοινωθεί ότι η διαφορά τους ήταν περίπου 50.000 ψήφοι. Επισήμανε ότι ο αριθμός αυτός είναι αρκετός για να προκαλέσει νέα καταμέτρηση,είπε ο συνεργάτης του, ο οποίος διευκρίνισε ότι στην τηλεφωνική επικοινωνία άκουσε μόνο την πλευρά του Γκορ. Ο τελευταίος τηλεφώνησε από δωμάτιο του ξενοδοχείου του,λίγα λεπτά πριν παραδεχθεί δημόσια την ήττα του.

"Ο αντιπρόεδρος είπε στον Μπους ότι άλλαξαν οι συνθήκες από την πρώτη φορά που του τηλεφώνησε.Μόλις τώρα, του είπε, πληροφορηθήκαμε ότι βρισκόμαστε πίσω μόνο περί τους 600 ψήφους και αυτό σημαίνει αυτομάτως νέα καταμέτρηση.Πρέπει να αποσύρω την παραδοχή μέχρι να ξεκαθαρίσει η κατάσταση", πρόσθεσε ο Αλ Γκόρ,σύμφωνα με τον συνεργάτη του, που ζήτησε να μην κατονομαστεί.

"Μετά ο Γκορ είπε: Εξηγούμαι.Εάν χάσω πράγματι την Φλόριντα,θα παραδεχθώ αμέσως την ήττα μου.Ομως σε καμιά περίπτωση δεν έχει ξεκαθαρίσει η κατάσταση και μέχρι να γίνει αυτό δεν μπορώ να παραδεχθώ ότι ηττήθηκα", πρόσθεσε ο συνεργάτης του.

Ο Γκορ δεν βγήκε από το ξενοδοχείο "War Memorial Plaza" για να μιλήσει στους συγκεντρωμένους οπαδούς του. Ομως ο επικεφαλής της προεκλογικής του εκστρατείας Ουίλιαμ Ντάλεϊ εξήγησε ότι θα γίνει νέα καταμέτρηση. "Είμαι στην πολιτική πολλά χρόνια,αλλά δεν νομίζω ότι υπήρξε στο παρελθόν νύκτα σαν κι αυτή",παρατήρησε ο Ντάλεϊ.

"Ενθουσιασμένη",δήλωσε η Τζην Νέλσον,30 ετών,φίλη της οικογένειας Γκορ μετά την ανακοίνωση του υποψήφιου του Δημοκρατικού Κόμματος ότι αποσύρει την παραδοχή της ήττας του,εξαιτίας της νέας καταμέτρησης των ψήφων στη Φλόριντα. Οπως είπε,μετέβη στο ξενοδοχείο στο Νάσβιλ περιμένοντας τον Γκορ να παραδεχθεί τη νίκη του Μπους. "Πραγματικά πιστεύω ότι θα κερδίσει",ανέφερε Η 35-χρονη Τζούλι Μπάτλερ που ήλθε στο Τενεσί από την Ουάσινγκτον για την εκλογική βραδιά. Η νοσηλεύτρια Τέρι Ρέλιφορντ,59 ετών,που βρισκόταν για επτά ώρες στο ξενοδοχείο στο Νάσβιλ,τις δύο κάτω από δυνατή βροχή,δήλωσε ότι ταράχθηκε όταν έμαθε από την τηλεόραση για την νίκη του Μπους.

"Προβλήματα θα εχουμε για τέσσερα χρόνια",είπε σε ένα δημοσιογράφο. Μόλις πληροφορήθηκε για την νέα καταμέτρηση, τόνισε κλαίγοντας: "Υπάρχει ακόμη ελπίδα".

Νικητής των εκλογών θα είναι όχι αυτός που θα λάβει τις περισσότερες ψήφους αλλά αυτός που θα εξασφαλίσει την πλειοψηφία των 538 εκλεκτόρων.

Για το ασφαλιστικό

Σε απεργία θα κατέλθουν όλοι οι εργαζόμενοι

ΠΡΟΒΛΗΜΑ ΚΑΙ ΣΤΗ ΡΟΔΟ

ΣΕ 24ΩΡΗ απεργιακή κινητοποίηση θα κατέλθουν πιθανότατα οι εργαζόμενοι σε όλη τη χώρα, την ημέρα της κατάθεσης του νομοσχεδίου για τα εργασιακά και το ασφαλιστικό.

«Σε περίπτωση που δεν θα γίνουν δεκτές οι θέσεις της ΓΣΕΕ θα προχωρήσουμε σε κινητοποιήσεις» δήλωσε στην «Πρόοδο» ο πρόεδρος της Ομοσπονδίας Ξενοδοχοϋπαλλήλων και μέλος της ΓΣΕΕ κ. Στέλιος Κωλέτσης.

■ Οι αλλαγές στα εργασιακά, αλλά και τα προβλήματα που παρουσιάζουν στη Ρόδο το ΙΚΑ, το ΤΑΞΥ, αλλά και ο ΟΑΕΔ, θα είναι τα θέματα που θα θέσουν στις συναντήσεις που θα έχουν στην Αθήνα οι πρόεδροι των σωματείων των ξενοδοχοϋπαλλήλων.

ΟΙ ΠΡΟΕΔΡΟΙ των σωματείων των ξενοδοχοϋπαλλήλων θα μεταβούν στην Αθήνα στο διάστημα από 13 έως 15 Νοεμβρίου και θα έχουν επαφές με τους διοικητές του ΙΚΑ, του ΤΑΞΥ και του Οργανισμού Απασχόλησης Εργατικού Δυναμικού.

Η δρομολόγηση πλοίου

ΣΥΝΕΧΕΙΑ ΑΠΟ ΤΗ ΣΕΛ. 1

βλημα, εξ αιτίας του γεγονότος ότι στη γραμμή Πειραιά - Ρόδου δρομολογούνται πλοία που είναι παμπάλαια και βραδυκίνητα.

ΣΤΗΝ ΑΝΑΚΟΙΝΩΣΗ του ΕΒΕΔ υπογραμμίζεται ακόμη ότι οι κάτοικοι της Ρόδου και της Κω, έχουν το δικαίωμα ν'απολαμβάνουν υψηλής ποιότητας υπηρεσίες.

✓ Επισημαίνεται ότι η ανακοίνωση του ΕΒΕΔ είναι και ένα χαστούκι στο νομάρχη Σ. Καραγιάννη, που ανοήτως υποστηρίζει ότι πρέπει να... παγώσει η άδεια που χορήγησε το υπουργείο Εμπορικής Ναυτιλίας για τη γραμμή Πειραιά - Κω - Ρόδου!..

ΤΟ ΠΛΗΡΕΣ κείμενο της ανακοίνωσης του Εμποροβιομηχανικού Επιμελητηρίου Δωδεκανήσου έχει ως εξής:

«Με το θέμα των ακτοπλοϊκών συγκοινωνιών της περιοχής μας ασχολήθηκε στη χθεσινή συνεδρίαση της η διοικητική επιτροπή του Επιμελητηρίου Δωδεκανήσου.

Το Επιμελητήριο διερμηνεύοντας τις απόψεις των παραγωγικών τάξεων της Δωδεκανήσου, θέλει να επισημάνει για το συγκεκριμένο θέμα τα εξής:

• Είναι υπέρ του ελεύθερου ανταγωνισμού στις ακτοπλοϊκές συγκοινωνίες, θεωρώντας ότι μόνο μέσω αυτού μπορεί να προκύψει η ζητούμενη αναβάθμιση της ποιότητας των παρεχομένων υπηρεσιών στους κατοίκους, επισκέπτες και επαγγελματίες του νομού, δεδομένου ότι η μέχρι σήμερα ακολουθούμενη πολιτική, κάθε άλλο παρά επιτυχής μπορεί να χαρακτηρισθεί.

Ως εκ τούτου το Επιμελητήριο θεωρεί ως απόφαση προς τη σωστή κατεύθυνση τη χορήγηση από το ΥΕΝ άδειας σκοπιμόπτερ σε σύγχρονο πλοίο στη γραμμή Πειραιά - Κω - Ρόδο - Κω - Περιαιά, επειδή ουδείς μπορεί πλέον να αρνηθεί και στους κατοίκους των νησιών της Κω και Ρόδου, που σημειωτέον δέχονται και άνω των 200.000 επισκεπτών ετησίως, το δικαίωμα να απολαμβάνουν υψηλής ποιότητας υπηρεσίες.

• Αυτονόητο θεωρεί το ΕΒΕΔ ότι η πολιτεία θα πρέπει ταυτόχρονα να εξασφαλίσει τη σε μόνιμη βάση εξυπηρέτηση των μικρών νησιών του νομού με πλοία σύγχρονης τεχνολογίας έτσι ώστε να υπάρξει και στα μικρότερα νησιά αναβάθμιση της ποιότητας των παρεχομένων υπηρεσιών.

• Το ΕΒΕΔ θεωρεί επίσης ότι πρέπει με αφορμή τη συζήτηση που έχει ξεκινήσει να τεθεί και το ζήτημα του κόστους των ακτοπλοϊκών συγκοινωνιών, με αναθεώρηση της ισχύουσας τιμολογιακής πολιτικής, αφού η οικονομική ανάπτυξη των νησιών επηρεάζεται άμεσα από το επιπλέον κόστος που προκύπτει λόγω της απόστασης από το κέντρο.»

ΣΗΜΑΙΟΤΕΧΝΙΚΗ
"MY FRIEND"
ΚΩΣΤΑΣ ΤΡΟΥΛΛΗΣ

➨ Σημαίες όλων των κρατών του κόσμου
➨ Σήματα, λάβαρα, εμβλήματα εταιρειών - ομίλων - σωματείων
➨ Ποδοσφαιρικές σημαίες, λάβαρα, μπρελόκ, καπέλα, κασκόλ, αναπτήρες και ενδυμασίες (μπλούζες, σορτσάκια, κάλτσες) όλων των ομάδων Α' Εθνικής (κατόπιν παραγγελίας και όλων των τοπικών ομάδων)
➨ Αθλητικές φόρμες σε ποικιλία χρωμάτων, ποιοτήτων και μεγεθών

Διαθέτουμε σημαίες του 2004 και των Ολυμπιακών Αγώνων

Ακτή Σαχτούρη (έναντι Τελωνείου Ρόδου)
Τηλ. 33953. Τηλ.βιοτεχνίας 61321
Χ 2029 - 30/11

ΕΤΑΙΡΙΑ ΓΕΝΙΚΩΝ ΜΕΤΑΦΟΡΩΝ
ΓΡΗΓ. ΤΣΙΡΙΚΟΣ ΙΜΕ Ε.Π.Ε.
ΑΓΙΑΣ ΑΝΝΗΣ 43 ΒΟΤΑΝΙΚΟΣ
Τηλ. 3457373 - 3472856 - 3473546 - FAX 3472831

ΡΟΔΟΣ: ΤΣΙΡΙΚΟΣ ΓΡ. - ΤΗΛ. - FAX 67662
ΚΩΣ: ΚΑΤΣΕΛΗΣ ΒΑΣ. - ΤΗΛ. 27951 - FAX 27952
ΠΑΤΡΑ: ΚΑΛΑΤΖΗΣ ΓΙΩΡΓΟΣ - ΤΗΛ. 328137 - FAX 342212
ΑΙΓΙΟ: ΚΟΥΣΠΑΡΗΣ ΔΗΜ.
ΚΟΡΙΝΘΟΣ: ΔΗΜΗΤΡΟΠΟΥΛΟΣ - ΤΗΛ. 29554
ΚΙΑΤΟ: ΤΣΟΓΚΑΣ ΓΕΩΡ. - ΤΗΛ. 33462
ΧΑΛΚΙΔΑ: ΜΑΣΤΡΟΓΙΑΝΝΗ ΛΙΑ - ΤΗΛ. 88570 - 89158

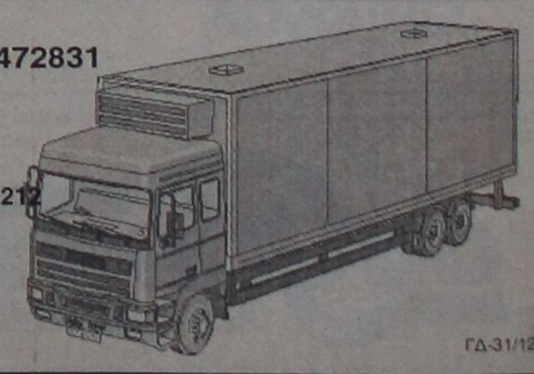

ΓΔ-31/12

KYDON TOURS

ΕΚΔΡΟΜΕΣ - ΕΚΔΡΟΜΕΣ

Πάντα επιτυχίες

Συνοδεύουμε τα γκρουπς μας, που είναι φίλοι μας

Η ΕΚΔΡΟΜΗ ΤΗΣ ΧΡΟΝΙΑΣ

ΤΥΝΗΣΙΑ - ΜΑΡΟΚΟ

14 Διανυκτερεύσεις

Γύρος Οάσεων - Αυτοκρατορικό Μαρόκο

Πλούσιο πρόγραμμα - διασκέδαση - ψώνια και προπάντων φανταστικές εμπειρίες στη μαγεία των χωρών αυτών.

Περιλαμβάνει

- Αεροπορικά εισιτήρια Ρόδο - Αθήνα - Τύνιδα - Καζαμπλάνκα - Τύνιδα - Αθήνα Tunis Air
- Μεταφορές από / προς αεροδρόμια - Τυνησίας - Μαρόκου
- 12 γεύματα στην Τυνησία - 7 γεύματα στο Μαρόκο
- 7 διανυκτερεύσεις στο Μαρόκο σε ξενοδοχεία 5 αστέρων
- 7 διανυκτερεύσεις στην Τυνησία, 6 σε ξενοδοχεία 5 αστέρων και 1 σε ξενοδοχείο 4 αστέρων
- Φιλοδωρήματα - αχθοφορικά
- Ταξιδιωτική ασφάλεια και ασφάλεια ταξιδωτών
- Τοπικός ξεναγός - Αρχηγός συνοδός
- Τσάντα ταξιδιωτική

Συνοδός - Οργάνωση η κ. ΕΛΕΝΗ ΨΥΛΛΑΚΗ

Μη χάσετε την ευκαιρία να δείτε μαζί αυτές τις δύο χώρες

* 2η εκδρομή *

ΚΩΝΣΤΑΝΤΙΝΟΥΠΟΛΗ

15/12-20/12/2000

ΑΕΡΟΠΟΡΙΚΗ ΕΚΔΡΟΜΗ

ΕΓΚΑΙΝΙΑ του Μητροπολιτικού Ναού της ΧΑΛΚΗΔΩΝΟΣ

Μοναδικές στιγμές - Θρησκευτική συγκίνηση

Γνωρίστε την ΠΟΛΗ όπως μόνο εμείς μπορούμε να σας δείξουμε.

Μουσεία - Παλατια - Παζαρι - Εκκλησιες- Πατριαρχείο - Χαλκηδώνα - Πριγκηπόνησα - Ξενοδοχείο επιλεγμένο στο ΠΕΡΑΝ (αριστοκρατική περιοχή)

Συνοδός ΕΛΕΝΗ ΨΥΛΛΑΚΗ

Πληροφορίες - Δηλώσεις

ΠΡΑΚΤΟΡΕΙΟ ΚΥΔΩΝ

ΡΟΔΟΣ: Τηλ. 23000 - 27900

M19-30/11

Βρίσκεται υπό τη σκέπη του Πατριαρχείου

Προνόμιο για τη Δωδεκάνησο

ΑΣΕΒΕΙΣ ΟΙ ΠΡΑΞΕΙΣ ΤΟΥ ΧΡΙΣΤΟΔΟΥΛΟΥ

Ποιά σχέση θα μπορούσε να έχει το λάβαρο της Αγίας Λαύρας και ο κ. Χριστόδουλος Παρασκευαΐδης, το είδαμε. Μόνο που όταν ο Παλαιών Πατρών Γερμανός ύψωσε το ιστορικό λάβαρο, επαναστάτησε εναντίον ξένου δυνάστη κι όχι εναντίον Ελλήνων κατά το πλείστον Χριστιανών Ορθοδόξων. Οσο για τη σχέση του αείμνηστου και μοναδικού μας προγόνου Θεόδωρου Κολοκοτρώνη και του κ. Χριστόδουλου, είναι η ιστορική φράση του Κολοκοτρώνη: «Είπα, ξείπα, και λοιπά, ...την παρόλα μου», που κάνει πράξη ο κ. Παρασκευαΐδης, εφόσον το 1987, ο ίδιος «ζητούσε την άρση του αυτοκέφαλου» και σήμερα ζητάει έμμεσα και πιεστικά προς πάσα κατεύθυνση, την έδρα Πατριάρχη (και όχι μόνον), όταν μάλιστα μόλις πριν από λίγες μέρες διαβεβαίωνε τον παναγιότατο Οικουμενικό μας Πατριάρχη Βαρθολομαίο Α', ότι η διαδικασία του (Χριστόδουλου), δεν επεκτείνεται στα Δωδεκάνησα και στην Κρήτη, τώρα, με «πλάγιο» τρόπο, προσπαθεί να προωθήσει τη συλλογή υπογραφών (άλλο πράγμα, πάντως, εμείς οι Ελληνες εννοούμε με τη φράση «αυτός μαζεύει υπογραφές»).



Δε βλέπει πως και πόσο έχει διχάσει πιστούς, εκκλησίες και μονές, καθώς ήδη τέθηκε θέμα αυτοκέφαλου από Μητροπολίτες, ενώ ο Θηβών, Κορίνθου, Ιωαννίνων, Ζακύνθου, Κισσάμου και Σελίνου, Αρκαδίας και Γορτύνης, Πειρας Νεκτάριος και οι Μητροπολίτες Λάμπης Ειρηναίος, ο αρχιεπίσκοπος Τιμόθεος, κ.α. έχουν ανοικτά εκδηλώσει την αντίθεσή τους. Ιδιαίτερα ο Μητροπολίτης Κορίνθου Παντελεήμων, υποστήριξε ότι η Εκκλησία της Ελλάδας πρέπει να ενταχθεί και πάλι στο Οικουμενικό Πατριαρχείο., προσθέτοντας πως η «Εκκλησία της Ελλάδας έχει ελλείμματα κανονικότητας και ορθοδοξίας».

Εξαιρετικά σημαντική η ιστορική αναφορά του Μητροπολίτη Θηβών και Λειβαδείας Ιερώνυμου στο σχίσμα του 1833, δηλαδή τη μονομερή αναγόρευση της ελλαδικής Εκκλησίας σε αυτοκέφαλη, υποστηρίζοντας ότι, «τώρα που δημοσιεύονται τα αρχεία των πρεσβειών των τότε μεγάλων δυνάμεων ανακαλύπτουμε ότι ο χωρισμός αυτός δεν ήταν επιθυμία του λαού και των ολίγων αρχιερέων, αλλά κατασκευάστηκε έντεχνα στα «υπόγεια» των πρεσβειών αυτών για τους δικούς τους σκοτεινούς σκοπούς».

Παρατήρησε ότι η παρουσία του Οικουμενικού Πατριάρχη γίνεται επιτακτική ιδιαίτερα στις μέρες μας, «που βλέπουμε να εδραιώνεται μια εκκοσμικευμένη αντίληψη περί Εκκλησίας, που συρρικνώνει και εγκλωβίζει το ρόλο της Εκκλησίας σε στενά χρονικά, φυλετικά και ατομικά όρια. Μια τέτοια θεώρηση του εκκλησιαστικού γεγονότος αποστερεί την Εκκλησία από την οικουμενικότητά της, μετατρέποντάς την, στην καλύτερη περίπτωση, σ' έναν σεβαστό κοινωνικό εταίρο η σ' έναν πολιτικό οργανισμό», ο δε μητροπολίτης Κορίνθου Παντελεήμων, τόνισε: «...προς επίρρωσιν αυτών που είπε ο άγιος Θηβών, ότι το πέρας θα είναι η επάνοδος της Εκκλησίας της Ελλάδος και των νέων χωρών υπό τη σκέπη του Οικουμενικού Πατριαρχείου. Σήμερα, υπό τις συνθήκες της καλώς νοουμένης παγκοσμιοποίησης και της Ευρωπαϊκής Ενωσης, θα ήταν κρίμα να μην επανερχόταν η Εκκλησία της Ελλάδος υπό τη Σκέπη του Οικουμενικού Πατριαρχείου. Εχει αποδειχθεί ότι όσο σκεφτόμασταν ελλαδικώς λειτούργησε καταστροφικώς».

Ο κ. Χριστόδουλος, απάντησε στους προαναφερόμενους μητροπολίτες ότι: «...η Εκκλησία (της Ελλάδας) ούτε ανύπαρκτη είναι, ούτε μειονεκτική, ούτε πνευματικώς ανάπηρη είναι». Πέρα όμως από την «πνευματική αναπηρία», υπάρχει και η «συναισθηματική αναπηρία», μας διευκρινίζει η επιστήμη της ψυχολογίας, όταν δηλαδή, ένα άτομο δεν έχει την ικανότητα να αγαπάει, ενώ μπορεί να έχει χαμηλό - φυσιολογικό - υψηλό δείκτη νοημοσύνης (I.Q.). Ο Απόστολος Παύλος στην επιστολή Α' προς Κορινθίους ΙΓ 1, είναι σαφής και κατηγορηματικός, υπογραμμίζοντας με μοναδικό τρόπο την επιστήμη, καθώς αναφέρει: «Εάν ταις γλώσσας των ανθρώπων λαλώ και αγγέλων, αγάπην δε μη έχω, γέγονα χαλκός ηχών ή κύμβαλον αλλαλάζον, και εάν έχω προφητείαν και ειδώ τα μυστήρια πάντα και πάσαν γνώσιν, και εάν έχω πάσαν την πίστιν, ώστε όρη μεθιστάνειν, αγάπην δε μη έχω, ουδέν ειμί».

Δεν θεωρώ τον εαυτό μου κατώτερο, ούτε και τους Ελληνες, από τους Ελληνοκύπριους π.χ. που στην ταυτότητά τους ποτέ δεν έγραφαν το θρήσκευμα και παρά τις τόσες κατοχές, παρέμειναν 100% Ελληνες και ορθόδοξοι. Ούτε και μου περνάει από το νου, πως οι Ελληνες ορθόδοξοι έχουν ανάγκη να αποδεικνύουν την πίστη τους, ενώ οι Ιταλοί - Ισπανοί - Γάλλοι καθολικοί που φτάνουν το 98% στις χώρες τους, δεν θέλουν αποδείξεις για την πίστη τους στην εκκλησία τους. Κι αν ο κ. Χριστόδουλος δεν θέλει να καταλάβει τα παραπάνω, ας σκεφτεί τη βαθύτερη σημασία του «γιατί».

Οι μουφτήδες της Ξάνθης, του ζήτησαν να υπογράψουν αιτήσεις για την αναγραφή του θρησκεύματος στις ταυτότητες καθώς και η υπηκοότητα, σε συνάρτηση με όσα δήλωσε ο κ. Γκιλμάζ στην πρόσφατη επίσκεψή του στη χώρα μας, ότι δηλαδή, οι κάτοικοι αυτής της περιοχής είναι Τούρκοι μουσουλμάνοι, όπως και οι ίδιοι διατείνονται κι όχι Ελληνες μουσουλμάνοι, όπως τους έχουμε αναγνωρίσει και ας μην ξεχνούμε ποτέ, ότι κατοικούν στην ευαίσθητη περιοχή των βόρειων συνόρων μας. Είναι προνόμιο, καλή τύχη και ευλογία Θεού, που η Ορθόδοξη Εκκλησία της Δωδεκανήσου, βρίσκεται κάτω από τη θεία και σοφή σκέπη του Οικουμενικού μας Πατριάρχη Βαρθολομαίου Α'.

Μαίρη Η. Παπανδρέου

ΑΝΑΚΟΙΝΩΣΗ

*Ο Δικηγορικός Σύλλογος Ρόδου και η Λέσχη LIONS ΗΛΙΟΥΣΑ Ρόδου, σας προσκαλούν να παρακολουθήσετε την ενδιαφέρουσα διάλεξη που οργανώνουν στα πλαίσια των Πολιτιστικών - Ενημερωτικών εκδηλώσεών τους **στην αίθουσα διαλέξεων του Δικηγορικού Συλλόγου**, στις **10 Νοεμβρίου 2000, ημέρα Παρασκευή και ώρα 7.30μ.μ.** με ομιλητή τον **κ. ΓΕΩΡΓΙΟ Η. ΣΚΟΥΡΤΗ**, πρόεδρο της Επιτροπής Ερευνας Πρόληψης και Ανάλυσης Τροχαίων Ατυχημάτων Αυτοκινήτων, της Ενωσης Ασφαλιστικών Εταιριών Ελλάδος με θέμα: «Κυκλοφοριακή Αγωγή - Πρόληψη Τροχαίων Ατυχημάτων».*

Είσοδος ελεύθερη

Το ΔΣ του Δικηγορικού Συλλόγου Ρόδου
Το ΔΣ της Λέσχης LIONS ΗΛΙΟΥΣΑ Ρόδου

ΧΛ-10/11

ΧΡΙΣΤΙΑΝΙΚΟΣ ΦΙΛΑΝΘΡΩΠΙΚΟΣ ΣΥΛΛΟΓΟΣ «ΣΥΝΔΕΣΜΟΣ ΑΓΑΠΗΣ» ΡΟΔΟΣ

ΠΡΟΣΚΛΗΣΗ

Ο Σύνδεσμος Αγάπης σας προσκαλεί να παρακολουθήσετε την πολύ ενδιαφέρουσα συζήτηση που θα πραγματοποιηθεί το **Σάββατο 11 Νοεμβρίου 2000 και ώρα 5μ.μ. στο Δημοτικό Θέατρο**

Οι καλεσμένοι μας:
κα *Καραγιαννοπούλου - Λελούδα Ιωάννα*, καθηγήτρια Συνταγματικού Δικαίου Πανεπιστημίου Αθηνών και
ο κ. *Παπαευαγγέλου Δημήτριος*, Γυναικολόγος - Μαιευτήρας, πανεπιστημιακός Επιμελητής
με συντονιστή τον ειδικό παιδίατρο της πόλης μας
κ. *Χατζηνικόλα Μ. Νικόλαο*
Θα παρουσιάσουν και θα δώσουν απαντήσεις στο πολύπλευρο και υψίστης σημασίας θέμα:

Η ΠΡΟΣΤΑΣΙΑ ΤΗΣ ΖΩΗΣ ΤΟΥ ΑΓΕΝΝΗΤΟΥ ΠΑΙΔΙΟΥ ΚΑΙ ΤΟ ΔΗΜΟΓΡΑΦΙΚΟ ΜΑΣ ΠΡΟΒΛΗΜΑ

Η νεανική χορωδία του «Ωδείου Ρόδου Καίτη Καστρουνή» θα πλαισιώσει την εκδήλωση, η οποία τελεί υπό την ευλογία του Σεβασμιωτάτου Μητροπολίτου μας κ.κ. Αποστόλου.

Δεν είναι άραγε παράλογο να καταβάλλονται τόσες προσπάθειες για βελτίωση και διατήρηση της ζωής, ενώ χιλιάδες άνθρωποι καταδικάζονται σε θάνατο πριν ακόμη γεννηθούν;

ΕΙΣΟΔΟΣ ΕΛΕΥΘΕΡΗ

14765-11/11

Τι πρόκειται να συμβεί από τις 30 Νοεμβρίου - 4 Δεκεμβρίου στο ξενοδοχείο RODOS PALACE;

Η 1η ΓΕΝΙΚΗ-ΕΜΠΟΡΙΚΗ ΕΚΘΕΣΗ!

Η α εκθεσιακή και οι εκθέτες σας περιμένουν στο RODOS PALACE για να γνωρίσετε τα προϊόντα και τις υπηρεσίες τους

HOTEL RODOS PALACE

Η 1η ΓΕΝΙΚΗ-ΕΜΠΟΡΙΚΗ ΕΚΘΕΣΗ!

30 Νοεμβρίου - 4 Δεκεμβρίου 2000

Ωρες λειτουργίας: 10.00-22.00

ΕΙΣΟΔΟΣ ΓΙΑ ΤΟ ΚΟΙΝΟ !

alfa ΕΚΘΕΣΙΑΚΗ ΟΡΓΑΝΩΣΗ ΕΚΘΕΣΕΩΝ

ΕΡΓΟΝ X2045-14/11

ΕΓΓΡΑΦΕΣ ΕΩΣ ΤΕΛΟΣ ΔΕΚΕΜΒΡΙΟΥ

ΜΕΛΑΝΘΕΙΟ ΩΔΕΙΟ

ΕΝΑΣ ΣΥΓΧΡΟΝΟΣ ΜΟΥΣΙΚΟΣ ΕΚΠΑΙΔΕΥΤΙΚΟΣ ΟΡΓΑΝΙΣΜΟΣ

ΠΡΩΤΟΠΟΡΙΑΚΑ - ΣΥΣΤΗΜΑΤΑ ΑΡΜΟΝΙΟΥ ΤΑΧΥΡΡΥΘΜΗΣ ΕΚΠΑΙΔΕΥΣΗΣ ΓΙΑ ΟΛΕΣ ΤΙΣ ΗΛΙΚΙΕΣ

AUTORGAN SCHOOL FOR CHILDREN

για ηλικίες 7-10 ετών

AUTORGAN

Με τη μέθοδο αυτή, μέσα σε εννέα μόνο μήνες, ο μαθητής αποκτά την ικανότητα να παίζει μουσικά κομμάτια χρησιμοποιώντας ακκομπανιαμέντα του αρμονίου σε μια σειρά πλήκτρα. Οι γνώσεις του τελειοποιούνται με την παρακολούθηση του 2ου κύκλου σπουδών, διάρκειας επίσης εννέα μηνών. Μέσω του συστήματος Autorgan ο μαθητής πλησιάζει με χαρακτηριστική ευκολία το χώρο της μουσικής.



ELECTONE MATE COURSE



Διδάσκεται σε αρμόνιο με δύο σειρές πλήκτρων και πεντάλ μπάσων στο πόδι. Το όργανο αντιμετωπίζεται σαν μια αυτούσια ορχήστρα και η ύλη περιλαμβάνει τους θεμελιώδεις όρους της μουσικής, όπως είναι ο ρυθμός, η μελωδία και η αρμονία. Το σύστημα Electone Mate Course χωρίζεται σε τρεις κύκλους σπουδών, με διάρκεια περίπου δώδεκα μήνες ο καθένας.

ΒΑΣΙΛΕΩΣ ΗΡΑΚΛΕΙΟΥ 69-ΡΟΔΟΣ

ΤΗΛ.: 0241-26801/29078 FAX: 76910

ΩΡΕΣ ΛΕΙΤΟΥΡΓΙΑΣ ΩΔΕΙΟΥ ΑΠΟ 10.30 ΕΩΣ 21.00

X2046-15/11

Σε δήμους, υπηρεσίες, συλλόγους, κλπ

Δωρεάν δενδρύλλια από τη Διεύθυνση Δασών Δωδεκανήσου

Η παραλαβή θα γίνει από το Φυτώριο

Η Διεύθυνση Δασών Δωδεκανήσου ενημερώνει ότι δέχεται αιτήσεις για τη χορήγηση δενδρυλλίων φυτευτικής περιόδου 2000-2001 από δήμους, κοινότητες, δημόσιες υπηρεσίες, ΔΕΚΟ, στρατιωτικές μονάδες, σχολεία, συλλόγους και Φυσικά Πρόσωπα.

Επειδή ο διαθέσιμος αριθμός των φυτών για την ικανοποίηση του συνόλου των αιτήσεων είναι περιορισμένος, είναι απολύτως αναγκαία η έγκαιρη υποβολή των αιτημάτων, όχι πέραν τις 30 Νοεμβρίου 2000, ώστε να προγραμματίσει η Υπηρεσία την κατανομή των φυτών και τη διενέργεια των απαραίτητων αυτοψιών στο χώρο εγκατάστασής τους.



Η διάθεση όλων των φυτών γίνεται δωρεάν,

Στους ΟΤΑ η διάθεση γίνεται κατόπιν αυτοψίας από την Υπηρεσία ή σύμφωνα με εγκεκριμένη μελέτη αναδασώσεων. Μετά το πέρας των εργασιών οι ΟΤΑ υποχρεούνται να μας υποβάλλουν για έλεγχο, διάγραμμα του χώρου στον οποίο έγινε η επέμβαση (αναδάσωση, δενδροστοιχία, δημιουργία άλσους, κ.α.).

Θεωρείται αυτονόητο ότι ο αιτούμενος αριθμός δενδρυλλίων πρέπει να προσδιορίζεται με τη μέγιστη δυνατή προσέγγιση των πραγματικών αναγκών σε συνδυασμό με τη δυνατότητα άμεσης φύτευσής τους στην τελική θέση.

Η παραλαβή των φυτών θα γίνεται από το δασικό φυτώριο Ιαλυσού Ρόδου.

ΚΩΝΟΦΟΡΑ

1. Τραχεία Πεύκη, 2. Κουκουναριά, 3. Κυπαρίσσι πλαγιόκλαδο, 4. Κυπαρίσσι ορθόκλαδο, 5. Κυπαρίσσι γλαυκό, 6. Τούγια

ΠΛΑΤΥΦΥΛΛΑ

1. Ευκάλυπτος γομφοκέφαλος, 2. Ακακία κυανόφυλλη, 3. Ακακία Κωνσταντινουπόλεως, 4. Ψευδακακία, 5. Λεύκη Καναδά, 6. Λεύκη Καβάκι, 7. Πλάτανος, 8. Κουτσουπιά, 9. Χαρουπιά, 10. Πικροδάφνη, 11. Μηδική, 12. Σπάρτο, 13, Βελανιδιά, 14. Φοίνικας.

NOUVELLES FRONTIERES

Ταξιδέψτε μαζί μας σε όλο τον κόσμο! Ο μεγαλύτερος τουριστικός οργανισμος της Γαλλίας τώρα και στη Ρόδο

Διαθέτουμε:

- *400 ταξιδιωτικά γραφεία σε 25 χώρες*
- *2 αεροπορικές ετιαρίες CORSAIR και AEROLYON*
- *Συνεργασία με όλες τις αεροπορικές ετιαρίες για πτήσεις σε όλο τον κόσμο*
- *Αλυσίδα ξενοδοχείων LES PALADIENS*
- *Ενοικίαση αυτοκινήτων στην Ελλάδα και εξωτερικό*
- *Κρουαζιέρες*

Διαθέτουμε:

- *Πτήσεις εσωτερικού με AEGEAN, CRONUS, OLYMPIC AIRWAYS*
- *Πτήσεις εξωτερικού με όλες τις αερογραμμές*
- *Ξενοδοχεία σε όλο τον κόσμο έτοιμα να σας υποδεχτούνε*

* μόνο στο Παρίσι σας προτείνουμε 50 ξενοδοχεία

- *Πακέτα εκδρομών για όλο τον κοσμο για μεμονωμένους πελάτες*

Για οποιεσδήποτε πληροφορίες στο τηλ. 28128 και στο γραφείο μας Γρίβα, 32 (πίσω από το GRANDHOTEL), Ρόδος
Δευτέρα με Παρασκευή 9-14 και 17.30 - 20.30
και Σάββατο 9-13.30

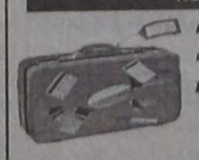

- *Ειδικές τιμές για γκρουπ*
- *Γιορτινές προσφορές και πολλά άλλα*

Απολαύστε την ποιότητα των υπηρεσιών μας και κάντε τα ταξίδια σας αξέχαστα!

X2018-14/11

ΠΡΟΟΔΟΣ ΜΙΚΡΕΣ ΑΓΓΕΛΙΕΣ ΜΙΚΡΕΣ ΑΓΓΕΛΙΕΣ ΠΡΟΟΔΟΣ

ενοικιάσεις

ΕΝΟΙΚΙΑΖΕΤΑΙ ισόγειο κατάστημα 125τ.μ., επί της Μιχαήλ Πετρίδη 49. Πληροφορίες τηλ. 69450 - 69451, κινητό: 0945-754255
14562-10/11

ΕΝΟΙΚΙΑΖΟΝΤΑΙ επιπλωμένα διαμερίσματα στην Ιαλυσό, 40τ.μ., για όλο το χρόνο. Τιμή 55.000 δρχ. το μήνα. Στην τιμή συμπεριλαμβάνονται κοινόχρηστα. Πλήρως εξοπλισμένα. Τηλ. 62443 - 0946089369 - 27082
M9-10/11

ΕΝΟΙΚΙΑΖΕΤΑΙ γραφείο 35τ.μ., στην οδό Αλεξάνδρου Διάκου 44, 2ος όροφος, κατάλληλο για πολλές χρήσεις. Ενοίκιο 75.000. Μεσιτικό γραφείο Εμμ. Κρανίδη. Πληρ. κ. Δημήτρη, τηλ. 27082 - 81674 - 0937847442
M9-10/11

ΕΝΟΙΚΙΑΖΟΝΤΑΙ καινούργια διαμερίσματα 45τ.μ., στην Ιαλυσό, από Νοέμβριο μέχρι Μάιο, επιπλωμένα και εξοπλισμένα με φούρνο, ψυγείο, οικιακά σκεύη, TV 21" HiFi στερεοφωνικό, air contition, ηλιακό θερμοσίφωνα. Πληρ. τηλ. 92772 και 0937222257
14615-15/11

ΕΝΟΙΚΙΑΖΕΤΑΙ διαμέρισμα 70τ.μ., ισόγεια, Τελχινών 4 - Χαλκίτες. Τηλ. 61534 - 25387
14625-7/11

ΕΝΟΙΚΙΑΖΕΤΑΙ διαμέρισμα στ' Αφάντου, οδός Περνού - Τροίας 14, με δύο υπνοδωμάτια, σαλόνι, κουζίνα και μπάνιο. Τηλ. 33592
14642-12/11

ΕΝΟΙΚΙΑΖΕΤΑΙ ισόγειο διαμέρισμα 60τ.μ., στην κοινότητα Αρχαγγέλου, κατάλληλο για ιατρείο ή κατοικία. Τηλ. 0241/27082 και 26476
M9-15/11

ΕΝΟΙΚΙΑΖΕΤΑΙ γραφείο στην οδό Αλεξάνδρου Διάκου 35τ.μ., κατάλληλο για ιατρείο, κλπ. Ενοίκιο 75.000 δρχ. Πληροφορίες τηλ. 81674 - 0937847442 κ. Δημήτρης
M9-16/11

ΕΝΟΙΚΙΑΖΟΝΤΑΙ στούντιος άριστης κατασκευής διαφόρων διαστάσεων στο Παραδείσι οδός Κλεάνθους. Πληροφορίες τηλ. 81674 - 0937847442 κ. Δημήτρης
M9-16/11

ΕΝΟΙΚΙΑΖΕΤΑΙ ανεξάρτητη γκαρσονιέρα εκατό μέτρα από το Τεχνικό Λύκειο Ρόδου. Προτιμούνται μαθητές ή καθηγητές/τριες για τη σχολική περίοδο μέχρι και τον Ιούνιο. Πληρ. τηλ. 24205
14670-10/11

ΕΝΟΙΚΙΑΖΕΤΑΙ γκαρσονιέρα, λεωφ. Ιαλυσού 41. Τηλ. 93844
14668-10/11

ΕΝΟΙΚΙΑΖΕΤΑΙ διαμέρισμα α' ορόφου 80τ.μ., πλήρως επιπλωμένο, με τηλέφωνο, στην οδό Κοδριγκτώνος 24. Ενοίκιο 120.000 δρχ. Πληρ. τηλ. 62746 - 0944683446
14682-10/11

ΕΝΟΙΚΙΑΖΟΝΤΑΙ γραφεία κατάλληλα για ιατρεία, Π. Μελά 40. Πληρ. τηλ. 20392
14710-12/11

ΕΝΟΙΚΙΑΖΟΝΤΑΙ στην Παστίδα επιπλωμένες γκαρσονιέρες και στούντιος με δωρεάν ζεστό νερό και θέρμανση μέχρι το Μάιο του 2001. Τιμή γκαρσονιέρας 65.000 δρχ. Τιμή στούντιος 50.000 δρχ. Τηλ. 47228-0944370922
14714-22/11

ΕΝΟΙΚΙΑΖΕΤΑΙ γκαρσονιέρα επιπλωμένη, Παρθενόπης 18. Τηλ. 35886
14732-15/11

ΕΝΟΙΚΙΑΖΟΝΤΑΙ δωμάτια και στούντιο επιπλωμένα, καινουργή, στην περιοχή της Ιξιάς. Πληροφορίες τηλ. 0945950571 και 96394
14764-14/11

ΕΝΟΙΚΙΑΖΕΤΑΙ διαμέρισμα 94τ.μ., καλής κατασκευής, στην οδό Αγ. Ιωάννου 115. Τηλ. 23127
14715-15/11

ΕΝΟΙΚΙΑΖΕΤΑΙ κεντρική γκαρσονιέρα επί της οδού Ορφανίδου επιπλωμένη, από 1η Δεκεμβρίου, ενοίκιο 55.000. Πληροφορίες στο τηλ. 96447 και 92215 όλες τις ώρες στο κινητό 0932069510
1956-17/11

ΕΝΟΙΚΙΑΖΕΤΑΙ στην Αθήνα κεντρικό διαμέρισμα δύο δωματίων, λουτροκαμπινέ, κλπ. (δυάρι) πλήρως επιπλωμένο, ψυγείο, κουζίνα, ηλεκτρική τηλεόραση, επί της οδού Ακομινάτου 37, πάροδος Αγίου Κωνσταντίνου, πέντε λεπτά με τα πόδια από την Ομόνοια. Είναι διαμπερές, στον α' όροφο της πολυκατοικίας, κοινόχρηστα ελάχιστα λόγω μεγάλου αριθμού διαμερισμάτων. Πληροφορίες όλε τις ώρες στο κινητό 0932069510
1950-17/11

ΕΝΟΙΚΙΑΖΕΤΑΙ διαμέρισμα για οικογένεια σε κεντρική θέση. Τηλ. 29480 - 23755
14803-17/11

ΕΝΟΙΚΙΑΖΕΤΑΙ επιπλωμένη γκαρσονιέρα στο Καρακόνερο. Τηλ. 65155
14701-16/11

ΕΝΟΙΚΙΑΖΟΝΤΑΙ επιπλωμένα διαμερίσματα και στούντιος επιπλωμένα, με θέρμανση για τη χειμερινή σεζόν. Λεωφόρος Ηρακλειδών Ιαλυσού. Τηλ. 90202, 5μ.μ.
14802-17/11

ΕΝΟΙΚΙΑΖΟΝΤΑΙ στούντιο, διαμερίσματα με κουζίνα, ψυγείο, μπάνιο ατομικό, κατάλληλο για φοιτήτριες τουριστικής σχολής, κοντά στη σχολή, 300 μέτρα. Τηλ. 26526 κ. Νίκο
14692-12/11

ΕΝΟΙΚΙΑΖΕΤΑΙ γραφείο 35τ.μ., στην οδό Αλεξάνδρου Διάκου 44, 2ος όροφος, κατάλληλο για πολλές χρήσεις. Ενοίκιο 75.000. Μεσιτικό Γραφείο Εμμ. Κρανίδη. Πληρ. κ. Δημήτρη 27082 - 81674 - 0937847442
M9-10/11

ΕΝΟΙΚΙΑΖΟΝΤΑΙ επαγγελματικοί χώροι έως 400τ.μ. ενιαίοι ή χωρισμένοι, στην περιοχή Αννης Μαρίας. Τηλ. 65300-39668 και 0945105362
14600-18/11

ΕΝΟΙΚΙΑΖΕΤΑΙ διαμέρισμα πλήρες επιπλωμένο, τριών υπνοδωματίων, δύο μπάνια, με αυτόνομη θέρμανση και ασανσέρ. Πληρ. τηλ. 20949 - 37735 και κιν. 0932326055
14664-10/11

ΕΝΟΙΚΙΑΖΕΤΑΙ μικρό διαμέρισμα στο Ροδίνι, Μαδρίτης 9. Τηλ. 65323 και κιν. 0944879663
14662-9/11

ΕΝΟΙΚΙΑΖΕΤΑΙ γκαρσονιέρα για ένα άτομο, Κων/νου Παλαιολόγου 33 β. Πληροφορίες τηλ. 26489
14655-9/11

ΓΚΑΡΣΟΝΙΕΡΑ με ωραία θέα, επιπλωμένη, με πολυκουζινάκι, ηλιακό θερμοσίφωνα και θέρμανση, πλήρως εξοπλισμένη με είδη νοικοκυριού, ενοικιάζεται για όλο το χρόνο στην Ανάληψη. Δεν θα υπάρχουν κοινόχρηστα. Τηλ. 63455
14700-12/11

ΕΝΟΙΚΙΑΖΕΤΑΙ διαμέρισμα με 2 υπνοδωμάτια, σαλόνι, κουζίνα, κτλ., στην περιοχή Ροδίνι στην οδό Καλόπετρας 5, με απεριόριστη θέα. Πληροφορίες τηλ. 96247
ΓΔ-15/11

ΕΝΟΙΚΙΑΖΕΤΑΙ διαμέρισμα 3άρι στο Ροδίνι, 2ος όροφος, Βεργίνας 88. Τηλ. 0937364354
14807-12/11

ΕΝΟΙΚΙΑΖΕΤΑΙ
κατάστημα στην οδό Καναδά 54, 55τ.μ., με πατάρι 35τ.μ.
Τηλ. 22450 ώρες 8.30π.μ. - 3μ.μ.
14745-21/11

ΕΝΟΙΚΙΑΖΕΤΑΙ
μονοκατοικία με 3 στρέμματα κήπο και διάφορα οπωροφόρα δένδρα, λίγο μετά το Παραδείσι.
Τηλ. 93611
14746-19/11

ΕΝΟΙΚΙΑΖΕΤΑΙ
studio επιπλωμένο στην Ιξιά (Ανοιξις)
Τηλ. 24752
14257-12/11

ΕΝΟΙΚΙΑΖΕΤΑΙ
κατάστημα με πατάρι, WC με νερό, Δαμασκηνού 129, πλησίον πλατείας Αγίου Νικολάου
Τηλ.24019
14687-12/11

ΕΝΟΙΚΙΑΖΟΝΤΑΙ
για την περίοδο του χειμώνα επιπλωμένα διαμερίσματα 45τ.μ. στην Ιξιά, με θέρμανση, κήπο και πισίνα
Τηλ. 91376 - 93791 και κινητό: 0944658034
14663-19/11

ΕΝΟΙΚΙΑΖΕΤΑΙ
μονοκατοικία στην οδό Στρατηγού Ζήση 22, αποτελούμενη από δύο υπνοδωμάτια, με εντοιχισμένες ντουλάπες, χωλ, κουζίνα, λουτροκαμπινέ και σαλόνι με κήπο.
Τιμή 150.000 δρχ.
Πληροφορίες τηλ. 47467
14759-19/1

ΕΝΟΙΚΙΑΖΟΝΤΑΙ
1) Επιπλωμένη γκαρσονιέρα στην Ανάληψη και 2) Αποθήκη 150τ.μ. στην οδό Ερνεστ Μπέβιν
Τηλ. 0977944976 και 63402
14605-15/11

ΕΝΟΙΚΙΑΖΕΤΑΙ
διαμέρισμα στον 2ο όροφο καινούργιο, 3 υπνοδωμάτια, σαλόνι μεγάλο, κουζίνα, αποθήκη, 2 μπάνια, στην περιοχή Ανάληψη, οδός Ιωαννίνων 13.
Πληροφορίες τηλ.63495
14750-19/11

ΕΝΟΙΚΙΑΖΕΤΑΙ
αποθήκη στην περιοχή Ανάληψη, με ράμπα 250τ.μ. οδός Ιωαννίνων 13.
Πληροφορίες τηλ.63495
14750-19/11

πωλήσεις

ΠΩΛΕΙΤΑΙ οικόπεδο στη Δαματριά, 2 στρεμμάτων, στον κεντρικό δρόμο, δίπλα απ' το σχολείο. Τιμή 9.800.000 δρχ. Πληροφορίες τηλ. 69450 - 69451, κινητό: 0945754255
35316-10/11

ΠΩΛΕΙΤΑΙ το APARTMENTS «Ντολτσεβίτα» στο χωριό Θεολόγος ή ενοικιάζεται ολόκληρο ή μεμονωμένα δωμάτια. Μόνο σοβαρές προτάσεις. Πληρ. τηλ. 41655 από 8 το βράδυ έως τις 11 και στο τηλέφωνο: 94578 από 8 το πρωί έως 10 το βράδυ
14400-22/10

ΠΩΛΕΙΤΑΙ 4άρι διαμέρισμα καλής κατασκευής, πλησίον Αννης Μαρίας. Τηλ. 27082-26476 και 0944-347405
M9-12/11

ΠΩΛΕΙΤΑΙ από ιδιοκτήτη, λόγω ανάγκης, επαγγελματικός χώρος για οποιαδήποτε χρήση, 140τ.μ., και αυλή μπροστά 80τ.μ., καινούργια κατασκευή, λίγων ετών, οδός Κων/νου Παλαιολόγου 105 και Αννης Μαρίας. Τιμή 11.000.000. Γίνονται και ευκολίες πληρωμής. Τηλ. 0977090739
14720-14/11

ΠΩΛΕΙΤΑΙ στο Φαληράκι τουριστικό κατάστημα με τον εξοπλισμό του και τα εμπορεύματά του «πακέτο» ή χωριστά εξοπλισμός και εμπορεύματα. Τηλ. 96027, προτάσεις σοβαρές
14739-16/11

ΕΥΚΑΙΡΙΑ Πωλούνται από ιδιοκτήτη στην Παστίδα: 1) Οικόπεδα 300τ.μ., εντός οικισμού, 2) Αγροκτήματα 4000τ.μ., 8000τ.μ., 16000τ.μ., άρτια οικοδομήσιμα, 200τ.μ. από την επαρχιακή οδό Αεροδρόμιο - Φαληράκι με νερό, ρεύμα, τηλέφωνο. Τηλ. 47018 και κιν. 0945471034
14740-16/11

ΠΩΛΕΙΤΑΙ
ψητοπωλείο σε καλή περιοχή της Ρόδου. Μόνο σοβαρές προτάσεις.
Τηλ. 0946820909
14746-24/11

ΠΩΛΕΙΤΑΙ
στο Γεννάδι από ιδιώτη, 1420τ.μ. οικόπεδο, άρτιο και οικοδομήσιμο, με άδεια οικοδομής για οικία 150τ.μ. Υπάρχουν και 30 ελαιόδεντρα μέσα, με νερό.
Τηλ. 91435 - 945402153
14559-12/11

ΠΩΛΟΥΝΤΑΙ
α) Μεζονέτα 92τ.μ, στην περιοχή καθηγητών
β) Διαμέρισμα 117τ.μ. λουξ κατασκευής κεντρικό
γ) Μονοκατοικία στο Κανδυλί με 4.000τ.μ., οικόπεδο και θέα
δ) Δυάρι στην Ανάληψη 60τ.μ. λουξ
ε) Κοδριγκτώνος 114τ.μ. με μεγάλη βεράντα 31.000.000 δρχ.
ζ) Κατάστημα επί της Διαγοριδών 32 τ.μ., ευκαιρία
η) Παλιά Πόλη, καταστήματα, κατοικίες πωλούνται ή ενοικιάζονται κεντρικά, κατάλληλα για εστιατόρια, τουριστικά, αποθήκες
θ) Αγρόκτημα 4000τ.μ., Κανδυλί Ασγούρου, Κοσκινού, Λίνδος, Λαχανιά. Καταστήματα στο Νιοχώρι στα 100 Μαγαζιά, Μανδράκι.
Κτηματομεσιτικό γραφείο κ. Βρατσάλη Ελένη
Τηλ. 65300 - 39668
κινητό: 0945105362
14600-18/11

ΕΥΚΑΙΡΙΑ ΠΩΛΟΥΝΤΑΙ από ιδιώτη
1) Οικόπεδα βιοτεχνικά των 500τ.μ., με άδεια έκαστο 8 εκ.
2) Αποθήκη στους Δασκάλους 155τ.μ., φως, νερό, τηλέφωνο, 20 εκ.
5) Οικόπεδο στο Παραδείσι 2560τ.μ. με άδεια λυομένου 15 εκ.
Τηλ. 0944502033 και 32054
X2033-30/11

ΠΩΛΕΙΤΑΙ
τριόροφη οικοδομή από 180τ.μ. ο κάθε όροφος, κατάλληλη για εκμετάλλευση και ιδιοκατοίκηση, συν μία μικρή μονοκατοικία με οικόπεδο, άρτια και οικοδομήσιμη σε τιμή ευκαιρίας.
Κτηματομεσιτικό γραφείο κ. Βρατσάλη Ελένη
Τηλ. 65300 - 39668
κινητό: 0945105362
14600-18/11

ΠΩΛΕΙΤΑΙ 2όροφες ανεξάρτητες μονοκατοικίες με αυλή και κεραμοσκοπή (σοφίτα) δίπλα από το φυτώριο του Δήμου Ιαλυσού. Δεκτά δάνεια και ανταλλαγές. Πληρ. Εμμ. Κρανίδης τηλ. 27082 - 26476 και 0944347405
M9-12/10

ΠΩΛΕΙΤΑΙ επιχείρηση εστιατορίου στην Παλιά Πόλη, λόγω αναχώρησης στο εξωτερικό. Τηλ. 27082 - 26476 και 0944347405
M9-12/10

ΠΩΛΕΙΤΑΙ οικόπεδο στη περιοχή Μηδεια, 500 - 600τ.μ. Πληροφορίες τηλ. 26066
14673-10/11

ΠΩΛΕΙΤΑΙ
ΚΑΙΝΟΥΡΓΙΑ ΕΠΙΧΕΙΡΗΣΗ ΕΣΤΙΑΤΟΡΙΟΥ
πλήρως εξοπλισμένη, χωρητικότητας 100 ατόμων στο εσωτερικό, με αυλή και πάρκινγκ (άτοκο διακανονισμό), λεωφόρος Ιαλυσού
Τηλ. 0241/91886
14730-15/11

ΠΩΛΕΙΤΑΙ
ψυκτικός θάλαμος συντήρησης λυόμενος, 18 κυβ. μέτρα, ελαφρώς μεταχειρισμένος, με μοτέρ 3 1/2 ίππων, λόγω αλλαγής επαγγέλματος. Τιμή μόνο 400.000 δρχ
Τηλ. 62613 - 62605
14713-30/11

ΠΩΛΕΙΤΑΙ οικόπεδο στον βιοτεχνικό οικισμό των ξυλουργών με άδεια οικοδομής 300τ.μ. χώρου. Τηλ. 27082 - 26476 και 0944347405
M9-12/10

ΠΩΛΟΥΝΤΑΙ: 1) Οικόπεδο 500τ.μ., στην Ιξια με ωραία θέα, 2) Κατάστημα 50τ.μ., με υπόγειο 50τ.μ., και πατάρι επί της οδού Ατταβύρου και 3) Οικόπεδα 350τ.μ.- 400τ.μ., πλησίον ξενοδοχείου Χρυσή Ακτή του Δήμου Ιαλυσού, σε τιμή ευκαιρίας. Πληρ. Εμμ. Κρανίδη, τηλ. 27082 - 26476 και 0944-347405
M9-15/11

ΠΩΛΕΙΤΑΙ 4άρι διαμέρισμα με μηνιαίο εισόδημα 240.000 έναντι ξενοδοχείου «Το Ρόδον». Πληρ. κ. Εμμ. Κρανίδη. Τηλ. 27082-26476 και 0944-347405
M9-15/11

ΕΥΚΑΙΡΙΑ!
ΠΩΛΕΙΤΑΙ οικόπεδο 430τ.μ., εντός σχεδίου Τριαντών, κοντά στη θάλασσα, πίσω από το ξενοδοχείο Γκόλντεν Μπητς. Κτίζετε μονοκατοικία 160τ.μ. Τιμή 14.000.000 δρχ.
Πληροφορίες τηλ. 24616 - 0946049179 κ. Νίκο
14656-14/11

ΠΩΛΟΥΝΤΑΙ
γραμματόσημα ελληνικά και ιταλικής κατοχής ροδίτικα σφραγισμένα, ασφράγιστα, μεμονωμένα από το 1896 - 2000. Εκπτωση 30-40%
Τηλ. 23766-25945
14690-22/11

ENGLISH CONVERATION LESSONS GIVEN BY NATIVE SPEAKER
- **Children 4-6**
- **Adults wanting to brush up on existing knowledge of English**
- **Logical prices**

Call 77549 or 0946/696068
ΜΑΘΗΜΑΤΑ ΑΓΓΛΙΚΗΣ ΓΛΩΣΣΑΣ παραδίδονται από Αγγλίδα
- **Για παιδιά 4-6**
- **Για ενήλικες που επιθυμούν να βελτιώσουν τις γνώσεις τους**
- **Λογικές τιμές**

Πληροφορίες τηλ. 77549 - 0946/696068
14770-24/11

ΕΝΟΙΚΙΑΖΟΝΤΑΙ
Α) ΓΡΑΦΕΙΑ
Επί της Αννης Μαρίας των 80τ.μ. - 140τ.μ. - 640τ.μ.
Επί της Καρπάθου 85τ.μ.
Β) ΚΑΤΑΣΤΗΜΑΤΑ:
80τ.μ. επί της Καναδά
75τ.μ. επί της Αγίας Αναστασίας
125τ.μ. επί της Μιχ. Πετρίδη
40τ.μ. και 30τ.μ. πατάρι επί της Καρπάθου
65τ.. και 48τ.μ. επί της Γ. Θέμελη (Ακαδημία)
ΠΛΗΡΟΦΟΡΙΕΣ κ. ΔΗΜΗΤΡΗ ΜΑΓΚΑΦΑ ΤΗΛ. 81674 ΚΑΙ 0937847442
M9-30/11

ΖΗΤΕΙΤΑΙ
ΕΠΙΣΤΗΜΟΝΙΚΟΣ ΣΥΝΕΡΓΑΤΗΣ
Πολυεθνική Φαρμακευτική Εταιρία με ηγετική θέση στην αγορά, ενδιαφέρεται για την άμεση πρόσληψη Επιστημονικού Συνεργάτη, που θα καλύψει κενή θέση στο Τμήμα Πωλήσεων του γραφείου της στο Ηράκλειο με έδρα τη Ρόδο.
Ο ιδανικός υποψήφιος θα πρέπει να είναι πτυχιούχος, κατά προτίμηση φαρμακοποιός - βιολόγος - χημικός. Η γνώση αγγλικών και Η/Υ επιθυμητή καθώς και προϋπηρεσία τουλάχιστον 2 έτη σε ανάλογη θέση.
Προσφέρεται ανταγωνιστικός μισθός, προοπτική εξέλιξης αναλόγως προσόντων, αυτοκίνητο και ιατροφαρμακευτική περίθαλψη.
Ενα σύντομο, αλλά πλήρες βιογραφικό σημείωμά σας, παρακαλούμε να σταλεί στην:
ΤΑΧ. ΘΥΡΙΔΑ 62106 - 152 10 ΑΘΗΝΑ
T35405-15/11

sigma travel agency
ΙΧΙΑ, ΕΜΠΟΡΙΚΟ ΚΕΝΤΡΟ RODESLAND
(ΑΝΑΜΕΣΑ ΞΕΝΟΔΟΧΕΙΟ AVRA BEACH ΚΑΙ MIRA MARE)
ΜΑΓΕΥΤΙΚΗ ΕΚΔΡΟΜΗ ΣΤΟ
ΜΠΑΛΙ & ΜΠΑΝΓΚΟΝΚ
ΤΟΝ ΝΟΕΜΒΡΙΟ.
ΤΩΡΑ ΖΗΣΕ ΚΑΙ ΕΣΥ ΤΟ ΟΝΕΙΡΟ!!!!
ΜΕ ΤΟ ΠΙΟ ΦΘΗΝΟ ΠΑΚΕΤΟ ΤΗΣ ΑΓΟΡΑΣ
ΤΟ ΠΑΚΕΤΟ ΠΕΡΙΛΑΜΒΑΝΕΙ 5 ΔΙΑΝΥΚΤΕΡΕΥΣΕΙΣ ΣΤΟ ΜΠΑΛ ΣΕ 5* ΞΕΝΟΔΟΧΕΙΟ ΠΑΝΩ ΣΤΑ ΜΑΓΕΥΤΙΚΑ ΝΕΡΑ ΤΟΥ ΙΝΔΙΚΟΥ & 3 ΔΙΑΝΥΚΤΕΡΕΥΣΕΙΣ ΣΤΗΝ «ΒΕΝΕΤΙΑ ΤΗΣ ΑΣΙΑΣ» ΣΕ 5* ΞΕΝΟΔΟΧΕΙΟ ΣΤΟ ΚΕΝΤΡΟ ΤΗΣ ΜΠΑΝΓΚΟΝΚ ΓΙΑ ΦΘΗΝΑ ΨΩΝΙΑ
ΑΚΟΜΗ ΙΙ ΑΕΡΟΠΟΡΙΚΑ ΕΙΣΙΤΗΡΙΑ ΕΣΩΤΕΡΙΚΟΥ& ΕΞΩΤΕΡΙΚΟΥ ΞΕΝΟΔΟΧΕΙΑ ΕΣΩΤΕΡΙΚΟΥ ΚΑΙ ΕΞΩΤΕΡΙΚΟΥ ΣΕ ΤΙΜΕΣ ΠΡΑΚΤΟΡΕΙΟΥ
ΕΙΣΙΤΗΡΙΑ ΠΛΟΙΩΝ ΚΑΙ ΠΑΚΕΤΑ ΕΚΔΡΟΜΩΝ & ΚΡΟΥΑΖΙΕΡΩΝ ΓΙΑ ΟΛΟΝ ΤΟΝ ΚΟΣΜΟ ΣΕ ΣΥΝΕΡΓΑΣΙΑ ΜΕ ΤΑ ΚΑΛΥΤΕΡΑ ΤΟΥΡΙΣΤΙΚΑ ΠΡΑΚΤΟΡΕΙΑ ΑΘΗΝΩΝ
ΑΝΕΤΟ ΠΑΡΚΙΝΓΚ
ΤΗΛ. 90049 FAX. 96697 T35383-14/11

ΠΩΛΕΙΤΑΙ
επιχείρηση εστιατορίου «Μαγειρείον» στην περιοχή της καινούργιας μαρίνας με εξασφαλισμένη πελατεία χειμώνα - καλοκαίρι. Προσφέρει ελληνικά φαγητά κατσαρόλας καθώς και διάφορες σούπες «πατσά - πόδι», κλπ. Ενας ιδιοκτήτης επί 15 χρόνια. Πωλείται λόγω υγείας στην τιμή των 2.800.000 δρχ.
Τηλ. 37287, 7π.μ.-4μ.μ.
14419-12/11

ΠΩΛΕΙΤΑΙ
χάσκυ θηλυκό, γνήσιο, με δίχρωμα μάτια, ηλικίας 10 μηνών, χρώματος γκρίζου.
Τηλ.0241/22624, 0241/22625 και 0244/44241
14606-15/11

ΠΩΛΕΙΤΑΙ
ξενοδοχείο γ' τάξης, στο χωριό Κάλαθος, 40 κλινών, αποτελούμενο από 12 διαμερίσματα, κοινόχρηστους χώρους και κήπο, λόγω φόρτου εργασίας. Μόνο σοβαρές προτάσεις
Τηλ.0946067369
14606-15/11

ΠΩΛΟΥΝΤΑΙ
α) Διαμέρισμα υπό κατασκευή στην Κων. Υδραίου 90τ.μ., δευτέρου ορόφου με δύο ή τρία υπνοδωμάτια
β) Μονοκατοικία στα Κοσκινού
Πληροφορίες τηλ.78995 και 0977877744
14805-30/11

ΠΩΛΕΙΤΑΙ
στη Λάρδο βίλλα 230τ.μ., σε δενδρόκηπο 9.000τ.μ, με ιδιόκτητη γεώτρηση, αποθήκη και αυτόματο πότισμα.
Τιμή ευκαιρίας
Τηλ.0241/22624, 0241/22625 και 0244/44241 φαξ 0241/31562
14606-15/11

ΠΩΛΟΥΝΤΑΙ
1) οικόπεδο 800τ.μ. με άδεια οικοδομής, 120τ.μ., περιοχή από Κρεμαστή προς παλαιό Αεροδρόμιο, με φως, νερό. Γύρω - γύρω υπάρχουν βίλλες. Τιμή 12.000.000 δρχ.
2) Κτήμα 2.800τ.μ. με προοπτική να οικοδομηθεί. Εχει και 35 ελιές, φανταστική θέα. Περιοχή Κοσκινού, πάνω από τα Καβουράκια. Τιμή ευκαιρίας 13.000.000 δρχ.
Τηλ.24616-0946049179
14628-19/11

μαθήματα

ΔΑΣΚΑΛΑ ΚΙΘΑΡΑΣ
ΚΑΙ ΜΟΥΣΙΚΩΝ ΘΕΩΡΗΤΙΚΩΝ ΜΑΘΗΜΑΤΩΝ παραδίδει ιδιαίτερα μαθήματα
Τηλ.. 0972057615
14684-15/11

ΑΝΑΚΟΙΝΩΣΗ
Καθηγητές παραδίδουν μαθήματα ΜΑΘΗΜΑΤΙΚΩΝ - ΦΥΣΙΚΗΣ - ΧΗΜΕΙΑΣ σε μαθητές γυμνασίου - λυκείου και σε φοιτητές ΤΕΙ - ΑΕΙ. Υπεύθυνη γνώση, μεθοδικότητα, παραστατικότητα και παροχή δακτυλογραφημένων σημειώσεων. Μαθήματα ιδιαίτερα σε γκρουπ
Τηλ..76896 - 34703 - 32639 και 0937701718
14784-12/11

Πτυχιούχος Οικονομολόγος
αναλαμβάνει τη διδασκαλία των οικονομικών μαθημάτων της 1ης και 3ης τάξης του Ενιαίου Λυκείου, σε ιδιαίτερα μαθήματα ή ολιγομελή τμήματα.
Τηλ.. 78043 ή 0977-649176 κ. Μιχόπουλος
X2009-15/11

ΚΑΘΗΓΗΤΡΙΑ
φιλόλογος, πτυχιούχος κλασικής φιλολογίας Παν. Ιωαννίνων, παραδίδει μαθήματα σε μαθητές γυμνασίου - λυκείου
Αρχαία - Λατινικά - Νέα Ελληνικά - Εκθεση. Τιμές προσιτές - Συστηματική ενημέρωση γονέων
Τηλ. 0945931293
14708-15/11

ΑΝΑΚΟΙΝΩΣΗ
ΜΑΘΗΜΑΤΑ
***** Computer *****
PROGRAM COMPUTER
*ΕΓΓΡΑΦΕΣ ** ΤΩΡΑ ***
Τμήματα για:
Παιδιά - Ενήλικες
Αρχάριους - Μαθητές
Επαγγελματίες
Ανεύρεση Εργασίας
Διδάσκει πτυχιούχος Πανεπιστημίου Αμερικής
ΜΑΝΩΛΗΣ Ι. ΣΟΦΙΛΑΣ
Κοδριγκτώνος 91
Τηλ. (0241) 31761
M22-30/11

KLIMATAIR
ΟΜΙΛΟΣ ΕΠΙΧΕΙΡΗΣΕΩΝ
Από την KLIMATAIR ΡΟΔΟΥ Α.Ε.
ΖΗΤΕΙΤΑΙ
ΥΠΑΛΛΗΛΟΣ ΓΡΑΦΕΙΟΥ
για τη θέση της ΓΡΑΜΜΑΤΕΙΑΣ και το ΤΜΗΜΑ MILLENNIUM STORES
Απαραίτητα προσόντα:
- Γνώσεις Η/Υ, WINDOWS - OFFICE
- Βασικές γνώσεις εμπορικού προγράμματος - τιμολόγησης
- Αγγλικά
Για πληροφορίες **KLIMATAIR ΡΟΔΟΥ Α.Ε.**
Μεγάλου Κωνσταντίνου 2 - Ρόδος
- Τηλ.. 0241- 28066
X2013-12/11

KLIMATAIR
ΟΜΙΛΟΣ ΕΠΙΧΕΙΡΗΣΕΩΝ
Από την KLIMATAIR ΡΟΔΟΥ Α.Ε.
ΖΗΤΕΙΤΑΙ
ΤΕΧΝΙΤΗΣ - ΨΥΚΤΙΚΟΣ
για μόνιμη απασχόληση σε εγκαταστάσεις και SERVICE κλιματιστικών μηχανημάτων
Για πληροφορίες **KLIMATAIR ΡΟΔΟΥ Α.Ε.**
Μεγάλου Κωνσταντίνου 2 - Ρόδος
- Τηλ.. 0241- 28066
X2013-12/11

ΠΩΛΟΥΝΤΑΙ
- Μονοκατοικίες στην Ιαλυσό, οδός Δημοκρατίας, παντζόθεν ελεύθερες, από 120τ.μ., έως 180τ.μ., διόροφες, χωρίς υπόγειο, με οικόπεδο από 300 έως 400τ.μ., πολυτελούς κατασκευής
- Διαμερίσματα ετοιμοπαράδοτα, 3 υπνοδωματίων, 2 λουτρών, αποθήκη και θέση στάθμευσης, στην οδό Χρήστου Φέσσα, στην Ανάληψη
- Διαμερίσματα 2 υπνοδωματίων 88 έως 90τ.μ. με θέση στάθμευσης, στην οδό Χρήστου Φέσσα. Τα παραπάνω διαμερίσματα έχουν κεντρική θέρμανση και υδραυλικό ασανσέρ.
- Μεζονέτα 185τ.μ., ετοιμοπαράδοτη, διόροφη, υπόγειο, κοντά στα κτήματα Καζούλλη (άριστης κατασκευής)

ΠΛΗΡΟΦΟΡΙΕΣ
ΑΝΑΣΤΑΣΙΟΣ ΑΤΣΙΔΗΣ
ΣΤΕΦΑΝΟΥ ΚΑΖΟΥΛΗ 74 - ΡΟΔΟΣ - Τηλ.: 28616, 37848
M9-30/11

ΟΙΚΟΔΟΜΙΚΕΣ-ΤΕΧΝΙΚΕΣ
ΕΜΠΟΡΙΚΕΣ-ΕΠΙΧΕΙΡΗΣΕΙΣ
ΑΦΟΙ ΑΣΒΕΣΤΗ Ο.Ε.
Κ. Τσαλδάρη 26-Ρόδος
☎ 32809-74325-74326
X2035-30/11

ΠΩΛΟΥΝΤΑΙ
- ΚΑΤΑΣΤΗΜΑ 128τ.μ. και 154τ.μ. αποθήκη, επί της οδού Τσαλδάρη
- ΔΙΑΜΕΡΙΣΜΑΤΑ όλων των διαστάσεων επί της οδού Γράμμου και Θεσσαλονίκης
- ΜΕΖΟΝΕΤΕΣ 130τ.μ. με κήπο στο Κιοτάρι

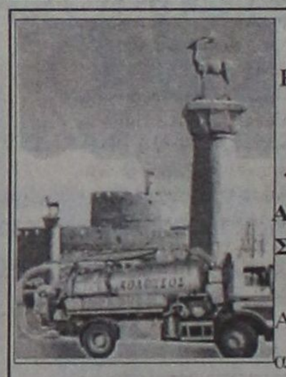

ΔΩΔΕΚΑΝΗΣΙΑΚΕΣ **ΑΠΟΦΡΑΞΕΙΣ**
«ΚΟΛΟΣΣΟΣ»
ΑΠΟΦΡΑΞΕΙΣ ΚΑΘΑΡΙΣΜΟΙ ΑΠΟΧΕΤΕΥΣΕΩΝ & ΒΟΘΡΩΝ
Αναλαμβάνουμε πάσης φύσεως αποφράξεις οποιουδήποτε μήκους και πλάτους
Αναλαμβάνουμε καθαρισμούς απoχετευτικών αγωγών, δήμων, ξενοδοχείων, στρατιωτικών μονάδων, σπιτιών, πολυκατοικιών, καθώς και καθαρισμούς βιολογικών μονάδων με μηχάνημα υψηλής πιέσεως σε όλη τη Δωδεκάνησο.
Κ. ΠΗΔΙΑΚΗΣ - Π. ΚΑΣΕΡΗΣ
Πληρ. τηλ.. 47915 - 91881
κινητό: 0944/325234 και 0977/717048
14569-30/11

ΞΥΛΟΥΡΓΙΚΕΣ ΕΡΓΑΣΙΕΣ
Ο ΜΑΝΩΛΗΣ
Αναλαμβάνουμε
πάσης φύσεως ξυλουργικές εργασίες:
- **κουζίνες γερμανικές**
- **ντουλάπες**
- **πόρτες**
- **παράθυρα κ.λ.π.**

ΠΛΗΡΟΦΟΡΙΕΣ
Τηλ. 62183-68414
14181-12/11

ΠΡΟΟΔΟΣ ΜΙΚΡΕΣ ΑΓΓΕΛΙΕΣ ΜΙΚΡΕΣ ΑΓΓΕΛΙΕΣ ΠΡΟΟΔΟΣ

διάφορα

ΑΠΟΦΡΑΞΕΙΣ Η ΜΑΡΙΑ



ΑΠΟΦΡΑΞΕΙΣ ΠΑΝΤΟΣ ΤΥΠΟΥ ΑΠΟΧΕΤΕΥΣΕΩΝ
ΞΕΝ/ΩΝ, ΕΣΤ/ΩΝ ΣΤΡΑΤΟΠΕΔΩΝ ΠΟΛ/ΚΙΩΝ, ΟΙΚΙΩΝ, ΜΕ ΜΗΧΑΝΗΜΑ ΥΨΗΛΗΣ ΠΙΕΣΕΩΣ ΥΔΡΟΒΟΛΗΣ
ΔΩΡΕΑΝ ΑΠΟΛΥΜΑΝΣΗ ΦΡΕΑΤΙΩΝ
ΑΜΕΣΗ ΕΞΥΠΗΡΕΤΗΣΗ ΟΛΟ ΤΟ 24/ΩΡΟ
ΠΛΗΡ. FAX 0241/ 96516
κιν. 0977434729 και 0946335193
T34989-12/11

ΑΠΟΦΡΑΞΕΙΣ ΚΑΘΑΡΙΣΜΟΙ ΑΠΟΧΕΤΕΥΣΕΩΝ -ΞΕΒΟΥΛΩΜΑΤΑ

Υδραυλικός, αναλαμβάνει πάσης φύσεως υδραυλικές εργασίες

Χ. Δημήτρης

Αναλαμβάνουμε τον καθαρισμό αποχετεύσεων πολυκατοικιών και ξενοδοχείων με νέο ηλεκ/το μηχάνημα
ΟΙ ΑΠΟΧΕΤΕΥΣΕΙΣ ΠΙΝΟΝΤΑΙ ΣΑΝ ΝΑ ΤΙΣ ΠΕΡΑΣΑΤΕ ΣΗΜΕΡΑ
ΕΡΓΑΣΙΑ ΕΓΓΥΗΜΕΝΗ
ΔΩΡΕΑΝ ΜΕΤΑ ΑΠΟ ΚΑΘΕ ΑΠΟΦΡΑΞΗ ΨΕΚΑΣΜΟΣ ΤΩΝ ΦΡΕΑΤΙΩΝ ΓΙΑ ΜΙΚΡΟΒΙΑ ΚΑΙ ΚΑΤΣΑΡΙΔΕΣ
Τηλ. 90230 μαγαζί και 31990, ΓΙΑ ΑΜΕΣΗ ΕΞΥΠΗΡΕΤΗΣΗ ΣΑΣ ΣΤΟ ΚΙΝΗΤΟ ΜΑΣ ΤΗΛΕΦΩΝΟ 0944344911
14367-12/11

ΤΑΠΗΤΟΚΑΘΑΡΙΣΤΗΡΙΟ WASH AND CARE

ΚΑΘΑΡΙΣΜΟΣ ΚΑΙ ΦΡΟΝΤΙΔΑ

Συνδυάσαμε την πολυετή πείρα μας και τα ολοκαίνουρια μηχανήματά μας και αναλαμβάνουμε:

- Καθαρισμό- φροντίδα - φύλαξη χαλιών - μοκετών
- Παραλαβή από το σπίτι μ' ένα τηλεφώνημα
- Επιτόπιος καθαρισμός, σαλονιών, μοκετών, μαξιλαράκια επιχειρήσεων

ΦΑΡΜΑΚΙΔΗΣ ΕΥΣΤΑΘΙΟΣ
ΤΗΛ. 0241 - 68189
5ο χλμ. Λ. Ρόδου Λίνδου 237
14420-12/11

ΣΧΟΛΗ ΟΔΗΓΩΝ ΚΟΥΣΗ ΠΑΝΤΕΛΗ

ΔΙΠΛΩΜΑΤΑ: ΕΡΑΣΙΤΕΧΝΙΚΑ ΕΠΑΓΓΕΛΜΑΤΙΚΑ -ΜΟΤΟΣΙΚΛΕΤΑΣ
- Επεκτάσεις όλων των κατηγοριών.- Αναθεωρήσεις ληγμένων αδειών- Μετατροπές ξένων αδειών σε ελληνικές.
Οδός Βαλαωρίτου 9- έναντι HOTEL SEMIRAMIS πίσω από το Νοσοκομείο
INTERNET: WWW ADRESS
WWW.ADDRESS: Hp://www.geocities. com/ Bourbonstreet/9302.
Δεκτές όλες οι πιστωτικές κάρτες.
ΠΡΟΣΟΧΗ: ΜΑΘΗΜΑΤΑ: α) μοτ/τας ανεξαρτήτου- μεγάλου κυβισμού > 500c.c.
Στην κατηγορία ανεξαρτήτου κυβισμού, η εκπαίδευση γίνεται με μοτοσυκλέτα 500cc
β) μοτ/τας έως 125c.c.
ΔΙΑΘΕΤΟΥΜΕ ΕΠΙΣΗΣ ΚΑΙ ΑΥΤΟΜΑΤΕΣ ΜΟΤΟΣΥΚΛΕΤΕΣ ΕΩΣ 125 c.c.
γ) μοτοποδηλάτου <50c.c.
ΠΡΟΣΟΧΗ!!! ΣΤΗ ΣΧΟΛΗ ΜΑΣ ΠΑΡΑΔΙΔΟΝΤΑΙ ΚΑΙ ΜΑΘΗΜΑΤΑ ΘΕΩΡΗΤΙΚΗΣ ΔΙΔΑΣΚΑΛΙΑΣ
ΠΑΡΑΛΑΒΗ ΤΩΝ ΜΑΘΗΤΩΝ ΜΑΣ ΚΑΙ ΑΠΟ ΤΙΣ ΟΙΚΙΕΣ ΤΟΥΣ
Τηλ.: 29157-73820-94777 οικία
ΚΑΙ ΑΝΑ ΠΑΣΑ ΣΤΙΓΜΗ ΣΤΑ ΚΙΝΗΤΑ ΤΗΛ 0944511313 - 0944203343
14254-12/11

ΝΕΡΟ! ΒΡΕΙΤΕ ΝΕΡΟ!

Ραδιοαισθητικός αναλαμβάνει την ανεύρεση υδατίνων πόρων στο χώρο σας, έναντι αμοιβής.
Διαθέτουμε μηχανήματα για την διάνοιξη γεωτρήσεων και αποπεράτωση εργασιών.
Πληροφορίες τηλ. 0945981382
14425-5/11

ΜΟΝΩΣΕΙΣ



20 ΧΡΟΝΙΑ!
ΑΡΧΩΝ ΣΑΜΑΡΤΖΗΣ
ΤΗΛ. 23030-32054
X2033-30/11

ΓΡΑΦΕΙΟ ΣΥΝΟΙΚΕΣΕΙΩΝ,

γνωριμιών, συντροφικότητας τώρα και στη Ρόδο
τηλ. για συνεννόηση 0932 -181323
MATCH MAKING OFFICE
If you seek to meet a friend, companion, partner, contact our office in Rhodos.
Tel 0932 - 181323
Mrs Katerina
14192-9/11

ΥΔΡΑΥΛΙΚΑ - ΚΑΛΟΡΙΦΕΡ

ΓΙΑΝΝΗΣ ο ΑΤΛΑΣΗΣ
ΕΓΚΑΤΑΣΤΑΣΕΙΣ
ΑΝΑΚΑΙΝΙΣΕΙΣ
ΣΥΝΤΗΡΗΣΕΙΣ
Πληροφορίες τηλ. 29898- 64972
14627-30/11

Προς κυρίες και κυρίους κομμωτές-κομμώτριες

Διαθέτουμε επαγγελματικές βαφές μαλιών YUNSEY Ισπανίας, εξαιρετικής ποιότητας και σε τιμή έκπληξη
Πληροφορίες τηλ. 62027 - 64675
14654-9/11

ζητήσεις

ΖΗΤΕΙΤΑΙ οδηγός χειριστής γερανού. Πληροφορίες τηλ. 20835 - 34746
14721-14/11

ΖΗΤΕΙΤΑΙ κυρία συνταξιούχος, υγιής, για συντροφιά και φροντίδα ηλικιωμένης κυρίας. Προσφέρεται κατοικία, τροφή και μισθός. Πληρ. τηλ. 63136
14680-10/11

ΖΗΤΕΙΤΑΙ σοβαρός καλός τεχνίτης πλακιδίων, για συνεχή απασχόληση. Μισθός πολύ καλός. Τηλ. 0942492239
14675-10/11

ΖΗΤΕΙΤΑΙ

κυρία για εξυπηρέτηση ηλικιωμένων επί 24ωρου βάσεως.
Τηλ. 21349- 35730
14660-9/11

ΑΠΟ ΜΕΓΑΛΗ ΕΜΠΟΡΙΚΗ ΕΤΑΙΡΙΑ

ΖΗΤΟΥΝΤΑΙ

νέοι
δραστήριοι, οργανωτικοί και φιλόδοξοι, για το τμήμα των πωλήσεων (πωλητές /Merchandisers)
Πτυχίο οικονομικού κλάδου - Marketing ή προϋπηρεσία στο χώρο των πωλήσεων, θα θεωρηθούν επιπλέον προσόντα.
Αποδοχές ικανοποιητικές, μπόνους, σύγχρονο περιβάλλον εργασίας και προοπτικές εξέλιξης στο χώρο των πωλήσεων.
Τηλ.61434
X2020-12/11

ΖΗΤΕΙΤΑΙ

κοπέλα να εργαστεί σαν γραμματέας σε ιατρείο.
Τηλ.24544 - 31212
10-13.00 και 19-21.00
14706-15/11

ΖΗΤΕΙΤΑΙ

κοπέλα για να εργαστεί σε καφετέρια για βραδυνή απασχόληση.
Τηλ.20282
14709-12/11

ΖΗΤΕΙΤΑΙ

για αγορά οικοδομική μερίδα στο συν/σμό Δασκάλων «Απόλλων»
Τηλ.20405
9-11 και 5-7 κ. Δημήτρη
14636-16/11

ΖΗΤΕΙΤΑΙ

νέος με επαγγελματική άδεια οδηγήσεως αυτοκινήτου γ' κατηγορίας για προώθηση ποτών και τροφίμων (πωλητής)
Τηλ.62613, 11π.μ-3μ.μ.
X2021-30/11

ΖΗΤΕΙΤΑΙ

νέος με επαγγελματική άδεια οδήγησης αυτοκινήτου, δ' κατηγορίας, για μεταφορές προϊόντων από τη λοιπή Ελλάδα με νταλίκα επικαθήμενη
Τηλ.62167 - 62605
ώρες 11π.μ.- 3μ.μ.
X2021-30/11

ΖΗΤΟΥΝΤΑΙ

ντίλερ για το μεγαλύτερο κατάλογο της ελληνικής αγοράς Christine φθινόπωρο - χειμώνας 2000-2001
Γυναικείων -Ανδρικών -Παιδικών ρούχων - εσωρούχων, μοντέρνα, κλασικά και μεγάλα μεγέθη.
* Μεγάλα ποσοστά κέρδους
* Ετοιμοπαράδοτο εμπόρευμα
* Δειγματολόγιο δωρεάν
Ώρες λειτουργίας:
10.00π.μ. - 4.30 μ.μ.
Τηλ. 0444 - 24520
Fax 0444 - 24522
ΓΔ-30/11

ΖΗΤΟΥΝΤΑΙ ΠΩΛΗΤΡΙΕΣ

με γνώσεις αγγλικής, ευπαρουσίαστες, απόφοιτες λυκείου για τα καταστήματα Κεσίσογλου
Τηλ.24238 - 70166,
Εθελοντών Δωδεκανησίων 31
X1979-12/11

BUSINESS - ΕΠΙΧΕΙΡΗΣΙΑΚΑ

Βιοτεχνία γυναικείων ενδυμάτων με δυναμική ανάπτυξη, ζητά σοβαρούς συνεργάτες για την επέκταση δικτύου καταστημάτων με αποκλειστικότητα, στις περιοχές Ρόδου, Καρπάθου, Κω, Καλύμνου και Λέρου.
Πληρ. κ. Τσακίρη Μ.
Τηλ. 01/3615939 και 0974794900
14748-30/11

Η ΕΤΑΙΡΙΑ ΥΙΟΙ ΧΡ. ΣΠΑΝΟΥ Α.Ε.

ΖΗΤΕΙ

νέο με εκπληρωμένα στρατιωτικά καθήκοντα για να εργαστεί στο κατάστημα.
Τυχόν προϋπηρεσία θα ληφθεί σοβαρά υπ' όψιν.
Απαραίτητα: Βιογραφικό - Φωτοτυπία ταυτ. και φωτογραφία
Τηλ. επικοινωνίας: 32335 - 32695
Κατάθεση στοιχείων στη γραμματεία της επιχείρησης
X2027-21/11

ΔΑΝΟΣ 58 ΕΤΩΝ

που διαμένει μονίμως στη Ρόδο, ευκατάστατος, ζητάει κυρία έως 50 ετών για γάμο, Ελληνίδα ή αλλοδαπή, να γνωρίζει λίγα αγγλικά.
Πληρ. κ. Γιενς τηλ. 23941, ξενοδοχείο Εσπέρια, αρ. δωμ. 226
14689-19/11

ΖΗΤΕΙΤΑΙ

νέα κοπέλα, με γνώσεις στον H/Y Word Excel και νέος οδηγός μοτοποδηλάτου για διανομές σε γραφείο, courier - ταχυμεταφορές.
Πληροφορίες τηλ.30917 - 74229
14644-10/11

ΖΗΤΕΙΤΑΙ

πεπειραμένη κοπέλα να συνεργαστεί σε μανικιούρ - πετικιούρ και αποτρίχωση
Τηλ. 23053, Angy
14666-9/11

ΖΗΤΕΙΤΑΙ

νέα κοπέλα, με γνώσεις στον H/Y Word Excel και νέος οδηγός μοτοποδηλάτου για διανομές σε γραφείο, courier - ταχυμεταφορές.
Τηλ.30917 - 74229
14644-10/11

ΑΠΟ ΤΗΝ ΕΤΑΙΡΙΑ ΣΑΝΓΟΥΙΝΓΚ ΧΟΤΕΛΣ ΕΛΛΑΣ ΑΕ

-ξενοδοχεία SUNWING RESORT & SUNGARDEN, λεωφόρος Καλλιθέας 5ο χλμ,

ΖΗΤΟΥΝΤΑΙ

υπάλληλοι για την τουριστική σαιζόν 2001, με τις κάτωθι ειδικότητες:
- Μάγειροι Α΄
- Μάγειροι Β'
- Κάπταιν Leads
- Σερβιτόροι
- Βοηθοί σερβιτόρων
- Πωλήτριες Μίνι Μάρκετ

Πληροφορίες τηλ. 88100
T35411-26/11

ΗΛΕΚΤΡΟΝΙΚΟΣ ΚΟΣΜΟΣ

ΕΠΙΣΚΕΥΕΣ ΠΑΝΤΟΣ ΤΥΠΟΥ ΗΛΕΚΤΡΟΝΙΚΩΝ ΣΥΣΚΕΥΩΝ
Τηλεοράσεις - Video - Υπολογιστές C.D. - Stereo - Κάμερες
Γιάννης Μακρυμανώλης
Ηλεκτρονικός - Μηχανολόγος
Απόφοιτος Πανεπιστημίου Αμερικής
Ηρακλείου Κρήτης 9 (7 βαγιές) Ρόδος
Τηλ.: (0241)27595, κιν : 0945 521682
X2049-10/12

ΠΩΛΕΙΤΑΙ - ΕΝΟΙΚΙΑΖΕΤΑΙ ΜΕ ΤΟ ΚΛΕΙΔΙ ΣΤΟ ΧΕΡΙ

ΜΕΓΑΛΗ ΕΠΙΧΕΙΡΗΣΗ ΕΝ ΛΕΙΤΟΥΡΓΙΑ.
ΟΡΓΑΝΩΜΕΝΗ ΑΙΘΟΥΣΑ ΔΕΞΙΩΣΕΩΝ,
800 ΑΤΟΜΩΝ, ΛΟΓΩ ΦΟΡΤΟΥ ΕΡΓΑΣΙΑΣ -
ΚΑΛΥΘΙΕΣ ΠΑΛΛΑΣ
Πληροφορίες τηλ.
24318 - 35288 Κωνσταντίνος
X2044-12/11

ΝΤΕΤΕΚΤΙΒΣ
30 ΧΡΟΝΙΑ ΜΟΝΙΜΑ ΚΑΙ ΣΤΗ ΡΟΔΟ
35354
ΠΛΑΤΕΙΑ ΑΓΙΟΥ ΙΩΑΝΝΟΥ
Η ΛΥΣΗ!!! ΣΕ ΚΑΘΕ ΣΑΣ ΠΡΟΒΛΗΜΑ
EXPRESS SECURITY
X2031-30/11

ΑΠΟ ΕΤΑΙΡΕΙΑ ΔΙΑΝΟΜΩΝ

ΖΗΤΕΙΤΑΙ ΟΔΗΓΟΣ - ΠΩΛΗΤΗΣ!

Απαραίτητα προσόντα:
- Δίπλωμα γ' κατηγορίας
- Ηλικία έως 35 ετών

Για περισσότερες πληροφορίες επικοινωνήστε μαζί μας στο τηλ. 69442
T35325-15/11

ΜΗΧΑΝΟΚΙΝΗΤΑ

ΠΩΛΕΙΤΑΙ Opel Kadett 1991 καταλυτικό, 1,4 λιτ., 82 ίπποι. Toyota Starlet 1987 1,0 super. Σε καλή κατάσταση, με ΚΤΕΟ. . Τηλ. 64071 και 0244/31130
14728-15/11

ΠΩΛΕΙΤΑΙ YAMAHA 200c.c, λόγω ανάγκης και σε τιμή εκτάκτου ευκαιρίας. Είναι σε άριστη κατάσταση. Πληροφορίες τηλ. 0945350981
1949-15/11

ΠΩΛΕΙΤΑΙ αυτοκίνητο FORD ESCORD, μοντέλο '85. Τιμή 200.000 δρχ. Τηλ. 68429
14725-15/11

ΠΩΛΕΙΤΑΙ τρέιλερ καινούργιο, με 1200 χιλιόμετρα, με σκεπή μουσαμά, 3,10 μάκρος, 1,80 ύψος, 1,30 φάρδος και 1200 κιλά, γερμανικών προδιαγραφών. Τιμή 550.000 δρχ. Πληροφορίες τηλ 90269
14731-15/11

ΠΩΛΕΙΤΑΙ OPEL KORSA 1200c.c, μοντέλο '92, καταλυτικό. Τηλ. 64965
14741-20/11

ΠΩΛΕΙΤΑΙ μηχανάκι τύπου MONCKEY HONDA, σε άριστη κατάσταση. Πληρ. τηλ. 0946399682
14766-15/11

ΠΩΛΕΙΤΑΙ

μοτοσυκλέτα GS BMW 1100 c.c, ABC, με 37.000 χλμ, σε άριστη κατάσταση, 3.500.000 μετρητοίς
Τηλ. 65543 και 0938366700
14648-10/11

ΠΩΛΟΥΝΤΑΙ

αυτοκίνητα: 1) SUBARU MINI BUS 7 θέσεων και 2) NISSAN MICRA, καταλυτικά, σε πολύ καλή τιμή και άριστη κατάσταση.
Τηλ.28424 ώρες γραφείου
14599-15/11

ΠΩΛΟΥΝΤΑΙ

1) Αυτοκίνητο BMW 316 καταλυτικό, σε άριστη κατάσταση και σε τιμή ευκαιρίας.
2) Μηχανάκι SUZUKI FX 125 καινούργιο με 3000 χλμ. μοντέλο '99.
Τηλ. 61628 - 0937 173408
13862-12/11

ΠΩΛΕΙΤΑΙ

TOYOTA CELIGA 1600 c.c., μοντέλο 1991, με υδραυλικό τιμόνι, πλεκ. παράθυρα, ζάντες αλουμινίου, ραδιόφωνο, καταλυτικό. Δεκτός κάθε έλεγχος.
Τηλ. (0241) 32809
X1970-12/11

ΠΩΛΟΥΝΤΑΙ

1) HONDA STEED 400c.c.
2) BMW 3,16 μοντ. '92 με φουλ εξτρά και
3)Hodw μοντέλο 93 σε άριστη κατάσταση
Τηλ. 0946820909
14746-19/11

ΠΡΟΣΦΟΡΑ ΕΡΓΑΣΙΑΣ

ΖΗΤΟΥΝΤΑΙ από γνωστό καφέ της πόλης μας, νέοι και νέες έως 30 ετών με απαραίτητη εμπειρία στο SERVICE, για 12μηνη απασχόληση. Αποδοχές άκρως ικανοποιητικές.
Τηλ. 75362 κ. Γεωργίου - κα Αθανάσογλου. Αλλοδαποί αποκλείονται!
14747-30/11

ΕΥΚΑΙΡΙΑ!

Πωλείται VW GOLF 4, 1400c.c.,χρώματος χρυσαφί μεταλλικού, μοντέλο Φεβρουάριος 2000, με 6.000 χλμ. και full extra, air - condition, 4 airbag, ABS, ραδιοκασετόφωνο - CD player, θήκη για 4 cd, 8 ηχεία και ζάντες αλουμινίου. Τιμή 5.000.000 δρχ.
Τηλ. 89000 από 10-1 π.μ. και 69269 από 6-9μ.μ.
X2048-30/11

Autohellas Hertz

ΑΝΑΝΕΩΝΟΝΤΑΣ ΣΥΝΕΧΩΣ ΤΟ ΣΤΟΛΟ ΤΩΝ ΑΥΤΟΚΙΝΗΤΩΝ ΜΑΣ ΔΙΑΘΕΤΟΥΜΕ ΤΩΡΑ ΠΡΟΣ ΠΩΛΗΣΗ ΜΕΓΑΛΗ ΠΟΙΚΙΛΙΑ ΜΕΤΑΧΕΙΡΙΣΜΕΝΩΝ ΚΑΙ ΑΡΙΣΤΑ ΣΥΝΤΗΡΗΜΕΝΩΝ ΑΥΤΟΚΙΝΗΤΩΝ ΜΕ ΠΟΛΛΕΣ ΚΑΙ ΣΥΜΦΕΡΟΥΣΕΣ ΕΥΚΟΛΙΕΣ ΠΛΗΡΩΜΗΣ

FIAT CINQUECENTO 1998
SUBARU VIVIO 1997
OPEL CORSA 1998
FIAT PUNTO 1998
CITROEN SAXO 1998
TOYOTA STARLET 1998
FIAT BRAVA 1998
SUZUKI VITARA 1998

Τηλ. 98200 - 21819
T35306-25/11

ΠΩΛΟΥΝΤΑΙ

ελαφρώς μεταχειρισμένα φορτηγά αυτοκίνητα, εισαγωγής μας, επαγγελματικά και γεωργικά
1) MITSUBISHI L 300 κλειστό μακρύ
2) MITSUBISHI L 300 κλειστό κοντό
3) FORD TRANSIT κλούβα
4) FORD TRANSIT ανοικτό
5) MERCEDES MB 100 κλειστό
6) MERCEDES 309 D ανοικτό
7) MERCEDES 813 ανοικτό
8) OPEL COMBO κλειστό
9) GOLF stasion wagon
10) MERCEDES 309 ψυγείο - συντήρηση
11) VOLKSWAGEN υδρόψυκτο ψυγείο - συντήρηση
12) VOLKSWAGEN κλούβα 1600 c.c.
13) ΤΖΙΠ ISUZU TROOPER 4X4
ΠΛΗΡΟΦΟΡΙΕΣ ΔΗΜΗΤΡΙΟΣ ΒΡΟΥΛΗΣ
Τηλ. 62171-65171, 3ο χλμ Ρόδου Λίνδου
X2024-30/11

ΠΩΛΟΥΝΤΑΙ ΜΟΝΟ ΑΠΟ ΤΟ ΓΡΑΦΕΙΟ ΜΑΣ

1) Διώροφη παλαιά κατοικία πλησίον Βορείου Ηπείρου (Μόντε Σμιθ), φανταστική θέα, καταπληκτική περίπτωση
2) Ρετιρέ οροφοδιαμέρισμα 130τ.μ., σε μετρά. πλησίον Σαν Φραγκίσκο, με πολύ ωραία θέα, πολύ καλή τιμή
3) 3όροφη κατοικία, αποτελούμενη από 100τ.μ., ο κάθε όροφος (ανεξάρτητος), λουξ κατασκευής στην καταπληκτική περιοχή πλησίον Καπελλοριζιούς
4) Διαμέρισμα έτοιμο, 3άρι σε 2όροφη κατοικία, γωνιακό, έναντι Μίρα Μάρε
5) Μαγαζί στο Μαντράκι, γωνιακό, 50τ.μ., και με άλλα πλεονεκτήματα
6) Κτήμα 4.500 τ.μ., με παλαιά οικία και με προοπτική ανέγερσης άλλων 400τ.μ. πλησίον Καπελλοριζιούς
7) Διαμέρισμα έτοιμο, 150τ.μ. πλησίον Καζίνο
8) Οικόπεδο 550τ.μ. πλησίον Θεμ. Σοφούλη με άδεια Αρχαιολογίας
9) Μονοκατοικίες στην παραλία Τριαντών, έτοιμες ή σε γιατί
10) Διαμερίσματα 2άρια, 3άρια, 4άρια, σε διάφορες περιοχές
11) Κτήματα σε όλες τις περιοχές του νησιού
12) Μαγαζί 150τ.μ. επί της οδού Κολοκοτρώνη και με υπόγειο 150τ.μ.
13) Οικόπεδα εντός πόλεως
14) Διαμέρισμα 50τ.μ. ετοιμοπαράδοτο

Ο,τιδήποτε θέλετε να πουλήσετε ή ν' αντικαταστήσετε (ιδίως διαμέρισμα,) συνεργασθείτε μαζί μας διότι διαθέτουμε την ενδεικνυόμενη πελατεία με εγγύηση τη μεγάλη μας πείρα ως το παλαιότερο γραφείο που ποτέ δεν είχε κανένα πρόβλημα ή έστω και παρόμοιο.

Γ. ΝΕΟΦΥΤΟΥ
ΔΗΜ. ΘΕΟΔΩΡΑΚΗ 40 ; ΤΗΛ. 20989 - 21434
X2038-30/11

KLIMATAIR ΟΜΙΛΟΣ ΕΠΙΧΕΙΡΗΣΕΩΝ

Από την KLIMATAIR ΡΟΔΟΥ Α.Ε.

ΖΗΤΕΙΤΑΙ

ΜΗΧΑΝΟΛΟΓΟΣ - ΗΛΕΚΤΡΟΛΟΓΟΣ ΠΤΥΧΙΟΥΧΟΣ ΑΕΙ/ΤΕΙ

Για πληροφορίες
KLIMATAIR ΡΟΔΟΥ Α.Ε.
Μεγάλου Κωνσταντίνου 2
- Ρόδος - Τηλ. 0241- 28066
X2013-12/11

ΠΩΛΟΥΝΤΑΙ

Α) ΔΙΑΜΕΡΙΣΜΑΤΑ
120τ.μ. 4άρι καινούργιο πλησίον ΠΙΚΠΑ - ΡΟΔΑ
72τ.μ. 3άρι καινούργιο μόνο 22.000.000 δρχ.
50τ.μ. 2άρι με κήπο μόνο 16.000.000 δρχ.
4άρια πολυτελούς κατασκευής πλησίον Αννης Μαρίας
3άρια καινούργια στην Ανάληψη, Ροδίνι, κέντρο πόλεως
80τ.μ. διαμέρισμα καλής κατασκευής, πλησίον Αννης Μαρίας
114τ.μ. διαμέρισμα με γκαράζ άριστης κατασκευής Αννης Μαρίας
107τ.μ. στην Ανάληψη
120τ.μ. επί της Αθηνών
110τ.μ. ισόγειο διαμέρισμα στην Ανάληψη
210τ.μ. μεζονέτα στους Χαλκίτες
80τ.μ. διαμέρισμα καλής κατασκευής, πλησίον Αννης Μαρίας
114τ.μ. διαμέρισμα με γκαράζ, άριστης κατασκευής Αννης Μαρίας
107τ.μ. στην Ανάληψη
120τ.μ. επί της Αθηνών
110τ.μ. ισόγειο διαμέρισμα στην Ανάληψη
210τ.μ. μεζονέτα στους Χαλκίτες
Β) ΜΟΝΟΚΑΤΟΙΚΙΕΣ
130τ.μ. κεραμοσκεπής με κήπο κοντά στο φυτώριο του Δήμου Ιαλυσού
140τ.μ. με 400τ.μ. κήπο, στο κέντρο της πόλεως Ρόδου και κατάλληλο για επαγγελματική χρήση
120τ.μ. ερειπωμένη με 500τ.μ. κήπο στο Δήμο Ιαλυσού
40τ.μ. με κήπο 450τ.μ. στην Ιξιά
110τ.μ. με 5.000τ.μ. αγρό στο Κανδυλί
300τ.μ. με πισίνα και 8.000τ.μ. στο Τσαΐρι
ΠΩΛΟΥΝΤΑΙ μονοκατοικίες 2όροφες, ανεξάρτητες, με κήπο και κεραμοσκεπή, των 130τ.μ. και 168τ.μ., πλέον 20τ.μ. σοφίτα. Είναι πολυτελούς κατασκευής, με ιταλικές κουζίνες, κεντρική θέρμανση, εμαγιέ πλακάκια, τζάκι, 2 WC και τουαλέτα, στον Δήμο Ιαλυσού, κοντά στο φυτώριο. Δεκτά δάνεια και ανταλλαγές με οικόπεδα ή διαμερίσματα.
Γ) ΑΓΡΟΚΤΗΜΑΤΑ
4.500τ.μ. επί της λεωφόρου στο Τσαΐρι
2.000τ.μ. επί της Ρόδου - Λίνδου οικισμός Ασγούρου
2.000τ.μ. στο δρόμο Ρόδου - Αεροδρομίου
4.000τ.μ. εις Κανδυλί με ωραία θέα
4.000τ.μ. με 22.000.000 δρχ. στο φυτώριο Κοσκινού
5.000τ.μ. πάνω στο κύμα της μεγάλης γης Ασκληπειού
Δ) ΜΕΖΟΝΕΤΑ
130τ.μ. αξίας 42.000.000 δρχ. καινούργια
Ε) ΟΙΚΟΠΕΔΑ
250τ.μ. στους Χαλκίτες
700τ.μ. και 1600τ.μ. στην Ανάληψη
ΠΩΛΕΙΤΑΙ αποθήκη 750τ.μ., εντός βιοτεχνικού κτιρίου, με φως, νερό και άλλες παροχές. Δύναται να πωληθεί και σε μικρότερα τμήματα των 100 - 200 - 300 τ.μ. Αξία, μόνο 100.000 το τ.μ.

ΠΩΛΟΥΝΤΑΙ ΤΑ ΚΑΤΩΘΙ ΑΚΙΝΗΤΑ:
- Μονοκατοικία 100τ.μ. έτοιμη για κατοίκηση, στην Παλιά Πόλη, είναι εξαιρετική ευκαιρία
- Μεζονέτα 150τ.μ. στο μαρμαροσουβά, στην Ανάληψη
- Μονοκατοικία 280τ.μ., και υπόγειο 140τ.μ. με κήπο 1200τ.μ., εντός πόλεως Ρόδου
- Αποθήκη 110τ.μ. επί της Πατρ. Αθηναγόρα
- Μεζονέτα 130τ.μ. στο Ροδίνι, αξίας 42 εκ.

ΕΜΜΑΝΟΥΗΛ ΚΡΑΝΙΔΗΣ
Μεσίτης Αστικών Συμβάσεων
Αμερικής 50 ΡΟΔΟΣ - Τηλ. 27082 - 26476 - 0944/347405 - FAX 27101
Emailmkranidis@hol.gr
M9-30/11

ΟΙΚΟΔΟΜΙΚΕΣ ΕΠΙΧΕΙΡΗΣΕΙΣ ΔΙΑΚΟΓΕΩΡΓΙΟΥ ΚΑΛΛΙΣΤΟΣ

ΕΘΝ.ΑΝΤΙΣΤΑΣΕΩΣ 11 (πρώην Αννης Μαρίας)

ΠΩΛΗΣΕΙΣ ΔΙΑΜΕΡΙΣΜΑΤΩΝ - ΚΑΤΑΣΤΗΜΑΤΑ - ΑΠΟΘΗΚΕΣ - ΑΝΤΑΛΛΑΓΕΣ ΑΚΙΝΗΤΩΝ - ΑΓΟΡΕΣ ΟΙΚΟΠΕΔΩΝ ΑΝΑΛΑΜΒΑΝΟΥΜΕ ΑΝΤΙΠΑΡΟΧΕΣ

ΠΩΛΟΥΝΤΑΙ διαμερίσματα λουξ κατασκευής, με απεριόριστη θέα. Τα διαμερίσματα διαθέτουν θωρακισμένες πόρτες - εντοιχισμένες κουζίνες - ντουλάπες - εντοιχισμένο νιπτήρα με ντουλάπι - κεντρική θέρμανση αυτόνομη - ανοιγόμενα ανακλινόμενα κουφώματα με διπλά τζάμια, σίτες, ρολά - υδραυλικό ασανσέρ - τριφασικό ρεύμα.
Ολοι οι χώροι σπατουλαριστοί - εσωτερικές πόρτες MDF με σχέδιο
ΔΙΑΜΕΡΙΣΜΑΤΑ:
Επί της οδού Μεγ. Κων/νου - Κων/νου Παλαιολόγου:
- 50υ.μ. δυάρια
- 85τ.μ. τριάρια
- 110τ.μ. τεσσάρια
} ανά όροφο
Επί της Κων/νου Υδραίου - Στ. Κωτιάδη
- 70τ.μ. τριάρια
- 90τ.μ. τριάρια - τεσσάρια
- 110τ.μ. τεσσάρια
- 130τ.μ. τεσσάρια - πεντάρια
} ανά όροφο, με μεγάλες βεράντες, φανταστική θέα
Επί της λεωφ. Καλλιθέας - Καρακόνερο
- 50τ.μ. δυάρια
- 85τ.μ. τριάρια
- 110τ.μ. τεσσάρια
} ανά όροφο, με μεγάλες βεράντες, απεριόριστη θέα
ΚΑΤΑΣΤΗΜΑΤΑ (επί της λεωφ. Καλλιθέας - Καρακόνερο)
- 50τ.μ.
- 1000τ.μ.
- 150τ.μ.
ΙΑΤΡΕΙΑ - ΓΡΑΦΕΙΑ (επί της Μεγ. Κων/νου και Κων.Παλαιολόγου - Φώκιαλη)
- 50τ.μ.
- 100τ.μ.
- 150τ.μ.
Δάνεια όλων των ταμείων και όλων των τραπεζών
ΠΛΗΡΟΦΟΡΙΕΣ:
ΔΙΑΚΟΓΕΩΡΓΙΟΥ ΚΑΛΛΙΣΤΟΣ
Τηλ. 78501 - 78502 - 29318
X2030-30/11

RAY KENNEL CLUB

Πωλούνται κουτάβια με εγγύηση από όλες τις ράτσες. Με χαρτιά καθαροαιμίας, F.C.I. & TATTOO & βιβλιάριο υγείας.

ΠΡΟΣΕΧΩΣ
Κατόπιν παραγγελίας εκτελούμε και διανομές κατ' οίκον
Παραγγελίες στα τηλέφωνα 63892 - 0945 306263

ΠΑΝΣΙΟΝ
Σε χώρο 10 στρεμμάτων περιφραγμένο σε κλουβιά των 8 τ.μ. με έξτρα κλουβί ύπνου ειδικά φτιαγμένα. Μπορούμε να φιλοξενήσουμε το σκύλο σας με υπευθυνότητα και φροντίδα για όσο καιρό θέλτε.



ΑΝΑΓΓΕΛΙΑ ΓΕΝΝΑΣ
Ροτβάιλερ εκθεσιακά ημερ. γενν. 5/3/2000
Γερμανικά ποιμενικά ημερ. γενν. 14/3/200 + 19/4/2000
Ντόπερμαν, βαλκάνια Χάουτ ημερ. γεν. 21/10/1999.
ΚΟΥΡΤΣΧΑΡΤ - 5/ ΜΑΪΟΣ / 2000

ΠΩΛΟΥΝΤΑΙ
Σε χρονικά διαστήματα κυνηγόσκυλα άριστα εκπαιδευμένα για απαιτητικούς κυνηγούς.
Φύλακες και σωματοφύλακες για επιχειρήσεις και τους χώρους που θέλετε να προστατέψετε.
Στη διάθεσή σας φερμένα και από το εξωτερικό.
ΚΟΥΤΣΧΑΡΤ - ΝΤΡΑΧΤΑΡ - ΠΟΪΝΤΕΡ - ΣΕΤΤΕΡ κ.λ.π.

ΣΧΟΛΗ ΕΚΠΑΙΔΕΥΣΗΣ
Αλαφάκης Γιώργος
Διπλωματούχος εκπαίδευσης της Jugoslovenski Kinoloski Beograd.

PET SHOP: Μιχ. Πετρίδη 100. Τηλ. 63892
ΚΥΝΟΤΡΟΦΕΙΟ: Ελεούσα. Τηλ. 0246 - 98145
14626-30/11

ΝΤΕΤΕΚΤΙΒΣ ΑΘΗΝΩΝ

14734-10/12

Αναλαμβάνουμε υποθέσεις ανηλίκων, προσωπικές, οικογενειακές, εμποροβιομηχανικές
Διαθέτουμε τα καλύτερα ηλεκτρονικά σύγχρονα οπτικοακουστικά συστήματα

Εχεμύθεια 100%
Τα 30 χρόνια πείρα είναι η εγγύησή μας
ΤΗΛ. 0977632963 & 0945319796

CAN A FERRIES

KYDON TOURS
ΚΕΝΤΡΙΚΟ ΠΡΑΚΤΟΡΕΙΟ PORT AGENT

ΔΡΟΜΟΛΟΓΙΑ
μέχρι 31/10/2000
F/B MARINA – F/B MILENA
ΕΝΑΛΛΑΞ κάθε μέρα
από ΡΟΔΟ και ΠΕΙΡΑΙΑ

Από Ρόδο:
Δευτέρα 10.00 Ρόδο - Σύμη - Ρόδο
16.00 Ρόδο - Κω - Κάλυμνο - Πειραιά
Τρίτη 16.00 Ρόδο - Κω - Κάλυμνο - Πειραιά
Τετάρτη 16.00 Ρόδο - Κω - Κάλυμνο - Πειραιά
Πέμπτη 16.00 Ρόδο - Κω - Κάλυμνο - Πειραιά
Παρασκευή 16.00 Ρόδο - Κω - Κάλυμνο - Πειραιά
Σάββατο 16.00 Ρόδο - Κω - Κάλυμνο - Πειραιά
Κυριακή 16.00 Ρόδο - Κω - Κάλυμνο - Πειραιά
• *Αφιξη στον Πειραιά 07.30 το πρωί*

Από Πειραιά:
Δευτέρα Πειραιά - Κάλυμνο - Κω - Ρόδο
Τρίτη Πειραιά - Κάλυμνο - Κω - Ρόδο
Τετάρτη Πειραιά - Κάλυμνο - Κω - Ρόδο
Πέμπτη Πειραιά - Κάλυμνο - Κω - Ρόδο
Παρασκευή Πειραιά - Κάλυμνο - Κω - Ρόδο
Σάββατο Πειραιά - Κάλυμνο - Κω - Ρόδο
Κυριακή Πειραιά - Κάλυμνο - Κω - Ρόδο
• *Αφιξη στη Ρόδο 07.30*

F/B MILENA
Δρομολόγια σταματούν μέχρι νεωτέρας
Εκτακτα
☞ **F/B MILENA:**
Σάββατο 16/9 10.00 Ρόδο - Σύμη - Ρόδο
☞ **F/B MARINA:**
Κυριακή 17/9 07.30 Ρόδο - Καστελλόριζο - Ρόδο

Καλά σας ταξίδια

ΕΙΣΙΤΗΡΙΑ - ΠΛΗΡΟΦΟΡΙΕΣ στο
ΠΡΑΚΤΟΡΕΙΟ ΚΥΔΩΝ
Τηλ. 23.000 - 27900 - 75268 - 24265 - 27722
M28-30/11

Οταν η Ρόδος ήταν γεμάτη ανθρώπους και οι άνθρωποι γεμάτοι ανθρωπιά...

ΤΙ ΗΤΑΝ ΟΙ ΓΙΑΡΕΝΗΔΕΣ ΤΟΥ ΠΑΛΙΟΥ ΚΑΙΡΟΥ...

Γράφει ο Θεοφάνης Μπογιάννος

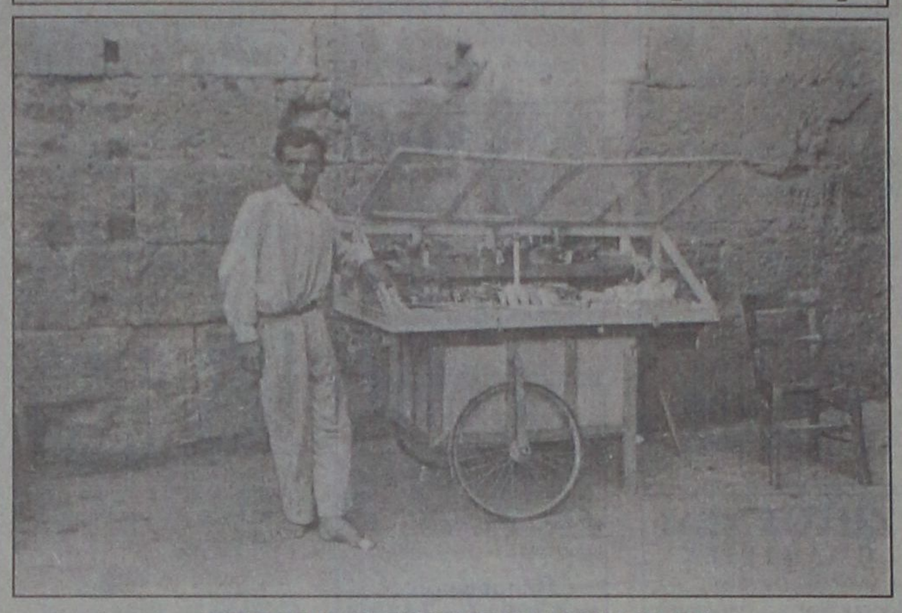

ΜΙΚΡΟΠΩΛΗΤΗΣ ΤΗΣ ΠΑΛΙΑΣ ΡΟΔΟΥ
Κάτισχνος, ανυπόδητος, με φτηνό εμπόρευμα και ακριβά αισθήματα. Η εποχή μας έχει πολλά μαϊδιά, αλλά δεν έχει γλυκειά καρδιά...
(Αρχείο Αντώνη Πάχου)

Η ωραιότερη επιστήμη του κόσμου, είναι η αρετή, η καλωσύνη, το χαμόγελο και η χρυσή καρδούλα. Ρώτησαν το Σωκράτη το Σοφό, οι καλοί μαθητές του:

– **«Δάσκαλε, άγιε και σοφέ, τί καλείται επιστήμη;»** Κι αυτός απάντησε:

– **«Η επιμέλεια της ψυχής του ανθρώπου».** Στη συνέχεια ρώτησαν οι μαθητές το Σωκράτη: «πως δημιουργούνται οι κακοί και η κακία;» και η απάντηση ήταν:

– **«Από τα λόγια των κακών ανθρώπων και από τις κακές συναναστροφές...».**

Υπάρχουν στη ζωή μας καλές και κακές λέξεις, πράξεις και νοήματα.

Λέξεις όπως: άνθρωπος, αρετή, ειρήνη, αγάπη, χαμόγελο, φιλοξενία, και **γιαρένης**, έπαψαν να ζουν στην εποχή μας την άστοργη και άσπλαχνη...

Στα παλιά χρόνια, όταν οι άνθρωποι είχαν ανθρωπιά και η καρδιά τους ήταν γεμάτη από καλωσύνη, η ζωή και η κοινωνία ήταν διαφορετική. Τότε υπήρχε εμπιστοσύνη, υπήρχε: **μπέσα** και **τιμιότητα** και ο άνθρωπος ευωδίαζε άρωμα ανθρώπου και ευλογία Θεού.

Τα σπίτια μας στη Ρόδο ήταν φτωχά σε χρήματα, αλλά γεμάτα σε αισθήματα. Ο ξένος, ο φτωχός, ο περαστικός, ο πλησίον μας, είχε από μας μια φτωχή υποστήριξη και μια πλούσια χειραψία. Ηταν ντροπή για ένα σπίτι να μη βοηθήσει τον άρρωστο χωριανό. Ολοι βοηθούσαν αλλήλους με τα φτωχά **βαλάντιά** τους και την πλούσια καρδιά τους...

Θυμάμαι την παλιά Ρόδο, όταν το νησί μας ήταν γεμάτο από ανθρώπους και ανθρωπιά. Οταν η αγάπη ήταν σήμα κατατεθέν του ανθρώπου και του αγνού, καλωσυνάτου Ροδίτη. Θυμάμαι τους **Γιαρένηδες** που ήταν το άκρον άωτον της **φιλοξενίας**, της **ανθρωπιάς** και της **αγάπης**, της **φιλίας**, της **κουμπαριάς** και του **ελληνισμού**. Η λέξη **Γιαρένης** είναι λέξη της Ανατολής και σημαίνει φίλος, φιλόξενος και κουμπάρος.

Σε κάθε χωριό της Ρόδου όλες οι οικογένειες είχαν ένα Γιαρένη, πρόθυμο να τους φιλοξενήσει με χαμόγελο πολύ, με καρδιά πλούσια και φαγητό φτωχικό.

Τότε δεν υπήρχαν στη Ρόδο τηλέφωνα, αυτοκίνητα, δρόμοι, φώτα, συγκοινωνίες και τα σύγχρονα ξενοδοχεία. Οποιος πήγαινε στο παντοπωλείο του χωριού έμενε στο σπίτι του Γιαρένη του. Οι δύο οικογένειες, του φιλοξενούντος και του φιλοξενουμένου, είχαν ιερούς δεσμούς. Ποτέ δεν έκαναν κατάχρηση της φιλοξενίας, ποτέ δεν πείραζαν τα κορίτσια του Γιαρένη, ποτέ δεν δημιουργούσαν προβλήματα ηθικής τάξεως. Κατά κανόνα οι δύο Γιαρένηδες, ας πούμε ας πούμε του Αρχαγγέλου και των Σιαννών, ήταν κουμπάροι. Οριζαν τον αρραβώνα και το γάμο των παιδιών τους μόλις γεννιόταν και τα παιδιά υπάκουαν πρόθυμα στους γονείς. Τότε η ευχή και η γνώμη των γονιών είχε κύρος και αξία, και όχι σαν σήμερα που η οικογένεια είναι πεδίο μάχης και προσβολής των γονέων.

Οι **Γιαρένηδες** είχαν ιερό χρέος να φιλοξενήσουν και να φιλοξενηθούν.

Οταν έφτασαν τα πρώτα λεωφορεία – Κοριέρες στη Ρόδο, άρχισαν να δολοφονούν αυτό το ωραίο έθιμο του **Γιαρένη**. Σήμερα δεν υπάρχουν **Γιαρένησες**, φίλοι, κουμπάροι και οι σχέσεις των ανθρώπων είναι κενές σαν την ψυχούλα μας...

Ας γύριζα, Θεέ μου, στα παλιά χρόνια, κι ας πέθαινα στην παλιά, ωραία Ρόδο και εποχή, όταν οι άνθρωποι είχαν ανθρωπιά και χαμόγελο, αγάπη και αρετή, **μπέσα** και **Γιαρένηδες**.

Πως να ζήσει ο σημερινός άνθρωπος χωρίς Γιαρένηδες, χωρίς καρδιά και αισθήματα.

– **Γιαρένη άνθρωπε, γύρνα πίσω, το στραβό να κάνεις ίσιο...**

ΖΗΤΑ ΒΟΗΘΕΙΑ

Τη βοήθεια των συμπολιτών μας ζητά ο 22χρονος Νεκτάριος Αραπάκης του Κωνσταντίνου, για να αντιμετωπίσει τα έξοδα της θεραπείας του.

Οσοι μπορούν να βοηθήσουν, έχει ανοιχθεί λογαριασμός στην Ιονική Τράπεζα Ρόδου, με αριθμό **35093109.**

Rodian Articles

Νέα προϊόντα μιας άλλης ποιότητας, γούστου και αισθητικής

- **Ρικτάρια**
- **Κουβερτόρια**
- **Ταπετσαρίες τοίχου**
- **Δαντέλες Βελγίου**

ΟΛΑ ΣΕ ΑΦΑΝΤΑΣΤΑ ΧΑΜΗΛΕΣ ΤΙΜΕΣ

ΧΟΝΔΡΙΚΗ - ΛΙΑΝΙΚΗ ΔΙΑΘΕΣΗ

Σας προτείνουμε μια μοναδική λύση με πολύ μεγάλες προοπτικές. Στη διάθεσή σας η υποστήριξη, η καθοδήγηση και η βοήθειά μας.

◆ *Μη διστάσετε. Ελάτε σε επαφή μαζί μας να δείτε την έκθεσή μας*

X2015-15/11

Νικόλαος Σοροκάκης
Μεσογείου 3, προέκταση Αννης Μαρίας
Τηλ. 77725 - FAX 77735



Η εμπειρία μας και η αφοσίωση στη λεπτομέρεια αποτελούν εγγύηση για την απόλυτη επιτυχία ώστε να μείνουν ανεξίτηλες στη μνήμη τη δική σας και των καλεσμένων σας....

ΧΟΡΟΕΣΠΕΡΙΔΕΣ - ΓΑΜΟΙ - CATERING - ΠΑΙΔΙΚΑ ΠΑΡΤΥ



ΞΕΝΟΔΟΧΕΙΟ SOFITEL CAPSIS
ΡΟΔΟΥ
Για Πληροφορίες 25-015 & 20919 (09.00 - 17.00)

CAPSIS
Conference Centers & Resort Hotels

X 2042-30/11

VANIK TOURS

ΓΙΑΝΝΗΣ και ΣΕΒΑ ΒΑΛΣΑΜΙΔΗ
VANIK σημαίνει ΑΛΗΘΕΙΑ
ΑΚΤΗ ΚΑΝΑΡΗ 17, ΨΑΡΟΠΟΥΛΑ - ΑΝΕΤΟ ΠΑΡΚΙΝΓΚ
Ανοικτά: ΔΕ-ΣΑ 08.30 - 14.00 & 16.30 - 20.30
Τηλ. 35191, 37621 κινητό: 0945798148 , FAX 29532

Το γραφείο μας πάντα πρώτο σε κρατήσεις ξενοδοχείων εξασφάλισε και σας προσφέρει καταπληκτικές τιμές για τα παρακάτω ξενοδοχεία σε ΠΑΚΕΤΑ (έκδοση εισιτηρίων R/T) από 1/11/2000-31/3/2001

1ον HOTEL ELECTRA Ερμού Σύνταγμα	A΄ SUPERIOR		
	Μονόκλινο	δρχ.	23.600
	Δίκλινο	»	27.800
	Τρίκλινο	»	33.000
2ον HOTEL ALEXANDROS Πλατεία Μαβίλλη	A΄ SUPERIOR		
	Μονόκλινο	δρχ.	19.500
	Δίκλινο	»	22.500
	Τρίκλινο	»	30.000
3ον HOTEL PRESIDENT Λεωφόρος Κηφισίας	A΄ Κατηγορίας		
	Μονόκλινο	δρχ.	9.000
	Δίκλινο για μονόκλινο	»	10.000
	Δίκλινο	»	12.000
	Τρίκλινο	»	15.000
4ον HOTEL ASTOR Σύνταγμα	A΄ Κατηγορίας		
	Μονόκλινο	δρχ.	12.500
	Δίκλινο για μονόκλινο	»	14.000
	Δίκλινο	»	16.500
	Τρίκλινο	»	20.000
5ον HOTEL RIVA Περιοχή HILTON	A΄ Κατηγορίας		
	Μονόκλινο	δρχ.	13.500
	Δίκλινο	»	15.500
	Τρίκλινο	»	21.000
6ον HOTEL ZAFOLIA Λεωφόρος Αλεξάνδρας	A΄ SUPERIOR		
	Μονόκλινο	δρχ.	18.000
	Δίκλινο	»	23.000
	Τρίκλινο	»	28.000
7ον HOTEL ELLINIS Ωνάσειο, λεωφ. Συγγρού	B΄ SUPERIOR		
	Μονόκλινο	δρχ.	12.000
	Δίκλινο	»	17.000
	Τρίκλινο	»	20.000
8ον HOTEL ATHENS CYPRIA Σύνταγμα, Διομιας	B΄ SUPERIOR		
	Μονόκλινο	δρχ.	18.000
	Δίκλινο	»	23.500
	Τρίκλινο	»	32.000
9ον HOTEL LONDON Γλυφάδα, Ανατολ. - Δυτ. Αεροδρόμιο	B΄ Κατηγορίας		
	Μονόκλινο	δρχ.	12.000
	Δίκλινο	»	15.000
	Τρίκλινο	»	18.000
10ον HOTEL EGNATIA Θεσσαλονίκη Κέντρο - καινούριο	B΄ Κατηγορίας		
	Μονόκλινο	δρχ.	18.000
	Δίκλινο	»	22.000
	Τρίκλινο	»	26.000

* Τα παραπάνω ξενοδοχεία διαθέτουν T.V. σε όλα τα δωμάτια
* Στις παραπάνω τιμές συμπεριλαμβάνεται πρωινό σε μπουφέ
* Ακόμη σε μας θα βρείτε αεροπορικά και ατμοπλοϊκά εισιτήρια όλων των εταιρειών.

X2025-30/11

ΠΡΑΚΤΟΡΕΙΟ ΤΑΞΙΔΙΩΝ ΣΑΒΒΑΣ ΣΑΗΣ

Με την ευκαιρία της λειτουργίας του νέου μας πρακτορείου στην οδό ΤΑΡΠΟΝ ΣΠΡΙΓΚΣ 42 δίπλα στην Τράπεζα Πίστεως

ΠΡΟΣΦΕΡΟΥΜΕ
τα φθηνότερα αεροπορικά εισιτήρια για όλο τον κόσμο με όλες τις αεροπορικές πτήσεις

ΠΡΟΣΟΧΗ: ΠΛΗΡΟΦΟΡΙΕΣ ΔΕΝ ΔΙΔΟΝΤΑΙ ΑΠΟ ΤΟ ΤΗΛΕΦΩΝΟ ΜΟΝΟ ΠΡΟΣΩΠΙΚΗ ΠΑΡΟΥΣΙΑ ΣΑΣ

Ακόμη: ◆ Σας παίρνουμε ΒΙΖΑ επισκέπτου για ΑΜΕΡΙΚΗ σε μία εβδομάδα
◆ ΒΙΖΑ επισκέπτου για ΑΥΣΤΡΑΛΙΑ σε μία μέρα
◆ Εκδοση διαβατηρίων
◆ Εκδοση αδειών αυτοκινήτων

ΞΕΝΟΔΟΧΕΙΑ ΣΤΗΝ ΑΘΗΝΑ

PRESIDENT Α΄ Κατηγορίας Λεωφόρος Κηφησίας			
Μονόκλινο	δρχ.	9.000	με πρωινό έως 31/3
Δίκλινο για μονόκλινο	»	10.000	» » »
Δίκλινο	»	12.000	» » »
Τρίκλινο	»	15.000	» » »
ESPERIA HOTEL Α΄ Κατηγορίας Σταδίου 22 έως 31/3			
Μονόκλινο			
Δίκλινο			
Τρίκλινο			
ELECTRA HOTEL Α΄ Κατηγορίας Ερμού 5			
Μονόκλινο	δρχ.	23.600	με πρωινό έως 31/3
Δίκλινο	»	27.800	» »
Τρίκλινο	»	33.000	» »
TITANIA HOTEL Πανεπιστημίου 52 (Σύνταγμα Ομόνοια)			
Μονόκλινο δρχ.	με αμερικάνικο πρωινό	20.600	έως 31/3
Δίκλινο »	»	25.900	» »
Τρίκλινο »	»	39.000	» »
DORIA HOTEL Β΄ Κατηγορίας Πειραιώς 15-17 (κοντά στην Ομόνοια)			
Μονόκλινο		με πρωινό	έως 31/3
Δίκλινο		»	
Τρίκλινο		»	
RIVA HOTEL Α΄ Κατηγορίας SUPERIOR Μιχαλακοπούλου (HILTON)			
Μονόκλινο	δρχ.	14.000	με πρωινό έως 31/3
Δίκλινο	»	16.000	»
Τρίκλινο	»	21.500	»
ALBATROS HOTEL Β΄ Κατηγορίας δίπλα στο δυτικό αεροδρόμιο			
Μονόκλινο	»	12.000	με πρωινό έως 20/9
Δίκλινο	»	14.000	»
Τρίκλινο	»	18.500	»
ALEXANDROS Α΄ Κατηγορίας περιοχή HILTON			
Μονόκλινο	δρχ.	20.000	έως 31/3
Δίκλινο	»	22.000	» »
Τρίκλινο	»	29.000	» »
CHRISTINA Β΄ Κατηγορίας περιοχή FIX			
Μονόκλινο	δρχ.	14.000	έως 31/3
Δίκλινο	»	16.000	» »
Τρίκλινο	»	21.500	» »
PARTHENON Α΄ Κατηγορίας περιοχή Μακρυγιάννη			
Μονόκλινο	δρχ.	16.500	με πρωινό έως 31/3
Δίκλινο	»	19.500	» » »
Τρίκλινο »		25.700	» » »
ΧΑΝΔΡΗΣ Κατηγορίας LUX Συγγρού 385			
Μονόκλινο SUPERIOR	δρχ.	37.000	χωρίς πρωινό έως 31/12
Δίκλινο SUPERIOR	»	37.000	» » »
STANLEY Β΄ Κατηγορία Σύνταγμα			
Μονόκλινο		με πρωινό	έως 31/13
Δίκλινο		»	
Τρίκλινο		»	
SEA VIEW στη Γλυφάδα			
Μονόκλινο		με πρωινό	έως 31/3
Δίκλινο		»	
Τρίκλινο		»	
SARONIKOS δίπλα στο Στάδιο Ειρήνης και Φιλίας			
Μονόκλινο		με πρωινό	έως 31/3
Δίκλινο		»	
Τρίκλινο		»	
ASTOR Σύνταγμα			
Μονόκλινο	δρχ.	12.500	με πρωινό έως 31/3
Δίκλινο	»	14.000	» » »
Τρίκλινο	»	16.500	» » »
GRAND HOTEL Β΄ Κατηγορίας Πατησίων & Βερανζέρου 10			
Μονόκλινο	δρχ.	13.000	με πρωινό έως 31/3
Δίκλινο	»	17.500	» » »
Τρίκλινο	»	19.500	» » »
ΒΕΡΓΙΝΑ Β΄ Κατηγορίας ΘΕΣ/ΚΗ (κεντρικό)			
Μονόκλινο		με πρωινό	έως 31/3
Δίκλινο		»	
Τρίκλινο		»	

M23 30/11

ΣΑΣ ΣΥΜΦΕΡΕΙ ΠΡΙΝ ΚΑΝΕΙΣΕΤΕ ΟΠΟΥΔΗΠΟΤΕ ΝΑ ΜΑΣ ΕΠΙΣΚΕΦΘΕΙΤΕ

ΠΡΑΚΤΟΡΕΙΟ ΤΑΞΙΔΙΩΝ
ΣΑΒΒΑΣ ΣΑΗΣ
ΤΑΡΠΟΝ ΣΠΡΙΓΚΣ 42 δίπλα στην Τράπεζα Πίστεως Τηλ. 39781-3

ΑΠΩΛΕΙΑ

Χάθηκε λυκόσκυλο 7 μηνών μικρόσωμο, αδύνατο, κοντό. Χρώμα μαύρο - καφέ. Ονομα Ηρα.
Το σκυλί είναι θηλυκό υπό θεραπεία.
Ο ευρών θα αμοιφθεί.

Τηλ. 094-5073476

14624-8/11

Διαφάνειες και μεγενθύνσεις για μπαρ, εστιατόρια, fast food

Φ. & Ν. ΠΑΧΟΣ

Γ. Ευσταθίου 11
Τηλ. 26893

DODEKANISOS



Κρατήσεις on line:

«ΔΩΔΕΚΑΝΗΣΟΣ ΝΑΥΤΙΛΙΑΚΗ»

Αυστραλίας 3, Ρόδος 85100
Τηλ. 0241-70590, FAX. 70591

ΣΤΟΝ ΤΑΞΙΔΙΩΤΙΚΟ ΣΑΣ ΠΡΑΚΤΟΡΑ

ΔΡΟΜΟΛΟΓΙΑ ΤΟΥ ΤΑΧΥΠΛΟΟΥ ΚΑΤΑΜΑΡΑΝ

«DODEKANISOS EXPRESS»

Από 6 ΝΟΕΜΒΡΙΟΥ

Αναχωρήσεις από ΡΟΔΟ (Κεντρικό λιμάνι - Κολώνα) 08.30

ΔΕΥΤΕΡΑ: Τήλο, Νίσυρο, Κω, Κάλυμνο
Επιστροφή 14.45 από Κάλυμνο για Κω, Ρόδο

ΤΡΙΤΗ: ΑΡΓΙΑ

ΤΕΤΑΡΤΗ: Τήλο, Νίσυρο, Κω, Καλυμνο
Επιστροφή 14.45 από Κάλυμνο για Κω, Νίσυρο, Τήλο, Χάλκη, Ρόδο

ΠΕΜΠΤΗ: ΑΡΓΙΑ

ΠΑΡΑΣΚΕΥΗ: Τήλο, Νισυρο, Κω, Κάλυμνο
Επιστροφή 15.10 από Κάλυμνο για Κω, Νίσυρο, Τήλο, Ρόδο

ΣΑΒΒΑΤΟ αναχ. 08.00: Σύμη, Κω, Κάλυμνο
Επιστροφή 14.45 από Κάλυμνο για Κω, Σύμη, Ρόδο

ΚΥΡΙΑΚΗ αναχ. 08.00: Κω, Κάλυμνο, Λέρο
Επιστροφή 15.00 από Λέρο για Κάλυμνο, Κω, Ρόδο

Σημειώσεις:
ΣΑΒΒΑΤΟ & ΚΥΡΙΑΚΗ ώρα αναχώρησης 08.00

Χ.2032-30/11

Πολιτιστική ΠΡΟΟΔΟΣ

Γράφει ο Αριστείδης Εμμ. Μιαούλης

Η ΚΩΣ ΧΕΙΡΟΚΡΟΤΗΣΕ ΤΙΣ ΕΚΔΗΛΩΣΕΙΣ ΓΙΑ ΤΟ ΠΑΙΔΙ ΚΑΙ ΤΙΣ ΑΔΕΛΦΕΣ ΚΑΡΑΜΠΕΣΙΝΗ

Στο κατάμεστο αμφιθέατρο του «ΙΠΠΟΚΡΑΤΕΙΟΥ ΠΟΛΙΤΙΣΤΙΚΟΥ ΠΟΛΥΚΕΝΤΡΟΥ» Ν. ΘΑΛΑΣΣΙΝΟΣ ΚΑΙ ΥΙΟΙ στην Κω, πραγματοποιήθηκαν δύο ενδιαφέρουσες εκδηλώσεις που σηματοδότησαν τα πολιτιστικά δρώμενα της Κω το Σαββατοκύριακο. Πρόκειται για το διήμερο οδοιπορικό για τα δικαιώματα του παιδιού που διοργάνωσαν οι εκδόσεις «ΣΥΓΧΡΟΝΟΙ ΟΡΙΖΟΝΤΕΣ», ο Σύλλογος «ΤΟ ΧΑΜΟΓΕΛΟ ΤΟΥ ΠΑΙΔΙΟΥ» και το «Ιπποκράτειο Πολιτιστικό Πολύκεντρο» με τη συμμετοχή τοπικών φορέων της Κω και την τιμητική εκδήλωση για την Αννα Καραμπεσίνη και Εφη Σαρρή.

Μεταξύ άλλων στις εκδηλώσεις παρέστησαν οι Δήμαρχοι Βιάννου Ηρακλείου Κρήτης κ. Εμμανουήλ Αναστασάκης και Περιστερίου Αθηνών κ. Θεόδωρος Δημητρακόπουλος, οι πρόεδροι των Δημοτικών Συμβουλίων Κω κ. Νίκος Κανταρζής και Περιστερίου κ. Γιώργος Τσικρικάς και ο αντιδήμαρχος Περιστερίου κ. Μιχάλης Δούναβης.

Στο διήμερο οδοιπορικό για τα δικαιώματα του παιδιού συμμετείχαν οι κ.κ. Κώστας Γιαννόπουλος, πατέρας του μικρού Ανδρέα, εμπνευστή και ιδρυτή του Συλλόγου «Χαμόγελο του Παιδιού», πρόεδρος του Συλλόγου, και τα μέλη του Συλλόγου Χρυσούλα Κουτελιέρη - Μαυράκη, παιδοψυχολόγος, ειδική σύμβουλος, συνεργάτης των εκδόσεων «Σύγχρονοι Ορίζοντες», Καρύτσας Αλέξανδρος, εμπορικός διευθυντής και υπεύθυνος Δημ. Σχέσεων των εκδόσεων«Σύγχρονοι Ορίζοντες», βιβλιοθηκονόμος, Κατερίνα Κλεομενίδου και Τάνια Περιμένη, συντονίστριες εθελόντριες Σπιτιών Φιλοξενίας του Συλλόγου «Χαμόγελο του Παιδιού». Το κοινό είχε την ευκαιρία να



Από αριστερά ο δήμαρχος Βιάννουκ. Ε. Αναστασάκης, ο κ. Νίκος Θαλασσινός, ο δήμαρχος Περιστερίου κ. Θ. Δημητρακόπουλος, οι αδελφές Αννα Καραμπεσίνη και Εφη Σαρρή, ο κ. Μηνάς Χατζηαντωνίου και ο πρόεδρος του Συλλόγου «Το χαμόγελο του παιδιού» κ. Κώστας Γιαννόπουλος

συζητήσει με τους προσκεκλημένους του «ΙΠΠΟΚΡΑΤΕΙΟΥ ΠΟΛΥΚΕΝΤΡΟΥ», την οποία συντόνισε ο ψυχίατρος κ. Κώστας Κογιόπουλος, υπεύθυνος για ανάλογα προγράμματα του Δήμου και του Επαρχείου της Κω.

ΔΑΚΡΥΑ ΣΥΓΚΙΝΗΣΗΣ ΚΑΙ ΧΕΙΡΟΚΡΟΤΗΜΑΤΑ ΓΙΑ ΤΙΣ ΑΔΕΛΦΕΣ ΚΑΡΑΜΠΕΣΙΝΗ

«Η αποψινή εκδήλωση είναι το μεγαλείο της ψυχής για όλους εμάς που εκφράζουμε τις ίδιες αγωνίες γιατί ανήκουμε όλοι στην καθημερινή εκείνη προσπάθεια που επωμιζόμαστε αυτή τη στιγμή για να τιμήσουμε την Αννα Καρεμπεσίνη και την Εφη Σαρρή. Δύο γυναίκες που κατάφεραν μέσα από την πορεία του τραγουδιού να ξεχωρίσουν. Και αν εμείς σήμερα μπορούμε να αντιμετωπίζουμε τη βιοπάλη με μεγαλύτερη άνεση, ένα μέρος της εύκολης αυτής επιβίωσης οφείλεται σε κάποιους ανθρώπους που με ένα δικό τους τρόπο στοιχειοθέτησαν, διαμόρφωσαν και έδωσαν ξεχωριστές πινελιές στο πορτρέτο της καθημερινής ζωής με ένα δικό τους τρόπο. Αν καθίσουμε και ξεφυλλίσουμε τις νεώτερες σελίδες της ιστορίας του νησιού μας, της Κω θα διαπιστώσουμε ότι ανήκουν στην Αννα Καραμπεσίνη και την Εφη Σαρρή».

Με τη συγκινητική αυτή κατάθεση του κ. Νίκου Θαλασσινού, δημιουργού του «ΙΠΠΟΚΡΑΤΕΙΟΥ ΠΟΛΙΤΙΣΤΙΚΟΥ ΠΟΛΥΚΕΝΤΡΟΥ» ξεκίνησε η τιμητική εκδήλωση για τις «ιέρειες» της μουσικής παράδοσης του Αιγαίου Αννα Καραμπεσίνη και Εφη Σαρρή, τις οποίες τίμησε με μια χειρονομία που θα έπρεπε ήδη να είχε γίνει από την πολιτεία. Το γεγονός αυτό παραδέχτηκε και ο πρόεδρος του Δ.Σ. Κω κ. Νίκος Κανταρζής, ο οποίος σε παρέμβασή του αναφέρθηκε και στο ταξίδι που έγινε το 1993 με την Αννα Καραμπεσίνη στον Καναδά. «Δεν μπορείτε να φανταστείτε πως την αγκάλιασαν και την αγαπάνε στο εξωτερικό. Εκεί όλα τα παιδιά των αποδήμων μας γνωρίζουν τόσο την Αννα όσο και την Εφη». Αναφορά στη δισκογραφία τους έκανε ο κ. Μηνάς Χατζηαντωνίου, ενώ στην προσφορά τους στο νησιωτικό τραγούδι έκανε ο δημοσιογράφος Αριστείδης Μιαούλης.

Συγκινημένες οι τιμώμενες εξέφρασαν έμμετρα τις ευχαριστίες τους στον κ. Νίκο Θαλασσινό και τις παραινέσεις τους προς τους νέους:

«... Αυτό που θέλω και ζητώ από τους νεαρούς μας.

Θέλω να συνεχίδουνε τραγούδια και χορούς μας.

Να μη χαθεί η Σούστα μας, κι ο Καλαματιανός.

Το Τσάμικο, ο Ροδίτικος, ο Συρτός, ο Σιανός μας.

Και προ παντός μη μαραθεί τ' όμορφο δυοσμαράκι.

Ούτε η παπαρούνα μας, και το Μελαχρινάκι μας.

Θέλω τα τραγουδάκια μας να τα διατηρήσετε.

Κι όπως εμείς τ' αγαπήσαμε, κι εσείς να τ' αγαπήσετε.

Να γίνετρε επιστήμονες με γράμματα με γνώσεις.

Αλλά να μην ξεφεύγετε από τις παραδόσεις...».

Το γεγονός χαιρέτισαν και οι δύο φιλοξενούμενοι δήμαρχοι, Περιστερίου κ. Θ. Δημητρακόπουλος και Βιάννου κ. Ε. Αναστασάκης. Ιδιαίτερα ο δήμαρχος του ιστορικού Κρητικού Δήμου κ. Αναστασάκης επισήμανε πως «ο,τιδήποτε πολιτική και αν κάνουμε, όποιοι και να είμαστε εμείς που έχουμε ένα μερίδιο διοίκησης στην κοινωνία, εάν δεν την κάνεις με πολιτισμό είναι κουτσό. Πολιτεία, πολιτική χωρίς πολιτισμό, δεν λογάται, άρα, διαφυλάξτε και περισώστε ως το διαμάντι της ζωής ως την επανέλαβαν τη φιλοξενία της. Το βιβλίο αυτό «Tra le duc labia» που τραγουδά τα Δωδεκάνησα, αφού έγινε γνωστό σε πολλές πόλεις της Ιταλίας, που το βράβευσαν ανάλογα μαζί και τη μεταφράστια, πριν λίγες μέρες βραβεύτηκε για 10η φορά στο όμορφο Σορρέντο της Νάπολης, ενώ για το τελευταίο βίβλιο της η ποιήτρια ονομάστηκε «dirina poetersa delle millennio».

Αυτό το τελευταίο βιβλίο «Il bibro del pellefrino» το παρουσίασε πάλι η κ. Μεργιανού στο Δικογορικό Σύλλογο, ενώ η ίδια για να την ευχαριστήσει για την παρουσίαση επί συνεχή χρόνια του υμνογραφικού έργου της, της πρόσφερε σε κομψή επιμελημένη έκδοση με τίτλο corrispondanze angelichi» στα ιταλικά, τα καλύτερα από τα ποιήματα που πλούτιζαν την αλληλογραφία της με την κ. Μεργιανού.

Με επιμέλεια ανάλογη της ψυχής της της καλλιτεχνικής σφράγισε έτσι τη μακρόχρονη και αληθινή φιλία τους.

Το βιβλίο αυτό δεν διατίθεται στο εμπόριο· μόνο η ευαίσθητη ψυχή της φίλης μας κ. Μεργιανού αφείδωλα το διαθέτει στους φίλους της ποίησης και γνώστες της ιταλικής γλώσσας, γιατί είναι σ' αυτήν τη γλώσσα πρωτότυπα γραμμένο. Μέσα από τον ηλιόλουστο στίχο της η Ανζέλ Μεργιανού μετέδιδε στην Ιταλίδα φίλη της Ρόδου το πρασινογάλανο ταπέτο της Αιγαιοπελαγίτικης θάλασσας, τα σπανιόχρωμα λουλούδια, τους ιβίσκους και τα γιασεμιά, την ευαισθησία των ανθρώπων και τους ανέμους που κελαρίζουν μύθους και υμνολόγια, κρατώντας την έτσι δεμένη με τον τόπο μας, με αγγελική αλληλογραφία, όπως ονόμαστε την ποιητική προσφορά της, ενώνοντας για πάντα τ' όνομά της, τη σκέψη, το λαγκοπέζολε με τη Ρόδο μας.

ΝΕΟ ΒΙΒΛΙΟ ΤΗΣ ΑΝΖΕΛ ΜΕΡΓΙΑΝΟΥ «ΑΓΓΕΛΙΚΗ ΑΛΛΗΛΟΓΡΑΦΙΑ»

Πριν αρκετά χρόνια η Ιταλίδα ποιήτρια Χριστίνα ντι Λαγκοπέζολε μας εντυπωσίασε γράφοντας ποιήματα με ωραίους λυρικούς στίχους για καθένα από τα δώδεκα νησιά του Αρχιπελάγους μας. Η συμπολίτης μας Ανζέλ Μεργιανού μετέφρασε τα ποιήματα και παρουσίασε τη φίλη ποιήτρια με τη βοήθεια της Ιταλίδας Προξένου και της Εταιρίας Ροδιακών Μελετών, που κόλουθη πράξη ζωής και αναγνώρισης πολλών θυσιών του χθες την πολιτισμική μας και πολιτιστική μας κληρονομιά. Ο κ. Αναστασάκης, υπεύθυνος της «ΒΙΒΛΙΟΕΚΔΟΤΙΚΗΣ» δεσμεύτηκε να εκδόσει το βιβλίο με με τη ζωή και τα τραγούδια των αδελφών Καραμπεσίνη, που εδώ και καιρό ετοιμάζει επιμελώς ο εκπαιδευτικός κ. Μηνάς Χατζηαντωνίου.



2000-2001 ΕΚΔΡΟΜΕΣ ΣΕ ΑΠΙΣΤΕΥΤΕΣ ΤΙΜ

SUPERFAST

ΣΥΝΕΧΕΙΣ ΑΝΑΧΩΡΗΣΕΙΣ

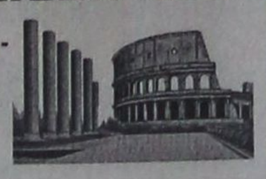

* ΛΙΜΝΕΣ Β. ΙΤΑΛΙΑΣ - ΜΙΛΑΝΟ - ΒΕΡΟΝΑ
7 ημέρες - 142.000 δρχ.
* ΠΑΝΟΡΑΜΑ ΕΛΒΕΤΙΑΣ
8 ημέρες - 158.000 δρχ.
* ΤΥΡΟΛΕΖΙΚΗ ΜΑΓΕΙΑ
8 ημέρες - 145.000 δρχ.
* ΡΟΜΑΝΤΙΚΗ ΙΤΑΛΙΑ
7 ημέρες - 135.000 δρχ.
* ΒΕΝΕΤΙΑ - ΚΥΑΝΗ ΑΚΤΗ
7 ημέρες - 135.000 δρχ.
* ΡΩΜΗ - ΝΑΠΟΛΗ - ΠΟΜΠΟΙΪΑ
6 ημέρες - 118.000 δρχ.
* ΦΛΩΡΕΝΤΙΑ - ΠΙΖΑ - ΒΕΝΕΤΙΑ
7 ημέρες - 129.000 δρχ.



* ΣΚΙ ΣΤΙΣ ΙΤΑΛΙΚΕΣ ΑΛΠΕΙΣ
10 ημέρες - 153.000 δρχ.
* ΣΚΙ ΣΤΙΣ ΓΑΛΛΙΚΕΣ ΑΛΠΕΙΣ
10 ημέρες - 116.000 δρχ.

Περιλαμβάνει
Εισιτήρια SUPERFAST
μεταφορά με πολυτελή πούλμαν
Ξενοδοχεία 3 και 4 αστέρων με πρωινό και ένα γεύμα ημερησίως
Αρχηγό - συνοδό
Ταξιδιωτική Ασφάλιση
Φόροι, διόδια, ΦΠΑ
Δώρο ταξιδιωτική τσάντα

ΕΚΔΡΟΜΕΣ ΕΚΔΡΟΜΕΣ ΕΚΔΡΟΜΕΣ

ΦΘΙΝΟΠΩΡΟ - ΧΡΙΣΤΟΥΓΕΝΝΑ - ΠΡΩΤΟΧΡΟΝΙΑ



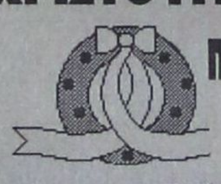

Χειμώνας 2000-2001

Το καλοκαίρι τελείωσε, ώρα νε επιλέξετε μία από τις κάτωθι εκδρομές με τη φροντίδα του πρακτορείου ΣΑΒΒΑ ΣΑΗ

ΠΑΡΙΣΙ - EURODISNEY	4-5-6-7-8	ημέρες
ΡΩΜΗ- ΦΛΩΡΕΝΤΙΑ	4-5-6	ημέρες
ΓΥΡΟΣ ΙΤΑΛΙΑΣ	7-8-9-10	ημέρες
ΚΛΑΣΙΚΗ ΙΣΠΑΝΙΑ	7-8-9-10	ημέρες
ΜΑΔΡΙΤΗ - ΑΝΔΑΛΟΥΣΙΑ-ΤΟΛΕΔΟ	7-8-9-10	ημέρες
ΠΟΡΤΟΓΑΛΛΙΑ	7-8-9-10	ημέρες
ΛΟΝΔΙΝΟ	4-5-6-7-8	ημέρες
ΒΙΕΝΝΗ	4-5-6-7	ημέρες
ΒΙΕΝΝΗ - ΣΑΛΣΜΠΟΥΡΓΚ	4-5-6-7	ημέρες
ΒΙΕΝΝΗ - ΣΑΛΣΜΠΟΥΡΓΚ -ΙΣΜΠΟΥΡΓΚ4-	5-6-7	ημέρες
ΒΙΕΝΝΗ - ΜΟΝΑΧΟ	4-5-6-7	ημέρες
ΒΙΕΝΝΗ - ΠΡΑΓΑ	4-5-6-7	ημέρες
ΠΡΑΓΑ	4-5-6	ημέρες
ΒΙΕΝΝΗ - ΠΡΑΓΑ-ΒΟΥΔΑΠΕΣΤΗ	5-6-7-8	ημέρες
ΒΟΥΔΑΠΕΣΤΗ	4-5-6-7	ημέρες
ΑΥΣΤΡΙΑΚΕΣ ΑΛΠΕΙΣ	6-7-8	ημέρες
ΠΑΝΟΡΑΜΑ ΕΛΒΕΤΙΑΣ	8	ημέρες
ΚΑΪΡΟ	4-5	ημέρες
ΚΑΪΡΟ- ΚΡΟΥΑΖΙΕΡΑ ΝΕΙΛΟΥ	7-8	ημέρες
ΤΥΝΗΣΙΑ (ΟΑΣΕΙΣ)	7-8-9-10	ημέρες
ΑΥΤΟΚΡΑΤΟΡΙΚΟ ΜΑΡΟΚΟ	7-8-9-10	ημέρες

ΕΚΔΡΟΜΕΣ ΓΙΑ ΝΕΟΝΥΜΦΟΥΣ ΚΑΙ ΕΚΛΕΚΤΟΥΣ

ΜΑΛΒΙΔΕΣ	7-8 ημέρες
ΜΑΛΒΙΔΕΣ- ΣΡΙ ΛΑΝΚΑ	7-9-10-11-12 ημέρες
ΜΑΥΡΙΚΙΟ	7-8 ημέρες
ΜΠΑΓΚΟΚ - ΣΙΓΚΑΠΟΥΡΗ-ΠΟΥΚΕΤ	11-15 ημέρες
ΜΠΑΓΚΟΚ - ΜΠΑΛΙ	11-15 ημέρες

ΑΜΕΡΙΚΗ

ΚΡΟΥΖΙΕΡΑ ΣΤΗΝ ΚΑΡΑΪΒΙΚΗ
ΟΡΛΑΝΤΟ - ΜΑΪΑΜΙ - ΝΕΑ ΥΟΡΚΗ

Πακέτα μεμονωμένα και εκδρομές στην Ελλάδα

Πληροφορίες - Προγράμματα:

ΠΡΑΚΤΟΡΕΙΟ ΤΑΞΙΔΙΩΝ

ΣΑΒΒΑΣ ΣΑΗΣ

Τάρπον Σπριγκς 42 Δίπλα στην ΠΙΣΤΕΩΣ

Τηλ. 39781 - 3

M15-30/11

Τώρα!

ΣΤΟ ΠΟΛΥΚΑΤΑΣΤΗΜΑ ΠΑΠΠΟΥ

Ντυθείτε με την σφραγίδα των εταιρειών...

HPA
RAMMER
SPARK *Felicitá*
DUR ESCAPE LAND Mandarino
Peter's Collection Pierre Cardin
CALLOP Chicco *Vamp* KITTEN
Mini Raxevsky LE BARON
MARASIL Red Union
MICKEY KIDS FOR DISNEY
Raxevsky Junior
MINERVA

και για τους μικρούς μας φίλους ο κόσμος του Pokémon σας περιμένει σε τιμές Αστέρια!

ΜΕΓΑΛΑ ΚΑΤΑΣΤΗΜΑΤΑ ΠΑΠΠΟΥ

25ης Μαρτίου 7, ΡΟΔΟΣ - Τηλ.: 24286, 20127 FAX: 30995

X.2034-30/11

ΑΠΩΛΕΙΑ

Χάθηκε σκύλος, ράτσας λυκόσκυλο, θηλυκό, 2 ετών , χρώματος γκρι με μπεζ, κοντότριχο στην περιοχή ΤΣΑΙΡΙ-ΚΟΣΚΙΝΟΥ.

Εχει τομή (από επέμβαση) στην κοιλιά.

Τηλ. 21436, 69290

Δίνεται αμοιβή.

14806-17/11

ΑΠΩΛΕΙΑ

Απωλέσθη ξυλοπρίονο, μάρκας Γιουζβάρνα 40άρι, στη χειρολαβή υπάρχουν δύο λάστιχα δεμένα (2) δύο χιλιόμετρα μακριά από το χωριό Δημυλιά.

Ο ευρών θα αμοιφθεί με 30.000 δρχ.

Καραβάς Γεώργιος
Δημυλιά

14729-15/11

PELLOS TRAVEL

Οργανώνουμε

ΤΕΤΡΗΜΕΡΗ και ΔΩΔΕΚΗΜΕΡΗ εορταστική εκδρομή

στη γενέτειρα του ΑΓΙΟΥ ΝΙΚΟΛΑΟΥ (ΜΥΡΑ)

καθώς επίσης προσκύνημα στα μικρασιάτικα παράλια και στη βασιλεύουσα

Εκδρομή

ΡΟΔΟΣ - ΜΑΡΜΑΡΙΣ - ΠΑΜΜΟΥΚΑΛΕ - ΚΑΠΠΑΔΟΚΙΑ - ΚΑΪΜΑΚΛΗ - ΑΝΤΑΛΕΙΑ - ΜΥΡΑ - ΜΑΚΡΗ - ΛΙΒΙΣΣΙ - ΜΑΡΜΑΡΙΣ - ΕΦΕΣΟ - ΚΑΝΑΚΚΑΛΕ - ΤΡΟΙΑ - ΚΑΛΛΙΠΟΛΗ - ΚΩΝΣΤΑΝΤΙΝΟΠΟΥΛΗ - ΧΑΛΚΗΔΟΝΑ - ΠΡΙΓΚΗΠΟΝΗΣΑ - ΠΡΟΥΣΣΑ - ΣΜΥΡΝΗ - ΜΑΡΜΑΡΙΣ - ΡΟΔΟΣ

Από 4/12/00 - 7/12/00 & 4/12/00 - 15/12/00

4/12/2000: Αναχώρηση για Μαρμαρίς. Αφιξη στο Μαρμαρίς. Αναχώρηση για Μαμμούκαλε μέσω Ικονίου. Αφιξη στην Καππαδοκία. Δειπνο. Διανυκτέρευση.

5/12/2000: Πρωινό. Επίσκεψη στο Καϊμακλή και επισκέψεις σε εκκλησίες, μοναστήρια της περιοχής. Αναχώρηση για Αντάλεια. Αφιξη στην Αντάλεια. Επίσκεψη σε αξιοθέατα της περιοχής Πέργη, Ασπενδος, Καταρράκτες Duden. Δειπνο. Διανυκτέρευση.

6/12/2000: Πρωινό. Αναχώρηση για Μύρα. Αφιξη στα Μύρα. Θεία λειτουργία στη Βασιλική του Αγ. Νικολάου στα Μύρα. Εκδρομή στους αρχαιολογικούς χώρους των Μύρων. Αναχώρηση για Μάκρη. Αφιξη στη Μακρη. Δείπνο. Διανυκτέρευση.

7/12/2000: Μετα το πρωινό επίσκεψη στο Λιβίσσι με σύντομη Θεία Λειτουργία στο ναό των Εισοδίων της Θεότόκου (Κάτω Εκκλησία). Αναχώρηση για Εφεσο μέσω Μαρμαρίς. Επίσκεψη στο Σπίτι της Παναγίας και στους αρχαιολογικους χώρους της Εφέσου. Αναχώρηση για Σμύρνη. Αφιξη στη Σμύρνη. Δείπνο. Διανυκτέρευση.

8/12/2000: Μετά το πρωινό αναχωρούμε για το Κανάκκαλε μέσω Τροίας και Καλλίπολης. Επίσκεψη σε αξιοθέατα και στους αρχαιολογικούς χώρους. Αναχώρηση για Κωνσταντινούπολη. Αφιξη στην Κωνσταντινούπολη. Δείπνο. Διανυκτέρευση στο ξενοδοχείο.

9/12/2000: Πρωινό. Επίσκεψη στο Μητροπολιτικό Ναό της Χαλκηδόνας. Επιστροφή στο Ξενοδοχείο. Δείπνο. Διανυκτέρευση.

10/12/2000: Πρωινό. Επίσκεψη στην Αγία Σοφία - Μπλε Τζαμί - Ιππόδρομος. Επίσκεψη στην εκκλησία του Αγ. Αντώνη. Επίσκεψη στο Ορτακόι. Δείπνο. Επιστροφή στο ξενοδοχείο. Δείπνο. Διανυκτέρευση.

11/12/2000: Πρωινό. Επίσκεψη στο Πατριαρχείο (Αγιο Γεώργιο στο Φανάρι) - Παναγιά Βλαχερνών (Μπαλούκλι), επίσκεψη στην εκκλησία της Χόρας με τα περίφημα ψηφιδωτά. Επίσκεψη στο Υδραγωγείο, Μεγάλο Παζάρι με τις 4000 καταστήματα. Ψώνια. Αναχώρηση για το Τοπκαπί Palace. Επιστροφή στο ξενοδοχείο. Δείπνο. Διανυκτέρευση.

12/12/2000: Πρωινό. Κρουζιέρα στο Βόσπορο, μετάβαση στο ναό του Αγίου Σπυρίδωνα της Χάλκης όπου θα χοροστατήσει ο Πατριάρχης Βαρθολομαίος. Επιστροφή το απόγευμα. Διασκέδαση. Διανυκτέρευση.

13/12/2000: Πρωινό Αναχώρηση για Προύσσα νωρίς το πρωί. Αφιξη στη Πρύσσα. Επίσκεψη στο Πράσινο Μαυσωλείο και στα καταστήματα Μεταξωτών. Αναχώρηση για Πέργαμο. Επίσκεψη στους αρχαιολογικούς χώρους και εκκλησίες της Περγάμου. Αναχώρηση για Σμύρνη. Αφιξη στη Σμύρνη. Δείπνο. Διανυκτέρευση.

14/12/2000: Πρωινό. Στις 8.30 Θεία Λειτουργία στην Αγ. Φωτεινή στη Σμύρνη. Αναχώρηση για Μαρμαρίς. Αφιξη στο Μαρμαρίς. Δείπνο. Διανυκτέρευση.

15/12/2000: Πρωινό. Ελεύθερος χρόνος για ψώνια στο Μαρμαρίς. Αναχώρηση για Ρόδο το απόγευμα στις 15.00. Αφιξη στη Ρόδο. Τέλος εκδρομή.

Στην εκδρομή περιλαμβάνονται: 1. Εισιτήρια με το καταμαράν Ρόδος - Μαρμαρίς - Ρόδος. 2. Ημιδιατροφή (πρωινό - δείπνο) Δωμάτια δίκλινα και τρίκλινα σε ξενοδοχεία 3 και 4 αστέρων. 3. Μεταφορές με κλιματιζόμενα πούλμαν (Deluxe) 4. Ξεναγήσεις στην ελληνική γλώσσα 5. Ταξιδιωτική ασφάλεια. 6 Συνοδός του γραφείου.

Δεν περιλαμβάνονται: 1. Εισιτήρια των εισόδων σε αρχαιολογικούς χώρους 2. Φόροι εισόδου και εξόδου - Visa 3. Φιλοδωρήματα

Για αναλυτικά προγράμματα, πληροφορίες και κρατήσεις

PELLOS TRAVEL

Φαληράκι - Ρόδος. Τηλ.: (0241)87615 Fax: (0241) 87616

Ιερός Ναός Αγίου Γεωργίου Ανω, πατήρ Βασίλειος Τσαβαρής, τηλ. 33675, 33842

14431-31/11

ΠΡΟΣΕΧΕΙΣ ΕΚΔΡΟΜΕΣ

3/11-12/11 Γύρος Ελλάδος (με πλοίο ή αεροπλάνο)
24/11 - 2/12 Ανκώνα - Πίζα - Φλωρεντία - Βενετία
8/12-14/12 Κάιρο - Αλεξάνδρεια - Σήνα (εξαήμερο αεροπορική) κρουαζιέρα στο Νείλο
22/12-26/12 Λονδίνο (αεροπορική)
26/12-4/1/2001 Τυνησία (γύρος οάσεων) (αεροπορική)
30/12 - 4/1/2001 Παρίσι (αεροπορική)

ΟΛΕΣ ΟΙ ΠΑΡΑΠΑΝΩ ΕΚΔΡΟΜΕΣ ΣΥΝΟΔΕΥΟΝΤΑΙ ΜΕ ΣΥΝΟΔΟ ΤΟΥ ΓΡΑΦΕΙΟΥ ΜΑΣ

ΔΗΜΟΤΙΚΗ ΕΠΙΧΕΙΡΗΣΗ ΥΔΡΕΥΣΗΣ ΑΠΟΧΕΤΕΥΣΗΣ Δ.Ε.Υ.Α.Ρ. ΔΙΕΥΘΥΝΣΗ ΤΕΧΝΙΚΩΝ ΥΠΗΡΕΣΙΩΝ ΥΠΗΡΕΣΙΑ ΥΔΡΕΥΣΗΣ

ΠΕΡΙΛΗΨΗ ΔΙΑΚΗΡΥΞΗΣ

-Η Δημοτική Επιχείρηση Υδρευσης-Αποχέτευσης Ρόδου, προκηρύσσει μυστικό διαγωνισμό, με συμπλήρωση τιμολογίου και αξιολόγηση προσφορών, προϋπολογισμού 4.000.000 δρχ. χωρίς τον ΦΠΑ, για την «Προμήθεια ενός επιβατικού αυτοκινήτου (4Χ4) τύπου ΤΖΙΠ», σύμφωνα με τις προδιαγραφές της μελέτης.

- Ο διαγωνισμός θα γίνει την 28/11/2000, ημέρα Τρίτη και από ώρα 11.30 π.μ. έως 12.00 π.μ. στα γραφεία της ΔΕΥΑΡ (2ο χμ. της οδού Ρόδου-Λίνδου).

-Στο διαγωνισμό γίνονται δεκτοί οίκοι κατασκευαστές της ημεδαπής ή αλλοδαπής ή προμηθευτές της ημεδαπής.

- Η εγγύηση συμμετοχής στο διαγωνισμό ορίζεται σε ποσοστό 5% επί του προϋπολογισμού της προμήθειας δηλαδή 200.000 δρχ., δίδεται με εγγυητική επιστολή ανεγνωρισμένης τράπεζας της Ελλάδας ή γραμμάτιο του Ταμείου Παρακαταθηκών και Δανείων και απευθύνεται στη ΔΕΥΑΡ.

-Επιπλέον,οι διαγωνιζόμενοι θα προσκομίσουν αποδεικτικό φορολογικής ενημερότητας, καθώς και τα λοιπά δικαιολογητικά που αναφέρονται στα τεύχη της μελέτης.

-Εντυπα συμπλήρωσης της προσφοράς και τεύχη του διαγωνισμού χορηγούνται από την υπηρεσία. Περισσότερες πληροφορίες και τεύχη του διαγωνισμού θα δίνονται τις εργάσιμες ημέρες και ώρες στα γραφεία της ΔΕΥΑΡ και στο τηλέφωνο 0241-68750 (κ. Κυρμιχάλης Γεώργιος-Ζαβόλας Νικήτας).

-Τα έξοδα δημοσίευσης της παρούσας, βαρύνουν τον ανάδοχο.

Ο πρόεδρος της ΔΕΥΑΡ
Γ. Γιαννόπουλος
Δήμαρχος Ρόδου

ΧΛ-9/11

ΔΙΕΥΘΥΝΣΗ ΔΑΣΩΝ ΔΩΔΕΚΑΝΗΣΟΥ

ΑΝΑΚΟΙΝΩΣΗ

Γνωστοποιείται κατά το άρθρο 14 του Ν. 998/79, η αποστολή για δημοσίευση στο Δήμο Καρπάθου της αριθμ. 5342/3-11-2000 πράξη χαρακτηρισμού έκτασης, που εκδόθηκε από τον Δ/ντή Δασών Δωδ/σου. Η έκταση εμβαδού 6450 τ.μ. στη θέση «Πατέλα» Δήμου Καρπάθου χαρακτηρίζεται ως δάσος και γεωργική έκταση.

Ο Δ/ντής Δασών Δωδ/σου
Φίλιππος Κοντίτσης
Δασολόγος με Α΄ βαθμό

14801-9/11

ΠΕΡΙΛΗΨΗ ΚΟΙΝΟΠΟΙΗΘΕΝΤΟΣ ΔΙΚΟΓΡΑΦΟΥ

Με τις υπ' αριθμ. 3078Β' και 3077Β'/8-9-2000 εκθέσεις επίδοσης της δικαστικής επιμελήτριας στο Πρωτοδικείο Ρόδου Χρυσαφίνας Μ. Καρακοπούλου, επιδόθηκε στον Εισαγγελέα Πρωτοδικών Ρόδου για τους Παρασκευή συζ. Νικολάου Κατσάκη, το γένος Αντωνίου Παπακωνσταντίνου, κάτοικο Αμερικής (1204 FAWCETT STREET MCKEESPORT PA 15131 USA) και τον Σπύρο Παπακωνσταντίνο του Αντωνίου, κάτοικο Αυστραλίας (2 JASON AVE BARRACH HEICHTS 2528 N.S.W. AUSTRALIA), αντίστοιχα, προς γνώση τους και για τις εν γένει νόμιμες συνέπειες, ακριβές αντίγραφο της υπ' αριθμ. 1161/1998 απόφασης του Ειρηνοδικείου Ρόδου, με την οποία αναγνωρίστηκαν οι Μαρία συζ. Σεργίου Ροκ, το γένος Ξενοφώντος Ζωγράφου και Δέσποινα συζ. Γεωργίου Παπαδάτου, το γένος Ξενοφώντος Ζωγράφου, κάτοικοι δ.δ. Κρεμαστής του Δήμου Πεταλούδων Ρόδου και προσωρινά διαμένουσες στην Αυστραλία, κυρίες δια χρησικτησία και δη ανά 1/2 εξ αδιαιρέτου έκαστη, των δύο παρακάτω ακινήτων: 1) ενός αγρού που βρίσκεται στη θέση «Αμμος» της κτηματικής περιφέρειας του δ.δ. Κρεμαστής του Δήμου Πεταλούδων Ρόδου, εκτάσεως 4.100 τ.μ., με κτηματολογικά στοιχεία: τόμος γαιών Κρεμαστής (12), φύλλο (169), μερίδα (1066Α) και φάκελος (2433), και 2) ενός αγρού που βρίσκεται στη θέση «Κλουκασιάριδες» της κτηματικής περιφέρειας του δ.δ. Κρεμαστής του Δήμου Πεταλούδων Ρόδου, εκτάσεως 2.330 τ.μ., με κτηματολογικά στοιχεία: τόμος γαιών Κρεμαστής (5), φύλλο (132), μερίδα (1860) και φάκελος (133).

Ρόδος 8-11-2000
Η πληρεξούσια δικηγόρος
Σπυριδούλα Χρ. Πάσσαρη

ΧΛ-9/11

ΔΙΕΥΘΥΝΣΗ ΔΑΣΩΝ ΔΩΔΕΚΑΝΗΣΟΥ

ΑΝΑΚΟΙΝΩΣΗ

Γνωστοποιείται κατά το άρθρο 14 του Ν. 998/79, η αποστολή για δημοσίευση στο Δήμο Καρπάθου της αριθμ. 5573/3-11-2000 πράξη χαρακτηρισμού έκτασης, που εκδόθηκε από τον Δ/ντή Δασών Δωδ/σου. Η έκταση εμβαδού 7873 τ.μ. στη θέση «Βρόντης» Απερίου νήσου Καρπάθου χαρακτηρίζεται ως γεωργική έκταση.

Ο Δ/ντής Δασών Δωδ/σου
Φίλιππος Κοντίτσης
Δασολόγος με Α΄ βαθμό

14801-9/11

ΔΗΜΟΣ ΙΑΛΥΣΟΥ

ΓΝΩΣΤΟΠΟΙΗΣΗ-ΑΝΑΚΟΙΝΩΣΗ ΛΕΙΤΟΥΡΓΙΑΣ ΤΑΜΕΙΑΚΗΣ ΥΠΗΡΕΣΙΑΣ

Σας κάνουμε γνωστό, ότι στο Δήμο Ιαλυσού, θα λειτουργήσει ταμειακή υπηρεσία για την καλύτερη εξυπηρέτηση των δημοτών μας, καθώς και των προμηθευτών-δικαιούχων, σύμφωνα με το παρακάτω χρονοδιάγραμμα:

Α) ΕΙΣΠΡΑΞΕΙΣ για όλων των ειδών τα τέλη και τους φόρους από 1η ΝΟΕΜΒΡΙΟΥ 2000.

Για την καλύτερη εξυπηρέτηση των δημοτών, παρακαλούνται να προσκομίζουν κατά την προσέλευσή, τον Α.Φ.Μ. τους.

Β) ΠΛΗΡΩΜΕΣ σε όλους τους προμηθευτές-δικαιούχους απο 1η ΔΕΚΕΜΒΡΙΟΥ 2000.

Για την καλύτερη εξυπηρέτηση των προμηθευτών δικαιούχων, παρακαλούμε να μας προσκομίσουν μέσα στο μήνα Νοέμβριο τα παρακάτω νομιμοποιητικά στοιχεία:

1. Ανώνυμες εταιρίες

α) ΦΕΚ δημοσίευσης σύστασης της εταιρίας.

β) ΦΕΚ δημοσίευσης εκλογής του τελευταίου Δ.Σ.

γ) ΦΕΚ δημοσίευσης συγκρότησης σε σώμα και καθορισμού αρμοδιοτήτων του τελευταίου Δ.Σ.

2. Ομόρρυθμες, ετερόρρυθμες εταιρίες, Ε.Π.Ε.

α) Επικυρωμένο αντίγραφο καταστατικού της εταιρίας

β) Βεβαίωση από το αρμόδιο Πρωτοδικείο για τον τελευταίο νόμιμο εκπρόσωπο της εταιρίας.

Ο Δήμαρχος
Στέργος Στάγκας

ΧΛ9/11

ΔΙΕΥΘΥΝΣΗ ΔΑΣΩΝ ΔΩΔΕΚΑΝΗΣΟΥ

ΑΝΑΚΟΙΝΩΣΗ

Γνωστοποιείται κατά το άρθρο 14 του Ν. 998/79, η αποστολή για δημοσίευση στο Δήμο Καρπάθου της αριθμ. 4463/28-8-00 πράξη χαρακτηρισμού έκτασης, που εκδόθηκε από τον Δ/ντή Δασών Δωδ/σου. Η έκταση που βρίσκεται στη θέση «Βρουτσάς» Περιφέρειας Μενετών νήσου Καρπάθου, εμβαδού 4.090 τ.μ. χαρακτηρίζεται ως γεωργική έκταση.

Ο Δ/ντής Δασών Δωδ/σου
Φίλιππος Κοντίτσης
Δασολόγος με Α΄ βαθμό

14801-9/11

ΠΕΡΙΛΗΨΗ ΚΟΙΝΟΠΟΙΗΘΕΝΤΟΣ ΔΙΚΟΓΡΑΦΟΥ

Με τις υπ' αριθμ. 3076Β' και 3079Β'/8-9-2000 εκθέσεις επίδοσης της δικαστικής επιμελήτριας στο Πρωτοδικείο Ρόδου Χρυσαφίνας Μ. Καρακοπούλου, επιδόθηκε στον Εισαγγελέα Πρωτοδικών Ρόδου για τους Παρασκευή συζ. Νικολάου Κατσάκη, το γένος Αντωνίου Παπακωνσταντίνου, κάτοικο Αμερικής (1204 FAWCETT STREET MCKEESPORT PA 15131 USA) και τον Σπύρο Παπακωνσταντίνο του Αντωνίου, κάτοικο Αυστραλίας (2 JASON AVE BARRACK HEICHTS 2528 N.S.W. AUSTRALIA), αντίστοιχα, προς γνώση τους και για τις εν γένει νόμιμες συνέπειες, ακριβές αντίγραφο της υπ' αριθμ. 27/1999 απόφασης του Ειρηνοδικείου Ρόδου, με την οποία αναγνωρίστηκαν οι Μαρία συζ. Σεργίου Ροκ, το γένος Ξενοφώντος Ζωγράφου και Δέσποινα συζ. Γεωργίου Παπαδάτου, το γένος Ξενοφώντος Ζωγράφου, κάτοικοι δ.δ. Κρεμαστής του Δήμου Πεταλούδων Ρόδου και προσωρινά διαμένουσες στην Αυστραλία, κυρίες δια χρησικτησία και δη ανά 1/2 εξ αδιαιρέτου έκαστη, ενός τμήματος αγρού που βρίσκεται στη θέση «Τούσι» της κτηματικής περιφέρειας του δ.δ. Κρεμαστής του Δήμου Πεταλούδων Ρόδου, εκτάσεως 420 τ.μ., με κτηματολογικά στοιχεία: τόμος γαιών Κρεμαστής (3), φύλλο (1), μερίδα (2318) και φάκελος (140).

Ρόδος 8-11-2000
Η πληρεξούσια δικηγόρος
Σπυριδούλα Χρ. Πάσσαρη

ΧΛ-9/11

ΕΛΛΗΝΙΚΗ ΔΗΜΟΚΡΑΤΙΑ ΥΠΟΥΡΓΕΙΟ ΜΕΤΑΦΟΡΩΝ ΚΑΙ ΕΠΙΚΟΙΝΩΝΙΩΝ ΥΠΗΡΕΣΙΑ ΠΟΛΙΤΙΚΗΣ ΑΕΡΟΠΟΡΙΑΣ ΚΡΑΤΙΚΟΣ ΑΕΡΟΛΙΜΕΝΑΣ ΡΟΔΟΥ «ΔΙΑΓΟΡΑΣ» ΤΜΗΜΑ: ΔΟ

ΠΕΡΙΛΗΨΗ ΔΙΑΚΗΡΥΞΗΣ

Ο Κρατικός Αερολιμένας Ρόδου «Διαγόρας» ανακοινώνει ότι στις 24 Νοεμβρίου 2000, ημέρα Παρασκευή και ώρα 11.00 έως 12.00 π.μ. θα διενεργηθεί στα γραφεία του δημόσιος πλειοδοτικός διαγωνισμός με σφραγισμένες προσφορές για την εκμίσθωση χώρου προς άσκηση και εκμετάλλευση του δικαιώματος λειτουργίας καταστήματος πώλησης τυποποιημένων ειδών διατροφής και ζαχαροπλαστικής στον Κρατικό Αερολιμένα Ρόδου «Διαγόρας» για τρία (3) έτη.

Πληροφορίες: Νικηφ. Στρατήγης
Τηλέφωνο: 83200/236

Ο Αερολιμενάρχης
Δημ. Σταυριανός

ΧΛ-9/11

ΕΛΛΗΝΙΚΗ ΔΗΜΟΚΡΑΤΙΑ ΥΠΟΥΡΓΕΙΟ ΥΓΕΙΑΣ ΠΡΟΝΟΙΑΣ ΠΕΡΙΦ. ΓΕΝΙΚΟ ΝΟΣΟΚΟΜΕΙΟ ΡΟΔΟΥ «ΑΝΔΡΕΑΣ ΠΑΠΑΝΔΡΕΟΥ»

ΠΡΟΚΗΡΥΞΗ

Το Περιφερειακό Γενικό Νοσοκομείο Ρόδου προκηρύσσει δημόσιο ανοικτό διαγωνισμό με θέμα:«ΕΚΜΙΣΘΩΣΗ ΟΙΚΗΜΑΤΟΣ ΓΙΑ ΤΗ ΣΤΕΓΑΣΗ ΤΟΥ ΠΕΡΙΦΕΡΕΙΑΚΟΥ ΙΑΤΡΕΙΟΥ ΜΑΡΙΤΣΩΝ ΠΕΝΤΑΕΤΟΥΣ ΔΙΑΡΚΕΙΑΣ» με κριτήριο κατακύρωσης τη χαμηλότερη τιμή.

Ο διαγωνισμός θα γίνει στις 30-11-2000, ημέρα Πέμπτη και ώρα λήξης κατάθεσης προσφορών την 11.00, ενώπιον αρμοδίας επιτροπής.

Πληροφορίες για όσους ενδιαφέρονται, θα δίδονται από το Λογιστήριο του Νοσοκομείου (υπεύθυνος κ. Μπούρχας Λεωνίδας, τηλ. 0241-80163 και φαξ: 0241-80026) κατά τις εργάσιμες ημέρες και ώρες.

Η διακήρυξη θα διατίθεται από το Λογιστήριο.

Ρόδος 8-11-2000
Μπαλάνος Μιχαήλ
Πρόεδρος Δ.Σ.
Περιφ. Γεν. Νοσοκομείου Ρόδου

ΧΛ-9/11

ΕΛΛΗΝΙΚΗ ΔΗΜΟΚΡΑΤΙΑ ΥΠΟΥΡΓΕΙΟ ΥΓΕΙΑΣ ΠΡΟΝΟΙΑΣ ΠΕΡΙΦ. ΓΕΝΙΚΟ ΝΟΣΟΚΟΜΕΙΟ ΡΟΔΟΥ «ΑΝΔΡΕΑΣ ΠΑΠΑΝΔΡΕΟΥ»

ΠΡΟΚΗΡΥΞΗ

Το Περιφερειακό Γενικό Νοσοκομείο Ρόδου μετά την αρ. 24/27-10-2000 απόφαση του Διοικητικού Συμβουλίου του Νοσοκομείου, προκηρύσσει επαναληπτικό δημόσιο ανοικτό διαγωνισμό για την εκμίσθωση του καταστήματος του mini market στο χώρο του Νοσοκομείου για πέντε (5) έτη.

Ο διαγωνισμός θα γίνει στις 27-11-2000, ημέρα Δευτέρα και ώρα 11.00 π.μ. στα γραφεία του Νοσοκομείου. Πληροφορίες και διακήρυξη για όσους ενδιαφέρονται θα δίδονται από το Λογιστήριο, υπεύθυνος κ. Μπούρχας Λεωνίδας, τηλ. 0241-80163 κατά τις εργάσιμες ημέρες και ώρες.

Τα τεύχη των διακηρύξεων θα διατίθενται επίσης από το Λογιστήριο έναντι απόδειξης ή αντικαταβολής (για όσες διακηρύξεις θα στέλνονται ταχυδρομικά) με την καταβολή ποσού των 2.000 δρχ.

Ρόδος 8-11-2000
Μπαλάνος Μιχαήλ
Πρόεδρος Δ.Σ.
Περιφ. Γεν. Νοσοκομείου Ρόδου

ΧΛ-9/11

ALHAMBRA TRAVEL

ΧΡΙΣΤΟΥΓΕΝΝΑ ΣΤΗ ΡΟΥΜΑΝΙΑ

23-30/12/2000

ΜΕ ΟΛΥΜΠΙΑΚΗ ΑΕΡΟΠΟΡΙΑ



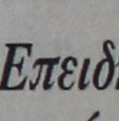

✓ *Χαρίστε στον εαυτό σας και στα παιδιά σας μια διαφορετική χριστουγεννιάτικη εκδρομή στην μαγευτική ΡΟΥΜΑΝΙΑ*

Βουκουρέστι - Σιναία - Μπρασόφ - Μπραν - και μέρος της οροσειράς των Καρπαθίων (Κάστρο του Δράκουλα).

✓ Βυζαντινές ορθόδοξες εκκλησίες και μοναστήρια

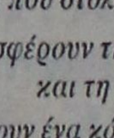

✓ *Ελατα - σκι - καταφύγια στα Καρπάθια - παιχνίδια στα χιόνια για παιδιά και μεγάλους - τελεφερίκ και πολλές εκπλήξεις προσφέρει στους πελάτες το γραφείο μας.*

✓ **Ρεβεγιόν φανταστικό στη Σιναία σε πολυτελές ξενοδοχείο - ρουμανική μουσική - χοροί και τραγούδια**

✓ Ξενοδοχεία 4 και 5 αστέρων με ημιδιατροφή

Μεταφορές - Εκδρομές - Εισόδους - Ελληνόφωνος ξεναγός - συνοδός γραφείου - ασφάλεια κ.λπ.



Πληροφορίες στο γραφείο μας

ALHAMBRA TRAVEL

ΑΛΕΞ. ΠΑΠΑΓΟΥ 23 • ΤΗΛ. 37052-25698

Συμμετοχές μέχρι 25/11

ΑΡΧΩΝ ΣΑΜΑΡΤΖΗΣ

20 ΧΡΟΝΙΑ ΜΟΝΩΣΕΙΣ

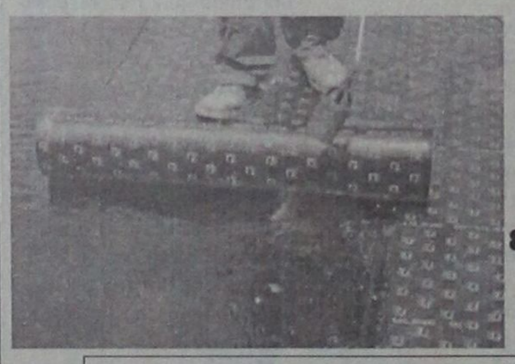

ΠΡΟΣΦΟΡΑ ΟΚΤΩΒΡΙΟΥ

900 δραχμές το κιλό

ελαστομερές Monocost για ταράτσες

ΜΟΝΩΣΕΙΣ ΤΑΡΑΤΣΩΝ



ΔΙΑΘΕΣΗ: **ΑΡΧΩΝ ΣΑΜΑΡΤΖΗΣ**

ΜΟΝΩΤΙΚΑ ΥΛΙΚΑ -ΜΟΝΩΣΕΙΣ

Τηλ. 23030, 32054, 67790

1) Ερυθρού Σταυρού 21 2) Κέντρο Μόνωσης Ρόδου: Μιχαήλ Πετρίδη 69

X2033-30/11

M.11-30/11

ΚΕΣΙΣΟΓΛΟΥ

ΚΑΤΑΣΤΗΜΑΤΑ

Επειδή κάποιες στιγμές είναι μοναδικές...

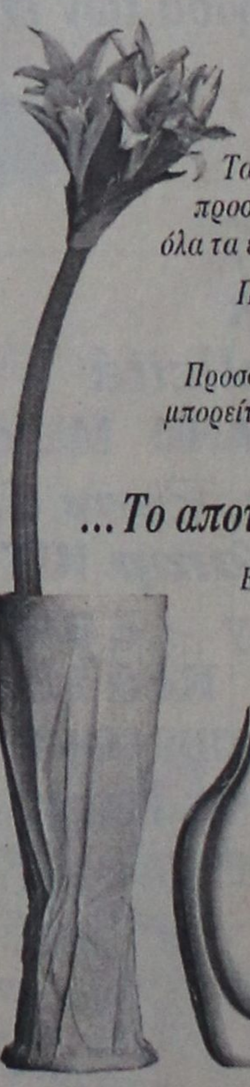

Τα καταστήματα Κεσίσογλου εδώ και 35 χρόνια προσφέρουν ασύγκριτη ποιότητα και ποικιλία σε όλα τα είδη που στολίζουν και ομορφαίνουν το σπίτι.

Προσφέρουν τη διαχρονικότητα του κλασικού και τη γοητεία του μοντέρνου.

Προσφέρουν ένα κόσμο φαντασίας και ονείρου που μπορείτε κι εσείς να τον αγγίξετε αν μας επισκευθείτε σε ένα από τα καταστήματά μας.

...Το αποτέλεσμα κερδίζει τις εντυπώσεις!

Επωφεληθείτε από τη λίστα γάμου μας και δώστε στο καινούριο σας σπίτι μια ξεχωριστή νότα με μοναδικά κομμάτια υψηλής ποιότητας.

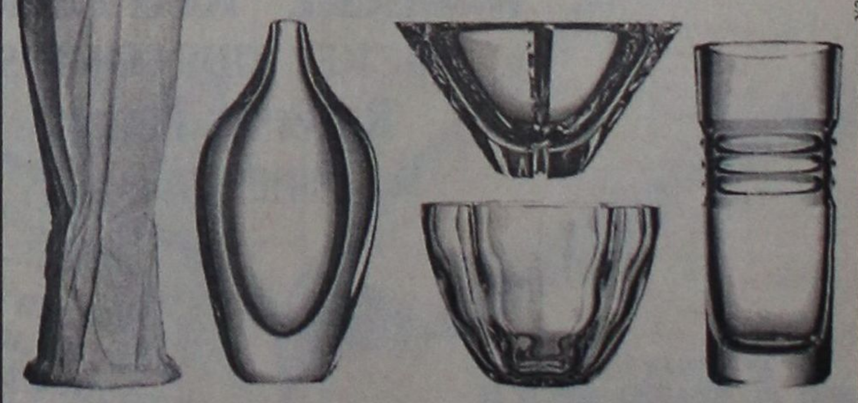

X2033-30/11

ΣΤΟΑ ΚΙΟΣΟΓΛΟΥ - ΕΘΕΛΟΝΤΩΝ ΔΩΔΕΚΑΝΗΣΙΩΝ 31, ΡΟΔΟΣ - ΤΗΛ.: (0241) 24238

•• Και προσεχώς το δεύτερο κατάστημα στην οδό Καναδά 15 ••

Την ερχόμενη Κυριακή

Ξενάγηση στο Καστέλλο

Για τους δημότες Καλλιθέας

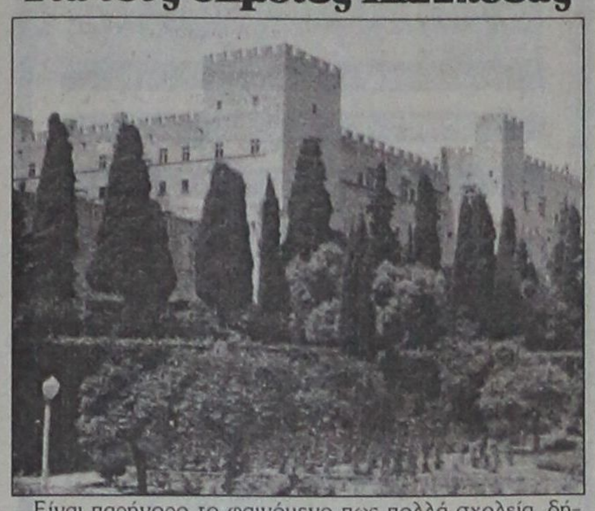

Είναι παρήγορο το φαινόμενο πως πολλά σχολεία, δήμοι, σύλλογοι και Ενώσεις, άρχισαν να κάνουν ξεναγήσεις στην πόλη και στο νησί μας.

Εδώ και δέκα χρόνια, οι μαθητές και οι εκπαιδευτικοί του νησιού μας, κυρίως των δημοτικών σχολείων και των γυμνασίων, κάνουν ξεναγήσεις και εκδρομές, ώστε να πληροφορηθούν τα ιστορικά δρώμενα του ωραίου λαού μας. Με αυτό το σκεπτικό, ο Δήμος Καλλιθέας, διοργανώνει την Κυριακή 12 Νοεμβρίου, ώρα 11 το πρωί, μια ωραία ξενάγηση στο Παλάτι των Ιπποτών.

Καλούνται οι δημότες των χωριών Κοσκινού, Καλυθιών και Ψίνθου, να βρίσκονται στην είσοδο του Παλατιού. Είναι η πρώτη από τις πολλές προγραμματισμένες ξεναγήσεις του άριστου αυτού δήμου για τους δημότες του και όλους τους Ρόδιους.

Την δωρεάν ξενάγηση και τα βιβλία του χαρίζει σε όλους τους ξεναγουμένους ο συγγραφέας Θεοφάνης Μπογιάννος.

Θα εξεταστούν την ερχόμενη Δευτέρα

Πληθώρα θεμάτων στη νομαρχιακή επιτροπή

Επανέρχεται η υπόθεση για τη μελέτη Λέκκα

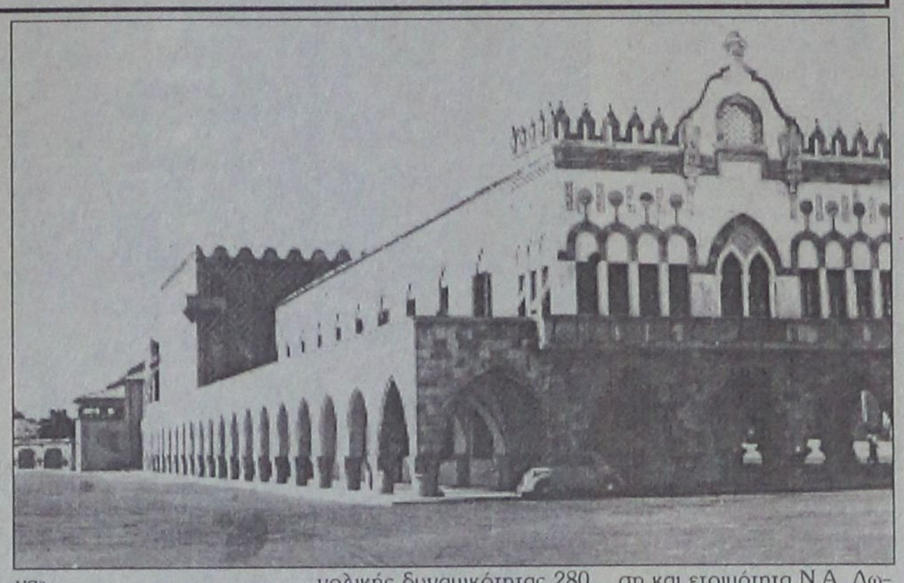

Με πληθώρα θεμάτων πρόκειται ν' ασχοληθεί στη συνεδρίασή της, που προσδιορίσθηκε για την ερχόμενη Δευτέρα, η νομαρχιακή επιτροπή Δωδεκανήσου.

Μεταξύ των θεμάτων που θα συζητηθούν, συμπεριλαμβάνονται και οι προγραμματικές συμβάσεις, για τη μείωση της επικινδυνότητας από τη δράση φυσικών φαινομένων, που επιθυμεί να συνάψει η Νομαρχιακή Αυτοδιοίκηση με τον καθηγητή Γεωλογίας κ. Ευθύμιο Λέκκα.

Ειδικότερα τα θέματα που θα απασχολήσουν τη νομαρχιακή επιτροπή και που ανέρχονται σε 30, είναι τα εξής:

1. Εγκριση 1ου λογαριασμού του έργου «Εργα υποδομής για την ανάπτυξη της μελισσοκομίας στην κοινότητα Ψίνθου νήσου Ρόδου»

2. Εγκριση 1ου Α.Π. του έργου «Συντήρηση επαρχιακής οδού Λάερμα - Απόλλωνα»

3. Εγκριση ΠΚΤΜΝΕ και 1ου ΑΠ του έργου «Διάνοιξη - ολοκλήρωση δρόμου Σκάλια - Παλιόνησος Ν. Καλύμνου».

4. Εγκριση 1ου λογαριασμού του έργου «Συμπληρωματικές εργασίες νηπιαγωγείου Δαματριάς».

5. Εγκριση πρακτικού δημοπρασίας του έργου «Συντήρηση τουαλετών (WC) στην περιοχή Αγίων Αποστόλων» προϋπ. 1.000.000 δρχ.

6. Εγκριση ανάθεσης εκπόνησης της μελέτης «Τοπογράφηση - Κτηματογράφηση επαρχιακού δρόμου Σορωνή - Διμυλιά - Ελεούσα - Πλατάνια» προεκτιμ. αμοιβής 30.000.000 δρχ.

7. Εγκριση 1ου λογαριασμού του έργου «Βελτίωση σήμανσης επαρχιακού οδικού δικτύου Ν. Ρόδου»

8. Εγκριση 1ου λογαριασμού του έργου «Επισκευή - συντήρηση οδικού δικτύου Ν. Ρόδου»

9. Εγκριση 2ου ΣΠ και συμπληρωματικών συμβάσεων της μελέτης «Βελτίωση επαρχιακής οδού Κως - Αεροδρόμιο, τμήμα Σταυρού Πέραμα έως Πόρτες»

10. Εγκριση 2ου ΣΠ και συμπληρωματικών συμβάσεων, της μελέτης «Βελτίωση οδικού άξονα Ψίνθος - Αρχιπολη - Ελεούσα»

11. Εγκριση 2ου ΣΠ και συμπληρωματικών συμβάσεων της μελέτης «Βελτίωση οδικού άξονα Αρκάσα - Αεροδρόμιο Καρπάθου»

12. Εγκριση 2ου ΣΠ και συμπληρωματικών συμβάσεων της μελέτης «Βελτίωση οδικού άξονα Ιστριος - Διασταύρωση Αρνίθας»

13. Εγκριση 2ου ΣΠ και συμπληρωματικών συμβάσεων της μελέτης «Βελτίωση οδικού άξονα Βάτι - Προφύλια - Ιστριος»

14. Εγκριση 1ου ΑΠ και χορήγηση παράτασης προθεσμίας του έργου «Κατασκευή δεξαμενής στους Αγίους Αποστόλους Μέγγαβλη Ν. Ρόδου»

15. Εγκριση μελέτης και δημοπράτηση του έργου «Βελτίωση - Ολοκλήρωση δρόμου Σκάλια - Παλιόνησος Καλύμνου Β' φάση» προϋπ. 68.000.000 δρχ. (από αναβολή)

16. Εγκριση μελέτης για την ανάπτυξη της μελισσοκομίας στη Ν. Καλύμνου προϋπ. 4.000.000 δρχ.

17. Κάλυψη δαπανών μίσθωσης επαγγελματικής στέγης του Συλλόγου Γονέων ΑΜΕΑ Ν. Καλύμνου

18. Παράταση σύμβασης μίσθωσης του Νηπιαγωγείου Σύμης

19. Εγκριση και ψήφιση 8ης τροποποίησης προϋπ. οικ. έτους 2000

20. Εγκριση μελέτης περιβαλλοντικών επιπτώσεων «Υφιστάμενης ξενοδοχειακή μονάδα Γ' τάξης δυναμικότητας 58 κλινών στο Τιγκάκι δήμου Δικαίου Κω του Στέργου Χατζηκαλύμνιου»

21. Εγκριση μελέτης περιβαλλοντικών επιπτώσεων «Επέκτασης υφιστάμενης τουριστικής μονάδας Β' τάξης δυναμικότητας 176 κλινών ξενοδοχείο MISTRAL συνολικής δυναμικότητας 280 κλινών, Α' τάξης στα Κολύμπια δήμου Αφάντου του Κεσίσογλου Α.Ε.».

22. Εγκριση μελέτης περιβαλλοντικών επιπτώσεων «Επέκταση υφιστάμενης τουριστικής μονάδας Α' τάξης δυναμικότητας 330 κλινών κατά 70 κλίνες στο Μαστιχάρι Δήμου Ηρακλειδών Κω Ολυμπιακές Διακοπές Α.Ε.»

23. Ανάθεση σύνταξης τεχνικής μελέτης για τα κατολισθητικά φαινόμενα στον οικισμό Μενετών

24. Προγραμματική σύμβαση του έργου «Σχεδιασμός για τη μείωση της επικινδυνότητας από τη δράση φυσικών φαινομένων, σε περιοχές ιδιαίτερου ενδιαφέροντος της ΝΑ Δωδ/σου» (από αναβολή)

25. Προγραμματική σύμβαση του έργου «Επιχειρησιακός σχεδιασμός, οργάνωση και ετοιμότητα Ν.Α. Δωδεκανήσου για την αντιμετώπιση του σεισμικού κινδύνου» (από αναβολή)

26. Εγκριση 1ου ΑΠ του έργου «Ανόρυξη τριών (3) υδρευτικών γεωτρήσεων στην περιοχή Καλάθου»

27. Εγκριση μελέτης και δημοπράτηση του έργου «Επισκευή και συντήρηση Επιμελητηρίου Καλύμνου»

28. Ψήφιση πίστωσης ποσού 3.000.000 δρχ. του Ενεργειακού Γραφείου ΑΕ

29. Εξέταση ενστάσεων κατά του κύρους της δημοπρασίας του έργου «Τοίχος αντιστήριξης Ζίας Δήμου Δικαίου Κω»

30. Εγκριση πρακτικών δημοπρασίας του έργου «Βελτίωση οδού και κατασκευή τεχνικών έργων στην οδό Μεσαναγρός προς Μονή Σκιάδι Ρόδου» προϋπ. 10.000.000 δρχ.

PELLOS TRAVEL

ΕΚΔΡΟΜΗ

ΦΛΩΡΕΝΤΙΑ ΠΙΖΑ ΒΕΝΕΤΙΑ

Από 24/11 - 2/12

Με αεροπλάνο ή πλοίο (ΡΟΔΟΣ - ΑΘΗΝΑ - ΡΟΔΟΣ)

➪ Παρασκευή 24/11/00 Αναχώρηση από Ρόδο για Αθήνα με πλοίο F/B ή αεροπλάνο

➪ Σάββατο 25/11/00 Αφιξη στην **Αθήνα**. Επιβίβαση σε πούλμαν. Αναχώρηση για Πάτρα. Αφιξη στην Πάτρα και άμεση επιβίβαση στο SUPERFAST - πλοίο για Αγκώνα. Διαν/ση εν πλω.

➪ Κυριακή 26/11/00 Αφιξη στην **Αγκώνα** και άμεση αναχώρηση για την πανέμορφη **Φλωρεντία**. Αργά το απόγευμα άφιξη και τακτοποίηση στο Ξ/Δ. Δείπνο. Διαν/ση στη Φλωρεντία

➪ Δευτέρα 27/11/00 Πρωινό στο Ξ/Δ. Επίσκεψη στον Καθεδρικό Ναό με το Βαπτιστήριο και το καμπαναριό του Τζιότο την Πιάτσα ντε Λα Σινιόρα, την Σάντα Κρότσε και τη γέφυρα του Πόντε Βέκκια. Δείπνο. Διαν/ση στη Φλωρεντία.

➪ Τρίτη 28/11/00 Πρωινό στο Ξ/Δ. Αναχώρηση προς την ιστορική πόλη της **Πίζας**. Στη σύντομη περιήγηση θα δούμε τον φημισμένο κεκλιμένο Πύργο της και την ονομαστή Πλατεία των Θαυμάτων. Αναχώρηση για **Βενετία**. Αφιξη αργά το απόγευμα στη Βενετία. Μετά το δείπνο (προαιρετικά) νυχτερινή ρομαντική βόλτα με γόνδολα στα κανάλια της Βενετίας. Διαν/ση στη Βενετία (Μέστρε).

➪ Τετάρτη 29/11/00 Πρωινό στο Ξ/Δ. Ελεύθερη μέρα. Αναχώρηση για το λιμάνι της Αγκώνα απ' όπου θα επιβιβαστούμε στο πλοίο της SUPERFAST FERRIES. Αναχώρηση για Πάτρα. Τακτοποίηση στις καμπίνες. Διαν/ση εν πλω.

➪ Πέμπτη 30/1/00 Μετά το ταξίδι στην Αδριατική άφιξη στην Πάτρα και αναχώρηση για Αθήνα. Αφιξη στην Αθήνα. Διαν/νση στην Αθήνα.

➪ Παρασκευή 1/12/00 Πρωινό στο Ξ/Δ. Ελεύθερη μέρα. Αναχώρηση για Ρόδο στις 17.00.

➪ Σάββατο 2/12/00 Αφιξη στη Ρόδο. Τέλος εκδρομής.

Στην τιμή περιλαμβάνονται:
1. Εισιτήρια πλοίου Γ' θέσης (Ρόδος - Αθήνα - Ρόδος)
2. Εισιτήρια πλοίου SUPERFAST σε καμπίνες ΑΒ4 τετράκλινες (Πάτρα - Αγκώνα - Πάτρα)
3. Ξεναγήσεις - εκδρομές
4. Μεταφορές με κλιματιζόμενα πούλμαν
5. Ξ/Δ 3 *** και 4**** αστέρων με ΗΒ (πρωινό και φαγητό)
6. Ταξιδιωτική ασφάλεια
7. Συνοδός γραφείου

X14443-22/11

Για περισσότερες πληροφορίες και κρατήσεις

PELLOS TRAVEL

Λεωφ. Καλλιθέας 125 - Φαληράκι, Ρόδος

Τηλ. (0241) 87615 FAX (0241) 87616

Information Systems SYNCOM

Η ΑΛΛΗ ΔΙΑΣΤΑΣΗ ΤΗΣ ΤΕΧΝΟΛΟΓΙΑΣ

Κ. ΥΔΡΑΙΟΥ 28 ΡΟΔΟΣ

ΤΗΛ. 70160-1-2 FAX 70163

ΟΛΟΚΛΗΡΟΜΕΝΑ ΣΥΣΤΗΜΑΤΑ COMPUTERS

AMD Athlon T-Bird 1000Mhz 429.000

Intel 566 222.000
Intel 633 243.000
Intel 667 265.000
Intel 700 299.000
AMD 750 289.000

Intel 733 299.000
Intel 750 325.000
Intel 800 349.000
AMD 700 279.000
AMD 900 369.000

Υπογράφουμε με την Τιμή μας!!

TV-Card Τηλεόραση στο PC από 22.000

Scanner ACER 1200dpi 46bit 27.500

Αντιγραφικό CD Philips, Plextor Yamaha, Nec από 57.500

ΕΚΤΥΠΩΤΕΣ Color 2 κεφαλών από 30.900

ΑΞΕΣΟΥΑΡ - ΠΕΡΙΦΕΡΕΙΑΚΑ - SERVICE

SPECIAL MP-3 & CD-Player φορητό με line-out, ακουστικά, τροφοδοτικό 53.000

Πλούσια συλλογή CD-R Mitsui, TDK, Verbatim Philips, Princo, Pioneer από 185 δρχ.

ΔΕΚΤΟΙ ΚΑΙ ΔΙΑΚΑΝΟΝΙΣΜΟΙ

Για τεχνικά χαρακτηριστικά επικοινωνήστε μαζί μας

Οι τιμές είναι τις μετρητοίς και δεν περιλαμβάνουν ΦΠΑ.

X2010-30/11

δημιουργίες cair

ΡΟΔΟΣ 2400 Λευκός Ξηρός ΟΠΑΠ
ΑΡΧΟΝΤΙΚΟ Ερυθρός Ξηρός Δωδεκανησιακός τοπικός

Δύο αντιπροσωπευτικά κρασιά της ΚΑΪΡ Α.Ε., που αποδεικνύουν για άλλη μια φορά την αναμφισβήτητη ικανότητα της Δωδεκανησιακής Εταιρείας να παράγει υψηλής ποιότητας προϊόντα. Ικανότητα που επιβεβαιώνεται από την πρόσφατη παρουσίαση του μοναδικού στην ελληνική αγορά συλλεκτικού αφρώδους CAIR ROSE RESERVE 10 ετών, σε περιορισμένο αριθμό φιαλών και ποιότητα που συναντάται στην πλούσια γκάμα των διεθνώς αναγνωρισμένων προϊόντων της, όπως RODOS 2400 λευκό ξηρό, VQPRD (χρυσό στο Μιλάνο), ΜΟΣΧΑΤΟΣ ΡΟΔΟΥ ΟΠΕ (χρυσό στο Μιλάνο), MOULIN λευκό ξηρό (χρυσό στις Βρυξέλλες), MOULIN ροζέ ημίξηρο (χρυσό σε Μπορντό και Μιλάνο), CAIR φυσικός αφρώδης (χρυσά μετάλλια σε Μιλάνο και Monde Selection).

Εγγύηση

C·A·I·R

Επιλεγμένοι οίνοι ποιότητας

CAIR Δαβάκη - Πίνδου 65, Ν. Φάληρο, τηλ.: 4813876, 4813125 fax: 4814695.
2ο χλμ. Ρόδου - Λίνδου, Ρόδος τηλ.: 0241/68770-3 fax: 0241/62575.



ΔΙΕΘΝΗΣ ΣΧΟΛΗ

ΡΕΦΛΕΞΟΛΟΓΙΑΣ & ΘΕΡΑΠΕΙΑΣ ΜΕΣΗΜΒΡΙΝΩΝ

Ιδρύθηκε το 1983 Προϊσταμένη: Inge Dougans
1999 Διευθύντρια: Σάντρα Μπαρλάβα

ΣΕΙΡΑ ΜΑΘΗΜΑΤΩΝ ΓΙΑ ΔΙΠΛΩΜΑ ΣΤΗ ΡΕΦΛΕΞΟΛΟΓΙΑ ΚΑΙ ΤΗ ΘΕΡΑΠΕΙΑ ΜΕΣΗΜΒΡΙΝΩΝ

ΟΙ ΕΓΓΡΑΦΕΣ ΑΡΧΙΣΑΝ

Courses can be taken in English & Greek

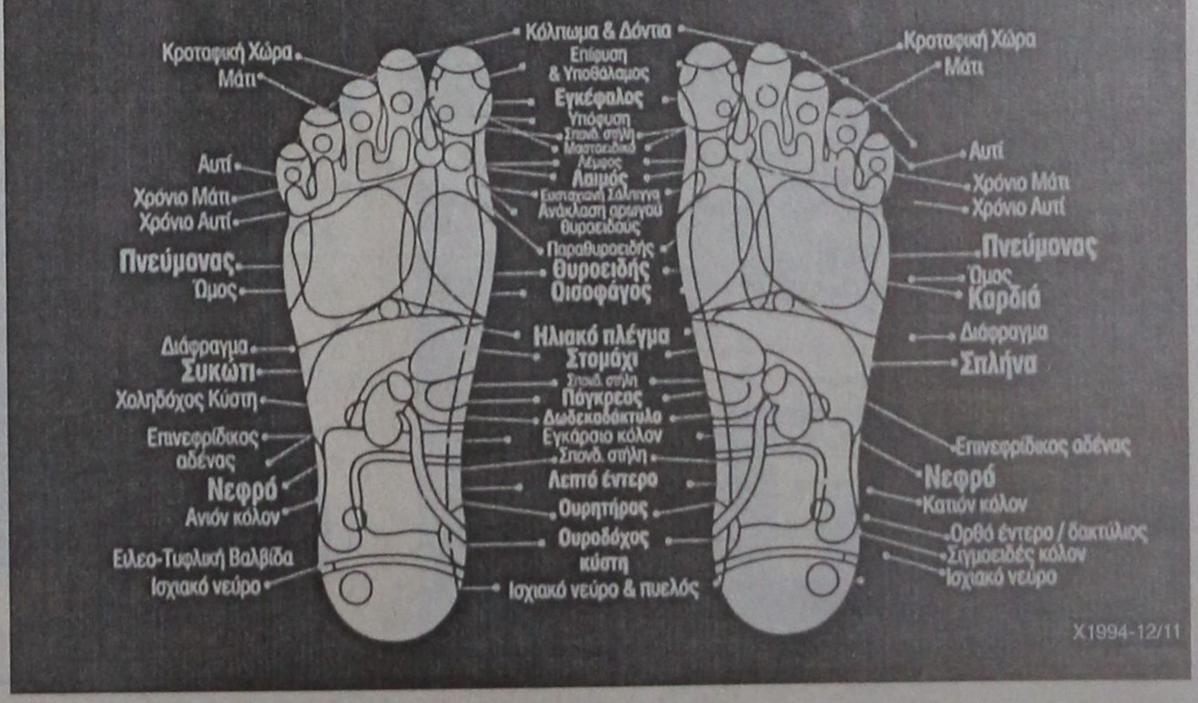

X1994-12/11

PEGASUS TRAVEL

Ταξίδια σ' όλο τον κόσμο
Για φθηνά αεροπορικά εισιτήρια
και κρατήσεις ξενοδοχείων

❖ **PRESIDENT** Α' Κατηγορίας Λεωφόρος Κηφισίας

Μονόκλινο	δρχ.	11.500	με πρωινό
Δίκλινο για μονόκλινο	»	12.500	»
Δίκλινο	»	15.000	»
Τρίκλινο	»	19.000	»

❖ **RIVA HOTEL** Α' Κατηγορίας SUPERIOR Μιχαλακοπούλου (κοντά στο HILTON)

Μονόκλινο	δρχ.	19.500	με πρωινό
Δίκλινο	»	21.000	»
Τρίκλινο	»	29.000	»

❖ **ALEXANDROS** Β' Κατηγορίας περιοχή HILTON

Μονόκλινο	δρχ.	20.000	με πρωινό
Δίκλινο	»	25.000	»
Τρίκλινο	»	30.000	»

❖ **CHRISTINA** Β' Κατηγορίας περιοχή FIX

Μονόκλινο	δρχ.	18.000	με πρωινό
Δίκλινο	»	21.000	»
Τρίκλινο	»	26.000	»

❖ **PARTHENON** Α' Κατηγορίας περιοχή Μακρυγιάννη

Μονόκλινο	δρχ.	22.000	με πρωινό
Δίκλινο	»	25.000	»
Τρίκλινο	»	35.000	»

❖ **LILIA HOTEL** Α' Κατηγορίας Πασαλιμάνι Πειραιάς **έως 15/5**

Μονόκλινο	δρχ.	13.300	με πρωινό
Δίκλινο	»	18.000	»
Τρίκλινο	»	22.500	»

❖ **HOTEL ELLINIS** Β' Κατηγορίας Λεω. Συγγρού, Ωνάσειο

Μονόκλινο	δρχ.	12.000	με πρωινό
Δίκλινο	»	17.000	»
Τρίκλινο	»	20.000	»

❖ **ASTOR** Α' Κατηγορίας Σύνταγμα

Μονόκλινο	δρχ.	16.000	με πρωινό
Δίκλινο	»	21.000	»
Τρίκλινο	»	26.000	»

❖ **GRAND HOTEL** Β' Κατηγορίας Πατησίων & Βερατζέρου 10

Μονόκλινο	δρχ.	13.000	με πρωινό
Δίκλινο	»	18.500	»
Τρίκλινο	»	24.000	»

❖ **ACHILLION** Β' Κατηγορίας Αγ. Κωνσταντίνου

Μονόκλινο	δρχ.	12.000	με πρωινό
Δίκλινο	»	18.000	»
Τρίκλινο	»	21.600	»

❖ **LE PALACE** Β' Κατηγορίας Θεσσαλονίκη **έως 31/5**

Μονόκλινο	δρχ.	15.000	με πρωινό
Δίκλινο	»	24.000	»

ΣΑΣ ΣΥΜΦΕΡΕΙ ΠΡΙΝ ΚΛΕΙΣΕΤΕ ΟΠΟΥΔΗΠΟΤΕ ΝΑ ΜΑΣ ΕΠΙΣΚΕΦΘΕΙΤΕ

PEGASUS TRAVEL

Αλεξάνδρου Διάκου 84 - °αροπούλα
ΤΗΛ. 76161 - 73455 - 75879 FAX 35504

Εκ της Διευθύνσεως
Καρατζιάς Μιχάλης

X 2026-30/11

Κατά το φετινό καλοκαίρι

375.233 επισκέπτες στην Κοιλάδα των Πεταλούδων

ΙΚΑΝΟΠΟΙΗΤΙΚΑ ΚΕΡΔΗ ΤΗΣ ΕΠΙΧΕΙΡΗΣΗΣ

Ικανοποιητικά ήταν τα κέρδη της δημοτικής επιχείρησης Πεταλούδων της τουριστικής σεζόν του 2000, από τη διαχείριση της Κοιλάδας.

Σύμφωνα με τα στοιχεία που έδωσε στη δημοσιότητα ο πρόεδρος του διοικητικού συμβουλίου της δημοτικής επιχείρησης Πεταλούδων κ. Μιχάλης Πάττας τη φετινή σεζόν πουλήθηκαν 375.233 εισιτήρια και εισπράχθηκαν 241.295.550 δραχμές.

Ο κ. Πάττας υποστήριξε με δηλώσεις του ότι φέτος υπήρξε συντονισμός, προγραμματισμός και άριστη συνεργασία μεταξύ των τμημάτων της επιχείρησης. Πολύ καλή ήταν και η συνεργασία με τις αρμόδιες υπηρεσίες του Δήμου Πεταλούδων με αποτέλεσμα να εκλείψουν τα προβλήματα του παρελθόντος.

«Με το κλείσιμο της τουριστικής περιόδου μπορώ να πω ότι είμαι ικανοποιημένος, γιατί για άλλη μια φορά πετύχαμε το στόχο μας που για φέτος ήταν διπλός για τη δημοτική επιχείρηση. Ο ένας ήταν η διατήρηση της κερδοφορίας της επιχείρησης στις βασικές της δραστηριότητες (εκμετάλλευση καντινών, περιπτέρων και αναψυκτηρίου) και ο άλλος η καλύτερη και εύρυθμη λειτουργία όλων των δραστηριοτήτων στην κοιλάδα που είχαν ανατεθή για πρώτη φορά με προγραμματική σύμβαση στην επιχείρηση (διάθεση εισιτηρίων, φύλαξη της κοιλάδας, πυρασφάλεια, καθαριότητα κ.τ.λ.). Οσον αφορά λοιπόν την επιχείρηση τα ακαθάριστα έσοδα είναι 139.004.397, τα δε καθαρά κέρδη που θα γνωρίζουμε όταν γίνει ο ισολογισμός θα κυμανθούν στα περυσινά επίπεδα», τόνισε ο κ. Πάττας.



Οπως τόνισε ο πρόεδρος της δημοτικής επιχείρησης Πεταλούδων στη διάρκεια του Νοεμβρίου θα γίνουν παρεμβάσεις στην κοιλάδα που θα αφορούν την ανακύκλωση του νερού, τους φράκτες, τα μονοπάτια, τη δεντροφύτευση που είχαν προταθεί.

Ο κ. Πάττας ευχαρίστησε το δήμαρχο Πεταλούδων κ. Μιχάλη Κορδίνα για τη συμβολή του στην επιτυχία της επιχείρησης.

«Δεν γνωρίζω εάν η διαχείριση του Μουσείου Φυσικής Ιστορίας που θα λειτουργήσει του χρόνου θα δοθεί στην επιχείρηση των Πεταλούδων. Το Δ.Σ. της επιχείρησης έδειξε ότι μπορεί να έχει την εμπιστοσύνη του Δημάρχου και του Δημοτικού Συμβουλίου ως προς το θέμα αυτό», επεσήμανε ο πρόεδρος της δημοτικής επιχείρησης Πεταλούδων.

Οι αποφάσεις που πήρε το συμβούλιο του Πολιτιστικού Οργανισμού Πεταλούδων

Συνεδρίασε την Παρασκευή 3 Νοεμβρίου 2000, το νέο διοικητικό συμβούλιο του Πολιτιστικού Οργανισμού Πεταλούδων, προκειμένου να συγκροτηθεί σε σώμα και να συζητήσει τα θέματα της ημερήσιας διάταξης.

Στο ξεκίνημα της συνεδρίασης έγινε η γνωριμία των μελών του νεοσύστατου διοικητικού συμβουλίου. Μετά από σύντομη ενημέρωση που έγινε από τον πρόεδρο του οργανισμού κ. Νικόλαο Κουδούνη, εξελέγη ο αντιπρόεδρος του οργανισμού. Ο πρόεδρος πρότεινε να οριοθεί ο κ. Μιχάλης Γιαννιού και δεδομένου ότι δεν εξέφρασε ενδιαφέρον για τη θέση κανένας άλλος σύμβουλος, ομόφωνα ορίστηκε αντιπρόεδρος ο κ. Γιαννιού.

Γραμματέας ορίστηκε ομόφωνα ο κ. Καραγιάννης Στέφανος.

Στη συνέχεια ορίστηκε τριμελής εκτελεστική επιτροπή του ΠΟΔΠ, της οποίας η θητεία θα είναι διετής. Τακτικά μέλη της επιτροπής ορίστηκαν: ο πρόεδρος κ. Νικόλαος Κουδούνης, ο αντιπρόεδρος κ. Μιχάλης Γιαννιός και αναπληρωματικό μέλος η κ. Αναστασία Καλοπέτρη.

Το διοικητικό συμβούλιο αποφάσισε ομόφωνα τον ορισμό των παρακάτω επιτροπών:

1. Επιτροπή παραλαβής έργων άνω των 2.000.000 δρχ. που θα παραληφθούν μέσα στο έτος 2.000: Κορδίνας Κων/νος με αναπληρωτή τον Μπακάλη Κων/νο.

2. Επιτροπή παραλαβής έργων κάτω των 2.000.00 δρχ. που θα εκτελεστούν μέσα στο έτος 2.000: Κούρος Σταμάτης και Κιάκκα Μαριέττα, με αναπληρωτή την κ. Πηδιάκη.

3. Επιτροπή παραλαβής προμηθειών που ενσωματώνονται σε έργα: Μάτσης Ιωάννης, Πάχου Αργυρώ, Μπίλλη Νεκταρία με αναπληρωτές το Στέφανο Καραγιάννη και Σταματάκη Τσαμπίκα.

4. ΕΠιτροπή παραλαβής προμηθειών που δεν ενσωματώνονται σε έργα ως και αξιολόγησης προσφορών σύμφωνα με το άρθρο 46 ΕΚΠΟΤΑ: Πάχου Αργυρώ, Σταματάκη Τσαμπίκα, Καρδούλια Μαριέττα, με αναπληρωτική την Φύλλη Τσαμπίκα.

Τέλος, ορίστηκε και η επιτροπή διεξαγωγής δημοπρασιών για το έτος 2.000 που αποτελείται από τους: Γιαννιό Μιχαήλ, Καραγιάννη, Στέφανο και Μπακάλη Κων/νο με αναπληρωματικούς τους κ. Κούρο και κα. Καλοπέτρη.

ΕΠΑΓΓΕΛΜΑΤΙΚΟ ΣΩΜΑΤΕΙΟ ΟΜΠΡΕΛΑΔΩΝ ΚΑΛΥΘΙΩΝ «Ο ΗΛΙΟΣ»

ΠΡΑΚΤΙΚΟ ΥΠ' ΑΡΙΘΜ. 22/2000

Στις Καλυθιές Ρόδου, σήμερα 7-11-2000, ημέρα Τρίτη και ώρα 14.00 μ.μ. συνήλθε σε έκτακτη συνεδρίαση στα γραφεία του Επαγγελματικού Σωματείου Ομπρελάδων Καλυθιών «Ο ΗΛΙΟΣ», το νέο Διοικητικό Συμβούλιο του Σωματείου, που προέκυψε από τις εκλογές της 3-11-2000 με μοναδικό θέμα τη συγκρότησή τους σε σώμα, που η διάρκεια του θα είναι τετραετής.

Οι αρχαιρεσίες διεξήχθησαν στο Πνευματικό Κέντρο «Αιμίλιος Χατζηδιάκος», κατά την ως άνω ημερομηνία παρουσία της εκπροσώπου της δικαστικής αρχής, αξιότιμης Ιωάννας Μανόλη, που διορίστηκε με την υπ' αριθμ. 301/2000 απόφαση του προϊσταμένου του Πρωτοδικείου Ρόδου, του Αντιδημάρχου του Δήμου Καλλιθέας Γεωργίου Μαντάλη, του Αντιπροέδρου της δημοτικής επιτροπής παραλίας και δημοτικού συμβούλου Νικολάου Τζαβάρα, καθώς και των κ.κ. Ιωάννη Φλεβάρη, δικηγόρου και δημοτικού συμβούλου και Μιχαήλ Β. Κακιού, οικονομολόγου.

Το νέο εκλεγέν Δ.Σ. συγκροτείται σε σώμα ως ακολούθως:
Πρόεδρος: Γεώργιος Γιορδαμνής
Αντιπρόεδρος α': Ειρήνη Καπνουλά
Αντιπρόεδρος β': Μιχαήλ Ρουσσάκης
Γενικός γραμματέας: Κώστας Δημητριάδης
Ταμίας: Κωνσταντίνος Κύρτελης
Μέλη: Μιχαήλ Ορφανός, Ευάγγελος Ηλίας, Αναστασία Καρύπη, Νικόλαος Μαχραμάς.

Η Εξελεκτική Επιτροπή που εξελέγη συγκροτείται επίσης σε σώμα ως ακολούθως: Νεκτάριος Κασταμούλας, Κεπέρης Δημήτριος, Ιωάννης Μανιάς.

Κατόπιν των ανωτέρω, λύεται η συνεδρίαση και αποφασίζεται ομόφωνα από το Δ.Σ. η δημοσίευση του παρόντος Πρακτικού στον τοπικό ημερήσιο Τύπο.

Καλυθιές 7-11-2000

Για το Δ.Σ.

Ο πρόεδρος — **Ο γ. γραμματέας**
Γιορδαμνής Γεώργιος — **Δημητριάδης Κώστας**

14804-9/11

Zorpidis LANE

ΤΟΥΡΙΣΤΙΚΟΣ ΟΡΓΑΝΙΣΜΟΣ
Αλεξ. Διάκου και Λοχαγού Φανουράκη 31.
Τηλ. (0241) 20625, 30054 FAX 26745
Ταξίδια ...στα μέτρα σας!

αεροπορικεΣ εκδρομεΣ εξωτερικου
ΟΔΙΚΕΣ εκδρομεΣ εξωτερικου
εκδρομεΣ ΣΤΗΝ ΕΛΛΑΔΑ

▸ ΑΕΡΟΠΟΡΙΚΑ ΕΙΣΙΤΗΡΙΑ
στην ελλάδα και στο εξωτερικό

▸ ΕΙΣΙΤΗΡΙΑ ΠΛΟΙΩΝ
για όπου θέλετε
με όποια εταιρεία θέλετε

▸ ΚΡΑΤΗΣΕΙΣ ΞΕΝΟΔΟΧΕΙΩΝ
όλων των κατηγοριών και των ανέσεων

ΧΕΙΜΕΡΙΝΕΣ ΕΞΟΡΜΗΣΕΙΣ
(όλο το χρόνο)
ΧΡΙΣΤΟΥΓΕΝΝΑ - ΠΡΩΤΟΧΡΟΝΙΑ

ΠΑΡΙΣΙ	4-5-6 ημέρες
ΠΑΡΙΣΙ - DISNEYLAND	6 »
DISNEYLAND	4 »
ΡΩΜΗ	5 »
ΚΛΑΣΙΚΗ ΙΤΑΛΙΑ	6-7 »
ΛΟΝΔΙΝΟ	5 »
ΑΓΓΛΙΑ - ΣΚΩΤΙΑ	7 »
ΜΑΔΡΙΤΗ -ΑΝΔΑΛΟΥΣΙΑ	8 »
ΓΥΡΟΣ ΙΣΠΑΝΙΑΣ	10 »
ΙΣΠΑΝΙΑ - ΠΟΡΤΟΓΑΛΙΑ	10 »
ΛΙΣΣΑΒΩΝΑ	6 »
ΛΙΣΣΑΒΩΝΑ - ΜΑΔΕΡΑ	8 »
ΠΑΝΟΡΑΜΑ ΠΟΡΤΟΓΑΛΙΑΣ	8 »
ΜΑΔΡΙΤΗ	5 »
ΒΟΥΔΑΠΕΣΤΗ	4-5-6-7-8 »
ΒΙΕΝΝΗ	4-5-6-7-8 »
ΚΕΝΤΡΙΚΗ ΕΥΡΩΠΗ	8 »
ΓΥΡΟΣ ΕΛΒΕΤΙΑΣ	8 »
ΒΟΥΔΑΠΕΣΤΗ-ΠΡΑΓΑ	7 »
ΠΡΑΓΑ	4 »
ΒΕΡΟΛΙΝΟ	4 »
ΣΑΛΤΣΜΠΟΥΡΓΚ-ΑΥΣΤΡΙΑΚΕΣ ΛΙΜΝΕΣ	7 »
ΓΥΝΗΣΙΑ-ΓΥΡΟΣ ΟΑΣΕΩΝ	8 »
ΣΑΦΑΡΙ ΣΤΗ ΣΑΧΑΡΑ	8 »
ΑΙΓΥΠΤΟΣ-ΚΑΪΡΟ-ΚΡΟΥΑΖΙΕΡΑ ΝΕΙΛΟΥ	8 »
ΣΙΓΚΑΠΟΥΡΗ-ΜΠΑΝΓΚΟΚ-ΜΠΑΛΙ	15 »
ΜΠΑΝΓΚΟΚ-ΣΙΓΚΑΠΟΥΡΗ-ΠΟΥΚΕΤ	15 »
ΑΒΑΝΑ-ΤΡΙΝΙΔΑΔ-ΒΑΡΑΔΕΡΟ	9 »
ΜΕΞΙΚΟ ΣΙΤΥ-ΤΑΣΚΟ-ΑΚΑΠΟΥΛΚΟ	10 »

Καθώς και πολλές οδικές

Μεμονωμένα πακέτα στα μέτρα σας
Αεροπορικά εισιτήρια εσωτερικού-εξωτερικού
Κρατήσεις ξενοδοχείων σε όλο τον κόσμο
Ειδικά πακέτα για νεόνυμφους
Σας προσφέρει το καλύτερο στην καλύτερη τιμή

ΔΡΟΜΟΛΟΓΙΑ Φ/Β
ΙΕΡΑΠΕΤΡΑ
• Κάθε Πέμπτη και Κυριακή πρωί 05.00
για Χάλκη - Διαφάνι - Πηγάδια - Κάσο - Σητεία - Αγ. Νικόλαο - Μήλο - Πειραιά

X1963-31/10

GR ☆☆☆☆☆

Grand Hotel



Προτιμήστε το νέο μας
PIANO BAR
με τον πιανίστα μας
Τάκη Τσώνη



Ο τέλειος συνδυασμός ποιότητας και οικονομίας

YELLOW SPOT



X2023-30/11

PELLOS TRAVEL

ΕΚΔΡΟΜΕΣ ΔΕΚΕΜΒΡΙΟΥ

Με συνοδό του γραφείου μας

☛ 10/12 - 16/12 6ήμερη εκδρομή
ΑΠΟ ΡΟΔΟ
ΚΑΪΡΟ (ΠΥΡΑΜΙΔΕΣ - ΣΦΙΓΓΑ - ΚΡΟΥΑΖΙΕΡΑ ΣΤΟ ΝΕΙΛΟ) **ΣΙΝΑ** (ΑΓ. ΑΙΚΑΤΕΡΙΝΗ) - **ΑΛΕΞΑΝΔΡΕΙΑ** (ΦΑΡΟΣ - ΑΛΕΞΑΝΔΡΕΙΑ - ΠΑΤΡΙΑΡΧΕΙΟ)

☛ 26/12 - 4/1 10ήμερη εκδρομή
ΤΥΝΗΣΙΑ (από Ρόδο)

☛ 23/12 - 29/12 6ήμερη εκδρομή
ΠΑΡΙΣΙ (DISNEYLAND) (από Ρόδο)

Εξωτικά ταξίδια για μεμορωμένους
ΑΦΡΙΚΗ -ΤΑΪΛΑΝΔΗ -
ΣΙΓΚΑΠΟΥΡΗ - ΙΝΔΟΝΗΣΙΑ - ΙΝΔΙΑ - ΝΕΠΑΛ - ΜΕΞΙΚΟ - ΚΟΥΒΑ - ΑΜΕΡΙΚΗ - ΒΡΑΖΙΛΙΑ - ΑΡΓΕΝΤΙΝΗ - ΕΥΡΩΠΗ - ΑΥΣΤΡΙΑ - ΙΤΑΛΙΑ - ΓΕΡΜΑΝΙΑ - ΕΛΒΕΤΙΑ - ΟΥΓΓΑΡΙΑ

ΕΙΔΙΚΕΣ ΤΙΜΕΣ ΓΙΑ ΣΥΛΛΟΓΟΥΣ
Επίσης εκδίδουμε εισιτήρια για όλο τον κόσμο - ΑΕΡΟΠΟΡΙΚΑ

Για κρατήσεις και αναλυτικά προγράμματα
PELLOS TRAVEL
Φαληράκι - Ρόδος. Τηλ.: (0241)87615, 87616
14266-30/11

MARCOS travel

Π. Π. ΓΕΡΜΑΝΟΥ 9 - Εμπορικό Κέντρο Φώκιαλη
Τηλ. 34017, 27405 Fax: 25275

ΞΕΝΟΔΟΧΕΙΟ	ΜΟΝΟΚΛΙΝΟ	ΔΙΚΛΙΝΟ	ΤΡΙΚΛΙΝΟ
ΑΘΗΝΑ			
PRESIDENT Λεωφ. Κηφισίας 43 β'	11.500 Δίκλινο για μονόκλινο 12.500	15.000	19.000
ASTOR Καραγεώργη Σερβίας 16β'	16.000	21.000	25.500
TITANIA Πανεπιστημίου 52 β'	25.600	32.500	36.000
HELLINIS Συγκρού 177, Ν. Σμύρνη	12.000	17.000	21.000
ILISSOS Καλλιρόης 72	12.500	16.000	19.000
ACHILLEAS Λέκκα 21, Σύνταγμα	12.000	16.500	20.600
ESPERIA PALACE Σταδίου 22	24.500	28.000	33.000
PLAKA Καπνικαρέας & Μητροπόλεως Κέντρο της Πλάκας	17.000	22.500	26.500
PARTHENON Μακρή 6, Πλάκα	21.000	25.000	35.000
RIVA Μιχαλακοπούλου 114 (Χίλτον)	18.500	21.000	29.000
ALEXANDROS Τιμ. Βασσού 8 (Χίλτον)	18.000	22.000	31.000
CHRISTINA Πετμεζά15 (Φιξ)	17.000	20.000	27.500
AMALIA Λεωφ. Αμαλίας 10	23.600	32.000	38.700
ACHILLION Αγ. Κων/νου 32	12.000	17.000	21.000
ZINON Κεραμικού 3 & Ζήνωνος	9.000	13.000	17.000
PYTHAGORION Αγ. Κωνσταντίνου 28	11.000	15.000	19.000
CATERINA Κηφησιά	24.000	33.000	
ATHENS ACROPOL GRECOTEL Πειραιώς 1 - Αθήνα	27.000	31.000	
PLAZA Αχαρνών & Κατριβάνου 76	11.000	15.800	22.200
ILISIA Μιχαλακοπούλου 25	16.500	21.000	27.000
STANLEY Οδυσέως 1 - Πλατεία Καραισκάκη	15.000	20.200	27.600
CHANDRIS Λεωφ. Συγγρού 385	38.000	38.000	
ST. GEORE LYCABETTUS Κλεομένους 2	30.500	40.000	50.000
ΠΕΙΡΑΙΑΣ			
LILIA Ζέας 131 - Πασσαλιμάνι	13.500	18.000	22.500
MISTRAL Βασ. Παύλου 105 - Καστέλλα	21.000	25.600	31.000
SAVOY Ηρώων Πολυτεχνείου 93	21.000	27.000	34.000
ANEMONI Ευριπίδου 65-67	12.500	17.000	21.000
ΓΛΥΦΑΔΑ			
EMMANTINA Γλυφάδα	16.800	22.000	26.600
SEA VIEW Γλυφάδα	15.000	19.000	24.000
GALAXY Άλιμος	11.000	17.000	20.000
ΘΕΣΣΑΛΟΝΙΚΗ			
MAKEDONIA PALACE	37.000	37.000	
LE PALACE	16.000	23.000	30.000
MANDRINO	15.000	18.000	23.000
TELIONI (χωρίς πρωινό)	16.800	21.000	23.000
PHILIPPION	21.500	25.500	33.000

X 2036-30/11

Κατά την τουριστική έκθεση «Φιλοξένια»

Προβολή της Ρόδου στη Βόρεια Ελλάδα

ΘΑ ΕΧΟΥΜΕ ΣΗΜΑΝΤΙΚΟ ΑΡΙΘΜΟ ΜΑΘΗΤΩΝ



Η εφημερίδα της Θεσσαλονίκης «Αγγελιοφόρος» θεώρησε μάλιστα τόσο τιμητικά τα όσα είπε ο κ. Παλογιαννίδης ώστε να τα προβάλλει στην πρώτη της σελίδα.

«Βρισκόμαστε εδώ και θα βρισκόμαστε κάθε χρόνο για ένα και μοναδικό λόγο», ανέφερε στις δηλώσεις του ο διευθυντής του ΠΡΟΤΟΥΡ, «για να ανταποδώσουμε την τιμή που μας κάνουν οι Βορειοελλαδίτες να προτιμούν το νησί μας για τις διακοπές τους. Οι κάτοικοι της περιοχής σας μας έχουν δείξει εδώ και πολλά χρόνια, ότι αγαπούν τη Ρόδο. Ερχονται στο νησί μας ως μαθητές, ξανάρχονται ως νεόνυμφοι, μας ξαναεπισκέπτονται με τα παιδιά τους και αυτό, εμείς οι Ροδίτες το εκτιμούμε πάρα πολύ!

Μία από τις διαπιστώσεις που έκανε κατά την παρουσία του στη «Φιλοξένια» ο κ. Παλογιαννίδης, είναι ότι και του χρόνου το ρεύμα του μαθητικού τουρισμού προς τη Ρόδο θα είναι ιδιαίτερα μεγάλο από τη Βόρειο Ελλάδα.

Σ' αυτό το χώρο άρχισε να δραστηριοποιείται και ένας νέος οργανισμός που συστήθηκε από πρώην στελέχη του γραφείου «Μάνος» στη Θεσσαλονίκη κι αυτό ενισχύει την πεποίθηση του διευθυντή του ΠΡΟΤΟΥΡ.

Ιδιαίτερα κολακευμένοι αισθάνονται οι Βορειοελλαδίτες από τις δηλώσεις του διευθυντή του ΠΡΟΤΟΥΡ κ. Μπ. Παλογιαννίδη, που έκανε στο κανάλι της ΕΤ3 στα πλαίσια της τουριστικής έκθεσης «Φιλοξένια».

Σεμινάριο θεατρικής παιδείας οργανώνεται από σήμερα στη Λέρο

ΘΑ ΔΙΑΡΚΕΣΕΙ ΤΡΕΙΣ ΗΜΕΡΕΣ

Η Νομαρχιακή Επιτροπή Λαϊκής Επιμόρφωσης (Ν.Ε.Λ.Ε) Δωδ/σου σε συνεργασία με τη Γενική Γραμματεία Λαϊκής Επιμόρφωσης (Γ.Γ.Λ.Ε.) διοργανώνουν στη Λέρο Σεμινάριο Θεατρικής Παιδείας από 9-11-2000 έως 12-11-2000 με θέμα:

«Νεοελληνικό Θέατρο»

Στο σεμινάριο θα διδάξουν:

1. Καραμπέτσου Ελένη, δραματολόγος
2. Λογοθέτης Ηρακλής, συγγραφέας - κριτικός θεάτρου.
3. Φαρμασώνης Κώστας, σκηνοθέτης.

• Υπεύθυνος για την οργάνωση του προγράμματος: Κυριάκος Ντούμος, τμηματάρχης πολιτιστικών θεμάτων Γ.Γ.Λ.Ε.

• Υπεύθυνος οργανωσης και συντονισμού σεμιναρίου: Κώστας Γιάννουστας γραμματέας (Ν.Ε.Λ.Ε.) Δωδεκανήσου.

ΚΑΛΛΙΤΕΧΝΙΚΗ ΕΤΑΙΡΙΑ ΡΟΔΟΥ
Περίπλους

ΛΕΙΤΟΥΡΓΙΑ ΘΕΑΤΡΙΚΟΥ ΕΡΓΑΣΤΗΡΙΟΥ

Αξονες δραστηριότητας:
• Σωματική έκφραση
• Φωνή τραγούδι
• Υποκριτική - αυτοσχεδιασμός
• Ιστορία θεάτρου - θεατρικά κείμενα
• Νέες τάσεις - δρώμενα

Το θεατρικό εργαστήρι απευθύνεται σε άτομα ηλικίας από 18 ετών.

Για περισσότερες πληροφορίες και εγγραφές:
Περίπλους οδός Καστελλορίζου 11 (100 Χουρμαδιές) - τηλ. 26644
Ωρες 10π.μ. - 2μ.μ.
X2050-23/11

ΑΝΑΤΟΜΙΚΑ ΠΕΛΜΑΤΑ ΘΕΡΑΠΕΙΑΣ
ανακούφισης με ειδική ΠΕΛΜΑΤΟΓΡΑΦΗΣΗ και κατασκευή από ΗΛΕΚΤΡΟΝΙΚΟ ΥΠΟΛΟΓΙΣΤΗ



• Παθήσεις άκρου ποδός: παιδική βλαισοπλατυποδία - ραιβοϊππο-ποδία
• Πέλματα βάδισης ανακούφισης για καρδιοπαθείς
• Τενοντίτιδες - Πελματιαία απονευρίτιδα - Μεταταρσαλγίες - Παραμορφώσεις δακτύλων - Υπερκερατώσεις (κάλλοι)
• Νευραλγίες κάτω άκρων κεντρικού ή περιφερικού τύπου
• Παθήσεις γονάτων: Βλαισο-ραιβογωνία - Χονδρομαλάκυνση επιγονατίδων - Οστεοαρθρίτιδα
• Παθήσεις σπονδυλικής στήλης και ισχίων με χρόνια υποτροπή πόνου - Σκολίωση με ανισοσκελία - Δυσπλασικά ισχία - Χολώτητα βάδισης

Διώξτε τον πόνο από τα πόδια σας με τα κατάλληλα πέλματα που βελτιώνουν την ποιότητα της ζωής σας

Τσαμπίκος Α. Δημητράκης P.T.M.T.C.
Φυσικοθεραπευτής
Πτυχιούχος Πανεπιστημίου Maryville, Αμερικής
Μέλος του Αμερικάνικου Φυσικοθεραπευτικου Συλλόγου
Μέλος του Αμερικάνικου Manual Therapist Association

Γ. Σεφέρη 80, 85100 ΡΟΔΟΣ τηλ. (0241) 67777
email: t.dimitrakis@astronet.gr

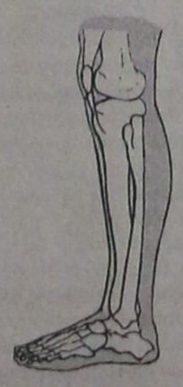

20006-31/11

ΜΕΝΤΙΟΥΜ-ΑΣΤΡΟΛΟΓΟΣ
ΝΙΚΟΣ

Προβλέψεις στον επαγγελματικό, αισθηματικό και οικονομικό τομέα.

Επαναφορά προσώπου
Ισχυρή υποβολή

Δέχεται μόνο με ραντεβού στα τηλέφωνα: 31405 και 39201

14384-30/11

ΑΙΓΑΙΟΚΤΗΜΑΤΙΚΗ

ΠΩΛΟΥΝΤΑΙ ΤΑ ΚΑΤΩΘΙ ΑΚΙΝΗΤΑ (Δ.Δ.= Δάνεια Δεκτά)
ΔΙΑΜΕΡΙΣΜΑΤΑ: ΕΤΟΙΜΟΠΑΡΑΔΟΤΑ ΚΑΙΝΟΥΡΓΙΑ ΚΑΙ ΜΕΤΑΧΕΙΡΙΣΜΕΝΑ

ΔΥΑΡΙΑ (1 υπν.)
32τ.μ. studio α' ορ. καινούργιο Ιερού Λόχου, 13.000.000 (ΔΔ)
35τ.μ. στη Ψαροπούλα, 11.000.000
35τ.μ. στο Νιοχώρι, 11.000.000
42τ.μ. Λεμεσού (ισ.), 10.000.000 (Δ.Δ)
50τ.μ. (ισ. με αυλή) Κολονιάλε 13.000.000
54τ.μ. (ημ/γειο) στην Υψηλάντου 6.000.000
55τ.μ. β' ορ. στο Ροδίνι (σοβά), 15.000.000 (Δ.Δ.)
61τ.μ. ισ. με 180 μ. αυλή στο Καρακόνερο, 22.000.000
63τ.μ.ψιλιπόγειο σε κολώνες με αυλή στο Ροδίνι 8.000.000 δρχ.
63τ.μ. στην Καποδιστρίου β' ορ..17.500.000 (Δ.Δ.)

ΤΡΙΑΡΙΑ (2 υπν.)
68τ.μ. καινούργιο στην Απ. Παύλου 23.800.000 (Δ.Δ.)
70τ.μ. καινούργιο διαμ. στο Γεννάδι 14.000.000 (Δ.Δ.)
70τ.μ. καινούργιο Απ. Παύλου 24.500.000 (Δ.Δ.)
75τ.μ. ισόγειο στο Ροδίνι με θέα, 22.000.000 (Δ.Δ.)
75τ.μ., (υπ.) πολύ καλή κατασκευή, Παπαχριστοδούλου 10.000.000
76 τ.μ. Περαίας σ' ορ. 23.000.000 (Δ.Δ.)
80τ.μ. ορ/σμα α' ορ. Αγ. Αποστόλους, 18.000.000 (Δ.Δ)
80τ.μ. στο Νιοχώρι, 16.000.000 (Δ.Δ.)
80τ.μ. (υπ.) τζάκι- αυλές, 17.000.000
83τ.μ. (ρετιρέ) στη Σάββα Διάκου (και για επ.στέγ.μπετά) 11.000.000
84τ.μ. καινούργιο στην Απ. Παύλου, 28.500.000 (Δ.Δ.)
85τ.μ. ημ/γειο με θέρμανση Θεμ. Σοφούλη (και για επαγγ. στέγη) 15.000.000
85τ.μ. (β' όρ.) Μιχ. Πετρίδη, 25.000.000
85τ.μ. Πτολεμαίου (τζάκι - ηλιακό) 23.000.000 (Δ.Δ.)
85τ.μ. (σε σοβά) γ' ορ. στην Ιαλυσό, 20.000.000 (Δ.Δ.)
85τ.μ. στην Στ. Κωτιάδη λουξ, 33.000.000 (Δ.Δ.)
87τ.μ. στη Διαγοριδών 30.000.000 (Δ.Δ.)
89τ.μ. (μπετά) ισόγειο υπ/νο στην Ενόπλων Δυνάμεων, 14.000.000 (Δ.Δ.)
90τ.μ. Αισχύνης λουξ-θέα 29.000.000 (ΔΔ)
90τ.μ. (ημ/γειο) λουξ στη Μιχ. Πετρίδη 23.000.000
91τ.μ. στην Ιαλυσό 22.000.000 (Δ.Δ.)
94τ.μ. καινούργιο στην Απ. Παύλου 33.000.000 (Δ.Δ.)
95τ.μ. (α' όροφ) στο Ροδίνι, 27.000.000 (Δ.Δ.)
95 τ.μ. ημ/γειο στη Τσαλδάρη σε μπετά 11.000.000
97τ.μ. καινούργιο στην Αταβύρου, 34.000.000 (Δ.Δ.)
104τ.μ. καινούργιο στην Πειραιώς 36.000.000 (Δ.Δ.)
110τ.μ. (ισόγ.) στη Δαμασκηνού 22.000.000 (Δ.Δ.)
110 τ.μ. δυόρ. διαμέρισμα Καναδά 35.000.000 (ΔΔ)
112τ.μ. ισόγειο στην Πίνδου 25.000.000
112τ.μ. (3 υπν.)ορ/σμα σε μαρμαροσοβά στους Δασκάλους 27.000.000
140τ.μ. ορ/σμα, Πειραιώς, σε σοβά α' ορόφ. 32.000.000 (Δ.Δ.)

ΤΕΣΣΑΡΙΑ (3 υπν.)
95τ.μ. στην Δημ. Αναστασιάδη λουξ, 34.000.000 (Δ.Δ.)
105τ.μ. στην Αταβύρου καινούργιο, 40.000.000 (Δ.Δ.)
110τ.μ. γ' ορ. καινούργιο στην Ανάληψη 38.500.000 (Δ.Δ.)
112τ.μ. ορ/σμα σε σοβά στους Δασκάλους 27.000.000 (Δ.Δ.)
116τ.μ. καινούργιο - θέρμανση στην Ανάληψη, 41.000.000 (Δ.Δ.)
120τ.μ. (β' ορ.) παραδοσιακό Ηρώων Πολυτεχνείου 40.000.000 (Δ.Δ.)
120τ.μ. (υπ) καινούργιο στην Κέννεντυ με αυλή, 25.000.000
120τ.μ. στην Παύλου Μελά, 34.000.000 (Δ.Δ.)
124τ.μ. καινούργιο στην Αταβύρου, 47.000.000 (Δ.Δ.)
150τ.μ. (β' οροφ.) στην Εργάνης Αθηνάς 45.000.000 (Δ.Δ)

ΠΕΝΤΑΡΙΑ (4 υπν) ΚΑΙ ΑΝΩ
145 τ.μ. Στρ. Ζήση (4 υπν) 40.000.000 (Δ.Δ.)
500τ.μ. ορ/σμα καινούργιο λουξ κατασκευής στην Κέννεντυ 200.000.000

ΜΕΖΟΝΕΤΤΕΣ - ΜΟΝΟΚΑΤΟΙΚΙΕΣ - ΠΑΛΙΑ ΣΠΙΤΙΑ
50τ.μ. μονοκατοικία στα Μαριτσά 5.500.000
55τ.μ. μονοκατοικία (επ/κή στέγη) Θεμ. Σοφούλη 30.000.000 (Δ.Δ.)
200 τ.μ. 2 λουξ μον/κίες στην Καλαμώνα σε 2.150τ.μ. οικόπ. 70.000.000
100τ.μ. μονοκατοικία, Π. Πόλη, οδός Ξενοφώντος, 25.000.000 δρχ.
100τ.μ. εξοχική βίλλα στο Γεννάδι κοντά στη θάλασσα 32.000.000
104τ.μ. μεζονέτα στη θάλασσα καινούργια στη Λέρο 35.000.000
115τ.μ. σε 560 τ.μ. οικόπεδο στους Αγ. Αναργύρους 60.000.000
120τ.μ. μονοκατοικία δυόροφη, Παραδείσι 17.000.000 (Δ.Δ.)
125τ.μ. μεγ/υα καινούργια Ιαλυσό 47.000.000
125τ.μ. καινούργια, στην Αναληψη σε 250 τ.μ.οικόπεδο 45.000.000 δρχ. (Δ.Δ.)
125τ.μ. (με 40 μ. υπομ) μονοκατοικία σε μπετά στο Παραδείσι, 20.000.000 δρχ.
125τ.μ. σε 1,5 στρ. στη Θολό 70.000.000
85τ.μ. με κήπο και σοφίτα, κάτω Κρητικά, 22.000.000. (Δ.Δ.)
130 τ.μ. μονοκατοικία στην Ιαλυσό σε μπετό 28.600.000
140 τ.μ. μονοκατοικία Ομήρου στην Παλιά Πόλη 25.000.000
155τ.μ. καινούργια διόροφη σε 400 οικ/δο στην Ιαλυσό, 70.000.000
180τ.μ. μεζονέττα (σε τούβλα), τριόροφη, Κοσκινού 21.500.000
200τ.μ. μονοκατοικία σε 2.320 τ.μ. οικ/δο λουξ κατασκευής 35 χλμ από τη Ρόδο 75.000.000
210τ.μ. έτοιμη καινούργια μεζ/τα στην Ιαλυσό προς Κρεμαστή 44.000.000 (ΔΔ)
240τ.μ. μεζ/τα ημιτελή με υπόγειο στην Πειραιώς , 50.000.000 (Δ.Δ.)
270τ.μ.,σε μπετά, σε 1000τ.μ. οικ/δο στα Κοσκινού, 35.000.000
270τ.μ., (1/3 τελειωμένο, 2/3 σοβά) Κασκινού - θέα 60.000.000
Παλιό σπίτι σε 5.600 τ.μ. στους Τρεις 45.000.000

ΚΑΤΑΣΤΗΜΑΤΑ - ΓΡΑΦΕΙΑ:
30τ.μ. κοντά Θεμ. Σοφούλη, 23.000.000 (Δ.Δ.)
31τ.μ. Καμείρου 14.000.000
40τ.μ. Ηρακλείου Κρήτης 8.000.000
50τ.μ. στο Μανδράκι 100.000.000
70τ.μ. στον Αγ. Ιωάννη, 30.000.000
70τ.μ. στη Μαλιαράκη, 25.000.000 (Δ.Δ.)
85τ.μ. (με γκαρσονιέρα) 40.000.000 στο Ροδίνι
230 κτίριο (ισ. κατ/μα α' γραφείο) στην Π. Πόλη 50.000.000

➤ ΔΙΑΘΕΤΟΥΜΕ ΚΑΤΑΣΤΗΜΑΤΑ, ΟΙΚΟΠΕΔΑ, ΑΓΡΟΤΕΜΑΧΙΑ ΚΑΙ ΕΠΙΧΕΙΡΗΣΕΙΣ
➤ ΑΝΑΛΑΜΒΑΝΟΥΜΕ ΤΗΝ ΠΩΛΗΣΗ ΤΩΝ ΑΚΙΝΗΤΩΝ ΣΑΣ ΣΕ ΣΥΝΤΟΜΟ ΧΡΟΝΙΚΟ ΔΙΑΣΤΗΜΑ ΜΕ ΥΠΕΥΘΥΝΟΤΗΤΑ ΚΑΙ ΕΧΕΜΥΘΕΙΑ ΣΤΗ ΡΟΔΟ - ΑΘΗΝΑ- ΠΕΙΡΑΙΑ

ΒΑΖΟΥΚΟΥ ΡΕΝΑ
ΜΕΣΙΤΗΣ ΑΣΤΙΚΩΝ ΣΥΜΒΑΣΕΩΝ
Πληροφορίες τηλ. (0241) 22943-28838, FAX: 28838
Διευθ. Γραφείου: Δημ. Θεοδωράκη 3 Τ.Κ. 85100 Ρόδος
10-1 το πρωΐ και 6.30 - 9.00 το απόγευμα
M7 - 30/11

Ματιές στα σπορ

Είδε κι έπαθε η «Ρόδος» για να προκριθεί στο Κύπελλο



Παραλίγο να κάνει «χαρακίρι» χθες η Ρόδος, αφού κόντρα στον Ευαγόρα για το Κύπελλο Δωδεκανήσου, στο Εθνικό Στάδιο τα βρήκε μπαστούνια, αλλά χάρη σε μια «έκρηξη» στο τελευταίο τέταρτο κατάφερε να αποφύγει την ασφυξία και να πάρει το εισιτήριο για την επόμενη φάση.

Στο πρώτο ημίχρονο το παιχνίδι ήταν αμφίρροπο με ελαφρά καλύτερη τη Ρόδο αλλά τον Ευαγόρα με αντεπιθέσεις «φωτιά» να προσπαθεία για τη ζημιά.

Το 1-0 για τη Ρόδο με την εκπνοή του ημιχρόνου δεν κράτησε πολύ αφού στο 65' ο Ευαγόρας ισοφάρισε και αποκεί και πέρα το παιχνίδι πήρε το χαρακτήρα του θρίλερ.

Τελικά με ένα δίλεπτο ξέσπασμα των γηπεδούχων και δύο θαυμάσια τέρματα του Κώστα Παντίδου ήρθε η πολυπόθητη νίκη, επαναφέροντας τις καρδιές των Ροδίων στη θέση τους.

ΤΑ ΓΚΟΛ

45' Ο Κυπριώτης με κοντινό πλασέ, ύστερα από σέντρα του Δ. Ζουρούδη σημείωσε το 1-0 για την ομάδα της Ρόδου.

65' Ο Αγκάς έφυγε μόνος από το κέντρο του γηπέδου και προ του Στεφανάκη έκοψε λίγο πλάγια στον νεοεισελθέντα Μερκούρη, ο οποίος «ξετίναξε» τα δίκτυα του γκολκίπερ της Ρόδου, με ένα απίθανο σουτ.

75' Ο Κώστας Παντίδος, με ωραίο κοντινό σουτ, ύστερα από «κόψιμο» του Μαΐλη έγραψε το 2-1, ενώ δύο λεπτά αργότερα (77'), ο ίδιος παίκτης ύστερα από μπαλιά του Δ. Ζουρούδη διαμόρφωσε το τελικό 3-1.

Κορυφαίοι από τους νικητές οι: Μαΐλης, Καράμπης και Ζωάννου ενώ από τον Ευαγόρα ξεχώρισαν οι Τσαγγάρης, Διακαναστάσης και Μαγκαφάς.

Διαιτήτευσαν οι κ.κ. Μαυρουδάκης, Λάμπρου και Γιοβάνι.

ΡΟΔΟΣ: Στεφανάκης, Ταμπουράς, Ζωάννου, Παπανικολάου, Πατρού, Μαΐλης, Δ. Ζουρούδης, Κυπριώτης (78' Πεστλίκης), Καστρουνής Γ. (71' Σεβδαλής), Καράμπης (85' Αμπελάς), Παντίδος.

ΕΥΑΓΟΡΑΣ: Δέδες, Κάτρης, Τσαγγάρης, Κουρμαδιάς, Μάκρας, Διακοναστάσης, Δημητρούλης, Κελέσογλου, Καλούδης (57' Μερκούρης), Αγκάς (78' Καβουκλής), Μαγκαφάς.

Με δεκάλεπτη καθυστέρηση θα ξεκινήσουν οι αγώνες

Μετά από απόφαση ΕΠΟ, ΕΠΑΕ και ΚΕΔ

Την Κυριακή παίζει ο Ιάλυσος

Την έντονη αντίδραση της ΕΠΟ, της ΕΠΑΕ και της Κεντρικής Επιτροπής Διαιτησίας, προκάλεσαν οι πρόσφατες δηλώσεις του υφυπουργού Αθλητισμού, Γιώργου Φλωρίδη, ο οποίος υποστήριξε μεταξύ άλλων ότι υπάρχουν συμμορίες στο ποδόσφαιρο και πως το πρωτάθλημα είναι αναξιόπιστο.

ΕΠΟ, ΕΠΑΕ και ΚΕΔ μετά από κοινή συνεδρίαση που πραγματοποίησαν χθες σε ξενοδοχείο της Αθήνας, αποφάσισαν μια σειρά μέτρων για να «απαντήσουν» στον υφυπουργό.

Μεταξύ άλλων αποφάσισαν να εκφράσουν τη διαμαρτυρία τους με δεκάλεπτη καθυστέρηση έναρξης όλων των αγώνων των εθνικών πρωταθλημάτων, αρχής γενομένης από την προσεχή Κυριακή, να εξετάσουν το ενδεχόμενο διακοπής των πρωταθλημάτων εφόσον συνεχιστεί η κατασυκοφάντηση του ποδοσφαίρου και να καταγγείλουν στον Πρωθυπουργό, στην Κυβέρνηση, στις Ποδοσφαιρικές Ενώσεις και στις ομάδες, την στάση του κ Φλωρίδη.

Την Κυριακή ο Ιάλυσος

Την Κυριακή στις 3 μ.μ. θα παίξει ο Ιάλυσος στο «Οικονομίδειο» κόντρα στον Αχαρναϊκό.

Η ΕΠΑΕ έκανε αποδεκτό το αίτημα της ροδίτικης ΠΑΕ, ο αγώνας να μη διεξαχθεί Σάββατο, προκειμένου να αποφευχθεί νέα σύγκρουση με την ΕΠΣΔ.

Κομηλέ θα έρθει στη Ρόδο η ομάδα του Μενιδίου, αφού δεν αντιμετωπίζει κανένα αγωνιστικό πρόβλημα.

«Ο Ιάλυσος είναι μια ομάδα με εμπειρία και στην επαγγελματική κατηγορία και δεν θα είναι εύκολος αντίπαλος. Μην παρασυρθούμε από τη βαθμολογική του θέση και υποτιμήσουμε το παιχνίδι». Τα παραπάνω λόγια ανήκουν στον τεχνικό της ομάδας του Αχαρναϊκού Βασίλη Στασινόπουλο και αντικατοπτρίζουν τη σκοπιά με την οποία βλέπουν στο Μενίδι το Κυριακάτικο ματς.

• Διαιτητής του αγώνα στην Ιαλυσό θα είναι ο Θεσσαλονικιός κ. Σιδηρόπουλος.

Σκάφος του ΑΣΙΑΘ Ρόδου κατετάγη 3ο σε διεθνή αγώνα του Μαρμαρίς



Ο κυβερνήτης Μιχάλης Παπαγαπητός (αριστερά) με το πλήρωμά του σε τουρκικά νερά

Μία ακόμα μεγάλη επιτυχία ήρθε να προστεθεί στο «παλμαρέ» των διακρίσεων των Ροδιτών ιστιοπλόων του Αθλητικού Συλλόγου Ιστιοπλόων Ανοιχτής Θάλασσας Ρόδου.

Η συμμετοχή του ροδίτικου σκάφους «Καικίας», με κυβερνήτη τον Παπαγαπητό Μιχάλη και πλήρωμα τους: Θέμελη Δημήτρη, Σταματά Δημήτρη, Διακομιχάλη Τερέζα, Σταυρίδη Μαίρη και Παρασκευόπουλο Αλέξανδρο, κατέκτησε την 3η θέση, μεταξύ 33 σκαφών που έλαβαν μέρος στην κατηγορία του.

Το αποτέλεσμα θεωρείται άκρως ικανοποιητικό με δεδομένο ότι είναι η πρώτη φορά που ροδίτικο πλήρωμα συμμετείχε στη διεθνή ιστιοπλοϊκή εβδομάδα του Μαρμαρίς Τουρκίας.

• Το Δ.Σ. του Α.Σ.Ι.Α.Θ. Ρόδου συγχαίρει τα μέλη του πληρώματός, τα οποία και θα τιμήσει για τη διάκρισή τους αυτή, στην ετησια εκδήλωση του συλλόγου για τις απονομές επάθλων του πρωταθλήματος 2000 που θα γίνει το Δεκέμβριο.

Σύσκεψη με τα σωματεία συγκάλεσε η Τ.Ε. Μπάσκετ

Το πρόγραμμα αγώνων έως την Τετάρτη

Σύσκεψη με τους εκπροσώπους των σωματείων της δύναμής της, συγκαλεί τη Δευτέρα 13 Νοεμβρίου στα γραφεία της, η Τοπική Επιτροπή ΕΟΚ Δωδεκανήσου.

Θέμα της θα είναι η παρουσία γιατρού στους αγώνες των πρωταθλημάτων.

Το πρόγραμμα των αγώνων

Το πρόγραμμα των αγώνων στα τοπικά πρωταθλήματα, από αύριο έως την Τετάρτη 15 Νοεμβρίου, έχει ως εξής:

Αύριο 10/11/2000

• «Κλειστό» Ρόδου (7.30 μ.μ.): Δωριέας -Ηλιος (εφήβων)

Σάββατο 11/11/2000

• «Κλειστό» Ρόδου (2 μ.μ.): Νίκη Ρόδου-Ιβίσκος (κορ τίδων)

• Ψίνθος (2.30 μ.μ.): Σταυρός Καλ.-Ροδιακός (παίδων)

• «Κλειστό» Ρόδου (4 μ.μ.): Ζέφυρος-Παντηλιακός (παίδων)

• Ιαλυσός (5 μ.μ.): Ιάλυσος-Κολοσσός (νεανίδων)

• «Κλειστό» Ρόδου (6 μ.μ.): Διαγόρας-Δωριέας (παίδων)

• Ιαλυσός (7 μ.μ.): Ιάλυσος-Αγ. Νικόλαος (παίδων)

• «Κλειστό» Ρόδου (8 μ.μ.): Κολοσσός -Ιβίσκος (παίδων)

• Κρεμαστή (5μ.μ.): Ροδιακός-Ηλιος (ανδρών)

• Κρεμαστή (7μ.μ.): Κλεάνθης-Σταυρός Καλ. (ανδρών)

Κυριακή 12/11/2000

• «Κλειστό» Ρόδου (1 μ.μ.): Δωριέας-Παντηλιακός (εφήβων)

• «Κλειστό» Ρόδου (3 μ.μ.): Ζέφυρος-Διγενής (εφήβων)

• Ψίνθος (3 μ.μ.): Ευελπις-Κολοσσός (γυναικών)

• «Κλειστό» Ρόδου (5 μ.μ.): Κολοσσός-Ιάλυσος (εφηβικό)

• «Κλειστό» Ρόδου (7 μ.μ.): Ιβίσκος-Διαγόρας (εφήβων)

Τετάρτη 15/11/2000

• Ψίνθος (3 μ.μ.): Εύελπις-Ροδιακός (ανδρών)

• «Κλειστό» Ρόδου (7.30 μ.μ.): Ζέφυρος-Ηλιος (ανδρών)

Ηττήθηκε ο Πέππας στο Σαντιάγκο

Νωρίς - νωρίς αποχαιρέτησε ο Σόλων Πέππας το διεθνές τουρνουά τένις 100.000 δολαρίων του Σαντιάγκο της Χιλής. Ο πρωταθλητής του Ροδιακού Ομίλου Αντισφαιρίσεως, που έφθασε στα ημιτελικά στο τουρνουά του Κίτο στον Ισημερινό, έχασε στον α' γύρο από τον Περουβιανό Χόρνα (νούμερο «149» στην παγκόσμια κατάταξη) με 2-0 σετ (6-2,6-1).

Χωρίς εκπλήξεις οι αγώνες Κυπέλλου

Χωρίς ιδιαίτερες εκπλήξεις διεξήχθησαν χθες, οι πρώτοι αγώνες της β' φάσης του Κυπέλλου Δωδεκανήσου στο ποδόσφαιρο. Τ' αποτελέσματα:

Ομιλος Ρόδου

ΑΕΡΑ - Κλεόβουλος	1-0
ΑΣ Ρόδος - Ευαγόρας	3-1
ΑΟ Αρχαγγέλου - Φοίβος	0-7
Δωριέας - Απόλλων Καλ.	0-7
Ιάλυσος '97 - Αναγέννηση Εμπ.	0-2

Ομιλος Νήσων

Υποόμιλος Κω

ΑΕ Κως - Μερόπις	10-1
Αναγέννηση Ασφ. - Νικαγόρας	3-0

Υποόμιλος Λέρου

ΑΕ Λέρου - Ξάνθος	1-0

• Στην Αντιμάχεια, σήμερα στις 2.30 μ.μ. για τον υποόμιλο Κω, ο Αντίμαχος υποδέχεται τον ΑΟ Πυλίου (Παριανός).

Διαιτητής θα είναι ο κ. Βασιλείου και «βοηθοί» οι κ. Ορφανός και Μαργιέλλος.

Δεν έγινε ο αγώνας, επειδή υπήρχε μόνο ένας αστυνομικός

Χθες το απόγευμα στη Σάλακο

Νέος μπελάς βρήκε την ΕΠΣΔ! Αυτή τη φορά λόγω... Αστυνομίας!

Η παρουσία ενός μόνο αστυνομικού στο γήπεδο Σαλάκου, ήταν η αιτία ν' αναβληθεί χθες ο αγώνας Ασπίδας - Ποσειδώνα Καρπάθου για την Β' Κατηγορία.

Μετά από ρητή εντολή του Συνδέσμου Διαιτητών προς τα ενεργά μέλη, να μη διεξάγουν του αγώνες με μόνο έναν αστυνομικό, ο διαιτητής κ. Σιδηρόπουλος έκλεισε το φύλλο αγώνα, χωρίς να κάνει τη συνάντηση!

Ετσι, ο Ποσειδών Καρπάθου, που πλήρωσε 500.000 δραχμές για να ταξιδέψει στην Σάλακο, θα πρέπει να κάνει τα ίδια έξοδα, αφού η ΕΠΣΔ υποχρεούται να επανορίσει τον αγώνα.

Σάββατο το ντέρμπυ Κλεάνθη - Φοίβου

Το Σάββατο στις 2.45 μ.μ. ορίστηκε χθες από την ΕΠΣΔ να γίνει το γειτονικό ντέρμπυ της Α' Κατηγορίας Κλεάνθης Φοίβου, στο γήπεδο του Παραδεισίου.

Την ίδια ημέρα, θα γίνουν επίσης οι συναντήσεις:

Διαγόρας Βατ. - Αναγέννηση Εμπ.
Καλυμνιάκός - Αρης Αρχ.
Κλεόβουλος - Διαγόρας
Ευαγόρας - ΑΕΡΑ

Την Κυριακή, θα παίξουν:

ΑΕ Λέρος-Ορφέας (12.45 μ.μ.)
Αντίμαχος - Ηρακλής Μαρ. (1.30 μ.μ.).
ΑΣ Ρόδος - Θύελλα Πυλ. (2.45 μ.μ.)

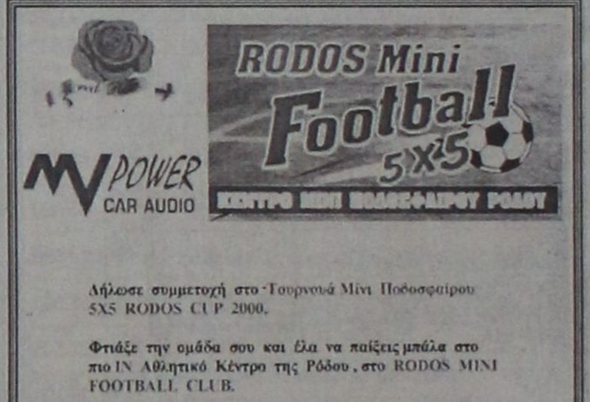

Σε ευρωπαϊκά «καλούπια» μπήκε από χθες ο Διαγόρας

Στη Λέσχη του Διαγόρα έγινε χθες από τη διοίκηση του ιστορικού σωματείου της πόλης μας, η επίσημη παρουσίαση, στα τοπικά ΜΜΕ του Γιάννη Παυλίδη, ο οποίος αναλαμβάνει το πόστο του τεχνικού συμβούλου, με τομέα ευθύνης τα ποδοσφαιρικά τμήματα του συλλόγου, μέσα σε πλαίσια που διέπουν το σύγχρονο ποδόσφαιρο.

Οπως τοποθετήθηκαν όλοι οι παρευρισκόμενοι παράγοντες, στόχος του συλλόγου είναι η ανάπτυξη των ακαδημιών και το «δούλεμα» των νεαρών άσων με στόχο να διαμορφώσουν τόσο ποδοσφαιρική και εν γένει αθλητική παιδεία όσο και πνευματική.

Μαλιστα, είναι η πρώτη φορά που συμβαίνει αυτό, σε τοπικό επίπεδο, τη στιγμή που σύλλογοι έχουν εφαρμόσει εδώ και χρόνια το θεσμό, ενώ στα ξένα πανεπιστήμια η ειδικότητα του τεχνικού αθλητικού συμβούλου διδάσκεται εδώ και χρόνια...

Οι δηλώσεις του κ. Μέντου

Την παρουσίαση άνοιξε ο πρόεδρος του Διαγόρα κ. Μιχάλης Μέντος, ο οποίος έκανε πρώτα μια μικρή αναδρομή του σωματείου και εξήρε την προσφορά του στα τοπικά αθλητικά - και όχι μόνο - δρώμενα, έμπλεξε το εγκώμιο και την αξία του κ. Παυλίδη και στη συνέχεια ανέλυσε το σκοπό της πρόσληψής του και τους λόγους που οδήγησαν τη διοίκηση του σωματείου να οργανώσει το ποδοσφαιρικό τμήμα στα πρότυπα των μεγάλων ευρωπαϊκών συλλόγων:



Οι κ. Μητσοστέργιος, Μέντος και Παυλίδης, στη χθεσινή συγκέντρωση

«Βρισκόμαστε σήμερα εδώ για την απαρχή μιας νέας προσπάθειας - ιστορικής - που κάνει ο Διαγόρας, να οργανώσει όλες τις ποδοσφαιρικές του ομάδες στα πρότυπα ομάδων του εξωτερικού. Η σημερινή μέρα είναι ιδιαίτερα σημαντική, αφού είμαστε στην ευχάριστη θέση να σας ανακοινώσουμε τη συνεργασία μας με τον καταξιωμένο προπονητή κ. Παυλίδη, του οποίου η θητεία σε όλα τα πόστα από τα οποία πέρασε κρίθηκε απόλυτα πετυχημένη και αποδοτική.

Ηδη, από το καλοκαίρι βολιδοσκοπούσαμε τις προθέσεις του, αφού όλοι εδώ στον Διαγόρα έχουμε πειστεί ότι για να πάει μπροστά μια ομάδα, θα πρέπει πρωτίστως να φτιάξει ποδοσφαιριστές, κάτι που ο κ. Παυλίδης γνωρίζει να κάνει άριστα» δήλωσε ο κ. Μέντος και κατέληξε:

«Απευθύνω παράλληλα έκκληση και ανοικτή πρόσκληση σε όλους τους παλιούς φίλους της ομάδας, να επιστρέψουν στις τάξεις του Διαγόρα, αφού έχουμε απόλυτη ανάγκη έμψυχου υλικού, προκειμένου να ξανακάνουμε τον Διαγόρα μεγάλο και τρανό, φόβο και τρόμο των αντιπάλων και καμάρι της Δωδεκανήσου και όλης της Ελλάδας.

Μόνο με πανστρατιά θα πετύχουμε το στόχο μας και προς αυτήν την κατεύθυνση θα κινηθούμε από δω και πέρα, με την πολύτιμη συνεισφορά του κ. Παυλίδη».

Η τοποθέτηση του κ. Παυλίδη

Παίρνοντας το λόγο στη συνέχεια ο κ. Παυλίδης, ευχαρίστησε τη διοίκηση του Διαγόρα για την εκτίμηση και την εμπιστοσύνη που έδειξε προς το πρόσωπό του.

«Είναι μεγάλη η τιμή που μου έκανε η διοίκηση του Διαγόρα, ενώ παράλληλα οι προκλήσεις που ανοίγονται μπροστά μου, είναι εξίσου μεγάλες.

Ηρθα σε συμφωνία με το Δ.Σ. της ομάδας, αφού πρώτα καταλήξαμε σε μια κοινή συνισταμένη ως προς τους στόχους και τα πλάνα που θα κινηθούμε.

Στόχος μου δεν ήταν ποτέ ο πρωταθλητισμός. Πάντοτε δούλευα με νεαρά παιδιά, προσπαθώντας μέσα από την ανάπτυξη του ταλέντου τους, να τους πλάσω και σαν προσωπικότητες χρήσιμους στον εαυτό τους και την κοινωνία.

Μετα από τα περυσινά τραγελαφικά γεγονότα με τις Μικτές απογοητεύτηκα, αφού είδα ότι το έργο μου και οι προσπάθειές μου δεν είχαν εμπεδωθεί από τους ποδοσφαιριστές μου, γι' αυτό και παραιτήθηκα.

Τώρα, με την πρόταση του Διαγόρα, ανοίγεται μπροστά μου μια νέα προοπτική δουλειάς σε βάθος με νεαρά παιδιά που συνδυάζουν τα μαθήματά τους με τον αθλητισμό.

Μάλιστα, θα επιδιώξω να μειώσω τη διαφορά ηλικίας μέσα στις ομάδες, στα δύο χρόνια, δίνοντας παράλληλα βάρος στη ψυχολογία και ίσες ευκαιρίες για διακρίσεις σε όλους».

Κλείνοντας ο κ. Παυλίδης ζήτησε τη στήριξη των τοπικών μέσων ενημέρωσης, αφού το όποιο κέρδος προκύψει δεν θα είναι κέρδος μόνο του Διαγόρα αλλά και του ροδιακού και εν γένει δωδεκανησιακού ποδοσφαίρου...

«Φιλικό» θα δώσουν αύριο οι Βετεράνοι Ρόδου - Διαγόρα

Με ομάδα Αγγλων στρατιωτών

Στα πλαίσια της φιλοξενίας των Αγγλων στρατιωτών που θα βρεθούν στη Ρόδο με το πολεμικό «HERALD», οι βετεράνοι ποδοσφαιριστές της «Ρόδου» και του Διαγόρα, θα δώσουν αύριο φιλικό παιχνίδι.

Στις 3 μ.μ. θ' αντιμετωπίσουν μια ομάδα Αγγλων επιλέκτων στο γήπεδο των Αγίων Αποστόλων.

Οι βετεράνοι καλούνται να βρίσκονται στο γήπεδο στις 2 μ.μ.



Χρόνια σας πολλά Μιχάλη Μέντο και Μιχάλη Μάχλη και ευχές η συνεργασία που μόλις συνήψατε να τον τέως ενωσιακό να πιάσει τόπο.

Και ο Διαγόρας πρέπει να πάει μπροστά, αλλά και τα κακόβουλα στόματα πρέπει να κλείσετε, αφού ήδη έχουν αρχίσει να «κελαϊδούν» και να λένε τα δικά τους... Θα μου πείτε κακίες...

Δεν έχω λόγους να διαφωνώ. Ομως στο χωριό μου λένε ότι «η γυναίκα του Καίσαρα δεν φτάνει να φαίνεται τίμια, αλλά και να είναι...». Αν και νωρίς ακόμη, θα πρέπει πολύ σύντομα να δώσετε δείγματα γραφής. Διαφορετικά... ας τα να πάνε...

Αίσθηση από «Νοου Καμπ» και «Λεωφόρο» απονέει το υπό ανακαίνιση Εθνικό Στάδιο της Ρόδου. Για την ακρίβεια, ανάμιξη αυτών των δύο. Αν και νωρίς για οριστική κρίση, ολίγο κιτς μου θυμίζει. «Ασπρα, κόκκινα, πράσινα, μπλε...».

Αλλά να μου πεις εκείνο το μουντό και θλιμμένο ωχρό που ήταν βαμένο μέχρι σήμερα, καλύτερο ήταν; Οχι βέβαια, αλλά λίγη καλαισθησία, ποτέ δεν έβλαψε κανέναν...

Κάτι δεν μου αρέσει, κάτι μου «βρωμάει», κάτι δεν μου κάθεται καλά και με βαραίνει στο στομάχι... Αραγε τι νάναι; Α, θυμήθηκα. Είναι απ' τα πολλά γλυκά που με βουλιμία κατανάλωσα χθες...

Πολλά και διάφορα ακούγονται για το γειτονικό ντέρμπυ Κλεάνθη-Φοίβου. Ενα είναι σίγουρο: Οτι ένας από τους δύο, είναι... καμήλα και δεν ξεχνά τα όσα συνέβησαν στην Κρεμαστή πριν τρία χρόνια.

Τί σου είναι το χρήμα; Μόλις το μυρίστηκε γνωστός διαχειριστής, έτρεξε να το ...μετρήσει! Βλέπετε, ένας από τους σκοπούς του, είναι να συντηρεί το ...ρουφηχτικό του μηχάνημα!

Ποιοί αναστατώθηκαν με την πρόσληψη του Γιάννη Παυλίδη στον ΠΑΟ Διαγόρα; Μα, φυσικά, εκείνοι που χάρηκαν για την ήττα των «κυανέρυθρων» στο Εθνικό Στάδιο και που περιμένουν τον Κλεάνθη να ...«ξεφουσκώσει»!

Ευτυχώς, που η ΕΠΣΔ δεν όρισε το ντέρμπυ του Παραδεισίου την ίδια ημέρα και ώρα, με τον αγώνα του Ιάλυσου την Κυριακή. Μέχρι και βουλευτές θα έκαναν δηλώσεις σε βάρος της!

Ο Παπαγαπητός εγκαινίασε και επίσημα την ιστιοπλοϊκή σχέση Ρόδου-Μαρμαρίς.

Λέτε στον επόμενο διεθνή αγώνα του ΑΣΙΑΘ, να δούμε και τουρκικές συμμετοχές σκαφών

Οι προτάσεις της FIFA - UEFA προς την Ευρωπαϊκή Ενωση

Η ΕΠΟ υπέβαλε στον Γιώργο Φλωρίδη τόσο το έγγραφο της ΦΙΦΑ για την κατάσταση που έχει δημιουργηθεί στο ελληνικό ποδόσφαιρο, προκειμένου να πάρει θέση, όσο και τις επίσημες προτάσεις της κοινής επιτροπής ΦΙΦΑ - ΟΥΕΦΑ προς την Ευρωπαϊκή Ενωση για το ζήτημα της αναθεώρησης του συστήματος των διεθνών μεταγραφών.

Το ποδόσφαιρο ειδικότερα πρότεινε στην Ευρωπαϊκή Ενωση:

«1. Απαγόρευση διεθνών μεταγραφών νέων ποδοσφαιριστών

Για ν' αποφευχθεί η οικονομική εκμετάλλευση των νέων ποδοσφαιριστών είναι απαραίτητο ν' απαγορευθεί η διεθνής μεταγραφή παικτών ηλικίας κάτω των 18 χρόνων, μ' εξαίρεση ειδικές περιπτώσεις (όταν π.χ. μετακομίζει η οικογένειά του σε άλλη χώρα).

2. Αποζημίωση εγκύμνασης για νέους παίκτες

Ενα από τα οφέλη του παρόντος συστήματος μεταγραφών είναι ότι μοιράζει ξανά το εισόδημα στα «φυτώρια». Αυτό επιτρέπει στα μικρότερα σωματεία και τις ομοσπονδίες να συνεχίσουν τις προσπάθειες εκγύμνασης και εξέλιξης παικτών,

Τα ποδοσφαιρικά όργανα έχουν δημιουργήσει ένα «πακέτο εκγύμνασης και εκπαίδευσης», που σκοπεύει να ανταμείψει τα σωματεία που επενδύουν στην εκγύμναση νέων παικτών.

Θα πρέπει να αναφερθεί, πως αποζημίωση εκγύμνασης θα δίνεται αν παίκτης κάτω των 23 χρόνων μετακινείται στο τέλος του συμβολαίου του.

3. Τήρηση συμβολαίου

Η διατήρηση της συμβατικής σταθερότητας είναι σημαντικό στοιχείο στη σχέση ποδοσφαιριστής - σωματείο. Η σταθερότητα είναι απαραίτητη για τα σωματεία, στην προσπάθειά τους να φτιάξουν την ομάδα, που προσφέρει ζωτική ασφάλεια εργασίας στους παίκτες.

Επιπλέον, η σχέση μεταξύ ενός ποδοσφαιριστή και ενός σωματείου επίσης παίρνει μια σημαντική «δημόσια» διάσταση, αφού οι φίλαθλοι αναγνωρίζουν τους ποδοσφαιριστές στην ομάδας τους και δεν περιμένουν να αλλάξουν σωματείο στο τέλος κάθε περιόδου. Αυτά είναι στην πραγματικότητα ένα από τα συγκεκριμένα χαρακτηριστικά του αθλήματος που το ξεχωρίζει από άλλους οργανισμούς.

Για να διατηρήσουν τέτοια συμβατική σταθερότητα τα ποδοσφαιρικά όργανα προτείνουν στον αθλητικό κανονισμό κάθε συμβόλαιο που έχει διάρκεια μέχρι 3 χρόνια να τηρείται (από τον ποδοσφαιριστή και το σωματείο). Τα ποδοσφαιρικά όργανα επίσης προτείνουν την εισαγωγή συμβολαίων ποδοσφαιριστή μάξιμουμ 5 χρόνια.

4. Περίοδοι μεταγραφής

Για να διατηρήσουν τη συμβατική σταθερότητα και να προστατεύσει την ακεραιότητα της αθλητικής διοργάνωσης, τα ποδοσφαιρικά όργανα επίσης, προτείνουν να εισάγουν συγκεκριμένες περιόδους όταν η μεταγραφή ποδοσφαιριστών δεν προκύπτει.

Προτείνονται δύο ενοποιημένοι περίοδοι μεταγραφής και όριο μιας μεταγραφής ανά ποδοσφαιριστή ανά περίοδο».

Η ΕΦΙ τιμώρησε αθλητές για «προκλητική» φωτογράφιση

Ανάμεσά τους, η Νίκη Ξανθού και ο Κώστας Κουκοδήμος

Η Επιτροπή Φιλάθλου Ιδιότητας τιμώρησε Ελληνες αθλητές που συμμετείχαν στην Ολυμπιάδα του Σίδνεϊ, επειδή λίγο πριν ταξιδέψουν στην Αυστραλία, φωτογραφήθηκαν «προκλητικά» για τις ανάγκες γνωστού ελληνικού περιοδικού!

Συγκεκριμένα, η Επιτροπή:

-Εκρινε ομόφωνα ενόχους τους αθλητές του ΣΕΓΑΣ Νίκη Ξανθού, Κώστας Κουκοδήμο, Χρήστο Μελέτογλου, Κατερίνα Βόγγολη και Χρυσούλα Γκουντενούδη και τους επέβαλε ποινή στέρησης της φίλαθλης ιδιότητας για 6 μήνες με αναστολή.

- Εκρινε ομόφωνα ενόχους τους αθλητές του ΣΕΓΑΣ Στέλιο Δημότσιο, Γεώργιο Ντούπη, Χριστόφορο Χοΐδη και Σταύρο Τσίτουρα και τους επέβαλε ποινή στέρησης της φίλαθλης ιδιότητας για 3 χρόνια με αναστολή.

- Εκρινε ομόφωνα ενόχους τους αθλητές του ΣΕΓΑΣ Αρη Γκαβέλα και Αγγελική Τσιολακουδη και τους επέβαλε ποινή στέρησης της φίλαθλης ιδιότητας για 2 χρόνια με αναστολή.

- Κήρυξε αθώους τους αθλητές κολύμβησης Θωμά Μπίμη και Τόνια Μαχαίρα, διότι κατά τη φωτογράφιση φορούσαν την αθλητική τους περιβολή.

- Απάλλαξε ομόφωνα τους αθλητές Δημήτρη Μαγγανά και Σπύρο Γιανιώτη, μετά τη δήλωσή τους ότι δεν θα εφωτογραφίζοντο γυμνοί και ότι εξαπατήθηκαν από τους υπευθύνους του περιοδικού.

- Κήρυξε ομόφωνα αθώο τον αθλητή Αρσης Βαρών Πύρρο Δήμα, διότι φορούσε την αθλητική του υπεριβολή.

- Κήρυξε ομόφωνα αθώους τους αθλητές Χάιντι Ντικατζίδη (ΕΟ Ιππασίας), Φρόσω Πάτσου (ΣΕΓΑΣ), Περικλή Ιακωβάκη (ΣΕΓΑΣ), Σταμάτη Λένη (ΣΕΓΑΣ), Ολγα Βασδέκη (ΣΕΓΑΣ), διότι φορούσαν την αθολητική τους περιβολή.

- Απάλλαξε ομόφωνα τον αθλητή Μάκη Κορκιζόγλου επειδή δήλωσε ότι εξαπατήθηκε από τους υπεύθυνους του περιοδικού, το έχει δηλώσει, δε, δημοσίως από τη στιγμή της κυκλοφορίας του περιοδικού.

Πάνω από 21.000 δημοσιογράφοι στους ολυμπιακούς αγώνες του 2004

«Η Αθήνα είναι στη σωστή κατεύθυνση. Πρέπει να συνεχίσει με διαρκώς αυξανόμενους ρυθμούς», σχολίασαν τα μέλη της ραδιοτηλεοπτικής επιτροπής της ΔΟΕ, χαιρετίζοντας παράλληλα την ολοκλήρωση του διαγωνισμού για τα ραδιοτηλεοπτικά του «Αθήνα 2004»,. που είναι ένα από τα σημαντικότερα βήματα της διοίκησης της Οργανωτικής Επιτροπής της Αθήνας.

Αυτά έγιναν στη σύνοδο της ΔΟΕ για τα ραδιοτηλεοπτικά στο Μόντε Κάρλο, όπου τις θέσεις της Αθήνας, παρουσίασε ο Σπύρος Καπράλος.

Η ελληνική αντιπροσωπεία έκανε έτσι τη σχετική εισήγηση στη ΔΟΕ για την αποδοχή της πρότασης της ISB, η οποία έχει κριθεί ως η αρτιότερη τεχνικά και καλύτερη οικονομικά.

Τα μέλη της ραδιοτηλεοπτικής επιτροπής της ΔΟΕ επικεφαλής των οποίων είναι ο Αλεξ Γκίλαντι τόνισαν στην αντιπροσωπεία του «Αθήνα 2004» στο Μόντε Κάρλο την ανάγκη της άμεσης επίλυσης του θέματος των δημοσιογραφικών χωριών, καθώς υπολογίζεται ότι οι διαπιστευμένοι δημοσιογράφοι του γραπτού και ηλεκτρονικού τύπου θα ξεπεράσουν τις 21.000. Επισημάνθηκαν ακόμη τα θέματα που αφορούν τους χώρους λειτουργίας του ραδιοτηλεοπτικού κέντρου του κεντρικού Κέντρου Τύπου καθώς και αυτά που αφορούν τη στάθμευση, το κυκλοφοριακό και το ηλεκτρικό δίκτυο.

Συζητήθηκε επίσης και το θέμα που αφορά τα τεστ ιβέντς και γι αυτό ζητήθηκαν σε σύντομο χρονικό διάστημα να γίνουν οι χωροθετήσεις με τις ημερομηνίες παράδοσης των εγκαταστάσεων.

Στην Ελλάδα και τον κόσμο...



● Ο προπονητής του ΠΑΟΚ, Ντούσαν Μπάγεβιτς δεν έκρυψε την αισιοδοξία του για τη σημερινή αναμέτρηση με την Ουντινέζε και σε συνέντευξη Τύπου που παραχώρησε σήμερα υποστήριξε ότι η ομάδα του μπορεί να προκριθεί. Τόνισε όμως για μια ακόμη φορά ότι η αποστολή του ΠΑΟΚ δεν είναι εύκολη και κατά τη γνώμη του την πρόκριση θα πάρει η ομάδα που θα βρεθεί σε καλύτερη ημέρα και είναι πιο τυχερή. Πάντως ζήτησε αυξημένη προσοχή από τους παίκτες του, ώστε να μη δεχθούν γκολ από την Ουντινέζε και βρεθούν έτσι σε δυσχερή θέση.

● Την πρώτη τους ήττα για το Κύπελλο Σαπόρτα, γνώρισαν Αρης και Μαρούσι. Οι ``κίτρινοι``, χωρίς πρώτο προπονητή μετά την απόλυση του Ντράγκαν Σάκοτα, γνώρισαν βαριά ήττα με 81-66 (ημ. 36-35) από την Πόρτο στο Αλεξάνδρειο σε αγώνα για την 4η ημέρα της διοργάνωσης και έτσι έπεσαν στη δεύτερη θέση της βαθμολογίας του Β` Ομίλου με 7 βαθμούς. Μια από τα ίδια όμως για τον έτερο εκπρόσωπό μας στη διοργάνωση. Το Μαρούσι, χωρίς τον Ασράφ Αμάγια, ηττήθηκε στη Γαλλία από τη Σαλόν Σαονέ με 75-56 (ημ. 43-22) και έχασε την πρώτη θέση που κρατούσε μετά τους αγώνες της 3ης ημέρας.

● Ο αθλητικός δικαστής του βόλεϊ κάλεσε σε απολογία τον Παναθηναϊκό και την ΕΑ Πατρών την Παρασκευή για επεισοδιακή συμπεριφορά οπαδών τους. Ο Παναθηναϊκός κλήθηκε για τα υβριστικά συνθήματα οπαδών του σε βάρος του Μάριου Γκιούρδα, στο ματς με τον Ολυμπιακό για την 5η ημέρα της Α1 ανδρών. Η ΕΑ Πατρών για την ενέργεια οπαδού της, ο οποίος έσπασε το προστατευτικό στέγαστρο του πάγκου της Ολυμπιάδας στο 5ο σετ του μεταξύ τους αγώνα αλλά και για επεισοδιακή συμπεριφορά οπαδών της μετά το τέλος του αγώνα στο πλαίσιο της 4ης ημέρας.

● Νικηφόρο ξεκίνημα πραγματοποίησε ο πρωταθλητής μας της Πυγμαχίας, Μάριος Καπερώνης, στο παγκόσμιο πρωτάθλημα Εφήβων, που διεξάγεται στη Βουδαπέστη. Ο νεαρός πρωταθλητής μας των 57 κιλών, νίκησε με διακοπή από το διαιτητή στο Β΄γύρο τον Λιν-Κούο Φου από την Ταϊβάν. Ετσι σήμερα θ΄ αντιμετωπίσει τον Ρώσο Κομισάριβ, ο οποίος νίκησε τον Κουβανό αντίπαλο του. Συνολικά στην κατηγορία των 57 κιλών παίρνουν μέρος 27 πυγμάχοι.

● Στο νοσοκομείο διακομίστηκε Αγγλος οπαδός της Λιντς, ο οποίος τραυματίστηκε κατά τη διάρκεια επεισοδίων στο κέντρο του Μιλάνου, με οπαδούς της Μίλαν. Οπαδοί των δύο ομάδων συνεπλάκησαν στο κέντρο της πόλης και σύμφωνα με την ιταλική αστυνομία ένας 31χρονος Αγγλος, τραυματίστηκε σοβαρά στο κεφάλι, ενώ φέρει μώλωπες σε όλο του το σώμα, προφανώς από τα χτυπήματα που δέχθηκε. Ακόμη, συνελήφθη και κρατείται ένας ακόμη Αγγλος οπαδός, ο Μάικλ Γκουίνοου, 37 χρόνων, ο οποίος επιτέθηκε και χτύπησε αστυνομικό.

● Σε αγώνες για το πρωτάθλημα μπάσκετ του ΝΒΑ, σημειώθηκαν τα εξής αποτελέσματα:

Τορόντο Ράπτορς-Μπόστον Σέλτικς 105-75, Μιλγουόκι Μπακς-Νιού Γιόρκ Νικς 89-103, Σικάγο Μπούλς-Ουάσινγκτον Γουίζαρντς 83-88, Χιούστον Ρόκετς-Λος Αντζελες Λέικερς 84-74, Φοίνιξ Σανς-Σαν Αντόνιο Σπερς 100-81 και Πόρτλαντ Τρέιλ Μπλέιζερς-Ατλάντα Χοκς 97-88.

Η Κρήτη είναι το σημαντικότερο προνομιακό ολυμπιακό κέντρο

Ως το σημαντικότερο ολυμπιακό προπονητικό κέντρο της Ελλάδας ενόψει της Ολυμπιάδας του 2004, χαρακτήρισε σήμερα την Κρήτη, ο υφυπουργός Πολιτισμού Γιώργος Φλωρίδης.

Ο κ. Φλωρίδης σε δηλώσεις του από το Ρέθυμνο τόνισε ότι η Κρήτη αποτελεί πόλο έλξης για τις περισσότερες εθνικές αποστολές των κρατών που θα πάρουν μέρος στην Ολυμπιάδα της Αθήνας.

Για το λόγο αυτό όπως είπε, προγραμματίζονται μια σειρά αθλητικών έργων και στους τέσσερις νομούς της Κρήτης.

Η χρηματοδότηση θα είναι άμεση αφού σημαντικά κονδύλια έχουν ήδη εξασφαλιστεί από το πρόγραμμα Ελλάδα - Αθλητισμός 2004, και το ειδικό πρόγραμμα διαμόρφωσης ολυμπιακών προπονητηρίων στην περιφέρεια.

Ο κ. Φλωρίδης αναφέρθηκε και στις σχέσεις Πολιτείας-ΕΠΑΕ-ΕΠΟ και επανέλαβε ότι θα υπάρξει εξυγίανση στο χώρο του ποδοσφαίρου και ο αθλητισμός θα μπει στο σωστό δρόμο.

Ο υφυπουργός Αθλητισμού εκπροσώπησε την κυβέρνηση στις εκδηλώσεις για την επέτειο του Ολοκαυτώματος του Αρκαδίου, και χαρακτήρισε την Ιερά Μονή ως παγκόσμιο σύμβολο ελευθερίας.

Στις εκδηλώσεις τη ΝΔ εκπροσώπησε ο βουλευτής Γιάννης Κεφαλογιάννης, ενώ το "παρών" έδωσαν ο βουλευτής του ΠΑΣΟΚ Μανώλης Λουκάκης, ο περιφερειάρχης Κρήτης Αθανάσιος Καρούντζος και εκπρόσωποι των τοπικών αρχών.

Η διοίκηση του Νοσοκομείου τίμησε τον Θανάση Μπαράκα



Ο Θανάσης Μπαράκας ανάμεσα σε άλλους αθλητές της Παραολυμπιάδας, μαζί με τον Πρόεδρο της Δημοκρατίας Κωστή Στεφανόπουλο

Σε μια σεμνή τελετή που έγινε χθες, η διοίκηση του Περιφερειακού Νοσοκομείου Ρόδου τίμησε με αναμνηστική πλακέτα τον χρυσό ολυμπιονίκη της Παραολυμπιάδας του Σίδνεϊ, Θανάση Μπαράκα.

Επίσης, τίμησε την προπονήτριά του Μαρία Ιακωβίδου και τον συνοδό - συναθλητή του Νεκτάριο Γιαλλουράκη.

Με απόφαση της διοίκησης, ο Μπαράκας, που εργάζεται στο τηλεφωνικό κέντρο του Νοσοκομείου, θα πάρει τιμητική άδεια ενός μηνός.

Η παρουσίαση των αναμνηστικών γραμματοσήμων του «Αθήνα 2004»

Η πρόεδρος του Αθήνα 2004, Γιάννα Αγγελοπούλου Δασκαλάκη ταχυδρόμησε τα πρώτα τέσσερα γράμματα με τα πρώτα αναμνηστικά γραμματόσημα, που απεικονίζουν τον κότινο, το σύμβολο των Ολυμπιακών Αγώνων του 2004.



Η επίσημη παρουσίαση της πρώτης σειράς Ολυμπιακών γραμματοσήμων έγινε και η πρόεδρος του οργανισμού πήγε στο κεντρικό ταχυδρομείο Αθηνών για να αποστείλει τα πρώτα γράμματα, που έχουν ως αποδέκτες τον Πρόεδρο της Δημοκρατίας, Κωστή Στεφανόπουλο, τον Πρωθυπουργό, Κώστα Σημίτη, τον Πρόεδρο της Βουλής, Απόστολο Κακλαμάνη και τον πρόεδρο της ΔΟΕ, Χουάν Αντόνιο Σάμαρανκ. Στις επιστολές αυτές τους καλεί να γίνουν συλλέκτες όλων των Ολυμπιακών γραμματοσήμων. Στη συνέχεια σε συνομιλία που είχε η κ. Αγγελοπούλου με τον πρόεδρο των ΕΛΤΑ, Θανάση Δημητρακόπουλο, τόνισε "πως πρέπει να μπούμε στο σωστό δρόμο. Θέλουμε αγώνες σε ανθρώπινο επίπεδο και όπως είπα και στη Βουλή είμαστε διαχειριστές του έργου και πρέπει να συνεργαστούμε με τα Υπουργεία και τους αρμόδιους φορείς". Ο κ Δημητρακόπουλος είπε από την πλευρά του πως "θέλουμε όλοι να δούμε μια νέα Αθήνα", για να απαντήσει η πρόεδρος του Αθήνα 2004:

"Τη νέα Αθήνα θα τη χαρούμε μετά τους αγώνες".

ΣΑΝ ΣΗΜΕΡΑ...

ΠΡΙΝ 1 ΧΡΟΝΟ: Για τη 13η αγωνιστική της Α΄ Κατηγορίας ο ΑΣ Ρόδος κέρδισε στο ουδέτερο γήπεδο του Αρχαγγέλου το Διαγόρα Βατίου με 3-0. Ετσι, έφθασε τους 27 βαθμούς. Στη βαθμολογία, πρώτη είναι η ΑΕ Κως με 29 και δεύτερος ο Διαγόρας με 28 βαθμούς.

■ Η τέταρτη συνάντηση μότο κρος του τοπικού πρωταθλήματος έγινε στην πίστα της διασταύρωσης Καλυθιών. Στα 125 κ.εκ.νικητής ήταν ο Στάμος Λυρίου και στα 250κ. εκ. ο Αναστάσιος Γαλατάς.

■ **ΠΡΙΝ 5 ΧΡΟΝΙΑ:** Χωρίς νικητή (0-0) έληξε ο αγώνας Κυπέλλου Ελλάδος Ιάλυσου - Αρη στο «Οικονομίδειο». Οι δύο ομάδες προκρίθηκαν στην επόμενη φάση (32). Με τον Ιάλυσο έπαιξαν οι Μπικούδης, Παπαδόπουλος, Πολιάς, Κρύος (60' Μήτροβιτς), Πάττας, Κυπριώτης, Τρούλλης (70' Ισκάς), Θεοχάρης (39' Κακλαμάνος), Σέγκος, Ζίου, Σαβίτσεβιτς.

■ Ο Μίλτος Τσιριγωτάκης του ΑΣ Οκινάουα Καράτε Ιαλυσού «Φιλέρημος» προσκλήθηκε στην εθνική ομάδα «Ζίου Ζίτσου», ενόψει του Πανευρωπαϊκού πρωταθλήματος που θα γίνει αυτόν τον μήνα στην Αθήνα.

■ **ΠΡΙΝ 10 ΧΡΟΝΙΑ:** Η Ρόδος φιλοξενεί τον Ατρόμητο Πειραιώς στο Εθνικό Στάδιο Ρόδου, για το Περιφερειακό πρωτάθλημα. Η πιθανή 11άδα των «πρασίνων» είναι η εξής: Κεφαλάς, Γιαννουλάς, Κουφός, Παπαϊωάννου, Φούρναρης, Κουτσομύτης, Σωτηράκης, Γαλανός, Βαταμίδης, Θεοδοσίου και Πολυχρονίου.

■ Ο Γιώργος Δέδες εξελέγη και πάλι πρόεδρος της ΕΠΑΕ.

■ **ΠΡΙΝ 19 ΧΡΟΝΙΑ:** Ο πρόεδρος της Κεντρικής Ενώσεως Δήμων και Κοινοτήτων της Ελλάδος, δήμαρχος Αθηναίων κ. Δημήτρης Μπένης ζήτησε από τον υφυπουργό Προεδρίας Κυβερνήσεως κ. Γ. Κατσιφάρα, ν' αναγνωρισθεί νομοθετικά στους δήμους και κοινότητες, το δικαίωμα ιδρύσεως αθλητικών σωματείων με τη μορφή νομικών προσώπων και με δικαίωμα συμμετοχής στα επίσημα πρωταθλήματα που διοργανώνονται από τις αθλητικές ομοσπονδίες. Ο κ. υπουργός επιφυλάχθηκε να απαντήσει.

■ Συνεδρίασε η διοίκηση της ΠΑΕ Ρόδος και ασχολήθηκε με την επόμενη γενική συνέλευση, καθώς και τον τρόπο ανεύρεσης λύσεως αντιμετώπισης του οξέως οικονομικού προβλήματος. Στη συνεδρίαση πήραν μέρος οι κ. Παπαβασιλείου, Παλαιολόγος, Γερονικόλας, Κόκκινος, Δουβής, Μαυρουδής και Κασαπίδης.

■ Διακόπηκε στο 80' ο αγώνας της Β' Κατηγορίας ΑΣΕΛ - Δόξας Καρδάμαινας στη Λέρο, κι ενώ το σκορ ήταν 0-1. Αιτία της διακοπής υπήρξε η ακύρωση ενός γκολ των γηπεδούχων, που δημιούργησαν στη συνέχεια επεισόδια, με αποτέλεσμα ο διαιτητής να διακόψει τη συνάντηση.

ΠΡΟΣΦΟΡΑ
Τοποθετήστε τώρα 4 αμορτισέρ στο αυτοκίνητό σας και πληρώστε μόνο τα 3 και αυτό μέχρι τα τέλη του χρόνου
Ετοιμοπαράδοτα για όλα τα μοντέλα και με ΕΓΓΥΗΣΗ ΔΥΟ ΕΤΩΝ!
Διάθεση των ανταλλακτικών όλων των αυτοκινήτων
ΔΕΚΤΗ ΚΑΡΤΑ VISA
AUTO - MOTO PARTS
(Υπευθ. Κων/νος Ιππ. Κωστάκης)
Κολοκοτρώνη 16 - ΡΟΔΟΣ
(έναντι αντιπροσωπείας PEUGEOT)
Τηλ. 77604 FAX 23080
X2047-30/11

ΑΞΕΙΑ ΠΡΑΚΤΟΡΕΙΟΝ ΠΡΟ-ΠΟ
ΓΙΩΡΓΟΣ ΚΟΝΤΟΖΑΜΑΝΗΣ
ΜΕΓ. ΚΩΝΣΤΑΝΤΙΝΟΥ 43 ● ΡΟΔΟΣ
ΛΟΤΤΟ
ΙΠΠΟΔΡΟΜΟΣ
ΚΑΤΑΘΕΣΗ ΔΕΛΤΙΩΝ ΠΡΟ-ΠΟ ΜΕΧΡΙ ΣΑΒΒΑΤΟ ΛΟΤΤΟ ΜΕΧΡΙ ΤΡΙΤΗ 3 μ.μ.
ΕΥΧΗΘΕΙΑ ΦΕΙΔΙΚΡΙΝΕΙΑ ● ΤΥΧΗ

Αύριο θα συνεδριάσει η δημαρχιακή επιτροπή για χορηγήσεις αδειών

Αύριο θα πραγματοποιηθεί η συνεδρίαση της δημαρχιακής επιτροπής, που ήταν προγραμματισμένη για χθες, αλλά ανεβλήθη λόγω έλλειψης απαρτίας.

Τα μέλη της δημαρχιακής επιτροπής, θα ασχοληθούν με χορηγήσεις αδειών ίδρυσης και λειτουργίας καταστημάτων υγειονομικού ενδιαφέροντος και μουσικής.

Θα πρέπει να καθοριστεί και η ημερομηνία διεξαγωγής της συνάντησης που θα έχουν οι αρμόδιοι φορείς που ασχολούνται με το θέμα της χορήγησης αδειών στα καταστήματα υγειονομικού ενδιαφέροντος.

Σε 48ωρη απεργία κατέρχονται οι υπάλληλοι του Δήμου Ρόδου

ΠΟΙΑ ΕΙΝΑΙ ΤΑ ΑΙΤΗΜΑΤΑ ΤΟΥΣ

Σε 48ωρη απεργιακή κινητοποίηση κατέρχονται σήμερα και αύριο οι υπάλληλοι του Δήμου Ρόδου. Η απεργιακή κινητοποίηση προκηρύχθηκε από την ΠΟΕ-ΟΤΑ.

Οι εργαζόμενοι των Δήμων διεκδικούν:

-την καταβολή του πριμ παραγωγικότητας

-την αύξηση του ειδικού επιδόματος απασχόλησης

-τη συνταξιοδότηση στα 58 έτη για τα βαρέα και ανθυγεινά επαγγέλματα.

Με το νέο τρόπο συνταγογράφησης

Σε απόγνωση οι ασφαλισμένοι!..

ΔΙΑΜΑΡΤΥΡΙΕΣ ΑΠΟ ΟΛΑ ΤΑ ΜΙΚΡΑ ΝΗΣΙΑ

Σε απόγνωση έχει οδηγήσει τους ασφαλισμένους όλων των ταμείων που ζουν στα απομακρυσμένα νησιά της Δωδεκανήσου, αλλά και στους δήμους της Ρόδου, η απόφαση του υπουργείου Υγείας που ισχύει από την 1η Νοεμβρίου.

Σύμφωνα με την απόφαση οι ασφαλισμένοι για να προμηθευτούν τα φάρμακά τους πρέπει να διαθέτουν γνωμάτευση ειδικευμένου γιατρού. Αυτό σημαίνει βέβαια ότι οι αγροτικοί γιατροί που εξυπηρετούν τους ασφαλισμένους στα νησιά και τους δήμους της Ρόδου δεν μπορούν να συνταγογραφούν.

Αξίζει να σημειωθεί ότι σε δυσχερή θέση βρίσκονται οι κάτοικοι όλων των νησιών της Δωδεκανήσου, εκτός της Κω και της Καλύμνου, που διαθέτουν νοσοκομεία και ειδικευμένους γιατρούς. Αυτό συμβαίνει, γιατί τα κέντρα υγείας των νησιών δεν είναι πλήρως στελεχωμένα, με ειδικευμένους γιατρούς.

Την άποψη ότι πρέπει να συντονιστούν οι τοπικοί φορείς και να ανακληθεί η απόφαση εξέφρασε ο πρόεδρος του συλλόγου φαρμακοποιών κ. Ιωάννης Αρχαράς. «Το πρόβλημα που δημιουργήθηκε χρειάζεται συντονισμένες ενέργειες των τοπικών φορέων για να λυθεί. Αν χρειαστεί να κάνουμε και συσκέψεις για το θέμα» δήλωσε ο κ. Αρχαράς.

Το πρόβλημα που δημιουργήθηκε στους κατοίκους των νησιών που για να εξασφαλίσουν γνωμάτευση ειδικευμένων γιατρών πρέπει να ταξιδέψουν ακτοπλοϊκώς μέχρι το πλησιέστερο νοσοκομείο, επεσήμανε με επιστολή που έστειλε στα αρμόδια υπουργεία ο κοινοτάρχης Ολύμπου κ. Μιχάλης Πρωτόπαπας.

Την άποψη ότι πρέπει να καταβάλλει η Τοπική Αυτοδιοίκηση το αντίτιμο της αξίας των φαρμάκων στους ασφαλισμένους εξέφρασε ο δήμαρχος της Τήλου. «Πιστεύω ότι στο θέμα αυτό πρέπει να πάρει θέση η ΤΕΔΚ, ενώ ο πρόεδρος της και δήμαρχος Ρόδου κ. Γ. Γιαννόπουλος πρέπει το συντομότερο για να διαπιστώσουμε αν τρελάθηκαν αυτοί που έλαβαν τις αποφάσεις αυτές» δήλωσε ο κ. Αλιφέρης.

Το ίδιο πρόβλημα αντιμετωπίζουν και οι κάτοικοι της Πάτμου, αφού το Κέντρο Υγείας του νησιού δεν διαθέτει όλες τις ειδικότητες γιατρών, με αποτέλεσμα να είναι σε απόγνωση πολλοί ασφαλισμένοι. Σε δεινή θέση είναι και οι κάτοικοι της Νισύρου, αφού οι προσλήψεις των δύο ειδικευμένων γιατρών «κόλλησαν» στους αρμοδίους του Περιφερειακού Νοσοκομείου Σύρου.

Μέχρι τα τέλη Νοεμβρίου η αξιολόγηση προσφορών για τα έργα στο αεροδρόμιο



Μέχρι τα τέλη Νοεμβρίου προβλέπεται να ολοκληρωθεί η αξιολόγηση των προσφορών για την κατασκευή του νέου αεροσταθμού στο αεροδρόμιο της Ρόδου.

Υστερα απ' αυτό και μετά τη διεκπεραίωση και των λοιπών εκκρεμοτήτων υπολογίζεται, ότι οι εργασίες κατασκευής του νέου κτιρίου θ' αρχίσουν μέσα στο καλοκαίρι του 2001.

Η δαπάνη του έργου έχει προϋπολογιστεί στα 14,7 δισ. δραχμές και ο χρόνος κατασκευής στα δυόμισυ με τρία χρόνια.

Με την κατασκευή του κτιρίου αυτού μελετάται να συνδυαστούν και νέες διευθετήσεις και παρεμβάσεις για τους χώρους στάθμευσης αυτοκινήτων.

Melody Palace



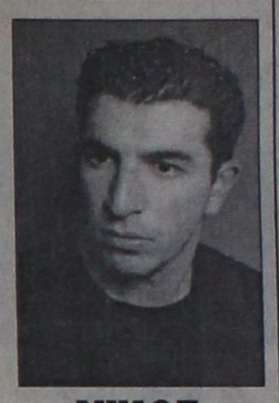

ΚΑΤΕΡΙΝΑ ΑΓΓΕΛΙΔΟΥ **ΝΙΚΟΣ ΓΙΑΝΝΟΥ**

☆ΣΤΑΘΗΣ☆

ΜΑΓΔΑ*ΤΑΝΙΑ*ΜΑΤΙΝΑ

και ο μοναδικός **ΑΝΤΩΝΗΣ ΣΙΓΑΝΟΣ**

Καλλιτεχνική επιμέλεια και διεύθυνση ορχήστρας

ΝΙΚΟΣ ΚΑΡΑΝΙΚΟΛΑΣ

Στο όργανο και στο πιάνο ο **ΝΙΚΟΣ**
Στο μπάσο ο **ΚΩΣΤΑΣ**
Και στα ντραμς ο **ΜΙΧΑΗΛΟΣ**

Ρεζερβέ 94920

Κάθε ΔΕΥΤΕΡΑ και ΤΡΙΤΗ κλειστά

xl-10/11

ΚΗΔΕΙΑ

Το λατρευτό μας σύζυγο, πατέρα, παππού, αδελφό και θείο

ΜΙΧΑΗΛ ΧΑΡΤΟΦΥΛΗ

(Ετών 60)

κηδεύουμε σήμερα Πέμπτη 9 Νοεμβρίου 2000 και ώρα 12 μεσημβρινή από τον Ιερό Ναό Ταξιαρχών Νεκροταφείου Ρόδου.
Η σύζυγος: Κική
Τα παιδιά:Κώστας-Μαρία, Αντώνης-Ζωή
Τα εγγόνια, τα ανίψια, τα αδέλφια και οι λοιποί συγγενείς

ΑΣ19/11

ΑΔΕΛΦΟΤΗΤΑ ΚΡΗΤΩΝ ΡΟΔΟΥ

«Ο ΨΗΛΟΡΕΙΤΗΣ»

Πατρ. Αθηναγόρα 28 - Τ.Θ. 328-85100 Ρόδος

Κάλεσμα

Σας προσκαλούμε να τιμήσετε με την παρουσία σας τις εκδηλώσεις για την 134η επέτειο του ολοκαυτώματος του Αρκαδίου

ΣΑΒΒΑΤΟ 11-11-2000 - ΚΥΡΙΑΚΗ 12-11-2000
ΕΘΝΙΚΟ ΘΕΑΤΡΟ ΡΟΔΟΥ
ΩΡΑ 20.30

Η θεατρική ομάδα της Αδελφότητας παρουσιάζει τη θαυμάσια κρητική ηθογραφία της **Ρούλας Ορφανουδάκη**

«Η Κλεψά»

Μια ξεκαρδιστική κωμωδία που θα σας μείνει αξέχαστη.

Προσκλήσεις διατίθενται από:

- Τις ασφάλειες ΚΑΡΥΔΑΚΗ - Λεμεσού 43 Ρόδος
- Το κατάστημα ΚΕΣΙΣΟΓΛΟΥ - Εθελ. Δωδ/σίων (Στοά) Ρόδος
- Το βιβλιοπωλείο ΤΟ ΔΕΝΤΡΟ - Χειμάρας 14 Ρόδος

ΚΥΡΙΑΚΗ 12-11-2000
ΙΕΡΟΣ ΝΑΟΣ ΕΥΑΓΓΕΛΙΣΜΟΥ ΡΟΔΟΥ
ΩΡΑ 09.30

- Επιμνημόσυνη δέηση
- Πανηγυρικός της ημέρας από τον αρχαιολόγο κ. Ιωαν. Βολανάκη.
- Κατάθεση στεφάνου στο Βωμό της Πατρίδας
- Προσφορά καφέ - ρακής στη στέγη της Αδελφότητας (πατρ. Αθηναγόρα 28 - Ρόδος)

Οι εκδηλώσεις συνεχίζονται το Σάββατο 18-11-2000 με το γνωστό λυράρη **Βαγγέλη Πυθαρούλη** στο SHOW CENTER PALACE

X2051-11/11

ΑΝΑΚΟΙΝΩΣΗ

ΒΙΟΤΕΧΝΙΑ ΞΗΡΩΝ ΚΑΡΠΩΝ
ΖΑΧΑΡΩΔΗ ΠΡΟΙΟΝΤΑ

ΤΖΩΡΤΖΗΣ Μ. και Γ. Ο.Ε.

Πληροφορούμε την αξιότιμη πελατεία μας ότι **ΜΕΤΑΦΕΡΘΗΚΑΜΕ** επί της **ΟΔΟΥ ΚΑΝΑΔΑ 99**, Ρόδος (δίπλα στο εστιατόριο «ΑΠΡΟΟΠΤΟ»)

Τηλ.: 76422 Φαξ: 76423

14492-10/11

ΕΥΧΑΡΙΣΤΗΡΙΟ

ΣΥΛΛΟΓΟΣ ΑΝΤΙΜΕΤΩΠΙΣΗΣ ΜΕΣΟΓΕΙΑΚΗΣ ΑΝΑΙΜΙΑΣ ΡΟΔΟΥ

Ευχαριστούμε θερμά τον Πολιτιστικό Σύλλογο Γυναικών Ρόδου για την ευγενική προσφορά του και το αμείωτο ενδιαφέρον για το χώρο μας.

2002-17/11

ΑΝΑΚΟΙΝΩΣΗ

Ο Σύλλογος Επαγγελματιών Ψαράδων «Αγιος Νικόλαος» ανακοινώνει ότι την 12η Νοεμβρίου, ημέρα Κυριακή και ώρα 3 μ.μ. θα δι εξάγει εκλογές για την ανάδειξη νέου Δ.Σ. στο Εργατικό Κέντρο Ρόδου.

Εκ του Δ.Σ.

14749-11/11

MELODY CLUB

ΚΑΘΕ ΒΡΑΔΥ ΣΤΟΝ ΠΛΗΡΗ ΑΝΑΚΑΙΝΙΣΜΕΝΟ ΧΩΡΟ ΜΑΣ

Με τους

ΓΙΩΡΓΟ ΣΕΡΡΑΙΟ
ΜΑΡΓΑΡΙΤΑ ΠΑΠΠΑ

και

το πενταμελές μπαλέτο του

Γ. ΓΚΙΝΗ

Επίσης

ο ΝΕΚΤΑΡΙΟΣ. η ΛΙΤΣΑ, ο ΜΙΧΑΛΗΣ και η ΑΝΝΑ

Ρεζερβέ 34343

xl-10/11

ΜΟΥΣΙΚΗ ΤΑΒΕΡΝΑ

ΦΑΝΤΑΣΙΑ

(Μετά τα Κρητικά)

Εναρξη χειμερινής περιόδου

ΣΑΒΒΑΤΟ 11-11-2000 και

κάθε Σάββατο

Μαζί και πάλι θα περάσουμε αξέχαστες βραδιές στη μοναδική και γνήσια ελληνική ταβέρνα του νησιού μας.

Η εκλεκτή κουζίνα και η υπέροχη ορχήστρα μας θα σας καταπλήξουν

Πλούσιο ποικίλο πρόγραμμα
ΝΗΣΙΩΤΙΚΑ - ΛΑΪΚΑ - ΡΕΜΠΕΤΙΚΑ
Τραγουδούν **Ελευθερία Ροδίτη**
Κυριάκος Καλογήρου, Μιχάλης Χριστοδούλου
και στο πιάνο η **Δέσποινα Σαλαμαστράκη**

Η αίθουσά μας διατίθεται για όλες τις κοινωνικές σας εκδηλώσεις (γάμους, αρραβώνες, βαπτίσεις κ.α.)
Τηλ. ρεζερβέ 25839 - 21037 - 09453 94102

2002-11/11

ΔΩΡΕΑΝ ΒΙΒΛΙΑ

και

ΞΕΝΑΓΗΣΗ ΣΤΟ ΠΑΛΑΤΙ

Ο Δήμος Καλλιθέας, διοργανώνει μια υπέροχη εκδρομή - ξενάγηση για τους Δημότες Καλυθιών, Κοσκινού και Ψίνθου στο Μέγαρο των Ιπποτών της Ρόδου. Ευπρόσδεκτοι και οι Δημότες Ρόδου και άλλων Δήμων.

Συνάντηση: Κυριακή 12 Νοεμβρίου ώρα 11 στην είσοδο του Καστέλλο.

Την ξενάγηση και τα βιβλία προσφέρει ο ροδολάτρης συγγραφέας ΘΕΟΦΑΝΗΣ ΜΠΟΓΙΑΝΝΟΣ.

14742-12/11

ΚΕΝΤΡΟ ΑΙΣΘΗΤΙΚΗΣ ΑΝΘΗΣ ΛΙΣΓΟΥ

ΑΙΣΘΗΤΙΚΟΥ

- Περιποίηση - θεραπείες προσώπου - σώματος
- Σύσφιγξη - μασάζ - χαλάρωση
- Θεραπεία κυτταρίτιδας
- Αδυνάτισμα - συμπληρωματική αντιμετώπιση παχυσαρκίας με δυνατότητα ιατρικής παρακολούθησης
- Ριζική αποτρίχωση
- Αποτρίχωση με κερί
- Συνεργασία με ιατρό ειδικό παθολόγο

Διεύθυνση: Πελοποννήσου 25-27 - ΡΟΔΟΣ
(δίπλα στο ιατρείο Φιλίππου Λίσγου)
Τηλ. 77185

ΓΔ-30/11

ΕΛΛΗΝΙΚΗ ΔΗΜΟΚΡΑΤΙΑ
ΝΟΜΟΣ ΔΩΔΕΚΑΝΗΣΟΥ
ΔΗΜΟΣ ΙΑΛΥΣΟΥ
ΡΟΔΟΣ

ΘΕΜΑ: «Εργασίες για το αποχετευτικό δίκτυο Ιαλυσού».

Σε συνέχεια των ανακοινώσεων για την ενημέρωση των πολιτών για τις αλλαγές στις κυκλοφοριακές ρυθμίσεις, λόγω της κατασκευής του αποχετευτικού δικτύου, λόγω της υπερκάλυψης του χρονοδιαγράμματος του έργου, ο Δήμος Ιαλυσού ανακοινώνει:

Το έργο συνεχίζεται στην περιοχή **Mira Mare**, από τη **Δευτέρα 6 Νοεμβρίου 2000** και συγκεκριμένα από τη διασταύρωση της οδού Σωτήρος με τη λεωφόρο Ηρακλειδών στο ύψος του ξενοδοχείου **Mira Mare** και επί της επαρχιακής οδού Ρόδου-Αεροδρομίου με κατεύθυνση προς τη Ρόδο, με τη διασταύρωση των οδών Ηρακλειδών στο ύψος της Φανερωμένης.

Για το λόγο αυτό, η επαρχιακή οδός θα κλείσει στο ύψος του ξενοδοχείου **Mira Mare** μέχρι **Φανερωμένη.**

Η διάρκεια των έργων προβλέπεται να είναι από τις **6 Νοεμβρίου 2000** έως και **20 Δεκεμβρίου του 2000, ημέρα Τετάρτη.**

Επειδή παράλληλα με τις εργασίες κατασκευής του Κεντρικού Αποχευτικού Αγωγού θα τοποθετούνται οι αναμονές συνδέσεων των ξενοδοχείων, καταστημάτων, επιχειρήσεων και οικιών, ο δρόμος δεν θα είναι προσπελάσιμος από κανένα τροχοφόρο, οι δε πεζοί πρέπει να είναι ιδιαίτερα προσεκτικοί, γιατί και επί των πεζοδρομίων θα εκτελούνται εργασίες.

Θα επιτρέπεται η είσοδος-**όπου είναι δυνατόν**- για μεταφορές,εφόσον συνοδεύεται με τα απαραίτητα έγγραφα προορισμού.

Επίσης έργα (αποχέτευσης όμβριων, αντικατάσταση παροχών ύδρευσης, τοποθέτηση αναμονών συνδέσεων αποχέτευσης) θα εκτελούνται επί της οδού **Σωτήρος**.

Οι κάτοικοι της περιοχής των έργων, να είναι ιδιαίτερα προσεκτικοί και για τις μετακινήσεις τους να επιλέγουν τις οδούς **Χατζηαντωνίου και Ιεραρχών.**

Η οδός Σωτήρος θα παραμείνει κλειστή στο ύψος του ξενοδοχείου SOLEMAR και μέχρι το φρεάτιο της επαρχιακής οδού για μία (1) εβδομάδα.

Για μετακινήσεις από τους **δυτικούς Δήμους** (Πεταλούδων, Καμείρου, Αταβύρου) ενδείκνυται:

♦ Η **Εξοδος 1**, από γέφυρα Κρεμαστής προς Νέα Εθνική οδό-Τσαϊρι-Παλιά Εθνική οδό-Ρόδο.

♦ Η **Εξοδος 2**, από πλατεία Κρεμαστής προς ίδια κατεύθυνση με Εξοδο 1 ή μέσω Παστίδας-Τρεις-Αγιοι Απόστολοι-Ρόδος.

Για τους κατοίκους του **Δήμου Ιαλυσού** ενδείκνυται:

♦ Η **Εξοδος 3**, από οδό Ιαλυσού (πλατεία Ιαλυσού-Α.Τ. Ιαλυσού) προς Φιλέρημο-Στρατόπεδο 299-οδός προς σκουπιδότοπο-Εθνική οδός- Ρόδος ή μέσω Τρεις -Αγίους Αποστόλους-Ρόδο.

♦ Η **Εξοδος 4**, μέσω της οδού Ταξιαρχών ή Απολλωνίου Ροδίου-Τρεις-Αγιοι Απόστολοι-Ρόδος.

Αντίστοιχα θα γίνεται η πρόσβαση προς το αεροδρόμιο και τους Δυτικούς Δήμους του νησιού και το Δήμο Ιαλυσού.

Ο δακτύλιος από την οδό Ηλιάδων-Φανερωμένη-Λεωφόρο Ηρακλειδών-Κρητικά-Ρόδο θα λειτουργεί κανονικά.

Παρακαλούμε για την ασφαλή σας μετακίνηση και για να αποφεύγεται η κυκλοφοριακή συμφόρηση, να επιλέγετε τις εξόδους που είναι πλησιέστεροι στον τόπο διαμονής σας, ώστε η κίνηση προς Ρόδο να γίνεται συμμετρικά και για να μην δημιουργήσουμε μεγάλο πρόβλημα στην πόλη της Ρόδου.

Οι διερχόμενοι να επιδεικνύουν την πρέπουσα προσοχή, ώστε να αποφεύγονται ατυχήματα και να υπακούουν στις σηματοδοτήσεις και υποδείξεις της Τροχαίας.

Για πιθανόν άλλες αλλαγές στην κυκλοφορία των οχημάτων, θα ανακοινωθούν εγκαίρως από το Δήμο Ιαλυσού.

Ευχαριστούμε εκ των προτέρων για την κατανόησή σας και ευελπιστούμε στη συμπαράστασή σας.

Ο Δήμαρχος
Στέργος Στάγκας

ΧΛ-10/11

ΚΑΛΛΙΤΕΧΝΙΚΗ ΕΤΑΙΡΙΑ ΡΟΔΟΥ

Περίπλους

Η μουσική σκηνή Περίπλους φιλοξενεί κάθε εβδομάδα, για το μήνα Νοέμβριο

Τετάρτη: Παραδοσιακό τραγούδι από 5μελές μουσικό σχήμα
Παρασκευή - Σάββατο: Διαδρομές στην ελληνική και ξένη μουσική με τους Ολγα Αθανίτου, Νίκο Κατσάνο, Δάμωνα Παπακυριακού, Πέτρο Σταματίου.
Σάββατο απόγευμα αφιερωμένο σε νέες μπάντες
Κυριακή: Το συγκρότημα «Ο,τι Να'ναι» με ροκ διαθέσεις και συνθέσεις.
Ωρα έναρξης 10.30μ.μ.

Καλεσμένοι καλλιτέχνες:
Παρασκευή 10. Νίκος Γράψας και οι συνεργάτες του
Τετάρτη 15. Τάκης Βούης και Emil Polymenov
Παρασκευή 17. Ιριδα Μαυράκη

Καστελλορίζου 11 Τηλ. 26644

X2050-17/11

Αστρα



ΝΑΣΟΣ ΑΛΕΞΟΠΟΥΛΟΣ

ΚΑΘΕ ΒΡΑΔΥ Η ΕΠΙΤΥΧΙΑ ΣΥΝΕΧΙΖΕΤΑΙ



ΜΙΝΑ ΒΑΡΔΗ

✪ ΑΝΤΩΝΗΣ ΡΟΔΙΤΗΣ ✪ ΜΑΡΙΑ ΣΤΕΦΑΝΑΚΗ
✪ ΣΠΥΡΟΣ ΤΖΗΛΙΟΣ ✪ ΑΝΝΑ ΜΑΚΡΗ

Η πρόσβαση προς τα ΑΣΤΡΑ γίνεται από «Μπελβεντέρε» και από Φανερωμένη

Ρεζερβέ τηλ. 32090

14767-12/11