ΕΤΟΣ ΙΔΡΥΣΕΩΣ: 1915
ΙΔΡΥΤΗΣ: ΕΜΜ. ΚΑΛΑΜΠΙΧΗΣ
ΔΙΕΥΘΥΝΤΗΣ: ΑΘ. ΜΑΡΑΣΙΩΤΗΣ
Τηλ. σύνταξης: 24610-75640
Τηλ. διαγ/ρίου: 22210-75230
Fax: 22471-75641

Η ΡΟΔΙΑΚΗ

ΑΝΕΞΑΡΤΗΤΗ ΗΜΕΡΗΣΙΑ ΠΡΩΙΝΗ ΕΦΗΜΕΡΙΔΑ ΤΗΣ ΡΟΔΟΥ

ΣΕΛΙΔΕΣ 20

ΕΛΛΑΣ

ΚΥΡΙΑΚΗ 13 ΑΠΡΙΛΙΟΥ 1997
ΑΡΙΘΜΟΣ ΦΥΛΛΟΥ: 15.565
ΤΙΜΗ ΦΥΛΛΟΥ ΔΡΧ. 100

Ενώ επιβεβαιώθηκε και στην πράξη με όσα συνέβησαν στη διάρκεια ολόκληρης της εβδομάδας

ΤΑΡΑΞΕ ΤΑ ΝΕΡΑ το καυστικό άρθρο της "Ρ"

Συμφωνούν και προχωρούν ακόμη παραπέρα με επιστολές τους οι κ.κ. Τ. Καραμάριος και Γ. Χιωτάκης για τους "καπεταναίους που θα μας ρίξουν έξω, στη ξέρα"

Σημείο αναφοράς, αλλά και επιβεβαίωση από τις εξελίξεις, αποτέλεσε ολόκληρη την προηγούμενη εβδομάδα το κύριο άρθρο της "Ροδιακής" της περασμένης Κυριακής με τίτλο "οι καπεταναίοι θα μας ρίξουν έξω, στη ξέρα". Εκτός από τα πολλά τηλεφωνήματα για έκφραση πλήρους συμφωνίας στις επισημάνσεις του άρθρου, θέση παίρνουν σήμερα με επιστολές τους προς τη "Ροδιακή" ο βουλευτής κ. Τ. Καραμάριος και ο τ. βουλευτής κ. Τ. Χιωτάκης. Και οι δύο συμφωνούν με το άρθρο, ενώ προχωρούν ακόμη παραπέρα, με δικές τους επισημάνσεις και προτάσεις.

Την ίδια στιγμή το άρθρο της "Ροδιακής"-δυστυχώς-επαληθεύτηκε κατά τον πλέον δραματικό τρόπο με όλα όσα συνέβησαν από την Τρίτη μέχρι και την Παρασκευή μεταξύ Περιφερειάρχη, νομάρχη, Υπ. Αιγαίου, Ν.Ε. ΠΑΣΟΚ και των όπισθεν αυτών κρυπτομένων-προσώπων και σκοπιμοτήτων.

● Ο κ. Καραμάριος στην επιστολή του προς τη "Ροδιακή" καυτηριάζει τα άτυπα κέντρα και παράκεντρα εξουσίας και τονίζει ότι «είναι καιρός πλέον ν' αναλάβουμε εμείς οι ίδιοι τις τύχες του τόπου μας στα χέρια μας». «Ό,τι μας ανήκει-

Συνέχεια στη σελ. 6

Για κάλυψη αναγκών της θερινής περιόδου

Ενίσχυση της Δωδ/σου με 145 αστυνομικούς

Οι 96 τοποθετούνται στο αεροδρόμιο

Με σημαντικό αριθμό αστυνομικών υπαλλήλων, τους οποίους απέσπασε για τις ανάγκες που προκύπτουν την θερινή περίοδο, το Υπουργείο Δημόσιας Τάξης, ενισχύεται ουσιαστικά η αστυνομική διεύθυνση του Νομού μας.

Όπως ανακοινώθηκε χθες σχετικά, μέσα στις αμέσως επόμενες μέρες θα ενισχυθούν συνολικά με 145 αστυνομικούς οι υπηρεσίες του νομού μας και κυρίως τα αεροδρόμια της Ρόδου, της Κω και της Καρπάθου.

● Αναλυτικά, οι 96 από τους αστυνομικούς αυτούς θα τοποθετηθούν στο αστυνομικό τμήμα του Αερολιμένα Παραδεισίου, οι 30 στο αστυνομικό τμήμα της Αντιμάχειας και οι υπόλοιποι 19 στο Αστυνομικό τμήμα Καρπάθου.

Με τις τοποθετήσεις αυτές, εκτιμάται ότι θα αντιμετωπιστούν τα προβλήματα που προκύπτουν κατά την διάρκεια της θερινής περιόδου στα νησιά μας, από την κορύφωση της τουριστικής κίνησης.

1δισ. έξοδα έχει το Μάρτιο το τελωνείο μας

Το ένα δισεκατομμύριο (:) δραχμές προσέγγισαν τα έσοδα του τελωνείου Ρόδου, κατά τον περασμένο μήνα.

Συγκεκριμένα το Μάρτιο το τελωνείο της Ρόδου είχε **έσοδα 989.955.357 δραχμών.**

Από το ποσό αυτό τα 983.801.397 αποτελούν εισπράξεις του ελληνικού δημοσίου και μόλις τα 6.153.960 δραχμές για την Ευρωπαική Ένωση. Σημειώνεται ότι τα έσοδα των τελωνείων όλης της χώρας, τον ίδιο μήνα ανήλθαν σε 194,7 δρχ.

Διεξάγονται σήμερα για την ανάδειξη νέας διοίκησης

Μυστικά τα ψηφοδέλτια στις εκλογές της Γεωργοένωσης

Καθοριστικός ο ρόλος των κομμάτων-Αποχωρεί ο κ. Πανάγος και μάλλον φιλοδοξεί να επιστρέψει ο κ. Ελευθ. Ευθυμίου

Μάχη για την διεκδίκηση της πλειοψηφίας στο διοικητικό συμβούλιο της Ένωσης Αγροτικών Συνεταιρισμών Δωδεκανήσου, αναμένεται να δώσουν σήμερα, οι παρατάξεις του αγροτικού κινήματος της περιοχής μας.

Όπως ανακοινώθηκε, το απερχόμενο διοικητικό συμβούλιο της οργάνωσης, αποφάσισε να πραγματοποιηθεί η Γενική Συνέλευση των αντιπροσώπων της ΕΑΣΔ σήμερα, στις 10 το πρωί, στην ειδική αίθουσα συνεδριάσεων του νέου εργοστασίου της ΚΑΙΡ που βρίσκεται στο 2ο χιλιόμετρο της Επαρχιακής Οδού Ρόδου Λίνδου.

● Οι εκλογές των αντιπροσώπων, αξίζει να σημειωθεί ότι αναμένεται να εκλέξουν 7 μέλη για το διοικητικό συμβούλιο, 5 τακτικά μέλη του εποπτικού συμβουλίου, 4 αντιπροσώπους για την ΠΑΣΕΓΕΣ, 1 αντιπρόσωπο για την Ελαιουργική, 3 αντιπροσώπους για την ΚΕΚΣΟ, 3 αντιπροσώπους για στην ΚΕΣΠΥ και άλλους 5 αντιπροσώπους στην ΣΙΤΙΚΗ.

ΤΑ ΨΗΦΟΔΕΛΤΙΑ

Ενδιαφέρον, αξίζει να σημειωθεί ότι παρουσιάζει η διαδικασία κατάρτισης των

Συνέχεια στη σελ. 6

Μετά τη συνεχιζόμενη σύγκρουση με τον Περιφερειάρχη Ν. Αιγαίου

Δωδεκανησιακό μπλοκ προωθεί ο κ. Ι. Παρασκευάς

Αλλεπάλληλες συσκέψεις για τη μεθόδευση και οργάνωσή του- Πότε έγιναν και ποιοί στηρίζουν τις επιλογές του

Την συγκρότηση Δωδεκανησιακού μπλοκ που θα κάνει δυναμικά την εμφάνισή του, από την ερχόμενη κιόλας συνεδρίαση του Περιφερειακού Συμβουλίου, επιδιώκει ο νομάρχης κ. Γ. Παρασκευάς, ως απάντηση στις μεθοδεύσεις του περιφερειάρχη κ. Δ. Καλουδιώτη.

Πράγματι ο κ. Παρασκευάς, επειδή θεωρεί ότι η κόντρα θα συνεχιστεί επιδιώκει την συγκρότηση του δωδεκανησιακού μπλοκ για την προάσπιση των συμφερόντων του νομού. Επιδιώκει επίσης, να μην προκαλέσει κλίμα αντιθέσεων και συγκρούσεων με τους παράγοντες του νομού Κυκλάδων, (αντίθετα μάλιστα), αλλά σε ό,τι αφορά τον ίδιο τον περιφερειάρχη οι επιδιώξεις του είναι διαφορετικές.

Σύμφωνα πάντως με πληροφορίες, ήδη ο κ. Παρασκευάς κινείται δραστήρια προς την κατεύθυνση αυτή.

● Συγκεκριμένα, το βράδυ της περασμένη Τρίτης, πραγμα-

Συνέχεια στη σελ. 6

Και μια δεύτερη 1η σελίδα στη σελίδα 3!

Εγκατέλειψε τη μοτοσικλέτα με το χασίς!

Με 9,5 γραμμάρια ακατέργαστου χασίς, εντοπίστηκε προχθές το απόγευμα στον Αρχάγγελο 24χρονος Νικόλαος Σάνδαλος, ο οποίος και αναζητείται.

Ο 24χρονος, υδραυλικός στο επάγγελμα, εντοπίστηκε να κινείται στην επαρχιακή οδό Ρόδου - Λίνδου, με την υπ' αριθμός ΡΟΜ 718 δίκυκλη μοτοσικλέτα του, αλλά όταν έγινε σήμα από τους αστυνομικούς να σταματήσει, αυτός ανέπτυξε ταχύτητα και διέφυγε. Λίγα λεπτά αργότερα, ο νεαρός που κατάλαβε ότι δεν μπορούσε να διαφύγει την σύλληψη, αναγκάστηκε να εγκαταλείψει την μοτοσικλέτα στην μέση του δρόμου και να τραπεί σε φυγή.

Οι αστυνομικοί στην μοτοσικλέτα, βρήκαν επιμελώς κρυμμένα σε αποθηκευτικό χώρο αυτής, 9,5 γραμμάρια ακατέργαστης ινδικής κάνναβης την οποία και κατέσχεσαν.

Χθες χάλασε το μηχάνημα παραγωγής ασφαλτομίγματος!..

Όλα του γάμου δύσκολα με τους σκαμμένους δρόμους!

Οι ασφαλτοστρώσεις θ' αρχίσουν σήμερα, αλλά αν το επιτρέψει ο καιρός που από χθες πάλι χάλασε!-Πληγή και οι πεζόδρομοι

Νέα αναβολή στην έναρξη των εργασιών ασφαλτόστρωσης των δρόμων του Νιοχωρίου όπου ως γνωστόν εδώ και πολύ καιρό εκτελούνται έργα της ΔΕΥΑΡ. Αυτή τη φορά αιτία της αναβολής ήταν μια βλάβη του μηχανήματος παραγωγής μίγματος ασφαλτοτάπητα!

Η βλάβη επισημάνθηκε την ώρα που όλα ήσαν έτοιμα για τις ασφαλτοστρώσεις. Οι δρόμοι δηλαδή (Μανδηλαρά και πάροδοι) είχαν καθαρισθεί, τα αυτοκίνητα είχαν απομακρυνθεί και τα άλλα μηχανήματα ήσαν επί τόπου για να "πιάσουν" δουλειά.

Από τους αρμόδιους της ΔΕΥΑΡ ανακοινώθηκε ότι καιρού επιτρέποντος οι εργασίες θ' αρχίσουν σήμερα και θα συνεχισθούν κανονικά ούτως ώστε σε λίγες μέρες να γίνουν οι ασφαλτοστρώσεις σ' όλους τους δρόμους του Νιοχωριού. Υπάρχει όμως και ο καιρός και συγκεκριμένα οι βροχές που ξανάρχισαν από χθες.

● Όσον αφορά τώρα τα έργα της ΔΕΗ έγινε γνωστό ότι θα συνεχισθούν κανονικά παρά τις αντιρρήσεις που εκ-

Συνέχεια στη σελ. 6

Σύλληψη Αλβανών στο λιμάνι

Εντατικούς ελέγχους ξεκίνησαν τις τελευταίες μέρες οι αρμόδιοι του λιμεναρχείου της Ρόδου, έτσι ώστε να αποτρέψουν την άφιξη στο νησί μας, αλλοδαπών που διαμένουν παράνομα στην χώρα μας.

Αποτέλεσμα των ελέγχων αυτών, ήταν να συλληφθούν χθες το πρωί τρεις Αλβανοί οι οποίοι προσπάθησαν να έρθουν στη Ρόδο με το πλοίο της γραμμής, χωρίς ωστόσο να έχουν τα απαραίτητα έγγραφα παραμονής που προβλέπει ο νόμος

Οι συλληφθέντες θα οδηγηθούν στον Εισαγγελέα και σε βάρος τους θα κινηθεί η σχετική διαδικασία απέλασης τους.

Η ΔΑΝΕ το πρώτο τρίμηνο του 1997

Σε πελάγη ευτυχίας...

41,4% αύξηση στους επιβάτες της, 25% στα Ι.Χ. και 38% στα φορτηγά

"Καλπάζει" και κατά το πρώτο τρίμηνο του 1997 η ΔΑΝΕ σε ότι αφορά τα μεγέθη της κίνησης της και όλα δείχνουν ότι φέτος θα είναι μια πολύ καλή χρονιά.

Όπως πράγματι έγινε γνωστό, κατά το πρώτο τρίμηνο, υπάρχει σημαντική άνοδος, σε σύγκριση βέβαια με την αντίστοιχη περσινή χρονική περίοδο.

● Συγκεκριμένα οι διακινηθέντες επιβάτες αυξήθηκαν κατά 41,4%, τα μεταφερθέντα επιβατικά αυτοκίνητα κατά 25,9% και τα φορτηγά κατά 38%. Για το ίδιο χρονικό διάστημα τα συνολικά έσοδα της Εταιρείας αυξήθηκαν κατά 17,8%.

Υπενθυμίζεται ότι το 1996 τα κέρδη της ΔΑΝΕ ανήλθαν σε

Συνέχεια στην σελ. 6

Για υπεράριθμους σε νυκτερινά κέντρα

Συνελήφθησαν άλλοι δύο

Παραβίαση της άδειάς τους στο τριπλάσιο!

Στον εισαγγελέα οδηγήθηκαν χθες οι υπεύθυνοι άλλων δύο νυκτερικών κέντρων, διότι είχαν επιτρέψει την είσοδο, σε τριπλάσιο αριθμό πελατών, από αυτόν που προβλέπει η σχετική άδεια!

Πρόκειται για τον υπεύθυνο του κέντρου διασκέδασης «Πασατέμπος» στην οδό Ρήγα Φεραίου και υπεύθυνο του κέντρου «Lime Light» οι οποίοι αφέθηκαν στην συνέχεια ελεύθεροι.

Όπως ανακοινώθηκε στο πρώτο κατάστημα αντί των 110 ατόμων που προέβλεπε η άδεια, βρίσκονταν περισσότερα από 300.

Στο δεύτερο κατάστημα αντί των 178 ατόμων που προέβλεπε η άδεια, ο αριθμός αυτών που διασκέδαζαν ξεπερνούσε τους 350. Οι έλεγχοι, όπως ανακοίνωσαν χθες οι αρμόδιες υπηρεσίες της Αστυνομίας της περιοχής μας, θα συνεχιστούν με πιο εντατικούς ρυθμούς.

Gourmet Restaurant
MARCO POLO
ΜΕ ΝΕΟΥΣ ΓΕΥΣΤΙΚΟΥΣ ΠΡΟΟΡΙΣΜΟΥΣ



Η πολυτέλεια συνδιασμένη με τις απολαύσεις της διεθνούς κουζίνας, εμπλουτισμένη με ξεχωριστό μενού υψηλών απαιτήσεων.
Συνοδεία από απαλές Ελληνικές και ξένες μελωδίες πιάνου.
GRECOTEL
RHODOS IMPERIAL
Δευτέρα κλειστά ΚΡΑΤΗΣΕΙΣ - Τηλ. 75000

TEST DRIVE



Οδηγήστε τα αστέρια της Mercedes-Benz.

Εσείς και η Mercedes των ονείρων σας! Μόνοι! Οι δυό σας!
Σ' ένα Test Drive συναρπαστικό.
Τι εμπειρία κι αυτή. Ελάτε, λοιπόν. Ζήστε την.
Τα αυτοκίνητα της Mercedes Benz και
ανάμεσά τους η C-200 Kompressor με ιπποδύναμη 192 hp,
θα βρίσκονται αποκλειστικά για σας στον εκθεσιακό μας χώρο,
από **14 Απριλίου** μέχρι **19 Απριλίου.**
Ελάτε να ενημερωθείτε για το μοναδικό
Πρόγραμμα Εξυπηρέτησης Πελατών και για το ευνοϊκό
πρόγραμμα Χρηματοδότησης Mercedes Benz Finance.
Ένα από τα αστέρια Mercedes προορίζεται σήμερα για σας.

Οδηγήστε το!

Mercedes-Benz
Στοχεύοντας την Τελειότητα

ΑΦΟΙ ΧΑΤΖΗΜΙΧΑΛΗ Ο.Ε.
Επίσημος έμπορος της Mercedes Benz για το Νομό Δωδεκανήσου
Εκθέσεις - ΡΟΔΟΣ 9ο χλμ. Ρόδου-Λίνδου τηλ.: (0241)62941-2
- ΡΟΔΟΣ 2ο χλμ. Ρόδου-Καλλιθέα τηλ.: (0241) 61824

ΥΠΕΡ ΠΡΟΣΦΟΡΑ
ΑΠΟ ΤΗΝ ΣΑΚΕΛΛΑΡΙΔΗΣ Α.Θ. ΟΕ
ΚΑΙ ΤΗΝ TELESTET
AUDIOVOX 700-ERICSSON 318-MOTOROLA 460
PANASONIC 500-NOKIA 1611-ERICSSON 388
ΟΛΑ ΤΑ ΤΗΛΕΦΩΝΑ ΕΝΤΕΛΩΣ ΔΩΡΕΑΝ
περιορισμένος αριθμός συσκευών
Κοδρικτώνος 64-Τηλ. 30216

WARSTEINER BRAUEREI
ΜΙΑ ΑΠΟ ΤΙΣ ΚΑΛΥΤΕΡΕΣ ΜΠΥΡΕΣ ΤΗΣ ΕΠΟΧΗΣ
take it easy!... ISENBECK PREMIUM DARK
ΤΟ Νο1 ΣΤΗ ΓΕΡΜΑΝΙΑ
ΕΙΣΑΓΩΓΕΑΣ ΔΩΔΕΚΑΝΗΣΟΥ Γ.Α. ΖΟΥΡΝΤΟΣ Α.Ε.
ΚΩΣ: 4ο χιλ. ΕΠΑΡΧΙΑΚΗΣ ΟΔΟΥ-ΜΑΡΜΑΡΩΤΟ ΚΩΣ Τ.Κ. 85300 ΤΗΛ. (0242) 25257 FAX 25569
ΚΑΛΥΜΝΟΣ: ΦΑΑΣΚΑΣ-ΚΑΛΥΜΝΟΣ Τ.Κ. 85200 ΤΗΛ. (0243) 29439 FAX 23060
ΡΟΔΟΣ: 6ο χιλ. ΡΟΔΟΥ-ΛΙΝΔΟΥ-ΑΣΤΟΥΡΟΥ Τ.Κ. 85100 ΤΗΛ. (0241) 66704 FAX 66673 ΚΙΝΗΤΟ: 094/553531



WARSTEINER BRAUEREI
ΜΠΥΡΑ ΒΑΡΣΤΑΪΝΕΡ
Η πρώτη μπύρα
της Γερμανίας
σε φιάλη, κουτί και βαρέλι
ΑΝΤΙΠΡΟΣΩΠΟΣ ΡΟΔΟΥ: Ι. ΠΕΡΙΔΗΣ
Για πληρωμή τοις μετρητοίς προσφορά με ειδικές τιμές.
Για κάθε πληροφορία τηλ. 27539, 20119, 85436, 34262

RHODES TELEMATICS
INTERNET SERVICES & NETWORKING SOLUTIONS
FORTHnet
ΑΝΑΚΟΙΝΩΣΗ
Η εταιρεία **RHODES TELEMATICS**
ενημερώνει την αξιότιμη πελατεία της
ότι από Δευτέρα 14/4/1997
θα λειτουργεί στα νέα της γραφεία
στην οδό Άννης Μαρίας 83
πρώτος όροφος
(πάνω από την Ιονική Τράπεζα).
Εκ της Διευθύνσεως

ΟΤΑΝ ΟΙ ΑΛΛΟΙ ΑΝΕΒΑΖΟΥΝ ΤΙΣ ΤΙΜΕΣ ΤΩΝ ΚΙΝΗΤΩΝ ΤΗΛΕΦΩΝΩΝ
ΕΜΕΙΣ ΧΑΡΙΖΟΥΜΕ
ΕΝΤΕΛΩΣ ΔΩΡΕΑΝ ΚΑΙ
ΧΩΡΙΣ ΤΕΛΗ ΣΥΝΔΕΣΗΣ
- ERICSSON 388
- SHARP G450
- PANASONIC G500
- ERICSSON 318
- AUDIOVOX 700
- MOTOROLA D460
- Φυσικά σε μας θα βρείτε το νέο ERICSSON GF 788
ΑΝΤΙΠΡΟΣΩΠΟΣ
TELESTET
MOBILE CENTER
Πειραιώς 4
Πληρ. τηλ. 62986-68585



Πίνακες ζωγραφικής σελ. 7

ΗΜΕΡΟΛΟΓΙΟ

Κυριακή 13 Απριλίου 1997

Ε' Νηστειών, Μαρίας Αιγυπτ., Μαρτίνου πάπα Ρώμης
Ανατολή ηλίου: 6.53'
Δύσις ηλίου: 7.59'
Σελήνη 6 ημερών

ΦΑΡΜΑΚΕΙΑ

Σήμερα διημερεύει το φαρμακείο του Λαρδόπουλου Π. επί της Απ. Παύλου 86 (Ανάληψη) και διανυκτερεύει του Αλαφάκη Γ. επί της Κων/νου Παλαιολόγου 15.

ΒΕΝΖΙΝΑΔΙΚΑ

Διανυκτερεύει το βενζινάδικο του κ. Τζωρτζή στον Άγιο Φραγκίσκο και το πρατήριο καυσίμων ΤΕΧΑCO Γκινάκης Αλέξανδρος περιοχή Κόβα.

ΛΑΪΚΕΣ ΑΓΟΡΕΣ

Τετάρτη: στην οδό Βύρωνος (πίσω από το Στάδιο).
Πέμπτη: στην οδό Διαγοριδών.
Παρασκευή: Στην οδό Θεσ/νίκης στην Ανάληψη.

ΔΡΟΜΟΛΟΓΙΑ ΠΛΟΙΩΝ

Σήμερα αναχωρεί το "ΛΕΡΟΣ" από Κω στις 13.00' για Κάλυμνο-Αστυπάλαια-Καταπολ.-Αιγιαλ.-Σύρο-Πειραιά.

ΑΕΡΟΠΟΡΙΚΑ ΔΡΟΜΟΛΟΓΙΑ

Θερινά δρομολόγια αεροπλάνων
ΟΛΥΜΠΙΑΚΗ ΑΕΡΟΠΟΡΙΑ

Για Αθήνα
- Καθημερινά στις 07.15, 11.00, 20.25, 21.50, 23.50
- Κάθε Τρίτη, και Πέμπτη 23.59 (η πτήση που έρχεται από Θεσσαλονίκη αναχωρεί στην συνέχεια για Αθήνα).

Για Θεσσαλονίκη
- Τρίτη και Πέμπτη 21.50

Για Ηράκλειο
Δευτέρα-Τετάρτη-Παρασκευή-Κυριακή στις 16.35

Για Κάρπαθο
- Δευτέρα, Τετάρτη, Παρασκευή, Κυριακή στις 10.30 και 12.40 αντίστοιχα.
- Τρίτη, Πέμπτη, Σάββατο στις 7.00 και 9.45.

Για Κάσο
- Τρίτη, Πέμπτη Σάββατο στις 7 το πρωί
- Και κάθε Δευτέρα, Τετάρτη και Παρασκευή στις 12.40.

Για Καστελλόριζο
- Τετάρτη, Παρασκευή και Κυριακή 8.10 το πρωί.

Για Κω
- Τετάρτη, Παρασκευή, Κυριακή στις 8.10 το πρωί
- Και κάθε Τρίτη και Σάββατο στις 11.55 το πρωί.

AIR GREECE
- Καθημερινά Ρόδο-Αθήνα 08.00
- Για Θεσσαλονίκη- Ηράκλειο μέσω Αθηνών 08.00

ΔΕΧΟΝΤΑΙ ΤΟ ΚΟΙΝΟ

Ο Νομάρχης δέχεται το κοινό κάθε Τρίτη και Πέμπτη από 11.00-13.00.
Ο Δήμαρχος Ρόδου δέχεται το κοινό κάθε Τετάρτη από τις 12.00-14.00.
Ο Αντιδήμαρχος κ. Σκανδαλίδης δέχεται το κοινό κάθε Τρίτη και Πέμπτη 1 με 2 μ.μ.

ΤΑΞΙ

ΡΑΔΙΟ ΤΑΞΙ: 64712-64790

ΧΡΗΣΙΜΑ ΤΗΛΕΦΩΝΑ

ΝΟΣΟΚΟΜΕΙΟ:	22222
ΠΥΡΟΣΒΕΣΤΙΚΗ:	23333
ΛΙΜΕΝΑΡΧΕΙΟ:	22220, 27695
ΒΛΑΒΕΣ Δ.Ε.Η.:	125
ΒΛΑΒΕΣ Ο.Τ.Ε.:	121
ΑΜΕΣΗ ΔΡΑΣΗ:	100
ΒΛΑΒΕΣ ΥΔΡΕΥΣΗΣ:	22037
ΝΟΜΑΡΧΙΑ:	156
ΠΕΡ/ΚΗ Δ/ΝΣΗ	38174
ΔΗΜΟΣ:	46200
ΤΡΟΧΑΙΑ:	26480
ΠΛΗΡΟΦ. Ο.Τ.Ε.:	131
ΔΕΛΤΙΟ ΚΑΙΡΟΥ:	149
ΛΑΧΕΙΑ:	111
ΠΡΟΠΟ - ΛΟΤΤΟ:	111
ΡΟΔΑ:	27462
ΚΤΕΛ:	27706
Ο.Α.Ε.Δ.:	23265
Ι.Κ.Α.:	64912
ΤΑΞ.Υ.:	68701, 68702
ΟΛΥΜΠΙΑΚΗ:	24555
Δ.Α.Ν.Ε.:	77070
ΕΡΓΑΤ. ΚΕΝΤΡΟ:	24730
AIR GREECE	36095

Γράφει ο Παράσχος Παρασός

ΤΑ ΚΑΘΗΜΕΡΙΝΑ ...τοπικά

"ΕΥΘΥΣ ΛΟΓΟΣ- ΠΟΙΗΜΑΤΑ - ΧΡΗΣΤΟΥ Ε. ΚΑΤΣΙΓΙΑΝΝΗ"



Με την ποίηση, δε μπορείς να διαπραγματεύεσαι, πολύ λιγότερο να συμβιβάζεσαι ή να λες:" σήμερα μ' αρέσει, χθες δε μάρεσε, αύριο, δεν ξέρω ". Η ποίηση είναι όπως το ηλιακό φως. Αν κοιτάξεις κατάμματα, ευθύβολα τον ήλιο, θα κλείσεις τα μάτια, μη μπορώντας ν' αντέξεις το δυνατό του φως, που σε τυφλώνει, αν όχι απλά δεν τον κοιτάς. Δε γίνεται διαφορετικά. Όμοια κι η ποίηση, η αληθινή, αυτή δηλαδή, που σου μιλάει κατευθεία στην καρδιά, και σε συνεπαίρνει. Τη νιώθεις, στα κατάβαθα του είναι σου, σα να πρόκειται για την ίδια σου τη φωνή, την ίδια σου τη συνείδηση. Κι εδώ βρίσκεται η μαγεία της.

Για να επιδρά όμως, στον ατομισμό σου και να σε κατακτά οφείλει να σου δίνει, με απλότητα και παιδική, αν είναι δυνατό, αφέλεια, την ειλικρίνεια και την ομορφιά της ζωής και να σε θεωρεί ως τον πιό ιδανικό δέκτη των μηνυμάτων της. Διαφορετικά, είναι αδύνατο να σε συγκινήσει και ν' αγγίξει την καρδιά σου που μένει εφταμπάρωτη κι αδιάφορη, όταν διαισθάνεται πως ο λόγος της είναι ξύλινος, ψεύτικος και κάλπικος.

Ναι, υπάρχουν ξύλινοι λόγοι, ψεύτικοι και κάλπικοι που ερεθίζουν τ''αφτιά μας, χωρίς να ευαισθητοποιούν την καρδιά μας που είναι το μόνο όργανο που έχει δικαίωμα ν' ανοίγει διάλογο με την ποίηση, ν' ακουμπά, δηλαδή, η μια εξομολόγηση σε μιαν άλλη, έτοιμη να δώσει περισότερα απ' ότι απαιτεί να πάρει. Η εξομολόγηση έχει την ιδιότητα που έχουν τα συγκοινωνούντα δοχεία. Όσο αδειάζει το ένα, τόσο πληρώνεται το άλλο. Αυτή είναι η βαθύτερη, η ουσιαστικότερη μαγεία της ποίησης, να λυτρώνει (ν' αδειάζει, δηλαδή) τον ποιητή που δημιουργεί και να φορτίζει, με πάθος, όνειρα, απόδραση από την καθημερινή πεζότητα πέστε την, αν θέλετε, σκληρότητα τον πρώτο άνθρωπο που θα την πλησιάσει καλοπροαίρετα και καλόπιστα, πάντα, για ν' ανταλλάξει εμπειρίες και προσδοκίες.

Τέτοια η ποίηση του Χρήστου Ε. Κατσιγιάννη. Μια λυτρωτική φωνή, μια εξαγνιστική εξομολόγηση, ένα απαλό φιλικό χέρι που ακουμπά στην καρδιά και το ψυχισμό σου και σε καλεί σ' ένα άλλου είδους ταξίδι, στον κόσμο του στοχασμού, του ονείρου, της συναισθηματικής αποφόρτισης.

Με τη νέα του ποιητική συλλογή " Ευθύς Λόγος ", που κυκλοφόρησε πριν, μόλις, λίγες μέρες ο Χρήστος Κατσιγιάννης αποτολμά ένα βραχύλογο, δημοκηδές, κουβεντολόϊ. Μοιάζει με κείνες τις βιαστικές κουβεντούλες που ανταλλάσσουν δυό αγαπημένα πρόσωπα στην αφετηρία του τραίνου, πριν ακόμη ξεκινήσει για το μεγάλο ταξίδι, φοβούμενα μη τυχόν δεν προλάβουν να ποσώσουν την κουβέντα τους και μείνουν τόσα πράγματα ανομολόγητα που θα τους βασανίζουν σ''όλη τους τη ζωή.

ΣΤΑ ΝΙΑΤΑ ΜΑΣ

Ήταν κι τότες τέσερεις οι εποχές
μα ήταν απλές παραλλαγές του θέρους.

Ποσες φορές δεν την έχουμε ζήσει όλοι μας αυτή την πίκρα του χρόνου, που καθώς φεύγει μας αποκαλύπτει τη γύμνια των πραγμάτων που χάνονται, φωτίζοντάς μας με μια αδυσώπητη εμπειρία που μας βασανίζει επειδή δεν είχαμε προβλέψει αυτό που, συνήθως, κρύβεται πίσω από το απατηλό προπέτασμα. Να θυμηθούμε, εδώ, εκείνο του Καβάφη:

ΤΑ ΠΑΡΑΘΥΡΑ

Σ' αυτές τες σκοτεινές κάμαρες που περνώ
μέρες βαρυές, επάνω κάτω τριγυρνώ
για νάβρω τα παράθυρα. - Όταν ανοίξει
ένα παράθυρο θάναι παρηγορία -
Μα τα παράθυρα δεν βρίσκονται, ή δεν μπορώ
να τάβρω. Και καλλίτερα ίσως, να μην τα βρω.
Ίσως το φως θάναι μια νέα τυραννία.
Ποιός ξέρει τι καινούργια πράγματα θα δείξει".

Ο ποιητικός λόγος του Χρήστου Κατσιγιάννη, με τη βραχυλογία του μας φανερώνει τη συμπυκνωμένη του σοφία, την άδολη αισθαντικότητά του, τη διεισδυτική του ματιά που εισχωρεί βαθειά στα πράγματα και τα εξιδανικεύει στο χρόνο και την απόσταση. Ο χρόνος έχει αυτή την ευεργετική επίδραση που απαλύνει, με την ανείπωτη γλύκα της ψευδαίσθησης, και τις πιό τραυματικές μας εμπειρίες

ΕΛΑΦΡΟΜΥΑΛΙΑ

Αλήθεια, τι ωραία χρόνια
ήταν κι εκείνα του πολέμου !

Σαν έχεις επιζήσει, βέβαια.

Η εξωραϊστική πατίνα του χρόνου επενεργεί σαν τα αναλγητικά που πίρνουμε για ν' ανακουφιστούμε. Όλα εξιδανικεύονται και μάλιστα, πολλές φορές, μας προξενούν αισθήματα ευφορίας.

Είναι, όμως και κάποιοι πόνοι, όπως θάλεγε κι ο Παλαμάς, που δεν τους χωρεί ούτε ο πλατύτερος στίχος

ΣΜΥΡΝΗ

Σ' ολάκερη τη ζήση μου
θε να με πνίγουν οι καπνοί
της πυρκαγιάς σου, Σμύρνη !

Δε μιλά με αφηρημένες αποστροφές ο ποιητής. Θέλει ο λόγος του να μας αγγίξει όπως το νυστέρι του χειρουργού καθώς ανοίγει ένα απόστημα. Η Σμύρνη, που καίγεται, τα παιδιά που κλαίνε, οι γυναίκες που ομιαγούν. Μια ολάκερη ζωή που πάνω στην πυρά τσουρουφλίζεται, γίνεται αποκαΐδια και πληγή μνήμης που δεν θα μας εγκαταλείψει ποτέ.

Ο Κατσιγιάννης έχει ένα δικό του, διαπροσωπικό, όμως, στοχασμό, που συγκινεί όπως κάποιες προσκλήσεις, από αγαπημένο πρόσωπο, που σε αγγίζουν παράξενα και σ' ευαισθητοποιούν.

Τα δίστιχά του έχουν μια ευλυγισία, μοιάζουν με γυναίκειο κορμί όλο λαγνεία, που παραδίνεται λυκνιζόμενο στο μεθύσι του ρυθμού και σε συνεπαίρνει.

Παραθέτω ένα δείγμα:
Μας συντηρούν τα όνειρα
μας φθείρουν οι εφιάλτες.
.....
Χειμώνας κι όλας, χειμώνας !
Χωρίς να δούμε καλοκαίρι;

Στοχασμός που έχει τη δική του νοηματική βαρύτητα. Ένας ολάκερος κόσμος, βασανισμένος κι ανεξήγητα προσφιλής, μας περιτριγυρίζει, μας προσκαλεί και μας αποθεί την ίδια στιγμή. Ζούμε σε μια διαρκή αντιφατικότητα με, ή και χωρίς, νόημα.

Ο ποιητής δοκιμάζει τον στοχασμό του και την ευαισθησία του στα τρίστιχα, τα τετράστιχα, τα πολίστιχα. Παίζει με τη δική του, και πολλές φορές, με τη δική μας ευαισθησία. Κονταροχτυπιέται στην κονίστρα με άνισους σε δύναμη κι οπλισμό οχτρούς χωρίς να λογαριάζει τους κινδύνους, μεθυσμένος και συνεπαρμένος από τον ίδιο τον κίνδυνο.

Αυτός όμως, ο σκληρός στο ρεαλισμό του ποιητής, φορές μας δείχνει μια ευαισθησία που μας ξενίζει και μας γίνεται πολλά αγαπητός.

ΠΑΛΙΟ ΝΑΥΠΛΙΟ

Και μόνο γιατί σε γνώρισα.
Και μόνο γιατί σε αγάπησα.
Και μόνο γιατί σε χάρηκα,

θα λυπηθώ που θα πεθάνω,
αγαπημένο μου, Παλιό Ναύπλιο

Δενόμαστε παράξενα με τα πράγματα. Γινόμαστε, φορές, ένα μ' αυτά και μας είναι αδύνατο να τ' αποχωριστούμε ή να διαφοροποιηθούμε από τη μαγγανεία τους.

Ο " Ευθύς λόγος ", είναι μια νέα φωνή. Πάλι στον ρυθμό των ημερών μας. Ξέρει πως τον άνθρωπο έχει απολείψει ο χρόνος, δεν του έχει μείνει καιρός ούτε ν' ανασάνει, ούτε, πολλές φορές, να πικραθεί. Έχει το δικό του παλμό, τη δική του ευαισθησία, τη δική του ανθρωπιά. Βλέπει τα πράγματα, τη ζωή, τον άνθρωπο, τα ιστορικά γεγονότα από μια άλλη ιδανική, όχι όμως γι αυτό, λιγότερο καταθλιπτική γωνία. Ο Χρήστος Κατσιγιάννης είναι ο ποιητής με την ήσσονα φωνή, τη διακριτική και απέραντη στις παρηχήσεις της. Μας συγκινεί, όμως, αυτή η

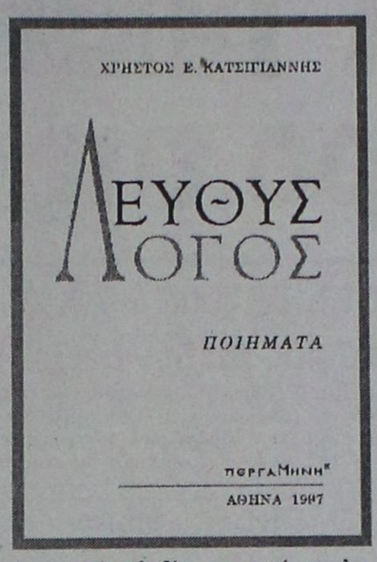

διακριτική μελωδία του, αυτό το αλαφροϊσκιωτο αερικό που περνά και μας κάμνει να συγκρυώνουμε αισθανόμενοι την παρουσία μιας καρδιάς που χτυπά στο ρυθμό της δικής μας καρδιάς.

Ας χαρούμε την Ιωνία του, αυτό το πάθος, αυτή την ανθρωπιά, αυτό το μεγαλείο της μοναξιάς μέσα στο βουητό, το αλαφιασμένο, της ιστορικής αναγκαιότητας:

ΙΩΝΙΑ

Δεν διεκδικούνε τίποτα.
Δεν διεκδικούνε ποτέ,
μήτε μια σπιθαμή γης μας!
Από το Εικοσιδυό ως τα σήμερα,
μωρόσοφοι, μωρόπιστοι,
οι αχαμνοί και όψιμοι
ανέλληνες, κύβερνοι ελληνάδες,
όλοι τους χαμανδράκια
δεν δικδικούνε τίποτε
ποτές κι'από κανέναν.
Μιλημένα - τελεμένα,
δώ και τόσα χρόνια, τώρα,
φυραίνει, λιγοστεύει, χάνεται
όλο και περισσότερο
κάτω απ'τα πόδια μας,
από μονάχη της, η γης μας!
Μα ο αρνησιάρης εγώ,
θα σε θυμέμαι ολοζωής
και πάντοτε θα σε διεκδικώ
γεννήτρα μου και θρέφτρα μου,
πατρίδα μου αλησμόνητη,
Ιωνία, πολυαγαπημένη μου,
ως τη στερνή μου ώρα!
Θα σε αγαπάω,
και θα σε διεκδικώ,
έστω και μοναχός μου,
όμορφη Ιωνία μου,
όχι ελληνική, ή τουρκική,
μα χώρα ολοελεύτερη,
κατοικημένη αύριο,
απ' όλους όσους σ' αγαπούν

Ίωνες
Έλληνες, Τούρκους και άλλους.
Ναί, θα σε αγαπάω πάντοτε,
και πάντοτε θα σε διεκδικώ:
Ελπίδα - Όνειρο - Ιωνία.

Νιώθω, έδω, βαθειά, μέσα μου, τον πόνο σου ποιητή, τον καημό σου για τη χαμένη Ιωνία, για τον Ελληνισμό, για τους ανθρώπους που ξεσπιτώθηκαν, για τα όνειρα που σάπισαν στις προσμονής την προβλήτα εναγώνια στραμμένοι, κατά τα μάκριτα, προσμένοντας να δουν τον " αποθρώσκοντα καπνόν " του από τη μοίρα σταλμένου πλεούμενου που θα τους ξαναπάει στην αγαπημένη τους Ιωνία και σου σφίγγω το χέρι, ευχαριστώντας σε για τη συγκίνηση και την ανθρωπιά που μας ξανάδωσες...

Ρόδος, Κυριακή, 13 Απρίλη 1997

«ΡΟΔΙΑΚΗ» ΑΠΟ ΤΟ 1915

ΦΛΑΣ ΣΤΟ ΠΑΡΕΛΘΟΝ



ΡΟΔΙΑΚΗ 12 ΑΠΡΙΛΙΟΥ 1923
Αριθμός φύλλου 479
ΕΠΙ ΤΑΙΣ ΕΟΡΤΑΙΣ ΤΟΥ ΠΑΣΧΑ

Η επί ταις εορταίς του Πάσχα κίνησης υπήρξε και εφέτος λίαι ζωηρά. Η εν τοις ναοίς συγκέντρωσις ιδία κατά τας τελευταίας ημέρας της Μ. Εβδομάδας και της Κυριακής του Πάσχα εξαιρετικώς μεγάλη.

Εις την εν γένει κίνησιν των εορτών συνέβαλε εξαιρετικώς η τελείως ήδη καταρτισθείσα Φιλαρμονική του Διαγόρα υπό την διεύθυνσιν του λαμπρού Μουσικοδιδασκάλου της κ. Γ.Βαλλή, ήτις κατά τηνΜεγάλην Παρασκευήν παρηκολούθησε τον επιτάφιο της Εκκλ.Νεοχωρίου και την Τρίτην εις την πανήγυριν της Διγενής.

Με τον τέλειον καταρτισμόν των μαθητών της, με την ιδιαιτέραν στολήν των και με το πλούσιον πρόγραμμα της Φιλαρμονικής του Διαγόρα έδιδεν ιδιαιτέραν χάριν εις τον εορτασμόν των εορτών μας.

-Μεγαλυτέρα επίσης εφέτος η επιτυχία του ανθυλλίου την φιλοπτώχου.

Αι εισπράξεις του υπερέβησαν τας των άλλων ετών, δια εν τη Εκκλ. Νεοχωρίου όπου η συγκέντρωσις είνε πάντοτε μεγαλυτέρα.

Εφέτος μάλιστα είχε τούτο το εξαιρετικόν, ότι επεξετάσθη μέχρι Κρεμαστής, όπου αι εισπράξεις του υπερέβησαν το 300 φράγκα.

ΔΗΛΩΣΙΣ

Φέρεται εις γνώσιν του ευσεβούς κοινού ότι αύριον Παρασκευήν της Ζωοδόχου Πηγής εν Τριάντα τελεσθήσεται η συνήθης πανήγυρις, μεθ'ην θα επακολουθήση δημόσιος χορός εις την αυλήν της Εκκλησίας αι εκ του οποίου εισπράξεις θα διατεθώσιν υπέρ του ταμείου της Εκκλησίας.

Τριάντα τη 28/1 Απριλίου 1923
Η Εφοροεπιτροπή
Στέργος Μιχαλάκις
Κώστας Γ.Ανθού
Σάββας Αρβανιτάκης

ΧΡΗΜΑΤΙΣΤΙΚΑΙ ΠΡΑΞΕΙΣ

Επι Λονδίνου 93
Επι Παρισίων 131
Τράπεζα Αλχαδέφ

(Σ.Σ. Η Ροδιακή εκδιδόταν τότε υπό καθεστώς ιταλικής λογοκρισίας. Διατηρείται επίσης η γλώσσα και τα τοπωνύμια που υπάρχαν σως αρχές του αιώνα).

ΠΕΡΣΙΔΕΣ αντιηλιακές
κάθετες ή οριζόντιες μεταλλικές–
υφασμάτινες–πλαστικές–
ξύλινες για πόρτες–παράθυρα–βιτρίνες κ.ά.
ΠΩΛΗΣΗ ΧΟΝΔΡΙΚΗ



- Κουρτινόξυλα
- Κουρτινόβεργες
- Κορνίζες
- Αφίσσες
- Αξεσουάρ τζακιών
- Πόρτες πτυσσόμενες
- Κουρτίνες μπάνιου
- Γραμματοκιβώτια
- Φαρμακεία
- Μοκέτες

ΒΙΟΤΕΧΝΙΑ - ΕΙΣΑΓΩΓΕΣ - ΑΝΤΙΠΡΟΣΩΠΕΙΕΣ - ΕΜΠΟΡΙΑ
Σ. ΑΤΣΑΣ & ΣΙΑ Ε.Ε
Εμπορικό Κέντρο ΜΗΔΕΙΑ 78–80
Τηλ. 63602 – 66339 FAX: 63602

ΕΠΙΤΟΚΙΑ
ΟΜΟΛΟΓΩΝ – ΕΝΤΟΚΩΝ ΓΡΑΜΜΑΤΙΩΝ

3μηνο	Διαπραγματεύσιμο
6μηνο	Διαπραγματεύσιμο
1 ετους	Διαπραγματεύσιμο
7 έτη	Διαπραγματεύσιμο

ΠΡΟΘΕΣΜΙΑΣ

1 εβδομ.	Διαπραγματεύσιμο
2 εβδομ.	Διαπραγματεύσιμο
3 εβδομ.	Διαπραγματεύσιμο
1 μηνός	Διαπραγματεύσιμο
2 μηνών	Διαπραγματεύσιμο
3 μηνών	Διαπραγματεύσιμο
4 μηνών	Διαπραγματεύσιμο
5 μηνών	Διαπραγματεύσιμο
6 μηνών	Διαπραγματεύσιμο
9 μηνών	Διαπραγματεύσιμο
1 ετους	Διαπραγματεύσιμο

ΣΥΝΑΛΛΑΓΜΑΤΟΣ

1 εβδομ.	Διαπραγματεύσιμο
2 εβδομ.	Διαπραγματεύσιμο
3 εβδομ.	Διαπραγματεύσιμο
1 μηνός	Διαπραγματεύσιμο
2 μηνών	Διαπραγματεύσιμο
3 μηνών	Διαπραγματεύσιμο
4 μηνών	Διαπραγματεύσιμο
5 μηνών	Διαπραγματεύσιμο
6 μηνών	Διαπραγματεύσιμο
9 μηνών	Διαπραγματεύσιμο
1 ετους	Διαπραγματεύσιμο

ΕΞΑΣΦΑΛΙΣΤΕ ΤΑ ΕΛΚΥΣΤΙΚΟΤΕΡΑ ΕΠΙΤΟΚΙΑ ΤΗΣ ΑΓΟΡΑΣ
ΕΠΕΝΔΥΤΙΚΗ Α.Ε.
ΕΠΕΝΔΥΤΙΚΗ ΧΡΗΜΑΤΟΟΙΚΟΝΟΜΙΚΕΣ ΥΠΗΡΕΣΙΕΣ
ΕΔΡΑ: ΔΩΔΕΚΑΝΗΣΙΩΝ 4, ΠΛ. ΚΥΠΡΟΥ ΡΟΔΟΣ ΤΗΛ.: 39730-31-email:epend@rho.forthnet.gr - ΥΠΟΚ/ΜΑ ΑΘΗΝΩΝ: ΑΝΤΗΝΟΡΟΣ & ΙΟΦΩΝΤΟΣ 16, Τ.Κ. 16121 ΑΘΗΝΑ - ΤΗΛ. 7295306, 7295307, ΓΡΑΜΜΗ ISDN: 7290326 - email: epend@ath.forthnet.gr
ADATTO

ΓΙΕΓΚΕΡΜΑΪΣΤΕΡ
ΤΟ ΓΝΗΣΙΟ ΚΑΙ ΔΥΝΑΤΟ ΣΦΗΝΑΚΙ!!
Εσείς;



ΓΕΩΡΓ. ΣΙΜΙΞΗΣ - ΤΗΛ. ΠΑΡΑΓΓΕΛΙΩΝ 29553 - ΡΟΔΟΣ

ΤΑ ΠΡΩΤΟΣΕΛΙΔΑ ΤΩΝ ΑΘΗΝΑΪΚΩΝ ΕΦΗΜΕΡΙΔΩΝ

Οι τίτλοι των βασικών πρωτοσέλιδων θεμάτων στις χθεσινές πρωινές και απογευματινές αθηναϊκές εφημερίδες είναι οι εξής:

ΑΔΕΣΜΕΥΤΟΣ ΤΥΠΟΣ
"Ο κοντός που "σκοτώνει"! 100 δισ. τα "φέσια" στην αγορά το τρίμηνο! Θύματα συνταξιούχοι, μισθοσυντήρητοι, μικρομεσαίοι, δημόσιοι υπάλληλοι κ.α"

ΑΠΟΓΕΥΜΑΤΙΝΗ
"Λίστα θανάτου με υποψήφια θύματα. Φρίκη στην αναπαράσταση των φόνων. Θα σκότωνε κι άλλους ο "κοντός"".

Η ΑΥΓΗ
"Οικο-Δικαιοσύνη! Αθωώθηκε η "Γκρίνπις" καταδικάστηκε η ρύπανση της Μότορ οϊλ".

ΑΥΡΙΑΝΗ
"Στόπ στον εμφύλιο. Το ΠΑΣΟΚ ζητά να μπεί φρένο στη σκύλευση της μνήμης του Ανδρέα".

ΕΘΝΟΣ
"Εκατόν δύο χιλιάδες φθηνά στεγαστικά δάνεια. Πεντακόσια δισεκατομμύρια στεγαστικά για το 1997".

ΕΛΕΥΘΕΡΗ ΩΡΑ
"Κινδυνεύει με..... βραχυκύκλωμα. Ολες οι "τάσεις" στην Εκτελεστική της Ν.Δ γιατί ο πρόεδρος..."

ΕΛΕΥΘΕΡΟΣ
"Κάτσε φρόνιμα. Αυστηρή προειδοποίηση στον πρωθυπουργό απο 95 βουλευτές και μέλη της Κ.Ε του ΠΑΣΟΚ.".

ΕΛΕΥΘΕΡΟΣ ΤΥΠΟΣ
"Τρόμος πάνω απο την πόλη. 8 στους 10 πολίτες φοβούνται να κυκλοφορήσουν τη νύχτα".

ΕΛΕΥΘΕΡΟΤΥΠΙΑ
"Νέα μέτρα άν τα έσοδα φρενάρουν. Σημίτης: Κάνουμε ταμείο το Μάιο και βλέπουμε".

ΕΞΟΥΣΙΑ
"Μαϊμού γενικός γραμματέας στο Υπουργείο οικονομικών. Κουμπάρος του Γιώργου Δρύ υπογράφει για δισ. χωρίς να έχει διορισθεί".

Η ΚΑΘΗΜΕΡΙΝΗ
"Εφοδος των "αδιάφθορων". Κατέγραψαν 1200 φορολογικές παραβάσεις την πρώτη ημέρα"

Ο ΛΟΓΟΣ
"Εργασιακή ειρήνη στις τράπεζες. Ολοι οι νέοι μισθοί και τα επιδόματα των τραπεζοϋπαλλήλων".

ΤΑ ΝΕΑ
"Μαχαίρι για υποψήφιους βουλευτές. Ποιούς, κόβει το ΠΑΣΟΚ.".

ΝΙΚΗ
"Σεβασμό στο Ανδρέα. Κραυγή αγανάκτησης 95 στελεχών του ΠΑΣΟΚ".

ΡΙΖΟΣΠΑΣΤΗΣ
"Μήνυμα ελπίδας ενάντια στα ναρκωτικά. Πρόληψη- απεξάρτηση-επανένταξη, τονίστηκε σε Διήμερο".

ΕΠΙΓΡΑΦΕΣ PERICLIS
ΔΙΑΦΗΜΙΣΤΙΚΑ ΜΕΣΑ ΠΡΟΒΟΛΗΣ
ΤΙΜΟΚΑΤΑΛΟΓΟΙ
ΦΩΤΕΙΝΑ MENU
ΣΤΑΝΤ
ΔΙΑΦΗΜΙΣΤΙΚΑ
ΦΩΤΟΓΡΑΦΕΙΕΣ
ΔΙΑΦΑΝΕΙΕΣ
Κ.Τ.Λ.
78485

Η ΡΟΔΙΑΚΗ
Ημερήσια Εφημερίδα της Ρόδου
Ετος Ιδρύσεως 1915
ΙΔΙΟΚΤΗΣΙΑ - ΕΚΔΟΣΗ
ΑΦΟΙ Σ. ΤΣΟΠΑΝΑΚΗ
Η. ΚΩΤΙΑΔΗΣ Ο.Ε.
ΕΚΔΟΤΗΣ
Γεώργ. Τσοπανάκης
ΔΙΕΥΘΥΝΤΗΣ
Αθ. Μαρασιώτης
ΣΥΝΤΑΞΗ
Σπύρος Παγκάς, Γρηγόρης Πελλός
Λουκάς Μαστής, Μιχάλης Μαστής
ΑΘΛΗΤΙΚΑ
Μανόλης Μπάτης, Νικήτας Κουσκούσης
ΠΟΛΙΤΙΣΤΙΚΑ
Παράσχος Παρασός
ΜΟΝΙΜΟΣ ΣΥΝΕΡΓΑΤΗΣ
Γιώργος Βούης
ΓΡΑΦΕΙΑ ΣΥΝΤΑΞΗΣ
Μάρκου Μαλλιαράκη 11
Τηλ. 24610 - 30865 - 75640
Fax (0241) 75641
ΛΟΓΙΣΤΗΡΙΟ - ΔΙΑΦΗΜΙΣΕΙΣ
Νέα Αγορά 53
Τηλ. 22210 - 75230
Fax (0241) 22471

Η ΡΟΔΙΑΚΗ

ΑΝΕΞΑΡΤΗΤΗ ΗΜΕΡΗΣΙΑ ΠΡΩΙΝΗ ΕΦΗΜΕΡΙΔΑ ΤΗΣ ΡΟΔΟΥ

ΣΕΛΙΔΑ 3

Μετά την εκλογή του Κώστα Καραμανλή

Προς τη Ν.Δ. προσβλέπει τώρα ο λαός

"Οι οιωνοί είναι άριστοι" επισημαίνεται σε ανακοίνωση της Νομ. Επιτροπής

Η εκλογή του Κώστα Καραμανλή στην ηγεσία της Ν.Δ. αποδείχθηκε ότι ήταν η μόνη που μπορούσε να αποκαταστήσει την ενότητα και ομοψυχία στο κόμμα και παράλληλα να της προσδώσει προοπτικές νίκης στις επερχόμενες εκλογικές αναμετρήσεις.

Τα παραπάνω επισημαίνονται σε ανακοίνωση της Ν.Ε. Δωδ/σου της Ν.Δ. ύστερα από την προχθεσινή συνεδρίαση της παρουσία και πολλών στελεχών που είτε έλαβαν μέρος στο συνέδριο του κόμματος είτε όχι.

- Στην ίδια ανακοίνωση τονίζεται ακόμη ότι τώρα "οι οιωνοί είναι περισσότερο από κάθε άλλη φορά καλοί, καθώς το ΠΑΣΟΚ με την ασυνέπεια, την αναποτελεσματικότητα και την σκληρή οικονομική και κοινωνική πολιτική έχει απογοητεύσει την πλειοψηφία του λαού".

ΤΟ ΠΛΗΡΕΣ κείμενο της ανακοίνωσης της Ν.Ε. Δωδ/σου της Ν.Δ. έχει ως εξής:

«Πραγματοποιήθηκε την Πέμπτη στα Γραφεία της Νέας Δημοκρατίας, μετά από πρόσκληση της Ν.Ε., ευρεία σύσκεψη στελεχών, η οποία είχε εξαιρετική επιτυχία. Έλαβαν μέρος εκτός από τα μέλη της Ν.Ε., και οι σύνεδροι που μετείχαν στο τελευταίο συνέδριο του κόμματος, ανάμεσα στους

Συνέχεια στη σελ. 15

Κορυφή του παγόβουνου οι συγκρούσεις σε ...τεχνοκρατικό επίπεδο

Τα χειρότερα είναι πίσω για το ΠΑΣΟΚ

Αναμένεται όξυνση των επιθέσεων και των αλληλοϋπονομεύσεων με στόχο όχι τα ...έργα, αλλά την πολιτική επιβίωση και επικράτη-

Θάρθουν και τα χειρότερα για το ΠΑΣΟΚ που παρά τις προσπάθειες των ψυχραιμοτέρων εξακολουθεί να σπαράσσεται από εσωτερικές έριδες. Αυτή είναι η εκτίμηση κορυφαίου στελέχους που παρακολουθεί από κοντά τις εξελίξεις και ιδιαίτερα τα πρόσφατα γεγονότα όπου πρωταγωνιστές ήταν ο Νομάρχης, Υπουργοί και ο Γενικός Γραμματέας Νοτίου Αιγαίου κ. Καλουδκώτης.

Κατά την εισήγηση του στελέχους αυτού καυγάδες και δημόσια αντιπαράθεση θα είχαμε ακόμα και αν ο Νομάρχης δεν διάλεγε την τακτική του "εκβιασμού". Και αυτό γιατί το περιβάλλον του Πρωθυπουργού δείχνει αποφασισμένο να απομακρύνει στελέχη που δεν πρόσκεινται ευνοϊκά σ' αυτόν όπως είναι ο Νομάρχης και άλλοι γνωστοί "αξιωματούχοι" του ΠΑΣΟΚ στη Δωδεκάνησο.

- Σ' αυτό άλλωστε αποσκοπεί-σύμφωνα πάντα με τις εκτιμήσεις-και η παρατεταμένη προεκλογική περίοδος που άνοιξε δια στόματος ανθρώπων του πρωθυπουργού και συνοδεύτηκε με αντιπαραθέσεις και συνεχή και επί καθημερινής βάσεως κτυπήματα κάτω από τη μέση, όχι μόνο

Συνέχεια στη σελ. 15

Τα 2,5 δις για το συνεδριακό κέντρο του Ιπποκρατείου

Από την Κω και τα Κρητικά κατέληξαν στην ...Κέρκυρα!

Για ψευδή ενημέρωση και παραπλάνηση καταγγέλλει ο κ. Ζίγδης βουλευτές και δημοτικούς άρχοντες

Για ψευδή ενημέρωση του λαού με σκοπό την παραπλάνησή του, κατηγορεί ο πρόεδρος της ΕΔΗΚ κ. Γιάννης Ζίγδης τους βουλευτές μας, αλλά και τους δημοτικούς άρχοντες για την απώλεια των πιστώσεων από την Ευρωπαϊκή Τράπεζα για την Συνεδριακό Κέντρο του Διεθνούς Ιπποκρατείου Ιδρύματος στην Κω.

Όπως καταγγέλλει ο κ. Ζίγδης οι πιστώσεις αυτές-περίπου 2,5 δις δρχ.-κατέληξαν τελικά στην Κέρκυρα, αφού δεν χρησιμοποιήθηκαν ούτε στην «αμαρτωλή πρόταση για την κατασκευή μώλων στον κόλπο της Ιξιάς, προκειμένου να προστατεύονται οι λουόμενες τουρίστριες από τα κύματα».

ΑΝΑΛΥΤΙΚΑ, στη δήλωσή του ο κ. Ζίγδης αναφέρει:

«Φαίνεται ότι ... η Σαρακοστή αποδυναμώνει την ταχύτητα της μεταφοράς της αλληλογραφίας από τα νησιά στην πρωτεύουσα και καθιστά πολύ ...σαρακοστιανό το περιεχόμενό της!..

Έτσι, προχθές μόλις έλαβα το φύλλο της 20ης Μαρτίου της εφημερίδας "ΤΟ ΒΗΜΑ ΤΗΣ ΚΩ", στο οποίο διάβασα ένα οργισμένο άρθρο, με τίτλο: "Αφού μας έπρηξε 5 χρόνια, δεν χρηματοδοτεί η Ευρωπαϊκή Τράπεζα το Συνεδριακό Κέντρο. Φτου κι από την αρχή να βρούμε χρήματα από το κράτος...".

Τις διαβεβαιώσεις περί επικείμενης χρηματοδότησης της κατασκευής του Ιατρικού Συνεδριακού Κέντρου της Κω από την Ευρωπαϊκή Τράπεζα Επενδύσεων μας έδιναν επί 5 συνεχή χρόνια τώρα οι

Συνέχεια στην σελ. 15

ΟΛΟΙ ΣΤΗ ΡΟΔΟ ΧΡΗΣΙΜΟΠΟΙΟΥΝ ΤΟ ΚΙΝΗΣΗΣ

Ούτε σταγόνα πετρελαίου θέρμανσης!

ΑΔΕΙΑΣΑΝ ΟΙ ΔΕΞΑΜΕΝΕΣ ΛΟΓΩ ΤΩΝ ΑΣΥΝΗΘΙΣΤΑ ΚΑΚΩΝ ΚΑΙΡΙΚΩΝ ΣΥΝΘΗΚΩΝ

Ούτε σταγόνα πετρελαίου θέρμανσης δεν υπάρχει πλέον στη αγορά του νησιού μας, καθώς οι ασυνήθιστες καιρικές συνθήκες του Απριλίου, εξάντλησαν όλα τα αποθέματα αιφνιδιάζοντας έτσι τις εταιρίες, που άλλες χρονιές αναγκάζονταν ακόμη και να επιστρέψουν στην πρωτεύουσα μεγάλες ποσότητες που περίσσευαν, από την χειμερινή περίοδο.

Έτσι, όσοι από τους καταναλωτές του πετρελαίου θέρμανσης, αναγκάζονται τώρα να εφοδιάσουν τις δεξαμενές τους, για να λειτουργήσουν τα καλοριφέρ των σπιτιών τους και να αντιμετωπίσουν το ασυνήθιστο για την εποχή κρύο, είναι υποχρεωμένοι να εφοδιάζονται με το πετρέλαιο κίνησης, το οποίο όμως τους κοστίζει τουλάχιστον 50 δραχμές περισσότερο ανά λίτρο!

- Η κατάσταση αυτή, σύμφωνα με τους εκπροσώπους των πρατηρίων του νησιού μας, παρουσιάζεται για πρώτη φορά τα τελευταία 20 τουλάχιστον χρόνια, αφού, οι εταιρίες όλα τα προηγούμενα χρόνια είχαν εξαντλήσει το αργότερο μέχρι το τέλος Μαρτίου όλα τα σχετικά αποθέματα του πετρελαίου θέρμανσης, και χρησιμοποιούσαν στην συνέχεια τις δεξαμενές τους για την αποθήκευση, καυσίμων αεροσκαφών, εν όψει της τουριστικής περιόδου.

Μάλιστα, προκειμένου να

Συνέχεια στη σελ. 16

Για να πάρουν άλλοι τις άδειές τους

Δεν έχει το νοσοκομείο περιθώρια για αποσπάσεις γιατρών σε άλλα νησιά!

Αύριο έχουν έκτακτη γενική συνέλευση

Σε έκτακτη γενική συνέλευση συνέρχονται αύριο Δευτέρα, οι νοσοκομειακοί γιατροί Ρόδου, προκειμένου να χαράξουν την γραμμή που θα πρέπει να ακολουθήσουν από δω και πέρα, έναντι της επιχειρούμενης προσπάθειας αποδυνάμωσης του στελεχειακού ιατρικού δυναμικού του νοσοκομείου.

Ο γενικός γραμματέας του Συλλόγου των Νοσοκομειακών γιατρών **κ. Κώστας Κουτσόπουλος** μιλώνας χθες για το θέμα αυτό, τόνισε ότι αυτό που αδυνατούν όλοι να κατανοήσουν, είναι ο... υπέρμετρος ζήλος που έδειξε αυτή την φορά η διοίκηση του νοσοκομείου, για την στελέχωση άλλων νοσοκομείων του νομού μας, όπως προκύπτει μάλιστα, από σχετικό έγγραφο, που απέστειλε προς το νοσοκομείο μας, ο πρόεδρος του Νοσοκομείου της Λέρου, σύμφωνα με το οποίο, η πρωτοβουλία αυτή, ανήκει στον πρόεδρο του δ.σ. του ΓΝ Ρόδου!

- Ο ίδιος, τόνισε ότι οι αποσπάσεις αυτές των γιατρών, είναι επιβεβλημένη ανάγκη να γίνουν, προς τα περιφερειακά Νοσοκομεία, έτσι

Συνέχεια στη σελ. 15

Παρουσίαση δύο βιβλίων του Κ. Τσαλαχούρη

Σε εκδήλωση που οργανώνει σήμερα στις 6 μ.μ. η Ομοσπονδία Δωδεκανησιακών Παροικιακών Σωματίων θα παρουσιασθούν τα βιβλία του ροδίτη δημοσιογράφου και ιστορικού ερευνητή Κώστα Τσαλαχούρη, "Ρόδος 43-44-μέρες αντίστασης και προδοσίας" και "ΙΜΙΑ, το χρονικό της χάραξης των συνόρων της Δωδεκανήσου 1932-1947". Η εκδήλωση θα πραγματοποιηθεί στο Δικηγορικό Σύλλογο Ρόδου. Ομιλητής θα είναι ο δικηγόρος και συγγραφέας Μανόλης Μακρής, ενώ σύντομη παρέμβαση θα κάνει ο Κώστας Τσαλαχούρης.

Προσέκρουσε σε κολώνα φωτισμού

Σοβαρά τραυματίστηκε χθες τα ξημερώματα ένας 27χρονος σερβιτόρος που εργαζονταν στο νησί μας, όταν η δίκυκλη μοτοσικλέτα που οδηγούσε ξέφυγε από την πορεία της και προσέκρουσε σε κολώνα φωτισμού.

Πρόκειται για τον Ιωάννη Καλλιακούδα από την Αθήνα που διέμενε προσωρινά στο νησί μας κι εργάζονταν σε ξενοδοχείο της Νότιας Ρόδου. Το ατύχημα σημειώθηκε στο Κιοτάρι όταν ο οδηγός, λόγω αδέξιου χειρισμού, υπερβολικής ταχύτητας προσέκρουσε σε κολώνα φωτισμού. Ο ατυχος οδηγός, εντοπίστηκε λίγες ώρες αργότερα από διερχόμενους οδηγούς και μεταφέρθηκε στο νοσοκομείο της Ρόδου.

Από το παράρτημα Ρόδου της Δίωξης Οικονομικού Εγκλήματος

Αστραπιαίως θα επιβάλλονται τώρα τα φορολογικά πρόστιμα

Τερματίζεται το καθεστώς της "λήθης" των φακέλων σε συρτάρια επί μήνες ή ακόμη και χρόνια!

Σε γενικούς ελέγχους και στην διοικητική διάρθρωση και συγκρότητη της νέας υπηρεσίας, περιορίστηκε η δραστηριότητα του Σώματος Δίωξης Οικονομικού Εγκλήματος το πρώτο διήμερο, για το νησί της Ρόδου.

Σύμφωνα με όσα έγιναν γνωστά, τα στελέχη της ΣΔΟΕ της περιοχής μας, προχώρησαν σε περιορισμένους γενικούς ελέγχους πάσης φύσεως, σύμφωνα με τις εντολές του αρμόδιου τμήματος του Υπουργείου των Οικονομικών, εντοπίζοντας έτσι, σχετικές φορολογικές παραβάσεις, οι οποίες όμως σε καμμία περίπτωση δεν θα μπορούσαν να χαρακτηριστούν ως ιδιαίτερα σοβαρές.

Αυτό που αξίζει να σημειωθεί, είναι ότι σε καθημερινή βάση, το επιτελικό τμήμα της ΣΔΟΕ που στεγάζεται στο Υπουργείο των Οικονομικών, βρίσκεται σε ανοικτή γραμμή με την αντίστοιχη υπηρεσία της Ρόδου, ελέγχοντας έτσι

Συνέχεια στη σελ. 15

Από ανακοπή πέθανε 50χρονη!

Την τελευταία της πνοή άφησε χθες τα ξημερώματα την ώρα που βρίσκονταν μέσα στο σπίτι της στην περιοχή των Αγίων Αποστόλων, η 50χρονη Μαρία Κοντού του Κυριάκου.

Στο νοσοκομείο της Ρόδου, που μεταφέρθηκε λίγα λεπτά αργότερα από συγγενείς της, απλώς διαπιστώθηκε ο θάνατός της, ο οποίος οφείλεται σε παθολογικά αίτια και συγκεκριμένα σε ανακοπή της καρδιάς

Ειλημμένη θεωρείται η απόφαση του ΕΟΤ

Σε ιδιώτες οι μαρίνες της Ρόδου και της Κω

Θα κατασκευάσουν τις χερσαίες εγκαταστάσεις και θα έχουν την εκμετάλλευση

Οι ιδιώτες θα κληθούν "να βγάλουν τα κάστανα από την φωτιά" σε ότι αφορά τις μαρίνες Ρόδου και Κω, αφού κάτι τέτοιο θεωρείται πλέον ειλημμένη απόφαση σε ότι αφορά τον ΕΟΤ.

Όπως πράγματι έγινε γνωστό, μέχρι το 1998, 15 συνολικά μαρίνες, μεταξύ των οποίων αυτές της Ρόδου και της Κω, θα περάσουν στην ιδιωτική πρωτοβουλία, κατόπιν διαγωνισμών.

- Σε ότι αφορά την μαρίνα της Κώ,η διαδικασία θα προχωρήσει πιο γρήγορα. αφού η κατασκευή του έργου βρίσκεται σε πιο προχωρημένο στάδιο.

Οι ιδιώτες δηλαδή, θα κληθούν να αναλάβουν την κατασκευή και διαμόρφωση των χερσαίων εγκαταστάσεων, και θα έχουν στη συνέχεια την εκμετάλλευσή τους, για πολλά χρόνια.

- Στην λύση πάντως αυτή, τόσο για την Κω όσο και για την Ρόδο, συναινούν όλοι οι τοπικοί παράγοντες και τη θέση αυτή την έχουν εκφράσει κατ'επανάληψη στον ΕΟΤ και στους άλλους αρμόδιους κυβερνητικούς παράγοντες.

Αρχίζουν σήμερα οι εργασίες της

Δρακόντεια μέτρα στη Διάσκεψη πολιτικών της Ν.Α. Μεσογείου

Και Ρώσοι βουλευτές ως παρατηρητές

Αρχιζουν σήμερα οι εργασίες της Διάσκεψης των νέων Κοινοβουλευτικών των χωρών της Ανατολικής Μεσογείου που πραγματοποιείται στην πόλη μας και συγκεκριμένα στο ξενοδοχείο "Έσπερος Παλλάς".

Χθες ήρθαν στη Ρόδο οι αντιπροσωπείες του Ισραήλ της Ιορδανίας και των Παλαιστινίων καθώς και Ρώσοι βουλευτές που θα μετάσχουν ως παρατηρητές.

Έχουν έρθει επίσης η γραμματεία του Ινστιτούτου και ο Σύνδεσμος του Ευρωκοινοβουλίου και της Κοινοβουλευτικής Συνελεύσεως του Συμβουλίου της Ευρώπης.

- Χθες το βράδυ αναμένονταν στη Ρόδο οι αντιπροσωπείες Τουρκίας, Αιγύπτου και της Κύπρου ενώ οι υπόλοιπες αντιπροσωπείες θα έρθουν σήμερα το πρωί.

Επικεφαλής της Ελληνικής αντιπροσωπείας είναι ο αντιπρόεδρος της Βουλής κ. Σγουρίδης ενώ μετέχουν οι κ.κ. Βύρων Πολύδωρας, Ε. Κα-

Συνέχεια στην σελ. 15

Δημοπράτηση το φράγμα στην Πάτμο

Προκηρύχθηκε επιτέλους η κατασκευή φράγματος στα Λιβάδια της Πάτμου από το Υπουργείο Γεωργίας.

Το έργο είναι προϋπολογισμού 1.278.000.000 δραχμών και η σχετική δημοπρασία για την ανάδειξη εργολάβου θα γίνει στις 27 Μαΐου. Για την κατασκευή λιμνοδεξαμενών σε άλλα νησιά της Δωδ/σου που είναι στο πρόγραμμα εδώ και επτά χρόνια (!) υπάρχει ακόμη συμαντική καθυστέρηση και κανένας δεν γνωρίζει πότε θα δημοπρατηθούν.

Από το Σύνδεσμο Τουριστικών Επιχειρήσεων

Ταμείο για τις πωχεύσεις

Θα "εκτίθενται" από το Ιντερνέτ

Τη δημιουργία ασφαλιστικού προγράμματος για τα μέλη του έναντι των πτωχεύσεων των τουριστικών οργανισμών, καθώς και τη δυνατότητα παρουσίασής τους διαμέσου του Internet ανακοίνωσε, μεταξύ άλλων, ο Σύνδεσμος Ελληνικών Τουριστικών Επιχειρήσεων στο πλαίσιο της 5ης γενικής του συνέλευσης.

Παράλλα τονίστηκε ότι βασικός άξονας του ΣΕΤΕ και το 1997 θα είναι η προσπάθεια ποιοτικής αναβάθμισης του ελληνικού τουρισμού. Στη συγκεκριμένη συνέλευση, που πραγματοποιήθηκε στο ξενοδοχείο "Divanis Caravel", διεξήχθηκαν οι αρχαιρεσίες για την εκλογή του νέου διοικητικού συμβουλίου του Συνδέσμου για την επόμενη τετραετία.

- Στη θέση του προέδρου επανεξελέγη ο κ. Σπύρος Κοκοτός, ενώ αντιπρόεδροι του Συνδέσμου είναι ο κ. Νίκος Αγγελόπουλος, Σταύρος Ανδρεάδης, Θόδωρος Βασιλάκης και η κα Ντία Καψή.

ΕΞΑΙΡΕΤΙΚΩΣ ΕΠΕΙΓΟΝ

Η "ΕΛΛΗΝΙΚΗ ΡΑΔΙΟΦΩΝΙΑ" (Ε.Ρ.Α) η ΕΡΤ-3, η ΕΡΑΣΠΟΡ, οι 19 ραδιοσταθμοί της ΕΡΑ και οι Γιατροί του Κόσμου

εκφράζουν την αλληλεγγύη τους και τη συμπαράστασή τους στις δοκιμαζόμενες ευπαθείς κατηγορίες κατοίκων της νότιας Βουλγαρίας, όπως είναι τα ορφανά, οι γέροντες, τα άτομα με ειδικές ανάγκες.

ΑΠΕΥΘΥΝΟΥΜΕ ΕΚΚΛΗΣΗ

ΓΙΑ ΧΡΗΜΑΤΑ (κατάθεση στο λογαριασμό Εμπορικής 83.70.31.48) και **ΤΡΟΦΙΜΑ** (στα γραφεία των κατά τόπους περιφερειακών σταθμών της ΕΡΑ).

- Κάθε σταθμός έχει "υιοθετήσει" από δύο σχετικά ιδρύματα της γειτονος προς τα οποία θα δοθεί η βοήθεια,

Μπορείτε να έρθετε σε επαφή μαζί του.

ΑΛΛΗΛΕΓΓΥΗ ΚΑΙ ΣΥΜΠΑΡΑΣΤΑΣΗ ΤΩΡΑ!

ΟΙ ΚΑΛΥΤΕΡΕΣ ΣΕ ΠΟΙΟΤΗΤΑ ΓΕΡΜΑΝΙΚΕΣ ΜΠΥΡΕΣ
Αντιπροσωπεύονται ΑΠΟΚΛΕΙΣΤΙΚΑ
από την εταιρεία μας

VELTINS
PILSENER
★
ERDINGER
Weißbier

a.k. SERVICES LTD
ΟΚΕΥ ΣΕΡΒΙΣΕΣ Ε.Π.Ε.

Γραφεία - Έκθεση - ΑΣΓΟΥΡΟΥ, Τηλ. 64760, 65989

Η θέση της Δωδεκανήσου στην Ευρωπαϊκή πρόκληση για ανάπτυξη

Του Βασ. Α. Υψηλάντη, δικηγόρου

Η πορεία προς την Ευρωπαϊκή ολοκλήρωση βρίσκεται τη στιγμή αυτή σε ένα στάδιο ιδιαίτερα καθοριστικό, αφού οι τροποποιήσεις της Συνθήκης για την Πολιτική, Οικονομική και Νομισματική Ένωση ή όπως απλά ονομάζεται της Συνθήκης του Μάαστριχτ, μέσω της Διακυβερνητικής Συνδιάσκεψης, θα ωθήσουν ενδεχομένως την Ευρωπαϊκή Ένωση σε μια νέα τροχιά για να καταστεί δυνατή η δυναμική της παρουσία στη νέα παγκόσμια πολιτική και οικονομική πραγματικότητα.

Για να πετύχει η Πολιτική Ένωση τους στοχους της πρέπει να φέρει τους λαούς των Κρατών-Μελών κοντύτερα, να αμβλύνει το παρουσιαζόμενο δημοκρατικό έλλειμμα και να ισχυροποιήσει τους θεσμούς έτσι ώστε η κοινή πορεία να αναπτυχθεί βασιζόμενη στις αρχές της ισότητας, της δημοκρατίας και της αλληλεγγύης, καθοριστικά σημεία για να αποκτήσει η Ευρωπαϊκή Ένωση, de jure και de facto τη νομική προσωπικότητα που θα της επιτρέψει να εμφανίζεται προς τα έξω με μια δυναμική φωνή δικαιώνοντας κατά τον τόπο αυτό τον ιστορικό της προορισμό.

Αλληλένδετα με την Πολιτική Ένωση, για την επίτευξη της μεγαλύτερα δυνατής ολοκλήρωσης της Ευρωπαϊκής Ένωσης, λειτουργούν οι μηχανισμοί της Οικονομικής και Νομισματικης Ένωσης. Είναι γεγονός ότι όσον αφορά το σκέλος της πραγμάτωσης της Νο-

Συνέχεια στη σελ. 16

Le jardin

Το νεο γαστρονομικό εστιατόριο
LE JARDIN του Rodos Park σας παρουσιάζει
ένα ανοιξιάτικο μενού γευσιγνωσίας,
βασισμένο σε Ελληνικές γεύσεις

Αιγαιοπελαγίτικη Αρμονία
Μαριναρισμένα Φιλετάκια μπαρμπουνιού
σε στρώση από ψιλοκομμένα κολοκυθάκια και αρωματικά βότανα
***
Μανιτάρια του Βοσκού
Φρέσκα μανιτάρια γεμιστά με πράσινη ελιά σε κρούστα φέτας
***
Αρνάκι Γάλακτος "BYZANTINO"
Γεμιστό με Ρύζι και ξηρούς καρπούς με σάλτσα από δαμάσκηνα
***
Μανούρι τηγανιτό με μέλι και καρύδια
***
Αχλάδι ψημένο σε Amandia

Τιμή κατ'άτομο: δρχ. 7.800.
Καθημερινά, εκτός Δευτέρας από 20:00 έως 24:00 και μόνο με κρατήσεις

Rodos Park

RODOS PARK - Ρήγα Φεραίου 12 - Τηλ:77 140

ΟΜΟΣΠΟΝΔΙΑ ΔΩΔΕΚΑΝΗΣΙΑΚΩΝ ΠΑΡΟΙΚΙΑΚΩΝ ΣΩΜΑΤΕΙΩΝ ΡΟΔΟΥ

ΠΡΟΣΚΛΗΣΗ

Η Ομοσπονδία Δωδεκανησιακών Παροικιακών Σωματείων Ρόδου Σας προσκαλεί

να τιμήσετε με τη παρουσία σας την εκδήλωση που διοργανώνει την **Κυριακή 13 Απριλίου 1997 και ώρα 18.00** στην αίθουσα διαλέξεων του Δικηγορικού Συλλόγου Ρόδου, με θέμα την παρουσίαση των βιβλίων του Ρόδιου δημοσιογράφου και ιστορικού ερευνητή **Κώστα Τσαλαχούρη «Ρόδος '43-'44-Μέρες αντίστασης και προδοσίας»** και **«ΙΜΙΑ, το χρονικό της χάραξης των συνόρων της Δωδεκανήσου (1932-1947)».**

Ομιλητής θα είναι ο δικηγόρος και συγγραφέας Μανόλης Μακρής. Σύντομη παρέμβαση του Κώστα Τσαλαχούρη.

Για την Ομοσπονδία Δωδεκανησιακών Παροικιακών Σωματείων Ρόδου
Ο Πρόεδρος
Κυριάκος Χονδρός

ΕΠΙΧΕΙΡΗΣΗ ΠΑΡΟΧΗΣ ΕΠΕΝΔΥΤΙΚΩΝ ΥΠΗΡΕΣΙΩΝ ΔΩΔΕΚΑΝΗΣΟΥ Α.Ε.

Ε.Π.Ε.Υ. ΔΩΔΕΚΑΝΗΣΟΥ Α.Ε.

ΥΠΗΡΕΣΙΕΣ ΠΟΥ ΠΑΡΕΧΟΝΤΑΙ ΣΕ ΣΥΝΕΡΓΑΣΙΑ ΜΕ ΤΗΝ ΕΛΛΗΝΟΑΜΕΡΙΚΑΝΙΚΗ ΑΧΕ

Αίθουσα, ειδικά διαμορφωμένη, για on line παρακολούθηση του Χ.Α.Α.

Άμεση πρόσβαση στο Χρηματιστήριο Αξιών Αθηνών για αγορές και πωλήσεις τίτλων

Αγορές-πωλήσεις εντόκων γραμματίων, ομολόγων, αμοιβαίων κεφαλαίων

Τεχνικές-θεμελιώδεις αναλύσεις

Ενημέρωση χαρτοφυλακίων

25ης Μαρτίου 9 - 851 00 - Ρόδος - Τηλ./Fax: (0241) 75610-75611

ΑΥΤΟΜΑΤΗ ΣΟΥΒΛΑ ΚΛΑΠΑΚΗ

"Αφήστε τους άλλους να ψήνονται"

ΜΠΑΤΑΡΙΑΣ ΡΕΥΜΑΤΟΣ

Στοιχίζει σχεδόν όσο και η απλή



Ο μηχανισμός μόνος του κάνει και για τη παλιά σας σούβλα

ΚΑΝΕΙ ΤΟ ΨΗΣΙΜΟ ΔΙΑΣΚΕΔΑΣΗ

Ν. ΜΟΡΦΩΠΟΣ και ΣΙΑ Ο.Ε.
ΚΟΔΡΙΓΚΤΩΝΟΣ 32-34
ΤΗΛ. 25488, 25490



ΠΑΙΔΙΚΑ ΠΑΡΤΥ ΝΕΩΡΙΟΝ

Κάτι το ξεχωριστό !

Στην υπέροχη αίθουσα που δημιουργήσαμε στο ΝΕΩΡΙΟΝ με πολλά έξυπνα και διασκεδαστικά παιχνίδια και πάντα υπό την επίβλεψη παιδαγωγού, αναλαμβάνουμε τη διοργάνωση παιδικών πάρτυ και γενεθλίων που θα μείνουν αξέχαστα σε σας και στα παιδιά σας.
Πλούσια μενού, πρωτοτυπίες και πολλές εκπλήξεις!
Θέρμανση, Εξαερισμός, Άνετο πάρκινγκ.

ΥΠΕΥΘΥΝΗ ΟΡΓΑΝΩΣΗΣ
ΡΟΥΛΑ ΛΟΥΤΣΙΟΥ
ΝΗΠΙΑΓΩΓΟΣ

ΤΗΛ. 24644-23878

ΦΡΟΝΤΙΣΤΗΡΙΑ ΙΤΑΛΙΚΩΝ

"LA SAPIENZA"

ΕΥΑΓΓΕΛΙΑΣ Μ. ΠΑΝΑΗ

ΦΙΛΟΛΟΓΟΥ ΠΑΝΕΠΙΣΤΗΜΙΟΥ ΠΑΒΙΑΣ

ΡΟΔΟΣ: ΚΩΝΣΤΑΝΤΙΝΟΥ ΠΑΛΑΙΟΛΟΓΟΥ 105 (πάρκο Αγίου Ιωάννου) τηλ.: 34730, 81540
ΠΑΡΑΔΕΙΣΙ: ΔΗΜΟΚΡΑΤΙΑΣ 143 (έναντι Γυμνασιου) τηλ. 81540,81541

ΣΠΟΥΔΕΣ ΣΤΗΝ ΙΤΑΛΙΑ!

ΥΠΟΨΗΦΙΟΙ ΦΟΙΤΗΤΕΣ ΤΩΝ ΙΤΑΛΙΚΩΝ ΠΑΝΕΠΙΣΤΗΜΙΩΝ: *Το φροντιστήριό μας, θέλοντας να προσφέρει στους μαθητές του και στο κοινό του νησιού μας μια ολοκληρωμένη και ανωτέρου επιπέδου παροχή υπηρεσιών, εξασφάλισε την αποκλειστική συνεργασία για όλη τη Δωδεκάνησο με το COLLEGIO UNIVERSITARIO της ιταλικής πόλης L' AQUILA. Στο κολλέγιο αυτό, ο κάθε υποψήφιος φοιτητής εξασφαλίζει μια πλήρη δέσμη εξυπηρέτησης που περιλαμβάνει:*

1. *Εντατικά πρωινά μαθήματα γλώσσας και ορολογίας σε ολιγομελή τμήματα αρχάριων και προχωρημένων κατανεμημένα ανάλογα με τη σχολή επιλογής του υποψηφίου, που διδάσκουν ειδικευμένοι ιταλοί καθηγητές.*
2. *Απογευματινή εξατομικευμένη συνομιλία-επεξήγηση και παρακολούθηση του κάθε μαθητή ξεχωριστά απ' τον καθηγητή του.*
3. *Διαμονή σε ατομικά σύγχρονα studios*
4. *Καθημερινό γεύμα μέσα στο Κολλέγιο για όλους τους οικότροφους.*
5. *Εκπαιδευτικές εκδρομές και ένα πλήθος άλλων δραστηριοτήτων, υπό την ευθύνη και παρακολούθηση των καθηγητών, για να επιτυγχάνεται η καλύτερη δυνατή προσαρμογή του υποψηφίου στην ιταλική πραγματικότητα και η εκμάθηση της γλώσσας με σύγχρονες μεθόδους.*
6. *Μαθήματα-διαμονή-διατροφή, γίνονται μέσα στο χώρο του Κολλεγίου, ώστε ο μαθητής να εξοικονομεί χρόνο πολύτιμο για την μελέτη του. Επιπλέον, επειδή τα πάντα είναι υπό τον άμεσο ολοήμερο έλεγχο των καθηγητών, τόσον οι γονείς όσον και οι μαθητές, είναι πιο ασφαλής και κατοχυρωμένοι για το καλό αποτέλεσμα των προσπαθειών τους.*
7. *Υποστήριξη του υποψηφίου σ' όλη τη διάρκεια των εξετάσεων καθώς και μετά την εισαγωγή του στο πανεπιστήμιο.*
8. *Ιδιαίτερα χαμηλές τιμές διδάκτρων-διαμονής-διατροφής, ώστε να είναι προσιτά σε ΟΛΑ τα παιδιά που θέλουν να σπουδάσουν σε οποιαδήποτε σχολή των Ιταλικών Πανεπιστημίων ή που επιθυμούν να τελειοποιήσουν την γνώση της ιταλικής γλώσσας.*

ΓΟΝΕΙΣ-ΜΑΘΗΤΕΣ:

Για περισσότερες πληροφορίες, ελάτε στα φροντιστήριά μας. Είναι χαρά μας να σας ενημερώσουμε και να σας βοηθήσουμε να επιλέξετε το Πανεπιστήμιο όπου θα σπουδάσετε.

Με εκτίμηση
Ευαγγελία Μ. Παναή
Φιλόλογος Πανεπιστημίου Παβίας

επιλογές

ΤΟ "ΚΛΕΙΔΙ"

ΜΕΝΕΙ, εντούτοις, προ διευκρίνηση η συγκεκριμένη πολιτική πραστασία από φαλκιδεύσεις παγίων εργασιακών δικαιωμάτων.

ΓΙΑ όλα αυτά κρίσιμος μέλλει να αποδειχθεί ο χρόνος προετοιμασίας του κοινωνικού διαλόγου...

ΟΠΟΥ τα ενδιαφερόμενα μέρη θα κληθούν να καταθέσουν τον προβληματισμό και τις προτάσεις τους.

ΔΕΝ χωρεί αμφιβολία πως η επιδίωξη "της ευρύτερης δυνατής κοινωνικής συναίνεσης"

-όπως είπε ο Πρωθυπουργός-είναι το" κλειδί"...

ΓΙΑ την επιτυχία του εγχειρήματος σε κάθε βήμα, αλλά και σε βάθος χρόνου...

Από τα ΝΕΑ

ΠΑΡΑΚΩΛΥΟΥΝ

Κατά τα φαινόμενα ακόμη και το μετρό των Αθηνών θα ολοκληρωθεί συντομότερα από τις...ιδιωτικοποιήσεις.Στη Γερμανία ο αρμόδιος οργανισμός προχώρησε στην εκποίηση χιλιάδων πρώην ανατολικογερμανικών εταιριών σε ιδιώτες, στη Βρετανία συνέβη το ίδιο με μεγάλες κρατικές μονάδες, στην Τσεχία εφαρμόστηκαν ακόμη και ιδιότυπα σχήματα μαζικής μετοχοποίησης. Εν Ελλάδι, παρά την πικρή σε κόστος και αποτελέσματα εμπειρία των προβληματικών επιχειρήσεων, το ζήτημα εξακολουθεί να χρονίζει μεταξύ συσκέψεων και προτάσεων...

Ουδείς υποστηρίζει ότι η διαδικασία είναι ευχερής. Η τύχη των θέσεων εργασίας, η μειωμένη ανταγωνιστικότητα των μονάδων, η ανυπαρξία ικανοποιητικών προσφορών παρακωλύουν το εγχείρημα. Σοβαρότερο όμως εμπόδιο αποδεικνύεται η σύγχυση ως προς τον ρόλο του κράτους και τη σημασία της ανάμειξής του στην οικονομική δραστηριότητα.

Από άρθρο του Δ.Καστριώτη στην ΚΑΘΗΜΕΡΙΝΗ

"ΤΡΙΓΩΝΙΚΟΣ" ΔΙΑΛΟΓΟΣ

Ένας "τριγωνικός" διάλογος (κράτος, εργοδότες, εργαζόμενοι) με στόχο την διαμόρφωση μας συναινετικής στρατηγικής για την ανάπτυξη της οικονομίας, με δίκαιη κατανομή του κόστους αλλά και των οφελών που προκύπτουν από την ανάπτυξη, θα ήταν πιο αξιόπιστος και σίγουρα περισσότερο αποτελεσματικός.

Η στενότητα ατζέντας και η μονομέρεια του διαλόγου είναι φυσικό να ενδυναμώνουν τη δυσπιστία των εργαζομένων. Οι οποίοι προσλαμβάνουν την πρωτοβουλία της κυβέρνησης ως μια συγκρουσιακή πολιτική με στόχο να αποδυναμώσει ακόμη περισσότερο τη θέση τους στο κοινωνικό συσχετισμό.

Από άρθρο του Θ.Τσεκούρα στην ΕΞΟΥΣΙΑ

ΙΣΟΡΡΟΠΙΕΣ

ΕΙΝΑΙ ΦΑΝΕΡΟ ότι ο πρωθυπουργός προσπαθεί να κρατήσει κάποιες ισορροπίες απέναντι στους εργοδότες και τους εργαζομένους, τουλάχιστον φραστικά. Γι' αυτό και μίλησε για τον "τρίτο δρόμο" όπως χαρακτήρισε χθές τον κοινωνικό διάλογο.

Η ΑΛΗΘΕΙΑ, ωστόσο, είναι ότι είναι αδύνατο να συμβιβάσει τη λογική της οικονομίας της αγοράς με τις σοσιαλιστικές θέσεις του ΠΑΣΟΚ, οι οποίες αναγκαστικά εγκαταλείπονται. Και αυτή η εγκατάλειψη προκάλεσε τις αντιδράσις στελεχών του ΠΑΣΟΚ, που ζήτησαν ένα "πιο πολιτικό κείμενο," δηλαδή όχι τεχνοκρατικό, κατά τη χθεσινή συνεδρίαση της επιτροπής κόμματος-κυβέρνησης.

Από την ΕΛΕΥΘΕΡΟΤΥΠΙΑ

ΑΠΑΡΑΒΑΤΟΣ

Απαράβατος, λοιπόν, όρος για τη μελλοντική πορεία των ανοικτών κοινωνιών είναι ο δραστικός περιορισμός τόσο των οικονομικών δραστηριοτήτων του κράτους όσο και των αντιθέσεων ανάμεσα στους έχοντες και στους μη έχοντες που αναζητούν την προστασία της Πολιτείας. Γιατί η βελτιστοποίηση της απόδοσης, η καλύτερη αξιοποίηση των δημοσίων πόρων και η εισαγωγή του ανταγωνιστικού στοιχείου γαι την βελτίωση των παρεχομένων υπηρεσιών με μικρότερο κόστος και διευρυμένη δυνατότητα επιλογής, οφείλει να συνδυάζεται με το συλλογικό χρέος της αρωγής προς τους αδύναμους ή απλώς τους λιγότερο τυχερούς. Αυτή είναι η κοινωνική προτεραιότητα και ανάδειξη των φιλελευθέρων αρχών, όπως την προαναγγέλουν οι λαϊκές ρίζες και η λαϊκή αποστολή του.

Από άρθρο του Κ.Καραμανλή στον ΕΛΕΥΘΕΡΟ ΤΥΠΟ

Είπαν και ... ελάλησαν

➪ Αν ο καλλιτέχνης δεν μπορεί να τραβήξει το αυτί της συνείδησης ενός λαού, τότε είναι άχρηστος.

Θ.Καρακατσάνης

➪ Η οικονομία έχει πετύχει στόχους που ήταν αδύνατον να τους αντιληφθεί κανείς πριν από μια 20 ετία

Γ.Χριστοδουλάκης

➪ Έχει έναν ωραίο στίχο ο Ν.Γκάτσος: "πάντα στον κόσμο θ'ρχεται Παρασκευή Μεγάλη και κάποιος θα σταυρώνεται για να σωθούνε άλλοι" (σ.σ. για τον πιθανό ανασχηματισμό).

Δ.Ρέππας

➪ Την κρίνω αυστηρά (σ.σ. τη Δήμητρα Λιάνη). Γιατί μέσα από αυτό το βλέμμα μου γι' αυτήν κρίνεται ουσιαστικά και ο Ανδρέας Παπανδρέου. Αυτό είναι όλο.

Γ.Λιάνης

➪ Ο κοινωνικός διάλογος άρχισε με ΜΑΤ και δακρυγόνα και αν η κυβέρνηση συνεχίσει έτσι, θα επέλθει κοινωνική θύελλα...

Δ.Τσοβόλας

BP SOLAR

ΕΝΕΡΓΕΙΑ

ΑΝΕΜΟΓΕΝΝΗΤΡΙΕΣ & ΦΩΤΟΒΟΛΤΑΪΚΑ ΣΥΣΤΗΜΑΤΑ
BP SOLAR

ΛΥΣΤΕ ΤΟ ΕΝΕΡΓΕΙΑΚΟ ΣΑΣ ΠΡΟΒΛΗΜΑ ΜΙΑ ΓΙΑ ΠΑΝΤΑ!!!

ΕΚΜΕΤΑΛΕΥΤΕΙΤΕ ΤΟΝ ΗΛΙΟ ΚΑΙ ΤΟΝ ΑΕΡΑ ΚΑΙ ΑΠΟΚΤΗΣΤΕ:

ΔΩΡΕΑΝ ΡΕΥΜΑ:

▲ ΣΤΟ ΣΠΙΤΙ ΣΑΣ
▲ ΣΤΗΝ ΕΞΟΧΙΚΗ ΣΑΣ ΚΑΤΟΙΚΙΑ
▲ ΣΤΟ ΤΡΟΧΟΣΠΙΤΟ ΣΑΣ
▲ ΣΤΟ ΣΚΑΦΟΣ ΣΑΣ
▲ ΣΤΟ CAMPING

πλαισιο

Αποκλειστικός αντιπρόσωπος Δωδεκανήσου και Κρήτης
Μ. Βόλας & Υιοι Ο.Ε.
Κρεμαστή-Ρόδος. Τηλ. (0241) 91275. Τηλ-Fax: 96670

ΠΥΡΑΣΦΑΛΕΙΑ

ARMAOS SECURITY

Με σκοπό την πρόληψη και την αποτελεσματική αντιμετώπιση των κινδύνων της φωτιάς είμαστε στην ευχάριστη θέση να σας ενημερώσουμε για την επέκταση των δραστηριοτήτων μας και στον τομέα της ΠΥΡΑΣΦΑΛΕΙΑΣ.
Στο νέο μας ξεκίνημα σας προσφέρουμε σε συμφέρουσες τιμές.

- ΠΥΡΟΣΒΕΣΤΗΡΕΣ
- ΠΥΡΟΣΒΕΣΤΙΚΕΣ ΦΩΛΙΕΣ
- ΦΩΤΙΣΤΙΚΑ ΑΣΦΑΛΕΙΑΣ
- ΠΙΝΑΚΕΣ ΠΥΡΑΝΙΧΝΕΥΣΗΣ
- ΑΥΤΟΜΑΤΗ ΚΑΤΑΣΒΕΣΗ
- ΑΝΑΓΟΜΩΣΕΙΣ ΠΥΡΟΣΒΕΣΤΗΡΩΝ
- SERVISE ΓΙΑ ΟΛΟΥΣ ΤΟΥΣ ΠΙΝΑΚΕΣ ΠΥΡΑΝΙΧΝΕΥΣΗΣ

ΕΚΘΕΣΗ ΛΙΝΔΟΥ 80 ΡΟΔΟΣ
τηλ. 23632

ΠΡΟΤΥΠΟ ΚΕΝΤΡΟ ΤΗΛΕΦΩΝΙΑΣ

Προσφορές Τηλεφωνικών Κέντρων
Ψηφιακά Τηλεφωνικά Κέντρα

SIEMENS HICOM & COMPACT S
ΑΠΟ 16 - 80 ΔΩΜΑΤΙΑ
Με 100.000 Προκαταβολή + Φ.Π.Α.
Τιμολογίου & Εξόφληση σε 12 Μήνες

ΧΩΡΗΤΙΚΟΤΗΤΑ

4	Γραμμές ΟΤΕ	16	Εσωτερικά	35000	τον μήνα
4	»	24	»	45000	» »
4	»	30	»	60000	» »
4	»	50	»	100000	» »
4	»	80	»	120000	» »
4	»	20	»	Hyundai	με απευ-

θείας πρόσβαση σε εσωτερικό τηλέφωνο από εξωτερική γραμμή χωρίς τηλεφωνήτρια 55000 τον μήνα

Περιλαμβάνουν:

✔ Τηλ. Κέντρο SIEMENS HICOM - COMPACT S
✔ Τηλ. Συσκευές με πληκτρολόγιο ψηφιακές
✔ Συσκευή Τηλεφωνητρίας
✔ Εκτυπωτής CITIZEN Σειριακός
✔ Αντικεραυνική προστασία ΟΤΕ & ΔΕΗ
✔ Εγκατάσταση σε έτοιμο δίκτυο
✔ Προγραμματισμός & εκπαίδευση της τηλεφωνήτριας 12 μήνες SERVICE δωρεάν χωρίς μηνιαία συντήρηση **10 χρόνια τεχνική υποστήριξη.**

Προπαντός συνέπεια

ΑΦΟΙ ΣΚΟΡΔΗ Ο.Ε.
Παν. Ροδίου 87 τηλ. 25672 FAX 75666 Ρόδος
(πίσω από την εκκλησία του Αγίου Ιωαννη)



ΣΠΙΤΙΑ
ΠΡΟΚΑΤΑΣΚΕΥΑΣΜΕΝΑ
ΚΑΙ ΚΤΙΣΤΑ
ΑΝΤΙΣΕΙΣΜΙΚΑ - ΑΚΑΥΣΤΑ

ΜΠΑΓΚΑΛΟΟΥΣ - ΣΚΕΠΕΣ
ΚΙΟΣΚΙΑ - ΠΕΡΓΚΟΛΕΣ



ΜΗΧΑΝΗΜΑΤΑ
• ΞΥΛΟΥ
• ΜΕΤΑΛΛΟΥ

Ε.Ν. ΚΥΡΙΑΚΟΥ
ΑΠΟΛΛΩΝΙΟΥ ΡΟΔΙΟΥ & ΣΩΤΗΡΟΣ
ΙΞΙΑ - ΡΟΔΟΣ
ΤΗΛ: (0241) 90002, (094) 326917
Α.Φ.Μ.34270010 Α.Ο.Υ. ΡΟΔΟΥ 7542

ΜΗΧΑΝΗΜΑΤΑ
• ΒΙΟΛ. ΚΑΘΑΡΙΣΜΟΥ
• ΠΙΣΙΝΕΣ
• ΥΔΡΟΜΑΣΑΖ
• ΣΑΟΥΝΕΣ



ΞΥΛΕΙΑ
ΞΗΡΑΜΕΝΗ - ΕΜΠΟΤΙΣΜΕΝΗ

ΔΙΑΜΟΡΦΩΣΗ ΧΩΡΩΝ
ΚΑΙΜΑΤΙΣΤΙΚΑ - ΠΑΓΚΑ
ΗΛΕΚΤΡΙΚΟΣ ΕΞΟΠΛΙΣΜΟΣ



ΠΡΟΚΑΤΑΣΚΕΥΑΣΜΕΝΑ ΣΠΙΤΙΑ & ΚΤΙΣΤΑ, ΜΕ ΤΙΣ ΚΑΤΩΘΙ ΠΡΟΔΙΑΓΡΑΦΕΣ

- Αντισεισμικά
- Άκαυστα
- Με ξυλεία ξηραμένη-εμποτισμένη
- Είδη υγιεινής-πλακάκια, **ΔΙΚΗ ΣΑΣ ΕΠΙΛΟΓΗΣ**
- Κουφώματα-επίπλα κουζίνας-ντουλάπες, δικής σας επιλογής και γούστου στο εργοστάσιό μας
- Θερμομόνωση-ηχομόνωση τέλεια δι' όλο το σπίτι
- Σκεπή παραδοσιακή με κεραμίδι με μόνωση και αντοχή πρωτόγνωρη δια τις κατασκευές που μέχρι σήμερα γνωρίσατε.
- Σοβατίσματα με ειδικό άκαυστο πέτρωμα περλίτη, αντί άμμου.

ΜΕΓΑΛΕΣ ΕΥΚΟΛΙΕΣ ΠΛΗΡΩΜΗΣ
ΕΩΣ ΚΑΙ 3 ΕΤΗ

ΚΥΡΙΑΚΟΥ

ΕΓΓΥΗΣΗ Η ΠΕΙΡΑ ΜΑΣ 14 ΕΤΩΝ ΕΠΙΣΚΕΦΘΕΙΤΕ ΜΑΣ
Η ΤΗΛΕΦΩΝΕΙΣΤΕ ΜΑΣ ΓΙΑ ΠΛΗΡΗ ΕΝΗΜΕΡΩΣΗ ΣΑΣ
ΙΞΙΑ-ΡΟΔΟΣ Τηλ: 90002, κινητό: 094/326917

ΚΕΝΤΡΑ ΑΙΣΘΗΤΙΚΗΣ ΚΑΙ ΑΔΥΝΑΤΙΣΜΑΤΟΣ ΡΟΔΟΥ

Στην πόλη της Ρόδου τα παρακάτω Ινστιτούτα λειτουργούν με άδεια ασκήσεως επαγγέλματος και άδεια λειτουργίας εγκεκριμένη από το Υγειονομείο, την Αστυνομία και τη Νομαρχία Δωδεκανήσου

ΑΝΤΩΝΩΦ-ΑΝΘΙΜΟΥ ΜΑΡΙΝΑ
Αννης Μαρίας 88 τηλ. 25226
ΙΝΤΖΑ ΠΟΠΗ
Γρ. Λαμπράκη 39 τηλ. 33225
ΚΑΡΠΑΘΑΚΗ-ΚΟΡΚΙΔΑ ΣΤΑΜΑΤΙΑ
Τάρπον Σπριγκς 27 τηλ. 20107
ΚΑΤΣΟΥΡΑΚΗ-ΓΛΥΝΟΥ ΜΑΡΙΑ
Αγ. Αναστασίας 9 τηλ. 31061
ΚΟΛΙΑΔΟΥ-ΣΙΦΩΝΙΟΥ ΡΕΝΑ
Στ. Καζούλη 50 τηλ. 37876
ΜΑΓΟΥ ΜΙΚΑ *"FACEWEAR"*
Πατρ. Αθηναγόρα 26 τηλ. 28009
ΜΑΝΟΥΣΟΥ ΕΛΕΝΗ
Κων. Υδραίου 102 τηλ. 66289
ΜΠΑΡΛΑΒΑ ΑΛΕΞΑΝΔΡΑ
"AMERICAN FITNESS ACCOSIATION"
Εθν. Μακαρίου 28 CAIRO PALACE τηλ. 73015
ΠΑΓΚΑ ΑΝΝΑ *ESPACE BEAUTE*
Ιωαν. Καζούλη 13 Τηλ. 30003
ΠΑΣΤΡΙΚΟΥ ΚΑΤΕΡΙΝΑ
Λοχ. Φανουράκη 11 τηλ. 25745
ΣΤΥΛΙΟΥ-ΧΑΤΖΗΜΑΡΤΗ ΔΕΣΠΩ
Παπανικολή 19 τηλ. 24681
ΦΟΥΝΤΟΥΡΑΔΑΚΗ ΧΡΥΣΑΝΘΗ
Βενετοκλέων 3 τηλ. 37188
ΧΑΡΑΛΑΜΠΟΥΣ ΜΑΡΙΑ
Λίνδου 107 τηλ. 26068
ΧΑΤΖΗΣΑΒΒΑ ΣΤΕΛΛΑ
"STELLA BEAUTY" Μιχ. Πετρίδη 49 τηλ. 30469

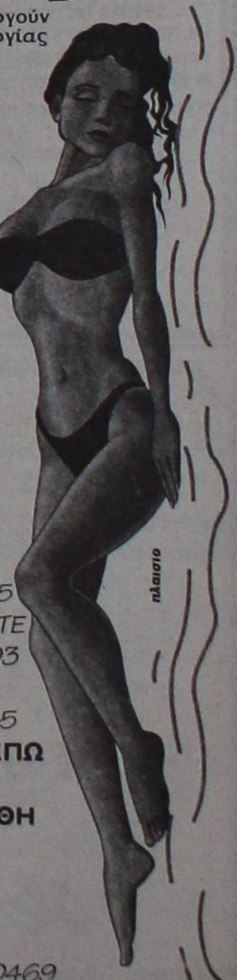



πλαισιο

ΑΝΤΙΛΑΛΟΙ (πολιτικοί και άλλοι....)

ΣΦΡΑΓΙΔΕΣ ΣΕ 1 ΩΡΑ
Καθημερινά & Σάββατο 09:00 - 14:00
ΜΑΡΚΟΥ ΜΑΛΛΙΑΡΑΚΗ 11
(στο υπόγειο του τυπογραφείου της εφημερίδας "Ροδιακή")
ΤΗΛ.: 39.115 - FAX: 74.892 - Στείλετε την παραγγελία σας τηλεφωνικά ή FAX

ΤΙΜΕΣ ΣΦΡΑΓΙΔΩΝ ΕΩΣ 5,5 ΕΚΑΤ.

5 γραμμές	3.300
κάθε επί πλέον γραμμή	700
4 γραμμές	2.800
3 γραμμές	2.300
2 γραμμές	1.800
1 γραμμή	1.300
ΠΛΑΙΣΙΟ	1.000

Απωθητικά

"ελικοδρόμιο, ελικοδρόμιο είσαι εδώ;"

Στο χθεσινό μας σημείωμα είχαμε καταπιαστεί για το πως και το γιατί τα ελικοδρόμια στα νησιά μας "αρνούνται" να λειτουργήσουν εδώ και 7-8 χρόνια και αναφερθήκαμε στην συνεδρίαση της ειδικής επιτροπής "Θεσμών και Διαφάνειας" της Βουλής που πραγματοποιήθηκε στις 9 Δεκεμβρίου πέρυσι, με θέμα τη μη λειτουργία του ελικοδρομίου της Τήλου που είχε ως αποτέλεσμα τον τραγικό θάνατο ενός ηλικιωμένου. Στο "show" είχαν προσκληθεί και πήραν μέρος ο Γου Γου Νοτίου Αιγαίου, ο διευθυντής της Υπηρεσίας Πολιτικής Αεροπορίας (Υ.Π.Α.), ο δήμαρχος Τήλου, Τάσος Αλιφέρης.

Απών ο Νομάρχης-Παρασκευάς και ήταν χαρακτηριστική η φράση του βουλευτή Τσούρα, "αυτός που έπρεπε να είναι εδώ, δυστυχώς δεν είναι...".

Από την πλευρά της Επιτροπής πήραν μέρος οι βουλευτές Γιάννης Καψής, Τσούρας, Πεπονής, Μπενάκη, Παυλόπουλος και Δημαράς και όσα διεδραματίσθηκαν ξεπερνούν και τις καλύτερες στιγμές του σουρρεαλιστικού θεάτρου η ακριβέστερα αυτό του παραλογισμού.

Καψής: *Γιατί δεν λειτουργεί το αεροδρόμιο;*

ΠΑ: *Έχει ελλείψεις...*

Τσούρας: *Έχετε κάνει έγγραφα προς τους αρμόδιους υπουργούς και τις υπηρεσίες να φτιάξουν αυτές τις ελλείψεις;*

Υ.Π.Α. και Γ. Γ. Περιφέρειας: ....(δεν απαντούν και συνεχίζουν να σκαλίζουν αδιάκοπα μέσα στους φακέλους και τα ντοσιέ, άγνωστο τί!).

Τσούρας: *Καλά αφήστε τα χαρτιά γιατί δεν πρόκειται να βρούμε άκρη. Γνωρίζετε, τουλάχιστο, το ιδιοκτησιακό καθεστώς του έργου;*

Γ.Γ. Περιφέρειας: *Δεν ξέρω!*

Τσούρας: *Γνωρίζω όμως εγώ! Ούτε καν παραχωρητήριο του οικοπέδου δεν υπάρχει και το δημόσιο πήγε και έκανε ένα έργο έστω και ημιτελές σε ξένα χωράφια.*

(Το ελικοδρόμιο έγινε σε χώρο ιδιοκτησίας της εκκλησιαστικής επιτροπής του Αγίου Παντελεήμονα).

Δημαράς: *Πόσο κόστισε μέχρι τώρα;*

Υ.Π.Α.: *Δεν ξέρω!*

(Λέγεται, ότι μέχρι τώρα έχουν ξοδευτεί περισσότερο από 120 εκατομμύρια δρχ., για ένα έργο που το κόστος του δεν μπορούσε σε καμμιά περίπτωση να υπερβεί τα 50 εκατομμύρια δρχ.).

Δημαράς: *Γιατί δόθηκαν έξτρα χρήματα, χωρίς το έργο να έχει παραληφθεί;*

Γ.Γ. Περιφέρειας: *Δεν ξέρω!*

Καψής: *Κύριε Γενικέ! Τί θα πει δε γνωρίζω; Σας καλέσαμε για ένα συγκεκριμένο λόγο κι έπρεπε να είστε ενήμερος και νομίζω ότι οι ερωτήσεις είναι σαφείς, δηλ. πόσο κόστισε αν δόθηκαν πανωπροίκια κ.λπ.*

Γ. Γ. Περιφέρειας: *Κύριε Πρόεδρε, το όλο έργο δεν έγινε επί των ημερών μου και οι μόνοι που μπορούν να έχουν τέτοια στοιχεία είναι οι τεχνικές υπηρεσίες της Νομαρχίας Δωδεκανήσου. Βλέπετε έχουν περάσει ήδη 8 χρόνια και πάμε στα 9...*

Πεπονής: *Πόσα ημιτελή ελικοδρόμια έχουμε στα νησιά;*

Υ.Π.Α.: *Εβδομήντα!*

Πεπονής: *Πόσα λειτουργούν;*

Υ.Π.Α.: *Εξι!!*

Πεπονής: *Γιατί δεν λειτουργεί αυτό της Τήλου;*

Υ.Π.Α.: *Υπάρχουν προβλήματα και το πρώτο είναι το ιδιοκτησιακό καθεστώς του γηπέδου.*

Τσούρας: *Δήμαρχε, τί ενέργειες έγιναν για την παραχώρηση του γηπέδου;*

Αλιφέρης: *Καμμιά. Όπως σας είπα ο Δήμος Τήλου δεν έχει ούτε, καν, το φάκελο του ελικοδρομίου!*

Παυλόπουλος: *Υπάρχει έγγραφο άρνησης τελειοποίησης των έργων, λόγω ελλείψεως ιδιοκτησιακού καθεστώτος;*

Γ.Γ. Περιφέρειας: *Απ' ότι ξέρω, όχι.*

Το ελικοδρόμιο της Τήλου ξεκίνησε επί Ν.Δ., αφέθηκε ημιτελές, παρελήφθη από το ΠΑΣΟΚ και παραμένει, εισέτι, ημιτελές.. Κανείς δεν γνωρίζει με ακρίβεια πόσο κόστισε μέχρι τώρα και ο φακελος του έργου, μαλλον, έχει χαθεί!!!

Και έρχεται και ο κ. Μαχαιρίδης, νυν Γου Γου στο υπουργείο Αιγαίου και δηλώνει ότι αν δεν ολοκληρωθούν οι εργασίες στα ελικοδρόμια μέχρι το καλοκαίρι, όλοι πρέπει να πάνε στα σπίτια τους. Τα ίδια έλεγε και πριν από δύο χρόνια, περιφερειακός διευθυντής τότε όταν λόγω του μη ηλεκτροφωτισμού στο ελικοδρόμιο του Καστελλορίζου ένας ασθενής πήγε και νοσηλεύθηκε σε τουρκικό νοσοκομείο, απέναντι στην Αντίφυλλο...

-Κωστής Νικολάκης-

*"Σε επιτροπή της Βουλής το ελικοδρόμιο της Τήλου", άρθρο δημοσιευμένο στον "Παλμό της Τήλου", Ιανουάριος 1997.

Ο Ταχυδρόμος πέρασε...

● **κ. τακτ. αναγνώστη:** Ασφαλώς και δεν συμφωνώ με όλες τις ενέργειες του Νομάρχη. Επικροτώ όμως την τακτική του τσαμπουκά που ακολουθεί. Και ξέρεις γιατί; Γιατί ξεγυμνώνονται οι καρεκλοκένταυροι του κέντρου οι οποίοι με νύχια και δόντια προσπαθούν να επιβάλουν το δικό τους και να θάψουν κάθε φωνή αποκεντρωτισμού.

◆◆◆

● **Ομοίως:** Όσο για τα κυβερνητικά στελέχη που αλληλοσπαράσσονται δημόσια για ψύλλου πήδημα, δεν έχω να πω τίποτα παραπάνω απ' αυτό που φαίνεται. Οι άνθρωποι πουλάνε αυτό που διαθέτουν εν επαρκεία. Την ανευθυνότητα...

◆◆◆

● **κ. Γιάννη Παρασκευά, Νομάρχη Δωδεκανήσου:** Δεν μιλάνε έτσι σ' έναν κολλητό του Τσουκάτου Γιάννη μου (τον Καλουδιώτη εννοώ). Κρατάνε και μια πισινή. Γιατί την ώρα της κρίσεως στο ΠΑΣΟΚ για μια ακόμη φορά δεν θα μιλήσει ο "λαός", αλλά οι στρατηγοί και για την ακρίβεια ο αρχιστράτηγος....

◆◆◆

● **κ. Γιώργο Γιαννόπουλο, δήμαρχο Ρόδου:** Εσύ ουδετερότητα Γιώργο μου. Φίλος με όλους. Άλλωστε μην ξεχνάς ότι είσαι υπερκομματικός.

◆◆◆

● **κ. Θανάση Αναπολιτάνο:** Μια δυο ανακοινώσεις και "επιτυχίες" Θανάση μου και ανοίγει ο δρόμος. Γιατί δηλαδή καρέκλα στο ΕΚΚΕ (βλέπε Καλουδιώτης) και όχι στο ΚΚΕ λάιτ.

◆◆◆

● **Διάβασα:** "Ο κοντός ταξιτζής με το κράνος οκότωσε πέντε άτομα". Σιγά τα λάχανα. Εδώ ο κοντός πρωθυπουργός ξεπαστρεύει τον ελληνικό λαό με τον κοινωνικό διάλογο, στα πέντε άτυχα θύματα θα σταθούμε;

◆◆◆

ΕΤΣΙ ΚΙ ΑΛΛΙΩΣ...

«Δημοψηφισματικού» χαρακτήρα θα είναι οι ημερίδες που θα γίνουν σε τοπικό επίπεδο αναφορικά με τις συνενώσεις των κοινοτήτων, όπως τουλάχιστον δήλωσε προχθές ο δήμαρχος Ρόδου και πρόεδρος της Τοπικής Ένωσης Δήμων και Κοινοτήτων κ. Γιώργος Γιαννόπουλος.

Αλλά προφανώς δεν ήταν η κατάλληλη έκφραση διότι τα δημοψηφίσματα έχουν άλλο νόημα.

Είναι αυτονόητο δηλαδή οτι τα δημοψηφίσματα γίνονται για να παρθούν απόφασεις επί συγκεκριμένων θεμάτων για τα οποία απαιτείται η συναίνεση της κοινής γνώμης.

Στην συγκεκριμένη όμως περίπτωση τι νόημα έχει αφού ο αρμόδιος υπουργός έχει ξεκαθαρίσει οτι έτσι κι αλλιώς οι συνενώσεις θα γίνουν;

Σε απλά ελληνικά, αυτό πάει να πει οτι τον κ. υπουργό και την κυβέρνηση κατ' επέκτασην δεν την ενδιαφέρει η άποψη που μπορεί να έχει ο κόσμος για ένα τόσο σοβαρό θέμα, όπως αυτό των συνενώσεων.

ΕΚΛΕΙΣΕ ΤΟ ΘΕΜΑ;

Έκλεισε το θέμα **του νέου εργοστασίου** της ΔΕΗ στην περιοχή Φούρνων Απολακκιάς;

Όχι, λένε αυτοί που ξέρουν, και για να το λένε μάλλον κάτι **θα πρέπει** να έχουν υπόψην τους.

Και υποψιαζόμαστε κι εμείς, ως καχύποπτοι που μάλλον πρέπει να είμαστε, οτι το ζήτημα έχει σχέση **με τον χωροταξικό** σχεδιασμό του νησιού που βρίσκεται σε εξέλιξη εδώ και μερικούς μήνες.

Δεν ξέρουμε κατά πόσο είναι εφικτό κάτι τέτοιο, αλλά στην Ελλάδα **όλα είναι πιθανά!**

Αν μη τι άλλο τόσο τα παραθυράκια όσο και οι ...πίσω πόρτες **είναι προιόντα** που «ευδοκιμούν» ιδιαίτερα!!

ΓΙΑ ΤΗΝ ΚΟΡΟΪΔΙΑ

Στο **Ευρωπακό Δικαστήριο** απειλούν οτι θα προσφύγουν οι ξενοδόχοι αναφορικά με την τοκογλυφία που έχουν υποστεί από **το τραπεζικό σύστημα**, θέμα που γνωρίζουμε αρκετά καλά σε τοπικό επίπεδο, αφού οι παρενέργειες του είναι αρκετά ορατές και γνωστές.

Και εντάξει για τα χρέη δεν ξέρουμε αν θα δικαιωθούν, **όμως** αν οι ξενοδόχοι προσέφευγαν στο Ευρωπακό Δικαστήριο καταγγέλλοντας **την κορφιδία** που έχουν υποστεί από τους πολιτικούς τα τελευταία χρόνια, τότε η δικαίωση τους ήταν από ...χέρι!

Διότι έδω και πέντε χρόνια, όλο ρυθμίζονται τα χρέη αυτά , άλλα όλο ...αρύθμιστα είναι.

Αλλά **δυστυχώς στην Ελλάδα** το μόνο ίσως πράγμα που παραμένει εσαεί ατιμώρητο είναι η κοροιδία...

ΤΟΥ ΧΕΙΜΕΡΙΝΟΥ

Και σε κεντρικό επίπεδο συζητείται πλέον το θέμα του χειμερινού τουρισμού και μάλιστα γίνεται λόγος για πιλοτικό πρόγραμμα **που θα αφορά** την Ρόδο και την Κρήτη.

Με τα... λόγια βέβαια γίνονται όλα αυτά, διότι αν περιμένουμε πράξεις, με την... όρεξη θα μείνουμε!

ΠΑΕΙ ΚΑΛΑ



Εκτός του τότι έκλεισε με αρκετά **κέρδη** το 1996 η ΔΑΝΕ, πάει πολύ καλά και το τρέχον έτος!

Τα οικονομικά **στοιχεία** του πρώτου τριμήνου δείχνουν πράγματι ότι η πορεία της εταιρείας είναι αρκετά καλή με αποτέλεσμα ανάλογο να είναι και το κλίμα **αισιοδοξίας** που επικρατεί στις τάξεις της εταιρείας.

Βέβαια νωρίς είναι ακόμα, **αλλά** η καλή μέρα από το πρωί φαίνεται.

ΘΑ ΔΙΝΟΝΤΑΙ ΜΕΤΑΛΛΙΑ

Μέχρι **και μετάλλια** θα δίνει ο δήμος της Ρόδου, ως κίνητρο, σε όσους δηλώσουν συμμετοχή και δραστηριοποιήθούν **στο Σώμα Εθελοντών,** σκοπός του οποίου θα είναι η βοήθεια σε άτομα της τρίτης ηλικίας και όχι μόνο.

Όπως πράγματι δηλώθηκε **από τον αντιδήμαρχο** κ. Μαρτίνο Καννελλάκη, τα μετάλλια αυτά θα είναι χάλκινα, αργυρά και χρυσά , ανάλογα με το χρονικό διάστημα που θα απάσχολείται **κάθε εθελοντής.**

Είναι αυτό που λένε οτι το χρήμα πολλοί εμίσησαν , την δόξα ουδείς!

Η ΣΥΝΑΥΛΙΑ ΣΤΑ ΙΜΙΑ

Μέχρι και διάβημα λέει έχουν κάνει **οι αμερικανοί,** δια του πρεσβευτού τους κ. Νίκολα Μπερνς, **ζητώντας** να μη γίνει η συναυλία **στα Ίμια** που προγραμματίζει το περιοδικό "Νέμεσις" που εκδίκει η κ. Λιάνα Κανέλλη.

Αυτό τουλάχιστον αναφέρει η εφημερίδα "Ποντίκι" και εφόσον αληθεύει η πληροφορία, τότε η πρίπτωση της συναυλίας γίνεται πιο... ενδιαφέρουσα.

Εφόσον τελικά γίνει, διότι κατά πως πάει **θα την απαγορεύσουν...**

ΤΑ ΦΕΣΙΑ

Καλώς πράττουν πράγματι **οι φαρμακοποιοί** και έχουν αποφασίσει να στείλουν **εξώδικα** στα ασφαλιστικά ταμεία, τα περισσότερα εκ των οποίων δεν είναι εντάξει στις υποχρεώσεις τους κι έχουν "φεσώσει" τον κόσμο.

Με τα εξώδικα αυτά **ίσως** κάτι να γίνει...

ΔΥΟ ΕΚΔΟΧΕΣ

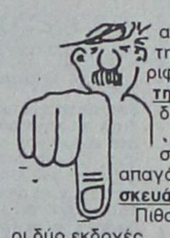

Στη νομαρχία **επρόκειτο** αρχικά να δώσει συνέντευξη την περασμένη Πέμπτη ο περιφερειάρχης **κ. Δ. Καλουδιώτης** αλλά... στον δήμο την έδωσε.

Προφανώς, είτε το... καλοσκέφθηκε **ο ίδιος,** είτε του το απαγόρευσε ο νομάρχης **κ. Παρασκευάς.**

Πιθανές εκ των πραγμάτων και οι δύο εκδοχές.

ΑΡΧΙΣΕ Η ΑΝΤΙΣΤΡΟΦΗ ΜΕΤΡΗΣΗ

Μάλλον μετρημένες θα πρέπει να είναι οι εβδομάδες του **κ. Δημήτρη Καλουδιώτη** στην θέση του γενικού γραμματέα της περιφέρειας Νοτίου Αιγαίου....

Ετοιμάζεται λέει **η αναδόμηση του,** και υπεύθυνος για αυτό δεν είναι μόνο ο νομάρχης κ. Παρασκευάς αλλά και άλλοι παράγοντες.

Φαίνεται μάλιστα οτι κατά την παρουσία του αυτές τις μέρες στο νησί μας κατάφερε **να απογοητεύσει**...αρκετούς αφού τα σχόλια περί της πολιτικής του **ανεπάρκειας** έχουν φουντώσει στην πιάτσα. Και μαζί με αυτά, άρχισαν να κυκλοφορούν και τα ...άλλα περί της αποπομπής του!

Ας μην είναι όμως και τόσο σίγουροι αυτοί που προσδοκούν μια τέτοια εξέλιξη, διότι υπάρχει στην μέση και ο ...Τσουκάτος με τον οποίο ο κ. Καλουδιώτης φαίνεται να γνωρίζεται **αρκετά καλά!**

ΥΠΕΡΑΡΙΘΜΟΙ

Έτριβαν τα μάτια τους μόλις επισκέφθησαν **νυχτερινό κέντρο** της πόλης μας οι υπάλληλοι του τμήματος Εμπορίου και δεν πίστευαν αυτό που έβλεπαν.

Η άδεια του εν λόγω κέντρου ήταν **για πενήντα** άτομα αλλά οι υπεύθυνοι του καταστήματος είχαν απλώσει περί **τα.... τρακόσια** καθίσματα!

Και να επρόκειτο για μια μόνο περίπτωση καλά θα ήταν.

ΤΟΥΡΙΣΜΟΣ

Προσκαλέσαμε την κ. Παπανδρέου στη Ρόδο,. διότι σκεφθήκαμε ότι ως υπουργός υπεύθυνη για τον τουρισμό θα **πρέπει** να... κάνει και λίγο τουρισμό είπε ο δήμαρχος Ρόδου κ. Γιώργος Γιαννόπουλος.

Ενδιαφέρουσα σκέψη.

✔ «Ζωντάνεψε» και πάλι η Ρόδος, με τις χιλιάδες μαθητές, που πλημμύρισαν τους δρόμους της πόλης μας, τις τελευταίες μέρες, στα πλαίσια των μαθητικών τους εκδρομών.

Όσο για **το χάος** που δημιουργείται από την κυκλοφορία των τουριστικών λεωφορείων, αναμενόμενο ήταν. Στο κάτω - κάτω, έχουμε την εντύπωση ότι κανένας δεν διαφωνεί **να θυσιάσουμε την... άνεση των μετακινήσεών μας μόνο,** προκειμένου να έχει αυτά τα ωφέλη η οικονομία της περιοχής μας!

✔ Οι καταστηματάρχες του νησιού μας, **εφαρμόζουν κατά γράμμα**, πάντως την εγκύκλιο του ΕΟΤ και χαμογελά συνεχώς, μήπως έτσι και καταφέρουν να ενισχύσουν τον... εξαιρετικά πολύτιμο **συναλλαγματοφόρο τομέα** της εθνικής μας οικονομίας.

Για το πώς πάνε **τα... έσοδα του κράτους**, δεν γνωρίζουν για την ώρα οι άνθρωποι. Για τις τσέπες τους όμως...

✔ Για τους οδηγούς των τουριστικών λεωφορείων, η οδηγία του ΕΟΤ «**περί... χαμόγελου**» μάλλον πέφτει στο κενό για την ώρα.

Το ίδιο και για τους **τουριστικούς πράκτορες**, οι οποίοι βρίσκονται μαζί τους **στα... μαχαίρια** αφού δεν μπόρεσαν να συμφωνήσουν όσον αφορά τις φετεινές αμοιβές.

Εκεί βλέπετε, **μόνο για γέλια δεν είναι η κατάσταση** έτσι όπως έχουν γίνει τα πράγματα..!

✔ Οι ξενοδοχοϋπάλληλοι να δούμε πώς θα μπορέσουν να... χαμογελάσουν με αυτά που τους περιμένουν. Για τους ξενοδόχους δεν ξέρουμε, εάν **από τώρα χαμογελούν**.

Κοινή διαπίστωση είναι, όμως, ότι οι... εξαιρετικά δύσκολες εποχές, έρχονται για όλους. Μηδενός εξαιρουμένου..!

✔ Το **γέλιο της... αρκούδας**, έχει να πέσει σίγουρα (και χωρίς μάλιστα τις εγκυκλίους του ΕΟΤ) κατά Κάλυμνο μεριά, όταν συγκεκριμένα επιχειρηθεί να διοργανωθεί (μέσα στον Μάιο λένε οι πληροφορίες το... **ροκπάρτι στα Ίμια!**

Διότι έχουμε την εντύπωση, ότι αυτοί οι «**χαβαλέδες**» που το αποφάσισαν, δεν έχουν ιδέα για το πως θα τους αντιμετωπίσουν οι κάτοικοι της περιοχής, όταν καταλάβουν ότι πάνε να τους βάλουν σε... νέες περιπέτειες, καλοκαιριάτικα!

ο χείμμαρος των αισθήσεων



αφεθείτε στην υγρή
απόλαυση που
σας προσφέρει
το σύστημα shower programme
HANSGROHE
και αντλήστε πνοή ζωής
από το μπάνιο σας!

το πρωτοποριακό σύστημα της HANSGROHE απλό στην τοποθέτησή του λειτουργεί στέλνοντας το νερό με τέσσερις διαφορετικούς τρόπους, ενώ παράλληλα, ο θερμοστάτης κρατάει σταθερή την θερμοκρασία που εσείς διαλέξατε μετατρέποντας το καθημερινό σας ντους σε μια μοναδική απόλαυση των αισθήσεων

ΑΠΟΚΛΕΙΣΤΙΚΑ ΓΙΑ ΟΛΗ ΤΗΝ ΔΩΔΕΚΑΝΗΣΟ

ΕΓΓΥΗΣΗ ΕΦ' ΟΡΟΥ ΖΩΗΣ ΑΝΤΑΛΛΑΚΤΙΚΑ ΔΩΡΕΑΝ ΓΙΑ ΤΟΝ ΜΗΧΑΝΙΣΜΟ

ARTEBAGNO

ΦΙΛΟΤΕΧΝΕΙ ΤΟ ΜΠΑΝΙΟ ΣΑΣ

• ΠΛΑΚΑΚΙΑ • ΕΙΔΗ ΥΓΙΕΙΝΗΣ • ΜΠΑΤΑΡΙΕΣ • ΕΠΙΠΛΑ ΜΠΑΝΙΟΥ

ΣΤΕΦΑΝΟΥ ΚΑΖΟΥΛΗ 7 - ΤΗΛ. 22230

ADATTO

G. A. FERRIES

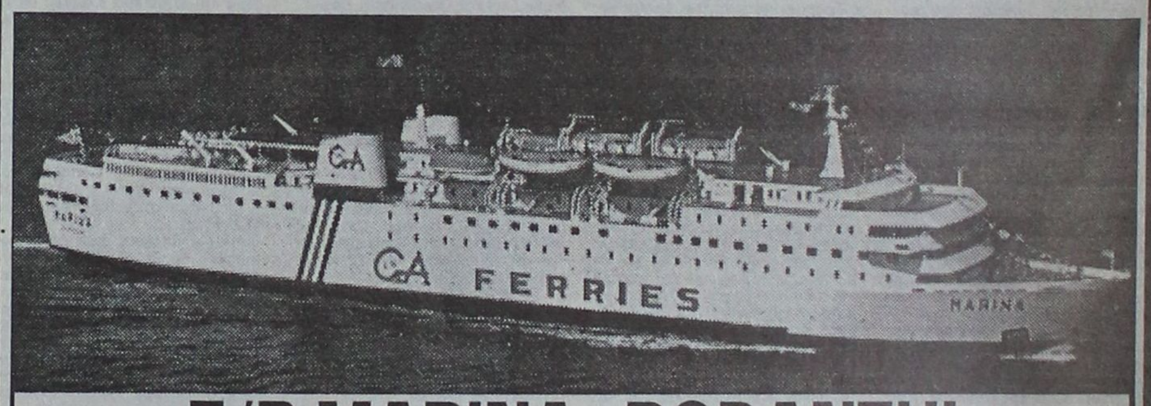

F/B MARINA–RODANTHI

Δύο πανέμορφες κυρίες οργώνουν καθημερινά τα γαλάζια νερά της Πατρίδας μας
F/B Ασφαλή, Γρήγορα, Πολυτελέστατα
ΔΡΟΜΟΛΟΓΙΑ F/B RODANTHI –MARINA.
Κάνουν το ταξίδι σας κρουαζιέρα διασκεδάζοντας στην υπερμοντέρνα ντίσκο των πλοίων
Οι δύο πανέμορφες κυρίες της GA FERRIES τώρα αναχωρούν κάθε μέρα εναλλάξ από Ρόδο 16.00 κατευθείαν για Κω-Κάλυμνο-Πειραιά

ΑΝΑΛΥΤΙΚΟΤΕΡΑ ΑΠΟ ΡΟΔΟ

ΣΑΒΒΑΤΟ	05/04	F/B RODANTHI	ΤΕΤΑΡΤΗ	16/04	F/B MARINA
ΚΥΡΙΑΚΗ	06/04	F/B MARINA	ΠΕΜΠΤΗ	17/04	F/B RODANTHI
ΔΕΥΤΕΡΑ	07/04	F/B RODANTHI	ΠΑΡΑΣΚΕΥΗ	18/04	F/B MARINA
ΤΡΙΤΗ	08/04	F/B MARINA	ΣΑΒΒΑΤΟ	19/04	F/B RODANTHI
ΤΕΤΑΡΤΗ	09/04	F/B RODANTHI	ΚΥΡΙΑΚΗ	20/04	F/B MARINA
ΠΕΜΠΤΗ	10/04	F/B MARINA	ΔΕΥΤΕΡΑ	21/04	F/B RODANTHI
ΠΑΡΑΣΚΕΥΗ	11/04	F/B RODANTHI	ΤΡΙΤΗ	22/04	F/B MARINA
ΣΑΒΒΑΤΟ	12/04	F/B MARINA	ΤΕΤΑΡΤΗ	23/04	F/B RODANTHI
ΚΥΡΙΑΚΗ	13/04	F/B RODANTHI	ΠΕΜΠΤΗ	24/04	F/B MARINA
ΔΕΥΤΕΡΑ	14/04	F/B MARINA	ΠΑΡΑΣΚΕΥΗ	25/04	F/B RODANTHI
ΤΡΙΤΗ	15/04	F/B RODANTHI			

ΕΚΤΑΚΤΑ ΔΡΟΜΟΛΟΓΙΑ F/B MILENA
ΠΑΡΑΣΚΕΥΗ 18/04 ΑΠΟ ΡΟΔΟ14.00
ΚΩ-ΚΑΛΥΜΝΟ-ΛΕΡΟ-ΠΑΤΜΟ-ΠΕΙΡΑΙΑ
ΣΑΒΒΑΤΟ 19/04 ΑΠΟ ΡΟΔΟ 23.45
ΚΩ-ΚΑΛΥΜΝΟ-ΛΕΡΟ-ΠΑΤΜΟ-ΠΕΙΡΑΙΑ

ΕΠΙΣΗΣ ΤΑ F/B MARINA και F/B RODANTHI αναχωρούν καθημερινά από Πειραιά 16.00
ΓΙΑ ΚΑΛΥΜΝΟ-ΚΩ-ΡΟΔΟ εκτός από
ΣΑΒΒΑΤΟ ΓΙΑ
ΠΑΡΟ-ΝΑΞΟ-ΚΑΛΥΜΝΟ-ΚΩ-ΡΟΔΟ-ΣΥΜΗ-ΡΟΔΟ
ΚΥΡΙΑΚΗ ΓΙΑ
ΣΥΡΟ-ΠΑΡΟ-ΝΑΞΟ-ΚΑΛΥΜΝΟ-ΚΩ-ΡΟΔΟ

ΚΡΑΤΗΣΕΙΣ ΣΤΟΝ ΤΑΞΙΔΙΩΤΙΚΟ ΣΑΣ ΠΡΑΚΤΟΡΑ ΚΑΙ ΣΤΟ ΚΕΝΤΡΙΚΟ ΠΡΑΚΤΟΡΕΙΟ G.A. FERRIES

KYDON TOURS

ΕΘΕΛΟΝΤΩΝ ΔΩΔΕΚΑΝΗΣΙΩΝ 14 • ΑΚΤΗ ΣΑΧΤΟΥΡΗ 8, ΤΗΛ: 23000, 27900, 27722, 75268. FAX: 32741

ΤΑΡΑΞΕ ΤΑ ΝΕΡΑ το καυστικό άρθρο της "Ρ"

Συνέχεια από τη σελ. 1

καταλήγει-πρέπει να το διεκδικήσουμε δυναμικά, σοβαρά και ενωμένοι».

Ο κ. Χιωτάκης τονίζει την ύπαρξη προσωπικών συμφερόντων που φαλκιδεύουν τη βούληση του λαού, αλλά ταυτόχρονα επιρρίπτει ευθύνες και στους ψηφοφόρους, οι οποίοι «παρασύρονται από υποσχέσεις για θέσεις και ρουσφέτια και ψηφίζει, πολλές φορές, συνειδητά ή και ασυνείδητα τον χειρότερο υποψήφιο, αναγκάζοντας με τη ψήφο του τους ικανούς και έντιμους να απομακρύνονται, ή να αποφεύγουν την πολιτική».

Ο Κ. Τ. ΚΑΡΑΜΑΡΙΟΣ

Στην επιστολή του προς τη "Ροδιακή" ο βουλευτής κ. Τ. Καραμάριος αναφέρει τα εξής:

«Κύριε Διευθυντή,

Διάβασα με προσοχή το κύριο άρθρο της Κυριακής 6 Απριλίου της εφημερίδας σας και επειδή τα "σκάγια" σας προφανώς πιάνουν όλους όσους με οποιοδήποτε τρόπο ασκούν εξουσία σήμερα στο τόπο μας ή σε κάθε περίπτωση είναι εκλεγμένοι του λαού μας και φυσικά σ' αυτούς ανήκω και εγώ, με κάθε ειλικρίνεια απαντώ στα όσα το άρθρο σας επικαλείσθε, και είμαι βέβαιος ότι μ' αυτό το τρόπο συμβάλω στα κοινά του τόπου μας.

Δέχομαι φυσικά πριν απ' όλα ότι όσα επικαλείσθε βρίσκονται μέσα στη πραγματικότητα. Όμως, προσωπικά, επειδή αισθάνομαι το βάρος των κατηγοριών σας και επειδη πιστεύω ότι αυτές δεν με αγγίζουν,όχι γιατί είμαι, έξω από το παιχνίδι της εξουσίας,αλλά κυρίως γιατί η πολιτεία μου και κατά την άσκηση της εξουσίας, αλλά και εκτός αυτής κινήθηκε και κινείται μέσα στη σφαίρα συμμετοχής και της καλή απόδοσης όσων προσπαθειών κατέβαλα και καταβάλλω, γι' αυτό και με την απάντησή μου αυτή ωμή και ξάστερη, πιστεύω να βγουν κάποια συμπεράσματα και κάποιες αλήθειες.

Ομιλείτε λοιπόν για σκάφος ακυβέρνητο και μιας εικόνας "παραπαίουσας" πολιτείας. Ναι, έτσι δυστυχώς σήμερα μπορεί να σκιαγραφηθεί η πολιτεία μας στη Δωδεκάνησο κι αυτό οφείλεται στο γεγονός ότι ο θεσμός της Νομαρχιακής Αυτοδιοίκησης στο τόπο μας, φαίνεται πως πήρε μορφή αντιπαράθεσης μεταξύ κράτους και ΝΑ και ΟΧΙ συμπόρευσης, στην ενάσκηση της εξουσίας ανάμεσά τους.

Από τότε που εφαρμόσθηκε ο θεσμός της ΝΑ μέχρι και σήμερα, ο πόλεμος εξουσιών και αρμοδιοτήτων που άρχισε φαίνεται πως δεν έχει τέλος. Και θα μεγαλώσει δυστυχώς ακόμα, ενόψει του υπό συζήτηση Νομοσχεδίου για τη περιφέρεια και του Ν/Σ για τις αναγκαστικές συνενώσεις των κοινοτήτων.

Η εγκληματική λοιπόν αυτή νοοθετική εμπλοκή για τη ΝΑ και τη περιφέρεια, με απώτερο σκοπό τη δημιουργία κέντρων και παρακέντρων, με την διάσπαση και την μεταφορά της εξουσίας τάχα στην περιφέρεια τυπικά,αλλά ουσιαστικά στο κέντρο, αφού δεν υπάρχει τρίτος βαθμός αυτοδιοίκησης (περιφέρεια) εκλεγμένος, θα ταλανίζει για πολύ καιρό το "κύκλωμα αναδιάρθρωσης της χώρας" με φαινόμενα δυστυχώς χειροτέρευσης!

Ομιλείτε ακόμα και για το φαινόμενο Σύρος, εννοώντας προφανώς, τις τελευταίες συσκέψεις για την ένταξη και πορεία των έργων. Εργα, που επίσημα διατυμπανίζεται ότι η απορρόφηση τους από τα Κοινοτικά κονδύλια, δεν ξεπερνά το 29% και για έργα σημαντικά του νομού μας και της Ρόδου ιδιαίτερα, που δεν εντάχθηκαν για εκτέλεση.

Όταν λοιπόν επί χρόνια επισημαίνουμε ότι κάποτε "το ενιαίον" Κυκλάδων-Δωδεκανήσου, με μια περιφέρεια, τελικά θα έβλαπτε αυτή καθ' αυτή τη Δωδεκάνησο οι σημερινοί Κυβερνώντες, διατυμπάνιζαν ότι καλώς έγινε μια περιφέρεια. Να όμως που σήμερα συντάσσονται και αυτοί με τους ίδιους φόβους με εμάς, με αποκορύφωμα στη τελευταία επιτροπή παρακολούθησης της 4-4-1997, ο κύριος εκφραστής της διοίκησης της Δωδεκανήσου ο Νομάρχης μας, να μη πάει στη Σύρο, παραπονούμενος (!) παρ' ότι ανεπιτυχώς με την επιστολή του προσπαθεί να ισχυριθεί άλλοθι. Ποιός τάχα αντικατάστησε τη Νομαρχία Δωδεκανήσου, στη προσπάθεια ένταξης των έργων στο Β πακέτο χρηματοδότησης της Ε.Ε.;

Ομιλείτε ακόμα για το χάλι των αεροδρομίων μας...

Μάλιστα, εκεί φτάσαμε, να έχουμε διαθέσιμα 30 δις δρχ., Ρόδος και Κως από το 1995-1996 και να μην μπορούμε να διαχειριστούμε, εμείς οι ίδιοι, οι ΔΙΚΑΙΟΥΧΟΙ του ποσού αυτού, σε πείσμα των Μανδαρίνων της ΥΠΑ και του Υπουργείου μεταφορών.

Και για να ξέρουν και να μάθουν οι συμπατριώτες μας τί ακριβώς γίνεται με τα έργα του αεροδρομίου, ενδεικτικά της Ρόδου και μόνο, γνωστοποιώ ότι με έγγραφα που μου χορηγήθηκαν μέσω της Βουλής ύστερα από αίτησή μου, οι κυρίως εργολαβίες που ξεκίνησαν στο αεροδρόμιο ΔΙΑΓΟΡΑΣ Παραδεισίου έχουν τα εξής αντικείμενα εργασιών.

1. Εργολαβία εγκατάστασης RADAR δρχ. 92.500.000 περίπου με χρόνο παράδοσης 1-3-97
2. Προσθήκη κατ' επέκταση αεροσταθμού ΚΑΡΔ δρχ. 102.000.000 περίπου με χρόνο παράδοσης τέλος Μαρτίου 1996
3. Επέκταση αίθουσας διακίνησης επιβατών δρχ. 139.500.000 με χρόνο παράδοσης τέλος Ιουνίου 1996
4. Αποπεράτωση επέκτασης αίθουσας επιβατών, δρχ. 48.500.000 με χρόνο περάτωσης 15 ημερών δηλ. μέσα Ιανουαρίου 1996
5. Επέκταση αίθουσας αφίξεων εξωτερικού, δρχ. 360.000.000 περίπου, με χρόνο παράδοσης 15-4-1997
6. Εγκατάσταση νέων μεταφορικών ταινιών αφίξεων εξωτερικού, δρχ. 199.000.000 περίπου με τρόπο παράδοσης 24-4-97
7. Εγκατάσταση τερματικού RADAR δρχ. 305.150.000, με χρόνο παράδοσης 15-5-97
8. Κατασκευή φραγμάτων εκτροπής καυσαερίων-Β' φάσης, δρχ. 85.500.000 με χρόνο παράδοσης τέλος Ιανουαρίου 1997

Δηλαδή όλες οι εργολαβίες του αεροδρομίου Ρόδου, δεν ξεπερνούν συνολικά το κόστος των δρχ. 1.350.000.000 (!) ενώ τα διαθέσιμα χρήματα του αεροδρομίου από την είσπραξη του τέλους εκσυγχρονισμού (σπατάσιμου) ξεπερνούν τα 20 δις δρχ.

Να γιατί δικαιολογημένα είναι ακυβέρνητο σκάφος η Δωδεκάνησος... Νάχουμε χρήματα, να μη μπορούμε να τα ξοδέψουμε και μεις να καυγαδίζουμε ποιός θα λειτουργεί τα αεροδρόμια!

Και φυσικά εδώ αξίζει να τονίσουμε τη μη αποπεράτωση των ελικοδρομίων μας και των άλλων μικρών αεροδρομίων, γεγονός που με δύο ερωτήσεις μου στη Βουλή ζητώ εξηγήσεις γι' αυτή τη καθυστέρηση σε πείσμα των ιθυνόντων του ΠΑΣΟΚ στην Δωδεκάνησο, να μη θέλουν να βοηθήσουν στην επίλυσή τους, εκβιάζοντας ακόμα τη Κυβέρνηση ή και τους άλλους αρμοδίους στην επίλυση του θέματος.

Ομιλείτε ακόμα για τη δίψα των κατοίκων των μικρών νησιών μας με την αδυναμία υδροδότησής τους και τα ευτράπελα που συμβαίνουν με την έλλειψη χρημάτων για τη μεταφορά του νερού και φυσικά την αδικαιολόγητη καθυστέρηση κατασκευής των φραγμάτων και λιμνοδεξαμενών.

Φυσικά και στο θέμα αυτό έχετε απόλυτο δίκαιο. Τέσσερα χρόνια τώρα οι Κυβερνήσεις του ΠΑΣΟΚ στάθηκαν ανίκανες να κάμουν κάτι το θετικό παρά τις εκκλήσεις και διαμαρτυρίες μας.

Και μέσα σε όλα αυτά, οι πάσης φύσης συσκέψεις και παρασυσκέψεις να φτάνουν πολλές φορές σε σημείο γελειότητας.

Μέσα σ'αυτή την ασχυμοσύνη διακυβέρνησης των Τοπικών μας πραγμάτων και τα παρακλάδια επο ποιός θα έχει το πάνω χερι στις αρμοδιότητες, δηλαδή ποιός θα είναι ο καβαλάρης της εξουσίας.

Πως μπορεί λοιπόν να πάει μπροστά ο τόπος μας.

Πως θα προχωρήσει η ανασύνταξη των δυνάμεών μας, όταν και οι σημερινοί βουλευτές του ΠΑΣΟΚ και στην παρούσα κυβέρνηση αλλά και στην προηγούμενη, ενώ είχαν τις δυνατότητες, δεν προσπαθούν μονιασμένοι να επιτύχουν κάτι καλό για τον τοπο μας.

Πως αφήνουν να περνά ο χρόνος τόσο ανεκμετάλλευτος; Μήπως ελπίζουν ότι το Γκόλφ, θα αξιοποιηθεί με τον τρόπο που προσπαθούν ύστερα από τέσσερα χρόνια διαβουλεύσεων; Όλα όσα συμβαίνουν σήμερα με την καθυστέρηση εκτέλεσης των έργων, γιατί δεν προσπαθούν να βοηθήσουν στο ξεπέρασμα του μπλοκαρίσματος; Και γιατί αφήνουν τον Νομάρχη να τσακώνεται με τους Υπουργούς και δεν παρεμβαίνουν στην επίλυση των θεμάτων μας οριστικά;

"Η έλλειψη εμπιστοσύνης του κόσμου προς τους ηγήτορές του, είναι φυσικά επακόλουθο των πράξεών τους, πλην όμως οφείλετε να παραδεχθείτε ότι το σημερινό κατάντημα είναι το χειρότερο κάθε άλλης εποχής.

Είναι καιρός νομίζω, εμείς οι Ροδίτες να αναλάβουμε τις τύχες του τόπου μας στα χέρια μας.

Είναι καιρός να ζητήσουμε επιτέλους τη διαχείριση της περιουσίας μας και την ανασυγκρότηση του τόπου μας με δικές μας ευθύνες. Ό,τι μας ανήκει το διεκδικούμε. Και αυτό πρέπει να το διεκδικήσουμε δυναμικά».

Ο Κ. Γ.ΧΙΩΤΑΚΗΣ

Στην επιστολή του προς τη "Ροδιακή" ο τ. βουλευτής κ. Γ. Χιωτάκης αναφέρει:

«Κύριε Διευθυντά,

θα συμφωνήσω, σε γενικές γραμμές με το κύριο άρθρο της "Ροδιακής" της Κυριακής 6-4-97 με τον τετράστιλο τίτλο: "Οι καπεταναίοι θα μας ρίξουν έξω, στην ξέρα!..». Σχεδόν όλες οι διαπιστώσεις που κάνετε, είναι πολύ σωστές και ιδιαίτερα εκείνες στην 13η παράγραφο του άρθρου όπου γράφετε: «Στον Δωδ/σο λαό είναι εμφανές το χειριστο σύμπτωμα, η αποστροφή και η έλλειψη εμπιστοσύνης προς τους ηγήτορες του... Την ίδια στιγμή πάνω στο ρίγκ,εωλοι και ζαλισμένοι, προσπαθούμε να διακρίνουμε τον αντίπαλο ...που δεν υπάρχει!.. Πότε στον Καλουδιώτη και την Παπαζώη, πότε στον καιρό και στην κακή μας μοίρα, πότε στον Πάχτα και στις Κυκλάδες!..».

Έτσι είναι! Δυστυχώς τις περισσότερες φορές και όχι μόνο στην Ελλάδα, στις Κυβερνήσεις, στις Περιφέρειες, στους Νομούς και στους ΟΤΑ, αλλά και στα άλλα όργανα (Επιμελητήρια, Συλλόγους κ.λπ.) δεν εκλέγονται και δεν υπηρετούν οι καλύτεροι, αλλά οι μέτριοι ή και οι κάτω του μετρίου πολιτικοί. Έτσι τα περισσότερα χρόνια οι κοινωνίες καρκινοβατούν ή και οπισθοδρομούν και μόνον όταν κατά καιρούς και κατά διαλείμματα υπάρξουν άξιοι και ικανοί πολιτικοί το τραίνο τραβά μπροστά παραούροντας και τις κοινωνίες προς τα εμπρός.

Πρέπει όμως να δεχτούμε, για να είμαστε δίκαιοι και αντικειμενικοί, πως φταίνε βεβαίως οι μέτριοι και οι κακοί πολιτικοί που, όπως είναι γνωστό, χρησιμοποιούν ΟΛΑ τα μέσα για να εκλεγούν και για να αναρριχηθούν σε θέσεις που δεν τους αξίζουν, αλλά πρέπει όμως παράλληλα να δεχθούμε ότι μέρος της ευθύνης και εγώ πιστεύω το μεγαλύτερο μέρος, το έχουν και οι ίδιοι οι πολίτες και πολύ περισσότερο οι επί κεφαλής των διαφόρων κοινωνικών και επαγγελματικών τάξεων, που, όπως συνήθως, είναι προσκολλημένοι στην εξυπηρέτηση των προσωπικών τους συμφερόντων και παρασύρουν κάθε φορά τον απλό ψηφοφόρο προς την κατεύθυνση που τους συμφέρει. Φταίει ακόμα και ο ίδιος ο ψηφοφόρος που παρασύρεται από υποσχέσεις για θέσεις, για ρουσφέτια, για "εξυπηρετήσεις" και ψηφίζει, πολλές φορές, συνειδητά ή και ασυνείδητα, τον χειρότερο υποψήφιο (!!) αναγκάζοντας με την ψήφο του τους ικανούς και έντιμους να απομακρύνονται ή να αποφεύγουν την πολιτική! Όμως, κατά κανόνα, και σε κάθε εποχή ο εκλεγόμενος είναι ο καθρέφτης της κοινωνίας που τον εκλέγει!.. Έτσι κάθε κοινωνία έχει κάθε φορά την ηγεσία που τους αξίζει (!) και η κοινωνία η δική μας, η Δωδεκανησιακή έχει την ηγεσία που η ίδια έχει εκλέξει!.. Άρα την μεγάλη ευθύνη για ό,τι συμβαίνει την έχει η ίδια η κοινωνία μας και όπως λέει ένα νομικό γνωμικό "κανένας δεν δικαιούται να ωφελείται από τα ίδια του τα σφάλματα"-Ο καθένας λοιπόν από εμάς τους κατοίκους της Δωδεκανήσου πρέπει ναλειτουργεί σαν πολίτης με γνώση και υπευθυνότητα απέναντι στον τόπο μας. Οι κοινωνικοί και οι επαγγελματικοί ταγοί πρέπει να ξεφύγουν από το κυνήγι του προσωπικού και ατομικού τους συμφέροντος.

Αν με τις προσπάθειες όλων μας και μιας άξιας ηγεσίας η κοινωνία μας πάει μπροστά και αυτό κυρίως θα γίνει αν εκλέγουμε τους καλύτερους και ικανότερους, αν η Δωδ/σος ευημερεί, αν λύνονται τα γενικότερα προβλήματα, τότε εξυπηρετείται και το ατομικό και προσωπικό συμφερόν του κάθε πολίτη.

Υπάρχει όμως αυτή η υπευθυνότητα; Είμαστε αρκετά ώριμοι πολίτες ώστε να υπηρετούμε το γενικό και όχι το ατομικό συμφέρον και είμαστε έτοιμοι να εκλέγουμε τους καλύτερους και ικανότερους; Αυτό είναι το μεγάλο ερώτημα που χρειάζεται απάντηση. Ποιός θα την δώσει;».

> "Ο λαός τους έταξε με την γήφο του να μάχονται νικηφόρα για τα συμφέροντα της Δωδεκανήσου, χρησιμοποιώντας όλα τα όπλα και τις μεθόδους που απαιτεί η πολιτική πρακτική κι' όχι να τρέπονται σε άτακτη φυγή και να αποζητούν καταφύγιο στον οίκτο, ως αδίκως δαρμένοι"

Οι καπεταναίοι θα μας ρίξουν έξω, στη ξέρα!..

Εικόνα παραπαίουσας πολιτείας ή επί το παραστατικότερον, ακυβέρνητου σκάφους. Δίδει τον τελευταίο καιρό η Ρόδος και γενικά η Δωδεκάνησος. Τα συμπτώματα δεν είναι καινούργια, απλώς έγιναν ιδιαίτερα έντονα σε βαθμό που δικαιολογημένα πλέον να προκαλούν ανησυχία για το μέλλον αυτού του τόπου, του συνόλου των Δωδεκανησίων.

Τα χαστούκια που δέχεται ο τόπος μας τους τελευταίους μήνες δεν ανήκουν στην κατηγορία που έχουν και την καλή πλευρά, ότι δηλαδή μπορεί να μας κάνουν να συνελθούμε και να δούμε την πραγματικότητα κατάματα. Είναι χαστούκια-ξεπετάματα που οδηγούν σε νοκ άουτ! Λίγα χρειάζονται ακόμα για να σηκώσει ο διευθύνων τον αγώνα (της ζωής) το χέρι του άλλου ως νικητή-σημασία δεν έχει ποιός είναι αυτός ο άλλος, σημασία έχει ότι στο ρίγκ εμείς θα βρισκόμαστε "ημιθανείς"!

Αναμείβολα η κοινή γνώμη δεν έχει την ευχέρεια να συνήσει τα γεγονότα, και να τα συνδέσει με τους πρωταγωνιστές τους για να μπορέσει να κατανοήσει και τα πραγματικά αίτια της όντως επικινδυνης νοσηρής κατάστασης στην οποία ως τόπος διολισθαίνουμε. Γνωρίζει όμως γενικώς ότι "δεν πάμε καλά" και οπωσδήποτε αισθάνεται τη ζέλη από τα γεγηθήματα κάτω και πάνω από τη μέση, διαισθάνεται ότι το σκάφος μπάζει νερά μέσα σε τρικυμία.

✔ Στο αεροδρόμιο της Ρόδου, τα εκτελούμενα έργα, λόγω καθυστερημένης έναρξης και κακού προγραμματισμού, θα μας εκθέσουν σοβαρα στα μάτια εκατοντάδων χιλιάδων ξένων τουριστών.

✔ Στην πάλη, την ανασκαμένη για εκτέλεση έργων, η κατάσταση είναι απαράδεκτη. Υπάρχουν κι' εδώ ευθύνες κακού προγραμματισμού και ασυντόνιστων πρωτοβουλιών.

✔ Πριν των πυλών βρίσκεται, ως άλλος Αννίβας, η διάλυση των χωριών μας στο όνομα κάποιας ...διοικητικής αναδιάρθρωσης!

✔ Οι Καίσαρες και οι γυναίκες τους απαθαρασσύνθηκαν εντελώς και ούτε είναι, ούτε και θέλουν -για τα ξουσίας πραγματικά είναι επόμενον αυτή η κατάσταση να μη αρέσει στο κόσμο μας και φυσικά ο κόσμος να στρέφεται εναντίον των ηγητόρων του. Όμως αυτό δεν πρέπει να αφήνει απαρατήρητο ότι θετικό γίνεται από μερικούς που σέβονται τη ψήφο του λαού μας.

Προσωπικά δεν δέχομαι να μας βάζουν όλους σε ένα τσουβάλι. Όχι, αυτό δεν μπορεί να λέγεται. Ο καθένας πρέπει να πληρώνεται ανάλογα με την προσφορά του.

Έτσι στον τόπο μας πρέπει να λέμε τα πράγματα με τ' όνομά τους. Όλα όσα συμβαίνουν σήμερα, δεν είναι απόρροια μιας δεδομένης εποχής, μιας διακυβέρνησης. Η σημερινή όμως τραγική κατάσταση της τελευταίας 4ετίας μπορεί να έφτασε στο αποκορύφωμά της, πλην όμως συνυπευθυνότητα έχουν και άλλες κυβερνήσεις, αφού οι έχοντες δυνατότητες παρέμβασης Βουλευτές και Υπουργοί του Νόμου μας, δεν προσπάθησαν όσο έπρεπε προς τη κατεύθυνση επανόρθωσης πολλών πραγμάτων μας.

Γιατί δηλαδή η εγκατάλειψη τόσων πραγμάτων μας να είναι ευθύνη κάποιων του ΠΑΣΟΚ, είναι και δικών μας ανθρώπων, της Ν.Δ., οι οποίοι στο, πείσμα αλλά και στην ανικανότητά τους, έφερναν συνεχώς εμπόδια,όταν άλλοι επεδίωκαν να κάμουν κάτι το θετικό για τον τόπο μας.

Είναι καιρός επιτέλους κάποιοι να σοβαρευτούν. Είναι καιρός ν'αντιληφθούν ότι η πολιτική δεν είναι επάγγελμα. Κι όταν δεν μπορούν να προσφέρουν, να πάνε σπίτια τους.

Ενθυμούμαι, όσα χρόνια ήμουνα Κυβερνητικός Βουλευτής, όσα εμπόδια συναντούσα τα έβρισκα από δικούς μας ανθρώπους, οι οποίοι πάση θυσία σαμποτάριζαν όποια προσπάθεια έκανα. Έτσι ακριβώς δέν έγινε η Μαρίνα της Ρόδου επί των ημερών μας, το Νέο Νοσοκομείο, το κτίριο του ΙΚΑ, το γκόλφ, το Κολυμβητήριο, ο Προφήτης Ηλίας, το Συνεδριακό Κέντρο της Κω, τα φράγματα της Ρόδου και των άλλων νησιών μας, η απαλλαγή του φόρου για μεταβιβάσεις με χρησικτησίες, η παράσταση της προθεσμίας υποβολής αιτήσεων για αποδόσεις και εξαγορές γεωργικών ακινήτων κ.λ.π.

Το μόνο που περιέωσα ήταν η μείωση του Φ.Π.Α. σε 30%,(αυτό δυστυχώς το θεσμικό πλαίσιο μας έμεινε!!...) κι αυτό γιατί κατέβαλε απεγνωσμένες προσπάθειες και τα τόσα σημαντικά αθλητικά έργα που έγιναν στο νόμο μας.

Δωδεκανησιακό μπλοκ προωθεί ο κ. Ι. Παρασκευάς

Συνέχεια από τη σελ. 1

τοποιήθηκε σύσκεψη στη νομαρχία, με πρωτοβουλία του κ. Παρασκευά, στην οποία συμμετείχαν τα μέλη του Περιφερειακού Συμβουλίου που εκπροσωπούν την Δωδεκάνησο (ο δήμαρχος κ. Γιαννόπουλος, ο πρόεδρος του ΕΒΕΔ κ. Γ. Καραγιάννης, ο πρόεδρος του ΤΕΕ κ. Στ. Κουσουρνάς κ.α.).

Στην σύσκεψη αυτή, ο κ. Παρασκευάς έθεσε ευθέως το θέμα συγκρότησης του δωδεκανησιακού μπλοκ και σε γενικές γραμμές οι παριστάμενοι συναίνεσαν στις απόψεις τους, παρά τις επί μέρους διαφοροποιήσεις.

Έτσι από την ερχόμενη κιόλας συνεδρίαση του Περιφερειακού Συμβουλίου, αναμένεται ότι οι εκπρόσωποι της Δωδεκανήσου θα κινηθούν σε πιο δυναμικό τέμπο, για την προάσπιση των συμφερόντων του νομού.

"Αν χρειαστεί θα συγκρουστούμε και μετωπικά με τον κ. Καλουδιώτη", εκμυστηρεύτηκε σε συνεργάτες του ο κ. Παρασκευάς.

Η πολιτική επίσης του νομάρχη, συνοδεύεται από μια προσπάθεια προσέγγισης με τους εκπροσώπους των Κυκλάδων, με τους οποίους όπως δήλωσε και σε πρόσφατη συνέντευξή του, "δεν έχουμε να μοιράσουμε τίποτα".

Ουσιαστικά δηλαδή, ύστερα από όσα προηγήθηκαν ο κ. Παρασκευάς στοχεύει σε 2 πράγματα.

Πρώτον να προασπίσει τα συμφέροντα του νομού κάτι που θα γίνει με την προώθηση των έργων που εκκρεμούν για ένταξη.

Δεύτερον να απομονώσει πολιτικά τον περιφερειάρχη κ. Καλουδιώτη με απώτερο σκοπό να τον εξωθήσει σε παραίτηση ή σε αναδόμηση.

Στην κατεύθυνση αυτή φαίνεται να κινούνται και άλλοι τοπικοί παράγοντες (κυρίως από το ΠΑΣΟΚ) που μετά τον χειρισμό της πρόσφατης κρίσης θεωρούν τον κ. Καλουδιώτη ως πολιτικά ανεπαρκή.

ΣΤΟ ΜΕΤΑΞΥ προς την ίδια κατεύθυνση κατέληξε και η σύσκεψη του Νομάρχη προχθές το βράδυ στη Νομαρχία με τον πρόεδρο του Νομαρχιακού Συμβουλίου κ. Φ. Κωστόπουλο, τους επάρχους κ.κ. Θεοδωρίδη, Ρούσο και Χανιώτη και τον πρόεδρο της Επιτροπής κ. Φ. Αντωναρά.

- Όπως έγινε γνωστό κατά τη σύσκεψη στηρίχθηκαν οι χειρισμοί του νομάρχη ειδικά απέναντι στον Περιφερειάρχη κ. Καλουδιώτη, τονίσθηκε ότι ο κ. Καλουδιώτης επιδιώκει να επιβάλει στην Περιφέρεια Ν. Αιγαίου την "ενός ανδρός αρχή" και συμφωνήθηκε ότι αν συνεχίσει να λειτουργεί κατά τον ίδιο τρόπο να καταγγελθεί στην κυβέρνηση.

ΤΟ ΙΔΙΟ θέμα θα συζητηθεί και στην πλειοψηφία του Νομαρχιακού Συμβουλίου η οποία θα συνεδριάσει την προσεχή Πέμπτη.

Μυστικά τα ψηφοδέλτια στις εκλογές της Γεωργοένωσης

Συνέχεια από την σελ. 1

συνδυασμών που αναμένεται να πάρουν μέρος στις εκλογές αυτές, αφού σύμφωνα με ασφαλείς πληροφορίες, ο πρώην πρόεδρος της ΕΑΣΔ κ. Λευτέρης Ευθυμίου, αναμένεται να διεκδικήσει εκ νέου την προεδρία, με συνδυασμό που θα καταθέσει σήμερα, η πλειοψηφία των μελών του οποίου θα πρόσκειται στο ΠΑΣΟΚ.

- Ξεχωριστό συνδυασμό αναμένεται να καταθέσουν και τα στελέχη των συνεταιρισμών που πρόσκεινται στην Νέα Δημοκρατία, ο οποίος ενδεχομένως να είναι διευρυμένος, ενώ δεν έγινε γνωστό εάν και το ΚΚΕ θα στηρίξει δική του παράταξη στις εκλογές αυτές.

Πρόσφατα αξίζει να σημειωθεί ότι πραγματοποιήθηκαν συσκέψεις τόσο στα κομματικά επιτελεία του ΠΑΣΟΚ όσο και της Νέας Δημοκρατίας έτσι ώστε ν' αποφασιστεί ποιά θα είναι η γραμμή που θα ακολουθηθεί εν όψη των εκλογών.

Όπως όλα δείχνουν, η πρόταση για την στήριξη του κ Λευτέρη Ευθυμίου, αναμένεται να είναι η επικρατέστερη, καθώς ο απερχόμενος πρόεδρος κ. Ηλίας Πανάγος, δεν προτίθεται να διεκδικήσει εκ νέου την προεδρία, αλλά εφόσον καταφέρει να εκλεγεί, να παραμείνει στο διοικητικό συμβούλιο της ΕΑΣΔ.

Όλα του γάμου δύσκολα με τους σκαμμένους δρόμους!

Συνέχεια από τη σελ. 1

δηλώθηκαν αφού οι δρόμοι όπου γίνονται οι εκσκαφές (Δημοκρατίας-Λίνδου κ.λπ) είναι από τους πιο πολυσύχναστους.

ΟΙ ΠΕΖΟΔΡΟΜΟΙ

Πολλά τα ερωτηματικά για τους πεζόδρομους οι οποίοι εξακολουθούν να παραμένουν ημιτελείς παρά τις διαβεβαιώσεις της Δημοτικής Αρχής για άμεση αποπεράτωσή τους. Πληροφορίες αναφέρουν ότι το πρόβλημα είναι καθαρά οικονομικό. Ο δήμος δηλαδή δεν έχει χρήματα να πληρώσει τους εργολάβους οι οποίοι σταμάτησαν τις εργασίες.

Να σημειώσουμε ότι το έργο που γίνεται στο Μόντε Σμιθ χρηματοδοτείται από το ΥΠΕΧΩΔΕ, και επομένως καθυστέρηση στην εκτέλεση των εργασιών δεν δικαιολογείται.

Σε πελάγη ευτυχίας...

Συνέχεια από την σελ. 1

1.060.000.000 δραχμές έναντι 648 εκατομμύρια δραχμές που ήταν το 1995.

- Γι' αυτό άλλωστε τον λόγο, η διοίκηση της εταιρείας εκτός του μερίσματος θα δώσει και 4 δωρέαν μετοχές ανά 10 παλαιές, ενώ οι μέτοχοι της εταιρείας θα έχουν έκπτωση στα εισιτήρια των πλοίων από 15% έως και 25%.

ΑΝΑΚΟΙΝΩΣΗ

Την Κυριακή στις 13-4-97 στις 5 το απόγευμα στο Δημοτικό Θέατρο Ρόδου θα γίνει ομιλία από τον Πατέρα Αμφιλόχιο Τσούκκο Ηγούμενο της Ιεράς Μονής Ταξιαρχών Μιχαήλ "ΘΑΡΡΙ" με θέμα "Οι νέες ταυτότητες".

ΕΚΥΚΛΟΦΟΡΗΣΑΝ:



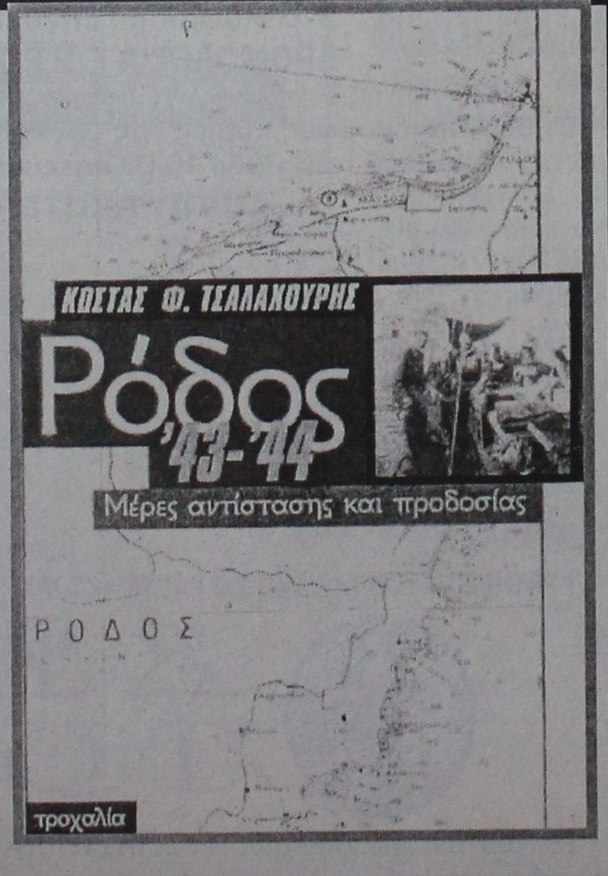

Super Star 89.1 f.m.
Σταδίου 8 Κρεμαστή-Ρόδος τηλ. 96891-2

ΕΣΤΙΑΤΟΡΙΟ ΤΑΒΕΡΝΑ
"ΑΓ. ΓΕΩΡΓΙΟΣ"
ΣΤΟ ΓΕΝΝΑΔΙ
Ανοιχτά καθημερινά, όλη την ημέρα
Ελάτε να γευτείτε τα νόστιμα μεζεδάκια μας, τα φρέσκα κρεατά μας όπως και τα ψάρια μας ψημένα στα κάρβουνα. Οικογενειακό περιβάλλον, καθαριότητα και άψογη εξυπηρέτηση, και παιδική χαρά για τα μικρά παιδιά.
Επίσης αναλαμβάνουμε κάθε κοινωνική σας εκδήλωση.
Πληρ. τηλ. 0244-43626
Στέργος-Δέσποινα Παπαδημητρίου
Θα μας βρείτε 1 χιλιόμετρο μετά το Γεννάδι.

Cleo's
Ιταλική κουζίνα
Ανοίγουμε
19 Απριλίου
Ευχές για καλή κι αποδοτική σαιζόν

ΤΟΠΙΚΑ ΚΑΝΑΛΙΑ

TU4

12.00 Έναρξη προγράμματος
12.01 Θρησκευτική εκπομπή
12.50 ΤΗΛΕ SHOP
13.00 Χρυσές συνταγές
13.30 Το μεγάλο παιχνίδι
15.30 Υπάρχει θέμα (Ε)
17.30 Κινούμενα σχέδια
18.20 ΤΗΛΕ SHOP
18.30 Μουσικό διάλλειμμα
19.05 ΕΛΛΗΝΙΚΗ ΤΑΙΝΙΑ
21.30 Επικαιρότητα
22.10 Ξένη ταινία (ιστορική)
23.50 Νυχτερινά σπορ
01.30 Τέλος προγράμματος

ΩΜΕΓΑ

14.00 Κοντά στην Ορθοδοξία
15.00 Ταινία
16.30 Μουσικό Κοκτέιλ
17.00 Ταινία
18.00 Πολ. Εκδηλώσεις
18.30 Ταινία
20.30 VIDEO CLIPS
21.00 Ταινία
22.30 VIDEO CLIPS
23.00 Ταινία

TU7

12.00 Μουσικό πρόγραμμα
13.00 Κινούμενα σχέδια
14.20 Ντοκιμαντέρ
14.45 Κατρακύλισμα στο βούρκο. Ελληνική ταινία
15.50 Τηλε Shop
17.20 Ουδσινγκτον. Ντοκιμαντέρ
18.15 Το πρωτόκολο. Κωμωδία
20.00 Ειδήσεις
20.30 Το άλεμμα του αγγέλου. Περιπέτεια
22.15 Γάμος με προοπτικές. Κωμωδία
23.00 Ειδήσεις
00.30 Νεκρός την αυγή. Θρίλερ
Στις 15.00, 16.00, 17.00, 18.00 μεταδίδεται δελτίο ειδήσεων 1 λεπτού

ΚΙΝΗΜΑΤΟΓΡΑΦΟΙ

ΚΙΝΗΜΑΤΟΘΕΑΤΡΟ ΜΕΤΡΟΠΟΛ

ΤΗΛ. 28400

ΔΥΟ ΠΡΟΒΟΛΕΣ
8-10 και 10-12

ΑΛ ΠΑΤΣΙΝΟ ΤΖΩΝΥ ΝΤΕΠ



ΧΕΙΜΕΡΙΝΟΣ ΚΙΝ/ΦΟΣ ΔΗΜΟΤΙΚΟ

ΤΗΛΕΦΩΝΟ: 20265
ΩΡΕΣ ΠΡΟΒΟΛΗΣ 8.00 και 10.00 μ.μ.

Η πραγματική ιστορία μιας νεαρής μητέρας, που κατηγορήθηκε ότι εξέδιδε την εντεκάχρονη κόρη της.

"Ο ΚΛΕΦΤΗΣ ΤΩΝ ΠΑΙΔΙΩΝ"
"IL LADRO DI BAMBINI"

Σκηνοθεσία: Τζ. Αμέλιο (ΛΑΜΕΡΙΚΑ)
Πρωταγωνιστούν: Εν. Λο Βέρσο, Β. Σκαλίτσι.

ΚΙΝΗΜΑΤΟΓΡΑΦΟΣ ΠΑΛΛΑΣ

ΤΗΛΕΦΩΝΟ: 24475
ΠΡΟΓΡΑΜΜΑΤΑ 7.30 - 9.30 και 9.30-11.30

Η μεγάλη ζωή του Έλληνα ποιητή ΚΑΒΑΦΗ. Οι νεανικές φυσιογνωμίες που εξύμνησε στα ποιήματά του που τον πέρνουν στην ΑΘΑΝΑΣΙΑ. Η μύηση στα ερωτικά μυστικά της πρωτεύουσας της Λάγνας Ανατολής

ΚΑΒΑΦΗΣ

Α' ΠΡΟΒΟΛΗΣ: ΚΑΤΑΛΛΗΛΟΝ
Πρωταγωνιστούν: ΔΗΜΗΤΡΗΣ ΚΑΤΑΛΗΦΟΣ, ΒΑΣΙΛΗΣ ΔΙΑΜΑΝΤΟΠΟΥΛΟΣ, ΜΑΓΙΑ ΛΙΜΠΕΡΟΠΟΥΛΟΥ

WARNER BROS

"TITANIA"

ΚΟΛΟΚΟΤΡΩΝΗ 98, ΤΗΛ. 25876
ΗΧΟΣ DOLBY SURROUND
2 ΤΑΙΝΙΕΣ Α' ΠΡΟΒΟΛΗΣ

CASTLE ROCK

7.45 μ.μ.
Κυνηγώντας το άπιαστο όνειρο ...πέρα από κάθε λογική ...ενάντια σε κάθε πιθανότητα...

ΤΟ ΕΠΑΘΛΟ ΤΙΝ CUP

Πρωταγωνιστούν:
ΚΕΒΙΝ ΚΟΣΤΝΕΡ
ΡΕΝΕ ΡΟΥΣΟ
ΝΤΟΝ ΤΖΟΝΣΟΝ

10μ.μ.
Μόνο το πάθος του για τις γυναίκες μπορούσε να συγκριθεί με το πάθος του για την τέχνη.

ΠΙΚΑΣΣΟ SURVININC PICASSO

Πρωταγωνιστούν:
ΑΝΤΟΝΥ ΧΟΠΚΙΣ
ΤΖΟΥΛΙΑΝ ΜΟΥΡ
Σκηνοθεσία
ΤΖΕΗΜΣ ΑΙΒΟΡΥ

Και οι δύο ταινίες προβάλλονται μέχρι την ΠΕΜΠΤΗ

POLYGRAM

20th CENTURY FOX

ΤΗΝ ΠΑΡΑΣΚΕΥΗ 18 ΑΠΡΙΛΙΟΥ
THE EMPIRE STRIKE BACK
Η ΑΥΤΟΚΡΑΤΟΡΙΑ ΑΝΤΕΠΙΤΙΘΕΤΑΙ
Η δεύτερη ταινία της τριλογίας STAR WARS

Καλημέρα Ρόδος

Επιμέλεια: ΝΙΚΟΣ ΑΠΟΚΟΤΟΣ

Επιτέλους καλοκαίρι!

Ο γνωστός-μικρός ηθοποιός Μακόλεϊ Κάλκιν.

Έχει πολλά προβλήματα με τον πατέρα του!

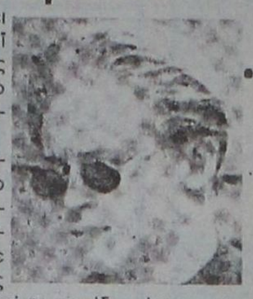

Σε απεργία θα κατέβει ο μικρός σταρ Μακόλεϊ Κάκλιν, αν ο δικαστής δεν τον απαλλάξει από την κηδεμονία του πατέρα του.

Ο έφηβος πλέον, ηθοποιός του "Μόνος στο σπίτι" δήλωσε στο δικαστή, ότι δεν θέλει να βλέπει τον πατέρα του, ούτε ζωγραφιστό γιατί πολλές φορές έχει κακοποιήσει τόσο τον ίδιο, όσο και τη 42χρονη μητέρα του, που έχει την επιμέλεια των 7 παιδιών της οικογένειας.

Ο δικαστής θα πρέπει ν'αποφασίσει τώρα, ποιός θα διαχειρίζεται την περιουσία του 16χρονου ηθοποιού. Μέχρι πέρυσι, το καθήκον αυτό είχε αναλάβει ο πατέρας του μικρού. Η οικονομική διαχείριση όμως, ήταν τόσο κακή, που η οικογένεια του δεν είχε να πληρώσει ούτε το ενοίκιο του σπιτιού τους. Ύστερα από ομηρικούς καβγάδες, ο Μακόλεϊ Κάκλιν "απέλυσε" τον πατέρα του και απειλεί το δικαστή, ότι αν τον αναγκάσει να έχει τον πατέρα του διαχειριστή, δεν θα ξαναδουλέψει.

Μετά τους δεινόσαυρους

ΣΑΡΩΝΟΥΝ ΤΑ ΜΥΡΜΗΓΚΙΑ

Η νέα ταινία του Χόλιγουντ

Χωρίς ιστορία, χωρίς διαλόγους, χωρίς μπαμ μπουμ! Το φαινόμενο του "Μικρόκοσμου" είναι μοναδικό στην ιστορία του "Μικρόκοσμου" είναι μοναδικό στην ιστορία του κινηματογράφου (αν και παρόμοια πορεία παραλίγο να ακολουθήσει πριν 25 χρόνια "Το χρονικό του Έλστρομ" του Γκριν Γουόλον όπου, ούτε λίγο ούτε πολύ, δισεκατομμύρια μυρμήγκια και τερμίτες υποσκάπτανε το υπέδαφος των κατοίκων της Γης!)

Ο "Μικρόκοσμος', που μέχρι στιγμής έχει αποφέρει στους Γάλλους παραγωγούς τις μυθικές εισπράξεις των 43 εκατομμυρίων δολαρίων (κάπου 11,5 δισ. δρχ.) είναι δημιούργημα δύο δαιμόνιων βιολόγων, του Κλόντ Νουριτζάνι και της Μαρί Περενού. Απόφοιτοι και οι δύο του Πανεπιστημίου "Πιέρ και Μαρί Κιουρί" του Παρισιού, φανατικοί λάτρεις της φωτογραφίας και εξερευνητές εντόμων και ζωυφίων, αόρατων δια... γυμνού οφθαλμού.

Οι άνθρωποι αναλαμβάνανε να παρακολουθούν τις ιδιαίτερες σπιγμές ενός γυμνοσάλιαγκα ή μιας μικρής αράχνης.

τα 10 πρώτα

ΕΛΛΗΝΙΚΟΙ ΔΙΣΚΟΙ

1. (2) Εμπειριών συλλέκτης-*Σφακιανάκης*
2. (ΝΕ) Ενα φιλί του κόσμου-*Αλεξίου*
3. (ΝΕ) Βλέπω κάτι όνειρα-*Τριαντάφυλλος*
4. (1) Αντώνης Ρέμος-*Αντώνης Ρέμος*
5. (9) Επιστροφή στη κόλαση-*Κόλαση*
6. (3) Χρυσός Διπλός '97-*Διάφοροι*
7. (6) Μας πήραν τα αισθήματα-*Κ. Κούκα*
8. (10) Τα θεία πάθη-*Πέτρος Γαϊτάνος*
9. (4) Τι όμορφα εκεί έξω-*Ζιγκ Ζαγκ*
10. (8) Μπαμ και κάτω-*Λ. Λιβιεράτος*

ΞΕΝΟΙ ΔΙΣΚΟΙ

1. (3) Depeche Mode-*Ultra*
2. (1) Now 36-*Διάφοροι*
3. (4) B Club-*Διάφοροι*
4. (8) That's the hits-*Διάφοροι*
5. (2) U2-*Pop*
6. (ΝΕ) Usa stansfield-*Usa stahnsfield*
7. (ΝΕ) Massive dance 01-*Διάφοροι*
8. (5) Aerosmith-*NINE lives*
9. (9) Blur-*Blur*
10. (ΝΕ) Wet wet wet-*10*

VIDEO ΤΑΙΝΙΕΣ

1. (1) Ένταση
2. (4) Ο κολιτσίδας
3. (3) Απόλυτη διαγραφή
4. (ΝΕ) DNA
5. (2) Ριψοκίνδυνο παιχνίδι
6. (5) Καζίνο
7. (ΝΕ) Ο Βράχος
8. (ΝΕ) Τελευταίος χορός
9. (9) Λίγο πριν λίγο μετά
10. (ΝΕ) Μέρα ανεξαρτησίας

ΒΙΒΛΙΑ

1. (1) Ο αλχημιστής
2. (9) Η μυρωδιά τους με κάνει να κλαίω
3. (ΠΕ) Μεγάλος θυμός
4. (2) Ρόδος 43-44 μέρες αντίστασης
5. (ΝΕ) Τα φρύγανα του έρωτα
6. (ΝΕ) Ζαΐδα ή η καμήλα στα χιόνια
7. (ΝΕ) Το νησί των καταιγίδων
8. (ΝΕ) Ο πιανίστας και ο θάνατος
9. (ΝΕ) Χιόνι πάνω στους κέδρους
10. (ΝΕ) Άγγλος ασθενής

Τα "Δέκα πρώτα" βγαίνουν από τα καταστήματα TOP-TEN, Xmusicland βιβλιοχαρτοπωλείο Κώστα Τομαρά και βίντεο κλαμπ FANTASY

Είπαν, άλλα... που λέου δα...

Ίλια Ίβιτς: "Δεν ξέρω τί λένε, αλλά το καλοκαίρι είμαι ελεύθερος" *(...Καλά Θανάση!)*
Φαν Γκάαλ: (Προπονητής του Άγιαξ) "Η Γιουβέντους ήταν φανταστική!" *(Σώπα καλέ!)*

Πίνακες ζωγραφικής

σε καμβά τέλειο

Μοναδικά αριστουργήματα με ή χωρίς κορνίζα για ξενοδοχειακές μονάδες, επιχειρήσεις, εστιατόρια κλπ.
Ελαογραφίες σε καμβά διαστάσεων:
20X25, 30X40, 40X50, 50X60, 60X90, 60X120, 90X120

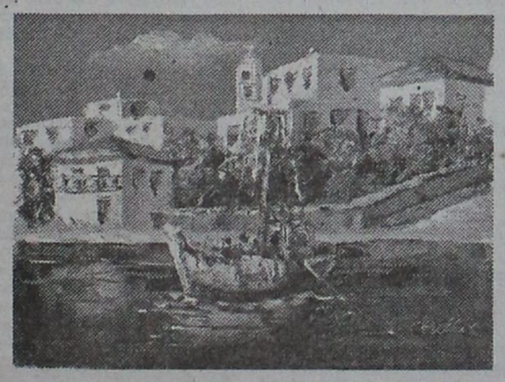



και με θέματα όπως:
Αιγαιοπελαγίτικα, Φύση, Θαλασσογραφίες, Ροδίτικα τοπία, Νεκρή φύση, Μοντέρνα κ.ά.

πλαίσιο

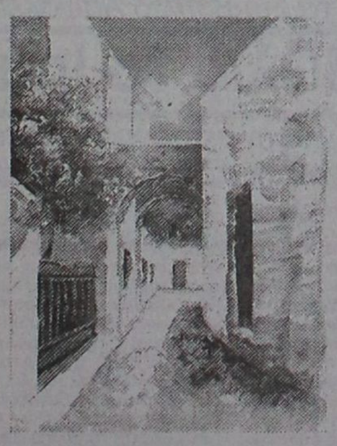

Η μεγάλη και πλούσια γκάμα μας, θα σας απαλλάξει από το πρόβλημα της διακόσμισης του χώρου σας.

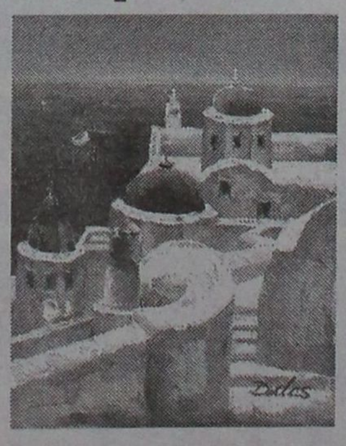

Γεωργάς Δημήτρης
Πώληση χονδρική. Πληρ. τηλ. 21429 (9.00-14.00) και 36149 (5-9 μ.μ.)

14 Απριλίου 1994 - 14 Απριλίου 1997
SUPER STAR 89.1 F.M.
3 χρόνια
υπευθυνότητα - σοβαρότητα - ευχάριστο ραδιόφωνο - η μοναδική σας συντροφιά

ΤΗΛΕΟΡΑΣΗ

ΕΤ-1

07.50 Έναρξη προγράμματος
08.00 Αγροτική ενημέρωση
08.30 Θεία Λειτουργία. Σε ζωντανή μετάδοση από τη Μητρόπολη Αθηνών
10.30 Αρχονταρίκι. Με τον Αρχιμανδρίτη Ιγνάτιο Γεωργακόπουλο
11.30 Κλασική μουσική
12.00 Η Βουλή των Ελλήνων
13.30 Αγροτική ενημέρωση
14.00 Μουσική παράδοση. Εκπομπή για το ελληνικό τραγούδι
14.30 Με αρετή και τόλμη
14.45 Ειδήσεις
15.15 Έβδομη μέρα. Πολιτική εκπομπή με τον Νίκο Χασαπόπουλο.
16.15 Infoχώρα. Ενημερωτική εκπομπή
16. 45 Υπερήχος. Ο Υπέρηχος, για 3η χρονιά συνεχίζει να παρουσιάζει τις μουσικές προτιμήσεις των μαθητών λυκείων και γυμνασίων από όλες τις πόλεις της Ελλάδας
18. 00 Ειδήσεις. Τα σημαντικότερα νέα
18.20 Μουσικό πρόγραμμα. Το κανάλι δεν μας ενημέρωσε για το περιεχόμενο της εκπομπής
18.45 Φόρμουλα 1. Απευθείας μετάδοση από το Μπουένος Άιερες
21.00 Ειδήσεις. Καιρός-Τηλεοικονομία
22.00 Αθλητική Κυριακή. Οι σημαντικότερες στιγμές καθώς και τα παρασκήνια από τους αγώνες στην Ελλάδα και το εξωτερικό. Την εκπομπή παρουσιάζει ο γνωστός αθλητικογράφος Γιάννης Θεοδωρακόπουλος
24.00 Ειδήσεις. Καιρός-Τηλεοικονομία. Τα σημαντικότερα νέα της ημέρας
00.20 Πρωτάθλημα ποδοσφαίρου. Μαγνητοσκοπημένος αγώνας

ΕΤ-2

07.55 Έναρξη προγράμματος
08.00 Θεία λειτουργία. σε ζωντανή σύνδεση
10.30 Δημοτικά τραγούδια
11.00 Ο ελληνικός πολιτισμός μέσα από το παιχνίδι
11.30 Φως ανέσπερον
12.00 Ένα μαγευτικό ταξίδι στον κόσμο της γνώσης
12.30 Φύση με υπογραφή
13.00 Χρυσές συνταγές
13.30 Ειδήσεις
13.40 Μια γυναίκα μια αγάπη, μια ζωή. Ο έρωτας ενός νεαρού, φιλότιμου νέου με τη γοητευτική κόρη του εργοδότη του, θα του δημιουργήσει πολλά προβλήματα. Η σχέση τους θα κλονιστεί όταν εκείνος θα κατηγορηθεί άδικα για μια κλοπή. Μελο που κινείται στα γνωστά επίπεδα της εποχής που γυρίστηκε
15.00 Ορκιστείτε παρακάλω
15.30 Αστροφεγγιά. (Ε)
16.15 Ο πατέρας μου ο Έλληνας
17.00 Ειδήσεις
17.10 Ελληνική ταινία. "Τα μαναβάκια". Κωμωδία
18.30 Διαμάντια χρυσάφι. Κοινωνική σειρά βρετανικής παραγωγής
19.30 Το μάτι του κυκλώνα. Με τον Γιώργο Βέλτσο
20.30 Εβδομαδιαία ανασκόπηση. Μια ματιά στα διεθνή γεγονότα της εβδομάδας που πέρασε
21.00 Το πρωτάθλημα στη σέντρα. Ρεπορτάζ για το ελληνικό πρωτάθλημα ποδοσφαίρου, καθώς και φάσεις από τα ευρωπαϊκά πρωταθλήματα, με τους Παύλο Γερακάρη, Νικήτα Γαβαλά
22.10 Στα πλοκάμια της μαφίας. (Ε)
23.00 Ειδήσεις-Ο Καιρός. Τα γεγονότα της ημέρας
23.30 Άξιον εστί. Εκπομή για το βιβλίο. Παρουσιάζει ο συγγραφέας Βασίλης Βασιλικός
00.30 Bangkok Hilton
01.30 Μουσικοί νυχτερινοί επισκέπτες. (Ε)
02.30 Τέλος προγράμματος

ANT-1

07.00 Η γλυκιά μέλισσα
07.30 Τάο-Τάο
08.00 Ο κόσμος του Ρίτσαρντ
08.30 Μπάρμπαρ, το ελεφαντάκι
09.00 Dragonball
09.30 Χελώνες Νίντζα εν δράσει
09.55 4 έως 14
10.00 Sailormoon
10.30 VR Troopers
10.55 4 έως 14
11.00 Πάουερ Ρέιντζερς
11.30 Πριν χτυπήσει το κουδούνι
12.00 Μαζί την Κυριακή. Με τον Τέρενς Κουίκ
14.00 Τα νέα του ANT-1
14.20 Οικογένεια Γουίσλοου. Ξένη κωμική σειρά
14.50 Ρενεγκέιντ: ο κυνηγός του εγκλήματος. Περιπετειώδης σειρά
15.50 Ξένη ταινία. "Ταξίδι στο διάστημα". Περιπετειώδης σειρά με τους Λορέντσο Λάμας, Μπράνσκομπ Ριτσμοντ, Κάθλιν Κίνμοντ
17.40 Το μπάσκετ στον ANT-1
18.00 Τα νέα του ANT-1 σε 5'
18.05 Το μπάσκετ στον ANT-1. Συνέχεια
18.40 Ελληνική ταινία. "Η ζαβολιάρα". Κομεντί σε σκηνοθεσία Μάριου Αδάμη. παίζουν: Αλίκη Βουγιουκλάκη, Γιώργος Φούντας, Χριστόφορος Νέζερ, Στέλιος Βόκοβιτς
20.20 Τα νέα του ANT-1. Αναλυτικά τα σημαντικότερα γεγονότα της ημέρας από την Ελλάδα και το εξωτερικό.
21.10 60". Με τον Άρη Σταθάκη
21.15 Viva ANT-1. Τηλεπεριοδικό με τον Γιώργο Τράγκα
24.00 Νυχτερινές ειδήσεις
00.20 Η πύλη της Δύσης. Δραματικό γουέστερν σε σκηνοθεσία Μάικλ Τσιμίνο. Παίζουν: Κρις Κριστόφερσον, Κρίστοφερ Γουόκεν, Ιζαμπέλ Ιπέρ, Τζον Χερτ
03.10 Ιντιάνα Τζόουνς: οι πρώτες περιπέτειες. Νεανική σειρά
04.10 Τηλεμάρκετέν γκ-Τηλεαγορά
04.40 Ξένη ταινία. Δραματική ταινία

MEGA

07.00 Τα μαπετάκια
07.20 Οι περιπέτειες του T-REX
07.45 Ο Τζεις και οι αστρομαχητές
08.10 Ανιμάνιακς
08.40 Τάινι Τουνς
09.10 Φλιντστόουνς
09.30 Αλαντίν
09.50 Γκάργκοϊλς
10.15 Ντίανεϊ κλαμπ
11.30 Μπελάδες Χ 3
12.00 Νταντά αμέσου δράσεως
12.15 Νέα γυναίκα, μόνη, ψάχνεται...
12.30 Μόνοι στο σπίτι
14.00 Δελτίο ειδήσεων
14.15 Επτά συν επτά. Ο Θοδωρής Ρουσόπουλος παρουσιάζει τα δρώμενα της εβδομάδας που πέρασε
15.10 Δρ Κουίν, μόνη στην Άγρια Δύση. Κοινωνική σειρά
16.30 Αγώνας πόλο
17.40 Αθλητική εκπομπή
18.00 Ματιές στα γεγονότα
18.10 Μπράθο. Η Ρούλα Κορομηλά μας ψυχαγωγεί με χορό, τραγούδι, αξιοπερίεργα,με διάσημους προσκεκλημένους από την Ελλάδα και το εξωτερικό, αλλά και με πολλές πολλές εκπλήξεις
20.25 Τα γεγονότα στις 8.30. Αναλυτικά τα νέα της ημέρας με ζωντανές συνδέσεις και ταχύτατες ανταποκρίσεις καλύπτει όλα τα γεγονότα από την Ελλάδα και τον κόσμο
21.15 Μπράθο, καλώς ήλθατε. Φαντασμαγορικό σόου, που παρουσιάζει η Ρούλα Κορομηλά
23.30 Ξένη ταινία. "Μπλέιζ". Κοινωνική σε σκηνοθεσία Ρον Σέλτον. Παίζουν: Πολ Νιούμαν, Λολίτα Νταβίντοβιτς, Τζέρι Χάρντιν
00.15 Τα τελευταία γεγονότα
00.30 Ξένη ταινία. Συνέχεια
02.00 Αμερική, αγάπη μου
02.30 Έφηβοι για πάντα. Κωμική σειρά με τους Τζορτζ Γουέντ, Πατ Φιν
03.00 Κόντρα πλακέ. (Ε)
04.00 Τοκ Τοκ. (Ε)
05.00 Mega star. (Ε)
06.00 Η εκπομπή. (Ε)

FILMNET

07.15 Ξένη ταινία. Εργαζόμενο κορίτσι". Αισθηματική κωμωδία
09.00 Ξένη ταινία. "Ladybird". Κοινωνικό δράμα. Παίζουν: Κρίσι Ροκ, Βλάντιμιρ Βέγκα
10.55 Ξένη ταινία. "Περιπολικό 54 που είσαι;" Κωμωδία
12.30 Ξένη ταινία. "Αληθινά ψέματα". Περιπέτεια. Παίζουν: Άρνολντ Σβαρτσενέγκερ, Τζέιμι Λι Κέρτις
15.00 Ξένη ταινία. "Η εκθρόνισις". Ιστορικό δράμα. Παίζουν: Λιβ Ούλμαν, Πίτερ Φίντς
17.00 Ξένη ταινία. "Γουάιατ Ερπ". Γουέστερν. Παίζουν: Κέβιν Κόστνερ, Ντέινις Κουέιντ
20.20 Ξένη ταινία. "Ο καλός γιος". Θρίλερ. Παίζουν: Μακόλι Κάκλιν, Ιλάιζα Γουντ
22.00 Ξένη ταινία. "Ερωτικές ραψωδίες". Αισθηματική κομεντί. Παίζουν: Σάρα Τζέσικα Πάρκερ, Αντόνιο Μπαντέρας
24.00 Ξένη ταινία. "Εξωτικές καλλονές: Χρώματα"
00.55 Ξένη ταινία. "Ηλεκτρονική απειλή". Θρίλερ τρόμου. Παίζουν: Κάρεν Άλεν, Κρις Μάλκι
02.30 Ξένη ταινία. "Ηλεκτρονικός καβαλάρης". Δράμα. Παίζουν: Ρόμπερτ Ρέντφορντ, Τζέιν Φόντα
04.30 Ξένη ταινία. "Τα διαβολάκια". Κωμωδία. Παίζουν: Τράβις Τέντφορντ, Μπαγκ Χολ

ΑΝΤΙΠΡΟΣΩΠΟΣ:
ΜΙΧΑΛΗΣ ΒΟΛΑΣ ΚΑΙ ΥΙΟΙ Ο.Ε.
Στη Κρεμαστή (έναντι εκκλησίας)
Τηλ. 91275 - 94993
Τηλ.-Fax: 96670

Ηλιακοί θερμοσύφωνες "ΦΥΡΟΓΕΝΗΣ" με 30 χρόνια γραπτή εγγύηση!
...ΜΟΝΟ Ο ΗΛΙΑΚΟΣ ΦΥΡΟΓΕΝΗΣ ΜΠΟΡΕΙ!
πλαίσιο

FINAL FOUR ΡΩΜΗΣ
4 ΜΕΡΕΣ στη ΡΩΜΗ
ΑΠΟ 21-25/4 ΚΑΙ 22-25/4
ΜΕ JUMBO της ΟΛΥΜΠΙΑΚΗΣ
Τιμή από 129.000 δρχ.
Το εισιτήριο ΡΟΔΟ-ΑΘΗΝΑ-ΡΟΔΟ μόνο 20.000 δρχ.
ΠΕΡΙΛΑΜΒΑΝΕΙ:
- ΑΕΡΟΠΟΡΙΚΑ ΕΙΣΙΤΗΡΙΑ ΡΟΔΟ-ΑΘΗΝΑ-ΡΟΔΟ
- ΞΕΝΟΔΟΧΕΙΑ 2*, 3*, 4* ΜΕ ΠΡΩΙΝΟ ΜΠΟΥΦΕ
- ΜΕΤΑΦΟΡΑ ΑΕΡΟΔΡΟΜΙΟ-ΞΕΝΟΔΟΧΕΙΟ-ΑΕΡΟΔΡΟΜΙΟ
- ΜΕΤΑΦΟΡΑΣ ΣΤΟ ΓΗΠΕΔΟ
- ΕΚΔΡΟΜΗ ΡΩΜΗ
- ΣΥΝΟΔΟ ΓΡΑΦΕΙΟΥ
- ΕΙΣΙΤΗΡΙΑ ΑΓΩΝΩΝ ΕΞΑΣΦΑΛΙΣΜΕΝΑ (EXTRA)
ΕΚΔΡΟΜΕΣ ΠΑΣΧΑ '97
- ΠΑΡΙΣΙ-EURODISNEY-5ήμερη-6ήμερη-8ήμερη
- ΛΟΝΔΙΝΟ 4ήμερη-5ήμερη
- ΒΙΕΝΝΗ 4ήμερη-5ήμερη
- ΙΣΠΑΝΙΑ 8ήμερη-10ήμερη-12ήμερη
- ΡΩΣΙΑ 8ήμερη-10ήμερη
- ΙΤΑΛΙΑ-5ήμερη-6ήμερη-8ήμερη
- ΜΑΡΟΚΟ-7ήμερη
- ΤΥΝΗΣΙΑ-6ήμερη-8ήμερη
- ΑΙΓΥΠΤΟΣ (Κρουαζιέρα Νήλου)-5ήμερη-7ήμερη-8ήμερη-9ήμερη
- ΜΠΑΓΚΟΚ-ΣΙΓΚΑΠΟΥΡΗ-ΠΟΥΓΚΕΤ-15ήμερη
- ΙΝΔΙΑ-ΝΕΠΑΛ-12ήμερη
- ΙΝΔΙΑ-ΧΡΥΣΟ ΤΡΙΓΩΝΟ-11ήμερη
- ΚΕΝΥΑ (ΣΑΦΑΡΙ)-9ήμερη
ΠΛΗΡΟΦΟΡΙΕΣ-ΠΡΟΓΡΑΜΜΑΤΑ
ΠΡΑΚΤΟΡΕΙΟ ΤΑΞΙΔΙΩΝ
ΣΑΒΒΑΣ ΣΑΗΣ
ΤΑΡΠΟΝ ΣΠΡΙΝΓΚΣ 42 (δίπλα στην Τραπ. Πίστεως)-Τηλ. 39781-3

Η "ΑΣΦΑΛΕΙΑ" δεν εκτιμάται με το κόστος
Αλλά ακόμα και έτσι, δεχόμαστε συγκρίσεις
ΤΙΜΟΛΟΓΙΟ ΟΛΙΚΩΝ 6ΜΗΝΑΙΩΝ ΑΣΦΑΛΙΣΤΡΩΝ ΝΗΣΟΥ ΡΟΔΟΥ ΣΕ Β.Μ. 05

Επιβατηγά ΙΧ	00-06 ίπους	δρχ. 14.670
	07-08ίπους	δρχ. 15.681
	09-10 ίπους	δρχ. 20.424
	11-12 ίπους	δρχ. 21.847
	13-14 ίπους	δρχ. 23.902
	15-20 ίπους	δρχ. 29.340
Φορτηγά αγροτ.	00-10 ίπους	δρχ. 11.097
	11-15 ίπους	δρχ. 16.694
	16-20 ίπους	δρχ. 17.421
	21.30 ίπους	δρχ. 18.433
Φορτηγά επαγγ.	00-10 ίπους	δρχ. 19.444
	11-15 ίπους	δρχ. 22.954
	16-20 ίπους	δρχ. 29.279
	21-30 ίπους	δρχ. 30.952
	31-40 ίπους	δρχ. 34.778
ΤΑΞΙ	00-15 ίπους	δρχ. 43.694
	16-20 ίπους	δρχ. 48.025
Φ.Δ.Χ	00-15 ίπους	δρχ. 34.051
	16-20 ίπους	δρχ. 38.255
	21-30 ίπους	δρχ. 44.168
	31-40 ίπους	δρχ. 48.499
	41-55 ίπους	δρχ. 52.483
	56-75 ίπους	δρχ. 62.284
	76-++ ίπους	δρχ. 67.817
ΜΟΤΟ	50 c.c.	δρχ. 6700
	51-250 c.c.	δρχ. 7904
	251- +++ c.c.	δρχ. 14.860

Ασυναγώνιστες τιμές και όλες τις χρήσεις όπως φορτηγά Δ.Χ., Μοτοσυκλέτες, Ταξί, Μηχανήματα έργων κ.λπ.
Επίσης: Ασφάλειες Φωτιάς-Σεισμού-Μεταφορών-Σκαφών-Ασ/κής ευθύνης-Ηλεκτρ. Εξοπλισμού κ.λπ
ΕΡΥΘΡΟΥ ΣΤΑΥΡΟΥ 2 τηλ. 26722

ΦΩΤΟ ΜΑΝΟΣ
Εμπιστευτείτε τις ομορφότερες στιγμές της ζωής σας σε εμάς.

πλαίσιο
Νυφικά-βαπτιστικά-μπομπονιέρες-λαμπάδες-διάφορα δώρα-προσκλητήρια γάμων και βαπτίσεων
Επιμέρους το νυφικό τις μπομπονιέρες και τις λαμπάδες από εμάς, σας προσφέρουμε δωρεάν την βιντεοσκόπιση της εκκλησίας
28ης Οκτωβρίου 18
Κρεμαστή, τηλ. 91372

"ΚΟΜΦΟΥΖΙΟ"
αποθηκη ενδυματων
Στέλιου Κωτιάδη και Κων/νου Υδραίου
Άνοιξη - Καλοκαίρι '97
Κάλτσες ανδρικές από 350 δρχ.
Τζιν παντελόνια από 3.800 δρχ.
Μπλούζες φούτερ διάφορα σχέδια-χρώματα από 1.000 δρχ.
Μπουφάν αμάνικα 4.000 δρχ.
Παιδικά μπλουζάκια από 1.000 δρχ.

Ανδρικά
Παντελόνια
Πουκάμισα
Μπλούζες
Μπουφάν
αμάνικα

Γυναικεία
Παντελόνια
Μπλούζες
Φούστες
Πουκάμισα
Διάφορα σετ

Παιδικά
Μπλουζάκια
Παντελόνια
Πουκάμισα
Φορέματα
Διάφορα σετ
Παπούτσια, παντόφλες, τσάντες και διάφορα άλλα, όλα σε τιμές αποθήκης
Στα χειμερινά, μεγάλες προσφορές!!!
Ανοικτά από τις 9 το πρωί έως τις 2 το μεσημέρι και από τις 4 το απόγευμα έως τις 9 το βράδυ.
πλαίσιο

AUDIO CLUB
FOR SERIOUS EARS
Ηρθε η εποχή του VIDEOWALL για την σωστή προβολή των προϊόντων σας

Ενοικίαση ή πώληση
ΜΙΧΑΗΛ ΠΕΤΡΙΔΗ & ΠΕΙΡΑΙΩΣ. Τηλ 35783

Ο ΓΥΡΟΣ ΤΟΥ ΚΟΣΜΟΥ ΜΕ ΤΟ ... TELEX

Πρόγραμμα που αφορά την πολιτική απέναντι στα ναρκωτικά

Χορήγηση ηρωΐνης με ιατρικό έλεγχο

Το παρουσίασε στη Βουλή ειδική επιτροπή του κόμματος των πρασίνων

ΒΕΡΟΛΙΝΟ. Ένα ριζοσπαστικό πρόγραμμα, που αφορά την πολιτική απέναντι στα ναρκωτικά, παρουσίασε στη Βόνη ειδική επιτροπή του κόμματος των Πρασίνων. Το πρόγραμμα ονομάζεται: "Άμεση δράση για τον εξανθρωπισμό της πολιτικής για τα ναρκωτικά".

Κύριο στοιχείο του, η αντιμετώπιση των τοξικομανών ως ασθενών και η ελεγχόμενη ιατρική χορήγηση ηρωίνης. Κάτι που ήδη συμβαίνει στην Ελβετία, αλλά δοκιμάζεται και σε κάποιες πόλεις της Γερμανίας, όπως η Φρανφούρτη.

Τα μέχρι στιγμής αποτελέσματα, λένε οι ειδικοί, είναι πολύ ενθαρρυντικά.

Κυρίως σε ό,τι αφορά τη μείωση των θανάτων, των μολύνσεων και της διάδοσης του AIDS. Όπως δήλωσε η βουλευτής των Πρασίνων Μόνικα Κνόχε, παρουσιάζοντας τις προτάσεις του κόμματός της, "η ποινικοποίηση είναι ο μεγαλύτερος κίνδυνος για τις ζωές των τοξικομανών. Η κατοχή και χρήση τέτοιων ουσιών πρέπει να αποποινικοποιηθούν.

Πρέπει, επιτέλους, να γίνουν ριζικές αλλαγές, στον τρόπο αντιμετώπισης των ναρκωτικών, για να σωθούν ζωές". Ακόμη η ίδια τόνισε ότι "οι τοξικομανείς δεν είναι αντικείμενο ψυχιατρικού, αλλά ιατρικού ελέγχου".

Σε ό,τι αφορά τα ελαφρά ναρκωτικά, οι Πράσινοι προτείνουν την πλήρη αποποινικοποίησή τους. Για την ινδική κάνναβη και το χασίς υποστηρίζουν ότι πρέπει να πουλιέται σε φαρμακεία, καφέ και καπνοπωλεία, όχι όμως σε νέους κάτω των 16. Παρόμοιο πρόγραμμα προσπαθεί να θέσει σε εφαρμογή εδώ και καιρό η κυβέρνηση (πράσινοι-σοσιαλοδημοκράτες) του ομόσπονδου κρατιδίου του Σλέσβικ-Χόλστάιν.

Σύμφωνα με το πρόγραμμα αυτό, θα μπορεί ο καθένας να αγοράζει μέχρι 30 γραμμ. ινδικής κάνναβης ή χασίς από φαρμακεία. Θα υπάρχουν όμως ειδικές κάρτες για τους χρήστες, ώστε αυτοί να μην μπορούν να αγοράζουν παραπάνω από 30 γραμμάρια ημερησίως.

Σκοπός της πολιτικής αυτής είναι ο διαχωρισμός της αγοράς των σκληρών ναρκωτικών από τα μαλακά. Ακόμη και κρατικές καλλιέργειες ινδικής κάνναβης προβλέπει το ίδιο πρόγραμμα. Η υπόθεση βρίσκεται και εξετάζεται από τον Εθνικό Οργανισμό Φαρμάκου στο Βερολίνο. Τον Ιούλιο αναμένεται να εκδοθεί η απόφασή του για το εάν θα επιτραπεί η πώληση χασίς στα φαρμακεία. Ακόμη, οι Πράσινοι στο δικό τους πρόγραμμα υποστηρίζουν ότι ακόμη και η "έκσταση" πρέπει να τεθεί υπό έλεγχο σε φαρμακεία, όπου θα πωλείται. "Μόνον έτσι θα αποφεύγεται η πώληση νοθευμένων χαπιών, που είναι τα μόνα επικίνδυνα για την υγεία. Μόνον έτσι θα προστατέψουμε την υγεία των χρηστών, που τώρα αγοράζουν στη μαύρη αγορά και καταπίνουν ό,τι βρεθεί μπροστά τους. Η πολιτική αυτή είναι επικίνδυνη, υποστήριξε η Μόνικα Κνόχε. Για την κοκαΐνη οι πράσινοι υποστηρίζουν μόνον την αποποινικοποίηση της χρήσης της.

Το ιερό κειμήλιο που φυλάσσεται στο Λινδίνο

Βρέθηκε άθικτη η Σινδόνη

Μεγάλη πυρκαγιά στον καθεδρικό Ναό της πόλης ξεσήκωσε χιλιάδες πιστούς που έσπευσαν επί τόπου

ΤΟΡΙΝΟ (ΑΠΕ-ΓΕΡΜ ΠΡΑΚΤ-ΡΟΙΤΕΡ). Περισότεροι απο 200 πυροσβέστες πάλεψαν ολη την νύχτα με τη φωτιά και τους καπνούς για να σώσουν την Σινδόνη του Τορίνο απο την πυρκαγιά που ξέσπασε στον καθεδρικό ναό της πόλης και απλώθηκε σε γειτονικό μέγαρο, δήλωσαν οι τοπικές αρχές.

Η φωτιά άρχισε απο το παρεκκλήσιο Γκουαρίνι του καθεδρικού ναού όπου φυλάσσεται η Σινδόνη και απλώθηκε σε μια πτέρυγα ενος γειτονικού μεγάρου προκαλώντας μεγάλες ζημιές πριν τεθεί τελικά υπο έλεγχο. Η Σινδόνη, για την οποία πολλοί πιστεύουν οτι ειχε τυλιχτεί γυρω απο το το σώμα του Ιησού Χριστού μετα τον θανατό του βρέθηκε άθικτη μέσα στην ειδική θήκη της που προστατεύεται απο τέσσερα στρώματα ενισχυμένου και άθραυστου κρυσταλλου.

Το πλήθος έξω από τον καθεδρικό ναό άρχισε να χειροκροτεί οταν το ιερό κειμήλιο βγήκε άθικτο απο την κόλαση της φωτιάς και πολλοι δεν μπόρεσαν να συγκρατήσουν τα δάκρυα τους.

"Ο θεός μου έδωσε τη δύναμη να σπάσω αυτά τα τόσο ισχυρά κρύσταλλα", δήλωσε ο πυροσβέστης Μάριο Τρεματόρε. Μετά την επιχείρηση σωτηρίας η στολισμένη ασημένια θήκη μέσα την οποία βρίσκεται η διαστάσεων τεσσάρων μέτρων επι ένα Σινδόνη που έμεινε άθικτη από την φωτιά και το νερό που έρριξαν οι πυροσβέτες μεταφέρθηκε στην κατοικία του αρχιεπισκόπου του Τορίνο. "Η Σινδόνη δεν έχει πάθει τίποτα, είναι ένα θαύμα", δήλωσε ο Καρδινάλιος Σαλνταρίνι. Η πυρκαγιά κατέστρεψε τελείως το παρεκκλήσιο Γκουαρίνι και την Αγία Τράπεζα (15ος αιώνας) του καθεδρικού ναού. Αυτό που έμεινε από το παρεκκλήσιο είναι τώρα μια μαύρη τρύπα στο έδαφος, δήλωσαν αυτόπτες μάρτυρες.

Σώθηκε ο Πύργος της Πίζας

Λονδίνο, (ΑΠΕ-Γαλλ.Πρακτ.). Ο κεκλιμένος Πύργος της Πίζας σώθηκε απο την κατάρρευση χάρη σε ένα αντίβαρο 900 τόνων μολύβδου που χύθηκε στη βάση του, σύμφωνα με σημερινό δημοσίευμα των Τάιμς του Λονδίνου. Η βρετανική εφημερίδα αναφέρει ότι την επιχείρηση έφερε σε πέρας ένας βρετανός μηχανικός, ειδικός στη μηχανική τους εδάφους, ο Τζόν Μπάρλαντ. Ο βρετανός επιστήμονας δήλωσε στους Τάιμς ότι η ιδέα του ήταν πολύ απλή. "Σκοπός μας δεν ήταν να ευθυγραμμίσουμε τον Πύργο της Πίζας αλλά να σταματήσουμε την αύξηση της κλίσης του", δήλωσε χαρακτηριστικά, προσθέτοντας ότι η εργασίες είχαν απόλυτη επιτυχία.

Ο Πύργος της Πίζας άρχισε να κατασκευάζεται το 1173 και ολοκληρώθηκε 186 χρόνια αργότερα. Το 1993 είχε πάρει κλίση 6 μέτρων. Σύμφωνα με τους υπολογισμούς του βρετανού μηχανικού θα κατέρρεε το έτος 2.050, εαν δεν είχαν γίνει οι εργασίες υποστήριξης.

Στην Αλβανία ο εξόριστος Βασιλιάς!

Τίρανα, (ΑΠΕ-Ρόιτερ). Την Αλβανία επισκεύθηκε χθες ο εξόριστος βασιλιάς Λέκα και αναμένεται να απευθύνει έκκληση για τερματισμό της βίας μετα και την άφιξη των πρώτων μονάδων της πολυεθνικής δύναμης προστασίας. Ο Γκιούρι Ντουρολάρι του κόμματος "Κίνημα της Νομιμότητας", δήλωσε ότι ο βασιλιάς Λέκα ο 1-ος πήρε την έγκριση της κυβέρνησης για να επιστρέψει και ότι θα φθάσει στο αεροδρόμιο των Τιράνων στις 14 ώρα Ελλάδας, με ιδιωτικό αεροπλάνο που θα τον μεταφέρει απο τη Νότιο Αφρική, όπου ζεί εξόριστος. "Θα απευθύνει έκκληση σε όλους τους Αλβανούς να θέσουν τέρμα στη βία και να παραδώσουν τα όπλα", δήλωσε ο Ντουρολάρι στο πρακτορείο Ρόιτερ. Ο βασιλιάς Λέκα, 58 ετών σήμερα, ήταν ηλικίας λίγων μόνο ημερών όταν ο πατέρας του Βασιλιάς Ζόγκ εγκατέλειψε την Αλβανία με την οικογένεια του, το 1939. Σύμφωνα με τον Ντουρολάρι θα ζητήσει δημοψήφισμα για να αποφασίσουν οι Αλβανοί εαν θα αποκαταστήσουν ή όχι τη μοναρχία.

Την βλέπει σύντομα ο ΥΠΕΞ της Βρετανίας

Συνάντηση Κληρίδη-Ντενκτάς;

Και νέες διαβεβαιώσεις από Κλίντον

Λευκωσία,(ΑΠΕ). Την αισιοδοξία οτι θα πραγματοποιηθεί σύντομα η απευθείας συνάντηση του Προέδρου Κληρίδη με τον Ραούφ Ντενκτάς,εξέφρασε ο υπουργός Εξωτερικών της Βρετανίας,Μάλκολμ Ρίφκιντ.

Σε συνέντευξή του στον Ελληνικό Ραδιοφωνικό Σταθμό του Λονδίνου LGR ο κ. Ρίφκιντ ανέφερε οτι συμμερίζεται την εκτίμηση του Γενικού Γραμματέα των Ηνωμένων Εθνών Κόφι Ανάν πως έχει σημειωθεί πρόοδος στις εκ του σύνεγγυς συνομιλίες. Ο κ. Ρίφκιντ ανέφερε οτι βρίσκεται σε επαφή με την υπουργό Εξωτερικών των Ηνωμένων Πολιτειών, Μαντλίν Ολμπράϊτ,η οποία, όπως είπε, τον διαβεβαίωσε οτι το Κυπριακό θα περιλαμβάνεται στις προτεραιότητες των Ηνωμένων Πολιτειών.Τέλος, ο κ. Ρίφκιντ ανέφερε οτι η Βρετανία τάσσεται ανεπιφύλακτα υπέρ της ένταξης της Κύπρου στην Ευρωπαϊκή Ενωση και εξέφρασε την ελπίδα οτι οι διαπραγματεύσεις που θα αρχίσουν έξι μήνες μετά τη διακυβερνητική διάσκεψη, θα έχουν θετική κατάληξη.

ΚΛΙΝΤΟΝ

Ο Πρόεδρος Κλίντον διαβεβαίωσε οτι οι Ηνωμένες Πολιτείες θα καταβάλουν προσπάθειες για να αναπτύξουν νέα πρωτοβουλία για λύση του Κυπριακού και των ελληνοτουρκικών διαφορών μέσα στο 1997.

Εξέφρασε επίσης την πεποίθηση οτι η λύση του Κυπριακού θα συνέτεινε στη διασφάλιση της σταθερότητας στην περιοχή στα επόμενα τριάντα με σαράντα χρόνια. Ο Πρόεδρος Κλίντον αναφέρθηκε στο Κυπριακό απαντώντας σε ερωτήσεις Κυπρίων δημοσιογράφων, μετά το τέλος της ομιλίας του στο Συνέδριο του Αμερικανικού Συνδέσμου Εκδοτών Εφημερίδων στην Ουάσιγκτον. Τέλος, ο ειδικός αντιπρόσωπος του Γενικού Γραμματέα των Ηνωμένων Εθνών για το Κυπριακό Χάν Σούγκ Τζού φθάνει σήμερα στην Κύπρο και τη Δευτέρα εγκαινιάζει νέο κύκλο εκ του σύνεγγυς συνομιλιών.

Συνέρχεται το Συμβούλιο Ασφαλείας

Στο εδώλιο το Ιράκ

Κατηγορείται για την μεταφορά προσκυνητών στη Τζέντα της Σαουδικής Αραβίας

Για τη Δευτέρα ανέβαλε το Συμβούλιο Ασφαλείας του ΟΗΕ τη συζήτηση σχετικά με τη νομιμότητα μιας πτήσης απο το Ιράκ που μετέφερε 104 προσκυνητές στη Τζέντα της Σαουδικής Αραβίας, παρά το αεροπορικό εμπάργκο που έχει επιβληθεί στη Βαγδάτη. Η Ουάσιγκτον υποστηρίζει ότι η πτήση αποτελεί "παραβίαση" του καθεστώτος των κυρώσεων που έχουν επιβληθεί απο τον ΟΗΕ στο Ιράκ, όπως δήλωσε χθές ο πρέσβης των Ηνωμένων Πολιτειών στα Ηνωμένα Εθνη, Μπίλ Ρίτσαρντσον που ζήτησε την περασμένη Τετάρτη καταδικαστικό ψήφισμα απο το Συμβούλιο Ασφαλείας. "Πιστεύουμε ότι ένα τέτοιο επεισόδιο δεν πρέπει να επαναληφθεί", δήλωσε ο Μπίλ Ρίτσαρντσον.

Η Κίνα όμως αντιτάχθηκε σε αυτή τη θέση εκτιμώντας ότι η πτήση δεν αποτελεί παραβίαση των κυρώσεων και ως εκ τούτου δεν απαιτείται καμμία αντίδραση απο το Συμβούλιο Ασφαλείας του ΟΗΕ.Απο την πλευρά της η Βαγδάτη δηλώνει ότι η πτήση της περασμένης Τετάρτης έγινε για ανθρωπιστικούς λόγους και επιτρέπεται απο το ψήφισμα 670 που επέβαλε το αεροπορικό εμπάργκο το Σεπτέμβριο του 1990, μετά την εισβολή στο Κουβέιτ. Κατά τη διάρκεια της χθεσινής συνόδου του Συμβουλίου Ασφαλείας μια διακύρηξη που αρχικά χαρακτήριζε την πτήση "απαράδεκτη" τροποποιήθηκε σε τέτοιο σημείο που δεν έγινε δεκτή απο τις Ηνωμένες Πολιτείες. Η Κίνα καθως και άλλες χώρες ζήτησαν την εξέλειψη οποιασδήποτε αναφοράς σε μια "ανησυχία" του Συμβουλίου Ασφαλείας σχετικά με την υπόθεση.

Πάντως πολλοί διπλωμάτες εκφράζουν φόβους ότι στην περίπτωση που το Συμβούλιο Ασφαλείας δεν αντιδράσει σε αυτή την ενέργεια του Ιράκ, η Βαγδάτη ίσως να προβεί και πάλι σε προκλήσεις εναντίον της διεθνούς κοινότητας.

Συνεργασία Ισραηλινών Παλαιστινίων

Ουάσιγκτον, (ΑΠΕ-Γαλλ πρακτ). Το Στέιτ Ντιπάρτμεντ χαρακτήρισε χθές "πολυ θετική" την συνεργασία ανάμεσα στις ισραηλινές υπηρεσίες ασφαλείας και τους Παλαιστινίους για την εξάρθρωση ενος ισλαμικού δικτύου, και εξέφρασε την ικανοποίηση του για τις διαβεβαιώσεις που δόθηκαν από τους παλαιστίνιους διαπραγματευτές για τον αγώνα κατα της τρομοκρατίας.

Σύμφωνα με τον εκπρόσωπο του Στέτ Ντιπάρτμεντ, Νίκολας Μπέρνς, οι Σαεμπ Ερακάτ και Μαχμούντ Αμπάς έδωσαν στην υπουργό Εξωτερικών Μαντλίν Ολμπράϊτ "σαφείς και ακριβείς διαβεβαιώσεις". Οι Παλαιστίνιοι "ειναι τελείως προσηλωμένοι στον αγωνα κατα της τρομοκρατίας και λαμβάνουν μέτρα", υπογράμμισε ο εκπρόσωπος.

Τα σχόλια ειναι σαφώς πιο θετικά απο αυτά που ο κ. Μπέρνς είχε κάνει μετα τις πρώτες αμερικανοπαλαιστινιακές επαφές την Πεμπτη.

Ο Μπέρνς πάντως διαπίστωσε οτι ο ισραηλο-παλαιστινιακός διάλογος, που έχει διακοπεί εδω και τρείς εβδομάδες, εξακολουθεί να "βρίσκεται σε αδιέξοδο".

Με λόγια

● **ΟΥΑΣΙΓΚΤΟΝ (ΑΠΕ-ΓΕΡΜ. ΠΡΑΚΤ.-ΡΟΪΤΕΡ).** Το Διεθνές Νομισματικό ταμείο ενέκρινε δάνειο ύψους 657 εκατομμυρίων δολλαρίων πρός τη Βουλγαρία για να υποστηρίξει το οικονομικό πρόγραμμα της κυβέρνησης της χώρας.
Ένα ποσόν 510 εκατομμυρίων δολλαρίων θα είναι διαθέσιμο τους επόμενους 14 μήνες για να προωθήσει τις μεταρρυθμίσεις για τη μετάβαση πρός την οικονομία της ελεύθερης αγοράς, τη σταθεροποίηση του εθνικού νομίσματος, τη σταθεροποίηση επίσης του Ακαθάριστου Εγχώριου Προϊόντος στο 4,8% το 1997 και στο 5,7% το 1998, και τη μείωση του πληθωρισμού στο 2% μηνιαίως.
Τα υπόλοιπα 147 εκατομμύρια δολλάρια θα αντισταθμίσουν το κόστος της εισαγωγής σιταριού που έγιναν το 1996 και το 1997 για να καλυφθούν οι ανάγκες του πληθυσμού.
Το εξωτερικό χρέος της Βουλγαρίας έφθασε φέτος το 1 δισεκατομμύριο δολλάρια.

● **ΝΕΟ ΔΕΛΧΙ (ΑΠΕ-ΡΟΪΤΕΡ).** Ο Συνασπισμός του Ενωμένου Μετώπου στην Ινδία ανακοίνωσε σήμερα οτι δεν θα υποστηρίξει τις προσπάθειες ούτε του κόμματος του Κογκρέσου ούτε του Κόμματος Μπαρατίγια Ζανάτα (BJP) των εθνικιστών Ινδουιστών για τον σχηματισμό νέας κυβέρνησης
Ο εκπρόσωπος του Ενωμένου Μετώπου Ζαιπάλ Ρέντι είπε στους δημοσιογράφους μετά την σύνοδο της διοικούσας Επιτροπής του Συνασπισμού οτι η Συμμαχία δεν εξετάζει το ενδεχόμενο να ζητήσει απο τον υπηρεσιακό πρωθυπουργό Ντέβε Γκάουντα να παραιτηθεί απο το αξίωμα του προέδρου του Ενωμένου Μετώπου.
"Δεν τίθεται θέμα να υποστηρίξουμε το BJP ή το κόμμα του Κογκρέσου στον σχηματισμό κυβέρνησης", τόνισε ο Ρέντι.
"Το ζήτημα της αλλαγής ηγεσίας δεν ανέκυψε καθώς η πρόταση δεν τέθηκε απο κανένα στην διοικούσα Επιτροπή", δήλωσε ο εκπρόσωπος προσθέτοντας οτι οι ηγέτες των κομμάτων του Ενωμένου Μετώπου θα έχουν και άλλη συνάντηση στην επίσημη κατοικία του πρωθυπουργού στις 17.30 ωρα Ελλάδας σήμερα.

● **ΛΕΥΚΩΣΙΑ (ΑΠΕ).** Νέες παραβιάσεις του εναέριου χώρου της Κύπρου και παραβάσεις του FIR Λευκωσίας απο τουρκικά μαχητικά σημειώθηκαν την Τετάρτη και Πέμπτη.
Είκοσι τέσσερα τουρκικά πολεμικά και τρία άλλα που εικάζεται οτι είναι ισραηλινά, εισήλθαν κατά παράβαση των διεθνών κανόνων εναέριας κυκλοφορίας στο FIR Λευκωσίας.
Τουρκικά μαχητικά παραβίασαν επίσης τον εναέριο χώρο της Κύπρου, πάνω απο το Ακρωτήριο του Αποστόλου Ανδρέα.
Τα τουρκικά πολεμικά είχαν προορισμό το FIR του Ισραήλ.

● **ΑΛΓΕΡΙ (ΑΠΕ-ΓΑΛΛ. ΠΡΑΚΤ.).** Είκοσι δύο πολίτες σφαγιάστηκαν κατα την διάρκεια της χθεσινής νύχτας στο Ντουάρ Μένα (35χλμ νότια του Αλγερίου) ανακοίνωσαν οι υπηρεσίες ασφαλείας.
Η σφαγή αποδόθηκε σε "ομάδα τρομοκρατών", έκφραση που προσδιορίζει τις ένοπλες ισλαμικές ομάδες. Το κείμενο των υπηρεσιών ασφαλείας δεν δίνει καμία διευκρίνηση για τις συνθήκες κάτω απο τις οποίες έγινε η σφαγή.
Σε οκτώ ημέρες, τουλάχιστον 132 χωρικοί έχουν δολοφονηθεί κάτω απο τις ίδιες συνθήκες.

● **ΙΕΡΟΥΣΑΛΗΜ (ΑΠΕ-ΓΑΛΛ. ΠΡΑΚΤ.).** Είκοσι χιλιάδες Παλαιστίνιοι θα λάβουν την άδεια απο την Δευτέρα να μεταβαίνουν στους χώρους εργασίας τους στο Ισραήλ για πρώτη φορά μετά τον αποκλεισμό των παλαιστινιακών εδαφών που επιβλήθηκε μετά τις βομβιστικές επιθέσεις αυτοκτονίας της 21ης Μαρτίου στο Τέλ Αβίβ–ανακοίνωσε σήμερα ένας στρατιωτικός εκπρόσωπος.
Σύμφωνα με την απόφαση αυτή, που θα τεθεί σε ισχύ την Δευτέρα στις 04.00 ωρα Ελλάδας, ακόμη 3000 Παλαιστίνιοι θα μπορούν να μεταβαίνουνν στον χώρο εργασίας τους στις βιομηχανικές ζώνες του Ερεζ, στην βόρεια είσοδο της λωρίδας της Γάζας, και του Μπαρκάν στην Δυτική Οχθη, που ελέγχονται απο το Ισραήλ, πρόσθεσε ο εκπρόσωπος. Ο αποκλεισμός των εδαφων αυτών έχει θέσει σε υποχρεωτική ανεργία περίπου 50.000 παλαιστίνιους εργατες που διαθέτουν άδεια εργασίας στο Ισραήλ.

Για τις αγγελίες σας, απευθύνεσθε στα γραφεία μας ή στα τηλέφωνα: 22210, 75230

Η ΡΟΔΙΑΚΗ ΜΙΚΡΕΣ ΑΓΓΕΛΙΕΣ

Κυριακή 13 Απριλίου 1997

TOP PROPERTIES
GEORGIOS S. PIPINOS
ΓΕΩΡΓΙΟΣ Σ. ΠΙΠΙΝΟΣ
ΜΕΣΙΤΗΣ ΑΣΤΙΚΩΝ ΣΥΜΒΑΣΕΩΝ
REAL ESTATE AGENT ☆ MEMBER OF F.I.A.B.C.I.

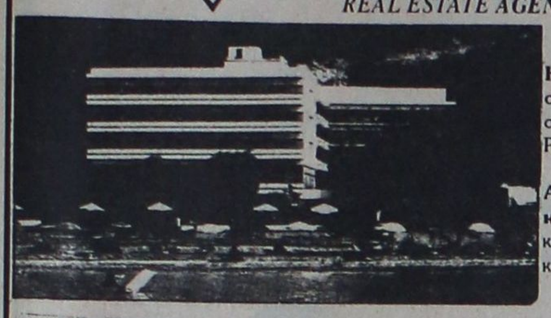

Η "TOP PROPERTIES" είναι ατομική επιχείρηση και ανήκει εξ ολοκλήρου στον κ. Γεώργιο Σ. Πιπίνο, που από το 1971 ασχολείται αποκλειστικά και μόνο με επενδύσεις και REAL ESTATE, στο νησί της Ρόδου, καθώς και στην ευρύτερη περιοχή της Δωδεκανήσου.

ΑΠΕΥΘΥΝΟΜΑΣΤΕ: Στους **σοβαρούς, απαιτητικούς** και **επιλεκτικούς** επενδυτές-επιχειρηματίες-ελεύθερους επαγγελματίες, Έλληνες και ξένους, υψηλού εισοδηματικού επιπέδου, που ενδιαφέρονται να κάνουν μια σοβαρή επένδυση **προβολής** στο νησί της Ρόδου.

ΠΡΟΣΦΕΡΟΥΜΕ: Α) Υπηρεσίες και πληροφορίες που γίνονται σε προσωπικό επίπεδο με **εχεμύθεια, διακριτικότητα** και **σοβαρότητα.**
Β) Μεγάλη **γκάμα** υψηλής ποιότητας ακινήτων, όπως: 1) Ξενοδοχεία Α΄ και Β΄ κατηγορίας των 600-500-350-300 κλινών 2) Κεντρικά αστικά ακίνητα κατάλληλα για Τράπεζες-καταστήματα-γραφεία 3) Παραλιακές εκτάσεις, κατάλληλες για τουριστικές επενδύσεις των 150.000-100.000-70.000-50.000-36.000 τ.μ. και 4) Διαμερίσματα και μεζονέττες **προβολής.**

ΣΤΟΧΟΣ ΜΑΣ ΕΙΝΑΙ: Να προσφέρουμε στο αγοραστικό μας κοινό **υψηλής ποιότητας ακίνητα** και **ευκαιρίες** στο νησί της Ρόδου. Η εικοσιπενταετής και πλέον πείρα μας στον τομέα αυτό αποτελεί εγγύηση.

ΣΥΝΘΗΜΑ ΜΑΣ ΕΙΝΑΙ: Επενδύστε στη ΡΟΔΟ **ΤΩΡΑ,** σε ακίνητα που **ΑΝΤΕΧΟΥΝ ΣΤΟ ΧΡΟΝΟ**

Γεώργιος Σ. Πιπίνος
ΜΕΣΙΤΗΣ ΑΣΤΙΚΩΝ ΣΥΜΒΑΣΕΩΝ
Γιατί εμείς γνωρίζουμε καλύτερα!

TOP PROPERTIES is a private concern and Mr George S Pipinos, its owner, has earned, over the years, a reputation for integrity and excellence in the world of Real Estate in the Dodecanese.

At Top Properties we try hard to attract important and selective investors: high calibre businessmen/women and discerning professional people, both Greek and foreign, who wish to acquire substantial and valuable property on Rhodes.

We offer our exprertise and advice privately, discreetly and in strict confidence.

We keep a comprehensive list of real estate of the highest specifications:

a. A´ and B´ class hotels (600, 500, 350, 300 beds capacity).

b. Centrally situated office buildings and other business premises.

c. Seaside land, ideal for development (hotels, holiday resorts, etc.), of 150.000 100.000, 70.000, 50.000, 36.000 sq.m.

d. Luxury apartments, maisonettes, detached, semi-detached and terraced houses.

Our aim is to give our clients the opportunity to ecquire value for money, first class real estate on Rhodes. Our 25-year-old experience in Real Estate is our warranty.

Our motto is: **Invest in Rhodes. Invest in property. It stands the test of time.**



TOP PROPERTIES
and
George S Pipinos
Because we know best

ΚΕΝΝΕΝΤΥ 38, ΡΟΔΟΣ, 85 100, ΤΗΛ. (0241) 23895, 38243. FAX: (0241) 20883
38 KENNEDY STR., RHODES, 85 100, TEL. (0241) 23895, 38243. FAX: (0241) 20883

ΕΝΟΙΚΙΑΣΕΙΣ ΑΚΙΝΗΤΩΝ

ΕΝΟΙΚΙΑΖΟΝΤΑΙ στο Ροδίνι-Μόσχας 3 2 γκαρσονιέρες αποτελούμενες από ένα μεγάλο υπνοδωμάτιο, λουτρό, σαλόνι, κουζίνα μαζί στο ημισόγειο νέας οικοδομής. Πληρ. τηλ. 61411, 25675. ΑΕ15415

ΕΝΟΙΚΙΑΖΟΝΤΑΙ επιπλωμένα πολυτελή δωμάτια στην Ιαλυσό. Πληρ. τηλ. **93354, 92605** ΠΕ15416

ΕΝΟΙΚΙΑΖΕΤΑΙ στο ανερχόμενο Εμπορικό Κέντρο Φώκιαλη, κατάστημα 50τ.μ., 75 τ.μ. και 100 τ.μ. σε πολύ καλές τιμές. Πληρ. Μανώλης Γκανάσος, Σύμβουλος Επενδύσεων, Αμερικής 5, τηλ. **33596** ή **094 353206** ΠΕ15399

ΕΝΟΙΚΙΑΖΕΤΑΙ χώρος 20 τ.μ. κατάλληλο για επαγγελματική στέγη. **ΕΝΟΙΚΙΑΖΕΤΑΙ** χώρος 40 τ.μ. κατάλληλο για επαγγελματική στέγη, επί της οδού Γρηγορίου Λαμπράκη αρ. 39. Πληρ. τηλ. **92307** ΠΕ15398

ΕΝΟΙΚΙΑΖΕΤΑΙ διαμέρισμα ισόγειο 3άρι επί της Αλεξ. Παναγούλη 10 δίπλα στο Ράδιο Κορασίδη. Πληρ. τηλ. **094 577926, 86936** ΠΕ15397

ΕΝΟΙΚΙΑΖΟΝΤΑΙ δύο καταστήματα α) στην παραλία Ιαλυσού έναντι ξενοδ. ΗΛΕΚΤΡΑ με WC β) στην Παλιά Πόλη, οδός Αρχιεπ. Ευθυμίου με κουζίνα και WC. Και τα δυο είναι σε εξαιρετική κατάσταση. Πληρ. τηλ. **29380, 92534** ΠΕ15370

ΕΝΟΙΚΙΑΖΕΤΑΙ επί της λεωφόρου Ιαλυσού παρά το παλαιό κέντρο ΑΝΟΙΞΙΣ ισόγειο διαμέρισμα εμβαδού 130 τ.μ. εκ τριών υπνοδωματίων, σαλονιού, κουζινοτραπεζαρίας δύο λουτρών και μιας αποθήκη με κεντρική θέρμανση και μεγάλο κήπο. Πληρ. τηλ. **92282** ώρες 9-11 και 5-7 μ.μ. ΠΕ15351

FOR RENT furnished apartment in the center of the new town. 2 bedrooms, bath and kitchen, suitable for 2 sea sonworkers. Inf: Morning: **64690** Evening: **23058** ΠΕ15349

ΕΝΟΙΚΙΑΖΕΤΑΙ τριάρι με τζαμαρία στην περιοχή Αγίου Νικολάου με πολύ καλή κατασκευή και σε λογική τιμή. Πληρ. τηλ. **26818, 35609, 094629677** ΠΕ15348

ΕΝΟΙΚΙΑΖΕΤΑΙ διαμέρισμα πολύ καλής κατασκευής 62 τ.. με κεντρική θέρμανση στην περιοχή Ιξιάς. Πληρ. τηλ. **90932** ΠΕ15320

ΕΝΟΙΚΙΑΖΕΤΑΙ τριάρι διαμέρισμα επιπλωμένο στην Ανάληψη πολυτελούς κατασκευής. Πληρ. τηλ. **28385, 20278** ΠΕ15319

ΕΝΟΙΚΙΑΖΕΤΑΙ διαμέρισμα 120 τ.μ. στον 1ο όροφο. Τρία υπνοδωμάτια, WC, μπάνιο, κουζίνα και σαλοτραπεζαρία στην περιοχή Ψαροπούλας. Πληρ. τηλ. **39486, 21746** ΠΕ15295

ΕΝΟΙΚΙΑΖΕΤΑΙ επιπλωμένο στούντιο 2 δωματίων με πολυκουζινάκι με πανοραμική θέα στα Κοσκινού. Πληρ. τηλ. **65958** ΠΕ15272

ΕΝΟΙΚΙΑΖΕΤΑΙ διαμέρισμα με ένα υπνοδωμάτιο, κουζίνα, σαλόνι ανεξάρτητο. Πληρ. τηλ. 28922 Βουλγαροκτόνου 31. ΑΕ15340

ΕΝΟΙΚΙΑΖΕΤΑΙ διαμέρισμα ισόγειο με αυλή 67 τ.μ. Ηρώων Πολυτεχνείου 15. Πληρ. τηλ. 32313, Αθηνών 7789186. ΑΕ15341

ΕΝΟΙΚΙΑΖΕΤΑΙ διαμέρισμα 2άρι πλήρως επιπλωμένο και με τηλέφωνο β' όροφος στην οδό Αγ. Γεωργίου 12. Πληρ. τηλ. 36826 5-7 μ.μ. ΑΕ15342

ΕΝΟΙΚΙΑΖΕΤΑΙ διαμέρισμα δυάρι καινούργιο πολύ καλό, Σωτήρος 53 β Ιξιά. Πληρ. τηλ. 90395. ΑΕ15343

ΕΝΟΙΚΙΑΖΟΝΤΑΙ γραφεία Μεγ. Κων/νου 20 (πάνω από PLOTIN). Πληρ. τηλ. 21025. ΑΕ15344

ΕΝΟΙΚΙΑΖΕΤΑΙ στην Ατταβύρου διαμέρισμα 90 τ.μ. με ψυγείο, εντοιχισμένη κουζίνα και ηλιακό. Πληρ. τηλ. 36741. ΑΕ15287

ΕΝΟΙΚΙΑΖΕΤΑΙ γκαρσονιέρα επιπλωμένη 35 τ.μ. εις τον Αγ. Ιωάννη, με τηλέφωνο. Πληρ. τηλ. 24745. ΑΕ15288

ΕΝΟΙΚΙΑΖΕΤΑΙ μικρό ισόγειο διαμέρισμα με αυλή επί της οδού Άνω Αγίου Γεωργίου 185, 1 υπνοδωμάτιο, κουζίνα. Πληρ. τηλ. 21894. ΑΕ15289

ΕΝΟΙΚΙΑΖΕΤΑΙ κατάστημα 50 τ.μ. στην περιοχή Αγίων Αναργύρων (οδός Βουλγαροκτόνου 19). Πληρ. τηλ. 0242-28451, 22955. ΑΕ15264

ΕΝΟΙΚΙΑΖΟΝΤΑΙ studios με το μήνα ή με την ημέρα, πλήρως επιπλωμένα, με πολυκουζινάκι, ψυγείο, ιδιαίτερη τουαλέτα και ντους, μπαλκόνι, με ηλιακό θερμοσίφωνο, στην πιο ήσυχη περιοχή της Ρόδου (περιοχή Δασκάλων) μέχρι τέλη Ιουνίου. Οδός Π. Παπαμανώλη 30, κάθετος επί της Στέλιου Κωτιάδη. Πληρ. τηλ. 37244 ΑΕ15243

ΕΝΟΙΚΙΑΖΟΝΤΑΙ επιπλωμένα δωμάτια επί της Κυρά της Ρω 13. Πληρ. τηλ. 21087 ΑΕ15244

ΕΝΟΙΚΙΑΖΕΤΑΙ διαμπερές διαμέρισμα με τρία (3) υπνοδωμάτια, κουζίνα, χολ, μπάνιο, σαλόνι, με ατομική θέρμανση κ.λπ. Πληρ. Κ. Ν. Ηρωϊσας, Νέα Αγορά, Α' όροφος αρ. 17 τηλ. 31955 ΑΕ15246

ΕΝΟΙΚΙΑΖΟΝΤΑΙ στούντιος και διαμερίσματα 2 δωματίων ανεξάρτητα με βεράντες, ηλιακούς, πλήρως επιπλωμένα και εξοπλισμένα, σε καταπράσινη περιοχή της Ιξιάς. Πληρ. τηλ. 91097. ΑΕ15181

ΕΝΟΙΚΙΑΖΕΤΑΙ ο πάνω όροφος δυόροφης μονοκατοικίας με έπιπλα ή χωρίς 160 τ.μ. Μεγάλοι χώροι, θέρμανση 2 υπνοδωμάτια, χωλ, σαλόνι, τραπεζαρία, κουζίνα, μπάνιο W.C., αποθήκη, μεγάλες βεράντες. Στην περιοχή GRAND HOTEL (εκατό χουρμαδιές). Πληρ. τηλ. **33857** ΠΕ15350

ΕΝΟΙΚΙΑΖΟΝΤΑΙ δύο καταστήματα 50 τ.μ. και 150 τ.μ. επί της Μιχαήλ Πετρίδη 50, κατάλληλο για έκθεση, επίσης μικρό διαμέρισμα 60 τ.μ. επιπλωμένο. Πληρ. τηλ. **25392, 26403** ΠΕ15271

ΕΝΟΙΚΙΑΖΟΝΤΑΙ από ιδιώτη στην Ψαροπούλα καταστήματα, γραφεία και επί τετάρτου ορόφου γραφεία 200 τ.μ. ως και υπόγειο 200 τ.μ. κατάλληλα δι' οποιανδήποτε χρήση. Πληρ. τηλ. **87321, 65417** ΠΕ15093

ΕΝΟΙΚΙΑΖΕΤΑΙ διαμέρισμα 4 δωματίων για επαγγελματική στέγη οδός Τάρμπον Σπρινγκ (περιοχή ΜΑΝΔΡΑΚΙ). Πληρ. τηλ. **30847, 24183** ΠΕ15345

ΕΝΟΙΚΙΑΖΕΤΑΙ επαγγελματικός χώρος 120 τ.μ. στον 1ο όροφο επί της οδού Γρηγ. Λαμπράκη. Πληρ. τηλ. **24804** ΠΕ15294

ΕΝΟΙΚΙΑΖΕΤΑΙ οικία 112 τ.μ. εις τον 1ο όροφο επί της οδού Φιλελλήνων αριθ. 30 συνοικισμός Αγίου Φραγκίσκου, αποτελούμενη εκ τριών (3) υπνοδωματίων, σαλοτραπεζαρίας, χωλ, κουζίνας, μπάνιο, αποθήκη, με μεγάλες βεράντες και τηλέφωνο. Πληρ. τηλ. **24754** ΠΕ15192

To RENT furnished apartments in the center of Rhodes next to Grand Hotel on Griva Str. 52, of total area 50 m2 and 90 m2. Information tel. **22625** (hours 09-14), **22624** (hours 18-21) and **22668** (hours 09-21). ΠΕ15068

ΕΝΟΙΚΙΑΖΕΤΑΙ χωρίς αέρα στο Φαληράκι κατάστημα 25 τ.μ. με αποκλειστική χρήση αυλής καταλληλο για οποιαδήποτε χρήση. Πληρ. ΕΥΡΩΚΤΗΜΑΤΙΚΗ Γιάννης και Μιχάλης Ευσταθίου τηλ. **73819-74917** ή **094.374546** ΠΕ13650

ΕΝΟΙΚΙΑΖΕΤΑΙ κατάστημα ημιτελές με 2 προσόψεις επί των οδών Μεγ. Κων/νου και Καραισκάκη, συνολικής κάλυψης 260 τ.μ. κατάλληλο για Τράπεζα -διάφορες εκθέσεις κ.λ.π. Πληρ.τηλ **85231** (09.00 έως 15.00)

ΕΝΟΙΚΙΑΖΕΤΑΙ υπόγειο περίπου 600 τ.μ. με ράμπα κατάλληλο και για RENT A CAR δίπλα στο MIPA-MAPE (Εμπορικό κέντρο RHODES LAND). Πληρ. τηλ. **01-7219251**

ΚΕΝΤΡΟ ΠΛΗΡΟΦΟΡΙΩΝ ΑΚΙΝΗΤΩΝ Vitzileos

PRAXIS 63723

ΚΤΗΜΑΤΟΜΕΣΙΤΙΚΟ ΓΡΑΦΕΙΟ
REAL ESTATE AGENCY
ΜΑΡΙΟΣ ΒΙΤΖΗΛΑΙΟΣ
● Πωλήσεις ● Αγορές ● Ενοικιάσεις ● ● Αντιπαροχές ● Μισθώσεις ● Ανταλλαγές ●
ΕΘΝ. ΜΑΚΑΡΙΟΥ 45 - 3οςορoφ. Τηλ: 0241 24900, 25545, Φαξ: 25544, Κινητό: 093 256026

ΚΑΤΑΣΤΗΜΑΤΑ ΑΠΟΘΗΚΕΣ

17 τμ	στη Σωκράτους	80.000.000	110 τμ	στην Κ. Υδραίου αποθήκη	10.000.000
17 τμ	στο Ζέφυρο με κατοικία 130 τμ	25.000.000	120 τμ	στη Μ. Πετρίδη με πατάρι	25.000.000
30 τμ	στα Κολύμπια ημιτελής	5.400.000	120 τμ	στην Παλιά Πόλη με σπίτι και αυλή	ΑΝΤΑΛΛΑΓΗ
40 τμ	στην Κωτιάδη με επιχείρηση μπαρ μαζί	25.000.000	120 τμ	στη Σοφούλη με πατάρι	32.000.000
41 τμ	στο Avra Beach προς τη θάλασσα	15.000.000	168 τμ	στη περιοχή Πανάγου αποθήκη-μαγαζί με θέα	32.000.000
45 τμ	στν Τάρπον Σπρινγκς	30.000.000	171 τμ	στη Μ. Πετρίδη αποθήκη	17.000.000
56 τμ	στη Μ. Πετρίδη	13.000.000	186 τμ	στη Θέμελη 3 ορόφοι από 62 τμ ο ένας	65.000.000
70 τμ	στην Κ. Παλαιολόγου	25.000.000	250 τμ	στη Μήδεια	65.000.000
76 τμ	στην Κ. Υδραίου με 90 τμ υπόγειο και 24 τμ αυλή	25.000.001	250 τμ	στο Καρακόνερο	75.000.000
78 τμ	στα Κολύμπια ημιτελής	14.000.000	380 τμ	στην Α. Μαρίας 2 αποθήκες ετοιμοπαράδοτες	20.000.000
90 τμ	στη Λίνδου με γκαρσονιέρα σε σοβά	35.000.000	500 τμ	στον Αγ. Νικόλαο, σινεμά Ρεξ	55.000.000

ΜΟΝΟΚΑΤΟΙΚΙΕΣ ΜΑΙΖΟΝΕΤΕΣ

50 τμ	στα Κοσκινού με 50 τμ οικοπεδο ΣΔ 0,50	10.000.000	174 τμ	στα Τριάντα σε μπετά σε 407 τμ οικόπεδο	26.000.000
60 τμ	Ροδίνι στα παλιά εργατικά ανακαινισμένη	9.000.000	185 τμ	στη Σάλακο με πολλά εξτρά βίλλα	40.000.000
70 τμ	στα Καλαθάρδα 1.500 τμ κήπο	16.000.000	200 τμ	στα Τριάντα εντός σχεδίου με 1.850 τμ οικόπεδο ΣΔ 0,40	50.000.000
70 τμ	στ' Αφάντου και 900 τμ οικόπεδο ΣΔ 0,40	12.000.000	216 τμ	στις Καλλυθιές 2όροφη βίλλα 108+108 τμ σε 950 τμ κτήμα	63.000.000
70 τμ	στη Λαχανιά με 15 τμ αυλή	2.500.000	218 τμ	στα Κοσκινού με κήπομε το κλειδί στο χέρι	43.000.000
75 τμ	στα Κρητικά και 3.000 τμ οικόπεδο	35.000.000	220 τμ	στους Τρεις ημιτελής 3 ορόφοι	21.000.000
90 τμ	στον Αρχάγγελο με 60 τμ αυλή	14.000.000	230 τμ	στη Λάρδο βίλα σε 7.700 τμ οικόπεδο και γεώτρηση	120.000.000
100 τμ	στα Μαριτσά παραδοσιακό με τζάκι	12.000.000	231 τμ	στα Τριάντα λουξ με κήπο	45.000.000
100 τμ	στο Φαληράκι με 1.200 τμ οικόπεδο	25.000.000	235 τμ	στην Π. Πόλη με 400 τμ αυλή	38.000.000
107 τμ	στους Τρεις με 343 τμ οικόπεδο	23.000.000	240 τμ	στα Τριάντα σε μπετά με 1.000 τμ οικόπεδο	35.000.000
113 τμ	στη Σ. Κωτιάδη 3 υπνοδωμάτια	20.000.000	240 τμ	Λ. Ιαλυσού-Κρεμαστη ημιτελής σε σοβά	42.000.000
120 τμ	στ' Ασγούρου και γκαρσονιέρα 30 τμ σε 2500 τμ οικόπ.	45.000.000	240 τμ	Παραδείσι με 14.000 τμ κτήμα	160.000.000
130 τμ	στο Παραδείσι παραδοσιακό	11.500.000	270 τμ	διατηρητέο 2όροφο με ανεξάρτ. μονοκατ. 30 τμ και 1000 τμ οικόπ.	125.000.000
130 τμ	στα Τριάντα σε 300 τμ οικόπεδο ημιτελής	22.000.000	300 τμ	Παστίδα με πισίνα, κιόσκι, μπαρ super lux	90.000.000
140 τμ	στο Παραδείσι	15.000.000	400 τμ	στο Παραδείσι επί της Λ. Καμείρου παραδοσιακό	23.000.000
150 τμ	στην Παστίδα σε μπετά	15.000.000			
170 τμ	στα Κοσκινού σε μπετά σε 1.000 τμ οικόπεδο	22.000.000			

ΔΙΑΜΕΡΙΣΜΑΤΑ

50 τμ	Καρακόνερο ωραία Θέα	14.000.000	96 τμ	Μαλώνας 3 υπνοδωμάτια ρετιρέ	18.000.000
50 τμ	Ακαδημία ισόγειο	8.000.000	100 τμ	περιοχή Πανάγου φανταστική θέα	23.000.000
55 τμ	Μήδεια πολλά εξτρά	9.000.000	100 τμ	Νοσοκομείο ρετιρέ λουξ	35.000.000
55 τμ	Θ. Σοφούλη 3ος όροφος	11.000.000	100 τμ	Ακαδημία	20.000.000
60 τμ	Θ. Σοφούλη 2 υπνοδ. ρετιρέ	13.000.000	104 τμ	Καρακόνερο καινούργιο λουξ	26.000.000
67 τμ	Δημοπεράκη με προοπτική άλλων 25 τμ	10.000.000	104 τμ	Κένεντυ 2 υπνοδωμάτια	19.500.000
72 τμ	Κοσκινού ισόγειο	12.000.000	105 τμ	Τριάντα 3 υπνοδωμάτια	18.000.000
73 τμ	Ανάληψη ισόγειο	13.000.000	105 τμ	Γεννάδι	15.000.000
75 τμ	Καρακόνερο ρετιρέ	15.000.000	106 τμ	Τριάντα 2ος όροφος.	25.000.000
75 τμ	Ξανθου σε διπλοκατοικία	16.500.000	118 τμ	Λεμεσσού με κήπο	23.000.000
80 τμ	Παν. Ροδίου 2ος όροφος.	16.000.000	120 τμ	Λ. Τριαντών 3 υπνοδωμάτια	25.000.000
80 τμ	Ροδίνι λουξ θέα θάλασσα	18.000.000	120 τμ	Παυλου Μελά	35.000.000
80 τμ	Κέννεντυ με κήπο	11.000.000	120 τμ	Ακαδημίας	30.000.000
80 τμ	Στρ. Ζήση θεα θάλασσα	16.000.000	121 τμ	Ιξιά 3 υπνοδωμ. 1ος όροφος.	25.000.000
85 τμ	Ανάληψη καινούργιο	26.000.000	131 τμ	Τριάντα λουξ με γκαράζ	26.000.000
89 τμ	Δημοπεράκη 2ος όροφος.	12.000.000	137 τμ	Δασκάλοι 1ος όροφος	26.000.000
90 τμ	Κορδικτόνος 3 υπνοδωμάτια	18.000.000	144 τμ	Αθηνών σε μπετά	22.000.000
90 τμ	Στρ Ζήση ωραία θέα	18.000.000	150 τμ	Χειμάρας 3 υπνοδωμάτια σούπερ λουξ	60.000.000
96 τμ	Ι. Δραγούμη 3ος όροφος.	22.000.000	200 τμ	Κένεντι σούπερ λουξ επιπλ. ρετιρέ και 200 τμ αέρινη στήλη ταράτσα	75.000.000

ΟΙΚΟΠΕΔΑ

	ΔΥΤΙΚΗ ΑΚΤΗ:		735 τμ	Μόντε Σμιθ ΣΔ 0,60	45.000.000
1.300 τμ	Ιξιά εντός σχεδίου	30.000.000	501 τμ	Μ. Πετρίδη ΣΔ 0,80	40.000.000
4.000 τμ	Τρεις	40.000.000	642 τμ	πάροδος Α. Μαρίας ΣΔ 0,80	30.000.000
2.000 τμ	Τριάντα Βουνάρα εντός ζώνης	30.000.000	4.318 τμ	Ηλιούπολη με άδεια	38.000.000
420 τμ	Τρεις με άδεια οικοδομής	17.000.000		**ΑΝΑΤΟΛΙΚΗ ΑΚΤΗ**	
2.158 τμ	Τριάντα εντός ζώνης	20.000.000	5.200 τμ	Ασγούρου εντός ζώνης	50.000.000
4.000 τμ	Τριάντα	12.000.000	800 τμ	Ασγούρου με άδεια οικοδομής 197 τμ	14.000.000
1.200 τμ	Τριάντα	12.000.000	4.000 τμ	Ασγούρου	35.000.000
12.000 τμ	Ιξιά	25.000.000	2.000 τμ	Ασγούρου με άδεια	20.000.000
32.000 τμ	Κανδυλι με εργοστάσιο 3.000 τμ	150.000.000	8.000 τμ	Τσαΐρι με ελαιόδεντρα	24.000.000
2.500 τμ	Κρεμαστή εντός σχεδίου	29.000.000	50.000 τμ	Τσαΐρι	125.000.000
1.020 τμ	Κρεμαστή εντός σχεδίου	12.000.000	10.000 τμ	Τσαΐρι ισιοδρομία	10.000/τ.μ.
3.500 τμ	Παστίδα	4.000.000	4.000 τμ	Κοσκινού	35.000.000
8.000 τμ	Παστίδα	16.000.000	4.300 τμ	Κοσκινού	40.000.000
26.000 τμ	Παστίδα πολλά προσόντα	78.000.000	10.000 τμ	Κοσκινού	20.000.000
8.000 τμ	Νέος δρόμος Αεροδρόμιο-Φαληράκι	48.000.000	1.547 τμ	Κοσκινού εντός οικισμού	28.000.000
4.000 τμ	Μαριτσά	20.000.000	4.500 τμ	Κοσκινού	22.500.000
8.000 τμ	δίπλα στο αεροδρόμιο	8.000.000	33.000 τμ	Κοσκινού	5.000/τ.μ.
4.000 τμ	Παραδείσι πανοραμική θέση	20.000.000	6.000 τμ	Φαληράκι	38.000.000
28.500 τμ	Κάμειρο επί του δρόμου	60.000.000	12.500 τμ	Λαδικό	75.000.000
5.660 τμ	Σορωνή κοντά στη θάλασσα	56.000.000	10.750 τμ	Κιοτάρι στο κύμα	10.000/τ.μ.
3.800 τμ	Λεωφ. Καμείρου Καλαθάρδα	9.000.000	900 τμ	Γεννάδι (4 τεμάχια) με άδεια οικοδομής	6.500.000
10.500 τμ	κτήμα με σπιτάκι και δεξαμενή	30.000.000	15.000 τμ	Λαχανιά	30.000.000
13.800 τμ	Θολός	34.000.000	16.000 τμ	Λαχανιά	32.000.000
115.000 τμ	Δαματριά 300 ελιές, 300 αμυγδαλιές	65.000.000	4.000 τμ	Λαχανιά στο κύμα	32.000.000
	ΡΟΔΟΣ		5.860 τμ	Λαχανιά πάνω στη Λεωφόρο	10.000.000
130 τμ	Αγ. Ιωάννη ΣΔ 1,20	9.000.000	60.000 τμ	Καθουράκια	
500 τμ	Ύδρας ΣΔ 0,80	23.000.000			

ΣΤΟΧΟΣ ΜΑΣ: ΚΑΝΕΙΣ ΔΩΔΕΚΑΝΗΣΙΟΣ ΧΩΡΙΣ ΣΤΕΓΗ

Real Estate Rhodes 1983

ΡΟΔΙΑΚΗ ΚΤΗΜΑΤΙΚΗ



Από το 1983 η **ΡΟΔΙΑΚΗ ΚΤΗΜΑΤΙΚΗ** προσφέρει τις υπηρεσίες της στην ροδιακή αγορά με υπευθυνότητα, εχεμύθεια και σοβαρότητα όσον αφορά τις κτηματικές συναλλαγές.

Ως μέλος της Διεθνούς Ομοσπονδίας Κτηματομεσιτών F.I.A.B.C.I βρίσκεται σε συνεχή επαφή με τα μεγαλύτερα κτηματομεσιτικά γραφεία της Ελλάδας και του εξωτερικού.

Στο γραφείο μας θα βρείτε μεγάλη γκάμα από διάφορες τυπολογίες ακινήτων προς πώληση (από την βίλλα προβολής μέχρι το μικρό διαμέρισμα). Οι προτάσεις μας είναι ταξινομημένες με ακρίβεια έτσι ώστε να ικανοποιούν τις ανάγκες της πλέον απαιτητικής πελατείας.

Εκτός από τις κτηματικές συναλλαγές το γραφείο μας αναλαμβάνει εκτιμήσεις ακινήτων με την συνεργασία του οικονομολόγου κ. Σάββα Σαββαΐδη.

- **ΟΙΚΟΠΕΔΑ** • **ΣΥΝ ΜΕΡΙΔΕΣ** • **ΜΟΝΟΚΑΤΟΙΚΙΕΣ** • **ΜΕΖΟΝΕΤΕΣ**
- **ΓΡΑΦΕΙΑ** • **ΚΤΙΡΙΑ** • **ΚΑΤΑΣΤΗΜΑΤΑ** • **ΞΕΝΟΔΟΧΕΙΑ**

INVESTMENT PROPERTIES

Rhodes Real Estate was founded in 1983. Since that time we have offered a world class, high quality service to our many, and valued clients. Our diverse clientele appreciate our discretion, professionalism and market credibility.

Our company offers professional real estate services for:

Residential Properties - Tourist Market - Estate Rentals - Property Evaluation and Estate Managment

Importantly, Rhodes Real Estate is a member of the International Federation of Real Estate Agents. Accordingly, we have at our disposal the resources and partnership of some of the largest and most prestigious real estate agencies in the world.

So, for all your personal and professional real estate requirements contact the principal of Rhodes Real Estate, Mr Anestis Savvaidis on 26281 or 35476.

F.I.A.B.C.I

ΑΝΕΣΤΗΣ ΣΑΒΒΑΪΔΗΣ
Εθελοντών Δωδεκανησίων, αρ. 29 - ΡΟΔΟΣ 85100
Τηλ. **26281** & **35476** - Κινητό **093-293428** - Fax **34663**

ΠΡΙΣΜΑ

ΕΝΟΙΚΙΑΖΟΝΤΑΙ: α) Διαμέρισμα. β) Κατάστημα επί της οδού Σόλωνος και Ηρώων Πολυτεχνείου γωνία στη Κρεμαστή. Πληρ. τηλ. 93109, 93244. ΑΕ15387

ΕΝΟΙΚΙΑΖΕΤΑΙ κατάστημα επί της Μιχ. Πετρίδη με εξοπλισμό εστιατορίου ή για οιανδήποτε άλλη χρήση. Πληρ. τηλ. 63031, 36910. ΑΕ15389

ΕΝΟΙΚΙΑΖΕΤΑΙ στούντιο επιπλωμένο κοντά στο πανεπιστήμιο Αιγαίου και τον ΟΑΕΔ, οδός Θεμιστοκλέους Σοφούλη 101. Πληρ. τηλ. 64040. ΑΕ15390

ΕΝΟΙΚΙΑΖΕΤΑΙ διαμέρισμα 2 υπνοδωματίων, 1ου ορόφου με κουζίνα και σαλοντραπεζαρία, με ηλιακό θερμοσίφωνα, σύγχρονης κατασκευής σε ήσυχη περιοχή. Οδός Σωτήρος 39 στην Ιξιά. Πληρ. τηλ. 25488, 61893, 93902. ΑΕ15391

ΕΝΟΙΚΙΑΖΕΤΑΙ διαμέρισμα στην οδό Θ. Σοφούλη 37. Πληρ. τηλ. 23032. ΑΕ15392

ΕΝΟΙΚΙΑΖΕΤΑΙ στην περιοχή Ατταβύρου διαμέρισμα 93 τ.μ. με ηλιακό και πολλά άλλα. Πληρ. τηλ. 39193, 63025, 30336. ΑΕ15393

ΕΝΟΙΚΙΑΖΕΤΑΙ μικρό διαμέρισμα στο Ροδίνι 50 τ.μ σε καλή περιοχή. Πληρ. τηλ. 32467. ΑΕ15394

ΕΝΟΙΚΙΑΖΕΤΑΙ μικρή μονοκατοικία με ανεξάρτητη αυλή επί της οδού Μητροπόλεως. Πληρ. τηλ. 91135 από 10.00-15.00 και 61342 από 19.00-21.00. ΑΕ15395

ΕΝΟΙΚΙΑΖΕΤΑΙ στην οδό Παπανικολάου, έναντι ξενοδοχείου Grand Hotel, διαμέρισμα 2 δωματίων κ.λπ. πλήρως εξοπλισμένο και με τηλέφωνο. Πληρ. τηλ. 22524. ΑΕ15396

ΕΝΟΙΚΙΑΖΕΤΑΙ μικρό διαμέρισμα στην Μητρόπολη πλήρως επιπλωμένο για μικρό ή μεγάλο χρονικό διάστημα με τηλέφωνο. Επίσης ενοικιάζεται υπόγειο (αποθήκη) 163 τ.μ. επί της Καναδά με δύο εισόδους δια οποιανδήποτε χρήση. Πληρ. τηλ. 33641 από 9-12 π.μ. και 2-10 μ.μ. ΑΕ15384

ΕΝΟΙΚΙΑΖΟΝΤΑΙ γκαρσονιέρες επιπλωμένες και μονά δωμάτια επί της οδού Τελχινών 9. Πληρ. τηλ. 30724 ΑΕ15366

ΕΝΟΙΚΙΑΖΟΝΤΑΙ δύο επιπλωμένες γκαρσονιέρες επί της οδού Παπαλουκά 24 πλησίον Νοσοκομείου Ρόδου. Πληρ. τηλ. 75351, 26684 ΑΕ15367

ΕΝΟΙΚΙΑΖΕΤΑΙ διαμέρισμα δύο δωματίων, Μανδηλαρά 23, Νιοχώρι. Πληρ. τηλ. 27318 ΑΕ45368

ΕΝΟΙΚΙΑΖΟΝΤΑΙ στούντιος επιπλωμένα στην περιοχή Δασκάλων, Αισχίνης 37. Πληρ. τηλ. 30115, 24166 ΑΕ15369

ΕΝΟΙΚΙΑΖΕΤΑΙ επιπλωμένο δωμάτιο με ψυγείο, μπάνιο κ.λπ. κοντά στο κέντρο για όλο τον χρόνο. Πληρ. τηλ. 30384, 95557 ΑΕ15371

ΕΝΟΙΚΙΑΖΕΤΑΙ διαμέρισμα επιπλωμένο 2 υπνοδωματίων με ψυγείο, ηλεκτρική κουζίνα, πλυντήριο, τηλέφωνο, με την ημέρα ή με τον μήνα μέχρι 30 Ιουνίου. Πληρ. τηλ. 28685 περιοχή κάτω Ροδίνι Φανερωμένη. ΑΕ15339

ΕΝΟΙΚΙΑΖΕΤΑΙ διαμέρισμα 3άρι επί της οδού Παρθενώπης 7, πλησίον Αραπάκι, σε πολυκατοικία εξ' διαμερισμάτων. Πληρ. τηλ. 25914 από 5-9 μ.μ. ΑΕ15337

ΕΝΟΙΚΙΑΖΕΤΑΙ
επιπλωμένη γκαρσονιέρα-ρετιρέ με μεγάλη βεράντα, κοντά στη θάλασσα στο Καρακόνερο.
Πληρ. τηλ. **23198**
ΠΕ15347

ΕΝΟΙΚΙΑΖΕΤΑΙ
κεντρικό κατάστημα στο Φαληράκι.
Πληρ. τηλ. **35717, 85037, 094637778**
ΠΕ15346

ΕΝΟΙΚΙΑΖΕΤΑΙ
ισόγειος ανεξάρτητη οικία 90 τ.μ. επί της οδού Θ. Σοφούλη 9 σε άριστη κατάσταση και θέση-κατάλληλη και για επαγγελματικό χώρο.
Πληρ. τηλ. **29315**
ΠΕ15365

ΕΝΟΙΚΙΑΖΕΤΑΙ
στην οδό Κων/νου Παλαιολόγου 27, γκαρσονιέρα, πλήρως επιπλωμένη. Δύο δωμάτια, κουζίνα, WC, βεράντα, κεντρική θέρμανση, τηλεόραση.
Πληρ. τηλ. **29290, 21442**
ΠΕ15291

ΕΝΟΙΚΙΑΖΟΝΤΑΙ
studios lux κατακευής επί του μονόδρομου Δημ. Θεοδωράκη (Πλατεία Κύπρου).
Πληρ. τηλ. **27616, 29672**
ΠΕ15290

ΕΝΟΙΚΙΑΖΟΝΤΑΙ
λουξ επιπλωμένες γκαρσονιέρες με ηλιακό θέρμανση, τηλέφωνο και τηλεόραση για την σαιζόν, στην περιοχή Μητροπόλεως.
Πληρ. τηλ. **29362**
ΠΕ15191

ΕΝΟΙΚΙΑΖΟΝΤΑΙ
α. Το ακίνητο (πρώην ΑΧΙ ΜΑΡΙΑ) επί της Λεωφ. Ρόδου-Λίνδου.
β. Μεζονέτα 3 υπνοδωματίων 2όροφο επί της οδού Ράμμου στ' Αφάντου.
γ. Επιπλωμένα ή μη STUDIOS ενός υπνοδωματίου και γκαρσονιέρες επί της οδού Ρόδου-Λίνδου (έναντι ξενοδ. OASIS).
Πληρ. τηλ. **39259, 51870**
ΠΕ15007

ΕΝΟΙΚΙΑΖΕΤΑΙ
κατάστημα 100 τ.μ. επί της Λεωφ. Ιαλυσού (μετά τα Κρητικά) στα "20 μαγαζιά".
Πληρ. τηλ. **23618-24672-26646**

ΕΝΟΙΚΙΑΖΕΤΑΙ
επιπλωμένο διαμέρισμα 40 τ.μ. δύο δωματίων και γκαρσονιέρα 20 τ.μ. πλήρως εξοπλισμένα με πολυκουζινάκι, ψυγείο, τηλέφωνο, ηλιακό θερμοσίφωνα, ηλεκτρικό καλοριφέρ, ανεμιστήρα, τηλεόραση, βεράντα 12 τ.μ. άνετο χώρο παρκαρίσματος.
Πληρ. τηλ. **91108**
στην Κρεμαστή
ΠΕ15250

ΕΝΟΙΚΙΑΖΕΤΑΙ
στην οδό Βύρωνος διαμέρισμα 4άρι (2 WC, ηλιακός κ.λπ.)
Πληρ. τηλ. **24703-35839**
ΠΕ15249

ΕΝΟΙΚΙΑΖΟΝΤΑΙ-ΠΩΛΟΥΝΤΑΙ
καταστήματα στο καινούργιο συγκρότημα καταστημάτων στην παραλία Ιαλυσού κατευθείαν από τον κατασκευαστή πολιτικό μηχανικό Στέλιο Μακέστα. Ενοίκιο από 70.000. Πώληση από 9.800.000.
Πληρ. τηλ. **21347**
ΠΕ15193

ΕΝΟΙΚΙΑΖΟΝΤΑΙ
α) μεγάλες αποθήκες 300 τ.μ. με μόνωση λίγο έξω από τον Δήμο Αφάντου για οποιαδήποτε εμπορική χρήση.
β) τρία καταστήματα συνολικά (180 τ.μ.) το ένα τελειωμένο και τα άλλα δύο ημιτελή με εξωτερικούς χώρους στο κέντρο Δήμου Αφάντου.
Τιμές ευκαιρίας και χωρίς αέρα.
Πληρ. τηλ. **51224**
ΠΕ14956

ΕΝΟΙΚΙΑΖΕΤΑΙ
στα Κρητικά επί της λεωφόρου, μικρή μονοκατοικία με υπνοδωμάτιο, σαλονάκι, κουζίνα, WC και αυλή κατάλληλη για κατοικία ή για επαγγελματική χρήση.
Πληρ. τηλ. **26281-35476**

ΕΝΟΙΚΙΑΖΕΤΑΙ
ημιυπόγειο 170 τ.μ. περίπου με ράμπα κάτω από την Τράπεζα Πειραιώς επί της Άννης Μαρίας 28.
Πληρ. τηλ. **01-7219251**

ΕΝΟΙΚΙΑΖΕΤΑΙ
στην 28η Οκτωβρίου διαμέρισμα Α' ορόφου 140 τ.μ. με 3 υπνοδωμάτια σαλοτραπεζαρία, κουζίνα και λοιπούς βοηθητικούς χώρους κατάλληλο για επαγγελματική χρήση (ιατρείο, πρακτορείο, γραφείο για οποιανδήποτε χρήση) και για κατοικία.
Πληρ. κ. Α. Σαββαΐδη
στα τηλ. **26281, 35476**

ΕΝΟΙΚΙΑΖΕΤΑΙ κατάστημα στην Π. Πόλη 10 μέτρα από την Σωκράτους (στην οδό Αγίου Φανουρίου και Μενεκλέους) 90 τ.μ. Επίσης **ενοικιάζεται** 80 τ.μ. κτίσμα και 40 τ.μ. αυλή μέσα στην Εμπορική ζώνη της Π. Πόλης. Σοβαρές προτάσεις. Κτηματομεσίται αποκλείονται. Πληρ. τηλ. 77777 ή 093 308341. ΑΕ15338

ΖΗΤΕΙΤΑΙ προς ενοικίαση διαμέρισμα 3 υπνοδωματίων σε νεόκτιστη πολυκατοικία στην Ανάληψη. Πληρ. τηλ. 41394. ΑΕ15329

ΕΝΟΙΚΙΑΖΕΤΑΙ διαμέρισμα 50 τ.μ. επί της οδού Κολοκοτρώνη 75. Τιμή ενοικίου 65.000 δρχ. Πληρ. τηλ. 20156. ΑΕ15311

ΕΝΟΙΚΙΑΖΕΤΑΙ διαμέρισμα δύο δωματίων και λοιπών βοηθητικών χώρων, ισόγειο. Χειμάρρας 109 (τηλ. 20565). ΑΕ15312

ΕΝΟΙΚΙΑΖΕΤΑΙ διαμέρισμα δυάρι επιπλωμένο ή μη στο Άνω Ροδίνι. Πληρ. τηλ. 90441. ΑΕ15313

ΕΝΟΙΚΙΑΖΟΝΤΑΙ επιπλωμένα διαμερίσματα επί της Λεωφόρου Ιαλυσού 28 Β. Πληρ. τηλ. 93203. ΑΕ15315

ΕΝΟΙΚΙΑΖΕΤΑΙ μικρό, ανεξάρτητο ισόγειο διαμέρισμα σε εξοχική διπλοκατοικία εσωτερικά οδού Σωτήρος Ιξιά, πλησίον Γ' δημ. σχολείου, (κουζίνα, λουτρό, υπνοδωμάτιο, σαλόνι) μεγάλες βεράντες, νυκτερινό ρεύμα, χωρίς κοινόχρηστα. Πληρ. τηλ. 90550, 27246. ΑΕ15316

ΕΝΟΙΚΙΑΖΟΝΤΑΙ στούντιος ενός δωματίου, με ανεξάρτητη είσοδο στα Κρητικά (δίπλα στο Ποσειδών). Πληρ. τηλ. 30918. ΑΕ15317

ΕΝΟΙΚΙΑΖΕΤΑΙ διαμέρισμα α' ορόφου με 3 υπνοδωμάτια, σαλοτραπεζαρία στην κεντρική οδό του Μουσείου. Κατάλληλο για επαγγελματική χρήση, γραφείο, πρακτορείο, φωτογραφείο ή και για κατοικία. Πληρ. τηλ. 27000 από 9 π.μ.-7 μ.μ. ΑΕ15318

ΕΝΟΙΚΙΑΖΕΤΑΙ γκαρσονιέρα επί της οδού Λισσαβώνας 17 στο Ροδίνι. Πληρ. τηλ. 64901, ώρες 09.00-13.00, 17.00-21.00. ΑΕ15309

ΕΝΟΙΚΙΑΖΕΤΑΙ διαμέρισμα α' ορόφου κοντά στο πάρκο του Ροδινιού 100 τ.μ. με 3 υπνοδωμάτια. Πληρ. τηλ. 61534. ΑΕ15282

ΕΝΟΙΚΙΑΖΟΝΤΑΙ επιπλωμένα στούντιος και apartmens με πολυκουζινάκι επί της οδού Β. Νικηταρά 38. Πληρ. τηλ. 21172, 37412. ΑΕ15283

ΕΝΟΙΚΙΑΖΕΤΑΙ γκαρσονιέρα 50 τ.μ. 2 δωματίων στους Δασκάλους. Πληρ. τηλ. 77419. ΑΕ15284

ΕΝΟΙΚΙΑΖΕΤΑΙ κατάστημα επί της Θεμιστοκλέους Σοφούλη. Πληρ. τηλ. 20079. ΑΕ15285

ΕΝΟΙΚΙΑΖΕΤΑΙ
κατάστημα 50 τ.μ. με αυλή κατάλληλο για όλες τις χρήσεις επί της οδού Ιπποδάμου 54 Παλιά Πόλη.
Πληρ. τηλ.
75390-63237

ΕΝΟΙΚΙΑΖΟΝΤΑΙ: α) Studios στην Ιξιά, καινούργια, πλήρως επιπλωμένα, πολυκουζινάκι, ηλιακό θερμοσίφωνο, βεράντες, ανεξάρτητα. β) Δωμάτια πλήρως επιπλωμένα, ατομικό μπάνιο, ψυγείο, κοντά στην θάλασσα. Πληρ. τηλ. 33661, 23634, 30427. ΑΕ15186

ΕΝΟΙΚΙΑΖΕΤΑΙ υπόγειος χώρος 100 τ.μ. στην Άνω Φανερωμένη, Πειραιά 12, Πληρ. τηλ. 20339. ΑΕ15153

ΕΝΟΙΚΙΑΖΟΝΤΑΙ επιπλωμένα διαμερίσματα 2 υπνοδωματίων-σαλόνι-κουζίνα-τραπεζαρία επί της Καναδά και Πατρ. Αθηναγόρα αριθ. 8. Πληρ. τηλ. 29408 εργάσιμες ώρες. ΑΕ15135

ΕΝΟΙΚΙΑΖΟΝΤΑΙ επιπλωμένες γκαρσονιέρες στην κεντρική πλατεία της Ιαλυσού. Πληρ. τηλ. 91840. ΑΕ14918

ΕΝΟΙΚΙΑΖΕΤΑΙ διαμέρισμα 3άρι διαμπερές, Κωτιάδη και Υδραίου γωνία. Πληρ. τηλ. 22038-47108.

ΕΝΟΙΚΙΑΖΟΝΤΑΙ διαμερίσματα 2 υπνοδωματίων λουξ κατασκευής στο Νιοχώρι. Πληρ. τηλ. 20436, 094 665494. ΑΕ15286

ΠΩΛΗΣΕΙΣ ΑΚΙΝΗΤΩΝ

ΠΩΛΕΙΤΑΙ επί της Γεωργίου Σεφέρη 80 τ.μ. 3άρι 2ος όροφος. Μόνο 13.500.000. Γίνονται ευκολίες πληρωμής. Δάνεια δεκτά. Πληρ. Γιάννης Κώτης τηλ. 79097, 094 345428. ΑΟ15417

ΠΕΡΙΟΧΗ ΚΟΣΚΙΝΟΥ. ΠΩΛΕΙΤΑΙ μονοκατοικία 150 τ.μ. σε 1.000 τ.μ. οικόπεδο σε ημιτελή κατάσταση με φανταστική θέα. Γίνονται ευκολίες πληρωμής. Δάνεια δεκτά. Πληρ. Γιάννης Κώτης τηλ. 79097, 094 345428. ΑΟ15418

ΠΕΡΙΟΧΗ ΚΟΣΚΙΝΟΥ. ΠΩΛΟΥΝΤΑΙ οικόπεδα των 1.122 τ.μ. με άδεια οικοδομής 310 τ.μ. με φανταστική θέα σε προστές τιμές. Γίνονται ευκολίες πληρωμής. Πληρ. Γιάννης Κώτης τηλ. 79097, 094 345428. ΑΟ15419

ΙΑΛΥΣΟΣ. ΠΩΛΕΙΤΑΙ διαμέρισμα 105 τ.μ. τιμή 16.500.000. Γίνονται ευκολίες πληρωμής. Δάνεια δεκτά. Πληρ. Γιάννης Κώτης τηλ. 79097, 094 345428. ΑΟ15420

ΕΥΚΑΙΡΙΑ. ΠΩΛΟΥΝΤΑΙ στα Τριάντα δύο διαμερίσματα σε γιαπί μπετά, 90 τ.μ. έκαστο, στο δρόμο από φανάρια προς παραλία. Θέα απεριόριστη προς θάλασσα. Τιμή ευκαιρίας 80.000 το τετ. μέτρο. Προλάβετε!!! Πληρ. τηλ. 32287, 24616 κ. Νίκο. ΑΟ15400

ΠΩΛΕΙΤΑΙ σε 3όροφη οικοδομή στο 2όροφο οροφοδιαμέρισμα 144 τ.μ. σε μπετά, οδός Αθηνών με φανταστική θέα, στην τιμή 22.000.000. Πληρ. τηλ. 38202 8-3 π.μ. ΑΟ15353

ΠΩΛΕΙΤΑΙ στη Μητρόπολη διαμέρισμα 3άρι με δύο υπνοδωμάτια, σαλόνι, κουζίνα. Τιμή μόνο 8.500.000 δρχ. Πληρ. 9-1 και 5-8 τηλ. 23815, 78275 Γιώτα Μανωλάκου. ΑΟ15354

ΠΩΛΟΥΝΤΑΙ από ιδιώτη στο Καρακόνερο ολοκαίνουργιο οροφοδιαμέρισμα 91 τ.μ. β' όροφος 25 εκατομμυρία και ημιυπόγειο 70 τ.μ. με δική του είσοδο με μεγάλες αυλές με το κλειδί στο χέρι 15 εκατομμύρια επί της οδού Ανταγόρα 18. Πληρ. τηλ. 01-4636373, 093 462721. ΑΟ15296

ΑΦΑΝΤΟΥ. ΠΩΛΟΥΝΤΑΙ: α) Διαμέρισμα-μονοκατοικία υπερλούξ κατασκευής 82 τ.μ., β) Κατάστημα άριστης κατασκευής 82 τ.μ., γ) Δυο μεζονέτες σε μπετά 110 τ.μ. η καθεμία. Πληρ. τηλ. 21927, 34886 ώρες καταστημάτων. ΑΟ15297

ΠΩΛΕΙΤΑΙ διαμέρισμα 90 τ.μ. με δύο υπνοδωμάτια, σαλόνι, κουζίνα, μπάνιο επί της οδού Στοιχόλμης-Ροδίνι. Πληρ. τηλ. 22082, 8 π.μ.-1 μ.μ. και 5 μ.μ.-9 μ.μ ΑΟ15252

ΠΩΛΕΙΤΑΙ
διαμέρισμα 170 τ.μ. υπερυψωμένο ισόγειο, καινούργιο, σε νεόκτιση οικοδομή 4 διαμερισμάτων στο Μόντε Σιμιθ με καλό προσανατολισμό, τζάκι, θέρμανση σε όλο το σπίτι, ολοκαίνουργια Γερμανική κουζίνα με τις οικουσυκευές, 2 μπάνια, με μεγάλες άνετες βεράντες, 60.000.000 δραχ.ές
Πληρ. τηλ.
ΕΥΡΩΚΤΗΜΑΤΙΚΗ
Γιάννης και Μιχάλης Ευσταθίου
Άννης Μαρίας 48
Τηλ. **73819/74917**
κιν. 094-374546
ΠΟ15373

ΚΑΡΠΑΘΟΣ-ΠΗΓΑΔΙΑ
θέση **ΣΑΡΑΚΗΝΟΣ ΠΩΛΕΙΤΑΙ**
οικόπεδο εντός σχεδίου 914 τ.μ. 500 μέτρα από την παραλία, ιδανικό για ξενοδοχείο.
Πληρ. τηλ. **01-4969803**
10-11 π.μ.
ΠΟ15372

ΖΗΤΕΙΤΑΙ ΓΙΑ ΑΓΟΡΑ
καινούργιο διαμέρισμα 2άρι ή 3άρι ή μικρή μονοκατοικία εντός πόλεως Ρόδου.
Πληρ. τηλ. **67153**
5-8 μ.μ. (εκτός Κυριακής)
ΠΟ15361

ΠΩΛΕΙΤΑΙ
από ιδιοκτήτη 2αράκι 50 τ.μ. επί της Αγ. Γεωργίου σε άριστη κατάσταση και τιμή ευκαιρίας.
Πληρ. τηλ. **39904**
ΠΟ15161

ΠΩΛΕΙΤΑΙ
οροφοδιαμέρισμα 92 τ.μ. σε μπετά, δευτέρου ορόφου με πανοραμική θέα, σε νεόκτιστη περιοχή στην Ιαλυσό.
Πληρ. τηλ. **74647 ή 34859** ώρες 9-12 πρωί και 6-8 απόγευμα
ΠΟ13857

ΠΩΛΟΥΝΤΑΙ
διαμερίσματα επιπλωμένα δύο και τριών δωματίων (και λοιπών χώρων) σε υγιεινό περιβάλλον με θέα τη θάλασσα. Γ. Σεφέρη 100 (περιοχή Πανάγου).
Πληρ. τηλ. **62711, 62590**

ΠΩΛΟΥΝΤΑΙ
στο Καρακόνερο δύο οροφοδιαμερίσματα σε μικρή πολυκατοικία 104 τ.μ. το καθ' ένα 3 υπνοδωμάτια, σαλόνι, κουζίνα, λουτρό, μεγάλες βεράντες, πολυτελούς κατασκευής με θέα στη θάλασσα. Τιμή προσιτή δάνεια δεκτά.
ΕΥΚΑΙΡΙΑ ΠΩΛΕΙΤΑΙ ρετιρέ στην Ανάληψη 75 τ.μ. με δύο υπνοδωμάτια, κουζίνα, σαλόνι, λουτρό πολυτελούς κατασκευής και απεριόριστη θέα στη θάλασσα. Τιμή λογική δάνεια δεκτά.
Πληρ. τηλ. **30350**
ΠΟ15042

ΠΩΛΟΥΝΤΑΙ
οικόπεδα στο Δήμο Αφάντου εντός οικισμού άρτια και οικοδομήσιμα.
Πληρ. τηλ. **27482**

ΚΤΗΜΑΤΟΜΕΣΙΤΙΚΟ



ΓΡΑΦΕΙΟ ΡΕΝΑΣ ΒΑΖΟΥΚΟΥ
ΠΩΛΟΥΝΤΑΙ ΔΙΑΜΕΡΙΣΜΑΤΑ:
1. 63 τ.μ. ο αρ. 2υπν. Μητρόπολη 10.000.000
2. 72 τ.μ. κοντά στην Καναδά 2 υπν. 12.500.000
3. 80 τ.μ. καινούργιο α' ορ. Αφάντου 12.000.000
4. 187 τ.μ. μονοκατοικία (παλιά) Μητρόπολη 11.000.000
5. 75 τ.μ. Καζαντζάκη α' ορ. 13.500.000
6. 84 τ.μ. Σωτήρος-Μίρα Μάρε 14.000.000
7. 95 τ.μ. Βορείου Ηπείρου 14.000.000
8. 95 τ.μ. Ιαλυσού γ' όροφος 14.000.000
9. 160 τ.μ. Μονοκατοικία Στρ. Ζήση 15.000.000
10. 86 τ.μ. Σωτήρος γ' όρ. 16.000.000
11. 100 τ.μ. Μιχ. Πετρίδη 3 υπν. 16.000.000
12. 82 τ.μ. Παν. Ροδίου 16.000.000

ΔΑΝΕΙΑ ΔΕΚΤΑ - ΕΥΚΟΛΙΕΣ ΠΛΗΡΩΜΗΣ
ΥΠΕΥΘΥΝΟΣ ΠΩΛΗΣΕΩΝ κ. Γιάννης
ΔΙΕΥΘ. ΓΡΑΦΕΙΟΥ ΔΗΜ.
ΘΕΟΔΩΡΑΚΗ 3 Τ.Κ. 85100
Πληρ. τηλ. **22943-28838**
FAX: 28838

ΠΩΛΟΥΝΤΑΙ ετοιμοπαράδοτα διαμερίσματα σε τιμή ευκαιρίας.
1. Μιχαήλ Πετρίδη 100 τ.μ.-με τρία (3) υπνοδωμάτια
2. Βορείου Ηπείρου 58 τ.μ.
3. Ανάληψη 100 τ.μ., 65 τ.μ. και 45 τ.μ.
4. Αραπάκι 87 τ.μ.
5. Αγίας Αναστασίας 75 τ.μ.
6. Ιαλυσός 100 τ.μ.
7. Περιοχή Καστελλοριζιών, ισόγειο διαμέρισμα 75 τ.μ. με ιδιόκτητο κήπο και πολλά δένδρα.
8. Καρακόνερο καινούργια διαμερίσματα προς 250.000 το τ.μ.
9. Σωτήρος ισόγειο διαμέρισμα 100 τ.μ. με τρία (3) υπνοδωμάτια. Πληρ. Κ. Ν. Ηρωίνας, Νέα Αγορά Α' όροφος αρ. 17 τηλ. 31955 ΑΟ15253

ΠΩΛΕΙΤΑΙ κτήμα 5 στρεμμάτων στην Ιαλυσό κοντά στην ταβέρνα του Αντώνη. Πληρ. τηλ. 95189. ΑΟ15225

ΠΩΛΕΙΤΑΙ στη Σύμη στη θέση Μαυροβούνι, με απεριόριστη θέα, διόροφο σπίτι 135 τ.μ. σε πολύ καλή τιμή. Λίγες επιδιορθώσεις. Πληρ. τηλ. 29553 Ρόδος.

ΠΩΛΕΙΤΑΙ από ιδιώτη στην Ιξιά Σωτήρος 39 πλάι από την καθολική εκκλησία ισόγειο διαμέρισμα 97 τ.μ. Πληρ. τηλ. 94854. ΑΟ14891

ΠΩΛΟΥΝΤΑΙ κτήματα 2-4-8-10-15-20-50-100-120 στρεμμάτων 15 χλμ από τη πόλη κατάλληλα για οποιαδήποτε χρήση. Γίνονται ευκολίες. Πληρ. τηλ. 22038-47651.

ΠΩΛ. – ΕΝΟΙΚ. ΕΠΙΧΕΙΡΗΣΕΩΝ

ΠΩΛΕΙΤΑΙ ή ΕΝΟΙΚΙΑΖΕΤΑΙ επιχείρηση FAST FOOD στην Κρεμαστή επί της κεντρικής λεωφόρου λόγω φόρτου εργασίας. Το κατάστημα λειτουργεί χειμώνα-καλοκαίρι και άριστο εξοπλισμό. Μόνο σοβαρές προτάσεις. Πληρ. τηλ. 94667, 95173 κ. Νίκο. ΑΚ15413

ΠΩΛΕΙΤΑΙ κατάστημα (ουζερί) στην Παλαιά Πόλη οδός Πυθαγόρα αρ. 22, 40 τετραγωνικών μέτρων σε τιμή ευκαιρίας. Πληρ. τηλ. 90441. ΑΚ15314

ΠΩΛΟΥΝΤΑΙ
α. Η καφετέρια MANHATAN σε κεντρικό σημείο στην Ιαλυσό
β. Το εστιατόριο MANHATAN στην Ιαλυσό
γ. Αέρινη στήλη οικοδομήσιμη 85 τ.μ. στην Ιαλυσό
δ. Οικόπεδο 1100 τ.μ. (οικοδομήσιμο 500 τ.μ.) στην κοινότητα Απολακκιάς.
Πληρ. τηλ. **93833-92918**
κ. Λευτέρη
ΠΚ15262

ΠΩΛΕΙΤΑΙ
εστιατόριο πλήρως εξοπλισμένο.
Πληρ. τηλ. **38312**
απογευματινές ώρες

ΠΩΛΕΙΤΑΙ
επιχείρηση μπαρ στην Ορφανίδου με στερεοφωνικά, AIR CONTIONED και όλες τις προϋποθέσεις για άδεια 10.000.000 μετρητά, 5.000.000 τέλος σαιζόν '96 και 5.000.000 Αύγουστος '97.
Πληρ. τηλ. **75834-78187**
(βραδυνές ώρες)

ΕΥΚΑΙΡΙΑ. ΠΩΛΕΙΤΑΙ
εστιατόριο σε προνομιούχο τοποθεσία εν λειτουργία στη Π. Πόλη.
Πληρ. τηλ. **29604, 36181**
ΠΚ15336

ΠΩΛΕΙΤΑΙ ή ενοικιάζεται επιχείρηση εστιατορίου 300 τ.μ. στη Λάρδο πλήρως εξοπλισμένο έτοιμο προς λειτουργία με πολύ ωραία θέα, λόγω αναχώρησης στο εξωτερικό. ΜΟΝΟ ΣΟΒΑΡΕΣ ΠΡΟΤΑΣΕΙΣ. ΤΙΜΗ ΠΩΛΗΣΗΣΗ 8.000.000 δρχ. Πληρ. τηλ. 0244-44062, 0244-44564. ΑΚ15308

ΠΩΛΕΙΤΑΙ μπουτίκ γυναικείων ρούχων-εσωρούχων λόγω φόρτου εργασίας σε πολύ καλή τιμή. Πληρ. τηλ. 094-338676 ΑΚ15263

ΕΝΟΙΚΙΑΖΟΝΤΑΙ: α) καταστήματα 45 και 60 τ.μ. στο Φαληράκι χωρίς αέρα κατάλληλα για οποιαδήποτε χρήση. β) γκαρσονιέρα επιπλωμένη. Πληρ. τηλ. 86790 από 8 έως 22.00. ΑΚ15134

ΠΩΛΕΙΤΑΙ καντίνα με ψυγείο επαγγελματικό και ταμειακή μηχανή σε άριστη κατάσταση. Πληρ. τηλ. 0244-22275.

ΠΩΛΕΙΤΑΙ εστιατόριο-Πιτσερία στην ΙΞΙΑ πάνω στην λεωφόρο Ιαλυσού κοντά στο Μίρα-Μάρε μέσα σε πολλα ξενοδοχεία και σε μεγάλη τουριστική κίνηση. Είναι σε λειτουργία και με καλό εξοπλισμό. Πληρ. τηλ. 90808 και 90787.

ΕΝΟΙΚΙΑΖΕΤΑΙ
εστιατόριο πλήρως εξοπλισμένο σε παραλιακή κεντρική ξενοδοχειακή περιοχή με μεγάλο εξωτερικό χώρο. Δεκτή και συνεργασία.
Πληρ. τηλ. **31561, 27458**
ΠΚ15195

ΠΩΛΗΣΕΙΣ ΑΥΤΟΚΙΝΗΤΩΝ

ΠΩΛΟΥΝΤΑΙ τα ακόλουθα αυτ/τα σε άριστη κατάσταση και σε προσιτές τιμές και ευκολίες: SEAT MARBELLA μοντέλο 1994. Πληρ. τηλ. 21819, 25888. ΑΑ15414

ΠΩΛΕΙΤΑΙ επαγγελματικό τζιπ DAHATSU ROKY με 25.000 χιλιόμετρα σε άριστη κατάσταση. Πληρ. τηλ. 91175 ΑΕ15386

ΠΩΛΕΙΤΑΙ FIAT UNO μοντ' '92, 5θυρο, καταλυτικό, 1.000 c.c. σε καλή κατάσταση. Τιμή 1.400.000 μετρητοίς. Πληρ.τ ηλ. 094/580411. ΑΑ15355

ΠΩΛΕΙΤΑΙ ALFA ROMEO VELOCE 1.600 11 ίππους σε άριστη κατάσταση χρώματος μπλε. Πληρ. τηλ. 28408, 094-374991. ΑΑ15356

ΠΩΛΕΙΤΑΙ
TOYOTA CELICA 1.600 c.c. με 46.000 χλμ., χρώματος κόκκινο.
Πληρ. τηλ. **96377,**
κιν. **094 263164**
ΠΑ15388

ΠΩΛΕΙΤΑΙ
MAZDA RX-7 μοντέλο 1984-85 τετραθέσιο, 8 φορολογήσιμοι ίπποι, air condition, σε τιμή ευκαιρίας.
Πληρ. τηλ. **22623-32198,**
3.00-5.00 κ. Χρήστο
ΠΑ15374

ΠΩΛΕΙΤΑΙ
FORD ESCORT CABRIO σε άριστη κατάσταση, μοντέλο 1992, 1.400 c.c. λευκό με λευκή κουκούλα, αυτόματα παράθυρα B055, ραδιοκασετόφωνο PIONNER, 9.300 με κομπιούτερ, συναγερμός JEMINI, αεροτομή και καρ κιτ με κινητό τηλέφωνο.
Πληρ. τηλ. **093 539404**

ΠΩΛΕΙΤΑΙ
NISSAN 100 NX με αιρ κοντίσιον, car kit, υδραυλικό τιμόνι, ηλεκτρικά παράθυρα, ανοιγόμενη οροφή, ραδιοκασετόφωνο pionneer σε άριστη κατάσταση. Τιμή 3.500.000 δρχ.
Πληρ. τηλ. **29041** από 9-14.00
ΠΑ15325

ΠΩΛΕΙΤΑΙ
BMW 318 is με 74 χιλιάδες χιλιόμετρα σε άριστη κατάσταση, κάθισματα recaro, ραδιοκασετόφωνο, ηλεκτρική οροφή και bord compiuter και σε τιμή 4.500.000 δρχ.
Πληρ. τηλ. **76727**
ΠΑ15324

Από τη νέα έκθεση BMW του ΘΩΜΑ ΒΕΡΒΙΛΗ **πωλούνται** τα παρακάτω μεταχειρισμένα αυτοκίνητα:
α) BMW 316 Οκτώβριος '91, αμόλυβδο.
β) BMW 318is Μάιος '90.
γ) BMW 316 Δεκέμβριος '87 με κλιματισμό.
δ) Κλούβα vw Transporta 2.400 κυβικά ντιζελ μοντέλο '94 με άδεια επαγγελματική.
ε) Κλούβα μικρή OPEL COMBO 1.700 κυβικά ντιζελ μοντέλο '94.
στ) OPEL ASTRA κάραβαν ντιζελ μοντέλο '93 με επαγγελματική άδεια.
Όλα τα αυτοκίνητα είναι σε πολύ καλή κατάσταση και έχουν ένα χρόνο εγγύηση.
6ο χλμ. Λεωφ. Ρόδου-Λίνδου
τηλ. **62928-66669**

ΠΩΛΕΙΤΑΙ YAMAHA VIRAGO 500 c.c. 1.5 έτους, σε άριστη κατάσταση. Πληρ.τ ηλ. 23178 ώρες 17.00-22.00. ΑΑ15357

ΠΩΛΕΙΤΑΙ SUZUKI SWIFT SEDAN 1.300 c.c. με 8.500 χιλ. Τιμή 2.500.000 δρχ. Πληρ. τηλ. 66617, 65237. ΑΑ15323

ΠΩΛΕΙΤΑΙ κλούβα MITSUBISHI L300 σε καλή κατάσταση. Πληρ. τηλ. 35397 ώρες καταστημάτων. ΑΑ15275

ΠΩΛΕΙΤΑΙ FORD ESCORT μοντέλο '90, καταλυτικό. Πληρ. τηλ. 41144. ΑΑ15241

ΠΩΛΕΙΤΑΙ TOYOTA CARINA καταλυτικό μοντ' 91' 1.600 c.c. σε άριστη κατάσταση. Τιμή 3.000.000 δρχ. Πληρ. τηλ. 75122, 37793.

ΠΩΛΟΥΝΤΑΙ μεταχειρισμένα αυτοκίνητα (disel) κλούβ

ΑΓΓΛΙΚΑ-ΙΤΑΛΙΚΑ
Από καθηγήτρια με φροντιστηριακή πείρα
- Σε γκρουπ 2-3 ατόμων ή ιδιαίτερα.
- Οργανωμένη και άρτια διδακτική ύλη.
- Σύγχρονα μέσα διδασκαλίας.
- Εβδομαδιαία τεστ επανάληψης.
- Μηνιαίος έλεγχος προόδου.
- Υπεύθυνη παρακολούθηση στη μελέτη των μαθητών.

Πληρ. τηλ. **20045, 76544**
ΠΜ14832

ΙΣΤΟΡΙΑ-ΕΚΘΕΣΗ. Καθηγήτρια αναλαμβάνει υπεύθυνα την προετοιμασία μαθητών γυμνασίου-Λυκείου. Πληρ. τηλ. 62532.

ΚΑΘΗΓΗΤΗΣ ΑΓΓΛΙΚΗΣ ΦΙΛΟΛΟΓΙΑΣ
πτυχιούχος Πανεπιστημίου Αθηνών, CERTIFICATE Εφαρμοσμένης Γλωσσολογίας Πανεπιστημίου READING Αγγλίας, παραδίδει μαθήματα Αγγλικών σε παιδιά Δημοτικού, Γυμνασίου, Λυκείου (ιδιαίτερα η σε ολιγομελή τμήματα). Επίσης προετοιμάζει υποψηφίους για όλες τις αναγνωρισμένες εξετάσεις γλωσσομάθειας
ΓΙΩΡΓΟΣ ΓΙΑΝΝΕΛΗΣ
Φροντιστήριο "Βύρων"
μέλος PALSO
Διδακτήριο: Μητροπόλεως 103
Τηλ. **20357**
ΠΜ15261

ΠΡΑΚΤΗΡΙΟ ΕΛΕΥΘΕΡΩΝ ΣΠΟΥΔΩΝ ΠΛΗΡΟΦΟΡΙΚΗΣ ΚΑΙ ΗΛΕΚΤΡΟΝΙΚΩΝ ΥΠΟΛΟΓΙΣΤΩΝ
"ΕΓΓΡΑΦΕΣ ΤΩΡΑ"
ΕΚΠΑΙΔΕΥΣΗ POGRAM COMPUTER PEM
ΔΙΔΑΣΚΟΝΤΑΙ:
INTERNET - WIN95
Εμπορικά - Ξενοδοχειακά
Word - Excel -Lotus - Access
Προγραμματισμός - Λογιστικά
Σχεδίαση - AutoCad - Corel
Μακέτα - Photostyler
ΤΜΗΜΑΤΑ για:
Παιδιά από 8 - 12 - Μαθητές Γυμνασίου-Λυκείου-ΤΕΛ-ΙΕΚ
Επαγγελματίες - Αρχάριους
"ΕΓΓΡΑΦΕΣ ΤΩΡΑ"
ΜΑΝΩΛΗΣ Ι. ΣΟΦΙΛΛΑΣ
Πτυχιούχος Αμερικής
University of Baltimore - USA
-ΑΝΕΥΡΕΣΗ ΕΡΓΑΣΙΑΣ-
Κορδιγκτώνος 91-☎ 31761

ΕΡΓΑΣΙΕΣ

ΖΗΤΟΥΝΤΑΙ πλακάδες-μαρμαράδες, τεχνίτες και βοηθοί. Πληρ. τηλ. 29862 7 μ.μ.-9 μ.μ. ΑΖ15421

ΖΗΤΕΙΤΑΙ πωλητής ή πωλήτρια για αργυροχρυσοχοείο στην Παλιά Πόλη. Απαραίτητα η γνώση Αγγλικής, Γερμανικής γλώσσας. Πληρ. τηλ. 20995. ΑΖ15406

ΖΗΤΟΥΝΤΑΙ δεσποινίδες και κυρίες να εργασθούν σε σνακ μπαρ. Απαραίτητα προσόντα Αγγλικά και σχετική πείρα. Πληρ. τηλ. 24134 από 10.00 π.μ.-2.00 μ.μ. ΑΖ15407

ΖΗΤΕΙΤΑΙ κοπέλα για κατάστημα ρούχων στην Παλιά Πόλη, στην οδό Αγησανδρου 14. Πληρ. τηλ. 34083. ΑΖ15408

ΖΗΤΕΙΤΑΙ
babysitter για φύλαξη στο σπίτι παιδιού ηλικίας 26 μηνών, στην περιοχή Κοσκινού. Ωράριο πρωινό 08.30-14.00 καθημερινώς εκτός Κυριακής.
Πληρ. τηλ. **67603**
ΠΖ15423

ΖΗΤΕΙΤΑΙ
ρεσεψιονίστ (γυναίκα) που να γνωρίζει τουλάχιστον Αγγλικά και να έχει γνώσεις κομπιούτερ.
Πληρ. τηλ. **22391, 20981**
ώρες 10.00-14.00, 17.00-22.00
ΠΖ15422

ΖΗΤΕΙΤΑΙ
αντιπρόσωπος ο οποίος θα καλύπτει την αγορά της Ρόδου και ο οποίος θα διαθέτει και θα τοποθετεί μεμβράνες για τα τζάμια (αντιηλιακές-ασφαλείας κ.λπ.).
Πληρ. τηλ. **01-2317150, 01-2315659** και ζητείστε την δίδα Αγγελική Κωδωνά
ΠΖ15385

ΖΗΤΕΙΤΑΙ
υπάλληλος να ομιλεί Γερμανικά, Αγγλικά για τουριστικό κατάστημα.
Πληρ. τηλ. **30736**
ΠΖ15378

ΖΗΤΕΙΤΑΙ
βοηθός αισθητικού για πλήρη ή ημιαπασχόληση.
Πληρ. τηλ. **73015**
κ. Αλέξανδρο
ΠΖ15363

Από εταιρία τροφίμων ΖΗΤΟΥΝΤΑΙ
άτομα για εξωτερική εργασία για να δουλέψουν ως πωλητές.
Πληρ. τηλ.
(0241) 64041, 67534
ΠΖ15412

ΖΗΤΕΙΤΑΙ
κοπέλα να εργασθεί ως σερβιτόρα στο καφέ μπαρ "ΕΠΩΝΥΜΟ". Ώρες εργασίας βραδινή.
Πληρ. τηλ. **68550, 63940**
ΠΖ15411

ΖΗΤΟΥΝΤΑΙ ΠΩΛΗΤΡΙΕΣ
από την Boutique **X–ES**
Εθνάρχου Μακαρίου 19
Τηλ. 33172
(πλατεία Κύπρου-Μανδράκι)
Απαραίτητα προσόντα: ηλικία μεταξύ 17-30 ετών με γνώση Αγγλικών.
ΑΛΛΕΣ ΓΛΩΣΣΕΣ θα θεωρηθούν επιπλέον προσόν.

SALES GIRLS WANTED
for boutique **X–ES**
Ethnarhou Macariu 19
Tel. 33172
(Cyprus square-Mandraki)
Aged between 17-30 grs fluent in English and Greek experience prefferred in boutique work. Bat above all to be motivated and dynamich.
ΠΖ15303

ΖΗΤΕΙΤΑΙ
από την εταιρεία τροφίμων "INTERFOOD" παρακαταθήκη των προϊόντων "ΜΕΛΙΣΣΑ ΚΑΙ PUMMARO" και των σπορέλαιων των μύλων σόγιας Α.Ε.
Ζητείται πωλητής-οδηγός για την πώληση και διανομή των προϊόντων στο χώρο των εστιατορίων-πιτσερίας. Η πείρα και η επίδειξη πελατολογίου θα θεωρηθεί προσόν.
Πληρ. τηλ. **66445, 66446**
ΠΖ15304

ΖΗΤΕΙΤΑΙ
δεσποινίς ή κυρία γνωρίζουσα Γερμανικά για να εργασθεί σε χρυσοχοείο στην Παλιά Πόλη.
Πληρ. τηλ. **27483**
ΠΖ15207

EUROPE TRAVEL ARE LOOKING FOR A PERSON TO JOIN THEIR OPERATIONS DEPARTMENT. ALL APPLICANTS MUST HAVE A VALID DRIVERS LICENCE AND HAVE A WORKING KNOWLEDGE OF THE ITALIAN, SPANISH AND ENGLISH LANGUAGE. EXPERIENCE IN TOURISM IS PREFERABLE.
CONTACT JUDITH ON TELEPHONE NUMBER **31370** TO ARRANGE APPOINTMENT.

ΖΗΤΕΙΤΑΙ ψήστης για να εργασθεί σε Fast-Food στην Κρεμαστή. Μόνιμη απασχόληση. Πληρ. τηλ. 94667, 95173 κ. Νίκο. ΑΖ15409

ΖΗΤΕΙΤΑΙ σερβιτόρα ή μπαρ γούμαν για μπαρ στην Κρεμαστή. Πληρ. τηλ. 94667, 95173 κ. Νίκο. ΑΖ15410

ΖΗΤΕΙΤΑΙ πιτσαδόρος. Πληρ. τηλ. 37785, ώρες 12.00-16.00 ΑΖ15375

ΖΗΤΕΙΤΑΙ οικιακή βοηθός χωρίς υποχρεώσεις έως 45 χρονών. Διατίθεται ξεχωριστό σπίτι για ύπνο. Πληρ. τηλ. 21031 ΑΖ15376

ΖΗΤΟΥΝΤΑΙ νέες και νέοι από αντιπροσωπεία καλλυντικών. Μεγάλα κέρδη, πολλά ταξίδια. Πληρ. τηλ. 39672, 09.00-14.00, 20.30-23.00 ΑΖ15377

ΖΗΤΕΙΤΑΙ ένας υπάλληλος για γραφείο ενοικιάσεως αυτοκινήτων στην Ρόδο και ένας υπάλληλος για την περιοχή Λαρδος-Πεύκους με γνώσεις Αγγλικών. Πληρ. τηλ. 74374 ΑΖ15379

ΖΗΤΕΙΤΑΙ πωλήτρια με πείρα απαραίτητες γνώσεις Αγγλικής. Πληρ. τηλ. 35388 ΑΖ15388

ΖΗΤΕΙΤΑΙ βοηθός μάγειρα δια εστιατόριον εντός πόλεως. Πληρ. τηλ. 31937 ΑΖ15381

ΖΗΤΕΙΤΑΙ βοηθός ξυλουργείου για τετράωρη απασχόληση πρωί ή απόγευμα. Πληρ. τηλ. 74311, 61755. ΑΖ15358

ΖΗΤΟΥΝΤΑΙ συνεργάτες για προώθηση προϊόντων ευρείας καταναλώσεως από μεγάλη γερμανική εταιρεία. Πληρ. τηλ. 36503, 32568.

ΖΗΤΕΙΤΑΙ κομμώτρια πεπειραμένη για να εργασθεί στο Φαληράκι. Πληρ. τηλ. 86973, 86562. ΑΖ15359

ΖΗΤΕΙΤΑΙ κοπέλα να εργασθεί ως πωλήτρια σε κατάστημα αθλητικών ειδών. Ωράριο σπαστό. Πληρ. τηλ. 64066 κ. Κώστα. ΑΖ15360

ΖΗΤΕΙΤΑΙ λατζιέρα και νεαρός με δίπλωμα μοτοσικλέτας για πιτσαρία. Πληρ. τηλ. 38910. ΑΖ15326

ΖΗΤΟΥΝΤΑΙ: 1) πωλήτριες για την αποθήκη SCARABEE Παύλου Μελά 91, **2)** πωλήτριες για το Chinese Emporium Center. Πληρ. τηλ. 74511. ΑΖ15327

ΖΗΤΕΙΤΑΙ νέος ως 25 ετών κατέχων δίπλωμα αυτοκινήτου και μηχανικού για μόνιμη απασχόληση από εταιρεία Ταχυμεταφορών. Πληρ. τηλ. 75176. ΑΖ15330

Αντιπροσωπεία αυτοκινήτων ΖΗΤΑ
άτομο για εργασία στο τμήμα πωλήσεων.
Πληρ. τηλ. **68288**
κ. Χαράλαμπο 8π.μ.-2 μ.μ.
ΠΖ15362

CASH AND CARRY ΜΕΤΡΟ ΑΕΒΕ
Για το κατάστημά μας στη Ρόδο **ζητούμε:**
1) Ταμίες απόφοιτους λυκείου, ηλικίας 22-30 ετών με γνώσεις χειρισμού Η/Υ.
2) Εργάτες, ηλικίας 22-40 ετών.
Οι ενδιαφερόμενοι παρακαλούνται να τηλεφωνήσουν στο τηλ.
62327, 65330

ΖΗΤΟΥΝΤΑΙ εμφανίσιμες κοπέλες για να εργασθούν σε μπαρ. Πληρ. τηλ. 093 319086, 56522 από τις 10-12 μ.μ. ΑΖ15052

Βιοτεχνία ενδυμάτων **ζητά** πεπειραμένες γαζώτριες (γαζωτική κομποράπτη τιγκέλι). Πληρ. τηλ. 64869, 66462 από 9-1 ή 6-9.

ΚΑΦΕΤΕΡΙΑ εντός πόλεως **ζητά** για το σέρβις νέους-νέες ηλικίας από 20 έως 30 ετών χωρίς υποχρεώσεις για προωίνή εργασία.
Απαραίτητες προϋποθέσεις:
- 2 ξένες γλώσσες
- Απολυτήριο λυκείου
- Καλές δημόσιες σχέσεις
- Μικρή προϋπηρεσία

Πληρ. τηλ. **094/580411**
ΠΖ15305

ΖΗΤΟΥΝΤΑΙ
εργάτες αποθήκης από το κατάστημα ΑΦΟΙ ΒΕΡΟΠΟΥΛΟΙ στη περιοχή Λεωφ. Καλλιθέας.
Πληρ. τηλ. **61633**

GROUP
Anna Riska
ΖΗΤΟΥΝΤΑΙ
πωλήτριες πεπειραμένες.
Πληρ. Καρπάθου 30-31
τηλ. **31348**
ΠΖ15234

Το πολυτελές ξενοδοχειακό συγκρότημα Sofitel Capsis ζητεί
για εποχιακή απασχόληση άτομο ηλικίας μέχρι 18 ετών με γνώσεις οπωσδήποτε της Αγγλικής καθώς και ακόμα άλλης μιας ξένης γλώσσας (κατά προτίμηση Γερμανικά ή Ιταλικά) και δυνατότητα οδήγησης μηχανής με χαμηλά κυβικά για τη θέση Groom.
Πληρ. τηλ. **25015**
ή στείλτε μας την αίτηση σας με μια πρόσφατη φωτογραφία στη Διεύθυνση: Τουριστικό Συγκρότημα Capsis Ταχ. Θυρίδα 218, 85100 Ρόδος.
ΠΖ15332

ΖΗΤΟΥΝΤΑΙ
κοπέλλες για καφέ-μπαρ, στην οδό Σκ. Ζερβού 24.
Πληρ. τηλ. **28732**
ΠΖ15302

Η EURO DOLLAR rend a car στη Κω **ζητά** υπάλληλο.
Πληρ. τηλ. **0242-27550**
ΠΖ15301

Θέλετε ν' αυξήσετε ή να συμπληρώσετε το εισόδημά σας;

ΖΗΤΟΥΝΤΑΙ
άτομα να εργασθούν ως εξωτερικοί πωλητές (ντήλερς) σε είδη προικός. Μεγάλη υποστήριξη από την εταιρεία μας. Υψηλές αποδοχές.
Πληρ. τηλ. κινητό **094-588083 ή 37384**
ΠΖ14474

ΖΗΤΕΙΤΑΙ υπάλληλος για να εργασθεί σε γραφείο γενικού τουρισμού γνωρίζοντας πολύ καλά την αγγλική και ιταλική γλώσσα καθώς και κομπιουτερ. Απαραίτητη προϋπηρεσία. Πληρ. τηλ. 76960 από ώρες 09.00 έως 12.00 καθημερινά. ΑΖ15300

ΖΗΤΟΥΝΤΑΙ συντηρητές ηλεκτρολόγοι για disco και οδηγοί. Πληρ. τηλ. 33267 κ. Φώτη (ώρες 10 μ.μ.-3.30 μ.μ.). ΑΖ15310

Από εταιρεία αναψυκτικών ζαχαροειδών **ζητείται** πωλητής. Πληρ. τηλ. 65557. ΑΖ15298

Εταιρεία ενοικιάσεως αυτοκινήτων **ζητάει** υπάλληλο. Γνώσεις Αγγλικών και δίπλωμα οδήγησης απαραίτητα. Πληρ. τηλ. 094326539. ΑΖ15299

ΠΡΟΣΦΟΡΕΣ ΕΡΓΑΣΙΑΣ

ΕΡΓΟΛΑΒΟΣ ΟΙΚΟΔΟΜΩΝ ΜΑΣΤΟΡΑΣ-ΚΩΝΣΤΑΝΤΙΝΟΣ.
Αναλαμβάνω υπεύθυνα χτισήματα, σοφάδες, βαψήματα, γκρεμίσματα, τοποθετήσεις πλακακιών, μάρμαρα, γυαλίσματα, κεραμοσκεπές, ξυλοκατασκευές, μελέτες για σοφίτες, πέργολες, κιόσκια, περιφράξεις οικοπέδων και οτιδήποτε μερεμέτια. Τιμές λογικές. Πληρ. τηλ. **27255** όλο το 24ωρο.
ΑΡ14476

ΕΝΔΙΑΦΕΡΟΝ επώνυμου διεθνώς τουριστικού οργανισμού για CLUB HOTEL με μακροχρόνια ενοικίαση από Απρίλιο 1998 ξενοδοχείου επί αμμώδους παραλίας (χωρίς ενδιάμεσο δρόμο μεταξύ ξενοδοχείου και θάλασσας).

ΖΗΤΟΥΜΕΝΕΣ ΠΡΟΫΠΟΘΕΣΕΙΣ:
1. Κατηγορία Α' ή Β' Superior
2. Δυναμικότης 150-300 δωμάτια
3. Παραλία με άμμο, κατάλληλη για θαλάσσια σπορ
4. Πισίνα μεγάλη (ενηλίκων) και μικρή (παιδιών)
5. Γήπεδο/α Τέννις, 1 για κάθε 100/150 πελάτες ή αντίστοιχος χώρος για την κατασκευή τους.

Οι ενδιαφερόμενοι παρακαλούνται να επικοινωνήσουν μαζί μας το ταχύτερον δυνατόν.
Οι διαπραγματεύσεις και η υπογραφή των συμβολαίων πρέπει να ολοκληρωθούν μέσα στον Απρίλιο 1997.

Πληροφορίες και επαφές
κ. Στέφανο Ζανέττο
τηλ. 20832/22393 και Fax: 20831



ΚΤΗΜΑΤΙΚΕΣ ΣΥΝΑΛΛΑΓΕΣ ΡΟΔΟΥ
ΚΤΗΜΑΤΟΜΕΣΙΤΙΚΟ ΓΡΑΦΕΙΟ
ΑΝΝΗΣ ΜΑΡΙΑΣ 81-ΤΗΛ. 33481, 75488-FAX: 33481

● **ΔΙΑΜΕΡΙΣΜΑΤΑ:**

ΤΜ	ΠΕΡΙΟΧΗ	ΤΙΜΗ (Δρχ.)
41	Κ. Υδραίου	8.000.000
45	Χειμάρας	8.500.000
45	Απταβύρου	12.000.000
50	Αθηνών, υπό ανέγερση	13.500.000
50	Πειραιώς	10.000.000
50	Πάροδος Σοφούλη	5.000.000
51	Ανάληψη	12.750.000
53	Ροδίνι	14.000.000
55	Μόντε Σμιθ	14.000.000
67	Επτά Βαγιές	13.000.000
70	Ανάληψη	10.000.000
72	Αθηνών	16.000.000
72	Ροδίνι	16.500.000
80	Δασκάλους	15.000.000
80	Ανάληψη	18.000.000
80	Ιξιά	13.500.000
80	Ροδίνι	15.000.000
80	Αφάντου	12.000.000
80	Γ. Παπανδρέου	21.200.000
83	Δασκάλους	16.500.000
83	Ανάληψη, ημιτελές	12.000.000
83	Κων. Τσαλδάρη	16.000.000
83	Σωτήρος	15.000.000
85	Ανάληψη	12.000.000
87	Δασκάλους	16.000.000
90	Πειραιώς ημιτελές	10.000.000
90	Ροδίνι	21.000.000
90	Αθηνών	23.800.000
90	Παπανδρέου και Βόλου	23.800.000
90	Τριάντα	23.000.000
92	Κέννεντυ	20.000.000
94	Αγ. Ιωάννης	14.000.000
100	Αφάντου	16.000.000
102	Σοφούλη	20.000.000
104	Ροδίνι	17.500.000
105	Παπανδρέου και Βόλου	27.800.000
105	Γ. Παπανδρέου	27.800.000
108	Διαγοριδών	35.000.000
115	Ανάληψη σε μαρμαροσοβά	14.000.000
115	Ανάληψη	26.000.000
116	Δασκάλους	31.000.000
120	Παύλου Μελά	35.000.000
125	Ανάληψη	28.000.000
140	Αθηνών	38.400.000
145	Δασκάλους Ρετρέ	46.000.000

● **ΜΑΙΖΟΝΕΤΕΣ-ΜΟΝΟΚΑΤΟΙΚΙΕΣ**

60	Κρεμαστή	4.500.000
65	Γεννάδι	12.500.000
73	Γεννάδι με αυλή	13.500.000
100	Κοσκινού	15.000.000
104	Παλιά Πόλη	13.000.000
115	Μητρόπολη	10.000.000
150	Ιξιά	33.800.000
150	Παστίδα	90.000.000
150	Κοσκινού	18.000.000
150	Ανάληψη	20.000.000
180	Παστίδα	150.000.000
200	Κοσκινού	20.000.000
240	Κοσκινού	29.000.000
240	Κοσκινού	23.000.000
340	Τρεις	55.000.000
360	Ασγούρου	50.000.000

● **ΚΑΤΑΣΤΗΜΑΤΑ-ΓΡΑΦΕΙΑ**

ΤΜ	ΠΕΡΙΟΧΗ	ΤΙΜΗ (Δρχ.)
30	Κέντρο Πόλεως	7.500.000
37	Κέντρο Πόλεως	50.000.000
40	Δασκάλους	7.500.000
45	Ροδίνι	10.000.000
50	Ανάληψη	16.000.000
52	Μητρόπολη	16.000.000
50	ιαλυσός	19.000.000
60	Κένεντυ	38.000.000
65	Κέντρο Πόλεως	65.000.000
80	Δασκάλους	15.000.000
80	Άννης Μαρίας	25.500.000
90	Ανάληψη	22.500000
100	Σωτήρος	20.000.000
137	Ροδίνι	23.000.000
160	Λ.Ρόδου-Λίνδου	25.000.000

● **ΟΙΚΟΠΕΔΑ**

1. ΡΟΔΟΣ

225	Χαλκίτες (ΣΔ 0.8)	15.000.000
251	Καρακόνερο (ΣΔ 0.8)	17.500.000
260	Μόντε Σμιθ (Σ.Δ. 0.6)	17.000.000
367	Ανάληψη (ΣΔ 0.8)	22.000.000
393	Ανάληψη (ΣΔ 1.0)	25.000.000
450	Ροδίνι (ΣΔ 0.8)	26.000.000
500	Κ. Υδραίου	40.000.000
500	Αθηνών	40.000.000
550	Ροδίνι (ΣΔ 0.8)	38.000.000
600	Δασκάλους	45.000.000
583	Ανάληψη (ΣΔ 0.8)	36.000.000
860	Πλησίον Β. Ηπείρου (ΣΔ 1)	80.000.000
1000	Αιοχύνη	65.000.000

2. ΕΚΤΟΣ ΠΟΛΕΩΣ ΡΟΔΟΥ

220	Κοσκινού	9.000.000
350	Άνοιξη (με άδεια οικ).	10.000.000
400	Ιαλυσός	17.500.000
500	Ασγούρου	16.000.000
700	Άνοιξη (με άδεια οικ.)	20.000.000
1000	Κοσκινού	7.500.000
1000	Ασγούρου	12.000.000
1000	Παστίδα	13.000.000
1400	Άνοιξη (με άδεια οικ.)	40.000.000
1460	Κρεμαστή (εντός σχεδίου)	30.000.000
1600	Τσαϊρι (Βιοτεχνικό)	18.000.000
1600	Γεννάδι	5.000.000
1700	Ρόδου-Λίνδου	19.500.000
1700	Γεννάδι	7.000.000
2000	Ασγούρου	14.000.000
2000	Αφάντου	20.000.000
2200	Καλλιθέα	20.000.000
2200	Κολύμπια	7.500.000
2400	Γεννάδι	7.000.000
2700	Αφάντου(παραλιακό)	15.000.000
3000	Κοσκινού	22.000.000
3087	Τρεις	18.000.000
3.230	Άνοιξη	64.000.000
3300	Αφάντου(παραλιακό)	18.000.000
4000	Ασγούρου	24.000.000
4000	Κολύμπια	30.000.000
4020	Παστίδα	10.800.000
4250	Γεννάδι	30.000.000
8.360	Τσαΐρι	41.000.000
10000	Παστίδα	32.000.000
11000	Φάνες	15.000.000
12500	Πλημμύρι	25.000.000

● Ζητούνται οικόπεδα για αντιπαροχή-Προώθουμε την έκδοση των Στεγαστικών σας Δανείων
ΥΠΕΥΘΥΝΟΙ:
ΚΥΡΙΑΚΟΣ ΠΑΠΑΘΕΟΔΩΡΟΥ –ΓΕΩΡΓΙΟΣ ΑΜΑΡΙΩΤΑΚΗΣ

ΑΣΦΑΛΕΙΟΚΤΗΜΑΤΙΚΗ
ΚΤΗΜΑΤΟΜΕΣΙΤΙΚΟ-ΑΜΟΙΒΑΙΑ ΚΕΦΑΛΑΙΑ ΑΣΦΑΛΕΙΕΣ INTERNATIONAL LIFE

ΔΙΑΜΕΡΙΣΜΑ
40 τ.μ. 2άρι πλησίον Μιχ. Πετρίδη
45 τ.μ. 2άρι Καρακόνερο
51 τ.μ. 2άρι Ανάληψη
55 τ.μ. 2άρι Ιαλυσός
56 τ.μ. ισόγειο Ζέφειρος
60 τ.μ. 2άρι Γεννάδι
75 τ.μ. 3άρι Ανάληψη
80 τ.μ. 3άρι Αγ. Αναστασίας
82 τ.μ. 3άρι Ασγούρου
86 τ.μ. 3άρι Ροδίνι
86 τ.μ. 3άρι Παν. Ροδίου
86 τ.μ. 3άρι Πειραιώς
92 τ.μ. 3άρι Ροδίνι
95 τ.μ. 3άρι Σ. Βενιζέλου
95 τ.μ. 3άρι Απταβύρου
100 τ.μ. 3άρι Αλεξ. Διάκου
107 τ.μ. 4άρι Κέννεντυ
108 τ.μ. 3άρι Ανάληψη
110 τ.μ. 4άρι Ιαλυσός
116 τ.μ. 4άρι Ανάληψη
120 τ.μ. 4άρι Κωννου/ Υδραίου
125 τ.μ. 4άρι Απταβύρου
130 τ.μ. 4άρι Ιαλυσός
130 τ.μ. 4άρι Ροδίνι
140 τ.μ. 4άρι Ροδίνι
148 τ.μ. 4άρι Καρακόνερο

ΟΙΚΟΠΕΔΑ
235 τ.μ. Ανάληψη (Σ.Δ. 0,8)
410 τ.μ. Ιαλυσος (Σ.Δ. 0,4)
1000 τ.μ. Παστίδα
1050 τ.μ. Καρακόνερο (Σ.Δ.0.4)

ΑΓΡΟΤΕΜΑΧΙΑ
1920 τ.μ., 2.000 τ.μ., 1050 τ.μ., επί της Ε.Ο. Παραδείσι Θεολόγου
2100 τ.μ., 2.000 τ.μ., 520 τ.μ., 1460, Κρεμαστή
3125 τ.μ., με οικοδομή επί της επαρχ. οδού Κρεμαστής Μαριτσών
3100 τ.μ. με άδεια οικοδομής για 400 τ.μ. Φαληράκι
4 στρέμματα με φανταστική θέα Κοσκινού
4 στρέμματα με θεα Αφάντου
4 στρέμματα με θέα Ασγούρου
4 στρεμματα με φανταστική θέα Φυτώριο.
4 στρέμματα επί της Ε.Ο. Τρεις-Παστίδα
4 στρέμματα επί της Ε.Ο. Μαριτσών-Δαματριάς
6 στρέμματα με απέραντη θέα Παστίδα
8 στρέμματα με καταπληκτική θέα Φυτώριο
7 στρέμματα και 11 στρέμμ. στην Ε.Ο. Παστίδας-Φαληρακίου.

ΜΟΝΟΚΑΤΟΙΚΙΕΣ-ΜΕΖΟΝΕΤΕΣ
85 τ.μ. με αυλή Ιαλυσός
110 τ.μ. με κήπο Σορωνή παραλία
110 τ.μ. Καρακόνερο
110 τ.μ. Παστίδα με κήπο
130 τ.μ. μπετά Ιαλυσός
130 τ.μ. με κήπο Ασγούρου
150 τ.μ. Μηδεια
150 τ.μ. Ιαλυσός
180 τ.μ. Παλιά Πόλη
180 τ.μ. μπετά Πεύκους
190 τ.μ. με κήπο Αφάντου
220 τ.μ. μπετά Κοσκινού
225 τ.μ. μπετά Ιαλυσός
300 τ.μ. μπετά Τρεις
350 τμ. με μεγάλο κήπο Άνοιξη

ΚΑΤΑΣΤΗΜΑΤΑ
30 τ.μ. Καναδα
35 τ.μ. Φαληράκι
40 .τμ. Ανάληψη
40 τ.μ. Απταβύρου
50 τ.μ. Ιαλυσός
55 τ.μ. Ρόδου-Λίνδου
70 τ.μ. Ιαλυσός
90 τ.μ. Ροδίνι
100 τ.μ. Σωτήρος
150 τ.μ. Χαράλαμπου Μόσχου
55 τ.μ. Γραφείο Σοφ. Βενιζέλου

350 τ.μ. Σ.Δ. (0,4) Ιαλυσός
555 τ.μ. Ροδίνι (Σ.Δ. 0,8)
1050 τ.μ. Κοσκινού
1100 τ.μ. Αφάντου

ΔΙΑΘΕΤΟΥΜΕ ΠΕΡΙΣΣΟΤΕΡΑ ΑΚΙΝΗΤΑ ΠΡΟΣ ΠΩΛΗΣΗ ΕΚΤΟΣ ΑΠΟ ΤΑ ΑΝΑΓΡΑΦΟΜΕΝΑ
ΥΠΕΥΘΥΝΟΙ ΓΙΩΡΓΟΣ ΧΑΡΔΑΛΙΑΣ-ΛΟΥΚΑΣ ΚΑΡΑΝΙΚΗΣ
ΕΘΝ. ΜΑΚΑΡΙΟΥ 45 ΣΤΟΑ ΡΟΙΚΟΥ 2ος ΟΡΟΦΟΣ ΤΗΛ. 21003

ΓΙΑΝΝΗΣ ΝΙΚΟΛΙΔΑΚΗΣ
μηχανολόγος μηχανικός
Γαλλίας 12, τηλ. 22291, 35103
ΠΩΛΟΥΝΤΑΙ:
α. **Οδός Άννης Μαρίας**
- Καταστήματα 80 τ.μ. με υπόγειο
- Γραφεία πολυτελούς κατασκευής με απεριόριστη θέα, air condition, επιφανείας 115 τ.μ., 160 τ.μ., 45 τ.μ., 70 τ.μ., 90 τ.μ.
- Διαμερίσματα πολυτελούς κατασκευής, μεγάλες βεράντες και θέση parking 128 τ.μ., 96 τ.μ., 86 τ.μ. 114 τ.μ.

β. **Οδός Αισχίνης**
Διαμερίσματα απεριόριστη θέα 116 τ.μ. και 51 τ.μ.

γ. **Οδός Πειραιώς**
Σε πολυκατοικία με Pilotis διαμερίσματα 86 τ.μ., 80 τ.μ., 108 τ.μ., 58 τ.μ., στον Α' και Β' όροφο αντίστοιχα.

δ. **Οδός Κωνσταντίνου Τσαλδάρη**
Κατάστημα 97 τ.μ. με υπόγειο.

ΠΩΛΟΥΝΤΑΙ
- 3άρια διαμερίσματα καλής κατασκευής πλησίον εκκλησίας Ανάληψης.
- 4άρια πλησίον Αραπάκι.
- Οικόπεδα με 10.000.000 των 350 τ.μ. και 1000 τ.μ. άρτια στον Δήμο Ιαλυσού και Τρεις.
- Μεγάλο σούπερ μάρκετ με τζίρο 60.000.000.

Πληρ. τηλ.
27082-26476

ΑΦΟΙ ΧΑΤΖΗΜΙΧΑΛΗ
ΜΕ ΜΙΚΡΗ ΠΡΟΚΑΤΑΒΟΛΗ
60 ΜΗΝΕΣ ΕΞΟΦΛΗΣΗ
ΠΡΩΤΟΠΟΡΙΑ
ΣΤΑ ΜΕΤΑΧΕΙΡΙΣΜΕΝΑ ΑΥΤΟΚΙΝΗΤΑ

ΜΑΡΚΑ	ΜΟΝΤΕΛΟ	ΠΡΟΚ/ΛΗ	ΔΟΣΗ ΤΟΝ ΜΗΝΑ
FIAT TIPO	'92	400.000	51.000
FIAT UNO	'89	300.000	31.000
RENAULT 9	'87	400.000	35.000
OPEL KADET	'84	300.000	38.000
BMW 3.16	'88	1.000.000	70.000
BMW 5.18	'83	500.000	54.000
NISSAN SUNNY	'92	800.000	62.000
BMW 520 AUTO	'92	2.100.000	140.000

Για το δικό σας συμφέρον
επωφεληθείτε τα καλομεταχειρισμένα μας
Πληροφορίες τηλ. 61824, 62942

ΕΥΡΩΚΤΗΜΑΤΙΚΗ
ΚΤΗΜΑΤΟΜΕΣΙΤΙΚΟ ΓΡΑΦΕΙΟ

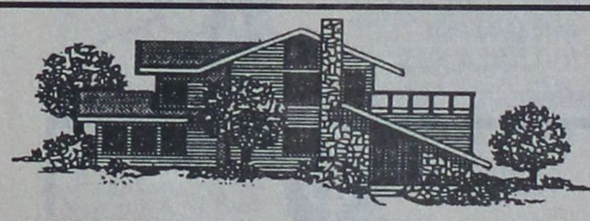

ΙΩΑΝΝΗΣ & ΜΙΧΑΛΗΣ ΕΥΣΤΑΘΙΟΥ

ΙΩΑΝΝΗΣ ΤΗΛ. 63629

ΕΘΝΙΚΗΣ ΑΝΤΙΣΤΑΣΗΣ 48, (ΑΝΝΗΣ ΜΑΡΙΑΣ) • ΤΗΛ.: (0241) 73819 - 74917 • FAX: (0241) 38641 ΚΙΝ: 094 374546

ΓΙΝΟΝΤΑΙ ΕΥΚΟΛΙΕΣ ΠΛΗΡΩΜΗΣ. ΖΗΤΟΥΝΤΑΙ ΔΙΑΜΕΡΙΣΜΑΤΑ, ΚΑΤΑΣΤΗΜΑΤΑ, ΟΙΚΟΠΕΔΑ ΕΝΤΟΣ Η ΕΚΤΟΣ ΠΟΛΕΩΣ ΚΑΘΩΣ ΚΑΙ ΟΙΚΟΠΕΔΑ ΓΙΑ ΑΝΤΙΠΑΡΟΧΗ

ΚΑΤΑΣΤΗΜΑΤΑ - ΓΡΑΦΕΙΑ

30 τ.μ στο Φαληράκι	30.000.000	δρχ.
32 τ.μ. στην Αμερικής	62.500.000	δρχ.

ΚΕΡΑΜΟΣΚΕΠΕΣ

έμπειρο και συνεπές συνεργείο από Αθήνα αναλαμβάνει παντός είδους κεραμοσκεπές, πέργκολες, στέγαστρα, κιόσκια, γκαραζ, σοφίτες, επενδύσεις τοίχων ραμποτέ, ψευδοροφές, χωρίσματα χώρων.
Επίσης ΗΧΟΜΟΝΩΣΕΙΣ
ΕΡΓΑΣΙΑ ΕΓΓΥΗΜΕΝΗ
ΛΟΓΙΚΕΣ ΤΙΜΕΣ
Πληρ. τηλ: **094-418385, 95383**
κ. Ζαχαρία
ΠΡ14984

ΣΧΟΛΗ ΟΔΗΓΩΝ ΚΟΥΣΗ ΠΑΝΤΕΛΗ
ΔΙΠΛΩΜΑΤΑ ΕΡΑΣΙΤΕΧΝΙΚΑ ΕΠΑΓΓΕΛΜΑΤΙΚΑ ΜΟΤΟΣΙΚΛΕΤΑΣ
-Επεκτάσεις όλων των κατηγοριών -
-Αναθεωρήσεις ληγμένων αδειών
-Μετατροπές ξένων αδειών σε ελληνικές
Οδός Βαλαωρίτου 9
(έναντι HOTEL SEMIRAMIS πίσω από το νοσοκομείο
Δεκτές όλες οι πιστωτικές κάρτες
ΠΡΟΣΟΧΗ: Κάθε Κυριακή από 11.30-13.30
ΜΑΘΗΜΑΤΑ ΜΟΤΟΣΙΚΛΕΤΑΣ-ΒΕΣΠΑΣ, ΓΙΑ ΠΡΟΕΤΟΙΜΑΣΙΑ ΤΩΝ ΕΞΕΤΑΣΕΩΝ ΤΗΣ ΤΕΤΑΡΤΗΣ.
Πληρ. τηλ. 29157-73820-94777
ΚΑΙ ΑΝΑ ΠΑΣΑ ΣΤΙΓΜΗ ΣΤΟ ΚΙΝΗΤΟ τηλ. **094511313**
ΠΡ14759

ΞΕΒΟΥΛΩΜΑΤΑ ΑΠΟΦΡΑΞΕΙΣ ΚΑΘΑΡΙΣΜΟΙ ΑΠΟΧΕΤΕΥΣΕΩΝ

αναλαμβάνουμε τον καθαρισμό αποχετεύσεων πολυκατοικιών και ξενοδοχείων, με νέο ηλεκτροκίνητο μηχάνημα. Οι αποχετεύσεις γίνονται σαν να τις περάσατε σήμερα. Εργασία εγγυημένη.
ΔΩΡΕΑΝ: ΜΕΤΑ ΑΠΟ ΚΑΘΕ ΑΠΟΦΡΑΞΗ ΨΕΚΑΣΜΟΣ ΤΩΝ ΦΡΕΑΤΙΩΝ ΓΙΑ ΜΙΚΡΟΒΙΑ ΚΑΙ ΚΑΤΣΑΡΙΔΕΣ
ΔΗΜΗΤΡΙΟΣ
Πληρ. τηλ. **36559, 31990**
για άμεση εξυπηρέτηση καλέστε το κινητό
τηλ: **094344911**

ΑΝΘΟΚΗΠΟΥΡΟΣ

Θέλετε κάποιον για να φτιάξει τον κήπο σας ή να τον συντηρεί;
ΠΑΝΑΓΙΩΤΗΣ Ο ΚΗΠΟΥΡΟΣ
Αναλαμβάνω πάσης φύσεως εργασίες κήπων:
- Συντήρηση μηνιαία
- Κλάδεμα
- Φρεζάρισμα
- Φύτεμα γκαζόν και γενικά ότι χρειάζεται ένας κήπος για να είναι όμορφος.
Τιμές πολύ λογικές
Πληρ. τηλ. **47206** 4μ.μ.-11 μ.μ.
ΠΡ15239

ΥΔΡΑΥΛΙΚΟΣ ΒΑΣΙΛΗΣ

Αναλαμβάνουμε υπεύθυνα με την πολυετή πείρα μας κάθε σας υδραυλική εργασία.
ΥΔΡΑΥΛΙΚΕΣ ΕΓΚΑΤΑΣΤΑΣΕΙΣ ΘΕΡΜΑΝΣΗ-ΚΑΛΟΡΙΦΕΡ ΤΟΠΟΘΕΤΗΣΕΙΣ ΗΛΙΑΚΩΝ ΣΥΝΤΗΡΗΣΕΙΣ ΠΑΝΤΟΣ ΤΥΠΟΥ ΔΙΑΡΡΟΕΣ-ΕΠΙΣΚΕΥΕΣ ΞΕΒΟΥΛΩΜΑΤΑ ΑΠΟΧΕΤΕΥΣΕΩΝ με σύγχρονο μηχάνημα
Πληρ. τηλ.
91118 κινητό **093-566328**
ΠΡ15115

ΥΔΡΑΥΛΙΚΕΣ ΕΡΓΑΣΙΕΣ ΠΑΝΤΟΣ ΤΥΠΟΥ Ο ΒΑΓΙΟΣ

Αναλαμβάνουμε κάθε σας υδραυλική εργασία (εγκαταστάσεις, βλάβες, τοποθετήσεις ηλιακών, αποφράξεις κ.λπ.)
ΤΑΧΕΙΑ ΕΞΥΠΗΡΕΤΗΣΗ ΕΡΓΑΣΙΑ ΕΓΓΥΗΜΕΝΗ
Πληρ. τηλ. **74434**
και **094-306571**
ΠΡ 14914

ΑΠΟΦΡΑΞΕΙΣ ΚΑΘΑΡΙΣΜΟΙ ΑΠΟΧΕΤΕΥΣΕΩΝ Ο ΒΑΓΙΟΣ

αναλαμβάνουμε την απόφραξη και τον καθαρισμό αποχετεύσεων ξεν/χειων και πολυκατοικιών με ειδικά σύγχρονα μηχανήματα. Οι αποχετεύσεις σας γίνονται καινούργιες.
ΔΩΡΕΑΝ
μετά από κάθε μας εργασία, απολυμαίνουμε με ψεκασμό τα φρεάτιά σας από μικρόβια και έντομα.
ΕΡΓΑΣΙΑ ΕΓΓΥΗΜΕΝΗ
Πληρ. τηλ. **74434** για άμεση εξυπηρέτηση κιν. **094-306571**
ΠΡ 14913

ΓΡΑΦΕΙΟ ΓΕΝΙΚΟΥ ΚΑΘΑΡΙΣΜΟΥ ΛΑΜΨΗ

Διαθέτουμε έμπειρο προσωπικό από άνδρες, γυναίκες και ζευγάρια για καθαρισμούς σπιτιών, γραφείων και καταστημάτων.
Έμπειρους κηπουρούς, λαντζιέρες, καμαριέρες για τουριστικές επιχειρήσεις.
Έμπειρες οικιακές βοηθούς, μπέϊμπυ σίτερς. Αναλαμβάνουμε και φροντίδα ηλικιωμένων καθώς και ατόμων με ειδικές ανάγκες.
ΕΜΜ. ΜΠΕΝΑΚΗ 38
τηλ. 3841543-3841549
ΑΘΗΝΑ
ΠΡ 15238

ΜΑΚΕΤΙΣΤΡΙΑ με πλήρη ηλεκτρονικό εξοπλισμό αναλαμβάνει εκδόσεις βιβλίων-περιοδικών-πάσης φύσεως έντυπο διαφημιστικά, εφημερίδες. Πληρ. τηλ. 21656.

ΕΜΠΕΙΡΟΣ ΕΛΑΙΟΧΡΩΜΑΤΙΣΤΗΣ αναλαμβάνει παντός τύπου φρεσκαρίσματα, λαδομπογιές κ.λπ. Γρήγορα και καθαρά. Ανά δωμάτιο 9.500 . Πληρ. τηλ. 36357-66496.

ΥΔΡΑΥΛΙΚΟΣ

αναλαμβάνει πάσης φύσεως υδραυλικές εργασίες μικρές και μεγάλες. Εγκαταστάσεις-αποφράξεις-τοποθέτηση ηλιακών. Επίσης αναλαμβάνει συντηρήσεις ξενοδοχείων. Εργασία εγγυημένη-ταχεία εξυπηρέτηση.
ΔΗΜΗΤΡΙΟΣ
Πληρ. τηλ. **36559, 31990**
για άμεση εξυπηρέτηση καλέστε το κινητό
τηλ. **094344911**

ΗΛΕΚΤΡΟΛΟΓΟΣ

έμπειρος αναλαμβάνει πάσης φύσεως εργασίες, εγκαταστάσεις πάσης φύσεως, επισκευές συντηρήσεις ξενοδοχείων κ.λπ.
Πληρ. τηλ. **28534** και
094/478636
ΠΡ14239

ΖΗΤΑΤΕ ΗΛΕΚΤΡΟΛΟΓΟ κ. Δημήτρη

Πληρ. τηλ. **27932**
κινητό **094/670438**
ΠΡ14684

"EXPRESS CLEAN" ΚΑΙ ΤΟ 1997 ΑΠΟΘΗΚΕΥΣΗ ΧΑΛΙΩΝ ΔΩΡΕΑΝ ΕΠΙΣΤΡΟΦΗ ΧΑΛΙΩΝ ΣΕ 3 ΗΜΕΡΕΣ

αναλαμβάνουμε τον καθαρισμό επί τόπου ή στον δικό μας χώρο σε μοκέτες, χαλιά, σαλόνια. ΔΩΡΕΑΝ ΑΠΟΘΗΚΕΥΣΗ για όλο τον χρόνο. Άμεση εξυπηρέτηση. Εγγύηση η πολυετής πείρα μας με το σύγχρονα μηχανήματα και απορρυπαντικά μας.
Πληρ. τηλ. **94815** κινητό
094 350247/0246-98317

ΠΩΛΕΙΤΑΙ
σκάφος μήκος 8,45 μέτρα τύπου Λάντζα με επιβατική άδεια σε άριστη κατάσταση, τουαλέτα, VHF, μηχανή CUMMINS 80 HP, ώρες λειτουργίας 650.
Πληρ. τηλ. **0243 47193, 48085**
ΠΔ15405

ΔΙΑΦΟΡΑ

ΠΩΛΕΙΤΑΙ εξοπλισμός εστιατορίου εξ ολοκλήρου ή μεμονωμένα. Πληρ. τηλ. 78775, 64281. ΑΔ15401

ΠΩΛΟΥΝΤΑΙ:
4 ηχεία Electro Voice,
1 Sub Woofer
1 ενισχυτή Crest
1 Ενισχυτή BTW
1 Pick yp texhnics 1.200
και άλλα επαγγελματικά μηχανήματα ελαφρώς μεταχειρισμένα σε καλή κατάσταση. Πληρ. τηλ. 75834 από 17.00-24.00 ΑΔ15402

ΠΩΛΕΙΤΑΙ σαλόνι (τετραθέσιος καναπές, δυο πολυθρόνες και δυο καρέκλες) στην τιμή των 90.000 δρχ. Πληρ. τηλ. 31081, 38067 ΑΔ15382

ΠΩΛΟΥΝΤΑΙ κουτάβια κυνηγόσκυλα καθαρόαιμα ράτσας Μπρακ 70.000 δρχ. το ένα. Πληρ. τηλ. 66698 ώρες 8.30 π.μ.-2.30 μ.μ. ΑΔ15383

ΠΩΛΕΙΤΑΙ ψυγείο συντήρησης-πάγκος 300.000 δρχ. Πληρ. τηλ. 42240. ΑΔ15364

ΠΩΛΟΥΝΤΑΙ: α) Ταμειακή μηχανή SHARP, β) μεταλλικός πάγκος, γ) 2 κούκλες βιτρίνας. Πληρ. τηλ. 85900. ΑΔ15333

ΠΩΛΕΙΤΑΙ σύνθετο και τραπεζαρία, μαζί ή μεμονωμένα από ξύλο καρυδιάς. Πληρ. τηλ. 20565. ΑΔ15334

ΠΩΛΕΙΤΑΙ SUPER NIDENDO 4 μηνών, με δυο χειριστήρια και 7 κασέτες, μόνο 60.000 δρχ. Πληρ. τηλ. 95056.ΑΔ15281

ΠΩΛΕΙΤΑΙ
βάρκα ξύλινη καμπινάτη, μάκρος 4.30 μ. με μηχανή Μαρκότσι 5,5 HP πετρελαίου. Τιμή 350.000 δρχ.
Πληρ. τηλ. **95394**
μετά τις 3μ.μ.
ΠΔ15403

ΠΩΛΕΙΤΑΙ
ταχύπλοο σκάφος 5,90 μ. με 90 HP EVINRUDE, κάλυμα σκάφους, τρέιλερ γαλβανιζέ 2 αξόνων σε τιμή ευκαιρίας 1.300.000 δρχ.
Πληρ. τηλ. **094 577926, 86936**
ΠΔ15404

ΠΩΛΟΥΝΤΑΙ
ράφια ντέξιον λευκά για καταστήματα σε τιμή ευκαιρίας.
Πληρ. τηλ. **27132**
ΠΔ15335

ΠΩΛΕΙΤΑΙ
Videocamera HI 8 SONY TRV 61 3μηνών με εγγύηση με οθόνη LCD σταθεροποιητή εικόνας και εγγραφή TIME CODE. VIDEO ημιεπαγγελματικό H18 SONY 9.000.
Πληρ. 10-1 μ.μ. τηλ. **27668**
ΠΔ15022

ΠΩΛΕΙΤΑΙ επίπλωση φαρμακείου(ραφιέρες, βιτρίνες, πάγκος) σε πολύ καλή κατάσταση και σε πολύ καλή τιμή. Πληρ. τηλ. 75747, 31843, 29682. ΑΔ15307

ΠΩΛΟΥΝΤΑΙ
ξύλα ελιάς για τζάκι, όμορφα τεμαχισμένα. Επίσης αναλαμβάνουμε και κλαδέματα ελιών.
Πληρ. τηλ. **95649-47817**

ΕΝΟΙΚΙΑΖΟΝΤΑΙ

ΚΑΤΑΣΤΗΜΑΤΑ ΣΤΟ ΦΑΛΗΡΑΚΙ
με χρήση αυλής και Parking
Πληροφορίες τηλ. 85943



Τέρμα η μοναξιά
Για όλες τις ηλικίες
Γραφείο Συνοικεσίων
Το **πρώτο** στη Ρόδο
Τηλ. 22768-20931
ώρες γραφείου
10-1 μ.μ., 6-8 μ.μ.



RODOS PALACE
★★★★★
Resort Hotel • Convention Center

Το πολυτελέστερο ξενοδοχειακό συγκρότημα της Ρόδου ζητεί το ακόλουθο προσωπικό:

- **Στέλεχος Marketing**
  Με εμπειρία στη Διαφήμιση και τις Δημόσιες Σχέσεις. Απαραίτητη η γνώση Η/Υ & ξένων γλωσσών
- **Γραμματέα**
  Γνώση Ελληνικών, Αγγλικών, Γαλλικών και χειρισμού Η/Υ.
- **Υπαλλήλους Υποδοχής, Ταμείου και Τηλεφωνικού Κέντρου**
  Γνώσεις Αγγλικών, Γερμανικών, με ανάλογη προϋπηρεσία

Επίσης ζητούνται:
- **Hostess Εστιατορίου**
- **Υπάλληλοι ελέγχου, ταμπλώ και μινιμπάρ**
- **Σερβπόροι και βοηθοί**
- **Καμαριέρες**
- **Γκρουμ με επαγγελματική άδεια οδήγησης**
- **Μπουφετζής και βοηθός**
- **Μάγειροι Α', Β' και Γ'**
- **Ηλεκτρολόγοι ημερήσιοι και νυχτερινοί**
- **Ψυκτικός**
- **Αποθηκάριος**
- **Λαντζέρηδες**

Για τις αιτήσεις σας μπορείτε να αποτανθείτε με πρόσφατη φωτογραφία σας στο Γραφείο Προσωπικού, καθημερινά από 11.00 - 13.00, ή να αποστείλετε βιογραφικό σημείωμα στη διεύθυνση:

Ξενοδοχείο Ρόδος Παλάς
Λεωφ. Ιαλυσού, Τ.Θ. 121, Ιξιά, Ρόδος
Τηλ. (0241) 25222, Fax: (0241)25350



Η αγορά σπιτιού είναι πάντα όνειρο ζωής...
Στηρίζουμε, υλοποιούμε, διασφαλίζουμε το όνειρό σας.
Τα σπίτια μας αντέχουν στο χρόνο και η επένδυσή σας πιάνει τόπο.
ΟΙΚΟΔΟΜΙΚΕΣ ΕΠΙΧΕΙΡΗΣΕΙΣ
ΜΑΡΙΑ ΤΖΟΓΙΑ & ΥΙΟΙ
–Διαμπερή Δυάρια–Τριάρια–Τεσσάρια
Γκαρσονιέρες με καλή θέα
– Αποθήκες Αθηνών–Ατταβύρου
Πληρ. τηλ. 30069

ΕΓΧΡΩΜΕΣ ΤΗΛΕΟΡΑΣΕΙΣ ΠΡΟΣ ΔΙΑΘΕΣΗ

Το Ξενοδοχειακό Συγκρότημα **ΡΟΔΟΣ ΠΑΛΑΣ** διαθέτει προς πώληση 650 Γερμανικές τηλεοράσεις Blaupunkt 21", εισαγωγής 1987.
Για πληροφορίες απευθύνεστε στο τηλέφωνο (0241) 25222, και fax: (0241) 73316
υπ' όψιν Κου Ηρακλή Ζάχου

SUPER STAR 89,1 F.M

ΚΑΤΑΣΤΑΣΗ ΜΕΤΑΧΕΙΡΙΣΜΕΝΩΝ ΑΥΤΟΚΙΝΗΤΩΝ ΔΙΚΤΥΟΥ ΤΕΧΝΟΚΑΡ

ΤΥΠΟΣ	ΗΜΕΡ/ΝΙΑ ΠΡΩΤΗΣ ΑΔΕΙΑΣ ΚΥΚΛΟΦΟΡΙΑΣ	ΤΙΜΗ	EXTRA
CITROEN BX 1.4	1985	1.300.000	ΡΑΔ/ΝΟ
COTROEN AXEL 1.1	1987	650.000	ΡΑΔ.ΝΟ
FORD FIESTA 1.3	1982	1.100.000	ΡΑΔ/ΝΟ
AUDI 80 1.3	1982	600.000	
FIAT PANDA 750	1990	950.000	
ALFA ROMEO 75 1.6	1990	3.200.000	FULL EXTRA
ALFA ROMEO 33 1.2	1988	1.700.000	ΡΑΔ/ΝΟ
MITSUBISHI LANCER	1982	950.000	ΡΑΔ/ΝΟ
LADA 1.200 c.c.	1985	600.000	ΡΑΔ/ΝΟ
LANCIA DEBRA 1.6	1991	3.000.000	ΡΑΔ/ΝΟ-Η/Λ ΚΛΕΙΔ.-Η/Λ ΠΑΡΑΘ.
LANCIA DEBRA 1,5	1992	3.300.000	Z.A, Ρ/Κ, Η.Κ.-Η.Λ
LANCA DELTA 1.5	1989	2.200.000	ΡΑΔ/ΝΟ
SEAT IBIZA 903	1988	1.300.000	ΡΑΔ/ΝΟ
FIAT UNO 95	1986	1.200.000	ΡΑΔ/ΝΟ
OPEL CORSA 1.0	1985	1.000.000	

ΝΙΚΟΛΑΟΣ Γ. ΜΑΛΤΕΖΟΣ
ΑΝΤΙΠΡΟΣΩΠΕΙΕΣ ΑΥΤΟΚΙΝΗΤΩΝ
ΑΥΣΤΡΑΛΙΑΣ 88, ΡΟΔΟΣ ΤΗΛ. 76086

Ξέρετε που θα βρείτε τις καλύτερες ευκαιρίες μεταχειρισμένων αυτοκινήτων;

	ΠΕΡΙΓΡΑΦΗ	ΗΜΕΡ/ΝΙΑ 1ης ΑΔΕΙΑΣ	ΤΙΜΗ
1	BMW 518i 1800CC	1992	6.300.000
2	BMW 518i 1800CC 15000χλμ.	1991	7.000.000
3	BMW 316 1600CC	1985	2.600.000
4	DAEWOO ESPERO 1500CC FULL EXTRA	1996	3.600.000
5	LADA 1200CC	1984	350.000.
6	MAZDA 323 1100CC	1987	1.400.000
7	MITSUBISHI LANCER 1200CC	1983	850.000.
8	NISSAN SUNNY 1400CC	1989	2.100.000
9	PEUGEOT 305 1300CC	1984	950.000.
10	RENAULT MEGANE 1600CC FULL EXTRA	1996	4.700.000
11	RENAULT 18 1300CC	1980	900.000.
12	TOYOTA COROLLA 1600 GT 3D A/C	1988	2.350.000
13	TOYOTA COROLLA 1300CC SDN	1987	2.100.000
	ΕΠΑΓΓΕΛΜΑΤΙΚΑ - ΑΓΡΟΤΙΚΑ		
1	VW TRANSPORTER	1992	1.900.000
2	ISUZU TROOPER 4X4 2300CC	1988	1.500.000

ΞΕΝΑΚΗΣ
ΑΥΤΟΚΙΝΗΤΑ
Λίνδου 238
τηλ.: 61600
κον Γιώργο Σάββενα
τώρα Ξέρετε!

ΣΙΜΟΣ ΠΑΡΑΣΚΕΥΑΣ & ΥΙΟΣ ΕΠΕ

ΜΕΤΑΧΕΙΡΙΣΜΕΝΑ
MONO ΣΕ ΑΡΙΣΤΗ ΚΑΤΑΣΤΑΣΗ
18μηνος ΔΙΑΚΑΝΟΝΙΣΜΟΣ

1.	FORD FIESTA	1.100 c.c.	700.000
2.	NISSAN SUNNY (καταλυτικό)	1.400 c.c. 1990	2.300.000
3.	NISSAN SUNNY	1300 c.c. 1986	1.600.000
4.	VW ΚΛΟΥΒΑ TRANSPORTER	2000 c.c. 1989	2.200.000
5.	NISSAN 200SX	1800 c.c. 1991	6.000.000

ΑΥΣΤΡΑΛΙΑΣ 70 - ΡΟΔΟΣ
Τηλ. 79200-79201-79202



ΠΩΛΟΥΝΤΑΙ
ΑΠΟ ΤΟΝ ΑΝΑΣΤΑΣΙΟ ΑΤΣΙΔΗ
1. Στην οδό Γαριβάλδη αρ. 30, ισόγειο
- Διαμέρισμα 70 τ.μ. με 2 υπνοδωμάτια.
2. Στην οδό Δενδρινού (περιοχή Ζέφυρος).
- Διαμερίσματα διαφόρων διαστάσεων
- Καταστήματα διαφόρων διαστάσεων
3. Στην οδό Κων/νου Υδραίου και Έμπωνας.
- Διαμερίσματα 4άρια, από 110 τ.μ. έως 135 τ.μ. με 3 υπνοδωμάτια και λοιπών βοηθητικών χώρων.
- Κατάστημα 50 τ.μ. με υπόγεια αποθήκη.
4. Στην οδό Καμείρου και Απόλλωνος (περιοχή Μόντε Σιμή).
- Δύο μαιζονέτες διόροφες, με υπόγειο, συν. εμβαδού 190 τ.μ.
5. Στην οδό Φιλερήμου και Επιδαύρου (περιοχή Καρακόνερο).
- Διαμέρισμα 160 τ.μ. διόροφο, με τζάκι, πολλά μέτρα βεράντες.
Η κατασκευή των παραπάνω διαμερισμάτων είναι πολυτελής, γερμανική ή ιταλική κουζίνα 10 μ.μ. περίπου, γρανίτες στα πατώματα, διπλά τζάμια, υδραυλικό ασανσέρ, και αποκλειστική θέση στάθμευσης αυτοκινήτου, στην πυλωτή κάθε πολυκατοικίας.
6. Οικόπεδα επί της οδού Ρόδου-Καλλιθέας και Καλλιθέας-Ασγούρου (έναντι SUPER MARKET ΜΑΡΙΝΟΠΟΥΛΟΣ), με πολύ ρυμοτομία, διάνοιξις δρόμων 8 μέτρων.

ΑΜΕΣΗ ΚΑΤΑΡΤΙΣΗ ΟΡΙΣΤΙΚΩΝ ΣΥΜΒΟΛΛΑΙΩΝ
Πληρ. ΑΝΑΣΤΑΣΙΟΣ ΑΤΣΙΔΗΣ
Στεφ. Καζούλη 74 Ρόδος
Τηλ.. 28616, 37848

ΣΙΓΟΥΡΕΣ ΕΠΕΝΔΥΣΕΙΣ

1. Πωλείται οικόπεδο, 1.122 τ.μ. στα Κοσκινού, με πρόσωπο στην επαρχιακή οδό, άρτιο και οικοδομήσιμο κατά παρέκκλιση, με φανταστική θέα,.....δρχ. 21.000.000
2. Πωλείται οικόπεδο 2.280 τ.μ. στην Καλλιθέα, με αμφιθεατρική θέα στη θάλασσα, με άδεια οικοδομής για 200 τ.μ. κατοικία, ...δρχ. 24.000.000
3. Πωλείται ισόγειο διαμέρισμα, 45 τ.μ., στην οδό Αθηνών, ημιτελές (μέχρι μαρμαροσουβά),.....δρχ. 8.500.000
4. Πωλείται 118 τ.μ. οροφοδιαμέρισμα, τριών υπνοδωματίων στην Ανάληψη,.....δρχ. 25.500.000
5. Πωλείται οικόπεδο, 1.000 τ.μ. επί της Εθνικής οδού Ρόδου-Λίνδου, με άδεια οικοδομής για 225 τ.μ. βιοτεχνικό χώρο,.....δρχ. 15.000.000
6. Πωλείται οικόπεδο 1.000 τ.μ., κοντά στην Εθνική οδό Ρόδου-Λίνδου, με άδεια οικοδομής για 250 τ.μ. βιοτεχνικό χώρο,.....δρχ. 13.000.000
7. Πωλείται οικόπεδο 500 τ.μ. επί της Εθνικής οδού Ρόδου-Λίνδου, με άδεια οικοδομής για 150 τ.μ. βιοτεχνικό χώρο,.....δρχ. 9.000.000
8. Πωλείται κατάστημα, 180 τ.μ. στην Άννης Μαρίας, με αντίστοιχο υπόγειο και αντίστοιχο πατάρι,.....δρχ. 70.000.000
9. Πωλείται οικόπεδο, 2.000 τ.μ. στα Ασγούρου, άρτιο και οικοδομήσιμο, με θαυμάσια θέα στη θάλασσα .....δρχ. 20.000.000
10. Πωλείται διπλοκατοικία, 118 τ.μ. στην Παστίδα, σε 1.250 τ.μ. οικόπεδο,.....δρχ. 45.000.000
11. Πωλείται οικόπεδο 4.600 τ.μ. στην Ιαλυσό, στην Άνοιξη, με άδεια οικοδομής,.....δρχ. 45.000.000
12. Πωλείται οικόπεδο, 2.000 τ.μ. στην Άνοιξη,.....δρχ. 20.000.000
13. Πωλείται στην Ιαλυσό διαμέρισμα 150 τ.μ., ημιτελές,.....δρχ. 27.000.000
14. Πωλείται οικόπεδο, 4.000 τ.μ. στην Θολό, με μεγάλα αποδοτικά ελαιόδενδρα, με ρεύμα και νερό,.....δρχ. 6.400.000
15. Πωλείται οροφοδιαμέρισμα στο Ροδίνι, 142 τ.μ. υπερυψωμένο ισόγειο,.....δρχ. 25.000.000
16. Πωλείται οικόπεδο, 1.400 τ.μ. στην Κρητηνία, εντός οικισμού, υπερυψωμένο,.....δρχ. 6.000.000
17. Πωλείται οικόπεδο, 1.250 τ.μ. στα Κοσκινού, με πανοραμική θέα, με πρόσωπο στον επαρχιακό δρόμο,.....δρχ. 25.000.000
18. Πωλείται οικόπεδο, 1.000 τ.μ. στα Κοσκινού, στη θέση "ΞΗΡΟΚΑΜΠΟΣ" με άδεια οικοδομής για 140 τ.μ. μονκατοικία,.....δρχ. 12.500.000
19. Πωλείται 119 τ.μ. μονοκατοικία (μπετά), στο Γεννάδι, σε 350 τ.μ. οικόπεδο,.....δρχ. 14.000.000
20. Πωλείται 150 τ.μ. μονοκατοικία στο Γεννάδι σε 1.250 τ.μ., ημιτελές,.....δρχ. 25.000.000
21. Πωλείται 71 τ.μ. παραδοσιακή μονοκατοικία στα Αφάντου με 34 τ.μ. αυλή,.....δρχ. 10.000.000

ΕΥΡΩΚΤΗΜΑΤΙΚΗ
Ιωάννης-Μιχάλης Ευσταθίου
ΑΝΝΗΣ ΜΑΡΙΑΣ 48 - τηλ. 73819-74917, GSM 094/374546, Fax: 38641







ΕΣΩΤΕΡΙΚΑ ΝΕΑ ΚΑΙ ΤΗΛΕΓΡΑΦΗΜΑΤΑ

Μικρές Ειδήσεις

Διακυβερνητική

Δημόσια ακρόαση με θέμα "Η Διακυβερνητική Διάσκεψη και οι ΜΚΟ" (Μή Κυβερνητικοί Οργανισμοί) οργάνωσε το ΕΚΕΜ σε συνεργασία με το υπουργείο Εξωτερικών.
Στη διάρκεια αυτής της ακρόασης,της οποίας προήδρευσε ο ΓΓ Κοινοτικών Υποθέσεων του ΥΠΕΞ κ. Στ. Περράκης ο οποίος ως γνωστόν εκπροσωπεί τη χώρα μας στις διαπραγματεύσεις της Διακυβερνητικής Διάσκεψης ακούστηκαν οι απόψεις και θέσεις των ΜΚΟ για τη διαμόρφωση της νέας συνθήκης της ΕΕ που θα ήθελαν απο την πλευρά τους να υπάρξουν.
Οι τοποθετήσεις αφορούσαν ειδικότερα θέματα κοινωνικού τομέα, κυρίως (ανθρώπινα δικαιώματα, απασχόληση κλπ). Ας σημειωθεί οτι έλαβαν μέρος στη δημόσια ακρόαση εκπρόσωποι απο 30 μη κυβερνητικές οργανώσεις που δραστηριοποιούνται εκτός και εντός Ελλάδος.
Απαντώντας σε ερωτήσεις ο κ. Περράκης επεσήμανε, μεταξύ άλλων οτι στις διαπραγματεύσεις της Διακυβερνητικής Διάσκεψης δεν αναμένεται να γίνουν πολύ μεγάλες πρόοδοι και αν κάπου γίνουν θα αφορούν κυρίως τον τρίτο πυλώνα,δηλαδή θέματα που αφορούν τις θεωρήσεις,διάβαση εξωτερικών συνόρων, μετανάστευση κλπ.

Τον έπιασαν

Πρώην αστυφύλακας, παρουσιάστηκε στο διοικητή του Αστυνομικού Τμήματος Σαπών Ροδόπης υπαστυνόμο Δημήτριο Θωμόπουλο και του ζήτησε να μεσολαβήσει ώστε να του επιστρέψει ιδιοκτήτης ηλεκτρονικών μηχανημάτων τζόγου, τα μισά απο τα χρήματα που είχε χάσει (550.000 δραχμές).
Πρόκειται για τον Νικόλαο Αϊβαλή 40 χρόνων, ο οποίος είχε αποταχθεί απο την ΕΛ.ΑΣ, όπως ανακοίνωσε η αστυνομία.
Για να πετύχει τον σκοπό του ο πρώην αστυφύλακας άσκησε φορτική πίεση στο διοικητή του Α/Τ Σαπών και σχεδόν τον απείλησε.
Ο υπαστυνόμος ενημέρωσε τον εισαγγελέα Ροδόπης ο οποίος διέταξε την προσωρινή του κράτηση.

Έκθεση

Πάνω από 150 ελληνοαμερικανικές ,ελληνοκυπριακές και αμιγώς ελληνικές επιχειρήσεις μετέχουν στη σχετική εμπορική έκθεση ``Ερμής-Εξπο`` που ανοίγει τις πύλες της αύριο στο ξενοδοχείο Taj Mahal του Ατλάντικ Σίτυ των ΗΠΑ και θα διαρκέσει ένα ολόκληρο δήμερο.
Η έκθεση, που διοργανώνεται από τον εκδότη της ελληνοαμερικανικής εφημερίδας Hellenic News of America Παύλο Κοτρώτσιο, είναι πρωτοπόρος στο είδος της, καθότι δικτυώνει τις ελληνοαμερικανικές επιχειρήσεις μεταξύ τους, με αγοραστές από την Αμερική αλλα και από την Ελλάδα προσφέροντας ένα σταυροδρόμι για νέους ορίζοντες.
``Η Ερμής-Εξπο προβάλλει σημαντικά τις επιχειρήσεις στην αμερικάνικη αγορά, αλλά δίνει κυρίως τη δυνατότητα στις μικρομεσαίες επιχειρήσεις από την Αμερική και την Ελλάδα να έχουν προσωπική επαφή με προϊόντα και αγοραστές``, δήλωσε ο διοργανωτής της Παύλος Κοτρώτσιος στο ΑΠΕ.

Συνασπισμός

Μιλώντας στην Πανελλαδική Συνέλευση Συνδικαλιστών του ΣΥΝ, που πραγματοποιήθηκε σε κεντρικό ξενοδοχείο της Αθήνας, ο πρόεδρος του κόμματος Νίκος Κωνσταντόπουλος επισήμανε, μεταξύ άλλων, ότι στόχος πρώτης προτεραιότητας για το Συνασπισμό και τις δυνάμεις του στο συνδικαλιστικό κίνημα είναι η μείωση της ανεργίας, η δημιουργία νέων θέσεων εργασίας και η βελτίωση της στήριξης των ανέργων (ύψος, διάρκεια επιδόματος).
Για το εργατικό κίνημα, ο κ. Κωνσταντόπουλος είπε ότι αυτό, παράλληλα με τον αγώνα για δουλειά και αξιοπρεπές εισόδημα, πρέπει να έχει σταθερά σε προτεραιότητα ευρύτερους στόχους διεκδικώντας προοδευτικές αλλαγές στις ασκούμενες πολιτικές, πχ φορολογική μεταρρύθμιση για ελάφρυνση μισθωτών και συνταξιούχων, άνοιγμα στα Βαλκάνια για ώθηση της οικονομίας και της απασχόλησης κα.
Η συνταγή, τόνισε, "αποκρατικοποιούμε-απολύουμε-ησυχάζουμε" δεν αποτελεί λύση. Προκαλεί αναστατώσεις γιατί δεν είναι αποτελεσμάτικη και δεν μπορεί να βρεί συναίνεση και νομιμοποίηση.
Τέλος, αναφερόμενος στην επιλογή του ΚΚΕ για χωριστό γιορτασμό της Πρωτομαγιάς, είπε ότι αυτή πλήττει καίρια το εργατικό κίνημα και αποτελεί θείο στην κυβερνητική πολιτική και την κυβερνητική

Σύμφωνα με δήλωση του κ. Λαλιώτη

Οι φάκελοι δημοσίων έργων στη διάθεση των Βουλευτών

Ομοβροντία από βουλευτές της Ν.Δ.

Οι ΦΑΚΕΛΟΙ των δημοσίων έργων είναι στη διάθεση της Βουλής. Όποιος βουλευτής θέλει, ας ανασύρει όποιο έγγραφο επιθυμεί και ας ερευνήσει, ό,τι θέλει, ήταν η απάντηση στη Βουλή, του υπουργού ΠΕΧΩΔΕ Κώστα Λαλιώτη, στην "ομοβροντία" των επικρίσεων των βουλευτών της Ν.Δ.
Ωστόσο,ο εισηγητής της Ν.Δ. κ.Β.Κορκολόπουλος, κατά τη συζήτηση σχετικής επερώτησης, τόνισε ότι θεωρεί απόλυτα έντιμο τον κ.Λαλιώτη, τον οποίο όμως κατέκρινε για ανεπάρκεια αντίληψης της πραγματικότητας, Η συζήτηση, που έχει ενδιαφέρον αφού "απλώθηκε" σε έργα αξίας δισεκατομμυρίων, κατέληξε σε πρόταση για...διάλογο.
Ο κ. Λαλιώτης πρότεινε και βουλευτές της αντιπολίτευσης συμφώνησαν ότι "στα πλαίσια ενός γόνιμου διαλόγου μπορούν να ξεπεράσουν δυσκολίες, οι οποίες παρουσιάζονται στον τομέα ανάθεσης δημοσίων έργων ". Και δήλωσε ότι θα μελετήσει τις προτάσεις που κατέθεσαν οι βουλευτές κ.κ.Μ.Κεφαλογιάννης, Β.Κορκολόπουλος, Γ.Τρυφωνίδης, Γ.Ορφανός, καθώς και ο κοινοβουλευτικός εκπρόσωπος της Ν.Δ., κ. Δ.Σιούφας.
Σύμφωνα με τις προτάσεις αυτές:πρέπει να καταργηθεί ο θεσμός της αιτιολόγησης προσφορών, να υπάρξει δραστικός περιορισμός του συστήματος προεπιλογής, να ληφθουν θεσμικά μέτρα για την αυτοτέλεια της υπαλληλικής ιεραρχίας και να προχωρήσει η αναβάθμιση του ΥΠΕΧΩΔΕ με διαχωρισμό του σε δύο υπουργεία.
Παράλληλα, σύμφωνα με την πρόταση της Ν.Δ. θα έπρεπε να θεσπισθούν:πολιτική κινήτρων συγχώνευσης επιχειρήσεων, ριζική αναθεώρηση του Ν.716/77, σύνταξη εθνικού τιμολογίου υποχρεωτικά για όλα τα δημόσια έργα, καθιέρωση προδιαγραφών για τα βασικά δομικά υλικά, ουσιαστική επίβλεψη και ποιοτικός έλεγχος των έργων.

Όχι όμως κρατική ενίσχυση

Υπόσχεται μέτρα για τους μικρομεσαίους η Βάσω Παπανδρέου

Παραδέχεται τα προβλήματα

"Ο χώρος των μικρομεσαίων επιχειρήσεων είναι ιδιαίτερα ευαίσθητος, πολλές απο αυτές κλείνουν αλλά και πολλές ανοίγουν. Υπάρχει μεγάλη κινητικότητα σε αυτό τον χώρο. Ολοι πρέπει να γνωρίζουν οτι χρειαζόμαστε επιχειρήσεις όχι ευκαιριακού χαρακτήρα ,όχι απαρχαιωμένες και προπάντων όχι εκείνες που περιμένουν να κρατηθούν και να λειτουργήσουν μόνο απο τις επιδοτήσεις".
Αυτό τόνισε η υπουργός Ανάπτυξης Βάσω Παπανδρέου στη συνεδρίαση της Ενωσης Εμποροβιομηχανικών Επιμελητηρίων Ελλάδας,στο Αργος.
Οι ΜΜΕ ,πρόσθεσε,σε καμιά περίπτωση δεν μπορούν να στηρίξουν την επιβίωσή τους στο κράτος.Γιατί ναί μεν οφείλουμε να στηρίζουμε τις ΜΜΕ αλλά ποτέ το κράτος δεν μπορεί να παίξει τον ρόλο του πατέρα που φροντίζει και προστατεύει τα ``ανάπηρα`` παιδιά του.
Το κράτος οφείλει να προστατεύει τις ΜΜΕ και αυτό κάνει απο τον αθέμιτο ανταγωνισμό και οφείλει να δημιουργεί υποδομές πάσης φύσεως απο τις οποίες θα ωφελούνται οι επιχειρήσεις.
Η κυβέρνηση,τόνισε η κ.Παπανδρέου, έχει επεξεργαστεί δύο προγράμματα για τις ΜΜΕ .Το ένα είναι το πρόγραμμα Σύγκλισης δηλαδή ένα πρόγραμμα με το οποίο επιδιώκεται η αποκατάσταση των μέτρων οικονομικών μεγεθών, η δημοσιονομική εξυγίανση και η νομισματική σταθερότητα.

Πρόκειται για μεταρρύθμιση

Ανένδοτος για τις συνενώσεις ο Παπαδόπουλος

Θα γίνουν και με το νόμο

Ως θεμελιακή επιλογή και πολύ μεγάλη μεταρρύθμιση για τον τόπο χαρακτήρισε το πρόγραμμα ``Ιωάννης Καποδίστριας`` για τον εκσυγχρονισμό της Ελληνικής Δημόσιας Διοίκησης και της Τοπικής Αυτοδιοίκησης ο υπουργός Εσωτερικών, Δημόσιας Διοίκησης και Αποκέντρωσης Αλέκος Παπαδόπουλος σε ομιλία του το πρωί στα Χανιά.
Ο κ.Παπαδόπουλος ήταν ο βασικός ομιλητής σε ημερίδα που οργάνωσε η Τοπική Ενωση Δήμων και Κοινοτήτων (ΤΕΔΚ) του Νομού και όπως τόνισε ήδη έχει αρχίσει ένας ευρύς διάλογος μετά το τέλος του οποίου θα κατατεθεί ο νόμος.
Ο υπουργός Εσωτερικών επανέλαβε ότι οι επόμενες δημοτικές εκλογές θα γίνουν με το νέο σχεδιασμό, υπογραμμίζοντας παράλληλα ότι οι συνενώσεις τοπικά θα γίνουν μετά από διάλογο και συζήτηση των ενδιαφερομένων μερών.
Ο κ.Παπαδόπουλος εξέφρασε την άποψη ότι ο σχεδιασμός της κυβέρνησης για τη συνένωση έχει γίνει με ολοκληρωμένο τρόπο και ο διάλογος που γίνεται έχει ως στόχο να εμπλουτισθεί ο σχεδιασμός με τις προτάσεις της Τοπικής Αυτοδιοίκησης και το σύνολο του Ελληνικού λαού.

Το 14ο θύμα μέσα σε δύο εβδομάδες

Κι άλλος νεκρός από την χρήση ναρκωτικών

Αιτία η πώληση καθαρής ηρωΐνης

Και άλλος ένας νέος βρέθηκε νεκρός απο χρήση ηρωΐνης.Είναι το 14ο θύμα του λευκού θανάτου σε 13 ημέρες.Πρόκειται για τον Παύλο Τζίμα 31 ετών που βρέθηκε νεκρός σε δωμάτιο ξενοδοχείου, στην κεντρική αγορά στην Αθήνα.
Και ο Τζίμας, όπως διαπιστώθηκε, ήταν χρήστης ηρωίνης εδω και πολλά χρόνια και το τελευταίο διάστημα έκανε προσπάθειες απεξάρτησης.Το γεγονός αυτό προβληματίζει ιδιαίτερα τους αξιωματικούς της Δίωξης Ναρκωτικών που εξετάζουν πλέον δύο ενδεχόμενα για τους τελευταίους 14 θανάτους από χρήση ηρωίνης.
Πρώτη εκδοχή, ποσότητα ηρωίνης να έχει περιέλθει στην κατοχή ατόμου άσχετου με την εμπορία του λευκού θανάτου που μπήκε στον πειρασμό του εύκολου κέρδους.Ετσι ο κατά περίσταση έμπορος ηρωίνης πουλά σε τοξικομανείς φιξάκια "δόσεις" απόλυτης καθαρότητας - τελείως ανόθευτη ηρωίνη - με αποτέλεσμα να παθαίνουν σοκ και να "σβήνουν" μέσα σε λίγα λεπτά.
Όπως είπαν στο ΑΠΕ αξιωματικοί της Δίωξης Ναρκωτικών, στην περίπτωση αυτή ο οργανισμός του τοξικομανούς δεν έχει τη δυνατότητα να αντιδράσει σχεδόν καθόλου.Τόνισαν μάλιστα οτι ακόμη και αν τύχει να βρέθεί ο τοξικομανής σε νοσοκομείο και του παρασχεθούν άμεσα οι πρώτες βοήθειες είναι πολύ μικρές οι πιθανότητες να κατορθώσουν οι γιατροί να τον κρατήσουν ζωντανό.Και τούτο γιατί σχεδόν όλοι οι έμποροι ηρωίνης νοθεύουν το λευκό θάνατο και με άλλα χημικά συστατικά καθιστώντας πολύ πιο ήπια για τον οργανισμό του τοξικομανούς τη δόση του.
Δεύτερη εκδοχή και πολύ πιο επικίνδυνη είναι η περίπτωση κατα την οποία συντονισμένα οι έμποροι ηρωίνης θέλουν να περάσουν το φόβο σε όσους τοξικομανείς εντάσσονται σε προγράμματα απεξάρτησης.Να σημειωθεί οτι σχεδόν για ολα τα θύματα ηρωίνης των 13 τελευταίων ημερών υπάρχουν μαρτυρίες οτι σχεδόν εκβιαστικά οι έμποροι των ναρκωτικών τα "εριξαν ξανά στο λούκι", ενω ηδη βρίσκονταν σε ενα πολύ καλό επίπεδο θεραπείας και απεξάρτησης.



ΑΝΑΧΩΡΗΣΕΙΣ F/B ROMILDA

Από 12/04/97 έως 30/04/97

Σάββατο 12/04 από Πειραιά 13.00 για
Ηράκλειο-Κάσο-Κάρπαθο-Διαφάνι-Χάλκη-Ρόδο
Κυριακή 13/04 από Ρόδο 12.00 για
Κω-Κάλυμνο-Σάμο-Χίο-Μυτιλήνη-Λήμνο-Αλεξανδρούπολη
Δευτέρα 14/04 από Αλεξανδρούπολη 16.00 για
Λήμνο-Μυτιλήνη-Χίο-Σάμο-Ικαρία-Κω-Ρόδο
Τρίτη 15/04 από Ρόδο 20.00 για
Χάλκη-Διαφάνι-Κάρπαθο-Κάσο-Σητεία-Κάσο-Κάρπαθο-Διαφάνι-Χάλκη-Ρόδο
Τετάρτη 16/04 από Ρόδο 18.00 για
Χάλκη-Διαφάνι-Κάρπαθο-Κάσο-Ηράλειο-Πειραιά
Σάββατο 19/04 από Πειραιά 14.00 για
Ηράκλειο-Κάσο-Κάρπαθο-Διαφάνι-Χάλκη-Ρόδο
Κυριακή 20/04 από Ρόδο 14.30 για
Κω-Ικαρία-Σάμο-Χίο-Μυτιλήνη-Λήμνο-Αλεξανδρούπολη
Δευτέρα 21/04 από Αλεξανδρούπολη 18.00 για
Λήμνο-Μυτιλήνη-Χίο-Σάμο-Κάλυμνο-Κω-Ρόδο
Τρίτη 22/04 από Ρόδο 22.00 για
Χάλκη-Διαφάνι-Κάρπαθο-Κάσο-Σητεία-Κάσο-Κάρπαθο-Διαφάνι-Χάλκη-Ρόδο
Τετάρτη 23/04 από Ρόδο 20.00 για
Χάλκη-Διαφάνι-Κάρπαθο-Κάσο-Ηράκλειο-Πειραιά
Πέμπτη 24/04 από Πειραιά 22.45 για
Σύρο-Πάρο-Νάξο-Ιο-Θήρα-Ηράκλειο-Κάσο-Κάρπαθο-Διαφάνι-Χάλκη-Ρόδο
Σάββατο 26/04 από Ρόδο 01.00 για
Κω-Κάλυμνο-Σάμο-Χίο-Μυτιλήνη-Λήμνο-Αλεξανδρούπολη
Δευτέρα 28/04 από Αλεξανδρούπολη 13.00 για
Λήμνο-Μυτιλήνη-Χίο-Σάμο-Κάλυμνο-Κω-Ρόδο
Τρίτη 29/04 από Ρόδο 20.00 για
Χάλκη-Διαφάνι-Κάρπαθο-Κάσο-Σητεία-Κάσο-Κάρπαθο-Διαφάνι-Χάλκη-Ρόδο
Τετάρτη 30/04 από Ρόδο 23.45 για
Χάλκη-Διαφάνι-Κάρπαθο-Κάσο-Ηράκλειο-Θήρα-Ιο-Πάρο-Πειραιά

ΕΙΔΙΚΕΣ ΤΙΜΕΣ ΓΙΑ ΔΩΔΕΚΑΝΗΣΙΟΥΣ ΜΕ ΦΤΗΝΑ ΠΑΚΕΤΑ (ΕΙΣΙΤΗΡΙΩΝ-ΞΕΝΟΔΟΧΕΙΩΝ)
ΓΙΑ ΠΕΡΙΣΣΟΤΕΡΕΣ ΠΛΗΡΟΦΟΡΙΕΣ ΚΑΙ ΚΡΑΤΗΣΕΙΣ ΣΕ ΟΛΑ ΤΑ ΤΑΞΙΔΙΩΤΙΚΑ ΓΡΑΦΕΙΑ
ΚΕΝΤΡΙΚΟ ΠΡΑΚΤΟΡΕΙΟ F/B ROMILDA
TSAGARIS TRAVEL
ΣΑΧΤΟΥΡΗ 5 ΡΟΔΟΣ ΤΗΛ. 0241-35066/30406/36170 FAX. 28597

ΜΝΗΜΟΣΥΝΑ

Στις 16 Απριλίου 1997 ημέραν Τετάρτη και ώραν 8 π.μ. εις τον Ορφανοτροφείον Θηλέων Ρόδου (Ι. Ναός Αγ. Ειρήνης) τελούμεν 6μηνο μνημόσυνο υπέρ αναπαύσεως της ψυχής του πολυαγαπημένου μας συζύγου-πατέρα-αδελφού-παππού και θείου:

ΑΝΑΣΤΑΣΙΟΥ (ΤΑΣΟΥ) ΣΤΕΡΓΟΥ ΠΑΡΑΣΚΕΥΑ

Η σύζυγος Άννα.
Τα παιδιά Ελένη, Στέργος-Σόνια.
Τα εγγόνια, τα αδέλφια και οι λοιποί συγγενείς.

ΕΛΛΗΝΙΚΗ ΔΗΜΟΚΡΑΤΙΑ
ΠΟΛΙΤΙΣΤΙΚΟΣ ΟΡΓΑΝΙΣΜΟΣ ΔΗΜΟΥ ΡΟΔΟΥ
Τμήμα Διοίκησης, Γραφείο: Προσωπικού
Πληροφ.: κ. Προυσάλογλου, Τηλ.: 27427

ΠΡΟΚΗΡΥΞΗ

Ο πρόεδρος του Πολιτιστικού Οργανισμού Δήμου Ρόδου, έχοντας υπόψη:
1) Την αριθμ.106/96 απόφαση του Διοικητικού Συμβουλίου του Π.Ο.Δ.Ρ.
2) Την αριθμ.Πρωτ.10772/3-3-97 απόφαση του Υπουργού Εσωτερικών Δημόσιας Διοίκησης και Αποκέντρωσης, που εκδόθηκε κατ' εφαρμογήν της αριθμ.3/30-1-97 απόφασης του άρθρου 15 του Ν.1735/87, όπως τροποποιήθηκαν με τις όμοιες της παραγρ. 57 του άρθρου 8 του Ν.2307/95.

ΠΡΟΚΗΡΥΣΣΕΙ ΟΤΙ

Πρικειμένου ο Π.Ο.Δ.Ρ. να προβεί στην πρόσληψη του παρακάτω προσωπικού με σύμβαση μίσθωσης έργου και διάρκεια απασχόλησης μέχρι 31-12-97:

Α: Ωδείο
1. Μία (1) θέση Δ/ντού Ωδείου
2. Τρεις (3) θέσεις καθηγητών κιθάρας και μία (1) θέση επιμελητού
3. Δύο (2) Θέσεις επιμελητών πιάνου.
4. Μία (1) θέση καθηγητού βιολιού και μία (1) επιμελητού
5. Μία (1) θέση επιμελητού θεωρίας κλασσικής και παραδοσιακής μουσικής
6. Μία (1) θέση καθηγητού Χορωδίας
7. Μία (1) θέση καθηγητού Ιστορίας - Μροφολογίας μουσικής
8. Μία (1) θέση καθηγητού Βυζαντινής Μουσικής
9. Μία (1) θέση καθηγητού σαντουριού και παραδοσιακού βιολιού
10. Μία (1) θέση καθηγητού λαούτου-λύρας

Β: ΕΡΓΑΣΤΗΡΙΑ
1. Δύο (2) θέσεις δασκάλων ζωγραφικής
2. Μία (1) θέση δασκάλου παραδοσιακού χορού
3. Μία (1) θέση δασκάλου Παιδικής Νεανικής και Πειραματικής Χορωδίας
4. Μία (1) θέση δασκάλου κεραμικής διακοσμητικής αγγειοπλαστικής

και καλεί τους ενδιαφερόμενους να καταθέσουν αίτηση, στα γραφεία του ΠΟΔΡ μέσα σε προθεσμία δέκα (10) ημερών από την τελευταία δημοσίευση της ανακοίνωσης αυτής στον τοπικό τύπο και τις εργάσιμες ημέρες και ώρες.
Ως ειδικόν προσόν πρόσληψης για τους μουσικούς απαιτείται "δίπλωμα ή πτυχίο της αντίστοιχης ειδικότητας οργάνου αναγνωρισμένου Ωδείου της ημεδαπής ή αλλοδαπής. Για τον Δ/ντή Χορωδίας διπλώματα ή πτυχία ανεγνωρισμένου Ωδείου και αρμονίας ή Ωδικής, διευθύνσεως Χορωδίας ως και γνώσεις φωνητικής μουσικής και τριετής προυπηρεσία ως μαέστρου Χορωδίας. Εν ελλείψει υποψηφίων κεκτημένων δίπλωμα ή πτυχίο δ/νσεως χορωδιών αρκούν τα λοιπά διπλώματα ή πτυχία.
Για τους υπόλοιπους υπεύθυνους των εργαστηρίων, τριετής τουλάχιστον εμπειρία.
Τα προσόντα που πρέπει να έχουν οι υποψήφιοι για την πρόσληψη είναι:
1. Να έχουν την ελληνική υπηκοότητα
2. Ανεξάρτητο όριο ηλικίας
3. Να έχουν εκπληρώσει τις στρατιωτικές τους υποχρεώσεις ή να έχουν απαλλαγεί νόμιμα από αυτές.
4. Να μην έχουν κώλυμα από ποινική καταδίκη, απαγόρευση και δικαστική αντίληψη.

Δικαιολογητικά που απαιτείται να συνοδεύουν την αίτηση πρόσληψης και θα κατατεθούν μαζί με αυτήν είναι:
1. Υπεύθυνη δήλωση του Ν.1599/86 στην οποία θα δηλώνεται : α) Ότι έχουν εκπληρώσει τις στρατιωτικές τους υποχρεώσεις, ή έχουν απαλλαγεί νόμιμα από αυτές και το λόγο απαλλαγής τους.
β) Ότι δεν τελούν υπό απαγόρευση ή δικαστική αντίληψη και ότι δεν έχουν στερηθεί τα πολιτικά του δικαιώματα.
γ) τίτλοι σπουδών
2. Φωτοαντίγραφο της ταυτότητάς τους
3. Πιστοποιητικό οικογενειακής κατάστασης
4. Βεβαίωση του Δήμου περί της μονίμου κατοικίας τους.
5. Η Κατάταξη των υποψηφίων θα γίνει με βάση τα κριτήρια του άρθρου 15 του Ν. 1735/87, όπως τροποποιήθηκαν με τις όμοιες της παραγρ. 57 του άρθρου 8 του Νόμου 2307/95.

Τα υπόλοιπα δικαιολογητικά που χρειάζονται θα υποβληθούν από όσους τελικά επιλεγούν.

Ο Πρόεδρος του Π.Ο.Δ.Ρ.
Μανώλης Αντώνογλου

ΟΙ ΓΙΑΤΡΟΙ ΤΗΣ ΡΟΔΟΥ

Κατάλογος ειδικευμένων ιατρών που ανήκουν στον Σύλλογο Ελευθεροεπαγγελματιών Ιατρών Ρόδου.

ΑΓΓΕΙΟΧΕΙΡΟΥΡΓΟΙ
ΧΡΟΝΟΠΟΥΛΟΣ Β. ΑΝΑΣΤΑΣΙΟΣ
28ης Οκτωβρίου 19-21, τηλ. 31584.

ΑΚΤΙΝΟΛΟΓΟΙ
ΑΜΑΛΛΟΣ ΓΕΩΡΓΙΟΣ
28ης Οκτωβρίου 4, τηλ. 23276
ΚΡΗΤΙΚΟΣ ΑΝΑΣΤΑΣΙΟΣ
Ιερού Λόχου 11, τηλ. 29994
ΠΑΠΑΓΙΑΝΝΟΠΟΥΛΟΣ ΝΙΚ.
Ιερού Λόχου 14, τηλ. 27453
ΠΑΠΑΝΙΚΗΤΑΣ ΜΙΧΑΗΛ
Ι. Λόχου 14, τηλ. 73025
ΣΤΑΥΡΟΥΛΗΣ ΣΤΕΦΑΝΟΣ
Γ. Ευσταθίου 8, τηλ. 36840
ΣΩΤΗΡΑΚΗΣ ΕΜΜΑΝ.
Παύλου Μελά 52, τηλ. 20462

ΑΛΛΕΡΓΙΟΛΟΓΟΙ
ΜΑΝΙΑΤΑΚΟΥ-ΦΡΟΥΖΑΚΗ Γ.
28ης Οκτωβρίου 4, τηλ. 33210

ΑΝΑΙΣΘΗΣΙΟΛΟΓΟΙ
ΙΩΑΚΕΙΜ ΠΑΝΑΓΙΩΤΗΣ
Ιερού Λόχου 14, τηλ. 20524

ΑΞΟΝΙΚΗ ΤΟΜΟΓΡΑΦΙΑ
ΑΝΤΩΝΙΑΔΟΥ ΔΙΩΝΗ
28ης Οκτωβρίου 19, τηλ. 27561

ΓΑΣΤΡΕΝΤΕΡΟΛΟΓΟΙ
ΛΑΖΑΡΑΤΟΣ ΣΠΥΡΟΣ
Αμερικής 7, τηλ. 26587
ΦΡΟΝΑΣ ΝΙΚΟΛΑΟΣ
Παύλου Μελά 46-48, τηλ. 31259

ΓΕΝΙΚΗΣ ΙΑΤΡΙΚΗΣ
ΚΩΤΙΚΩΣΤΑΣ ΚΩΝ/ΝΟΣ
Ιαλυσός, τηλ. 92251
ΜΑΥΡΟΥΔΑΚΗΣ ΣΤΑΜΑΤΗΣ
Ι. Τσαβαρή 3 (Πλ. Ανάληψης), τηλ. 64991.
ΝΙΚΗΤΑΡΑΣ ΣΠΥΡΟΣ
Κων/νου Παλαιολόγου 49,τηλ. 68517
ΣΤΑΥΡΙΑΝΟΥ-ΠΟΤΣΟΥ ΕΛ.
Παραδείσι, τηλ. 83398

ΔΕΡΜΑΤΟΛΟΓΟΙ
ΖΩΑΝΝΟΥ ΑΝΝΑ
Αμερικής 85, τηλ. 77770
ΚΟΤΣΙΑΝΟΥ-ΑΤΤΙΤΗ ΜΑΡ.
Ιωνος Δραγούμη 23, τηλ. 22278
ΚΟΥΤΑΛΙΑΝΟΣ ΑΝΑΣΤ.
28ης Οκτωβρίου 29, τηλ. 28690
ΜΑΡΙΑΣ ΓΕΩΡΓΙΟΣ
Αλεξάνδρου Διάκου και Ιωνος Δραγούμη 49, τηλ. 74004 - 35264
ΣΑΒΒΙΓΚΟΣ ΜΙΧΑΗΛ
Βενετοκλέων 117, τηλ. 28391
ΧΑΤΖΗΑΝΤΩΝΙΟΥ ΜΑΤΘΑΙΟΣ
Γ. Ευσταθίου 8
τηλ. 38406
ΧΙΩΤΗΣ ΙΩΑΝΝΗΣ
25ης Μαρτίου 26, τηλ. 74502,

ΕΝΔΟΚΡΙΝΟΛΟΓΟΙ
ΑΝΤΑΡΑΚΗ ΑΣΠΑΣΙΑ
Άννης Μαρίας 45, τηλ. 23771

ΚΑΡΔΙΟΛΟΓΟΙ
ΓΕΩΡΓΙΑΔΗΣ ΓΕΩΡΓΙΟΣ
28ης Οκτωβρίου 37, τηλ. 36827
ΚΑΡΙΚΗΣ ΚΩΝ/ΝΟΣ
25ης Μαρτίου 26, τηλ. 73013
ΚΟΥΚΟΥΛΑΣ ΑΝΔΡΕΑΣ
Θεμ. Σοφούλη 65, τηλ: 38888
ΚΟΥΡΤΗΣ ΤΣΑΜΠΙΚΟΣ
Βενετοκλέων 131, τηλ. 37726
ΚΡΕΜΑΣΤΙΝΟΣ ΔΗΜΗΤΡΗΣ
Ιερού Λόχου 14, τηλ. 75555
ΜΑΚΡΗΣ ΜΙΧΑΗΛ
Αλεξ. Διάκου 2, τηλ. 21501
ΜΙΧΑΛΑΚΗΣ ΜΙΧΑΗΛ
28ης Οκτωβρίου 4, τηλ. 28717
ΟΙΚΟΝΟΜΙΔΗΣ ΝΙΚΟΛΑΟΣ
Παύλου Μελά 27 και Ναυαρίνου, τηλ. 20590
ΠΑΠΑΪΩΑΝΝΟΥ ΓΕΩΡΓΙΟΣ
Αθηναγόρα 8Α, τηλ. 75900
ΣΑΡΙΚΑΣ ΚΩΝ/ΝΟΣ,
Άννης Μαρίας 15, τηλ. 78008

ΚΥΤΤΑΡΟΛΟΓΟΙ
ΙΩΑΝΝΙΔΟΥ ΔΗΜΗΤΡΑ
Κέννεντυ 55, τηλ. 26267
ΚΥΡΙΑΚΟΠΟΥΛΟΥ ΚΑΛ.
Γράμμου 21, τηλ. 24790

ΜΑΙΕΥΤΗΡΕΣ-ΓΥΝΑΙΚΟΛΟΓΟΙ
ΒΑΣΙΛΑΚΗΣ ΙΩΑΝΝΗΣ
Δημοκρατίας 9, τηλ. 21041
ΚΑΡΙΚΗΣ ΗΛΙΑΣ
Ηρ. Πολυτεχνείου 15, τηλ. 38501
ΜΑΛΛΙΑΚΑΣ ΔΗΜΗΤΡΙΟΣ
28ης Οκτωβρίου 56, τηλ. 34668
ΜΑΝΩΛΙΚΑΚΗΣ ΓΕΩΡΓΙΟΣ
Παύλου Μελά 27, τηλ. 33454
ΜΠΟΓΔΑΝΗΣ ΑΡΙΣΤΟΤ.
Ιωνος Δραγούμη, τηλ. 20939
ΠΑΠΑΓΕΩΡΓΙΟΥ ΣΑΒΒΑΣ
Άννης Μαρίας 15, τηλ. 26957
ΠΑΠΑΣΤΕΡΓΗΣ ΕΛΕΥΘΕΡΙΟΣ
Ηρώων Πολυτεχνείου 21, τηλ. 73018
ΠΕΤΡΙΔΗΣ ΝΙΚΟΛΑΟΣ
Αλ. Διάκου 50, τηλ. 38505.
ΦΡΑΓΚΟΣ ΓΕΩΡΓΙΟΣ
Παύλου Μελά 1, τηλ. 24994

ΜΙΚΡΟΒΙΟΛΟΓΟΙ
ΑΡΓΥΡΟΥ ΜΙΧΑΗΛ
Άννης Μαρίας 57, τηλ. 29765
ΒΑΡΛΑΜΗ-ΦΙΛΛΙΠΟΥ ΕΥΔ.
Βενετοκλέων 46, τηλ. 23256
ΒΟΥΛΓΑΡΗ-ΣΠΙΝΑΣΑ ΕΛ.
Ιερού Λόχου 13, τηλ. 28905
ΓΚΟΥΙΝΤΑΛΙΑ-ΔΗΜΟΥΛΑ Μ.
Αμερικής 101, τηλ. 30098
ΔΙΑΚΟΠΑΝΝΗ-ΚΟΝΣΟΛΑ ΜΑΡΙΑ
Αμερικής 7, τηλ. 22535
ΔΙΑΜΑΝΤΑ-ΑΝΑΓΝΩΣΤΗ ΝΤ.
28ης Οκτωβρίου 2, τηλ 28840
ΔΗΜΟΠΟΥΛΟΥ-ΙΩΑΚΕΙΜ Θ.
Ιερού Λόχου 14, τηλ. 20524
ΙΑΚΩΒΙΔΟΥ ΣΑΛΩΜΗ
Παύλου Μελά 27 και Ναυαρίνου, τηλ. 78950
ΚΟΥΝΤΟΥΡΗΣ ΓΕΩΡΓΙΟΣ
Αμερικής 50, τηλ. 25262
ΜΗΝΕΤΤΟΣ ΙΩΑΝΝΗΣ
Σοφ.Βενιζέλου 1, τηλ. 29864
ΠΑΝΑΓΙΩΤΟΥ ΙΩΑΝΝΗΣ
Αμερικής 95,τηλ. 35954
ΠΑΠΑΝΙΚΟΛΑΟΥ ΓΡΗΓ.
Αμερικής 95, τηλ. 27275
ΡΑΚΑ- ΚΑΤΣΑΝΕΒΑΚΗ ΚΑΤΕΡΙΝΑ.
Αλ. Διάκου 46 Ρόδος. Τηλ. ιατρείο 35310, οικία 29880.
ΣΑΡΙΚΑΣ ΓΕΩΡΓΙΟΣ
Κέννεντυ 27, τηλ. 35129
ΣΤΑΜΑΤΙΑΔΟΥ-ΑΝΤΩΝΙΑΔΗ ΚΛΥΤΙΑ
Ιωαν. Καζούλη 14, τηλ. 23444

ΝΕΥΡΟΛΟΓΟΙ-ΨΥΧΙΑΤΡΟΙ
ΒΑΣΙΛΑΚΗΣ ΣΤΕΡΓΟΣ
Καναδά 79, τηλ. 34575
ΚΑΤΣΟΓΡΙΔΑΚΗΣ ΓΕΩΡΓ.
Στεφ. Καζούλη 4, τηλ. 27134

ΟΡΘΟΠΕΔΙΚΟΙ
ΚΥΒΕΡΝ

Όψεις και απόψεις...

Κάθε Πέμπτη και Κυριακή

Γράφει ο ΓΙΩΡΓΟΣ ΒΟΥΗΣ

ΜΙΑ ΑΛΛΗ ΑΠΟΨΗ ΓΙΑ ΤΑ ΠΕΖΟΔΡΟΜΙΑ ΤΗΣ ΠΟΛΗ ΜΑΣ

Πριν από λίγες μέρες, με ειδικό σημείωμά μας, ασχοληθήκαμε με τα χάλια των πεζοδρομίων, όπως αυτά παρουσιάζονται τον τελευταίο καιρό, ειδικά στις συνοικίες της πόλης. Ελπίζουμεν ότι ο Δήμος πήρε το μήνυμα, και ότι θα ασχοληθεί με το θέμα αυτό, όσο γίνεται πιο γρήγορα, και προτού ξεκινήσει η καινούργια τουριστική περίοδος, τα πεζοδρόμια να έχουν μιαν όψη διαφορετική και όσο γίνεται πιο υποφερτή. Αλλά, από αναγνώστες της στήλης, μας έγινε γνωστό ότι τα πεζοδρόμια δεν πάσχουν μόνον από εδαφικές ανωμαλίες που τα καθιστούν επικίνδυνα, αλλά κι' από κάτι πιο σοβαρό, που σίγουρα μας εκθέτει στα μάτια των ξένων, οι οποίοι δεν έχουν συνηθίσει να αντικρύζουν αυτά που εδώ συμβαίνουν σε μόνιμη βάση.

Κι' εξηγούμεθα. Είμαστε ή δεν είμαστε ζωόφιλοι; Εδώ οι γνώμες διχάζονται. Παρά ταύτα, ζωόφιλοι υπάρχουν δηλ. άνθρωποι που αγαπούν τα ζώα πολύ. Και το δείχνουν καθημερινά, είτε αγοράζοντας τροφές τυποποιημένες που κοστίζουν χρήματα, είτε τα συνοδεύουν δεμένα και λυτά σε περιπάτους, κι' άλλα πολλά. Όμως, όπως μας είπαν αναγνώστες της στήλης, παραλείψαμε το πιο ουσιώδες. Δηλ. ναι μεν πάμε βόλτα τα σκυλιά (δεμένα ή λυτά) και καλά κάνουμε, γιατί κι' αυτά ζωντανά είναι και πρέπει να κάνουν τον περίπατό τους. Σύμφωνοι. Σαν ζωντανοί όμως οργανισμοί -τα σκυλιά- έχουν κι' αυτά τις ίδιες, με τα άλλα ζωντανά, ανάγκες. Θέλουν να φάνε, να.... να..... και να αποπατήσουν.

Κι εδώ τί γίνεται; Ερωτούν οι αναγνώστες μας. Η απάντηση είναι γνωστή, και δεν είναι άλλη από το ότι τα ανεύθυνα ζώα, λερώνουν όπου βρουν και κατά προτίμηση στα πεζοδρόμια, γιατί, εκεί τα οδηγούν οι ...ζωόφιλοι ιδιοκτήτες τους. Το κακό έχει παραγίνει, όπως μας καταγγέλλουν κι' όπως ο καθένας από μας μπορεί να διαπιστώσει, αν και δεν χρειάζεται ιδιαίτερη φροντίδα για να πεισθεί. Ας περάσει -νύχτα- από κάποιο πεζοδρόμιο της γειτονιάς, και τα λέμε. Σίγουρα θα πατήσει κάπου και σίγουρα θα νοιώσει κάποιαν απδιασμένη μυρωδιά. Φαινόμενο, κι' αυτό με πατέντα ελληνική, γιατί, όπως ξέρουμε, σ' άλλες χώρες πολιτισμένες (όπως και η Ελλάδα) αλλά με εξαίρεση τη χώρα μας, ο συνοδός του σκύλου είναι εφοδιασμένος με σκουπάκι και φαράσι που κουβαλάει μαζί του σε ειδική τζαντούλα, και που χρησιμοποιεί όταν τύχει το σκυλάκι του να φανεί ...αγενές και να κάνει την ανάγκη του στο πεζοδρόμιο. Οι ξένοι, που είναι ζωόφιλοι, φροντίζουν (να μην ενοχλούν, τους άλλους συνανθρώπους τους, και καλά κάνουν που δείχνουν πόσο πολιτισμένοι είναι και πόσο άνθρωποι. Άραγε, θα γίνει κι' ο Ρωμηός Ευρωπαίος; Ή μήπως ...

ΟΙ ΦΩΝΙΑΔΕΣ ΤΩΝ ΖΩΩΝ ΝΑ ΤΙΜΩΡΗΘΟΥΝ

Ευχόμαστε, σύντομα να εντοπισθούν, να συλληφθούν και να τιμωρηθούν παραδειγματικά οι δολοφόνοι της φόλας, που για ν' απαλλαγούν από τα ζώα που τους "ενοχλούν", βρίσκουν τον χειρότερο φρικτό τρόπο να τα θανατώσουν.

Και πως φτάσαμε σ' αυτό το βάρβαρο κατάντημα; Κάποιοι πρέπει να ευθύνονται τόσο για το φαινόμενο των αδέσποτων σκύλων και γάτων, καθώς και για την εγκληματική πράξη αυτών που τα θανατώνουν.

Ίσως φταίνε, και δεν το αποκλείουμε καθ' ολοκληρίαν, οι δήθεν ζωόφιλοι, αυτοί που θέλουν να έχουν κάποιο κατοικίδιο ζώο μόνο και μόνο για φιγούρα και ανομπισμό, και γι' αυτούς κάποτε έρχεται η επιθυμία -για κάποιους λόγους- να ξεφορτωθούν το ζωντανό που τους δίνει βάρος. Αυτό συμβαίνει γιατί το ζώο είτε γερνάει, είτε αρρωσταίνει, είτε για κάποιον άλλο λόγο του γίνεται ασήκωτο φορτίο. Στην περίπτωση αυτή το ζωντανό απομακρύνεται από το περιβάλλον όπου κάποτε έζησε, εξορίζεται και μεταβάλλεται σε αδέσποτο με το να θέλει να επιβιώσει, γυρνώντας και παρενοχλώντας ή ακόμη και γενόμενοι επικίνδυνοι λόγω κάποιας αρρώστειας.

Αυτή είναι η πρώτη περίπτωση. Η άλλη όψη του προβλήματος είναι η σκληρότερη, αφού τρόπος απαλλαγής των ενοχλητικών ζώων είναι η θανάτωση. Σε πολιτισμένες κι' ευαισθητοποιημένες στη ζωοφιλία κοινωνίες, υπάρχει πρόνοια και γι' αυτή την περίπτωση, που είναι η περισυλλογή, συντήρηση και η θεραπεία σε ορισμένες περιπτώσεις, με απώτερο σκοπό να κρατηθεί στη ζωή το όποιο ζώο, μέχρι που να βρεθεί αυτός που θα θελήσει να γίνει ανάδοχός του.

Στην χώρα μας όλα αυτά λειτουργούν, αν όχι στην φαντασία, σίγουρα με τρόπο υποτυπώδη και εν πολλοίς απαράδεκτο, γιατί όχι μόνο λείπει η υποδομή, κι' άλλες δυνατότητες, αλλά γιατί η ευθανασία βρίσκεται σαν ένα πρόχειρο μέσο λύσης του προβλήματος.

Αντίθετα, σε άλλες χώρες όχι μόνο το κράτος μεριμνά ξοδεύοντας μυθώδη -πολλές φορές- ποσά από τον δημόσιο προϋπολογισμό, αλλά έχει καλλιεργήσει με πολλούς τρόπους κι' από την βρεφική κιόλας ηλικία, την ευαισθησία του ανθρώπου για τα ζώα που η φύσης του χάρισε σαν προίκα για να του κάμει την ζωή ευχάριστη.

Κι' ερχόμαστε στη Ρόδο. Τί βλέπουμε χειμώνα-καλοκαίρι; Ιδίως το καλοκαίρι; Αγέλες αδέσποτων σκύλων παντού και προπάντων γύρω από τις ψησταριές κι'έξω από τα εστιατόρια της πόλης να περιφέρονται σαν επαίτες ακολουθόντας αυτούς, τους ξένους κατά προτίμηση -όταν τρώτε βαδίζοντας κάποιαν νόστιμη πίτα-γύρο ή άλλο πρόχειρο φαγητό. Οι ξένοι δεν χάνουν να απαθανατίζουν τις σκηνές από τη ζωή τους στην πόλη μας, και να γίνονται αυστηροί κριτές για τη δική μας συμπεριφορά, την οποιά θεωρούν απαράδεκτη και απολίτιστη.

Για τους πιο πάνω λόγους, η χώρα μας θεωρείται να κατέχει μιαν από τις τελευταίες -αν όχι την τελευταία- θέσεις στην ζωοφιλία. Θα τα ξαναπούμε συντομα.

ΕΝΑ ΑΚΟΜΗ ΠΕΤΡΑΔΑΚΙ ΣΤΟ ΟΙΚΟΔΟΜΗΜΑ ΕΙΡΗΝΗΣ ΚΑΙ ΦΙΛΙΑΣ

Στο όνομα της Ειρήνης, Φιλίας και συνεργασίας των λαών Ελλάδας και Τουρκίας, η στήλη συνεχίζει να δίνει τον αγώνα της. Και να μη ξεχνάμε -τουλάχιστο σαν Χριστιανοί- ότι ο χαιρετισμός που ο Χριστός απηύθυνε στους ανθρώπους ήταν το "Ειρήνη υμίν" στα εβραϊκά shalom.

Τον τελευταίο καιρό, πολιτικοί κι επιχειρηματίες από τις δύο χώρες απηύθυναν κοινή έκκληση προς τις κυβερνήσεις αυτές, που φέρουν την υπογραφή επώνυμων ανθρώπων, όπως από ελληνικής πλευράς -μεταξύ άλλων- ο Μάριος Πλωρίτης, ο Μίκης Θεοδωράκης, ο Λεωνίδας Κύρκος, ο Βασίλης Βασιλικός, ο Λευτέρης Παπαδόπουλος, κι ο Νίκος Κούνδουρος.

Από τουρκικής πλευράς υπογράφουν αρκετοί γνωστοί ειρηνιστές, όπως ο Ζουλφί Λιβανελί, ο Γιασάρ Κεμάλ για τον οποίο η στήλη έκαμε ειδικήν αναφορά στα φιλελληνικά του αισθήματα, και ο τωρινός υπουργός Πολιτισμού Φίκρι Σαγκλάρ, σύνολο πάνω από 1.000 υπογραφές.

Το κείμενο της έκκλησης είναι το ακόλουθο: "Απευθυνόμεθα προς τις κυβερνήσεις των δύο χωρών μας και τις καλούμε:

Να δηλώσουν επίσημα και καθαρά ότι εξ αιτίας των υπαρχουσών διαφορών ανάμεσα στην Ελλάδα και την Τουρκία δεν πρόκειται να θιγεί επ' ουδενί η εδαφική ακεραιότητα ούτε τα κυριαρχικά δικαιώματα της μιας χώρας από την άλλη. Με άλλα λόγια ότι δεν υπάρχουν εδαφικές βλέψεις της μιας χώρας επί της άλλης.

Ακόμη ότι αποκλείουν την πολεμική σύρραξη και εν γένει τις εκθρικές ενέργειες ως μέσον επίλυσης οποιωνδήποτε διαφορών που ήδη υπάρχουν ή που ήθελαν προκύψει.

Να διακηρύξουν τέλος την πίστη τους στην ειρήνη, τη φιλία και τη συνεργασία ως μοναδικής οδού για την προώθηση των συμφερόντων των δύο λαών μας και την απόφασή τους να εργαστούν εν αρμονία με τους διεθνείς οργανισμούς προς την κατεύθυνση αυτή".

Μέσα από την λιγόλογη αυτή έκκληση, φαίνεται καθαρά ο πόθος και η λαχτάρα των δύο γειτονικών λαών να ζήσουν αγαπημένοι, και στενά συνεργαζόμενοι να βρουν τους τρόπους που θα εφαρμόσουν το πνεύμα και το γράμμα της συμφωνίας που φέρει τις υπογραφές, των δύο μεγάλων ηγετών, του Ελευθερίου Βενιζέλου και του Κεμάλ Ατατούρκ.

Η ευχάριστη αυτή είδηση είναι παρμένη μέσα από το 7ο τεύχος της ενημερωτικής έκδοσης των συνεργαζόμενων δημοτικών σχολείων, Αγίας Μαρίνας, Λέρου και GÜLÜK Τουρκίας που τελούν υπό την κηδεμονίαν της UNESCO.

Την μεταφέρουμε με μικρό δικό μας σχόλιο, γιατί πιστεύουμε πως με τον τρόπο αυτό προσθέτουμε ένα μικρό πετραδάκι στο οικοδόμημα που θεμελίωσαν οι προαναφερθέντες δύο μεγάλοι άνδρες της ιστορίας των δύο λαών.

Η Ιατρός
ΠΑΡΑΣΚΕΥΗ ΠΑΠΑΣΤΕΡΓΗ-ΠΑΠΑΧΡΙΣΤΟΔΟΥΛΟΥ
ΜΑΙΕΥΤΗΡΑΣ
ΧΕΙΡΟΥΡΓΟΣ-ΓΥΝΑΙΚΟΛΟΓΟΣ
Δέχεται καθημερινά 9-1 και 5.30-8.30
Σάββατο 9-2
ΑΜΕΡΙΚΗΣ 7
(παλαιό ΤΑΞΥ έναντι Παντελαίου)
Τηλ. 33076

ΙΑΤΡΙΚΗ ΑΝΑΚΟΙΝΩΣΗ
ΑΝΤΩΝΙΟΣ Ν. ΑΡΒΑΝΙΤΗΣ
ΙΑΤΡΟΣ ΝΕΦΡΟΛΟΓΟΣ
Δέχεται: ώρες 9-1 και 17.00-20.00
Σάββατο πρωί με ραντεβού
Μανώλη Παπαναστάση 23 6
(συνοικία Δασκάλων)
(έναντι super market Γιαννά)
Τηλ. 24237

ΕΡΓΑΣΤΗΡΙ ΨΥΧΙΚΗΣ ΥΓΕΙΑΣ
ΜΑΡΙΑ Ν. ΚΩΝΣΤΑΝΤΖΟΥ
ΨΥΧΟΛΟΓΟΣ
ΜΑΡΙΑ ΜΙΧΟΥ
ΕΚΠΑΙΔ. ΨΥΧΟΓΛΩΣΣΟΛΟΓΟΣ
Γ. ΣΕΦΕΡΗ 78
ΕΜΠ. ΚΕΝΤΡΟ ΜΗΔΙΑ
για ραντεβού τηλ. 65067

ΙΑΤΡΙΚΗ ΑΝΑΚΟΙΝΩΣΗ
ΑΝΑΣΤΑΣΙΟΣ Β. ΧΡΟΝΟΠΟΥΛΟΣ
ΑΓΓΕΙΟΧΕΙΟΥΡΓΟΣ
Δέχεται κατόπιν ραντεβού
Ιατρείο: 28ης Οκτωβρίου 19-21
1ος όροφος • Τηλ. 31584-74727
κιν. 094-367899

ΤΖΑΚΙΑ ΤΑΣΟΣ ΤΖΟΤΖΟΛΗΣ
ΨΗΣΤΑΡΙΕΣ ΦΟΥΡΝΟΙ
ΦΟΥΡΝΑΚΙΑ ΤΖΑΚΙΑ
Σε μας θα βρείτε την μεγαλύτερη ποικιλία σε ψησταριές και φουρνάκια όλων των διαστάσεων και χρωμάτων για κήπους εξοχικά και ταβέρνες και εστιατόρια
Κατασκευάζονται επαγγελματικοί ξυλόφουρνοι για πιτσαρίες
1η έκθεση έναντι του Ιδρύματος Κολυμπίων
2η έκθεση παραπλεύρως Ιδρύματος Κολυμπίων
Καθημερινώς ανοικτά 9-7 μ.μ.
Κυριακή 10 π.μ.-6 μ.μ.
Τηλέφωνο: (0241) 56275 Τηλ. Fax: 56317 • 85100 Κολύμπια Ρόδος

ΙΑΤΡΙΚΗ ΑΝΑΚΟΙΝΩΣΗ
Ο Ιατρός
ΑΝΤΩΝΗΣ ΒΑΚΗΣ
ΝΕΥΡΟΧΕΙΡΟΥΡΓΟΣ
Διδάκτωρ Πανεπιστημίου Αθηνών
Δέχεται κατόπιν ραντεβού:
Το πρώτο δεκαπενθήμερο κάθε μήνα
Ιατρείο: Άννης Μαρίας 15-Β' όροφος
Τηλ. 23516
Κινητό 094-574683

ΜΟΝΟΔΡΟΜΟΣ
Ξεχάστε τώρα τους συνηθισμένους τρόπους διασκέδασης
Τώρα όλοι οι δρόμοι οδηγούν στον
ΜΟΝΟΔΡΟΜΟ
Με όλες τις τελευταίες ελληνικές επιτυχίες, σε συνδυασμό με την ζεστή και γεμάτη κέφι ατμόσφαιρα, ελάτε να διασκεδάσετε με συντροφιά το πολυμελές συγκρότημά μας που θα παίζει για σας ζωντανή μουσική κάθε Παρασκευή, Σάββατο και Κυριακή.
ΜΟΝΟΔΡΟΜΟΣ στην Παστίδα...
Δεν υπάρχει άλλος δρόμος

ΠΑΣΧΑ ΣΤΗΝ ΤΗΛΟ
Σας περιμένουμε στην όμορφη ΤΗΛΟ στο οικογενειακό "ΞΕΝΟΔΟΧΕΙΟ ΕΛΕΝΗ", να περάσουμε μαζί τις ημέρες του ΠΑΣΧΑ.
Κρατήσεις και πληροφορίες για τα δρομολόγια των πλοίων τηλ. 44062.

ΙΝΕΜΑ
ΙΑΤΡΙΚΟΣ ΝΟΣΟΚΟΜΕΙΑΚΟΣ ΕΞΟΠΛΙΣΜΟΣ
ΜΗΧΑΝΗΜΑΤΑ ΑΝΑΛΩΣΙΜΑ
ΛΕΜΕΣΟΥ 2-85100 ΡΟΔΟΣ ΤΗΛ. 32238-FAX: 28484
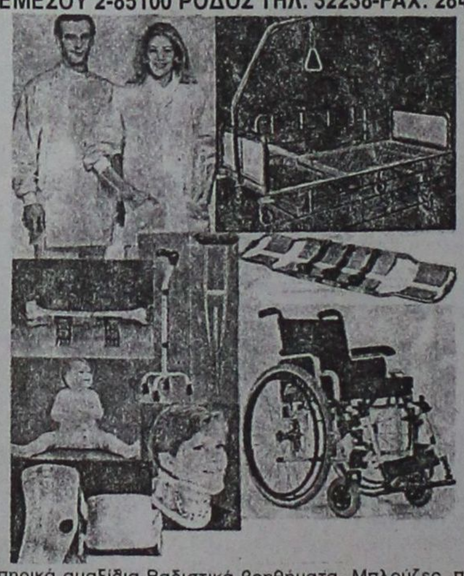
Αναπηρικά αμαξίδια-Βαδιστικά βοηθήματα- Μπλούζες, παντελόνια ιατρών-Νοσοκομειακά κρεβάτια-αεροστρώματα-τρόλεϊ-στατό ορού-διαφανοσκόπια-παραβάν-ανοξείδωτα σκεύη-κλίβανοι αναστημόμετρα-βρεφοζυγοί-ανθρωποζυγοί-αναρροφήσεις-συσκευές ακράτειας ούρων-στήθη σιλικόνης-αντιδιαβρεκτικά γύψου-Νάρθηκες για όλο το σώμα- Εργαλεία χειρουργείου-Υλικά οστεοσύνθεσης-Προπλάσματα ανθρωπίνου σώματος-φορεία-AMBU-βαλιτσάκια πρώτων βοηθειών- Πιεσόμετρα-ταλαντωσίμετρα-ωτοσκόπια-λαρυγγοσκόπια-οφθαλμοσκόπια-νευρολογικά σφυράκια-στηθοσκόπια-ιατρικοί φακοί-διαθερμίες μιας χρήσης-καθετήρες FOLLEY-LEVIN-φλεβοκαθετήρες-χειρουργικά ράμματα-επίδεσμοι-σκοραμίδες-σταγονόμετρα-κλύσματα-ουροδοχεία-θήλαστρα-θερμοφόρες-κουλούρες κατακλύσεων-μάσκες και σκούφιες χειρουργείου-δοχεία απόρριψης βελονών-δικτυωτοί επίδεσμοι-γάντια χειρουργικά-θερμόμετρα-GEL υπερήχων-γάζες απλές και λαπαροτομίας-χαρτί καρδιογράφου-TENSOPLAST-TAPES-χειρουργικά μαχαιρίδια-γυαλιά χειρουργείου αντί AIDS-σακούλες αποστείρωσης-χειρουργικά οθώνια-ουροσυλέκτες-γυψοταινίες-ορθομπάν-Μαξιλάρια για αναπηρικά αμαξίδια, για αυχένα και για οδηγό αυτοκινήτου-Πέλματα πλατυποδίας-Επιγονατίδες-επιστραγαλίδες-νάρθηκας επικονδυλίτιδος-ζώνες οσφύος και κήλης-κάλτσες φλεβίτιδος-περιλαίμια αυχένος- φόρμες αδυνατίσματος- θερμιδομετρητές-ηλεκτρικά θερμόμετρα-ηλεκτρικές οδοντόβουρτσες-ηλεκτρικές κουβέρτες-ηλεκτρικές θερμοφόρες-συσκευή μασσάζ-συσκευή μέτρησης σακχάρου-παλμογράφοι-συσκευές ηλεκτροβελονισμού-συσκευές TENS-συσκευές ψεκασμού βρόγχων-σπειρόμετρα-υγραντήρες χώρου-έλξεις αυχένος-εξασκητές αναπνοής.

ΙΑΤΡΙΚΗ ΑΝΑΚΟΙΝΩΣΗ
ΠΑΠΑΒΑΣΙΛΕΙΟΥ ΒΑΣΙΛΕΙΟΣ
ΚΑΡΔΙΟΛΟΓΟΣ
Διδάκτωρ Πανεπιστημίου Κολωνίας
Δέχεται καθημερινά από 8.30-12.30 και 4-7.30 το απόγευμα
Ιατρείο: Αρχάγγελος Ρόδου
(απέναντι από το Γυμνάσιο)
Τηλ. : (0244) 24124-24024

ΙΑΤΡΙΚΗ ΑΝΑΚΟΙΝΩΣΗ
Ο ΙΑΤΡΟΣ
ΕΜΜΑΝΟΥΗΛ Π. ΣΑΡΙΚΑΣ
ΟΡΘΟΠΑΙΔΙΚΟΣ
ΧΕΙΡΟΥΡΓΟΣ-ΤΡΑΥΜΑΤΙΟΛΟΓΟΣ
Δέχεται: Καθημερινά 09.00-13.00 το πρωί και 17.00-21.00
Σαββάτο: 09-13.00
Ιατρείο: Άννης Μαρίας 15
(3ος όροφος)
Τηλ.: 39313-20105

NINO TOURS
ΠΑΣΧΑ 1997 ΣΤΑ ΙΕΡΟΣΟΛΥΜΑ
Ιερό προσκύνημα εις *Αγίους Τόπους και όρος Σινά (Αγ. Ιεροσόλυμα Βηθλεέμ, Ναζαρέτ, Τιβεριάδα, Ιορδάνης.*
ΑΤΜΟΠΛΟΪΚΩΣ ΑΠΟ ΡΟΔΟ
ΑΝΑΧΩΡΗΣΗ 18 ΑΠΡΙΛΙΟΥ
ΕΠΙΣΤΡΟΦΗ 3 ΜΑΪΟΥ
Υπό την αιγίδα της Εν Ελλάδι εξαρχίας του Παναγίου Τάφου.
Πληροφορίες εγγραφές προγράμματα
ΤΡΙΑΡΧΗΣ
Ταξίδια, εκδρομές
Τηλ. 30678-30478
3 Μύλος Μανδράκι Ρόδος

Οταν δείτε αυτό το σήμα σημαίνει
.. εγγύηση ποιότητας


τηλ. 79341
..Φρέσκα άγρια ψάρια
..Τσιπούρες Σύμης
..Οστρακοειδή
..Κατεψυγμένα
και πολλά άλλα είδη....
ΠΡΟΣΦΟΡΑ ΜΑΣ ΤΟ ΚΑΘΑΡΙΣΜΑ ΤΩΝ ΨΑΡΙΩΝ
Κνίδου & Λαοδικείας 1, Αγ. Δημήτριος, ΡΟΔΟΣ
(Παλιό εργοστάσιο Ικαρος)
ΠΩΛΗΣΗ ΧΟΝΔΡΙΚΗ -- ΛΙΑΝΙΚΗ

ΠΩΛΕΙΤΑΙ
οικόπεδο προνομιούχο επί της Λεωφ. Ρόδου-Ιαλυσού, 3.600 τ.μ. γωνιακό (ολόκληρο οικοδομικό τετράγωνο) με Σ.Δ. 0,8 συνολικής δόμησης 4.320 τ.μ. κατάλληλο για πολυκατάστημα, σούπερ μάρκετ, εμπορικό κέντρο και λοιπές χρήσεις. Ζητούνται σοβαροί επενδυτές.
Πληροφορίες τηλ. 26281-35476, Fax: 34663

Προς τη Ν.Δ. προσβλέπει τώρα ο λαός

Συνέχεια από τη σελ. 3

οποίους και οι Σίμος Παρασκευάς, Χατζής Χατζηευθυμίου, Αντώνης Γεωργιάδης, ο πρόεδρος του δικηγορικού συλλόγου Ευθύμιος Μπόνης, ο πρόεδρος του ιατρικού συλλόγου Ιωάννης Βασιλάκης, ο πρώην νομάρχης Γεώργιος Χαραλαμπόπουλος, καθώς και νομαρχιακοί και δημοτικοί σύμβουλοι που πρόσκεινται στη ΝΔ.. Στην σύσκεψη μετείχαν επίσης ο βουλευτής Αναστάσιος Καραμάριος, ο τέως βουλευτής Αριστοτέλης Παυλίδης, καθώς και οι πολιτευτές Δρόσος Ταυλάριος και Νίκος Χαραλάμπης.

Η σύσκεψη έγινε μέσα σε ατμόσφαιρα ευφορίας και αισιοδοξίας για τις τελευταίες εξελίξεις στο κόμμα, με την εκλογή του νέου Αρχηγού. Κατά τη συζήτηση φάνηκε καθαρά, ότι το ενωτικό πνεύμα που επικράτησε στο συνέδριο, και επιβεβαιώθηκε από το νεοεκλεγέντα απ' αυτό, Πρόεδρο του κόμματος, Κώστα Καραμανλή, με το μήνυμα και τη συμπεριφορά του αμέσως μετά την εκλογή του, βρήκε πλήρη ανταπόκριση, όχι μόνο στα λαϊκά στρώματα, αλλά και στα κομματικά στελέχη.

Μετά από την εισήγηση του Προέδρου της Ν.Ε. Κυριάκου Τσέλιου, ο οποίος μετέφερε στους συγκεντρωθέντες τις προγραμματικές και οργανωτικές θέσεις του Προέδρου του κόμματος που εξέθεσε κατά την πρόσφατη ομιλία του προς τους προέδρους των ΝΟΔΕ όλης της χώρας, πήραν το λόγο, κατά σειρά ο Αναστάσιος Καραμάριος, ο Αριστοτέλης Παυλίδης, ο Δρόσος Ταυλάριος, ο Νίκος Χαραλάμπης, ο Σίμος Παρασκευάς, ο Χατζής Χατζηευθυμίου, ο Γεώργιος Χαραλαμπόπουλος, ο Ευθύμιος Μπόνης, ο Ιωάννης Βασιλάκης, ο Αντώνης Μαρτίνης, ο Δημήτριος Τσοπανάκης, ο Κώστας Ταρασλιάς, ο Μανώλης Κουνάκης και άλλοι. Όλοι οι ομιλητές συμφώνησαν στην άποψη, ότι η εκλογή από το συνέδριο στην αρχηγία του κόμματος του Κώστα Καραμανλή, ήταν η καλύτερη λύση, διότι όπως φάνηκε αμέσως, ήταν η μόνη που μπορούσε να εξασφαλίσει και να διατηρήσει την πολυπόθητη ενότητα του κόμματος, η οποία αποτελεί εγγύηση για τη νικηφόρα πορεία του κόμματος στις επικείμενες εκλογικές αναμετρήσεις. Οι οιωνοί είναι καλοί. Το ΠΑΣΟΚ με την ασυνέπεια και αναποτελεσματικότητα του έχει απογοητεύσει την πλειοψηφία του ελληνικού λαού, ο οποίος ως μοναδική λύση προσβλέπει τώρα στη Νέα Δημοκρατία».

Τώρα και ΔΙΑΦΗΜΙΣΤΙΚΑ T-SHIRT από την ...
ΜΕΤΑΞΟΤΥΠΙΚΗ ΡΟΔΟΥ
ΑΔΕΛΦΟΙ ΒΑΓΙΑΝΑΚΗ Ο.Ε.
ΕΜΜ. ΖΑΝΝΗ 11
ΤΗΛ. 35233 - 75296


Περιποιημένα χέρια με άψογα νύχια ήταν πάντα το όνειρο κάθε γυναίκας. Αφήστε τα χέρια σας να μιλήσουν. **Τεχνητά νύχια** άψογα σε εμφάνιση και αντοχή. Αποκτήστε τώρα τέλεια νύχια στο μήκος που επιθυμείτε.
Γιώτα
Τηλ. 78275-
Κιν. 094 434319

ΕΠΙΓΡΑΦΕΣ PERICLIS
ΔΙΑΦΗΜΙΣΤΙΚΑ ΜΕΣΑ ΠΡΟΒΟΛΗΣ
ΕΠΙΓΡΑΦΕΣ
ΦΩΤΕΙΝΕΣ
ΑΠΛΕΣ - ΝΕΟΝ
ΗΛΕΚΤΡΟΝΙΚΕΣ
ΔΙΑΦΗΜΙΣΤΙΚΕΣ
Κ.Τ.Λ.
☎ 78485

ΟΧΙ ΣΤΑ ΝΑΡΚΩΤΙΚΑ

Δεν έχει το νοσοκομείο περιθώρια για αποσπάσεις γιατρών σε άλλα νησιά!

Συνέχεια από τη σελ. 3

ώστε να μπορέσουν να πάρουν άδεια και οι συνάδελφοι που εργάζονται εκεί, **σε καμμία περίπτωση όμως, από το Νοσοκομείο της Ρόδου, που εκ των πραγμάτων δεν έχει αυτή την πολυτέλεια.**

Στο ίδιο μήκος κύματος με τον γενικό γραμματέα του συλλόγου των Νοσοκομειακών γιατρών, κινείται και η συντριπτική πλειοψηφία των γιατρών του νοσοκομείου, που υποστηρίζει μεταξύ των άλλων ότι αυτή η εξέλιξη (της απόσπασης γιατρών από το νοσοκομείο της Ρόδου σε άλλα Νοσοκομεία του νομού μας) θα δημιουργήσει σοβαρότατα προβλήματα, δυσλειτουργίας στο νοσοκομειακό συγκρότημα της Ρόδου, σε μια εποχή που είναι εξαιρετικά κρίσιμη.

- Πιο συγκεκριμένα, με την έναρξη της τουριστικής περιόδου, όπως είναι γνωστό σε όλους, αυξάνονται κατακόρυφα τα επείγοντα περιστατικά και κατά συνέπεια και οι ανάγκες του νοσοκομείου, οι οποίες σε καμμία περίπτωση δεν μπορούν να καλυφθούν από το υπάρχον ιατρικό προσωπικό, που βρίσκεται σε συνεχή ετοιμότητα, για να μπορέσει ν' ανταπεξέλθει, περισότερες από 14 ώρες το 24ωρο.

Κατά συνέπεια, -υπογραμμίζουν οι γιατροί- αντί να γίνουν ενέργειες προς την κατεύθυνση της στελέχωσης του νοσοκομείου της Ρόδου, από την διοίκηση, έρχεται η ίδια η διοίκηση να προτείνει ή να διευκολύνει τους αρμόδιους σε κεντρικό επίπεδο, με σειρά αποσπάσεων, που μπορεί να λύσουν προσωρινά το πρόβλημα σε άλλο νοσοκομείο, αλλά εδώ, θα δημιουργήσουν σίγουρα, ακόμη μεγαλύτερα προβλήματα από αυτά που υπάρχουν σήμερα.

- Όλα αυτά τα ζητήματα, αναμένεται να τεθούν επί τάπητος, την Δευτέρα, στην έκτακτη Γενική Συνέλευση που έχουν αποφασίσει να πραγματοποιήσουν οι γιατροί, σε μια ύστατη προσπάθεια να ανατρέψουν τις αποφάσεις που φαίνεται ότι έχουν παρθεί για το συγκεκριμένο ζήτημα των αποσπάσεων.

Σε διαφορετική περίπτωση, που τα κενά δηλαδή δεν καλυφθούν από αρμόδιους γιατρούς των Νοσοκομείων της Πρωτεύουσας (όπως γίνονταν όλα τα χρόνια) τότε αξίζει να σημειωθεί ότι το ενδεχόμενο των δυναμικών κινητοποιήσεων παραμένει ανοικτό για τους γιατρούς του νοσοκομείου της Ρόδου, σε μια περίοδο μάλιστα που χαρακτηρίζεται ως εξαιρετικά κρίσιμη.

TRAVEL TREK
ΓΡΑΦΕΙΟ ΓΕΝΙΚΟΥ ΤΟΥΡΙΣΜΟΥ
Αλεξάνδρου Διάκου 46, 1ος όροφος
τηλ. 79383, 79384, 094 343720
ΣΧΟΛΙΚΕΣ ΕΚΔΡΟΜΕΣ
ΓΑΜΗΛΙΑ ΤΑΞΙΔΙΑ
ΕΚΔΟΣΗ ΔΙΑΒΑΤΗΡΙΩΝ
(παράδοση σε 2 μέρες)
ΑΕΡΟΠΟΡΙΚΑ ΕΙΣΙΤ.
• ΟΛΥΜΠΙΑΚΗ
• AIR GREECE
και όλες τις αεροπ. ετ.
με σύνδεση ON LINE
ΑΚΤΟΠΛΟΪΚΑ ΕΙΣΙΤ.
• ΔΑΝΕ
• ΑΓΟΥΔΗΜΟ
• MINOAN LINES
• SUPER FAST
και όλς τις ακτοπλ. ετ.
ΕΙΔΙΚΕΣ ΤΙΜΕΣ για
- κληρικούς - φοιτητές
- στρατιωτικούς - νέους 12-24 χρονών
- άτομα άνω των 60 - πολύτεκνους
- αθλητικές ομάδες - συλλόγους κ.ά.
ΚΡΑΤΗΣΕΙΣ ΞΕΝΟΔΟΧΕΙΩΝ
ΣΕ ΟΛΗ ΤΗΝ ΕΛΛΑΔΑ ΚΑΙ ΤΟ ΕΞΩΤΕΡΙΚΟ
ΕΝΟΙΚΙΑΣΕΙΣ ΑΥΤΟΚΙΝΗΤΩΝ
ΣΕ ΟΛΗ ΤΗΝ ΕΛΛΑΔΑ ΚΑΙ ΤΟ ΕΞΩΤΕΡΙΚΟ
ΚΑΤ' ΟΙΚΟΝ
ΠΑΡΑΔΟΣΗ ΕΙΣΙΤΗΡΙΩΝ
ΕΙΔΙΚΕΣ ΠΙΣΤΩΣΕΙΣ
ΚΑΤΟΠΙΝ ΣΥΜΦΩΝΙΑΣ
ΔΕΚΤΕΣ ΠΙΣΤΩΤΙΚΕΣ ΚΑΡΤΕΣ
VISA

Τα χειρότερα είναι πίσω για το ΠΑΣΟΚ

Συνέχεια από τη σελ. 3

στην περιοχή μας αλλά σε πανελλήνια κλίμακα.

Τα πράγματα όμως δεν είναι τόσο απλά αφού στη διαμάχη μοιραία έχουν εμπλακεί και βουλευτές και πολιτευτές οι οποίοι αναγκαστικά, αν όχι τώρα αργότερα, θα κληθούν να πάρουν θέση σε προβλήματα που έχουν δημοσιοποιηθεί και ως εκ τούτου απασχολούν όχι το στενό περιβάλλον του ΠΑΣΟΚ αλλά ολόκληρη την κοινωνία της Ρόδου.

Και επειδή τα πράγματα θα χοντρύνουν δεν αποκλείεται στο αμέσως επόμενο χρονικό διάστημα να αρχίσουν και αποκαλύψεις είτε υπό την μορφή διαρροών είτε με ανοικτές επιθέσεις αφού στόχος είναι η εξόντωση του αντιπάλου και μόνο. Και όλα αυτά μπορεί να μην απασχολούν τους "τρίτους" οι οποίοι θεωρούν εσωκομματική υπόθεση τις ίντριγκες και τα αλληλοφαγώματα. Ωστόσο η ζημιά που γίνεται θα την πληρώσουμε τελικά όλοι αφού σαν μέσο αντιπαράθεσης-και φαίνεται ολοκάθαρα σε πρόσφατα γεγονότα-χρησιμοποιούνται τα προβλήματα του τόπου για τα οποία προωθούνται ή δεν προωθούνται λύσεις ανάλογα με το πόσο ο έχων την ευθύνη της επίλυσης τους έχει συμφέρον από μια θετική ή αρνητική κατάληξη!

Κάτω απ' αυτές τις συνθήκες είναι λογικό οι εξελίξεις στο ΠΑΣΟΚ να μας ενδιαφέρουν άμεσα όλους. Άλλωστε πάντα μας ενδιέφεραν αφού το κυβερνών και σήμερα κόμμα πάνω απ' όλα έβαζε τα δικά του συμφέροντα.

Η μόνη διαφορά είναι ότι τώρα έχουν άλλοι το πάνω χέρι και αντιστέκονται στις πιέσεις των άλλοτε καταπιεσμένων.

Δρακόντεια μέτρα στη Διάσκεψη πολιτικών της Ν.Α. Μεσογείου

Συνέχεια από τη σελ. 3

τσέλη, Εμμ. Κεφαλογιάννης, Δ. Κουτσόγιωργας και Γ. Ρόκος.

- Η εναρκτήρια συνεδρίαση επρόκειτο να γίνει χθες στις 8 μ.μ. στο Καστέλλο και θα ακολουθούσε δείπνο που παραθέτει ο Πρόεδρος της Βουλής των Ελλήνων.

Οι μετέχοντες στη διάσκεψη εκτός των άλλων θα επισκεφθούν και τη Λίνδο. Σημειώνεται ότι λόγω της συμμετοχής πολιτικών από χώρες που βρίσκονται σε διένεξη, ή αντιμετωπίζουν άλλα προβλήματα, τα μέτρα ασφαλείας που έχουν ληφθεί είναι δρακόντεια.

Από την Κω και τα Κρητικά κατέληξαν στην ...Κέρκυρα!

Συνέχεια από την σελ. 3

δημοτικοί και κοινοβουλευτικοί εκπρόσωποι του νησιού, μετά την απιθανα ανεύθυνη πρωτοβουλία τους να εισηγηθούν τη μεταφορά στη Ρόδο των πιστώσεων, που είχε παραχωρήσει το 1991 η Ε.Ο.Κ. στην τότε Διοίκηση του "Διεθνούς Ιπποκρατείου Ιδρύματος Κω" (ΔΙΙΚ) για το σκοπόν αυτό.

Η μεταφορά προτάθηκε, για να κατασκευαστεί στην Ιξιά της Ρόδου, όπου βρίσκονται τα πλουσιότερα ξενοδοχεία του νησιού, ένας τεράστιος θαλάσσιος βραχίονας, που θα προστάτευε τις λουόμενες τουρίστριες από τα κύματα!.. Ο Δήμος της Ρόδου, όμως, ως και οι σημαντικότεροι πολιτιστικοί φορείς του νησιού δεν δέχθηκαν την αμαρτωλήν αυτήν πρόταση, για περιβαλλοντολογικούς λόγους και οι πιστώσεις μεταφέρθηκαν στην Κέρκυρα!..

Σήμερα, μετά από 5 ολόκληρα χρόνια, αποκαλύπτεται ότι οι προαναφερθέντες παράγοντες διέπρατταν καθ' όλο αυτό το διάστημα και δεύτερο απόπημα, αυτό της ψευδούς ενημέρωσης του λαού, τον οποίον εκπροσωπούν, με σκοπό την παραπλάνησή του, για να αποφύγουν τις εκδηλώσεις της σίγουρης αγανάκτησής του.

Αλλά, το θέμα ξεπερνά τα όρια της Κω και της Δωδεκάνησου. Είναι από τα σπουδαιότερα, που αφορούν την οικονομική ανάπτυξη της χώρας μας, μέσα στα πλαίσια της Ευρωπαϊκής Ενωσης σήμερα και της ευρύτερης "Νέας Διεθνούς Τάξης" αύριο.

Πράγματι, η Ελλάδα, με το χαμηλότερο δείκτη γεννητικότητας, το μεγαλύτερο εξωτερικό χρέος και τη μικρότερη ανταγωνιστικότητα της Ε.Ε. μπορεί να σωθεί από την απειλούμενη εξαφάνισή της μέσα στον 21ο αιώνα μόνο με την αξιοποίηση της πολιτιστικής της κληρονομιάς. Και το αποτελεσματικότερον κεφάλαιο της κληρονομιάς αυτής είναι αναμφισβήτητα η φήμη του Ιπποκράτη, του πατέρα της Ιατρικής, που γεννήθηκε και έδρασε στην Κω και την οποίαν η σύγχρονη Ελλάδα πρέπει να εκμεταλλευτεί αποτελεσματικά.

Σε ενώσεις κρατών,όπως η σύγχρονη της Ευρώπης (Ε.Ε.), οι φορείς, που ελέγχουν τους εθνικούς παραγωγικούς και διοικητικούς κλάδους πρέπει να συντονίζονται από υπερεθνικούς, οι οποίοι δεν πρέπει να συγκεντρώνονται μόνο σ'ένα. Δεν πρέπει, δηλαδή, όλες οι Υπηρεσίες της Ε.Ε. να συγκεντρωθούν στις Βρυξέλλες ή στο Στρασβούργο κ.ο.κ.

Η αρχή αυτή πρέπει να ενσωματωθεί στο νέο Σύνταγμα της Ε.Ε., που θα εγκριθεί από τη Διάσκεψη του προσεχούς Ιουνίου. Και η ευκαιρία αυτή δεν πρέπει να χαθεί για την Ελλάδα, γιατί αυτό θα είναι μοιραίο.

Η παραπάνω αρχή προτάθηκε στο "Α' Συνέδριο Βιοτεχνίας των χωρών-μελών της Ε.Ο.Κ.", που οργάνωσα ως Υπουργός Βιομηχανίας στη Θεσ/νίκη (30.5.-2.6.1965) και έγινε δεκτή από τον τότε Επίτροπο Γκ. Κολόνα Ντι Παλιάνο και άλλους αξιωματούχους της Κοινότητας, γιατί θεωρήθηκε δίκαια και σωτήρια για όλα τα κράτη μέλη. Δεν εφαρμόστηκε βέβαια, γιατί η Κυβέρνηση Γ. Παπανδρέου εκδιώχθηκε από την εξουσία αμέσως μετά.

Αυτό, όμως, δεν σημαίνει ότι μειώθηκε η σημασία της για την Ελλάδα. Αντίθετα, η στενότερη σύσφιξη της οικονομικής ζωής της χώρας μας με εκείνην των άλλων κρατών-μελών της Ε.Ε. την αυξάνει και επιβάλλει στην ελληνική Κυβέρνηση να εισηγηθεί την αποδοχήν της από αυτά ως συνταγματικής ρύθμισης.

Ετσι, η χώρα μας θα μπορέσει να αξιοποιήσει την πολύμορφη πολιτιστικήν της κληρονομιά και να επιβληθεί όχι ως "επαίτης", αλλά ως ηγετικό στέλεχος της υπό διαμόρφωση "Νέας Διεθνούς Τάξης".

Αστραπιαίως θα επιβάλλονται τώρα τα φορολογικά πρόστιμα

Συνέχεια από τη σελ. 3

κάθε κίνηση, που προγραμματίζεται.

Πιο συγκεκριμένα, αμέσως μόλις ξεκινήσει η διαδικασία ελέγχου σε οποιαδήποτε περίπτωση (έλεγχος επιχείρησης, φορολογικός, έλεγχος ακινήτων και περιουσιακών στοιχείων κλπ) ενημερώνεται ταυτόχρονα η κεντρική υπηρεσία, η οποία και καταγράφει όλα τα δεδομένα στον ηλεκτρονικό υπολογιστή, έτσι ώστε ανά πάσα στιγμή να μπορεί να ελέγξει στην συνέχεια, ποιά θα είναι η εξέλιξη. Τα στελέχη της ΣΔΟΕ σε τοπικό επίπεδο, αμέσως **μετά την λήξη της σχετικής διαδικασίας, ενημερώνουν την κεντρική υπηρεσία του Υπουργείου, για τις παραβάσεις που έχουν διαπιστωθεί, ενώ παράλληλα, ελέγχεται στενά και ο ρυθμός με τον οποίο προωθείται η υπόθεση, όσον αφορά την επιβολή των προστίμων που προβλέπονται μέσω του αρμόδιου τμήματος της ΔΟΥ.**

Κατά συνέπεια, σε περίπτωση που εντοπιστεί η οποιαδήποτε παράβαση του φορολογικού κώδικα, με ταχύτατες διαδικασίες πλέον, θα επιβάλλονται στην συνέχεια τα πρόστιμα στους παραβάτες και ταυτόχρονα θα ξεκινά η διαδικασία απόδοσης των ποσών αυτών που προβλέπονται με όλα τα ένδικα μέσα.

Στόχος του τμήματος της ΣΔΟΕ, είναι να εκλείψει το φαινόμενο που κατά καιρούς είχε παρουσιαστεί, αυτό δηλαδή των «ανοικτών» υποθέσεων, που παρέμεναν επί πολλούς μήνες στα αρχεία της υπηρεσίας, χωρίς να ασκούνται οι κυρώσεις που προβλέπονται από τον νόμο, στους παραβάτες που είχαν εντοπιστεί στους συγκεκριμένους ελέγχους.

Μέσα στις αμέσως επόμενες εβδομάδες, η ΣΔΟΕ νοτίου Αιγαίου, κάτω από τις εντολές της κεντρικής υπηρεσίας, ετοιμάζεται να πραγματοποιήσει μαζικούς ελέγχους, σε μεγάλες αλλά και μικρές επιχειρήσεις της Ρόδου και των υπολοίπων νησιών που βρίσκονται στην δικαιοδοσία της, κατά την διάρκεια των οποίων θα ελεγχθούν εξονυχιστικά, εκατοντάδες επιχειρήσεις.

Σε πρώτη φάση, οι έλεγχοι δεν θα αφορούν μόνο τις ξενοδοχειακές ή τις τουριστικές επιχειρήσης, αλλά με βάση τις οδηγίες του ΣΔΟΕ, θα επεκταθούν κυρίων στους ελεύθερους επαγγελματίες και τις επιχειρήσεις που έχουν με την παροχή υπηρεσιών.

G.A. FERRIES
F/B MARINA
ΠΡΟΣΟΧΗ–ΠΡΟΣΟΧΗ
ΠΑΣΧΑ
ΣΤΟ ΠΑΝΕΜΟΡΦΟ
ΑΚΡΙΤΙΚΟ ΚΑΣΤΕΛΛΟΡΙΖΟ
Η **G.A. FERRIES** του **κ. ΜΑΚΗ ΑΓΟΥΔΗΜΟΥ** και το **Π/Κ ΚΥΔΩΝ** για 4η συνεχή χρονιά οργανώνουν μια υπέροχη κρουαζιέρα με το πολυτελέστατο **F/B MARINA** για να βρεθούμε κοντά στους ακρίτες μας το Πάσχα και να γιορτάσουμε όλοι μαζί στο μαγευτικό νησί, που βρίσκεται στο νοτιότερο άκρο της Ελλάδας μας και της Ευρώπης.
ΤΟ ΚΑΣΤΕΛΛΟΡΙΖΟ
Λάβετε μέρος και δώστε πνοή ζωής στο ακριτικό νησί.
ΠΡΟΓΡΑΜΜΑ
- Αναχώρηση Μεγάλο Σάββατο 15.00, Άφιξη 18.45, το βράδυ όλοι μαζί στην Ανάσταση στον Άγιο Κωνσταντίνο. Στη συνέχεια δείπνο Αναστάσιμο στο F/B MARINA
- Κυριακή του Πάσχα, απολαύστε το πανέμορφο νησί και φάτε σε μιά από τις καταπληκτικές ταβέρνες.
Κάντε βαρκάδα μέχρι τον Άη Γιώργη του νησιού ή στην Γαλάζια Σπηλιά του Παραστά.
Το βράδυ διασκέδαση στη DISCO του νησιού ή οργανωμένο γλέντι από ντόπιους.
- Δευτέρα αναχώρηση 07.00 για Ρόδο.
Εισιτήριο με καμπίνα και δείπνο Πάσχα
Παιδιά 50%
Προλάβετε Κρατήσεις!!!
ΜΟΝΟ 22.000 το άτομο στη δίκλινη καμπίνα
ΜΟΝΟ 18.000 το άτομο στην τετράκλινη καμπίνα
Οργάνωση η κ. Ελένη Ψυλλάκη.
Η εκδρομή στο Καστελλόριζο στηρίζεται από τον Κεντρικό Σύλλογο Καστελλοριζίων ο "ΜΕΓΙΣΤΕΥΣ"
KYDON TOURS
- **ΕΘΕΛ. ΔΩΔ/ΣΩΝ 14,** ΤΗΛ: 23000-27900, FAX: 32741
- **ΑΚΤΗ ΣΑΧΤΟΥΡΗ 8,** ΤΗΛ: 27722, FAX: 24265

Σκαλούμπρου
ΤΙΜΕΣ STOCK
ΚΑΛΟΚΑΙΡΙΝΑ-ΧΕΙΜΕΡΙΝΑ
19.000 δρχ.
ΚΑΡΠΑΘΟΥ 21-23 (ΠΕΖΟΔΡΟΜΟΣ)
Τηλ. 34112

ΟΔΙΚΗ ΒΟΗΘΕΙΑ ΔΙΚΥΚΛΩΝ
Dynamic Help


Με μία συνδρομή 12 δραχμών την ημέρα, εξασφαλίζετε πλήρη οδική βοήθεια επί 24ώρου βάσεως, 365 ημέρες τον χρόνο για την νήσο Ρόδο, ή την υπόλοιπη Ελλάδα, που καλύπτει μοτοσυκλέτες κυβισμού 50 - 1500 κ.ε.
Κεντρικά: Θησέως 295 Καλλιθέα, ΑΘΗΝΑ Τηλ.: 01- 9302700
Σταθμός Ρόδου: Μ. Πετρίδη 107 Τηλ.: 66663, FAX: 95629

Sanduicceria
Lo Sfizio di Gusto


Η άλλη διάσταση στο σάντουϊτς!

Η θέση της Δωδεκανήσου στην Ευρωπαϊκή πρόκληση για ανάπτυξη

Συνέχεια από την σελ. 3

μισματικής Ένωσης στη σημερινή συγκυρία, δημιουργούνται ιδιαίτερα σκληρές συνθήκες για τους λαούς των Κρατών-μελών, αφού οι κυβερνήσεις καλούνται να εφαρμόσουν σκληρές πολιτικές για τον περιορισμό των ελλειμμάτων και του πληθωρισμού. Η πρακτική κάθε κράτους για την επίτευξη του στόχου δεν είναι ενιαία γιατί η οικονομική πραγματικότητα για κάθε ένα από αυτά είναι διαφορετική. Είναι γεγονός ότι η χώρα μας εμφανιζόμενη σήμερα ως η πλέον καθυστερημένη στην προσπάθεια μεταξύ των άλλων Κρατών-Μελών, απαιτεί από τους πολίτες της σκληρή λιτότητα και προσπαθεί να εξεύρει τους πόρους εκείνους που θα σμικρύνουν το μεγάλο δημοσιονομικό της έλλειμμα.

Ανεξάρτητα από την κριτική που μπορεί να δεχθεί κάθε κυβέρνηση για ευθύνες καθυστέρησης ή για την ακολουθητέα μεθοδολογία στην προσέγγιση του στόχου της νομισματικής σύγκλισης, είναι κοινός τόπος ότι η αδυναμία της χώρας μας να ενταχθεί έστω και καθυστερημένα στο σύστημα, θα σημαίνει περιθωριοποίηση της με τραγικά επακόλουθα για την ιστορική της πορεία.

Στα πλαίσια όμως της σύγκλισης των οικονομικών των Κρατών-μελών και ιδιαίτερα των ασθενεστέρων προς τα οικονομικώς αναπτυγμένα, η συμβολή της κάθε περιοχής μεμονωμένα, προς την κεντρική κρατική προσπάθεια, έγινε καθοριστική. Κινητήρια δύναμη, για την επιτυχία του εγχειρήματος αποτελούν το Δεύτερο Κοινοτικό Πλαίσιο Στήριξης και το Ταμείο Συνοχής. Το ύψος των πόρων από την Κοινοτική αυτή στήριξη δεν έχει προηγούμενο, αφού είναι πολλαπλάσιοι τόσον της βοηθείας από το Σχέδιο Μάρσαλ, όσο και από το Πρώτο Κοινοτικό Πλαίσιο Στήριξης, αποτελούν δε μοναδική ευκαιρία για την οριστική έξοδο των μειονεκτούντων περιοχών από τα χρόνια διαρθωτικά τους προβλήματα.

Το βασανιστικό όμως ερώτημα που τίθεται είναι κατά πόσον η περιοχή μας λειτούργησε και λειτουργεί προς τις σωστές κατευθύνσεις για να αφομοιώσει ότι καλύτερο από τους μηχανισμούς της σύγκλισης.

Παρά το γεγονός ότι, μετά την Ενσωμάτωση, η Δωδεκάνησος και ιδιαίτερα η Ρόδος έδειχναν θεαματικούς ρυθμούς ανάπτυξης τα τελευταία χρόνια βρισκόμαστε αντιμέτωποι με σωρεία οικονομικών και άλλων προβλημάτων και με ένα κράτος ανήμπορο στην οποιαδήποτε συνδρομή και κώφευεον στις παρακλήσεις των φορέων για την αντιμετώπισή τους.

Ο πρωτογενής τομέας συρρικνώθηκε με την απορρόφηση των εργαζομένων κυρίως στις τουριστικές επιχειρήσεις και την εγκατάλειψη της εύφορης γης μας, ο δευτερογενής τομέας λόγω του μεγάλου κόστους στις μεταφορές και της έλλειψης εξειδικευμένου εργατικού δυναμικού αποτελούν πλέον παρελθόν (δεν μπορεί κανείς να μην αναπολεί με νοσταλγία τα εργοστάσια καπνού, δομικών υλικών, ποτών, παραδοσιακών προϊόντων, τροφίμων, αρωματοποίας), η ένταξη στην Ε.Ο.Κ. εξαφάνισε τις φορολογικές και τελωνειακές κατακτήσεις μας και αποδυνάμωσαν τη λειτουργία του εμπορίου. Στην πτωτική αυτή πορεία δυστυχώς δεν έγινε ορθολογιστική εκμετάλλευση της δυνατότητας που είχαμε από τους πόρους του Πρώτου Κοινοτικού Πλαισίου Στήριξης και των Μεσογειακών Ολοκληρωμένων Προγραμμάτων, έτσι ώστε να καταστεί δυνατή η άμβλυνση των προβλημάτων και κατ' ακολουθία δυνατή η παρουσία μας στην Ενιαία Εσωτερική Αγορά.

Πέραν όμως όλων αυτών, η ραγδαία αστική ανάπτυξη και η έλλειψη της υποδομής για να δεχθεί τον αναπτυσσόμενο τουρισμό μας σε συνδυασμό με την έλλειψη τεχνοκρατικών αντιλήψεων και δομών με την αντιμετώπιση των νέων δεδομένων, ιδιαίτερα στη Ρόδο και την Κω, επέφεραν βλαπτικά αποτελέσματα στο χώρο και το περιβάλλον μας και τα προικισμένα με τόσες ομορφιές νησιά μας στενάζουν από την άναρχη δόμηση, τα κυκλοφοριακά προβλήματα και την έλλειψη βασικών έργων υποδομής. Δεν είναι βέβαια ελάσσονος σημασίας οι ενέργειες εκείνες που θα έπρεπε ήδη να είχαν αναληφθεί στον πρωτογενή τομέα όπως για παράδειγμα μικρά φράγματα στις γεωργικές μας περιοχές για να δοθεί ζωντάνια και πάλι στους εγκαταλειμμένους αγρούς, ουσιαστικά εκπαιδευτικά προγράμματα κατάρτισης των εργαζομένων στην περιοχή μας μέσω επιδοτούμενων σεμιναρίων ή δημιουργία αξιόλογων κέντρων επαγγελματικής κατάρτισης για την αντιμετώπιση της ανεργίας και τη στελέχωση των επιχειρήσεων μας με εξειδικευμένο προσωπικό προγράμματα επιδότησης των μεταφορών λόγω της γεωφυσικής θέσης των νησιών μας, ενεργοποίηση όλων των προγραμμάτων για τις μικρομεσαίες επιχειρήσεις από το Επιμελητήριο Δωδεκανήσου και τον Ε.Ο.Μ.Ε.Χ. ριζική αντιμετώπιση των προβλημάτων επιβίωσης των μικρών νησιών (συγκοινωνίες, υδροδότηση) προγράμματα για την αντιμετώπιση των φυσικών καταστροφών και τέλος μια δυναμική παρέμβαση για την προστασία και την αναδειξη της πολιτικής μας κληρονομιάς.

Και ενώ η δυνατότητα για μια νέα προσπάθεια ανάπτυξης μέσω των πόρων από το Δεύτερο Κοινοτικό Πλαίσιο Στήριξης και το Ταμείο Συνοχής στα πρώτα χρόνια από την έναρξη τους, δημιούργησε κλίμα ευφορίας και ελπίδα εν τούτοις δύο χρόνια πριν την λήξη τους μόνον απογοήτευση μπορεί να προκαλεί όχι μόνον η ανεπαρκής εκμετάλλευση των πόρων αυτών αλλά και η εικόνα της ασυνεννοησίας των σπασμωδικών κινήσεων, των αντιπαραθέσεων, των σφαλμάτων στον προγραμματισμό, τη σχεδίαση και εκτέλεση έργων που συνεπάγεται ζημιά πολλών εκατομμυρίων και στο τέλος προσπάθειες για εφησυχασμό των ανήμπορων να αντιδράσουν πολιτών, απο τους σημερινούς εντολοδόχους για την επίλυση των προβλημάτων αυτού του τόπου.

Είχε επισημανθεί έγκαιρα στην έναρξη της νέας προσπάθειας ότι μόνο ένα Τοπικό Αναπτυξιακό Πρόγραμμα θα μπορούσε να μας οδηγήσει σε μεγαλύτερες απορροφητικότητες κοινοτικών κονδυλίων και θα έδειχνε το δρόμο της ανάπτυξης, αφού έτσι θα υπήρχε αντικειμενική ιεράρχιση των προτεραιοτήτων και ακολούθως συγκεκριμένες προτάσεις και σχέδια για άμεση ενέργεια. Αντιθέτως αρκεστήκαμε στην καταγραφή έργων, χωρίς την αναγκαία εμβάθυνση και το σπουδαιότερο στην οριοθέτηση στόχων.

Στο σημείο αυτό πρέπει να τονιστεί ότι χωρίς καμιά αμφιβολία, η τύχη μας είναι συνδεδεμένη με το μόνο διεθνές ανταγωνιστικό μας προϊόν που είναι ο τουρισμός. Ο διεθνής ανταγωνισμός στον τουριστικό τομέα προυποθέτει όμως σήμερα σύγχρονες υποδομές καθώς επίσης διατήρηση και αξιοποίηση όλων των συγκριτικών πλεονεκτημάτων κάθε περιοχής, σε σχέση με τις άλλες ανταγωνιστικές. Η κατοχύρωση των όρων αυτών θα δράσει σαφέστατα ανταποδοτικά και θα ανατρέψει τη σημερινή υποβάθμιση του βιοτικού επιπέδου του λαού μας.

Όσο λοιπόν ολιγωρούμε στην ανάληψη μιας ειλικρινούς έστω και την τελευταία στιγμή προσπάθειας αφού τα κοινοτικά κονδύλια παύουν σε δύο χρόνια, εξανεμίζουμε τις ελπίδες αναστροφής της σημερινής κατάστασης και δεν συμβάλλουμε αφενός στην προσπάθεια του κράτους μας να ακολουθήσει τον ευρωπαϊκό του προσανατολισμό και αφετέρου σε μια Δωδεκανησιακή πορεία προς την ανάπτυξη.

Προς την κατεύθυνση αυτή απαιτείται να υπάρξει:

α) Συσπείρωση και συντονισμός ενεργειών της Νομαρχιακής Αυτοδιοίκησης Ο.Τ.Α. παραγωγικών Τάξεων, εργαζομένων και κοινή καταγραφή των προτεραιοτήτων.

β) Άμεση αναφορά τους και βοήθεια από τη νεοσύστατη Μονάδα Οργάνωσης και Διαχείρισης του Κοινοτικού Πλαισίου Στήριξης (Μ.Ο.Α.) της εταιρείας δηλαδή του ευρύτερου δημόσιου τομέα, που δημιουργήθηκε μετά από συμφωνία της Ελληνικής Κυβέρνησης και της Ευρωπαϊκής Επιτροπής, με στόχο τη βελτίωση της αποτελεσματικότητας στην πραγματοποίηση των προγραμμάτων που έχουν συμπεριληφθεί στο Β' Κοινοτικό Πλαίσιο Στήριξης.

γ) Συνολική εκπροσώπηση των Δωδεκανησιακών συμφερόντων και αρωγή στην προσπάθεια ανάπτυξης από εξειδικευμένο γραφείο προώθησης συμφερόντων στις Βρυξέλες.

Είναι ανάγκη να μετατεθεί, σε μια δεύτερη φάση, η υλοποίηση της προτάσεως από τη Νομαρχιακή Αυτοδιοίκηση για τη σύσταση αυτόνομου γραφείου για τη Δωδεκάνησο στις Βρυξέλλες. Δεν υπάρχει ο χρόνος οργάνωσης του ώστε να εξυπηρετηθούν οι ανάγκες μας από το το Β' Κοινοτικό Πλαίσιο Στήριξης και το Ταμείο Συνοχής τα δε έξοδα σύστασης και λειτουργίας του θα είναι μεγάλα. Αντίθετα η ανάθεση του έργου σε ένα αξιόλογο γραφείο, από τα χίλια και πλέον που υπάρχουν στις Βρυξέλες, προώθησης των συμφερόντων μας θα βοηθήσει αποτελεσματικότερα τους σκοπούς μας.

Ολοκληρώνοντας τις σκέψεις αυτές, εκφράζουμε την ελπίδα ότι οι προσπάθειες των προηγουμένων γενιών για ανάπτυξη θα συνεχιστούν, με τα σημερινά μέσα που η εποχή προσφέρει, και ότι ο τόπος θα μπορέσει να εξεύρει τις διόδους που με σιγουριά θα τον οδηγήσουν στην ευημερία και την πρόοδο. Η πρόσκληση της Ευρωπαικής Ένωσης για οικονομική σύγκλιση είναι πρόκληση για μας για ανάπτυξη.

Ούτε σταγόνα πετρελαίου θέρμανσης!

Συνέχεια από τη σελ. 3

υπάρχει η δυνατότητα, μεγαλύτερης αποθήκευσης αεροπορικού καυσίμου, οι εταιρίες πολλές φορές αναγκάστηκαν να πληρώσουν τεράστια ποσά, έτσι ώστε να μεταφέρουν στην συνέχεια το πετρέλαιο θέρμανσης που παρέμενε αδιάθετο μέχρι τις 31 Μαρτίου, στις κεντρικές εγκαταστάσεις των εταιριών, έτσι ώστε να μπορέσουν να ανταποκριθούν στην μεγάλη ζήτηση υγρών καυσίμων για τα αεροσκάφη, που παρουσιάζεται την περίοδο της τουριστικής σεζόν.

● Πάντως, εκτός από την οικονομική επιβάρυνση την οποία υπέστησαν όλοι όσοι χρειάστηκε να λειτουργήσουν τα καλοριφέρ τους μέσα στο Απρίλιο, **«χρυσές δουλειές» έκανε και η ΔΕΗ αφού η κατανάλωση των τελευταίων δύο μηνών, ήταν εξαιρετικά αυξημένη από τους καταναλωτές, λόγω της λειτουργίας των θερμαντικών σωμάτων** που χρησιμοποιήθηκαν για να αντιμετωπιστεί το τσουχτερό κρύο που επικράτησε και στο νησί μας, την αντίστοιχη περίοδο.

959 FM STEREO
ΝΕΟΙ ΟΡΙΖΟΝΤΕΣ

ΑΝΑΚΟΙΝΩΣΗ

Επί της **οδού Αγίων Αποστόλων**
λειτουργεί το πιο σύγχρονο κατάστημα
ψυκτικών εργασιών παντός τύπου ψυγείων,
ερ-κοντίσιον για καταστήματα, ξενοδοχεία,
λεωφορία, ταξί, ψυκτικών θαλάμων
για κρεοπωλεία και σούπερ μάρκετ.
Επίσης αναλαμβάνουμε για το ξεκίνημα της
τουριστικής περιόδου το σέρβις των ψυκτικών μηχανημάτων με εγγύηση
για καλή και υπεύθυνη εργασία.
Θα βρείτε ακόμα μεταχειρισμένο και καινούργιο επαγγελματικό εξοπλισμό παντός τύπου.
Σας περιμένουμε ή τηλεφωνήστε μας στο
63348-093 481889
και θα βρισκόμαστε κοντά σας για να σας
δώσουμε την σωστή και υπεύθυνη λύση.
ΚΑΛΟΥΔΗΣ ΓΕΩΡΓΙΟΣ
ΨΥΚΤΙΚΟΣ

-ΣΥΣΤΗΜΑΤΑ ΣΥΝΑΓΕΡΜΟΥ
- ΚΑΜΕΡΕΣ ΠΑΡΑΚΟΛΟΥΘΗΣΗΣ ΧΩΡΩΝ
- ΚΕΝΤΡΟ ΛΗΨΕΩΣ

ARMAOS SECURITY

ΤΗΛ./FAX: 23632
ΡΟΔΟΣ: ΛΙΝΔΟΥ 80 - Τ.Κ. 85100
ΥΠΕΥΘΥΝΟΣ ΡΟΔΟΥ: ΔΗΜΗΤΡΗΣ ΚΥΡΙΑΖΗΣ

ΜΕΖΕΔΟΠΩΛΕΙΟ
Romeo
Ξεκίνησαν από τους Νησιώτες
Τώρα συναντιώνται ξανά στο
Romeo
Ο ΣΤΑΥΡΟΣ ΧΑΡΤΟΦΥΛΗΣ,
ο ΝΙΚΟΣ ΜΑΣΤΟΡΟΥ
και ο ΦΙΛΙΠΠΑΣ ΓΕΩΡΓΙΟΥ
σας κρατούν συντροφιά
Παρασκευή, Σάββατο & Κυριακή

και οι νύχτες ντύνονται με
τις μουσικές μας επιλογές

ΦΕΤΟΣ ΑΚΟΜΑ ΚΑΛΥΤΕΡΟΙ
Εκτός από τους μοναδικούς μεζέδες και τα παραδοσιακά ψητά που
έχουν κάνει το Romeo
γνωστό σαν το μόνο αυθεντικό μεζεδοπωλείο στη Ρόδο, σας προσφέρουμε και σπάνιες νοστιμιές μαγειρεμένες με τα πιό αγνά υλικά όπως γιαροσαρμάδες, πιπεριές γεμιστές ψητές, μανιτάρια χωριάτικα και πολλά άλλα.

Romeo
Η δική σας αγάπη και το δικό μας μεράκι, μας καθιέρωσε σαν το μόνο αυθεντικό μεζεδοπωλείο
Ανοικτά καθημερινά από 5 μ.μ. έως 2 π.μ.
& τις Κυριακές όλη μέρα



Romeo *σχέσεις που διαρκούν*
ΣΩΚΡΑΤΟΥΣ & ΜΕΝΕΚΛΕΟΥΣ 7 ΓΩΝΙΑ
ΠΑΛΙΑ ΠΟΛΗ - Κρατήσεις: τηλ. 25186

ΟΙ ΠΡΟΣΦΟΡΕΣ ΤΗΣ ΧΡΟΝΙΑΣ ΕΙΝΑΙ ΤΩΡΑ!!!

ΛΟΓΩ ΑΝΑΚΑΙΝΙΣΗΣ ΤΩΝ ΕΚΘΕΣΕΩΝ ΜΑΣ

Επιπλώσεις Ανδρέα Προκοπίου και σύγκριση... καμμία!!!

Ανακαινίζουμε τις εκθέσεις μας και σας προσφέρουμε όλο το υφιστάμενο στοκ σε τιμές ανεπανάληπτες.

Μη χάσετε την ευκαιρία! Τέτοιες προσφορές και τέτοιες χαμηλές τιμές δεν έχουν ξαναγίνει.

Μια μεγάλη γκάμα από έπιπλα όπως: Σύνθετα, σαλόνια, τραπεζαρίες, υπνοδωμάτια, παιδικά υπνοδωμάτια, τραπεζάκια, μικροέπιπλα και χίλια δύο άλλα συμπληρώματα, θα διατεθούν σε τιμές... "χάρισμα".
Όποιος προλάβει,... πρόλαβε!!!

Επιπλώσεις
Ανδρέα Προκοπίου
Α. ΓΕΩΡΓΙΟΥ & ΣΙΑ Ο.Ε.
... πρώτο όνομα στα έπιπλα και στις χαμηλές τιμές!..
ΛΕΩΦΟΡΟΣ ΛΙΝΔΟΥ 214, ΤΗΛ.: 62512, ΡΟΔΟΣ
και άστε τους άλλους να λένε!..

ΔΗΜΟΣΙΑ ΕΠΙΧΕΙΡΗΣΙΣ ΗΛΕΚΤΡΙΣΜΟΥ
Δ.Π. ΝΗΣΙΩΝ/ΠΕΡΙΟΧΗ ΡΟΔΟΥ
ΑΡΙΘ. Π.Ρ. /3/1997

ΔΙΚΑΚΗΡΥΞΗ

ΜΙΣΘΩΣΗ ΚΤΙΡΙΟΥ ΣΤΕΓΑΣΗΣ ΠΡΑΚΤΟΡΕΙΟΥ ΚΑΡΠΑΘΟΥ ΣΤΑ ΠΗΓΑΔΙΑ ΚΑΡΠΑΘΟΥ

Η ΔΗΜΟΣΙΑ ΕΠΙΧΕΙΡΗΣΙΣ, δέχεται σφραγισμένες προσφορές απευθείας από τους ενδιαφερόμενους (μεσίτες αποκλείονται) για μίσθωση ΙΣΟΓΕΙΟΥ χώρου, στέγασης του Πρακτορείου Καρπάθου ωφέλιμης επιφάνειας 80-100 μ2, εντός του οικισμού του Δήμου Καρπάθου που να μπορεί να διαμορφωθεί σύμφωνα με τις ανάγκες του Πρακτορείου.

Στην καθαρή ωφέλιμη επιφάνεια δεν περιλαμβάνονται οι τοίχοι, τα υποστηλώματα, τα WC, οι διάδρομοι, τα κλιμακοστάσια κ.λπ.

Η μίσθωση θα συνομολογηθεί για πέντε (5) χρόνια με το δικαίωμα παρατάσεως της μίσθωσης σύμφωνα με τον Ν. 813/78, όπως αυτό έχει ήδη τροποποιηθεί (Π.Δ. 34/1995).

Επίσης οι υποψήφιοι εκμισθωτές θα δηλώσουν, ότι παραιτούνται από το δικαίωμα της ιδιόχρησης γι' αυτούς και για μέλη της οικογένειας τους κατά τη διάρκεια της μίσθωσης της αναγκαστικής ή της νόμιμης παράτασης της μίσθωσης.

Οι προσφορές πρέπει να συνοδεύονται με σχέδια κάτοψης του ακινήτου και να αναφέρουν:

- Το ονοματεπώνυμο, την διεύθυνση και το τηλέφωνο του ιδιοκτήτη και του τυχόν εκπροσώπου του.
- Λεπτομερή περιγραφή και διεύθυνση του προσφερομένου ακινήτου.
- Το ζητούμενο μηνιαίο μίσθωμα για κάθε μ2 καθαρής ωφέλιμης επιφάνειας.

Οι φάκελλοι που θα περιέχουν τις προσφορές πρέπει να είναι σφραγισμένοι και να φέρουν την ένδειξη:

ΠΡΟΣ
ΤΗΝ ΔΗΜΟΣΙΑ ΕΠΙΧΕΙΡΗΣΗ ΗΛΕΚΤΡΙΣΜΟΥ
ΠΕΡΙΟΧΗ ΡΟΔΟΥ
Πλατεία Σύμης 10
85100 ΡΟΔΟΣ
ΠΡΟΣΦΟΡΑ ΓΙΑ ΜΙΣΘΩΣΗ ΑΚΙΝΗΤΟΥ
ΔΙΑΚΗΡΥΞΗ ΑΡΙΘ. ΠΕΡΙΟΧΗ ΡΟΔΟΥ/2/1997
ΙΔΙΟΚΤΗΤΗΣ: (Ονοματεπώνυμο, Διεύθυνση, Τηλέφωνο).

Προσφορές γίνονται δεκτές μέχρι 30 Απριλίου 1997.

ΣΗΜΕΙΩΣΗ: - Η Δ.Ε.Η. διατηρεί το δικαίωμα να αποφασίσει ελεύθερα και κατά την απόλυτη κρίση της τη ματαίωση ή επανάληψη του διαγωνισμού αυτού ή να προκρίνει οποιαδήποτε από τα ακίνητα που θα προσφερθούν.

- Οι μισθώσεις της Δ.Ε.Η. διέπονται από τις διατάξεις του Νόμου 813/78.

Πληροφορίες στο τηλέφωνο Ρόδου (0241-78590) και (0241-24964) κ. ΚΑΠΝΟΥΔΑΚΗ ΝΙΚΟΛΑΟ.

ΝΕΑ ΥΛΙΚΑ:

Αντικαταστήστε τα παραδοσιακά υλικά (προϊόντα ξύλου κα λαμαρίνα) με **ΠΛΑΣΤΙΚΑ ΦΥΛΛΑ PVC.**
Εφαρμογές: Διακόσμηση, πινακίδες, επένδυση τοιχοποιΐας, διαχωριστικά, έπιπλα μπάνιου-κουζίνας, βιτρίνες, περίπτερα, αεραγωγοί, δεξαμενές χημικών, ναυπηγική κ.λπ. κ.λπ.
Διαστάσεις: (χιλ.) 2440 Χ 1220 και 3050 Χ 1220
Πάχη: (χιλ) 1-2-3-4-5-6-8-10
Χρώματα: λευκό, μπλε, κόκκινο, πράσινο, κίτρινο, γκρι και μαύρο. Τιμές εργοστασίου.
ΠΛΑΣΤΙΚΑ ΦΥΛΛΑ ΜΑΚΕΔΟΝΙΑΣ ΑΒΕΕ
ΟΜΙΛΟΣ ΠΕΤΖΕΤΑΚΗΣ
Οδός Λίνδου 15α, Ρόδος
(διασταύρωση με Άννης Μαρίας).
Τηλ. 38902, φαξ 77995, κιν. 093 440566.

Βιομηχανική Ψύξη
Κατασκευές Ψυκτικών Θαλάμων
κτιστοί-λυόμενοι
Πόρτες
συρόμενες, περιστρεφόμενες
Συστήματα Διακίνησης
Εμπορευμάτων
κρεάτων και αγαθών
Βιομηχανικά Πάνελ
Πλαγιοκάλυψη
Επένδυση
Οροφές
Για εργασιακούς χώρους
Μονώσεις πολυουρεθάνης
Ψεκασμός-Ένχυση

ΜΠΟΝΙΑΤΗΣ ΚΩΝ/ΝΟΣ
Σορωνή, Ρόδος - Τηλ. 41790, 21662

CHARTER FLIGHTS/ΠΤΗΣΕΙΣ ΤΣΑΡΤΕΡ

VISA TRAVEL CLUB
No 1 CHARTER FLIGHTS CENTER

ΣΕ ΑΠΕΥΘΕΙΑΣ ΠΤΗΣΕΙΣ ΑΠΟ/ΠΡΟΣ ΡΟΔΟ
- UK-ΑΓΓΛΙΑ-ΣΚΩΤΙΑ-ΙΡΛΑΝΔΙΑ (LON-MAN)
- SCANDINAVIA-ΣΟΥΗΔΙΑ-ΔΑΝΙΑ-ΝΟΡΒΗΓΙΑ-ΦΙΝΛΑΝΔΙΑ
- ΒΕΛΓΙΟ-ΟΛΛΑΝΔΙΑ-ΕΛΒΕΤΙΑ
- ΓΕΡΜΑΝΙΑ-ΑΥΣΤΡΙΑ
- ΙΤΑΛΙΑ-ΓΑΛΛΙΑ
- ΑΝΑΤΟΛΙΚΗ ΕΥΡΩΠΗ
- USA - ΑΜΕΡΙΚΗ

SUPER SRECIAL/ΕΙΔΙΚΕΣ ΤΙΜΕΣ για φοιτητές-συγγενείς στο ΕΥΡΩΠΗ/Η.Π.Α.προς Ρόδο (πληρωμή στη ΡΟΔΟ)

Τιμές ασυναγώνιστες-
Τακτικές αναχωρήσεις
ΕΚΔΡΟΜΕΣ ΠΑΣΧΑ 1997
- ΙΣΠΑΝΙΑ - ΠΟΡΤΟΓΑΛΙΑ από195.000 δρχ.
- ΠΑΡΙΣΙ-EURODISNEY από 139.000 δρχ.
- ΜΠΑΝΓΚΟΚ-ΣΙΓΚΑΠΟΥΡΗ-ΠΟΥΚΕΤ από 308.000 δρχ,.

και πολλά άλλα προγράμματα
- ΚΡΟΥΑΖΙΕΡΕΣ ΚΑΡΑΪΒΙΚΗ-ΜΕΣΟΓΕΙΟ-ΙΝΔΙΚΟ-ΑΛΑΣΚΑ

ΕΙΔΙΚΑ ΠΡΟΓΡΑΜΜΑΤΑ ΓΙΑ ΝΕΟΝΥΜΦΟΥΣ
Ζητείστε τα αναλυτικά προγράμματά μας

VISA TRAVEL CLUB
Ταξιδιωτική υπεροχή
ΓΡ. ΛΑΜΠΡΑΚΗ 54 *(Πλατ. Ακαδημίας)*
Τηλ. 33282, 25737, 30304

Νομίζετε... ότι είμαστε ακριβοί

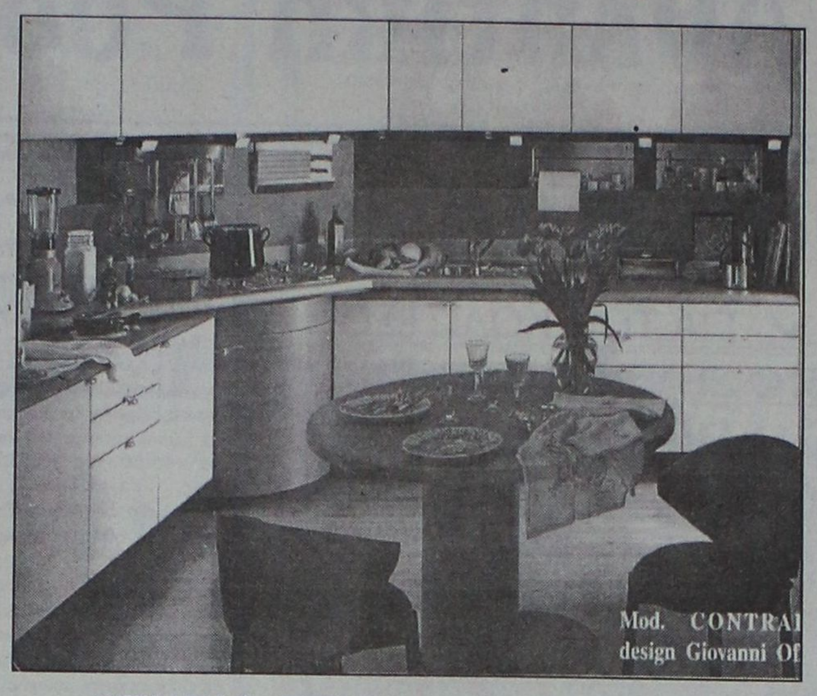

STUDIO ΕΠΙΠΛΩΝ ΚΟΥΖΙΝΑΣ

bella casa

ΔΙΕΘΝΕΣ ΠΙΣΤΟΠΟΙΗΤΙΚΟ ΠΟΙΟΤΗΤΑΣ ISO 9001

snaidero INTERNATIONAL

ΚΑΝΑΔΑ 80 - 85100 ΡΟΔΟΣ - ΤΗΛ. (0241) 34763

Η SEAT ΣΑΣ ΔΙΝΕΙ ΤΑ ΚΛΕΙΔΙΑ

ΜΕ ΤΗΝ
ΚΑΛΥΤΕΡΗ ΧΡΗΜΑΤΟΔΟΤΗΣΗ
ΤΗΣ ΑΓΟΡΑΣ

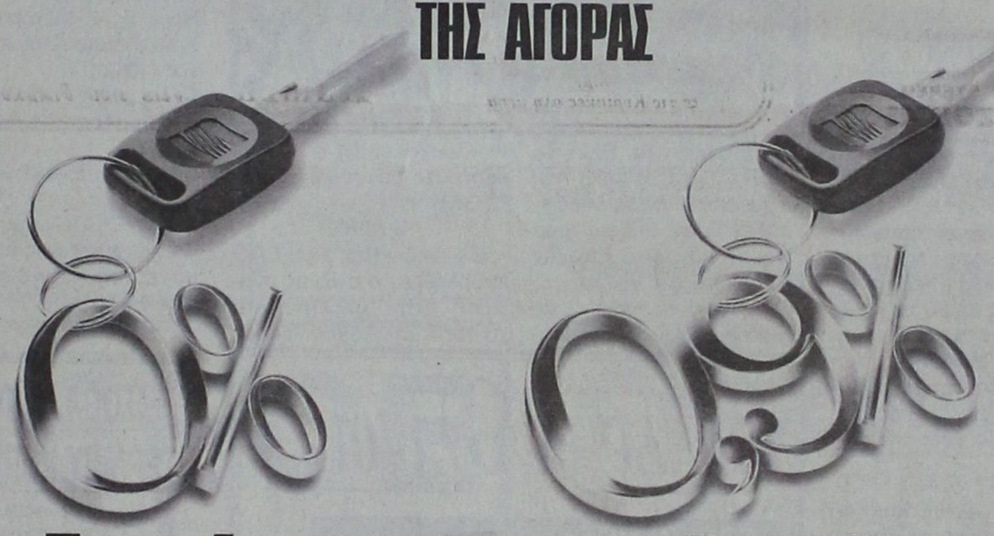

Επιτόκιο 12 Άτοκες δόσεις

ή

Επιτόκιο (δηλαδή μικρότερο από 1) Μέχρι 48 δόσεις Χωρίς Φ.Π.Α. τόκων

Όταν λες η καλύτερη χρηματοδότηση πρέπει και να το αποδεικνύεις. Και η SEAT μπορεί και το αποδεικνύει με αριθμούς, συγκεκριμένα οφέλη και την πιο συμφέρουσα για σας πρόταση.
- 0% επιτόκιο, 12 άτοκες δόσεις
ή
- 0,9% επιτόκιο, δηλαδή λιγότερο από 1, μέχρι 48 δόσεις και χωρίς Φ.Π.Α. τόκων.

Τώρα η SEAT σας δίνει τα κλειδιά, με την καλύτερη χρηματοδότηση της αγοράς για να αποκτήσετε, το δικό σας SEAT.

SEAT BANK CREDIT

ΠΑΡΑΔΕΙΓΜΑ ΧΡΗΜΑΤΟΔΟΤΗΣΗΣ ΜΕ ΕΠΙΤΟΚΙΟ 0%

ΜΟΝΤΕΛΟ	ΤΙΜΗ ΜΕΤΡΗΤΟΙΣ	ΠΡΟΚΑΤΑΒΟΛΗ 50%	12 ΔΟΣΕΙΣ	ΤΙΜΗ ΕΠΙ ΠΙΣΤΩΣΕΙ
IBIZA 1.0 ALA MODE 3D	2.995.000	1.497.500	124.792	2.995.000
IBIZA 1.4 SE 3D	3.295.000	1.647.500	137.292	3.295.000
CORDOBA 1.4 SE 4D	3.650.000	1.825.000	152.083	3.650.000
TOLEDO 1.6 SXE	4.950.000	2.475.000	206.250	4.950.000

ΠΑΡΑΔΕΙΓΜΑ ΧΡΗΜΑΤΟΔΟΤΗΣΗΣ ΜΕ ΕΠΙΤΟΚΙΟ 0,9%

ΜΟΝΤΕΛΟ	ΤΙΜΗ ΜΕΤΡΗΤΟΙΣ	ΠΡΟΚΑΤΑΒΟΛΗ 35%	36 ΔΟΣΕΙΣ	ΤΙΜΗ ΕΠΙ ΠΙΣΤΩΣΕΙ
IBIZA 1.0 ALA MODE 3D	2.995.000	1.048.250	64.913	3.385.124
IBIZA 1.4 SE 3D	3.295.000	1.153.250	71.415	3.724.201
CORDOBA 1.4 SE 4D	3.650.000	1.277.500	79.110	4.125.443
TOLEDO 1.6 SXE	4.950.000	1.732.500	107.286	5.594.779

ΕΤΗΣΙΟ ΕΠΙΤΟΚΙΟ: 10,8%. Ε.Π.Ε.: 12,99%

SEAT Ελάτε Στο Αύριο

ΕΠΙΣΗΜΟΣ ΕΜΠΟΡΟΣ ΔΩΔ/ΣΟΥ
ΝΙΚΟΛΑΟΣ ΜΑΛΤΕΖΟΣ
ΚΑΝΑΔΑ 109-ΤΗΛ. 76086-21401

ΕΞΟΥΣΙΟΔΟΤΗΜΕΝΟ ΚΑΤΑΣΤΗΜΑ ΔΙΚΤΥΟΥ SEAT Τεχνοκάρ Α.Β.Ε.Ε.

ΠΡΑΚΤΟΡΕΙΟ ΚΑΣΤΡΟ
ΠΑΣΧΑ
ΣΤΑ ΙΕΡΟΣΟΛΥΜΑ
ΙΕΡΟ ΠΡΟΣΚΥΝΗΜΑ
ΣΤΟΥΣ ΑΓΙΟΥΣ ΤΟΠΟΥΣ

ΑΠΟ 15/4 ΕΩΣ 29/4
ΑΕΡΟΠΟΡΙΚΩΣ

ΕΠΙΣΚΕΨΕΙΣ ΣΕ ΟΛΑ ΤΑ ΠΡΟΣΚΥΝΗΜΑΤΑ ΤΩΝ ΑΓΙΩΝ ΤΟΠΩΝ ΚΑΙ ΤΟ ΘΕΟΒΑΔΙΣΤΟΝ ΟΡΟΣ ΣΙΝΑ.
ΕΣΕΙΣ ΠΟΥ ΘΑ ΕΛΘΕΤΕ ΜΑΖΙ ΜΑΣ ΘΑ ΕΧΕΤΕ ΤΗΝ ΤΥΧΗ ΚΑΙ ΤΗΝ ΧΑΡΑ ΝΑ ΞΕΝΑΓΗΘΗΤΕ ΣΤΟΝ ΠΑΝΑΓΙΟ ΤΑΦΟ, ΤΟΝ ΦΡΙΚΤΟΝ ΓΟΛΓΟΘΑ, ΤΟΝ ΤΟΠΟΝ ΤΗΣ ΕΥΡΕΣΕΩΣ ΤΟΥ ΤΙΜΙΟΥ ΣΤΑΥΡΟΥ, ΤΗΝ ΑΠΟΚΑΘΗΛΩΣΗ, ΤΗΝ ΑΓΙΑΝ ΑΥΛΗΝ, ΤΗΝ ΟΔΟ ΤΟΥ ΜΑΡΤΥΡΙΟΥ, ΤΟ ΣΠΙΤΙ ΤΗΣ ΑΓΙΑΣ ΑΝΝΗΣ ΟΠΟΥ ΓΕΝΝΗΘΗΚΕ Η ΠΑΝΑΓΙΑ. ΕΠΙΣΗΣ ΣΕ ΤΕΣΣΕΡΙΣ ΟΛΟΗΜΕΡΕΣ ΕΚΔΡΟΜΕΣ ΘΑ ΕΠΙΣΚΕΦΘΕΙΤΕ ΚΑΙ ΘΑ ΠΡΟΣΚΥΝΗΣΕΤΕ ΤΟ ΟΡΟΣ ΘΑΒΩΡ ΤΗΝ ΝΑΖΑΡΕΤ, ΤΗΝ ΚΑΝΑ, ΤΗΝ ΚΑΠΕΡΝΑΟΥΜ, ΤΗΝ ΤΙΒΕΡΙΑΔΑ, ΤΟΝ ΙΟΡΔΑΝΗ ΠΟΤΑΜΟ ΠΟΥ ΚΑΙ ΘΑ ΓΙΝΕΙ ΤΟ ΒΑΠΤΙΣΜΑ ΤΩΝ ΠΡΟΣΚΥΝΗΤΩΝ, ΤΟ ΜΟΝΑΣΤΗΡΙ ΤΟΥ ΑΓΙΟΥ ΓΕΩΡΓΙΟΥ ΤΟΥ ΧΟΖΕΒΙΤΟΥ, ΤΟ ΣΑΡΑΝΤΑΡΙΟ ΟΡΟΣ, ΤΗΝ ΣΥΚΟΜΟΡΕΑ ΤΟΥ ΖΑΚΧΑΙΟΥ, ΤΗΝ ΙΕΡΗΧΩ ΤΗΝ ΜΟΝΗ ΤΟΥ ΑΒΑ ΓΕΡΑΣΙΜΟΥ, ΤΗΝ ΝΕΚΡΑ ΘΑΛΑΣΣΑ, ΤΗΝ ΒΥΘΑΝΙΑ, ΤΟΝ ΤΑΦΟ ΤΗΣ ΠΑΝΑΓΙΑΣ ΣΤΗ ΓΕΣΘΗΜΑΝΗ, ΤΟΝ ΝΑΟ ΤΟΥ ΑΓΙΟΥ ΣΤΕΦΑΝΟΥ, ΤΟ ΟΡΟΣ ΤΩΝ ΕΛΑΙΩΝ, ΤΗΝ ΒΗΘΛΕΕΜ, ΤΟ ΧΩΡΙΟ ΤΩΝ ΠΟΙΜΕΝΩΝ, ΤΗΝ ΜΟΝΗ ΤΟΥ ΠΡΟΦΗΤΗ ΗΛΙΑ, ΤΟΝ ΤΟΠΟΝ ΤΗΣ ΓΕΝΝΗΣΕΩΣ ΤΟΥ ΙΩΑΝΝΟΥ ΤΟΥ ΠΡΟΔΡΟΜΟΥ, ΤΟ ΜΟΝΑΣΤΗΡΙ ΤΟΥ ΣΤΑΥΡΟΥ, ΤΟ ΜΟΝΑΣΤΗΡΙ ΤΟΥ ΑΓΙΟΥ ΣΥΜΕΩΝ ΚΑΤΑΜΟΝΑΣ.
ΕΠΙΣΗΣ ΣΕ ΜΙΑ ΠΡΟΑΙΡΕΤΙΚΗ ΕΚΔΡΟΜΗ ΘΑ ΜΠΟΡΕΣΕΤΕ ΝΑ ΠΡΟΣΚΥΝΗΣΕΤΕ ΚΑΙ ΤΟ ΦΡΕΑΡ ΤΟΥ ΙΑΚΩΒ.
ΕΠΙΣΗΣ ΚΑΤΑ ΤΙΣ ΕΛΕΥΘΕΡΕΣ ΩΡΕΣ ΣΑΣ ΘΑ ΜΠΟΡΕΣΕΤΕ ΝΑ ΠΑΡΑΚΟΛΟΥΘΗΣΕΤΕ ΟΛΕΣ ΤΙΣ ΛΕΙΤΟΥΡΓΙΕΣ ΤΗΣ ΜΕΓΑΛΗΣ ΕΒΔΟΜΑΔΟΣ, ΚΑΘΩΣ ΚΑΙ ΤΙΣ ΤΕΛΕΤΕΣ ΤΟΥ ΝΙΠΤΗΡΟΣ, ΤΗΣ ΣΤΑΥΡΩΣΕΩΣ, ΤΗΣ ΑΠΟΚΑΘΗΛΩΣΗΣ, ΜΕ ΚΟΡΥΦΑΙΑ ΤΕΛΕΤΗ ΤΗΝ ΤΕΛΕΤΗ ΤΟΥ ΑΓΙΟΥ ΦΩΤΟΣ.

ΣΥΝΟΔΟΣ ΤΗΣ ΕΚΔΡΟΜΗΣ Ο κ. ΜΑΧΑΙΡΑΚΗΣ
ΔΗΛΩΣΤΕ ΑΜΕΣΩΣ ΣΥΜΜΕΤΟΧΗ
ΠΛΗΡΟΦΟΡΙΕΣ ΠΡΟΓΡΑΜΜΑΤΑ
ΚΥΡΙΑΚΟΣ Μ. ΜΑΧΑΙΡΑΚΗΣ
ΠΡΑΚΤΟΡΕΙΟ ΚΑΣΤΡΟ
ΑΜΕΡΙΚΗΣ 53, ΤΗΛ.: 21008

GOLDEN SUN HOLIDAYS

ΓΡΑΦΕΙΟ ΓΕΝΙΚΟΥ ΤΟΥΡΙΣΜΟΥ
ΜΙΧ. ΠΕΤΡΙΔΗ 22 85100 ΡΟΔΟΣ
τηλ. 24592-29522-32644
ΕΙΔΙΚΕΣ ΤΙΜΕΣ ΞΕΝΟΔΟΧΕΙΩΝ ΑΘΗΝΩΝ

1) ΞΕΝΟΔΟΧΕΙΟ ΑΛΕΞΑΝΔΡΟΣ-Β' ΚΑΤ.-ΠΛΑΤΕΙΑ ΜΑΒΙΛΗ-ΑΜΠΕΛΟΚΗΠΟΙ

	1/2-15/3/97	16/3-31/10/97
Δίκλινο με πρωϊνό	δρχ. 8.800	δρχ. 12.300
Μονόκλινο με πρωϊνό	δρχ. 7.000	δρχ. 9.500
Τρίκλινο με πρωϊνό	δρχ. 11.700	δρχ. 16.950

2. ΞΕΝΟΔΟΧΕΙΟ CHRISTINA-Β' ΚΑΤ.-ΣΤΗΛΕΣ ΟΛΥΜΠΙΟΥ ΔΙΟΣ

Δίκλινο με πρωϊνό	δρχ. 8.800	δρχ. 12.300
Μονόκλινο με πρωϊνό	δρχ. 7.000	δρχ. 9.500
Τρίκλινο με πρωϊνό	δρχ. 11.700	δρχ. 16.950

3) ΞΕΝΟΔΟΧΕΙΟ RIVA-Α' ΚΑΤ.-ΠΕΡΙΟΧΗ HILTON

Δίκλινο με πρωϊνό	δρχ. 9.800	δρχ. 13.450
Μονόκλινο με πρωϊνό	δρχ. 7.600	δρχ. 10.500
Τρίκλινο με πρωϊνό	δρχ. 13.200	δρχ. 17.550

4) ΞΕΝΟΔΟΧΕΙΟ PARTHENON-Α' ΚΑΤ.-ΣΤΗΛΕΣ ΟΛΥΜΠΙΟΥ ΔΙΟΣ

Δίκλινο με πρωϊνό	δρχ. 10.800	δρχ. 16.900
Μονόκλινο με πρωϊνό	δρχ. 8.500	δρχ. 14.000
Τρίκλινο με πρωϊνό	δρχ. 14.700	δρχ. 23.850

Παιδιά έως 5 ετών δωρεάν. Παιδιά 6-14 50% έκπτωση στο δωμάτιο των γονέων.

5) ΞΕΝΟΔΟΧΕΙΟ ACHILLION-Α' ΚΑΤ.-ΑΓ. ΚΩΝΣΤΑΝΤΙΝΟΥ

	1/2-31/3/97	1/4-31/9/97
Δίκλινο με πρωϊνό	δρχ. 9.300	δρχ. 12.900
Μονόκλινο με πρωϊνό	δρχ. 7.100	δρχ. 9.500
Τρίκλινο με πρωϊνό	δρχ. 11.100	δρχ. 16.050

6) ΞΕΝΟΔΟΧΕΙΟ OLYMPIC PALACE-Α' ΚΑΤ.-ΦΙΛΕΛΛΗΝΩΝ

	1/4-31/10/97
Δίκλινο με πρωϊνό	δρχ. 16.800
Μονόκλινο με πρωϊνό	δρχ. 13.100
Τρίκλινο με πρωϊνό	δρχ. 21.450

7) ΞΕΝΟΔΟΧΕΙΟ BEST WESTERN ILISIA-Α' ΚΑΤ.-ΜΙΧΑΛΑΚΟΠΟΥΛΟΥ

	1/2-14/3/97	15/3-31/10/97
Δίκλινο με πρωϊνό	δρχ. 16.800	δρχ. 18.200
Μονόκλινο με πρωϊνό	δρχ. 11.700	δρχ. 12.600
Τρίκλινο με πρωϊνό	δρχ. 21.350	δρχ. 23.720

8) ΞΕΝΟΔΟΧΕΙΟ ΤΙΤΑΝΙΑ-Β' ΚΑΤ.-ΠΑΝΕΠΙΣΤΗΜΙΟΥ

	1/2-31/3/97
Δίκλινο με πρωϊνό	δρχ. 18.500
Μονόκλινο με πρωϊνό	δρχ. 14.500
Τρίκλινο με πρωϊνό	δρχ. 21.000
Αμερικάνικο πρωϊνό μπουφές	

9) ΞΕΝΟΔΟΧΕΙΟ STANLEY-Β' ΚΑΤ.-ΟΔΥΣΣΕΩΣ-ΟΜΟΝΟΙΑ

	1/2-23/3/97	24/3-31/10/97
Δίκλινο με πρωϊνό	δρχ. 13.750	δρχ. 17.630
Μονόκλινο με πρωϊνό	δρχ. 14.500	δρχ. 19.000
Τρίκλινο με πρωϊνό	δρχ. 17.260	δρχ. 22.470

10) ΞΕΝΟΔΟΧΕΙΟ ST. GEORGE LYCABETTUS-ΠΟΛΥΤΕΛ.-ΚΛΕΟΜΕΝΟΥΣ

	1/2-31/3/97	1/4-30/6/97
Δίκλινο με πρωϊνό	δρχ. 18.500	δρχ. 27.950
Μονόκλινο με πρωϊνό	δρχ. 14.500	δρχ. 21.150
Τρίκλινο με πρωϊνό	δρχ. 25.400	δρχ. 34.880

ΕΙΔΙΚΕΣ ΤΙΜΕΣ ΞΕΝΟΔΟΧΕΙΩΝ ΘΕΣΣΑΛΟΝΙΚΗΣ

1) ΞΕΝΟΔΟΧΕΙΟ ASTORIA-Α' ΚΑΤ.-ΤΣΙΜΙΣΚΗ & ΣΑΛΑΜΙΝΟΣ

	1/2-20/3/97	21/3-31/12/97
Δίκλινο με πρωϊνό	δρχ. 15.880	18.200
Μονόκλινο με πρωϊνό	δρχ. 22.580	δρχ. 25.800
Τρίκλινο με πρωϊνό	δρχ. 21.600	δρχ. 28.940

2) ΞΕΝΟΔΟΧΕΙΟ OLYMPIA-Α' ΚΑΤ.-ΒΕΝΙΖΕΛΟΥ & ΟΛΥΜΠΟΥ

	1/2-31/8/97
Δίκλινο με πρωϊνό	δρχ. 28.000
Μονόκλινο με πρωϊνό	δρχ. 19.500
Τρίκλινο με πρωϊνό	δρχ.36.900

ΛΟΝΔΙΝΟ

- Διαμερίσματα σε κεντρικό σημείο 250 και 300 λίρες Αγγλίας, 7 ημέρες. Επίσης, αεροπ. εισιτήρια σ' εκπληκτικές τιμές.
ΕΠΙΣΗΣ
- Αεροπορικά και ατμοπλοϊκά εισιτήρια.. - Πακέτα εκδρομών για όλο τον κόσμο.



Για αγορές με όλες τις πιστωτικές κάρτες
10 ΑΤΟΚΕΣ ΜΗΝΙΑΙΕΣ ΔΟΣΕΙΣ ΓΙΑ ΠΟΣΑ ΑΝΩ ΤΩΝ 100.000 ΔΡΧ.
8 ΑΤΟΚΕΣ ΜΗΝΙΑΙΕΣ ΔΟΣΕΙΣ ΓΙΑ ΠΟΣΑ ΑΠΟ 60.000-100.000 ΔΡΧ.
6 ΑΤΟΚΕΣ ΜΗΝΙΑΙΕΣ ΔΟΣΕΙΣ ΓΙΑ ΠΟΣΑ ΑΠΟ 30.000-60.000 ΔΡΧ.
Η προσφορά ισχύει μέχρι 31/12

Καλύπτουμε οποιαδήποτε ανάγκη σας για: ελαστικά εισαγωγής & Α' διαλογής, ευθυγράμμιση, ζυγοστάθμηση, ζάντες, αμορτισέρ, ελα-τήρια, εξατμίσεις, καθίσματα και τιμόνια των καλυτέρων εργοστασίων.

10 ΑΤΟΚΕΣ ΔΟΣΕΙΣ



- **ΚΕΝΤΡΙΚΟ:** 2ο χλμ. Ρόδου-Λίνδου, τηλ. 62801, Fax: 66532
- **Α' ΥΠΟΚ.:** Στεφ. Καζούλη 2, Τηλ. 79212
- **Β' ΥΠΟΚ.:** Μιχ. Πετρίδη 30, Τηλ. 38889, 21946

PIRELLI
ΑΙΚ. ΤΖΩΡΤΖΗ - Δ. ΧΑΤΖΗΠΕΤΡΟΣ

Αθλητική Ροδιακή

Μονόδρομος η νίκη

Με στόχο τη νίκη στα τέσσερα παιχνίδια και τις ελπίδες του για παραμονή στο... Θεό, ο Κολοσσός υποδέχεται στις 5 μ.μ. το Γαλάτσι.

Ο Κολοσσός κάνει μια ύστατη προσπάθεια να ανατρέψει τις μηδαμινές ελπίδες και να παραμείνει στη Γ' Εθνική.

Ο **Γιώργος Ματσαμάς** δεν αντιμετωπίζει προβλήματα και έχει στη διάθεση του, τους **Κοκορόγιαννη, Τσέρκη, Γκόνο, Μαρκάκη, Μπελάγια, Μαστοράκη, Μυλωνά, Κουτσούκο, Σάββα, Φωτεινό.**

Το τελευταίο του εκτός έδρας αγώνα δίνει ο Ιάλυσος σήμερα (12.00') στην Κρήτη με αντίπαλο τον ΟΦΗ.

Ο **Βασίλης Καλαποδάκης** δεν έχει στη διάθεση του τους **Τσούλη, Αργυρίου.** Αντί των δύο έμπειρων παικτών, ο κώουτς του Ιαλύσου συμπεριέλαβε στην 10άδα τους **Μοσχή, Κλαδίτη.**

Οι υπόλοιποι παίκτες είναι οι **Αβεκλούριος, Στεργάκης, Κουτουζής, Τρίτος, Σαμαράς, Κουλούμπρης, Αρφαράς** και **Παπακώστας.**

Η Ένωση στις 3 μ.μ. θα υποδεχθεί την ΑΓΕΧ.

✔ ΓΙΑ ΤΟΝ ΚΟΛΟΣΣΟ ΣΤΟ ΣΗΜΕΡΙΝΟ ΠΑΙΧΝΙΔΙ ΜΕ ΤΟ ΓΑΛΑΤΣΙ

✔ Η ΕΝΩΣΗ ΥΠΟΔΕΧΕΤΑΙ ΤΗΝ ΑΓΕΧ

✔ ΣΤΗΝ ΚΡΗΤΗ ΜΕ ΤΟΝ ΟΦΗ Ο ΙΑΛΥΣΟΣ

Αμφίβολη είναι η συμμετοχή του τραυματία **Βασούκου,** ενώ επιστρέφει ο **Λαχανιάτης** που αποθεραπεύτηκε.

Στους υπόλοιπους αγώνες της 23ης αγωνιστικής θα παίξουν:

Κρόνος-Άλιμος
Κάδμος-Λιβαδειά
Λαμία-Άμιλλα
Άνω Λιόσια-Δάφνη

Δημητράκης "αδειάζει" Φωτάρα

ΧΩΡΙΣ ΑΠΟΦΑΣΗ ΤΟΥ Δ.Σ. ΤΟΥ ΚΛΕΑΝΘΗ ΣΤΑΛΘΗΚΕ ΤΟ "ΔΕΛΤΙΟ ΤΥΠΟΥ"

Τελικά αυτό που όλοι επιζητούσαν έφτασε. Ο λόγος βέβαια για τις εξηγήσεις που έπρεπε να δώσει κάποιος για κείνες τις περιβόητες "κορώνες" μιας επιστολής που απευθυνόταν κυριως εναντίον των αθλητικών συντακτών.

Ο υπό παραίτηση γενικός γραμματέας **Τσ. Δημητράκης** (το όνομα του αναφερόταν στο τέλος της επιστολής) δίνει τις απαιτούμενες εξηγήσεις και "κατακεραυνώνει" τον πρόεδρο του **Μανώλη Φωτάρα.** Το πλήρες κείμενο της επιστολής απάντησης την οποία υπογράφουν και τα μέλη του Δ.Σ. **Γιάννης Αφεντούλης** και **Λούης Σορωνιάτης** (Δηλαδή οι τρεις από τους έξι συνεργάτες του προέδρου) έχει ως εξής:

"Προς αποκατάσταση της αλήθειας, για το θόρυβο που δημιουργήθηκε μέσω εφημερίδων, για την ανυπόγραφη επιστολή με τίτλο ΛΙΘΟΒΟΛΗΜΑΤΑ η οποία δημοσιεύθηκε στο τοπικό τύπο το Σάββατο 5/4/97, ως Γραμματέας του Δ.Σ. του ΚΛΕΑΝΘΗ.

(Παρότι τελώ υπό παραίτηση από τις 8/4/97 λόγω αυτής της επιστολής) και τα υπογράφοντα μέλη του Δ.Σ. δηλώνουμε τα ακόλουθα.

Πράγματι το ΔΕΛΤΙΟΥ ΤΥΠΟΥ, όπως υπονοούν οι δημοσιογράφοι στάλθηκε από το πρόεδρο του Συλλόγου μας κ. Φωτάρα Εμμ. χωρίς απόφαση συνεδρίασης του Δ.Σ. ούτε καν συνενόηση με τον Γραμματέα του Δ.Σ. όπως εγένετο μέχρι τώρα ίσως να φοβόταν την μη αποδοχή του περιοχομένου της επιστολής εκ μέρους μου.

Διότι ενώ ανέλαβε να συντάξει επιστολή προς τον τύπο για να τονίσει την περιορισμένη εμπιστοσύνη του Δ.Σ. προς τους ποδοσφαριστές της ομάδας μας, επειδή γράφτηκαν και ακούσθηκαν ψίθυροι, μετά τον άτυχο αγώνα στη ΠΑΣΤΙΔΑ, ο πρόεδρος άδραξε την ευκαιρία και επεκτάθηκε και σε άλλα θέματα, χωρίς να συζητηθούν και χωρίς καμμιά έγκριση του Δ.Σ. φωτογραφίζοντας ακόμη ως ΚΑΣΣΑΝΔΡΑ σύμβουλο του Δ.Σ. χαρακτηρισμός που ισχύει για τον ίδιο, με τη δημοσίευση της περίφημης επιστολής του.

Μετά την αποστολή δε με FAX της επιστολής του, έδωσε φωτοτυπία αυτής σε συμβούλους να τη διαβάσουν κοκορευόμενος για το κατόρθωμά του χωρίς να σκεφθεί τις συνέπειες.

Τουλάχιστον δεν έβαζε και την υπογραφή του;"

Ο Γραμματέας
Τσ. Δημητράκης
Τα Μέλη
Αφεντούλης Ιωάννης
Σορωνιάτης Λούης.

Τοπικό ποδόσφαιρο

Παιδικό-Εφηβικό πρωτάθλημα

Σε κάπιους άλλους αγώνες βλέπουν βέβαια οι επαΐοντες του τοπικού ποδοσφαίρου. Στα ματς του παιδικού και του εφηβικού πρωταθλήματος. Παίζουν:

ΠΑΙΔΙΚΟ ΠΡΟΓΡΑΜΜΑ
Α' ΟΜΙΛΟΣ

Παραδείσι (12.00): Κλεάνθης-Απόλλων Απ. **(Μιχαήλ).**
Λύκειο Ιαλύσού (18.00): Ήλιος-Ιάλυσος **(Ζαχαριάδης).**
Κρεμαστή (15.00): Φοίβος-Απόλλων Κ. **(Δράκος).**
Μαριτσά (12.00): Ηρακλής Μ.-Δόξα Ψ. **(Παπαοικονόμου).**
Β' ΟΜΙΛΟΣ
Αφάντου (12.00): ΑΕΡΑ-Δωριέας (Βενέτης).
Λίνδος (17.00): Κλεόβουλος-Ορφέας **(Διάκουλας Φ.).**
ΕΦΗΒΙΚΟ
Κρεμαστή (17.00): Φοίβος-ΑΕΡΑ **(Παπαοικονόμου).**

"Μενού"... με Β' και Γ' κατηγορία

ΤΟ ΚΑΣΤΡΟ ΥΠΟΔΕΧΕΤΑΙ ΤΟΝ ΟΦ ΙΣΤΡΙΟΥ

Στην Β' και την Γ' κατηγορία στρέφεται σήμερα το ενδιαφέρον των φίλων του τοπικού ποδοσφαίρου. Παίζουν;

ΚΥΡΙΑΚΗ 13 ΑΠΡΙΛΙΟΥ
Β' ΚΑΤΗΓΟΡΙΑ
Α' ΟΜΙΛΟΣ

Καρακόνερο (11.00): Αναγέννηση Ρ.-Ερμής Καλ. **(Παυλίδης), Ορφανός, Παπανικολάου, Χατζηνικόλας.**
Κοσκινού (11.00): Κάστρο-ΟΦ Ιστρίου **(Κυπραίος). Τσαγγάρης, Καψάσκης, Βασιλείου.**
Β' ΟΜΙΛΟΣ
Απολακκιά (16.30): Ασπίς Απ.-Αναγέννηση Εμπ. **(Στεφανάρας). Σταματάκης, Κάζας, Μαυρουδάκης.**
Ασκληπειό (15.00): ΠΑΣ Ασκληπειού-Θύελλα Π. **(Κάπρος) Καττάβενός, Χάλαντας, Φραγκίνης.**
Τήλος (15.00): Α.Ο. Τήλου-Ηρακλής Λ. **(Κάτρης). Φωτίου, Γιαννούλης, Κατσιδώνης.**
Κοσκινού (16.30): Ροδιακός-Αστέρας Μασ. **(Πάχος). Αργυρίου, Χατζηνικόλας, Λάμπρου.**
Φάνες (15.00): Ευκλής-Πολύστρατος **(Ελένης). Ανάστασου, Σταυριανός, Συμιακός.** ΣΗΜΕΙΩΤΕΟΝ πως ο Αγ. Ισίδωρος παραιτήθηκε του αγώνα με τον Ποσειδώνα Καρπ. ενώ το ματς του Δαμάγητου με τον Ποσειδώνα Καρπ. θα γίνει την Τετάρτη (16.00) με παρατηρητή τον κ. **Σταματίου.**

ΥΠΟΟΜΙΛΟΣ ΚΑΛΥΜΝΟΥ

Λειψοί (12.30): Λειψοί-Βαθύ **(Μπενέτος). Γιαλλούρης, Κάκιας, Πλάτσης.**
Λέρος (15.00): ΑΣΕΛ-Ολύμπικ **(Λουλουδιάς). Καστής, Πανάτος, Καλανδράκης).**
Λέρος (13.00): Ολυμπιακός Λ.-Ποσειδών Καλ. **(Λουλουδιάς). Μαραβέλιας, Πανάτος, Καστής.**
Λέρος (11.00): Δόξα Λέρου-Βοθυνιακός **(Λουλουδιάς). Πανάτος, Μαραβέλιας, Καλανδράκης.**
Για τον υποόμιλο Κω δεν ορίσθηκε χθες ο αγώνας της Αναγέννησης Ασφ. με τον Πολυβώτη αφού η ομάδα της Νισύρου παραιτήθηκε του αντιπάλου της.

Γ' ΚΑΤΗΓΟΡΙΑ

Μάσσαρι (12.00): Αρχάγγελος-Κατταβιά **(Κούτρης). Σακελλαρίδης, Κόκκινος, Δημητράς).**
Πλατάνια (16.30): Πλατάνια-Ροδίνι **(Τόππος). Καψάσκης, Ορφανός, Κόκκινος.**
Καρακόνερο (16.30): Διαγόρας-Ομόνοια **(Κρητικός). Ταράλης, Βασιλείου, Δημητράς.**
Κρητηνία (12.00): Αλθαιμένης-Ήλιος **(Χατζηκυριαζής). Σταυριανός, Ανάστασου, Συμιακός.** Ο αγώνας της Σύμης με τον Νηρέα (Αγ. Απόστολοι) αναβάλλεται για συγκοινωνιακούς λόγους.

Ο Φοίβος υποδέχεται το Αγερσανί

ΣΤΙΣ 23 ΑΠΡΙΛΙΟΥ ΘΑ ΠΑΙΞΕΙ ΣΤΗΝ ΚΑΛΛΟΝΗ Ο ΑΡΗΣ ΑΡΧ.



Με πολύ πιθανή την συμμετοχή των δύο παικτών του που αντιμετωπίζουν πρόβλημα τραυματισμού, ο Φοίβος περιμένει σήμερα στις 11.30 το πρωΐ το Αγερσανί της Νάξου με σκοπό να συνεχίσει τις νίκες γοήτρου στο πρωτάθλημα της Δ' Εθνικής, το οποίο λογικά έχει αποχαιρετήσει.

-Ο **Παναγιώτης Κοκκάρης** αισθάνθηκε καλύτερα την Παρασκευή αλλά για λόγους ανεξάρτητους της θέλησής του δεν προπονήθηκε.

--Ο **Κώστας Παπαδόπουλος** αισθανόταν ενοχλήσεις στο διάστρεμμα, ενώ το ίδιο συνέβαινε και με τον **Γιώργο Ξύπα** που ένοιωθε ενοχλήσεις στη μέση.

Ο **Σταύρος Σταύρου** έχει καλέσει για σήμερα το πρωΐ στο γήπεδο της Κρεμαστής όλους τους ποδοσφαιριστές του. Εκεί θα επιλέξει τους δεκαέξι που θα χρειασθεί για το σημερινό ματς που σημειωτέον είναι το μοναδικό Εθνικής Κατηγορίας που γίνεται στο νησί μας και προυσιάζει ενδιαφέρον αφού το Αγερσανί κυνηγάει τη δεύτερη θέση στο πρωτάθλημα της Δ' Εθνικής.

Ο ΑΡΗΣ

Με απόφαση της ΕΠΟ αναβλήθηκε ο αγώνας ανάμεσα στην Καλλονή και στον Άρη Αρχαγγέλου, επειδή η Διοίκηση των κιτρινόμαυρων δεν βρήκε αεροπορικά εισιτήρια για την Μυτιλήνη. Το ματς σύμφωνα πάντα με την αποφαση της ΕΠΟ θα διεξαχθεί την Τετάρτη 23 Απριλίου.

Στους υπόλοιπους αγώνες θα παίξουν:

Ηρακλής Ψ.-Μανδραϊκός
Άρης Κάμπου-Παγκορινθιακός (13.00)
Πολυκράτης-Χαλκίδα
Ατρόμητος Π.-Μαύρος Αετός
Κερατσίνι-Ένωση Ασπροπύργου
Δάφνη ΕΞ.-Πέλοπας Κιάτου

Όλοι οι αγώνες-πλήν του ματς της Χίου-θ'αρχίσει στις 4.30 μ.μ.

Στην Νέα Πέραμο ο Ανταγόρας

Η "ΕΝΩΣΗ" ΣΤΙΣ 14.00 ΚΟΝΤΡΑ ΣΤΗΝ ΗΛΙΟΥΠΟΛΗ

Μάχες δίνουν και οι δύο ομάδες μας στο βόλλεϋ στην προσπάθειά τους να παραμείνουν στις κατηγορίες.

Ο Ανταγόρας παίζει στις 12 το μεσημέρι κόντρα στην Νέα Πέραμο. Ο **Αλκιβιάδης Χατζηνικολάου** δεν θάχει στη διάθεσή του τον **Κώστα Σεγραίδο** ενώ ο **Γιώργος Σεγραίδος** παρότι τραυματίας θ' αγωνισθεί. Στην διάθεση του προπονητή-παίκτη είναι ακόμη οι **Στεφ. Χατζηνικολάου, Φλάουνας, Στεακάκης, Καραναστάσης, Κόπελος, Καμπούρης.**

Για την 20η αγωνιστική του πρωταθλήματος της Β' Εθνικής θα παίξουν ακόμη Παράδεισος-Αγ. Παρασκευή.

Η "Ένωση" στα πλαίσια του πρωταθλήματος της Γ' Εθνικής αντιμετωπίζει στις 2 το μεσημέρι στην Αθήνα την ομάδα της Ηλιούπολης που είναι ιδιαίτερα δυνατή και χτυπάει άνοδο.

Η ομάδα της πόλης μας δεν θάχει στις τάξεις της τους **Σκαρτσίλη, Νικηταρά, Κυλάκο. Την φανέλλα της θα φορέσουν οι Δικαστόπουλος, Χατζημανώλης, Γιάνναρος, Παπαγεωργίου, Αυγέρης, Δημητρούλης, Τσιμισίρης και Ζακίλας.**

Στους άλλους αγώνες παίζουν: (15η αγωνιστική):

Τυφώνας-Κορωπί
Τελαμώνας-Παγκράτι
Χαϊδάρι-Ταταύλα
ΟΦΗ-Γαλάτσι

Πολλά εν Ολίγοις...

ΤΟΠΙΚΟ ΒΟΛΛΕΫ

Με δύο αγώνες συνεχίζονται σήμερα τα τοπικά πρωταθλήματα μπάσκετ. Θα γίνουν από ένα στις κατηγορίες εφήβων και νεανίδων.
Θα παίξουν: **Για τις Νεάνιδες:** Ήλιος-Σταυρός (15.00)
Για τους Εφήβους: Κλεάνθης-Ήλιος (17.00).
Και τα δύο ματς θα γίνουν στο κλειστό της Κρεμαστής.

ΤΟΠΙΚΟ ΜΠΑΣΚΕΤ

Ένας αγώνας για το παιδικό πρωτάθλημα μπάσκετ διεξάγεται στις 13.00 στο κλειστό της Κρεμαστής. Παίζουν εκεί ο Ερμής με τον Διγενή.

ΤΡΙΑΘΛΟ ΚΑΙ ΠΡΩΤΑΘΛΗΜΑ ΠΑΙΔΩΝ

Συνεχίζονται σήμερα στο στάδιο στίβου ο "Διαγόρας" τα δύο διασυλλογικά πρωταθλήματα Τριάθλου (για παμπαίδες και Παγκορασίδες Β') και Παίδων-Κορασίδων. Οι αγώνες θ' αρχίσουν σήμερα στις 9 το πρωί.

ΙΣΟΠΑΛΟ ΤΟ ΝΤΕΡΜΠΥ ΚΟΡΥΦΗΣ

Για το πρωτάθλημα της Γ' Εθνικής Καλλιθέα και Αιολικός αναδείχθηκαν ισόπαλοι 2-2 στο ντέρμπυ κορυφής.

Η Καλλιθέα εξακολουθεί να προηγείται με 52 βαθμούς, ακολουθεί ο Εθνικός Αστέρας με 51, ο Αιολικός με 48 και ο Ιάλυσος με 47.

ΤΑ ΧΘΕΣΙΝΑ ΑΠΟΤΕΛΕΣΜΑΤΑ

Στους χθεσινούς αγώνες των τοπικών πρωταθλημάτων σημειώθηκαν τα εξής αποτελέσματα:

ΘΕΣΕΙΣ 1–8

ΑΕ Κως-Ηρακλής Μ. 5-1.
Απόλλων Καλ.-Διγενής 2-3.
Διαγόρας Β.-Ορφέας 5-2
Καλυμνιακός-Νικαγόρας 1-3.

ΘΕΣΕΙΣ 9–16

Κλεόβουλος-Ευαγόρας 3-1.
Ακουσίλαος-Κλεάνθης 6-1
ΑΕΠ-Δωριέας 1-0.
Αστέρας Π.-Ασπίς Σ. 0-0.

Β' ΚΑΤΗΓΟΡΙΑ
Α' ΟΜΙΛΟΣ

Αγ. Γεώργιος-Καλαβάρδα 9-1.
Εθνικός Αρχ.-Δαμάγητος 1-1.

Β' ΟΜΙΛΟΣ

Απόλλων Απ.-Ταξιάρχης 3-1.



- **Πάλι συγκινήσεις είχαμε στους αγώνες κατάταξης. Οι Κοσκινιάτες ξάφνιασαν τους πάντες και κέρδισαν μέσα στις Καλλιθιές.**
- Να φανταστείτε ότι τη περασμένη Κυριακή οι Καλλιθεινοί πανηγύριζαν που κέρδισαν οι Κοσκινιάτες τους Καλύμνιους; Τους θεωρούσαν πιο εύκολους.
- **Δηλαδή αν κερδίσουν και το δεύτερο παιχνίδι, τους τελειώνουν σε 180'.**
- Οι Κοσκινιάτες κέρδισαν αλλά έφυγαν παραπονεμένοι για τα γκολ. Το πρώτο για οφσάϊντ και για το πέναλτυ.
- **Ο Μάνος πήγε για ισοπαλία στη Κω, αλλά γύρισε με πεντάρα. Φωνάζει για το δεύτερο γκολ, αλλά είχε άλλα τέσσερα!**
- Οι Παραδεισιώτες έρριξαν πολλά παιδιά στον αγώνα, μπράβο τους.
- **Μπράβο και στους τρεις που έχουν το θάρρος της γνώμης τους και δεν αφήνουν τους άλλους να υποτιμούν τη νοημοσύνη τους.**
- Μπράβο στον Τσαμπίκο Δημητράκη, μπράβο στον Λούη Σορωνιάτη, μπράβο στο Γιάννη Αφεντούλη. Έδειξαν με την επιστολή που έστειλαν πόσο σωστός πρέπει να είναι ο παράγοντας.
- **Έστειλαν επιστολή και είπαν την αλήθεια. Την ανακοίνωση την έβγαλε μόνος του ο πρόεδρος. Χωρίς απόφαση συμβουλίου και το περιεχόμενο δεν τους αντιπροσωπεύει.**
- Οι μισοί από τους συμβούλους έκαναν ουσιαστικά μομφή στον Φωτάρα. Κι αν οι μισοί τον αμφισβητούν τότε από μόνος πρέπει να τα μαζέψει και να πάει σπιτάκι του.
- **Πρώτος μάγκας ο γραμματέας. Είδε τ' όνομα του κάτω από την ανακοίνωση και του έγιναν τ' άντερα κόμπος!**
- Εδώ είναι πρόεδρος στη ΝΑΕ και ο Μπαλάνος που θέλει να κάνει ποδοσφαιρικό τουρνουά, τον υπερπήδησε και πήγε απευθείας στο Νομάρχη κι αυτός με τη σειρά του θα μιλήσει μόνο με το Μπαλάνο. Για παιδικό τουρνουά παρακαλώ...

ΔΗΛΩΣΕ ΤΩΡΑ ΣΥΜΜΕΤΟΧΗ

ΓΙΑ ΤΟΝ ΔΙΕΘΝΗ ΜΑΡΑΘΩΝΙΟ ΠΟΛΙΤΙΣΜΟΥ
ΡΟΔΟΣ 1997

RHODES CIVILIZATION INTERNATIONAL

MARATHON 1997
20th APRIL

ΤΗΛΕΦΩΝΗΣΕ ΤΩΡΑ ΣΤΟ 36083-75314
ή
συμπλήρωσε τα στοιχεία σου και στείλε το δελτίο εγγραφής με την ένδειξη στο φάκελλο "Για τους εθελοντές" στον Δημοτικό Οργανισμό Νεολαίας και Άθλησης (Δ.Ο.Ν.Α.) στη διεύθυνση:
Δ.Ο.Ν.Α.
Διαγοριδών 1
85100-ΡΟΔΟΣ
για να βοηθήσεις κι εσύ να καθιερωθεί στη Ρόδο ο ΔΙΕΘΝΗΣ ΜΑΡΑΘΩΝΙΟΣ

ΔΕΛΤΙΟ ΕΓΓΡΑΦΗΣ ΕΘΕΛΟΝΤΩΝ

Αγαπητή οργανωτική επιτροπή,
Ναι θέλω να γίνω σήμερα ΕΘΕΛΟΝΤΗΣ για να βοηθήσω και εγώ στην καλύτερη διοργάνωση του Μαραθωνίου. Παρακαλώ να με συμπεριλάβετε στις ομάδες εθελοντών για τον Διεθνή Μαραθώνιο.

ΟΝΟΜΑ.....
ΕΠΩΝΥΜΟ.....
ΔΙΕΥΘΥΝΣΗ.....**ΟΔΟΣ**.....**ΑΡΙΘΜ**.....
ΤΗΛ.....**ΑΡ. ΚΙΝΗΤΟΥ**.....
ΣΠΟΥΔΕΣ: ΓΥΜΝΑΣΙΟ ☐ ΛΥΚΕΙΟ ☐
ΤΕΧΝ. ΛΥΚΕΙΟ ☐ ΕΠΑΓ. ΣΧΟΛΗ. ☐
ΑΝΩΤΕΡΗ ΣΧΟΛΗ ☐ ΑΝΩΤΑΤΗ ΣΧ. ☐
ΔΙΠΛ. ΟΔΗΓ. ΑΥΤΟΚΙΝΗΤΟΥ ☐ ΜΟΤ/ΤΑΣ ☐
ΞΕΝΕΣ ΓΛΩΣΣΕΣ.....
ΕΙΔ. ΓΝΩΣΕΙΣ.....

ΕΘΕΛΟΝΤΗΣ

ΕΞΑΦΝΙΑΖΟΥΝ

ΕΙΣΙΤΗΡΙΑ ΟΥΤΕ ΓΙΑ ΔΕΙΓΜΑ...

Αυτά έγιναν γνωστά από την πλευρά της Ολυμπιακής. Οι πτήσεις της δεν έχουν κενή θέση από και προς Ρόδο μέχρι και την Πέμπτη 17 Απριλίου. Βλέπετε όλα τα λύκεια έρχονται εκδρομή στη Ρόδο. Και φυσικά τη νύφη την πληρώνει ο Άρχης Αρχ. ο οποίος δεν μπορεί να πάει στη Μυτιλήνη για τον αγώνα με την Καλλονή.

ΒΑΡΕΘΗΚΕ Ο ΠΑΥΛΟΣ;

»Πάνω από τετρακόσια εκατομμύρια δραχμές έδωσα φέτος για τα 21 τμήματα του συλλόγου. Θα μιλήσω με τον ΓΓΑ **Γιάννη Σγουρό** και θα πάω να του παραδώσω τα κλειδιά, γιατί δεν μπορεί να συνεχιστεί αυτή η κατάσταση. Αν η πολιτεία θέλει να υπάρχει ερασιτεχνικός αθλητισμος, πρέπει να διαθέσει χρήματα».

Αυτές τις δηλώσεις, που δείχνουν την αγανάκτηση του, έκανε χθες ο **Παύλος Γιαννακόπουλος,** ο οποίος εξέφρασε και την πικρία του για την ομάδα βόλεϊ. «Ξόδεψα 200 εκατομμύρια φέτος για το τμήμα των ανδρών και δεν είναι δυνατόν να μην παλεύει και να χάνει με κατεβασμένα χέρια από τον Άρη». Στην ερώτηση τι σκοπεύει να κάνει στη συνέχεια, ο πρόεδρος του Παναθηναϊκού τόνισε: «Δεν ξέρω τι θα γίνει στο μέλλον, γιατί και τράπεζα να είχα δεν θα μπορούσα να σκορπάω τα λεφτά. Αγαπάω το σύλλογο, όμως δεν αντέχω άλλο. Θα βοηθήσω την ομάδα βόλεϊ, αλλά τις αποφάσεις μου θα τις πάρω το καλοκαίρι».

ΣΤΟ ΤΗΜ ΤΗΣ ΑΕΚ Ο ΠΑΠ;

Τον παρακολουθούν. Ο λόγος για τον **Παύλο Παπαϊωάννου** που σαν προπονητής, ξεκίνησε καλά και συνεχίζει καλά. Πληροφορίες Αθηνών ανέφεραν χαρακτηριστικά πως άνθρωποι της ΑΕΚ εκτιμώντας την μέχρι τώρα προσπάθεια του αλλά και τα "Ενωσίτικα" αισθήματά του θέλουν να τον εντάξουν στο προπονητικό τημ της "Ένωσης"...



ΙΝΔΙΑ
restaurant
ΚΑΘΕ ΠΑΡΑΣΚΕΥΗ, ΣΑΒΒΑΤΟ ΚΑΙ ΚΥΡΙΑΚΗ ΑΠΟ 8 ΤΟ ΒΡΑΔΥ
ΚΩΝΣΤΑΝΤΟΠΑΙΔΟΣ 16, ΝΙΟΧΩΡΙ. Τηλ: 38395
(παροδο. Ι. Δραγούμη διπλα στο Ξεν. Σαν Αντόνιο)

SUPER STAR 89,1 F.M.
...το ευχάριστο ραδιόφωνο

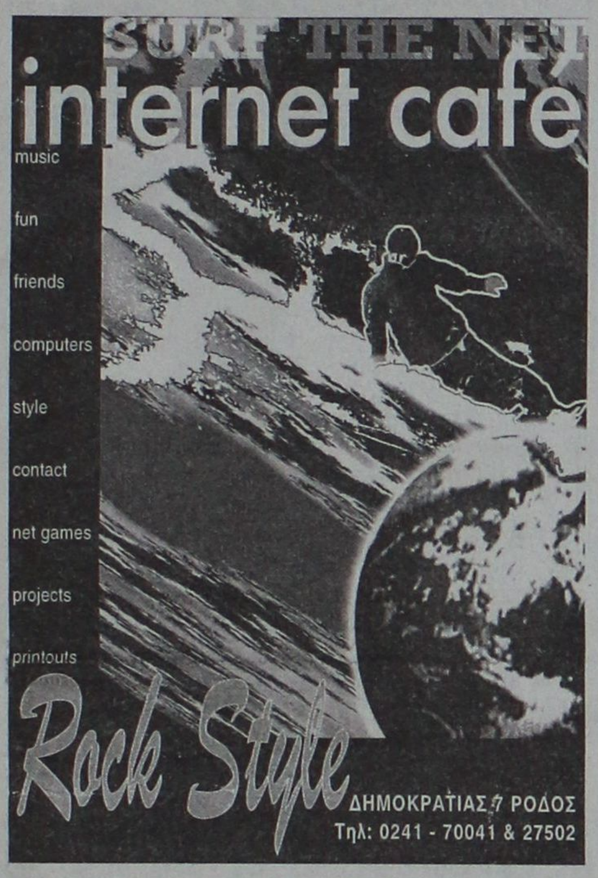

ΣΧΟΛΗ ΔΙΑΙΤΗΤΩΝ ΒΟΛΛΕΫ

Ο Σύνδεσμος Διαιτητών Βόλλεϋ Δωδεκανήσου στην προσπάθειά του για την ανύψωση του αθλήματος, καλεί τους φίλους του βόλλεϋ που επιθυμούν να φοιτήσουν στη σχολή που θα πραγματοποιηθεί στη Ρόδο, όπως δηλώσουν συμμετοχή

Για περισσότερες πληροφορίες στα τηλέφωνα του Συνδέσμου μας 21003 και 33028

ΕΠΙΤΕΛΟΥΣ!!!
ΚΑΙ ΣΤΗ ΡΟΔΟ
Φθηνά εισιτήρια!
με ΟΛΥΜΠΙΑΚΗ

Ο ΤΟΥΡΙΣΤΙΚΟΣ ΟΡΓΑΝΙΣΜΟΣ
Ζορπίδης
σε συνεργασία με την **ΟΛΥΜΠΙΑΚΗ** σας απογειώνει από τη Ρόδο με προσγειωμένες τιμές, **τιμές ΣΟΚ!**
Όταν οι άλλοι δε μπορούν εμείς μπορούμε.
Αφήστε μας τελευταίους!
Έχουμε λύσεις!
Με μας θα ταξιδέψετε **ΣΙΓΟΥΡΑ-ΑΝΕΤΑ-ΓΡΗΓΟΡΑ** και προπάντων **ΦΘΗΝΑ.**
Η πείρα 20 χρόνων εγγύηση.
Δικοί σας άνθρωποι φροντίζουν υπεύθυνα για σας.
Πληροφορίες: **Μακαρίου 31**
Τηλ. 20625, 30054

ΞΕΝΟΔΟΧΟΙ:
Έχετε παλιά και φθαρμένα μπάνια;
ΦΘΑΡΜΕΝΕΣ ΜΠΑΝΙΕΡΕΣ ΤΕΛΟΣ
Σας παρουσιάζουμε τον νέο επαναστατικό τρόπο για να μετατρέψετε τα παλιά και φθαρμένα μπάνια σας σε καινούργια χωρίς να σπάσετε ούτε ένα πλακάκι, χωρίς θορύβους, χωρίς μπάζα και βρωμιές, χωρίς νέα υδραυλική σύνδεση. Το συνεργείο μας εφαρμόζει μια νέα ακρυλική μπανιέρα πάνω στην παλιά σας, με ένα ειδικό τρόπο που οι δύο μπανιέρες μετατρέπονται σε ένα σώμα.
Οδός Λίνδου 15α, Ρόδος
(διασταύρωση με Άννης Μαρίας).
Τηλ. 38902, φαξ 77995, κιν. 093 440566.

ΕΠΩΦΕΛΕΙΘΕΙΤΕ
ΚΑΛΟΚΑΙΡΙΝΑ

ΟΙΚΟΛΟΓΙΚΕΣ ΜΠΛΟΥΖΕΣ	3.500
ΦΟΡΕΜΑΤΑ ΒΙΣΚΟΖΙ	5.000
ΠΑΝΤΕΛΟΝΕΣ ΒΙΣΚΟΖΙ	4.000
ΑΜΑΝΙΚΑ ΒΙΣΚΟΖΙ	1.500
ΠΟΥΚΑΜΙΣΕΣ	3.500
ΖΑΚΕΤΕΣ ΛΙΝΕΣ	5.000
ΠΑΝΤΕΛΟΝΙΑ ΛΙΝΑ	5.000
ΦΟΡΕΜΑΤΑ ΛΙΝΑ	5.000
ΜΠΙΖΟΥ ΜΠΛΟΥΖΑ	3.500
ΦΟΡΕΜΑ ΒΑΜΒ.-ΛΙΚΡΑ	3.000
ΦΟΥΣΤΑ ΒΑΜΒ.-ΛΙΚΡΑ	2.000
ΚΟΛΑΝ ΜΟΝΟΧΡ. ΒΑΜΒ.-ΛΙΚΡΑ	800
ΚΟΡΜΑΚΙΑ ΒΑΜΒ.-ΛΙΚΡΑ	1.000
ΠΑΝΤΕΛΟΝΕΣ ΒΑΜΒ.	1.000
ΜΠΛΟΥΖΑΚΙΑ ΔΙΑΦΟΡΑ	800

ΩΡΑΡΙΟ ΛΕΙΤΟΥΡΓΙΑΣ
Από Δευτέρα έως και Παρασκευή 8.30 π.μ.-1.30 μ.μ. και 5.00 μ.μ.-9.00 μ.μ.
Σάββατο 8.30 π.μ.-2μ.μ.
ΠΡΑΤΗΡΙΟ ΒΙΟΤΕΧΝΙΑΣ
HIGH FASHION
ΔΑΜΑΣΚΗΝΟΥ 97 (ΥΠΟΓΕΙΟ)-ΑΓ. ΝΙΚΟΛΑΟΣ
ΡΟΥΧΑ ΕΛΛΗΝΙΚΗΣ ΠΡΟΕΛΕΥΣΗΣ

ΒΙΟΠΛΑΖ ΝΙΚΟΛΑΟΥ Α.Ε.
ΠΡΟΣΦΟΡΑ
για την φετινή σαιζόν
ΠΛΑΣΤΙΚΕΣ ΕΠΑΓΓΕΛΜΑΤΙΚΕΣ ΞΑΠΛΩΣΤΡΕΣ

MIAMI	GROSSFILES	ΓΑΛΛΙΑΣ	15.000
MASTER	CAPISA	ΙΣΠΑΝΙΑΣ	10.000
HELLENIK	STAINER	ΑΥΣΤΡΙΑΣ	13.000
KRHTH	PRODUCTION	ΕΛΛΑΔΑΣ	10.000

ΒΙΟΠΛΑΖ ΝΙΚΟΛΑΟΥ Α.Ε.
3ο χλμ. ΡΟΔΟΥ - ΛΙΝΔΟΥ ΤΗΛ. 62981, 65802
πάντα κοντά στον επαγγελματία

ΠΑΣΧΑ ΣΤΗΝ ΠΑΤΜΟ
ΕΛΑΤΕ ΝΑ ΓΙΟΡΤΑΣΟΥΜΕ ΜΑΖΙ ΤΟ ΠΑΣΧΑ ΣΤΗΝ ΠΑΝΕΜΟΡΦΗ ΠΑΤΜΟ ΚΑΙ ΣΤΑ ΛΟΥΞ ΔΙΑΜΕΡΙΣΜΑΤΑΚΙΑ
"MANOS"
ΧΑΜΗΛΕΣ ΤΙΜΕΣ ΓΝΩΡΙΜΙΑΣ
Πληρ. τηλ. 094/751065
και 0247/31110

Pa-Li
- ΕΠΙΠΛΑ
- ΥΦΑΣΜΑΤΑ
- ΔΙΑΚΟΣΜΗΣΕΙΣ
- ΜΕΛΕΤΕΣ
- ΕΙΔΙΚΕΣ ΚΑΤΑΣΚΕΥΕΣ



Σας περιμένουμε ανανεωμένοι πάντα με συνέπεια και λογικές τιμές
Στεφ. Καζούλη 44 Πλατεία Φώκιαλη
Τηλ.: 27165-fax: 31521

ΣΥΛΛΟΓΟΣ ΤΟ ΧΑΜΟΓΕΛΟ ΤΟΥ ΠΑΙΔΙΟΥ
ΔΩΡΕΕΣ
Στον **Σύλλογο το χαμόγελο του παιδιού** για την ενίσχυση στο Σύλλογο κατέθεσαν:
Α. Εις μνήμη **Μαρία Κακά**, η οικογένεια **Αντωνιάδη-Σταματιάδη** το ποσό των 20.000 δρχ.
Β. Εις μνήμη **Ειρήνης Φωτεινού**, η οικογένεια **Αθανασίου Αναπολιτάνου** το ποσό των 10.000 δρχ.
Γ. Εις μνήμη **Ειρήνης Φωτεινού**, η **παιδική Θεατρική σκηνή** το ποσό των 50.000 δρχ.
Ο Σύλλογος Ευχαριστεί θερμώς τους ως άνω δωρητάς.

AIR GREECE
ΑΠΟΓΕΙΩΝΕΙ ΤΟΥΣ ΕΛΛΗΝΕΣ
Καθημερινά δρομολόγια πρός / από
Αθήνα - Θεσσαλονίκη - Ηράκλειο
AIR GREECE
Η ΜΟΝΗ ΕΛΛΗΝΙΚΗ ΕΤΑΙΡΕΙΑ ΠΟΥ ΠΕΤΑΕΙ ΣΤΗΝ ΩΡΑ ΤΗΣ
ΑΠΟ ΔΕΥΤΕΡΑ 17 ΙΟΥΝΙΟΥ ΔΙΕΥΡΥΝΕΤΑΙ ΤΟ ΦΑΣΜΑ ΤΩΝ ΕΚΠΤΩΤΙΚΩΝ ΕΙΣΗΤΗΡΙΩΝ
ΕΚΠΤΩΤΙΚΟΙ ΝΑΥΛΟΙ
ΣΤΡΑΤΙΩΤΕΣ - ΦΟΙΤΗΤΕΣ - ΚΛΗΡΙΚΟΙ - ΝΕΟΙ ΕΩΣ 24 ΕΤΩΝ
ΠΟΛΥΤΕΚΝΟΙ - ΗΛΙΚΙΩΜΕΝΟΙ ΑΝΩ ΤΩΝ 60 ΕΤΩΝ
ΕΙΔΙΚΟΙ ΝΑΥΛΟΙ ΓΙΑ ΟΙΚΟΓΕΝΕΙΕΣ
ΚΑΙ ΓΚΡΟΥΠ ΑΝΩ ΤΩΝ 6 ΑΤΟΜΩΝ
ΕΤΗΣΙΟΣ ΝΑΥΛΟΣ
AIR GREECE
ΣΙΓΟΥΡΗ ΛΥΣΗ ΣΤΑ ΑΕΡΟΠΟΡΙΚΑ ΤΑΞΙΔΙΑ
ΝΑΥΛΩΜΕΝΕΣ ΠΤΗΣΕΙΣ ΑΠΟ ΤΟΥΡΙΣΤΙΚΑ ΓΡΑΦΕΙΑ
ΠΛΗΡΟΦΟΡΙΕΣ - ΚΡΑΤΗΣΕΙΣ ΣΕ ΟΛΑ ΤΑ ΤΑΞΙΔΙΩΤΙΚΑ ΓΡΑΦΕΙΑ
ΓΕΝΙΚΟΣ ΑΝΤΙΠΡΟΣΩΠΟΣ:
TRITON HOLIDAYS
Πλαστηρα 9 - 1ος οροφος - Τηλ. 36095 - Fax 31625

Ζορπίδης
ΤΟΥΡΙΣΤΙΚΟΣ ΟΡΓΑΝΙΣΜΟΣ
ΡΟΔΟΣ: ΜΑΚΑΡΙΟΥ 31 • ΤΗΛ.: (0241) 20625, 30054
ΠΑΣΧΑ '97
ΑΕΡΟΠΟΡΙΚΕΣ ΕΚΔΡΟΜΕΣ ΕΞΩΤΕΡΙΚΟΥ

1.	ΣΚΑΝΔΙΝΑΒΙΚΟ ΠΑΝΟΡΑΜΑ	8 ΗΜ.
2.	ΑΓΓΛΙΑ-ΣΚΟΤΙΑ	7 ΗΜ.
3.	ΛΟΝΔΙΝΟ	5 ΗΜ.
4.	ΛΟΝΔΙΝΟ	4 ΗΜ.
5.	ΛΟΝΔΙΝΟ-ΠΑΡΙΣΙ	8 ΗΜ.
6.	ΠΑΡΙΣΙ	8 ΗΜ.
7.	ΠΑΡΙΣΙ-EURODISNEY	6 ΗΜ.
8.	ΠΑΡΙΣΙ	6 ΗΜ.
9.	ΜΑΔΡΙΤΗ-ΑΝΔΑΛΟΥΣΙΑ	7 ΗΜ.
10.	ΠΑΝΟΡΑΜΑ ΠΟΡΤΟΓΑΛΙΑΣ	6 ΗΜ.
11.	ΡΩΜΗ	5 ΗΜ.
12.	ΚΛΑΣΙΚΗ ΙΤΑΛΙΑ	6 ΗΜ.
13.	ΙΤΑΛΙΑ-ΓΑΛΛΙΚΗ ΡΙΒΙΕΡΑ	6 ΗΜ.
14.	ΒΟΥΔΑΠΕΣΤΗ-ΒΙΕΝΝΗ	5 ΗΜ.
15.	ΒΟΥΔΑΠΕΣΤΗ-ΒΙΕΝΝΗ-ΠΡΑΓΑ	6 ΗΜ.
16.	ΜΑΓΕΥΤΙΚΗ ΒΙΕΝΝΗ	5 ΗΜ.
17.	ΒΟΥΔΑΠΕΣΤΗ	4 ΗΜ.
18.	ΠΡΑΓΑ	4 ΗΜ.
19.	ΚΥΠΡΟΣ	8 ΗΜ.
20.	ΙΕΡΟΣΟΛΥΜΑ	16 ΗΜ.
21.	ΤΥΝΗΣΙΑ	8 ΗΜ.
22.	ΑΙΓΥΠΤΟΣ	7 ΗΜ.
23.	ΚΑΪΡΟ	5 ΗΜ.
23.	ΜΑΡΟΚΟ	9 ΗΜ.
24.	ΑΥΤΟΚΡΑΤΟΡΙΚΟ ΜΑΡΟΚΟ	7 ΗΜ.
25.	ΜΑΡΟΚΟ ΟΑΣΕΙΣ ΤΟΥ ΝΟΤΟΥ	7 ΗΜ.

ΟΔΙΚΕΣ ΕΚΔΡΟΜΕΣ ΕΞΩΤΕΡΙΚΟΥ

1.	ΑΓΓΛΙΑ-ΣΚΩΤΙΑ	15 ΗΜ.
2.	ΙΣΠΑΝΙΚΟ ΠΑΝΟΡΑΜΑ	11 ΗΜ.
3.	ΓΑΛΛΙΑ-ΑΓΓΛΙΑ-ΒΕΛΓΙΟ	13 ΗΜ.
4.	ΓΑΛΛΙΑ-ΒΕΛΓΙΟ-ΟΛΛΑΝΔΙΑ	11 ΗΜ.
5.	ΝΙΚΑΙΑ-ΠΑΡΙΣΙ-ΓΕΝΕΥΗ	12 ΗΜ.
6.	ΠΑΡΙΣΙ-ΓΕΝΕΥΗ-ΜΙΛΑΝΟ	9 ΗΜ.
7.	ΒΟΡ. ΙΤΑΛΙΑ-ΚΥΑΝΗ ΑΚΤΗ	9 ΗΜ.
8.	ΙΤΑΛΙΚΗ ΟΠΕΡΕΤΑ	7 ΗΜ.
9.	ΣΙΚΕΛΙΑ	8 ΗΜ.
10.	ΚΟΡΣΙΚΗ-ΣΑΡΔΗΝΙΑ	10 ΗΜ.

ΕΚΔΡΟΜΕΣ ΣΤΗΝ ΕΛΛΑΔΑ

	ΑΕΡΟΠΟΡΙΚΕΣ & ΟΔΙΚΕΣ		
1.	ΚΕΡΚΥΡΑ (αεροπορική)	14.	ΝΑΞΟΣ
2.	ΜΥΚΟΝΟΣ (αεροπορική)	15.	ΜΗΛΟΣ
3.	ΣΑΝΤΟΡΙΝΗ (αεροπορική)	16.	ΛΕΥΚΑΔΑ
4.	ΡΟΔΟΣ (αεροπορική)	17.	ΚΕΡΚΥΡΑ
5.	ΚΡΗΤΗ (αεροπορική)	18.	ΖΑΚΥΝΘΟΣ
6.	ΠΑΤΜΟΣ	19.	ΚΕΦΑΛΟΝΙΑ
7.	ΠΑΝΟΡΑΜΑ ΚΡΗΤΗΣ	20.	ΠΟΡΤΟ ΧΕΛΙ
8.	ΚΩΣ	21.	ΓΥΡΟΣ ΠΕΛΟΠΟΝΝΗΣΟΥ
9.	ΡΟΔΟΣ	22.	ΚΥΘΗΡΑ
10.	ΣΑΜΟΣ	23.	ΣΥΡΟΣ
11.	ΣΑΝΤΟΡΙΝΗ	24.	ΚΥΘΝΟΣ
13.	ΜΥΚΟΝΟΣ	25.	ΤΗΛΟΣ

ΚΑΛΟ ΠΑΣΧΑ
Διαθέτουμε τις καλύτερες τιμές σε ξενοδοχεία στην Αθήνα και στη Θεσσαλονίκη
ΤΑΞΙΔΕΨΤΕ ΣΙΓΟΥΡΑ–ΑΝΕΤΑ–ΓΡΗΓΟΡΑ
ΠΛΗΡΟΦΟΡΙΕΣ Μακαρίου 31 τηλ.: 20625-30054 FAX 26745

ΠΡΑΚΤΟΡΕΙΟ ΤΑΞΙΔΙΩΝ
ΣΑΒΒΑΣ ΣΑΗΣ
ΦΘΗΝΑ ΑΕΡΟΠΟΡΙΚΑ ΕΙΣΙΤΗΡΙΑ ΓΙΑ ΟΛΟ ΤΟΝ ΚΟΣΜΟ
Με την ευκαιρία της λειτουργίας του νέου μας πρακτορείου στην οδό Τάρπρον Σπρίνγκς 42 δίπλα στην Τράπεζα Πίστεως.
ΠΡΟΣΦΕΡΟΥΜΕ Τα Φθηνότερα αεροπορικά εισιτήρια για όλο τον κόσμο-με όλες τις αεροπορικές εταιρίες.
ΠΡΟΣΟΧΗ Πληροφορίες δεν δίνονται από το τηλέφωνο μόνο προσωπική παρουσία σας.
ΑΚΟΜΗ ΣΑΣ ΠΑΙΡΝΟΥΜΕ
ΒΙΖΑ επισκέπτου για ΑΜΕΡΙΚΗ σε μία εβδομάδα.
ΒΙΖΑ επισκέπτου για ΑΥΣΤΡΑΛΙΑ σε μία μέρα
- ΕΚΔΟΣΗ ΔΙΑΒΑΤΗΡΙΩΝ- ΕΚΔΟΣΗ ΑΔΕΙΩΝ ΑΥΤΟΚΙΝΗΤΩΝ
ΞΕΝΟΔΟΧΕΙΑ ΣΤΗΝ ΑΘΗΝΑ

ALEXANDROS HOTEL Β' ΚΑΤΗΓΟΡΙΑΣ		
Περιοχή HILTON		
Μονόκλινο	7.900 ΔΡΧ.	ΜΕ ΠΡΩΙΝΟ
Δίκλινο	10.600 ΔΡΧ.	«
Τρίκλινο	14.800 ΔΡΧ.	«
CHRISTINA HOTEL Β' ΚΑΤΗΓΟΡΙΑΣ		
Περιοχή FIX		
Μονόκλινο	7.900 ΔΡΧ.	ΜΕ ΠΡΩΙΝΟ
Δίκλινο	10.600 ΔΡΧ.	«
Τρίκλινο	14.800 ΔΡΧ.	
ESPERIA HOTEL Α' ΚΑΤΗΓΟΡΙΑΣ		
Σταδίου 22		
Μονόκλινο	17.650 ΔΡΧ.	ΜΕ ΠΡΩΙΝΟ
Δίκλινο	19.500 ΔΡΧ.	«
Τρίκλινο	15.800 ΔΡΧ.	«
ELECTRA HOTEL Β' ΚΑΤΗΓΟΡΙΑΣ		
Ερμού 5		
Μονόκλινο	23.000 ΔΡΧ.	ΜΕ ΠΡΩΙΝΟ
Δίκλινο	28.000 ΔΡΧ.	«
Τρίκλινο	33.000 ΔΡΧ.	
PARTHENON HOTEL Α' ΚΑΤΗΓΟΡΙΑΣ		
Περιοχή HILTON		
Μονόκλινο	9.000 ΔΡΧ.	ΜΕ ΠΡΩΙΝΟ
Δίκλινο	12.500 ΔΡΧ.	«
Τρίκλινο	16.800 ΔΡΧ.	«
RIVA HOTEL Α' ΚΑΤΗΓΟΡΙΑΣ SUPERIOR		
Μιχαλακοπούλου (HILTON)		
Μονόκλινο	8.500 ΔΡΧ.	ΜΕ ΠΡΩΙΝΟ
Δίκλινο	12.000 ΔΡΧ.	«
Τρίκλινο	17.500 ΔΡΧ.	«
PRESIDENT Α' ΚΑΤΗΓΟΡΙΑΣ		
Λεωφόρος Κηφισίας		
Μονόκλινο	8.200 ΔΡΧ.	ΜΕ ΠΡΩΙΝΟ
Δίκλινο	11.000 ΔΡΧ.	«
Τρίκλινο	14.000 ΔΡΧ.	«
TITANIA HOTEL		
Πανεπιστημίου 52 (ΣΥΝΤΑΓΜΑ-ΟΜΟΝΟΙΑ)		
Μονόκλινο	17.400 ΔΡΧ. ΠΡΩΙΝΟ	ΜΕ ΑΜΕΡΙΚΑΝΙΚΟ
Δίκλινο	21.900 ΔΡΧ.	«
Τρίκλινο	24.900 ΔΡΧ.	«
DORIA HOTEL Β' ΚΑΤΗΓΟΡΙΑΣ		
Πειραιώς 15-17 (κοντά στην Ομόνοια)		
Μονόκλινο	10.300 ΔΡΧ.	ΜΕ ΠΡΩΙΝΟ
Δίκλινο	13.200 ΔΡΧ.	«
Τρίκλινο	17.000 ΔΡΧ.	«
ALBATROS HOTEL Β' ΚΑΤΗΓΟΡΙΑΣ		
Δίπλα στο Δυτικό Αεροδρόμιο		
Μονόκλινο	9.500 ΔΡΧ.	ΜΕ ΠΡΩΙΝΟ
Δίκλινο	13.000 ΔΡΧ.	«
Τρίκλινο	15.500 ΔΡΧ.	«
PAN HOTEL Β' ΚΑΤΗΓΟΡΙΑΣ		
Μητροπόλεως 11		
Μονόκλινο	9.500 ΔΡΧ.	ΜΕ ΠΡΩΙΝΟ
Δίκλινο	13.900 ΔΡΧ.	«
Τρίκλινο	17.500 ΔΡΧ.	«
ΞΕΝΟΔΟΧΕΙΟ ΧΑΝΔΡΗΣ ΚΑΤΗΓΟΡΙΑΣ LUX		
Συγγρού 385		
Μονόκλινο	ΜΟΝΟ 23.800 ΔΡΧ.	
Δίκλινο	ΜΟΝΟ 23.800 ΔΡΧ.	
Τρίκλινο	ΜΟΝΟ 23.800 ΔΡΧ	

ΣΑΣ ΣΥΜΦΕΡΕΙ ΠΡΙΝ ΚΛΕΙΣΕΤΕ ΟΠΟΥΔΗΠΟΤΕ ΝΑ ΜΑΣ ΕΠΙΣΚΕΦΘΕΙΤΕ
ΠΡΑΚΤΟΡΕΙΟ ΤΑΞΙΔΙΩΝ
ΣΑΒΒΑΣ ΣΑΗΣ
ΤΑΡΠΟΝ ΣΠΡΙΝΓΚΣ 42 (δίπλα στην Τραπ. Πίστεως)-Τηλ.

Παραπέμφθηκε στον ανακριτή για απολογία ο αδίστακτος δολοφόνος

Αθήνα 12.- Με σειρά κατηγοριών και συγκεκριμένα για 16 κακουργηματικές και τέσσερις πλημμελητικές πράξεις παραπέμθηκε να απολογηθεί στην 27η τακτική ανακρίτρια ο Δημήτρης Βακρινός.

Το μεσημέρι οδηγήθηκε στον εισαγγελέα υπηρεσίας κ. Δημήτριο Παπαγγελόπουλο ο οποίος άσκησε εναντίον του δίωξη για ανθρωποκτονία απο πρόθεση κατα συρροή, για απόπειρα ανθρωποκτονίας κατά συρροή, για ληστεία κατα συρρόη και για διακεκριμένες περιπτώσεις κλοπών σε βαθμό κακουργήματος.Ολες οι παραπάνω πράξεις έχουν κακουργηματικό χαρακτήρα.

Δίωξη επίσης ασκήθηκε για διακεκριμένη φθορά με φωτιά και για παράνομη οπλοφορία, οπλοχρησία και οπλοκατοχή κατά συρροή. Οι τελευταίες αυτές πράξεις είναι σε βαθμό πλημμελήματος.

Ο Βακρινός οδηγήθηκε στον εισαγγελέα και στη συνέχεια στην ανακρίτρια με ισχυρή συνοδεία αστυνομικών.Στους δημοσιογράφους είπε, μεταξύ άλλων οτι έχει μετανιώσει για όλα όσα έκανε .``Είχα ψυχολογικά προβλήματα απο μικρός, πρόσθεσε, που επιδεινώθηκαν τελευταία χωρίς όμως να πάω σε γιατρό.Δεν μπορώ να ισχυριστώ οτι είμαι άρρωστος για να μειωθεί η ποινή μου.Πρέπει να πληρώσω.Η ποινή που μου χρειάζεται είναι η εκτέλεση...``.

ΚΗΔΕΙΑ

Τον λατρευτό μας πατέρα και παππού

ΚΩΝΣΤΑΝΤΙΝΟ ΚΑΜΠΑΝΗ

κηδεύσουμε την Δευτέρα 14 Απριλίου 1997 και ώρα 11 π.μ. από τον Ιερό Ναό Σωτήρος Ηρακλείου Κρήτης.
Τα παιδιά: Ελένη-Κώστας, Σοφία-Θανάσης, Μανώλης-Λώρα, Μαρίκα.
Τα εγγόνια και οι λοιποί συγγενείς.

ΑΝΑΖΗΤΕΙΤΑΙ ΑΤΖΕΝΤΑ

Μαύρη ατζέντα, τηλεφωνική αλλά δημοσιογραφική, εύχρηστη μόνο στον κάτοχό της για τις άλλες σημειώσεις της, λόγω... κεκτημένης ταχύτητας εγκατελείφθη μόνη στην περιοχή Μανδρακίου.
Ο ευρών ας την περιθάλψει και να την παραδώσει στις εφημερίδες ΡΟΔΙΑΚΗ ή ΠΡΟΟΔΟ. Τηλ. **24610 ή 27356**

Τα ονόματά τους ανακοινώθηκαν χθες από το σωματείο τους

Άλλοι 144 ξενοδοχ/λοι δικαιούχοι επιστροφών

Πρέπει να περάσουν από το Εργατικό Κέντρο την Τρίτη

Τα ονόματα άλλων 144 δικαιούχων ξενοδοχοϋπαλλήλων, που την Τρίτη 15 Απριλίου, θα πρέπει να σπεύσουν στα γραφεία των σωματείων τους, στο Εργατικό Κέντρο της Ρόδου, για να πάρουν τις επιταγές, με το ποσό που διαιούνται ως επιστροφή από τις αυξημένες εισφορές που είχαν καταβάλλει, ανακοίνωθηκαν χθες.

Οι δικαιούχοι, θα πρέπει να έχουν μαζί τους το δελτίο αστυνομικής ταυτότητας, τα βιβλιάρια των ενσήμων του ΙΚΑ της περιόδου 1990 - 1995 και τον αριθμό του φορολογικού τους μητρώου.

Αναλυτικά, τα ονόματα αυτών που από τις 9 το πρωί, έως τις 12.30 αύριο το μεσημέρι, θα πρέπει να περάσουν από το ΕΚΡ για να πάρουν τις επιταγές τους, είναι τα ακόλουθα:

-Αγγελής Οδυσσέας.
-Αναστασά Μαρία.
-Αναστασά Τσαμπίκα.
-Ανδρέου Ρήγας.
-Αντωναρά Μαρία.
-Αργυρού Κυριάκος.
-Αρκουλή Καθολική.
-Βαλσαμής Κυριάκος.
-Βαμβακάρη Αλεξάνδρα.
-Γεωργαλίδης Βασίλειος.
-Γεωργιάδου Καλλιόπη.
-Γιασιράνης Αναστάσιος.
-Δημητράς Λούκας.
-Δημοπούλου Φρειδερίκη.
-Διακαντώνη Αστερία.
-Δασινού Μαρία.
-Διμέλη Παρασκευή.
-Εξαδάκτυλος Ελευθέριος.
-Ζαγοριανού Ειρήνη.
-Ζουρούδη Γαμπιεράκη Αναστασία.
-Ζωάννου Θεοδοσία.
-Ηρακλείδης Σταύρος.
-Θεουλάκη Μαρία.
-Κακούλη Νεκταρία.
-Καλλιστής Σάββας.
-Καρακατσάνης Μιχαήλ.
-Καρελάς Ιωάννης.
-Καρίκα Μαρίνα.
-Κασσιώτη Μαρία.
-Καστανιά Μαρούλα.
-Κατσαρού Ζηνοβία.
-Κλημάντης Γεώργιος.
-Κοντού Ειρήνη.
-Κουμνάκη Χρυσούλα.
-Κουντούρη Δέσποινα.
-Κωστομοίρης Νικόλαος.
-Κώτη Άννα Μαρία.
-Κώτης Ιωάννης.
-Κώτης Σωτήριος.
-Λεβέντης Εμμανουήλ.
-Λυβιδίκου Χαρίκλεια.
-Μαγκόνη Σοφία.
-Μανίκαρος Ελευθέριος.
-Μαριάς Γεώργιος.
-Μέντου Δέποινα.
-Μέντου Σταματία.
-Μπαμπατζιάνης Γεώργιος.
-Μπάρκα Κυριακή.
-Μπάρκας Λεωνίδας.
-Μπαφίτη Βασιλεία.
-Μπερτάκη Γεωργία.
-Νικολάου Στέργος.
-Νικολάου Χελιδώνη Παρασκευή.
-Νουβάκη Αγγελική.
-Νουβάκης Ανέστης.
-Ξυρής Ευάγγελος.
-Ορφανού Σαρικά Κατερίνα.
-Παντέλου Ειρήνη.
-Παπά Χρυσή.
-Παπαγεωργίου Ζωή.
-Παπαδόπουλος Ευάγγελος.
-Παρίσσης Ευάγγελος.
-Πασσάς Βασίλειος.
-Πεταυράκης Αυγουστίνος.
-Πίντζου Δέσποινα.
-Πολίτης Μιχαήλ.
-Σαρικά Δήμητρα.
-Σαρικάς Δημήτριος.
-Σκούρα Σοφία.
-Σουλτάνου Βούλα.
-Σουλτάνου Κωνσταντίνος.
-Σούρλας Βασίλειος.
-Σπάρταλη Αικατερίνη.
-Στεργάκη Ανθούλα.
-Στούππου Σπύρου Φωτ.
-Σφακιανάκη Τσαππή Μαρία.
-Τάλια Χρύσα.
-Τουβραδοπούλου Ευφροσίνη.
-Τριανταφύλλου Μαρία.
-Τσαγκάρη Άννα.
-Τσάκαλου Άννα.
-Τσάκαλου Μυστακέλλη Μαρία.
-Τσακίρη Δέσποινα.
-Τσάκωπας Νικόλαος.
-Τσεσμελή Ρετζέπ.
-Τσιαβού Γεωργία.
-Τσομπάνογλου Αναστασία.
-Τσούλου Αναστασία.
-Φαμπρικάνου Μαρία.
-Φαρμακάλη Αναστασία.
-Φεσάκη Ανθούλα.
-Φιλίππου Φίλιππος.
-Φλεβάρης Δημήτριος.
-Φλεβάρης Μιχαήλ.
-Φουτούλη Κυριακούλα.
-Φραγκάκης Ιωάννης.
-Φρατζή Παρασκευή.
-Φρατζής Αντώνιος.
-Φρούμμη Χρυσούλα.
-Φτάρα Ελευθερία.
-Φωτεινή Δέσποινα.
-Χατζηθεοδοσίου θεοδόσιος.
-Χατζησάββα Ευθυμία.
-Χαβιαράς Νικόλαος.
-Χαλησός Κωνσταντίνος.
-Χαλιάσου Μαρία.
-Χαραλαμπίδου Μαρία.
-Χαριλάου Χρήστος.
-Χαρισιάδης Μιχαήλ.
-Χαροκόπος Σπυρίδων.
-Χαρόπουλος Αναστάσιος.
-Χαρτοφυλάς Κωνσταντίνος.
-Χαρτοφυλάς Μιχαήλ.
-Χάσκα Ουρανία.
-Χατζηβασιλείου Ευγένιος.
-Χατζηγεωργίου Αντώνιος.
-Χατζηγεωργίου Νικόλαος.
-Χατζηγιώργη Στυλιανή.
-Χατζηδιάκος Αντώνιος.
-Χατζηζαχαρίας Σάββας.
-Χατζηκέλλης Βάλτερ.
-Χατζηκυριαζή Ευανθία.
-Χατζημανέτα Σεβαστή.
-Χατζημανέττας Εμμανουήλ.
-Χατζημανέττας Μιχαήλ.
-Χατζηνικολάου Νικόλαος.
-Χατζηνικόλας Βασίλειος.
-Χατζηπαναγιώτου Ελένη.
-Χατζηπαναγιώτου Χριστίνα.
-Χατζηπέτρου Ανθούλα.
-Χατζής Αγαπητός.
-Χατζησάββα Βασιλική.
-Χατζησταματίου Εμμανουήλ.
-Χατζηχριστοδούλου Σπυριδούλα.
-Χειλαδάκης Εμμανουήλ.
-Χειμωνέτου Ελένη.
-Χειμωνέττου Φωτεινή.
-Χουρδά Καλοτίνα.
-Χρηματικοπούλου Μαρίνα.
-Χρήστου Νικόλαος.
-Χριστοδουλάκη Ευαγγελία.
-Χριστοδούλου Πανορμίτης.
-Χριστοπούλου Νικολίτσα.
-Χριστοφόρου Ιωάννης.

ΠΩΛΟΥΝΤΑΙ

1) Πολυτελή διαμερίσματα στην Ιαλυσό μέτρων 50-55-70-73 και 145 τ.μ.

2) Οροφοδιαμερίσματα επί της Παπαλουκά.

Πληρ. τηλ. 23271

ΦΥΣΙΚΗ - ΧΗΜΕΙΑ
Άννης Μαρίας 11
ΜΑΘΗΜΑΤΙΚΑ
ΠΑΡΑΔΙΔΟΝΤΑΙ ΜΑΘΗΜΑΤΑ ΣΕ ΤΜΗΜΑΤΑ:
(αυστηρά ολιγομελή)
● Γυμνασίου – Λυκείου
● Προετοιμασίας δεσμών από Β' Γ' Λυκείου
Μαθηματικός:
ΣΜΑΡΙΑΝΑΚΗΣ ΜΙΧΑΛΗΣ τηλ.: 23.218
Φυσικός:
ΧΑΤΖΗ ΑΝΑΣΤΑΣΙΑ τηλ.: 35.609 κιν. 094-629677

SUPER STAR 89,1 F.M

ORIENTAL
ΑΥΘΕΝΤΙΚΑ ΓΛΥΚΑ ΑΝΑΤΟΛΗΣ
Γνωρίστε από κοντά
το μεράκι, την πείρα και τη γνώση
από το 1920 στα γλυκά Βυρηττού,
που κρατήθηκαν μακρυά
από την τεχνολογία με πίστη
στην αναλλοίωτη από το χρόνο παράδοση
ΚΟΝΤΑ ΣΑΣ ΚΑΘΕ ΜΕΡΑ ΜΕ ΝΕΑ ΔΙΕΥΘΥΝΣΗ
ΑΝΝΗ ΜΑΡΙΑΣ 50 ORIENTAL ΑΥΘΕΝΤΙΚΑ ΓΛΥΚΑ ΑΝΑΤΟΛΗΣ

Η Εταιρεία Φίλων της Μουσικής "Σαμβύκη"
παρουσιάζει το
"Νέο Ελληνικό Κουαρτέτο"
με τους
Γιώργο Δεμερτζή, Δημήτρη Χανδράκη, Πάρι Αναστασιάδη, Απόστολο Χανδράκη
και τον Τάσο Βενετοκλή
σε έργα
Μπέντριχ Σμέτανα, Νίκου Σκαλκώτα και Αντονίν Ντβόρζακ
ΕΘΝΙΚΟ ΘΕΑΤΡΟ
Τετάρτη 16/4 και ώρα 9 μ.μ.
● *Αποκλειστικός χορηγός: ΝΙΚΗ Α.Ε.-ΜΑΡΙΝΟΠΟΥΛΟΣ*
● *Εισιτήρια Ι. Χαρίτου Γρηγ. Λαμπράκη 20 και στο ταμείο του θεάτρου μία ώρα πριν από την συναυλία*
● *Ραδιοφωνική υποστήριξη "91,7 Ρ/Σ ΛΥΧΝΑΡΙ*

ΜΟΥΣΙΚΟΠΑΙΔΑΓΩΓΙΚΟΣ ΠΝΕΥΜΑΤΙΚΟΣ ΣΥΛΛΟΓΟΣ "Ο ΑΠΟΛΛΩΝ"
ΕΛΛΗΝΙΚΟ ΩΔΕΙΟ
ΡΕΣΙΤΑΛ ΚΙΘΑΡΑΣ
ΓΙΑΝΝΗ ΓΙΑΚΟΥΜΑΚΗ
ΔΗΜΟΤΙΚΟ ΘΕΑΤΡΟ
ΔΕΥΤΕΡΑ 14/4/97
ΩΡΑ:21.00
ΣΕ ΕΡΓΑ ΤΩΝ:
D. SCARLATI-G.P.TELEMAN
F.SOR-A.M. BARRIOS
J. RODRIGO-A. PIAZZOLA-R. DYENS
ΜΕ ΤΗ ΡΑΔΙΟΦΩΝΙΚΗ ΥΠΗΡΕΣΙΑ ΤΟΥ
91,7 ρ/σ λυχνάρι

IMPERIO
ΠΡΟΣΚΛΗΣΗ
Η Ανώνυμος Αλλοδαπή Ασφαλιστική Εταιρεία IMPERIO διοργανώνει στις 16 Απριλίου 1997 και ώρα 18.00 στην αίθουσα του Εμποροβιοτεχνικού Επιμελητηρίου ημερίδα ενημέρωσης, στην οποία καλούνται να συμμετάσχουν όλοι οι ενδιαφερόμενοι επιχειρηματίες ξενοδόχοι και προβληματισμένοι επαγγελματίες της Ρόδου.
Ανώτατα διευθυντικά στελέχη της εταιρείας, θα αναφερθούν στην ιστορική αυτή εξέλιξη του θεσμού της ιδιωτικής ασφάλισης ως και σε αυτή της ελληνικής ασφαλιστικής αγοράς και των μελλοντικών προοπτικών της.
Στο τέλος θα απαντηθούν όλες οι τυχόν ερωτήσεις που θα υποβληθούν από κάθε ενδιαφερόμενο ακροατή της ημερίδας.
Τηλ.: 33495, 29130

Ο ΚΑΦΕΝΕΣ ΤΩΝ ΑΘΑΝΑΤΩΝ
ΚΑΦΕΟΙΝΟΜΕΖΕΔΟΠΩΛΕΙΟ
Ο Καφενές των Αθανάτων
Αλεξάνδρου Διάκου 7
Ρόδος 85100
Τηλ: (0241) 39074
ΑΝΟΙΧΤΑ ΑΠΟ ΤΙΣ 10.00 ΕΩΣ ΑΡΓΑ ΤΟ ΒΡΑΔΥ
ΓΙΑ ΚΑΦΕ Ελληνικό, Νες, καπουτσίνο ΤΣΑΪ βουνού, φράουλα, μανδαρίνι, λεμόνι ή ΧΑΜΟΜΗΛΙ ΑΛΙΣΦΑΚΙΑ **ΜΕ ΤΑΒΑΙ ή ΣΚΑΚΙ** *ή και ΓΙΑ ΜΕΖΕ ΜΕ ΚΡΑΣΙ ΧΥΜΑ ΑΠΟ ΤΗΝ ΕΜΕΡΥ ΣΕ ΑΚΟΥΣΜΑΤΑ ΕΝΤΕΧΝΗΣ ΡΕΜΠΕΤΙΚΗΣ Η ΛΑΪΚΗΣ ΜΟΥΣΙΚΗΣ*
ΤΩΝ ΑΘΑΝΑΤΩΝ



ΕΛΞΗ Μια αισθησιακή πρόταση που οδηγεί στο όνειρο της αποκάλυψης
ΕΛΞΗ εσώρουχα μαγιό
LINGERIE ΕΛΞΗ
Νέα διεύθυνση: ΕΒΙΤΑ & ΜΑΡΙΑ ΠΕΡΡΑΚΗ
ΑΜΜΟΧΩΣΤΟΥ 16 ΡΟΔΟΣ ● ΤΗΛ. 20705 FAX 21822

Ελπίδες σε χιλιάδες τυφλούς δίνουν οι νέες τεχνικές

Ελπίδες σε χιλιάδες τυφλούς δίνουν οι νέες τεχνικές οφθαλμολογίας, οι οποίες βασίζονται στην υψηλή τεχνολογία.

Στο εγγύς μέλλον, χιλιάδες τυφλοί θα μπορούν να ξαναβρούν το φως τους χάρη στο σχεδιασμό ηλεκτρονικών βιολόγων και οφθαλμιάτρων.

Το αισιόδοξο αυτό μήνυμα έστειλε από την Κρήτη ο καθηγητής της οφθαλμολογίας στο πανεπιστήμιο της Πάτρας Γιάννης Κολιόπουλος, μιλώντας σήμερα στο 3ο Πανελλήνιο Συνέδριο Φοιτητών Ιατρικής, που πραγματοποιείται στο ξενοδοχείο ``Καιρής Πάλας`` στην Αγία Πελαγία Ηρακλείου.

Αναφερόμενος στις επεμβάσεις για τη διόρθωση των διαθλαστικών ανωμαλιών και κυρίως της μυωπίας, ο κ. Κολιόπουλος επισήμανε τη θεαματική πρόοδο, που έχει σημειωθεί τα τελευταία χρόνια με τη χρήση των ακτίνων λέιζερ, επιτρέποντας έτσι σε εκατομμύρια μύωπες να απαλλαγούν από τα γυαλιά και τους φακούς επαφής. Σήμερα, τόνισε, έχουμε περάσει στα λέιζερ τρίτης γενιάς -τα έξιμερ λέιζερ- που εξασφαλίζουν τη μεγίστη δυνατή αποτελεσματικότητα και ταυτόχρονα μηδενίζουν σχεδόν τα ποσοστά επιπλοκών. Παράλληλα, ο συνδυασμός λέιζερ και μικροχειρουγικής -τεχνική lesik – έρχεται να επαναφέρει την όραση σε ``ασθενείς`` με μεγάλο βαθμό μυωπία, υπερμετρωπία και αστιγματισμό. Πρόκειται φυσικά για μεθόδους που προϋποθέτουν υψηλή εξειδίκευση γι΄ αυτό και εφαρμόζονται από οφθαλμίατρους με την απαιτούμενη εμπειρία.

Αναφερόμενος στη χειρουργική του καταρράκτη, ο ομιλητής τόνισε, οτι πουθενά στον κόσμο δεν γίνεται με ακτίνες λέιζερ, ενώ παρουσιάζοντας τις μελλοντικές προοπτικές για τη χρήση ενδοφθαλμίου φακού με ικανότητα προσαρμογής, τόνισε ότι ο συμπιεζόμενος ενδοφακός επιπρέπει την ταυτόχρονη όραση μακριά και κοντά.

ΧΑΘΗΚΕ ΣΚΥΛΟΣ
Χάθηκε σκύλος "Λαπωνίας" που ακούει στο όνομα "ΧΑΛΑ" στην Πόλη της Ρόδου! Πληροφορίες στα τηλέφωνα: 29520, 22545, 91337



Ο Πολιτιστικός Σύλλογος Γυναικών Ρόδου σας προσκαλεί στην εκδήλωση, την αφιερωμένη στη ***γυναίκα***
Ομιλητής ο Νομάρχης Δωδεκανήσου κ. Γιάννης Παρασκευάς
με θέμα:
'Η συμμετοχή και ο ρόλος της γυναίκας στο νέο πλαίσιο παραγωγικών διαδικασιών'
Μετά την ομιλία θα ακολουθήσει κοκτέιλ
Ξενοδοχείο 'Ρόδος Πάλας'
Κυριακή 13 Απριλίου 1997, ώρα 19.30
Από το Δ.Σ.

GOODY'S
ΑΝΑΚΟΙΝΩΣΗ
Το κατάστημα GOODY'S Ρόδου στην Αλεξ. Διάκου 10 όπως ήδη γνωρίζεται έχει φτιάξει ειδικό χώρο για τα παιδιά του Juniorότοπο.
Ο χώρος αυτός διατίθεται για παιδικά πάρτυ και παιδικές εκδηλώσεις. Όταν λοιπόν ο παιδότοπος δεν είναι κλεισμένος για τις παραπάνω εκδηλώσεις τότε οι μικροί πελάτες μας μπορούν να τρώνε και να διασκεδάζουν όσο θέλουνε.
Ευχαριστούμε πολύ
GOODY'S

Μεγάλη 4ήμερη Πασχαλινή εκδρομή στην Πανέμορφη Κρήτη
Με την ευκαιρία του εορταστικού 4ημέρου του Πάσχα ο Γενικός αντιπρόσωπος της ΔΑΝΕ SEA LINE διοργανώνει 4ήμερη εκδρομή από Ρόδο κατ' ευθεία στο Ηράκλειο Κρήτης με το πολυτελέστατο F/B ΡΟΔΟΣ.

ΠΡΟΓΡΑΜΜΑ ΕΚΔΡΟΜΗΣ

Αναχώρηση από Ρόδο το Μ. Σάββατο	26/4	ώρα 11.00
Αφιξη στο Ηράκλειο	26/4	ώρα 21.00
Διανυκτέρευση στο λιμάνι του Ηρακλείου	26-27/4	
Αναχώρηση από Ηράκλειο την Δευτέρα	28/4	ώρα 21.00
Αφιξη στη Ρόδο την Τρίτη	29/4	ώρα 07.00

ΤΙΜΗ ΣΥΜΜΕΤΟΧΗΣ (ΚΑΤΑ ΑΤΟΜΟ)

1. Σε λουξ καμπίνες	40.000
2. Σε δίκλινες εξωτερικές καμπίνες με ντους-WC	33.000
3. Σε τετράκλινες εξωτερικές καμπίνες με ντους-WC	27.000
4. Σε δίκλινες εσωτερικές καμπίνες με ντους-WC	27.000
5. Σε τετράκλινες εσωτερικές καμπίνες με ντους-WC	22.000
6. Σε υπνωτήρια	10.000
IX	15.000

Στις ανωτέρω τιμές περιλαμβάνονται:
1. α. Ο ναύλος κατ' άτομο μετ' επιστροφής
β. Τρεις διανυκτερεύσεις επί του πλοίου
2. Παιδιά μέχρι 12 ετών έκπτωση 50%

ΠΡΟΑΙΡΕΤΙΚΑ
1. **Πασχαλινό δείπνο** με τιμή κατ' άτομο δρχ. 5.000 επί του πλοίου μετά την Ανάσταση.
2. Συμμετοχή σε ολοήμερη **εκδρομή στα Χανιά** με πούλμαν, την ημέρα του Πάσχα, με κρητικό πασχαλιάτικο γεύμα, με τιμή κατά άτομο 10.000 δρχ.

Δηλώσεις συμμετοχής μέχρι τις 20.4.1997
Προσοχή: Επειδή οι κρατήσεις θέσεων γίνονται μηχανογραφικά θα τηρηθεί απόλυτη προτεραιότητα.
Πληροφορίες: **ΜΑΝΤΑ Α.Ε.-Αμερικής 95**
Τηλ. 77070-5
και σε όλα τα συνεργαζόμενα πρακτορεία.