ΕΤΟΣ ΙΔΡΥΣΕΩΣ: 1915
ΙΔΡΥΤΗΣ: ΕΜΜ. ΚΑΛΑΜΠΙΧΗΣ
ΔΙΕΥΘΥΝΤΗΣ: ΑΘ. ΜΑΡΑΣΙΩΤΗΣ
Τηλ. σύνταξης: 24610-75640
Τηλ. λογ/ρίου: 22210-75230
Fax: 22471-75641

Η ΡΟΔΙΑΚΗ

ΑΝΕΞΑΡΤΗΤΗ ΗΜΕΡΗΣΙΑ ΠΡΩΙΝΗ ΕΦΗΜΕΡΙΔΑ ΤΗΣ ΡΟΔΟΥ

ΣΕΛΙΔΕΣ 20

ΕΛΛΑΣ

ΤΡΙΤΗ
15 ΑΠΡΙΛΙΟΥ 1997
ΑΡΙΘΜΟΣ ΦΥΛΛΟΥ: 15.566
ΤΙΜΗ ΦΥΛΛΟΥ ΔΡΧ. 100

Δεν θα γίνουν ρυθμίσεις χρεών ξενοδοχείων

Επιβεβαίωση της απάτης από τον κ. Σημίτη!

Δήλωσε χθες ότι δεν υπάρχουν περιθώρια – Τί είπε για την περιουσία του ΕΟΤ και για την τουριστική πολιτική

Ο πρωθυπουργός Κώστας Σημίτης, ο οποίος επισκέφθηκε χθες το υπουργείο Ανάπτυξης (Τομέας Τουρισμού) και τον ΕΟΤ για ενημέρωση -πρώτη φορά που πρωθυπουργός επισκέπτεται τις κρατικές τουριστικές υπηρεσίες- κάλυψε πλήρως πολιτικά την υπουργό Ανάπτυξης Βάσω Παπανδρέου για την απόφασή της να ανακαλέσει την άδεια του Καζίνο Φλοίσβου και απέκλεισε την περίπτωση να δώσει η κυβέρνηση αποζημιώσεις στην κοινοπραξία που έχει προσφύγει στα δικαστήρια.

Σε κοινή συνέντευξη Τύπου με την κυρία Παπανδρέου και τον γ.γ του ΕΟΤ Νίκο Σκουλά, μετά τη σύσκεψή τους με τη συμμετοχή υπηρεσιακών παραγόντων, ο κ. Σημίτης ξεκαθάρισε πως με σχέδιο νόμου που θα συζητηθεί στο Υπουργικό Συμβούλιο και θα κατατεθεί στη Βουλή σύντομα, θα καταργηθεί η άδεια για το Καζίνο Φλοίσβου. Με την ίδια ρύθμιση θα γίνει αυστηρότερος ο έλεγχος των εν λειτουργία ιδιωτικών καζίνων και θα θεσμοθετηθεί η παραμονή του Καζίνο Πάρνηθας στο κράτος με ταυτόχρονη παραχώρηση σε ιδιώτες του μανατζμεντ καθώς και μειοψηφικού μεριδίου.

"Αποκαταστήσαμε τη νομιμότητα", είπε ο κ. Σημίτης, τονίζοντας πως σε σχέση με το Καζί-

Συνέχεια στη σελ. 6

Πνίγηκαν δύο Τούρκοι ναυτικοί

Ναυτική τραγωδία 30 μίλια νότια του Καστελλορίζου

Τα υπόλοιπα μέλη του τουρκικού αλιευτικού σκάφους μεταφέρθηκαν στη Ρόδο

Η άρνηση του καπετάνιου και ιδιοκτήτη του τουρκικού αλιευτικού σκάφους Υ. ΚΑΡΤΑΝ Ι να υπογράψει τα σχετικά έγγραφα για να ρυμουλκηθεί από το υπό σημαία Ουκρανίας φορτηγό πλοίο IVAN KURO TEEN ενώ κινδύνευε, γιατί έμεινε ακυβέρνητο 30 μίλια νότια του Καστελλορίζου, στα διεθνή ύδατα, είχε σαν αποτέλεσμα να χαθούν δύο μέλη του πληρώματος και να βυθισθεί το σκάφος.

Το τουρκικό ψαροκάικο το οποίο δεν διέθετε κανένα μέσο επικοινωνίας απέπλευσε πριν από 10 μέρες για ψάρεμα με εξαμελές πλήρωμα από το Ισκετερούν με προορισμό την θαλάσσια περιοχή της Μερσίνας και Αττάλειας.

- Στις 10 το πρωί του Σαββάτου σταμάτησε ο κινητήρας λόγω εισροής νερών και έμεινε ακυβέρνητο και παρά τις προσπάθειες να θέσουν σε λειτουργία τη μηχανή δεν κατάφεραν τίποτα, γιατί εκτός από τα νερά είχε αδειάσει και η μπαταρία.

Ο κυβερνήτης του φορτηγού IVAN KORO TEEN, όταν αντιλήφθηκε ότι το ψαροκάικο έμεινε ακυβέρνητο έκοψε ταχύτητα πλησίασε και προσφέρθηκε να το ρυμουλκήσει, αλλά ο καπετάνιος του αλιευτικού YUSUF UZONVIEIT 42 χρόνων αρνήθηκε να υπογράψει τα έγγραφα ρυμούλκησης για να μη χάσει το καΐκι του και συνέχισε τις προσπάθειες να θέσει σε λειτουργία τη μηχα-

Συνέχεια στην σελ. 6

Δηλώσεις του κ. Β. Πολύδωρα

Η Ν.Δ. έχει βρει το δρόμο της

Οδεύει στο δρόμο που θα την ξαναφέρει στην κυβέρνηση

Την πεποίθηση του ότι η Νέα Δημοκρατία μετά την εκλογή του κ. Κων. Καραμανλή έχει βρει το δρόμο της, και οδεύει για να γίνει κυβέρνηση της χώρας, εξέφρασε με δηλώσεις του από την Ρόδο, ο βουλευτής του κόμματος κ. Βύρων Πολύδωρας, ο οποίος ως γνωστόν διεκδίκησε την προεδρία της Ν.Δ. κατά το πρόσφατο συνέδριο.

Ερωτηθείς πράγματι από τους δημοσιογράφους, για το κλίμα που έχει διαμορφωθεί στο κόμμα της αξιωματικής αντιπολίτευσης ο κ. Πολύδωρας τόνισε τα εξής:

"Υπάρχει μία θετική δυναμική που είναι ορατή".

Υπάρχει προοπτική, αισιοδο-

Συνέχεια στη σελ. 6

"Αμανάτι" θα μείνουν πολλοί επιβάτες

Γεμάτα πλοία και αεροπλάνα μέχρι το Πάσχα

Ολυμπιακή Αεροπορία και Ναυτιλιακές Εταιρείες ψάχνουν εναγωνίως λύσεις για την κάλυψη των αναγκών

Με τις... θαλίτσες ανά χείρας, είναι πολύ πιθανόν να μείνουν τώρα εκατοντάδες επιβάτες που έχουν προγραμματίσει να ταξιδέψουν μέχρι το Πάσχα με τα πλοία και τ' αεροπλάνα προς και από το νησί μας, οι οποίοι όμως, δεν είχαν φροντίσει έγκαιρα να προμηθευτούν τα απαραίτητα εισιτήρια.

Σύμφωνα με όσα έγιναν γνωστά, σοβαρά προβλήματα, άρχισαν να παρουσιάζονται ήδη στα δρομολόγια των αεροπλάνων της Ολυμπιακής Αεροπορίας από τη Ρόδο για την Αθήνα, την Θεσσαλονίκη, το Ηράκλειο και αντίστοιχα, λόγω κυρίως της διακίνησης των μαθητικών γκρουπ, που θα διατηρηθεί στα επίπεδα αυτά μέχρι και την Μεγάλη Εβδομάδα τουλάχιστον.

- Για τον σκοπό αυτό και προκειμένου να μειωθεί στο ελάχιστο η ταλαιπωρία των επιβατών που επιθυμούν να ταξιδέψουν την περίοδο αιχμής, η Ολυμπιακή αεροπορία,

Συνέχεια στη σελ. 6

Και μια δεύτερη 1η σελίδα στη σελίδα 3!

Τραυματίσθηκε "αμαζόνα" του Δήμου Ρόδου

Εκτός κινδύνου νοσηλεύεται από χθες το μεσημέρι στο Νοσοκομείο του νησιού μας, η υπάλληλος της Δημοτικής Αστυνομίας Χρύσα Παπαδοπούλου, η οποία τραυματίστηκε από πτώση του αλόγου στο οποίο ήταν αναβάτρια, κατά την διάρκεια της εκτέλεσης της υπηρεσίας της.

Το περιστατικό, σύμφωνα με όσα έγιναν γνωστά, σημειώθηκε χθες στις 12.30 το μεσημέρι, στην οδό Ορφέως στην Παλιά Πόλη, όταν η υπάλληλος της Δημοτικής Αστυνομίας, επιτάχυνε τον βηματισμό του αλόγου, έτσι ώστε να εμποδίσει την κυκλοφορία

Συνέχεια στη σελ. 6

Για τα πεπραγμένα της Νομαρχιακής Αυτοδιοίκησης

Θα ακουσθεί και η "φωνή" της μειοψηφίας την Παρασκευή

Συνεδριάζει το Νομαρχιακό Συμβούλιο υπό την σκιάν των πρόσφατων γεγονότων

Την Παρασκευή στη συνεδρίαση του Νομαρχιακού Συμβουλίου θα γίνει η συζήτηση για τα πεπραγμένα της Νομαρχιακής Αυτοδιοίκησης και θα αναπτυχθούν από πλευράς του Νομάρχη Γιάννη Παρασκευά οι προοπτικές και στόχοι.

Με λίγα λόγια ο κ. Παρασκευάς θα επαναλάβει τα όσα είπε στην εκδήλωση του Σαββάτου, αλλά αυτή τη φορά θα ακούσει και την άποψη των παρατάξεων της μειοψηφίας.

- Σύμφωνα με πληροφορίες τόσον ο κ. Ταυλάριος, όσο και ο κ. Αναπολιτάνος θα ασκήσουν έντονη κριτική στο Νομάρχη για τις μέχρι τώρα ενέργειές του, υπό την σκιά μάλιστα των πρόσφατων γεγονότων και της δημόσιας αντιπαράθεσης του κ. Παρασκευά με Υπουργούς και τον Γενικό Γραμματέα της Περιφέρειας.

Το γεγονός αυτό και μόνο το "άδειασμα" δηλαδή του Νομάρχη από τους "προισταμένους" του, Γενικό Γραμματέα και Υπουργούς, αλλά και οι αντιρρήσεις που διατυπώθηκαν ακόμα και από συμβούλους της μειοψηφίας για τις "προσφυγές" σε κυβερνητικά κλιμάκια κατά αποφάσεων του Νομαρχιακού Συμβουλίου έστω και αν αυτές στηρίχθηκαν μόνο από την πλειοψηφία προδικάζει μια θερμή συνεδρίαση που

Συνέχεια στην σελ. 6

Όπως επισήμανε ο πρόεδρος της ΕΞΡ κ. Βασ. Μηναΐδης

Ο χειμερινός τουρισμός η βάση για την επιμήκυνση της περιόδου!

Τί υποστήριξε σε ημερίδα που οργάνωσε ο ΣΕΤΕ - Προτάσεις για προσέλκυση τουριστών και τους χειμερινούς μήνες

Η ανάπτυξη του χειμερινού τουρισμού, μπορεί και πρέπει να αποτελέσει την απαρχή ενός πλαισίου που θα αφορά στην επιμήκυνση της τουριστικής περιόδου, η οποία με το πέρασμα των χρόνων, έχει αρχίσει να συρρικνώνεται όχι μόνο στους τουριστικά αναπτυγμένους προορισμούς αλλά και στους μη.

Την επισήμανση αυτή έκανε ο πρόεδρος της Ενώσεως Ξενοδόχων Ρόδου κ. Β. Μηναΐδης, μιλώντας σε ημερίδα που οργάνωσε ο Σύνδεσμος Ελληνικών Τουριστικών Επιχειρήσεων για την επιμήκυνση της περιόδου των διακοπών στην Ελλάδα.

- Ο κ. Μηναΐδης, αφού αναφέρθηκε στην κρίση την οποία διέρχεται το νησί της Ρόδου και η οποία οδήγησε στην συρρίκνωση της περιόδου σε 5 με 5 1/2 μήνες, καθώς και σε μείωση των εισπράξεων, είπε ότι την κυριότερη ευθύνη, πρώτα απ' όλα, φέρνει το κράτος, γιατί δεν αντιμετώπισε τον τουρισμό ως βασικό παράγοντα της εθνικής μας οικονομίας. Επίσης, δεν συγκρότησε το τουριστικό κράτος, με πολιτικές και μέτρα που μπορούσε να λάβει, ώστε να διατηρήσει το τουριστικό προϊόν της χώρας μας την ανταγωνιστικότητά του. Ακόμα δεν

Συνέχεια στη σελ. 6

Στο Λονδίνο ο Κώστας Σκανδαλίδης

Στο Λονδίνο βρίσκεται απο προχθές το βράδυ ο βουλευτής κ. Κώστας Σκανδαλίδης, ο οποίος ως γραμματέας του ΠΑΣΟΚ, χθες το βράδυ μίλησε σε ανοικτή προεκλογική συγκέντρωση που αφορούσε την υποστήριξη του Εργατικού Κόμματος της Βρετανίας. Θέμα της ομιλίας του κ. Σκανδαλίδη ήταν "ο ελληνισμός μπροστά στις νέες διεθνείς εξελίξεις-αλληλεγγύη ευρωπαϊκών προοδευτικών κομμάτων. Στην ομιλία του κ. Σκανδαλίδη παρευρέθηκαν βουλευτές του Εργατικού Κόμματος, καθώς και ο γενικός γραμματέας του κόμματος ο κ. Τομ Σόγιερ με τον οποίο μάλιστα νωρίτερα είχε συνεργασία.

Δικάσθηκε χθες στο Αυτόφωρο

Την πλήρωσε με 14 μήνες φυλάκιση ο μαθητής που συνελήφθη με "φούντα"!

Ο ίδιος υποστήριξε ότι το είχε για δική του χρήση, αλλά δεν έγινε πειστικός

Σε φυλάκιση 14 μηνών που μετατράπηκε προς 1.500 δραχμές την ημέρα καταδικάστηκε χθες από το Τριμελές Αυτόφωρο Πλημμελειοδικείο 18χρονος μαθητής της Γ' τάξης του Λυκείου Άνω Λιοσίων, που κατελήφθη να έχει στην κατοχή του ναρκωτικά.

Πρόκειται για τον Παύλο Πανταζή του Βασιλείου που ήρθε εκδρομή στο νησί μας μαζί με τους συμμαθητές του του Τεχνικού Επαγγελματικού Λυκείου Άνω Λιοσίων, φέρνοντας και ναρκωτικά για τις ανάγκες του κατά το διάστημα της παραμονής του εδώ.

- Μετά από πληροφορίες που είχαν οι άνδρες του τμήματος Δίωξης Ναρκωτικών πραγματοποίησαν προχθές στις 9 το πρωί έρευνα σε δωμάτιο ξενοδοχείου της Ιαλυσού όπου έμεινε και βρήκαν στις αποσκευές τους μέσα σε μεταλλικό κουτί νες καφέ 33 γραμμάρια ακατέργαστη ινδική κάνναβη και σε νάυλο συσκευασία άλλα

Συνέχεια στη σελ. 6

Επιτυχία Ροδίων αθλητών

Νέα επιτυχία σημείωσε ο Όμιλος Αγωνιστικού Μπρίτζ Ρόδου. Την Τρίτη 8.4.1997 ένα ζευγάρι νέων αθλητών, οι αδελφοί Αχιλλέας και Λάμπρος Τσάβαλος κατέλαβαν την 2η θέση σε διεθνή συνάντηση που έγινε στο ξενοδοχείο ΑΠΟΛΛΩΝ στο Φαληράκι, εναντίον Γερμανών αθλητών. Η νίκη αυτή θεωρείται σημαντική και ενθαρρύνει τα μέλη του ομίλου αγωνιστών μπριτζ Ρόδου για νέες διεθνείς συναντήσεις και νίκες.

Στη συνεδρίαση της προσεχούς Παρασκευής

Συζήτηση για το σχέδιο "Καποδίστριας" και στο Δημοτικό Συμβούλιο

Δεν διευκρινίσθηκε αν η απόφαση που θα παρθεί θα δεσμεύει τον Δήμαρχο

Το σχέδιο "Καποδίστριας" θα απασχολήσει το Δημοτικό Συμβούλιο Ρόδου το οποίο συνεδριάζει την Παρασκευή το βράδυ στις 8 στο Δημαρχείο.

Το θέμα έρχεται προς συζήτηση ενόψει των επαφών και ημερίδων που έχει προγραμματίσει η Τοπική Ένωση Δήμων και Κοινοτήτων προκειμένου να εκφρασθεί και επίσημα η άποψή της στο υπουργείο Εσωτερικών το οποίο επιμένει παρά τις αντιρρήσεις που εκδηλώνονται ακόμα και από ανώτατα κυβερνητικά στελέχη, που δεν συμφωνούν με τις υποχρεωτικές συνενώσεις των ΟΤΑ.

- Θα εκφρασθούν συγκεκριμένα οι απόψεις των Δημοτικών Συμβούλων χωρίς όμως να έχει διευκρινισθεί αν η όποια απόφαση παρθεί, θα είναι υποχρεωτική για το Δήμαρχο κ. Γιαννόπουλο ο οποίος έχει επωμισθεί και το κύριο βάρος

Συνέχεια στη σελ. 6

Μετατίθεται ο Αντεισαγγελέας κ. Μπούτσικος

Αναχωρεί σήμερα για τη νέα του θέση στην Εισαγγελία Πρωτοδικών Κω ο μέχρι τώρα Εισαγγελικός Πάρεδρος Ρόδου Κωνσταντίνος Μπούτσικος.

Ο κ. Μπούτσικος που από Εισαγγελικός Πάρεδρος προήχθη σε Αντεισαγγελέα πήγε την περασμένη Πέμπτη στην Κω και αφού ορκίστηκε επί τη προαγωγή του ανέλαβε τα καθήκοντά του και επέστρεψε στη Ρόδο για να παραδώσει.

Η συνέλευση ιδιοκτητών ταξί Ρόδου

Σήμερα στις 7.15 το απόγευμα, αναμένεται να πραγματοποιηθεί στο Εργατικό Κέντρο της Ρόδου, η προγραμματισμένη γενική συνέλευση των ιδιοκτητών ταξί του νησιού μας, κατά την διάρκεια της οποίας θα τεθούν επί τάπητος όλα τα προβλήματα που αντιμετωπίζει ο κλάδος τους.Στην συνάντηση αυτή, σύμφωνα με τους εκπροσώπους του διοικητικού συμβουλίου του σωματείου,

Συνέχεια στη σελ. 6

Πίνακες ζωγραφικής σελ. 7

RHODES TELEMATICS
INTERNET SERVICES & NETWORKING SOLUTIONS
FORTHnet

ΑΝΑΚΟΙΝΩΣΗ

Η εταιρεία **RHODES TELEMATICS** ενημερώνει την αξιότιμη πελατεία της ότι από Δευτέρα 14/4/1997 θα λειτουργεί στα νέα της γραφεία στην οδό Άννης Μαρίας 83 πρώτος όροφος (πάνω από την Ιονική Τράπεζα).

Εκ της Διευθύνσεως

TEST DRIVE



Οδηγήστε τα αστέρια της Mercedes-Benz.

Εσείς και η Mercedes των ονείρων σας! Μόνοι! Οι δυό σας! Σ' ένα Test Drive συναρπαστικό. Τι εμπειρία κι αυτή. Ελάτε, λοιπόν. Ζήστε την. Τα αυτοκίνητα της Mercedes Benz και ανάμεσά τους η C-200 Kompressor με ιπποδύναμη 192 hp, θα βρίσκονται αποκλειστικά για σας στον εκθεσιακό μας χώρο, από **14 Απριλίου** μέχρι **19 Απριλίου.** Ελάτε να ενημερωθείτε για το μοναδικό Πρόγραμμα Εξυπηρέτησης Πελατών και για το ευνοϊκό πρόγραμμα Χρηματοδότησης Mercedes Benz Finance. Ένα από τα αστέρια Mercedes προορίζεται σήμερα για σας.

Οδηγήστε το!

Mercedes Benz
Στοχεύοντας την Τελειότητα

ΑΦΟΙ ΧΑΤΖΗΜΙΧΑΛΗ Ο.Ε.
Επίσημος έμπορος της Mercedes Benz για το Νομό Δωδεκανήσου
Εκθέσεις - ΡΟΔΟΣ 9ο χλμ. Ρόδου-Λίνδου τηλ.: (0241)62941-2
- ΡΟΔΟΣ 2ο χλμ. Ρόδου-Καλλιθέα τηλ.: (0241) 61824

WARSTEINER BRAUEREI
ΜΙΑ ΑΠΟ ΤΙΣ ΚΑΛΥΤΕΡΕΣ ΜΠΥΡΕΣ ΤΗΣ ΕΠΟΧΗΣ
take it easy... ISENBECK PREMIUM DARK
ΤΟ Νο1 ΣΤΗ ΓΕΡΜΑΝΙΑ
ΕΙΣΑΓΩΓΕΑΣ: ΔΩΔΕΚΑΝΗΣΟΥ Γ.Α. ΖΟΥΡΝΤΟΣ Α.Ε.
ΚΩΣ: 4ο χιλ. ΕΠΑΡΧΙΑΚΗΣ ΟΔΟΥ-ΜΑΡΜΑΡΩΤΟ ΚΩΣ Τ.Κ. 85300 ΤΗΛ. (0242) 25257 FAX 25569
ΚΑΛΥΜΝΟΣ: ΦΑΑΣΚΑΣ-ΚΑΛΥΜΝΟΣ Τ.Κ. 85200 ΤΗΛ. (0243) 29439 FAX 23060
ΡΟΔΟΣ: 6ο χιλ. ΡΟΔΟΥ-ΛΙΝΔΟΥ-ΑΣΓΟΥΡΟΥ Τ.Κ. 85100 ΤΗΛ. (0241) 66704 FAX 66673 ΚΙΝΗΤΟ: 094/553531





WARSTEINER BRAUEREI
ΜΠΥΡΑ ΒΑΡΣΤΑΪΝΕΡ
Η πρώτη μπύρα της Γερμανίας σε φιάλη, κουτί και βαρέλι

ΑΝΤΙΠΡΟΣΩΠΟΣ ΡΟΔΟΥ: Ι. ΠΕΡΙΔΗΣ
Για πληρωμή τοις μετρητοίς προσφορά με ειδικές τιμές.
Για κάθε πληροφορία τηλ. 27539, 20119, 85436, 34262

Le jardin
Το νεο γαστρονομικό εστιατόριο
LE JARDIN του Rodos Park σας παρουσιάζει
ένα ανοιξιάτικο μενού γευσιγνωσίας,
βασισμένο σε Ελληνικές γεύσεις

Αιγαιοπελαγίτικη Αρμονία
Μαριναρισμένα Φιλετάκια μπαρμπουνιού
σε στρώση από ψιλοκομμένα κολοκυθάκια και αρωματικά βότανα
***
Μανιτάρια του Βοσκού
Φρέσκα μανιτάρια γεμιστά με πράσινη ελιά σε κρούστα φέτας
***
Αρνάκι Γάλακτος "BYZANTINO"
Γεμιστό με Ρύζι και ξηρούς καρπούς με σάλτσα από δαμάσκηνα
***
Μανούρι τηγανιτό με μέλι και καρύδια
***
Αχλάδι ψημένο σε Amandia

Τιμή κατ'άτομο: δρχ. 7.800.
Καθημερινά, εκτός Δευτέρας από 20:00 έως 24:00 και μόνο με κρατήσεις
Rodos Park

RODOS PARK - Ρήγα Φεραίου 12 - Τηλ:77 140

ΗΜΕΡΟΛΟΓΙΟ

Τρίτη 15 Απριλίου 1997

Κρόκεντος μαρτ., Λεωνίδου επισκόπου
Ανατολή ηλίου: 6.50'
Δύσις ηλίου: 8.01'
Σελήνη 8 ημερών

ΦΑΡΜΑΚΕΙΑ

Σήμερα διημερεύει το φαρμακείο του Χ. Ευθυμιάδη επί της οδού Μιχ. Πετρίδη 68 και διανυκτερεύει της Ε. Χιώτη επί της οδού 25ης Μαρτίου 24.

ΒΕΝΖΙΝΑΔΙΚΑ

Διανυκτερεύει το βενζινάδικο του κ. Τζωρτζή στον Άγιο Φραγκίσκο και το πρατήριο καυσίμων ΤΕΧΑCO Γκανάκης Αλέξανδρος περιοχή Κόβα.

ΛΑΪΚΕΣ ΑΓΟΡΕΣ

Τετάρτη: στην οδό Βύρωνος (πίσω από το Στάδιο).
Πέμπτη: στην οδό Διαγοριδών.
Παρασκευή: Στην οδό Θεσ/νίκης στην Ανάληψη.

ΔΡΟΜΟΛΟΓΙΑ ΠΛΟΙΩΝ

Σήμερα αναχωρούν: α) Το "ΛΕΡΟΣ" στις 13.00' για Σύμη-Τήλο-Νίσυρο-Κω-Λέρο-Λειψοί-Πάτρα-Πειραιά, β) Το "ΠΑΤΜΟΣ" στις 17.00' για Κω-Πειραιά.

ΑΕΡΟΠΟΡΙΚΑ ΔΡΟΜΟΛΟΓΙΑ

Θερινά δρομολόγια αεροπλάνων

ΟΛΥΜΠΙΑΚΗ ΑΕΡΟΠΟΡΙΑ

Για Αθήνα
- Καθημερινά στις 07.15, 11.00, 20.25, 21.50, 23.50
- Κάθε Τρίτη, και Πέμπτη 23.59 (η πτήση που έρχεται από Θεσσαλονίκη αναχωρεί στην συνέχεια για Αθήνα).

Για Θεσσαλονίκη
- Τρίτη και Πέμπτη 21,50

Για Ηράκλειο
Δευτέρα-Τετάρτη-Παρασκευή-Κυριακή στις 16.35

Για Κάρπαθο
- Δευτέρα, Τετάρτη, Παρασκευή, Κυριακή στις 10.30 και 12.40 αντίστοιχα.
- Τρίτη, Πέμπτη, Σάββατο στις 7.00 και 9.45.

Για Κάσο
- Τρίτη, Πέμπτη Σάββατο στις 7 το πρωί
- Και κάθε Δευτέρα, Τετάρτη και Παρασκευή στις 12.40.

Για Καστελλόριζο
- Τετάρτη, Παρασκευή και Κυριακή 8.10 το πρωί.

Για Κω
- Τετάρτη, Παρασκευή, Κυριακή στις 8.10 το πρωί
- Και κάθε Τρίτη και Σάββατο στις 11.55 το πρωί.

AIR GREECE
- Καθημερινά Ρόδο-Αθήνα 08.00
- Για Θεσσαλονίκη- Ηράκλειο μέσω Αθηνών 08.00

ΔΕΧΟΝΤΑΙ ΤΟ ΚΟΙΝΟ

Ο Νομάρχης δέχεται το κοινό κάθε Τρίτη και Πέμπτη από 11.00-13.00.
Ο Δήμαρχος Ρόδου δέχεται το κοινό κάθε Τετάρτη από τις 12.00-14.00.
Ο Αντιδήμαρχος κ. Σκανδαλίδης δέχεται το κοινό κάθε Τρίτη και Πέμπτη 1 με 2 μ.μ.

ΤΑΞΙ

ΡΑΔΙΟ ΤΑΞΙ: 64712-64790

ΧΡΗΣΙΜΑ ΤΗΛΕΦΩΝΑ

ΝΟΣΟΚΟΜΕΙΟ:	22222
ΠΥΡΟΣΒΕΣΤΙΚΗ:	23333
ΛΙΜΕΝΑΡΧΕΙΟ:	22220, 27695
ΒΛΑΒΕΣ Δ.Ε.Η.:	125
ΒΛΑΒΕΣ Ο.Τ.Ε.:	121
ΑΜΕΣΗ ΔΡΑΣΗ:	100
ΒΛΑΒΕΣ ΥΔΡΕΥΣΗΣ:	22037
ΝΟΜΑΡΧΙΑ:	156
ΠΕΡ/ΚΗ Δ/ΝΣΗ	38174
ΔΗΜΟΣ:	46200
ΤΡΟΧΑΙΑ:	26480
ΠΛΗΡΟΦ. Ο.Τ.Ε :	131
ΔΕΛΤΙΟ ΚΑΙΡΟΥ:	149
ΛΑΧΕΙΑ:	111
ΠΡΟΠΟ - ΛΟΤΤΟ:	111
ΡΟΔΑ:	27462
ΚΤΕΛ:	27706
Ο.Α.Ε.Δ.:	23265
Ι.ΚΑ.:	64912
ΤΑΞ.Υ.:	68701, 68702
ΟΛΥΜΠΙΑΚΗ:	24555
Δ.Α.Ν.Ε.:	77070
ΕΡΓΑΤ. ΚΕΝΤΡΟ:	24730
AIR GREECE	36095

Γράφει ο Παράσχος Παρασός

ΤΑ ΚΑΘΗΜΕΡΙΝΑ ...φορτικά

"ΜΑΝΩΛΗΣ ΑΘΑΝΑΣΙΑΔΗΣ Ή ΑΘΑΝΑΣ"



1ο μέρος

Χάρηκα, ειλικρινά, μόλις έμαθα την παρασυμφορία του εκλεκτού μου φίλου και αγωνιστή Μανώλη Αθανασιάδη ή Αθάνας, όπως είναι γνωστός στις Η.Π.Α. Επιτέλους, αναλογίστηκα, εδέησε καταδικοί μας άνθρωποι να αναγνωρίσουν την πατριωτική ποσφορά του μοναδικού αγωνιστή και ασυμβίβαστου ιδεολόγου και να τον παρασυμφορήσουν με το Χρυσό Μετάλλιο, την ύψιστη διάκριση της Ομοσπονδίας Δωδεκανησιακών Σωματείων Αμερικής και Καναδά, για την προσοφρά του στην πραγμάτωση του πιό παράτολμου όνειρου όλων των Δωδεκανησίων ν' απελευθερωθούν τα νησιά μας και να επανενταχθούν στον ελληνικό κορμό.

Ναι, σκέφτηκα, πάντοτε οι αγώνες επ''αγαθώ της πατρίδας και των ομοεθνών μας ανταμοίβονται και όσοι αγωνίστηκαν τον καλό και τίμιον αγώνα για την υλοποίηση των εθνικών μας πόθων δικαιώνονται και αναγνωρίζεται η συμβολή τους.

Πόσο δίκαιο είχε ο ουρανοβάμονας Κάλβος όταν έγραφε τον θούριόν του εις την Δόξαν :

'Εσφαλεν ο την δόξαν
ονομάσας ματαίαν
και τον άνδρα μαινόμενον
τον προ τοιαύτης καίοντα
θεάς την σμύρναν

Δίδει αυτή τα πτερά.
Και εις τον τραχύν, τον δύσκολον

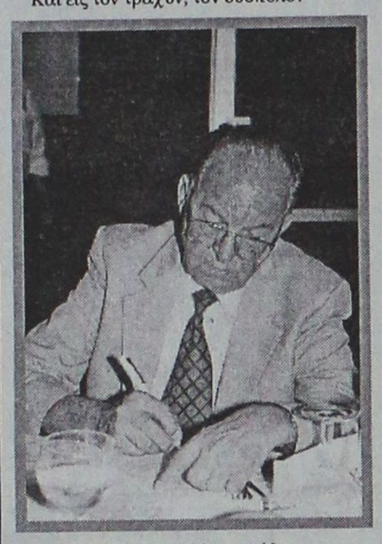

Ο Μάνος Αθανασιάδης

της Αρετής τον δρόμον
του ανθρώπου τα γόνατα
ιδού πετάουν.

Κι ο Μάνος Αθανασιάδης υπήρξε εδώ και μιαν ολόκληρη εβδομηκονταετία ένας ασυμβίβαστος μανόμενος άνδρας που είχε πάντα μπροστά στα μάτια του το χρέος και την οφειλήν να προσφέρει ό,τι πό ιερό και θαυμαστό έχει στη διάθεσή του κάθε αγνός πατριώττης, και την ίδια του τη ζωή για το μεγαλείο και τη δικαίωση των εθνικών πόθων.

Το 1926, αποφοιτά από το Εθνικό και Καποδιστριακό Πανεπιστήμιο της χώρας και μεταναστεύει στι Η.Π.Α. Στη χώρα του Λίνκολν, παρακολουθεί ανώτατα μαθήματα στο American International College (BA), Worcester Polytechnic Institute (BS), Trinity College (MA), Teachers Collefe, Columbia University (For the Ph.D.).

Το 1936 διωρίζεται καθηγητής της νεοελληνικής γλώσσας στο Columbia University όπυ διδάσκει μέχρι το 1954.

Ιδρύει τη Δωεδεκανησιακή Νεολαία Αμερικής και γίνεται πρώτος πρόεδρός της. Συντάσσει, για τέσσερα ολόκληρα χρόνια, το επίσημο δελτίο της. Ιδρύει τον Σύνδεσμο Ελλήνων Διδασκάλων Αμερικής και επί δέκα, συναπτά, χρόνια είναι πρόεδρός του και Αντιπρόεδρός για μια διετία. Μέλος για μια οκταετία του Ανωτάτου Εκπαιδευτικού Συμβουλίου της Αρχιεπισκοπής Αμερικής επί Αθηναγόρα και Μιχαήλ. Ιδρυτικό μέλος, αντιπρόεδρος και Γραμματέας του Συνδέσμου Ελλήνων Επιστημών Νέας Υόρκης, της Greek War Relief και της 'Ενωσης. Ιδρυτής και για μια τετραετία πρόεδρος του Radio Producers Union Local 1418 στη φωνή της Αμερικής. Για μια διετία Μέγας Πρόεδρος



Ο Μάνος Αθανασιάδης μετον Τάσο Γεωργά δύο πρώην πρόεδροι χαιρετιούνται

του Παρροδιακού Συλλόγου Αμερικής " Απόλλων " και 30 χρόνια Μέγας Γραμματέας του και για 45 χρόνια συντάκτης του δελτίου του και του περιοδικού " Ρόδος ". Ο Μάνος Αθανασιάδης είχε και άλλα οφφίτσια και αξιώματα στη μεγάλη Υπερατλαντική Δημοκρατία που τα χρησιμοποίησε για να γίνει πραγματικότητα το μεγάλο και μοναδικό όνειρο των Δωδεκανησίων. Για τις πολύτιμες εθνικές του υπηρεσίες και ιδιαίτερα, για τη δράση του για την αστελευθέρωση της ιδιαίτερης πατρίδας του και των υπόλοιπων νησιών του Δωδεκανησιακού Συμπλέγματος η Ελληνική Πολιτεία τον παρασυμοφορεί με τον Χρυσό Σταυρό του Τάγματος του Φοίνικα. Αλλά και η Ελληνοορθοδοξία της Αμερικής αναγνωρίζει τις πολύτιμες υπηρεσίες του στην Εκκλησία επί Αθηναγόρα , Μιχαήλ και Ιακώβου και το 1985 το Οικουμενικό Πατριαρχείο του απονέμει, ύστερα από εισήγηση του Αρχιεπασκόπου Ιακώβου,το Οφφίκιον του 'Αρχοντος Εκδίκου.

Ο Μάνος Αθανασιάδης είναι, επιπλέον, ένας πολυγραφότατος πνευματικός άνθρωπος. Συνεργάστηκε στην Εγκυκλοπαίδεια COLLIERS, American Friends of Greece, δημοσίευσε πάνω από 400 άρθρα εθνικού, εκπαιδευτικού κ.α περιεχομένου και'έγραψε τα βιβλία " Παρουσία και δράση των Ροδίων της Αμερικής" και " Η Δωδεκανησιακή Νεολαία Αμερικής και η συμβολή της στην Απελευθέρωση της Δωδεκανήσου ", Υπήρξε, ακόμη, ανταποκριτής του Εθνικού Κήρυκα Νέας Υόρκης, της Μεσημβρινής και τελευταία του περιοδικού " Πολιτικά Θέματα Αθηνών ".

Η συγκινητική και μεστή πατριωτισμού τελετή της απονομής του Χρυσού Μεταλλίου από την Ομσπονδία των Δωδεκανησιακών Σωματείων Αμερικής και Καναδά έγινε στις 3 Μαρτίου 1997 στον 'Αγιο Δημητριο της Αστόριας με την ευκαιρία των εκδηλώσεων που είχαν προγραμματισθεί από την ίδια Δωδεκανησιακή 'Η Ομοσπονδία για την πεντηκοστή επέτειο της επανένταξης της Δωδεκανήσου στον μητρικό κορμό.

Μεταφέρω ένα πολύ χαρακτηριστικό κι εύγλωττο σχόλιο της " Πραϊνής " στο φύλλο της της Τετάρτης 12 Μαρτίου 1997. " Είναι άνθρωποι, γράφοι, που αγαπούν μέχρι θανάτου την Ελλάδα, είναι ανιδιοτελείς, σεμνοί, ταπεινοί κι έχουν να επιδείξουν σημαντική έως ανυπολόγστη προσφορά. Συνεχίζει ο άρθρογράφος " τι να πορωτοπεί κανείς για τον Εμμανουήλ Αθανασιάδη και την εθνική του προσφορά; Από που να αρχίσει κανείς; Αν είναι κάποιος (και ο Αθανασιάδης λόγω σεμνού και ταπεινού χαρακτήρα δεν το κάνει) που μπορεί να πεί ότι έκανε τα μέγιστα στον εθνικό αγώνα για την απελευθέρωση των Δωδεκανήσων το 1948 αυτός είναι ο 90χρονος καθηγητής από τη Ρόδο (γεννήθηκε, δική μου προσθήκη , στο Γενάδι το 1907. Τέλειωσε το Βενετόκλειο και αποφοίτησε από το Εθνικό και Καποδιστριακό Πανεπιστήμιο Αθηνών) που μαζί με μια χούφτα ομογενείς είχαν καταφέρει πριν 50 χρόνια να κάνουν λόμπι μέσα στο Στέϊτ Ντιπάρτμεν ώστε να φθάσουν οι ΗΠΑ στο σημείο να πρωτοστατήσουν στο ζήτημα της ενσωμάτωσης των Δωδεκανήσων με την υπόλοιπη Ελλάδα.

Αυτά δεν τα λέμε εμείς, που ίσως μας πουν λόγω της φιλίας και της αγάπης που τρέφουμε για τον αγωνιστή συμπατριώτη μας Μάνο Αθανασιάδη, μεροληπτούμε και μεγαλοποιούμε τα πράγματα, αλλά αντικειμενικοί και αμερολήπτοι εκτιμητές της προσφοράς του.

Ο Μάνος Αθανασιάδης ανάλωσε, πράγματι, τη ζωή του για τη Δωδεκανησιακή υπόθεση. 'Αοκνα, επίμονα, με πίστη και πείσμα οραματιστή, δόθηκε στην ιερή υπόθεση της απελευθέρωση των νησιών μας. Με το λόγο και την πράξη κατάφερε να κρατά αφυπνισμένες τις ψυχές των συμπατριωτών μας στην Αμερική και να ευαισθητοποιεί τους αξιωματούχους της Μεγάλης Υπερατλαντικής Δημοκρατίας, ώστε, όταν ήρθε το πλήρωμα του χρόνου, οι ΗΠΑ να δαδραματίσουν ένα πρωτεύοντα ρόλο για την ένωσή μας με τη μητέρα Πατρίδα.

Ας αφήσουμε, όμως, τον ίδιο τον τιμηθέντα να ανοίξει την καρδιά του και εκ βαθέων, να εκφράσει τα όμορφα, ευγενικά και συγκινητικά πατριωτικά του αισθήματα για τα νησιά μας και την Ελλάδα.

Θα μεταφέρω χαρακηριστικά αποσπάσματα από την αντιφώνησή του στην όλο μυσταγωγία τελετή της απονομής του Χρυσού Μεταλλίου από την Ομοσπονδία Δωδεκανησιακών Σωματειων Αμερικής και Καναδά.

Με καταφανή συγκίνηση ο σεβάσμιος αειθαλής γέρων των 90 χρόνων, ανήλθε στο βήμα και με φωνή παλλόμενη από πατριωτική έξαρση, είπε μεταξύάλλων:

" Ολόρθες οι μνήμες όλων μας, σήμερα, για μια ιστορική επέτειο - για το ξημέρωμα μιας μεγάλης ημέρας των νησιών μας - την 50ή επέτειο της ενσωμάτωσης του Δωδεκανησιακού Συμπλέγματος με την Μητέρα Ελλάδα.

Δεν πρέπει να ξεχνάμε τέτοια ιστορικά ορόσημα. Δεν έχουμε το δικαίωμα να τα ξεχνάμε. Και είναι καθήκον όλων, ανεξαιρέτως, των Ελλήνων ν'αποτίουν φόρον τιμής σ' όλους όσους με την αγωνιστικότητά τους, την απαράμιλλη επιμονή τους για την αξιοποίηση ιστορικών συγκυριών, ακόμη και που με τις καρτερικές θυσίες τους, συνέβαλαν στην πραγματοποίηση του προαιώνιου ονείρου - επανασύνδεσης των νησιών μας με την Ελλάδα.

Για πολλούς αιώνες - πάνω από 6 - τα νησιά γνώρισαν μαρτυρικήν σκλαβιά. Στο πέρασμά τους οι διάφοροι κατακτητές κατέβαλαν προσπάθειες να αλλοιώσουν τον χαρακτήρα τους, τον Ελληνικό χαρακτήρα τους. Ιδιαίτερα από τη δεύτερη δεκαετία που ζούμε, η φασιστοκρατία κατέβαλε έντονες προσπάθειες προς εξιταλισμό και αφομοίωση. Πολλοί από μας υπήρξαμε μάρτυρες της ανίερης αυτής φασιστικής δραστηριότητας που όμως απέτυχε. Και απέτυχε χάρις στο πείσμα του Δωδεκανησιακού λαού. Χάρις στο ακμαίον του φρόνημα και την εμμονή του να διατηρήσει τη γλώσσα του, τη θρησκεία του και τα πατροπαράδοτα ήθη και έθιμά του.

(Αύριο η συνέχεια και το τέλος)

Ρόδος, Τρίτη 15 Απρίλη 1997

«ΡΟΔΙΑΚΗ» ΑΠΟ ΤΟ 1915

ΦΛΑΣ ΣΤΟ ΠΑΡΕΛΘΟΝ


ΡΟΔΙΑΚΗ

ΡΟΔΙΑΚΗ, 12 ΑΠΡΙΛΙΟΥ 1923
Αριθμός φύλλου 479

ΕΙΔΗΣΕΙΣ

- Αρχαιολογικαί ανασκαφαί εις Μεξικόν έφερον εις φως λείψανα μεγάλων αρχαιοτάτων πόλεων αίτινες ήκμασαν προ της αναπτύξεως του Αιγυπτιακού πολιτισμού.
- Αγγέλλεται εκ Λονδίνου ότι η έναρξις της Συνδιασκέψεως της Λωζάννης θα γίνη πέραν της 15 Απριλίου λόγω των Τουρκικών εκλογών και των προσεχών μουσουλμανικών εορτών.

ΡΟΔΙΑΚΑ ΧΡΟΝΙΚΑ

Επίσημος κίνησις

Την Κυριακήν του Πάσχα η Α. Εξοχ. ο Διοικητής κ. Λάγκο συνοδευόμενος υπό του Διερμηνέως της Διοικήσεως κ. Π. Μαγκούζου επεσκέφθη και συνεχάρη την Ι. Μητρόπολιν, ένθα υπεδέχθησαν Αυτήν ο Αρχ. Επίτροπος και τα μέλη της Δημογεροντίας και της Εφορείας.

Την Ιεράν Μητρόπολιν επεσκέφθησαν επίσης επί ταις εορταίς ο ενταύθα προϊστάμενος της Καθολικής Εκκλησίας, ο εκλ. δήμαρχος κ. Αλφρ. Μπιλλιώτης, ο πρόξενος της Αγγλίας κ. Αλπ. Μπιλλιώτης και ο πρόξενος της Ελλάδος κ. Αθ. Χαλκιόπουλος μετά του Αναπληρωτού κ. Νικ. Καραγιάννη.

ΔΙΔΑΣΚΑΛΙΚΟΣ ΣΥΛΛΟΓΟΣ "ΚΛΕΟΒΟΥΛΟΣ"

Δήλωσις

Μη συγκεντρωθέντων επί των αποτελεσμάτων της πωλήσεως των αριθμών του λαχείου το Διοικητικόν Συμβούλιον του συλλόγου ευρίσκεται εις την ανάγκην να αναβάλη την δια την ερχόμενην Κυριακήν ορισθείσαν κλήρωσιν αυτού κατά την 29 τρέχοντος.

Εν Ρόδω τη 10 Απριλίου 1923
Εκ του Προεδρείου

(Σ.Σ. Η Ροδιακή εκδιδόταν τότε υπό καθεστώς ιταλικής λογοκρισίας. Διατηρείται επίσης η γλώσσα και τα τοπωνύμια που υπήρχαν στις αρχές του αιώνα).

ΣΚ kardoupou
TIMES STOCK
ΚΑΛΟΚΑΙΡΙΝΑ-ΧΕΙΜΕΡΙΝΑ
19.000 δρχ.
ΚΑΡΠΑΘΟΥ 21-23 (ΠΕΖΟΔΡΟΜΟΣ)
Τηλ. 34112

ΕΠΙΤΟΚΙΑ
ΟΜΟΛΟΓΩΝ – ΕΝΤΟΚΩΝ ΓΡΑΜΜΑΤΙΩΝ

3μηνο	Διαπραγματεύσιμο
6μηνο	Διαπραγματεύσιμο
1 έτους	Διαπραγματεύσιμο
7 έτη	Διαπραγματεύσιμο

ΠΡΟΘΕΣΜΙΑΣ

1 εβδομ.	Διαπραγματεύσιμο
2 εβδομ.	Διαπραγματεύσιμο
3 εβδομ.	Διαπραγματεύσιμο
1 μηνός	Διαπραγματεύσιμο
2 μηνών	Διαπραγματεύσιμο
3 μηνών	Διαπραγματεύσιμο
4 μηνών	Διαπραγματεύσιμο
5 μηνών	Διαπραγματεύσιμο
6 μηνών	Διαπραγματεύσιμο
9 μηνών	Διαπραγματεύσιμο
1 έτους	Διαπραγματεύσιμο

ΣΥΝΑΛΛΑΓΜΑΤΟΣ

1 εβδομ.	Διαπραγματεύσιμο
2 εβδομ.	Διαπραγματεύσιμο
3 εβδομ.	Διαπραγματεύσιμο
1 μηνός	Διαπραγματεύσιμο
2 μηνών	Διαπραγματεύσιμο
3 μηνών	Διαπραγματεύσιμο
4 μηνών	Διαπραγματεύσιμο
5 μηνών	Διαπραγματεύσιμο
6 μηνών	Διαπραγματεύσιμο
9 μηνών	Διαπραγματεύσιμο
1 έτους	Διαπραγματεύσιμο

ΕΞΑΣΦΑΛΙΣΤΕ ΤΑ ΕΛΚΥΣΤΙΚΟΤΕΡΑ ΕΠΙΤΟΚΙΑ ΤΗΣ ΑΓΟΡΑΣ
ΕΠΕΝΔΥΤΙΚΗ Α.Ε.
ΕΠΕΝΔΥΤΙΚΗ ΧΡΗΜΑΤΟΟΙΚΟΝΟΜΙΚΕΣ ΥΠΗΡΕΣΙΕΣ
ΕΔΡΑ: ΔΩΔΕΚΑΝΗΣΙΩΝ 4, ΠΛ. ΚΥΠΡΟΥ ΡΟΔΟΣ ΤΗΛ.: 39730-31-email:epend@rho.forthnet.gr - ΥΠΟΚ/ΜΑ ΑΘΗΝΩΝ: ΑΝΤΗΝΟΡΟΣ & ΙΟΦΩΝΤΟΣ 16, Τ.Κ. 16121 ΑΘΗΝΑ - ΤΗΛ. 7295306, 7295307, ΓΡΑΜΜΗ ISDN: 7290326 - email: epend@ath.forthnet.gr
ADATTO

Κινητά Τηλέφωνα για κάθε ανάγκη
PANAFON ΤΟ ΠΑΝ ΣΤΗΝ ΕΠΙΚΟΙΝΩΝΙΑ

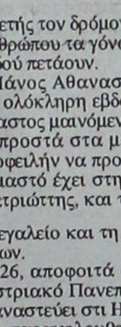
PANASONIC G-500
Τιμή Εκπληξη

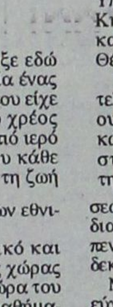
ERICSSON 318
Μονο 1.000 ΔρΧ

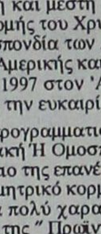
ERICSSON 788 Νεο
Τιμή Εκπληξη

Τιμές Περιλαμβάνουν
Κινητό τηλέφωνο
Μπαταρία Ενυσχημένη
Φορτιστή Επιτραπέζιο
Κλιπ ζώνης
Δωρεάν Σύνδεση PANAFON *

* Σύνδεση με πάγιο Economy, Classic και Executive

Ισχύει μέχρι τις 30-04-1997

Αξεσουάρ για τα κινητά Bosch - Nokia - Ericsson Panasonic - Motorola στις καλύτερες τιμές

μόνο απο την εταιρεία
Astro Computers
Συστήματα Πληροφορικής Αυτοματισμού Γραφείου
Q-Phone Cellular Services

Για περισσότερες Πληροφορίες
Λίνδου 107, Ρόδος - Τηλ. 35835
Ανοιχτά
Δευτέρα - Παρασκευή 9.00-5.00 μμ
Σάββατο 9.00 - 1.00 μμ

Astro Design (c) 4-97

ΤΑ ΠΡΩΤΟΣΕΛΙΔΑ ΤΩΝ ΑΘΗΝΑΪΚΩΝ ΕΦΗΜΕΡΙΔΩΝ

Οι κυβερνητικές θέσεις για τον Κοινωνικό Διάλογο, η συναυλία Θεοδωράκη στα Σκόπια, οι ελληνοτουρκικές σχέσεις και το Κυπριακό ήταν τα βασικά θέματα της ειδησεογραφίας του χθεσινού τύπου.

ΑΔΕΣΜΕΥΤΟΣ ΤΥΠΟΣ
"Το ΠΑΣΟΚ εν ...τάφω.Συμφώνησαν για κοινό μνημόσυνο και κοινό μνημείο"

ΑΠΟΓΕΥΜΑΤΙΝΗ
"Κίνητρα για φθηνά ΙΧ.Ερχεται πάλι η απόσυρση"".

ΑΘΗΝΑΪΚΗ
"Ποιούς πολιτικούς στηρίζουν τα διαπλεκόμενα".

ΑΥΡΙΑΝΗ
"Φρίκη γονέων".

ΕΘΝΟΣ
"Αλέκος Παπαδόπουλος:αλλάζω όψη στο δημόσιο".

ΕΛΕΥΘΕΡΗ ΩΡΑ
"Η Μακεδονία επωλήθη μετά...μουσικής"

ΕΛΕΥΘΕΡΟΣ
"Παίζουν με το Αιγαίο.".

ΕΛΕΥΘΕΡΟΣ ΤΥΠΟΣ
"Παράνομοι οι "ράμπο".Το ΣτΕ αφοπλίζει τους σκληρούς της εφορίας".

ΕΛΕΥΘΕΡΟΤΥΠΙΑ
"Συμφωνία στα Σκόπια.Πολιτικό βήμα προσέγγισης η συναυλία Θεοδωράκη".

ΕΞΟΥΣΙΑ
"Πτυχία με αλληλογραφία απο το Σεπτέμβριο".

Η ΕΣΤΙΑ
"Εις επανεξέτασιν του ΦΑΠ οδηγεί μετά βεβαιότητος το επερχόμενον αδιέξοδον"

ΤΑ ΝΕΑ
"Για το σπίτι συζήτησαν Δήμητρα-παιδιά Ανδρέα.".

ΝΙΚΗ
"Εις μνήμην Αδρέα...προσωρινή ανακωχή Δήμητρας-παιδιών".

ΕΠΙΓΡΑΦΕΣ PERICLIS
ΔΙΑΦΗΜΙΣΤΙΚΑ ΜΕΣΑ ΠΡΟΒΟΛΗΣ
ΤΙΜΟΚΑΤΑΛΟΓΟΙ
ΦΩΤΕΙΝΑ MENU
ΣΤΑΝΤ
ΔΙΑΦΗΜΙΣΤΙΚΑ
ΦΩΤΟΓΡΑΦΕΙΕΣ
ΔΙΑΦΑΝΕΙΕΣ
Κ.Τ.Λ.
78485

Η ΡΟΔΙΑΚΗ
Ημερήσια Εφημερίδα της Ρόδου
Έτος Ιδρύσεως 1915
ΙΔΙΟΚΤΗΣΙΑ - ΕΚΔΟΣΗ
ΑΦΟΙ Σ. ΤΣΟΠΑΝΑΚΗ
Η. ΚΩΤΙΑΔΗΣ Ο.Ε.
ΕΚΔΟΤΗΣ
Γεώργ. Τσοπανάκης
ΔΙΕΥΘΥΝΤΗΣ
Αθ. Μαρασιώτης
ΣΥΝΤΑΞΗ
Σπύρος Παγκάς, Γρηγόρης Πελλός
Λουκάς Μαστής, Μιχάλης Μαστής
ΑΘΛΗΤΙΚΑ
Μανόλης Μπάτης, Νικήτας Κουσκούσης
ΠΟΛΙΤΙΣΤΙΚΑ
Παράσχος Παρασός
ΜΟΝΙΜΟΣ ΣΥΝΕΡΓΑΤΗΣ
Γιώργος Βούης
ΓΡΑΦΕΙΑ ΣΥΝΤΑΞΗΣ
Μάρκου Μαλλιαράκη 11
Τηλ. 24610 - 30865 - 75640
Fax (0241) 75641
ΛΟΓΙΣΤΗΡΙΟ - ΔΙΑΦΗΜΙΣΕΙΣ
Νέα Αγορά 53
Τηλ. 22210 - 75230
Fax (0241) 22471

Η ΡΟΔΙΑΚΗ

ΑΝΕΞΑΡΤΗΤΗ ΗΜΕΡΗΣΙΑ ΠΡΩΙΝΗ ΕΦΗΜΕΡΙΔΑ ΤΗΣ ΡΟΔΟΥ

Το ζήτησε Τούρκος βουλευτής

Να καταργηθεί η βίζα για τους Τούρκους

Θα βοηθηθεί έτσι η ανάπτυξη τουριστικών και άλλων σχέσεων

Την κατάργηση της βίζας που ισχύει για τους Τούρκους που θέλουν να επισκεφθούν την Ελλάδα, ζήτησε ευθέως, κατά την διάσκεψη των νέων κοινοβουλευτικών της Ανατολικής Μεσογείου, ο Τούρκος βουλευτής κ. Φόγκμαν, μέλος της πολυπρόσωπης τουρκικης αντιπροσωπείας.

Πράγματι ο κ. Φόγκμαν αναφερόμενος στην ανάγκη διαλόγου και συνεργασίας, τόνισε ότι μπορούν οι διάφορες χώρες, και στην συγκεκριμένη περίπτωση η Ελλάδα με την Τουρκία, να συνεργαστούν στα σημεία που συμφωνούν και υπάρχουν κοινά συμφέροντα.

- Εμείς πριν από 10 χρονια είπε, καταργήσαμε μονομερώς την βίζα που ίσχυε για τους επισκέπτες από την Ελλάδα, και τώρα περιμένουμε την ίδια κίνηση να γίνει και από την Ελλάδα.

Το ζήτημα αυτό ο κ. Φόγκμαν, το έθεσε ως παράδειγμα στο πλαίσιο ανάπτυξης τουριστικών, οικονομικών και πολιτιστικών σχέσεων μεταξύ των δύο χωρών.

Και μόνο πάντως η αναφορά που έγινε, δείχνει ότι οι Τούρκοι ενδιαφέρονται άμεσα για το ζήτημα της κατάργησης της βίζας, ζήτημα που ως γνωστόν βλέπουν θετικά και αρκετοί Έλληνες τουριστικοί παράγοντες και δωδεκανήσιοι βέβαια επιχειρηματίες, που προσδοκούν πολλά από την άφιξη Τούρκων τουριστών υψηλής εισοδηματικής στάθμης.

Συμφώνησαν όλοι στη διάσκεψη που γίνεται στη Ρόδο

Ανάγκη να επικρατήσει η ειρήνη στην Αν. Μεσόγειο

Στο στόχαστρο των συνέδρων η Τουρκία για την πολιτική που ακολουθεί στη Κύπρο, αλλά και το Ισραήλ!

Η ανάγκη να επικρατήσει η ειρήνη και η συνεργασία στον χώρο της Ανατολικής Μεσογείου, εκφράστηκε απ' όλους τους βουλευτές που συμμετέχουν στην διάσκεψη που πραγματοποιείται στην Ρόδο, υπό την αιγίδα του Συμβουλίου της Ευρώπης.

Η διασκεψη των νέων κοινοβουλευτικών από τις χώρες της Ανατολικής Μεσογείου ολοκληρώνεται σήμερα το μεσημέρι και αναμένεται ότι θα συμβάλει προς την κατεύθυνση αυτή.

- Συμμετέχουν σ' αυτήν αντιπροσωπείες από τα κοινοβούλια της Ελλάδας, της Τουρκίας, της Αιγύπτου, της Κύπρου, της Παλαιστίνης, της Ιορδανίας, της Μάλτας και της Ρωσίας, ενώ παραβρέθηκαν εκπρόσωποι του Συμβουλίου της Ευρώπης και του Ευρωκοινοβουλίου.

Από τα χαρακτηριστικά της χθεσινής πρώτης μέρας των εργασιών ήταν οι επικρίσεις που δέχθηκαν η Τουρκία για το θέμα της Κύπρου και το Ισραήλ για την πολιτική του στα κατεχόμενα.

Η έναρξη της διάσκεψης πραγματοποιήθηκε την Κυριακή βράδυ στο Καστέλλο, ενώ οι εργασίες διεξάγονται στο ξενοδοχείο "Έσπερος" στο Φαληράκι.

Συνέχεια στη σελ. 15

Χαώδης η κατάσταση ειδικά στο κέντρο

Κυκλοφοριακό κομφούζιο χθες στη πόλη!

Η παρουσία των πούλμαν με τους μαθητές δημιούργησε αξεπέραστο πραγματικά πρόβλημα

Σοβαρά κυκλοφοριακά προβλήματα, που δημιούργησαν χαώδη κατάσταση, ειδικά στο κέντρο της πόλης μας, σημειώθηκαν χθες το μεσημέρι, λόγω κυρίως, της παρουσίας των τουριστικών λεωφορείων (τα οποία μεταφέρουν μαθητές) στην πόλη της Ρόδου.

Το γεγονός, παρά τις προσπάθειες που κατέβαλε το αρμόδιο τμήμα της Τροχαίας του νησιού μας, κατάφερε να ταλαιπωρήσει επί αρκετή ώρα εκατοντάδες οδηγούς τροχοφόρων οχημάτων, οι οποίοι περίμεναν έως και 20 λεπτά στην ουρά για να διασχίσουν μια απόσταση μικρότερη των 200 μέτρων.

- Το κυκλοφοριακό «έμφραγμα» που έκανε χθες το κέντρο της πόλης μας να... θυμίζει Ομόνοια, είναι συνηθισμένο για την εποχή, αφού τα δεκάδες τουριστικά λεωφορεία που είχαν κατακλύσει από νωρίς το πρωί τους δρόμους μας σε συνδυασμό με την αυξημένη σχετικά κίνηση που επικράτησε, δημιούργησαν ασφυκτικές καταστάσεις στις περισσότερες οδούς της πόλης μας.

Σοβαρά όμως ήταν και τα προβλήματα που δημιουργήθηκαν για τους οδηγούς των οχημάτων εκείνων που προτίμησαν να... εγκαταλείψουν την πόλη της Ρόδου και να κινηθούν στην δυτική πλευρά του νησιού μας, μέσω του περιφερειακού δρόμου που συνδέει την περιοχή «Μηδεια»

Συνέχεια στη σελ. 15

Είχε προμελετήσει την αυτοκτονία του

39χρονος Κώτης έβαλε το όπλο στην καρδιά και έθεσε τέρμα στη ζωή του

Τον βρήκε νεκρό ο αδελφός του

Ένας 39χρονος Κώτης αυτοκτόνησε μέσα στο σπίτι του χρησιμοποιώντας το κυνηγετικό του όπλο με το οποίο αυτοπυροβολήθηκε στην καρδιακή χώρα, αποκλείοντας έτσι, ευθύς εξ αρχής το ενδεχόμενο αποτυχίας!

Αυτόχειρας είναι ο 39χρονος υπάλληλος της Αρχαιολογικής Υπηρεσίας της Κω Ηλίας Δρόσος του Στέργου, ο οποίος προχθές στις 10.10 το βράδυ ενώ ευρίσκετο σε δωμάτιο ιδιοκτησίας του Μουσείου Κω, στην συμβολή των οδών Παναγή Τσαλδάρη και Θεοφράστου το οποίο χρησιμοποιούσε για κατοικία έβαλε την κάννη του όπλου του στο ύψος της καρδιά του και πάτησε την σκανδάλη με αποτέλεσμα τα σκάγια να τον τραυματίσουν θανάσιμα.

Το πτώμα του αυτόχειρα, που ήταν σε υπτία θέση στο κρεβάτι, βρήκε ο αδελφός του Παναγιώτης Δρόσος και ειδοποίησε την Αστυνομία, η οποία τον μετέφερε στο Νοσοκομείο όπου οι γιατροί περιορίστηκαν στην βεβαίωση του θανάτου του.

Από την προανάκριση που διενήργησε η Αστυνομία της Κω προέκυψε ότι ο αυτόχειρας έπασχε από ψυχολογικά προβλήματα και παλαιότερα είχε εκδηλώσει σε συγγενικά του πρόσωπα την πρόθεσή του να αυτοκτονήσει.

Από τον Εισαγγελέα της Κω διατάχθηκε να γίνει νεκροψία και νεκροτομή.

Συνάντηση Νομάρχη ξενοδ/λων

Ευρεία σύσκεψη υπό την προεδρία του Νομάρχη κ. Γιάννη Παρασκευά και την συμμετοχή των εκπροσώπων των συνδικαλιστικών σωματείων του νησιού μας και της Ένωσης Ξενοδόχων Ρόδου καθώς επίσης και άλλων φορέων, θα πραγματοποιηθούν σήμερα στις 12 το μεσημέρι στο νομαρχιακό μέγαρο, προκειμένου έτσι να συζητηθούν τα προβλήματα που θα προκύψουν ενόψη της τουριστικής περιόδου.

Στην συνάντηση αυτή,

Συνέχεια στη σελ. 15

Εκπνέει σήμερα η προθεσμία για τις φορολογικές δηλώσεις

Συνωστισμός και πάλι στη ΔΟΥ και στα ταχυδρομεία

Μικρή η κίνηση χθες, αφού όλοι περιμένουν την τελευταία ώρα-Ανοικτό το ενδεχόμενο ολιγοήμερης παράτασης

Εκπνέει σήμερα το απόγευμα η προθεσμία που έχουν στην διάθεσή τους οι φορολογούμενοι της περιοχής μας, για να καταθέσουν τις δηλώσεις του φόρου εισοδήματος και όλα δείχνουν ότι ο συνωστισμός και η ταλαιπωρία που θα επικρατήσει στην ΔΟΥ, αλλά και στα ΕΛΤΑ θα είναι εξαιρετικά σημαντική, λόγω του μεγάλου αριθμού των εντύπων που αναμένεται να κατατεθούν ακόμη.

Κατά την διάρκεια της χθεσινής μέρας πάντως, η κίνηση που επικράτησε στο αρμόδιο τμήμα της Δημόσιας Οικονομικής Υπηρεσίας του νησιού μας, ήταν σε εξαιρετικά χαμηλά επίπεδα, γεγονός που προβληματίζει έντονα τους αρμόδιους των ταχυδρομείων του νησιού μας, αλλά και της ΔΟΥ, καθώς αναμένεται σήμερα κορύφωση της κίνησης, έτσι ώστε να μην κατατεθούν εκπρόθεσμα οι φορολογικές δηλώσεις, από 10.000 φορολογούμενους που είχαν αποκτήσει μέσα στο 1996 αγροτικά ή γεωργικά εισοδήματα.

- Σύμφωνα με τις εκτιμήσεις των αρμοδίων στελεχών των Εφορίας του νησιού μας, κατά την διάρκεια της σημερινής μέρας, αναμένεται να ενισχυθούν εκτάκτως τα τμήματα εκείνα

Συνέχεια στην σελ. 15

Στη Γενική τους Συνέλευση την Παρασκευή

Οι πρώην Κοινοτάρχες θα συζητήσουν το θέμα της συνένωσης των ΟΤΑ

Αντιδρούν σφόδρα σ' ένα τέτοιο ενδεχόμενο και ζητούν συμπαράσταση τους σε ενέργειες

Το θέμα της αναγκαστικής συνενώσεως των Δήμων και Κοινοτήτων θα συζητήσουν οι διατελέσαντες Πρόεδροι Κοινοτήτων της Δωδεκανήσου, κατά τη Γενική τους Συνέλευση που θα πραγματοποιηθεί την Παρασκευή στις 10 το πρωί στα γραφεία της ΤΕΔΚ

Οι τέως Πρόεδροι Κοινοτήτων όπως άλλωστε και οι διάδοχοί τους σημερινοί Κοινοτάρχες αντιδρούν σφόδρα στο σχέδιο "Καποδίστριας" αφού όπως τονίζουν "διάλυση", των κοινοτήτων θα σημάνει και νέκρωση της υπαίθρου.

- Σύμφωνα με πληροφορίες στη γενική Συνέλευση των "τέως" Κοινοταρχών κλήθηκαν και θα παραστούν εκπρόσωποι της ΤΕΔΚ προκειμένου να ακούσουν τη φωνή διαμαρτυρίας τους, αλλά και εν ενεργεία Κοινοτάρχες από τους οποίους θα ζητηθεί να χαραχθεί κοινή πορεία αντίδρασης στην επιχείρηση συνένωσης.

Στην ίδια Γενική Συνέλευση θα συζητηθούν και άλλα θέματα πού έχουν σχέση με τη δραστηριότητα του Συλλόγου.

Αναλυτικά τα θέματα που θα συζητηθούν είναι τα παρακάτω:

- Ανακοίνωση πεπραγμένων υπό του Προέδρου του Συλλόγου
- Έκθεση οικονομικής διαχείρισης υπό του προισταμένου της Εξελεγκτικής Επιτροπής
- Έγκριση των πεπραγμένων της διοικήσεως και διαχειρίσεως του Δ.Σ. και της Εξελεγκτικής Επιτροπής και απαλλαγή αυτών από πάσης ευθύνης
- Συζήτηση επί της προτάσεως της κυβερνητικής επιτροπής για την αναγκαστική συνένωση των κοινοτήτων
- Διάφορα

Για ανάπτυξη διμερών σχέσεων

ΣΥΝΟΜΙΛΙΕΣ ΙΣΡΑΗΛΙΝΟΥ ΠΡΕΣΒΗ ΜΕ ΤΙΣ ΑΡΧΕΣ

Τί είπε χθες σε συνέντευξή του

Συνέντευξη τύπου έδωσε χθες ο πρέσβης του Ισραήλ στην Αθήνα, ο οποίος είχε επαφές με το Δήμαρχο Γιώργο Γιαννόπουλο, το Νομάρχη Γιάννη Παρασκευά και τον Σεβασμιότατο Μητροπολίτη Ρόδου κ.κ. Απόστολο.

Τον Ισραηλινό πρέσβη, ο οποίος ανέλαβε καθήκοντα τον περασμένο Σεπτέμβριο παρουσίασε στους δημοσιογράφους ο Δήμαρχος Ρόδου, ο οποίος αναφέρθηκε στους καλούς δεσμούς Ρόδου-Ισραήλ, λόγω και ορισμένων ιστορικών συμβάντων (η συνθήκη για την ίδρυση του κράτους του Ισραήλ υπεγράφη στο ξενοδοχείο των Ρόδων το 1967) και χαρακτήρισε την συνεργασία που είχε με τον πρέσβη σαν απαρχή μιας καλύτερης συνεργασίας.

- Ο Ισραηλινός πρέσβης χαρακτήρισε με τη σειρά του θετική τη συνεργασία του με το Δήμαρχο, αποκάλυψε ότι συζήτησαν και θέμα τουρισμού

Συνέχεια στη σελ. 15

Ανορθόδοξος ο τρόπος αντιμετώπισης του προβλήματος των υπεραρίθμων

Συλλαμβάνουν τους υπεύθυνους αλλά αφήνουν ανοικτά τα κέντρα!

Επισημάνσεις αναγνώστη μας ο οποίος ζητεί να γίνεται ο έλεγχος καθ' όλη τη διάρκεια του έτους

Οι αρμόδιες αρχές θα πρέπει να ελέγχουν τα νυκτερινά κέντρα, όσον αφορά τα μέτρα ασφαλείας ολόκληρο το χρόνο και όχι μόνο την περίοδο αιχμής, όπως τώρα που βρίσκονται οι μαθητές στο νησί.

Τα παραπάνω αναφέρει σε επιστολή του ο αναγνώστης μας κ. Γιώργος Σπανός ο οποίος επισημαίνει ακόμα ότι, το ζητούμενο δεν είναι να οδηγηθεί στον Εισαγγελέα ο καταστηματάρχης και να συνεχίζεται στη συνέχεια το γλέντι, αλλά το πόσο είναι ασφαλείς οι πελάτες του καταστήματος.

- Συμφωνούμε ακόμα με τον επιστολογράφο, καθώς και με την πρότασή του να μην δίδονται άδειες λειτουργίας αν δεν γίνεται εξονυχιστικός έλεγχος όσον αφορά τα μέτρα ασφαλείας. Γιατί αυτό που συμβαίνει είναι πράγματι κωμικοτραγικό. Διαπιστώνεται η παράβαση, οδηγείται ο υπεύθυνος του καταστήματος στον Εισαγγελέα με την αιτιολογία ότι είχε στο κατάστημά του υπαράριθμους, που σε περίπτωση κινδύνου δεν θα μπορούσαν πιθανότα-

Συνέχεια στη σελ. 15

Αυτά που συνέγραψε πρόσφατα ο Κώστας Τσαλαχούρης

Βιβλία γεμάτα ντοκουμέντα

Πολύς κόσμος στην επίσημη παρουσία τους προχθές

Παρουσία εκπροσώπων τοπικών αρχών, συγγενών Δωδεκανησίων της αντίστασης και πλήθους κόσμου, έγινε προχθές η παρουσίαση των βιβλίων του Ρόδιου δημοσιογράφου και ιστορικού ερευνητή Κώστα Τσαλαχούρη.

Τα βιβλία του κ. Τσαλαχούρη "Ρόδος 1943-44 μέρες αντίστασης και προδοσίας" και "ΙΜΙΑ το χρονικό της χάραξης των συνόρων της Δωδεκανήσου 1933-1947" παρουσίασε ο δικηγόρος και συγγραφέας Μανόλης Μακρής ο οποίος αναφέρθηκε στην περίοδο της ιταλικής κατοχής στους αγώνες των Δωδεκανησίων, αλλά και στην ελληνικότητα των νησιών μας όπως αποδεικνύεται και μέσα από ντοκουμέντα μερικά από τα οποία περιέχονται στα δύο βιβλία.

Ο συγγραφέας Κώστας Τσαλαχούρης σε σύντομη παρέμβασή του αναφέρθηκε στα ντοκουμέντα που βρέθηκαν και σε διάφορα άλλα έγγραφα και έκανε ιδιαίτερη αναφορά στους Δωδεκανήσιους ήρωες. Είπε ο Κώστας Τσαλαχούρης:

«Μίλησαν για 937 νησίδες και νησίδια, όχι πλέον στην περιοχή των Δωδεκανήσων αλλά και σε ολόκληρο σχεδόν το Αιγαίο. Για πρώτη φορά επίσημα αμφισβητείται και απειλείται ταυτόχρονα η εδαφική μας ακεραιότητα.

Συνέχεια στη σελ. 15

Απ' τον αστυκτηνίατρο Α.Δ. κ. Μιχ. Ζεμπιλλά

ΕΝΤΕΙΝΟΝΤΑΙ ΟΙ ΕΛΕΓΧΟΙ ΣΤΗΝ ΑΓΟΡΑ ΓΙΑ ΑΚΑΤΑΛΛΗΛΑ

Κατασχέθηκαν και άλλα "επικίνδυνα" προϊόντα

Εντείνονται οι έλεγχοι των καταστημάτων λόγω της άφιξης των μαθητών και της έναρξης της τουριστικής περιόδου και εν όψει των εορτών του Πάσχα, για τον εντοπισμό και κατάσχεση ακατάλληλων προϊόντων.

Ο αστυκτηνίατρος Αστυνομικός Διευθυντής Μιχάλης Ζεμπιλλάς συνοδευόμενος από άνδρες του τμήματος Αγορανομίας πραγματοποιεί καθημερινούς ελέγχους σε καταστήματα και αποθήκες, τόσο της πόλης μας, όσο και της υπαίθρου ενώ οι έλεγχοι αυτοί θα επεκταθούν και στα νησιά, στα πλαίσια των προσπαθειών για την προστασία της υγείας του κοινού.

Στα πλαίσια των ελέγχων αυτών ο κ. Ζεμπιλλάς εντόπισε και κατάσχεσε τα παρακάτω είδη που κρίθηκαν ακατάλληλα για τη δημόσια υγεία και σε βάρος των υπευθύνων σχημάτισε δικογραφίες.

- Από το κατάστημα του ΚΟΥΚΟΥΡΑ ΙΩΑΝΝΗ στη Λίνδο 18 πλαστικές φιάλες με γάλα αποβουτυρωμένο των 500 γραμμαρίων, 28 κονσέρβες με διάφορες σούπες Αγγλίας (NISA) των 425 γρ. εκάστη
- Από το κατάστημα του ΣΠΑΝΟΥ ΘΩΜΑ στο 5ο χλμ. Ρόδου-Λίνδου 684 τεμάχια μπισκότα συνολικού βάρους 120 Kgr, 432 τεμάχια σοκολάτες Pitter Sport συνολικού βάρους 40 Kgr, 10 Kgr Κορν Φλέικς.
- Από το κατάστημα του ΛΟΥΤΣΙΟΥ ΓΕΩΡΓΙΟΥ στη Νέα Αγορά διότι παρήλθε η η-

Συνέχεια στη σελ. 15

ΕΞΑΙΡΕΤΙΚΩΣ ΕΠΕΙΓΟΝ

Η "ΕΛΛΗΝΙΚΗ ΡΑΔΙΟΦΩΝΙΑ" (Ε.Ρ.Α) η ΕΡΤ-3, η ΕΡΑΣΠΟΡ, οι 19 ραδιοσταθμοί της ΕΡΑ και οι Γιατροί του Κόσμου

εκφράζουν την αλληλεγγύη τους και τη συμπαράστασή τους στις δοκιμαζόμενες ευπαθείς κατηγορίες κατοίκων της νότιας Βουλγαρίας, όπως είναι τα ορφανά, οι γέροντες, τα άτομα με ειδικές ανάγκες.

ΑΠΕΥΘΥΝΟΥΜΕ ΕΚΚΛΗΣΗ

ΓΙΑ ΧΡΗΜΑΤΑ (κατάθεση στο λογαριασμό Εμπορικής 83.70.31.48) και **ΤΡΟΦΙΜΑ** (στα γραφεία των κατά τόπους περιφερειακών σταθμών της ΕΡΑ),

- Κάθε σταθμός έχει "υιοθετήσει" από δύο σχετικά ιδρύματα της γειτονος προς τα οποία θα δοθεί η βοήθεια,

Μπορείτε να έρθετε σε επαφή μαζί του.

ΑΛΛΗΛΕΓΓΥΗ ΚΑΙ ΣΥΜΠΑΡΑΣΤΑΣΗ ΤΩΡΑ!

ΟΙ ΚΑΛΥΤΕΡΕΣ ΣΕ ΠΟΙΟΤΗΤΑ ΓΕΡΜΑΝΙΚΕΣ ΜΠΥΡΕΣ
Αντιπροσωπεύονται ΑΠΟΚΛΕΙΣΤΙΚΑ
από την εταιρεία μας

VELTINS PILSENER
★
ERDINGER Weißbier

ak. SERVICES LTD ΟΚΕΥ ΣΕΡΒΙΣΕΣ Ε.Π.Ε.
Γραφεία - Έκθεση - ΑΣΓΟΥΡΟΥ, Τηλ. 64760, 65959

ΟΤΑΝ ΟΙ ΑΛΛΟΙ ΑΝΕΒΑΖΟΥΝ ΤΙΣ ΤΙΜΕΣ ΤΩΝ ΚΙΝΗΤΩΝ ΤΗΛΕΦΩΝΩΝ
ΕΜΕΙΣ ΧΑΡΙΖΟΥΜΕ ΕΝΤΕΛΩΣ ΔΩΡΕΑΝ ΚΑΙ
ΧΩΡΙΣ ΤΕΛΗ ΣΥΝΔΕΣΗΣ

- ERICSSON 388
- SHARP G450
- PANASONIC G500
- ERICSSON 318
- AUDIOVOX 700
- MOTOROLA D460
- Φυσικά σε μας θα βρείτε το νέο ERICSSON GF 788

ΑΝΤΙΠΡΟΣΩΠΟΣ
TELESTET MOBILE CENTER
Πειραιώς 4
Πληρ. τηλ. 62986-68585

Gourmet Restaurant
MARCO POLO
ΜΕ ΝΕΟΥΣ ΓΕΥΣΤΙΚΟΥΣ ΠΡΟΟΡΙΣΜΟΥΣ



Η πολυτέλεια συνδιασμένη με τις απολαύσεις της διεθνούς κουζίνας, εμπλουτισμένη με ξεχωριστό μενού υψηλών απαιτήσεων. Συνοδεία από απαλές Ελληνικές και ξένες μελωδίες πιάνου.
GRECOTEL
RHODOS IMPERIAL
Δευτέρα κλειστά ΚΡΑΤΗΣΕΙΣ - Τηλ. 75000

ΥΠΕΡ ΠΡΟΣΦΟΡΑ
ΑΠΟ ΤΗΝ ΣΑΚΕΛΛΑΡΙΔΗΣ Α.Θ. ΟΕ
ΚΑΙ ΤΗΝ TELESTET
AUDIOVOX 700-ERICSSON 318-MOTOROLA 460
PANASONIC 500-NOKIA 1611-ERICSSON 388
ΟΛΑ ΤΑ ΤΗΛΕΦΩΝΑ ΕΝΤΕΛΩΣ ΔΩΡΕΑΝ
περιορισμένος αριθμός συσκευών
Κοδρικτώνος 64-Τηλ. 30216

ΕΠΙΧΕΙΡΗΣΗ ΠΑΡΟΧΗΣ ΕΠΕΝΔΥΤΙΚΩΝ ΥΠΗΡΕΣΙΩΝ ΔΩΔΕΚΑΝΗΣΟΥ Α.Ε.

Ε.Π.Ε.Υ. ΔΩΔΕΚΑΝΗΣΟΥ Α.Ε.

ΥΠΗΡΕΣΙΕΣ ΠΟΥ ΠΑΡΕΧΟΝΤΑΙ ΣΕ ΣΥΝΕΡΓΑΣΙΑ ΜΕ ΤΗΝ ΕΛΛΗΝΟΑΜΕΡΙΚΑΝΙΚΗ ΑΧΕ

Αίθουσα, ειδικά διαμορφωμένη, για on line παρακολούθηση του Χ.Α.Α.

Άμεση πρόσβαση στο Χρηματιστήριο Αξιών Αθηνών για αγορές και πωλήσεις τίτλων

Αγορές-πωλήσεις εντόκων γραμματίων, ομολόγων, αμοιβαίων κεφαλαίων

Τεχνικές-θεμελιώδεις αναλύσεις

Ενημέρωση χαρτοφυλακίων

25ης Μαρτίου 9 - 851 00 - Ρόδος - Τηλ./Fax: (0241) 75610-75611

ΑΥΤΟΜΑΤΗ ΣΟΥΒΛΑ ΚΛΑΠΑΚΗ

"Άφήστε τους άλλους να ψήνονται"

ΜΠΑΤΑΡΙΑΣ ΡΕΥΜΑΤΟΣ

Στοιχίζει σχεδόν όσο και η απλή



Ο μηχανισμός μόνος του κάνει και για τη παλιά σας σούβλα

ΚΑΝΕΙ ΤΟ ΨΗΣΙΜΟ ΔΙΑΣΚΕΔΑΣΗ

Ν. ΜΟΡΦΩΠΟΣ και ΣΙΑ Ο.Ε.
ΚΟΔΡΙΓΚΤΩΝΟΣ 32-34
ΤΗΛ. 25488, 25490



Κάτι το ξεχωριστό !

Στην υπέροχη αίθουσα που δημιουργήσαμε στο ΝΕΩΡΙΟΝ με πολλά έξυπνα και διασκεδαστικά παιχνίδια και πάντα υπό την επίβλεψη παιδαγωγού, αναλαμβάνουμε τη διοργάνωση παιδικών πάρτυ και γενεθλίων που θα μείνουν αξέχαστα σε σας και στα παιδιά σας.
Πλούσια μενού, πρωτοτυπίες και πολλές εκπλήξεις!
Θέρμανση, Εξαερισμός, Άνετο πάρκινγκ.

ΥΠΕΥΘΥΝΗ ΟΡΓΑΝΩΣΗΣ
ΡΟΥΛΑ ΛΟΥΤΣΙΟΥ
ΝΗΠΙΑΓΩΓΟΣ

ΤΗΛ. 24644-23878

ΦΡΟΝΤΙΣΤΗΡΙΑ ΙΤΑΛΙΚΩΝ

SCUOLA D' ITALIANO LA SAPIENZA ΕΥΑΓΓΕΛΙΑ Μ. ΠΑΝΑΗ

"LA SAPIENZA"

ΕΥΑΓΓΕΛΙΑΣ Μ. ΠΑΝΑΗ

ΦΙΛΟΛΟΓΟΥ ΠΑΝΕΠΙΣΤΗΜΙΟΥ ΠΑΒΙΑΣ

ΡΟΔΟΣ: ΚΩΝΣΤΑΝΤΙΝΟΥ ΠΑΛΑΙΟΛΟΓΟΥ 105 (πάρκο Αγίου Ιωάννου) τηλ.: 34730, 81540
ΠΑΡΑΔΕΙΣΙ: ΔΗΜΟΚΡΑΤΙΑΣ 143 (έναντι Γυμνασιου) τηλ. 81540,81541

ΣΠΟΥΔΕΣ ΣΤΗΝ ΙΤΑΛΙΑ!

ΥΠΟΨΗΦΙΟΙ ΦΟΙΤΗΤΕΣ ΤΩΝ ΙΤΑΛΙΚΩΝ ΠΑΝΕΠΙΣΤΗΜΙΩΝ: Το φροντιστήριό μας, θέλοντας να προσφέρει στους μαθητές του και στο κοινό του νησιού μας μια ολοκληρωμένη και ανωτέρου επιπέδου παροχή υπηρεσιών, εξασφάλισε την αποκλειστική συνεργασία για όλη τη Δωδεκάνησο με το COLLEGIO UNIVERSITARIO της ιταλικής πόλης L' AQUILA. Στο κολλέγιο αυτό, ο κάθε υποψήφιος φοιτητής εξασφαλίζει μια πλήρη δέσμη εξυπηρέτησης που περιλαμβάνει:

1. *Εντατικά πρωινά μαθήματα γλώσσας και ορολογίας σε ολιγομελή τμήματα αρχάριων και προχωρημένων κατανεμημένα ανάλογα με τη σχολή επιλογής του υποψηφίου, που διδάσκουν ειδικευμένοι ιταλοί καθηγητές.*
2. *Απογευματινή εξατομικευμένη συνομιλία-επεξήγηση και παρακολούθηση του κάθε μαθητή ξεχωριστά απ' τον καθηγητή του.*
3. *Διαμονή σε ατομικά σύγχρονα studios*
4. *Καθημερινό γεύμα μέσα στο Κολλέγιο για όλους τους οικότροφους.*
5. *Εκπαιδευτικές εκδρομές και ένα πλήθος άλλων δραστηριοτήτων, υπό την ευθύνη και παρακολούθηση των καθηγητών, για να επιτυγχάνεται η καλύτερη δυνατή προσαρμογή του υποψηφίου στην ιταλική πραγματικότητα και η εκμάθηση της γλώσσας με σύγχρονες μεθόδους.*
6. *Μαθήματα-διαμονή-διατροφή, γίνονται μέσα στο χώρο του Κολλεγίου, ώστε ο μαθητής να εξοικονομεί χρόνο πολύτιμο για την μελέτη του. Επιπλέον, επειδή τα πάντα είναι υπό τον άμεσο ολοήμερο έλεγχο των καθηγητών, τόσον οι γονείς όσον και οι μαθητές, είναι πιο ασφαλής και κατοχυρωμένοι για το καλό αποτέλεσμα των προσπαθειών τους.*
7. *Υποστήριξη του υποψηφίου σ' όλη τη διάρκεια των εξετάσεων καθώς και μετά την εισαγωγή του στο πανεπιστήμιο.*
8. *Ιδιαίτερα χαμηλές τιμές διδάκτρων-διαμονής-διατροφής, ώστε να είναι προσιτά σε ΟΛΑ τα παιδιά που θέλουν να σπουδάσουν σε οποιαδήποτε σχολή των Ιταλικών Πανεπιστημίων ή που επιθυμούν να τελειοποιήσουν την γνώση της ιταλικής γλώσσας.*

ΓΟΝΕΙΣ-ΜΑΘΗΤΕΣ:
Για περισσότερες πληροφορίες, ελάτε στα φροντιστήριά μας. Είναι χαρά μας να σας ενημερώσουμε και να σας βοηθήσουμε να επιλέξετε το Πανεπιστήμιο όπου θα σπουδάσετε.

Με εκτίμηση
Ευαγγελία Μ. Παναή
Φιλόλογος Πανεπιστημίου Παβίας

επιλογές

ΟΙ ΣΥΝΕΠΕΙΕΣ

Μία από τις μεγάλες συνέπειες της εισαγωγής των κομπιούτερ και γενικά της τεχνολογίας είναι η αποδέσμευση εργατικών χεριών, σε δραματικό βαθμό. Γεγονός που σημαίνει την αύξηση της ανεργίας. Στο ίδιο αποτέλεσμα (αύξηση της ανεργίας) καταλήγουν όμως και οι επαναστατικές μεταβολές στη διεθνοποίηση - περιφερειοποίηση της παραγωγικής διαδικασίας. Πράγμα που σημαίνει ότι η πορεία προς τη νέα εποχή θα συνοδεύεται από κοινωνικές εκρήξεις. Η Ελλάς δεν θ' αποτελέσει ασφαλώς εξαίρεση της πορείας αυτής και των συνεπειών της στο κοινωνικό σύνολο και τους εργαζομένους ιδιαίτερα.

Από άρθρο του Τ. Αθανασιάδη στην ΑΠΟΓΕΥΜΑΤΙΝΗ

ΚΟΙΝΩΝΙΚΟΣ ΔΙΑΛΟΓΟΣ

Τί ακριβώς είναι ο κοινωνικός διάλογος; Θα έρχεται στο σπίτι θα πίνει μια πορτοκαλάδα και θα αρχίζει να μας εκθέτει γενικώς τις απόψεις του; Κάτι σαν τις ταπερατζούδες, που μας μάζευαν παλιά για να αγοράσουμε 146 τάπερ που έμπαινε το ένα μέσα στο άλλο; Μπα, λίγο άσχετο μου κάνει. Άλλο προς το τάπας μου, άλλο ντίλερ τάπερς. Εκτός αν φτιάξει ένα καινούργιο έντυπο, στο οποίον εμείς θα κληθούμε να απαντήσουμε στα καυτά ερωτήματά του. Γιατί, φαντάζομαι, θα πρέπει να γνωρίσει τις απόψεις μας για τις συλλογικές συμβάσεις ας πούμε. Αν και αμφιβάλλω αν ξέρει τι θα πει συλλογικές".

Από άρθρο του Αγγ. Πυριόχου στον ΑΔΕΣΜΕΥΤΟ ΤΥΠΟ

ΚΑΤΑΠΛΗΞΗ

Κατάπληξη δημιουργεί η άποψη που αναπτύχθηκε πρόσφατα εν όψει της αποστολής ελληνικής στρατιωτικής δύναμης στην Αλβανία για την ανάγκη το στρατιωτικό αυτό σώμα να στελεχωθεί εθελοντικά και αφού αποκλεισθεί - για λόγους αρχής - η συμμετοχή σ'αυτήν στρατευμάτων, επειδή η επιχείρηση θα γίνει στο εξωτερικό.

Κατ' αρχήν, αποτελεί εκ των πραγμάτων "βόμβα" στα θεμέλια της στρατιωτικής ικανότητας της χώρας η καλλιέργεια της άποψης ότι δυνάμεις που θα πάρουν μέρος σε μία επιχείρηση θα πρέπει να συγκροτούνται σε εθελοντική βάση. Είναι εμφανές ότι σε μία δύσκολη και επικίνδυνη αποστολή λίγοι θα είναι οι στρατιώτες που θα εκφράσουν εθελοντικά την επιθυμία να συμμετάσχουν.

Από άρθρο του Ν. Παπαδόπουλου στα ΝΕΑ

ΑΞΙΟΠΙΣΤΙΑ

Ο βαθμός αξιοπιστίας των ελληνικών ΜΜΕ έχει πέσει δραματικά. Επί δέκα χρόνια εφημερίδες, περιοδικά, σταθμοί, κανάλια και βαρόνοι κατηγορούνται ανοιχτά από πολιτικούς ηγέτες (όπως οι κ.κ Μητσοτάκης, Έβερτ και Κακλαμάνης), ότι υπηρετούν διαπλεκόμενα συμφέροντα, εργολάβους, επιχειρηματίες, εφοπλιστές, ακόμη και νονούς του υποκόσμου. Καμιά δεκαριά βεντέτες του συναφιού μας έχουν εξελιχθεί σε παμφάγους μπίσνεσμεν με πολυτελείς βίλες, κότερα και ... γορίλες.

Κάποιοι άλλοι ασκούν εκβιαστική δημοσιογραφία, κάνουν απροκάλυπτη και υπογείως αμειβόμενη διαφήμιση.

Από άρθρο του Χρ. Πασαλάρη στον ΕΛΕΥΘΕΡΟ ΤΥΠΟ

ΑΠΟΣΤΑΘΕΡΟΠΟΙΗΣΗ

Η προχειρότητα οι διαρροές και η ανεξέλεγκτη σύγκρουση πολιτικών και τεχνοκρατών στους κόλπους της κυβέρνησης κατάφεραν να αποσταθεροποιήσουν εξ αρχής την πιο ώριμη και αναγκαία διαδικασία της ελληνικής κοινωνίας. Και κατά τούτο, η κυβέρνηση είναι υποχρεωμένη να ξεπεράσει τον εαυτό της και ν' αποκαταστήσει πάραυτα το χαμένο κύρος του κοινωνικού διαλόγου. Και να αποδείξει, ότι δεν προσφεύγει σ' αυτόν για να βρει συνενόχους στο επικείμενο έγκλημα, αλλά για ν' αναζητήσει συμμάχους στο δύσκολο εγχείρημα του αναγκαίου εκσυγχρονισμού της ελληνικής κοινωνίας.

Από άρθρο του Μπ. Παπαναγιώτου στην ΚΥΡΙΑΚΑΤΙΚΗ ΕΛΕΥΘΕΡΟΤΥΠΙΑ

ΠΡΟΣΔΙΟΡΙΖΕΤΑΙ

Η υπερηφάνεια του δασκάλου όλων των σχολείων, του Δημοτικού, του Γυμνασίου, του Λυκείου και του Πανεπιστημίου, δεν προσδιορίζεται στο ταμείο, στην τράπεζα ή στο σουπερ μάρκετ. Προσδιορίζεται μέσα στην αίθουσα διδασκαλίας, από την προσπάθεια όπου ο ίδιος κάνει για να μεταδώσει στους μαθητές του γνώσεις, τρόπο σκέψης και αξιοπρεπή στάση ζωής. Η ουσιαστική αμοιβή του δασκάλου δεν προέρχεται από τον κρατικό προϋπολογισμό, αλλά από τον σεβασμό που κατάφερε να εμπνεύσει στους μαθητές του και το κύρος που αποκτά στο επαγγελματικό και κοινωνικό πριβάλλον.

Από άρθρο του Θ.Π. Λιανού στο ΒΗΜΑ

Είπαν και ... ελάλησαν

➪ "Κάθε δήλωση που συμβάλλει στην προστασία της μνήμης του Ανδρέα Παπανδρέου είναι θετική"

Δ. Παπανδρέου

➪ "Ένα κείμενο το οποίο πραγματικά και ειλικρινά θέλει να υποστηρίξει την τιμή και το σεβασμό που οφείλουμε όλοι στην μνήμη του Α. Παπανδρέου, είναι κείμενο που θα υπογράψουν και τα 10 εκατομμύρια των Ελλήνων"

Δ. Ρέππας

➪ " Δεν θεωρώ ότι οι ανταγωνισμοί είναι προς το καλύτερο. Το πάνω χέρι όμως στην προστασία της μνήμης του Ανδρέα Παπανδρέου θα το έχει ο πρωθυπουργός..."

Θ. Τσουκάτος

➪ "Σήμερα ο "χώρος" αυτός (σ.σ. το Κέντρο) αποτελεί απλώς και μόνο θεωρητικό κατασκεύασμα του λεγόμενου "εκσυγχρονιστικού" ΠΑΣΟΚ για να δικαιολογήσει τη μεγάλη στροφή του...".

Πρ. Παυλόπουλος

➪ "Οι συνταξιούχοι για να ζήσουν θα πρέπει να γίνουν λήσταρχοι ή τσαντάκηδες...".

Χρ. Τριάντης

BP SOLAR

ΕΝΕΡΓΕΙΑ

ΑΝΕΜΟΓΕΝΝΗΤΡΙΕΣ & ΦΩΤΟΒΟΛΤΑΪΚΑ ΣΥΣΤΗΜΑΤΑ
BP SOLAR

ΛΥΣΤΕ ΤΟ ΕΝΕΡΓΕΙΑΚΟ ΣΑΣ ΠΡΟΒΛΗΜΑ ΜΙΑ ΓΙΑ ΠΑΝΤΑ!!!

ΕΚΜΕΤΑΛΕΥΤΕΙΤΕ ΤΟΝ ΗΛΙΟ ΚΑΙ ΤΟΝ ΑΕΡΑ ΚΑΙ ΑΠΟΚΤΗΣΤΕ:

ΔΩΡΕΑΝ ΡΕΥΜΑ:

- ΣΤΟ ΣΠΙΤΙ ΣΑΣ
- ΣΤΗΝ ΕΞΟΧΙΚΗ ΣΑΣ ΚΑΤΟΙΚΙΑ
- ΣΤΟ ΤΡΟΧΟΣΠΙΤΟ ΣΑΣ
- ΣΤΟ ΣΚΑΦΟΣ ΣΑΣ
- ΣΤΟ CAMPING

πλαίσιο

Αποκλειστικός αντιπρόσωπος Δωδεκανήσου και Κρήτης
Μ. Βόλας & Υιοι Ο.Ε.
Κρεμαστή-Ρόδος. Τηλ. (0241) 91275, Τηλ.-Fax: 96670

ΠΥΡΑΣΦΑΛΕΙΑ

ARMAOS SECURITY

Με σκοπό την πρόληψη και την αποτελεσματική αντιμετώπιση των κινδύνων της φωτιάς είμαστε στην ευχάριστη θέση να σας ενημερώσουμε για την επέκταση των δραστηριοτήτων μας και στον τομέα της ΠΥΡΑΣΦΑΛΕΙΑΣ.
Στο νέο μας ξεκίνημα σας προσφέρουμε σε συμφέρουσες τιμές.

- ΠΥΡΟΣΒΕΣΤΗΡΕΣ
- ΠΥΡΟΣΒΕΣΤΙΚΕΣ ΦΩΛΙΕΣ
- ΦΩΤΙΣΤΙΚΑ ΑΣΦΑΛΕΙΑΣ
- ΠΙΝΑΚΕΣ ΠΥΡΑΝΙΧΝΕΥΣΗΣ
- ΑΥΤΟΜΑΤΗ ΚΑΤΑΣΒΕΣΗ
- ΑΝΑΓΟΜΩΣΕΙΣ ΠΥΡΟΣΒΕΣΤΗΡΩΝ
- SERVISE ΓΙΑ ΟΛΟΥΣ ΤΟΥΣ ΠΙΝΑΚΕΣ ΠΥΡΑΝΙΧΝΕΥΣΗΣ

ΕΚΘΕΣΗ ΛΙΝΔΟΥ 80 ΡΟΔΟΣ
τηλ. 23632

ΠΡΟΤΥΠΟ ΚΕΝΤΡΟ ΤΗΛΕΦΩΝΙΑΣ

Προσφορές Τηλεφωνικών Κέντρων
Ψηφιακά Τηλεφωνικά Κέντρα

SIEMENS HICOM & COMPACT S
ΑΠΟ 16 - 80 ΔΩΜΑΤΙΑ
Με 100.000 Προκαταβολή + Φ.Π.Α.
Τιμολογίου & Εξόφληση σε 12 Μήνες

ΧΩΡΗΤΙΚΟΤΗΤΑ

4	Γραμμές ΟΤΕ	16	Εσωτερικά	35000	τον μήνα		
4	»	»	24	»	45000	»	»
4	»	»	30	»	60000	»	»
4	»	»	50	»	100000	»	»
4	»	»	80	»	120000	»	»
4	»	»	20	»	Hyundai	με απευ-	

θείας πρόσβαση σε εσωτερικό τηλέφωνο από εξωτερική γραμμή χωρίς τηλεφωνήτρια 55000 τον μήνα

Περιλαμβάνουν:

- ✔ Τηλ. Κέντρο SIEMENS HICOM - COMPACT S
- ✔ Τηλ. Συσκευές με πληκτρολόγιο ψηφιακές
- ✔ Συσκευή Τηλεφωνητρίας
- ✔ Εκτυπωτής CITIZEN Σειριακός
- ✔ Αντικεραυνική προστασία ΟΤΕ & ΔΕΗ
- ✔ Εγκατάσταση σε έτοιμο δίκτυο
- ✔ Προγραμματισμός & εκπαίδευση της τηλεφωνήτριας 12 μήνες SERVICE δωρεάν χωρίς μηνιαία συντήρηση **10 χρόνια τεχνική υποστήριξη.**

Προπαντός συνέπεια

ΑΦΟΙ ΣΚΟΡΔΗ Ο.Ε.
Παν. Ροδίου 87 τηλ. 25672 FAX 75666 Ρόδος
(πίσω από την εκκλησία του Αγίου Ιωαννη)

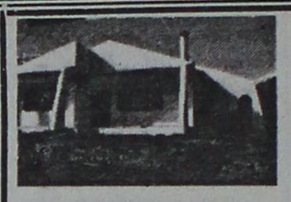

ΣΠΙΤΙΑ
ΠΡΟΚΑΤΑΣΚΕΥΑΣΜΕΝΑ
ΚΑΙ ΚΤΙΣΤΑ
ΑΝΤΙΣΕΙΣΜΙΚΑ - ΑΚΑΥΣΤΑ

ΜΠΑΓΚΑΛΟΟΥΣ - ΣΚΕΠΕΣ
ΚΙΟΣΚΙΑ - ΠΕΡΓΚΟΛΕΣ



ΜΗΧΑΝΗΜΑΤΑ
• ΞΥΛΟΥ
• ΜΕΤΑΛΛΟΥ

Ε.Ν. ΚΥΡΙΑΚΟΥ
ΑΠΟΛΛΩΝΙΟΥ ΡΟΔΙΟΥ & ΣΩΤΗΡΟΣ
ΙΞΙΑ - ΡΟΔΟΣ
ΤΗΛ: (0241) 90002, (094) 326917
Α.Φ.Μ. 44270010 Δ.Ο.Υ. ΡΟΔΟΥ 7542

ΜΗΧΑΝΗΜΑΤΑ
• ΒΙΟΜ. ΚΑΘΑΡΙΣΜΟΥ
• ΠΙΣΙΝΕΣ
• ΥΔΡΟΜΑΣΑΖ
• ΣΑΟΥΝΕΣ

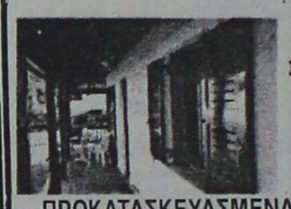

ΞΥΛΕΙΑ
ΞΗΡΑΜΕΝΗ - ΕΜΠΟΤΙΣΜΕΝΗ

ΔΙΑΜΟΡΦΩΣΗ ΧΩΡΩΝ
ΚΑΙΜΑΤΙΣΤΙΚΑ - ΗΛΙΑΚΑ
ΗΛΕΚΤΡΙΚΟΣ ΕΞΟΠΛΙΣΜΟΣ



ΠΡΟΚΑΤΑΣΚΕΥΑΣΜΕΝΑ ΣΠΙΤΙΑ & ΚΤΙΣΤΑ, ΜΕ ΤΙΣ ΚΑΤΩΘΙ ΠΡΟΔΙΑΓΡΑΦΕΣ

- Αντισεισμικά
- Άκαυστα
- Με ξυλεία ξηραμένη-εμποτισμένη
- Είδη υγιεινής-πλακάκια, **ΔΙΚΗ ΣΑΣ ΕΠΙΛΟΓΗΣ**
- Κουφώματα-έπιπλα κουζίνας-ντουλάπες, δικής σας επιλογής και γούστου στο εργοστάσιό μας
- Θερμομόνωση-ηχομόνωση τέλεια σ' όλο το σπίτι
- Σκεπή παραδοσιακή με κεραμίδι με μόνωση και αντοχή πρωτόγνωρη δια τις κατασκευές που μέχρι σήμερα γνωρίσατε.
- Σοβατίσματα με ειδικό άκαυστο πέτρωμα περλίτη, αντί άμμου.

ΜΕΓΑΛΕΣ ΕΥΚΟΛΙΕΣ ΠΛΗΡΩΜΗΣ
ΕΩΣ ΚΑΙ 3 ΕΤΗ

ΚΥΡΙΑΚΟΥ

ΕΓΓΥΗΣΗ Η ΠΕΙΡΑ ΜΑΣ 14 ΕΤΩΝ ΕΠΙΣΚΕΦΘΕΙΤΕ ΜΑΣ
Η ΤΗΛΕΦΩΝΕΙΣΤΕ ΜΑΣ ΓΙΑ ΠΛΗΡΗ ΕΝΗΜΕΡΩΣΗ ΣΑΣ
ΙΞΙΑ-ΡΟΔΟΣ Τηλ: 90002, κινητό: 094/326917

ΚΕΝΤΡΑ ΑΙΣΘΗΤΙΚΗΣ ΚΑΙ ΑΔΥΝΑΤΙΣΜΑΤΟΣ ΡΟΔΟΥ

Στην πόλη της Ρόδου τα παρακάτω Ινστιτούτα λειτουργούν με άδεια ασκήσεως επαγγέλματος και άδεια λειτουργίας εγκεκριμένη από το Υγειονομείο, την Αστυνομία και τη Νομαρχία Δωδεκανήσου

ΑΝΤΩΝΟΦ-ΑΝΘΙΜΟΥ ΜΑΡΙΝΑ
Αννης Μαρίας 88 τηλ. 25226
ΙΝΤΖΑ ΠΟΠΗ
Γρ. Λαμπράκη 39 τηλ. 33225
ΚΑΡΠΑΘΑΚΗ-ΚΟΡΚΙΔΑ ΣΤΑΜΑΤΙΑ
Τάρπον Σπριγκς 27 τηλ. 20107
ΚΑΤΣΟΥΡΑΚΗ-ΓΛΥΝΟΥ ΜΑΡΙΑ
Αγ. Αναστασίας 9 τηλ. 31061
ΚΟΛΙΑΔΟΥ-ΣΙΦΩΝΙΟΥ ΡΕΝΑ
Στ. Καζούλη 50 τηλ. 37876
ΜΑΓΟΥ ΜΙΚΑ *"FACEWEAR"*
Πατρ. Αθηναγόρα 26 τηλ. 28009
ΜΑΝΟΥΣΟΥ ΕΛΕΝΗ
Κων. Υδραίου 102 τηλ. 66289
ΜΠΑΡΛΑΒΑ ΑΛΕΞΑΝΔΡΑ
"AMERICAN FITNESS ACCOSIATION"
Εθν. Μακαρίου 28 CAIRO PALACE τηλ. 73015
ΠΑΓΚΑ ΑΝΝΑ *ESPACE BEAUTE*
Ιωαν. Καζούλη 13 Τηλ. 30003
ΠΑΣΤΡΙΚΟΥ ΚΑΤΕΡΙΝΑ
Λοχ. Φανουράκη 11 τηλ. 25745
ΣΤΥΛΙΟΥ-ΧΑΤΖΗΜΑΡΤΗ ΔΕΣΠΩ
Παπανικολή 19 τηλ. 24681
ΦΟΥΝΤΟΥΡΑΔΑΚΗ ΧΡΥΣΑΝΘΗ
Βενετοκλέων 3 τηλ. 37188
ΧΑΡΑΛΑΜΠΟΥΣ ΜΑΡΙΑ
Λίνδου 107 τηλ. 26068
ΧΑΤΖΗΣΑΒΒΑ ΣΤΕΛΛΑ
"STELLA BEAUTY" Μιχ. Πετρίδη 49 τηλ. 30469

πλαίσιο



ΑΝΤΙΛΑΛΟΙ (πολιτικοί και άλλοι....)

ΣΦΡΑΓΙΔΕΣ ΣΕ ΩΡΑ 1
Καθημερινά & Σάββατο 09:00 - 14:00
ΜΑΡΚΟΥ ΜΑΛΛΙΑΡΑΚΗ 11
(στο υπόγειο του τυπογραφείου της εφημερίδας "Ροδιακή")
ΤΗΛ.: 39.115 - FAX: 74.892 - Στείλετε την παραγγελία σας τηλεφωνικά ή FAX

ΤΙΜΕΣ ΣΦΡΑΓΙΔΩΝ ΕΩΣ 5,5 ΕΚΑΤ.

5 γραμμές	3.300
κάθε επί πλέον γραμμή	700
4 γραμμές	2.800
3 γραμμές	2.300
2 γραμμές	1.800
1 γραμμή	1.300
ΠΛΑΙΣΙΟ	1.000

απωθητικά

"το παραμύθι της ζωής της Κυράς της Ρω".

Η Μαρία Καραβία μας θυμίζει στην Καθημερινή την συνάντηση που είχε πριν από 22 χρόνια με την **Δέσποινα Αχλαδιώτου** την θρυλική ηρωΐδα, **την Κυρά της Ρω.**

Την είχα συναντήσει μετά τη μεταπολίτευση σ' ένα ταπεινό ισόγειο, στην Πλατεία Βάθης. Είχε έρθει για λίγες μέρες στην Αθήνα και το πρόγραμμά της περιελάμβανε υποδοχή στην Ακαδημία και στη Βουλή. Φαίνεται όμως ότι δεν περιελάμβανε και φιλοξενία. Καθόταν στο μικρό σαλόνι συγγενικού σπιτιού λοιπόν κι αντιμετώπιζε στωικά τους δημοσιογράφους. Χωρίς τη λαμπρή γιορτιάτικη φορεσιά της, ήταν ένα κουβαράκι κόκκαλα παραμορφωμένα από τ' αρθριτικά. Ο χρόνος συναγωνιζόταν τον Ρέμπραντ στο σκαμμένο πρόσωπό της. Μόνο που στην Κυρά, η πικραμένη απομάκρυνση που είχαν οι γέροι του μεγάλου Ολλανδού ζωγράφου είχε γίνει βαθιά αξιοπρέπεια. Θα 'λεγες πως η ερημιά, η θάλασσα, οι θάνατοι, οι πόλεμοι, οι νίκες, έγιναν κατακάθι σοφίας: "Με τους Τούρκους τόσα κοντά σας πώς τα πάτε στο Καστελλόριζο;" τη ρώτησα. "Τούτη δα την ερώτηση δεν ήπρεπε να την κάνεις κόρη μου...", είπε διφορούμενα. Σα να με απόπερνε, σα να 'λεγε μη θίγεις τα κακώς κείμενα ή σαν να εννοούσε τ' αυτονόητα μην τα ρωτάς. Όταν άρχισε να αφηγείται την ιστορία της όμως, τρία ήταν τα περιστατικά που ξεχώριζε. Κι απ' αυτά πρώτο το πώς εκείνη κι ο άντρας της έσωσαν τη Ρω από τους Τούρκους παλιά, το 1929: "Ήρθανε, μου είπε μ' αποτροπιασμό κι έβαλαν τη σημαία τους στο κάστρο του Λάμπρου Κατσώνη!". Φαίνεται πως η Ιστορία επαναλαμβάνεται...

Δύο εκκλησάκια, ένα σπίτι κι ένα κάστρο ήταν όλα κι όλα τα κτίσματα της Ρω. Το κάστρο είναι αρχαίο. Ο Κατσώνης το χρησιμοποιούσε για κρυψώνα στις επιδρομές που έκαγε στη Μεσόγειο κι οι ντόπιοι του έδωσαν το όνομά του. "Ύψωσαν τη σημαία που λες, συνέχισε η γερόντισσα. Και τι σημαία! Τσίγγινη! Να μη διπλώνεται ποτές από τον άνεμο και να τη βλέπουν ορθάνοικτη τα καράβια που περνάνε. "Χαθήκαμε", είπα στον άντρα μου. Την άλλη μέρα πιάσαμε και κατεβάσαμε τη σημαία. Φοβόμασταν όμως. Άνθρωποι μονάχοι επάνω στο νησί. Στείλαμε μήνυμα στους Ιταλούς. Σε λίγο να 'σου και προβάλλει από μακριά μια ιταλική τορπιλάκατος. Ήρθε το πολεμικό, σεργιάνισε ένα γύρω κι έφυγε. Ήτανε κράτος η Ιταλία τότες πουλάκι μου... Αυτό ήταν! Οι Τούρκοι κατάλαβαν πως δεν μπορούν να χωρατέψουν...".

"Ύστερα" τη ρώτησα σαν να άκουγα παραμύθι. "Ύστερα, απόμεινα μοναχή. Ήτανε μια κακοχειμωνιά, αρχές του 1940. Ο άντρας μου ήταν άρρωστος κι άναβα φωτιές πάνω στο Κάστρο να δουν οι χριστιανοί στο Καστελλόριζο από τη Ρω. Ο μακαρίτης ξεψύχησε την ώρα που μπαίναμε στο λιμάνι... Έμεινα λίγο με τους δικούς μου. Κι ύστερα, ξαναγύρισα στη Ρω και στα ζωντανά μου. Τον καιρό του Πολέμου άκουσα πάλι ανθρώπους να βγαίνουν κρυφά στα βράχια. Τι χαρά ήταν αυτή! Ο Ιερός Λόχος! Έρχονταν και γυμνάζονταν στο πίσω μέρος της Ρω, στο μοναστηράκι του Άη-Γιώργη κι ύστερα, έφευγαν με τα υποβρύχια. Από κει ξεκίνησαν για την απόβαση στη Σύμη...".

-Κωστής Νικολάκης-

Ο Ταχυδρόμος πέρασε...

● **κ. τακτ. αναγνώστη:** Έκανε πράγματι τον απολογισμό του ο Νομάρχης. Γι' αυτά που έκανε, που άθελε, αλλά και θέλει να κάνει. Το ρήμα "θέλω" επαναλήφθηκε εκατοντάδες φορές σ' όλους τους χρόνους και σ' όλες τις πτώσεις. Το ρήμα "μπορώ" δεν άκουσε κανένας. Ίσως γιατί και ο ίδιος το θεώρησε περιττό.

◆◆◆

● **κ. Γιάννη Παρασκευά, Νομάρχη Δωδεκανήσου:** Σε ψάχνουν, που σε ψάχνουν τόσοι Γιάννη μου. Ήταν ανάγκη να μπερδέψεις και με τον Παπαδόπουλο (τον υπουργό Εσωτερικών εννοώ). Ψάχνει λέει τα στραβά και ανάποδα. Και δεν χορατεύει αυτό το παιδί, όταν πει να κάνει κάτι. Τί τάθελες...

◆◆◆

● **κ. Γιώργο Γιαννόπουλο, Δήμαρχο Ρόδου:** Τον πρέσβη του Ισραήλ εού; Με τους Παλαιστίνιους ο Μάνος (είχε έμαθα επαφές). Της Μέσης Ανατολής θα γίνει στο Δήμο...

◆◆◆

● **κ. Δρόσο Ταυλάριο:** Εντάξει δεν σε κάλεσε ο Άρχων στην "προσωπική του εκδήλωση" τον απολογισμό δηλαδή. Μην τον καλέσεις και εού στην δική σου, στα πλαίσια της προοπάθειας συμπαράταξης για επίλυση των προβλημάτων της Ρόδου.

◆◆◆

● **Προς γαύρους:** Πιο συγκρατημένα παιδιά. Χωρίς τον Μαλάκοβιτς τα πράγματα χειροτερεύουν.

◆◆◆

● **Πρόταση:** Στη Γερμανία οι ιδιοκτήτες σκυλιών πληρώνουν φόρο. Πρόταση: Να ένα θέμα που θα μπορούσε να τεθεί κι εδώ, ώστε να πάρει ο κοινωνικός διάλογος ευρωπαϊκές διαστάσεις.

◆◆◆

ΤΟΝ ΠΕΡΙΜΕΝΑΝ ΣΤΗΝ ΣΤΡΟΦΗ

Εντυπωσιακό **come buck** επιθυμούσε να κάνει στην Γεωργοένωση ο πρώην πρόεδρος κ. **Λευτ. Ευθυμίου,** αλλά δεν υπολόγισε ότι θα τον περίμεναν **στην στροφή.** Έτσι οι σύντροφοι του, φρόντισαν **να τον "προσγειώσουν"** και τον άφησαν εκτός διοικητικού συμβουλίου, πράγμα που θα το κατάφερνε αν ήταν **αυτόνομος.** Ας πρόσεχε!

Τελικά, τί θα γίνει με τα ελικοδρόμια στα νησιά μας;

Ποιός θα τα δημοπρατήσει;

Διότι αν καταλάβαμε καλά, από τις σχετικές ανακοινώσεις μάλλον η γομαρχιακή επιτροπή του ΠΑΣΟΚ θα κάνει τα έργα!

ΓΙΑ ΤΙΜΩΡΙΑ

Επειδή **αρκετοί** νομαρχιακοί σύμβουλοι δεν πήραν μέρος στην εκδήλωση του περασμένου Σαββάτου για τα 2 χρόνια της **Νομαρχιακής Αυτοδιοίκησης** ο νομάρχης ...σκέφθηκε να τους τιμωρήσει!

Έτσι το ίδιο θέμα το φέρνει προς συζήτηση στην συνεδρίαση του ν.σ. **την Παρασκευή,** για να μάθουν να απουσιάζουν!

Ο ΒΥΡΩΝ



Τεστ για την έτσι κι αλλιώς υψηλή δημοτικότητα του ήταν για τον κ. **Βύρων Πολύδωρα,** η παρουσία του στην Ρόδο, στα πλαίσια της διάσκεψης **που γίνεται** από το Συμβούλιο της Ευρώπης.

Αρκετοί είναι οι Έλληνες βουλευτές που συμμετέχουν, αλλά τα φλας της δημοσιότητας τα **συγκέντρωσε** πάνω του ο κ. Πολύδωρας και μάλλον προκάλεσε **τον φθόνο** των συναδέλφων του...

ΑΥΤΟΣ ΤΑ ΛΕΕΙ

Εμείς πάντως τον παραδεχόμαστε τον υπουργό Εθνικής Οικονομίας κ. **Γιάννο Παπαντωνίου,** ο οποίος δεν κρύβεται πίσω από το δάκτυλό του.

Έτσι **ξεκάθαρα** απάντησε στον βουλευτή Δωδεκανήσου κ. **Αναστάσιο Καραμάριο** ότι δεν τίθεται ζήτημα ρύθμισης **των χρεών** των ξενοδοχείων, διότι η δημοσιονομική κατάσταση δεν το επιτρέπει.

Σε αντίθεση **με άλλους** κυβερνητικούς παράγοντες, που παίζουν τον παπά και κοροϊδεύουν τον κόσμο, αυτός τουλάχιστον βγήκε και είπε στα ίσα, ότι **δεν μπορεί** να γίνει αυτή η ρύθμιση, για τους λόγους που επικαλείται.

Τουλάχιστον είναι **πιο αντρίκια** η στάση του, έστω κι αν δεν μας αρέσει.

ΟΙ ΤΟΥΡΚΟΙ ΒΟΥΛΕΥΤΕΣ

Τον τίτλο της πιο **αντιπαθητικής** αντιπροσωπείας κατάφερε να αποκτήσει **η τουρκική,** κατά την χθεσινή πρώτη μέρα της διάσκεψης των βουλευτών των χωρών της **Ανατολικής Μεσογείου.**

Έκαναν ολόκληρη ιστορία, από την πρώτη μέρα, επειδή έπρεπε σώνει και καλά να μιλήσουν **στα τουρκικά** και όχι στ' Αγγλικά.

Και τελικά τα ...κατάφεραν και τους πέρασε, έστω κι αν η μετάφραση των όσων είπανέγινε **από τα ελληνικά.**

ΑΓΟΡΑ ΒΙΒΛΙΩΝ

*Ο γιατρός **Αντώνης Μαΐλης,** ο γνωστός συλλέκτης, ήταν ο πλειοδότης που αγόρασε **το βιβλίο** του γάλλου Gabriel που εκδόθηκε στο Παρίσι το 1921 και που περιέχει **ιστορικά στοιχεία** για το νησί της Ρόδου, πίνακες, χάρτες κ.λπ.*

*Τόσο αυτό όσο και τ' άλλα δύο βιβλία περιήλθαν στην κατοχή του κ. Μαΐλη και θα τύχουν βέβαια της **ανάλογης** αξιοποίησης.*

Δικαίως θεωρείται από τους καλύτερους στο είδος του...

Η ΤΟΥΡΚΙΑ ΚΑΙ ΤΟ ΙΣΡΑΗΛ

Έχουν ενδιαφέρον όντως **οι εργασίες** του συνεδρίου που γίνονται αυτές τις μέρες στο νησί μας, μεταξύ των βουλευτών των χωρών της **Ανατολικής Μεσογείου.**

Αυτό μάλιστα που διαφαίνεται είναι ότι δύο είναι βασικά **οι χώρες** στις οποίες εστιάζονται τα προβλήματα που εμποδίζουν **την σύμπνοια** στην περιοχή.

Πρόκειται για την **Τουρκία και το Ισραήλ,** η συμπεριφορά των οποίων είναι φιλειρηνική μόνο στα λόγια!

Διότι στην πράξη ...μόνο την ειφήνη δεν επιδιώκουν με τα καμώματά τους!

ΤΟΥΡΙΣΜΟΣ

Τρεις άξονες για την ανάπτυξη **του τουρισμού,** ανακοίνωσε χθες ο πρωθυπουργός κ. Κ. Σημίτης και ...ησυχάσαμε!

Κατά βάθος βέβαια κι αυτός δεν πιστεύει ότι θα γίνει τίποτα αλλά **τις εξαγγελίες** τις έκανε.

ΧΑΖΕΨΑΝ



Η επιλογή του **Καστέλλου,** ως τόπου για την έναρξη της διάσκεψης βουλευτών, ήταν μάλλον ότι καλύτερο!

Οι ομάδες **των βουλευτών** που συμμετείχαν από τις διάφορες μεσογειακές χώρες, έμειναν έκθαμβοι από την ομορφιά του χώρου και δεν έκρυβαν τον θαυμασμό τους.

Ορισμένοι μάλιστα **από αυτούς,** εθεάθηκαν να χαζεύουν αρκετές φορές.

ΕΥΡΥΜΑΘΕΙΑ

Δήλωση κλήθηκε να κάνει για την διάσκεψη των βουλευτών ο κ. **Β. Πολύδωρας** και κάνοντας της, έδωσε την ευκαιρία σε όλους να διαπιστώσουν **την ευρυμάθεια του.**

Στη δήλωση του συγκεκριμένα ανακάτεψε τον Κλεόβουλο τον Λίνδιο, τον ναυτικό νόμο των Ροδίων και άλλα συναφή και αν μη τι άλλο **επιβεβαίωσε** την φήμη και τις ικανότητές του.

Διότι είναι αλήθεια, ότι **ελάχιστοι** πολιτικοί σήμερα διαθέτουν τα δικά του προσόντα.

ΚΑΜΑΡΩΝΕ

Στα "πάνω του" ήταν χθες και προχθές ο βουλευτής κ. **Αρ. Παυλίδης,** αφού έχει τον πρώτο λόγο στην διάσκεψη που γίνεται στην Ρόδο.

Άσε πια, που όλοι οι συμμετάσχοντες είχαν να πουν κι ένα καλό λόγο **για τον ίδιο** προσωπικά.

✔ Τ' αυθαίρετα θ' αγγίξουν στη Ρόδο; Πώς, πού, πότε, ποιοί και γιατί; Εκτός πραγματικότητας κινούνται, μάλλον όσοι υποστηρίζουν ότι η διαδικασία μπορεί να ξεκινήσει **το ταχύτερο δυνατόν.** Για τον απλούστατο λόγο, ότι αφενός το νησί μας, δεν έχει **κραυγαλέες περιπτώσεις αυθαίρετων** κτισμάτων και αφετέρου, επειδή η κοινωνία μας είναι πολύ μικρή, για να πειστεί, ότι η αρχή θα πρέπει να γίνει, σώνει και καλά από τις **«παράγκες»** των φουκαράδων..!

✔ Θ' αναστενάξουν πάλι σήμερα τα ταχυδρομεία και η Εφορία, καθώς **εκπνέει η προθεσμία για την κατάθεση των φορολογικών δηλώσεων,** σε αυτούς που είχαν αποκτήσει γεωργικά ή αγροτικά εισοδήματα μέσα στο 1996.
Ενδεχομένως πάντως, ορισμένοι να μην έχουν καταλάβει **για πόσους περίπου μιλάμε.** Οι αρμόδιοι της Δημόσιας Οικονομικής Εφορίας του νησιού μας, πάντως, ούτε λίγο ούτε πολύ, **τους υπολογίζουν πάνω - κάτω σε 15.000** τουλάχιστον!

✔ Επέστρεψε πριν από λίγες μέρες, από τις Ηνωμένες Πολιτείες Αμερικής, ο πρόεδρος του Αναπτυξιακού Συνδέσμου Νοτίας Ρόδου κ **Δημήτρης Ζαννετούλης,** ο οποίος μετέβη μαζί με τον συνονόματό του **Δήμαρχο Αθηναίων** και πήρε μέρος στις εκδηλώσεις που είχαν προγραμματιστεί από την ομογένεια, σε διάφορες πόλεις.
Και καλά, το ταξίδι πάει κι έρχεται. Ήταν όμως, ανάγκη να γίνει και ειδική αναφορά στο όνομά του από το Αθηναϊκό Πρακτορείο Ειδήσεων; **Για να σκάσουν έτσι από την ζήλια τους...** ορισμένοι - ορισμένοι;

✔ Εργασιακή ειρήνη, μπορεί και να έχουμε φέτος. **Εργασία** δεν ξέρουμε αν θα έχουν οι... τουριστικές επιχειρήσεις του νησιού μας, όπως πάνε τα πράγματα.
Γιατί κι αυτή την φορά, βλέπουμε τους αριθμούς να ευημερούν, αλλά την **πραγματικότητα** να είναι εκ διαμέτρου αντίθετη.
Κι άντε μετά, να πειστούν όλοι εκείνοι που ονειρεύονται **«χρυσές χρονιές»** ότι τα πράγματα δεν είναι έτσι..!

ο χείμαρρος των αισθήσεων



αφεθείτε στην υγρή
απόλαυση που
σας προσφέρει
το σύστημα shower programme
HANSGROHE
και αντλήστε πνοή ζωής
από το μπάνιο σας!

το πρωτοποριακό σύστημα της HANSGROHE απλό στην τοποθέτησή του λειτουργεί στέλνοντας το νερό με τέσσερις διαφορετικούς τρόπους, ενώ παράλληλα, ο θερμοστάτης κρατάει σταθερή την θερμοκρασία που εσείς διαλέξατε μετατρέποντας το καθημερινό σας ντους σε μια μοναδική απόλαυση των αισθήσεων

ΑΠΟΚΛΕΙΣΤΙΚΑ ΓΙΑ ΟΛΗ ΤΗΝ ΔΩΔΕΚΑΝΗΣΟ

ΕΓΓΥΗΣΗ ΕΦ' ΟΡΟΥ ΖΩΗΣ ΣΤΑ ΜΗΧΑΝΙΣΜΟ ΑΝΤΑΛΛΑΚΤΙΚΑ ΔΩΡΕΑΝ

ARTEBAGNO

ΦΙΛΟΤΕΧΝΕΙ ΤΟ ΜΠΑΝΙΟ ΣΑΣ

• ΠΛΑΚΑΚΙΑ • ΕΙΔΗ ΥΓΙΕΙΝΗΣ • ΜΠΑΤΑΡΙΕΣ • ΕΠΙΠΛΑ ΜΠΑΝΙΟΥ

ΣΤΕΦΑΝΟΥ ΚΑΖΟΥΛΗ 7 - ΤΗΛ. 22230

ADATTO

G. A. FERRIES

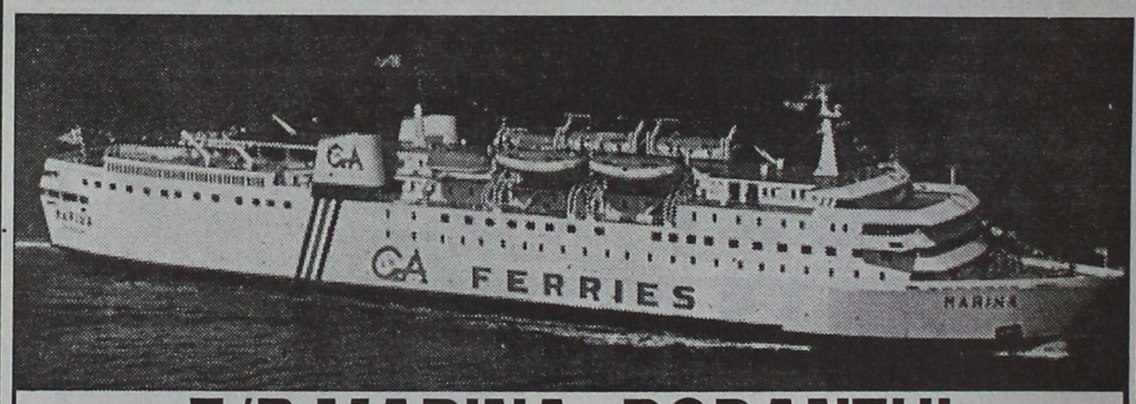

F/B MARINA–RODANTHI

Δύο πανέμορφες κυρίες οργώνουν καθημερινά τα γαλάζια νερά της Πατρίδας μας
F/B Ασφαλή, Γρήγορα, Πολυτελέστατα
ΔΡΟΜΟΛΟΓΙΑ F/B RODANTHI –MARINA.
Κάνουν το ταξίδι σας κρουαζιέρα διασκεδάζοντας στην υπερμοντέρνα ντίσκο των πλοίων
Οι δύο πανέμορφες κυρίες της GA FERRIES τώρα αναχωρούν κάθε μέρα εναλλάξ από Ρόδο 16.00 κατευθείαν για Κω-Κάλυμνο-Πειραιά

ΑΝΑΛΥΤΙΚΟΤΕΡΑ ΑΠΟ ΡΟΔΟ

ΣΑΒΒΑΤΟ	05/04	F/B RODANTHI	ΤΕΤΑΡΤΗ	16/04	F/B MARINA
ΚΥΡΙΑΚΗ	06/04	F/B MARINA	ΠΕΜΠΤΗ	17/04	F/B RODANTHI
ΔΕΥΤΕΡΑ	07/04	F/B RODANTHI	ΠΑΡΑΣΚΕΥΗ	18/04	F/B MARINA
ΤΡΙΤΗ	08/04	F/B MARINA	ΣΑΒΒΑΤΟ	19/04	F/B RODANTHI
ΤΕΤΑΡΤΗ	09/04	F/B RODANTHI	ΚΥΡΙΑΚΗ	20/04	F/B MARINA
ΠΕΜΠΤΗ	10/04	F/B MARINA	ΔΕΥΤΕΡΑ	21/04	F/B RODANTHI
ΠΑΡΑΣΚΕΥΗ	11/04	F/B RODANTHI	ΤΡΙΤΗ	22/04	F/B MARINA
ΣΑΒΒΑΤΟ	12/04	F/B MARINA	ΤΕΤΑΡΤΗ	23/04	F/B RODANTHI
ΚΥΡΙΑΚΗ	13/04	F/B RODANTHI	ΠΕΜΠΤΗ	24/04	F/B MARINA
ΔΕΥΤΕΡΑ	14/04	F/B MARINA	ΠΑΡΑΣΚΕΥΗ	25/04	F/B RODANTHI
ΤΡΙΤΗ	15/04	F/B RODANTHI			

ΕΚΤΑΚΤΑ ΔΡΟΜΟΛΟΓΙΑ F/B MILENA
ΠΑΡΑΣΚΕΥΗ 18/04 ΑΠΟ ΡΟΔΟ14.00
ΚΩ-ΚΑΛΥΜΝΟ-ΛΕΡΟ-ΠΑΤΜΟ-ΠΕΙΡΑΙΑ
ΣΑΒΒΑΤΟ 19/04 ΑΠΟ ΡΟΔΟ 23.45
ΚΩ-ΚΑΛΥΜΝΟ-ΛΕΡΟ-ΠΑΤΜΟ-ΠΕΙΡΑΙΑ

ΕΠΙΣΗΣ ΤΑ F/B MARINA και F/B RODANTHI αναχωρούν καθημερινά από Πειραιά 16.00
ΓΙΑ ΚΑΛΥΜΝΟ-ΚΩ-ΡΟΔΟ εκτός από
ΣΑΒΒΑΤΟ ΓΙΑ
ΠΑΡΟ-ΝΑΞΟ-ΚΑΛΥΜΝΟ-ΚΩ-ΡΟΔΟ-ΣΥΜΗ-ΡΟΔΟ
ΚΥΡΙΑΚΗ ΓΙΑ
ΣΥΡΟ-ΠΑΡΟ-ΝΑΞΟ-ΚΑΛΥΜΝΟ-ΚΩ-ΡΟΔΟ

ΚΡΑΤΗΣΕΙΣ ΣΤΟΝ ΤΑΞΙΔΙΩΤΙΚΟ ΣΑΣ ΠΡΑΚΤΟΡΑ ΚΑΙ ΣΤΟ ΚΕΝΤΡΙΚΟ ΠΡΑΚΤΟΡΕΙΟ G.A. FERRIES

KYDON TOURS

ΕΘΕΛΟΝΤΩΝ ΔΩΔΕΚΑΝΗΣΙΩΝ 14 • ΑΚΤΗ ΣΑΧΤΟΥΡΗ 8, ΤΗΛ: 23000, 27900, 27722, 75268. FAX: 32741

Ο χειμερινός τουρισμός η βάση για την επιμήκυνση της περιόδου!

Συνέχεια από τη σελ. 1

έλυσε τα προβλήματα βασικών τουριστικών υποδομών (αεροδρόμια, μαρίνες κ.λπ.), ενώ στον τομέα προβολής και διαφήμισης παρεμβαίνει "πυροσβεστικά" σε περιόδους κρίσεων, όταν οι ανταγωνιστές μας έχουν μια συνεπή ένταση και εντυπωσιακή παρουσία στις διεθνείς τουριστικές αγορές.

Στους δυσμενείς αυτούς παράγοντες, ο κ. Μηναΐδης, πρόσθεσε και τις δυσμενείς συνέπειες που έχει στην ανταγωνιστικότητα του τουρισμού μας, η ακολουθούμενη πολιτική της σκληρής δραχμής και όλων των λοιπών επιβαρύνσεων (τέλος αεροδρομίων κ.λπ.) που ενεργούν προς την ίδια κατεύθυνση.

Νέοι προορισμοί

Αλλά η σημερινή κρίση δεν οφείλεται μόνο στις εγγενείς μας αδυναμίες ή παραλείψεις. Οφείλεται και σε εξωτερικούς παράγοντες. Οι Ευρωπαίοι από τους οποίους αντλούμε το 90% της πελατείας μας αντιμετωπίζουν σοβαρά οικονομικά προβλήματα που επηρεάζουν τα ταξίδια τους, οι μεν της Ευρωπαϊκής Ένωσης λόγω των μέτρων λιτότητας που επιβάλλει η σύγκλιση, οι δε των πρώην ανατολικών χωρών λόγω των ραγδαίων μεταβολών στο οικονομικό τους σύστημα. Εξίσου σοβαρός παράγοντας τόνισε ο κ. Μηναΐδης, είναι και η δυναμική παρουσία των νέων προορισμών στην ανατολική και Αφρικανική Μεσόγειο, στην νοτιοανατολική Ασία και στην Αφρική.

Τα πακέτα που προσφέρουν, σήμερα η Τουρκία και το Μαρόκο είναι φθηνότερα από τα δικά μας, ενώ πακέτα με μακρινούς προορισμούς (Ταϊλάνδη, Φλώριδα) βρίσκονται στα ίδια περίπου επίπεδα με την Ελλάδα.

Δεν είναι επομένως τυχαίο ότι οι παραδοσιακοί προορισμοί της Μεσογείου προωθούν νέες μορφές τουρισμού, τόσο για να επιμηκύνουν τη συνεχώς συρρικνούμενη τουριστική τους περίοδο, όσο και να δημιουργήσουν τουριστική κίνηση κατά τους χειμερινούς μήνες για να αντιμετωπίσουν την κρίση που πλήττει και αυτούς.

Εκείνο που πρέπει να τονισθεί είναι ότι σε όσους Μεσογειακούς προορισμούς αναπτύχθηκε χειμερινός τουρισμός, αυτό οφείλεται σε μεγάλο βαθμό σε κρατική παρέμβαση άμεση ή έμμεση. Ο σημερινός τουρισμός έχει σημαντικό κόστος που τα πρώτα χρόνια δεν μπορεί να το αντέξει εξολοκλήρου ο ιδιώτης επιχειρηματίας, ο οποίος συμμετέχοντας στην προσπάθεια για ανάπτυξη χειμερινού τουρισμού, είναι δεδομένο ότι αντιμετωπίζει σοβαρό επιχειρηματικό κίνδυνο.

Προτάσεις για χειμερινό τουρισμό

Κάτω από αυτές τις συνθήκες, επεσήμανε ο πρόεδρος των ξενοδόχων της Ρόδου, οι τουριστικοί παράγοντες του νησιού αποφάσισαν να επαναφέρουν το θέμα του χειμερινού τουρισμού και να το προσεγγίσουν στο πλαίσιο του γενικότερου προβλήματος της εποχικότητας σε μια προσπάθεια να το αντιμετωπίσουν: α) Με την επιμήκυνση της τουριστικης περιόδου ώστε να επανέλθει η θερινή τουριστική περίοδος από 1 Απριλίου έως 31 Οκτωβρίου β) Με την προώθηση νέων μορφών τουρισμού ως αυτοτελούς προϊόντος που προσφέρεται χρονικά από 1 Νοεμβρίου έως 31 Μαρτίου.

Η επίτευξη των ανωτέρω στόχων, όπως είπε ο κ. Μηναΐδης, θα επιδιωχθεί με μια σειρά μέτρων και ενεργειών, που έχουν κατατεθεί υπό μορφή προτάσεων στο πλαίσιο μελέτης του Ινστιτούτου Τουριστικών και Ξενοδοχειακών Ερευνών για διάλογο μεταξύ των φορέων που θα οδηγήσει στις τελικές προτάσεις και το πρόγραμμα. Οι προτάσεις αυτές συνοπτικά έχουν ως εξής:

- Βασική προϋποθέση για την ανάπτυξη χειμερινού τουρισμού στη Ρόδο, που βρίσκεται μακριά από τις παραδοσιακές της αγορές (Βρετανία, Γερμανία, Σκανδιναβία), είναι η απευθείας αεροπορική σύνδεσή της με τις χώρες αυτές. Οι ξένες εταιρείες ναυλωμένων πτήσεων πρέπει να εξασφαλίσουν από το κράτος, ορισμένα κίνητρα (μείωση τελών αεροδρομίων, συμμετοχή στις δαπάνες διαφήμισης κ.λπ.) και η Ολυμπιακή Αεροπορία να παρέμβει με τακτικές ή έκτατες πτήσεις και ειδικούς χαμηλούς ναύλους.
- Η επιμήκυνση της τουριστικης περιόδου και η ανάπτυξη χειμερινού τουρισμού, προϋποθέτει ξενοδοχεία με κατάλληλο εξοπλισμό και εγκαταστάσεις που να ανταποκρίνονται στις ανάγκες του χειμερινού τουρίστα. Δωμάτια πιο λειτουργικά και δυνατότητες εστίασης, ψυχαγωγίας άθλησης και ακόμα "τηλεργασίας" θα κάνουν τη διαμονή των τουριστών άνετη και ευχάριστη.
- Βασική, επίσης, προϋπόθεση για ανάπτυξη χειμερινού τουρισμού είναι η ανάδειξη και προβολή των πολιτιστικών και φυσικών στοιχείων τόσο της πόλης όσο και της ροδίτικης φύσης, που προσελκύουν ειδικές κοινωνικές ομάδες, οι οποίες μπορούν χωρίς επαγγελματικούς περιορισμούς να ταξιδεύουν και τον χειμώνα.
- Η προώθηση των νέων μορφών τουρισμού συνδέεται άμεσα με μια σειρά έργων τουριστικής υποδομής, όπως είναι η κατασκευή της μαρίνας, ο εκσυγχρονισμός και η επέκταση του γκολφ Αφάντου, όπως η δημιουργία δύο νέων στη νότια και βορειοδυτική Ρόδο, η ολοκλήρωση των αθλητικών εγκαταστάεων του Καρακόνερου και η προώθηση του προγραμματισθέντος νέου κολυμβητηρίου, η αναστήλωση και επαναλειτουργία του υδροθεραπευτηρίου της Καλλιθέας, η αποκατάσταση και λειτουργία του Ξενοδοχείου των Ρόδων και του καζίνου κ.ά.
- Η προσέλκυση επισκεπτών εκτός αιχμής προϋποθέτει έρευνα της αγοράς για τον εντοπισμό των κοινωνικών ομάδων που θα μπορούσαν και με κάποια κίνητρα να πραγματοποιήσουν επισκέψεις στη Ρόδο, το χειμώνα.
- Η ανάπτυξη του χειμερινού τουρισμού, δεν ενδιαφέρει μόνο τους ξενοδόχους και τους πράκτορες, αλλά όλες τις επιχειρηματικές τάξεις που εμπλέκονται άμεσα ή έμμεσα με τον τουρισμό.
- Ιδιαίτερα, πρέπει να τονισθεί, ο ρόλος των ΟΤΑ του νησιού, τόσο στην αναβάθμιση και διατήρηση των λειτουργιών της πόλης τους χειμερινούς μήνες, όσο και στην οργάνωση καλλιτεχνικών και ψυχαγωγικών εκδηλώσεων. Επίσης, απαραίτητη κρίνεται η ενεργός συμμετοχή τους στις διαδικασίες κατασκευής, οργάνωσης και λειτουργίας των έργων τουριστικής υποδομής που βρίσκονται στα διοικητικά τους όρια.
- Η διαφήμιση και προβολη τόσο του χειμερινού τουρισμού, όσο και των νέων μορφών τουρισμού αποτελεί βασική προϋπόθεση για να γίνουν ευρύτατα γνωστά τα νέα "τουριστικά προϊόντα".
- Χρειάζεται η δημιουργία ενός συντονιστικού οργάνου με τη συμμετοχή εκπροσώπων των φορέων του δημοσίου και ιδιωτικού τομέα, που σε διαρκή βάση θα παρακολουθεί τις εξελίξεις και εισηγείται τις ενδεικνυόμενες λύσεις.
- Τέλος θα πρέπει να γίνει συνείδηση ότι η προσπάθεια για ανάπτυξη χειμερινού τουρισμού και νέων μορφών τουρισμού θα έχει αποτελέσματα μόνο αν υπάρξει γενική συμμετοχή του πληθυσμού.

Θα ακουσθεί και η "φωνή" της μειοψηφίας την Παρασκευή

Συνέχεια από την σελ. 1

κανένας δεν γνωρίζει που θα οδηγήσει.

- Πάντως οι επικεφαλείς της μειοψηφίας, παρά την κριτική που δημόσια ασκούν, δηλώνουν έτοιμοι να συμπορευθούν με το Νομάρχη προς την κατεύθυνση της επίλυσης των προβλημάτων της Δωδεκανήσου και της αποθάρρυνσης όσων αρνητικών πρωτοβουλιών εκ μέρους των καρεκλοκένταυρων, υπό την προϋπόθεση ότι θα συζητηθεί και πρόταση για τροποποίηση των προγραμμάτων Δημοσίων Επενδύσεων ΣΑΝΑ 2 και ΣΑΝΑ 1.

Η Ν.Δ. έχει βρει το δρόμο της

Συνέχεια από τη σελ. 1

ξια και σιγουριά για την νίκη της Νέας Δημοκρατίας.

Εύχομαι, και εργάζομαι προς την κατεύθυνση αυτή με όλες μου τις δυνάμεις έτσι ώστε να γίνει σύντομα κυβέρνηση η Νέα Δημοκρατία και ο κ. Κ. Καραμανλής πρωθυπουργός".

Οι δηλώσεις του κ. Πολύδωρα, έγιναν στο περιθώριο της διάσκεψης νέων βουλευτών από τις χώρες της Ανατολικής Μεσογείου, που διεξάγεται στην Ρόδο.

Ο κ. Πολύδωρας, μαζί με αρκετούς άλλους βουλευτές (Π. Σγουρίδη, Ν. Κατσέλλη, Δ. Κουτσόγιωργα, Μ. Κεφαλογιάννη, Δ. Ρόκκο) εκπροσωπεί στη διάσκεψη αυτή το ελληνικό κοινοβούλιο.

Τραυματίσθηκε "αμαζόνα" του Δήμου Ρόδου

Συνέχεια από τη σελ. 1

μοτοποδηλάτου, που είχε εισέλθει στους δρόμους της Παλιάς Πόλης, παρά την σχετική απαγόρευση που ίσχυε. Η προσπάθεια αυτή, είχε ως αποτέλεσμα να γλιστρήσει το άλογο σε κάποια στροφή και να χάσει την ισορροπία του, πέφτοντας έτσι στο δρόμο, συμπαρασύροντας ταυτόχρονα και την αναβάτρια.

Η Παπαδοπούλου, μεταφέρθηκε εσπευσμένα, λίγα λεπτά αργότερα στο νοσοκομείο της Ρόδου, όπου και παρέμεινε για να νοσηλευτεί, αφού σύμφωνα με τους αρμόδιους γιατρούς, υπέστη ελαφρά εγκεφαλική διάσειση.

Σύμφωνα με τους καταστηματάρχες της περιοχής, οι οποίοι είχαν επισημάνει στην αρμόδια υπηρεσία της Δημοτικής Αστυνομίας τον βαθμό επικινδυνότητας που προκύπτει από αυτού του είδους τις «καταδιώξεις», το περιστατικό δεν ήταν το μοναδικό, αφού και στο παρελθόν έχουν κινδυνεύσει σοβαρά τουρίστες, καταστηματάρχες ή ακόμη και μικρά παιδιά από την ταχύτητα με την οποία κινούνται τα άλογα σε ανάλογες περιπτώσεις.

Οι ίδιοι, σημειώνουν ότι λόγω της έναρξης της τουριστικής περιόδου, οι περιπολίες των Δημοτικών Αστυνόμων που επιβαίνουν στα άλογα αυτά, θα πρέπει να μειωθούν στο ελάχιστο, προκειμένου έτσι να μην σημειωθούν και άλλα ατυχήματα.

Η συνέλευση ιδιοκτητών ταξί Ρόδου

Συνέχεια στη σελ. 3

αναμένεται να συζητηθούν τα προβλήματα που προκύπτουν κατά την διάρκεια της τουριστικής περιόδου για τους επαγγελματίες οδηγούς ταξί της Ρόδου και να κατατεθούν παράλληλα μια σειρά από σχετικές προτάσεις οι οποίες θα μπορούσαν να τα επιλύσουν.

Γεμάτα πλοία και αεροπλάνα μέχρι το Πάσχα

Συνέχεια από τη σελ. 1

αναγκάστηκε να ενοικιάσει συγκεκριμένα αεροσκάφη των Κυπριακών Αερογραμμών αλλά και τις Air Island τα οποία θα δρομολογήσει έτσι ώστε να ξεπεραστούν τα προβλήματα αυτά που παρατηρούνται.

Προβλήματα όμως, στην διακίνηση των επιβατών, παρατηρούνται και στις ακτοπλοϊκές συγκοινωνίες αυτή την περίοδο, σύμφωνα με όσα έγιναν γνωστά. Ήδη, σε πολλά δρομολόγια, δεν υπάρχουν διαθέσιμα εισιτήρια, (λόγω της μεγάλης διακίνησης των μαθητών) γεγονός που υποχρεώνει τις ναυτιλιακές εταιρίες να δρομολογήσουν έκτακτα, για τις αμέσως επόμενες μέρες όπου το πρόβλημα εκτιμάται ότι θα κορυφωθεί ακόμη περισσότερο.

- Ως περίοδο της μεγαλύτερης αιχμής, οι αρμόδιοι της Ολυμπιακής και των ιδιωτικών αεροπορικών εταιριών, προσδιορίζουν το τέλος της εβδομάδας που διανύουμε, αφού εκτός από τους χιλιάδες μαθητές που διακινούνται προς και από το νησί μας, σε εκατοντάδες υπολογίζονται και οι καθηγητές, οι δάσκαλοι και οι στρατιώτες που θα αναχωρήσουν αντίστοιχα για να περάσουν τις διακοπές του Πάσχα.

Ήδη, τα στελέχη των αεροπορικών και ναυτιλιακών εταιριών, εξετάζουν σε συνεργασία με τα κεντρικά πρακτορεία στην πρωτεύουσα, σειρά από λύσεις τις οποίες θα μπορούσαν να εφαρμόσουν άμεσα, έτσι ώστε να αποφευχθούν οι λίστες αναμονής που προκύπτουν και κατά συνέπεια η ταλαιπωρία του επιβατικού κοινού.

Το πρόβλημα, παρουσιάζεται κυρίως, στα δρομολόγια απο Ρόδο για Αθήνα (όσον αφορά τις αεροπορικές εταιρίες) και από Ρόδο για Πειραιά αντίστοιχα για τις ναυτιλιακές εταιρίες, γεγονός όμως που οι αρμόδιοι εκτιμούν ότι θα ξεπεράσουν, με την δρομολόγηση εκτάκτων δρομολίων που θα πραγματοποιήσουν μέχρι το τέλος της εβδομάδας που διανύουμε.

Ναυτική τραγωδία 30 μίλια νότια του Καστελλορίζου

Συνέχεια από την σελ. 1

νή.

- Στις 5.30 το απόγευμα του Σαββάτου και ενώ εξέλιπε κάθε ελπίδα να ξαναλειτουργήσει η μηχανή, και ενώ το φορτηγό πλοίο παρέμεινε κοντά τους, αποφάσισαν να ζητήσουν βοήθεια.

Στην προσπάθεια τους όμως να ανέβουν στο φορτηγό δύο από τα μέλη του πληρώματος, ο Αχμέτ 50 χρόνων και ο Ισμαήλ 60 χρόνων αγνώστων λοιπών στοιχείων γλίστρησαν και έπεσαν στη θάλασσα με αποτέλεσμα να παρασυρθούν, λόγω της θαλασσοταραχής, από τα κύματα και να πνιγούν.

Τα υπόλοιπα μέλη του αλιευτικού σκάφους, ο ιδιοκτήτης και κυβερνήτης YUSUF UZONVIEIT 42 χρόνων και οι εργάτες SEMIF IZCI 44 χρόνων, CEMIL BEKMEZ 39 χρόνων και MUFTA ABDYLHAMID 38 χρόνων παρελήφθησαν από το φορτηγό και διεσώθησαν.

Οι ναυαγοί μεταφέρθηκαν στη Ρόδο το απόγευμα της Κυριακής και παραδόθηκαν στο Λιμεναρχείο το οποίο αφού τους πήρε καταθέσεις τους παρέδωσε στην Υπηρεσία Αλλοδαπών για να τους προωθήσει στη χώρα τους.

Το αλιευτικό σκάφος που εγκαταλείφθηκε από το πλήρωμά του βυθίστηκε στις 4.35 το πρωί της Κυριακής 30 μίλια νότια του Καστελλορίζου μέσα στα διεθνή χωρικά ύδατα.

Συζήτηση για το σχέδιο "Καποδίστριας" και στο Δημοτικό Συμβούλιο

Συνέχεια από τη σελ. 1

των διαπραγματεύσεων με τους άλλους ΟΤΑ, αλλά και την κυβέρνηση υπό την ιδιότητα του Προέδρου της ΤΕΔΚΔ.

Στη συνεδρίαση του Δημοτικού Συμβουλίου της Παρασκευής, θα συζητηθούν και πολλά άλλα θέματα ρουτίνας.

Αναλυτικά τα θέματα της Ημερήσιας Διάταξης είναι τα παρακάτω:

- Ενημέρωση Δημάρχου και Δημοτικών Συμβούλων.
- Συζήτηση για το πρόγραμμα "Ιωάννης Καποδίστριας".
- Έγκριση της αριθμ. 12/97 απόφασης του Δ.Σ. του Β' δημοτικού παιδικού σταθμού που αφορά τον απολογισμό αυτού, οικ. έτους 1996.
- Έγκριση μελετών, τρόπου εκτέλεσης, ψήφιση και διάθεση πίστωσης των έργων Μεσαιωνικής Πόλης:
- Συντήρησης Θεάτρου Μεσαιωνικής Τάφρου.
- Καθαρισμός, συντήρηση αρχαιολογικών χώρων περιοχής Μόντε Σμιθ.
- Ευπρεπισμός αρχαιολογικών χώρων ανατολικού τμήματος πόλης Ρόδου.
- Έγκριση Σ.Π. και ΠΚΝΤΜΝΕ των έργων μεσαιωνικής πόλης:
- Στερέωση προτειχίσματος Fluvian.
- Κατασκευή τοιχίου αντιστήριξης στον περιβάλλοντα χώρο του Αγγλικού Ναυαρχείου-Συμπληρωματικές εργασίες αποκατάστασης συνόλου Αγγλικού Ναυαρχείου.
- Έγκριση ανάθεσης επιμορφωτικού σεμιναρίου στο ΚΕΚ Ρόδου "Γ. Γεννηματάς", ψήφιση πίστωσης.
- Αποδοχή όρων παραχώρησης απλής χρήσης αιγιαλού και παραλίας από το δημόσιο στο δήμο Ροδίων.
- Τροποποίηση βεβαιωτικού καταλόγου-νέα εγγραφή.
- Περί διαγραφής ή μη προστίμων σε πλανόδιο μικροπωλητή.
- Λήψη απόφασης για την διαγραφή χρεών (αίτηση Α.Ε. Μιχαήλ Μανώλακας).
- Γνωμάτευση Δήμου Ροδίων για την αλλαγή χρήσης του ξενοδοχείου ΜΙΝΩΣ σε κατάστημα.
- Ελεγχος αποφάσεων Δ.Σ. ΔΕΥΑΡ.
- Λήψη απόφασης για την απασχόληση στο Δήμο μας ενός σπουδαστή του τμήματος Δ.Μ.Τ.Α του Τ.Ε.Ε. Καλαμάτας, για την εκτέλεση της 6μηνης πρακτικής του άσκησης, κατόπιν αιτήματος του προϊσταμένου του τμήματος της Σχολής και έγκριση σχετικής δαπάνης για την αμοιβή του.
- Οικονομική ενίσχυση φωτογραφικής ομάδας Ρόδου.
- Έγκριση γενομένων μεταβάσεων των:
- κ. Μαγδαληνής Μαριά, υπαλλήλου ΥΠΠΟ, στην Αθήνα για τη σύσκεψη του ICOMOS
- κ. Νίκου Ζαρίφη, αρχιτέκτονα μεσ. πόλης, στην Μαγιόρκα Ισπανίας για το πρόγραμμα EUROMOL.
- Έγκριση γενομένων μεταβάσεων των:
- Δημάρχου κ. Γ. Γιαννόπουλου στη Σύρο.
- Αντιπροσωπείας Δήμου Ροδίων στο Ηράκλειο Κρήτης.
- Ψηφίσεις πιστώσεων για έξοδα ταξιδίου των:
- Δημοτικής Συμβούλου κ. Ελένης Γλεντή που μετέβη στη Σουηδία.
- Αντιδημάρχου κ. Κων/νου Σκανδαλίδη που μετέβη στην Αθήνα.
- κ.κ. Κ. Τσακίρη και Ε. Φτακλάκη που μετέβησαν στο Στρασβούργο.
- Έγκριση διαφόρων δαπανών.

Επιβεβαίωση της απάτης από τον κ. Σημίτη!

Συνέχεια από την σελ. 1

νο Φλοίσβου, "όλα ρυθμίστηκαν με βάση την ισχύουσα νομοθεσία", καταλήγοντας ότι "το θέμα έκλεισε". Επίσης επεσήμανε πως η τωρινή κυβέρνηση "κληρονόμησε μια κατάσταση όχι σύμφωνη με αυτά που πιστεύουμε" και πρόσθεσε πως τα καζίνο δεν αποτελούν μοχλό ανάπτυξης και επί πλέον δημιουργούν κοινωνικά προβλήματα, γι' αυτό και δεν δόθηκαν οι αρχικά προγραμματισμένες άδειες για καζίνο σε Δοϊράνη και Ήπειρο.

Εξάλλου ο πρωθυπουργός, απαντώντας σε σχετική ερώτηση, δήλωσε πως ναι μεν η κυβέρνηση έχει μελετήσει το θέμα της μαζικής ρύθμισης των χρεών των ξενοδοχείων (κυρίως των μικρομεσαίων), ξεκαθάρισε όμως ότι προς το παρόν "δεν υπάρχουν περιθώρια για ρύθμιση", ούτε συντρέχουν "πολύ αποχρώντες λόγοι για κάτι τέτοιο". Ο κ. Σημίτης κάλεσε επίσης την τοπική και τη νομαρχιακή αυτοδιοίκηση να αναλάβουν τις ευθύνες και τις υποχρεώσεις τους για τη σωστή αξιοποίηση (και όχι την εγκαταλείψη) της περιουσίας του ΕΟΤ που τους έχει παραχωρηθεί. Ακόμα επεσημανε πως μεγάλο μέρος της περιουσίας του ΕΟΤ με ταχείς ρυθμούς θα περάσει στον ιδιωτικό τομέα (συνήθως με μακροχρόνιες μισθώσεις), όμως, διευκρίνισε πως απαραίτητη προϋπόθεση είναι οι επενδυτές να είναι σοβαροί και να έχουν κεφάλαια για επενδύσεις και πρόθεση για διαφύλαξη των θέσεων εργασίας.

Ο κ. Σημίτης παρουσίασε σε γενικές γραμμές την τουριστική πολιτική της χώρας για τα επόμενα χρόνια και τόνισε πως "και στον τομέα του τουρισμού υπάρχει σε εξέλιξη μια προσπάθεια που σύντομα θα αποδωσει ορατούς καρπούς". Χαρακτήρισε τον τουρισμό κλάδο με μεγάλη σημασία για την ανάπτυξη της χώρας και όρισε ως πυρήνα της νέας πολιτικής το τρίπτυχο "αναβάθμιση τουριστικών υπηρεσιών-διαφοροποίηση τουριστικού προϊόντος - εκσυγχρονισμός ΕΟΤ και αξιοποίηση περιουσίας του".

"Ο αντικειμενικός στόχος", είπε, "είναι να προσφέρουμε στους ξένους ελκυστικό περιβάλλον" και ταυτόχρονα να βελτιωθεί η ανταγωνιστικότητα του ελληνικού τουρισμού σε διεθνές επίπεδο. Η διαφύλαξη του περιβάλλοντος και των ελληνικών χαρακτηριστικών του τόπου θα είναι βασικοί άξονες της τουριστικής πολιτικής, σε συνδυασμό με τις αναγκαίες διαρθρωτικές αλλαγές (κυρίως μέσα απο την προώθηση εναλλακτικών μορφών τουρισμού).

Εξελέγη το νέο δ.σ. στους ταχυδρομικούς

Νέο διοικητικό συμβούλιο εξελέγη αυτές τις μέρες, στο σωματείο Ταχυδρομικών Υπαλλήλων της περιοχής μας.

Στις εκλογές, που πραγματοποιήθηκαν στις 4 Απριλίου, συμμετείχαν 110 εργαζόμενοι και τ΄ αποτελέσματα ήταν τα εξής:

- ΠΑΣΚΕ 72 ψήφους και 5 έδρες
- Πανδωδεκανησιακή 22 ψήφους και 1 έδρα.
- Ανεξάρτητος (Χρ. Μπούφης) 14 ψήφους και 1 έδρα.

Από την ΠΑΣΚΕ εξελέγησαν οι Γ. Διακοσταματίου, Σ. Σέντης, Γ. Αυγενικός, Μιχ. Τσίκκης και Γ. Χατζηκυριάκος, από την Πανδωδεκανησιακή ο Σ. Κόντζος και ανεξάρτητος Χρ. Μπούφης.

Για το Εργατικό Κέντρο, ως αντιπρόσωποι εξελέγησαν η Φ. Καραντζιά, ο Στ. Προεστάκης, ο Μιχ. Τσίκκης και Αντ. Μαγκαφάς.

Αντιπρόσωποι στην Ομοσπονδία οι Γ. Παπακωνσταντίνου, Γ. Κάζας, Άννα Περνάρη και Σ. Κόντζος.

Το νεοεκλεγέν διοικητικό συμβούλιο, καταρτίστηκε σε σώμα ως εξής: πρόεδρος Γ. Διακοσταματίου, αντιπρόεδρος Γ. Χατζηκυριάκος, γραμματέας Σ. Σέντης, Ταμίας Μιχ. Τσίκκης, ειδικός γραμματέας Γ. Αυγενικός και μέλη Σ. Κόντζος και Χρ. Μπούφης.

Την πλήρωση με 14 μήνες φυλάκιση ο μαθητής που συνελήφθη με "φούντα"!

Συνέχεια από τη σελ. 1

πέντε γραμμάρια, καθώς επίσης τρία πακέτα τσιγαρόχαρτα, ένα αυτοσχέδιο τσιγαρολίκι και ένα χρησιμοποιημένο τσιγάρο με υπολείμματα χασίς.

Χθες απολογούμενος ενώπιον των δικαστών του Αυτοφώρου, ο Πανταζής ισχυρίστηκε ότι το χασίς το είχε για ατομική του χρήση, αλλά η ποσότητα που βρέθηκε έθεσε σε δίλημμα τους δικαστές οι οποίοι του επέβαλαν την ποινή των 14 μηνών μετατρεπόμενη προς 1.500 δραχμές την ημέρα και στην συνέχεια αποσύρθηκαν σε διάσκεψη για να αποφασίσουν αν η έφεση θα έχει αναστολικό αποτέλεσμα επί της ποινής.

Τελικά του έδωσαν αυτό το δικαίωμα και ο καταδικασθείς αφού άσκησε έφεση αφέθηκε ελεύθερος.

Cleo's

Ιταλική κουζίνα

Ανοίγουμε
19 Απριλίου

Ευχές για καλή κι αποδοτική σαιζόν

Ανοικτά από
19.00 έως 24.00
Αγ. Φανουρίου 17-Π. Πόλη
Ρεζερβέ τηλ.: 28415

Stella Beauty

DIBI CENTER

Και τώρα μπορείτε να λάμψετε το Καλοκαίρι, μ' ένα υπέροχο, νέο, σφιχτό κορμί.

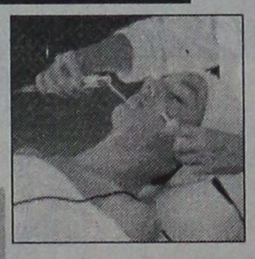

Επωφεληθείτε του χρόνου που έχετε μπροστά σας μέχρι το Καλοκαίρι, ώστε να φτάσετε στο επιθυμητό σας βάρος και εμείς θα σας κάνουμε ΔΩΡΟ το 20% της αξίας του προγράμματός σας

Μόνο εμείς μπορούμε να σας προσφέρουμε την εμφάνιση που πάντα ονειρεύεστε.

Εγγύηση: Η εικοσαετή μας πείρα, η συνεχής ενημέρωση σε επιστημονικά συνέδρια και η πιο σύγχρονη ηλεκτρονική τεχνολογία, της μεγαλύτερης αλυσίδας κέντρων αισθητικής της Ευρώπης, των Dibi Centers

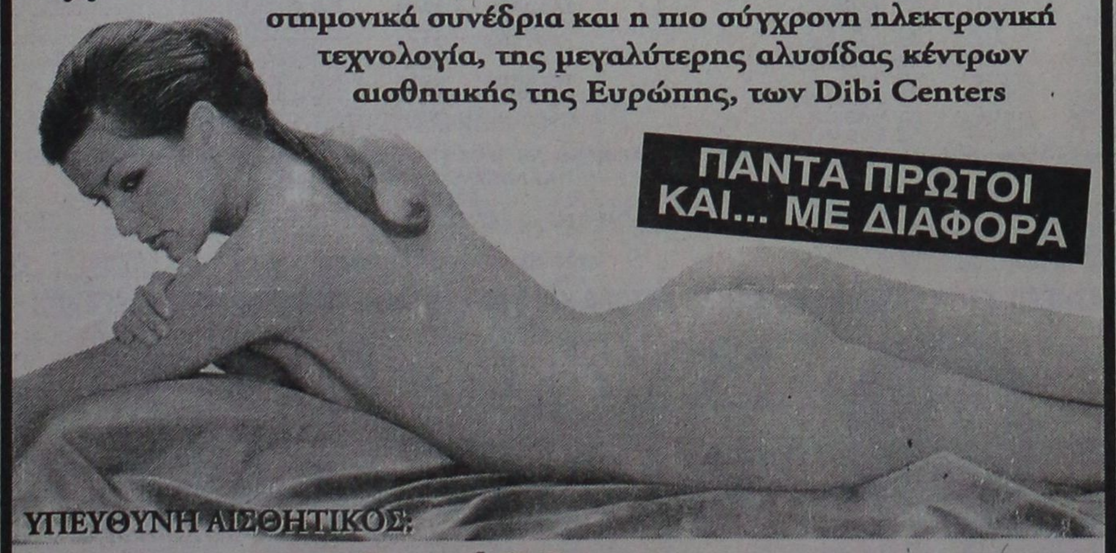

ΠΑΝΤΑ ΠΡΩΤΟΙ ΚΑΙ... ΜΕ ΔΙΑΦΟΡΑ

ΥΠΕΥΘΥΝΗ ΑΙΣΘΗΤΙΚΟΣ:

Στέλλα Χατζησάββα • Μιχ. Πετρίδη 49, Τηλ: 30469 - 73590

ΤΟΠΙΚΑ ΚΑΝΑΛΙΑ

TV4

14.00 Έναρξη προγράμματος
14.01 Κινούμενα σχέδια
15.00 Με δύο στις 3:00 στο TV4 (τηλεοπτικό μαγκαζίνο)
16.00 Κινούμενα σχέδια
16.30 "Χρώματα 1000" (εκπομπή ποικίλης ύλης)
18.00 Μουσικό διάλειμμα (Διαφημ. προϊόντα)
18.30 Η ώρα των σπορ (Ζωντανή Αθλητική εκπομπή)
19.40 Ξένη ταινία (κωμωδία)
21.30 Ζουμ στα γεγονότα
22.10 Ξένη ταινία (ιστορικό)
23.50 Νυχτερινά σπορ
01.30 Τέλος προγράμματος

ΩΜΕΓΑ

15.00 Ταινία
16.30 Video clips
17.00 Κινούμενα σχέδια
17.30 Ταινία
19.00 Λαϊκή παράδοση
19.30 Ταινία
21.00 Ειδήσεις
21.30 Ταινία
23.00 Ειδήσεις
23.30 Ταινία

TV7

12.00 Μουσική
13.00 Pacifica. Ντοκιμαντέρ
13.20 Κινούμενα σχέδια
15.01 Γρίπη αγάπη μου. Ελληνική
16.40 Τηλε shop
16.40 Μουσική
17.15 Ποδόσφαιρο
19.00 Ο όρκος της σιωπής. Ελληνική σειρά
20.00 Ειδήσεις
20.30 Ντοκυμαντέρ
21.30 Άλτ τις αι (Ζωντανή δημοσιογραφική εκπομπή)
23.00 Ειδήσεις
23.30 Λοχίας Ματλοβίτς. Περιπέτεια
Στις 15.00, 16.00, 17.00, 18.00, 22.00 και 24.00 μεταδίδεται δελτίο ειδήσεων 1 λεπτού

ΚΙΝΗΜΑΤΟΓΡΑΦΟΙ

ΧΕΙΜΕΡΙΝΟΣ ΚΙΝ/ΦΟΣ ΔΗΜΟΤΙΚΟ

ΤΗΛΕΦΩΝΟ: 20265
ΩΡΕΣ ΠΡΟΒΟΛΗΣ 8.00 και 10.00 μ.μ.

Ένα επικό, αντιπολεμικό αριστούργημα, σκηνοθετημένο από τον Μη. Ταβερνιέ

"ΛΟΧΑΓΟΣ ΚΟΝΑΝ"
"CAPITAIN CONAN"

Με τους: Φ. ΤΟΡΕΤΟΝ-ΚΛΩΝΤ ΡΙΣ

ΚΙΝΗΜΑΤΟΘΕΑΤΡΟ ΜΕΤΡΟΠΟΛ

ΤΗΛ. 28400
ΔΥΟ ΠΡΟΒΟΛΕΣ
8-10 και 10-12

ΑΛ ΠΑΤΣΙΝΟ ΤΖΩΝΥ ΝΤΕΠ



WARNER BROS

"TITANIA"
ΚΟΛΟΚΟΤΡΩΝΗ 98, ΤΗΛ. 25876
ΗΧΟΣ DOLBY SURROUND
2 ΤΑΙΝΙΕΣ Α' ΠΡΟΒΟΛΗΣ

7.45 μ.μ.
Κυνηγώντας το άπιαστο όνειρο ...πέρα από κάθε λογική ...ενάντια σε κάθε πιθανότητα...

ΤΟ ΕΠΑΘΛΟ
ΤΙΝ CUP

Πρωταγωνιστούν:
ΚΕΒΙΝ ΚΟΣΤΝΕΡ
ΡΕΝΕ ΡΟΥΣΟ
ΝΤΟΝ ΤΖΟΝΣΟΝ

10μ.μ.
Μόνο το πάθος του για τις γυναίκες μπορούσε να συγκριθεί με το πάθος του για την τέχνη.

ΠΙΚΑΣΣΟ
SURVININC
PICASSO

Πρωταγωνιστούν:
ΑΝΤΟΝΥ ΧΟΠΚΙΣ
ΤΖΟΥΛΙΑΝ ΜΟΥΡ
Σκηνοθεσία
ΤΖΕΗΜΣ ΑΙΒΟΡΥ

Και οι δύο ταινίες προβάλλονται μέχρι την ΠΕΜΠΤΗ

CASTLE ROCK — POLYGRAM — 20th CENTURY FOX

ΤΗΝ ΠΑΡΑΣΚΕΥΗ 18 ΑΠΡΙΛΙΟΥ
THE EMPIRE STRIKE BACK
Η ΑΥΤΟΚΡΑΤΟΡΙΑ ΑΝΤΕΠΙΤΙΘΕΤΑΙ
Η δεύτερη ταινία της τριλογίας STAR WARS

Ο ΜΕΛΙΣΣΟΚΟΜΙΚΟΣ ΣΥΝΕΤΑΙΡΙΣΜΟΣ ΡΟΔΟΥ ΚΑΛΕΙ

Όσους Μελισσοκόμους επιθυμούν να γίνουν μέλη του να επικοινωνήσουν για πληροφορίες με τα τηλέφωνα: 81191 και 51002
Το Διοικητικό Συμβούλιο

Επιμέλεια: ΝΙΚΟΣ ΑΠΟΚΟΤΟΣ

Καλημέρα Ρόδος

Το αυτοκίνητο κι` εμείς

Βραβείο "After Sales" για την ΤΟΥΟΤΑ Ελλάς

Η εξυπηρέτηση του πελάτη μετά την πώληση του αυτοκινήτου είναι το σημαντικότερο τμήμα που καλείται να καλύψει η επίσημη αντιπροσωπεία. Κάθε χρόνο γίνονται διαγωνισμοί για να αναδειχθούν οι καλύτερες αντιπροσωπείες.

Ένα ακόμη τρόπαιο κατέκτησε η ΤΟΥΟΤΑ Ελλας σε επιβράβευση της «φροϊσωσης που δείχνει στην εξυπηρέτηση του Πελάτη.

Η ΤΟΥΟΤΑ Ελλάς, η εταιρία που έχει ταυτίσει το όνομά της συνώνυμο της πρωτοπορίας και των επιτυχιών, είναι μία από τις 2 μόνο ευρωπαικές εταιρίες που τιμήθηκε με την Ανώτατη Τιμητική Διάκριση διεθνώς για τις υπηρεσίες της στο χώρο του ASTER SALES από την TOYOTA MOTOR CORPORATION.

Οι δραστηριότητες της εταιρίας στους τομείς των Ανταλλακτικών και Service στη διάρκεια του 1996 της χάρισαν την ``BEST OF THE BEST AWARD``, ως επιστέγασμα των συνεχόμενων επιτυχιών που σημειώνει η ΤΟΥΟΤΑ Ελλάς από το 1989 στον τομέα του AFTER SALES.

Αξίζει να αναφερθεί ότι η Ανώτατη Τιμητική διάκριση έχει απονεμηθεί σε 6 μόνο χώρες ανάμεσα στις 152 όπου η TOYOTA MOTOP ΨΟΡΠΟΡΑΤΙΟΝ διανέμει τα προϊόντα της. Στην πρωταθλήτρια ομάδα της ΤΜΣ εκτός από την Ελλάδα μεταξύ άλλων συγκαταλέγονται οι ΗΠΑ, ο Καναδάς, και η Αγγλία.

Οι χώρες που λαμβάνουν μέρος στο διαγωνισμό αυτό αξιολογούνται από την ιαπωνική αυτοκινητοβιομηχανία στους ακόλουθους τομείς:

Εξυπηρέτηση Πελατών, Ποιότητα Παρεχομένων Υπηρεσιών από τα συνεργεία του Δικτύου προς τους Πελάτες, Τεχνική Υποδομή και κτιριακές εγκαταστάσεις, Προγράμματα ανάπτυξης δικτύου, Εκπαίδευση Τεχνικών, Επίτευξη στόχων και Προστασία του Περιβάλλοντος.

Η αξιολόγηση των διαγωνιζομένων υλοποιείται μέσα από τακτές αναφορές αλλά και επισκέψεις εκπροσώπων και επιθεωρητών της TOYOTA MOTOR CORPORATION. Η BEST OF THE BEST Διάκριση απονέμεται όταν η εταιρία επιτύχει στους παραπάνω τομείς σε ποσοστό τουλάχιστον 95% σε κάθε κατηγορία για 3 συνεχείς χρονιές.

Το τμήμα του AFTER SALES της TOYOTA Ελλάς έχει διαγράψει σημάντικά ρεκόρ από το 1989 μέχρι σήμερα σε αυτούς τους τομείς. Αποτέλεσμα ήταν να μεγιστοποιηθεί η δυνατότητα που προσφέρεται στους Επισήμους Εμπόρους να τοποθετούν ημερήσιες παραγγελίες για να ανανεώνουν το απόθεμά τους - στα πλαίσια της άμεσης και γρήγορης εξυπηρέτησης του Πελάτη. Είσου εντυπωσιακά είναι τα αποτελέσματα στο πεδίο της εμπιστοσύνης που δείχνει ο Πελάτης απέναντι στον Επίσημο Εμπορο μετά την Πώληση, γεγονός που μεταφράζεται σε αριθμό διελεύσεων απότα Επίσημα Εξουσιοδοτημένα Συνεργεία.

Πέντε χρόνια συνεχόμενων χρυσών επιτυχιών έφεραν την ΤΟΥΟΤΑ Ελλάς στο πιο ψηλό σκαλοπάτι. Αυτή η διάκριση σίγουρα έχει μεγάλο αντίκρυσμα στον κόσμο της αγοράς καθώς ο τομέας του AFTER SALES υπηρεσιών καταλαμβάνει πλέον το μεγαλύτερο κομμάτι στο κεφάλαιο που λέγεται εξυπηρέτηση του Πελάτη.

Οι δημιουργοί αυτής της επιτυχίας είναι ο Πρόεδρος της ΤΟΥΟΤΑ Ελλάς, καθηγητής Παναγιώτης Αθανασόπουλος και οι συνεργάτες του, που πλαισιώνουν το οικοδόμημα της ΤΟΥΟΤΑ Ελλάς στην αγορά του αυτοκινήτου.

Σχολιάζοντας αυτή την επιτυχία ο κ. Αθανασόπουλος εξέφρασε την ικανοποίησή του για το επιτυχές επιστέγασμα αυτής της 10-χρονης προσπάθειας -μία επιτυχία που αναγνωρίζεται και επιβραβεύεται καθημερινά από όλους τους επώνυμους φίλους της ΤΟΥΟΤΑ Ελλάς- ενώ δεσμεύτηκε και στο μέλλον η οικογένεια της ΤΟΥΟΤΑ στην Ελλάδα να συνεχίσει με τον ίδιο ζήλο να προσφέρει εκτός από την προηγμένη τεχνολογία ΤΟΥΟΤΑ πλήρη κάλυψη σε όλες τις ανάγκες του Ελληνας Οδηγού, σε εφαρμογή της φιλοσοφίας που θέλει την ΤΟΥΟΤΑ ``Πάντα κοντά μας``.

Το R390 GT1 (+600 HP!) της ΝΙΣΣΑΝ στις "24 ώρες του Λε-Μαν"

Ιαπωνική επίθεση στο διασημότερο αγώνα του κόσμου. Οι"24 ώρες του Λε-Μαν"θα συγκεντρώσουν και φέτος τις καλύτερες συμμετοχές.

Η Nissan ανακοίνωσε τα ονόματα των εννέα οδηγών που θα συμμετάσχουν στο φημισμένο αγώνα των 24 ωρών του Le-Man, στην πιο σημαντική προσπάθεια της εταιρίας που έχει γίνει τα τελευταία χρόνια από το 1986 με στόχο να κρδίσει την πρώτη θέση.

Τα ονόματα των οδηγών για κάθε ένα από τα τρία αυτοκίνητα είναι: Ο Βρετανός πρώην οδηγός F1 και πρωταθλητής Martin Brundle και οι Ιταλοί Riccardo Patrese, βετεράνος οδηγός αγώνων με συμμετοχή σε περισσότερα από 200 Grand-Prix και ο Gianni Morbidelli. Ο Γερμανός Jorg Muller, ο πιο διάσημος Ιάπωνας οδηγός F1 Aguri Suzuki και ο Βέλγος οδηγός Eric van de Poele. Η σύνθεση της ομάδος συμπληρώνεται από: τους Ιάπωνες Kazuyoshi Hoshino και Masahiro Kageyama και τον Γάλλο Erik Comas.

Στην επίσημη τελετή παρουσίασης της ομάδος στο Παρίσι ο πρόεδρος της Nissan Motor Company, κ. Hanawa δήλωσε ότι ``ο αγώνας των 24 ωρών του Λε Μαν είναι για μας ο πιο σημαντικός αγώνας στο αγωνιστικό μας ημερολόγιο του 1997 ... Στόχος μας είναι η πρώτη θέση, ένας στόχος που πιστεύουμε ότι θα πραγματοποιηθεί σε πολύ σύντομο χρονικό διάστημα. Αυτό που προέχει τώρα είναι η πρώτη δοκιμασία προκριματικών στις αρχές Μαίου, έτσι ώστε να υπάρξουν και τα τρία αυτοκίνητα στον αγώνα στις 14-15 Ιουνίου``.

Επίσης ο Martin Brundle, διευθυντής της ομάδος της Arrow και πρώην οδηγός F1, δήλωσε ότι: ``... ανυπομονώ να συμμετάσχω στο Λε-Μαν του '97 με την ομάδα της Nissan και πιστεύω ότι με λίγη τύχη αλλά και την πολύ καλή σύνθεση της ομάδος να πετύχουμε μία μεγάλη νίκη``.

Οι εννέα οδηγοί και τα τρία αυτοκίνητα θα συναντηθούν για πρώτη φορά στην πίστα του Paul Ricard στα μέσα του Απριλίου για να δοκιμάσουν το R390 GT1, νέο σπορ αυτοκίνητο της Nissan που είναι εφοδιασμένο με το νεοσχεδιασμένο V8 κινητήρα 3,5 λίτρων με δύο υπερσυμπιεστές.

Η Nissan συνεργάζεται σε αυτή την προσπάθεια με την ομάδα TWR (Tom Wilkinshaw Racing) προετοιμάζοντας από κοινού το νέο αυτοκίνητο με κωδικό R390 GT1. Ειδικότερα η Nissan έχει αναλάβει τη σχεδίαση και την εξέλιξη του νέου V8 κινητήρα, ενώ η TWR είναι υπεύθυνη για την κατασκευή και τεχνική υποστήριξη του αμαξώματος, εκμεταλλευόμενη τη μακρόχρονη εμπειρία της στους αγώνες.

Nissan R390 GT1 Le-Mah

Τεχνικά χαρακτηριστικά	
Συνολικό μήκος	mm 4535
Συνολικό πλάτος	mm 2000
Συνολικό ύψος	mm 1090
Κινητήρας	VRH35L 3.5 lt V-8 twin turbo
Ιποδύναμη	περισσότεροι από 600 HP Κιβώτιο ταχυτήτων 6-τάχυτο sequential
Αμάξωμα	Από κάρμπον και Κέβλαρ
Εμπρός ανάρτηση	Πλήρως ρυθμιζόμενη με αντιστρεπτική δοκό και διπλά ψαλίδια
Πίσω ανάρτηση	Πλήρως ρυθμιζόμενη με αντιστρεπτική δοκό και διπλά ψαλίδια
Σύστημα Διεύθυνσης	κρεμαγιέρα με σύστημα γρήγορης επαναφοράς
Φρένα-Δίσκοι	από ανθρακονήματα με 6-κυλινδράκια και ειδικά εξελιγμένο για τους αγώνες σύστημα ABS
Τροχοί	BBS αλουμινίου
Ελαστικά	Bridgestone
Κοκπιτ	Δεξιοτίμονο με το λεβιέ ταχυτήτων στο κέντρο και καντράν με ηλεκτρονικές ενδείξεις

Πίνακες ζωγραφικής

θυρεάνα τόξα

Μοναδικά αριστουργήματα με ή χωρίς κορνίζα για ξενοδοχειακές μονάδες, επιχειρήσεις, εστιατόρια κλπ.
Ελαογραφίες σε καμβά διαστάσεων:
20X25, 30X40, 40X50, 50X60, 60X90, 60X120, 90X120

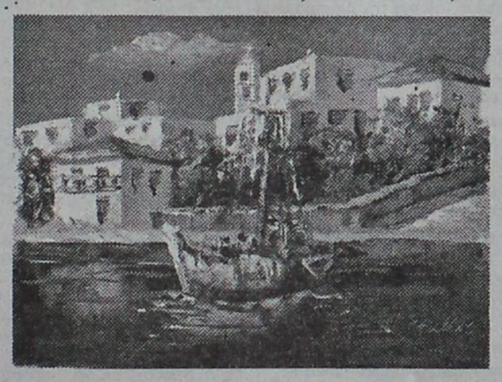



και με θέματα όπως:
Αιγαιοπελαγίτικα, Φύση, Θαλασσογραφίες,
Ροδίτικα τοπία, Νεκρή φύση, Μοντέρνα κ.ά.



πλαισιο

Η μεγάλη και πλούσια γκάμα μας, θα σας απαλλάξει από το πρόβλημα της διακόσμισης του χώρου σας.

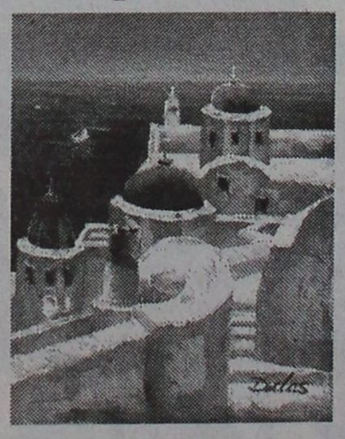

Γεωργάς Δημήτρης
Πώληση χονδρική. Πληρ. τηλ. 21429 (9.00-14.00) και 36149 (5-9 μ.μ.)

14 Απριλίου 1994 - 14 Απριλίου 1997
SUPER STAR 89.1 F.M.
3 χρόνια
υπευθυνότητα - σοβαρότητα - ευχάριστο ραδιόφωνο - η μοναδική σας συντροφιά

ΤΗΛΕΟΡΑΣΗ

ΕΤ-1

08.50 Έναρξη-παρουσίαση προγράμματος
09.00 Παιδικό πρόγραμμα
09.30 Η χαρά και το γκομντούν
10.00 Η άλλη μέρα. Τηλεπεριοδικό με τη Βέρα Κρούσκα. Τη σκηνοθεσία υπογράφει ο Γ. Παπαδόπουλος
12.00 Όπως μας αρέσει. Σειρά
13.25 Μίνι μάρκετ ονείρων. Κοινωνική σειρά
14.00 2 με 3. Ενημερωτικό μαγκαζίνο με τον Γιώργο Γαβαλά
15.00 Ειδήσεις
15.35 Φερνάντα. Σειρά
16.25 Παιδικό πρόγραμμα
17.30 Θέσεις και παρενθέσεις
18.00 Ειδήσεις-καιρός. Τα σημαντικότερα γεγονότα της ημέρας
18.20 Με ...υγεία. Ενημερωτική εκπομπή με ιατρικά θέματα
19.00 Ο αιώνας μας. Ντοκιμαντέρ
20.00 Μπροστά από τις ειδήσεις. Με τον Παύλο Αλέπη
21.00 Ειδήσεις-Καιρός-Τηλεοικονομία. Τα σημαντικότερα νέα της ημέρας από την Ελλάδα και όλο τον κόσμο, με σχόλια και ρεπορτάζ από τον τόπο των γεγονότων
22.05 Ο πρίγκιπας. Σατιρική σειρά, του Τάσου Ψαρρά. Παίζουν: Γιώργος Αρμένης, Ηλίας Λογοθέτης, Ανέστης Βλάχος. Η οικογένεια του Πρίγκιπα εξακολουθεί να ανησυχεί, αφού η φυλάκιση του συνεχίζεται. Η Μαρία παίρνει την απόφαση να ζητήσει την γνώμη του Θεόφραστου για την όλη κατάσταση...
23.00 Νυχτερινός επισκέπτης. Ο Άρης Σκιαδόπουλος με συνεντεύξεις επί της ουσίας
24.00 Ειδήσεις-Καιρός-Οικονομία
00.20 Ξένη σειρά. "Η γλύπτρια". Σειρά θρίλερ, παραγωγής BBC σε σκηνοθεσία Στιούαρτ Ορμ

ΕΤ-2

09.55 Έναρξη προγράμματος
10.00 Εκπαιδευτική τηλεόραση
11.00 Ζουμ... και φύγαμε
11.30 Περιπέτειες στην ασημένια χώρα
12.00 Ο Χριστός ξανασταυρώνεται. (Ε)
13.00 Υγρό στοχείο
13.30 Ειδήσεις
14.00 Συν και πλην
15.00 Καρουζέλ
16.00 Οι περιπέτειες του Πάνκι
16.30 Πλανήτης Γη SOS
17.00 Ειδήσεις
17.30 Η επιστροφή του θησαυρού των Μυκηναίων
18.00 Ζάλνα. Κοινωνική σειρά
19.00 Κλήρωση Λαϊκού Λαχείου. Απ' ευθείας μετάδοση από την αίθουσα της παραγωγής
19.10 Τα ζώα του κόσμου. Ντοκιμαντέρ γύρω από τη συμπεριφορά των ζώων του πλανήτη μας
19.30 Οι Αγροναύτες. Σειρά ντοκιμαντέρ
20.00 Ο μακρύς χειμώνας. Τηλεταινία μικρού μήκους (1993) σε σκηνοθεσία Κώστα Φούντα
20.30 Τελικός κυπέλλου κυπελλούχων Ευρώπης Μπάσκετ. Απευθείας μετάδοση από τη Λευκωσία
22.00 Τρυφερή είναι η νύχτα.
23.00 Ειδήσεις-καιρός. Τα σημαντικότερα νέα
23.30 Ξένη ταινία. "Μια αγάπη για τρεις". Αστυνομική περιπέτεια (1993) σε σκηνοθεσία Γιούρεκ Μπογάγιεβιτς. Μια γυναίκα ερωτεύεται μια άλλη την οποία τελικά χάνει. Για να την φέρει πάλι κοντά της προσλαμβάνει ένα ζιγκολό. Μια κάπως διαφορετική ματιά στις ερωτικές σχέσεις, η περιπλοκότητα των οποίων βοηθά στην ανάπτυξη ενός μέτριου σεναρίου...
01.10 Εναλλακτική σκηνή του ροκ. Μουσική νεανική σειρά
01.40 Τέλος προγράμματος

ANT-1

07.00 Καλημέρα Ελλάδα. Πρωινό ενημερωτικό μαγκαζίνο. Ξανά στην οθόνη μας ανανεωμένο το μαγκαζίνο του καναλιού με ρεπορτάζ, συνεντεύξεις και εικόνες από τον τόπο των γεγονότων
09.55 Ο καιρός της εβδομάδας
10.00 Πρωινός καφές. Καθημερινή πρωινή εκπομπή
12.50 Κεντρί. Εκπομπή με κοινωνικά θέματα
14.00 Τα νέα του ANT-1
14.45 Ζωή πατίνι. (Ε). Χιουμοριστική σειρά
15.15 Βαρβαρότητες. Ελληνική, χιουμοριστική σειρά
15.50 Άτίθασα νιάτα. Κοινωνική σειρά
16.45 Επιτέλους μαζί. Καθημερινό μαγκαζίνο το οποίο παρουσιάζει ο Ανδρέας Μικρούτσικος
18.00 Τα νέα του ANT-1 σε 5'
18.05 Ο καιρός της εβδομάδας
18.10 Καλημέρα, ζωή.
18.35 Αγώνας μπάσκετ
20.20 Τα νέα του ANT-1
21.10 60" με τον Άρη Σταθάκη
21.15 Cheek to cheek. Κωμωδία
22.00 Εις θάνατον. Αστυνομική σειρά με τους: Έλενα Ακρίτα, Γιώργο Νινιό, Γιώργο Κυρίτση, Γιώργο Χριστοδούλου, Καίτη Παπανίκα
23.00 Τα νέα του ANT-1 σε 1'
23.10 Ξένη ταινία. "Αποστολή διάσωσης". Δραματική ταινία
24.00 Ειδήσεις
00.20 Ο καιρός της εβδομάδας
00.25 Ξένη ταινία. Συνέχεια
01.45 Ο κόσμος του "Πλειμπόι". Τολμηρή σειρά
03.30 Τηλεμάρκετινγκ-Τηλεαγορά
04.00 Ξένη ταινία. "Μοιραία συνάντηση". Περιπέτεια μυστηρίου
05.10 Ξένη ταινία. "Η μάχη του Ειρηνικού"
06.00 ANT-1 Satellite
06.20 Οι ειδήσεις του CBS
06.45 Τηλεμάρκετινγκ-τηλεαγορά

MEGA

07.00 Μη μου τη μέρα τάρατε. Δημοσιογραφική εκπομπή με τη Λιάνα Κανέλλη
10.00 Μεταξύ μας. Πρωινό μαγκαζίνο με θέματα ποικίλης ύλης που παρουσιάζει η Έλντα Πανοπούλου
13.20 Ρουκ Ζουκ. Τηλεπαιχνίδι
14.00 Δελτίο ειδήσεων
14.40 Χτυποκάρδια στο Μπέβερλι Χιλς. Νεανική σειρά
15.15 Τοκ-Τοκ. Καθημερινή εκπομπή που παρουσιάζει η Πόπη Χατζηδημητρίου
16.45 Ελληνική ταινία. "Μίνι φούστα και καράτε". Κωμωδία (1967) σε σκηνοθεσία Βαγγέλη Σειληνού. Παίζουν: Ελένη Προκοπίου, Γιώργος Πάντζας, Γιάννης Γκιωνάκης
18.00 Ματιές στα γεγονότα
18.10 Ελληνική ταινία. Συνέχεια της κωμωδίας
18.40 Ρίσκο. Τηλεπαιχνίδι
19.25 Κόντρα πλακέ. Τηλεοπτικό παιχνίδι που παρουσιάζει ο Σπύρος Παπαδόπουλος.
20.25 Τα γεγονότα 8.30
21.15 Ο ιός του πατέρα. Κωμική σειρά με τους Τάσο Χαλκιά, Κώστα Ρηγόπουλο
22.10 Χτυποκάρδια στο Μπέβερλι Χιλς. Ξένη σειρά, αμερικανικής παραγωγής σε σκηνοθεσία Κρις Χίμουλερ. Παίζουν οι ηθοποιοί: Τζέισον Πρίσλεϊ, Σέινεν Ντόχερτι, Κάρολ Πότερ, Τζέιμς Εκχάουχ, Λουκ Πέρι, Τζένη Γκαρθ
23.10 Ο Τσακ Νόρις στην υπηρεσία του νόμου. Περιπετειώδης σειρά, αμερικανικής παραγωγής
00.15 Τα τελευταία γεγονότα
00.30 Ξένη ταινία. "Πιράνχα 2: Ιπτάμενοι δολοφόνοι". Τρόμου
02.10 Αμερική αγάπη μου
02.40 Περίπολοι αμέσου δράσεως
03.10 Κόντρα πλακέ. Τηλεπαιχνίδι. (Ε)
04.00 Τοκ Τοκ. (Ε)
05.00 Mega Star. (Ε)
06.00 Η εκπομπή

FILMNET

06.00 Ξένη ταινία. "Ξεχωριστοί άνθρωποι". Δραματική κομεντί. Παίζουν: Σίερλει Μακ Λέιν, Κάθι Μπέτις
08.00 Ξένη ταινία. "Ρούντι". Βιογραφικό. Παίζουν: Σον Άστιν, Νεντ Μπίτι
10.00 Ξένη ταινία. "Stargate". Επιστημονικής φαντασίας. Παίζουν: Κερτ Ράσελ, Τζέιμς Σπέιντερ
12.05 Ξένη ταινία. "Παιχνίδια της μοίρας". Κωμωδία. Παίζουν: Στι Μάρτιν, Γκάμπριελ Μπερν
14.00 Ξένη ταινία. "Σιωπηλός κυνηγός". Περιπέτεια. Παίζουν: Μάιλς Ο' Κίφι, Πίτερ Κάλβι
16.00 Ξένη ταινία. "Τρεις μέρες προθεσμία". Περιπέτεια. Παίζουν: Τζακ Νίκολσον, Αντέλικα Χιούστον
18.10 Ξένη ταινία. "Το κορίτσι μου 2". Κωμωδία
20.00 Ξένη ταινία. "Στη γειτονιά του φόβου". Περιπέτεια
22.00 Ξένη ταινία. "Γη και ελευθερία". Περιπέτεια. Παίζουν: Ιαν Χαρτ, Ροζάνα Πάστορ
24.00 Ξένη ταινία. "Κρυφές ιστορίες: Ο ιππότης των δαιμόνων". Τρόμου
01.45 Ξένη ταινία. "Ένας απρόβλεπτος έρωτας". Αισθηματική κωμωδία
03.40 Ξένη ταινία. "Το μαγαζάκι του τρόμου". Κωμωδία τρόμου
05.15 Ξένη ταινία. "Η μικρή Οδησσός". Κοινωνικό δράμα. Παίζουν: Τιμ Ροθ, Εντουαρντ Φέρλνγκ

ΑΝΤΙΠΡΟΣΩΠΟΣ:
ΜΙΧΑΛΗΣ ΒΟΛΑΣ ΚΑΙ ΥΙΟΙ Ο.Ε.
Στη Κρεμαστή (έναντι εκκλησίας)
Τηλ. 91275 - 94993
Τηλ.-Fax: 96670

Ηλιακοί θερμοσύφωνες "ΦΥΡΟΓΕΝΗΣ" με 30 χρόνια γραπτή εγγύηση!
...ΜΟΝΟ Ο ΗΛΙΑΚΟΣ ΦΥΡΟΓΕΝΗΣ ΜΠΟΡΕΙ!
πλαίσιο

FINAL FOUR ΡΩΜΗΣ
4 ΜΕΡΕΣ στη ΡΩΜΗ
ΑΠΟ 21-25/4 ΚΑΙ 22-25/4
ΜΕ JUMBO της ΟΛΥΜΠΙΑΚΗΣ
Τιμή από 129.000 δρχ.
Το εισιτήριο ΡΟΔΟ-ΑΘΗΝΑ-ΡΟΔΟ μόνο 20.000 δρχ.
ΠΕΡΙΛΑΜΒΑΝΕΙ:
- ΑΕΡΟΠΟΡΙΚΑ ΕΙΣΙΤΗΡΙΑ ΡΟΔΟ-ΑΘΗΝΑ-ΡΟΔΟ
- ΞΕΝΟΔΟΧΕΙΑ 2*, 3*, 4* ΜΕ ΠΡΩΙΝΟ ΜΠΟΥΦΕ
- ΜΕΤΑΦΟΡΑ ΑΕΡΟΔΡΟΜΙΟ-ΞΕΝΟΔΟΧΕΙΟ-ΑΕΡΟΔΡΟΜΙΟ
- ΜΕΤΑΦΟΡΑΣ ΣΤΟ ΓΗΠΕΔΟ
- ΕΚΔΡΟΜΗ ΡΩΜΗ
- ΣΥΝΟΔΟ ΓΡΑΦΕΙΟΥ
- ΕΙΣΙΤΗΡΙΑ ΑΓΩΝΩΝ ΕΞΑΣΦΑΛΙΣΜΕΝΑ (EXTRA)
ΕΚΔΡΟΜΕΣ ΠΑΣΧΑ '97
- ΠΑΡΙΣΙ-EURODISNEY-5ήμερη-6ήμερη-8ήμερη
- ΛΟΝΔΙΝΟ 4ήμερη-5ήμερη
- ΒΙΕΝΝΗ 4ήμερη-5ήμερη
- ΙΣΠΑΝΙΑ 8ήμερη-10ήμερη-12ήμερη
- ΡΩΣΙΑ 8ήμερη-10ήμερη
- ΙΤΑΛΙΑ-5ήμερη-6ήμερη-8ήμερη
- ΜΑΡΟΚΟ-7ήμερη
- ΤΥΝΗΣΙΑ-6ήμερη-8ήμερη
- ΑΙΓΥΠΤΟΣ (Κρουαζιέρα Νήλου)-5ήμερη-7ήμερη-8ήμερη-9ήμερη
- ΜΠΑΓΚΟΚ-ΣΙΓΚΑΠΟΥΡΗ-ΠΟΥΓΚΕΤ-15ήμερη
- ΙΝΔΙΑ-ΝΕΠΑΛ-12ήμερη
- ΙΝΔΙΑ-ΧΡΥΣΟ ΤΡΙΓΩΝΟ-11ήμερη
- ΚΕΝΥΑ (ΣΑΦΑΡΙ)-9ήμερη
ΠΛΗΡΟΦΟΡΙΕΣ-ΠΡΟΓΡΑΜΜΑΤΑ
ΠΡΑΚΤΟΡΕΙΟ ΤΑΞΙΔΙΩΝ
ΣΑΒΒΑΣ ΣΑΗΣ
ΤΑΡΠΟΝ-ΣΠΡΙΝΓΚΣ 42 (δίπλα στην Τραπ. Πίστεως)-Τηλ. 39781-3

Η "ΑΣΦΑΛΕΙΑ" δεν εκτιμάται με το κόστος
Αλλά ακόμα και έτσι, δεχόμαστε συγκρίσεις
ΤΙΜΟΛΟΓΙΟ ΟΛΙΚΩΝ 6ΜΗΝΑΙΩΝ ΑΣΦΑΛΙΣΤΡΩΝ ΝΗΣΟΥ ΡΟΔΟΥ ΣΕ Β.Μ. 05

Επιβατηγά ΙΧ	00-06 ίπους	δρχ. 14.670
	07-08 ίπους	δρχ. 15.681
	09-10 ίπους	δρχ. 20.424
	11-12 ίπους	δρχ. 21.847
	13-14 ίπους	δρχ. 23.902
	15-20 ίπους	δρχ. 29.340
Φορτηγά αγροτ.	00-10 ίπους	δρχ. 11.097
	11-15 ίπους	δρχ. 16.694
	16-20 ίπους	δρχ. 17.421
	21.30 ίπους	δρχ. 18.433
Φορτηγά επαγγ.	00-10 ίπους	δρχ. 19.444
	11-15 ίπους	δρχ. 22.954
	16-20 ίπους	δρχ. 29.279
	21-30 ίπους	δρχ. 30.952
	31-40 ίπους	δρχ. 34.778
ΤΑΞΙ	00-15 ίπους	δρχ. 43.694
	16-20 ίπους	δρχ. 48.025
Φ.Δ.Χ	00-15 ίπους	δρχ. 34.051
	16-20 ίπους	δρχ. 38.255
	21-30 ίπους	δρχ. 44.168
	31-40 ίπους	δρχ. 48.499
	41-55 ίπους	δρχ. 52.483
	56-75 ίπους	δρχ. 62.284
	76-+++ ίπους	δρχ. 67.817
ΜΟΤΟ	50 c.c.	δρχ. 6700
	51-250 c.c.	δρχ. 7904
	251- +++ c.c.	δρχ. 14.860

Ασυναγώνιστες τιμές και όλες τις χρήσεις όπως φορτηγά Δ.Χ., Μοτοσυκλέτες, Ταξί, Μηχανήματα έργων κ.λπ.
Επίσης: Ασφάλειες Φωτιάς-Σεισμού-Μεταφορών-Σκαφών-Ασ/κής ευθύνης-Ηλεκτρ. Εξοπλισμού κ.λπ
ΕΡΥΘΡΟΥ ΣΤΑΥΡΟΥ 2 τηλ. 26722

ΦΩΤΟ ΜΑΝΟΣ
Εμπιστευτείτε τις ομορφότερες στιγμές της ζωής σας σε εμάς.

Νυφικά-βαπτιστικά-μπομπονιέρες-λαμπάδες-διάφορα δώρα-προσκλητήρια γάμων και βαπτίσεων
Επιλέγοντας το νυφικό τις μπομπονιέρες και τις λαμπάδες από εμάς, σας προσφέρουμε δωρεάν την βιντεοσκόπηση της εκκλησίας
28ης Οκτωβρίου 18
Κρεμαστή, τηλ. 91372
πλαίσιο

"ΚΟΜΦΟΥΖΙΟ"
αποθηκη ενδυματων
Στέλιου Κωτιάδη και Κων/νου Υδραίου
Άνοιξη - Καλοκαίρι '97
Κάλτσες ανδρικές από 350 δρχ.
Τζιν παντελόνια από 3.800 δρχ.
Μπλούζες φούτερ διάφορα σχέδια-χρώματα από 1.000 δρχ.
Μπουφάν αμάνικα 4.000 δρχ.
Παιδικά μπλουζάκια από 1.000 δρχ.

Ανδρικά Παντελόνια Πουκάμισα Μπλούζες Μπουφάν αμάνικα

Γυναικεία Παντελόνια Μπλούζες Φούστες Πουκάμισα Διάφορα σετ

Παιδικά Μπλουζάκια Παντελόνια Πουκάμισα Φορέματα Διάφορα σετ
Παπούτσια, παντόφλες, τσάντες και διάφορα άλλα, όλα σε τιμές αποθήκης
Στα χειμερινά, μεγάλες προσφορές!!!
Ανοικτά από τις 9 το πρωί έως τις 2 το μεσημέρι και από τις 4 το απόγευμα έως τις 9 το βράδυ.
πλαίσιο

AUDIO CLUB
FOR SERIOUS EARS
Ηρθε η εποχή του VIDEOWALL για την σωστή προβολή των προϊόντων σας

Ενοικίαση ή πώληση

ΜΙΧΑΗΛ ΠΕΤΡΙΔΗ & ΠΕΙΡΑΙΩΣ. Τηλ 35783
πλαίσιο

Ο ΓΥΡΟΣ ΤΟΥ ΚΟΣΜΟΥ ΜΕ ΤΟ ... TELEX

Σε συνδυασμό με την αυξανόμενη ξηρασία

Πονοκέφαλος στην Κίνα με την σπατάλη του νερού

Έντονος προβληματισμός στους αρμόδιους

Η ξηρασία, η ανάπτυξη και η σπατάλη του νερού αποτελούν συνδυασμό παραγόντων που απειλούν με ξηρασία τον Κίτρινο ποταμό, προειδοποιούν Κινέζοι μετεωρολόγοι, γράφει σήμερα ο Τύπος στο Πεκίνο.

Από το 1972 έως το 1996 19 περιοχές του Κίτρινου ποταμού ξεράθηκαν, ενώ από τις αρχές της δεκαετίας του '90 αυτές οι διακοπές της ροής του ποταμού τείνουν να επεκταθούν με τον χρόνο", σύμφωνα με τους εμπειρογνώμονες.

Το 1995 η ποσότητα νερού του δεύτερου ποταμού της Κίνας μειώθηκε επικίνδυνα κατά μήκος των 4.345 χιλιομέτρων της ροής του, ενώ το 1996 οι περίοδοι ξηρασίας ήταν συνολικά 136 ημέρες, τόνισαν οι μετεωρολόγοι σε συμπόσιο για τον Κίτρινο ποταμό που οργανώθηκε από την κυβέρνηση.

Εκτός από την ξηρασία των τελευταίων ετών, οι 70 μετέχοντες στο συμπόσιο ανέφεραν την ολοένα αυξανόμενη ζήτηση νερού για άρδευση και πόσιμου νερού μεταξύ των κυριότερων παραγόντων ξηρασίας του ποταμού, του οποίου η ποσότητα νερού εξαρτάται κατά πολύ από τις βροχές.

Η σπατάλη του νερού το οποίο φορολογείται ελάχιστα, παίζει σημαντικό ρόλο στη μείωση της ποσότητάς του. Οι διακοπές της ροής του ποταμού είναι απειλή για τη συνέχιση της οικονομικής και κοινωνικής ανάπτυξης της βόρειας και βορειοδυτικής Κίνας, όπως και οι επιπτώσεις της αναθέρμανσης του κλίματος που απειλούν με ξηρασία τον ποταμό,.."εξαιτίας της έλλειψης κατάλληλων μέτρων". Αυτή η μείωση της ποσότητας νερού του ποταμού δεν είναι εγγύηση κατά των πλημμυρών που εδώ και αιώνες σπέρνουν τον τρόμο στην περιοχή που αποτελεί το λίκνο του κινεζικού πολιτισμού, τονίζουν οι μετεωρολόγοι.

Οι πιο χαμηλές στάθμεις του νερού στον Κίτρινο ποταμό προκαλούν πράγματι μια συσσώρευση προσχώσεων που ανυψώνουν την κοίτη του, κάνοντας τις περιοχές που διασχίζει ακόμη πιο εκτεθειμένες στην άνοδο της στάθμης του ποταμού.

Οι εμπειρογνώμονες απηύθυναν έκκληση στον πληθυσμό να συνειδητοποιήσει τη σοβαρότητα του προβλήματος και να ακολουθήσει ορθολογικότερη χρήση του νερού κυρίως στη γεωργία και τη βιομηχανία.

Σύμφωνα με επίσημα στοιχεία

Πολλές γυναίκες δεν έχουν πρόσβαση στην αντισύλληψη

Αρκετές οι παρενέργειες

Εκατομμύρια γυναίκες σε ολόκληρον τον κόσμο, εξακολουθούν να μην έχουν πρόσβαση σε μεθόδους αντισύλληψης και ελέγχου των γεννήσεων, γεγονός που αποτελεί εμπόδιο για τη βελτίωση των συνθηκών υγείας τους, αναφέρεται σε έρευνα της οργάνωσης Population Action International.

Σύμφωνα με υπεύθυνο στέλεχος της ίδιας οργάνωσης, "η εκλογή της αντισύλληψης αποτελεί βασικό παράγοντα για την υγεία των γυναικών και συνιστά όχι απλώς μόνο μία δυνατότητα για τον οικονομικό σχεδιασμό τους, αλλά μία δυνατότητα για ολάκερη τη ζωή τους".

Όπως τονίζει η οργάνωση που έχει την έδρα της στην Ουάσιγκτον, μολονότι έχουν πραγματοποιηθεί μεγάλες πρόοδοι στις αναπτυσσόμενες χώρες τα τελευταία 15 χρόνια, εξακολουθούν ακόμη να υπάρχουν τεράστια χάσματα. Ακόμη τεράστιος αριθμός γυναικών δεν έχει πλήρη πρόσβαση στις μεθόδους αντισύλληψης, ενώ και οι παρεχόμενες σε αυτές μέθοδοι για την αποφυγή ανεπιθύμητης εγκυμοσύνης είναι εξίσου περιορισμένες.

Πάντως, στις χώρες εκείνες που βελτιώθηκε η πρόσβαση στις μεθόδους αντισύλληψης, μειώθηκαν αισθητά τα ποσοστά των αμβλώσεων-- όπως για παράδειγμα στη Χιλή, την Κολομβία, την Ουγγαρία, τη Νότιο Κορέα, βάσει των πορισμάτων της έκθεσης. Ο ρυθμός των αμβλώσεων μειώθηκε επίσης και στη Ρωσία, την Ουκρανία, το Καζαχστάν, αναφέρεται στο ίδιο κείμενο.

Οι ισλαμιστές δολοφόνησαν 30 άτομα

Ένοπλοι ισλαμιστές δολοφόνησαν τριάντα άτομα στη διάρκεια επίθεσης στο χωριό Σαΐμπ Μοχάμεντ,κοντά στο Μπουχαρίκ,ανακοίνωσαν οι υπηρεσίες ασφαλείας της Αλγερίας.

Σε ανακοίνωση των υπηρεσιών ασφαλείας που δόθηκε στη δημοσιότητα τονίζεται ότι "30 άτομα δολοφονήθηκαν άνανδρα από ομάδα τρομοκρατών",όπως χαρακτηρίζονται επισήμως οι ισλαμιστές.Στην ανακοίνωση δεν διευκρινίζονται οι συνθήκες υπό τις οποίες έγινε η σφαγή.

Το τελευταίο διάστημα οι ισλαμιστές έχουν δολοφονήσει 173 αμάχους στην περιοχή της Μιτιτζα,στην περιφέρεια του Αλγερίου.

Απογοητευμένος δηλώνει τώρα ο Μπ. Κλίντον

Ο αμερικανός πρόεδρος Μπιλ Κλίντον είναι "απογοητευμένος" με την άρνηση του ισραηλινού πρωθυπουργού, Βενιαμίν Νετανιάχου να αποδεχθεί τις προτάσεις του για την διάσωση της ειρηνευτικής διαδικασίας,μετέδωσε ο ραδιοσταθμός των ισραηλινών ενόπλων δυνάμεων.

Σύμφωνα με τον ραδιοσταθμό, σε τηλεγράφημα της ισραηλινής πρεσβείας στην Ουάσινγκτον αναφέρεται ότι ο Νετανιάχου δεν έκανε δεκτή καμμία πρόταση του προέδρου Κλίντον.

Ο πρόεδρος Κλίντον θα ήταν πρόθυμος να επέμβει προσωπικά για να εκτονώσει την κρίση στην ειρηνευτική διαδικασία αν ο Νετανιάχου και ο παλαιστίνιος ηγέτης Γιασέρ Αραφάτ φανούν επίσης έτοιμοι να πληρώσουν το πολιτικό κόστος, μετέδωσε ο ραδιοσταθμός.

Αλλά δεν τα... θέλουν

Περίσσευμα από λιοντάρια έχουν και οι Κύπριοι!

Δεν ξέρουν τί θα τα κάνουν

Παράξενο είναι, όχι όμως και απίστευτο: Ο Ζωολογικός Κήπος της Λεμεσού -όπως γράφει ο "Φιλελεύθερος" - διαθέτει περισσότερα λιοντάρια απ' όσα μπορεί να φιλοξενήσει, γι' αυτό αποτείνεται σε αφρικανικές χώρες για να τα δωρήσει . Υπάρχει όμως ένα σοβαρό εμπόδιο : Οι αφρικανικές χώρες δεν επιδεικνύουν ιδιαίτερο ενδιαφέρον γιατί τα κυπριακά λιοντάρια μεγάλωσαν με ... μπιμπερό, γεγονός που καθιστά δύσκολη την επιβίωση τους σε φυσικές συνθήκες.

Το πρόβλημα άρχισε να διαπιστώνεται όταν η ραγδαία αναπαραγωγή των λιονταριών προκάλεσε θέμα κατάλληλου και επαρκούς χώρου φιλοξενίας των ζώων, τα οποία στο μεταξύ ανήλθαν στα δώδεκα. Κι αυτό παράλληλα με τη διαπίστωση ότι η προοπτική για μεταφορά του Κήπου της Λεμεσού σε μεγαλύτερη περιοχή εκτός της πόλης , είναι ακόμα πολύ απομακρυσμένη.

Όπως ανέφερε ο διευθυντής του Δημοτικού Κήπου Λάμπρος Λάμπρου, κατά τα τελευταία τρία χρόνια έγιναν επαφές με Δήμους πόλεων γειτονικών και άλλων χωρών που διατηρούν ζωολογικούς κήπους. Στόχος ήταν και παραμένει η ανταλλαγή ζώων.

Καμμιά όμως από τις χώρες δεν επέδειξε ενδιαφέρον να προμηθευτεί τα ..κυπριακά λιοντάρια . Δεν υπήρξε ανταπόκριση ούτε και στην πρόταση του Δήμου Λεμεσού για δωρεάν προσφορά κάποιου αριθμού λιονταριών. Εξαίρεση αποτέλεσε η κυβέρνηση της Μαλάουι στην Αφρική .

Οι επαφές όμως σταμάτησαν και μ' αυτή τη χώρα για λόγους προβληματισμού αναφορικά με τη δυνατότητα επιβίωσης των ημιεξημερωμένων λιονταριών της Λεμεσού στις φυσικές συνθήκες της Μαλάουι.

Για την άντληση πετρελαίου

Επικυρώθηκε χθες η συμφωνία μεταξύ Ιράκ και Ρωσίας

Σπάσιμο του εμπάργκο

Η ιρακινή εθνοσυνέλευση επικύρωσε σήμερα συμβόλαιο με τη Ρωσία, που προβλέπει ότι η Μόσχα θα προχωρήσει στην άντληση επτά έως οκτώ δισεκατομμυρίων βαρελιών πετρελαίου από κοίτασμα στην περιοχή Κούρνα, στο νότιο Ιράκ, γράφουν σήμερα εφημερίδες στη Βαγδάτη.

Σύμφωνα με τις ίδιες πηγές η εθνοσυνέλευση

επικύρωσε το συμβόλαιο ομοφώνως λόγω "των σχέσεων φιλίας μεταξύ του Ιράκ και της Ρωσίας, τόσο σε επίσημο, όσο και στο επίπεδο των δύο λαών". "Αυτή η συμφωνία είναι ένα σημαντικό βήμα για την ακύρωση του άδικου εμπάργκο και για την πλήρη άρση του", αναφέρει η κυβερνητική εφημερίδα al-Jumhouriya.

Το Ιράκ και η Ρωσία υπέγραψαν τη συμφωνία στις 21 Μαρτίου, αλλά η Μόσχα δίνει διαβεβαιώσεις ότι δεν θα παραβιάσει το διεθνές εμπάργκο που έχει επιβληθεί εναντίον της Βαγδάτης.

Ωστόσο σύμφωνα με λεπτομέρειες της συμφωνίας, που διέρρευσαν στον Τύπο της Βαγδάτης, η Ρωσία υποχρεώνεται να δαπανήσει 200 εκατομμύρια δολάρια σε δραστηριότητες που έχουν σχέση με το κοίτασμα στην Κούρνα και να χορηγήσει δάνειο ύψους 100 εκατομμυρίων δολαρίων στο Ιράκ για την αγορά του απαραίτητου εξοπλισμού.

Διάσκεψη για την διεύρυνση της Ευρώπης

"Ειδική ενημερωτική σύνοδος" για τις χώρες που επιθυμούν να ενταχθούν στην Ευρωπαϊκή Ένωση θα πραγματοποιηθεί στις 27 Ιουνίου στο Αμστερνταμ, ανακοίνωσε σήμερα το ολλανδικό υπουργείο Εξωτερικών.

Ο κατάλογος των χωρών που θα προσκληθούν στη σύνοδο δεν έχει ακόμη καθοριστεί και μέχρι στιγμής δεν έχει σταλεί καμμία πρόσκληση" δήλωσε εκπρόσωπος του υπουργείου.

Η συνάντηση αυτή θα πραγματοποιηθεί δέκα ημέρες μετά τη σύνοδο του Αμστερνταμ στις 16 και 17 Ιουνίου, όπου η ολλανδική προεδρία της Ευρωπαϊκής Ένωσης ελπίζει ότι θα ολοκληρωθεί η Διακυβερνητική διάσκεψη για την μεταρρύθμιση των θεσμών της Ένωσης και την ένταξη των νέων μελών στις αρχές του επόμενου αιώνα.

Με λόγια

- **ΛΕΥΚΩΣΙΑ.** Δύο ανώνυμες απειλητικές επιστολές πήρε ο Γ.Γ. του ΑΚΕΛ Δημήτρης Χριστόφιας τον Απρίλιο στις οποίες εκφράζεται διαμαρτυρία για τη συναυλία για την επαναπροσέγγιση , που διοργανώνουν από κοινού, η ΕΔΟΝ, η Κομμουνιστική Νεολαία Ελλάδας, μία τουρκοκυπριακή οργάνωση νεολαίας και μία τουρκική.
Ο κ. Χριστόφιας εξέφρασε την εκτίμηση ότι οι επιστολές προέρχονται από κύκλους που είναι εναντίον της επαναπροσέγγισης και αποκάλυψε ότι το περιεχόμενο των επιστολών αν και δεν είναι πανομοιότυπο, παρουσιάζει πολλές ομοιότητες.
Ο κ. Χριστόφιας δήλωσε ότι στις επιστολές δεν εκφράζονται άμεσες απειλές κατά της ζωής του, αλλά αναφέρεται ότι δεν θα γίνουν ανεκτές εκδηλώσεις τέτοιου είδους.
- **ΠΟΛΗ ΤΟΥ ΚΟΥΒΕΙΤ.** Το υπουργείο Εσωτερικών του Κουβέιτ ανακοίνωσε χθες ότι ιρακινά πλοία άνοιξαν πυρ εναντίον σκαφών της ακτοφυλακής του εμιράτου στην αποστρατικοποιημένη ζώνη που βρίσκεται ανάμεσα στις δύο χώρες, μετέδωσε το Πρακτορείο Ειδήσεων του Κουβέιτ.
"Δύο από τα σκάφη της ακτοφυλακής και άλλο ένα που ανήκει στο υπουργείο Επικοινωνιών δέχθηκαν πυρά από τρία ιρακινά πλοία στο Χορ Μπουμπιάν,στην αποστρατικοποιημένη ζώνη" αναφέρεται σε ανακοίνωση του υπουργείου Εσωτερικών.
Σύμφωνα με το πρακτορείο από τα πυρά δεν υπήρξαν τραυματισμοί.
Οι αρχές του εμιράτου ενημέρωσαν για το επεισόδιο την Επιτροπή Παρατηρητών του ΟΗΕ στα σύνορα Κουβέιτ-Ιράκ.
- **ΣΤΟΚΧΟΛΜΗ.** Νέος αστυνομικός διευθυντής, ο Στίγκ Εντκβιστ, θα τεθεί επικεφαλής από το ερχόμενο Φθινόπωρο στις έρευνες για τη διελεύκανση της δολοφονίας του Πρωθυπουργού της Σουηδίας, Ούλοφ Πάλμε, στην Στοκχόλμη το 1986, μεταδόθηκε χθες βράδυ από τη σουηδική Τηλεόραση.
Η επίσημη απόφαση θα ληφθεί σήμερα, ενώ αυριο θα γνωστοποιηθεί στη διάρκεια συνέντευξης Τύπου και η σύνθεση ενός νέου σώματος που θα φέρει εις πέρας τις έρευνες, τονίσθηκε από την ίδια πηγή.
Ο Πάλμε δολοφονήθηκε από σφαίρα περιστρόφου, στις 28 Φεβρουαρίου 1986, βγαίνοντας από κινηματογραφική αίθουσα με τη σύζυγό του Λίσμπετ. Αρχικά οι αρχές συνέλαβαν τον Κρίτερ Πέτερσον, ναρκομανή, ήδη καταδικασμένο για φόνο. Κατά τη διάρκεια της δίκης, η κα Πάλμε είχε αναγνωρίσει στο πρόσωπο του Πέτερσον τον δολοφόνο του συζύγου της.
- **ΒΙΕΝΝΗ.** Ο αλβανός Πρωθυπουργός, Μπασκίμ Φίνο αναφέρει σε συνέντευξή του που δημοσιεύεται χθες ότι οι κρατικές αρχές έχουν ανακτήσει τον έλεγχο του μεγαλύτερου τμήματος του νότου της χώρας.
"Η κατάσταση έχει βελτιωθεί, οι τοπικές αρχές έχουν θέσει την κατάσταση υπό τον έλεγχό τους. Πολλές (ανταρτικές) επιτροπές έχουν διαλυθεί και οι αρχές αναλαμβάνουν την ευθύνη", δηλώνει ο Μπασκίμ Φίνο στην αυστριακή εφημερίδα Die Presse.
Ο Μπασκίμ Φίνο διαβεβαιώνει ότι η κυβέρνησή του θα κάνει ό,τι είναι δυνατό για να διασφαλισθεί η διεξαγωγή πρόωρων εθνικών εκλογών στο τέλος Ιουνίου, όπως έχει προγραμματισθεί.
"Θα λάβουμε όλα τα μέτρα ώστε οι εκλογές να διεξαχθούν στην προγραμματισμένη ημερομηνία. Η κυβέρνηση συνεργάζεται με όλες τις πολιτικές δυνάμεις, μαζί θέλουμε να αντιμετωπίσουμε όλα τα στοιχεία που επιδιώκουν να παρεμποδίσουν τις ελεύθερες εκλογές", διαβεβαιώνει ο Μπασκίμ Φίνο στη συνέντευξή του στην εφημερίδα Die Presse.
- **ΝΕΟ ΔΕΛΧΙ.** Το ινδικό Κόμμα του Κογκρέσου εξέφρασε χθες την ικανοποίησή του για την απόφαση του εντολοδόχου Πρωθυπουργού Ντέβε Γκάουντα να παραιτηθεί από το αξίωμα του επικεφαλής του συνασπισμού Ενωμένο Μέτωπο και επισήμανε ότι μέσα σε μία εβδομάδα μπορεί να σχηματισθεί νέα κυβέρνηση.
"Εάν έχουν κάποιον άλλον ηγέτη, είμαστε έτοιμοι να τους υποστηρίξουμε", δήλωσε στο Ρόιτερ ο εκπρόσωπος του Κόμματος του Κογκρέσου, Βιτάλ Γκαντγκίλ. Ερωτηθείς πόσο διάστημα θα χρειασθούν το Ενωμένο Μέτωπο και το Κόμμα του Κογκρέσου για να καταλήξουν σε συμφωνία για τον καταμερισμό της εξουσίας, ο Γκαντγκίλ απάντησε: "Περίπου μία εβδομάδα".

Για τις αγγελίες σας, απευθύνεσθε στα γραφεία μας ή στα τηλέφωνα: 22210, 75230

Η ΡΟΔΙΑΚΗ ΜΙΚΡΕΣ ΑΓΓΕΛΙΕΣ

Τρίτη 15 Απριλίου 1997

TOP PROPERTIES

GEORGIOS S. PIPINOS
ΓΕΩΡΓΙΟΣ Σ. ΠΙΠΙΝΟΣ
ΜΕΣΙΤΗΣ ΑΣΤΙΚΩΝ ΣΥΜΒΑΣΕΩΝ
REAL ESTATE AGENT ☆ MEMBER OF F.I.A.B.C.I.

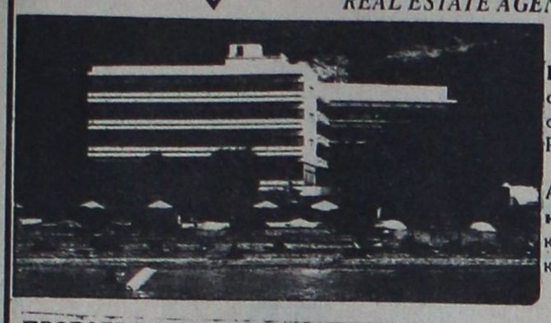

Η "TOP PROPERTIES" είναι ατομική επιχείρηση και ανήκει εξ ολοκλήρου στον κ. Γεώργιο Σ. Πιπίνο, που από το 1971 ασχολείται αποκλειστικά και μόνο με επενδύσεις και REAL ESTATE, στο νησί της Ρόδου, καθώς και στην ευρύτερη περιοχή της Δωδεκανήσου.

ΑΠΕΥΘΥΝΟΜΑΣΤΕ: Στους **σοβαρούς, απαιτητικούς** και **επιλεκτικούς** επενδυτές-επιχειρηματίες-ελεύθερους επαγγελματίες, Έλληνες και ξένους, υψηλού εισοδηματικού επιπέδου, που ενδιαφέρονται να κάνουν μια σοβαρή επένδυση **προβολής** στο νησί της Ρόδου.

ΠΡΟΣΦΕΡΟΥΜΕ: Α) Υπηρεσίες και πληροφορίες που γίνονται σε προσωπικό επίπεδο με **εχεμύθεια, διακριτικότητα** και **σοβαρότητα.**
Β) Μεγάλη **γκάμα** υψηλής ποιότητας ακινήτων, όπως: 1) Ξενοδοχεία Α΄ και Β΄ κατηγορίας των 600-500-350-300 κλινών 2) Κεντρικά αστικά ακίνητα κατάλληλα για Τράπεζες-καταστήματα-γραφεία 3) Παραλιακές εκτάσεις, κατάλληλες για τουριστικές επενδύσεις των 150.000-100.000-70.000-50.000-36.000 τ.μ. και 4) Διαμερίσματα και μεζονέτες **προβολής.**

ΣΤΟΧΟΣ ΜΑΣ ΕΙΝΑΙ: Να προσφέρουμε στο αγοραστικό μας κοινό **υψηλής ποιότητας ακίνητα** και **ευκαιρίες** στο νησί της Ρόδου. Η εικοσιπενταετής και πλέον πείρα μας στον τομέα αυτό αποτελεί εγγύηση.

ΣΥΝΘΗΜΑ ΜΑΣ ΕΙΝΑΙ: Επενδύστε στη ΡΟΔΟ **ΤΩΡΑ,** σε ακίνητα που **ΑΝΤΕΧΟΥΝ ΣΤΟ ΧΡΟΝΟ**

Γεώργιος Σ. Πιπίνος
ΜΕΣΙΤΗΣ ΑΣΤΙΚΩΝ ΣΥΜΒΑΣΕΩΝ
Γιατί εμείς γνωρίζουμε καλύτερα!

TOP PROPERTIES is a private concern and Mr George S Pipinos, its owner, has earned, over the years, a reputation for integrity and excellence in the world of Real Estate in the Dodecanese.

At Top Properties we try hard to attract important and selective investors: high calibre businessmen/women and discerning professional people, both Greek and foreign, who wish to acquire substantial and valuable property on Rhodes.

We offer our exprertise and advice privately, discreetly and in strict confidence.

We keep a comprehensive list of real estate of the highest specifications:

a. A΄ and B΄ class hotels (600, 500, 350, 300 beds capacity).
b. Centrally situated office buildings and other business premises.
c. Seasiade land, ideal for development (hotels, holiday resorts, etc.), of 150.000 100.000, 70.000, 50.000, 36.000 sq.m.
d. Luxury apartments, maisonettes, detached, semi-detached and terraced houses.

Our aim is to give our clients the opportunity to ecquire value for money, first class real estate on Rhodes. Our 25-year-old experience in Real Estate is our warranty.

Our motto is: **Invest in Rhodes. Invest in property. It stands the test of time.**



TOP PROPERTIES
and
George S Pipinos
Because we know best

ΚΕΝΝΕΝΤΥ 38, ΡΟΔΟΣ, 85 100, ΤΗΛ. (0241) 23895, 38243. FAX: (0241) 20883
38 KENNEDY STR., RHODES, 85 100, TEL. (0241) 23895, 38243. FAX: (0241) 20883

ΕΝΟΙΚΙΑΣΕΙΣ ΑΚΙΝΗΤΩΝ

ΕΝΟΙΚΙΑΖΕΤΑΙ κατοικία με 4 υπνοδωμάτια, 2 W.C. κ.λπ. μονοκατοικία ή εξοχικό για μόνιμη διαμονή, από δημ. υπάλληλο στα Τριάντα ή Κρεμαστή. Δίνω πολύ καλό ενοίκιο και σίγουρο. Πληρ. τηλ. 96074, 093305712. ΑΕ15442

ΕΝΟΙΚΙΑΖΕΤΑΙ διαμέρισμα τριάρι επιπλωμένο κατάλληλο για φοιτητές και για εργένηδες επί της οδού Αγίου Γεωργίου 47. Πληρ. εντός τηλ. 25096. ΑΕ15438

ΕΝΟΙΚΙΑΖΕΤΑΙ κοντά στο Ορφανοτροφείο στο κέντρο της πόλης και στην αρχή της οδού Θεμ. Σοφούλη 11, ισόγειο διαμέρισμα 60 τ.μ. Πληρ. στον κ. Κώστα τηλ. 22282 πρωί και στο 93551 απόγευμα. ΑΕ15424

ΕΝΟΙΚΙΑΖΕΤΑΙ διαμέρισμα τεσσάρι στην Ανάληψη με ηλιακό θερμοσίφωνο, καλοριφέρ και τηλέφωνο. Πληρ. τηλ. 64375. ΑΕ15425

ΕΝΟΙΚΙΑΖΕΤΑΙ μαιζονέτα διόροφη τριών (3) υπνοδωματίων, δύο (2) μπάνιων, σαλοτραπεζαρία, κουζίνα, κήπο, πλήρη επιπλωμένη, με αιρ κοντίσιον, τζάκι κ.λπ. Περιοχή Ιξιά (Συν/σμος Καστελλοριζιών). Ενοικιάζεται για τη σαιζόν ή επ' αορίστου χρόνου. Πληρ. κ. Ν. Ηρωίας Νέα Αγορά Α' όροφος αρ. 17 τηλ. 31955 ή 29674. ΑΕ15426

ΕΝΟΙΚΙΑΖΕΤΑΙ διαμέρισμα-μονοκατοικία 75 τ.μ. με πολυ μεγάλο κήπο στη περιοχή Ιξιάς. Πληρ. τηλ. 31084, 27481. ΑΕ15427

ΕΝΟΙΚΙΑΖΕΤΑΙ διαμέρισμα επί της οδού Κορδικτώνος 73 100 τ.μ. 2 υπνοδωμάτια και λοιπών βοηθητικών χωρών. Πληρ. τηλ. 21542. ΑΕ15428

ΕΝΟΙΚΙΑΖΕΤΑΙ επιπλωμένη γκαρσονιέρα επί της οδού Αγίου Νικολάου 59. Πληρ. τηλ. 36268. ΑΕ15429

ΕΝΟΙΚΙΑΖΟΝΤΑΙ δύο γκαρσονιέρες σε μονοκατοικία στην Ιαλυσό. Επίσης πωλείται ταμειακή μηχανή CASIO. Πληρ. τηλ. 91354, 92683. ΑΕ15430

ΕΝΟΙΚΙΑΖΟΝΤΑΙ στο Ροδίνι-Μόσχας 3 2 γκαρσονιέρες αποτελούμενες από ένα μεγάλο υπνοδωμάτιο, λουτρό, σαλόνι, κουζίνα μαζί στο ημισόγειο νέας οικοδομής. Πληρ. τηλ. 61411, 25675. ΑΕ15415

ΕΝΟΙΚΙΑΖΟΝΤΑΙ: α) Διαμέρισμα. β) Κατάστημα επί της οδού Σόλωνος και Ηρώων Πολυτεχνείου γωνία στη Κρεμαστή. Πληρ. τηλ. 93109, 93244. ΑΕ15387

ΕΝΟΙΚΙΑΖΕΤΑΙ κατάστημα επί της Μιχ. Πετρίδη με εξοπλισμό εστιατορίου ή για οιανδήποτε άλλη χρήση. Πληρ. τηλ. 63031, 36910. ΑΕ15389

ΕΝΟΙΚΙΑΖΕΤΑΙ στούντιο επιπλωμένο κοντά στο πανεπιστήμιο Αιγαίου και τον ΟΑΕΔ, οδός Θεμιστοκλέους Σοφούλη 101. Πληρ. τηλ. 64040. ΑΕ15390

ΕΝΟΙΚΙΑΖΕΤΑΙ διαμέρισμα 2 υπνοδωματίων, 1ου ορόφου με κουζίνα και σαλοντραπεζαρία, με ηλιακό θερμοσίφωνα, σύγχρονης κατασκευής σε ήσυχη περιοχή. Οδός Σωτήρος 39 στη Ιξιά. Πληρ. τηλ. 25488, 61893, 93902. ΑΕ15391

ΕΝΟΙΚΙΑΖΕΤΑΙ μικρή μονοκατοικία με ανεξάρτητη αυλή επί της οδού Μητροπόλεως. Πληρ. τηλ. 91135 από 10.00-15.00 και 61342 από 19.00-21.00. ΑΕ15395

ΕΝΟΙΚΙΑΖΕΤΑΙ στην οδό Παπανικολάου, έναντι Ξενοδοχείου Grand Hotel, διαμέρισμα 2 δωματίων κ.λπ. πλήρως εξοπλισμένο και με τηλέφωνο. Πληρ. τηλ. 22524. ΑΕ15396

ΕΝΟΙΚΙΑΖΕΤΑΙ μικρό διαμέρισμα στην Μητρόπολη πλήρως επιπλωμένο για μικρό ή μεγάλο χρονικό διάστημα με τηλέφωνο. Επίσης ενοικιάζεται υπόγειο (αποθήκη) 163 τ.μ. επί της Καναδά με δυο εισόδους δια οποιανδήποτε χρήση. Πληρ. τηλ. 33641 από 9-12 π.μ. και 2-10 μ.μ. ΑΕ15384

ΕΝΟΙΚΙΑΖΟΝΤΑΙ γκαρσονιέρες επιπλωμένες και μονά δωμάτια επί της οδού Τελχίνων 9. Πληρ. τηλ. 30724 ΑΕ15366

ΕΝΟΙΚΙΑΖΟΝΤΑΙ δύο επιπλωμένες γκαρσονιέρες επί της οδού Παπαλουκά 24 πλησίον Νοσοκομείου Ρόδου. Πληρ. τηλ. 75351, 26684 ΑΕ15367

ΕΝΟΙΚΙΑΖΕΤΑΙ διαμέρισμα δύο δωματίων, Μανδηλαρά 23, Νιοχώρι. Πληρ. τηλ. 27318 ΑΕ45368

ΕΝΟΙΚΙΑΖΟΝΤΑΙ στούντιος επιπλωμένα στην περιοχή Δασκάλων, Αισχίνης 37. Πληρ. τηλ. 30115, 24166 ΑΕ15369

ΕΝΟΙΚΙΑΖΕΤΑΙ επιπλωμένο δωμάτιο με ψυγείο, μπάνιο κ.λπ. κοντά στο κέντρο για όλο τον χρόνο. Πληρ. τηλ. 30384, 95557 ΑΕ15371

ΕΝΟΙΚΙΑΖΕΤΑΙ διαμέρισμα επιπλωμένο 2 υπνοδωματίων με ψυγείο, ηλεκτρική κουζίνα, πλυντήριο, τηλέφωνο, με την ημέρα ή με τον μήνα μέχρι 30 Ιουνίου. Πληρ. τηλ. 28685 περιοχή κάτω Ροδίνι Φανερωμένη. ΑΕ15339

ΕΝΟΙΚΙΑΖΕΤΑΙ διαμέρισμα 3άρι επί της οδού Παρθενώπης 7, πλησίον Αραπάκι, σε πολυκατοικία εξ' διαμερισμάτων. Πληρ. τηλ. 25914 από 5-9 μ.μ. ΑΕ15337

ΕΝΟΙΚΙΑΖΕΤΑΙ διαμέρισμα με ένα υπνοδωμάτιο, κουζίνα, σαλόνι ανεξάρτητο. Πληρ. τηλ. 28922 Βουλγαροκτόνου 31. ΑΕ15340

ΕΝΟΙΚΙΑΖΕΤΑΙ διαμέρισμα ισόγειο με αυλή 67 τ.μ. Ηρώων Πολυτεχνείου 15. Πληρ. τηλ. 32313, Αθηνών 7789186. ΑΕ15341

ΕΝΟΙΚΙΑΖΕΤΑΙ διαμέρισμα 2άρι πλήρως επιπλωμένο και με τηλέφωνο β' όροφος στην οδό Αγ. Γεωργίου 12. Πληρ. τηλ. 36826 5-7 μ.μ. ΑΕ15342

ΕΝΟΙΚΙΑΖΕΤΑΙ διαμέρισμα δυάρι καινούργιο πολύ καλό, Σωτήρος 53 β Ιξιά. Πληρ. τηλ. 90395. ΑΕ15343

ΕΝΟΙΚΙΑΖΟΝΤΑΙ γραφεία Μεγ. Κων/νου 20 (πάνω από PLOTIN). Πληρ. τηλ. 21025. ΑΕ15344

ΕΝΟΙΚΙΑΖΕΤΑΙ
διαμέρισμα δύο υπνοδωματίων καλής κατασκευής, με θέρμανση Γεωργίου Ευσταθίου 8.
Πληρ. τηλ. **24779** κοντά στο γραφείο της Ολυμπιακής
ΠΕ15435

ΕΝΟΙΚΙΑΖΕΤΑΙ διαμέρισμα δύαρι επιπλωμένο ή μη στο Άνω Ροδίνι. Πληρ. τηλ. 90441. ΑΕ15313

ΕΝΟΙΚΙΑΖΟΝΤΑΙ επιπλωμένα διαμερίσματα επί της λεωφόρου Ιαλυσού 28 Β. Πληρ. τηλ. 93203. ΑΕ15315

ΕΝΟΙΚΙΑΖΕΤΑΙ μικρό, ανεξάρτητο ισόγειο διαμέρισμα σε εξοχική διπλοκατοικία εσωτερικά οδού Σωτήρος Ιξιά, πλησίον Γ' δημ. σχολείου, (κουζίνα, λουτρό, υπνοδωμάτιο, σαλόνι) μεγάλες βεράντες, νυκτερινό ρεύμα, χωρίς κοινόχρηστα. Πληρ. τηλ. 90550, 27246. ΑΕ15316

ΕΝΟΙΚΙΑΖΟΝΤΑΙ στούντιος ενός δωματίου, με ανεξάρτητη είσοδο στα Κρητικά (δίπλα στο Ποσειδών). Πληρ. τηλ. 30918. ΑΕ15317

ΕΝΟΙΚΙΑΖΕΤΑΙ κατάστημα επί της Θεμιστοκλέους Σοφούλη. Πληρ. τηλ. 20079. ΑΕ15285

ΕΝΟΙΚΙΑΖΟΝΤΑΙ διαμερίσματα 2 υπνοδωματίων λουξ κατασκευής στο Νιοχώρι. Πληρ. τηλ. 20436, 094 665494. ΑΕ15286

ΕΝΟΙΚΙΑΖΕΤΑΙ κατάστημα 50 τ.μ. στην περιοχή Αγίων Αναργύρων (οδός Βουλγαροκτόνου 19). Πληρ. τηλ. 0242-28451, 22955. ΑΕ15264

ΕΝΟΙΚΙΑΖΟΝΤΑΙ studios με το μήνα ή με την ημέρα, πλήρως επιπλωμένα, με πολυκουζινάκι, ψυγείο, ιδιαίτερη τουαλέτα και ντους, μπαλκόνι, με ηλιακό θερμοσίφωνο, στην πιο ήσυχη περιοχή της Ρόδου (περιοχή Δασκάλων) μέχρι τέλη Ιουνίου. Οδός Π. Παπαμανώλη 30, κάθετος επί της Στέλιου Κωτιάδη. Πληρ. τηλ. 37244 ΑΕ15243

ΕΝΟΙΚΙΑΖΟΝΤΑΙ επιπλωμένα δωμάτια επί της Κυρά της Ρω 13. Πληρ. τηλ. 21087 ΑΕ15244

ΕΝΟΙΚΙΑΖΕΤΑΙ διαμπερές διαμέρισμα με τρία (3) υπνοδωμάτια, κουζίνα, χολ, μπάνιο, σαλόνι, με ατομική θέρμανση κ.λπ. Πληρ. Κ. Ν. Ηρωίας, Νέα Αγορά, Α' όροφος αρ. 17 τηλ. 31955 ΑΕ15246

ΕΝΟΙΚΙΑΖΟΝΤΑΙ στούντιος και διαμερίσματα 2 δωματίων ανεξάρτητα με βεράντες, ηλιακούς, πλήρως επιπλωμένα και εξοπλισμένα, σε καταπράσινη περιοχή της Ιξιάς. Πληρ. τηλ. 91097. ΑΕ15181

ΕΝΟΙΚΙΑΖΟΝΤΑΙ: α) Studios στην Ιξιά, καινούργια, πλήρως επιπλωμένα, πολυκουζινάκι, ηλιακό θερμοσίφωνο, βεράντες, ανεξάρτητα. β) Δωμάτια πλήρως επιπλωμένα, ατομικό μπάνιο, ψυγείο, κοντά στην θάλασσα. Πληρ. τηλ. 33661, 23634, 30427. ΑΕ15186

ΕΝΟΙΚΙΑΖΕΤΑΙ υπόγειος χώρος 100 τ.μ. στην Άνω Φανερωμένη, Πειραιά 12, Πληρ. τηλ. 20339. ΑΕ15153

ΕΝΟΙΚΙΑΖΟΝΤΑΙ επιπλωμένα διαμερίσματα 2 υπνοδωματίων-σαλόνι-κουζίνα-τραπεζαρία επί της Καναδά και Πατρ. Αθηναγόρα αριθ. 8. Πληρ. τηλ. 29408 εργάσιμες ώρες. ΑΕ15135

ΕΝΟΙΚΙΑΖΕΤΑΙ
στην Παλιά Πόλη Πολυδώρου 49 επαγγελματικός χώρος 70 τ.μ. δι' οποιαδηποτε χρήση.
Πληρ. τηλ. **22709**
ΠΕ15434

ΕΝΟΙΚΙΑΖΕΤΑΙ κατάστημα στην Π. Πόλη 10 μέτρα από την Σωκράτους (στην οδό Αγίου Φανουρίου και Μενεκλέους) 90 τ.μ. Επίσης **ενοικιάζεται** 80 τ.μ. κτίσμα και 40 τ.μ. αυλή μέσα στην Εμπορική ζώνη της Π. Πόλης. Σοβαρές προτάσεις. Κτηματομεσίται αποκλείονται. Πληρ. τηλ. 77777 ή 093 308341. ΑΕ15338

ΖΗΤΕΙΤΑΙ προς ενοικίαση διαμέρισμα 3 υπνοδωματίων σε νεόκτιστη πολυκατοικία στην Ανάληψη. Πληρ. τηλ. 41394. ΑΕ15329

ΕΝΟΙΚΙΑΖΕΤΑΙ διαμέρισμα 50 τ.μ. επί της οδού Κολοκοτρώνη 75. Τιμή ενοικίου 65.000 δρχ. Πληρ. τηλ. 20156. ΑΕ15311

ΕΝΟΙΚΙΑΖΕΤΑΙ διαμέρισμα δύο δωματίων και λοιπών βοηθητικών χώρων, ισόγειο. Χειμάρρας 109 (τηλ. 20565). ΑΕ15312

ΕΝΟΙΚΙΑΖΟΝΤΑΙ επιπλωμένες γκαρσονιέρες στην κεντρική πλατεία της Ιαλυσού. Πληρ. τηλ. 91840. ΑΕ14918

ΕΝΟΙΚΙΑΖΕΤΑΙ διαμέρισμα 3άρι διαμπερές, Κωτιάδη και Υδραίου γωνία. Πληρ. τηλ. 22038-47108.

ΕΝΟΙΚΙΑΖΕΤΑΙ διαμέρισμα στην οδό Θ. Σοφούλη 37. Πληρ. τηλ. 23032. ΑΕ15392

ΕΝΟΙΚΙΑΖΕΤΑΙ στην περιοχή Ατταβύρου διαμέρισμα 93 τ.μ. με ηλιακό και πολλά άλλα. Πληρ. τηλ. 39193, 63025, 30336. ΑΕ15393

ΕΝΟΙΚΙΑΖΕΤΑΙ μικρό διαμέρισμα στο Ροδίνι 50 τ.μ σε καλή περιοχή. Πληρ. τηλ. 32467. ΑΕ15394

ΕΝΟΙΚΙΑΖΕΤΑΙ
κεντρικό κατάστημα στο Φαληράκι.
Πληρ. τηλ. **35717, 85037, 094637778**
ΠΕ15346

ΕΝΟΙΚΙΑΖΕΤΑΙ
ισόγειος ανεξάρτητη οικία 90 τ.μ. επί της οδού Θ. Σοφούλη 9 σε άριστη κατάσταση και θέση-κατάλληλη και για επαγγελματικό χώρο.
Πληρ. τηλ. **29315**
ΠΕ15365

ΕΝΟΙΚΙΑΖΕΤΑΙ
στην οδό Κων/νου Παλαιολόγου 27, γκαρσονιέρα, πλήρως επιπλωμένη. Δύο δωμάτια, κουζίνα, WC, βεράντα, κεντρική θέρμανση, τηλεόραση.
Πληρ. τηλ. **29290, 21442**
ΠΕ15291

ΕΝΟΙΚΙΑΖΟΝΤΑΙ
studios lux κατασκευής επί του μονόδρομου Δημ. Θεοδωράκη (Πλατεία Κύπρου).
Πληρ. τηλ. **27616, 29672**
ΠΕ15290

ΚΕΝΤΡΟ ΠΛΗΡΟΦΟΡΙΩΝ ΑΚΙΝΗΤΩΝ Vitzileos

PRAXIS 63723

ΚΤΗΜΑΤΟΜΕΣΙΤΙΚΟ ΓΡΑΦΕΙΟ
REAL ESTATE AGENCY
ΜΑΡΙΟΣ ΒΙΤΖΗΛΑΙΟΣ
● Πωλήσεις ● Αγορές ● Ενοικιάσεις ●
● Αντιπαροχές ● Μισθώσεις ● Ανταλλαγές ●
ΕΘΝ. ΜΑΚΑΡΙΟΥ 45 - 3ος όροφ. Τηλ: 0241 24900, 25545, Φαξ: 25544, Κινητό: 093 256026

ΚΑΤΑΣΤΗΜΑΤΑ ΑΠΟΘΗΚΕΣ

17 τμ	στη Σωκράτους	80.000.000	110 τμ	στην Κ. Υδραίου αποθήκη	10.000.000
17 τμ	στο Ζέφυρο με κατοικία 130 τμ	25.000.000	120 τμ	στη Μ. Πετρίδη με πατάρι	25.000.000
30 τμ	στα Κολύμπια ημιτελής	5.400.000	120 τμ	στην Παλιά Πόλη με σπίτι και αυλή	ΑΝΤΑΛΛΑΓΗ
40 τμ	στην Κωτιάδη με επιχείρηση μπαρ μαζί	25.000.000	120 τμ	στη Σοφούλη με πατάρι	32.000.000
41 τμ	στο Avra Beach προς τη θάλασσα	15.000.000	168 τμ	στη περιοχή Πανάγου αποθήκη-μαγαζί με θέα	32.000.000
45 τμ	στν Τάρπον Σπρινγκς	30.000.000	171 τμ	στη Μ. Πετρίδη αποθήκη	17.000.000
56 τμ	στη Μ. Πετρίδη	13.000.000	186 τμ	στη Θέμελη 3 ορόφοι από 62 τμ ο ένας	65.000.000
70 τμ	στην Κ. Παλαιολόγου	25.000.000	250 τμ	στη Μηδεία	65.000.000
76 τμ	στην Κ. Υδραίου με 90 τμ υπόγειο και 24 τμ αυλή	25.000.001	250 τμ	στο Καρακόνερο	75.000.000
78 τμ	στα Κολύμπια ημιτελής	14.000.000	380 τμ	στην Α. Μαρίας 2 αποθήκες ετοιμοπαράδοτες	20.000.000
90 τμ	στη Λίνδου με γκαρσονιέρα σε σοβά	35.000.000	500 τμ	στον Αγ. Νικόλαο, σινεμά Ρεξ	55.000.000
100 τμ	στην Εp. Σταυρού με πατάρι γκαρσονιέρα	30.000.000			

ΜΟΝΟΚΑΤΟΙΚΙΕΣ ΜΑΙΖΟΝΕΤΕΣ

50 τμ	στα Κοσκινού με 50 τμ οικοπεδο ΣΔ 0,50	10.000.000	174 τμ	στα Τριάντα σε μπετά σε 407 τμ οικόπεδο	26.000.000
60 τμ	Ροδίνι στα παλιά εργατικά ανακαινισμένη	9.000.000	185 τμ	στη Σάλακο με πολλά εξτρά βίλλα	40.000.000
70 τμ	στα Καλαβάρδα 1.500 τμ κήπο	16.000.000	200 τμ	στα Τριάντα εντός σχεδίου με 1.850 τμ οικόπεδο ΣΔ 0,40	50.000.000
70 τμ	στ' Αφάντου και 900 τμ οικόπεδο ΣΔ 0,40	12.000.000	216 τμ	στις Καλλυθιές 2όροφη βίλλα 108+108 τμ σε 950 τμ κτήμα	63.000.000
70 τμ	στη Λαχανιά με 15 τμ αυλή	2.500.000	218 τμ	στα Κοσκινού με κήπομε το κλειδί στο χέρι	43.000.000
75 τμ	στα Κρητικά και 3.000 τμ οικόπεδο	35.000.000	220 τμ	στους Τρεις ημιτελής 3 ορόφοι	21.000.000
90 τμ	στον Αρχάγγελο με 60 τμ αυλή	14.000.000	230 τμ	στη Λάρδο βίλα σε 7.700 τμ οικόπεδο και γεώτρηση	120.000.000
100 τμ	στα Μαριτσά παραδοσιακό με τζάκι	12.000.000	231 τμ	στα Τριάντα λουξ με κήπο	45.000.000
100 τμ	στο Φαληράκι με 1.200 τμ οικόπεδο	25.000.000	235 τμ	στην Π. Πόλη με 400 τμ αυλή	38.000.000
107 τμ	στους Τρεις με 343 τμ οικόπεδο	23.000.000	240 τμ	στα Τριάντα σε μπετά με 1.000 τμ οικόπεδο	35.000.000
113 τμ	στη Σ. Κωτιάδη 3 υπνοδωμάτια	20.000.000	240 τμ	Λ. Ιαλυσού-Κρεμαστη ημιτελής σε σοβά	42.000.000
120 τμ	στ' Ασγούρου και γκαρσονιέρα 30 τμ σε 2500 τμ οικόπ.	45.000.000	240 τμ	Παραδείσι με 14.000 τμ κτήμα	160.000.000
130 τμ	στο Παραδείσι παραδοσιακό	11.500.000	270 τμ	διατηρητέο 2όροφο με αντιξάρτ. μονοκατ. 30 τμ και 1000 τμ οικόπ.	125.000.000
130 τμ	στα Τριάντα σε 300 τμ οικόπεδο ημιτελής	22.000.000	300 τμ	Παστίδα με πισίνα, κιόσκι, μπαρ super lux	90.000.000
140 τμ	στο Παραδείσι	15.000.000	400 τμ	στο Παραδείσι επί της Λ. Καμείρου παραδοσιακό	23.000.000
150 τμ	στην Παστίδα σε μπετά	15.000.000			
170 τμ	στα Κοσκινού σε μπετά σε 1.000 τμ οικόπεδο	22.000.000			

ΔΙΑΜΕΡΙΣΜΑΤΑ

50 τμ	Καρακόνερο ωραία Θέα	14.000.000	96 τμ	Μαλώνας 3 υπνοδωμάτια ρετιρέ	18.000.000
50 τμ	Ακαδημία ισόγειο	8.000.000	100 τμ	περιοχή Πανάγου φανταστική θέα	23.000.000
55 τμ	Μηδεια πολλά εξτρά	9.000.000	100 τμ	Νοσοκομείο ρετιρέ λουξ	35.000.000
55 τμ	Θ. Σοφούλη 3ος όροφος	11.000.000	100 τμ	Ακαδημία	20.000.000
60 τμ	Θ. Σοφούλη 2 υπνοδ. ρετιρέ	13.000.000	104 τμ	Καρακόνερο καινούργιο λουξ	26.000.000
67 τμ	Δημπεράκη με προοπτική άλλων 25 τμ	10.000.000	104 τμ	Κένεντυ 2 υπνοδωμάτια	19.500.000
72 τμ	Κοσκινού ισόγειο	12.000.000	105 τμ	Τριάντα 3 υπνοδωμάτια	18.000.000
73 τμ	Ανάληψη ισόγειο	13.000.000	105 τμ	Γενναδί	15.000.000
75 τμ	Καρακόνερο ρετιρέ	15.000.000	106 τμ	Τριάντα 2ος όροφος	25.000.000
75 τμ	Ξάνθου σε διπλοκατοικία	16.500.000	118 τμ	Λεμεσσού με κήπο	23.000.000
80 τμ	Παν. Ροδίου 2ος όροφος	16.000.000	120 τμ	Λ. Τριαντών 3 υπνοδωμάτια	25.000.000
80 τμ	Ροδίνι λουξ θέα θάλασσα	18.000.000	120 τμ	Παυλου Μελά	35.000.000
80 τμ	Κέννεντυ με κήπο	11.000.000	120 τμ	Ακαδημίας	30.000.000
80 τμ	Στρ. Ζήση θεα θάλασσα	16.000.000	121 τμ	Ιξιά 3 υπνοδωμ. 1ος όροφος	25.000.000
85 τμ	Ανάληψη καινούργιο	26.000.000	131 τμ	Τριάντα λουξ με γκαράζ	26.000.000
89 τμ	Δημπεράκη 2ος όροφος	12.000.000	137 τμ	Δασκάλοι 1ος όροφος	26.000.000
90 τμ	Κορδικτόνος 3 υπνοδωμάτια	18.000.000	144 τμ	Αθηνών σε μπετά	22.000.000
90 τμ	Στρ Ζήση ωραία θέα	18.000.000	150 τμ	Χειμάρας 3 υπνοδωμάτια σούπερ λουξ	60.000.000
96 τμ	Ι. Δραγούμη 3ος όροφος	22.000.000	200 τμ	Κένεντι σούπερ λουξ επιπλ. ρετιρέ και 200 τμ αέρινη στήλη ταράτσα	75.000.000

ΟΙΚΟΠΕΔΑ

ΔΥΤΙΚΗ ΑΚΤΗ

1.300 τμ	Ιξιά εντός σχεδίου	30.000.000	735 τμ	Μόντε Σμιθ ΣΔ 0,60	45.000.000
4.000 τμ	Τρεις	40.000.000	501 τμ	Μ. Πετρίδη ΣΔ 0,80	40.000.000
2.000 τμ	Τριάντα Βουνάρα εντός ζώνης	30.000.000	642 τμ	παροδος Α. Μαρίας ΣΔ 0,80	30.000.000
420 τμ	Τρεις με άδεια οικοδομής	17.000.000	4.318 τμ	Ηλιούπολη με άδεια	38.000.000
2.158 τμ	Τριάντα εντός ζώνης	20.000.000			
4.000 τμ	Τριάντα	12.000.000			
1.200 τμ	Τριάντα	12.000.000			
12.000 τμ	Ιξιά	25.000.000			
32.000 τμ	Κανδυλι με εργοστάσιο 3.000 τμ	150.000.000			
2.500 τμ	Κρεμαστή εντός σχεδίου	29.000.000			
1.020 τμ	Κρεμαστή εντός σχεδίου	12.000.000			
3.500 τμ	Παστίδα	4.000.000			
8.000 τμ	Παστίδα	16.000.000			
26.000 τμ	Παστίδα πολλά προσόντα	78.000.000			
8.000 τμ	Νέος δρόμος Αεροδρόμιο-Φαληράκι	48.000.000			
4.000 τμ	Μαριτσά	20.000.000			
8.000 τμ	δίπλα στο αεροδρόμιο	8.000.000			
4.000 τμ	Παραδείσι πανοραμική θέση	20.000.000			
28.500 τμ	Κάμειρο επί του δρόμου	60.000.000			
5.660 τμ	Σορωνή κοντά στη θάλασσα	56.000.000			
3.800 τμ	Λεωφ. Καμείρου Καλαβάρδα	9.000.000			
10.500 τμ	κτήμα με σπιτάκι και δεξαμενή	30.000.000			
13.800 τμ	Θολός	34.000.000			
115.000 τμ	Δαματριά 300 ελιές, 300 αμυγδαλιές	65.000.000			

ΡΟΔΟΣ

130 τμ	Αγ. Ιωάννη ΣΔ 1,20	9.000.000	4.000 τμ	Λαχανιά στο κύμα	32.000.000
500 τμ	Υδρας ΣΔ 0,80	23.000.000	5.860 τμ	Λαχανιά πάνω στη Λεωφόρο	10.000.000
			60.000 τμ	Καβουράκια	

ΑΝΑΤΟΛΙΚΗ ΑΚΤΗ

5.200 τμ	Ασγούρου εντός ζώνης	50.000.000	1.547 τμ	Κοσκινού εντός οικισμού	28.000.000
800 τμ	Ασγούρου με άδεια οικοδομής 197 τμ	14.000.000	4.500 τμ	Κοσκινού	22.500.000
4.000 τμ	Ασγούρου	35.000.000	33.000 τμ	Κοσκινού	5.000/τ.μ.
2.000 τμ	Ασγούρου με άδεια	20.000.000	6.000 τμ	Φαληράκι	38.000.000
8.000 τμ	Τσαΐρι με ελαιόδεντρα	24.000.000	12.500 τμ	Λαδικό	75.000.000
50.000 τμ	Τσαΐρι	125.000.000	10.750 τμ	Κιοτάρι στο κύμα	10.000/τ.μ.
10.000 τμ	Τσαΐρι ισιοδρομία	10.000/τ.μ.	900 τμ	Γενναδί (4 τεμάχια) με άδεια οικοδομής	6.500.000
4.000 τμ	Κοσκινού	35.000.000	15.000 τμ	Λαχανιά	30.000.000
4.300 τμ	Κοσκινού	40.000.000	16.000 τμ	Λαχανιά	32.000.000
10.000 τμ	Κοσκινού	20.000.000			

ΣΤΟΧΟΣ ΜΑΣ: ΚΑΝΕΙΣ ΔΩΔΕΚΑΝΗΣΙΟΣ ΧΩΡΙΣ ΣΤΕΓΗ



Από το 1983 η **ΡΟΔΙΑΚΗ ΚΤΗΜΑΤΙΚΗ** προσφέρει τις υπηρεσίες της στην ροδιακή αγορά με υπευθυνότητα, εχεμύθεια και σοβαρότητα όσον αφορά τις κτηματικές συναλλαγές.

Ως μέλος της Διεθνούς Ομοσπονδίας Κτηματομεσιτών F.I.A.B.C.I βρίσκεται σε συνεχή επαφή με τα μεγαλύτερα κτηματομεσιτικά γραφ

ΕΝΟΙΚΙΑΖΟΝΤΑΙ
καταστήματα επί της Λ. Ρόδου-Λίνδου στο 7ο χλμ. (δεξιά πλευρά).
α) Έναντι εργοστασίου μαρμάρων ΚΑΒΑΣΙΛΑ γωνιακό 150 τ.μ.
β) Έναντι ΦΩΝΗΣ ΑΜΕΡΙΚΗΣ 4 καταστήματα των 100 τ.μ. και 50 τ.μ. πατάρι το καθ' ένα και ύψος 5 μέτρα.
Αποκλείονται τα συνεργεία αυτοκινήτων.
Πληρ. τηλ. **23716**
ΠΕ15433

ΕΝΟΙΚΙΑΖΕΤΑΙ
διαμέρισμα 110 τ.μ. Μιχαήλ Πετρίδη 96 ανεξάρτητη είσοδο χωρίς κοινόχρηστα με ηλιακό και θέρμανση.
Πληρ. τηλ. **94494, 91510**
ΠΕ15432

Σε ένα απέραντο κήπο στην περιοχή Τρεις (Ιξιά) με πισίνα και πάρκινγκ, **ενοικιάζονται** επιπλωμένα στούντιος και γκαρσονιέρες με πολυτελή επίπλωση, πολυκουζινάκα, κεντρική θέρμανση, τηλέφωνο, ανεμιστήρες οροφής κ.λπ.
Πληρ. τηλ. **92714**
ΠΕ15431

ΕΝΟΙΚΙΑΖΟΝΤΑΙ
επιπλωμένα πολυτελή δωμάτια στην Ιαλυσό.
Πληρ. τηλ. **93354, 92605**
ΠΕ15416

ΕΝΟΙΚΙΑΖΕΤΑΙ
στο ανερχόμενο Εμπορικό Κέντρο Φώκιαλη, κατάστημα 50τ.μ., 75 τ.μ. και 100 τ.μ. σε πολύ καλές τιμές.
Πληρ. Μανώλης Γκανάσος, Σύμβουλος Επενδύσεων, Αμερικής 5, τηλ. **33596** ή **094 353206**
ΠΕ15399

ΕΝΟΙΚΙΑΖΕΤΑΙ
χώρος 20 τ.μ. κατάλληλο για επαγγελματική στέγη.
ΕΝΟΙΚΙΑΖΕΤΑΙ χώρος 40 τ.μ. κατάλληλο για επαγγελματική στέγη, επί της οδού Γρηγορίου Λαμπράκη αρ. 39.
Πληρ. τηλ. **92307**
ΠΕ15398

ΕΝΟΙΚΙΑΖΟΝΤΑΙ
δύο καταστήματα
α) στην παραλία Ιαλυσού έναντι ξενοδ. ΗΛΕΚΤΡΑ με WC
β) στην Παλιά Πόλη, οδός Αρχιεπ. Ευθυμίου με κουζίνα και WC. Και τα δυο είναι σε εξαιρετική κατάσταση.
Πληρ. τηλ. **29380, 92534**
ΠΕ15370

FOR RENT
furnished apartment in the center of the new town. 2 bedrooms, bath and kitchen, suitable for 2 sea sonworkers.
Inf: Morning: **64690**
Evening: **23058**
ΠΕ15349

ΕΝΟΙΚΙΑΖΕΤΑΙ
τριάρι με τζαμαρία στην περιοχή Αγίου Νικολάου με πολύ καλή κατασκευή και σε λογική τιμή.
Πληρ. τηλ. **26818, 35609, 094629677**
ΠΕ15348

ΕΝΟΙΚΙΑΖΕΤΑΙ
διαμέρισμα πολύ καλής κατασκευής 62 τ.. με κεντρική θέρμανση στην περιοχή Ιξιάς.
Πληρ. τηλ. **90932**
ΠΕ15320

ΕΝΟΙΚΙΑΖΕΤΑΙ
τριάρι διαμέρισμα επιπλωμένο στην Ανάληψη πολυτελούς κατασκευής.
Πληρ. τηλ. **28385, 20278**
ΠΕ15319

ΕΝΟΙΚΙΑΖΟΝΤΑΙ
δύο καταστήματα 50 τ.μ. και 150 τ.μ. επί της Μιχαήλ Πετρίδη 50, κατάλληλο για έκθεση, επίσης μικρό διαμέρισμα 60 τ.μ. επιπλωμένο.
Πληρ. τηλ. **25392, 26403**
ΠΕ15271

ΕΝΟΙΚΙΑΖΟΝΤΑΙ
από ιδιώτη στην Ψαροπούλα καταστήματα, γραφεία και επί τετάρτου ορόφου γραφεία 200 τ.μ. ως και υπόγειο 200 τ.μ. κατάλληλα δι' οποιανδήποτε χρήση.
Πληρ. τηλ. **87321, 65417**
ΠΕ15093

ΕΝΟΙΚΙΑΖΕΤΑΙ
διαμέρισμα ισόγειο 3άρι επί της Αλεξ. Παναγούλη 10 δίπλα στο Ράδιο Κορασίδη.
Πληρ. τηλ. **094 577926, 86936**
ΠΕ15397

ΕΝΟΙΚΙΑΖΕΤΑΙ
επιπλωμένη γκαρσονιέρα-ρετιρέ με μεγάλη βεράντα, κοντά στη θάλασσα στο Καρακόνερο.
Πληρ. τηλ. **23198**
ΠΕ15347

ΕΝΟΙΚΙΑΖΕΤΑΙ
ο πάνω όροφος δυόροφης μονοκατοικίας με έπιπλα ή χωρίς 160 τ.μ. Μεγάλοι χώροι, θέρμανση 2 υπνοδωμάτια, χωλ, σαλόνι, τραπεζαρία, κουζίνα, μπάνιο W.C., αποθήκη, μεγάλες βεράντες. Στην περιοχή GRAND HOTEL (εκατό χουρμαδιές).
Πληρ. τηλ. **33857**
ΠΕ15350

ΕΝΟΙΚΙΑΖΕΤΑΙ
στην οδό Βύρωνος διαμέρισμα 4άρι (2 WC, ηλιακός κ.λπ.)
Πληρ. τηλ. **24703-35839**
ΠΕ15249

ΕΝΟΙΚΙΑΖΟΝΤΑΙ-ΠΩΛΟΥΝΤΑΙ
καταστήματα στο καινούργιο συγκρότημα καταστημάτων στην παραλία Ιαλυσού κατευθείαν από τον κατασκευαστή πολιτικό μηχανικό Στέλιο Μακέστα. Ενοίκιο από 70.000. Πώληση από 9.800.000.
Πληρ. τηλ. **21347**
ΠΕ15193

ΕΝΟΙΚΙΑΖΟΝΤΑΙ
α) μεγάλες αποθήκες 300 τ.μ. με μόνωση λίγο έξω από τον Δήμο Αφάντου για οποιαδήποτε εμπορική χρήση.
β) τρία καταστήματα συνολικά (180 τ.μ.) το ένα τελειωμένο και τα άλλα δύο ημιτελή με εξωτερικούς χώρους στο κέντρο Δήμου Αφάντου.
Τιμές ευκαιρίας και χωρίς αέρα.
Πληρ. τηλ. **51224**
ΠΕ14956

ΕΝΟΙΚΙΑΖΕΤΑΙ
στα Κρητικά επί της Λεωφόρου, μικρή μονοκατοικία με υπνοδωμάτιο, σαλονάκι, κουζίνα, WC και αυλή κατάλληλη για κατοικία ή για επαγγελματική χρήση.
Πληρ. τηλ. **26281-35476**

ΕΝΟΙΚΙΑΖΕΤΑΙ
ημιϋπόγειο 170 τ.μ. περίπου με ράμπα κάτω από την Τράπεζα Πειραιώς επί της Άννης Μαρίας 28.
Πληρ. τηλ. **01-7219251**

ΕΝΟΙΚΙΑΖΕΤΑΙ
στην 28η Οκτωβρίου διαμέρισμα Α' ορόφου 140 τ.μ. με 3 υπνοδωμάτια σαλοτραπεζαρία, κουζίνα και λοιπούς βοηθητικούς χώρους κατάλληλο για επαγγελματική χρήση (ιατρείο, πρακτορείο, γραφείο για οποιανδήποτε χρήση) και για κατοικία.
Πληρ. κ. Α. Σαββαΐδη στα τηλ. **26281, 35476**

ΕΝΟΙΚΙΑΖΟΝΤΑΙ
λουξ επιπλωμένες γκαρσονιέρες με ηλιακό θέρμανση, τηλέφωνο και τηλεόραση για την σαιζόν, στην περιοχή Μητροπόλεως.
Πληρ. τηλ. **29362**
ΠΕ15191

ΕΝΟΙΚΙΑΖΕΤΑΙ
διαμέρισμα 4 δωματίων για επαγγελματική στέγη οδός Τάρμπον Σπρινγκ (περιοχή ΜΑΝΔΡΑΚΙ).
Πληρ. τηλ. **30847, 24183**
ΠΕ15345

ΕΝΟΙΚΙΑΖΕΤΑΙ
οικία 112 τ.μ. εις τον 1ο όροφο επί της οδού Φιλελλήνων αριθ. 30 συνοικισμός Αγίου Φραγκίσκου, αποτελούμενη εκ τριών (3) υπνοδωματίων, σαλοτραπεζαρίας, χωλ, κουζίνας, μπάνιο, αποθήκη, με μεγάλες βεράντες και τηλέφωνο.
Πληρ. τηλ. **24754**
ΠΕ15192

To RENT
furnished apartments in the center of Rhodes next to Grand Hotel on Griva Str. 52, of total area 50 m2 and 90 m2.
Information tel. **22625** (hours 09-14), **22624** (hours 18-21) and **22668** (hours 09-21).
ΠΕ15068

ΕΝΟΙΚΙΑΖΕΤΑΙ
κατάστημα ημιτελές με 2 προσόψεις επί των οδών Μεγ. Κων/νου και Καραισκάκη, συνολικής κάλυψης 260 τ.μ. κατάλληλο για Τράπεζα -διάφορες εκθέσεις κ.λ.π.
Πληρ.τηλ **85231**
(09.00 έως 15.00)

ΕΝΟΙΚΙΑΖΕΤΑΙ
υπόγειο περίπου 600 τ.μ. με ράμπα κατάλληλο και για RENT A CAR δίπλα στο MIPA-MAPE (Εμπορικό κέντρο RHODES LAND).
Πληρ. τηλ. **01-7219251**

ΕΝΟΙΚΙΑΖΕΤΑΙ
κατάστημα 50 τ.μ. με αυλή κατάλληλο για όλες τις χρήσεις επί της οδού Ιπποδάμου 54 Παλιά Πόλη.
Πληρ. τηλ. **75390-63237**

ΕΝΟΙΚΙΑΖΟΝΤΑΙ
α. Το ακίνητο (πρώην ΑΧΙ ΜΑΡΙΑ) επί της Λεωφ. Ρόδου-Λίνδου.
β. Μεζονέτα 3 υπνοδωματίων 2όροφο επί της οδού Ράμμου στ' Αφάντου.
γ. Επιπλωμένα ή μη STUDIOS ενός υπνοδωματίου και γκαρσονιέρες επί της οδού Ρόδου-Λίνδου (έναντι ξενοδ. OASIS).
Πληρ. τηλ. **39259, 51870**
ΠΕ15007

ΕΝΟΙΚΙΑΖΕΤΑΙ
κατάστημα 100 τ.μ. επί της Λεωφ. Ιαλυσού (μετά τα Κρητικά) στα "20 μαγαζιά".
Πληρ. τηλ. **23618-24672-26646**

ΕΝΟΙΚΙΑΖΟΝΤΑΙ
επιπλωμένα στούντιος και γκαρσονιέρες με πολυκουζινάκι επί της οδού Β. Νικηταρά 38.
Πληρ. τηλ. **21172, 37412**
ΠΕ15283

ΕΝΟΙΚΙΑΖΕΤΑΙ
επί της λεωφόρου Ιαλυσού παρά το παλαιό κέντρο ΑΝΟΙΞΙΣ ισόγειο διαμέρισμα εμβαδού 130 τ.μ. εκ τριών υπνοδωματίων, σαλονιού, κουζινοτραπεζαρίας δύο λουτρών και μιας αποθήκη με κεντρική θέρμανση και μεγάλο κήπο.
Πληρ. τηλ. **92282**
ώρες 9-11 και 5-7 μ.μ.
ΠΕ15351

ΕΡΓΑΣΙΕΣ

ΖΗΤΕΙΤΑΙ γερμανόφωνη για απογευματινή απασχόληση για τουριστικό κατάστημα. Πληρ. τηλ. 27299, 64099, 21644. ΑΖ15441

Κυρία υπεύθυνη με προϋπηρεσία αναλαμβάνει την φύλαξη των παιδιών σας, τις ώρες που εσείς λείπετε στο σπίτι σας ή στο σπίτι της. Πληρ. τηλ. 20933, 36832. ΑΖ15443

ΖΗΤΟΥΝΤΑΙ κοπέλες για καφετέρια. Πληρ. τηλ. 39854. ΑΖ15444

ΖΗΤΟΥΝΤΑΙ συνταξιούχοι για εργασία. Πληρ. τηλ. 37872. ΑΖ15445

URGENT-DAILY BABYSITTER/AU-PAIR FOR ANGLO-GREEK FAMILY TWIN BOYS (2) KREMASTI. POSITION LIVE IN/OUT FLEXIBILITY REQUIRED. TEL. 90784 EXARCHOS. ΑΖ15446

ΖΗΤΟΥΝΤΑΙ πλακάδες-μαρμαράδες, τεχνίτες και βοηθοί. Πληρ. τηλ. 29862 7 μ.μ.-9 μ.μ. ΑΖ15421

ΖΗΤΕΙΤΑΙ πωλητής ή πωλήτρια για αργυροχρυσοχοείο στην Παλιά Πόλη. Απαραίτητα η γνώση Αγγλικής, Γερμανικής γλώσσας. Πληρ. τηλ. 20995. ΑΖ15406

ΖΗΤΟΥΝΤΑΙ δεσποινίδες και κυρίες να εργασθούν σε σνακ μπαρ. Απαραίτητα προσόντα Αγγλικά και σχετική πείρα. Πληρ. τηλ. 24134 από 10.00 π.μ.-2.00 μ.μ. ΑΖ15407

ΖΗΤΕΙΤΑΙ κοπέλα για κατάστημα ρούχων στην Παλιά Πόλη, στην οδό Αγησάνδρου 14. Πληρ. τηλ. 34083. ΑΖ15408

ΖΗΤΕΙΤΑΙ ψήστης για να εργασθεί σε Fast-Food στην Κρεμαστή. Μόνιμη απασχόληση. Πληρ. τηλ. 94667, 95173 κ. Νίκο. ΑΖ15409

ΖΗΤΕΙΤΑΙ σερβιτόρα ή μπαρ γούμαν για μπαρ στην Κρεμαστή. Πληρ. τηλ. 94667, 95173 κ. Νίκο. ΑΖ15410

ΖΗΤΕΙΤΑΙ πιτσαδόρος. Πληρ. τηλ. 37785, ώρες 12.00-16.00 ΑΖ15375

ΖΗΤΕΙΤΑΙ οικιακή βοηθός χωρίς υποχρεώσεις έως 45 χρονών. Διατίθεται ξεχωριστό σπίτι για ύπνο. Πληρ. τηλ. 21031 ΑΖ15376

ΖΗΤΟΥΝΤΑΙ νέες και νέοι από αντιπροσωπεία καλλυντικών. Μεγάλα κέρδη, πολλά ταξίδια. Πληρ. τηλ. 39672, 09.00-14.00, 20.30-23.00 ΑΖ15377

ΖΗΤΕΙΤΑΙ ένας υπάλληλος για γραφείο ενοικιάσεως αυτοκινήτων στην Ρόδο και ένας υπάλληλος για την περιοχή Λάρδος-Πεύκους με γνώσεις Αγλγικών. Πληρ. τηλ. 74374 ΑΖ15379

ΖΗΤΕΙΤΑΙ πωλήτρια με πείρα απαραίτητες γνώσεις Αγγλικής. Πληρ. τηλ. 35388 ΑΖ15388

ΖΗΤΕΙΤΑΙ βοηθός ξυλουργείου για τετράωρη απασχόληση πρωί ή απόγευμα. Πληρ. τηλ. 74311, 61755. ΑΖ15358

ΖΗΤΟΥΝΤΑΙ συνεργάτες για προώθηση προϊόντων ευρείας καταναλώσεως από μεγάλη γερμανική εταιρεία. Πληρ. τηλ. 36503, 32568.

ΖΗΤΕΙΤΑΙ κομμώτρια πεπειραμένη για να εργασθεί στο Φαληράκι. Πληρ. τηλ. 86973, 86562. ΑΖ15359

ΖΗΤΕΙΤΑΙ κοπέλα να εργασθεί ως πωλήτρια σε κατάστημα αθλητικών ειδών. Ωράριο σπαστό. Πληρ. τηλ. 64066 κ. Κώστα. ΑΖ15360

ΖΗΤΟΥΝΤΑΙ: 1) πωλήτριες για την αποθήκη SCARABEE Παύλου Μελά 91, 2) πωλήτριες για το Chinese Emporium Center. Πληρ. τηλ. 74511. ΑΖ15327

ΖΗΤΕΙΤΑΙ νέος ως 25 ετών κατέχων δίπλωμα αυτοκινήτου και μηχανικού για μόνιμη απασχόληση από εταιρεία Ταχυμεταφορών. Πληρ. τηλ. 75176. ΑΖ15330

ΖΗΤΟΥΝΤΑΙ συντηρητές ηλεκτρολόγοι για disco και οδηγοί. Πληρ. τηλ. 33267 κ. Φώτη (ώρες 10 μ.μ.-3.30 μ.μ.). ΑΖ15310

ΖΗΤΟΥΝΤΑΙ εμφανίσιμες κοπέλες για να εργασθούν σε μπαρ. Πληρ. τηλ. 093 319086, 56522 από τις 10-12 μ.μ. ΑΖ15052

ΖΗΤΕΙΤΑΙ
βοηθός αισθητικού για πλήρη ή ημιαπασχόληση.
Πληρ. τηλ. **73015**
κ. Αλέξανδρο
ΠΖ15363

Αντιπροσωπεία αυτοκινήτων ΖΗΤΑ
άτομο για εργασία στο τμήμα πωλήσεων.
Πληρ. τηλ. **68288**
κ. Χαράλαμπο 8π.μ.-2 μ.μ.
ΠΖ15362

CASH AND CARRY ΜΕΤΡΟ ΑΕΒΕ
Για το κατάστημά μας στη Ρόδο **ζητούμε:**
1) Ταμίες απόφοιτους λυκείου, ηλικίας 22-30 ετών με γνώσεις χειρισμού Η/Υ.
2) Εργάτες, ηλικίας 22-40 ετών.
Οι ενδιαφερόμενοι παρακαλούνται να τηλεφωνήσουν στο τηλ. **62327, 65330**

ΖΗΤΟΥΝΤΑΙ ΠΩΛΗΤΡΙΕΣ
από την Boutique **X–ES**
Εθνάρχου Μακαρίου 19
Τηλ. 33172
(πλατεία Κύπρου-Μανδράκι)
Απαραίτητα προσόντα: ηλικία μεταξύ 17-30 ετών με γνώση Αγγλικών.
ΑΛΛΕΣ ΓΛΩΣΣΕΣ θα θεωρηθούν επιπλέον προσόν.

SALES GIRLS WANTED
for boutique **X–ES**
Ethnarhou Macariu 19
Tel. 33172
(Cyprus square-Mandraki)
Aged between 17-30 grs fluent in English and Greek experience prefferred in boutique work. Bat above all to be motivated and dynamich.
ΠΖ15303

ΖΗΤΕΙΤΑΙ
δεσποινίς ή κυρία γνωρίζουσα Γερμανικά για να εργασθεί σε χρυσοχοείο στην Παλιά Πόλη.
Πληρ. τηλ. **27483**
ΠΖ15207

EUROPE TRAVEL ARE LOOKING FOR A PERSON TO JOIN THEIR OPERATIONS DEPARTMENT. ALL APPLICANTS MUST HAVE A VALID DRIVERS LICENCE AND HAVE A WORKING KNOWLEDGE OF THE ITALIAN, SPANISH AND ENGLISH LANGUAGE. EXPERIENCE IN TOURISM IS PREFERABLE.
CONTACT JUDITH ON TELEPHONE NUMBER **31370** TO ARRANGE APPOINTMENT.

ΖΗΤΟΥΝΤΑΙ
εργάτες αποθήκης από το κατάστημα ΑΦΟΙ ΒΕΡΟΠΟΥΛΟΙ στη περιοχή Λεωφ. Καλλιθέας.
Πληρ. τηλ. **61633**

Το πολυτελές ξενοδοχειακό συγκρότημα Sofitel Capsis ζητεί
για εποχιακή απασχόληση άτομο ηλικίας μέχρι 18 ετών με γνώσεις οπωσδήποτε της Αγγλικής καθώς και ακόμα άλλης μιας ξένης γλώσσας (κατά προτίμηση Γερμανικά ή Ιταλικά) και δυνατότητα οδήγησης μηχανής με χαμηλά κυβικά για τη θέση Groom.
Πληρ. τηλ. **25015**
ή στείλτε μας την αίτηση σας με μια πρόσφατη φωτογραφία στη Διεύθυνση: Τουριστικό Συγκρότημα Capsis Ταχ. Θυρίδα 218, 85100 Ρόδος.
ΠΖ15332

ΖΗΤΕΙΤΑΙ
babysitter για φύλαξη στο σπίτι παιδιού ηλικίας 26 μηνών, στην περιοχή Κοσκινού. Ωράριο πρωινό 08.30-14.00 καθημερινώς εκτός Κυριακής.
Πληρ. τηλ. **67603**
ΠΖ15423

Θέλετε ν' αυξήσετε ή να συμπληρώσετε το εισόδημά σας;

ΖΗΤΟΥΝΤΑΙ
άτομα να εργασθούν ως εξωτερικοί πωλητές (ντήλερς) σε είδη προικός. Μεγάλη υποστήριξη από την εταιρεία μας. Υψηλές αποδοχές.
Πληρ. τηλ. κινητό **094-588083** ή **37384**
ΠΖ14474

ΕΓΧΡΩΜΕΣ ΤΗΛΕΟΡΑΣΕΙΣ
ΠΡΟΣ ΔΙΑΘΕΣΗ

Το Ξενοδοχειακό Συγκρότημα **ΡΟΔΟΣ ΠΑΛΑΣ** διαθέτει προς πώληση 650 Γερμανικές τηλεοράσεις Blaupunkt 21", εισαγωγής 1987.
Για πληροφορίες απευθύνεστε στο τηλέφωνο (0241) 25222, και fax: (0241) 73316
υπ' όψιν Κου Ηρακλή Ζάχου

ΖΗΤΟΥΝΤΑΙ
κοπέλλες για καφέ-μπαρ, στην οδό Σκ. Ζερβού 24.
Πληρ. τηλ. **28732**
ΠΖ15302

Η EURO DOLLAR rend a car στη Κω **ζητά** υπάλληλο.
Πληρ. τηλ. **0242-27550**
ΠΖ15301

Από εταιρία τροφίμων ΖΗΤΟΥΝΤΑΙ
άτομα για εξωτερική εργασία για να δουλέψουν ως πωλητές.
Πληρ. τηλ.
(0241) 64041, 67534
ΠΖ15412

ΖΗΤΕΙΤΑΙ
κοπέλα να εργασθεί ως σερβιτόρα στο καφέ μπαρ "ΕΠΩΝΥΜΟ". Ώρες εργασίας βραδινή.
Πληρ. τηλ. **68550, 63940**
ΠΖ15411

ΖΗΤΕΙΤΑΙ
ρεσεψιονίστ (γυναίκα) που να γνωρίζει τουλάχιστον Αγγλικά και να έχει γνώσεις κομπιούτερ.
Πληρ. τηλ. **22391, 20981**
ώρες 10.00-14.00, 17.00-22.00
ΠΖ15422

ΖΗΤΕΙΤΑΙ
αντιπρόσωπος ο οποίος θα καλύπτει την αγορά της Ρόδου και ο οποίος θα διαθέτει και θα τοποθετεί μεμβράνες για τα τζάμια (αντιηλιακές-ασφαλείας κ.λπ.).
Πληρ. τηλ. **01-2317150, 01-2315659** και ζητείστε την δίδα Αγγελική Κωδωνά
ΠΖ15385

ΖΗΤΕΙΤΑΙ
υπάλληλος να ομιλεί Γερμανικά, Αγγλικά για τουριστικό κατάστημα.
Πληρ. τηλ. **30736**
ΠΖ15378

ΠΡΟΣΚΛΗΣΗ ΕΝΔΙΑΦΕΡΟΝΤΟΣ
για την ενοικίαση καταστημάτων στο ξενοδοχείο
RODOS PALACE

Α' Εντός του Ξενοδοχείου
- **Boutique Ενδυμάτων**
- **Χρυσοχοείο και πώλησης Ωρολογίων & Αξεσουάρ**
- **Gallery ειδών Λαϊκής Τέχνης**

Θα προσμηθούν Οίκοι Επωνύμων Προϊόντων

Β' Στην είσοδο του Ξενοδοχείου επί της Λεωφ. Ιαλυσού
- **Κατάστημα 150m2 με εξώστη, και 400m2 κήπο**

Πληροφορίες: Τηλ. (0241) 25222, Fax: (0241)25350

RODOS PALACE
★★★★★
Resort Hotel • Convention Center

Το πολυτελέστερο ξενοδοχειακό συγκρότημα της Ρόδου ζητεί το ακόλουθο προσωπικό:
- **Στέλεχος Marketing**
  Με εμπειρία στη Διαφήμιση και τις Δημόσιες Σχέσεις. Απαραίτητη η γνώση Η/Υ & ξένων γλωσσών
- **Γραμματέα**
  Γνώστη Ελληνικών, Αγγλικών, Γαλλικών και χειρισμού Η/Υ.
- **Υπαλλήλους Υποδοχής, Ταμείου και Τηλεφωνικού Κέντρου**
  Γνώστες Αγγλικών, Γερμανικών, με ανάλογη προϋπηρεσία

Επίσης ζητούνται:
- **Hostess Εστιατορίου**
- **Υπάλληλοι ελέγχου, ταμπλώ και μινιμπάρ**
- **Σερβιτόροι και βοηθοί**
- **Καμαριέρες**
- **Γκρουμ με επαγγελματική άδεια οδήγησης**
- **Μπουφετζής και βοηθός**
- **Μάγειροι Α', Β' και Γ'**
- **Ηλεκτρολόγοι ημερήσιοι και νυκτερινοί**
- **Ψυκτικός**
- **Αποθηκάριος**
- **Λαντζέρηδες**

Για τις απήσεις σας μπορείτε να αποτανθείτε με πρόσφατη φωτογραφία σας στο Γραφείο Προσωπικού, καθημερινά από 11.00 - 13.00, ή να αποστείλετε βιογραφικό σημείωμα στη διεύθυνση:

Ξενοδοχείο Ρόδος Παλάς
Λεωφ. Ιαλυσού, Τ.Θ. 121, Ιξιά, Ρόδος
Τηλ. (0241) 25222, Fax: (0241)25350

RODOS PRINCESS
★★★★
BEACH HOTEL

Το ξενοδοχείο Rodos Princess (Α' κατ) στο Κιοτάρι διαθέτει:

ΚΑΤΑΣΤΗΜΑΤΑ ΠΡΟΣ ΕΝΟΙΚΙΑΣΗ

Κάθε ένα, από τα δύο προς ενοικίαση καταστήματα, έχει εμβαδό περίπου 27 τμ. Τα καταστήματα είναι κατάλληλα για δερμάτινα είδη & γουναρικά, αλλά και για οποιαδήποτε άλλη χρήση εκτός από super market, τουριστικά είδη, χρυσοχοείο και κομμωτήριο τα οποία ήδη υπάρχουν και λειτουργούν.

Οι ενδιαφερόμενοι μπορούν να επικοινωνήσουν με το ξενοδοχείο καθημερινά (εκτός Κυριακής) μεταξύ 9:00 -15:00
Τηλ. (0244) 47102, Fax (0244) 47267

ΜΕΤΑΧΕΙΡΙΣΜΕΝΑ ΔΙΚΥΚΛΑ ΑΠΟ 90.000
ΣΕ ΚΑΛΗ ΚΑΤΑΣΤΑΣΗ
ΑΒΕΤΕ Κ. ΚΩΣΤΑΡΙΔΗΣ
ΚΑΝΑΔΑ 12–ΤΗΛ. 22157

ΠΩΛΗΣΕΙΣ ΑΚΙΝΗΤΩΝ

◆ **ΔΙΑΜΕΡΙΣΜΑΤΑ**
- Μητρόπολη 3άρι 70 τ.μ. 8.500.000 δρχ.
- Δημ. Αναστασιάδη 137 τ.μ. 26.000.000 δρχ.
- Λειψών 60 τ.μ. 14.000.000 δρχ. σχεδόν καινούργιο
- Καρακόνερο 3άρι 106 τ.μ. 25.000.000 δρχ. καινούργιο
- Άννης Μαρίας 140 τ.μ. καινούργιο
- Σωτήρος 85 τ.μ. 14.000.000 δρχ.
- Ανάληψη 75 τ.μ. 13.500.000 δρχ. με θέα τη θάλασσα
- Ηρώων Πολυτεχνείου 120 τ.μ.
- Προέκταση Άννης Μαρίας 66 τ.μ. 10.000.000 δρχ.
- Ρόδου-Λίνδου 75 τ.μ. 11.000.000 δρχ.
- Ανάληψη 80 τ.μ. 14.500.000 δρχ.
- Χαραλ. Μόσχου 85 τ.μ.
- Ατταβύρου 94 τ.μ. καινούργιο
- Ροδίνι 75 τ.μ. 16.000.000 δρχ.
- Ανάληψη 45 τ.μ. 10.000.000 δρχ.
- Τριάντα 85 τ.μ. 3άρι ισόγειο
- Καρακόνερο 70 τ.μ. 3άρι καινούργιο
- Καρακόνερο 120 τ.μ. καινούργιο
- Αθηνών 140 τ.μ. καινούργιο λουξ.
- Ανάληψη 51 τ.μ. διάρι λούξ
- Μόσχας 50 τ.μ. ρετιρέ καινούργιο
- Ροδίνι 94 τ.μ. 3άρι καινούργιο
- Ανάληψη δυάρι καινούργιο
- Ατταβύρου, 57 τ.μ. δυάρι καινούργιο
- Κωστ. Τσαλδάρη 3άρι
- Ψαροπούλα 95 τ.μ. ρετιρέ.
- Ροδίνι 125 τ.μ. 4άρι
- Ανάληψη 100 τ.μ.
- Αθηνών 50 τ.μ. ισόγειο 13.000.000 δρχ. καινούργιο
- Διμπλεράκη 64 τ.μ. ισόγειο 10.000.000 δρχ.
- Ζέφυρος 75 τ.μ. 9.500.000 δρχ.
- Ροδίνι 70 τ.μ. ισόγειο 14.000.000 καινούργιο.
- Νιοχώρι 89 τ.μ. 18.000.000 δρχ.
- Ανάληψη 115 τ.μ. καινούργιο
- Ροδίνι 125 τ.μ. 29.000.000 δρχ. καινούργιο.
- Ανάληψη 85 τ.μ. καινούργιο.
- Ανάληψη 115 τ.μ. 26.000.000 καινούργιο.

◆ **ΗΜΙΤΕΛΗ ΔΙΑΜΕΡΙΣΜΑΤΑ**
- Καρακόνερο 120 τ.μ. κτισμ. σοβατισμένο
- Ανάληψη 95 τ.μ. 15.000.000 δρχ.κτισμ. σοβατισμένο
- Καρακόνερο 75 τ.μ. 13.000.000 δρχ. κτισμένο-σοβατισμένο
- Καρακόνερο 114 τ.μ.
- Ροδίνι 75 σοβατισμένο.
- Ροδίνι 160 τ.μ.
- Ροδίνι 80 τ.μ. 9.000.000 δρχ.
- Ροδίνι 85 τ.μ. 9.500.000 δρχ.
- Ατταβύρου 94 τ.μ. 18.000.000 δρχ.

◆ **ΜΕΖΟΝΕΤΕΣ-ΜΟΝΟΚΑΤΟΙΚΙΕΣ**
- Ηλιούπολη 120τ .μ. 33.000.000 δρχ.
- Τριάντα 126 τ.μ. με 90 τ.μ. αυλή κτισμ.-σοβατισμ. 26.000.000 δρχ.
- Κοσκινού 160 τ.μ.+80 τ.μ. υπόγειο
- Ροδίνι 220 τ.μ. κτισμένη, σοβατισμένη 30.000.000 δρχ.
- Ροδίνι 200 τ.μ. 50.000.000 δρχ.

◆ **ΟΙΚΟΠΕΔΑ**
- Ροδίνι 460 τ.μ.
- Οικόπεδα εντός σχεδίου στο Γεννάδι από 2.500.000 δρχ.
- Μιχ. Πετρίδη 800 τ.μ.
- Τριάντα 375 τ.μ. 16.000.000 δρχ.
- Κατταβιά 650 τ.μ. 18.000.000 δρχ.
- Παπαλουκά 500 τ.μ. 35.000.000 δρχ.
- Κοσκινού 250.350 τ.μ.
- Παστίδα 960 τ.μ. 12.000.000 δρχ.
- Καρακόνερο 295 τ.μ. 17.000.000 δρχ.
- Ανάληψη Θεσσαλονίκης, 360 τ.μ. Σ.Δ. 1
- Γεννάδι 2.000 τ.μ. πάνω στο κύμα
- Ασγούρου 4 στρ. στο 3ο χιλ. Ρόδου-Λίνδου
- Πλησίον Μιχαήλ Πετρίδη 500 τ.μ.
- Λεωφόρος Κρεμαστής 4.100 τ.μ.

◆ **ΞΕΝΟΔΟΧΕΙΑ**
- Φαληράκι 750 κλίνες 3,5 δισ.
- Ξενοδοχεία από 50 έως 900 κλινών σε τιμές ευκαιρίας.
- Ιαλυσός 400 κλινών 1 δισ. 600 εκατομ.
- Ρόδος 100 κλινών 130.000.000 δρχ.

◆ **ΚΑΤΑΣΤΗΜΑΤΑ**
- Δημ. Αναστασιάδη 45 τ.μ. 7.000.000 δρχ.
- Δημ. Αναστασιάδη 94 τ.μ. 13.000.000 δρχ.
- Σωτήρος 105 τ.μ. με αυλή 13.000.000 δρχ.
- Καρακόνερο διάφορα τετραγωνικά
- Κορδιγκτώνος 64 τ.μ.
- Ιαλυσσός 92 τ.μ., 27.000.000 δρχ.
- Ρόδου-Λίνδου, 40 τ.μ., 25.000.000 δρχ.
- Μανδράκι γωνιακό ακίνητο 1.000 τ.μ.
- Γράμμου 120 τ.μ. 25.000.000 δρχ.

◆ **ΚΤΗΜΑΤΑ**
- Τσαΐρι 80 στρ. με αποθήκες και 120 ξινόδεντρα
- Γεννάδι 3.330 τ.μ. κοντά στη θάλασσα 4.700.000 δρχ.
- Γεννάδι 1.100 τ.μ. 1.500.000 δρχ.
- Μαριτσά 5 στρ. 13.000.000 δρχ.
- Αρχίπολη 2.550 τ.μ. 5.000.000 δρχ.
- Κρεμαστή 2 στρ. 13.000.000 δρχ. εντός σχεδίου
- Κατταβιά 10 στρ. 14.000.000 δρχ.
- Καλαμώνα 5.700 τ.μ. 5.900.000 δρχ
- Ασγούρου 6 στρ. 16.000.000 δρχ.
- Λίνδος 6.000 τ.μ. πάνω στο κύμα 32.000.000 δρχ.
- Φαληράκι 100 στρ. προς 2.000 χιλιαδ.
- Λαχανιά πάνω στο κύμα 10 στρ. 40.000.000 δρ.
- Γεννάδι 1.400 τ.μ. 5.000.000 δρχ. οικοδομίσημο.
- Πεύκους 10 στρ. 25.000.000 δρχ.
- Πεύκους 6 στρ. 32.000.000 δρχ. 500 μέτρα από τη θάλασσα
- Λίνδος 6.000 τ.μ. πάνω στο κύμα 40.000.000 δρχ.
- Καλαμώνας 3.770 τ.μ. 5.000.000 δρχ.
- Κιοτάρι 18 στρ. 10.000.000 δρχ.
- Γεννάδι 2 στρ. 3.500.000 δρχ.
- Πλημμυρι 12 στρ. με φως, νερό, 12.000.000 δρχ.
- Γεννάδι 2 στρ. 10.000.000 δρχ. πάνω στο κύμα
- Κατταβιά 4.000 τ.μ. 2.000.000 δρχ.
- Κιοτάρι 4.000 τ.μ. κοντά στο κεντρικό δρόμο 4.200.000 δρχ.
- Γεννάδι 4.000 τ.μ. 6.000.000 δρχ.
- Πλημμύρι 5.500 τ.μ. 6.500.000 δρχ.
- Λαχανιά κοντά στη θάλασσα 4 στρ. 8.000.000 δρχ.
- Κατταβιά 700 τ.μ. προς 500 χιλ.
- Γεννάδι δίπλα στο δρόμο 4 στρ. 4.000.000 δρχ.
- Πλημμύρι 45.000 τ.μ. - 65.000 τ.μ. - 100.000 τ.μ.
- Λαχανιά πάνω στο κύμα 4 στρ. 20.000.000 δρχ.
- Λάρδο 4.500 τ.μ.3.000.000 δρχ. 10.000 τ.μ. - 90.000 τ.μ.
- Λίνδος 5.000 τ.μ. - 7.000 τ.μ. - 10.000 τ.μ.
- Γεννάδι στη λεωφόρο 4.000 τ.μ.,

ΠΩΛΗΣΕΙΣ ΑΚΙΝΗΤΩΝ

ΠΩΛΕΙΤΑΙ επί της Γεωργίου Σεφέρη 80 τ.μ. 3άρι 2ος όροφος. Μόνο 13.500.000. Γίνονται ευκολίες πληρωμής. Δάνεια δεκτά. Πληρ. Γιάννης Κώτης τηλ. 79097, 094 345428.

ΠΕΡΙΟΧΗ ΚΟΣΚΙΝΟΥ. ΠΩΛΕΙΤΑΙ μονοκατοικία 150 τ.μ. σε 1.000 τ.μ. οικόπεδο σε ημιτελή κατάσταση με φανταστική θέα. Γίνονται ευκολίες πληρωμής. Δάνεια δεκτά. Πληρ. Γιάννης Κώτης τηλ. 79097, 094 345428.

ΠΕΡΙΟΧΗ ΚΟΣΚΙΝΟΥ. ΠΩΛΟΥΝΤΑΙ οικόπεδα των 1.122 τ.μ. με άδεια οικοδομής 310 τ.μ. με φανταστική θέα σε προσιτές τιμές. Γίνονται ευκολίες πληρωμής. Πληρ. Γιάννης Κώτης τηλ. 79097, 094 345428.

ΙΑΛΥΣΟΣ. ΠΩΛΕΙΤΑΙ διαμέρισμα 105 τ.μ. τιμή 16.500.000. Γίνονται ευκολίες πληρωμής. Δάνεια δεκτά. Πληρ. Γιάννης Κώτης τηλ. 79097, 094 345428.

ΕΥΚΑΙΡΙΑ. ΠΩΛΟΥΝΤΑΙ στα Τριάντα δύο διαμερίσματα σε γιαπί μπετά, 90 τ.μ. έκαστο, στο δρόμο από φανάρια προς παραλία. Θέα απεριόριστη προς θάλασσα. Τιμή ευκαιρίας 80.000 το τετ. μέτρο. Προλάβετε!!! Πληρ. τηλ. 32287, 24616 κ. Νίκο. ΑΟ15400

ΠΩΛΕΙΤΑΙ σε 3όροφη οικοδομή στο 2όροφο οροφοδιαμέρισμα 144 τ.μ. σε μπετά, οδός Αθηνών με φανταστική θέα, στην τιμή 22.000.000. Πληρ. τηλ. 38202 8-3 π.μ. ΑΟ15353

ΠΩΛΕΙΤΑΙ στη Μητρόπολη διαμέρισμα 3άρι με δύο υπνοδωμάτια, σαλόνι, κουζίνα. Τιμή μόνο 8.500.000 δρχ. Πληρ. 9-1 και 5-8 τηλ. 23815, 78275 Γιώτα Μανωλάκου. ΑΟ15354

ΠΩΛΟΥΝΤΑΙ από ιδιώτη στο Καρακόνερο ολοκαίνουργιο οροφοδιαμέρισμα 91 τ.μ. β' όροφος 25 εκατομμύρια και ημιυπόγειο 70 τ.μ. με δική του είσοδο με μεγάλες αυλές με το κλειδί στο χέρι 15 εκατομμύρια επί της οδού Ανταγόρα 18. Πληρ. τηλ. 01-4636373, 093 462721. ΑΟ15296

ΑΦΑΝΤΟΥ. ΠΩΛΟΥΝΤΑΙ: α) Διαμέρισμα-μονοκατοικία υπερλούξ κατασκευής 82 τ.μ., β) Κατάστημα άριστης κατασκευής 82 τ.μ., γ) Δυο μεζονέτες σε μπετά 110 τ.μ. η καθεμία. Πληρ. τηλ. 21927, 34886 ώρες καταστημάτων. ΑΟ15297

ΠΩΛΕΙΤΑΙ διαμέρισμα 90 τ.μ. με δύο υπνοδωμάτια, σαλόνι, κουζίνα, μπάνιο επί της οδού Στοκχόλμης-Ροδίνι. Πληρ. τηλ. 22082, 8 π.μ.-1 μ.μ. και 5 μ.μ.-9 μ.μ ΑΟ15252

ΠΩΛΟΥΝΤΑΙ ετοιμοπαράδοτα διαμερίσματα σε τιμή ευκαιρίας.
1. Μιχαήλ Πετρίδη 100 τ.μ.-με τρία (3) υπνοδωμάτια
2. Βορείου Ηπείρου 58 τ.μ.
3. Ανάληψη 100 τ.μ., 65 τ.μ. και 45 τ.μ.
4. Αραπάκι 87 τ.μ.
5. Αγίας Αναστασίας 75 τ.μ.
6. Ιαλυσός 100 τ.μ.
7. Περιοχή Καστελλοριζιών, ισόγειο διαμέρισμα 75 τ.μ. με ιδιόκτητο κήπο και πολλά δένδρα.
8. Καρακόνερο καινούργια διαμερίσματα προς 250.000 το τ.μ.
9. Σωτήρος ισόγειο διαμέρισμα 100 τ.μ. με τρία (3) υπνοδωμάτια. Πληρ. Κ. Ν. Ηρωίας, Νέα Αγορά Α' όροφος αρ. 17 τηλ. 31955 ΑΟ15253

ΠΩΛΕΙΤΑΙ κτήμα 5 στρεμμάτων στην Ιαλυσό κοντά στην ταβέρνα του Αντώνη. Πληρ. τηλ. 95189. ΑΟ15225

ΠΩΛΕΙΤΑΙ στη Σύμη στη θέση Μαυροβούνι, με απεριόριστη θέα, διόροφο σπίτι 135 τ.μ. σε πολύ καλή τιμή. Λίγες επιδιορθώσεις. Πληρ. τηλ. 29553 Ρόδος.

ΠΩΛΕΙΤΑΙ
διαμέρισμα 170 τ.μ. υπερυψωμένο ισόγειο, καινούργιο, σε νεόκτιση οικοδομή 4 διαμερισμάτων στο Μόντε Σμιθ με καλό προσανατολισμό, τζάκι, θέρμανση σε όλο το σπίτι, ολοκαίνουργια Γερμανική κουζίνα με τις οικοσυσκευές, 2 μπάνια, με μεγάλες άνετες βεράντες, 60.000.000 δραχ.ές
Πληρ. τηλ.
ΕΥΡΩΚΤΗΜΑΤΙΚΗ
Γιάννης και Μιχάλης Ευσταθίου
Άννης Μαρίας 48
Τηλ. **73819/74917**
κιν. 094-374546
ΠΟ15373

ΚΑΡΠΑΘΟΣ-ΠΗΓΑΔΙΑ
θέση ΣΑΡΑΚΗΝΟΣ **ΠΩΛΕΙΤΑΙ** οικόπεδο εντός σχεδίου 914 τ.μ. 500 μέτρα από την παραλία, ιδανικό για ξενοδοχείο.
Πληρ. τηλ. **01-4969803**
10-11 π.μ.
ΠΟ15372

ΖΗΤΕΙΤΑΙ ΓΙΑ ΑΓΟΡΑ
καινούργιο διαμέρισμα 2άρι ή 3άρι ή μικρή μονοκατοικία εντός πόλεως Ρόδου.
Πληρ. τηλ. **67153**
5-8 μ.μ. (εκτός Κυριακής)
ΠΟ15361

ΠΩΛΕΙΤΑΙ
οροφοδιαμέρισμα 92 τ.μ. σε μπετά, δευτέρου ορόφου με πανοραμική θέα, σε νεόκτιστη περιοχή στην Ιαλυσό.
Πληρ. τηλ. **74647 ή 34859** ώρες 9-12 πρωί και 6-8 απόγευμα
ΠΟ13857

ΠΩΛΟΥΝΤΑΙ
διαμερίσματα επιπλωμένα δύο και τριών δωματίων (και λοιπών χώρων) σε υγιεινό περιβάλλον με θέα τη θάλασσα. Γ. Σεφέρη 100 (περιοχή Πανάγου).
Πληρ. τηλ. **62711, 62590**

ΠΩΛΕΙΤΑΙ από ιδιώτη στην Ιξιά Σωτήρος 39 πλάι από την καθολική εκκλησία ισόγειο διαμέρισμα 97 τ.μ. Πληρ. τηλ. 94854. ΑΟ14891

ΠΩΛΟΥΝΤΑΙ κτήματα 2-4-8-10-15-20-50-100-120 στρεμμάτων 15 χλμ από τη πόλη καταλληλα για οποιαδήποτε χρήση. Γίνονται ευκολίες. Πληρ. τηλ. 22038-47651.

ΠΩΛΕΙΤΑΙ
από ιδιοκτήτη 2αράκι 50 τ.μ. επί της Αγ. Γεωργίου σε άριστη κατάσταση και τιμή ευκαιρίας.
Πληρ. τηλ. **39904**
ΠΟ15161

ΠΩΛΕΙΤΑΙ ΟΙΚΟΠΕΔΟ
οικόπεδο για βίλες στην Ιαλυσό, μέσα στην οικιστική ζώνη από ιδιοκτήτη. Εάν θέλετε να φτιάξετε το σπίτι σας ή τη βίλα σας σε μια ξεχωριστή όμορφη και καταπράσινη περιοχή με νερό, φως, τηλέφωνο και δρόμο
ΝΑ Η ΕΥΚΑΙΡΙΑ
Οικόπεδο 1 στρέμμα κτίζει 200 τ.μ. με την άδεια οικοδομής στο χέρι. Πρόκειται για περιοχή που έχει παρόν και μέλλον και είναι η μεγαλύτερη τοποθέτηση των χρημάτων σας. Μια επίσκεψη θα σας πείσει.
Πληρ. τηλ.
21803, 78217, 73323
ΠΟ15437

ΠΩΛΕΙΤΑΙ
κεντρικό διαμέρισμα πρώτου ορόφου επί της Ηρώων Πολυτεχνείου 3 (κοντά στο Ξενοδοχείο των ΡΟΔΩΝ) 120 τ.μ. τριών υπνοδωματίων, 2 W.C., σαλόνι, κουζίνα, μεγάλες βεράντες, ανατολικό.
Πληρ. τηλ. **33016, 22906**
ΠΟ15436

ΠΩΛΟΥΝΤΑΙ
στο Καρακόνερο δύο οροφοδιαμερίσματα σε μικρή πολυκατοικία 104 τ.μ. το καθ' ένα 3 υπνοδωμάτια, σαλόνι, κουζίνα, λουτρό, μεγάλες βεράντες, πολυτελους κατσκευής με θέα στη θάλασσα. Τιμή προσιτή δάνεια δεκτά.
ΕΥΚΑΙΡΙΑ ΠΩΛΕΙΤΑΙ ρετιρέ στην Ανάληψη 75 τ.μ. με δύο υπνοδωμάτια, κουζίνα, σαλόνι, λουτρό πολυτελούς κατασκευής και απεριόριστη θέα στη θάλασσα. Τιμή λογική δάνεια δεκτά.
Πληρ. τηλ. **30350**
ΠΟ15042

ΠΩΛΟΥΝΤΑΙ
οικόπεδα στο Δήμο Αφάντου εντός οικισμού άρτια και οικοδομήσιμα.
Πληρ. τηλ. **27482**

ΚΤΗΜΑΤΟΜΕΣΙΤΙΚΟ

ΓΡΑΦΕΙΟ ΡΕΝΑΣ ΒΑΖΟΥΚΟΥ
ΠΩΛΟΥΝΤΑΙ ΔΙΑΜΕΡΙΣΜΑΤΑ:
1. 63 τ.μ. ο αρ. 2υπν. Μητρόπολη 10.000.000
2. 72 τ.μ. κοντά στην Καναδά 2 υπν. 12.500.000
3. 80 τ.μ. καινούργιο α' ορ. Αφάντου 12.000.000
4. 187 τ.μ. μονοκατοικία (παλιά) Μητρόπολη 11.000.000
5. 75 τ.μ. Καζαντζάκη α' ορ. 13.500.000
6. 84 τ.μ. Σωτήρος-Μίρα Μάρε 14.000.000
7. 95 τ.μ. Βορείου Ηπείρου 14.000.000
8. 95 τ.μ. Ιαλυσό γ' όροφος 14.000.000
9. 160 τ.μ. Μονοκατοικία Στρ. Ζήση 15.000.000
10. 86 τ.μ. Σωτήρος γ' όρ. 16.000.000
11. 100 τ.μ. Μιχ. Πετρίδη 3 υπν. 16.000.000
12. 82 τ.μ. Παν. Ροδίου 16.000.000
ΔΑΝΕΙΑ ΔΕΚΤΑ - ΕΥΚΟΛΙΕΣ ΠΛΗΡΩΜΗΣ
ΥΠΕΥΘΥΝΟΣ ΠΩΛΗΣΕΩΝ κ. Γιάννης
ΔΙΕΥΘ. ΓΡΑΦΕΙΟΥ ΔΗΜ.
ΘΕΟΔΩΡΑΚΗ 3 Τ.Κ. 85100
Πληρ. τηλ. **22943-28838**
FAX: 28838

ΕΠΙΓΡΑΦΕΣ PERICLIS
ΔΙΑΦΗΜΙΣΤΙΚΑ ΜΕΣΑ ΠΡΟΒΟΛΗΣ
ΓΡΑΜΜΑΤΑ:
ΦΩΤΕΙΝΑ - ΝΕΟΝ
ΕΠΙΧΡΥΣΑ
ΑΥΤΟΚΟΛΛΗΤΑ
ΤΕΝΤΕΣ - ΠΑΝΟ
Κ.Τ.Λ.
☎ 78485

ΠΩΛΗΣΕΙΣ ΑΥΤΟΚΙΝΗΤΩΝ

ΠΩΛΟΥΝΤΑΙ τα ακόλουθα αυτ/τα σε άριστη κατάσταση και σε προσιτές τιμές και ευκολίες: SEAT MARBELLA μοντέλο 1994. Πληρ. τηλ. 21819, 25888. ΑΑ15414

ΠΩΛΕΙΤΑΙ επαγγελματικό τζιπ DAHATSU ROKY με 25.000 χιλιόμετρα σε άριστη κατάσταση. Πληρ. τηλ. 91175 ΑΕ15386

ΠΩΛΕΙΤΑΙ FIAT UNO μοντ' '92, 5θυρο, καταλυτικό, 1.000 c.c. σε καλή κατάσταση. Τιμή 1.400.000 μετρητοίς. Πληρ.τ ηλ. 094/580411. ΑΑ15355

ΠΩΛΕΙΤΑΙ ALFA ROMEO VELOCE 1.600 11 ίππους σε άριστη κατάσταση χρώματος μπλε. Πληρ. τηλ. 28408, 094-374991. ΑΑ15356

ΠΩΛΕΙΤΑΙ YAMAHA VIRAGO 500 c.c. 1,5 έτους, σε άριστη κατάσταση. Πληρ.τ ηλ. 23178 ώρες 17.00-22.00. ΑΑ15357

ΠΩΛΕΙΤΑΙ SUZUKI SWIFT SEDAN 1.300 c.c. με 8.500 χιλ. Τιμή 2.500.000 δρχ. Πληρ. τηλ. 66617, 65237.ΑΑ15323

ΠΩΛΕΙΤΑΙ FORD ESCORT μοντέλο '90, καταλυτικό. Πληρ. τηλ. 41144. ΑΑ15241

ΠΩΛΕΙΤΑΙ TOYOTA CARINA καταλυτικό μοντ' 91' 1.600 c.c. σε άριστη κατάσταση. Τιμή 3.000.000 δρχ. Πληρ. τηλ. 75122, 37793.

ΠΩΛΟΥΝΤΑΙ μεταχειρισμένα αυτοκίνητα (diesel) κλούβες, ημιφορτηγά, φορτηγά. Πληρ. τηλ. 62928-66669 6ο χλμ. Ρόδου-Λίνδου.

ΠΩΛΕΙΤΑΙ AUDI 1.8 C γερμανικών προδιαγραφών, πράσινο με ηλιοροφή. Πληρ. τηλ. 66952-66953 από 9 π.μ.3μ.μ.

ΠΩΛΕΙΤΑΙ
TOYOTA CELICA 1.600 c.c. με 46.000 χλμ., χρώματος κόκκινο.
Πληρ. τηλ. **96377,**
κιν. **094 263164**
ΠΑ15388

ΠΩΛΕΙΤΑΙ
MAZDA RX-7 μοντέλο 1984-85 τετραθέσιο, 8 φορολογήσιμοι ίπποι, air condition, σε τιμή ευκαιρίας.
Πληρ. τηλ. **22623-32198,**
3.00-5.00 κ. Χρήστο
ΠΑ15374

ΠΩΛΕΙΤΑΙ
NISSAN 100 NX με αιρ κοντίσιον, car kit, υδραυλικό τιμόνι, ηλεκτρικά παράθυρα, ανοιγόμενη οροφή, ραδιοκασετόφωνο pionneer σε άριστη κατάσταση. Τιμή 3.500.000 δρχ.
Πληρ. τηλ. **29041** από 9-14.00
ΠΑ15325

ΠΩΛΕΙΤΑΙ
BMW 318 is με 74 χιλιάδες χιλιόμετρα σε άριστη κατάσταση, κάθισματα recaro, ραδιοκασετόφωνο, ηλεκτρική οροφή και bord compiuter και σε τιμή 4.500.000 δρχ.
Πληρ. τηλ. **76727**
ΠΑ15324

Από τη νέα έκθεση BMW του ΘΩΜΑ ΒΕΡΒΙΛΗ **πωλούνται** τα παρακάτω μεταχειρισμένα αυτοκίνητα:
α) BMW 316 Οκτώβριος '91, αμόλυβδο.
β) BMW 318is Μάιος '90.
γ) BMW 316 Δεκέμβριος '87 με κλιματισμό.
δ) Κλούβα vw Transporta 2.400 κυβικά ντίζελ μοντέλο '94 με άδεια επαγγελματική.
ε) Κλούβα μικρή OPEL COMBO 1.700 κυβικά ντίζελ μοντέλο '94.
στ) OPEL ASTRA κάραβαν ντίζελ μοντέλο '93 με επαγγελματική άδεια.
Όλα τα αυτοκίνητα είναι σε πολύ καλή κατάσταση και έχουν ένα χρόνο εγγύηση.
6ο χλμ. Λεωφ. Ρόδου-Λίνδου
τηλ. **62928-66669**

ΠΩΛΕΙΤΑΙ
FORD ESCORT CABRIO σε άριστη κατάσταση, μοντέλο 1992, 1.400 c.c. λευκό με λευκή κουκούλα, αυτόματα παράθυρα B055, ραδιοκασετόφωνο PIONNER, 9.300 με κομπιούτερ, συναγερμός JEMINI, αεροτομή και καρ κιτ με κινητό τηλέφωνο.
Πληρ. τηλ. **093 539404**

ΠΩΛΕΙΤΑΙ
αυτοκίνητο V.W. σκαραβαίος 1972 ανακατασκευασμένο 800.000 δρχ.
Πληρ. τηλ. **93612**
από 5-10 μ.μ.
ΠΑ15440

ΠΩΛΕΙΤΑΙ
αυτοκίνητο μάρκας PEUGEOT 305 GLX μοντέλο 1985 σε άριστη κατάσταση.
Πληρ. Χρυσούλα Χατζηπέτρου
τηλ. **77711** πρωί,
91650 απόγευμα
ΠΑ15439

ΕΝΔΙΑΦΕΡΟΝ επώνυμου διεθνώς τουριστικού οργανισμού για CLUB HOTEL με μακροχρόνια ενοικίαση από Απρίλιο 1998 ξενοδοχείου επί αμμώδους παραλίας (χωρίς ενδιάμεσο δρόμο μεταξύ ξενοδοχείου και θάλασσας).

ΖΗΤΟΥΜΕΝΕΣ ΠΡΟΫΠΟΘΕΣΕΙΣ:
1. Κατηγορία Α' ή Β' Superior
2. Δυναμικότης 150-300 δωμάτια
3. Παραλία με άμμο, κατάλληλη για θαλάσσια σπορ
4. Πισίνα μεγάλη (ενηλίκων) και μικρή (παιδιών)
5. Γήπεδο/α Τέννις, 1 για κάθε 100/150 πελάτες ή αντίστοιχος χώρος για την κατασκευή τους.

Οι ενδιαφερόμενοι παρακαλούνται να επικοινωνήσουν μαζί μας το ταχύτερον δυνατόν.
Οι διαπραγματεύσεις και η υπογραφή των συμβολαίων πρέπει να ολοκληρωθούν μέσα στον Απρίλιο 1997.

Πληροφορίες και επαφές
κ. Στέφανο Ζανέττο
τηλ. 20832/22393 και Fax: 20831

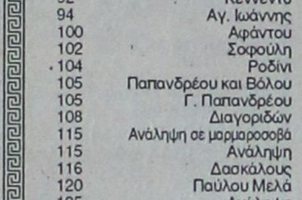

ΚΤΗΜΑΤΙΚΕΣ ΣΥΝΑΛΛΑΓΕΣ ΡΟΔΟΥ

ΚΤΗΜΑΤΟΜΕΣΙΤΙΚΟ ΓΡΑΦΕΙΟ

ΑΝΝΗΣ ΜΑΡΙΑΣ 81-ΤΗΛ. 33481, 75488-FAX: 33481

● **ΔΙΑΜΕΡΙΣΜΑΤΑ:**

ΤΜ	ΠΕΡΙΟΧΗ	ΤΙΜΗ (Δρχ.)
41	Κ. Υδραίου	8.000.000
45	Χειμάρας	8.500.000
45	Ατταβύρου	12.000.000
50	Αθηνών, υπό ανέγερση	13.500.000
50	Πειραιώς	10.000.000
50	Πάροδος Σοφούλη	5.000.000
51	Ανάληψη	12.750.000
53	Ροδίνι	14.000.000
55	Μόντε Σμιθ	14.000.000
67	Επτά Βαγιές	13.000.000
70	Ανάληψη	10.000.000
72	Αθηνών	16.000.000
72	Ροδίνι	16.500.000
80	Δασκάλους	15.000.000
80	Ανάληψη	18.000.000
80	Ιξιά	13.500.000
80	Ροδίνι	15.000.000
80	Αφάντου	12.000.000
80	Γ. Παπανδρέου	21.200.000
83	Δασκάλους	16.500.000
83	Ανάληψη, ημιτελές	12.000.000
83	Κων. Τσαλδάρη	16.000.000
83	Σωτήρος	15.000.000
85	Ανάληψη	12.000.000
87	Δασκάλους	16.000.000
90	Πειραιώς ημιτελές	10.000.000
90	Ροδίνι	21.000.000
90	Αθηνών	23.800.000
90	Παπανδρέου και Βόλου	23.800.000
90	Τριάντα	23.000.000
92	Κένναντυ	20.000.000
94	Αγ. Ιωάννης	14.000.000
100	Αφάντου	16.000.000
102	Σοφούλη	20.000.000
104	Ροδίνι	17.500.000
105	Παπανδρέου και Βόλου	27.800.000
105	Γ. Παπανδρέου	27.800.000
108	Διαγοριδών	35.000.000
115	Ανάληψη σε μαρμαροσοβά	14.000.000
115	Ανάληψη	26.000.000
116	Δασκάλους	31.000.000
120	Παύλου Μελά	35.000.000
125	Ανάληψη	28.000.000
140	Αθηνών	38.400.000
145	Δασκάλους Ρετιρέ	46.000.000

● **ΜΑΙΖΟΝΕΤΕΣ-ΜΟΝΟΚΑΤΟΙΚΙΕΣ**

60	Κρεμαστή	4.500.000
65	Γεννάδι	12.500.000
73	Γεννάδι με αυλή	13.500.000
100	Κοσκινού	15.000.000
104	Παλιά Πόλη	13.000.000
115	Μητρόπολη	10.000.000
150	Ιξιά	33.800.000
150	Παστίδα	90.000.000
150	Κοσκινού	18.000.000
150	Ανάληψη	20.000.000
180	Παστίδα	150.000.000
200	Κοσκινού	20.000.000
240	Κοσκινού	29.000.000
240	Κοσκινού	23.000.000
340	Τρεις	55.000.000
360	Ασγούρου	50.000.000

● **ΚΑΤΑΣΤΗΜΑΤΑ-ΓΡΑΦΕΙΑ**

ΤΜ	ΠΕΡΙΟΧΗ	ΤΙΜΗ (Δρχ.)
30	Κέντρο Πόλεως	7.500.000
37	Κέντρο Πόλεως	50.000.000
40	Δασκάλους	7.500.000
45	Ροδίνι	10.000.000
50	Ανάληψη	16.000.000
52	Μητρόπολη	16.000.000
50	ιαλυσός	19.000.000
60	Κένεντυ	38.000.000
65	Κέντρο Πόλεως	65.000.000
80	Δασκάλους	15.000.000
80	Άννης Μαρίας	25.500.000
90	Ανάληψη	22.500000
100	Σωτήρος	20.000.000
137	Ροδίνι	23.000.000
160	Λ.Ρόδου-Λίνδου	25.000.000

● **ΟΙΚΟΠΕΔΑ**

1. ΡΟΔΟΣ		
225	Χαλκίτες (ΣΔ Ο.8)	15.000.000
251	Καρακόνερο (ΣΔ 0.8)	17.500.000
260	Μόντε Σμιθ (Σ.Δ. 0.6)	17.000.000
367	Ανάληψη (ΣΔ 0.8)	22.000.000
393	Ανάληψη (ΣΔ 1.0)	25.000.000
450	Ροδίνι (ΣΔ 0.8)	26.000.000
500	Κ. Υδραίου	40.000.000
500	Αθηνών	40.000.000
550	Ροδίνι (ΣΔ 0.8)	38.000.000
600	Δασκάλους	45.000.000
583	Ανάληψη (ΣΔ 0.8)	36.000.000
860	Πλησίον Β. Ηπείρου (ΣΔ 1)	80.000.000
1000	Αισχύνη	65.000.000
2. ΕΚΤΟΣ ΠΟΛΕΩΣ ΡΟΔΟΥ		
220	Κοσκινού	9.000.000
350	Άνοιξη (με άδεια οικ).	10.000.000
400	Ιαλυσός	17.500.000
500	Ασγούρου	16.000.000
700	Άνοιξη (με άδεια οικ.)	20.000.000
1000	Κοσκινού	7.500.000
1000	Ασγούρου	12.000.000
1000	Παστίδα	13.000.000
1400	Άνοιξη (με άδεια οικ.)	40.000.000
1460	Κρεμαστή (εντός σχεδίου)	30.000.000
1600	Τσαιρι (Βιοτεχνικό)	18.000.000
1600	Γεννάδι	5.000.000
1700	Ρόδου-Λίνδου	19.500.000
1700	Γεννάδι	7.000.000
2000	Ασγούρου	14.000.000
2000	Αφάντου	20.000.000
2200	Καλλιθέα	20.000.000
2200	Κολύμπια	7.500.000
2400	Γεννάδι	7.000.000
2700	Αφάντου(παραλιακό)	15.000.000
3000	Κοσκινού	22.000.000
3087	Τρεις	18.000.000
3.230	Άνοιξη	64.000.000
3300	Αφάντου(παραλιακό)	18.000.000
4000	Ασγούρου	24.000.000
4000	Κολύμπια	30.000.000
4020	Παστίδα	10.800.000
4250	Γεννάδι	30.000.000
8.360	Τσαΐρι	41.000.000
10000	Παστίδα	32.000.000
11000	Φάνες	15.000.000
12500	Πλημμύρι	25.000.000

● Ζητούνται οικόπεδα για αντιπαροχή-Προώθούμε την έκδοση των Στεγαστικών σας Δανείων

ΥΠΕΥΘΥΝΟΙ:
ΚΥΡΙΑΚΟΣ ΠΑΠΑΘΕΟΔΩΡΟΥ –ΓΕΩΡΓΙΟΣ ΑΜΑΡΙΩΤΑΚΗΣ

ΑΣΦΑΛΕΙΟΚΤΗΜΑΤΙΚΗ

ΚΤΗΜΑΤΟΜΕΣΙΤΙΚΟ-ΑΜΟΙΒΑΙΑ ΚΕΦΑΛΑΙΑ ΑΣΦΑΛΕΙΕΣ INTERNATIONAL LIFE

ΔΙΑΜΕΡΙΣΜΑ
40 τ.μ. 2άρι πλησίον Μιχ. Πετρίδη
45 τ.μ. 2άρι Καρακόνερο
51 τ.μ. 2άρι Ανάληψη
55 τ.μ. 2άρι Ιαλυσός
56 τ.μ. ισόγειο Ζέφειρος
60 τ.μ. 2άρι Γεννάδι
75 τ.μ. 3άρι Ανάληψη
80 τ.μ. 3άρι Αγ. Αναστασίας
82 τ.μ. 3άρι Ασγούρου
86 τ.μ. 3άρι Ροδίνι
86 τ.μ. 3άρι Παν. Ροδίου
86 τ.μ. 3άρι Πειραιώς
92 τ.μ. 3άρι Ροδίνι
95 τ.μ. 3άρι Σ. Βενιζέλου
95 τ.μ. 3άρι Ατταβύρου
100 τ.μ. 3άρι Αλεξ. Διάκου
107 τ.μ. 4άρι Κέννεντυ
108 τ.μ. 3άρι Ανάληψη
110 τ.μ. 4άρι Ιαλυσός
116 τ.μ. 4άρι Ανάληψη
120 τ.μ. 4άρι Κων/νου/ Υδραίου
125 τ.μ. 4άρι Ατταβύρου
130 τ.μ. 4άρι Ιαλυσός
130 τ.μ. 4άρι Ροδίνι
140 τ.μ. 4άρι Ροδίνι
148 τ.μ. 4άρι Καρακόνερο

ΜΟΝΟΚΑΤΟΙΚΙΕΣ-ΜΕΖΟΝΕΤΕΣ
85 τ.μ. με αυλή Ιαλυσός
110 τ.μ. με κήπο Σορωνή παραλία
110 τ.μ. Καρακόνερο
110 τ.μ. Παστίδα με κήπο
130 τ.μ. μπετά Ιαλυσός
130 τ.μ. με κήπο Ασγούρου
150 τ.μ. Μηδεια
150 τ.μ. Ιαλυσός
180 τ.μ. Παλιά Πόλη
180 τ.μ. μπετά Πεύκους
190 τ.μ. με κήπο Αφάντου
220 τ.μ. μπετά Κοσκινού
225 τ.μ. μπετά Ιαλυσός
300 τ.μ. μπετά Τρεις
350 τμ. με μεγάλο κήπο Άνοιξη

ΚΑΤΑΣΤΗΜΑΤΑ
30 τ.μ. Καναδά
35 τ.μ. Φαληράκι
40 .τμ. Ανάληψη
40 τ.μ. Ατταβύρου
50 τ.μ. Ιαλυσός
55 τ.μ. Ρόδου-Λίνδου
70 τ.μ. Ιαλυσός
90 τ.μ. Ροδίνι
100 τ.μ. Σωτήρος
150 τ.μ. Χαραλαμπου Μόσχου
55 τ.μ. Γραφείο Σοφ. Βενιζέλου

ΟΙΚΟΠΕΔΑ
235 τ.μ. Ανάληψη (Σ.Δ. 0,8)
410 τ.μ. Ιάλυσος (Σ.Δ. 0,4)
1000 τ.μ. Παστίδα
1050 τ.μ. Καρακόνερο (Σ.Δ.0.4)
350 τ.μ. Σ.Δ. (0.4) Ιαλυσός
555 τ.μ. Ροδίνι (Σ.Δ. 0,8)
1050 τ.μ. Κοσκινού
1100 τ.μ. Αφάντου

ΑΓΡΟΤΕΜΑΧΙΑ
1920 τ.μ., 2.000 τ.μ., 1050 τ.μ., επί της Ε.Ο. Παραδείσι Θεολόγου
2100 τ.μ., 2.000 τ.μ., 520 τ.μ., 1460, Κρεμαστή
3125 τ.μ., με οικοδομή επί της επαρχ. οδού Κρεμαστής Μαριτσών
3100 τ.μ. με άδεια οικοδομής για 400 τ.μ. Φαληράκι
4 στρέμματα με φανταστική θέα Κοσκινού
4 στρέμματα με θεά Αφάντου
4 στρέμματα με θέα Ασγούρου
4 στρέμματα με φανταστική θέα Φυτώριο.
4 στρέμματα επί της Ε.Ο. Τρεις-Παστίδα
4 στρέμματα επί της Ε.Ο. Μαριτσών-Δαματριάς
6 στρέμματα με απέραντη θέα Παστίδα
8 στρέμματα με καταπληκτική θέα Φυτώριο
7 στρέμματα και 11 στρέμμ. στην Ε.Ο. Παστίδας-Φαληρακίου.

ΔΙΑΘΕΤΟΥΜΕ ΠΕΡΙΣΣΟΤΕΡΑ ΑΚΙΝΗΤΑ ΠΡΟΣ ΠΩΛΗΣΗ ΕΚΤΟΣ ΑΠΟ ΤΑ ΑΝΑΓΡΑΦΟΜΕΝΑ
ΥΠΕΥΘΥΝΟΙ ΓΙΩΡΓΟΣ ΧΑΡΔΑΛΙΑΣ-ΛΟΥΚΑΣ ΚΑΡΑΝΙΚΗΣ
ΕΘΝ. ΜΑΚΑΡΙΟΥ 45 ΣΤΟΑ ΡΟΙΚΟΥ 2ος ΟΡΟΦΟΣ ΤΗΛ. 21003

ΓΙΑΝΝΗΣ ΝΙΚΟΛΙΔΑΚΗΣ

μηχανολόγος μηχανικός
Γαλλίας 12, τηλ. 22291, 35103
ΠΩΛΟΥΝΤΑΙ:
α. **Οδός Άννης Μαρίας**
- Καταστήματα 80 τ.μ. με υπόγειο
- Γραφεία πολυτελούς κατασκευής με απεριόριστη θέα, air condition, επιφανείας 115 τ.μ., 160 τ.μ., 45 τ.μ., 70 τ.μ., 90 τ.μ.
- Διαμερίσματα πολυτελούς κατασκευής, μεγάλες βεράντες και θέση parking 128 τ.μ., 96 τ.μ., 86 τ.μ. 114 τ.μ.

β. **Οδός Αισχίνης**
Διαμερίσματα απεριόριστη θέα 116 τ.μ. και 51 τ.μ.

γ. **Οδός Πειραιώς**
Σε πολυκατοικία με Pilotis διαμερίσματα 86 τ.μ., 80 τ.μ., 108 τ.μ., 58 τ.μ., στον Α' και Β' όροφο αντίστοιχα.

δ. **Οδός Κωνσταντίνου Τσαλδάρη**
Κατάστημα 97 τ.μ. με υπόγειο.

ΠΩΛΟΥΝΤΑΙ

- 3άρια διαμερίσματα καλής κατασκευής πλησίον εκκλησίας Ανάληψης.
- 4άρια πλησίον Αραπάκι.
- Οικόπεδα με 10.000.000 των 350 τ.μ. και 1000 τ.μ. άρτια στον Δήμο Ιαλυσού και Τρεις.
- Μεγάλο σούπερ μάρκετ με τζίρο 60.000.000.

Πληρ. τηλ.
27082-26476

ΕΥΡΩΚΤΗΜΑΤΙΚΗ

ΚΤΗΜΑΤΟΜΕΣΙΤΙΚΟ ΓΡΑΦΕΙΟ

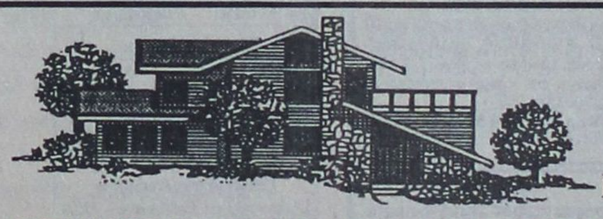

ΙΩΑΝΝΗΣ & ΜΙΧΑΛΗΣ ΕΥΣΤΑΘΙΟΥ

ΕΘΝΙΚΗΣ ΑΝΤΙΣΤΑΣΗΣ 48, (ΑΝΝΗΣ ΜΑΡΙΑΣ) • ΤΗΛ.: (0241) 73819 - 74917 • FAX: (0241) 38641 ΚΙΝ: 094 374546

ΙΩΑΝΝΙΝΑ ΤΗΛ. 63629

ΚΑΤΑΣΤΗΜΑΤΑ - ΓΡΑΦΕΙΑ

30 τ.μ στο Φαληράκι	30.000.000	δρχ.
32 τ.μ. στην Αμερικής	62.500

ΠΡΟΣΦΟΡΕΣ ΕΡΓΑΣΙΑΣ

ΕΡΓΟΛΑΒΟΣ ΟΙΚΟΔΟΜΩΝ ΜΑΣΤΟΡΑΣ-ΚΩΝΣΤΑΝΤΙΝΟΣ. Αναλαμβάνω υπεύθυνα χτισήματα, σοφάδες, βαψήματα, γκρεμίσματα, τοποθετήσεις πλακακιών, μάρμαρα, γυαλίσματα, κεραμοσκεπές, ξυλοκατασκευές, μελέτες για σοφίτες, πέργολες, κιόσκια, περιφράξεις οικοπέδων και οτιδήποτε μερεμέτια. Τιμές λογικές. Πληρ. τηλ. **27255** όλο το 24ωρο. ΑΡ14476

ΜΑΚΕΤΙΣΤΡΙΑ με πλήρη ηλεκτρονικό εξοπλισμό αναλαμβάνει εκδόσεις βιβλίων-περιοδικών-πάσης φύσεως έντυπα διαφημιστικά, εφημερίδες. Πληρ. τηλ. 21656.

ΕΜΠΕΙΡΟΣ ΕΛΑΙΟΧΡΩΜΑΤΙΣΤΗΣ αναλαμβάνει παντός τύπου φρεσκαρίσματα, λαδομπογιές κ.λπ. Γρήγορα και καθαρά. Ανά δωμάτιο 9.500 . Πληρ. τηλ. 36357-66496.

ΥΔΡΑΥΛΙΚΟΣ ΒΑΣΙΛΗΣ

Αναλαμβάνουμε υπεύθυνα με την πολυετή πείρα μας κάθε σας υδραυλική εργασία.

ΥΔΡΑΥΛΙΚΕΣ ΕΓΚΑΤΑΣΤΑΣΕΙΣ
ΘΕΡΜΑΝΣΗ-ΚΑΛΟΡΙΦΕΡ
ΤΟΠΟΘΕΤΗΣΕΙΣ ΗΛΙΑΚΩΝ
ΣΥΝΤΗΡΗΣΕΙΣ ΠΑΝΤΟΣ ΤΥΠΟΥ
ΔΙΑΡΡΟΕΣ-ΕΠΙΣΚΕΥΕΣ
ΞΕΒΟΥΛΩΜΑΤΑ
ΑΠΟΧΕΤΕΥΣΕΩΝ
με σύγχρονο μηχάνημα

Πληρ. τηλ.
91118 κινητό **093-566328**
ΠΡ15115

ΥΔΡΑΥΛΙΚΕΣ ΕΡΓΑΣΙΕΣ ΠΑΝΤΟΣ ΤΥΠΟΥ
Ο ΒΑΓΙΟΣ

Αναλαμβάνουμε κάθε σας υδραυλική εργασία (εγκαταστάσεις, βλάβες, τοποθετήσεις ηλιακών, αποφράξεις κ.λπ.)

ΤΑΧΕΙΑ ΕΞΥΠΗΡΕΤΗΣΗ
ΕΡΓΑΣΙΑ ΕΓΓΥΗΜΕΝΗ

Πληρ. τηλ. **74434**
και **094-306571**
ΠΡ 14914

ΑΠΟΦΡΑΞΕΙΣ
ΚΑΘΑΡΙΣΜΟΙ
ΑΠΟΧΕΤΕΥΣΕΩΝ
Ο ΒΑΓΙΟΣ

αναλαμβάνουμε την απόφραξη και τον καθαρισμό αποχετεύσεων ξεν/χειων και πολυκατοικιών με ειδικά σύγχρονα μηχανήματα. Οι αποχετεύσεις σας γίνονται καινούργιες.

ΔΩΡΕΑΝ

μετά από κάθε μας εργασία, απολυμαίνουμε με ψεκασμό τα φρεάτιά σας από μικρόβια και έντομα.

ΕΡΓΑΣΙΑ ΕΓΓΥΗΜΕΝΗ

Πληρ. τηλ. **74434** για άμεση εξυπηρέτηση κιν. **094-306571**
ΠΡ 14913

"EXPRESS CLEAN"
ΚΑΙ ΤΟ 1997 ΑΠΟΘΗΚΕΥΣΗ ΧΑΛΙΩΝ ΔΩΡΕΑΝ
ΕΠΙΣΤΡΟΦΗ ΧΑΛΙΩΝ ΣΕ 3 ΗΜΕΡΕΣ

αναλαμβάνουμε τον καθαρισμό επί τόπου ή στον δικό μας χώρο σε μοκέτες, χαλιά, σαλόνια. ΔΩΡΕΑΝ ΑΠΟΘΗΚΕΥΣΗ για όλο τον χρόνο. Άμεση εξυπηρέτηση. Εγγύηση η πολυετής πείρα μας με το σύγχρονα μηχανήματα και απορρυπαντικά μας.

Πληρ. τηλ. **94815** κινητό
094 350247/0246-98317

ΚΕΡΑΜΟΣΚΕΠΕΣ

έμπειρο και συνεπές συνεργείο από Αθήνα αναλαμβάνει παντός είδους κεραμοσκεπές, πέργκολες, στέγαστρα, κιόσκια, γκαραζ, σοφίτες, επενδύσεις τοίχων ραμποτέ, ψευδοροφές, χωρίσματα χώρων.

Επίσης ΗΧΟΜΟΝΩΣΕΙΣ
ΕΡΓΑΣΙΑ ΕΓΓΥΗΜΕΝΗ
ΛΟΓΙΚΕΣ ΤΙΜΕΣ

Πληρ. τηλ: **094-418385, 95383**
κ. Ζαχαρία
ΠΡ14984

L ΣΧΟΛΗ ΟΔΗΓΩΝ ΚΟΥΣΗ ΠΑΝΤΕΛΗ
ΔΙΠΛΩΜΑΤΑ ΕΡΑΣΙΤΕΧΝΙΚΑ ΕΠΑΓΓΕΛΜΑΤΙΚΑ ΜΟΤΟΣΙΚΛΕΤΑΣ

-Επεκτάσεις όλων των κατηγοριών -
-Αναθεωρήσεις λημένων αδειών
-Μετατροπές ξένων αδειών σε ελληνικές

Οδός Βαλαωρίτου 9
(έναντι HOTEL SEMIRAMIS πίσω από το νοσοκομείο

Δεκτές όλες οι πιστωτικές κάρτες

ΠΡΟΣΟΧΗ: Κάθε Κυριακή από 11.30-13.30

ΜΑΘΗΜΑΤΑ ΜΟΤΟΣΙΚΛΕΤΑΣ-ΒΕΣΠΑΣ, ΓΙΑ ΠΡΟΕΤΟΙΜΑΣΙΑ ΤΩΝ ΕΞΕΤΑΣΕΩΝ ΤΗΣ ΤΕΤΑΡΤΗΣ.

Πληρ. τηλ. 29157-73820-94777
ΚΑΙ ΑΝΑ ΠΑΣΑ ΣΤΙΓΜΗ ΣΤΟ ΚΙΝΗΤΟ τηλ. 094511313
ΠΡ14759

ΞΕΒΟΥΛΩΜΑΤΑ
ΑΠΟΦΡΑΞΕΙΣ
ΚΑΘΑΡΙΣΜΟΙ
ΑΠΟΧΕΤΕΥΣΕΩΝ

αναλαμβάνουμε τον καθαρισμό αποχετεύσεων πολυκατοικιών και ξενοδοχείων, με νέο ηλεκτροκίνητο μηχάνημα. Οι αποχετεύσεις γίνονται σαν να τις περάσατε σήμερα. Εργασία εγγυημένη.

ΔΩΡΕΑΝ: ΜΕΤΑ ΑΠΟ ΚΑΘΕ ΑΠΟΦΡΑΞΗ ΨΕΚΑΣΜΟΣ ΤΩΝ ΦΡΕΑΤΙΩΝ ΓΙΑ ΜΙΚΡΟΒΙΑ ΚΑΙ ΚΑΤΣΑΡΙΔΕΣ

ΔΗΜΗΤΡΙΟΣ

Πληρ. τηλ. **36559, 31990**
για άμεση εξυπηρέτηση καλέστε το κινητό
τηλ: **094344911**

ΓΡΑΦΕΙΟ ΓΕΝΙΚΟΥ ΚΑΘΑΡΙΣΜΟΥ
ΛΑΜΨΗ

Διαθέτουμε έμπειρο προσωπικό από άνδρες, γυναίκες και ζευγάρια για καθαρισμούς σπιτιών, γραφείων και καταστημάτων.
Έμπειρους κηπουρούς, λαντζιέρες, καμαριέρες για τουριστικές επιχειρήσεις.
Έμπειρες οικιακές βοηθούς, μπέιμπυ σίτερς. Αναλαμβάνουμε και φροντίδα ηλικιωμένων καθώς και ατόμων με ειδικές ανάγκες.

ΕΜΜ. ΜΠΕΝΑΚΗ 38
τηλ. 3841543-3841549
ΑΘΗΝΑ
ΠΡ 15238

ΥΔΡΑΥΛΙΚΟΣ

αναλαμβάνει πάσης φύσεως υδραυλικές εργασίες μικρές και μεγάλες. Εγκαταστάσεις-αποφράξεις-τοποθέτηση ηλιακών. Επίσης αναλαμβάνει συντηρήσεις ξενοδοχείων. Εργασία εγγυημένη-ταχεία εξυπηρέτηση.

ΔΗΜΗΤΡΙΟΣ

Πληρ. τηλ. **36559, 31990**
για άμεση εξυπηρέτηση καλέστε το κινητό
τηλ. **094344911**

ΗΛΕΚΤΡΟΛΟΓΟΣ

έμπειρος αναλαμβάνει πάσης φύσεως εργασίες, εγκαταστάσεις πάσης φύσεως, επισκευές συντηρήσεις ξενοδοχείων κ.λπ.

Πληρ. τηλ. **28534** και
094/478636
ΠΡ14239

ΑΝΘΟΚΗΠΟΥΡΟΣ

Θέλετε κάποιον για να φτιάξει τον κήπο σας ή να τον συντηρεί;
ΠΑΝΑΓΙΩΤΗΣ Ο ΚΗΠΟΥΡΟΣ
Αναλαμβάνω πάσης φύσεως εργασίες κήπων:
- Συντήρηση μηνιαία
- Κλάδεμα
- Φρεζάρισμα
- Φύτεμα γκαζόν και γενικά ότι χρειάζεται ένας κήπος για να είναι όμορφος.

Τιμές πολύ λογικές
Πληρ. τηλ. **47206** 4μ.μ.-11 μ.μ.
ΠΡ15239

ΔΙΑΦΟΡΑ

ΠΩΛΕΙΤΑΙ εξοπλισμός εστιατορίου εξ ολοκλήρου ή μεμονωμένα. Πληρ. τηλ. 78775, 64281. ΑΔ15401

ΠΩΛΟΥΝΤΑΙ:
4 ηχεία Electro Voice,
1 Sub Woofer
1 ενισχυτή Crest
1 Ενισχυτή BTW
1 Pick yp texhnics 1.200
και άλλα επαγγελματικά μηχανήματα ελαφρώς μεταχειρισμένα σε καλή κατάσταση. Πληρ. τηλ. 75834 από 17.00-24.00 ΑΔ15402

ΠΩΛΕΙΤΑΙ σαλόνι (τετραθέσιος καναπές, δύο πολυθρόνες και δύο καρέκλες) στην τιμή των 90.000 δρχ. Πληρ. τηλ. 31081, 38067 ΑΔ15382

ΠΩΛΟΥΝΤΑΙ κουτάβια κυνηγόσκυλα καθαρόαιμα ράτσας Μπρακ 70.000 δρχ. το ένα. Πληρ. τηλ. 66698 ώρες 8.30 π.μ.-2.30 μ.μ. ΑΔ15383

ΠΩΛΕΙΤΑΙ ψυγείο συντήρησης-πάγκος 300.000 δρχ. Πληρ. τηλ. 42240. ΑΔ15364

ΠΩΛΟΥΝΤΑΙ: α) Ταμειακή μηχανή SHARP, β) μεταλλικός πάγκος, γ) 2 κούκλες βιτρίνας. Πληρ. τηλ. 85900. ΑΔ15333

ΠΩΛΕΙΤΑΙ

βάρκα ξύλινη καμπινάτη, μάκρος 4.30 μ. με μηχανή Μαρκότοι 5,5 HP πετρελαίου. Τιμή 350.000 δρχ.

Πληρ. τηλ. **95394**
μετά τις 3μ.μ.
ΠΔ15403

ΠΩΛΕΙΤΑΙ

ταχύπλοο σκάφος 5,90 μ. με 90 HP EVINRUDE, κάλυμα σκάφους, τρέιλερ γαλβανιζέ 2 αξόνων σε τιμή ευκαιρίας 1.300.000 δρχ.

Πληρ. τηλ. **094 577926, 86936**
ΠΔ15404

ΠΩΛΟΥΝΤΑΙ

ράφια ντέξιον λευκά για καταστήματα σε τιμή ευκαιρίας.

Πληρ. τηλ. **27132**
ΠΔ15335

MENU
ΤΙΜΟΚΑΤΑΛΟΓΟΙ (ΘΗΚΕΣ)
ΜΕΓΑΛΗ ΠΟΙΚΙΛΙΑ



EpaFES
ΤΗΛ: 63350
5ο ΧΙΛ Λ . ΛΙΝΔΟΥ
ΚΕΝΤΡΟΝ ΧΡΥΣΟΒΕΡΓΗ
(ΤΡΟΦΟ)

ΠΩΛΕΙΤΑΙ σύνθετο και τραπεζαρία, μαζί ή μεμονωμένα από ξύλο καρυδιάς. Πληρ. τηλ. 20565. ΑΔ15334

ΠΩΛΟΥΝΤΑΙ

ξύλα ελιάς για τζάκι, όμορφα τεμαχισμένα. Επίσης αναλαμβάνουμε και κλαδέματα ελιών.

Πληρ. τηλ. **95649-47817**

ΠΩΛΕΙΤΑΙ

σκάφος μήκος 8,45 μέτρα τύπου Λάντζα με επιβατική άδεια σε άριστη κατάσταση, τουαλέτα, VHF, μηχανή CUMMINS 80 HP, ώρες λειτουργίας 650.

Πληρ. τηλ. **0243 47193, 48085**
ΠΔ15405

ΠΩΛΕΙΤΑΙ

Videocamera HI 8 SONY TRV 61 3μηνών με εγγύηση με οθόνη LCD σταθεροποιητή εικόνας και εγγραφή TIME CODE. VIDEO ημιεπαγγελματικό H18 SONY 9.000.

Πληρ. 10-1 μ.μ. τηλ. **27668**
ΠΔ15022

ΜΑΘΗΜΑΤΑ

ΠΑΡΑΔΙΔΟΝΤΑΙ ΜΑΘΗΜΑΤΑ Ιταλικών για όλα τα επίπεδα και για τουριστικά επαγγέλματα. Πληρ. κ. Λόρη τηλ. 34365 ώρες 13.30-14.30, 20.30-23.30. ΑΜ15321

ΙΣΤΟΡΙΑ-ΕΚΘΕΣΗ. Καθηγήτρια αναλαμβάνει υπεύθυνα την προετοιμασία μαθητών γυμνασίου-Λυκείου. Πληρ. τηλ. 62532.

ΚΑΘΗΓΗΤΗΣ ΑΓΓΛΙΚΗΣ ΦΙΛΟΛΟΓΙΑΣ

πτυχιούχος Πανεπιστημίου Αθηνών, CERTIFICATE Εφαρμοσμένης Γλωσσολογίας Πανεπιστημίου READING Αγγλίας, παραδίδει μαθήματα Αγγλικών σε παιδιά Δημοτικού, Γυμνασίου, Λυκείου (ιδιαίτερα η σε ολιγομελή τμήματα). Επίσης προετοιμάζει υποψηφίους για όλες τις αναγνωρισμένες εξετάσεις γλωσσομάθειας

ΓΙΩΡΓΟΣ ΓΙΑΝΝΕΛΗΣ
Φροντιστήριο "Βύρων"
μέλος PALSO
Διδακτήριο: Μητροπόλεως 103
Τηλ. **20357**
ΠΜ15261

ΠΟΛΙΤΙΚΗ ΟΙΚΟΝΟΜΙΑ-ΕΚΘΕΣΗ-ΙΣΤΟΡΙΑ

Ιδιαίτερα μαθήματα ή γκρουπ 2-3 ατόμων σε μαθητές λυκείου. Από καθηγήτρια πτυχιουχο με μεταπτυχιακές σπουδές και διδακτική πείρα σε κεντρικό φροντιστήριο της Αθήνας.

Πληρ. τηλ. **76544, 20045,**
ώρες 2-6 μ.μ.
ΠΜ14833

ΑΓΓΛΙΚΑ-ΙΤΑΛΙΚΑ

Από καθηγήτρια με φροντιστηριακή πείρα
- Σε γκρουπ 2-3 ατόμων ή ιδιαίτερα.
- Οργανωμένη και άρτια διδακτική ύλη.
- Σύγχρονα μέσα διδασκαλίας.
- Εβδομαδιαία τεστ επανάληψης.
- Μηνιαίος έλεγχος προόδου.
- Υπεύθυνη παρακολούθηση στη μελέτη των μαθητών.

Πληρ. τηλ. **20045, 76544**
ΠΜ14832

ΕΡΓΑΣΤΗΡΙΟ ΓΛΕΥΘΕΡΩΝ ΣΠΟΥΔΩΝ ΗΛΕΚΤΡΟΝΙΚΩΝ ΥΠΟΛΟΓΙΣΤΩΝ
"ΕΓΓΡΑΦΕΣ ΤΩΡΑ"
PROGRAM COMPUTER PM
ΔΙΔΑΣΚΟΝΤΑΙ:
INTERNET - WIN95
Εμπορικά - Ξενοδοχειακά
Word - Excel -Lotus - Access
Προγραμματισμός - Λογιστικά
Σχέδιαση - AutoCad - Corel
Μακέτα - Photostyler
ΤΜΗΜΑΤΑ για:
Παιδιά από 8 - 12 - Μαθητές
Γυμνασίου-Λυκείου-ΤΕΛ-ΙΕΚ
Επαγγελματίες - Αρχάριους
"ΕΓΓΡΑΦΕΣ ΤΩΡΑ"
ΜΑΝΩΛΗΣ Ι. ΣΟΦΙΛΛΑΣ
Πτυχιούχος Αμερικής
University of Baltimore - USA
-ΑΝΕΥΡΕΣΗ ΕΡΓΑΣΙΑΣ-
Κορδιγκτώνος 91-☎ 31761

ΕΠΙΓΡΑΦΕΣ PERICLIS
ΔΙΑΦΗΜΙΣΤΙΚΑ ΜΕΣΑ ΠΡΟΒΟΛΗΣ
ΤΙΜΟΚΑΤΑΛΟΓΟΙ
ΦΩΤΕΙΝΑ MENU
ΣΤΑΝΤ
ΔΙΑΦΗΜΙΣΤΙΚΑ
ΦΩΤΟΓΡΑΦΕΙΕΣ
ΔΙΑΦΑΝΕΙΕΣ
Κ.Τ.Λ.
☎78485



ΠΩΛ. – ΕΝΟΙΚ. ΕΠΙΧΕΙΡΗΣΕΩΝ

ΠΩΛΕΙΤΑΙ ή ΕΝΟΙΚΙΑΖΕΤΑΙ επιχείρηση FAST FOOD στην Κρεμαστή επί της κεντρικής λεωφόρου λόγω φόρτου εργασίας. Το κατάστημα λειτουργεί χειμώνα-καλοκαίρι και άριστο εξοπλισμό. Μόνο σοβαρές προτάσεις. Πληρ. τηλ. 94667, 95173 κ. Νίκο. ΑΚ15413

ΠΩΛΕΙΤΑΙ κατάστημα (ουζερί) στην Παλαιά Πόλη οδός Πυθαγόρα αρ. 22, 40 τετραγωνικών μέτρων σε τιμή ευκαιρίας. Πληρ. τηλ. 90441. ΑΚ15314

ΠΩΛΕΙΤΑΙ ή ενοικιάζεται επιχείρηση εστιατορίου 300 τ.μ. στη Λάρδο πλήρως εξοπλισμένο έτοιμο προς λειτουργία με πολύ ωραία θέα, λόγω αναχώρησης στο εξωτερικό. ΜΟΝΟ ΣΟΒΑΡΕΣ ΠΡΟΤΑΣΕΙΣ. ΤΙΜΗ ΠΩΛΗΣΗΣΗ 8.000.000 δρχ. Πληρ. τηλ. 0244-44062, 0244-44564. ΑΚ15308

ΠΩΛΕΙΤΑΙ μπουτίκ γυναικείων ρούχων-εσωρούχων λόγω φόρτου εργασίας σε πολύ καλή τιμή. Πληρ. τηλ. 094-338676 ΑΚ15263

ΕΝΟΙΚΙΑΖΟΝΤΑΙ: α) καταστήματα 45 και 60 τ.μ. στο Φαληράκι χωρίς αέρα κατάλληλα για οποιαδήποτε χρήση. β) γκαρσονιέρα επιπλωμένη. Πληρ. τηλ. 86790 από 8 έως 22.00. ΑΚ15134

ΠΩΛΕΙΤΑΙ καντίνα με ψυγείο επαγγελματικό και ταμειακή μηχανή σε άριστη κατάσταση. Πληρ. τηλ. 0244-22275.

ΠΩΛΕΙΤΑΙ εστιατόριο-Πιτσερία στην ΙΞΙΑ πάνω στην λεωφόρο Ιαλυσού κοντά στο Μίρα-Μάρε μέσα σε πολλα ξενοδοχεία και σε μεγάλη τουριστική κίνηση. Είναι σε λειτουργία και με καλό εξοπλισμό. Πληρ. τηλ. 90808 και 90787.

ΕΝΟΙΚΙΑΖΕΤΑΙ

εστιατόριο πλήρως εξοπλισμένο σε παραλιακή κεντρική ξενοδοχειακή περιοχή με μεγάλο εξωτερικό χώρο. Δεκτή και συνεργασία.

Πληρ. τηλ. **31561, 27458**
ΠΚ15195

ΕΥΚΑΙΡΙΑ. ΠΩΛΕΙΤΑΙ

εστιατόριο σε προνομιούχο τοποθεσία εν λειτουργία στη Π. Πόλη.

Πληρ. τηλ. **29604, 36181**
ΠΚ15336

ΠΩΛΟΥΝΤΑΙ

α. Η καφετέρια ΜΑΝΗΑΤΑΝ σε κεντρικό σημείο στην Ιαλυσό
β. Το εστιατόριο ΜΑΝΗΑΤΑΝ στην Ιαλυσό
γ. Αέρινη στήλη οικοδομήσιμη 85 τ.μ. στην Ιαλυσό
δ. Οικόπεδο 1100 τ.μ. (οικοδομήσιμο 500 τ.μ.) στην κοινότητα Απολακκιάς.

Πληρ. τηλ. **93833-92918**
κ. Λευτέρη
ΠΚ15262

ΠΩΛΕΙΤΑΙ

εστιατόριο πλήρως εξοπλισμένο.

Πληρ. τηλ. **38312**
απογευματινές ώρες

ΠΩΛΕΙΤΑΙ

επιχείρηση μπαρ στην Ορφανίδου με στερεοφωνικά, AIR CONTIONED και όλες τις προϋποθέσεις για άδεια 10.000.000 μετρητά, 5.000.000 τέλος σαιζόν '96 και 5.000.000 Αύγουστος '97.

Πληρ. τηλ. **75834-78187**
(βραδυνές ώρες)

Η αγορά σπιτιού είναι πάντα όνειρο ζωής...

Στηρίζουμε, υλοποιούμε, διασφαλίζουμε το όνειρό σας. Τα σπίτια μας αντέχουν στο χρόνο και η επένδυσή σας πιάνει τόπο.

ΟΙΚΟΔΟΜΙΚΕΣ ΕΠΙΧΕΙΡΗΣΕΙΣ
ΜΑΡΙΑ ΤΖΟΓΙΑ & ΥΙΟΙ

–Διαμπερή Δυάρια–Τριάρια–Τεσσάρια
Γκαρσονιέρες με καλή θέα
– Αποθήκες Αθηνών–Ατταβύρου

Πληρ. τηλ. 30069

ΣΙΜΟΣ ΠΑΡΑΣΚΕΥΑΣ & ΥΙΟΣ ΕΠΕ
ΜΕΤΑΧΕΙΡΙΣΜΕΝΑ
ΜΟΝΟ ΣΕ ΑΡΙΣΤΗ ΚΑΤΑΣΤΑΣΗ
18μηνος ΔΙΑΚΑΝΟΝΙΣΜΟΣ

1.	FORD FIESTA	1.100 c.c.		700.000
2.	NISSAN SUNNY (καταλυτικό)	1.400 c.c.	1990	2.300.000
3.	NISSAN SUNNY	1300 c.c.	1986	1.600.000
4.	VW ΚΛΟΥΒΑ TRANSPORTER	2000 c.c.	1989	2.200.000
5.	NISSAN 200SX	1800 c.c.	1991	6.000.000

ΑΥΣΤΡΑΛΙΑΣ 70 - ΡΟΔΟΣ
Τηλ. 79200-79201-79202

ΚΑΤΑΣΤΑΣΗ ΜΕΤΑΧΕΙΡΙΣΜΕΝΩΝ ΑΥΤΟΚΙΝΗΤΩΝ ΔΙΚΤΥΟΥ
ΤΕΧΝΟΚΑΡ

ΤΥΠΟΣ	ΗΜΕΡ/ΝΙΑ ΠΡΩΤΗΣ ΑΔΕΙΑΣ ΚΥΚΛΟΦΟΡΙΑΣ	ΤΙΜΗ	EXTRA
CITROEN BX 1.4	1985	1.300.000	ΡΑΔ/ΝΟ
COTROEN AXEL 1.1	1987	650.000	ΡΑΔ.ΝΟ
FORD FIESTA 1.3	1982	1.100.000	ΡΑΔ/ΝΟ
AUDI 80 1.3	1982	600.000	
FIAT PANDA 750	1990	950.000	
ALFA ROMEO 75 1.6	1990	3.200.000	FULL EXTRA
ALFA ROMEO 33 1.2	1988	1.700.000	ΡΑΔ/ΝΟ
MITSUBISHI LANCER	1982	950.000	ΡΑΔ/ΝΟ
LADA 1.200 c.c.	1985	600.000	ΡΑΔ/ΝΟ
LANCIA DEBRA 1.6	1991	3.000.000	ΡΑΔ/ΝΟ-ΗΛ. ΚΛΕΙΔ.-ΗΛ. ΠΑΡΑΘ.
LANCIA DEBRA 1,5	1992	3.300.000	Ζ.Α, Ρ/Κ, Η.Κ.-Η.Λ
LANCA DELTA 1.5	1989	2.200.000	ΡΑΔ/ΝΟ
SEAT IBIZA 903	1988	1.300.000	ΡΑΔ/ΝΟ
FIAT UNO 95	1986	1.200.000	ΡΑΔ/ΝΟ
OPEL CORSA 1.0	1985	1.000.000	

ΝΙΚΟΛΑΟΣ Γ. ΜΑΛΤΕΖΟΣ
ΑΝΤΙΠΡΟΣΩΠΕΙΕΣ ΑΥΤΟΚΙΝΗΤΩΝ
ΑΥΣΤΡΑΛΙΑΣ 88, ΡΟΔΟΣ ΤΗΛ. 76086

Ξέρετε που θα βρείτε τις καλύτερες ευκαιρίες μεταχειρισμένων αυτοκινήτων;

	ΠΕΡΙΓΡΑΦΗ	ΗΜΕΡ/ΝΙΑ 1ης ΑΔΕΙΑΣ	ΤΙΜΗ
1	BMW 518ι 1800CC	1992	6.300.000
2	BMW 518ι 1800CC 15000χλμ.	1991	7.000.000
3	BMW 316 1600CC	1985	2.600.000
4	DAEWOO ESPERO 1500CC FULL EXTRA	1996	3.600.000
5	LADA 1200CC	1984	350.000.
6	MAZDA 323 1100CC	1987	1.400.000
7	MITSUBISHI LANCER 1200CC	1983	850.000.
8	NISSAN SUNNY 1400CC	1989	2.100.000
9	PEUGEOT 305 1300CC	1984	950.000.
10	RENAULT MEGANE 1600CC FULL EXTRA	1996	4.700.000
11	RENAULT 18 1300CC	1980	900.000.
12	TOYOTA COROLLA 1600 GT 3D A/C	1988	2.350.000
13	TOYOTA COROLLA 1300CC SDN	1987	2.100.000

ΕΠΑΓΓΕΛΜΑΤΙΚΑ - ΑΓΡΟΤΙΚΑ

1	VW TRANSPORTER	1992	1.900.000
2	ISUZU TROOPER 4X4 2300CC	1988	1.500.000

ΞΕΝΑΚΗΣ
ΑΥΤΟΚΙΝΗΤΑ

Λίνδου 238
τηλ.: 61600
κον Γιώργο Σάββενα

τώρα Ξέρετε!

ΕΝΟΙΚΙΑΖΟΝΤΑΙ
ΚΑΤΑΣΤΗΜΑΤΑ ΣΤΟ ΦΑΛΗΡΑΚΙ
με χρήση αυλής και Parking
Πληροφορίες τηλ. 85943

πλαισιο διαφημιστική

Σκέφτεστε να βάλετε διαφήμιση στον Τοπικό Τύπο;
ΑΦΗΣΤΕ ΤΟ Σ' ΕΜΑΣ!
Υπεύθυνος: Απόκοτος Νίκος
τηλ. 92773 - 95584

SUPER STAR 89,1 F.M



ΠΩΛΟΥΝΤΑΙ
ΑΠΟ ΤΟΝ ΑΝΑΣΤΑΣΙΟ ΑΤΣΙΔΗ

1. Στην οδό Γαριβάλδη αρ. 30, ισόγειο
- Διαμέρισμα 70 τ.μ. με 2 υπνοδωμάτια.
2. Στην οδό Δενδρινού (περιοχή Ζέφυρος).
- Διαμερίσματα διαφόρων διαστάσεων
- Καταστήματα διαφόρων διαστάσεων
3. Στην οδό Κων/νου Υδραίου και Έμπωνας.
- Διαμερίσματα 4άρια, από 110 τ.μ. έως 135 τ.μ. με 3 υπνοδωμάτια και λοιπών βοηθητικών χώρων.
- Κατάστημα 50 τ.μ. με υπόγεια αποθήκη.
4. Στην οδό Καμείρου και Απόλλωνος (περιοχή Μόντε Σμιθ).
- Δύο μαιζονέτες διόροφες, με υπόγειο, συν. εμβαδού 190 τ.μ.
5. Στην οδό Φιλερήμου και Επιδαύρου (περιοχή Καρακόνερο).
- Διαμέρισμα 160 τ.μ. διόροφο, με τζάκι, πολλά μέτρα βεράντες.

Η κατασκευή των παραπάνω διαμερισμάτων είναι πολυτελής, γερμανική ή ιταλική κουζίνα 10 μ.μ. περίπου, γρανίτες στα πατώματα, διπλά τζάμια, υδραυλικό ασανσέρ, και αποκλειστική θέση στάθμευσης αυτοκινήτου, στην πυλωτή κάθε πολυκατοικίας.

6. Οικόπεδα επί της οδού Ρόδου-Καλλιθέας και Καλλιθέας-Ασγούρου (έναντι SUPER MARKET ΜΑΡΙΝΟΠΟΥΛΟΣ), με πολύ ρυμοτομία, διάνοιξις δρόμων 8 μέτρων.

ΑΜΕΣΗ ΚΑΤΑΡΤΙΣΗ ΟΡΙΣΤΙΚΩΝ ΣΥΜΒΟΛΑΙΩΝ

Πληρ. ΑΝΑΣΤΑΣΙΟΣ ΑΤΣΙΔΗΣ
Στεφ. Καζούλη 74 Ρόδος
Τηλ. 28616, 37848

ΣΙΓΟΥΡΕΣ ΕΠΕΝΔΥΣΕΙΣ

1. Πωλείται οικόπεδο, 1.122 τ.μ. στα Κοσκινού, με πρόσωπο στην επαρχιακή οδό, άρτιο και οικοδομήσιμο κατά παρέκκλιση, με φανταστική θέα,......δρχ. 21.000.000
2. Πωλείται οικόπεδο 2.280 τ.μ. στην Καλλιθέα, με αμφιθεατρική θέα στη θάλασσα, με άδεια οικοδομής για 200 τ.μ. κατοικία, ...δρχ. 24.000.000
3. Πωλείται ισόγειο διαμέρισμα, 45 τ.μ., στην οδό Αθηνών, ημιτελές (μέχρι μαρμαροσουβά),......δρχ. 8.500.000
4. Πωλείται 118 τ.μ. οροφοδιαμέρισμα, τριών υπνοδωματίων στην Ανάληψη,......δρχ. 25.500.000
5. Πωλείται οικόπεδο, 1.000 τ.μ. επί της Εθνικής οδού Ρόδου-Λίνδου, με άδεια οικοδομής για 225 τ.μ. βιοτεχνικό χώρο, ...δρχ. 15.000.000
6. Πωλείται οικόπεδο 1.000 τ.μ., κοντά στην Εθνική οδό Ρόδου-Λίνδου, με άδεια οικοδομής για 250 τ.μ. βιοτεχνικό χώρο, ...δρχ. 13.000.000
7. Πωλείται οικόπεδο 500 τ.μ. επί της Εθνικής οδού Ρόδου-Λίνδου, με άδεια οικοδομής για 150 τ.μ. βιοτεχνικό χώρο, ...δρχ. 9.000.000
8. Πωλείται κατάστημα, 180 τ.μ. στην Άννης Μαρίας, με αντίστοιχο υπόγειο και αντίστοιχο πατάρι, ...δρχ. 70.000.000
9. Πωλείται οικόπεδο, 2.000 τ.μ. στα Ασγούρου, άρτιο και οικοδομήσιμο, με θαυμάσια θέα στη θάλασσα ......δρχ. 20.000.000
10. Πωλείται διπλοκατοικία, 118 τ.μ. στην Παστίδα, σε 1.250 τ.μ. οικόπεδο, ...δρχ. 45.000.000
11. Πωλείται οικόπεδο 4.600 τ.μ. στην Ιαλυσό, στην Άνοιξη, με άδεια οικοδομής, ...δρχ. 45.000.000
12. Πωλείται οικόπεδο, 2.000 τ.μ. στην Άνοιξη, ...δρχ. 20.000.000
13. Πωλείται στην Ιαλυσό διαμέρισμα 150 τ.μ., ημιτελές, ...δρχ. 27.000.000
14. Πωλείται οικόπεδο, 4.000 τ.μ. στην Θολό, με μεγάλα αποδοτικά ελαιόδενδρα, με ρεύμα και νερό,......δρχ. 6.400.000
15. Πωλείται οροφοδιαμέρισμα στο Ροδίνι, 142 τ.μ. υπερυψωμένο ισόγειο,......δρχ. 25.000.000
16. Πωλείται οικόπεδο, 1.400 τ.μ. στην Κρητηνία, εντός οικισμού, υπερυψωμένο,......δρχ. 6.000.000
17. Πωλείται οικόπεδο, 1.250 τ.μ. στα Κοσκινού, με πανοραμική θέα, με πρόσωπο στον επαρχιακό δρόμο,......δρχ. 25.000.000
18. Πωλείται οικόπεδο, 1.000 τ.μ. στα Κοσκινού, στη θέση "ΞΗΡΟΚΑΜΠΟΣ" με άδεια οικοδομής για 140 τ.μ. μονκατοικία, ...δρχ. 12.500.000
19. Πωλείται 119 τ.μ. μονοκατοικία (μπετά), στο Γεννάδι, σε 350 τ.μ. οικόπεδο, ...δρχ. 14.000.000
20. Πωλείται 150 τ.μ. μονοκατοικία στο Γεννάδι σε 1.250 τ.μ., ημιτελές,......δρχ. 25.000.000
21. Πωλείται 71 τ.μ. παραδοσιακή μονοκατοικία στα Αφάντου με 34 τ.μ. αυλή, ...δρχ. 10.000.000

ΕΥΡΩΚΤΗΜΑΤΙΚΗ
Ιωάννης-Μιχάλης Ευσταθίου
ΑΝΝΗΣ ΜΑΡΙΑΣ 48 - τηλ. 73819-74917, GSM 094/374546, Fax: 38641

τηλεΓΝΩΡΙΜΙΕΣ
Άμεσα και Ζωντανά όλο το 24ωρο
090.23.23.70



ΡΑΝΤΕΒΟΥ ΓΙΑ ΔΥΟ
090.23.24.20



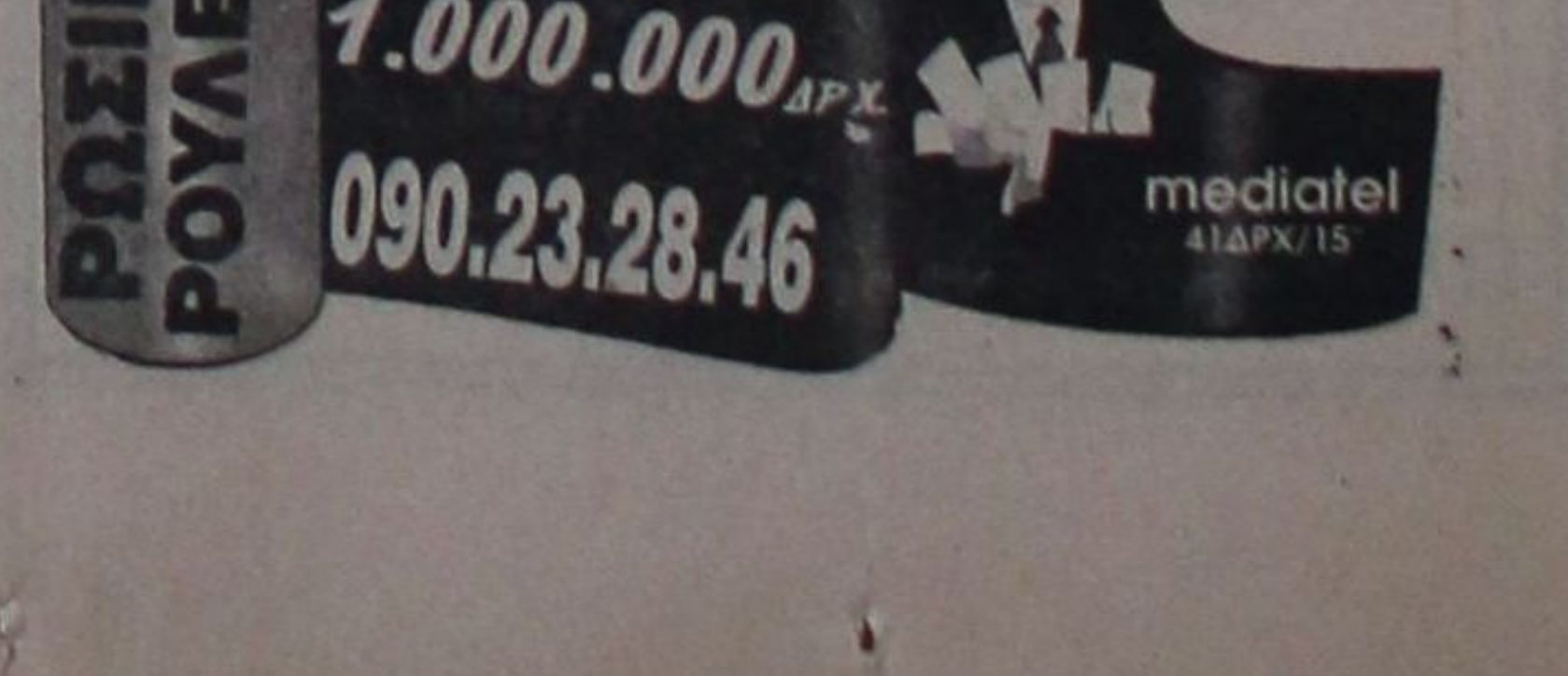

ΕΣΩΤΕΡΙΚΑ ΝΕΑ ΚΑΙ ΤΗΛΕΓΡΑΦΗΜΑΤΑ

Μικρές Ειδήσεις

✦ **ΠΥΡΚΑΠΑ:** Πυρκαγιά εκδηλώθηκε στις 02.30,το πρωί,στο ελληνικό φορτηγό πλοίο ``Λέσβιος``, χωρητικότητας 499 κόρων,που είναι αγκυροβολημένο στο κεντρικό λιμάνι του Πειραιά. Σύμφωνα με τις πρώτες πληροφορίες, την ώρα που εκδηλώθηκε η φωτιά κοιμόντουσαν στο σκάφος δύο άστεγοι, οι οποίοι, μόλις την αντιλήφθηκαν,ειδοποίησαν την Πυροσβεστική Υπηρεσία. Αμέσως έσπευσε πυροσβεστικό πλοιάριο του Λιμενικού Σώματος, καθώς και άνδρες της Πυροσβεστικής Υπηρεσίας με οχήματα, οι οποίοι έθεσαν τη φωτιά υπό έλεγχο γύρω στις 04.00 τα ξημερώματα. Πάντως,το πλοίο, που είναι υπό κατάσχεση, έχει ήδη πάρει κλίση από εισροή υδάτων. Προανάκριση για τη διερεύνηση της αιτίας, που προκάλεσε τη φωτιά,διενεργεί το Α' λιμενικό τμήμα του Κεντρικού Λιμεναρχείου Πειραιά.

✦ **ΧΑΣΙΣ:** Συνελήφθησαν-στις 3 τα ξημερώματα,στην Τρίπολη-ο Γιώργος Μπινιάρης του Βασιλείου,29 ετών και ο Δημήτρης Ζαχαριάς, 29 ετών, κάτοικοι Τρίπολης,γιατί μέσα στο υπ' αριθμόν ΤΡΑ 8875 γιωταχί φορτηγό αυτοκίνητο,που οδηγούσε ο δεύτερος, βρέθηκαν 515 γραμμάρια χασίς. Οι δράστες οδηγήθηκαν το πρωί στον εισαγγελέα.

✦ **ΜΟΡΑΤΟΡΙΟΥΜ:** Αθήνα και Λευκωσία δεν αποδέχονται την πρόταση για μοράτόριουμ στις υπερπτήσεις, αλλά θα εξετάσουν οποιαδήποτε μέτρα οικοδόμησης εμπιστοσύνης στο πλαίσιο της συζήτησης της ουσίας του Κυπριακού. Τονίζοντας τη θέση αυτή, ο κ. Κρανιδιώτης δήλωσε χθές ότι όταν θα αρχίσουν απευθείας συνομιλίες για επίλυση του Κυπριακού, τότε θα συζητηθούν τέτοια ενδεχόμενα μέτρα. Εξάλλου, διευκρίνισε ότι αυτό είναι θέμα της κυπριακής κυβέρνησης. Επίσης είπε ότι δεν υπάρχει θέμα αναβολής της άσκησης "Τοξότης" με τη συμμετοχή δυνάμεων από την Ελλάδα και την Κύπρο.

✦ **ΕΠΙΤΙΜΟΝ:** Σε επίτιμο διδάκτορά του αναγορεύει τον ποιητή Μανόλη Αναγνωστάκη, το τμήμα Φιλολογίας της Φιλοσοφικής Σχολής Θεσσαλονίκης, σε ειδική τελετή που πραγματοποιείται μεθαύριο το απόγευμα. Η απόφαση ελήφθη ομοφώνα από τη συνέλευση του τμήματος Φιλολογίας και η τελετή της αναγόρευσης θα γίνει την Τετάρτη 16 Απριλίου στην αίθουσα τελετών του ΑΠΘ. Για τον τιμώμενο ποιητή θα μιλήσει ο καθηγητής Παναγιώτης Μουλλάς. Επίτιμοι διδάκτορες του τμήματος Φιλολογίας του ΑΠΘ εχουν μέχρι σήμερα ανακηρυχθεί οι νομπελίστες ποιητές Γ.Σεφέρης και Ο.Ελύτης, ο Γιάννης Ρίτσος, ο Ν.Γ.Πεντζίκης, ο Γιώργος Βαφόπουλος και η Ζωή Καρέλλη.

✦ **ΑΤΥΧΗΜΑ:** Τραγικό θάνατο από ηλεκτροπληξία βρήκε χθες, στις 11,30 το βράδυ, ο 30χρονος υπάλληλος της ΔΕΗ Εμμανουήλ Σιδεράκης. Ο άτυχος τεχνικός, εργαζόμενος σε συνεργείο της ΔΕΗ για αποκατάσταση βλάβης σε στύλο μεταφοράς ηλεκτρικού ρεύματος, υπέστη ηλεκτροπληξία, με αποτέλεσμα να βρεί τραγικό θάνατο. Να σημειωθεί ότι είναι το τρίτο εργατικό ατύχημα τις τελευταίες 15 ημέρες στα Χανιά.

✦ **80 ΤΟΝΟΙ:** Ογδόντα τόνοι με τρόφιμα, είδη πρώτης ανάγκης και φάρμακα, προωθούνται από σήμερα, με κομβόι τεσσάρων φορτηγών αυτοκινήτων, στη Βουλγαρία, για τις ανάγκες του λαού της γειτονικής χώρας. Συγκεκριμένα, τα τρόφιμα και τα φάρμακα, που συγκεντρώθηκαν από το λαό της Ξάνθης, θα διατεθούν στις βουλγαρικές πόλεις Σμόλιεν, Τσεπελέρι, Σολιστάι, Στόικε, Σιρό Καλάγκα, Μουφτσιλόφτσι, Λεβότσεβο και Σοκόλοφτσι. Οι περιοχές αυτές έχουν αδελφοποιηθεί κατά καιρούς με πόλεις και χωριά του νομού Ξάνθης. Το "καραβάνι της αλληλεγγύης" συνοδεύουν αντιπροσωπείες της Νομαρχίας Ξάνθης και των αδελφοποιημένων πόλεων και κοινοτήτων.

✦ **ΑΝΕΥ ΟΡΩΝ:** Η Ελλάδα υποστηρίζει άνευ όρων την ένταξη της Βουλγαρίας στο ΝΑΤΟ, δήλωσε ο υπουργός Άμυνας Άκης Τσοχατζόπουλος, μετά τη συνάντηση που είχε με το Βούλγαρο ομόλογό του Γκεόργκι Ανάνιεφ. Οι δυο υπουργοί Άμυνας πραγματοποίησαν συνάντηση εργασίας διάρκειας μιάμισης ώρας στην παραμεθόρια βουλγαρική πόλη Σαντάνσκι. Εξάλλου, στο άμεσο μέλλον οι δυο χώρες πρόκειται να υπογράψουν συμφωνία στρατιωτικο οικονομικής συνεργασίας. Σύμφωνα με πληροφορίες, η ελληνική πλευρά πρότεινε την ένταξη βουλγαρικού στρατιωτικού υγειονομικού σώματος στην ειρηνευτική αστυνομική δύναμη στην Αλβανία. Ο κ. Ανάνιεφ, υπενθύμισε τη θέση της βουλγαρικής κυβέρνησης να συμμετάσχει στην ειρηνευτική δύναμη στην Αλβανία, αλλά παρέπεμψε το όλο θέμα για μετά τις εκλογές και τη συγκρότηση της νέας Βουλής.

Αναχωρούν σήμερα από την Ελλάδα

Την Πέμπτη θα μεταβούν στην Αλβανία οι στρατιώτες

Αυτονόητο θεωρείται το δικαίωμα άμυνας

Στις 17 Απριλίου αναμένεται να αφιχθεί στον Αυλώνα ο πρώτος λόχος της ελληνικής δύναμης που θα συμμετάσχει στην πολυεθνική δύναμη που θα αναπτυχθεί στην Αλβανία για την ασφαλή,διακίνηση της ανθρωπιστικής βοήθειας, βάσει της σχετικής απόφασης του ΟΗΕ.

Σύμφωνα με το μέχρι στιγμής σχεδιασμό οι 120 άνδρες -όλοι μόνιμα στελέχη των Ενόπλων Δυνάμεων σε εθελοντική βάση- θα αναχωρήσουν αύριο το βράδυ-μαζί με το υλικό τους με αρματαγωγό του Πολεμικού Ναυτικού. Τα τμήμα αυτό είναι αυτοδύναμο να λειτουργήσει κάτω υπό Ιταλικό τάγμα. Στον πρώτο λόχο θα ανήκουν μία Μερσεντές 1/4 θωρακισμένη, τέσσερα τεθωρακισμένα οχήματα μεταφοράς προσωπικού, σύγχρονο κινητό μαγειρείο και μέσα υγιεινής, ενώ ιδιαίτερη μέριμνα έχει δοθεί στα Μέσα Επικοινωνίας, ώστε οι 760 συνολικά άνδρες που απαρτίζουν την ελληνική δύναμη σε πρώτη φάση να μπορούν να επικοινωνούν με τους δικούς τους. Ο πρώτος λόχος θα εγκατασταθεί στη Σχολή της Πολεμικής Αεροπορίας της Αλβανίας που πληροί όλες τις προϋποθέσεις. Σύμφωνα με τον ίδιο σχεδιασμό του ΓΕΣ, στις 19 Απριλίου θα αφιχθεί στα Τίρανα με αεροσκάφος C-130 της Πολεμικής Αεροπορίας ο δεύτερος λόχος της ελληνικής δύναμης με ελαφρύ οπλισμό και θα αποτελεί μέρος του ελληνικού τάγματος που θα εδρεύει στην αλβανική πρωτεύουσα. Το τμήμα αυτό θα εγκατασταθεί νοτίως των Τιράνων εντός της πόλης σε στρατόπεδο μονάδας αεροάμυνας.

Στις 22 του μηνός θα φθάσει στο Δυρράχιο με αρματαγωγά του Πολεμικού Ναυτικού το υπόλοιπο τμήμα του ελληνικού τάγματος. Μαζί με το τμήμα αυτό θα μεταφερθεί και το σύνολο των οχημάτων - 20 εξοπλισμένα τζιπ και περισσότερα απο 90 τεθωρακισμένα οχήματα μεταφοράς προσωπικού- το σύνολο των επικοινωνιών, το υγειονομικό υλικό και τα τρόφιμα.

Το ελληνικό τάγμα θα φρουρείται από ένα λόχο ασφαλείας. Ειδικότερα, όσον αφορά στην ασφάλεια των Αξιωματικών Υπαξιωματικών και ΕΠΥ της ελληνικής δύναμης όλοι θα φέρουν εξελιγμένα ελαξίσφαιρα και ειδικό κράνος που θα προστατεύουν ολα τα σημεία του σώματος τους πλην των ποδιών. Επίσης θα φέρουν ειδικό σακκίδιο προδιογραφών ειδικών δυνάμεων. Οι Έλληνες στρατιωτικοί θα έχουν το αυτονόητο δικαίωμα της αυτοάμυνας και σε περίπτωση που δεχθούν ένοπλη επίθεση θα δράσουν, σύμφωνα με τις πάγιες διατάξεις του ΟΗΕ, που τους φέρουν να προκαλούν την ελάχιστη δυνατή βλάβη στον επιτιθέμενο, ως αμυνόμενο.

Από παραλία της Θεσπρωτίας

Αλβανοί απήγαγαν αστυνομικό και την μνηστή του!

Τους άφησαν στα σύνορα

Ένοπλοι Αλβανοί απήγαγαν προχθές το βράδυ τον αστυφύλακα Χρήστο Αραπασλάνη 27 χρόνων και τη μνηστή του Θάλεια Κοντάκη 22 χρόνων, από την παραλία του Δρεπάνου Θεσπρωτίας.

Οι δυο νέοι βρίσκονταν στο αυτοκίνητό τους, όταν τους επιτέθηκαν ένοπλοι Αλβανοί και τους ανάγκασαν να κατευθυνθούν προς τα σύνορα.

Σε απόσταση 30 χιλιομέτρων στην περιοχή Κότσικα Φιλιατών, ενστοπίστηκε σήμερα εγκατελειμμένο το αυτοκίνητο, με σπασμένα τζάμια και αίματα.

Αργότερα, βρέθηκαν κοντά στα σύνορα ο αστυφύλακας και η μνηστή του, που μεταφέρθηκαν στο Νοσοκομείο Φιλιατών. Ο αστυφύλακας είναι τραυματισμένος από σφαίρα στο χέρι του.

Όπως δήλωσαν, οι Αλβανοί τους πήραν όμηρους σε αλβανικό έδαφος και στη συνέχεια οτυς άφησαν ελεύθερους. Την υπόθεση ερευνά η Αστυνομική Διεύθυνση Θεσπρωτίας.

ΝΔ για αγροτικές οργανώσεις

Την επιτακτική ανάγκη οι συνεταιριστικές οργανώσεις να λειτουργούν ως συλλογικοί φορείς ιδιωτικής πρωτοβουλίας, προκειμένου ν' αντιμετωπίσουν αποτελεσματικά και προς όφελος των αγροτών τον εντεινόμενο ανταγωνισμό στην εσωτερική, Κοινοτική και διεθνή αγορά, τόνισε η Νέα Δημοκρατία. Σε εκδηλώσεις την περασμένη εβδομάδα για την ενημέρωση των συνεταιριστικών στελεχών στη Ροδο, την Πάτρα, το Αγρίνιο, την Ξάνθη, την Κομοτηνή και το Κιλκίς,τονίσθηκε ότι η όποια κοινωνική πολιτική του κράτους μέσω των συνεταιριστικών οργανώσεων, θα πρέπει να ασκείται με ενιαία κριτήρια, γνωστά εκ των προτέρων και μάλιστα με δημοσιονομική κάλυψη σε ετήσια βάση.

Πραγματοποιήθηκε χθες στο Μαξίμου

Σύσκεψη για το Κυπριακό και για τα ελληνοτουρκικά

Ξεκαθαρισμένες οι ελληνικές θέσεις

Τις τρέχουσες εξελίξεις στα θέματα εξωτερικής πολιτικής και ειδικότερα στο Κυπριακό και τις ελληνοτουρκικές σχέσεις συζήτησαν ο πρωθυπουργός και η πολιτική ηγεσία του υπουργείου Εξωτερικών σε σύσκεψη που πργματοποιήθηκε αργά το μεσημέρι στο Μαξίμου.

Ο υπουργός Εξωτερικών Θόδωρος Πάγκαλος δήλωσε αμέσως μετά ότι ο υφυπουργός Εξωτερικών Γιάννος Κρανιδιώτης ενημέρωσε για το πρόσφατο ταξίδι του στην Κύπρο ενώ συζητήθηκαν ακόμη τα θέματα που έχουν να κάνουν με το επικείμενο συμβούλιο σύνδεσης της Τουρκίας στις 28 και 29 Απριλίου όπως επίσης και η Σύνδοος των χωρών - μελών του ΟΣΕΠ που πραγματοποιείται στις 30/4 στην Κωνσταντινούπολη με τη συμμετοχή και του Θόδωρου Πάγκαλου.

Ο κ. Πάγκαλος υπενθύμισε στις δηλώσεις του ότι η Ελλάδα εχει διευκρινίσει τις θέσεις της για το πλαίσιο βελτίωσης των ελληνοτοουρκικών σχέσεων και υπενθύμισε ότι από ελληνικής πλευράς τίθεται ως προϋπόθεση η αναίρεση της απειλής πολέμου και η μη χρήση βίας και επιπλέον η αποδοχή από την πλευρά της γειτονικής χώρας του υφιστάμενου νομικού πλαισίου που διέπει τις σχέσεις των δυο χωρών.

Ο υπουργός Εξωτερικών υπογράμμισε ότι υπό τις προϋποθέσεις αυτές είμαστε έτοιμοι να συζητήσουμε θέματα ερμηνείας και εφαρμογής του νομικού πλαισίου με απώτερο καταλήκτη, οπως είπε, την παραπομπή των θεμάτων στο Διεθνές Δικαστήριο της Χάγης.

Απαντώντας σε ερώτηση για το κλίμα αισιοδοξίας που καλλιεργήθηκε σε μερίδα του Τύπου ο κ. Πάγκαλος είπε ότι η αισιοδοξία είναι ένα καλό φαινόμενο προσθέτοντας ότι τις τελευταίες ημέρες ήταν κάπως υπερβολική. Ο κ. Πάγκαλος υπογράμμισε δε, ότι η υπεραισιοδοξία αυτή δεν καλλιεργήθηκε από κανέναν από τους πολιτικούς παράγοντες του υπουργείου Εξωτερικών.

Τέλος, απαντώντας σε άλλη ερώτηση ο υπουργός Εξωτερικών είπε ότι περιμένουμε μια ικανοποιητική απάντηση από την πλευρά της Τουρκίας για να δώσει η χώρα μας τη συγκατάθεσή της στην απελευθερωση του χρηματοδοτικού κανονισμού.

Συνάντηση για θέματα γυναικών

Ο κ. Παπαϊωάννου, μετά από συνάντηση που είχε σήμερα με βουλευτίνες απ'όλα τα κόμματα και εκπροσώπους του παρατηρητηρίου για τα δικαιώματα των γυναικών, δήλωσε ότι το ζήτημα της ασφάλισης και σύνταξης των γυναικών θα αποτελέσει ειδικό κεφάλαιο του κοινωνικού διαλόγου. Η Μαρία Δαμανάκη, μιλώντας εκ μέρους των γυναικών που έχουν καταθέσει επερώτηση στη Βουλή, δήλωσε ότι έθεσαν στον υπουργό το ζήτημα της σύνταξης των διαζευγμένων γυναικών, ζητώντας να δοθεί και στη χώρα μας μια λύση ανάλογη με αυτές που ισχύουν σε όλες τις χώρες της Ευρώπης. Συνηθέστερη απάντηση στο πρόβλημα της συνταξιοδότησης των διαζευγμένων γυναικών είναι ο επιμερισμός της σύνταξης ανάμεσα στους δυο διαζευγμένους με κριτήριο τα χρόνια συμβίωσης.

Ασφαλή ΑΝΕΤ Πολυτελή

FERRIES

Άνετα

Οργώνουν το Αιγαίο ΚΑΘΕ ΜΕΡΑ



ΑΝΑΧΩΡΗΣΕΙΣ F/B ROMILDA

Από 12/04/97 έως 30/04/97

Σάββατο 12/04 από Πειραιά 13.00 για
Ηράκλειο-Κάσο-Κάρπαθο-Διαφάνι-Χάλκη-Ρόδο
Κυριακή 13/04 από Ρόδο 12.00 για
Κω-Κάλυμνο-Σάμο-Χίο-Μυτιλήνη-Λήμνο-Αλεξανδρούπολη
Δευτέρα 14/04 από Αλεξανδρούπολη 16.00 για
Λήμνο-Μυτιλήνη-Χίο-Σάμο-Ικαρία-Κω-Ρόδο
Τρίτη 15/04 από Ρόδο 20.00 για
Χάλκη-Διαφάνι-Κάρπαθο-Κάσο-Σητεία-Κάσο-Κάρπαθο-Διαφάνι-Χάλκη-Ρόδο
Τετάρτη 16/04 από Ρόδο 18.00 για
Χάλκη-Διαφάνι-Κάρπαθο-Κάσο-Ηράλειο-Πειραιά
Σάββατο 19/04 από Πειραιά 14.00 για
Ηράκλειο-Κάσο-Κάρπαθο-Διαφάνι-Χάλκη-Ρόδο
Κυριακή 20/04 από Ρόδο 14.30 για
Κω-Ικαρία-Σάμο-Χίο-Μυτιλήνη-Λήμνο-Αλεξανδρούπολη
Δευτέρα 21/04 από Αλεξανδρούπολη 18.00 για
Λήμνο-Μυτιλήνη-Χίο-Σάμο-Κάλυμνο-Κω-Ρόδο
Τρίτη 22/04 από Ρόδο 22.00 για
Χάλκη-Διαφάνι-Κάρπαθο-Κάσο-Σητεία-Κάσο-Κάρπαθο-Διαφάνι-Χάλκη-Ρόδο
Τετάρτη 23/04 από Ρόδο 20.00 για
Χάλκη-Διαφάνι-Κάρπαθο-Κάσο-Ηράκλειο-Πειραιά
Πέμπτη 24/04 από Πειραιά 22.45 για
Σύρο-Πάρο-Νάξο-Ιο-Θήρα-Ηράκλειο-Κάσο-Κάρπαθο-Διαφάνι-Χάλκη-Ρόδο
Σάββατο 26/04 από Ρόδο 01.00 για
Κω-Κάλυμνο-Σάμο-Χίο-Μυτιλήνη-Λήμνο-Αλεξανδρούπολη
Δευτέρα 28/04 από Αλεξανδρούπολη 13.00 για
Λήμνο-Μυτιλήνη-Χίο-Σάμο-Κάλυμνο-Κω-Ρόδο
Τρίτη 29/04 από Ρόδο 20.00 για
Χάλκη-Διαφάνι-Κάρπαθο-Κάσο-Σητεία-Κάσο-Κάρπαθο-Διαφάνι-Χάλκη-Ρόδο
Τετάρτη 30/04 από Ρόδο 23.45 για
Χάλκη-Διαφάνι-Κάρπαθο-Κάσο-Ηράκλειο-Θήρα-Ιο-Πάρο-Πειραιά

ΕΙΔΙΚΕΣ ΤΙΜΕΣ ΓΙΑ ΔΩΔΕΚΑΝΗΣΙΟΥΣ ΜΕ ΦΤΗΝΑ ΠΑΚΕΤΑ (ΕΙΣΙΤΗΡΙΩΝ-ΞΕΝΟΔΟΧΕΙΩΝ)
ΠΑ ΠΕΡΙΣΣΟΤΕΡΕΣ ΠΛΗΡΟΦΟΡΙΕΣ ΚΑΙ ΚΡΑΤΗΣΕΙΣ ΣΕ ΟΛΑ ΤΑ ΤΑΞΙΔΙΩΤΙΚΑ ΓΡΑΦΕΙΑ
ΚΕΝΤΡΙΚΟ ΠΡΑΚΤΟΡΕΙΟ F/B ROMILDA

TSAGARIS TRAVEL

ΣΑΧΤΟΥΡΗ 5 ΡΟΔΟΣ ΤΗΛ. 0241-35066/30406/36170 FAX 28597

ΜΟΝΟΔΡΟΜΟΣ

Ξεχάστε τώρα τους συνηθισμένους τρόπους διασκέδασης

Τώρα όλοι οι δρόμοι οδηγούν στον

ΜΟΝΟΔΡΟΜΟ

Με όλες τις τελευταίες ελληνικές επιτυχίες, σε συνδυασμό με την ζεστή και γεμάτη κέφι ατμόσφαιρα, ελάτε να διασκεδάσετε με συντροφιά το πολυμελές συγκρότημά μας που θα παίζει για σας ζωντανή μουσική κάθε Παρασκευή, Σάββατο και Κυριακή.

ΜΟΝΟΔΡΟΜΟΣ στην Παστίδα...

Δεν υπάρχει άλλος δρόμος

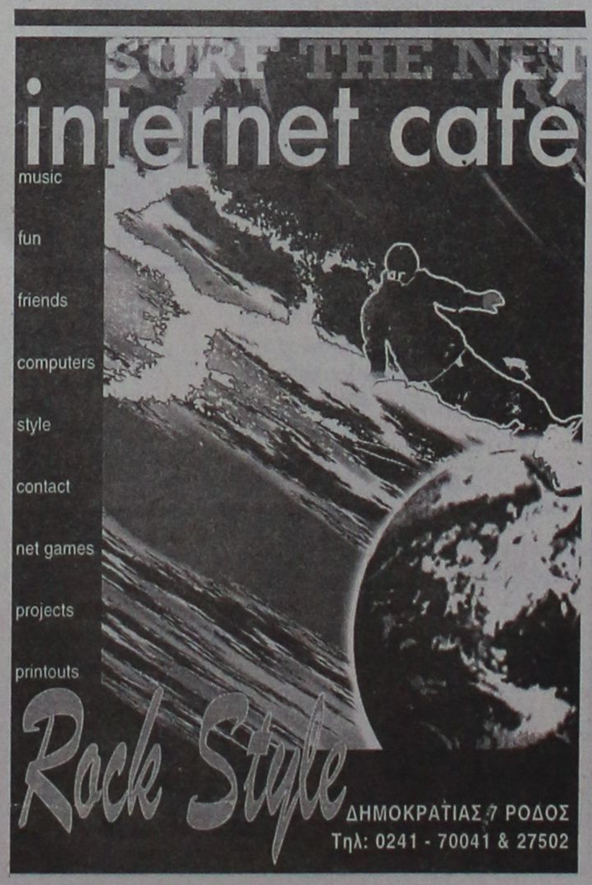

ΜΝΗΜΟΣΥΝΑ

Στις 16 Απριλίου 1997 ημέραν Τετάρτη και ώραν 8 π.μ. εις τον Ορφανοτροφείον Θηλέων Ρόδου (Ι. Ναός Αγ. Ειρήνης) τελούμεν 6μηνο μνημόσυνο υπέρ αναπαύσεως της ψυχής του πολυαγαπημένου μας συζύγου-πατέρα-αδελφού-παππού και θείου:

ΑΝΑΣΤΑΣΙΟΥ (ΤΑΣΟΥ) ΣΤΕΡΓΟΥ ΠΑΡΑΣΚΕΥΑ

Η σύζυγος Άννα.
Τα παιδιά Ελένη, Στέργος-Σόνια.
Τα εγγόνια, τα αδέλφια και οι λοιποί συγγενείς.

Την 16η τρέχοντος μήνός ημέρα Τετάρτη εις τον Ιερό Ναό Αγίας Ειρήνης (Ορφανοτροφείο Θηλέων) τελούμεν ετήσιο μνημόσυνο υπέρ αναπαύσεως της ψυχής της λατρευτής μας μητέρας, γιαγιάς και προγιαγιάς

ΑΡΙΣΤΕΑΣ ΛΥΜΠΕΡΗ

Τα παιδιά: Χρυσούλα, Λούλα-Μιχάλης, Σταυρούλα, Μπιλιά
Τα εγγόνια, τα δισέγγονα και οι λοιποί συγγενείς

Την 16η τρέχοντος μηνός ημέρα Τετάρτη και ώρα 08.00 π.μ. εις τον Ιερό Ναό Αγίας Ειρήνης Ορφανοτροφείου Θηλέων Ρόδου τελούμεν διετές μνημόσυνο υπέρ αναπαύσεως της ψυχής των λατρευτών μας γονιών, παππούδων, αδελφών και θείων





ΑΝΤΩΝΙΟΥ ΚΟΚΙΑΝΤΩΝΗ και ΕΥΑΝΘΙΑΣ ΚΟΚΙΑΝΤΩΝΗ

Τα παιδιά
Τα εγγόνια, τ' αδέλφια, τ' ανήψια και οι λοιποί συγγενείς

Την 16η τρέχοντος μηνός ημέρα Τετάρτη και ώρα 08.00 π.μ. εις τον Ιερό Ναό Αγίας Ειρήνης Ορφανοτροφείου Θηλέων τελούμεν 40ήμερο μνημόσυνο υπέρ αναπαύσεως της ψυχής της λατρευτής μας αδελφής και θείας

ΕΥΑΓΓΕΛΙΑΣ ΚΑΜΨΟΠΟΥΛΟΥ

Τ' αδέλφια, τ' ανήψια και οι λοιποί συγγενείς



Την 16η τρέχοντος μηνός ημέρα Τετάρτη και ώρα 8.30 π.μ. εις τον Ιερό Ναό Αγίας Ειρήνης Ορφανοτροφείου Θηλέων τελούμεν 3ετές μνημόσυνο υπέρ αναπαύσεως της ψυχής της λατρευτής μας μητέρας καί γιαγιάς

ΦΑΙΔΡΑΣ ΤΕΤΤΗ

Τα παιδιά: Μιχάλης-Τούλα, Νίκος-Σταματία
Τα εγγόνια: Γιάννης-Δέσποινα, Μαίρη-Γεράσιμος, Φαίδρα, Μάρθα-Χρίστος
Τα δισέγγονα



Την 16η τρέχοντος μηνός ημέρα Τετάρτη και ώρα 8.00 π.μ. εις τον Ιερό Ναό Ταξιαρχών Ρόδου (Νεκροταφείο) τελούμεν 9ήμερο μνημόσυνο υπέρ αναπαύσεως της ψυχής της λατρευτής μας συζύγου, μητέρας, γιαγιάς, αδελφής και θείας

ΜΑΡΙΑΣ ΠΑΠΑΔΟΓΕΩΡΓΑΚΗ

Ο σύζυγος: Κώστας
Τα παιδιά: Μιχαλίτσα και Νίκος Σπάρταλης, Σούλα και Μιχάλης Τσαγκάρη
Τα εγγόνια, τ' αδέλφια, τ' ανήψια και οι λοιποί συγγενείς

ΠΡΑΚΤΟΡΕΙΟ ΤΑΞΙΔΙΩΝ
ΣΑΒΒΑΣ ΣΑΗΣ

ΦΘΗΝΑ ΑΕΡΟΠΟΡΙΚΑ ΕΙΣΙΤΗΡΙΑ ΓΙΑ ΟΛΟ ΤΟΝ ΚΟΣΜΟ

Με την ευκαιρία της λειτουργίας του νέου μας πρακτορείου στην οδό Τάρπον Σπρίνγκς 42 δίπλα στην Τράπεζα Πίστεως.

ΠΡΟΣΦΕΡΟΥΜΕ Τα Φθηνότερα αεροπορικά εισιτήρια για όλο τον κόσμο-με όλες τις αεροπορικές εταιρίες.

ΠΡΟΣΟΧΗ Πληροφορίες δεν δίνονται από το τηλέφωνο μόνο προσωπική παρουσία σας.

ΑΚΟΜΗ ΣΑΣ ΠΑΙΡΝΟΥΜΕ
ΒΙΖΑ επισκέπτου για ΑΜΕΡΙΚΗ σε μία εβδομάδα.
ΒΙΖΑ επισκέπτου για ΑΥΣΤΡΑΛΙΑ σε μία μέρα
- ΕΚΔΟΣΗ ΔΙΑΒΑΤΗΡΙΩΝ- ΕΚΔΟΣΗ ΑΔΕΙΩΝ ΑΥΤΟΚΙΝΗΤΩΝ

ΞΕΝΟΔΟΧΕΙΑ ΣΤΗΝ ΑΘΗΝΑ

ALEXANDROS HOTEL Β' ΚΑΤΗΓΟΡΙΑΣ		
Περιοχή HILTON		
Μονόκλινο	7.900 ΔΡΧ.	ΜΕ ΠΡΩΙΝΟ
Δίκλινο	10.600 ΔΡΧ.	«
Τρίκλινο	14.800 ΔΡΧ.	«
CHRISTINA HOTEL Β' ΚΑΤΗΓΟΡΙΑΣ		
Περιοχή FIX		
Μονόκλινο	7.900 ΔΡΧ.	ΜΕ ΠΡΩΙΝΟ
Δίκλινο	10.600 ΔΡΧ.	«
Τρίκλινο	14.800 ΔΡΧ.	«
ESPERIA HOTEL Α' ΚΑΤΗΓΟΡΙΑΣ		
Σταδίου 22		
Μονόκλινο	17.650 ΔΡΧ.	ΜΕ ΠΡΩΙΝΟ
Δίκλινο	19.500 ΔΡΧ.	«
Τρίκλινο	15.800 ΔΡΧ.	«
ELECTRA HOTEL Β' ΚΑΤΗΓΟΡΙΑΣ		
Ερμού 5		
Μονόκλινο	23.000 ΔΡΧ.	ΜΕ ΠΡΩΙΝΟ
Δίκλινο	28.000 ΔΡΧ.	«
Τρίκλινο	33.000 ΔΡΧ.	
PARTHENON HOTEL Α' ΚΑΤΗΓΟΡΙΑΣ		
Περιοχή HILTON		
Μονόκλινο	9.000 ΔΡΧ.	ΜΕ ΠΡΩΙΝΟ
Δίκλινο	12.500 ΔΡΧ.	«
Τρίκλινο	16.800 ΔΡΧ.	«
RIVA HOTEL Α' ΚΑΤΗΓΟΡΙΑΣ SUPERIOR		
Μιχαλακοπούλου (HILTON)		
Μονόκλινο	8.500 ΔΡΧ.	ΜΕ ΠΡΩΙΝΟ
Δίκλινο	12.000 ΔΡΧ.	«
Τρίκλινο	17.500 ΔΡΧ.	«
PRESIDENT Α' ΚΑΤΗΓΟΡΙΑΣ		
Λεωφόρος Κηφισίας		
Μονόκλινο	8.200 ΔΡΧ.	ΜΕ ΠΡΩΙΝΟ
Δίκλινο	11.000 ΔΡΧ.	«
Τρίκλινο	14.000 ΔΡΧ.	«
TITANIA HOTEL		
Πανεπιστημίου 52 (ΣΥΝΤΑΓΜΑ-ΟΜΟΝΟΙΑ)		
Μονόκλινο	17.400 ΔΡΧ. ΠΡΩΙΝΟ	ΜΕ ΑΜΕΡΙΚΑΝΙΚΟ
Δίκλινο	21.900 ΔΡΧ.	«
Τρίκλινο	24.900 ΔΡΧ.	«
DORIA HOTEL Β' ΚΑΤΗΓΟΡΙΑΣ		
Πειραιώς 15-17 (κοντά στην Ομόνοια)		
Μονόκλινο	10.300 ΔΡΧ.	ΜΕ ΠΡΩΙΝΟ
Δίκλινο	13.200 ΔΡΧ.	«
Τρίκλινο	17.000 ΔΡΧ.	«
ALBATROS HOTEL Β' ΚΑΤΗΓΟΡΙΑΣ		
Δίπλα στο Δυτικό Αεροδρόμιο		
Μονόκλινο	9.500 ΔΡΧ.	ΜΕ ΠΡΩΙΝΟ
Δίκλινο	13.000 ΔΡΧ.	«
Τρίκλινο	15.500 ΔΡΧ.	«
PAN HOTEL Β' ΚΑΤΗΓΟΡΙΑΣ		
Μητροπόλεως 11		
Μονόκλινο	9.500 ΔΡΧ.	ΜΕ ΠΡΩΙΝΟ
Δίκλινο	13.900 ΔΡΧ.	«
Τρίκλινο	17.500 ΔΡΧ.	«
ΞΕΝΟΔΟΧΕΙΟ ΧΑΝΔΡΗΣ ΚΑΤΗΓΟΡΙΑΣ LUX		
Συγγρού 385		
Μονόκλινο	ΜΟΝΟ 23.800 ΔΡΧ.	
Δίκλινο	ΜΟΝΟ 23.800 ΔΡΧ.	
Τρίκλινο	ΜΟΝΟ 23.800 ΔΡΧ	

ΣΑΣ ΣΥΜΦΕΡΕΙ ΠΡΙΝ ΚΛΕΙΣΕΤΕ ΟΠΟΥΔΗΠΟΤΕ ΝΑ ΜΑΣ ΕΠΙΣΚΕΦΘΕΙΤΕ
ΠΡΑΚΤΟΡΕΙΟ ΤΑΞΙΔΙΩΝ
ΣΑΒΒΑΣ ΣΑΗΣ
ΤΑΡΠΟΝ ΣΠΡΙΝΓΚΣ 42 (δίπλα στην Τραπ. Πίστεως)-Τηλ.

ΔΗΜΟΣΙΑ ΕΠΙΧΕΙΡΗΣΗ ΗΛΕΚΤΡΙΣΜΟΥ
ΠΕΡΙΟΧΗ ΡΟΔΟΥ
ΠΛΑΤΕΙΑ ΣΥΜΗΣ 10

ΑΝΑΚΟΙΝΩΣΗ

Για την πρόσληψη προσωπικού με σύμβαση εργασίας ιδιωτικού δικαίου ορισμένου χρόνου του άρθρου 21 του Ν. 2190/94.
Η Δημόσια Επιχείρηση Ηλεκτρισμού που εδρεύει στο Δήμο Αθηνών, ύστερα από την 116/30.12.96 Εγκριτική Πράξη του Υπουργικού Συμβουλίου ανακοινώνει ότι θα προσλάβει προσωπικό με σύμβαση εργασίας ιδιωτικού δικαίου ορισμένου χρόνου, συνολικού αριθμού τριών (3) ατόμων για την κάλυψη εποχιακών αναγκών της Δ/νσης Περιφερείας Νήσων (περιοχής Ρόδου, Υποπρακτ. Χάλκης) σύμφωνα με τις διατάξεις του άρθρου 21 του Ν. 2190/94, όπως ισχύει μετά τις τροποποιήσεις και συμπληρώσεις των Ν. 2225/94, 2247/94, 2266/94, 2349/95 και της υπ' αριθ. 51/11.12.96 απόφασης ΑΣΕΠ, για την ειδικότητα που αναφέρεται κατωτέρω και την αντίστοιχη χρονική περίοδο.

ΕΙΔΙΚΟΤΗΤΑ	ΤΟΠΟΣ ΑΠΑΣΧΟΛΗΣΗΣ	ΝΟΜΟΣ	ΔΗΜΟΣ ή ΚΟΙΝΟΤΗΤΑ	ΑΡ.	ΧΡΟΝ. ΔΙΑΡΚ.
Ηλεκτροτεχνικοί Δικτύων	Ρόδος	Δωδεκανήσου	Δήμος Ρόδου Πλησιέστεροι Δήμοι ή Κοινότητες Ιαλυσού Κοσκινού	2	8 μήνες
Ηλεκ/κοί Δικτύων	Ρόδος	Δωδεκανήσου	Δήμ. Χάλκης Πλησιέστεροι Δήμοι Τήλου Ρόδου	1	8 μήνες

Οι υποψήφιοι λόγω της φύσεως της εργασίας (εναέριες και υπόγειες κατασκευές δικτύων) για την οποία προσλαμβάνονται, πρέπει να έχουν ηλικία από 18-35 ετών.
Οι υποψήφιοι δεν πρέπει να έχουν κώλυμμα κατά το άρθρο 22 του Υπαλληλικού Κώδικα (καταδίκη, υποδικία, δικαστική αντίληψη, δικαστική απαγόρευση).
ΑΠΑΙΤΟΥΜΕΝΑ ΤΥΠΙΚΑ ΠΡΟΣΟΝΤΑ
Ηλεκτροτεχνικοί Δικτύων
Πτυχίο ή Απολυτήριο αναγνωρισμένης Σχολής Μέσης Τεχνικής Εκπαίδευσης ή Μέσης Γενικής Εκπαίδευσης αντίστοιχης ειδικότητας ημεδαπής ή ισότιμο αλλοδαπής και άδεια ηλεκτροτεχνίτη ΣΤ' ειδικότητας εναερίων και υπογείων δικτύων.
Για τη θέση του Υποπρακτορείου Χάλκης θα γίνει δεκτή και η άδεια βοηθού ηλεκτροτεχνίτη ΣΤ' ειδικότητας εναερίων και υπογείων δικτύων. Θα προτιμηθούν οι έχοντες 6μηνη εμπειρία σε εγκαταστάσεις εναερίων ή υπογείων δικτύων.
Εάν δεν καλυφθούν οι θέσεις θα προσληφθούν άτομα με:
Πτυχίο αναγνωρισμένης Κατώτερης Τεχνικής Σχολής ή αντίστοιχο Πτυχίο Σχολών Μαθητείας ΟΑΕΔ, ή Απολυτήριο Γυμνασίου ή Ενδεικτικό Γ' τάξης Εξατάξιας Σχολής Μέσης Γενικής Εκπαίδευσης αντίστοιχης ειδικότητας και άδεια ηλεκτροτεχνίτη ΣΤ' ειδικότητας εναερίων και υπογείων δικτύων.
Για την θέση του Υποπρακτορείου Χάλκης θα γίνει δεκτή και η άδεια βοηθού ηλεκτροτεχνίτη ΣΤ' ειδικότητας εναερίων και υπογείων δικτύων.
Η υποβολή τίτλων σπουδών, είτε διαφορετικών, είτε ανώτερης ή κατώτερης Εκπαιδευτικής στάθμης των αιτουμένων, θα έχει ως αποτέλεσμα τον αποκλεισμό του υποψηφίου από την επιλογή.
Γνωστοποιείται ότι μεταξύ των υποψηφίων που αναφέρονται στον παραπάνω πίνακα έχουν πρώτη προτεραιότητα πρόσληψης οι μακροχρονίως άνεργοι (εγγεγραμμένοι στον ΟΑΕΔ για διάστημα 12 τουλάχιστον συνεχών μηνών), οι λοιποί άνεργοι ή ανεπάγγελτοι μόνιμοι μάτοικοι των Δήμων όπου θα εκτελεσθούν οι εργασίες ή θα παρασχεθούν οι υπηρεσίες, στη συνέχεια των πλησιέστερων Δήμων και Κοινοτήτων που αναφέρονται στον παραπάνω πίνακα και ακολουθούν οι μακροχονίως άνεργοι και οι λοιποί άνεργοι ή ανεπάγγελτοι μόνιμοι κάτοικοι των υπόλοιπων Δήμων και Κοινοτήτων της Επαρχίας Ρόδου και τέλος οι μακροχρονίως άνεργοι και οι λοιποί άνεργοι ή ανεπάγγελτοι μόνιμοι κάτοικοι των Δήμων και Κοινοτήτων των λοιπών Επαρχιών του νομού Δωδεκανήσου.
Γνωστοποιείται επίσης ότι μεταξύ των μακροχρονίως ανέργων ή λοιπών ανέργων ή ανεπαγγέλτων μόνιμων κατοίκων των παραπάνω δήμων και κοινοτήτων προτάσσονται κατά σειρά:
- Οι έχοντες ανήλικα τέκνα.
- Τα τέκνα μέχρι 25 ετών πολύτεκνων οικογενειών (ασχέτως αν αυτά είναι άγαμα ή έγγαμα).
- Όσοι συνοικούν και έχουν την επιμέλεια συζύγου ή ενηλίκου ή ανηλίκου τέκνου ή αδελφού με βαριά ηθικά ή ψυχοσωματικά προβλήματα με αναπηρία 67% και άνω.
- Όσοι έχουν την επιμέλεια συζύγου ή γονέα ή αδελφού μη δυνάμενου να αυτοεξυπηρετηθεί λόγω παθήσεως ή λογω ηλικίας μεγαλύτερης των 76 ετών.
- Οι νέοι ηλικίας 18-28 ετών.
- Οι υπόλοιποι υποψήφιοι 29 ετών και άνω.
Σημειώνεται ότι, επί ίσων προϋποθέσεων, υποψήφιοι με ορισμένες άλλες ιδιότητες, οι οποίες ορίζονται συγκεκριμένα στην παρ. 11 του άρθρου 21 του Ν. 2190/94 (ο γονέας τέκνου με βαριά ηθικά ή ψυχοσωματικά προβλήματα ποσοστού αναπηρίας 67% και άνω ή άγαμη, ή χήρα, ή διαζευγμένη, ή σε διάσταση μητέρα εφόσον έχει την επιμέλεια των τέκνων, τα τέκνα θυμάτων πολέμου, τα τέκνα συνταξιοδοτούμενων αναπήρων πολέμου, τα τέκνα αναπήρων και θυμάτων πολέμου αμάχου πληθυσμού και τα τέκνα τραυματιών ή πολεμιστών της ζώνης των πρόσω), προτάσσονται.
Οι ενδιαφερόμενοι μπορούν να υποβάλουν αίτηση στα γραφεία της ΔΕΗ περιοχής Ρόδου πλατεία Σύμης 10 Τ.Κ. 85100, αρμόδιος ο κ. Νικολ. Καπνουδάκης, εντός προθεσμίας δέκα (10) ημερών, που αρχίζει από την επόμενη ημέρα της τελευταίας δημοσίευσης της παρούσας σε δύο τοπικές εφημερίδες ή της ανάρτησής της στην Περιοχή Ρόδου και στα καταστήματα του Δήμου Ρόδου και του Δήμου Χάλκης (Εφόσον η ανάρτηση είναι τυχόν μεταγενέστερη της δημοσίευσης στις Εφημερίδες).
Οι ενδιαφερόμενοι μαζί με την αίτησή τους πρέπει να υποβάλλουν τα εξής δικαιολογητικά:
- Κυρωμένο φωτοαντίγραφο των τίλτων των σπουδών τους και της απαιτούμενης επαγγελματικής άδειας.
- Υπεύθυνη δήλωση του Ν. 1599/86 ότι είναι μακροχρονίως άνεργοι η οποία να συνοδεύεται απαραίτητα από βεβαίωση ΟΑΕΔ από την οποία να προκύπτει το χρονικό διάστημα ανεργίας τους.
Υπεύθυνη δήλωση του Ν. 1599/86 ότι είναι άνεργοι ή ανεπάγγελτοι.
- Βεβαίωση του οικείου Αστυνομικού Τμήματος ή Σταθμού ή Δήμου, ή Κοινότητας για την νόμιμη κατοικία του υποψηφίου. Σε περίπτωση αδυναμίας εκδόσεως τέτοιας βεβαίωσης υπεύθυνη δήλωση μονίμου κατοικίας του Ν. 1599/86 στην οποία να περιλαμβάνεται πρόσθετη δήλωση ότι οι ανωτέρω αρχές (Αστυνομικό Τμήμα, Δήμος κ.λπ.) αρνούνται την χορήγηση τέτοιας βεβαίωσης.
- Πιστοποιητικό οικογενειακής κατάστασης του Δήμου ή της Κοινότητας στο Δημοτολόγιο του οποίου είναι γραμμένοι.
- Υπεύθυνη δήλωση του Ν. 1599/86 ότι το αμέσως προηγούμενο δωδεκάμηνο δεν έχει απασχοληθεί σε δημόσια υπηρεσία ή νομικό πρόσωπο του άρθρου 14 παρ. 1 του Ν. 2190/94 με την ιδιότητα του εποχιακού υπαλλήλου περισσότερο από 8 μήνες.
- Η εμπειρία να αποδεικνύεται: 1. Είτε με τυχόν υπάρχουσα δικαστική απόφαση, από την οποία να προκύπτει το είδος της παρασχεθείσης συγκεκριμένης εργασίας και η χρονική διάρκεια της παροχής της. 2. Είτε με όμοιου περιεχομένου βεβαίωση αρμόδιας Ελληνικής ή Αλλοδαπής δημόσιας αρχής. 3. Είτε με όμοια βεβαίωση προσώπου του άρθρου 14 παρ. 1 Ν. 2190/94. 4. Είτε με όμοια βεβαίωση του οικείου ασφαλιστικού φορέα. 5. Είτε τέλος με όμοια βεβαίωση του εργοδότη και υπεύθυνη δήλωση του άρθρου 8 του Ν. 1599/86, σε συνδυασμό με το βιβλιάριο κυρίας ασφαλίσεως και βεβαίωση του οικείου ασφαλιστικού φορέα, εάν από την τελευταία δεν προκύπτει το είδος της παρασχεθείσης εργασίας.
Εκτός από τα παραπάνω δικαιολογητικά, οι ενδιαφερόμενοι εφόσον έχουν και επικαλούνται επιπλέον κάποια από τις ιδιότητες που ρητά αναφέρονται στην παρ. 11 του άρθρου 21 του Ν. 2190/94 πρέπει να υποβάλλουν, μαζί με την αίτησή τους τα απαιτούμενα αποδεικτικά στοιχεία για τα οποία μπορεί να λάβουν πληροφορίες από την περιοχή Ρόδου αρμόδιος κ. Νικ. Καπνουδάκης τηλ. 0241-24964.

Για τη ΔΕΗ
Ε. Χαραλάμπους
Διευθυντής
περιοχής Ρόδου

ΝΕΑ ΥΛΙΚΑ:

Αντικαταστήστε τα παραδοσιακά υλικά (προϊόντα ξύλου κα λαμαρίνα) με **ΠΛΑΣΤΙΚΑ ΦΥΛΛΑ PVC.**
Εφαρμογές: Διακόσμηση, πινακίδες, επένδυση τοιχοποιΐας, διαχωριστικά, έπιπλα μπάνιου-κουζίνας, βιτρίνες, περίπτερα, αεραγωγοί, δεξαμενές χημικών, ναυπηγική κ.λπ. κ.λπ.
Διαστάσεις: (χιλ.) 2440 Χ 1220 και 3050 Χ 1220
Πάχη: (χιλ) 1-2-3-4-5-6-8-10
Χρώματα: λευκό, μπλε, κόκκινο, πράσινο, κίτρινο, γκρι και μαύρο. Τιμές εργοστασίου.
ΠΛΑΣΤΙΚΑ ΦΥΛΛΑ ΜΑΚΕΔΟΝΙΑΣ ΑΒΕΕ
ΟΜΙΛΟΣ ΠΕΤΖΕΤΑΚΗΣ
Οδός Λίνδου 15α, Ρόδος
(διασταύρωση με Άννης Μαρίας).
Τηλ. 38902, φαξ 77995, κιν. 093 440566.

ΕΠΙΤΕΛΟΥΣ!!!
ΚΑΙ ΣΤΗ ΡΟΔΟ

Φθηνά εισιτήρια!
με ΟΛΥΜΠΙΑΚΗ

Ο ΤΟΥΡΙΣΤΙΚΟΣ ΟΡΓΑΝΙΣΜΟΣ

Ζορπίδης

σε συνεργασία με την **ΟΛΥΜΠΙΑΚΗ** σας απογειώνει από τη Ρόδο με προσγειωμένες τιμές, **τιμές ΣΟΚ!**
Όταν οι άλλοι δε μπορούν εμείς μπορούμε.
Αφήστε μας τελευταίους!
Έχουμε λύσεις!
Με μας θα ταξιδέψετε **ΣΙΓΟΥΡΑ-ΑΝΕΤΑ-ΓΡΗΓΟΡΑ** και προπάντων **ΦΘΗΝΑ.**
Η πείρα 20 χρόνων εγγύηση.
Δικοί σας άνθρωποι φροντίζουν υπεύθυνα για σας.

Πληροφορίες: **Μακαρίου 31**
Τηλ. 20625, 30054

Ζορπίδης
ΤΟΥΡΙΣΤΙΚΟΣ ΟΡΓΑΝΙΣΜΟΣ
ΡΟΔΟΣ: ΜΑΚΑΡΙΟΥ 31 • ΤΗΛ.: (0241) 20625, 30054

ΠΑΣΧΑ '97

ΑΕΡΟΠΟΡΙΚΕΣ ΕΚΔΡΟΜΕΣ ΕΞΩΤΕΡΙΚΟΥ

1.	ΣΚΑΝΔΙΝΑΒΙΚΟ ΠΑΝΟΡΑΜΑ	8 ΗΜ.
2.	ΑΓΓΛΙΑ-ΣΚΟΤΙΑ	7 ΗΜ.
3.	ΛΟΝΔΙΝΟ	5 ΗΜ.
4.	ΛΟΝΔΙΝΟ	4 ΗΜ.
5.	ΛΟΝΔΙΝΟ-ΠΑΡΙΣΙ	8 ΗΜ.
6.	ΠΑΡΙΣΙ	8 ΗΜ.
7.	ΠΑΡΙΣΙ-EURODISNEY	6 ΗΜ.
8.	ΠΑΡΙΣΙ	6 ΗΜ.
9.	ΜΑΔΡΙΤΗ-ΑΝΔΑΛΟΥΣΙΑ	7 ΗΜ.
10.	ΠΑΝΟΡΑΜΑ ΠΟΡΤΟΓΑΛΙΑΣ	6 ΗΜ.
11.	ΡΩΜΗ	5 ΗΜ.
12.	ΚΛΑΣΙΚΗ ΙΤΑΛΙΑ	6 ΗΜ.
13.	ΙΤΑΛΙΑ-ΓΑΛΛΙΚΗ ΡΙΒΙΕΡΑ	6 ΗΜ.
14.	ΒΟΥΔΑΠΕΣΤΗ-ΒΙΕΝΝΗ	5 ΗΜ.
15.	ΒΟΥΔΑΠΕΣΤΗ-ΒΙΕΝΝΗ-ΠΡΑΓΑ	6 ΗΜ.
16.	ΜΑΓΕΥΤΙΚΗ ΒΙΕΝΝΗ	5 ΗΜ.
17.	ΒΟΥΔΑΠΕΣΤΗ	4 ΗΜ.
18.	ΠΡΑΓΑ	4 ΗΜ.
19.	ΚΥΠΡΟΣ	8 ΗΜ.
20.	ΙΕΡΟΣΟΛΥΜΑ	16 ΗΜ.
21.	ΤΥΝΗΣΙΑ	8 ΗΜ.
22.	ΑΙΓΥΠΤΟΣ	7 ΗΜ.
23.	ΚΑΪΡΟ	5 ΗΜ.
23.	ΜΑΡΟΚΟ	9 ΗΜ.
24.	ΑΥΤΟΚΡΑΤΟΡΙΚΟ ΜΑΡΟΚΟ	7 ΗΜ.
25.	ΜΑΡΟΚΟ ΟΑΣΕΙΣ ΤΟΥ ΝΟΤΟΥ	7 ΗΜ.

ΟΔΙΚΕΣ ΕΚΔΡΟΜΕΣ ΕΞΩΤΕΡΙΚΟΥ

1.	ΑΓΓΛΙΑ-ΣΚΩΤΙΑ	15 ΗΜ.
2.	ΙΣΠΑΝΙΚΟ ΠΑΝΟΡΑΜΑ	11 ΗΜ.
3.	ΓΑΛΛΙΑ-ΑΓΓΛΙΑ-ΒΕΛΓΙΟ	13 ΗΜ.
4.	ΓΑΛΛΙΑ-ΒΕΛΓΙΟ-ΟΛΛΑΝΔΙΑ	11 ΗΜ.
5.	ΝΙΚΑΙΑ-ΠΑΡΙΣΙ-ΓΕΝΕΥΗ	12 ΗΜ.
6.	ΠΑΡΙΣΙ-ΓΕΝΕΥΗ-ΜΙΛΑΝΟ	9 ΗΜ.
7.	ΒΟΡ. ΙΤΑΛΙΑ-ΚΥΑΝΗ ΑΚΤΗ	9 ΗΜ.
8.	ΙΤΑΛΙΚΗ ΟΠΕΡΕΤΑ	7 ΗΜ.
9.	ΣΙΚΕΛΙΑ	8 ΗΜ.
10.	ΚΟΡΣΙΚΗ-ΣΑΡΔΗΝΙΑ	10 ΗΜ.

ΕΚΔΡΟΜΕΣ ΣΤΗΝ ΕΛΛΑΔΑ

ΑΕΡΟΠΟΡΙΚΕΣ & ΟΔΙΚΕΣ

1.	ΚΕΡΚΥΡΑ (αεροπορική)	14.	ΝΑΞΟΣ
2.	ΜΥΚΟΝΟΣ (αεροπορική)	15.	ΜΗΛΟΣ
3.	ΣΑΝΤΟΡΙΝΗ (αεροπορική)	16.	ΛΕΥΚΑΔΑ
4.	ΡΟΔΟΣ (αεροπορική)	17.	ΚΕΡΚΥΡΑ
5.	ΚΡΗΤΗ (αεροπορική)	18.	ΖΑΚΥΝΘΟΣ
6.	ΠΑΤΜΟΣ	19.	ΚΕΦΑΛΟΝΙΑ
7.	ΠΑΝΟΡΑΜΑ ΚΡΗΤΗΣ	20.	ΠΟΡΤΟ ΧΕΛΙ
8.	ΚΩΣ	21.	ΓΥΡΟΣ ΠΕΛΟΠΟΝΝΗΣΟΥ
9.	ΡΟΔΟΣ	22.	ΚΥΘΗΡΑ
10.	ΣΑΜΟΣ	23.	ΣΥΡΟΣ
11.	ΣΑΝΤΟΡΙΝΗ	24.	ΚΥΘΝΟΣ
13.	ΜΥΚΟΝΟΣ	25.	ΤΗΛΟΣ

ΚΑΛΟ ΠΑΣΧΑ

Διαθέτουμε τις καλύτερες τιμές σε ξενοδοχεία στην Αθήνα και στη Θεσσαλονίκη
ΤΑΞΙΔΕΨΤΕ ΣΙΓΟΥΡΑ-ΑΝΕΤΑ-ΓΡΗΓΟΡΑ
ΠΛΗΡΟΦΟΡΙΕΣ Μακαρίου 31 τηλ.: 20625-30054 FAX 26745

ΞΕΝΟΔΟΧΟΙ:

Έχετε παλιά και φθαρμένα μπάνια;
ΦΘΑΡΜΕΝΕΣ ΜΠΑΝΙΕΡΕΣ ΤΕΛΟΣ
Σας παρουσιάζουμε τον νέο επαναστατικό τρόπο για να μετατρέψετε τα παλιά και φθαρμένα μπάνια σας σε καινούργια χωρίς να σπάσετε ούτε ένα πλακάκι, χωρίς θορύβους, χωρίς μπάζα και βρωμιές, χωρίς νέα υδραυλική σύνδεση. Το συνεργείο μας εφαρμόζει μια νέα ακρυλική μπανιέρα πάνω στην παλιά σας, με ένα ειδικό τρόπο που οι δύο μπανιέρες μετατρέπονται σε ένα σώμα.
Οδός Λίνδου 15α, Ρόδος
(διασταύρωση με Άννης Μαρίας).
Τηλ. 38902, φαξ 77995, κιν. 093 440566.

Η Ιατρός
ΠΑΡΑΣΚΕΥΗ ΠΑΠΑΣΤΕΡΓΗ-ΠΑΠΑΧΡΙΣΤΟΔΟΥΛΟΥ
ΜΑΙΕΥΤΗΡΑΣ
ΧΕΙΡΟΥΡΓΟΣ-ΓΥΝΑΙΚΟΛΟΓΟΣ
Δέχεται καθημερινά 9-1 και 5.30-8.30
Σάββατο 9-2
ΑΜΕΡΙΚΗΣ 7
(παλαιό ΤΑΞΥ έναντι Παντελαίου)
Τηλ. 33076

ΙΑΤΡΙΚΗ ΑΝΑΚΟΙΝΩΣΗ
Ο ΙΑΤΡΟΣ
ΕΜΜΑΝΟΥΗΛ Π. ΣΑΡΙΚΑΣ
ΟΡΘΟΠΑΙΔΙΚΟΣ
ΧΕΙΡΟΥΡΓΟΣ-ΤΡΑΥΜΑΤΙΟΛΟΓΟΣ
Δέχεται: Καθημερινά 09.00-13.00 το πρωί και 17.00-21.00
Σαββάτο: 09-13.00
Ιατρείο: **Άννης Μαρίας 15**
(3ος όροφος)
Τηλ.: 39313-20105

ΤΖΑΚΙΑ ΤΑΣΟΣ ΤΖΟΤΖΟΛΗΣ
ΨΗΣΤΑΡΙΕΣ ΦΟΥΡΝΟΙ
ΦΟΥΡΝΑΚΙΑ ΤΖΑΚΙΑ
Σε μας θα βρείτε την μεγαλύτερη ποικιλία σε ψησταριές και φουρνάκια όλων των διαστάσεων και χρωμάτων για κήπους εξοχικά και ταβέρνες και εστιατόρια
Κατασκευάζονται επαγγελματικοί ξυλόφουρνοι για πιτσαρίες
1η έκθεση έναντι του Ιδρύματος Κολυμπίων
2η έκθεση παραπλεύρως Ιδρύματος Κολυμπίων
Καθημερινώς ανοικτά 9-7 μ.μ.
Κυριακή 10 π.μ.-6 μ.μ.
Τηλέφωνο: (0241) 56275 Τηλ. Fax: 56317 • 85100 Κολύμπια Ρόδος

INEMA
ΙΑΤΡΙΚΟΣ ΝΟΣΟΚΟΜΕΙΑΚΟΣ ΕΞΟΠΛΙΣΜΟΣ
ΜΗΧΑΝΗΜΑΤΑ ΑΝΑΛΩΣΙΜΑ
ΛΕΜΕΣΟΥ 2-85100 ΡΟΔΟΣ ΤΗΛ. 32238-FAX: 28484

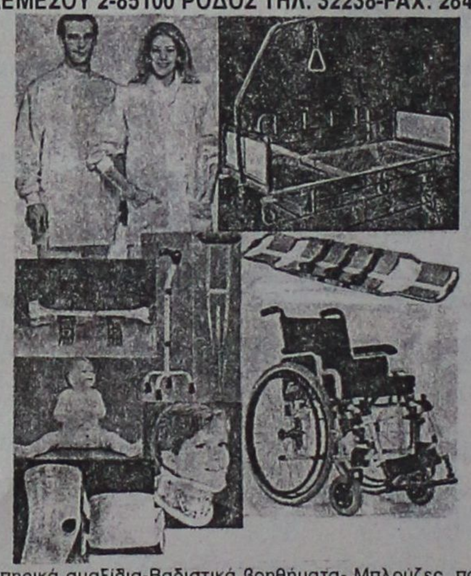

Αναπηρικά αμαξίδια-Βαδιστικά βοηθήματα- Μπλούζες, παντελόνια ιατρών-Νοσοκομειακά κρεβάτια-αεροστρώματα-τρόλεϊστατό ορού-διαφανοσκόπια-παραβάν-ανοξείδωτα σκεύη-κλίβανοι αναστημόμετρα-βρεφοζυγοί-ανθρωποζυγοί-αναρροφήσεις-συσκευές ακράτειας ούρων-στήθη σιλικόνης-αντιδιαβρεκτικά γύψου-Νάρθηκες για όλο το σώμα- Εργαλεία χειρουργείου-Υλικά οστεοσύνθεσης-Προπλάσματα ανθρωπίνου σώματος-φορεία-AMBU-βαλιτσάκια πρώτων βοηθειών- Πιεσόμετρα-ταλαντωσίμετρα-ωτοσκόπια-λαρυγγοσκόπια-οφθαλμοσκόπια-νευρολογικά σφυράκια-στηθοσκόπια-ιατρικοί φακοί-διαθερμίες μιας χρήσης-καθετήρες FOLLEY-LEVIN-φλεβοκαθετήρες-χειρουργικά ράμματα-επιδεσμοι-σκοραμίδες-σταγονόμετρα-κλύσματα-ουροδοχεία-θήλαστρα-θερμοφόρες-κουλούρες κατακλύσεων-μάσκες και σκούφιες χειρουργείου-δοχεία απόρριψης βελονών-δικτυωτοί επίδεσμοι-γάντια χειρουργικά-θερμόμετρα-GEL υπερήχων-γάζες απλές και λαπαροτομίας-χαρτί καρδιογράφου-TENSOPLAST-TAPES-χειρουργικά μαχαιρίδια-γυαλιά χειρουργείου αντί AIDS-σακούλες αποστείρωσης-χειρουργικά οθώνια-ουροσυλέκτες-γυψοταινίες-ορθομπάν-Μαξιλάρια για αναπηρικά αμαξίδια, για αυχένα και για οδηγό αυτοκινήτου-Πέλματα πλατυποδίας-Επιγονατίδες-επιστραγαλίδες-νάρθηκας επικονδυλίτιδος-ζώνες οσφύος και κήλης-κάλτσες φλεβίτιδος-περιλαίμια αυχένος- φόρμες αδυνατίσματος- θερμιδομετρητές-ηλεκτρικά θερμόμετρα-ηλεκτρικές οδοντόβουρτσες-ηλεκτρικές κουβέρτες-ηλεκτρικές θερμοφόρες-συσκευή μασσάζ-συσκευή μέτρησης σακχάρου-παλμογράφοι-συσκευές ηλεκτροβελονισμού-συσκευές TENS-συσκευές ψεκασμού βρόγχων-σπειρόμετρα-υγραντήρες χώρου-έλξεις αυχένος-εξασκητές αναπνοής.

ΙΑΤΡΙΚΗ ΑΝΑΚΟΙΝΩΣΗ
ΑΝΤΩΝΙΟΣ Ν. ΑΡΒΑΝΙΤΗΣ
ΙΑΤΡΟΣ ΝΕΦΡΟΛΟΓΟΣ
Δέχεται: ώρες 9-1 και 17.00-20.00
Σάββατο πρωί με ραντεβού
Μανώλη Παπαναστάση 23 6
(συνοικία Δασκάλων)
(έναντι super market Γιαννά)
Τηλ. 24237

ΙΑΤΡΙΚΗ ΑΝΑΚΟΙΝΩΣΗ
ΑΝΑΣΤΑΣΙΟΣ Β. ΧΡΟΝΟΠΟΥΛΟΣ
ΑΓΓΕΙΟΧΕΙΟΥΡΓΟΣ
Δέχεται κατόπιν ραντεβού
Ιατρείο: 28ης Οκτωβρίου 19-21
1ος όροφος • Τηλ. 31584-74727
κιν. 094-367899

ΙΑΤΡΙΚΗ ΑΝΑΚΟΙΝΩΣΗ
Ο Ιατρός
ΑΝΤΩΝΗΣ ΒΑΚΗΣ
ΝΕΥΡΟΧΕΙΡΟΥΡΓΟΣ
Διδάκτωρ Πανεπιστημίου Αθηνών
Δέχεται κατόπιν ραντεβού:
Το πρώτο δεκαπενθήμερο κάθε μήνα
Ιατρείο: Άννης Μαρίας 15-Β' όροφος
Τηλ. 23516
Κινητό 094-574683

ΙΑΤΡΙΚΗ ΑΝΑΚΟΙΝΩΣΗ
ΠΑΠΑΒΑΣΙΛΕΙΟΥ ΒΑΣΙΛΕΙΟΣ
ΚΑΡΔΙΟΛΟΓΟΣ
Διδάκτωρ Πανεπιστημίου Κολωνίας
Δέχεται καθημερινά
από 8.30-12.30 και 4-7.30 το απόγευμα
Ιατρείο: Αρχάγγελος Ρόδου
(απέναντι από το Γυμνάσιο)
Τηλ. : (0244) 24124-24024

NINO TOURS
ΠΑΣΧΑ 1997 ΣΤΑ ΙΕΡΟΣΟΛΥΜΑ
Ιερό προσκύνημα εις *Αγίους Τόπους και όρος Σινά (Αγ. Ιεροσόλυμα Βηθλεέμ, Ναζαρέτ, Τιβεριάδα, Ιορδάνης.*
ΑΤΜΟΠΛΟΪΚΩΣ ΑΠΟ ΡΟΔΟ
ΑΝΑΧΩΡΗΣΗ 18 ΑΠΡΙΛΙΟΥ
ΕΠΙΣΤΡΟΦΗ 3 ΜΑΪΟΥ
Υπό την αιγίδα της Εν Ελλάδι εξαρχίας του Παναγίου Τάφου.
Πληροφορίες εγγραφές προγράμματα
ΤΡΙΑΡΧΗΣ
Ταξίδια, εκδρομές
Τηλ. 30678-30478
3 Μύλος Μανδράκι Ρόδος

SUN & SOUND CAR
ΖΟΡΜΠΑΣ ΙΩΑΝΝΗΣ
SONY Digital Car HiFi
Γνώρίστε τον ψηφιακό ήχο της SONY στο αυτοκίνητό σας με τις ασυναγώνιστες τιμές της
Συνδυασμός ραδ/φώνου και συντιέρας 10 δίσκων



99.000 δρχ.

Ειδικές τιμές για επαγγελματίες με Rent a car σε ραδιοκασετόφωνο και ηχεία αυτ/του. Επίσης νέα μοντέλα ηλιοροφών ειδικά για ενοικιαζόμενα αυτ/τα. Σέρβις εμπορεία air-condition αυτ/τών

Ψηφιακό ραδιοκασετόφωνο BLAUPUNCT με RDS 35.000 δρχ.

ΕΡΝΕΣΤ ΜΠΕΒΙΝ 39 • ΤΗΛ. 28446

ΕΟΡΤΑΣΤΙΚΟΝ
ΚΑΒΑ - ΖΑΧΑΡΩΠΗ - ΕΙΔΗ ΠΑΡΤΥ - ΕΙΔΗ ΣΥΣΚΕΥΑΣΙΑΣ
ΕΣΕΙΣ ΤΟ ΚΕΦΙ
ΚΑΙ ΕΜΕΙΣ ΟΛΑ ΤΑ ΥΠΟΛΟΙΠΑ

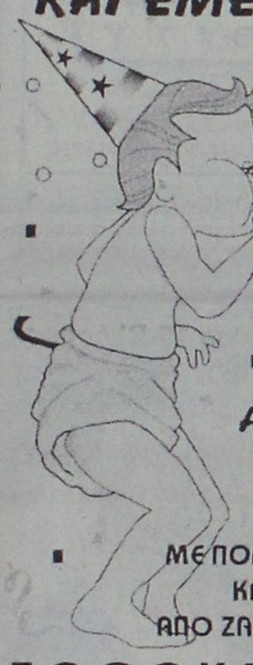

ΓΙΑ ΝΑ ΜΕΙΝΕΙ ΤΟ ΠΑΡΤΥ ΑΞΕΧΑΣΤΟ
ΔΙΑΚΟΣΜΗΣΤΕ ΤΟ ΧΩΡΟ
ΚΑΙ ΤΟ ΤΡΑΠΕΖΙ
ΜΕ ΑΠΙΘΑΝΑ ΣΤΟΠΙΔΙΑ
ΠΟΥ ΔΙΑΘΕΤΕΙ
ΤΟ ΚΑΤΑΣΤΗΜΑ ΜΑΣ
ΜΕΓΑΛΗ ΠΟΙΚΙΛΙΑ
ΑΠΟ ΔΙΑΚΟΣΜΗΤΙΚΑ ΓΙΑ ΠΑΡΤΥ



ΔΙΑΚΟΣΜΗΣΤΕ ΤΗ ΤΟΥΡΤΑ ΣΑΣ ΜΕ ΠΟΛΥΧΡΩΜΕΣ ΤΡΟΥΦΕΣ ΚΑΙ ΠΟΠΠΕΣ ΦΙΓΟΥΡΕΣ ΑΠΟ ΖΑΧΑΡΩΤΑ Ή ΠΛΑΣΤΙΚΟ

ΣΟΦΟΚΛΗ ΒΕΝΙΖΕΛΟΥ 96
(ΣΤΟΑ ΑΠ. ΔΙΑΚΟΥ) ΤΗΛ.: 0241/20232

ΡΟΔΙΑΚΕΣ ΓΡΑΦΙΚΕΣ ΤΕΧΝΕΣ
ΕΡΓΟΣΤΑΣΙΟ ΕΚΤΥΠΩΣΕΩΝ OFFSET
ΑΝΤΩΝΗΣ Α. ΑΓΙΑΚΑΤΣΙΚΑΣ

- Μακέτα • Φωτοσύνθεση
- Ηλεκτρονική σελιδοποίηση
- Επεξεργασία εικόνας
- Μοντάζ • Εκτύπωση
- Βιβλιοδεσία
- Πλαστικοποίηση
- Χρυσοτυπία
- Επιμέλεια εκδόσεων

ΤΩΡΑ
• Μηχανογραφικά όλων των ειδών
• Κουτιά
• Τσάντες χάρτινες

Η πολυετής πείρα μας στις εκτυπώσεις, ο σύγχρονος εξοπλισμός και η εμπειρία μας στη δημιουργία όλων των εντύπων διαφημιστικών, λογιστικών, μονόχρωμα-έγχρωμα, από τις πιο απλές έως τις πιο πολύπλοκες εφαρμογές, καθώς και το υψηλής εκπαίδευσης προσωπικό μας, μας δίνουν την δυνατότητα να σας εξασφαλίζουμε:

✓ Ποιότητα παραγωγής ✓ Δυνατότητα γρήγορης εξυπηρέτησης
✓ Ιδανικός συνδυασμός ποιότητας και χαμηλό κόστος παραγωγής

RGA RHODIAN GRAPHIC ARTS

ΑΓΙΟΥ ΝΙΚΟΛΑΟΥ 77 • 85100 ΡΟΔΟΣ • ΤΗΛ.+FAX: (0241) 39027-31

Βιβλία γεμάτα ντοκουμέντα

Συνέχεια από τη σελ. 3

Η Ελλάδα παραμένει πιστή και είναι προσηλωμένη στην πολιτική του σεβασμού του Διεθνούς Δικαίου και των συνθηκών και του απαραβίαστου των συνόρων μεταξύ των κρατών. Τα νομικά επιχειρήματα της χώρας μας είναι ισχυρά γιατί στηρίζονται σε διεθνείς συνθήκες και τίτλους που δεν είναι δυνατόν να αμφισβητηθούν. Και δεν αμφισβητούνται από κανένα, προτάσσονται, όμως, τα συμφέροντα και οι σημερινές συγκυρίες. Θέλουν να αναθεωρήσουν το Διεθνές Δίκαιο και τη συνθήκη της Λωζάννης και εφεύραν τις γκρίζες ζώνες. Η ιστορία είναι γνώση και η εξέταση του παρελθόντος διασφαλίζει το μέλλον.

Ηταν αδύνατο να μη στεφθούν με επιτυχία οι αποστολές των συμμαχικών κλιμακίων στη Ρόδο. Τα ελληνικά όπλα ευλόγησε η Εκκλησία δια του Πατριάρχου Ιεροσολύμων Τιμοθέου και τους κομάντος που έφυγαν από τη Μέση Ανατολή για να μετάσχουν με τα κλιμάκια "Ερράτικ-1" και "Ερράτικ-2" στις επιχειρήσεις αυτές, τους ενέταξε στο τάγμα των Αφανών Ηρώων και τους απένειμε το Σταυρό του Παναγίου Τάφου.

Ο τότε υπουργός των Στρατιωτικών Σοφοκλής Βενιζέλος στην εισηγητική έκθεσή του γράφει ότι «αι πολεμικαί ανάγκαι του Εθνους κατά την προσφυγήν της ελληνικής Κυβερνήσεως εις το εξωτερικόν, επέβαλεν την ανάπτυξιν ενός μυστικού τάγματος το οποίον θα εισήρχετο εις την εχθροκρατουμένην πατρίδα και θα έπληττε τον εχθρόν». Στο έβδομο σημείο της εκθέσεως, αναφέρεται ότι η Διεύθυνσης Ειδικών Υπηρεσιών Πολέμου (ΔΕΥΠ), ισότιμος προς τα πολεμικά υπουργεία εν Καΐρω δια διαταγής της «ώρισεν όπως τα μέλη του τάγματος Αφανών Ηρώων, φέρουσι το υπό του Πατριάρχου Ιεροσολύμων καθορισθέν έμβλημα, είναι δε τετιμημένα δια του Σταυρού του Παναγίου Τάφου ως καθωρίσθη δι' επισήμου εγγράφου, ιστορικού τίτλου της Α.Θ.Μ. τηρουμένου παρ' ημίν...».

Στο τάγμα αυτό εντάχθηκαν όλοι όσοι μετέσχον σε επιχειρήσεις και βρίσκονταν στη δύναμη της ΔΕΥΠ. Στον κατάλογο της απορρήτου διαταγής με ημερομηνία 10 Φεβρουαρίου 1944, στη δύναμη του τάγματος των Αθανάτων Ηρώων πρώτοι περιλαμβάνονται οι τιμημένοι νεκροί μας Φανουράκης Διογένης λοχαγός, με αύξοντα αριθμό 5, Καζούλλης Στέφανος ανθυπολοχαγός (13), Σάββας Νικόλαος στρατιώτης (28), Παπαμιχαήλ Νικηφόρος ναύτης (42), ο συλληφθείς Κυρμιχάλης Γεώργιος δεκανέας (52) και ακολουθούν αυτοί που επάνδρωσαν τα κλιμάκια, οι μαχητές Διαμαντίδης Γεώργιος υπολοχαγός (71), Προεστός Ελευθέριος έφεδρος (119), Χατζημανώλης Γεώργιος λοχίας (160), Κατέχης Σπυρίδων στρατιώτης (189) και Νεσγός Αντώνιος στρατιώτης (194).

Η ιστορία που περιγράφεται στο βιβλίο "Ρόδος 1943-1944), Μέρες αντίστασης και προδοσίας" είναι θρίλερ και διαδραματίζεται στα σοκάκια της πόλης μας και σε απόσταση 185 βημάτων γράφεται μια λαμπρή σελίδα της ιστορίας αυτού του τόπου που την πότισαν με το αίμα τους τα παλικάρια μας Κωσταρίδης Γεώργιος, Βρούχος Μιχαήλ, Παπαμιχαήλ Νικηφόρος, Γέροντας Στέφανος, Δενδρινός Ιωάννης και Χατζηγεωργίου Κλεόβουλος.

Θα μου επιτρέψετε να κλείσουμε τη σύντομη παρέμβασή μας με τις τελευταίες γραμμές του βιβλίου, η έρευνα και το γράψιμο του οποίου ήταν ένα όνειρο από τα πρώτα βήματα της δημοσιογραφικής μας σταδιοδρομίας.

«...Κάθε πρωί, στις 20 Σεπτεμβρίου, χρόνια τώρα, ένας πατέρας, ο Νικόλαος Βρούχος ξυπνούσε τα χαράματα. Η πέμπτη πρωϊνή τον έβρισκε ορθό να κοιτάζει προς τον ουρανό και να μιλά με τ' άστρα. Ηταν τα ίδια άστρα που είδε ο γιος του Μιχάλης εκείνο το πρωϊνό στις 20 Σεπτεμβρίου 1944. Αντίκρισε στο εκτελεστικό απόσπασμα αυτά τα ίδια άστρα για τελευταία φορά. Το ίδιο πρωϊνό, δεκάδες χρόνια τώρα, ένας άλλος, ο αδελφός του Γιώργος, πηγαίνει στον Αι Δημήτρη για να πει μια καλημέρα στα παλικάρια μας. Είναι το Χρέος!..»

Σας ευχαριστώ».

Συνομιλίες Ισραηλινού πρέσβη με τις αρχές

Συνέχεια από τη σελ. 3

για τα οποία θα κάνει ανακοίνωση ο Δήμαρχος.

Αναφέρθηκε ακόμα ο Πρέσβης στη Μέση Ανατολή υποστηρίζοντας ότι η χώρα του τηρεί τις συμφωνίες που υπέγραψε, σε αντίθεση με τους Παλαιστίνιους που υποθάλπουν την τρομοκρατία, χαρακτήρισε τον συνοικισμό της Ιερουσαλήμ σαν προσπάθεια της κυβέρνησης του να βοηθήσει στην οικιστικη ανανέωση και ανάπτυξη της πρωτεύουσας του κράτους, ενώ απέφυγε να πάρει θέση στα Ελληνοτουρκικά ευχόμενος απλά μια ειρηνική επίλυση των προβλημάτων που υπάρχουν.

Ο πρέσβης του Ισραήλ βρίσκεται στη Ρόδο με την ευκαιρία της Διάσκεψης των νέων Κοινοβουλευτικών των χωρών της Ανατολικής Μεσογείου την οποία χαρακτήρισε σημαντικό γεγονός, λόγω της συνύπαρξης εκπροσώπων από αντιμαχόμενες χώρες, οι οποίοι βρήκαν μια ακόμη ευκαιρία να προσπαθήσουν να βρουν ειρηνική λύση.

ΕΝΤΕΙΝΟΝΤΑΙ ΟΙ ΕΛΕΓΧΟΙ ΣΤΗΝ ΑΓΟΡΑ ΓΙΑ ΑΚΑΤΑΛΛΗΛΑ

Συνέχεια από τη σελ. 3

μερομηνία διαθέσεώς τους στην κατανάλωση 230 τεμάχια γαλατάκια ΝΟΥΝΟΥ σε μερίδες.

- Από την αποθήκη τροφίμων του ΛΙΤΣΑ ΒΑΣΙΛΕΙΟΥ στην οδό Ιωάννου Μεταξά διότι είχε παρέλθει η ημερομηνία διαθέσεώς τους 100 gr. διάφορα μακαρόνια Barilla, 600 τεμάχια γκοφρέτες SNACK, 50 τεμάχια μπισκότα MULINO BIANCO, 5 κιλά διάφορες καραμέλες.
- Από το παντοπωλείο του ΙΩΑΝΝΙΔΗ ΠΑΝΑΓΙΩΤΗ στη Λίνδο διότι παρήλθε η ημερομηνία διαθέσεώς τους στην κατανάλωση, 11 φιάλες πλαστικές με γάλα ΡΟΔΟΓΑΛ των 500 γραμμαρίων έκαστη, 27 Kgr διάφορα τυριά-σαλάμια-γιαούρτια κ.λπ.

Ανάγκη να επικρατήσει η ειρήνη στην Αν. Μεσόγειο

Συνέχεια από τη σελ. 3

Κηρύσσοντας την έναρξη των εργασιών της διάσκεψης, που διοργανώνουν το Διεθνές Ινστιτούτο για τη Δημοκρατία, η Επιτροπή Πολιτισμού της Κοινοβουλευτικής Συνέλευσης του Συμβουλίου της Ευρώπης και η Βουλή των Ελλήνων, ο Β' Αντιπρόεδρος του Κοινοβουλίου κ. Παναγιώτης Σγουρίδης, τόνισε ότι οι νέοι πολιτικοί θα πρέπει να υιοθετήσουν "επαναστατικές μεθόδους και τομές για να επιλυθούν τα χρόνια προβλήματα ειρήνης, συνεργασίας, διαλόγου και οικονομικής ανάπτυξης που δυστυχώς σημαδεύουν την περιοχή αρνητικά", χωρίς τη μεσολάβηση ξένων διαιτητών.

Ετσι, μετά και από πρόταση του μέλους του Δ.Σ. του Διεθνούς Ινστιτούτου Δημοκρατίας του Συμβουλίου της Ευρώπης κ. Αριστοτέλη Παυλίδη, ο κ. Σγουρίδης ζήτησε από τους Συνέδρους, να αποφασισθεί η καθιέρωση από το Συμβούλιο της Ευρώπης και το Ευρωπαικό Κοινοβούλιο, ετήσιων συναντήσεων των νέων Κοινοβουλευτικών της Ανατολικής Μεσογείου, σε διαφορετική κάθε φορά πόλη της περιοχής.

Ο κ. Παυλίδης από την πλευρά του, τόνισε την αναγκαιότητα της συγκρότησης ενός μόνιμου forum της Διάσκεψης των νέων Κοινοβουλευτικών, υπογραμμίζοντας ότι κατ' αυτόν τον τρόπο θα αναπτυχθεί η κατανόηση μεταξύ των χωρών της Ανατολικής Μεσογείου, που θα έχει ως αποτέλεσμα, να διανυθεί το ήμισυ του δρόμου προς την κατεύθυνση ενίσχυσης της ασφάλειας και της εδραίωσης της ειρήνης στη Μεσόγειο.

Οι εκπρόσωποι της Ιορδανίας υποστήριξαν, ότι η δημιουργία μιας Ευρωμεσογειακής συνεργασίας, εξαρτάται από τη διευθέτηση του Μεσανατολικού, με μια μόνιμη συλλογική και δίκαιη ειρηνική λύση. Οι Παλαιστίνιοι ζήτησαν να αναλάβει η Διεθνής Κοινότητα ένα ενεργότερο ρόλο "στην αντιμετώπιση κατεδάφισης της ειρήνης στη Μέση Ανατολή" που επιχειρεί, όπως υποστήριξαν η κυβέρνηση του Ισραήλ. Παράλληλα, ζήτησαν τον επαναπατρισμό των Παλαιστινίων προσφύγων.

Αίσθηση προκάλεσε στην εναρκτήρια τελετή η ομιλία του εκπροσώπου του Συμβουλίου της Ευρώπης κ. Μ. Γκολθέλτερ ο οποίος είπε μεταξύ άλλων είπε ότι η Ρόδος είναι χώρος απειλών για μη ειρήνη, επισημαίνοντας ότι είναι αναγκαία η διενέργεια κάθε προσπάθειας για να διατηρηθεί η ειρήνη στην ευρύτερη περιοχή.

Ο εκπρόσωπος του Ευρωκοινοβουλίου κ. Ρίτσαρντ Μπαλθ, εξέφρασε την λύπη του για το γεγονός ότι απουσίαζαν από την διάσκεψη η Συρία και ο Λίβανος και τόνισε την ανάγκη ανάπτυξης συστήματος αμοιβαίας κατανόησης μεταξύ των χωρών της Ανατολικής Μεσογείου.

Το θέμα της κατοχής του νησιού έθεσε ο κ. Προδρόμου από την Κύπρο και αναφέρθηκε στις ευθύνες της Τουρκίας για την κατάσταση αυτή.

Το απόγευμα (χθες) πραγματοποιήθηκαν τρεις ξεχωριστές συναντήσεις, στο περιθώριο της διάσκεψης μεταξύ των εκπροσώπων Ελλάδας-Κύπρου-Τουρκίας, των Ισραηλινών-Παλαιστινίων-Ιορδανών-Αιγύπτιων και των Ρώσων με την αντιπροσωπεία του Συμβουλίου της Ευρώπης.

Κυκλοφοριακό κομφούζιο χθες στην πόλη!

Συνέχεια από τη σελ. 3

με την οδό Ρόδου - Καμίρου.

- Οι οδηγοί των οχημάτων αυτών, αναγκάστηκαν να περιμένουν στην τεράστια ουρά που είχε δημιουργηθεί, περισσότερο από μισή ώρα, αφού όπως είναι γνωστό, οι σηματοδότες που έχουν τοποθετηθεί στην περιοχή «Φανερωμένη» επιτρέπουν (κάθε φορά που δίνουν... πράσινο φως) να περνούν ελάχιστα οχήματα, διευκολύνοντας έτσι περισσότερο την κίνηση στην Επαρχιακή οδό Ρόδου Καμείρου.

Πάντως, οι αρμόδιοι της Τροχαίας του νησιού μας, πού χθες κατέβαλαν υπεράνθρωπες προσπάθειες έτσι ώστε να διευκολύνουν την κυκλοφορία, εξετάζουν παράλληλα μια σειρά από άμεσα μέτρα που μπορούν να πάρουν για να μειώσουν στο ελάχιστο την ταλαιπωρία αυτή.

Το πρόβλημα πάντως, πέρα από την αυξημένη κίνηση των οχημάτων, φαίνεται ότι δημιουργείται από το ανεξέλεγκτο παρκάρισμα των τουριστικών λεωφορείων που μεταφέρουν μαθητές στην πόλη της Ρόδου, μια και οι περισσότεροι από τους οδηγούς αυτούς, δεν γνωρίζουν καλά τους δρόμους του νησιού μας για να μπορέσουν να κινηθούν άνετα χωρίς να δημιουργήσουν αυτού του είδους τα προβλήματα.

Συνάντηση Νομάρχη ξενοδ/λων

Συνέχεια στη σελ. 3

αναμένεται να τεθεί το ζήτημα των επαναπροσλήψεων των ξενοδοχοϋπαλλήλων, μέσα στο αμέσως επόμενο χρονικό διάστημα, τα προβλήματα που υπάρχουν στις εργασιακές σχέσεις, καθώς επίσης και οι προτάσεις για ουσιαστική αναβάθμιση της τουριστικής υποδομής του νησιού μας.

Συλλαμβάνουν τους υπεύθυνους αλλά αφήνουν ανοικτά τα κέντρα!

Συνέχεια από τη σελ.3

τα να φύγουν από το μαγαζί αλλά οι "κινδυνεύοντες" και μετά τη διαπίστωση αυτή συνεχίζουν το γλέντι τους.

Το πλήρες κείμενο της επιστολής του κ. Σπανού έχει ως εξής:

"Αγαπητή ΡΟΔΙΑΚΗ

Καθημερινά διαβάζουμε στον τοπικό τύπο την σύλληψη καταστηματαρχών και την προσαγωγή τους στον Εισαγγελέα γιατί επιτρέπουν την είσοδο στα καταστήματά τους υπεραρίθμων πελατών.

Δεν διευκρινίζεται στα δημοσιεύματα αν μετά τον έλεγχο από τα αρμόδια όργανα οι υπεράριθμοι πελάτες μαθητές αναγκάζονται να εγκαταλείψουν τα καταστήματα ή αν συνεχίζεται το γλέντι λες και το ζητούμενο είναι να συλληφθεί ο καταστηματάρχης.

Δεν είμαι της άποψης ότι οι παραβάτες δεν πρέπει να τιμωρούνται, όμως η κατάσταση αυτή δημιουργείται ορισμένες μέρες που στην πόλη μας βρίσκονται οι εκδρομείς μαθητές.

Αν όμως το ζητούμενο είναι να αποφύγουμε δυσάρεστες καταστάσεις, το πρόβλημα δεν λύνεται με την προσαγωγή των καταστηματαρχών στον Εισαγγελέα, αν βέβαια οι υπεράριθμοι παραμένουν στα καταστήματα και συνεχίζουν το γλέντι.

Καλό θα είναι να υποχρεώνονται οι καταστηματάρχες να παίρνουν πρόσθετα μέτρα ασφαλείας, να δίνονται οδηγίες στους μαθητές πώς θα ενεργήσουν σε περίπτωση ανάγκης και γιατί όχι να υπάρχει αυξημένη ετοιμότητα από τις υπηρεσίες για την έγκαιρη αντιμετώπιση εκτάκτων περιστατικών. Ο Εισαγγελέας δεν είναι πάντοτε η καλύτερη λύση. Ισως είναι η ευκολότερη.

Σπανός Γεώργιος"

Συνωστισμός και πάλι στη ΔΟΥ και στα ταχυδρομεία

Συνέχεια από την σελ. 3

της ΔΟΥ, που θα δεχθούν τους εκατοντάδες φορολογούμενους, έτσι ώστε να εξυπηρετηθεί καλύτερα το κοινό. Ειδικές θυρίδες επίσης, για την καλύτερη εξυπηρέτηση του κοινού, θα λειτουργήσουν και στα ΕΛΤΑ του νησιού μας, ενώ το κεντρικό ταχυδρομείο στο κέντρο της πόλης μας, θα παραμείνει ανοικτό μέχρι τις 8 το βράδυ.

Από την πλευρά του, το υπουργείο Οικονομικών, δεν έχει ανακοινώσει τίποτε σχετικό για ενδεχόμενη παράταση στην προθεσμία υποβολής των δηλώσεων αυτών, αλλά το ενδεχόμενο παραμένει ανοικτό, εφόσον διαπιστωθεί ότι λόγω της αυξημένης κίνησης δεν μπόρεσαν να εξυπηρετηθούν οι εκατοντάδες φορολογούμενοι.

- Συνολικά, οι αρμόδιοι της Δημόσιας Οικονομικής Υπηρεσίας του νησιού μας, εκτιμούν ότι το σύνολο των φορολογικών δηλώσεων που θα υποβληθούν μέχρι σήμερα αργά το απόγευμα, θα ξεπεράσει τις 42.000 τουλάχιστον, αριθμός που κυμαίνεται στα ίδια περίπου επίπεδα με πέρσι.

Αυξημένος όμως, εκτιμάται ότι είναι ο αριθμός των δηλώσεων εκείνων που στάλθηκαν φέτος μέσω των ΕΛΤΑ στην ΔΟΥ, γεγονός που σύμφωνα με τα στελέχη της Εφορίας, αναμένεται να δημιουργήσει σοβαρό πρόβλημα, αφού η συντριπτική πλειοψηφία, έχει συμπληρωθεί με λάθος στοιχεία. Το γεγονός αυτό, αναμένεται να ταλαιπωρήσει ακόμη περισσότερο, τόσο τους εφοριακούς όσο και τους ίδιους τους φορολογούμενους, οι οποίοι θα κληθούν στην συνέχεια να διορθώσουν επιτόπου τα λάθη αυτά που θα διαπιστωθούν από τον έλεγχο που θα πραγματοποιηθεί.

SERVICE ΜΕ ΕΓΓΥΗΣΗ

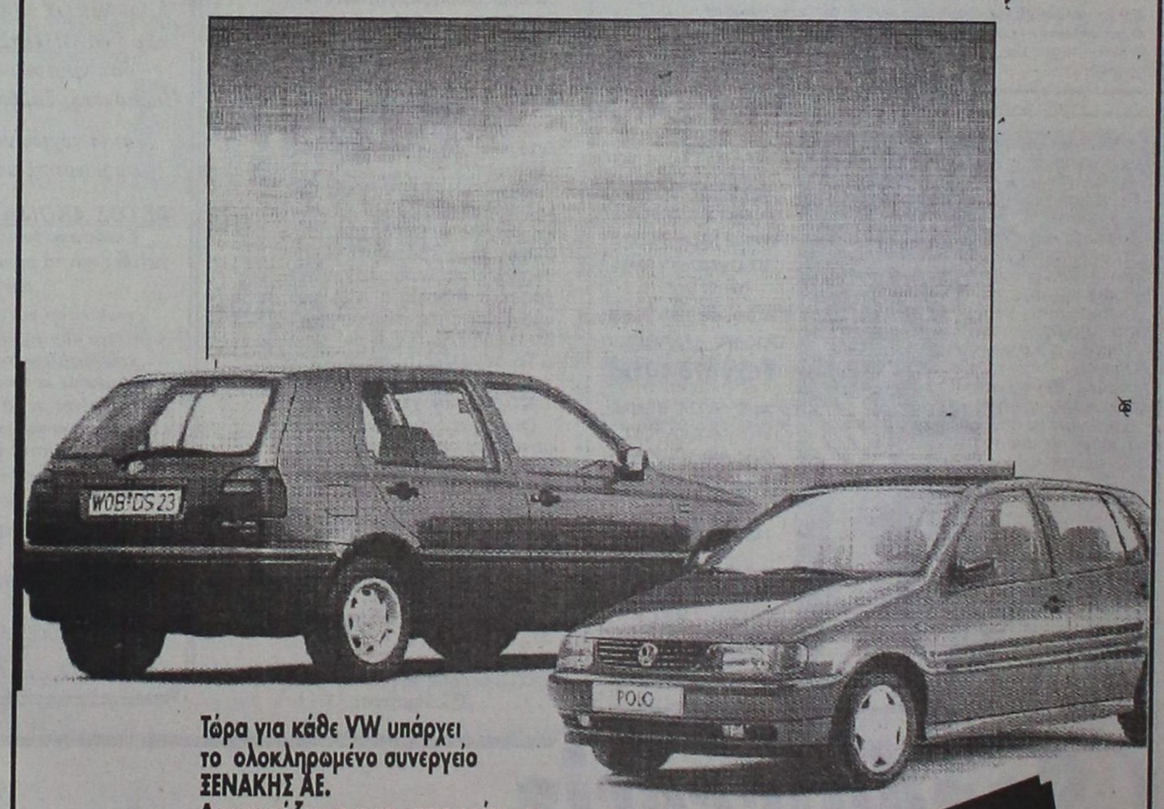

Τώρα για κάθε VW υπάρχει το ολοκληρωμένο συνεργείο ΞΕΝΑΚΗΣ ΑΕ.
Δεν χρειάζετε πια να ανησυχείτε για το αυτοκινητό σας όταν υπάρχει ένα συνεργείο που μπορεί να σας εξυπηρετήσει εγγυημένα σε κάθε σας ανάγκη.
• Γνήσια ανταλλακτικά
• Άρτια εκπαιδευμένο προσωπικό με τελευταίας τεχνολογίας εξοπλισμό
• Υπηρεσίες υψηλών προδιαγραφών

1 Χρόνο εγγύηση εργασίας ανταλλακτικών

ΞΕΝΑΚΗΣ ΑΥΤΟΚΙΝΗΤΑ

ΞΕΝΑΚΗΣ Α.Ε.-ΕΠΙΣΗΜΟΣ ΣΥΝΕΡΓΑΤΗΣ KOSMOCAR-ΛΙΝΔΟΥ 238, 85100 ΡΟΔΟΣ, ΤΗΛ.: 61600

ΠΑΣΧΑ ΣΤΗΝ ΤΗΛΟ

Σας περιμένουμε στην όμορφη ΤΗΛΟ στο οικογενειακό "ΞΕΝΟΔΟΧΕΙΟ ΕΛΕΝΗ", να περάσουμε μαζί τις ημέρες του ΠΑΣΧΑ.

Κρατήσεις και πληροφορίες για τα δρομολόγια των πλοίων τηλ. 44062.

VANIK TOURS

ΓΙΑΝΝΗΣ κ' ΣΕΒΑ ΒΑΛΣΑΜΙΔΗ
VANIK σημαίνει ΑΛΗΘΕΙΑ
ΑΚΤΗ ΚΑΝΑΡΗ 17, ΨΑΡΟΠΟΥΛΑ
ΜΕ ΑΝΕΤΟ ΠΑΡΚΙΓΚ-ΚΥΡΙΑΚΕΣ ΑΝΟΙΧΤΑ
Τηλ. 35191, 37621, κινητό 094-438898 FAX 29532

Το γραφείο μας πάντα πρώτο σε κρατήσεις ξενοδοχείων εξασφάλισε και σας προσφέρει και για το φετινό καλοκαίρι καταπληκτικές τιμές για τα παρακάτω ξενοδοχεία σε ΠΑΚΕΤΑ (Έκδοση εισιτηρίων R/T) από 1/4-31/10/97

1ον **HOTEL ELECTRA A' SUPERIOR**
Ερμού Σύνταγμα
Μονόκλινο δρχ. 23.000
Δίκλινο δρχ. 28.000
Τρίκλινο δρχ. 33.000

2ον **HOTEL PRESIDENT A' κατηγορίας**
Λεωφόρος Κηφισίας
Μονόκλινο δρχ. 8.500
Δίκλινο δρχ. 11.500
Τρίκλινο δρχ. 14.500

3ον **HOTEL ARETHOUSA B' SUPERIOR**
Σύνταγμα

4ον **HOTEL ASTOR B' SUPERIOR**
Σύνταγμα
Μονόκλινο δρχ. 11.000
Δίκλινο δρχ. 14.500
Τρίκλινο δρχ. 18.000

5ον **HOTEL ZAFOLIA A' SUPERIOR**
Λεωφόρος Αλεξάνδρας
Μονόκλινο δρχ. 14.000
Δίκλινο δρχ. 17.500
Τρίκλινο δρχ. 21.000

6ον **HOTEL RIVA A' SUPERIOR**
Περιοχή HILTON
Μονόκλινο δρχ. 10.500
Δίκλινο δρχ. 13.500
Τρίκλινο δρχ. 17.500

7ον **HOTEL ILISSIA B' SUPERIOR**
Περιοχή HILTON
Μονόκλινο δρχ. 12.000
Δίκλινο δρχ. 17.500
Τρίκλινο δρχ. 23.000

8ον **ΤΗΛΟΣ, ΜΥΚΟΝΟΣ, ΣΑΝΤΟΡΙΝΗ**
Πολύ σύντομα

9ον **HOTEL MANDRINO B' κατηγορίας**
Θεσσαλονίκη Κέντρο
Μονόκλινο δρχ. 11.500
Δίκλινο δρχ. 14.500
Τρίκλινο δρχ. 17.500

10ον **HOTEL PHILIPPION A' SUPERIOR**
Θεσσαλονίκη
Μονόκλινο δρχ. 17.000
Δίκλινο δρχ. 18.500
Τρίκλινο δρχ. 23.500

- Τα παραπάνω ξενοδοχεία διαθέτουν T.V. σε όλα τα δωμάτια
- Στις πιο πάνω τιμές συμπεριλαμβάνεται πρωινό σε μπουφέ
- Ακόμη σε μας θα βρείτε αεροπορικά και ατμοπλοϊκά εισιτήρια όλων των εταιριών.



Περιποιημένα χέρια με άψογα νύχια ήταν πάντα το όνειρο κάθε γυναίκας. Αφήστε τα χέρια σας να μιλήσουν.

Τεχνητά νύχια

άψογα σε εμφάνιση και αντοχή. Αποκτήστε τώρα τέλεια νύχια στο μήκος που επιθυμείτε.

Γιώτα

Τηλ. 78275-
Κιν. 094 434319

ΙΑΤΡΙΚΗ ΕΤΑΙΡΕΙΑ ΔΩΔΕΚΑΝΗΣΟΥ

ΠΡΟΚΗΡΥΞΗ ΕΚΛΟΓΩΝ

Το Δ.Σ. της Ιατρικής Εταιρείας Δωδεκανήσου σας προσκαλεί σε Τακτική Γενική Συνέλευση την Πέμπτη 8 Μαΐου 1997 και ώρα 1μ.μ. στην αίθουσα της Βιβλιοθήκης του Ν.Γ. Νοσοκομείου Ρόδου για την εκλογή νέου Δ.Σ.

Δικαίωμα ψήφου θα έχουν όσοι τακτοποιήσουν την συνδρομή 1996 μέχρι την 23-4-97.

Υποψηφιότητες για το Δ.Σ. και την Ε.Ε. στον Πρόεδρο ή τον Γ. Γραμματέα μέχρι την 23-4-97.

Ο Πρόεδρος
Δρ. Ιερόθεος Κ. Σπανός
Ο Γεν. Γραμματέας
Δρ. Αναστάσιος Α. Στέφης

ΕΛΛΗΝΙΚΗ ΔΗΜΟΚΡΑΤΙΑ
ΝΟΜΟΣ ΔΩΔΕΚΑΝΗΣΟΥ
ΚΟΙΝΟΤΗΤΑ ΠΡΟΦΥΛΙΑΣ
ΑΡΙΘ. ΠΡΩΤ. 125

ΠΕΡΙΛΗΨΗ ΔΙΑΚΗΡΥΞΗΣ

Ο πρόεδρος της Κοινότητας Προφύλιας-Ρόδου-Δωδεκανήσου προκηρύσει ανοικτή δημοπρασία με σφραγισμένες προσφορές με ενιαίο ποσοστό έκπτωσης σε ακέραιες μονάδες επί τοις εκατό στις τιμές του τιμολογίου της μελέτης για την εκτέλεση του έργου, "ΚΑΛΛΙΕΡΓΕΙΑ ΠΗΓΗΣ ΥΔΡΕΥΣΕΩΣ ΜΑΠΟΥ".

Ο προϋπολογισμός της δαπάνης των δημοπρατούμενων εργασιών ανέρχεται σε δρχ. 5.000.000 χωρίς το ΦΠΑ. Το έργο θα χρηματοδοτηθεί από Ι.Π./97 με διατιθέμενη πίστωση για το έτος 1997 από 5.000.000 δρχ.

Προθεσμία για την περάτωση του έργου ορίζεται σε δύο (2) ημερολογιακούς μήνες.

Στην δημοπρασία γίνονται δεκτές εργοληπτικές επιχειρήσεις εγγεγραμμένες στο ΜΕΕΠ Α' τάξης για έργα υδραυλικά ή κοινοπραξίες των παραπάνω όπως και επιχειρήσεις γραμμένες στα Νομαρχιακά Μητρώα αντίστοιχης κατηγορίας με την ανάλογη διαβάθμιση.

Εγγύηση συμμετοχής στην δημοπρασία ορίζεται σε ποσοστό δύο (2) τοις εκατό επί του προϋπολογισμού της μελέτης δηλαδή σε 100.000 δρχ.

Η δημοπρασία θα διεξαχθεί στις τέσσερις (4) Μαΐου 1997 ημέρα Κυριακή στα γραφεία της Κοινότητας Προφύλιας με ώρα έναρξης την 11ην π.μ. και ώρα λήξης την 12ην π.μ.

Πληροφορίες στα γραφεία της ΤΥΔΚ και στα γραφεία της Κοινότητας Προφύλιας.

Προφύλια 14 Απριλίου 1997
Ο Πρόεδρος της Κοινότητας
Τσίννας Εμμανουήλ

ΕΛΛΗΝΙΚΗ ΔΗΜΟΚΡΑΤΙΑ
ΝΟΜΟΣ ΔΩΔΕΚΑΝΗΣΟΥ
ΚΟΙΝΟΤΗΤΑ ΣΟΡΩΝΗΣ
ΑΡΙΘ. ΠΡΩΤ. 547

ΠΕΡΙΛΗΨΗ ΑΝΑΚΟΙΝΩΣΗΣ

Για την απασχόληση με σύμβαση μίσθωσης έργου μιας καθαρίστριας.

Η Κοινότητα Σορωνής, ύστερα από την 3/30-1-1997 Πράξη του Υπουργικού Συμβουλίου και την 10767/3-3-97 απόφαση του Υφυπουργού Εσωτερικών, Δημόσιας Διοίκησης και Αποκέντρωσης.

ΑΝΑΚΟΙΝΩΝΕΙ ότι για την καθαριότητα των κοινοτικών κτιρίων θα προβεί στην πρόσληψη μιας καθαρίστριας με σύμβαση μίσθωσης έργου για χρονικό διάστημα από της υπογραφής της σύμβασης ως 31-12-1997.

Το συνολικό ποσό αμοιβής του αναδόχου ορίζεται στις 1.920.000 δρχ. χωρίς το ΦΠΑ.

Οι αιτήσεις των ενδιαφερομένων θα υποβάλλονται στο γραφείο της Κοινότητας κατά τις εργάσιμες μέρες και ώρες και σε προθεσμία 10 ημερών που αρχίζει από την επόμενη μέρα της τελευταίας δημοσίευσης της σχετικής ανακοίνωσης στο τοπικό τύπο.

Περισσότερες πληροφορίες στο γραφείο της Κοινότητας Σορωνής τηλεφ. 0241/41474.

Ο Πρόεδρος της Κοινότητας
Στ. Δημητράς

ΟΚΕΪ ΣΕΡΒΙΣΕΣ Ε.Π.Ε.

ΙΣΟΛΟΓΙΣΜΟΣ 31ης ΔΕΚΕΜΒΡΙΟΥ 1996 - ΕΤΑΙΡΙΚΗ ΧΡΗΣΗ (1 ΙΑΝΟΥΑΡΙΟΥ - 31 ΔΕΚΕΜΒΡΙΟΥ 1996)

ΕΝΕΡΓΗΤΙΚΟ	Ποσά κλειομένης χρήσεως 1996			Ποσά προηγουμ. χρήσεως 1995		
	Αξία Κτήσ.	Αποσβέσ.	Αναπ. Αξία	Αξία Κτήσ.	Αποσβέσ.	Αναπ. Αξία
Γ. ΠΑΓΙΟ ΕΝΕΡΓΗΤΙΚΟ						
II. Ενσώματες ακινητοποιήσεις:						
5. Μεταφορικά Μέσα	14.172.385	9.675.663	4.496.722	14.172.385	9.675.663	4.496.722
6. Επιπλα και λοιπός Εξοπλισμός	41.162.821	24.117.492	17.045.329	39.785.722	24.117.492	15.668.230
Σύνολο Ακινητοποιήσεων (ΓΙΙ)	55.335.206	33.793.155	21.542.051	53.958.107	33.793.155	20.164.952
III. Συμμ. & άλλες μακροπρόθεσμες χρηματοοικονομικές απαιτήσεις:						
2. Συμμετοχές σε λοιπές επιχειρήσεις			19.080.000			19.080.000
7. Λοιπές Μακροπρόθεσμες Απαιτήσεις			650.000.			650.000.
			19.730.000			19.730.000
Σύνολο Παγίου Ενεργητικού (ΓΙΙ+ΓΙΙΙ)			41.272.051			39.894.952
Δ. ΚΥΚΛΟΦΟΡΟΥΝ ΕΝΕΡΓΗΤΙΚΟ						
I. Αποθέματα:						
1. Εμπορεύματα			53.872.877			43.274.886
4. Πρώτες και βοηθητικές ύλες - Αναλώσιμα υλικά - Ανταλλακτ. και είδη συσκευασ.			6.019.960			4.071.040
II. Απαιτήσεις:						
1. Πελάτες			55.988.522			43.544.186
2. Γραμμάτια - επιταγές εσπρακτέα			176.199.190			97.138.040
5. Βραχυπρόθεσμες απαιτήσεις κατά συνδεμένων επιχειρήσεων			621.328			319.131
7. Απαιτήσεις κατά οργάνων διοικήσεως			29.174.663			41.387.849
10. Επισφαλείς - Επίδικοι πελάτες			2.144.630			2.071.461
11. Χρεώστες Διάφοροι			10.276.763			10.359.659
12. Λογαρ. Διαχειρίσεως - Ελλ. Δημόσιο			619.746			304.480.
IV. Διαθέσιμα						
1. Ταμείο			34.665.291			76.917.667
3. Καταθέσεις Ωψεως και Προθεσμίας			402.049			191.165
Σύνολο Κυκλοφ. Ενεργητ. (ΔΙ+ΔΙΙ+ΔΙV)			369.985.019			319.579.564
Γενικό Σύνολο Ενεργητικού (Γ+Δ)			411.257.070			359.474.516

ΚΑΤΑΣΤΑΣΗ ΛΟΓΑΡΙΑΣΜΟΥ ΑΠΟΤΕΛΕΣΜΑΤΩΝ ΧΡΗΣΕΩΣ
31ης ΔΕΚΕΜΒΡΙΟΥ 1996 (1 ΙΑΝΟΥΑΡΙΟΥ - 31 ΔΕΚΕΜΒΡΙΟΥ 1996)

	Ποσά κλειομ. χρήσεως 1996	Ποσά προηγ. χρήσεως 1995
Ι. ΑΠΟΤΕΛΕΣΜΑΤΑ ΕΚΜΕΤΑΛΛΕΥΣΕΩΣ		
Κύκλος εργασιών (πωλήσεις)	663.822.736	591.216.436
Μείον: Κόστος πωλήσεων	605.564.423	545.789.097
Μικτά Αποτελέσματα (κέρδη) Εκμεταλλεύσεως	58.258.313	45.427.339
Μείον: 1. Εξοδα διοικητικής λειτουργίας	4.211.703	4.120.800
2. Εξοδα Λειτουργίας Διαθέσεως	4.368.154	5.812.274
Μερικά αποτελέσματα (κέρδη) Εκμεταλλεύσεως	49.678.456	35.494.265
Μείον: 3. Χρεωστικοί τόκοι και συναφή έξοδα	56.723.662	33.864.224
Ολικά αποτελέσματα (ζημίες) εκμεταλλεύσεως	(7.045.206)	1.630.041
Πλέον: Εσοδα προηγουμένων χρήσεων	846.964	-----
Μείον: Εκτακτα και ανόργανα έξοδα	1.121.200	1.122
Μείον: Εκτακτες ζημίες	10.682.471	617.500.
ΚΑΘΑΡΑ ΑΠΟΤΕΛΕΣΜΑΤΑ (ζημίες) ΧΡΗΣΕΩΣ	(18.001.913)	1.011.419

ΠΑΘΗΤΙΚΟ	Ποσά κλειομ. χρήσ. 1996	Ποσά προηγ. χρήσ. 1995
Α. ΙΔΙΑ ΚΕΦΑΛΑΙΑ		
Ι. Κεφάλαιο Εταιρικό (8.000 εταιρικά μερίδια των 10.000 δρχ.)		
1. Καταβεβλημένο	80.000.000	80.000.000
V. Αποτελέσματα εις νέο:		
Υπόλοιπο κερδών χρήσεως εις νέο	-----	398.857
Υπόλοιπο ζημιών χρήσεως εις νέο	(18.001.913)	-----
Υπόλοιπο ζημιών προηγουμ. χρήσεων	(22.749.315)	(22.749.315)
	(40.751.228)	(22.350.458)
Σύνολο ιδίων κεφαλαίων (ΑΙ+ΑV)	39.248.772	57.649.542
Γ. ΥΠΟΧΡΕΩΣΕΙΣ		
ΙΙ. Βραχυπρόθεσμες Υποχρεώσεις:		
1. Προμηθευτές	28.338.918	40.324.614
3. Τράπεζες λ/βραχυπρ. υποχρεώσεων	251.031.645	178.615.348
5. Υποχρεώσεις από φόρους-τέλη	3.297.901	2.581.954
6. Ασφαλιστικοί Οργανισμοί	7.980.481	15.313.300
11. Πιστωτές Διάφοροι	52.224.578	41.578.273
Σύνολο Υποχρεώσεων (ΓΙΙ)	342.873.523	278.413.489
Δ. ΜΕΤΑΒΑΤΙΚΟΙ ΛΟΓΑΡΙΑΣΜΟΙ ΠΑΘΗΤΙΚΟΥ		
2. Εξοδα χρήσεως δουλευμένα	384.987	116.458
3. Λοιποί μεταβατικοί Λογαριασμοί	28.749.788	23.295.027
	29.134.775	23.411.485
Γενικό Σύνολο Παθητικού (Α+Γ+Δ)	411.257.070	359.474.516

ΠΙΝΑΚΑΣ ΔΙΑΘΕΣΕΩΣ ΑΠΟΤΕΛΕΣΜΑΤΩΝ

	Ποσά κλειομ. χρήσ. 1996	Ποσά προηγ. χρήσ. 1995
Καθαρά αποτελ/τα (ζημίες) εκμεταλλεύσεως	(18.001.913)	1.011.419
Πλέον: Υπόλοιπο αποτελεσμάτων (ζημιών) προηγούμενων χρήσεων	-----	(612.562.)
Ζημίες εις νέο	(18.001.913)	398.857

Οι Διαχειριστές
ΗΛΙΑΣ ΚΩΤΙΑΔΗΣ - ΠΑΝΑΓΙΩΤΗΣ ΑΥΓΕΡΙΝΟΣ

Ο επί του Λογιστηρίου
ΝΙΚΗΤΑΣ ΜΑΧΛΗΣ

Ηλεκτρονική Στοιχειοθεσία & Δημοσιεύσεις Ισολογισμών «Η ΔΡΑΣΙΣ», Τηλ. 63.790 - 64.393 - 64.200 κ. Μαριά

ΑΠΩΛΕΙΑ ΣΚΥΛΟΥ

Απωλέσθη από τις 7 του μηνός κυνηγόσκυλο δύο χρονών, προς το Ποϊντέρ από την περιοχή 7 χουρμαδιές. Ακούει στο όνομα **ΡΑΜΠΟ.** Χρώματος τελείως σταχτόμαυρο με μια μοναδική βούλα μαύρη στο κεφάλι. "Ασυνήθιστο χρώμα". Παρακαλείται όποιος γνωρίζει κάτι να τηλεφωνήσει στον αριθμό 28489 ή 20305 και θα αμοιφθή.

Αν πάλι κανείς τον έδεσε, τον παρακαλώ να το απελευθερώσει και να μου τηλεφωνήσει την περιοχή, προς αναζήτηση.

Ευχαριστώ

ΑΝΑΚΟΙΝΩΣΗ

Επί της οδού Αγίων Αποστόλων
λειτουργεί το πιο σύγχρονο κατάστημα ψυκτικών εργασιών παντός τύπου ψυγείων, ερ-κοντίσιον για καταστήματα, ξενοδοχεία, λεωφορία, ταξί, ψυκτικών θαλάμων για κρεοπωλεία και σούπερ μάρκετ.
Επίσης αναλαμβάνουμε για το ξεκίνημα της τουριστικής περιόδου το σέρβις των ψυκτικών μηχανημάτων με εγγύηση για καλή και υπεύθυνη εργασία.
Θα βρείτε ακόμα μεταχειρισμένο και καινούργιο επαγγελματικό εξοπλισμό παντός τύπου.
Σας περιμένουμε ή τηλεφωνήστε μας στο
63348-093 481889
και θα βρισκόμαστε κοντά σας για να σας δώσουμε την σωστή και υπεύθυνη λύση.

ΚΑΛΟΥΔΗΣ ΓΕΩΡΓΙΟΣ
ΨΥΚΤΙΚΟΣ

-ΣΥΣΤΗΜΑΤΑ ΣΥΝΑΓΕΡΜΟΥ
- ΚΑΜΕΡΕΣ ΠΑΡΑΚΟΛΟΥΘΗΣΗΣ ΧΩΡΩΝ
- ΚΕΝΤΡΟ ΛΗΨΕΩΣ

ARMAOS
SECURITY

ΤΗΛ./FAX: 23632
ΡΟΔΟΣ: ΛΙΝΔΟΥ 80 - Τ.Κ. 85100
ΥΠΕΥΘΥΝΟΣ ΡΟΔΟΥ: ΔΗΜΗΤΡΗΣ ΚΥΡΙΑΖΗΣ

epales

ΜΕΖΕΔΟΠΩΛΕΙΟ

Romeo

Ξεκίνησαν από τους Νησιώτες
Τώρα συναντιώνται ξανά στο
Romeo
Ο ΣΤΑΥΡΟΣ ΧΑΡΤΟΦΥΛΗΣ,
ο ΝΙΚΟΣ ΜΑΣΤΟΡΟΥ
και ο ΦΙΛΙΠΠΑΣ ΓΕΩΡΓΙΟΥ
σας κρατούν συντροφιά
Παρασκευή, Σάββατο & Κυριακή

και οι νύχτες ντύνονται με τις μουσικές μας επιλογές

ΦΕΤΟΣ ΑΚΟΜΑ ΚΑΛΥΤΕΡΟΙ
Εκτός από τους μοναδικούς μεζέδες και τα παραδοσιακά ψητά που έχουν κάνει το **Romeo** *γνωστό σαν το μόνο αυθεντικό μεζεδοπωλείο στη Ρόδο, σας προσφέρουμε και σπάνιες νοστιμιές μαγειρεμένες με τα πιό αγνά υλικά όπως γιαροσαρμάδες, πιπεριές γεμιστές ψητές, μανιτάρια χωριάτικα και πολλά άλλα.*

Romeo
Η δική σας αγάπη και το δικό μας μεράκι, μας καθιέρωσε σαν το μόνο αυθεντικό μεζεδοπωλείο
Ανοικτά καθημερινά από 5 μ.μ. έως 2 π.μ.
& τις Κυριακές όλη μέρα



Romeo *σχέσεις που διαρκούν*

ΣΩΚΡΑΤΟΥΣ & ΜΕΝΕΚΛΕΟΥΣ 7 ΓΩΝΙΑ
ΠΑΛΙΑ ΠΟΛΗ - Κρατήσεις: τηλ. 25186

Sanduicceria
Lo Sfizio di Gusto



Η άλλη διάσταση στο σάντουϊτς!

ΕΛΛΗΝΙΚΗ ΔΗΜΟΚΡΑΤΙΑ
ΥΠΟΥΡΓΕΙΟ ΜΕΤΑΦΟΡΩΝ ΚΑΙ ΕΠ/ΝΩΝ
ΥΠΗΡΕΣΙΑ ΠΟΛΙΤΙΚΗΣ ΑΕΡΟΠΟΡΙΑΣ
ΚΡΑΤΙΚΟΣ ΑΕΡΟΛΙΜΕΝΑΣ ΡΟΔΟΥ
(Διαγόρας)
Τμήμα Τεχνικής Συντήρησης
ΑΡ. ΠΡ. 1680

ΠΕΡΙΛΗΨΗ ΔΙΑΚΗΡΥΞΗΣ

ΕΠΑΝΑΛΗΠΤΙΚΗΣ ΔΗΜΟΠΡΑΣΙΑΣ

Η Υπηρεσία Πολιτικής Αεροπορίας Κρατ. Αερ/νας Ρόδου "Διαγόρας" διακηρύσσει ότι εκτίθεται σε δημόσιο μειοδοτικό επαναληπτικό διαγωνισμό με σφραγισμένες προσφορές και με ενιαίο ποσοστό έκπτωσης (άρθρο 6 του Π.Δ. 609/85) η ανάδειξη αναδόχου το έργου "Περίφραξη Κέντρου Εκπομπής Κρεμαστής ΚΑΡΔ" συνολικού προϋπολογισμού δεκαεπτά εκατομμυρίων (17.000.000) δρχ. χωρίς ΦΠΑ 13% που βαρύνει την πίστωση του έργου.

Ο διαγωνισμός θα γίνει στις 15 Μαΐου ημέρα Πέμπτη και ώρα 10.30 (λήξη παράδοσης προσφορών) στα γραφεία του Κρατικού Αερολιμένα Ρόδου "Διαγόρας" από αρμόδια επιτροπή.

Στο διαγωνισμό γίνονται δεκτές εργοληπτικές επιχειρήσεις εγγεγραμμένες στα ΜΕΕΠ για έργα οικοδομικά Α' τάξεως και άνω σύμφωνα με τα οριζόμενα στο Π.Δ. 472/85, όπως τροποποιήθηκε και συμπληρώθηκε με το Π.Δ. 368/94 και στην απόφαση ΕΔ2α/01/27.18-3-85 του ΥΠΕΧΩΔΕ, όπως τροποποιήθηκε και ισχύει κατά την ημέρα της Δημοπρασίας.

Η εγγύηση της συμμετοχής ανέρχεται στο ποσό των τριακοσίων σαράντα χιλ. (340.000) δρχ. δηλ. το 2% της προϋπολογιζομένης δαπάνης του έργου, σύμφωνα με το άρθρο 23 του Π.Δ. 609/85 και το άρθρο 1 παραγρ. 12 του Ν. 2229/94.

Περισσότερες πληροφορίες, τεύχη δημοπρασίας κ.λπ. στα γραφεία του Κρατικού Αερολιμένα Ρόδου "Διαγόρας" (τηλ. 0241-83200 εσωτ. 158 ή 330).

Τεύχη της μελέτης του ανωτέρου έργου θα παραδίδονται στους ενδιαφερόμενους μέχρι 2 ημέρες πριν τη διεξαγωγή της δημοπρασίας δηλ. έως 13-5-97.

Ρόδος 14-4-97
Από την Υπηρεσία
Πολιτικής Αεροπορίας
Ο Αερολιμενάρχης
Δημ. Σταυριανός

ΒΙΟΠΛΑΣ ΝΙΚΟΛΑΟΥ Α.Ε.

ΠΡΟΣΦΟΡΑ
για την φετινή σαιζόν
ΠΛΑΣΤΙΚΕΣ ΕΠΑΓΓΕΛΜΑΤΙΚΕΣ ΞΑΠΛΩΣΤΡΕΣ

MIAMI	GROSSFILES	ΓΑΛΛΙΑΣ	15.000
MASTER	CAPISA	ΙΣΠΑΝΙΑΣ	10.000
HELLENIK	STAINER	ΑΥΣΤΡΙΑΣ	13.000
KRHTH	PRODUCTION	ΕΛΛΑΔΑΣ	10.000

ΒΙΟΠΛΑΣ ΝΙΚΟΛΑΟΥ Α.Ε.
3ο χλμ. ΡΟΔΟΥ - ΛΙΝΔΟΥ ΤΗΛ. 62981, 65802
πάντα κοντά στον επαγγελματία

Βιομηχανική Ψύξη
Κατασκευές Ψυκτικών Θαλάμων
κτιστοί-λυόμενοι
Πόρτες
συρόμενες, περιστρεφόμενες
Συστήματα Διακίνησης
Εμπορευμάτων
κρεάτων και αγαθών
Βιομηχανικά Πάνελ
Πλαγιοκάλυψη
Επένδυση
Οροφές
Για εργασιακούς χώρους
Μονώσεις πολυουρεθάνης
Ψεκασμός-Ένχυση
ΜΠΟΝΙΑΤΗΣ ΚΩΝ/ΝΟΣ
Σορωνή, Ρόδος - Τηλ. 41790, 21662

CHARTER FLIGHTS/ΠΤΗΣΕΙΣ ΤΣΑΡΤΕΡ
VISA TRAVEL CLUB
No 1 CHARTER FLIGHTS CENTER
ΣΕ ΑΠΕΥΘΕΙΑΣ ΠΤΗΣΕΙΣ ΑΠΟ/ΠΡΟΣ ΡΟΔΟ
■ UK-ΑΓΓΛΙΑ-ΣΚΩΤΙΑ-ΙΡΛΑΝΔΙΑ (LON-MAN)
■ SCANDINAVIA-ΣΟΥΗΔΙΑ-ΔΑΝΙΑ-ΝΟΡΒΗΓΙΑ-ΦΙΝΛΑΝΔΙΑ
■ ΒΕΛΓΙΟ-ΟΛΛΑΝΔΙΑ-ΕΛΒΕΤΙΑ
■ ΓΕΡΜΑΝΙΑ-ΑΥΣΤΡΙΑ
■ ΙΤΑΛΙΑ-ΓΑΛΛΙΑ
■ ΑΝΑΤΟΛΙΚΗ ΕΥΡΩΠΗ
■ USA - ΑΜΕΡΙΚΗ
SUPER SRECIAL/ΕΙΔΙΚΕΣ ΤΙΜΕΣ για φοιτητές-συγγενείς στο ΕΥΡΩΠΗ/Η.Π.Α.προς Ρόδο (πληρωμή στη ΡΟΔΟ)
Τιμές ασυναγώνιστες-
Τακτικές αναχωρήσεις
ΕΚΔΡΟΜΕΣ ΠΑΣΧΑ 1997
■ ΙΣΠΑΝΙΑ - ΠΟΡΤΟΓΑΛΙΑ από195.000 δρχ.
■ ΠΑΡΙΣΙ-EURODISNEY από 139.000 δρχ.
■ ΜΠΑΝΓΚΟΚ-ΣΙΓΚΑΠΟΥΡΗ-ΠΟΥΚΕΤ από 308.000 δρχ,.
και πολλά άλλα προγράμματα
■ ΚΡΟΥΑΖΙΕΡΕΣ ΚΑΡΑΪΒΙΚΗ-ΜΕΣΟΓΕΙΟ-ΙΝΔΙΚΟ-ΑΛΑΣΚΑ
ΕΙΔΙΚΑ ΠΡΟΓΡΑΜΜΑΤΑ ΓΙΑ ΝΕΟΝΥΜΦΟΥΣ
Ζητείστε τα αναλυτικά προγράμματά μας
VISA TRAVEL CLUB
Ταξιδιωτική υπεροχή
ΓΡ. ΛΑΜΠΡΑΚΗ 54 (Πλατ. Ακαδημίας)
Τηλ. 33282, 25737, 30304

Νομίζετε... ότι είμαστε ακριβοί

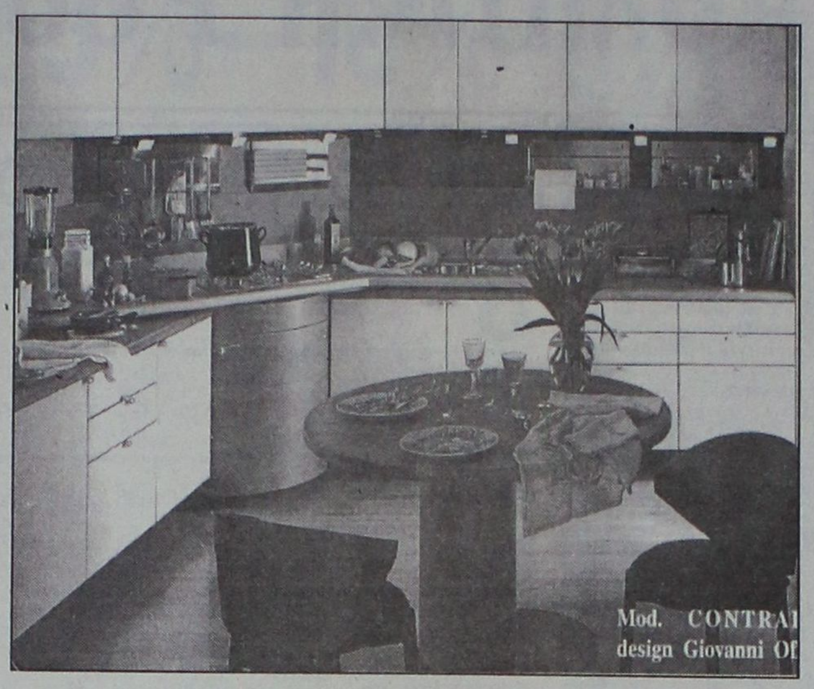

STUDIO ΕΠΙΠΛΩΝ ΚΟΥΖΙΝΑΣ
bella casa
ΔΙΕΘΝΕΣ ΠΙΣΤΟΠΟΙΗΤΙΚΟ ΠΟΙΟΤΗΤΑΣ ISO 9001
snaidero INTERNATIONAL
ΚΑΝΑΔΑ 80 - 85100 ΡΟΔΟΣ - ΤΗΛ. (0241) 34763

Pa-Li
● ΕΠΙΠΛΑ
● ΥΦΑΣΜΑΤΑ
● ΔΙΑΚΟΣΜΗΣΕΙΣ
● ΜΕΛΕΤΕΣ
● ΕΙΔΙΚΕΣ ΚΑΤΑΣΚΕΥΕΣ



Σας περιμένουμε ανανεωμένοι πάντα
με συνέπεια και λογικές τιμές
Στεφ. Καζούλη 44 Πλατεία Φώκιαλη
Τηλ.: 27165-fax: 31521

ΠΑΣΧΑ ΣΤΗΝ ΠΑΤΜΟ
ΕΛΑΤΕ ΝΑ ΓΙΟΡΤΑΣΟΥΜΕ
ΜΑΖΙ ΤΟ ΠΑΣΧΑ
ΣΤΗΝ ΠΑΝΕΜΟΡΦΗ ΠΑΤΜΟ
ΚΑΙ ΣΤΑ ΛΟΥΞ
ΔΙΑΜΕΡΙΣΜΑΤΑΚΙΑ
"MANOS"
ΧΑΜΗΛΕΣ ΤΙΜΕΣ ΓΝΩΡΙΜΙΑΣ
Πληρ. τηλ. 094/751065
και 0247/31110

Η SEAT ΣΑΣ ΔΙΝΕΙ ΤΑ ΚΛΕΙΔΙΑ
ΜΕ ΤΗΝ
ΚΑΛΥΤΕΡΗ ΧΡΗΜΑΤΟΔΟΤΗΣΗ
ΤΗΣ ΑΓΟΡΑΣ

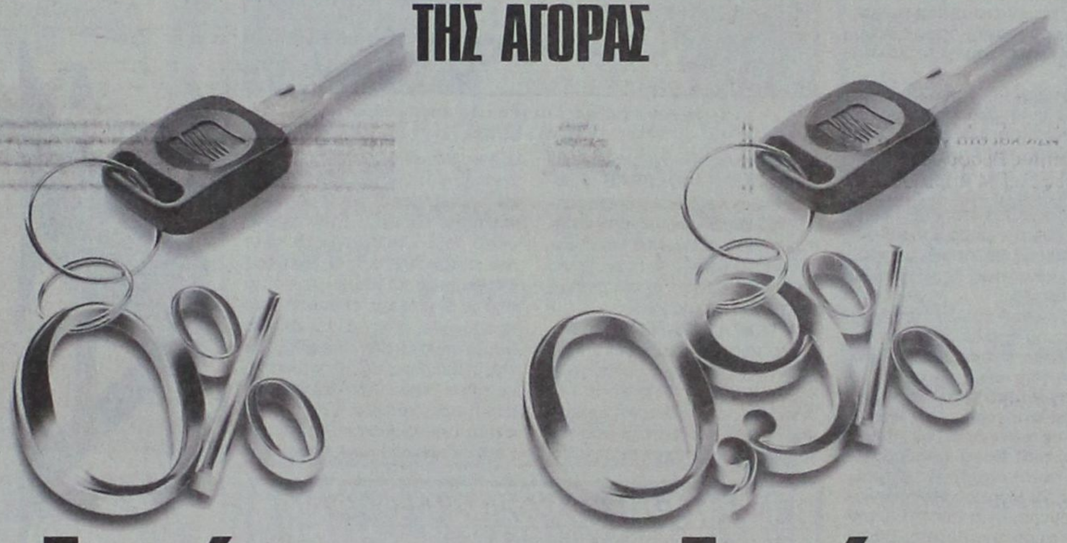

Επιτόκιο 12 Άτοκες δόσεις
ή
Επιτόκιο (δηλαδή μικρότερο από 1) Μέχρι 48 δόσεις Χωρίς Φ.Π.Α. τόκων

Όταν λες η καλύτερη χρηματοδότηση πρέπει και να το αποδεικνύεις. Και η SEAT μπορεί και το αποδεικνύει με αριθμούς, συγκεκριμένα οφέλη και την πιο συμφέρουσα για σας πρόταση.
• 0% επιτόκιο, 12 άτοκες δόσεις
ή
• 0,9% επιτόκιο, δηλαδή λιγότερο από 1, μέχρι 48 δόσεις και χωρίς Φ.Π.Α. τόκων.
Τώρα η SEAT σας δίνει τα κλειδιά, με την καλύτερη χρηματοδότηση της αγοράς για να αποκτήσετε, το δικό σας SEAT.

ΠΑΡΑΔΕΙΓΜΑ ΧΡΗΜΑΤΟΔΟΤΗΣΗΣ ΜΕ ΕΠΙΤΟΚΙΟ 0%

ΜΟΝΤΕΛΟ	ΤΙΜΗ ΜΕΤΡΗΤΟΙΣ	ΠΡΟΚΑΤΑΒΟΛΗ 50%	12 ΔΟΣΕΙΣ	ΤΙΜΗ ΕΠΙ ΠΙΣΤΩΣΕΙ
IBIZA 1.0 ALA MODE 3D	2.995.000	1.497.500	124.792	2.995.000
IBIZA 1.4 SE 3D	3.295.000	1.647.500	137.292	3.295.000
CORDOBA 1.4 SE 4D	3.650.000	1.825.000	152.083	3.650.000
TOLEDO 1.6 SXE	4.950.000	2.475.000	206.250	4.950.000

ΠΑΡΑΔΕΙΓΜΑ ΧΡΗΜΑΤΟΔΟΤΗΣΗΣ ΜΕ ΕΠΙΤΟΚΙΟ 0,9%

ΜΟΝΤΕΛΟ	ΤΙΜΗ ΜΕΤΡΗΤΟΙΣ	ΠΡΟΚΑΤΑΒΟΛΗ 35%	36 ΔΟΣΕΙΣ	ΤΙΜΗ ΕΠΙ ΠΙΣΤΩΣΕΙ
IBIZA 1.0 ALA MODE 3D	2.995.000	1.048.250	64.913	3.385.124
IBIZA 1.4 SE 3D	3.295.000	1.153.250	71.415	3.724.201
CORDOBA 1.4 SE 4D	3.650.000	1.277.500	79.110	4.125.443
TOLEDO 1.6 SXE	4.950.000	1.732.500	107.286	5.594.779

ΕΤΗΣΙΟ ΕΠΙΤΟΚΙΟ: 10,8%. Ε.Π.Ε.: 12,99%

SEAT BANK CREDIT
SEAT Ελάτε Στο Αύριο

ΕΠΙΣΗΜΟΣ ΕΜΠΟΡΟΣ ΔΩΔ/ΣΟΥ
ΝΙΚΟΛΑΟΣ ΜΑΛΤΕΖΟΣ
ΚΑΝΑΔΑ 109-ΤΗΛ. 76086-21401
ΕΞΟΥΣΙΟΔΟΤΗΜΕΝΟ ΚΑΤΑΣΤΗΜΑ ΔΙΚΤΥΟΥ SEAT Τεχνοκάρ Α.Β.Ε.Ε.

GOLDEN SUN HOLIDAYS
ΓΡΑΦΕΙΟ ΓΕΝΙΚΟΥ ΤΟΥΡΙΣΜΟΥ
ΜΙΧ. ΠΕΤΡΙΔΗ 22 85100 ΡΟΔΟΣ
τηλ. 24592-29522-32644
ΕΙΔΙΚΕΣ ΤΙΜΕΣ ΞΕΝΟΔΟΧΕΙΩΝ ΑΘΗΝΩΝ

1) ΞΕΝΟΔΟΧΕΙΟ ΑΛΕΞΑΝΔΡΟΣ-Β' ΚΑΤ.-ΠΛΑΤΕΙΑ ΜΑΒΙΛΗ-ΑΜΠΕΛΟΚΗΠΟΙ

	1/2-15/3/97	16/3-31/10/97
Δίκλινο με πρωινό	δρχ. 8.800	δρχ. 12.300
Μονόκλινο με πρωινό	δρχ. 7.000	δρχ. 9.500
Τρίκλινο με πρωινό	δρχ. 11.700	δρχ. 16.950

2. ΞΕΝΟΔΟΧΕΙΟ CHRISTINA-Β' ΚΑΤ.-ΣΤΗΛΕΣ ΟΛΥΜΠΙΟΥ ΔΙΟΣ

Δίκλινο με πρωινό	δρχ. 8.800	δρχ. 12.300
Μονόκλινο με πρωινό	δρχ. 7.000	δρχ. 9.500
Τρίκλινο με πρωινό	δρχ. 11.700	δρχ. 16.950

3) ΞΕΝΟΔΟΧΕΙΟ RIVA-Α' ΚΑΤ.-ΠΕΡΙΟΧΗ HILTON

Δίκλινο με πρωινό	δρχ. 9.800	δρχ. 13.450
Μονόκλινο με πρωινό	δρχ. 7.600	δρχ. 10.500
Τρίκλινο με πρωινό	δρχ. 13.200	δρχ. 17.550

4) ΞΕΝΟΔΟΧΕΙΟ PARTHENON-Α' ΚΑΤ.-ΣΤΗΛΕΣ ΟΛΥΜΠΙΟΥ ΔΙΟΣ

Δίκλινο με πρωινό	δρχ. 10.800	δρχ. 16.900
Μονόκλινο με πρωινό	δρχ. 8.500	δρχ. 14.000
Τρίκλινο με πρωινό	δρχ. 14.700	δρχ. 23.850

Παιδιά έως 5 ετών δωρεάν. Παιδιά 6-14 50% έκπτωση στο δωμάτιο των γονέων.

5) ΞΕΝΟΔΟΧΕΙΟ ACHILLION-Α' ΚΑΤ.-ΑΓ. ΚΩΝΣΤΑΝΤΙΝΟΥ

	1/2-31/3/97	1/4-31/9/97
Δίκλινο με πρωινό	δρχ. 9.300	δρχ. 12.900
Μονόκλινο με πρωινό	δρχ. 7.100	δρχ. 9.500
Τρίκλινο με πρωινό	δρχ. 11.100	δρχ. 16.050

6) ΞΕΝΟΔΟΧΕΙΟ OLYMPIC PALACE-Α' ΚΑΤ.-ΦΙΛΕΛΛΗΝΩΝ

	1/4-31/10/97
Δίκλινο με πρωινό	δρχ. 16.800
Μονόκλινο με πρωινό	δρχ. 13.100
Τρίκλινο με πρωινό	δρχ. 21.450

7) ΞΕΝΟΔΟΧΕΙΟ BEST WESTERN ILISIA-Α' ΚΑΤ.-ΜΙΧΑΛΑΚΟΠΟΥΛΟΥ

	1/2-14/3/97	15/3-31/10/97
Δίκλινο με πρωινό	δρχ. 16.800	δρχ. 18.200
Μονόκλινο με πρωινό	δρχ. 11.700	δρχ. 12.600
Τρίκλινο με πρωινό	δρχ. 21.350	δρχ. 23.720

8) ΞΕΝΟΔΟΧΕΙΟ ΤΙΤΑΝΙΑ-Β' ΚΑΤ.-ΠΑΝΕΠΙΣΤΗΜΙΟΥ

	1/2-31/3/97
Δίκλινο με πρωινό	δρχ. 18.500
Μονόκλινο με πρωινό	δρχ. 14.500
Τρίκλινο με πρωινό	δρχ. 21.000

Αμερικάνικο πρωινό μπουφές

9) ΞΕΝΟΔΟΧΕΙΟ STANLEY-Β' ΚΑΤ.-ΟΔΥΣΣΕΩΣ-ΟΜΟΝΟΙΑ

	1/2-23/3/97	24/3-31/10/97
Δίκλινο με πρωινό	δρχ. 13.750	δρχ. 17.630
Μονόκλινο με πρωινό	δρχ. 14.500	δρχ. 19.000
Τρίκλινο με πρωινό	δρχ. 17.260	δρχ. 22.470

10) ΞΕΝΟΔΟΧΕΙΟ ST. GEORGE LYCABETTUS-ΠΟΛΥΤΕΛ.-ΚΛΕΟΜΕΝΟΥΣ

	1/2-31/3/97	1/4-30/6/97
Δίκλινο με πρωινό	δρχ. 18.500	δρχ. 27.950
Μονόκλινο με πρωινό	δρχ. 14.500	δρχ. 21.150
Τρίκλινο με πρωινό	δρχ. 25.400	δρχ. 34.880

ΕΙΔΙΚΕΣ ΤΙΜΕΣ ΞΕΝΟΔΟΧΕΙΩΝ ΘΕΣΣΑΛΟΝΙΚΗΣ

1) ΞΕΝΟΔΟΧΕΙΟ ASTORIA-Α' ΚΑΤ.-ΤΣΙΜΙΣΚΗ & ΣΑΛΑΜΙΝΟΣ

	1/2-20/3/97	21/3-31/12/97
Δίκλινο με πρωινό	δρχ. 15.880	18.200
Μονόκλινο με πρωινό	δρχ. 22.580	δρχ. 25.800
Τρίκλινο με πρωινό	δρχ. 21.600	δρχ. 28.940

2) ΞΕΝΟΔΟΧΕΙΟ OLYMPIA-Α' ΚΑΤ.-ΒΕΝΙΖΕΛΟΥ & ΟΛΥΜΠΟΥ

	1/2-31/8/97
Δίκλινο με πρωινό	δρχ. 28.000
Μονόκλινο με πρωινό	δρχ. 19.500
Τρίκλινο με πρωινό	δρχ.36.900

ΛΟΝΔΙΝΟ
- Διαμερίσματα σε κεντρικό σημείο 250 και 300 λίρες Αγγλίας, 7 ημέρες. Επίσης, αεροπ. εισιτήρια σ' εκπληκτικές τιμές.
ΕΠΙΣΗΣ
- Αεροπορικά και ατμοπλοϊκά εισιτήρια.. - Πακέτα εκδρομών για όλο τον κόσμο.



Για αγορές με όλες τις πιστωτικές κάρτες
10 ΑΤΟΚΕΣ ΜΗΝΙΑΙΕΣ ΔΟΣΕΙΣ ΓΙΑ ΠΟΣΑ ΑΝΩ ΤΩΝ 100.000 ΔΡΧ.
8 ΑΤΟΚΕΣ ΜΗΝΙΑΙΕΣ ΔΟΣΕΙΣ ΓΙΑ ΠΟΣΑ ΑΠΟ 60.000-100.000 ΔΡΧ.
6 ΑΤΟΚΕΣ ΜΗΝΙΑΙΕΣ ΔΟΣΕΙΣ ΓΙΑ ΠΟΣΑ ΑΠΟ 30.000-60.000 ΔΡΧ.
Η προσφορά ισχύει μέχρι 31/12

Καλύπτουμε οποιαδήποτε ανάγκη σας για: ελαστικά εισαγωγής & Α' διαλογής, ευθυγράμμιση, ζυγοστάθμηση, ζάντες, αμορτισέρ, ελα-τήρια, εξατμίσεις, καθίσματα και τιμόνια των καλυτέρων εργοστασίων.

10 ΑΤΟΚΕΣ ΔΟΣΕΙΣ

● ΚΕΝΤΡΙΚΟ:
2ο χλμ. Ρόδου-Λίνδου, τηλ. 62801, Fax: 66532
● Α' ΥΠΟΚ.: Στεφ. Καζούλη 2, Τηλ. 79212
● Β' ΥΠΟΚ.: Μιχ. Πετρίδη 30, Τηλ. 38889, 21946

PIRELLI
ΑΙΚ. ΤΖΩΡΤΖΗ - Δ. ΧΑΤΖΗΠΕΤΡΟΣ

Αθλητική Ροδιακή

Σε τεντωμένο σχοινί η "ΕΑΚΑ"

ΟΛΑ ΘΑ ΚΡΙΘΟΥΝ ΣΤΟ ΕΝΤΟΣ ΕΔΡΑΣ ΜΑΤΣ ΜΕ ΤΗ ΣΧΕΡΙΑ

Η ΑΕΚ Τρίπολης με κορυφαία τη 15χρονη Βάσω **Δασκαλοπούλου** πέτυχε μεγάλη νίκη στον Χολαργό επί του Άρη με 70-59 και μετά τη νίκη του Γαλατσίου επί της ΕΑΚΑ με 73-66 η πέμπτη θέση που οδηγεί στην Α2 θα παιχτεί στην Τρίπολη όπου, όποιος νικήσει, πανηγυρίζει. Πάντως, ο Άρης διαμαρτύρεται για τη διαιτησία των **Σαλαβού, Ποσναΐδη** (αποβλήθηκε **Τσαφαράς** με δύο τεχνικές στο 18'). Στη μάχη της ουράς η Σχερία λύγισε 49-35 τον Φοίνικα Αγ. Σοφ. (πήρε και τη διαφορά του α' γύρου) και θα παίξει όλα για όλα στην Κάλυμνο, ενώ ελπίζει και σε ήττα αν χάσει ο Φοίνικας από τον Ηρόδοτο. Αν χάσει πάντως, η ΕΑΚΑ υποβιβάζεται.

Τί έγινε στο Γαλάτσι

ΓΑΛΑΤΣΙ-ΕΑΚΑ 73-66 (38-35)

Διαιτητές: **Διαμαντής, Δημητρόπουλος.**

ΓΑΛΑΤΣΙ (Τσούφης-Λαναρά): Κουμπή 13, **Τσοπανάκη** 9, **Χρυσικού Τ.** 6, **Βαγιανίδου** 3, **Δημοπούλου** 20 (1), **Παπαχαραλάμπους** 12, **Χρυσικού Μ.** 1, **Ξενοπούλου** 10.

ΕΑΚΑ (Χαντζαρίδης): Στυλιανέση, Βολωνάκη 24, **Κουρεντζή Κατ., Αρβανίτη, Κουντούρη, Τσορβατζή** 33, **Ασημακοπούλου** 9 (1), **Καραβοκυρού, Κουρεντζή Μ.**

Αναλυτικά τ' αποτελέσματα και η βαθμολογία έχουν ως εξής:

ΝΟΤΙΟΣ ΟΜΙΛΟΣ

Εσπερίδες-Φάρος	67-42
Ηλιούπολη-ΓΕΗ	70-61
Άρης Χολ.-ΑΕΚ Τρ.	59-70
Γαλάτσι-ΕΑΚΑ	73-66
Σχερία-Φοίνικας Αγ. Σοφ.	49-35
Ηρόδοτος-Γλυφάδα	56-65

Η ΒΑΘΜΟΛΟΓΙΑ

(σε 21 αγώνες)

Εσπερίδες	42
Γλυφάδα	39
ΓΕΗ	38
Ηλιούπολη	36
Γαλάτσι	31
ΑΕΚ Τριπ.	31
Άρης Χολ.	28
Φάρος	28
Ηρόδοτος	27
Σχερία	26
ΕΑΚΑ	26
Φοίνικας Αγ. Σοφ.	26.

Τελείωσε η α' φάση του Παιδικού

Ο ΑΠΟΛΛΩΝ ΑΠ. ΥΠΕΡΙΣΧΥΣΕ ΣΤΗΝ ΒΑΘΜΟΛΟΓΙΑ ΤΗΣ ΔΟΞΑΣ Ψ.

Ολοκληρώθηκε η Α' φάση του παιδικού πρωταθλήματος.

Τα αποτελέσματα της 18ης αγωνιστικής είναι τα κάτωθι:

Α' ΟΜΙΛΟΣ

Κλεάνθης-Απόλλων Απολλώνων	2-3
Φοίβος-Απόλλων Καλυθιών	2-1
Ηρακλής Μαριτσών-Δόξα Ψίνθου	1-0
Ήλιος-Ιάλυσος Δεν έγινε λόγω βροχής.	
Σε αγώνα εξ αναβολής:	
Ήλιος-Δόξα Ψίνθου	0-5

Β' ΟΜΙΛΟΣ

Διαγόρας Βατίου-Ένωση Ρ.Δ.	1-2
Ευαγόρας-ΑΕΠ	0-4
ΑΕΡΑ-Δωριέας	0-3
Κλεόβουλος-Ορφέας	1-5

ΤΕΛΙΚΕΣ ΒΑΘΜΟΛΟΓΙΕΣ Α' ΦΑΣΗΣ

(ΕΠΙ 18 ΑΓΩΝΙΣΤΙΚΩΝ)

Α' ΟΜΙΛΟΣ

1) Ηρακλής Μαριτσών	70-10	44
2) Ιάλυσος	45-17	30
3) Δόξα Ψίνθου	45-25	28
4) Απόλλων Απολλώνων	38-26	28
5) Κλεάνθης	32-39	23
6) Φοίβος	19-31	19
7) Απόλλων Καλυθιών	16-41	19
8) Ήλιος	9-28	4
9) Αστέρας Παστίδας	20-55	4

Εκκρεμεί ο αγώνας Ήλιος-Ιάλυσος που δεν επηρεάζει τις προκρινόμενες ομάδες

Β' ΟΜΙΛΟΣ

1) Ορφέας	84-5	44
2) Ένωση Ρ.Δ.	47-13	32
3) Κλεόβουλος	51-24	32
4) ΑΕΠ	40-31	28
5) Διαγόρας Βατίου	26-27	24
6) Κάστρο	26-47	15
7) Ευαγόρας	15-58	9
8) Δωριέας	10-67	7
9) ΑΕΡΑ	23-51	6

Βάσει της προκήρυξης από τον Α' Όμιλο προκρίνονται στη Β' φάση ο Ηρακλής Μαριτσών, ο Ιάλυσος και ο Απόλλων Απολλώνων.

Ο Απόλλων ισοβάθμησε με την Δόξα Ψίνθου με 28ν βαθμούς, αλλά στην ειδική βαθμολογία που συντάχθηκε ο Απόλλων προηγείται, της Δόξας με 4-1 βαθμούς.

(Άρθρο 20 παρ. 5 του ΚΑΠ), καθότι στον Α' γύρο η ομάδα των Απολλώνων κέρδισε μέσα στην Ψίνθο με 5-2, ενώ στον Β' γύρο οι ομάδες αναδείχθησαν ισόπαλες στα Απόλλωνα με σκορ 2-2.

Από τον Β' Όμιλο προκρίνονται ο Ορφέας, η Ένωση Ρ.Δ., και ο Κλεόβουλος Λίνδου.

Η κλήρωση των αγώνων της Β' φάσης θα γίνει αύριο Τετάρτη και ώρα 18.00 στα γραφεία της ΕΠΣΔ.

Ο αγώνας Ήλιου-Ιαλυσού για την τυπική ολοκλήρωση του Α' Ομίλου θα γίνει αύριο Τετάρτη και ώρα 16.00 στο γήπεδο Λυκείου Ιαλυσού με διαιτητή τον κ. **Μιχαήλ Λευτέρη.**

Επίσης αύριο Τετάρτη και ώρα 16.00 θα γίνει στο γήπεδο των Αγίων Αποστόλων ο αγώνας της 8ης αγωνιστικής του Εφηβικού Πρωταθλήματος Ορφέα-ΑΕΠ με διαιτητή τον κ. **Ερωτόκριτο Μιχαήλ.**

Η ΚΕΡΚΥΡΑ ΖΗΤΗΣΕ ΝΑ ΑΝΑΒΛΗΘΕΙ Ο ΑΓΩΝΑΣ ΜΕ ΤΟΝ ΙΑΛΥΣΟ

Περίεργο αίτημα έκανε χθες η Κέρκυρα στην ΕΠΑΕ, που σήμερα θα αποφασίσει αν θα το κάνει αποδεκτό ή όχι.

Συγκεκριμένα η διοίκηση της Κέρκυρας ζήτησε από την ΕΠΑΕ την αναβολή του παιχνιδιού της με τον Ιάλυσο που θα γίνει την Κυριακή, γιατί γύρισε από το παιχνίδι με τον Άγιο Νικόλαο με πολλούς τραυματίες.

Όπως υποστηρίζει αδυνατεί να συμπληρώσει ακόμα και εντεκάδα.

Να σημειώσουμε ότι την Τετάρτη θα γίνει η συνάντηση Εθνικού Αστέρα - Εργοτέλη και το Σάββατο Ναυπακτιακός-Καλλιθέα.

Ξεκίνησε χθες η προετοιμασία του Ιαλύσου για τον αγώνα με την Κέρκυρα υπό την επίβλεψη του **Γιάννη Γκαϊτατζή** που επέστρεψε από την Αθήνα.

Κόντρα "Ένωσης"-ΕΠΑΕ για την ποινή

Πολλά εν Ολίγοις...

ΕΛΕΥΘΕΡΕΣ ΚΑΤΑΔΥΣΕΙΣ

Ο Ροδιακός Όμιλος Ελεύθερης Κατάδυσης (Ρ.Ο.Ε.Κ.) σε συνεργασία με το Δημοτικό Οργανισμό Νεολαίας και Άθλησης Ρόδου (Δ.Ο.Ν.Α.) προέβηκε στην τρίτη ενδοσυλλογική εκδήλωση (υποβρύχιο ψάρεμα) που έγινε την Κυριακή.

Τα αλιεύματα από την παραπάνω εκδήλωση θα επιδοθούν αύριο Τρίτη σε Ίδρυμα Κοινωνικής Προστασίας από μικτή επιτροπή που θα αποτελούν μέλη του ΡΟΕΚ και του ΔΟΝΑ Ρόδου.

ΕΝΑΣ ΑΓΩΝΑΣ ΣΗΜΕΡΑ

Διεξάγεται σήμερα ένα παιχνίδι για την Β' κατηγορία. Παίζουν στις 14.30 ο Δαμάγητος με τον Ποσειδώνα Καρπάθου. Παρατηρητής του παιχνιδιού θα είναι ο κ. **Σταματίου.** Το τρίο της διαιτησίας θα οριζόταν στη χθεσινή συγκέντρωση των διαιτητών.

ΤΟΠΙΚΟ ΜΠΑΣΚΕΤ

Για τα τοπικά πρωταθλήματα μπάσκετ σημειώθηκαν τα εξής αποτελέσματα:

Ερμής-Ένωση	(Γυναικείο)	35-55
Διγενής-Αγ. Νικόλαος	(Ανδρικό)	52-60
Ήλιος-Ζέφυρος	(Γυναικείο)	24-46
Αγ. Νικόλαος-Φοίβος	(Παιδικό)	35-37
Ερμής-Διγενής	(Παιδικό)	33-30.

Η Γ.Γ.Α ΔΕΝ ΑΠΑΝΤΗΣΕ ΣΤΟ ΦΑΞ ΓΙΑ ΟΙΚΟΝΟΜΙΚΗ ΕΝΙΣΧΥΣΗ

Τελικά η "Ένωση" καταθέτει ένσταση (έστω και προφορική) όσον αφορά την ποινή του **Δημήτρη Σαλπιγκτίδη.**

Ως γνωστόν ο κ. **Μάχλης** έστειλε έγγραφο στην ΕΠΑΕ ζητώντας την ακριβή ημερομηνία επιστροφής του παίκτη. Χθες η γραμματεία της ΕΠΑΕ έστειλε απαντητικό έγγραφο με το οποίο γνωστοποιούσε στην "Ένωση" πως ο παίκτης μπορεί ν' αγωνισθεί από τις 21 Απριλίου, κάτι που σημαίνει πως δεν θα παίξει στην Κόρινθο.

Η "Ένωση" όμως και βάσει κανονισμού έχει άλλη γνώμη και σήμερα θα επανέλθει με νέα επερώτηση, συμβουλευόμενη τον κανονισμό ο οποίος λέει ρητά και κατηγορηματικά πως "η ποινή μετράει από την ημέρα έκδοσή της". Βάσει των δεδομένων η ποινή άρχισε να μετράει από τις 20 Μαρτίου. Αυτή δηλαδή η ημερομηνία αποτελεί την πρώτη μέρα της ποινής. Βάσει αυτού του κανονισμού και παραβλέποντας το γεγονός ότι ο Μάρτιος του 1997 έχει τριανταμία ημέρες η ομάδα της πόλης μας υποστηρίζει πως η ποινή του παίκτη λήγει στις 19 Απριλίου και ο παίκτης μπορεί να παίξει στην Κόρινθο. Το σχετικό έγγραφο θα σταλεί στην ΕΠΑΕ σήμερα το πρωί και μέχρι την ερχόμενη Παρασκευή αναμένεται διορθωτική απάντηση, που να επιβεβαιώνει με βάση την ημερομηνία λήξης της ποινής τη συμμετοχή του παίκτη στο παιχνίδι.

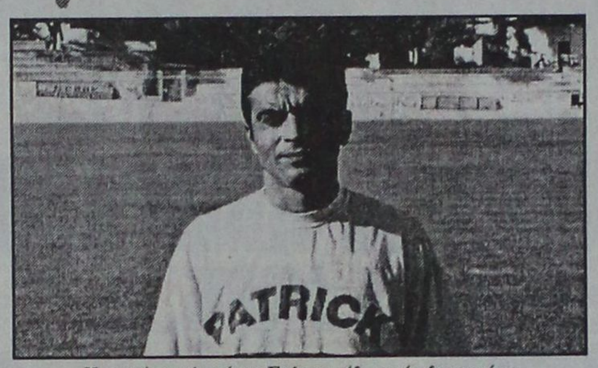

Η ποινή του Δημήτρη Σαλπιγκτίδη αιτία διαφωνίας Ένωσης-ΕΠΑΕ

"ΑΓΡΟΝ ΑΓΟΡΑΖΕΙ" Η Γ.Γ.Α.

Στο μεταξύ ακόμα δεν έχει απαντήσει η Γενική Γραμματεία Αθλητισμού στο αίτημα της "Ένωσης" για οικονομική ενίσχυση. Το φαξ που εστάλη από τον κ. **Μάχλη** δεν έχει απαντηθεί ακόμη. Και είναι απάντηση οικονομικής φύσεως και βέβαια ζήτημα "τερματισμού" στον μαραθώνιο της Γ' Εθνικής. Στον αγωνιστικό τομέα τα πράγματα είναι πιο ενθαρρυντικά. Ο **Νικήτας Μαλλιάκας** βρέθηκε με άδεια στο νησί μας και επρόκειτο να προπονηθεί χθες, αλλά και να συμμετάσχει στην δεκαεξάδα της Κορίνθου αφού επίκειται μετάθεσή του στην Πελοποννησιακή πρωτεύουσα. Την αγωνιστική υπευθυνότητα είχε και χθες ο **Γιάννης Καμπούρης.**

ΤΗΝ ΤΕΤΑΡΤΗ ΕΥΑΓΟΡΑΣ-ΚΛΕΟΒΟΥΛΟΣ

Στην έδρα του, το Καρακόνερο επιστρέφει ο Ευαγόρας που εξέτισε την ποινή του, στον αγώνα με τον Κλεόβουλο.

Ευαγόρας και Κλεόβουλος ζήτησαν από την ΕΠΣΔ να παίξουν την Τετάρτη στο δεύτερο μεταξύ τους αγώνα.

Λόγω έλλειψης βαθμολογικής ενδιαφέροντος η ΕΠΣΔ έκανε αποδεκτό το αίτημα των δύο ομάδων και θα παίξουν αύριο στις 4.30 μ.μ.

Καθαθλητής

Καλή σας βδομάδα φίλοι μου. Πιστεύω να ευχαριστηθήκατε Σαββατοκύριακο.
Η παιχνιδάρα έγινε τελικά στις Καλυθιές. Εκεί που το γήπεδο μύριζε μπαρούτι από την αρχή...

Πριν ακόμα ξεκινήσει το ματς είχαμε πονηρή κόντρα Τόμας-Ποΐλα. Ο πρώτος αγχωμένος, ο δεύτερος χαλαρός. Τον έβλεπε σε κατάσταση ...ντάουν και του ανέβαινε το αίμα στο κεφάλι...

Μπούκαρε μια-δύο στον αγωνιστικό χώρο, φωνάξανε και μερικές φορές και ο Κάπρος τους έστειλε πακέτο.
Έκανε την πιο ξύπνια κίνηση. Τη κίνηση της ηρεμίας.

Από κει και πέρα τ' άκουγε ο τσέλιγκας από τους Καλυθενούς. Αφού το βήτα ημίχρονο το είδε από τ' αυτοκίνητο!

Και τ' άκουγε από τον Τόμας και τον Καραγιαννά για τον ορισμό του Κάπρου. Φαίνεται πως ήθελαν μεγαλύτερη φέτα στο καρπούζι, γιατί απ' ότι είδα οι Κοσκινιάτες μπορεί να έχουν κάποια μικροπαράπονα.

Αυτή τη φορά ο Κάπρος ήταν καλός.
Έβγαλε εύκολα ένα παιχνίδι, που εκτός από τους παράγοντες το πυροδότησε και το σκορ.

Τέρας ψυχραιμίας ο Ποΐλας. Θάθελα νάξερα πού μιλούσε με το κινητό. Το ίδιο και ο Υφαντής...

Έβλεπα τα σκηνικά Ποΐλα, Τόμας και δεν μπορούσα να συγκρατηθώ. Ο ένας κάλμα, ο άλλος τεντωμένος και ότι έλεγαν, έλεγαν.

Τ' άλλα παιχνίδια κύλησαν ομαλά. Αν εξαιρέσουμε τις φωνές του Μάνου για το δεύτερο γκολ, επικράτησε ηρεμία.

Έτσι μερικές μαυροφόρες βρήκαν την ευκαιρία να φάνε τα μεζεδάκια τους και να πιουν τα κρασάκια τους χωρίς άγχος. Και οι τυχεροί έφαγαν τον τραχανά που έκαναν ...εισαγωγή!

Η Δόξα για την άνοδο και ο Αη Γιώργης για τη πρωτιά. Παιχνίδι για δυνατά νεύρα, αν περάσουν οι Καρπάθιοι από τη Θολό. Αν δεν περάσουν δεν τρέχει τίποτα για τους δύο...

Μπερδεύτηκα φαίνεται όταν σας έγραψα ότι ο Κολοσσός πάει για τέσσερα. Νόμιζα ότι έλεγαν για νίκες. Χθες κατάλαβα ότι πήγαιναν για τέσσερις στις τέσσερις ήττες.

Άμα σε κερδίζει στην έδρα σου η ομάδα που παλεύει για παραμονή, δεν αξίζεις να μείνεις. Πας στο τοπικό μόνος σου..

Η νίκη του Κρόνου δυσκολεύει και τη ζωή του Ιαλύσου που πάει πλέον για μπαράζ. Άστε που παραλίγο να κάνει νίκη στην Κρήτη. Άλλαξε η ψυχολογία των παικτών με τα νυχτοπερπατήματα! Γι' αυτό απαγορευόταν τα τηλέφωνα μετά τις 11. Δεν ήταν κανένας στο δωμάτια!

Συγχαρητήρια στους Παραδεισιώτες. Είναι αυτοί που χρησιμοποίησαν τα περισσότερα πιτσιρίκια. Ο Ακουσίλαος έπαιζε κομπλέ γιατί δεν είχε μικρούς!

Τα αποτελέσματα Παίδων-Κορασίδων και του Τριάθλου Παμπαίδων-Παγκορασίδων

Με εξαιρετική επιτυχία διεξήχθησαν (Σάββατο 12/4) και (Κυριακή 13/4) στο Στάδιο Στίβου "Ο ΔΙΑΓΟΡΑΣ" παρά τις άσχημες καιρικές συνθήκες το Πανδωδ/κό Πρωτάθλημα Παίδων-Κορασίδων και το Τρίαθλο Παμπαίδων-Παγκορασίδων Β' για τον Όμιλο της Ρόδου (Ένωση Ρ-Δ-ΓΑΣ Η Υγεία-Α.Ο Σύμης).

Σ' αυτό βοήθησαν τόσο οι κριτές στίβου τους οποίους και ευχαριστεί η ΕΑΣ για την βοήθειά τους, όσο και οι αθλητές και αθλήτριες που συνεργάσθηκαν όμορφα μ' αυτούς.

Πρώτο σωματείο στο Διασ/κό Πρωτμα Π-Κ ανεδείχθη η Ένωση Ρ-Δ με 150 βαθμούς, ακολουθεί ο ΓΑΣ "Η Υγεία" Ρόδου με 119 βαθμούς με τρίτο τον Γ.Σ.Ν. Λέρου με 69 βαθμούς, τέταρτο τον ΑΣ Καζώνη Καλύμνου με 53 β., πέμπτο τον Α.Σ. Ιπποκράτη Κω με 20 β. και έκτο τον πρωτοεμφανισθέντα σε Διασ/κό Πρωτ/μα Α.Ο. Σύμη με 3 β.

Αναλυτικά τ' αποτελέσματα:

ΑΛΜΑ ΣΕ ΜΗΚΟΣ ΠΑΙΔΩΝ

1. ΠΕΡΑΚΗΣ ΜΙΧΑΗΛ	ΓΑΣ "Η ΥΓΕΙΑ " ΡΟΔΟΥ	6.20
2. ΜΠΑΡΙΑΝΟΣ ΝΙΚΟΛΑΟΣ	ΕΝ. ΡΟΔΟΣ-ΔΙΑΓΟΡΑΣ	6.09
3. ΚΑΜΠΙΣΕΛΗΣ ΛΕΩΝΙΔΑΣ	Α.Σ. ΙΠΠΟΚΡΑΤΗΣ	6.06
4. ΕΥΘΥΜΙΟΥ ΑΝΑΣΤΑΣΙΟΣ	ΕΝ. ΡΟΔΟΣ-ΔΙΑΓΟΡΑΣ	605
5. ΜΟΝΤΙΑΔΗΣ ΜΕΡΚΟΥΡΙΟΣ	ΕΝ. ΡΟΔΟΣ-ΔΙΑΓΟΡΑΣ	5.95
6. ΛΟΥΛΟΥΡΓΑΣ ΓΙΩΡΓΟΣ	Γ.Σ.Ν. ΛΕΡΟΥ	5.92
7. ΚΑΚΟΥΣΙΟΣ ΚΩΝ/ΝΟΣ	ΓΑΣ "Η ΥΓΕΙΑ" ΡΟΔΟΥ	5.84
8. ΘΡΗΣΚΟΣ ΓΙΩΡΓΟΣ	ΕΝ. ΡΟΔΟΣ-ΔΙΑΓΟΡΑΣ	5.78
9. ΜΠΕΡΔΕΜΠΕΣ ΓΙΑΝΝΗΣ	ΕΝ. ΡΟΔΟΣ-ΔΙΑΓΟΡΑΣ	5.46
10. ΠΑΠΑΝΙΚΟΛΑΟΥ ΓΙΩΡΓΟΣ	ΕΝ. ΡΟΔΟΣ-ΔΙΑΓΟΡΑΣ	5.40
11. ΚΟΥΜΕΝΤΗΣ ΦΩΤΙΟΣ	ΓΑΣ "Η ΥΓΕΙΑ" ΡΟΔΟΥ	5.38
12. ΣΤΑΜΑΤΙΟΥ ΒΑΓΓΕΛΗΣ	ΓΑΣ "Η ΥΓΕΙΑ" ΡΟΔΟΥ	5.37
13. Χ"ΧΡΙΣΤΟΔΟΥΛΟΥ ΚΩΝ.	ΓΑΣ "Η ΥΓΕΙΑ" ΡΟΔΟΥ	5.29
14. ΑΛΕΞΙΟΥ ΙΩΑΝΝΗΣ	ΑΣ ΙΠΠΟΚΡΑΤΗΣ	5.26
15. ΒΟΓΙΑΤΖΗΣ ΒΑΣΙΛΗΣ	Α.Ο. ΣΥΜΗΣ	5.25
16. ΠΑΠΑΦΙΛΙΠΠΟΥ ΤΣΑΜ.	ΓΑΣ "Η ΥΓΕΙΑ" ΡΟΔΟΥ	5.20
17. ΤΣΟΜΠΑΝΙΔΗΣ ΑΝΕΣΤ.	ΓΑΣ "Η ΥΓΕΙΑ" ΡΟΔΟΥ	5.06
18. ΜΑΝΕΤΤΑΣ ΑΝΑΣΤΑΣ.	ΕΝ. ΡΟΔΟΣ-ΔΙΑΓΟΡΑΣ	4.92
19. ΧΑΪΔΑΡΑΚΗΣ ΑΡΑΠ.	ΑΣ ΙΠΠΟΚΡΑΤΗΣ	4.88
20. ΜΑΜΑΗΣ ΕΥΑΓΓΕΛΟΣ	ΑΣ ΙΠΠΟΚΡΑΤΗΣ	4.85
21. ΣΚΟΡΔΟΣ ΓΕΩΡΓΙΟΣ	Γ.Σ.Ν. ΛΕΡΟΥ	3.47

400 μ. ΜΕ ΕΜΠΟΔΙΑ ΚΟΡΑΣΙΔΩΝ

1. ΚΑΛΤΣΑΤΗ ΝΑΤΑΣΑ	ΑΣ ΙΠΠΟΚΡΑΤΗΣ	75.5

400 μ. ΜΕ ΕΜΠΟΔΙΑ ΠΑΙΔΩΝ

1. ΧΑΪΔΑΡΑΚΗΣ ΑΡΑΠ.	ΑΣ ΙΠΠΟΚΡΑΤΗΣ	74.3

ΤΡΙΠΛΟΥΝ ΚΟΡΑΣΙΔΩΝ

1. ΜΥΛΩΝΑΚΗ ΝΙΚΗ	ΓΑΣ "Η ΥΓΕΙΑ"	10.20

200 μ. ΠΑΙΔΩΝ

1. ΜΠΑΡΙΑΝΟΣ ΝΙΚΟΛΑΟΣ	ΕΝ. ΡΟΔΟΣ-ΔΙΑΓΟΡΑΣ	23.3
2. ΜΑΡΚΟΠΟΥΛΟΣ ΕΜΜΑΝ.	ΓΑΣ "Η ΥΓΕΙΑ"	23.8
3. ΠΑΠΑΝΙΚΟΛΑΟΥ ΓΕΩΡΓ.	ΕΝ. ΡΟΔΟΣ-ΔΙΑΓΟΡΑΣ	23.8
4. ΚΟΥΛΙΑΝΟΣ ΜΙΚΕΣ	ΑΣ ΚΑΖΩΝΗΣ	23.9
5. ΜΠΕΡΔΕΜΠΕΣ ΙΩΑΝ.	ΕΝ. ΡΟΔΟΣ-ΔΙΑΓΟΡΑΣ	24.0
6. ΚΑΝΑΡΗΣ ΚΩΝ.	Γ.Σ.Ν. ΛΕΡΟΥ	24.9
7. ΕΥΘΥΜΙΟΥ ΑΝΑΣΤ.	ΕΝ. ΡΟΔΟΣ-ΔΙΑΓΟΡΑΣ	25.0
8. ΜΟΝΤΙΑΔΗΣ ΜΕΡΚΟΥΡ.	ΕΝ. ΡΟΔΟΣ-ΔΙΑΓΟΡΑΣ	25.2
9. ΘΡΗΣΚΟΣ ΓΙΩΡΓΟΣ	ΕΝ. ΡΟΔΟΣ-ΔΙΑΓΟΡΑΣ	25.4
10. ΤΣΟΜΠΑΝΙΔΗΣ ΑΝΕΣΤ.	ΓΑΣ "Η ΥΓΕΙΑ"	25.5
11. ΣΤΑΜΑΤΙΟΥ ΕΥΑΓΓ.	ΓΑΣ "Η ΥΓΕΙΑ"	25.5
12. ΚΑΜΠΙΣΕΛΗΣ ΛΕΩΝ.	ΑΣ ΙΠΠΟΚΡΑΤΗΣ	25.6
13. ΜΑΝΕΤΤΑΣ ΑΝΑΣΤ.	ΕΝ. ΡΟΔΟΣ-ΔΙΑΓΟΡΑΣ	25.8
14. ΟΙΚΟΝΟΜΙΔΗΣ ΙΩΑΝ.	ΑΣ ΙΠΠΟΚΡΑΤΗΣ	26.3
15. ΦΟΥΝΤΟΥΡΑΔΑΚΗΣ ΓΙΩΡ.	Α.Ο. ΣΥΜΗΣ	26.5
16. ΑΛΕΞΙΟΥ ΙΩΑΝΝΗΣ	ΑΣ ΙΠΠΟΚΡΑΤΗΣ	27.1
17. ΣΚΟΡΔΟΣ ΓΕΩΡΓΙΟΣ	Γ.Σ.Ν. ΛΕΡΟΥ	27.7
18. ΑΡΒΑΝΙΤΗΣ ΑΝΔΡΕΑΣ	Α.Ο. ΣΥΜΗΣ	28.6
19. ΚΑΣΣΙΟΥ ΜΙΧΑΗΛ	ΑΣ ΙΠΠΟΚΡΑΤΗΣ	28.9
20. ΘΡΗΣΚΟΣ ΔΗΜΗΤΡΗΣ	ΕΝ. ΡΟΔΟΣ-ΔΙΑΓΟΡΑΣ	29.0
21. ΦΟΥΝΤΟΥΡΑΔΑΚΗΣ ΙΩΑΝ.	Α.Ο. ΣΥΜΗΣ	29.4

200 μ. ΚΟΡΑΣΙΔΩΝ

1. ΒΑΣΙΛΙΚΗΣ ΘΑΡΡΕΝΗ	ΕΝ. ΡΟΔΟΣ-ΔΙΑΓΟΡΑΣ	27.2
2. ΚΑΛΙΚΑΤΖΑΡΟΥ ΑΓΓ.	Α.Σ. ΚΑΖΩΝΗΣ	28.2
3. ΜΑΚΑΡΟΥΝΑ ΚΑΛΟΤΙΝΑ	Α.Σ. ΚΑΖΩΝΗΣ	28.3
4. ΛΑΠΠΑ ΜΕΛΟΝΤΗ	Α.Σ. ΚΑΖΩΝΗΣ	29.2
5. ΝΙΚΑ ΑΣΗΜΙΝΑ	ΓΑΣ "Η ΥΓΕΙΑ"	29.4
6. ΠΑΡΑΓΥΙΟΥ ΜΑΡΙΝΑ	ΓΑΣ "Η ΥΓΕΙΑ"	29.4
7. ΚΑΡΑΒΙΛΗ ΑΝΕΖΑ	Α.Ο. ΣΥΜΗΣ	29.4
8. ΡΙΖΟΠΟΥΛΟΥ ΧΡΥΣΑΝ.	ΕΝ. ΡΟΔΟΣ-ΔΙΑΓΟΡΑΣ	29.6
9. ΠΛΟΥΜΗ ΒΕΝΕΤΙΑ	Α.Σ. ΙΠΠΟΚΡΑΤΗΣ	29.8
10. ΑΡΒΥΘΗ ΥΠΑΠΑΝΤΗ	Α.Σ. ΚΑΖΩΝΗΣ	32.4

100 μ. ΚΟΡΑΣΙΔΩΝ

1. ΠΕΤΡΑ ΧΡΙΣΤΙΝΑ	ΕΝ. ΡΟΔΟΣ-ΔΙΑΓΟΡΑΣ	13.1
2. ΜΟΝΤΙΑΔΗ ΜΑΡΙΑ	ΕΝ. ΡΟΔΟΣ-ΔΙΑΓΟΡΑΣ	13.4
3. ΤΣΙΚΟΥΡΗ ΓΕΩΡΓΙΑ	ΕΝ. ΡΟΔΟΣ-ΔΙΑΓΟΡΑΣ	13.5
4. ΜΠΑΚΑΡΗ ΜΑΙΡΗ	ΕΝ. ΡΟΔΟΣ-ΔΙΑΓΟΡΑΣ	13.7
5. ΚΟΝΙΝΗ ΕΙΡΗΝΗ	Γ.Σ.Ν. ΛΕΡΟΥ	13.8
6. ΠΑΤΑΤΟΥΚΟΥ ΕΛΕΥΘ.	ΓΑΣ "Η ΥΓΕΙΑ"	14.2
7. ΓΛΥΝΑΤΣΗ ΕΙΡΗΝΗ	Α.Σ. ΚΑΖΩΝΗΣ	14.3
8. ΜΠΑΝΤΑΝΙΚΑ ΒΙΡΓΙΝΙΑ	Α.Σ. ΙΠΠΟΚΡΑΤΗΣ	14.3
9. ΤΑΤΣΙΟΥ ΦΩΤΕΙΝΗ	ΕΝ. ΡΟΔΟΣ-ΔΙΑΓΟΡΑΣ	14.5
10. ΔΙΑΜΑΝΤΑΡΑ ΑΙΚΑΤ.	Γ.Σ.Ν. ΛΕΡΟΥ	14.6
11. ΚΟΥΜΝΑΚΗ ΧΑΡΙΚΛΕΙΑ	ΕΝ. ΡΟΔΟΣ-ΔΙΑΓΟΡΑΣ	14.6
12. ΜΑΡΑΒΕΛΙΑ ΕΙΡΗΝΗ	Α.Ο. ΣΥΜΗΣ	14.9
13. ΡΟΥΜΠΕΣΗ ΑΚΤΙΝΑ	Α.Ο. ΣΥΜΗΣ	15.7
14. ΔΙΑΚΟΣΤΑΜΑΤΗ ΔΗΜ.	Α.Ο. ΣΥΜΗΣ	15.9

100 μ. ΠΑΙΔΩΝ

1. ΒΑΛΕΟΥΓΑΣ ΑΝΤΩΝΙΟΣ	ΓΑΣ "Η ΥΓΕΙΑ" ΡΟΔΟΥ	11"0
2. ΠΕΡΑΚΗΣ ΜΙΧΑΗΛ	ΓΑΣ "Η ΥΓΕΙΑ" ΡΟΔΟΥ	11"1
3. ΚΑΚΟΥΣΙΟΣ ΚΩΝ/ΝΟΣ	ΓΑΣ "Η ΥΓΕΙΑ" ΡΟΔΟΥ	11"3
4. ΛΟΥΛΟΥΡΓΑΣ ΓΕΩΡΓΙΟΣ	Γ.Σ.Ν. ΛΕΡΟΥ	12"1
5. ΚΑΡΑΧΑΛΙΟΣ ΙΩΑΝΝΗΣ	Γ.Σ.Ν. ΛΕΡΟΥ	12"1
6. Χ"ΧΡΙΣΤΟΔΟΥΛΟΥ ΚΩΝ/ΝΟΣ	ΓΑΣ "Η ΥΓΕΙΑ" ΡΟΔΟΥ	12"4
7. ΠΛΑΤΣΗΣ ΜΙΧΑΗΛ	Α.Σ. ΚΑΖΩΝΗΣ	12"6
8. ΒΟΓΙΑΤΖΗΣ ΒΑΣΙΛΕΙΟΣ	Α.Ο. ΣΥΜΗΣ	12"8

400 μ. ΠΑΙΔΩΝ

1. ΚΟΥΜΕΝΤΗΣ ΦΩΤΙΟΣ	ΓΑΣ "Η ΥΓΕΙΑ" ΡΟΔΟΥ	52"7
2. ΠΑΠΑΦΙΛΙΠΠΟΥ ΤΣΑΜΠΙΚΟΣ	ΓΑΣ "Η ΥΓΕΙΑ" ΡΟΔΟΥ	55"3
3. ΣΚΕΥΟΦΥΛΑΚΑΣ ΝΙΚΟΛΑΟΣ	Α.Σ. ΙΠΠΟΚΡΑΤΗΣ	58"0
4. ΚΟΥΡΜΑΔΙΑΣ ΝΙΚΟΛΑΟΣ	ΓΑΣ "Η ΥΓΕΙΑ" ΡΟΔΟΥ	60"9

400 μ. ΚΟΡΑΣΙΔΩΝ

1. ΠΑΠΑΔΟΠΟΥΛΟΥ ΒΕΡΑ	ΓΑΣ "Η ΥΓΕΙΑ" ΡΟΔΟΥ	59"4
2. ΧΡΙΣΤΟΦΗ ΜΑΡΙΑ	ΓΑΣ "Η ΥΓΕΙΑ" ΡΟΔΟΥ	62"3
3. ΤΣΑΤΑΛΙΟΥ ΔΙΚΑΙΑ	ΓΑΣ "Η ΥΓΕΙΑ" ΡΟΔΟΥ	63"2
4. ΚΑΝΑΒΑΚΗ ΣΤΕΛΛΑ	ΓΑΣ "Η ΥΓΕΙΑ" ΡΟΔΟΥ	68"3

**800 μ. ΠΑΙΔΩ

ΣΤΟΝ ΧΟΡΟ ΤΗΣ ΜΕΙΩΣΗΣ ΤΩΝ ΕΠΙΤΟΚΙΩΝ ΚΤΗΜΑΤΙΚΗ, ΙΟΝΙΚΗ, ΕΡΓΑΣΙΑΣ

Στεγαστικά με 12,5%-16%

Το δεύτερο κύμα των τραπεζών που έριξαν τα επιτόκια σε δάνεια και καταθέσεις ξέσπασε χθες, καθώς η Ιονική, η Κτηματική και η Τράπεζα Εργασίας ανακοίνωσαν ότι από τη Δευτέρα ρίχνουν και άλλο τα επιτόκια σε όλες τις κατηγορίες των δανείων, αλλά και τις καταθέσεις.

Από τη χθεσινή κίνηση των τραπεζών προκύπτει ότι: Το επιτόκιο καταθέσεων ταμιευτηρίου στην αγορά διαμορφώνεται πλέον από το σύνολο σχεδόν των μεγάλων εμπορικών τραπεζών στο 9%, ενώ η κτηματική το περιόρισε στο 9,25%. Αυτό σημαίνει ότι το πραγματικό επιτόκιο (μετά την αφαίρεση φόρου και πληθωρισμού) είναι από 1,5 έως 1,85 μονάδες.

● Τα επιτόκια στα στεγαστικά δάνεια έπεσαν μέχρι και κατά 1 ποσοστιαία μονάδα.

● Το κόστος που θα πληρώνουν οι καταναλωτές για δάνεια περιορίζεται μέχρι και κατά 3,5 ποσοστιαίες μονάδες. Για πιστωτικές κάρτες το κόστος πέφτει μέχρι και 1 ποσοστιαία μονάδα.

● Οι επιχειρήσεις θα έχουν μικρότερο κόστος δανειοδότησης μέχρι 1,25 μονάδα.

Το όφελος, όμως, που θα έχουν οι οφειλέτες είναι ακόμα μεγαλύτερο αν συνυπολογιστεί και η ελάφρυνση που θα προέλθει από τη μείωση του Ειδικού Φόρου Τραπεζικών Εργασιών από 4% σε 3%.

Η ΚΤΗΜΑΤΙΚΗ

Νέα μειωμένα επτόκια για στεγαστικά, καταναλωτικά δάνεια, αλλά και για τις καταθέσεις ανακοίνωσε χθες η Κτηματική Τράπεζα. Τα επιτόκια στα στεγαστικά δάνεια μειώνονται κατά 0,25%-0,75% και διαμορφώνονται στο 12,50% από 13,25% (3ετούς διάρκειας), στο 13% από 13,75% (6ετούς διάρκειας), στο 13,75% από 14,25% (για τα διάρκειας 10 και 15 ετών σταθερού επιτοκίου) και στο 15,75% από 16% (για δάνεια κυμαινόμενου επιτοκίου διάρκειας 10,15 και 20 ετών).

Επίσης, μειώνεται και το επιτόκιο των δανείων Στεγαστικού Ταμιευτηρίου σταθερού επιτοκίου στο 12,25% από 13% (6ετούς διάρκειας), στο 12,75% από 13% (για τα διαρκείας 10 και 15 ετών) και στο 13,75% από 14% κυμαινόμενου επιτοκίου.

Επίσης, για τα καταναλωτικά δάνεια το επιτόκιο μειώνεται στο 24,5% από 25%, ενώ το επιτόκιο της πιστωτικής κάρτας K-Mastercard διαμορφώνεται στο 24,5% από 25%. Το επιτόκιο της κάρτας ισχύει από 1ης Μαΐου.

Στις καταθέσεις απλού και στεγαστικού ταμιευτηρίου το επιτόκιο διαμορφώνεται σε 9,25% ενώ στου προνομιακού ταμιευτηρίου σε 9,75%.

Η ΙΟΝΙΚΗ

Νέα επιτόκια για δάνεια και καταθέσεις ανακοίνωσε χθες και η Ιονική. Τα νέα επιτόκια που θα ισχύουν από τη Δευτέρα είναι:

● Για κεφάλαια κίνησης: 14%-15% (από 14,25% έως 15,75%).

● Για πάγιες εγκαταστάσεις 13,50%-14,50% (από 14,25 έως 15,75%).

Το πραγματικό επιτόκιο καταθέσεων Ταμιευτηρίου είναι από 1,6 έως 1,85 μονάδες

● Στεγαστικά δάνεια, κυμαινόμενου επιτοκίου 14% (από 15%) και σταθερού επιτοκίου για 5 χρόνια 11% (από 12%) και για 3 χρόνια 11,50%.

● Καταναλωτικά δάνεια για προσωπικές ανάγκες 19%-20,75% (από 20%-21,75%) για είδη διαρκείας 17,50%-19,75% (από 19%-21,25%), για παροχή υπηρεσιών 17,50% 19,75% (από 19%-21,25%) και αυτοκινήτου 17%-19,25% (από 19%-21,25%).

● Πιστωτικές κάρτες 24% (από 25%).

Επίσης, τα επιτόκια καταθέσεων ταμιευτηρίου διαμορφώνονται σε 9% (από 9,50%).

Η ΕΡΓΑΣΙΑΣ ΚΑΙ Η ΕΛΤ

Παράλληλα, νέα επιτόκια σε δάνεια και καταθέσεις ανακοίνωσε και η τράπεζα Εργασίας. Τα επιτόκιά αυτά είναι για καταθέσεις: Ταμιευτηρίου 9% και τρεχούμενου 7,50%.

Επίσης, για τις χορηγήσεις το βασικό επιτόκιο 15,75%. Στεγαστικό κυμαινόμενο 14,50%. Επαγγελματικής στέγης και λοιπών παγίων 15.50%. Στεγαστικό επισκευών χωρίς προσημείωση 20%. Καναλωτικό (μέχρι 1.000.000 δρχ.) 20,50%. Καταναλωτικό (με παραστατικά) 18,50%.

Τέλος, νέο μειωμένο επιτόκιο κατά 1,25 μονάδες εφαρμόζει για την πιστωτική της κάρτα η Ευρωπαϊκή Λαϊκή Τράπεζα.

ΟΔΙΚΗ ΒΟΗΘΕΙΑ ΔΙΚΥΚΛΩΝ
Dynamic Help

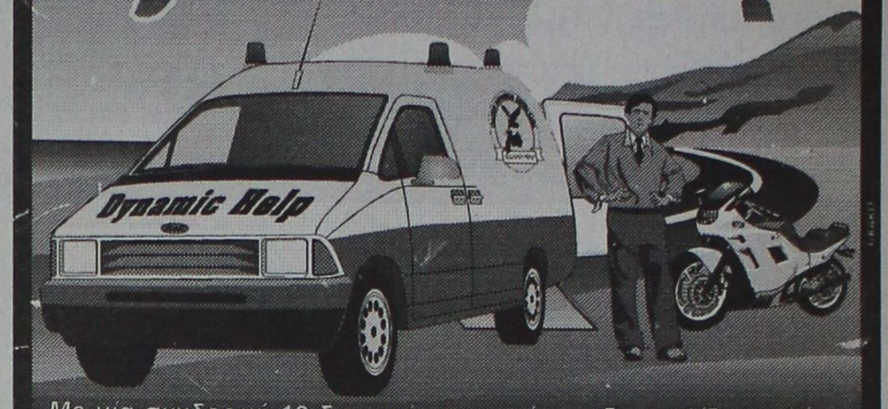

Με μία συνδρομή 12 δραχμών την ημέρα, εξασφαλίζετε πλήρη οδική βοήθεια επί 24ώρου βάσεως. 365 ημέρες τον χρόνο για την νήσο Ρόδο, ή την υπόλοιπη Ελλάδα, που καλύπτει μοτοσυκλέτες κυβισμού 50 - 1500 κ.ε.

Κεντρικά: Θησέως 295 Καλλιθέα, ΑΘΗΝΑ Τηλ.: 01- 9302700
Σταθμός Ρόδου: Μ. Πετρίδη 107 Τηλ.: 66663, FAX: 95629

Α·Α·Ν·Ε· SEA LINE
ΔΩΔΕΚΑΝΗΣΙΑΚΗ ΑΝΩΝΥΜΗ ΝΑΥΤΙΛΙΑΚΗ ΕΤΑΙΡΕΙΑ

ΔΡΟΜΟΛΟΓΙΑ ΑΠΟ 8.4.97-30.4.97
ΑΝΑΧΩΡΗΣΗ ΑΠΟ ΡΟΔΟ

ΗΜ/ΝΙΑ	ΗΜΕ.	ΠΛΟΙΟ	ΩΡΑ ΑΝΑΧ.	ΠΡΟΟΡΙΣΜΟΣ
15/4	ΤΡΙ	ΛΕΡΟΣ	13.00	ΣΥΜ-ΤΗΛ-ΝΙΣ-ΚΩ-ΛΕΡ.-ΛΕΙΨ-ΠΑΤ-ΠΕΙΡΑΙΑ
		ΠΑΤΜΟΣ	17.00	ΚΩ-ΠΕΙΡΑΙΑ
16/4	ΤΕΤ	ΡΟΔΟΣ	14.00	ΚΩ-ΚΑΛΥΜΝΟ-ΛΕΡΟ-ΠΑΤΜΟ-ΠΕΙΡΑΙΑ
		ΙΑΛΥΣΟΣ	17.00	ΚΩ-ΚΑΛΥΜΝΟ-ΠΕΙΡΑΙΑ
17/4	ΠΕΜ	ΛΕΡΟΣ (ΑΠΟ ΚΩ)	13.00	ΚΑΛ-ΛΕΡΟ-ΠΑΤΜΟ-ΝΑΞΟ-ΠΑΡΟ-ΠΕΙΡΑΙΑ
		ΠΑΤΜΟΣ	17.00	ΚΩ-ΠΕΙΡΑΙΑ
18/4	ΠΑΡ	ΙΑΛΥΣΟΣ	13.00	ΣΥΜ-ΤΗΛ-ΝΙΣ-ΚΩ-ΑΣΤΥΠ-ΠΕΙΡΑΙΑ
		ΡΟΔΟΣ	14.00	ΚΩ-ΚΑΛΥΜΝΟ-ΛΕΡΟ-ΠΑΤΜΟ-ΠΕΙΡΑΙΑ
19/4	ΣΑΒ	ΠΑΤΜΟΣ	11.00	ΚΩ-ΣΑΜΟ-ΘΕΣ/ΝΙΚΗ
20/4	ΚΥΡ	ΙΑΛΥΣΟΣ	08.00	ΚΑΣΤΕΛΛΟΡΙΖΟ
		ΛΕΡΟΣ (ΑΠΟ ΚΩ)	13.00	ΚΑΛ-ΑΣΤ-ΚΑΤΑΠΟΛ-ΑΙΓΙΑΛ-ΣΥΡ-ΠΕΙΡΑΙΑ
		ΡΟΔΟΣ	14.00	ΚΩ-ΚΑΛΥΜΝΟ-ΛΕΡΟ-ΠΑΤΜΟ-ΠΕΙΡΑΙΑ
21/4	ΔΕΥ	ΙΑΛΥΣΟΣ	12.00	ΚΩ-ΚΑΛΥΜΝΟ-ΛΕΡΟ-ΠΑΤΜΟ-ΠΕΙΡΑΙΑ
		ΠΑΤΜΟΣ	17.00	ΚΩ-ΠΕΙΡΑΙΑ
22/4	ΤΡΙ	ΛΕΡΟΣ	12.00	ΣΥΜ-ΤΗΛ-ΝΙΣ-ΚΩ-ΛΕΡΟΣ-ΛΕΙΨ-ΠΑΤΜ-ΠΕΙΡΑΙΑ
		ΡΟΔΟΣ	17.00	ΚΩ-ΚΑΛΥΜΝΟ-ΠΕΙΡΑΙΑ
23/4	ΤΕΤ	ΙΑΛΥΣΟΣ	12.00	ΚΩ-ΚΑΛΥΜΝΟ-ΛΕΡΟ-ΠΑΤΜΟ-ΠΕΙΡΑΙΑ
		ΠΑΤΜΟΣ	17.00	ΚΩ-ΠΕΙΡΑΙΑ
24/4	ΠΕΜ	ΛΕΡΟΣ (ΑΠΟ ΚΩ)	13.00	ΚΑΛ-ΑΣΤΥΠ-ΝΑΞΟ-ΠΑΡΟ-ΠΕΙΡΑΙΑ
		ΡΟΔΟΣ	14.00	ΚΩ-ΚΑΛΥΜΝΟ-ΛΕΡΟ-ΠΑΤΜΟ-ΠΕΙΡΑΙΑ
25/4	ΠΑΡ	ΙΑΛΥΣΟΣ	12.00	ΣΥΜ-ΤΗΛ-ΝΙΣ-ΚΩ-ΚΑΛ-ΛΕΡ-ΠΑΤ-ΠΕΙΡΑΙΑ
		ΠΑΤΜΟΣ	10.00	ΚΩ-ΣΑΜΟ-ΘΕΣ/ΝΙΚΗ
26/4	ΣΑΒ	-	-	-
27/4	ΚΥΡ	ΛΕΡΟΣ (ΑΠΟ ΚΩ)	13.00	ΚΑΛ-ΑΣΤ-ΚΑΤΑΠΟΛ-ΑΙΓΙΑΛ-ΣΥΡ-ΠΕΙΡΑΙΑ
28/4	ΔΕΥ	ΙΑΛΥΣΟΣ	12.00	ΚΩ-ΚΑΛΥΜΝΟ-ΛΕΡΟ-ΠΑΤΜΟ-ΠΕΙΡΑΙΑ
29/4	ΤΡΙ	ΛΕΡΟΣ	12.00	ΣΥΜ-ΤΗΛ-ΝΙΣ-ΚΩ-ΛΕΡ-ΛΕΙΨ-ΠΑΤ-ΠΕΙΡΑΙΑ
		ΡΟΔΟΣ	14.00	ΚΩ-ΚΑΛΥΜΝΟ-ΛΕΡΟ-ΠΑΤΜΟ-ΠΕΙΡΑΙΑ
30/4	ΤΕΤ	ΙΑΛΥΣΟΣ	17.00	ΚΩ-ΚΑΛΥΜΝΟ-ΠΕΙΡΑΙΑ

ΑΝΑΧΩΡΗΣΕΙΣ ΑΠΟ ΘΕΣΣΑΛΟΝΙΚΗ: 20/4, 26/4 ΩΡΑ 15.00 & 29/4 ΩΡΑ 13.00 ΓΙΑ ΣΑΜΟ-ΠΕΙΡΑΙΑ

ΜΑΝΤΑ ΑΕ
Γενικός Αντιπρόσωπος της
ΔΑΝΕ SEA LINE
Νοτίου-Κεντρικής Ελλάδος και Εξωτερικού
Πληροφορίες
Κεντρικό Πρακτορείο Ρόδου
Αμερικής 95. Τηλ. 77070- 5 (6 γραμμές). Ώρες 8 π.μ.-8 μ.μ.

G.A. FERRIES
F/B MARINA
ΠΡΟΣΟΧΗ-ΠΡΟΣΟΧΗ
ΠΑΣΧΑ
ΣΤΟ ΠΑΝΕΜΟΡΦΟ
ΑΚΡΙΤΙΚΟ ΚΑΣΤΕΛΛΟΡΙΖΟ

Η G.A. FERRIES του κ. ΜΑΚΗ ΑΓΟΥΔΗΜΟΥ και το Π/Κ ΚΥΔΩΝ για 4η συνεχή χρονιά οργανώνουν μια υπέροχη κρουαζιέρα με το πολυτελέστατο F/B MARINA για να βρεθούμε κοντά στους ακρίτες μας το Πάσχα και να γιορτάσουμε όλοι μαζί στο μαγευτικό νησί, που βρίσκεται στο νοτιότερο άκρο της Ελλάδας μας και της Ευρώπης.

ΤΟ ΚΑΣΤΕΛΛΟΡΙΖΟ
Λάβετε μέρος και δώστε πνοή ζωής στο ακριτικό νησί.

ΠΡΟΓΡΑΜΜΑ

- Αναχώρηση Μεγάλο Σάββατο 15.00, Άφιξη 18.45, το βράδυ όλοι μαζί στην Ανάσταση στον Άγιο Κωνσταντίνο. Στη συνέχεια δείπνο Αναστάσιμο στο F/B MARINA
- Κυριακή του Πάσχα, απολαύστε το πανέμορφο νησί και φάτε σε μιά από τις καταπληκτικές ταβέρνες.

Κάντε βαρκάδα μέχρι τον Άη Γιώργη του νησιού ή στην Γαλάζια Σπηλιά του Παραστά.

Το βράδυ διασκέδαση στη DISCO του νησιού ή οργανωμένο γλέντι από ντόπιους.

- Δευτέρα αναχώρηση 07.00 για Ρόδο.

Εισιτήριο με καμπίνα και δείπνο Πάσχα
Παιδιά 50%
Προλάβετε Κρατήσεις!!!

ΜΟΝΟ 22.000 το άτομο στη δίκλινη καμπίνα
ΜΟΝΟ 18.000 το άτομο στην τετράκλινη καμπίνα

Οργάνωση η κ. Ελένη Ψυλλάκη.
Η εκδρομή στο Καστελλόριζο στηρίζεται από τον Κεντρικό Σύλλογο Καστελλοριζίων ο "ΜΕΓΙΣΤΕΥΣ"

KYDON TOURS

- ΕΘΕΛ. ΔΩΔ/ΣΩΝ 14, ΤΗΛ: 23000-27900, FAX: 32741
- ΑΚΤΗ ΣΑΧΤΟΥΡΗ 8, ΤΗΛ: 27722, FAX: 24265

ΣΧΟΛΗ ΔΙΑΙΤΗΤΩΝ ΒΟΛΛΕΫ

Ο Σύνδεσμος Διαιτητών Βόλλεϋ Δωδεκανήσου στην προσπάθειά του για την ανύψωση του αθλήματος, καλεί τους φίλους του βόλλεϋ που επιθυμούν να φοιτήσουν στη σχολή που θα πραγματοποιηθεί στη Ρόδο, όπως δηλώσουν συμμετοχή

Για περισσότερες πληροφορίες στα τηλέφωνα του Συνδέσμου μας 21003 και 33028

ΣΥΝΔΕΣΜΟΣ ΠΤΥΧΙΟΥΧΩΝ ΕΡΓΟΛΗΠΤΩΝ ΔΗΜΟΣΙΩΝ ΕΡΓΩΝ ΔΩΔΕΚΑΝΗΣΟΥ

ΠΡΟΣΚΛΗΣΗ

Προσκαλούμε τα μέλη του Συνδέσμου σε Γενική Συνέλευση που θα γίνει την 18-4-97 ημέρα Παρασκευή και ώρα 7.30 μ.μ. στα γραφεία του Συνδέσμου (Μ. Πετρίδη 2 - τηλ.: 24518) με θέματα

α. Απολογισμός Δ.Σ.

β. Οικονομικός Απολογισμός

γ. Αρχαιρεσίες για την ανάδειξη Νέου Δ.Σ.

Η Γραμματέας Αικ. Δρόσου

Ο Πρόεδρος Χ. Πανναγκόπουλος

ΔΩΡΕΑΝ ΒΙΒΛΙΑ ΚΑΙ ΞΕΝΑΓΗΣΕΙΣ

Ο συμπολίτης μας συγγραφέας Θεοφάνης Μπογιάννος, στα πλαίσια του Εορτασμού των πενήντα χρόνων από της Απελευθερώσεως της Δωδεκανήσου προσφέρει δωρεάν σε σχολεία και Συλλόγους το βιβλίο του: ΡΟΔΟΣ ΚΑΙ ΚΟΛΟΣΣΟΣ που μόλις εκδόθηκε.

● Ακόμη ο συγγραφέας διοργανώνει δωρέαν ξεναγήσεις για σχολεία και Σωματεία στο Μουσείο, στο Παλάτι και γύρο του Νησιού.

Είναι μικρή προσφορά προς τα νιάτα της Ρόδου και του Νομού μας καθώς και σε κάθε φιλίστορα φιλογενή και δημοκηδή πολίτη.

Για κάθε πληροφορία: Θεοφάνης Μπογιάννος

ΠΑΠΟΥΤΣΙΑ
epafes
MIGATO
FOOTWEAR
ALMA
ΤΩΡΑ ΚΑΙ ΣΤΗ ΡΟΔΟ
ΟΛΗ Η ΣΕΙΡΑ
5ο ΧΙΛ. ΡΟΔΟΥ -ΛΙΝΔΟΥ ΚΕΝΤΡΟΝ ΧΡΥΣΟΒΕΡΓΗ (ΤΡΟΦΟ) ΤΗΛ.(74113)

SUPER STAR 89,1 F.M.
...το ευχάριστο ραδιόφωνο

MENU
ΚΑΤΑΛΟΓΟΙ
ΓΙΑ :
ΕΣΤΙΑΤΟΡΙΑ - BAR - ΞΕΝΟΔΟΧΕΙΑ
ΖΑΧΑΡΟΠΛΑΣΤΕΙΑ - ΚΑΦΕΤΕΡΙΕΣ
ΜΕΓΑΛΗ ΠΟΙΚΙΛΙΑ ΕΞΩΦΥΛΛΩΝ (ΘΗΚΕΣ)
ΜΕ ΕΚΤΥΠΩΣΗ ΤΟΥ ΔΙΚΟΥ ΣΑΣ ΣΗΜΑΤΟΣ ΕΞΩ
ΓΡΑΦΙΚΑ
ΔΙΑΦΗΜΙΣΤΙΚΕΣ
Epafes
ΤΗΛ: (0241) 63350
50 χιλ.Λ. ΡΟΔΟΥ- ΛΙΝΔΟΥ - ΚΕΝΤΡΟΝ ΧΡΥΣΟΒΕΡΓΗ (ΤΡΟΦΟ)
Κα Βιολέτα Χατζηπαντελή

LA ROTISSERIE

Ταξιδέψτε τον Κόσμο
& αφήστε τον Chef Κωνσταντίνο
να σας μυήσει μεταξύ των άλλων στα
μυστικά της διεθνούς κουζίνας με ένα

Ειδικό Μενού Γευσιγνωσίας

Ανοιξιάτικη σαλάτα με προσούτο και καρύδια

Επαγγετίνι με θαλασσινά σε σάλτσα από μαύρα φασόλια
ή
Μιλφέιγ με φρέσκο σολομό και σάλτσα εστραγκόν

Πάπια με πορτοκάλι και τζίντζερ
με τηγανητή γλυκοπατάτα
ή
Μοσχαράκι γάλακτος
με σάλτσα χορσράντις και πράσινο πιπέρι

Κρέπα με μπανάνα και Grand Marnier
ή
Πουτίγκα μήλου με καραμέλα και σάλτσα κανέλλας

Τιμή κατ' άτομο 6.800 δρχ

Στο πιάνο
ο Γιάννης Βασιλαράκης



*****
RODOS PALACE
Κρατήσεις: τηλ. 25222

"ΠΡΟΟΡΙΣΜΟΣ '97": μια τουριστική έκθεση των σπουδαστών της ΤΕΣΤΕ



Το τμήμα Στελεχών Τουριστικών Γραφείων της ΤΕΣΤΕ Ρόδου, στα πλαίσια της πτυχιακής εργασίας των σπουδαστών, διοργάνωσε τουριστική έκθεση, με θέμα "Προορισμός '97".

Η έκθεση έγινε το περασμένο Σαββατοκύριακο στην αίθουσα εκδηλώσεων του ξεν/χείου "Θέρμαι".

Τα παιδιά με τη βοήθεια της Σχολής, κατασκεύασαν 8 περίπτερα με αντίστοιχη χώρα του κόσμου.

Η έκθεση ήταν ανοιχτή στον κόσμο, με στόχο να κάνει γνωστό στο ευρύ κοινό το έργο που επιτελείται στο τμήμα από το 1993 που πρωτολειτούργησε μέχρι και τώρα...

Την προσπάθεια αυτή των σπουδαστών, τίμησαν με την παρουσία τους, ο πρόεδρος του ΕΟΤ κ. Στεφανίδης, η Δ/ντρια του ΕΟΤ Δωδ/σου κ. Καραβοκυρού, ο πρόεδρος της Ένωσης Τουρ. Γραφείων Ρόδου κ. Μασχάτος η γραμματέας του Συλλόγου Δ/ντών Ξεν/χείων Ρόδου κ. Καραγιάννη και πολλοί άλλοι εκπρόσωποι τουριστικών φορέων.

Στη φωτογραφία διακρίνονται ο πρόεδρος του ΕΟΤ κ. Στεφανίδης, ο Δ/ντής των Τουρ. Σχολών και οικοδεσπότης της εκδήλωσης κ. Αθαν. Στάμος, η Δ/ντρια του ΕΟΤ Δωδ/σου κ. Καραβοκυρού και ο τ. πρόεδρος του Δ.Σ. της Σχολής Τουρ. Επαγγελμάτων κ. Καστελλοριζιός, ο υποδ/ντής της Σχολής κ. Κουντούρης και σπουδαστές.

Στους ξενοδοχοϋπαλλήλους του νησιού μας

Συνεχίζεται η καταβολή των επιστροφών του ΙΚΑ

Νέα λίστα 157 δικαιούχων για αύριο

Τα ονόματα άλλων 157 δικαιούχων ξενοδοχοϋπαλλήλων, που αύριο Τετάρτη 16 Απριλίου, θα πρέπει να σπεύσουν στα γραφεία των σωματείων τους, στο Εργατικό Κέντρο της Ρόδου, για να πάρουν τις επιταγές, με το ποσό του διαιούνται ως επιστροφή από τις αυξημένες εισφορές που είχαν καταβάλει, ανακοίνωθηκαν χθες.

Οι δικαιούχοι, θα πρέπει να έχουν μαζί τους το δελτίο αστυνομικής ταυτότητας, τα βιβλιάρια των ενσήμων του ΙΚΑ της περιόδου 1990 - 1995 και τον αριθμό του φορολογικού τους μητρώου.

Αναλυτικά, τα ονόματα αυτών που από τις 9 το πρωί, έως τις 12.30 το μεσημέρι, θα πρέπει να περάσουν από το ΕΚΡ για να πάρουν τις επιταγές τους, είναι τα ακόλουθα:

-Αβραμίδης Θεόφιλος.
-Αβραμίδου Μαρία.
-Αλβανού Δέσποινα.
-Ανωνάς Σάββας.
-Αντωνιάδης Παντελής.
-Αργυρού Δέσποινα.
-Ατσικνούδας Νικόλαος.
-Αχαμνού Ελένη.
-Βαλεούγα Σεβαστή.
-Βαλσαμή Αθανασία.
-Βαλσάμης Εμμανουήλ.
-Βαλσάμης Θεοφάνης.
-Βασιλάκη Μαρία.
-Βασιλάκης Ιωάννης.
-Βίνσερ Καβ.
-Βίνσερ Φρανκ.
-Βρόντος Βασίλειος.
-Γαριδάκης Ελευθέριος.
-Γερασιμοπούλου Χριστ. Βασείλειος.
-Γερόλυμος Ιωάννης.
-Γέροντα Τριανταφυλλιά.
-Γιακουμάκη Μαριετούλα.
-Γιακουμάκη Χαριστούλα.
-Γιαννίκου Καζάνου Άννα.
-Γιατρού Μιχαήλ.
-Δεληγιοβάννης Παναγιώτης.
-Δεσποτάκη Αγγελική.
-Διάκου Κωνσταντίνος.
-Δραγομάνη Πασχαλιά.
-Δραγομάνης Νικόλαος.
-Ζώης Κωνσταντίνος.
-Καλαετζή Ευαγγελία.
-Καλαϊτζίδης Δημήριος.
-Καμπαστάνας Μιχάλης.
-Καούκη Αρετή.
-Καράβα Αικατερίνη.
-Καραβόλια Ασημένη.
-Καραγιάννης Σάββας.
-Καραής Κωνσταντίνος.
-Καρακωνστανής Γεώργιος.
-Καρανικόλα Αρετή.
-Καρπαθίου Ελένη.
-Κασταμούλας Μιχαήλ.
-Κεφάλα Αικατερίνη.
-Κεχαγιάς Κωνσταντίνος.
-Κήπουλα Άννα.
-Κιαουρτζή Αθανασία.
-Κοντόγιαννου Στελιά.
-Καμπούρη Χαρίκλεια.
-Καμπούρης Άγγελος.
-Κουρδούμπα Τριφωνία.
-Κουρούνας Εμμανουήλ.
-Κουτούζη Μαρία.
-Κουτούζης Τσαμπίκος.
-Κουφαλάκη Στεργία.
-Κουφαλάκη Σπηλιοπούλου Δέσποινα.
-Κρητικός Μιχάλης.
-Κρητικού Φωτεινή.
-Κωνσταντάρου Μαρία.
-Κωνσταντινίδης Θεόδωρος.
-Κωνσταντίνου Μπονέτα.
-Κωστίδης Ιωάννης.
-Λαγογιάννη Σταυρούλα.
-Λαζαρίδη Μαρία.
-Λαμπρόπουλος Αθανάσιος.
-Λαουδίκου Τσαμπίκα.
-Λυσσαβούλη Ευαγγελία.
-Μαγκλή Ελένη.
-Μακαρούνας Σάββας.
-Μαρινόπουλος Αντώνιος.
-Μαρινοπούλου Δέσποινα.
-Ματσάγκου Μαρία.
-Μαύρου Μαρία.
-Μαχαιράνη Αικατερίνη.
-Μισομικέ Δέσποινα.
-Μιχαλάς Μιχαήλ.
-Μιχελλή Άννα.
-Μοντής Βασίλειος.
-Μοσχούς Καθολική.
-Μπαϊράμη Τσαμπίκα.
-Μπακιρτζάκη Δωροθέα.
-Μπάρδος Φιλήμων.
-Μπαρμπαντώνη Ελευθερία.
-Μωρογιάννη Γεωργία.
-Νικάρδου Καλετζή Άννα.
-Νικολάου Κωνσταντίνα.
-Νικολάου Στυλιανή.
-Νικόλη Σωτηρία.
-Νικόλης Βασίλειος.
-Νομικού Αθηνά.
-Ντελλάκης Γεώργιος.
-Παναγιώτου Ηλία.
-Πανάγος Δημήτριος.
-Παπαδόπουλος Παντελής.
-Παπαθεωδοράκη Μαρία.
-Παπανικολάου Αλέξανδρος.
-Παπαπαύλου Αικατερίνη.
-Παπαπαύλου Στέλιος.
-Πεζουβανάκη Δέσποινα.
-Πεζουβάνη Κατερίνα.
-Πεζουβάνη Κυριακή.
-Πέρος Σωτήρης.
-Πεταλάς Δημήτριος.
-Πίγκου Μιχαήλ.
-Πλύγκος Βασίλειος.
-Πλύγκος Γεώργιος.
-Πλύγκος Παναγιώτης.
-Πλύγκος Χρήστος.
-Πλύγκου Αθηνά.
-Πλύγκου Αικατερίνη.
-Πόγγος Μιχαήλ.
-Πολυχρόνης Εμμανουήλ.
-Ρήγας Νομικός.
-Ρόντος Άγγελος.
-Σαλαμαστράκης Αριστείδης.
-Σαντόρε Ιωσήφ.
-Σαρικάς Νικόλαος.
-Σιουγιουκλού Θεοδώρα.
-Σταυρής Χρήστος.
-Σταυρίδη Δημούσκη Ανδρονίκη.
-Στεφανάκης Στέφανος.
-Σωτηρίου Σωτήριος.
-Σωτηρόπουλος Ιωάννης.
-Ταρλίδου Σμαράγδη.
-Τερλόγκου Δήμητρα.
-Τερλόγκου Ιωάννης.
-Τρίπης Σταύρος.
-Τσακνής Δημήτριος.
-Τσιαβού Ιωάννα.
-Τσιλιμίγκα Χριστίνα.
-Τσιμοπούλου Αλεξάνδρα.
-Τσιπλακίδου Φωτεινή.
-Τσουκνίδα Δέσποινα.
-Τσούλλος Γεώργιος.
-Τσούλλος Κωνσταντίνος.
-Τσουρδή Μαρία.
-Τύπου Γεώργιος.
-Φακιολή Στρατονίκη.
-Φιλιππίδης Γεώργιος.
-Φιλίππου Κλεόβουλος.
-Φιλίππου Κωνσταντίνος.
-Φιλίππου Μιχαήλ.
-Χατζηπαναγιώτου Ιωάννης.
-Χαρτερού Αικατερίνη.
-Χατζηγεωργίου Θεοδόσιος.
-Χατζηγιώργης Ανδρέας.
-Χατζηδιάκος Χρυσόστομος.
-Χατζημανώλη Γεωργία.
-Χατζημανώλης Ιωάννης.
-Χατζηχριστοδούλου Λαμπριανή.
-Χιουμωνέρ Πετρά.
-Χίρτιος Νικόλαος.
-Χρήστου Γεώργιος.
-Χρυσοχός Νικήτας.
-Ψάλη Γραμματική.

Οι εκλογές στον ΟΤΕ

Ολοκληρώθηκαν πρόσφατα οι αρχαιρεσίες που πραγματοποίησαν στη Ρόδο τα μέλη της Ένωσης Τεχνικού Προσωπικού του ΟΤΕ (Τεχνολόγοι-Μηχανικοί) για την ανάδειξη δ.σ. στο τοπικό τμήμα, καθώς επίσης και για την εκλογή αντιπροσώπων στο ΕΚΡ και στην Ομοσπονδία τους.

Όπως έγινε γνωστό στο δ.σ. εκλέγονται:

- Σταματάκης Κοσμάς με 17 ψήφους.
- Διακοσάββας Τάσος με 15 ψήφους και
- Περέλης Δημήτρης με 9 ψήφους.

Στο Εργατικό Κέντρο της Ρόδου:

Εκλέγεται ο Δημήτρης Γάκης (Αγωνιστική Συνεργασία) έναντι του Περέλη Δημητρίου που στηρίχθηκε από την ΠΑΣΚ και δεν κατάφερε να συγκεντρώσει τον απαραίτητο αριθμό ψήφων.

Στην Ένωση Αντιπροσώπων εκλέχθηκε επίσης ο κ. Γάκης Δημήτριος με 8 ψήφους.

Διανομή πινακίδων για τα μηχανήματα των αγροτών μας

Παραλήφθησαν από το τμήμα εγγείων βελτιώσεων της νομαρχίας, οι κανονικές μεταλλικές πινακίδες των αγροτικών μηχανημάτων (τρακτέρ, φρέζες κ.λπ.) οι οποίες θα δοθούν στους αγρότες.

Όπως μάλιστα ανακοινώθηκε αρμοδίως, για διευκόλυνση των αγροτών, συνεργείο του τμήματος εγγείων βελτιώσεων, θα επισκεφθεί τμηματικά τα χωριά της Ρόδου, για να διανείμει τις πινακίδες.

Οι δικαιούχοι πάντως θα πρέπει να έχουν μαζί τους, για να πάρουν τις πινακίδες την άδεια κυκλοφορίας.

Ειδικότερα το πρόγραμμα επισκέψεων, για την α΄ ομάδα κοινοτήτων έχει ως εξής:

Προφύλια-Ίστριο 16-4-1997 ημέρα Τετάρτη 9-11 π.μ.
Αρνίθα-Απολακκιά, 16-4-1997, ημέρα Τετάρτη, 11-13 π.μ.
Ασκληπειό-Γεννάδι, 18-4-1997, ημέρα Παρασκευή 9-11 π.μ.
Λαχανιά-Κατταβιά, 18-4-1997, ημέρα Παρασκευή 11-13 π.μ.
Αρχάγγελος, 21-4-1997, ημέρα Δευτέρα 9-10 π.μ.
Μαλώνα-Μάσσαρι, 21-4-1997, ημέρα Δευτέρα 10-13 π.μ.
Λάερμα, 22-4-1997, ημέρα Τρίτη 9-13 π.μ.

Ανακοινώθηκε από την Μητρόπολη το πρόγραμμα των Ιερών Ακολουθιών

Ανακοινώθηκε από την Ιερά Μητρόπολη Ρόδου το πρόγραμμα των Ιερών Ακολουθιών για την Μεγάλη Εβδομάδα και το Πάσχα.

Ειδικότερα το πρόγραμμα αυτό έχει ως εξής:

● Κυριακή των Βαΐων- Θ. Λειτουργία Ι. Μητρ/κό Ναό ώρα 7.30 π.μ.- Εσπέρας Ι. Μητρ/κό Ναό ώρα 7.30 μ.μ.

● Μ. Δευτέρα, εσπέρας- Ι. Ναό Νεοχωρίου ώρα 7.30 μ.μ.

● Μ. Τρίτη, εσπέρας-Ι. Ναό Ευαγγελισμού 7.30 μ.μ.

● Μ. Τετάρτη, εσπέρας- Ι. Ναό Ευαγγελισμού, Άγιο Ευχέλαιο ώρα 4 μ.μ.

● Μ. Πέμπτη πρωΐαν- Ι. Μητρ/κό Ναό ώρα 7.30 π.μ.-Εσπέρας Ι. Μητρ/κό Ναό ώρα 7.30 μ.μ.

● Μ. Παρασκευή, πρωΐαν- Ι. Μητρ/κο Ναό ώρα 8.00 π.μ

- Μεσημβρία-Ι. Ναό Αρχαγγέλου ώρα 1.00 μ.μ.,
- Εσπέρας-Ι. Μητρ/κο Ναο ώρα 7.00 μ.μ.
- Έξοδος Επιταφίου Ι. Μητρ/κο Ναο 8.30 μ.μ.
- Έξοδος Επιταφίου Ι. Ν. Ευαγγελισμού ώρα 9.45 μ.μ.

● Μ. Σάββατο εσπέρας-Ι. Ναό Ευαγγελισμού 11.00 μ.μ.-Ανάσταση 12.00.

● Κυριακή Πάσχα πρωΐαν-Ι. Μητρ/κο Ναό ώρα 10.00 π.μ. Β΄ Ανάσταση.

- Εσπέρας Ι. Ναό Κρεμαστής 5.00 μ.μ. Β΄ Ανάσταση.

● Επιτάφιος-Ιερού Ναού Ευαγγελισμού.

α. Η έξοδος του επιταφίου του Ιερού Ναού Ευαγγελισμού Ρόδου θα λάβει χώρα περί την 9.45 μ.μ. παρουσία των αρχών.

β. Β΄ Ανάσταση-Ιερού Μητροπολιτικού Ναού. Η ιερά πομπή θα εκκινήση εκ του Καζουλείου Λυκείου περί την 10η π.μ. και θα καταλήξει εις τον Ι. Μητρ/κό Ναό ένθα παρουσία των Αρχών και του λαού θα λάβει χώρα ο Μέγας Εσπερινός της Αγάπης και θα αναγνωσθεί το Ιερό Ευαγγέλιο σε διαφόρους διαλέκτους.

γ. Μετά το πέρας του Μ. Εσπερινού και περί ώρα 11.30 π.μ. η Α. Σεβασμιότης στον Μητρ/κό Οίκο οδός Ρήγα Φεραίου 11 θα δεχθεί τις αρχές και τον λαό.

Η Εταιρεία Φίλων της Μουσικής "Σαμβύκη"
παρουσιάζει το
"Νέο Ελληνικό Κουαρτέτο"
με τους
Γιώργο Δεμερτζή, Δημήτρη Χανδράκι, Πάρι Αναστασιάδη, Απόστολο Χανδράκη
και τον Τάσο Βενετοκλή
σε έργα
Μπέντριχ Σμέτανα, Νίκου Σκαλκώτα και Αντονίν Ντβόρζακ
ΕΘΝΙΚΟ ΘΕΑΤΡΟ
Τετάρτη 16/4 και ώρα 9 μ.μ.
● Αποκλειστικός χορηγός: ΝΙΚΗ Α.Ε.-ΜΑΡΙΝΟΠΟΥΛΟΣ
● Εισιτήρια Ι. Χαρίτου Γρηγ. Λαμπράκη 20 και στο ταμείο του θεάτρου μία ώρα πριν από την συναυλία
● Ραδιοφωνική υποστήριξη "91,7 Ρ/Σ ΛΥΧΝΑΡΙ

ORIENTAL
ΑΥΘΕΝΤΙΚΑ ΓΛΥΚΑ ΑΝΑΤΟΛΗΣ
Γνωρίστε από κοντά
το μεράκι, την πείρα και τη γνώση
από το 1920 στα γλυκά Βυρηττού,
που κρατήθηκαν μακρυά
από την τεχνολογία με πίστη
στην αναλλοίωτη από το χρόνο παράδοση
ΚΟΝΤΑ ΣΑΣ ΚΑΘΕ ΜΕΡΑ
ΜΕ ΝΕΑ ΔΙΕΥΘΥΝΣΗ
ΑΝΝΗ ΜΑΡΙΑΣ 50 ORIENTAL ΑΥΘΕΝΤΙΚΑ ΓΛΥΚΑ ΑΝΑΤΟΛΗΣ

● Τα Διεθνή Κέντρα Ιατρικής Αισθητικής MEDI - JEUNESSE, ζητούν πτυχιούχους αισθητικούς, φυσικοθεραπεύτριες, διαιτολόγους και υπεύθυνες πωλήσεων για να στελεχώσουν το κέντρο της Ρόδου. Τηλ.: 36675-24626
● Τυχόν αιτήσεις που είχαν υποβληθεί, δεν θα ληφθούν υπ' όψιν.

Η ΤΟΥΟΤΑ ΔΩΔ/ΝΗΣΟΥ ΖΗΤΑ
Πωλητή η πωλήτρια για το τμήμα αυτοκινήτων
Οι ενδιαφερόμενοι πρέπει να έχουν σχετική εμπειρία πωλήσεων, όχι απαραίτητα στον κλάδο αυτοκινήτων και να προσκομίσουν τα βιογραφικά τους σημειώματα στην νέα διεύθυνση της εταιρείας στο 6ο χλμ. Ρόδου-Λίνδου, υπ' όψιν Κου Γιάννη Τζιώρα.
Πληροφορίες στο τηλ. 68000

ΠΩΛΟΥΝΤΑΙ
1) Πολυτελή διαμερίσματα στην Ιαλυσό μέτρων 50-55-70-73 και 145 τ.μ.
2) Οροφοδιαμερίσματα επί της Παπαλουκά.
Πληρ. τηλ. 23271

ΠΩΛΕΙΤΑΙ
οικόπεδο προνομιούχο επί της Λεωφ. Ρόδου-Ιαλυσού, 3.600 τ.μ. γωνιακό (ολόκληρο οικοδομικό τετράγωνο) με Σ.Δ. 0,8 συνολικής δόμησης 4.320 τ.μ. κατάλληλο για πολυκατάστημα, σούπερ μάρκετ, εμπορικό κέντρο και λοιπές χρήσεις. Ζητούνται σοβαροί επενδυτές.
Πληροφορίες τηλ. 26281-35476, Fax: 34663

ΑΝΑΖΗΤΕΙΤΑΙ ΑΤΖΕΝΤΑ
Μαύρη ατζέντα, τηλεφωνική αλλά δημοσιογραφική, εύχρηστη μόνο στον κάτοχό της για τις άλλες σημειώσεις της, λόγω... κεκτημένης ταχύτητας εγκατελείφθη μόνη στην περιοχή Μανδρακίου.
Ο ευρών ας την περιθάλψει και να την παραδώσει στις εφημερίδες ΡΟΔΙΑΚΗ ή ΠΡΟΟΔΟ. Τηλ. 24610 ή 27356

ΕΠΙΓΡΑΦΕΣ PERICLIS
ΔΙΑΦΗΜΙΣΤΙΚΑ ΜΕΣΑ ΠΡΟΒΟΛΗΣ
ΤΙΜΟΚΑΤΑΛΟΓΟΙ
ΦΩΤΕΙΝΑ MENU
ΣΤΑΝΤ
ΔΙΑΦΗΜΙΣΤΙΚΑ
ΦΩΤΟΓΡΑΦΙΕΣ
ΔΙΑΦΑΝΕΙΕΣ
Κ.Τ.Λ.
78485

IMPERIO
ΠΡΟΣΚΛΗΣΗ
Η Ανώνυμος Αλλοδαπή Ασφαλιστική Εταιρεία IMPERIO διοργανώνει στις 16 Απριλίου 1997 και ώρα 18.00 στην αίθουσα του Εμποροβιοτεχνικού Επιμελητηρίου ημερίδα ενημέρωσης, στην οποία καλούνται να συμμετάσχουν όλοι οι ενδιαφερόμενοι επιχειρηματίες ξενοδόχοι και προβληματισμένοι επαγγελματίες της Ρόδου.
Ανώτατα διευθυντικά στελέχη της εταιρείας, θα αναφερθούν στην ιστορική αυτή εξέλιξη του θεσμού της ιδιωτικής ασφάλισης ως και σε αυτή της ελληνικής ασφαλιστικής αγοράς και των μελλοντικών προοπτικών της.
Στο τέλος θα απαντηθούν όλες οι τυχόν ερωτήσεις που θα υποβληθούν από κάθε ενδιαφερόμενο ακροατή της ημερίδας.
Τηλ.: 33495, 29130

ΓΙΕΓΚΕΡΜΑΪΣΤΕΡ
ΤΟ ΓΝΗΣΙΟ ΚΑΙ ΔΥΝΑΤΟ ΣΦΗΝΑΚΙ!!
Εσείς;


ΓΕΩΡΓ. ΣΙΜΙΞΗΣ - ΤΗΛ. ΠΑΡΑΓΓΕΛΙΩΝ 29553 - ΡΟΔΟΣ

ΕΥΧΑΡΙΣΤΗΡΙΟ

Θεωρούμε υποχρέωσή μας να ευχαριστήσουμε και δια του Τύπου **την Λέσχη ΛΑΪΟΝΣ Ρόδου και την οικογένεια Γεωργίου και Άννης Μαρίας Κάτρη,** για την ουσιαστική βοήθεια που μας παρείχαν, για να μπορέσουμε να ταξιδεύσουμε αεροπορικώς στο ΜΟΝΑΧΟ της Γερμανίας προκειμένου να εισαγάγουμε την μικρή μας Φωτούλα σε ειδική Κλινική για κωφάλαλα παιδιά.

Στα πρόσωπα των Λαίονς και της οικογένειας Κάτρη, γνωρίσαμε την ζεστασιά κα την Χριστιανική αγάπη προς τον έχοντα ανάγκη συνάνθρωπο.-

Οι ευχές μας είναι, ο Μεγαλοδύναμος να δίνει δυνάμεις σ'αυτούς τους ανθρώπους να συνεχίσουν το τόσο σημαντικό έργο τους που σπανίζει σήμερα στην κοινωνία μας.

Μετά τιμής οι οικογένειες
Βασιλειάδη Θεοδώρου
Κασιώτου Παρασκευή

Η ΣΥΝΕΤΑΙΡΙΣΤΙΚΗ ΤΡΑΠΕΖΑ ΔΩΔΕΚΑΝΗΣΟΥ
Ισχύοντα επιτόκια από 15/04/1997

• ΔΑΝΕΙΑ ΓΙΑ ΚΕΦΑΛΑΙΑ ΚΙΝΗΣΗΣ	16,90%
• ΚΑΤΑΝΑΛΩΤΙΚΑ ΔΑΝΕΙΑ	18,90%
• ΜΑΚΡΟΠΡΟΘΕΣΜΑ ΔΑΝΕΙΑ ΓΙΑ ΚΤΙΡΙΑΚΕΣ ΕΓΚΑΤ. & ΠΑΓΙΟ ΕΞΟΠΛ.	15,50%

Χωρίς πρόσθετες επιβαρύνσεις

• ΚΑΤΑΘΕΣΕΙΣ ΤΑΜΙΕΥΤΗΡΙΟΥ	10%-10,5%
• ΚΑΤΑΘΕΣΕΙΣ ΟΨΕΩΣ	7%
• ΤΡΕΧΟΥΜΕΝΟΙ ΛΟΓΑΡΙΑΣΜΟΙ	8,5%

Χωρίς ελάχιστο όριο κατάθεσης
Εγγραφείτε κι εσείς σήμερα μέλη
ΠΛΑΤΕΙΑ ΑΚΑΔΗΜΙΑΣ-ΡΟΔΟΣ - τηλ. 38600-φαξ 79702
ΓΡΑΦΕΙΟ ΚΩ: ΜΗΤΡΟΠΟΛΕΩΣ 22 - τηλ. 20281-φαξ 21291

ΕΝΩΣΗ ΓΡΑΦΕΙΩΝ ΕΝΟΙΚΙΑΖΟΜΕΝΩΝ ΑΥΤΟΚΙΝΗΤΩΝ

ΠΡΟΣΚΛΗΣΗ

Το Δ.Σ. της "Ένωσης Γραφείων Ενοικιαζομένων Αυτοκινήτων" καλεί όλους τους συναδέλφους την Πέμπτη 17 Απριλίου στις 21.00 μ.μ. το βράδυ στην αίθουσα του Εμπορικού και Βιομηχανικού Επιμελητηρίου Ρόδου σε έκτακτη Γενική Συνέλευση για πολύ σοβαρά θέματα που απασχολούν την τάξη μας.

Εκ του Δ.Σ.

ΠΡΟΣΦΟΡΑ ΕΒΔΟΜΑΔΟΣ
ΦΟΥΡΝΟΣ ΜΙΚΡΟΚΥΜΑΤΩΝ
SAMSUNG
από 40.000 δρχ.
ΑΒΕΤΕ Κ. ΚΩΣΤΑΡΙΔΗΣ
ΚΑΝΑΔΑ 12 ΤΗΛ. 22157