ΕΤΟΣ ΙΔΡΥΣΗΣ 1949
ΙΔΡΥΤΗΣ - ΔΙΕΥΘΥΝΤΗΣ
ΓΙΩΡΓΟΣ ΔΙΑΜΑΝΤΙΔΗΣ
Γραφεία - Τυπογραφεία:
Μάρκου Μαλλιαράκη 21 (ΚΟΒΑ)
Λογιστήριο: Νέα Αγορά
Τηλ.: Σύνταξης: 27356 - 34101
Λογιστηρίου: 24539 FAX: 20643

ΠΡΟΟΔΟΣ

Ανεξάρτητη καθημερινή πρωινή εφημερίδα

ΚΑΣΑΠΗΣ
ΖΑΝΤΕΣ-ΕΛΑΣΤΙΚΑ
Αυστραλίας 2
Τηλ. 35367
0% προκαταβολή
έως 36 δόσεις

ΑΡΙΘΜΟΣ ΦΥΛΛΟΥ 15.568 • ΤΙΜΗ 150 δρχ.
ΚΥΡΙΑΚΗ 12 ΝΟΕΜΒΡΙΟΥ 2000

Ελλειμμα στη Ρόδο στο θέμα υγείας

Μετρημένες οι ημέρες Μπαλάνου στην προεδρία του Νοσοκομείου μας

ΣΤΑΘΜΟ για την αποκατάσταση της ομαλότητας και της εύρυθμης λειτουργίας του Νοσοκομείου της Ρόδου ίσως αποτελέσει η αυριανή Δευτέρα.

● Οπως έχει ανακοινωθεί, ο περιφερειάρχης κ. Παναγιώτης Σαλτούρος θα μεταβεί στο Νοσοκομείο μας, προκειμένου να εξετάσει σε τι οφείλεται η πλήρης διάλυση των υπηρεσιών του και η αδυναμία του να εξυπηρετήσει ικανοποιητικά τους ασθενείς της περιοχής μας.

Ο κ. ΣΑΛΤΟΥΡΟΣ θα έχει ξεχωριστές επαφές και θα ακούσει τις απόψεις του προέδρου Μπαλάνου, του τέως αρχίατρου Κουκάκη, της διευθύντριας Καίτης Φουσιάνη, καθώς και τα προεδρεία των γιατρών και των υπαλλήλων του Νοσοκομείου.

● Ο κ. Περιφερειάρχης ελπίζει ότι από αυτές τις επαφές του θα μπορέσει να αντιληφθεί ποιοι είναι οι κυ-



ρίως υπεύθυνοι για την κακή λειτουργία του Νοσοκομείου.

ΕΙΝΑΙ ΓΝΩΣΤΟ ότι το Νοσοκομείο μας από ετών παρουσιάζει φαινόμενα κακοδιοίκησης και διάλυσης. Τελευταία όμως τα φαινόμε-

ΣΥΝΕΧΕΙΑ ΣΤΗ ΣΕΛ. 4

Πουλάει... αέρα κοπανιστό!..

Η ΑΝΕΚ κάνει κουμάντο στη ΔΑΝΕ χωρίς να έχει βάλει ούτε μια δραχμή

ΕΒΑΛΕ ΕΝΕΧΥΡΟ ΤΙΣ ΜΕΤΟΧΕΣ ΣΤΗΝ ΕΓΝΑΤΙΑ ΤΡΑΠΕΖΑ

ΠΑΡΑ τις πομπώδεις διακηρύξεις, η κρητική ΑΝΕΚ δεν φαίνεται να έχει βάλει δραχμή στη ΔΑΝΕ, την οποία τώρα διαχειρίζεται!.. Και αυτός είναι ένας από τους λόγους που η ΔΑΝΕ αντιμετωπίζει και πάλι οικονομικά προβλήματα και μάλιστα προσανατολίζεται στη σύναψη νέου δανείου για να μπορέσει να κάνει επισκευές στο οχηματαγωγό «Λίνδος».

➪ Το θέμα αυτό, επρόκειτο να συζητηθεί και πάλι χτες από το διοικητικό συμβούλιο της ΔΑΝΕ, που θα συνεδρίαζε στη Ρόδο για ν'ασχοληθεί και με άλλα θέματα που έχουν σχέση με την οικονομική κατάσταση της εταιρίας.

ΣΥΜΦΩΝΑ με τις πληροφορίες μεταξύ των μετό-

ΣΥΝΕΧΕΙΑ ΣΤΗ ΣΕΛ. 4

Στο θέμα με το δήθεν «δημοψήφισμα»

Δυσφορία για την άρνηση των μητροπολιτών μας για να στηρίξουν το Φανάρι!..

ΔΕΝ ΕΡΧΕΤΑΙ ΚΑΝΕΝΑΣ ΜΕΘΑΥΡΙΟ ΣΤΗ ΡΟΔΟ

ΕΝΩ ΕΞΙ μητροπολίτες από διάφορες περιοχές της χώρας θα έρθουν μεθαύριο στη Ρόδο για την εορτή του πολιούχου Κωνσταντίνου του Υδραίου, δεν πρόκειται όμως να έρθει κανένας από



Οι μητροπολίτες της Δωδεκανήσου πρέπει να πάρουν θέση στο δήθεν «δημοψήφισμα» του Χριστόδουλου και να στηρίξουν το Οικουμενικό Πατριαρχείο

άλλη Μητρόπολη της Δωδεκανήσου!..

☞ Παραμένει άγνωστο αν αυτό γίνεται σκόπιμα ή πρόκειται για τυχαίο γεγονός, δεδομένου ότι ο κάθε μητροπολίτης επικαλείται και ένα λόγο για να μην έρθει μεθαύριο στη Ρόδο!..

ΠΑΝΤΩΣ ισχυρή θα πρέπει να θεωρηθεί η εκδοχή ότι δεν έρχονται στη Ρόδο γιατί θα βρίσκονται όλοι μαζί και έτσι δεν θα αποφύγουν ούτε την κριτική, αλλά ούτε και τη δυσφορία των τοπικών αρχών (νομάρχη, δημάρχων κ.λ.π.), επειδή μέχρι τώρα δεν έχουν πάρει επίσημη θέση στο θέμα του δήθεν «δημοψηφίσματος» που αποφάσισε να το επεκτείνει και στη Δωδεκάνησο (όπως και στην Κρήτη) η Εκκλησία της Ελλάδος!..

☞ Και όπως είναι γνωστό οι μεν μητροπολίτες της Κρήτης αντέδρασαν ομαδικά

ΣΥΝΕΧΕΙΑ ΣΤΗ ΣΕΛ. 4

Από το δήμαρχο Γιάννη Ιατρίδη και τους ξενοδόχους

Αναβαθμίζεται η περιοχή Φαληράκι

ΒΕΛΤΙΩΣΗ ΤΟΥ ΣΥΣΤΗΜΑΤΟΣ ΑΠΟΧΕΤΕΥΣΗΣ

ΟΤΑΝ ΠΡΟ ΜΗΝΩΝ η Νομαρχία Δωδεκανήσου προσπάθησε να προωθήσει την κατασκευή αγωγού για τη μεταφορά των λυμάτων των Δήμων Αφάντου και Αρχαγγέλου στο Βιολογικό του Δήμου Ροδίων, στο

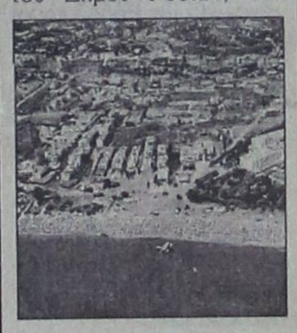

Βόδι, οι ξενοδόχοι και οι κάτοικοι της περιοχής Φαληράκι εξεγέρθησαν και ζήτησαν να μη γίνει ο αγωγός και η μεταφορά των λυμάτων, γιατί είναι φανερός ο κίνδυνος να μεταβληθεί η

ΣΥΝΕΧΕΙΑ ΣΤΗ ΣΕΛ. 4

Και οι γονείς του

Ξαγρύπνησαν στο προσκέφαλο του 15χρονου!..

ΑΥΡΙΟ ΤΟ ΜΕΣΗΜΕΡΙ Η ΔΙΚΗ

ΣΤΟ ΠΡΟΣΚΕΦΑΛΟ του 15χρονου γιου τους, ξενύχτησαν στο Νοσοκομείο, ο Σταμάτης Κασιώτης, 44χρονων και η 48χρονη σύζυγος του Ανθούλα, μετά την απίστευτη ιστορία που έγινε γνωστή το βράδυ της περασμένης Πέμπτης, όταν η Αστυνομία βρήκε δεμένο σε αποθήκη το μικρό παιδί.

▲ Ο 15χρονος παρέμεινε στο Νοσοκομείο, όπου δέχθηκε τις φροντίδες γιατρών, μετά την περιπέτεια που είχε. Βέβαια η φροντίδα, αφορούσε περισσότερο ψυχολογική στήριξη και όχι περίθαλψη.

ΟΤΑΝ οι γονείς, αφέθηκαν ελεύθεροι, μετά την αναβολή που δόθηκε, για την εκδίκαση της υπόθεσης στο Αυτόφωρο Δικαστήριο, έτρεξαν στο Νοσοκομείο και παρέμειναν ολόκληρη τη νύχτα στο προσκεφάλι του.

▲ Ο εφιάλτης που έζησαν σιγά - σιγά απομακρυνόταν. Αύριο στις 12 το μεσημέρι ο Κασιώτης και η σύζυγός του, θα καθίσουν στο εδώλιο του Αυτοφώρου Δικαστηρίου, κατηγορούμενοι για έκθεση κατ' εξακολούθηση από κοινού, παράνομη κατακράτηση και παράνομη βία από κοινού.

Ξέσπασαν στη Νότια Ρόδο

Νέοι καυγάδες για το εργοστάσιο της ΔΕΗ

ΔΕΝ ΘΕΛΟΥΝ ΝΑ ΓΙΝΕΙ ΣΤΟΝ «ΠΑΝΩ ΓΙΑΛΟ»

ΕΝΤΑΣΗ προκάλεσε και πάλι στο Δήμο της Νότιας Ρόδου το θέμα της χωροθέ-

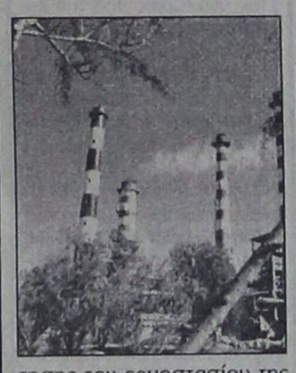

τησης του εργοστασίου της ΔΕΗ. Αξίζει να σημειωθεί ότι κέρδισε και πάλι έδαφος η πρόταση για τη χωροθέτηση του εργοστασίου στη θέση «Πάνω Γιαλός», αφού, όπως επισημάνθηκε από το κλιμάκιο της ΔΕΗ, είναι η πιο ώριμη, αφού έχει τύχει των αδειοδοτήσεων των περισσότερων υπηρεσιών ε-

κτός του υπουργείου Πολιτισμού.

➧ Το θέμα της χωροθέτησης του νέου εργοστασίου

ΣΥΝΕΧΕΙΑ ΣΤΗ ΣΕΛ. 4

Θα πούμε το νερό νεράκι

Εντονη ανησυχία για την επερχόμενη λειψυδρία

ΑΝΑΓΚΑΙΑ Η ΛΗΨΗ ΜΕΤΡΩΝ

ΜΕ ΤΡΟΠΟ ΛΙΤΟ και απόλυτα κατανοητό, ο προϊστάμενος της ΥΕΒ κ. Θ. Φαντίδης, περιέγραψε την προηγούμενη Τετάρτη από τις στήλες της «Προόδου» το πρόβλημα μιας πιθανής λειψυδρίας.

▼ Συγχρόνως έθεσε το ζήτημα, με συγκεκριμένες προτάσεις, μιας οθρολογικής διαχείρισης των υδάτινων πόρων στην περιοχή μας, προτού βρεθούμε αντιμέτωποι με το κρίσιμο για την επιβίωση μας πρόβλημα της έλλειψης νερού.

ΑΠΟ ΚΑΘΑΡΗ σύμπτωση την αμέσως επόμενη μέρα, σε άρθρο του στα «ΝΕΑ», ο πρώην υπουργός κ. Αν. Πεπονής αναφέρθηκε στο ίδιο θέμα. Αφού περιέγραψε το νομοθετικό πλαίσιο για τη διαχείριση των υδάτινων πόρων ο κ. Πεπονής υπογράμμισε το πρόβλημα της διάχυσης των αρμοδιοτήτων σε διάφορα υπουργεία και τη συνακόλουθη γραφειοκρατία που παρεμβάλλεται.

ΣΥΝΕΧΕΙΑ ΣΤΗ ΣΕΛ. 4

Οι Τούρκοι δουλέμποροι

Πέφτουν στη θάλασσα για να γλιτώσουν τη σύλληψη!..

29 ΙΡΑΚΙΝΟΙ ΒΓΗΚΑΝ ΣΤΗΝ ΚΩ

ΠΕΝΙΑ τέχνας κατεργάζεται. Οι Τούρκοι δουλέμποροι βρήκαν νέους τρόπους μεταφοράς λαθρομεταναστών για να αποφεύγουν τη σύλληψη και ήδη τους εφαρμόζουν στις τελευταίες επιχειρήσεις.

● Χθες τα ξημερώματα «φόρτωσαν» σε ένα σαπιοκάραβο 29 Ιρακινούς λαθρομετανάστες, επιβιβάστηκε μαζί τους και ένας δουλέμπορος και «σάλπαραν». Οταν το σκάφος έ-

ΣΥΝΕΧΕΙΑ ΣΤΗ ΣΕΛ. 4

Για τα θέματα ΤΑΞΥ, ΙΚΑ και ΟΑΕΔ

Στην Αθήνα οι πρόεδροι των ξενοδοχοϋπαλλήλων

ΕΛΛΕΙΨΗ ΠΡΟΣΩΠΙΚΟΥ ΣΤΙΣ ΥΠΗΡΕΣΙΕΣ

ΣΤΗΝ ΑΘΗΝΑ θα μεταβούν αύριο Δευτέρα 13 Νοεμβρίου, οι πρόεδροι των σωματείων των ξενοδοχοϋπαλλήλων της Ρόδου. Οι συνδικαλιστές θα έχουν συναντήσεις με τους διοικητές του ΙΚΑ, του ΤΑΞΥ και του ΟΑΕΔ.

➪ Τα θέματα που θα τεθούν θα καθοριστούν σήμερα σε συνάντηση που θα έχουν οι πρόεδροι των σωματείων των ξενοδοχοϋπαλλήλων στο Εργατικό

ΣΥΝΕΧΕΙΑ ΣΤΗ ΣΕΛ. 4

Από το Δήμο Ρόδου

Θα μειωθούν οι άδειες στους μικροπωλητές!..

Θ' ΑΝΟΙΞΟΥΝ ΥΠΑΙΘΡΙΑ ΑΝΘΟΠΩΛΕΙΑ

ΤΗΝ ΠΟΛΙΤΙΚΗ του, σ' ό,τι αφορά τη χορήγηση αδειών σε μικροπωλητές, εν' όψει της νέας περιόδου, πρόκειται να καθορίσει την ερχόμενη εβδομάδα ο Δήμος Ροδίων. Στόχος της δημοτικής αρχής είναι η βελτίωση της αισθητικής εικόνας της πόλεως Ρόδου, γεγονός που δεν αποκλείει ακόμη το ενδεχόμενο της μείωσης των αδειών που θα χορηγηθούν σε μικροπωλητές.

«Είναι σίγουρο - δήλωσε χθες ο αντιδήμαρχος κ. Μανώλης Σαββής - ότι μέσα από συσκέψεις που θα γίνουν, τόσο για τους μικροπωλητές, όσο και για τους κοινόχρηστους χώρους, θα προκύψουν αλλαγές, με κυρίαρχο στόχο τη

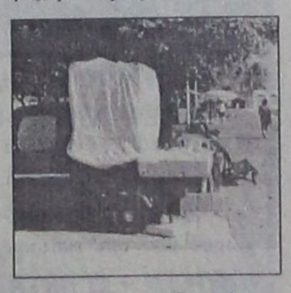

βελτίωση της αισθητικής εικόνας».

«ΠΟΝΟΚΕΦΑΛΟ» πάντως προκαλεί στη δημοτική αρχή, η εμφάνιση των μικροπωλητών στα «Πλατανάκια».

ΣΥΝΕΧΕΙΑ ΣΤΗ ΣΕΛ. 4

Με την απομάκρυνση του διευθυντή

Αποκαθίσταται η ηρεμία στην Αγροτοένωσή μας

ΑΥΡΙΟ ΟΡΙΣΤΙΚΕΣ ΑΠΟΦΑΣΕΙΣ

ΕΠΑΝΕΡΧΕΤΑΙ σταδιακά στη Γεωργοένωση η ηρεμία, μετά την αναταραχή που προκάλεσε η αποκάλυψη των σκανδάλων, στο σούπερ μάρκετ Φανών και στο κατάστημα γεωργικών εφοδίων Σορωνής, μετά την απόφαση του υπηρεσιακού συμβουλίου να καθαιρεθεί από τη θέση του διευθυντή ο κ. Δημήτρης Γεωργαλλής.

● Οι υπάλληλοι εμφανίζονται ικανοποιημένοι από την εξέλιξη, αλλά και αποφασισμένοι να προχωρήσουν ακόμα και σε κινητοποιήσεις αν η διοίκηση δεν προβεί στην καθαίρεση του διευθυντή, αλλά και δεν προσφύγει στη Δικαιοσύνη, για την υπόθεση των οικονομικών ατασθαλιών στο κατάστημα γεωργικών εφοδίων Σορωνής.

ΑΥΡΙΟ Δευτέρα συνεδριάζει το διοικητικό συμβούλιο της Γεωργοένωσης,

ΣΥΝΕΧΕΙΑ ΣΤΗ ΣΕΛ. 4

Ανεξέλεγκτη βοσκή ζώων στη Νότια Ρόδο

Στον Εισαγγελέα θα προσφύγει ο Δήμος Νότιας Ρόδου για το πρόβλημα που έχει προκύψει με την ανεξέλεγκτη βοσκή των ζώων σε ορισμένες κοινότητες. Το πρόβλημα είναι ιδιαίτερα έντονο στα δημοτικά διαμερίσματα Ασκληπειού και Λαχανιάς.

Σύμφωνα με καταγγελίες που έχουν γίνει σε καθημερινή σχεδόν βάση καταστρέφονται καλλιέργειες από ζώα που αφήνονται ελεύθερα σε εκτάσεις.

«Το πρόβλημα έχει πάρει μεγάλες διαστάσεις. Θα προχωρήσουμε στη λήψη μέτρων και θα προσφύγουμε στον Εισαγγελέα», δήλωσε ο αντιδήμαρχος Νότιας Ρόδου κ. Μανώλης Λέργος.

ΜΕΤΑ ΣΥΓΧΩΡΗΣΕΩΣ

ΠΟΛΥ ΤΟ ΧΑΡΗΚΑ...

Είναι δύο - τρία πράγματα που τα χάρηκα πάρα πολύ αυτές τις τελευταίες μέρες. Πρώτα - πρώτα αυτό το εκπληκτικό «μπλακ άουτ» στις αμερικανικές εκλογές. Ποιός, αλήθεια, μπορούσε να φανταστεί αυτή την πλάκα που έπαθε η αγέρωχη υπερδύναμη;

Ολος ο κόσμος είχε την ακλόνητη πεποίθηση, ότι στις ΗΠΑ όλα λειτουργούν στην εντέλεια. Οτι το σύστημα δεν μπάζει νερά. Οτι τα κομπιούτερ έχουν πετύχει το απόλυτο. Οτι οι προφήτες της νέας εποχής προβλέπουν τα πάντα. Οτι οι Αμερικανοί ψηφοφόροι, κάνουν ό,τι τους λένε οι δημοσκόποι.

Την προηγούμενη Τρίτη ο μέγας αυτός μύθος τσαλακώθηκε ελαφρώς και αυτό πολύ το χάρηκα..

- Χάρηκα επίσης για τη στάση του προέδρου της Βουλής κ. Απόστολου Κακλαμάνη που έδειξε σε μερικούς σινιέ μεγαλοδημοσιογράφους, ότι οι Ελληνες δεν είναι σκέτα μια άβουλη μάζα την οποία αυτοί έχουν το αποκλειστικό δικαίωμα να την χειρίζονται όπως οι ίδιοι νομίζουν και τους συμφέρει.

Κάποιος πρέπει να υπερασπιστεί και την αξιοπρέπεια και τη νοημοσύνη των σκεπτομένων και προβληματιζόμενων Ελλήνων. Ο κ. Κακλαμάνης ανέλαβε αυτό το δύσκολο ρόλο και πολύ το χάρηκα.

- Χάρηκα βέβαια και για την πρόκριση του Παναθηναϊκού. Και επειδή δεν είμαι «βαμμένος» με οποιοδήποτε χρώμα, την ίδια χαρά θα ένιωθα για κάθε ομάδα μας με αντίστοιχη επιτυχία. Θαύμασα οπωσδήποτε και τον Ολλανδό διαιτητή που διεύθυνε άψογα και αμερόληπτα το παιχνίδι ΠΑΟ - ΠΟΥΒΕΝΤΟΥΣ.

- Χάρηκα, τέλος, τη δίκαιη οργή του Αραφάτ για την προκλητική ερώτηση του Αμερικανού δημοσιογράφου. Δεν τον ένοιαξε τον δημοσιογράφο αυτόν όπως και πολλούς άλλους που ένα πανίσχυρο κράτος χτυπά ανελέητα έναν ανυπεράσπιστο λαό. Του κακοφάνηκε μόνο που ο λαός αυτός αμύνεται όπως μπορεί!

Αλλά ανεξάρτητα του πως εγώ χάρηκα με τα παραπάνω συμβάντα, ενδιαφέρον θάχει και η συνέχεια του θρίλερ των αμερικανικών εκλογών. Θα εκλεγεί και πότε πρόεδρος; Θα προκύψει ζήτημα «βίας και νοθείας»; Αυτό κι αν θάχει πλάκα.

Μετά συγχωρήσεως
Σάκης

ΤΑΒΕΡΝΑ ΑΜΥΓΔΑΛΙΑ
στους Τρεις
Ανοικτά κάθε μέρα
από 12 το μεσημέρι
έως 5 το απόγευμα
Παρασκευή-Σάββατο και Κυριακή
ανοικτά ΟΛΗ ΜΕΡΑ
Τηλ. ρεζερβέ 92925 - 64468
X2043-30/11



ΤΙ ΕΓΡΑΨΕ Ο ΤΥΠΟΣ ΤΗΣ ΑΘΗΝΑΣ

ΑΝΑΣΚΟΠΗΣΗ ΑΘΗΝΑΪΚΟΥ ΤΥΠΟΥ ΤΗΣ 11/11/2000

Οι τίτλοι των βασικών πρωτοσέλιδων θεμάτων στις πρωινές και απογευματινές αθηναϊκές εφημερίδες είναι οι εξής:

ΑΔΕΣΜΕΥΤΟΣ ΤΥΠΟΣ(Μήτσης): Φτωχοί τρισεκατομμυριούχοι. Δεσμώτες των τραπεζών τα ελληνικά νοικοκυριά. Χρωστάμε για καταναλωτικά και στεγαστικά δάνεια 3,8 τρισ.

ΑΔΕΣΜΕΥΤΟΣ ΤΥΠΟΣ(Ρίζος): Σεξ, χρήμα και αίμα...Αποκαλύπτουμε το συγλονιστικό παρασκήνιο της δολοφονίας του Μποκάν. Θανατηφόρος έρωτας με την κόρη του Μιλόσεβιτς. Ιλιγγιώδη ποσά "μαύρου χρήματος" σε Ελλάδα και Σερβία.

ΑΘΗΝΑΪΚΗ: Να τιμήσουμε τις δεσμεύσεις μας. Απάντηση Ακη στον Σημίτη. Ο πρωθυπουργός προσπάθησε να θολώσει τα νερά για τα ζητήματα που έθεσαν ο υπουργός Εθνικής Αμυνας και στελέχη του ΠΑΣΟΚ.

ΑΠΟΓΕΥΜΑΤΙΝΗ: Σκάνδαλο με "κολλητό" του Γιάννου. Νέο κρούσμα διαπλοκής καπήγειλε στη Βουλή ο Σπήλιος Σπηλιωτόπουλος. Στοιχεία-σοκ για την αγορά των "Τιουροφάϊτερ".

Η ΑΥΓΗ: Συζητούν για την υγεία του...ΠΑΣΟΚ. Μετά την κόντρα στα εργασιακά, η αντιπαράθεση για το ΕΣΥ.

ΑΥΡΙΑΝΗ: Ράμπο, στέλνει ο Δαφέρμος στους βουλευτές. Παράνομα τα αρχεία με ονόματα πολιτών, σύμφωνα με τον υπουργό Δικαιοσύνης. Ακολουθούν τράπεζες, γιατροί, επιχειρηματίες και εταιρίες ασφαλειών.

ΤΟ ΒΗΜΑ: Μηδενίζονται οι τόκοι...Ο πληθωρισμός "τρώει" τις αποδόσεις των καταθέσεων.

Η ΒΡΑΔΥΝΗ: Ρήγμα στο ΠΑΣΟΚ. Ο Σημίτης πέταξε το γάντι στον Ακη. Σημίτης: Αφήνουμε πίσω τα βαρίδια του παρελθόντος για το μέλλον. Ακης: Θα λέω τις απόψεις μου, αλλιώς δεν έχει νόημα η παρουσία μου.

ΕΘΝΟΣ: Ακίνητα. Το Μάρτιο οι νέες αντικειμενικές με αυξήσεις έως 100%.

ΕΛΕΥΘΕΡΗ ΩΡΑ: Δεν έχουμε ανάγκη απο...μακιγιάζ. Χθές ο Κώστας Σημίτης, απο τη Θεσσαλονίκη, απαντώντας στον Ακη. Υπαινιγμοί εναντίον της πολιτικής του Ανδρέα Παπανδρέου και όλων όσων εξακολουθούν να τη στηρίζουν-τους απεκάλεσε "βαρίδια του παρελθόντος"!

ΕΛΕΥΘΕΡΟΣ: Ρήγμα με βούλα Σημίτη. Ευθεία επίθεση στον Ακη για όσα είπε περί αλλοίωσης του ΠΑΣΟΚ.

ΕΛΕΥΘΕΡΟΣ ΤΥΠΟΣ: Ακίνητα. Βόμβα στην ιδιοκτησία με τις απολλοτριώσεις. Αναθεώρηση του Συντάγματος: Τι κρύβει η τροποποίηση στο άρθρο 17.

ΕΛΕΥΘΕΡΟΤΥΠΙΑ: Διχασμένες οι...Ηνωμένες. Στις 17 Νοεμβρίου η ανακήρυξη προέδρου..εν μέσω δικών.

Η ΕΞΟΥΣΙΑ: Δυσπιστία για δραχμή-ΧΑΑ. Μεγάλη κρίση ρευστότητας στην αγορά.

ΕΣΤΙΑ: Φλόριντα καλεί Ρηγίλλης. Για τη διερεύνηση κρουσμάτων νοθείας.

Η ΚΑΘΗΜΕΡΙΝΗ: Σε τροχιά αβεβαιότητας οι αγορές, λόγω ΗΠΑ. Η κρίση ενδέχεται να θέσει σε νέα βάση την ισορροπία Αμερικής-Ευρώπης.

Ο ΛΟΓΟΣ: Ζώσα παράταξη το ΠΑΣΟΚ. Ηχηρό μήνυμα προς όσους αμφισβητούν τη σημερινή ιδεολογική φυσιογνωμία...

ΤΑ ΝΕΑ: Στον Εισαγγελέα η διαπλοκή των ΠΑΕ. Πρόβλημα για ΠΑΟΚ, Λάρισα, Πανιώνιο. Διαβιβάστηκε το πόρισμα.

ΝΙΚΗ: Για ποιά Αριστερά ομιλείτε κ.Σημίτη? Σήμερα απαντάει σ΄ όλα ο Ακης Τσοχατζόπουλος.

ΝΕΑ ΕΛΛΑΔΑ: Κρίση Ορθοδοξίας. Οικουμενική σύγκρουση Αλέξιου-Βαρθολομαίου. Σύμφωνος με τις κινήσεις του Ρώσου Πατριάρχη, ο Πρόεδρος Βλαντιμίρ Πούτιν.

ΡΙΖΟΣΠΑΣΤΗΣ: Ισονομία...φτώχειας στην Υγεία, θέλει ο Κ. Σημίτης. Συνδιάσκεψη ΠΑΣΟΚ.

ΣΤΟ ΚΑΡΦΙ: Αρχισαν τα.... όργανα. Εγώ με τα παιδιά κι εσύ με τον μπαμπά. Τι απαντά το Μητσοτακαίϊκο. Ανοίγουμε το φάκελο "ΟΝΝΕΔ".

Η ΧΩΡΑ: Αγριες συγκρούσεις των διαδόχων του Σημίτη. Η "ΧΩΡΑ" αποκαλύπτει τι συμβαίνει στα παρασκήνια του ΠΑΣΟΚ.

ΘΕΡΜΟΠΟΜΠΟΙ

Με συνέπεια και υπευθυνότητα συνεχίζουμε για 21 χρόνια τοποθετώντας θερμοπομπούς σε Σπίτια, Σχολεία, Αίθουσες και σε λοιπούς επαγγελματικούς χώρους.



Οικονομία στην κατανάλωση-Υγιεινή και αθόρυβη θέρμανση
Αισθητική προσαρμογή στο χώρο-Αυτοματοποίηση

Η ποιότητα και η πείρα τόσων χρόνων μας κάνουν ασυναγώνιστους. Ελάτε ή πάρτε μας τηλέφωνο, να έρθουμε να κουβεντιάσουμε για τη θέρμανση του χώρου που σας ενδιαφέρει.

ΜΕΛΕΤΗ - ΕΓΚΑΤΑΣΤΑΣΗ ΔΩΡΕΑΝ!!!

Ν. ΚΑΜΠΟΥΡΑΚΗΣ - Μ. ΦΛΑΓΚΟΣ Ο.Ε.
ΤΗΛ. 31320 - 20859

M28-30/1

ΥΓΡΑ ΚΑΥΣΙΜΑ

ΔΙΑΝΥΚΤΕΡΕΥΟΥΝ

ΠΟΛΗ
ΣΤΑΥΡΙΑΝΑΚΗΣ ΑΘ. (ΕΚΟ - Ν. Αγορά)
ΧΑΤΖΗΜΑΝΩΛΗΣ ΕΜ. (ΕΚΟ - Ασγούρου)
ΔΥΤΙΚΗ ΠΛΕΥΡΑ
ΤΟΔΟΥΛΑΚΗΣ Γ. (ΒΡ-Ιξιά)
ΤΣΟΥΜΠΛΕΚΑΣ Γ. Ο.Ε. (ΕΚΟ - Αεροδρόμιο)
ΑΝΑΤΟΛΙΚΗ ΠΛΕΥΡΑ
ΠΑΠΑΟΙΚΟΝΟΜΟΥ - ΔΟΝΤΑΣ (Αφάντου)
ΣΑΛΑΜΑΣΤΡΑΚΗΣ Ο.Ε. (ΒΡ - Φληράκι)

ΦΑΡΜΑΚΕΙΑ

ΔΙΗΜΕΡΕΥΕΙ:	ΔΙΑΝΥΚΤΕΡΕΥΕΙ:
ΙΩΑΝΝΙΔΗΣ ΓΕΩΡΓ.	ΠΕΣΤΛΙΚΗΣ ΗΛ.
Αμερικής 11	Αλεξ. Διάκου 22-24
Τηλ. 35503	Τηλ. 75331

Δωδεκανησιακά 24ωρα

Στα πεταχτά

Το σίριαλ της Νότιας Ρόδου

Το σίριαλ της Νότιας Ρόδου θα πρέπει κάποτε να πάρει ένα τέλος. Ας επικρατήσουν ωριμότερες και πιο ανθρώπινες απόψεις και να κλείσει εδώ το θέμα.

Η κοινή γνώμη της Ρόδου, που παρακολουθεί την υπόθεση αυτή, θα επιθυμούσε οι όποιες φιλοδοξίες στη Νότια Ρόδο να μην εκδηλωθούν με τον τρόπο αυτό!..

Ισως από την πλευρά του πρωταγωνιστή δημάρχου να έγιναν κάποια λάθη, αλλά ας πρυτανεύσει ο ανθρωπισμός!..

ΑΓΡΟΤΟδιάλυση

Κλαζάνι που βράζει είναι η Αγροτοένωση. Τα σκάνδαλα που αποκαλύφθηκαν στο σούπερ - μάρκετ Φανών και στο κατάστημα γεωργικών εφοδίων στη Σορωνή, προκάλεσαν αναστάτωση όχι μόνο στα δύο χωριά, αλλά σ' ολόκληρο το νησί μας.

Ηδη οι εργαζόμενοι αναγκάστηκαν να διαγράψουν από το σωματείο τους, όχι μόνο, τους πρωταγωνιστές των σκανδάλων, αλλά και τον διευθυντή και να απαιτήσουν από το Δ.Σ. την καθαίρεσή του. Μετά απ' όλα αυτά η Αγροτοένωση κατάντησε ...Αγροτοδιάλυση.

Επιδημία ζητιανιάς

Συνωστισμός ζητιάνων παρατηρείται στο νησί μας. Δεκάδες νεαρά κυρίως άτομα σεργιανίζουν, από σπίτι σε σπίτι και από κατάστημα σε κατάστημα, ζητιανεύοντας.

Ισως να πρόκειται για το πιο επικερδές επάγγελμα και μάλιστα χωρίς κόπους και φόρους. Στο σύνολό τους οι επαίτες είναι «μαϊμούδες» και δύσκολα αντιλαμβάνεται κανείς ποιός πραγματικά έχει ανάγκη, μ' αποτέλεσμα πολλές φορές να αδικούνται οι ...γνήσιοι επαίτες. Το κακό όμως παράγινε και κανείς δεν νοιάζεται.

Επαθαν ...ίωση;

Τί είναι αυτό που κάνει τα φανάρια της πόλης μας να χαλούν κάθε λίγο και λιγάκι;

Τις τελευταίες μέρες, με ιδιαίτερη συχνότητα, μένουν εκτός λειτουργίας τα φανάρια τη μια στη διασταύρωση των οδών Ρόδου - Λίνδου και Εθνικής Αντιστάσεως, την άλλη μπροστά στα γραφεία του ΕΟΤ ή στο Μαντράκι.

Μπας κι έπαθαν καμιά εποχιακή ...ίωση ή μήπως η SIEMENS μας πουλά προϊόντα δεύτερης διαλογής;

Τρομάρα τους

Τρεις κοινωνικούς λειτουργούς έχει προσλάβει το Νοσοκομείο της Ρόδου και οι τρεις - όπως μαθαίνουμε - εδώ και αρκετό καιρό βρίσκονται σε αναρρωτική άδεια, με αποτέλεσμα όταν χρειάζεται η αρωγή τους να καλούνται κοινωνικοί λειτουργοί από άλλα ιδρύματα.

Κατά τα άλλα, η διοίκηση του Νοσοκομείου ισχυρίζεται ότι όλα βαίνουν καλώς. Τρομάρα τους...

Αισχροκέρδεια

Τις τιμές των καυσίμων στα πρατήρια της Ρόδου, θα πρέπει να ελέγξει το τμήμα Εμπορίου.

Κι αυτό, γιατί όταν ανακοινώνεται μείωση των τιμών, τα περισσότερα πρατήρια υγρών καυσίμων συνεχίζουν να πωλούν με τις αυξημένες τιμές, ενώ αντιθέτως όταν υπάρχει αύξηση, εναρμονίζονται με την απόφαση αμέσως.

Η αισχροκέρδεια δηλαδή, σε όλο της το μεγαλείο.

Πρωτόγονο κράτος

Η Ομοσπονδία των Συλλόγων Γονέων των Μουσικών Σχολείων της χώρας ανέλαβε, με δικούς της πόρους, να εξασφαλίσει στέγη για την αρμόδια Υπηρεσία και την καλλιτεχνική επιτροπή του υπουργείου Παιδείας που ασχολείται με τη μουσική εκπαίδευση!

Η Ομοσπονδία ανέλαβε την πληρωμή του ενοικίου και τη διαμόρφωση των γραφείων της υπηρεσίας αυτής. Ο Σύλλογος της Ρόδου είχε τη δική του συμβολή με τη δωρεά συσκευή FAX.

Τυπικό παράδειγμα το παραπάνω για το πόσο πρωτόγονο παραμένει και σήμερα το ελληνικό κράτος.

Ούτε τα στοιχειώδη μέσα δεν διαθέτει για να λειτουργήσουν κάποιες υπηρεσίες του...

Ουδείς νοιάζεται;

Στο πρώτο τμήμα του δρόμου από το Τσαΐρι προς το Αεροδρόμιο ο ηλεκτροφωτισμός ανάβει δυόμισυ ώρες μετά τη δύση του ήλιου!

Στον ίδιο δρόμο υπάρχουν ανά διαστήματα καμένες λάμπες.

Γι αυτά τα πράγματα κανένας δεν υπάρχει υπεύθυνος για να νοιαστεί;

Χάρμα καιρός

Σετρελαμμένοι με τον απίθανο καιρό των τελευταίων ημερών είναι όλοι οι «έψιμοι» τουρίστες της Ρόδου.

Και είναι λογικό, αφού στις πατρίδες τους αυτή την εποχή οι θερμοκρασίες είναι κατά 15 με 20 βαθμούς χαμηλότερες. Εχουν δε και την ευκαιρία να χαρούν μοναδικά θαλάσσια μπάνια.

Το λυπηρό είναι που εμείς δεν μπορούμε να συνειδητοποιήσουμε πόσο «τουριστικός» είναι ο Νοέμβρης και τον αφήνουμε ανεκμετάλλευτο.

Αν (ΙΚΑ) νότητα

Η κατάσταση που επικρατεί τις μέρες αυτές στο υποκατάστημα του ΙΚΑ Ρόδου, είναι επιεικώς απαράδεκτη. Εκατοντάδες ασφαλισμένοι, συνωστίζονται στους στενούς διαδρόμους και ταλαιπωρούνται προκειμένου να εξυπηρετηθούν.

Κανείς δεν ενδιαφέρεται για την εξυπηρέτηση των ταλαιπωρημένων αυτών ανθρώπων. Ούτε ο εργατοπατέρας που χρόνια μετέχει στις επιτροπές του ΙΚΑ νοιάζεται. Αυτός τη δουλειά του κάνει, μήπως και μαζέψει κανένα ψήφο για το ΚΚΕ. Οι άλλοι όμως εκπρόσωποι των εργαζομένων γιατί δεν φροντίζουν να σταματήσει η ταλαιπωρία των ασφαλισμένων;

Γιατί δεν απαιτούν να συμπληρωθούν τα κενά που υπάρχουν στο προσωπικό του ΙΚΑ και να γίνει η μεταφορά του στις κτιριακές εγκαταστάσεις του παλαιού Νοσοκομείου, οπότε θα βελτιωθεί η εξυπηρέτηση των ασφαλισμένων;

Δεν είναι δικαίωμα

Δεν είναι «κεκτημένο», ούτε συνδικαλιστικό δικαίωμα, ούτε βέβαια εργασιακή κατάκτηση που μπορεί να γίνει αποδεκτή από την κοινή γνώμη το κακώς θεσμοθετηθέν προνόμιο να μπορούν οι εκπαιδευτικοί να συγκαλούν τις γενικές συνελεύσεις τους εν ώρα εργασίας.

Τί διεκδικούν δηλαδή; την αφαίρεση του δικαιώματος των παιδιών για μάθηση, έστω και για μια μέρα; Η στάση αυτή είναι αντικοινωνική και άκρως αντιεκπαιδευτική, είναι δε και απαξιωτική του ρόλου των εκπαιδευτικών, όπως τον αντιλαμβάνεται το κοινωνικό σύνολο.

Η «Πρόοδος» και παλαιότερα και πολύ πρόσφατα σχολίασε επικριτικά το ζήτημα αυτό. Φαίνεται όμως, ότι μεγάλη ευθύνη γι αυτό που συμβαίνει, φέρει και η πολιτική ηγεσία του υπουργείου Παιδείας που παρέχει τη σχετική έγκριση.

Το έγγραφο του υφυπουργού Παιδείας, όπως παρατίθεται είναι αρκετά διαφωτιστικό:

«Υστερα από ερωτήματα α που τέθηκαν στην υπηρεσία μας, σας γνωρίζουμε ότι για τη διευκόλυνση συμμετοχής των εκπαιδευτικών στις τακτικές γενικές συνελεύσεις των πρωτοβάθμιων συνδικαλιστικών οργανώσεων, εγκρίνουμε την απουσία των εκπαιδευτικών της πρωτοβάθμιας εκπαίδευσης, εφόσον επιθυμούν να λάβουν μέρος στις ανωτέρω συνελεύσεις, για μία (1) εργάσιμη ημέρα κατά το χρονικό διάστημα από 10 Οκτωβρίου μέχρι 15 Νοεμβρίου 2000.

Ο υφυπουργός
Φίλιππος Πετσάλνικος»

ΚΙΝΗΜΑΤΟΓΡΑΦΟΣ

www.cinemapallas.gr

ΠΑΛΛΑΣ 5 CINEMAS CENTER

ΠΡΟΓΡΑΜΜΑ ΕΒΔΟΜΑΔΑΣ 10/11/2000 - 16/11/2000

Κρατήσεις θέσεων στο 24475 και 70670 (15:00 - 20:00)

ΑΙΘΟΥΣΑ 1
ΠΙΣΩ ΠΟΡΤΑ
ΠΡΩΤΑΓΩΝΙΣΤΟΥΝ: Κ. Παπαδημητρίου, Α. Σικελιανού, Χ. Σώζος, Α. Καφετζόπουλος
Performance Time / Ωρες Εναρξης: 16:15, 20:30, 22:45

ΑΙΘΟΥΣΑ 2
ΕΝΟΧΟ ΜΥΣΤΙΚΟ (WHAT LIES BENEATH)
ΠΡΩΤΑΓΩΝΙΣΤΟΥΝ:
HARRISON FORD, MICHELLE PFEIFFER
Performance Time / Ωρες Εναρξης: 17:30, 20:10, 22:50

ΑΙΘΟΥΣΑ 3
ΤΟ ΜΠΑΡ ΤΩΝ ΟΝΕΙΡΩΝ (COYOTE UGLY)
Performance Time / Ωρες Εναρξης: 18:15, 20:30, 22:45
ΠΡΩΤΑΓΩΝΙΣΤΟΥΝ: PIPER PERABO, ADAM GARCIA, MARIA BELLO, TYRA BANKS, BRIDGET MOUNAHAN

ΑΙΘΟΥΣΑ 4
ΕΠΙΚΙΝΔΥΝΗ ΑΠΟΣΤΟΛΗ Νο2
(MISSION IMPOSSIBLE 2)
ΠΡΩΤΑΓΩΝΙΣΤΟΥΝ:
TOM CRUISE, THANDIE NEWTON
Performance Time / Ωρες Εναρξης: 17:25, 20:00, 22:35

ΑΙΘΟΥΣΑ 5
ΤΟ ΚΕΛΙ (THE CELL)
Σε πρώτη πανελλήνια προβολή!
ΠΡΩΤΑΓΩΝΙΣΤΟΥΝ: JENNIFER LOPEZ, VINCE VAUGHN, VINCENT D'ONOFRIO
Performance Time / Ωρες Εναρξης: 18:00, 20:20, 22:40

ΑΙΘΟΥΣΑ 1 Kids Club - Παιδική Ζώνη
Ο ΠΟΝΤΙΚΟΜΙΚΡΟΥΛΗΣ (STUART LITTLE)
(μεταγλωττισμένη στο ελληνικά)
Performance Time / Ωρες Εναρξης: 16:30

ΣΥΝΑΛΛΑΓΜΑ

	Αγορά	Πώληση
ΔΟΛΛΑΡΙΟ Η.Π.Α.	390.4410	399.4940
ΜΑΡΚΟ ΓΕΡΜΑΝΙΑΣ	172.5040	176.5030
ΦΡΑΓΚΟ ΓΑΛΛΙΑΣ	051.4340	052.6270
ΛΙΡΑ ΑΓΓΛΙΑΣ ΣΚΩΤ. Β.ΙΡΛ.	556.7100	569.6180
ΛΙΡΑ ΔΗΜΟΚΡΑΝΔΙΑΣ	428.3960	438.3290
ΦΡΑΓΚΟ ΒΕΛΓΟΥΛΟΥΞ.	008.3640	008.5580
ΦΙΟΡΙΝΙ ΟΛΛΑΝΔΙΑΣ	153.1000	156.6500
ΛΙΡΕΤΑ ΙΤΑΛΙΑΣ 100 ΜΟΝ.	017.4240	017.8280
ΣΕΛΛΙΝ ΑΥΣΤΡΙΑΣ	024.5190	025.0880
ΚΟΡΩΝΑ ΔΑΝΙΑΣ	045.2590	046.3080
ΚΟΡΩΝΑ ΣΟΥΗΔΙΑΣ	039.2870	040.1980
ΜΑΡΚΟ ΦΙΝΛΑΝΔΙΑΣ	056.7440	058.0600
ΠΕΣΕΤΑ ΙΣΠΑΝΙΑΣ	002.0280	002.0750
ΕΣΚΟΥΔΟ ΠΟΡΤΟΓΑΛΙΑΣ	001.6820	001.7210
ΓΙΕΝ ΙΑΠΩΝΙΑΣ 100 ΜΟΝ.	362.3580	370.7590
ΦΡΑΓΚΟ ΕΛΒΕΤΙΑΣ	221.6130	226.7510
ΚΟΡΩΝΑ ΝΟΡΒΗΓΙΑΣ	042.2270	043.2070
ΛΙΡΑ ΚΥΠΡΟΥ	591.4700	605.1840
ΔΟΛΛΑΡΙΟ ΚΑΝΑΔΑ	252.6620	258.5210
ΔΟΛΛΑΡΙΟ ΑΥΣΤΡΑΛΙΑΣ	204.8780	209.6280

ΕΙΔΗΣΕΙΣ ΤΟΥ '60

ΠΡΟΟΔΟΣ
20 ΑΠΡΙΛΙΟΥ 1968
ΟΙ ΕΠΙΤΑΦΙΟΙ ΤΗΣ ΡΟΔΟΥ

Απλοί, απέριττοι, χωρίς την έκφραση του πομπώδους όλοι οι εφετεινοί επιτάφιοι των ιερών ναών της πόλεως Ρόδου. Το κομψό πάντα κουβούκλιο ήταν σκεπασμένο με λίγα λουλούδια. Λίγη πρασινάδα, λίγες βιολέττες μερικά - που και που - τριαντάφυλλα και κρίνα. Θα μπορούσαμε να πούμε πως οι εφετεινοί επιτάφιοι προσαρμόστηκαν πιο πολύ στην εποχή. Γενικό χαρακτηριστικό ότι στολίσθηκαν με πολύ γούστο και περισσότερη φαντασία. Οι κοπέλλες - κυρίες και δεσποινίδες - που εργάστηκαν, έδωσαν πραγματικά με πολύ άνεσι - σ' όλους τους επιτάφιους - μια λεπτή και σωστά τοποθετημένη αναπαράστασι μιας στιγμής του Θείου Δράματος.

Είναι αλήθεια ότι χθες οι επιτάφιοι όλων των εκκλησιών αμιλλώντο, αν όχι σε πρωτοτυπία τουλάχιστον σε απλότητα. Αυτό ήταν το κύριο χαρακτηριστικό τους.

ΠΟΙΕΣ ΣΤΟΛΙΣΑΝ ΤΟΥΣ ΕΠΙΤΑΦΙΟΥΣ

Τον Επιτάφιο του Ιερού Ναού του Ευαγγελισμού στόλισαν η κ. Αννα Λουιζίδου και οι δίδες Σταματία και Ευαγγελία Χατζηνικολάου. Οι επιτάφιος τιου Ευαγγελισμού ήταν - όπως πάντα - κομψός και απλός.

ΙΕΡΟΣ ΝΑΟΣ ΜΗΤΡΟΠΟΛΕΩΣ

Τον χαρακτηρίζει κι εδώ η απλότης. Οι κυρίες και δεσποινίδες που εργάσθηαν - Ρίτσα Βεργωτή, Ελευθερία Αθανασιάδου, Μαριάνθη Πεστλίκη, Καθολική Κριζά, Ελπίδα Καλλιγά και Χριστίνα Βρέττη - παρουσίασαν ένα θαυμάσιο στολισμένο επιτάφιο.

ΑΠΟΥ ΝΙΚΟΛΑΟΥ

Με πολύ γούστο και καλλιτεχνική διακόσμηση. Απλός αλλά κι εντυπωσιασκός. Τον στόλισαν Νίκη Σαντορινιού, Ελένη Κρητικού, Μαρία Μόσχου, Αγγελική Κρητικού, Πόπη Εξαδάκτυλου και Αλίκη Ευαγγελίδου.

ΑΠΑ ΑΝΑΣΤΑΣΙΑ

Πολύ επιτυχημένος. Λίγα λουλούδια τοποθετημένα σωστά. Τον στόλισαν αι Μαρία Παζαρζή, Φωτεινή Παζαρζή, Ασπμίνα Διακονικόλα, Ευαγγελία Παπανδρέου, Ρηνούλα Πανάγου, Ελευθερία Στουπή και Αντιγόνη Βεργωτή.

ΕΙΣΟΔΙΑ ΝΕΟΧΩΡΙΟΥ

Οι κυρίες και δεσποινίδες που στόλισαν τον επιτάφιο του νεοχωρίου υπό την καθοδήγηση των κυριών Κρ. Μαλανδράκη και Μαρίας Πάχου, έδωσαν με πολύ ευαισθησία την αναπαράστασι. Οπως κάθε χρόνο θαυμάσιος.

ΑΠΟΥ ΙΩΑΝΝΟΥ

Ο επιτάφιος του Αγίου Ιωάννου στολίστηκε με απλότητα. Ωραίος, επιβλητικός, κομψός. Τον στόλισαν αι Μαρία Θεοδωράκη, Ειρήνη Παρασκευά, Ανέζα Οικονομίδου, Ερ. Κορασάνη, Πολυξένη Βασιλειάδου και Ελένη Αλμυρού.

ΑΠΟΙ ΑΝΑΡΓΥΡΟΙ

Η πρισινάδα κι η βιολέττα κυριαρχούσαν. Θαυμάσιος από κάθε άποψι. Τον στόλισαν αι Αννα Κεραμέα, Αθηνά Ευτυχιάδου, Μπέμπα Ευτυχιάδου και Μαρία Καροταπάνη.

ΝΟΣΟΚΟΜΕΙΟΥ

Απλός, στολισμένος με πολύ πρασινάδα, κομψός ο Επιτάφιος του Ιερού Ναού Αγίας Αικατερίνης (Νοσοκομείο). Το πράσινο ξεχώριζε παντού. Μια υπέροχη αναπαράστασι. Τον στόλισαν οι αδελφές νοσοκόμες Δέσποινα Παπαδημητρίου, Ελευθερία Μπεντάκη, Αγγελική Χριστινάκη, Ιωάννα Καρπαθίου, Ιωάννα Κυριαζή, Λουκία Μαυροφόρου και Μαρία Σαμαρά με την επίβλεψη της αδελφής προϊσταμένης Βάσως Μαλούφα.

Η γυναίκα και ο κόσμος της

Για πολλές νοικοκυρές το κυριακάτικο γεύμα δεν είναι πρόβλημα. Η οικογένειατρώει το μεσημέρι έξω συνήθως και το βράδυ κάτι πρόχειρο και ελαφρύ, απ' ό,τι υπάρχει στο σπίτι, ακόμα και σαντουιτσάκια. Ή το φαγητό στο φούρνο είναι καθιερωμένο και είναι εύκολο να βάλει κανείς κρέας με πατάτες, να το αφήσει να ψηθεί χωρίς ιδιαίτερη προετοιμασία, και μια σαλάτα χωριάτικη και λίγο κρασάκι, ώστε η Κυριακή να είναι ξεκούραστη αλλά με πλούσιες γεύσεις στο τραπέζι.

Η σκέψη όμως για την εβδομάδα που έρχεται και κυρίως για τη Δευτέρα, το τι να μαγειρέψει κανείς ξεκινάει από σήμερα. Μόλις μαγειρευτεί το κυριακάτικο φαγητό, αναρωτιούνται αμέσως και αγχωμένες «αύριο τί φαγητό;».

Ας μην χαλάμε την Κυριακή με τέτοιες σκέψεις. Ολο και κάτι υπάρχει στο σπίτι, ακόμα κι αν χρειαστεί κανείς να τρέξει για αγορές τροφίμων τη Δευτέρα. Κι επειδή πολλές φορές δεν προλαβαίνουμε τη Δευτέρα σούπερ μάρκετ, φαγητό, ετοιμασίες για την εβδομάδα που μπήκε, σαλάτες με φαντασία μαζί με το ψητό κρέας ή κοτόπουλο που περίσσεψε από την προηγούμενη ημέρα, ομελέτες με διάφορα λαχανικά, αλλαντικά και μυρωδικά, βραστά λαχανικά, μία κονσέρβα τόνο, ελιές, τυρά, φέτα, χόρτα βραστά με ψάρια ψητά ή τηγανητά κάνουν ένα όμορφο τραπέζι χωρίς ιδιαίτερο κόπο και άγχος, με τρία και τέσσερα πιάτα στο στραπέζι. Ετσι την Τρίτη χωρίς άγχος θα φτιάξουμε το μενού της εβδομάδας, ακόμα κι αν αρκεστούμε και αυτή την ημέρα σε μια εύκολη και γρήγορη μακαρονάδα, από τα μέσα της εβδομάδας έχουμε όλο το καιρό να οργανωθούμε για να κάνουμε πλούσια και περίπλοκα γεύματα και δείπνα.

ΜΙΚΑ

ΤΗΛΕΟΡΑΣΗ

ΕΤ-1

06.30 Mediterraneo (Ε)	15.30 Στα φτερά του έρωτα (Ε)
07.00 Κλασική μουσική	**17.00 Ειδήσεις**
08.00 Θεία λειτουργία	18.20 Τα παιδιά της γετονιάς
10.15 Αρχονταρίκι	19.00 Ελληνομανία
11.15 Μουσική παράδοση	20.00 Σάκα Ζούου
11.45 Το ατέλειωτο ταξίδι του ελληνισμού	21.00 Οσο υπάρχουν άνθρωποι
12.10 Μια παράξενη κιβωτός	22.00 Αθλητική Κυριακή
12.45 Εποχές και συγγραφείς	**23.00 Ειδήσεις**
13.45 Αντ' αυτού	24.00 Ξένη ταινία «Το δώρο της ζωής»
13.50 Ειδήσεις	01.40 Φώτα πορείας (Ε)
14.00 Ελληνική ταινία «Δελησταύρου και υιός»	03.40 Αθλητική Κυριακή (Ε)

NET

08.00 Αγροτική ενημέρωση	16.50 Ταξιδεύοντας στην Ελλάδα
08.30 Ντοκιμαντέρ	17.30 Art NET(Ε)
10.00 Με τη Βουλή των Ελλήνων	18.00 Χονδρός - Λιγνός
11.00 Στον κόσμο της οικονομίας (Ε)	**19.00 Ειδήσεις**
12.00 Εβδομη μέρα	19.15 Οι πλανήτες
13.00 Αθλητικές διαδρομές	20.15 Εξι πειράματα που άλλαξαν τον κόσμο
14.00 Η συνάντηση της Κυριακής	**21.00 Ειδήσεις**
15.00 Ειδήσεις	22.00 Ελληνες
15.15 Ελληνική ταινία «Βοήθεια ο Βέγγος!.. Φναερός πράκτωρ 000»	23.00 Ξένη ταινία «Αναζητώντας τον κύριο Γκούντμπαρ»
	24.00 Ειδήσεις
	• Συνέχεια με επανανλήψεις

ΕΤ-3

08.31 Θεία Λειτουργία	πτυξη
10.00 Οπερα «Ερμιόνη»	20.00 Κατάσκοποι: Ηρωες ή προδότες
12.45 Ερευνητικούς νους	20.30 Παίδες Ελλήνων
13.00 Χρονικά	21.00 Οι νικητές των βραβείων Οσκαρ: τα πρώτα 50 χρόνια
14.00 Ρεπό	22.00 Γειτονία των λαών στην Καλαμαριά
15.30 Χάντμπολ	23.05 Η κλειστή θάλασσα
17.00 Εγκέφαλος	**23.30 Ειδήσεις**
18.00 Επί τροχών	24.00 Σπορ στο 3
18.30 Desigh forever	
19.00 Ειδήσεις	
19.30 Οικονομία και ανά-	

MEGA

06.00 Ελληνική ταινία «Κλεφτρόνια της πλάκας»	15.20 Ξένη ταινία «Το βιβλίο της ζούγκλας»
08.00 Παιδικό πρόγραμμα	**17.00 Ειδήσεις**
09.00 Ντίσνεϊ Κλαμπ	17.45 Ελληνική ταινία «Η κόμησσα της φάμπρικας»
10.30 Κινούμενα σχέδια	**19.30 Ειδήσεις**
11.00 Αγάπη μου συρρίκνωσα τα παιδιά	21.00 Ξένη ταινία «Ενώ εσύ κοιμόσουν»
12.00 Νταντά αμέσου δράσεως (Ε)	23.30 Ανατροπή
12.30 Δεν ξέρεις τι σου γίνεται	**00.15 Ειδήσεις**
13.00 ΕΥΡΩ	01.00 Ξένη ταινία «Τα μάτια της Λόρας Μαρς»
14.00 Ειδήσεις	03.00 Τηλεμάρκετινγκ
14.10 Οσα φέρνει η ώρα	

ANT-1

06.20 Οι ειδήσεις του CBS	«Ποιά είναι η Μαργαρίτα»
06.45 Τηλεμάρκετινγκ	**18.00 Ειδήσεις**
07.00 Παιδικό πρόγραμμα	18.10 Μπαμ
10.30 Πάουερ Ρέιντζερς	**19.30 Ειδήσεις**
11.00 Στούντιο με θέα	21.05 Τζόκερ
12.55 Super game	21.10 Ελληνική ταινία «Το πιο λαμπρό αστέρι»
13.00 Μάντισον	23.30 Στην πρίζα
13.30 Home Cinema	**00.50 Ειδήσεις**
14.00 Ειδήσεις	01.15 Ξένη ταινία «Οι νταλικέρηδες του διαστήματος»
14.15 Μόρταλ Κόμπατ	02.15 Ξένη ταινία
15.15 Αθώος ή ένοχος(Ε)	
16.00 Ελληνική ταινία	

STAR

06.15 Παιδικό πρόγραμμα	**18.00 Ειδήσεις**
11.50 Οι ιπτότες του Τιρ Να

Aldemar HOTELS
PARADISE ROYAL MARE
Τ.Θ. 184, ΚΑΛΛΙΘΕΑ 85100 ΡΟΔΟΣ
Το πολυτελές ξενοδοχείο PARADISE ROYAL MARE της ALDEMAR για τη σεζόν 2001 ζητά συνεργάτες για να στελεχώσει θέσεις εργασίας στα παρακάτω τμήματα:
ΚΟΥΖΙΝΑ: Μάγειροι Α', Μάγειροι Β', Μάγειροι Γ', Μπουφετζή, Χασάπη, Λαντζιέρη
BAR: Barman, Σερβιτόροι Α', Σερβιτόροι Β'
ΕΣΤΙΑΤΟΡΙΟ: Hostess, Σερβιτόροι Α'', Σερβιτόροι Β'
ΟΡΟΦΟΚΟΜΙΑ: Καμαριέρες
Παρακαλούμε οι ενδιαφερόμενοι να επικοινωνήσουν με το ΤΜΗΜΑ ΒΕΛΤΙΩΣΗΣ ΠΟΙΟΤΗΤΑΣ κα Ε. Κακά
καθημερινά από τις 10.00-16.00,
συμπληρώνοντας την αίτησή τους
και προσκομίζοντας τη φωτογραφία τους
Τηλ. 66060 και fax: 62102)
Χ.2053-19/11

ΠΡΑΚΤΟΡΕΙΟ ΤΑΞΙΔΙΩΝ
ΣΑΒΒΑΣ ΣΑΗΣ
* * * * * * * * * * * *
ΗΜΕΡΗΣΙΑ ΕΚΔΡΟΜΗ ΣΤΗ
ΒΟΡΕΙΑ ΕΛΛΑΔΑ
Από 14/11 έως 22/11
Μια εκδρομή που όλοι θέλετε
ΘΕΣΣΑΛΟΝΙΚΗ - ΒΕΡΓΙΝΑ - ΒΕΡΟΙΑ - ΕΔΕΣΣΑ - ΝΑΟΥΣΑ - ΚΙΛΚΙΣ - ΕΥΖΩΝΟΙ (σύνορα με τα Σκόπια) ΚΑΒΑΛΑ - ΞΑΝΘΗ - ΚΟΜΟΤΗΝΗ - ΑΛΕΞΑΝΔΡΟΥΠΟΛΗ - ΕΒΡΟ (σύνορα με την Τουρκία)
Αναλυτικό πρόγραμμα στο ΠΡΑΚΤΟΡΕΙΟ ΤΑΞΙΔΙΩΝ
ΣΑΒΒΑ ΣΑΗ
Τάρπον Σπριγκς 42 Δίπλα στην ΠΙΣΤΕΩΣ
Τηλ. 39781 - 3 - Ρόδος
Μ15-13/11



Γράφει ο
ΚΥΡΙΑΚΟΣ Ι. ΦΙΝΑΣ

Η πρωτοβουλία της ΤΕΔΚ Δωδ/σου βρίσκεται προς τη σωστή κατεύθυνση

Να αναδειχθεί σε θέμα πρώτης προτεραιότητας η αναγνώριση των ιδιαιτεροτήτων των απομακρυσμένων νησιωτικών περιοχών

Τα τελευταία δύο χρόνια, ολοένα και περισσότερο, άρχισε να συνειδητοποιείται, τόσο στους κύκλους εκείνους που διαμορφώνουν την οικονομική και κοινωνική πολιτική στην Ευρωπαϊκή Ενωση, όσο και στη χώρα μας,ότι για τις απομακρυσμένες νησιωτικές περιοχές της Κρατών - Μελών της Κοινότητας, ως προς την αντιμετώπιση των προβλημάτων τους, πρέπει να αρχίσει να εφαρμόζεται ειδική περιφερειακή πολιτική, ανάλογη με τις ιδιαιτερότητές τους. Αν και οι περισσότερες από αυτές κυβερνήσεις, στα πρώτα στάδια της ΕΟΚ, φρόντισαν και κατοχυρώθηκαν με οδηγίες, τόσον αρχικά, όσο και μετέπειτα μερικές απαραίτητες, κατά τη γνώμη μας, ευνοϊκές ρυθμίσεις για ορισμένες αδύναμες περιοχές τους. Για παράδειγμα: για τη Γαλλία, με τη συγκατάθεση και των άλλων Κρατών - Μελών, εξαιρέθηκαν από τους, γενικούς κανόνες, μερικά υπερπόντια εδάφη της, η δε Δυτική Γερμανία, πέτυχε να εξαιρεθεί το νησί Ελιγολάνδη, που βρίσκεται στη Βόρειο Θάλασσα, από το τελωνειακό έδαφος της Ε.Ο.Κ., τη σημερινή διευρυμένη Ευρωπαϊκή Ενωση, και από την εφαρμογή του Φ.Π.Α., παρόλο που το νησί δεν αποκλείεται από την περιοχή ισχύος της. Και όταν στις 1-1-1986, η Ισπανία και η Πορτογαλία έγιναν αντίστοιχα το ενδέκατο και το δωδεκατο Κράτος - Μέλος της Ε.Ο.Κ., εξασφαλίσαν και αυτές οι δύο χώρες μερικές φορολογικές απαλλαγές για ορισμένα νησιά τους.

Στην Ελλάδα, μόνο για το Αγιο Ορος, ως διεπόμενο από ειδικό καθεστώς, που του έχει παραχωρηθεί και όπως τούτο είναι εγγυημένο από το άρθρο 105 του Ελληνικού Συντάγματος, κατά τη διάρκεια των διαπραγματεύσεων ένταξης επιτεύχθηκε η κατοχύρωση και εφαρμόζονται εκεί τελωνειακές και φορολογικές απαλλαγές, καθώς και ειδικό δικαίωμα εγκατάστασης. Σε καμία άλλη περιοχή της χώρας δεν προβλέφθηκε είτε κατά το στάδιο των διαπραγματεύσεων της σύνδεσης και ένταξης, είτε έστω και μεταγενέστερα. Ισως,να αντιπαραταχθεί το επιχείρημα, ότι οι τότε επικρατούσες συγκυρίες σε Ευρωπαϊκό ενταξιακό επίπεδο, 1975-1979, δεν ήταν ευνοϊκές για την Ελλάδα, κι έτσι, όπως και να έχει το πράγμα, δεν εξασφαλίστηκαν οι προϋποθέσεις δρομολόγησης και κατοχύρωσης των ιδιαιτεροτήτων των ελληνικών νησιωτικών περιοχών, στις οποίες συμπεριλαμβάνεται και η Δωδεκάνησος. Κατά τις διαπραγματεύσεις που κράτησαν τρία χρόνια περίπου, η ελληνική κυβέρνηση γνώρισε περισσότερες δυσκολίες στο πολιτικό επίπεδο, παρά στο τεχνικο-διαπραγματευτικό. Επρεπε να αποφευχθεί η «ομαδοποίηση» των διαπραγματεύσεων, δοθέντος ότι είχαν υποβάλει τότε αιτήσεις ένταξης, λίγους μήνες μετά την ουσιαστική έναρξη των ελληνικών διαπραγματεύσεων, οι δύο Ιβηρικές χώρες, η Ισπανία και η Πορτογαλία. Ο μακαρίτης Κ. Καραμανλής, τότε πρωθυπουργός, μιλώντας, 27-7-1979, μετά την υπογραφή των συμφωνιών της ένταξης στη Βουλή επί του προκειμένου, ανέφερε, μεταξύ των άλλων: «... Εγώ ξέρω πως πέτυχα την ένταξη. Μερικοί αφορμή γύρευαν για να μας αποκλείσουν. Μη με αναγκάζετε να πω περισσότερα».

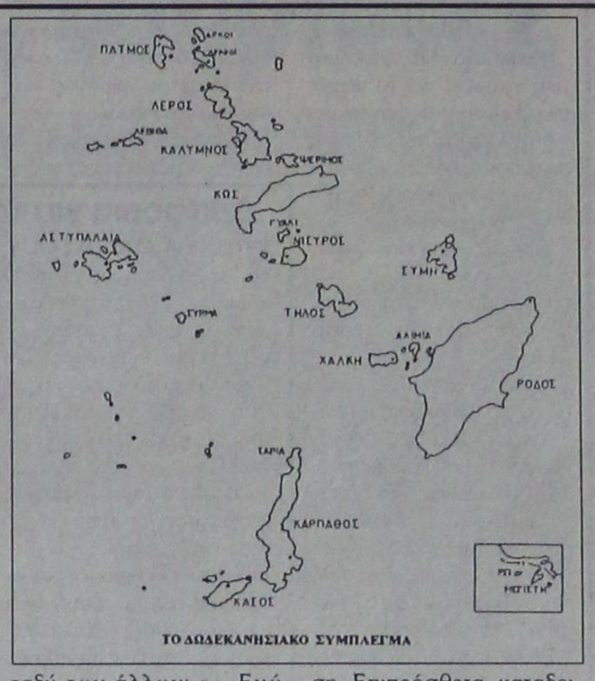

ΤΟ ΔΩΔΕΚΑΝΗΣΙΑΚΟ ΣΥΜΠΛΕΓΜΑ

Οι προαναφερθείσες ειδικές αναφορές για τις απομακρυσμένες νησιωτικές περιοχές, πέραν των άλλων μέχρι σήμερα κειμένων, τα οποία, όμως, η συνθήκη του Αμστερνταμ, (2.10.1997), δεν ανήγαγε τη μεταχείριση των παραπάνω περιοχών σε πολιτική της Ευρωπαϊκής Ενωσης, αλλά ως πολιτικής δέσμευσης των Κρατών - Μελών για την ενίσχυσή τους, καταγράφηκαν, κατά τον πλέον σαφή τρόπο, και στα πορίσματα των εργασιών του συνεδρίου των αντιπροσώπων των νησιωτικών περιοχών των χωρών των Ευρωπαϊκών Κοινοτήτων που οργανώθηκε από το Εμποροβιομηχανικό Επιμελητήριο Δωδεκανήσου στη Ρόδο, στις αρχές του περασμένου Οκτωβρίου.

Προ δεκαπενθημέρου, ο Γάλλος επίτροπος κ.Μπαρνιέ, απαντώντας σε ερώτηση Ευρωβουλευτών απέδωσε σε μεταφραστικό λάθος το περιεχόμενο του σχετικού άρθρου, (158), ως προς την υιοθέτηση από τη συνθήκη του Αμστερνταμ μιας ολοκληρωμένης πολιτικής για τα νησιά. Αναγνώρισε, ωστόσο, τη σπουδαιότητα του ζητήματος των απομακρυσμένων νησιωτικών περιοχών και ανήγγειλε, ότι θα προωθήσει συγκεκριμένες δράσεις από το δεύτερο εξάμηνο του 2001.

Ωσαύτως, και πρόσφατα, αρχές του τρέχοντος μηνός, στο συνέδριο της Κεντρικής Ενωσης Δήμων και Κοινοτήτων Ελλάδος, που πραγματοποιήθηκε στην Κω, με παρέμβαση και επίμονο τρόπο της αντιπροσωπείας της ΤΕΔΚ Δωδεκανήσου, υπό το δήμαρχο Ρόδου κ. Γεώργιο Γιαννόπουλο, καταχωρήθηκε ειδική μνεία για τις νησιωτικές περιοχές,στο εκδοθέν μετά το πέρας των εργασιών ψήφισμα. Η τελευταία αυτή επιτυχημένη ενέργεια της δικής μας Τοπικής Αυτοδιοίκησης για την περιφερειακή ανάπτυξη, αποτελεί, αναμφισβήτητα, μίαν ακόμη εποικοδομητική πρωτοβουλία και προειδοποίηση στο ρόλο που πρέπει να διαδραματίζει, στις κατά τόπους κοινωνίες, η Πρωτοβάθμια Τοπική Αυτοδιοίκηση. Επιπρόσθετα, καταδεικνύεται, πως όλοι οι φορείς, με συγκροτημένο ενιαίο λόγο, στα πλαίσια του ευρωπαϊκού γίγνεσθαι, στο οποίο από εικοσαετίας και πλέον συμμετείχε ενεργά, ως ισότιμο μέλος η χώρα μας, πρέπει, συνέχεια, να διεκδικούμε αναβάθμιση των θεσμών μας στα λειτουργικά πρότυπα των εταίρων μας, όπου, πραγματικά, σε πολλές περιπτώσεις στην Ελλάδα, απαιτούνται άλματα.

Βέβαια, εάν τα «εκκολαπτόμενα» ενθαρρυντικά βήματα για το μέλλον των νησιωτικών περιοχών περιοριστούν μόνο στα ψηφίσματα, τότε δεν πρόκειται να προκύψει κανένα ουσιαστικό αποτέλεσμα. Απλά, θα γίνει μία επανάληψη από τα ίδια. Επιβάλλεται, ως εκ τούτου, όλοι οι επικεφαλής της Τοπικής Αυτοδιοίκησης των νησιωτικών περιοχών να συγκροτήσουν ένα κοινό μέτωπο στις προτεραιότητες και επιδιώξεις τους, ένα ενιαίο βηματισμό, ώστε σαν μία ισχυρή και αποφασισμένη ομάδα, που θα είναι σε πανελλήνιο επίπεδο, με συντονισμένες ενιαίες ενέργειες και συγκροτημένες προτάσεις, να προωθήσουν, το δυνατόν συντομότερο, εκεί που πρέπει τα κοινά και τα ιδιαίτερα των περιοχών τους βασικά και αναγκαία για επίλυση προβλήματά τους: συγκοινωνιακά, πολιτιστικά, κοινωνικά και γενικότερα βελτίωση του βιοτικού επιπέδου των κατοίκων και του μικρότερου ακόμη νησιού τους. Φυσικά, καθώς αποδεικνύει και η πείρα, αυτά που κατά διαστήματα εξαγγέλλονται και στην πράξη δεν προχωρούν, ως επί το πλείστον, στην υλοποίηση, δεν είναι δυνατόν να επιλυθούν αμέσως τώρα, ως δια μαγείας. Απεναντίας, με γνώμονα και παράδειγμα την επικρατήσασα «αναβλητική» νοοτροπία, η οποία, πλέον, πρέπει να αποτελέσει παρελθόν, από δω και εμπρός, εάν πράγματι οι επικεφαλής των Οργανισμών της Τοπικής Αυτοδιοίκησης των νησιωτικών περιοχών είναι αποφασισμένοι να φανούν περισσότερο χρήσιμοι στις τοπικές κοινωνίες τους, επιβάλλεται να δραστηριοποιηθούν με εντονότερους από πριν αποφασιστικούς ρυθμούς.

Παράλληλα, η Τοπική Αυτοδιοίκηση Δωδεκανήσου, χωρίς να αναμένει καμιά άλλη ενέργεια και παραμερίζοντας τα συνήθη γραφειοκρατικά εμπόδια, επιβάλλεται να αδράξει την ευκαιρία με τις τωρινές συγκυρίες που τείνουν να διαμορφωθούν στο νησιωτικό ευρωπαϊκό και ελλαδικό χώρο να πρωτοστατήσει στην επιστημονική σύνταξη, (να επιδιωχθεί, ώστε η κατάρτισή του να τεθεί υπό την αιγίδα της Ακαδημίας Αθηνών), ενός ειδικού αναπτυξιακού προγράμματος κατά νησί του δωδεκανησιακού συμπλέγματος μεσοπρόθεσμης και μακροπρόθεσμης προοπτικής. Και έχουμε τη γνώμη, ότι αποτελεί άριστη ενέργεια εκ μέρους της ΤΕΔΚ Δωδεκανήσου, στο ότι θέτει στην ημερήσια διάταξη του προσεχούς ετήσιου συνεδρίου της που θα γίνει στην Πάτμο αρχές του προσεχούς Δεκεμβρίου, ως κεντρική θεματολογία, τις πολιτικές που επιβάλλεται να ακολουθηθούν για την ανάπτυξη των Δωδεκανήσων, σε συνδυασμό και με όσα προωθήθηκαν και αποφασίστηκαν στο συνέδριο της Κεντρικής Ενωσης Δήμων και Κοινοτήτων Ελλάδος στην Κω.

Την προγραμματική αυτή ανάγκη για κάθε νησί του δωδεκανησιακού συμπλέγματος, οπότε τα επιμέρους θα ενσωματωθούν στο γενικό της Δωδεκανήσου, την τονίζουμε από χρόνια, γιατί πιστεύουμε απόλυτα, πως πρέπει να αποτελέσει την πυξίδα σε κάθε περαιτέρω σοβαρή και μελετημένη ενέργειά μας προώθησης κάθε παραγωγικού κλάδου. Να αναλάβουμε την πρωτοβουλία στα χέρια μας και να μην περιμένουμε από τους άλλους.

Εχουμε τη σταθερή πεποίθηση πως, εάν δεν κινηθεί η Τοπική Αυτοδιοίκηση Δωδεκανήσου προς αυτή την προγραμματική κατεύθυνση, παράλληλα με τις συναφείς από τώρα επί του θέματος της νέας πολιτικής επί των νησιωτικών περιοχών, σε συνεργασία και με τη Νομαρχιακή Αυτοδιοίκηση, δεν πρόκειται να προκύψουν ανάλογα θετικά αποτελέσματα για μας εδώ στα νησιά και θα εξατμιστούν οι προσδοκίες που άρχισαν να δημιουργούνται από τις ενδείξεις εφαρμογής νέας ρεαλιστικής νησιωτικής αναπτυξιακής πολιτικής σε ευρωπαϊκό και ελλαδικό επίπεδο.

Rodian Articles
Νέα προϊόντα μιας άλλης ποιότητας, γούστου και αισθητικής
ΟΛΑ ΣΕ ΑΦΑΝΤΑΣΤΑ ΧΑΜΗΛΕΣ ΤΙΜΕΣ
- **Ρικτάρια**
- **Κουβερτόρια**
- **Ταπετσαρίες τοίχου**
- **Δαντέλες Βελγίου**

ΧΟΝΔΡΙΚΗ - ΛΙΑΝΙΚΗ ΔΙΑΘΕΣΗ
Σας προτείνουμε μια μοναδική λύση με πολύ μεγάλες προοπτικές. Στη διάθεσή σας η υποστήριξη, η καθοδήγηση και η βοήθειά μας.
◆ *Μη διστάσετε. Ελάτε σε επαφή μαζί μας να δείτε την έκθεσή μας*
Νικόλαος Σοροκάκης
Μεσογείου 3, προέκταση Αννης Μαρίας
Τηλ. 77725 - FAX 77735
Χ2015-15/11

ΨΥΧΟΕΡΕΥΝΗΤΡΙΑ
ΚΡΗΤΙΚΟΥ ΒΑΣΙΛΕΙΑ
Προβλέψεις για το μέλλον ικανοποιητικές.
Βοήθεια γιά κάθε θέμα που σας απασχολεί με κάθε εχεμύθεια
ΟΜΗΡΟΥ 65 Π. ΠΟΛΗ Τηλ. 74440 - 67602,
0972157586, 8-1π.μ. — 4-8μ.μ.

Τ.35260-21/11

ΠΡΟΤΥΠΟ ΚΟΜΜΩΤΗΡΙΟ Μ.Π.
ΓΝΩΣΤΟΠΟΙΗΣΗ
Σας γνωστοποιούμε ότι η κομμώτρια ΜΑΡΙΑ Πάχου ΤΣΑΓΓΑΡΗ, θα εργάζεται πλέον στο δικό της χώρο (Πρότυπο κομμωτήριο Μ.Π.), **28ης Οκτωβρίου 21, τηλ. 38815**, πάνω από τον αξονικό τομογράφο.
Ωρες λειτουργίας
Δευτέρα–Παρασκευή
2–8 μ.μ.
Σάββατο
10 π.μ.–
8 μ.μ.

Χ2022-10/11



Χ.2017-18/11 ADD

daGilberTo
PIZZA & SPAGHETTI
ΚΑΙ ΤΟ ΝΟΕΜΒΡΙΟ ΜΑΖΙ ΣΑΣ
ΜΕ ΤΗΣ ΓΝΩΣΤΕΣ ΠΙΤΣΕΣ ΚΑΙ ΜΑΚΑΡΟΝΑΔΕΣ
Λεωφ. Ιαλυσού 25 (δίπλα στο ξενοδοχείο Cosmopolitan) - Τηλ. 30116
ΑΝΟΙΧΤΑ ΚΑΘΕ ΜΕΡΑ ΑΠΟ 19,00 ΕΩΣ 24,00 ΕΚΤΟΣ ΔΕΥΤΕΡΑΣ
Η ΠΡΟΣΒΑΣΗ ΕΙΝΑΙ ΕΛΕΥΤΕΡΗ ΑΠΟ ΤΑ ΚΡΙΤΙΚΑ ΚΑΙ ΑΠΟ ΤΟ ΜΟΝΤΕ ΣΜΙΘ
Τ.35422-11/2

ΜΝΗΜΟΣΥΝΑ



Τελούμε στις 13 Νοεμβρίου ημέρα Δευτέρα και ώρα 8π.μ. στον ιερό ναό Ταξιαρχών νεκροταφείου 4ετές μνημόσυνο υπέρ αναπαύσεως της ψυχής της λατρευτής μας μητέρας και γιαγιάς και θείας

ΧΡΙΣΤΙΝΑΣ ΠΑΠΑΠΟΣΤΟΛΟΥ

Τα παιδιά Μαργαρίτα - Τσαμπίκος Γιωργά, Κωνσταντίνος Παπαποστόλου
Τα εγγόνια Παντελής και Χριστίνα
Τα ανίψια και οι λοιποί συγγενείς

14845-12/11



Τελούμε στις 13 Νοεμβρίου ημέρα Δευτέρα και ώρα 8π.μ. στον ιερό ναό Ταξιαρχών νεκροταφείου τριετές μνημόσυνο υπέρ αναπαύσεως της ψυχής της λατρευτής μας μητέρας, αδελφής, γιαγιάς και θείας

ΜΟΣΧΟΒΙΑΣ ΚΟΥΦΟΥ

Τα παιδιά Σωτήρης - Χαριστούλα, Λεωνίδας, Γιάννης - Μέλανι, Δημήτρης - Παναγιώτα, Παντελής, Φώτης - Μαρία, Κώστας - Σάρλοτ, Τάσος - Ελισάβετ, Κυριάκος - Μαρία
Τα αδέλφια Μπαλασί, Γιώργος
Τα εγγόνια, τα ανίψια και οι λοιποί συγγενείς

14779-12/11



Τελούμε στις 13 Νοεμβρίου ημέρα Δευτέρα και ώρα 8π.μ. στον ιερό ναό Ταξιαρχών νεκροταφείου 40ήμερο μνημόσυνο υπέρ αναπαύσεως της ψυχής του λατρευτού μας συζύγου, πατέρα και παππού

ΝΙΚΟΛΑΟΥ ΜΟΣΧΗ

Η σύζυγος Σταυρωσία
Τα παιδιά Ελευθερία - Μιχάλης, Αντώνης - Γεωργία, Γιάννης, Μιχαλίτσα - Χαρίτος
Τα εγγόνια και οι λοποί συγγενείς

14824-12/11

Πέφτουν στη θάλασσα

ΣΥΝΕΧΕΙΑ ΑΠΟ ΤΗ ΣΕΛ. 1

φθασε στην οριογραμμή, ο δουλέμπορος φόρεσε ένα σωσίβιο, ευχήθηκε στους λαθρομετανάστες καλό ταξίδι και βούτηξε στη θάλασσα, επιστρέφοντας στην Αλικαρνασσό.

ΤΟ ΣΑΠΙΟΚΑΡΑΒΟ έπλεε ακυβέρνητο όταν εντοπίστηκε από το πλωτό σκάφος του Λιμεναρχείου Κω και ρυμουλκήθηκε στο λιμάνι του νησιού, όπου οι λαθρομετανάστες αποβιβάστηκαν και μεταφέρθηκαν σε κτίριο του νησιού, όπου φιλοξενούνται.

● Ανακρίσεων επελήφθη το Λιμεναρχείο Κω.

Στην Αθήνα οι πρόεδροι

ΣΥΝΕΧΕΙΑ ΑΠΟ ΤΗ ΣΕΛ. 1

Κέντρο.

ΣΥΜΦΩΝΑ με όσα έγιναν γνωστά, οι πρόεδροι των σωματείων θα θέσουν επιτακτικά το πρόβλημα της έλλειψης προσωπικού που παρουσιάζουν το υποκατάστημα του ΟΑΕΔ, του ΙΚΑ, αλλά και το τμήμα του ΤΑΞΥ.

Οι συνδικαλιστές θα επιδιώξουν να ξεκαθαρίσουν το θέμα που έχει προκύψει με τις αλλαγές που προωθεί ο Οργανισμός Απασχόλησης Εργατικού Δυναμικού για την επιδότηση των ανέργων.

ΣΥΜΦΩΝΑ με πληροφορίες το2 001 ο ΟΑΕΔ θα αυξήσει το όριο των ενσήμων στα 125 από τα 100 που ήταν, τα οποία πρέπει να συμπληρώνουν οι ξενοδοχοϋπάλληλοι για να λαμβάνουν το επίδομα ανεργίας.

Το κλιμάκιο των συνδικαλιστών θα επιστρέψει στη Ρόδο στις 16 Νοεμβρίου.

Οι άδειες σε μικροπωλητές

ΣΥΝΕΧΕΙΑ ΑΠΟ ΤΗ ΣΕΛ. 1

◗ Ενώ καταβάλλεται προσπάθεια να φτιαχθούν κατασκευές, που να είναι καλαίσθητες και να ταιριάζουν με το χώρο, βρίσκει εμπόδια από την Αρχαιολογική Υπηρεσία, που προφανώς είναι ικανοποιημένη από την εικόνα που εμφανίζει η περιοχή με τους πράσινους πάγκους.

ΕΝ ΤΩ ΜΕΤΑΞΥ, στα σχέδια της δημοτικής αρχής είναι να επιτρέψει την πώληση λουλουδιών σε κεντρική πλατεία της πόλης, όπως ακριβώς συμβαίνει σε αρκετές ευρωπαϊκές πόλεις.

◗ Αν και για το σχέδιο αυτό αντιδρούν οι ανθοπώλες, η δημοτική αρχή σκοπεύει να καθιερώσει την υπαίθρια πώληση λουλουδιών, δύο φορές την εβδομάδα, σ' ένα χώρο που θα προστατεύεται από ομοιόμορφες τέντες και θα δίνουν ένα ζωηρό και καλαίσθητο χρώμα στην πόλη.

Η ΑΝΕΚ κάνει κουμάντο

ΣΥΝΕΧΕΙΑ ΑΠΟ ΤΗ ΣΕΛ. 1

χών της ΔΑΝΕ κυκλοφορεί ευρέως ότι η ΑΝΕΚ δεν έχει καταβάλει τα 7 δισ. δρχ. από την αύξηση του μετοχικού κεφαλαίου (κατά 15 δισ.) που είχε αποφασιστεί πριν μερικούς μήνες!

⇨ Το ποσό αυτό φαίνεται ότι έχει καταβάλει (στα χαρτιά) η Εγνατία Τράπεζα και σε αντάλλαγμα έλαβε ως υποθήκη τις μετοχές που απέκτησε η ΑΝΕΚ από την αύξηση του μετοχικού κεφαλαίου της ΔΑΝΕ!..

ΜΑΛΙΣΤΑ αυτό αναφέρεται και στον ισολογισμό του α' εξαμήνου του 2000 της ΑΝΕΚ, όπου ο ορκωτός ελεγκτής λογιστής μεταξύ άλλων αναφέρει ότι «έχει παραχωρηθεί από τη μητρική εταιρία δικαίωμα σε τράπεζα για ενεχυρίαση της συμμετοχής της στην εταιρία ΔΑΝΕ αξίας κτήσεως 7.058.939.500 δρχ.»

⇨ Από τα παραπάνω γίνεται φανερό ότι μέχρι τώρα οι Κρητικοί της ΑΝΕΚ κάνουν κουμάντο στη ΔΑΝΕ χωρίς να έχουν βάλει το χέρι στην τσέπη!.. Μάλιστα δε, από την άλλη πλευρά εισπράττουν από την εκμετάλλευση της γραμμής, χωρίς να φροντίσουν να δρομολογήσουν έστω και ένα καλό πλοίο, αλλά συνεχίζουν να ταλαιπωρούν τους επιβάτες με τα παμπάλαια οχηματαγωγά τους.

Τρεις μήνες μετά την έναρξη των μαθημάτων

Σοβαρά προβλήματα στα δημοτικά σχολεία

ΑΝΑΓΚΑΙΟ Ο ΔΙΟΡΙΣΜΟΣ ΦΥΛΑΚΩΝ

Σοβαρά είναι τα προβλήματα που υπάρχουν στα δημοτικά σχολεία, και τα νηπιαγωγεία που τρεις μήνες μετά την έναρξη της σχολικής περιόδου, δεν έχουν χρήματα για να καλύψουν τις βασικές τους ανάγκες.

Αρκετά σχολεία διαθέτουν χώρους υγιεινής που παρουσιάζουν απαράδεκτη εικόνα και έχουν γίνει εστίες μόλυνσης.

Είναι επιτακτική ανάγκη, όμως, να υπάρχουν και φύλακες στα σχολεία για την προφύλαξη των μαθητών από εξωσχολικούς. Τα θέματα αυτά έθεσαν οι διευθύνοντες των δημοτικών σχολείων στο προεδρείο του συλλόγου δασκάλων σε σύσκεψη που έγινε χθες.

Ειδικότερα οι διευθυντές τόνισαν ότι πολλά σχολεία βρίσκονται σε δύσκολη θέση, και δεν μπορούν να πληρώσουν ακόμη και τις καθαρίστριες, που απασχολούν αφού καθυστέρησαν αδικαιολογητα να σταλούν οι χορηγήσεις του τρίτου και του τέταρτου τριμήνου στις σχολικές επιτροπές.

Αναγκαίο είναι επίσης να ληφθούν μέτρα για τη φύλαξη των σχολείων την ημέρα αλλά και τις νυκτερινές ώρες. Οι διευθυντές των σχολείων ζητούν να απομακρυνθούν τα νηπιαγωγεία από τα κτίρια των δημοτικών σχολείων στα οποία στεγάζονται όπως συμβαίνει στο συγκρότημα του Βενετοκλείου.

Μέτρα πρέπει να ληφθούν και για τους χώρους υγιεινής των σχολείων που έχουν γίνει εστία μόλυνσης με ό,τι αυτό συνεπάγεται για την υγεία των παιδιών.

Παράλληλα οι διευθυντές των σχολείων έθεσαν και το θέμα της έλλειψης σχολικών αιθουσών.

Δυσφορία για τους μητροπολίτες

ΣΥΝΕΧΕΙΑ ΑΠΟ ΤΗ ΣΕΛ. 1

και με σκληρή κοινή ανακοίνωση για την ενέργεια αυτή της Ιεράς Συνόδου, ενώ οι μητροπολίτες της Δωδεκανήσου μόνο κάποια μισόλογα είπαν για το τεράστιο θέμα που έχει δημιουργηθεί!..

ΟΣΟΝ αφορά τους μητροπολίτες της Δωδεκανήσου, εκτός φυσικά του μητροπολίτη Ρόδου, οι άλλοι τρεις θα είναι απόντες από τις εκδηλώσεις για τα 200 χρόνια από τον μαρτυρικό θάνατο του πολιούχου της Ρόδου.

Οι πληροφορίες αναφέρουν ότι ο ένας μητροπολίτης (της Κω) δεν μετακινείται λόγω ηλικίας, ο άλλος έχει ανειλημμένες υποχρεώσεις αλλού και ο τρίτος φτιάχνει τα δόντια του!..

ΕΚΕΙΝΟ που πρέπει να υπογραμμιστεί είναι ότι ο λαός της Δωδεκανήσου είναι πλήρως αφοσιωμένος στο Οικουμενικό Πατριαρχείο και αυτό αποδεινύεται από την παταγώδη αποτυχία που έχει στη Ρόδο και τα άλλα νησιά, η προσπάθεια συγκέντρωσης υπογραφών για τις ταυτοτητες!.. Την «επιχείρηση» συντονίζουν στη Ρόδο ο παπα - Κυριάκος Μανέττας και μια γυναίκα, αλλά η απροθυμία του κοινού να υπογράψει στο δήθεν «δημοψίφισμα» είναι εμφανής.

Συνελήφθη στρατιώτης με χασίς

Στρατιώτης πιάστηκε χθες το πρωί, από άνδρες της Δίωξης Ναρκωτικών, για κατοχή χασίς. Πρόκειται για τον Ιωάννη Κουλούρη του Γεωργίου, 21 χρόνων, από τη Λακωνία, που είχε στην κατοχή του δύο γραμμάρια χασίς.

Σε βάρος του Κουλούρη σχηματίστηκε δικογραφία προκειμένου να οδηγηθεί στον Εισαγγελέα.

Αναβαθμίζεται η περιοχή Φαληράκι

ΣΥΝΕΧΕΙΑ ΑΠΟ ΤΗ ΣΕΛ. 1

θάλασσα στο Φαληράκι σε μια απέραντη βρωμερή «χαβούζα».

◗ Οι δυναμικές αντιδράσεις των ξενοδόχων και των κατοίκων της περιοχής Φαληρακίου, καθώς και του δημάρχου Καλλιθέας κ. Ιατρίδη, ανάγκασαν το νομάρχη κ. Σάββα Καραγιάννη να αναθεωρήσει τα σχέδιά του για την κατασκευή του αγωγού που θα μετέφερε στο Φαληράκι τα λύματα Αφάντου και Αρχαγγέλου.

ΑΛΛΑ ο δήμαρχος κ. Ιατρίδης και οι ξενοδόχοι Φαληρακίου δεν σταμάτησαν στις διαμαρτυρίες για τη ματαίωση της μεταφοράς των λυμάτων Αρχαγγέλου και Αφάντου, αλλά προχωρούν συστηματικά στη βελτίωση και αναβάθμιση της περιοχής τους.

◗ Ηδη προχτές πήραν απόφαση για την άμεση σύνδεση των ξενοδοχειακών μονάδων του Φαληρακίου με τον κεντρικό αποχετευτικό αγωγό.

Η έναρξη της σύνδεσης θα γίνει κατ' αρχήν από τα συγκροτήματα του ομίλου «Εσπέρια» Α.Ε.

Ο ΠΑΡΑΠΑΝΩ όμιλος ανέλαβε την υποχρέωση να κατασκευάσει εννέα φρεάτια συνδέσεως με τον κεντρικό αποχετευτικό αγωγό.

◗ Η σύνδεση θα γίνει με τα ξενοδοχεία «Φαληράκι Μπητς», «Εψιλον», «Ολυμπος», «Εσπερίδες», «Εσπερος Βίλλατζ» και «Εσπερος Παλάς», καθώς και με τα δύο εμπορικά κέντρα και το συνεδριακό κέντρο της ίδιας επιχείρησης..

ΤΑ ΠΑΡΑΠΑΝΩ αποφασίστηκαν σε σύσκεψη με τη συμμετοχή του δημάρχου Καλλιθέας κ. Ιατρίδη, των κυρίων Παπαγεωργίου, τεχνικού του συμπληρωματικού έργου του Δήμου Καλλιθέας, Σωτηράκη, μηχανολόγου, Ομήρου, εργολάβου του έργου και του ξενοδόχου κ. Στάθη Βασιλάκη.

◗ Η περίπτωση αυτή είναι ένα καλό παράδειγμα συντονισμού και αρμονικής συνεργασίας μεταξύ μιας δημόσιας αρχής και της ιδιωτικής πρωτοβουλίας.

ΠΡΟΒΛΕΠΕΤΑΙ, ότι κατά τον ίδιο τρόπο θα συνδεθούν και οι υπόλοιπες μονάδες της μεγάλης τουριστικής περιοχής του Φαληρακίου.

Η «ΡΟΤΟΝΤΑ»

Η ΔΗΜΟΠΡΑΤΗΣΗ του έργου της «Ροτόντας» της Καλλιθέας, αλλά και του αγωγού μεταφοράς λυμμάτων είναι μερικά από τα θέματα που συζήτησαν κατά τη συνάντηση που είχαν ο δήμαρχος της Καλλιθέας κ. Ιωάννης Ιατρίδης με το γενικό γραμματέα της Περιφέρειας κ. Παναγιώτη Σαλτούρο.

«Κοινοποιήσαμε στον Περιφερειάρχη το γεγονός ότι είναι έτοιμη η μελέτη της "Ροτόντας" της Καλλιθέας και ότι έγινε η προσαρμογή με βάση τον αντισεισμικό κανονισμό που ισχύει και θα κατατεθεί σύντομα», δήλωσε ο δήμαρχος της Καλλιθέας κ. Ιωάννης Ιατρίδης.

◗ Αυτό σημαίνει ότι στις 20 Νοεμβρίου θα κατατεθεί η μελέτη και θα δοθεί άμεσα η εντολή για τη δημοπράτηση του έργου.

ΣΤΗ ΣΥΝΑΝΤΗΣΗ που είχαν ο Δήμαρχος Καλλιθέας και ο Γενικός Γραμματέας της Περιφέρειας, συζήτησαν και για την εξέλιξη του έργου του αγωγού μεταφοράς λυμάτων.

◗ Ως γνωστόν τη χειμερινή περίοδο τα συνεργεία θα επεκταθούν στην περιοχή του Φαληρακίου και ειδικότερα στην τουριστική ζώνη.

Η επερχόμενη λειψυδρία

ΣΥΝΕΧΕΙΑ ΑΠΟ ΤΗ ΣΕΛ. 1

▼ Με ιδιαίτερη έμφαση επισήμανε ο πρώην υπουργός την ανάγκη να τεθούν τα θεμέλια και να δρομολογηθεί η διαδικασία για την ορθολογική διαχείριση των υδάτων στη χώρα.

ΑΝΑΦΕΡΑΜΕ τα παραπάνω για να τονίσουμε, ότι μερικοί τουλάχιστον άνθρωποι ανησυχούν από τα σημάδια μιας επερχόμενης λειψυδρίας. Και επιβάλλεται, όσοι έχουν την ευθύνη των αποφάσεων, να αφυπνιστούν και να λάβουν όσα χρειάζονται μέτρα για την προστασία του αναντικατάστατου αγαθού που λέγται «νερό».

▼ Ισως η τοπική Ενωση Δήμων και Κοινοτήτων της περιοχής μας θα πρέπει να αναλάβει τη σχετική πρωτοβουλία, να μελετήσει δηλαδή σε βάθος το πρόβλημα και να προχωρήσει εγκαίρως στη λήψη των απαραίτητων μέτρων.

ΘΑ ΕΙΝΑΙ ΑΣΥΝΕΤΟ, με την αδιαφορία μας, να αναγκαστούμε κάποια στιγμή να επιστρέψουμε στην εποχή που μαζεύαμε σταγόνα - σταγόνα το νερό στις στέρνες. Και πολύ περισσότερο, ν'αφήσουμε τα παιδιά και τα εγγόνια μας να μας καταριούνται γιατί τ'αφήσαμε να πεθάνουν από τη δίψα.

Αποκαθίσταται η ηρεμία

ΣΥΝΕΧΕΙΑ ΑΠΟ ΤΗ ΣΕΛ. 1

προκειμένου να αποφανθεί επί του αιτήματος του υπηρεσιακού συμβουλίου για καθαίρεση του διευθυντή. Στο μεταξύ την ερχόμενη Κυριακή πιθανότατα να διενεργηθούν εκλογές για την ανάδειξη νέου διοικητικού συμβουλίου στη Γεωργοένωση, κάτω από τη σκιά των σκανδάλων και των ασχήμων γεγονότων στην Οργάνωση.

● Από τη Γεωργοένωση εκδόθηκε η παρακάτω ανακοίνωση:

«Μετά τα σημερινά δημοσιεύματα του τοπικού Τύπου σχετικά με τις εξελίξεις στην Ενωση Αγροτικών Συνεταιρισμών Δωδεκανήσου, το υπηρεσιακό συμβούλιο που συνεδρίασε χθες (10/11/2000) έχει να ανακοινώσει τα παρακάτω:

- Το υπηρεσιακό συμβούλιο της Ε.Α.Σ.Δ. είναι ένα γνωμοδοτικό όργανο και δεν έχει αρμοδιότητα στο να επιβάλει ποινές, στο να θέσει σε διαθεσιμότητα υπαλλήλους, στο να επιλέξει Διευθυντή.

- Ολες οι παραπάνω, είναι αρμοδιότητες που αφορούν αποκλειστικά το διοικητικό συμβούλιο της Οργάνωσης.

- Τέλος, οι όποιες αποφάσεις του υπηρεσιακού συμβουλίου, είναι εμπιστευτικές και θα ανακοινωθούν στο διοικητικό συμβούλιο της Οργάνωσης.

Εκ του υπηρεσιακού συμβουλίου της Ε.Α.Σ.Δ.»

Το εργοστάσιο της ΔΕΗ

ΣΥΝΕΧΕΙΑ ΑΠΟ ΤΗ ΣΕΛ. 1

της ΔΕΗ προκάλεσε όμως εντάσεις και τριβές στην προχθεσινή συνεδρίαση του Δημοτικού Συμβουλίου Νότιας Ρόδου.

ΚΑΤΑ τη συζήτηση του θέματος δέχτηκε οξύτατη επίθεση από τα μέλη της μειοψηφίας ο αντιδήμαρχος κ. Μανώλης Λέργος για τις θέσεις που εξέφρασε για τη χωροθέτηση του εργοστασίου της ΔΕΗ, στη συνεδρίαση που έγινε στα γραφεία της ΤΕΔΚ.

◗ Αυτό που ενόχλησε φαίνεται πως ήταν το γεγονός ότι ο αντιδήμαρχος δεν τάχθηκε κατά της χωροθέτησης του εργοστασίου στη θέση «Πάνω Γιαλός».

ΑΞΙΖΕΙ να σημειωθεί ότι μετά το πέρας της σύσκεψης που έγινε στα γραφεία της ΤΕΔΚ, ο αντιδήμαρχος του Δήμου Νότιας Ρόδου τόνισε ότι το εργοστάσιο της ΔΕΗ θα βοηθήσει την περιοχή που έχει υποβαθμιστεί. «Το πρόβλημα δεν είναι το πολιτικό κόστος που συνεπάγεται μια διαφορετική άποψη απ' αυτές που εκφράσαμε. Χρειαζόμαστε το εργοστάσιο της ΔΕΗ σε όποια περιοχή είναι αναγκαίο να γίνει», δήλωσε χαρακτηριστικά ο κ. Λέργος.

ΣΤΗΝ προχθεσινή συνεδρίαση του Δημοτικού Συμβουλίου εκφράστηκε η άποψη ότι θα πρέπει να υποδειχθεί άλλη θέση στην περιοχή στην περίπτωση που ο υφυπουργός Αμυνας, κατά την επίσκεψή του στη Ρόδο, απορρίψει τη χωροθέτηση του εργοστασίου στη θέση «Μαύρος Κάβος».

Μετρημένες οι ημέρες Μπαλάνου στην προεδρία

ΣΥΝΕΧΕΙΑ ΑΠΟ ΤΗ ΣΕΛ. 1

να αυτά έχουν γιγαντωθεί. Συνέβησαν δε πολύ σοβαρά επεισόδια - ακόμα και θάνατοι ασθενών, που πλήρωσαν την αξιοπιστία του Νοσοκομείου.

● Το κακό παράγινε με την κατάθεση μηνύσεων στη Δικαιοσύνη και την έναρξη ανακρίσεων από τον εισαγγελέα κ. Οικονόμου, στον οποίο έχουν προσκομιστεί επιβαρυντικά στοιχεία για τη Διοίκηση και μερικούς γιατρούς του Νοσοκομείου.

ΦΑΙΝΕΤΑΙ ότι ο Μιχάλης Μπαλάνος θεώρησε, ότι η άσχημη αυτή τροπή οφείλεται στη διευθύντρια Καίτη Φουσιάνη και ζητάει από τον Περιφερειάρχη να τη διώξει από το Νοσοκομείο της Ρόδου. Οι κατηγορίες όμως που διατυπώνει ο Μπαλάνος εναντίον της δεν είναι σοβαρές. Η Φουσιάνη δεν έχει κάνει κάποιο διοικητικό παράπτωμα. Απλά διαφωνούσε σε ορισμένες αποφάσεις και «διευθετήσεις» προβλημάτων του Νοσοκομείου, τις οποίες επέβαλε κατά τρόπο δικτατορικό ο πρόεδρος Μπαλάνος.

● Είναι η ίδια ακριβώς περίπτωση του Κουκάκη, ο οποίος εξεδιώχθη από τη θέση του Αρχίατρου, επειδή δεν συμφωνούσε με ορισμένες παράνομες αποφάσεις του Μιχάλη Μπαλάνου.

ΠΡΕΠΕΙ να σημειώσουμε ότι η διευθύντρια Καίτη Φουσιάνη με την πολύχρονη εμπειρία που είχε στα νοσοκομειακά θέματα, δεν ήταν δυνατόν να δέχεται ασυζητητί τις επιλογές του άπειρου Μπαλάνου, ο οποίος τις αποφάσεις του τις έπαιρνε με εντελώς προσωπικά κριτήρια και σύμφωνα με τις συμπάθειες που είχε για τους γιατρούς και τους υπαλλήλους του Νοσοκομείου.

● Στο μεταξύ γιατροί του Νοσοκομείου πιστεύουν ότι ο Μπαλάνος επίτηδες όξυνε τις σχέσεις του με τη Φουσιάνη για να μπορέσει να κάνει «πρωική έξοδο».

ΥΠΟΣΤΗΡΙΖΟΥΝ δηλαδή ότι επειδή γνωρίζει πολύ καλά, ότι οι ημέρες του ως πρόεδρος του Νοσοκομείου είναι μετρημένες, αφού δεν έχει τα προσόντα που ο νόμος ζητά, και ότι πολύ σύτομα ο υπουργός Υγείας θα αναθέσει σε σοβαρούς και επιτυχημένους Ρόδιους τη διοίκηση του Νοσοκομείου Ρόδου, σχεδίασε τη ρήξη με τη Φουσιάνη και έθεσε επιτακτικά στον Περιφερειάρχη το δίλημμα: «Αυτή ή εγώ». Και επειδή ο κ. Σαλτούρος δεν είναι δυνατό να διώξει από το Νοσοκομείο τη Διευθύντρια, χωρίς να έχει υποπέσει σε παράπτωμα, ο Μπαλάνος θα παραιτηθεί από πρόεδρος πριν τον διώξουν.

ΣΥΓΧΑΡΗΤΗΡΙΟ

Θερμά συγχαίρουμε τον αγαπημένο μας ανιψιό και εξάδελφο **ΚΩΣΤΗ ΜΙΧΑΛΑΚΗ** του Γεωργίου, που απέκτησε το πτυχίο της Ιατρικής Σχολής του Πανεπιστημίου Αθηνών, με άριστα και του ευχόμαστε καλή σταδιοδρομία.

Οι θείοι του Μιχάλης -Χριστίν Μιχαλάκη
Οι εξαδέλφες του Μίκα και Νάντια

14841-12/11

ΣΥΓΧΑΡΗΤΗΡΙΟ

Τον αγαπημένο μας ανιψιό και εξάδελφο **ΚΩΣΤΗ** Γεωργίου **ΜΙΧΑΛΑΚΗ,** που έλαβε με άριστα το πτυχίο της Ιατρικής Σχολής του Πανεπιστημίου Αθηνών, συγχαίρουμε θερμά.

Του ευχόμαστε λαμπρή επιστημονική πρόοδο και σταδιοδρομία, τιμώντας έτσι την οικογενειακή του ιατρική παράδοση.

Χρήστος -Μαίρη Καραγιάννη
Γιάννης-Ρενάτα Καβαλάκη

14841-12/11



ΜΗΝΥΜΑΤΑ ΤΟΥ ΙΗΣΟΥ ΧΡΙΣΤΟΥ ΓΙΑ ΟΛΟ ΤΟΝ ΚΟΣΜΟ

Η ΑΛΗΘΙΝΗ ΕΝ ΘΕΩ ΖΩΗ

Ο έβδομος τόμος έχει εκδοθεί και είναι διαθέσιμος στα βιβλιοπωλεία



Προφήτευε χωρίς φόβο...

λέει ο Ιησούς Χριστός στη Βασούλα. Για όσους αμφισβητούν ότι στις μέρες μας αυτό το χάρισμα δεν δίνεται από τον Θεό σε λαικούς, επαναλαμβάνουμε τα λόγια του Αρχιμ. Γεωργίου (Καψάνη), καθηγουμένου Ι.Μ. Οσίου Γρηγορίου Αγίου Ορους, στο Ορθόδοξο περιοδικό «Παρακαταθήκη» του καλοκαιριού: «...Εάν εγνώριζαν την Ορθόδοξο Πίστη και Θεολογία μας, θα είχαν διδαχθεί ότι όχι μόνο η Εκκλησία ως σύνολο έχει προηφτική αποστολή, αλλά και κάθε βαπτισμένος Χριστιανός κατά το μέτρον της πίστεως και του αγώνος του μετέχει στο τριπλούν αξίωμα του Χριστού, δηλαδή το βασιλικό, το ιερατικό και το προφητικό, χάρισμα των πιστών, ποιμένων και ποιμαινομένων.»

ΟΡΘΟΔΟΞΟΣ ΣΥΛΛΟΓΟΣ ΕΙΡΗΝΗΣ ΚΑΙ ΑΓΑΠΗΣ
Αιόλου 10 - Τ.Κ. 17561 Π. Φάληρο - Αθήνα - Τηλ. 01 - 9939604 14842-12/11

KYDON TOURS

ΕΚΔΡΟΜΕΣ - ΕΚΔΡΟΜΕΣ

Πάντα επιτυχίες

Συνοδεύουμε τα γκρουπς μας, που είναι φίλοι μας

Η ΕΚΔΡΟΜΗ ΤΗΣ ΧΡΟΝΙΑΣ

ΤΥΝΗΣΙΑ - ΜΑΡΟΚΟ

14 Διανυκτερεύσεις

Γύρος Οάσεων - Αυτοκρατορικό Μαρόκο

Πλούσιο πρόγραμμα - διασκέδαση - ψώνια και προπάντων φανταστικές εμπειρίες στη μαγεία των χωρών αυτών.

Περιλαμβάνει

- Αεροπορικά εισιτήρια Ρόδο - Αθήνα - Τύνιδα - Καζαμπλάνκα - Τύνιδα - Αθήνα Tunis Air
- Μεταφορές από / προς αεροδρόμια - Τυνησίας - Μαρόκου
- 12 γεύματα στην Τυνησία - 7 γεύματα στο Μαρόκο
- 7 διανυκτερεύσεις στο Μαρόκο σε ξενοδοχεία 5 αστέρων
- 7 διανυκτερεύσεις στην Τυνησία, 6 σε ξενοδοχεία 5 αστέρων και 1 σε ξενοδοχείο 4 αστέρων
- Φιλοδωρήματα - αχθοφορικά
- Ταξιδιωτική ασφάλεια και ασφάλεια ταξιδωτών
- Τοπικός ξεναγός - Αρχηγός συνοδός
- Τσάντα ταξιδιωτική

Συνοδός - Οργάνωση η κ. ΕΛΕΝΗ ΨΥΛΛΑΚΗ

Μη χάσετε την ευκαιρία να δείτε μαζί αυτές τις δύο χώρες

* 2η εκδρομή *

ΚΩΝΣΤΑΝΤΙΝΟΥΠΟΛΗ

15/12-20/12/2000

ΑΕΡΟΠΟΡΙΚΗ ΕΚΔΡΟΜΗ

ΕΓΚΑΙΝΙΑ του Μητροπολιτικού Ναού της ΧΑΛΚΗΔΩΝΟΣ

Μοναδικές στιγμές - Θρησκευτική συγκίνηση

Γνωρίστε την ΠΟΛΗ όπως μόνο εμείς μπορούμε να σας δείξουμε.

Μουσεια - Παλατια - Παζαρι - Εκκλησιες- Πατριαρχείο - Χαλκηδώνα - Πριγκηπόνησα - Ξενοδοχείο επιλεγμένο στο ΠΕΡΑΝ (αριστοκρατική περιοχή)

Συνοδός ΕΛΕΝΗ ΨΥΛΛΑΚΗ

Πληροφορίες - Δηλώσεις

ΠΡΑΚΤΟΡΕΙΟ ΚΥΔΩΝ

ΡΟΔΟΣ: Τηλ. 23000 - 27900

M19-30/11

Οπως συνήθως συμβαίνει κάθε χρόνο

Δεν θα έχουμε φέτος χειμερινούς τουρίστες

Μόνο λίγους από Ολλανδία και από Ισραήλ



Μειωμένες θα είναι φέτος οι αφίξεις τουριστών στα πλαίσια του προγράμματος του χειμερινού τουρισμού. Ουσιαστικά το πρόγραμμα θα βασιστεί στις πτήσεις της εταιρίας TRANSAVIA που και φέτος θα συνδέει τη Ρόδο με την Ολλανδία , δύο φορές την εβδομάδα. Θα συνεχιστούν όμως και οι αφίξεις των Ισραηλινών τουριστών.

Τη διαβεβαίωση αυτή έδωσαν αρμόδιοι υπηρεσιακοί παράγοντες του Ισραήλ στον διευθυντή του ΠΡΟΤΟΥΡ κ. Μπάμπη Παλογιαννίδη.

Οπως μας πληροφόρησαν θα έχουμε και φέτος αφίξεις από το Ισραήλ. Θα είναι όμως λιγότερες σε σύγκριση με τα προηγούμενα έτη. Αξίζει να σημειωθεί ότι τη χειμερινή περίοδο του 1998 - 1999 ήρθαν στη Ρόδο 4.856 Ισραηλινοί τουρίστες.

Τη χειμερινή περίοδο του 1999-2000 οι αφίξεις των Ισραηλινών έφθασαν τις 10.475.

Στα πλαίσια της προσπάθειας που γίνεται για την τόνωση της αγοράς αυτής θα προβληθεί η Ρόδος μέσα από την κρατική τηλεόραση του Ισραήλ .

Σύμφωνα με όσα έγιναν γνωστά, στη Ρόδο θα διεξαχθεί παιχνίδι της ισραηλινής τηλεόρασης.

Μεταξύ άλλων θα γίνει και κυνήγι θησαυρού στους αρχαιολογικούς χώρους της Ρόδου αλλά και το καζίνο.

ΦΩΤΟΓΡΑΦΙΕΣ

ΤΗΣ ΠΑΡΕΛΑΣΗΣ

ΓΙΑ ΤΟΝ ΕΟΡΤΑΣΜΟ

ΤΗΣ 28ΗΣ ΟΚΤΩΒΡΙΟΥ

ΣΤΗ ΡΟΔΟ

ΔΙΑΤΙΘΕΝΤΑΙ

ΣΤΟ FOTO VIDEO

EVA

(Παναγιώτης Κατσιδώνης)

Π.Π. ΓΕΡΜΑΝΟΥ 34

ΤΗΛ. 0241-74046

ΓΔ-19/11



όταν τα παιδιά ...κάνουν πάρτυ!

Ξεχάστε την ταλαιπωρία και διασκεδάστε κι εσείς μαζί τους!

Θυμηθείτε μόνο το Ξενοδοχείο ΔΙΟΝΥΣΟΣ.

Για την άψογη οργάνωση κάθε παιδικού πάρτυ, σε άριστα διαμορφωμένο χώρο, ζεστό και φιλικό περιβάλλον, με έμπειρο προσωπικό, πρόθυμο να προσφέρει την καλύτερη δυνατή εξυπηρέτηση, εμπιστευθείτε το Ξενοδοχείο ΔΙΟΝΥΣΟΣ.

Και... κάντε πάρτυ μαζί με τα παιδιά σας!!

ΞΕΝΟΔΟΧΕΙΟ ΔΙΟΝΥΣΟΣ

...για κάθε είδους εκδήλωση
...σε ειδικές τιμές
...με επιλογή στο μενού.

ΦΑΝΕΡΩΜΕΝΗ ΙΞΙΑ ΤΗΛ. (0241) 23021/5 - Τ.Θ. 241

X2017-12/11

ΕΓΓΡΑΦΕΣ ΕΩΣ ΤΕΛΟΣ ΔΕΚΕΜΒΡΙΟΥ

ΜΕΛΑΝΘΕΙΟ ΩΔΕΙΟ

ΕΝΑΣ ΣΥΓΧΡΟΝΟΣ ΜΟΥΣΙΚΟΣ ΕΚΠΑΙΔΕΥΤΙΚΟΣ ΟΡΓΑΝΙΣΜΟΣ

ΠΡΩΤΟΠΟΡΙΑΚΑ - ΣΥΣΤΗΜΑΤΑ ΑΡΜΟΝΙΟΥ ΤΑΧΥΡΡΥΘΜΗΣ ΕΚΠΑΙΔΕΥΣΗΣ ΓΙΑ ΟΛΕΣ ΤΙΣ ΗΛΙΚΙΕΣ

AUTORGAN SHCOOL FOR CHILDREN

για ηλικίες 7-10 ετών

AUTORGAN



Με τη μέθοδο αυτή, μέσα σε εννέα μόνο μήνες, ο μαθητής αποκτά την ικανότητα να παίζει μουσικά κομμάτια χρησιμοποιώντας ακκομπανιαμέντα του αρμονίου σε μια σειρά πλήκτρα. Οι γνώσεις του τελειοποιούνται με την παρακολούθηση του 2ου κύκλου σπουδών, διάρκειας επίσης εννέα μηνών. Μέσω του συστήματος Autorgan ο μαθητής πλησιάζει με χαρακτηριστική ευκολία το χώρο της μουσικής.

ELECTONE MATE COURSE



Διδάσκεται σε αρμόνιο με δύο σειρές πλήκτρων και πεντάλ μπάσων στο πόδι. Το όργανο αντιμετωπίζεται σαν μια αυτούσια ορχήστρα και η ύλη περιλαμβάνει τους θεμελιώδεις όρους της μουσικής, όπως είναι ο ρυθμός, η μελωδία και η αρμονία. Το σύστημα Electone Mate Course χωρίζεται σε τρεις κύκλους σπουδών, με διάρκεια περίπου δώδεκα μήνες ο καθένας.

ΒΑΣΙΛΕΩΣ ΗΡΑΚΛΕΙΟΥ 69-ΡΟΔΟΣ

ΤΗΛ.: 0241-26801/29078 FAX: 76910

ΩΡΕΣ ΛΕΙΤΟΥΡΓΙΑΣ ΩΔΕΙΟΥ ΑΠΟ 10.30 ΕΩΣ 21.00

X2046-15/11

M.11-30/11

ΚΕΣΙΣΟΓΛΟΥ

ΚΑΤΑΣΤΗΜΑΤΑ

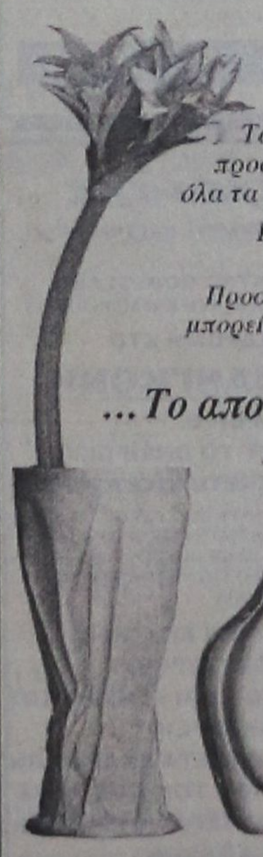

Επειδή κάποιες στιγμές είναι μοναδικές...

Τα καταστήματα Κεσίσογλου εδώ και 35 χρόνια προσφέρουν ασύγκριτη ποιότητα και ποικιλία σε όλα τα είδη που στολίζουν και ομορφαίνουν το σπίτι.

Προσφέρουν τη διαχρονικότητα του κλασικού και τη γοητεία του μοντέρνου.

Προσφέρουν ένα κόσμο φαντασίας και ονείρου που μπορείτε κι εσείς να τον αγγίξετε αν μας επισκευθείτε σε ένα από τα καταστήματά μας.

...Το αποτέλεσμα κερδίζει τις εντυπώσεις!

Επωφεληθείτε από τη λίστα γάμου μας και δώστε στο καινούριο σας σπίτι μια ξεχωριστή νότα με μοναδικά κομμάτια υψηλής ποιότητας.

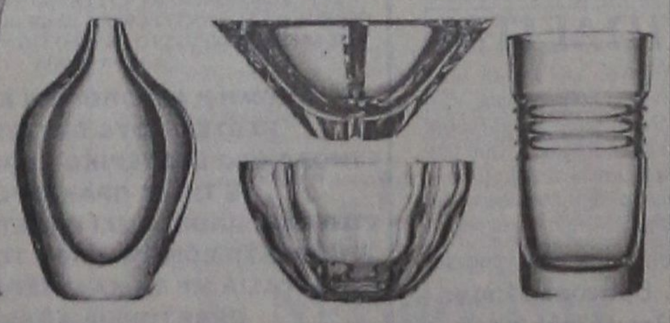

ΣΤΟΑ ΚΙΟΣΟΓΛΟΥ - ΕΘΕΛΟΝΤΩΝ ΔΩΔΕΚΑΝΗΣΙΩΝ 31, ΡΟΔΟΣ - ΤΗΛ.: (0241) 24238

Και προσεχώς το δεύτερο κατάστημα στην οδό Καναδά 15

ΑΝΑΚΟΙΝΩΣΗ

Γνωρίζουμε στους ευσεβείς χριστιανούς της πόλης μας, ότι την Κυριακή 12 Νοεμβρίου 2000 θα τελεσθεί Αρχιερατική Θεία Λειτουργία στον Ιερό Ναό της Αναλήψεως του Κυρίου αρχιερατεύοντος του Μητροπολίτου Ιεραπύτνης και Σητείας, κ.κ. Ευγενίου, θα γίνει περιφορά της εικόνας του Πανορμίτου συνοδεία φιλαρμονικής και θα παραστεί ο Σύλλογος Συμαίων Ρόδου «Ο Γλαύκος»

Από την Εκκλησιαστική Επιτροπή

14781-12/11

Τι πρόκειται να συμβεί από τις 30 Νοεμβρίου - 4 Δεκεμβρίου στο ξενοδοχείο RODOS PALACE;

Η 1η ΓΕΝΙΚΗ-ΕΜΠΟΡΙΚΗ ΕΚΘΕΣΗ!

Η α εκθεσιακή και οι εκθέτες σας περιμένουν στο RODOS PALACE για να γνωρίσετε τα προϊόντα και τις υπηρεσίες τους

HOTEL RODOS PALACE

Η 1η ΓΕΝΙΚΗ-ΕΜΠΟΡΙΚΗ ΕΚΘΕΣΗ!

30 Νοεμβρίου - 4 Δεκεμβρίου 2000

Ωρες λειτουργίας: 10.00-22.00

ΕΙΣΟΔΟΣ ΓΙΑ ΤΟ ΚΟΙΝΟ !

alfa ΕΚΘΕΣΙΑΚΗ

ΟΡΓΑΝΩΣΗ ΕΚΘΕΣΕΩΝ

ΕΡΓΟΝ X2045-14/11

ΝΤΕΤΕΚΤΙΒΣ

30 ΧΡΟΝΙΑ ΜΟΝΙΜΑ ΚΑΙ ΣΤΗ ΡΟΔΟ

35354

ΠΛΑΤΕΙΑ ΑΓΙΟΥ ΙΩΑΝΝΟΥ

Η ΛΥΣΗ!!! ΣΕ ΚΑΘΕ ΣΑΣ ΠΡΟΒΛΗΜΑ

EXPRESS SECURITY

X2031-30/11

NOUVELLES FRONTIERES

Ταξιδέψτε μαζί μας σε όλο τον κόσμο! Ο μεγαλύτερος τουριστικός οργανισμος της Γαλλίας τώρα και στη Ρόδο

Διαθέτουμε:

- *400 ταξιδιωτικά γραφεία σε 25 χώρες*
- *2 αεροπορικές ετιαρίες CORSAIR και AEROLYON*
- *Συνεργασία με όλες τις αεροπορικές ετιαρίες για πτήσεις σε όλο τον κόσμο*
- *Αλυσίδα ξενοδοχείων LES PALADIENS*
- *Ενοικίαση αυτοκινήτων στην Ελλάδα και εξωτερικό*
- *Κρουαζιέρες*

Διαθέτουμε:

- *Πτήσεις εσωτερικού με AEGEAN, CRONUS, OLYMPIC AIRWAYS*
- *Πτήσεις εξωτερικού με όλες τις αερογραμμές*
- *Ξενοδοχεία σε όλο τον κόσμο έτοιμα να σας υποδεχτούνε*

* μόνο στο Παρίσι σας προτείνουμε 50 ξενοδοχεία

- *Πακέτα εκδρομών για όλο τον κοσμο για μεμονωμένους πελάτες*

Για οποιεσδήποτε πληροφορίες στο τηλ. 28128 και στο γραφείο μας Γρίβα, 32 (πίσω από το GRANDHOTEL), Ρόδος Δευτέρα με Παρασκευή 9-14 και 17.30 - 20.30 και Σάββατο 9-13.30

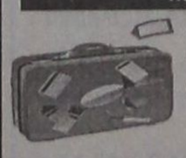

- *Ειδικές τιμές για γκρουπ*
- *Γιορτινές προσφορές και πολλά άλλα*

Απολαύστε την ποιότητα των υπηρεσιών μας και κάντε τα ταξίδια σας αξέχαστα!

X2018-14/11

ΠΡΟΟΔΟΣ ΜΙΚΡΕΣ ΑΓΓΕΛΙΕΣ ΜΙΚΡΕΣ ΑΓΓΕΛΙΕΣ ΠΡΟΟΔΟΣ

ενοικιάσεις

ΕΝΟΙΚΙΑΖΟΝΤΑΙ επιπλωμένα διαμερίσματα στην Ιαλυσό, 40τ.μ., για όλο το χρόνο. Τιμή 55.000 δρχ. το μήνα. Στην τιμή συμπεριλαμβάνονται κοινόχρηστα. Πλήρως εξοπλισμένα. Τηλ. 62443 - 0946089369 - 27082
M9-12/11

ΕΝΟΙΚΙΑΖΕΤΑΙ γραφείο 35τ.μ., στην οδό Αλεξάνδρου Διάκου 44, 2ος όροφος, κατάλληλο για πολλές χρήσεις. Ενοίκιο 75.000. Μεσιτικό γραφείο Εμμ. Κρανίδη. Πληρ. κ. Δημήτρη, τηλ. 27082 - 81674 - 0937847442
M9-12/11

ΕΝΟΙΚΙΑΖΟΝΤΑΙ καινούργια διαμερίσματα 45τ.μ., στην Ιαλυσό, από Νοέμβριο μέχρι Μάιο, επιπλωμένα και εξοπλισμένα με φούρνο, ψυγείο, οικιακά σκεύη, TV 21'' HiFi στερεοφωνικό, air contition, ηλιακό θερμοσίφωνα. Πληρ. τηλ. 92772 και 0937222257
14615-15/11

ΕΝΟΙΚΙΑΖΕΤΑΙ διαμέρισμα στ' Αφάντου, οδός Περνού - Τροίας 14, με δύο υπνοδωμάτια, σαλόνι, κουζίνα και μπάνιο. Τηλ. 33592
14642-12/11

ΕΝΟΙΚΙΑΖΕΤΑΙ ισόγειο διαμέρισμα 60τ.μ., στην κοινότητα Αρχαγγέλου, κατάλληλο για ιατρείο ή κατοικία. Τηλ. 0241/27082 και 26476
M9-15/11

ΕΝΟΙΚΙΑΖΕΤΑΙ γραφείο στην οδό Αλεξάνδρου Διάκου 35τ.μ., κατάλληλο για ιατρείο, κλπ. Ενοίκιο 75.000 δρχ. Πληροφορίες τηλ. 81674 - 0937847442 κ. Δημήτρης
M9-16/11

ΕΝΟΙΚΙΑΖΟΝΤΑΙ στούντιος άριστης κατασκευής διαφόρων διαστάσεων στο Παραδείσι οδός Κλεάνθους. Πληροφορίες τηλ. 81674 - 0937847442 κ. Δημήτρης
M9-16/11

ΕΝΟΙΚΙΑΖΟΝΤΑΙ γραφεία κατάλληλα για ιατρεία, Π. Μελά 40. Πληρ. τηλ. 20392
14710-12/11

ΕΝΟΙΚΙΑΖΟΝΤΑΙ στην Παστίδα επιπλωμένες γκαρσονιέρες και στούντιος με δωρεάν ζεστό νερό και θέρμανση μέχρι το Μάιο του 2001. Τιμή γκαρσονιέρας 65.000 δρχ. Τιμή στούντιος 50.000 δρχ. Τηλ. 47228-0944370922
14714-22/11

ΕΝΟΙΚΙΑΖΕΤΑΙ γκαρσονιέρα επιπλωμένη, Παρθενόπης 18. Τηλ. 35886
14732-15/11

ΕΝΟΙΚΙΑΖΟΝΤΑΙ δωμάτια και στούντιο επιπλωμένα, καινουργή, στην περιοχή της Ιξιάς. Πληροφορίες τηλ. 0945950571 και 96394
14764-14/11

ΕΝΟΙΚΙΑΖΕΤΑΙ διαμέρισμα 94τ.μ., καλής κατασκευής, στην οδό Αγ. Ιωάννου 115. Τηλ. 23127
14715-15/11

ΕΝΟΙΚΙΑΖΕΤΑΙ κεντρική γκαρσονιέρα επί της οδού Ορφανίδου επιπλωμένη, από 1η Δεκεμβρίου, ενοίκιο 55.000. Πληροφορίες στο τηλ. 96447 και 92215 όλες τις ώρες στο κινητό 0932069510
1956-17/11

ΕΝΟΙΚΙΑΖΕΤΑΙ στην Αθήνα κεντρικό διαμέρισμα δύο δωματίων, λουτροκαμπινέ, κλπ. (δυάρι) πλήρως επιπλωμένο, ψυγεία, κουζίνα, ηλεκτρική τηλεόραση, επί της οδού Ακομινάτου 37, πάροδος Αγίου Κωνσταντίνου, πέντε λεπτά με τα πόδια από την Ομόνοια. Είναι διαμπερές, στον α' όροφο της πολυκατοικίας, κοινόχρηστα ελάχιστα λόγω μεγάλου αριθμού διαμερισμάτων. Πληροφορίες όλε τις ώρες στο κινητό 0932069510
1950-17/11

ΕΝΟΙΚΙΑΖΕΤΑΙ διαμέρισμα για οικογένεια σε κεντρική θέση. Τηλ. 29480 -0946970846
14803-17/11

ΕΝΟΙΚΙΑΖΕΤΑΙ επιπλωμένη γκαρσονιέρα στο Καρακόνερο. Τηλ.65155
14701-16/11

ΕΝΟΙΚΙΑΖΟΝΤΑΙ επιπλωμένα διαμερίσματα και στούντιος επιπλωμένα, με θέρμανση για τη χειμερινή σεζόν. Λεωφόρος Ηρακλειδών Ιαλυσού. Τηλ. 90202, 5μ.μ.
14802-17/11

ΕΝΟΙΚΙΑΖΕΤΑΙ γκαρσονιέρα, λεωφ. Ιαλυσού 41. Πληρ. τηλ. 93844
14825-22/11

ΕΝΟΙΚΙΑΖΟΝΤΑΙ επιπλωμένα ή μη, διαμερίσματα καινούργια, δυάρια (από 48-64τ.μ.) στην Ιξιά, λεωφ. Ηρακλειδών, δίπλα στο ξενοδοχείο ROMA. Πληρ. τηλ. 33824 ώρες γραφείου, 69783 απογευμ. ώρες και 0945664474
14846-21/11

ΕΝΟΙΚΙΑΖΕΤΑΙ κατάστημα 150τ.μ., με πατάρι. Πληροφορίες ξενοδοχείο GEORGE APARTMENTS στην οδό Παπαλουκά 49, Ρόδου. Τηλ. 0938046430 ή 0938083786, 9.00π.μ.- 15.00
14840-21/11

ΕΝΟΙΚΙΑΖΟΝΤΑΙ
επιπλωμένα δωμάτια, με θέρμανση, Δημπεράκη 20 Νιοχώρι
Τηλ.27781-32964
14833-30/11

ΕΝΟΙΚΙΑΖΕΤΑΙ
αποθήκη στην περιοχή Ανάληψη, με ράμπα 250τ.μ. οδός Ιωαννίνων 13.
Πληροφορίες τηλ.63495
14750-19/11

ΕΝΟΙΚΙΑΖΟΝΤΑΙ στούντιο, διαμερίσματα με κουζίνα, ψυγείο, μπάνιο ατομικό, κατάλληλο για φοιτήτριες τουριστικής σχολής, κοντά στη σχολή, 300 μέτρα. Τηλ. 26526 κ. Νίκο
14692-12/11

ΕΝΟΙΚΙΑΖΕΤΑΙ γραφείο 35τ.μ., στην οδό Αλεξάνδρου Διάκου 44, 2ος όροφος, κατάλληλο για πολλές χρήσεις. Ενοίκιο 75.000. Μεσιτικό Γραφείο Εμμ. Κρανίδη. Πληρ. κ. Δημήτρη, τηλ. 27082 - 81674 - 0937847442
M9-12/11

ΕΝΟΙΚΙΑΖΟΝΤΑΙ επαγγελματικοί χώροι έως 400τ.μ. ενιαίοι ή χωρισμένοι, στην περιοχή Αννης Μαρίας. Τηλ. 65300-39668 και 0945105362
14600-18/11

ΓΚΑΡΣΟΝΙΕΡΑ με ωραία θέα, επιπλωμένη, με πολυκουζινάκι, ηλιακό θερμοσίφωνα και θέρμανση, πλήρως εξοπλισμένη με είδη νοικοκυριού, ενοικιάζεται για όλο το χρόνο στην Ανάληψη. Δεν θα υπάρχουν κοινόχρηστα. Τηλ. 63455
14700-12/11

ΕΝΟΙΚΙΑΖΕΤΑΙ διαμέρισμα με 2 υπνοδωμάτια, σαλόνι, κουζίνα, κτλ., στην περιοχή Ροδίνι στην οδό Καλόπετρος 5, με απεριόριστη θέα. Πληροφορίες τηλ. 96247
ΓΔ-15/11

ΕΝΟΙΚΙΑΖΕΤΑΙ διαμέρισμα 3άρι στο Ροδίνι, 2ος όροφος, Βεργίνας 88. Τηλ. 0937364354
14807-12/11

ΕΝΟΙΚΙΑΖΟΝΤΑΙ 1) οροφοδιαμέρισμα 150τ.μ., επί της Αλεξάνδρου Διάκου 55, με 4 υπνοδώπια, μεγάλη σαλοτραπεζαρία και κουζίνα μεγάλη και 2 λουτροκαμπινέ, 2) κατάστημα με πατάρι 36τ.μ. στην οδό Ερυθρού Σταυρού 17. Πληροφορίες τηλ. 22495
14814-19/11

ΕΝΟΙΚΙΑΖΕΤΑΙ επιπλωμένη γκαρσονιέρα στο Ροδίνι. Τηλ. 65518
14821-19/11

ΕΝΟΙΚΙΑΖΟΝΤΑΙ επιπλωμένα διαμερίσματα «πλήρη». Πληροφορίες ξενοδοχείο GEORGE APARTMENTS στην οδό Παπαλουκά 49, Ρόδου. Τηλ. 0938046430 ή 0938083786, 9.00π.μ.-15.00
14840-21/11

ΕΝΟΙΚΙΑΖΕΤΑΙ διαμέρισμα 128τ.μ. εκτός τις βεράντες, με τρία υπνοδωμάτια, 2 καμπινέ, θέρμανση, θερμοσυσσωρευτές, νυκτερινό τιμολόγιο, οι βόθροι συνδεδεμένοι με το αποχετευτικό στην πράλν Νικηταρά 33, νυν Φωταρά. Πληρ. τηλ. 95507
14780-19/11

ΕΝΟΙΚΙΑΖΕΤΑΙ
κατάστημα στην οδό Καναδά 54, 55τ.μ., με πατάρι 35τ.μ.
Τηλ. 22450 ώρες 8.30π.μ. - 3μ.μ.
14745-21/11

ΕΝΟΙΚΙΑΖΕΤΑΙ
μονοκατοικία με 3 στρέμματα κήπο και διάφορα οπωροφόρα δένδρα, λίγο μετά το Παραδείσι.
Τηλ. 93611
14746-19/11

ΕΝΟΙΚΙΑΖΕΤΑΙ
studio επιπλωμένο στην Ιξιά (Ανοιξης)
Τηλ. 24752
14257-12/11

ΕΝΟΙΚΙΑΖΕΤΑΙ
κατάστημα με πατάρι, WCμε νερό, Δαμασκηνού 129, πλησίον πλατείας Αγίου Νικολάου
Τηλ.24019
14687-12/11

ΕΝΟΙΚΙΑΖΟΝΤΑΙ
για την περίοδο του χειμώνα επιπλωμένα διαμερίσματα 45τ.μ. στην Ιξιά, με θέρμανση, κήπο και πισίνα.
Τηλ. 91376 - 93791 και κινητό: 0944658034
14663-19/11

ΕΝΟΙΚΙΑΖΕΤΑΙ
μονοκατοικία στην οδό Στρατηγού Ζήση 22, αποτελούμενη από δύο υπνοδωμάτια, με εντοιχισμένες ντουλάπες, κωλ, κουζίνα, λουτροκαμπινέ και σαλόνι με κήπο.
Τιμή 150.000 δρχ.
Πληροφορίες τηλ. 47467
14759-19/1

ΕΝΟΙΚΙΑΖΟΝΤΑΙ
1) Επιπλωμένη γκαρσονιέρα στην Ανάληψη και 2) Αποθήκη 150τ.μ. στην οδό Ερνεστ Μπέβιν
Τηλ. 0977944976 και 63402
14605-15/11

ΕΝΟΙΚΙΑΖΕΤΑΙ
διαμέρισμα στον 2ο όροφο καινούργιο, 3 υπνοδωμάτια, σαλόνι μεγάλο, κουζίνα, αποθήκη, 2 μπάνια, στην περιοχή Ανάληψη, οδός Ιωαννίνων 13.
Πληροφορίες τηλ.63495
14750-19/11

ΞΕΝΟΔΟΧΕΙΟ BELVEDERE
ΖΗΤΕΙΤΑΙ ΒΟΗΘΟΣ ΛΟΓΙΣΤΗ, ΔΕΣΠΟΙΝΙΔΑ Ή ΚΥΡΙΑ, ΜΕ ΓΝΩΣΕΙΣ Η/Υ ΓΙΑ ΜΟΝΙΜΗ ΑΠΑΣΧΟΛΗΣΗ
ΩΡΑΡΙΟ ΣΥΝΕΧΕΣ
Πληροφορίες
τηλ.89000 πρωινές ώρες
X2048-30/11

πωλήσεις

ΠΩΛΕΙΤΑΙ το APARTMENTS «Ντολτσεβίτα» στο χωριό Θεολόγος ή ενοικιάζεται ολόκληρο ή μεμονωμένα δωμάτια. Μόνο σοβαρές προτάσεις. Πληρ. τηλ. 41655 από 8 το βράδυ έως τις 11 και στο τηλέφωνο: 94578 από 8 το πρωί έως 10 το βράδυ
14400-22/10

ΠΩΛΕΙΤΑΙ 4άρι διαμέρισμα καλής κατασκευής, πλησίον Αννης Μαρίας Τηλ. 27082-26476 και 0944-347405
M9-12/11

ΠΩΛΕΙΤΑΙ από ιδιοκτήτη, λόγω ανάγκης, επαγγελματικός χώρος για οποιαδήποτε χρήση, 140τ.μ., και αυλή μπροστά 80τ.μ., καινούργια κατασκευή, λίγων ετών, οδός Κων/νου Παλαιολόγου 105 και Αννης Μαρίας. Τιμή 11.000.000 . Γίνονται και ευκολίες πληρωμής. Τηλ. 0977090739
14720-14/11

ΠΩΛΕΙΤΑΙ στο Φαληράκι τουριστικό κατάστημα με τον εξοπλισμό του και τα εμπορεύματά του «πακέτο» ή χωριστά εξοπλισμός και εμπορεύματα. Τηλ. 96027 , προτάσεις σοβαρές
14739-16/11

ΕΥΚΑΙΡΙΑ Πωλούνται από ιδιοκτήτη στην Παστίδα: 1) Οικόπεδα 300τ.μ., εντός οικισμού, 2) Αγροκτήματα 4000τ.μ., 8000τ.μ., 16000τ.μ., άρτια οικοδομήσιμα, 200τ.μ. από την επαρχιακή οδό Αεροδρόμιο - Φαληράκι με νερό, ρεύμα, τηλέφωνο. Τηλ. 47018 και κιν. 0945471034
14740-16/11

ΠΩΛΕΙΤΑΙ οικόπεδο στα Μαριτσά στον κεντρικό δρόμο, εκτάσεως 1300τ.μ., σε τιμή ευκαιρίας, οικοδομήσιμο, με νερό, ηλεκτρικό, κλπ. Πρόσωπο 65τ.μ. στο δρόμο. Τηλ. 95078
14823-30/11

ΠΩΛΕΙΤΑΙ διαμέρισμα, τεσσάρι, 114, 88τ.μ. (τριών υπνοδωματίων, 2ος όροφος), οδός Στ. Καζούλλη και Γαριβάλδη 10. Τηλ. 25152
14773-18/11

ΠΩΛΕΙΤΑΙ
ψητοπωλείο σε καλή περιοχή της Ρόδου. Μόνο σοβαρές προτάσεις.
Τηλ. 0946820909
14746-24/11

ΠΩΛΕΙΤΑΙ
στο Γεννάδι από ιδιώτη, 1420τ.μ. οικόπεδο, άρτιο και οικοδομήσιμο, με άδεια οικοδομής για οικία 150τ.μ. Υπάρχουν και 30 ελαιόδεντρα μέσα, με νερό.
Τηλ. 91435 - 945402153
14559-12/11

ΠΩΛΟΥΝΤΑΙ
α) Μεζονέτα 92τ.μ, στην περιοχή καθηγητών
β) Διαμέρισμα 117τ.μ, λουξ κατασκευής κεντρικό
γ) Μονοκατοικία στο Κανδυλί με 4.000τ.μ., οικόπεδο και θέα
δ) Δυάρι στην Ανάληψη 60τ.μ. λουξ
ε) Κοδριγκτώνος 114τ.μ. με μεγάλη βεράντα 31.000.000 δρχ.
ζ) Κατάστημα επί της Διαγοριδών 32 τ.μ., ευκαιρία
η) Παλιά Πόλη, καταστήματα, κατοικίες πωλούνται ή ενοικιάζονται κεντρικά, κατάλληλα για εστιατόρια, τουριστικά, αποθήκες
θ)Αγρόκτημα 4000τ.μ., Κανδυλί Ασγούρου, Κοσκινού, Λίνδος, Λαχανιά. Καταστήματα στο Νισχώρι στα 100 Μαγαζιά, Μανδράκι.
Κτηματομεσιτικό γραφείο κ. Βρατσάλη Ελένη
Τηλ. 65300 - 39668
κινητό: 0945105362
14600-18/11

ΕΥΚΑΙΡΙΑ ΠΩΛΟΥΝΤΑΙ από ιδιώτη
1) Οικόπεδα βιοτεχνικά των 500τ.μ., με άδεια έκαστο 8 εκ.
2) Αποθήκη στους Δασκάλους 155τ.μ., φως, νερό, τηλέφωνο, 20 εκ.
5) Οικόπεδο στο Παραδείσι 2560τ.μ. με άδεια λυομένου 15 εκ.
Τηλ. 0944502033 και 32054
X2033-30/11

ΠΩΛΕΙΤΑΙ
τριόροφη οικοδομή από 180τ.μ. ο κάθε όροφος, κατάλληλη για εκμετάλλευση και ιδιοκατοίκηση, συν μία μικρή μονοκατοικία με οικόπεδο, άρτια και οικοδομήσιμη σε τιμή ευκαιρίας.
Κτηματομεσιτικό γραφείο κ. Βρατσάλη Ελένη
Τηλ. 65300 - 39668
κινητό: 0945105362
14600-18/11

ΠΩΛΕΙΤΑΙ 2όροφες ανεξάρτητες μονοκατοικίες με αυλή και κεραμοσκοπή (σοφίτα) δίπλα από το φυτώριο του Δήμου Ιαλυσού. Δεκτά δάνεια και ανταλλαγές. Πληρ. Εμμ. Κρανίδης τηλ. 27082 - 26476 και 0944347405
M9-12/10

ΠΩΛΕΙΤΑΙ επιχείρηση εστιατορίου στην Παλιά Πόλη, λόγω αναχώρησης στο εξωτερικό. Τηλ. 27082 - 26476 και 0944347405
M9-12/10

ΠΩΛΕΙΤΑΙ οικόπεδο στην περιοχή Μηδεια, 500 - 600τ.μ. Πληροφορίες τηλ. 26066
14673-10/11

ΠΩΛΕΙΤΑΙ
ΚΑΙΝΟΥΡΓΙΑ ΕΠΙΧΕΙΡΗΣΗ ΕΣΤΙΑΤΟΡΙΟΥ
πλήρως εξοπλισμένη, χωρητικότητας 100 ατόμων στο εσωτερικό, με αυλή και πάρκινγκ (άτοκο διακανονισμό), λεωφόρος Ιαλυσού
Τηλ. 0241/91886
14730-15/11

ΠΩΛΕΙΤΑΙ
ψυκτικός θάλαμος συντήρησης λυόμενος, 18 κυβ. μέτρα, ελαφρώς μεταχειρισμένος, με μοτέρ 3 1/2 ίππων, λόγω αλλαγής επαγγέλματος. Τιμή μόνο 400.000 δρχ.
Τηλ. 62613 - 62605
14713-30/11

ENGLISH CONVERATION LESSONS GIVEN BY NATIVE SPEAKER
- **Children 4-6**
- **Adults wanting to brush up on existing knowledge of English**
- **Logical prices**

Call 77549 or 0946/696068
ΜΑΘΗΜΑΤΑ ΑΓΓΛΙΚΗΣ ΓΛΩΣΣΑΣ παραδίδονται από Αγγλίδα
- **Για παιδιά 4-6**
- **Για ενήλικες που επιθυμούν να βελτιώσουν τις γνώσεις τους**
- **Λογικές τιμές**

Πληροφορίες τηλ. 77549 - 0946/696068
14770-24/11

ΕΝΟΙΚΙΑΖΟΝΤΑΙ
Α) ΓΡΑΦΕΙΑ
Επί της Αννης Μαρίας των 80τ.μ. - 140τ.μ. - 640τ.μ.
Επί της Καρπάθου 85τ.μ.
Β) ΚΑΤΑΣΤΗΜΑΤΑ:
80τ.μ. επί της Καναδά
75τ.μ. επί της Αγίας Αναστασίας
125τ.μ. επί της Μιχ. Πετρίδη
40τ.μ. και 30τ.μ. πατάρι επί της Καρπάθου
65τ.. και 48τ.μ. επί της Γ. Θέμελη (Ακαδημία)
ΠΛΗΡΟΦΟΡΙΕΣ κ. ΔΗΜΗΤΡΗ ΜΑΓΚΑΦΑ
ΤΗΛ. 81674 ΚΑΙ 0937847442
M9-30/11

ΖΗΤΕΙΤΑΙ
ΕΠΙΣΤΗΜΟΝΙΚΟΣ ΣΥΝΕΡΓΑΤΗΣ
Πολυεθνική Φαρμακευτική Εταιρία με ηγετική θέση στην αγορά, ενδιαφέρεται για την άμεση πρόσληψη Επιστημονικού Συνεργάτη, που θα καλύψει κενή θέση στο Τμήμα Πωλήσεων του γραφείου της στο Ηράκλειο με έδρα τη Ρόδο.
Ο ιδανικός υποψήφιος θα πρέπει να είναι πτυχιούχος, κατά προτίμηση φαρμακοποιός - βιολόγος - χημικός. Η γνώση αγγλικών και Η/Υ επιθυμητή καθώς και προϋπηρεσία τουλάχιστον 2 έτη σε ανάλογη θέση.
Προσφέρεται ανταγωνιστικός μισθός, προοπτική εξέλιξης αναλόγως προσόντων, αυτοκίνητο και ιατροφαρμακευτική περίθαλψη.
Ενα σύντομο, αλλά πλήρες βιογραφικό σημείωμά σας, παρακαλούμε να σταλεί στην:
ΤΑΧ. ΘΥΡΙΔΑ 62106 - 152 10 ΑΘΗΝΑ
T35405-15/11

Sigma travel agency
ΙΧΙΑ, ΕΜΠΟΡΙΚΟ ΚΕΝΤΡΟ RODESLAND
(ΑΝΑΜΕΣΑ ΞΕΝΟΔΟΧΕΙΟ AVRA BEACH ΚΑΙ MIRA MARE)
ΜΑΓΕΥΤΙΚΗ ΕΚΔΡΟΜΗ ΣΤΟ
ΜΠΑΛΙ & ΜΠΑΝΓΚΟΝΚ
ΤΟΝ ΝΟΕΜΒΡΙΟ.
ΤΩΡΑ ΖΗΣΕ ΚΑΙ ΕΣΥ ΤΟ ΟΝΕΙΡΟ!!!!
ΜΕ ΤΟ ΠΙΟ ΦΘΗΝΟ ΠΑΚΕΤΟ ΤΗΣ ΑΓΟΡΑΣ
ΤΟ ΠΑΚΕΤΟ ΠΕΡΙΛΑΜΒΑΝΕΙ 5 ΔΙΑΝΥΚΤΕΡΕΥΣΕΙΣ ΣΤΟ ΜΠΑΛ ΣΕ 5* ΞΕΝΟΔΟΧΕΙΟ ΠΑΝΩ ΣΤΑ ΜΑΓΕΥΤΙΚΑ ΝΕΡΑ ΤΟΥ ΙΝΔΙΚΟΥ & 3 ΔΙΑΝΥΚΤΕΡΕΥΣΕΙΣ ΣΤΗΝ «ΒΕΝΕΤΙΑ ΤΗΣ ΑΣΙΑΣ» ΣΕ 5* ΞΕΝΟΔΟΧΕΙΟ ΣΤΟ ΚΕΝΤΡΟ ΤΗΣ ΜΠΑΝΓΚΟΝΚ ΓΙΑ ΦΘΗΝΑ ΨΩΝΙΑ
ΑΚΟΜΗ ΙΙ ΑΕΡΟΠΟΡΙΚΑ ΕΙΣΙΤΗΡΙΑ ΕΣΩΤΕΡΙΚΟΥ& ΕΞΩΤΕΡΙΚΟΥ
ΞΕΝΟΔΟΧΕΙΑ ΕΣΩΤΕΡΙΚΟΥ ΚΑΙ ΕΞΩΤΕΡΙΚΟΥ ΣΕ ΤΙΜΕΣ ΠΡΑΚΤΟΡΕΙΟΥ
ΕΙΣΙΤΗΡΙΑ ΠΛΟΙΩΝ ΚΑΙ ΠΑΚΕΤΑ ΕΚΔΡΟΜΩΝ & ΚΡΟΥΑΖΙΕΡΩΝ ΓΙΑ ΟΛΟΝ ΤΟΝ ΚΟΣΜΟ ΣΕ ΣΥΝΕΡΓΑΣΙΑ ΜΕ ΤΑ ΚΑΛΥΤΕΡΑ ΤΟΥΡΙΣΤΙΚΑ ΠΡΑΚΤΟΡΕΙΑ ΑΘΗΝΩΝ
ΑΝΕΤΟ ΠΑΡΚΙΝΓΚ
ΤΗΛ. 90049 FAX. 96697 T35383-14/11

ΠΩΛΕΙΤΑΙ οικόπεδο στον βιοτεχνικό οικισμό των ξυλουργών με άδεια οικοδομής 300τ.μ. χώρου. Τηλ. 27082 - 26476 και 0944347405
M9-12/10

ΠΩΛΟΥΝΤΑΙ: 1) Οικόπεδο 500τ.μ., στην Ιξια με ωραία θέα, 2) Κατάστημα 50τ.μ., με υπόγειο 50τ.μ., και πατάρι επί της οδού Ατταβύρου και 3) Οικόπεδα 350τ.μ.- 400τ.μ., πλησίον ξενοδοχείου Χρυσή Ακτή του Δήμου Ιαλυσού, σε τιμή ευκαιρίας. Πληρ. Εμμ. Κρανίδη, τηλ. 27082 - 26476 και 0944-347405
M9-15/11

ΠΩΛΕΙΤΑΙ 4άρι διαμέρισμα με μηνιαίο εισόδημα 240.000 έναντι ξενοδοχείου «Το Ρόδον». Πληρ. κ. Εμμ. Κρανίδη. Τηλ. 27082-26476 και 0944-347405
M9-15/11

ΕΥΚΑΙΡΙΑ!
ΠΩΛΕΙΤΑΙ οικόπεδο 430τ.μ., εντός σχεδίου Τριαντών, κοντά στη θάλασσα, πίσω από το ξενοδοχείο Γκόλντεν Μπητς. Κτίζετε μονοκατοικία 160τ.μ. Τιμή 14.000.000 δρχ.
Πληροφορίες τηλ. 24616 - 0946049179 κ. Νίκο
14656-14/11

ΠΩΛΟΥΝΤΑΙ
γραμματόσημα ελληνικά και ιταλικής κατοχής ροδίτικα σφραγισμένα, ασφράγιστα, μεμονωμένα από το 1896 - 2000. Εκπτωση 30-40%
Τηλ. 23766-25945
14690-22/11

ΠΩΛΕΙΤΑΙ

επιχείρηση εστιατορίου «Μαγειρείον» στην περιοχή της καινούργιας μαρίνας με εξασφαλισμένη πελατεία χειμώνα - καλοκαίρι. Προσφέρει ελληνικά φαγητά κατσαρόλας καθώς και διάφορες σούπες «πατσά - πόδι», κλπ. Ενας ιδιοκτήτης επί 15 χρόνια. Πωλείται λόγω υγείας στην τιμή των 2.800.000 δρχ.
Τηλ. 37287, 7π.μ.-4μ.μ.
14419-12/11

ΠΩΛΕΙΤΑΙ

χάσκυ θηλυκό, γνήσιο, με δίχρωμα μάτια, ηλικίας 10 μηνών, χρώματος γκρίζου.
Τηλ.0241/22624, 0241/22625 και 0244/44241
14606-15/11

ΠΩΛΕΙΤΑΙ

ξενοδοχείο γ' τάξης, στο χωριό Κάλαθος, 40 κλινών, αποτελούμενο από 12 διαμερίσματα, κοινόχρηστους χώρους και κήπο, λόγω φόρτου εργασίας. Μόνο σοβαρές προτάσεις
Τηλ.0946067369
14606-15/11

ΠΩΛΟΥΝΤΑΙ

α) Διαμέρισμα υπό κατασκευή στην Κων. Υδραίου 90τ.μ., δευτέρου ορόφου με δύο ή τρία υπνοδωμάτια
β) Μονοκατοικία στα Κοσκινού
Πληροφορίες τηλ.78995 και 0977877744
14805-30/11

ΠΩΛΕΙΤΑΙ

στη Λάρδο βίλλα 230τ.μ., σε δενδρόκηπο 9.000τ.μ., με ιδιόκτητη γεώτρηση, αποθήκη και αυτόματο πότισμα.
Τιμή ευκαιρίας
Τηλ.0241/22624, 0241/22625 και 0244/44241 φαξ 0241/31562
14606-15/11

ΠΩΛΟΥΝΤΑΙ

1) οικόπεδο 800τ.μ. με άδεια οικοδομής, 120τ.μ., περιοχή από Κρεμαστή προς παλαιό Αεροδρόμιο, με φως, νερό. Γύρω - γύρω υπάρχουν βίλλες. Τιμή 12.000.000 δρχ.
2) Κτήμα 2.800τ.μ. με προοπτική να οικοδομηθεί. Εχει και 35 ελιές, φανταστική θέα. Περιοχή Κοσκινού, πάνω από τα Καβουράκια. Τιμή ευκαιρίας 13.000.000 δρχ.
Τηλ.24616-0946049179
14628-19/11

ΜΑΘΗΜΑΤΑ

ΔΑΣΚΑΛΑ ΚΙΘΑΡΑΣ
ΚΑΙ ΜΟΥΣΙΚΩΝ ΘΕΩΡΗΤΙΚΩΝ ΜΑΘΗΜΑΤΩΝ
παραδίδει ιδιαίτερα μαθήματα
Τηλ.. 0972057615
14684-15/11

ΑΝΑΚΟΙΝΩΣΗ
Καθηγητές παραδίδουν μαθήματα ΜΑΘΗΜΑΤΙΚΩΝ - ΦΥΣΙΚΗΣ - ΧΗΜΕΙΑΣ σε μαθητές γυμνασίου - λυκείου και σε φοιτητές ΤΕΙ - ΑΕΙ. Υπεύθυνη γνώση, μεθοδικότητα, παραστατικότητα και παροχή δακτυλογραφημένων σημειώσεων. Μαθήματα ιδιαίτερα σε γκρουπ
Τηλ.76896 - 34703 - 32639 και 0937701718
14754-12/11

Πτυχιούχος Οικονομολόγος
αναλαμβάνει τη διδασκαλία των οικονομικών μαθημάτων της 1ης και 3ης τάξης του Ενιαίου Λυκείου, σε ιδιαίτερα μαθήματα ή ολιγομελή τμήματα.
Τηλ. 78043 ή 0977-649176 κ. Μιχόπουλος
X2009-15/11

ΚΑΘΗΓΗΤΡΙΑ
φιλόλογος, πτυχιούχος κλασικής φιλολογίας Παν. Ιωαννίνων, παραδίδει μαθήματα σε μαθητές γυμνασίου - λυκείου
Αρχαία - Λατινικά - Νέα Ελληνικά - Εκθεση. Τιμές προσιτές - Συστηματική ενημέρωση γονέων
Τηλ.. 0945931293
14708-15/11

ΑΝΑΚΟΙΝΩΣΗ
ΜΑΘΗΜΑΤΑ
***** Computer *****
PROGRAM COMPUTER
ΕΓΓΡΑΦΕΣ
*** ΤΩΡΑ ***
Τμήματα για:
Παιδιά - Ενήλικες
Αρχάριους - Μαθητές
Επαγγελματίες
Ανεύρεση Εργασίας
Διδάσκει πτυχιούχος Πανεπιστημίου Αμερικής
ΜΑΝΩΛΗΣ Ι. ΣΟΦΙΛΛΑΣ
Κοδριγκτώνος 91
Τηλ. (0241) 31761
M22-30/11

KLIMATAIR
ΟΜΙΛΟΣ ΕΠΙΧΕΙΡΗΣΕΩΝ
Από την KLIMATAIR ΡΟΔΟΥ Α.Ε.
ΖΗΤΕΙΤΑΙ
ΥΠΑΛΛΗΛΟΣ ΓΡΑΦΕΙΟΥ
για τη θέση της ΓΡΑΜΜΑΤΕΙΑΣ και το ΤΜΗΜΑ MILLENNIUM STORES
Απαραίτητα προσόντα:
- Γνώσεις Η/Υ, WINDOWS - OFFICE
-Βασικές γνώσεις εμπορικού προγράμματος - τιμολόγησης
- Αγγλικά
Για πληροφορίες KLIMATAIR ΡΟΔΟΥ Α.Ε.
Μεγάλου Κωνσταντίνου 2 - Ρόδος
- Τηλ.- 0241- 28066
X2013-12/11

KLIMATAIR
ΟΜΙΛΟΣ ΕΠΙΧΕΙΡΗΣΕΩΝ
Από την KLIMATAIR ΡΟΔΟΥ Α.Ε.
ΖΗΤΕΙΤΑΙ
ΤΕΧΝΙΤΗΣ - ΨΥΚΤΙΚΟΣ
για μόνιμη απασχόληση σε εγκαταστάσεις και SERVICE κλιματιστικών μηχανημάτων
Για πληροφορίες KLIMATAIR ΡΟΔΟΥ Α.Ε.
Μεγάλου Κωνσταντίνου 2 - Ρόδος
- Τηλ.- 0241- 28066
X2013-12/11

ΠΩΛΟΥΝΤΑΙ
- Μονοκατοικίες στην Ιαλυσό, οδός Δημοκρατίας, πανταχόθεν ελεύθερες, από 120τ.μ., έως 180τ.μ., διόροφες, χωρίς υπόγειο, με οικόπεδο από 300 έως 400τ.μ., πολυτελούς κατασκευής
- Διαμερίσματα ετοιμοπαράδοτα, 3 υπνοδωματίων, 2 λουτρών, αποθήκη και θέση στάθμευσης, στην οδό Χρήστου Φέσσα, στην Ανάληψη
- Διαμερίσματα 2 υπνοδωματίων 88 έως 90τ.μ. με θέση στάθμευσης, στην οδό Χρήστου Φέσσα. Τα παραπάνω διαμερίσματα έχουν κεντρική θέρμανση και υδραυλικό ασανσέρ.
- Μεζονέτα 185τ.μ., ετοιμοπαράδοτη, διόροφη , υπόγειο, κοντά στα κτήματα Καζούλλη (άριστης κατασκευής)

ΠΛΗΡΟΦΟΡΙΕΣ
ΑΝΑΣΤΑΣΙΟΣ ΑΤΣΙΔΗΣ
ΣΤΕΦΑΝΟΥ ΚΑΖΟΥΛΗ 74 - ΡΟΔΟΣ - Τηλ.. 28616, 37848
M1-30/11

X2035-30/11
ΟΙΚΟΔΟΜΙΚΕΣ-ΤΕΧΝΙΚΕΣ
ΕΜΠΟΡΙΚΕΣ-ΕΠΙΧΕΙΡΗΣΕΙΣ
ΑΦΟΙ ΑΣΒΕΣΤΗ Ο.Ε.
Κ. Τσαλδάρη 26-Ρόδος
32809-74325-74326
ΠΩΛΟΥΝΤΑΙ
- ΚΑΤΑΣΤΗΜΑ 128τ.μ. και 154τ.μ. αποθήκη, επί της οδού Τσαλδάρη
- ΔΙΑΜΕΡΙΣΜΑΤΑ όλων των διαστάσεων επί της οδού Γράμμου και Θεσσαλονίκης
- ΜΕΖΟΝΕΤΕΣ 130τ.μ. με κήπο στο Κιοτάρι



ΔΩΔΕΚΑΝΗΣΙΑΚΕΣ **ΑΠΟΦΡΑΞΕΙΣ**

«ΚΟΛΟΣΣΟΣ»
**ΑΠΟΦΡΑΞΕΙΣ ΚΑ

ΠΡΟΟΔΟΣ ΜΙΚΡΕΣ ΑΓΓΕΛΙΕΣ ΜΙΚΡΕΣ ΑΓΓΕΛΙΕΣ ΠΡΟΟΔΟΣ

διάφορα

ΑΠΟΦΡΑΞΕΙΣ Η ΜΑΡΙΑ



ΑΠΟΦΡΑΞΕΙΣ ΠΑΝΤΟΣ ΤΥΠΟΥ ΑΠΟΧΕΤΕΥΣΕΩΝ
ΞΕΝ/ΩΝ, ΕΣΤ/ΩΝ ΣΤΡΑΤΟΠΕΔΩΝ ΠΟΛ/ΚΙΩΝ, ΟΙΚΙΩΝ, ΜΕ ΜΗΧΑΝΗΜΑ ΥΨΗΛΗΣ ΠΙΕΣΕΩΣ ΥΔΡΟΒΟΛΗΣ
ΔΩΡΕΑΝ ΑΠΟΛΥΜΑΝΣΗ ΦΡΕΑΤΙΩΝ
ΑΜΕΣΗ ΕΞΥΠΗΡΕΤΗΣΗ ΟΛΟ ΤΟ 24/ΩΡΟ
Πληρ. τηλ. 94750 και φαξ 0241/ 96516 κιν. 0977434729 και 0946335193
35426-31/12

ΑΠΟΦΡΑΞΕΙΣ ΚΑΘΑΡΙΣΜΟΙ ΑΠΟΧΕΤΕΥΣΕΩΝ -ΞΕΒΟΥΛΩΜΑΤΑ

Υδραυλικός, αναλαμβάνει πάσης φύσεως υδραυλικές εργασίες

Δημήτρης

Αναλαμβάνουμε τον καθαρισμό αποχετεύσεων πολυκατοικιών και ξενοδοχείων με νέο ηλεκτρο μηχάνημα
ΟΙ ΑΠΟΧΕΤΕΥΣΕΙΣ ΠΙΝΟΝΤΑΙ ΣΑΝ ΝΑ ΤΙΣ ΠΕΡΑΣΑΤΕ ΣΗΜΕΡΑ
ΕΡΓΑΣΙΑ ΕΓΓΥΗΜΕΝΗ
ΔΩΡΕΑΝ ΜΕΤΑ ΑΠΟ ΚΑΘΕ ΑΠΟΦΡΑΞΗ ΨΕΚΑΣΜΟΣ ΤΩΝ ΦΡΕΑΤΙΩΝ ΓΙΑ ΜΙΚΡΟΒΙΑ ΚΑΙ ΚΑΤΣΑΡΙΔΕΣ
Τηλ. 90230 μαγαζί και 31990, ΓΙΑ ΑΜΕΣΗ ΕΞΥΠΗΡΕΤΗΣΗ ΣΑΣ ΣΤΟ ΚΙΝΗΤΟ ΜΑΣ ΤΗΛΕΦΩΝΟ 0944344911
14367-12/11

ΤΑΠΗΤΟΚΑΘΑΡΙΣΤΗΡΙΟ WASH AND CARE

ΚΑΘΑΡΙΣΜΟΣ ΚΑΙ ΦΡΟΝΤΙΔΑ

Συνδυάσαμε την πολυετή πείρα μας και τα ολοκαίνουρια μηχανήματά μας και αναλαμβάνουμε:

- Καθαρισμό- φροντίδα - φύλαξη χαλιών - μοκετών
- Παραλαβή από το σπίτι μ' ένα τηλεφώνημα
- Επιτόπιος καθαρισμός, σαλονιών, μοκετών, μαξιλαράκια επιχειρήσεων

ΦΑΡΜΑΚΙΔΗΣ ΕΥΣΤΑΘΙΟΣ
ΤΗΛ. 0241 - 68189
5ο χλμ. Λ. Ρόδου Λίνδου 237
14420-12/11

ΣΧΟΛΗ ΟΔΗΓΩΝ ΚΟΥΣΗ ΠΑΝΤΕΛΗ

ΔΙΠΛΩΜΑΤΑ: ΕΡΑΣΙΤΕΧΝΙΚΑ ΕΠΑΓΓΕΛΜΑΤΙΚΑ -ΜΟΤΟΣΙΚΛΕΤΑΣ

- Επεκτάσεις όλων των κατηγοριών.- Αναθεωρήσεις ληγμένων αδειών- Μετατροπές ξένων αδειών σε ελληνικές.

Οδός Βαλαωρίτου 9- έναντι HOTEL SEMIRAMIS πίσω από το Νοσοκομείο
INTERNET: WWW ADRESS
WWW.ADDRESS: Hp:/www.geocities. com/ Bourbonstreet/9302
Δεκτές όλες οι πιστωτικές κάρτες.
ΠΡΟΣΟΧΗ: ΜΑΘΗΜΑΤΑ: α) μοτ/τας ανεξαρτήτου- μεγάλου κυβισμού > 500c.c.
Στην κατηγορία ανεξαρτήτου κυβισμού, η εκπαίδευση γίνεται με μοτοσυκλέτα 500cc
β) μοτ/τας έως 125c.c.
ΔΙΑΘΕΤΟΥΜΕ ΕΠΙΣΗΣ ΚΑΙ ΑΥΤΟΜΑΤΕΣ ΜΟΤΟΣΥΚΛΕΤΕΣ ΕΩΣ 125 c.c.
γ) μοτοποδηλάτου <50c.c.
ΠΡΟΣΟΧΗ!!! ΣΤΗ ΣΧΟΛΗ ΜΑΣ ΠΑΡΑΔΙΔΟΝΤΑΙ ΚΑΙ ΜΑΘΗΜΑΤΑ ΘΕΩΡΗΤΙΚΗΣ ΔΙΔΑΣΚΑΛΙΑΣ
ΠΑΡΑΛΑΒΗ ΤΩΝ ΜΑΘΗΤΩΝ ΜΑΣ ΚΑΙ ΑΠΟ ΤΙΣ ΟΙΚΙΕΣ ΤΟΥΣ
Τηλ.: 29157-73820-94777 οικία
ΚΑΙ ΑΝΑ ΠΑΣΑ ΣΤΙΓΜΗ ΣΤΑ ΚΙΝΗΤΑ ΤΗΛ **0944511313 - 0944203343**
14254-12/11

ΝΕΡΟ! ΒΡΕΙΤΕ ΝΕΡΟ!

Ραδιοαισθητικός αναλαμβάνει την ανεύρεση υδατίνων πόρων στο χώρο σας, έναντι αμοιβής.

Διαθέτουμε μηχανήματα για την διάνοιξη γεωτρήσεων και αποπεράτωση εργασιών.

Πληροφορίες τηλ. 0945981382
14425-5/11

ΜΟΝΩΣΕΙΣ



20 ΧΡΟΝΙΑ!
ΑΡΧΩΝ ΣΑΜΑΡΤΖΗΣ
ΤΗΛ. 23030-32054
X2033-30/11

ΥΔΡΑΥΛΙΚΑ - ΚΑΛΟΡΙΦΕΡ

ΓΙΑΝΝΗΣ ο ΑΤΛΑΣΗΣ
ΕΓΚΑΤΑΣΤΑΣΕΙΣ
ΑΝΑΚΑΙΝΙΣΕΙΣ
ΣΥΝΤΗΡΗΣΕΙΣ
Πληροφορίες τηλ. 29898- 64972
14627-30/11

Προς κυρίες και κυρίους κομμωτές- κομμώτριες

Διαθέτουμε επαγγελματικές βαφές μαλιών YUNSEY Ισπανίας, εξαιρετικής ποιότητας και σε τιμή έκπληξη

Πληροφορίες τηλ. 62027 - 64675
14654-12/11

ζητήσεις

ΖΗΤΕΙΤΑΙ οδηγός χειριστής γερανού. Πληροφορίες τηλ. 20835 - 34746
14721-14/11

ΖΗΤΕΙΤΑΙ πολιτικός μηχανικός ή πτυχιούχος ΤΕΙ για εργασία σε γραφείο μελετών, μερικής ή πλήρους απασχολήσεως. Απαραίτητη προϋποθέση η γνώση AUTOCAD. ΤΗΛ. 30858 - 61244
14816-19/11

ΝΕΕΣ ζητούνται για εργασία σε pup καφετέρια, στο κέντρο της πόλης, ώρες 6-12 απογευματινές. Δεκτές και φοιτήτριες. Τηλ. 34315- 77971, ώρες 10.00-15.00 και 19.00-21.00
14832-19/11

Από τα καταστήματα ΠΑΠΠΟΥ
ΖΗΤΟΥΝΤΑΙ
ΠΩΛΗΤΡΙΕΣ
Τηλ.20127 - 24286
X2034-21/11

ΖΗΤΕΙΤΑΙ

κοπέλα για γραμματέας με γνώσεις αγγλικών και Η/Υ
Τηλ. 66698, 8.30-2.30
X1785-19/11

ΚΥΡΙΑ

σοβαρή, Γερμανίδα, μιλάει και ελληνικά, ετών 37 ζητά εργασία σε σπίτι (φύλαξη παιδιών) για πρωινές ώρες από 8.30-14.30

Τηλ. 0241/93048
14815-21/11

ΑΠΟ ΜΕΓΑΛΗ ΕΜΠΟΡΙΚΗ ΕΤΑΙΡΙΑ
ΖΗΤΟΥΝΤΑΙ
νέοι
δραστήριοι, οργανωτικοί και φιλόδοξοι, για το τμήμα των πωλήσεων (πωλητές /Merchandisers)
Πτυχίο οικονομικού κλάδου - Marketing ή προϋπηρεσία στο χώρο των πωλήσεων, θα θεωρηθούν επιπλέον προσόντα.
Αποδοχές ικανοποιητικές, μπόνους, σύγχρονο περιβάλλον εργασίας και προοπτικές εξέλιξης στο χώρο των πωλήσεων.

Τηλ.61434
X2020-12/11

ΖΗΤΕΙΤΑΙ

κοπέλα για εργαστεί σαν γραμματέας σε ιατρείο.
Τηλ.24544 - 31212
10-13.00 και 19-21.00
14706-15/11

ΖΗΤΕΙΤΑΙ

κοπέλα για να εργαστεί σε καφετέρια για βραδυνή απασχόληση.
Τηλ.20282
14709-12/11

ΖΗΤΕΙΤΑΙ

για αγορά οικοδομική μερίδα στο συν/σμό Δασκάλων «Απόλλων»
Τηλ.20405
9-11 και 5-7 κ. Δημήτρη
14636-16/11

ΖΗΤΕΙΤΑΙ

νέος με επαγγελματική άδεια οδηγήσεως αυτοκινήτου γ' κατηγορίας για προώθηση ποτών και τροφίμων (πωλητής)
Τηλ.62613, 11π.μ.-3μ.μ.
X2021-30/11

ΖΗΤΟΥΝΤΑΙ

εργάτριες για να εργαστούν σε βιοτεχνία όλο το χρόνο
Τηλ.23165
T35432-30/11

ΖΗΤΕΙΤΑΙ

νέος με επαγγελματική άδεια οδηγήσεως αυτοκινήτου δ' κατηγορίας, για μεταφορές προϊόντων από τη λοιπή Ελλάδα με νταλίκα επικαθήμενη
Τηλ.62167 - 62605
ώρες 11π.μ.- 3μ.μ.
X2021-30/11

ΖΗΤΟΥΝΤΑΙ

ντίλερ για το μεγαλύτερο κατάλογο της ελληνικής αγοράς Christine φθινόπωρο - χειμώνας 2000-2001 Γυναικείων -Ανδρικών -Παιδικών ρούχων - εσωρούχων, μοντέρνα, κλασικά και μεγάλα μεγέθη.

* Μεγάλα ποσοστά κέρδους
* Ετοιμοπαράδοτο εμπόρευμα
* Δειγματολόγιο δωρεάν

Ωρες λειτουργίας:
10.00π.μ. - 4.30 μ.μ.
Τηλ. 0444 - 24520
Fax 0444 - 24522
ΓΔ-30/11

ΖΗΤΟΥΝΤΑΙ

ΠΩΛΗΤΡΙΕΣ
με γνώσεις αγγλικής, ευπαρουσίαστες, απόφοιτες λυκείου για τα καταστήματα Κεσίσογλου
Τηλ.24238 - 70166,
Εθελοντών Δωδεκανησίων 31
X1979-12/11

BUSINESS - ΕΠΙΧΕΙΡΗΣΙΑΚΑ

Βιοτεχνία γυναικείων ενδυμάτων με δυναμική ανάπτυξη, ζητά σοβαρούς συνεργάτες για την επέκταση δικτύου καταστημάτων με αποκλειστικότητα, στις περιοχές Ρόδου, Καρπάθου, Κω, Καλύμνου και Λέρου.

Πληρ. κ. Τσακίρη Μ.
Τηλ. 01/3615939 και 0974794900
14748-30/11

Η ΕΤΑΙΡΙΑ ΥΙΟΙ ΧΡ. ΣΠΑΝΟΥ Α.Ε.

ΖΗΤΕΙ

νέο με εκπληρωμένα στρατιωτικά καθήκοντα για να εργαστεί στο κατάστημα.
Τυχόν προϋπηρεσία θα ληφθεί σοβαρά υπ' όψιν.
Απαραίτητα: Βιογραφικό - Φωτοτυπία ταυτ. και φωτογραφία

Τηλ. επικοινωνίας: 32335 - 32695
Κατάθεση στοιχείων στη γραμματεία της επιχείρησης
X2027-21/11

ΔΑΝΟΣ 58 ΕΤΩΝ

που διαμένει μονίμως στη Ρόδο, ευκατάστατος, ζητάει κυρία έως 50 ετών για γάμο, Ελληνίδα ή αλλοδαπή, να γνωρίζει λίγα αγγλικά.

Πληρ. κ. Γιενς τηλ. 23941, ξενοδοχείο Εσπέρια, αρ. δωμ. 226
14689-19/11

ΖΗΤΟΥΝΤΑΙ

ΝΕΕΣ ΕΜΦΑΝΙΣΙΜΕΣ ΓΙΑ ΝΑ ΕΡΓΑΣΤΟΥΝ ΣΕ ΚΑΦΕΤΕΡΙΑ ΜΕ ΗΛΕΚΤΡΟΝΙΚΑ

Πληροφορίες τηλ.39854
14778-19/11

ΖΗΤΕΙΤΑΙ

πεπειραμένη κοπέλα να συνεργαστεί σε μανικιούρ - πετικιούρ και αποτρίχωση

Τηλ. 23053, Angy
14666-9/11

ΑΠΟ ΕΤΑΙΡΕΙΑ ΔΙΑΝΟΜΩΝ

ΖΗΤΕΙΤΑΙ

ΟΔΗΓΟΣ - ΠΩΛΗΤΗΣ!
Απαραίτητα προσόντα:
- Δίπλωμα γ' κατηγορίας
- Ηλικία έως 35 ετών

Για περισσότερες πληροφορίες επικοινωνήστε μαζί μας στο τηλ. 69442
T35325-15/11

ΑΠΟ ΤΗΝ ΕΤΑΙΡΙΑ ΣΑΝΓΟΥΙΝΓΚ ΧΟΤΕΛΣ ΕΛΛΑΣ ΑΕ

-ξενοδοχεία SUNWING RESORT & SUNGARDEN,
λεωφόρος Καλλιθέας 5ο χλμ,

ΖΗΤΟΥΝΤΑΙ

υπάλληλοι για την τουριστική σαιζόν 2001,
με τις κάτωθι ειδικότητες:

- Μάγειροι Α΄
- Μάγειροι Β'
- Κάπταιν Leads
- Σερβιτόροι
- Βοηθοί σερβιτόρων
- Πωλήτριες Μίνι Μάρκετ

Πληροφορίες τηλ.. 88100
T35411-26/11



ΕΠΙΣΚΕΥΕΣ ΠΑΝΤΟΣ ΤΥΠΟΥ ΗΛΕΚΤΡΟΝΙΚΩΝ ΣΥΣΚΕΥΩΝ
Τηλεοράσεις - Video - Υπολογιστές C.D. - Stereo - Κάμερες
Γιάννης Μακρυμανώλης
Ηλεκτρονικός - Μηχανολόγος Απόφοιτος Πανεπιστημίου Αμερικής
Ηρακλείου Κρήτης 9-17 βαγιέρι Ρόδος
Τηλ.: (0241)27595, κιν.: 0945 521682
X2049-10/12

ΠΩΛΕΙΤΑΙ - ΕΝΟΙΚΙΑΖΕΤΑΙ

ΜΕ ΤΟ ΚΛΕΙΔΙ ΣΤΟ ΧΕΡΙ
ΜΕΓΑΛΗ ΕΠΙΧΕΙΡΗΣΗ ΕΝ ΛΕΙΤΟΥΡΓΙΑ. ΟΡΓΑΝΩΜΕΝΗ ΑΙΘΟΥΣΑ ΔΕΞΙΩΣΕΩΝ, 800 ΑΤΟΜΩΝ, ΛΟΓΩ ΦΟΡΤΟΥ ΕΡΓΑΣΙΑΣ - ΚΑΛΥΘΙΕΣ ΠΑΛΛΑΣ
Τηλ.. 24318 - 35288 Κωνσταντίνος
X2044-12/11

ΕΝΟΙΚΙΑΖΕΤΑΙ

πρατήριο καυσίμων ΕΚΟ στο 13ο χλμ. Ρόδου - Αερολιμένος, πλήρως εξοπλισμένο (καύσιμα - λιπαντικά - αξεσουάρ - μίνι μάρκετ - γρήγορο service - βουλκανιζατέρ) και με εξασφαλισμένη πελατεία, λόγω φόρτου εργασίας

Τηλ.. 68000 κ. Τζιώρα
M18-21/11

ΜΕΓΑΛΗ ΞΕΝΟΔΟΧΕΙΑΚΗ ΜΟΝΑΔΑ Α' ΤΑΞΗΣ
ΚΟΝΤΑ ΣΤΗΝ ΠΟΛΗ ΤΗΣ ΡΟΔΟΥ ΓΙΑ ΤΗ ΝΕΑ ΤΟΥΡΙΣΤΙΚΗ ΠΕΡΙΟΔΟ 2001

ΖΗΤΑ

ΠΡΟΣΩΠΙΚΟ ΤΩΝ ΠΑΡΑΚΑΤΩ ΤΜΗΜΑΤΩΝ

1. ΥΠΟΔΟΧΗ
2. ΕΣΤΙΑΤΟΡΙΟ
3. BAR - SNACKBAR - ΤΑΒΕΡΝΑ
4. ΚΟΥΖΙΝΑ
5. ΣΥΝΤΗΡΗΣΗ

Παρακαλούμε αποστείλατε βιογραφικό σας με πρόσφατη φωτογραφία σας στη διεύθυνση: Τ.Θ. 4116, ΡΟΔΟΣ 85100
X2052-21/11

ΜΗΧΑΝΟΚΙΝΗΤΑ

ΠΩΛΕΙΤΑΙ Opel Kadett 1991 καταλυτικό, 1,4 λιτ., 82 ίπποι. Toyota Starlet 1987 1,0 super. Σε καλή κατάσταση, με ΚΤΕΟ. . Τηλ. 64071 και 0244/31130
14728-15/11

ΠΩΛΕΙΤΑΙ YAMAHA 200c.c, λόγω ανάγκης και σε τιμή εκτάκτου ευκαιρίας. Είναι σε άριστη κατάσταση. Πληροφορίες τηλ. 0945350981
1949-15/11

ΠΩΛΕΙΤΑΙ αυτοκίνητο FORD ESCORD, μοντέλο '85. Τιμή 200.000 δρχ. Τηλ. 68429
14725-15/11

ΠΩΛΕΙΤΑΙ τρέιλερ καινούργιο, με 1200 χιλιόμετρα, με σκεπή μουσαμά, 3,10 μάκρος, 1,80 ύψος, 1,30 φάρδος και 1200 κιλά, γερμανικών προδιαγραφών. Τιμή 550.000 δρχ. Πληροφορίες τηλ. 90269
14731-15/11

ΠΩΛΕΙΤΑΙ OPEL KORSA 1200c.c, μοντέλο '92, καταλυτικό. Τηλ. 64965
14741-20/11

ΠΩΛΕΙΤΑΙ μηχανάκι τύπου MONCKEY HONDA, σε άριστη κατάσταση. Πληρ. τηλ. 0946399682
14766-15/11

ΠΩΛΕΙΤΑΙ αυτοκίνητο ALFA ROMEO 33, 1993, 4θυρο, 1400c.c, σε πολύ καλή κατάσταση, καινούργια λάστιχα και μπαταρία. Πληρ. τηλ. 62063
14828-19/11

ΠΩΛΕΙΤΑΙ αυτοκίνητο LADA SAMARA 1300c.c, μοντέλο '94, με 78.000 χλμ., σε καλή κατάσταση. Δεκτός κάθε έλεγχος. Τιμή 800.000 δρχ. Τηλ. 68951
14837-19/11

ΠΩΛΟΥΝΤΑΙ 2 τρίκυκλα ΖΟΥΝΤΑ σε καλή κατάσταση, το ένα με καμπίνα . Τηλ.67825 και 67301 απογευματινές ώρες
14843-21/11

ΠΩΛΕΙΤΑΙ IX αυτοκίνητο επιβατηγό SEAT - MARBELLA 900c.c, καταλυτικό. Τιμή 690.000 δρχ. Πληρ. λεωφόρος Καλλιθέας εντός πάρκινγκ έναντι υπέρ - Μάρκετ Μαρινόπουλος
14847-21/11

ΠΩΛΕΙΤΑΙ

FIAT PUNTO SPORTING 16V, '98, 1240 κυβ., κίτρινο, αεροτομή, R/K, CD, fume τζάμια, ζαντολάστιχα, εξάτμιση, A/B, A/C

Τηλ. 62635 ή 0946281304
14776-19/11

ΠΩΛΟΥΝΤΑΙ

1) Αυτοκίνητο BMW 316 καταλυτικό, σε άριστη κατάσταση και σε τιμή ευκαιρίας.
2) Μηχανάκι SUZUKI FX 125 καινούργιο με 3000 χλμ. μοντέλο '99.

Τηλ. 61628 - 0937 173408
13862-12/11

ΠΩΛΕΙΤΑΙ

TOYOTA CELIGA 1600 c.c., μοντέλο 1991, με υδραυλικό τιμόνι, ηλεκ. παράθυρα, ζάντες αλουμινίου, ραδιόφωνο, καταλυτικό. Δεκτός κάθε έλεγχος.

Τηλ. (0241) 32809
X1970-12/11

ΠΩΛΟΥΝΤΑΙ

1) HONDA STEED 400c.c.
2) BMW 3,16 μοντ. '92 με φουλ εξτρά και
3)Hodw μοντέλο 93 σε άριστη κατάσταση

Τηλ. 0946820909
14746-19/11

ΠΩΛΕΙΤΑΙ

κινητή καντίνα σε άριστη κατάσταση, μάρκα MERCEDES, με πλήρη εξοπλισμό, σε τιμή λογική.

Τηλ.67813
14829-19/11

ΠΩΛΟΥΝΤΑΙ

αυτοκίνητα: 1) SUBARU MINI BUS 7 θέσεων και 2) NISSAN MICRA, καταλυτικά, σε πολύ καλή τιμή και άριστη κατάσταση.

Τηλ.28424 ώρες γραφείου
14599-15/11

ΠΡΟΣΦΟΡΑ ΕΡΓΑΣΙΑΣ

ΖΗΤΟΥΝΤΑΙ από γνωστό καφέ της πόλης μας, νέοι και νέες έως 30 ετών με απαραίτητη εμπειρία στο SERVICE, για 12μηνη απασχόληση. Αποδοχές άκρως ικανοποιητικές.

Τηλ. 75362 κ. Γεωργίου - κα Αθανάσογλου. Αλλοδαποί αποκλείονται!
14747-30/11

ΕΥΚΑΙΡΙΑ!

Πωλείται VW GOLF 4, 1400c.c.,χρώματος χρυσαφί μεταλλικού, μοντέλο Φεβρουάριος 2000, με 6.000 χλμ. και full extra, air - condition, 4 airbag, ABS, ραδιοκασετόφωνο - CD player, θήκη για 4 cd, 8 ηχεία και ζάντες αλουμινίου. Τιμή 5.000.000 δρχ.

Τηλ. 89000 από 10-1 π.μ. και **69269** από 6-9μ.μ.
X2048-30/11

Autohellas Hertz

ΑΝΑΝΕΩΝΟΝΤΑΣ ΣΥΝΕΧΩΣ ΤΟ ΣΤΟΛΟ ΤΩΝ ΑΥΤΟΚΙΝΗΤΩΝ ΜΑΣ ΔΙΑΘΕΤΟΥΜΕ ΤΩΡΑ ΠΡΟΣ ΠΩΛΗΣΗ ΜΕΓΑΛΗ ΠΟΙΚΙΛΙΑ ΜΕΤΑΧΕΙΡΙΣΜΕΝΩΝ ΚΑΙ ΑΡΙΣΤΑ ΣΥΝΤΗΡΗΜΕΝΩΝ ΑΥΤΟΚΙΝΗΤΩΝ ΜΕ ΠΟΛΛΕΣ ΚΑΙ ΣΥΜΦΕΡΟΥΣΕΣ ΕΥΚΟΛΙΕΣ ΠΛΗΡΩΜΗΣ

FIAT CINQUECENTO 1998
SUBARU VIVIO 1997
OPEL CORSA 1998
FIAT PUNTO 1998
CITROEN SAXO 1998
TOYOTA STARLET 1998
FIAT BRAVA 1998
SUZUKI VITARA 1998

Τηλ. 98200 - 21819
T35306-25/11

ΠΩΛΟΥΝΤΑΙ

ελαφρώς μεταχειρισμένα φορτηγά αυτοκίνητα, εισαγωγής μας, επαγγελματικά και γεωργικά

1)MITSUBISHI L 300 κλειστό μακρύ
2) MITSUBISHI L 300 κλειστό κοντό
3) FORD TRANSIT κλούβα
4) FORD TRANSIT ανοικτό
5) MERCEDES MB 100 κλειστό
6) MERCEDES 309 D ανοικτό
7) MERCEDES 813 ανοικτό
8) OPEL COMBO κλειστό
9) GOLF stasion wagon
10) MERCEDES 309 ψυγείο - συντήρηση
11) VOLKSWAGEN υδρόψυκτο ψυγείο - συντήρηση
12) VOLKSWAGEN κλούβα 1600 c.c.
13) ΤΖΙΠ ISUZU TROOPER 4X4

ΠΛΗΡΟΦΟΡΙΕΣ **ΔΗΜΗΤΡΙΟΣ ΒΡΟΥΛΗΣ**
Τηλ. 62171-65171, 3ο χλμ Ρόδου Λίνδου
X2024-30/11

ΠΩΛΟΥΝΤΑΙ

ΜΟΝΟ ΑΠΟ ΤΟ ΓΡΑΦΕΙΟ ΜΑΣ

1) Διόροφη παλαιά κατοικία πλησίον Βορείου Ηπείρου (Μόντε Σμιθ), φανταστική θέα, καταπληκτική περίπτωση
2) Ρετιρέ οροφοδιαμέρισμα 130τ.μ., σε μετά, πλησίον Σαν Φραγκίσκο, με πολύ ωραία θέα, πολύ καλή τιμή
3) Τόροφη κατοικία, αποτελούμενη από 100τ.μ., ο κάθε όροφος (ανεξάρτητος), λουξ κατασκευής στην καταπληκτική περιοχή πλησίον Καστελλοριζιούς
4) Διαμέρισμα έτοιμο, 3άρι σε 2όροφη κατοικία, γωνιακό, έναντι Μίρα Μάρε
5) Μαγαζί στο Μαντράκι, γωνιακό, 50τ.μ., και με άλλα πλεονεκτήματα
6) Κτήμα 4.500 τ.μ., με παλαιά οικία και με προοπτική ανέγερσης άλλων 400τ.μ. πλησίον Καστελλοριζιούς
7) Διαμέρισμα έτοιμο, 150τ.μ. πλησίον Καζίνο
8) Οικόπεδο 550τ.μ. πλησίον Θερ. Σοφούλη με άδεια Αρχαιολογίας
9) Μονοκατοικίες στην παραλία Τριαντών, έτοιμες ή σε γιατί
10) Διαμερίσματα 2άρια, 3άρια, 4άρια, σε διάφορες περιοχές
11) Κτήματα σε όλες τις περιοχές του νησιού
12) Μαγαζί 150τ.μ. επί της οδού Κολοκοτρώνη και με υπόγειο 150τ.μ.
13) Οικόπεδα εντός πόλεως
14) Διαμέρισμα 50τ.μ. ετοιμοπαράδοτο

Ο,τιδήποτε θέλετε να πουλήσετε ή ν' αντικαταστήσετε (ιδίως διαμερίσματα,) συνεργασθείτε μαζί μας διότι διαθέτουμε την εκλεκτικότερη πελατεία με εγγύηση τη μεγάλη μας πείρα ως το παλαιότερο γραφείο που ποτέ δεν είχε κανένα πρόβλημα ή έστω και παρέκτονο.

Γ. ΝΕΟΦΥΤΟΥ
ΔΗΜ. ΘΕΟΔΩΡΑΚΗ 40 - ΤΗΛ. 20989 - 21434
X2038-30/11

ΠΩΛΟΥΝΤΑΙ

Α) ΔΙΑΜΕΡΙΣΜΑΤΑ
120τ.μ. 4άρι καινούργιο πλησίον ΠΙΚΠΑ - ΡΟΔΑ
72τ.μ. 3άρι καινούργιο μόνο 22.000.000 δρχ.
50τ.μ. 2άρι με κήπο μόνο 16.000.000 δρχ.
4άρια πολυτελούς κατασκευής πλησίον Αννης Μαρίας
3άρια καινούργια στην Ανάληψη, Ροδίνι, κέντρο πόλεως
80τ.μ. διαμέρισμα καλής κατασκευής, πλησίον Αννης Μαρίας
114τ.μ. διαμέρισμα με γκαράζ άριστης κατασκευής Αννης Μαρίας
107τ.μ. στην Ανάληψη
120τ.μ. επί της Αθηνών
110τ.μ. ισόγειο διαμέρισμα στην Ανάληψη
210τ.μ. μεζονέτα στους Χαλκίτες
80τ.μ. διαμέρισμα καλής κατασκευής, πλησίον Αννης Μαρίας
114τ.μ. διαμέρισμα με γκαράζ, άριστης κατασκευής Αννης Μαρίας
107τ.μ. στην Ανάληψη
120τ.μ. επί της Αθηνών
110τ.μ. ισόγειο διαμέρισμα στην Ανάληψη
210τ.μ. μεζονέτα στους Χαλκίτες
Β) ΜΟΝΟΚΑΤΟΙΚΙΕΣ
130τ.μ. κεραμοσκεπής με κήπο κοντά στο φυτώριο του Δήμου Ιαλυσού
140τ.μ. με 400τ.μ. κήπο, στο κέντρο της πόλεως Ρόδου και κατάλληλο για επαγγελματική χρήση
120τ.μ. ερειπωμένη με 500τ.μ. κήπο στο Δήμο Ιαλυσού
40τ.μ. με κήπο 450τ.μ. στην Ιξιά
110τ.μ. με 5.000τ.μ. αγρό στο Κανδυλί
300τ.μ. με πισίνα και 8.000τ.μ. στο Τσαΐρι
ΠΩΛΟΥΝΤΑΙ μονοκατοικίες 2όροφες, ανεξάρτητες, με κήπο και κεραμοσκεπή, των 130τ.μ. και 168τ.μ., πλέον 20τ.μ. σοφίτα. Είναι πολυτελούς κατασκευής, με ιταλικές κουζίνες, κεντρική θέρμανση, εμαγιέ πλακάκια, τζάκι, 2 WC και τουαλέτα, στον Δήμο Ιαλυσού, κοντά στο φυτώριο. Δεκτά δάνεια και ανταλλαγές με οικόπεδα ή διαμερίσματα.
Γ) ΑΓΡΟΚΤΗΜΑΤΑ
4.500τ.μ. επί της λεωφόρου στο Τσαΐρι
2.000τ.μ. επί της Ρόδου - Λίνδου οικισμός Ασγούρου
2.000τ.μ. στο δρόμο Ρόδου - Αεροδρομίου
4.000τ.μ. εις Κανδυλί με ωραία θέα
4.000τ.μ. με 22.000.000 δρχ. στο φυτώριο Κοσκινού
5.000τ.μ. πάνω στο κύμα της μεγάλης γης Ασκληπειού
Δ) ΜΕΖΟΝΕΤΑ
130τ.μ. αξίας 42.000.000 δρχ. καινούργια
Ε) ΟΙΚΟΠΕΔΑ
250τ.μ. στους Χαλκίτες
700τ.μ. και 1600τ.μ. στην Ανάληψη
ΠΩΛΕΙΤΑΙ αποθήκη 750τ.μ., εντός βιοτεχνικού κτιρίου, με φως, νερό και άλλες παροχές. Δύναται να πωληθεί και σε μικρότερα τμήματα των 100 - 200 - 300 τ.μ. Αξία, μόνο 100.000 το τ.μ.
ΠΩΛΟΥΝΤΑΙ ΤΑ ΚΑΤΩΘΙ ΑΚΙΝΗΤΑ:
- Μονοκατοικία 100τ.μ. έτοιμη για κατοίκηση, στην Παλιά Πόλη, είναι εξαιρετική ευκαιρία
- Μεζονέτα 150τ.μ. στο μαρμαροσουβά, στην Ανάληψη
- Μονοκατοικία 280τ.μ., και υπόγειο 140τ.μ. με κήπο 1200τ.μ., εντός πόλεως Ρόδου
- Αποθήκη 110τ.μ. επί της Πατρ. Αθηναγόρα
- Μεζονέτα 130τ.μ. στο Ροδίνι, αξίας 42 εκ.

ΕΜΜΑΝΟΥΗΛ ΚΡΑΝΙΔΗΣ
Μεσίτης Αστικών Συμβάσεων
Αμερικής 50 ΡΟΔΟΣ - Τηλ. 27082 - 26476 - 0944/347405 - FAX 27101
Emailmkranidis@hol.gr
M9-30/11

ΟΙΚΟΔΟΜΙΚΕΣ ΕΠΙΧΕΙΡΗΣΕΙΣ ΔΙΑΚΟΓΕΩΡΓΙΟΥ ΚΑΛΛΙΣΤΟΣ

ΕΘΝ.ΑΝΤΙΣΤΑΣΕΩΣ 11 (πρώην Αννης Μαρίας)

ΠΩΛΗΣΕΙΣ ΔΙΑΜΕΡΙΣΜΑΤΩΝ - ΚΑΤΑΣΤΗΜΑΤΑ - ΑΠΟΘΗΚΕΣ - ΑΝΤΑΛΛΑΓΕΣ ΑΚΙΝΗΤΩΝ - ΑΓΟΡΕΣ ΟΙΚΟΠΕΔΩΝ ΑΝΑΛΑΜΒΑΝΟΥΜΕ ΑΝΤΙΠΑΡΟΧΕΣ

ΠΩΛΟΥΝΤΑΙ διαμερίσματα λουξ κατασκευής, με απεριόριστη θέα. Τα διαμερίσματα διαθέτουν θωρακισμένες πόρτες - εντοιχισμένες κουζίνες - ντουλάπες - εντοιχισμένο νιπτήρα με ντουλάπι - κεντρική θέρμανση αυτόνομη - ανοιγόμενα ανακλινόμενα κουφώματα με διπλά τζάμια, σίτες, ρολά - υδραυλικό ασανσέρ - τριφασικό ρεύμα.

Ολοι οι χώροι σπατουλαριστοί - εσωτερικές πόρτες MDF με σχέδιο

ΔΙΑΜΕΡΙΣΜΑΤΑ:

Επί της οδού Μεγ. Κων/νου - Κων/νου Παλαιολόγου:
- 50υ.μ. δυάρια
- 85τ.μ. τριάρια
- 110τ.μ. τεσσάρια

} ανά όροφο

Επί της Κων/νου Υδραίου - Στ. Κωτιάδη
- 70τ.μ. τριάρια
- 90τ.μ. τριάρια - τεσσάρια
- 110τ.μ. τεσσάρια

} ανά όροφο, με μεγάλες βεράντες, φανταστική θέα
- 130τ.μ. τεσσάρια - πεντάρια

Επί της λεωφ. Καλλιθέας - Καρακόνερο
- 50τ.μ. δυάρια
- 85τ.μ. τριάρια
- 110τ.μ. τεσσάρια

} ανά όροφο, με μεγάλες βεράντες, απεριόριστη θέα

ΚΑΤΑΣΤΗΜΑΤΑ (επί της λεωφ. Καλλιθέας - Καρακόνερο)
- 50τ.μ.
- 1000τ.μ.
- 150τ.μ.

ΙΑΤΡΕΙΑ - ΓΡΑΦΕΙΑ (επί της Μεγ. Κων/νου και Κων.Παλαιολόγου - Φώκιαλη)
- 50τ.μ.
- 100τ.μ.
- 150τ.μ.

Δάνεια όλων των ταμείων και όλων των τραπεζών

ΠΛΗΡΟΦΟΡΙΕΣ:
ΔΙΑΚΟΓΕΩΡΓΙΟΥ ΚΑΛΛΙΣΤΟΣ
Τηλ.. 78501 - 78502 - 29318
X2030-30/11

RAY KENNEL CLUB

Πωλούνται κουτάβια με εγγύηση από όλες τις ράτσες.
Με χαρτιά καθαροαιμίας, F.C.I. & TATTOO & βιβλιάριο υγείας.

ΠΡΟΣΕΧΩΣ
Κατόπιν παραγγελίας εκτελούμε και διανομές κατ' οίκον
Παραγγελίες στα τηλέφωνα 63892 - 0945 306263

ΠΑΝΣΙΟΝ
Σε χώρο 10 στρεμμάτων περιφραγμένο σε κλουβιά των 8 τ.μ. με έξτρα κλουβί ύπνου ειδικά φτιαγμένα. Μπορούμε να φιλοξενήσουμε το σκύλο σας με υπευθυνότητα και φροντίδα για όσο καιρό θέλτε.



ΑΝΑΓΓΕΛΙΑ ΓΕΝΝΑΣ
Ροτβάιλερ εκθεσιακά ημερ. γενν. 5/3/2000
Γερμανικά ποιμενικά ημερ. γενν. 14/3/200 + 19/4/2000
Ντόπερμαν, βαλκάνια Χάουτ ημερ. γεν. 21/10/1999.
ΚΟΥΡΤΣΧΑΡΤ - 5/ ΜΑΪΟΣ / 2000

ΠΩΛΟΥΝΤΑΙ
Σε χρονικά διαστήματα κυνηγόσκυλα άριστα εκπαιδευμένα για απαιτητικούς κυνηγούς.
Φύλακες και σωματοφύλακες για επιχειρήσεις και τους χώρους που θέλετε να προστατέψετε.
Στη διάθεσή σας φερμένα και από το εξωτερικό.
ΚΟΥΤΣΧΑΡΤ - ΝΤΡΑΧΤΑΡ - ΠΟΪΝΤΕΡ - ΣΕΤΤΕΡ κ.λ.π.

ΣΧΟΛΗ ΕΚΠΑΙΔΕΥΣΗΣ
Αλαφάκης Γιώργος
Διπλωματούχος εκπαίδευσης της Jugoslovenski Kinoloski Beograd.

PET SHOP: Μιχ. Πετρίδη 100. Τηλ. 63892
ΚΥΝΟΤΡΟΦΕΙΟ: Ελεούσα. Τηλ. 0246 - 98145
14626-30/11

ΝΤΕΤΕΚΤΙΒΣ ΑΘΗΝΩΝ

Αναλαμβάνουμε υποθέσεις ανηλίκων, προσωπικές, οικογενειακές, εμποροβιομηχανικές
Διαθέτουμε τα καλύτερα ηλεκτρονικά σύγχρονα οπτικοακουστικά συστήματα
Εχεμύθεια 100%
Τα 30 χρόνια πείρα είναι η εγγύησή μας
ΤΗΛ. 0977632963 & 0945319796
14734-10/12

CAN A FERRIES

KYDON TOURS
ΚΕΝΤΡΙΚΟ ΠΡΑΚΤΟΡΕΙΟ PORT AGENT

ΔΡΟΜΟΛΟΓΙΑ

μέχρι 31/10/2000
F/B MARINA – F/B MILENA
ΕΝΑΛΛΑΞ κάθε μέρα
από ΡΟΔΟ και ΠΕΙΡΑΙΑ

Από Ρόδο:
Δευτέρα 10.00 Ρόδο - Σύμη - Ρόδο
16.00 Ρόδο - Κω - Κάλυμνο - Πειραιά
Τρίτη 16.00 Ρόδο - Κω - Κάλυμνο - Πειραιά
Τετάρτη 16.00 Ρόδο - Κω - Κάλυμνο - Πειραιά
Πέμπτη 16.00 Ρόδο - Κω - Κάλυμνο - Πειραιά
Παρασκευή 16.00 Ρόδο - Κω - Κάλυμνο - Πειραιά
Σάββατο 16.00 Ρόδο - Κω - Κάλυμνο - Πειραιά
Κυριακή 16.00 Ρόδο - Κω - Κάλυμνο - Πειραιά
• *Αφιξη στον Πειραιά 07.30 το πρωί*

Από Πειραιά:
Δευτέρα Πειραιά - Κάλυμνο - Κω - Ρόδο
Τρίτη Πειραιά - Κάλυμνο - Κω - Ρόδο
Τετάρτη Πειραιά - Κάλυμνο - Κω - Ρόδο
Πέμπτη Πειραιά - Κάλυμνο - Κω - Ρόδο
Παρασκευή Πειραιά - Κάλυμνο - Κω - Ρόδο
Σάββατο Πειραιά - Κάλυμνο - Κω - Ρόδο
Κυριακή Πειραιά - Κάλυμνο - Κω - Ρόδο
• *Αφιξη στη Ρόδο 07.30*

F/B MILENA
Δρομολόγια σταματούν μέχρι νεωτέρας
Εκτακτα
☞ **F/B MILENA:**
Σάββατο 16/9 10.00 Ρόδο - Σύμη - Ρόδο
☞ **F/B MARINA:**
Κυριακή 17/9 07.30 Ρόδο - Καστελλόριζο - Ρόδο
Καλά σας ταξίδια

ΕΙΣΙΤΗΡΙΑ - ΠΛΗΡΟΦΟΡΙΕΣ στο
ΠΡΑΚΤΟΡΕΙΟ ΚΥΔΩΝ
Τηλ. 23.000 - 27900 - 75268 - 24265 - 27722
M28-30/11

Πώς περιγράφει το χωριό, τα αρχαία και τη φύση ο ξένος περιηγητής

ΚΑΡΟΛΟΣ ΝΙΟΥΤΟΝ: ΟΙ ΚΑΤΟΙΚΟΙ ΤΩΝ ΣΙΑΝΝΩΝ ΕΙΝΑΙ ΕΥΓΕΝΙΚΟΙ

Γράφει ο Θεοφάνης Μπογιάννος

Σήμερα, όλοι γνωρίζουμε που είναι το ιστορικό και ρομαντικό χωριό Σιάννα, πόσο απέχει από τη Ρόδο, ποιος είναι ο πρόεδρος, το φυσικό του κάλλος και γενικά τον πατριωτισμό και τη φιλοξενία των κατοίκων.

Πως ήταν όμως το χωριό και πως είδε τους χωρικούς ένας ξένος περιηγητής που έφτασε εκεί με χίλιες δυσκολίες, αφού τότε δεν υπήρχαν δρόμοι, αυτοκίνητα και τηλέφωνα, βιβλία και ξενοδοχεία, ούτε ηλεκτρισμός και η περιοχή ήταν γεμάτη δάση και αρχαία ελληνικά ευρήματα. Ας δώσουμε το λόγο στον ίδιο τον περιηγητή:

«Από το χωριό Μονόλιθος πήγαμε στα Σιάννα, οδεύοντας παράλληλα με τους πρόποδες του όρους Ακραμίτης, που έχει υψόμετρο 2.706 ποδιών ή 893 μέτρων.

Περίπου δέκα λεπτά στα ΒΔ του χωριού, στην πλαγιά ενός λόφου, βρήκα θεμέλια από μεγάλους μαρμάρινους ογκόλιθους, ελληνικής τεχνοτροπίας.

Σ' αυτή την τοποθεσία βρήκα υπολείμματα λαξευτών τάφων, που φαινόταν επηρεασμένοι από τους σεισμούς.

Σε απόσταση ενός τετάρτου της ώρας, ανατολικά, έφτασα σε μια ερειπωμένη εκκλησία που λέγεται η Κυρά. Εδώ βρήκα τετραγωνισμένους ογκόλιθους από κάποιο αρχαίο ελληνικό οικοδόμημα. Πολλοί κίονες βρισκόταν στο δάπεδο της εκκλησίας. Η γύρω περιοχή είναι γεμάτη από θραύσματα αγγείων, γι' αυτό και η περιοχή ονομάζεται από τους Σιαννίτες Κεραμί. Συνεχίζοντας ανατολικά, φτάσαμε σε δύο ακόμη ερειπωμένες εκκλησίες, τον Αγιο Γεώργιο και την Απράζου. Εδώ κοντά βρίσκονται δύο, μισοθαμμένα, μαρμάρινα λιοντάρια που είναι έτοιμα να χυμήξουν, σε στάση συσπείρωσης. Τα κεφάλια των μαρμάρινων αυτών αγαλμάτων δεν υπάρχουν, και το μήκος των μαρμάρινων αυτών λιονταριών είναι γύρω στα δύο μέτρα.



«Σαν μπαίνω μεσ' την εκκλησιά, πιστός και δακρυσμένος ΕΛΛΗΝΑΣ, βγαίνω όμορφος, σωστός και ορκισμένος...»
(ΦΩΤΟ: Θεοφάνης Μπογιάννος)

Είναι από γαλανό μάρμαρο της περιοχής και μάλλον προέρχονται από την είσοδο κάποιου αρχαίου ελληνικού τάφου.

Σε ένα αμπέλι, κοντά στο υδραγωγείο, είδα τεράστιους αρχαίους ελληνικούς ογκόλιθους και παντού σπασμένα αγγεία. Είναι προφανές, ότι βρισκόμαστε σε κάποια αρχαία ελληνική πόλη της οποίας δεν γνωρίζουμε το όνομα.

Τα Σιάννα είναι ένας άγριος τόπος: όλες οι γυναίκες είναι βοσκοπούλες. Πρόκειται για κάτισχνα πλάσματα, που πηγαινοέρχονται με τις μεγάλες μπότες και με μια φορεσιά δουλειάς, στην οποία όμως εγώ είδα μια υπέροχη σύνθεση πτυχών, σαν από ένα άγαλμα του Φειδία.

Το απόγευμα παρακολουθήσαμε έναν υπαίθριο χορό. Οι ηλικιωμένοι, άνδρες και γυναίκες, κάθισαν γύρω από έναν κυκλικό τοίχο, μερικοί στο πέτρινο πεζούλι, χαμηλά, άλλοι πάνω στον τοίχο. Είχε φεγγάρι. Μια φωτιά από ξύλα, στο κέντρο του χωριού και του χορού, έριχνε το τρεμάμενο φως της στη σκηνή που ήταν πολύ γραφική. Κάθισα στη μέση, τιμητική θέση, και ο προεστός του χωριού μου έκανε την τιμή να μου προσφέρει την πίπα του, που ήταν όχι ιδιαιτέρως καθαρή...

Οι κάτοικοι στα Σιάννα είναι πολύ ευγενικοί, φιλόξενοι, άνθρωποι και γεμάτοι φιλικά αισθήματα.

Είχα τη μεγάλη τύχη να βρω στα Σιάννα ένα νόμισμα, σπάνιο και ασημένιο, ένα νόμισμα του Υδρία, που ήταν πρίγκηπας της Καρίας.

Αγόρασα το νόμισμα δώδεκα πιάστρα, κάτι περισσότερο από δύο σελίνια. Κατά την εδώ διαμονή μου επισκέφθηκα τα Βασιλικά, μια τοποθεσία με ερείπια στην ακτή και Β.Δ. του χωριού Σιάννα.

Κατηφορίζοντας, δυτικά, φτάσαμε στην τοποθεσία Στελιές, όπου σε ένα βράχο υπάρχουν τρεις τετράγωνες εσοχές, πιθανόν αρχαίοι ελληνικοί τάφοι.

Πολλοί περιηγητές του νησιού μας ήταν πραγματικοί αρχαιόφιλοι, αλλά μερικοί ήταν απλώς ανασκαφείς, άρπαγες και συλητές τάφων! Και κάτι άλλο άγνωστο και οδυνηρό: στα χρόνια της σκλαβιάς μας, 1522-1912, δεν εθεωρείτο κακό να αγοράζονται, να πουλιούνται, είτε να αρπάζονται τα αρχαία ελληνικά μας αρχαιολογικά θησαυρίσματα. Οι χωρικοί μας δεν γνώριζαν την αξία και την εθνική παρουσία τόσων αγαλμάτων, αγγείων, νομισμάτων και βωμών. Ετσι πολλοί αρχαιοκάπηλοι τα αγόραζαν ή τα άρπαζαν και τα έστελναν στο εξωτερικό, στα μουσεία και στις συλλογές, όπου βρίσκονται ακόμη. Οπου κι αν βρίσκονται όμως, πάντοτε μιλούν και θυμίζουν Ρόδο, Ροδίτες και αρχαία Ελλάδα!

RHODES OSTRICH

Φάρμα & Πάρκο

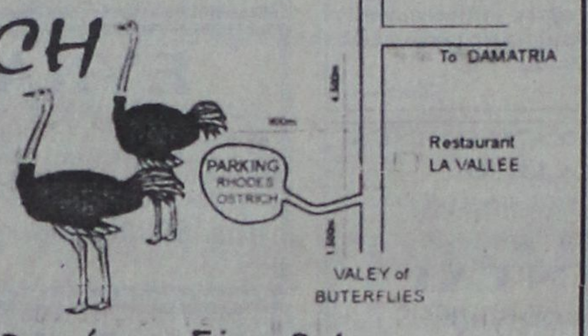

Κάτι που δεν έχετε ξαναδεί ποτέ

Στον ειδικά διαμορφωμένο χώρο 34στρεμ. μπορείτε να δείτε από κοντά τα μεγαλύτερα φτερωτά πουλιά στο κόσμο μέσα σε ένα φυσικό, ευχάριστο και ασφαλές περιβάλλον

Διαθέτουμε:

4.500μ. από τον κεντρικό δρόμο και 1.500μ. πριν από τις Πεταλούδες (απέναντι από το εστιατόριο LA VALLEE)

• Snack bar όπου μπορείτε να δοκιμάσετε τα γευστικότατα κομπουστέρ με κρέας στρουθοκάμηλου και σαλιάτες
• Παιδική χαρά
• Δίκτυο προβολής
• Κατάστημα με προϊόντα στρουθοκαμήλου

Στον ίδιο χώρο του πάρκου μπορείτε να δείτε διάφορα είδη εξωτικών πτηνών και μικρών ζώων.

ΠΡΟΣΟΧΗ!
Ουδεμία σχέση έχουμε με παρόμοιο είδος κοντά στην διασταύρωση του δρόμου προς τις πεταλούδες στην περιοχή Καλαμώνα

Ανοικτά από το πρωί έως το βράδυ
Τηλ.
0945 327142
0937739420
Υπεύθυνος Γιώργος Καλαφατης

14808-12/11



Η εμπειρία μας και η αφοσίωση στη λεπτομέρεια αποτελούν εγγύηση για την απόλυτη επιτυχία ωστε να μείνουν ανεξίτηλες στη μνήμη τη δική σας και των καλεσμένων σας.....

ΧΟΡΟΕΣΠΕΡΙΔΕΣ - ΓΑΜΟΙ - CATERING - ΠΑΙΔΙΚΑ ΠΑΡΤΥ



ΞΕΝΟΔΟΧΕΙΟ SOFITEL CAPSIS ΡΟΔΟΥ
Για Πληροφορίες 25-015 & 20919 (09.00 - 17.00)

CAPSIS
Conference Centers & Resort Hotels

X.2042-30/11

VANIK TOURS

ΓΙΑΝΝΗΣ και ΣΕΒΑ ΒΑΛΣΑΜΙΔΗ
VANIK σημαίνει ΑΛΗΘΕΙΑ
ΑΚΤΗ ΚΑΝΑΡΗ 17, ΨΑΡΟΠΟΥΛΑ - ΑΝΕΤΟ ΠΑΡΚΙΝΓΚ
Ανοικτά: ΔΕ-ΣΑ 08.30 - 14.00 & 16.30 - 20.30
Τηλ. 35191, 37621 κινητό: 0945798148 , FAX 29532

Το γραφείο μας πάντα πρώτο σε κρατήσεις ξενοδοχείων εξασφάλισε και σας προσφέρει καταπληκτικές τιμές για τα παρακάτω ξενοδοχεία σε ΠΑΚΕΤΑ (έκδοση εισιτηρίων R/T) από 1/11/2000-31/3/2001

1ον HOTEL ELECTRA A΄ SUPERIOR			
Ερμού Σύνταγμα			
	Μονόκλινο	δρχ.	23.600
	Δίκλινο	»	27.800
	Τρίκλινο	»	33.000
2ον HOTEL ALEXANDROS			A΄ SUPERIOR
Πλατεία Μαβίλλη			
	Μονόκλινο	δρχ.	19.500
	Δίκλινο	»	22.500
	Τρίκλινο	»	30.000
3ον HOTEL PRESIDENT			A΄ Κατηγορίας
Λεωφόρος Κηφισίας			
	Μονόκλινο	δρχ.	9.000
	Δίκλινο για μονόκλινο	»	10.000
	Δίκλινο	»	12.000
	Τρίκλινο	»	15.000
4ον HOTEL ASTOR			A΄ Κατηγορίας
Σύνταγμα			
	Μονόκλινο	δρχ.	12.500
	Δίκλινο για μονόκλινο	»	14.000
	Δίκλινο	»	16.500
	Τρίκλινο	»	20.000
5ον HOTEL RIVA			A΄ Κατηγορίας
Περιοχή HILTON			
	Μονόκλινο	δρχ.	13.500
	Δίκλινο	»	15.500
	Τρίκλινο	»	21.000
6ον HOTEL ZAFOLIA			A΄ SUPERIOR
Λεωφόρος Αλεξάνδρας			
	Μονόκλινο	δρχ.	18.000
	Δίκλινο	»	23.000
	Τρίκλινο	»	28.000
7ον HOTEL ELLINIS			B΄ SUPERIOR
Ωνάσειο, λεωφ. Συγγρού			
	Μονόκλινο	δρχ.	12.000
	Δίκλινο	»	17.000
	Τρίκλινο	»	20.000
8ον HOTEL ATHENS CYPRIA			B΄ SUPERIOR
Σύνταγμα, Δημοτικής			
	Μονόκλινο	δρχ.	18.000
	Δίκλινο	»	23.500
	Τρίκλινο	»	32.000
9ον HOTEL LONDON			B΄ Κατηγορίας
Γλυφάδα, Ανατολ. - Δυτ. Αεροδρόμιο			
	Μονόκλινο	δρχ.	12.000
	Δίκλινο	»	15.000
	Τρίκλινο	»	18.000
10ον HOTEL EGNATIA			B΄ Κατηγορίας
Θεσσαλονίκη Κέντρο - καινούριο			
	Μονόκλινο	δρχ.	18.000
	Δίκλινο	»	22.000
	Τρίκλινο	»	26.000

* Τα παραπάνω ξενοδοχεία διαθέτουν T.V. σε όλα τα δωμάτια
* Στις παραπάνω τιμές συμπεριλαμβάνεται πρωινό σε μπουφέ
* Ακόμη σε μας θα βρείτε αεροπορικά και ατμοπλοϊκά εισιτήρια όλων των εταιρειών.

X2025-30/11

ΠΡΑΚΤΟΡΕΙΟ ΤΑΞΙΔΙΩΝ ΣΑΒΒΑΣ ΣΑΗΣ

Με την ευκαιρία της λειτουργίας του νέου μας πρακτορείου στην οδό ΤΑΡΠΟΝ ΣΠΡΙΓΚΣ 42 δίπλα στην Τράπεζα Πίστεως
ΠΡΟΣΦΕΡΟΥΜΕ
τα φθηνότερα αεροπορικά εισιτήρια για όλο τον κόσμο με όλες τις αεροπορικές πτήσεις
ΠΡΟΣΟΧΗ: ΠΛΗΡΟΦΟΡΙΕΣ ΔΕΝ ΔΙΔΟΝΤΑΙ ΑΠΟ ΤΟ ΤΗΛΕΦΩΝΟ ΜΟΝΟ ΠΡΟΣΩΠΙΚΗ ΠΑΡΟΥΣΙΑ ΣΑΣ
Ακόμη: ♦ Σας παίρνουμε ΒΙΖΑ επισκέπτου για ΑΜΕΡΙΚΗ σε μία εβδομάδα
♦ ΒΙΖΑ επισκέπτου για ΑΥΣΤΡΑΛΙΑ σε μία μέρα
♦ Εκδοση διαβατηρίων
♦ Εκδοση αδειών αυτοκινήτων

ΞΕΝΟΔΟΧΕΙΑ ΣΤΗΝ ΑΘΗΝΑ

PRESIDENT Α' Κατηγορίας Λεωφόρος Κηφισίας			
Μονόκλινο	δρχ.	9.000	με πρωινό έως 31/3
Δίκλινο για μονόκλινο	»	10.000	» » »
Δίκλινο	»	12.000	» » »
Τρίκλινο	»	15.000	» » »
ESPERIA HOTEL Α' Κατηγορίας Σταδίου 22 έως 31/3			
Μονόκλινο			
Δίκλινο			
Τρίκλινο			
ELECTRA HOTEL Α' Κατηγορίας Ερμού 5			
Μονόκλινο	δρχ.	23.600	με πρωινό έως 31/3
Δίκλινο	»	27.800	» »
Τρίκλινο	»	33.000	» »
TITANIA HOTEL Πανεπιστημίου 52 (Σύνταγμα Ομόνοια)			
Μονόκλινο δρχ. με αμερικάνικο πρωινό 20.600 έως 31/3			
Δίκλινο » » » 25.900 » »			
Τρίκλινο » » » 39.000 » »			
DORIA HOTEL Β' Κατηγορίας Πειραιώς 15-17 (κοντά στην Ομόνοια)			
Μονόκλινο		με πρωινό	έως 31/3
Δίκλινο		»	
Τρίκλινο		»	
RIVA HOTEL Α' Κατηγορίας SUPERIOR Μιχαλακοπούλου (HILTON)			
Μονόκλινο	δρχ.	14.000	με πρωινό έως 31/3
Δίκλινο	»	16.000	»
Τρίκλινο	»	21.500	»
ALBATROS HOTEL Β' Κατηγορίας δίπλα στο διπλό αεροδρόμιο			
Μονόκλινο	»	12.000	με πρωινό έως 20/9
Δίκλινο	»	14.000	»
Τρίκλινο	»	18.500	»
ALEXANDROS Α' Κατηγορίας περιοχή HILTON			
Μονόκλινο	δρχ.	20.000	έως 31/3
Δίκλινο	»	22.000	» »
Τρίκλινο	»	29.000	» »
CHRISTINA Β' Κατηγορίας περιοχή FIX			
Μονόκλινο	δρχ.	14.000	έως 31/3
Δίκλινο	»	16.000	» »
Τρίκλινο	»	21.500	» »
PARTHENON Α' Κατηγορίας περιοχή Μακρηγιάννη			
Μονόκλινο	δρχ.	16.500	με πρωινό έως 31/3
Δίκλινο	»	19.500	» » »
Τρίκλινο »	25.700	» » »	
ΧΑΝΔΡΗΣ Κατηγορίας LUX Συγγρού 385			
Μονόκλινο SUPERIOR	δρχ.	37.000	χωρίς πρωινό έως 31/12
Δίκλινο SUPERIOR	»	37.000	» » »
STANLEY Β' Κατηγορία Σύνταγμα			
Μονόκλινο		με πρωινό	έως 31/13
Δίκλινο		»	
Τρίκλινο		»	
SEA VIEW στη Γλυφάδα			
Μονόκλινο		με πρωινό	έως 31/3
Δίκλινο		»	
Τρίκλινο		»	
SARONIKOS δίπλα στο Στάδιο Ειρήνης και Φιλίας			
Μονόκλινο		με πρωινό	έως 31/3
Δίκλινο		»	
Τρίκλινο		»	
ASTOR Σύνταγμα			
Μονόκλινο	δρχ.	12.500	με πρωινό έως 31/3
Δίκλινο	»	14.000	» » »
Τρίκλινο	»	16.500	» » »
GRAND HOTEL Β' Κατηγορίας Πατησίων & Βερανζέρου 10			
Μονόκλινο	δρχ.	13.000	με πρωινό έως 31/3
Δίκλινο	»	17.500	» » »
Τρίκλινο	»	19.500	» » »
ΒΕΡΓΙΝΑ Β' Κατηγορίας ΘΕΣ/ΚΗ (κεντρικό)			
Μονόκλινο		με πρωινό	έως 31/3
Δίκλινο		»	
Τρίκλινο		»	

M23-30/11

ΣΑΣ ΣΥΜΦΕΡΕΙ ΠΡΙΝ ΚΛΕΙΣΕΤΕ ΟΠΟΥΔΗΠΟΤΕ ΝΑ ΜΑΣ ΕΠΙΣΚΕΦΘΕΙΤΕ
ΠΡΑΚΤΟΡΕΙΟ ΤΑΞΙΔΙΩΝ
ΣΑΒΒΑΣ ΣΑΗΣ
ΤΑΡΠΟΝ ΣΠΡΙΓΚΣ 42 δίπλα στην Τράπεζα Πίστεως Τηλ. 39781-3

ΑΠΩΛΕΙΑ

Χάθηκε σκύλος, ράτσας λυκόσκυλο, θηλυκό, 2 ετών , χρώματος γκρι με μπεζ, κοντότριχο στην περιοχή ΤΣΑΙΡΙ-ΚΟΣΚΙΝΟΥ.

Εχει τομή (από επέμβαση) στην κοιλιά.

Τηλ. 21436, 69290

Δίνεται αμοιβή.

14806-17/11

Διαφάνειες και μεγενθύνσεις για μπαρ, εστιατόρια, fast food

Φ. & Ν. ΠΑΧΟΣ



Γ. Ευσταθίου 11
Τηλ. 26893



DODEKANISOS

Κρατήσεις on line:

«ΔΩΔΕΚΑΝΗΣΟΣ ΝΑΥΤΙΛΙΑΚΗ»

Αυστραλίας 3, Ρόδος 85100
Τηλ. 0241-70590, FAX. 70591

ΣΤΟΝ ΤΑΞΙΔΙΩΤΙΚΟ ΣΑΣ ΠΡΑΚΤΟΡΑ

ΔΡΟΜΟΛΟΓΙΑ ΤΟΥ ΤΑΧΥΠΛΟΟΥ ΚΑΤΑΜΑΡΑΝ

«DODEKANISOS EXPRESS»

Από 6 ΝΟΕΜΒΡΙΟΥ

Αναχωρήσεις από ΡΟΔΟ (Κεντρικό λιμάνι - Κολώνα) 08.30

ΔΕΥΤΕΡΑ: Τήλο, Νίσυρο, Κω, Κάλυμνο
Επιστροφή 14.45 από Κάλυμνο για Κω, Ρόδο

ΤΡΙΤΗ: ΑΡΓΙΑ

ΤΕΤΑΡΤΗ: Τήλο, Νίσυρο, Κω, Καλυμνο
Επιστροφή 14.45 από Κάλυμνο για Κω, Νίσυρο, Τήλο, , Ρόδο

ΠΕΜΠΤΗ: ΑΡΓΙΑ

ΠΑΡΑΣΚΕΥΗ: Κω. Κάλυμνο, Λέρο, Λειψοί, Πάτμο
Επιστροφή 14.00 από Πάτμο για Λέρο, Κάλυμνο, Κω, Σύμη, Ρόδο

ΣΑΒΒΑΤΟ αναχ. 08.00: Σύμη, Κω, Κάλυμνο
Επιστροφή 14.45 από Κάλυμνο για Κω, Σύμη, Ρόδο

ΚΥΡΙΑΚΗ αναχ. 08.00: Κω, Κάλυμνο, Λέρο
Επιστροφή 15.00 από Λέρο για Κάλυμνο, Κω, Ρόδο

Σημειώσεις:
ΣΑΒΒΑΤΟ & ΚΥΡΙΑΚΗ ώρα αναχώρησης 08.00

X.2032-30/11

Προσφέρει σημαντικό έργο στον τόπο μας

Ο Διεθνής Σύλλογος Δωδεκανήσου

ΒΟΗΘΑ ΑΚΟΜΗ ΚΑΙ ΑΝΑΞΙΟΠΑΘΟΥΝΤΑ ΑΤΟΜΑ

ΣΤΑ δώδεκα χρόνια της λειτουργίας του, ο «Διεθνής Σύλλογος Δωδεκανήσου», έχει αποδείξει, όχι μόνο πόσο συμμετέχει στα δρώμενα της ροδιακής κοινωνίας, αλλά και πόσο και με ποιόν τρόπο προσφέρει στην κοινότητά μας, παρ' όλο που ανάμεσα στα εκατοντάδες μέλη του, υπάρχει μόνο ένα μέλος γηγενής. Ομως, ζουν, εργάζονται και δημιουργούν στη Ρόδο, δεκαετίες, οι σύζυγοί τους είναι κατά το πλείστον Ελληνες - Ορθόδοξοι, όπως και τα παιδιά τους και η προσφορά τους, είναι η πραγμάτωση του Χριστιανικού: «Να μη γνωρίζει η δεξιά σου, τι ποιεί η αριστερά σου», καθώς, οι δωρεές τους στο Νοσοκομείο της Ρόδου, στα Ειδικά Σχολεία της Ρόδου και σε κοινωφελή ιδρύματα της Ρόδου, ξεπερνάει τα 12.000.000 σε μηχανολογικό - επιστημονικό εξοπλισμό. Εξ ίσου βέβαια σημαντική είναι και η διάθεση χρηματικών ποσών, σε συγκεκριμένα άτομα - συμπολίτες μας, που αδυνατούν να καλύψουν μόνοι τους έξοδα θεραπειών. Η ευαισθησία των μελών του Διεθνούς Συλλόγου Δωδεκανήσου, έντονη, και η προσφορά τους, με τον τρόπο που κάθε φορά πραγματοποιείται, δίνει όλο το βάθος της αγάπης τους για το συνάνθρωπο και τον τόπο που έχουν επιλέξει, να ζήσουν, αλλά ακόμα περισσότερο, αξιέπαινος είναι ο τρόπος, με τον οποίο συμπαραστέκονται, χωρίς τυμπανοκρουσίες και δημόσιες εμφανίσεις με τους αναξιοπαθούντες που θα τους έφερναν σε τραγικά δύσκολη θέση.

Πρόσφατα, ανταποκρίθηκαν στις ανάγκες καρκινοπαθούς γυναίκας με οικονομικά προβλήματα, συμβάλλοντας στη θεραπεία της με 300.000 και στο δεκατριάχρονο που χρειάζεται μεταμόσχευση μυελού των οστών, με 400.000 δρχ. από τον ειδικό λογαριασμό που έχουν, εις μνήμη της πρώτης προέδρου του Διεθνούς Συλλόγου Δωδεκανήσου, Λώρας Ζανέττου και που τόσο νέα χάθηκε χτυπημένη από την επάρατο νόσο. Από τον ίδιο λογαριασμό, που με κόπο φροντίζουν να διατηρούν, πέρσυ είχαν «δωρίσει», περισσότερα από 1.500.000 στον νεαρό Ροδίτη, που έκανε μεταμόσχευση μυελού των οστών στο Λονδίνο και σήμερα χαίρει άκρας υγείας. Το διοικητικό συμβούλιο του Διεθνούς Συλλόγου Δωδεκανήσου, απαρτίζεται από πολίτες κυρίως κρατών Ευρώπης (Σουηδία, Ουαλία, Αγγλία, Νορβηγία, κ.α.), η πρόεδρος είναι Σουηδέζα και μόνο ένα μέλος του Δ.Σ. έχει ελληνική υπηκοότητα και ιθαγένεια. Αν σκεφτεί κανείς, ότι περισσότεροι από 3.500 αλλοδαποί ζουν κι εργάζονται στην πόλη της Ρόδου, τότε η προσφορά τους και προπαντός ο τρόπος που γίνεται είναι μοναδικός.

Ο Διεθνής Σύλλογος Δωδεκανήσου, απέδειξε στην πράξη, εδώ και περισσότερα από 12 χρόνια, εφόσον λειτουργούσε άτυπα πολλά περισσότερα, ότι η Ρόδος, έχει ακόμα ένα προνόμιο: υλοποιεί στο πνεύμα της «κοινωνίας των εθνών» με έναν ιδιαίτερα ειρηνικό και καρποφόρο τρόπο, όπου με πλήρη αρμονία τα μέλη του, δημιουργούν και προσφέρουν όχι μόνο οικονομικά, αλλά πολιστικά και με την καρδιά τους, καθώς μόνο μια προσφορά καρδιάς, έχει αξία. Η συνύπαρξή τους με την Ορθοδοξία, έφερε τα μέλη του Δ.Σ.Δ., τόσο κοντά, που έγιναν οι καλύτεροι φίλοι - σύμμαχοι της Εκκλησίας μας, και ιδιαίτερα η γνωριμία τους με τον πρωτοσύγγελο πανοσιολογιότατο Παΐσιο, καθώς και με τον αρχιμανδρίτη Μελίτωνα Μπέλλο, άφησε τις καλύτερες εντυπώσεις και θερμότερα αισθήματα.

Αξίζει να σημειωθεί, ότι σε κάθε μας εθνικό θέμα ή κρίση λόγω εξωτερικών συνθηκών, γίνονται οι καλύτεροι και πιο ένθερμοι υποστηρικτές των θέσεών μας, με σωρεία γραμμάτων σε σημαντικές προσωπικότητες στις γενέτειρές τους. Τα μέλη του Διεθνούς Συλλόγου Δωδεκανήσου, προέρχονται από 23 διαφορετικές χώρες και αρκετά από αυτά, έχουν πάρει και την ελληνική υπηκοότητα, επιθυμώντας ακόμα μεγαλύτερη συμμετοχή - προσφορά στα κοινά.

Μαίρη Η. Παπανδρέου

ΝΤΕΤΕΚΤΙΒ

(Συνταξιούχος αστυνομικός)

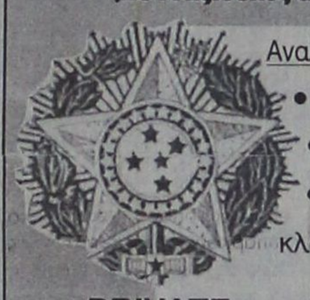

Αναλαμβάνω υποθέσεις:
- Προσωπικές
- Οικογενειακές
- Αναζητήσεις κλοπιμαίων κ.λ.π.

PRIVATE SECURITY

Πλήρης εχεμύθεια

Πληρ. τηλ. 0946 997967

14499-17/11

ΓΚΑΛΕΡΙ ΖΙΛΙΝΣΚΙ ΠΙΤΙΝΗ

ΠΡΟΣΟΧΗ

Η Γκαλερί Ζιλίνσκι Πιτίνη (δίπλα στη ΣΤΑΝΗ στο ΑΥΡΑ ΜΠΗΤΣ), σας γνωρίζει ότι θα είναι ανοιχτά όπως πάντα όλο το χειμώνα.

Λόγω των έργων στην Ιξιά η πρόσβαση προς την Γκαλερί μας γίνεται ελεύθερα από το σούπερ μάρκετ CORNER.

Ελάτε να δείτε και να θαυμάσετε τα καινούργια μας εντυπωσιακά κομμάτια σε έπιπλα, πίνακες, λάμπες - σερβίτσια και άλλα μικρά και μεγάλα κομμάτια.

Οπως πάντα οι τιμές μας είναι τιμές δώρου

Τηλ. 90883-78389

Ευχαριστούμε για την αγά-

πη σας

Γ. Πατ.

Δ.Α.Ν.Ε. SEA LINK
ΔΩΔΕΚΑΝΗΣΙΑΚΗ ΑΝΩΝΥΜΗ ΝΑΥΤΙΛΙΑΚΗ ΕΤ

ΔΡΟΜΟΛΟΓΙΑ

ΑΠΟ 12/11 ΕΩΣ 20/11

Αναχώρηση από Ρόδο
12/11 Κυρ. ΠΑΤΜΟΣ 14.00 Νίσυρο - Κω - Καλυμνο - Λέρο - Πάτμο - Πειραιά
13/11 Δευτ. —
14/11 Τριτ. ΡΟΔΟΣ 14.00 Κω - Καλυμνο - Λέρο - Πάτμο - Πειραιά
15/11 Τετ. ΠΑΤΜΟΣ 14.00 Τήλο - Κω - Κάλυμνο - Λέρο-Πάτμο - Πειραιά
16/11 Πεμ. ΡΟΔΟΣ 17.00 Σύμη - Κω - Πειραιά
17/11 Παρ. ΠΑΤΜΟΣ 14.00 Κω - Κάλυμνο - Λέρο-Πάτμο - Πειραιά
18/11 Σαβ. ΡΟΔΟΣ 14.00 Κω - Κάλυμνο - Λέρο-Πάτμο - Πειραιά
19/11 Κυρ. ΠΑΤΜΟΣ 14.00 Νίσυρο - Κω - Καλυμνο - Λέρο - Πάτμο - Πειραιά
20/11 Δευτ. —
21/11 Τριτ. ΡΟΔΟΣ 14.00 Κω - Κάλυμνο - Λέρο-Πάτμο - Πειραιά

Αναχώρηση από Πειραιά
12/11 Κυρ. —
13/11 Δευτ. ΡΟΔΟΣ 14.00 Πάτμο - Λέρο - Κάλυμνο - Κω - Ρόδο
14/11 Τριτ. ΠΑΤΜΟΣ 14.00 Πάτμο - Λέρο - Κάλυμνο - Κω - Ρόδο
15/11 Τετ. ΡΟΔΟΣ 17.00 Κω - Σύμη - Ρόδο
16/11Πεμ. ΠΑΤΜΟΣ 14.00 Πάτμο - Λέρο - Κάλυμνο - Κω - Ρόδο
17/11Παρ. ΡΟΔΟΣ 14.00 Πάτμο - Λέρο - Κάλυμνο - Κω - Ρόδο
18/11 Σαβ. ΠΑΤΜΟΣ 14.00 Πάτμο - Λέρο - Κάλυμνο - Κω - Νίσυρο - Ρόδο
19/11Κυρ. —
20/11 Δευτ. ΡΟΔΟΣ 14.00 Πάτμο - Λέρο - Κάλυμνο - Κω - Ρόδο

ΧΛ

2000-2001 ΕΚΔΡΟΜΕΣ ΣΕ ΑΠΙΣΤΕΥΤΕΣ ΤΙΜ

SUPERFAST

ΣΥΝΕΧΕΙΣ ΑΝΑΧΩΡΗΣΕΙΣ

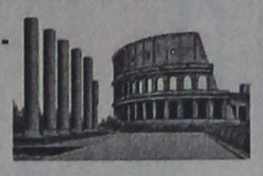

*** ΛΙΜΝΕΣ Β. ΙΤΑΛΙΑΣ - ΜΙΛΑΝΟ - ΒΕΡΟΝΑ**
7 ημέρες - 142.000 δρχ.

*** ΠΑΝΟΡΑΜΑ ΕΛΒΕΤΙΑΣ**
8 ημέρες - 158.000 δρχ.

*** ΤΥΡΟΛΕΖΙΚΗ ΜΑΓΕΙΑ**
8 ημέρες - 145.000 δρχ.

*** ΡΟΜΑΝΤΙΚΗ ΙΤΑΛΙΑ**
7 ημέρες - 135.000 δρχ.

*** ΒΕΝΕΤΙΑ - ΚΥΑΝΗ ΑΚΤΗ**
7 ημέρες - 135.000 δρχ.

*** ΡΩΜΗ - ΝΑΠΟΛΗ - ΠΟΜΠΟΙΪΑ**
6 ημέρες - 118.000 δρχ.

*** ΦΛΩΡΕΝΤΙΑ - ΠΙΖΑ - ΒΕΝΕΤΙΑ**
7 ημέρες - 129.000 δρχ.



*** ΣΚΙ ΣΤΙΣ ΙΤΑΛΙΚΕΣ ΑΛΠΕΙΣ**
10 ημέρες - 153.000 δρχ.

*** ΣΚΙ ΣΤΙΣ ΓΑΛΛΙΚΕΣ ΑΛΠΕΙΣ**
10 ημέρες - 116.000 δρχ.

Περιλαμβάνει
Εισιτήρια SUPERFAST
μεταφορά με πολυτελή πούλμαν
Ξενοδοχεία 3 και 4 αστέρων με πρωινό και ένα γεύμα ημερησίως
Αρχηγό - συνοδό
Ταξιδιωτική Ασφάλιση
Φόροι, διόδια, ΦΠΑ
Δώρο ταξιδιωτική τσάντα

ΕΚΔΡΟΜΕΣ ΕΚΔΡΟΜΕΣ ΕΚΔΡΟΜΕΣ

ΦΘΙΝΟΠΩΡΟ - ΧΡΙΣΤΟΥΓΕΝΝΑ - ΠΡΩΤΟΧΡΟΝΙΑ



Χειμώνας 2000-2001

Το καλοκαίρι τελείωσε, ώρα νε επιλέξετε μία από τις κάτωθι εκδρομές με τη φροντίδα του πρακτορείου ΣΑΒΒΑ ΣΑΗ

ΠΑΡΙΣΙ - EURODISNEY	4-5-6-7-8	ημέρες
ΡΩΜΗ- ΦΛΩΡΕΝΤΙΑ	4-5-6	ημέρες
ΓΥΡΟΣ ΙΤΑΛΙΑΣ	7-8-9-10	ημέρες
ΚΛΑΣΙΚΗ ΙΣΠΑΝΙΑ	7-8-9-10	ημέρες
ΜΑΔΡΙΤΗ - ΑΝΔΑΛΟΥΣΙΑ-ΤΟΛΕΔΟ	7-8-9-10	ημέρες
ΠΟΡΤΟΓΑΛΛΙΑ	7-8-9-10	ημέρες
ΛΟΝΔΙΝΟ	4-5-6-7-8	ημέρες
ΒΙΕΝΝΗ	4-5-6-7	ημέρες
ΒΙΕΝΝΗ - ΣΑΛΣΜΠΟΥΡΓΚ	4-5-6-7	ημέρες
ΒΙΕΝΝΗ - ΣΑΛΣΜΠΟΥΡΓΚ -ΙΣΜΠΟΥΡΓΚ4-	5-6-7	ημέρες
ΒΙΕΝΝΗ - ΜΟΝΑΧΟ	4-5-6-7	ημέρες
ΒΙΕΝΝΗ - ΠΡΑΓΑ	4-5-6-7	ημέρες
ΠΡΑΓΑ	4-5-6	ημέρες
ΒΙΕΝΝΗ - ΠΡΑΓΑ-ΒΟΥΔΑΠΕΣΤΗ	5-6-7-8	ημέρες
ΒΟΥΔΑΠΕΣΤΗ	4-5-6-7	ημέρες
ΑΥΣΤΡΙΑΚΕΣ ΑΛΠΕΙΣ	6-7-8	ημέρες
ΠΑΝΟΡΑΜΑ ΕΛΒΕΤΙΑΣ	8	ημέρες
ΚΑΪΡΟ	4-5	ημέρες
ΚΑΪΡΟ- ΚΡΟΥΑΖΙΕΡΑ ΝΕΙΛΟΥ	7-8	ημέρες
ΤΥΝΗΣΙΑ (ΟΑΣΕΙΣ)	7-8-9-10	ημέρες
ΑΥΤΟΚΡΑΤΟΡΙΚΟ ΜΑΡΟΚΟ	7-8-9-10	ημέρες

ΕΚΔΡΟΜΕΣ ΓΙΑ ΝΕΟΝΥΜΦΟΥΣ ΚΑΙ ΕΚΛΕΚΤΟΥΣ

ΜΑΛΒΙΔΕΣ	7-8 ημέρες
ΜΑΛΒΙΔΕΣ- ΣΡΙ ΛΑΝΚΑ	7-9-10-11-12 ημέρες
ΜΑΥΡΙΚΙΟ	7-8 ημέρες
ΜΠΑΓΚΟΚ - ΣΙΓΚΑΠΟΥΡΗ-ΠΟΥΚΕΤ	11-15 ημέρες
ΜΠΑΓΚΟΚ - ΜΠΑΛΙ	11-15 ημέρες

ΑΜΕΡΙΚΗ

ΚΡΟΥΖΙΕΡΑ ΣΤΗΝ ΚΑΡΑΪΒΙΚΗ
ΟΡΛΑΝΤΟ - ΜΑΪΑΜΙ - ΝΕΑ ΥΟΡΚΗ

Πακέτα μεμονωμένα και εκδρομές στην Ελλάδα

Πληροφορίες - Προγράμματα:

ΠΡΑΚΤΟΡΕΙΟ ΤΑΞΙΔΙΩΝ

ΣΑΒΒΑΣ ΣΑΗΣ

Τάρπον Σπριγκς 42 Δίπλα στην ΠΙΣΤΕΩΣ

Τηλ. 39781 - 3

M15-30/11

Τώρα!

ΣΤΟ ΠΟΛΥΚΑΤΑΣΤΗΜΑ ΠΑΠΠΟΥ

Ντυθείτε με την σφραγίδα των εταιρειών...



HPA
RAMMER
SPARK *Felicitá*
DUR ESCAPE LAND Mandarino
Peter's Collection *Pierre Cardin*
CALLOP Chicco ***Vamp*** **KITTEN**
Mini Raxevsky **LE BARON**
MARASIL **Red Union**
MICKEY KIDS FOR DISNEY
Raxevsky Junior
MINERVA

και για τους μικρούς μας φίλους ο κόσμος του Pokémon σας περιμένει σε τιμές Αστέρια!

ΜΕΓΑΛΑ ΚΑΤΑΣΤΗΜΑΤΑ **ΠΑΠΠΟΥ**

25ης Μαρτίου 7, ΡΟΔΟΣ - Τηλ.: 24286, 20127 FAX: 30995

X.2034-30/11



ΠΡΟΣΚΛΗΣΗ

Ο Σύλλογος Φίλων Χορού καλεί τα μέλη του και τους καινούργιους φίλους του να παρευρεθούν στη Γενική Συνέλευση στο «Ακταίον» την Κυριακή 12/11/2000 στις 11 π.μ. Θα χαρούμε να είσθε όλοι εκεί.

Τα μαθήματα αρχίζουν Δευτέρα 13/11/00.

Τηλ. 62552.

Εκ του Δ.Σ.

14820-12/11

ΑΠΩΛΕΙΑ

Απωλέσθη ξυλοπρίονο, μάρκας Γιουζβάρνα 40άρι, στη χειρολαβή υπάρχουν δύο λάστιχα δεμένα (2) δύο χιλιόμετρα μακριά από το χωριό Διμυλιά.
Ο ευρών θα αμοιφθεί με 30.000 δρχ.

Καραβάς Γεώργιος
Διμυλιά

14729-15/11

PELLOS TRAVEL

Οργανώνουμε

ΤΕΤΡΗΜΕΡΗ και ΔΩΔΕΚΗΜΕΡΗ εορταστική εκδρομή

στη γενέτειρα του ***ΑΓΙΟΥ ΝΙΚΟΛΑΟΥ (ΜΥΡΑ)***

καθώς ***επίσης προσκύνημα στα μικρασιάτικα παράλια και στη Βασιλεύουσα***

Εκδρομή

ΡΟΔΟΣ - ΜΑΡΜΑΡΙΣ - ΠΑΜΜΟΥΚΑΛΕ - ΚΑΠΠΑΔΟΚΙΑ - ΚΑΪΜΑΚΛΗ - ΑΝΤΑΛΕΙΑ - ΜΥΡΑ - ΜΑΚΡΗ - ΛΙΒΙΣΣΙ - ΜΑΡΜΑΡΙΣ - ΕΦΕΣΟ - ΚΑΝΑΚΚΑΛΕ - ΤΡΟΙΑ - ΚΑΛΛΙΠΟΛΗ - ΚΩΝΣΤΑΝΤΙΝΟΠΟΥΛΗ - ΧΑΛΚΗΔΟΝΑ - ΠΡΙΓΚΗΠΟΝΗΣΑ - ΠΡΟΥΣΣΑ - ΣΜΥΡΝΗ - ΜΑΡΜΑΡΙΣ - ΡΟΔΟΣ

Από 4/12/00 - 7/12/00 & 4/12/00 - 15/12/00

4/12/2000: Αναχώρηση για Μαρμαρίς. Αφιξη στο Μαρμαρίς. Αναχώρηση για Μαμμούκαλε μέσω Ικονίου. Αφιξη στην Καππαδοκία. Δείπνο. Διανυκτέρευση.

5/12/2000: Πρωινό. Επίσκεψη στο Καιμακλή και επισκέψεις σε εκκλησίες, μοναστήρια της περιοχής. Αναχώρηση για Αντάλεια. Αφιξη στην Αντάλεια. Επίσκεψη σε αξιοθέατα της περιοχής Πέργη, Ασπένδος, Καταρράκτες Duden. Δείπνο. Διανυκτέρευση.

6/12/2000: Πρωινο. Αναχωρηση για Μύρα. Αφιξη στα Μυρα. Θεια λειτουργία στη Βασιλική του Αγ. Νικολάου στα Μύρα. Εκδρομή στους αρχαιολογικούς χώρους των Μύρων. Αναχώρηση για Μάκρη. Αφιξη στη Μάκρη. Δείπνο. Διανυκτέρευση.

7/12/2000: Μετά το πρωινό επίσκεψη στο Λίβισσι με σύντομη Θεία Λειτουργία στο ναό των Εισοδίων της Θεότόκου (Κάτω Εκκλησία). Αναχώρηση για Εφεσο μέσω Μαρμαρίς. Επίσκεψη στο Σπίτι της Παναγίας και στους αρχαιολογικούς χώρους της Εφέσου. Αναχώρηση για Σμύρνη. Αφιξη στη Σμύρνη. Δείπνο. Διανυκτέρευση.

8/12/2000: Μετά το πρωινό αναχωρούμε για το Κανάκκαλε μέσω Τροίας και Καλλίπολης. Επίσκεψη σε αξιοθέατα και στους αρχαιολογικούς χώρους. Αναχώρηση για Κωνσταντινούπολη. Αφιξη στην Κωνσταντινούπολη. Δείπνο. Διανυκτέρευση στο ξενοδοχείο.

9/12/2000: Πρωινό. Επίσκεψη στο Μητροπολιτικό Ναό της Χαλκηδόνας. Επιστροφή στο Ξενοδοχείο. Δείπνο. Διανυκτέρευση.

10/12/2000: Πρωινό. Επίσκεψη στην Αγία Σοφία - Μπλε Τζαμί - Ιππόδρομος. Επίσκεψη στην εκκλησία του Αγ. Αντώνη. Επίσκεψη στο Ορτακόι. Δείπνο. Επιστροφή στο ξενοδοχείο. Δείπνο. Διανυκτέρευση.

11/12/2000: Πρωινό. Επίσκεψη στο Πατριαρχείο (Αγιο Γεώργιο στο Φανάρι) - Παναγιά Βλαχερνών (Μπαλούκλί), επίσκεψη στην εκκλησία της Χόρας με τα περίφημα ψηφιδωτά. Επίσκεψη στο Υδραγωγείο, Μεγάλο Παζάρι με τις 4000 καταστήματα. Ψώνια. Αναχώρηση για το Τοπκαπί Palace. Επιστροφή στο ξενοδοχείο. Δείπνο. Διανυκτέρευση.

12/12/2000: Πρωινό. Κρουζιέρα στο Βόσπορο, μετάβαση στο ναό του Αγίου Σπυρίδωνα της Χάλκης όπου θα χοροστατήσει ο Πατριάρχης Βαρθολομαίος. Επιστροφή το απόγευμα. Διασκέδαση. Διανυκτέρευση.

13/12/2000: Πρωινό Αναχώρηση για Προύσσα νωρίς το πρωί. Αφιξη στη Πρύσσα. Επίσκεψη στο Πράσινο Μαυσωλείο και στα καταστήματα Μεταξωτών. Αναχώρηση για Πέργαμο. Επίσκεψη στους αρχαιολογικούς χώρους και εκκλησίες της Περγάμου. Αναχώρηση για Σμύρνη. Αφιξη στη Σμύρνη. Δείπνο. Διανυκτέρευση.

14/12/2000: Πρωινό. Στις 8.30 Θεία Λειτουργία στην Αγ. Φωτεινή στη Σμύρνη. Αναχώρηση για Μαρμαρίς. Αφιξη στο Μαρμαρίς. Δείπνο. Διανυκτέρευση.

15/12/2000: Πρωινό. Ελεύθερος χρόνος για ψώνια στο Μαρμαρίς. Αναχώρηση για Ρόδο το απόγευμα στις 15.00. Αφιξη στη Ρόδο. Τέλος εκδρομή.

Στην εκδρομή περιλαμβάνονται: 1. Εισιτήρια με το καταμαράν Ρόδος - Μαρμαρίς - Ρόδος. 2. Ημιδιατροφή (πρωινό - δείπνο) Δωμάτια δίκλινα και τρίκλινα σε ξενοδοχεία 3 και 4 αστέρων. 3. Μεταφορές με κλιματιζόμενα πούλμαν (Deluxe) 4. Ξεναγήσεις στην ελληνική γλώσσα 5. Ταξιδιωτική ασφάλεια. 6 Συνοδός του γραφείου.

Δεν περιλαμβάνονται: 1. Εισιτήρια των εισόδων σε αρχαιολογικούς χώρους 2. Φόροι εισόδου και εξόδου - Visa 3. Φιλοδωρήματα

Για αναλυτικά προγράμματα, πληροφορίες και κρατήσεις

PELLOS TRAVEL
Φαληράκι - Ρόδος. Τηλ.: (0241)87615 Fax: (0241) 87616
Ιερός Ναός Αγίου Γεωργίου Ανω, πατήρ Βασίλειος Τσαβαρής, τηλ. 33675, 33842

14431-31/11

ΠΡΟΣΕΧΕΙΣ ΕΚΔΡΟΜΕΣ
3/11-12/11 Γύρος Ελλάδος (με πλοίο ή αεροπλάνο)
24/11 - 2/12 Ανκώνα - Πίζα - Φλωρεντία - Βενετία
8/12-14/12 Κάιρο - Αλεξάνδρεια - Σήνα (εξαήμερο αεροπορική) κρουαζιέρα στο Νείλο
22/12-26/12 Λονδίνο (αεροπορική)
26/12-4/1/2001 Τυνησία (γύρος οάσεων) (αεροπορική)
30/12 - 4/1/2001 Παρίσι (αεροπορική)

ΟΛΕΣ ΟΙ ΠΑΡΑΠΑΝΩ ΕΚΔΡΟΜΕΣ ΣΥΝΟΔΕΥΟΝΤΑΙ ΜΕ ΣΥΝΟΔΟ ΤΟΥ ΓΡΑΦΕΙΟΥ ΜΑΣ

ΑΡΙΘΜΟΣ 720/2000
ΑΠΟΣΠΑΣΜΑ ΠΕΡΙΛΗΨΗΣ ΕΚΘΕΣΗΣ ΑΝΑΓΚΑΣΤΙΚΗΣ ΚΑΤΑΣΧΕΣΗΣ ΑΚΙΝΗΤΟΥ ΕΝΥΠΟΘΗΚΟΥ

Δικαστικός επιμελητής: Ο δικαστικός επιμελητής του Πρωτοδικείου Ρόδου Παναγιώτης Μ. Παναγιωτάκης.

Επισπεύδουσα: Η ανώνυμη τραπεζική εταιρία με την επωνυμία «ΤΡΑΠΕΖΑ ΕΓΝΑΤΙΑ EUROBANK-ERGASIAS ΑΝΩΝΥΜΗ ΕΤΑΙΡΙΑ», που εδρεύει στην Αθήνα και εκπροσωπείται νόμιμα.

Οφειλέτιδες: Η Τριανταφυλλιά και η Αικατερίνη Κούκουρα του Αχιλλέα, κάτοικοι Ρόδου, οδός Εφέσσου 3.

Ποσό οφειλής: 27.124.405 δραχμές πλέον τόκων και εξόδων.

Μεσεγγυούχος: Οι ίδιες οι οφειλέτιδες σύμφωνα με το Νόμο.

Τίτλος εκτελεστός: Η υπ' αριθ. 615/2000 διαταγή πληρωμής του Μονομελούς Πρωτοδικείου Ρόδου.

Χρόνος και τόπος πλειστηριασμού: Η 29η Νοεμβρίου 2000, ημέρα Τετάρτη και από τις 12 το μεσημέρι μέχρι τις 2 το απόγευμα της ίδιας ημέρας στον τόπο των δημοσίων αναγκαστικών πλειστηριασμών του Δήμου Ρόδου, δηλαδή στην αίθουσα του ΔΟΝΑ Ρόδου, στην οδό Διαγοριδών αρ. 1

Υπάλληλος επί του πλειστηριασμού: Η συμβολαιογράφος Ρόδου, κ. Σμαράγδη Παπαοικονόμου Στάγκα, κάτοικος Ρόδου, οδός Εθν. Μακαρίου 28. Εχει κατασχεθεί με την υπ' αριθμ./719/1999 έκθεση μου αναγκαστικής κατάσχεσης ακινήτου ενυπόθηκου.

Περιγραφή ακινήτου: Το υπό στοιχείο πίνακος Α1 διαμέρισμα συνολικής επιφανείας 127 τετρ. μέτρων, στο οποίο αποτελείται από τρία υπνοδωμάτια, δύο μπάνια και από ένα ενιαίο χώρο σαλόνι-κουζίνα. Το παραπάνω διαμέρισμα βρίσκεται στον α' όροφο πολυκατοικίας, η οποία έχει ανεγερθεί σε οικόπεδο έκτασης 320 τετρ. μέτρων με κτηματολογικά στοιχεία: τόμος 40 γαιών Ρόδου, φύλλο 8, μερίδα 288 ΞΒ/2, φάκελος 3202/2 σ' αυτό υπάρχουν 5 βάρη και εκτιμήθηκε 30.000.000 δραχμές.

Ο πλειστηριασμός θα γίνει με τιμή πρώτης προσφοράς το 1/2 της εκτίμησης που έγινε κατά την κατάσχεση δηλαδή 15.000.000 δραχμές.

Ο πλειοδότης πρέπει να εφοδιαστεί με την απόφαση την αίρουσα τους περιορισμούς του Νόμου 1892/1990 γιατί η Δωδεκάνησος είναι παραμεθόριος περιοχή. Οι υπόλοιποι όροι γνωστοποιούνται από εμένα ή την υπάλληλο επί του πλειστηριασμού.

Αντίκλητος της επισπεύδουσας ορίσθηκε ο δικηγόρος κ. Εμμανουήλ Στάγκας, κάτοικος Ρόδου.

Εγραψα το παρόν σήμερα στις 10-11-2000, στο γραφείο μου στην οδό Εθελ. Δωδεκανησίων 29, το υπογράφω και το σφραγίζω νόμιμα.

Ο δηλοποιών
δικαστικός επιμελητής
ΠΑΝΑΓΙΩΤΗΣ Μ. ΠΑΝΑΓΙΩΤΑΚΗΣ

ΧΛ-12/11

ΣΥΓΧΑΡΗΤΗΡΙΟ

Στους εγγονούς μου **ΙΑΚΩΒΟ ΤΣΑΓΚΟΥΡΝΗ**, που πήρε το πτυχίο του Παιδαγωγικού Τμήματος του Πανεπιστημίου Αιγαίου και **ΟΡΕΣΤΗ ΤΣΑΓΚΟΥΡΝΗ**, που πήρε το πτυχίο της Ιατρικής-Χειρουργικής του Πανεπιστημίου της Μπολόνιας, θερμά συγχαρητήρια

Ο παππούς τους
Ιάκωβος Βιτώριας

14839-12/11

ΒΡΕΘΗΚΕ

στον Αρχάγγελο αρσενικό μικρόσωμο **σκυλάκι**, ανοιχτό καφέ με άσπρα ποδαράκια. Φοράει ολόσωμο κολλάρο

Πληρ. στο 23958

14835-19/11

ALHAMBRA TRAVEL

ΧΡΙΣΤΟΥΓΕΝΝΑ ΣΤΗ ΡΟΥΜΑΝΙΑ

23-30/12/2000

ΜΕ ΟΛΥΜΠΙΑΚΗ ΑΕΡΟΠΟΡΙΑ

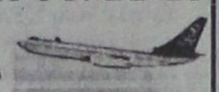

✓ *Χαρίστε στον εαυτό σας και στα παιδιά σας μια διαφορετική χριστουγεννιάτικη εκδρομή στην μαγευτική ΡΟΥΜΑΝΙΑ*

Βουκουρέστι - Σιναία - Μπρασόφ - Μπραν - και μέρος της οροσειράς των Καρπαθίων (Κάστρο του Δράκουλα).

✓ Βυζαντινές ορθόδοξες εκκλησίες και μοναστήρια



✓ *Ελατα - σκι - καταφύγια στα Καρπάθια - παιχνίδια στα χιόνια για παιδιά και μεγάλους - τελεφερίκ και πολλές εκπλήξεις προσφέρει στους πελάτες το γραφείο μας.*

✓ **Ρεβεγιόν φανταστικό στη Σιναία σε πολυτελές ξενοδοχείο - ρουμανική μουσική - χοροί και τραγούδια**

✓ Ξενοδοχεία 4 και 5 αστέρων με ημιδιατροφή
Μεταφορές - Εκδρομές - Εισόδους - Ελληνόφωνος ξεναγός - σινοδός γραφείου - ασφάλεια κ.λπ.



Πληροφορίες στο γραφείο μας

ALHAMBRA TRAVEL

ΑΛΕΞ. ΠΑΠΑΓΟΥ 23 • ΤΗΛ. 37052-25698

Συμμετοχές μέχρι 25/11 Μ.11-30/11

ΑΡΙΘΜΟΣ 716/2000
ΑΠΟΣΠΑΣΜΑ Γ ΕΠΑΝΑΛΗΠΤΙΚΗΣ ΠΕΡΙΛΗΨΗΣ ΕΚΘΕΣΗΣ ΑΝΑΓΚΑΣΤΙΚΗΣ ΚΑΤΑΣΧΕΣΗΣ ΑΚΙΝΗΤΟΥ - ΚΑΤΑΣΤΗΜΑΤΟΣ

Δικαστικός επιμελητής: Ο δικαστικός επιμελητής του Πρωτοδικείου Ρόδου Παναγιώτης Μ. Παναγιωτάκης.

Επισπεύδοντες 1) Λάζαρος Δαγλουκιάρης, κάτοικος Πειραιώς και 2) Σοφία συζ. Λαζάρου Δαγλουκιάρη, κάτοικος Πειραιώς.

Οφειλέτης Ο Κλεόβουλος Παπακωνσταντίνου του Γεωργίου, κάτοικος Ρόδου (Μιχ. Πετρίδη και Πειραιώς 1).

Ποσό οφειλής: 2.703.500 δραχμές μείον όσα κατέβαλε ο οφειλέτης πλέον τόκων και εξόδων.

Μεσεγγυούχος: Ο ίδιος ο οφειλέτης σύμφωνα με τον Κ.Πολ.Δ.

Τίτλος εκτελεστός: Το Α απόγραφο εκτελεστό της υπ' αριθ. 2039/99 διαταγής πληρωμής του Δικαστή του Μονομελούς Πρωτοδικείου Πειραιώς.

Χρόνος και τόπος πλειστηριασμού: Η 29η Νοεμβρίου 2000, ημέρα Τετάρτη και από τις 12 το μεσημέρι μέχρι τις 2 το απόγευμα της ίδιας ημέρας στον τόπο των δημοσίων αναγκαστικών πλειστηριασμών του Δήμου Ρόδου, δηλαδή στην αίθουσα του ΔΟΝΑ Ρόδου, στην οδό Διαγοριδών αρ. 1.

Υπάλληλος επί του πλειστηριασμού: Ο συμβολαιογράφος Ρόδου κ. Δημήτρης Γιώρτσος, κάτοικος Ρόδου.

Περιγραφή ακινήτου: Το με στοιχείο πίνακα (Ι 3 Β) κατάστημα του ισογείου της επί της οδού Μιχ. Πετρίδη και Πειραιώς αριθ. 1 ΒΗΤΑ (Β) οικοδομής εκ των δύο ανεγερθεισών τοιούτων επί τμήματος επιφανείας 1016 τετρ. μέτρων με κτηματολογικά στοιχεία: τόμος 47 γαιών Ρόδου, φύλλο 68, μερίδα 610 Ι και φάκελος 4281 του Κτηματολογίου Ρόδου, καθαρής επιφανείας 67 τετρ. μέτρων, όγκου 301 κυβ. μέτρων, ποσοστού συνιδιοκτησίας επί του οικοπέδου 58/1000 στα οποία αντιστοιχούν 58,93 τετρ. μέτρα εξ αδιαιρέτου επί όλου του οικοπέδου. Εκτιμήθηκε 40.000.000 δραχμές και βαρύνεται με τρία βάρη.

Ο πλειστηριασμός θα γίνει με τιμή πρώτης προσφοράς το 1/2 της εκτίμησης που έγινε με την κατάσχεση, δηλαδή 20.000.000 δραχμές.

Ο πλειοδότης πρέπει να εφοδιαστεί με την απόφαση την αίρουσα τους περιορισμούς του Νόμου 1892/1990 γιατί η Δωδεκάνησος είναι παραμεθόριος περιοχή.

Οι υπόλοιποι όροι γνωστοποιούνται από εμένα ή την υπάλληλο επί του πλειστηριασμού.

Εγραψα το παρόν σήμερα στις 10-11-2000, στο γραφείο μου στην οδό Εθελ. Δωδεκανησίων 29, το υπογράφω και το σφραγίζω νόμιμα.

Ο δηλοποιών
δικαστικός επιμελητής
ΠΑΝΑΓΙΩΤΗΣ Μ. ΠΑΝΑΓΙΩΤΑΚΗΣ

ΧΛ12/11

ΠΕΡΙΛΗΨΗ

Της υπ' αριθ. 164/2000 κατασχετήριας περίληψης του οφειλέτη Γεωργίου Ιγνατιάδη, κατοίκου Αρχαγγέλου Ρόδου. Κάνω γνωστό ότι στις 22-11-2000, ημέρα Τετάρτη και από ώρα 12η μεσημβρινή έως 2 μ.μ. της ίδιας ημέρας στο Δημοτικό Κατάστημα του Δήμου Αρχαγγέλου και ενώπιον της συμβολαιογράφου Ρόδου Καλλιόπης Ροδίτου Μαύρου θα βγουν στον πλειστηριασμό με εντολή του δικηγόρου Νικολάου Σκούρτου πληρεξουσίου της ΕΥΡΩΔΟΜΙΚΗΣ Α.Ε. τα κάτωθι περιγραφόμενα κινητά:

1) Ενα (1) κόφτη μαρμάρων ηλεκτρικό ελληνικής κατασκευής επιτραπέζιο εκτιμηθείσης αξίας 100.000 δρχ. και τιμή πρώτης προσφοράς το 1/2 ήτοι 50.000 δρχ.

2) Μια σκάλα μεταλλική με έντεκα σκαλιά, αλουμινίου, εκτιμηθείσης αξίας 10.000 δρχ. και τιμή πρώτης προσφοράς το 1/2 ήτοι 5.000 δρχ.

3) Μια βάση μεταλλική γερανού δύο τεμαχίων εκτιμηθείσης αξίας 30.000 δρχ. και τιμή πρώτης προσφοράς το 1/2 ήτοι 15.000 δρχ.

4) Ενα καρότσι οικοδομή με φτυάρι, εκτιμηθείσης αξίας 15.000 δρχ. και τιμή πρώτης προσφοράς το 1/2 αυτής, ήτοι 7.500 δρχ.

5) Ενα (1) στερεοφωνικό μάρκας SONY με δύο ηχεία φορητά, εκτιμηθείσης αξίας 60.000 δρχ. και τιμή πρώτης προσφοράς το 1/2 αυτού, ήτοι 30.000 δρχ.

6) Μια (1) τηλεόραση έγχρωμη 25 ιντσών, μάρκα BLAUPOUND εκτιμηθείσης αξίας 60.000 δρχ. και τιμή πρώτης προσφοράς το 1/2, ήτοι 30.000 δρχ.

7) Μια (1) ηλεκτρική σκούπα μάρκας PANASONIC, εκτιμηθείσης αξίας 10.000 δρχ. και τιμή πρώτης προσφοράς το 1/2 αυτής, ήτοι 5.000 δρχ.

8) Ενα (1) τηλεφωνητή μάρκας GENERAL ELECTRIC, εκτιμηθείσης αξίας 10.000 δρχ. και τιμή πρώτης προσφοράς το 1/2 αυτού, ήτοι 5.000 δρχ.

9) Μία (1) τηλεόραση έγχρωμη 25 ιντσών, μάρκας GOLO ELECTRIK, εκτιμηθείσης αξίας 80.000 δρχ. και τιμή πρώτης προσφοράς το 1/2, ήτοι 40.000 δρχ.

10) Ενα (1) βίντεο μάρκας BLAUKPOULO, εκτιμηθείσης αξίας 40.000 δρχ. και τιμή πρώτης προσφοράς το 1/2, ήτοι 20.000 δρχ.

11) Δύο (2) ACC φανούς F 11 απ κάτω βάση, εκτιμηθείσης αξίας 30.000 δρχ. και τιμή πρώτης προσφοράς το 1/2, ήτοι 15.000 δρχ.

12) Μία (1) LUX μπάρα κινητήρα DRAGSTAR, εκτιμηθείσης αξίας 40.000 δρχ. και τιμή πρώτης προσφοράς το 1/2, ήτοι 20.000 δρχ.

13) Μία (1) κάρρα πλάτη σκάρα DRAGSTAR CLA, εκτιμηθείσης αξίας 60.000 δρχ. και τιμή πρώτης προσφοράς το 1/2, ήτοι 30.000 δρχ.

14) Μια (1) κάρρα παρπρίζ DRAGSTAR CL, εκτιμηθείσης αξίας 60.000 δρχ. και τιμή πρώτης προσφοράς το 1/2, ήτοι 30.000 δρχ.

15) Μία (1) κάρρα βάσεις πλαϊνών ΒΑΛ. DRAGL, εκτιμηθείσης αξίας 50.000 δρχ. και τιμή πρώτης προσφοράς το 1/2, ήτοι 25.000 δρχ.

16) Μία (1) κάρρα βαλίτσα 48L ΜΠΟΡΝ ΜΠΛΑΚ, εκτιμηθείσης αξίας 100.000 δρχ. και τιμή πρώτης προσφοράς το 1/2, ήτοι 50.000 δρχ.

17) Ενα (1) ζευγάρι ACC μπασπιέ R χρώμιο τύπου HARLEY, εκτιμηθείσης αξίας 20.000 δρχ. και τιμή πρώτης προσφοράς το 1/2, ήτοι 10.000 δρχ.

Τα υπ' αριθ. 11, 12, 13, 14, 15, 16, 17 παραπάνω κινητά αποτελούν αξεσουάρ μηχανής μάρκας YAMAHA τύπος DRAK STAR 400 κυβικών εκατοστών.

18) Ενα (1) κόφτη BOSCH μαρμάρων, εκτιμηθείσης αξίας 150.000 δρχ. και τιμή πρώτης προσφοράς το 1/2, ήτοι 75.000 δρχ.

19) Μία (1) γεννήτρια POUND 30, εκτιμηθείσης αξίας 200.000 δρχ. και τιμή πρώτης προσφοράς το 1/2, ήτοι 100.000 δρχ.

20) Μία (1) μπαλαντέζα 20 μ., εκτιμηθείσης αξίας 20.000 δρχ. και τιμή πρώτης προσφοράς το 1/2, ήτοι 10.000 δρχ.

21) Δύο φτιάρια και ένα καρότσι οικοδομής, εκτιμηθείσης αξίας 20.000 δρχ. και τιμή πρώτης προσφοράς το 1/2, ήτοι 10.000 δρχ.

22) Μία (1) μικρή μπετονιέρα με μοτέρ, εκτιμηθείσης αξίας 150.000 δρχ. και τιμή πρώτης προσφοράς το 1/2, ήτοι 75.000 δρχ.

23) Μία σκάλα αλουμινίου, εκτιμηθείσης αξίας 10.000 δρχ. και τιμή πρώτης προσφοράς το 1/2, ήτοι 5.000 δρχ.

Ολα τα κατασχεθέντα κινητά, εκτιμήθησαν από εμένα συνολικά σε 1.335.000 δρχ. και τιμή πρώτης προσφοράς, συνολικά το 1/2 ήτοι 667.500 δρχ.

Σύνταξα την παρούσα σήμερα στις 10-11-00.

Ο δηλοποιών δικ. επιμελητής
ΤΑΣΟΣ Ν. ΠΑΝΤΕΛΗΣ

ΧΛ-12/11

ΣΥΓΧΑΡΗΤΗΡΙΟ

Στον αγαπητό μου φίλο **Σπύρο Σαλαμαστράκη** του Δημητρίου και της Κικής που πήρε το πτυχίο της Νομικής Σχολής του Πανεπιστημίου Θράκης, θερμά συγχαίρω, του εύχομαι καλή σταδιοδρομία και πάντα επιτυχίες στη ζωή του και στους γονείς του να έχουν πάντα τέτοιες χαρές.

Ο φίλος του
Κυριάκος Θ. Τσιμπιδάκης

14834-12/11

PELLOS TRAVEL

ΕΚΔΡΟΜΗ

ΦΛΩΡΕΝΤΙΑ ΠΙΖΑ ΒΕΝΕΤΙΑ

Από 24/11 - 2/12

Με αεροπλάνο ή πλοίο (ΡΟΔΟΣ - ΑΘΗΝΑ - ΡΟΔΟΣ)

- Παρασκευή 24/11/00 Αναχώρηση από Ρόδο για Αθήνα με πλοίο F/B ή αεροπλάνο
- Σάββατο 25/11/00 Αφιξη στην **Αθήνα**. Επιβίβαση σε πούλμαν. Αναχώρηση για Πάτρα. Αφιξη στην Πάτρα και άμεση επιβίβαση στο SUPERFAST - πλοίο για Αγκώνα. Διαν/ση εν πλω.
- Κυριακή 26/11/00 Αφιξη στην **Αγκώνα** και άμεση αναχώρηση για την πανέμορφη **Φλωρεντία**. Αργά το απόγευμα άφιξη και τακτοποίηση στο Ξ/Δ. Δείπνο. Διαν/ση στη Φλωρεντία
- Δευτέρα 27/11/00 Πρωινό στο Ξ/Δ. Επίσκεψη στον Καθεδρικό Ναό με το Βαπτιστήριο και το καμπαναριό του Τζιόπο την Πιάτσα ντε Λα Σινιόρα, την Σάντα Κρότσε και τη γέφυρα του Πόντε Βέκκια. Δείπνο. Διαν/ση στη Φλωρεντία.
- Τρίτη 28/11/00 Πρωινό στο Ξ/Δ. Αναχώρηση προς την ιστορική πόλη της **Πίζας**. Στη σύντομη περιήγηση θα δούμε τον φημισμένο κεκλιμένο Πύργο της και την ονομαστή Πλατεία των Θαυμάτων. Αναχώρηση για **Βενετία**. Αφιξη αργά το απόγευμα στη Βενετία. Μετά το δείπνο (προαιρετικά) νυχτερινή ρομαντική βόλτα με γόνδολα στα κανάλια της Βενετίας. Διαν/ση στη Βενετία (Μέστρε).
- Τετάρτη 29/11/00 Πρωινό στο Ξ/Δ. Ελεύθερη μέρα. Αναχώρηση για το λιμάνι της Αγκώνα απ' όπου θα επιβιβαστούμε στο πλοίο της SUPERFAST FERRIES. Αναχώρηση για Πάτρα. Τακτοποίηση στις καμπίνες. Διαν/ση εν πλω.
- Πέμπτη 30/1/00 Μετά το ταξίδι στην Αδριατική άφιξη στην Πάτρα και αναχώρηση για Αθήνα. Αφιξη στην Αθήνα. Διαν/νση στην Αθήνα.
- Παρασκευή 1/12/00 Πρωινό στο Ξ/Δ. Ελεύθερη μέρα. Αναχώρηση για Ρόδο στις 17.00.
- Σάββατο 2/12/00 Αφιξη στη Ρόδο. Τέλος εκδρομής.

Στην τιμή περιλαμβάνονται:
1. Εισιτήρια πλοίου Γ΄ θέσης (Ρόδος - Αθήνα - Ρόδος)
2. Εισιτήρια πλοίου SUPERFAST σε καμπίνες ΑΒ4 τετράκλινες (Πάτρα - Αγκώνα - Πάτρα)
3. Ξεναγήσεις - εκδρομές
4. Μεταφορές με κλιματιζόμενα πούλμαν
5. Ξ/Δ 3 *** και 4**** αστέρων με ΗΒ (πρωινό και φαγητό)
6. Ταξιδιωτική ασφάλεια
7. Συνοδός γραφείου

Για περισσότερες πληροφορίες και κρατήσεις

X14443-22/11

PELLOS TRAVEL
Λεωφ. Καλλιθέας 125 - Φαληράκι, Ρόδος
Τηλ. (0241) 87615 FAX (0241) 87616



ΑΡΧΩΝ ΣΑΜΑΡΤΖΗΣ

20 ΧΡΟΝΙΑ ΜΟΝΩΣΕΙΣ



ΠΡΟΣΦΟΡΑ ΟΚΤΩΒΡΙΟΥ

900 δραχμές το κιλό

ελαστομερές Monocost για ταράτσες

ΜΟΝΩΣΕΙΣ ΤΑΡΑΤΣΩΝ

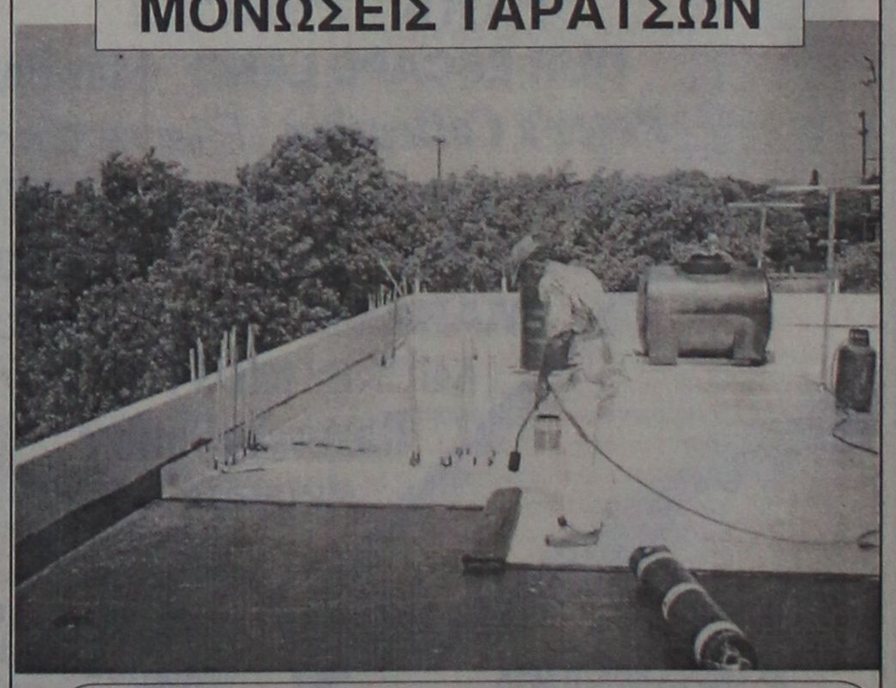

ΔΙΑΘΕΣΗ: **ΑΡΧΩΝ ΣΑΜΑΡΤΖΗΣ**
ΜΟΝΩΤΙΚΑ ΥΛΙΚΑ -ΜΟΝΩΣΕΙΣ
Τηλ. 23030, 32054, 67790
1) Ερυθρού Σταυρού 21 2) Κέντρο Μόνωσης Ρόδου: Μιχαήλ Πετρίδη 69

X2033-30/11

Information Systems
SYNCOM
Η ΑΛΛΗ ΔΙΑΣΤΑΣΗ ΤΗΣ ΤΕΧΝΟΛΟΓΙΑΣ

Κ. ΥΔΡΑΙΟΥ 28 ΡΟΔΟΣ
ΤΗΛ. 70160-1-2 FAX 70163

ΟΛΟΚΛΗΡΩΜΕΝΑ ΣΥΣΤΗΜΑΤΑ COMPUTERS

AMD Athlon T-Bird 1000Mhz 429.000



Intel 566	222.000	Intel 733	299.000
Intel 633	243.000	Intel 750	325.000
Intel 667	265.000	Intel 800	349.000
Intel 700	299.000	AMD 700	279.000
AMD 750	289.000	AMD 900	369.000

Υπογράφουμε με την Τιμή μας!!

X2010-30/11

TV-Card Τηλεόραση στο PC	Scanner ACER 1200dpi 46bit	Αντιγραφικό CD Philips, Plextor	ΕΚΤΥΠΩΤΕΣ Color 2 κεφαλών
από 22.000	27.500	Yamaha, Nec από 57.500	από 30.900

ΑΞΕΣΟΥΑΡ - ΠΕΡΙΦΕΡΕΙΑΚΑ - SERVICE

SPECIAL
MP-3 & CD-Player φορητό με line-out, ακουστικά, τροφοδοτικό **53.000**

Πλούσια συλλογή CD-R
Mitsui, TDK, Verbatim
Philips, Princo, Pioneer
από 185 δρχ.

ΔΕΚΤΟΙ ΚΑΙ ΔΙΑΚΑΝΟΝΙΣΜΟΙ
Για τεχνικά χαρακτηριστικά επικοινωνήστε μαζί μας
Οι τιμές είναι της μετρητοίς και δεν περιλαμβάνουν ΦΠΑ.

ΞΕΝΗ ΔΗΜΟΣΙΕΥΣΗ

ΥΠΟΥΡΓΕΙΟ ΕΘΝΙΚΗΣ ΟΙΚΟΝΟΜΙΑΣ
ΓΡΑΦΕΙΟ ΤΥΠΟΥ ΚΑΙ ΕΠΙΚΟΙΝΩΝΙΑΣ

ΠΡΟΫΠΟΛΟΓΙΣΜΟΣ ΚΑΙ ΟΙΚΟΝΟΜΙΚΗ ΠΟΛΙΤΙΚΗ ΕΤΟΥΣ 2001

Ο Υπουργός Εθνικής Οικονομίας και Οικονομικών κ. Γιάννος Παπαντωνίου κατέθεσε σήμερα στη Βουλή τον Προϋπολογισμό του 2001. Ο Προϋπολογισμός αυτός είναι ο πρώτος που συντάσσεται σε Ευρώ. Με την απόφαση της Συνόδου Κορυφής της Φέιρα η χώρα μας θα είναι από την 1η Ιανουαρίου του 2001 μέλος της Ευρωζώνης.

Η συμμετοχή μας στην Οικονομική και Νομισματική Ενωση διανοίγει νέες προοπτικές για την ανάπτυξη, την απασχόληση και την κοινωνική ευημερία. Ταυτόχρονα, όμως, δημιουργείται ένα νέο πλαίσιο για την άσκηση της οικονομικής μας πολιτικής τα επόμενα χρόνια, δεδομένου ότι η νομισματική πολιτική θα ασκείται πλέον από την Ευρωπαϊκή Κεντρική Τράπεζα. Η ένταξή μας στην Ευρωζώνη εξασφαλίζει οικονομική σταθερότητα, μείωση του κόστους συναλλαγών, εξάλειψη του συναλλαγματικού κινδύνου, διαφάνεια των τιμών και αύξηση του ανταγωνισμού.

Με βάση το νέο αυτό πλαίσιο, έχει αρχίσει ήδη η κατάρτιση του νέου Προγράμματος Σταθερότητας και Ανάπτυξης, το οποίο θα υποβληθεί στην Ευρωπαϊκή Ενωση μέχρι το τέλος του τρέχοντος έτους.

Οι βασικοί στόχοι της οικονομικής μας πολιτικής τα επόμενα χρόνια θα είναι οι εξής:

- Επίτευξη ετήσιων ρυθμών αύξησης του ΑΕΠ της τάξης του 5%.
- Αύξηση της απασχόλησης και μείωση της ανεργίας.
- Προώθηση των διαρθρωτικών αλλαγών, περαιτέρω απελευθέρωση των αγορών και ενίσχυση του ανταγωνισμού.
- Δημιουργία πλεονασμάτων στον Προϋπολογισμό και μείωση του δημόσιου χρέους ως ποσοστού του ΑΕΠ.
- Δικαιότερη κατανομή των φορολογικών βαρών και ενδυνάμωση της κοινωνικής συνοχής.
- Ενίσχυση της επιχειρηματικότητας και διάχυση των νέων τεχνολογιών.
- Αποτελεσματική υλοποίηση του Γ΄ Κοινοτικού Πλαισίου Στήριξης.
- Προετοιμασία της διοργάνωσης των Ολυμπιακών Αγώνων.

Α. ΠΡΟΫΠΟΛΟΓΙΣΜΟΣ 2000

Το 2000 υπήρξε σημαντικός σταθμός για την ελληνική οικονομία. Πέρα από την επίτευξη των κριτηρίων οικονομικής σύγκλισης και την είσοδό μας στη ζώνη του Ευρώ, σημειώσαμε ιδιαίτερα υψηλούς ρυθμούς ανάπτυξης. Για το 2000 ο ρυθμός ανάπτυξης θα είναι 4,1% και για πέμπτο συνεχές έτος θα έχουμε ρυθμό αύξησης του ΑΕΠ μεγαλύτερο από το μέσο όρο της Ευρωπαϊκής Ενωσης.

Η εκτέλεση του Προϋπολογισμού του 2000 υπήρξε ιδιαίτερα ικανοποιητική παρά τις αντίξοες εξωγενείς συνθήκες, οι οποίες δημιουργήθηκαν από την ανατίμηση του δολορίου και του πετρελαίου.

Τα δημόσια ελλείμματα θα διαμορφωθούν σε επίπεδα χαμηλότερα από αυτά που είχαν προϋπολογιστεί. Το έλλειμμα της Κεντρικής Κυβέρνησης θα περιοριστεί στο 2,5% του ΑΕΠ έναντι αρχικού στόχου 3,1%, ενώ το έλλειμμα της Γενικής Κυβέρνησης εκτιμάται σε 0,8% του ΑΕΠ έναντι στόχου 1,2%. Το χρέος της Γενικής Κυβέρνησης θα εξελιχθεί σύμφωνα με τον αρχικό σχεδιασμό και θα διαμορφωθεί στο τέλος του έτους στο 103,9% του ΑΕΠ.

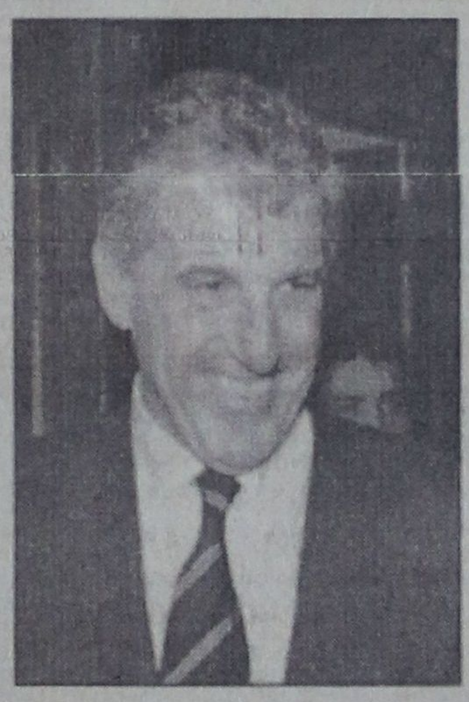

Στην επίτευξη των ιδιαίτερα ικανοποιητικών αυτών αποτελεσμάτων σημαντικός είναι ο ρόλος των εσόδων του τακτικού προϋπολογισμού, ο ρυθμός αύξησης των οποίων θα ανέλθει σε 10%. Σε σχέση με τις προβλέψεις του Προϋπολογισμού, θα εισπραχθούν επιπλέον έσοδα 695 δισ. δρχ., που συνέβαλαν στην παραπέρα μείωση του ελλείμματος.

Ιδιαίτερα σημαντική ήταν η απόδοση του φόρου εισοδήματος, καθώς και των έμμεσων φόρων και κυρίως του ΦΠΑ. Η αύξηση των εσόδων οφείλεται κυρίως στο δραστικό περιορισμό της φοροδιαφυγής μέσα από την άσκηση συστηματικών φορολογικών ελέγχων, την εισαγωγή της μηχανοργάνωσης και τη διοικητική ανασυγκρότηση του Υπουργείου Οικονομικών. Τα πρόσθετα έσοδα επομένως προέκυψαν από την αύξηση της αποτελεσματικότητας του φοροεισπρακτικού μηχανισμού, παρά τη συστηματική μείωση των αμέσων και εμμέσων φόρων κατά τη διάρκεια της τελευταίας διετίας.

Β. ΠΡΟΫΠΟΛΟΓΙΣΜΟΣ 2001

Ο Προϋπολογισμός του 2001 έχει τους εξής στόχους:

- Δημιουργία, για πρώτη φορά, πλεονάσματος της Γενικής Κυβέρνησης και περαιτέρω μείωση του δημόσιου χρέους ως ποσοστού του ΑΕΠ.
- Αύξηση των επενδυτικών δαπανών με παράλληλη συγκράτηση των καταναλωτικών δαπανών.
- Ενίσχυση της κοινωνικής διάστασης της κυβερνητικής πολιτικής με φοροελαφρύνσεις για τα χαμηλά και τα μεσαία εισοδήματα και αυξημένη διάθεση πόρων σε τομείς πρώτης προτεραιότητας, όπως η Παιδεία, η Υγεία, η Απασχόληση και οι Συντάξεις.

Είναι άξιο ιδιαίτερης μνείας το γεγονός ότι για πρώτη φορά τις τελευταίες δεκαετίες εξασφαλίζεται πλεόνασμα του Προϋπολογισμού της Γενικής Κυβέρνησης, ύψους 210 δισ. δρχ. (0,5% του ΑΕΠ). Παράλληλα, για πρώτη φορά, ο Τακτικός Προϋπολογισμός είναι ισοσκελισμένος.

Ο Προϋπολογισμός του 2001 είναι καθοριστικός για την πορεία της χώρας μέσα στην ΟΝΕ. Η δημιουργία πλεονασμάτων εμπεδώνει την οικονομική σταθερότητα. Η δέσμη των κοινωνικών μέτρων, των φοροελαφρύνσεων και των εισοδηματικών ενισχύσεων, ύψους 450 δισ. δρχ., προωθεί τη δικαιότερη διανομή του εισοδήματος και ενισχύει την κοινωνική συνοχή. Τέλος, η μεγάλη αύξηση του Προγράμματος Δημοσίων Επενδύσεων επιταχύνει την αναπτυξιακή διαδικασία. Ο Προϋπολογισμός του 2001 προσδιορίζει το πλαίσιο μέσα στο οποίο θα διαμορφωθούν οι Προϋπολογισμοί των επομένων ετών.

Εσοδα

Τα συνολικά έσοδα του Τακτικού Προϋπολογισμού για το έτος 2001 προβλέπεται να αυξηθούν κατά 8,2% και να ανέλθουν σε 12.600 δισ. δρχ. Τα φορολογικά έσοδα προβλέπεται να αυξηθούν κατά 8,1%, ενώ τα μη φορολογικά έσοδα κατά 9,3%.

Είναι σημαντικό να τονιστεί ότι ο ρυθμός αυτός μεταβολής των εσόδων δεν είναι αποτέλεσμα αύξησης συντελεστών υφιστάμενων φόρων ή επιβολής νέων, αλλά της ανάπτυξης της οικονομίας, της διεύρυνσης της φορολογικής βάσης και της πάταξης της φοροδιαφυγής κυρίως μέσω ενίσχυσης των ελεγκτικών μηχανισμών.

Η εξέλιξη αυτή δίνει τη δυνατότητα για σημαντικές φορολογικές ελαφρύνσεις, στις οποίες περιλαμβάνονται:

- Η αύξηση του αφορολογήτου ορίου. Για τους μισθωτούς και τους συνταξιούχους το αφορολόγητο όριο θα φτάσει τα 2.400.000 δρχ.
- Η κατά 5% τιμαριθμοποίηση της φορολογικής κλίμακας και η μείωση του ανώτατου φορολογικού συντελεστή του φόρου εισοδήματος φυσικών προσώπων.
- Η κατάργηση του Ειδικού Φόρου Τραπεζικών Εργασιών (ΕΦΤΕ).
- Η αύξηση της επιστροφής στους αγρότες του Ειδικού Φόρου Κατανάλωσης Πετρελαίου στο 50% και επιπλέον επιστροφή 30% για θερμοκήπια.
- Η αύξηση των φοροαπαλλαγών για μεταβιβάσεις ακινήτων σε αγρότες.
- Η αύξηση των φοροαπαλλαγών για οικογένειες με τρία παιδιά και πάνω.
- Η έκπτωση από το φορολογητέο εισόδημα των δαπανών αγοράς εκπαιδευτικού λογισμικού και υπηρεσιών πρόσβασης στο Internet.
- Η μείωση του φορολογικού συντελεστή για τις προσωπικές εταιρείες από 30% σε 25%.
- Η μείωση των φορολογικών συντελεστών για τις μη εισηγμένες ανώνυμες εταιρείες.

Πρωτογενείς δαπάνες

Οι πρωτογενείς δαπάνες του Τακτικού Προϋπολογισμού αυξάνονται κατά 7,4%, ρυθμό ελαφρά χαμηλότερο από την αύξηση του ονομαστικού ΑΕΠ (8%). Ο ρυθμός αυτός αντανακλά τη συνεχιζόμενη προσπάθεια περιορισμού των καταναλωτικών δαπανών με παράλληλη εξασφάλιση επαρκών πόρων για τους τομείς υψηλής προτεραιότητας της κυβερνητικής πολιτικής.

Η εισοδηματική πολιτική του 2001 καλύπτει τον πληθωρισμό και εξασφαλίζει για τους εργαζόμενους ουσιαστική συμμετοχή στην αύξηση του ΑΕΠ. Οι αυξήσεις του διαθέσιμου εισοδήματος των εργαζομένων προέρχονται από:

- αύξηση 2,2% στους μισθούς από 1/1/2001,
- αύξηση του επιδόματος εξομάλυνσης κατά 3.000 δρχ./μην.,
- φυσιολογική μισθολογική ωρίμανση,
- φορολογική ελάφρυνση λόγω τιμαριθμοποίησης της φορολογικής κλίμακας και αύξηση του αφορολογήτου ορίου,
- αύξηση των συνολικών δαπανών για συντάξεις κατά 4,5%.

Προβλέπεται, επίσης, στελέχωση υπηρεσιών που ανήκουν σε τομείς πρώτης προτεραιότητας για την κυβέρνηση, όπως είναι η Παιδεία (εκπαιδευτικό προσωπικό), η Υγεία (στελέχωση νοσηλευτικών ιδρυμάτων), η Αμυνα (εθελοντές οπλίτες) και η Δημόσια Ασφάλεια (ειδικοί φρουροί και συνοριακοί φύλακες).

Η συνολική αύξηση των δαπανών του Προϋπολογισμού για δαπάνες προσωπικού ανέρχεται σε 5,8%.

Οι καταναλωτικές δαπάνες συγκρατήθηκαν στο χαμηλότερο δυνατό επίπεδο (αύξηση 4,3%). Ουσιαστικά, το επιπλέον του 2000 ποσό αφορά τις δαπάνες της γενικής απογραφής του 2001, τις δαπάνες προετοιμασίας των Ολυμπιακών Αγώνων και τις αυξημένες δαπάνες για αναπτυξιακή βοήθεια (DAC).

Εχουν, επίσης, προβλεφτεί οι αναγκαίες πιστώσεις για την υλοποίηση των μέτρων κοινωνικής μέριμνας, όπως:

- Η αύξηση του ΕΚΑΣ κατά 30%.
- Η αύξηση των συντάξεων του ΟΓΑ κατά 5.000 δρχ. μηνιαίως.
- Η αύξηση επιδόματος για τα Ατομα με Ειδικές Ανάγκες (ΑΜΕΑ) και ο διπλασιασμός του επιδόματος νεφροπαθών.
- Η κάλυψη από το κράτος της ασφαλιστικής εισφοράς εργαζομένων που αμείβονται με τον κατώτατο μισθό ή ημερομίσθιο (10.000 δρχ. μηνιαίως).
- Η αύξηση της κατώτερης σύνταξης του ΙΚΑ στις 152.000 δραχμές μηνιαίως.

Επιπλέον, θα χορηγηθεί έκτακτη ενίσχυση για θέρμανση στις οικονομικά αδύναμες ομάδες του πληθυσμού (χαμηλοσυνταξιούχοι, χαμηλόμισθοι, άνεργοι) μέσου ύψους 40.000 δραχμές σε δύο δόσεις, η οποία θα κλιμακωθεί ανάλογα με τη γεωγραφική περιοχή.

Τόκοι και δημόσιο χρέος

Η μείωση του δημόσιου χρέους θα συνεχισθεί και το 2001 και προβλέπεται να διαμορφωθεί στο 98,9% του ΑΕΠ.

Το ύψος των τόκων εκτιμάται ότι θα διαμορφωθεί στο τέλος του 2001 στο 7,5% του ΑΕΠ έναντι 8,3% το 2000 και 8,7% το 1999. Η θετική αυτή εξέλιξη θα είναι αποτέλεσμα της αύξησης του πρωτογενούς πλεονάσματος, καθώς και της μείωσης των επιτοκίων.

Παράλληλα, η προσπάθεια περιορισμού των παραγόντων που δημιουργούν χρέος, όπως οι καταπτώσεις εγγυήσεων του Δημοσίου για χορήγηση δανείων, θα συνεχισθεί και κατά το 2001. Στο πλαίσιο αυτό θα εισαχθεί νέο αυστηρότερο σύστημα παροχής εγγυήσεων.

Η μείωση του δημοσίου χρέους απελευθερώνει σημαντικούς πόρους από την πληρωμή τόκων, δημιουργώντας νέες δυνατότητες για την άσκηση αναπτυξιακής και κοινωνικής πολιτικής. Στόχος είναι η μείωση του δημοσίου χρέους στο 60% του ΑΕΠ πριν από το τέλος αυτής της δεκαετίας.

Γ. ΠΡΟΓΡΑΜΜΑ ΔΗΜΟΣΙΩΝ ΕΠΕΝΔΥΣΕΩΝ

Οι δαπάνες του Προγράμματος Δημόσιων Επενδύσεων (ΠΔΕ) είναι αυξημένες έναντι του 2000 κατά 10,3%. Η αύξηση αυτή είναι σημαντικά υψηλότερη της ονομαστικής αύξησης του ΑΕΠ (8%).

Τα έσοδα του ΠΔΕ από την Ευρωπαϊκή Ενωση (Ε.Ε.), που αποτελούν το 96% περίπου των συνολικών εσόδων του, ανέρχονται σε 1.250 δισ. δρχ. και εμφανίζονται αυξημένα κατά 10,6% έναντι των αντίστοιχων εσόδων του 2000.

Είναι αξιοσημείωτο ότι το σύνολο του ελλείμματος του κρατικού Προϋπολογισμού προέρχεται από τη χρηματοδότηση του ΠΔΕ, δεδομένου ότι ο Τακτικός Προϋπολογισμός είναι, πλέον, ισοσκελισμένος.

Ως βασικό εργαλείο αναπτυξιακής πολιτικής, το ΠΔΕ είναι προσανατολισμένο προς τη χρηματοδότηση δραστηριοτήτων που είναι στην πρώτη προτεραιότητα κυβερνητικών επιλογών, όπως η Παιδεία, η Υγεία, η Γεωργία και η Απασχόληση, ενώ όπως κάθε χρόνο σημαντικό μέρος του προγράμματος αφορά τη δημιουργία υποδομών. Εξάλλου, το 2001 θα πραγματοποιηθούν οι πρώτες ουσιαστικές εκταμιεύσεις για έργα των Ολυμπιακών Αγώνων.

Δ. ΔΙΑΡΘΡΩΤΙΚΗ ΠΟΛΙΤΙΚΗ

Η απρόσκοπτη πορεία της οικονομίας της χώρας εντός της ζώνης του Ευρώ προϋποθέτει την αξιοποίηση όλου του αναπτυξιακού δυναμικού που διαθέτει.

Η απελευθέρωση των αγορών και η ενίσχυση του ανταγωνισμού θα αποτελέσουν βασικά εργαλεία κινητοποίησης αυτού του δυναμικού και προς αυτή την κατεύθυνση είναι προσανατολισμένη η κυβερνητική πολιτική. Ηδη, προχωρούμε στην απελευθέρωση των αγορών ενέργειας και τηλεπικοινωνιών, ενώ με τη θεσμοθέτηση ανεξάρτητων εποπτικών αρχών εξασφαλίζουμε την ομαλή λειτουργία των αγορών.

Παράλληλα, επιδιώκεται η αξιοποίηση της περιουσίας του Δημοσίου με τη δημιουργία νέων επενδυτικών σχημάτων που αξιοποιούν τις δυνατότητες της αγοράς και δίνουν αναπτυξιακό χαρακτήρα στη δράση τους. Χαρακτηριστικό παράδειγμα τέτοιας δράσης είναι η προσπάθεια αξιοποίησης της περιουσίας του ΕΟΤ.

Το 2000 συνεχίστηκε η υλοποίηση του προγράμματος διαρθρωτικών αλλαγών που εφαρμόζει η κυβέρνηση από το Μάρτιο του 1998. Συγκεκριμένα, εντός του 2000, έχουν πραγματοποιηθεί η σύναψη στρατηγικής συμμαχίας της Εμπορικής Τράπεζας, η μετοχοποίηση του Χρηματιστηρίου Αξιών Αθηνών, η μεταβίβαση πακέτου μετοχών της Ελληνικής Βιομηχανίας Οχημάτων (ΕΛΒΟ), με παράλληλη ανάθεση της διοίκησης και η μετοχοποίηση της Cosmote.

Ακόμα έχει προγραμματισθεί και αναμένεται εντός του έτους, η ολοκλήρωση της μεταβίβασης πακέτου μετοχών της Ελληνικής Αεροπορικής Βιομηχανίας (ΕΑΒ) με παράλληλη ανάθεση της διοίκησης, της μετοχοποίησης του Οργανισμού Προγνωστικών Αγώνων Ποδοσφαίρου (ΟΠΑΠ), της μετοχοποίησης της Αγροτικής Τράπεζας της Ελλάδας και της μετοχοποίησης του Οργανισμού Λιμένα Θεσσαλονίκης.

Παράλληλα, εισέρχονται στην τελική φάση, με προοπτική την ολοκλήρωση των σχετικών διαδικασιών μέχρι το καλοκαίρι του 2001, η ιδιωτικοποίηση της ΕΤΒΑ με μεταβίβαση πακέτου μετοχών και παραχώρηση της διοίκησης σε στρατηγικό εταίρο, η σύναψη στρατηγικής συμμαχίας του Οργανισμού Τηλεπικοινωνιών Ελλάδος (ΟΤΕ) με διεθνή τηλεπικοινωνιακό φορέα, η μετοχοποίηση της Δημόσιας Επιχείρησης Ηλεκτρισμού (ΔΕΗ) με εισαγωγή της επιχείρησης στο ΧΑΑ και σε χρηματιστήριο αξιών της Ευρωπαϊκής Ενωσης, η παραχώρηση της εκμετάλλευσης της Διώρυγας της Κορίνθου, η παραχώρηση της εκμετάλλευσης του Οργανισμού Ιπποδρομιών Ελλάδας (ΟΔΙΕ), η σύναψη στρατηγικής συμμαχίας των Ελληνικών Ταχυδρομείων (ΕΛ.ΤΑ.) με διεθνή εταίρο στον τομέα των ταχυμεταφορών, η μετοχοποίηση της Επιχείρησης Υδρευσης Αποχέτευσης Θεσσαλονίκης (ΕΥΑΘ), η μετοχοποίηση του Οργανισμού Λιμένος Πειραιώς (ΟΛΠ), η μερική ιδιωτικοποίηση της Διεθνούς Εκθεσης Θεσσαλονίκης με μεταβίβαση πακέτου μετοχών και παραχώρηση της διοίκησης σε στρατηγικό εταίρο και εισαγωγή στο ΧΑΑ και η ιδιωτικοποίηση της Ολυμπιακής Αεροπορίας (ΟΑ).

Ο Προϋπολογισμός του 2001 είναι ο πρώτος Προϋπολογισμός της εντός - ΟΝΕ εποχής. Η Ελλάδα κατέκτησε τη θέση της στην Οικονομική και Νομισματική Ενωση «με το σπαθί της», μετά από επίμονη και σκληρή προσπάθεια έξι ετών. Η θετική της πορεία τα επόμενα χρόνια θα κριθεί από την ικανότητα που θα επιδείξουμε στην εμπέδωση της οικονομικής σταθερότητας, την αναβάθμιση της εθνικής ανταγωνιστικότητας και την ενίσχυση της κοινωνικής συνοχής. Ο Προϋπολογισμός του 2001 συμβάλλει αποφασιστικά στην προώθηση και των τριών αυτών στόχων.

Αθήνα, 1 Νοεμβρίου 2000

ΜΕΝΤΙΟΥΜ-ΑΣΤΡΟΛΟΓΟΣ
ΝΙΚΟΣ
Προβλέψεις στον επαγγελματικό, αισθηματικό και οικονομικό τομέα.
Επαναφορά προσώπου
Ισχυρή υποβολή
Δέχεται μόνο με ραντεβού στα τηλέφωνα: 31405 και 39201
14384-30/11

PEGASUS TRAVEL
Ταξίδια σ' όλο τον κόσμο
Για φθηνά αεροπορικά εισιτήρια
και κρατήσεις ξενοδοχείων

❖ **PRESIDENT** Α' Κατηγορίας Λεωφόρος Κηφισίας
Μονόκλινο δρχ. 11.500 με πρωινό
Δίκλινο για μονόκλινο » 12.500 »
Δίκλινο » 15.000 »
Τρίκλινο » 19.000 »

❖ **RIVA HOTEL** Α' Κατηγορίας SUPERIOR Μιχαλακοπούλου (κοντά στο HILTON)
Μονόκλινο δρχ. 19.500 με πρωινό
Δίκλινο » 21.000 »
Τρίκλινο » 29.000 »

❖ **ALEXANDROS** Β' Κατηγορίας περιοχή HILTON
Μονόκλινο δρχ. 20.000 με πρωινό
Δίκλινο » 25.000 »
Τρίκλινο » 30.000 »

❖ **CHRISTINA** Β' Κατηγορίας περιοχή FIX
Μονόκλινο δρχ. 18.000 με πρωινό
Δίκλινο » 21.000 »
Τρίκλινο » 26.000 »

❖ **PARTHENON** Α' Κατηγορίας περιοχή Μακρυγιάννη
Μονόκλινο δρχ. 22.000 με πρωινό
Δίκλινο » 25.000 »
Τρίκλινο » 35.000 »

❖ **LILIA HOTEL** Α' Κατηγορίας Πασαλιμάνι Πειραιάς έως 15/5
Μονόκλινο δρχ. 13.300 με πρωινό
Δίκλινο » 18.000 »
Τρίκλινο » 22.500 »

❖ **HOTEL ELLINIS** Β' Κατηγορίας Λεω. Συγγρού, Ωνάσειο
Μονόκλινο δρχ. 12.000 με πρωινό
Δίκλινο » 17.000 »
Τρίκλινο » 20.000 »

❖ **ASTOR** Α' Κατηγορίας Σύνταγμα
Μονόκλινο δρχ. 16.000 με πρωινό
Δίκλινο » 21.000 »
Τρίκλινο » 26.000 »

❖ **GRAND HOTEL** Β' Κατηγορίας Πατησίων & Βερανζέρου 10
Μονόκλινο δρχ. 13.000 με πρωινό
Δίκλινο » 18.500 »
Τρίκλινο » 24.000 »

❖ **ACHILLION** Β' Κατηγορίας Αγ. Κωνσταντίνου
Μονόκλινο δρχ. 12.000 με πρωινό
Δίκλινο » 18.000 »
Τρίκλινο » 21.600 »

❖ **LE PALACE** Β' Κατηγορίας Θεσσαλονίκη έως 31/5
Μονόκλινο δρχ. 15.000 με πρωινό
Δίκλινο » 24.000 »

ΣΑΣ ΣΥΜΦΕΡΕΙ ΠΡΙΝ ΚΛΕΙΣΕΤΕ ΟΠΟΥΔΗΠΟΤΕ ΝΑ ΜΑΣ ΕΠΙΣΚΕΦΘΕΙΤΕ
PEGASUS TRAVEL
ΑΛΕΞΑΝΔΡΟΥ ΔΙΑΚΟΥ 84 - ΨΑΡΟΠΟΥΛΑ
ΤΗΛ. 76161 - 73455 - 75879 FAX 35504
Εκ της Διευθύνσεως
Καρατζιάς Μιχάλης
X 2026-30/11

Ανάλυση στα γεγονότα

10 προτάσεις για ανασυγκρότηση του Ε.Σ. Υγείας

ΡΕΑΛΙΣΜΟΣ ΚΑΙ ΜΟΝΟ ΡΕΑΛΙΣΜΟΣ



Του καθηγητή ΔΗΜΗΤΡΙΟΥ Θ ΚΡΕΜΑΣΤΙΝΟΥ

Τα τελευταία 20 χρόνια παρατάμε θι μάρτυρες εκατοντάδων συσκέψεων, διασκέψεων, προεκλογικών και μετεκλογικών όλων των πολιτικών χώρων για **την υγεία και το κοινωνικό κράτος. Δυστυχώς,** όμως, **κανένας δεν μπορεί να ισχυριστεί ότι οι διασκέψεις** αυτές οδήγησαν σε κάποιο πρακτικό αποτέλεσμα, ούτως ώστε ο Έλληνας πολίτης άμεσα να το αντιληφθεί και να σταματήσει επιτέλους να συσκέπτεται και να διασκέπτεται για το ίδιο θέμα.

Ο ρεαλισμός απαιτεί πλέον την ανεγκαίρωση της πραγματικότητας. Τη λήψη των αναγκαίων αποφάσεων και μέτρων, τα οποία από πολλές δεκαετίες έχουν εφαρμοστεί σε όλες σχεδόν τις χώρες της Ευρωπαϊκής Ένωσης.

Το υφιστάμενο σε λειχικό δυναμικό στο χώρο της υγείας, τόσο στο επίπεδο του υπουργείου όσο και στην περιφέρεια, καθιστά αδύνατη την εφαρμογή τόσο των ψηφισθέντων όσο και των υπό ψήφιση νόμων. Με το υπάρχον δυναμικό σελεχών είναι αδύνατον να υπάρξει έλεγχος της παρανομίας και των παρανομούντων μέσα στον ίδιο το χώρο του συστήματος.

Έτσι, χωρίς τη λειτουργία διοικητικού μηχανισμού στο επίπεδο του προγραμματισμού και του ελέγχου είναι αδύνατο

1) ***Η σύσταση σώματος ελεγκτών του τομέα της υγείας και της πρόνοιας,*** οι οποίοι δεν θα είναι μόνιμοι στις ελεγκτικές θέσεις τους. Το σώμα αυτό θα ελέγχει κατά προτεραιότητα όλες τις υπηρεσίες όσον αφορά την προμήθεια και τη διακίνηση των αγαθών του χώρου της υγείας και της πρόνοιας. Παράλληλα θα ελέγχει και την τήρηση της νομοθεσίας στο σύνολό της, που αφορά τη λειτουργία του ΕΣΥ.

2) ***Η εγκατάσταση και ολοκλήρωση της πλήρους μηχανογράφησης*** θα ελαττώσει το έργο των ελεγκτικού αυτού μηχανισμού και θα εξασφαλίσει την εύρυθμη λειτουργία του συστήματος. Οι ελεγκτές του τομέα υγείας προτεραιοτικά θα συμβάλουν στη διάλυση των κυκλωμάτων που έχουν αναπτυχθεί μεταξύ νοσοκομείων, ασφαλιστικών ταμείων, ορισμένων ιδρυμάτων που δηλώνουν κοινωφελή, καθώς και ορισμένων διαγνωστικών κέντρων.

Οι μηχανισμοί αυτοί σήμερα οδηγούν σε τεχνητή ζήτηση υπηρεσιών, προϊόντων, φαρμάκων και εξετάσεων στο χώρο της υγείας.

3) Η δημιουργία ενιαίου επιστημονοτεχνικού οργάνου, το οποίο θα αναλάβει να μελετήσει και να προτείνει τη ***συγχώνευση διαφόρων νοσοκομείων και κέντρων υγείας,*** ούτως ώστε να δοθεί η δυνατότητα να αναπτυχθούν χωροταξικά οι απαιτούμενες νοσηλευτικές μονάδες σε όλη τη χώρα, σύμφωνα με την επιστημονική αναγκαιότητα της περιοχής.

4) ***Ο γενικός διευθυντής (manager)*** στα νοσοκομεία και γενικότερα σε όλο το φάσμα του συστήματος δεν θα πρέπει να είναι ένα άτομο ανά μονάδα, αλλά διοικητική ομάδα τεχνοκρατών με υψηλό επίπεδο εκπαίδευσης που να έχει επικεφαλής το γενικό διευθυντή (manager). Τα στελέχη αυτά θα πρέπει να τύχουν βαθμού συμβολαίου της ανάλογης πρωτοδοτησης, εφόσον κριθεί ότι επέτυχαν την τήρηση όλων των όρων του συμβολαίου τους. Η πρωτοδότηση θα πρέπει να εξασφαλίζει οικονομικές απολαβές ανάλογες ή και μεγαλύτερες από αυτές που λαμβάνουν οι αντίστοιχοι τεχνοκράτες στον ιδιωτικό τομέα.

5) ***Οι ασφαλιστικοί οργανισμοί και τα Ταμεία θα πρέπει να έχουν πλαφόν δαπανών κατά ασθενή και πάθηση,*** σύμφωνα με τα ισχύοντα στις άλλες χώρες. Η εφαρμογή αυτών των μέτρων θα βοηθήσει τους ελεγκτές του χώρου της υγείας να περιορισθούν την πρώτη ύλη που τροφοδοτεί την παρανομία της. ***Χωρίς τη δημιουργία ειδικού οργανισμού με στόχο το συντονισμό προγραμματισμό και έλεγχο των υπηρεσιών υγείας που να στελεχώνεται από ειδικούς εμπειρογνώμονες βάσει ειδικού συμβολαίου (όχι από αντιδίκεντους δημοσίους υπαλλήλους) καθίσταται αδύνατη οποιαδήποτε ουσιαστική μεταρρύθμιση στο χώρο της υγείας.*** Ο οργανισμός αυτός θα αποτελέσει τον εγκέφαλο του συστήματος υγείας, ο οποίος σήμερα είναι ανύπαρκτος. Παράλληλα, η σωστή ανάπτυξη του θεσμού του οικογενειακού ιατρού-συμβούλου θα οδηγήσει στη θεμελίωση του συστήματος ενός οικογενειακού ιατρού-συμβούλου της **απολύτου** επιλογής των πολιτών. Οι πολίτες **πρέπει να τους** επιλέγουν από το σύνολο των γενικών **ιατρών-παθολόγων** (με τις υποειδικότητες της Παθολογίας) και των παιδιάτρων.

6) ***Είναι αναγκαία η σαφής οροθέτηση της ιδιωτικής πρωτοβουλίας και του δημόσιου τομέα,*** όσον αφορά την έννοια νοσοκομεία, διαγνωστικά κέντρα, κέντρα υγείας. Ο σκοπός και ο τρόπος λειτουργίας των μεγάλων ιδιωτικών μονάδων πρέπει σαφώς να προσδιορισθεί νομοθετικά και όχι με προεδρικά διατάγματα. Οι μονάδες αυτές πρέπει να λειτουργήσουν κατά το πρότυπο των διεθνών μεγάλων κέντρων, όπως π.χ. Mayo Clinic, Cleveland Clinic, υπό την αυστηρή εποπτεία του κράτους όσον αφορά την αμοιβή κερδοσκοπία, την εκπαίδευση και τη μετεκπαίδευση σελεχών. Είναι αυτονόητο ότι με το σωστό και συνεχή έλεγχο θα περιορισθούν οι μικρές κερδοσκοπικές μονάδες που σήμερα βοηθούν στην ανάπτυξη της παρανομίας της υγείας και όχι τη βελτίωση του επιπέδου των υπηρεσιών υγείας.

7) ***Ευελιξία στο δημόσιο τομέα.*** Πρέπει παράλληλα να δοθεί η δυνατότητα νομοθετικά στο δημόσιο τομέα να συμπεριφέρεται όσον αφορά τις προμήθειες υλικών και των διορισμών του προσωπικού του με ανάλογη ευχέρεια, την οποία διαθέτει ο ιδιωτικός τομέας, υπό την προϋπόθεση ότι θα υπάρχει συνεχής ελεγκτικός μηχανισμός. Έτσι θα σταματήσει το κύκλωμα **παραπομπής** ασθενών για εξετάσεις σε ιδιωτικά κέντρα που διαθέτουν, όπως ισχυρίζονται, σύγχρονη τεχνολογία. Μόνον έτσι θα σταματήσουν οι μόνιμες ελλείψεις προσωπικού στο χώρο της δημόσιας υγείας.

8) Η βάση της επιτυχίας της αποκέντρωσης του συστήματος υγείας δεν πρέπει να στηριχθεί μόνο στη γεωγραφική αποκέντρωση των μονάδων, **αλλά σ' ένα *εκπαιδευτικό - μετεκπαιδευτικό σύστημα αποκέντρωσης με πυρήνα τα πανεπιστημιακά κέντρα και τα περιφερειακά νοσοκομεία κατά τρόπο συνεχή και διαρκή.*** Η συνεχιζόμενη και προγραμματισμένη εκπαίδευση και μετεκπαίδευση των στελεχών από την περιφέρεια, προς το κέντρο και από το κέντρο προς την περιφέρεια με εφαρμογή συγκεκριμένων εκπαιδευτικών προγραμμάτων, θα πείσει τους πολίτες στην επαρχία ότι θα πρέπει να εμπιστευθούν τη νοσηλεία τους και τη ζωή τους στις μονάδες τους και δεν θα πρέπει να κατευθύνονται προς τις μεγάλες μονάδες του κέντρου.

Πρωταρχικό ρόλο στην εκπαίδευση-μετεκπαίδευση πρέπει να έχουν οι πανεπιστημιακοί καθηγητές και τα πανεπιστήμια.

9) ***Ο ρεαλισμός απαιτεί να αποδεχθούμε την υπάρχουσα πραγματικότητα.*** Ο απαιτούμενος αριθμός ιατρών, για να λειτουργήσει το ΕΣΥ πλήρως σε όλες τις βαθμίδες του (οικογενειακός ιατρός, νοσοκομεία, κέντρα υγείας, ΕΚΑΒ) ανέρχεται στις 25.000. Το σύνολο, όμως, των ιατρών της χώρας δυστυχώς ανέρχεται σήμερα στις 60.000. Κατά συνέπεια, οι 35.000 ιατροί είναι υποχρεωμένοι να βρεθούν εκτός συστήματος και να συγκροτήσουν την ιδιωτική πρωτοβουλία. Η ιδιωτική πρωτοβουλία σήμερα ελέγχει δεκάδες διαγνωστικών κέντρων, μεγάλες νοσοκομειακές μονάδες, ολόκληρο σχεδόν τον τομέα της Γυναικολογίας και της Μαιευτικής. Ο κίνδυνος της εκρηκτικής και ανεξέλεγκτης ανάπτυξης του ιδιωτικού τομέα είναι προφανής. Τα τελευταία χρόνια η καθημερινή διαπίστωση του ιδιωτικού καθεστώτος οδήγησε στη λειτουργία ιδιωτικών διαγνωστικών μονάδων που εφθασαν μέχρι το Χρηματιστήριο.

Έτσι, με βάση τη δυναμική του Χρηματιστηρίου υπάρχει κίνδυνος ολόκληρος ο χώρος της υγείας να περιέλθει στην ανεξέλεγκτη ιδιωτική πρωτοβουλία. Οπότε και η έννοια του κοινωνικού κράτους θα υποστεί πρωτοφανή επιπλασμό. Παρά την αναρχία ανάπτυξη των ιδιωτικών μονάδων η ιατρική ανεργία μέρα με τη μέρα μεγαλώνει. Ανεξέλεγκτα παράγονται τα τρία τέταρτα των ιατρών μας εκτός Ελλάδος και δυστυχώς η πλειονότητα τους προέρχεται από ιατρικές σχολές αμφιβόλου ικανότητος. Έτσι δεν προσανωνίζεται κανένα μέλλον για την ελληνική Ιατρική και την υγεία των πολιτών, εάν δεν ληφθούν και δεν επιτευχθούν άμεσα ρεαλιστικά μέτρα στον προγραμματισμό και τον έλεγχο παραγωγής ιατρών. Οι ιατροί θα υποχρεωθούν, για να επιβιώσουν, να ζήσουν με παρανατιρική και παρανομία σε βάρος της υγείας των πολιτών.

Η εξισωτική προσπάθεια του υπουργείου Υγείας θα πρέπει να συμβεί στο ρεαλισμό και μόνο στο ρεαλισμό. Η τελευταία κατάκτηση αποδεικνύεται ο Δούρειος Ίππος για την επίτευξη του επιθυμητού στόχου.

10) Τέλος, ***η εφαρμογή κατά προτεραιότητα των ήδη ψηφισθέντων νόμων,*** όπως π.χ. η αυτοδιοίκηση και διοικητική αναδιοργάνωση του ΕΚΑΒ, ο έλεγχος των προμηθειών και γενικότερα της σημερινής λειτουργίας του συστήματος προμηθειών (φάρμακα, αναλώσιμο υλικό, μηχανήματα), αποτελεί τα αναγκαία βήματα για την παρούσα φάση. Χωρίς την άμεση εφαρμογή των ψηφισθέντων νόμων και κυρίως σε θέματα εξυγίανσης του χώρου της υγείας-πρόνοιας κινδυνεύει με αναξιοπιστία και το νέο νομοθετικό εγχείρημα αναδιοργάνωσης του ΕΣΥ.

Zorpidis LANE
ΤΟΥΡΙΣΤΙΚΟΣ ΟΡΓΑΝΙΣΜΟΣ
Αλεξ. Διάκου και Λοχαγού Φανουράκη 31.
Τηλ. (0241) 20625, 30054 FAX 26745
Ταξίδια ...στα μέτρα σας!
ΑΕΡΟΠΟΡΙΚΕΣ ΕΚΔΡΟΜΕΣ ΕΞΩΤΕΡΙΚΟΥ
ΟΔΙΚΕΣ ΕΚΔΡΟΜΕΣ ΕΞΩΤΕΡΙΚΟΥ
ΕΚΔΡΟΜΕΣ ΣΤΗΝ ΕΛΛΑΔΑ
▸ ΑΕΡΟΠΟΡΙΚΑ ΕΙΣΙΤΗΡΙΑ στην ελλάδα και στο εξωτερικό
▸ ΕΙΣΙΤΗΡΙΑ ΠΛΟΙΩΝ για όπου θέλετε με όποια εταιρεία θέλετε
▸ ΚΡΑΤΗΣΕΙΣ ΞΕΝΟΔΟΧΕΙΩΝ όλων των κατηγοριών και των ανέσεων
ΧΕΙΜΕΡΙΝΕΣ ΕΞΟΡΜΗΣΕΙΣ (όλο το χρόνο)
ΧΡΙΣΤΟΥΓΕΝΝΑ - ΠΡΩΤΟΧΡΟΝΙΑ

ΠΑΡΙΣΙ	4-5-6	ημέρες
ΠΑΡΙΣΙ - DISNEYLAND	6	»
DISNEYLAND	4	»
ΡΩΜΗ	5	»
ΚΛΑΣΙΚΗ ΙΤΑΛΙΑ	6-7	»
ΛΟΝΔΙΝΟ	5	»
ΑΓΓΛΙΑ - ΣΚΩΤΙΑ	7	»
ΜΑΔΡΙΤΗ -ΑΝΔΑΛΟΥΣΙΑ	8	»
ΓΥΡΟΣ ΙΣΠΑΝΙΑΣ	10	»
ΙΣΠΑΝΙΑ - ΠΟΡΤΟΓΑΛΙΑ	10	»
ΛΙΣΣΑΒΩΝΑ	6	»
ΛΙΣΣΑΒΩΝΑ - ΜΑΔΕΡΑ	8	»
ΠΑΝΟΡΑΜΑ ΠΟΡΤΟΓΑΛΙΑΣ	8	»
ΜΑΔΡΙΤΗ	5	»
ΒΟΥΔΑΠΕΣΤΗ	4-5-6-7-8	»
ΒΙΕΝΝΗ	4-5-6-7-8	»
ΚΕΝΤΡΙΚΗ ΕΥΡΩΠΗ	8	»
ΓΥΡΟΣ ΕΛΒΕΤΙΑΣ	8	»
ΒΟΥΔΑΠΕΣΤΗ-ΠΡΑΓΑ	7	»
ΠΡΑΓΑ	4	»
ΒΕΡΟΛΙΝΟ	4	»
ΣΑΛΤΣΜΠΟΥΡΓΚ-ΑΥΣΤΡΙΑΚΕΣ ΛΙΜΝΕΣ	7	»
ΓΥΝΗΣΙΑ-ΓΥΡΟΣ ΟΑΣΕΩΝ	8	»
ΣΑΦΑΡΙ ΣΤΗ ΣΑΧΑΡΑ	8	»
ΑΙΓΥΠΤΟΣ-ΚΑΪΡΟ-ΚΡΟΥΑΖΙΕΡΑ ΝΕΙΛΟΥ	8	»
ΣΙΓΚΑΠΟΥΡΗ-ΜΠΑΝΓΚΟΚ-ΜΠΑΛΙ	15	»
ΜΠΑΝΓΚΟΚ-ΣΙΓΚΑΠΟΥΡΗ-ΠΟΥΚΕΤ	15	»
ΑΒΑΝΑ-ΤΡΙΝΙΔΑΔ-ΒΑΡΑΔΕΡΟ	9	»
ΜΕΞΙΚΟ ΣΙΤΥ-ΤΑΣΚΟ-ΑΚΑΠΟΥΛΚΟ	10	»

Καθώς και πολλές οδικές
Μεμονωμένα πακέτα στα μέτρα σας
Αεροπορικά εισιτήρια εσωτερικού-εξωτερικού
Κρατήσεις ξενοδοχείων σε όλο τον κόσμο
Ειδικά πακέτα για νεόνυμφους
Σας προσφέρει το καλύτερο στην καλύτερη τιμή
ΔΡΟΜΟΛΟΓΙΑ Φ/Β ΙΕ-ΡΑΠΕΤΡΑ
• Κάθε Πέμπτη και Κυριακή πρωί 05.00
για Χάλκη - Διαφάνι - Πηγάδια - Κάσο - Σητεία - Αγ. Νικόλαο - Μήλο - Πειραιά
X2028-11/1

GR ☆☆☆☆☆ Grand Hotel

Προτιμήστε το νέο μας
PIANO BAR
με τον πιανίστα μας
Τάκη Τσώνη

Ο τέλειος συνδυασμός ποιότητας και οικονομίας
YELLOW SPOT

X2023-30/11

PELLOS TRAVEL

ΕΚΔΡΟΜΕΣ ΔΕΚΕΜΒΡΙΟΥ

PACK

Με συνοδό του γραφείου μας

☛ 10/12 - 16/12 6ήμερη εκδρομή
ΑΠΟ ΡΟΔΟ
ΚΑΪΡΟ (ΠΥΡΑΜΙΔΕΣ - ΣΦΙΓΓΑ - ΚΡΟΥΑΖΙΕΡΑ ΣΤΟ ΝΕΙΛΟ) **ΣΙΝΑ** (ΑΓ. ΑΙΚΑΤΕΡΙΝΗ) - **ΑΛΕΞΑΝΔΡΕΙΑ** (ΦΑΡΟΣ - ΑΛΕΞΑΝΔΡΕΙΑ - ΠΑΤΡΙΑΡΧΕΙΟ)

☛ 26/12 - 4/1 10ήμερη εκδρομή
ΤΥΝΗΣΙΑ (από Ρόδο)

☛ 23/12 - 29/12 6ήμερη εκδρομή
ΠΑΡΙΣΙ (DISNEYLAND) (από Ρόδο)

Εξωτικά ταξίδια για μεμορωμένους
ΑΦΡΙΚΗ - ΤΑΪΛΑΝΔΗ - ΣΙΓΚΑΠΟΥΡΗ - ΙΝΔΟΝΗΣΙΑ - ΙΝΔΙΑ - ΝΕΠΑΛ - ΜΕΞΙΚΟ - ΚΟΥΒΑ - ΑΜΕΡΙΚΗ - ΒΡΑΖΙΛΙΑ - ΑΡΓΕΝΤΙΝΗ - ΕΥΡΩΠΗ - ΑΥΣΤΡΙΑ - ΙΤΑΛΙΑ - ΓΕΡΜΑΝΙΑ - ΕΛΒΕΤΙΑ - ΟΥΓΓΑΡΙΑ

ΕΙΔΙΚΕΣ ΤΙΜΕΣ ΓΙΑ ΣΥΛΛΟΓΟΥΣ
Επίσης εκδίδουμε εισιτήρια για όλο τον κόσμο - ΑΕΡΟΠΟΡΙΚΑ

Για κρατήσεις και αναλυτικά προγράμματα
PELLOS TRAVEL
Φαληράκι - Ρόδος. Τηλ.: (0241)87615, 87616

14266-30/11

MARCOS travel

Π. Π. ΓΕΡΜΑΝΟΥ 9 - Εμπορικό Κέντρο Φώκιαλη
Τηλ. 34017, 27405 Fax: 25275

ΞΕΝΟΔΟΧΕΙΟ	ΜΟΝΟΚΛΙΝΟ	ΔΙΚΛΙΝΟ	ΤΡΙΚΛΙΝΟ
ΑΘΗΝΑ	11.500 Δίκλινο για μονόκλινο		
PRESIDENT Λεωφ. Κηφισίας 43 β'	12.500	15.000	19.000
ASTOR Καραγεώργη Σερβίας 16β'	16.000	21.000	25.500
TITANIA Πανεπιστημίου 52 β'	25.600	32.500	36.000
HELLINIS Συγκρού 177, Ν. Σμύρνη	12.000	17.000	21.000
ILISSOS Καλλιρόης 72	12.500	16.000	19.000
ACHILLEAS Λέκκα 21, Σύνταγμα	12.000	16.500	20.600
ESPERIA PALACE Σταδίου 22	24.500	28.000	33.000
PLAKA Καπνικαρέας & Μητροπόλεως Κέντρο της Πλάκας	17.000	22.500	26.500
PARTHENON Μακρή 6, Πλάκα	21.000	25.000	35.000
RIVA Μιχαλακοπούλου 114 (Χίλτον)	18.500	21.000	29.000
ALEXANDROS Τιμ. Βασσού 8 (Χίλτον)	18.000	22.000	31.000
CHRISTINA Πετμεζά15 (Φιξ)	17.000	20.000	27.500
AMALIA Λεωφ. Αμαλίας 10	23.600	32.000	38.700
ACHILLION Αγ. Κων/νου 32	12.000	17.000	21.000
ZINON Κεραμικού 3 & Ζήνωνος	9.000	13.000	17.000
PYTHAGORION Αγ. Κωνσταντίνου 28	11.000	15.000	19.000
CATERINA Κηφησιά	24.000	33.000	
ATHENS ACROPOL GRECOTEL Πειραιώς 1 - Αθήνα	27.000	31.000	
PLAZA Αχαρνών & Κατριβάνου 76	11.000	15.800	22.200
ILISIA Μιχαλακοπούλου 25	16.500	21.000	27.000
STANLEY Οδυσέως 1 - Πλατεία Καραϊσκάκη	15.000	20.200	27.600
CHANDRIS Λεωφ. Συγγρού 385	38.000	38.000	
ST. GEORE LYCABETTUS Κλεομένους 2	30.500	40.000	50.000
ΠΕΙΡΑΙΑΣ			
LILIA Ζέας 131 - Πασσαλιμάνι	13.500	18.000	22.500
MISTRAL Βασ. Παύλου 105 - Καστέλλα	21.000	25.600	31.000
SAVOY Ηρώων Πολυτεχνείου 93	21.000	27.000	34.000
ANEMONI Ευριπίδου 65-67	12.500	17.000	21.000
ΓΛΥΦΑΔΑ			
EMMANTINA Γλυφάδα	16.800	22.000	26.600
SEA VIEW Γλυφάδα	15.000	19.000	24.000
GALAXY Άλιμος	11.000	17.000	20.000
ΘΕΣΣΑΛΟΝΙΚΗ			
MAKEDONIA PALACE	37.000	37.000	
LE PALACE	16.000	23.000	30.000
MANDRINO	15.000	18.000	23.000
TELIONI (χωρίς πρωινό)	16.800	21.000	23.000
PHILIPPION	21.500	25.500	33.000

X 2036-30/11

Για να γνωρίσουμε την πανίδα μας

ΧΑΘΗΚΑΝ ΟΙ ΑΕΤΟΙ ΑΠΟ ΤΗ ΡΟΔΟ

ΑΝΑΓΚΗ ΝΑ ΠΡΟΣΤΑΤΕΥΘΕΙ ΤΟ ΕΙΔΟΣ

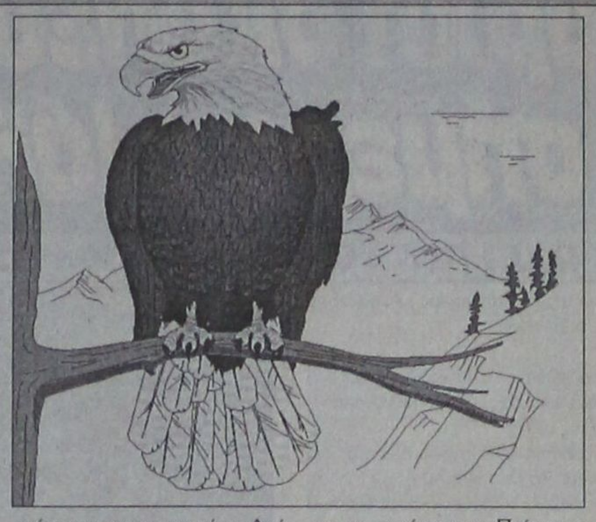

Γράφει ο Χρ. Κουτσούρης

Αφορμή για να γράψω αυτά τα λίγα λόγια για τον αετό, στάθηκε μια συζήτηση που' χα μέσα στο αυτοκίνητο ενός κτηνοτρόφου.

Ασυναίσθητα το βλέμμα μου πέφτει στον καθρέφτη του αυτοκινήτου του κι αντικρίζω να κρέμεται σαν χαϊμαλί, ένα βαλσαμωμένο ποδάρι αετόπουλου. Δεν μπορώ να περιγράψω την απδία που 'νιωσα εκείνη τη στιγμή μ' αυτό που αντίκρισα!

– Μη νομίσεις γιατρέ μου πως είμαι κανένα τέρας μου λέει, αλλά έλα στη θέση μου και μου αφηγείται όλη την ιστορία. Εδώ στον Ατάβυρο που 'χω τη μάντρα μου, σχεδόν καθημερινά έχανα ολάκερα αρνοπούλια. Εβλεπα τον αετό να αρπάζει και να σηκώνει με τα γαμψά νύχια του τα γεννήματά μου και τότε δεν άντεξα και έβαλα σκοπό να τα εξολοθρέψω. Εχω σκοτώσει δύο ζευγάρια πίστεψέ με. Μια μέρα ανέβηκα σε μια απόκρημνη βουνοπλαγιά και βλέπω στην κορυφή ενός πεύκου μια αετοφωλιά. Παρακολουθώ αρκετή ώρα σε μια κρυψώνα, μήπως και φανεί η μάνα. Πραγματικά τη βλέπω σε λίγη ώρα να εμφανίζεται κρατώντας στο ράμφος της ένα φίδι και να πλησιάζει τη φωλιά. Δεν χάνω καιρό της ρίχνω με την καραμπίνα και την τραυματίζω. Από τις κραυγές της συμπέρανα ότι, την τραυμάτισα βαριά. Πλησιάζω τη φωλιά και βλέπω μέσα ένα αετόπουλο. Για μια στιγμή το λυπήθηκα και σκέφτηκα να τ' αφήσω να ζήσει. Να όμως το μίσος που 'χα με τους αετούς, δε μ' άφησε και βάζω το χέρι να το πιάσω. Ούτε μπορούσα αν φανταστώ, πως μια μάνα μισοπεθαμένη θα 'χε τόσες δυνάμεις να μου επιτεθεί με τόση μανία, υπερασπιζόμενη τη ζωή του παιδιού της! Πάνω στην απεγνωσμένη προσπάθειά της, μου προκάλεσε ένα γερό δάγκωμα στο χέρι. Η ενέργεια αυτή της μάνας πολύ με συγκίνησε, παρ' όλο τον πόνο μου, κάτι μέσα μου έσπασε, αλλά δεν ήθελα να το παραδεχτώ και προσπαθώ να πνίξω τη μάνα με τα χέρια μου. Παίρνω το αετόπουλο και το δίνω σ' έναν Κρητικό για μου βαλσαμώσει τα ποδάρια, αυτή είναι η όλη ιστορία. Για πες μου τέλος πάντων υπάρχουν ακόμα αετοί στο νησί μας; Μου φαίνεται γιατρέ μου ότι είναι ζήτημα το πολύ - πολύ να υπάρχουν δύο ζευγάρια μόνο. Δηλαδή όπως μου τα λες είναι υπό εξαφάνιση!

Πρέπει να γνωρίζουμε, ότι ο αετός όσο και ν' ακούγεται περίεργα, διαδραματίζει ένα σπουδαίο ρόλο στην ισορροπία της φύσης, γιατί εξοντώνει όλα τ' ασθενικά ζώα, που καμιά φορά αποτελούν μετάδοση ασθενειών στον άνθρωπο. Εχει χρώμα καστανό, και που και που λευκές αποχρώσεις. Με το ισχυρό και κυρτό ράμφος και με τα γαμψά δυνατά νύχια βρίσκει και καταξεσκίζει την τροφή του. Το πιο χαρακτηριστικό του γνώρισμα από τα' άλλα αρπακτικά είναι που έχει φτερά μέχρι κάτω στα πόδια. Εχει μακριά φτερά, που φτάνουν μέχρι δυόμισι μέτρα και γεννούν 2 ή 3 αυγά. Μόνος ένα νεοσσός τελικά θα επιζήσει. Ως επί το πλείστον, ο πρωτότοκος θα σκοτώσει τα' αδέλφια του, γκρεμίζοντάς τα από τη φωλιά ή τρώγοντας όλη την τροφή, καταδικάζοντάς τα σε θάνατο, λόγω ασιτίας. Το βλέμμα του είναι σπινθηροβόλο, πανέξυπνο, γι' αυτό λέμε ότι αυτός ο άνθρωπος έχει αετίσιο βλέμμα.

Ζει πολλά χρόνια και φτάνει μέχρι τα εκατό. Από τους αρχαιότατους χρόνους μέχρι σήμερα ο λαός μας τον δόξασε. Το τραγούδι που λέει «ότι ο αετός πεθαίνει στον αέρα», έχει κάποια αλήθεια, κι ότι γκρεμοτσακίζεται στα βράχια.

Στην πραγματικότητα όμως είναι επειδή το ράμφος του μεγαλώνει υπέρμετρα προς τα κάτω και δεν μπορεί πια να βάλει τροφή στο στόμα. Ετσι προσπαθεί πάνω στα βράχια να πέφτει με φόρα, μήπως και γίνει το θαύμα και σπάσει το ένα μέρος του ράμφους του.

Αυτά τα λίγα είχα να πω μήπως όλοι μας ευαισθητοποιηθούμε και στο μέτρο του δυνατού να προστατέψουμε αυτό το είδος που πάει να εξαφανιστεί από την πλούσια πανίδα του τόπου μας.

ΕΤΑΙΡΙΑ ΓΕΝΙΚΩΝ ΜΕΤΑΦΟΡΩΝ

ΓΡΗΓ. ΤΣΙΡΙΚΟΣ ΙΜΕ Ε.Π.Ε.

ΑΓΙΑΣ ΑΝΝΗΣ 43 ΒΟΤΑΝΙΚΟΣ
Τηλ. 3457373 - 3472856 - 3473546 - FAX 3472831

ΡΟΔΟΣ: ΤΣΙΡΙΚΟΣ ΓΡ. - ΤΗΛ. - FAX 67662
ΚΩΣ: ΚΑΤΣΕΛΗΣ ΒΑΣ. - ΤΗΛ. 27951 - FAX 27952
ΠΑΤΡΑ: ΚΑΛΑΤΖΗΣ ΓΙΩΡΓΟΣ - ΤΗΛ. 328137 - FAX 342212
ΑΙΓΙΟ: ΚΟΥΣΠΑΡΗΣ ΔΗΜ.
ΚΟΡΙΝΘΟΣ: ΔΗΜΗΤΡΟΠΟΥΛΟΣ - ΤΗΛ. 29554
ΚΙΑΤΟ: ΤΣΟΓΚΑΣ ΓΕΩΡ. - ΤΗΛ. 33462
ΧΑΛΚΙΔΑ: ΜΑΣΤΡΟΓΙΑΝΝΗ ΛΙΑ - ΤΗΛ. 88570 - 89158

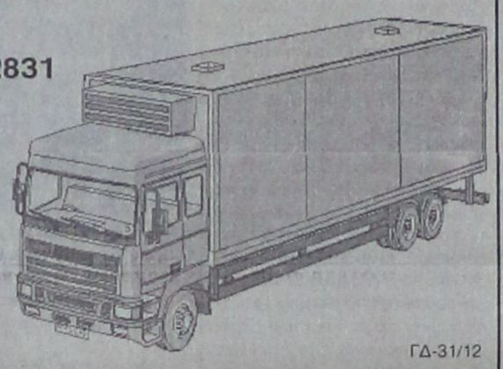

ΓΔ-31/12

ΔΙΕΘΝΗΣ ΣΧΟΛΗ
ΡΕΦΛΕΞΟΛΟΓΙΑΣ & ΘΕΡΑΠΕΙΑΣ ΜΕΣΗΜΒΡΙΝΩΝ

Ιδρύθηκε το 1983 Προϊσταμένη: Inge Dougans
1999 Διευθύντρια: Σάντρα Μπαρλάβα

ΣΕΙΡΑ ΜΑΘΗΜΑΤΩΝ
ΓΙΑ ΔΙΠΛΩΜΑ
ΣΤΗ ΡΕΦΛΕΞΟΛΟΓΙΑ
ΚΑΙ ΤΗ ΘΕΡΑΠΕΙΑ ΜΕΣΗΜΒΡΙΝΩΝ

ΟΙ ΕΓΓΡΑΦΕΣ ΑΡΧΙΣΑΝ

Courses can be taken in English & Greek

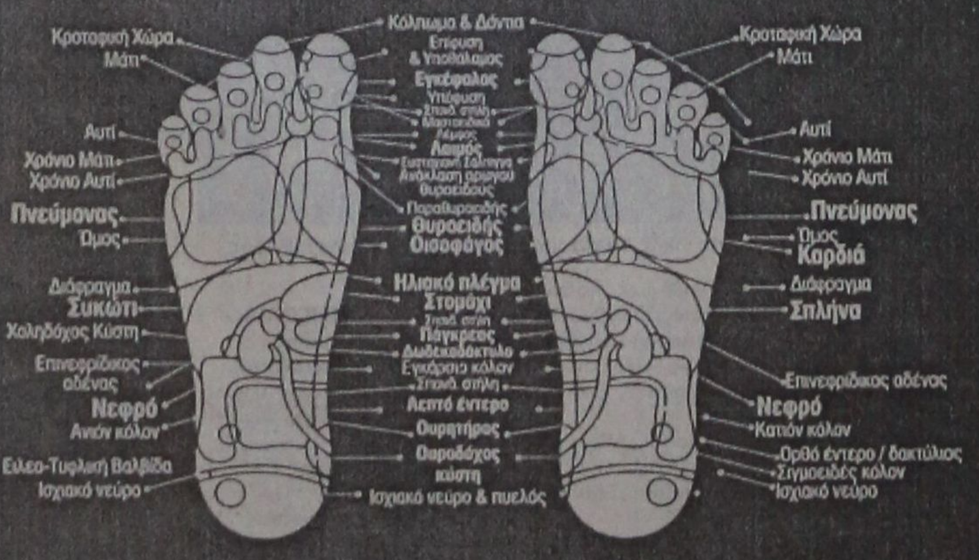

Τ 35440-12/11

Ηρωίδας Αναστασίας 58 & Κ. Υδραίου, 85100 Ρόδος, Τηλ: 0241 73015, Fax: 0241 73015

ΚΑΛΛΙΤΕΧΝΙΚΗ ΕΤΑΙΡΙΑ ΡΟΔΟΥ

Περίπλους

ΛΕΙΤΟΥΡΓΙΑ ΘΕΑΤΡΙΚΟΥ ΕΡΓΑΣΤΗΡΙΟΥ
Αξονες δραστηριότητας:
- Σωματική έκφραση
- Φωνή τραγούδι
- Υποκριτική – αυτοσχεδιασμός
- Ιστορία θεάτρου – θεατρικά κείμενα
- Νέες τάσεις – δρώμενα

Το θεατρικό εργαστήρι απευθύνεται σε άτομα ηλικίας από 18 ετών.

Για περισσότερες πληροφορίες και εγγραφές:
Περίπλους οδός Καστελλορίζου 11 (100 Χουρμαδιές) - τηλ. 26644
Ωρες 10π.μ. - 2μ.μ.

X2050-23/11

ΑΙΓΑΙΟΚΤΗΜΑΤΙΚΗ

ΠΩΛΟΥΝΤΑΙ ΤΑ ΚΑΤΩΘΙ ΑΚΙΝΗΤΑ
(Δ.Δ.= Δάνεια Δεκτά)
ΔΙΑΜΕΡΙΣΜΑΤΑ: ΕΤΟΙΜΟΠΑΡΑΔΟΤΑ ΚΑΙΝΟΥΡΓΙΑ ΚΑΙ ΜΕΤΑΧΕΙΡΙΣΜΕΝΑ

ΔΥΑΡΙΑ (1 υπν.)
32τ.μ. studio α' ορ. καινούργιο Ιερού Λόχου, 13.000.000 (ΔΔ)
35τ.μ. στη Ψαροπούλα, 11.000.000
35τ.μ. στο Νιοχώρι, 11.000.000
42τ.μ. Λεμεσού (ισ.), 10.000.000 (Δ.Δ)
50τ.μ. (ισ. με αυλή) Κολονιάλε 13.000.000
54τ.μ. (ημ/γειο) στην Υψηλάντου 6.000.000
55τ.μ. β' ορ. στο Ροδίνι (σοβά), 15.000.000 (Δ.Δ.)
61τ.μ. ισ. με 180 μ. αυλή στο Καρακόνερο, 22.000.000
63τ.μ.ημιυπόγειο σε κολώνες με αυλή στο Ροδίνι 8.000.000 δρχ.
63τ.μ. στην Καποδιστρίου β' ορ.,17.500.000 (Δ.Δ.)
ΤΡΙΑΡΙΑ (2 υπν.)
68τ.μ. καινούργιο στην Απ. Παύλου 23.800.000 (Δ.Δ.)
70τ.μ. καινούργιο διαμ. στο Γεννάδι 14.000.000 (Δ.Δ.)
70τ.μ. καινούργιο Απ. Παύλου 24.500.000 (Δ.Δ.)
75τ.μ. ισόγειο στο Ροδίνι με θέα, 22.000.000 (Δ.Δ.)
75τ.μ., (υπ.) πολύ καλή κατασκευή, Παπαχριστοδούλου 10.000.000
76 τ.μ. Περαίος α' ορ. 23.000.000 (Δ.Δ.)
80τ.μ. ορ/σμα α' ορ. Αγ. Αποστόλους, 18.000.000 (Δ.Δ)
80τ.μ. στο Νιοχώρι, 16.000.000 (Δ.Δ.)
80τ.μ. (υπ.) τζάκι- αυλές, 17.000.000
83τ.μ. (ρετιρέ) στη Σάββα Διάκου (και για επ.στέγ.μπετά) 11.000.000
84τ.μ. καινούργιο στην Απ. Παύλου, 28.500.000 (Δ.Δ.)
85τ.μ. ημ/γειο με θέρμανση Θεμ. Σοφούλη (και για επ.στέγ.μπετά) 15.000.000
85τ.μ. (β' όρ.) Μιχ. Πειριδη, 25.000.000
85τ.μ. Πτολεμαίου (τζάκι - ηλιακό) 23.000.000 (Δ.Δ.)
85τ.μ. (σε σοβά) γ' ορ. στην Ιαλυσό, 20.000.000 (Δ.Δ.)
85τ.μ. στην Στ. Κωτιάδη λουξ, 33.000.000 (Δ.Δ.)
87τ.μ. στη Διαγοριδών 30.000.000 (Δ.Δ.)
89τ.μ. (μπετά) ισόγειο υπ/νο στην Ενόπλων Δυνάμεων, 14.000.000 (Δ.Δ.)
90τ.μ. Αυσκύνης λουξ-θέα 29.000.000 (ΔΔ)
90τ.μ. (ημ/γειο) λουξ στη Μιχ. Πειρίδη 23.000.000
91τ.μ. στην Ιαλυσό 22.000.000 (Δ.Δ.)
94τ.μ. καινούργιο στην Απ. Παύλου 33.000.000 (Δ.Δ.)
95τ.μ. (α' όροφ) στο Ροδίνι, 27.000.000 (Δ.Δ.)
95 τ.μ. ημ/γειο στη Τσαλδάρη σε μπετά 11.000.000
97τ.μ. καινούργιο στην Αταβύρου, 34.000.000 (Δ.Δ.)
104τ.μ. καινούργιο στην Πειραιώς 36.000.000 (Δ.Δ.)
110τ.μ. (ισόγ.) στη Δαμασκηνού 22.000.000 (Δ.Δ.)
110 τ.μ. δυόρ. διαμέρισμα Καναδά 35.000.000 (ΔΔ)
112τ.μ. ισόγειο στην Πίνδου 25.000.000
112τ.μ. (3 υπν.)ορ/σμα σε μαρμαροσοβά στους Δασκάλους 27.000.000
140τ.μ. ορ/σμα, Πειραιώς, σε σοβά α' ορόφ. 32.000.000 (Δ.Δ.)
ΤΕΣΣΑΡΙΑ (3 υπν.)
95τ.μ. στην Δημ. Αναστασιάδη λουξ, 34.000.000 (Δ.Δ.)
105τ.μ. στην Αταβύρου καινούργιο, 40.000.000 (Δ.Δ.)
110τ.μ. γ'ορ. καινούργιο στην Ανάληψη 38.500.000 (Δ.Δ.)
112τ.μ. ορ/σμα σε σοβά στους Δασκάλους, 27.000.000 (Δ.Δ.)
116τ.μ. καινούργιο - θέρμανση στην Ανάληψη, 41.000.000 (Δ.Δ.)
120τ.μ. (β' ορ.) παραδοσιακό Ηρώων Πολυτεχνείου 40.000.000 (Δ.Δ.)
120τ.μ. (υπ) καινούργιο στην Κέννεντυ με αυλή, 25.000.000
120τ.μ. στην Παύλου Μελά, 34.000.000 (Δ.Δ.)
124τ.μ. καινούργιο στην Αταβύρου, 47.000.000 (Δ.Δ.)
150τ.μ. (β' οροφ.) στην Εργάνης Αθηνάς 45.000.000 (Δ.Δ)
ΠΕΝΤΑΡΙΑ (4 υπν) ΚΑΙ ΑΝΩ
145 τ.μ. Στρ. Ζήση (4 υπν) 40.000.000 (Δ.Δ.)
500τ.μ. ορ/σμα καινούργιο λουξ κατασκευής στην Κέννεντυ 200.000.000
ΜΕΖΟΝΕΤΤΕΣ - ΜΟΝΟΚΑΤΟΙΚΙΕΣ - ΠΑΛΙΑ ΣΠΙΤΙΑ
50τ.μ. μονοκατοικία στα Μαριτσά 5.500.000
55τ.μ. μονοκατοικία (επ/κή στέγη) Θεμ. Σοφούλη 30.000.000 (Δ.Δ.)
200 τ.μ. 2 λουξ μον/κίες στην Καλαμώνα σε 2.150τ.μ. οικόπ. 70.000.000
100τ.μ. μονοκατοικία, Π. Πόλη, οδός Ξενοφώντος, 25.000.000 δρχ.
100τ.μ. εξοχική βίλλα στο Γεννάδι κοντά στη θάλασσα 32.000.000
104τ.μ. μεζονέτα στη θάλασσα καινούργια στη Λέρο 35.000.000
115τ.μ. σε 560 τ.μ. οικόπεδο στους Αγ. Αναργύρους 60.000.000
120τ.μ. μονοκατοικία δυόροφη, Παραδείσι 17.000.000 (Δ.Δ.)
125τ.μ. μεγ/υα καινούργια Ιαλυσό 47.000.000
125τ.μ. καινούργια, στην Ανάληψη σε 250 τ.μ.οικόπεδο 45.000.000 δρχ. (Δ.Δ.)
125τ.μ. (με 40 μ. υπομ) μονοκατοικία σε μπετά στο Παραδείσι, 20.000.000 δρχ.
125τ.μ. σε 1,5 στρ. στη Θολό 70.000.000
85τ.μ. με κήπο και σοφίτα, κάτω Κρητικά, 22.000.000. (Δ.Δ.)
130 τ.μ. μονοκατοικία στην Ιαλυσό σε μπετά 28.600.000
140 τ.μ. μονοκατοικία Ομήρου στην Παλιά Πόλη 25.000.000
155τ.μ. καινούργια διόροφη σε 400 οικ/δο στην Ιαλυσό, 70.000.000
180τ.μ. μεζονέττα (σε τούβλα), τριόροφη, Κοσκινού 21.500.000
200τ.μ. μονοκατοικία σε 2.320 τμ. οικ/δο λουξ κατασκευής 35 χλμ από τη Ρόδο 75.000.000
210τ.μ. έτοιμη καινούργια μεζ/τα στην Ιαλυσό προς Κρεμαστή 44.000.000 (ΔΔ)
240τ.μ. μεζ/τα ημιτελή με υπόγειο στην Πειραιώς , 50.000.000 (Δ.Δ.)
270τ.μ.,σε μπετά, σε 1000τ.μ. οικ/δο στα Κοσκινού, 35.000.000
270τ.μ., (1/3 τελειωμένο, 2/3 σοβά) Κοσκινού - θέα 60.000.000
Παλιό σπίτι σε 5.600 τ.μ. στους Τρεις 45.000.000
ΚΑΤΑΣΤΗΜΑΤΑ - ΓΡΑΦΕΙΑ:
30τ.μ. κοντά Θεμ. Σοφούλη, 23.000.000 (Δ.Δ.)
31τ.μ. Καμείρου 14.000.000
40τ.μ. Ηρακλείου Κρήτης 8.000.000
50τ.μ. στο Μανδράκι 100.000.000
70τ.μ. στον Αγ. Ιωάννη, 30.000.000
70τ.μ. στη Μαλιαράκη, 25.000.000 (Δ.Δ.)
85τ.μ. (με γκαρσονιέρα) 40.000.000 στο Ροδίνι
230 κτίριο (ισ. κατ/μα α' γραφείο) στην Π. Πόλη 50.000.000

➤ ΔΙΑΘΕΤΟΥΜΕ ΚΑΤΑΣΤΗΜΑΤΑ, ΟΙΚΟΠΕΔΑ, ΑΓΡΟΤΕΜΑΧΙΑ ΚΑΙ ΕΠΙΧΕΙΡΗΣΕΙΣ
➤ ΑΝΑΛΑΜΒΑΝΟΥΜΕ ΤΗΝ ΠΩΛΗΣΗ ΤΩΝ ΑΚΙΝΗΤΩΝ ΣΑΣ ΣΕ ΣΥΝΤΟΜΟ ΧΡΟΝΙΚΟ ΔΙΑΣΤΗΜΑ ΜΕ ΥΠΕΥΘΥΝΟΤΗΤΑ ΚΑΙ ΕΧΕΜΥΘΕΙΑ ΣΤΗ ΡΟΔΟ - ΑΘΗΝΑ - ΠΕΙΡΑΙΑ

ΒΑΖΟΥΚΟΥ ΡΕΝΑ
ΜΕΣΙΤΗΣ ΑΣΤΙΚΩΝ ΣΥΜΒΑΣΕΩΝ
Πληροφορίες τηλ. (0241) 22943-28838, FAX: 28838
Διευθ. Γραφείου: Δημ. Θεοδωράκη 3 Τ.Κ. 85100 Ρόδος
10-1 το πρωί και 6.30 - 9.00 το απόγευμα

M7 - 30/11

Ματιές στα σπορ

Αναγκαστικό ρεπό έχει σήμερα ο Κολοσσός

Κανονικά οι υπόλοιποι αγώνες

Αναγκαστικό ρεπό, έχουν σήμερα οι παίκτες του Κολοσσού αφού δεν θα «κατέβουν» να αγωνιστούν εκτός έδρας με το Αιγάλεω για την 4η αγωνιστική του πρωταθλήματος μπάσκετ της Γ' Εθνικής (2ος όμιλος νότου).

Το παιχνίδι αναβλήθηκε μετά από αίτημα της διοίκησης των «θαλασσί» λόγω της συμμετοχής του Παντελή Κουγιού με την Εθνική ομάδα των Ενόπλων Δυνάμεων.

Τα υπόλοιπα παιχνίδια της 4ης αγωνιστικής θα διεξαχθούν κανονικά.

Αυτά, σύμφωνα με το πρόγραμμα είναι τα ακόλουθα:

Παγκράτι - Προοδευτική
Ρέθυμνο - Αστέρας Εξ.
Αρης Σύρου - Χολαργός
Ηλιούπολη - Αίας Ταύρου
Κάδμος - Αγιος Θωμάς
Αμιλλα - ΑΣΕ Δούκα

Νεάνιδες του ΥΣ Ρόδου στην προεθνική υδατοσφαίρισης

Δημερη προετοιμασία στο κολυμβητήριο του Ζαππείου θα πραγματοποιήσει η προεθνική ομάδα υδατοσφαίρισης νεανίδων (γενν. το 1981 και νεότερες) Δευτέρα και Τρίτη 13 και 14 Νοεμβρίου.

Από την τεχνική ηγεσία κλήθηκαν οι Ρουμπέση, Πετσάλη, Διαμαντίδη Κρ., Κάντζου, Κλιμάκη, Κοντέλη (Βουλιαγμένης), Αντωνάκου, Μιαούλη, Μαρκοπούλου (Ολυμπιακού), Μπολάτογλου (Εθνικού), Μπολομενάκη, Ταβούρογλου, Τσαγδή, Μυλωνάκη, Δερμιτζάκη (Χανίων), Ιωσηφίδου (Γλυφάδας), Τζούμα (Χίου), Παπαχρήστου, Κοτσαύτη (Νηρέα Χαλανδρίου), Γερόλυμου, Παπαϊωάννου, Τζούβαλη, Μανέτα). (Ποδεισώνα Πάτρας), Βουλγαρίδου (ΠΑΟΚ), Αργυριάδου, Παπαχριστοδούλου (ΥΣ Ρόδου).



«Γη και ουρανό» έχουν κινήσει κάποιοι για να τιμωρηθεί η έδρα του Ιάλυσου στο μπάσκετ! Μέχρι και τον αθηναϊκό αθλητικό Τύπο «ενασχόλησαν» προκειμένου να ξεκινήσει άμεσα η τιμωρία! Που φθάνει το μυαλό του ανθρώπου, για να χάσει ένας ανώτερος αντίπαλος. Τόσο χαμηλά πέφτουν ορισμένοι, που ξεχωρίζουν ακόμη και με κλειστά μάτια...

Πάμε στην ουσία! Αυτοί που θέλουν εδώ και τώρα να τιμωρηθεί η ομάδα του Γιώργου Διάνα, επιθυμούν να δώσει σε ουδέτερη έδρα τα παιχνίδια (κατά σειρά) με: ΠΑΟ Διαγόρα, Ιβίσκο, Παντηλιακό και Δωριέα...

Ε, ρε, τι έχει να γίνει στα μπαράζ πάλι. Οχι κινητά τηλέφωνα, μέχρι και ακίνητη περουσία δοθεί για να κερδηθούν οι αγώνες.

Αν και πάλι αυτή την εβδομάδα υπάρξουν κρούσματα στην Γ' Κατηγορία, όπως αυτό με τον Ταξιάρχη την προηγούμενη, μου φαίνεται ότι η ΕΠΣΔ θα πρέπει να ξαναδεί το θέμα αυτής της κατηγορίας.

Εντάξει, δε λέω. Η Ενωση επιβάλλει τις ανάλογες κυρώσεις, οι οποίες μάλιστα είναι και αυστηρές. Από εκεί και πέρα όμως αυτό δεν λέει τίποτα.

Το πρωτάθλημα έτσι και αλλιώς γίνεται... ρόμπα! Και σε αυτό δεν φταίνε οι παράγοντες που συντηρούν αυτές τις ομάδες, αλλά αυτοί που τους δίνουν τη δυνατότητα να συμμετάσχουν.

Οχι βέβαια η ΕΠΣΔ - η οποία δεν φτιάχνει νόμους άλλα απλά τους ακολουθεί - αλλά η πολιτεία που δεν δείχνει να πολυενδιαφέρεται και πολύ για αυτές τις κατηγορίες...

Από εκεί και πέρα αρχίζουν οι ευθύνες των παραγόντων οι οποίες είναι καθαρά ηθικές. Δεν μπορείς δηλαδή να συντηρείς μια ομάδα χωρίς να έχει τα απαραίτητα εφόδια, απλά και μόνο για να λες ότι έχεις ομάδα.

Γιατί οι περισσότεροι στην κατηγορία αυτή έτσι δείχνουν ότι σκέφτονται. Αλλοι πάλι πιστεύουν με την τρέλα τους ότι θα κάνουν την ομάδα τους Μπαρτσελόνα. Το μόνο που καταφέρνουν όμως είναι να καταστρέφουν και να ταλαιπωρούν τα παιδιά κάνοντας πολλές φορές και τους προπονητές.

Αυτά θα πρέπει να δει η Ενωση. Είπαμε, δεν μπορεί να δημιουργήσει νέους νόμους, αλλά αναμφισβήτητα μπορεί να «πλάσει» διαφορετικά το πρωτάθλημα για το καλό του ποδοσφαίρου μας...

ΣΗΜΑΙΟΤΕΧΝΙΚΗ
"MY FRIEND"
ΚΩΣΤΑΣ ΤΡΟΥΛΛΗΣ
- Σημαίες όλων των κρατών του κόσμου
- Σήματα, λάβαρα, εμβλήματα εταιρειών - ομίλων - σωματείων
- Ποδοσφαιρικές σημαίες, λάβαρα, μπρελόκ, καπέλα, κασκόλ, αναπτήρες και ενδυμασίες (μπλούζες, σορτσάκια, κάλτσες) όλων των ομάδων Α' Εθνικής (κατόπιν παραγγελίας και όλων των τοπικών ομάδων)
- Αθλητικές φόρμες σε ποικιλία χρωμάτων, ποιοτήτων και μεγεθών
Διαθέτουμε σημαίες του 2004 και των Ολυμπιακών Αγώνων
Ακτή Σαχτούρη (έναντι Τελωνείου Ρόδου)
Τηλ. 33953. Τηλ.βιοτεχνίας 61321
Χ 2029 - 30/11

Νέα αρχή σκοπεύει να κάνει σήμερα ο Ιάλυσος!

Φιλοξενεί (3 μ.μ.) στο «Οικονομίδειο» τον Αχαρναϊκό

Νέα αρχή στο πρωτάθλημα της Β' Κατηγορίας, σκοπεύει να κάνει σήμερα στις 3 μ.μ. ο Ιάλυσος!

Μετά από δύο ήττες, η ομάδα του Κώστα Λεπτοκαρίδη φιλοξενεί στο «Οικονομίδειο» τον Αχαρναϊκό, έχοντας ένα και μόνο σκοπό: Να κατακτήσει τους τρεις βαθμούς της νίκης!

Η επιτυχία θα ανυψώσει τη ψυχολογία των νεαρών παικτών, για την πολύ δύσκολη συνέχεια, αλλά και θα αφαιρέσει από τον Ιάλυσο τους μείον τρεις βαθμούς, που του επέβαλε η ΕΠΟ για το μηδενισμό στο Κύπελλο Ελλάδος.

Η προετοιμασία της ροδίτικης ομάδας καθ' όλη τη διάρκεια της εβδομάδας έγινε με πολύ σκληρό τρόπο. Ο κ. Λεπτοκαρίδης και οι παίκτες του δούλεψαν πάνω στα λάθη που έγιναν στα προηγούμενα παιχνίδια, προκειμένου αυτά να μειωθούν στο ελάχιστον στη σημερινή αναμέτρηση. Την πρώτη από τις δύο συνεχόμενες που καλείται να δώσει στην Ιαλυσό στη συνέχεια του προγράμματος.

Η πιθανή 11άδα, είναι:

- Ψαράς, γκολκήπερ
- Σιαματάς, Ράϊος Ε., Ασλανίδης, Κυριαζής, αμυντικοί
- Μπιγκό, Γιαννικάκης, Δανάς, Καρίκης, στο μέσο.
- Τόνκοβιτς, Λεπτοκαρίδης, στην επίθεση.

- Διαιτητής θα είναι ο Θεσσαλονικιός κ. Σιδηρόπουλος. Βοηθοί οι κ. Λουκάς (Φθιώτιδας) και Τσουβάνος (Αρτας), Τέταρτος διαιτητής θα είναι ο κ. Σπυράκος (Πρεβέζης).

- Στά υπόλοιπα σημερινά παιχνίδια της 3ης «ημέρας» θα παίξουν:

Λαμία - Ατρόμητος Αθ.



Αμπελόκηποι - Πατραϊκός
ΗΛΤΕΞ Λύκοι - Βέροια
Χαλκηδόνα - Πιερικός
Κιλκισιακός - Κοζάνη

Πληρώθηκαν οι παίκτες

Προκειμένου να βοηθήσουν τους παίκτες να είναι συγκεντρωμένοι στο παιχνίδι κόντρα στην ομάδα του Μενιδίου, η διοίκηση της ΠΑΕ Ιάλυσος, χθες το απόγευμα, πλήρωσε το μισθό του Οκτωβρίου δίνοντας, μάλιστα την υπόσχεση, ότι εντός της εβδομαδας θα δοθούν και άλλα χρήματα!

Μιχαλόπουλος: Χρειάζονται κότσια για να φορέσεις τη φανέλα της Εθνικής

Εζησε από κοντά το δρόμο της Εθνικής μας ομάδας των Ανδρών στην Αλβανία, μολονότι η δική του ομάδα, οι Ελπίδες, έστω και στο παρά πέντε, κατόρθωσαν και κέρδισαν με 1-0.

Ομως, το να είσαι ομοσπονδιακός τεχνικός στις Ελπίδες, δεν σημαίνει ότι απασχολείσαι μόνο με τη δική σου ομάδα, αλλά με όλο το φάσμα που ονομάζεται εθνικά συγκροτήματα. Και ο νέος ομοσπονδιακός μας τεχνικός, κ. Ανδρέας Μιχαλόπουλος, επέστρεψε στην Ελλάδα και με καλές και με κακές αναμνήσεις. Οι καλές αφορούν τη νίκη των Ελπίδων και οι κακές την ήττα των Ανδρών. Πάντως αν περίμενε κανείς «κορώνες» από τον κ. Ανδρέα Μιχαλόπουλο, μάλλον απατάται. Ο ίδιος ήταν πάντα εξάλλου χαμηλών τόνων και ο άνθρωπος δεν αλλάζει όσα χρόνια και αν περάσει.

«Εχουμε μια καινούργια ομάδα, στις Ελπίδες, θα πει, και μάλιστα μια ομάδα, που τώρα προσπαθεί να γίνει. Σίγουρα χρειάζεται χρόνος και προπάντων απαιτείται υπομονή. Επειτα, μην ξεχνάμε ότι μιλώντας για τις Ελπίδες βασικά μιλάμε για μια ομάδα, που αποτελείται στην πλειοψηφία της από νέα παιδιά, από παιδά μικρής ηλικίας στα οποία εκτός όλων των άλλων, πρέπει να φέρεσαι με διαφορετικό τρόπο από εκείνον που χρησιμοποιείς στους μεγάλους. Εχουμε δηλαδή και εν ολίγοις πολύ δρόμο μπροστά μας».



Ο Ανδρέας Μιχαλόπουλος

- Εσείς όμως μετράτε δύο στα δύο στα παιχνίδια που έχετε δώσει...

«Μη νομίζεις ότι ήταν εύκολο και για μας στην Αλβανία, να κερδίσουμε. Χάσαμε και εμείς με τη σειρά μας, όπως και η Ανδρών, μια ντουζίνα ευκαιρίες για γκολ, πριν κερδίσουμε τελικά. Είναι όμως γνωστό, ότι στο ποδόσφαιρο, δεν σου δίνονται βαθμοί, όταν κάνεις ευκαιρίες, αλλά όταν κάνεις γκολ».

- Η Εθνική μας των Ανδρών, όμως δεν τα κατάφερε, όπως οι Ελπίδες...

«Αυτός είναι ο νόμος του ποδοσφαίρου, γιατί να κρυβόμαστε πίσω από το δάχτυλό μας; Οταν δεν κάνεις γκολ και χάνεις τη μια ευκαρία μετά την άλλη, είναι φυσικό η μπάλα να σε τιμωρήσει και στο τέλος να χάσεις. Αυτό είναι κάτι που το ξέρουμε όλοι εμείς, που ασχολούμαστε χρόνια τώρα με το ποδόσφαιρο».

- Το θέμα, όμως κ. Μιχαλόπουλε είναι να παίζουν στις εθνικές μας ομάδες κάθε φορά οι πιο φορμαρισμένοι παίκτες, έτσι δεν είναι;

« Σίγουρα, η φανέλα των εθνικών ομάδων έχει πάντα ένα ειδικό βάρος και αυτό το γνωρίζουν καλά, όλοι όσοι την έχουν φορέσει. Μπορεί ένας παίκτης να «πετάει» στην ομάδα του και όταν κληθεί να παίξει στην Εθνική να μην τα καταφέρει να ανταποκριθεί. Δεν είναι απλά τα πράγματα, όταν μιλάμε για τη φανέλα της Ελλάδας. Χρειάζονται πολλά κότσια να τη φορέσεις και ακόμη περισσότερα να σηκώσεις το ειδικό βάρος που αυτή φέρει. Αυτό λοιπόν το «οι πιο φορμαρισμένοι παίχτες στην Εθνική» δεν είναι πάντα απόλυτο, ούτε είναι και τόσο απλό για τον άνθρωπο που κάνει την πρόσκληση. Πρέπει να μετρήσεις πολλά πριν αποφασίσεις».

Οι σημερινοί αγώνες στο τοπικό μπάσκετ

Για τοπικά πρωταθλήματα μπάσκετ θα γίνουν σήμερα τα παιχνίδια:

- «Κλειστό» Ρόδου (1 μ.μ.): Δωριέας-Παντηλιακός (εφήβων)
- «Κλειστό» Ρόδου (3 μ.μ.): Ζέφυρος-Διγενής (εφήβων)
- Ψίνθος (3 μ.μ.): Εύελπις-Κολοσσός (γυναικών)
- «Κλειστό» Ρόδου (5 μ.μ.): Κολοσσός-Ιάλυσος (εφηβικό)
- «Κλειστό» Ρόδου (7 μ.μ.): Ιβίσκος-Διαγόρας (εφήβων)

Ο «Υγρός Στίβος»

Από τον «Υγρό Στίβο Ρόδου» εκδόθηκε χθες, η παρακάτω ανακοίνωση:

«Μετά από έξι χρόνια συγχαρητηρίων και πάμπολλων διακρίσεων (πρώτη σκόρερ Β' Εθνικής κ.λ.π.) ενώ αλλεπάλληλες αποτυχίες, αλλαγών προπονητών και πολιτικών συγκυριών, εκλογές ομοσπονδίας κ.α. η κατ' εκτίμηση καλύτερη φουνταριστή (κάτω των 21 ετών) Ελληνίδα πολίστρια, η παίχτρια του «Υγρού Στίβου Ρόδου» Κατερίνα Παπαχριστοδούλου καλείται στην Εθνική Γυναικών.

Μέσα από το διήμερο καμπ 13-14/11 η 18χρονη πολίστρια θα προσπαθήσει να αποδείξει γιατί ο ομοσπονδιακός τεχνικός κ. Φόντας Μουδάτσος πρέπει να την επιλέξει».

Ο Κώστας Πολυχρονίου στον «πίνακα των σκόρερς»

Ο 26χρονος Δημήτρης Θώδης (Βύζας Μεγάρων) και ο Γιάννης Καρατζιώτης 29χρονος της Κασσάνδρας οδηγούν την κούρσα στους σκόρερ της Εθνικής Ερασιτεχνικής με 6 γκολ.

Οι πρώτοι σκόρερ και των τεσσάρων ομίλων είναι οι εξής:

Α' όμιλος : 4 γκολ: Αρμύλαγος, Τσαγκάρης (Φωστήρας), Δασκαλάκης (Αγ. Ανάργυροι), Μαστραντώνης (Αρης Πετρούπολης), Λούρμπας (Αστέρας Αμαλιάδας), Π. Δημάκης, Μουρούτης (Θρασύβουλος). **3 γκολ:** Δ. Κουτσογιαννόπουλος (Αχαϊκή).

Β' όμιλος: 6 γκολ: Θώδης (Βύζας Μεγάρων): **4 γκολ:** Ντιογένους (ΑΕ Χανίων), **3 γκολ:** Πολυχρονίου (Απόλλων Καλυθιών), Λαμπράκης (Εργοτέλης), Τσουκάνι (Ακαρνανικός).

Γ' όμιλος: 5 γκολ: Περιβολιώτης (Ηρακλής Ροδίτσας). **4 γκολ:** Πάνου (Κέρκυρα). **3 γκολ:** Λέτσιος (Πυρσός Γρεβενών), Γόγολος (Κέρκυρα), Μαρτσέλο (Πρέβεζα), Ράϊκος (Νίκη Βόλου).

Δ' όμιλος: 6 γκολ: Καρατζιώτης (Κασσάνδρα). **5 γκολ:** Παντελής (Αγροτικός Αστέρας). **3 γκολ:** Γιαννουλίδης (Εδεσσαϊκός), Τσουλμάς (Αετός Σκύρδας), Λεωνίδας (Εθνικός Σιδηροκάστρου), Ηλιγάκης (Αναγέννηση Γιαννιτσών).

- Μέχρι και την 5η αγωνιστική είχαμε 68 δοκάρια με τα περισσότερα στον Α' όμιλο, 25 ακολουθούν Γ' και Δ' με 17 και τελευταία ο Β' με 9 δοκάρια. Από τις ομάδες τα περισσότερα (5) έχει η Πρέβεζα

Πανέτοιμος να επανέλθει στις νίκες ο Απόλλων Καλυθιών

Αντιμετωπίζει εντός τον Αιγέα Πλωμαρίου (10.30 π.μ.)

Μοναδικό στόχο να επανέλθει στις νίκες, ο Απόλλων Καλυθιών υποδέχεται σήμερα στις 10.30 π.μ. τον Αιγέα Πλωμαρίου στα πλαίσια της 6ης αγωνιστικής του δεύτερου ομίλου της Δ' Εθνικής Κατηγορίας.

Μετά την εκτός έδρας ήττα από τον πρωτοπόρο Βύζαντα Μεγάρων, οι απολλωνιστές είναι αποφασισμένοι να φύγουν σήμερα από το γήπεδο νικητές γαι να παραμείνουν σε υψηλή βαθμολογική θέση.

Το σημαντικότερο βέβαια είναι να παραμείνουν κοντά στην κορυφή και να μην απομακρυνθούν αφού σε αυτή την περίπτωση θα είναι δύσκολο να καλύψουν το χαμένο έδαφος.

Ο Αιγέας βρίσκεται στις τελευταίες θέσεις του βαθμολογικού πίνακα αλλά αυτό δεν λέει τίποτα αφού στα εκτός έδρας παιχνίδια δείχνει μέχρι στιγμής ότι παλεύει πάρα πολύ και δεν πτάται εύκολα. Αυτό είναι κάτι που επεσήμανε στους παίκτες του ο Κώστας Παπαοικονόμου, εφιστώντας τους και τη μεγάλη τους προσοχή για το παιχνίδι.

Δεν θα αγωνιστεί ο Νίκος Νικολής που αντιμετωπίζει πρόβλημα τραυματισμού. Οι «ετοιμοπόλεμοι» είναι οι ακόλουθοι:

Πολυχρονίου, Σταθόπουλος Χατζηπέτρος, Αλεξανδρίδης, Αλμπανίδης, Κακλαμάνος, Σωτηράκης, Πολιάς, Δημητριάδης, Κοσμάς, Σαλπιγκτίδης, Ξύπας, Καντιμοίρης, Ισκάς, Κοσκινιάτης, Βασιλείου, Αρχοντούλης, Δημητράς, Σαλαμαστράκης, Χατζησταμάτης.

Τον αγώνα θα διευθύνει ο κ. Τριανταφύλλου και «βοηθοί» του θα είναι οι κ. Επιβατικός και Δαλιγίγκας του Συνδέσμου Κορίνθου. Παρατηρητής διαιτησίας θα είναι ο κ. Κόντζος.

Η ΑΕ ΚΩΣ

Πανέτοιμη να πετύχει την πρώτη της νίκη στο πρωτάθλημα (και να σκοράρει για πρώτη φορά) είναι η Αθλητική Ενωση της Κω, η οποία υποδέχεται στις 2,45 μ.μ. στο γήπεδό της τον Ολυμπιακό Χερσονήσου.

Διαιτητής του αγώνα θα είναι ο κ. Αποστολίδης και «βοηθοί» του οι κ. Τριανταφυλλίδης και Καμπίτσης του Συνδέσμου Πειραιά. Παρατηρητής διαιτησίας θα είναι ο Μανώλης Χατζημανώλης.

Οι υπόλοιποι αγώνες

Στους υπόλοιπους αγώνες της 6ης αγωνιστικής θα παίξουν:

Νέα Αρτάκη - Αίας Σαλαμίνας
Κερατσίνι - Ατσαλένιος
Χαλκίδα - Ακαρνανικός
Ατρόμητος - Βύζας Μεγάρων
Αγερσανί - Δάφνη Δαφνώνα
Εργοτέλης - Χανιά

Λείπει το μεγάλο ντέρμπυ σήμερα στην Α' Κατηγορία

Θα γίνουν συνολικά τρία παιχνίδια

Χωρίς να υπάρχει το «μεγάλο» ντέρμπυ, «πέφτει» σήμερα η αυλαία της 7ης αγωνιστικής του πρωταθλήματος της Α' Κατηγορίας Δωδεκανήσου. Ο Ορφέας έχει μια πολύ δύσκολη αποστολή, αφού θα αντιμετωπίσει στη Λέρο την ανεβασμένη φέτος Δόξα. Ο Ηρακλής Μαριτσών θα αντιμετωπίσει τον αδύναμο Αντίμαχο εκτός έδρας, ο οποίος όμως θα προσπαθήσει σήμερα να πετύχει μια σημαντική νίκη για να πάρει μια βαθμολογική ανάσα.

Τέλος, η Ρόδος στην Κρεμαστή θα προσπαθήσει να επανέλθει στις επιτυχίες, πετυχαίνοντας μία νίκη επί της νεοφώτιστης αλλά υπολογίσιμης Θύελλας Πυλώνας του Λευτέρη Σταυρή.

Αναλυτικά, όλα τα σημερινά παιχνίδια των πρωταθλημάτων της ΕΠΣΔ είναι τα ακόλουθα

Α' ΚΑΤΗΓΟΡΙΑ
(7η αγωνιστική)

- Λέρος (12.45 π.μ.): ΑΕ Λέρου - Ορφέας: Χατζηνικόλας, Καστής, Γιαλλούρης.
- Αντιμάχεια (1.30 μ.μ.): Αντίμαχος - Ηρακλής Μαρ. Παπανικολάου, Βασιλείου, Κατέρης.
- Κρεμαστή (2.45 μ.μ.): ΑΣ Ρόδος - Θύελλα Πυλ.: Χάλαντας, Γιοβάνι, Γιαννούλης (Σαββάκης).

Β' ΟΜΑΔΕΣ
3ος όμιλος

- Μαλώνα (3 μ.μ.): ΑΟ Αρχαγγέλου - Ηλιος (Γκιούντιτσε).



Στις νίκες θα προσπαθήσει να επανέλθει η Ρόδος

Β' ΚΑΤΗΓΟΡΙΑ
Α' όμιλος
(4η αγωνιστική)

- Φανές (11 π.μ.): Ακουσίλαος - Πολυβώτης: Φραγκίνης, Τσαούσης, Δημητράς Στ.
- Κως (12.30 μ.μ.): ΠΑΟ Κω - Αστέρας Παστ. : Ορφανός, Κατσιδώνης, Μαργιέλλος.
- Ασφενδιού (1 μ.μ.): Αναγέννηση Ασφ. - Απόλλων Απ.: Γιασιράνης, Σιδηρόπουλος, Φεσσάρας.
- Αρχίπολης (2.45 μ.μ.): Εθνικός Αρχ. - ΠΑΣ Ασκληπειού: Μαυρουδάκης, Τάτας, Μοντιάδης.

Γ' Κατηγορία
1ος όμιλος
(2η αγωνιστική)

- Καλαβάρδα (11 π.μ.): ΑΟ Καλαβάρδα - Δαμάγητος: Τάτας, Τσαγγάρης, Μοντιάδης.

2ος όμιλος

- Διμυλιά (11 π.μ.): Ατρόμητος Διμ. - Ηλιος: Σάββενας, Μιχαλάκης, Ζανεττής.
- ΕΑΚ (11 π.μ.): Αναγέννηση Ν.Ρ. - Δωριέας: Κατταβενός, Μηνάς, Αντωνόπουλος.
- Αγ. Απόστολοι (11 π.μ.): Ζευς - Πολύστρατος: Γιαννούλης, Χάλαντας, Γιοβάνι.

3ος όμιλος

- Πυλί (11 π.μ.): ΑΟ Πυλίου - Ξάνθος Πάτμου : Κατέρης, Βασιλείου, Γενής.
- Βαθύ (12 μ.): ΑΟ Βαθύ - Μερόπις: Πανάτος, Κάκκιας, Μαστρομιχάλης.
- Λέρος (2.45 μ.μ.): ΑΣΕΛ - Ποσειδών Καλ.: Καστής, Χατζηνικόλας, Γιαλλούρης.

AMCOR
No 1
ΚΑΤΑΣΚΕΥΑΖΟΝΤΑΙ & ΕΙΣΑΓΟΝΤΑΙ ΣΥΝΑΡΜΟΛΟΓΗΜΕΝΑ ΑΠΟ ΤΟ ΙΣΡΑΗΛ



ΠΡΟΔΙΑΓΡΑΦΕΣ ΕΟΚ CE MARK
M.28-30/11

Η AMCOR-ΙΣΡΑΗΛ Η ΜΕΓΑΛΥΤΕΡΗ ΒΙΟΜΗΧΑΝΙΑ ΗΛΙΑΚΩΝ ΣΥΣΤΗΜΑΤΩΝ ΣΤΟΝ ΚΟΣΜΟ, ΣΑΣ ΠΡΟΣΦΕΡΕΙ ΤΟΝ ΚΑΛΥΤΕΡΟ ΗΛΙΑΚΟ ΘΕΡΜΟΣΙΦΩΝΑ ΤΟΥ ΚΟΣΜΟΥ ΜΕ ΜΟΝΑΔΙΚΑ ΣΗΜΕΙΑ ΥΠΕΡΟΧΗΣ ΠΟΥ ΚΑΝΕΝΑΣ ΑΛΛΟΣ ΔΕΝ ΕΧΕΙ. ΠΡΩΤΗ Η AMCOR, ΠΡΙΝ 40 ΧΡΟΝΙΑ ΠΑΡΟΥΣΙΑΣΕ ΤΗΝ ΕΠΑΝΑΣΤΑΤΙΚΗ ΤΗΣ ΤΕΧΝΟΛΟΓΙΑ ΣΤΟΥΣ ΗΛΙΑΚΟΥΣ ΘΕΡΜ/ΝΕΣ. ΠΟΛΛΟΙ ΑΠΟ ΤΟΤΕ ΠΡΟΣΠΑΘΗΣΑΝ ΝΑ ΤΗΝ ΜΙΜΗΘΟΥΝ. ΤΑ ΑΠΟΤΕΛΕΣΜΑΤΑ ΤΟΥΣ ΕΙΝΑΙ ΓΝΩΣΤΑ. ΚΑΝΕΝΑΣ ΔΕΝ ΜΠΟΡΕΣΕ ΝΑ ΤΗ ΦΘΑΣΕΙ. ΣΗΜΕΡΑ Η AMCOR ΣΥΝΕΧΙΖΟΝΤΑΣ ΤΗΝ ΕΡΕΥΝΑ ΣΤΟΝ ΤΟΜΕΑ ΤΗΣ ΗΛΙΑΚΗΣ ΕΝΕΡΓΕΙΑΣ ΒΡΙΣΚΕΤΑΙ ΚΑΙ ΘΑ ΒΡΙΣΚΕΤΑΙ ΜΠΡΟΣΤΑ ΓΙΑΤΙ ΕΙΝΑΙ Η NO 1 ΣΤΟΝ ΚΟΣΜΟ.
ΕΙΝΑΙ Η AMCOR

Τρίτος ο Αγιος Γεώργιος Μαλώνας στο παιδικό τουρνουά Αρχαγγέλου

Τα αποτελέσματα όλων των αγώνων



Οι παίκτες του Αρη Αρχαγγέλου χαίρονται την πρωτιά τους



Ο Αγιος Γεώργιος Μαλώνας κατέλαβε την τρίτη θέση του τουρνουά

ΦΩΤΟ ΕΥΑ Τηλ. 74046

Ο Αρης Αρχαγγέλου - όπως γράψαμε και χθες - κέρδισε το παιδικό τουρνουά ποδοσφαίρου, που διοργάνωσε ο ΔΟΑ Αρχαγγέλου στα πλαίσια των «Ταξιαρχείων 2000». Δεύτερος ήρθες ο Πετρώνας και τρίτος ο Αγ. Γεώργιος Μαλώνας.

Τα αποτελέσματα των προκριματικών αγώνων, ήταν:

Α' Ομιλος

Αρης - Αρχάγγελος 1-0
ΠΑΣ Ασκληπιού - Πολύστρατος 1-0
Αρης - ΠΑΣ Ασκληπιού 3-1
Πολύστρατος - Αρχάγγελος 1-3
Αρχάγγελος - ΠΑΣ Ασκληπιού 2-1
Πολύστρατος - Αρης 0-1

Β' Ομιλος

Πετρώνας - Θύελλα Πυλ. 6-2
Θύελλα Πυλ. - Αγ. Γεώργιος 1-2
Αγ. Γεώργιος - Αστέρας Μασ. 4-2
Αστέρας Μασ. - Πετρώνας 0-7
Πετρώνας - Αγ. Γεώργιος 7-1
Αστέρας Μασ. - Θύελλα Πυλ. 4-1

Ημιτελικοί

Αρης- Αγ. Γεώργιος 4-1
Αρχάγγελος Πετρώνας 1-6

Μικρός τελικός

Αρχάγγελος - Αγ. Γεώργιος 0-3

Τελικός

Αρης Αρχαγ. - Πετρώνας 3-2 στα πέναλτυ (1-1 κανονικός αγώνας)

Η Γεωργία Τσικούρη εντάχθηκε στην ομάδα του Χρήστου Τζέκου!

Αναχωρεί για την Αθήνα, όπου θα προπονείται με την Κατερίνα Θάνου!

Ενα ακόμη ταλέντο από τη Ρόδο, το νησί του Διαγόρα και της Καλλιπάτειρας, ίσως το καλύτερο και το πιο προικισμένο που βγήκε στη Ρόδο, μετά την ήδη παγκόσμια και καταξιωμένη Νίκη Ξανθού, η χαρισματική 440άρα Γεωργία Τσικούρη, εντάχθηκε και με τις ...ευλογίες του ΣΕΓΑΣ, στην ομάδα των Ολυμπιονικών του Χρήστου Τζέκου.

Μάλιστα, είναι η 2η γυναίκα αθλήτρια μετά την Κατερίνα Θάνου, που εντάσσεται στην ομάδα Τζέκου, όπου ήδη υπάρχουν τόσο ο Ολυμπιονίκης Κώστας Κεντέρης, όσο και ο παγκόσμιος πρωτάθλητής Χάρης Παπαδιάς.



Η Γεωργία Τσικούρη

Η Γεωργία Τσικούρη στα 18 της, ανεβαίνει στην Αθήνα για σπουδές και μπαίνει κανονικά στο πρόγραμμα Τζέκου σε 10 μέρες, με σκοπό να δρέψει δάφνες την επόμενη τετραετία καθώς, η λυγερόκορμη Ροδίτισσα έχει όλα τα προσόντα να εξελιχθεί σε πρωταγωνίστρια του κόσμου. Αλλωστε και με την Κατερίνα Θάνου κάπου σ' αυτή την ηλικία ξεκίνησε τους πρωταγωνιστικούς ρυθμούς σε διεθνές επίπεδο ο Χρ. Τζέκος.

Ετσι, αφού δεν επιτεύχθηκε η ...κάθοδος στην Αθήνα της Χριστίνας Πανάγου, που συνεχίζει με τον προπονητή που την ανέδειξε, τον Τάσο Παρασκευόπουλο, παραμένοντας μέχρι την ολοκλήρωση των σπουδών της στο Αριστοτέλειο, εκεί στην έδρα της, ανηφόρισε στην πρωτεύουσα το νέο καθαρόαιμο άτι των 400μ. και 400μ. μετ' εμποδίων η Γεωργία Τσικούρη. Μια άλλη Ροδίτισσα η πρωταθλήτρια νεανίδων του μήκους Θαρρενή Βασιλίκης, ανηφόρισε κατά Θεσσαλονίκη μεριά, όπου θα προπονείται με τον Στ. Τσιφτσόγλου.

Αναβαθμίζονται οι μικρές εθνικές ομάδες του στίβου



Οτι δεν έκανε τα προηγούμενα χρόνια θέλει να εφαρμόσει τώρα ο ΣΕΓΑΣ στην κατηγορία εφήβων - νεανίδων. Για άλλη μια χρονιά ανακοινώνει ότι θα δίνει σε επίλεκτους αθλητές 50.000 δρχ., όπως δεν κάνει τα τελευταία τρία χρόνια, παρά τις αντίθετες υποσχέσεις. Στο μεταξύ και η ανάπτυξη ουσιαστικά θα λειτουργεί σαν τον υψηλό αθλητισμό, αφού δημιουργείται επιτροπή με τη συμμετοχή των εθνικών προπονητών (Ε-Ν) και (Π-Κ).Η «ομάδα 2004» καταργείται μετά την παταγώδη αποτυχία τους.

Το Δ.Σ. της ομοσπονδίας αποφάσισε την αναβάθμιση της Επιτροπής Εθνικών ομάδων εφήβων - νεανίδων, παίδων - κορασίδων και ταλέντων, που στο εξής θα λειτουργεί στα πρότυπα της Επιτροπής Υψηλού Αθλητισμού. Η επιτροπή θα αποτελείται από δύο διοικητικούς παράγοντες, εκ των οποίων ο ένας είναι ο πρόεδρος, τον εθνικό προπονητή (Ε-Ν), τον εθνικό προπονητή (Π-Κ), έναν τεχνικό που θα εισηγείται στο Δ.Σ. του ΣΕΓΑΣ εκτός από τη συγκρότηση των εθνικών ομάδων στις αντίστοιχες ηλικίες, την επιλογή των ελπιδοφόρων αθλητών - αθλητριών ηλικίας 16-19 χρόνων, έχοντας παράλληλα την ευθήνη της παρακολούθησης και υποστήριξής τους.

Οι νεαροί αθλητές - τριες που θα εντάσσονται στην κατηγορία ταλέντων (πρώην ομάδα ΣΕΓΑΣ 2004) θα παραμένουν στο οικείο σχολικό και οικογενειακό περιβάλλον και θα έχουν από τον ΣΕΓΑΣ τις παρακάτω παροχές:

1) Επιστημονική στήριξη (ιατρικές εξετάσεις, εργαστηριακά τεστ αξιολόγησης της φυσικής κατάστασης)

2) Συμμετοχές σε προπονητικά κάμπινγκ,

3) Προπονητική καθοδήγηση

4) Παροχή αθλητικού υλικού

5) Οικονομική ενίσχυση 50.000 δρχ. ανά μήνα για τους έφηβους - νεάνιδες (ενδεχομένως και κάποιους από την κατηγορία Νέων, που δεν είναι στο σχεδιασμό).

Η «Βουλή των Ελλήνων» θα βραβεύσει τον Μπαράκα!



Η «Βουλή των Ελλήνων» την Τετάρτη 15 Νοεμβρίου, θα βραβεύσει σε ειδική εκδήλωση τους Ολυμπιονίκες της Παραολυμπιάδας του Σίδνεϊ, ανάμεσά τους και τον Ρόδιο «χρυσό» του μήκους Θανάση Μπαράκα!

Πρόκειται για τη σημαντικότερη ίσως τιμή που μπορεί να γίνει σε κοινό θνητό, αφού οι εθνοπατέρες μας δεν προβαίνουν συνήθως σε τέτοιες εκδηλώσεις, δείχνοντας την ευαισθησία που αρμόζει στα άτομα με ειδικές ανάγκες...

Η Ξανθού διατήρησε τον τίτλο της καλύτερης

Η Νίκη Ξανθού διατήρησε τον τίτλο της καλύτερης στο μήκος, όμως την κρίσιμη ώρα λειτούργησε καταλυτικά η «γκίνια» και απέτυχε να προκριθεί στο τελικό των Ολυμπιακών αγώνων.

Εξίσου άτυχη στάθηκε και η Δέσποινα Παπαβασιλάκη παρά το εντυπωσιακό ξεκίνημα, ενώ η Στέλλα Πιλάτου έκλεισε τη χρονιά με υποσχέσεις.



Οι καλύτερες φετινές επιδόσεις στο μήκος:

6,85μ. Ξανθού 31 Μαΐου - Αθήνα
6,75μ. Παπαβασιλάκη 31 Μαΐου - Αθήνα
6,50μ. Πιλάτου 9 Σεπτεμβρίου - Πράγα
6,48μ. Αθανασίου 29 Ιουλίου - Αθήνα
6,40μ. Βασδέκη 2 Σεπτεμβρίου - Πάτρα

Την παραίτηση του Μητρόπουλου ζήτησε ο «δικέφαλος του βορρά»

Την παραίτηση του προέδρου της ΕΠΑΕ, Βίκτωρα Μητρόπουλου, ζήτησε εμμέσως πλην σαφώς ο ΠΑΟΚ, στην έκτακτη Γενική Συνέλευση της Ενωσης που έγινε χθες σε ξενοδοχείο της Αθήνας.

Συγκεκριμένα ο εκπρόσωπος του ``δικεφάλου του βορρά``, Κώστας Τσαρούχας, ζήτησε την εφαρμογή του νόμου-Φλωρίδη που δημοσιεύθηκε χθες στο ΦΕΚ. Νόμος που προβλέπει τα ``κωλύματα παραγόντων`` στον αθλητισμό και σύμφωνα με αυτόν εκπίπτει από την προεδρία της ΕΠΑΕ, ο Βίκτωρας Μητρόπουλος.

Ο πρόεδρος της ΕΠΑΕ, από την πλευρά του, υποστήριξε ότι ήταν ατυχής η τοποθέτηση του ΠΑΟΚ, ενώ πρόσθεσε, πως αν τελικά εμπίπτει, η περίπτωση του στο ``κώλυμα παραγόντων``, απαιτείται μια σειρά από διαδικαστικές ενέργειες, που θα πρέπει, να εφαρμοστούν, ώστε να αποχωρήσει από την ΕΠΑΕ. Στο μεταξύ, ο εκπρόσωπος του ΠΑΟΚ ζήτησε την επανασύσταση της Πενταμελούς Επιτροπής Προέδρων, ώστε να συνεχιστεί ο διάλογος με την Πολιτεία. Ο Βίκτωρας Μητρόπουλος απάντησε αρνητικά, λέγοντας ότι η πρόταση του ήταν εκτός ημερήσιας διάταξης. Στη συνέχεια ο κ. Τσαρούχας αποχώρησε από την Γενική Συνέλευση. Υπέρ της θέσης του ΠΑΟΚ, για την επανασύσταση της Πενταμελούς τάχθηκε ο εκπρόσωπος του Παναθηναϊκού, Δημήτρης Σκιάνης.



Παράλληλα, στη ΓΣ συζητήθηκε και η επιστολή του υπουργού Δημόσιας Τάξης, Μιχάλη Χρυσοχοΐδη, που ζητά να σταματήσει η μετακίνηση οπαδών στους αγώνες, αφού η αστυνομία δεν μπορεί, να διαθέτει μεγάλο αριθμό δυνάμεων. Ο Β. Μητρόπουλος τόνισε, ότι η ΕΠΑΕ θα αποφασίζει πως θα διατίθενται τα εισιτήρια.

Τέλος, η Γενική Συνέλευση ενέκρινε την πλειοψηφία των 19 αιτημάτων, τελικά, που θα κατατεθούν την ερχόμενη εβδομάδα, στον Υφυπουργό Αθλητισμού, προκειμένου να συνταχθεί το νέο αθλητικό νομοσχέδιο.

Επιμένουν οι ΠΑΕ για το στοίχημα

Οι σχέσεις του ΟΠΑΠ με τις ΠΑΕ και το ποσοστό που επιδιώκουν να πάρουν οι τελευταίες απ' το «Στοίχημα» ακόμα κι αν δεν συμπεριληφθούν οι αγώνες του ελληνικού πρωτάθλήματος στο κουπόνι, είναι για τις ομάδες το θέμα που θέτουν ως πρωτεύον για να τακτοποιηθεί. Και το επισήμαναν και οι εκπρόσωποί τους στον πρόεδρο της ΕΠΑΕ, Βίκτορα Μητρόπουλο, στη γ.σ.

Η νομοπαρασκευαστική επιτροπή της λίγκας, που κατάρτισε ένα υπόμνημα με τις προτάσεις για τα θέματα που προτείνει να μπουν στο νέο νομοσχέδιο του υφυπουργού Αθλητισμού, τοποθετεί στο άρθρο 12 αυτού τις απαιτήσεις των ΠΑΕ απ' τον ΟΠΑΠ για παιχνίδια που έχουν σχέση με το ποδόσφαιρο και διοργανώνονται απ' αυτόν.

Είτε συμμετέχουν είτε όχι οι ελληνικές ομάδες. Ο κ. Μητρόπουλος μπορεί να θεωρεί πως είναι αναφαίρετο δικαίωμα των συλλόγων, όμως, ο Γιώργος Φλωρίδης έχει άλλη άποψη. Γι αυτό και ο πρόεδρος της Ενωσης ζητά ελεύθερες διαπραγματεύσεις με τον ΟΠΑΠ, καθώς ...«υπάρχει κίνδυνος με την επικείμενη μετοχοποίηση να χάσει το Δημόσιο πολλά χρήματα. Γι αυτό ήρθε η ώρα να δουν θετικά την πρότασή μας», όπως είπε.

ΣΑΝ ΣΗΜΕΡΑ...

ΠΡΙΝ 1 ΧΡΟΝΟ: Ο υφυπουργός Αθλητισμού Ανδρέας Φούρας υπέγραψε την απόφαση επικύρωσης του διαγωνισμού για την κατασκευή του Εθνικού κολυμβητηρίου Ρόδου.

■ Το εμπόδιο της Καβάλας '86, καλείται να ξεπεράσει σήμερα στο γήπεδο Κοσκινού η γυναικεία ποδοσφαιρική ομάδα του Σταυρού Καλυθιών. Τα κορίτσια του Χρήστου Λαζαρίδη δίνουν το δεύτερο συνεχόμενο εντός έδρας παιχνίδι τους για το πρωτάθλημα της Α' Εθνικής κατηγορίας.

■ Ο ΔΟΝΑ Ρόδου και η τοπική επιτροπή ΕΟΚ Δωδεκανήσου συνδιοργανώνουν σήμερα και αύριο στην πλατεία πίσω από τη Νομαρχία τουρνουά μπάσκετ «3Χ3» για αγόρια και κορίτσια 10 έως 12 ετών.

■ **ΠΡΙΝ 5 ΧΡΟΝΙΑ:** Ακόμα μια νέα επιτυχία, θέλει να προσθέσει στο ενεργητικό του σήμερα ο Αρης Αρχαγγέλου. Υποδέχεται στην έδρα του το Κυριάκι για το πρωτάθλημα της Δ' Εθνικής με μοναδικό στόχο τους τρεις βαθμούς κάτι που θα του επιτρέψει να μείνει αήττητος για πέντε αγωνιστικές και με συγκομιδή έντεκα βαθμών σε αυτές.

■ **ΠΡΙΝ 10 ΧΡΟΝΙΑ:** Η 8η αγωνιστική ημέρα του περιφερειακού πρωταθλήματος υπήρξε πολύ παραγωγική για τις ροδίτικες ομάδες, όχι όμως και για τις ομάδες της Κω και της Καλύμνου. Ειδικότερα, η Ρόδος νίκησε 4-0 τον Ατρόμητο Πειραιώς, ο Απόλλων Καλυθιών 2-1 το Φάληρο, ενώ ο Ιάλυσος πήρε σπουδαία ισοπαλία στη Μάνδρα από τον Μανδραϊκό (0-0). Ο Καλυμνιακός έχασε στην έδρα του με 1-0 από τον ουραγό Ερμή Νικαίας, ενώ η ΑΕ Κως ηττήθηκε 1-0 από τον Πανθηραϊκό, στη Σαντορίνη.

■ **ΠΡΙΝ 19 ΧΡΟΝΙΑ:** Με 2-1 ο Ηρακλής Μαριτσών νίκησε στο γήπεδο του τον ΑΣ Ρόδο που προηγήθηκε 1-0 στο ημίχρονο με γκολ του Λαουδίκου. Ο νικητής πέτυχε τα τέρματά του με τους Γιάννη Φύλλη και Κανδίνο. Διακρίθηκαν οι Παπαδημήτρης, Κανδίνος, Μπακαρής, Φύλλης των νικητών και οι Τζούνης και Λαουδίκος, Τσατσούρας των ηττημένων. Διαιτήτευσε ο Δημήτρης Ματαράγκας ο οποίος ακύρωσε γκολ των γηπεδούχων.

■ **ΠΡΙΝ 30 ΧΡΟΝΙΑ:** Δύο αγώνες για το κύπελλο Δωδεκανήσου διεξάγονται σήμερα στην πόλη της Ρόδου και την ύπαιθρο. Συγκεκριμένα, στο Εθνικό Στάδιο η ομάδα της Ρόδου θα συναντηθεί με τον Διγενή, ενώ στην Κρεμαστή ο Φοίβος θα αντιμετωπίσει τον Διαγόρα. Και τα δυο ματς παρουσιάζουν ενδιαφέρον, ιδιαίτερα το μεταξύ των ομάδων της Ρόδου και τον Διγενή, δεδομένου ότι οι αντίπαλοι θα διεκδικήσουν την πρόκριση στους περαιτέρω αγώνες κυπέλλου με τις ίδιες πιθανότητες.

ΠΡΟΣΦΟΡΑ
Τοποθετήστε τώρα 4 αμορτισέρ στο αυτοκίνητό σας και πληρώστε μόνο τα 3 και αυτό μέχρι τα τέλη του χρόνου
Ετοιμοπαράδοτα για όλα τα μοντέλα και με ΕΓΓΥΗΣΗ ΔΥΟ ΕΤΩΝ!
Διάθεση των ανταλλακτικών όλων των αυτοκινήτων
ΔΕΚΤΗ ΚΑΡΤΑ VISA
AUTO - MOTO PARTS
(Υπευθ. Κων/νος Ιππ. Κωστάκης)
Κολοκοτρώνη 16 - ΡΟΔΟΣ
(έναντι αντιπροσωπείας PEUGEOT)
Τηλ. 77604 FAX 23080
X2047-30/11

ΑΜΕΣΑ ΠΡΑΚΤΟΡΕΙΟΝ ΠΡΟ-ΠΟ
ΓΙΩΡΓΟΣ ΚΟΝΤΟΖΑΜΑΝΗΣ
ΜΕΓ. ΚΩΝΣΤΑΝΤΙΝΟΥ 43 ● ΡΟΔΟΣ
ΛΟΤΤΟ
ΙΠΠΟΔΡΟΜΟΣ
ΚΑΤΑΘΕΣΗ ΔΕΛΤΙΩΝ ΠΡΟ-ΠΟ ΜΕΧΡΙ ΣΑΒΒΑΤΟ ΛΟΤΤΟ ΜΕΧΡΙ ΤΡΙΤΗ 3 μ.μ.
ΕΥΧΕΤΕΙΑ ΨΥΧΑΙΜΡΙΝΕΙΑ ● ΤΥΧΗ

Την ερχόμενη Τετάρτη συνεδριάζει το δημοτικό συμβούλιο Αφάντου

Την ερχόμενη Τετάρτη, πρόκειται να συνεδριάσει το δημοτικό συμβούλιο Αφάντου, για να εξετάσει τα εξής θέματα ημερήσιας διάταξης:

1. Ψήφιση τεχνικού προγράμματος έτους 2001.
2. Καθορισμός χώρων και τέλη διαφημίσεων.
3. Παραχώρηση χώρου στην Εμπορική Τράπεζα.
4. Εγκριση 1ου ανακεφαλαιωτικού πίνακα του έργου: «Τσιμεντοστρώσεις δρόμων της έδρας του Δήμου» (αριθμ. μελέτης Τ.Υ.Δ.Κ.:113/99).
5. Εγκριση 1ου ανακεφαλαιωτικού πίνακα του έργου: «Επέκταση δικτύου ύδρευσης της έδρας του Δήμου» (Αριθμ. μελέτης Τ.Υ.Δ.Κ.: 216/99).
6. Εγκριση ένταξης του έργου: «Προμήθεια και εγκατάσταση κλιματιστικών μηχανημάτων στα νέα γραφεία του Δήμου», στο πρόγραμμα ΕΠΤΑ.
7. Εγκριση παράτασης προθεσμίας εκτέλεσης του έργου: «Συντήρηση ηλεκτροφωτισμού οικισμού Κολυμπίων» (Α.Μ. 163/99).

ΔΗΜΟΣ ΡΟΔΟΥ
ΠΟΛΙΤΙΣΤΙΚΟΣ ΟΡΓΑΝΙΣΜΟΣ
Βραδιά χοροθεάτρου
με χορούς από την Ανατολή, με τίτλο
«Μεταβολές του ρόλου της γυναίκας στην Ανατολή»
με τη Γερμανίδα χορεύτρια
ΚΑΡΙΝ ΣΑΧΑΡΕ



Τετάρτη 15 Νοεμβρίου 2000 στις 9μ.μ.
ΕΘΝΙΚΟ ΘΕΑΤΡΟ
ΧΛ-15/11

ΤΟΥ ΣΩΤΗΡΗ ΤΟ ΚΟΥΤΟΥΚΙ
Από το Σάββατο 18 Νοεμβρίου 2000
και κάθε Σάββατο σας περιμένουμε στο γραφικό χωριό Πυλώνα, απέναντι από τη νέα Εκκλησία του Αγ. Γεράσιμου.
Ελάτε με την παρέα σας για να διασκεδάσετε με πλούσιο ζωντανό καλλιτεχνικό πρόγραμμα στην αίθουσα του πρώην ξενοδοχείου ΠΥΛΩΝΑ
Για κρατήσεις στα τηλέφωνα:
0944 342880, 0241 56231, 0244 - 31006
Χ2055-18/11

ΔΩΡΕΑΝ ΒΙΒΛΙΑ
και
ΞΕΝΑΓΗΣΗ ΣΤΟ ΠΑΛΑΤΙ
Ο Δήμος Καλλιθέας, διοργανώνει μια υπέροχη εκδρομή - ξενάγηση για τους Δημότες Καλυθιών, Κοσκινού και Ψίνθου στο Μέγαρο των Ιπποτών της Ρόδου. Ευπρόσδεκτοι και οι Δημότες Ρόδου και άλλων Δήμων.
Συνάντηση: Κυριακή 12 Νοεμβρίου ώρα 11 στην είσοδο του Καστέλλο.
Την ξενάγηση και τα βιβλία προσφέρει ο ροδολάτρης συγγραφέας ΘΕΟΦΑΝΗΣ ΜΠΟΓΙΑΝΝΟΣ.
14742-12/11

Για την επόμενη τουριστική περίοδο

Συγκρατημένη η ζήτηση κρατήσεων από Αγγλία

ΣΤΗΝ ΠΡΩΤΗ ΣΕΙΡΑ ΒΡΙΣΚΕΤΑΙ ΠΑΝΤΑ Η ΡΟΔΟΣ

Βάσει των εκτιμήσεων της διεύθυνσης του ΕΟΤ στο Ηνωμένο Βασίλειο, η τουριστική κίνηση κατά το 2001 θα είναι τελικά αυξημένη κατά περίπου 3,4%, σε σχέση με το τρέχον έτος, χρονιά στην οποία καταγράφεται αύξηση της τάξης του 8% (περίπου 2,4 εκατ. αφίξεις τουριστών), μία από τις μεγαλύτερες που σημειώθηκαν από προορισμούς του εξωτερικού. Σύμφωνα με σχετική έκθεση της ΔΙΤΕΞ Μεγάλης Βρετανίας, οι δημοφιλέστεροι προορισμοί της χώρας μας για τη βρετανική αγορά κατά σειρά είναι: η Κρήτη, η Κέρκυρα, η Ρόδος, η Ζάκυνθος και η Κως.

Αυξημένη ζήτηση σε σχέση με το 1999 είχαν κατά σειρά η Κεφαλλονιά, η Ρόδος, η Κρήτη, η Χαλκιδική, η Κως και η Κέρκυρα.

Ο εξερχόμενος τουρισμός το 2000 παρουσίασε κατά γενική ομολογία στασιμότητα. Υποχώρηση εμφάνισαν για το 2000 η Ισπανία, η Πορτογαλία, η Τουρκία, η Καραϊβική, ενώ σημαντική ποσοστιαία άνοδο συγκριτικά με προηγούμενα έτη σημείωσαν η Κύπρος και η Τυνησία. Οι 4 μεγάλοι τουριστικοί οργανισμοί, μολονότι εμφανίζονται αποδυναμωμένοι σε απόλυτους αριθμούς, ελέγχουν την αγορά διακινώντας το 70% των Βρετανών τουριστών. Επίσης, παρουσιάζουν διαφοροποιημενη συμπεριφορά ως προς τους επιμέρους ελληνικούς προορισμούς. Μάλιστα, αρκετοί από αυτούς εκτιμούν ότι είναι ακόμη πρόωρο να εκδοθούν οι σχετικές διαφημιστικές μπροσούρες που θα διανεμηθούν από τα τουριστικά γραφεία της Γηραιάς Αλβιόνος.

Ο μεγαλύτερος tour operator Thomson, που εξαγοράστηκε από το γερμανικό κολοσσό Preusag, διαθέτει το 23,2% της αγοράς, η Thomas Cook Group το 21,5%, η Airtourw Group του 13,6%, η Kosmar Holidays το 11,9% το γκρουπ της First Choice ελέγχει το 11,2% της αγοράς, ο κυπριακός όμιλος Libra το 4,6%, ο T.O. Olympic το 4,3% και η Golden Sun το 2,4%.

Για το 2001 χαρακτηριστικό είναι ότι όλοι οι βασικοί προορισμοί της Ελλάδας εμφανίζουν μείωση στις κρατήσεις, συρρίκνωση που κυμαίνεται κατά περίπτωση από 10% έως και 20%, πλην της Κεφαλλονιάς, που κινείται με διψήφιο ποσοστό αύξησης.

Ασφαλέστερα συμπεράσματα για την πορεία της βρετανικής αγορά αναμένεται να συγκεντρωθούν την προσεχή εβδομάδα στο πλαίσιο της World Travel Market 2000 της τρίτης μεγαλύτερης τουριστικής έκθεσης στον κόσμο, που θα πραγματοποιηθεί στο Λονδίνο, την προσεχή εβδομάδα.

Η κρίση του πετρελαίου, που θα ανεβάσει τις τιμές των αεροπορικών ναύλων, θα επιδράσει, όπως υποστηρίζουν κύκλοι της αγοράς, αποφασιστικά στην πορεία της τουριστικής ζήτησης. Ειδικότερα για την Αθήνα τα αυξημένα τέλη προσγείωσης που ζητά το νεότευκτο αεροδρόμιο «Ελευθέριος Βενιζέλος» δημιουργεί περισσότερες αγκυλώσεις για την περιοχή της Αττικής και των γειτονικών νησιών, που επισκέπτεται παραδοσιακά ο Βρετανός τουρίστας.

Το διοικητικό συμβούλιο των ιατρών ΙΚΑ της Ρόδου

ΠΟΙΟΙ ΕΚΛΕΧΤΗΚΑΝ ΑΝΤΙΠΡΟΣΩΠΟΙ

Στις εκλογές που έγιναν την Παρασκευή 10-11-2000 για την ανάδειξη νέου διοικητικού συμβουλίου του Συλλόγου Ιατρών ΙΚΑ Ρόδου εξελέγησαν κατά σειρά οι κάτωθι υποψήφιοι με τον αριθμό σταυρών προτίμησης που έλαβαν:

Για το διοικητικό συμβούλιο
1) Κούκουλας Ανδρέας, 36 ψήφοι
2) Εμμανουηλίδης Νικόλαος, 32 ψήφοι
3) Καντής Παντελής, 29 ψήφοι
4) Κρητικός Δημήτριος, 29 ψήφοι
5) Μανδρακός Ευάγγελος, 26 ψήφοι
Αναπληρωματικά μέλη:
1) Κορδώνη Βασιλική
2) Σκούλουκας Μιχαήλ
Για την Εξελεγκτική Επιτροπή:
1) Κούρτης Τσαμπίκος, 31 ψήφοι
2) Ψαράς Νικόλαος, 24 ψήφοι
3) Παπαοικονόμου Αντώνιος, 17 ψήφοι
Αντιπρόσωποι για την Πανελλήνια Ομοσπονδία:
1) Κωτικώστας Κωνσταντίνος, 38 ψήφοι
2) Σίνης Ιωάννης, 20 ψήφοι

Το νεό δ.σ. θα συγκροτηθεί σε σώμα τις αμέσως προσεχείς ημέρες.

Ο ΠΟΛΙΤΙΣΤΙΚΟΣ ΣΥΛΛΟΓΟΣ ΣΙΑΝΝΩΝ «Η ΒΡΑΣΙΑ»
ΚΑΛΕΙ
τα μέλη του στην ετήσια Γενική Συνέλευση, που θα πραγματοποιηθεί στις 25-11-2000, ημέρα Σάββατο και ώρα 19.00 μ.μ., στην αίθουσα του Δημοτικού Σχολείου Σιαννών. Σε περίπτωση που δεν υπάρξει νόμιμη απαρτία η Συνέλευση θα επαναληφθεί το επόμενο Σάββατο την ίδια ώρα και στον ίδιο χώρο.
Από το Δ.Σ.
14817-14/11

ΕΥΧΑΡΙΣΤΗΡΙΟ
ΣΥΛΛΟΓΟΣ ΑΝΤΙΜΕΤΩΠΙΣΗΣ ΜΕΣΟΓΕΙΑΚΗΣ ΑΝΑΙΜΙΑΣ ΡΟΔΟΥ
Ευχαριστούμε θερμά τον Πολιτιστικό Σύλλογο Γυναικών Ρόδου για την ευγενική προσφορά του και το αμείωτο ενδιαφέρον για το χώρο μας.



2002-17/11

ΕΛΛΗΝΙΚΗ ΔΗΜΟΚΡΑΤΙΑ
ΝΟΜΟΣ ΔΩΔΕΚΑΝΗΣΟΥ
ΔΗΜΟΣ ΙΑΛΥΣΟΥ - ΡΟΔΟΣ
ΘΕΜΑ: «Εργασίες για το αποχετευτικό δίκτυο Ιαλυσού».
Σε συνέχεια των ανακοινώσεων για την ενημέρωση των πολιτών για τις αλλαγές στις κυκλοφοριακές ρυθμίσεις, λόγω της κατασκευής του αποχετευτικού δικτύου, λόγω της υπερκάλυψης του χρονοδιαγράμματος του έργου, ο Δήμος Ιαλυσού ανακοινώνει:
Λόγω του μεγάλου βάθους εκσκαφής, της σύστασης του υπεδάφους και του νερού που εμφανίστηκε στο όρυγμα, με κατολισθήσεις και καταπτώσεις, **για την ασφάλεια των εμπλεκομένων στο έργο, αλλά και των διερχομένων οχημάτων**, από το **Σάββατο 11 Νοεμβρίου 2000** και συγκεκριμένα η επαρχιακή οδός Ρόδου-Αεροδρομίου (από τη διασταύρωση της οδού Σωτήρος με τη λεωφόρο Ηρακλειδών στο ύψος του ξενοδοχείου **Solemar**, μέχρι και τη διασταύρωση των οδών Ηλιάδων και Ηρακλειδών στο ύψος της **Φανερωμένης**, θα παραμείνει **κλειστή** για όλα τα τροχοφόρα οχήματα μέχρι νεωτέρας ανακοίνωσης.
Το τμήμα της επαρχιακής οδού Ρόδου-Αεροδρομίου από τη διασταύρωση της οδού Σωτήρος με τη λεωφόρο Ηρακλειδών στο ύψος του ξενοδοχείου **Solemar**, μέχρι και το ξενοδοχείο **ΠΟΣΕΙΔΩΝΙΑ**, καθώς και η οδός Σωτήρος θα δοθούν σε κυκλοφορία τη **Δευτέρα 13 Νοεμβρίου 2000.** Οι κάτοικοι δε των οδών έναντι του ξενοδοχείου **Mira Mare** θα διέρχονται προς και από τις οικίες τους κανονικά, αλλά με είσοδο και έξοδο ΜΟΝΟ από την πλευρά της Ιαλυσού.
Ο Δήμαρχος
Στέργος Στάγκας
ΧΛ-12/11

ΚΕΝΤΡΟ ΑΙΣΘΗΤΙΚΗΣ
ΑΝΘΗΣ ΛΙΣΓΟΥ
ΑΙΣΘΗΤΙΚΟΥ
- Περιποίηση - θεραπείες προσώπου - σώματος
- Σύσφιγξη - μασάζ - χαλάρωση
- Θεραπεία κυτταρίτιδας
- Αδυνάτισμα - συμπληρωματική αντιμετώπιση παχυσαρκίας με δυνατότητα ιατρικής παρακολούθησης
- Ριζική αποτρίχωση
- Αποτρίχωση με κερί
- Συνεργασία με ιατρό ειδικό παθολόγο
Διεύθυνση: Πελοποννήσου 25-27 - ΡΟΔΟΣ
(δίπλα στο ιατρείο Φιλίππου Λίσγου)
Τηλ. 77185
ΓΔ-30/11

Καλούνται οι βουλευτές μας να στηρίξουν τη ρύθμιση για τους λογιστές-φοροτεχνικούς

Από το Περιφερειακό Τμήμα Δωδεκανήσου του Οικονομικού Επιμελητηρίου Ελλάδος εκδόθηκε η παρακάτω ανακοίνωση:

«Με αφορμή το άρθρο 38 του Σχεδίου Νόμου «ΦΟΡΟΛΟΓΙΚΕΣ- ΕΛΑΦΡΥΝΣΕΙΣ-ΑΠΛΟΥΣΤΕΥΣΕΙΣ ΚΑΙ ΑΛΛΕΣ ΔΙΑΤΑΞΕΙΣ», με το οποίο ο λογιστής-φοροτεχνικός, καθίσταται ΣΥΝΥΠΕΥΘΥΝΟΣ για την ακρίβεια των δηλουμένων από τους επιτηδευματίες φορολογούμενους, οικονομικών τους δεδομένων, το Οικονομικό Επιμελητήριο Ελλάδας, ο φορέας των 65.000 Ελλήνων οικονομολόγων σε όλη την επικράτεια, θεωρεί ότι η προτεινόμενη νομοθετική ρύθμιση:

-Ενισχύει την προσπάθεια της πολιτείας για μείωση του φαινομένου της φοροδιαφυγής και παραοικονομίας, πάγιο αίτημα της ελληνικής κοινωνίας.

-Θα επιτρέψει στην ελληνική οικονομία να απαλλαγεί από στρεβλώσεις και αγκυλώσεις και θα συμβάλλει αποφασιστικά στην αναβάθμιση του ελέγχου,της διαφάνειας και της αξιοπιστίας των λογιστικών καταστάσεων και των φορολογικών στοιχείων.

-Δίδει τη δυνατότητα στους φορολογούμενους να απευθύνονται στους ειδικούς επαγγελματίες (λογιστές-φοροτεχνικούς), οι οποίοι διαθέτουν τα απαιτούμενα προσόντα και την απαιτούμενη επαγγελματική επάρκεια.

-Συνιστά τομή στο δημοσιονομικό σύστημα και θα υποβοηθήσει στην εξυγίανση του όλου φορολογικού συστήματος της χώρας μας, ενόψει μάλιστα της πλήρους ένταξης της χώρας στην Οικονομική και Νομισματική Ενωση.

-Θα υποβοηθήσει την αποτελεσματικότητα του φορολογικού συστήματος γιατί αποτελεί σοβαρή εκσυγχρονιστική προσπάθεια και είναι προς όφελος του κοινωνικού συνόλου.

-Η συγκεκριμένη νομοθετική ρύθμιση δεν δημιουργεί προβλήματα και δεν επιβαρύνει τους επιτηδευματίες, αντίθετα συμβάλλει στην προσπάθειά τους, διότι καθιστά τους λογιστές-φοροτεχνικούς ΣΥΝΥΠΕΥΘΥΝΟΥΣ στη σύνταξη των φορολογικών δηλώσεων εισοδήματος και δηλώσεων ΦΠΑ, όπου θα είναι απαραίτητη και η υπογραφή τους.

Το Οικονομικό Επιμελητήριο Ελλάδας, τονίζει για ακόμη μια φορά ότι με την προτεινόμενη ρύθμιση σε καμία περίπτωση δεν μπορεί να υφίσταται κίνητρο συντεχνιακής φύσεως όταν μάλιστα πρόκειται για θέματα που αφορούν τον εκσυγχρονισμό του φορολογικού μας συστήματος και την εθνική οικονομία γενικότερα.

Καλούμε τους βουλευτές του νομού μας, να στηρίξουν και να ψηφίσουν την προτεινόμενη από τον υπουργό Οικονομικών, νομοθετική ρύθμιση, γιατί είναι ΡΥΘΜΙΣΗ ΔΙΑΦΑΝΕΙΑΣ ΚΑΙ ΕΥΘΥΝΗΣ.

Για τη Διοίκηση του Π.Τ. Δωδ/σου Ο.Ε.Ε.
Ο πρόεδρος
Βασίλης Κ. Τσαμπανάκης».

ΠΑΝΕΠΙΣΤΗΜΙΟ ΑΙΓΑΙΟΥ
ΤΜΗΜΑ ΜΕΣΟΓΕΙΑΚΩΝ ΣΠΟΥΔΩΝ
Πρόσκληση
Το **Τμήμα Μεσογειακών Σπουδών του Πανεπιστημίου Αιγαίου** με τη συνεργασία και συνδρομή του **Δήμου Ροδίων** και του **Διεθνούς Κέντρου Λογοτεχνών και Μεταφραστών Ρόδου** σας προσκαλεί όπως παρευρεθείτε στη διάλεξη του καθηγητή Ε.Μ.Π. **Θεοδοσίου Τάσσιου** με θέμα:
«Το ενιαίον της υποστάσεως»
στις **13 Νοεμβρίου 2000** ημέρα **Δευτέρα** και ώρα **6μ.μ.** στην αίθουσα **ΑΚΤΑΙΟΝ** Ρόδου
Η διάλεξη εντάσσεται στον Α' Κλεοβούλειο Κύκλο Πανεπιστημιακών διαλέξεων με τίτλο «Εν το Παν»
Μετά το πέρας της διάλεξης ακολουθεί συζήτηση με το κοινό και στη συνέχεια μουσική βραδιά και δεξίωση
Α' Κλεοβούλειος Κύκλος Πανεπιστημιακών διαλέξεων «Εν το Παν»
Με τη συνεργασία και συνδρομή του
ΔΗΜΟΥ ΡΟΔΙΩΝ και του
ΧΛ-12/11

VASSO MIHALAREA
SCHOOL of ENGLISH
ΚΕΝΤΡΟ ΞΕΝΩΝ ΓΛΩΣΣΩΝ - ΜΕΤΑΦΡΑΣΗΣ
VASSO MIHALAREA
35,ΔΑΜΑΣΚΗΝΟΥ ΡΟΔΟΣ 85100
ΤΗΛ. ΦΑΞ 0241-35249e-mail
vasso@rho.forthnet.gr
■ Εντατικά μαθήματα 2 ωρών καθημερινά.
■ Μαθήματα για αδύνατους μαθητές σε γραμματική, συνομιλία, έκθεση.
■ Μαθήματα αγγλικών για βρετανικά πανεπιστήμια. Επιτυχία 100%. Βαθμολογία ψηλότερη από αυτή που ζητάνε τα πανεπιστήμια.
■ Μαθήματα ορολογίας όλων των κλάδων με ύλη προσαρμοσμένη στις ανάγκες του κάθε υποψήφιου ξεχωριστά.
■ Συμπλήρωση αιτήσεων μέσω UCAS. Εξασφαλισμένη θέση.
■ Εκπτώσεις σε φοιτητές και εργαζόμενους.
■ Περιβάλλον σοβαρό με σοβαρή εργασία. Αυστηρή πειθαρχία.
Οι εγγραφές θα αρχίσουν τη Δευτέρα 4/9/2000 από τις 11 π.μ. μέχρι 14.00 και από τις 18.00 έως τις 22.00 καθημερινά.
ΤΑ ΜΑΘΗΜΑΤΑ ΑΡΧΙΖΟΥΝ ΣΤΙΣ 11 ΣΕΠΤΕΜΒΡΙΟΥ
ΔΙΔΑΣΚΟΝΤΑΙ ΟΛΑ ΤΑ ΕΠΙΠΕΔΑ ΑΓΓΛΙΚΩΝ
ΦΕΤΟΣ ΚΑΙ ΤΑΞΗ ΓΙΑ ΜΙΚΡΑ ΠΑΙΔΙΑ 7 ΧΡΟΝΩΝ
Διδάσκουν: **ΒΑΣΩ ΜΙΧΑΛΑΡΕΑ**
B.A. T.E.F.L. DIPLOMA IN TRANSLATION
ΒΙΡΓΙΝΙΑ ΜΙΧΑΛΑΡΕΑ
B.A. ΑΓΓΛΙΚΗ ΓΛΩΣΣΑ ΚΑΙ ΦΙΛΟΛΟΓΙΑ
ΜΕΤΑΠΤΥΧΙΑΚΕΣ ΣΠΟΥΔΕΣ ΣΤΗ ΜΕΤΑΦΡΑ ΣΗ WESTMINSTER UNIVERSITY
DIPLOMA IN TRANSLATION (INSTITUTE OF LINGUISTS)
Διδάσκει η κα Βάσω Μιχαλαρέα, όλα τα επίπεδα.
Χ-Λ12/11

Αστρα

ΝΑΣΟΣ ΑΛΕΞΟΠΟΥΛΟΣ
ΚΑΘΕ ΒΡΑΔΥ Η ΕΠΙΤΥΧΙΑ ΣΥΝΕΧΙΖΕΤΑΙ

ΜΙΝΑ ΒΑΡΔΗ
✪ ΑΝΤΩΝΗΣ ΡΟΔΙΤΗΣ ✪ ΜΑΡΙΑ ΣΤΕΦΑΝΑΚΗ
✪ ΣΠΥΡΟΣ ΤΖΗΛΙΟΣ ✪ ΑΝΝΑ ΜΑΚΡΗ
Η πρόσβαση προς τα ΑΣΤΡΑ γίνεται από «Μπελβεντέρε» και από Φανερωμένη
Ρεζερβέ τηλ. 32090
14767-12/11

ΚΑΛΛΙΤΕΧΝΙΚΗ ΕΤΑΙΡΙΑ ΡΟΔΟΥ
Περίπλους
Η μουσική σκηνή Περίπλους φιλοξενεί κάθε εβδομάδα, για το μήνα Νοέμβριο
Τετάρτη: Παραδοσιακό τραγούδι από 5μελές μουσικό σχήμα
Παρασκευή - Σάββατο: Διαδρομές στην ελληνική και ξένη μουσική με τους Ολγα Αθανίτου, Νίκο Κατσάνο, Δάμωνα Παπακυριακού, Πέτρο Σταματίου.
Σάββατο απόγευμα αφιερωμένο σε νέες μπάντες
Κυριακή: Το συγκρότημα «Ο,τι Να'ναι» με ροκ διαθέσεις και συνθέσεις.
Ωρα έναρξης 10.30μ.μ.
Καλεσμένοι καλλιτέχνες:
Παρασκευή 10. Νίκος Γράψας και οι συνεργάτες του
Τετάρτη 15. Τάκης Βούης και Emil Polymenov
Παρασκευή 17. Ιριδα Μαυράκη
Καστελλορίζου 11 Τηλ. 26644
Χ2050-17/11