ΕΤΟΣ ΙΔΡΥΣΕΩΣ: 1915
ΙΔΡΥΤΗΣ: ΕΜΜ. ΚΑΛΑΜΠΙΧΗΣ
ΔΙΕΥΘΥΝΤΗΣ: ΑΘ. ΜΑΡΑΣΙΩΤΗΣ
Τηλ. σύνταξης: 24610-75640
Τηλ. διαγ/ρίου: 22210-75230
Fax: 22471-75641

# Η ΡΟΔΙΑΚΗ

ΑΝΕΞΑΡΤΗΤΗ ΗΜΕΡΗΣΙΑ ΠΡΩΙΝΗ ΕΦΗΜΕΡΙΔΑ ΤΗΣ ΡΟΔΟΥ

ΣΕΛΙΔΕΣ 20

ΕΛΛΑΣ

ΠΑΡΑΣΚΕΥΗ
18 ΑΠΡΙΛΙΟΥ 1997
ΑΡΙΘΜΟΣ ΦΥΛΛΟΥ:
15.569
ΤΙΜΗ ΦΥΛΛΟΥ
ΔΡΧ. 100

*Με παραστάσεις στη Δημοτική Αρχή και όχι μόνο*

## Παρεμβάσεις της Ν.Δ. για επίλυση των προβλημάτων

*Διαδικασίες για τις εσωκομματικές εκλογές– Ανακοινώθηκαν οργανωτικές μεταβολές*

**Παρεμβάσεις για την προώθηση λύσεων στα συσσωρευμένα προβλήματα που αντιμετωπίζει η πόλη, θα κάνει η Τοπική Επιτροπή πόλεως Ρόδου της Νέας Δημοκρατίας.**

Αυτό αποφασίστηκε στη συνεδρίαση που πραγματοποιήθηκε χθες με την συμμετοχή όλων των υπευθύνων των τομέων, του προεδρείου των ξενοδοχοϋπαλλήλων και συνδικαλιστών της ΔΑΚΕ.

Πιο αναλυτικά η Τοπική Επιτροπή της Ν.Δ. αποφάσισε να παρέμβει στη Δημοτική Αρχή στην οποία θα επισημάνει τα προβλήματα που απασχολούν την πόλη και θα προτείνει λύσεις, ενώ παρεμβάσεις θα γίνουν στις αρμόδιες αρχές για θέματα τουρισμού, αλλά και για την ικανοποίηση των αιτημάτων των ξενοδοχοϋπαλλήλων.

Παράλληλα η Οργάνωση της Νέας Δημοκρατίας αποφάσισε να ξεκινήσει τις διαδικασίες για

*Συνέχεια στη σελ. 6*

*Συνελήφθη από την Ασφάλεια*

## Και δεύτερος μαθητής με ναρκωτικά!

**Πρόκειται για 18χρονο από τον Βύρωνα-Θα δικασθεί σήμερα**

**Και άλλος μαθητής Λυκείου της Αθήνας που ήρθε πενθήμερη εκδρομή στο νησί μας, συνελήφθηκε από άνδρες του τμήματος Δίωξης Ναρκωτικών γιατί κατείχε ακατέργαστη ινδική κάνναβη!**

Πρόκειται για τον 18χρονο Γεώργιο Δημητρακόπουλο του Παναγιώτη μαθητή Λυκείου του Βύρωνα Αττικής ο οποίος συνελήφθηκε χθες στις 9.15 το πρωί στο Μαντράκι, γιατί σε γενόμενη σωματική έρευνα από αστυνομικούς βρέθηκε μέσα σε δερμάτινο τσαντάκι ακατέργαστη ινδική κάνναβη (φούντα) βάρους 1,7 γραμμαρίων.

- Η φούντα κατασχέθηκε και ο μαθητής συνελήφθηκε και κρατείται για να παραπεμ-

*Συνέχεια από τη σελ. 6*

*Με πλοία και αεροπλάνα προς και από το νησί μας*

## 55.000 επιβάτες διακινήθηκαν τις τελευταίες μέρες

*Οι περισσότεροι απ' αυτούς μαθητές-11.500 πέρασαν από το λιμάνι και οι υπόλοιποι με τσάρτερ και την Ολυμπιακή*

**Περισσότεροι από 55.000 επιβάτες η συντριπτική πλειοψηφία των οποίων ήταν μαθητές, διακινήθηκαν τις τελευταίες 15 μέρες, με πλοία και αεροπλάνα προς και από το νησί μας, σύμφωνα με τα επίσημα στοιχεία που έδωσαν χθες στην δημοσιότητα, τα αρμόδια τμήματα του Λιμεναρχείου της Ρόδου και της Υπηρεσίας Πολιτικής Αεροπορίας.**

Η κίνηση, σύμφωνα με τις εκτιμήσεις των τουριστικών φορέων του νησιού μας, είναι ιδιαίτερα ικανοποιητική, αφού ανατρέπονται έτσι ακόμη και οι πλέον αισιόδοξες εκτιμήσεις σχετικά με την εξέλιξη της τουριστικής περιόδου, και ειδικά με την εξέλιξη που είχαν τελικά οι μαθητικές εκδρομές για το νησί της Ρόδου.

- Αναλυτικά, σύμφωνα με τους υπολογισμούς του αρμόδιου προϊστάμενου του β' λιμενικού φυλακίου της Ρόδου **κ. Βασίλη Δουλαπτσή, από τις 5 Απριλίου έως και τις 11 του ίδιου μήνα,** με τα πλοία της γραμμής, (συμπεριλαμβανομένων και των εκτάκτων δρομολογίων) αφίχθηκαν στη Ρόδο περισσότεροι **από 9.500 επιβάτες,** η πλειοψηφία των οποίων ήταν μαθητές. Από τις 11 Απριλίου μέχρι και χθες, υπολογίζεται επίσης

*Συνέχεια στη σελ. 6*

### Στην επιφάνεια και πάλι τα ελικοδρόμια

Τις Ράχες της Ικαρίας και την Νίσυρο επισκέπτεται σήμερα κλιμάκιο αποτελούμενο από τον Γ.Γ. του Υπουργείου Αιγαίου κ. Γιάννη Μαχαιρίδη, τον Διοικητή της Υ.Π.Α. κ. Διονύση Καλόφωνο και τεχνικούς.

Σκοπός της επίσκεψης στην Ικαρία, όπου θα συμμετέχει και ο Νομάρχης Σάμου κ. Π. Βαρδίκος, είναι η επιτόπια αυτοψία για τη χωροθέτηση νέου ελικοδρομίου. Η επίσκεψη στη Νίσυρο, όπου θα μεταβεί και ο Έπαρχος της Κω κ. Θεοδωρίδης, θα έχει ως αντικείμενο την οριστικοποίηση της θέσης του νέου ελικοδρομίου.

Στην ...επιφάνεια λοιπόν και πάλι το θέμα των ελικοδρομίων, αυτή τη φορά ...υπαιτιότητι του Υπουργείου Αιγαίου. Και έπεται συνέχεια.

*Μετά την καταψήφιση της τροπολογίας για τα μισθώματα*

## Τρέχουν και δεν ...προλαβαίνουν εκατοντάδες καταστηματάρχες!

*Ανοικτό το ενδεχόμενο δημοπρασιών παραδέχεται ο κ. Σφυρίου-Πρώτη συνάντηση χθες ενοικιαστών του ΤΑΠΑ*

**Τρέχουν και δεν προλαβαίνουν οι ενοικιαστές των καταστημάτων του Δήμου, του ΤΑΠΑ και των άλλων ΝΠΔΔ για να προλάβουν τα χειρότερα, μετά την άρνηση της κυβέρνησης να ψηφίσει την τροπολογία Σφυρίου για τις μισθώσεις των καταστημάτων αυτής της κατηγορίας.**

Το φάσμα των δημοπρασιών που και πάλιν άρχισε να πλανάται αλλά και η επιδιωκώμενη αδιαφορία απ' αυτούς που παλαιότερα έδιναν αφειδώς υποσχέσεις, έχει εντείνει το κλίμα ανησυχίας που εδώ και πολύ καιρό επικρατεί στις τάξεις των καταστηματαρχών της Νέας και της Παλιάς Αγοράς.

Η απόρριψη της τροπολογίας και η κατάσταση που δημιουργείται μετά την εξέλιξη αυτή επρόκειτο να συζητηθεί χθες σε συνάντηση των καταστηματαρχών της Παλιάς Πόλης, ενώ σε κινητοποίηση βρίσκεται και ο Σύλλογος Καταστηματαρχών Νέας Αγοράς ο οποίος προγραμματίζει σειρά επαφών για το θέμα αυτό.

**Ο κ. ΣΦΥΡΙΟΥ**

Το ότι τα πράγματα είναι δύσκολα για τους καταστηματάρχες, φάνηκε και από τις δηλώσεις του βουλευτή Κοσμά Σφυρίου ο οποίος είχε καταθέσει την τροπολογία.

Ο κ. Σφυρίου μιλώντας στον ραδιοφωνικό σταθμό "Παλμός" δήλωσε ότι είναι

*Συνέχεια στην σελ. 15*

*Στη συνεδρίαση του Νομαρχιακού Συμβουλίου*

## "Σκληρή" κριτική σήμερα από τη μειοψηφία για τα πεπραγμένα!

Έλεγχος στο Νομάρχη για τα τελευταία γεγονότα-Θα τεθεί και το θέμα του Κ.Υ. της Καρπάθου

**Συνεδριάζει σήμερα το πρωί το Νομαρχιακό Συμβούλιο Δωδεκανήσου προκειμένου να ακούσει τον απολογισμό του Νομάρχη για τα πεπραγμένα και να συζητήσει επ' αυτού.**

Η σημερινή συνεδρίαση αναμένεται με ενδιαφέρον, αφού θεωρείται σίγουρο ότι όλες οι πτέρυγες της μειοψηφίας θα ασκήσουν οξύτατη κριτική στο Νομάρχη μετά μάλιστα και τα πρόσφατα γεγονότα που όπως τονίσθηκε, τραυμάτισαν τον παραπαίοντα από την πρώτη ημέρα της λειτουργίας του και έχοντας ανάγκη στήριξης, θεσμό.

- Σύμφωνα με πληροφορίες η συζήτηση θα επεκταθεί στην απόφαση του ΥΠΕΧΩΔΕ με την οποία απορρίφθηκε η επιλεγείσα θέση "Φούρνοι" για το νέο εργοστάσιο της ΔΕΗ και οι συνέπειες από

*Συνέχεια στη σελ. 6*

### Διάκριση σε Ροδίτη συνθέτη

Ο Ρόδιος συνθέτης Φίλιππος Τσαλαχούρης, σε αναγνώριση της συνθετικής του εργασίας, από την περασμένη εβδομάδα, αποτελεί μόνιμο μέλος της Ενώσεως Ελλήνων Μουσουργών.

Η θέση αυτή είναι τιμητική και μέλη γίνονται συνθέτες με έργο παιγμένο και γνωστό στο ευρύ κοινό.

Στο ιστορικό αυτό σωματείο, τα μέλη του οποίου είναι ελάχιστα, πρόεδρος χρημάτισε ο Μανώλης Καλομοίρης και άλλοι γνωστοί Έλληνες συνθέτες.

Η τελευταία εργασία του Φ. Τσαλαχούρη, παίζεται στο Εθνικό Θέατρο Αθηνών όπου έγραψε την μουσική στο έργο του ΙΟΝΕΣΚΟ "ΡΙΝΟΚΕΡΩΣ" με πρωταγωνιστές τους κ. Μιχαλόπουλο και Μοσχίδη.

*Αποκαλύψεις στο βιβλίο του Γ. Λιάνη*

## Ένας γιατρός προώθησε τον Κώστα Σκανδαλίδη στην κορυφή του ΠΑΣΟΚ

**Πρόκειται για τον προσωπικό γιατρό του Ανδρέα Παπανδρέου κ. Θύμιο Λιβάνη**

**Σε ένα γιατρό θα πρέπει να χρωστά χάρη ο κ. Κώστας Σκανδαλίδης αφού, ήταν αυτός που έπεισε τον τότε πρωθυπουργό Ανδρέα Παπανδρέου να προωθήσει τον κ. Σκανδαλίδη στην θέση του γραμματέα του ΠΑΣΟΚ.**

Πρόκειται συγκεκριμένα για τον κ.Θύμιο Λιβάνη έναν εκ των θεραπόντων γιατρών του Παπανδρέου, ο οποίος εκτός του κ.Σκανδαλίδη προώθησε και την υπουργοποίηση του έτερου συμπατριώτη μας, του κ. Δημ. Κρεμαστινού!

- Αυτά τουλάχιστον τα δεδομένα προκύπτουν από το βιβλίο που έβγαλε για τον Παπανδρέου, ο κ. Γιώργος Λιάνης, που φαίνεται να γνωρίζει αρκετά από τα τεκταινόμενα στην συγκεκριμένη χρονική περίοδο.

Συγκεκριμένα για τον κ. Σκανδαλίδη,ο κ. Λιάνης αναφέρει στο βιβλίο του τα εξής

"(...)Στον Κώστα Σκανδαλίδη ο Ανδρέας Παπανδρέου έδειξε μεγάλη εμπιστοσύνη, δυσανάλογη με το νεαρό της ηλικίας

*Συνέχεια στη σελ. 6*

### Εμβολιασμοί για ηπατίτιδα στην Κάρπαθο

Η Ιατρική Εταιρεία Ρόδου συνεχίζοντας την εκστρατεία ενημέρωσης για την πρόληψη των ιογενών ηπατίτιδων θα πραγματοποιήσει ενημερωτική ομιλία-διάλεξη στα Πηγάδια Καρπάθου το Σάββατο 19-4-1997.

Την επομένη, θα πραγματοποιήσει δωρεάν εμβολιασμό κατά της ηπατίτιδας Β' στα παιδιά Δημοτικών Σχολείων Μεσοχωρίου, Ολύμπου και Διαφανίου.

### Όπως προκύπτει από χθεσινή ανακοίνωσή τους

## ΕΝΟΧΛΗΜΕΝΟΙ ΟΙ ΔΑΣΙΚΟΙ ΜΕ ΤΙΣ ΔΗΛΩΣΕΙΣ ΤΟΥ ΝΟΜΑΡΧΗ

**"Εφαρμόζουμε τους νόμους και όχι τίποτα άλλο"**

**Ενοχλημένοι με τα όσα πρόσφατα δήλωσε σε σύσκεψη ο νομάρχης κ. Γιάννης Παρασκευάς, είναι οι υπάλληλοι του Δασαρχείου, οι οποίοι μάλιστα εξέδωσαν και σχετική ανακοίνωση!**

Η ενόχληση προέρχεται από το γεγονός ότι στην σύσκεψη για την προστασία των δασών από τις πυρκαγιές που προγματοποιήθηκε την περασμένη εβδομάδα, ο κ. Παρασκευάς επέκρινε δριμύτατα την ακολουθούμενη πολιτική από το Δασαρχείο, υποστηριζόντας ότι αυτή αποξενώνει τον κόσμο από τα δάση με ευνόητες συνέπειες.

- Στις επικρίσεις αυτές έρχεται να δώσει απάντηση ο σύλλογος υπαλλήλων του Δασαρχείου, υποστηρίζοντας ότι οι δασικοί εφαρμόζουν τους ισχύοντες νόμους και κάνουν καλά την δουλειά τους.

Ειδικότερα, η ανακοίνωση έχει ως εξής:

"Ο Σύλλογος Υπαλλήλων Δασικής Υπηρεσίας Νομού Δωδεκανήσου με αφορμή την πραγματοποιηθείσα σύσκεψη για την δασοπροστασία που έγινε στην Νομαρχία Δωδεκανήσου στις 8-4-97, ενημερώνει το κοινό του Νομού Δωδεκανήσου, στα εξής θέματα:

- Η Δ/νση και τα μέλη μας, εφαρμόζουν την γενικότερη πολιτική της πολιτικής ηγεσίας της χώρας, όπως αυτή εκφράζεται μέσα από το νομικό πλαίσιο και τις εγκύκλιες διαταγές του Υουργείου Γεωργίας.

Είναι δεδομένη η καλή πρόθεση και διάθεση της δασικής υπηρεσίας και όλων των υπαλλήλων που υπηρετούν σ' αυτήν για συνεργα-

*Συνέχεια στη σελ. 6*

## Και άλλα ακατάλληλα

*Συνεχίζονται οι κατασχέσεις ακατάλληλων ειδών διατροφής από τον αστυκτηνίατρο-αστυνομικό διευθυντή Μιχάλη Ζεμπιλά ο οποίος συνοδευόμενος από άνδρες του τμήματος Αγορανομίας, πραγματοποιεί καθημερινούς ελέγχους σε καταστήματα της πόλης και της υπαίθρου.*

*Χθες από την Αστυνομική Διεύθυνση Δωδεκανήσου ανακοινώθηκαν οι κατασχέσεις διαφόρων ειδών από τους ψυκτικούς θαλάμους της Αννας Σταυριανού και από σούπερ μάρκετ Τροφό.*

*Από τους ψυκτικούς θαλάμους της Σταυριανού που βρίσκεται στα Ασγούρου κατασχέθηκαν 90 κιλά κατεψυγμένες γαρίδες και τρία μεταλλικά δοχεία με τυρί φέτα Καρύστου βάρους 48 κιλών και από το σούπερ μάρκετ Τροφό 17 πλαστικές συσκευασίες των 5 κιλών ή κάθε μία και 110 κιλά καλαμάρια κατεψυγμένα.*

*Τα παραπάνω είδη καταστράφηκαν και σε βάρος των υπευθύνων σχηματίστηκε δικογραφία.*

Ακούστε ...τον καλπασμό
Θαυμάστε ...την αστραφτερή πανοπλία του
πρίγκηπα ιππότη
που έφερε ο ΠΑΝΤΕΛΑΙΟΣ
μαζί με τα πιό
όμορφα πασχαλιάτικα



Αυτό το Πάσχα όλα τα παιδιά θα συναντήσουν τον γενναίο πρίγκηπα ιππότη που θα τα οδηγήσει με το περήφανο άλογό του στο μαγικό κόσμο του παραμυθιού

Καταστήματα ΠΑΝΤΕΛΑΙΟΣ
τα είχε όλα και σήμερα! ..... και στα πασχαλιάτικα
ΑΜΕΡΙΚΗΣ 4-6 ΡΟΔΟΣ
ΑΔΑΠΤΟ

TEST DRIVE



Οδηγήστε τα αστέρια της Mercedes-Benz.

Εσείς και η Mercedes των ονείρων σας! Μόνοι! Οι δυό σας!
Σ' ένα Test Drive συναρπαστικό.
Τι εμπειρία κι αυτή. Ελάτε, λοιπόν. Ζήστε την.
Τα αυτοκίνητα της Mercedes Benz και
ανάμεσά τους η C-200 Kompressor με ιπποδύναμη 192 hp,
θα βρίσκονται αποκλειστικά για σας στον εκθεσιακό μας χώρο,
από **14 Απριλίου** μέχρι **19 Απριλίου.**
Ελάτε να ενημερωθείτε για το μοναδικό
Πρόγραμμα Εξυπηρέτησης Πελατών και για το ευνοϊκό
πρόγραμμα Χρηματοδότησης Mercedes Benz Finance.
Ένα από τα αστέρια Mercedes προορίζεται σήμερα για σας.

Οδηγήστε το!

Mercedes Benz
Στοχεύοντας την Τελειότητα

ΑΦΟΙ ΧΑΤΖΗΜΙΧΑΛΗ Ο.Ε.
Επίσημος έμπορος της Mercedes Benz για το Νομό Δωδεκανήσου
Εκθέσεις - ΡΟΔΟΣ 9ο χλμ. Ρόδου-Λίνδου τηλ.: (0241)62941-2
- ΡΟΔΟΣ 2ο χλμ. Ρόδου-Καλλιθέα τηλ.: (0241) 61824

ΥΠΕΡ ΠΡΟΣΦΟΡΑ
ΑΠΟ ΤΗΝ ΣΑΚΕΛΛΑΡΙΔΗΣ Α.Θ. ΟΕ
ΚΑΙ ΤΗΝ
AUDIOVOX 700-ERICSSON 318-MOTOROLA 460
PANASONIC 500-NOKIA 1611-ERICSSON 388
ΟΛΑ ΤΑ ΤΗΛΕΦΩΝΑ ΕΝΤΕΛΩΣ ΔΩΡΕΑΝ
περιορισμένος αριθμός συσκευών
Κοδρικτώνος 64-Τηλ. 30216

ΨΑΡΟΤΑΒΕΡΝΑ-ΧΑΣΑΠΟΤΑΒΕΡΝΑ
"ΒΑΓΙΟΣ"
στα Κολύμπια
(έναντι ξενοδ. ΔΟΥΝΑΒΗΣ- στο δρόμο των ευκαλύπτων)
Γνωστοποιούμε σε γνωστούς και φίλους ότι από την Παρασκευή 18/4/97 και από ώρα 15.00 θα είμαστε καθημερινά κοντά σας, μεσημέρι και βράδυ με τη γνωστή φιλοξενία μας την 20ετή και πλέον πείρα μας και τις λαϊκές μας τιμές.
Τηλέφωνο 56006.
Με εκτίμηση
"ΒΑΓΙΟΣ"

BLACK JACK

Zio Peppe
PIZZA AL METRO
PIZZA PER TUTTI I GUSTI
53 SOF. VENIZELOU str., RHODES • TEL.: (0241) 30823 - 21020 • FAX: 74030
INTERNET: http://www.helios.gr/companies/zio-peppe



WARSTEINER BRAUEREI
ΜΠΥΡΑ ΒΑΡΣΤΑΪΝΕΡ
Η πρώτη μπύρα της Γερμανίας σε φιάλη, κουτί και βαρέλι
ΑΝΤΙΠΡΟΣΩΠΟΣ ΡΟΔΟΥ: Ι. ΠΕΡΙΔΗΣ
Για πληρωμή τοις μετρητοίς προσφορά με ειδικές τιμές.
Για κάθε πληροφορία τηλ. 27539, 20119, 85436, 34262

### Πίνακες ζωγραφικής

σελ. 7

Le jardin
Το νεο γαστρονομικό εστιατόριο
LE JARDIN του Rodos Park σας παρουσιάζει
ένα ανοιξιάτικο μενού γευσιγνωσίας,
βασισμένο σε Ελληνικές γεύσεις

Αιγαιοπελαγίτικη Αρμονία
Μαριναρισμένα Φιλετάκια μπαρμπουνιού
σε στρώση από ψιλοκομμένα κολοκυθάκια και αρωματικά βότανα
***
Μανιτάρια του Βοσκού
Φρέσκα μανιτάρια γεμιστά με πράσινη ελιά σε κρούστα φέτας
***
Αρνάκι Γάλακτος "ΒΥΖΑΝΤΙΝΟ"
Γεμιστό με Ρύζι και ξηρούς καρπούς με σάλτσα από δαμάσκηνα
***
Μανούρι τηγανιτό με μέλι και καρύδια
***
Αχλάδι ψημένο σε Amandia

Τιμή κατ'άτομο: δρχ. 7.800.
Καθημερινά, εκτός Δευτέρας από 20:00 έως 24:00 και μόνο με κρατήσεις
Rodos Park
RODOS PARK - Ρήγα Φεραίου 12 - Τηλ:77 140

## ΗΜΕΡΟΛΟΓΙΟ

Παρασκευή 18 Απριλίου 1997

Ιωάννου μάρτυρος, Αθανασίας οσίας
Ανατολή ηλίου: 6.46'
Δύσις ηλίου: 8.04'
Σελήνη 11 ημερών

## ΦΑΡΜΑΚΕΙΑ

Σήμερα διημερεύει το φαρμακείο του Καζουλάκη Ι. επί της Ερ. Σταυρού και Αλ. Διάκου 61 (Νοσοκομείο) και διανυκτερεύει της Κουτσάκη Ευαγγ. επί της Θεμιστ. Σοφούλη 83 (ΟΑΕΔ).

## ΒΕΝΖΙΝΑΔΙΚΑ

Διανυκτερεύει το βενζινάδικο του κ. Τζωρτζή στον Άγιο Φραγκίσκο και το πρατήριο καυσίμων ΤΕΧΑCO Γκανάκης Αλέξανδρος περιοχή Κόβα.

## ΛΑΪΚΕΣ ΑΓΟΡΕΣ

Τετάρτη: στην οδό Βύρωνος (πίσω από το Στάδιο).
Πέμπτη: στην οδό Διαγοριδών.
Παρασκευή: Στην οδό Θεσ/νίκης στην Ανάληψη.

## ΔΡΟΜΟΛΟΓΙΑ ΠΛΟΙΩΝ

Σήμερα αναχωρούν: α) Το "ΙΑΛΥΣΟΣ" σας 13.00' για Σύμη-Τήλο-Νίσυρο-Κω-Αστυπάλαια-Πειραιά β) Το "ΡΟΔΟΣ" σας 14.00' για Κω-Κάλυμνο-Λέρο-Πάτμο-Πειραιά.

## ΑΕΡΟΠΟΡΙΚΑ ΔΡΟΜΟΛΟΓΙΑ

Θερινά δρομολόγια αεροπλάνων
ΟΛΥΜΠΙΑΚΗ ΑΕΡΟΠΟΡΙΑ

Για Αθήνα
- Καθημερινά στις 07.15, 11.00, 20.25, 21.50, 23.50
- Κάθε Τρίτη, και Πέμπτη 23.59 (η πτήση που έρχεται από Θεσσαλονίκη αναχωρεί στην συνέχεια για Αθήνα).

Για Θεσσαλονίκη
- Τρίτη και Πέμπτη 21.50

Για Ηράκλειο
Δευτέρα-Τετάρτη-Παρασκευή-Κυριακή στις 16.35

Για Κάρπαθο
- Δευτέρα, Τετάρτη, Παρασκευή, Κυριακή στις 10.30 και 12.40 αντίστοιχα.
- Τρίτη, Πέμπτη, Σάββατο στις 7.00 και 9.45.

Για Κάσο
- Τρίτη, Πέμπτη Σάββατο στις 7 το πρωί
- Και κάθε Δευτέρα, Τετάρτη και Παρασκευή στις 12.40.

Για Καστελλόριζο
- Τετάρτη, Παρασκευή και Κυριακή 8.10 το πρωί.

Για Κω
- Τετάρτη, Παρασκευή, Κυριακή στις 8.10 το πρωί
- Και κάθε Τρίτη και Σάββατο στις 11.55 το πρωί.

AIR GREECE
- Καθημερινά Ρόδο-Αθήνα 08.00
- Για Θεσσαλονίκη- Ηράκλειο μέσω Αθηνών 08.00

## ΔΕΧΟΝΤΑΙ ΤΟ ΚΟΙΝΟ

Ο Νομάρχης δέχεται το κοινό κάθε Τρίτη και Πέμπτη από 11.00-13.00.
Ο Δήμαρχος Ρόδου δέχεται το κοινό κάθε Τετάρτη από τις 12.00-14.00.
Ο Αντιδήμαρχος κ. Σκανδαλίδης δέχεται το κοινό κάθε Τρίτη και Πέμπτη 1 με 2 μ.μ.

## ΤΑΞΙ

ΡΑΔΙΟ ΤΑΞΙ: 64712-64790

## ΧΡΗΣΙΜΑ ΤΗΛΕΦΩΝΑ

| | |
|---|---|
| ΝΟΣΟΚΟΜΕΙΟ: | 22222 |
| ΠΥΡΟΣΒΕΣΤΙΚΗ: | 23333 |
| ΛΙΜΕΝΑΡΧΕΙΟ: | 22220, 27695 |
| ΒΛΑΒΕΣ Δ.Ε.Η.: | 125 |
| ΒΛΑΒΕΣ Ο.Τ.Ε.: | 121 |
| ΑΜΕΣΗ ΔΡΑΣΗ: | 100 |
| ΒΛΑΒΕΣ ΥΔΡΕΥΣΗΣ: | 22037 |
| ΝΟΜΑΡΧΙΑ: | 156 |
| ΠΕΡ/ΚΗ Δ/ΝΣΗ | 38174 |
| ΔΗΜΟΣ: | 46200 |
| ΤΡΟΧΑΙΑ: | 26480 |
| ΠΛΗΡΟΦ. Ο.Τ.Ε.: | 131 |
| ΔΕΛΤΙΟ ΚΑΙΡΟΥ: | 149 |
| ΛΑΧΕΙΑ: | 111 |
| ΠΡΟΠΟ - ΛΟΤΤΟ: | 111 |
| ΡΟΔΑ: | 27462 |
| ΚΤΕΛ: | 27706 |
| Ο.Α.Ε.Δ.: | 23265 |
| Ι.Κ.Α.: | 64912 |
| ΤΑΞ.Υ.: | 68701, 68702 |
| ΟΛΥΜΠΙΑΚΗ: | 24555 |
| Δ.Α.Ν.Ε.: | 77070 |
| ΕΡΓΑΤ. ΚΕΝΤΡΟ: | 24730 |
| AIR GREECE | 36095 |

Γράφει ο Παράσχος Παρασός

# ΤΑ ΚΑΘΗΜΕΡΙΝΑ ...φορτσάτα



# ΓΙΩΡΓΟΥ ΑΝΩΒΟΛΙΩΤΗ "ΕΛΛΙΜΕΝΙΣΜΕΝΑ" ΠΟΙΗΜΑΤΑ

Η κριτική της ποίησης θ'απασχολήσει σημερα τη στήλη μου. Θα δώσουμε τον λόγο στον κριτικό της Λογοτεχνίας, Δημοσθένη Ζαδέ, για να μας αναλύσει, με τον δικό του ξεχωριστό τρόπο που προσεγγίζει τη ξένη δημιουργία, τον ξένο μόχτο, όπως ο ίδιος τον αποκαλεί στην περισπούδαστη σειρά των κριτικών του σημειωμάτων που συγκεντρώνει κάθε δυό χρόνια, περίπου, σε τόμους. Σήμερα, ο Δημοσθένης Ζαδές, κρίνει με βαθύ στοχασμό, ενδελεχείς παρατηρήσεις, επιφυλάξεις και τοποθετήσεις τη νέα ποιητική συλλογή" "ΕΛΛΙΜΕΝΙΣΜΕΝΑ " του Γιώργου Ανωβολιώτη όπως την είδε και την αξιολόγησε.

Ο κριτικός της λογοτεχνίας, εδώ της ποίησης, είναι ο εκλεκτός ξεναγός που βοηθάει όσους θέλουν να γνωρίσουν τον έμμετρο λόγο και να γευθούν τη μαγεία του, νοηματικά, αισθητικά,τεχνικά ακόμη και φιλοσοφικά. 'Οπως παραδεχόμαστε ο κριτικός- ξεναγός είναι ο σοφός μεσάζων, ο έμπειρος, ο γνώστης με το μυστικό κλειδί που ανοίγει όλες τις πόρτες και τις διόδους για να περάσουμε και ν' ανταμώσουμε τον ποιητή και τον λόγο του, τον στοχαστικό και λυρικό.

Οφείλουμε να το παραδεχτούμε, όλα τα πράγματα για να κατανοηθούν και να εκτιμηθούν, απαιτούν μια σχετική προπαίδεια που επιτρέπει να τα προσεγγίσουμε, και να τα νιώσουμε ως δικά μας, προέκταση, δηλαδή, του ίδιου μας του ψυχισμού, της ίδιας μας ευαισθησίας, του βαθύτερου συγκινησιακού μας εγώ. Πιστεύω πως χωρίς αυτόν τον χρήσιμο όσο κι απαραίτητο μεσάζοντα θα ήταν πολύ δύσκολο έστω και σε ελάχιστους αναγνώστες να σημώσουν και ν'απολαύσουν τον έμμετρο λόγο.

Ας αφήσουμε, όμως, τον Δημοσθένη Ζαδέ, να μας ξεναγήσει στον ποιητικό κόσμο του Γιώργου Ανωβολιώτη , όπως μας τον δίνει ο δημιουργός στα "Ελλιμενισμένα του " ποιήματα.

Γράφει ο Δημοσθένης Ζαδές:

" Σε μια καινούργια ποιητική συλλογή του ο εκλεχτός ( κ' ιδιόμορφος στην έμπνευση, στην έκφραση, στη γλώσσα, αλλά και στη δομή του στίχου ) ποιητής και προπαντός μελετητής των μεγάλων κ'ισχυρών ρευμάτων του Εμπρεσσιονισμού και Νεοεμπρεσσιονισμού κι ακόμα μιάς πλατύτατης Εισαγωγής στα σύγχρονα ρεύματα της ζωγραφικής, αλλά και της περινούστατης " ωκεάνειας " αναφοράς του στα "Μηνύματα στα σύγχρονα " ποιητικά" ρεύματα μέσω ζωγραφικής έκφρασης" ( που έχουνε φτάσει τον Οχτώβρη 1996 στις 149 εκτεταμένες συνέχειες, στην περιοδική έκδοση Γραμμάτων και Τεχνών " Σύγχρονη Σκέψη ", όπου επιχειρείται, όπως μας πληροφορεί και η " Τομή ανάμεσα στην " παλαιά " και τη " Νέα " πνευματική κοσμοεικόνα), ο Γιώργος Ανωβολιώτης συγκεντρώνει 67 ποιήματά του με τον τίτλο "Έλλιμενισμένα ", με την εξήγηση ότι είναι κείνα που " ξεχώρισαν στριφογυρίζοντας βασανιστικά και καταστάλαξαν εντός μου, τόσον από εκείνα που είδαν " το φως του Κόσμου " ( εννοεί, που ξανατυπώθηκαν σε συλλογές), όσον κι από τα "παραγκωνισμένα " ( δηλαδή, τ' αδημοσίευτα). Κ' είναι 52 τα παλιά και 15 τα καινούργια.

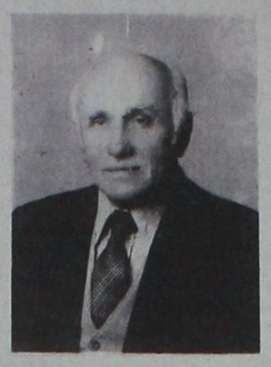

'Εχομε, παλιότερα, μιλήσει και για τις τέσσερες ποιητικές δημοσιευμένες συλλογές του απ' τις οποίες επιλέγει τα 52 ποιήματα στα " Ελλιμενισμένα " και ξαναχαρήκαμε μερικά από κείνα που μας είχα εντυπωσιάσει.Πως να ξεχάσουμε, λογουχάρη, κείνο το τρυφερό και τόσο χαρακτηριστικό μιας αγνής μνήμης παιδιάστικης αγάπης το " Εαρινό " ( Ειρηνικά ), το έντονα ερωτικό " Για σένα γυναίκα " ( Ιχνογραφήματα), το δικιολογημένα αγαναχτισμένο " Αναρωτιέμαι..." ( Αυλιζόμενα ) κι άλλα, κι άλλα, ποιήματα; Δεν είν' εύκολο να ξεχαστούν απόναν αναγνώστη π' αγαπάει την όμορφη ποίηση. Κι η ποίηση του Γ. Ανωβολιώτη, κι όμορφη είνε, και βάθος έχει, κι αγγίζει την ψυχή μας. Μπορεί να μην είνε όλες τις φορές προσιτή απ' τον μέσον αναγνώστη, αλλ' όποιος μπορέσει ν' αποκρυπτογραφήσει το βαθύτερο στοχασμό της, θα μείνει καταγοητευμένος. Αυτά, για τα ξαναδημοσιευμένα, στις παλιές συλλογές του ποιητή.

Τόρα, θα ιχνηλατήσουμε τα 15 ποιήματα που για πρώτη φορά παρουσιάζονται στα " ΕΛΛΙΜΕΝΙΣΜΕΝΑ "του. Πέντε ανήκουνε στη νοηματική ενότητα της " Αγάπης ". Στα " Ελαχίστων ...ανάμνηση " τόνε πλημμυρίζει η νοσταλγία από κείνα " τα ελάχιστα κι ασήμαντα " που " 'Εδεναν " τον εύχυμο καρπό " της Αγάπης. Το " Ελληνίς " που είναι αφιερωμένο στη γυναίκα του, μας συγκίνησε ιδιαίτερα για το βαθύτατο αίστημα που εκφράζει και το υψηλό φρόνημα που κλείνει. Θα πρέπει κι' " Η Σοφία " του να είναι περήφανη για την πληρότητα που χαρίζει στον ποιητή, καθώς θα διαβάζει τους στίχους: " Εσύ το αταλάντευτο Είναι των αιώνων / Κόσμημα ταπεινών εναρέτων αγώνων " - η αιώνια " Ελληνίς ". 'Εκπληξη μας προξένησε το " Αγάπη μου !" με τη δικιολογημένη ωμότητά του και την αγανάχτηση που πλημμυρίζει το τελευταίο τρίστιχο.

Στην ενότητα " Επί των πραγμάτων ", θα βρούμε άλλα τέσσερα αδημοσίευτα ποιήματα. Το " Ρεαλιστικό " του είνε τόσο ερμητικά αποδοσμένο, που καταντάει γρίφος για το μέσον αναγνώστη, όσο κι αν προσπαθήσει έστω κι συνειρμικά ναν το προσπελάσει. Δε μας ικανοποίησε μήτε " Ο Κίν-αιδος ". ΤΙ κέρδισε, λοιπόν, η Ποίηση (κι ο αναγνώστης ) που παρ' όλους τους όρκους του : " Μήτε φωνή,νεύματα και περιβολήν / ο Κίναιδος αντικατέστησεν "; Είναι προβλήματα τούτα που μπορούνε να.....εμπνεύσουν έναν ποιητήν σήμερα; Αλλά κι ο " Μισογυνισμός ", με την ιδιωματική εκφραστική του και την πρόσμιξη καθαρευουσιάνικης έκφρασης, σίγουρα δυσκολεύει την κατανόησή του από έναν αναγνώστη μέσης πνευματικότητας. Οι αρχαίοι μας λέγανε: " σοφόν το σαφές ". Κ' η ποίηση πρέπει ν' απευθύνεται στο λαό. Γιατί ναν του δημιουργούμε εκφραστικές " περιπλεκόμενες περιπλοκές " έτσι, που να δίνουμε δικαίωμα στους ανεγκέφαλους πολιτικούς παράγοντες ( ακόμα κι υπουργούς! ) ν' αποκαλούνε τους ποιητές...." λαπάδες "; 'Ομως, τι να πούμε για τη σπαραχτική "Ικεσία", που μας συγκλόνισε κ' είν' αφιερωμένη...." Στην 'Εκτρωση " εμβρύων.

Στην ενότητα " Της υπερηφάνειας " περιέχονται μόνο δύο καινούργια ποιήματα. Τη βαθύτερη ουσία στό " Πατριαρχίας Εξομολόγηση", μόνον " υποσυνείδησιακά " τήνε πλησιάσαμε, και πάλι όχι δίχως αμφιβολίες για τη σωστή μας τοποθέτηση. Αλλά και για το " Σκεύος επι - κεφαλής " δε θα συμφωνήσουμε με κείνες τις παράξενες ακρότητες της γραφής, " εν-μορφον" , " επι-κεφαλής " και την καθαρόλογη γλώσσα που δημιουργούν ένα γλωσσικό " αλαλούμ " καθόλου ευχάριστο, μα που δυσκολεύουνε το νοηματικό πλησίασμα. Στην τελευταία ομάδα απολάψαμε τα δύο ποιήματα με το βαθύτατο χριστιανικό πυρήνα τους και τις πλατύτατες στοχαστικές προεχτάσεις, το " Τον είδα...Τον Οίδα " και το " Εν τη διανοία..."- να είχε συμβεί..." Εν τη πράξει ". Αν όσα εγκλήματα που ομολογεί ο ποιητής ότι " επόιησε εν διανοία " του, τα είχε διαπράξει στην πραγματικότητα ( κι όχι μόνον αυτός - ο ένας - αλλ' οι πολλοί ) ο κόσμος μας, σήμερα, θα είταν " όμορφος κόσμος, ηθικός, αγγελικά πλασμένος " κι η Γη θα είχε μεταβληθεί σε Παράδεισο, γιατί, ποιός θεός θα τιμωρούσε τον εγκληματία, που : " Την κεφαλήν του Ερμού απέκοψε / Το κρανίο του Σάϋλοκ συνέτριψε / Τη Λαιμαργία εστραγγάλισε ;" . 'Οσο για το " Ράσον ανεμίζον " και τα...χρυσοποίκιλτα άμφια δεσποτάδων κι επισκόπων, ας μη.....μιλάμε καλύτερα. Απο κεί έπρεπε ν'αρχίσει ο Γιώργος Ανωβολιώτης τον στραγγαλισμό της λαιμαργίας.....

Ρόδος ,Παρασκευή, 18 Απρίλη 1997

## ΦΛΑΣ ΣΤΟ ΠΑΡΕΛΘΟΝ

«ΡΟΔΙΑΚΗ» ΑΠΟ ΤΟ 1915


ΡΟΔΙΑΚΗ

**ΡΟΔΙΑΚΗ 27 ΜΑΙΟΥ 1920**
**Αριθμός φύλλου 247**

**ΡΟΔΙΑΚΑ ΧΡΟΝΙΚΑ**
**ΕΝΟΡΙΑΚΑΙ ΕΚΛΟΓΑΙ**

Την Κυριακή έλαβον χώραν εις άπασας ταις ενορίας εκλογαί δια την ανάδειξιν των επιτροπών των ιερών ναών.

Τα αποτελέσματα έχουσιν ως εξής:

Μητρόπολις: Πρόεδρος Α.Θυμανάκης, ταμίας Β.Ιωαννίδης, γραμματεύς Αντ.Αγιακάτσικας σύμβουλος Δ.Μαρκόπουλος.

Αγ.Αναστασία: Κατά την αυτήν σειράν Στ.Φώκιαλης, Παν.Μελισσάς, Ευάγγελος Φραράκης, Μιχαήλ Γερασίμου.

Αγ.Ανάργυροι:Π.Θωμαΐδης, Ι.Παπαδόπουλος, κ.Π.Παρασκευάς, Γ.Παντελίδης.

Νεοχώριον:Παν.Κραγιάννης, Ι.Παπατσής, Σακ.Θέμελης, Κ.Βρούχος και Μιχ.Γιακουμάκης (δια τους Τρεις).

Εφορεία Αμαραντείου:Γ.Μ.Γεωργιάδης, Θ,Φραράκης και Κων.Παπαδουλής.

**ΥΠΕΡ ΤΟΥ ΟΙΚΟΥ ΤΩΝ ΤΥΦΛΩΝ**

Εις την Ιεράν Μητρόπολιν απεστάλη κατ'αυτάς Πατριαρχική εγκύκλιος, δι' ης η Ιερά Σύνοδος προτρέπεται την παρ' ημίν Ιεράν Μητρόπολιν όπως συστήση ίνα τοις ναοίς της επαρχίας περιαχθή έκτακτος δίσκος υπερ τον Αθήναις και υπο την προεδρίαν του Μητροπολίτη Αθηνών λειτουργούντος φιλανθρωπικού ασύλου "Οίκον των Τυφλών" όπερ μεγάλη εκτείνει την ευεργετικήν αυτού δράσιν εις την απαντούχα ομογένειαν.

Η Ιερά Μητρόπολις κατόπιν τούτου συνέστησεν εις άπασας τας παρ' ημίν κοινότητας, όπως περιαχθή ιδιαίτερος προς τον σκοπόν του τον δίσκον εν τοις ναοίς το δε προϊόν εμβάσωσιν εις Αυτήν δια τα περαιτέρω.

**ΑΡΡΑΒΩΝΕΣ**

Εν Μαλώνα ετελέσθησαν την Κυριακή οι αρραβώνες τον εκεί καλλίστον νέον κ.Σάββα Καλαμοκέχρου μετά της σεμνοτάτης δεσποινίδος Δεσποίνης Μ.Τσόκκου αδελφής του εν Μαρόκω ενδοκίμως εμπορευομένου κ. Ιωάννου Τ'σόκκου.

Εις τους ευάρμοστους συνθεδέντας ευχόμεθα ταχείαν την στέψιν.

**(Σ.Σ. Η Ροδιακή εκδιδόταν τότε υπό καθεστώς ιταλικής λογοκρισίας. Διατηρείται επίσης η γλώσσα και τα τοπωνύμια που υπήρχαν στις αρχές του αιώνα).**


**ΕΠΩΦΕΛΕΙΘΕΙΤΕ**
**ΚΑΛΟΚΑΙΡΙΝΑ**

| | |
|---|---|
| ΟΙΚΟΛΟΓΙΚΕΣ ΜΠΛΟΥΖΕΣ | 3.500 |
| ΦΟΡΕΜΑΤΑ ΒΙΣΚΟΖΙ | 5.000 |
| ΠΑΝΤΕΛΟΝΕΣ ΒΙΣΚΟΖΙ | 4.000 |
| ΑΜΑΝΙΚΑ ΒΙΣΚΟΖΙ | 1.500 |
| ΠΟΥΚΑΜΙΣΕΣ | 3.500 |
| ΖΑΚΕΤΕΣ ΛΙΝΕΣ | 5.000 |
| ΠΑΝΤΕΛΟΝΙΑ ΛΙΝΑ | 5.000 |
| ΦΟΡΕΜΑΤΑ ΛΙΝΑ | 5.000 |
| ΜΠΙΖΟΥ ΜΠΛΟΥΖΑ | 3.500 |
| ΦΟΡΕΜΑ ΒΑΜΒ.-ΛΙΚΡΑ | 3.000 |
| ΦΟΥΣΤΑ ΒΑΜΒ.-ΛΙΚΡΑ | 2.000 |
| ΚΟΛΑΝ ΜΟΝΟΧΡ. ΒΑΜΒ.-ΛΙΚΡΑ | 800 |
| ΜΠΛΟΥΖΑΚΙΑ ΔΙΑΦΟΡΑ | 800 |

*ΩΡΑΡΙΟ ΛΕΙΤΟΥΡΓΙΑΣ*
*Από Δευτέρα έως και Παρασκευή 8.30 π.μ.-1.30 μ.μ. και 5.00 μ.μ.-9.00 μ.μ. Σάββατο 8.30 π.μ.-2μ.μ.*
ΠΡΑΤΗΡΙΟ ΒΙΟΤΕΧΝΙΑΣ
**HIGH FASHION**
*ΔΑΜΑΣΚΗΝΟΥ 97 (ΥΠΟΓΕΙΟ)-ΑΓ. ΝΙΚΟΛΑΟΣ*
*ΡΟΥΧΑ ΕΛΛΗΝΙΚΗΣ ΠΡΟΕΛΕΥΣΗΣ*


## ΕΠΙΤΟΚΙΑ

**ΟΜΟΛΟΓΩΝ – ΕΝΤΟΚΩΝ ΓΡΑΜΜΑΤΙΩΝ**

| | |
|---|---|
| 3μηνο | Διαπραγματεύσιμο |
| 6μηνο | Διαπραγματεύσιμο |
| 1 έτους | Διαπραγματεύσιμο |
| 7 έτη | Διαπραγματεύσιμο |

**ΠΡΟΘΕΣΜΙΑΣ**

| | |
|---|---|
| 1 εβδομ. | Διαπραγματεύσιμο |
| 2 εβδομ. | Διαπραγματεύσιμο |
| 3 εβδομ. | Διαπραγματεύσιμο |
| 1 μηνός | Διαπραγματεύσιμο |
| 2 μηνών | Διαπραγματεύσιμο |
| 3 μηνών | Διαπραγματεύσιμο |
| 4 μηνών | Διαπραγματεύσιμο |
| 5 μηνών | Διαπραγματεύσιμο |
| 6 μηνών | Διαπραγματεύσιμο |
| 9 μηνών | Διαπραγματεύσιμο |
| 1 έτους | Διαπραγματεύσιμο |

**ΣΥΝΑΛΛΑΓΜΑΤΟΣ**

| | |
|---|---|
| 1 εβδομ. | Διαπραγματεύσιμο |
| 2 εβδομ. | Διαπραγματεύσιμο |
| 3 εβδομ. | Διαπραγματεύσιμο |
| 1 μηνός | Διαπραγματεύσιμο |
| 2 μηνών | Διαπραγματεύσιμο |
| 3 μηνών | Διαπραγματεύσιμο |
| 4 μηνών | Διαπραγματεύσιμο |
| 5 μηνών | Διαπραγματεύσιμο |
| 6 μηνών | Διαπραγματεύσιμο |
| 9 μηνών | Διαπραγματεύσιμο |
| 1 έτους | Διαπραγματεύσιμο |


**ΕΞΑΣΦΑΛΙΣΤΕ ΤΑ ΕΛΚΥΣΤΙΚΟΤΕΡΑ ΕΠΙΤΟΚΙΑ ΤΗΣ ΑΓΟΡΑΣ**
**ΕΠΕΝΔΥΤΙΚΗ Α.Ε.**
ΕΠΕΝΔΥΤΙΚΗ ΧΡΗΜΑΤΟΟΙΚΟΝΟΜΙΚΕΣ ΥΠΗΡΕΣΙΕΣ
ΕΔΡΑ: ΔΩΔΕΚΑΝΗΣΙΩΝ 4, ΠΛ. ΚΥΠΡΟΥ ΡΟΔΟΣ ΤΗΛ.: 39730-31-email:epend@rho.forthnet.gr - ΥΠΟΚ/ΜΑ ΑΘΗΝΩΝ: ΑΝΤΗΝΟΡΟΣ & ΙΟΦΩΝΤΟΣ 16, Τ.Κ. 16121 ΑΘΗΝΑ - ΤΗΛ. 7295306, 7295307, ΓΡΑΜΜΗ ISDN: 7290326 - email: epend@ath.forthnet.gr
ADATTO


## ΤΑ ΠΡΩΤΟΣΕΛΙΔΑ ΤΩΝ ΑΘΗΝΑΪΚΩΝ ΕΦΗΜΕΡΙΔΩΝ

Οι ελληνοτουρκικές σχέσεις,η δικαστική παρέμβαση για το περιεχόμενο επιστολών εκδοτών και ο κοινωνικός διάλογος είναι τα βασικά θέματα της ειδησεογραφίας του χθεσινού τύπου.

**ΑΔΕΣΜΕΥΤΟΣ ΤΥΠΟΣ**
Απο Νταβός στη Μάλτα.Αρχίζει ο διάλογος Ελλάδας-Τουρκίας.

**ΑΠΟΓΕΥΜΑΤΙΝΗ**
Χαράτσια στους Ιχθείς.Νέα αύξηση στα τέλη κυκλοφορίας.

**ΑΘΗΝΑΪΚΗ**
Δώρο Σημίτη στους Τούρκους.Προσφέρει αποστρατιωτικοποίηση των Δωδεκανήσων.

**Η ΑΥΓΗ**
Η Εγνατία απειλεί.Προχωρούν χωρίς συνολική περιβαλλοντική μελέτη.

**ΑΥΡΙΑΝΗ**
Αλβανικές πυραμίδες κατασκευάζει ο Ανδρουλιδάκης.Κοροϊδεύει τον κόσμο και μοιράζει σπίτια.

**ΕΘΝΟΣ**
Σάλος με τον δημοσιουπαλληλικό κώδικα.

**ΕΛΕΥΘΕΡΗ ΩΡΑ**
Σαμαράς:άρχισε ο χορός των μεγάλων ευθυνών.Εκχωρούνται ζωτικά συμφέροντα της χώρας στην Τουρκία.

**ΕΛΕΥΘΕΡΟΣ**
Χορεύοντας με τους Τούρκους.

**ΕΛΕΥΘΕΡΟΣ ΤΥΠΟΣ**
Εκρηξη στα τιμολόγια.Αυξήσεις στο βωμό του σπάταλου κράτους.

**ΕΛΕΥΘΕΡΟΤΥΠΙΑ**
"Αρση αδιεξόδου".Βήμα προς βήμα διάλογο για βραχονησίδες και Χάγη.Για λύση-πακέτο μιλάνε οι ΗΠΑ.

**Η ΕΞΟΥΣΙΑ**
Η "πολιτική διαθήκη" του Ανδρέα.

**Η ΕΣΤΙΑ**
Νέαι υποχωρήσεις της κυβερνήσεως Σημίτη έναντι της Τουρκίας.

**Η ΚΑΘΗΜΕΡΙΝΗ**
Ραγδαίες εξελίξεις στο θέμα Αιγαίου αναγγέλλει η ΕΕ.

**Ο ΛΟΓΟΣ**
Αναγνώριση εδάφους στα ελληνοτουρκικά.

**ΤΑ ΝΕΑ**
Σκόνταψαν οι δηλώσεις στην εφορία.3 εκατομμύρια περιμένουν σειρά.

**Η ΝΙΚΗ**
Μισό βήμα για Χάγη.Καταρχήν συμφωνία Γ. Παπανδρέου - Οιμέν.

**ΡΙΖΟΣΠΑΣΤΗΣ**
Ξεσκεπάζεται η απάτη του "κοινωνικού διαλόγου". Αποκαλυπτικές δηλώσεις των εκπροσώπων του ΣΕΒ.

## ΕΚΛΕΨΑΝ ΤΟ ΚΑΡΤΟΤΗΛΕΦΩΝΟ

Άγνωστός στο διάστημα από 13 μέχρι 16 Απριλίου στην Κέφαλο της Κω αφαίρεσε το καρτοτηλέφωνο του ΟΤΕ που ήταν τοποθετημένο κοντά στο ξενοδοχείο CLUB MEDITERRANEE.

Η κλοπή καταγγέλθηκε προχθές στην αστυνομία της περιοχής.

ΕΛΛΗΝΙΚΗ ΔΗΜΟΚΡΑΤΙΑ
ΙΔΡΥΜΑ ΚΟΙΝΩΝΙΚΩΝ ΑΣΦΑΛΙΣΕΩΝ ΝΟΜΑΡΧΙΑΚΗ ΜΟΝΑΔΑ ΥΓΕΙΑΣ ΙΚΑ ΡΟΔΟΥ

**ΑΝΑΚΟΙΝΩΣΗ**

Από την Διεύθυνση της Νομαρχιακής Μονάδας Υγείας ΙΚΑ Ρόδου ενημερώνουμε τους ασφαλισμένους του ΙΚΑ ότι από 21-4-97 έως 30-4-97 τις εργάσιμες ημέρες και σε πρωινό ωράριο θα δέχεται η ενδοκρινολόγος του ΙΚΑ κ. Παντσιώτου.

Ασφαλισμένοι που αντιμετωπίζουν προβλήματα ενδοκρινολογικά να προσέλθουν προς εξέταση διότι θα σταματήσουν προσωρινά οι μετακινήσεις στην Αθήνα.

Ο ΔΙΕΥΘΥΝΤΗΣ
ΚΩΤΙΚΩΣΤΑΣ ΚΩΝ/ΝΟΣ
ΝΟΜΑΡΧ.ΜΟΝΑΔΑΣ ΥΓΕΙΑΣ
Ι.Κ.Α. ΡΟΔΟΥ


NEOI ORIZONTES 959
**959 FM STEREO**
**NEOI ORIZONTES**
ΑΓΙΑΣ ΑΝΑΣΤΑΣΙΑΣ 113
ΤΗΛ: 78959 - 79459 FAX: 79359

**ΜΟΝΑΔΙΚΗ ΛΥΣΗ ΓΙΑ ΞΕΝΟΔΟΧΕΙΑ**
**ΞΑΠΛΩΣΤΡΑ ΚΡΗΤΗ** *Τιμή 8500 δρχ. +ΦΠΑ*



**Production**
ΕΤΑΙΡΕΙΑ **ΓΡΑΜΜΗ**-Καναδά 34-τηλ. 27328-37847

ΕΠΙΓΡΑΦΕΣ PERICLIS
ΔΙΑΦΗΜΙΣΤΙΚΑ ΜΕΣΑ ΠΡΟΒΟΛΗΣ
ΤΙΜΟΚΑΤΑΛΟΓΟΙ
ΦΩΤΕΙΝΑ MENU
ΣΤΑΝΤ
ΔΙΑΦΗΜΙΣΤΙΚΑ
ΦΩΤΟΓΡΑΦΕΙΕΣ
ΔΙΑΦΑΝΕΙΕΣ
Κ.Τ.Λ.
78485



**Η ΡΟΔΙΑΚΗ**
Ημερήσια Εφημερίδα της Ρόδου
Έτος Ιδρύσεως 1915
ΙΔΙΟΚΤΗΣΙΑ - ΕΚΔΟΣΗ
ΑΦΟΙ Σ. ΤΣΟΠΑΝΑΚΗ Η. ΚΩΤΙΑΔΗΣ Ο.Ε.
ΕΚΔΟΤΗΣ
Γεώργ. Τσοπανάκης
ΔΙΕΥΘΥΝΤΗΣ
Αθ. Μαρασιώτης
ΣΥΝΤΑΞΗ
Σπύρος Παγκάς, Γρηγόρης Πελλός Λουκάς Μαστής, Μιχάλης Μαστής
ΑΘΛΗΤΙΚΑ
Μανόλης Μπάτης, Νικήτας Κουσκούσης
ΠΟΛΙΤΙΣΤΙΚΑ
Παράσχος Παρασός
ΜΟΝΙΜΟΣ ΣΥΝΕΡΓΑΤΗΣ
Γιώργος Βούης
ΓΡΑΦΕΙΑ ΣΥΝΤΑΞΗΣ
Μάρκου Μαλλιαράκη 11
Τηλ. 24610 - 30865 - 75640
Fax (0241) 75641
ΛΟΓΙΣΤΗΡΙΟ - ΔΙΑΦΗΜΙΣΕΙΣ
Νέα Αγορά 53
Τηλ. 22210 - 75230
Fax (0241) 22471

# Η ΡΟΔΙΑΚΗ

ΑΝΕΞΑΡΤΗΤΗ ΗΜΕΡΗΣΙΑ ΠΡΩΙΝΗ ΕΦΗΜΕΡΙΔΑ ΤΗΣ ΡΟΔΟΥ

ΣΕΛΙΔΑ 3


*Για τις διαφορές μας με την Τουρκία*

## Γκρίζα λύση προωθείται με ανοχή μας

*Πρωτοβουλίες από ΗΠΑ και Ε.Ε.- Συμφωνίες Παπανδρέου στη Μάλτα*

**Στο τελικό στάδιο της διαμόρφωσης συγκεκριμένων προτάσεων έχει εισέλθει ο σχεδιασμός της αμερικανικής πρωτοβουλίας, που θα στοχεύει στην εξομάλυνση των ελληνοτουρκικών σχέσεων και την επίλυση του Κυπριακού.**

Αυτό αποκάλυψε κορυφαίος αξιωματούχος του Πενταγώνου,ο οποίος παρατήρησε ότι, για το σκοπό αυτό, οι Πρεσβευτές των Ηνωμένων Πολιτειών στην Αθήνα, στην Άγκυρα και στη Λευκωσία, Τόμας Νάιλς, Μαρκ Γκρόσμαν και Κεν Μπριλ, αντίστοιχα, συναντήθηκαν πριν δύο βδομάδες σε χώρα της Ευρώπης και ολοκλήρωσαν -από κοινού- το πακέτο προτάσεων, που θ' αποτελέσει τον κορμό της αμερικανικής πρωτοβουλίας και κατέθεσαν τις προτάσεις τους στο συμβούλιο εθνικής ασφαλείας γιά την επεξεργασία της τελικής μορφής της πρωτοβουλίας.

Το στέλεχος του αμερικανικού υπουργείου Άμυνας, που γνωρίζει σε βάθος τα θέματα, που αφορούν στην περιοχή, τόνισε ότι δεν έχουν ολοκληρωθεί οι σχετικές διαβουλεύσεις μεταξύ των τριών υπηρεσιών, που πρωταγωνιστούν στη διαμόρφωση των αμερικανικών θέσεων, δηλαδή το Συμβούλιο Εθνικής Ασφαλείας του Λευκού Οίκου,

*Συνέχεια στη σελ. 15*

*Με απόφαση του Συμβουλίου Περιοχής και με ψήφους 8-2*

# Κατά του "Καποδίστρια" οι ΟΤΑ της Νότιας Ρόδου!

*Εξετάζεται και το ενδεχόμενο προσφυγής στο Συμβούλιο της Επικρατείας, αν η κυβέρνηση επιμείνει στις συνενώσεις*

**Κατά των υποχρεωτικών συνενώσεων τάχθηκε το Συμβούλιο Περιοχής Νότιας Ρόδου που εξέτασε το όλο θέμα, στη συνεδρίαση που πραγματοποιήθηκε προχθές. Η απόφαση πάρθηκε με συντριπτική πλειοψηφία και συγκεκριμένα με ψήφους 8 έναντι 2!**

Το ίδιο θέμα θα συζητηθεί σήμερα και στο Δημοτικό Συμβούλιο Ρόδου. Σύμφωνα με πληροφορίες η μειοψηφία θα ζητήσει ευθύς εξ αρχής διευκρινίσεις από τον Δήμαρχο, για το αν το θέμα εισάγεται προς συζήτηση υπό μορφή ενημέρωσης ή για λήψη απόφασης, η οποία θα είναι υποχρεωτική για τον κ. Γιαννόπουλο.

Αν η συζήτηση θα έχει ενημερωτικό χαρακτήρα η μειοψηφία δεν θα συμμετάσχει.

**ΣΤΗ ΝΟΤΙΑ ΡΟΔΟ**

Κατά των συνενώσεων τάχθηκε το Συμβούλιο Περιοχής της Νότιας Ρόδου το οποίο, με την απόφασή του δεν αποκλείει το ενδεχόμενο να γίνουν και προσφυγές στο Συμβούλιο Επικρατείας, σε περίπτωση που η κυβέρνηση υλοποιήσει την απόφασή της.

Το πλήρες κείμενο της απόφασης έχει ως εξής:

1) Είμασθε αντίθετοι στις υποχρεωτικές συνενώσεις.

2) Η επιτροπή συνενώσεων

*Συνέχεια στη σελ. 15*

*Μεταφέρθηκαν εσπευσμένα λόγω ψυχωσικού επεισοδίου*

## Σε νοσοκομείο των Αθηνών δύο συνοδοί εκδρομέων μαθητών!

*Είχαν μεταφερθεί αρχικά στο νοσοκομείο μας σε κακή κατάσταση λόγω του άγχους που τους δημούργησε η ευθύνη*

**Στους νευρολόγους γιατρούς του νοσοκομείου της Ρόδου, μεταφέρθηκαν προχθές αργά το βράδυ, μία καθηγήτρια κι ένας συνοδός πρακτορείου, οι οποίοι ήρθαν στη Ρόδο από άλλες περιοχές της χώρας, για διακοπές, στα πλαίσια των μαθητικών εκδρομών που βρίσκονται σε εξέλιξη αυτή την περίοδο!**

Τα δύο αυτά περιστατικά, που είναι απόλυτα διασταυρωμένα, σημειώθηκαν σύμφωνα με όσα έγιναν γνωστά, το τελευταίο τριήμερο και αντιμετωπίστηκαν από τους γιατρούς του νοσοκομείου της Ρόδου, κάτω από εξαιρετικά δύσκολες συνθήκες.

Και στους δύο ασθενείς, που παρουσίασαν οξύ ψυχωσικό επεισόδιο, κάτω από το άγχος που είχαν αποκομίσει το τελευταίο χρονικό διάστημα, εξαιτίας των τεράστιων ευθυνών που προέκυπταν από την ασφαλή φύλαξη των μαθητών των Λυκείων που συνόδευαν στο νησί μας, οι γιατροί χορήγησαν αμέσως ειδικές ενέσεις, αντιμετωπίζοντας έτσι προσωρινά το πρόβλημα που προέκυψε.

- Η καθηγήτρια, η οποία μεταφέρθηκε σε ιδιαίτερα σοβαρή κατάσταση στο νοσοκομείο της πόλης μας, διακομίστηκε σύμφωνα με τους αρμόδιους γιατρούς αυθημερόν σε νοσοκομείο της πρωτεύουσας, αφού προηγουμένως, ειδοποιήθηκε η οικογένειά της για το περιστατικό.

Για το δεύτερο άτομο, το οποίο μάλιστα οδηγήθηκε στο νοσοκομείο της Ρόδου τότε ανοικτό παραμένει ακόμη και το ενδεχόμενο της παραπομπής στην δικαιοσύνη, έτσι ώστε να εφαρμοστούν οι κυρώσεις που προβλέπονται σε βάρος των υπευθύνων.

Αναλυτικά στο έγγραφο που απέστειλε χθες το σωματείο των ξενοδοχοϋπαλλήλων στην διευθύντρια του ΟΑΕΔ του νησιού μας κ. Αμαλία Παπαδοπούλου, αναφέρεται μεταξύ των άλλων:

«Κυρία διευθύντρια, σας γνωρίζουμε ότι έχετε εκδόσει 10.000 επαγγελματικές ταυτότητες και συνεχίζετε μέχρι και τώρα, σύμφωνα με τον Ν. 1545/85 και ως εκ τούτου ζητάμε την πλήρη και πιστή τήρηση και εφαρμογή του άρθρου 18 του ως άνω νόμου.

Σε περίπτωση που δεν εφαρμοστεί ο νόμος, το σωματείο μας **θα προσφύγει σε όλες τις υπερκείμενες αρχές, και θα ασκήσει κάθε ένδικο μέσο**, προκειμένου ο νόμος να εφαρμοστεί και στην πράξη.

*Συνέχεια στη σελ. 15*

Υλοποιείται απόφαση του Δήμου

## Αλλαγές στο κυκλοφοριακό από τη Δευτέρα

Μονόδρομοι η Κομνηνών και η Χειμάρρας-Και άλλες αποφάσεις

**Σειρά κυκλοφοριακών αλλαγών, πρόκειται να τεθούν σε εφαρμογή στην πόλη της Ρόδου, από την ερχόμενη Δευτέρα 21 Απριλίου.**

Οι αλλαγές αυτές έχουν αποφασιστεί από το δημοτικό συμβούλιο Ρόδου πριν από μερικούς μήνες, με αντικειμενικό σκοπό να βελτιωθεί η κατάσταση στο κυκλοφοριακό της πόλης, το οποίο εξακολουθεί να είναι από τα βασικά προβλήματα.

Πρόκειται για αλλαγές που αφορούν δρόμους διπλής κατεύθυνσης που γίνονται μονόδρομοι, αλλαγή κατεύθυνσης μονόδρομων, προτεραιότητες, λειτουργία νέων σηματοδότων απαγόρευση στάθμευσης κ.λπ.

Ειδικότερα, σύμφωνα με ανακοίνωση της διεύθυνσης Τεχνικών Υπηρεσιών του δήμου, οι αλλαγές που θα ισχύσουν είναι οι εξής:

- **Μεταβολή δρόμων διπλής κατεύθυνσης σε μονόδρομους.**

Γίνονται μονής από διπλής κατεύθυνσης οι κάτωθι οδοί:

Αστυπάλαιας: Με κατεύθυνση από πλατεία Χαρίτου προς Καλύμνου.

- Τήλου: Με κατεύθυνση από Καλύμνου προς πλατεία Χαρίτου.

- Ναυαρίνου: Το τμήμα αυτής από Πίνδου έως ανώνυμο (πλατεία Λάμπρου) κατά

*Συνέχεια στη σελ. 15*

Από τον νομάρχη Γιάννη Παρασκευά

## Δόθηκαν αρμοδιότητες στον Δ/ντη Εκπαίδευσης

Σύσκεψη με προϊστάμενους υπηρεσιών

**Θέματα οργανωτικά συζητήθηκαν κατά την χθεσινή συνάντηση του Νομάρχη Γιάννη Παρασκευά με διευθυντές της Νομαρχιακής Αυτοδιοίκησης.**

Συγκεκριμένα ο Νομάρχης συναντήθηκε με τους: Γιάννη Χριστοφάκη δ/ντή υπηρεσιών υποστήριξης νομαρχιακών οργάνων, Γιώργο Σωτηρόπουλο, δ/ντή διοικητικών και οικονομικών υπηρεσιών, Μιχάλη Μπαλάνο, δ/ντή εκπαίδευσης και πολιτισμού, Τάσο Μαυρόπουλο, δ/ντή δευτεροβάθμιας εκπαίδευσης, Μανώλη Θεουλάκη, δ/ντή πρωτοβάθμιας εκπαίδευσης, Περικλή Περπιρόγλου, δ/ντή υποδομών και τεχνικών έργων και Βασίλη Σοφό, δ/ντή κοινωνικών υπηρεσιών.

Πέραν των επί μέρους οργανωτικών κατά υπηρεσία προβλημάτων, ο Νομάρχης ζήτησε την καταγραφή του τεχνολογικού εξοπλισμού που υπάρχει τόσο στα σχολεία, όσο και

*Συνέχεια στη σελ. 16*

Σύμφωνα με τα επίσημα προγράμματά του

## Στις προθέσεις του ΕΟΤ το δεύτερο γήπεδο γκολφ

Το ερώτημα είναι αν η πρόθεση υλοποιηθεί

**Δεδομένη θεωρείται η πρόθεση του ΕΟΤ για κατασκευή στην Ρόδο και δεύτερου γηπέδου γκολφ αλλά ...οι προθέσεις είναι βεβαίως σχετικές, πόσο μάλλον όταν έχουν να κάνουν με τον ΕΟΤ!**

Σύμφωνα πάντως με πρόγραμμα του ΕΟΤ που είδε το φως της δημοσιότητας, περιλαμβάνεται σ' αυτό η κατασκευή δεύτερου γηπέδου γκολφ στην Ρόδο. Η διαδικασία μάλιστα, όπως αναφέρεται, βρίσκεται στην φάση επιλογής της κατάλληλης έκτασης για το γήπεδο αυτό.

- Το συγκεκριμένο θέμα συζητήθηκε για πρώτη φορά, πριν από μερικούς μήνες, σε σύσκεψη που είχαν στην Αθήνα οι τοπικοί παράγοντες με την υπουργό κ. Βάσω Παπανδρέου. Υπήρξε μάλιστα συναίνεση των τοπικών παραγόντων, από τους οποίους ζητήθηκε να υποβάλουν συγκεκριμένη πρόταση για τον χώρο που θα γίνει το γκολφ.

Η πρόθεση βέβαια του ΕΟΤ, παρότι δεν αμφισβητείται δεν σημαίνει ότι είναι και ...υλοποίησιμη, διότι από προθέσεις μας έχουν συνηθίσει οι αρμόδιοι!

Για ενίσχυση της αγοράς της

## ΔΩΡΕΑΝ ΔΡΟΜΟΛΟΓΙΑ ΤΟΥ ΡΟΔΑ ΓΙΑ ΞΕΝΟΥΣ

Θα τους μεταφέρουν από κρουαζιερόπλοια

**Δωρεάν δρομολόγια από το λιμάνι έως την Παλιά Πόλη αλλά και την νέα αγορά, είναι αποφασισμένοι να εκτελέσουν κατά την διάρκεια της θερινής τουριστικής περιόδου οι αρμόδιοι του Δήμου της Ρόδου, προκειμένου έτσι να αυξήσουν την κίνηση των επισκεπτών που έρχονται στο νησί μας με τα κρουαζιερόπλοια και για διάφορους λόγους, δεν επισκέπτονται την αγορά.**

Σύμφωνα με τις εκτιμήσεις των αρμοδίων, αλλά και του Δημάρχου της Ρόδου κ. Γιώργου Γιαννόπουλου, μόνο το 20% των επιβαινόντων στα κρουαζιερόπλοια κάνουν εκδρομές στη Ρόδο, γεγονός που υποχρεώνει τους αρμόδιους του Δήμου σε συνεργασία με την Δημοτική Επιχείρηση Συγκοινωνιών, να δρομολογήσουν λεωφορεία για να τους μεταφέρουν δωρεάν, μέχρι το κέντρο της πόλης μας τουλάχιστον, γεγονός που εκτιμάται ότι θα τονώσει έτσι την κίνηση.

Για την καλύτερη εξυπηρέτηση των τουριστών του νησιού μας επίσης, αλλά και για να μειωθεί στο ελάχιστο η ταλαιπωρία του επιβατικού κοινού, που αναγκάζεται να κινηθεί τις βραδινές ώρες, το ΡΟΔΑ σε συνεργασία με τον Δήμο της Ρόδου, εξετάζει το ενδεχόμενο να δρομολογήσει έκτακτα λεωφορεία μετά την 1 τα ξημερώματα, έτσι ώστε να εξυπηρετήσει τους τουρίστες που θα ήθελαν να μεταβούν πίσω στα ξενοδοχεία τους, μετά από την διασκέδασή τους.

Υπόμνημα του σωματείου για εφαρμογή του νόμου

## ΕΠΑΝΑΠΡΟΣΛΗΨΗ ΞΕΝΟΔΟΧ/ΛΩΝ ΜΕ ΤΙΣ ΤΑΥΤΟΤΗΤΕΣ

Αν δεν ικανοποιηθεί το αίτημα θα γίνει προσφυγή

**Να εφαρμοστεί στην πράξη ο σχετικός νόμος, που προβλέπει την επαναπρόσληψη των ξενοδοχοϋπαλλήλων, με βάση τις ειδικές ταυτότητες που έχουν χορηγήσει τα σωματεία στα μέλη τους, ζητά με σχετικό έγγραφο που απέστειλε χθες στο ΟΑΕΔ ο πρόεδρος του σωματείου κ. Σταύρος Παπαδογιάννης, προκειμένου έτσι να θωρακιστεί ο κλάδος των επαγγελματιών, από τις παράνομες προσλήψεις.**

Σε διαφορετική περίπτωση, όπως επισημαίνεται στην ανακοίνωση που έδωσε χθες στην δημοσιότητα το σωματείο των ξενοδοχοϋπαλλήλων, που δεν τηρηθεί δηλαδή η σχετική διάταξη του νόμου,

Θα πραγματοποιηθεί στη Ρόδο από 6 έως 11 Μαΐου

## Προσωπικότητες στο συμπόσιο για τη συντήρηση των μνημείων

Δήλωσαν συμμετοχή Υπουργοί, Διευθυντές Διεθνών Οργανισμών, καθηγητές και άλλοι γνωστοί επιστήμονες

**Υπουργοί, Γενικοί Γραμματείς Υπουργείων, Διευθυντές Διεθνών Οργανισμών και πολλές άλλες προσωπικότητες θα πάρουν μέρος στο διεθνές συμπόσιο για τη συντήρηση των μνημείων στη λεκάνη της Μεσογείου που θα πραγματοποιηθεί στη Ρόδο από 6 έως 11 Μαΐου.**

Στο συμπόσιο αυτό για την επιτυχία του οποίου έγιναν αλλεπάλληλες συναντήσεις της Οργανωτικής Επιτροπής θα συζητηθούν όλα τα προβλήματα που απασχολούν τις πόλεις που διαθέτουν μνημεία και θα κατατεθούν προτάσεις για την συντήρηση και την ανάδειξή τους.

Η πρόεδρος της επιστημονικής επιτροπής κ. Α. Μαροπούλου με έγγραφό της στη Νομαρχία κάνει γνωστό ότι στο συνέδριο θα λάβουν μέρος 200-300 άτομα.

Μέχρι στιγμής δήλωσαν συμμετοχή οι εξής επίσημοι:

- κ. Απόστολος Κακλαμάνης, πρόεδρος του ελληνικού κοινοβουλίου.
- κ. Walter Veltroni, υπουργός Πολιτισμού Ιταλίας, αντιπρόεδρος της ιταλικής κυβέρνησης.
- κ. Κλαίρη Αγγελίδου,

*Συνέχεια στην σελ. 16*

## Παραλειπόμενα από την διημερίδα των νέων Κοινοβουλευτικών της Μεσογείου

Γράφει η Μαίρη Η. Παπανδρέου

Είναι εξαιρετικά σημαντικό να τονιστεί, ευθύς εξαρχής πως η ελληνική μας ομάδα, ήταν άψογη και ενωμένη, κάτι που εκτιμήθηκε ιδιαίτερα από κάθε πλευρά. Όπως τόνισε και η ΡΟΔΙΑΚΗ (16.4) η εργασία τους, δεν περιορίστηκε μόνον στις επίσημες συναντήσεις και στα στρογγυλά τραπέζια, αλλά και στα δείπνα, και στις εκδρομές και στα διαλείμματα του καφέ. Η άψογη προετοιμασία και η όλη τους εμφάνιση, έγινε έκδηλη ακόμη και στο ύφος, στη σιγουριά, στη γνώση και στην ποιότητα φωνής που δεν χρωματιζόταν συναισθηματικά. Γι αυτό άλλωστε σημείωσε και τόση επιτυχία. Πρέπει να υπογραμμιστεί η ευστροφία και ευστοχία των παρατηρήσεων και παρεμβάσεων του κ. Αριστοτέλη Παυλίδη, που με άψογο τρόπο, καταλάγιασε κάποια πνεύματα που εκδηλώθηκαν με οξύτητα.

Μοναδική γυναίκα βουλευτής, η κ. Νόρα Κατσέλη, υπογράμμισε το ρόλο της Ρόδου, της Μεσογείου και της γυναίκας, λέγοντας: "Η παρουσία μας σήμερα σ' αυτό το μαγευτικό νησί της Μεσογείου, έχει ιδαίτερη αξία γιατί η Μεσόγειος, αυτή η θαλάσσια λεκάνη, περιοχή της γης που γέννησε τους μεγάλους πολιτισμούς και τις μεγάλες θρησκείες, σημείο αναφοράς σήμερα για τις σύγχρονες ανθρωπιστικές αξίες". "Η γυναίκα της Μεσογείου βάζει ασπίδα το κορμί και την ψυχή της για να υπερασπιστεί αυτό που σήμερα ονομάζουμε ανθρώπινα δικαιώματα και που μέσω

*Συνέχεια στη σελ. 17*


GOLDEN DRAGON

Chinese Restaurant

OPEN DAILY FROM 18.00 hrs

45, IEROU LOCHOU Str. TEL: 94365-IALISSOS-RHODES

ΑΝΟΙΧΤΑ ΚΑΘΗΜΕΡΙΝΑ από 18.00 έως 01.00

ΕΞΑΙΡΕΤΙΚΩΣ ΕΠΕΙΓΟΝ

**Η "ΕΛΛΗΝΙΚΗ ΡΑΔΙΟΦΩΝΙΑ" (Ε.Ρ.Α) η ΕΡΤ-3, η ΕΡΑΣΠΟΡ, οι 19 ραδιοσταθμοί της ΕΡΑ και οι Γιατροί του Κόσμου**

εκφράζουν την αλληλεγγύη τους και τη συμπαράστασή τους στις δοκιμαζόμενες ευπαθείς κατηγορίες κατοίκων της νότιας Βουλγαρίας, όπως είναι τα ορφανά, οι γέροντες, τα άτομα με ειδικές ανάγκες.

ΑΠΕΥΘΥΝΟΥΜΕ ΕΚΚΛΗΣΗ

**ΓΙΑ ΧΡΗΜΑΤΑ** (κατάθεση στο λογαριασμό Εμπορικής 83.70.31.48) και **ΤΡΟΦΙΜΑ** (στα γραφεία των κατά τόπους περιφερειακών σταθμών της ΕΡΑ).

- Κάθε σταθμός έχει "υιοθετήσει" από δύο σχετικά ιδρύματα της γειτονος προς τα οποία θα δοθεί η βοήθεια,

*Μπορείτε να έρθετε σε επαφή μαζί του.*

ΑΛΛΗΛΕΓΓΥΗ ΚΑΙ ΣΥΜΠΑΡΑΣΤΑΣΗ ΤΩΡΑ!

ΟΙ ΚΑΛΥΤΕΡΕΣ ΣΕ ΠΟΙΟΤΗΤΑ ΓΕΡΜΑΝΙΚΕΣ ΜΠΥΡΕΣ

Αντιπροσωπεύονται ΑΠΟΚΛΕΙΣΤΙΚΑ

από την εταιρεία μας

VELTINS PILSENER

★

ERDINGER Weißbier

ak. SERVICES LTD ΟΚΕΥ ΣΕΡΒΙΣΕΣ Ε.Π.Ε.

Γραφεία - Έκθεση - ΑΣΓΟΥΡΟΥ, Τηλ. 64760, 65959

Mike's GELATO BINDI

Μη μείνετε στο παγωτό!!!

Το MIKE GELATO BINDI σας εύχεται ΚΑΛΟ ΠΑΣΧΑ και πιστό στην παράδοση της υψηλής ποιότητας διαθέτει για σας μια απίστευτη ποικιλία γλυκών.

- Παραδοσιακά κουλουράκια
- Τσουρέκια • Μοσχοπούγκια
- Σκαλτσούνια
- Κέϊκ • Φλωρεντίνες
- Μιλφέϊγ • Εκλέρ γαλλικό
- Τιραμισού • Εκμέκ
- Τρίγωνα • Προφιτερόλ
- Μοναδικές τούρτες

Mike's GELATO BINDI οι γλυκές απολαύσεις!!!

ΟΤΑΝ ΟΙ ΑΛΛΟΙ ΑΝΕΒΑΖΟΥΝ ΤΙΣ ΤΙΜΕΣ ΤΩΝ ΚΙΝΗΤΩΝ ΤΗΛΕΦΩΝΩΝ

ΕΜΕΙΣ ΧΑΡΙΖΟΥΜΕ ΕΝΤΕΛΩΣ ΔΩΡΕΑΝ ΚΑΙ *ΧΩΡΙΣ ΤΕΛΗ ΣΥΝΔΕΣΗΣ*

- ERICSSON 388
- SHARP G450
- PANASONIC G500
- ERICSSON 318
- AUDIOVOX 700
- MOTOROLA D460
- Φυσικά σε μας θα βρείτε το νέο ERICSSON GF 788

ΑΝΤΙΠΡΟΣΩΠΟΣ TELESTET MOBILE CENTER

Πειραιώς 4

Πληρ. τηλ. 62986-68585

ΕΠΙΧΕΙΡΗΣΗ ΠΑΡΟΧΗΣ ΕΠΕΝΔΥΤΙΚΩΝ ΥΠΗΡΕΣΙΩΝ ΔΩΔΕΚΑΝΗΣΟΥ Α.Ε.

**Ε.Π.Ε.Υ. ΔΩΔΕΚΑΝΗΣΟΥ Α.Ε.**

ΥΠΗΡΕΣΙΕΣ ΠΟΥ ΠΑΡΕΧΟΝΤΑΙ ΣΕ ΣΥΝΕΡΓΑΣΙΑ ΜΕ ΤΗΝ ΕΛΛΗΝΟΑΜΕΡΙΚΑΝΙΚΗ ΑΧΕ

Αίθουσα, ειδικά διαμορφωμένη, για on line παρακολούθηση του Χ.Α.Α.

Άμεση πρόσβαση στο Χρηματιστήριο Αξιών Αθηνών για αγορές και πωλήσεις τίτλων

Αγορές-πωλήσεις εντόκων γραμματίων, ομολόγων, αμοιβαίων κεφαλαίων

Τεχνικές-θεμελιώδεις αναλύσεις

Ενημέρωση χαρτοφυλακίων

25ης Μαρτίου 9 - 851 00 - Ρόδος - Τηλ./Fax: (0241) 75610-75611

**ΑΥΤΟΜΑΤΗ ΣΟΥΒΛΑ ΚΛΑΠΑΚΗ**

"Αφήστε τους άλλους να ψήνονται"

ΜΠΑΤΑΡΙΑΣ ΡΕΥΜΑΤΟΣ

Στοιχίζει σχεδόν όσο και η απλή



Ο μηχανισμός μόνος του κάνει και για τη παλιά σας σούβλα

**ΚΑΝΕΙ ΤΟ ΨΗΣΙΜΟ ΔΙΑΣΚΕΔΑΣΗ**

Ν. ΜΟΡΦΩΠΟΣ και ΣΙΑ Ο.Ε.
ΚΟΔΡΙΓΚΤΩΝΟΣ 32-34
ΤΗΛ. 25488, 25490




**ΠΑΙΔΙΚΑ ΠΑΡΤΥ ΝΕΩΡΙΟΝ**

Κάτι το ξεχωριστό !

**Στην υπέροχη αίθουσα που δημιουργήσαμε στο ΝΕΩΡΙΟΝ με πολλά έξυπνα και διασκεδαστικά παιχνίδια και πάντα υπό την επίβλεψη παιδαγωγού, αναλαμβάνουμε τη διοργάνωση παιδικών πάρτυ και γενεθλίων που θα μείνουν αξέχαστα σε σας και στα παιδιά σας.**
**Πλούσια μενού, πρωτοτυπίες και πολλές εκπλήξεις!**
**Θέρμανση, Εξαερισμός, Άνετο πάρκινγκ.**

**ΥΠΕΥΘΥΝΗ ΟΡΓΑΝΩΣΗΣ**
**ΡΟΥΛΑ ΛΟΥΤΣΙΟΥ**
**ΝΗΠΙΑΓΩΓΟΣ**

**ΤΗΛ. 24644-23878**

ΦΡΟΝΤΙΣΤΗΡΙΑ ΙΤΑΛΙΚΩΝ

**"LA SAPIENZA"**

**ΕΥΑΓΓΕΛΙΑΣ Μ. ΠΑΝΑΗ**

*ΦΙΛΟΛΟΓΟΥ ΠΑΝΕΠΙΣΤΗΜΙΟΥ ΠΑΒΙΑΣ*

*ΡΟΔΟΣ:* ΚΩΝΣΤΑΝΤΙΝΟΥ ΠΑΛΑΙΟΛΟΓΟΥ 105 (πάρκο Αγίου Ιωάννου) τηλ.: 34730, 81540
*ΠΑΡΑΔΕΙΣΙ:* ΔΗΜΟΚΡΑΤΙΑΣ 143 (έναντι Γυμνασιου) τηλ. 81540,81541

**ΣΠΟΥΔΕΣ ΣΤΗΝ ΙΤΑΛΙΑ!**

***ΥΠΟΨΗΦΙΟΙ ΦΟΙΤΗΤΕΣ ΤΩΝ ΙΤΑΛΙΚΩΝ ΠΑΝΕΠΙΣΤΗΜΙΩΝ:*** *Το φροντιστήριό μας, θέλοντας να προσφέρει στους μαθητές του και στο κοινό του νησιού μας μια ολοκληρωμένη και ανωτέρου επιπέδου παροχή υπηρεσιών, εξασφάλισε την αποκλειστική συνεργασία για όλη τη Δωδεκάνησο με το COLLEGIO UNIVERSITARIO της ιταλικής πόλης L' AQUILA. Στο κολλέγιο αυτό, ο κάθε υποψήφιος φοιτητής εξασφαλίζει μια πλήρη δέσμη εξυπηρέτησης που περιλαμβάνει:*

1. *Εντατικά πρωινά μαθήματα γλώσσας και ορολογίας σε ολιγομελή τμήματα αρχάριων και προχωρημένων κατανεμημένα ανάλογα με τη σχολή επιλογής του υποψηφίου, που διδάσκουν ειδικευμένοι ιταλοί καθηγητές.*
2. *Απογευματινή εξατομικευμένη συνομιλία-επεξήγηση και παρακολούθηση του κάθε μαθητή ξεχωριστά απ' τον καθηγητή του.*
3. *Διαμονή σε ατομικά σύγχρονα studios*
4. *Καθημερινό γεύμα μέσα στο Κολλέγιο για όλους τους οικότροφους.*
5. *Εκπαιδευτικές εκδρομές και ένα πλήθος άλλων δραστηριοτήτων, υπό την ευθύνη και παρακολούθηση των καθηγητών, για να επιτυγχάνεται η καλύτερη δυνατή προσαρμογή του υποψηφίου στην ιταλική πραγματικότητα και η εκμάθηση της γλώσσας με σύγχρονες μεθόδους.*
6. *Μαθήματα-διαμονή-διατροφή, γίνονται μέσα στο χώρο του Κολλεγίου, ώστε ο μαθητής να εξοικονομεί χρόνο πολύτιμο για την μελέτη του. Επιπλέον, επειδή τα πάντα είναι υπό τον άμεσο ολοήμερο έλεγχο των καθηγητών, τόσον οι γονείς όσον και οι μαθητές, είναι πιο ασφαλής και κατοχυρωμένοι για το καλό αποτέλεσμα των προσπαθειών τους.*
7. *Υποστήριξη του υποψηφίου σ' όλη τη διάρκεια των εξετάσεων καθώς και μετά την εισαγωγή του στο πανεπιστήμιο.*
8. *Ιδιαίτερα χαμηλές τιμές διδάκτρων-διαμονής-διατροφής, ώστε να είναι προσιτά σε ΟΛΑ τα παιδιά που θέλουν να σπουδάσουν σε οποιαδήποτε σχολή των Ιταλικών Πανεπιστημίων ή που επιθυμούν να τελειοποιήσουν την γνώση της ιταλικής γλώσσας.*

***ΓΟΝΕΙΣ-ΜΑΘΗΤΕΣ:***
*Για περισσότερες πληροφορίες, ελάτε στα φροντιστήριά μας. Είναι χαρά μας να σας ενημερώσουμε και να σας βοηθήσουμε να επιλέξετε το Πανεπιστήμιο όπου θα σπουδάσετε.*

*Με εκτίμηση*
*Ευαγγελία Μ. Παναή*
*Φιλόλογος Πανεπιστημίου Παβίας*

# επιλογές

## ΔΥΣΦΟΡΙΑ

Η ΚΥΒΕΡΝΗΣΗ εκφράζει τη δυσφορία της επειδή ξόδεψε πέρσι 6,5 δισ. για τους σεισμοπαθείς. Προκειμένου λοιπόν να μην επιβαρύνεται ο προϋπολογισμός, θέλει να προχωρήσει στην ίδρυση ασφαλιστικού φορέα, ο οποίος θα έχει έσοδα από εισφορές ιδιοκτητών και θα πληρώνει τις ζημιές σε περίπτωση σεισμού. Προτείνουν βέβαια η ασφαλιστική εισφορά να είναι μικρή. Το αν όμως τα αρχικά ασφάλιστρα μπορεί να αυξηθούν στη συνέχεια, ή αν συνδεθούν με τις αντικειμενικές αξίες των ακινήτων, δεν συζητείται αυτή τη στιγμή. Στόχος είναι να δεχτεί ο κόσμος τη νέα ιδέα.

*Από άρθρο του Γ.Κουρή στην ΑΠΟΓΕΥΜΑΤΙΝΗ*

## "ΔΙΑΠΛΕΚΟΜΕΝΑ"

Το ΠΑΣΟΚ όταν ήταν στην αντιπολίτευση είχε υποσχεθεί ότι θα εφάρμοζε εξυγιαντικούς θεσμούς στις αναθέσεις έργων και προμηθευτών του δημοσίου,ώστε να μην ξαναζήσουμε περιόδους όπως του Κοσκωτά, της ΑΓΕΤ, των ψηφιακών και πολλών άλλων, που έχουν "στεγαστεί" υπό το γενικό όρο "διαπλεκόμενα". Όταν ανέβαλε τη διακυβέρνηση, έφτασε σε κάποια φόρμα τέτοιου θεσμού,για να ανακοινώσει μια μέρα ότι η ανάγκη ταχείας ανάθεσης βασικών έργων του Πακέτου Ντελόρ δεν επέτρεπαν τη χρονοβόρο διαδικασία επιψήφισης ενός τέτοιου νόμου. Μάλιστα υποστήριξε ότι όσα προγραμματιτικά είχε εγγυηθεί για τη σύνθεση ενός οργάνου που θα ελέγχει τις αναθέσεις ήταν ανεφάρμοστα. Και οι τότε υπουργοί υποσχέθηκαν ότι θα έβρισκαν άλλο τρόπο εν καιρώ.

*Απο άρθρο του Π.Κομίνη στην ΕΞΟΥΣΙΑ*

## ΒΑΡΥΝΕΙ

Η κυβέρνηση, πάντως, φρόντισε να δείξει σε δύο τομείς, άσχετους με τον κοινωνικό διάλογο, πως αντιλαμβάνεται τη συνεννόηση με άλλες δυνάμεις. Στο θέμα της αποστολής στρατιωτικής δύναμης στην Αλβανία απέφυγε επιμελώς κάθε συζήτηση με τα κόμματα, πολύ περισσότερο απαξίωσε να το φέρει στη Βουλή. Ούτε καν συζητήθηκε το θέμα στο υπουργικό συμβούλιο και, μόνο για την τυπική πράξη, έσπευσε λίγες ώρες πριν αναχωρήσει η πρώτη ομάδα να συγκαλέσει το ΚΥΣΕΑ.

Στο θέμα των αναδρομικών των βουλευτών, και κυρίως τους δικούς της, να λοιδορούνται επί μέρες και δεν αισθάνθηκε την ανάγκη να παρέμβει και να εξηγήσει τα πράγματα. Η μήπως είναι ανεξήγητα; Η ευθύνη, πάντως βαρύνει την ίδια.

*Από το άρθρο του Ν.Κιάου στην ΕΛΕΥΘΕΡΟΤΥΠΙΑ*

## Η ΠΙΕΣΗ

Μένει να δούμε τώρα τι πρόκειται να συμβεί στο ΝΑΤΟ, ΄οταν θα τεθεί συντόμως (έως την ιουλιανή Σύνοδο Κορυφής στη Μαδρίτη) το ζήτημα των νατοϊκών "μέτρων" στο Αιγαίο, με στόχο την "πρόληψη" των ελληνοτουρκικών κρίσεων. Η πίεση που δέχεται η Αθήνα και στο θέμα αυτό είναι μεγάλη. Κι αν τα πράγματα εξελιχθούν ακριβώς όπως το θέλουν οι ΗΠΑ, τότε το "στάτους κβο" στο Αιγαίο θα έχει πρακτικώς αλλάξει, ανεξαρτήτως της εξέλιξης στην υπόθεση του ελληνοτουρκικού "διαλόγου". Δεν χρειάζεται να εξηγηθεί γιατί θα είναι εμμεσώς πλην σαφώς θετικό για την τουρκική πλευρά ένα "ειδικό καθεστώς" (υπό το ΝΑΤΟ) στο Αιγαίο.

*Από την ΚΑΘΗΜΕΡΙΝΗ*

## ΠΡΑΓΜΑΤΙ

Πράγματι μία εις βάθος ανάλυση του ισοζυγίου, αποδεικνύει ότι η αυξημένη ελλειμματικότητα του είναι αποτέλεσμα της μειωμένης ανταγωνιστικότητας της οικονομίας. Και απόδειξη αυτού είναι ότι, αν και δεν υπάρχουν αναλυτικά στοιχεία, η εικόνα του ισοζυγίου στους τρεις πρώτους μήνες του έτους δεν φαίνεται να έχει βελτιωθεί.Στη σύσκεψη μάλιστα που είχε ο Πρωθυπουργός με το οικονομικό του επιτελείο την πρασμένη Πέμπτη, ο διοικητής της Τράπεζας της Ελλάδος δεν έκρυψε τους φόβους του ότι το έλλειμμα θα είναι διευρυμένο και το 1997

*Από άρθρο του Ν.Νικολάου στα ΝΕΑ*

## ΣΤΟΧΟΣ

Στόχος, η διαμόρφωση ενός πλαισίου που θα επιτρέπει την ανάπτυξη ταυτόχρονα με την αύξηση της απασχόλησης. Όμως, πόσο μακριά από τη σημερινή πραγματικότητα είναι αυτό το πλαίσιο; Πόσο απέχει το επιθυμητό από το δεδομένο; Η αλήθεια είναι ότι στην παράδοξη ελληνική πραγματικότητα η απάντηση δεν είναι και τόσο εύκολη. Εάν κανείς μετρήσει την απόσταση αυτών που θα έπρεπε να θεσπισθούν σε σχέση μα αυτά που ισχύουν επισήμως σήμερα, η διαφορά είναι σίγουρα γιγαντιαία.

*Από άρθρο του Γ.Φράγκου στο ΚΕΡΔΟΣ*

# Είπαν και ... ελάλησαν

- Μια ταύτιση με ήρωες του κινηματογράφου μπορεί να γίνει η απάντηση στο κενό που βιώνουμε. Ίσως τελειώσει έτσι η αντιηρωϊκή εποχή μας.

  ***Β.Μείμαράκης***

- Αν πιστέψουμε δε ότι το σενάριο δεν το γράφει μόνο αυτός (σ.σ. για τον Νίκο Φώσκολο) αλλά και κάποιοι άλλοι, τότε η "Λάμψη" είναι....μεταδοτική

  ***Π.Αμπατζόγλου***

- Το βασικό γλωσσολογικό κλειδί της αγγλικής γλώσσας είναι ελληνικές λέξεις. Οι ελληνικές λέξεις της αγγλικής έφτασαν τις 150.000.

  ***Αρ.Κωνσταντινίδης***

- Η κ. Δήμητρα αρκετά ταλαιπώρησε το ΠΑΣΟΚ, δεν δικαιούται να μας ταλαιπωρήσει άλλο.

  ***Χρ.Οικονόμου***

- Πρόκειται για υποχώρηση. για συμβιβασμό χωρίς εμφανή ανταλλάγματα (σ.σ. για την άρση του "βέτο" στη Δυτικοευρωπαϊκή Ένωση). Η Τουρκία προσεγγίζει βήμα-βήμα τους στόχους της.

  ***Γ.Αλ.Μαγκάκης***

- Το ΠΑΣΟΚ πρέπει ν'αποκληρώσει όλους εκείνους που διασύρουν τη μνήμη του Ανδρέα.

  ***Α.Χρυσανθακόπουλος (βουλευτής ΠΑΣΟΚ)***

BP SOLAR — ΕΝΕΡΓΕΙΑ — BP SOLAR

ΑΝΕΜΟΓΕΝΝΗΤΡΙΕΣ & ΦΩΤΟΒΟΛΤΑΪΚΑ ΣΥΣΤΗΜΑΤΑ
BP SOLAR

*ΛΥΣΤΕ ΤΟ ΕΝΕΡΓΕΙΑΚΟ ΣΑΣ ΠΡΟΒΛΗΜΑ ΜΙΑ ΓΙΑ ΠΑΝΤΑ!!!*

***ΕΚΜΕΤΑΛΕΥΤΕΙΤΕ ΤΟΝ ΗΛΙΟ ΚΑΙ ΤΟΝ ΑΕΡΑ ΚΑΙ ΑΠΟΚΤΗΣΤΕ:***

**ΔΩΡΕΑΝ ΡΕΥΜΑ:**

▲ ΣΤΟ ΣΠΙΤΙ ΣΑΣ
▲ ΣΤΗΝ ΕΞΟΧΙΚΗ ΣΑΣ ΚΑΤΟΙΚΙΑ
▲ ΣΤΟ ΤΡΟΧΟΣΠΙΤΟ ΣΑΣ
▲ ΣΤΟ ΣΚΑΦΟΣ ΣΑΣ
▲ ΣΤΟ CAMPING

πλαίσιο

BP SOLAR — *Αποκλειστικός αντιπρόσωπος Δωδεκανήσου και Κρήτης Μ. Βόλας & Υιοι Ο.Ε. Κρεμαστή-Ρόδος. Τηλ. (0241) 91275. Τηλ-Fax: 96670* — BP SOLAR

**ΠΥΡΑΣΦΑΛΕΙΑ**

**ARMAOS**
SECURITY

Με σκοπό την πρόληψη και την αποτελεσματική αντιμετώπιση των κινδύνων της φωτιάς είμαστε στην ευχάριστη θέση να σας ενημερώσουμε για την επέκταση των δραστηριοτήτων μας και στον τομέα της ΠΥΡΑΣΦΑΛΕΙΑΣ.
Στο νέο μας ξεκίνημα σας προσφέρουμε σε συμφέρουσες τιμές.

- ΠΥΡΟΣΒΕΣΤΗΡΕΣ
- ΠΥΡΟΣΒΕΣΤΙΚΕΣ ΦΩΛΙΕΣ
- ΦΩΤΙΣΤΙΚΑ ΑΣΦΑΛΕΙΑΣ
- ΠΙΝΑΚΕΣ ΠΥΡΑΝΙΧΝΕΥΣΗΣ
- ΑΥΤΟΜΑΤΗ ΚΑΤΑΣΒΕΣΗ
- ΑΝΑΓΟΜΩΣΕΙΣ ΠΥΡΟΣΒΕΣΤΗΡΩΝ
- SERVISE ΓΙΑ ΟΛΟΥΣ ΤΟΥΣ ΠΙΝΑΚΕΣ ΠΥΡΑΝΙΧΝΕΥΣΗΣ

*ΕΚΘΕΣΗ ΛΙΝΔΟΥ 80 ΡΟΔΟΣ*
*τηλ. 23632*

**ΠΡΟΤΥΠΟ ΚΕΝΤΡΟ ΤΗΛΕΦΩΝΙΑΣ**

*Προσφορές Τηλεφωνικών Κέντρων*
*Ψηφιακά Τηλεφωνικά Κέντρα*

SIEMENS HICOM & COMPACT S
**ΑΠΟ 16 - 80 ΔΩΜΑΤΙΑ**
Με 100.000 Προκαταβολή + Φ.Π.Α.
Τιμολογίου & Εξόφληση σε 12 Μήνες

**ΧΩΡΗΤΙΚΟΤΗΤΑ**

| | | | | | |
|---|---|---|---|---|---|
| 4 | Γραμμές ΟΤΕ | 16 | Εσωτερικά | 35000 | τον μήνα |
| 4 | » | » 24 | » | 45000 | » » |
| 4 | » | » 30 | » | 60000 | » » |
| 4 | » | » 50 | » | 100000 | » » |
| 4 | » | » 80 | » | 120000 | » » |
| 4 | » | » 20 | » | Hyundai | με απευθείας πρόσβαση σε εσωτερικό τηλέφωνο από εξωτερική γραμμή χωρίς τηλεφωνήτρια 55000 τον μήνα |

**Περιλαμβάνουν:**

- ✔ Τηλ. Κέντρο SIEMENS HICOM - COMPACT S
- ✔ Τηλ. Συσκευές με πληκτρολόγιο ψηφιακές
- ✔ Συσκευή Τηλεφωνητρίας
- ✔ Εκτυπωτής CITIZEN Σειριακός
- ✔ Αντικεραυνική προστασία ΟΤΕ & ΔΕΗ
- ✔ Εγκατάσταση σε έτοιμο δίκτυο
- ✔ Προγραμματισμός & εκπαίδευση της τηλεφωνήτριας 12 μήνες SERVICE δωρεάν χωρίς μηνιαία συντήρηση **10 χρόνια τεχνική υποστήριξη.**

*Προπαντός συνέπεια*

**ΑΦΟΙ ΣΚΟΡΔΗ Ο.Ε.**
Παν. Ροδίου 87 τηλ. 25672 FAX 75666 Ρόδος
(πίσω από την εκκλησια του Αγίου Ιωαννη)

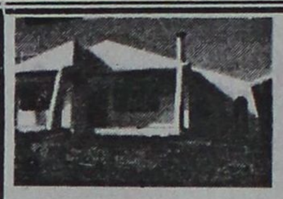

**ΣΠΙΤΙΑ**
ΠΡΟΚΑΤΑΣΚΕΥΑΣΜΕΝΑ
ΚΑΙ ΚΤΙΣΤΑ
ΑΝΤΙΣΕΙΣΜΙΚΑ - ΑΚΑΥΣΤΑ
ΜΠΑΓΚΑΛΟΟΥΣ - ΣΚΕΠΕΣ
ΚΙΟΣΚΙΑ - ΠΕΡΓΚΟΛΕΣ

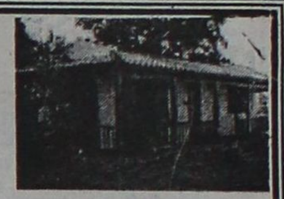

ΜΗΧΑΝΗΜΑΤΑ
• ΞΥΛΟΥ
• ΜΕΤΑΛΛΟΥ

**Ε.Ν. ΚΥΡΙΑΚΟΥ**
ΑΠΟΛΛΩΝΙΟΥ ΡΟΔΙΟΥ & ΣΩΤΗΡΟΣ
ΙΞΙΑ - ΡΟΔΟΣ
ΤΗΛ: (0241) 90002, (094) 326917
Α.Φ.Μ.44270010 Α.Ο.Υ. ΡΟΔΟΥ 7542

ΜΗΧΑΝΗΜΑΤΑ
• ΒΙΟΜ. ΚΑΘΑΡΙΣΜΟΥ
• ΠΙΣΙΝΕΣ
• ΥΔΡΟΜΑΣΑΖ
• ΣΑΟΥΝΕΣ



**ΞΥΛΕΙΑ**
ΞΗΡΑΜΕΝΗ - ΕΜΠΟΤΙΣΜΕΝΗ

ΔΙΑΜΟΡΦΩΣΗ ΧΩΡΩΝ
ΚΑΙΜΑΤΙΣΤΙΚΑ - ΗΛΙΑΚΑ
ΗΛΕΚΤΡΙΚΟΣ ΕΞΟΠΛΙΣΜΟΣ

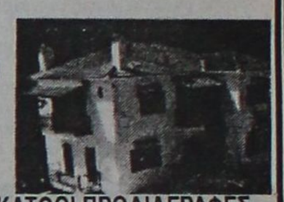

**ΠΡΟΚΑΤΑΣΚΕΥΑΣΜΕΝΑ ΣΠΙΤΙΑ & ΚΤΙΣΤΑ, ΜΕ ΤΙΣ ΚΑΤΩΘΙ ΠΡΟΔΙΑΓΡΑΦΕΣ**

- Αντισεισμικά
- Άκαυστα
- Με ξυλεία ξηραμένη-εμποτισμένη
- Είδη υγιεινής-πλακάκια, **ΔΙΚΗ ΣΑΣ ΕΠΙΛΟΓΗΣ**
- Κουφώματα-έπιπλα κουζίνας-ντουλάπες, δικής σας επιλογής και γούστου στο εργοστάσιό μας
- Θερμομόνωση-ηχομόνωση τέλεια δι' όλο το σπίτι
- Σκεπή παραδοσιακή με κεραμίδι με μόνωση και αντοχή πρωτόγνωρη δια τις κατασκευές που μέχρι σήμερα γνωρίσατε.
- Σοβατίσματα με ειδικό άκαυστο πέτρωμα περλίτη, αντί άμμου.

**ΜΕΓΑΛΕΣ ΕΥΚΟΛΙΕΣ ΠΛΗΡΩΜΗΣ**
**ΕΩΣ ΚΑΙ 3 ΕΤΗ**

**ΚΥΡΙΑΚΟΥ**

**ΕΓΓΥΗΣΗ Η ΠΕΙΡΑ ΜΑΣ 14 ΕΤΩΝ ΕΠΙΣΚΕΦΘΕΙΤΕ ΜΑΣ**
**Η ΤΗΛΕΦΩΝΕΙΣΤΕ ΜΑΣ ΓΙΑ ΠΛΗΡΗ ΕΝΗΜΕΡΩΣΗ ΣΑΣ**
*ΙΞΙΑ-ΡΟΔΟΣ Τηλ: 90002, κινητό: 094/326917*

**ΚΕΝΤΡΑ ΑΙΣΘΗΤΙΚΗΣ ΚΑΙ ΑΔΥΝΑΤΙΣΜΑΤΟΣ ΡΟΔΟΥ**

Στην πόλη της Ρόδου τα παρακάτω Ινστιτούτα λειτουργούν με άδεια ασκήσεως επαγγέλματος και άδεια λειτουργίας εγκεκριμένη από το Υγειονομείο, την Αστυνομία και τη Νομαρχία Δωδεκανήσου

**ΑΝΤΩΝΟΦ-ΑΝΘΙΜΟΥ ΜΑΡΙΝΑ**
*Αννης Μαρίας 88 τηλ. 25226*
**ΙΝΤΖΑ ΠΟΠΗ**
*Γρ. Λαμπράκη 39 τηλ. 33225*
**ΚΑΡΠΑΘΑΚΗ-ΚΟΡΚΙΔΑ ΣΤΑΜΑΤΙΑ**
*Τάρπον Σπριγκς 27 τηλ. 20107*
**ΚΑΤΣΟΥΡΑΚΗ-ΓΛΥΝΟΥ ΜΑΡΙΑ**
*Αγ. Αναστασίας 9 τηλ. 31061*
**ΚΟΛΙΑΔΟΥ-ΣΙΦΩΝΙΟΥ ΡΕΝΑ**
*Στ. Καζούλη 50 τηλ. 37876*
**ΜΑΓΟΥ ΜΙΚΑ** *"FACEWEAR"*
*Πατρ. Αθηναγόρα 26 τηλ. 28009*
**ΜΑΝΟΥΣΟΥ ΕΛΕΝΗ**
*Κων. Υδραίου 102 τηλ. 66289*
**ΜΠΑΡΛΑΒΑ ΑΛΕΞΑΝΔΡΑ**
*"AMERICAN FITNESS ACCOSIATION"*
*Εθν. Μακαρίου 28 CAIRO PALACE τηλ. 73015*
**ΠΑΓΚΑ ΑΝΝΑ** *ESPACE BEAUTE*
*Ιωαν. Καζούλη 13 Τηλ. 30003*
**ΠΑΣΤΡΙΚΟΥ ΚΑΤΕΡΙΝΑ**
*Λοχ. Φανουράκη 11 τηλ. 25745*
**ΣΤΥΛΙΟΥ-ΧΑΤΖΗΜΑΡΤΗ ΔΕΣΠΩ**
*Παπανικολή 19 τηλ. 24681*
**ΦΟΥΝΤΟΥΡΑΔΑΚΗ ΧΡΥΣΑΝΘΗ**
*Βενετοκλέων 3 τηλ. 37188*
**ΧΑΡΑΛΑΜΠΟΥΣ ΜΑΡΙΑ**
*Λίνδου 107 τηλ. 26068*
**ΧΑΤΖΗΣΑΒΒΑ ΣΤΕΛΛΑ**
*"STELLA BEAUTY" Μιχ. Πετρίδη 49 τηλ. 30469*





πλαίσιο

# ΑΝΤΙΛΑΛΟΙ (πολιτικοί και άλλοι....)

ΣΦΡΑΓΙΔΕΣ ΣΕ ΩΡΑ 1
Καθημερινά & Σάββατο 09:00 - 14:00
ΜΑΡΚΟΥ ΜΑΛΛΙΑΡΑΚΗ 11
(στο υπόγειο του τυπογραφείου της εφημερίδας "Ροδιακή")
ΤΗΛ.: 39.115 - FAX: 74.892 - Στείλετε την παραγγελία σας τηλεφωνικά ή FAX

ΤΙΜΕΣ ΣΦΡΑΓΙΔΩΝ ΕΩΣ 5,5 ΕΚΑΤ.

| | |
|---|---|
| 5 γραμμές | 3.300 |
| κάθε επί πλέον γραμμή | 700 |
| 4 γραμμές | 2.800 |
| 3 γραμμές | 2.300 |
| 2 γραμμές | 1.800 |
| 1 γραμμή | 1.300 |
| ΠΛΑΙΣΙΟ | 1.000 |


## Απωθητικά

### "Οι Τούρκοι μολύνουν το Αιγαίο"

Με τεράστια οικολογική καταστροφή και κατάρρευση του οικοσυστήματος τα επόμενα χρόνια απειλείται το Αιγαίο καθώς οι Τούρκοι το "βομβαρδίζουν" σε καθημερινή βάση με εκατοντάδες χιλιάδες κυβικά μέτρα αστικών και βιομηχανικών λυμάτων.

Σύμφωνα με στοιχεία του **ΟΗΕ** και συγκεκριμένα του **Μεσογειακού Προγράμματος Δράσης,** η Τουρκία μολύνει το Αιγαίο από τέσσερις βασικές εστίες. Συγκεκριμένα, οι πηγές αυτές είναι:

* Ο **Βόσπορος** μέσω του οποίου μολύνεται το Βόρειο Αιγαίο από τη Μαύρη Θάλασσα, που είναι ήδη από τις πιο βεβαρημένες θαλάσσιες περιοχές στον κόσμο.

Το εργοστάσιο εξόρυξης χρυσού που λειτουργεί-χωρίς ειδικές αντιρρυπαντικές τεχνικές- με τη χρήση κυανιούχου νατρίου στην **Πέργαμο.**

Οι χίλιες και πλέον βιομηχανίες (μετάλλου, πετροχημικών, χαρτιού και χημικών λιπασμάτων) που λειτουργούν στον κόλπο της **Σμύρνης**, ο οποίος σύμφωνα με επιστημονικές μετρήσεις, είναι πλέον νεκρή θάλασσα.

Το σύνολο των λυμάτων που έπεφταν το 1995 στον κόλπο της Σμύρνης υπολογίζονται σε 364.000 κυβικά μέτρα την ημέρα, ενώ το 2000 θα φθάσουν τα 500.000 κ.μ. την ημέρα!

Ήδη στον κόλπο έχει απαγορευθεί το κολύμπι και το ψάρεμα.

* Τα δύο θερμοηλεκτρικά εργοστάσια (GOKOVA και YUTAGAN) που λειτουργούν απέναντι από την **Κω.** Οι μονάδες αυτές είναι ιδιαίτερα ρυπογόνες και στο παρελθόν η Τουρκία είχε δηλώσει ότι θα τις κλείσει, αλλά αργότερα υπαναχώρησε.

Μάλιστα στη συνέχεια πήρε δάνειο από την Ευρωπαϊκή Τράπεζα Επενδύσεων 4,5 εκ. ecu για να προωθήσει αντιρρυπαντικές τεχνολογίες, αλλά παραμένει άγνωστη η τύχη των χρημάτων του δανείου.

Αν σε αυτές τις πηγές μολύνσης προστεθούν τα λύματα των εκατοντάδων ξενοδοχειακών μονάδων που έγιναν τα τελευταία χρόνια, αλλά και των δεκάδων μικρών παράκτιων οικισμών, κοινοτήτων και κωμοπόλεων, τότε έχει κάποιος τη συνολική εικόνα της μόλυνσης του Αιγαίου.

Τέλος, μόνιμος εφιάλτης και τεράστια πηγή μόλυνσης για το Αιγαίο θα είναι ο πυρηνικός σταθμός που προγραμματίζει να κατασκευάσει η Τουρκία ιδιαίτερα σεισμογενή περιοχή του **Ακούγιου** απέναντι από την Κύπρο και το Καστελλόριζο.

**Κωστής Νικολάκης**

**(Τα στοιχεία είναι παρμένα από άρθρο του Ν.Γαραντζιώτη στο "Εθνος", Τρίτη 15 Οκτωμβρίου 1996).**

## Ο Ταχυδρόμος πέρασε...

● **κ. τακτ. αναγνώστη: Ασφαλώς και κάνει καλό στην καρδιά ο καφές. Το λένε τώρα και οι γιατροί. Πίνετε πικρά καφεδάκια λοιπόν για να αντιμετωπίσετε τα οσσιαλιστικά κτυπήματα και άλλα δεινά.**

❖❖❖

● **Ομοίως: Να λοιπόν ένας τρόπος να αποφύγεις το έμφραγμα. Πίνε καφεδάκι. Το ερώτημα όμως που μπαίνει είναι; Μπορείς να το πιείς, έχεις τη δυνατότητα να το αγοράζεις ανά πάσα στιγμή το καφεδάκι αυτό;**

❖❖❖

● **κ. Γιάννη Παρασκευά, Νομάρχη Δωδεκανήσου: Να η ευκαιρία να ξεθυμάνεις Γιάννη μου. Νομαρχιακό Συμβούλιο σήμερα. Και πούσαι: Αντίπαλος δεν είναι πια ο Δρόσος που παρατάει τα Νομαρχιακά. Άλλος έχει τώρα τη φιλοδοξία να "νομαρχεύσει". Επάνω του λοιπόν. Για νάχω και εγώ να γράφω κάτι ρε γαμώτο...**

❖❖❖

● **Προς γαύρους: Δεν ήμουνα με κανέναν προχθές. Αυτό μούλειψε. Όλη η αγωνία μου εντοπιζόταν στο πόσες κάρτες θα μοιράσει σε κίτρινους ο διαιτητής. Και ικανοποιήθηκα μερικώς.**

❖❖❖

● **Προς "Λαΐδα" Νότιας Ρόδου: Αν διάβασα καλά την απόφαση για τις συνενώσεις, έμεινες μόνος. Οι υπόλοιποι της παρέας εξακολουθούν να το παίζουν άνδρες. Δεν τους αρέσουν οι "ανωμαλίες". Και άφησαν εσένα να χαϊδεύεις τον ...Καποδίστρια και τ' αφεντικά του. Λαΐδα γαρ...**

❖❖❖

● **κ. Γιώργο Γιαννόπουλο, δήμαρχο Ρόδου: Ο Δημήτρης λέει ότι η απόφαση που θα παρθεί σήμερα για τις συνενώσεις, θα είναι υποχρεωτική για σένα. Ούτε ψύλλος στον κόρφο σου Γιώργο μου. Να αγαπάς σφόδρα τον Καποδίστρια και να σε υποχρεώνουν να τον βρίζεις.**

❖❖❖

## ΘΑ ΛΥΘΕΙ;

*Μάλλον δικαιούμαστε να αναφωνήσουμε ότι πρόκειται **για θαύμα!***

*Το Ανώτατο Συμβούλιο Επιλογής Προσωπικού (το γνωστό ΑΣΕΠ) αποφάσισε λέει **να προκηρύξει διαγωνισμό για να προσληφθούν** δύο ταχυδρομικοί διανομείς, ένας στη Χάλκη και ένας στην Τήλο.*

*Το θέμα εκκρεμεί εδώ και ένα χρόνο, και έχει φθάσει μάλιστα **και στην Βουλή,** με ερωτήσεις που κατέθεσαν βουλευτές της αντιπολίτευσης.*

*Να ελπίσουμε ότι έστω και τώρα θα λυθεί; Ή θα περάσει ακόμα ένας χρόνος;*

## ΑΝΤΙΠΟΛΙΤΕΥΣΗ

Αυτά που εμείς οι μεγάλοι δεν λέμε, είτε επειδή δεν τα σκεφτόμαστε είτε επειδή...ντρεπόμαστε να τα πούμε, τα είπαν προχθές το μεσημέρι στον δήμαρχο Ρόδου, τα παιδιά του 8ου δημοτικού σχολείου. Με το θάρρος της γνώμης τους, και την αθωότητα της ηλικίας τους τα παιδιά ζήτησαν τα αυτονόητα, να υπάρχουν δηλαδή χώροι άθλησης και ψυχαγωγίας, καυτηριάσαν αρκετά από τα κακώς κείμενα στην πόλη και γενικά προβλημάτισαν την δημοτική αρχή. Επρόκειτο μάλλον για ουσιαστική αντιπολίτευση!

## ΟΙ ΕΝΣΤΑΣΕΙΣ ΣΤΗΝ ΠΑΤΜΟ

Μήπως τελικά έχουν δίκιο οι ξενοδοχοϋπάλληλοι **της Πάτμου** που διαμαρτύρονται και ισχυρίζονται ότι έχουν γίνει...μετανάστες στο νησί τους;

Μπορεί ίσως να είναι λίγο υπερβολικοί, αλλά φαίνεται ότι σε γενικές γραμμές **έχουν δίκιο** στις ενστάσεις που καταθέτουν, γεγονός που πρέπει να προβληματίσει τους αρμόδιους.

## ΠΕΡΙΘΩΡΙΑ ΓΙΑ ΑΥΞΗΣΕΙΣ

*Δεν έχουμε περιθώρια για αυξήσεις πέραν του πληθωρισμού δηλώνει κατηγορηματικά ο πρόεδρος της Ενωσης Ξενοδόχων Ρόδου **κ. Βασίλης Μηναΐδης** και προφανώς έχει δίκιο σε ότι αφορά τον κλάδο του.*

*Τί να πούν όμως και **οι εργαζόμενοι;***

*Διότι αν οι ξενοδόχοι δεν έχουν περιθώρια, υπάρχει κανένας που να πιστεύει ότι έχουν περιθώρια οι ξενοδοχοϋπάλληλοι **να μη πάρουν αυξήσεις;***

*Για να δούμε όμως τι θα γίνει...*

## ΤΟ ΠΑΡΑΣΚΗΝΙΟ

Σε ένα γιατρό χρωστά **την προώθησή** του στην θέση του γραμματέα του ΠΑΣΟΚ ο κ. Κώστας Σκανδαλίδης!

Σύμφωνα τουλάχιστον με όσα ισχυρίζεται στο βιβλίο που έβγαλε ο **κ. Γιώργος Λιάνης,** την ιδέα να προωθηθεί ο κ. Σκανδαλίδης γραμματέας την έδωσε στον **Ανδρέα Παπανδρέου** ο γιατρός κ. **Θύμιος Λιβάνης,** μέλος της ομάδας του Κρεμαστινού.



Ο ίδιος πάντως γιατρός, θεωρείται (σύμφωνα πάντα με τον Γ. Λιάνη) ότι έριξε την ιδέα για την υπουργοποίηση και του κ. Δ. Κρεμαστινού. Καλά γιατρός ήταν ή ...πολιτικός σύμβουλος;

✔ **Κοντεύει να περάσει ο Απρίλιος αλλά οι μόνοι που ...κοντεύουν στις παραλίες είναι οι χειμερινοί κολυμβητές.**

**Με τέτοιους καιρούς άλλωστε, μόνον οι τολμηροί αποφασίζουν να σκεφτούν ότι μπορεί να κάνει κολύμπι!**

**Που ...άλλες χρονιές!**

## ΖΗΤΗΜΑ ΧΡΟΝΟΥ

Αυτή **η ιστορία** με τις συνενώσεις θα προκαλέσει μάλλον αρκετές **παρενέργειες** στις τάξεις της Τοπικής Αυτοδιοίκησης, στην περιοχή μας.

Ήδη διαφαίνεται ότι επίκειται σύγκρουση μεταξύ ΤΕΔΚ και ομάδας κοινοταρχών, αφού οι παράγοντες της ΤΕΔΚ κατηγορούνται **για ενδοτισμό** ως προς το θρυλικό πλέον σχέδιο "Ιωάννης Καποδίστριας". Όσοι μάλιστα ...παροικούν στην Ιερουσαλήμ, **συμφωνούν** ότι είναι ζήτημα να ξεσπάσει αυτή η σύγκρουση

## ΕΝ ΑΝΕΠΑΡΚΕΙΑ

Είναι δυνατόν να είμαστε **σοβαροί,** ως τουριστικός προορισμός και να μην είμαστε σε θέση να ανοίξουμε τις τουαλέτες στην Ακρόπολη **της Λίνδου;**

Τι πρέπει να γίνει δηλαδή για να ...ταρακουνηθούμε και να δούμε ότι πάμε από το κακό στο χειρότερο; Λίγη **σοβαρότητα** χρειάζεται αλλά φαίνεται ότι τέτοιο πράγμα είναι είδος εν ανεπαρκεία!

☆ **Πως λέγεται αν κάποιος ιδιώτης ενοικιάσει κτίριο για συγκεκριμένη χρήση και εκ των υστέρων αποδεικνύεται ότι η λειτουργία δεν μπορεί να νομιμοποιηθεί;**

**Και μήπως αυτό συμβαίνει σε κάποιο ίδρυμα της πόλης μας;**

## ΤΙ ΕΦΤΑΙΓΕ Η ΠΡΑΣΙΝΑΔΑ;

Έντονα παράπονα υπήρξαν από **την Παλιά Πόλη** και χθες, αναφορικά με την τακτική του δήμου και της Αρχαιολογίας σε ότι αφορά την εμφάνιση των καταστημάτων.

Μέχρι και την **πρασινάδα** που υπήρχε στην οδό Ερμού και μάλλον στοιχείο γραφικότητας και ομορφιάς ήταν, φρόντισαν **να ξηλώσουν** οι αρμόδιοι υπάλληλοι.

Και καλά για τις πινακίδες και τις τέντες το καταλαβαίνουμε, η πρασινάδα όμως **τί έφταιγε;**

## ΠΑΡΑΠΟΝΑ ΓΙΑ ΤΗΝ ΠΟΙΟΤΗΤΑ ΤΩΝ ΠΟΤΩΝ

Οι μαθητές **ενός σχολείου** που βρίσκονται στην Ρόδο, πραγματοποίησαν χθες μαζί με τους καθηγητές τους επίσκεψη **στο δημαρχείο** όπου τους υποδέχθηκε ο αντιδήμαρχος κ. Αντ. Αλαβέρας. Οι μαθητές μάλιστα και οι καθηγητές δήλωσαν άκρως **ικανοποιημένοι** από τη φιλοξενία που υπάρχει στην Ρόδο με μόνο **παράπονο** την ποιότητα των ποτών στα νυχτερινά κέντρα. Έχουμε την εντύπωση, ότι πρόκειται για **"μπόμπες"** είπαν στον κ. αντιδήμαρχο και το μεταφέρουμε...

## ΟΙΚΟΝΟΜΙΑ ΔΥΝΑΜΕΩΝ

Δεν τα έβαλε **με κανέναν,** αυτή τουλάχιστον την εβδομάδα ο νομάρχης κ. Γιάννης Παρασκευάς, και **το γεγονός** θεωρείται ...άκρως περίεργο!

Πολύ πιθανόν πάντως να έχει προβεί σε "οικονομία δυνάμεων" ενόψει της σημερινής συνεδρίασης του νομαρχιακού συμβουλίου!

Όσο και νάναι και οι πολεμιστές **κουράζονται!**

## ΝΑ ΤΟ ΣΠΡΩΞΟΥΜΕ

**Αν πράγματι καθιερωθεί η Ρόδος ως χώρος στον οποίο θα γίνεται κάθε δύο χρόνια η συνάντηση των νέων κοινοβουλευτικών από τις χώρες της Μεσογείου θα πρόκειται για μία σημαντική επιτυχία.**

**Για να γίνει όμως κάτι τέτοιο θα πρέπει να "το σπρώξουμε" το θέμα και όχι να το αφήσουμε στην τύχη του!**

✔ Μπορεί οι διάφορες επιτροπές και οι εκπρόσωποι των φορέων του νησιού μας, να συνεδριάζουν επί ώρες ολόκληρες για να επιλύσουν -τάχα- **τα προβλήματα** που θα παρουσιαστούν εν όψη της τουριστικής περιόδου, η εικόνα όμως που συνεχίζει να έχει το νησί μας, είναι εξαιρετικά άσχημη. Από πού ν' αρχίσουμε και πού να τελειώσουμε.

Από **τους δρόμους** που βρίσκονται σε **κακά χάλια**; Από **το αεροδρόμιο** που μοιάζει με αυτά της... Βοσνίας, ή μήπως από το γεγονός ότι **χιλιάδες τουρίστες** που επισκέφθηκαν την Ακρόπολη της Λίνδου πρόσφατα, αναγκάστηκαν να φύγουν άρον - άρον επειδή η Αρχαιολογία δεν εδέησε ακόμη να λειτουργήσει τις... τουαλέτες;

✔ Έντονη είναι η ανησυχία των στελεχών του **Εργατικού Κέντρου της Ρόδου** για την τροπή που άρχισαν να παίρνουν οι σχέσεις ανάμεσα στους **εργοδότες** και στα τοπικά σωματεία, αφού η κατάσταση θα μπορούσε να χαρακτηριστεί ως **εκρηκτική** τουλάχιστον.

Διάφορα είναι **τα σενάρια που εξετάζονται** πάντως, έτσι ώστε το ανώτατο συνδικαλιστικό όργανο να συμβάλει ουσιαστικά στην δικαίωση της προσπάθειας που κάνουν οι εργαζόμενοι. Μεταξύ των οποίων βέβαια και **οι δυναμικές κινητοποίησεις**..!

✔ Εκρηκτική όμως, είναι και η κατάσταση που παρουσιάζεται και **στις τάξεις των γιατρών** του νησιού μας. Αντιμέτωποι με **μια σειρά από σοβαρά προβλήματα** βρίσκονται και για τον λόγο αυτό, οι αποφάσεις που αναμένεται να παρθούν σήμερα στην γενική τους συνέλευση κρίνονται ως ιδιαίτερα σημαντικές.

Λέτε κάποιοι έστω και την τελευταία στιγμή να καταλάβουν ότι **το τεντωμένο σχοινί** είναι εξίσου επικίνδυνο για όλους **όταν... σπάσει**;

✔ Με τεντωμένα τα νεύρα, είναι κι οι κάτοικοι της κοινότητας **Καλυθιών**, εξαιτίας των συχνών - πυκνών διακοπών που παρουσιάζονται στην λήψη των ιδιωτικών **αθηναϊκών καναλιών,** τις τελευταίες μέρες.

Όχι τίποτε άλλο, αλλά με το να αναγκάζονται να βλέπουν αποκλειστικά και μόνο τα δύο... κρατικά κανάλια, τα νεύρα τους... παθαίνουν ακόμη περισσότερο!!!


# ο χείμαρρος των αισθήσεων



αφεθείτε στην υγρή απόλαυση που σας προσφέρει το σύστημα shower programme HANSGROHE και αντλήστε πνοή ζωής από το μπάνιο σας!

το πρωτοποριακό σύστημα της HANSGROHE απλό στην τοποθέτησή του λειτουργεί στέλνοντας το νερό με τέσσερις διαφορετικούς τρόπους, ενώ παράλληλα, ο θερμοστάτης κρατάει σταθερή την θερμοκρασία που εσείς διαλέξατε μετατρέποντας το καθημερινό σας ντους σε μια μοναδική απόλαυση των αισθήσεων

ΑΠΟΚΛΕΙΣΤΙΚΑ ΓΙΑ ΟΛΗ ΤΗΝ ΔΩΔΕΚΑΝΗΣΟ

ΕΓΓΥΗΣΗ ΕΦ' ΟΡΟΥ ΖΩΗΣ ΑΝΤΑΛΛΑΚΤΙΚΑ ΔΩΡΕΑΝ ΓΙΑ ΤΟΝ ΜΗΧΑΝΙΣΜΟ

ARTEBAGNO

ΦΙΛΟΤΕΧΝΕΙ ΤΟ ΜΠΑΝΙΟ ΣΑΣ

• ΠΛΑΚΑΚΙΑ • ΕΙΔΗ ΥΓΙΕΙΝΗΣ • ΜΠΑΤΑΡΙΕΣ • ΕΠΙΠΛΑ ΜΠΑΝΙΟΥ

ΣΤΕΦΑΝΟΥ ΚΑΖΟΥΛΗ 7 - ΤΗΛ. 22230

ADATTO



# G. A. FERRIES

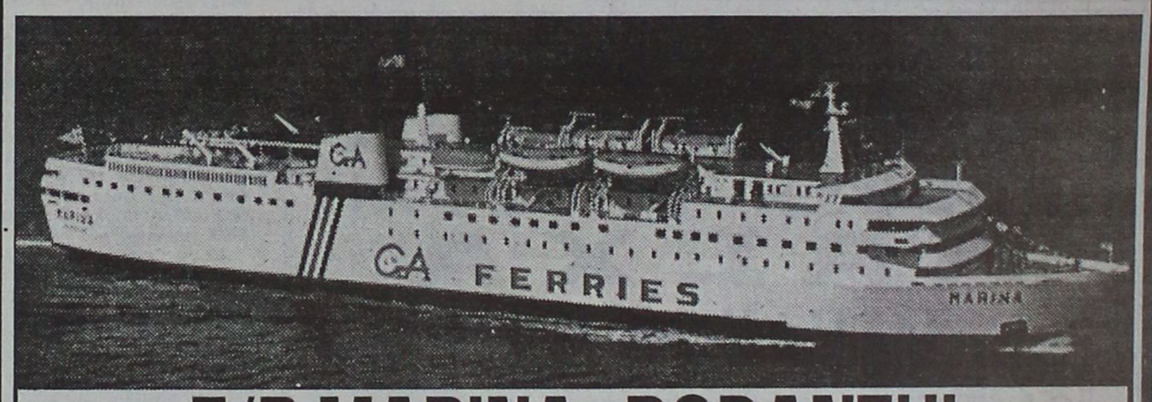


## F/B MARINA–RODANTHI

Δύο πανέμορφες κυρίες οργώνουν καθημερινά τα γαλάζια νερά της Πατρίδας μας

F/B Ασφαλή, Γρήγορα, Πολυτελέστατα

ΔΡΟΜΟΛΟΓΙΑ F/B RODANTHI –MARINA.

*Κάνουν το ταξίδι σας κρουαζιέρα διασκέδάζοντας στην υπερμοντέρνα ντίσκο των πλοίων*

Οι δύο πανέμορφες κυρίες της GA FERRIES τώρα αναχωρούν κάθε μέρα εναλλάξ από Ρόδο 16.00 κατευθείαν για Κω-Κάλυμνο-Πειραιά

ΑΝΑΛΥΤΙΚΟΤΕΡΑ ΑΠΟ ΡΟΔΟ

| | | | | | |
|---|---|---|---|---|---|
| ΣΑΒΒΑΤΟ | 05/04 | F/B RODANTHI | ΤΕΤΑΡΤΗ | 16/04 | F/B MARINA |
| ΚΥΡΙΑΚΗ | 06/04 | F/B MARINA | ΠΕΜΠΤΗ | 17/04 | F/B RODANTHI |
| ΔΕΥΤΕΡΑ | 07/04 | F/B RODANTHI | ΠΑΡΑΣΚΕΥΗ | 18/04 | F/B MARINA |
| ΤΡΙΤΗ | 08/04 | F/B MARINA | ΣΑΒΒΑΤΟ | 19/04 | F/B RODANTHI |
| ΤΕΤΑΡΤΗ | 09/04 | F/B RODANTHI | ΚΥΡΙΑΚΗ | 20/04 | F/B MARINA |
| ΠΕΜΠΤΗ | 10/04 | F/B MARINA | ΔΕΥΤΕΡΑ | 21/04 | F/B RODANTHI |
| ΠΑΡΑΣΚΕΥΗ | 11/04 | F/B RODANTHI | ΤΡΙΤΗ | 22/04 | F/B MARINA |
| ΣΑΒΒΑΤΟ | 12/04 | F/B MARINA | ΤΕΤΑΡΤΗ | 23/04 | F/B RODANTHI |
| ΚΥΡΙΑΚΗ | 13/04 | F/B RODANTHI | ΠΕΜΠΤΗ | 24/04 | F/B MARINA |
| ΔΕΥΤΕΡΑ | 14/04 | F/B MARINA | ΠΑΡΑΣΚΕΥΗ | 25/04 | F/B RODANTHI |
| ΤΡΙΤΗ | 15/04 | F/B RODANTHI | | | |

ΕΚΤΑΚΤΑ ΔΡΟΜΟΛΟΓΙΑ F/B MILENA
ΠΑΡΑΣΚΕΥΗ 18/04 ΑΠΟ ΡΟΔΟ14.00
ΚΩ-ΚΑΛΥΜΝΟ-ΛΕΡΟ-ΠΑΤΜΟ-ΠΕΙΡΑΙΑ
ΣΑΒΒΑΤΟ 19/04 ΑΠΟ ΡΟΔΟ 23.45
ΚΩ-ΚΑΛΥΜΝΟ-ΛΕΡΟ-ΠΑΤΜΟ-ΠΕΙΡΑΙΑ

ΕΠΙΣΗΣ ΤΑ F/B MARINA και F/B RODANTHI αναχωρούν καθημερινά από Πειραιά 16.00
ΓΙΑ ΚΑΛΥΜΝΟ-ΚΩ-ΡΟΔΟ εκτός από
ΣΑΒΒΑΤΟ ΓΙΑ
ΠΑΡΟ-ΝΑΞΟ-ΚΑΛΥΜΝΟ-ΚΩ-ΡΟΔΟ-ΣΥΜΗ-ΡΟΔΟ
ΚΥΡΙΑΚΗ ΓΙΑ
ΣΥΡΟ-ΠΑΡΟ-ΝΑΞΟ-ΚΑΛΥΜΝΟ-ΚΩ-ΡΟΔΟ

ΚΡΑΤΗΣΕΙΣ ΣΤΟΝ ΤΑΞΙΔΙΩΤΙΚΟ ΣΑΣ ΠΡΑΚΤΟΡΑ ΚΑΙ ΣΤΟ ΚΕΝΤΡΙΚΟ ΠΡΑΚΤΟΡΕΙΟ G.A. FERRIES

KYDON TOURS

ΕΘΕΛΟΝΤΩΝ ΔΩΔΕΚΑΝΗΣΙΩΝ 14 • ΑΚΤΗ ΣΑΧΤΟΥΡΗ 8, ΤΗΛ: 23000, 27900, 27722, 75268. FAX: 32741

## Τρέχουν και δεν ...προλαβαίνουν εκατοντάδες καταστηματάρχες!

*Συνέχεια από την σελ. 3*

απογοητευμένος από την εξέλιξη που είχε το θέμα και τόνισε ότι η αναβολή της συζήτησης του θέματος, δεν δικαιολογείται αφού είχε γίνει πολύμηνη προεργασία, είχαν γίνει διαβουλεύσεις μ' όλα τα εμπλεκόμενα υπουργεία και οργανισμούς και είχε δοθεί η υπόσχεση ότι η τροπολογία θα εσυζητείτο με το συγκεκριμένο νομοσχέδιο.

Ο κ. Σφυρίου αποκάλυψε ακόμα ότι η απόρριψη της τροπολογίας δεν ήταν θέμα μόνο του Υφυπουργού Εμπορίου κ. Χρυσοχοΐδη, αλλά και άλλων συναρμόδιων υπουργών και υπηρεσιακών παραγόντων.

Τέλος ο κ. Σφυρίου εξέφρασε την ευχή να παραταθεί η αναστολή των δημοπρασιών αλλά και η δικαστική διαδικασία εξώσεων από τα καταστήματα του ΤΑΠΑ, αφήνοντας έτσι να εννοηθεί ότι το θέμα παραμένει ανοικτό και δεν αποκλείεται οι καταστηματάρχες να βρεθούν προ εκπλήξεων.

## "Σκληρή" κριτική σήμερα από τη μειοψηφία για τα πεπραγμένα

*Συνέχεια από τη σελ. 1*

την απόφαση αυτή.

Όμως στην σημερινή συνεδρίαση του Νομαρχιακού Συμβουλίου, σύμφωνα πάντα με πληροφορίες, θα τεθούν από την πλειοψηφία και ορισμένα θέματα με πρόταση να συζητηθούν εκτός ημερήσιας διάταξης.

- Ένα απ' αυτά είναι το θέμα της λειτουργίας του Κέντρου Υγείας Καρπάθου το οποίο έχει τεθεί και άλλες φορές χωρίς όμως να συζητηθεί.

Η μείζον μειοψηφία θεωρεί ότι το θέμα είναι πρώτης σειράς, αφού έχει σχέση με την υγεία των κατοίκων της Καρπάθου και θα ζητήσει να συζητηθεί στην σημερινή συνεδρίαση μετά μάλιστα και τις μεθοδεύσεις για υπαγωγή του Κέντρου Υγείας στο Νοσοκομείο Ηρακλείου.

Σε περίπτωση που δεν γίνει δεκτή η πρόταση η μείζον μειοψηφία θα αποχωρήσει από την συνεδρίαση και θα επανέλθει μόνον κατά τη συζήτηση που θα γίνει επί του απολογισμού του Νομάρχη.

## Ένας γιατρός προώθησε τον Κώστα Σκανδαλίδη στην κορυφή του ΠΑΣΟΚ

*Συνέχεια από τη σελ. 1*

του. Ταχύτατα συντέλεσε στην εξέλιξη του, από τη συμμετοχή του στη σκιώδη κυβέρνηση που έφτιαξε ως αρχηγός της αξιωματικής αντιπολίτευσης στη Ρόδο μέχρι την τοποθέτησή του ως υπουργού και μέχρι την επιλογή του ως γραμματέας του Κινήματος.

- Τί καταπληκτικό! Την ιδέα να γίνει ο Κώστας Σκανδαλίδης γραμματέας του ΠΑΣΟΚ δεν την έδωσε στον Ανδρέα Παπανδρέου ένας πολιτικός ή ένας συνεργάτης του, αλλά ένας γιατρός, ο Θύμιος Λιβάνης. Αυτό δε σημαίνει ότι δεν εκτιμούσε τον Άκη ως γραμματέα, απλά ήθελε τον Άκη κοντά του στην κυβέρνηση."

Για τον κ. Δημήτρη Κρεμαστινό αναφέρει τα εξής:

"Ένιωθε γι'αυτόν τα αισθήματα που νιώθει ένας άνθρωπος για κάποιον που του έσωσε τη ζωή." Επίσης ο Γ. Λιάνης υποστηρίζει ότι "ο Κρεμαστινός έγινε υπουργός χωρίς να το ζητήσει ό ίδιος." Κι αποκαλύπτει ότι και το θέμα της υπουργοποίησης του προσωπικού του γιατρού ο ιδρυτής του ΠΑΣΟΚ το συζήτησε με το γιατρό Θύμιο Λιβάνη (που του πρότεινε να κάνει γραμματέα τον Σκανδαλίδη).

## Και δεύτερος μαθητής με ναρκωτικά!

*Συνέχεια από τη σελ. 1*

φθεί σε δίκη.

Να υπενθυμίσουμε ότι την περασμένη Δευτέρα άλλος μαθητής που κατείχε 38 γραμμάρια χασίς καταδικάστηκε σε 14 μήνες φυλάκιση μετατρεπόμενη προς 1.500 δραχμές την ημέρα, άσκησε έφεση και αφέθηκε ελεύθερος.

Το γεγονός της σύλληψης και άλλου μαθητή που κατείχε ναρκωτικά δείχνει το μέγεθος του προβλήματος και την ανάγκη επίσπευσης των όποιων μέτρων αποφασίστηκαν για την προστασία των νέων μας από τους αδίστακτους εμπόρους του θανάτου.

Όταν σε λίγες μέρες χωρίς καμιά προσπάθεια και ανάμεσα σε μερικές εκατοντάδες ή αν θέλετε χιλιάδες μαθητών συλλαμβάνονται δύο για ναρκωτικά, εύκολα βγαίνει το συμπέρασμα ότι οι φόβοι για εξάπλωση των ναρκωτικών στα σχολεία, είναι απόλυτα δικαιολογημένοι.

## 55.000 επιβάτες διακινήθηκαν τις τελευταίες μέρες

*Συνέχεια από τη σελ. 1*

ότι αφίχθηκαν στη Ρόδο, **περισσότεροι από 10.500 άτομα,** με τα πλοία της γραμμής, το 80% των οποίων ήταν μαθητές από διάφορες περιοχές τη χώρας μας.

Ο αρμόδιος αερολιμενάρχης Ρόδου κ. **Δημήτρης Σταυριανός,** μιλώντας χθες για το ίδιο θεμα, υποστήριξε ότι το τελευταίο χρονικό διάστημα με τα αεροσκάφη που εκτέλεσαν πτήσεις στο εσωτερικό της χώρας, αφίχθηκαν στο νησί **μας περίπου 12.000 μαθητές,** αριθμός που σε σύγκριση με προηγούμενα χρόνια, παρουσιάζεται να κυμαίνεται σε ικανοποιητικά επίπεδα.

Ήδη οι ακτοπλοϊκές εταιρίες που πραγματοποιούν δρομολόγια προς και από τα νησιά μας, αναγκάστηκαν να εκτελέσουν από την αρχή του μήνα έως και χθες, 5 έκτακτα δρομολόγια - εξπρές, μεταφέροντας έτσι χιλιάδες επιβάτες από τον Πειραιά και την Θεσσαλονίκη προς το νησί της Ρόδου αλλά και την Κω.

Στο ίδιο χρονικό διάστημα, οι αρμόδιοι της Ολυμπιακής Αεροπορίας, αναγκάστηκαν να πραγματοποιήσουν 9 συνολικά έκτακτες πτήσεις μεταφέροντας επίσης στο νησί μας, περισσότερους από **2.000 επιβάτες - μαθητές,** οι οποίοι διαφορετικά θα περίμεναν στις λίστες αναμονής για να εξυπηρετηθούν, λόγω της μεγάλης έλλειψης σε εισιτήρια και θέσεις που παρουσιάζονται αυτό το διάστημα.

Στην συγκεκριμένη διακίνηση επιβατών - τουριστών προς το νησι μας, από την αρχή του Απριλίου, αξίζει να σημειωθεί ότι στη Ρόδο υπολογίζεται ότι αφίχθηκαν επίσης και άλλοι **16.500** τουλάχιστον τουρίστες με τις 100 περίπου προγραμματισμένες πτήσεις τσάρτερ που έγιναν από τις χώρες του εξωτερικού(!) Σημαντικός είναι επίσης και ο αριθμός των τουριστών που ήρθαν στη Ρόδο, κατά την διάρκεια των τελευταίων δύο εβδομάδων με τα κρουαζιερόπλοια, ο αρθμός των οποίων υπολογίζεται στις **4.500 τουλάχιστον.**

Πάντως, παρά την καλή εξέλιξη που παρουσιάζει η τουριστική κίνηση στο νησί μας αυτή την περίοδο, οι εκτιμήσεις που υπάρχουν όσον αφορά την κορύφωση της σεζόν, μέσα στο επόμενο χρονικό διάστημα, δεν είναι οι καλύτερες που θα μπορούσαν να υπάρξουν. Πιο συγκεκριμένα, οι αρμόδιοι τουριστικοί παράγοντες, βλέπουν με επιφύλαξη την κορύφωση της τουριστικής κίνησης για το αμέσως επόμενο χρονικό διάστημα, και βλέπουν δύσκολη την προσπάθεια, να κινηθούν οι αφίξεις στα ίδια τουλάχιστον δεδομένα με πέρσι. Ιδιαίτερη είναι η ανησυχία, από την πλευρά των ξενοδόχων, οι οποίοι εκτιμούν ότι οι αφίξεις θα κινηθούν μεν σε ικανοποιητικά επίπεδα, **αλλά στον τομέα των διανυκτερεύσεων (και ειδικά των μαθητικών γρουπ) θα υπάρξει κατακόρυφη πτώση.**

## ΕΝΟΧΛΗΜΕΝΟΙ ΟΙ ΔΑΣΙΚΟΙ ΜΕ ΤΙΣ ΔΗΛΩΣΕΙΣ ΤΟΥ ΝΟΜΑΡΧΗ

*Συνέχεια από τη σελ. 1*

σία με όλες τις Αρχές και τις Υπηρεσίες του Νομού καθώς και με όλους τους πολίτες.

Η προσπάθεια όλων των δασικών υπαλλήλων και η ευρύτητα πνεύματος στην ερμηνεία των νόμων με γνώμονα την εξυπηρέτηση των πολιτών, όσο αυτό επιτρέπουν η ισχύουσα νομοθεσία και οι διαταγές του Υπουργείου Γεωργίας, για μας και τα μέλη μας είναι αυτονόητη.

Το Δ.Σ. του Συλλόγου".

## Παρεμβάσεις της Ν.Δ.

*Συνέχεια από τη σελ. 1*

την επιλογή και στήριξη υποψηφίων που θα συμμετάσχουν σε εκλογές σωματείων, ενώ διερευνά και το θέμα των προσεχών δημοτικών εκλογών ενόψει των διαδικασιών που πρόκειται να ξεκινήσει το κόμμα.

Στην ίδια συνεδρίαση συζητήθηκαν και τα παρακάτω θέματα:

- Οι πολιτικές εξελίξεις σε τοπικό επίπεδο μετά την εκλογή του νέου προέδρου του κόμματος.
- Η πορεία της Τ. Οργάνωσης σε ότι αφορά την οργανωτική της δομή.
- Προετοιμασία και εκκαθάριση μητρώων της οργάνωσης εν όψει των επικείμενων εσωκομματικών εκλογών για την ανάδειξη νέων οργάνων.
- Ανασυγκρότηση των Ειδικών Κομματικών Οργανώσεων με την διενέργεια εκλογών για την ανάδειξη νέων διοικήσεων.

**ΟΡΓΑΝΩΤΙΚΕΣ ΑΛΛΑΓΕΣ**

Ο πρόεδρος της ΝΔ Κώστας Καραμανλής ανακοίνωσε χθες τις οργανωτικές μεταβολές σε έξι γραμματείες του κόμματος, στις οποίες ορίστηκαν επικεφαλής εξωκοινοβουλευτικά στελέχη από όλες τις"πλευρές" της παρατάξεως.

Γραμματέας Οργανωτικού αναλαμβάνει ο κ. Γεώργιος Βλάχος, με αναπληρωτές γραμματείες τους κ.κ. Αθανάσιο Μπούρα, Ιωάννη Τουσιάκη και Σέργιο Τσίφτη.

Στη γραμματεία Συνδικαλιστικού επικεφαλής αναλαμβάνει ο κ. Αντώνης Αντωνάκος και αναπληρωτής του ο κ. Ιωάννης Μανώλης.

Επικεφαλής στη γραμματεία γυναικών αναλαμβάνει η κυρία Μερόπη Καλδή με αναπληρώτρια την κυρία Ειρήνη Μαυροπούλου.

Στη γραμματεία Τοπικής Αυτοδιοίκησης επικεφαλής ορίστηκε ο κ. Θεόδωρος Αναγνωστόπουλος με αναπληρωτές τους κυρίους Μιχάλη Γαλενιανό, Θόδωρο Δαμιανό,Ιωάννη Γιαννέλη και Γεώργιο Μπουγά.

Στη γραμματεία παραγωγικών τομέων γραμματέας αναλαμβάνει ο κ. Γεώργιος Κανελλόπουλος με αναπληρωτή τον κ. Μιχάλη Σίδερη, ενώ επικεφαλής στη γραμματεία Αγροτικού επικεφαλής παραμένει ο κ. Δημήτριος Μιλιάκος.

Τις επόμενες ημέρες αναμένεται να ανακοινωθούν οι επικεφαλής στις γραμματείες Πολιτικού Σχεδιασμού και Διεθνών Σχέσεων. Σύμφωνα με τις πληροφορίες που υπάρχουν, την πρώτη θα κρατήσει ο ίδιος ο κ. Κώστας Καραμανλής, ενώ αναβαθμισμένο ρόλο σ'αυτή τη γραμματεία θα έχει και ο κ. Λιάπης και στη δεύτερη επικεφαλής αναμένεται να παραμείνει η κυρία Μαριέτα Γιαννάκου - Κουτσίκου.

Σύμφωνα με τις ίδιες πληροφορίες η γραμματεία ποιότητας ζωής μάλλον θα καταργηθεί,ενώ επικεφαλής στη γραμματεία εκλογών - εάν διατηρηθεί- αναμένεται να αναλάβει ο κ. Λευτέρης Ζαγορίτης.

## ΜΝΗΜΟΣΥΝΑ

### ΜΝΗΜΟΣΥΝΟ ΓΙΑ ΤΟΝ ΜΗΤΡΟΠΟΛΙΤΗ ΡΟΔΟΥ ΣΠΥΡΙΔΩΝΑ ΣΥΝΟΔΙΝΟ

Στο Ιερόν ναΰδριον της Αγίας Ειρήνης και των τριών Ιεραρχών της Ιεράς Μητροπόλως Ρόδου που βρίσκεται στην αυλή του Πανεπιστημίου Αιγαίου Ρόδου, την Κυριακή των Βαΐων, 20 Απριλίου θα τελεσθεί μνημόσυνον για τη συμπλήρωση 9 χρόνων από την κοίμηση του αείμνηστου και αξέχαστου Μητροπολίτη Ρόδου κ. Σπυρίδωνος του Συνοδινού. Το μνημόσυνο θα γίνει στις 10 η ώρα το πρωΐ από το πνευματικό του παιδί και εφημέριο του ναΰδριου πρωτοπρεσβύτερο πατέρα Κυριάκο Αναστ. Μανέττα, Θεολόγο-Δάσκαλο.

Είναι γνωστόν ότι ο μακαριστός Μητροπολίτης Ρόδου Σπυρίδων Συνοδινός καταγόταν από το Ληξούρι της Κεφαλλονιάς. Διάκονος έγινε το 1933. Αρχιμανδρίτης το 1938 υπηρέτησε στον Ναό της Καπνικαρέας. Το 1945 έγινε επίσκοπος Απαμείας στην Θεσσαλονίκη σαν βοηθός επισκόπου, όπου έκτισε τον καμένο Ναό του Αγίου Δημητρίου πολιούχου της πόλεως. Μητροπολίτης Ρόδου έγινε παμψηφεί στις 25 Ιανουαρίου 1951 και εποίμανε Θεοφιλώς την Μητρόπολη επί 38 χρόνια μέχρι της κοιμήσώς του στις 29 Απριλίου 1988.

Διακρινόταν για την ρητορική του ικανότητα, τη διοίκηση, τη μόρφωση και την διπλωματία, αριστοκράτης, πρύτανης των αρχιερέων εργάστηκε στον αμπελώνα του κυρίου επί 55 χρόνια, βοηθώντας φτωχούς, χτίζοντας ναούς και προβάλλοντας τη Ρόδο παγκοσμίως, σε συνέδρια και σε διορθόδοξες συναντήσεις.

Εκπροσώπησε το Οικουμενικό Πατριαρχείο ανά τον κόσμο, τιμήθηκε με τα ανώτατα παράσημα και τιμητικές διακρίσεις, θέλοντας να γράψουμε αυτές τις λίγες γραμμές στην μνήμη του, ομολογούμε ότι ήταν μια μοναδική και ξεχωριστή φυσιογνωμία και προσωπικότητα της Ορθοδοξίας μας. Αιωνία του η μνήμη. Η ευχή μαζί μας.

Ιερέας Κυριάκος Μανέττας

## ΔΩΡΕΑΝ ΒΙΒΛΙΑ ΚΑΙ ΞΕΝΑΓΗΣΕΙΣ

Ο συμπολίτης μας συγγραφέας Θεοφάνης Μπογιάννος, στα πλαίσια του Εορτασμού των πενήντα χρόνων από της Απελευθερώσεως της Δωδεκανήσου προσφέρει δωρεάν σε σχολεία και Συλλόγους το βιβλίο του: ΡΟΔΟΣ ΚΑΙ ΚΟΛΟΣΣΟΣ που μόλις εκδόθηκε.

- Ακόμη ο συγγραφέας διοργανώνει δωρεάν ξεναγήσεις για σχολεία και Σωματεία στο Μουσείο, στο Παλάτι και γύρο του Νησιού.

Είναι μικρή προσφορά προς τα νιάτα της Ρόδου και του Νομού μας καθώς και σε κάθε φιλίστορα φιλογενή και δημοκηδή πολίτη.

***Για κάθε πληροφορία: Θεοφάνης Μπογιάννος***


**G.A. FERRIES**
**F/B MARINA**

**ΠΡΟΣΟΧΗ–ΠΡΟΣΟΧΗ**

**ΠΑΣΧΑ**

**ΣΤΟ ΠΑΝΕΜΟΡΦΟ ΑΚΡΙΤΙΚΟ ΚΑΣΤΕΛΛΟΡΙΖΟ**

Η **G.A. FERRIES** του **κ. ΜΑΚΗ ΑΓΟΥΔΗΜΟΥ** και το **Π/Κ ΚΥΔΩΝ** για 4η συνεχή χρονιά οργανώνουν μια υπέροχη κρουαζιέρα με το πολυτελέστατο **F/B MARINA** για να βρεθούμε κοντά στους ακρίτες μας το Πάσχα και να γιορτάσουμε όλοι μαζί στο μαγευτικό νησί, που βρίσκεται στο νοτιότερο άκρο της Ελλάδας μας και της Ευρώπης.

**ΤΟ ΚΑΣΤΕΛΛΟΡΙΖΟ**

**Λάβετε μέρος και δώστε πνοή ζωής στο ακριτικό νησί.**

**ΠΡΟΓΡΑΜΜΑ**

- Αναχώρηση Μεγάλο Σάββατο 15.00, Άφιξη 18.45, το βράδυ όλοι μαζί στην Ανάσταση στον Άγιο Κωνσταντίνο. Στη συνέχεια δείπνο Αναστάσιμο στο F/B MARINA
- Κυριακή του Πάσχα, απολαύστε το πανέμορφο νησί και φάτε σε μιά από τις καταπληκτικές ταβέρνες.

Κάντε βαρκάδα μέχρι τον Άη Γιώργη του νησιού ή στην Γαλάζια Σπηλιά του Παραστά.

Το βράδυ διασκέδαση στη DISCO του νησιού ή οργανωμένο γλέντι από ντόπιους.

- Δευτέρα αναχώρηση 07.00 για Ρόδο.

**Εισιτήριο με καμπίνα και δείπνο Πάσχα**
**Παιδιά 50%**
**Προλάβετε Κρατήσεις!!!**

**ΜΟΝΟ 22.000 το άτομο στη δίκλινη καμπίνα**
**ΜΟΝΟ 18.000 το άτομο στην τετράκλινη καμπίνα**

**Οργάνωση η κ. Ελένη Ψυλλάκη.**
**Η εκδρομή στο Καστελλόριζο στηρίζεται από τον Κεντρικό Σύλλογο Καστελλοριζίων ο "ΜΕΓΙΣΤΕΥΣ"**

**KYDON TOURS**

- **ΕΘΕΛ. ΔΩΔ/ΣΩΝ 14,** ΤΗΛ: 23000-27900, FAX: 32741
- **ΑΚΤΗ ΣΑΧΤΟΥΡΗ 8,** ΤΗΛ: 27722, FAX: 24265



**ΝΤΕΤΕΚΤΙΒ**
**30 ΧΡΟΝΙΑ ΜΟΝΙΜΑ ΚΑΙ ΣΤΗ ΡΟΔΟ**
**35354-28780**
**Π.Π ΓΕΡΜΑΝΟΥ 6 (ΠΛΑΤ.ΦΩΚΙΑΛΗ)**
**Η ΛΥΣΗ!! ΣΕ ΚΑΘΕ ΣΑΣ ΠΡΟΒΛΗΜΑ**
**EXPRESS SECURITY**





**Τέρμα η μοναξιά**
**Για όλες τις ηλικίες**
**Γραφείο Συνοικεσίων**
Το **πρώτο** στη Ρόδο
*Τηλ. 22768-20931*
*ώρες γραφείου*
*10-1 μ.μ., 6-8 μ.μ.*





**-ΣΥΣΤΗΜΑΤΑ ΣΥΝΑΓΕΡΜΟΥ**
**- ΚΑΜΕΡΕΣ ΠΑΡΑΚΟΛΟΥΘΗΣΗΣ ΧΩΡΩΝ**
**- ΚΕΝΤΡΟ ΛΗΨΕΩΣ**

**ARMAOS SECURITY**

ΤΗΛ./FAX: 23632
ΡΟΔΟΣ: ΛΙΝΔΟΥ 80 - Τ.Κ. 85100
ΥΠΕΥΘΥΝΟΣ ΡΟΔΟΥ: ΔΗΜΗΤΡΗΣ ΚΥΡΙΑΖΗΣ



**ΠΡΑΚΤΟΡΕΙΟ ΤΑΞΙΔΙΩΝ**
**ΣΑΒΒΑΣ ΣΑΗΣ**
**ΦΘΗΝΑ ΑΕΡΟΠΟΡΙΚΑ ΕΙΣΙΤΗΡΙΑ ΓΙΑ ΟΛΟ ΤΟΝ ΚΟΣΜΟ**

Με την ευκαιρία της λειτουργίας του νέου μας πρακτορείου στην οδό Τάρπον Σπρίνγκς 42 δίπλα στην Τράπεζα Πίστεως.

**ΠΡΟΣΦΕΡΟΥΜΕ** Τα Φθηνότερα αεροπορικά εισιτήρια για όλο τον κόσμο-με όλες τις αεροπορικές εταιρίες.

**ΠΡΟΣΟΧΗ** Πληροφορίες δεν δίνονται από το τηλέφωνο μόνο προσωπική παρουσία σας.

**ΑΚΟΜΗ ΣΑΣ ΠΑΙΡΝΟΥΜΕ**

ΒΙΖΑ επισκέπτου για ΑΜΕΡΙΚΗ σε μία εβδομάδα.
ΒΙΖΑ επισκέπτου για ΑΥΣΤΡΑΛΙΑ σε μία μέρα
***- ΕΚΔΟΣΗ ΔΙΑΒΑΤΗΡΙΩΝ- ΕΚΔΟΣΗ ΑΔΕΙΩΝ ΑΥΤΟΚΙΝΗΤΩΝ***

**ΞΕΝΟΔΟΧΕΙΑ ΣΤΗΝ ΑΘΗΝΑ**

| | | |
|---|---|---|
| **ALEXANDROS HOTEL B' ΚΑΤΗΓΟΡΙΑΣ** | | |
| Περιοχή HILTON | | |
| Μονόκλινο | 7.900 ΔΡΧ, | ΜΕ ΠΡΩΙΝΟ |
| Δίκλινο | 10.600 ΔΡΧ. | « |
| Τρίκλινο | 14.800 ΔΡΧ. | « |
| **CHRISTINA HOTEL B' ΚΑΤΗΓΟΡΙΑΣ** | | |
| Περιοχή FIX | | |
| Μονόκλινο | 7.900 ΔΡΧ. | ΜΕ ΠΡΩΙΝΟ |
| Δίκλινο | 10.600 ΔΡΧ. | « |
| Τρίκλινο | 14.800 ΔΡΧ. | « |
| **ESPERIA HOTEL A' ΚΑΤΗΓΟΡΙΑΣ** | | |
| Σταδίου 22 | | |
| Μονόκλινο | 17.650 ΔΡΧ. | ΜΕ ΠΡΩΙΝΟ |
| Δίκλινο | 19.500 ΔΡΧ. | « |
| Τρίκλινο | 15.800 ΔΡΧ. | « |
| **ELECTRA HOTEL B' ΚΑΤΗΓΟΡΙΑΣ** | | |
| Ερμού 5 | | |
| Μονόκλινο | 23.000 ΔΡΧ. | ΜΕ ΠΡΩΙΝΟ |
| Δίκλινο | 28.000 ΔΡΧ. | « |
| Τρίκλινο | 33.000 ΔΡΧ. | « |
| **PARTHENON HOTEL A' ΚΑΤΗΓΟΡΙΑΣ** | | |
| Περιοχή HILTON | | |
| Μονόκλινο | 9.000 ΔΡΧ. | ΜΕ ΠΡΩΙΝΟ |
| Δίκλινο | 12.500 ΔΡΧ. | « |
| Τρίκλινο | 16.800 ΔΡΧ. | « |
| **RIVA HOTEL A' ΚΑΤΗΓΟΡΙΑΣ SUPERIOR** | | |
| Μιχαλακοπούλου (HILTON) | | |
| Μονόκλινο | 8.500 ΔΡΧ. | ΜΕ ΠΡΩΙΝΟ |
| Δίκλινο | 12.000 ΔΡΧ. | « |
| Τρίκλινο | 17.500 ΔΡΧ. | « |
| **PRESIDENT A' ΚΑΤΗΓΟΡΙΑΣ** | | |
| Λεωφόρος Κηφισίας | | |
| Μονόκλινο | 8.200 ΔΡΧ. | ΜΕ ΠΡΩΙΝΟ |
| Δίκλινο | 11.000 ΔΡΧ. | « |
| Τρίκλινο | 14.000 ΔΡΧ. | « |
| **TITANIA HOTEL** | | |
| Πανεπιστημίου 52 (ΣΥΝΤΑΓΜΑ-ΟΜΟΝΟΙΑ) | | |
| Μονόκλινο | 17.400 ΔΡΧ. ΠΡΩΙΝΟ | ΜΕ ΑΜΕΡΙΚΑΝΙΚΟ |
| Δίκλινο | 21.900 ΔΡΧ. | « |
| Τρίκλινο | 24.900 ΔΡΧ. | « |
| **DORIA HOTEL B' ΚΑΤΗΓΟΡΙΑΣ** | | |
| Πειραιώς 15-17 (κοντά στην Ομόνοια) | | |
| Μονόκλινο | 10.300 ΔΡΧ. | ΜΕ ΠΡΩΙΝΟ |
| Δίκλινο | 13.200 ΔΡΧ. | « |
| Τρίκλινο | 17.000 ΔΡΧ. | « |
| **ALBATROS HOTEL B' ΚΑΤΗΓΟΡΙΑΣ** | | |
| Δίπλα στο Δυτικό Αεροδρόμιο | | |
| Μονόκλινο | 9.500 ΔΡΧ. | ΜΕ ΠΡΩΙΝΟ |
| Δίκλινο | 13.000 ΔΡΧ. | « |
| Τρίκλινο | 15.500 ΔΡΧ. | « |
| **PAN HOTEL B' ΚΑΤΗΓΟΡΙΑΣ** | | |
| Μητροπόλεως 11 | | |
| Μονόκλινο | 9.500 ΔΡΧ. | ΜΕ ΠΡΩΙΝΟ |
| Δίκλινο | 13.900 ΔΡΧ. | « |
| Τρίκλινο | 17.500 ΔΡΧ. | « |
| **ΞΕΝΟΔΟΧΕΙΟ ΧΑΝΔΡΗΣ ΚΑΤΗΓΟΡΙΑΣ LUX** | | |
| Συγγρού 385 | | |
| Μονόκλινο | ΜΟΝΟ 23.800 ΔΡΧ. | |
| Δίκλινο | ΜΟΝΟ 23.800 ΔΡΧ. | |
| Τρίκλινο | ΜΟΝΟ 23.800 ΔΡΧ | |

**ΣΑΣ ΣΥΜΦΕΡΕΙ ΠΡΙΝ ΚΛΕΙΣΕΤΕ ΟΠΟΥΔΗΠΟΤΕ ΝΑ ΜΑΣ ΕΠΙΣΚΕΦΘΕΙΤΕ**
**ΠΡΑΚΤΟΡΕΙΟ ΤΑΞΙΔΙΩΝ**
**ΣΑΒΒΑΣ ΣΑΗΣ**
**ΤΑΡΠΟΝ ΣΠΡΙΝΓΚΣ 42** (δίπλα στην Τραπ. Πίστεως)-**Τηλ.**



**959 FM STEREO**
**NEOI ORIZONTES**



**Cleo's**

Ιταλική κουζίνα

Ανοίγουμε
19 Απριλίου

***Ευχές για καλή κι αποδοτική σαιζόν***

*Ανοικτά από*
*19.00 έως 24.00*
*Αγ. Φανουρίου 17-Π. Πόλη*
*Ρεζερβέ τηλ.: 28415*

# ΤΟΠΙΚΑ ΚΑΝΑΛΙΑ

## TU4

14.00 Έναρξη προγράμματος
14.01 Κινούμενα σχέδια
15.00 "Με δύο στις τρεις στο TV 4" Τηλεοπτικό μαγκαζίνο
16.00 «Κινούμενα σχέδια»
16.30 "Χρώματα 2000" (εκπομπή ποικίλης ύλης)
18.00 Μουσικό διάλλειμα
18.30 Αθλητικό Σαββατοκύριακο (Ζωντανή αθλητική εκπομπή)
19.35 Ελληνική ταινία
21.30 Ζουμ στα γεγονότα
22.10 Υπάρχει θέμα (Ζωντανή δημοσιογραφική εκπομπή)
23.50 Νυχτερινά σπόρ
01.30 Τέλος προγράμματος

## ΩΜΕΓΑ

15.00 Ταινία
16.30 Video clips
17.00 Κινούμενα σχέδια
17.30 Video clips
18.00 Κοντά στην...
19.00 Λαϊκή παράδοση
19.30 Ταινία
21.00 Τοπικές Ειδήσεις
21.30 Ταινία (περιπέτεια)
23.00 Ειδήσεις
23.30 Ταινία

## TU7

12.00 Μουσικό πρόγραμμα
13.00 PACIFICA. Ντοκυμαντέρ
13.30 Οι μάσκες. Κινούμενα σχέδια
15.01 Mrs Duptfire . Κοινωνική.
17.00 THE SHOP
17.15 Η μαμά ξαναπαντρεύεται. Ελληνική
19.00 Ο όρκος της σιωπής. Ελληνική σειρά.
20.00 Ειδήσεις
20.30 Ντοκυμαντέρ
21.30 Άλλ' τις α.
23.00 Ειδήσεις
23.30 Τηλεδολοφόνοι. Περιπέτεια
01.00 Ντετέκτιβ Μαλόουν.
02.30 Θεότρελλο ξενοδοχείο.
Στις 15.00, 16.00, 17.00, 18.00 και 19.00 μεταδίδεται δελτίο ειδήσεων 1 λεπτού

## ΚΙΝΗΜΑΤΟΓΡΑΦΟΙ

### ΧΕΙΜΕΡΙΝΟΣ ΚΙΝ/ΦΟΣ ΔΗΜΟΤΙΚΟ

ΤΗΛΕΦΩΝΟ: 20265
ΩΡΕΣ ΠΡΟΒΟΛΗΣ 8.00 και 10.00 μ.μ.

Ένα επικό, αντιπολεμικό αριστούργημα, σκηνοθετημένο από τον Μπ. Ταβερνιέ

**"ΛΟΧΑΓΟΣ ΚΟΝΑΝ"**
**"CAPITAIN CONAN"**

Με τους: Φ. ΤΟΡΕΤΟΝ-ΚΛΩΝΤ ΡΙΣ

### ΚΙΝΗΜΑΤΟΘΕΑΤΡΟ ΜΕΤΡΟΠΟΛ

ΤΗΛ. 28400
ΔΥΟ ΠΡΟΒΟΛΕΣ -ΩΡΕΣ ΕΝΑΡΞΗΣ 7.30 και 10 μ.μ.
ΤΟ ΚΙΝ/ΤΡΟ ΜΕΤΡΟΠΟΛ ΣΑΣ ΕΥΧΕΤΑΙ ΚΑΛΟ ΠΑΣΧΑ




ΤΗΝ ΚΥΡΙΑΚΗ ΤΟΥ ΠΑΣΧΑ
ΤΖΕΡΙ ΜΑΓΚΟΥΑΪΡ
ΜΕ ΤΟΝ ΤΟΜ ΚΡΟΥΖ

### WARNER BROS

**"TITANIA"**
ΚΟΛΟΚΟΤΡΩΝΗ 98, ΤΗΛ. 25876
ΗΧΟΣ DOLBY SURROUND
**ΩΡΕΣ 7.45μ.μ. ΚΑΙ 10 μ.μ.**
ΣΕ ΣΠΕΣΙΑΛ ΕΚΔΟΣΗ 1997
Η ΘΡΥΛΙΚΗ ΤΡΙΛΟΓΙΑ STAR WARS ΕΠΙΣΤΡΕΦΕΙ ΣΤΗ ΜΕΓΑΛΗ ΟΘΟΝΗ.
ΤΕΧΝΙΚΑ ΕΠΕΞΕΡΓΑΣΜΕΝΗ ΜΕ ΝΕΑ ΟΠΤΙΚΑ ΚΑΙ ΗΧΗΤΙΚΑ ΕΦΦΕ.
ΔΕΙΤΕ ΚΑΙ ΖΗΣΤΕ ΟΣΟ ΠΟΤΕ ΤΟ ΔΕΥΤΕΡΟ ΚΕΦΑΛΑΙΟ ΤΗΣ ΤΡΙΛΟΓΙΑΣ
**STAR WARS 2**
**Η ΑΥΤΟΚΡΑΤΟΡΙΑ ΑΝΤΕΠΙΤΙΘΕΤΑΙ**
**THE EMPIRE STRIKES BACK**
Με τους: ΧΑΡΙΣΣΟΝ ΦΟΡΝΤ
ΜΑΡΚ ΧΑΜΙΛΛ
ΚΑΡΥ ΦΙΣΣΕΡ
Σκηνοθεσία: ΤΖΩΡΤΣ ΛΟΥΚΑΣ
ΜΗ ΧΑΣΕΤΕ ΣΕ ΛΙΓΕΣ ΜΕΡΕΣ ΚΑΙ ΤΟ ΤΡΙΤΟ ΚΕΦΑΛΑΙΟ ΤΗΣ ΤΡΙΛΟΓΙΑΣ
Η ΕΠΙΣΤΡΟΦΗ ΤΩΝ ΤΖΕΝΤΑΪ
RETURN OF THE JEDI
CASTLE ROCK POLYGRAM
20th CENTURY FOX

ΣΕ ΛΙΓΕΣ ΜΕΡΕΣ Το τρίτο κεφάλαιο της τριλογίας
**STAR WARS**
**Η επιστροφη των Τζεντάϊ**
Με νέα ηχητικά και οπτικά εφέ

### ΜΕΤΑΞΟΤΥΠΙΚΗ ΡΟΔΟΥ

ΑΦΟΙ ΒΑΓΙΑΝΑΚΗ Ο.Ε.
ΟΤΙ ΔΕΝ ΤΥΠΩΝΟΥΝ ΤΑ ΚΟΙΝΑ ΤΥΠΟΓΡΑΦΕΙΑ ΤΟ ΤΥΠΩΝΟΥΜΕ ΕΜΕΙΣ !!!
Ειδικές εκτυπώσεις σε
Πλαστικό - P.V.C. - Plexiglass - Γυαλί
Ύφασμα - Ξύλο - Χαρτί - Χαρτόνι
Αυτοκόλλητα (πλαστικά - χάρτινα)
Κάρτες (πλαστικές - χάρτινες)
Εμμ. Ζαννή 11 - ΡΟΔΟΣ ☎ 35233

Επιμέλεια: ΝΙΚΟΣ ΑΠΟΚΟΤΟΣ

# Ρόδος Καλημέρα

## "ΦΑΝΤΑΣΤΙΚΗ" ΕΓΙΝΕ ΤΩΡΑ Η ΟΔΟΣ ΑΛΕΞΑΝΔΡΟΥ ΔΙΑΚΟΥ!!!

➨ **Καλή σας μέρα.**

➨ Φαίνεται ότι κάποιοι τώρα "ανακάλυψαν" ότι στην Ελλάδα έχουμε σοβαρό πρόβλημα με τα ναρκωτικά!
Συγνώμη κύριοι αλλά το πρόβλημα αυτό, το μεγάλο θα λέγαμε, έχει ξεκινήσει από τις αρχές της 10ετίας του '80!!!
Αλλά τί γίνεται! Μόλις έχουμε 4-5-6 κρούσματα μέσα σε λίγες μέρες μαζεύεστε όλοι μαζί και πέρνετε διάφορες αποφάσεις για τα μάτι του κόσμου. Για να μην λένε ότι δεν ενδιαφέρεστε.
Έξυπνο το κόλπο, αλλά το έχουμε "φάει" στην "μάπα" πια!

➨ **Ένα...μάτσο-χάλια είναι η οδός Αλεξάνδρου Διάκου. Εντάξει έγιναν κάποια έργα. Δεκτό. Όμως αφού δεν τελείωσε ο δρόμος (κακώς) γιατί τον "έδωσαν" στην κυκλοφορία;**

➨ Συγχαρητήρια στον Αγαπητό Αμπελά αφού με ένα δικό του γκολ έδωσε στην ομάδα του (Προοδευτική) τη νίκη με 2-1. Και ο Αλέκος (Καλαμάνος) έχασε δύο ευκαιρίες για γκολ και που θα μπορούσε να κι αυτός να μιλούσαν γι' αυτόν.

➨ **Για τους φίλους του καλού Ελληνικού τραγουδιού προτείνουμε να πάρετε τον καινούργιο δίσκο του Κώστα Μακεδόνα.**

➨ Φαίνεται πως ο φίλοι του Ολυμπιακού κράτησαν τα πανυγήρια (του κυπέλλου) για την επόμενη εβδομάδα.
Λέτε;

➨ **Νηστεία-νηστεία αλλά όχι μόλις έρθει το Πάσχα να φάνε τόσο κρέας όσο δεν φάγαμε τις προηγούμενες μέρες.**
**... Λέμε.**

➨ Αναρωτιόμαστε αν οι αρμόδιοι οι υπεύθυνοι την έργων στην πόλη μας είναι ικανοποιημένοι από την εικόνα της οδού Αλεξάνδρου Διάκου.
Αναρωτιόμαστε αν αυτό που έριξαν για να κλείσουν τα σκαψίματα είναι πίσσα ή... ελαφρόπετρα.
Μα για όνομα του Θεού! Ξεχνάνε ότι η Ρόδος είναι τουριστικό μέρος και ότι από αυτή την οδό περνάνε καθημερινά χιλιάδες (!) τουρίστες; Πέρα από τα τροχοφόρα που κινδυνεύουν να προκαλέσουν μεγάλες ζημιές στα αυτοκίνητα αλλά και στα μηχανάκια!

➨ **Εύλογα αναρωτιόταν προχθές ένας φίλος βλέποντας να αποβιβάζονται από ένα πλοίο χιλιάδες μαθητές, αν πράγματι ήταν υπεράριθμοι ή όχι.**
**"Κατεβαίνανε, κατεβαίνανε λες και βγαίνανε από κανένα γήπεδο" μας είπε.**
**Έτσι είναι. Οι έλεγχοι, απ' ότι φαίνεται, γίνονται μόνο στα νυχτερινά κέντρα.**

➨ Δεύτερη στις επισκέψεις μαθητών ήρθε πέρσι η Ρόδος. Πρώτη ήταν η Κέρκυρα.
Για να δούμε φέτος.

➨ **Αρκετά παιδιά, και φέτος, πηγαίνουν στις πρώτες βοήθειες του Νοσοκομείου μας.**
**Τώρα μπόμπες ποτά πείνουν ή με το δεύτερο ζαλίζονται και τρέχουν για βοήθεια;**

*Οι μαθητές του Λυκείου Κρεμαστής*

### Έχασαν μισή μέρα από την εκδρομή τους

*Το πλοίο αντί να φύγει στις 4 το απόγευμα, αναχώρησε στις 9 το βράδυ*

5 ώρες περίμεναν οι μαθητές το Λυκείου Κρεμαστής (την περασμένη Δευτέρα) στο λιμάνι του νησιού μας προκειμένου να μεταβούν στην Αθήνα.
Το πλοίο, αντί να φύγει στις 4 το απόγευμα, αναχώρησε (τελικά) στις 9 το βράδυ και με αυτό τον τρόπο έχασαν οι μαθητές μισή μέρα από την "5νθήμερη" εκδρομή τους. Το πλοίο έφτασε μεσημέρι στην Αθήνα και από εκεί με πούλμαν θα πήγαιναν στην Θεσσαλονίκη.

*Οι πιο αγαπημένοι στην Βρετανία*

### Τρίτος ο Μπετόβεν, πέμπτος ο Μότσαρτ

*Πρώτος ήρθε ο Μαξ Μπρουχ*

Μόνον τρεις ζώντες συνθέτες (και τα έργα τους) πέρασαν στον κατάλογο των 300 πρώτων πιο αγαπημένων μουσικών συνθετών των Βρετανών! Στην ψηφοφορία, με τη συμμετοχή 35.000 ακροατών του ραδιοφωνικού σταθμού Classic FM (που διεκδίκησε από τις πρώτες μέρες της λειτουργίας του τις πρώτες θέσης ακροαματικότητας στη Βρετανία), πέρασαν 297 έργα συνθετών αλλών εποχών.
Ο σταθμός ζήτησε από τους ακροατές του να ψηφίσουν τα τρία έργα που προτιμούν και, όταν άνοιξε η κάλπη, βρέθηκαν μέσα 112.000 ψήφοι. Και ο "νικητής" ήταν το "Κοντσέρτο για βιολί" του Γερμανού συνθέτη Μαξ Μπρουχ (το οποίο δισκογραφικώς "σερβίρεται' συνήθως με το "Κοντσέρτο για βιολί" του Φέλιξ Μέντελσον).
Εντυπωσιακό είναι πως οι δύο μεγάλοι κλασικοί συνθέτες, Μπετόβεν και Μότσαρτ, δεν κατέλαβαν παρά την τρίτη και πέμπτη θέση, αντίστοιχα, ο πρώτος όχι με την δημοφιλή "Ενάτη" του ή την "Πέμπτη", τη "Συμφωνία του Πετρωμένου", αλλά με την "Ποιμενική Συμφωνία" (αρ. 6)-και την 7η επίσης θέση με το "Κοντσέρτο για πιάνο αρ. 5", το λεγόμενο "Αυτοκρατορικό". Ο δε Μότσαρτ πήρε την 5η θέση με το "Κοντσέρτο για κλαρινέτο" και την 8η με το (λιγότερο γνωστό) "Κοντσέρτο για πιάνο αρ. 2".
Από τους ζώντες συνθέτες στο TOP 300 των προτιμήσεων των Βρετανών ακροατών πέρασαν μόνον ο Πολωνός Χένρικ Γκορέτσκι με την-εμπορικότατη-"Τρίτη Συμφωνία" του στην 116η θέση, ο Καρλ Τζένκινς, που άρχισε την συνθετική καριέρα του με διαφημιστικά "τζινγκλάκια" (134η θέση) και ο συνθέτης της ταινίας "Μαθήματα πιάνου" της Τζέιν Κάμπιον, Μάικλ Νάιμαν (θέση 283).
Στη 2η θέση φιγουράρει το "Κοντσέρτο αρ. 2" του Ρώσου Σεργκέι Ραχμάνινοφ (έργο που έχει μεγάλη κινηματογραφική "καριέρα"), ενώ στην 24η θέση βρίσκεται και το "Κοντσέρτο για πιάνο αρ. 3" επίσης του Ραχμάνινοφ, που έγινε ιδιαίτερα δημοφιλές από τη βραβευμένη αυστραλιανή ταινία "Ο σολίστας", για τη ζωή του πιανίστα Ντέιβιντ Χέλφγκοτ.
Στο No 9, τέλος, βρίσκεται ο Γάλλος Ζορζ Μπιζέ, όχι με την πασίγνωστη "Κάρμεν" του, αλλά με τους "Αλιείς μαργαριταριών".
Πάντως, ο υπεύθυνος του βρετανικού ραδιοφωνικού σταθμού Μάικλ Μπουκ απέδωσε το γεγονός ότι απέφυγαν τους ζώντες συνθέτες οι ακροατές που ψήφισαν στο ότι "οι σύγχρονοι συνθέτες γράφουν μουσική για ακαδημαϊκούς λόγους και όχι για να προσφέρουν ευχαρίστηση".


## Πίνακες ζωγραφικής

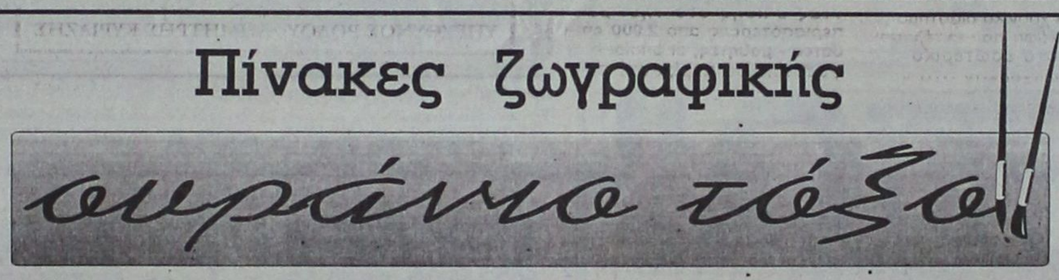


Μοναδικά αριστουργήματα με ή χωρίς κορνίζα
για ξενοδοχειακές μονάδες, επιχειρήσεις, εστιατόρια κλπ.
Ελαογραφίες σε καμβά διαστάσεων:
20X25, 30X40, 40X50, 50X60, 60X90, 60X120, 90X120

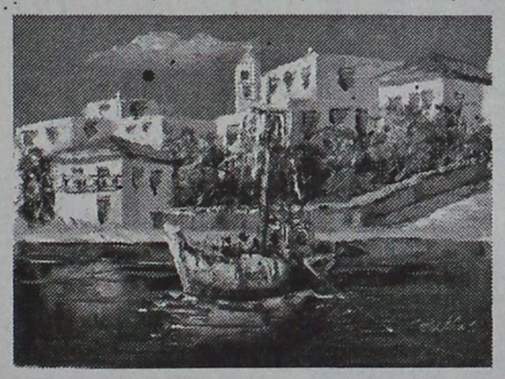



και με θέματα όπως:
Αιγαιοπελαγίτικα, Φύση, Θαλασσογραφίες,
Ροδίτικα τοπία, Νεκρή φύση, Μοντέρνα κ.ά.

πλαίσιο

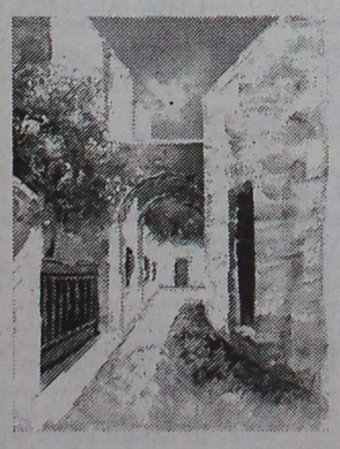

Η μεγάλη και πλούσια γκάμα μας, θα σας απαλλάξει από το πρόβλημα της διακόσμισης του χώρου σας.

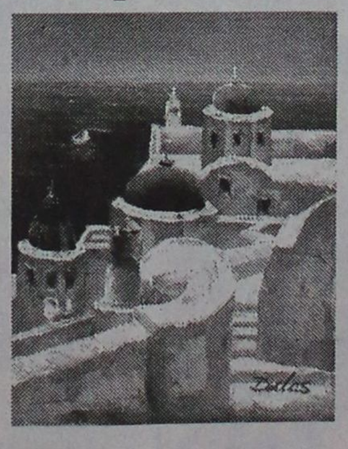

Γεωργάς Δημήτρης
Πώληση χονδρική. Πληρ. τηλ. 21429 (9.00-14.00) και 36149 (5-9 μ.μ.)



14 Απριλίου 1994 - 14 Απριλίου 1997 SUPER STAR 89.1 F.M.
**3 χρόνια**
υπευθυνότητα - σοβαρότητα - ευχάριστο ραδιόφωνο - η μοναδική σας συντροφιά


# ΤΗΛΕΟΡΑΣΗ

## ΕΤ-1

08.50 Έναρξη Παρουσίαση προγράμματος
09.00 Οι καταπληκτικοί Μέλσης
09.30 Ανιχνευτές διαστήματος
10.00 Η άλλη μέρα. Παρουσιάζει η ηθοποιός Βέρα Κρούσκα
12.00 Όπως μας αρέσει.
13.15 Μουσικό οδοιπορικό. Ένα μουσικό ταξίδι στις κοιτίδες του πολιτισμού.
14.00 2 με 3
15.00 Ειδήσεις. Τα σημαντικότερα γεγονότα
15.35 Φερνάντα
16.25 Οι περιπέτειες της Ένιντ Μπλάιτον
16.55 Το κορίτσι από το ποτάμι
17.20 Ματιές από το θεωρείο
18.00 Ειδήσεις. Ενημέρωση
18.55 Παγκόσμιο πρωτάθλημα κολύμβησης. Ζωντανή μετάδοση από το Γκέτεμποργκ της Σουηδίας.
20.00 Μπροστά από τις ειδήσεις. Μια γενική παρουσίαση των γεγονότων από το δημοσιογράφο Παύλο Αλέπη λίγο πριν από το αναλυτικό δελτίο του Πρώτου Καναλιού
21.00 Ειδήσεις. Τα γεγονότα της ημέρας από την Ελλάδα και όλο τον κόσμο
22.00 Ντοκιμαντέρ. «Οδησσός, μια ξεχασμένη πατρίδα».
22.30 Η νύχτα της Μεσογείου. «Το παρελθόν είναι το μέλλον μας».
24.00 Ειδήσεις
00.20 Η νύχτα της Μεσογείου. Συνέχεια
01.45 Ξένη ταινία. «Αμαρτωλές γυναίκες». Δράμα, αμερικανικής παραγωγής 1946 με την Μπάρμπαρα Στάνγουικ. Μια γυναίκα καταδιώκεται από εφιαλτικές αναμνήσεις εξαιτίας μιας δολοφονίας που έχει διαπράξει στο παρελθόν. Αριστουργηματική ταινία, θαυμάσια σκηνοθετημένη, με εξαιρετικό σενάριο και μοναδικές ερμηνείες.

## ΕΤ-2

09.55 Έναρξη προγράμματος
10.00 Εκπαιδευτική τηλεόραση
11.00 Οι πέντε θαυμαστοί συνεργάτες μου
11.30 Περιπέτειες στην ασημένια χώρα
12.00 Ο Χριστός ξανασταυρώνεται (Ε)
13.00 Βαδίζοντας στη 6η χιλιετηρίδα
13.30 Ειδήσεις
14.00 Συν και πλην
15.00 Καρουζέλ. Παιδική σειρά, βραζιλιάνικης παραγωγής
16.00 Το νησί των αρκούδων
16.15 Δείτε πως μεγαλώνει
16.30 Καρτούνια
17.00 Ειδήσεις
17.30 Μορφές και οράματα
18.00 ΠΡΟ-ΠΟ-γνώσεις. Ενημερωτική εκπομπή του αθλητικού τμήματος του καναλιού
19.00 Το ωραιότερο θέαμα του κόσμου. Ντοκιμαντέρ, βρετανικής παραγωγής
20.00 Φραγκίσκος Λεονταρίτης. Ντοκιμαντέρ, για το συνθέτη της Αναγέννησης.
20.55 Ιστορία μιας λέξης. Σύντομη προσέγγιση στο γραμματολογικό, ετυμηλογικό και ποιητικό βιβλίο των λέξεων.
21.00 Από ποιό κανάλι είστε; Σειρά για την Αθήνα και τους κατοίκους της.
21.30 Ίχνη ψυχής-Αφηγήσεις ζωής. Σειρά πορτρέτων καθημερινών και περιθωριοποιημένων ανθρώπων. Η κάθε εκπομπή αφουγκράζεται με το δικό της τρόπο την αφήγηση του άλλου. Καταγράφει, αποτυπώνει, ακολουθεί το χαμόγελο, τις σιωπές, την απορία, την επιθυμία του άλλου να γίνει υποκείμενο του λόγου και της ιστορίας του.
22.00 Ριμέικ. Με τη Ρένα Θεολογίδου
23.00 Ειδήσεις - ο καιρός
23.30 Ελληνική ταινία. «Η δούκισσα της Πλακεντίας»
01.00 Ξένη ταινία. «Τα θαύματα του Βικ». Κοινωνική ταινία, παραγωγής '86
03.15 Τέλος προγράμματος

## ANT-1

07.00 Καλημέρα Ελλάδα. Η καθημερινή πρωινή ενημερωτική εκπομπή που παρουσιάζει ο Γιώργος Παπαδάκης και οι συνεργάτες του
09.55 Ο καιρός της εβδομάδας
10.00 Πρωινός καφές. Ανανεωμένο το καθημερινό πρωινό μαγκαζίνο με ρεπορτάζ, συνεντεύξεις, παρουσιάσεις καλλιτεχνών. Παρουσιάζει η Ελ. Μενεγάκη
12.50 Κεντρί
14.00 Τα νέα του ANT-1. Τα γεγονότα της ημέρας
14.45 Ζωή πατίνι. Κωμική σειρά σε επανάληψη.
15.15 Βαρβαρότητες. Κωμική σειρά (Ε).
15.50 Ατίθασα νιάτα
16.45 Επιτέλους μαζί
18.00 Τα νέα του ANT-1 σε 5'
18.05 Ο καιρός της εβδομάδας
18.10 Καλημέρα ζωή
18.50 Ο καλύτερος κερδίζει
19.35 Η λάμψη
20.20 Τα νέα του ANT-1
21.00 60" με τον Άρη Σταθάκη
21.15 Τάτσι-Μήτσι-Κώστα. Πολιτική σάτιρα με τον Γιώργο Μητσικώστα και τους συνεργάτες του. Μοναδικός τους στόχος είναι να μας χαρίζουν ευχάριστα διαλείμματα στην καθημερινότητα με το ιδιαίτερο στυλ του χαρισματικού μίμου.
22.00 Διλήμματα. Κοινωνική σειρά.
23.00 Τα νέα του ANT-1 σε 1'
23.10 Ελληνική ταινία. «Αλαλούμ». Κωμωδία, παραγωγής 1982 με τον Χάρρυ Κλυνν στον πρωταγωνιστικό ρόλο.
24.00 Νυχτερινές ειδήσεις
00.15 Ο καιρός της εβδομάδας
00.20 Ελληνική ταινία. Συνέχεια.
01.40 Ξένη ταινία. «Απόδραση από την πύλη της κολάσεως». Θρίλερ
03.15 Τηλεμάρκετινγκ
03.45 Ξένη ταινία. «Ζιστίν». Βιογραφική ταινία, αμερικάνικης παραγωγής 1945, σε σκηνοθεσία Κλοντ Πίρσον.
06.20 Οι ειδήσεις του CBS
06.45 Τηλεμάρκετινγκ

## MEGA

07.00 Μη μου τη μέρα τάρατε. Δημοσιογραφική εκπομπή με τη Λιάνα Κανέλλη
10.00 Μεταξύ μας. Πρωινό μαγκαζίνο που παρουσιάζει η Έλντα Πανοπούλου
13.20 Ρουκ Ζουκ. Τηλεπαιχνίδι, που βασίζεται στην ταχύτητα των διαγωνιζομένων. Παρουσιάζει η Μαίρη Μηλιαρέση
14.00 Δελτίο ειδήσεων
14.40 Χτυποκάρδια στο Μπέβερλι Χιλς. Νεανική σειρά
15.40 Τοκ τοκ. Με την Πόπη Χατζηδημητρίου
16.45 Ελληνική ταινία. «Μονάζυγά όλα δικά μου». Κωμωδία, παραγωγής '79.
18.00 Ματιές στα γεγονότα
18.05 Ελληνική ταινία. (Συνέχεια)
18.39 Γεγονότα σε 60"
18.40 Ρίσκο. Τηλεπαιχνίδι γνώσεων
19.25 Κόντρα πλακέ. Τηλεπαιχνίδι που παρουσιάζει ο Σπύρος Παπαδόπουλος
20.25 Τα γεγονότα στις 8.30
21.15 Εμείς και εμείς. Ελληνική κωμική σειρά
22.10 Ασυνήθεις ύποπτοι. Ελληνική κωμική σειρά
22.50 Ξένη ταινία. «Το χέρι στην κούνια». Θρίλερ, αμερικανικής παραγωγής 1991, σε σκηνοθεσία Κέρτις Χάνσον. Με τους Ρεμπέκα Ντε Μορνέ, Αναμπέλα Σιόρα, Μακ μακ Κόι κ.ά.
00.15 Τελευταία γεγονότα
00.30 Ξένη ταινία. Συνέχεια της ταινίας.
01.10 Ξένη ταινία. «Φρανκενστάιν». Ταινία τρόμου, παραγωγής 1932.
02.00 Ξένη ταινία. «Επιστημονική παράνοια». Θρίλερ, επιστημονικής παραγωγής.
03.40 Ξένη ταινία. «Οι φεμινίστριες». Κοινωνική αμερικανικής παραγωγής
05.15 Τοκ τοκ. Επανάληψη της εκπομπής της Πόπης Χατζηδημητρίου.
06.00 Φραγκλ Ροκ

## FILMNET

07.00 Οι ψίθυροι του Χόλιγουντ.
07.30 Σκηνές από τον κινηματογράφο.
08.00 Ξένη ταινία. «Ο μικρός ήρωας». Περιπέτεια
09.55 Ξένη ταινία. «Τρεις γενναίοι μαχητές».
11.30 Ξένη ταινία. «Οι ατσίδες του μπέιζμπολ».
13.30 Ξένη ταινία. «Αγαπημένο μου ημερολόγιο»
15.30 Ξένη ταινία. «Νοσταλγικό ταξίδι». Κοινωνικό δράμα, παραγωγής 1988 του Στίβεν Καπμαν με τους Τζόνη Φόστερ, Γουίλ Όλντις.
17.30 Ξένη ταινία. «Αληθινά ψέματα». Περιπέτεια, παραγωγής 1994 σε σκηνοθεσία Τζέιμς Κάμερον με τους Άρνολντ Σβαρτσενέγκερ, Τζίμι Λι Κέρτις στους πρωταγωνιστικούς ρόλους της ταινίας.
20.00 Ξένη ταινία. «Λεόν». Αστυνομικό θρίλερ, παραγωγής 1994 σε σκηνοθεσία Λικ Μπεσόν, με τους Ζαν Ρενό, Γκάρι Όλντμαν στους πρωταγωνιστικούς ρόλους της ταινίας.
22.00 Ξένη ταινία. «Τα ανδρείκελα». Επιστημονικής φαντασίας, παραγωγής 1994, του Στιούαρτ Όρμι, με τους Ντόναλντ Σάδερλαντ, Έρικ Τολ στους πρωταγωνιστικούς ρόλους. Εξωγήινα πλάσματα καταφθάνουν σε μια κωμόπολη της Αϊόβα και αρχίζουν να καταλαμβάνουν τα σώματα των κατοίκων της μετατρέποντας τους σε ανδρείκελα.
00.05 Ξένη ταινία. «Τρεις μέρες προθεσμίας».
02.05 Ξένη ταινία. «Η άτακτη Τρέισι». Αισθησιακή
04.00 Ξένη ταινία. «Μουσικό πανδαιμόνιο». Κωμωδία
05.30 Ξένη ταινία. «Κρυφές ιστορίες: ο ιππότης των δαιμόνων» Τρόμου.

ΑΝΤΙΠΡΟΣΩΠΟΣ:
ΜΙΧΑΛΗΣ ΒΟΛΑΣ ΚΑΙ ΥΙΟΙ Ο.Ε.
Στη Κρεμαστή (έναντι εκκλησίας)
Τηλ. 91275 - 94993
Τηλ.-Fax: 96670

Ηλιακοί θερμοσύφωνες "ΦΥΡΟΓΕΝΗΣ" με 30 χρόνια γραπτή εγγύηση!
...ΜΟΝΟ Ο ΗΛΙΑΚΟΣ ΦΥΡΟΓΕΝΗΣ ΜΠΟΡΕΙ!
πλαίσιο

FINAL FOUR ΡΩΜΗΣ
4 ΜΕΡΕΣ στη ΡΩΜΗ
ΑΠΟ 21-25/4 ΚΑΙ 22-25/4
ΜΕ JUMBO της ΟΛΥΜΠΙΑΚΗΣ
Τιμή από 129.000 δρχ.
Το εισιτήριο ΡΟΔΟ-ΑΘΗΝΑ-ΡΟΔΟ μόνο 20.000 δρχ.
ΠΕΡΙΛΑΜΒΑΝΕΙ:
- ΑΕΡΟΠΟΡΙΚΑ ΕΙΣΙΤΗΡΙΑ ΡΟΔΟ-ΑΘΗΝΑ-ΡΟΔΟ
- ΞΕΝΟΔΟΧΕΙΑ 2*, 3*, 4* ΜΕ ΠΡΩΙΝΟ ΜΠΟΥΦΕ
- ΜΕΤΑΦΟΡΑ ΑΕΡΟΔΡΟΜΙΟ-ΞΕΝΟΔΟΧΕΙΟ-ΑΕΡΟΔΡΟΜΙΟ
- ΜΕΤΑΦΟΡΑΣ ΣΤΟ ΓΗΠΕΔΟ
- ΕΚΔΡΟΜΗ ΡΩΜΗ
- ΣΥΝΟΔΟ ΓΡΑΦΕΙΟΥ
- ΕΙΣΙΤΗΡΙΑ ΑΓΩΝΩΝ ΕΞΑΣΦΑΛΙΣΜΕΝΑ ( EXTRA)
ΕΚΔΡΟΜΕΣ ΠΑΣΧΑ '97
- ΠΑΡΙΣΙ-EURODISNEY-5ήμερη-6ήμερη-8ήμερη
- ΛΟΝΔΙΝΟ 4ήμερη-5ήμερη
- ΒΙΕΝΝΗ 4ήμερη-5ήμερη
- ΙΣΠΑΝΙΑ 8ήμερη-10ήμερη-12ήμερη
- ΡΩΣΙΑ 8ήμερη-10ήμερη
- ΙΤΑΛΙΑ-5ήμερη-6ήμερη-8ήμερη
- ΜΑΡΟΚΟ-7ήμερη
- ΤΥΝΗΣΙΑ-6ήμερη-8ήμερη
- ΑΙΓΥΠΤΟΣ (Κρουαζιέρα Νήλου)-5ήμερη-7ήμερη-8ήμερη-9ήμερη
- ΜΠΑΓΚΟΚ-ΣΙΓΚΑΠΟΥΡΗ-ΠΟΥΓΚΕΤ-15ήμερη
- ΙΝΔΙΑ-ΝΕΠΑΛ-12ήμερη
- ΙΝΔΙΑ-ΧΡΥΣΟ ΤΡΙΓΩΝΟ-11ήμερη
- ΚΕΝΥΑ (ΣΑΦΑΡΙ)-9ήμερη
ΠΛΗΡΟΦΟΡΙΕΣ-ΠΡΟΓΡΑΜΜΑΤΑ
ΠΡΑΚΤΟΡΕΙΟ ΤΑΞΙΔΙΩΝ
ΣΑΒΒΑΣ ΣΑΗΣ
ΤΑΡΠΟΝ ΣΠΡΙΝΓΚΣ 42 (δίπλα στην Τραπ. Πίστεως)-Τηλ. 39781-3

Η "ΑΣΦΑΛΕΙΑ" δεν εκτιμάται με το κόστος
Αλλά ακόμα και έτσι, δεχόμαστε συγκρίσεις
ΤΙΜΟΛΟΓΙΟ ΟΛΙΚΩΝ 6ΜΗΝΑΙΩΝ
ΑΣΦΑΛΙΣΤΡΩΝ ΝΗΣΟΥ ΡΟΔΟΥ ΣΕ Β.Μ. 05

| | | |
|---|---|---|
| Επιβατηγά ΙΧ | 00-06 ίππους | δρχ. 14.670 |
| | 07-08 ίππους | δρχ. 15.681 |
| | 09-10 ίππους | δρχ. 20.424 |
| | 11-12 ίππους | δρχ. 21.847 |
| | 13-14 ίππους | δρχ. 23.902 |
| | 15-20 ίππους | δρχ. 29.340 |
| Φορτηγά αγροτ. | 00-10 ίππους | δρχ. 11.097 |
| | 11-15 ίππους | δρχ. 16.694 |
| | 16-20 ίππους | δρχ. 17.421 |
| | 21.30 ίππους | δρχ. 18.433 |
| Φορτηγά επαγγ. | 00-10 ίππους | δρχ. 19.444 |
| | 11-15 ίππους | δρχ. 22.954 |
| | 16-20 ίππους | δρχ. 29.279 |
| | 21-30 ίππους | δρχ. 30.952 |
| | 31-40 ίππους | δρχ. 34.778 |
| ΤΑΞΙ | 00-15 ίππους | δρχ. 43.694 |
| | 16-20 ίππους | δρχ. 48.025 |
| Φ.Δ.Χ | 00-15 ίππους | δρχ. 34.051 |
| | 16-20 ίππους | δρχ. 38.255 |
| | 21-30 ίππους | δρχ. 44.168 |
| | 31-40 ίππους | δρχ. 48.499 |
| | 41-55 ίππους | δρχ. 52.483 |
| | 56-75 ίππους | δρχ. 62.284 |
| | 76-++ ίπους | δρχ. 67.817 |
| ΜΟΤΟ | 50 c.c. | δρχ. 6700 |
| | 51-250 c.c. | δρχ. 7904 |
| | 251- +++ c.c. | δρχ. 14.860 |

Ασυναγώνιστες τιμές και όλες τις χρήσεις όπως φορτηγά Δ.Χ., Μοτοσυκλέτες, Ταξί, Μηχανήματα έργων κ.λπ.
Επίσης: Ασφάλειες Φωτιάς-Σεισμού-Μεταφορών-Σκαφών-Ασ/κής ευθύνης-Ηλεκτρ. Εξοπλισμού κ.λπ
ΕΡΥΘΡΟΥ ΣΤΑΥΡΟΥ 2 τηλ. 26722

ΦΩΤΟ ΜΑΝΟΣ
Εμπιστευτείτε τις ομορφότερες στιγμές της ζωής σας σε εμάς.

Νυφικά-βαπτιστικά-μπομπονιέρες-λαμπάδες-διάφορα δώρα-προσκλητήρια γάμων και βαπτίσεων
Επιχείρησα το ωφικό τις μπομπονιέρες και τις λαμπάδες από εμάς, σας προσφέρουμε δωρεάν την βιντεοσκόπιση της εκκλησίας
28ης Οκτωβρίου 18
Κρεμαστή, τηλ. 91372
πλαίσιο

"ΚΟΜΦΟΥΖΙΟ"
αποθηκη ενδυματων
Στέλιου Κωτιάδη και Κων/νου Υδραίου
Άνοιξη - Καλοκαίρι '97
Κάλτσες ανδρικές από 350 δρχ.
Τζιν παντελόνια από 3.800 δρχ.
Μπλούζες φούτερ διάφορα σχέδια-χρώματα από 1.000 δρχ.
Μπουφάν αμάνικα 4.000 δρχ.
Παιδικά μπλουζάκια από 1.000 δρχ.

Ανδρικά: Παντελόνια, Πουκάμισα, Μπλούζες, Μπουφάν αμάνικα

Γυναικεία: Παντελόνια, Μπλούζες, Φούστες, Πουκάμισα, Διάφορα σετ

Παιδικά: Μπλουζάκια, Παντελόνια, Πουκάμισα, Φορέματα, Διάφορα σετ
Παπούτσια, παντόφλες, τσάντες και διάφορα άλλα, όλα σε τιμές αποθήκης
Στα χειμερινά, μεγάλες προσφορές!!!
Ανοικτά από τις 9 το πρωί έως τις 2 το μεσημέρι και από τις 4 το απόγευμα έως τις 9 το βράδυ.
πλαίσιο

AUDIO CLUB
FOR SERIOUS EARS
Ηρθε η εποχή του VIDEOWALL για την σωστή προβολή των προϊόντων σας

Ενοικίαση ή πώληση
ΜΙΧΑΗΛ ΠΕΤΡΙΔΗ & ΠΕΙΡΑΙΩΣ. Τηλ 35783
πλαίσιο

## Ο ΓΥΡΟΣ ΤΟΥ ΚΟΣΜΟΥ ΜΕ ΤΟ ... TELEX

*Αν και δεν τίθεται τέτοιο ζήτημα...*

# Προσοχή στους κομήτες λένε οι υπολογιστές!

*Αν συμβεί οι καταστροφές θα είναι τεράστιες*

ΑΛΜΠΟΥΚΕΡΚΗ. (ΑΠΕ-ΡΟΙΤΕΡ). Ακόμη και ένας μικρός κομήτης που θα πέσει στη Γη μπορεί να προκαλέσει παλιρροϊκά κύματα ύψους όσο του κτιρίου του Κέντρου Παγκοσμίου Εμπορίου της Νέας Υόρκης (World Trade Center) και κλιματολογικές αλλαγές που θα προκαλέσουν τεράστιες καταστροφές στην παγκόσμια γεωργία, σύμφωνα με μία ανάλυση ηλεκτρονικού υπολογιστή.

Η ηλεκτρονική προσομείωση την οποία επεξεργάστηκαν επιστήμονες του αμερικανικού εθνικού εργαστηρίου Sandia στο Νέο Μεξικό υπολογίζει ότι ένας κομήτης μήκους 1 χιλιομέτρου, δηλαδή πολύ μικρότερος απο τον Χέιλ Μποπ που αυτή την περίοδο περνάει πολύ κοντά απο τη Γη, θα καταστρέψει τα πάντα σε ακτίνα 100 εως 200 χιλιομέτρων απο το σημείο της συντριβής του και θα προκαλέσει το φαινόμενο του "πυρηνικού χειμώνα".

"Ενας κομήτης αυτού του μεγέθους μπορεί να σκοτώσει ένα δισεκατομμύριο ανθρώπους" δήλωσε ο Μαρκ Μπόσλου, ένας απο τους επιστήμονες των εργαστηρίων Sandia που συνεργάστηκε για την παρουσίαση της ηλεκτρονικής προσομοίωσης. Οπως τόνισε ο ίδιος πρόκειται για την πρώτη ρεαλιστική προσομοίωση με κομπιούτερ των πιθανών επιπτώσεων από την πτώση ενός κομήτη. Αυτοί που θα χάσουν τη ζωή τους από τα παλιρροϊκά κύματα ίσως να είναι οι πιό τυχεροί, σύμφωνα με το ζοφερό σενάριο των Αμερικανών επιστημόνων. Εκατομμύρια άλλοι θα πεθάνουν απο λοιμό καθως σκόνη και υδρατμοί θα γεμίσουν την ατμόσφαιρα και θα καλύψουν τον ήλιο , προκαλώντας την καταστροφή των καλλιεργειών.

Ο Κομήτης Χέιλ Μποπ έχει διάμετρο 40 χιλιομέτρων, ακόμη όμως και ένας πολύ μικρότερος κομήτης, όπως αυτός της προσομοίωσης θα μπορούσε να χτυπήσει τη Γη με ενεργειακή ισχύ 30.000 μεγατόννων, δηλαδή δεκαπλάσια όλων των πυρηνικών οπλοστασίων που υπήρχαν στη Γη στο αποκορύφωμα της κούρσας των εξοπλισμών, δηλώνει ο Μαρκ Μπόσλου.

*Σύμφωνα με τις εκτιμήσεις*

# Οι εκλογές στην Αγγλία θα φέρουν περισσότερες γυναίκες στη Βουλη

*Οι υποψήφιες είναι 3.717!*

Λονδίνο (ΑΠΕ-Γαλλ.Πρακτ.). Περισσότερες γυναίκες από ποτέ θα έχει η Βουλή των Κοινοτήτων που θα εκλεγεί την πρωτομαγιά στη Βρετανία, οποιοσδήποτε κι αν είναι ο νικητής, ενώ η αναλογία θα είναι 1 γυναίκα βουλευτής στους 6 άνδρες, δηλαδή τουλάχιστον 100, εάν νικήσουν οι Εργατικοί, προβλέπουν οι πολιτικοί αναλυτές. Μετά τη λήξη κατάθεσης των υποψηφιοτήτων την Τρίτη το βράδυ, ένας αριθμός-ρεκόρ 3.717 υποψηφίων θα αγωνιστεί για 659 έδρες, έναντι 2.948 υποψηφίων στις τελευταίες εκλογές του 1992. Στους υποψήφιους αυτούς, με μέσο όρο ηλικίας 45 ετών συγκαταλέγονται 685 γυναίκες έναντι 568 το 1992 και 327 το 1987. Οι 68 υποψήφιες των Τόρις και οι 159 των Εργατικών είναι σε εκλόγιμη θέση.

Σε περίπτωση που οι Εργατικοί εξασφαλίσουν τη νίκη με μικρό προβάδισμα, παρόπ οι σφυγμομετρήσεις προβλέπουν σαρωτική νίκη, περισσότερες από 100 γυναίκες θα καταλάβουν έδρες στο Ουεστμίνστερ, γράφει ο πολιτικολόγος καθηγητής Κόλινς Μέλορς στους "Τάιμς". Εξετάζοντας τη σταδιοδρομία των 3.717 υποψηφίων αποκαλύπτεται ότι το 28% των Τόρις, το 13% των Εργατικών --μεταξύ των οποίων και ο Τόνι Μπλερ-- και το 12% των Φιλελεύθερων είναι απόφοιτοι των πανεπιστημίων της Οξφόρδης και του Κέμπριτζ. Εάν η πλειοψηφία των υποψηφίων των Συντηρητικών (46% έναντι 15% των Εργατικών) προέρχεται από τον επιχειρηματικό κόσμο, στους Εργατικούς, το 26% είναι εκπαιδευτικοί. Σύμφωνα με τους αναλυτές, το 8% των Εργατικών βουλευτών έχει ασκήσει χειρωνακτική εργασία –αναλογία που μεταπολεμικά ξεπερνούσε το 25%.

# Συνάντηση Χέλμουτ Κολ και Γιέλτσιν

Μπάντεν Μπάντεν. (ΑΠΕ-Ρόιτερ). Ο Γερμανός καγκελάριος Χέλμουτ Κολ υποδέχθηκε σήμερα τον Ρώσο πρόεδρο Μπόρις Γέλτσιν στο Μπάντεν Μπάντεν, όπου θα έχουν συνομιλίες για μία σειρά διεθνή και διμερή θέματα.

Ο πρόεδρος Γέλτσιν φαινόταν ωχρός και κάπως κουρασμένος καθώς αναχωρούσε με τον Χέλμουτ Κολ από το ξενοδοχείο του, όπου ο Γερμανός καγκελάριος μετέβη για να τον χαιρετήσει πριν από την έναρξη της επίσημης τελετής υποδοχής.

Οι συζητήσεις μεταξύ των δύο ανδρών, που θα πραγματοποιηθούν στην διάρκεια γεύματος εργασίας σε πολυτελές εστιατόριο της ιστορικής αυτής γερμανικής λουτρόπολης, αναμένεται να επικεντρωθούν στις προσπάθειες σύναψης μιας συμφωνίας μεταξύ Ρωσίας και ΝΑΤΟ πριν από την σχεδιαζόμενη επέκταση της Συμμαχίας προς Ανατολάς.

# Από το ένα κόμμα πήγε στο άλλο

Με την παραίτησή του από το κόμμα της αξιωματικής αντιπολίτευσης και την προσχώρησή του στο ένα από τα κόμματα που συμμετέχουν στην κυβέρνηση, ο Τούρκος βουλευτής Τσεμάλ Αλισάν ενίσχυσε την κοινοβουλευτική πλειοψηφία του κυβερνητικού συνασπισμού των ισλαμιστών του Ερμπακάν και των συντηρητικών της Τσιλέρ.

Ο βουλευτής Τσεμάλ Αλισάν σε ανακοίνωση που εξέδωσε προχθές στην Άγκυρα αναφέρει ότι οι πολιτικές απόψεις του είναι διαφορετικές από εκείνες του Κόμματος της Μητέρας Πατρίδας, το οποίο κατηγορεί ότι έχει απομακρυνθεί από την αρχική πολιτική φιλοσοφία του.

Ο γενικός γραμματέας του Κόμματος της Μητέρας Πατρίδας, Γιασάρ Οκουγιάν δήλωσε στους δημοσιογράφους ότι δυσκολεύεται να αντιληφθεί τους λόγους της αποχώρησης του βουλευτή Τσεμάλ Αλισάν από την κοινοβουλευτική ομάδα του κόμματος.

*Από την ισραηλινή αστυνομία*

# Για απάτες και άλλα κατηγορείται ανοικτά ο Μπενζ. Νετανιάχου

*Δεν σκοπεύει να παραιτηθεί*

ΙΕΡΟΥΣΑΛΗΜ (ΑΠΕ-ΓΑΛΛ ΠΡΑΚΤ). Ο Ισραηλινός Πρωθυπουργός Μπένζαμιν Νετανιάχου διεμήνυσε πως δεν σκοπεύει να παραιτηθεί ύστερα από τις προτροπές που διετύπωσε η αστυνομία του κράτους ώστε να ασκηθεί δίωξη εναντίον του για απάτες και κατάχρηση εμπιστοσύνης, ανακοινώθηκε σήμερα από πηγές της Προεδρίας της Κυβέρνησης.

Ο Νετανιάχου μάλιστα εκφράζει την πεποίθηση ότι δεν πρόκειται να ασκηθεί ενάντίον του καμία ανάλογη κατηγορία και υπό τις παρούσες συνθήκες τίποτε δεν τον υποχρεώνει να παραιτηθεί.

Η απόφαση για την εκτέλεση ή μη της προτροπής των αστυνομικών αρχών, επαφίεται στην κρίση της Γενικής Εισαγγελέως του Κράτους, 'Εντνα 'Αρμπελ. Η ίδια ανακοίνωσε πως θα λάβει την τελική απόφασή της έως το απογευμα της προσεχούς Δευτέρας, ημέρας έναρξης του εβραϊκού Πάσχα.

Είναι η πρώτη φορά στην ιστορία του Ισραήλ που η αστυνομία προτείνει την δίωξη ενός εν ενεργεία Πρωθυπουργού. Σε άλλη περίπτωση, το 1977 ο τότε Πρωθυπουργός Γιτζάκ Ράμπιν είχε παραιτηθεί αμέσως μόλις η σύζυγός του είχε διωχθεί για παραβίαση νομοθεσίας για το συνάλλαγμα.

*Τέσσερις νεκροί-18 τραυματίες*

# Έκρηξη από διαρροή φυσικού αερίου σε πόλη του Καναδά

*Κτίριο τινάχθηκε στον αέρα*

ΒΑΝΚΟΥΒΕΡ (ΑΠΕ-ΡΟΙΤΕΡ). Τέσσερα άτομα σκοτώθηκαν και 18 τραυματίσθηκαν χθές απο ισχύρη έκρηξη που σύμφωνα με τις πρώτες εκτιμήσεις σημειώθηκε απο διαρροή φυσικού αερίου στην πόλη Κένελ, του δυτικού Καναδά.

Εκπρόσωπος της αστυνομίας στην Κένελ, 400 χιλιόμετρα βόρεια του Βανκούβερ, δήλωσε ότι από την έκρηξη, που σημειώθηκε χθές το βράδυ, καταστράφηκε το μικρό κτίριο στο εμπορικό κέντρο της πόλης, το οποίο τυλίχθηκε στις φλόγες και σε πυκνούς καπνούς.

"Από τις πρώτες έρευνες προέκυψε οτι η έκρηξη προκλήθηκε από διαρροή φυσικού αερίου. Ακούσθηκε ένας φοβερός ήχος και θραύσματα από τζάμια εκτοξεύθηκαν σε απόσταση μέχρι και δυο χιλιομέτρων", δήλωσε αυτόπτης μάρτυρας.

Μεταξύ των τραυματιών είναι άνθρωποι που εκείνη την ώρα έκαναν τα ψώνια τους ή περίπατο στην περιοχή καθώς και εθελοντές που μπήκαν στο φλεγόμενο κτίριο για να σώσουν τους ενοίκους που είχαν παγιδευθεί σε αυτό.

"Η πρόσοψη του κτιρίου εκτινάχθηκε στην άλλη πλευρά του δρόμου και οι υπόλοιποι τοίχοι προς διάφορες κατευθύνσεις. Ένα αυτοκίνητο που ήταν σταθευμένο στην απέναντι πλευρά του δρόμου διαλύθηκε", δήλωσε ο αυτόπτης μάρτυρας Ματ Ουίλιαμσον.

# Οικονομική κρίση και στη Ρωσία

ΜΟΣΧΑ (ΑΠΕ-ΓΑΛΛ. ΠΡΑΚΤ). Ο πρώτος αντιπρόεδρος της ρωσικής κυβέρνησης Ανατόλι Τσουμπάις αναγνώρισε χθες ότι στη Ρωσία υπάρχει αυτή τη στιγμή μία "τερατώδης" δημοσιονομική κρίση και ζήτησε την ευρύτατη αναθεώρηση του προϋπολογισμού με παράλληλη, γενική μείωση των προβλεπομένων δαπανών, καθώς όπως είπε είναι "αδύνατο να εφαρμοσθεί ο προυπολογισμός που ψηφίστηκε για το 1997.

Μιλώντας στο Συμβούλιο της Ομοσπονδίας (Άνω Βουλή) ο Τσουμπάις τόνισε δεν έγινε δυνατό να εισπραχθεί, παρά μόνο το 56,6% των εσόδων που προβλέπει ο προϋπολογισμός για το πρώτο τρίμηνο του έτους και πρόσθεσε ότι το δημόσιο έλλειμμα βρίσκεται στο 8% του ακαθάριστου εθνικού προϊόντος, έναντι του 3,7% που αποτελεί στόχο της κυβέρνησης.

## Με λόγια

● **ΛΟΣ ΑΝΤΖΕΛΕΣ.** Ο Αμερικανός ηθοποιός Άρνολντ Σβαρτζενέγκερ υποβλήθηκε σε χειρουργική επέμβαση για την αντικατάσταση μιας καρδιακής βαλβίδας, σύμφωνα μα ανακοίνωση του πράκτορα του που δε διευκρινίζει ούτε την ημερομηνία ούτε τον τόπο της εγχείρησης.
Ο Άρνολντ Σβαρτζενέγκερ, 49 ετών, "έχει ακμαίο ηθικό και θα ξεκουραστεί μέχρι τα τέλη του Μαΐου" οπότε και θα ξεκινήσει στις Ηνωμένες Πολιτείες και την Ευρώπη τη διαφήμιση της νέας του ταινίας, "Batman and Robin", προσθέτει η ανακοίνωση που δώθηκε χθές στη δημοσιότητα στο Λός Αντζελες.
Σύμφωνα με τους γιατρούς ο ερμηνευτής του "Κόναν" και του "Εξολοθρευτή" δεν θα υποχρεωθεί να περιορίσει τις δραστηριότητες του μετά την επέμβαση, που κρίθηκε αναγκαία λόγω κάποιας εκ γενετής ανεπάρκειας.
● **ΚΕΗΠ ΤΑΟΥΝ.** Ο αρχηγός των ανταρτών του Ζαΐρ, Λοράν Ντεζιρέ Καμπίλα, που χθες είχε συνομιλίες στο Κέηπ Τάουν με τον Πρόεδρο της Νότιας Αφρικής , Νέλσον Μαντέλα, είναι πιθανόν να συναντηθεί με τον άνθρωπο που προσπαθεί να ανατρέψει, τον Πρόεδρο του Ζαΐρ Μομπούτου Σέσε Σέκο.Αυτό ανέφερε σε συνέντευξη τύπου στην Κινσάσα ο υπουργός Πληροφοριών του Ζαΐρ, Κίν-Κιέι Μουλούμπα.
Στο Κέηπ Τάουν βρίσκονται επίσης εκπρόσωποι του Μομπούτου καθως και ο απεσταλμένος των Ηνωμένων Εθνών, Μοχάμεντ Σαχνούν, οι οποίοι συνεχίζουν τις διαβουλεύσεις σχετικά με τη συνάντηση του Προέδρου του Ζαΐρ με τον αρχηγό των ανταρτών.
Ανώτατος αξιωματούχος της κυβέρνησης της Νότιας Αφρικής δήλωσε ότι ο Νέλσον Μαντέλα ήλπιζε σε μια συνάντηση του Καμπίλα με τον Μομπούτου στη Νότια Αφρική στο πλαίσιο των προσπαθειών που καταβάλει για τον τερματισμό του εμφυλίου πολέμου στο Ζαΐρ.
● **ΣΕΟΥΛ.** Το Ανώτατο Δικαστήριο της Νότιας Κορέας επικύρωσε την καταδίκη σε ισόβια κάθειρξη του πρώην Προέδρου της χώρας Τσούν Ντου Γουάν, που κατηγορείται για εξέγερση, προδοσία και δωροδοκία, όπως δήλωσαν δικαστικοί αξιωματούχοι. Το Ανώτατο Δικαστήριο επικύρωσε επίσης την ποινή φυλάκισης 17 ετών που είχε επιβληθεί απο προηγούμενο δικαστήριο στο διάδοχο του Τσούν, Ρο Τάε Γού, για ανάλογες κατηγορίες.
● **ΙΕΡΟΥΣΑΛΗΜ.** Ο Ισραηλινός στρατός κατεδάφισε χθες και δεύτερη κατοικία στο χωριό Σουρίφ της Δυτικής Όχθης, στο οποίο ισχύει απαγόρευση της κυκλοφορίας, ανακοινώθηκε από στρατιωτική πηγή.
Προχθές ο στρατός είχε κατεδαφίσει την κατοικία του 35χρονου Παλαιστίνιου Ιμπραήμ Γκανιμάτ, μέλους της οργάνωσης ΧΑΜΑΣ, ο οποίος κατηγορείται για μία σειρά επιθέσεων που είχαν ως αποτέλεσμα να χάσουν τη ζωή τους 11 Ισραηλινοί, στρατιωτικοί και πολίτες.
Ο ισραηλινός στρατός δεν διευκρινίζει σε ποιόν ανήκει η κατοικία που κατεδαφίστηκε σήμερα.
Χθες, μετά την ισοπέδωση της κατοικίας του Γκανιμάτ, οι κάτοικοι του χωριού Σουρίφ, παραβιάζοντας την απαγόρευση της κυκλοφορίας, βγήκαν στους δρόμους διαμαρτυρόμενοι για την ενέργεια των Ισραηλινών, με αποτέλεσμα να προκληθούν επεισόδια και να τραυματιστούν δύο Παλαιστίνιοι από τα πυρά του ισραηλινού στρατού.
● **ΤΟΚΙΟ.** Ο Κουβανός υπουργός Εξωτερικών Ροβέρτο Ροβάινα Γκονθάλες, δήλωσε χθες πως η Κούβα θα καταβάλει καθε δυνατή προσπάθεια προκειμένου να επιτευχθεί ειρηνική λύση στο δράμα των ομήρων που κρατούνται από ακροαριστερούς αντάρτες στην κατοικία του Ιάπωνα πρεσβευτή στο Περού. Σύμφωνα με στέλεχος του ιαπωνικού υπουργείου Εξωτερικών ο Ροβάινα φέρεται να είπε στον υφυπουργό Εξωτερικων της Ιαπωνίας, Μασαχίκο Κομούρα, πως "η κυβέρνηση της Κούβας θα εξακολουθήσει να συνεργάζεται πράττοντας ό,τι δύναται να πράξει".
Το ίδιο στέλεχος τόνισε όμως πως ο Ροβάινα δεν προσδιόρισε επακριβώς ποιά μέτρα θα μπορούσε να λάβει η Κούβα ώστε να βοηθήσει στην ευόδωση του αποτελματωμένου διαλόγου μεταξύ της περουβιανής κυβέρνησης και των ανταρτών που εξακολουθούν να κρατούν 72 ομήρους από τις 17 Δεκεμβρίου 1996.

Για τις αγγελίες σας, απευθύνεσθε στα γραφεία μας ή στα τηλέφωνα: 22210, 75230

# Η ΡΟΔΙΑΚΗ ΜΙΚΡΕΣ ΑΓΓΕΛΙΕΣ

Παρασκευή 18 Απριλίου 1997

## TOP PROPERTIES
### GEORGIOS S. PIPINOS
### ΓΕΩΡΓΙΟΣ Σ. ΠΙΠΙΝΟΣ
*ΜΕΣΙΤΗΣ ΑΣΤΙΚΩΝ ΣΥΜΒΑΣΕΩΝ*
*REAL ESTATE AGENT ☆ MEMBER OF F.I.A.B.C.I.*



**Η "TOP PROPERTIES"** είναι ατομική επιχείρηση και ανήκει εξ ολοκλήρου στον κ. Γεώργιο Σ. Πιπίνο, που από το 1971 ασχολείται αποκλειστικά και μόνο με επενδύσεις και REAL ESTATE, στο νησί της Ρόδου, καθώς και στην ευρύτερη περιοχή της Δωδεκανήσου.

**ΑΠΕΥΘΥΝΟΜΑΣΤΕ:** Στους **σοβαρούς, απαιτητικούς** και **επιλεκτικούς** επενδυτές-επιχειρηματίες-ελεύθερους επαγγελματίες, Έλληνες και ξένους, υψηλού εισοδηματικού επιπέδου, που ενδιαφέρονται να κάνουν μια σοβαρή επένδυση **προβολής** στο νησί της Ρόδου.

**ΠΡΟΣΦΕΡΟΥΜΕ:** Α) Υπηρεσίες και πληροφορίες που γίνονται σε προσωπικό επίπεδο με **εχεμύθεια, διακριτικότητα** και **σοβαρότητα.**
Β) Μεγάλη **γκάμα** υψηλής ποιότητας ακινήτων, όπως: 1) Ξενοδοχεία Α΄ και Β΄ κατηγορίας των 600-500-350-300 κλινών 2) Κεντρικά αστικά ακίνητα κατάλληλα για Τράπεζες-καταστήματα-γραφεία 3) Παραλιακές εκτάσεις, κατάλληλες για τουριστικές επενδύσεις των 150.000-100.000-70.000-50.000-36.000 τ.μ. και 4) Διαμερίσματα και μεζονέττες **προβολής.**

**ΣΤΟΧΟΣ ΜΑΣ ΕΙΝΑΙ:** Να προσφέρουμε στο αγοραστικό μας κοινό **υψηλής ποιότητας ακίνητα** και **ευκαιρίες** στο νησί της Ρόδου. Η εικοσιπενταετής και πλέον πείρα μας στον τομέα αυτό αποτελεί εγγύηση.

**ΣΥΝΘΗΜΑ ΜΑΣ ΕΙΝΑΙ:** Επενδύστε στη ΡΟΔΟ **ΤΩΡΑ,** σε ακίνητα που **ΑΝΤΕΧΟΥΝ ΣΤΟ ΧΡΟΝΟ**

*Γεώργιος Σ. Πιπίνος*
*ΜΕΣΙΤΗΣ ΑΣΤΙΚΩΝ ΣΥΜΒΑΣΕΩΝ*
***Γιατί εμείς γνωρίζουμε καλύτερα!***

**TOP PROPERTIES** is a private concern and Mr George S Pipinos, its owner, has earned, over the years, a reputation for integrity and excellence in the world of Real Estate in the Dodecanese.

**At Top Properties** we try hard to attract important and selective investors: high calibre businessmen/women and discerning professional people, both Greek and foreign, who wish to acquire substantial and valuable property on Rhodes.

**We offer** our exprertise and advice privately, discreetly and in strict confidence.

**We keep** a comprehensive list of real estate of the highest specifications:

a. A΄ and B΄ class hotels (600, 500, 350, 300 beds capacity).

b. Centrally situated office buildings and other business premises.

c. Seasiade land, ideal for development (hotels, holiday resorts, etc.), of 150.000 100.000, 70.000, 50.000, 36.000 sq.m.

d. Luxury apartments, maisonettes, detached, semi-detached and terraced houses.

**Our aim** is to give our clients the opportunity to ecquire value for money, first class real estate on Rhodes. Our 25-year-old experience in Real Estate is our warranty.

**Our motto** is: **Invest in Rhodes. Invest in property. It stands the test of time.**



*TOP PROPERTIES*
*and*
*George S Pipinos*
***Because we know best***

**ΚΕΝΝΕΝΤΥ 38, ΡΟΔΟΣ, 85 100, ΤΗΛ. (0241) 23895, 38243. FAX: (0241) 20883**
**38 KENNEDY STR., RHODES, 85 100, TEL. (0241) 23895, 38243. FAX: (0241) 20883**

## ΕΝΟΙΚΙΑΣΕΙΣ ΑΚΙΝΗΤΩΝ

**ΕΝΟΙΚΙΑΖΕΤΑΙ** διαμέρισμα με κεντρική θέρμανση, 2 υπνοδωματίων, σαλοτραπεζαρία, κουζίνας και λοιπών χώρων επί της οδού Θεμ. Σοφούλη 92. Πληρ. εντός. ΑΕ15503

**ΕΝΟΙΚΙΑΖΕΤΑΙ** 120 τ.μ. με αυλή 90 τ.μ. επί της Δημητρ. Αναστασιάδη 43. Πληρ. τηλ. 76831. ΑΕ15504

**ΕΝΟΙΚΙΑΖΟΝΤΑΙ**
επιπλωμένα πολυτελή δωμάτια στην Ιαλυσό.
Πληρ. τηλ. **93354, 92605**
ΠΕ15416

**ΕΝΟΙΚΙΑΖΕΤΑΙ**
στο ανερχόμενο Εμπορικό Κέντρο Φώκιαλη, κατάστημα 50τ.μ., 75 τ.μ. και 100 τ.μ. σε πολύ καλές τιμές.
Πληρ. Μανώλης Γκανάσος, Σύμβουλος Επενδύσεων, Αμερικής 5, τηλ. **33596** ή **094 353206**
ΠΕ15399

**ΕΝΟΙΚΙΑΖΕΤΑΙ**
χώρος 20 τ.μ. κατάλληλο για επαγγελματική στέγη.
**ΕΝΟΙΚΙΑΖΕΤΑΙ** χώρος 40 τ.μ. κατάλληλο για επαγγελματική στέγη, επί της οδού Γρηγορίου Λαμπράκη αρ. 39.
Πληρ. τηλ. **92307**
ΠΕ15398

**ΕΝΟΙΚΙΑΖΟΝΤΑΙ**
δύο καταστήματα
α) στην παραλία Ιαλυσού έναντι ξενοδ. ΗΛΕΚΤΡΑ με WC
β) στην Παλιά Πόλη, οδός Αρχιεπ. Ευθυμίου με κουζίνα και WC. Και τα δυο είναι σε εξαιρετική κατάσταση.
Πληρ. τηλ. **29380, 92534**
ΠΕ15370

**ΕΝΟΙΚΙΑΖΕΤΑΙ**
τριάρι διαμέρισμα επιπλωμένο στην Ανάληψη πολυτελούς κατασκευής.
Πληρ. τηλ. **28385, 20278**
ΠΕ15319

**ΕΝΟΙΚΙΑΖΟΝΤΑΙ**
δύο καταστήματα 50 τ.μ. και 150 τ.μ. επί της Μιχαήλ Πετρίδη 50, κατάλληλο για έκθεση, επίσης μικρό διαμέρισμα 60 τ.μ. επιπλωμένο.
Πληρ. τηλ. **25392, 26403**
ΠΕ15271

**ΕΝΟΙΚΙΑΖΟΝΤΑΙ**
λουξ επιπλωμένες γκαρσονιέρες με ηλιακό θέρμανση, τηλέφωνο και τηλεόραση για την σαιζόν, στην περιοχή Μητροπόλεως.
Πληρ. τηλ. **29362**
ΠΕ15191

**ΕΝΟΙΚΙΑΖΟΝΤΑΙ**
α. Το ακίνητο (πρώην ΑΧΙ ΜΑΡΙΑ) επί της Λεωφ. Ρόδου-Λίνδου.
β. Μεζονέτα 3 υπνοδωματίων 2όροφο επί της οδού Ράμμου στ' Αφάντου.
γ. Επιπλωμένα ή μη STUDIOS ενός υπνοδωματίου και γκαρσονιέρες επί της οδού Ρόδου-Λίνδου (έναντι ξενοδ. OASIS).
Πληρ. τηλ. **39259, 51870**
ΠΕ15007

**ΕΝΟΙΚΙΑΖΕΤΑΙ**
κατάστημα 100 τ.μ. επί της Λεωφ. Ιαλυσού (μετά τα Κρητικά) στα "20 μαγαζιά".
Πληρ. τηλ. **23618-24672-26646**

**ΕΝΟΙΚΙΑΖΕΤΑΙ** διαμέρισμα τριάρι 80 τ.μ. 1ος όροφος. Συνοικία Δασκάλων Β. Ιωαννίδη αρ. 7. Πληρ. τηλ. 21798. ΑΕ15505

**ΕΝΟΙΚΙΑΖΕΤΑΙ** ισόγεια αποθήκη 50 τ.μ. επί της Κων/νου Υδραίου Ανάληψη και με μεγάλη αυλή 50 τ.μ. Πληρ. τηλ. 25486, 0246 51285. ΑΕ15506

**ΕΝΟΙΚΙΑΖΕΤΑΙ** διαμέρισμα 3 υπνοδωματίων και λοιπών βοηθητικών χώρων επί της οδού Λυκίας στο Ροδίνι. Πληρ. τηλ. 61534 ΑΕ15474

**ΕΝΟΙΚΙΑΖΕΤΑΙ** διαμέρισμα ισόγειο 52 τ.μ. περιοχή Παγκράτι (Προφ. Ηλίας). Τιμή 65.000. Πληρ. τηλ. 21618 ΑΕ15476

**ΕΝΟΙΚΙΑΖΟΝΤΑΙ** γραφεία 40 τ.μ. στην οδό Καρπάθου 14 έναντι στοά Ροίκου αποτελούμενα από δύο δωμάτια και τουαλέτα. Πληρ. τηλ. 27328, 37847 ΑΕ15477

**ΕΝΟΙΚΙΑΖΟΝΤΑΙ** δύο διαμερίσματα, τρια καταστήματα και υπόγειος χώρος στο Ροδίνι. Πληρ. τηλ. 66625 (πρωινές ώρες), 61195 (απόγευμα). ΑΕ15478

**ΕΝΟΙΚΙΑΖΕΤΑΙ** γκαρσονιέρα πλήρως επιπλωμένη(ψυγείο, κουζίνα, ηλιακό θερμοσίφωνα) στην Ανάληψη. Πληρ. τηλ. 66475, 61236. ΑΕ15472

**ΕΝΟΙΚΙΑΖΕΤΑΙ** επιπλωμένο διαμέρισμα, περιοχή Αγίου Γεωργίου Άνω, αποτελούμενο από ένα μεγάλο υπνοδωμάτιο, καθιστικό, κουζίνα με όλα τα χρειώδη και μπάνιο, μόνο για την θερινή περίοδο. Από 1 Μαΐου έως 30 Σεπτεμβρίου. Πληρ. τηλ. 27973. ΑΕ15447

**ΕΝΟΙΚΙΑΖΕΤΑΙ** μονοκατοικία 2 δωματίων πλήρως επιπλωμένη με μεγάλη αυλή και κήπο επί της παρόδου Θεμ. Σοφούλη. Πληρ. τηλ. 23218. ΑΕ15448

**ΕΝΟΙΚΙΑΖΕΤΑΙ** διαμέρισμα με δύο υπνοδωμάτια, σαλόνι, κουζίνα, τουαλέτα και με κεντρική θέρμανση επί της οδού Αλεξάνδρου Διάκου 67 (Ψαροπούλα), σε άριστη κατάσταση. Πληρ. τηλ. 24333 έως 3 μ.μ. και 62219 μετά τις 5 μ.μ. ΑΕ15449

**ΕΝΟΙΚΙΑΖΕΤΑΙ** γκαρσονιέρα 40 τ.μ. στην περιοχή Δασκάλων δίπλα στην υπεραγορά Παπακυριακού. Πληρ. τηλ. 40043. ΑΕ15450

**ΕΝΟΙΚΙΑΖΩ** στούντιος με πολυκουζινάκι και μπάνιο, επί της Δημοπεράκη 51, Νιοχώρι. Πληρ. τηλ. (0246) 31003. ΑΕ15451

**ΕΝΟΙΚΙΑΖΟΝΤΑΙ:**
α) Παλαιά κατοικία με ωραίο κήπο 1.000 τ.μ. στο Νιοχώρι κατάλληλο για επαγγελματική στέγη.
β) Διαμέρισμα ισόγειο 100 τ.μ. για επαγγελματική στέγη στο Νιοχώρι.
γ) Διαμέρισμα ισόγειο επιπλωμένο 3 κυρίων δωματίων, κουζίνας και τουαλέτας στο Νιοχώρι. Πληρ. ώρες γραφείου τηλ. 24764, 28073 ΑΕ15452

Ζητείται για **ενοικίαση** κατοικία με 4 υπνοδωμάτια, 2 W.C. κ.λπ, μονοκατοικία ή εξοχικό για μόνιμη διαμονή, από δημ. υπάλληλο στα Τριάντα ή Κρεμαστή. Δίνω πολύ καλό ενοίκιο και σίγουρο. Πληρ. τηλ. 96074, 093305712. ΑΕ15442

**ΕΝΟΙΚΙΑΖΕΤΑΙ** διαμέρισμα τριάρι επιπλωμένο κατάλληλο για φοιτητές και για εργένηδες επί της οδού Αγίου Γεωργίου 47. Πληρ. εντός τηλ. 25096. ΑΕ15438

**ΕΝΟΙΚΙΑΖΕΤΑΙ**
στο Ροδίνι γκαρσονιέρα.
Πληρ. τηλ. **68025,** κ. Γιάννη
ΠΕ15475

**ΕΝΟΙΚΙΑΖΟΝΤΑΙ**
επιπλωμένα στούντιος και γκαρσονιέρες με πολυκουζινάκι επί της οδού Β. Νικηταρά 38.
Πληρ. τηλ. **21172, 37412**
ΠΕ15283

**ΕΝΟΙΚΙΑΖΕΤΑΙ**
διαμέρισμα ισόγειο 3άρι επί της Αλεξ. Παναγούλη 10 δίπλα στο Ράδιο Κορασίδη.
Πληρ. τηλ. **094 577926, 86936**
ΠΕ15397

**ΕΝΟΙΚΙΑΖΟΝΤΑΙ**
καταστήματα επί της Λ. Ρόδου-Λίνδου στο 7ο χλμ. (δεξιά πλευρά).
α) Έναντι εργοστασίου μαρμάρων ΚΑΒΑΣΙΛΑ γωνιακό 150 τ.μ.
β) Έναντι ΦΩΝΗΣ ΑΜΕΡΙΚΗΣ 4 καταστήματα των 100 τ.μ. και 50 τ.μ. πατάρι το καθ' ένα και ύψος 5 μέτρα.
Αποκλείονται τα συνεργεία αυτοκινήτων.
Πληρ. τηλ. **23716**
ΠΕ15433

**ΕΝΟΙΚΙΑΖΕΤΑΙ** μαιζονέτα διόροφη τριών (3) υπνοδωματίων, δύο (2) μπάνιων, σαλοτραπεζαρία, κουζίνα, κήπο, πλήρη επιπλωμένη, με αιρ κοντίσιον, τζάκι κ.λπ. Περιοχή Ιξιά (Συν/σμος Καστελλοριζίων). Ενοικιάζεται για τη σαιζόν ή επ' αορίστου χρόνου. Πληρ. κ. Ν. Ηρωνίας Νέα Αγορά Α' όροφος αρ. 17 τηλ. 31955 ή 29674. ΑΕ15426

**ΕΝΟΙΚΙΑΖΕΤΑΙ** διαμέρισμα-μονοκατοικία 75 τ.μ. με πολύ μεγάλο κήπο στη περιοχή Ιξιάς. Πληρ. τηλ. 31084, 27481. ΑΕ15427

**ΕΝΟΙΚΙΑΖΕΤΑΙ** διαμέρισμα επί της οδού Κορδικτώνος 73 100 τ.μ. 2 υπνοδωμάτια και λοιπών βοηθητικών χώρων. Πληρ. τηλ. 21542. ΑΕ15428

**ΕΝΟΙΚΙΑΖΕΤΑΙ** επιπλωμένη γκαρσονιέρα επί της οδού Αγίου Νικολάου 59. Πληρ. τηλ. 36268. ΑΕ15429

**ΕΝΟΙΚΙΑΖΟΝΤΑΙ** δύο γκαρσονιέρες σε μονοκατοικία στην Ιαλυσό. Επίσης πωλείται ταμειακή μηχανή CASIO. Πληρ. τηλ. 91354, 92683. ΑΕ15430

**ΕΝΟΙΚΙΑΖΟΝΤΑΙ** στο Ροδίνι-Μόσχας 3 2 γκαρσονιέρες αποτελούμενες από ένα μεγάλο υπνοδωμάτιο, λουτρό, σαλόνι, κουζίνα μαζί στο ημισόγειο νέας οικοδομής. Πληρ. τηλ. 61411, 25675. ΑΕ15415

**ΕΝΟΙΚΙΑΖΕΤΑΙ** κατάστημα επί της Μιχ. Πετρίδη με εξοπλισμό εστιατορίου ή για οιανδήποτε άλλη χρήση. Πληρ. τηλ. 63031, 36910. ΑΕ15389

**ΕΝΟΙΚΙΑΖΕΤΑΙ** στούντιο επιπλωμένο κοντά στο πανεπιστήμιο Αιγαίου και τον ΟΑΕΔ, οδός Θεμιστοκλέους Σοφούλη 101. Πληρ. τηλ. 64040. ΑΕ15390

**ΕΝΟΙΚΙΑΖΕΤΑΙ** διαμέρισμα 2 υπνοδωματίων, 1ου ορόφου με κουζίνα και σαλοτραπεζαρία, με ηλιακό θερμοσίφωνα, σύγχρονης κατασκευής σε ήσυχη περιοχή. Οδός Σωτήρος 39 στην Ιξιά. Πληρ. τηλ. 25488, 61893, 93902. ΑΕ15391

**ΕΝΟΙΚΙΑΖΕΤΑΙ** διαμέρισμα στην οδό Θ. Σοφούλη 37. Πληρ. τηλ. 23032. ΑΕ15392

**ΕΝΟΙΚΙΑΖΕΤΑΙ** στην περιοχή Ατταβύρου διαμέρισμα 93 τ.μ. με ηλιακό και πολλά άλλα. Πληρ. τηλ. 39193, 63025, 30336. ΑΕ15393

**ΕΝΟΙΚΙΑΖΕΤΑΙ** μικρό διαμέρισμα στο Ροδίνι 50 τ.μ σε καλή περιοχή. Πληρ. τηλ. 32467. ΑΕ15394

**ΕΝΟΙΚΙΑΖΕΤΑΙ** μικρή μονοκατοικία με ανεξάρτητη αυλή επί της οδού Μητροπόλεως. Πληρ. τηλ. 91135 από 10.00-15.00 και 61342 από 19.00-21.00. ΑΕ15395

**ΕΝΟΙΚΙΑΖΕΤΑΙ** μικρό διαμέρισμα στην Μητρόπολη πλήρως επιπλωμένο για μικρό ή μεγάλο χρονικό διάστημα με τηλέφωνο. Επίσης ενοικιάζεται υπόγειο (αποθήκη) 163 τ.μ. επί της Καναδά με δύο εισόδους δια οποιανδήποτε χρήση. Πληρ. τηλ. 33641 από 9-12 π.μ. και 2-10 μ.μ. ΑΕ15384

**ΕΝΟΙΚΙΑΖΟΝΤΑΙ** δύο επιπλωμένες γκαρσονιέρες επί της οδού Παπαλουκά 24 πλησίον Νοσοκομείου Ρόδου. Πληρ. τηλ. 75351, 26684 ΑΕ15367

**ΕΝΟΙΚΙΑΖΟΝΤΑΙ** στούντιος επιπλωμένα στην περιοχή Δασκάλων, Αισχίνης 37. Πληρ. τηλ. 30115, 24166 ΑΕ15369

## ΚΕΝΤΡΟ ΠΛΗΡΟΦΟΡΙΩΝ ΑΚΙΝΗΤΩΝ
## Vitzileos
PRAXIS 6372

**ΚΤΗΜΑΤΟΜΕΣΙΤΙΚΟ ΓΡΑΦΕΙΟ**
**REAL ESTATE AGENCY**
## ΜΑΡΙΟΣ ΒΙΤΖΗΛΑΙΟΣ
**● Πωλήσεις ● Αγορές ● Ενοικιάσεις ● ● Αντιπαροχές ● Μισθώσεις ● Ανταλλαγές ●**
ΕΘΝ. ΜΑΚΑΡΙΟΥ 45 - 3ος όροφ. Τηλ: 0241 24900, 25545, Φαξ: 25544, Κινητό: 093 256026

**ΚΑΤΑΣΤΗΜΑΤΑ ΑΠΟΘΗΚΕΣ**

| | | | | | |
|---|---|---|---|---|---|
| 17 τμ | στη Σωκράτους | 80.000.000 | 110 τμ | στην Κ. Υδραίου αποθήκη | 10.000.000 |
| 17 τμ | στο Ζέφυρο με κατοικία 130 τμ | 25.000.000 | 120 τμ | στη Μ. Πετρίδη με πατάρι | 25.000.000 |
| 30 τμ | στα Κολύμπια ημιτελής | 5.400.000 | 120 τμ | στην Παλιά Πόλη με σπίτι και αυλή | ΑΝΤΑΛΛΑΓΗ |
| 40 τμ | στην Κωτιάδη με επιχείρηση μπαρ μαζί | 25.000.000 | 120 τμ | στη Σοφούλη με πατάρι | 32.000.000 |
| 41 τμ | στο Avra Beach προς τη θάλασσα | 15.000.000 | 168 τμ | στη περιοχή Πανάγου αποθήκη-μαγαζί με θέα | 32.000.000 |
| 45 τμ | στν Τάρπον Σπρινγκς | 30.000.000 | 171 τμ | στη Μ. Πετρίδη αποθήκη | 17.000.000 |
| 56 τμ | στη Μ. Πετρίδη | 13.000.000 | 186 τμ | στη Θέμελη 3 ορόφοι από 62 τμ ο ένας | 65.000.000 |
| 70 τμ | στην Κ. Παλαιολόγου | 25.000.000 | 250 τμ | στη Μηδεία | 65.000.000 |
| 76 τμ | στην Κ. Υδραίου με 90 τμ υπόγειο και 24 τμ αυλή | 25.000.001 | 250 τμ | στο Καρακόνερο | 75.000.000 |
| 78 τμ | στα Κολύμπια ημιτελής | 14.000.000 | 380 τμ | στην Α. Μαρίας 2 αποθήκες ετοιμοπαράδοτες | 20.000.000 |
| 90 τμ | στη Λίνδου με γκαρσονιέρα σε σοβά | 35.000.000 | 500 τμ | στον Αγ. Νικόλαο, σινεμά Ρεξ | 55.000.000 |
| 100 τμ | στην Ερ. Σταυρού με πατάρι γκαρσονιέρα | 30.000.000 | | | |

**ΜΟΝΟΚΑΤΟΙΚΙΕΣ ΜΑΙΖΟΝΕΤΕΣ**

| | | | | | |
|---|---|---|---|---|---|
| 50 τμ | στα Κοσκινού με 50 τμ οικοπεδο ΣΔ 0,50 | 10.000.000 | 174 τμ | στα Τριάντα σε μπετά σε 407 τμ οικόπεδο | 26.000.000 |
| 60 τμ | Ροδίνι στα παλιά εργατικά ανακαινισμένη | 9.000.000 | 185 τμ | στη Σάλακο με πολλά εξτρά βίλλα | 40.000.000 |
| 70 τμ | στα Καλαθάρδα 1.500 τμ κήπο | 16.000.000 | 200 τμ | στα Τριάντα εντός σχεδίου με 1.850 τμ οικόπεδο ΣΔ 0,40 | 50.000.000 |
| 70 τμ | στ' Αφάντου και 900 τμ οικόπεδο ΣΔ 0,40 | 12.000.000 | 216 τμ | στις Καλλυθιές 2όροφη βίλλα 108+108 τμ σε 950 τμ κτήμα | 63.000.000 |
| 70 τμ | στη Λαχανιά με 15 τμ αυλή | 2.500.000 | 218 τμ | στα Κοσκινού με κήπομε το κλειδί στο χέρι | 43.000.000 |
| 75 τμ | στα Κρητικά και 3.000 τμ οικόπεδο | 35.000.000 | 220 τμ | στους Τρεις ημιτελής 3 ορόφοι | 21.000.000 |
| 90 τμ | στον Αρχάγγελο με 60 τμ αυλή | 14.000.000 | 230 τμ | στη Λάρδο βίλα σε 7.700 τμ οικόπεδο και γεώτρηση | 120.000.000 |
| 100 τμ | στα Μαριτσά παραδοσιακό με τζάκι | 12.000.000 | 231 τμ | στα Τριάντα λουξ με κήπο | 45.000.000 |
| 100 τμ | στο Φαληράκι με 1.200 τμ οικόπεδο | 25.000.000 | 235 τμ | στην Π. Πόλη με 400 τμ αυλή | 38.000.000 |
| 107 τμ | στους Τρεις με 343 τμ οικόπεδο | 23.000.000 | 240 τμ | στα Τριάντα σε μπετά με 1.000 τμ οικόπεδο | 35.000.000 |
| 113 τμ | στη Σ. Κωτιάδη 3 υπνοδωμάτια | 20.000.000 | 240 τμ | Λ. Ιαλυσού-Κρεμαστη ημιτελής σε σοβά | 42.000.000 |
| 120 τμ | στ' Ασγούρου και γκαρσονιέρα 30 τμ σε 2500 τμ οικόπ. | 45.000.000 | 240 τμ | Παραδεισι με 14.000 τμ κτήμα | 160.000.000 |
| 130 τμ | στο Παραδεισι παραδοσιακό | 11.500.000 | 270 τμ | διατηρητέο 2όροφο με ανεξάρτ. μονοκατ. 30 τμ και 1000 τμ οικόπ. | 125.000.000 |
| 130 τμ | στα Τριάντα σε 300 τμ οικόπεδο ημιτελής | 22.000.000 | 300 τμ | Παστίδα με πισίνα, κιόσκι, μπαρ super lux | 90.000.000 |
| 140 τμ | στο Παραδεισι | 15.000.000 | 400 τμ | στο Παραδεισι επί της Λ. Καμείρου παραδοσιακό | 23.000.000 |
| 150 τμ | στην Παστίδα σε μπετά | 15.000.000 | | | |
| 170 τμ | στα Κοσκινού σε μπετά σε 1.000 τμ οικόπεδο | 22.000.000 | | | |

**ΔΙΑΜΕΡΙΣΜΑΤΑ**

| | | | | | |
|---|---|---|---|---|---|
| 50 τμ | Καρακόνερο ωραία Θέα | 14.000.000 | 96 τμ | Μαλώνας 3 υπνοδωμάτια ρετιρέ | 18.000.000 |
| 50 τμ | Ακαδημία ισόγειο | 8.000.000 | 100 τμ | περιοχή Πανάγου φανταστική θέα | 23.000.000 |
| 55 τμ | Μηδεια πολλά εξτρά | 9.000.000 | 100 τμ | Νοσοκομείο ρετιρέ λουξ | 35.000.000 |
| 55 τμ | Θ. Σοφούλη 3ος όροφος | 11.000.000 | 100 τμ | Ακαδημία | 20.000.000 |
| 60 τμ | Θ. Σοφούλη 2 υπνοδ. ρετιρέ | 13.000.000 | 104 τμ | Καρακόνερο καινούργιο λουξ | 26.000.000 |
| 67 τμ | Δημοπεράκη με προοπτική άλλων 25 τμ | 10.000.000 | 104 τμ | Κένεντυ 2 υπνοδωμάτια | 19.500.000 |
| 72 τμ | Κοσκινού ισόγειο | 12.000.000 | 105 τμ | Τριάντα 3 υπνοδωμάτια | 18.000.000 |
| 73 τμ | Ανάληψη ισόγειο | 13.000.000 | 105 τμ | Γεννάδι | 15.000.000 |
| 75 τμ | Καρακόνερο ρετιρέ | 15.000.000 | 106 τμ | Τριάντα 2ος όροφος. | 25.000.000 |
| 75 τμ | Ξανθου σε διπλοκατοικία | 16.500.000 | 118 τμ | Λεμεσσού με κήπο | 23.000.000 |
| 80 τμ | Παν. Ροδίου 2ος όροφος. | 16.000.000 | 120 τμ | Λ. Τριαντών 3 υπνοδωμάτια | 25.000.000 |
| 80 τμ | Ροδίνι λουξ θέα θάλασσα | 18.000.000 | 120 τμ | Παύλου Μελά | 35.000.000 |
| 80 τμ | Κέννεντυ με κήπο | 11.000.000 | 120 τμ | Ακαδημίας | 30.000.000 |
| 80 τμ | Στρ. Ζήση θεα θάλασσα | 16.000.000 | 121 τμ | Ιξιά 3 υπνοδωμ. 1ος όροφος. | 25.000.000 |
| 85 τμ | Ανάληψη καινούργιο | 26.000.000 | 131 τμ | Τριάντα λουξ με γκαράζ | 26.000.000 |
| 89 τμ | Δημοπεράκη 2ος όροφος. | 12.000.000 | 137 τμ | Δασκάλοι 1ος όροφος | 26.000.000 |
| 90 τμ | Κορδικτόνος 3 υπνοδωμάτια | 18.000.000 | 144 τμ | Αθηνών σε μπετά | 22.000.000 |
| 90 τμ | Στρ Ζήση ωραία θέα | 18.000.000 | 150 τμ | Χειμάρας 3 υπνοδωμάτια σούπερ λουξ | 60.000.000 |
| 96 τμ | Ι. Δραγούμη 3ος όροφος. | 22.000.000 | 200 τμ | Κένεντι σούπερ λουξ επιπλ. ρετιρέ και 200 τμ αέρινη στήλη τοράτσα | 75.000.000 |

**ΟΙΚΟΠΕΔΑ**

| | | | | | |
|---|---|---|---|---|---|
| | **ΔΥΤΙΚΗ ΑΚΤΗ** | | 735 τμ | Μόντε Σμιθ ΣΔ 0,60 | 45.000.000 |
| 1.300 τμ | Ιξιά εντός σχεδίου | 30.000.000 | 501 τμ | Μ. Πετρίδη ΣΔ 0,80 | 40.000.000 |
| 4.000 τμ | Τρεις | 40.000.000 | 642 τμ | πάροδος Α. Μαρίας ΣΔ 0,80 | 30.000.000 |
| 2.000 τμ | Τριάντα Βουνάρα εντός ζώνης | 30.000.000 | 4.318 τμ | Ηλιούπολη με άδεια | 38.000.000 |
| 420 τμ | Τρεις με άδεια οικοδομής | 17.000.000 | | **ΑΝΑΤΟΛΙΚΗ ΑΚΤΗ** | |
| 2.158 τμ | Τριάντα εντός ζώνης | 20.000.000 | 5.200 τμ | Ασγούρου εντός ζώνης | 50.000.000 |
| 4.000 τμ | Τριάντα | 12.000.000 | 800 τμ | Ασγούρου με άδεια οικοδομής 197 τμ | 14.000.000 |
| 1.200 τμ | Τριάντα | 12.000.000 | 4.000 τμ | Ασγούρου | 35.000.000 |
| 12.000 τμ | Ιξιά | 25.000.000 | 2.000 τμ | Ασγούρου με άδεια | 20.000.000 |
| 32.000 τμ | Κανδυλι με εργοστάσιο 3.000 τμ | 150.000.000 | 8.000 τμ | Τσαΐρι με ελαιόδεντρα | 24.000.000 |
| 2.500 τμ | Κρεμαστή εντός σχεδίου | 29.000.000 | 50.000 τμ | Τσαΐρι | 125.000.000 |
| 1.020 τμ | Κρεμαστή εντός σχεδίου | 12.000.000 | 10.000 τμ | Τσαΐρι ισιοδρομία | 10.000/τ.μ. |
| 3.500 τμ | Παστίδα | 4.000.000 | 4.000 τμ | Κοσκινού | 35.000.000 |
| 8.000 τμ | Παστίδα | 16.000.000 | 4.300 τμ | Κοσκινού | 40.000.000 |
| 26.000 τμ | Παστίδα πολλά προσόντα | 78.000.000 | 10.000 τμ | Κοσκινού | 20.000.000 |
| 8.000 τμ | Νέος δρόμος Αεροδρόμιο-Φαληράκι | 48.000.000 | 1.547 τμ | Κοσκινου εντός οικισμού | 28.000.000 |
| 4.000 τμ | Μαριτσά | 20.000.000 | 4.500 τμ | Κοσκινού | 22.500.000 |
| 8.000 τμ | δίπλα στο αεροδρόμιο | 8.000.000 | 33.000 τμ | Κοσκινού | 5.000/τ.μ. |
| 4.000 τμ | Παραδεισι πανοραμική θέση | 20.000.000 | 6.000 τμ | Φαληράκι | 38.000.000 |
| 28.500 τμ | Κάμειρο επί του δρόμου | 60.000.000 | 12.500 τμ | Λαδικό | 75.000.000 |
| 5.660 τμ | Σορωνή κοντά στη θάλασσα | 56.000.000 | 10.750 τμ | Κιοτάρι στο κύμα | 10.000/τ.μ. |
| 3.800 τμ | Λεωφ. Καμείρου Καλαθάρδα | 9.000.000 | 900 τμ | Γεννάδι (4 τεμάχια) με άδεια οικοδομής | 6.500.000 |
| 10.500 τμ | κτήμα με σπιτάκι και δεξαμενή | 30.000.000 | 15.000 τμ | Λαχανιά | 30.000.000 |
| 13.800 τμ | Θολός | 34.000.000 | 16.000 τμ | Λαχανιά | 32.000.000 |
| 115.000 τμ | Δαματριά 300 ελιές, 300 αμυγδαλιές | 65.000.000 | 4.000 τμ | Λαχανιά στο κύμα | 32.000.000 |
| | **ΡΟΔΟΣ** | | 5.860 τμ | Λαχανιά πάνω στη Λεωφόρο | 10.000.000 |
| 130 τμ | Αγ. Ιωάννη ΣΔ 1,20 | 9.000.000 | 60.000 τμ | Καβουράκια | |
| 500 τμ | Ύδρας ΣΔ 0,80 | 23.000.000 | | | |

**ΣΤΟΧΟΣ ΜΑΣ: ΚΑΝΕΙΣ ΔΩΔΕΚΑΝΗΣΙΟΣ ΧΩΡΙΣ ΣΤΕΓΗ**

## ΡΟΔΙΑΚΗ ΚΤΗΜΑΤΙΚΗ

Real Estate Rhodes 1983



Από το 1983 η **ΡΟΔΙΑΚΗ ΚΤΗΜΑΤΙΚΗ** προσφέρει τις υπηρεσίες της στην ροδιακή αγορά με υπευθυνότητα, εχεμύθεια και σοβαρότητα όσον αφορά τις κτηματικές συναλλαγές.

Ως μέλος της Διεθνούς Ομοσπονδίας Κτηματομεσιτών F.I.A.B.C.I βρίσκεται σε συνεχή επαφή με τα μεγαλύτερα κτηματομεσιτικά γραφεία της Ελλάδος και του εξωτερικού.

Στο γραφείο μας θα βρείτε μεγάλη γκάμα από διάφορες τυπολογίες ακινήτων προς πώληση (από την βίλλα προβολής μέχρι το μικρό διαμέρισμα). Οι προτάσεις μας είναι ταξινομημένες με ακρίβεια έτσι ώστε να ικανοποιούν τις ανάγκες της πλέον απαιτητικής πελατείας.

Εκτός από τις κτηματικές συναλλαγές το γραφείο μας αναλαμβάνει εκτιμήσεις ακινήτων με την συνεργασία του οικονομολόγου κ. Σάββα Σαββαΐδη.

- **ΟΙΚΟΠΕΔΑ** • **ΣΥΝ ΜΕΡΙΔΕΣ** • **ΜΟΝΟΚΑΤΟΙΚΙΕΣ** • **ΜΕΖΟΝΕΤΕΣ**
- **ΓΡΑΦΕΙΑ** • **ΚΤΙΡΙΑ** • **ΚΑΤΑΣΤΗΜΑΤΑ** • **ΞΕΝΟΔΟΧΕΙΑ**

**INVESTMENT PROPERTIES**

*Rhodes Real Estate was founded in 1983. Since that time we have offered a world class, high quality service to our many, and valued clients. Our diverse clientele appreciate our discretion, professionalism and market credibility.*

*Our company offers professional real estate services for:*

*Residential Properties – Tourist Market – Estate Rentals – Property Evaluation and Estate Managment*

*Importantly, Rhodes Real Estate is a member of the International Federation of Real Estate Agents. Accordingly, we have at our disposal the resources and partnership of some of the largest and most prestigious real estate agencies in the world.*

*So, for all your personal and professional real estate requirements contact the principal of Rhodes Real Estate, Mr Anestis Savvaidis on 26281 or 35476.*

F.I.A.B.C.I

**ΑΝΕΣΤΗΣ ΣΑΒΒΑΪΔΗΣ**
Εθελοντών Δωδεκανησίων, αρ. 29 - ΡΟΔΟΣ 85100
Τηλ. **26281** & **35476** - Κινητό **093-293428** - Fax **34663**

ΠΡΙΣΜΑ

**ΕΝΟΙΚΙΑΖΕΤΑΙ**
διαμέρισμα 2 υπνοδωματίων, κουζίνα, χωλ κ.λπ. βοηθητικών χώρων. Περιοχή εμπορικό κέντρο ΜΗΔΕΙΑ.
Πληρ. τηλ.
**34989, 0244-51476**
ΠΕ15507

**ΕΝΟΙΚΙΑΖΕΤΑΙ**
ισόγειο διαμέρισμα για επαγγελματική στέγη στην οδό 28ης Οκτωβρίου 4.
Πληρ. τηλ.
**27707, 37600**
ΠΕ15455

**ΕΝΟΙΚΙΑΖΕΤΑΙ**
ισόγειος αποθήκη 80 τ.μ. επί της οδού Διαγοριδών.
Πληρ. τηλ.
**75334, 23119, 28895**
ΠΕ15454

**ΕΝΟΙΚΙΑΖΕΤΑΙ**
διαμέρισμα 4 υπνοδωματίων, σαλοτραπεζαρία, 2 W.C., 2 βεράντες και λοιποί χώροι καθώς και ιδιωτικό γκαράζ. Α' όροφος Ηρ. Πολυτεχνείου 16.
Πληρ. τηλ. **24341**
ΠΕ15453

**ΕΝΟΙΚΙΑΖΕΤΑΙ**
διαμέρισμα δύο υπνοδωματίων καλής κατασκευής, με θέρμανση Γεωργίου Ευσταθίου 8.
Πληρ. τηλ. **24779** κοντά στο γραφείο της Ολυμπιακής
ΠΕ15435

**ΕΝΟΙΚΙΑΖΕΤΑΙ**
οικία 112 τ.μ. εις τον 1ο όροφο επί της οδού Φιλελλήνων αριθ. 30 συνοικισμός Αγίου Φραγκίσκου, αποτελούμενη εκ τριών (3) υπνοδωματίων, σαλοτραπεζαρίας, χωλ, κουζίνας, μπάνιο, αποθήκη, με μεγάλες βεράντες και τηλέφωνο.
Πληρ. τηλ. **24754**
ΠΕ15192

**ΕΝΟΙΚΙΑΖΕΤΑΙ**
υπόγειο περίπου 600 τ.μ. με ράμπα κατάλληλο και για RENT A CAR δίπλα στο MIPA-MAPE (Εμπορικό κέντρο RHODES LAND).
Πληρ. τηλ. **01-7219251**

**ΕΝΟΙΚΙΑΖΟΝΤΑΙ-ΠΩΛΟΥΝΤΑΙ**
καταστήματα στο καινούργιο συγκρότημα καταστημάτων στην παραλία Ιαλυσού κατευθείαν από τον κατασκευαστή πολιτικό μηχανικό Στέλιο Μακέστα. Ενοίκιο από 70.000. Πώληση από 9.800.000.
Πληρ. τηλ. **21347**
ΠΕ15193

**ΕΝΟΙΚΙΑΖΟΝΤΑΙ**
α) μεγάλες αποθήκες 300 τ.μ. με μόνωση λίγο έξω από τον Δήμο Αφάντου για οποιαδήποτε εμπορική χρήση.
β) τρία καταστήματα συνολικά (180 τ.μ.) το ένα τελειωμένο και τα άλλα δύο ημιτελή με εξωτερικούς χώρους στο κέντρο Δήμου Αφάντου.
Τιμές ευκαιρίας και χωρίς αέρα.
Πληρ. τηλ. **51224**
ΠΕ14956

**ΕΝΟΙΚΙΑΖΕΤΑΙ**
ημιυπόγειο 170 τ.μ. περίπου με ράμπα κάτω από την Τράπεζα Πειραιώς επί της Άννης Μαρίας 28.
Πληρ. τηλ. **01-7219251**

**ΕΝΟΙΚΙΑΖΕΤΑΙ**
διαμέρισμα 110 τ.μ. Μιχαήλ Πετρίδη 96 ανεξάρτητη είσοδο χωρίς κοινόχρηστα με ηλιακό και θέρμανση.
Πληρ. τηλ. **94494, 91510**
ΠΕ15432

Σε ένα απέραντο κήπο στην περιοχή Τρεις (Ιξιά) με πισίνα και πάρκινγκ, **ενοικιάζονται** επιπλωμένα στούντιος και γκαρσονιέρες με πολυτελή επίπλωση, πολυκουζινάκα, κεντρική θέρμανση, τηλέφωνο, ανεμιστήρες οροφής κ.λπ.
Πληρ. τηλ. **92714**
ΠΕ15431

**ΕΝΟΙΚΙΑΖΕΤΑΙ**
4άρι διαμέρισμα άριστης κατάστασης, στον α' όροφο διόροφης οικοδομής, στην οδό Ευκλή αρ. 17 στους Χαλκίτες Ρόδου. Ε=100 τ.μ. με σαλόνι, κουζίνα, τρία υπνοδωμάτια, λουτρό, αποθήκη, τζάκι και ηλιακό.
Πληρ. τηλ.
**52635, 65926, 51086**
ΠΕ15473

**ΕΝΟΙΚΙΑΖΕΤΑΙ**
στην οδό Βύρωνος διαμέρισμα 4άρι (2 WC, ηλιακός κ.λπ.)
Πληρ. τηλ. **24703-35839**
ΠΕ15249

**ΕΝΟΙΚΙΑΖΕΤΑΙ** επιπλωμένο δωμάτιο με ψυγείο, μπάνιο κ.λπ. κοντά στο κέντρο για όλο τον χρόνο. Πληρ. τηλ. 30384, 95557 ΑΕ15371

**ΕΝΟΙΚΙΑΖΕΤΑΙ** διαμέρισμα 3άρι επί της οδού Παρθενόπης 7, πλησίον Αραπάκι, σε πολυκατοικία εξ' διαμερισμάτων. Πληρ. τηλ. 25914 από 5-9 μ.μ.
ΑΕ15337

**ΕΝΟΙΚΙΑΖΟΝΤΑΙ** διαμερίσματα 2 υπνοδωματίων λουξ κατασκευής στο Νιοχώρι. Πληρ. τηλ. 20436, 094 665494.
ΑΕ15286

**ΕΝΟΙΚΙΑΖΕΤΑΙ** κατάστημα 50 τ.μ. στην περιοχή Αγίων Αναργύρων (οδός Βουλγαροκτόνου 19). Πληρ. τηλ. 0242-28451, 22955. ΑΕ15264

**ΕΝΟΙΚΙΑΖΟΝΤΑΙ** studios με το μήνα ή με την ημέρα, πλήρως επιπλωμένα, με πολυκουζινάκι, ψυγείο, ιδιαίτερη τουαλέτα και ντους, μπαλκόνι, με ηλιακό θερμοσίφωνο, στην πιο ήσυχη περιοχή της Ρόδου (περιοχή Δασκάλων) μέχρι τέλη Ιουνίου. Οδός Π. Παπαμανώλη 30, κάθετος επί της Στέλιου Κωτιάδη. Πληρ. τηλ. 37244 ΑΕ15243

**ΕΝΟΙΚΙΑΖΟΝΤΑΙ** επιπλωμένα δωμάτια επί της Κυρά της Ρω 13. Πληρ. τηλ. 21087 ΑΕ15244

**ΕΝΟΙΚΙΑΖΟΝΤΑΙ** στούντιος και διαμερίσματα 2 δωματίων ανεξάρτητα με βεράντες, ηλιακούς, πλήρως επιπλωμένα και εξοπλισμένα, σε καταπράσινη περιοχή της Ιξιάς. Πληρ. τηλ. 91097.
ΑΕ15181

**ΕΝΟΙΚΙΑΖΟΝΤΑΙ:** α) Studios στην Ιξιά, καινούργια, πλήρως επιπλωμένα, πολυκουζινάκι, ηλιακό θερμοσίφωνο, βεράντες, ανεξάρτητα. β) Δωμάτια πλήρως επιπλωμένα, ατομικό μπάνιο, ψυγείο, κοντά στην θάλασσα. Πληρ. τηλ. 33661, 23634, 30427. ΑΕ15186

**ΕΝΟΙΚΙΑΖΟΝΤΑΙ** επιπλωμένα διαμερίσματα 2 υπνοδωματίων-σαλόνι-κουζίνα-τραπεζαρία επί της Καναδά και Πατρ. Αθηναγόρα αριθ. 8. Πληρ. τηλ. 29408 εργάσιμες ώρες. ΑΕ15135

**ΕΝΟΙΚΙΑΖΟΝΤΑΙ** επιπλωμένες γκαρσονιέρες στην κεντρική πλατεία της Ιαλυσού. Πληρ. τηλ. 91840. ΑΕ14918

**ΕΝΟΙΚΙΑΖΕΤΑΙ** κοντά στο Ορφανοτροφείο στο κέντρο της πόλης και στην αρχή της οδού Θεμ. Σοφούλη 11, ισόγειο διαμέρισμα 60 τ.μ. Πληρ. στον κ. Κώστα τηλ. 22282 πρωί και στο 93551 απόγευμα. ΑΕ15424

**ΕΝΟΙΚΙΑΖΕΤΑΙ**
στην Παλιά Πόλη Πολυδώρου 49 επαγγελματικός χώρος, Α' όροφος 70 τ.μ. δι' οποιαδηποτε χρήση.
Πληρ. τηλ. **22709**
ΠΕ15434

ΤΟ ΞΕΝΟΔΟΧΕΙΟ **GRECOTEL RHODOS ROYAL (ΠΡΩΗΝ RHODOS BEACH)** ΛΟΓΩ ΑΝΑΚΑΙΝΙΣΕΩΣ ΠΟΥΛΑΕΙ ΣΕ ΠΟΛΥ ΚΑΛΕΣ ΤΙΜΕΣ ΤΙΣ ΞΑΠΛΩΤΟΥΡΕΣ ΠΟΥ ΥΠΗΡΧΑΝ ΣΤΗΝ ΠΑΡΑΛΙΑ.
ΟΙ ΞΑΠΛΩΤΟΥΡΕΣ ΕΙΝΑΙ ΞΥΛΙΝΕΣ ΚΑΙ ΒΡΙΣΚΟΝΤΑΙ ΣΕ ΠΟΛΥ ΚΑΛΗ ΚΑΤΑΣΤΑΣΗ.
***ΓΙΑ ΠΕΡΙΣΣΟΤΕΡΕΣ ΠΛΗΡΟΦΟΡΙΕΣ ΣΤΟ ΤΗΛΕΦΩΝΟ 87573***

**ΕΝΟΙΚΙΑΖΕΤΑΙ ΚΑΤΑΣΤΗΜΑ ΣΤΟ ΕΚΑΤΟ ΜΑΓΑΖΙΑ**
ΕΤΟΙΜΟ ΓΙΑ ΟΠΟΙΑΔΗΠΟΤΕ ΧΡΗΣΗ ΚΕΝΤΡΙΚΟ, ΑΠΕΝΑΝΤΙ ΑΠΟ ΤΟ ΚΑΤΑΣΤΗΜΑ ΜΟΥΓΕΡ

| | | |
|---|---|---|
| ΕΜΒΑΔΟΥ | Μ.Τ. 30,00 | ΙΣΟΓΕΙΟ |
| | Μ.Τ. 30,00 | ΥΠΟΓΕΙΟ |
| | Μ.Τ. 20,00 | ΠΑΤΑΡΙ |

**ΠΛΗΡΟΦΟΡΙΕΣ ΠΡΩΪΝΕΣ ΩΡΕΣ ΣΤΟ 30607**

**Η ARMAOS SECURITY ΖΗΤΑ**
προσωπικό για το τμήμα φυλάξεων
Απαραίτητες προϋποθέσεις. Απολυτήριο στρατού, καθαρό ποινικό μητρώο, συγκροτημένη προσωπικότητα, υπευθυνότητα, εχεμύθεια, δυνατότητα νυχτερινής εργασίας από 11 μ.μ.-7 π.μ.
Ηλικία έως 27 ετών. Αποκλείονται όλα τα προηγούμενα βιογραφικά.
**Για ραντεβού στο τηλέφωνο 23632 από 6μ.μ.-9 μ.μ.**

**ΕΝΟΙΚΙΑΖΕΤΑΙ** διαμέρισμα τεσσάρι στην Ανάληψη με ηλιακό θερμοσίφωνο, καλοριφέρ και τηλέφωνο. Πληρ. τηλ. 64375. ΑΕ15425

## ΠΩΛΗΣΕΙΣ ΑΚΙΝΗΤΩΝ

**ΠΩΛΕΙΤΑΙ** οικόπεδο μέσα στο χωριό Αρχάγγελος δύο στρέμματα. Επίσης οικόπεδο στα Κολύμπια 300 μέτρα από τη θάλασσα. Πληρ. τηλ. 22522, ώρες καταστημάτων ΑΟ15486

**ΠΩΛΟΥΝΤΑΙ** 3άρια πολυτελούς κατασκευής πλησίον καινούργιας εκκλησίας Ανάληψης. Πληρ. τηλ. 27082, 26476 ΑΟ15480

**ΠΩΛΕΙΤΑΙ** 4άρι διαμέρισμα καινούργιο αξίας 28.000.000, τ.μ. 125 στην Ανάληψη. Πληρ. τηλ. 27082, 26476 ΑΕ15081

**ΠΩΛΕΙΤΑΙ** 3άρι διαμέρισμα στους Δασκάλους με αυλή. Πληρ. τηλ. 27082, 26476 ΑΟ15782

**ΠΩΛΕΙΤΑΙ** στην περιοχή των Δασκάλων, σε μικρή οικοδομή τριών διαμερισμάτων μπροστά σε πλατεία, πολυτελές οροφοδιαμέρισμα 135 τ.μ. με τρία υπνοδωμάτια, μπάνιο και W.C., με απεριόριστη θέα. Πληρ. τηλ. 75488. ΑΟ15456

**ΕΥΚΑΙΡΙΑ. ΠΩΛΕΙΤΑΙ** διαμέρισμα 90 τ.μ. πολυτελούς κατασκευής με θέρμανση επί της οδού Αθηνών σε καταπληκτική τιμή. Πληρ. τηλ. 33481, 75488. ΑΟ15457

**ΠΩΛΟΥΝΤΑΙ**
4 οικόπεδα άρτια και οικοδομήσιμα περίπου 22Χ41 μέτρα ορθογώνια και επίπεδα 300 μέτρα από την θάλασσα μεταξύ Κιοτάρι και Γεννάδι.
Πληρ. τηλ. **094 567296**
ΠΟ15460

**ΠΩΛΕΙΤΑΙ**
διαμέρισμα 170 τ.μ. υπερυψωμένο ισόγειο, καινούργιο, σε νεόκτιση οικοδομή 4 διαμερισμάτων στο Μόντε Σμιθ με καλό προσανατολισμό, τζάκι, θέρμανση σε όλο το σπίτι, ολοκαίνουργια Γερμανική κουζίνα με τις οικοσυσκευές, 2 μπάνια, με μεγάλες άνετες βεράντες, 60.000.000 δραχ.ές
Πληρ. τηλ.
**ΕΥΡΩΚΤΗΜΑΤΙΚΗ**
Γιάννης και Μιχάλης Ευσταθίου
Άννης Μαρίας 48
Τηλ. **73819/74917**
**κιν. 094-374546**
ΠΟ15373

**ΚΑΡΠΑΘΟΣ-ΠΗΓΑΔΙΑ**
θέση ΣΑΡΑΚΗΝΟΣ **ΠΩΛΕΙΤΑΙ**
οικόπεδο εντός σχεδίου 914 τ.μ. 500 μέτρα από την παραλία, ιδανικό για ξενοδοχείο.
Πληρ. τηλ. **01-4969803**
10-11 π.μ.
ΠΟ15372

**ΠΩΛΕΙΤΑΙ**
οροφοδιαμέρισμα 92 τ.μ. σε μπετά, δευτέρου ορόφου με πανοραμική θέα, σε νεόκτιστη περιοχή στην Ιαλυσό.
Πληρ. τηλ. **74647 ή 34859** ώρες 9-12 πρωί και 6-8 απόγευμα
ΠΟ13857

**ΠΩΛΟΥΝΤΑΙ**
διαμερίσματα επιπλωμένα δύο και τριών δωματίων (και λοιπών χώρων) σε υγιεινό περιβάλλον με θέα τη θάλασσα. Γ. Σεφέρη 100 (περιοχή Πανάγου).
Πληρ. τηλ. **62711, 62590**

**ΠΩΛΕΙΤΑΙ**
κεντρικό διαμέρισμα πρώτου ορόφου επί της Ηρώων Πολυτεχνείου 3 (κοντά στο ξενοδοχείο των ΡΟΔΩΝ) 120 τ.μ. τριών υπνοδωματίων, 2 W.C., σαλόνι, κουζίνα, μεγάλες βεράντες, ανατολικό.
Πληρ. τηλ. **33016, 22906**
ΠΟ15436

**ΠΩΛΟΥΝΤΑΙ**
στο Καρακόνερο δύο οροφοδιαμερίσματα σε μικρή πολυκατοικία 104 τ.μ. το καθ' ένα 3 υπνοδωμάτια, σαλόνι, κουζίνα, λουτρό, μεγάλες βεράντες, πολυτελούς κατσκευής με θέα στη θάλασσα. Τιμή προσιτή δάνεια δεκτά.
ΕΥΚΑΙΡΙΑ ΠΩΛΕΙΤΑΙ ρετιρέ στην Ανάληψη 75 τ.μ. με δύο υπνοδωμάτια, κουζίνα, σαλόνι, λουτρό πολυτελούς κατασκευής και απεριόριστη θέα στη θάλασσα. Τιμή λογική δάνεια δεκτά.
Πληρ. τηλ. **30350**
ΠΟ15042

**ΠΩΛΟΥΝΤΑΙ**
οικόπεδα στο Δήμο Αφάντου εντός οικισμού άρτια και οικοδομήσιμα.
Πληρ. τηλ. **27482**

**ΚΤΗΜΑΤΟΜΕΣΙΤΙΚΟ**

**ΓΡΑΦΕΙΟ ΡΕΝΑΣ ΒΑΖΟΥΚΟΥ**
**ΠΩΛΟΥΝΤΑΙ ΔΙΑΜΕΡΙΣΜΑΤΑ:**
1. 63 τ.μ. ο αρ. 2υπν. Μητρόπολη 10.000.000
2. 72 τ.μ. κοντά στην Καναδά 2 υπν. 12.500.000
3. 80 τ.μ. καινούργιο α' ορ. Αφάντου 12.000.000
4. 187 τ.μ. μονοκατοικία (παλιά) Μητρόπολη 11.000.000
5. 66 τ.μ. ισόγειο (2 υπν.) προέκτ. Άννης Μαρίας 11.000.000
6. 84 τ.μ. Σωτήρος-Μίρα Μάρε 14.000.000
7. 95 τ.μ. Βορείου Ηπείρου 18.000.000
8. 95 τ.μ. Ιαλυσό γ' όροφος 15.000.000
9. 160 τ.μ. Μονοκατοικία Στρ. Ζήση 15.000.000
10. 86 τ.μ. Σωτήρος γ' όρ. 16.000.000
11. 81 τ.μ. Αθηνών α' ορ. με τζάκι 16.000.000
12. 82 τ.μ. Παν. Ροδίου 16.500.000

**ΔΑΝΕΙΑ ΔΕΚΤΑ - ΕΥΚΟΛΙΕΣ ΠΛΗΡΩΜΗΣ**
**ΥΠΕΥΘΥΝΟΣ ΠΩΛΗΣΕΩΝ κ. Γιάννης**
**ΔΙΕΥΘ. ΓΡΑΦΕΙΟΥ ΔΗΜ. ΘΕΟΔΩΡΑΚΗ 3 Τ.Κ. 85100**
Πληρ. τηλ. **22943-28838**
**FAX: 28838**

**ΑΦΑΝΤΟΥ. ΠΩΛΟΥΝΤΑΙ:** α) Διαμέρισμα-μονοκατοικία υπερλουξ κατασκευής 82 τ.μ., β) Κατάστημα άριστης κατασκευής 82 τ.μ., γ) Δύο μεζονέτες σε μπετά 110 τ.μ. η καθεμία. Πληρ. τηλ. 21927, 34886 ώρες καταστημάτων.
ΑΟ15297

**ΠΩΛΕΙΤΑΙ** διαμέρισμα 90 τ.μ. με δύο υπνοδωμάτια, σαλόνι, κουζίνα, μπάνιο επί της οδού Στοκχόλμης-Ροδίνι. Πληρ. τηλ. 22082, 8 π.μ.-1 μ.μ. και 5 μ.μ.-9 μ.μ ΑΟ15252

**ΠΩΛΕΙΤΑΙ** στη Σύμη στη θέση Μαυροβούνι, με απεριόριστη θέα, διόροφο σπίτι 135 τ.μ. σε πολύ καλή τιμή. Λίγες επιδιορθώσεις. Πληρ. τηλ. 29553 Ρόδος.

**ΠΩΛΕΙΤΑΙ** από ιδιώτη στην Ιξιά Σωτήρος 39 πλάι από την καθολική εκκλησία ισόγειο διαμέρισμα 97 τ.μ. Πληρ. τηλ. 94854. ΑΟ14891

**ΠΩΛΟΥΝΤΑΙ** κτήματα 2-4-8-10-15-20-50-100-120 στρεμμάτων 15 χλμ από τη πόλη καταλληλα για οποιαδήποτε χρηση. Γίνονται ευκολίες. Πληρ. τηλ 22038-47651.

**ΠΩΛΕΙΤΑΙ**
διαμέρισμα 117 τ.μ. σε κεντρικό σημείο της πόλης στον τρίτο (τελευταίο) όροφο μικρής πολυκατοικίας εξαιρετική κατασκευή, θέα στη θάλασσα, ασανσέρ, θερμοσουσωρευτές νυκτερινού τιμολογίου της ΔΕΗ. Εχει 3 δωμάτια, σαλοτραπεζαρία, 2 λουτρά και κουζίνα με ντουλάπια εντοιχισμένα. Πλακάκια δαπέδου GINORI και από πάνω μοκέττα. Πωλείται είτε πλήρως εξοπλισμένο μ' έπιπλα είτε χωρίς.
Πληρ. τηλ. **094-582609** μόνο σε σοβαρώς ενδιαφερόμενους
ΠΟ15484

**ΠΩΛΕΙΤΑΙ**
κτήμα 1,5 στρέμματα στην Κυρά Παναγιά Καρπάθου
Πληρ. τηλ. **67821**
ΠΟ15479

**ΠΩΛΕΙΤΑΙ ΟΙΚΟΠΕΔΟ**
οικόπεδο για βίλες στην Ιαλυσό, μέσα στην οικιστική ζώνη από ιδιοκτήτη. Εάν θέλετε να φτιάξετε το σπίτι σας ή τη βίλα σας σε μια ξεχωριστή όμορφη και καταπράσινη περιοχή με νερό, φως, τηλέφωνο και δρόμο
**ΝΑ Η ΕΥΚΑΙΡΙΑ**
Οικόπεδο 1 στρέμμα κτίζει 200 τ.μ. με άδεια οικοδομής στο χέρι. Πρόκειται για περιοχή που έχει παρόν και μέλλον και είναι η μεγαλύτερη τοποθέτηση των χρημάτων σας. Μια επίσκεψη θα σας πείσει.
Πληρ. τηλ.
**21803, 78217, 73323**
ΠΟ15437

**ΠΩΛΕΙΤΑΙ** 4άρι οροφοδιαμέρισμα καλής κατασκευής με εντοιχισμένη κουζίνα και φωτιστικά θερμοπομπούς. Πληρ. τηλ. 27082, 26476. ΑΟ15458

**ΠΩΛΕΙΤΑΙ** 410 τ.μ. οικόπεδο στον καλύτερο δρόμο του Άνω Νέου Ροδίνι (ΣΔ 1). Πληρ. τηλ. 27082, 26476.
ΑΟ15459

**ΠΩΛΕΙΤΑΙ** αποθήκη 100 τ.μ. στους Χαλκίτες. Πληρ. τηλ. 27082, 26476.
ΑΟ15459

**ΠΩΛΕΙΤΑΙ** επί της Γεωργίου Σεφέρη 80 τ.μ. 3άρι 2ος όροφος. Μόνο 13.500.000. Γίνονται ευκολίες πληρωμής. Δάνεια δεκτά. Πληρ. Γιάννης Κώτης τηλ. 79097, 094 345428.

**ΠΕΡΙΟΧΗ ΚΟΣΚΙΝΟΥ. ΠΩΛΕΙΤΑΙ** μονοκατοικία 150 τ.μ. σε 1.000 τ.μ. οικόπεδο σε ημιτελή κατάσταση με φανταστική θέα. Γίνονται ευκολίες πληρωμής. Δάνεια δεκτά. Πληρ. Γιάννης Κώτης τηλ. 79097, 094 345428.

**ΠΕΡΙΟΧΗ ΚΟΣΚΙΝΟΥ. ΠΩΛΟΥΝΤΑΙ** οικόπεδα των 1.122 τ.μ. με άδεια οικοδομής 310 τ.μ. με φανταστική θέα σε προσιτές τιμές. Γίνονται ευκολίες πληρωμής. Πληρ. Γιάννης Κώτης τηλ. 79097, 094 345428.

**ΙΑΛΥΣΟΣ. ΠΩΛΕΙΤΑΙ** διαμέρισμα 105 τ.μ. τιμή 16.500.000. Γίνονται ευκολίες πληρωμής. Δάνεια δεκτά. Πληρ. Γιάννης Κώτης τηλ. 79097, 094 345428.

**ΕΥΚΑΙΡΙΑ. ΠΩΛΟΥΝΤΑΙ** στα Τριάντα δύο διαμερίσματα σε γιαπί μπετά, 90 τ.μ. έκαστο, στο δρόμο από φανάρια προς παραλία. Θέα απεριόριστη προς θάλασσα. Τιμή ευκαιρίας 80.000 το τετ. μέτρο. Προλάβετε!!! Πληρ. τηλ. 32287, 24616 κ. Νίκο. ΑΟ15400

**ΠΩΛΕΙΤΑΙ** στη Μητρόπολη διαμέρισμα 3άρι με δύο υπνοδωμάτια, σαλόνι, κουζίνα. Τιμή μόνο 8.500.000 δρχ. Πληρ. 9-1 και 5-8 τηλ. 23815, 78275 Γιώτα Μανωλάκου. ΑΟ15354

**ΠΩΛΟΥΝΤΑΙ** από ιδιώτη στο Καρακόνερο ολοκαίνουργιο οροφοδιαμέρισμα 91 τ.μ. β' όροφος 25 εκατομμύρια και ημιυπόγειο 70 τ.μ. με δική του είσοδο με μεγάλες αυλές με το κλειδί στο χέρι 15 εκατομμύρια επί της οδού Ανταγόρα 18. Πληρ. τηλ. 01-4636373, 093 462721. ΑΟ15296

## ΠΩΛ. – ΕΝΟΙΚ. ΕΠΙΧΕΙΡΗΣΕΩΝ

**ΠΩΛΕΙΤΑΙ** κατάστημα επιχείρησης επί της Δημ. Θεοδωράκη. Τιμή ευκαιρίας. Πληρ. τηλ. 27082, 26476. ΑΚ15470

**ΠΩΛΕΙΤΑΙ** επιχείρηση φαστ φουντ σε λειτουργία στο εμπορικότερο σημείο της πόλης. Πληρ. τηλ. 29804. ΑΚ15471

**ΠΩΛΕΙΤΑΙ ή ενοικιάζεται** επιχείρηση εστιατορίου 300 τ.μ. στη Λάρδο πλήρως εξοπλισμένο έτοιμο προς λειτουργία με πολύ ωραία θέα, λόγω αναχώρησης στο εξωτερικό. ΜΟΝΟ ΣΟΒΑΡΕΣ ΠΡΟΤΑΣΕΙΣ. ΤΙΜΗ ΠΩΛΗΣΗΣΗ 8.000.000 δρχ. Πληρ. τηλ. 0244-44062, 0244-44564. ΑΚ15308

**ΠΩΛΕΙΤΑΙ** μπουτίκ γυναικείων ρούχων-εσωρούχων λόγω φόρτου εργασίας σε πολύ καλή τιμή. Πληρ. τηλ. 094-338676 ΑΚ15263

**ΠΩΛΟΥΝΤΑΙ**
α. Η καφετέρια MANHATAN σε κεντρικό σημείο στην Ιαλυσό
β. Το εστιατόριο MANHATAN στην Ιαλυσό
γ. Αέρινη στήλη οικοδομήσιμη 85 τ.μ. στην Ιαλυσό
δ. Οικόπεδο 1100 τ.μ. (οικοδομήσιμο 500 τ.μ.) στην κοινότητα Απολακκιάς.
Πληρ. τηλ. **93833-92918**
κ. Λευτέρη
ΠΚ15262

**ΠΩΛΕΙΤΑΙ**
εστιατόριο πλήρως εξοπλισμένο.
Πληρ. τηλ. **38312**
απογευματινές ώρες

**ΠΩΛΕΙΤΑΙ**
επιχείρηση μπαρ στην Ορφανίδου με στερεοφωνικά, AIR CONTIONED και όλες τις προϋποθέσεις για άδεια 10.000.000 μετρητά, 5.000.000 τέλος σαιζόν '96 και 5.000.000 Αύγουστος '97.
Πληρ. τηλ. **75834-78187**
(βραδυνές ώρες)

## ΠΩΛΗΣΕΙΣ ΑΥΤΟΚΙΝΗΤΩΝ

**ΠΩΛΕΙΤΑΙ** YAMAHA FZ 750 GENESIS μοντ. '89 χρώματος μαύρο-χρυσό. Τιμή 700.000 δρχ. Πληρ. τηλ. 28771.
ΑΑ15514

**ΠΩΛΕΙΤΑΙ**
αυτοκίνητο V.W. σκαραβαίος 1972 ανακατασκευασμένο 800.000 δρχ.
Πληρ. τηλ. **93612**
από 5-10 μ.μ.
ΠΑ15440

**ΠΩΛΕΙΤΑΙ** καντίνα με ψυγείο επαγγελματικό και ταμειακή μηχανή σε άριστη κατάσταση. Πληρ. τηλ. 0244-22275.

**ΠΩΛΕΙΤΑΙ** εστιατόριο-Πιτσερία στην ΙΞΙΑ πάνω στην Λεωφόρο Ιαλυσού κοντά στο Μιρα-Μάρε μέσα σε πολλα ξενοδοχεία και σε μεγάλη τουριστική κίνηση. Είναι σε λειτουργία και με καλό εξοπλισμό. Πληρ. τηλ. 90808 και 90787.

Από τη νέα έκθεση BMW του ΘΩΜΑ ΒΕΡΒΙΛΗ **πωλούνται** τα παρακάτω μεταχειρισμένα αυτοκίνητα:
α) BMW 316 Οκτώβριος '91, αμόλυβδο.
β) BMW 318is Μάιος '90.
γ) BMW 316 Δεκέμβριος '87 με κλιματισμό.
δ) Κλούβα vw Transporta 2.400 κυβικά ντίζελ μοντέλο '94 με άδεια επαγγελματική.
ε) Κλούβα μικρή OPEL COMBO 1.700 κυβικά ντίζελ μοντέλο '94.
στ) OPEL ASTRA κάραβαν ντίζελ μοντέλο '93 με επαγγελματική άδεια.
Όλα τα αυτοκίνητα είναι σε πολύ καλή κατάσταση και έχουν ένα χρόνο εγγύηση.
6ο χλμ. Λεωφ. Ρόδου-Λίνδου
τηλ. **62928-66669**

**DYNAMIC HELP**
ΟΔΙΚΗ ΒΟΗΘΕΙΑ ΔΙΚΥΚΛΩΝ
**ΖΗΤΟΥΝΤΑΙ**
τεχνίτες οδηγοί μοτοποδηλάτων με επαγγελματικό δίπλωμα για πλήρη απασχόληση.
**Για πληροφορίες κ. Κώστα**
**2-5 μ.μ. και 9-10 μ.μ.**
**Τηλ. 66663 Μ. Πετρίδη 107**



**ΠΩΛΟΥΝΤΑΙ**
**ΑΠΟ ΤΟΝ ΑΝΑΣΤΑΣΙΟ ΑΤΣΙΔΗ**
1. Στην οδό Γαριβάλδη αρ. 30, ισόγειο
- Διαμέρισμα 70 τ.μ. με 2 υπνοδωμάτια.
2. Στην οδό Δενδρινού (περιοχή Ζέφυρος).
- Διαμερίσματα διαφόρων διαστάσεων
- Καταστήματα διαφόρων διαστάσεων
3. Στην οδό Κων/νου Υδραίου και Έμπωνας.
- Διαμερίσματα 4άρια, από 110 τ.μ. έως 135 τ.μ. με 3 υπνοδωμάτια και λοιπών βοηθητικών χώρων.
- Κατάστημα 50 τ.μ. με υπόγεια αποθήκη.
4. Στην οδό Καμείρου και Απόλλωνος (περιοχή Μόντε Σμιθ).
- Δύο μαιζονέτες διόροφες, με υπόγειο, συν. εμβαδού 190 τ.μ.
5. Στην οδό Φιλερήμου και Επιδαύρου (περιοχή Καρακόνερο).
- Διαμέρισμα 160 τ.μ. διόροφο, με τζάκι, πολλά μέτρα βεράντες.
Η κατασκευή των παραπάνω διαμερισμάτων είναι πολυτελής, γερμανική ή ιταλική κουζίνα 10 μ.μ. περίπου, γρανίτες στα πατώματα, διπλά τζάμια, υδραυλικό ασανσέρ, και αποκλειστική θέση στάθμευσης αυτοκινήτου, στην πυλωτή κάθε πολυκατοικίας.
6. Οικόπεδα επί της οδού Ρόδου-Καλλιθέας και Καλλιθέας-Ασγούρου (έναντι SUPER MARKET ΜΑΡΙΝΟΠΟΥΛΟΣ), με πολύ ρυμοτομία, διάνοιξις δρόμων 8 μέτρων.
ΑΜΕΣΗ ΚΑΤΑΡΤΙΣΗ ΟΡΙΣΤΙΚΩΝ ΣΥΜΒΟΛΑΙΩΝ
**Πληρ. ΑΝΑΣΤΑΣΙΟΣ ΑΤΣΙΔΗΣ**
**Στεφ. Καζούλη 74 Ρόδος**
**Τηλ. 28616, 37848**

**ΠΡΟΣΚΛΗΣΗ ΕΝΔΙΑΦΕΡΟΝΤΟΣ**
για την ενοικίαση καταστημάτων στο ξενοδοχείο
**RODOS PALACE**
Α' Εντός του Ξενοδοχείου
- **Boutique Ενδυμάτων**
- **Χρυσοχοείο και πώλησης Ωρολογίων & Αξεσουάρ**
- **Gallery ειδών Λαϊκής Τέχνης**

**Θα προτιμηθούν Οίκοι Επωνύμων Προϊόντων**

Β' Στην είσοδο του Ξενοδοχείου επί της Λεωφ. Ιαλυσού
- **Κατάστημα 150m2 με εξώστη, και 400m2 κήπο**

Πληροφορίες: Τηλ. (0241) 25222, Fax: (0241)25350

★★★★
**RODOS PRINCESS**
BEACH HOTEL
Το ξενοδοχείο Rodos Princess (Α' κατ) στο Κιοτάρι διαθέτει:
**ΚΑΤΑΣΤΗΜΑΤΑ ΠΡΟΣ ΕΝΟΙΚΙΑΣΗ**
Κάθε ένα, από τα δύο προς ενοικίαση καταστήματα, έχει εμβαδό περίπου 27 τμ. Τα καταστήματα είναι κατάλληλα για δερμάτινα είδη & γουναρικά, αλλά και για οποιαδήποτε άλλη χρήση εκτός από super market, τουριστικά είδη, χρυσοχοείο και κομμωτήριο τα οποία ήδη υπάρχουν και λειτουργούν.
Οι ενδιαφερόμενοι μπορούν να επικοινωνήσουν με το ξενοδοχείο καθημερινά (εκτός Κυριακής) μεταξύ 9:00 -15:00
Τηλ. (0244) 47102, Fax (0244) 47267

**ΜΕΤΑΧΕΙΡΙΣΜΕΝΑ ΔΙΚΥΚΛΑ ΑΠΟ 90.000**
***ΣΕ ΚΑΛΗ ΚΑΤΑΣΤΑΣΗ***
**ΑΒΕΤΕ Κ. ΚΩΣΤΑΡΙΔΗΣ**
**ΚΑΝΑΔΑ 12–ΤΗΛ. 22157**

## ΠΩΛΗΣΕΙΣ ΑΚΙΝΗΤΩΝ

◆ **ΔΙΑΜΕΡΙΣΜΑΤΑ**
- Μητρόπολη 3άρι 70 τ.μ. 8.500.000 δρχ.
- Δημ. Αναστασιάδη 137 τ.μ. 26.000.000 δρχ.
- Λειψών 60 τ.μ. 14.000.000 δρχ. σχεδόν καινούργιο
- Καρακόνερο 3άρι 106 τ.μ. 25.000.000 δρχ. καινούργιο
- Άννης Μαρίας 140 τ.μ. καινούργιο
- Σωτήρος 85 τ.μ. 14.000.000 δρχ.
- Ανάληψη 75 τ.μ. 13.500.000 δρχ. με θέα τη θάλασσα
- Ηρώων Πολυτεχνείου 120 τ.μ.
- Προέκταση Άννης Μαρίας 66 τ.μ. 10.000.000 δρχ.
- Ρόδου-Λίνδου 75 τ.μ. 11.000.000 δρχ.
- Ανάληψη 80 τ.μ. 14.500.000 δρχ.
- Χαραλ. Μόσχου 85 τ.μ.
- Ατταβύρου 94 τ.μ. καινούργιο
- Ροδίνι 75 τ.μ. 16.000.000 δρχ.
- Ανάληψη 45 τ.μ. 10.000.000 δρχ.
- Τριάντα 85 τ.μ. 3άρι ισόγειο
- Καρακόνερο 70 τ.μ. 3άρι καινούργιο
- Καρακόνερο 120 τ.μ. καινούργιο
- Αθηνών 140 τ.μ. καινούργιο λουξ.
- Ανάληψη 51 τ.μ. διάρι λούξ
- Μόσχας

**ΠΩΛΕΙΤΑΙ**
αυτοκίνητο μάρκας PEUGEOT 305 GLX μοντέλο 1985 σε άριστη κατάσταση.
Πληρ. Χρυσούλα Χατζηπέτρου τηλ. **77711** πρωί, **91650** απόγευμα
ΠΑ15439

**ΠΩΛΕΙΤΑΙ** ALFA ROMEO 146 1.400 c.c. 20.000 kmh 11/95 σε άριστη κατάσταση με πολλά εξτρα όπως: A/C, αμορτισέρ κονι ρυθμιζόμενα ελατήρια EIBACH εξάτμηση super sprint, φιλτρο χοανη, μπαρα θόλου sparco, μοχλός ταχ. μονό, super chip, άγριους εκκεντρ. ζάντες 16' λάστιαχα 205/45 7.000 PIRELLI, κοτσαδόρος πτυσσόμενος. Μόνο σοβαρές προτάσεις. Πληρ. τηλ. κιν. 094-438097-75487 ώρες 17.00-22.00.
ΑΑ15508

**ΠΩΛΕΙΤΑΙ** SEAT TOLEDO 1600 cc μοντέλο 1994 υδραυλικό τιμόνι, ηλεκτρικά παράθυρα, ηλεκτρομαγνητικές κλειδαριές, δύο αερόσακους, 40.000 χλμ. Πληρ. τηλ. 63775 από 3 μ.μ. έως 10 μ.μ.
ΑΑ15487

**ΠΩΛΕΙΤΑΙ** από ιδιώτη με δυνατότητα 18μηνου διακανονισμού NISSAN CHERRY 1000 cc σε άριστη κατάσταση. Πληρ. τηλ. 95424
ΑΑ15483

**ΠΩΛΕΙΤΑΙ** FIAT UNO 1000 cc FIRE σε άριστη κατάσταση και τιμή καταπληκτική. Πληρ. τηλ. 31831, 21406
ΑΑ15488

**ΠΩΛΕΙΤΑΙ** FIAT UNO 1400 μηχανή σε άριστη κατάσταση. Τιμή καταπληκτική. Πληρ. τηλ. 73482
ΑΑ15489

**ΠΩΛΕΙΤΑ** OPEL KADETT μοντέλο 1983 σε άριστη κατάσταση και πολλά εξτρά, 8 φορολογίσιμοι ίπποι.Τιμή ευκαιρίας-ευκολίες. Πληρ. τηλ. 74516.
ΑΑ15461

**ΠΩΛΟΥΝΤΑΙ** τα ακόλουθα αυτ/τα σε άριστη κατάσταση και σε προσιτές τιμές και ευκολίες: SEAT MARBELLA μοντέλο 1994. Πληρ. τηλ. 21819, 25888.
ΑΑ15414

**ΠΩΛΕΙΤΑΙ** FIAT UNO μοντ' '92, 58ιπο, καταλυτικό, 1.000 c.c. σε καλή κατάσταση. Τιμή 1.400.000 μετρητοίς. Πληρ.τ ηλ. 094/580411.
ΑΑ15355

**ΠΩΛΕΙΤΑΙ** TOYOTA CARINA καταλυτικό μοντ' 91' 1,600 c.c. σε άριστη κατάσταση. Τιμή 3.000.000 δρχ. Πληρ. τηλ. 75122, 37793.

**ΠΩΛΟΥΝΤΑΙ** μεταχειρισμένα αυτοκίνητα (disel) κλούβες, ημιφορτηγά, φορτηγά. Πληρ. τηλ. 62928-66669 6ο χλμ. Ρόδου-Λίνδου.

**ΠΩΛΕΙΤΑΙ** AUDI 1.8 C γερμανικών προδιαγραφών, πράσινο με ηλιοροφή. Πληρ. τηλ. 66952-66953 από 9 π.μ.3μ.μ.

Τουριστικό γραφείο **πωλεί** λεωφορεία τουριστικά με άδεια για όλη την επικράτεια.
Πληρ. τηλ. **0242/22618-22610** Fax: **0242/24830**
ΠΑ15462

**ΠΩΛΕΙΤΑΙ**
MAZDA RX-7 μοντέλο 1984-85 τετραθέσιο, 8 φορολογήσιμοι ίπποι, air condition, σε τιμή ευκαιρίας.
Πληρ. τηλ. **22623-32198,** 3.00-5.00 κ. Χρήστο
ΠΑ15374

**ΠΩΛΕΙΤΑΙ**
FORD ESCORT CABRIO σε άριστη κατάσταση, μοντέλο 1992, 1.400 c.c. λευκό με λευκή κουκούλα, αυτόματα παράθυρα B055, ραδιοκασετόφωνο PIONNER, 9.300 με κομπιούτερ, συναγερμός JEMINI, αεροτομή και καρ κιτ με κινητό τηλέφωνο.
Πληρ. τηλ. **093 539404**

**ΠΩΛΕΙΤΑΙ**
BMW 318 is με 74 χιλιάδες χιλιόμετρα σε άριστη κατάσταση, κάθισματα recaro, ραδιοκασετόφωνο, ηλεκτρική οροφή και bord compiuter και σε τιμή 4.500.000 δρχ.
Πληρ. τηλ. **76727**
ΠΑ15324

## ΜΑΘΗΜΑΤΑ

**ΙΣΤΟΡΙΑ-ΕΚΘΕΣΗ.** Καθηγήτρια αναλαμβάνει υπεύθυνα την προετοιμασία μαθητών γυμνασίου-Λυκείου. Πληρ. τηλ. 62532.

**ΚΑΘΗΓΗΤΗΣ ΑΓΓΛΙΚΗΣ ΦΙΛΟΛΟΓΙΑΣ**
πτυχιούχος Πανεπιστημίου Αθηνών, CERTIFICATE Εφαρμοσμένης Γλωσσολογίας Πανεπιστημίου READING Αγγλίας, παραδίδει μαθήματα Αγγλικών σε παιδιά Δημοτικού, Γυμνασίου, Λυκείου (ιδιαίτερα η σε ολιγομελή τμήματα). Επίσης προετοιμάζει υποψηφίους για όλες τις αναγνωρισμένες εξετάσεις γλωσσομάθειας
**ΓΙΩΡΓΟΣ ΓΙΑΝΝΕΛΗΣ**
**Φροντιστήριο "Βύρων" μέλος PALSO**
**Διδακτήριο: Μητροπόλεως 103**
Τηλ. **20357**
ΠΜ15261


ΕΠΙΓΡΑΦΕΣ PERICLIS
ΔΙΑΦΗΜΙΣΤΙΚΑ ΜΕΣΑ ΠΡΟΒΟΛΗΣ
ΓΡΑΜΜΑΤΑ: ΦΩΤΕΙΝΑ - ΝΕΟΝ ΕΠΙΧΡΥΣΑ ΑΥΤΟΚΟΛΛΗΤΑ ΤΕΝΤΕΣ - ΠΑΝΟ Κ.Τ.Λ.
☎ 78485



ΕΡΓΑΣΤΗΡΙΟ ΛΟΓΙΣΜΙΚΟΥ ΣΤΗ ΡΟΔΟ ΗΛΕΚΤΡΟΝΙΚΩΝ ΥΠΟΛΟΓΙΣΤΩΝ
**"ΕΓΓΡΑΦΕΣ ΤΩΡΑ"**
ΕΚΠΑΙΔΕΥΤΗΡΙΟ DOGDAM COMPUTER PM
**ΔΙΔΑΣΚΟΝΤΑΙ:**
*INTERNET - WIN95*
Εμπορικά - Ξενοδοχειακά
Word - Excel -Lotus - Access
Προγραμματισμός - Λογιστικά
Σχεδίαση - AutoCad - Corel
Μακέτα - Photostyler
**ΤΜΗΜΑΤΑ για:**
Παιδιά από 8 - 12 - Μαθητές
Γυμνασίου-Λυκείου-ΤΕΛ-ΙΕΚ
Επαγγελματίες - Αρχάριους
***ΕΓΓΡΑΦΕΣ ΤΩΡΑ***
**ΜΑΝΩΛΗΣ Ι. ΣΟΦΙΛΑΣ**
Πτυχιούχος Αμερικής
University of Baltimore - USA
*-ΑΝΕΥΡΕΣΗ ΕΡΓΑΣΙΑΣ-*
**Κορδιγκτώνος 91-☎ 31761**


## ΕΡΓΑΣΙΕΣ

**ΖΗΤΕΙΤΑΙ** πιτσαγιόλος για βραδυνή απασχόληση στην Ιαλυσό. Πληρ. τηλ. 91354, 92683.
AZ15509

**ΖΗΤΕΙΤΑΙ** άτομο που να ομιλεί Φινλανδικά-Σουηδικά για να εργασθεί σε κάβα ποτών. Πληρ. τηλ. 35712.
AZ15510

**ΖΗΤΟΥΝΤΑΙ** πωλήτριες για μόνιμη εργασία (χειμώνα-καλοκαίρι). Απαραίτητη η Αγγλική γλώσσα. Πληρ. στο κατ/μα υποδημάτων PALAZZO DI ROMA, 28ης Οκτωβρίου 20
AZ15490

**ΖΗΤΕΙΤΑΙ** από εστιατόριο κοντά στο Ξεν. Καφής, γυναίκα για κουζίνα, που να ξέρει να ψήνει, να τηγανίζει, να ζεσταίνει φαγητά και να κάνει συγχρόνως και λάντζα. Πληρ. τηλ. 33088
AZ15491

**ΖΗΤΕΙΤΑΙ** δεσποινίς υπεύθυνη για να κρατήσει δύο παιδιά, 2 και 4 χρονών, για μόνιμη εργασία. Πληρ. τηλ. 75534
AZ15494

**ΖΗΤΕΙΤΑΙ** υπάλληλος έως 35 ετών για να εργασθεί σε υπεύθυνη θέση σε καφετέρια (ωράριο 15.00-01.00). Πληροφορίες τηλ. 26281, ώρες γραφείου.
AZ15497

**ΖΗΤΕΙΤΑΙ** σερβιτόρος πεπειραμένος για εστιατόριο. Πληρ. τηλ. 31937
AZ15498

**ΖΗΤΕΙΤΑΙ** ξενόγλωσσος υπάλληλος με δίπλωμα οδήγησης για γραφείο ενοικιάσεως αυτοκινήτων. Πληρ. τηλ. 21406, 31831
AZ15500

**ΖΗΤΕΙΤΑΙ** οδηγός με δίπλωμα Γ' κατηγορίας από εμπορική επιχείρηση. Πληρ. τηλ. 62077
AZ15501

Από μεγάλο Ασφαλιστικό Όμιλο Εταιρειών **ΖΗΤΟΥΝΤΑΙ** συνεργάτες: 1) Εμπειροι ασφαλιστές unit-managers, 2) Άνδρες-γυναίκες προκειμένου να επιλεγούν και εκπαιδευτούν στις πωλήσεις των εταιριών του Ομίλου και στην προώθηση των Αμοιβαίων Κεφαλαίων. Προϋπόθεση να είναι 25-40 ετών και απόφοιτοι Λυκείου. Δίδεται πακέτο αμοιβών, ομαδική ασφάλιση, bonus και εξέλιξη. Η απασχόληση τους μπορεί να είναι πλήρης ή μερική. Πληρ. για συνάντηση στα τηλ. 67980, 67981, ώρες 10-12 πρωί και 19-20 απόγευμα
AZ15502

Τουριστικό γραφείο **ζητά** κοπέλα με αγγλικά/Ιταλικά. Γνώσεις Ισπανικής θα θεωρηθεί επί πλέον προσόν. Προϋπηρεσία δεν είναι απαραίτητη. Πληρ. τηλ. 32429, 32841 ώρες 11-14.
AZ15463

**ΖΗΤΕΙΤΑΙ** σερβιτόρος που να γνωρίζει Αγγλικά και Γερμανικά σε εστιατόριο στην Π. Πόλη. Πληρ. τηλ. 38711, 23182.
AZ15464

**ΖΗΤΕΙΤΑΙ** γερμανόφωνη για απογευματινή απασχόληση για τουριστικό κατάστημα. Πληρ. τηλ. 27299, 64099, 21644.
AZ15441

Κυρία υπεύθυνη με προϋπηρεσία αναλαμβάνει την φύλαξη των παιδιών σας, τις ώρες που εσείς λείπετε στο σπίτι σας ή στο σπίτι της. Πληρ. τηλ. 20933, 36832.
AZ15443

**ΖΗΤΟΥΝΤΑΙ** κοπέλες να εργασθούν σε καφετέρια και λέσχη στην οδό Κοδριγκτώνος 49, η ονομασία της καφετέριας ΙΜΠΕΡΙΑΛ. Πληρ. τηλ. 39854.
AZ15444

**ΖΗΤΕΙΤΑΙ**
ράφτρια για βιοτεχνία και για φασόν.
Πληρ. τηλ. **74797**
ΠΖ15465

**ΖΗΤΟΥΝΤΑΙ**
εργάτες αποθήκης από το κατάστημα ΑΦΟΙ ΒΕΡΟΠΟΥΛΟΙ στη περιοχή Λεωφ. Καλλιθέας.
Πληρ. τηλ. **61633**

**Το πολυτελές ξενοδοχειακό συγκρότημα Sofitel Capsis ζητεί**
για εποχιακή απασχόληση άτομο ηλικίας μέχρι 18 ετών με γνώσεις οπωσδήποτε της Αγγλικής καθώς και ακόμα άλλης μιας ξένης γλώσσας (κατά προτίμηση Γερμανικά ή Ιταλικά) και δυνατότητα οδήγησης μηχανής με χαμηλά κυβικά για τη θέση Groom.
Πληρ. τηλ. **25015**
ή στείλτε μας την αίτηση σας με μια πρόσφατη φωτογραφία στη Διεύθυνση: Τουριστικό Συγκρότημα Capsis Ταχ. Θυρίδα 218, 85100 Ρόδος.
ΠΖ15332

**Θέλετε ν' αυξήσετε ή να συμπληρώσετε το εισόδημά σας;**
**ΖΗΤΟΥΝΤΑΙ**
άτομα να εργασθούν ως εξωτερικοί πωλητές (ντήλερς) σε είδη προικός. Μεγάλη υποστήριξη από την εταιρεία μας. Υψηλές αποδοχές.
Πληρ. τηλ. κινητό **094-588083** ή **37384**
ΠΖ14474

**ΖΗΤΟΥΝΤΑΙ**
εμφανίσιμες κοπέλες για νυκτερινή εργασία σε σοβαρό night club της πόλης μας.
Πληρ. τηλ. **67146** από 10.00 ως 14.30 και **093 539551** από 19.30 ως 22.30 και **0244/23683** από 09.00 ως 19.00
ΠΖ15512

**ΖΗΤΟΥΝΤΑΙ**
άτομα που θα ήθελαν ένα πρόσθετο εισόδημα ή ένα κύριο επάγγελμα. Από όλη την Ρόδο και τα χωριά. Διαθέτουμε μια ατελείωτη ποικιλία σε προϊόντα που αφορούν τον άντρα, την γυναίκα και το παιδί. Ελληνικά και εισαγωγής. Πολύ προσιτές τιμές, άριστη ποιότητα, μεγάλα ποσοστά. Πολλοί καταλόγοι που δίνονται δωρεάν.
Πληρ. τηλ. **66864, 63389**
ΠΖ15511

**ΖΗΤΕΙΤΑΙ**
νεαρός για πρωινή απασχόληση σε τουριστικό κατάστημα στο Φαληράκι ξένες γλώσσες απαραίτητες.
**Πωλούνται** ομοίως είδη εξοπλισμού τουριστικού καταστήματος (καρότσια κ.λπ.).
Πληρ. τηλ. **094-582609**
ΠΖ15468

**Από εταιρία τροφίμων ΖΗΤΟΥΝΤΑΙ**
άτομα για εξωτερική εργασία για να δουλέψουν ως πωλητές.
Πληρ. τηλ.
**(0241) 64041, 67534**
ΠΖ15412

**ΖΗΤΕΙΤΑΙ**
κοπέλα να εργασθεί ως σερβιτόρα στο καφέ μπαρ "ΕΠΩΝΥΜΟ". Ώρες εργασίας βραδινή.
Πληρ. τηλ. **68550, 63940**
ΠΖ15411

**ΖΗΤΟΥΝΤΑΙ ΠΩΛΗΤΡΙΕΣ**
από την Boutique **X–ES**
Εθνάρχου Μακαρίου 19
Τηλ. 33172
(πλατεία Κύπρου-Μανδράκι)
Απαραίτητα προσόντα: ηλικία μεταξύ 17-30 ετών με γνώση Αγγλικών.
ΑΛΛΕΣ ΓΛΩΣΣΕΣ θα θεωρηθούν επιπλέον προσόν.

**SALES GIRLS WANTED**
for boutique **X–ES**
Ethnarhou Macariu 19
Tel. 33172
(Cyprus square-Mandraki)
Aged between 17-30 grs fluent in English and Greek experience prefferred in boutique work. Bat above all to be motivated and dynamich.
ΠΖ15303

**ΖΗΤΟΥΝΤΑΙ**
δύο σερβιτόροι πεπειραμένοι που να γνωρίζουν σκανδιναβικά και βοηθοί σερβιτόρου πεπειραμένοι. Ακόμα ζητείται ένας βοηθός μαγείρου.
Πληρ. τηλ. **26066**
εστιατόριο Nobel
ΠΖ15513

**ΖΗΤΟΥΝΤΑΙ**
άτομα να εργασθούν σε μεταφορική εταιρεία, ACS COURIER, έχοντας δίπλωμα μηχαν. ή επαγγελματικό.
Πληρ. τηλ. **38295-7**
ΠΖ15499

**ΖΗΤΕΙΤΑΙ**
κοπέλα ευπαρουσίαστη άνω των 20 ετών να εργασθεί βωρο σε μαγαζί με ηλεκτρονικά.
Πληρ. τηλ. **25050**
ΠΖ15496

**ΖΗΤΕΙΤΑΙ**
πωλήτρια μικρης ηλικίας για να εργαστεί στο κατάστημα υποδημάτων ARTE.
Πληρ. τηλ. **37207**
ώρες καταστημάτων
ΠΖ15495

**ΖΗΤΕΙΤΑΙ**
babysitter για φύλαξη στο σπίτι παιδιού ηλικίας 26 μηνών, στην περιοχή Κοσκινού. Ωράριο πρωινό 08.30-14.00 καθημερινώς εκτός Κυριακής.
Πληρ. τηλ. **67603**
ΠΖ15423

**CASH AND CARRY METRO AEBE**
Για το κατάστημά μας στη Ρόδο **ζητούμε:**
1) Ταμίες απόφοιτους λυκείου, ηλικίας 22-30 ετών με γνώσεις χειρισμού Η/Υ.
2) Εργάτες, ηλικίας 22-40 ετών.
Οι ενδιαφερόμενοι παρακαλούνται να τηλεφωνήσουν στο τηλ. **62327, 65330**

**ΕΝΔΙΑΦΕΡΟΝ** επώνυμου διεθνώς τουριστικού οργανισμού για CLUB HOTEL με μακροχρόνια ενοικίαση από Απρίλιο 1998 ξενοδοχείου επί αμμώδους παραλίας (χωρίς ενδιάμεσο δρόμο μεταξύ ξενοδοχείου και θάλασσας).

**ΖΗΤΟΥΜΕΝΕΣ ΠΡΟΫΠΟΘΕΣΕΙΣ:**
1. Κατηγορία Α' ή Β' Superior
2. Δυναμικότης 150-300 δωμάτια
3. Παραλία με άμμο, κατάλληλη για θαλάσσια σπορ
4. Πισίνα μεγάλη (ενηλίκων) και μικρή (παιδιών)
5. Γήπεδο/α Τέννις, 1 για κάθε 100/150 πελάτες ή αντίστοιχος χώρος για την κατασκευή τους.

Οι ενδιαφερόμενοι παρακαλούνται να επικοινωνήσουν μαζί μας το ταχύτερο δυνατόν.
Οι διαπραγματεύσεις και η υπογραφή των συμβολαίων πρέπει να ολοκληρωθούν μέσα στον Απρίλιο 1997.

**Πληροφορίες και επαφές**
**κ. Στέφανο Ζανέττο**
**τηλ. 20832/22393 και Fax: 20831**


**ΑΣΦΑΛΕΙΟΚΤΗΜΑΤΙΚΗ**
ΚΤΗΜΑΤΟΜΕΣΙΤΙΚΟ-ΑΜΟΙΒΑΙΑ ΚΕΦΑΛΑΙΑ ΑΣΦΑΛΕΙΕΣ INTERNATIONAL LIFE

**ΔΙΑΜΕΡΙΣΜΑ**
40 τ.μ. 2άρι πλησίον Μιχ. Πετρίδη
45 τ.μ. 2άρι Καρακόνερο
51 τ.μ. 2άρι Ανάληψη
55 τ.μ. 2άρι Ιαλυσός
56 τ.μ. ισόγειο Ζέφειρος
60 τ.μ. 2άρι Γεννάδι
75 τ.μ. 3άρι Ανάληψη
80 τ.μ. 3άρι Αγ. Αναστασίας
82 τ.μ. 3άρι Ασγούρου
86 τ.μ. 3άρι Ροδίνι
86 τ.μ. 3άρι Παν. Ροδίου
86 τ.μ. 3άρι Πειραιώς
92 τ.μ. 3άρι Ροδίνι
95 τ.μ. 3άρι Σ. Βενιζέλου
95 τ.μ. 3αρι Ατταβύρου
100 τ.μ. 3άρι Αλεξ. Διάκου
107 τ.μ. 4άρι Κέννεντυ
108 τ.μ. 3άρι Ανάληψη
110 τ.μ. 4άρι Ιαλυσός
116 τ.μ. 4άρι Ανάληψη
120 τ.μ. 4άρι Κωννου/ Υδραίου
125 τ.μ. 4άρι Ατταβύρου
130 τ.μ. 4άρι Ιαλυσός
130 τ.μ. 4άρι Ροδίνι
140 τ.μ. 4άρι Ροδίνι
148 τ.μ. 4άρι Καρακόνερο

**ΟΙΚΟΠΕΔΑ**
235 τ.μ. Ανάληψη (Σ.Δ. 0,8)
410 τ.μ. Ιάλυσος (Σ.Δ. 0,4)
1000 τ.μ. Παστίδα
1050 τ.μ. Καρακόνερο (Σ.Δ.0.4)

**ΜΟΝΟΚΑΤΟΙΚΙΕΣ-ΜΕΖΟΝΕΤΕΣ**
85 τ.μ. με αυλή Ιαλυσός
110 τ.μ. με κήπο Σορωνή παραλία
110 τ.μ. Καρακόνερο
110 τ.μ. Παστίδα με κήπο
130 τ.μ. μπετά Ιαλυσός
130 τ.μ. με κήπο Ασγούρου
150 τ.μ. Μηδεια
150 τ.μ. Ιαλυσός
180 τ.μ. Παλιά Πόλη
180 τ.μ. μπετά Πεύκους
190 τ.μ. με κήπο Αφάντου
220 τ.μ. μπετά Κοσκινού
225 τ.μ. μπετά Ιαλυσός
300 τ.μ. μπετά Τρεις
350 τμ. με μεγάλο κήπο Άνοιξη

**ΚΑΤΑΣΤΗΜΑΤΑ**
30 τ.μ. Καναδά
35 τ.μ. Φαληράκι
40 .τμ. Ανάληψη
40 τ.μ. Ατταβύρου
50 τ.μ. Ιαλυσός
55 τ.μ. Ρόδου-Λίνδου
70 τ.μ. Ιαλυσός
90 τ.μ. Ροδίνι
100 τ.μ. Σωτήρος
150 τ.μ. Χαράλαμπου Μόσχου
55 τ.μ. Γραφείο Σοφ. Βενιζέλου

**ΑΓΡΟΤΕΜΑΧΙΑ**
1920 τ.μ., 2.000 τ.μ., 1050 τ.μ., επί της Ε.Ο. Παραδείσι Θεολόγου
2100 τ.μ., 2.000 τ.μ., 520 τ.μ., 1460, Κρεμαστή
3125 τ.μ., με οικοδομή επί της επαρχ. οδού Κρεμαστής Μαριτσών
3100 τ.μ. με άδεια οικοδομής για 400 τ.μ. Φαληράκι
4 στρέμματα με φανταστική θέα Κοσκινού
4 στρέμματα με θεά Αφάντου
4 στρέμματα με θέα Ασγούρου
4 στρέμματα με φανταστική θέα Φυτώριο.
4 στρέμματα επί της Ε.Ο. Τρεις-Παστίδα
4 στρέμματα επί της Ε.Ο. Μαριτσών-Δαματριάς
6 στρέμματα με απέραντη θέα Παστίδα
8 στρέμματα με καταπληκτική θέα Φυτώριο
7 στρέμματα και 11 στρέμμ. στην Ε.Ο. Παστίδας-Φαληρακίου.

ΔΙΑΘΕΤΟΥΜΕ ΠΕΡΙΣΣΟΤΕΡΑ ΑΚΙΝΗΤΑ ΠΡΟΣ ΠΩΛΗΣΗ ΕΚΤΟΣ ΑΠΟ ΤΑ ΑΝΑΓΡΑΦΟΜΕΝΑ
ΥΠΕΥΘΥΝΟΙ ΓΙΩΡΓΟΣ ΧΑΡΔΑΛΙΑΣ-ΛΟΥΚΑΣ ΚΑΡΑΝΙΚΗΣ
ΕΘΝ. ΜΑΚΑΡΙΟΥ 45 ΣΤΟΑ ΡΟΙΚΟΥ 2ος ΟΡΟΦΟΣ ΤΗΛ. 21003




**ΚΤΗΜΑΤΙΚΕΣ ΣΥΝΑΛΛΑΓΕΣ ΡΟΔΟΥ**
**ΚΤΗΜΑΤΟΜΕΣΙΤΙΚΟ ΓΡΑΦΕΙΟ**
ΑΝΝΗΣ ΜΑΡΙΑΣ 81-ΤΗΛ. 33481, 75488-FAX: 33481

● **ΔΙΑΜΕΡΙΣΜΑΤΑ:**

| ΤΜ | ΠΕΡΙΟΧΗ | ΤΙΜΗ (Δρχ.) |
|---|---|---|
| 41 | Κ. Υδραίου | 8.000.000 |
| 45 | Χειμάρας | 8.500.000 |
| 45 | Ατταβύρου | 12.000.000 |
| 50 | Αθηνών, υπό ανέγερση | 13.500.000 |
| 50 | Πειραιώς | 10.000.000 |
| 50 | Πάροδος Σοφούλη | 5.000.000 |
| 51 | Ανάληψη | 12.750.000 |
| 53 | Ροδίνι | 14.000.000 |
| 55 | Μόντε Σμιθ | 14.000.000 |
| 67 | Επτά Βαγιές | 13.000.000 |
| 70 | Ανάληψη | 10.000.000 |
| 72 | Αθηνών | 16.000.000 |
| 72 | Ροδίνι | 16.500.000 |
| 80 | Δασκάλους | 15.000.000 |
| 80 | Ανάληψη | 18.000.000 |
| 80 | Ιξιά | 13.500.000 |
| 80 | Ροδίνι | 15.000.000 |
| 80 | Αφάντου | 12.000.000 |
| 80 | Γ. Παπανδρέου | 21.200.000 |
| 83 | Δασκάλους | 16.500.000 |
| 83 | Ανάληψη, ημιτελές | 12.000.000 |
| 83 | Κων. Τσαλδάρη | 16.000.000 |
| 83 | Σωτήρος | 15.000.000 |
| 85 | Ανάληψη | 12.000.000 |
| 87 | Δασκάλους | 16.000.000 |
| 90 | Πειραιώς ημιτελές | 10.000.000 |
| 90 | Ροδίνι | 21.000.000 |
| 90 | Αθηνών | 23.800.000 |
| 90 | Παπανδρέου και Βόλου | 23.800.000 |
| 90 | Τριάντα | 23.000.000 |
| 92 | Κέννεντυ | 20.000.000 |
| 94 | Αγ. Ιωάννης | 14.000.000 |
| 100 | Αφάντου | 16.000.000 |
| 102 | Σοφούλη | 20.000.000 |
| 104 | Ροδίνι | 17.500.000 |
| 105 | Παπανδρέου και Βόλου | 27.800.000 |
| 105 | Γ. Παπανδρέου | 27.800.000 |
| 108 | Διαγορίδων | 35.000.000 |
| 115 | Ανάληψη σε μαμμαροσοβά | 14.000.000 |
| 115 | Ανάληψη | 26.000.000 |
| 116 | Δασκάλους | 31.000.000 |
| 120 | Παύλου Μελά | 35.000.000 |
| 125 | Ανάληψη | 28.000.000 |
| 140 | Αθηνών | 38.400.000 |
| 145 | Δασκάλους Ρετιρέ | 46.000.000 |
| ● **ΜΑΙΖΟΝΕΤΕΣ-ΜΟΝΟΚΑΤΟΙΚΙΕΣ** | | |
| 60 | Κρεμαστή | 4.500.000 |
| 65 | Γεννάδι | 12.500.000 |
| 73 | Γεννάδι με αυλή | 13.500.000 |
| 100 | Κοσκινού | 15.000.000 |
| 104 | Παλιά Πόλη | 13.000.000 |
| 115 | Μητρόπολη | 10.000.000 |
| 150 | Ιξιά | 33.800.000 |
| 150 | Παστίδα | 90.000.000 |
| 150 | Κοσκινού | 18.000.000 |
| 150 | Ανάληψη | 20.000.000 |
| 180 | Παστίδα | 150.000.000 |
| 200 | Κοσκινού | 20.000.000 |
| 240 | Κοσκινού | 29.000.000 |
| 240 | Κοσκινού | 23.000.000 |
| 340 | Τρεις | 55.000.000 |
| 360 | Ασγούρου | 50.000.000 |

● **ΚΑΤΑΣΤΗΜΑΤΑ-ΓΡΑΦΕΙΑ**

| ΤΜ | ΠΕΡΙΟΧΗ | ΤΙΜΗ (Δρχ.) |
|---|---|---|
| 30 | Κέντρο Πόλεως | 7.500.000 |
| 37 | Κέντρο Πόλεως | 50.000.000 |
| 40 | Δασκάλους | 7.500.000 |
| 45 | Ροδίνι | 10.000.000 |
| 50 | Ανάληψη | 16.000.000 |
| 52 | Μητρόπολη | 16.000.000 |
| 50 | Ιαλυσός | 19.000.000 |
| 60 | Κένεντυ | 38.000.000 |
| 65 | Κέντρο Πόλεως | 65.000.000 |
| 80 | Δασκάλους | 15.000.000 |
| 80 | Άννης Μαρίας | 25.500.000 |
| 90 | Ανάληψη | 22.500000 |
| 100 | Σωτήρος | 20.000.000 |
| 137 | Ροδίνι | 23.000.000 |
| 160 | Λ.Ρόδου-Λίνδου | 25.000.000 |
| ● **ΟΙΚΟΠΕΔΑ** | | |
| 1. ΡΟΔΟΣ | | |
| 225 | Χαλκίτες (ΣΔ 0.8) | 15.000.000 |
| 251 | Καρακόνερο (ΣΔ 0.8) | 17.500.000 |
| 260 | Μόντε Σμιθ (Σ.Δ. 0.6) | 17.000.000 |
| 367 | Ανάληψη (ΣΔ 0.8) | 22.000.000 |
| 393 | Ανάληψη (ΣΔ 1.0) | 25.000.000 |
| 450 | Ροδίνι (ΣΔ 0.8) | 26.000.000 |
| 500 | Κ. Υδραίου | 40.000.000 |
| 500 | Αθηνών | 40.000.000 |
| 550 | Ροδίνι (ΣΔ 0.8) | 38.000.000 |
| 600 | Δασκάλους | 45.000.000 |
| 583 | Ανάληψη (ΣΔ 0.8) | 36.000.000 |
| 860 | Πληρίον Β. Ηπείρου (ΣΔ 1) | 80.000.000 |
| 1000 | Αισχύνη | 65.000.000 |
| 2. ΕΚΤΟΣ ΠΟΛΕΩΣ ΡΟΔΟΥ | | |
| 220 | Κοσκινού | 9.000.000 |
| 350 | Άνοιξη (με άδεια οικ). | 10.000.000 |
| 400 | Ιαλυσός | 17.500.000 |
| 500 | Ασγούρου | 16.000.000 |
| 700 | Άνοιξη (με άδεια οικ.) | 20.000.000 |
| 1000 | Κοσκινού | 7.500.000 |
| 1000 | Ασγούρου | 12.000.000 |
| 1000 | Παστίδα | 13.000.000 |
| 1400 | Άνοιξη (με άδεια οικ.) | 40.000.000 |
| 1460 | Κρεμαστή (εντός σχεδίου) | 30.000.000 |
| 1600 | Τσαιρι (Βιοτεχνικό) | 18.000.000 |
| 1600 | Γεννάδι | 5.000.000 |
| 1700 | Ρόδου-Λίνδου | 19.500.000 |
| 1700 | Γεννάδι | 7.000.000 |
| 2000 | Ασγούρου | 14.000.000 |
| 2000 | Αφάντου | 20.000.000 |
| 2200 | Καλλιθέα | 20.000.000 |
| 2200 | Κολύμπια | 7.500.000 |
| 2400 | Γεννάδι | 7.000.000 |
| 2700 | Αφάντου(παραλιακό) | 15.000.000 |
| 3000 | Κοσκινού | 22.000.000 |
| 3087 | Τρεις | 18.000.000 |
| 3.230 | Άνοιξη | 64.000.000 |
| 3300 | Αφάντου(παραλιακό) | 18.000.000 |
| 4000 | Ασγούρου | 24.000.000 |
| 4000 | Κολύμπια | 30.000.000 |
| 4020 | Παστίδα | 10.800.000 |
| 4250 | Γεννάδι | 30.000.000 |
| 8.360 | Τσαΐρι | 41.000.000 |
| 10000 | Παστίδα | 32.000.000 |
| 11000 | Φάνες | 15.000.000 |
| 12500 | Πλημμύρι | 25.000.000 |

● Ζητούνται οικόπεδα για αντιπαροχή-Προώθούμε την έκδοση των Στεγαστικών σας Δανείων
ΥΠΕΥΘΥΝΟΙ:
**ΚΥΡΙΑΚΟΣ ΠΑΠΑΘΕΟΔΩΡΟΥ –ΓΕΩΡΓΙΟΣ ΑΜΑΡΙΩΤΑΚΗΣ**



**ΓΙΑΝΝΗΣ ΝΙΚΟΛΙΔΑΚΗΣ**
**μηχανολόγος μηχανικός**
**Γαλλίας 12, τηλ. 22291, 35103**
**ΠΩΛΟΥΝΤΑΙ:**
α. **Οδός Άννης Μαρίας**
- Καταστήματα 80 τ.μ. με υπόγειο
- Γραφεία πολυτελούς κατασκευής με απεριόριστη θέα, air condition, επιφανείας 115 τ.μ., 160 τ.μ., 45 τ.μ., 70 τ.μ., 90 τ.μ.
- Διαμερίσματα πολυτελούς κατασκευής, μεγάλες βεράντες και θέση parking 128 τ.μ., 96 τ.μ., 86 τ.μ. 114 τ.μ.
β. **Οδός Αισχίνης**
Διαμερίσματα απεριόριστη θέα 116 τ.μ. και 51 τ.μ.
γ. **Οδός Πειραιώς**
Σε πολυκατοικία με Pilotis διαμερίσματα 86 τ.μ., 80 τ.μ., 108 τ.μ., 58 τ.μ., στον Α' και Β' όροφο αντίστοιχα.
δ. **Οδός Κωνσταντίνου Τσαλδάρη**
Κατάστημα 97 τ.μ. με υπόγειο.



**ΠΩΛΟΥΝΤΑΙ**
- 3άρια διαμερίσματα καλής κατασκευής πλησίον εκκλησίας Ανάληψης.
- 4άρια πλησίον Αραπάκι.
- Οικόπεδα με 10.000.000 των 350 τ.μ. και 1000 τ.μ. άρτια στον Δήμο Ιαλυσού και Τρεις.
- Μεγάλο σούπερ μάρκετ με τζίρο 60.000.000.
**Πληρ. τηλ.**
**27082-26476**



**ΠΩΛΟΥΝΤΑΙ**
1. Διαμέρισμα 4άρι, 125 τ.μ. καινούργιο στην Ανάληψη σε καλό δρόμο μόνο 27.000.000 δρχ.
2. Διαμέρισμα με ένα υπνοδωμάτιο στη Μητρόπολη μόνο 8.500.000 δρχ.
3. Γραφείο 45 τ.μ. πλησίον 100 μαγαζιά.
4. Αποθήκη 100 τ.μ. πλησίον 100 μαγαζιά μόνο 10.000.000 δρχ.
5. Αγροί στο Κανδυλί 1.000 τ.μ. και 2.500 τ.μ. άρτιοι και οικοδομήσιμοι.

**Πληροφορίες τηλ. 27082, 26476, 094/347405**



**ΕΥΡΩΚΤΗΜΑΤΙΚΗ**
**ΚΤΗΜΑΤΟΜΕΣΙΤΙΚΟ ΓΡΑΦΕΙΟ**
ΙΩΑΝΝΗΣ & ΜΙΧΑΛΗΣ ΕΥΣΤΑΘΙΟΥ
ΙΩΑΝΝΑ ΤΗΛ. 63629
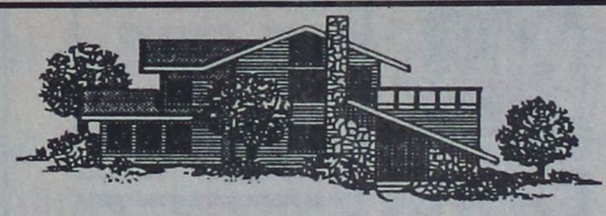
**ΕΘΝΙΚΗΣ ΑΝΤΙΣΤΑΣΗΣ 48, (ΑΝΝΗΣ ΜΑΡΙΑΣ) • ΤΗΛ.: (0241) 73819 - 74917 • FAX: (0241) 38641 KIN: 094 374546**

**ΚΑΤΑΣΤΗΜΑΤΑ - ΓΡΑΦΕΙΑ**

| | | |
|---|---|---|
| 30 τ.μ στο Φαληρά

MEGAZONE

Η MEGAZONE ΕΙΣΕΡΧΕΤΑΙ ΔΥΝΑΜΙΚΑ ΣΤΗΝ ΕΛΛΑΔΑ ΚΑΙ ΠΡΟΣΦΕΡΕΙ ΝΕΕΣ ΘΕΣΕΙΣ ΕΡΓΑΣΙΑΣ ΣΕ ΕΝΑ ΕΝΤΕΛΩΣ ΔΙΑΦΟΡΕΤΙΚΟ ΠΕΡΙΒΑΛΛΟΝ.
ΖΗΤΕΙΤΑΙ ΝΕΑ ΚΟΠΕΛΑ ΜΕ ΒΑΣΙΚΕΣ ΓΝΩΣΕΙΣ ΚΟΜΠΙΟΥΤΕΡ ΠΟΥ ΝΑ ΜΙΛΑΕΙ ΑΠΤΑΙΣΤΑ ΑΓΓΛΙΚΑ.
ΖΗΤΕΙΤΑΙ ΝΕΟΣ ΜΕ ΠΡΟΥΠΗΡΕΣΙΑ ΣΕ ΜΠΑΡ ΚΑΙ ΓΝΩΣΕΙΣ ΣΤΑ ΑΓΓΛΙΚΑ.
Πληρ. τηλ **81194,**
κιν.**093 411757** μετά τις 18.00
ΠΖ15493

MEGAZONE

MEGAZONE FOR THE FIRST TIME IN GREECE IS OFFERING EMPLOYMENT IN A TOTALY NEW ENVIROMENT FOR YOUNG PEOPLE WHO CAN SPEAK FLUENT GREEK AND ENGLISH.
YOUNG WOMAN WANTED WITH BASIC COMPUTER KNOWLEDGE.
YOUNG MAN WANTED WITH EXPERIENCE FOR BAR WORK.
Tel. **81194, 093 411757**
after 18.00
ΠΖ15492

**ΖΗΤΕΙΤΑΙ** πωλητής ή πωλήτρια για αργυροχρυσοχοείο στην Παλιά Πόλη. Απαραίτητα η γνώση Αγγλικής, Γερμανικής γλώσσας. Πληρ. τηλ. 20995.
ΑΖ15406

**ΖΗΤΟΥΝΤΑΙ** δεσποινίδες και κυρίες να εργασθούν σε σνακ μπαρ. Απαραίτητα προσόντα Αγγλικά και σχετική πείρα. Πληρ. τηλ. 24134 από 10.00 π.μ.-2.00 μ.μ. ΑΖ15407

**ΖΗΤΕΙΤΑΙ** πιτσαδόρος. Πληρ. τηλ. 37785, ώρες 12.00-16.00 ΑΖ15375

**ΖΗΤΕΙΤΑΙ** ένας υπάλληλος για γραφείο ενοικιάσεως αυτοκινήτων στην Ρόδο και ένας υπάλληλος για την περιοχή Λάρδος-Πεύκους με γνώσεις Αγγλικών. Πληρ. τηλ. 74374 ΑΖ15379

**ΖΗΤΕΙΤΑΙ** πωλήτρια με πείρα απαραίτητες γνώσεις Αγγλικής. Πληρ. τηλ. 35388 ΑΖ15388

**ΖΗΤΟΥΝΤΑΙ** συνεργάτες για προώθηση προϊόντων ευρείας καταναλώσεως από μεγάλη γερμανική εταιρεία. Πληρ. τηλ. 36503, 32568.

**ΖΗΤΟΥΝΤΑΙ:** 1) πωλήτριες για την αποθήκη SCARABEE Παύλου Μελά 91, 2) πωλήτριες για το Chinese Emporium Center. Πληρ. τηλ. 74511. ΑΖ15327

**Romesa Lt.d.**
**German Sausage factory:**
**We need,**
1 young woman for office & shipment, german of english language and computer Knowledge. Working time from 12.00-17.00
Tel. calls from 9.00-12.00
tel: **61969**
ΠΖ15467

**Romesa Lt.d.**
**German Sausage factory:**
**Wir stelleu ein,**
1 junge Frau fur Buro und Versand, deutsche und englische sowie PC Keuntnisse erforderlich.
Arbeitszeit von 12.00-17.00 Uhr.
Bewerbungen von 9.00-12.00
tel.: **61969**
ΠΖ15466

**ΖΗΤΟΥΝΤΑΙ** συνταξιούχοι για εργασία. Πληρ. τηλ. 37872. ΑΖ15445

URGENT-DAILY BABYSITTER/AU-PAIR FOR ANGLO-GREEK FAMILY TWIN BOYS (2) KREMASTI. POSITION LIVE IN/OUT FLEXIBILITY REQUIRED. TEL. 90784 EXARCHOS. ΑΖ15446

**ΖΗΤΟΥΝΤΑΙ** πλακάδες-μαρμαράδες, τεχνίτες και βοηθοί. Πληρ. τηλ. 29862 7 μ.μ.-9 μ.μ. ΑΖ15421

## ΠΡΟΣΦΟΡΕΣ ΕΡΓΑΣΙΑΣ

**ΕΡΓΟΛΑΒΟΣ ΟΙΚΟΔΟΜΩΝ ΜΑΣΤΟΡΑΣ-ΚΩΝΣΤΑΝΤΙΝΟΣ.**
Αναλαμβάνω υπεύθυνα χτισήματα, σοφάδες, βαψήματα, γκρεμίσματα, τοποθετήσεις πλακακιών, μάρμαρα, γυαλίσματα, κεραμοσκεπές, ξυλοκατασκευές, μελέτες για σοφίτες, πέργολες, κιόσκια, περιφράξεις οικοπέδων και οτιδήποτε μερεμέτια. Τιμές λογικές. Πληρ. τηλ. **27255** όλο το 24ωρο.
ΑΡ14476

**ΜΑΚΕΤΙΣΤΡΙΑ** με πλήρη ηλεκτρονικό εξοπλισμό αναλαμβάνει εκδόσεις βιβλίων-περιοδικών-πάσης φύσεως έντυπα διαφημιστικά, εφημερίδες. Πληρ. τηλ. 21656.

**ΕΜΠΕΙΡΟΣ ΕΛΑΙΟΧΡΩΜΑΤΙΣΤΗΣ** αναλαμβάνει παντός τύπου φρεσκαρίσματα, λαδομπογιές κ.λπ. Γρήγορα και καθαρά. Ανά δωμάτιο 9.500 . Πληρ. τηλ. 36357-66496.

**ΑΝΘΟΚΗΠΟΥΡΟΣ**
Θέλετε κάποιον για να φτιάξει τον κήπο σας ή να τον συντηρεί;
**ΠΑΝΑΓΙΩΤΗΣ Ο ΚΗΠΟΥΡΟΣ**
Αναλαμβάνω πάσης φύσεως εργασίες κήπων:
- Συντήρηση μηνιαία
- Κλάδεμα
- Φρεζάρισμα
- Φύτεμα γκαζόν και γενικά ότι χρειάζεται ένας κήπος για να είναι όμορφος.
*Τιμές πολύ λογικές*
Πληρ. τηλ. **47206** 4μ.μ.-11 μ.μ.
ΠΡ15239

**ΥΔΡΑΥΛΙΚΟΣ ΒΑΣΙΛΗΣ**
Αναλαμβάνουμε υπεύθυνα με την πολυετή πείρα μας κάθε σας υδραυλική εργασία.
**ΥΔΡΑΥΛΙΚΕΣ ΕΓΚΑΤΑΣΤΑΣΕΙΣ ΘΕΡΜΑΝΣΗ-ΚΑΛΟΡΙΦΕΡ ΤΟΠΟΘΕΤΗΣΕΙΣ ΗΛΙΑΚΩΝ ΣΥΝΤΗΡΗΣΕΙΣ ΠΑΝΤΟΣ ΤΥΠΟΥ ΔΙΑΡΡΟΕΣ-ΕΠΙΣΚΕΥΕΣ ΞΕΒΟΥΛΩΜΑΤΑ ΑΠΟΧΕΤΕΥΣΕΩΝ με σύγχρονο μηχάνημα**
Πληρ. τηλ.
**91118** κινητό 093-566328
ΠΡ15115

**ΥΔΡΑΥΛΙΚΕΣ ΕΡΓΑΣΙΕΣ ΠΑΝΤΟΣ ΤΥΠΟΥ**
**Ο ΒΑΓΙΟΣ**
Αναλαμβάνουμε κάθε σας υδραυλική εργασία (εγκαταστάσεις, βλάβες, τοποθετήσεις ηλιακών, αποφράξεις κ.λπ.)
**ΤΑΧΕΙΑ ΕΞΥΠΗΡΕΤΗΣΗ ΕΡΓΑΣΙΑ ΕΓΓΥΗΜΕΝΗ**
Πληρ. τηλ. **74434**
και **094-306571**
ΠΡ 14914

**ΑΠΟΦΡΑΞΕΙΣ ΚΑΘΑΡΙΣΜΟΙ ΑΠΟΧΕΤΕΥΣΕΩΝ**
**Ο ΒΑΓΙΟΣ**
αναλαμβάνουμε την απόφραξη και τον καθαρισμό αποχετεύσεων ξεν/χειων και πολυκατοικιών με ειδικά σύγχρονα μηχανήματα. Οι αποχετεύσεις σας γίνονται καινούργιες.
**ΔΩΡΕΑΝ**
μετά από κάθε μας εργασία, απολυμαίνουμε με ψεκασμό τα φρεάτιά σας από μικρόβια και έντομα.
**ΕΡΓΑΣΙΑ ΕΓΓΥΗΜΕΝΗ**
Πληρ. τηλ. **74434** για άμεση εξυπηρέτηση κιν. **094-306571**
ΠΡ 14913

**ΞΕΒΟΥΛΩΜΑΤΑ ΑΠΟΦΡΑΞΕΙΣ ΚΑΘΑΡΙΣΜΟΙ ΑΠΟΧΕΤΕΥΣΕΩΝ**
αναλαμβάνουμε τον καθαρισμό αποχετεύσεων πολυκατοικιών και ξενοδοχείων, με νέο ηλεκτροκίνητο μηχάνημα. Οι αποχετεύσεις γίνονται σαν να τις περάσατε σήμερα. Εργασία εγγυημένη.
**ΔΩΡΕΑΝ: ΜΕΤΑ ΑΠΟ ΚΑΘΕ ΑΠΟΦΡΑΞΗ ΨΕΚΑΣΜΟΣ ΤΩΝ ΦΡΕΑΤΙΩΝ ΓΙΑ ΜΙΚΡΟΒΙΑ ΚΑΙ ΚΑΤΣΑΡΙΔΕΣ**
**ΔΗΜΗΤΡΙΟΣ**
Πληρ. τηλ. **36559, 31990**
για άμεση εξυπηρέτηση
καλέστε το κινητό
τηλ: **094344911**

**ΓΡΑΦΕΙΟ ΓΕΝΙΚΟΥ ΚΑΘΑΡΙΣΜΟΥ**
**ΛΑΜΨΗ**
**Διαθέτουμε έμπειρο προσωπικό από άνδρες, γυναίκες και ζευγάρια για καθαρισμούς σπιτιών, γραφείων και καταστημάτων.**
**Έμπειρους κηπουρούς, λαντζιέρες, καμαριέρες για τουριστικές επιχειρήσεις.**
**Έμπειρες οικιακές βοηθούς, μπέϊμπυ σίτερς. Αναλαμβάνουμε και φροντίδα ηλικιωμένων καθώς και ατόμων με ειδικές ανάγκες.**
**ΕΜΜ. ΜΠΕΝΑΚΗ 38**
**τηλ. 3841543-3841549**
**ΑΘΗΝΑ**
ΠΡ 15238

**MENU**
**ΤΙΜΟΚΑΤΑΛΟΓΟΙ (ΘΗΚΕΣ) ΜΕΓΑΛΗ ΠΟΙΚΙΛΙΑ**




**ΕΡΑΤΕΣ**
**ΤΗΛ: 63350**
**5ο ΧΙΛ Λ . ΛΙΝΔΟΥ**
**ΚΕΝΤΡΟΝ ΧΡΥΣΟΒΕΡΓΗ (ΤΡΟΦΟ)**

**ΚΕΡΑΜΟΣΚΕΠΕΣ**
έμπειρο και συνεπές συνεργείο από Αθήνα αναλαμβάνει παντός είδους κεραμοσκεπές, πέργκολες, στέγαστρα, κιόσκια, γκαραζ, σοφίτες, επενδύσεις τοίχων ραμποτέ, ψευδοροφές, χωρίσματα χώρων.
Επίσης ΗΧΟΜΟΝΩΣΕΙΣ
**ΕΡΓΑΣΙΑ ΕΓΓΥΗΜΕΝΗ ΛΟΓΙΚΕΣ ΤΙΜΕΣ**
Πληρ. τηλ: **094-418385, 95383**
κ. Ζαχαρία
ΠΡ14984

**ΥΔΡΑΥΛΙΚΟΣ**
αναλαμβάνει πάσης φύσεως υδραυλικές εργασίες μικρές και μεγάλες. Εγκαταστάσεις-αποφράξεις-τοποθέτηση ηλιακών. Επίσης αναλαμβάνει συντηρήσεις ξενοδοχείων. Εργασία εγγυημένη-ταχεία εξυπηρέτηση.
**ΔΗΜΗΤΡΙΟΣ**
Πληρ. τηλ. **36559, 31990**
για άμεση εξυπηρέτηση καλέστε το κινητό
τηλ. **094344911**

**ΗΛΕΚΤΡΟΛΟΓΟΣ**
έμπειρος αναλαμβάνει πάσης φύσεως εργασίες, εγκαταστάσεις πάσης φύσεως, επισκευές συντηρήσεις ξενοδοχείων κ.λπ.
Πληρ. τηλ. **28534** και
**094/478636**
ΠΡ14239

**"EXPRESS CLEAN" ΚΑΙ ΤΟ 1997 ΑΠΟΘΗΚΕΥΣΗ ΧΑΛΙΩΝ ΔΩΡΕΑΝ ΕΠΙΣΤΡΟΦΗ ΧΑΛΙΩΝ ΣΕ 3 ΗΜΕΡΕΣ**
αναλαμβάνουμε τον καθαρισμό επί τόπου ή στον δικό μας χώρο σε μοκέτες, χαλιά, σαλόνια. ΔΩΡΕΑΝ ΑΠΟΘΗΚΕΥΣΗ για όλο τον χρόνο. Άμεση εξυπηρέτηση. Εγγύηση η πολυετής πείρα μας με το σύγχρονα μηχανήματα και απορρυπαντικά μας.
Πληρ. τηλ. **94815** κινητό
**094 350247/0246-98317**

## ΔΙΑΦΟΡΑ

**ΠΩΛΕΙΤΑΙ** σαλόνι αποτελούμενο από 3θέσιο καναπέ 2θεσιο καναπέ πολυθρόνα και 3 τραπέζια 1 έτους σε άριστη κατάσταση. Πληρ. τηλ. 20436, 094-665494. ΑΔ15469

**ΠΩΛΕΙΤΑΙ** εξοπλισμός εστιατορίου εξ ολοκλήρου ή μεμονωμένα. Πληρ. τηλ. 78775, 64281. ΑΔ15401

**ΠΩΛΟΥΝΤΑΙ**
**ξύλα ελιάς για τζάκι, όμορφα τεμαχισμένα. Επίσης αναλαμβάνουμε και κλαδέματα ελιών.**
**Πληρ. τηλ. 95649-47817**

**πλαισιο** διαφημιστικη

**Σκέφτεστε να βάλετε διαφήμιση στον Τοπικό Τύπο;**
**ΑΦΗΣΤΕ ΤΟ Σ' ΕΜΑΣ!**
*Υπεύθυνος: Απόκοτος Νίκος*
*τηλ. 92773 - 95584*

**959** FM STEREO
**NEOI ORIZONTES**

**ΚΤΗΜΑΤΟΜΕΣΙΤΙΚΟ ΓΡΑΦΕΙΟ**
**ΜΑΡΙΟΣ ΒΙΤΖΗΛΑΙΟΣ**
*Τηλέφωνα άμεσης εξυπηρετήσεως*
*0241/24900-25545-κινητό 093/256026*
**!ΜΕΓΑΛΕΣ ΕΥΚΑΙΡΙΕΣ!**
**...και μοναδικές!**
1) ΚΟΛΥΜΠΙΑ 2κατ/α 78 & 30 τ.μ. σε εμπορικό κέντρο ***ΜΟΝΟ 13 εκατ. ΔΡΧ.***
2) ΖΕΦΥΡΟΣ πάνω στην θαλ. κατ'α έτοιμο 20 τ.μ. και μονοκατ. 130 τ.μ. ***ΜΟΝΟ 25 εκατ. ΔΡΧ.***
3) ΑΡΧΑΓΓΕΛΟΣ εστια/ο ***φανταστικό*** καινούργιο σε πλήρη λειτουργία, διόροφο 174 & 174 τ.μ. + γκαρσονιέρα, σε 3.000 τ.μ. οικοπ. **με ΣΟΥΠΕΡ-ΠΡΟΣΦΟΡΑ!!**
4) ΠΑΛΑΙΑ ΠΟΛΗ Α' ΠΛΑΤ. ΣΥΝΤΡΙΒΑΝΙ τριώροφο ΜΠΑΡ/ΦΑΣΤ-ΦΟΥΝΤ, 100 τ.μ. με 110 χιλ. ενοικ. η ***ΜΟΝΟ 2.900.000 ΔΡΧ.***
5) ΑΛ. ΔΙΑΚΟΥ γων. ΦΑΝΟΥΡΑΚΗ σε λειτουργία ΦΑΣΤ-ΦΟΥΝΤ, 40 τ.μ, διώροφο, ***ΜΟΝΟ 4 εκατ. ΔΡΧ.***
6) ΛΑΧΑΝΙΑ πάνω στην λεωφ. οικοπ. 5.860 τ.. ***ΜΟΝΟ 10 εκατ. ΔΡΧ.***
7) ΚΙΟΤΑΡΙ, στην θάλασσα, οικοπ., 11.280 τ.μ. ***ΣΟΥΠΕΡ-ΠΡΟΣΦΟΡΑ ΜΟΝΟ για 10 ημέρες 30 εκατ. ΔΡΧ.***
8) Μαγαζί στην Μ. ΠΕΤΡΙΔΗ 56 τ.μ. έτοιμο με 150 τ.μ. αυλή, ***ΜΟΝΟ 13 εκατ. ΔΡΧ.***
9) Στο ΡΟΔΙΝΙ διαμ. 85 τ.μ. ρετιρέ ***ΜΟΝΟ 16,5 εκατ. ΔΡΧ.***
10) Στην ΑΚΑΔΗΜΙΑ, διαμ. 1ο ορ., 100 τ.μ. ***ΜΟΝΟ 16 εκατ. ΔΡΧ.***
11) Στην ΑΚΑΔΗΜΙΑ, διαμ. ισόγειο, 50 τ.μ. ***ΜΟΝΟ 7 εκατ. δρχ.***
12) ΚΟΣΚΙΝΟΥ δύο αυτόνομες μεζονέτες-βίλες των 150 τ.μ. η καθεμία σε 550 τ.μ. οικοπ. **κτισμένες με φανταστική θέα, *ΜΟΝΟ 18 εκατ. ΔΡΧ.*** η καθεμία.
13) ΜΕΖΟΝΕΤΑ κτισμένη 200 τ.μ./950 τ.μ. οικοπ. με ***φανταστική θέα ΜΟΝΟ 18 εκατ. ΔΡΧ.***

**ΠΩΛΟΥΝΤΑΙ:**
4 ηχεία Electro Voice,
1 Sub Woofer
1 ενισχυτή Crest
1 Ενισχυτή BTW
1 Pick yp Iexhnics 1.200
και άλλα επαγγελματικά μηχανήματα ελαφρώς μεταχειρισμένα σε καλή κατάσταση. Πληρ. τηλ. 75834 από 17.00-24.00 ΑΔ15402

**ΠΩΛΟΥΝΤΑΙ** κουτάβια κυνηγόσκυλα καθαρόαιμα ράτσας Μπρακ 70.000 δρχ. το ένα. Πληρ. τηλ. 66698 ώρες 8.30 π.μ.-2.30 μ.μ. ΑΔ15383

**ΠΩΛΕΙΤΑΙ**
σκάφος μήκος 8,45 μέτρα τύπου Λάντζα με επιβατική άδεια σε άριστη κατάσταση, τουαλέτα, VHF, μηχανή CUMMINS 80 HP, ώρες λειτουργίας 650.
Πληρ. τηλ. **0243 47193, 48085**
ΠΔ15405

**ΠΩΛΕΙΤΑΙ**
βάρκα ξύλινη καμπινάτη, μάκρος 4,30 μ. με μηχανή Μαρκότσι 5,5 HP πετρελαίου. Τιμή 350.000 δρχ.
Πληρ. τηλ. **95394**
μετά τις 3μ.μ.
ΠΔ15403

**ΠΩΛΕΙΤΑΙ**
ταχύπλοο σκάφος 5,90 μ. με 90 HP EVINRUDE, κάλυμα σκάφους, τρέιλερ γαλβανιζέ 2 αξόνων σε τιμή ευκαιρίας 1.300.000 δρχ.
Πληρ. τηλ. **094 577926, 86936**
ΠΔ15404

**ΠΩΛΕΙΤΑΙ**
Videocamera HI 8 SONY TRV 61 3μηνών με εγγύηση με οθόνη LCD σταθεροποιητή εικόνας και εγγραφή TIME CODE. VIDEO ημιεπαγγελματικό H18 SONY 9.000.
Πληρ. 10-1 μ.μ. τηλ. **27668**
ΠΔ15022

**ΕΠΙΓΡΑΦΕΣ PERICLIS**
ΔΙΑΦΗΜΙΣΤΙΚΑ ΜΕΣΑ ΠΡΟΒΟΛΗΣ
**ΕΠΙΓΡΑΦΕΣ**
**ΦΩΤΕΙΝΕΣ**
**ΑΠΛΕΣ - ΝΕΟΝ**
**ΗΛΕΚΤΡΟΝΙΚΕΣ**
**ΔΙΑΦΗΜΙΣΤΙΚΕΣ**
**Κ.Τ.Λ.**
**78485**

**ΕΠΙΓΡΑΦΕΣ PERICLIS**
ΔΙΑΦΗΜΙΣΤΙΚΑ ΜΕΣΑ ΠΡΟΒΟΛΗΣ
**ΤΙΜΟΚΑΤΑΛΟΓΟΙ**
**ΦΩΤΕΙΝΑ MENU**
**ΣΤΑΝΤ**
**ΔΙΑΦΗΜΙΣΤΙΚΑ**
**ΦΩΤΟΓΡΑΦΕΙΕΣ**
**ΔΙΑΦΑΝΕΙΕΣ**
**Κ.Τ.Λ.**
**78485**

**Η αγορά σπιτιού είναι πάντα όνειρο ζωής...**
**Στηρίζουμε, υλοποιούμε, διασφαλίζουμε το όνειρό σας.**
**Τα σπίτια μας αντέχουν στο χρόνο και η επένδυσή σας πιάνει τόπο.**
**ΟΙΚΟΔΟΜΙΚΕΣ ΕΠΙΧΕΙΡΗΣΕΙΣ**
**ΜΑΡΙΑ ΤΖΟΓΙΑ & ΥΙΟΙ**
–Διαμπερή Δυάρια–Τριάρια–Τεσσάρια
Γκαρσονιέρες με καλή θέα
– Αποθήκες Αθηνών–Ατταβύρου
**Πληρ. τηλ. 30069**

**ΣΙΜΟΣ ΠΑΡΑΣΚΕΥΑΣ & ΥΙΟΣ ΕΠΕ**
**ΜΕΤΑΧΕΙΡΙΣΜΕΝΑ**
**ΜΟΝΟ ΣΕ ΑΡΙΣΤΗ ΚΑΤΑΣΤΑΣΗ**
**18μηνος ΔΙΑΚΑΝΟΝΙΣΜΟΣ**

| | | | | |
|---|---|---|---|---|
| 1. | FORD FIESTA | 1.100 c.c. | | 700.000 |
| 2. | NISSAN SUNNY (καταλυτικό) | 1.400 c.c. | 1990 | 2.300.000 |
| 3. | NISSAN SUNNY | 1300 c.c. | 1986 | 1.600.000 |
| 4. | VW ΚΛΟΥΒΑ TRANSPORTER | 2000 c.c. | 1989 | 2.200.000 |
| 5. | NISSAN 200SX | 1800 c.c. | 1991 | 6.000.000 |

**ΑΥΣΤΡΑΛΙΑΣ 70 - ΡΟΔΟΣ**
**Τηλ. 79200-79201-79202**

**ΚΑΤΑΣΤΑΣΗ ΜΕΤΑΧΕΙΡΙΣΜΕΝΩΝ ΑΥΤΟΚΙΝΗΤΩΝ ΔΙΚΤΥΟΥ**
**ΤΕΧΝΟΚΑΡ**

| ΤΥΠΟΣ | ΗΜΕΡ/ΝΙΑ ΠΡΩΤΗΣ ΑΔΕΙΑΣ ΚΥΚΛΟΦΟΡΙΑΣ | ΤΙΜΗ | EXTRA |
|---|---|---|---|
| CITROEN BX 1.4 | 1985 | 1.300.000 | ΡΑΔ/ΝΟ |
| COTROEN AXEL 1.1 | 1987 | 650.000 | ΡΑΔ.ΝΟ |
| FORD FIESTA 1.3 | 1982 | 1.100.000 | ΡΑΔ/ΝΟ |
| AUDI 80 1.3 | 1982 | 600.000 | |
| FIAT PANDA 750 | 1990 | 950.000 | |
| ALFA ROMEO 75 1.6 | 1990 | 3.200.000 | FULL EXTRA |
| ALFA ROMEO 33 1.2 | 1988 | 1.700.000 | ΡΑΔ/ΝΟ |
| MITSUBISHI LANCER | 1982 | 950.000 | ΡΑΔ/ΝΟ |
| LADA 1.200 c.c. | 1985 | 600.000 | ΡΑΔ/ΝΟ |
| LANCIA DEBRA 1.6 | 1991 | 3.000.000 | ΡΑΔ/ΝΟ-ΗΛ ΚΛΕΙΔ-ΗΛ ΠΑΡΑΘ. |
| LANCIA DEBRA 1,5 | 1992 | 3.300.000 | Z.A, P/K, H.K.-Η.Λ |
| LANCA DELTA 1.5 | 1989 | 2.200.000 | ΡΑΔ/ΝΟ |
| SEAT IBIZA 903 | 1988 | 1.300.000 | ΡΑΔ/ΝΟ |
| FIAT UNO 95 | 1986 | 1.200.000 | ΡΑΔ/ΝΟ |
| OPEL CORSA 1.0 | 1985 | 1.000.000 | |

***ΝΙΚΟΛΑΟΣ Γ. ΜΑΛΤΕΖΟΣ***
***ΑΝΤΙΠΡΟΣΩΠΕΙΕΣ ΑΥΤΟΚΙΝΗΤΩΝ***
***ΑΥΣΤΡΑΛΙΑΣ 88, ΡΟΔΟΣ ΤΗΛ. 76086***

***Ξέρετε που θα βρείτε τις καλύτερες ευκαιρίες μεταχειρισμένων αυτοκινήτων;***

| | ΠΕΡΙΓΡΑΦΗ | ΗΜΕΡ/ΝΙΑ 1ης ΑΔΕΙΑΣ | ΤΙΜΗ |
|---|---|---|---|
| 1 | BMW 518i 1800CC | 1992 | 6.300.000 |
| 2 | BMW 518i 1800CC 15000χλμ. | 1991 | 7.000.000 |
| 3 | BMW 316 1600CC | 1985 | 2.600.000 |
| 4 | DAEWOO ESPERO 1500CC FULL EXTRA | 1996 | 3.600.000 |
| 5 | LADA 1200CC | 1984 | 350.000. |
| 6 | MAZDA 323 1100CC | 1987 | 1.400.000 |
| 7 | MITSUBISHI LANCER 1200CC | 1983 | 850.000. |
| 8 | NISSAN SUNNY 1400CC | 1989 | 2.100.000 |
| 9 | PEUGEOT 305 1300CC | 1984 | 950.000. |
| 10 | RENAULT MEGANE 1600CC FULL EXTRA | 1996 | 4.700.000 |
| 11 | RENAULT 18 1300CC | 1980 | 900.000. |
| 12 | TOYOTA COROLLA 1600 GT 3D A/C | 1988 | 2.350.000 |
| 13 | TOYOTA COROLLA 1300CC SDN | 1987 | 2.100.000 |
| | **ΕΠΑΓΓΕΛΜΑΤΙΚΑ - ΑΓΡΟΤΙΚΑ** | | |
| 1 | VW TRANSPORTER | 1992 | 1.900.000 |
| 2 | ISUZU TROOPER 4X4 2300CC | 1988 | 1.500.000 |

**ΞΕΝΑΚΗΣ**
**ΑΥΤΟΚΙΝΗΤΑ**
*Λίνδου 238*
*τηλ.: 61600*
*κον Γιώργο Σάββενα*
***τώρα Ξέρετε!***

**ΕΝΟΙΚΙΑΖΟΝΤΑΙ**
**ΚΑΤΑΣΤΗΜΑΤΑ ΣΤΟ ΦΑΛΗΡΑΚΙ**
με χρήση αυλής και Parking
Πληροφορίες τηλ. 85943

**ΕΓΧΡΩΜΕΣ ΤΗΛΕΟΡΑΣΕΙΣ**
**ΠΡΟΣ ΔΙΑΘΕΣΗ**
Το Ξενοδοχειακό Συγκρότημα **ΡΟΔΟΣ ΠΑΛΑΣ** διαθέτει προς πώληση 650 Γερμανικές τηλεοράσεις Blaupunkt 21", εισαγωγής 1987.
Για πληροφορίες απευθύνεστε στο τηλέφωνο (0241) 25222, και fax: (0241) 73316 υπ' όψιν Κου Ηρακλή Ζάχου

**ΑΦΟΙ ΧΑΤΖΗΜΙΧΑΛΗ**
**ΜΕ ΜΙΚΡΗ ΠΡΟΚΑΤΑΒΟΛΗ**
**60 ΜΗΝΕΣ ΕΞΟΦΛΗΣΗ**
*ΠΡΩΤΟΠΟΡΙΑ*
*ΣΤΑ ΜΕΤΑΧΕΙΡΙΣΜΕΝΑ ΑΥΤΟΚΙΝΗΤΑ*

| ΜΑΡΚΑ | ΜΟΝΤΕΛΟ | ΠΡΟΚ/ΛΗ | ΔΟΣΗ ΤΟΝ ΜΗΝΑ |
|---|---|---|---|
| FIAT TIPO | '92 | 400.000 | 51.000 |
| FIAT UNO | '89 | 300.000 | 31.000 |
| RENAULT 9 | '87 | 400.000 | 35.000 |
| OPEL KADET | '84 | 300.000 | 38.000 |
| BMW 3.16 | '88 | 1.000.000 | 70.000 |
| BMW 5.18 | '83 | 500.000 | 54.000 |
| NISSAN SUNNY | '92 | 800.000 | 62.000 |
| BMW 520 AUTO | '92 | 2.100.000 | 140.000 |

Για το δικό σας συμφέρον επωφεληθείτε τα καλομεταχειρισμένα μας
**Πληροφορίες τηλ. 61824, 62942**

**ΣΙΓΟΥΡΕΣ ΕΠΕΝΔΥΣΕΙΣ**
1. Πωλείται οικόπεδο, 1.122 τ.μ. στα Κοσκινού, με πρόσωπο στην επαρχιακή οδό, άρτιο και οικοδομήσιμο κατά παρέκκλιση, με φανταστική θέα,.....δρχ. 21.000.000
2. Πωλείται οικόπεδο 2.280 τ.μ. στην Καλλιθέα, με αμφιθεατρική θέα στη θάλασσα, με άδεια οικοδομής για 200 τ.μ. κατοικία, .....δρχ. 24.000.000
3. Πωλείται ισόγειο διαμέρισμα, 45 τ.μ., στην οδό Αθηνών, ημιτελές (μέχρι μαρμαροσουβά),.....δρχ. 8.500.000
4. Πωλείται 118 τ.μ. οροφοδιαμέρισμα, τριών υπνοδωματίων στην Ανάληψη,.....δρχ. 25.500.000
5. Πωλείται οικόπεδο, 1.000 τ.μ. επί της Εθνικής οδού Ρόδου-Λίνδου, με άδεια οικοδομής για 225 τ.μ. βιοτεχνικό χώρο, .....δρχ. 15.000.000
6. Πωλείται οικόπεδο 1.000 τ.μ., κοντά στην Εθνική οδό Ρόδου-Λίνδου, με άδεια οικοδομής για 250 τ.μ. βιοτεχνικό χώρο, .....δρχ. 13.000.000
7. Πωλείται οικόπεδο 500 τ.μ. επί της Εθνικής οδού Ρόδου-Λίνδου, με άδεια οικοδομής για 150 τ.μ. βιοτεχνικό χώρο, .....δρχ. 9.000.000
8. Πωλείται κατάστημα, 180 τ.μ. στην Άννης Μαρίας, με αντίστοιχο υπόγειο και αντίστοιχο πατάρι, .....δρχ. 70.000.000
9. Πωλείται οικόπεδο, 2.000 τ.μ. στα Ασγούρου, άρτιο και οικοδομήσιμο, με θαυμάσια θέα στη θάλασσα .....δρχ. 20.000.000
10. Πωλείται διπλοκατοικία, 118 τ.μ. στην Παστίδα, σε 1.250 τ.μ. οικόπεδο, .....δρχ. 45.000.000
11. Πωλείται οικόπεδο 4.600 τ.μ. στην Ιαλυσό, στην Άνοιξη, με άδεια οικοδομής, .....δρχ. 45.000.000
12. Πωλείται οικόπεδο, 2.000 τ.μ. στην Άνοιξη, .....δρχ. 20.000.000
13. Πωλείται στην Ιαλυσό διαμέρισμα 150 τ.μ., ημιτελές, .....δρχ. 27.000.000
14. Πωλείται οικόπεδο, 4.000 τ.μ. στην Θολό, με μεγάλα αποδοτικά ελαιόδενδρα, με ρεύμα και νερό,.....δρχ. 6.400.000
15. Πωλείται οροφοδιαμέρισμα στο Ροδίνι, 142 τ.μ. υπερυψωμένο ισόγειο,.....δρχ. 25.000.000
16. Πωλείται οικόπεδο, 1.400 τ.μ. στην Κρητηνία εντός οικισμού, υπερυψωμένο,.....δρχ. 6.000.000
17. Πωλείται οικόπεδο, 1.250 τ.μ. στα Κοσκινού, με πανοραμική θέα, με πρόσωπο στον επαρχιακό δρόμο,.....δρχ. 25.000.000
18. Πωλείται οικόπεδο, 1.000 τ.μ. στα Κοσκινού, στη θέση "ΞΗΡΟΚΑΜΠΟΣ" με άδεια οικοδομής για 140 τ.μ. μονκατοικία, .....δρχ. 12.500.000
19. Πωλείται 119 τ.μ. μονοκατοικία (μπετά), στο Γεννάδι, σε 350 τ.μ. οικόπεδο, .....δρχ. 14.000.000
20. Πωλείται 150 τ.μ. μονοκατοικία στο Γεννάδι σε 1.250 τ.μ., ημιτελές,.....δρχ. 25.000.000
21. Πωλείται 71 τ.μ. παραδοσιακή μονοκατοικία στα Αφάντου με 34 τ.μ. αυλή, .....δρχ. 10.000.000

**ΕΥΡΩΚΤΗΜΑΤΙΚΗ**
**Ιωάννης-Μιχάλης Ευσταθίου**
ΑΝΝΗΣ ΜΑΡΙΑΣ 48 - τηλ. 73819-74917, GSM 094/374546, Fax: 38641









# Εσωτερικα Νεα Και Τηλεγραφηματα

## Μικρές Ειδήσεις

### ΑΕΡΟΔΡΟΜΙΑ

"Δεν θα δημιουργηθεί κανένα πρόβλημα στα αεροδρόμια της χώρας κατά τη διάρκεια των εορτών, αλλά και μετά απ'αυτές", δήλωσε ο υπουργός Μεταφορών και Επικοινωνιών, Χάρης Καστανίδης, απαντώντας στον πρόεδρο της ΟΣΥΠΑ, Βασίλη Αλεβιζόπουλο, οι οποίοι έχουν εξαγγείλει τρεις τετράωρες στάσεις για την Μεγάλη Τρίτη, Μ. Τετάρτη και Μ. Πέμπτη.

Ο υπουργός είπε ότι ουδέποτε έχει ζητηθεί συνάντηση από τη διοίκηση της ΟΣΥΠΑ, με στόχο την ικανοποίηση των αιτημάτων τους και πιστεύει ότι με τις επαφές που θα πραγματοποιήσει εντός των ημερών με τους επιμέρους κλάδους, θα ανατρέψει την "γυμναστική επαναστατική άσκηση που εφαρμόζει ο κ. Αλεβιζόπουλος"

### ΕΓΚΛΗΜΑ

Για οικονομικούς λόγους, φανοποιός σκότωσε με σιδερολοστό το συνέταιρό του, μέσα σε συνεργείο αυτοκινήτων, στο Νέο Ηράκλειο Αττικής.

Δράστης και θύμα συνεπλάκησαν και κάποια στιγμή ο Ευστάθιος Χήναρης, 33 ετών, χτύπησε με σιδερολοστό στο κεφάλι και σε άλλα σημεία του σώματός του τον Ιωάννη Σπανό, 52 ετών, επίσης φανοποιό.

Ο Σπανός υπέκυψε στα τραύματά του και σύμφωνα με τον ιατροδικαστή, ο θάνατός του οφείλεται σε κρανιοεγκεφαλικές κακώσεις.

Ο Χήναρης συνελήφθη και ομολόγησε την πράξη του.

### ΛΕΠΤΟΣΠΕΙΡΩΣΗ

Σε σηπτικό σοκ, πολυοργανική ανεπάρκεια, ίκτερο και αναπνευστική ανεπάρκεια, οφείλεται σύμφωνα με τους θεράποντες ιατρούς, ο θάνατος του 65χρονου Χανιώτη Αλέξανδρου Περράκη.

Τα συμπτώματα αυτά υποδηλώνουν εκδήλωση λεπτοσπείρωσης, όμως την τελική απάντηση θα δώσει το Ινστιτούτο Παστέρ, όπου εστάλησαν για εργαστηριακό έλεγχο πλάσματα οργάνων.

Το Ινστιτούτο θα πραγματοποιήσει ιστολογικές και βιοχημικές εξετάσεις.

### ΑΚΑΡΠΕΣ

Άκαρπες παραμένουν οι έρευνες για τον εντοπισμό του δράστη της δολοφονίας του 33χρονου Αλβανού βοσκού Αβνί Κόντι.

Μέχρι τώρα, πάνω απο 20 άτομα - οι περισσότεροι Αλβανοί - προσήχθησαν στην Ασφάλεια Ξάνθης και ανακρίθηκαν για την υπόθεση, χωρίς ωστόσο να προκύψει τίποτα σε βάρος τους.

Στο μεταξύ, αστυνομικοί αναζητούν στα βουνά της Ξάνθης δύο - κατ' άλλους τρεις - Αλβανούς, οι οποίοι φέρονται ως δολοφόνοι του συμπατριώτη τους. Κίνητρό τους, σύμφωνα με όλες τις ενδείξεις, ήταν η ληστεία, καθώς ο Κόντι είχε οικονομίες που δεν βρέθηκαν πουθενά. Εξάλλου, δεν βρέθηκε ούτε η καραμπίνα με την οποία πυροβολήθηκε ο άτυχος Αλβανός βοσκός.

Τόσο οι Αλβανοί που καταζητούνται, όσο και το θύμα, δούλευαν σε κτηνοτροφικές μονάδες των Τοξοτών Ξάνθης.

### ΑΝΑΡΧΙΚΟΙ

Η αναρχική ομάδα "Μαχόμενος Αντάρτικος-Σχηματισμός" με τηλεφωνήματά της στο ραδιοτηλεοπτικό σταθμό ΣΚΑΪ και στην εφημερίδα ΕΛΕΥΘΕΡΟΤΥΠΙΑ ανέλαβε την ευθύνη για την τοποθέτηση εκρηκτικού μηχανισμού στην είσοδο των γραφείων της αντιπροσωπείας "Λάντσια" στη λεωφόρο Βουλιαγμένης 500, ο οποίος εξουδετερώθηκε.

Τα τηλεφωνήματα στο σταθμό και στην εφημερίδα έγιναν λίγο πριν τις 3 τα ξημερώματα και ο εκρηκτικός μηχανισμός, που περιείχε αμμωνιοδυναμίτιδα εξουδετερώθηκε από πυροτεχνουργούς της Ασφάλειας Αττικής.

Στη συνέχεια ο μηχανισμός καταστράφηκε από το γνωστό "ρομπότ" της υπηρεσίας και κατόπιν αποσυναρμολογήθηκε και τα υπολλείμματά του μεταφέρθηκαν στα εργαστήρια της Ασφάλειας Αττικής για εξέταση.

*Οι συγκυρίες βελτίωσης δεν αντιμετωπίζουν το πρόβλημα*

# Απαιτούνται θαρραλέες λύσεις για την ελληνική οικονομία

*Κρούεται ο κώδωνας κινδύνου για το ασφαλιστικό*

Η συνήθης διάγνωση του τύπου ``ναι μεν αλλά...`` διαπερνά και την τελευταία εφ' όλης της ύλης τετραμηνιαία έκθεση του ΙΟΒΕ για την κατάσταση της ελληνικής οικονομίας, που δόθηκε χθες στη δημοσιότητα. Το ΙΟΒΕ, το οποίο ως γνωστόν εκφράζει σταθερά τις απόψεις της ιδιωτικής πρωτοβουλίας στην Ελλάδα, διαπιστώνει πως η οικονομία διανύει μια ευνοϊκή φάση στο πλαίσιο της μακράς και δύσκολης περιόδου προσαρμογής της με τις ευρωπαϊκές οικονομίες. Η φάση αυτή χαρακτηρίζεται απο βελτίωση των θεμελιωδών δεδομένων της οικονομίας, με κυριότερα ενθαρρυντικά σημάδια την υποχώρηση του πληθωρισμού, την ανάκαμψη της οικονομικής δραστηριότητας και της βιομηχανικής παραγωγής και τη βαθμιαία βελτίωση των δημοσίων οικονομικών.

Ταυτόχρονα ομως τονίζεται πως ``η διανυόμενη αυτή φάση οικονομικής ανάκαμψης δεν αποτελεί προπομπό μόνιμης, επαρκούς και μή πληθωριστικής ανάπτυξης της παραγωγής και της απασχόλησης, διότι εξακολουθούν να απουσιάζουν οι απο ετών αναγκαίες θαρραλέες διαρθρωτικές μεταρρυθμίσεις που θα θεράπευαν τις μεγάλες δυσκαμψίες και ανεπάρκειες του παραγωγικού ιστού της οικονομίας``. Η έκθεση ασκεί κριτική στο εφαρμοζόμενο μίγμα οικονομικής πολιτικής επειδή ``παραμένει προσανατολισμένο στην οικονομική σύγκλιση και εξακολουθεί να θέτει σε δεύτερη μοίρα το μεγάλο ζήτημα της πραγματικής σύγκλισης``.

Το ΙΟΒΕ προβλέπει για το 1997 ρυθμό ανόδου του ΑΕΠ πάνω απο 3% (το ΥΠΕΘΟ εκτιμά οτι θα φθάσει το 3,5%), κάνει λόγο για ``υπέρμετρη εξαρτηση της βελτίωσης της εικόνας της οικονομίας απο την πολιτική του σκληρού νομίσματος``, δηλώνει οτι ``ο πυρήνας του πληθωρισμού παραμένει σκληρός``, κρίνει ως ``ανησυχητικό`` το έλλειμμα του ισοζυγίου τρεχουσών συναλλαγών (4,6 δισ. δολ. ή 4% του ΑΕΠ το 1996) και διαπιστώνει ``ελάχιστη ή μηδενική`` πρόοδο στη συγκράτηση των καταναλωτικών δημοσίων δαπανών, καθώς και τάσεις εξαντλησης στην αύξηση των φορολογικών εσόδων.

Η έκθεση εκφράζει επίσης ανησυχίες για την αύξηση της εισαγωγικής διείσδυσης, ``επειδή οι εγχώριες επιχειρήσεις χάνουν μερίδια αγοράς και τα κέρδη τους συμπιέζονται``, διαπιστώνει γενικότερη ανεπαρκή βελτίωση μέχρι στιγμής της παραγωγικότητας και της ανταγωνιστικότητας και καθυστέρηση στις αποκρατικοποιήσεις και ιδιωτικοποιήσεις καθώς και στην αντιμετώπιση της ανεργίας. Επίσης υπογραμμίζει πως ``είναι απαραίτητο ο κοινωνικός διάλογος να καταλήξει το ταχύτερο δυνατό σε θαρραλέες και συγκεκριμένες λύσεις`` κάτι που είχε ζητήσει και χθες με έμφαση ο πρόεδρος του ΣΕΒ Ιάσων Στράτος.

Τέλος, το ΙΟΒΕ ``κρούει τον κώδωνα του κινδύνου`` για το ασφαλιστικό, θεωρώντας πως εξ αιτίας των αφανών δημοσίων χρεών λόγω των ασφαλιστικών ελλειμμάτων, στο μέλλον θα αποδειχθεί οτι ``οι δημοσιονομικές προοπτικές της χώρας εμφανίζονται δραματικά χειρότερες απο ο,τι αντανακλούν οι τρέχοντες λογαριασμοί του Δημοσίου``. Η έκθεση θέτει ως βασική διπλή πρόκληση να υπάρξουν ταυτόχρονες ``μεταρρυθμίσεις στην κοινωνική ασφάλιση που θα οδηγούν σε επίπεδο εισφορών, το οποίο αφενός δεν θα αποθαρρύνει τη δημιουργία θέσεων απασχόλησης και αφετέρου θα επιτρέπει την πλήρη χρηματοδοτική κάλυψη του εγχώριου ασφαλιστικού συστήματος, ωστε να μη διακυβεύεται μακροπρόθεσμα η πορεία δημοσιονομικής εξυγίανσης``.

## Μακελειό μεταξύ Αλβανών

Τρεις Αλβανοί κρατώντας καραμπίνες και μαχαίρια εισέβαλαν γύρω στις 11 το βράδυ σε αποθήκη στην Αγία Μαρίνα Κορωπίου Αττικής και επιτέθηκαν σε δυο συμπατριώτες τους.

Τραυμάτισαν θανάσιμα τον Βασίλη Μαζακούλι, 45 ετών και ελαφρότερα τον Αλέκο Εσα, 34 ετών. Αιμόφυρτοι οι δυο Αλβανοί τραυματίες μεταφέρθηκαν απο περιοίκους στο Ασκληπείο Βούλας, όπου ο Μαζακούλι υπέκυψε, ενω ο Εσα μετά την παροχή των πρώτων βοηθειών επέστρεψε σπίτι του. Όπως διαπιστώθηκε ο Μαζακούλι έφερε τραύμα στο κεφάλι απο τον υποκόπανο καραμπίνας και μαχαιριές στη καρδιά και στα πλευρά. Ο Εσα είχε τραύματα στο κεφαλι απο χτύπημα με τον υποκόπανο καραμπίνας. Η Αστυνομία διεξάγει έρευνες για τον εντοπισμό των δραστών αποδίδοντας την πράξη τους σε ξεκαθάρισμα λογαριασμών.

*Λήγει η θητεία του κ. Τόμας Νάϊλς*

# Αναζητείται πρεσβευτής των ΗΠΑ για την Ελλάδα

*Πιθανότεροι ο Κ. Καβάνο ή ο Τζ. Νεγρεπόντε*

Ο Κέρι Κάβανο ή ο Τζον Νεγρεπόντε,ο πρώτος διευθυντής του τμήματος Νότιας Ευρώπης του Στέιτ Ντηπάρτμεντ και ο δεύτερος διπλωμάτης καριέρας, ελληνικής καταγωγής παρουσιάζονται-από τις έως τώρα ενδείξεις-ως επικρατέστεροι γιά τη θέση του Πρεσβευτή των Ηνωμένων Πολιτειών στην Αθήνα,μετά τη συμπλήρωση τριών χρόνων σ' αυτό το πόστο από το Τόμας Νάιλς,ο οποίος πρόκειται ν'αποχωρήσει μέσα στο ερχόμενο καλοκαίρι.

"Όλα είναι ανοιχτά γιά τη θέση του νέου Πρεσβευτή των Ηνωμένων Πολιτειών στην Αθήνα.Ομως, αυτοί οι δύο είναι οι κυριώτεροι υποψήφιοι.Πάντως, εάν θα έπρεπε να στοιχηματίσω γιά κάποιον, θα το έκανα γιά το Νεγροπόντε",τόνισε-χαρακτηριστικά-στο ``ΑΠΕ" στέλεχος του Στέιτ Ντιπάρτμεντ, που παρακολουθεί από κοντά τη διαδικασία.

Σημειώνεται ότι ενδιαφέρον γιά την πρεσβεία στην Αθήνα έχει δείξει και ο διευθυντής ευρωπαϊκών υποθέσεων στο συμβούλιο εθνικής ασφαλείας,Αλεξάντερ Βέρσμπαου,ο οποίος στοχεύει να τοποθετηθεί και στη θέση του αντιπροσώπου των ΗΠΑ στο ΝΑΤΟ.

Ο κ. Βέρσμπαου, στη διάρκεια της πρώτης τετραετίας Κλίντον ασχολήθηκε λεπτομερώς με την Ελλάδα και βρισκόταν σε συχνή επαφή με την ελληνική κυβέρνηση.

Οι κ. Κάβανο και Βέρσμπαου είχαν λάβει μέρος τελευταία και σε συνέδρια και εκδηλώσεις ομογενών.

Ο κ. Νεγροπόντε, που είναι σήμερα ειδικός συντονιστής του Στέιτ Ντιπάρτμεντ γιά την παρουσία των ΗΠΑ στη διώρυγα του Παναμά, είναι διπλωμάτης με πολυετή σταδιοδρομία.Μεταξύ άλλων, έχει διατελέσει πρεσβευτής των ΗΠΑ στις Φιλιππίνες, στο Μεξικό και στην Ονδούρα,βοηθός σύμβουλος Εθνικής Ασφαλείας επί προεδρίας Ρήγκαν, ενώ ήταν γενικός πρόξενος των ΗΠΑ στη Θεσσαλονίκη, τη διετία '75-'77 και μιλά ελληνικά.

## Ένας ακόμη νεκρός από την ηρωίνη

Ενας ακόμα νεκρός στην Καβάλα απο χρήση ναρκωτικών. Πρόκειται για τον Παναγιώτη Κεκρόπουλο, 27 χρόνων.

Ο Κεκρόπουλος, μαζί με το συνομήλικό φίλο του Στυλιανό Σαββίδη, πήραν άγνωστο αριθμό χαπιών "υπνοστεντόν". Στη συνέχεια, έκαναν χρήση ηρωίνης. Μόλις πέρασαν λίγα λεπτά, ο Κεκρόπουλος άρχισε να χάνει τις αισθήσεις του και έπεσε σε κώμα.

Ο Σαββίδης ειδοποίησε το ΕΚΑΒ και ο Κεκρόπουλος μεταφέρθηκε με ασθενοφόρο στο νοσοκομείο της Καβάλας, όπου διαπιστώθηκε ο θάνατός του.


ΣΩΜΑΤΕΙΟ ΟΜΠΡΕΛΛΑΔΩΝ
"Ο ΑΠΟΛΛΩΝ"

*Πρόσκληση*

Καλούνται τα μέλη του Συλλόγου μας να παραστούν στη γενική συνέλευση του σωματείου μας που θα γίνει στο Δημοτικό Θέατρο το Σάββατο 19 τρέχοντος και ώρα 11η πρωϊνή για θέματα που απασχολούν σοβαρά τον σύλλογο

Ο Πρόεδρος
Ξυαλίνας

ΕΠΙΤΕΛΟΥΣ!!! ΚΑΙ ΣΤΗ ΡΟΔΟ

Φθηνά εισιτήρια!
με ΟΛΥΜΠΙΑΚΗ

Ο ΤΟΥΡΙΣΤΙΚΟΣ ΟΡΓΑΝΙΣΜΟΣ
Ζορπίδης
σε συνεργασία με την ΟΛΥΜΠΙΑΚΗ
σας απογειώνει από τη Ρόδο με προσγειωμένες τιμές, τιμές ΣΟΚ!
Όταν οι άλλοι δε μπορούν εμείς μπορούμε.
Αφήστε μας τελευταίους!
Έχουμε λύσεις!
Με μας θα ταξιδέψετε ΣΙΓΟΥΡΑ-ΑΝΕΤΑ-ΓΡΗΓΟΡΑ και προπάντων ΦΘΗΝΑ.
Η πείρα 20 χρόνων εγγύηση.
Δικοί σας άνθρωποι φροντίζουν υπεύθυνα για σας.
Πληροφορίες: Μακαρίου 31
Τηλ. 20625, 30054

Ασφαλή ΑΝΕΤΑ Πολυτελή
FERRIES
Οργώνουν το Αιγαίο ΚΑΘΕ ΜΕΡΑ




ΑΝΑΧΩΡΗΣΕΙΣ F/B ROMILDA
Από 12/04/97 έως 30/04/97

Σάββατο 12/04 από Πειραιά 13.00 για
Ηράκλειο-Κάσο-Κάρπαθο-Διαφάνι-Χάλκη-Ρόδο
Κυριακή 13/04 από Ρόδο 12.00 για
Κω-Κάλυμνο-Σάμο-Χίο-Μυτιλήνη-Λήμνο-Αλεξανδρούπολη
Δευτέρα 14/04 από Αλεξανδρούπολη 16.00 για
Λήμνο-Μυτιλήνη-Χίο-Σάμο-Ικαρία-Κω-Ρόδο
Τρίτη 15/04 από Ρόδο 20.00 για
Χάλκη-Διαφάνι-Κάρπαθο-Κάσο-Σητεία-Κάσο-Κάρπαθο-Διαφάνι-Χάλκη-Ρόδο
Τετάρτη 16/04 από Ρόδο 18.00 για
Χάλκη-Διαφάνι-Κάρπαθο-Κάσο-Ηράλειο-Πειραιά
Σάββατο 19/04 από Πειραιά 14.00 για
Ηράκλειο-Κάσο-Κάρπαθο-Διαφάνι-Χάλκη-Ρόδο
Κυριακή 20/04 από Ρόδο 14.30 για
Κω-Ικαρία-Σάμο-Χίο-Μυτιλήνη-Λήμνο-Αλεξανδρούπολη
Δευτέρα 21/04 από Αλεξανδρούπολη 18.00 για
Λήμνο-Μυτιλήνη-Χίο-Σάμο-Κάλυμνο-Κω-Ρόδο
Τρίτη 22/04 από Ρόδο 22.00 για
Χάλκη-Διαφάνι-Κάρπαθο-Κάσο-Σητεία-Κάσο-Κάρπαθο-Διαφάνι-Χάλκη-Ρόδο
Τετάρτη 23/04 από Ρόδο 20.00 για
Χάλκη-Διαφάνι-Κάρπαθο-Κάσο-Ηράκλειο-Πειραιά
Πέμπτη 24/04 από Πειραιά 22.45 για
Σύρο-Πάρο-Νάξο-Ιο-Θήρα-Ηράκλειο-Κάσο-Κάρπαθο-Διαφάνι-Χάλκη-Ρόδο
Σάββατο 26/04 από Ρόδο 01.00 για
Κω-Κάλυμνο-Σάμο-Χίο-Μυτιλήνη-Λήμνο-Αλεξανδρούπολη
Δευτέρα 28/04 από Αλεξανδρούπολη 13.00 για
Λήμνο-Μυτιλήνη-Χίο-Σάμο-Κάλυμνο-Κω-Ρόδο
Τρίτη 29/04 από Ρόδο 20.00 για
Χάλκη-Διαφάνι-Κάρπαθο-Κάσο-Σητεία-Κάσο-Κάρπαθο-Διαφάνι-Χάλκη-Ρόδο
Τετάρτη 30/04 από Ρόδο 23.45 για
Χάλκη-Διαφάνι-Κάρπαθο-Κάσο-Ηράκλειο-Θήρα-Ιο-Πάρο-Πειραιά

ΕΙΔΙΚΕΣ ΤΙΜΕΣ ΓΙΑ ΔΩΔΕΚΑΝΗΣΙΟΥΣ ΜΕ ΦΤΗΝΑ ΠΑΚΕΤΑ (ΕΙΣΙΤΗΡΙΩΝ-ΞΕΝΟΔΟΧΕΙΩΝ)
ΓΙΑ ΠΕΡΙΣΣΟΤΕΡΕΣ ΠΛΗΡΟΦΟΡΙΕΣ ΚΑΙ ΚΡΑΤΗΣΕΙΣ ΣΕ ΟΛΑ ΤΑ ΤΑΞΙΔΙΩΤΙΚΑ ΓΡΑΦΕΙΑ
ΚΕΝΤΡΙΚΟ ΠΡΑΚΤΟΡΕΙΟ F/B ROMILDA
TSAGARIS TRAVEL
ΣΑΧΤΟΥΡΗ 5 ΡΟΔΟΣ ΤΗΛ. 0241-35066/30406/36170 FAX 28597

AIR GREECE
ΑΠΟΓΕΙΩΝΕΙ ΤΟΥΣ ΕΛΛΗΝΕΣ
Καθημερινά δρομολόγια πρός / από
Αθήνα - Θεσσαλονίκη - Ηράκλειο
AIR GREECE
Η ΜΟΝΗ ΕΛΛΗΝΙΚΗ ΕΤΑΙΡΕΙΑ ΠΟΥ ΠΕΤΑΕΙ ΣΤΗΝ ΩΡΑ ΤΗΣ
ΑΠΟ ΔΕΥΤΕΡΑ 17 ΙΟΥΝΙΟΥ ΔΙΕΥΡΥΝΕΤΑΙ ΤΟ ΦΑΣΜΑ ΤΩΝ ΕΚΠΤΩΤΙΚΩΝ ΕΙΣΗΤΗΡΙΩΝ
ΕΚΠΤΩΤΙΚΟΙ ΝΑΥΛΟΙ
ΣΤΡΑΤΙΩΤΕΣ - ΦΟΙΤΗΤΕΣ - ΚΛΗΡΙΚΟΙ - ΝΕΟΙ ΕΩΣ 24 ΕΤΩΝ
ΠΟΛΥΤΕΚΝΟΙ - ΗΛΙΚΙΩΜΕΝΟΙ ΑΝΩ ΤΩΝ 60 ΕΤΩΝ
ΕΙΔΙΚΟΙ ΝΑΥΛΟΙ ΓΙΑ ΟΙΚΟΓΕΝΕΙΕΣ
ΚΑΙ ΓΚΡΟΥΠ ΑΝΩ ΤΩΝ 6 ΑΤΟΜΩΝ
ΕΤΗΣΙΟΣ ΝΑΥΛΟΣ
AIR GREECE
ΣΙΓΟΥΡΗ ΛΥΣΗ ΣΤΑ ΑΕΡΟΠΟΡΙΚΑ ΤΑΞΙΔΙΑ
ΝΑΥΛΩΜΕΝΕΣ ΠΤΗΣΕΙΣ ΑΠΟ ΤΟΥΡΙΣΤΙΚΑ ΓΡΑΦΕΙΑ
ΠΛΗΡΟΦΟΡΙΕΣ - ΚΡΑΤΗΣΕΙΣ ΣΕ ΟΛΑ ΤΑ ΤΑΞΙΔΙΩΤΙΚΑ ΓΡΑΦΕΙΑ
ΓΕΝΙΚΟΣ ΑΝΤΙΠΡΟΣΩΠΟΣ:
TRITON HOLIDAYS
Πλαστηρα 9 - 1ος οροφος - Τηλ. 36095 - Fax 31625

## Ινσουλίνη παράγει και ο θύμος αδένας των εμβρύων

# Η αιτία του παιδικού διαβήτη

## Σημαντικά βήματα προόδου για την πρόληψή του

Σημαντικό βήμα πρόοδου για την πρόσληψη του παιδικού διαβήτη έγινε από δύο Έλληνες επιστήμονες, που ζούν και εργάζονται στον Καναδά. Οι δύο επιστήμονες, ο δρ.Κωνσταντίνος Πολυχρονάκος, παιδίατρος-ενδοκρινολόγος, επίκουρος καθηγητής Παιδιατρικής στην Ιατρική Σχολή του Πανεπιστημίου ΜακΓκιλ, στο Μόντρεαλ, και ο Πέτρος Βαφειάδης, βιοχημικός, ανακάλυψαν ότι η ινσουλίνη δεν παράγει μόνον το πάγκρεας, αλλά και ένας αδένας.

Όπως εξηγεί ο δρ. Πολυχρονάκος, "ανακαλύψαμε ότι ο θύμος αδένας ,που βρίσκεται πίσω από το στέρνο, αρχίζει να παράγει ινσουλίνη, όταν ακόμα ο άνθρωπος βρίσκεται σε εμβρυϊκή κατάσταση.Η ποσότητα της ινσουλίνης που παράγεται είναι 5.000 φορές λιγότερη απ' αυτή που παράγει το πάγκρεας, αλλά ο ρόλος της είναι εξαιρετικά σημαντικός: χωρίς αυτήν, το ανασοποιητικό σύστημα θεωρεί ξένη την ινσουλίνη που παράγει το πάγκρεας και αρχίζει να επιτίθεται στο όργανο, για να την καταστρέψει.

Έτσι, αναπτύσσεται ο παιδικός διαβήτης".

**Αυτοάνοση ασθένεια**

Οι επιστήμονες ξέρουν, εδώ και χρόνια ότι ο παιδικός διαβήτης είναι μια αυτοάνοση ασθένεια,η οποία αναπτύσσεται όταν λεμφοκύτταρα Τ, τα κύρια κύτταρα του ανοσοποιητικού συστήματος αρχίζουν να επιτίθενται στα κύτταρα του παγκρέατος που παράγουν ινσουλίνη, καταστρέφοντάς τα ( τα κύτταρα αυτά ονομάζονται κύτταρα Β και βρίσκονται σε μια περιοχή του παγκρέατος, γνωστή ως νησίδα του Langerhans). Για να αποφευχθεί αυτή η επίθεση, πρέπει τα λεμφοκύτταρα Τ να "γνωρισθούν εγκαίρως με την ινσουλίνη, ούτως ώστε να " μάθουν" να την δέχονται ως φυσική ορμόνη του σώματος. Και εδώ ακριβώς παίζει τον ρόλο της η ινσουλίνη του θύμου αδένα:παράγει ο αδένας λίγη ινσουλίνη, την "μαθαίνουν" τα λεμφοκύτταρα Τ και όταν μετά "δουν" την ινσουλίνη του παγκρέατος, "καταλαβαίνουν ότι πρόκειται για την ίδια και δεν της επιτίθενται.

Η διαδικασία παραγωγής ινσουλίνης από το θύμο αδένα αρχίζει στο 3ο μήνα της κυήσεως και ουσιαστικά-λαμβάνει-κατά το μεγαλύτερο μέρος-χωρίς πριν από τη γέννηση.

**Κληρονομική προδιάθεση**

Η μελέτη του δρος Πολυχρονάκου και του κ. Βαφειάδη αποτελεί στην πραγματικότητα άλλη μια απόδειξη ότι η προδιάθεση αναπτύξεως διαβήτη τύπου Ι (του ινσουλινοεξαρτώμενου ή παιδικού σακχαρώδους διαβήτη) είναι κληρονομική. "Είναι αλήθεια, παραδέχεται ο δρ. Πολυχρονάκος. "Η γενετική παίζει πολύ μεγάλο ρόλο στην ανάπτυξη του παιδικού διαβήτη. Αρκεί να πούμε ότι στην περίπτωση μονοωογενών (πανομοιοτύπων) διδύμων, αν ένας έχει διαβήτη, ο άλλος έχει 40% έως 50% πιθανότητες να παρουσιάσει τη νόσο."

Η μελέτη των δύο επιστημόνων διεξήχθη σε 30 έμβρυα, που είχαν ληφθεί από γυναίκες οι οποίες είχαν κάνει έκτρωση. Οι επιστήμονες απομόνωσαν τι γενετικό υλικό (το DNA και το RNA) του θύμου αδένα κάθε εμβρύου και το μελέτησαν στο εργαστήριο. Η μελέτη έδειξε ότι τα αλλήλια που υπάρχουν σε όλα το γονίδια και έτσι στο γονίδιο της ινοουλίνης έχουν διαφορετικό μέγεθος, αναλόγως με το αν υπάρχει ή δεν υπάρχει προδιάθεση για παιδικό διαβήτη.Τ αλλήλια είναι παραλλαγές του DNA, που καθορίζουν τις παραλλαγές στα χαρακτηριστικά των ανθρώπων και στη μελέτη διαπιστώθηκε ότι όσο μακρύτερα είναι, τόσο μικρότερος είναι ο κίνδυνος αναπτύξεως παιδικού διαβήτη, διότι τόσο περισσότερη ινσουλίνη παράγεται. Η ανθεκτικότητα, λοιπόν, που παρουσιάζουν πολλοί άνθρωποι στον διαβήτη, οφείλεται στο ότι ο θύμος αδένας τους παράγει τριπλάσια κατα την εμβρυϊκή ζωή απ' όση ο θύμος αδένας ανθρώπων που έχουν γονίδιο ινσουλίνης με βραχέα αλλήλια και τελικά αναπτύσσουν παιδικό διαβήτη.

Το εύρημα αυτό παρέχει την θεωρητική εξήγηση του παιδικού διαβήτη",τονίζει ο δρ. Πολυχρονάκος. "Η πρακτική σημασία του,όμως, είναι άλλο θέμα. Κατ' αρχήν, δεν μπορεί να βρεί καμιά εφαρμογή στους ήδη πάσχοντες από τύπου Ι.διαβήτη.Αντιθέτως, μακροχρονίως θα συμβάλλει πάρα πολύ στην πρόσληψη της νόσου". Η πρόσληψη θα συνίσταται, κατά τον δρα Πολυχρονάκο, στην έγχυση προστατεπτικών λεμφοκυττάρων Τ. Είναι γνωστό, εδώ και καιρό, ότι υπάρχουν καταστρευτικά και προστατευτικά λεμφοκύτταρα Τ. Αυτό τον καιρό, η επιστημονική ομάδα του προσπαθεί να απομονώσει τα προστατευτικά λεμφοκύτταρα Τ της ινσουλίνης, ούτως ώστε να τα κλωνοποιήσει και να τα ελέγχει στο μέλλον σε όσους ανήκουν στις ομάδες υψηλού κινδύνου αναπτύξεως παιδικού διαβήτη. Η έγχυση αυτή θα έχει ως αποτέλεσμα να μην καταστρέφονται τα κύτταρα Β και έτσι θα προλαμβάνεται ο παιδικός διαβήτης. Η εξακρίβωση του ποιά παιδια κινδυνεύουν να αναπτύξουν τύπου Ι διαβήτη και ποιά όχι, θα γίνεται με τη βοήθεια ενός τέστ DNA. Βέβαια, στην υπόθεση του παιδικού διαβήτη ενέχονται περισσότερα του ενός γονίδια. Τα έως τώρα αναγνωρισμένα είναι δύο:το γονίδιο ιστοσυμβατότητας και το γονίδιο της ινσουλίνης. Υπάρχουν, κατά τον κ. Πολυχρονάκο, περίπου δέκα ακόμα γονίδια, τα οποία όμως δεν έχουν απομονωθεί.

**Εξετάσεις του DNA**

Ήδη, εξάλλου, υπάρχουν κάποια τέστ αντιγόνων,τα οποία γίνονται σε ορισμένα ιατρικά κέντρα και μπορούν να εντοπίσουν την επίθεση των λεμφοκυττάρων Τ στο πάγκρεας, 1 έως 2 χρόνια πριν εκδηλώσει ένα παιδί κλινικά συμπτώματα. Τα τέστ αυτά πρέπει να γίνονται μία φορά το χρόνο. Στο μέλλον, τα τέστ αυτά θα αντικατασταθούν από ένα τέστ DNA, το οποίο θα γίνεται αμέσως μετά την γέννηση, ούτως ώστε να εξακριβώνεται ποιά παιδιά κινδυνεύουν να αναπτύξουν διαβήτη και να γίνεται η θεραπεία με τα λεμφοκύτταραΤ. Ο παιδικός διαβήτης χαρακτηρίζεται από έναρξη των συπτωμάτων της νόσου μεταξύ του 1ου και του 18ου έτους ζωής και συνήθως προσβάλλει παιδιά ηλικίας 3,4,7 ή 8 χρόνων.Σπανίως εκδηλώνεται και από την 2η εβδομάδα της ζωής. Στις ομάδες υψηλού κινδύνου για την ανάπτυξή του ανήκουν όσοι έχουν αδέλφια ή παιδιά με διαβήτη (έχουν 5% έως 6% πιθανότητες να αναπτύξουν και οι ίδιοι τη νόσο,) καθώς και οι μονοωογενείς δίδυμοι. Όπως εξάλλου, έχουν δείξει ποικίλες μελέτες, ο παιδικός διαβήτης κληρονομείται πιο συχνά από τον ποατέρα παρά από την μητέρα: αν ο πατέρας έχει διαβήτη, το παιδί έχει 7% πιθανότητες αναπτύξεως της νόσου, ενώ αν έχει η μητέρα, οι πιθανότητες είναι 2%.

**Θεραπεία**

Προς το παρόν, η μόνη αποδεδειγμένα αποτελεσματική θεραπεία είναι η χορήγηση ινσουλίνης. Εν τούτοις, γίνονται προσπάθειες εγχύσεως Β κυττάρων ή μεταμοσχέυσεως νησιδίων από χοίρους. Το πρώτο είδος μεταμοσχεύσεως έχει αρχίσει ήδη να δοκιμάζεται σε ανθρώπους, ενώ το δεύτερο προς το παρόν έχει δοκιμασθεί μόνο σε ποντίκια και πιθήκους. Υπάρχουν, βέβαια, και οι μεταμοσχεύσεις παγκρέατος, αλλά αυτές "είναι επικίνδυνες, διότι απαιτούν φοβερή ανοσοκαταστολή του ασθενούς, οπότε είναι ευάλωτος σε οποιεσδήποτε λοιμώξεις", κατά το δρα Πολυχρονάκο. "Αν ,πάντως, αποδειχθεί αποτελεσματική στους ανθρώπους η μεταμόσχευση νησιδίων, τοποθετημένων μέσα σε ένα ειδικό "όχημα", θα έχει βρεθεί κάποια προσωρινή λύση. Η θεραπεία του μέλλοντος, όμως, θα είναι κάποιο είδος γονιδιοθεραπείας, κατά το οποίο θα εγχέονται γονίδια ινσουλίνης με μακριά αλλήλια.

Τίποτε, όμως, απ' όλα αυτά δεν αναμένεται να συμβεί στο εγγύς μέλλον. Η γνώμη μου είναι ότι θα έχουμε βρεί τη λύση ύστερα από 10 ή 20 χρόνια".


Η Ιατρός
ΠΑΡΑΣΚΕΥΗ ΠΑΠΑΣΤΕΡΓΗ-ΠΑΠΑΧΡΙΣΤΟΔΟΥΛΟΥ
ΜΑΙΕΥΤΗΡΑΣ
ΧΕΙΡΟΥΡΓΟΣ-ΓΥΝΑΙΚΟΛΟΓΟΣ
Δέχεται καθημερινά 9-1 και 5.30-8.30
Σάββατο 9-2
*ΑΜΕΡΙΚΗΣ 7*
*(παλαιό ΤΑΞΥ έναντι Παντελαίου)*
*Τηλ. 33076*

ΙΑΤΡΙΚΗ ΑΝΑΚΟΙΝΩΣΗ
ΑΝΤΩΝΙΟΣ Ν. ΑΡΒΑΝΙΤΗΣ
ΙΑΤΡΟΣ ΝΕΦΡΟΛΟΓΟΣ
Δέχεται: ώρες 9-1 και 17.00-20.00
Σάββατο πρωί με ραντεβού
Μανώλη Παπαναστάση 23 6
(συνοικία Δασκάλων)
(έναντι super market Γιαννά)
Τηλ. 24237

ΙΑΤΡΙΚΗ ΑΝΑΚΟΙΝΩΣΗ
Ο ΙΑΤΡΟΣ
ΕΜΜΑΝΟΥΗΛ Π. ΣΑΡΙΚΑΣ
ΟΡΘΟΠΑΙΔΙΚΟΣ
ΧΕΙΡΟΥΡΓΟΣ-ΤΡΑΥΜΑΤΙΟΛΟΓΟΣ
Δέχεται: Καθημερινά 09.00-13.00 το πρωί και 17.00-21.00
Σαββάτο: 09-13.00
Ιατρείο: Άννης Μαρίας 15
(3ος όροφος)
Τηλ.: 39313-20105

ΙΑΤΡΙΚΗ ΑΝΑΚΟΙΝΩΣΗ
ΑΝΑΣΤΑΣΙΟΣ Β. ΧΡΟΝΟΠΟΥΛΟΣ
ΑΓΓΕΙΟΧΕΙΟΥΡΓΟΣ
Δέχεται κατόπιν ραντεβού
Ιατρείο: 28ης Οκτωβρίου 19-21
1ος όροφος • Τηλ. 31584-74727
κιν. 094-367899

ΤΖΑΚΙΑ ΤΑΣΟΣ ΤΖΟΤΖΟΛΗΣ
ΨΗΣΤΑΡΙΕΣ ΦΟΥΡΝΟΙ
ΦΟΥΡΝΑΚΙΑ ΤΖΑΚΙΑ
Σε μας θα βρείτε την μεγαλύτερη ποικιλία σε ψησταριές και φουρνάκια όλων των διαστάσεων και χρωμάτων για κήπους εξοχικά και ταβέρνες και εστιατόρια
Κατασκευάζονται επαγγελματικοί ξυλόφουρνοι για πιτσαρίες
**1η έκθεση** έναντι του Ιδρύματος Κολυμπίων
**2η έκθεση** παραπλεύρως Ιδρύματος Κολυμπίων
Καθημερινώς ανοικτά 9-7 μ.μ.
Κυριακή 10 π.μ.-6 μ.μ.
Τηλέφωνο: (0241) 56275 Τηλ. Fax: 56317 • 85100 Κολύμπια Ρόδος

ΙΑΤΡΙΚΗ ΑΝΑΚΟΙΝΩΣΗ
Ο Ιατρός
ΑΝΤΩΝΗΣ ΒΑΚΗΣ
ΝΕΥΡΟΧΕΙΡΟΥΡΓΟΣ
Διδάκτωρ Πανεπιστημίου Αθηνών
Δέχεται κατόπιν ραντεβού:
Το πρώτο δεκαπενθήμερο κάθε μήνα
Ιατρείο: Άννης Μαρίας 15-Β' όροφος
Τηλ. 23516
Κινητό 094-574683

ΙΑΤΡΙΚΗ ΑΝΑΚΟΙΝΩΣΗ
ΠΑΠΑΒΑΣΙΛΕΙΟΥ ΒΑΣΙΛΕΙΟΣ
ΚΑΡΔΙΟΛΟΓΟΣ
Διδάκτωρ Πανεπιστημίου Κολωνίας
Δέχεται καθημερινά
από 8.30-12.30 και 4-7.30 το απόγευμα
Ιατρείο: Αρχάγγελος Ρόδου
(απέναντι από το Γυμνάσιο)
Τηλ. : (0244) 24124-24024

ΕΡΓΑΣΤΗΡΙ ΨΥΧΙΚΗΣ ΥΓΕΙΑΣ
ΜΑΡΙΑ Ν. ΚΩΝΣΤΑΝΤΖΟΥ
ΨΥΧΟΛΟΓΟΣ
ΜΑΡΙΑ ΜΙΧΟΥ
ΕΚΠΑΙΔ. ΨΥΧΟΓΛΩΣΣΟΛΟΓΟΣ
*Γ. ΣΕΦΕΡΗ 78*
*ΕΜΠ. ΚΕΝΤΡΟ ΜΗΔΙΑ*
*για ραντεβού τηλ. 65067*

ΝΕΑ ΥΛΙΚΑ:
Αντικαταστήστε τα παραδοσιακά υλικά (προϊόντα ξύλου κα λαμαρίνα) με ΠΛΑΣΤΙΚΑ ΦΥΛΛΑ PVC.
Εφαρμογές: Διακόσμηση, πινακίδες, επένδυση τοιχοποιΐας, διαχωριστικά, έπιπλα μπάνιου-κουζίνας, βιτρίνες, περίπτερα, αεραγωγοί, δεξαμενές χημικών, ναυπηγική κ.λπ. κ.λπ.
Διαστάσεις: (χιλ.) 2440 Χ 1220 και 3050 Χ 1220
Πάχη: (χιλ) 1-2-3-4-5-6-8-10
Χρώματα: λευκό, μπλε, κόκκινο, πράσινο, κίτρινο, γκρι και μαύρο. Τιμές εργοστασίου.
ΠΛΑΣΤΙΚΑ ΦΥΛΛΑ ΜΑΚΕΔΟΝΙΑΣ ΑΒΕΕ
ΟΜΙΛΟΣ ΠΕΤΖΕΤΑΚΗΣ
Οδός Λίνδου 15α, Ρόδος
(διασταύρωση με Άννης Μαρίας).
Τηλ. 38902, φαξ 77995, κιν. 093 440566.

ΞΕΝΟΔΟΧΟΙ:
*Έχετε παλιά και φθαρμένα μπάνια;*
ΦΘΑΡΜΕΝΕΣ ΜΠΑΝΙΕΡΕΣ ΤΕΛΟΣ
Σας παρουσιάζουμε τον νέο επαναστατικό τρόπο για να μετατρέψετε τα παλιά και φθαρμένα μπάνια σας σε καινούργια χωρίς να σπάσετε ούτε ένα πλακάκι, χωρίς θορύβους, χωρίς μπάζα και βρωμιές, χωρίς νέα υδραυλική σύνδεση. Το συνεργείο μας εφαρμόζει μια νέα ακρυλική μπανιέρα πάνω στην παλιά σας, με ένα ειδικό τρόπο που οι δύο μπανιέρες μετατρέπονται σε ένα σώμα.
Οδός Λίνδου 15α, Ρόδος
(διασταύρωση με Άννης Μαρίας).
Τηλ. 38902, φαξ 77995, κιν. 093 440566.

ΠΑΣΧΑ ΣΤΗΝ ΤΗΛΟ
Σας περιμένουμε στην όμορφη ΤΗΛΟ στο οικογενειακό "ΞΕΝΟΔΟΧΕΙΟ ΕΛΕΝΗ", να περάσουμε μαζί τις ημέρες του ΠΑΣΧΑ.
Κρατήσεις και πληροφορίες για τα δρομολόγια των πλοίων τηλ. 44062.

CHARTER FLIGHTS/ΠΤΗΣΕΙΣ ΤΣΑΡΤΕΡ
VISA TRAVEL CLUB
No 1 CHARTER FLIGHTS CENTER
ΣΕ ΑΠΕΥΘΕΙΑΣ ΠΤΗΣΕΙΣ ΑΠΟ/ΠΡΟΣ ΡΟΔΟ
■ UK-ΑΓΓΛΙΑ-ΣΚΩΤΙΑ-ΙΡΛΑΝΔΙΑ (LON-MAN)
■ SCANDINAVIA-ΣΟΥΗΔΙΑ-ΔΑΝΙΑ-ΝΟΡΒΗΓΙΑ-ΦΙΝΛΑΝΔΙΑ
■ ΒΕΛΓΙΟ-ΟΛΛΑΝΔΙΑ-ΕΛΒΕΤΙΑ
■ ΓΕΡΜΑΝΙΑ-ΑΥΣΤΡΙΑ
■ ΙΤΑΛΙΑ-ΓΑΛΛΙΑ
■ ΑΝΑΤΟΛΙΚΗ ΕΥΡΩΠΗ
■ USA - ΑΜΕΡΙΚΗ
SUPER SRECIAL/ΕΙΔΙΚΕΣ ΤΙΜΕΣ για φοιτητές-συγγενείς στο ΕΥΡΩΠΗ/Η.Π.Α.προς Ρόδο (πληρωμή στη ΡΟΔΟ)
*Τιμές ασυναγώνιστες-Τακτικές αναχωρήσεις*
*ΕΚΔΡΟΜΕΣ ΠΑΣΧΑ 1997*
■ ΙΣΠΑΝΙΑ - ΠΟΡΤΟΓΑΛΙΑ από195.000 δρχ.
■ ΠΑΡΙΣΙ-EURODISNEY από 139.000 δρχ.
■ ΜΠΑΝΓΚΟΚ-ΣΙΓΚΑΠΟΥΡΗ-ΠΟΥΚΕΤ από 308.000 δρχ,.
και πολλά άλλα προγράμματα
■ ΚΡΟΥΑΖΙΕΡΕΣ ΚΑΡΑΪΒΙΚΗ-ΜΕΣΟΓΕΙΟ-ΙΝΔΙΚΟ-ΑΛΑΣΚΑ
ΕΙΔΙΚΑ ΠΡΟΓΡΑΜΜΑΤΑ ΓΙΑ ΝΕΟΝΥΜΦΟΥΣ
Ζητείστε τα αναλυτικά προγράμματά μας
VISA TRAVEL CLUB
*Ταξιδιωτική υπεροχή*
ΓΡ. ΛΑΜΠΡΑΚΗ 54 *(Πλατ. Ακαδημίας)*
Τηλ. 33282, 25737, 30304

ΙΝΕΜΑ
ΙΑΤΡΙΚΟΣ ΝΟΣΟΚΟΜΕΙΑΚΟΣ ΕΞΟΠΛΙΣΜΟΣ
ΜΗΧΑΝΗΜΑΤΑ ΑΝΑΛΩΣΙΜΑ
ΛΕΜΕΣΟΥ 2-85100 ΡΟΔΟΣ ΤΗΛ. 32238-FAX: 28484
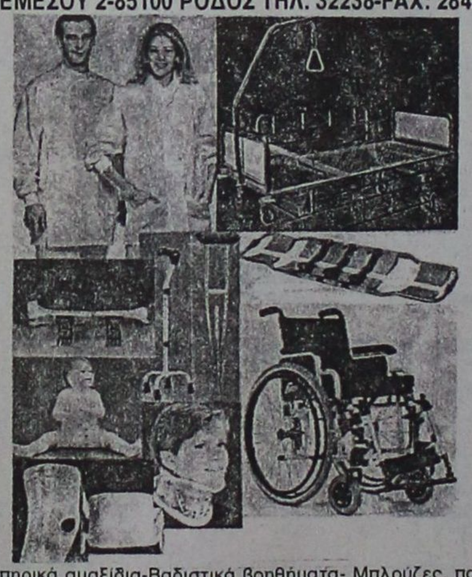
Αναπηρικά αμαξίδια-Βαδιστικά βοηθήματα- Μπλούζες, παντελόνια ιατρών-Νοσοκομειακά κρεβάτια-αεροστρώματα-τρόλεϊ-στατό ορού-διαφανοσκόπια-παραβάν-ανοξείδωτα σκεύη-κλίβανοι αναστημόμετρα-βρεφοζυγοί-ανθρωποζυγοί-αναρροφήσεις-συσκευές ακράτειας ούρων-στήθη σιλικόνης-αντιδιαβρεκτικά γύψου-Νάρθηκες για όλο το σώμα- Εργαλεία χειρουργείου-Υλικά οστεοσύνθεσης-Προπλάσματα ανθρωπίνου σώματος-φορεία-AMBU-βαλιτσάκια πρώτων βοηθειών- Πιεσόμετρα-ταλαντωσίμετρα-ωτοσκόπια-λαρυγγοσκόπια-οφθαλμοσκόπια-νευρολογικά σφυράκια-στηθοσκόπια-ιατρικοί φακοί-διαθερμίες μιας χρήσης-καθετήρες FOLLEY-LEVIN-φλεβοκαθετήρες-χειρουργικά ράμματα-επίδεσμοι-σκοραμίδες-σταγονόμετρα-κλύσματα-ουροδοχεία-θήλαστρα-θερμοφόρες-κουλούρες κατακλύσεων-μάσκες και σκούφιες χειρουργείου-δοχεία απόρριψης βελονών-δικτυωτοί επίδεσμοι-γάντια χειρουργικά-θερμόμετρα-GEL υπερήχων-γάζες απλές και λαπαροτομίας-χαρτί καρδιογράφου-TENSOPLAST-TAPES-χειρουργικά μαχαιρίδια-γυαλιά χειρουργείου αντί AIDS-σακούλες αποστείρωσης-χειρουργικά οθώνια-ουροσυλέκτες-γυψοταινίες-ορθομπάν-Μαξιλάρια για αναπηρικά αμαξίδια, για αυχένα και για οδηγό αυτοκινήτου-Πέλματα πλατυποδίας-Επιγονατίδες-επιστραγαλίδες-νάρθηκας επικονδυλίτιδος-ζώνες οσφύος και κήλης-κάλτσες φλεβίτιδος-περιλαίμια αυχένος- φόρμες αδυνατίσματος- θερμιδομετρητές-ηλεκτρικά θερμόμετρα-ηλεκτρικές οδοντόβουρτσες-ηλεκτρικές κουβέρτες-ηλεκτρικές θερμοφόρες-συσκευή μασσάζ-συσκευή μέτρησης σακχάρου-παλμογράφοι-συσκευές ηλεκτροβελονισμού-συσκευές TENS-συσκευές ψεκασμού βρόγχων-σπειρόμετρα-υγραντήρες χώρου-έλξεις αυχένος-εξασκητές αναπνοής.

NINO TOURS
ΠΑΣΧΑ 1997 ΣΤΑ ΙΕΡΟΣΟΛΥΜΑ
Ιερό προσκύνημα εις *Αγίους Τόπους και όρος Σινά (Αγ. Ιεροσόλυμα Βηθλεέμ, Ναζαρέτ, Τιβεριάδα, Ιορδάνης.*
ΑΤΜΟΠΛΟΪΚΩΣ ΑΠΟ ΡΟΔΟ
ΑΝΑΧΩΡΗΣΗ 18 ΑΠΡΙΛΙΟΥ
ΕΠΙΣΤΡΟΦΗ 3 ΜΑΪΟΥ
Υπό την αιγίδα της Εν Ελλάδι εξαρχίας του Παναγίου Τάφου.
Πληροφορίες εγγραφές προγράμματα
ΤΡΙΑΡΧΗΣ
Ταξίδια, εκδρομές
Τηλ. 30678-30478
3 Μύλος Μανδράκι Ρόδος

## Γκρίζα λύση προωθείται με ανοχή μας

*Συνέχεια από τη σελ. 3*

το Στέιτ Ντιπάρτμεντ και το Πεντάγωνο.

Ο Αμερικανός αξιωματούχος τόνισε πώς το υπό επεξεργασία σχέδιο είναι ένα "πακέτο", που περιλαμβάνει, τόσο τη μείωση της έντασης στο Αιγαίο, όσο και λύση στην Κύπρο.

Αναφερόμενος στις "γκρίζες περιοχές", που επικαλείται η Τουρκία στο Αιγαίο, το στέλεχος του αμερικανικού υπουργείου άμυνας τόνισε ότι, μετά την περίπτωση των Ιμια, η Ουάσιγκτον δε γνωρίζει καμία νέα περίπτωση αμφισβήτησης της ελληνικής εδαφικής κυριαρχίας (οι αμφισβητήσεις του εναέριου χώρου από τα 6 στα 10 μίλια και του δικαιώματος επέκτασης των χωρικών υδάτων στα 12 μίλια είναι δεδομένες).

Όσο γιά την Κύπρο,ο ίδιος αξιωματούχος τόνισε ότι οι ΗΠΑ θα εξέταζαν σοβαρά το ενδεχόμενο συμμετοχής σε πολυεθνική ειρηνευτική δύναμη στο νησί,εάν αυτό ήταν μέρος της συμφωνίας.

Ο Αμερικανός αξιωματούχος επεσήμανε τη θέση της χώρας του ότι, για να υπάρξει ελπίδα ουσιαστικής προόδου, θα πρέπει τα ενδιαφερόμενα μέρη, δηλαδή η Ελλάδα,η Τουρκία και η Κύπρος, να παράσχουν διαβεβαιώσεις πως θέλουν να προχωρήσουν στην επίλυση των διαφορών - με τις όποιες παραχωρήσεις μπορεί αυτή να συνεπάγεται- και ότι δεν προτίθενται να χρησιμοποιήσουν μιά τέτοια διαδικασία γιά εσωτερική κατανάλωση.

"Θα δοθεί στα μέρη η ευκαιρία ν'αποδείξουν εκ των προτέρων την καλή τους θέληση", συμπλήρωσε χαρακτηριστικά το στέλεχος του αμερικανικού υπουργείου Εξωτερικών.

Σύμφωνα με τον ίδιο αξιωματούχο, το οποίο γνωρίζει το σύνολο των προτάσεων, τις οποίες φυσικά δεν αποκάλυψε, μετά την ολοκλήρωση του "πακέτου προτάσεων" από τις αρμόδιες υπηρεσίες, που αναμένεται πολύ σύντομα, θα εναπόκειται πλέον αποκλειστικά στον Πρόεδρο Κλίντον να αποφασίσει εάν αξίζει να ενεργοποιηθεί, καταναλώνοντας το απαραίτητο πολιτικό κεφάλαιο στα συγκεκριμένα.

Οι ΗΠΑ -πάντως- δεν πρόκειται να προχωρήσουν, εάν δεν πεισθούν ότι υπάρχουν μεγάλες πιθανότητες επιτυχίας. Ο αξιωματούχος του Πενταγώνου τόνισε ότι η συνεχιζόμενη διαίρεση της Κύπρου, το κόστος των εξοπλισμών για όλες τις χώρες,αλλά και στοιχεία πολιτικής και οικονομικής φύσεως συγκλίνουν στο συμπέρασμα ότι η επίλυση των προβλημάτων θ' αποφέρει κέρδη σ' όλους και αυτό είναι κάτι, που ίσως λειτουργήσει ως κίνητρο γιά να προχωρήσουν τα ενδιαφερόμενα μέρη στην επίλυσή τους.

**Η ΚΥΒΕΡΝΗΣΗ**

Ελληνική είναι η πρόταση για τη συγκρότηση επιτροπής εμπειρογνωμόνων,με τη συμμετοχή εκπροσώπων της Ελλάδας και της Τουρκίας ,δήλωσε ο κυβερνητικός εκπρόσωπος Δημήτρης Ρέππας απαντώντας σε ερωτησεις σχετικα με τα αποτελέσματα της χθεσινής συνάντησης του αναπληρωτή υπουργού Εξωτερικών Γιώργου Παπανδρέου με τον Τούρκο υφυπουργό Εξωτερικών Ονούρ Οϊμέν στη Βαλέτα.

Ο κ. Ρέππας ανεφερε επίσης οτι εφόσον συγκροτηθεί η επιτροπή θα έχει ως αντικείμενο τη διευρεύνηση διαδικασιών για την επίλυση θεμάτων που έχει θέσει η Ελλάδα.Και πρόσθεσε οτι αναμένεται η απάντηση της Τουρκίας στην πρόταση προκειμένου να συγκροτηθεί η επιτροπή.

Απαντώντας ωστόσο σε σχετική ερώτηση ο κ. Ρέππας διευκρίνισε ότι οι τρεις προϋποθέσεις που έθεσε ο κ. Πάγκαλος για την προσέγγιση μεταξύ των δυο χωρών δεν αποτελούν προαπαιτούμενο για τη συγκρότηση της συγκεκριμένης επιτροπής.

Ο κ. Ρέππας δήλωσε επίσης ότι δεν έχει ληφθεί απόφαση για τη συγκρότηση της επιτροπής και αν υπαρχει κάτι θετικό είναι το γεγονός ότι έγινε η συζήτηση μεταξύ των Παπανδρέου-Οιμέν.

Σχετικά με τη δήλωση του Ολλανδού υπουργού Εξωτερικών Βαν Μίρλο που μίλησε για αραση αδιεξόδου στις ελληνοτουρκικές σχέσεις ο κ.Ρέππας δήλωσε ότι προφανώς ο Ολλανδός υπουργός αναφερόταν στη συζήτηση Παπανδρέου-Οϊμέν θεωρώντας την ως ενα πολύ σημαντικό γεγονός αυτή καθ' εαυτή.

Η συζητηση πάντως, όπως είπε ο εκπρόσωπος δεν προχώρησε σε λεπτομέρειες και δεν έγινε καμμία αναφορά σε θεματα με τα οποία θα μπορούσε να ασχοληθεί η επιτροπή.

Ο εκπρόσωπος ανέφερε επίσης ότι είναι πρόωρο να μιλήσει κανείς για θέματα αφού δεν έχει συγκροτηθεί η επιτροπή ανέφερε ωστόσο ως παράδειγμα θέματος το ζήτημα της Ιμια ενώ απέκλεισε ότι υπάρχει πιθανότητα στο πλαίσιο της επιτροπής αυτής να γίνει διάλογος επι της ουσίας οποιουδήποτε θέματος.

Ο εκπρόσωπος ανέφερε ότι υπάρχουν θέματα που αφορούν στο σεβασμό του Διεθνούς Δικαίου και των κυριαρχικών δικαιωμάτων τα οποία όχι μόνο δεν αποτελούν αντικείμενο συζήτησης επί της ουσίας αλλά και ούτε αντικείμενο διαδικαστικής αναζήτησης. Απαντώντας σε άλλη ερώτηση διευκρίνισε ότι η επιτροπή θα αποτελείται από εμπειρογνώμονες και όχι πολιτικούς ή διπλωμάτες.

Σχετικά με αποδιδόμενες σε αμερικανό αξιωματούχο πληροφορίες σύμφωνα με τις οποίες υπάρχει σε εξέλιξη σχέδιο για λύση του Κυπριακού και των ελληνοτουρκικών σχέσεων ως πακέτο, ο κ. Ρέππας επανέλαβε την πάγια ελληνική θέση ότι τα δύο θέματα είναι διαφορετικά. Βεβαίως, πρόσθεσε,στο κλίμα των ελληνοτουρκικών σχέσεων αρνητικό ρόλο παίζει μέχρι σημερα η παράταση της εκκρεμότητας του Κυπριακού. Η Ελλάδα πρόσθεσε, επιθυμεί να υπάρξουν διαδικασίες και στα δύο θέματα που θα οδηγήσουν σε λύση προβλημάτων για την εμπέδωση της ειρήνης και της ασφάλειας στην περιοχή.

Εξάλλου σε ερώτηση αν η συμφωνία της Τουρκίας στη συγκρότηση της Επιτροπής Εμπρειρογνωμόνων θα επηρεάσει την ελληνική στάση στο προσεχες Συμβούλιο Σύνδεσης Τουρκίας- ΕΕ, ο κ. Ρέππας δήλωσε ότι στην προκειμένη περίπτωση πρόκειται για την ουσιαστική διαχείριση συγκεκριμένου θέματος για το οποίο απο την ελληνική πλευρά εχει τεθεί ως προϋπόθεση η διατύπωση απο την Τουρκία θέσεων που θα είναι σύμφωνες με το κείμενο της απόφασης του Συμβουλίου των Υπουργών της Ευρωπαϊκής Ενωσης της 15ης Ιουλίου.-

## Αλλαγές στο κυκλοφοριακό από τη Δευτέρα

*Συνέχεια από τη σελ. 3*

την αυτή κατεύθυνση.

- Χειμάρρας: Το τμήμα αυτής από Κέννεντυ έως Αγ. Ιωάννη κατά την αυτή κατεύθυνση.

- Διαγοριδών: Το τμήμα αυτής από Π. Μελά έως Θ. Σοφούλη κατά την αυτή κατεύθυνση.

- Κομνηνών: Με κατεύθυνση από Δημοκρατίας προς Βασιλέως Ηρακλείου.

- Δομ. Θεοτοκόπουλου: Με κατεύθυνση από Κ. Παλαιολόγου προς Αγ. Αναργύρων.

- Λευκωσίας: Με κατεύθυνση από Εθν. Αντίστασης (πρώην Άννης Μαρίας) προς Κ. Παλαιολόγου.

- Διγ. Ακρίτα: Το τμήμα αυτής από Παν. Ροδίου έως Εθν. Αντίστασης (πρώην Άννης Μαρίας) κατά την αυτή κατεύθυνση.

- Λάρνακας: Με κατεύθυνση από Παν. Ροδίου προς Εθν. Αντίστασης (πρώην Άννης Μαρίας).

- Δωδεκανησιακής Νεολαίας: Με κατεύθυνση από Δημοκρατίας προς Βενετοκλέων.

- Πατρ. Αθηναγόρα Α': α) Το τμήμα αυτής από Ν. Κόρδιγκτων έως Μητροπόλεως κατά την αυτή κατεύθυνση.

β) Το τμήμα αυτής από Εκπαιδευτικών έως Π. Π. Γερμανού κατά την αυτή κατεύθυνση.

- Π. Π. Γερμανού: Το τμήμα αυτής από Πατρ. Αθηναγόρα Α' έως Αντιβ. Δαμασκηνού κατά την αυτή κατεύθυνση.

- Αγ. Αναστασίας: Το τμήμα αυτής από Αλ. Παναγούλη έως Γρηγορίου Ε' κατά την αυτή κατεύθυνση.

- Εκπαιδευτικών: Με κατεύθυνση από Αντιβ. Δαμασκηνού προς Πατριάρχου Αθηναγόρα Α'.

● **Αλλαγή κατευθύνσεων μονόδρομων.**

Αλλάζει η κατεύθυνση μονοδρόμων ως κάτωθι:

- Κέννεντυ: Το τμήμα αυτής από Διαγοριδών έως Χειμάρρας κατά την αυτή κατεύθυνση.

- Αγ. Λαύρας: Το τμήμα αυτής από Β. Ηρακλείου έως Ρωμανού του Μελωδού (πρώην Σάββα Παυλίδη) κατά την αυτή κατεύθυνση.

- Στρατηγού Ζήση: Το τμήμα αυτής από Θ. Κολοκοτρώνη έως Έρνεστ Μπέβιν κατά την αυτή κατεύθυνση.

- Γρηγορίου Ε': Το τμήμα αυτής από Ατταβύρου έως Στ. Καζούλη κατά την αυτή κατεύθυνση.

● **Περιορισμός διέλευσης οχημάτων.**

Απαγορεύεται η διέλευση οχημάτων συνολικού πλάτους άνω του (1,5) μ. στην οδό Β. Ηρακλείου από ύψος της οδού Κομνηνών.

● **Άρση απαγόρευσης.**

Επιτρέπεται η αριστερή στροφή από Χειμάρρας προς Δημοκρατίας μόνο για λεωφορεία και πούλμαν.

● **Απαγόρευση στάσης και στάθμευσης.**

Απαγορεύεται η στάση και στάθμευση στις παρακάτω οδούς:

- Τμήμα Ρήγα Φεραίου και ειδικότερα: α) Έμπροσθεν ξενοδοχείου "Park". β) Από περίπτερο (Νουμερόπουλου έως Χειμάρρας). γ) Από Τροιζήνας έως Χειμάρρας αριστερά καθ' όλο το μήκος.

- Τμήμα Αγ. Ιωάνου: Από Κομνηνών έως Διαγοριδών.

- Τμήμα Βύρωνος: Από Δημοκρατίας έως Βενετοκλέων.

● **Προτεραιότητα οδών**

Αλλάζει η προτεραιότητα των κάτωθι οδών ως εξής:

- Ναυαρίνου: Η άνοδος από Πίνδου έναντι της καθόδου από Π. Μελά.

- Αγ. Λαύρας: Η κάθοδος από Β. Ηρακλείου έναντι της ανόδου από Κομνηνών.

- Κέννεντυ: Η άνοδος από Β. Ηπείρου έναντι της καθόδου από Διαγοριδών.

● **Λειτουργία νέων κόμβων με φωτεινή σηματοδότηση.**

Τίθεται σε λειτουργία η φωτεινή σηματοδότηση των κόμβων:

- Θ. Σοφούλη και Χειμάρρας.

- Π. Μελά και Χειμάρρας.

Παρακαλούνται οδηγοί και πεζοί να επιδείξουν την δέουσα προσοχή.

## ΕΠΑΝΑΠΡΟΣΛΗΨΗ ΞΕΝΟΔ/ΛΩΝ ΜΕ ΤΙΣ ΤΑΥΤΟΤΗΤΕΣ

*Συνέχεια από τη σελ. 3*

Ακόμη δε και αν υπάρξει κωλυσιεργία το σωματείο μας δεν αποκλείει την αγωνιστική αντιμετώπιση του προβλήματος.»

Στόχος των αρμοδίων εκπροσώπων του συνδικαλιστικού οργάνου των ξενοδοχοϋπαλλήλων της Ρόδου, είναι να επιταχυνθεί άμεσα η σχετική διαδικασία, προκειμένου έτσι να διασφαλιστούν οι επαγγελματίες ξενοδοχοϋπάλληλοι του κλάδου, έναντι των παράνομων προσλήψεων που ενδεχομένως θα γίνουν, από ορισμένες ξενοδοχειακές μονάδες της περιοχής μας.

Παράλληλα οι ξενοδοχοϋπάλληλοι, βλέποντας την μεγάλη αδράνεια που υπάρχει από τις αρμόδιες υπηρεσίες όσον αφορά την εφαρμογή του νόμου, έχουν έρθει ήδη σε επαφή με τον νομικό τους σύμβουλο, αλλά και την Ομοσπονδία τους και εξετάζουν το ενδεχόμενο να προσφύγουν άμεσα στην δικαιοσύνη, έτσι ώστε να θωρακίσουν το κλάδο τους, όπως προβλέπεται από τις σχετικές διατάξεις του νόμου.


Κινητά Τηλέφωνα για κάθε ανάγκη

PANAFON
ΤΟ ΠΑΝ ΣΤΗΝ ΕΠΙΚΟΙΝΩΝΙΑ


PANASONIC G-500
Τιμή Εκπληξη


ERICSSON 318
Μονο 1.000 Δρχ


Νεο
ERICSSON 788
Τιμή Εκπληξη

Τιμές Περιλαμβάνουν
Κινητό τηλεφωνο
Μπαταρία Ενυσχημένη
Φορτιστή Επιτραπέζιο
Κλιπ ζώνης
Δωρεάν Σύνδεση PANAFON *

* Σύνδεση με πάγιο Economy, Classic και Executive

Ισχύει μέχρι τις 30-04-1997

Αξεσουάρ για τα κινητά Bosch - Nokia - Ericsson Panasonic - Motorola στις καλύτερες τιμές

μόνο απο την εταιρεία
Astro Computers
Συστήματα Πληροφορικής Αυτοματισμού Γραφείου

Q-Phona Cellular Services

Για περισσότερες Πληροφορίες
Λίνδου 107, Ρόδος - Τηλ. 35835
Ανοιχτά
Δευτέρα - Παρασκευή 9.00-5.00 μμ
Σάββατο 9.00 - 1.00 μμ

Astro Design (c) 4-97



ΚΡΕΑΤΑΓΟΡΑ ΚΡΕΜΑΣΤΗΣ



"Ο ΓΙΩΡΓΟΣ"
όλα δικής μας παραγωγής

Και γι' αυτό το ΠΑΣΧΑ, μην σκέπτεστε μακρυά.
Αγοράστε ντόπια κρέατα ολόφρεσκα και υγιεινά!
Με κάθε αγορά σας παίρνετε και ένα κουπόνι.
Δύο τυχεροί, μετά από κλήρωση που θα γίνει το Μεγάλο Σάββατο (θα δημοσιευθούν στην στήλη "Καλημέρα Ρόδος") θα κερδίσουν ένα κατσικάκι και ένα αρνάκι.

1ο κατάστημα: Λεωφόρος Ελευθερίας (στα φανάρια της Κρεμαστής)
2ο κατάστημα: Παπαγιάννη 22 Κρεμαστή.
Τηλ. 94984-93680-47163

Καλό Πάσχα



SERVICE ΜΕ ΕΓΓΥΗΣΗ



Τώρα για κάθε AUDI υπάρχει το ολοκληρωμένο συνεργείο ΞΕΝΑΚΗΣ ΑΕ.
Δεν χρειάζεστε πια να ανησυχείτε για το αυτοκινητό σας όταν υπάρχει ένα συνεργείο που μπορεί να σας εξυπηρετήσει εγγυημένα σε κάθε σας ανάγκη.
• Γνήσια ανταλλακτικά
• Άρτια εκπαιδευμένο προσωπικό με τελευταίας τεχνολογίας εξοπλισμό
• Υπηρεσίες υψηλών προδιαγραφών

1 Χρόνο εγγύηση εργασίας ανταλλακτικών

ΞΕΝΑΚΗΣ ΑΥΤΟΚΙΝΗΤΑ

Audi

ΞΕΝΑΚΗΣ Α.Ε.-ΕΠΙΣΗΜΟΣ ΣΥΝΕΡΓΑΤΗΣ KOSMOCAR-ΛΙΝΔΟΥ 238, 85100 ΡΟΔΟΣ, ΤΗΛ.: 61600

x978 30/4


## Σε νοσοκομείο των Αθηνών δύο συνοδοί εκδρομέων μαθητών!

*Συνέχεια από την σελ. 3*

προχθές το βράδυ συνοδεία αστυνομικών οργάνων(!) οι γιατροί βρέθηκαν αντιμέτωποι με τις ιδιαίτερα επικίνδυνες προθέσεις του και μάλιστα όπως έγινε γνωστό, αναγκάστηκαν για να του χορηγήσουν την θεραπεία για να ηρεμήσει, αφού προηγουμένως τον είχαν δέσει με τα ειδικά λουριά που προβλέπονται σε αυτού του είδους τις περιπτώσεις. Κατά την διάρκεια που γίνονταν η σχετική προσπάθεια από τους γιατρούς, ο συνοδός η ηλικία του οποίου δεν ξεπερνούσε τα 35 χρόνια, κατάφερε να σπάσει τα λουριά και να επιτεθεί κατά των παρευρισκομένων, αλλά η κατάσταση τέθηκε αμέσως υπό πλήρη έλεγχο, από τους αστυνομικούς και τους γιατρούς που ήταν παρόντες!

Λίγα λεπτά νωρίτερα, πριν περιέλθει σε κατάσταση «αμόκ» το εν λόγω άτομο, που συνόδευε ως εκπρόσωπος του πρακτορείου μια ολόκληρη τάξη μαθητών από λύκειο της πρωτεύουσας, επιτέθηκε και γρονθοκόπησε, ευρισκόμενος σε κατάσταση εκτός ελέγχου, έναν συνοδό καθηγητή(!) άλλου Λυκείου, ο οποίος μάλιστα αναγκάστηκε να μεταφερθεί στο νοσοκομείο της Ρόδου, προκειμένου να του παρασχεθούν οι πρώτες βοήθειες.

Και ο δεύτερος ασθενής, διακομίστηκε την ίδια μέρα σε ψυχιατρική κλινική της πρωτεύσας, συνοδευόμενος μάλιστα και από γιατρό, καθώς η κατάσταση του ήταν εξαιρετικά σοβαρή.

● Σύμφωνα με ορισμένες πληροφορίες, οι δύο συνοδοί, οδηγήθηκαν στην κατάσταση αυτή, επειδή δεν ήταν δυνατόν να ελέγξουν την συμπεριφορά μαθητών, (κυρίως τα βράδια) αλλά και λόγω της μεγάλης ευθύνης που έχουν απέναντι στα παιδιά, με αποτέλεσμα να πάθουν νευρικό κλονισμό.

Αξίζει να σημειωθεί επίσης ότι τις τελευταίες μέρες, σημαντικός ήταν και ο αριθμός των μαθητών που οδηγήθηκαν στο νοσοκομείο της περιοχής μας, προκειμένου έτσι να τους παρασχεθούν οι πρώτες βοήθειες, έπειτα από χρήση οινοπνευματωδών ποτών που έκαναν, διασκεδάζοντας είτε σε νυκτερινά κέντρα είτε στα δωμάτιά των ξενοδοχείων τους

## Κατά του "Καποδίστρια" οι ΟΤΑ της Νότιας Ρόδου

*Συνέχεια από τη σελ. 3*

του νομού Δωδ/σου, που διορίσθηκε μετά από απόφαση του ΥΠ.ΕΣ. να επισκεφθεί όλα τα χωριά της Νότιας Ρόδου και ν' ακούσει τις απόψεις των κατοίκων.

3) Όποια κοινότητα της Νότιας Ρόδου επιθυμεί μπορεί να προσφύγει στο Συμβούλιο Επικρατείας.

4) Όποιο χωριό επιθυμεί μπορεί να προχωρήσει σε τοπικό δημοψήφισμα για τις υποχρεωτικές συνενώσεις.

Υπέρ της απόφασης αυτής ψήφισαν 8 μέλη του Δ.Σ. και συγκεκριμένα οι: Ακκούρης Σταύρος κοινοτάρχης Γενναδίου, Τσίνας Εμμανουήλ κοινοτάρχης Προφύλιας, Μανουσάκης Ιωάννης Κοινοτάρχης Ιστρίου, Ορφανός Βαλάσιος Κοινοτάρχης Λαέρμων, Αθανασάς Ιωάννης Κοινοτάρχης Μεσαναγρού, Σαββάκης Ιωάννης Κοινοτάρχης Λαχανιάς, Μπούρδας Σταύρος κοινοτάρχης Βατίου και Λέργος Εμμανουήλ κοινοτάρχης Απολακκιάς.

Μειοψήφισαν ο πρόεδρος του συμβουλίου και κοινοτάρχης Ασκληπειού Ζαννετούλης Δημήτρης και ο αντιπρόσωπος της κοινότητας Ασκληπειού Αμαδής Αγαπητός.

Οι μειοψηφίσαντες κατέθεσαν άλλο σχέδιο απόφασης που προέβλεπε τα εξής:

1) Συμφωνώ στο διάλογο για τις συνενώσεις, αφού πλέον η απόφαση της κυβέρνησης είναι οριστική.

2) Το κάθε χωριό με το κοινοτικό του συμβούλιο μπορεί μόνο του να πάρει όποια απόφαση θέλει.

3) Η κοινότητα Ασκληπειού θα καταθέσει συγκεκριμένη πρόταση για τις συνενώσεις στη Νότια Ρόδο.

4) Δεν συμφωνώ με την προσφυγή στο Συμβούλιο Επικρατείας.

5) Θα πρέπει να γίνει διάλογος με την επιτροπή του νομού και της περιφέρειας, γιατί έτσι αποφασίζουμε εμείς για την περιοχή μας και όχι οι επιτροπές που διορίσθηκαν.

Η πρόταση αυτή πήρε δύο ψήφους. Να σημειώσουμε ότι αύριο το βράδυ πραγματοποιείται στην Αρχίπολλη συγκέντρωση των κοινοταρχών της Ρόδου για το ίδιο θέμα.


ΠΑΠΟΥΤΣΙΑ
MIGATO
FOOTWEAR
epafes
ΑΛΛΑ
ΤΩΡΑ ΚΑΙ ΣΤΗ ΡΟΔΟ ΟΛΗ Η ΣΕΙΡΑ
5ο ΧΙΛ. ΡΟΔΟΥ -ΛΙΝΔΟΥ ΚΕΝΤΡΟΝ ΧΡΥΣΟΒΕΡΓΗ (ΤΡΟΦΟ) ΤΗΛ.(74113)



TRAVEL TREK
ΓΡΑΦΕΙΟ ΓΕΝΙΚΟΥ ΤΟΥΡΙΣΜΟΥ
Αλεξάνδρου Διάκου 46, 1ος όροφος
τηλ. 79383, 79384, 094 343720
ΣΧΟΛΙΚΕΣ ΕΚΔΡΟΜΕΣ
ΓΑΜΗΛΙΑ ΤΑΞΙΔΙΑ
ΕΚΔΟΣΗ ΔΙΑΒΑΤΗΡΙΩΝ
(παράδοση σε 2 μέρες)
ΑΕΡΟΠΟΡΙΚΑ ΕΙΣΙΤ.
• ΟΛΥΜΠΙΑΚΗ
• AIR GREECE
και όλες τις αεροπ. ετ.
με σύνδεση ON LINE
ΑΚΤΟΠΛΟΪΚΑ ΕΙΣΙΤ.
• ΔΑΝΕ
• ΑΓΟΥΔΗΜΟ
• MINOAN LINES
• SUPER FAST
και όλς τις ακτοπλ. ετ.
ΕΙΔΙΚΕΣ ΤΙΜΕΣ για
- κληρικούς - φοιτητές
- στρατιωτικούς - νέους 12-24 χρονών
- άτομα άνω των 60 - πολύτεκνους
- αθλητικές ομάδες - συλλόγους κ.ά.
ΚΡΑΤΗΣΕΙΣ ΞΕΝΟΔΟΧΕΙΩΝ
ΣΕ ΟΛΗ ΤΗΝ ΕΛΛΑΔΑ ΚΑΙ ΤΟ ΕΞΩΤΕΡΙΚΟ
ΕΝΟΙΚΙΑΣΕΙΣ ΑΥΤΟΚΙΝΗΤΩΝ
ΣΕ ΟΛΗ ΤΗΝ ΕΛΛΑΔΑ ΚΑΙ ΤΟ ΕΞΩΤΕΡΙΚΟ
ΚΑΤ' ΟΙΚΟΝ
ΠΑΡΑΔΟΣΗ ΕΙΣΙΤΗΡΙΩΝ
ΕΙΔΙΚΕΣ ΠΙΣΤΩΣΕΙΣ
ΚΑΤΟΠΙΝ ΣΥΜΦΩΝΙΑΣ
ΔΕΚΤΕΣ ΠΙΣΤΩΤΙΚΕΣ ΚΑΡΤΕΣ
VISA

## Προσωπικότητες στο συμπόσιο για τη συντήρηση των μνημείων

*Συνέχεια από τη σελ. 3*

υπουργός Παιδείας και Πολιτισμού Ιταλίας.

● κ. Ευάγγελος Βενιζέλος, υπουργός Πολιτισμού.

● κ. Κώστας Λαλιώτης, υπουργός Περιβάλλοντος, Χωροταξίας και Δημοσίων Έργων (υπό αίρεση).

● κ. Ευγένιος Γιαννακόπουλος, γ.γ. υπουργείου Πολιτισμού.

● κ. Δημήτρης Σαράφογλου, γ.γ. υπουργείου Περιβάλλονος, Χωροταξίας και Δημοσίων Έργων.

● κ. Κώστας Λιάσκας, πρόεδρος Τεχνικού Επιμελητηρίου Ελλάδος.

● Καθ. κ. Νικόλαος Χρήστος Μαρκάτος, πρύτανης του εθνικού Μετσόβιου Πολυτεχνείου.

● Καθ. κ. Mario Pavan, πρώην υπουργός Περιβάλλοντος Ιταλίας.

● Καθ. κ. Mario Folin, πρύτανης του Πανεπιστημίου της Βενετίας.

● Δρ. κ. P.G. d' Ayala, εκπρόσωπος της UNESCO, πρόεδρος της INSULA.

● 3 διευθυντές της ΕΟΚ.

● Καθ. κ. Ahmet Cakmak, κοσμήτορας του Πανεπιστημίου του Princetion.

Ο πλήρες κατάλογος των προσωπικοτήτων που θα λάβουν μέρος στο σημαντικό αυτό συμπόσιο, θα ανακοινωθεί στις αμέσως προσεχείς ημέρες.

## Δόθηκαν αρμοδιότητες στον Δ/ντή Εκπαίδευσης

*Συνέχεια από τη σελ. 1*

στα γραφεία εκπαίδευσης. Τα στοιχεία που καταφθάνουν στο κέντρο από πλευράς μαθητικού δυναμικού και θα επεξεργάζονται προκειμένου να δίνουν χρήσιμα συμπεράσματα. Αυτά θα αφορούν λ.χ. διαρροές μαθητών κατά τη μετακίνησή τους από το δημοτικό στο γυμνάσιο, επαγγελματικές κατευθύνσεις τους, μετακινήσεις τους γεωγραφικά, αλλά και πλήθος άλλων χρήσιμων συμπερασμάτων προκειμένου να εξετασθεί η ζήτηση σε νέα επαγγέλματα. Αυτό άλλωστε είχε πρόσφατα τονισθεί από τον κ. Νομάρχη κατά την ανάλυση των στόχων της επόμενης διετίας του στη Νομαρχιακή Αυτοδιοίκηση.

Έτσι αναμένεται, σύμφωνα με σχετικές οδηγίες του, να υπάρξουν προσπάθειες από πλευράς διευθυντών, ώστε το επόμενο σχολικό έτος να υπάρξει υλοποίηση των παραπάνω στόχων.


ΕΟΡΤΑΣΤΙΚΟΝ

ΚΑΒΑ - ΖΑΧΑΡΩΝΗ - ΕΙΔΗ ΠΑΡΤΥ - ΕΙΔΗ ΣΥΣΚΕΥΑΣΙΑΣ

ΕΣΕΙΣ ΤΟ ΚΕΦΙ

ΚΑΙ ΕΜΕΙΣ ΟΛΑ ΤΑ ΥΠΟΛΟΙΠΑ



ΓΙΑ ΝΑ ΜΕΙΝΕΙ
ΤΟ ΠΑΡΤΥ ΑΞΕΧΑΣΤΟ
ΔΙΑΚΟΣΜΗΣΤΕ ΤΟ ΧΩΡΟ
ΚΑΙ ΤΟ ΤΡΑΠΕΖΙ
ΜΕ ΑΠΙΘΑΝΑ ΣΤΟΠΙΓΙΑ
ΠΟΥ ΔΙΑΘΕΤΕΙ
ΤΟ ΚΑΤΑΣΤΗΜΑ ΜΑΣ

ΜΕΓΑΛΗ ΠΟΙΚΙΛΙΑ
ΑΠΟ ΔΙΑΚΟΣΜΗΤΙΚΑ ΓΙΑ ΠΑΡΤΥ

ΔΙΑΚΟΣΜΗΣΤΕ
ΤΗ ΤΟΥΡΤΑ ΣΑΣ
ΜΕ ΠΟΛΥΧΡΩΜΕΣ ΤΡΟΥΦΕΣ
ΚΑΙ ΠΟΠΠΕΣ ΦΙΓΟΥΡΕΣ
ΑΠΟ ΖΑΧΑΡΩΤΑ Ή ΠΛΑΣΤΙΚΟ



ΣΟΦΟΚΛΗ ΒΕΝΙΖΕΛΟΥ 96
(ΣΤΟΑ ΑΠ. ΔΙΑΚΟΥ) ΤΗΛ.: 0241/20232



Δ.Α.Ν.Ε. SEA LINE
ΔΩΔΕΚΑΝΗΣΙΑΚΗ ΑΝΩΝΥΜΗ ΝΑΥΤΙΛΙΑΚΗ ΕΤΑΙΡΕΙΑ

ΔΡΟΜΟΛΟΓΙΑ ΑΠΟ 8.4.97-30.4.97

ΑΝΑΧΩΡΗΣΗ ΑΠΟ ΡΟΔΟ

| ΗΜ/ΝΙΑ | ΗΜΕ. | ΠΛΟΙΟ | ΩΡΑ ΑΝΑΧ. | ΠΡΟΟΡΙΣΜΟΣ |
|---|---|---|---|---|
| 16/4 | ΤΕΤ | ΡΟΔΟΣ | 14.00 | ΚΩ-ΚΑΛΥΜΝΟ-ΛΕΡΟ-ΠΑΤΜΟ-ΠΕΙΡΑΙΑ |
| | | ΙΑΛΥΣΟΣ | 17.00 | ΚΩ-ΚΑΛΥΜΝΟ-ΠΕΙΡΑΙΑ |
| 17/4 | ΠΕΜ | ΛΕΡΟΣ (ΑΠΟ ΚΩ) | 13.00 | ΚΑΛ-ΛΕΡΟ-ΠΑΤΜΟ-ΝΑΞΟ-ΠΑΡΟ-ΠΕΙΡΑΙΑ |
| | | ΠΑΤΜΟΣ | 17.00 | ΚΩ-ΠΕΙΡΑΙΑ |
| 18/4 | ΠΑΡ | ΙΑΛΥΣΟΣ | 13.00 | ΣΥΜ-ΤΗΛ-ΝΙΣ-ΚΩ-ΑΣΤΥΠ-ΠΕΙΡΑΙΑ |
| | | ΡΟΔΟΣ | 14.00 | ΚΩ-ΚΑΛΥΜΝΟ-ΛΕΡΟ-ΠΑΤΜΟ-ΠΕΙΡΑΙΑ |
| 19/4 | ΣΑΒ | ΠΑΤΜΟΣ | 11.00 | ΚΩ-ΣΑΜΟ-ΘΕΣ/ΝΙΚΗ |
| 20/4 | ΚΥΡ | ΙΑΛΥΣΟΣ | 08.00 | ΚΑΣΤΕΛΛΟΡΙΖΟ |
| | | ΛΕΡΟΣ (ΑΠΟ ΚΩ) | 13.00 | ΚΑΛ-ΑΣΤ-ΚΑΤΑΠΟΛ-ΑΙΓΙΑΛ-ΣΥΡ-ΠΕΙΡΑΙΑ |
| | | ΡΟΔΟΣ | 14.00 | ΚΩ-ΚΑΛΥΜΝΟ-ΛΕΡΟ-ΠΑΤΜΟ-ΠΕΙΡΑΙΑ |
| 21/4 | ΔΕΥ | ΙΑΛΥΣΟΣ | 12.00 | ΚΩ-ΚΑΛΥΜΝΟ-ΛΕΡΟ-ΠΑΤΜΟ-ΠΕΙΡΑΙΑ |
| | | ΠΑΤΜΟΣ | 17.00 | ΚΩ-ΠΕΙΡΑΙΑ |
| 22/4 | ΤΡΙ | ΛΕΡΟΣ | 12.00 | ΣΥΜ-ΤΗΛ-ΝΙΣ-ΚΩ-ΛΕΡΟΣ-ΛΕΙΨ-ΠΑΤΜ-ΠΕΙΡΑΙΑ |
| | | ΡΟΔΟΣ | 17.00 | ΚΩ-ΚΑΛΥΜΝΟ-ΠΕΙΡΑΙΑ |
| 23/4 | ΤΕΤ | ΙΑΛΥΣΟΣ | 12.00 | ΚΩ-ΚΑΛΥΜΝΟ-ΛΕΡΟ-ΠΑΤΜΟ-ΠΕΙΡΑΙΑ |
| | | ΠΑΤΜΟΣ | 17.00 | ΚΩ-ΠΕΙΡΑΙΑ |
| 24/4 | ΠΕΜ | ΛΕΡΟΣ (ΑΠΟ ΚΩ) | 13.00 | ΚΑΛ-ΑΣΤΥΠ-ΝΑΞΟ-ΠΑΡΟ-ΠΕΙΡΑΙΑ |
| | | ΡΟΔΟΣ | 14.00 | ΚΩ-ΚΑΛΥΜΝΟ-ΛΕΡΟ-ΠΑΤΜΟ-ΠΕΙΡΑΙΑ |
| 25/4 | ΠΑΡ | ΙΑΛΥΣΟΣ | 12.00 | ΣΥΜ-ΤΗΛ-ΝΙΣ-ΚΩ-ΚΑΛ-ΛΕΡ-ΠΑΤ-ΠΕΙΡΑΙΑ |
| | | ΠΑΤΜΟΣ | 10.00 | ΚΩ-ΣΑΜΟ-ΘΕΣ/ΝΙΚΗ |
| 26/4 | ΣΑΒ | - | - | - |
| 27/4 | ΚΥΡ | ΛΕΡΟΣ (ΑΠΟ ΚΩ) | 13.00 | ΚΑΛ-ΑΣΤ-ΚΑΤΑΠΟΛ-ΑΙΓΙΑΛ-ΣΥΡ-ΠΕΙΡΑΙΑ |
| 28/4 | ΔΕΥ | ΙΑΛΥΣΟΣ | 12.00 | ΚΩ-ΚΑΛΥΜΝΟ-ΛΕΡΟ-ΠΑΤΜΟ-ΠΕΙΡΑΙΑ |
| 29/4 | ΤΡΙ | ΛΕΡΟΣ | 12.00 | ΣΥΜ-ΤΗΛ-ΝΙΣ-ΚΩ-ΛΕΡ-ΛΕΙΨ-ΠΑΤ-ΠΕΙΡΑΙΑ |
| | | ΡΟΔΟΣ | 14.00 | ΚΩ-ΚΑΛΥΜΝΟ-ΛΕΡΟ-ΠΑΤΜΟ-ΠΕΙΡΑΙΑ |
| 30/4 | ΤΕΤ | ΙΑΛΥΣΟΣ | 17.00 | ΚΩ-ΚΑΛΥΜΝΟ-ΠΕΙΡΑΙΑ |

ΑΝΑΧΩΡΗΣΕΙΣ ΑΠΟ ΘΕΣΣΑΛΟΝΙΚΗ: 20/4, 26/4 ΩΡΑ 15.00 & 29/4 ΩΡΑ 13.00 ΓΙΑ ΣΑΜΟ-ΠΕΙΡΑΙΑ

ΜΑΝΤΑ ΑΕ
Γενικός Αντιπρόσωπος της
ΔΑΝΕ SEA LINE
Νοτίου-Κεντρικής Ελλάδος και Εξωτερικού
Πληροφορίες
Κεντρικό Πρακτορείο Ρόδου
Αμερικής 95. Τηλ. 77070- 5 (6 γραμμές). Ώρες 8 π.μ.-8 μ.μ.



ΕΝΩΣΗ ΠΟΛΥΤΕΚΝΩΝ ΔΩΔ/ΣΟΥ
ΓΡΑΦΕΙΟ Ν.ΑΓΟΡΑ 31, 1ος ορ.
Τηλ.: 27533

ΑΝΑΚΟΙΝΩΣΗ

Αναβάλλεται η διανομή λαδιού της Ρόδου και των χωριών, των πολυτέκνων για την Μ. Τρίτη, Μ. Τετάρτη και Μ. Πέμπτη και από ώρας 10-5, λόγω αναχωρήσεώς μας για τα νησιά.

Εκ του Διοικ. Συμβουλίου



ΚΡΕΟΠΩΛΕΙΟ

Φραντζής
Φραντζής Μαυρής

ελληνικές κρεατονοστιμιές

ΠΡΟΣΦΟΡΕΣ ΗΜΕΡΑΣ

Σπαλομπριζόλα μόσχου .....1150
Σπάλα μόσχου χωρίς κόκαλο ...1780
Μπούτι χοιρινό με κόκαλο .....980
Πατσάς πόδι μόσχου.....550

ανοικτά κάθε μέρα όλη μέρα εκτός Κυριακής

ΚΩΝ/ΝΟΥ ΥΔΡΑΙΟΥ 30 ΡΟΔΟΣ ΤΗΛΕΦΩΝΟ: (0241) 32248



MENU
ΚΑΤΑΛΟΓΟΙ

ΓΙΑ:
ΕΣΤΙΑΤΟΡΙΑ - BAR - ΞΕΝΟΔΟΧΕΙΑ
ΖΑΧΑΡΟΠΛΑΣΤΕΙΑ - ΚΑΦΕΤΕΡΙΕΣ

ΜΕΓΑΛΗ ΠΟΙΚΙΛΙΑ
ΕΞΩΦΥΛΛΩΝ (ΘΗΚΕΣ)
ΜΕ ΕΚΤΥΠΩΣΗ ΤΟΥ ΔΙΚΟΥ ΣΑΣ ΣΗΜΑΤΟΣ ΕΞΩ

ΓΡΑΦΙΚΑ
ΔΙΑΦΗΜΙΣΤΙΚΕΣ
Epafes
ΤΗΛ: (0241) 63350
50 χιλ.Λ. ΡΟΔΟΥ- ΛΙΝΔΟΥ - ΚΕΝΤΡΟΝ ΧΡΥΣΟΒΕΡΓΗ (ΤΡΟΦΟ)

Κα Βιολέτα Χατζηπαρτελή



Βιομηχανική Ψύξη
Κατασκευές Ψυκτικών Θαλάμων
κτιστοί-λυόμενοι
Πόρτες
συρόμενες, περιστρεφόμενες
Συστήματα Διακίνησης
Εμπορευμάτων
κρεάτων και αγαθών
Βιομηχανικά Πάνελ
Πλαγιοκάλυψη
Επένδυση
Οροφές
Για εργασιακούς χώρους
Μονώσεις πολυουρεθάνης
Ψεκασμός-Ένχυση

ΜΠΟΝΙΑΤΗΣ ΚΩΝ/ΝΟΣ
Σορωνή, Ρόδος - Τηλ. 41790, 21662



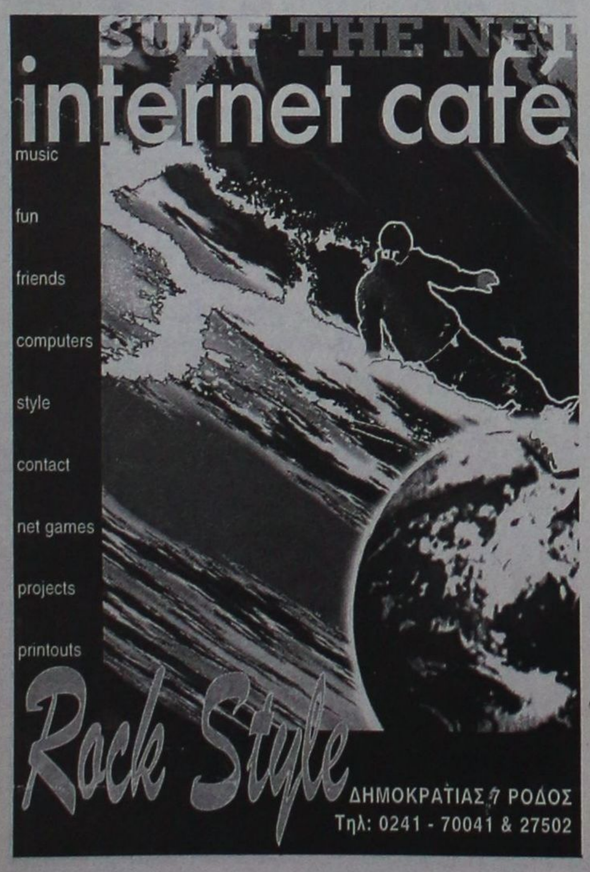




σπανός

ΥΠΕΡ ΜΑΡΚΕΤ 1

Καθημερινά
ανοικτά από
08.00 - 21.00
εκτός Κυριακής



και μοναδικός



SUN & SOUND CAR
ΖΟΡΜΠΑΣ ΙΩΑΝΝΗΣ
SONY Digital Car HiFi

Γνωρίστε τον ψηφιακό ήχο της SONY
στο αυτοκίνητό σας με τις ασυναγώνιστες τιμές της

Συνδυασμός ραδ/φώνου και συντιέρας 10 δίσκων



99.000 δρχ.

Ειδικές τιμές για επαγγελματίες με Rent a car σε ραδιοκασετόφωνο και ηχεία αυτ/του.
Επίσης νέα μοντέλα ηλιοροφών ειδικά για ενοικιαζόμενα αυτ/τα.
Σέρβις εμπορεία air-condition αυτ/τών

Ψηφιακό ραδιοκασετόφωνο BLAUPUNCT με RDS 35.000 δρχ.

ΕΡΝΕΣΤ ΜΠΕΒΙΝ 39 • ΤΗΛ. 28446

**ΑΝΑΚΟΙΝΩΣΗ**

Επί της **οδού Αγίων Αποστόλων**
λειτουργεί το πιο σύγχρονο κατάστημα
ψυκτικών εργασιών παντός τύπου ψυγείων,
ερ-κοντίσιον για καταστήματα, ξενοδοχεία,
λεωφορεία, ταξί, ψυκτικών θαλάμων
για κρεοπωλεία και σούπερ μάρκετ.
Επίσης αναλαμβάνουμε για το ξεκίνημα της
τουριστικής περιόδου το σέρβις των ψυκτικών μηχανημάτων με εγγύηση
για καλή και υπεύθυνη εργασία.
Θα βρείτε ακόμα μεταχειρισμένο και καινούργιο επαγγελματικό εξοπλισμό παντός τύπου.
Σας περιμένουμε ή τηλεφωνήστε μας στο
**63348-093 481889**
και θα βρισκόμαστε κοντά σας για να σας δώσουμε την σωστή και υπεύθυνη λύση.
**ΚΑΛΟΥΔΗΣ ΓΕΩΡΓΙΟΣ**
ΨΥΚΤΙΚΟΣ



**ΜΟΝΟΔΡΟΜΟΣ**

*Ξεχάστε τώρα τους συνηθισμένους τρόπους διασκέδασης*

Τώρα όλοι οι δρόμοι οδηγούν στον
**ΜΟΝΟΔΡΟΜΟ**

Με όλες τις τελευταίες ελληνικές επιτυχίες, σε συνδυασμό με την ζεστή και γεμάτη κέφι ατμόσφαιρα, ελάτε να διασκεδάσετε με συντροφιά το πολυμελές συγκρότημά μας που θα παίζει για σας ζωντανή μουσική κάθε Παρασκευή, Σάββατο και Κυριακή.

**ΜΟΝΟΔΡΟΜΟΣ στην Παστίδα...**
*Δεν υπάρχει άλλος δρόμος*



**ΒΙΟΠΛΑΖ ΝΙΚΟΛΑΟΥ Α.Ε.**

**ΠΡΟΣΦΟΡΑ**
για την φετινή σαιζόν
ΠΛΑΣΤΙΚΕΣ ΕΠΑΓΓΕΛΜΑΤΙΚΕΣ ΞΑΠΛΩΣΤΡΕΣ

| | | | |
|---|---|---|---|
| MIAMI | GROSSFILES | ΓΑΛΛΙΑΣ | 15.000 |
| MASTER | CAPISA | ΙΣΠΑΝΙΑΣ | 10.000 |
| HELLENIK | STAINER | ΑΥΣΤΡΙΑΣ | 13.000 |
| KRHTH | PRODUCTION | ΕΛΛΑΔΑΣ | 10.000 |

**ΒΙΟΠΛΑΖ ΝΙΚΟΛΑΟΥ Α.Ε.**
3ο χλμ. ΡΟΔΟΥ - ΛΙΝΔΟΥ ΤΗΛ. 62981, 65802
*πάντα κοντά στον επαγγελματία*



**ALHAMBRA TRAVEL**

Το πρακτορείο ALHAMBRA TRAVEL σε συνεργασία με τον ιερό Ναό Αγίου Γεωργίου Άνω οργανώνει **εκδρομή-προσκύνημα για την Πρωτομαγιά στον Άγιο Ραφαήλ Άγιο Νεκτάριο (Αίγινα)-Άγιο Εφραίμ (Νέας Μάκρης)-Άγιο Ραφαήλ Μυτιλήνης Μανταμάδο-Αγιάσσο-Επιστροφή Πειραιά-Λουτράκι (Άγιο Πατάπιο).**

**ΠΡΟΓΡΑΜΑ**

**29/4** Αναχώρηση από ΡΟΔΟ για ΠΕΙΡΑΙΑ με το F/B.
30/4 Άφιξη στον ΠΕΙΡΑΙΑ. Μετάβαση με F/B στην Αίγινα. Οργανωμένη εκδρομή με πούλμαν στον Άγιο Νεκτάριο. Επιστορφή στον ΠΕΙΡΑΙΑ και σε συνέχεια προσκύνημα στον Άγιο Εφραίμ Νέας Μάκρης. Το απόγευμα επιβίβαση στο F/B Θεόφιλος και στις 19.00 αναχώρηση για Μυτιλήνη.
**1/5** Άφιξη στην Μυτιλήνη νωρίς το πρωί. Επιβίβαση στο πούλμαν για να μεταβούμε για προσκύνημα στον Άγιο Ραφαήλ, Μανταμάδο (Ταξιάρχη), και Αγιάσσο (Παναγιά Βρεφοκρατούσα). Επιστροφή αργά το απόγευμα στο πλοίο και αναχώρηση με το F/B Θεόφιλος από Μυτιλήνη για ΠΕΙΡΑΙΑ.
**2/5** Άφιξη στον ΠΕΙΡΑΙΑ. Επιβίβαση σε πούλμαν και μετάβαση στο ΛΟΥΤΡΑΚΙ για προσκύνημα στον ΑΓΙΟ ΠΑΤΑΠΙΟ. Επιστροφή στον ΠΕΙΡΑΙΑ το απόγευμα επιβίβαση στο F/B ΔΑΝΕ και αναχώρηση για ΡΟΔΟ.
**3/5** Άφιξη στη ΡΟΔΟ. Τέλος της εκδρομής.

**Η ΤΙΜΗ ΤΗΣ ΕΚΔΡΟΜΗΣ ΕΙΝΑΙ 66.000 ΔΡΧ. ΚΑΙ ΠΕΡΙΛΑΜΒΑΝΕΙ:**

**Τα εισιτήρια στα πλοία σε τετράκλινες καμπίνες Β' θέσεως.**
**Τα πούλμαν για όλες τις εκδρομές.**
**Ασφάλεια.**

***ΘΕΣΕΙΣ ΠΕΡΙΟΡΙΣΜΕΝΕΣ***

ΠΛΗΡΟΦΟΡΙΕΣ-ΕΓΓΡΑΦΕΣ
**ALHAMBRA TRAVEL ΙΕΡΟ ΝΑΟ ΑΓΙΟΥ ΓΕΩΡΓΙΟΥ ΑΝΩ**
**Αλ. Παπάγου 23, Τηλ. 37052-25698**
**Π. Βασίλειο Τσαβαρή, Τηλ. 33675-33842**


## Παραλειπόμενα από την διημερίδα των νέων Κοινοβουλευτικών της Μεσογείου

*Συνέχεια από την σελ. 1*

του ελληνικού πολιτισμού δημιούργησαν την βάση του σύγχρονου Ευρωπαικού πολιτισμού. Παρ' όλα αυτά, στην Ελλάδα οι γυναίκες είμαστε δυστυχώς ελάχιστες στα κέντρα λήψης των αποφάσεων". "Στο λυκαυγές του νέου αιώνα εμείς οι γυναίκες έχουμε επιτύχει δύο πράγματα. Πρώτα να αποτελούν τα ανθρώπινα δικαιώματα επίσημο πολιτικό θέμα στην διεθνή ατζέντα. Δεύτερον να συνδέσουμε την αειφόρο ανάπτυξη με τον σεβασμό στο περιβάλλον και στους ανθρώπους και να βρίσκουμε έτσι συμμάχους ενάντια στους κοντόφθαλμους πολιτικούς και τα οικονομικά συμφέροντα που βλέπουν τους ανθρώπους σαν ενοχλητικές στατιστικές". "Το μεγαλύτερο ποσοστό φτωχών μεταναστών και θυμάτων πολέμου είναι γυναίκες και τα εξαρτώμενα από αυτές μέλη (παιδιά και ηλικιωμένοι)". "Πιστεύουμε ότι είναι ο αγώνας για κάθε γυναίκα στην Μεσόγειο που θέλει και είναι απαραίτητο να συμμετέχει στην πολιτική. Όσο και αν προσπαθούν να μας πείσουν ότι η μουσουλμάνα είναι βαθειά διαφορετική από τη χριστιανή ή η Εβραία ακόμα διαφορετικότερη από τις άλλες δύο, κάθε φορά που οι γυναίκες συναντιώνται μεταξύ τους βλέπουν πως οι κοινές προτεραιότητες κάνουν τις δυνατότητες κοινής γλώσσας πολύ μεγάλες και πως τα κοινά προβλήματα είναι πολύ περισσότερα από τις απόψεις που μας διαφοροποιούν". "Θέλω να προτείνω, πρώτον να υιοθετήσουμε σαν μέθοδο την αλληλεγγύη και την ενδυνάμωση των γυναικών σε διεθνές επίπεδο και με ιδιαίτερη φροντίδα για τους νέους ανθρώπους και βέβαια την νέα γυναίκα που έχουν τόσα να προσφέρουν. Και δεύτερον να προσπαθήσουμε να αναδείξουμε τα κοινά σημεία των πολιτισμών μας, αυτά που τιμούν τις καλύτερες στιγμές της ανθρωπότητας για να βοηθήσουμε να βρεθούν διέξοδοι στα σημερινά προβλήματα φτώχειας, αποκλεισμού και πολέμων με ένα καινούργιο παναθρώπινο όραμα που να τιμά την ιστορία της περιοχής μας και την ιστορία της γυναίκας της Μεσογείου. Ιδιαίτερα αυτή η χρονιά, το 1997 που η Ευρωπαική Ένωση έχει κηρύξει έτος ενάντια στον ρατσισμό και την ξενοφοβία, πρέπει να κάνουμε υπέρβαση των διαφορών μας και να αγωνιστούμε για την ειρήνη και την ανάπτυξη της περιοχής μας μέσα από τις ανθρωπιστικές αξίες που ξεκίνησαν και άνθισαν στους λαούς μας και που η γυναίκα της Μεσογείου διαφύλαξε τόσους αιώνες στα μάτια της ψυχής της".

Οι Κυπριακή ομάδα, έμεινε γοητευμένη, όπως δήλωσε στη ΡΟΔΙΑΚΗ, από τους Ροδίτες και τη ζεστή φιλοξενία τους, και ιδιαίτερα ο βουλευτής Πρόδρομος Γ. Προδρόμου, είπε ότι το Σεπτέμβριο θα επισκεφτεί και πάλι τη Ρόδο με την οικογένεια του για διακοπές. Τον ίδιο ενθουσιασμό για την οργάνωση της διημερίδας, εξέφρασε κι ο βουλευτής Γιαννάκης Κ. Θωμά, τονίζοντας τη σημαντικότητα των εργασιών.

Οι Άραβες γείτονες, δεν παρέλειπαν να εκφράσουν τις ευχαριστίες τους τόσο στην αρχή, όσο και στο τέλος των εισηγήσεων τους, παρ' όλο που ο χρόνος γι αυτούς μετράει διαφορετικά, καθώς ποτέ κανένας δεν κατάφερε να περιοριστεί στον προκαθορισμένο χρόνο ομιλίας. Δήλωσαν όμως όλο ενθουσιασμό, πως στη Ρόδο θα ξανάρθουν, γιατί ένιωσαν ασφαλείς σαν στο σπίτι τους και η φιλοξενία μας, έμοιαζε με την παραδοσιακή τη δική τους.

Ο βουλευτής Βύρων Πολύδωρας, ξάφνιασε τους συνέδρους, καθώς έκανε τον κόπο να μεταφράσει ολόκληρο το ποίημα για την Καλλιπάτειρα στ' αγγλικά, και υπογράμμισε τον ξεχωριστό ρόλο της Ροδίτισσας από την κλασική περίοδο. Συμφώνησε απόλυτα με τη βουλευτή Νόρα Κατσέλη και καυτηρίασε τους άνδρες σωβινιστές που ξεχνούν τη γυναίκα-μάνα-αδελφή-σύζυγο-κόρη και φέρονται εγωιστικά, ενώ στην ερώτηση της ΡΟΔΙΑΚΗΣ, ποιά ήταν τα σημαντικότερα επιτεύγματα της διημερίδας, είπε λακωνικά: "1ον η σύμπτωσι, 2ον πληροφορίες πολιτιστικών υποβάθρων και 3ον πλησιάζοντας ο ένας τον άλλον, είδαμε ότι δεν είμαστε τέρατα".

Ο αρχηγός της οκταμελούς ομάδας των Τούρκων νέων βουλευτών κύριος VELI AKSOU, του Λαικού Δημοκρατικού Κόμματος της Τουρκίας, είπε στη ΡΟΔΙΑΚΗ: "Έμεινα πάρα πολύ ευχαριστημένος από την επίσκεψη αυτή. Εκφράζω τις ευχαριστίες μου, τόσο στους οργανωτές της διάσκεψης, όσο και στους τοπικούς παράγοντες στον κ. Νομάρχη, στον κ. Δήμαρχο, στις Αστυνομικές Αρχές καθώς και στις άλλες αρμόδιες Υπηρεσίες, για το ενδιαφέρον που έχουν δείξει και στην ομάδα των Τούρκων βουλευτών. Επιθυμούμε τη συνέχιση αυτής της ωραίας σχέσης. Είχαμε ενδιαφέρουσες συζητήσεις, που αφορούν τη γειτονιά μας σχετικά με την ειρήνη, την ασφάλεια, τη σταθερότητα στην περιοχή, καθώς και σε θέματα όπως: τη συνεργασία μεταξύ των χωρών της γειτονιάς μας για τ' ανθρώπινα δικαιώματα, την καταπολέμηση της διακίνησης ναρκωτικών, συζητήσαμε ακόμη, θέματα ναυσιπλοΐας, τα δικαιώματα της γυναίκας, εμπορικές και οικονομικές σχέσεις και πιστεύω ότι στα θέματα που αναφερθήκε είχαμε κοινές απόψεις με όλους τους συναδέλφους. Επιθυμία μας είναι, ειδικά με τις δύο χώρες μας Ελλάδας-Τουρκίας, μια άριστη συνεργασία σε όλους τους τομείς (οικονομία, εμπόριο, τουρισμό), δηλαδή, σχέσεις καλής γειτονίας, είναι μια αναγκαιότητα η επαφή των λαών μας που μπορεί να αναπτυχθεί ακόμη περισσότερο και όλοι μπορούμε να συμβάλουμε στην ανάπτυξη των καλών σχέσων μεταξύ των λαών και των χωρών μας. Τα θέματα που υπάρχουν μεταξύ μας, μπορούν να λυθούν μ' ένα διάλογο εποικοδομητικό και προς το συμφέρον των λαών και των χωρών μας.

Εκφράζω την επιθυμία της συνέχισης του διαλόγου μεταξύ των βουλευτών του Κοινοβουλίου της περιοχής μας. Είμαστε επίσης ενθουσιασμένοι από την εξυπηρέτηση και τη φιλοξενία".

Ένας από τους ιδιαίτερα σημαντικούς "παρατηρητές" του συνεδρίου, ήταν ο Άγγλος καθηγητής κλασικής ελληνικής αρχαιολογίας, και ελληνιστής, πρώην ευρωβουλευτής στην ομάδα των σοσιαλιστικών, που δεν χάνει ευκαιρία να εμπιστευτεί τη Ρόδο που αγαπά ιδιαίτερα. Ήταν εδώ, και συμμετείχε στο παγκόσμιο συνέδριο της αρχαιολογικής μας υπηρεσίας, πριν λίγα χρόνια. Σήμερα, έχει αναλάβει καθήκοντα διευθυντή της αγγλικής αρχαιολογικής σχολής στην Αθήνα, και οι τίτλοι του είναι: Καθηγητής DAVID J. BLACKAMAN M.A., F.S.A. ο οποίος είπε στη ΡΟΔΙΑΚΗ: "Είμαι ευχαριστημένος από τη διημερίδα. Δεν χάνω ευκαιρία να επισκέφτομαι τη Ρόδο που φυσικά, με γοητεύει. Τον ερχόμενο Σεπτέμβριο, θα ξανάρθω, γιατί η αγγλική αρχαιολογική σχολή, σε συνεργασία με την ενάλια αρχαιολογική υπηρεσία, θα κάνουμε έρευνες στο θαλάσσιο χώρο της Αλιμιάς, που παρουσιάζει ενδιαφέρον. Γι αυτό το λόγο, έχουμε στενή συνεργασία, οι αρμόδιες αρχαιολογικές υπηρεσίες, το λιμεναρχείο κ.λπ. Η εργασία αυτή, θα έχει ιδιαίτερη σημασία".


**Pa-Li**

- ΕΠΙΠΛΑ
- ΥΦΑΣΜΑΤΑ
- ΔΙΑΚΟΣΜΗΣΕΙΣ
- ΜΕΛΕΤΕΣ
- ΕΙΔΙΚΕΣ ΚΑΤΑΣΚΕΥΕΣ



*Στις περιμένουμε ανανεωμένοι πάντα με συνέπεια και λογικές τιμές*

***Στεφ. Καζούλη 44 Πλατεία Φώκιαλη***
***Τηλ.: 27165-fax: 31521***



**ΠΑΣΧΑ ΣΤΗΝ ΠΑΤΜΟ**

*ΕΛΑΤΕ ΝΑ ΓΙΟΡΤΑΣΟΥΜΕ*
*ΜΑΖΙ ΤΟ ΠΑΣΧΑ*
*ΣΤΗΝ ΠΑΝΕΜΟΡΦΗ ΠΑΤΜΟ*
*ΚΑΙ ΣΤΑ ΛΟΥΞ*
*ΔΙΑΜΕΡΙΣΜΑΤΑΚΙΑ*
***"MANOS"***

**ΧΑΜΗΛΕΣ ΤΙΜΕΣ ΓΝΩΡΙΜΙΑΣ**

**Πληρ. τηλ. 094/751065**
**και 0247/31110**



**Η SEAT ΣΑΣ ΔΙΝΕΙ ΤΑ ΚΛΕΙΔΙΑ**

**ΜΕ ΤΗΝ ΚΑΛΥΤΕΡΗ ΧΡΗΜΑΤΟΔΟΤΗΣΗ ΤΗΣ ΑΓΟΡΑΣ**

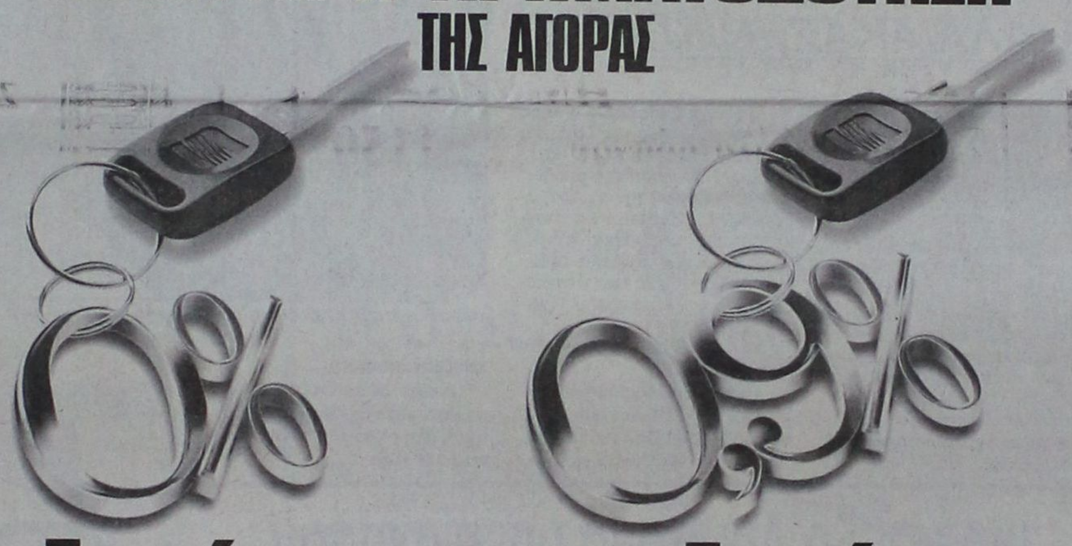

**Επιτόκιο 0% 12 Άτοκες δόσεις**

**ή**

**Επιτόκιο (δηλαδή μικρότερο από 1) Μέχρι 48 δόσεις Χωρίς Φ.Π.Α. τόκων**

Όταν λες η καλύτερη χρηματοδότηση πρέπει και να το αποδεικνύεις. Και η SEAT μπορεί και το αποδεικνύει με αριθμούς, συγκεκριμένα οφέλη και την πιο συμφέρουσα για σας πρόταση.

- **0% επιτόκιο, 12 άτοκες δόσεις**

ή

- **0,9% επιτόκιο, δηλαδή λιγότερο από 1, μέχρι 48 δόσεις και χωρίς Φ.Π.Α. τόκων.**

Τώρα η SEAT σας δίνει τα κλειδιά, με την καλύτερη χρηματοδότηση της αγοράς για να αποκτήσετε, το δικό σας SEAT.

**ΠΑΡΑΔΕΙΓΜΑ ΧΡΗΜΑΤΟΔΟΤΗΣΗΣ ΜΕ ΕΠΙΤΟΚΙΟ 0%**

| ΜΟΝΤΕΛΟ | ΤΙΜΗ ΜΕΤΡΗΤΟΙΣ | ΠΡΟΚΑΤΑΒΟΛΗ 50% | 12 ΔΟΣΕΙΣ | ΤΙΜΗ ΕΠΙ ΠΙΣΤΩΣΕΙ |
|---|---|---|---|---|
| IBIZA 1.0 ALA MODE 3D | 2.995.000 | 1.497.500 | 124.792 | 2.995.000 |
| IBIZA 1.4 SE 3D | 3.295.000 | 1.647.500 | 137.292 | 3.295.000 |
| CORDOBA 1.4 SE 4D | 3.650.000 | 1.825.000 | 152.083 | 3.650.000 |
| TOLEDO 1.6 SXE | 4.950.000 | 2.475.000 | 206.250 | 4.950.000 |

**ΠΑΡΑΔΕΙΓΜΑ ΧΡΗΜΑΤΟΔΟΤΗΣΗΣ ΜΕ ΕΠΙΤΟΚΙΟ 0,9%**

| ΜΟΝΤΕΛΟ | ΤΙΜΗ ΜΕΤΡΗΤΟΙΣ | ΠΡΟΚΑΤΑΒΟΛΗ 35% | 36 ΔΟΣΕΙΣ | ΤΙΜΗ ΕΠΙ ΠΙΣΤΩΣΕΙ |
|---|---|---|---|---|
| IBIZA 1.0 ALA MODE 3D | 2.995.000 | 1.048.250 | 64.913 | 3.385.124 |
| IBIZA 1.4 SE 3D | 3.295.000 | 1.153.250 | 71.415 | 3.724.201 |
| CORDOBA 1.4 SE 4D | 3.650.000 | 1.277.500 | 79.110 | 4.125.443 |
| TOLEDO 1.6 SXE | 4.950.000 | 1.732.500 | 107.286 | 5.594.779 |

ΕΤΗΣΙΟ ΕΠΙΤΟΚΙΟ: 10,8%, Ε.Π.Ε.: 12,99%

SEAT BANK CREDIT

SEAT Ελάτε Στο Αύριο

ΕΠΙΣΗΜΟΣ ΕΜΠΟΡΟΣ ΔΩΔ/ΣΟΥ
**ΝΙΚΟΛΑΟΣ ΜΑΛΤΕΖΟΣ**
ΚΑΝΑΔΑ 109-ΤΗΛ. 76086-21401

**ΕΞΟΥΣΙΟΔΟΤΗΜΕΝΟ ΚΑΤΑΣΤΗΜΑ ΔΙΚΤΥΟΥ SEAT Τεχνοκάρ Α.Β.Ε.Ε.**



**GOLDEN SUN HOLIDAYS**
ΓΡΑΦΕΙΟ ΓΕΝΙΚΟΥ ΤΟΥΡΙΣΜΟΥ
ΜΙΧ. ΠΕΤΡΙΔΗ 22 85100 ΡΟΔΟΣ
**τηλ. 24592-29522-32644**

**ΕΙΔΙΚΕΣ ΤΙΜΕΣ ΞΕΝΟΔΟΧΕΙΩΝ ΑΘΗΝΩΝ**

**1) ΞΕΝΟΔΟΧΕΙΟ ΑΛΕΞΑΝΔΡΟΣ-Β' ΚΑΤ.-ΠΛΑΤΕΙΑ ΜΑΒΙΛΗ-ΑΜΠΕΛΟΚΗΠΟΙ**

| | 1/2-15/3/97 | 16/3-31/10/97 |
|---|---|---|
| Δίκλινο με πρωϊνό | δρχ. 8.800 | δρχ. 12.300 |
| Μονόκλινο με πρωϊνό | δρχ. 7.000 | δρχ. 9.500 |
| Τρίκλινο με πρωϊνό | δρχ. 11.700 | δρχ. 16.950 |

**2. ΞΕΝΟΔΟΧΕΙΟ CHRISTINA-Β' ΚΑΤ.-ΣΤΗΛΕΣ ΟΛΥΜΠΙΟΥ ΔΙΟΣ**

| | | |
|---|---|---|
| Δίκλινο με πρωϊνό | δρχ. 8.800 | δρχ. 12.300 |
| Μονόκλινο με πρωϊνό | δρχ. 7.000 | δρχ. 9.500 |
| Τρίκλινο με πρωϊνό | δρχ. 11.700 | δρχ. 16.950 |

**3) ΞΕΝΟΔΟΧΕΙΟ RIVA-Α' ΚΑΤ.-ΠΕΡΙΟΧΗ HILTON**

| | | |
|---|---|---|
| Δίκλινο με πρωϊνό | δρχ. 9.800 | δρχ. 13.450 |
| Μονόκλινο με πρωϊνό | δρχ. 7.600 | δρχ. 10.500 |
| Τρίκλινο με πρωϊνό | δρχ. 13.200 | δρχ. 17.550 |

**4) ΞΕΝΟΔΟΧΕΙΟ PARTHENON-Α' ΚΑΤ.-ΣΤΗΛΕΣ ΟΛΥΜΠΙΟΥ ΔΙΟΣ**

| | | |
|---|---|---|
| Δίκλινο με πρωϊνό | δρχ. 10.800 | δρχ. 16.900 |
| Μονόκλινο με πρωϊνό | δρχ. 8.500 | δρχ. 14.000 |
| Τρίκλινο με πρωϊνό | δρχ. 14.700 | δρχ. 23.850 |

Παιδιά έως 5 ετών δωρεάν. Παιδιά 6-14 50% έκπτωση στο δωμάτιο των γονέων.

**5) ΞΕΝΟΔΟΧΕΙΟ ACHILLION-Α' ΚΑΤ.-ΑΓ. ΚΩΝΣΤΑΝΤΙΝΟΥ**

| | 1/2-31/3/97 | 1/4-31/9/97 |
|---|---|---|
| Δίκλινο με πρωϊνό | δρχ. 9.300 | δρχ. 12.900 |
| Μονόκλινο με πρωϊνό | δρχ. 7.100 | δρχ. 9.500 |
| Τρίκλινο με πρωϊνό | δρχ. 11.100 | δρχ. 16.050 |

**6) ΞΕΝΟΔΟΧΕΙΟ OLYMPIC PALACE-Α' ΚΑΤ.-ΦΙΛΕΛΛΗΝΩΝ**

| | 1/4-31/10/97 |
|---|---|
| Δίκλινο με πρωϊνό | δρχ. 16.800 |
| Μονόκλινο με πρωϊνό | δρχ. 13.100 |
| Τρίκλινο με πρωϊνό | δρχ. 21.450 |

**7) ΞΕΝΟΔΟΧΕΙΟ BEST WESTERN ILISIA-Α' ΚΑΤ.-ΜΙΧΑΛΑΚΟΠΟΥΛΟΥ**

| | 1/2-14/3/97 | 15/3-31/10/97 |
|---|---|---|
| Δίκλινο με πρωϊνό | δρχ. 16.800 | δρχ. 18.200 |
| Μονόκλινο με πρωϊνό | δρχ. 11.700 | δρχ. 12.600 |
| Τρίκλινο με πρωϊνό | δρχ. 21.350 | δρχ. 23.720 |

**8) ΞΕΝΟΔΟΧΕΙΟ ΤΙΤΑΝΙΑ-Β' ΚΑΤ.-ΠΑΝΕΠΙΣΤΗΜΙΟΥ**

| | 1/2-31/3/97 |
|---|---|
| Δίκλινο με πρωϊνό | δρχ. 18.500 |
| Μονόκλινο με πρωϊνό | δρχ. 14.500 |
| Τρίκλινο με πρωϊνό | δρχ. 21.000 |
| Αμερικάνικο πρωϊνό μπουφές | |

**9) ΞΕΝΟΔΟΧΕΙΟ STANLEY-Β' ΚΑΤ.-ΟΔΥΣΣΕΩΣ-ΟΜΟΝΟΙΑ**

| | 1/2-23/3/97 | 24/3-31/10/97 |
|---|---|---|
| Δίκλινο με πρωϊνό | δρχ. 13.750 | δρχ. 17.630 |
| Μονόκλινο με πρωϊνό | δρχ. 14.500 | δρχ. 19.000 |
| Τρίκλινο με πρωϊνό | δρχ. 17.260 | δρχ. 22.470 |

**10) ΞΕΝΟΔΟΧΕΙΟ ST. GEORGE LYCABETTUS-ΠΟΛΥΤΕΛ.-ΚΛΕΟΜΕΝΟΥΣ**

| | 1/2-31/3/97 | 1/4-30/6/97 |
|---|---|---|
| Δίκλινο με πρωϊνό | δρχ. 18.500 | δρχ. 27.950 |
| Μονόκλινο με πρωϊνό | δρχ. 14.500 | δρχ. 21.150 |
| Τρίκλινο με πρωϊνό | δρχ. 25.400 | δρχ. 34.880 |

**ΕΙΔΙΚΕΣ ΤΙΜΕΣ ΞΕΝΟΔΟΧΕΙΩΝ ΘΕΣΣΑΛΟΝΙΚΗΣ**

**1) ΞΕΝΟΔΟΧΕΙΟ ASTORIA-Α' ΚΑΤ.-ΤΣΙΜΙΣΚΗ & ΣΑΛΑΜΙΝΟΣ**

| | 1/2-20/3/97 | 21/3-31/12/97 |
|---|---|---|
| Δίκλινο με πρωϊνό | δρχ. 15.880 | 18.200 |
| Μονόκλινο με πρωϊνό | δρχ. 22.580 | δρχ. 25.800 |
| Τρίκλινο με πρωϊνό | δρχ. 21.600 | δρχ. 28.940 |

**2) ΞΕΝΟΔΟΧΕΙΟ OLYMPIA-Α' ΚΑΤ.-ΒΕΝΙΖΕΛΟΥ & ΟΛΥΜΠΟΥ**

| | 1/2-31/8/97 |
|---|---|
| Δίκλινο με πρωϊνό | δρχ. 28.000 |
| Μονόκλινο με πρωϊνό | δρχ. 19.500 |
| Τρίκλινο με πρωϊνό | δρχ.36.900 |

**ΛΟΝΔΙΝΟ**

**- Διαμερίσματα σε κεντρικό σημείο 250 και 300 λίρες Αγγλίας, 7 ημέρες. Επίσης, αεροπ. εισιτήρια σ' εκπληκτικές τιμές.**
**ΕΠΙΣΗΣ**
**- Αεροπορικά και ατμοπλοϊκά εισιτήρια.. - Πακέτα εκδρομών για όλο τον κόσμο.**





Για αγορές με όλες τις πιστωτικές κάρτες
10 ΑΤΟΚΕΣ ΜΗΝΙΑΙΕΣ ΔΟΣΕΙΣ ΓΙΑ ΠΟΣΑ ΑΝΩ ΤΩΝ 100.000 ΔΡΧ.
8 ΑΤΟΚΕΣ ΜΗΝΙΑΙΕΣ ΔΟΣΕΙΣ ΓΙΑ ΠΟΣΑ ΑΠΟ 60.000-100.000 ΔΡΧ.
6 ΑΤΟΚΕΣ ΜΗΝΙΑΙΕΣ ΔΟΣΕΙΣ ΓΙΑ ΠΟΣΑ ΑΠΟ 30.000-60.000 ΔΡΧ.
Η προσφορά ισχύει μέχρι 31/12

**Καλύπτουμε οποιαδήποτε ανάγκη σας για: ελαστικά εισαγωγής & Α' διαλογής, ευθυγράμμιση, ζυγοστάθμηση, ζάντες, αμορτισέρ, ελα-τήρια, εξατμίσεις, καθίσματα και τιμόνια των καλυτέρων εργοστασίων.**

**10 ΑΤΟΚΕΣ ΔΟΣΕΙΣ**

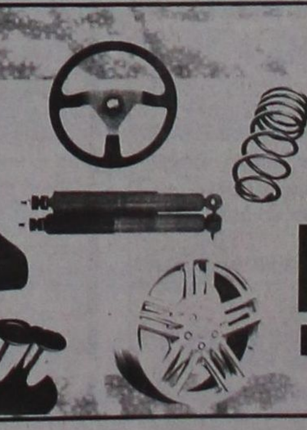

- **ΚΕΝΤΡΙΚΟ:** 2ο χλμ. Ρόδου-Λίνδου, τηλ. 62801, Fax: 66532
- **Α' ΥΠΟΚ.:** Στεφ. Καζούλη 2, Τηλ. 79212
- **Β' ΥΠΟΚ.:** Μιχ. Πετρίδη 30, Τηλ. 38889, 21946

**PIRELLI**
**ΑΙΚ. ΤΖΩΡΤΖΗ - Δ. ΧΑΤΖΗΠΕΤΡΟΣ**

# Αθλητική Ροδιακή

## Όλα έτοιμα για τον Μαραθώνιο

● ΔΙΝΕΙ ΣΗΜΕΡΑ ΣΥΝΕΝΤΕΥΞΗ ΤΥΠΟΥ Ο ΔΗΜΑΡΧΟΣ ΓΙΩΡΓΟΣ ΓΙΑΝΝΟΠΟΥΛΟΣ

● ΟΛΟΚΛΗΡΩΝΕΤΑΙ Η ΑΦΙΞΗ ΤΩΝ ΑΠΟΣΤΟΛΩΝ



Στη τελική ευθεία μπαίνει ο 1ος Διεθνής Μαραθώνιος Πολιτισμού που θα γίνει στη Ρόδο την Κυριακή με εκκίνηση από την Αρχαία Κάμειρο.

Ουσιαστικά η αυλαία ανοίγει σήμερα στη Ροδιακή Έπαυλη με την έκθεση ζωγραφικής των κ.κ. **Πούλιου, Λολοσίδη,** αφου αυτός ο Μαραθώνιος που γίνεται στα πλαίσια του εορτασμού των 50 χρόνων της Ενσωμάτωσης της Δωδεκανήσου συνδυάζει πολιτισμό και αθλητισμό...

Η άφιξη των αποστολών των 25 χωρών που θα πάρουν μέρος στο μεγάλο αυτό παγκόσμιο γεγονός, αναμένεται να ολοκληρωθεί σήμερα.

Σήμερα το μεσημέρι (12.00) ο Δήμαρχος Ρόδου **Γιώργος Γιαννόπουλος** θα δώσει συνέντευξη για τη νέα αυτή σπουδαία αθλητική διοργάνωση, που αναμένεται να καθιερωθεί στο νησί μας.

Πλούσιο είναι και το αυριανό πρόγραμμα που περιλαμβάνει:

8.00: Τεχνική ενημέρωση των ξένων αθλητών στο Ρόδος Πάλλας.
12.30: Γεύμα εν πλω στο πλοίο Ολύμπικ.
18.30: Άφιξη αθλητών στο Δημαρχείο.
19.00: Ομιλία του διοργανωτή.
19.15: Ομιλία Δημάρχου και χαιρετισμός στους αθλητές.
19.30: Παραδοσιακοί χοροί, τεχνική ενημέρωση Ελλήνων αθλητών.
20.00: Μπουφές στο PARK HOTEL.
21.30: Χορευτικό συγκρότημα από το Εθνικό Θέατρο.

ΜΠΑΣΚΕΤ:

## Στη Σάμο η Μικτή Δωδ/σου

● Αύριο αντιμετωπίζει την ΕΚΑΣΚ

Για το Καρλόβασι Σάμου αναχωρεί σήμερα η Μικτή Ομάδα Μπάσκετ της Τ.Ε. ΕΟΚ Δωδεκανήσου, για να λάβει μέρος στην 2η φάση των πανελληνίων αγώνων των Μικτών Ομάδων Ενώσεων και Τ.Ε. της ΕΟΚ, που θα πραγματοποιηθεί από 19-4-97 έως 22-4-1997 στο Κλειστό Γυμναστήριο Καρλοβασίου.

Ο περιφερειακός προπονητής **Αντώνης Μπρόκος** έχει επιλέξει τους παρακάτω αθλητές:

| Α/Α | ΕΠΙΘΕΤΟ | ΟΝΟΜΑ | ΕΤ. ΓΕΝ. | ΘΕΣΗ | ΥΨΟΣ | ΣΩΜΑΤΕΙΟ |
|---|---|---|---|---|---|---|
| 1. | ΠΑΜΠΡΗΣ | ΚΩΝ/ΝΟΣ | 1980 | 1 | 1.90 | Α.Σ.ΙΠΠΟΚΡΑΤΗΣ |
| 2. | ΚΟΥΖΟΥΚΑΣ | ΓΕΩΡΓΙΟΣ | 1980 | 5 | 1.96 | Α.Σ.ΙΠΠΟΚΡΑΤΗΣ |
| 3. | ΧΟΥΛΛΗΣ | ΣΤΑΥΡΟΣ | 1981 | 4-5 | 1.93 | ΣΣΑΔΑΝ ΖΕΦΥΡΟΣ |
| 4. | ΑΜΑΔΗΣ | ΓΕΩΡΓΙΟΣ | 1981 | 3 | 1.87 | Α.Ο. ΚΟΛΟΣΣΟΣ |
| 5. | ΚΟΥΛΛΙΑΣ | ΕΜΜΑΝΟΥΗΛ | 1981 | 4 | 1.96 | Ε.Α.ΚΑ. |
| 6. | ΣΑΡΙΚΑΣ | ΑΛΕΞΑΝΔΡΟΣ | 1981 | 3 | 1.80 | Α.Ο. ΚΟΛΟΣΣΟΣ |
| 7. | ΜΑΡΓΑΡΙΤΗΣ | ΑΘΑΝΑΣΙΟΣ | 1981 | 3 | 1.85 | Ε.Α.ΚΑ. |
| 8. | ΓΕΡΑΣΙΜΟΥ | ΓΕΩΡΓΙΟΣ | 1982 | 3-4 | 1.92 | Α.Ε. ΧΑΡΜΥΛΟΣ |
| 9. | ΧΑΤΖΗΦΟΥΝΤΑΣ | ΓΕΩΡΓΙΟΣ | 1982 | 4-5 | 1.92 | Α.Ε. ΧΑΡΜΥΛΟΣ |
| 10. | ΟΡΦΑΝΟΣ | ΔΗΜΗΤΡΙΟΣ | 1982 | 2-3 | 1.75 | Α.Ο. ΚΟΛΟΣΣΟΣ |
| 11. | ΠΥΡΑΚΗΣ | ΣΥΜΕΩΝ | 1982 | 2-3 | 1.79 | ΣΣΑΔΑΝ ΖΕΦΥΡΟΣ |
| 12. | ΣΑΝΔΑΛΗΣ | ΕΜΜΑΝΟΥΗΛ | 1982 | 2-3 | 1.76 | Α.Ε. ΧΑΡΜΥΛΟΣ |

Αρχηγός της αποστολής θα είναι ο Πρόεδρος της Τ.Ε. ΕΟΚ Δωδ/σου κ. **Θεοδόσης Κολιάδης** και διαιτητής ο κ. **Στέλιος Βπζηλαίος.**

**ΠΡΟΓΡΑΜΜΑ ΑΓΩΝΩΝ**

**ΣΑΒΒΑΤΟ 19-4-1997**

| | |
|---|---|
| 16.30 - 18.00 | Τ.Ε. ΧΙΟΥ - Τ.Ε. ΚΥΚΛΑΔΩΝ |
| 18.00 - 18.30 | ΤΕΛΕΤΗ ΕΝΑΡΞΗΣ ΑΓΩΝΩΝ |
| 18.45,- 20.15 | Τ.Ε. ΣΑΜΟΥ - Τ.Ε. ΛΕΣΒΟΥ |
| 20.30 - 21.45 | Ε. Κ. Α Σ. Κ - Τ.Ε. ΔΩΔΕΚΑΝΗΣΟΥ |

**ΚΥΡΙΑΚΗ 20-4-97**

| | |
|---|---|
| 9.00-10.30 | Τ.Ε. ΧΙΟΥ - Τ.Ε. ΛΕΣΒΟΥ |
| 10.45-12.15 | Τ.Ε. ΔΩΔΕΚΑΝΗΣΟΥ - Τ.Ε. ΣΑΜΟΥ |
| 12.30-14.00 | Ε.Κ.Α.Σ.Κ. - ΤΕ ΚΥΚΛΑΔΩΝ |
| 16.00-17.30 | Τ.Ε. ΔΩΔΕΚΑΝΗΣΟΥ - Τ.Ε. ΛΕΣΒΟΥ |
| 18.00 - 19.15 | Ε.Κ.Α.Σ.Κ. Τ.Ε. ΧΙΟΥ |
| 19.30-21.00 | Τ.Ε. ΚΥΚΛΑΔΩΝ - Τ.Ε. ΣΑΜΟΥ |

**Μ. ΔΕΥΤΕΡΑ 21-4-97**

| | |
|---|---|
| 16.00-17.30 | Τ.Ε. ΧΙΟΥ - Τ.Ε. ΔΩΔΕΚΑΝΗΣΟΥ |
| 17.45 - 19.15 | ΕΚΑΣΚ - Τ.Ε. ΣΑΜΟΥ |
| 19.30-21.00 | Τ.Ε. ΚΥΚΛΑΔΩΝ - Τ.Ε. ΛΕΣΒΟΥ |

**Μ. ΤΡΙΤΗ 22-4-97**

| | |
|---|---|
| 9.00-10.30 | Τ.Ε. ΔΩΔ/ΣΟΥ - Τ.Ε. ΚΥΚΛΑΔΩΝ |
| 10.45-12.15 | Τ.Ε. ΛΕΣΒΟΥ - Ε.Κ.Α.Σ.Κ. |
| 12.30 - 14.00 | Τ.Ε. ΧΙΟΥ - Τ.Ε. ΣΑΜΟΥ |
| 14.00 | ΤΕΛΕΤΗ ΛΗΞΗΣ |

**Μ. ΤΡΙΤΗ**

**ΑΝΑΧΩΡΗΣΗ ΑΠΟΣΤΟΛΩΝ**

## Πολλά εν Ολίγοις...

### ΣΗΜΕΡΑ Η ΣΥΝΕΛΕΥΣΗ ΤΩΝ ΚΡΙΤΩΝ

Η επιτροπή σύστασης συνδέσμων κριτών στίβου νομού Δωδ/σου καλεί όλους τους επίσημους κριτές στίβου σε άτυπη γενική συνέλευση του υπό σύσταση συνδέσμου (σήμερα) στις 20.00 μ.μ. στα γραφεία του Δ.Ο.Ν.Α. που βρίσκονται στην οδό Διαγοριδών.

Η αλλαγή χώρου της συνέλευσης κρίθηκε επιβεβλημένη λόγω επιθυμίας για μεγάλη προσέλευση κριτών.

Περισσότερες πληροφορίες θα δίδονται από τους κριτές Ν. Ριζόπουλο τηλ.: 22298, Λ. Καστρουνή (62597) και Σ. Αρφαρά (24747).

### ΤΟΠΙΚΟ ΜΠΑΣΚΕΤ

Μ' ένα παιχνίδι συνεχίζονται σήμερα τα τοπικά πρωταθλήματα μπάσκετ. Θα παίξουν στ' Αφάντου στις 19.00 ο ΑΕΡΑ με τον Ήλιο για το παιδικό πρωτάθλημα.

### ΣΤΑ ΓΙΑΝΝΙΝΑ Η "ΦΛΟΓΑ"

Στους Πανελλήνιους αγώνες νέων νεανίδων θα πάρει μέρος η ομάδα τζούντο της "Φλόγας" την οποία αποτελούν οι **Πολυδεύκης, Καρπαθάκης, Καστελλοριζιός Τσαμπίκος, Ευαγγελία Μαρίνου, Δόμνα Κορακιανίτη.**

### ΚΡΙΤΕΣ

Πέρασαν τις εξετάσεις που έδωσαν και ονομάστηκαν κριτές αγώνων και ενστάσεων ιστιοπλοΐας οι **Εμ. Μανδραγός, Ελ. Κουμπιάδης, Δ. Χριστοδούλου και Έφη Κυριακοπούλου.**

Ο πρώτος ιστιοπλοϊκός αγώνας Σύμη-Ρόδος θα γίνει στις 3 Μαΐου.

# Δεκαπέντε... με προϋποθέσεις

## ΠΡΟΒΛΗΜΑ ΣΥΜΜΕΤΟΧΗΣ ΑΝΤΙΜΕΤΩΠΙΖΟΥΝ ΟΙ ΜΑΛΛΙΑΚΑΣ, ΝΙΚΟΛΗΣ

Έτοιμη να μπει στην εβδομάδα των Παθών είναι η "Ένωση Ρόδος-Διαγόρας". Η ομάδα της πόλης μας συνεχίζει ν' ανεβαίνει τον Γολγοθά που σταθμεύει την Κυριακή στην Κόρινθο και την φέρνει ν' αντιμετωπίζει σ' ένα ματς ρουτίνας την εκεί τοπική ομάδα.

Ο **Γιάννης Καμπούρης** θα έχει άλλους δεκατέσσερις ποδοσφαιριστές στη διάθεση του, αλλά κι αυτοί με προυποθέση αφού:

- Ο **Νίκος Νικολής** αισθάνθηκε ενοχλήσεις αλλά μάλλον θ' ακολουθήσει την αποστολή ενώ και
- Ο **Νικήτας Μαλλιάκας** πήρε σχετικό έγγραφο της ΠΑΕ ότι αγωνίζεται σ' αυτήν και το κατέθεσε στη Διοίκηση της ομάδας του για να πάρει την σχετική άδεια που προβλέπεται για επαγγελματίες ποδοσφαιριστές.

Οι υπόλοιποι δώδεκα ποδοσφαιριστές που θα έχει στη διάθεση του ο "κάπταιν" της "Ένωσης" είναι

- Οι γκολκήπερ **Μπιλιάς** και **Ψαρράς** και
- Οι **Βρύζας, Καράμπης, Λαμπρόπουλος, Λεβεντέρης, Λινάρδος, Μαθιός, Τσιβρινής, Χαραλάμπους, Χατζηπέτρος, Χατζησταμάτης.**

Υπάρχει βέβαια η περίπτωση να μην είναι δεκαπέντε αν δεν πάνε στην Κόρινθο οι **Μαλλιάκας, Νικολής.**

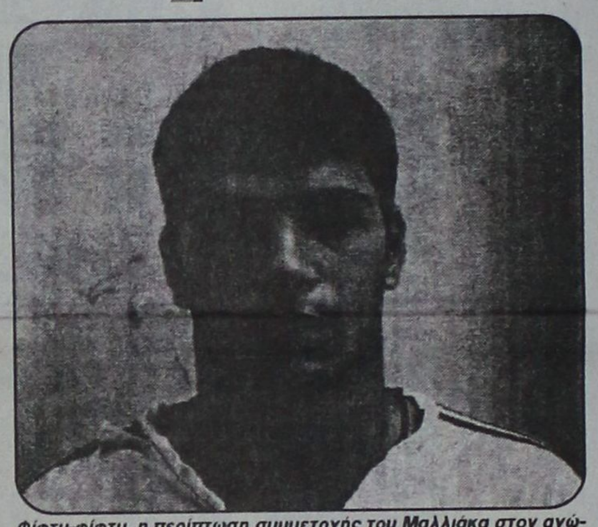

*Φίφτυ-φίφτυ η περίπτωση συμμετοχής του Μαλλιάκα στον αγώνα της Κορίνθου*

## Τα κέντρα αποφάσεων...

Η απόφαση σκάνδαλο της ΕΠΑΕ, με την οποία ανέβαλε την συνάντηση Ιαλύσου - Κέρκυρας που είχε προγραμματιστεί για την Κυριακή εξακουλουθεί να είναι το θέμα συζήτησης στον Ιάλυσο.

Κι αυτό γιατί αν η διοργανώτρια αρχή φθάνει στο σημείο να αναβάλει παιχνίδι γιατί υπάρχουν τραυματίες ποδοσφαιριστές, τί θα κάνει λίγο αργότερα αν θα χρειαστεί να πάρει απόφαση σε κάποιο πιό φλέγον θέμα.

Στον Ιάλυσο, όλοι υποστηρίζουν πλέον ότι τα κέντρα αποφάσεων των Αθηνών δεν θέλουν την ομάδα του νησιού μας στη Β' Εθνική.

Όμως η απόφαση αυτή, έχει πεισματώσει περισσότερο τους παίκτες που περιμένουν πως και πως τον αγώνα με την Κέρκυρα, για να αποδείξουν ποιά είναι η καλύτερη ομάδα του πρωταθλήματος μέσα στους αγωνιστικούς χώρους.

ΠΟΛΟ

## Στην Αθήνα ο ΥΣΡ

● Θα προετοιμασθεί μαζί με Ποσειδώνα και Ηλυσιακό

Μετά το Πάσχα θα ανέβη στην Αθήνα για κοινή προετοιμασία η ανδρική ομάδα του "ΥΓΡΟΥ ΣΤΙΒΟΥ ΡΟΔΟΥ" με Κ.Ο. Ποσειδώνα Ιλισίων και Ηλισιακό. Θα παρουσιάσει όλα τα νέα πρόσωπα της φετινής ομάδας και θα δοκιμάσει τα νέα συστήματα που θα παιχθούν φέτος.

Θα δοκιμασθούν πολλά νέα πρόσωπα όπως φουντάριστός, τερματοφύλακας, κεντρικός αμυντικός που οπωσδήποτε έχουν αλλάξει την μορφή της ομάδας.

Θα ξεκινήσουν οι μεταγραφές το βάρος του παιχνιδιού φέτος, αφού για άλλη μια (και τελευταία) φορά, οι ντόπιοι παίχτες δεν μπορούν ή δε θέλουν να πάρουν την ομάδα στην πλάτη τους.

Έτσι οι επλογές θα ξεκινήσουν με τους λεγεωνάριους αφού τουλάχιστον έχουν πολιτιστική εμπειρία.

Θα συμμετάσχουν όλοι οι παίχτες που θα επιλεγούν.

ΣΗΜΑΙΟΤΕΧΝΙΚΗ
"MY FRIEND"
ΚΩΣΤΑΣ ΤΡΟΥΛΗΣ

- Σημαίες όλων των κρατών του κόσμου
- Σήματα, λάβαρα, εμβλήματα εταιριών-ομίλων-σωματείων
- Ποδοσφαιρικές σημαίες, λάβαρα, μπρελόκ, καπέλα, κασκώλ, αναπτήρες και ενδυμασίες (μπλούζες, σορτσάκια, κάλτσες) όλων των ομάδων Α' Εθνικής (κατόπιν παραγγελίας και όλων των τοπικών ομάδων)
- Αθλητικές φόρμες σε ποκιλία χρωμάτων, ποιοτήτων και μεγεθών

"MY FRIEND"
*Ακτή Σαχτούρη (έναντι Τελωνείου Ρόδου)*
*Τηλ. 33953.Τηλ. Βιοτεχνίας 61321*

## 16ο και 5ο Δημοτικό υπερίσχυσαν στους αγώνες μπάσκετ της Α'βάθμιας

ΕΓΙΝΑΝ ΧΘΕΣ ΣΤΟ 1ο ΔΗΜΟΤΙΚΟ ΟΙ ΤΕΛΙΚΟΙ ΑΓΩΝΕΣ

Με απόλυτη επιτυχία διεξήχθηκαν χθες οι τελικοί αγώνες μπάσκετ αγοριών και κοριτσιών της πόλης της Ρόδου, στον χώρο του 1ου Δημοτικού Σχολείου. Οι αγώνες ήταν εντυπωσιακοί από πλευράς θεάματος και αυτό μπορεί να το διαπιστώσει κανείς από το σκόρ και των δύο αγώνων που κρίθηκαν από ένα καλάθι.

ΣΤΑ ΚΟΡΙΤΣΙΑ το 8ο Δημοτικό με κώουτς τον **Παπαδόπουλο** ητήθηκε από το 16ο Δημοτικό που είχε κώουτς τον **Πιλάτο** με 53-51. Έτσι πρωταθλήτρια ομάδα της πόλεως Ρόδου αναδείχθηκε το 16ο Δημοτικό Σχολείο.

ΣΤΑ ΑΓΟΡΙΑ η ομάδα του 5ου Δημοτικού με κώουτς τον **Στατήρα** νίκησε δύσκολα την ομάδα του 1ου Δημοτικού που είχε κώουτς τον **Μιχάλη Βιντζηλαίο** με 20-18 και αναδείχθηκε πρωταθλήτρια στ' αγόρια.

Τους αγώνες διαιτήτευσαν οι κ.κ. **Πεταυράκης** και **Βιντζηλαίος** ενώ την γραμματεία είχαν αναλάβει οι κ.κ. **Λαζαρίδης** και **Παπαντωνίου.**

Επικράτησε πολύ ωραία ατμόσφαιρα με αρκετό κόσμο να δίδει το παρών ενώ αξιοσημείωτη είναι και η παρουσία τμήματος με μαζορέτες που αποτέλεσαν το κλού των αγώνων.

Υπεύθυνος της διοργάνωσης ήταν ο ίδιος ο **Μιχάλης Βιντζηλαίος** που συνεργάστηκε με τους καθηγητές Φυσικής Αγωγής της πρωτοβάθμιας εκπαίδευσης, τους Διευθυντές των σχολείων και τους Συλλόγους γονέων και κηδεμόνων.

ΤΙΣ ΑΠΟΝΟΜΕΣ στις πρωταθλήτριες ομάδες έκαναν ο προϊστάμενος της πρωτοβάθμιας εκπαίδευσης **Μανώλης Θεουλάκης** και ο προϊστάμενος του Α' γραφείου Π.Ε. **Νίκος Παπαεμμανουήλ.**

Όλοι τους ανανέωσαν το ραντεβού για τη νέα σχολική περίοδο.



(Φώτο Κώστας Κουρεβέλης)

*Στη φωτογραφία η πρωταθλήτρια ομάδα μπάσκετ κοριτσιών του 5ου Δημοτικού Σχολείου την οποία αποτελούν οι Εβίτα Κουγκρά, Φλώρα, Κουρεβέλη, Φωτεινή Κουτουλιανού, Μαρία Παπουρδάνου, Ελένη Σταυριανού, Μαρία Φραγκεσκάκη, Κατερίνα Καρδούλια, Τσαμπίκα Παπαθεοδώρου, Χαριστούλα Πετρωνιάτη, Γεωργία Ζιγροτάκη, Λίτσα Τσακαλούδη.*

### ΟΙ ΓΟΝΕΙΣ ΣΥΓΧΑΙΡΟΥΝ

Ο Σύλλογος Γονέων και Κηδεμόνων του 1ου Δημοτικού Σχολείου Ρόδου, αισθάνεται την υποχρέωση, να δώσει και δημοσίως συγχαρητήρια, στα παιδιά της ομάδας στίβου που κατέκτησαν χρυσά - αργυρά και χάλκινα μετάλλια, στους σχολικούς αγώνες.

Επίσης στην ομάδα μπάσκετ των κοριτσιών που κατέλαβαν την 2η θέση στο ανάλογο σχολικό πρωτάθλημα και στην ομάδα μπάσκετ των αγοριών για την άριστη απόδοσή τους.

Τέλος συγχαρητήρια στον διευθυντή και τους δασκάλους για την άψογη συνεργασία που είχαν με τον γυμναστή κ. **Βιτζηλαίο** για να αποδώσει καρπούς η πολύ καλή και σκληρή δουλειά που έγινε, ώστε να εκπροσωπηθεί το σχολείο μας στους αγώνες επάξια, και να ετοιμασθεί το έδαφος για την συνέχεια αυτού που άρχισε.

Για το Δ.Σ.
Ο πρόεδρος
Λοΐζος Ηλίας



## Αθλητικά Αστεία

●●● **Δυσκολότατο παιχνίδι για Καλαθενό, Καρίκη αυτό στη Τούμπα. Στη διαπτητική γλώσσα παιχνίδι αγγούρι. Ή θα δροσιστούνε ή θα ζοριστούνε.**

●●● Ενας από τους δύο θα έχει παράπονα. Όλο και κάποιος θα φωνάξει, όπως συμβαίνει στα ντέρμπυ. Το θέμα είναι να μείνουν μόνο στις φωνές, γιατί συνήθως δίνουν συνέχεια στο θέμα...

●●● **Δικοί μας διαιτητές είναι ας τους βοηθήσει ο Θεός να πάνε καλά.**

●●● Ο Καρπάθιος είναι γάτα. Σκάει μύτη ο Ζαφείρης και ζητά Αϊ Γιώργης, Ποσειδώνας και Κάστρο να παίξουν την ίδια ώρα γιατί παίζεται η μία θέση ανόδου και η πρωτιά. Έπρεπε να ερωτηθεί λοιπόν το σωματείο που μετακινείται. Δηλαδή ο Ποσειδώνας...

●●● **Το αίτημα είναι λογικό κι ενδιέφερε άμεσα τον Ποσειδώνα, γιατί αν το Κάστρο δεν κερδίσει στα Καλαβάρδα, Αϊ Γιώργης και Δόξα μπορούν να το κάνουν ...τσίτσια και να μείνουν απέξω οι Καρπάθιοι.**

●●● Δηλαδή, το αίτημα έπρεπε λογικά να είναι του Ποσειδώνα. Οι άλλοι έτσι κι αλλιώς έχουν βγει. Μόνο τη κούπα θέλουν.

●●● **Πήρε λοιπόν αμέσως τηλέφωνο ο γιατρός αλλά ο πρόεδρος του είπε ότι δεν τον ενδιαφέρει πότε θα παίξει το Κάστρο! Γι' αυτό σας λέω. Γάτα ο Καρπάθιος της Ρόδου.**

●●● Τη Τρίτη λοιπόν θα γίνει η μεγάλη μάχη, αν φυσικά το Κάστρο περάσει από τα Καλαβάρδα.

●●● **Λεπτομέρεια. Ο Ζαφείρης στη Θολό πανηγύριζε τα γκολ του Ποσειδώνα. Γιατί;**

●●● Ο ψηλός όπου βρει το Μάνο θα τον πνίξει σε μια κουταλιά νερό. Με το που τον έβρισαν οι Μαριτσενοί, τα έγραψε στην έκθεσή του. Είκοσι χήνες χρεώθηκε ο Μάνος αν και ο κολλητός του Χατζάκης πρότεινε δέκα!

●●● **Μου φαίνεται ότι οι Ενωσίτες ήταν μιλημένοι από τους Βατενούς για να τους τιμωρήσουν. Ξέρεις τί είναι χωρίς κανένα ενδιαφέρον να κάνεις τόσα χιλιόμετρα για να παίξεις; Ενώ τώρα που τους έστειλαν στην Κρεμαστή, θα γλπώσουν την ταλαιπωρία. Σε μισή ώρα πήγαν και γύρισαν...**

●●● Δεν κλείνει μάτι ο Πόιλας αυτές τις μέρες. Με τόσο μαθητόκοσμο που κυκλοφορεί τρέμει η καρδιά του με τους παίκτες του. Κρίσιμο παιχνίδι τους περιμένει και φοβάται μην αρχίσουν τις παραλυσίες!

●●● **Γεύμα στο πλοίο έχουν προγραμματίσει για τον Μαραθώνιο και προβλέπω να κουνιούνται όλοι μαζί. Εκτός και αν ο καιρός παρουσιάσει ύφεση...**

●●● Λόγω των ημερών που έρχονται ο τσέλιγκας άρχισε να μοιράζει συγχωροχάρτια. Ξέχασε τα σκηνικά που του έκαναν το Σάββατο...

# τοπικό ποδόσφαιρο

## Παιδικό-Εφηβικό πρωτάθλημα

Ξεκινάει από το Σάββατο η β' φάση του παιδικού ποδοσφαιρικού πρωταθλήματος. Αναλυτικά το πρόγραμμα έχει ως εξής:

**1η ΑΓΩΝΙΣΤΙΚΗ**
**(ΣΑΒΒΑΤΟ 19 ΑΠΡΙΛΙΟΥ)**
Ηρακλής Μαρ.-Κλεόβουλος Λίνδου
Απόλλων Απολ.-Ένωση Ρ.-Δ.
Ιάλυσος-Ορφέας

**2η ΑΓΩΝΙΣΤΙΚΗ**
**(Μ. ΔΕΥΤΕΡΑ 21 ΑΠΡΙΛΙΟΥ)**
Κλεόβουλος Λίνδου-Απόλλων Απολ.
Ορφέας-Ηρακλής Μαρ.
Ένωση Ρ.-Δ.-Ιάλυσος

**3η ΑΓΩΝΙΣΤΙΚΗ**
**(Μ. ΣΑΒΒΑΤΟ 26 ΑΠΡΙΛΙΟΥ)**
Κλεόβουλος Λίνδου-Ορφέας
Ένωση Ρ.-Δ.-Ηρακλής Μαριτσών
Απόλλων Απολλώνων-Ιάλυσος

**4η ΑΓΩΝΙΣΤΙΚΗ**
**(ΤΡΙΤΗ 29 ΑΠΡΙΛΙΟΥ)**
Ορφέας-Ένωση Ρ.-Δ.
Ηρακλής Μαριτσών-Απόλλων Απολ.
Ιάλυσος-Κλεόβουλος Λίνδου

**5η ΑΓΩΝΙΣΤΙΚΗ**
**(ΠΑΡΑΣΚΕΥΗ 2 ΜΑΪΟΥ)**
Ένωση Ρ.-Δ.-Κλεόβουλος Λίνδου
Απόλλων Απολλώνων-Ορφέας
Ιάλυσος-Ηρακλής Μαριτσών

Οι ημερομηνίες του Β' γύρου είναι οι εξής:
**6η αγωνιστική:** Κυριακή 4 Μαΐου
**7η αγωνιστική:** Τετάρτη 7 Μαΐου
**8η αγωνιστική:** Σάββατο 10 Μαΐου
**9η αγωνιστική:** Τετάρτη 14 Μαΐου
**10η αγωνιστική:** Σάββατο 17 Μαΐου

**ΠΡΟΓΡΑΜΜΑ ΠΑΙΔΙΚΟΥ**
**1η ΑΓΩΝΙΣΤΙΚΗ Β' ΦΑΣΗ**
**ΣΑΒΒΑΤΟ 19 ΑΠΡΙΛΙΟΥ**
**Γήπεδο Μαριτσών (18.30'):** Ηρακλής Μαρ.-Κλεόβουλος Λινδ. **(Μιχαήλ Λευτέρης).**
**Γήπεδο Απολλώνων (18.00'):** Απόλλων Απολ.-Ένωση Ρ.-Δ. **(Σεβδαλάκης Φώτιος).**
**Γήπεδο Ιαλυσού (14.00'):** Ιάλυσος-Ορφέας **(Παπανικολάου Λάζαρος)**
**ΜΕΓ. ΔΕΥΤΕΡΑ 21 ΑΠΡΙΛΙΟΥ**
**(2η ΑΓΩΝΙΣΤΙΚΗ)**
**Γήπεδο Λίνδου (18.00'):** Κλεόβουλος-Απόλλων Απολ. **(Διάκουλας Φιλ.)**
**Γήπεδο Αγίων Αποστόλων (17.00'):** Ορφέας-Ηρακλής Μαρ. **(Ερωτόκριτος Μιχάλης)**
**ΕΘΝ. ΣΤΑΔΙΟ ΡΟΔΟΥ (15.00'):** Ένωση Ρ.-Δ.-Ιάλυσος **(Κόντζος Σωτήρης)**
Στον εξ αναβολής αγώνα της 18ης αγωνιστικής του Α' ομίλου ο Ιάλυσος νίκησε τον Ήλιο με σκορ 4-1.

**ΤΕΛΙΚΗ ΒΑΘΜΟΛΟΓΙΑ Α' ΟΜΙΛΟΥ**

| | | |
|---|---|---|
| 1. Ηρακλής Μαρ. | 70-10 | 44 |
| 2. Ιάλυσος | 49-18 | 33 |
| 3. Δόξα Ψίνθου | 45-25 | 28 |
| 4. Απόλλων Απολ. | 38-26 | 28 |
| 5. Κλεάνθης | 32-39 | 23 |
| 6. Φοίβος | 19-31 | 19 |
| 7. Απόλλων Καλ. | 16-41 | 19 |
| 8. Ήλιος | 10-32 | 4 |
| 9. Αστέρας Παστ. | 20-55 | 3 |

**ΕΦΗΒΙΚΟ ΠΡΩΤΑΘΛΗΜΑ**
**ΑΠΟΤΕΛΕΣΜΑΤΑ**
**8ης ΑΓΩΝΙΣΤΙΚΗΣ**

| | |
|---|---|
| Φοίβος-ΑΕΡΑ | 2-2 |
| Ορφέας-ΑΕΠ | 0-1 |
| Απόλλων Καλ.-Ιάλυσος | 2-1 |

**ΒΑΘΜΟΛΟΓΙΑ (ΕΠΙ 8 ΑΓΩΝΙΣΤΙΚΩΝ)**

| | | |
|---|---|---|
| 1. Απόλλων Καλ. | 13-6 | 18 |
| 2. Ορφέας | 14-7 | 15 |
| 3. Ιάλυσος | 18-12 | 13 |
| 4. ΑΕΠ | 9-11 | 13 |
| 5. ΑΕΡΑ | 7-11 | 8 |
| 6. Φοίβος | 6-20 | 2 |

**ΠΡΟΓΡΑΜΜΑ 9ης ΑΓΩΝΙΣΤΙΚΗΣ**
**Γήπεδο Ιαλυσού Κυριακή 20 Απριλίου (11.00'):** Ιάλυσος-Ορφέας **(Ζαχαριάδης Σαράντης)**
**Γήπεδο Αφάντου Πέμπτη 24 Απριλίου (16.00'):** ΑΕΡΑ-Απόλλων Καλ. **(Καζας Πέτρος)**
**Γήπεδο ΕΑΚ Πέμπτη 24 Απριλίου (15.00'):** ΑΕΠ-Φοίβος **(Τσακμακίδης Ανδρέας)**
**Ώρα (15.00'):** ΑΕΠ-Φοίβος
**Ώρα (15.30'):** Ευαγόρας-Απόλλων Καλ.
**Ώρα (16.00'):** Ορφέας-Φοίβος
**Ώρα (16.30'):** Δόξα Ψιν8.-Απόλλων Καλ.
**Ώρα (17.00'):** Αρχάγγελος-ΑΕΠ
**Ώρα (17.30'):** ΑΕΡΑ-Ευαγόρας
**Ώρα (18.00'):** Φοίβος-Αρχάγγελος
**Ώρα (18.30'):** Απόλλων Καλυθ.-ΑΕΡΑ
**Ώρα (19.00'):** ΑΕΠ-Ορφέας
**Ώρα (19.30'):** Ευαγόρας-Δόξα Ψίνθου

**Β' ΦΑΣΗ**
Οι 8 ομάδες που θα προκριθούν από την Α' φάση θα χωρισθούν με κλήρωση σε 2 ομίλους των 4 ομάδων.
Θα εφαρμοσθεί και πάλι το βαθμολογικό σύστημα.
Ο πρώτος του Α' ΟΜΙΛΟΥ θα διαγωνισθεί με τον πρώτο του Β' ΟΜΙΛΟΥ στον ΜΕΓΑΛΟ ΤΕΛΙΚΟ (1η+2η θέση).
Ο δεύτερος του Α' ΟΜΙΛΟΥ θα διαγωνισθεί με τον δεύτερο του Β' ΟΜΙΛΟΥ στον ΜΙΚΡΟ ΤΕΛΙΚΟ (3η+4η θέση).
Η Β' φάση θα γίνει την Τετάρτη 30 ΑΠΡΙΛΙΟΥ σε γήπεδο που θα ορισθεί.
Στις 4 πρώτες ομάδες θα απονεμηθούν κύπελλα.

**ΟΙ ΚΥΡΙΟΤΕΡΟΙ ΟΡΟΙ ΤΟΥ ΤΟΥΡΝΟΥΑ**
1) Θα συμμετάσχουν παιδιά γεννηθέντα από 1.1.1985 και μετά.
2) Οι αγώνες θα είναι 20λέπτου διαρκείας (10' ανά ημίχρονο). Θα αγωνίζονται 7 ποδοσφαιριστές με δυνατότητα 5 αλλαγών.
3) Τα δελτία υγείας θα φέρουν την υπογραφή του Γεν. Γραμματέα της ΕΠΣΔ και απαραίτητα υπογραφή γιατρού.
4) Σε περίπτωση πλαστοπροσωπείας ή χρησιμοποίησης ποδοσφαιριστού μεγαλύτερης από την προβλεπόμενη ηλικία (που θα διαπιστωθεί μετά από σχετική έρευνα), η ομάδα θα αποβάλεται άμεσα από το τουρνουά, την θέση της σε τυχόν πρόκριση της στη Β' φάση θα καταλαμβάνει η επόμενη ομάδα, και θα ΕΠΙΒΑΛΕΤΑΙ ΣΤΗΝ Α' ΟΜΑΔΑ ΠΡΟΣΤΙΜΟ 100,000 δρχ.
5) Σε περίπτωση ισοβαθμίας στην τελική βαθμολογία θα εφαρμόζεται το άρθρο 20 του ΚΑΠ.

## Παιδικό τουρνουά "Πάσχα '97"

Έγινε την Τρίτη το βράδυ στα γραφεία της ΕΠΣΔ η κλήρωση του παιδικού τουρνουά "Πάσχα '97" που διοργανώνει η Επιτροπή Καλλιέργειας και Ανάπτυξης της Ένωσης. Αναλυτικά:
Συμμετέχουν συνολικά 16 ομάδες, οι οποίες κατενεμήθησαν στους εξής 4 ομίλους.

**Α' ΟΜΙΛΟΣ**
1. Ευκλής Σορωνής
2. Ηρακλής Μαριτσών
3. Ήλιος
4. Αναγέννηση Έμπωνας

**Β' ΟΜΙΛΟΣ**
1. Εθνικός Αρχίπολης
2. ΠΑΣ Ασκληπειού
3. Αστέρας Παστίδας
4. Ιάλυσος

**Γ' ΟΜΙΛΟΣ**
1. Ορφέας
2. Α.Ο. Αρχαγγέλου
3. Φοίβος
4. ΑΕΠ

**Δ' ΟΜΙΛΟΣ**
1. Δόξα Ψίνθου
2. ΑΕΡΑ
3. Απόλλων Καλυθιών
4. Ευαγόρας

**Α' ΦΑΣΗ**
**ΤΕΤΑΡΤΗ 23 ΑΠΡΙΛΙΟΥ**
Οι αγώνες θα γίνουν σε μια ημέρα με βαθμολογικό σύστημα και από κάθε όμιλο θα προκρίνονται οι 2 πρώτες ομάδες.
Οι αγώνες της Α' φάσης θα γίνουν στο γήπεδο Ιαλυσού. Θα γίνονται ταυτόχρονα 2 αγώνες στα 2 ήμισυ του γηπέδου.

**Το πρόγραμμα**
**Α' ΗΜΙΣΥ ΓΗΠΕΔΟΥ**
**Ώρα (14.00'):** Ευκλής-Ηρακλής Μαριτσών.
**Ώρα (14.30'):** Εθνικός-Ασκληπειό
**Ώρα (15.00'):** Αναγέννηση Έμπωνας-Ήλιος
**Ώρα (15.30'):** Ιάλυσος-Αστέρας Παστίδος
**Ώρα (16.00'):** Ευκλής-Ήλιος
**Ώρα (16.30'):** Εθνικός-Αστέρας Παστίδας
**Ώρα (17.00'):** Ηρακλής-Αναγέννηση Έμπωνας
**Ώρα (17.30'):** Ασκληπειό-Ιάλυσος
**Ώρα (18.00'):** Ήλιος-Ηρακλής Μαριτσών
**Ώρα (18.30'):** Αστέρας Παστ.-Ασκληπειό
**Ώρα (19.00'):** Ευκλής-Αναγέννηση Έμπωνας
**Ώρα (19.30'):** Ιάλυσος-Εθνικός

**Β' ΗΜΙΣΥ ΓΗΠΕΔΟΥ**
**Ώρα (14.00'):** Ορφέας-Αρχάγγελος
**Ώρα (14.30'):** Δόξα Ψινθ.-ΑΕΡΑ

# "Μαίνονται" οι μάχες των πλέη-οφ

## ΑΓΩΝΕΣ ΤΗΝ ΜΕΓΑΛΗ ΤΡΙΤΗ ΚΑΙ ΜΕΓΑΛΗ ΤΕΤΑΡΤΗ

Ανακοινώθηκαν χθες από την ΕΠΣΔ το πρόγραμμα των αγώνων των πλέη-οφ αλλά και των "μικρών" κατηγοριών καθώς και οι διαιτητές τους για το προσεχές Σαββατοκύριακο.
Αναλυτικά οι αγώνες ανά ημέρα έχουν ως εξής:

**ΣΑΒΒΑΤΟ 19 ΑΠΡΙΛΙΟΥ**
**ΘΕΣΕΙΣ 1–4**
**Κοσκινού (14.00'):** Διγενής-Απόλλων Καλ. **(Χατζηγεωργίου-Κάτρης). Μιχαλάκης, Τσαγγάρης, Μαυρουδάκης-Αργυρίου.**

**ΘΕΣΕΙΣ 5–8**
**Αγ. Απόστολοι (17.00'):** Ορφέας-Διαγόρας Β. **(Παυλίδης). Γιαννούλης, Μίχας, Χατζηνικόλας.**

**ΘΕΣΕΙΣ 9–12**
**Παραδείσι (17.00'):** Κλεάνθης-Ακουσίλαος **(Δημητράς Κ.). Βασιλείου, Πηδιάκης, Σακελλαρίδης.**
**Λίνδος (13.00'):** Κλεόβουλος-Ευαγόρας **(Διακογεωργίου). Ζαννετίδης, Μοσχούς, Κάζας.**

**ΘΕΣΕΙΣ 13–16**
**Καρακόνερο (17.00'):** Δωριέας-ΑΕΠ **(Καμπαστάνας). Κατταβενός, Παπανικολάου, Χαλάντας, Χατζημανώλης.**
**Σάλακος (17.00'):** Ασπίς Σαλ.-Αστέρας Π. **(Χατζηδιάκος). Αργυρίου, Φραγκίνης, Σταματάκης-Κυπραίος.**

**Β' ΕΡΑΣΙΤΕΧΝΙΚΗ ΚΑΤΗΓΟΡΙΑ**
**Α' ΟΜΙΛΟΣ**
**Αγ. Ισίδωρος (17.00'):** Αγ. Ισίδωρος-Εθνικός Αρχ. **(Χατζημανώλης). Κατσιδώνης, Ορφανός, Συμιακός.**
**Καλαβάρδα (17.00'):** Καλαβάρδα-Κάστρο **(Χατζηκυριαζής). Ανάστασου, Φωτίου, Μαυρουδάκης.**

**ΥΠΟΟΜΙΛΟΣ ΚΑΛΥΜΝΟΥ**
**Βαθύ (14.00'):** Βαθύ-Ολυμπιακός **(Φραγκίνης). Ταράλης, Μαραθέλιας, Τσικούρης.**
**Κάλυμνος (14.00'):** Ποσειδώνας Καλ.-Βοθυνιακός **(Σιδερής). Σιδηρόπουλος, Βασιλείου, Μανιάκης.**

**ΚΥΡΙΑΚΗ 20 ΑΠΡΙΛΙΟΥ**
**ΘΕΣΕΙΣ 1–4**
**Μαριτσά (12.00'):** Ηρακλής Μ.-ΑΕ Κως **(Μπεκιάρης). Καραχάλιος, Τσαγγάρης, Μαυρουδάκης.**

**ΘΕΣΕΙΣ 5–8**
**Κέφαλος (12.00'):** Νικαγόρας-Καλυμνιακός **(Αναγνώστου). Πανάτος, Βασιλείου, Μανιάκης.**

**Β' ΚΑΤΗΓΟΡΙΑ**
**Α' ΟΜΙΛΟΣ**
**Θεολόγος (11.00'):** Δαμάγητος-ΟΦ Ιστρίου **(Χατζηκυριαζής). Σαββάκης, Μιχαλάκης, Κάζας.**

**Β' ΟΜΙΛΟΣ**
**Απολακκιά (16.30'):** Ασπίς Απ.-Ασκληπειός **(Ι. Καμπούρης). Μοσχούς, Αργυρίου, Βασιλείου.**
**Αφάντου (14.00'):** Πολύστρατος-Ταξιάρχης **(Σαρικάς). Σακελλαρίδης, Σταματάκης, Κόκκινος.**
**Αφάντου (16.30'):** Θύελλα Π.-Ροδιακός **(Σαρικάς). Σταματάκης, Σακελλαρίδης, Κόκκινος.**
**Μάσσαρι (16.00'):** Αστέρας Μασ.-Απόλλων Απ. **(Ντάκας). Μαυρουδάκης, Κατταβενός, Ταράλης.**
Σε εξ αναβολής αγώνα θα παίξουν στις 14.30 στην Τήλο ο τοπικός Αθλητικός Όμιλος και ο Ηρακλής Λ. Παρατηρητής θα είναι ο κ. **Κάτρης.**

**ΥΠΟΟΜΙΛΟΣ ΚΑΛΥΜΝΟΥ**
**Λειψοί (12.00'):** Λειψοί-ΑΣΕΛ **(Μπενέτος). Καστής, Μαραθέλιας, Καλανδράνης.**
* Η Δόξα Λέρου παραιτήθηκε του αγώνα της με το Ολύμπικ.

**Γ' ΚΑΤΗΓΟΡΙΑ**
**Κοσκινού (11.00'):** Ροδίνι-Νηρέας **(Κρητικός). Ορφανός, Ζαννετίδης, Βασιλείου.**
**Κρεμαστή (11.00'):** Ήλιος-Πλατάνια **(Ψαρράς). Τσούλος, Ανάστασου, Συμιακός.**
**Κρητηνία (17.00'):** Αλθαιμένης-Διαγόρας **(Σεβδαλάκης). Μίχας, Πηδιάκης, Ορφανός.**
* Σημειωτέον πως η Σύμη παραιτήθηκε του αγώνα της με την Κατταβιά ενώ η Δήμητρα έπραξε το ίδιο στον αγώνα της με την Ομόνοια Γενναδίου.

**Μ. ΤΕΤΑΡΤΗ 23 ΑΠΡΙΛΙΟΥ**
**ΘΕΣΕΙΣ 1–4**
**Κως (η ώρα θα ορισθεί):** Κως-Ηρακλής Μ.
**Καλυθιές (17.00'):** Απόλλων Κ.-Διγενής.

**ΘΕΣΕΙΣ 5–8**
**Κρεμαστή (17.00'):** Διαγόρας Β.-Ορφέας.

**ΘΕΣΕΙΣ 9–12**
**Φάνες (17.00'):** Ακουσίλαος-Κλεάνθης.

**ΘΕΣΕΙΣ 13–16**
**Κοσκινού (17.00'):** ΑΕΠ-Δωριέας
**Παστίδα (17.00'):** Αστέρας Π.-Ασπίς Σαλ.

**Β' ΚΑΤΗΓΟΡΙΑ**
**Έμπωνα (14.45'):** Αναγέννηση Εμπ.-Τήλος **(Χατζηνικόλας).**
**Λάρδος (14.45'):** Ηρακλής Λ.-Ευκλής **(Αργυρός Νικ.).**
Στις 22 ΜΑΡΤΙΟΥ θα παίξουν:
Για την Β' κατηγορία και τον Α' Όμιλο στις Καλυθιές (16.30') ο Ερμής με τον Ποσειδώνα Καρπ. **(Δημητράς).**
Στην Ψίνθο στις 16.30 θα παίξουν Δόξα Ψ. και Αγ. Γεώργιος **(Κακούλης).**

## Το Ποινολόγιο

Με πέντε αγωνιστικές τιμώρησε τελικά τον **Χρήστο Καλαϊτζίδη** η ΕΠΣΔ ενώ επέβαλε ακόμα τις εξής ποινές:
- 4 αγωνιστικές **Καρούσο** (Ευαγόρα)
- 3 αγωνιστικές στον **Συμεωνίδη** (Δωριέα) ενώ:
- 1 αγωνιστική τιμώρησε τους **Μαλάκη** (Κω) και **Γερούτση** (Ευαγόρα).

ΜΕ ΜΙΑ αγωνιστκή τιμώρησε το γήπεδο του Βατίου. Έτσι ο Διαγόρας θα αντιμετωπίσει τον Ορφέα στο γήπεδο της Κρεμαστής την Μεγάλη Τετάρτη.
Επιβλήθησαν ακόμη:
- Στον Ηρακλή Μαρ. έγγραφη επίπληξη και χρηματικό πρόστιμο 20.000 δρχ.
- Το ίδιο συνέβη και με την Δόξα Ψίνθου, ενώ στον παράγοντα της ίδιας ομάδας **Θαρρενό Τσούλο,** στέρηση εισόδου στους αγωνιστικούς χώρους για δέκα μέρες και χρηματικό πρόστιμο 5.000 δρχ.
- Στο ΡΟΔΙΝΙ έγγραφη επίπληξη και στον . **Πιτσουρδάκη** τον παράγοντα της ομάδος την αυτή ποινή αλλά και νέα κλήση σε απολογία για την Τρίτη 22 Απριλίου.
- Στον Αλθαιμένη έγγραφη επίπληξη και
- Στον κ. **Τσιριγώτη** στέρηση εισόδου στους αγωνιστικούς χώρους για δεκαπέντε μέρες και πρόστιμο 10.000 δρχ. και
- Έγγραφη επίπληξη στον παράγοντα του ίδιου συλλόγου κ. **Νικολουδάκη.**

Ύστερα από εισήγηση της Υγειονομικής Επιτροπής στο Δ.Σ. ενισχύεται οικονομικά με το ποσό των 20.000 δρχ. ο τραυματίας ποδοσφαιριστής του Δαμάγητου **Τσαλώλης Εμμ.**

ΒΟΛΛΕΫ

## Σταυρός-Ροδιακός 2-3 σετ

Για τα τοπικά πρωταθλήματα βόλλεϋ είχαμε χθες Σταυρός-Ροδιακός 2-3 σετ για το πρωτάθλημα των εφήβων.
Ωστόσο δόθηκε στη δημοσιότητα το πρόγραμμα των αγώνων του διημέρου που έχει ως εξής:
**Σάββατο 19 Απριλίου**
**Κλειστό Γυμναστήριο Ρόδου**
15.00 Ένωση-Ήλιος (Νεάνιδες)

● *Το πρόγραμμα του Σαββατοκύριακου*
17.00 Ροδιακός-Ένωση (Εφηβοι)
**Κυριακή 20 Απριλίου**
**Κλειστό Κρεμαστής**
17.00 Σταυρός-Φλόγα (Νεάνιδες)
19.00 Ήλιος-Σταυρός (Εφηβοι)

## ΣΧΟΛΗ ΔΙΑΙΤΗΤΩΝ ΒΟΛΛΕΫ

Ο Σύνδεσμος Διαιτητών Βόλλεϋ Δωδεκανήσου στην προσπάθειά του για την ανύψωση του αθλήματος, καλεί τους φίλους του βόλλεϋ που επιθυμούν να φοιτήσουν στη σχολή που θα πραγματοποιηθεί στη Ρόδο, όπως δηλώσουν συμμετοχή

***Για περισσότερες πληροφορίες στα τηλέφωνα του Συνδέσμου μας 21003 και 33028***

**ΕΛΛΗΝΙΚΗ ΔΗΜΟΚΡΑΤΙΑ**
**ΝΟΜΟΣ ΔΩΔΕΚΑΝΗΣΟΥ**
**ΚΟΙΝΟΤΗΤΑ ΣΟΡΩΝΗΣ**
**ΚΟΙΝΟΤΙΚΗ ΕΠΙΧΕΙΡΗΣΗ ΑΝΑΨΥΧΗΣ ΚΑΙ ΤΟΥΡΙΣΜΟΥ (Κ.Ε.Τ.Α.Σ.)**

## ΑΝΑΚΟΙΝΩΣΗ

Ο Πρόεδρος της Κοινοτικής Επιχείρησης Αναψυχής και Τουρισμού Σορωνής (Κ.Ε.Τ.Α.Σ.)

**ΑΝΟΙΝΩΝΕΙ ΟΤΙ:**
Προκειμένου να εκμισθωθεί σε ιδιώτη, ο οριοθετημένος χώρος έκτασης περίπου 800 τ.μ., που βρίσκεται στο άλσος του Αγίου Σουλά, για την εγκατάσταση και λειτουργία Λούνα Παρκ, κατά τη χρονική περίοδο από 27-4-1997 έως 6-8-1997,

**ΚΑΛΕΙ**
κάθε ενδιαφερόμενο για την εκμίσθωση του χώρου, να προσέλθει τη Κυριακή 20 Απριλίου 1997 και από ώρα 12η Μεσημβρινή έως 12.30 μ.μ, στο χώρο του αναψυκτηρίου του άλσους του Αγίου Σουλά, όπου θα διεξαχθεί δημόσια ανοικτή δημοπρασία.

Οι όροι της εκμίσθωσης του χώρου και της συμμετοχής των ενδιαφερομένων στη δημοπρασία, βρίσκονται αναρτημένοι στον πίνακα ανακοινώσεων του Κοινοτικού Καταστήματος της Κοινότητας Σορωνής, καθώς και στα γραφεία της Επιχείρησης των οποίων οι ενδιαφερόμενοι μπορούν να λάβουν γνώση

Ο Πρόεδρος της Κοινοτικής επιχείρησης Αναψυχής και Τουρισμού Κοινότητας Σορωνής Κ. Χατζηκυριαζής


ΜΕΖΕΔΟΠΩΛΕΙΟ
Romeo
*Ξεκίνησαν από τους Νησιώτες*
*Τώρα συναντιώνται ξανά στο*
Romeo
*Ο ΣΤΑΥΡΟΣ ΧΑΡΤΟΦΥΛΗΣ, ο ΝΙΚΟΣ ΜΑΣΤΟΡΟΥ και ο ΦΙΛΙΠΠΑΣ ΓΕΩΡΓΙΟΥ σας κρατούν συντροφιά*
*Παρασκευή, Σάββατο & Κυριακή*
*και οι νύχτες ντύνονται με τις μουσικές μας επιλογές*
*ΦΕΤΟΣ ΑΚΟΜΑ ΚΑΛΥΤΕΡΟΙ*
*Εκτός από τους μοναδικούς μεζέδες και τα παραδοσιακά ψητά που*
*έχουν κάνει το* Romeo
*γνωστό σαν το μόνο αυθεντικό μεζεδοπωλείο στη Ρόδο, σας προσφέρουμε και σπάνιες νοστιμιές μαγειρεμένες με τα πιό αγνά υλικά όπως γιαροσαρμάδες, πιπεριές γεμιστές ψητές, μανιτάρια χωριάτικα και πολλά άλλα.*
Romeo
*Η δική σας αγάπη και το δικό μας μεράκι, μας καθιέρωσε σαν το μόνο αυθεντικό μεζεδοπωλείο*
*Ανοικτά καθημερινά από 5 μ.μ. έως 2 π.μ.*
*& τις Κυριακές όλη μέρα*



Romeo *σχέσεις που διαρκούν*
ΣΩΚΡΑΤΟΥΣ & ΜΕΝΕΚΛΕΟΥΣ 7 ΓΩΝΙΑ
ΠΑΛΙΑ ΠΟΛΗ - Κρατήσεις: τηλ. 25186

Sanduicceria
Lo Sfizio di Gusto
No.1 Πλ. Αγίου Νικολάου ☎ 26475
No.2 Μιχ. Πετρίδη 63 ☎ 21984
No.3 Ιερού Λόχου 13 (παραπλεύρως ΟΛΥΜΠΙΑΚΗΣ) ☎ 20930
*Η άλλη διάσταση στο σάντουϊτς!*
UKAKO

SUPER STAR 89,1 F.M.

# Διαμαρτύρεται το ΚΚΕ επειδή άγνωστοι καταστρέφουν τα πανό

Η Νομαρχιακή Επιτροπή Δωδ/σου του ΚΚΕ με ανακοίνωσή της, καταγγέλλει στο Ροδιακό Λαό, την συνεχή και συστηματική αφαίρεση και καταστροφή των πανό της Οργάνωσης, που τοποθετούνται στο φράχτη του γηπέδου "ΔΩΡΙΕΑ" από "αγνώστους" που φαίνεται ότι ενοχλούνται από τις θέσεις και τα συνθήματα του ΚΚΕ που προβάλλουν την αντίθεση του στην αποστολή πολυεθνικής στρατιωτική δύναμης στην Αλβανία και την συμμετοχή ελληνικού στρατιωτικού σώματος σ΄αυτήν.

Η αποστολή ελληνικού στρατιωτικού σώματος στην Αλβανία καμμιά σχέση δεν έχει με την υπεράσπιση των λαϊκών συμφερόντων. Η πολυεθνική δύναμη στρέφεται εναντίον του αλβανικού λαού. Στηρίζει τις ιμπεριαλιστικές επιδιώξεις του ΝΑΤΟ και της Ε.Ε., που προσπαθούν να ελέγξουν τις πολιτικές εξελίξεις και να καταστείλουν την εξέγερση του αλβανικού λαού εναντίον του καθεστώτος Μπερίσα.

Είναι προπομπός και προστάτης της εισβολής ξένων κεφαλαίων, για να εξυπηρετηθεί η εγχώρια και ξένη πλουτοκρατία που επιδιώκουν το μοίρασμα της Αλβανίας σε ζώνες επιρροής και οικονομικών συμφερόντων.

Οι "γνωστοί" "άγνωστοι" που καταστρέφουν τα πανό του ΚΚΕ, δεν στρέφονται μόνο κατά του ΚΚΕ και της πολιτικής του, που έχουν κάθε δικαίωμα να διαφωνούν, αλλά κατά των συνταγματικών διακαιωμάτων κάθε πολίτη να ενημερώνεται και να εκφράζει τις ιδέες του, τις θέσεις και απόψεις για τα προβλήματα που αφορούν τη χώρα και το λαό. Η τέτοια ενέργεια αποτελεί φασιστική πρόκληψη και σαν τέτοια πρέπει να καταδιακαστεί.

## Πραγματοποιήθηκαν χθες στην Κω και Κάλυμνο

# Συλλήψεις για κατοχή περιστρόφων και αρχαίων

## "Άντρο" τα γραφεία δημοτικής επιχείρησης

Σε δύο συλλήψεις για κατοχή όπλων χωρίς άδεια προέβησαν χθες οι αστυνομικές αρχές του νομού μας.

Οι συλληφθέντες είναι ένας Κώος δημοτικός υπάλληλος και ένας Καλύμνιος ναυτικός. Στην πρώτη μάλιστα περίπτωση, ο Κώος εκτός από τα όπλα είχε στην κατοχή του μικροαντικείμενα της ελληνιστικής και ρωμαϊκής περιόδου, γεγονός που προκαλεί ευνόητες υποψίες για αρχαιοκαπηλία.

Ειδικότερα, σύμφωνα με τις ανακοινώσεις της αστυνομίας τα περιστατικά έχουν ως εξής.

**ΣΤΗΝ ΚΩ**

Στο νησί της Κω, συνελήφθη στις 7.30 ώρα το πρωί χθες ο Μιχάλης Κενενούνης του Τριαντάφυλλου 43 χρονών υπάλληλος της δημοτικής επιχείρησης ύδρευσης και αποχέτευσης Κω, επειδή στο συρτάρι του, στα γραφεία της επιχείρησης βρέθηκαν τα εξής:

- Ένα πιστόλι και ένα περίστροφο τα οποία δεν λειτουργούσαν λόγω βλάβης.
- 64 φυσίγγια διαφόρων διαμετρημάτων.
- 2 παλιές θήκες περιστρόφων.
- Εκρηκτική ύλη βάρους 25 γραμμαρίων.
- 63 εκατοστά βραδύκαυστο φιτίλι.
- 30 μικροδοχεία, κύπελλα, αμφορίσκοι, λυχνάρια κ.λπ. και 28 θραύσματα παρόμοιων αντικειμένων της ελληνιστικής και ρωμαϊκής περιόδου.

**ΣΤΗΝ ΚΑΛΥΜΝΟ**

Στην Κάλυμνο συνελήφθη από τις αστυνομικές αρχές, ο Νικήτας Μανιάς του Δημητρίου 21 χρονών ναυτικός, επειδή παράνομα κατείχε πιστόλι τύπου COLT.

Οι αστυνομικοί είχαν σχετικές πληροφορίες και έτσι χθες το πρωί πραγματοποίησαν έρευνα στο σπίτι του νεαρού και στο σκάφος του πατέρα του, χωρίς αρχικά να βρεθεί τίποτα.

Τελικά ανακρινόμενος, αποκάλυψε πιστόλι, που το είχε κρυμμένο μέσα σε καλαμιές σε διπλανό οικόπεδο, χωρίς σφαίρες και γεμιστήρες.

Ισχυρίστηκε ότι το είχε βρει, στις 15 Απριλίου μέσα σε δερμάτινο τσαντάκι στην προβλήτα του λιμανιού της Καλύμνου.

Συνελήφθη πάντως και παραπέμφθηκε αρμοδίως.

Και στις δύο περιπτώσεις συνεχίζονται οι έρευνες από τις αστυνομικές αρχές.

# Στην Κω θα μεταβεί αύριο ο γενικός γραμματέας του ΕΟΤ

Ο γενικός γραμματέας του ΕΟΤ κ. Νίκος Σκουλάς, αναμένεται αύριο στο νησί της Κω, προκειμένου να πάρει μέρος στις εργασίες του 1ου διεθνούς συνεδριακού «φόρουμ» που θα πραγματοποιηθούν την Κυριακή 20 Απριλίου, με την συμμετοχή κορυφαίων στελεχών του τουριστικού τομέα.

Ο κ. Σκουλάς, θα συνοδεύεται από τον γενικό διευθυντή του ΕΟΤ κ. Κατσιγιάννη και άλλα στελέχη του Οργανισμού Τουρισμού, ενώ από τη Ρόδο θα μεταβεί για να παρακολουθήσει τις εργασίες του φόρουμ και η διευθύντρια του ΕΟΤ της περιοχής μας κ. Στέλλα Καραβοκυρού.

Κατά την διάρκεια των εργασιών αυτών, θα συζητηθεί το θέμα του συνεδριακού τουρισμού και οι δυνατότητες καλύτερης προσέλκυσης που έχει η περιοχή της Δωδεκανήσου.

Αξίζει να σημειωθεί ότι την ερχόμενη Δευτέρα, στο Υπουργείο Τουρισμού, θα πραγματοποιηθεί ευρεία συνάντηση των διευθυντών του ΕΟΤ από την Ελλάδα και το Εξωτερικό, με τους επιτελείς του ΕΟΤ και την υπουργό ανάπτυξης κ. Βάσω Παπανδρέου, έτσι ώστε να τεθούν επί τάπητος, όλα τα σοβαρά ζητήματα που απασχολούν κατά περιοχή, ενόψη της έναρξης της τουριστικής περιόδου, προκειμένου έτσι να γίνουν οι αναγκαίες παρεμβάσεις στα χρονικά όρια του δυνατού. Από την περιοχή της Δωδεκανήσου, θα πάρει μέρος στην σύσκεψη αυτή η διευθύντρια του ΕΟΤ κ. Στέλλα Καραβοκυρού, η οποία και θα ενημερώσει τόσο τους προϊσταμένους της στον ΕΟΤ όσο και τους αρμόδιους του Υπουργείου Ανάπτυξης, για τα σοβαρά προβλήματα που αντιμετωπίζουν τα νησιά μας αυτή την περίοδο, σχετικά με τον τουριστικό τομέα.

# Βελτίωση του καιρού περιμένουν με αγωνία και οι ομπρελάδες

Υπό την προεδρία του αντιδημάρχου κ. Αντώνη Αλαβέρα συνεδρίασε χθες το πρωί, η επιτροπή ακτών του δήμου της Ρόδου.

Ασχολήθηκε κυρίως με θέματα που αφορούν τις άδειες για ομπρέλες στις παραλίες, όπου συνολικά θα δοθούν 90, αριθμός που σε σχέση με πέρσι είναι περιορισμένος ελάχιστα.

Το πρόβλημα πάντως με τις παραλίες, εντοπίζεται στις καιρικές συνθήκες που επικρατούν και οι οποίες αν δεν βελτιωθούν δεν πρόκειται να επιτρέψουν να στηθούν οι ομπρέλες.

Καλώς εχόντων των πραγμάτων και με βάση τις προβλέψεις της Εθνικής Μετεωρολογικής Υπηρεσίας, οι ομπρέλες αναμένεται να στηθούν τις ερχόμενες μέρες.

Η επιτροπή ακτών, κατά την χθεσινή της συνεδρίαση αποφάσισε επίσης να προχωρήσει τις διαδικασίες για την πρόσληψη τριών ναυαγοσωστών και τριών νοσοκόμων, η παρουσία των οποίων θα συμβάλει στο επίπεδο παρεχομένων υπηρεσιών στις παραλίες.


ΠΩΛΕΙΤΑΙ

ΝΕΟ ΨΥΧΙΚΟ οροφοδιαμέρισμα 132 τ.μ. όντως μεγάλη υποδοχή, τζάκι, πλούσιες βεράντες, ζαρντινιέρες, τέντες, πολύ ξύλο, 3 υπνοδωμάτια, εντοιχισμένη κουζίνα, 2 πλήρη λουτρά, διπλή είσοδος, αποθήκη, γκαράζ, ήσυχος δρόμος, κήποι, περιβάλλον μονοκατοικίας, 60.000.000 δρχ.

Τηλ. 01-2012415

ΑΝΑΚΟΙΝΩΣΗ

Η εταιρεία ΝΕΑΡΧΟΣ Μ. Ναυτική Εταιρεία του ομίλου ΜΑΜΙΔΑΚΗ ευρίσκεται στην ευχάριστη θέση να σας ανακοινώσει τα νέα δρομολόγια των Ε/Γ-Υ/Γ ΜΑΡΙΛΕΝΑ-ΤΖΙΝΑ-ΜΑΡΙΛΕΝΑ ΙΙ τα οποία ισχύουν από 21/4/97 έως 11/5/97

Ε/Γ ΜΑΡΙΛΕΝΑ ΙΙ
ΔΕΥΤΕΡΑ 08.00: για ΚΩ-ΛΕΡΟ-ΠΑΤΜΟ-ΣΑΜΟ (ΠΥΘΑΓΟΡΕΙΟ) και επιστροφή
ΤΡΙΤΗ 08.00: για ΚΩ-ΛΕΡΟ-ΛΕΙΨΟΙ-ΠΑΤΜΟ-ΣΑΜΟ (ΠΥΘΑΓΟΡΕΙΟ)
ΤΕΤΑΡΤΗ 08.00: για ΚΩ-ΛΕΡΟ-ΠΑΤΜΟ-ΣΑΜΟ (ΠΥΘΑΓΟΡΕΙΟ) και επιστροφή
ΠΕΜΠΤΗ 08.00: για ΚΩ και επιστροφή
ΠΑΡΑΣΚΕΥΗ 08.00: για ΚΩ-ΛΕΡΟ-ΠΑΤΜΟ-ΦΟΥΡΝΟΙ-ΙΚΑΡΙΑ και επιστροφή
ΣΑΒΒΑΤΟ 08.00: για ΣΥΜΗ-ΚΩ και επιστροφή
ΚΥΡΙΑΚΗ 08.00: για ΚΩ-ΝΙΣΥΡΟ και επιστροφή

Ε/Γ ΜΑΡΙΛΕΝΑ
ΔΕΥΤΕΡΑ 17.00: για ΚΩ-ΚΑΛΥΜΝΟ
ΤΡΙΤΗ 17.00: για ΚΩ-ΚΑΛΥΜΝΟ
ΤΕΤΑΡΤΗ 18.00: για ΤΗΛΟ-ΚΩ-ΚΑΛΥΜΝΟ
ΠΕΜΠΤΗ 17.00: για ΚΩ-ΚΑΛΥΜΝΟ
ΠΑΡΑΣΚΕΥΗ 17.00: για ΚΩ-ΚΑΛΥΜΝΟ
ΣΑΒΒΑΤΟ 10.30: για ΧΑΛΚΗ
17.00: ΚΩ-ΚΑΛΥΜΝΟ
ΚΥΡΙΑΚΗ 17.00: για ΚΩ-ΚΑΛΥΜΝΟ
Επίσης καθημερινώς συνεχίζονται τα εκδρομικά ταξίδια (ναυλώσεις) των υπολοίπων Ε/Γ-Υ/Γ ΤΖΙΝΑ ΙΙ-ΑΡΙΣΤΕΑ Μ.-ΓΕΩΡΓΙΟΣ Μ. για άλλα νησιά της Δωδεκανήσου.

ΤΑΞΙΔΕΨΤΕ
ΣΙΓΟΥΡΑ-ΑΝΕΤΑ-ΓΡΗΓΟΡΑ
ΕΙΣΙΤΗΡΙΑ ΠΛΗΡΟΦΟΡΙΕΣ
DODEKANESE HYDROFOLIS
ΠΛΑΤΕΙΑ ΝΕΩΡΙΟΥ 6
ΤΗΛ.: 24000, 78052, 78053 FAX: 20272

ΠΩΛΟΥΝΤΑΙ

1) Πολυτελή διαμερίσματα στην Ιαλυσό μέτρων 50-55-70-73 και 145 τ.μ.

2) Οροφοδιαμερίσματα επί της Παπαλουκά.

Πληρ. τηλ. 23271

ΠΩΛΕΙΤΑΙ

οικόπεδο προνομιούχο επί της Λεωφ. Ρόδου-Ιαλυσού, 3.600 τ.μ. γωνιακό ( ολόκληρο οικοδομικό τετράγωνο) με Σ.Δ. 0,8 συνολικής δόμησης 4.320 τ.μ. κατάλληλο για πολυκατάστημα, σούπερ μάρκετ, εμπορικό κέντρο και λοιπές χρήσεις. Ζητούνται σοβαροί επενδυτές.

Πληροφορίες τηλ. 26281-35476, Fax: 34663

Ο ΣΥΛΛΟΓΟΣ ΕΣΤΙΑΤΟΡΩΝ ΦΑΛΗΡΑΚΙΟΥ
"Σ.Ε.Φ."
Προσκαλεί τα μέλη του στη γενική συνέλευση που διοργανώνει στις 18-4-97 και ώρα 20.30 στο πνευματικό κέντρο Αιμίλιος Χατζηδιάκος Αγίου Νεκταρίου

Ουζάδικο Μεζεδοπωλείο "ΜΠΕΓΛΕΡΙ"
ΚΑΛΟ ΠΑΣΧΑ
Οι νόστιμοι σπιτικοί μεζέδες μας, τα εκλεκτά υλικά, οι καταπληκτικές τιμές μας και η προσωπική φροντίδα της Καίτης σας εγγυώνται την καλύτερη ποιότητα και την μέγιστη απόλαυση.
Κλ. Πέπτερ 105-107
Παραλία Ζέφυρος, Ρόδος τηλ. 33353

Νέα
Καταπληκτική καλοκαιρινή Collection
Ελκυστικά μοντέρνα χρώματα
Μοναδικές "νεανικές" τιμές
kem ...γυναικείο τρονόμιο
ΕΜΠΟΡΙΚΟ ΚΕΝΤΡΟ CAIRO PALACE ΤΗΛ. 78327

ΤΟ ΠΑΛΑΤΑΚΙ
παιδικός σταθμός νηπιαγωγείο
Στ. Καζούλη 8 τηλ. 39739-24446
από το πρωί μέχρι το βράδυ
από Δευτέρα μέχρι Σάββατο
... τώρα και απογευματινά τμήματα

Η ΤΟΥΟΤΑ ΔΩΔ/ΝΗΣΟΥ ΖΗΤΑ
Πωλητή η πωλήτρια για το τμήμα αυτοκινήτων
Οι ενδιαφερόμενοι πρέπει να έχουν σχετική εμπειρία πωλήσεων, όχι απαραίτητα στον κλάδο αυτοκινήτων και να προσκομίσουν τα βιογραφικά τους σημειώματα στην νέα διεύθυνση της εταιρείας στο 6ο χλμ. Ρόδου-Λίνδου, υπ' όψιν Κου Γιάννη Τζιώρά.
Πληροφορίες στο τηλ. 68000

ΤΑΒΕΡΝΑ
ΤΟ ΚΑΠΗΛΕΙΟ
Απολαύστε κοντά μας σε ένα πλήρες ανακαινισμένο ζεστό περιβάλλον την ποικιλία κρασιών και νέων μεζέδων μας.
ΣΑΒΒΑΤΟΒΡΑΔΟ συντροφιά
με ζωντανή και ρεμπέτικη μουσική
Κυριακές και εορτές ανοικτά και το μεσημέρι
Η αίθουσα μας διατίθεται για κάθε είδους κοινωνική σας εκδήλωση μέχρι 120 ατόμων.
ΔΕΥΤΕΡΑ ΚΑΙ ΤΡΙΤΗ ΚΛΕΙΣΤΑ
Ώρες λειτουργίας 7 μ.μ.-12 μ.μ.
ΣΩΤΗΡΟΣ 47 ΙΞΙΑ ΙΑΛΥΣΟΣ
ΤΗΛ. RESERVE: 91835, 91826

Delta
ΔΙΑΜΑΝΤΟΤΡΥΠΟΤΕΧΝΙΚΗ ΡΟΔΟΥ
Μόσχας 21 (Ροδίνι)
ΤΡΥΠΑΜΕ-ΚΟΒΟΥΜΕ-ΣΠΑΜΕ
Τσιμέντα με σίδερα, τούβλα, μπετά, βράχια, πέτρες, τσιμεντόλιθους
Δυνατότητες των μηχανημάτων
1) ΤΡΥΠΕΣ (καρότα) - Σε πάτωμα ή με κλίση, όλες τις διαμέτρους. Για ηλεκτρολόγους, υδραυλικούς, air condition, δεξαμενές, τζάκια, σκάλες κ.λπ.
2) HANDSAW - Πριόνι χειροκίνητο, υδραυλικό, αεροκίνητο, βενζινοκίνητο 26-52 πόντων βάθους.
Κόβει ΠΟΡΤΕΣ-ΠΑΡΑΘΥΡΑ-ΣΚΑΛΕΣ-ΚΑΝΑΛΙΑ-ΑΡΜΟΥΣ
3) ΠΡΙΟΝΙ ΔΑΠΕΔΟΥ - Μηχάνημα κοπής δαπέδου. Κόβει, μέχρι 50 πόντους βάθους, τσιμέντα, άσφαλτο, κανάλια. Οτιδήποτε δεν μπορούμε να κόψουμε, το τρυπάμε.
Υπάρχει λύση!
ΧΩΡΙΣ ΣΚΟΝΕΣ-ΡΩΓΜΕΣ-ΔΟΝΗΣΕΙΣ-ΜΕΡΕΜΕΤΙΑ
Η πολύχρονη μας πείρα στο εξωτερικό μας δίνει τη δυνατότητα να βρίσκουμε λύση εκεί που οι άλλοι σηκώνουν τα χέρια.
ΠΩΛΗΣΗ ΔΙΑΜΑΝΤΕ ΔΙΣΚΩΝ ΚΑΙ ΕΡΓΑΛΕΙΩΝ
τηλ. γραφείου: 77986 • φαξ: (0241) 77986 • κινητό: 094 380562
ΥΠΕΥΘΥΝΟΣ: ΜΑΡΚΟΣ ΤΣΕΣΜΕΤΖΗΣ

ORIENTAL
ΑΥΘΕΝΤΙΚΑ ΓΛΥΚΑ ΑΝΑΤΟΛΗΣ
Γνωρίστε από κοντά το μεράκι, την πείρα και τη γνώση από το 1920 στα γλυκά Βυρηττού, που κρατήθηκαν μακρυά από την τεχνολογία με πίστη στην αναλλοίωτη από το χρόνο παράδοση
ΚΟΝΤΑ ΣΑΣ ΚΑΘΕ ΜΕΡΑ ΜΕ ΝΕΑ ΔΙΕΥΘΥΝΣΗ
ΑΝΝΗ ΜΑΡΙΑΣ 50 ORIENTAL ΑΥΘΕΝΤΙΚΑ ΓΛΥΚΑ ΑΝΑΤΟΛΗΣ

ΚΗΔΕΙΑ
Την λατρευτή μας μητέρα, γιαγιά, αδελφή και θεία
ΑΝΑΣΤΑΣΙΑ ΛΟΥΠΗ
ετών 80
κηδεύουμε σήμερα Παρασκευή 18 Απριλίου 1997 και ώρα 11 π.μ. από τον Ιερό Ναό Ταξιαρχών Νεκροταφείου Ρόδου.
Τα παιδιά: Βασιλεία-Γιάννης Ροβυθάκη, Αλημίνα-Μιχάλης Μιχαηλίδου, Δημήτρης, Γιώργος, Γιάννης, Σωτήρης-Ευδοξία, Νικήτας-Ελένη.
Τα εγγόνια, τα αδέλφια, τα ανήψια και οι λοιποί συγγενείς.

ΑΝΑΖΗΤΕΙΤΑΙ ΑΤΖΕΝΤΑ
Μαύρη ατζέντα, τηλεφωνική αλλά δημοσιογραφική, εύχρηστη μόνο στον κάτοχό της για τις άλλες σημειώσεις της, λόγω... κεκτημένης ταχύτητας εγκατελείφθη μόνη στην περιοχή Μανδρακίου.
Ο ευρών ας την περιθάλψει και να την παραδώσει στις εφημερίδες ΡΟΔΙΑΚΗ ή ΠΡΟΟΔΟ. Τηλ. 24610 ή 27356

ΑΠΩΛΕΙΑ ΣΚΥΛΟΥ
Απωλέσθη από τις 7 του μηνός κυνηγόσκυλο δύο χρονών, προς το Ποϊντέρ από την περιοχή 7 χουρμαδιές. Ακούει στο όνομα ΡΑΜΠΟ. Χρώματος τελείως σταχτόμαυρο με μια μοναδική βούλα μαύρη στο κεφάλι. "Ασυνήθιστο χρώμα". Παρακαλείται όποιος γνωρίζει κάτι να τηλεφωνήσει στον αριθμό 28489 ή 20305 και θα αμοιφθή.
Αν πάλι κανείς τον έδεσε, τον παρακαλώ να το απελευθερώσει και να μου τηλεφωνήσει την περιοχή, προς αναζήτηση.
Ευχαριστώ

LA ROTISSERIE
Ταξιδέψτε τον Κόσμο & αφήστε τον Chef Κωνσταντίνο να σας μυήσει μεταξύ των άλλων στα μυστικά της διεθνούς κουζίνας με ένα
Ειδικό Μενού Γευσιγνωσίας
Ανοιξιάτικη σαλάτα με προσούτο και καρύδια
Επαγγετίνι με θαλασσινά σε σάλτσα από μαύρα φασόλια
ή
Μιλφέιγ με φρέσκο σολομό και σάλτσα εστραγκόν
Πάπια με πορτοκάλι και τζίντζερ με τηγανητή γλυκοπατάτα
ή
Μοσχαράκι γάλακτος με σάλτσα χορσράντις και πράσινο πιπέρι
Κρέπα με μπανάνα και Grand Marnier
ή
Πουτίγκα μήλου με καραμέλα και σάλτσα κανέλλας
Τιμή κατ' άτομο 6.800 δρχ
Στο πιάνο ο Γιάννης Βασιλαράκης
*****
RODOS PALACE
Κρατήσεις: τηλ. 25222