ΕΤΟΣ ΙΔΡΥΣΕΩΣ: 1915
ΙΔΡΥΤΗΣ: ΕΜΜ. ΚΑΛΑΜΠΙΧΗΣ
ΔΙΕΥΘΥΝΤΗΣ: ΑΘ. ΜΑΡΑΣΙΩΤΗΣ
Τηλ. σύνταξης: 24610-75640
Τηλ. λογ/ρίου: 22210-75230
Fax: 22471-75641

Η ΡΟΔΙΑΚΗ

ΑΝΕΞΑΡΤΗΤΗ ΗΜΕΡΗΣΙΑ ΠΡΩΙΝΗ ΕΦΗΜΕΡΙΔΑ ΤΗΣ ΡΟΔΟΥ

ΣΕΛΙΔΕΣ 20

ΕΛΛΑΣ

Μ. ΤΡΙΤΗ
22 ΑΠΡΙΛΙΟΥ 1997
ΑΡΙΘΜΟΣ ΦΥΛΛΟΥ: 15.572
ΤΙΜΗ ΦΥΛΛΟΥ ΔΡΧ. 100

Μετά από πληροφορία για επικείμενο κτύπημα Ισλαμιστών

Έκτακτα μέτρα ασφαλείας σ' όλα τα αεροδρόμια!

Προκαλούν με νέες δηλώσεις οι Τούρκοι–Θορυβημένη η κυβέρνηση από την επιστολή των 32 για τα ελληνοτουρκικά

Κτύπημα από φανατικούς Ισλαμιστές φοβούνται οι Αρχές Ασφαλείας που πήραν έκτακτα μέτρα στο αεροδρόμιο του Ελληνικού, ενώ τα μέτρα αυτά επεκτείνονται και σε άλλα αεροδρόμια "πρώτης σειράς", ανάμεσα στα οποία είναι και το δικό μας.

Οι πληροφορίες για τρομοκρατικά κτυπήματα έρχονται από την Ιταλία και επιβεβαιώνονται από την Ιντερπόλ. Χθες σε σύσκεψη που έγινε στο Υπουργείο Δημόσιας Τάξης αποφασίσθηκε σειρά μέτρων που στοχεύουν στην προστασία κυρίως των αεροδρομίων.

Το ενδεχόμενο δράσης Τούρκων εξτρεμιστών σε συνδυασμό με δηλώσεις Τούρκων πολιτικών που δεν παραλείπουν να βάζουν θέμα Αιγαίου-ο βοηθός υφυπουργός Εξωτερικών έθεσε θέμα Γαύδου-οξυνει την αντιπαράθεση όσον

Συνέχεια στη σελ. 6

Με βάση τις συμβάσεις που ισχύουν

Ο νομός μας δικαιούται μερίδιο από τα ενοίκια της Φωνής της Αμερικής

Συνάντηση Σφυρίου-Δρυ για το θέμα

Ένα δισεκατομμύριο οκτακόσια πενήντα εκατομ. δρχ. (1.850.000.000) περίπου πρέπει να κατατεθούν στον ειδικό λογαριασμό της Τράπεζας Ελλάδος, για εκτέλεση έργων στα Δωδεκάνησα από το ποσόν των 11.4 εκατομ. δολαρίων, που εισπράττει, η ΚΕΔ από τις Ηνωμένες Πολιτείες της Αμερικής, βάσει της νέας συμφωνίας για την Φωνή της Αμερικής, που κυρώθηκε πρόσφατα από την Βουλή.

Για να αξιώσει την εφαρμογή της παραγρ. 2 του άρθρου 7, του νόμου 973/79 (περί συστάσεως της ΚΕΔ) και επί των εισπράξεων του δημοσίου από την συμφωνία αυτή, ο βουλευτής Δωδεκανήσου και κοινοβουλευτικός εκπρόσωπος του ΠΑΣΟΚ Κοσμάς Σφυρίου συναντήθηκε χθες στο υπουργείο Οικονομικών με τον αρμόδιο υφυπουργό κ. Γ. Δρυ.

- Ο κ. Σφυρίου επικαλέστηκε την αιτιολογία είσπραξης των 11.4 εκατ. δολ. εκ μέρους της ΚΕΔ-καταβάλλονται από τις ΗΠΑ ως οφειλόμενες αναπροσαρμογές μισθωμάτων των ακινήτων (στην Ρόδο και στην Καβάλα) όπου έχει μισθώσει η φωνή της Αμερικής-και τόνισε στον υφυπουργό, πως το

Συνέχεια από τη σελ. 6

Συνεχίζονται μέχρι αύριο τα μαθήματα

Μέχρι την Μεγάλη Τετάρτη θα συνεχιστούν τα πρόσθετα μαθήματα στα Γυμνάσια και τα Λύκεια του νησιού μας, προκειμένου έτσι να αναπληρωθούν τα κενά που δημιουργήθηκαν, από την πολυήμερη απεργιακή κινητοποίηση των εκπαιδευτικών.

Τα μαθήματα αυτά, που διεξάγονται σε ορισμένα Γυμνάσια και Λύκεια, του νησιού μας, θα σταματήσουν προσωρινά από την Μεγάλη Πέμπτη, λόγω των διακοπών του Πάσχα και θα συνεχιστούν αμέσως μετά τις διακοπές, όταν θα λειτουργήσουν δηλαδή κανονικά και πάλι τα σχολικά συγκροτήματα.

ΜΕ ΧΘΕΣΙΝΗ ΓΡΑΠΤΗ ΔΗΛΩΣΗ ΤΗΣ

Η Δήμητρα πέρασε στην αντεπίθεση

ΟΞΥΤΑΤΗ ΕΠΙΘΕΣΗ ΚΑΤΑ ΤΩΝ ΠΑΙΔΙΩΝ ΤΟΥ ΑΝΔΡΕΑ-ΑΝΑΚΟΙΝΩΣΕ ΤΗΝ ΕΚΔΟΣΗ ΒΙΒΛΙΟΥ

Φανταστικά χαρακτηρίζει η κυρία Δήμητρα Παπανδρέου όσα της αποδίδονται σε ορισμένα ρεπορτάζ. Σε δήλωσή της,η κυρία Δήμητρα Παπανδρέου τονίζει-επίσης-ότι το βιβλίο της για τον Ανδρέα Παπανδρέου "δε μπορεί να έχει άλλο στόχο από την προστασία της μνήμης του και την ιστορική καταγραφή".

Ολόκληρη η δήλωση της κυρίας Δήμητρας Παπανδρέου έχει ως εξής:

``Για τελευταία φορά, με λύπη μου, αναγκάζομαι να διαψεύσω, με κατηγορηματικό τρόπο, φανταστικά ή κατασκευασμένα δημοσιεύματα συγκεκριμένων εφημερίδων, σύμφωνα με τα οποία φέρομαι να έχω δηλώσει ευθέως ή να

Συνέχεια στη σελ. 6

Με ανακοίνωσή της προσπαθεί να δικαιολογήσει τη στάση της για τις συνενώσεις

Απολογία της ΤΕΔΚΔ που ζητά τώρα από τα μέλη της... ψυχραιμία!

Καλεί όλους τους κοινοτάρχες στις 2 Μαΐου να συζητήσουν το σχέδιο Καποδίστριας - Δεν υποχωρούν πρόεδροι και κάτοικοι Κοινοτήτων

Στις 2 Μαΐου καλούνται οι κοινοτάρχες της Ρόδου, να ξεκαθαρίσουν ενώπιος ενωπίω τη θέση τους για τις συνενώσεις, σε μια συγκέντρωση που σίγουρα δεν θα είναι τόσο ευχάριστη για τους ανθρώπους που διοικούν την ΤΕΔΚΔ.

Την ημερομηνία αυτή, καθόρισε εκ νέου η διοικούσα επιτροπή της Τοπικής Ένωσης Δήμων και Κοινοτήτων, υπό το κράτος των αντιδράσεων που έχουν προκληθεί, αφού ήδη οι περισσότεροι κοινοτάρχες έχουν ξεκαθαρίσει ότι δεν θέλουν τις συνενώσεις.

- Επειδή μάλιστα, εμμέσως πλην σαφώς η ΤΕΔΚ κατηγορείται για ενδοτισμό και "μαγειρέματα" αναγκάστηκε να εκδόσει ανακοίνωση, με την οποία απολογείται στην ουσία για τα όσα γίνονται.

Το θέμα πάντως είναι ότι οι περισσότεροι κοινοτάρχες ούτε κουβέντα δεν θέλουν ν' ακούσουν περί συνενώσεων, ενώ η ΤΕΔΚ κινείται μάλλον... σε άλλη κατεύθυνση, συνιστώντας μάλιστα στους κοινοτάρχες αυτοσεβασμό και ψυχραιμία!

Ειδικότερα η ανακοίνωση, που δόθηκε χθες στην δημοσιότητα, αναφέρει τα εξής:

Συνέχεια στη σελ. 6

Ισχύουν οι κυκλοφοριακές ρυθμίσεις

Νέες κυκλοφοριακές ρυθμίσεις ισχύουν από χθες στην πόλη της Ρόδου, γεγονός που επιβάλλει την προσοχή όλων των οδηγών, έτσι ώστε να αποφευχθούν ενδεχόμενα ατυχήματα.

Σύμφωνα με το αρμόδιο τμήμα του Δήμου της Ρόδου, οι αλλαγές αυτές, κρίθηκαν απαραίτητες έτσι ώστε να γίνεται με τον καλύτερο δυνατό τρόπο η κυκλοφορία των οχημάτων, στις περιοχές αυτές.

Πιο συγκεκριμένα, οι σημαντικότερες από τις μονοδρομήσεις αυτές, αφορούν την οδό Κομνηνών, (επιτρέπεται πλέον μόνο η άνοδος), η μονοδρόμηση των οδών Διαγοριδών και Χεμάρρας, ενώ αλλαγές έγιναν ως προς την κατεύθυνση ενός τμήματος της οδού Κένν-ντυ.

Από την Αστυνομία με εντολή του Υπουργείου

Αυστηρότατα μέτρα για τον περιορισμό χρήσης κροτίδων

Καθημερινοί και ουσιαστικοί έλεγχοι σε όλους τους χώρους αποθήκευσης - Συλλήψεις χθες στην Κω

Αυστηρά μέτρα έχει λάβει το υπουργείο Δημόσιας Τάξης, ενόψει των εορτών του Πάσχα, για τον περιορισμό της χρήσης βεγγαλικών, ώστε κατά το δυνατόν, να μην επαναληφθούν οι τραγωδίες των προηγούμενων χρόνων.

Ο Αρχηγός της Ελληνικής Αστυνομίας, αντιστράτηγος Αθανάσιος Βασιλόπουλος, έχει ήδη στείλει διαταγή προς όλες τις αστυνομικές υπηρεσίες της χώρας, παρόμοια διαταγή ήρθε και στην Αστυνομική Διεύθυνση, σύμφωνα με την οποία, διακόπτεται η χορήγηση αδειών εισαγωγής, αγοράς, εμπορίας και μεταφοράς φωτοβολίδων και βεγγαλικών, με εξαίρεση την αγορά των αναγκαίων ποσοτήτων φωτοβολίδων για τις ανάγκες των Ενόπλων Δυνάμεων, της Ελληνικής Αστυνομίας, του Λιμενικού Σώματος των Τελωνειακών Υπηρεσιών και των πλωτών μέσων.

- Επίσης, έχει διαταχθεί η ενέργεια αυστηρών, συνεχών και ουσιαστικών ελέγχων σε όλους τους χώρους αποθήκευσης ή πώλησης πυροτεχνημάτων και συσκευών εκτόξευσης φωτοβολίδων. Συστηματικοί έλεγχοι θα πραγματοποιούνται και στους πλανόδιους μικροπωλητές και σε περίπτωση ανεύρεσης πυροτεχνημάτων, αυτά θα κατάσχονται και θα διεξά-

Συνέχεια στη σελ. 16

Παρά τις έρευνες της Αστυνομίας

Ασύλληπτοι παραμένουν οι 4 Αλβανοί δραπέτες!

Πάντως δεν έχουν απομακρυνθεί από το νησί

Ασύλληπτοι παρέμεναν μέχρι χθες το βράδυ οι τέσσερις Αλβανοί δραπέτες των φυλακών της Κω, παρά τις έρευνες της Αστυνομίας του νησιού και των δυνάμεων που εστάλησαν από την Ρόδο.

Βέβαιον πάντως είναι ότι οι δραπέτες εξακολουθούν να παραμείνουν στο νησί και κρύβονται στα βουνά όπου τους είδαν τσοπάνηδες και τους κυνήγησαν αλλά σκαρφάλωναν, όπως είπαν, σαν κατσίκια και δεν μπόρεσαν να τους πιάσουν.

- Στο μεταξύ η Αστυνομία συνεχίζει τις συλλήψεις Αλβανών που μένουν παράνομα στο νησί στην προσπάθεια εντοπισμού και των δραπετών και μέχρι χθες εί-

Συνέχεια στην σελ. 6

Με πρωταγωνιστές 70 επιβάτες και τον πλοίαρχο

Επεισόδια στο "Μαρίνα" λόγω μη προσέγγισής του στη Σύμη

Λιποθυμίες και μηνύσεις-Στην κακοκαιρία αποδίδει η εταιρεία την αλλαγή του δρομολογίου

Με λιποθυμίες, επεισόδια και υποβολή μηνύσεων στην δικαιοσύνη, ανάμεσα στον πλοίαρχο του «Μαρίνα» και τους επιβάτες που επρόκειτο να αποβιβαστούν στη Σύμη, σημαδεύτηκε η προχθεσινή μέρα, όταν το επιβατηγό πλοίο που αναχώρησε από τη Ρόδο, δεν μπόρεσε να προσεγγίσει το λιμάνι του νησιού για ν' αποβιβάσει τους 70 περίπου Συμιακούς που επέβαιναν σε αυτό.

Αιτία σύμφωνα με τους εκπρόσωπους του αρμόδιου τουριστικού πρακτορείου στη Ρόδο, ήταν ασφαλώς οι κακές καιρικές συνθήκες που επικρατούσαν, οι οποίες και εμπόδιζαν την ασφαλή προσέγγιση του επιβατηγού - οχηματαγωγού πλοίου στο λιμάνι του νησιού.

Σύμφωνα με τους επιβάτες οι οποίοι κατήγγειλαν τα όσα σημειώθηκαν στο εν λόγω πλοίο, ο καπετάνιος δεν έκανε καμμία απολύτως προσπάθεια να προσεγγίσει το λιμάνι του νησιού, αλλά αντίθετα, μόλις πλησίασε την νησίδα «Νίμο» άλλαξε ρότα και άρχισε να επιστρέφει και πάλι στο νησί της Ρόδου, για ν' αποβιβάσει τους ταξιδιώτες και να συνεχίσει στην συνέχεια κανονικά το ταξίδι του.

- Το γεγονός αυτό, προκάλε-

Συνέχεια στη σελ. 6

Έλεγχοι σε πολλά καταστήματα

Από την Αστυνομική Διεύθυνση Δωδεκανήσου ανακοινώθηκε χθες ότι κατά τη διάρκεια των μαθητικών εκδρομών στην Ρόδο άνδρες του Τμήματος Αγορανομίας Ρόδου κατόπιν διαταγής της Αστυνομικής Διεύθυνσης Δωδεκανήσου, ήλεγξαν δέκα (10) ξενοδοχεία, άπαντα τα κέντρα διασκέδασης και εκατόν έξι (106) εστιατόρια - μπαρ-καφετέριες και βεβαιώθηκαν εβδομήντα εννέα (79) αγορανομικές παραβάσεις για

Συνέχεια στη σελ.6

Μέχρι την ρύθμιση του θέματος

Δεν θα δημοπρατηθούν τα καταστήματα ΤΑΠΑ

Εν αναμονή των εξελίξεων και ο Δήμος

Το ΤΑΠΑ δεν πρόκειται να προχωρήσει σε δημοπρασίες μέχρις ότου ρυθμισθεί στο θερινό τμήμα της Βουλής το θέμα των μισθώσεων των καταστημάτων.

Αυτό δήλωσε ο πρόεδρος του ταμείου κ. Σαλαβάνος στον βουλευτή Δωδεκανήσου κ. Παπανικόλα ο οποίος τον επεσκέφθη και συζήτησε μαζί του το θέμα.

Όσον αφορά τον Δήμο, όλα δείχνουν ότι δεν πρόκειται να κινηθεί καμία διαδικασιά. Η Δημοτική Αρχή περιμένει να πάρουν τις πρωτοβουλίες άλλοι, στη συγκεκριμένη περίπτωση το Υπουργείο Εμπορίου, και όχι η ίδια, δεδομένου ότι μια αρνητική εξέλιξη για τους καταστηματάρχες θα επιφέρει αναστάτωση στην Αγορά.

Τέλος οι καταστηματάρχες έχουν επανεργοποιηθεί και προσπαθούν με επαφές που έχουν, να επιτύχουν την ευνοικότερη κατά το δυνατόν ρύθμιση, ώστε η ματαίωση των δημοπρασιών να μην συνοδεύεται με μια υπερβολική αύξηση του ενοικίου ή άλλα δυσβάστακτα γι' αυτούς μέτρα".

Το Διεθνές Λογοτεχνικό Κέντρο

Συνέντευξη τύπου, για τις δραστηριότητες και τους στόχους του Διεθνούς Λογοτεχνικού Κέντρου (που εδρεύει στο νησί μας) έδωσαν χθες το μεσημέρι ο δήμαρχος Ρόδου κ. Γιώργος Γιανόπουλος και ο αντιδήμαρχος κ. Κώστας Σκανδαλίδης.

Όπως τόνισε ο κ. δήμαρχος ξεκινά ένας νέος κύκλος δραστηριοποίησης με αντικειμενικό σκοπό να αγκαλιαστεί η προσπάθεια από τη διεθνή πνευματική κοινότητα, κάτι που ήδη έχει αρχίσει να γίνεται όπως είπε.

Ο αντιδήμαρχος και πρόεδρος του δ.σ. του Λογοτεχνικού Κέντρου κ. Σκανδαλίδης αναφέρθηκε στους γενικότερους στόχους προσδιορίζοντάς τους ως εξής:

- **Σε βραχυπρόθεσμους,** που αφορούν την φιλοξενία

Ποιοί οι στόχοι του

πνευματικών ανθρώπων στον ξενώνα (που ήδη λειτουργεί), στην έκδοση περιοδικού (που ήδη έγινε), στην διερεύνηση των δυνατοτήτων για άντληση πόρων, στην επίσκεψη του κ. Β. Βασιλικού τον ερχόμενο μήνα κ.λπ.

- **Σε μεσοπρόθεσμους** όπως η ολοκλήρωση των κτιριακών εγκαταστάσεων και σε μακροπρόθεσμους που είναι η πλήρη λειτουργία των κέντρων, και η διεθνή του καταξίωση.

Στην συνέντευξη παρίστα-

Συνέχεια στη σελ. 16

ΠΕΡΣΙΔΕΣ αντιηλιακές
κάθετες ή οριζόντιες μεταλλικές–
υφασμάτινες–πλαστικές–
ξύλινες για πόρτες–παράθυρα–βιτρίνες κ.ά.
ΠΩΛΗΣΗ ΧΟΝΔΡΙΚΗ



- Κουρτινόξυλα
- Κουρτινόβεργες
- Κορνίζες
- Αφίσσες
- Αξεσουάρ τζακιών
- Πόρτες πτυσσόμενες
- Κουρτίνες μπάνιου
- Γραμματοκιβώτια
- Φαρμακεία
- Μοκέτες

ΒΙΟΤΕΧΝΙΑ - ΕΙΣΑΓΩΓΕΣ - ΑΝΤΙΠΡΟΣΩΠΕΙΕΣ - ΕΜΠΟΡΙΑ
Σ. ΑΤΣΑΣ & ΣΙΑ Ε.Ε
Εμπορικό Κέντρο ΜΗΔΕΙΑ 78–80
Τηλ. 63602 – 66339 FAX: 63602

Πίνακες ζωγραφικής
σελ. 7

ΥΠΕΡ ΠΡΟΣΦΟΡΑ
ΑΠΟ ΤΗΝ ΣΑΚΕΛΛΑΡΙΔΗΣ Α.Θ. ΟΕ
ΚΑΙ ΤΗΝ TELESTET
AUDIOVOX 700-ERICSSON 318-MOTOROLA 460
PANASONIC 500-NOKIA 1611-ERICSSON 388
ΟΛΑ ΤΑ ΤΗΛΕΦΩΝΑ ΕΝΤΕΛΩΣ ΔΩΡΕΑΝ
περιορισμένος αριθμός συσκευών
Κοδρικτώνος 64-Τηλ. 30216

Η επανάσταση στο χώρο των καρτών ...έρχεται από τα



CARRERA CENTERS!!!



Τώρα ήρθε η κάρτα που δεν σας χρεώνει με τις αγορές σας, αλλά αντίθετα σας **χαρίζει** ειδικές τιμές και **δώρα** που φθάνουν έως και το 40% της αξίας των αγορών σας

Είναι δηλαδή η μοναδική κάρτα που **γεμίζει** με κάθε αγορά σας αντί να αδειάζει!

Γίνετε και εσείς μέλος του Carrera Club τώρα κιόλας, με μια και μόνο αγορά σ' ένα από τα τρία καταστήματα Carrera και κερδίστε από τα προνόμια που σας προσφέρονται

CARRERA CENTERS...καινοτομούμε προς όφελός σας
CARRERA ΓΑΛΛΙΑΣ 5 ΤΗΛ. 25925
CARRERA DISCOUNT CENTER 3ο ΧΛΜ. ΡΟΔΟΥ ΚΑΛΛΙΘΕΑΣ ΤΗΛ.: 64175, 64630
CARRERA CENTER ΔΙΑΓΟΡΙΔΩΝ & ΣΟΦΟΥΛΗ ΓΩΝΙΑ ΤΗΛ.: 39939, 39937
CARRERA
ADATTO

CAFE BAR BLACK JACK
ΣΑΣ ΕΥΧΟΜΑΣΤΕ ΚΑΛΟ ΠΑΣΧΑ

Και μια δεύτερη 1η σελίδα στη σελίδα 3!

WARSTEINER BRAUEREI
ΜΙΑ ΑΠΟ ΤΙΣ ΚΑΛΥΤΕΡΕΣ ΜΠΥΡΕΣ ΤΗΣ ΕΠΟΧΗΣ
Take it easy: ISENBECK PREMIUM DARK
ΤΟ No1 ΣΤΗ ΓΕΡΜΑΝΙΑ
ΕΙΣΑΓΩΓΕΑΣ ΔΩΔΕΚΑΝΗΣΟΥ Γ.Α. ΖΟΥΡΝΤΟΣ Α.Ε.
ΚΩΣ: 4ο χιλ. ΕΠΑΡΧΙΑΚΗΣ ΟΔΟΥ-ΜΑΡΜΑΡΩΤΟ ΚΩΣ Τ.Κ. 85300 ΤΗΛ. (0242) 25257 FAX 25569
ΚΑΛΥΜΝΟΣ: ΦΑΛΚΑΣ-ΚΑΛΥΜΝΟΣ Τ.Κ. 85200 ΤΗΛ. (0243) 29439 FAX 23060
ΡΟΔΟΣ: 6ο χιλ. ΡΟΔΟΥ-ΛΙΝΔΟΥ-ΑΣΤΟΥΡΟΥ Τ.Κ. 85100 ΤΗΛ. (0241) 66704 FAX 66673 ΚΙΝΗΤΟ: 094/553531



WARSTEINER BRAUEREI
ΜΠΥΡΑ ΒΑΡΣΤΑΪΝΕΡ
Η πρώτη μπύρα της Γερμανίας σε φιάλη, κουτί και βαρέλι
ΑΝΤΙΠΡΟΣΩΠΟΣ ΡΟΔΟΥ: Ι. ΠΕΡΙΔΗΣ
Για πληρωμή τοις μετρητοίς προσφορά με ειδικές τιμές.
Για κάθε πληροφορία τηλ. 27539, 20119, 85436, 34262

PIZZA PER TUTTI I GUSTI
Zio Peppe
PIZZA AL METRO
53 SOF. VENIZELOU str., RHODES • TEL.: (0241) 30823 - 21020 • FAX: 74030
INTERNET: http://www.helios.gr/companies/zio-peppe

ΗΜΕΡΟΛΟΓΙΟ

Μ. Τρίτη 22 Απριλίου 1997

10 Παρθένων, Θεοδώρου οσ., Νεάρχου, Ναθαναήλ
Ανατολή ηλίου: 6.40'
Δύσις ηλίου: 8.07'
Πανσέληνος

ΦΑΡΜΑΚΕΙΑ

Σήμερα διημερεύει το φαρμακείο του Φανουράκη Δ. επί της Νέας Αγοράς 48 και διανυκτερεύει του Μιχαλάκη Β. επί της Αγίας Αναστασίας 81.

ΒΕΝΖΙΝΑΔΙΚΑ

Διανυκτερεύει το βενζινάδικο του κ. Τζωρτζή στον Άγιο Φραγκίσκο και το πρατήριο καυσίμων ΤΕΧΑCO Γκινάκης Αλέξανδρος περιοχή Κόβα.

ΛΑΪΚΕΣ ΑΓΟΡΕΣ

Τετάρτη: στην οδό Βύρωνος (πίσω από το Στάδιο).
Πέμπτη: στην οδό Διαγοριδών.
Παρασκευή: Στην οδό Θεσ/νίκης στην Ανάληψη.

ΔΡΟΜΟΛΟΓΙΑ ΠΛΟΙΩΝ

Σήμερα αναχωρούν: α) το "ΛΕΡΟΣ" στις 12.00 για Σύμη-Τήλο-Νίσυρο-Κω-Λέρο-Λειψ.-Πάτμο-Πειραιά, β) το "ΡΟΔΟΣ" στις 17.00 για Κω-Κάλυμνο-Πειραιά.

ΑΕΡΟΠΟΡΙΚΑ ΔΡΟΜΟΛΟΓΙΑ

Θερινά δρομολόγια αεροπλάνων
ΟΛΥΜΠΙΑΚΗ ΑΕΡΟΠΟΡΙΑ

Για Αθήνα
- Καθημερινά στις 07.15, 11.00, 20.25, 21.50, 23.50
- Κάθε Τρίτη, και Πέμπτη 23.59 (η πτήση που έρχεται από Θεσσαλονίκη αναχωρεί στην συνέχεια για Αθήνα).

Για Θεσσαλονίκη
- Τρίτη και Πέμπτη 21.50

- Για Ηράκλειο
Δευτέρα-Τετάρτη-Παρασκευή-Κυριακή στις 16.35

Για Κάρπαθο
- Δευτέρα, Τετάρτη, Παρασκευή, Κυριακή στις 10.30 και 12.40 αντίστοιχα.
- Τρίτη, Πέμπτη, Σάββατο στις 7.00 και 9.45.

Για Κάσο
- Τρίτη, Πέμπτη Σάββατο στις 7 το πρωί
- Και κάθε Δευτέρα, Τετάρτη και Παρασκευή στις 12.40.

Για Καστελλόριζο
- Τετάρτη, Παρασκευή και Κυριακή 8.10 το πρωί.

Για Κω
- Τετάρτη, Παρασκευή, Κυριακή στις 8.10 το πρωί
- Και κάθε Τρίτη και Σάββατο στις 11.55 το πρωί.

AIR GREECE
- Καθημερινά Ρόδο-Αθήνα 08.00
- Για Θεσσαλονίκη- Ηράκλειο μέσω Αθηνών 08.00

ΔΕΧΟΝΤΑΙ ΤΟ ΚΟΙΝΟ

Ο Νομάρχης δέχεται το κοινό κάθε Τρίτη και Πέμπτη από 11.00-13.00.
Ο Δήμαρχος Ρόδου δέχεται το κοινό κάθε Τετάρτη από τις 12.00-14.00.
Ο Αντιδήμαρχος κ. Σκανδαλίδης δέχεται το κοινό κάθε Τρίτη και Πέμπτη 1 με 2 μ.μ.

ΤΑΞΙ

ΡΑΔΙΟ ΤΑΞΙ: 64712-64790

ΧΡΗΣΙΜΑ ΤΗΛΕΦΩΝΑ

ΝΟΣΟΚΟΜΕΙΟ:	22222
ΠΥΡΟΣΒΕΣΤΙΚΗ:	23333
ΛΙΜΕΝΑΡΧΕΙΟ:	22220, 27695
ΒΛΑΒΕΣ Δ.Ε.Η.:	125
ΒΛΑΒΕΣ Ο.Τ.Ε.:	121
ΑΜΕΣΗ ΔΡΑΣΗ:	100
ΒΛΑΒΕΣ ΥΔΡΕΥΣΗΣ:	22037
ΝΟΜΑΡΧΙΑ:	156
ΠΕΡ/ΚΗ Δ/ΝΣΗ	38174
ΔΗΜΟΣ:	46200
ΤΡΟΧΑΙΑ:	26480
ΠΛΗΡΟΦ. Ο.Τ.Ε.:	131
ΔΕΛΤΙΟ ΚΑΙΡΟΥ:	149
ΛΑΧΕΙΑ:	111
ΠΡΟΠΟ - ΛΟΤΤΟ:	111
ΡΟΔΑ:	27462
ΚΤΕΛ:	27706
Ο.Α.Ε.Δ.:	23265
Ι.ΚΑ.:	64912
ΤΑΞ.Υ.:	68701, 68702
ΟΛΥΜΠΙΑΚΗ:	24555
Δ.Α.Ν.Ε.:	77070
ΕΡΓΑΤ. ΚΕΝΤΡΟ:	24730
AIR GREECE	36095

Γράφει ο Παράσχος Παρασός

ΤΑ ΚΑΘΗΜΕΡΙΝΑ ...ψηλοτερά



Πολλοί μπορεί να μας κατηγορούν για πολλά πράγματα και αδυναμίες, κανένας, όμως, δε θα βρεθεί να μας κατηγορήσει για έλλειψη αγάπης στην γενέτειρά και την πατρίδα μας, την κοινή, όλων των Ελλήνων.

Αυτή η αγάπη, μας έκαμε ν' αντέξουμε ή και να υπομείνουμε όλες τις δοκιμασίες, χωρίς, ποτέ, να λιγοψυχιάσουμε ή ν' απαρνηθούμε την καταγωγή μας.

Μια άλλου είδους δύναμη μας συνέχει ως λαό και μας καθιστά άτρωτους ψυχικά και πνευματικά.Τόσοι κατακτητές είχαν καθίσει στο σβέρκο μας κι είχαν βαλτεί μ' όλα τη θηριωδία που τους διέκρινε, να μας μεταβάλουν σε εξωμότες και αρνησιπάτριδες, χωρίς να τα καταφέρουν.

Οι κατακτητές ξεκουμπιστήκαν, όπως μας έλεγαν οι πατεράδες και οι παππούδες μας, εμείς, όμως, μείναμε ριζωμένοι στα πάτρια χώματα, χιλιοχρονίτικες " βελανιδιές" ν' αψηφούμε τους χειμώνες και κάθε λογής μπόρες, χωρίς, ποτέ, να χάσουμε τον προσανατολισμό μας και την πίστη μας στα θεία κι ιερά όπως είναι οι παραδόσεις μας, η γλώσσα μας, τά έθιμά μας, οι μυστικοί αυτοί όσο κι ακατάλυτοι δεσμοί που μας κρατούν ενωμένους, ψυχικά και σωματικά δεμένους με το παρελθόν μας, το απότερο και το πρόσφατο.

Πριν λίγο καιρό ο Μανώλης Παπαϊωάννου έγραψε κι εκυκλοφόρησε ένα μικρό σ' όγκο, σπουδαίο, όμως, σε περιεχόμενο, βιβλίο, για τον 'Αγιο Ισίδωρο, τη γενέτειρά του.

Το βιβλιο αυτό είναι γραμμένο με πολλή αγάπη και μεράκι. Έχει μια καταφανή και συγκινητικότατη νοσταλγία για τα χρόνια εκείνα, τα αλησμόνητα και τρυφερά, που πέρασαν αφήνοντας μια γλυκόπικρη'γεύση στον ουρανίσκο μας.

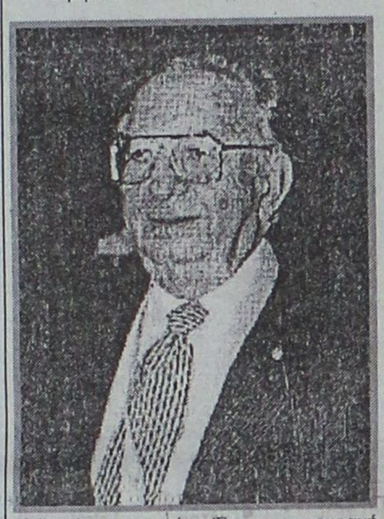

Για το βιβλίο αυτό ένας άλλος νοσταλγός της γενέτειράς του, ο πατριώτης κι αγωνιστής Μάνος Αθανασιάδης, που ξεντετύτηκε πριν 71 χρόνια χωρίς ποτέ, όμως, ούτε να ξεχάσει ούτε να νιώσει αποκομμένος από τα ιερά χώματα των παιδικών του χρόνων, το Γεννάδι και το νησί μας, δάκρυσε καθώς το διάβαζε ενθυμούμενος τα περασμένα εκείνα χρόνια της νιότης του. Οι θύμησες είναι οι συνδετικοί κρίκοι που ενώνουν τους 'Ελληνες, συσφίγγουν τους δεσμούς μας, μας κάμνουν μια μεγάλη οικογένεια..

Ας διαβάσουμε, για να νιώσουμε καλύτερα τον καημό των ξεντετεμένων αδελφών μας, ένα μικρό σημείωμα που ο ενεννηντάχρονος αυτός θερμός πατριώτης απέστειλε, από την Αμερική, στον συγγραφέα του βιβλίου Μανώλη Παπαϊωάννου:

" Αγαπημένε μου Μανώλη

Το πήρα με χαρά το βιβλίο σου " Ρόδος και Νεώτερα Κείμενα αριθ.7 " και το "καταβρόχθησα " αμέσως.

Και τι δε μου θύμησε! Τα: " νιν ", " κουβάνια ", " λεσπέρης ", " σούμα ", " κάψιμο του Ιούδα , " κορφάδια ", " έσασσαν " " κουτσούρα ", " παναΐρι ", και τόσα άλλα, μου θύμησαν τα παιδικά μου χρόνια, στο χωριό Γεννάδι. Τα ξανάζησα με ζωντάνια.

Σ' ευχαριστώ, Μανώλη μου, θερμότατα. Σε συγχαίρω για το νέο σου πόνημα και ιδιαίτερα για την αγάπη που δείχνεις για το χωριό σου, τον Αϊσίδωρο, για τη " στοργή στη γενέτειρά " με την οποία τόσο όμορφα ασχολήθηκες και έγραψες.

"ΠΟΛΛΕΣ ΣΤΙΓΜΕΣ ΜΕ ΜΙΑ ΣΤΑΘΕΡΗ..."



Ο Μάνος Αθανασιάδης με την τότε Δημοτική αρχή όταν βραβεύτηκε

Να σου πω, να σου εξομολογηθώ κατι: Στο γραφείο μου πάνω, έχω χαλίκια από την παραλία της δικής μου γενέτειρας και μια " πούγκα " γεμάτη χώμα από το πατρικό χωράφι. Στο δε συρτάρι μου, έχω από το 1926 (όταν ήρθα στην Αμερική) το ποίημα " Χώμα Ελληνικό " του Γ. Δροσίνη.

ΧΩΜΑ ΕΛΛΗΝΙΚΟ

Τώρα που θα φύγω και θα πάω στα ξένα
και θα ζούμε μήνες, χρόνους χωρισμένοι,
άφησε να πάρω κάτι από σένα,
γαλανή πατρίδα, πολυαγαπημένη,
άφησε, μαζί μου, φυλακτό να πάρω
για κάθε λύπη, κάθε τι κακό,
φυλακτό απ' αρρώστια, φυλακτό από
Χάρο,
μόνο λίγο χώμα, χώμα ελληνικό.
Κι αν το ριζικό μου - έρημο και μαύρο -
μούγραψε να φύγω και να μη γυρίσω,
το στερνό συχώριο εις σένα θάβρω,
το στερνό φιλί μου θε να σου χαρίσω.
'Ετσι, κι αν σε ξένα χώματα πεθάνω,
και το ξένο μνήμα θάναι πιο γλυκό
σα θαφτείς μαζί μου, στην καρδιά μου πάνω
χώμα αγαπημένο, χώμα Ελληνικό ! "

Το έχω 71 χρόνια και πάντα βρίσκω ευκαιρία μια ματιά να ρίξω.

Και πάλιν ευχαριστώ.
με πατριωτική αγάπη

Μανώλης Αθανασιάδης

'Οταν τα ξεντετεμένα αδέλφια μας έχουν τόση αγάπη για τη γενέτειρά τους, πως είναι δυνατό να υπάρξει δύναμη στη γη, ικανή να μας κάμει ν' αλλαξωπιστήσουμε και να ξεχάσουμε την καταγωγή μας, την Ελληνική.

Εβδομήντα ένα χρόνια ο Μάνος Αθανασιάδης, στην Αμερική,κι έχει τη δύναμη, το κουράγιο, το λέμε εμείς, να κρατά φυλαμένο στο συρτάρι του γραφείου του λίγο χώμα, χώμα ελληνικό ! Είναι μια τρανή, από τις τρανότερες αποδείξεις, φιλοπατρίας στενού συνδέσμου, ιδεατού δεσμού με την πατρίδα που καμιά δύναμη, καμιά χαρά ή λύπη, κανένα συμβάν μεγάλο, σημαδιακό δε στάθηκε ούτε θα σταθεί ικανό ν' αποκόψει αυτό τον δεσμό, αυτά, καλύτερα, τα δεσμά που κρατούν φυλακισμένο στην πιό ιερή, γλυκειά φυλακή του κόσμου τον 'Ελληνα ξεντετεμένο, την πατρίδα, τη γενέτειρά του. Αυτά πρέπει να τα βροντοφωνάξουμε, να τ' ακούσουν όλοι, φίλοι κι οχτροί, για να συνειδητοποιήσουν πόσο μάταια προσπαθούν να μας αποκόψουν απ''τα χώματά μας και να ζητούν, οποία ιεροσυλία και βεβήλωση, σήμερα να χωρίσουν, να διχοτομήσουν λένε, τη θάλασσά μας, το Αιγαίο, και να μας πούν πως απ' αυτή και πέρα τη Γραμμή, τη νοητή, την ανοητη, καλύτερα, απλώνεται η Τουρκία.



Ο Μάνος Αθανασιάδης τιμώμενος

Εδώ κοτζάμ Αμερική δεν κατάφερε να βγάλει απ' την καρδιά του Ελληνα μετανάστη την πατρίδα του, τα χώματά του, τη θάλασσά του και θα το καταφέρει μια στα χαρτιά, έτσι οι άφρονες νομίζουν, γραμμή που θα διχοτομεί τη θάλασσά μας;

Πόσο επιπόλαιοι πρέπει νάναι όλοι τούτοι, μαζί κι αυτοί που υποστηρίζουν ή και απλά πιστεύουν, σε τέτοια τεχνάσματα ικανά, τάχα, να μας αποξενώσουν από την πατρίδα μας, τα χώματά μας, τις θάλασσές μας, το παρελθόν μας.

Δεν κάθονται, καλύτερα, στ' αυγά τους και να μας αφήσουν ήσυχους στα ειρηνικά'μας έργα ! Δεν πειράζουμε κανένα. Δεν θέλουμε, όμως, να μας πειράξει και κανένας.-

Νάσαι καλά, Μάνο Αθανασιάδη, για τις επίκαιρες σκέψεις και ολοζώτανες διαπιστώσεις για την έμφυτη φιλοπατρία των Ελλήνων που μας πρόσφερες με κείνο το μικρό, το απέριττο το τόσο, όμως, εύγλωττο γράμμα σου.

Εσύ ευχαρίστησες, και καλά έκαμες, τον Μανώλη Παπαϊωάννου, για το βιβλίο του " "Αγιος Ισίδωρος ", κι εγώ, με τη σειρά μου, σ''ευχαριστώ για το μικρό σου, το τόσο αποκαλυπτικό, γράμμα σου.!!

Σ' ευχαριστώ !

Ρόδος, Τρίτη, 22 Απρίλη 1997

«ΡΟΔΙΑΚΗ» ΑΠΟ ΤΟ 1915

ΦΛΑΣ ΣΤΟ ΠΑΡΕΛΘΟΝ



ΡΟΔΙΑΚΗ 29 ΑΠΡΙΛΙΟΥ 1920
Αριθμός φύλλου 239

ΡΟΔΙΑΚΑ ΧΡΟΝΙΚΑ
ΚΟΝΟΤΙΚΑ

Ως γνωστόν αι εγγραφαί εν τοις καταλόγοις των ενεργών μελών της Κοινότητας είχεν παραταθή μέχρι της παρελθούσης Κυριακής, είχε δ' ανατεθή εις τον κ. Εμμ. Παντελίδην η φροντίς της εγγραφής και της εισπράξεως των συνδρομών.

Ως ήδη ευχαρίστως ευχαρίστως πληροφορούμεθα ο κ. Εμμ. Παντελίδης ενέγραψε και εισέπραξε τας συνδρομάς υπερβδομήκοντα μελών της Κοινότητας, άτινα θα μετασχώσι των εκλογών.

Εις τον κ. Εμμ. Παντελίδη αρμόζει πράγματι εν ωραιότατον εύγε δια την επιδειχθείσαν προθυμίαν του.

ΕΚ ΜΑΛΩΝΑΣ

Έγκριτον μέλος της Κοινότητας πολλαχώς υπερέτησαν αυτήν ως μέλος της Εφοροεπιτροπείας ο κ. Κώστας Αλεξίου απεδέμησεν προς κύριον την παρελθούσαν Πέμπτη (23 Απριλίου).

Θέτος υιός τυγχάνων του εκ των αοιδίμων ευεργετών της Κοινότητας Χ" Δηματρίου Κουμπλή συνέβαλε πολύ παρ' αυτώ δια τας προς την Κοινότητα και τας Σχολάς δωρεάς αυτού, ελάχιστον εκ της περιουσίας του πατρός καρπωθείς ιδίον όφελους.

Φύσει δ' αγαθός και από χαρακτήρος συμπαθής απήλαυε της γενικής αγάπης και εκτιμήσεως ων δείγμα η συμμετοχή η ζωηρά όλων των πολιτών εις την γενόμενην αυθημερόν κηδείαν του.

Καταλείπει ο μεταστάς δύο νεαρούς βλαστούς, ων ο νεώτερος προ ολίγον μετηνάστευσεν εις Αμερικήν.

Εις τους υιούς του τούτους και τους λοιπούς οικείους του διαβιβάζομεν θερμά συλλυπητήρια.

ΓΑΜΟΙ

Την Κυριακή ετελέσθησαν οι γάμοι του φίλου συμπολίτου κ. Παναγιώτου Μωραΐτου, του επί μακρά έτη ευδικιμήσαντος εργαζομένου παρά των εν Καρφ-Ελ-Ζαγιάτ καταστήματι Καζούλλη μετά της σεμνοτάτης δεσποινίδος Μαριάνθης Ελ. Θεοχάρους.

Εις το ευάρμοστον ζεύγος διαβιβάζομεν θερμά συγχαρητήρια και ευχάς

(Σ.Σ. Η Ροδιακή εκδιδόταν τότε υπό καθεστώς παλικής λογοκρισίας. Διατηρείται επίσης η γλώσσα και τα τοπωνύμια που υπήρχαν στις αρχές του αιώνα).

ΒΙΟΠΛΑΖ ΝΙΚΟΛΑΟΥ Α.Ε.

ΠΡΟΣΦΟΡΑ
για την φετινή σαιζόν
ΠΛΑΣΤΙΚΕΣ ΕΠΑΓΓΕΛΜΑΤΙΚΕΣ ΞΑΠΛΩΣΤΡΕΣ

MIAMI	GROSSFILES	ΓΑΛΛΙΑΣ	15.000
MASTER	CAPISA	ΙΣΠΑΝΙΑΣ	10.000
HELLENIK	STAINER	ΑΥΣΤΡΙΑΣ	13.000
KRHTH	PRODUCTION	ΕΛΛΑΔΑΣ	10.000

ΒΙΟΠΛΑΖ ΝΙΚΟΛΑΟΥ Α.Ε.
3ο χλμ. ΡΟΔΟΥ - ΛΙΝΔΟΥ ΤΗΛ. 62981, 65802
πάντα κοντά στον επαγγελματία

ΕΠΙΤΟΚΙΑ

ΟΜΟΛΟΓΩΝ – ΕΝΤΟΚΩΝ ΓΡΑΜΜΑΤΙΩΝ

3μηνο	Διαπραγματεύσιμο
6μηνο	Διαπραγματεύσιμο
1 έτους	Διαπραγματεύσιμο
7 έτη	Διαπραγματεύσιμο

ΠΡΟΘΕΣΜΙΑΣ

1 εβδομ.	Διαπραγματεύσιμο
2 εβδομ.	Διαπραγματεύσιμο
3 εβδομ.	Διαπραγματεύσιμο
1 μηνός	Διαπραγματεύσιμο
2 μηνών	Διαπραγματεύσιμο
3 μηνών	Διαπραγματεύσιμο
4 μηνών	Διαπραγματεύσιμο
5 μηνών	Διαπραγματεύσιμο
6 μηνών	Διαπραγματεύσιμο
9 μηνών	Διαπραγματεύσιμο
1 έτους	Διαπραγματεύσιμο

ΣΥΝΑΛΛΑΓΜΑΤΟΣ

1 εβδομ.	Διαπραγματεύσιμο
2 εβδομ.	Διαπραγματεύσιμο
3 εβδομ.	Διαπραγματεύσιμο
1 μηνός	Διαπραγματεύσιμο
2 μηνών	Διαπραγματεύσιμο
3 μηνών	Διαπραγματεύσιμο
4 μηνών	Διαπραγματεύσιμο
5 μηνών	Διαπραγματεύσιμο
6 μηνών	Διαπραγματεύσιμο
9 μηνών	Διαπραγματεύσιμο
1 έτους	Διαπραγματεύσιμο

ΕΞΑΣΦΑΛΙΣΤΕ ΤΑ ΕΛΚΥΣΤΙΚΟΤΕΡΑ ΕΠΙΤΟΚΙΑ ΤΗΣ ΑΓΟΡΑΣ

ΕΠΕΝΔΥΤΙΚΗ Α.Ε.

ΕΠΕΝΔΥΤΙΚΗ ΧΡΗΜΑΤΟΟΙΚΟΝΟΜΙΚΕΣ ΥΠΗΡΕΣΙΕΣ
ΕΔΡΑ: ΔΩΔΕΚΑΝΗΣΙΩΝ 4, ΠΛ. ΚΥΠΡΟΥ ΡΟΔΟΣ ΤΗΛ.: 39730-31-email:epend@rho.forthnet.gr - ΥΠΟΚ/ΜΑ ΑΘΗΝΩΝ: ΑΝΤΗΝΟΡΟΣ & ΙΟΦΩΝΤΟΣ 16, Τ.Κ. 16121 ΑΘΗΝΑ - ΤΗΛ. 7295306, 7295307, ΓΡΑΜΜΗ ISDN: 7290326 - email: epend@ath.forthnet.gr

ΑΔΑΙΤΟ

ΜΟΝΑΔΙΚΗ ΛΥΣΗ ΓΙΑ ΞΕΝΟΔΟΧΕΙΑ
ΞΑΠΛΩΣΤΡΑ ΚΡΗΤΗ *Τιμή 8500 δρχ. +ΦΠΑ*



Production

ΕΤΑΙΡΕΙΑ ΓΡΑΜΜΗ-Καναδά 34-τηλ. 27328-37847



Η επιστολή βουλευτών του ΠΑΣΟΚ για τα ελληνοτουρκικά,η αντιδικία για τα κληρονομικά του Α. Παπανδρέου,η ανάπτυξη της ελληνικής δύναμης στην Αλβανία και η μαύρη επέτειος της 21ης Απριλίου είναι τα βασικά θέματα της ειδησεογραφίας του χθεσινού τύπου.

ΑΔΕΣΜΕΥΤΟΣ ΤΥΠΟΣ

Το Ε9 στα σκουπίδια.Αδυνατούν να το εφαρμόσουν οι εφορίες.

ΑΠΟΓΕΥΜΑΤΙΝΗ

Αγωγή της Δήμητρας.Αγριεύει η κόντρα με τα παιδιά.

ΑΘΗΝΑΪΚΗ

Καταδίκη σε πείνα.Αντισταθείτε έρχονται χειρότερες μέρες.

ΑΥΡΙΑΝΗ

Βρήκαμε τη μυστική περιουσία του Ανδρέα.

ΕΘΝΟΣ

Ενσταση απο το "μπλόκ 32" για το "διάλογο" με την Τουρκία.

ΕΛΕΥΘΕΡΗ ΩΡΑ

Αλβανοί μαφιόζοι άρπαξαν περιπολικό του Λιμενικού.

ΕΛΕΥΘΕΡΟΣ

Εξέγερση 32 βουλευτών.Επιστολή-φωτιά στον πρωθυπουργό για τα ελληνοτουρκικά.

ΕΛΕΥΘΕΡΟΣ ΤΥΠΟΣ

Εθνικός Ιούδας ο Σημίτης. Σκληρή επιστολή 32 βουλευτών του ΠΑΣΟΚ.

ΕΛΕΥΘΕΡΟΤΥΠΙΑ

32 του ΠΑΣΟΚ προειδοποιούν Σημίτη.

Η ΕΞΟΥΣΙΑ

Τσάρος της οικονομίας ο Καρατζάς.Οι σκέψεις Σημίτη για ανασχηματισμό.

Η ΕΣΤΙΑ

Σοβαρόν ρήγμα εις την κυβέρνησιν Σημίτη δια τα ελληνοτουρκικά.

ΤΑ ΝΕΑ

Μέτωπο απο 32 βουλευτές του ΠΑΣΟΚ κατά του διαλόγου.

Η ΝΙΚΗ

Διαφωνία- μανιφέστο 32 βουλευτών για τα ελληνοτουρκικά.

ΕΠΙΓΡΑΦΕΣ PERICLIS
ΔΙΑΦΗΜΙΣΤΙΚΑ ΜΕΣΑ ΠΡΟΒΟΛΗΣ
ΤΙΜΟΚΑΤΑΛΟΓΟΙ
ΦΩΤΕΙΝΑ MENU
ΣΤΑΝΤ
ΔΙΑΦΗΜΙΣΤΙΚΑ
ΦΩΤΟΓΡΑΦΕΙΕΣ
ΔΙΑΦΑΝΕΙΕΣ
Κ.Τ.Λ.
78485

Η ΡΟΔΙΑΚΗ

Ημερήσια Εφημερίδα της Ρόδου
Έτος Ιδρύσεως 1915
ΙΔΙΟΚΤΗΣΙΑ - ΕΚΔΟΣΗ
ΑΦΟΙ Σ. ΤΣΟΠΑΝΑΚΗ Η. ΚΩΤΙΑΔΗΣ Ο.Ε.
ΕΚΔΟΤΗΣ
Γεώργ. Τσοπανάκης
ΔΙΕΥΘΥΝΤΗΣ
Αθ. Μαρασιώτης
ΣΥΝΤΑΞΗ
Σπύρος Παγκάς, Γρηγόρης Πελλός
Λουκάς Μαστής, Μιχάλης Μαστής
ΑΘΛΗΤΙΚΑ
Μανόλης Μπάτης, Νικήτας Κουσκούσης
ΠΟΛΙΤΙΣΤΙΚΑ
Παράσχος Παρασός
ΜΟΝΙΜΟΣ ΣΥΝΕΡΓΑΤΗΣ
Γιώργος Βούης
ΓΡΑΦΕΙΑ ΣΥΝΤΑΞΗΣ
Μάρκου Μαλλιαράκη 11
Τηλ. 24610 - 30865 - 75640
Fax (0241) 75641
ΛΟΓΙΣΤΗΡΙΟ - ΔΙΑΦΗΜΙΣΕΙΣ
Νέα Αγορά 53
Τηλ. 22210 - 75230
Fax (0241) 22471

Η ΡΟΔΙΑΚΗ

ΑΝΕΞΑΡΤΗΤΗ ΗΜΕΡΗΣΙΑ ΠΡΩΙΝΗ ΕΦΗΜΕΡΙΔΑ ΤΗΣ ΡΟΔΟΥ

ΣΕΛΙΔΑ 3

Από το κακό στο χειρότερο η οικονομία μας

Καραμανλής: Μας οδηγείτε σε αδιέξοδα!

Ζήτησε προ ημερησίας διατάξεως συζήτηση με επιστολή που έστειλε στον Πρόεδρο της Βουλής

Προ ημερησίας διατάξεως συζήτηση για την κατάσταση της οικονομιας και την οικονομική πολιτική σε επίπεδο πολιτικών αρχηγών ζητεί με επιστολή του, που απέστειλε σήμερα προς τον πρόεδρο της Βουλής ο πρόεδρος της Νέας Δημοκρατίας Κώστας Καραμανλής.

Στην επιστολή ο πρόεδρος της ΝΔ αναφέρει ότι οι οικονομικές εξελίξεις είναι κάθε άλλο παρά ενθαρρυντικές και προσθέτει ότι ``αν δει κανείς τα πράγματα επιφανειακά θα διαπιστωσει ίσως ορισμένα θετικά σημεία, όπως η πτώση του πληθωρισμού, αλλα η γενικότερη πορεία της οικονομίας παρουσιάζει έντονα προβλήματα , όπως η κακή εκτέλεση του προϋπολογισμού με σημαντικές υστερήσεις στην είσπραξη των εσόδων, η εκρηκτική διεύρυνση των ελλειμμάτων των ΔΕΚΟ, η ανεπαρκής αξιοποίηση των Κοινοτικών κονδυλίων, η μεγάλη διεύρυνση του ελλείμματος του ισοζυγίου τρεχουσών συναλλαγών και η απουσία αποφαστικών διαρθρωτικών παρεμβάσεων``.

● Ο κ. Καραμανλής κατηγορεί την κυβέρνηση ότι αναλώνεται ``σε μια βραχυχρόνια οικονομική διαχείριση που οδηγεί την οικονομία σε αδιέξοδα ,καθώς δεν δρομολο-

Συνέχεια στη σελ. 19

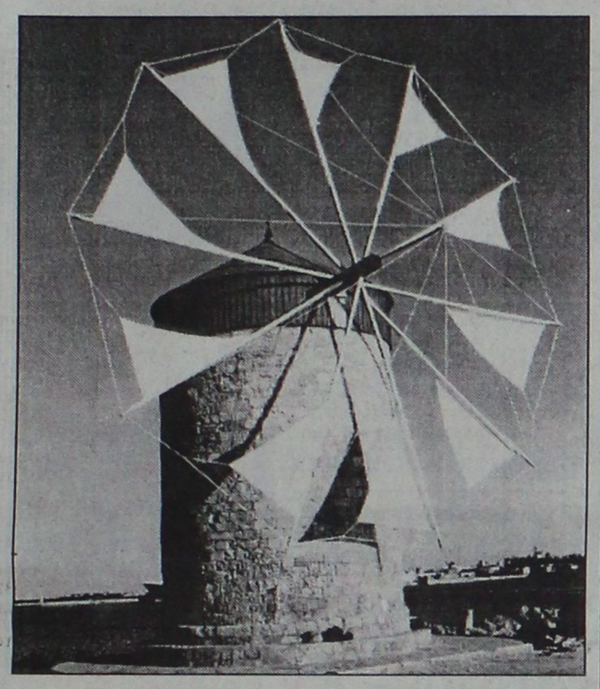

Λειτούργησε ο μύλος!

Κανονικά λειτούργησε, χθες το πρωί, ύστερα από δεκαετίες και δεκαετίες, ο ένας από τους τρεις μύλους στο Μανδράκι! Πρόκειται για τον δεύτερο κατά σειρά, ο οποίος τέθηκε πράγματι σε λειτουργία με ιδιαίτερη επιτυχία. Για να γίνει όμως αυτό, χρειάστηκε το πιλοτικό ευρωπαικό πρόγραμμα EUROMOL, και η επιστράτευση εξειδικευμένων τεχνητών (και από τις ευρωπαικές χώρες) που κατάφεραν να φτιάξουν με ιδιαίτερη επιτυχία τους μηχανισμούς. Ο μύλος μάλιστα αυτός, πρόκειται να λειτουργεί στο εξής για εκπαιδευτικούς και τουριστικούς λόγους, γεγονός βέβαια ιδιαίτερα σημαντικό. Στα πλαίσια του ίδιου προγράμματος επισκευάστηκε επίσης και λειτουργεί ο υδρόμυλος στο κτίριο του Τομπτσούμπαση στην συμβολή των οδών Κοδριγκτώνος και Βενετοκλέων.

Φυσιολογικές προς το παρόν οι αυξήσεις σε σχέση με πέρσι

Υποφερτές είναι οι τιμές μέχρι στιγμής στην αγορά

Αναμένεται όμως με την αύξηση της ζήτησης οι τιμές να πεταχτούν προς τα πάνω - Από σήμερα οι πωλήσεις κρέατος στα κρεοπωλεία

Σε μέτρια επίπεδα κυμαίνονται αυτές τις μέρες οι τιμές των κηπευτικών προϊόντων και των φρούτων που πωλούνται στην αγορά του νησιού μας, αφού σε σχέση με τις αντίστοιχες περσινές η αύξηση, που παρουσιάζεται στα βασικά είδη που θα αγοραστούν για να πλαισιώσουν το τραπέζι του Πάσχα, χαρακτηρίζονται ως φυσιολογικές.

Οι τιμές, τόσο στα κηπευτικά προιόντα και τα φρούτα, όσο και στα κρέατα, είναι πολύ πιθανόν να αυξηθούν μέσα στις αμέσως επόμενες μέρες, γεγονός που θα εξαρτηθεί βέβαια, αποκλειστικά και μόνο **από την ζήτηση που θα παρουσιαστεί από τους καταναλωτές,** η οποία πάντως τις μέρες αυτές, είναι εξαιρετικά χαμηλή.

Συγκρατημένες είναι επίσης και οι τιμές που πωλούνται τα προιόντα στις λαικές αγορές, (με ελάχιστη απόκλιση στις τιμές έναντι των οπωροπαντοπωλείων) γεγονός που δείχνει ότι η χαμηλή ζήτηση, θα αποβεί μάλλον προς όφελος των καταναλωτών, που θα προμηθευτούν έγκαιρα τα τρόφιμά τους, για την περίοδο του

Συνέχεια στη σελ. 15

Μετά τον πρόωρο προεκλογικό αγώνα που συνεχώς φουντώνει

Προσπάθεια κατευνασμού των παθών από το κεντρικό ΠΑΣΟΚ

Με εγκύκλιο δίδεται εντολή να σταματήσουν οι συζητήσεις για τις δημοτικές εκλογές μέχρι νεωτέρας

Οι κόντρες που εκδηλώθηκαν το τελευταίο χρονικό διάτημα στο ΠΑΣΟΚ μεταξύ υποψηφίων Δημάρχων και Νομαρχών, ανάγκασε το κόμμα να πάρει κάποια μέτρα που όμως δεν λύνουν το πρόβλημα.

Ο υπεύθυνος για την Τοπική Αυτοδιοίκηση τέως Υπουργός κ. Θ. Τσούρας, με εγκύκλιο που κοινοποίησε και στην Νομαρχιακή Επιτροπή Δωδεκανήσου κάνει γνωστό ότι πρόωρες συζητήσεις για υποψηφιότητες πριν ξεκινήσουν επίσημα οι διαδικασίες επιλογής, δεν επιτρέπονται.

Ωστόσο η εγκύκλιος αυτή πριν ακόμη διαβαστεί μπήκε στο αρχείο, αφού οι εσωκομματικοί καυγάδες τουλάχιστον στην περιοχή μας, έχουν ανάψει εδώ και πολύ καιρό και είναι δύσκολο πια να σταματήσουν.

● Άλλωστε στους "καυγάδες" αυτούς συμμετέχουν υποστηρίζοντας τον ένα ή τον άλλο μνηστήρα του Δημαρχιακού ή Νομαρχιακού θώκου και μέλη της Νομαρχιακής Επιτροπής που δεν φαίνονται διατεθειμένα να εγκαταλείψουν τους εκλεκτούς τους εφαρμόζοντας μια από τις πολλές - όπως τονίσθηκε - και "μη εφαρμοστέες" κομματικές εγκυκλίους.

Λάδι στη φωτιά εξάλλου

Συνέχεια στην σελ. 15

Σοβαρός τραυματισμός 62χρονης

Σοβαρά τραυματίστηκε σε τροχαίο ατύχημα που έγινε προχθές στις 8.45 το βράδυ στο δρόμο Παθιάς - Χωρίου Καλύμνου στην περιοχή Ανάληψη η ηλικίας 62 χρόνων Άννα Αρβύθη που παρασύρθηκε από τη δίκυκλη μοτοσικλέτα που οδηγούσε η 18χρονη Ελένη Αντωνοπούλου μαθήτρια Λυκείου, χωρίς να έχει άδεια ικανότητας η οποία τραυματίστηκε ελαφρά.

Η Αρβύθη περπατούσε στο οδόστρωμα και το ατύχημα οφείλεται στην απόσπαση της προσοχής της οδηγού και στην περιορισμένη ορατότητα λόγω του σκότους.

Στη Ρόδο ο διοικητής της ΑΣΔΕΝ

Στη Ρόδο θα βρεθεί το βράδυ του Μεγάλου Σαββάτου για να κάνει Ανάσταση στην πόλη μας ο διοικητής της ΑΣΔΕΝ στρατηγός Δημήτριος Αρβανίτης.

Ο στρατηγός αρχίζει σήμερα περιοδεία στα νησιά της δικαιοδοσίας του και μέχρι το Μεγάλο Σάββατο θα επισκεφθεί εκτός των άλλων και τα νησιά του νομού μας, όπως τους Λειψούς, Αρκιούς, Πάτμο, Λέρο, Κάλυμνο, Κω κ.λπ. και θα συνεχίσει με Καστελλόριζο, Σύμη και μονάδες του νησιού μας μετά την Ανάσταση.

Από τον Αστυκτηνίατρο-Αστυνομικό Διευθυντή Ρόδου

Οδηγίες προς καταναλωτές ενόψει των εορτών του Πάσχα

Τί πρέπει να προσέχουμε για να αποφύγουμε δυσάρεστες συνέπειες - Τί αναφέρονται για κρέατα, αυγά, γλυκά κ.λπ.

Οδηγίες προς τους καταναλωτές απηύθυνε χθες, με την ευκαιρία των εορτών του Πάσχα, ο αστυκτηνίατρος αστυνομικός-διευθυντής Μιχάλης Ζεμπιλλάς, οδηγίες που δόθηκαν στη δημοσιότητα από την Αστυνομική Διεύθυνση, έχουν ως εξής:

«Οι γιορτές του Πάσχα πλησιάζουν και ο κίνδυνος να βρεθούμε στο Νοσοκομείο από τροφική δηλητηρίαση, αν δεν ξέρουμε και αν δεν προσέχουμε τί αγοράζουμε είναι μεγάλος.

Προσοχή λοιπόν:

- Στα **αμνοερίφια** να είναι σφραγισμένα με χρώμα ιώδες του μεθυλίου (μπλε), τα εγχώρια και όσα προέρχονται από χώρες της ΕΟΚ πρέπει να φέρουν στην σφραγίδα και την προέλευση και στα Εξωτερικού από τρίτες χώρες την σφραγίδα πράσινη.

- Τα παραπροϊόντα αυτών (συκωταριές, έντερα, ποδοκέφαλα κ.λπ.) κυκλοφορούν στο εμπόριο ως νωπά και κατεψυγμένα, το χρώμα τους να είναι φυσιολογικό (ροδόχρουν) και η οσμή ευχάριστος. Στα κατεψυγμένα εκτός από την οσμή και την χροιάν να κοιτάμε και τις ημερομηνίες λήξεως.

- Προσοχή στο κοινό να μην

Συνέχεια στη σελ. 15

Όπως αναλύουν με άρθρα τους ειδικοί

Σπανιότατη η σφραγίδα για την ενσωμάτωσή μας

Μεγάλο το ενδιαφέρον φιλοτελικών

Στις 29 Μαρτίου ε.ε., στην εφημερίδα "Καθημερινή", δημοσιεύθηκε σημείωμα του κ. Κυριάκου Ι. Φίνα, με τον τίτλο: "1997, Έτος Δωδεκανήσου".

Στο συνοπτικό εκείνο σημείωμα, ο κ. Φίνας, υπογράμμισε τη σημαντικότητα του γεγονότος της επετείου των πρώτων πενήντα χρόνων, 1947-1997, από την προσάρτηση της Δωδεκανήσου στη Μητέρα Πατρίδα. Μεταξύ των άλλων συγκριτικών στατιστικών στοιχείων, για την παρατηρούμενη πρόοδο στο δωδεκανησιακό σύμπλεγμα, στις πρώτες πέντε δεκαετίες του ελεύθερου εθνικού βίου, ο κ. Φίνας, αναφέρθηκε ότι, και επί τριήμερο, 7-9/3/1948, από τα ταχυδρομικά γραφεία της Δωδεκανήσου, χρησιμοποιήθηκε ειδική αναμνηστική σφραγίδα.

Στην προχθεσινή "Καθημερινή" φιλοξενείται επιστολή του κ. Ν. Μπεργιόπουλου, μέλους της διεθνούς ένωσης φιλοτελι-

Συνέχεια στην σελ. 15



FAHRTERLAUBNIS Nr. 96

(PERMESSO DI CIRCOLAZIONE)

zu Weiterbenuntzung eines zivilen Kraftfahrzeugs
per l'ulteriore impiego d'un autoveicolo civile.

1) Art des Kfz.: Lastkraftwagen
Tipo di macchina
2) Fabrikat: Chevrolet
Marca
3) Zulassungsnummer: R 442
Targa
4) Halter:
Possessore
5) Zweck:
Scopo
6) Fahrtstrecke:
Itinerario
7) Dauer der Genehmigung: von 11.5.44 bis 5.7.44
Durata del permesso dal al

Diese Fahrterlaubnis gibt keinen Anspruch auf Zuteilung von Treibstoff.
Questo permesso di circolazione non implica il diritto ad attribuzione di carburanti e lubrificanti.

Diese Bewilligung ist jederzeit widerruflich.
Detto permesso può essere ritirato ad ogni momento.

ΤΟ ΝΤΟΚΟΥΜΕΝΤΟ

Είναι από τις λίγες φορές που βιβλίο με δωδεκανησιακό θέμα βρίσκεται στις προθήκες των βιβλιοπωλείων, όχι μόνο της Ρόδου και της Αθήνας, αλλά παντού. Το αναγνωστικό κοινό δέχτηκε το νέο βιβλίο του Κώστα Τσαλαχούρη "Ρόδος 1943-1944, ημέρες αντίστασης και προδοσίας", γιατί για πρώτη φορά δίνεται από αρχειακό υλικό η δράση των συμμαχικών κλιμακίων στη Ρόδο.

● Κατά τη διάρκεια της εκτυπώσεως του βιβλίου βρέθηκε ένα φοβερό ντοκουμέντο το οποίο δεν ήταν δυνατό πλέον να περιληφθεί στις σελίδες του. Πρόκειται για την άδεια κυκλοφορίας του φορτηγού του ενός εκ των ηρώων μας, του Γεωργίου Κωσταρίδη, με το οποίο γινόταν η συλλογή των πληροφοριών από τα δεκαέξη σημεία που είχαν καθοριστεί στο νησί.

Η άδεια εκδόθηκε στο όνομα του Γιώργου και της αδελφής του Ανθούλας Κωσταρίδη, είχε αριθμό 96 και διάρκεια από 18 Μαΐου 1944 μέχρι 5 Ιουλίου 1944. Το φορτηγό ήταν μάρκας Σεβρολέ, είχε αριθμός κυκλοφορίας R 442 και έπρεπε να κινείται στη διαδρομή Ρόδου, Αρχαγγέλου, Μαλώνας, Καλάθου και Γεννάδι. Η χρονική περίοδος της άδειας είναι καθορισμένη γιατί στις 11 Ιουλίου 1944, δηλαδή λίγες μέρες μετά διενεργούνται εκτεταμένες συλλήψεις στη Ρόδο και συγκεκριμένα στην ακτίνα όπου "λειτουργούν" οι πρωταγωνιστές. Συγκεκριμένα συλλαμβάνονται οι Γιώργος Κωσταρίδης, Μιχάλης και Σάββας Βρούχος, Μιχαήλ Πετρίδης, Σάββας Μαμαλίγκας, Συμεών Λαμπαδάριος, Θέμος, Νικόλαος και Αλέξανδρος Σουλούνιας, Ντάντε Τζιορντίνι, Τότα Αποστολίδου, Ελευθέριος Κακλιού και άλλοι. (Στο φωτό η άδεια κυκλοφορίας).

Ταυτόχρονα με το παράπανω βιβλίο κυκλοφορεί και δεύτερο βιβλίο του Ροδίτη δημοσιογράφου και ιστορικού ερευνητή Κώστα Τσαλαχούρη

Συνέχεια στη σελ. 15

ΚΡΙΣΙΜΗ ΓΕΝ. ΣΥΝΕΛΕΥΣΗ ΤΩΝ ΟΔΗΓΩΝ ΠΟΥΛΜΑΝ

Κινδυνεύει η εργασιακή ειρήνη!..

ΑΠΟΦΑΣΙΣΜΕΝΟΙ ΝΑ ΠΡΟΧΩΡΗΣΟΥΝ ΣΕ ΚΙΝΗΤΟΠΟΙΗΣΕΙΣ ΑΝ ΔΕΝ ΠΑΡΟΥΝ ΑΥΞΗΣΕΙΣ

Η πλέον κρίσιμη γενική συνέλευση του σωματείου των οδηγών τουριστικών λεωφορείων Ρόδου, αναμένεται να πραγματοποιηθεί σήμερα στις 7 το απόγευμα προκειμένου τα μέλη του σωματείου να καθορίσουν την στάση που θα τηρήσουν, έναντι των πολλαπλών προβλημάτων που αντιμετωπίζει αυτή την περίοδο ο κλάδος τους.

Κυρίαρχο ζήτημα που αναμένεται να απασχολήσει κατά την διάρκεια της Γενικής Συνέλευσης, θα είναι αυτό της συλλογικής σύμβασης που επιδιώκουν να υπογράψουν και φέτος οι επαγγελματίες, προκειμένου έτσι να διασφαλίσουν τα συμφέροντά τους και τις εργασιακές τους σχέσεις με τους εργοδότες. Οι τελευταίοι, αξίζει να σημειωθεί ότι αντιδρούν με την υπογραφή συλλογικής σύμβασης και τονίζουν ότι εφέτος δεν πρόκειται να δοθεί καμμία αύξηση στους εργαζόμενους οδηγούς των τουριστικών τους λεωφορείων.

● Πάντως, ανοιχτό παραμένει το ενδεχόμενο των απεργιακών κινητοποιήσεων από την πλευρά των μελών του σωματείου, όπως διευκρινίζουν τα μέλη του διοικητικού συμβουλίου, ακόμη και μέσα στην περίοδο αιχμής, εφόσον διαπιστωθεί ότι οι εργοδότες θα επιδιώξουν να μειώσουν τις αμοιβές τους.

Για το θέμα αυτό, ο γενικός γραμματέας του συλλόγου, κ.

Συνέχεια στη σελ. 19

Απαγορεύονται από 1ης Μαΐου οι φωτιές στα χωράφια

ΜΕΤΡΑ ΓΙΑ ΤΗΝ ΠΡΟΛΗΨΗ ΠΥΡΚΑΓΙΩΝ ΑΠΟ ΤΗ Δ/ΝΣΗ ΓΕΩΡΓΙΑΣ

Πότε επιτρέπεται η καύση των χόρτων σε αγρούς

Απαγορεύονται από την 1η Μαΐου, έως και την 31 Οκτωβρίου, οι φωτιές στα χωράφια, επειδή υπάρχουν κίνδυνοι από πυρκαγιά, πράγμα που δυστυχώς έχει συμβεί αρκετές φορές.

Για εξαιρετικές πάντως περιπτώσεις και εφόσον τηρούνται τα προβλεπόμενα μέτρα ασφαλείας, οι γεωργοί μπορεί να ανάβουν φωτιές όπως ορίζει και η σχετική απόφαση.

Για το θέμα αυτό, από το τμήμα Γεωργίας της νομαρχιακής αυτοδιοίκησης, στάλθηκε στις κοινότητες του νομού και στους συνεταιρισμούς, το παρακάτω έγγραφο:

Εν όψει της θερινής περιόδου και με κοινή προσπάθεια όλων μας, απαιτείται κάθε δυνατή μέριμνα για την πρόληψη των πυρκαγιών από την καύση ζιζανίων σε αγροτικές εκτάσεις.

Ιδιαίτερα σχετική απόφαση του Νομάρχη Δωδεκανήσου αναφέρεται λεπτομερώς στο όλο θέμα και μεταξύ άλλων ορίζει:

1) Απαγορεύεται το άναμμα της φωτιάς σε αγροτική έκταση για οποιοδήποτε λόγο από 1ης Μαΐου μέχρι 31 Οκτωβρίου κάθε χρόνου.

2) Εξαιρετικά επιτρέπεται, για εκτάσεις, το ως άνω χρονικό διάστημα, η καύση αγρών και αγροτικών εκτάσεων που προορίζονται για σπορά με τους εξής μόνο όρους και περιορισμούς:

α) Να διαπιστωθεί έγγαφα από Γεωπόνο του Δημοσίου ότι υπάρχει απόλυτη ανάγκη καύσης του αγρού, δικαιολογώντας την ανάγκη αυτή.

β) Να έχει χορηγηθεί έγγραφη άδεια του αρμοδίου Αγρονόμου ή του νόμιμου αναπληρωτή του, ύστερα από προηγούμενη επιτόπια εξέταση.

Συνέχεια στην σελ. 15

Αυστηροί έλεγχοι σε καταστήματα

Συγκροτήθηκε σε σώμα το Δ.Σ του σωματείου εστιατόρων Ιαλυσού και περιχώρων. Η σύνθεση του Δ.Σ έχει ως εξής:
- Πρόεδρος: Αφεντούλης Ιωάννης
- Αντιπρόεδρος: Τζίμας Αχιλλέας
- Γραμματέας: Ξενακού Παναγιώτα
- Ταμίας: Ζιάρκας Νικόλαος
- Μέλος: Φώτης Μιχαήλ

Με ανακοίνωσή του το Σωματείο καλεί τα μέλη του να συμμορφωθούν με την κείμενη νομοθεσία, όσον αφορά τα πωλούμενα είδη. Η ανακοίνωση αυτή εξεδόθη μετά από καταγγελίες για πώληση ειδών, που δεν επιτρέπονται. Μάλιστα το Σωματείο με έγγραφό του στις αρμόδιες αρχές ζητεί τη διενέργεια τακτικών ελέγχων και την τιμωρία των παρανομούντων, ενώ το ίδιο θα προβαίνει σε ονομαστικές καταγγελίες.

Mike's GELATO BINDI

Μη μείνετε στο παγωτό!!!

Το MIKE GELATO BINDI σας εύχεται ΚΑΛΟ ΠΑΣΧΑ και πιστό στην παράδοση της υψηλής ποιότητας διαθέτει για σας μια απίστευτη ποικιλία γλυκών.

- Παραδοσιακά κουλουράκια
- Τσουρέκια • Μοσχοπούγκια
- Σκαλτσούνια
- Κέϊκ • Φλωρεντίνες
- Μιλφέϊγ • Εκλέρ γαλλικό
- Τιραμισού • Εκμέκ
- Τρίγωνα • Προφιτερόλ
- Μοναδικές τούρτες

Mike's GELATO BINDI οι γλυκές απολαύσεις!!!

ΟΙ ΚΑΛΥΤΕΡΕΣ ΣΕ ΠΟΙΟΤΗΤΑ ΓΕΡΜΑΝΙΚΕΣ ΜΠΥΡΕΣ
Αντιπροσωπεύονται ΑΠΟΚΛΕΙΣΤΙΚΑ
από την εταιρεία μας

VELTINS PILSENER

ERDINGER Weißbier

ok. SERVICES LTD
ΟΚΕΥ ΣΕΡΒΙΣΕΣ Ε.Π.Ε.
Γραφεία - Έκθεση - ΑΣΓΟΥΡΟΥ, Τηλ. 64760, 65959

ΟΤΑΝ ΟΙ ΑΛΛΟΙ ΑΝΕΒΑΖΟΥΝ ΤΙΣ ΤΙΜΕΣ ΤΩΝ ΚΙΝΗΤΩΝ ΤΗΛΕΦΩΝΩΝ
ΕΜΕΙΣ ΧΑΡΙΖΟΥΜΕ ΕΝΤΕΛΩΣ ΔΩΡΕΑΝ ΚΑΙ ΧΩΡΙΣ ΤΕΛΗ ΣΥΝΔΕΣΗΣ

- ERICSSON 388
- SHARP G450 (ΔΩΡΟ ΔΕΡΜΑΤΙΝΗ ΘΗΚΗ ΚΑΙ ΦΟΡΤΙΣΤΗΣ ΑΥΤΟΚΙΝΗΤΟΥ)
- PANASONIC G500
- ERICSSON 318
- AUDIOVOX 700
- MOTOROLA D460
- Φυσικά σε μας θα βρείτε το νέο ERICSSON GF 788

ΑΝΤΙΠΡΟΣΩΠΟΣ
TELESTET MOBILE CENTER
Πειραιώς 4
Πληρ. τηλ. 62986-68585

ΕΠΙΧΕΙΡΗΣΗ ΠΑΡΟΧΗΣ ΕΠΕΝΔΥΤΙΚΩΝ ΥΠΗΡΕΣΙΩΝ ΔΩΔΕΚΑΝΗΣΟΥ Α.Ε.

Ε.Π.Ε.Υ. ΔΩΔΕΚΑΝΗΣΟΥ Α.Ε.

ΥΠΗΡΕΣΙΕΣ ΠΟΥ ΠΑΡΕΧΟΝΤΑΙ ΣΕ ΣΥΝΕΡΓΑΣΙΑ ΜΕ ΤΗΝ ΕΛΛΗΝΟΑΜΕΡΙΚΑΝΙΚΗ ΑΧΕ

Αίθουσα, ειδικά διαμορφωμένη, για on line παρακολούθηση του Χ.Α.Α.

Άμεση πρόσβαση στο Χρηματιστήριο Αξιών Αθηνών για αγορές και πωλήσεις τίτλων

Αγορές-πωλήσεις εντόκων γραμματίων, ομολόγων, αμοιβαίων κεφαλαίων

Τεχνικές-θεμελιώδεις αναλύσεις

Ενημέρωση χαρτοφυλακίων

25ης Μαρτίου 9 - 851 00 - Ρόδος - Τηλ./Fax: (0241) 75610-75611

ΑΥΤΟΜΑΤΗ ΣΟΥΒΛΑ ΚΛΑΠΑΚΗ

"Αφήστε τους άλλους να ψήνονται"

ΜΠΑΤΑΡΙΑΣ ΡΕΥΜΑΤΟΣ

Στοιχίζει σχεδόν όσο και η απλή



Ο μηχανισμός μόνος του κάνει και για τη παλιά σας σούβλα

ΚΑΝΕΙ ΤΟ ΨΗΣΙΜΟ ΔΙΑΣΚΕΔΑΣΗ

Ν. ΜΟΡΦΩΠΟΣ και ΣΙΑ Ο.Ε.
ΚΟΔΡΙΓΚΤΩΝΟΣ 32-34
ΤΗΛ. 25488, 25490



Κάτι το ξεχωριστό !

Στην υπέροχη αίθουσα που δημιουργήσαμε στο ΝΕΩΡΙΟΝ με πολλά έξυπνα και διασκεδαστικά παιχνίδια και πάντα υπό την επίβλεψη παιδαγωγού, αναλαμβάνουμε τη διοργάνωση παιδικών πάρτυ και γενεθλίων που θα μείνουν αξέχαστα σε σας και στα παιδιά σας.
Πλούσια μενού, πρωτοτυπίες και πολλές εκπλήξεις!
Θέρμανση, Εξαερισμός, Άνετο πάρκινγκ.

ΥΠΕΥΘΥΝΗ ΟΡΓΑΝΩΣΗΣ
ΡΟΥΛΑ ΛΟΥΤΣΙΟΥ
ΝΗΠΙΑΓΩΓΟΣ

ΤΗΛ. 24644-23878

ΦΡΟΝΤΙΣΤΗΡΙΑ ΙΤΑΛΙΚΩΝ

"LA SAPIENZA"

ΕΥΑΓΓΕΛΙΑΣ Μ. ΠΑΝΑΗ

ΦΙΛΟΛΟΓΟΥ ΠΑΝΕΠΙΣΤΗΜΙΟΥ ΠΑΒΙΑΣ

ΡΟΔΟΣ: ΚΩΝΣΤΑΝΤΙΝΟΥ ΠΑΛΑΙΟΛΟΓΟΥ 105 (πάρκο Αγίου Ιωάννου) τηλ.: 34730, 81540
ΠΑΡΑΔΕΙΣΙ: ΔΗΜΟΚΡΑΤΙΑΣ 143 (έναντι Γυμνασιου) τηλ. 81540,81541

ΣΠΟΥΔΕΣ ΣΤΗΝ ΙΤΑΛΙΑ!

ΥΠΟΨΗΦΙΟΙ ΦΟΙΤΗΤΕΣ ΤΩΝ ΙΤΑΛΙΚΩΝ ΠΑΝΕΠΙΣΤΗΜΙΩΝ: *Το φροντιστήριό μας, θέλοντας να προσφέρει στους μαθητές του και στο κοινό του νησιού μας μια ολοκληρωμένη και ανωτέρου επιπέδου παροχή υπηρεσιών, εξασφάλισε την αποκλειστική συνεργασία για όλη τη Δωδεκάνησο με το COLLEGIO UNIVERSITARIO της ιταλικής πόλης L' AQUILA. Στο κολλέγιο αυτό, ο κάθε υποψήφιος φοιτητής εξασφαλίζει μια πλήρη δέσμη εξυπηρέτησης που περιλαμβάνει:*

1. *Εντατικά πρωινά μαθήματα γλώσσας και ορολογίας σε ολιγομελή τμήματα αρχάριων και προχωρημένων κατανεμημένα ανάλογα με τη σχολή επιλογής του υποψηφίου, που διδάσκουν ειδικευμένοι ιταλοί καθηγητές.*
2. *Απογευματινή εξατομικευμένη συνομιλία-επεξήγηση και παρακολούθηση του κάθε μαθητή ξεχωριστά απ' τον καθηγητή του.*
3. *Διαμονή σε ατομικά σύγχρονα studios*
4. *Καθημερινό γεύμα μέσα στο Κολλέγιο για όλους τους οικότροφους.*
5. *Εκπαιδευτικές εκδρομές και ένα πλήθος άλλων δραστηριοτήτων, υπό την ευθύνη και παρακολούθηση των καθηγητών, για να επιτυγχάνεται η καλύτερη δυνατή προσαρμογή του υποψηφίου στην ιταλική πραγματικότητα και η εκμάθηση της γλώσσας με σύγχρονες μεθόδους.*
6. *Μαθήματα-διαμονή-διατροφή, γίνονται μέσα στο χώρο του Κολλεγίου, ώστε ο μαθητής να εξοικονομεί χρόνο πολύτιμο για την μελέτη του. Επιπλέον, επειδή τα πάντα είναι υπό τον άμεσο ολοήμερο έλεγχο των καθηγητών, τόσον οι γονείς όσον και οι μαθητές, είναι πιο ασφαλής και κατοχυρωμένοι για το καλό αποτέλεσμα των προσπαθειών τους.*
7. *Υποστήριξη του υποψηφίου σ' όλη τη διάρκεια των εξετάσεων καθώς και μετά την εισαγωγή του στο πανεπιστήμιο.*
8. *Ιδιαίτερα χαμηλές τιμές διδάκτρων-διαμονής-διατροφής, ώστε να είναι προσιτά σε ΟΛΑ τα παιδιά που θέλουν να σπουδάσουν σε οποιαδήποτε σχολή των Ιταλικών Πανεπιστημίων ή που επιθυμούν να τελειοποιήσουν την γνώση της ιταλικής γλώσσας.*

ΓΟΝΕΙΣ-ΜΑΘΗΤΕΣ:
Για περισσότερες πληροφορίες, ελάτε στα φροντιστήριά μας. Είναι χαρά μας να σας ενημερώσουμε και να σας βοηθήσουμε να επιλέξετε το Πανεπιστήμιο όπου θα σπουδάσετε.

Με εκτίμηση
Ευαγγελία Μ. Παναή
Φιλόλογος Πανεπιστημίου Παβίας

επιλογές

ΔΥΟ ΤΜΗΜΑΤΑ

Η ελληνική οικονομία περιλαμβάνει δύο τμήματα: ένα τεχνολογικό εκσυγχρονισμένο και διεθνώς ανταγωνιστικό, και ένα τεχνολογικά καθυστερημένο, που στηρίζει την ανταγωνιστική του ικανότητα στη συμπίεση των μισθών, στη "μαύρη" εργασία, στη φοροδιαφυγή. Μια πολιτική συμπίεσης των μισθών σε μόνιμη βάση, όπως αυτή που (με μικρά μόνο διαλείμματα) ακολουθείται στην Ελλάδα από το 1985, αποτελεί όχι εκσυγχρονισμό αλλά αναχρονισμό, διότι συντηρεί και αναπαράγει το καθυστερημένο τμήμα της ελληνικής οικονομίας δεν το εξαναγκάζει να εκσυγχρονστεί, δεν πριμοδοτεί την τεχνολογική αναδιόρθωση της Οικονομίας, η οποία, φυσικά, απαιτεί και τη συναίνεση των εργαζομένων.

Από άρθρο του Γ. Μηλιού στην ΑΘΗΝΑΙΚΗ

ΚΑΠΟΤΕ

Κάποτε οι ειδικοί έλεγαν ότι τα δημόσια έργα αποτελούν την ατμομηχανή που τραβάει την ανάπτυξη μιας χώρας. Ειδικά δε για την περίπτωση της Ελλάδας, που είχε και έχει τεράστιες ελλείψεις σε βασικά έργα υποδομής, σε πολλούς τομείς, οι ίδιοι ειδικοί επεσήμαιναν ό,τι χωρίς τα έργα αυτά, η ανάπτυξη θα ήταν περίπου ουτοπία.

Σήμερα,που τα περισσότερα από τα αναγκαία μικρά και μεγάλα έργα έχουν δρομολογηθεί και κατασκευάζονται, οι ειδικοί...επιβεβαιώνονται,αφού και οι πόλεμοι της άποψής τους φαίνεται να την έχουν αποδεχτεί, ενώ και στην πράξη αποδεικνύεται ότι-για την ανάπτυξη της χώρας-δεν υπάρχει άλλος δρόμος.

Από άρθρο του Αντ. Ρενιέρη στα ΝΕΑ

ΓΝΩΡΙΖΕΙ

Ο Αλβανός Πρόεδρος γνωρίζει καλά ότι, αν δεν υπάρξει σημαντική πρόοδος στον αφοπλισμό των εξεγερμένων του Νότου και δεν διαλυθούν οι τοπικές επιτροπές, το Δημοκρατικό Κόμμα δεν πρόκειται να πάρει παρά λίγες εκατοντάδες ή χιλιάδες ψήφους σ' αυτές τις περιοχές. Από την άλλη, οι Σοσιαλιστές έχουν πλήρη επίγνωση του γεγονότος ότι αν συναινέσουν σε μια τέτοια εξέλιξη σ' αυτή τη φάση, θα έρθουν σε σύγκρουση με τους εξεγερμένους και θα "γκρεμίσουν" ό,τι-μικρό ή μεγάλο-κατόρθωσαν να χτίσουν όλο το προηγούμενο διάστημα.

Και οι μεν και οι δε είναι μαθηματικά βέβαιο ότι θα επιχειρήσουν παντί τρόπω να εκμεταλλευτούν προς όφελος τους την παρουσία της πολυεθνικής δύναμης στην Αλβανία.

Από το άρθρο του Γ. Παυλόπουλου στην ΕΞΟΥΣΙΑ

ΣΥΓΧΡΟΝΗ ΚΟΝΩΝΙΑ

Η σύγχρονη κονωνία που οδηγείται σε αποδοχές του τύπου "είναι καλό για ένα διάστημα να μην έχουμε τη δυνατότητα ελευθερίας", είναι, περισσότερο από άλλες φορές, έτοιμη να δεχθεί έναν ποσοτικό προσδιορισμό της ζωής και των αξιών της. Η ποσοτική οικονομική λογική μπορεί έται εύκολα, ως καταναγκασμός, να αντικαταστήσει αυτό που παλιότερα πραγματοποιούσε με τον ίδιο ή διαφορετικό τρόπο η δεισιδαιμονία.

Το πρόβλημα βέβαια θα παρουσιασθεί όταν , κι αυτό γίνεται μερικά στις μέρες μας, η ποσοτική οικονομική λογική, ως μοναδική ιδεολογία, γίνεται αποδεκτή εθελοντικά, χωρίς εκφοβισμό. Γιατί η ποσοτική οικονομική λογική, που κυριαρχεί σε ένα σύνολο συντεχνιακών διεκδικήσεων, δεν μπορεί μόνη της να δημιουργήσει "εκείνο το κοινό σύστημα ιδεών, ερμηνειών και αξιών, που κάνει την κοινωνία βιώσιμη".

Από άρθρο του Δ. Κ. Παπαϊωάννου στην ΕΛΕΥΘΕΡΟΤΥΠΙΑ

ΚΥΜΑ ΟΡΓΗΣ

Η κυβέρνηση σχεδιάζει να περάσει αυστηρή νομοθεσία για όσους συνταξιούχους εργάζονται μια και στόχος είναι με κάθε θυσία να μειωθεί η ανεργία των νέων. Αδιαφορεί δηλαδή για τις πιεστικές ανάγκες που μπορεί να έχει ένας ηλικιωμένος και οι οποίες τον σπρώχνουν να βρει οπωσδήποτε πρόσθετη απασχόληση.

ΤΟ ΚΥΜΑ της οργής κανονικά θα έπρεπε να έχει συμπαρασύρει όλες τις εργάσιμες τάξεις, καθώς τα προβλήματα των συνταξιούχων σήμερα θα είναι πολλαπλάσια αύριο και θα ισχύουν για όλους εφόσον κανείς δεν μπορεί να αποφύγει το στάδιο της σύνταξης (εκτός από πρόωρο θάνατο). Φαίνεται λοιπόν ότι οι εργαζόμενοι έχουν πολλούς άλλους λόγους να ανησυχούν και η φτωχή και αβέβαιη ασφάλιση που προσφέρεται σήμερα τους απασχολεί λιγότερο

Από άρθρο του Γ. Κουρή στην ΑΠΟΓΕΥΜΑΤΙΝΗ

Είπαν και ... ελάλησαν

- "Είναι ένας διάλογος (σ.σ. τα περί κεντροαριστεράς) ανάμεσα σε μια τάση του ΠΑΣΟΚ και μια του Συνασπισμού."
  Π. Οικονόμου
- "Είμαι μια γυναίκα χωρίς παρελθόν, με παρόν και αβέβαιο μέλλον."
  Αν. Φόνσου
- " Στην ένταση του Συνεδρίου όντως ήρθα σε αντιπαράθεση με κάποιους συντρόφους, αλλά δεν είναι αληθές ότι τσακώθηκα με τους δύο που αναφέρει ο κ. Λιάνης. Την ιστορία του ΠΑΣΟΚ δεν μπορεί να τη γράφουν άτομα που δεν γνωρίζουν το κόμμα. ούτε έχουν σχέση με διαδικασίες συνεδρίου."
  Γ. Παναγιωτακόπουλος
- " Το ιστορικό αυτό σπίτι φυσικά και δεν μπορεί να είναι αντικείμενο εμπορικής και οικονομικής εκμετάλευσης ούτε είναι ανταλάξιμο με οτιδήποτε."
  Σ. Κατσανέβα
- "Στο σφυρί έχουν βγάλει την υστεροφημία του Ανδρέα Παπανδρέου."
  Γ. Λιάνης
- "Εμείς ήμασταν το κόμμα των μη προνομιούχων Ελλήνων, αλλά ορισμένοι από εμάς έγιναν προνομιούχοι..."
  Γ. Κατσιφάρας

ΕΠΩΦΕΛΕΙΘΕΙΤΕ

ΚΑΛΟΚΑΙΡΙΝΑ

ΟΙΚΟΛΟΓΙΚΕΣ ΜΠΛΟΥΖΕΣ	3.500
ΦΟΡΕΜΑΤΑ ΒΙΣΚΟΖΙ	5.000
ΠΑΝΤΕΛΟΝΕΣ ΒΙΣΚΟΖΙ	4.000
ΑΜΑΝΙΚΑ ΒΙΣΚΟΖΙ	1.500
ΠΟΥΚΑΜΙΣΕΣ	3.500
ΖΑΚΕΤΕΣ ΛΙΝΕΣ	5.000
ΠΑΝΤΕΛΟΝΙΑ ΛΙΝΑ	5.000
ΦΟΡΕΜΑΤΑ ΛΙΝΑ	5.000
ΜΠΙΖΟΥ ΜΠΛΟΥΖΑ	3.500
ΦΟΡΕΜΑ ΒΑΜΒ.-ΛΙΚΡΑ	3.000
ΦΟΥΣΤΑ ΒΑΜΒ.-ΛΙΚΡΑ	2.000
ΚΟΛΑΝ ΜΟΝΟΧΡ. ΒΑΜΒ.-ΛΙΚΡΑ	800
ΜΠΛΟΥΖΑΚΙΑ ΔΙΑΦΟΡΑ	800

ΩΡΑΡΙΟ ΛΕΙΤΟΥΡΓΙΑΣ
Από Δευτέρα έως και Παρασκευή 8.30 π.μ.-1.30 μ.μ. και 5.00 μ.μ.-9.00 μ.μ. Σάββατο 8.30 π.μ.-2μ.μ.

ΠΡΑΤΗΡΙΟ ΒΙΟΤΕΧΝΙΑΣ
HIGH FASHION
ΔΑΜΑΣΚΗΝΟΥ 97 (ΥΠΟΓΕΙΟ)-ΑΓ. ΝΙΚΟΛΑΟΣ
ΡΟΥΧΑ ΕΛΛΗΝΙΚΗΣ ΠΡΟΕΛΕΥΣΗΣ

ΠΥΡΑΣΦΑΛΕΙΑ

ARMAOS SECURITY

Με σκοπό την πρόληψη και την αποτελεσματική αντιμετώπιση των κινδύνων της φωτιάς είμαστε στην ευχάριστη θέση να σας ενημερώσουμε για την επέκταση των δραστηριοτήτων μας και στον τομέα της ΠΥΡΑΣΦΑΛΕΙΑΣ.
Στο νέο μας ξεκίνημα σας προσφέρουμε σε συμφέρουσες τιμές.

- ΠΥΡΟΣΒΕΣΤΗΡΕΣ
- ΠΥΡΟΣΒΕΣΤΙΚΕΣ ΦΩΛΙΕΣ
- ΦΩΤΙΣΤΙΚΑ ΑΣΦΑΛΕΙΑΣ
- ΠΙΝΑΚΕΣ ΠΥΡΑΝΙΧΝΕΥΣΗΣ
- ΑΥΤΟΜΑΤΗ ΚΑΤΑΣΒΕΣΗ
- ΑΝΑΓΟΜΩΣΕΙΣ ΠΥΡΟΣΒΕΣΤΗΡΩΝ
- SERVISE ΓΙΑ ΟΛΟΥΣ ΤΟΥΣ ΠΙΝΑΚΕΣ ΠΥΡΑΝΙΧΝΕΥΣΗΣ

ΕΚΘΕΣΗ ΛΙΝΔΟΥ 80 ΡΟΔΟΣ
τηλ. 23632

ΠΡΟΤΥΠΟ ΚΕΝΤΡΟ ΤΗΛΕΦΩΝΙΑΣ

Προσφορές Τηλεφωνικών Κέντρων
Ψηφιακά Τηλεφωνικά Κέντρα

SIEMENS HICOM & COMPACT S
ΑΠΟ 16 - 80 ΔΩΜΑΤΙΑ
Με 100.000 Προκαταβολή + Φ.Π.Α.
Τιμολογίου & Εξόφληση σε 12 Μήνες

ΧΩΡΗΤΙΚΟΤΗΤΑ

4	Γραμμές ΟΤΕ	16	Εσωτερικά	35000	τον μήνα
4	»	24	»	45000	» »
4	»	30	»	60000	» »
4	»	50	»	100000	» »
4	»	80	»	120000	» »
4	»	20	»	Hyundai	με απευ-

θείας πρόσβαση σε εσωτερικό τηλέφωνο από εξωτερική γραμμή χωρίς τηλεφωνήτρια 55000 τον μήνα

Περιλαμβάνουν:

- ✔ Τηλ. Κέντρο SIEMENS HICOM - COMPACT S
- ✔ Τηλ. Συσκευές με πληκτρολόγιο ψηφιακές
- ✔ Συσκευή Τηλεφωνητρίας
- ✔ Εκτυπωτής CITIZEN Σειριακός
- ✔ Αντικεραυνική προστασία ΟΤΕ & ΔΕΗ
- ✔ Εγκατάσταση σε έτοιμο δίκτυο
- ✔ Προγραμματισμός & εκπαίδευση της τηλεφωνήτριας 12 μήνες SERVICE δωρεάν χωρίς μηνιαία συντήρηση **10 χρόνια τεχνική υποστήριξη.**

Προπαντός συνέπεια

ΑΦΟΙ ΣΚΟΡΔΗ Ο.Ε.
Παν. Ροδίου 87 τηλ. 25672 FAX 75666 Ρόδος
(πίσω από την εκκλησία του Αγίου Ιωαννη)



ΣΠΙΤΙΑ
ΠΡΟΚΑΤΑΣΚΕΥΑΣΜΕΝΑ
ΚΑΙ ΚΤΙΣΤΑ
ΑΝΤΙΣΕΙΣΜΙΚΑ - ΑΚΑΥΣΤΑ

ΜΠΑΓΚΑΛΟΟΥΣ - ΣΚΕΠΕΣ
ΚΙΟΣΚΙΑ - ΠΕΡΓΚΟΛΕΣ

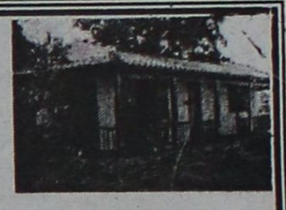

ΜΗΧΑΝΗΜΑΤΑ
• ΞΥΛΟΥ
• ΜΕΤΑΛΛΟΥ

Ε.Ν. ΚΥΡΙΑΚΟΥ
ΑΠΟΛΛΩΝΙΟΥ ΡΟΔΙΟΥ & ΣΩΤΗΡΟΣ
ΙΞΙΑ - ΡΟΔΟΣ
ΤΗΛ: (0241) 90002, (094) 326917
Α.Φ.Μ.44270010 Α.Ο.Υ. ΡΟΔΟΥ 7542

ΜΗΧΑΝΗΜΑΤΑ
• ΒΙΟΜ. ΚΑΘΑΡΙΣΜΟΥ
• ΠΙΣΙΝΕΣ
• ΥΔΡΟΜΑΣΑΖ
• ΣΑΟΥΝΕΣ



ΞΥΛΕΙΑ
ΞΗΡΑΜΕΝΗ - ΕΜΠΟΤΙΣΜΕΝΗ

ΔΙΑΜΟΡΦΩΣΗ ΧΩΡΩΝ
ΚΑΙΜΑΤΙΣΤΙΚΑ - ΗΛΙΑΚΑ
ΗΛΕΚΤΡΙΚΟΣ ΕΞΟΠΛΙΣΜΟΣ



ΠΡΟΚΑΤΑΣΚΕΥΑΣΜΕΝΑ ΣΠΙΤΙΑ & ΚΤΙΣΤΑ, ΜΕ ΤΙΣ ΚΑΤΩΘΙ ΠΡΟΔΙΑΓΡΑΦΕΣ

- Αντισεισμικά
- Άκαυστα
- Με ξυλεία ξηραμένη-εμποτισμένη
- Είδη υγιεινής-πλακάκια, **ΔΙΚΗ ΣΑΣ ΕΠΙΛΟΓΗΣ**
- Κουφώματα-έπιπλα κουζίνας-ντουλάπες, δικής σας επιλογής και γούστου στο εργοστάσιό μας
- Θερμομόνωση-ηχομόνωση τέλεια σ' όλο το σπίτι
- Σκεπή παραδοσιακή με κεραμίδι με μόνωση και αντοχή πρωτόγνωρη δια τις κατασκευές που μέχρι σήμερα γνωρίσατε.
- Σοβατίσματα με ειδικό άκαυστο πέτρωμα περλίτη, αντί άμμου.

ΜΕΓΑΛΕΣ ΕΥΚΟΛΙΕΣ ΠΛΗΡΩΜΗΣ
ΕΩΣ ΚΑΙ 3 ΕΤΗ

ΚΥΡΙΑΚΟΥ

ΕΓΓΥΗΣΗ Η ΠΕΙΡΑ ΜΑΣ 14 ΕΤΩΝ ΕΠΣΚΕΦΘΕΙΤΕ ΜΑΣ
Η ΤΗΛΕΦΩΝΕΙΣΤΕ ΜΑΣ ΓΙΑ ΠΛΗΡΗ ΕΝΗΜΕΡΩΣΗ ΣΑΣ
ΙΞΙΑ-ΡΟΔΟΣ Τηλ: 90002, κινητό: 094/326917

ΚΕΝΤΡΑ ΑΙΣΘΗΤΙΚΗΣ ΚΑΙ ΑΔΥΝΑΤΙΣΜΑΤΟΣ ΡΟΔΟΥ

Στην πόλη της Ρόδου τα παρακάτω Ινστιτούτα λειτουργούν με άδεια ασκήσεως επαγγέλματος και άδεια λειτουργίας εγκεκριμένη από το Υγειονομείο, την Αστυνομία και τη Νομαρχία Δωδεκανήσου

ΑΝΤΩΝΟΦ-ΑΝΘΙΜΟΥ ΜΑΡΙΝΑ
Αννης Μαρίας 88 τηλ. 25226
ΙΝΤΖΑ ΠΟΠΗ
Γρ. Λαμπράκη 39 τηλ. 33225
ΚΑΡΠΑΘΑΚΗ-ΚΟΡΚΙΔΑ ΣΤΑΜΑΤΙΑ
Τάρπον Σπριγκς 27 τηλ. 20107
ΚΑΤΣΟΥΡΑΚΗ-ΓΛΥΝΟΥ ΜΑΡΙΑ
Αγ. Αναστασίας 9 τηλ. 31061
ΚΟΛΙΑΔΟΥ-ΣΙΦΩΝΙΟΥ ΡΕΝΑ
Στ. Καζούλη 50 τηλ. 37876
ΜΑΓΟΥ ΜΙΚΑ *"FACEWEAR"*
Πατρ. Αθηναγόρα 26 τηλ. 28009
ΜΑΝΟΥΣΟΥ ΕΛΕΝΗ
Κων. Υδραίου 102 τηλ. 66289
ΜΠΑΡΛΑΒΑ ΑΛΕΞΑΝΔΡΑ
"AMERICAN FITNESS ACCOSIATION"
Εθν. Μακαρίου 28 CAIRO PALACE τηλ. 73015
ΠΑΓΚΑ ΑΝΝΑ *ESPACE BEAUTE*
Ιωαν. Καζούλη 13 Τηλ. 30003
ΠΑΣΤΡΙΚΟΥ ΚΑΤΕΡΙΝΑ
Λοχ. Φανουράκη 11 τηλ. 25745
ΣΤΥΛΙΟΥ-ΧΑΤΖΗΜΑΡΤΗ ΔΕΣΠΩ
Παπανικολή 19 τηλ. 24681
ΦΟΥΝΤΟΥΡΑΔΑΚΗ ΧΡΥΣΑΝΘΗ
Βενετοκλέων 3 τηλ. 37188
ΧΑΡΑΛΑΜΠΟΥΣ ΜΑΡΙΑ
Λίνδου 107 τηλ. 26068
ΧΑΤΖΗΣΑΒΒΑ ΣΤΕΛΛΑ
"STELLA BEAUTY" Μιχ. Πετρίδη 49 τηλ. 30469





πλαίσιο

ΑΝΤΙΛΑΛΟΙ (πολιτικοί και άλλοι....)

ΣΦΡΑΓΙΔΕΣ ΣΕ 1 ΩΡΑ
Καθημερινά & Σάββατο 09:00 - 14:00
ΜΑΡΚΟΥ ΜΑΛΛΙΑΡΑΚΗ 11
(στο υπόγειο του τυπογραφείου της εφημερίδας "Ροδιακή")
ΤΗΛ.: 39.115 - FAX: 74.892 - Στείλετε την παραγγελία σας τηλεφωνικά ή FAX

ΤΙΜΕΣ ΣΦΡΑΓΙΔΩΝ ΕΩΣ 5,5 ΕΚΑΤ.

5 γραμμές	3.300
κάθε επί πλέον γραμμή	700
4 γραμμές	2.800
3 γραμμές	2.300
2 γραμμές	1.800
1 γραμμή	1.300
ΠΛΑΙΣΙΟ	1.000

Απωθητικά "οδοιπορικό στην Παλαιστίνη"

Ο συμπολίτης μας **Δανιήλ Σπάρταλης** κατάγεται από το Καστελλόριζο και γεννήθηκε στο Πορτ-Σάιτ της Αιγύπτου το 1934 και από το 1962 ζει και εργάζεται στην πόλη μας.

Στις αρχές του χρόνου, πέρυσι, ταξίδεψε στην Παλαιστίνη και καρπός αυτής της περιπλάνησής του, είναι το βιβλίο, **"Οδοιπορικό στην Παλαιστίνη του ,τότε... του σήμερα"**, και όπως σημειώνει ο ίδιος ο συγγραφέας στον πρόλογό του" *οι σελίδες που ακολουθούν δεν έχουν σκοπό να ...βοηθήσουν τον αναγνώστη να φτιάξει το πρόγραμμα κάποιου μελλοντικού του ταξιδιού, δεν είναι ένας τουριστικός οδηγός*".

Στο ταξιδιωτικό χρονικό του κου Σπάρταλη στην Παλαιστίνη "υπερτερεί το θρησκευτικό συναίσθημα και η λεπτομερειακή περιγραφή για κάθε τι που συλλαμβάνει το βλέμμα του. Δρόμους, μονές, ναούς, φύση, ανθρώπους. Κι αυτές οι εικόνες επενδύονται με τα συναισθήματα της νοσταλγίας, της αναπόλησης, της έκπληξης, του προβληματισμού και του πόνου, της κατάνυξης και του δέους" σημειώνει η κα Δώρα Παρδάλη-Σωτρίλλη. Ενώ ο κος Σπάρταλης επισημαίνει:

"Εδώ, στην τόσο ταραγμένη κι ανήσυχη αυτή περιοχή του πλανήτη, οι λαοί σπαράζονται ανελέητα χωρίς σταματημό.

Πέρασε ήδη μισός αιώνας αφότου άρχισε ο αδυσώπητος αυτός πόλεμος...

Όσα τεκταίνονται σήμερα και ό,τι βυσσοδομείται εναντίον της ειρήνης και της ζωής των λαών, με τις εκατοντάδες χιλιάδες τα θύματα - αθώα στην πλειοψηφία τους - και με το αδικοχυμένο αίμα, που τόσο αφειδώλα βάφει τις πέτρες και τα χώματα της μαρτυρικής Παλαιστίνης, θαρρείς και είναι η ίδια εκείνη ερεβώδης και μυστήρια δύναμη... Εξωγήινη και κακιά θεά της μυθολογίας... Μαινάδα λυσσασμένη, που τυλιγμένη στους γλοιώδεις ιστούς του υποχθόνιου κόσμου της, αναμαλλιασμένη και φρικτή στην όψη, ξεπετάγεται μέσα από το σκοτεινό της σύννεφο, με τα πέπλα της καταστροφής και της μάνητας, να αιώρούνται απειλητικά, για να επιθεωρήσει και ηδονικά να χαρεί τα καταχθόνια έργα των υπηκόων της και να δρέψει τους καρπούς της εχθρότητας...Ίδια, μισητή και αποτρόπαιη, σκοτεινή κι ανέραστη για κάθε καλό κι ανθρώπινο...Κόρη της Νύχτας, που με σαρκασμό φτήνης γυναίκας και γέλιο σαρδόνιο εκδικήτριας, αντιγράφει τον ίδιο της τον εαυτό...Αδελφή και σύντροφος του πολεμόφιλου Άρη και μητέρα του Πόνου και του Λιμού... Η πανάρχαιη Έριδα, στο πρόσωπο της απαραδειγμάτιστης ιστορίας, που η αρχή της χάνεται μέσα στην αχλή των αιώνων, είναι και πάλι εδώ... Γύρω στις όχθες του Ιορδάνη και στις καταπράσινες κοιλάδες... Στην Ιεριχώ και ως μέσα στις άνυδρες ερήμους του Κουμράν, της Νεγκέμπ και του Σινά... Ίδια και απαράλλαχτη όπως τότε ...Με τα ίδια φτιασίδια, την ίδια υπεροψία και χαιρεκακία...τα ίδια ιδιοτελή και άνομα συμφέροντα...

Στον ίδιο τόπο, στα ίδια καθημαγμένα χώματα και πάνω στους ίδιους βράχους περιδιαβάζει ξεδιάντροπα σκορπώντας παντού τον όλεθρο.

Ωστόσο, καμία σταυρική θυσία, κανένα κήρυγμα "φιλαλληλίας" και "συναδελφότητας" δε στάθηκαν ικανά να κάνουν τους σημερινούς ανθρώπους να γνωρίσουν την αλήθεια που ελευθερώνει, την αγάπη που μακροθυμεί..."

- Κωστής Νικολάκης-

**** Δανιήλ Σπάρταλη, "Οδοιπορικό στην Παλαιστίνη του τότε...του σήμερα", Ρόδος 1977***

Στο Ταχυδρόμος πέρασε...

● **κ. τακτ. αναγνώστη:** Έχεις δίκηο. Εντελώς αθόρυβα πέραοε η χθεσινή "επέτειος". Ο κόμος, πνιγμένος στα προβλήματα, ξέχασε τους χουντικούς. Δικαιολογημένα λοιπόν τα παράπονα ορισμένων απ' αυτούς, που δεν άκουσαν ούτε μια ευχή έστω από φιλοφρόνηση.

◆◆◆

● **κ. Γιάννη Παρασκευά, Νομάρχη Δωδεκανήσου** Εσύ από κοντά τους μικρούς Γιάννη μου. Ώρα είναι τώρα με τις συνενώσεις να σου βάλουν δίπλα σου "υπερδημάρχους με μια μύτη νααααα". Μια χαρά είναι τα καημένα τα κοινοταρχάκια. Κάτσε, κάτσε, σήκω, σήκω. Για πειράματα είμαστε τώρα;

◆◆◆

● **Προς βαζέλες:** Προσκυνούμε τα πάθη σας παιδιά. Και κοιτάξτε: Δεν είναι ανάγκη να μας δείξετε καμιά "ένδοξη ανάσταση". Καλά είοθε εκεί που είοθε.

◆◆◆

● **Προς απογοητευμένο έμπορο:** Εμ, στόλεγα εγώ. Μην παραφέρεσαι. Μην θριαμβολογείς. Τώρα που έφυγαν οι μαθητές το κατάλαβες. Νέκρα η αγορά μια και οι ξένοι είναι ελάχιστοι και οι ντόπιοι θέλουν, αλλά δεν μπορούν.

◆◆◆

● **Ελέχθη:** Ο κ. Σημίτης υπέγραψε πρωτόκολλο ειρήνης με τα αμνοειδή. Μας ταράζει στη λιτότητα, μειώνοντας παράλληλα στο ελάχιστο τη ...θυσία τους.

◆◆◆

● **Διάβασα:** Μέχρι και το Πάσχα άλλαξε ο εκουγχρονισμός και το έκανε Χριστούγεννα. Απόδειξη ο Σημίτης θα πάει για Πάσχα στη χιονισμένη Γερμανία.

◆◆◆

ΕΝΟΧΛΗΘΗΚΕ Ο ΥΠΟΥΡΓΟΣ

Ερώτηση προς τον υπουργό Δικαιοσύνης κ. Ευαγγ. Γιαννόπουλο απηύθυνε για το θέμα της στελέχωσης των Ειρηνοδικείων στην περιοχή μας ο βουλευτής κ. Αναστ. Καραμάριος αλλά στην συζήτηση της ερώτησης ο κ. υπουργός παρουσιάστηκε ...κάπως ενοχλημένος.

*Τριάντα και πλέον χρόνια **γνωριζόμαστε** με τον κ. Καραμάριο, ήταν ανάγκη να κάνει ερώτηση για το θέμα αυτό ενώ **θα μπορούσε** να έρθει στο γραφείο μου;*

*Έτσι τουλάχιστον (ή κάπως έτσι) είπε από το βήμα της βουλής, **αλλά επί της ουσίας** μάλλον δεν ...καταλάβαμε τί θα γίνει!*

ΣΥΝΙΣΤΑΤΑΙ ΨΥΧΡΑΙΜΙΑ

Ψυχραιμία και αυτοσεβασμό ***συνιστά*** προς τους κοινοτάρχες με ανακοίνωσή της η διοικούσα επιτροπή της Τοπικής Ένωσης Δήμων και Κοινοτήτων αλλά...ειδικά σε ότι αφορά την ***ψυχραιμία*** μάλλον είναι δύσκολα τα πράγματα!



Διότι και μόνο με την προοπτική των συνενώσεων οι περισσότεοι κοινοτάρχες είναι ***άκρως εξαγριωμένοι!***

ΚΑΛΟΣ ΜΑΘΗΤΗΣ

Για τις μνήμες του μέλλοντος έκανε λόγο, κατά την χθεσινή συνέντευξη του ο δήμαρχος Ρόδου κ. Γιώργος Γιαννόπουλος, αποδεικνύοντας ότι ...μάλλον είναι καλός μαθητής του υπουργού ΠΕΧΩΔΕ κ. Κώστα Λαλιώτη.

Διότι ...αυτός την ανακάλυψε την φράση!

ΤΑ ΝΑΡΚΩΤΙΚΑ

Εκεί που παρακολουθούσουμε ***ως θεατές*** και με ανάλογη απάθεια τους θανάτους από τα ναρκωτικά σε όλη την χώρα, ήρθε ***το περιστατικό*** της περασμένης εβδομάδας, με τον θάνατο του 23χρονου Μαρκόπουλου για να μας ταρακουνήσει και για να μας κάνει να καταλάβουμε ότι ***το πρόβλημα*** με τα ναρκωτικά, ...δεν είναι και τόσο μακρυά, όσο φανταζόμαστε!

Το γεγονός μάλιστα ότι συνελήφθη στην Κω Ροδίτης μαθητής, με μικροποσότητα χασίς ήρθε να κάνει ακόμα μεγαλύτερους ***τους προβληματισμούς μας.***

Θα κατανοήσουμε όμως το ζήτημα ή θα συνεχίσουμε να μιμούμαστε την στρουθοκάμηλο;

Η ΕΙΚΟΝΑ ΤΗΣ ΠΑΝΑΓΙΑΣ

Περιφερόμενη είναι τον τελευταίο καιρό η εικόνα της ***Παναγίας της Σκιαδενής*** και είναι μάλλον γεγονός ότι η περιφορά αυτή έχει προκαλέσει και κάποια ***δυσαρέσκεια*** στους κατοίκους της ευρύτερης περιοχής της Νότιας Ρόδου.

Ας ελπίσουμε, λέει μάλιστα ένας από αυτούς, ότι το Πάσχα θα βρίσκεται η εικόνα ***στο μοναστήρι*** για να μπορέσουν να τηρηθούν και τα έθιμα που υπάρχουν στα γύρω χωριά.

Λογικό το αίτημα.

ΛΟΓΩ ΟΝΟΜΑΤΟΣ

Μέχρι και ο Αντώνης Τουρκογιώργης (ροκ τραγουδιστής για όσους δεν τον ξέρουν) έχει δηλώσει ***συμμετοχή*** στη συναυλία που θα γίνει (;) στις βραχονησίδες ***Ίμια,*** που είναι προγραμματισμένη για τις 25 Μαΐου.

Αυτός προφανώς ...λόγω ονόματος θα είναι ο μόνος που θα διατρέχει τον λιγότερο κίνδυνο, αφού έτσι και σπεύσουν οι Τούρκοι στην περιοχή θα γλιτώσει!

Όσο και νάναι ...μετράνε και τέτοια πράγματα!

Για τους υπόλοιπους πάντως, ***δεν ξέρουμε,*** τί ακριβώς θα γίνει, οπότε ας είναι καλού-κακού επιφυλακτικοί, πόσο μάλλον όταν έχουμε να κάνουμε με δύσκολο θέμα όπως αυτό!

ΛΑΪΚΙΣΜΟΣ

Δεν ήμουν λαϊκιστής ούτε πρόκειται να γίνω, τόνισε μεταξύ άλλων ο νομάρχης κ. Παρασκευάς.

Τον λαϊκισμό τον χαρίζω σ' αυτούς που τον έχουν ανάγκη για την πολιτική τους επιβίωση, συμπλήρωσε αλλά δεν διευκρίνισε ποιούς εννοούσε...

ΟΥΤΕ ΟΙ ΔΙΚΟΙ ΤΟΥ!

Τόσα και τόσα ***άκουσε*** κατά την τελευταία συνεδρίαση του νομαρχιακού συμβουλίου ο κ. Παρασκευάς, αλλά ..σχεδόν ***κανένας*** σύμβουλος της πλειοψηφίας δεν πήρε τον λόγο να τον υπερασπιστεί!

Μόνο ο κ. ***Σ. Χατζησάββας*** διαμαρτυρήθηκε κάποια στιγμή κάνοντας λόγο για ευρηματικά εύφυολογήματα της μειοψηφίας, ζητώντας να γίνονται τοποθετήσεις ***επί της ουσίας*** και όχι για λόγους εντυπώσεων.

Λίγο...θυμήθηκε να τον υπερασπιστεί και η ***κ. Σπανάκη*** που υποστήριξε ότι γίνεται κριτική για την κριτική και ...κανένας άλλος!

ΔΕΝ ΜΑΣ ...ΣΥΓΚΙΝΗΣΕ ΤΟ ΓΕΓΟΝΟΣ



Αρκετά εκατομμύρια δραχμές ***συγκεντρώθηκαν*** από την πανελλαδική προσπάθεια που κατέβαλε ο σύλλογος "το χαμόγελο του παιδιού" για να μπορέσει ***ένα μικρό κοριτσάκι*** από τη Ρόδο, να μεταβεί για εγχείριση στης ΗΠΑ.

Επιδεικτικά πράγματι σπάνια ευαισθησία αλλά ...δυστυχώς αυτό ***δεν αφορά*** τους ροδίτες οι οποίοι φρόντισαν να λάμψουν με την απουσία τους!

Ελάχιστοι, ήταν αυτοί που ανταποκρίθηκαν στο κάλεσμα, πράγμα που δεν είναι προς τιμήν μας...

ΠΡΟΤΑΣΗ ΓΙΑ ΤΙΣ ΒΙΖΕΣ

Μία αρκετά ***καλή πρόταση,*** για το θέμα ***της βίζας*** σε ότι αφορά τους τουρίστες από χώρες όπως η Ρωσσία, η Τουρκία κ.α. έκανε ***πρόσφατα*** ο Σύνδεσμος των Εν Ελλάδι Τουριστικών και ταξιδιωτικών γραφείων (ΗΑΤΤΑ), αλλά... ούτε να την μελετήσουν ***δεν καταδέχονται*** οι αρμόδιοι!

Ο σύνδεσμος πρότεινε συγκεκριμένα να εκδίδεται η βίζα κατά ***την άφιξη*** στα ελληνικά αεροδρόμια ή στους άλλους σταθμούς εισόδου, με περιοριστική ισχύ 2-3 μηνών, μέτρο που πιστεύεται ότι θα έχει θετικά αποτελέσματα.

Η πρόταση είναι όντως ***ρεαλιστική*** αλλά μέχρι να καταλάβουν περί τίνος πρόκειται οι αρμόδιοι ...σωθήκαμε!

ΑΡΠΑ ΚΟΛΛΑ

Το γεγονός ότι ενοικίασαν ***το κυλικείο*** του νοσοκομείου χωρίς να...υπάρχει άδεια και τώρα τρέχουν ***εκ των υστέρων,*** να μπαλώσουν την κατάσταση μήπως είναι ενδεικτικό του τρόπου με τον οποίο πολιτεύονται;

Στο άρπα κόλλα δηλαδή και... βλέπουμε!

✔ **Η**... εβδομάδα των Παθών είναι πολύ πιθανόν να σημάνει για τους χιλιάδες πλέον τουριστες που βρίσκονται στο νησί μας αυτή την περίοδο.

Πολλά είναι **τα μέτωπα που παραμένουν ακοικτά** στον τουριστικό τομέα, (πράκτορες - οδηγοί τουριστικών λεωφορείων, ξενοδόχοι - ξενοδοχοϋπαλλήλοι κλπ) γεγονός που αφήνει ανοικτό **κάθε ενδεχόμενο.**

✔ **Μ**εθοδεύσεις που γυρίζουν το συνδικαλιστικό κίνημα, αρκετές δεκαετίες πριν, ακούγεται ότι ακολουθήθηκαν πρόσφατα, στην περιοχή μας, προκειμένου συγκεκριμένη **συνδικαλιστική παράταξη** να καταφέρει να εξασφαλίσει την **συντριπτική πλειοψηφία**. Μέχρι και με... αποσπάσεις στην.. Χάλκη απειλούσαν όσουν **δεν**... υπέκυπταν στις πιέσεις αυτές!

Τα γνωρίζει αυτά **το Εργατικό Κέντρο** και αν ναι, τί προτίθεται να κάνει;

✔ **Κ**άτι πήρε το αυτί μας και περιμένουμε να το διασταυρώσουμε και με επίσημα έγγραφα, που κατά πάσα πιθανότητα υπάρχουν στην διάθεση των υπηρεσιών.

Ότι δηλαδή, το **κτιριακό συγκρότημα στην περιοχή του Ζέφυρος,** (που σήμερα στεγάζει τις δημόσιες υπηρεσίες) είχε χτηθεί πριν από μερικά χρόνια για να στεγαστεί το ΙΚΑ της Ρόδου, αλλά η απάντηση ήταν ότι δεν υπήρχε τέτοια περίπτωση, μια και ήταν ακατάλληλο!!!

Τουλάχιστον, ας μας πουν οι αρμόδιοι, που βρήκαν **το... μαγικό ραβδάκι** και διόρθωσαν την κατάσταση στο... άψε - σβήσε!

✔ **Α**φού ταλαιπώρησαν εκατομμύρια **φορολογούμενους** και τους υποχρέωσαν να γίνουν **φοροτεχνικοί**, με το ακαταλαβίστικο έντυπο του Ε-9 στο τέλος κατέληξαν να μας πουν ότι τίποτε δεν προσέφερε στο κράτος.

Είναι μετά να μην επιμένουν ορισμένοι να χαρακτηρίζουν, ανεγκέφαλους και **κρατικοπλήθιους** όλους αυτούς νομίζουν ότι γράφουν ιστορία, ταλαιπωρώντας άσκοπα και άδικα εκατοντάδες χιλιάδες οικογένειες;

✔ **Τ**ην αναξιοπιστία τους σε όλο το μεγαλείο, έδειξαν άλλη μια φορά, οι διοικούντες του ΤΑΞΥ. Από τον Οκτώβριο είναι που **υπόσχονται ότι θα έρθουν στη Ρόδο**, για να δουν τα προβλήματα από κοντά. Αφήστε δε που τις επιστροφές των χρημμάτων θα τις έδιναν από τον περασμένο Σεπτέμβριο!

Pa-Li
● ΕΠΙΠΛΑ
● ΥΦΑΣΜΑΤΑ
● ΔΙΑΚΟΣΜΗΣΕΙΣ
● ΜΕΛΕΤΕΣ
● ΕΙΔΙΚΕΣ ΚΑΤΑΣΚΕΥΕΣ



Σας περιμένουμε ανανεωμένοι πάντα με συνέπεια και λογικές τιμές
Στεφ. Καζούλη 44 Πλατεία Φώκιαλη
Τηλ.: 27165-fax: 31521

ΑΚΟΥΤΕ NEOYS ORIZONTES 95.9 FM

Βιομηχανική Ψύξη
Κατασκευές Ψυκτικών Θαλάμων
κτιστοί-λυόμενοι
Πόρτες
συρόμενες, περιστρεφόμενες
Συστήματα Διακίνησης
Εμπορευμάτων
κρεάτων και αγαθών
Βιομηχανικά Πάνελ
Πλαγιοκάλυψη
Επένδυση
Οροφές
Για εργασιακούς χώρους
Μονώσεις πολυουρεθάνης
Ψεκασμός-Ένχυση
ΜΠΟΝΙΑΤΗΣ ΚΩΝ/ΝΟΣ
Σορωνή, Ρόδος - Τηλ. 41790, 21662

G. A. FERRIES



F/B MARINA–RODANTHI
Δύο πανέμορφες κυρίες οργώνουν καθημερινά τα γαλάζια νερά της Πατρίδας μας
F/B Ασφαλή, Γρήγορα, Πολυτελέστατα
ΔΡΟΜΟΛΟΓΙΑ F/B RODANTHI –MARINA.
Κάνουν το ταξίδι σας κρουαζιέρα διασκεδάζοντας στην υπερμοντέρνα ντίσκο των πλοίων
Οι δύο πανέμορφες κυρίες της GA FERRIES τώρα αναχωρούν κάθε μέρα εναλλάξ από Ρόδο 16.00 κατευθείαν για Κω-Κάλυμνο-Πειραιά

ΑΝΑΛΥΤΙΚΟΤΕΡΑ ΑΠΟ ΡΟΔΟ

ΣΑΒΒΑΤΟ	05/04	F/B RODANTHI	ΤΕΤΑΡΤΗ	16/04	F/B MARINA
ΚΥΡΙΑΚΗ	06/04	F/B MARINA	ΠΕΜΠΤΗ	17/04	F/B RODANTHI
ΔΕΥΤΕΡΑ	07/04	F/B RODANTHI	ΠΑΡΑΣΚΕΥΗ	18/04	F/B MARINA
ΤΡΙΤΗ	08/04	F/B MARINA	ΣΑΒΒΑΤΟ	19/04	F/B RODANTHI
ΤΕΤΑΡΤΗ	09/04	F/B RODANTHI	ΚΥΡΙΑΚΗ	20/04	F/B MARINA
ΠΕΜΠΤΗ	10/04	F/B MARINA	ΔΕΥΤΕΡΑ	21/04	F/B RODANTHI
ΠΑΡΑΣΚΕΥΗ	11/04	F/B RODANTHI	ΤΡΙΤΗ	22/04	F/B MARINA
ΣΑΒΒΑΤΟ	12/04	F/B MARINA	ΤΕΤΑΡΤΗ	23/04	F/B RODANTHI
ΚΥΡΙΑΚΗ	13/04	F/B RODANTHI	ΠΕΜΠΤΗ	24/04	F/B MARINA
ΔΕΥΤΕΡΑ	14/04	F/B MARINA	ΠΑΡΑΣΚΕΥΗ	25/04	F/B RODANTHI
ΤΡΙΤΗ	15/04	F/B RODANTHI			

ΕΚΤΑΚΤΑ ΔΡΟΜΟΛΟΓΙΑ F/B MILENA
ΠΑΡΑΣΚΕΥΗ 18/04 ΑΠΟ ΡΟΔΟ14.00
ΚΩ-ΚΑΛΥΜΝΟ-ΛΕΡΟ-ΠΑΤΜΟ-ΠΕΙΡΑΙΑ
ΣΑΒΒΑΤΟ 19/04 ΑΠΟ ΡΟΔΟ 23.45
ΚΩ-ΚΑΛΥΜΝΟ-ΛΕΡΟ-ΠΑΤΜΟ-ΠΕΙΡΑΙΑ

ΕΠΙΣΗΣ ΤΑ F/B MARINA και F/B RODANTHI αναχωρούν καθημερινά από Πειραιά 16.00
ΓΙΑ ΚΑΛΥΜΝΟ-ΚΩ-ΡΟΔΟ εκτός από
ΣΑΒΒΑΤΟ ΓΙΑ
ΠΑΡΟ-ΝΑΞΟ-ΚΑΛΥΜΝΟ-ΚΩ-ΡΟΔΟ-ΣΥΜΗ-ΡΟΔΟ
ΚΥΡΙΑΚΗ ΓΙΑ
ΣΥΡΟ-ΠΑΡΟ-ΝΑΞΟ-ΚΑΛΥΜΝΟ-ΚΩ-ΡΟΔΟ

ΚΡΑΤΗΣΕΙΣ ΣΤΟΝ ΤΑΞΙΔΙΩΤΙΚΟ ΣΑΣ ΠΡΑΚΤΟΡΑ ΚΑΙ ΣΤΟ ΚΕΝΤΡΙΚΟ ΠΡΑΚΤΟΡΕΙΟ G.A. FERRIES

KYDON TOURS
ΕΘΕΛΟΝΤΩΝ ΔΩΔΕΚΑΝΗΣΙΩΝ 14 • ΑΚΤΗ ΣΑΧΤΟΥΡΗ 8, ΤΗΛ: 23000, 27900, 27722, 75268. FAX: 32741

ΚΡΕΑΤΑΓΟΡΑ ΚΡΕΜΑΣΤΗΣ



"Ο ΓΙΩΡΓΟΣ"
όλα δικής μας παραγωγής

Και γι' αυτό το ΠΑΣΧΑ, μην σκέπτεστε μακρυά.
Αγοράστε ντόπια κρέατα ολόφρεσκα και υγιεινά!
Με κάθε αγορά σας παίρνετε και ένα κουπόνι.
Δύο τυχεροί, μετά από κλήρωση που θα γίνει το Μεγάλο Σάββατο (θα δημοσιευθούν στην στήλη "Καλημέρα Ρόδος") θα κερδίσουν ένα κατσικάκι και ένα αρνάκι.

1ο κατάστημα: Λεωφόρος Ελευθερίας
(στα φανάρια της Κρεμαστής)
2ο κατάστημα: Παπαγιάννη 22 Κρεμαστή.
Τηλ. 94984-93680-47163

Καλό Πάσχα

Έλεγχοι σε πολλά καταστήματα

Συνέχεια από τη σελ.1

τις οποίες σχηματίσθηκαν δικογραφίες.

Κατά το ίδιο ως άνω χρονικό διάστημα πραγματοποιήθηκαν τριάντα δύο (32) δειγματοληψίες σε ποτά από κέντρα διασκεδάσεως. Τα δείγματα στάλθηκαν προς εξέταση στη Χημική Υπηρεσία Ρόδου

Ασύλληπτοι παραμένουν οι 4 Αλβανοί δραπέτες!

Συνέχεια από την σελ. 1

χαν συλληφθεί 15 άτομα τα οποία θα επαναπροωθηθούν στη χώρα τους.

Να σημειώσουμε ότι τις έρευνες για τον εντοπισμό και σύλληψη των τεσσάρων Αλβανών δραπετών, εποπτεύει ο Επιθεωρητής ΕΛΑΣ Νοτίου Αιγαίου Ταξίαρχος Παναγιωτακόπουλος που βρίσκεται στο νησί.

ΝΤΕΤΕΚΤΙΒ
30 ΧΡΟΝΙΑ ΜΟΝΙΜΑ ΚΑΙ ΣΤΗ ΡΟΔΟ
35354-28780
Π.Π ΓΕΡΜΑΝΟΥ 6 (ΠΛΑΤΦΩΚΙΑΛΗ)
Η ΛΥΣΗ!!
ΣΕ ΚΑΘΕ ΣΑΣ ΠΡΟΒΛΗΜΑ
EXPRESS SECURITY

Απολογία της ΤΕΔΚΔ που ζητά τώρα από τα μέλη της... ψυχραιμία!

Συνέχεια από τη σελ. 1

«Ύστερα από σχετικό αίτημα συναδέλφων κοινοταρχών για σύντμηση των ημερομηνιών των ημερίδων που διοργανώνει η ΤΕΔΚΔ και η επιτροπή που συγκροτήθηκε στα πλαίσια του διαλόγου γύρω από το πρόγραμμα "Ιωάννης Καποδίστριας" αποφασίστηκαν τα εξής:

α. Η ημερίδα στην Κω θα γίνει στις 4/5/97 (Κυριακή).

β. Ματαιώνεται η συνάντηση στη Νότια Ρόδο και μεταφέρεται η τελική συγκέντρωση για τη Ρόδο στις 2 Μαΐου, ημέρα Παρασκευή και ώρα 10.00 στο Δημοτικό Θέατρο Ρόδου.

Με την ευκαιρία όμως αυτή θέλουμε να επισημάνουμε ότι οι βαρύγδουπες κουβέντες, οι αφορισμοί και οι στείρες τοποθετήσεις όχι μόνο δεν προσφέρουν τίποτα, αλλά και αποπροσανατολίζουν από τους στόχους του προγράμματος αυτού.

Εμείς, τα μέλη της Δ.Ε. της ΤΕΔΚΔ αντιπαρερχόμαστε την υβριστική συμπεριφορά ορισμένων συναδέλφων και επαναλαμβάνουμε ότι χρέος μας είναι να προετοιμάσουμε πρόταση που θα ανταποκρίνεται στην πραγματικότητα του Νομού, όσον αφορά την χωροθέτηση των νέων ΟΤΑ, καθώς και την δυνατότητα προσαρμογής του προγράμματος στις τοπικές ιδιομορφίες.

Ο ρόλος της ΤΕΔΚ δεν είναι να απαντήσει με ένα ΝΑΙ ή με ένα ΟΧΙ στο πρόγραμμα αυτό αλλά, να διασφαλίσει τα συμφέροντα της ευρύτερης κοινωνίας και προπαντός να προστατέψει την Δωδεκάνησο από αιφνιδιασμούς και λύσεις που θα είναι έξω από την πραγματικότητα και την βούληση του κόσμου.

Η μέχρι τώρα παρουσία μας και η καθημερινή συμπεριφορά μας μέσα στα πλαίσια της αναβάθμισης της ΤΕΔΚΔ όχι μόνο δεν τεκμηριώνει την άποψη ότι μπορούμε να συνεργήσουμε σε προαποφασισμένες λύσεις, αλλά αντίθετα αποδεικνύει περίτρανα ότι συμβάλλει αποφασιστικά στην ισχυροποίηση της Α'βάθμιας Αυτοδιοίκησης γενικότερα.

Ασφαλώς όλοι ανεξαίρετα οι Δήμαρχοι και Κοινοτάρχες όχι μόνο δικαιούνται, αλλά και είναι υποχρεωμένοι να προστατεύουν τα συμφέροντα των τοπικών κοινωνιών τους, αρκεί να το πράττουν υπεύθυνα και τεκμηριωμένα.

Θέλουμε λοιπόν να συστήσουμε ψυχραιμία, σύνεση και προπαντός αυτοσεβασμό!

Για την Δ.Ε. της ΤΕΔΚΔ
Ο Πρόεδρος
Γιώργος Γιαννόπουλος
Δήμαρχος Ρόδου»

Επεισόδια στο "Μαρίνα" λόγω μη προσέγγισής του στη Σύμη

Συνέχεια από τη σελ. 1

σε έντονες αντιδράσεις από τους 70 περίπου ταξιδιώτες που επρόκειτο να αποβιβαστούν στην Σύμη, οι οποίοι και ζήτησαν αμέσως εξηγήσεις από τον πλοίαρχο. Σύμφωνα με τους ίδιους, ο πλοίαρχος τους ζήτησε να φύγουν αμέσως από την γέφυρα του πλοίου και απείλησε με άμεση σύλληψη κα παραπομπή στον Εισαγγελέα των υπευθύνων.

Σύμφωνα όμως με τους αρμόδιους της εταιρίας, ορισμένοι από τους επιβάτες εξύβρισαν τον πλοίαρχο, ενώ άλλοι συμπεριφέρθηκαν κατά τρόπο απαράδεκτο σε βάρος του.

Μέσα στην σύγχυση που είχε δημιουργηθεί και από τις δύο πλευρές, μία γυναίκα που επρόκειτο να αποβιβαστεί στην Σύμη, λιποθύμησε και χρειάστηκε να της παρασχεθούν οι πρώτες βοήθειες, έτσι ωστε να ξεπεράσει τον κίνδυνο που διέτρεχε.

Τελικά, το πλοίο επέστρεψε στη Ρόδο, προχθές το βράδυ, αποβίβασε αυτούς που είχαν προορισμό την Σύμη οι οποίοι και εξυπηρετήθηκαν χθες με άλλο δρομολόγιο που εκτέλεσε το πλοίο «ΡΟΔΑΝΘΗ.»

Έκτακτα μέτρα ασφαλείας σ' όλα τα αεροδρόμια!

Συνέχεια από τη σελ. 1

αφορά τα ελληνοτουρκικά μια και η μυστική διπλωματία που ασκεί τελευταία η κυβέρνηση δεν γίνεται αποδοτική από κανέναν.

Είναι χαρακτηριστική η επιστολή 32 βουλευτών του ΠΑΣΟΚ που με δήλωσή τους κριτικάρουν την πολιτική της κυβέρνησης στα ελληνοτουρκικά, γεγονός που προκάλεσε την έντονη δυσαρέσκεια του πρωθυπουργού Κώστα Σημίτη.

Ο κ. ΡΕΠΠΑΣ

Η κριτική σε εικαζόμενη πολιτική είναι άνευ αντικειμένου τόνισε το μεσημέρι ο κυβερνητικός εκπρόσωπος, Δημήτρης Ρέππας, σχολιάζοντας την επιστολή 32 βουλευτών του ΠΑΣΟΚ προς τον πρωθυπουργό, στην οποία μιλούν για ``αποδοχή από την κυβέρνηση ελληνοτουρκικού διαλόγου``.

Η κυβέρνηση υπερασπίζεται με θετικό τρόπο τα εθνικά συμφέροντα, ώστε να μη χρειάζεται καμία υπόμνηση από τρίτους υπογράμμισε ο κ. Ρέππας, επαναλαμβάνοντας ότι τα κυριαρχικά μας δικαιώματα δεν είναι θέμα διαλόγου ή διαπραγματεύσεων.

Δήλωσε επίσης ότι η κυβέρνηση δεν αναγνωρίζει σε κανέναν την αποκλειστικότητα στην εθνική μέριμνα και ευαισθησία.

Απαντώντας σε σχετική ερώτηση, είπε ότι οι ελληνικές θέσεις δεν επηρεάζονται από το κείμενο των "32", το οποίο συμπλήρωσε, είναι μεταγενέστερο των σχετικών αποφάσεων που έλαβε ο πρωθυπουργός με την ηγεσία του υπουργείου Εξωτερικών.

Σε ερώτηση για το εάν το θέμα θα τεθεί σε συλλογικά όργανα ο κ.Ρέππας είπε ότι είναι πολύ πρόωρο να συζητάμε πριν από την ύπαρξη συγκεκριμένης εξέλιξης. 'Οταν αποκρυσταλλωθεί η προσπάθεια της ολλανδικής προεδρίας πρόσθεσε ο κ.Ρέππας, η κυβέρνηση θα λάβει τις τελικές της αποφάσεις.

ΔΗΛΩΣΕΙΣ ΤΟΥΡΚΩΝ

Σχολιάζοντας συνέντευξη του υφυπουργού Εξωτερικών της Τουρκίας, Ονούρ Οϊμέν στην τουρκική εφημερίδα "Τζουμχουριέτ", για τις επαφές του με τον έλληνα ομόλογό του, Γιώργο Παπανδρέου στη Μάλτα, ο κυβερνητικός εκπρόσωπος Δημήτρης Ρέππας είπε ότι ο Τούρκος αξιωματούχος εννοούσε ότι πρέπει να αποφευχθούν δηλώσεις -εκατέρωθεν- που μπορεί να υπονομεύσουν τη δημιουργία κλίματος καλής πίστης για την ανάπτυξη πρωτοβουλιών. Το καλό κλίμα τόνισε ο κ. Ρέππας, δημιουργείται με λόγους και πράξεις που αποδεικνύουν ότι όλες οι πλευρές επιδιώκουν φιλία και συνεργασία.

Αναφορικά με τις δηλώσεις του βοηθού υφυπουργού Εξωτερικών της Τουρκίας, Ινάλ Μπατού στην ίδια εφημερίδα, με τις οποίες έθεσε θέμα Γαύδου, ο κ. Ρέππας είπε ότι ``δεν μπορούν να αποτελέσουν αντικείμενο σοβαρής συζήτησης`` στο πλαίσιο πολιτικής συνεργασίας (Ελλάδας - Τουρκίας), λέγοντας χαρακτηριστικά ότι αυτά είναι ``αστεία πράγματα``.

Τέλος, σχετικά με δηλώσεις του υφυπουργού παρά τω πρωθυπουργώ Γ.Πασχαλίδη στη Θεσσαλονίκη για το ελληνικό εξοπλιστικό πρόγραμμα, ο κ. Ρέππας είπε ότι η κυβέρνησης αναζητά πάντα τη χρυσή τομή μεταξύ της ανάγκης για σύγκλιση στην ΕΕ και τους άριστους εξοπλισμούς. Υπενθύμισε όμως ότι το ΚΥΣΕΑ έχει αποφασίσει για το πενταετές πρόγραμμα εξοπλισμών της χώρας.

Ο νομός μας δικαιούται μερίδιο από τα ενοίκια της Φωνής της Αμερικής

Συνέχεια από τη σελ. 1

ποσόν αυτό είναι "προιόν" διαχειρίσεως των ακινήτων του δημοσίου υπό της ΚΕΔ και πρέπει, κατά το ποσοστό που αναλογεί στα ακίνητα της Ρόδου, να αποδοθεί στα Δωδεκάνησα (εκτιμάται ότι το 75% αυτού είναι 6,84 εκ. δολάρια). Κατ' αρχήν ο υφυπουργός δεν το αρνήθηκε. Επιφυλάχθηκε όμως για την έκδοση της σχετικής απόφασης.

Να σημειώσουμε ότι με βάση το νόμο αυτό η ΚΕΔ πρέπει να αποδώσει το μεγαλύτερο μέρος των χρημάτων από την πρόσφατη εκποίηση του κτήματος στο Φαληράκι, για την εκτέλεση έργων.

Η Δήμητρα πέρασε στην αντεπίθεση

Συνέχεια από τη σελ. 1

έχω εκμυστηρευτεί μέσω τρίτων προσώπων, σκέψεις ή προθέσεις μου, σχετικά με το ιδιόμορφο δικαστήριο, όπου έχουν σύρει τη μνήμη του Ανδρέα Παπανδρέου συγγενικά του, δυστυχώς, πρόσωπα.

- Δηλώνω λοιπόν, πως ουδεμία συνέντευξη έδωσα, με κανέναν δημοσιογράφο δεν μίλησα, και κανέναν τρίτον δεν εξουσιοδότησα για να μεταφέρει σκέψεις ή προθέσεις μου. 'Οσα μου αποδίδονται σε ορισμένα ρεπορτάζ, είναι απολύτως φανταστικά. Κάποια απ' αυτά μάλιστα έχουν εμφανή σκοπιμότητα: να με καταστήσουν μέρος της κρίσης που έχει ξεσπάσει εξ' αιτίας της απόφασης και επιλογής κάποιων να διασύρουν μετά θάνατον τον Ανδρέα Παπανδρέου.

Δεν θα τους κάνω το χατήρι.

Οι μόνοι που απηχούν τις θέσεις μου επί της νομικής πτυχής του θέματος, είναι οι πληρεξούσιοι δικηγόροι μου: Ο κ. Νίκος Ρισβάς και η κ. Αικ. Παναγιωτακοπούλου.

Για τελευταία επίσης φορά, δηλώνω προς τους -δίκαια ή άδικα- ειλικρινώς ή υποκριτικά ανησυχούντες για το περιεχόμενο του υπό έκδοσιν βιβλίου μου: 'Ενα βιβλίο για τον Ανδρέα Παπανδρέου, από τη σύζυγό του, δεν μπορεί να έχει άλλο στόχο, από την προστασία της μνήμης του και την ιστορική καταγραφή, στο μέτρο των δυνάμεών μου, της μέγιστης πολιτικής παρουσίας και εμβέλειας του ιδρυτή του ΠΑΣΟΚ και πρωθυπουργού της χώρας.

Γιατί λοιπόν ανησυχούν;

Αν ορισμένοι αναζητούν μικροπολιτικές διαστάσεις ή θέσεις στα ``Reality Shows``, ας την αναζητήσουν αλλού.

Τουλάχιστον τούτη τη βδομάδα των Παθών, ας μην οδηγήσουν κάποιοι σε νέα πάθη τη μνήμη του Ανδρέα Παπανδρέου, όπως καθημερινά ασχημονούντες διαπράττουν τελευταία``.

ΤΖΑΚΙΑ ΤΑΣΟΣ ΤΖΟΤΖΟΛΗΣ
ΨΗΣΤΑΡΙΕΣ ΦΟΥΡΝΟΙ
ΦΟΥΡΝΑΚΙΑ ΤΖΑΚΙΑ
Σε μας θα βρείτε την μεγαλύτερη ποικιλία σε ψησταριές και φουρνάκια όλων των διαστάσεων και χρωμάτων για κήπους εξοχικά και ταβέρνες και εστιατόρια
Κατασκευάζονται επαγγελματικοί ξυλόφουρνοι για πιτσαρίες
1η έκθεση έναντι του Ιδρύματος Κολυμπίων
2η έκθεση παραπλεύρως Ιδρύματος Κολυμπίων
Καθημερινώς ανοικτά 9-7 μ.μ.
Κυριακή 10 π.μ.-6 μ.μ.
Τηλέφωνο: (0241) 56275 Τηλ. Fax: 56317 • 85100 Κολύμπια Ρόδος

ΠΑΣΧΑ και ΠΡΩΤΟΜΑΓΙΑ στην Κάλυμνο
Ειδική προσφορά του KALYDNA ISLAND HOTEL για να περάσετε αξέχαστο ΠΑΣΧΑ στην γραφική φιλόξενη Κάλυμνο

Τιμή δίκλυνου με πρωϊνό 9.000 δρχ.
Πληρ. τηλ. 0243-47880-1, 0243-29557
FAX: 0243-47190

ΚΡΕΟΠΩΛΕΙΟ
Φραντζής
Φραντζής Μαυρής
ελληνικές κρεατονοστιμιές
ΠΡΟΣΦΟΡΕΣ ΗΜΕΡΑΣ
Σπαλομπριζόλα μόσχου 1150
Σπάλα μόσχου χωρίς κόκαλο...1780
Μπούτι χοιρινό με κόκαλο.....980
Πατσάς πόδι μόσχου.....550
ανοικτά κάθε μέρα όλη μέρα εκτός Κυριακής
ΚΩΝ/ΝΟΥ ΥΔΡΑΙΟΥ 30 ΡΟΔΟΣ ΤΗΛΕΦΩΝΟ: (0241) 32248

959 FM STEREO
ΝΕΟΙ ΟΡΙΖΟΝΤΕΣ
ΑΓΙΑΣ ΑΝΑΣΤΑΣΙΑΣ 113
ΤΗΛ: 78959 - 79459 FAX: 79359

G.A. FERRIES
F/B MARINA
ΠΡΟΣΟΧΗ–ΠΡΟΣΟΧΗ
ΠΑΣΧΑ
ΣΤΟ ΠΑΝΕΜΟΡΦΟ ΑΚΡΙΤΙΚΟ ΚΑΣΤΕΛΛΟΡΙΖΟ
Η G.A. FERRIES του κ. ΜΑΚΗ ΑΓΟΥΔΗΜΟΥ και το Π/Κ ΚΥΔΩΝ για 4η συνεχή χρονιά οργανώνουν μια υπέροχη κρουαζιέρα με το πολυτελέστατο F/B MARINA για να βρεθούμε κοντά στους ακρίτες μας το Πάσχα και να γιορτάσουμε όλοι μαζί στο μαγευτικό νησί, που βρίσκεται στο νοτιότερο άκρο της Ελλάδας μας και της Ευρώπης.
ΤΟ ΚΑΣΤΕΛΛΟΡΙΖΟ
Λάβετε μέρος και δώστε πνοή ζωής στο ακριτικό νησί.
ΠΡΟΓΡΑΜΜΑ
- Αναχώρηση Μεγάλο Σάββατο 15.00, Άφιξη 18.45, το βράδυ όλοι μαζί στην Ανάσταση στον Άγιο Κωνσταντίνο. Στη συνέχεια δείπνο Αναστάσιμο στο F/B MARINA
- Κυριακή του Πάσχα, απολαύστε το πανέμορφο νησί και φάτε σε μιά από τις καταπληκτικές ταβέρνες.
Κάντε βαρκάδα μέχρι τον Άη Γιώργη του νησιού ή στην Γαλάζια Σπηλιά του Παραστά.
Το βράδυ διασκέδαση στη DISCO του νησιού ή οργανωμένο γλέντι από ντόπιους.
- Δευτέρα αναχώρηση 07.00 για Ρόδο.
Εισιτήριο με καμπίνα και δείπνο Πάσχα
Παιδιά 50%
Προλάβετε Κρατήσεις!!!
ΜΟΝΟ 22.000 το άτομο στη δίκλινη καμπίνα
ΜΟΝΟ 18.000 το άτομο στην τετράκλινη καμπίνα
Οργάνωση η κ. Ελένη Ψυλλάκη.
Η εκδρομή στο Καστελλόριζο στηρίζεται από τον Κεντρικό Σύλλογο Καστελλοριζίων ο "ΜΕΓΙΣΤΕΥΣ"
KYDON TOURS
- ΕΘΕΛ. ΔΩΔ/ΣΩΝ 14, ΤΗΛ: 23000-27900, FAX: 32741
- ΑΚΤΗ ΣΑΧΤΟΥΡΗ 8, ΤΗΛ: 27722, FAX: 24265

Stella Beauty
DIBI CENTER
Και τώρα μπορείτε να λάμψετε το Καλοκαίρι, μ' ένα υπέροχο, νέο, σφιχτό κορμί.
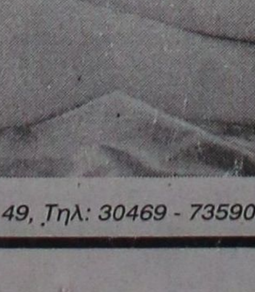
Επωφεληθείτε του χρόνου που έχετε μπροστά σας μέχρι το Καλοκαίρι, ώστε να φτάσετε στο επιθυμητό σας βάρος και εμείς θα σας κάνουμε ΔΩΡΟ το 20% της αξίας του προγράμματός σας
Μόνο εμείς μπορούμε να σας προσφέρουμε την εμφάνιση που πάντα ονειρεύεστε.
Εγγύηση: Η εικοσαετή μας πείρα, η συνεχής ενημέρωση σε επιστημονικά συνέδρια και η πιο σύγχρονη ηλεκτρονική τεχνολογία, της μεγαλύτερης αλυσίδας κέντρων αισθητικής της Ευρώπης, των Dibi Centers

ΠΑΝΤΑ ΠΡΩΤΟΙ ΚΑΙ... ΜΕ ΔΙΑΦΟΡΑ
ΥΠΕΥΘΥΝΗ ΑΙΣΘΗΤΙΚΟΣ:
Στέλλα Χατζησάββα • Μιχ. Πετρίδη 49, Τηλ: 30469 - 73590

ΤΟΠΙΚΑ ΚΑΝΑΛΙΑ

TV4

14.00 Έναρξη προγράμματος
14.01 Κινούμενα σχέδια
15.00 Με δύο στις 3:00 στο TV4 (τηλεοπτικό μαγκαζίνο)
16.00 Κινούμενα σχέδια
16.30 "Χρώματα 1000" (εκπομπή ποικίλης ύλης)
18.00 Μουσικό διάλειμμα (Διαφημ. προϊόντα)
18.30 Η ώρα των σπορ (Ζωντανή Αθλητική εκπομπή)
19.40 Ξένη ταινία (κωμωδία)
21.30 Ζουμ στα γεγονότα
22.10 Ξένη ταινία (ιστορικό)
23.50 Νυχτερινά σπορ
01.30 Τέλος προγράμματος

ΩΜΕΓΑ

15.00 Ταινία
16.30 Video clips
17.00 Κινούμενα σχέδια
17.30 Ταινία
19.00 Λαϊκή παράδοση
19.30 Ταινία
21.00 Ειδήσεις
21.30 Ταινία
23.00 Ειδήσεις
23.30 Ταινία

TV7

12.00 Μουσικό πρόγραμμα
13.00 Τηλε shop
13.30 Κιν. σχέδια. Το δάσος της φαντασίας
14.40 Τηλε shop
15.15 Απίστευτη περιπέτεια του Ερίκ. Κοινωνική.
16.50 Ντοκιμαντέρ. Year to remember (1938)
17.20 Απίστευτη αλήθεια. Κοιν. περιπέτεια.
19.00 Ελληνική σειρά. Η εκδίκηση.
19.30 Τηλε shop
20.00 Ειδήσεις
21.00 7 και σήμερα (Ζωντανή δημοσιογραφική εκπομπή)
22.00 Καταιγίδα στην Εδέμ. Περιπέτεια/επ. στ. φαντασίας.
23.00 Ειδήσεις
23.30 Συνέχεια της ταινίας
00.05 Κρυστάλλινη καρδιά. Κοινωνική.

Στις 15.00, 16.00, 17.00, 18.00 και 19.00 μεταδίδεται δελτίο ειδήσεων 1 λεπτού

ΚΙΝΗΜΑΤΟΓΡΑΦΟΙ

ΧΕΙΜΕΡΙΝΟΣ ΚΙΝ/ΦΟΣ ΔΗΜΟΤΙΚΟ

Ο κινηματογράφος θα παραμείνει κλειστός από την **21/4/97 μέχρι και την 28/4/97 λόγω Μεγάλης Εβδομάδας.**

Στις 29/4/97 θα προβληθεί η ταινία

"ΕΚΛΕΚΤΙΚΕΣ ΣΥΓΓΕΝΕΙΕΣ"

των αδελφών ΤΑΒΙΑΝΝΙ

ΚΙΝΗΜΑΤΟΘΕΑΤΡΟ ΜΕΤΡΟΠΟΛ

ΤΗΛ. 28400

ΔΥΟ ΠΡΟΒΟΛΕΣ -ΩΡΕΣ ΕΝΑΡΞΗΣ 7.30 και 10 μ.μ.

ΤΟ ΚΙΝ/ΤΡΟ ΜΕΤΡΟΠΟΛ ΣΑΣ ΕΥΧΕΤΑΙ ΚΑΛΟ ΠΑΣΧΑ



ΤΗΝ ΚΥΡΙΑΚΗ ΤΟΥ ΠΑΣΧΑ

ΤΖΕΡΙ ΜΑΓΚΟΥΑΪΡ

ΜΕ ΤΟΝ ΤΟΜ ΚΡΟΥΖ

WARNER BROS

"TITANIA"

ΚΟΛΟΚΟΤΡΩΝΗ 98, ΤΗΛ. 25876

ΗΧΟΣ DOLBY SURROUND

ΩΡΕΣ 7.45μ.μ. ΚΑΙ 10 μ.μ.

ΣΕ ΣΠΕΣΙΑΛ ΕΚΔΟΣΗ 1997

Η ΘΡΥΛΙΚΗ ΤΡΙΛΟΓΙΑ STAR WARS ΕΠΙΣΤΡΕΦΕΙ ΣΤΗ ΜΕΓΑΛΗ ΟΘΟΝΗ.

ΤΕΧΝΙΚΑ ΕΠΕΞΕΡΓΑΣΜΕΝΗ ΜΕ ΝΕΑ ΟΠΤΙΚΑ ΚΑΙ ΗΧΗΤΙΚΑ ΕΦΦΕ.

ΔΕΙΤΕ ΚΑΙ ΖΗΣΤΕ ΟΣΟ ΠΟΤΕ ΤΟ ΔΕΥΤΕΡΟ ΚΕΦΑΛΑΙΟ ΤΗΣ ΤΡΙΛΟΓΙΑΣ

STAR WARS 2

Η ΑΥΤΟΚΡΑΤΟΡΙΑ ΑΝΤΕΠΙΤΙΘΕΤΑΙ

THE EMPIRE STRIKES BACK

Με τους: ΧΑΡΙΣΣΟΝ ΦΟΡΝΤ
ΜΑΡΚ ΧΑΜΙΛΛ
ΚΑΡΥ ΦΙΣΣΕΡ

Σκηνοθεσία: ΤΖΩΡΤΣ ΛΟΥΚΑΣ

ΜΗ ΧΑΣΕΤΕ ΣΕ ΛΙΓΕΣ ΜΕΡΕΣ ΚΑΙ ΤΟ ΤΡΙΤΟ ΚΕΦΑΛΑΙΟ ΤΗΣ ΤΡΙΛΟΓΙΑΣ

Η ΕΠΙΣΤΡΟΦΗ ΤΩΝ ΤΖΕΝΤΑΪ

RETURN OF THE JEDI

CASTLE ROCK — POLYGRAM

20th CENTURY FOX

ΣΕ ΛΙΓΕΣ ΜΕΡΕΣ Το τρίτο κεφάλαιο της τριλογίας

STAR WARS

Η επιστροφη των Τζενταΐ

Με νέα ηχητικά και οπτικά εφέ

ΜΕΤΑΞΟΤΥΠΙΚΗ ΡΟΔΟΥ

ΑΦΟΙ ΒΑΓΙΑΝΑΚΗ Ο.Ε.

ΟΤΙ ΔΕΝ ΤΥΠΩΝΟΥΝ ΤΑ ΚΟΙΝΑ ΤΥΠΟΓΡΑΦΕΙΑ ΤΟ ΤΥΠΩΝΟΥΜΕ ΕΜΕΙΣ !!!

Ειδικές εκτυπώσεις σε:

Πλαστικό - P.V.C. - Plexiglass - Γυαλί
Ύφασμα - Ξύλο - Χαρτί - Χαριόνι
Αυτοκόλλητα (πλαστικά - χάρτινα)
Κάρτες (πλαστικές - χάρτινες)

Εμμ. Ζαννή 11 - ΡΟΔΟΣ ☎ 35233

Επιμέλεια: ΝΙΚΟΣ ΑΠΟΚΟΤΟΣ

Ρόδος Καλημέρα

Για την χρονιά που μας πέρασε

2.472 αυτοκίνητα αγόρασαν οι ροδίτες

Στην 1η θέση η FIAT (για 7η συνεχόμενη χρονιά), στη 2η θέση η NISSAN και στη 3η θέση η RENAULT.

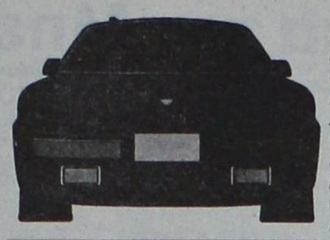

Αρκετά καλά πήγαν οι πωλήσεις αυτοκινήτων και για την περασμένη χρονιά. Συνολικά οι Ροδίτες αγόρασαν 2.472 αυτοκίνητα (2.064 επιβατηγά και 408 φορτηγά). Ας δούμε όμως τι γίνεται με τις πωλήσεις. Στη πρώτη θέση των πωλήσεων για 7η συνεχόμενη χρονιά παραμένει η FIAT με 379 αυτοκίνητα (362 επιβατηγά και 17 φορτηγά), στη δεύτερη θέση πέρασε η NISSAN με 248 αυτοκίνητα (181 επιβατηγά και 67 φορτηγά) και στην τρίτη θέση η RENAULT με 236 αυτοκίνητα (226 επιβατηγά και 10 φορτηγά). Υπολογίζεται τέλος, πως οι ροδίτες ξόδεψαν περίπου 9.888.000.000 δρχ.

ΤΑΞΙΝΟΜΗΣΕΙΣ ΡΟΔΟΥ ΕΠΙΒΑΤΗΓΩΝ – ΦΟΡΤΗΓΩΝ

ΤΥΠΟΣ ΑΥΤ/ΤΟΥ	ΙΑΝ. Ε	ΙΑΝ. Φ	ΦΕΒ. Ε	ΦΕΒ. Φ	ΜΑΡ. Ε	ΜΑΡ. Φ	ΑΠΡ. Ε	ΑΠΡ. Φ	ΜΑΙ. Ε	ΜΑΙ. Φ	ΙΟΥΝ. Ε	ΙΟΥΝ. Φ	ΙΟΥΛ. Ε	ΙΟΥΛ. Φ	ΑΥΓ. Ε	ΑΥΓ. Φ	ΣΕΠ. Ε	ΣΕΠ. Φ	ΟΚΤ. Ε	ΟΚΤ. Φ	ΝΟΕ. Ε	ΝΟΕ. Φ	ΔΕΚ. Ε	ΔΕΚ. Φ	ΣΥΝ. Ε	ΣΥΝ. Φ	ΓΕΝ. ΣΥΝ.	%
(12) ALFA ROMEO	11	-	4	-	7	-	1	-	4	-	2	-	7	-	7	-	4	-	8	-	6	-	7	-	68	-	68	2,75
(26) AUDI	2	-	-	-	1	-	1	-	-	-	1	-	-	-	-	-	1	-	-	-	-	-	2	-	8	-	8	0,32
(20) BMW	2	-	3	-	1	-	5	-	5	-	2	-	5	-	4	-	4	-	4	-	5	-	-	-	40	-	40	1,61
(17) CITROEN	1	-	2	-	5	-	2	-	3	-	7	-	4	-	3	-	4	2	4	-	8	-	-	1	43	3	46	1,86
(14) DAIHATSU	-	-	-	-	2	-	21	-	8	-	-	-	4	-	2	1	-	-	-	-	-	-	-	-	37	1	38	1,53
(1) FIAT	36	1	17	-	50	2	48	2	48	2	30	3	31	1	7	-	25	1	24	-	19	4	27	1	362	17	379	15,33
(11) FORD	4	2	4	2	5	1	5	1	2	1	9	-	8	1	7	1	3	-	4	1	6	2	6	-	63	12	75	3,03
(22) HONDA	2	-	1	-	2	-	1	-	1	-	3	-	5*	-	1	-	2	-	3	-	5	-	5	-	31	-	31	1,25
(8) HYUNDAI	8	-	7	-	4	-	24	-	5	-	2	-	11	-	9	-	9	-	14	-	9	-	17	-	119	-	119	4,81
(27) LADA	1	-	-	-	-	-	-	-	-	-	-	-	2	-	-	-	1	-	-	-	1	-	1	-	6	-	6	0,24
(18) LANCIA	4	-	3	-	8	-	4	-	4	-	2	-	5	-	1	-	1	-	-	-	7	-	3	-	42	-	42	1,69
(19) MAZDA	2	1	3	1	2	-	2	4	1	1	-	1	1	-	1	5	2	5	2	1	1	3	3	-	20	22	42	1,69
(10) MERCEDES	3	6	2	2	1	7	1	12	-	10	1	3	10	8	5	10	-	2	4	3	-	3	2	3	29	69	98	3,96
(13) MITSUBISHI	-	3	-	5	-	4	-	5	1	2	1	5	2	1	1	4	1	4	-	3	2	2	4	4	12	42	54	2,18
(2) NISSAN	13	12	8	7	20	4	26	10	28	4	5	2	12	9	17	3	14	7	13	3	17	2	8	4	181	67	248	10,03
(5) OPEL	8	-	7	-	10	1	18	1	14	2	15	-	11	1	16	-	10	2	3	-	11	-	8	3	131	10	141	5,7
(4) PEUGEOT	18	-	19	-	14	-	6	-	12	-	10	-	16	-	27	-	6	-	12	-	6	-	6	-	152	-	152	6,14
(15) ROVER	4	-	2	-	4	-	1	1	7	-	1	-	7	-	2	-	7	-	3	-	10	-	1	-	49	1	50	2,02
(3) RENAULT	4	1	8	-	10	1	79	1	36	1	12	-	14	1	13	5	11	-	20	-	7	-	12	-	226	10	236	9,54
(13) SEAT	6	-	2	-	7	-	6	-	6	1	1	1	5	-	6	-	2	2	4	-	2	-	2	-	49	4	53	2,14
(21) SKODA	1	-	3	-	1	1	3	1	-	-	-	-	2	1	4	3	1	-	2	-	2	-	2	1	21	7	28	1,13
(28) SUBARU	-	-	-	-	1	-	1	-	-	-	-	-	-	-	-	-	1	-	-	-	-	-	-	-	3	-	3	0,12
(9) SUZUKI	10	-	2	-	6	-	18	1	9	-	6	-	4	-	10	-	5	-	2	-	4	-	11	-	87	1	88	3,55
(6) TOYOTA	12	9	3	6	4	6	9	6	8	6	2	3	8	14	1	7	3	6	7	7	3	11	5	6	65	87	152	6,14
(7) VW	12	2	10	-	14	1	10	4	8	2	6	1	9	-	3	2	4	1	1	1	5	-	10	-	92	14	106	4,28
(29) VOLVO	-	-	-	-	1	-	-	-	-	-	-	-	-	-	-	-	-	-	-	-	-	-	-	-	1	-	1	0,04
(16) KIA MOTORS	4	1	3	2	5	-	4	2	1	2	1	1	1	-	4	-	1	-	3	1	3	-	1	1	34	10	44	1,77
(24) MARGUTTI	2	-	1	-	-	-	2	-	-	-	2	-	2	-	1	-	-	-	-	-	-	-	-	-	10	-	10	0,4
(22) DAEWOO	-	-	1	-	-	-	5	-	5	-	2	-	2	-	2	-	2	-	-	-	-	-	-	-	19	-	19	0,76
(-) SAAB	-	-	-	-	-	-	-	-	-	-	-	-	-	-	-	-	-	-	-	-	-	-	-	-	-	-	-	-
(23) SANTANA	-	-	1	-	4	-	6	-	6	-	-	-	-	-	-	-	-	-	1	-	1	-	-	-	19	-	19	0,76
(25) PIAGGIO	-	-	-	1	1	1	-	-	3	1	-	-	-	-	-	-	-	-	-	-	-	-	-	1	4	4	8	0,32
(22) CHRYSLER	-	-	5	-	4	-	2	-	-	-	1	-	3	-	2	-	2	-	1	-	1	-	2	-	22	-	22	0,88
(-) DACIA	-	-	-	-	-	-	-	-	-	-	-	-	-	-	-	-	-	-	-	-	-	-	-	-	-	-	-	-
(-) JAGUAR	-	-	-	-	-	-	-	-	-	-	-	-	-	-	-	-	-	-	-	-	-	-	-	-	-	-	-	-
(28) ASTRA	-	-	-	-	-	-	-	-	-	-	-	-	-	-	-	2	-	2	-	1	-	1	-	-	-	6	6	0,24
(29) MAN	-	-	-	1	-	-	-	-	-	-	-	-	-	-	-	-	-	-	-	-	-	-	-	-	-	1	1	0,04
(-) PORCHE	-	-	-	-	-	-	-	-	-	-	-	-	-	-	-	-	-	-	-	-	-	-	-	-	-	-	-	-
(-) ΔΙΑΦΟΡΑ	-	1	-	4	-	-	2	1	4	2	-	-	1	1	6	4	-	2	4	1	-	-	2	4	19	20	39	1,57
ΣΥΝΟΛΟ	170	39	121	31	194	29	313	52	229	37	124	20	195	38	162	47	125	36	143	22	141	28	147	29	2064	408	2472	100

Σημειώσεις: α)Το γράμμα "Ε" σημαίνει επιβατηγά και το "Φ" φορτηγά. β) Τα στοιχεία είναι από το Γραφείο Συγκοινωνιών και γ) ο αριθμός εντός παρενθέσεως, είναι ο αριθμός κατάταξης

Πίνακες ζωγραφικής

σειράνιο τόξο

Μοναδικά αριστουργήματα με ή χωρίς κορνίζα για ξενοδοχειακές μονάδες, επιχειρήσεις, εστιατόρια κλπ.

Ελαογραφίες σε καμβά διαστάσεων:
20X25, 30X40, 40X50, 50X60, 60X90, 60X120, 90X120





και με θέματα όπως:
Αιγαιοπελαγίτικα, Φύση, Θαλασσογραφίες, Ροδίτικα τοπία, Νεκρή φύση, Μοντέρνα κ.ά.

πλαίσιο

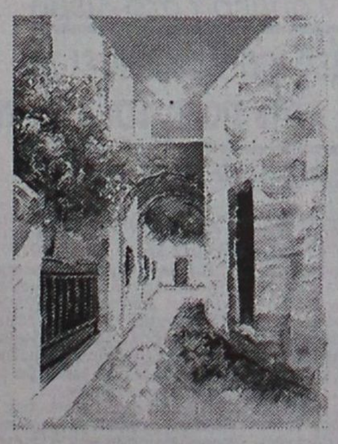

Η μεγάλη και πλούσια γκάμα μας, θα σας απαλλάξει από το πρόβλημα της διακόσμισης του χώρου σας.

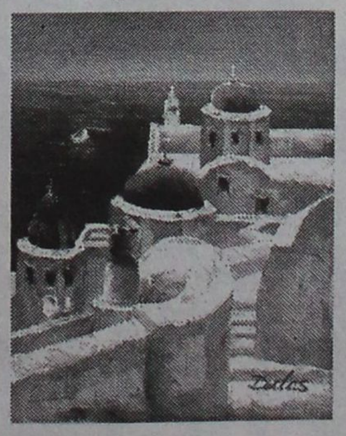

Γεωργάς Δημήτρης

Πώληση χονδρική. Πληρ. τηλ. 21429 (9.00-14.00) και 36149 (5-9 μ.μ.)

14 Απριλίου 1994 - 14 Απριλίου 1997

SUPER STAR 89.1 F.M.

3 χρόνια

υπευθυνότητα - σοβαρότητα - ευχάριστο ραδιόφωνο - η μοναδική σας συντροφιά

ΤΗΛΕΟΡΑΣΗ

ΕΤ-1

09.05 Στρουμφάκια
09.30 Η Χαρά και το Γκουντούν
10.00 Η άλλη μέρα. Τηλεπεριοδικό με τη Βέρα Κρούσκα
12.00 Όπως μας αρέσει
13.20 Κυρίλλος και Μεθόδιος. Θρησκευτικό Ντοκιμαντέρ. Η εκπομπή ακολουθεί τα βήματα των ισαποστόλων Κυρίλλου και Μεθοδίου από τη θεσσαλονίκη μέχρι τη Μεγάλη Μοραβία (Τσεχοσλοβακία).
14.00 Δύο με τρεις. Ενημερωτικό μαγκαζίνο με τον Γιώργο Γαβαλά.
15.00 Ειδήσεις-Ο καιρός
15.30 Φερνάντα
16.20 Σκυλίσια ζωή
16.45 Ο κόσμος της μουσικής
17.10 Εικόνες, ιστορίες για παιδιά.
17.25 Βυζαντινή τριλογία. Κύριε η εν πολλαίς αμαρτίαις
18.00 Ειδήσεις
18.25 Πλανήτης Γη: S.O.S. Ντοκιμαντέρ
19.30 Μπάσκετ: Ολυμπιακός - Ολύμπια Λουμπλιάνα. Αγώνας για το Φάιναλ Φορ. Α' ημιτελικός. Το μεγάλο βήμα που θα τον φέρει στον τελικό της Πέμπτης ετοιμάζεται να κάνει ο Ολυμπιακός. Εμπόδιο στο δρόμο των παικτών του Ντούσαν Ιβκοβιτς, η Ολίμπια.
21.00 Ειδήσεις-Καιρός-Τηλεοικονομία
21.30 Μπάσκετ: Μπαρτσελόνα-Βίλερμπαν Γαλλίας. Αγώνας για το Φάιναλ Φορ. Β' ημιτελικός
23.00 Η Ρώμη του θρύλου. Αθλητική εκπομπή
00.05 Ειδήσεις-Καιρός-Τηλεοικονομία
00.20 Φως εκ φωτός.
00.30 Ξένη ταινία. «Η γλύπτρια». Σειρά θρίλερ

ΕΤ-2

09.55 Έναρξη προγράμματος
10.00 Ντέϊβιντ Κόπερφιλντ
11.00 Οι πέντε θυαμαστοί συνεργάτες μου
11.30 Περιπέτειες στην Ασημένια χώρα.
12.00 Ο Χριστός ξανασταυρώνεται (Ε)
13.00 Βαδίζοντας στη Β΄Χιλιετηρίδα (Ε)
13.30 Ειδήσεις
14.00 Συν και πλην
15.00 Καρουζέλ
16.00 Το νησί των αρκούδων
16.15 Δείτε πως μεγαλώνουν
16.30 Πλανήτης Γης- SOS
17.00 Ειδήσεις
17.30 Ορθόδοξα Πατριαρχεία
18.30 Τα δάκρυα της Μαγδαληνής
19.00 Κλήρωση του Λαϊκού Λαχείου
19.10 Πασχαλινά έθιμα
19.25 Μουσικές παρεμβάσεις της Μεγάλης Εβδομάδας.
19.30 Η Ακολουθία του Νυμφίου και το τροπάριο της Κασιανής.
21.30 Ελληνική ταινία. «Ο άσωτος." Δραματική παραγωγής 1963, σε σκηνοθεσία Μαρίας Πλυτά. Παίζουν: Νίκος Μοσχονάς, Ξένια Καλογεροπούλου, ΑΝδρέας Ντούζος
22.55 Μουσικά σχόλια
23.00 Ειδήσεις-καιρός
23.30 Ο αθώος. Κατασκοπικό θρίλερ παραγωγής Τζον Σλέσινγερ, με τον Άντονι Χόκπινς και την Ισαμπέλα Ροσελίνι. Δράμα πολιτικής μηχανορραφίας και προδοσίας, αφηγείται μια ερωτική ιστορία, με φόντο το Βερολίνο, από την εποχή που υψώθηκε το "Σιδηρούν παραπέτασμα" ως τη μέρα που έπεσε το τείχος.
01.30 Στάμπα Μάτερ του Μποκερίνι.

MEGA

07.00 Μη μου τη μέρα τάρατε. Δημοσιογραφική εκπομπή με τη Λιάνα Κανέλλη.
10.00 Η Αλίκη στη χώρα των θαυμάτων. Κλασικό παραμύθι (1985) σε σκηνοθεσία Χάρι Χάρις.
11.40 Ελληνική ταινία. "Ψιτ... κορίτσια." Κωμωδία με τον Ανδρέα Μπάρκουλη, Ειρήνη Παπά, Γιώργος Καμπανέλλης.
13.20 Ρουκ Ζουκ. Τηλεπαιχνίδι με τη Μαίρη Μηλιαρέση
14.00 Ειδήσεις
14.40 Χτυποκάρδια στο Μπέβερλι Χιλς
15.40 Ελληνική ταινία. "Ταπεινός και παραφρονεμένος." Δραματική ταινία με τον Νίκο Ξανθόπουλο, την Άντζελα Ζήλεια, Παντελή Ζερβό κ.α.
18.00 Ειδήσεις
18.10 Ελλ. ταινία (συν.)
18.40 Ρίσκο. Τηλεπαιχνίδι.
19.25 Κόντρα πλακέ. Τηλεοπτικό παιχνίδι που παρουσιάζει ο Σπύρος Παπαδόπουλος.
20.25 Τα γεγονότα στις οκτώμισι
21.15 Ελληνική ταινία. "Η δασκάλα με τα ξανθά μαλιά". Αισθηματικοκοινωνική περιπέτεια (1969) σε σκηνοθεσία Ντίνου Δημόπουλου. Παίζουν Αλίκη Βουγιουκλάκη, Δημήτρης Παπαμιχάηλ, Άγγελος Αντωνόπουλος.
23.10 Ξένη ταινία. "Ξυπνήματα". Δραματική ταινία παραγωγής 1990 σε σκηνοθεσία Πέν Μάρσαλ. Παίζουν Ρόμπερτ Ντε Νίρο, Ρόμπιν Γουίλιαμς, Τζούλι Κάβνερ.
00.15 Τελευταία γεγονότα
00.30 Ταινία. Συνέχεια
01.40 Ξένη ταινία. "Ο μεγάλος επαναστάτης". Δραματική
03.15 Μη μου τη μέρα τάραττε
06.15 Νταγκ.

ANT-1

07.00 Καλημέρα Ελλάδα. Πρωινό ενημερωτικό μαγκαζίνο.
10.00 Πρωινός καφές. Καθημερινή πρωινή εκπομπή.
12.50 Κεντρί. Εκπομπή με κοινωνικά θέματα.
14.00 Τα νέα του ANT-1
14.45 Ζωή πατίνι
15.15 Βαρβαρότητες: Κωμωδία
15.50 Ατίθασα νιάτα
16.40 Comedy club
16.45 Επιτέλους μαζί. Καθημερινό μαγκαζίνο το οποίο παρουσιάζει ο Ανδρέας Μικρούτσικος.
18.00 Τα νέα του ANT-1
18.05 Ο καιρός της εβδομάδας
18.10 Καλημέρα ζωή
18.50 Ο καλύτερος κερδίζει. Παρουσιάζει η Γιολάντα Διαμαντή.
19.35 Η λάμψη
20.15 Comedy club
20.20 Τα νέα του ANT-1
21.00 60" με τον Άρη Σταθάκη
21.15 Cheek to Cheek. Κωμωδία με τη Μαριάννα Τουμασάτου, Κώστα Κόκλα, Κατερίνα Μουτσάτσου.
22.00 Εις θάνατον. Ελληνική αστυνομική-αισθηματική σειρά με τους Έλενα Ακρίτα, Γιώργο Νινιό, Γιώργο Χριστοδούλου, Γιώργο Κυρίτση, Καίτη Παπανίκα, Βερόνικα Αργιεντζή, Τάνια Καψάλη κ.α.
23.10 Ξένη ταινία. "Η γέφυρα της σιωπής". Κοινωνική
24.00 Νυχτερινές ειδήσεις
00.25 Ξένη Ταινία. Συν.
01.20 Ξένη ταινία. "Μεγάλες προσδοκίες". Δραματική
03.00 Τηλεμάρκετινγκ
03.30 Ξένη ταινία. «Τέρας συμφοράς». Μαύρη κωμωδία
05.00 Εκστρατεία στην Κίνα. Πολεμικό ντοκιμαντέρ 1947. Αφηγητής ο Ρόναλντ Ρέιγκαν
06.00 ANT-1 Satellite
06.20 Οι ειδήσεις του CBS
06.45 Τηλεμάρκετινγκ-τηλεαγορά

FILMNET

08.00 Ξένη ταινία. «Περιπλανώμενος πιστολέρο". Γουέστερν
10.00 Ξένη ταινία. «Ενας άντρας και μια γυναίκα". Αισθηματικό δράμα.
12.00 Ξένη ταινία. «Μουσικό πανδαιμόνιο". Κωμωδία.
14.00 Ξένη ταινία. «Ακόμη 48 ώρες". Αστυνομική κωμωδία. Παίζουν Έντι Μέρφι και Νικ Νόλτε.
16.00 Ξένη ταινία. «Ενας μήνας στη λίμνη". Δραματική κομεντί. Με την Ούμα Θέρμαν
18.00 Ξένη ταινία. «Καινούργια ευκαιρία". Κοινωνικό
20.00 Ξένη ταινία. «Δεινόσαυροι στη Νέα Υόρκη". Κινούμενα σχέδια παραγωγής 1993.
19.55 Ξένη ταινία. «Ξεχωριστοί άνθρωποι". Δραματική κομεντί.
22.00 Ξένη ταινία. "Χάνοντας τον Ησαΐα". Κοινωνική περιπέτεια
24.00 Ξένη ταινία. «Ενα ντιβάνι στη Ν. Υόρκη". Κωμωδία.
01.50 Ξένη ταινία. "Περιπολικό 54, που είσαι;" Κωμωδία.
03.20 Ξένη ταινία. «Ζητείται επειγόντως μαμά".
04.45 Ξένη ταινία. «Κάποιον ν' αγαπάς". Αισθηματική κωμωδία.

ΑΝΤΙΠΡΟΣΩΠΟΣ:
ΜΙΧΑΛΗΣ ΒΟΛΑΣ ΚΑΙ ΥΙΟΙ Ο.Ε.
Στη Κρεμαστή (έναντι εκκλησίας)
Τηλ. 91275 - 94993
Τηλ.-Fax: 96670

Ηλιακοί θερμοσύφωνες "ΦΥΡΟΓΕΝΗΣ" με 30 χρόνια γραπτή εγγύηση!
...ΜΟΝΟ Ο ΗΛΙΑΚΟΣ ΦΥΡΟΓΕΝΗΣ ΜΠΟΡΕΙ!
πλαίσιο

FINAL FOUR ΡΩΜΗΣ
4 ΜΕΡΕΣ στη ΡΩΜΗ
ΑΠΟ 21-25/4 ΚΑΙ 22-25/4
ΜΕ JUMBO της ΟΛΥΜΠΙΑΚΗΣ
Τιμή από 129.000 δρχ.
Το εισιτήριο ΡΟΔΟ-ΑΘΗΝΑ-ΡΟΔΟ μόνο 20.000 δρχ.
ΠΕΡΙΛΑΜΒΑΝΕΙ:
- ΑΕΡΟΠΟΡΙΚΑ ΕΙΣΙΤΗΡΙΑ ΡΟΔΟ-ΑΘΗΝΑ-ΡΟΔΟ
- ΞΕΝΟΔΟΧΕΙΑ 2*, 3*, 4* ΜΕ ΠΡΩΙΝΟ ΜΠΟΥΦΕ
- ΜΕΤΑΦΟΡΑ ΑΕΡΟΔΡΟΜΙΟ-ΞΕΝΟΔΟΧΕΙΟ-ΑΕΡΟΔΡΟΜΙΟ
- ΜΕΤΑΦΟΡΑΣ ΣΤΟ ΓΗΠΕΔΟ
- ΕΚΔΡΟΜΗ ΡΩΜΗ
- ΣΥΝΟΔΟ ΓΡΑΦΕΙΟΥ
- ΕΙΣΙΤΗΡΙΑ ΑΓΩΝΩΝ ΕΞΑΣΦΑΛΙΣΜΕΝΑ (EXTRA)
ΕΚΔΡΟΜΕΣ ΠΑΣΧΑ '97
- ΠΑΡΙΣΙ-EURODISNEY-5ήμερη-6ήμερη-8ήμερη
- ΛΟΝΔΙΝΟ 4ήμερη-5ήμερη
- ΒΙΕΝΝΗ-4ήμερη-5ήμερη
- ΙΣΠΑΝΙΑ 8ήμερη-10ήμερη-12ήμερη
- ΡΩΣΙΑ 8ήμερη-10ήμερη
- ΙΤΑΛΙΑ-5ήμερη-6ήμερη-8ήμερη
- ΜΑΡΟΚΟ-7ήμερη
- ΤΥΝΗΣΙΑ-6ήμερη-8ήμερη
- ΑΙΓΥΠΤΟΣ (Κρουαζιέρα Νήλου)-5ήμερη-7ήμερη-8ήμερη-9ήμερη
- ΜΠΑΓΚΟΚ-ΣΙΓΚΑΠΟΥΡΗ-ΠΟΥΓΚΕΤ-15ήμερη
- ΙΝΔΙΑ-ΝΕΠΑΛ-12ήμερη
- ΙΝΔΙΑ-ΧΡΥΣΟ ΤΡΙΓΩΝΟ-11ήμερη
- ΚΕΝΥΑ (ΣΑΦΑΡΙ)-9ήμερη
ΠΛΗΡΟΦΟΡΙΕΣ-ΠΡΟΓΡΑΜΜΑΤΑ
ΠΡΑΚΤΟΡΕΙΟ ΤΑΞΙΔΙΩΝ
ΣΑΒΒΑΣ ΣΑΗΣ
ΤΑΡΠΟΝ ΣΠΡΙΝΓΚΣ 42 (δίπλα στην Τραπ. Πίστεως)-Τηλ. 39781-3

Η "ΑΣΦΑΛΕΙΑ" δεν εκτιμάται με το κόστος
Αλλά ακόμα και έτσι, δεχόμαστε συγκρίσεις
ΤΙΜΟΛΟΓΙΟ ΟΛΙΚΩΝ 6ΜΗΝΑΙΩΝ ΑΣΦΑΛΙΣΤΡΩΝ ΝΗΣΟΥ ΡΟΔΟΥ ΣΕ Β.Μ. 05

Επιβατηγά ΙΧ	00-06 ίπους	δρχ. 14.670
	07-08 ίπους	δρχ. 15.681
	09-10 ίπους	δρχ. 20.424
	11-12 ίπους	δρχ. 21.847
	13-14 ίπους	δρχ. 23.902
	15-20 ίπους	δρχ. 29.340
Φορτηγά αγροτ.	00-10 ίπους	δρχ. 11.097
	11-15 ίπους	δρχ. 16.694
	16-20 ίπους	δρχ. 17.421
	21.30 ίπους	δρχ. 18.433
Φορτηγά επαγγ.	00-10 ίπους	δρχ. 19.444
	11-15 ίπους	δρχ. 22.954
	16-20 ίπους	δρχ. 29.279
	21-30 ίπους	δρχ. 30.952
	31-40 ίπους	δρχ. 34.778
ΤΑΞΙ	00-15 ίπους	δρχ. 43.694
	16-20 ίπους	δρχ. 48.025
Φ.Δ.Χ	00-15 ίπους	δρχ. 34.051
	16-20 ίπους	δρχ. 38.255
	21-30 ίπους	δρχ. 44.168
	31-40 ίπους	δρχ. 48.499
	41-55 ίπους	δρχ. 52.483
	56-75 ίπους	δρχ. 62.284
	76-++ ίπους	δρχ. 67.817
ΜΟΤΟ	50 c.c.	δρχ. 6700
	51-250 c.c.	δρχ. 7904
	251- +++ c.c.	δρχ. 14.860

Ασυναγώνιστες τιμές και όλες τις χρήσεις όπως φορτηγά Δ.Χ., Μοτοσυκλέτες, Ταξί, Μηχανήματα έργων κ.λπ.
Επίσης: Ασφάλειες Φωτιάς-Σεισμού-Μεταφορών-Σκαφών-Ασ/κής ευθύνης-Ηλεκτρ. Εξοπλισμού κ.λπ
ΕΡΥΘΡΟΥ ΣΤΑΥΡΟΥ 2 τηλ. 26722

ΦΩΤΟ ΜΑΝΟΣ
Εμπιστευτείτε τις ομορφότερες στιγμές της ζωής σας σε εμάς.

Νυφικά-βαπτιστικά-μπομπονιέρες-λαμπάδες-διάφορα δώρα-προσκλητήρια γάμων και βαπτίσεων
Επιχορηγώντας το νυφικό τις μπομπονιέρες και τις λαμπάδες από εμάς, σας προσφέρουμε δωρεάν την βιντεοσκόπηση της εκκλησίας
28ης Οκτωβρίου 18
Κρεμαστή, τηλ. 91372
πλαίσιο

"ΚΟΜΦΟΥΖΙΟ"
αποθηκη ενδυματων
Στέλιου Κωτιάδη και Κων/νου Υδραίου
Άνοιξη - Καλοκαίρι '97
Κάλτσες ανδρικές από 350 δρχ.
Τζιν παντελόνια από 3.800 δρχ.
Μπλούζες φούτερ διάφορα σχέδια-χρώματα από 1.000 δρχ.
Μπουφάν αμάνικα 4.000 δρχ.
Παιδικά μπλουζάκια από 1.000 δρχ.

Ανδρικά Παντελόνια Πουκάμισα Μπλούζες Μπουφάν αμάνικα

Γυναικεία Παντελόνια Μπλούζες Φούστες Πουκάμισα Διάφορα σετ

Παιδικά Μπλουζάκια Παντελόνια Πουκάμισα Φορέματα Διάφορα σετ
Παπούτσια, παντόφλες, τσάντες και διάφορα άλλα, όλα σε τιμές αποθήκης
Στα χειμερινά, μεγάλες προσφορές!!!
Ανοικτά από τις 9 το πρωί έως τις 2 το μεσημέρι και από τις 4 το απόγευμα έως τις 9 το βράδυ.
πλαίσιο

AUDIO CLUB
FOR SERIOUS EARS
Ηρθε η εποχή του VIDEOWALL για την σωστή προβολή των προϊόντων σας

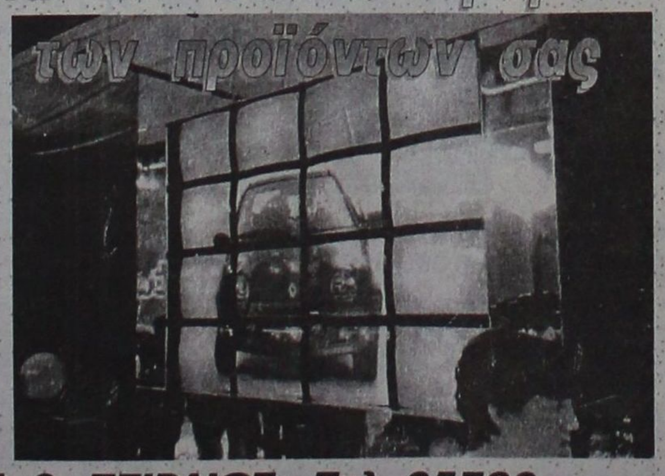
Ενοικίαση ή πώληση
ΜΙΧΑΗΛ ΠΕΤΡΙΔΗ & ΠΕΙΡΑΙΩΣ. Τηλ 35783
πλαίσιο

Ο ΓΥΡΟΣ ΤΟΥ ΚΟΣΜΟΥ ΜΕ ΤΟ ... TELEX

Σύμφωνα με την Ισραηλινή δικαιοσύνη

Δεν υπάρχουν αποδείξεις για τον Μπεν. Νετανιάχου

Την παραίτηση του ζητά η αντιπολίτευση

Η δικαιοσύνη έθαψε σήμερα το σκάνδαλο που συγκλόνιζε το Ισραήλ αρνούμενη λόγω έλλειψης επαρκών στοιχείων να απαγγείλει κατηγορία εναντίον του πρωθυπουργού Μπενιαμίν Νετανιάχου, αλλά η υπόθεση συνεχίζεται σε πολιτικό επίπεδο.

"Αποφασίσαμε να κλείσουμε το φάκελο, ελλείψει αποδείξεων", δήλωσε ο γενικός εισαγγελέας Ελιακίμ Ρουμπινστάιν στη διάρκεια συνέντευξης Τύπου. "Υπάρχει υπόνοια για αδικοπραγία (εκ μέρους του Νετανιάχου) αλλά δεν υπάρχουν επαρκείς αποδείξεις", πρόσθεσε.

Ο επικεφαλής του αντιπολιτευομένου Εργατικού Κόμματος Σιμόν Πέρες κάλεσε τον Νετανιάχου να παραιτηθεί λόγω των υπονοιών που εξακολουθούν να τον βαρύνουν. "Ο πρωθυπουργός πρέπει να αντλήσει τα συμπεράσματα που επιβάλλονται και να υποβάλει την παραίτησή του", δήλωσε ο Πέρες και ζήτησε να διεξαχθούν πρόωρες εκλογές.

Σε αυστηρά νομικό επίπεδο, πολλοί βουλευτές της αριστερής αντιπολίτευσης ανακοίνωσαν ότι θα καταθέσουν προσφυγή ενώπιον του Ανωτάτου Δικαστηρίου ζητώντας να αναγκάσει το γραφείο του εισαγγελέα να επανεξετάσει την απόφασή του να κλείσει την υπόθεση.

Ωστόσο η αριστερή αντιπολίτευση δεν έχει καμιά δυνατότητα να εξαναγκάσει τον πρωθυπουργό να παραιτηθεί παρεκτός αν υπάρξει κάποια αποσκίρτηση από τις τάξεις του κυβερνητικού συνασπισμού.

Ορισμένοι πολιτικοί σχηματισμοί που είναι σύμμαχοι του Λικούντ, του κόμματος του Νετανιάχου, είχαν απειλήσει ότι θα εγκαταλείψουν την κυβέρνηση σε περίπτωση που απαγγελλόταν κατηγορία, αλλά τώρα δεν δείχνουν καμιά τέτοια πρόθεση.

Ο Νετανιάχου, στον οποίο ο Ρουμπινστάιν και η εισαγγελέας Εντνα Αρμπέλ παρέδωσαν την 80σέλιδη έκθεσή τους, εξέφρασε τη χαρά του για την απόφαση υπογραμμίζοντας ότι δεν έχει κάνει "τίποτε παράνομο".

Ο πρωθυπουργός παραδέχθηκε, μιλώντας στο ραδιόφωνο και την τηλεόραση, ότι διέπραξε ένα "σφάλμα κρίσης" διορίζοντας τον Ιανουάριο έναν άγνωστο δικηγόρο και μέλος του Λικούντ, τον Ρόνι Μπαρ-Ον, στη θέση του γενικού εισαγγελέα.

Με βάση τα προχθεσινά αποτελέσματα

Ο Ιβαν Κοστώφ θα είναι ο νέος πρωθυπουργός

Διαθέτει την απόλυτη πλειοψηφία

Ο Ιβάν Κοστώφ ,ηγέτης του κεντροδεξιού συνασπισμού που νίκησε στις βουλευτικές εκλογές του περασμένου Σαββάτου στην Βουλγαρία, θα επιλεγεί ως τα τέλη της εβδομάδος από τις "Ηνωμένες Δημοκρατικές Δυνάμεις" ως ο νέος πρωθυπουργός της χώρας, ανακοίνωσαν χθες επίσημες πηγές στη Σόφια.

Ήδη πάντως ο πρόεδρος της χώρας Πέταρ Στογιάνωφ έσπευσε να προεξοφλήσει το βράδυ των εκλογών ότι ο Κοστώφ θα είναι ο νέος πρωθυπουργός της χώρας. "Είναι φυσικό ο ηγέτης της πιο ισχυρής πολιτικής δύναμης της χώρας να γίνει πρωθυπουργός" τόνισε ο Στογιάνωφ. Μόλις επιλεγεί από τον κεντροδεξιό συνασπισμό ο Κοστώφ θα λάβει από τον πρόεδρο Στογιάνωφ εντολή σχηματισμού κυβέρνησης.

Ο 47χρονος Ιβάν Κοστώφ, ηγείται από το 1994 της Ενωσης των Δημοκρατικών Δυνάμεων- της πιο ισχυρής πολιτικής δύναμης του συνασπισμού των 15 κομμάτων που συγκροτούν τις "Ηνωμένες Δημοκρατικές Δυνάμεις".

Ο κεντροδεξιός συνασπισμός απέσπασε 136 ως 137 έδρες σε σύνολο 240 στις εκλογές του Σαββάτου και διαθέτει την απόλυτη πλειοψηφία. Ο Κοστώφ δήλωσε χθες ότι θα αρχίσει διαβουλεύσεις και με τις υπόλοιπες πολιτικές δυνάμεις για να εξασφαλίσει τη μεγαλύτερη δυνατή υποστήριξη στον αγώνα για την προώθηση οικονομικών μεταρρυθμίσεων και την πάταξη της εγκληματικότητας.

Πολύνεκρη σύγκρουση λεωφορείων

Τουλάχιστον 16 άτομα έχασαν τη ζωή τους και πλέον των 80 τραυματίσθηκαν, πολλά εκ των οποίων κρίσιμα, κατά τη σύγκρουση δύο λεωφορείων και ενός φορτηγού στη βόρειο Ταϊλάνδη, ανακοινώθηκε από την τοπική αστυνομία.

Σύμφωνα με την ίδια αναφορά ένα φορτηγό που μετέφερε φορτίο ψαριών, χτύπησε το πίσω μέρος του λεωφορείο και στη συνέχεια συγκρουσθηκε μετωπικά με το άλλο, επερχόμενο, λεωφορείο. Το δυστύχημα, το χειρότερο φετινό στο οδικό δίκτυο της χώρας, σημειώθηκε στην περιοχή της Κλονγκπάι, 220 χλμ βορειοδυτικά της Μπανγκόκ.

Δώδεκα (12) άνθρωποι σκοτώθηκαν ακαριαία, ενώ για τέσσερεις άλλους διαπιστώθηκε ο θάνατός τους λίγο μετά τη μεταφορά τους στο νοσοκομείο. Ογδόντα πέντε (85) άλλοι τραυματίσθηκαν και 30 εξ αυτών βρίσκονται σε κρίσιμη κατάσταση.

Στα δύο λεωφορεία επέβαιναν πλέον των 100 επιβατών, δήλωσε η αστυνομία, προσθέτοντας πως ενδεχομένως ο αριθμός των νεκρών να ανέλθει ακόμη. Όλοι οι νεκροί είναι πολίτες της Ταϊλάνδης.

Απευθείας συνομιλίες το καλοκαίρι

Ο ειδικός αντιπρόσωπος της Βρετανίας στο Κυπριακό, Σέρ Ντέιβιντ Χάνεϊ εκτιμά οτι μέσα στο καλοκαίρι ο Γενικός Γραμματέας των Ηνωμένων Εθνών θα συγκαλέσει απευθείας συνομιλίες μεταξύ του προέδρου Κληρίδη και του Ραούφ Ντενκτάς και οτι οι συνομιλίες αυτές δεν θα οδηγηθούν σε αδιέξοδο όπως προηγουμένως.

Σε ερώτηση αν θεωρεί πως θα επιτύχει η νέα πρωτοβουλία των Ηνωμένων Εθνών,ο κ. Χάνεϊ μιλώντας σε εκπομπή του Μπί Μπί Σί είπε οτι είναι νωρίς για να το πεί αυτό.

Μετά απο 25 χρόνια μεσολαβήσεων και προσπαθειών,πρόσθεσε, υπάρχει τώρα ένα αυξημένο αίσθημα οτι η ένταση που είχε παρατηρηθεί τον τελευταίο χρόνο στην Κύπρο, η επιθυμία της Κύπρου για ένταξη στην Ευρωπαϊκή Ενωση και το εμφανές πλεονέκτημα της ένταξης μιας ενωμένης Κύπρου δεν θα οδηγήσουν σε αδιέξοδο τις συνομιλίες όπως στο παρελθόν.

Ύστερα από επιθυμία τους...

Τέφρα νεκρών θα σταλεί στο διάστημα!

Από Ειδικό αμερικάνικο γραφείο

Οι στάχτες του απόστολου του LSD Τίμοθι Λίρι και του δημιουργού της τηλεοπτικής σειράς "Σταρ Τρεκ" Τζιν Ρόντενμπερι θα "αναπαυθούν" σύντομα στο διάστημα αφού τεθούν σήμερα σε τροχιά από έναν ισπανικό πύραυλο που θα εκτοξευθεί από τα Κανάρια Νησιά.

Ο Μάικλ Μπίτζερ, εκπρόσωπος της αμερικανικής εταιρείας Celestis inc., δήλωσε χθες προς τους ισπανούς δημοσιογράφους, λίγο μετά την αφίξη του στο Λας Πάλμας Ντε Γκραν Κανάρια απ'όπου θα εκτοξευθεί ο πύραυλος "Γήγασος" που πρόκειται να θέσει σε τροχιά τον πρώτο ισπανικό δορυφόρο, ότι με την ίδια πτήση θα σταλούν στο διάστημα και οι στάχτες 22 άλλων νεκρών.

Ο Μπίτζερ --η εταιρεία του οποίου ειδικεύεται σε ειδικές "ταφές" που τιμώνται 4.800 δολάρια η μία-- δήλωσε ότι έφθασε στα Κανάρια Νησιά συνοδευόμενος από τις οικογένειες πολλών από τους νεκρούς, οι στάχτες των οποίων θα σκορπιστούν στο διάστημα.

Ο Μπίτζερ εξήγησε ότι ένα μέρος από τις στάχτες (περίπου επτά γραμμάρια) των 24 νεκρών έχουν τοποθετηθεί σε κάψουλες μεγέθους θήκης κραγιόν. Οι κάψουλες αυτές θα παραμείνουν σε τροχιά γύρω από τη Γη για διάστημα 18 μηνών έως δύο ετών πριν να "εξατμιστούν" στη γήινη ατμόσφαιρα.

Ο αντιπρόσωπος της Celestis Inc. διευκρίνισε ότι ένα μέρος από τις στάχτες του δημιουργού του "Σταρ Τρεκ", ο οποίος πέθανε τον Οκτώβριο του 1991, εστάλη στο διάστημα την ίδια χρονιά στο πλαίσιο αποστολής της NASA. Ο Μπίτζερ πρόσθεσε, επικαλούμενος συγγενείς του Τίμοθι Λίρι, ότι το όνειρο του γκουρού της αντικουλτούρας της δεκαετίας του 1960 ήταν να "ταφεί" ανάμεσα στ'αστέρια.

Ξεκινούν σήμερα στο Κιέβο

Συνομιλίες για να κλείσει το εργοστάσιο στην πόλη Τσέρνομπιλ

Ζητούν χρήματα οι Ουκρανοί

Νέα σειρά συνομιλιών γύρω από το οριστικό κλείσιμο του πυρηνικού σταθμού του Τσερνόμπιλ, πρόκειται να αρχίσει από σήμερα στο Κίεβο, με τη συμμετοχή ειδημόνων από την Ουκρανία, την Ομάδα των Επτά και την Ευρωπαϊκή Επιτροπή, μεταδίδει σε χθεσινοβραδυνό τηλεγράφημά του το ανεξάρτητο πρακτορείο ειδήσεων Ιντερφαξ.

Στις συνομιλίες θα εξετασθούν τα προβλήματα που θέτει η ενίσχυση της σαρκοφάγου από σκυρόδεμα γύρω απο τον αντιδραστήρα υπ. αριθμ. 4, που εξερράγη στις 26 Απριλίου 1986, καθώς και το πρόγραμμα αναδόμησης της βιομηχανίας παραγωγής ενέργειας της Ουκρανίας.

Την περασμένη εβδομάδα, η ΕΕ εξέφρασε την εκτίμηση πως το πρόγραμμα για το οριστικό κλείσιμο του Τσερνόμπιλ, κινδυνεύει να τεθεί εν αμφιβόλω, στην περίπτωση που η Ευρωπαϊκή Τράπεζα Ανασυγκρότησης και Ανάπτυξης (BERD) αρνηθεί να χορηγήσει τα αναγκαία κονδύλια για την κατασκευή δυό νέων πυρηνικών εργοστασίων στην Ουκρανία.

Η Ουκρανία έχει διατυπώσει την απειλή πως δεν πρόκειται να κλείσει έως το έτος 2000 το Τσερνόμπιλ, εάν δεν λάβει τα 1.2 δις δολάρια της διεθνούς βοήθειας, που αναγκαιούν για την κατασκευή των δύο νέων πυρηνικών σταθμών.

Η BERD έχει ζητήσει από ανεξάρτητη επιτροπή ειδημόνων να προσδιορίσουν εάν η ανέγερση των δύο νέων σταθμών αποτελεί την λιγότερο δαπανηρή λύση για την τροφοδοσία της Ουκρανίας σε ηλεκτρική ενέργεια μετά το κλείσιμο του Τσερνόμπιλ, στο οποίο σήμερα λειτουργεί μόνο ο ένας αντιδραστήρας.

Από την πλευρά της η Ομάδα των Επτά μεγαλυτέρων βιομηχανικα κρατών έχει υποσχεθεί τη χορήγηση βοήθειας ύψους 3.1 δις δολαρίων στην Ουκρανία, ώστε να χρηματοδοτηθεί το κλείσιμο του Τσερνόμπιλ και η αναπτυξη άλλων μορφών παραγωγής ενέργειας.

Το IRA ενοχοποιεί ο Μέιτζορ

Ο βρετανός πρωθυπουργός Τζον Μέιτζορ επέρριψε στον Ιρλανδικό Δημοκρατικό Στρατό την ευθύνη για το χάος που προκλήθηκε σήμερα στο Λονδίνο μετά τα προειδοποιητικά τηλεφωνήματα για την τοποθέτηση εκρηκτικών μηχανισμών σε πέντε κεντρικούς σιδηροδρομικούς σταθμούς και στα τέσσερα μεγαλύτερα αεροδρόμια της βρετανικής πρωτεύουσας.

Σε συνέντευξη Τύπου ο Μέιτζορ εξέφρασε "αποτροπιασμό" για την ενέργεια του IRA και επαίνεσε τους λονδρέζους για την ψυχραιμία την οποία επέδειξαν.

Ο βρετανός πρωθυπουργός τόνισε ότι οι αρχές αντιμετώπισαν σοβαρά τα κωδικοποιημένα τηλεφωνήματα του IRA επειδή όπως είπε "ο IRA έχει διαπράξει φόνους κατά το παρελθόν και δεν θα δίσταζε να διαπράξει κι άλλους αν θεωρούσε ότι αυτό θα ήταν προς το συμφέρον του".

Με λόγια

● **ΧΟΝΓΚ ΚΟΝΓΚ:** Με παράνομο τρόπο ήλθε στο Χόνγκ Κόνγκ, όπως και τόσοι άλλοι συμπατριώτες του, για να κάνει την τύχη του ένας νεαρός Κινέζος, και όπως φαίνεται θα σκέφθηκε: ποιά άλλη μέθοδος για γρήγορο κέρδος είναι άραγε προσφορότερη από την κλοπή;
Στάθηκε όμως άτυχος γιατί διάλεξε να "ανοίξει" λάθος διαμέρισμα, αφού εκείνο ανήκε σε αξιωματικό της αστυνομίας, με αποτέλεσμα ο 25-χρονος διαρρήκτης να βρεθεί "κλεισμένος" στη φυλακή.
Όπως δήλωσε σήμερα ο εκπρόσωπος της αστυνομίας, ο αστυνόμος Τσέουνγκ Σούι Τσουνγκ, συνέλαβε τον νεαρό διαρρήκτη και πήρε πίσω το πορτοφόλι του, που περιείχε την αστυνομική ταυτότητά του και 2,500 δολάρια Χονγκ Κόνγκ (320 δολάρια ΗΠΑ) σε μετρητά.

● **ΧΟΝΓΚ ΚΟΝΓΚ:** Ενα ιστορικό βήμα έκαναν σήμερα άνδρες του κινεζικού Λαϊκού Απελευθερωτικού Στρατού πατώντας το πόδι τους στο Χονγκ Κονγκ: έφθασαν με αποστολή να προετοιμάσουν τις εγκαταστάσεις της φρουράς ενόψει της 1ης Ιουλίου, οπότε τα εδάφη του Χονγκ Κονγκ από τη βρετανική κυριαρχία θα επιστρέψουν στην κινεζική.
Η μονάδα του κινεζικού Λαϊκού Απελευθερωτικού Στρατού, αποτελούμενη από 40 άνδρες, εισήλθε εποχούμενη στο έδαφος της βρετανικής αποικίας από το πέρασμα Λοκ Μα Τσάου, στις 05.00 GMT και κατευθύνθηκε στο στρατόπεδο "Πρίγκηπας της Ουαλίας" των βρετανικών ενόπλων δυνάμεων, στο κέντρο του Χονγκ Κονγκ.

● **ΝΕΟ ΔΕΛΧΙ:** Ο νέος πρωθυπουργός της Ινδίας, Κουμάρ Γκουζράλ δήλωσε ότι θα συνεχίσει την πολιτική των οικονομικών μεταρρυθμίσεων που ακολούθησαν οι δύο προκάτοχοί του.
Μετά την ορκωμοσία του ο Γκουσράλ ανακοίνωσε ότι θα αναλάβει προσωπικά τα χαρτοφυλάκια των υπουργείων Εξωτερικών και Οικονομικών στη νέα κεντροαριστερά κυβέρνηση.
"Θα συνεχίσουμε τις οικονομικές μεταρρυθμίσεις και θα τις ενισχύσουμε" τόνισε ο Γκουζράλ.
Ο νέος πρωθυπουργός της Ινδίας ανακοίνωσε ότι θα διατηρήσει στις θέσεις τους όλους τους υπουργούς της προηγούμενης κυβέρνησης του Ντέβε Γκάουντα, με εξαίρεση τους υπουργούς Οικονομικών και Εργασίας.
Ερωτηθείς για τις σχέσεις της Ινδίας με το Πακιστάν ο Γκουζράλ, που ήταν υπουργός Εξωτερικών στην προηγούμενη κυβέρνηση του Ντέβε Γκάουντα, τόνισε ότι "η εξωτερική μας πολιτική θα παραμείνει η ίδια".

● **ΙΕΡΟΥΣΑΛΗΜ:** Μέλη της ισραηλινής αντιπολίτευσης και της οργάνωσης "Κίνημα για Κυβέρνηση Ισότητας" άσκησαν τρεις εφέσεις στο Ανώτατο Δικαστήριο του Ισραηλ ζητώντας την δίωξη του Πρωθυπουργού, Μπένζαμιν Νετανιάχου για το σκάνδαλο διαφθοράς στο οποίο φέρεται ενεχόμενος σύμφωνα με έκθεση της αστυνομίας.
Ο αριστερός βουλευτής Γιόσι Σαρίντ δήλωσε στη ραδιοφωνία του στρατού ότι οι εφέσεις ασκήθηκαν με το σκεπτικό ότι η εισαγγελική απόφαση να μην ασκηθεί δίωξη εναντίον του Νετανιάχου λόγω έλλειψης αποδεικτικών στοιχείων είναι "αδικαιολόγητη".
"Τρεις εφέσεις έχουν ασκηθεί στο δικαστήριο, αλλά δεν θα συζητηθούν σήμερα", δήλωσε ο εκπρόσωπος του δικαστηρίου,Μοσε Γκοράλι.
Πάντως δικαστικοί αναλυτές εκτιμούν ότι οι εφέσεις που ασκήθηκαν δεν υπάρχουν πολλά περιθώρια να υποχρεώσουν τις εισαγγελικές αρχές να προχωρήσουν στην άσκηση δίωξης εναντίον του ισραηλινού Πρωθυπουργού.

● **ΑΙΑΚΕΙΟ:** Δύο βόμβες εξερράγησαν στην Κορσική τα μεσάνυκτα προκαλώντας μόνο ελαφρές ζημιές, ανακοίνωσε σήμερα η γαλλική αστυνομία.
Οι επιθέσεις σημειώθηκαν σε τράπεζες στην νοτιοανατολική πόλη του Πόρτο-Βέκιο.
Μέχρι στιγμής κανείς δεν έχει αναλάβει την ευθύνη για τις επιθέσεις, οι οποίες ακολούθησαν παρόμοιες βομβιστικές επιθέσεις τις δύο προηγούμενες νύκτες σε άλλες περιοχές του μεσογειακού νησιού.
Αυτονομιστές αντάρτες έχουν εξαπολύσει μακρόχρονη εκστρατεία για την αυτονομία του νησιού από τη Γαλλία.

Για τις αγγελίες σας, απευθύνεσθε στα γραφεία μας ή στα τηλέφωνα: 22210, 75230

Η ΡΟΔΙΑΚΗ ΜΙΚΡΕΣ ΑΓΓΕΛΙΕΣ

Μ. Τρίτη 22 Απριλίου 1997

TOP PROPERTIES
GEORGIOS S. PIPINOS
ΓΕΩΡΓΙΟΣ Σ. ΠΙΠΙΝΟΣ
ΜΕΣΙΤΗΣ ΑΣΤΙΚΩΝ ΣΥΜΒΑΣΕΩΝ
REAL ESTATE AGENT ☆ MEMBER OF F.I.A.B.C.I.

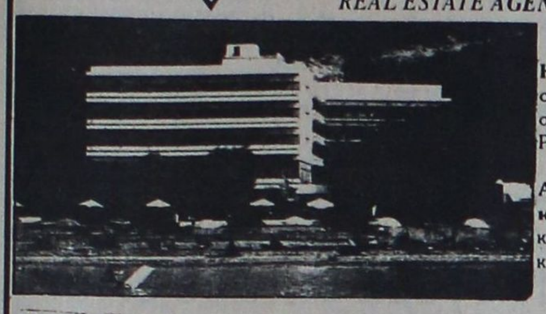

Η "TOP PROPERTIES" είναι ατομική επιχείρηση και ανήκει εξ ολοκλήρου στον κ. Γεώργιο Σ. Πιπίνο, που από το 1971 ασχολείται αποκλειστικά και μόνο με επενδύσεις και REAL ESTATE, στο νησί της Ρόδου, καθώς και στην ευρύτερη περιοχή της Δωδεκανήσου.

ΑΠΕΥΘΥΝΟΜΑΣΤΕ: Στους **σοβαρούς, απαιτητικούς** και **επιλεκτικούς** επενδυτές-επιχειρηματίες-ελεύθερους επαγγελματίες, Έλληνες και ξένους, υψηλού εισοδηματικού επιπέδου, που ενδιαφέρονται να κάνουν μια σοβαρή επένδυση **προβολής** στο νησί της Ρόδου.

ΠΡΟΣΦΕΡΟΥΜΕ:
A) Υπηρεσίες και πληροφορίες που γίνονται σε προσωπικό επίπεδο με **εχεμύθεια, διακριτικότητα** και **σοβαρότητα.**
B) Μεγάλη **γκάμα** υψηλής ποιότητας ακινήτων, όπως: 1) Ξενοδοχεία Α΄ και Β΄ κατηγορίας των 600-500-350-300 κλινών 2) Κεντρικά αστικά ακίνητα κατάλληλα για Τράπεζες-καταστήματα-γραφεία 3) Παραλιακές εκτάσεις, κατάλληλες για τουριστικές επενδύσεις των 150.000-100.000-70.000-50.000-36.000 τ.μ. και 4) Διαμερίσματα και μεζονέττες **προβολής.**

ΣΤΟΧΟΣ ΜΑΣ ΕΙΝΑΙ: Να προσφέρουμε στο αγοραστικό μας κοινό **υψηλής ποιότητας ακίνητα** και **ευκαιρίες** στο νησί της Ρόδου. Η εικοσιπενταετής και πλέον πείρα μας στον τομέα αυτό αποτελεί εγγύηση.

ΣΥΝΘΗΜΑ ΜΑΣ ΕΙΝΑΙ: Επενδύστε στη ΡΟΔΟ **ΤΩΡΑ,** σε ακίνητα που **ΑΝΤΕΧΟΥΝ ΣΤΟ ΧΡΟΝΟ**

Γεώργιος Σ. Πιπίνος
ΜΕΣΙΤΗΣ ΑΣΤΙΚΩΝ ΣΥΜΒΑΣΕΩΝ
Γιατί εμείς γνωρίζουμε καλύτερα!

TOP PROPERTIES is a private concern and Mr George S Pipinos, its owner, has earned, over the years, a reputation for integrity and excellence in the world of Real Estate in the Dodecanese.

At Top Properties we try hard to attract important and selective investors: high calibre businessmen/women and discerning professional people, both Greek and foreign, who wish to acquire substantial and valuable property on Rhodes.

We offer our exprertise and advice privately, discreetly and in strict confidence.

We keep a comprehensive list of real estate of the highest specifications:

a. A´ and B´ class hotels (600, 500, 350, 300 beds capacity).

b. Centrally situated office buildings and other business premises.

c. Seasiade land, ideal for development (hotels, holiday resorts, etc.), of 150.000 100.000, 70.000, 50.000, 36.000 sq.m.

d. Luxury apartments, maisonettes, detached, semi-detached and terraced houses.

Our aim is to give our clients the opportunity to ecquire value for money, first class real estate on Rhodes. Our 25-year-old experience in Real Estate is our warranty.

Our motto is: **Invest in Rhodes. Invest in property. It stands the test of time.**



TOP PROPERTIES
and
George S Pipinos
Because we know best

ΚΕΝΝΕΝΤΥ 38, ΡΟΔΟΣ, 85 100, ΤΗΛ. (0241) 23895, 38243. FAX: (0241) 20883
38 KENNEDY STR., RHODES, 85 100, TEL. (0241) 23895, 38243. FAX: (0241) 20883

ΕΝΟΙΚΙΑΣΕΙΣ ΑΚΙΝΗΤΩΝ

ΕΝΟΙΚΙΑΖΟΝΤΑΙ στο Ροδίνι-Μόσχας 3 γκαρσονιέρα αποτελούμενη από ένα μεγάλο υπνοδωμάτιο, λουτρό, σαλόνι, κουζίνα μαζί στο ημισόγειο νέας οικοδομής. Πληρ. τηλ. 61411, 25675. ΑΕ15540

ΕΝΟΙΚΙΑΖΕΤΑΙ
οικία 112 τ.μ. εις τον 1ο όροφο επί της οδού Φιλελλήνων αριθ. 30 συνοικισμός Αγίου Φραγκίσκο, αποτελούμενη εκ τριών(3) υπνοδωματίων, σαλοτραπεζαρίας, χωλ, κουζίνας, μπάνιο, αποθήκη, με μεγάλες βεράντες και τηλέφωνο.
Πληρ. τηλ. **24754** ΠΕ15533

ΕΝΟΙΚΙΑΖΕΤΑΙ
διαμέρισμα 2 υπνοδωματίων, κουζίνα, χωλ κ.λπ. βοηθητικών χώρων. Περιοχή εμπορικό κέντρο ΜΗΔΕΙΑ.
Πληρ. τηλ. **34989, 0244-51476** ΠΕ15507

ΕΝΟΙΚΙΑΖΕΤΑΙ
ισόγειο διαμέρισμα για επαγγελματική στέγη στην οδό 28ης Οκτωβρίου 4.
Πληρ. τηλ. **27707, 37600** ΠΕ15455

ΕΝΟΙΚΙΑΖΕΤΑΙ
ισόγειος αποθήκη 80 τ.μ. επί της οδού Διαγοριδών.
Πληρ. τηλ. **75334, 23119, 28895** ΠΕ15454

ΕΝΟΙΚΙΑΖΟΝΤΑΙ
α. Το ακίνητο (πρώην ΑΧΙ ΜΑΡΙΑ) επί της Λεωφ. Ρόδου-Λίνδου.
β. Μεζονέτα 3 υπνοδωματίων 2όροφο επί της οδού Ράμμου στ' Αφάντου.
γ. Επιπλωμένα ή μη STUDIOS ενός υπνοδωματίου και γκαρσονιέρες επί της οδού Ρόδου-Λίνδου (έναντι ξενοδ. OASIS).
Πληρ. τηλ. **39259, 51870** ΠΕ15007

ΕΝΟΙΚΙΑΖΕΤΑΙ
κατάστημα 100 τ.μ. επί της Λεωφ. Ιαλυσού (μετά τα Κρητικά) στα "20 μαγαζιά".
Πληρ. τηλ. **23618-24672-26646**

ΕΝΟΙΚΙΑΖΕΤΑΙ ισόγειο διαμέρισμα 67 τ.μ. με αυλή επί της Ηρώων Πολυτεχνείου 15. Πληρ. τηλ. 32313, 01-7789186. ΑΕ15541

ΕΝΟΙΚΙΑΖΕΤΑΙ κατάστημα επί της Θεμ. Σοφούλη για οποιαδήποτε χρήση. Πληρ. τηλ. 20079. ΑΕ15542

ΕΝΟΙΚΙΑΖΕΤΑΙ δυάρι επιπλωμένο στην περιοχή Αγίων Αναργύρων. Πληρ. τηλ. 23718. ΑΕ15543

ΕΝΟΙΚΙΑΖΕΤΑΙ ισόγειο διαμέρισμα ενός υπνοδωματίου, σαλόνι, κουζίνα, WC, ανεξάρτητο με κήπο και αυλή. Χειμάρρας 109. Πληρ. τηλ. 20565, 0244-43115. ΑΕ15544

ΕΝΟΙΚΙΑΖΕΤΑΙ μονοκατοικία 75 τ.μ. στις εργατικές κατοικίες Ροδινιού με δύο υπνοδωμάτια, σαλόνι, κουζίνα και λοιπών βοηθητικών χώρων. Ενοίκιο 80.000 δρχ. Πληρ. τηλ. 27623 από 8-2.30. ΑΕ15545

ΕΝΟΙΚΙΑΖΟΝΤΑΙ επιπλωμένες γκαρσονιέρες στην Ιξιά. Πληρ. τηλ. 23171. ΑΕ15531

ΕΝΟΙΚΙΑΖΟΝΤΑΙ επιπλωμένα στούντιο στην περιοχή Αγίου Γεωργίου κάτω. Πληρ. τηλ. 29384, 28330. ΑΕ15532

ΕΝΟΙΚΙΑΖΕΤΑΙ γκαρσονιέρα πλήρως εξοπλισμένη επί της οδού Γρηγορίου Ε35 κοντά στις 7 Βαγιές με δύο κρεβάτια. Πληρ. τηλ. 25549. ΑΕ15515

ΕΝΟΙΚΙΑΖΕΤΑΙ μικρό επιπλωμένο διαμέρισμα με τηλέφωνο σε στυλ μαιζονέτας (52 τ.μ.) και αρκετό εξωτερικό χώρο, περιοχή Ροδίνι. Πληρ. τηλ. 24634 από 10 μέχρι 1 μ.μ. και 21001 από 6 μ.μ. και έπειτα. ΑΕ15516

ΕΝΟΙΚΙΑΖΕΤΑΙ διαμέρισμα με κεντρική θέρμανση, 2 υπνοδωματίων, σαλοτραπεζαρία, κουζίνας και λοιπών χώρων επί της οδού Θεμ. Σοφούλη 92. Πληρ. εντός. ΑΕ15503

ΕΝΟΙΚΙΑΖΕΤΑΙ μαγαζί 120 τ.μ. με αυλή 90 τ.μ. επί της Δημητρ. Αναστασιάδη 43. Πληρ. τηλ. 76831. ΑΕ15504

ΕΝΟΙΚΙΑΖΕΤΑΙ διαμέρισμα τριάρι 80 τ.μ. 1ος όροφος. Συνοικία Δασκάλων Β. Ιωαννίδη αρ. 7. Πληρ. τηλ. 21798. ΑΕ15505

ΕΝΟΙΚΙΑΖΕΤΑΙ ισόγεια αποθήκη 50 τ.μ. επί της Κων/νου Υδραίου Ανάληψη και με μεγάλη αυλή 50 τ.μ. Πληρ. τηλ. 25486, 0246 51285. ΑΕ15506

ΕΝΟΙΚΙΑΖΕΤΑΙ
υπόγειο περίπου 600 τ.μ. με ράμπα κατάλληλο και για RENT A CAR δίπλα στο MIPA-MAPE (Εμπορικό κέντρο RHODES LAND).
Πληρ. τηλ. **01-7219251**

ΕΝΟΙΚΙΑΖΕΤΑΙ
διαμέρισμα 4 υπνοδωματίων, σαλοτραπεζαρία, 2 W.C., 2 βεράντες και λοιποί χώροι καθώς και ιδιωτικό γκαράζ. Α' όροφος Ηρ. Πολυτεχνείου 16.
Πληρ. τηλ. **24341** ΠΕ15453

ΕΝΟΙΚΙΑΖΕΤΑΙ
στην Παλιά Πόλη Πολυδώρου 49 επαγγελματικός χώρος, Α' όροφος 70 τ.μ. δι' οποιαδηποτε χρήση.
Πληρ. τηλ. **22709** ΠΕ15434

ΕΝΟΙΚΙΑΖΕΤΑΙ
στο Ροδίνι γκαρσονιέρα.
Πληρ. τηλ. **68025,** κ. Γιάννη ΠΕ15475

ΕΝΟΙΚΙΑΖΕΤΑΙ
διαμέρισμα 110 τ.μ. Μιχαήλ Πετρίδη 96 ανεξάρτητη είσοδο χωρίς κοινόχρηστα με ηλιακό και θέρμανση.
Πληρ. τηλ. **94494, 91510** ΠΕ15432

ΕΝΟΙΚΙΑΖΕΤΑΙ
4άρι διαμέρισμα άριστης κατάστασης, στον α' όροφο διόροφης οικοδομής, στην οδό Ευκλή αρ. 17 στους Χαλκίτες Ρόδου. Ε=100 τ.μ. με σαλόνι, κουζίνα, τρία υπνοδωμάτια, λουτρό, αποθήκη, τζάκι και ηλιακό.
Πληρ. τηλ. **52635, 65926, 51086** ΠΕ15473

ΕΝΟΙΚΙΑΖΟΝΤΑΙ-ΠΩΛΟΥΝΤΑΙ
καταστήματα στο καινούργιο συγκρότημα καταστημάτων στην παραλία Ιαλυσού κατευθείαν από τον κατασκευαστή πολιτικό μηχανικό Στέλιο Μακέστα. Ενοίκιο από 70.000. Πώληση από 9.800.000.
Πληρ. τηλ. **21347** ΠΕ15193

ΕΝΟΙΚΙΑΖΟΝΤΑΙ
α) μεγάλες αποθήκες 300 τ.μ. με μόνωση λίγο έξω από τον Δήμο Αφάντου για οποιαδήποτε εμπορική χρήση.
β) τρία καταστήματα συνολικά (180 τ.μ.) το ένα τελειωμένο και τα άλλα δύο ημιτελή με εξωτερικούς χώρους στο κέντρο Δήμου Αφάντου.
Τιμές ευκαιρίας και χωρίς αέρα.
Πληρ. τηλ. **51224** ΠΕ14956

ΕΝΟΙΚΙΑΖΕΤΑΙ
ημιϋπόγειο 170 τ.μ. περίπου με ράμπα κάτω από την Τράπεζα Πειραιώς επί της Άννης Μαρίας 28.
Πληρ. τηλ. **01-7219251**

ΕΝΟΙΚΙΑΖΕΤΑΙ
κατάστημα κεντρικό 60 τ.μ. επί της οδού Σοφοκλή Βενιζέλου 8 (πρώην "BREAK"), παραπλεύρως καταστημάτων "ΣΑΚΚΗ", με πρόσοψη 7 μετ. επί της Σοφ. Βενιζέλου.
Πληρ. τηλ. **27616, 29672** ΠΕ15534

ΕΝΟΙΚΙΑΖΟΝΤΑΙ γραφεία 40 τ.μ. στην οδό Καρπάθου 14 έναντι στοά Ροϊκου αποτελούμενα από δύο δωμάτια και τουαλέτα. Πληρ. τηλ. 27328, 37847 ΑΕ15477

ΕΝΟΙΚΙΑΖΟΝΤΑΙ δύο διαμερίσματα, τρια καταστήματα και υπόγειος χώρος στο Ροδίνι. Πληρ. τηλ. 66625 (πρωινές ώρες), 61195 (απόγευμα). ΑΕ15478

ΕΝΟΙΚΙΑΖΕΤΑΙ γκαρσονιέρα πλήρως επιπλωμένη(ψυγείο, κουζίνα, ηλιακό θερμοσίφωνα) στην Ανάληψη. Πληρ. τηλ. 66475, 61236. ΑΕ15472

ΕΝΟΙΚΙΑΖΕΤΑΙ μονοκατοικία 2 δωματίων πλήρως επιπλωμένη με μεγάλη αυλή και κήπο επί της παρόδου Θεμ. Σοφούλη. Πληρ. τηλ. 23218. ΑΕ15448

ΕΝΟΙΚΙΑΖΕΤΑΙ διαμέρισμα με δύο υπνοδωμάτια, σαλόνι, κουζίνα, τουαλέτα και με κεντρική θέρμανση επί της οδού Αλεξάνδρου Διάκου 67 (Ψαροπούλα), σε άριστη κατάσταση. Πληρ. τηλ. 24333 έως 3 μ.μ. και 62219 μετά τις 5 μ.μ. ΑΕ15449

ΕΝΟΙΚΙΑΖΟΝΤΑΙ
2 καταστήματα:
α) Παραλιακό στην Ιαλυσό (έναντι Ξενοδ. ΗΛΕΚΤΡΑ) 32 τ.μ. W.C., μεγάλη αυλή.
β) Π. Πόλη (Αρχιεπ. Ευθυμίου) 30 τ.μ., W.C., κουζίνα.
Πληρ. τηλ. **29380, 92534** ΠΕ15546

ΕΝΟΙΚΙΑΖΕΤΑΙ
τριάρι διαμέρισμα επιπλωμένο στην Ανάληψη πολυτελούς κατασκευής.
Πληρ. τηλ. **28385, 20278** ΠΕ15319

ΕΝΟΙΚΙΑΖΕΤΑΙ γκαρσονιέρα 40 τ.μ. στην περιοχή Δασκάλων δίπλα στην υπεραγορά Παπακυριακού. Πληρ. τηλ. 40043. ΑΕ15450

ΕΝΟΙΚΙΑΖΩ στούντιος με πολυκουζινάκι και μπάνιο, επί της Δημοπεράκη 51, Νιοχώρι. Πληρ. τηλ. (0246) 31003. ΑΕ15451

ΕΝΟΙΚΙΑΖΟΝΤΑΙ:
α) Παλαιά κατοικία με ωραίο κήπο 1.000 τ.μ. στο Νιοχώρι κατάλληλο για επαγγελματική στέγη.
β) Διαμέρισμα ισόγειο 100 τ.μ. για επαγγελματική στέγη στο Νιοχώρι.
γ) Διαμέρισμα ισόγειο επιπλωμένο 3 κυρίων δωματίων, κουζίνας και τουαλέτας στο Νιοχώρι. Πληρ. ώρες γραφείου τηλ. 24764, 28073 ΑΕ15452

ΕΝΟΙΚΙΑΖΕΤΑΙ διαμέρισμα τριάρι επιπλωμένο κατάλληλο για φοιτητές και για εργένηδες επί της οδού Αγίου Γεωργίου 47. Πληρ. εντός τηλ. 25096.

ΚΕΝΤΡΟ ΠΛΗΡΟΦΟΡΙΩΝ ΑΚΙΝΗΤΩΝ
PRAXIS 63723
Vitzileos

ΚΤΗΜΑΤΟΜΕΣΙΤΙΚΟ ΓΡΑΦΕΙΟ
REAL ESTATE AGENCY
ΜΑΡΙΟΣ ΒΙΤΖΗΛΑΙΟΣ
● Πωλήσεις ● Αγορές ● Ενοικιάσεις ● ● Αντιπαροχές ● Μισθώσεις ● Ανταλλαγές ●
ΕΘΝ. ΜΑΚΑΡΙΟΥ 45 - 3οςορ. Τηλ: 0241 24900, 25545, Φαξ: 25544, Κινητό: 093 256026

ΚΑΤΑΣΤΗΜΑΤΑ ΑΠΟΘΗΚΕΣ

17 τμ	στη Σωκράτους	80.000.000	110 τμ	στην Κ. Υδραίου αποθήκη	10.000.000
17 τμ	στο Ζέφυρο με κατοικία 130 τμ	25.000.000	120 τμ	στη Μ. Πετρίδη με πατάρι	25.000.000
30 τμ	στα Κολύμπια ημιτελής	5.400.000	120 τμ	στην Παλιά Πόλη με σπίτι και αυλή	ΑΝΤΑΛΛΑΓΗ
40 τμ	στην Κωτιάδη με επιχείρηση μπαρ μαζί	25.000.000	120 τμ	στη Σοφούλη με πατάρι	32.000.000
41 τμ	στο Avra Beach προς τη θάλασσα	15.000.000	168 τμ	στη περιοχή Πανάγου αποθήκη-μαγαζί με θέα	32.000.000
45 τμ	στν Τάρπον Σπρινγκς	30.000.000	171 τμ	στη Μ. Πετρίδη αποθήκη	17.000.000
56 τμ	στη Μ. Πετρίδη	13.000.000	186 τμ	στη Θέμελη 3 ορόφοι από 62 τμ ο ένας	65.000.000
70 τμ	στην Κ. Παλαιολόγου	25.000.000	250 τμ	στη Μηδεια	65.000.000
76 τμ	στην Κ. Υδραίου με 90 τμ υπόγειο και 24 τμ αυλή	25.000.001	250 τμ	στο Καρακόνερο	75.000.000
78 τμ	στα Κολύμπια ημιτελής	14.000.000	380 τμ	στην Α. Μαρίας 2 αποθήκες στοιμοπαράδοτες	20.000.000
90 τμ	στη Λίνδου με γκαρσονιέρα σε σοβά	35.000.000	500 τμ	στον Αγ. Νικόλαο, σινεμά Ρεξ	55.000.000
100 τμ	στην Εφ. Σταυρού με πατάρι γκαρσονιέρα	30.000.000			

ΜΟΝΟΚΑΤΟΙΚΙΕΣ ΜΑΙΖΟΝΕΤΕΣ

50 τμ	στα Κοσκινού με 50 τμ οικοπεδο ΣΔ 0,50	10.000.000	174 τμ	στα Τριάντα σε μπετά σε 407 τμ οικόπεδο	26.000.000
60 τμ	Ροδίνι στα παλιά εργατικά ανακαινισμένη	9.000.000	185 τμ	στη Σάλακο με πολλά εξτρά βίλλα	40.000.000
70 τμ	στα Καλαβάρδα 1.500 τμ κήπο	16.000.000	200 τμ	στα Τριάντα εντός σχεδίου με 1.850 τμ οικόπεδο ΣΔ 0,40	50.000.000
70 τμ	στ' Αφάντου και 900 τμ οικόπεδο ΣΔ 0,40	12.000.000	216 τμ	στις Καλλυθιές 2όροφη βίλλα 108+108 τμ σε 950 τμ κτήμα	63.000.000
70 τμ	στη Λαχανιά με 15 τμ αυλή	2.500.000	218 τμ	στα Κοσκινού με κήπομε το κλειδί στο χέρι	43.000.000
75 τμ	στα Κρητικά και 3.000 τμ οικόπεδο	35.000.000	220 τμ	στους Τρεις ημιτελής 3 ορόφοι	21.000.000
90 τμ	στον Αρχάγγελο με 60 τμ αυλή	14.000.000	230 τμ	στη Λάρδο βίλα σε 7.700 τμ οικόπεδο και γεώτρηση	120.000.000
100 τμ	στα Μαριτσά παραδοσιακό με τζάκι	12.000.000	231 τμ	στα Τριάντα λουξ με κήπο	45.000.000
100 τμ	στο Φαληράκι με 1.200 τμ οικόπεδο	25.000.000	235 τμ	στην Π. Πόλη με 400 τμ αυλή	38.000.000
107 τμ	στους Τρεις με 343 τμ οικόπεδο	23.000.000	240 τμ	στα Τριάντα σε μπετά με 1.000 τμ οικόπεδο	35.000.000
113 τμ	στη Σ. Κωτιάδη 3 υπνοδωμάτια	20.000.000	240 τμ	Λ. Ιαλυσού-Κρεμαστη ημιτελής σε σοβά	42.000.000
120 τμ	στ' Ασγούρου και γκαρσονιέρα 30 τμ σε 2500 τμ οικόπ	45.000.000	240 τμ	Παραδεισι με 14.000 τμ κτήμα	160.000.000
130 τμ	στο Παραδεισι παραδοσιακό	11.500.000	270 τμ	διατηρητέο 2όροφο με ανεξάρτ. μονοκατ. 30 τμ και 1000 τμ οικόπ	125.000.000
130 τμ	στα Τριάντα σε 300 τμ οικόπεδο ημιτελής	22.000.000	300 τμ	Παστίδα με πισίνα, κιόσκι, μπαρ super lux	90.000.000
140 τμ	στο Παραδεισι	15.000.000	400 τμ	στο Παραδεισι επί της Λ. Καμείρου παραδοσιακό	23.000.000
150 τμ	στην Παστίδα σε μπετά	15.000.000			
170 τμ	στα Κοσκινού σε μπετά σε 1.000 τμ οικόπεδο	22.000.000			

ΔΙΑΜΕΡΙΣΜΑΤΑ

50 τμ	Καρακόνερο ωραία Θέα	14.000.000	96 τμ	Μαλώνας 3 υπνοδωμάτια ρετιρέ	18.000.000
50 τμ	Ακαδημία ισόγειο	8.000.000	100 τμ	περιοχή Πανάγου φανταστική θέα	23.000.000
55 τμ	Μηδεια πολλά εξτρα	9.000.000	100 τμ	Νοσοκομείο ρετιρέ λουξ	35.000.000
55 τμ	Θ. Σοφούλη 3ος όροφος	11.000.000	100 τμ	Ακαδημία	20.000.000
60 τμ	Θ. Σοφούλη 2 υπνοδ. ρετιρέ	13.000.000	104 τμ	Καρακόνερο καινούργιο λουξ	26.000.000
67 τμ	Δημπεράκη με προοπτική άλλων 25 τμ	10.000.000	104 τμ	Κένεντυ 2 υπνοδωμάτια	19.500.000
72 τμ	Κοσκινού ισόγειο	12.000.000	105 τμ	Τριάντα 3 υπνοδωμάτια	18.000.000
73 τμ	Ανάληψη ισόγειο	13.000.000	105 τμ	Γεννάδι	15.000.000
75 τμ	Καρακόνερο ρετιρέ	15.000.000	106 τμ	Τριάντα 2ος όροφος	25.000.000
75 τμ	Ξάνθου σε διπλοκατοικία	16.500.000	118 τμ	Λεμεσσού με κήπο	23.000.000
80 τμ	Παν. Ροδίου 2ος όροφος	16.000.000	120 τμ	Λ. Τριαντών 3 υπνοδωμάτια	25.000.000
80 τμ	Ροδίνι λουξ θέα θάλασσα	18.000.000	120 τμ	Παυλου Μελά	35.000.000
80 τμ	Κένεντυ με κήπο	11.000.000	120 τμ	Ακαδημίας	30.000.000
80 τμ	Στρ. Ζήση θεα θάλασσα	16.000.000	121 τμ	Ιξιά 3 υπνοδωμ. 1ος όροφος	25.000.000
85 τμ	Ανάληψη καινούργιο	26.000.000	131 τμ	Τριάντα λουξ με γκαράζ	26.000.000
89 τμ	Δημπεράκη 2ος όροφος	12.000.000	137 τμ	Δασκάλοι 1ος όροφος	26.000.000
90 τμ	Κορδικτόνος 3 υπνοδωμάτια	18.000.000	144 τμ	Αθηνών σε μπετά	22.000.000
90 τμ	Στρ Ζήση ωραία θέα	18.000.000	150 τμ	Χειμάρας 3 υπνοδωμάτια σούπερ λουξ	60.000.000
96 τμ	Ι. Δραγούμη 3ος όροφος	22.000.000	200 τμ	Κένεντι σούπερ λουξ επιπλ. ρετιρέ και 200 τμ αέρινη στήλη τοράτσα	75.000.000

ΟΙΚΟΠΕΔΑ

	ΔΥΤΙΚΗ ΑΚΤΗ		735 τμ	Μόντε Σμιθ ΣΔ 0,60	45.000.000
1.300 τμ	Ιξιά εντός σχεδίου	30.000.000	501 τμ	Μ. Πετρίδη ΣΔ 0,80	40.000.000
4.000 τμ	Τρεις	40.000.000	642 τμ	πάροδος Α. Μαρίας ΣΔ 0,80	30.000.000
2.000 τμ	Τριάντα Βουνάρα εντός ζώνης	30.000.000	4.318 τμ	Ηλιούπολη με άδεια	38.000.000
420 τμ	Τρεις με άδεια οικοδομής	17.000.000		**ΑΝΑΤΟΛΙΚΗ ΑΚΤΗ**	
2.158 τμ	Τριάντα εντός ζώνης	20.000.000	5.200 τμ	Ασγούρου εντός ζώνης	50.000.000
4.000 τμ	Τριάντα	12.000.000	800 τμ	Ασγούρου με άδεια οικοδομής 197 τμ	14.000.000
1.200 τμ	Τριάντα	12.000.000	4.000 τμ	Ασγούρου	35.000.000
12.000 τμ	Ιξιά	25.000.000	2.000 τμ	Ασγούρου με άδεια	20.000.000
32.000 τμ	Κανδυλι με εργοστάσιο 3.000 τμ	150.000.000	8.000 τμ	Τσαΐρι με ελαιόδεντρα	24.000.000
2.500 τμ	Κρεμαστή εντός σχεδίου	29.000.000	50.000 τμ	Τσαΐρι	125.000.000
1.020 τμ	Κρεμαστή εντός σχεδίου	12.000.000	10.000 τμ	Τσαΐρι ισοδρομία	10.000/τ.μ.
3.500 τμ	Παστίδα	4.000.000	4.000 τμ	Κοσκινού	35.000.000
8.000 τμ	Παστίδα	16.000.000	4.300 τμ	Κοσκινού	40.000.000
26.000 τμ	Παστίδα πολλά προσόντα	78.000.000	10.000 τμ	Κοσκινού	20.000.000
8.000 τμ	Νέος δρόμος Αεροδρόμιο-Φαληράκι	48.000.000	1.547 τμ	Κοσκινού εντός οικισμού	28.000.000
4.000 τμ	Μαριτσά	20.000.000	4.500 τμ	Κοσκινού	22.500.000
8.000 τμ	δίπλα στο αεροδρόμιο	8.000.000	33.000 τμ	Κοσκινού	5.000/τ.μ.
4.000 τμ	Παραδεισι πανοραμική θέση	20.000.000	6.000 τμ	Φαληράκι	38.000.000
28.500 τμ	Κάμειρο επί του δρόμου	60.000.000	12.500 τμ	Λαδικό	75.000.000
5.660 τμ	Σορωνή κοντά στη θάλασσα	56.000.000	10.750 τμ	Κιοτάρι στο κύμα	10.000/τ.μ.
3.800 τμ	Λεωφ. Καμείρου Καλαβάρδα	9.000.000	900 τμ	Γεννάδι (4 τεμάχια) με άδεια οικοδομής	6.500.000
10.500 τμ	κτήμα με σπιτάκι και δεξαμενή	30.000.000	15.000 τμ	Λαχανιά	30.000.000
13.800 τμ	Θολός	34.000.000	16.000 τμ	Λαχανιά	32.000.000
115.000 τμ	Δαματριά 300 ελιές, 300 αμυγδαλιές	65.000.000	4.000 τμ	Λαχανιά στο κύμα	32.000.000
	ΡΟΔΟΣ		5.860 τμ	Λαχανιά πάνω στη Λεωφόρο	10.000.000
130 τμ	Αγ. Ιωάννη ΣΔ 1,20	9.000.000	60.000 τμ	Καβουράκια	
500 τμ	Ύδρας ΣΔ 0,80	23.000.000			

ΣΤΟΧΟΣ ΜΑΣ: ΚΑΝΕΙΣ ΔΩΔΕΚΑΝΗΣΙΟΣ ΧΩΡΙΣ ΣΤΕΓΗ

ΡΟΔΙΑΚΗ ΚΤΗΜΑΤΙΚΗ
Rhodes Real Estate 1983



Από το 1983 η **ΡΟΔΙΑΚΗ ΚΤΗΜΑΤΙΚΗ** προσφέρει τις υπηρεσίες της στην ροδιακή αγορά με υπευθυνότητα, εχεμύθεια και σοβαρότητα όσον αφορά τις κτηματικές συναλλαγές.

Ως μέλος της Διεθνούς Ομοσπονδίας Κτηματομεσιτών F.I.A.B.C.I βρίσκεται σε συνεχή επαφή με τα μεγαλύτερα κτηματομεσιτικά γραφεία της Ελλάδας και του εξωτερικού.

Στο γραφείο μας θα βρείτε μεγάλη γκάμα από διάφορες τυπολογίες ακινήτων προς πώληση (από την βίλλα προβολής μέχρι το μικρό διαμέρισμα). Οι προτάσεις μας είναι ταξινομημένες με ακρίβεια έτσι ώστε να ικανοποιούν τις ανάγκες της πλέον απαιτητικής πελατείας.

Εκτός από τις κτηματικές συναλλαγές το γραφείο μας αναλαμβάνει εκτιμήσεις ακινήτων με την συνεργασία του οικονομολόγου κ. Σάββα Σαββαΐδη.

● ΟΙΚΟΠΕΔΑ ● ΣΥΝ ΜΕΡΙΔΕΣ ● ΜΟΝΟΚΑΤΟΙΚΙΕΣ ● ΜΕΖΟΝΕΤΕΣ
● ΓΡΑΦΕΙΑ ● ΚΤΙΡΙΑ ● ΚΑΤΑΣΤΗΜΑΤΑ ● ΞΕΝΟΔΟΧΕΙΑ

INVESTMENT PROPERTIES

Rhodes Real Estate was founded in 1983. Since that time we have offered a world class, high quality service to our many, and valued clients. Our diverse clientele appreciate our discretion, professionalism and market credibility.

Our company offers professional real estate services for:

Residential Properties - Tourist Market - Estate Rentals - Property Evaluation and Estate Managment

Importantly, Rhodes Real Estate is a member of the International Federation of Real Estate Agents. Accordingly, we have at our disposal the resources and partnership of some of the largest and most prestigious real estate agencies in the world.

So, for all your personal and professional real estate requirements contact the principal of Rhodes Real Estate, Mr Anestis Savvaidis on 26281 or 35476.

F.I.A.B.C.I

ΑΝΕΣΤΗΣ ΣΑΒΒΑΪΔΗΣ
Εθελοντών Δωδεκανησίων, αρ. 29 - ΡΟΔΟΣ 85100
Τηλ. **26281** & **35476** - Κινητό **093-293428** - Fax **34663**

ΠΡΙΣΜΑ

ΕΝΟΙΚΙΑΖΟΝΤΑΙ δύο επιπλωμένες γκαρσονιέρες επί της οδού Παπαλουκά 24 πλησίον Νοσοκομείου Ρόδου. Πληρ. τηλ. 75351, 26684 ΑΕ15367

ΕΝΟΙΚΙΑΖΟΝΤΑΙ στούντιος επιπλωμένα στην περιοχή Δασκάλων, Αιοχίνης 37. Πληρ. τηλ. 30115, 24166 ΑΕ15369

ΕΝΟΙΚΙΑΖΕΤΑΙ διαμέρισμα 3άρι επί της οδού Παρθενότης 7, πλησίον Αραπάκι, σε πολυκατοικία εξ' διαμερισμάτων. Πληρ. τηλ. 25914 από 5-9 μ.μ. ΑΕ15337

ΕΝΟΙΚΙΑΖΟΝΤΑΙ διαμερίσματα 2 υπνοδωματίων λουξ κατασκευής στο Νιοχώρι. Πληρ. τηλ. 20436, 094 665494. ΑΕ15286

ΕΝΟΙΚΙΑΖΕΤΑΙ κατάστημα 50 τ.μ. στην περιοχή Αγίων Αναργύρων (οδός Βουλγαροκτόνου 19). Πληρ. τηλ. 0242-28451, 22955. ΑΕ15264

ΕΝΟΙΚΙΑΖΟΝΤΑΙ studios με το μήνα ή με την ημέρα, πλήρως επιπλωμένα, με πολυκουζινάκι, ψυγείο, ιδιαίτερη τουαλέτα και ντους, μπαλκόνι, με ηλιακό θερμοσίφωνο, στην πιο ήσυχη περιοχή της Ρόδου (περιοχή Δασκάλων) μέχρι τέλη Ιουνίου. Οδός Π. Παπαμανώλη 30, κάθετος επί της Στέλιου Κωτιάδη. Πληρ. τηλ. 37244 ΑΕ15243

ΕΝΟΙΚΙΑΖΟΝΤΑΙ επιπλωμένα δωμάτια επί της Κυρα της Ρω 13. Πληρ. τηλ. 21087 ΑΕ15244

ΕΝΟΙΚΙΑΖΟΝΤΑΙ στούντιος και διαμερίσματα 2 δωματίων ανεξάρτητα με βεράντες, ηλιακούς, πλήρως επιπλωμένα και εξοπλισμένα, σε καταπράσινη περιοχή της Ιξιάς. Πληρ. τηλ. 91097. ΑΕ15181

ΕΝΟΙΚΙΑΖΟΝΤΑΙ επιπλωμένα διαμερίσματα 2 υπνοδωματίων-σαλόνι-κουζίνα-τραπεζαρία επί της Καναδά και Πατρ. Αθηναγόρα αριθ. 8. Πληρ. τηλ. 29408 εργάσιμες ώρες. ΑΕ15135

ΠΩΛΗΣΕΙΣ ΑΚΙΝΗΤΩΝ

ΠΩΛΕΙΤΑΙ: 1) Μαιζονέτα στο Καρακόνερο 110 τ.μ. 5 ετών 35.000.000. 2) 113 τ.μ. καινούργιο οροφοδιαμέρισμα πλήρως εξοπλισμένο με 100 μέτρα μπαλκόνια, απεριόριστη θέα κοντά στην εκκλησία Ανάληψης 32.000.000. 3) 116 τ.μ. καινούργιο οροφοδιαμέρισμα στο Μήδεια 26.000.000. Πληρ. Κτηματομεσιτικό Γραφείο Ρένας Βαζούκου τηλ. 22943, 28838. ΑΟ15518

ΠΩΛΕΙΤΑΙ οικόπεδο μέσα στο χωριό Αρχάγγελος δύο στρέμματα. Επίσης οικόπεδο στα Κολύμπια 300 μέτρα από τη θάλασσα. Πληρ. τηλ. 22522, ώρες καταστημάτων ΑΟ15486

ΠΩΛΟΥΝΤΑΙ 3άρια πολυτελούς κατασκευής πλησίον καινούργιας εκκλησίας Ανάληψης. Πληρ. τηλ. 27082, 26476 ΑΟ15480

ΠΩΛΕΙΤΑΙ 4άρι διαμέρισμα καινούργιο αξίας 28.000.000. τ.μ. 125 στην Ανάληψη. Πληρ. τηλ. 27082, 26476 ΑΕ15081

ΠΩΛΕΙΤΑΙ 3άρι διαμέρισμα στους Δασκάλους με αυλή. Πληρ. τηλ. 27082, 26476 ΑΟ15782

ΠΩΛΕΙΤΑΙ στην περιοχή των Δασκάλων, σε μικρή οικοδομή τριών διαμερισμάτων μπροστά σε πλατεία, πολυτελές οροφοδιαμέρισμα 135 τ.μ. με τρία υπνοδωμάτια, μπάνιο και W.C., με απεριόριστη θέα. Πληρ. τηλ. 75488. ΑΟ15456

ΚΤΗΜΑΤΟΜΕΣΙΤΙΚΟ



ΓΡΑΦΕΙΟ ΡΕΝΑΣ ΒΑΖΟΥΚΟΥ

ΠΩΛΟΥΝΤΑΙ ΔΙΑΜΕΡΙΣΜΑΤΑ ΣΤΗΝ ΠΟΛΗ ΤΗΣ ΡΟΔΟΥ:

1. 63 τ.μ. ο αρ. 2υπν. Μητρόπολη 10.000.000
2. 60 τ.μ. ισόγειο με αυλή πλησίον Άννης Μαρίας 10.500.000
3. 90 τ.μ. στην Καναδά 2 υπν. β' ορ. 18.000.000
4. 100 τ.μ. στην Ακαδημία 3 υπν. 19.000.000
5. 100 τ.μ. στην Αθηνών 3 υπν. 18.500.000
6. 90 τ.μ. (σε σοβά) α' ορ. Θεσ/κης 10.000.000
7. 81 τ.μ. Αθηνών α' ορ. με τζάκι 16.000.000
8. 73 τ.μ. καινούργιο στο Ροδίνι ισόγειο 16.000.000
9. 95 τ.μ. Βορείου Ηπείρου (ανακαινισμένο) 18.000.000
10. 82 τ.μ. Παναγιώτου Ροδίου 16.500.000

ΕΚΤΟΣ ΠΟΛΕΩΣ

1. 86 τ.μ. Σωτήρος Μίρα Μάρε 14.000.000
2. 86 τ.μ. Σωτήρος Μίρα Μάρε 16.000.000
3. 100 τ.μ. Ιαλυσό γ' ορ. με ανοασσέρ 15.000.000
4. 80 τ.μ. καινούργιο στ' Αφάντου με αέρα ταράτσας 12.000.000

ΔΑΝΕΙΑ ΟΕΚ ΔΕΚΤΑ ΚΑΙ ΥΠΟΛΟΙΠΑ ΔΑΝΕΙΑ ΤΡΑΠΕΖΩΝ. ΕΥΚΟΛΙΕΣ ΠΛΗΡΩΜΗΣ

ΥΠΕΥΘΥΝΟΣ ΠΩΛΗΣΕΩΝ κ. Γιάννης

ΔΙΕΥΘ. ΓΡΑΦΕΙΟΥ ΔΗΜ. ΘΕΟΔΩΡΑΚΗ 3 Τ.Κ. 85100

Πληρ. τηλ. **22943-28838**

FAX: 28838

ΠΩΛΕΙΤΑΙ

οροφοδιαμέρισμα 92 τ.μ. σε μπετά, δευτέρου ορόφου με πανοραμική θέα, σε νεόκτιστη περιοχή στην Ιαλυσό.

Πληρ. τηλ. **74647 ή 34859** ώρες 9-12 πρωί και 6-8 απόγευμα

ΠΟ13857

ΠΩΛΟΥΝΤΑΙ

διαμερίσματα επιπλωμένα δύο και τριών δωματίων (και λοιπών χώρων) σε υγιεινό περιβάλλον με θέα τη θάλασσα. Γ. Σεφέρη 100 (περιοχή Πανάγου).

Πληρ. τηλ. **62711, 62590**

ΠΩΛΕΙΤΑΙ

διαμέρισμα 117 τ.μ. σε κεντρικό σημείο της πόλης στον τρίτο (τελευταίο) όροφο μικρής πολυκατοικίας εξαιρετικής κατασκευή, θέα στη θάλασσα, ασανσέρ, θερμοσυσσωρευτές νυκτερινού τιμολογίου της ΔΕΗ. Εχει 3 δωμάτια, σαλοτραπεζαρία, 2 λουτρά και κουζίνα με ντουλαπια εντοιχισμένα. Πλακάκια δαπέδου GINORI και από πάνω μοκέττα. Πωλείται είτε πλήρως εξοπλισμένο μ' έπιπλα είτε χωρίς.

Πληρ. τηλ. **094-582609** μόνο σε σοβαρώς ενδιαφερόμενους

ΠΟ15484

ΠΩΛΕΙΤΑΙ

κτήμα 1,5 στρέμματα στην Κυρά Παναγιά Καρπάθου

Πληρ. τηλ. **67821**

ΠΟ15479

ΠΩΛΕΙΤΑΙ ΟΙΚΟΠΕΔΟ

οικόπεδο για βίλες στην Ιαλυσό, μέσα στην οικιστική ζώνη από ιδιοκτήτη. Εάν θέλετε να φτιάξετε το σπίτι σας ή τη βίλα σας σε μια ξεχωριστή όμορφη και καταπράσινη περιοχή με νερό, φως, τηλέφωνο και δρόμο

ΝΑ Η ΕΥΚΑΙΡΙΑ

Οικόπεδο 1 στρέμμα κτίζει 200 τ.μ. με την άδεια οικοδομής στο χέρι. Πρόκειται για περιοχή που έχει παρόν και μέλλον και είναι η μεγαλύτερη τοποθέτηση των χρημάτων σας. Μια επίσκεψη θα σας πείσει.

Πληρ. τηλ.

21803, 78217, 73323

ΠΟ15437

ΕΥΚΑΙΡΙΑ. ΠΩΛΕΙΤΑΙ διαμερισμα 90 τ.μ. πολυτελούς κατασκευής με θέρμανση επί της οδού Αθηνών σε καταπληκτική τιμή. Πληρ. τηλ. 33481, 75488. ΑΟ15457

ΠΩΛΕΙΤΑΙ 4άρι οροφοδιαμέρισμα καλής κατασκευής με εντοιχισμένη κουζίνα και φωτιστικά θερμοπομπούς. Πληρ. τηλ. 27082, 26476. ΑΟ15458

ΠΩΛΕΙΤΑΙ 410 τ.μ. οικόπεδο στον καλύτερο δρόμο του Άνω Νέου Ροδίνι (ΣΔ 1). Πληρ. τηλ. 27082, 26476. ΑΟ15459

ΠΩΛΕΙΤΑΙ αποθήκη 100 τ.μ. στους Χαλκίτες. Πληρ. τηλ. 27082, 26476. ΑΟ15459

ΠΩΛΕΙΤΑΙ επί της Γεωργίου Σεφέρη 80 τ.μ. 3άρι 2ος όροφος. Μόνο 13.500.000. Γίνονται ευκολίες πληρωμής. Δάνεια δεκτά. Πληρ. Γιάννης Κώτης τηλ. 79097, 094 345428.

ΠΕΡΙΟΧΗ ΚΟΣΚΙΝΟΥ. ΠΩΛΟΥΝΤΑΙ οικόπεδα των 1.122 τ.μ. με άδεια οικοδομής 310 τ.μ. με φανταστική θέα σε προσιτές τιμές. Γίνονται ευκολίες πληρωμής. Πληρ. Γιάννης Κώτης τηλ. 79097, 094 345428.

ΙΑΛΥΣΟΣ. ΠΩΛΕΙΤΑΙ διαμέρισμα 105 τ.μ. τιμή 16.500.000. Γίνονται ευκολίες πληρωμής. Δάνεια δεκτά. Πληρ. Γιάννης Κώτης τηλ. 79097, 094 345428.

ΠΩΛΕΙΤΑΙ

από ιδιώτη στην Παλιά Πόλη διόροφη μονοκατοικία 190 τ.μ. σε οικόπεδο 575 τ.μ.

Πληρ. τηλ. **(0241-74038), 093-319002**

ΠΟ15547

ΓΕΝΝΑΔΙ. ΠΩΛΟΥΝΤΑΙ

εξοχικά διαμερίσματα δυάρια με πανοραμική θέα.

Πληρ. τηλ. **33204, 25272, Γεννάδι 0244-43600**

ΠΟ15535

ΠΩΛΟΥΝΤΑΙ

4 οικόπεδα άρτια και οικοδομήσιμα περίπου 22Χ41 μέτρα ορθογώνια και επίπεδα 300 μέτρα από την θάλασσα μεταξύ Κιοτάρι και Γεννάδι.

Πληρ. τηλ. **094 567296**

ΠΟ15460

ΑΦΑΝΤΟΥ. ΠΩΛΟΥΝΤΑΙ: α) Διαμέρισμα-μονοκατοικία υπερλουξ κατασκευής 82 τ.μ., β) Κατάστημα άριστης κατασκευής 82 τ.μ., γ) Δυο μεζονέτες σε μπετά 110 τ.μ. η καθεμία. Πληρ. τηλ. 21927, 34886 ώρες καταστημάτων. ΑΟ15297

ΠΩΛΕΙΤΑΙ στη Σύμη στη θέση Μαυροβούνι, με απεριόριστη θέα, διόροφο σπίτι 135 τ.μ. σε πολύ καλή τιμή. Λίγες επιδιορθώσεις. Πληρ. τηλ. 29553 Ρόδος.

ΠΩΛΟΥΝΤΑΙ κτήματα 2-4-8-10-15-20-50-100-120 στρεμμάτων 15 χλμ από τη πόλη κατάλληλα για οποιαδήποτε χρήση. Γίνονται ευκολίες. Πληρ. τηλ. 22038-47651.

ΠΩΛΕΙΤΑΙ

διαμέρισμα 170 τ.μ. υπερυψωμένο ισόγειο, καινούργιο, σε νεόκτιση οικοδομή 4 διαμερισμάτων στο Μόντε Σμιθ με καλό προσανατολισμό, τζάκι, θέρμανση σε όλο το σπίτι, ολοκαίνουργια Γερμανική κουζίνα με τις οικοσυσκευές, 2 μπάνια, με μεγάλες άνετες βεράντες, 60.000.000 δραχ.ές

Πληρ. τηλ.

ΕΥΡΩΚΤΗΜΑΤΙΚΗ

Γιάννης και Μιχάλης Ευσταθίου

Άννης Μαρίας 48

Τηλ. **73819/74917**

κιν. 094-374546

ΠΟ15373

ΠΩΛΟΥΝΤΑΙ

στο Καρακόνερο δύο οροφοδιαμερίσματα σε μικρή πολυκατοικία 104 τ.μ. το καθ' ένα 3 υπνοδωμάτια, σαλόνι, κουζίνα, λουτρό, μεγάλες βεράντες, πολυτελους κατασκευής με θέα στη θάλασσα. Τιμή προσιτή δάνεια δεκτά.

ΕΥΚΑΙΡΙΑ ΠΩΛΕΙΤΑΙ ρετιρέ στην Ανάληψη 75 τ.μ. με δύο υπνοδωμάτια, κουζίνα, σαλόνι, λουτρό πολυτελούς κατασκευής και απεριόριστη θέα στη θάλασσα. Τιμή λογική δάνεια δεκτά.

Πληρ. τηλ. **30350**

ΠΟ15042

ΠΩΛΟΥΝΤΑΙ

οικόπεδα στο Δήμο Αφάντου εντός οικισμού άρτια και οικοδομήσιμα.

Πληρ. τηλ. **27482**

ΕΥΚΑΙΡΙΑ. ΠΩΛΟΥΝΤΑΙ στα Τριάντα δυο διαμερίσματα σε γιαπί μπετά, 90 τ.μ. έκαστο, στο δρόμο από φανάρια προς παραλία. Θέα απεριόριστη προς θάλασσα. Τιμή ευκαιρίας 80.000 το τετ. μέτρο. Προλάβετε!!! Πληρ. τηλ. 32287, 24616 κ. Νίκο. ΑΟ15400

ΠΩΛΟΥΝΤΑΙ από ιδιώτη στο Καρακόνερο ολοκαίνουργιο οροφοδιαμέρισμα 91 τ.μ. β' όροφος 25 εκατομμύρια και ημιυπόγειο 70 τ.μ. με δική του είσοδο με μεγάλες αυλές με το κλειδί στο χέρι 15 εκατομμύρια επί της οδού Ανταγόρα 18. Πληρ. τηλ. 01-4636373, 093 462721. ΑΟ15296

ΠΩΛ. – ΕΝΟΙΚ. ΕΠΙΧΕΙΡΗΣΕΩΝ

ΖΗΤΕΙΤΑΙ συνέταιρος ή **πωλείται** πιτσαρία σε τουριστική περιοχή κοντά στην πόλη λόγω πολλών ασχολιών. Πληρ. τηλ. 093/543828 όλες τις ώρες. ΑΚ15553

ΠΩΛΕΙΤΑΙ κατάστημα επιχείρησης επί της Δημ. Θεοδωράκη. Τιμή ευκαιρίας. Πληρ. τηλ. 27082, 26476. ΑΚ15470

ΠΩΛΕΙΤΑΙ επιχείρηση φαστ φουντ σε λειτουργία στο εμπορικότερο σημείο της πόλης. Πληρ. τηλ. 29804. ΑΚ15471

ΠΩΛΕΙΤΑΙ ή ενοικιάζεται επιχείρηση εστιατορίου 300 τ.μ. στη Λάρδο πλήρως εξοπλισμένο έτοιμο προς λειτουργία με πολύ ωραία θέα, λόγω αναχώρησης στο εξωτερικό. ΜΟΝΟ ΣΟΒΑΡΕΣ ΠΡΟΤΑΣΕΙΣ. ΤΙΜΗ ΠΩΛΗΣΗΣΗ 8.000.000 δρχ. Πληρ. τηλ. 0244-44062, 0244-44564. ΑΚ15308

ΠΩΛΕΙΤΑΙ μπουτίκ γυναικείων ρούχων-εσωρούχων λόγω φόρτου εργασίας σε πολύ καλή τιμή. Πληρ. τηλ. 094-338676 ΑΚ15263

ΠΩΛΕΙΤΑΙ εστιατόριο-Πιτσερία στην ΙΞΙΑ πάνω στην λεωφόρο Ιαλυσού κοντά στο Μίρα-Μάρε μέσα σε πολλα ξενοδοχεία και σε μεγάλη τουριστική κίνηση. Είναι σε λειτουργία και με καλό εξοπλισμό. Πληρ. τηλ. 90808 και 90787.

ΠΩΛΕΙΤΑΙ

σνακ μπαρ Restaurant στο Φαληράκι.

Πληρ. τηλ. **27061**

ΠΚ15554

ΕΝΟΙΚΙΑΖΕΤΑΙ

εστιατόριο πλήρες εξοπλισμένο στη κεντρική ξενοδοχειακή παραλιακή περιοχή με μεγάλους εξωτερικούς χώρους.

Δεκτή και συνεργασία.

Πληρ. τηλ. **27458, 31561**

ΠΚ15529

ΠΩΛΕΙΤΑΙ

επιχείρηση μπαρ στην οδό Ορφανίδου, έτοιμη προς λειτουργία.

Δεκτές μόνο σοβαρές προτάσεις.

Πληρ. τηλ. **36034**

ΠΚ15528

ΠΩΛΟΥΝΤΑΙ

α. Αέρινη στήλη οικοδομήσιμη 85 τ.μ. στην Ιαλυσό

β. Οικόπεδο 1100 τ.μ. (οικοδομήσιμο 500 τ.μ.) στην κοινότητα Απολακκιάς.

Πληρ. τηλ. **93833-92918**

κ. Λευτέρη

ΠΚ15262

ΠΩΛΕΙΤΑΙ

εστιατόριο πλήρως εξοπλισμένο.

Πληρ. τηλ. **38312**

απογευματινές ώρες

ΠΩΛΕΙΤΑΙ

επιχείρηση μπαρ στην Ορφανίδου με στερεοφωνικά, AIR CONTIONED και όλες τις προϋποθέσεις για άδεια 10.000.000 μετρητά, 5.000.000 τέλος σαιζόν '96 και 5.000.000 Αύγουστος '97.

Πληρ. τηλ. **75834-78187**

(βραδυνές ώρες)

ΠΩΛΗΣΕΙΣ ΑΥΤΟΚΙΝΗΤΩΝ

ΠΩΛΕΙΤΑΙ FIAT 128 μοντ. '76 κινητήρας '87, καλή κατάσταση, 450.000 δρχ. Πληρ. τηλ. 27460, 90196. ΑΑ15536

Λόγω αναχωρήσεως στο εξωτερικό **πωλείται** NISSAN μοντέλο '94 σε άριστη κατάσταση με πολλά εξτρά. Πληρ. τηλ. 35646. ΑΑ15530

ΠΩΛΕΙΤΑΙ YAMAHA FZ 750 GENESIS μοντ. '89 χρώματος μαύρο-χρυσό. Τιμή 700.000 δρχ. Πληρ. τηλ. 28771. ΑΑ15514

ΠΩΛΕΙΤΑΙ ALFA ROMEO 146 1.400 c.c. 20.000 kmh 11/95 σε άριστη κατάσταση με πολλά εξτρά όπως: A/C, αμορτισέρ κονι ρυθμιζόμενα ελατήρια EIBACH εξάτμιση super sprint, φίλτρο χοανη, μπάρα θόλου sparco, μοχλός ταχ. μονό, super chip, άγριους εκκεντρ. ζάντες 16' λάστιχα 205/45 7.000 PIRELLI, κοτσαδόρος πτυσσόμενος. Μόνο σοβαρές προτάσεις. Πληρ. τηλ. κιν. 094-438097-75487 ώρες 17.00-22.00. ΑΑ15508

ΠΩΛΕΙΤΑΙ SEAT TOLEDO 1600 cc μοντέλο 1994 υδραυλικό τιμόνι, ηλεκτρικά παράθυρα, ηλεκτρομαγνητικές κλειδαριές, δύο αερόσακους, 40.000 χλμ. Πληρ. τηλ. 63775 από 3 μ.μ. έως 10 μ.μ. ΑΑ15487

ΠΩΛΕΙΤΑΙ από ιδιώτη με δυνατότητα 18μηνου διακανονισμού NISSAN CHERRY 1000 cc σε άριστη κατάσταση. Πληρ. τηλ. 95424 ΑΑ15483

ΠΩΛΕΙΤΑΙ FIAT UNO 1000 cc FIRE σε άριστη κατάσταση και τιμή καταπληκτική. Πληρ. τηλ. 31831, 21406 ΑΑ15488

ΠΩΛΕΙΤΑΙ FIAT UNO 1400 μηχανή σε άριστη κατάσταση. Τιμή καταπληκτική. Πληρ. τηλ. 73482 ΑΑ15489

ΠΩΛΕΙΤΑ OPEL KADETT μοντέλο 1983 σε άριστη κατάσταση και πολλά εξτρά, 8 φορολογίσιμοι ίπποι.Τιμή ευκαιρίας-ευκολίες. Πληρ. τηλ. 74516. ΑΑ15461

ΠΩΛΟΥΝΤΑΙ τα ακόλουθα αυτ/τα σε άριστη κατάσταση και σε προσιτές τιμές και ευκολίες: SEAT MARBELLA μοντέλο 1994. Πληρ. τηλ. 21819, 25888. ΑΑ15414

ΠΩΛΕΙΤΑΙ FIAT UNO μοντ' '92, 5θυρο, καταλυτικό, 1.000 c.c. σε καλή κατάσταση. Τιμή 1.400.000 μετρητοίς. Πληρ.τ ηλ. 094/580411. ΑΑ15355

ΠΩΛΕΙΤΑΙ TOYOTA CARINA καταλυτικό μοντ' 91' 1.600 c.c. σε άριστη κατάσταση. Τιμή 3.000.000 δρχ. Πληρ. τηλ. 75122, 37793.

ΠΩΛΟΥΝΤΑΙ μεταχειρισμένα αυτοκίνητα (disel) κλούβες, ημιφορτηγά, φορτηγά. Πληρ. τηλ. 62928-66669 6ο χλμ. Ρόδου-Λίνδου.

ΠΩΛΕΙΤΑΙ AUDI 1.8 C γερμανικών προδιαγραφών, πράσινο με ηλιοροφή. Πληρ. τηλ. 66952-66953 από 9 π.μ.3μ.μ.

Τουριστικό γραφείο **πωλεί** λεωφορεία τουριστικά με άδεια για όλη την επικράτεια.

Πληρ. τηλ. **0242/22618-22610** Fax: **0242/24830**

ΠΑ15462

ΠΩΛΕΙΤΑΙ

MAZDA RX-7 μοντέλο 1984-85 τετραθέσιο, 8 φορολογήσιμοι ίπποι, air condition, σε τιμή ευκαιρίας.

Πληρ. τηλ. **22623-32198,** 3.00-5.00 κ. Χρήστο

ΠΑ15374

ΠΩΛΕΙΤΑΙ

FORD ESCORT CABRIO σε άριστη κατάσταση, μοντέλο 1992, 1.400 c.c. λευκό με λευκή κουκούλα, αυτόματα παράθυρα B055, ραδιοκασετόφωνο PIONNER, 9.300 με κομπιούτερ, συναγερμός JEMINI, αεροτομή και καρ κιτ με κινητό τηλέφωνο.

Πληρ. τηλ. **093 539404**

ΠΩΛΕΙΤΑΙ

BMW 318 is με 74 χιλιάδες χιλιόμετρα σε άριστη κατάσταση, κάθισματα recaro, ραδιοκασετόφωνο, ηλεκτρική οροφή και bord compiuter και σε τιμή 4.500.000 δρχ.

Πληρ. τηλ. **76727**

ΠΑ15324

Από τη νέα έκθεση BMW του ΘΩΜΑ ΒΕΡΒΙΛΗ **πωλούνται** τα παρακάτω μεταχειρισμένα αυτοκίνητα:

α) BMW 316 Οκτώβριος '91, αμόλυβδο.

β) BMW 318is Μάιος '90.

γ) BMW 316 Δεκέμβριος '87 με κλιματισμό.

δ) Κλούβα vw Transporta 2.400 κυβικά ντιζελ μοντέλο '94 με άδεια επαγγελματική.

ε) Κλούβα μικρή OPEL COMBO 1.700 κυβικά ντίζελ μοντέλο '94.

στ) OPEL ASTRA καραβαν ντίζελ μοντέλο '93 με επαγγελματική άδεια.

Όλα τα αυτοκίνητα είναι σε πολύ καλή κατάσταση και έχουν ένα χρόνο εγγύηση.

6ο χλμ. Λεωφ. Ρόδου-Λίνδου

τηλ. **62928-66669**

ΠΩΛΕΙΤΑΙ

ALFA 155 TS 140 HP, 8/93 με όλα τα εξτρά (κλιματισμός, ηλεκτρικοί θερμαινόμενη καθρέπτες, ηλετ/κές κλειδαριές, φώτα ομίχλης) και εργοστασιακή μετατροπή της ALFA ROMEO. (Ελατήρια, Αναρτήσεις, Ζαντολάστιχα, Εξάτμιση Super Sprint, Αντιστρεπτική δοκός (εμπρός). Ακόμα διαθέτει στερεοφωνικό SONY 4 25 με 10άρι CD και 4 ηχεία QUART. Τιμή 5.300.000 μετρητοίς. Μόνο σοβαρές προτάσεις.

Πληρ. τηλ. **094337024** ή στην αντιπροσωπεία της ALFA ROMEO 27421 κ. Σπύρο

ΠΑ15548

ΜΑΘΗΜΑΤΑ

ΙΣΤΟΡΙΑ-ΕΚΘΕΣΗ. Καθηγήτρια αναλαμβάνει υπεύθυνα την προετοιμασία μαθητών γυμνασίου-Λυκείου. Πληρ. τηλ. 62532.

ΕΡΓΑΣΤΗΡΙΟ ΕΛΛΗΝΙΚΩΝ ΣΠΟΥΔΩΝ ΗΛΕΚΤΡΟΝΙΚΩΝ ΥΠΟΛΟΓΙΣΤΩΝ

"ΕΓΓΡΑΦΕΣ ΤΩΡΑ"

ΕΚΔΟΣΕΙΣ DOGRAM COMPUTER PM

ΔΙΔΑΣΚΟΝΤΑΙ:

INTERNET - WIN95

Εμπορικά - Ξενοδοχειακά

Word - Excel -Lotus - Access

Προγραμματισμός - Λογιστικά

Σχεδίαση - AutoCad - Corel

Μακέτα - Photostyler

ΤΜΗΜΑΤΑ για:

Παιδιά από 8 - 12 - Μαθητές Γυμνασίου-Λυκείου-ΤΕΛ-ΙΕΚ Επαγγελματίες - Αρχάριους

"ΕΓΓΡΑΦΕΣ ΤΩΡΑ"

ΜΑΝΩΛΗΣ Ι. ΣΟΦΙΛΛΑΣ

Πτυχιούχος Αμερικής University of Baltimore - USA

-ΑΝΕΥΡΕΣΗ ΕΡΓΑΣΙΑΣ-

Κορδιγκτώνος 91-☎ 31761

ΠΩΛΟΥΝΤΑΙ

1. Διαμέρισμα 4άρι, 125 τ.μ. καινούργιο στην Ανάληψη σε καλό δρόμο μόνο 27.000.000 δρχ.
2. Διαμέρισμα με ένα υπνοδωμάτιο στη Μητρόπολη μόνο 8.500.000 δρχ.
3. Γραφείο 45 τ.μ. πλησίον 100 μαγαζιά.
4. Αποθήκη 100 τ.μ. πλησίον 100 μαγαζιά μόνο 10.000.000 δρχ.
5. Αγροί στο Κανδυλί 1.000 τ.μ. και 2.500 τ.μ. άρτιοι και οικοδομήσιμοι.

Πληροφορίες τηλ. 27082, 26476, 094/347405

DYNAMIC HELP

ΟΔΙΚΗ ΒΟΗΘΕΙΑ ΔΙΚΥΚΛΩΝ

ΖΗΤΟΥΝΤΑΙ

τεχνίτες οδηγοί μοτοποδηλάτων με επαγγελματικό δίπλωμα για πλήρη απασχόληση.

Για πληροφορίες κ. Κώστα

2-5 μ.μ. και 9-10 μ.μ.

Τηλ. 66663 Μ. Πετρίδη 107



ΠΩΛΟΥΝΤΑΙ

ΑΠΟ ΤΟΝ ΑΝΑΣΤΑΣΙΟ ΑΤΣΙΔΗ

1. Στην οδό Γαριβάλδη αρ. 30, ισόγειο
- Διαμέρισμα 70 τ.μ. με 2 υπνοδωμάτια.
2. Στην οδό Δενδρινού (περιοχή Ζέφυρος).
- Διαμερίσματα διαφόρων διαστάσεων
- Καταστήματα διαφόρων διαστάσεων
3. Στην οδό Κων/νου Υδραίου και Έμπωνας.
- Διαμερίσματα 4άρια, από 110 τ.μ. έως 135 τ.μ. με 3 υπνοδωμάτια και λοιπών βοηθητικών χώρων.
- Κατάστημα 50 τ.μ. με υπόγεια αποθήκη.
4. Στην οδό Καμείρου και Απόλλωνος (περιοχή Μόντε Σμιθ).
- Δύο μαιζονέτες διόροφες, με υπόγειο, συν. εμβαδού 190 τ.μ.
5. Στην οδό Φιλερήμου και Επιδαύρου (περιοχή Καρακόνερο).
- Διαμέρισμα 160 τ.μ. διόροφο, με τζάκι, πολλά μέτρα βεράντες.

Η κατασκευή των παραπάνω διαμερισμάτων είναι πολυτελής, γερμανική ή ιταλική κουζίνα 10 μ.μ. περίπου, γρανίτες στα πατώματα, διπλά τζάμια, υδραυλικό ασανσέρ, και αποκλειστική θέση στάθμευσης αυτοκινήτου, στην πυλωτή κάθε πολυκατοικίας.

6. Οικόπεδα επί της οδού Ρόδου-Καλλιθέας και Καλλιθέας-Ασγούρου (έναντι SUPER MARKET ΜΑΡΙΝΟΠΟΥΛΟΣ), με πολύ ρυμοτομία, διάνοιξις δρόμων 8 μέτρων.

ΑΜΕΣΗ ΚΑΤΑΡΤΙΣΗ ΟΡΙΣΤΙΚΩΝ ΣΥΜΒΟΛΑΙΩΝ

Πληρ. ΑΝΑΣΤΑΣΙΟΣ ΑΤΣΙΔΗΣ

Στεφ. Καζούλη 74 Ρόδος

Τηλ. 28616, 37848

ΠΡΟΣΚΛΗΣΗ ΕΝΔΙΑΦΕΡΟΝΤΟΣ

για την ενοικίαση καταστημάτων στο ξενοδοχείο

RODOS PALACE

Α' Εντός του Ξενοδοχείου

- **Boutique Ενδυμάτων**
- **Χρυσοχοείο και πώλησης Ωρολογίων & Αξεσουάρ**
- **Gallery ειδών Λαϊκής Τέχνης**

Θα προτιμηθούν Οίκοι Επωνύμων Προϊόντων

Β' Στην είσοδο του Ξενοδοχείου επί της Λεωφ. Ιαλυσού

- **Κατάστημα 150m2 με εξώστη, και 400m2 κήπο**

Πληροφορίες: Τηλ. (0241) 25222, Fax: (0241)25350

Η αγορά σπιτιού είναι πάντα όνειρο ζωής...

Στηρίζουμε, υλοποιούμε, διασφαλίζουμε το όνειρό σας. Τα σπίτια μας αντέχουν στο χρόνο και η επένδυσή σας πιάνει τόπο.

ΟΙΚΟΔΟΜΙΚΕΣ ΕΠΙΧΕΙΡΗΣΕΙΣ

ΜΑΡΙΑ ΤΖΟΓΙΑ & ΥΙΟΙ

–Διαμπερή Δυάρια–Τριάρια–Τεσσάρια

Γκαρσονιέρες με καλή θέα

– Αποθήκες Αθηνών–Ατταβύρου

Πληρ. τηλ. 30069

ΜΕΤΑΧΕΙΡΙΣΜΕΝΑ ΔΙΚΥΚΛΑ ΑΠΟ 90.000

ΣΕ ΚΑΛΗ ΚΑΤΑΣΤΑΣΗ

ΑΒΕΤΕ Κ. ΚΩΣΤΑΡΙΔΗΣ

ΚΑΝΑΔΑ 12–ΤΗΛ. 22157

ΕΝΟΙΚΙΑΖΕΤΑΙ ΚΑΤΑΣΤΗΜΑ ΣΤΟ ΕΚΑΤΟ ΜΑΓΑΖΙΑ

ΕΤΟΙΜΟ ΓΙΑ ΟΠΟΙΑΔΗΠΟΤΕ ΧΡΗΣΗ ΚΕΝΤΡΙΚΟ, ΑΠΕΝΑΝΤΙ ΑΠΟ ΤΟ ΚΑΤΑΣΤΗΜΑ ΜΟΥΓΕΡ

ΕΜΒΑΔΟΥ	Μ.Τ. 30,00	ΙΣΟΓΕΙΟ
	Μ.Τ. 30,00	ΥΠΟΓΕΙΟ
	Μ.Τ. 20,00	ΠΑΤΑΡΙ

ΠΛΗΡΟΦΟΡΙΕΣ ΠΡΩΪΝΕΣ ΩΡΕΣ ΣΤΟ 30607

Η ARMAOS SECURITY ΖΗΤΑ

προσωπικό για το τμήμα φυλάξεων

Απαραίτητες προϋποθέσεις. Απολυτήριο στρατού, καθαρό ποινικό μητρώο, συγκροτημένη προσωπικότητα, υπευθυνότητα, εχεμύθεια, δυνατότητα νυχτερινής εργασίας από 11 μ.μ.-7 π.μ.

Ηλικία έως 27 ετών. Αποκλείονται όλα τα προηγούμενα βιογραφικά.

Για ραντεβού στο τηλέφωνο 23632 από 6μ.μ.-9 μ.μ.

ΠΩΛΗΣΕΙΣ ΑΚΙΝΗΤΩΝ

◆ **ΔΙΑΜΕΡΙΣΜΑΤΑ**
- Μητρόπολη 3άρι 70 τ.μ. 8.500.000 δρχ.
- Δημ. Αναστασιάδη 137 τ.μ. 26.000.000 δρχ.
- Λειψών 60 τ.μ. 14.000.000 δρχ. σχεδόν καινούργιο
- Καρακόνερο 3άρι 106 τ.μ. 25.000.000 δρχ. καινούργιο
- Άννης Μαρίας 140 τ.μ. καινούργιο
- Σωτήρος 85 τ.μ. 14.000.000 δρχ.
- Ανάληψη 75 τ.μ. 13.500.000 δρχ. με θέα τη θάλασσα
- Ηρώων Πολυτεχνείου 120 τ.μ.
- Προέκταση Άννης Μαρίας 66 τ.μ. 10.000.000 δρχ.
- Ρόδου-Λίνδου 75 τ.μ. 11.000.000 δρχ.
- Ανάληψη 80 τ.μ. 14.500.000 δρχ.
- Χαραλ. Μόσχου 85 τ.μ.
- Ατταβύρου 94 τ.μ. καινούργιο
- Ροδίνι 75 τ.μ. 16.000.000 δρχ.
- Ανάληψη 45 τ.μ. 10.000.000 δρχ.
- Τριάντα 85 τ.μ. 3ά

ΑΓΓΛΙΚΑ-ΙΤΑΛΙΚΑ
Από καθηγήτρια με φροντιστηριακή πείρα:
- Σε γκρουπ 2-3 ατόμων ή ιδιαίτερα.
- Οργανωμένη και άρτια διδακτική ύλη.
- Σύγχρονα μέσα διδασκαλίας.
- Εβδομαδιαία τεστ επανάληψης.
- Μηνιαίος έλεγχος προόδου.
- Υπεύθυνη παρακολούθηση στη μελέτη των μαθητών.

Πληρ. τηλ. **20045, 76544**
ΠΜ15517

ΕΡΓΑΣΙΕΣ

ΖΗΤΕΙΤΑΙ από σοβαρή εταιρεία εκμετάλλευσης νυκτερινών κέντρων και εστιατορίων άτομο για να στελεχώσει το τμήμα οργάνωσης και μάρκετινγκ με τις ανάλογες σπουδές. Πληρ. τηλ. 32632, 76072. ΑΖ15550

Από εταιρεία **ζητείται** οδηγός με επαγγελματικό γ'κατηγορίας για μόνιμη απασχόληση. Πληρ. τηλ. 32493, 35232. ΑΖ15551

ΖΗΤΕΙΤΑΙ έμπειρη πωλήτρια με πολύ καλή γνώση της αγγλικής γλώσσας, για να εργασθεί στο κατάστημα "ΤΑΝΑΓΡΑΙΑ" Αριστοτέλους 12, Παλιά Πόλη. Πληρ. τηλ. 74277. ΑΖ15537

Λαϊκός τραγουδιστής **ζητά** εργασία εντός πόλεως. Πληρ. τηλ. 35144 ώρες 9-12 βράδυ. ΑΖ15538

ΖΗΤΕΙΤΑΙ υπάλληλος από το BODY SHOP κατάστημα φυσικών καλλυντικών (Πλαστήρα 25). Απαραίτητα προσόντα, απολυτήριο Λυκείου και καλή γνώση της Αγγλικής. Πληρ. τηλ. 26414 κ. Μαρία Σεγκρέτ. ΑΖ15519

Από την εταιρεία ΞΕΝΑΚΗΣ Α.Ε. **ζητούνται**:
1. Πωλητές για το τμήμα τηλεοράσης και HiFi.
2. Πωλητές για το τμήμα επαγγελματικών συσκευών.
Απαραίτητο βιογραφικό. Πληρ. τηλ. 26597, 30274 κ. Μάριο. ΑΖ15520

ΖΗΤΕΙΤΑΙ πιτσαγιόλος για βραδυνή απασχόληση στην Ιαλυσό. Πληρ. τηλ. 91354, 92683. ΑΖ15509

ΖΗΤΕΙΤΑΙ άτομο που να ομιλεί Φινλανδικά-Σουηδικά για να εργασθεί σε κάβα ποτών. Πληρ. τηλ. 35712. ΑΖ15510

ΖΗΤΟΥΝΤΑΙ πωλήτριες για μόνιμη εργασία (χειμώνα-καλοκαίρι). Απαραίτητη η Αγγλική γλώσσα. Πληρ. στο κατ/μα υποδημάτων PALAZZO DI ROMA, 28ης Οκτωβρίου 20 ΑΖ15490

ΖΗΤΕΙΤΑΙ από εστιατόριο κοντά στο Ξεν. Καψής, γυναίκα για κουζίνα, που να ξέρει να ψήνει, να τηγανίζει, να ζεσταίνει φαγητά και να κάνει συγχρόνως και λάντζα. Πληρ. τηλ. 33088, 73120. ΑΖ15491

ΖΗΤΕΙΤΑΙ ξενόγλωσσος υπάλληλος με δίπλωμα οδήγησης για γραφείο ενοικιάσεως αυτοκινήτων. Πληρ. τηλ. 21406, 31831 ΑΖ15500

ΖΗΤΕΙΤΑΙ οδηγός με δίπλωμα Γ' κατηγορίας από εμπορική επιχείρηση. Πληρ. τηλ. 62077 ΑΖ15501

Από μεγάλο Ασφαλιστικό Όμιλο Εταιρειών **ΖΗΤΟΥΝΤΑΙ** συνεργάτες: 1) Έμπειροι ασφαλιστές unit-managers, 2) Άνδρες-γυναίκες προκειμένου να επιλεγούν και εκπαιδευτούν στις πωλήσεις των εταιριών του Ομίλου και στην προώθηση των Αμοιβαίων Κεφαλαίων. Προϋπόθεση να είναι 25-40 ετών και απόφοιτοι Λυκείου. Δίδεται πακέτο αμοιβών, ομαδική ασφάλιση, bonus και εξέλιξη. Η απασχόληση τους μπορεί να είναι πλήρης ή μερική. Πληρ. για συνάντηση στα τηλ. 67980, 67981, ώρες 10-12 πρωί και 19-20 απόγευμα ΑΖ15502

ΖΗΤΟΥΝΤΑΙ
κοπέλες για να εργασθούν σε καφέ-μπαρ, στην οδό Σκ. Ζερβού 24.
Πληρ. τηλ. **28732**
ΠΖ15524

ΖΗΤΟΥΝΤΑΙ
δύο σερβιτόροι πεπειραμένοι που να γνωρίζουν σκανδιναβικά και βοηθοί σερβιτόρου πεπειραμένοι. Ακόμα ζητείται ένας βοηθός μαγείρου.
Πληρ. τηλ. **26066**
εστιατόριο Nobel
ΠΖ15513

ΖΗΤΟΥΝΤΑΙ
άτομα για να εργασθούν σε μεταφορική εταιρεία, ACS COURIER, έχοντας δίπλωμα μηχαν. ή επαγγελματικό.
Πληρ. τηλ. **38295-7**
ΠΖ15499

ΖΗΤΕΙΤΑΙ
κοπέλα ευπαρουσίαστη άνω των 20 ετών να εργασθεί θωρο σε μαγαζί με ηλεκτρονικά.
Πληρ. τηλ. **25050**
ΠΖ15496

ΖΗΤΕΙΤΑΙ
πωλήτρια μικρης ηλικίας για να εργαστεί στο κατάστημα υποδημάτων ARTE.
Πληρ. τηλ. **37207**
ώρες καταστημάτων
ΠΖ15495

CASH AND CARRY ΜΕΤΡΟ ΑΕΒΕ
Για το κατάστημά μας στη Ρόδο **ζητούμε:**
1) Ταμίες απόφοιτους λυκείου, ηλικίας 22-30 ετών με γνώσεις χειρισμού Η/Υ.
2) Εργάτες, ηλικίας 22-40 ετών.
Οι ενδιαφερόμενοι παρακαλούνται να τηλεφωνήσουν στο τηλ.
62327, 65330

Από εμπορική επιχείρηση
ΖΗΤΟΥΝΤΑΙ
1. Πωλητής για τα νησιά.
2. Υπάλληλος γραφείου με γνώσεις κομπιούτερ.
Προτιμούνται πεπειραμένοι.
Πληρ. τηλ. **68111, 64440**
ΠΖ15552

ΖΗΤΕΙΤΑΙ
οδηγός για μεταφορά επίπλων και να γνωρίζει και συναρμολόγηση.
Πληρ. τηλ. **21087, 76509**
ΠΖ15539

ΖΗΤΕΙΤΑΙ
ραφτρια για βιοτεχνία και για φασόν.
Πληρ. τηλ. **74797**
ΠΖ15465

ΖΗΤΟΥΝΤΑΙ
εργάτες αποθήκης από το κατάστημα ΑΦΟΙ ΒΕΡΟΠΟΥΛΟΙ στη περιοχή Λεωφ. Καλλιθέας.
Πληρ. τηλ. **61633**

Θέλετε ν' αυξήσετε ή να συμπληρώσετε το εισόδημά σας;

ΖΗΤΟΥΝΤΑΙ
άτομα να εργασθούν ως εξωτερικοί πωλητές (ντήλερς) σε είδη προικός. Μεγάλη υποστήριξη από την εταιρεία μας. Υψηλές αποδοχές.
Πληρ. τηλ. κινητό **094-588083** ή **37384**
ΠΖ14474

Romesa Lt.d.
German Sausage factory:
We need,
1 young woman for office & shipment, german of english language and computer Knowledge. Working time from 12.00-17.00
Tel. calls from 9.00-12.00
tel: **61969**
ΠΖ15467

Romesa Lt.d.
German Sausage factory:
Wir stelleu ein,
1 junge Frau fur Buro und Versand, deutsche und englische sowie PC Keuntnisse erforderlich.
Arbeitszeit von 12.00-17.00 Uhr.
Bewerbungen von 9.00-12.00
tel.: **61969**
ΠΖ15466

ΖΗΤΕΙΤΑΙ
τεχνίτης και βοηθός ηλεκτρολόγου εγκαταστάσεων.
Πληρ. τηλ. **63522**
ΠΖ15521

ΖΗΤΟΥΝΤΑΙ
πωλήτριες. Ωράριο συνεχές ή διακεκομένο.
Πληρ. τηλ. **32125**
ΠΖ15522

ΖΗΤΟΥΝΤΑΙ
εμφανίσιμες κοπέλες για νυκτερινή εργασία σε σοβαρό night club της πόλης μας.
Πληρ. τηλ. **67146** από 10.00 ως 14.30 και **093 539551** από 19.30 ως 22.30 και **0244/23683** από 09.00 ως 19.00
ΠΖ15512

ΖΗΤΟΥΝΤΑΙ
άτομα που θα ήθελαν ένα πρόσθετο εισόδημα ή ένα κύριο επάγγελμα. Από όλη την Ρόδο και τα χωριά. Διαθέτουμε μια ατελείωτη ποικιλία σε προϊόντα που αφορούν τον άντρα, την γυναίκα και το παιδί. Ελληνικά και εισαγωγής. Πολύ προσιτές τιμές, άριστη ποιότητα, μεγάλα ποσοστά. Πολλοί καταλόγοι που δίνονται δωρεάν.
Πληρ. τηλ. **66864, 63389**
ΠΖ15511

ΖΗΤΕΙΤΑΙ
νεαρός για πρωινή απασχόληση σε τουριστικό κατάστημα στο Φαληράκι ξένες γλώσσες απαραίτητες.
Πωλούνται ομοίως είδη εξοπλισμού τουριστικού καταστήματος (καρότσια κ.λπ.).
Πληρ. τηλ. **094-582609**
ΠΖ15468

ΖΗΤΟΥΝΤΑΙ ΠΩΛΗΤΡΙΕΣ
από την Boutique **X–ES**
Εθνάρχου Μακαρίου 19
Τηλ. 33172
(πλατεία Κύπρου-Μανδράκι)
Απαραίτητα προσόντα: ηλικία μεταξύ 17-30 ετών με γνώση Αγγλικών.
ΑΛΛΕΣ ΓΛΩΣΣΕΣ θα θεωρηθούν επιπλέον προσόν.

SALES GIRLS WANTED
for boutique **X–ES**
Ethnarhou Macariu 19
Tel. 33172
(Cyprus square-Mandraki)
Aged between 17-30 grs fluent in English and Greek experience prefferred in boutique work. Bat above all to be motivated and dynamich.
ΠΖ15303

ΗΛΕΚΤΡΟΛΟΓΟΣ
έμπειρος αναλαμβάνει πάσης φύσεως εργασίες, εγκαταστάσεις πάσης φύσεως, επισκευές συντηρήσεις ξενοδοχείων κ.λπ.
Πληρ. τηλ. **28534** και
094/478636
ΠΡ14239

ΓΡΑΦΕΙΟ ΓΕΝΙΚΟΥ ΚΑΘΑΡΙΣΜΟΥ
ΛΑΜΨΗ
Διαθέτουμε έμπειρο προσωπικό από άνδρες, γυναίκες και ζευγάρια για καθαρισμούς σπιτιών, γραφείων και καταστημάτων.
Έμπειρους κηπουρούς, λαντζιέρες, καμαριέρες για τουριστικές επιχειρήσεις.
Έμπειρες οικιακές βοηθούς, μπέϊμπυ σίτερς. Αναλαμβάνουμε και φροντίδα ηλικιωμένων καθώς και ατόμων με ειδικές ανάγκες.
ΕΜΜ. ΜΠΕΝΑΚΗ 38
τηλ. 3841543-3841549
ΑΘΗΝΑ
ΠΡ 15238

ΞΕΒΟΥΛΩΜΑΤΑ ΑΠΟΦΡΑΞΕΙΣ ΚΑΘΑΡΙΣΜΟΙ ΑΠΟΧΕΤΕΥΣΕΩΝ
αναλαμβάνουμε τον καθαρισμό αποχετεύσεων πολυκατοικιών και ξενοδοχείων, με νέο ηλεκτροκίνητο μηχάνημα. Οι αποχετεύσεις γίνονται σαν να τις περάσατε σήμερα. Εργασία εγγυημένη.
ΔΩΡΕΑΝ: ΜΕΤΑ ΑΠΟ ΚΑΘΕ ΑΠΟΦΡΑΞΗ ΨΕΚΑΣΜΟΣ ΤΩΝ ΦΡΕΑΤΙΩΝ ΓΙΑ ΜΙΚΡΟΒΙΑ ΚΑΙ ΚΑΤΣΑΡΙΔΕΣ
ΔΗΜΗΤΡΙΟΣ
Πληρ. τηλ. **36559, 31990**
για άμεση εξυπηρέτηση καλέστε το κινητό
τηλ: **094344911**

ΣΙΜΟΣ ΠΑΡΑΣΚΕΥΑΣ & ΥΙΟΣ ΕΠΕ
ΜΕΤΑΧΕΙΡΙΣΜΕΝΑ
MONO ΣΕ ΑΡΙΣΤΗ ΚΑΤΑΣΤΑΣΗ
18μηνος ΔΙΑΚΑΝΟΝΙΣΜΟΣ

1.	FORD FIESTA	1.100 c.c.		700.000
2.	NISSAN SUNNY (καταλυτικό)	1.400 c.c.	1990	2.300.000
3.	NISSAN SUNNY	1300 c.c.	1986	1.600.000
4.	VW KLOYBA TRANSPORTER	2000 c.c.	1989	2.200.000
5.	NISSAN 200SX	1800 c.c.	1991	6.000.000

ΑΥΣΤΡΑΛΙΑΣ 70 - ΡΟΔΟΣ
Τηλ. 79200-79201-79202

ΑΦΟΙ ΧΑΤΖΗΜΙΧΑΛΗ
ΜΕ ΜΙΚΡΗ ΠΡΟΚΑΤΑΒΟΛΗ
60 ΜΗΝΕΣ ΕΞΟΦΛΗΣΗ
ΠΡΩΤΟΠΟΡΙΑ
ΣΤΑ ΜΕΤΑΧΕΙΡΙΣΜΕΝΑ ΑΥΤΟΚΙΝΗΤΑ

ΜΑΡΚΑ	ΜΟΝΤΕΛΟ	ΠΡΟΚ/ΛΗ	ΔΟΣΗ ΤΟΝ ΜΗΝΑ
FIAT TIPO	'92	400.000	51.000
RENAULT 9	'87	400.000	35.000
OPEL KADET	'84	300.000	38.000
BMW 3.16	'88	1.000.000	70.000
BMW 5.18	'83	500.000	54.000
NISSAN SUNNY	'92	800.000	62.000
BMW 520 AUTO	'92	2.100.000	140.000
MERCEDES BENZ '92 309 D MINI BUS			

Για το δικό σας συμφέρον
επωφεληθείτε τα καλομεταχειρισμένα μας
Πληροφορίες τηλ. 61824, 62942

ΑΣΦΑΛΕΙΟΚΤΗΜΑΤΙΚΗ
ΚΤΗΜΑΤΟΜΕΣΙΤΙΚΟ-ΑΜΟΙΒΑΙΑ ΚΕΦΑΛΑΙΑ ΑΣΦΑΛΕΙΕΣ INTERNATIONAL LIFE

ΔΙΑΜΕΡΙΣΜΑ
40 τ.μ. 2άρι πλησίον Μιχ. Πετρίδη
45 τ.μ. 2άρι Καρακόνερο
51 τ.μ. 2άρι Ανάληψη
55 τ.μ. 2άρι Ιαλυσός
56 τ.μ. ισόγειο Ζέφειρος
60 τ.μ. 2άρι Γεννάδι
75 τ.μ. 3άρι Ανάληψη
80 τ.μ. 3άρι Αγ. Αναστασίας
82 τ.μ. 3άρι Ασγούρου
86 τ.μ. 3άρι Ροδίνι
86 τ.μ. 3άρι Παν. Ροδίου
86 τ.μ. 3άρι Πειραιώς
92 τ.μ. 3άρι Ροδίνι
95 τ.μ. 3άρι Σ. Βενιζέλου
95 τ.μ. 3άρι Ατταβύρου
100 τ.μ. 3άρι Αλεξ. Διάκου
107 τ.μ. 4άρι Κέννεντυ
108 τ.μ. 3άρι Ανάληψη
110 τ.μ. 4άρι Ιαλυσός
116 τ.μ. 4άρι Ανάληψη
120 τ.μ. 4άρι Κωννου/ Υδραίου
125 τ.μ. 4άρι Ατταβύρου
130 τ.μ. 4άρι Ιαλυσός
130 τ.μ. 4άρι Ροδίνι
140 τ.μ. 4άρι Ροδίνι
148 τ.μ. 4άρι Καρακόνερο

ΟΙΚΟΠΕΔΑ
235 τ.μ. Ανάληψη (Σ.Δ. 0,8)
410 τ.μ. Ιαλυσος (Σ.Δ. 0,4)
1000 τ.μ. Παστίδα
1050 τ.μ. Καρακόνερο (Σ.Δ.0.4)

ΑΓΡΟΤΕΜΑΧΙΑ
1920 τ.μ., 2.000 τ.μ., 1050 τ.μ., επί της Ε.Ο. Παραδείσι Θεολόγου
2100 τ.μ., 2.000 τ.μ., 520 τ.μ., 1460, Κρεμαστή
3125 τ.μ., με οικοδομή επί της επαρχ. οδού Κρεμαστής Μαριτσών
3100 τ.μ. με άδεια οικοδομής για 400 τ.μ. Φαληράκι
4 στρέμματα με φανταστική θέα Κοσκινού
4 στρέμματα με θεά Αφάντου
4 στρέμματα με θέα Ασγούρου
4 στρέμματα με φανταστική θέα Φυτώριο.
4 στρέμματα επί της Ε.Ο. Τρεις-Παστίδα
4 στρέμματα επί της Ε.Ο. Μαριτσών-Δαματριάς
6 στρέμματα με απέραντη θέα Παστίδα
8 στρέμματα με καταπληκτική θέα Φυτώριο
7 στρέμματα και 11 στρέμμ. στην Ε.Ο. Παστίδας-Φαληρακίου.

ΜΟΝΟΚΑΤΟΙΚΙΕΣ-ΜΕΖΟΝΕΤΕΣ
85 τ.μ. με αυλή Ιαλυσός
110 τ.μ. με κήπο Σορωνή παραλία
110 τ.μ. Καρακόνερο
110 τ.μ. Παστίδα με κήπο
130 τ.μ. μπετά Ιαλυσός
130 τ.μ. με κήπο Ασγούρου
150 τ.μ. Μηδεια
150 τ.μ. Ιαλυσός
180 τ.μ. Παλιά Πόλη
180 τ.μ. μπετά Πεύκους
190 τ.μ. με κήπο Αφάντου
220 τ.μ. μπετά Κοσκινού
225 τ.μ. μπετά Ιαλυσός
300 τ.μ. μπετά Τρεις
350 τμ. με μεγάλο κήπο Άνοιξη

ΚΑΤΑΣΤΗΜΑΤΑ
30 τ.μ. Καναδά
35 τ.μ. Φαληράκι
40 .τμ. Ανάληψη
40 τ.μ. Ατταβύρου
50 τ.μ. Ιαλυσός
55 τ.μ. Ρόδου-Λίνδου
70 τ.μ. Ιαλυσός
90 τ.μ. Ροδίνι
100 τ.μ. Σωτήρος
150 τ.μ. Χαραλαμπου Μόσχου
55 τ.μ. Γραφείο Σοφ. Βενιζέλου

350 τ.μ. Σ.Δ. (0,4) Ιαλυσός
555 τ.μ. Ροδίνι (Σ.Δ. 0,8)
1050 τ.μ. Κοσκινού
1100 τ.μ. Αφάντου

ΔΙΑΘΕΤΟΥΜΕ ΠΕΡΙΣΣΟΤΕΡΑ ΑΚΙΝΗΤΑ ΠΡΟΣ ΠΩΛΗΣΗ
ΕΚΤΟΣ ΑΠΟ ΤΑ ΑΝΑΓΡΑΦΟΜΕΝΑ
ΥΠΕΥΘΥΝΟΙ ΓΙΩΡΓΟΣ ΧΑΡΔΑΛΙΑΣ-ΛΟΥΚΑΣ ΚΑΡΑΝΙΚΗΣ
ΕΘΝ. ΜΑΚΑΡΙΟΥ 45 ΣΤΟΑ ΡΟΙΚΟΥ 2ος ΟΡΟΦΟΣ ΤΗΛ. 21003

ΓΙΑΝΝΗΣ ΝΙΚΟΛΙΔΑΚΗΣ
μηχανολόγος μηχανικός
Γαλλίας 12, τηλ. 22291, 35103
ΠΩΛΟΥΝΤΑΙ:
α. **Οδός Άννης Μαρίας**
- Καταστήματα 80 τ.μ. με υπόγειο
- Γραφεία πολυτελούς κατασκευής με απεριόριστη θέα, air condition, επιφανείας 115 τ.μ., 160 τ.μ., 45 τ.μ., 70 τ.μ., 90 τ.μ.
- Διαμερίσματα πολυτελούς κατασκευής, μεγάλες βεράντες και θέση parking 128 τ.μ., 96 τ.μ., 86 τ.μ. 114 τ.μ.

β. **Οδός Αισχίνης**
Διαμερίσματα απεριόριστη θέα 116 τ.μ. και 51 τ.μ.
γ. **Οδός Πειραιώς**
Σε πολυκατοικία με Pilotis διαμερίσματα 86 τ.μ., 80 τ.μ., 108 τ.μ., 58 τ.μ., στον Α' και Β' όροφο αντίστοιχα.
δ. **Οδός Κωνσταντίνου Τσαλδάρη**
Κατάστημα 97 τ.μ. με υπόγειο.

ΠΩΛΟΥΝΤΑΙ
- 3άρια διαμερίσματα καλής κατασκευής πλησίον εκκλησίας Ανάληψης.
- 4άρια πλησίον Αραπάκι.
- Οικόπεδα με 10.000.000 των 350 τ.μ. και 1000 τ.μ. άρτια στον Δήμο Ιαλυσού και Τρεις.
- Μεγάλο σούπερ μάρκετ με τζίρο 60.000.000.

Πληρ. τηλ.
27082-26476

KPMG
KPMG PEAT MARWICK KYRIACOU
ΣΥΜΒΟΥΛΟΙ ΕΠΙΧΕΙΡΗΣΕΩΝ
Στρατηγού Τόμπρα 3
153 42 Αγία Παρασκευή

ΤΜΗΜΑ ΕΠΙΛΟΓΗΣ ΣΤΕΛΕΧΩΝ
Ειδίκευση στην εξεύρεση των καταλλήλων υποψηφίων για κάθε θέση εργασίας.

ΠΡΟΪΣΤΑΜΕΝΟΣ ΛΟΓΙΣΤΗΡΙΟΥ
ΡΟΔΟΣ

Ο ΥΠΟΨΗΦΙΟΣ
Απαιτούμενα Προσόντα
- Πτυχίο Α.Ε.Ι. Οικονομικής κατεύθυνσης.
- Προϋπηρεσία 3-5 χρόνια, κατά προτίμηση σε ανώνυμη εξαγωγική εταιρεία.
- Πολύ καλή γνώση του ΚΒΣ, της φορολογικής νομοθεσίας, καθώς και των διαδικασιών εξαγωγών.
- Καλή γνώση και διαχείριση χρηματοδοτούμενων επενδυτικών προγραμμάτων.
- Ικανοποιητική γνώση της Αγγλικής γλώσσας.

Επαγγελματικές Ικανότητες
- Οργανωτικές ικανότητες.
- Καλές ικανότητες επικοινωνίας.

Προσωπικά Χαρακτηριστικά
- Εργατικότητα/Προσαρμοστικότητα.
- Επαγγελματισμός/Συνέπεια.

Η ΘΕΣΗ
Ο πελάτης μας, μια δυναμικά αναπτυσσόμενη Ελληνική εταιρεία με έδρα τη Ρόδο, που δραστηριοποιείται στο χώρο παραγωγής και εμπορίας τροφίμων, με έντονη εξαγωγική δραστηριότητα, αναζητά ένα έμπειρο στέλεχος για να αναλάβει τη θέση του Προϊσταμένου Λογιστηρίου.

Ο/η κάτοχος της θέσης θα αναφέρεται στον Διευθύνοντα Σύμβουλο και θα είναι υπεύθυνος για όλες τις δραστηριότητες του Λογιστηρίου της εταιρείας, έτσι ώστε να εξασφαλίζεται η αποτελεσματική λειτουργία του, μέσα στα πλαίσια των διατάξεων της ελληνικής νομοθεσίας (φορολογικοί νόμοι, λογιστικό σχέδιο, εμπορικό δίκαιο κ.λπ.). Επιπλέον, ο/η κάτοχος της θέσης θα έχει την ευθύνη της ομαλής εφαρμογής των διαδικασιών εξαγωγών.

Η εταιρεία προσφέρει ικανοποιητικό πακέτο αποδοχών, προοπτικές εξέλιξης, ευέλικτο ωράριο και άνετες συνθήκες εργασίας.

Οι ενδιαφερόμενοι παρακαλούνται να μας αποστείλουν το συντομότερο τα βιογραφικά τους σημειώματα με φαξ (606 2111) ή ταχυδρομικώς, σημειώνοντας τον κωδικό αριθμό 2905. Όλες οι υποψηφιότητες θα εξετασθούν με απόλυτη εχεμύθεια και ο πελάτης μας θα ενημερωθεί μόνο μετά την έγκρισή σας.

MEGAZONE
Η MEGAZONE ΕΙΣΕΡΧΕΤΑΙ ΔΥΝΑΜΙΚΑ ΣΤΗΝ ΕΛΛΑΔΑ ΚΑΙ ΠΡΟΣΦΕΡΕΙ ΝΕΕΣ ΘΕΣΕΙΣ ΕΡΓΑΣΙΑΣ ΣΕ ΕΝΑ ΕΝΤΕΛΩΣ ΔΙΑΦΟΡΕΤΙΚΟ ΠΕΡΙΒΑΛΛΟΝ.
ΖΗΤΕΙΤΑΙ ΝΕΑ ΚΟΠΕΛΑ ΜΕ ΒΑΣΙΚΕΣ ΓΝΩΣΕΙΣ ΚΟΜΠΙΟΥΤΕΡ ΠΟΥ ΝΑ ΜΙΛΑΕΙ ΑΠΤΑΙΣΤΑ ΑΓΓΛΙΚΑ.
ΖΗΤΕΙΤΑΙ ΝΕΟΣ ΜΕ ΠΡΟΥΠΗΡΕΣΙΑ ΣΕ ΜΠΑΡ ΚΑΙ ΓΝΩΣΕΙΣ ΣΤΑ ΑΓΓΛΙΚΑ.
Πληρ. τηλ **81194,**
κιν.093 411757 μετά τις 18.00
ΠΖ15493

MEGAZONE
MEGAZONE FOR THE FIRST TIME IN GREECE IS OFFERING EMPLOYMENT IN A TOTALY NEW ENVIROMENT FOR YOUNG PEOPLE WHO CAN SPEAK FLUENT GREEK AND ENGLISH.
YOUNG WOMAN WANTED WITH BASIC COMPUTER KNOWLEDGE.
YOUNG MAN WANTED WITH EXPERIENCE FOR BAR WORK.
Tel. 81194, 093 411757
after 18.00
ΠΖ15492

Τουριστικό γραφείο **ζητά** κοπέλα με αγγλικά/Ιταλικά. Γνώσεις Ισπανικής θα θεωρηθεί επί πλέον προσόν. Προϋπηρεσία δεν είναι απαραίτητη. Πληρ. τηλ. 32429, 32841 ώρες 11-14. ΑΖ15463

ΖΗΤΕΙΤΑΙ σερβιτόρος που να γνωρίζει Αγγλικά και Γερμανικά σε εστιατόριο στην Π. Πόλη. Πληρ. τηλ. 38711, 23182. ΑΖ15464

Κυρία υπεύθυνη με προϋπηρεσία αναλαμβάνει την φύλαξη των παιδιών σας, τις ώρες που εσείς λείπετε στο σπίτι σας ή στο σπίτι της. Πληρ. τηλ. 20933, 36832. ΑΖ15443

ΖΗΤΟΥΝΤΑΙ συνταξιούχοι για εργασία. Πληρ. τηλ. 37872. ΑΖ15445

ΕΝΔΙΑΦΕΡΟΝ επώνυμου διεθνώς τουριστικού οργανισμού για CLUB HOTEL με μακροχρόνια ενοικίαση από Απρίλιο 1998 ξενοδοχείου επί αμμώδους παραλίας (χωρίς ενδιάμεσο δρόμο μεταξύ ξενοδοχείου και θάλασσας).

ΖΗΤΟΥΜΕΝΕΣ ΠΡΟΫΠΟΘΕΣΕΙΣ:
1. Κατηγορία Α' ή Β' Superior
2. Δυναμικότης 150-300 δωμάτια
3. Παραλία με άμμο, κατάλληλη για θαλάσσια σπορ
4. Πισίνα μεγάλη (ενηλίκων) και μικρή (παιδιών)
5. Γήπεδο/α Τέννις, 1 για κάθε 100/150 πελάτες ή αντίστοιχος χώρος για την κατασκευή τους.

Οι ενδιαφερόμενοι παρακαλούνται να επικοινωνήσουν μαζί μας το ταχύτερον δυνατόν.
Οι διαπραγματεύσεις και η υπογραφή των συμβολαίων πρέπει να ολοκληρωθούν μέσα στον Απρίλιο 1997.

Πληροφορίες και επαφές
κ. Στέφανο Ζανέττο
τηλ. 20832/22393 και Fax: 20831

ΕΥΡΩΚΤΗΜΑΤΙΚΗ

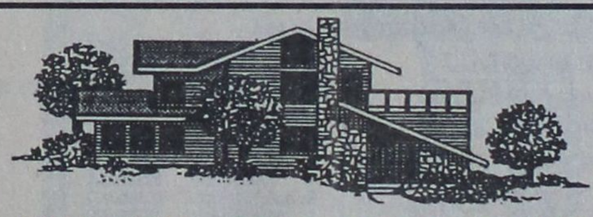

ΙΩΑΝΝΗΣ & ΜΙΧΑΛΗΣ ΕΥΣΤΑΘΙΟΥ

ΚΤΗΜΑΤΟΜΕΣΙΤΙΚΟ ΓΡΑΦΕΙΟ
ΕΘΝΙΚΗΣ ΑΝΤΙΣΤΑΣΗΣ 48, (ΑΝΝΗΣ ΜΑΡΙΑΣ) • ΤΗΛ.: (0241) 73819 - 74917 • FAX: (0241) 38641 KIN: 094 374546

ΙΩΑΝΝΗΣ ΤΗΛ. 63629

ΚΑΤΑΣΤΗΜΑΤΑ - ΓΡΑΦΕΙΑ

30 τ.μ στο Φαληράκι	30.000.000	δρχ.
32 τ.μ. στην Αμερικής	62.500.000	δρχ.
34 τ.μ στη Λ. Ιαλυσού	20.400.000	δρχ.
38τ.μ. στην παραλία Ιαλυσού	13.300.000	δρχ.
42 τ.μ. στο εμπορικό κέντρο Φώκιαλη	16.000.000	δρχ.
44 τ.μ. στο κέντρο	40.000.000	δρχ.
46 τ.μ. στη Λ. Καλλιθέας	23.000.000	δρχ.
50 τ.μ. στο Φαληράκι	25.000.000	δρχ.
50 τ.μ. στην Αλεξ. Διάκου	50.000.000	δρχ.
53 τ.μ. στη Λ. Λίνδου	26.000 000	δρχ.
53 τ.μ. στο Ροδίνι (μπετά)	8.500.000	δρχ.
56 τ.μ. στο Ροδίνι	14.000.000	δρχ.
75 τ.μ. στη Μαραθώνος	22.500.000	δρχ.
80 τ.μ. στην Αννης Μαρίας με 80 τ.μ. υπόγειο	64.000.000	δρχ.
91 τ.μ. γραφείο στην Μανδηλαρά	31.850.000	δρχ.
94 τ.μ. στην Κων/νου Υδραίου)	35.000.000	δρχ.
116 τ.μ. στη Μαραθώνος (Ροδίνι)	40.600.000	δρχ.
143 τ.μ. στη Λ. Καλλιθέας	64.640.000	δρχ.

ΜΟΝΟΚΑΤΟΙΚΙΕΣ - ΜΑΙΖΟΝΕΤΕΣ

75 τ.μ. στα Κοσκινού με 133 τ.μ. κήπο	15.000.000	δρχ.
80 τ.μ. στην Ιαλυσό με 130 τ.μ. κήπο	16.000.000	δρχ.
100 τ.μ. στ' Αφάντου σε 251 τ.μ. οικόπεδα	8.000.000	δρχ.
110 τ.μ. στο Αραπάκι (με μεγάλο κήπο)	30.000.000	δρχ.
118 τ.μ. στο Ροδίνι (ημιτελής)	21.240.000	δρχ.
118 τ.μ. στην Παστίδα (διπλόκατοικία) σε 1200 τ.μ. κήπο	45.000.000	δρχ.
120 τ.μ. στην Μαραθώνος	30.000.000	δρχ.
126 τ.μ. στην Ιαλυσό με 289 τ.μ. κήπο (μπετά)	26.000.000	δρχ.
130 τ.μ. στην Θεσσαλονίκης	39.000.000	δρχ.
130 τ.μ. στο Αραπάκι με μεγάλο κήπο (ημιτελής)	24.000.000	δρχ.
130 τ.μ. στο Γεννάδι με 350 τ.μ. κήπο (μπετά)	14.500.000	δρχ.
130 τ.μ. στο Αραπάκι με μεγάλο κήπο	36.000.000	δρχ.
150 τ.μ. στο Γεννάδι (μπετά) 750 τ.μ. κήπο	20.000.000	δρχ.
150 τ.μ. στα Κοσκινού σε 1000 τ.μ. οικόπεδο (μπετά)	22.000.000	δρχ.
179 τ.μ. στην Ιαλυσό με 407 τ.μ. κήπο (μπετά)	27.000.000	δρχ.
180 τ.μ. στους Δασκάλους	50.400.000	δρχ.
188 τ.μ. στο Μόντε Σμιθ	46.000.000	δρχ.
190 τ.μ. στην Ιαλυσό (μπετά) σε 463 τ.μ οικόπεδο	28.500.000	δρχ.
195 τ.μ στην Ιαλυσό με 300 τ.μ. κήπο (ημιτελής)	40.000.000	δρχ.
200 τ.μ στην Ιαλυσό σε 1000 τ.μ. οικόπεδο (ημιτελής)	33.000.000	δρχ.
200 τ.μ. στους Δασκάλους (ημιτελής)	45.000.000	δρχ.
204 τ.μ. στα Κοσκινού σε 465 τ.μ. οικόπεδο (ημιτελής)	28.000.000	δρχ.
220 τ.μ. στα Κοσκινού σε 1071 τ.μ. οικόπεδο (ημιτελής)	32.000.000	δρχ.
220 τ.μ. στους Δασκάλους	55.000.000	δρχ.
350 τ.μ. στην Παστίδα σε 2.500 τ.μ. οικόπεδο (ημιτελής)	30.000.000	δρχ.

ΔΙΑΜΕΡΙΣΜΑΤΑ

34 τ.μ.στην Ιαλυσό	8.500.000	δρχ.
35 τ.μ. στην Ανάληψη	8.000.000	δρχ.
46 τ.μ. στο Καρακόνερο	9.500.000	δρχ.
49 τ.μ. στην Ανάληψη	12.000.000	δρχ.
50 τ.μ. στην Ακαδημία	10.000.000	δρχ.
51 τ.μ. στους Δασκάλους	13.600.000	δρχ.
52 τ.μ. στο Καρακόνερο	12.000.000	δρχ.
55 τ.μ. στο Ροδίνι	12.000.000	δρχ.
58 τ.μ. στην Ανάληψη	17.000.000	δρχ.
61 τ.μ. στο Καρακόνερο	15.250.000	δρχ.
70 τ.μ. στη Γαριβάλδη	21.000.000	δρχ.
79 τ.μ. στο Αραπάκι	23.000.000	δρχ.
80 τ.μ. στην Αθηνών	23.200.000	δρχ.
80 τ.μ. στο Ροδίνι	16.000.000	δρχ.
80 τ.μ. στον Άγιο Ιωάννη	16.000.000	δρχ.
81 τ.μ. στο Ροδίνι	20.000.000	δρχ.
82 τ.μ

ΡΩΣΙΚΑ ΓΙΑ ΕΣΤΙΑΤΟΡΕΣ
ΓΝΩΣΤΟ ΜΕΤΑΦΡΑΣΤΙΚΟ ΓΡΑΦΕΙΟ ΑΝΑΛΑΜΒΑΝΕΙ ΤΗΝ ΜΕΤΑΦΡΑΣΗ ΚΑΙ ΔΙΑΜΟΡΦΩΣΗ ΤΟΥ ΤΙΜΟΚΑΤΑΛΟΓΟΥ ΣΑΣ ΣΕ ΠΟΛΥ ΠΡΟΣΙΤΕΣ ΤΙΜΕΣ ΣΕ 35 ΓΛΩΣΣΕΣ.
ΕΝΤΟΣ 1 ΕΒΔΟΜΑΔΑΣ
Κος Βασίλης τηλ. **093617178**
ΠΡ15527

ΚΕΡΑΜΟΣΚΕΠΕΣ
έμπειρο και συνεπές συνεργείο από Αθήνα αναλαμβάνει παντός είδους κεραμοσκεπές, πέργκολες, στέγαστρα, κιόσκια, γκαραζ, σοφίτες, επενδύσεις τοίχων ραμποτέ, ψευδοροφές, χωρίσματα χώρων.
Επίσης ΗΧΟΜΟΝΩΣΕΙΣ
ΕΡΓΑΣΙΑ ΕΓΓΥΗΜΕΝΗ ΛΟΓΙΚΕΣ ΤΙΜΕΣ
Πληρ. τηλ: **094-418385, 95383**
κ. Ζαχαρία
ΠΡ14984

ΥΔΡΑΥΛΙΚΟΣ
αναλαμβάνει πάσης φύσεως υδραυλικές εργασίες μικρές και μεγάλες. Εγκαταστάσεις-αποφράξεις-τοποθέτηση ηλιακών. Επίσης αναλαμβάνει συντηρήσεις ξενοδοχείων. Εργασία εγγυημένη-ταχεία εξυπηρέτηση.
ΔΗΜΗΤΡΙΟΣ
Πληρ. τηλ. **36559, 31990**
για άμεση εξυπηρέτηση καλέστε το κινητό
τηλ. **094344911**

"EXPRESS CLEAN"
ΚΑΙ ΤΟ 1997 ΑΠΟΘΗΚΕΥΣΗ ΧΑΛΙΩΝ ΔΩΡΕΑΝ
ΕΠΙΣΤΡΟΦΗ ΧΑΛΙΩΝ ΣΕ 3 ΗΜΕΡΕΣ
αναλαμβάνουμε τον καθαρισμό επί τόπου ή στον δικό μας χώρο σε μοκέτες, χαλιά, σαλόνια. ΔΩΡΕΑΝ ΑΠΟΘΗΚΕΥΣΗ για όλο τον χρόνο. Άμεση εξυπηρέτηση. Εγγύηση η πολυετής πείρα μας με το σύγχρονα μηχανήματα και απορρυπαντικά μας.
Πληρ. τηλ. **94815** κινητό
094 350247/0246-98317

ΥΔΡΑΥΛΙΚΟΣ ΒΑΣΙΛΗΣ
Αναλαμβάνουμε υπεύθυνα με την πολυετή πείρα μας κάθε σας υδραυλική εργασία.
ΥΔΡΑΥΛΙΚΕΣ ΕΓΚΑΤΑΣΤΑΣΕΙΣ ΘΕΡΜΑΝΣΗ-ΚΑΛΟΡΙΦΕΡ ΤΟΠΟΘΕΤΗΣΕΙΣ ΗΛΙΑΚΩΝ ΣΥΝΤΗΡΗΣΕΙΣ ΠΑΝΤΟΣ ΤΥΠΟΥ ΔΙΑΡΡΟΕΣ-ΕΠΙΣΚΕΥΕΣ ΞΕΒΟΥΛΩΜΑΤΑ ΑΠΟΧΕΤΕΥΣΕΩΝ
με σύγχρονο μηχάνημα
Πληρ. τηλ.
91118 κινητό **093-566328**
ΠΡ15115

ΠΩΛΟΥΝΤΑΙ
ξύλα ελιάς για τζάκι, όμορφα τεμαχισμένα. Επίσης αναλαμβάνουμε και κλαδέματα ελιών.
Πληρ. τηλ. 95649-47817

MENU
ΤΙΜΟΚΑΤΑΛΟΓΟΙ (ΘΗΚΕΣ) ΜΕΓΑΛΗ ΠΟΙΚΙΛΙΑ


EpaFES
ΤΗΛ: 63350
5ο ΧΙΛ Λ. ΛΙΝΔΟΥ
ΚΕΝΤΡΟΝ ΧΡΥΣΟΒΕΡΓΗ (ΤΡΟΦΟ)

ΑΝΘΟΚΗΠΟΥΡΟΣ
Θέλετε κάποιον για να φτιάξει τον κήπο σας ή να τον συντηρεί;
ΠΑΝΑΓΙΩΤΗΣ Ο ΚΗΠΟΥΡΟΣ
Αναλαμβάνω πάσης φύσεως εργασίες κήπων:
- Συντήρηση μηνιαία
- Κλάδεμα
- Φρεζάρισμα
- Φύτεμα γκαζόν και γενικά ότι χρειάζεται ένας κήπος για να είναι όμορφος.
Τιμές πολύ λογικές
Πληρ. τηλ. **47206** 4μ.μ.-11 μ.μ.
ΠΡ15239

ΔΙΑΦΟΡΑ
ΠΩΛΟΥΝΤΑΙ ΤΑ ΚΑΤΩΘΙ ΕΙΔΗ ΟΙΚΙΑΚΗΣ ΧΡΗΣΗΣ ΑΠΟΛΥΤΩΣ ΚΑΙΝΟΥΡΓΙΑ ΚΑΙ ΜΕ ΕΥΚΟΛΙΕΣ ΠΛΗΡΩΜΗΣ:
1. ΚΡΕΒΑΤΟΚΑΜΑΡΑ ΠΛΗΡΗΣ
2. ΣΑΛΟΝΙ (3ΘΕΣΙΟΣ-2ΘΕΣΙΟΣ-1 ΘΕΣΙΟΣ 3 ΤΡΑΠΕΖΑΚΙΑ)
3. ΣΥΝΘΕΤΟ 3 ΦΥΛΛΑ
4. ΕΠΙΠΛΟ ΣΤΕΡΕΟΦΩΝΙΚΩΝ ΣΥΣΤΗΜΑΤΩΝ
5. ΚΟΥΖΙΝΑ ΗΛΕΚΤΡΙΚΗ
6. ΠΛΥΝΤΗΡΙΟ ΡΟΥΧΩΝ
7. ΨΥΓΕΙΟ
8. ΑΠΟΧΥΜΩΤΗΣ
9. ΦΟΥΡΝΑΚΙ
10. ΚΑΦΕΤΙΕΡΑ
Πληρ. τηλ. 0241-90298, 093-396835, 094-672394. ΑΔ15525

ΠΩΛΟΥΝΤΑΙ λυκόσκυλα Βέλγκα πρωταθλητές, Γερμανικά, Μολοσσοί, Ντόμπερμαν, Χασκο, Ρολλαίλερς, κανίς, σέττερ, κουτσ χαρ, πόιντερ, ντράχταρς, γκέγκας, γκριφόν Βουλγαρίας. Κτηνίατρος τηλ. 041-226530, 536130, 093391855. ΑΔ15526

ΠΩΛΕΙΤΑΙ σαλόνι αποτελούμενο από 3θέσιο καναπέ 2θέσιο καναπέ πολυθρόνα και 3 τραπέζια 1 έτους σε άριστη κατάσταση. Πληρ. τηλ. 20436, 094-665494. ΑΔ15469

ΠΩΛΕΙΤΑΙ
COMPUTER QUEST 486 DX4 120 MHZ, 16MB RAM, 2.1 Gbytes HD, Sound blaster 16 bit, CD-ROM 8 speed, Printer CANNON BJC-600 έγχρωμος, MODEM εξωτερικό 33.600, 2 ηχεία και πολλά προγράμματα εγκατεστημένα (WINDOWS 95, MS OFFICE 97, COREL 6, MS PUBLISHER) και άλλα πολλά. Τιμή 450.000.
Πληρ. τηλ. **094337024**
ΠΔ15549

ΠΩΛΕΙΤΑΙ
σκάφος μήκος 8,45 μέτρα τύπου Λάντζα με επιβατική άδεια σε άριστη κατάσταση, τουαλέτα, VHF, μηχανή CUMMINS 80 HP, ώρες λειτουργίας 650.
Πληρ. τηλ. **0243 47193, 48085**
ΠΔ15405

ΠΩΛΕΙΤΑΙ
Videocamera HI 8 SONY TRV 61 3μηνών με εγγύηση με οθόνη LCD σταθεροποιητή εικόνας και εγγραφή TIME CODE. VIDEO ημιεπαγγελματικό H18 SONY 9.000.
Πληρ. 10-1 μ.μ. τηλ. **27668**
ΠΔ15022

959 FM STEREO
NEOI ORIZONTES

-ΣΥΣΤΗΜΑΤΑ ΣΥΝΑΓΕΡΜΟΥ
- ΚΑΜΕΡΕΣ ΠΑΡΑΚΟΛΟΥΘΗΣΗΣ ΧΩΡΩΝ
- ΚΕΝΤΡΟ ΛΗΨΕΩΣ
ARMAOS SECURITY
ΤΗΛ./FAX: 23632
ΡΟΔΟΣ: ΛΙΝΔΟΥ 80 - Τ.Κ. 85100
ΥΠΕΥΘΥΝΟΣ ΡΟΔΟΥ: ΔΗΜΗΤΡΗΣ ΚΥΡΙΑΖΗΣ
epafes

ΔΩΡΕΑΝ ΒΙΒΛΙΑ ΚΑΙ ΞΕΝΑΓΗΣΕΙΣ

Ο συμπολίτης μας συγγραφέας Θεοφάνης Μπογιάννος, στα πλαίσια του Εορτασμού των πενήντα χρόνων από της Απελευθερώσεως της Δωδεκανήσου προσφέρει δωρεάν σε σχολεία και Συλλόγους το βιβλίο του: ΡΟΔΟΣ ΚΑΙ ΚΟΛΟΣΣΟΣ που μόλις εκδόθηκε.

● Ακόμη ο συγγραφέας διοργανώνει δωρεάν ξεναγήσεις για σχολεία και Σωματεία στο Μουσείο, στο Παλάτι και γύρο του Νησιού.

Είναι μικρή προσφορά προς τα νιάτα της Ρόδου και του Νομού μας καθώς και σε κάθε φιλίστορα φιλογενή και δημοκηδή πολίτη.

Για κάθε πληροφορία: Θεοφάνης Μπογιάννος



ΚΤΗΜΑΤΙΚΕΣ ΣΥΝΑΛΛΑΓΕΣ ΡΟΔΟΥ
ΚΤΗΜΑΤΟΜΕΣΙΤΙΚΟ ΓΡΑΦΕΙΟ
ΑΝΝΗΣ ΜΑΡΙΑΣ 81-ΤΗΛ. 33481, 75488-FAX: 33481

● ΔΙΑΜΕΡΙΣΜΑΤΑ:

ΤΜ	ΠΕΡΙΟΧΗ	ΤΙΜΗ (Δρχ.)
41	Κ. Υδραίου	8.000.000
45	Χειμάρας	8.500.000
45	Ατταβύρου	12.000.000
50	Αθηνών, υπό ανέγερση	13.500.000
50	Πειραιώς	10.000.000
50	Πάροδος Σοφούλη	5.000.000
51	Ανάληψη	12.750.000
53	Ροδίνι	14.000.000
55	Μόντε Σμιθ	14.000.000
67	Επτά Βαγιές	13.000.000
70	Ανάληψη	10.000.000
72	Αθηνών	16.000.000
72	Ροδίνι	16.500.000
80	Δασκάλους	15.000.000
80	Ανάληψη	18.000.000
80	Ιξιά	13.500.000
80	Ροδίνι	15.000.000
80	Αφάντου	12.000.000
80	Γ. Παπανδρέου	21.200.000
83	Δασκάλους	16.500.000
83	Ανάληψη, ημιτελές	12.000.000
83	Κων. Τσαλδάρη	16.000.000
83	Σωτήρος	15.000.000
85	Ανάληψη	12.000.000
87	Δασκάλους	16.000.000
90	Πειραιώς ημιτελές	10.000.000
90	Ροδίνι	21.000.000
90	Αθηνών	23.800.000
90	Παπανδρέου και Βόλου	23.800.000
90	Τριάντα	23.000.000
92	Κέννεντυ	20.000.000
94	Αγ. Ιωάννης	14.000.000
100	Αφάντου	16.000.000
102	Σοφούλη	20.000.000
104	Ροδίνι	17.500.000
105	Παπανδρέου και Βόλου	27.800.000
105	Γ. Παπανδρέου	27.800.000
108	Διαγοριδών	35.000.000
115	Ανάληψη σε μαρμαροσοβά	14.000.000
115	Ανάληψη	26.000.000
116	Δασκάλους	31.000.000
120	Παύλου Μελά	35.000.000
125	Ανάληψη	28.000.000
140	Αθηνών	38.400.000
145	Δασκάλους Ρετιρέ	46.000.000

● ΜΑΙΖΟΝΕΤΕΣ-ΜΟΝΟΚΑΤΟΙΚΙΕΣ

60	Κρεμαστή	4.500.000
65	Γεννάδι	12.500.000
73	Γεννάδι με αυλή	13.500.000
100	Κοσκινού	15.000.000
104	Παλιά Πόλη	13.000.000
115	Μητρόπολη	10.000.000
150	Ιξιά	33.800.000
150	Παστίδα	90.000.000
150	Κοσκινού	18.000.000
150	Ανάληψη	20.000.000
180	Παστίδα	150.000.000
200	Κοσκινού	20.000.000
240	Κοσκινού	29.000.000
240	Κοσκινού	23.000.000
340	Τρεις	55.000.000
360	Ασγούρου	50.000.000

● ΚΑΤΑΣΤΗΜΑΤΑ-ΓΡΑΦΕΙΑ

ΤΜ	ΠΕΡΙΟΧΗ	ΤΙΜΗ (Δρχ.)
30	Κέντρο Πόλεως	7.500.000
37	Κέντρο Πόλεως	50.000.000
40	Δασκάλους	7.500.000
45	Ροδίνι	10.000.000
50	Ανάληψη	16.000.000
52	Μητρόπολη	16.000.000
50	ιαλυσός	19.000.000
60	Κένεντυ	38.000.000
65	Κέντρο Πόλεως	65.000.000
80	Δασκάλους	15.000.000
80	Άννης Μαρίας	25.500.000
90	Ανάληψη	22.500000
100	Σωτήρος	20.000.000
137	Ροδίνι	23.000.000
160	Λ.Ρόδου-Λίνδου	25.000.000

● ΟΙΚΟΠΕΔΑ

1. ΡΟΔΟΣ

225	Χαλκίτες (ΣΔ Ο.8)	15.000.000
251	Καρακόνερο (ΣΔ Ο.8)	17.500.000
260	Μόντε Σμιθ (Σ.Δ. 0.6)	17.000.000
367	Ανάληψη (ΣΔ 0.8)	22.000.000
393	Ανάληψη (ΣΔ 1.0)	25.000.000
450	Ροδίνι (ΣΔ 0.8)	26.000.000
500	Κ. Υδραίου	40.000.000
500	Αθηνών	40.000.000
550	Ροδίνι (ΣΔ 0.8)	38.000.000
600	Δασκάλους	45.000.000
583	Ανάληψη (ΣΔ 0.8)	36.000.000
860	Πλησίον Β. Ηπείρου (ΣΔ 1)	80.000.000
1000	Αισχύνη	65.000.000

2. ΕΚΤΟΣ ΠΟΛΕΩΣ ΡΟΔΟΥ

220	Κοσκινού	9.000.000
350	Άνοιξη (με άδεια οικ).	10.000.000
400	Ιαλυσός	17.500.000
500	Ασγούρου	16.000.000
700	Άνοιξη (με άδεια οικ.)	20.000.000
1000	Κοσκινού	7.500.000
1000	Ασγούρου	12.000.000
1000	Παστίδα	13.000.000
1400	Άνοιξη (με άδεια οικ.)	40.000.000
1460	Κρεμαστή (εντός σχεδίου)	30.000.000
1600	Τσαϊρι (Βιοτεχνικό)	18.000.000
1600	Γεννάδι	5.000.000
1700	Ρόδου-Λίνδου	19.500.000
1700	Γεννάδι	7.000.000
2000	Ασγούρου	14.000.000
2000	Αφάντου	20.000.000
2200	Καλλιθέα	20.000.000
2200	Κολύμπια	7.500.000
2400	Γεννάδι	7.000.000
2700	Αφάντου(παραλιακό)	15.000.000
3000	Κοσκινού	22.000.000
3087	Τρεις	18.000.000
3.230	Άνοιξη	64.000.000
3300	Αφάντου(παραλιακό)	18.000.000
4000	Ασγούρου	24.000.000
4000	Κολύμπια	30.000.000
4020	Παστίδα	10.800.000
4250	Γεννάδι	30.000.000
8.360	Τσαϊρι	41.000.000
10000	Παστίδα	32.000.000
11000	Φάνες	15.000.000
12500	Πλημμύρι	25.000.000

● Ζητούνται οικόπεδα για αντιπαροχή-Προωθούμε την έκδοση των Στεγαστικών σας Δανείων
ΥΠΕΥΘΥΝΟΙ:
ΚΥΡΙΑΚΟΣ ΠΑΠΑΘΕΟΔΩΡΟΥ –ΓΕΩΡΓΙΟΣ ΑΜΑΡΙΩΤΑΚΗΣ

ΕΠΙΓΡΑΦΕΣ PERICLIS
ΔΙΑΦΗΜΙΣΤΙΚΑ ΜΕΣΑ ΠΡΟΒΟΛΗΣ
ΕΠΙΓΡΑΦΕΣ
ΦΩΤΕΙΝΕΣ
ΑΠΛΕΣ - ΝΕΟΝ
ΗΛΕΚΤΡΟΝΙΚΕΣ
ΔΙΑΦΗΜΙΣΤΙΚΕΣ
Κ.Τ.Λ.
78485

ΕΠΙΓΡΑΦΕΣ PERICLIS
ΔΙΑΦΗΜΙΣΤΙΚΑ ΜΕΣΑ ΠΡΟΒΟΛΗΣ
ΤΙΜΟΚΑΤΑΛΟΓΟΙ
ΦΩΤΕΙΝΑ ΜΕΝΟ
ΣΤΑΝΤ
ΔΙΑΦΗΜΙΣΤΙΚΑ
ΦΩΤΟΓΡΑΦΕΙΕΣ
ΔΙΑΦΑΝΕΙΕΣ
Κ.Τ.Λ.
78485

Delta
ΔΙΑΜΑΝΤΟΤΡΥΠΟΤΕΧΝΙΚΗ ΡΟΔΟΥ
Μόσχας 21 (Ροδίνι)
ΤΡΥΠΑΜΕ-ΚΟΒΟΥΜΕ-ΣΠΑΜΕ
Τσιμέντα με σίδερα, τούβλα, μπετά, θράχια, πέτρες, τσιμεντόλιθους

Δυνατότητες των μηχανημάτων

1) ΤΡΥΠΕΣ (καρότα) - Σε πάτωμα ή με κλίση, όλες τις διαμέτρους. Για ηλεκτρολόγους, υδραυλικούς, air condition, δεξαμενές, τζάκια, σκάλες κ.λπ.

2) HANDSAW - Πριόνι χειροκίνητο, υδραυλικό, αεροκίνητο, βενζινοκίνητο 26-52 πόντων βάθους.

Κόβει **ΠΟΡΤΕΣ-ΠΑΡΑΘΥΡΑ-ΣΚΑΛΕΣ-ΚΑΝΑΛΙΑ-ΑΡΜΟΥΣ**

3) ΠΡΙΟΝΙ ΔΑΠΕΔΟΥ - Μηχάνημα κοπής δαπέδου. Κόβει, μέχρι 50 πόντους βάθους, τσιμέντα, άσφαλτο, κανάλια. Οτιδήποτε δεν μπορούμε να κόψουμε, το τρυπάμε.

Υπάρχει λύση!
ΧΩΡΙΣ ΣΚΟΝΕΣ-ΡΩΓΜΕΣ-ΔΟΝΗΣΕΙΣ-ΜΕΡΕΜΕΤΙΑ

Η πολύχρονη μας πείρα στο εξωτερικό μας δίνει τη δυνατότητα να βρίσκουμε λύση εκεί που οι άλλοι σηκώνουν τα χέρια.

ΠΩΛΗΣΗ ΔΙΑΜΑΝΤΕ ΔΙΣΚΩΝ ΚΑΙ ΕΡΓΑΛΕΙΩΝ
τηλ. γραφείου: 77986 • φαξ: (0241) 77986 • κινητό: 094 380562
ΥΠΕΥΘΥΝΟΣ: ΜΑΡΚΟΣ ΤΣΕΣΜΕΤΖΗΣ

ΚΑΤΑΣΤΑΣΗ ΜΕΤΑΧΕΙΡΙΣΜΕΝΩΝ ΑΥΤΟΚΙΝΗΤΩΝ ΔΙΚΤΥΟΥ ΤΕΧΝΟΚΑΡ

ΤΥΠΟΣ	ΗΜΕΡ/ΝΙΑ ΠΡΩΤΗΣ ΑΔΕΙΑΣ ΚΥΚΛΟΦΟΡΙΑΣ	ΤΙΜΗ	EXTRA
CITROEN BX 1.4	1985	1.300.000	ΡΑΔ/ΝΟ
COTROEN AXEL 1.1	1987	650.000	ΡΑΔ.ΝΟ
FORD FIESTA 1.3	1982	1.100.000	ΡΑΔ/ΝΟ
AUDI 80 1.3	1982	600.000	
FIAT PANDA 750	1990	950.000	
ALFA ROMEO 75 1.6	1990	3.200.000	FULL EXTRA
ALFA ROMEO 33 1.2	1988	1.700.000	ΡΑΔ/ΝΟ
MITSUBISHI LANCER	1982	950.000	ΡΑΔ/ΝΟ
LADA 1.200 c.c.	1985	600.000	ΡΑΔ/ΝΟ
LANCIA DEBRA 1.6	1991	3.000.000	ΡΑΔ/ΝΟ-ΗΛ. ΚΛΕΙΔ.-ΗΛ. ΠΑΡΑΘ.
LANCIA DEBRA 1,5	1992	3.300.000	Z.A, P/K, Η.Κ.-Η.Λ
LANCA DELTA 1.5	1989	2.200.000	ΡΑΔ/ΝΟ
SEAT IBIZA 903	1988	1.300.000	ΡΑΔ/ΝΟ
FIAT UNO 95	1986	1.200.000	ΡΑΔ/ΝΟ
OPEL CORSA 1.0	1985	1.000.000	

ΝΙΚΟΛΑΟΣ Γ. ΜΑΛΤΕΖΟΣ
ΑΝΤΙΠΡΟΣΩΠΕΙΕΣ ΑΥΤΟΚΙΝΗΤΩΝ
ΑΥΣΤΡΑΛΙΑΣ 88, ΡΟΔΟΣ ΤΗΛ. 76086

Ξέρετε που θα βρείτε τις καλύτερες ευκαιρίες μεταχειρισμένων αυτοκινήτων;

ΠΕΡΙΓΡΑΦΗ	ΗΜΕΡ/ΝΙΑ 1ης ΑΔΕΙΑΣ	ΤΙΜΗ
1 BMW 518i 1800CC	1992	6.300.000
2 BMW 518i 1800CC 15000χλμ.	1991	7.000.000
3 BMW 316 1600CC	1985	2.600.000
4 DAEWOO ESPERO 1500CC FULL EXTRA	1996	3.600.000
5 LADA 1200CC	1984	350.000.
6 MAZDA 323 1100CC	1987	1.400.000
7 MITSUBISHI LANCER 1200CC	1983	850.000.
8 NISSAN SUNNY 1400CC	1989	2.100.000
9 PEUGEOT 305 1300CC	1984	950.000.
10 RENAULT MEGANE 1600CC FULL EXTRA	1996	4.700.000
11 RENAULT 18 1300CC	1980	900.000.
12 TOYOTA COROLLA 1600 GT 3D A/C	1988	2.350.000
13 TOYOTA COROLLA 1300CC SDN	1987	2.100.000
ΕΠΑΓΓΕΛΜΑΤΙΚΑ - ΑΓΡΟΤΙΚΑ		
1 VW TRANSPORTER	1992	1.900.000
2 ISUZU TROOPER 4X4 2300CC	1988	1.500.000

ΞΕΝΑΚΗΣ ΑΥΤΟΚΙΝΗΤΑ
Λίνδου 238
τηλ.: 61600
κον Γιώργο Σάββενα
τώρα Ξέρετε!

ΕΝΟΙΚΙΑΖΟΝΤΑΙ
ΚΑΤΑΣΤΗΜΑΤΑ ΣΤΟ ΦΑΛΗΡΑΚΙ
με χρήση αυλής και Parking
Πληροφορίες τηλ. 85943

ΕΓΧΡΩΜΕΣ ΤΗΛΕΟΡΑΣΕΙΣ
ΠΡΟΣ ΔΙΑΘΕΣΗ
Το Ξενοδοχειακό Συγκρότημα **ΡΟΔΟΣ ΠΑΛΑΣ** διαθέτει προς πώληση 650 Γερμανικές τηλεοράσεις Blaupunkt 21", εισαγωγής 1987.
Για πληροφορίες απευθύνεστε στο τηλέφωνο (0241) 25222, και fax: (0241) 73316 υπ' όψιν Κου Ηρακλή Ζάχου

ΚΤΗΜΑΤΟΜΕΣΙΤΙΚΟ ΓΡΑΦΕΙΟ
ΜΑΡΙΟΣ ΒΙΤΖΗΛΑΙΟΣ
Τηλέφωνα άμεσης εξυπηρετήσεως
0241/24900-25545-κινητό 093/256026
!ΜΕΓΑΛΕΣ ΕΥΚΑΙΡΙΕΣ!
...και μοναδικές!

1) ΚΟΛΥΜΠΙΑ 2κατ/α 78 & 30 τ.μ. σε εμπορικό κέντρο ***ΜΟΝΟ 13 εκατ. ΔΡΧ.***
2) ΖΕΦΥΡΟΣ πάνω στην θαλ. κατ'α έτοιμο 20 τ.μ. και μονοκατ. 130 τ.μ. ***ΜΟΝΟ 25 εκατ. ΔΡΧ.***
3) ΑΡΧΑΓΓΕΛΟΣ εστια/ο ***φανταστικό*** καινούργιο σε πλήρη λειτουργία, διόροφο 174 & 174 τ.μ. + γκαρσονιέρα, σε 3.000 τ.μ. οικόπ. ***με ΣΟΥΠΕΡ-ΠΡΟΣΦΟΡΑ!!***
4) ΠΑΛΑΙΑ ΠΟΛΗ Α' ΠΛΑΤ. ΣΥΝΤΡΙΒΑΝΙ τριώροφο ΜΠΑΡ/ΦΑΣΤ-ΦΟΥΝΤ, 100 τ.μ. με 110 χιλ. ενοικ. η ***ΜΟΝΟ 2.900.000 ΔΡΧ.***
5) ΑΛ. ΔΙΑΚΟΥ γων. ΦΑΝΟΥΡΑΚΗ σε λειτουργία ΦΑΣΤ-ΦΟΥΝΤ, 40 τ.μ, διώροφο, ***ΜΟΝΟ 4 εκατ. ΔΡΧ.***
6) ΛΑΧΑΝΙΑ πάνω στην λεωφ. οικοπ. 5.860 τ.. ***ΜΟΝΟ 10 εκατ. ΔΡΧ.***
7) ΚΙΟΤΑΡΙ, στην θάλασσα, οικοπ., 11.280 τ.μ. ***ΣΟΥΠΕΡ-ΠΡΟΣΦΟΡΑ ΜΟΝΟ για 10 ημέρες 30 εκατ. ΔΡΧ.***
8) Μαγαζί στην Μ. ΠΕΤΡΙΔΗ 56 τ.μ. έτοιμο με 150 τ.μ. αυλή, ***ΜΟΝΟ 13 εκατ. ΔΡΧ.***
9) Στο ΡΟΔΙΝΙ διαμ. 85 τ.μ. ρετιρέ ***ΜΟΝΟ 16,5 εκατ. ΔΡΧ.***
10) Στην ΑΚΑΔΗΜΙΑ, διαμ. 1ο ορ., 100 τ.μ. ***ΜΟΝΟ 16 εκατ. ΔΡΧ.***
11) Στην ΑΚΑΔΗΜΙΑ, διαμ. ισόγειο, 50 τ.μ. ***ΜΟΝΟ 7 εκατ. δρχ.***
12) ΚΟΣΚΙΝΟΥ δύο αυτόνομες μεζονέτες-βίλες των 150 τ.μ. η καθεμία σε 550 τ.μ. οικοπ. ***κτισμένες με φανταστική θέα, ΜΟΝΟ 18 εκατ. ΔΡΧ.*** η καθεμία.
13) ΜΕΖΟΝΕΤΑ κτισμένη 200 τ.μ./950 τ.μ. οικοπ. με ***φανταστική θέα ΜΟΝΟ 18 εκατ. ΔΡΧ.***

ΣΙΓΟΥΡΕΣ ΕΠΕΝΔΥΣΕΙΣ

1. Πωλείται οικόπεδο, 1.122 τ.μ. στα Κοσκινού, με πρόσωπο στην επαρχιακή οδό, άρτιο και οικοδομήσιμο κατά παρέκκλιση, με φανταστική θέα,.....δρχ. 21.000.000
2. Πωλείται οικόπεδο 2.280 τ.μ. στην Καλλιθέα, με αμφιθεατρική θέα στη θάλασσα, με άδεια οικοδομής για 200 τ.μ. κατοικία, ...δρχ. 24.000.000
3. Πωλείται ισόγειο διαμέρισμα, 45 τ.μ., στην οδό Αθηνών, ημιτελές (μέχρι μαρμαροσουβά),.....δρχ. 8.500.000
4. Πωλείται 118 τ.μ. οροφοδιαμέρισμα, τριών υπνοδωματίων στην Ανάληψη,.....δρχ. 25.500.000
5. Πωλείται οικόπεδο, 1.000 τ.μ. επί της Εθνικής οδού Ρόδου-Λίνδου, με άδεια οικοδομής για 225 τ.μ. βιοτεχνικό χώρο, ...δρχ. 15.000.000
6. Πωλείται οικόπεδο 1.000 τ.μ., κοντά στην Εθνική οδό Ρόδου-Λίνδου, με άδεια οικοδομής για 250 τ.μ. βιοτεχνικό χώρο, ...δρχ. 13.000.000
7. Πωλείται οικόπεδο 500 τ.μ. επί της Εθνικής οδού Ρόδου-Λίνδου, με άδεια οικοδομής για 150 τ.μ. βιοτεχνικό χώρο, ...δρχ. 9.000.000
8. Πωλείται κατάστημα, 180 τ.μ. στην Άννης Μαρίας, με αντίστοιχο υπόγειο και αντίστοιχο πατάρι, ...δρχ. 70.000.000
9. Πωλείται οικόπεδο, 2.000 τ.μ. στα Ασγούρου, άρτιο και οικοδομήσιμο, με θαυμάσια θέα στη θάλασσα .....δρχ. 20.000.000
10. Πωλείται διπλοκατοικία, 118 τ.μ. στην Παστίδα, σε 1.250 τ.μ. οικόπεδο, ...δρχ. 45.000.000
11. Πωλείται οικόπεδο 4.600 τ.μ. στην Ιαλυσό, στην Άνοιξη, με άδεια οικοδομής, ...δρχ. 45.000.000
12. Πωλείται οικόπεδο, 2.000 τ.μ. στην Άνοιξη, ...δρχ. 20.000.000
13. Πωλείται στην Ιαλυσό διαμέρισμα 150 τ.μ., ημιτελές, ...δρχ. 27.000.000
14. Πωλείται οικόπεδο, 4.000 τ.μ. στην Θολό, με μεγάλα αποδοτικά ελαιόδενδρα, με ρεύμα και νερό,.....δρχ. 6.400.000
15. Πωλείται οροφοδιαμέρισμα στο Ροδίνι, 142 τ.μ. υπερυψωμένο ισόγειο,.....δρχ. 25.000.000
16. Πωλείται οικόπεδο, 1.400 τ.μ. στην Κρητηνία, εντός οικισμού, υπερυψωμένο,.....δρχ. 6.000.000
17. Πωλείται οικόπεδο, 1.250 τ.μ. στα Κοσκινού, με πανοραμική θέα, με πρόσωπο στον επαρχιακό δρόμο,.....δρχ. 25.000.000
18. Πωλείται οικόπεδο, 1.000 τ.μ. στα Κοσκινού, στη θέση "ΞΗΡΟΚΑΜΠΟΣ" με άδεια οικοδομής για 140 τ.μ. μονκατοικία, ...δρχ. 12.500.000
19. Πωλείται 119 τ.μ. μονοκατοικία (μπετά), στο Γεννάδι, σε 350 τ.μ. οικόπεδο,.....δρχ. 14.000.000
20. Πωλείται 150 τ.μ. μονοκατοικία στο Γεννάδι σε 1.250 τ.μ., ημιτελές,.....δρχ. 25.000.000
21. Πωλείται 71 τ.μ. παραδοσιακή μονοκατοικία στα Αφάντου με 34 τ.μ. αυλή, ...δρχ. 10.000.000

ΕΥΡΩΚΤΗΜΑΤΙΚΗ
Ιωάννης-Μιχάλης Ευσταθίου
ΑΝΝΗΣ ΜΑΡΙΑΣ 48 - τηλ. 73819-74917, GSM 094/374546, Fax: 38641







ΕΣΩΤΕΡΙΚΑ ΝΕΑ ΚΑΙ ΤΗΛΕΓΡΑΦΗΜΑΤΑ

Μικρές Ειδήσεις

✦ **ΖΥΡΙΝΟΦΣΚΙ:** "Θα είμαστε μαζί με την Ελλάδα εναντίον του κοινού εχθρού και θα είμαστε μαζί της αν η Ελλάδα απειληθεί. Μπορεί η Ελλάδα να είναι πολύ μικρότερη εδαφικά από μας, αλλά είναι πολύ μεγαλύτερη ως η πατρίδα του ανατολικού ορθόδοξου χριστιανισμού". Τη δήλωση αυτή έκανε στη διάρκεια δεξίωσης της ελληνικής πρεσβείας στη Μόσχα, ο Βλαντίμιρ Ζιρινόφσκι, αρχηγός του Φιλελεύθερου Δημοκρατικού Κόμματος (που ήρθε δεύτερο στις τελευταίες βουλευτικές εκλογές). Απαντώντας εξάλλου σε ερώτηση για το πως βλέπει τις κατά καιρούς διατυπωθείσες τουρκικές απειλές κατά της Κύπρου και της Ελλάδας, ιδίως μάλιστα σε σχέση με τους S-300, ο κ. Ζιρινόφσκι απάντησε ότι η Ρωσία μπορεί να ανταποκριθεί σε οποιοδήποτε αίτημα διατυπώσει η Κύπρος και η Αθήνα, είτε αποστέλλοντας ρωσικό στόλο στην Κύπρο, είτε προσφέροντας κατάλληλα αντιαεροπορικά συστήματα. Η κυπριακή επιλογή για την προμήθεια πυραύλων S-300 ήταν σοφή κίνηση και, όσο πιο γρήγορα πραγματοποιηθεί, τόσο το καλύτερο, κατέληξε ο ρώσος πολιτικός.

✦ **ΣΥΝΕΛΗΦΘΗ:** Ληστεία σε υποκατάστημα της ΑΤΕ στην Πάτρα, έγινε χθες στις 10.40 απο τον 29χρονο Βορειοηπειρώτη Σταύρο Λαζόπουλο, ο οποίος συνελήφθη και ανακρίνεται στην Ασφάλεια. Ο 29χρονος μπήκε στην τράπεζα και προσποιούμενος οτι είχε κρυμμένο στο μπουφάν του, όπλο, απέσπασε δυο εκατομμύρια δρχ και τράπηκε σε φυγή. Ο διευθυντής της τράπεζας Πέτρος Τερζης τον καταδίωξε, ζητώντας παράλληλα βοήθεια απο τους ιδιοκτήτες παρακείμενων καταστημάτων και διερχόμενους. Έτσι, ο ληστής συνελήφθη απο αστυνομικούς. Τα χρήματα βρέθηκαν και αποδόθηκαν στην τράπεζα.

✦ **ΒΟΗΘΕΙΑ:** Ανθρωπιστική βοήθεια προς το δοκιμαζόμενο αλβανικό λαό, μετέφερε χθες στα Τίρανα αεροσκάφος C-130 της Πολεμικής Αεροπορίας. Το σύνολο της βοήθειας ανέρχεται σε 18 τόνους τροφίμων και ιατροφαρμακευτικού υλικού και η μεταφορά της θα ολοκληρωθεί τις επόμενες ημέρες.

✦ **ΛΑΘΡΑΙΑ:** Ένα κοπάδι αρνιά εισήγαγαν λαθραία από την Αλβανία, κτηνοτρόφοι, και τα οδήγησαν για σφαγή στο σφαγείο της κοινότητας Λαιμού Φλώρινας, προκειμένου να τα διαθέσουν στη συνέχεια στην αγορά. Τα συνολικά 179 αρνιά, τα είχε αγοράσει από άγνωστους Αλβανούς ο κτηνοτρόφος Γεώργιος Ρέππας, από την Πύλη Φλώρινας και στη συνέχεια τα πούλησε στο συνάδελφό του Λάμπρο Λυκομάνη, από το Τρίγωνο Φλώρινας. Για να είναι νομιμοφανής η αγοραπωλησία, οι κτηνοτρόφοι είχαν εφοδιαστεί με πλαστό έγγραφο, το οποίο έφερε την υπογραφή του προέδρου της κοινότητας Ανταρτικού Φλώρινας.

✦ **ΣΚΑΚΙ:** Παίχτες του σκάκι από όλη την Ελλάδα θα αντιμετωπίσει μέσω του Ιντερνετ ο διεθνής μέτρ Χριστόδουλος Μπανίκας, σε αγώνα που διοργανώνει η αντιδημαρχία Αθλητισμού του Δήμου Θεσσαλονίκης. Ο αγώνας θα έχει τη μορφή απλής παρτίδας και θα διεξαχθεί τη Δευτέρα, 5 Μαΐου, από τις 17.00 ως τις 20.00. Ο μετρ θα απαντά στις κινήσεις των αντιπάλων, οι οποίες θα επεξεργάζονται από ειδικό editor και θα παίζεται η πλειοψηφούσα. Πληροφορίες για όσους ενδιαφερονται να συμμετάσχουν στο παιχνίδι, δίδονται από το τμήμα Αθλητισμού του δήμου ή αποστέλλονται με e-mail απο το antidim @classic. diavlos.gr

✦ **ΧΩΡΙΣ ΕΛΕΓΧΟ:** Διακόσια εξήντα αρνιά, τα οποία είχαν σφάξει σε αυτοσχέδιο σφαγείο, θα διέθεταν στην αγορά χωρίς να έχει προηγηθεί ο προβλεπόμενος αστυκτηνιατρικός έλεγχος, ο ζωέμπορος Κωνσταντίνος Αστερίου, 55 χρόνων, κάτοικος 'Οσσας Θεσσαλονίκης, και ο κρεοπώλης Ιωάννης Μαρούγκας, 47 χρόνων, από τη Μάνδρα Αττικής. Τα αρνιά, συνολικού βάρους δύο τόνων, σφάχτηκαν σε παράπηγμα σταύλου που ανήκει στον Αστερίου, στην αγροτική περιοχή του Λαγκαδά, το οποίο δεν είχε άδεια λειτουργίας ως σφαγείο. Τα περισσότερα σφάγια είχαν φορτωθεί σε φορτηγό-ψυγείο και επρόκειτο να μεταφερθούν στο κρεοπωλείο του Μαρούγκα στην Αθήνα, απο το οποίο θα διετίθεντο χωρίς να έχουν περάσει από κτηνιατρικό έλεγχο.

Για να μειωθεί περαιτέρω ο πληθωρισμός

"Σφίξτε το ζωνάρι" λένε οι τραπεζίτες

Σήμερα παρουσιάζεται η έκθεση Παπαδήμου

Πρωταρχικός στόχος της Νομισματικής Πολιτικής κατά το τρέχον έτος θα συνεχίσει να είναι η αποκλιμάκωση του πληθωρισμού ώστε να διαμορφωθούν οι κατάλληλες συνθήκες νομισματικής σταθερότητας στη χώρα μας.

Αυτό αναφέρουν πηγές της Τράπεζας της Ελλάδος, με αφορμή την σημερινή παρουσίαση της έκθεσης του Διοικητή της Τράπεζας της Ελλάδος κ. Λουκά Παπαδήμου, οι οποίες προσέθεταν, ότι οι συνθήκες σταθερότητας αποτελούν βασική προϋπόθεση για τη συμμετοχή της Ελλάδας στην Ευρωπαϊκή Νομισματική Ένωση.

Σύμφωνα με τα σημερινά δεδομένα, εκφράζεται η αισιοδοξία ότι έως το τέλος του 1997 ο πληθωρισμός θα περιοριστεί στο 4,5%, με απώτερο στόχο να φθάσει το 3% το 1998.

Εξάλλου, όπως αναφερόταν σχετικά, βασική επιδίωξη επίσης της Νομισματικής Πολιτικής θα είναι η σταθερότητα της ισοτιμίας της δραχμής, έναντι των νομισμάτων που συνθέτουν την Ευρωπαϊκή Νομισματική Μονάδα (ECU).

Η πολιτική της τιμής συναλλάγματος θα παραμείνει σαφώς αντιπληθωριστική καθόλη τη διάρκεια του έτους, ενώ η προσφορά χρήματος θα περιοριστεί.

Σχετικά με το 1996, οι πηγές της Τράπεζας της Ελλάδος ``χαιρετίζουν`` το γεγονός ότι ο πληθωρισμός υποχώρησε καθόλη τη διάρκεια του προηγούμενου έτους και ότι θα είχε ``πέσει`` ακόμα περισσότερο εάν δεν είχε προκύψει άνοδος της τιμής των καυσίμων στις διεθνείς αγορές και δεν είχαν επιδράσει αρνητικά οι δυσμενείς καιρικές συνθήκες που επηρέασαν αυξητικά τις τιμές των αγροτικών προϊόντων.

Τέλος, αναφέρεται ότι η εξέλιξη της αμοιβής εργασίας (κόστος εργασίας ανά μονάδα προϊόντος) αυξήθηκε το 1996 κατά 10,5% κατά συνέπεια με ρυθμό υψηλότερο από τον πληθωρισμό. Κατά συνέπεια το 1997 θα ήταν σκόπιμο το κόστος αυτός ανά μονάδα προϊόντος να αυξηθεί με ρυθμό χαμηλότερο απ'ότι ο πληθωρισμός.

Σε επίσημη επίσκεψη

Στο Συμβούλιο της Ευρώπης ο Πρόεδρος

Συνοδεύεται από τον Πάγκαλο

Ο Πρόεδρος της Δημοκρατίας Κωστής Στεφανόπουλος πραγματοποιεί από χθες επίσημη επίσκεψη στο Συμβούλιο της Ευρώπης. Τον Πρόεδρο της Δημοκρατίας, ο οποίος έφθασε το πρωί στο Στρασβούργο, υποδέχθηκαν στην έδρα του Συμβουλίου της Ευρώπης, η Πρόεδρος της Κοινοβουλευτικής Συνέλευσης Λένι Φίσερ, ο Γενικός γραμματέας Ντανιέλ Ταρσίς και άλλοι παράγοντες.

Ο κ. Στεφανόπουλος είχε κατ'ιδίαν συνάντηση με την κυρία Λένι Φίσερ, με την οποία υπέγραψαν δυο ``Χρυσές Βίβλους`` του Συμβουλίου της Ευρώπης, καθώς και με το Γενικό Γραμματέα Ντανιέλ Ταρσίς, και τους Αντιπροέδρους της Κοινοβουλευτικής Συνέλευσης.

Το απόγευμα επισκέφθηκε τη Δήμαρχο της πόλης του Στρασβούργου Κατρίν Τρότμαν, από αργότερα θα εκφωνήσει ομιλία από το Βήμα της Κοινοβουλευτικής Συνέλευσης και θα απαντήσει σε ερωτήματα βουλευτών.

Ο Πρόεδρος της Δημοκρατίας που συνοδεύεται από τον υπουργό Εξωτερικών Θόδωρο Πάγκαλο θα επισκεφθεί αργά το απόγευμα τον Καθεδρικό Ναό του Στρασβούργου και πριν αναχωρήσει για την Αθήνα το βράδυ, θα παραθέσει δεξίωση στις κοινοβουλευτικές αντιπροσωπείες και τις αρχές της πόλης του Στρασβούργου.

Χθες λίγο πριν το μεσημέρι

Αναχώρησαν οι στρατιώτες μας για την Αλβανία

Ομιλία του υφυπουργού

Η ελληνική αποστολή θα παραμείνει αποστασιοποιημένη και ουδέτερη και δεν θα έχει καμία παρέμβαση στα εσωτερικά της Αλβανίας, τόνισε ο υφυπουργός Εθν. Άμυνας Δημήτρης Αποστολάκης μιλώντας προς τους 520 Έλληνες στρατιωτικούς που αναχώρησαν λίγο πριν τις 11 το πρωί για την Αλβανία.

Ο υφυπουργός επανέλαβε οτι σκοπός της ελληνικής αποστολής είναι η προστασία της ανθρώπιστικής βοήθειας ,ενώ αναφερόμενος στην παρουσία της πολυεθνικής δύναμης στη γειτονική χώρα τη χαρακτήρισε ιδιαίτερα σημαντική γιατί, όπως είπε,θα βοηθήσει τη χώρα να αναπτύξει δημοκρατικούς θεσμούς.

Οι 520 άνδρες και 92 μηχανοκίνητα και τεθωρακισμένα οχήματα μεταφέρονται στην Αλβανία με τα αρματαγωγά του Πολεμικού Ναυτικού ``Σάμος `` και ``Χίος`` και αναμένεται να φθάσουν στο λιμάνι του Δυρραχίου το πρωί της Μεγάλης Τετάρτης.

Στο λιμάνι της Θεσσαλονίκης πραγματοποιήθηκε τελετή για την αναχώρηση της ελληνικής δύναμη. Τους Έλληνες στρατιωτικούς αποχαιρέτησαν ο υφυπουργός Εθνικής Άμυνας και ο Αρχηγός του Γενικού Επιτελείου Στρατού αντιστράτηγος Παραγιουδάκης καθώς και συγγενείς και φίλοι τους, που είχαν φθάσει στη Θεσσαλονίκη από πολλά μέρη της Ελλάδας.

Της Μεγάλης Εβδομάδας

Λειτουργίες μέσω του Ίντερνετ!

Από το Πατριαρχείο

Αποσπάσματα από τις λειτουργίες της Μεγάλης Εβδομάδας που έχουν ηχογραφηθεί στην εκκλησία του Οικουμενικού Πατριαρχείου, έχουν τη δυνατότητα να ακούσουν όσοι διαθέτουν κομπιούτερ και είναι συνδεδεμένοι με το Ίντερνετ.

Η μετάδοση των αποσπασμάτων γίνεται μέσω του "σέρβερ" που διαθέτει στο Ίντερνετ το Οικουμενικό Πατριαρχείο και λειτουργεί από τον περασμένο Φεβρουάριο.

Σύμφωνα με τον καθηγητή Γιώργο Ανωγειανάκη, ο οποίος είναι ένας από τους τέσσερις καθηγητές του ΑΠΘ που είναι υπεύθυνοι για τη λειτουργία του "σέρβερ" του Οικουμενικού Πατριαρχείου, η λειτουργία του είναι πολυδιάστατη. "Πρωταρχική είναι η θρησκευτική διάσταση αφού είναι πολύ σημαντικό στοιχείο να μπορεί η ακτινοβολία της ορθοδοξίας να "εισβάλει" σε κάθε σημείο της γης και να αγγίζει ομοθρήσκους και αλλοθρήσκους. Υπάρχει όμως και η κοινωνική διάσταση καθώς μέσω του Ίντερνετ δικτυώνονται όλες οι ορθόδοξες εκκλησίες σε όποιο σημείο της γης κι αν βρίσκονται", σημειώνει ο κ Ανωγειανάκης.

Ως τώρα το "σερβερ" έχουν επισκεφθεί περισσότερα από είκοσι χιλιάδες άτομα. Την ηλεκτρονική σελίδα του Πατριαρχείου μπορεί να επισκεφθεί κανείς, πληκτρολογώντας τη διεύθυνση:

http://www.epnet.gr. Εκτός από τις μεταδόσεις των αποσπασμάτων από τις λειτουργίες της Μεγάλης Εβδομάδας, παρουσιάζονται παλιές εκδόσεις και χειρόγραφα, καθώς και 103 εικόνες τις οποίες οι ενδιαφερόμενοι μπορούν να ανατυπώσουν.

Διαρκής ο αγώνας μνήμης

Πηγή διδαγμάτων χαρακτήρισε τη χθεσινή ημέρα, κατά την οποία συμπληρώνονται 30 χρόνια από την επιβολή δικτατορίας στην Ελλάδα, ο κυβερνητικός εκπρόσωπος Δημήτρης Ρέππας.Ο αγώνας μνήμης πρέπει να είναι διαρκής σημείωσε ο κ. Ρέππας και υπογράμμισε ότι σήμερα λειτουργούν οι δημοκρατικοί θεσμοί και είναι σεβαστά τα ατομικά δικαιώματα και οι ελευθερίες.Ο αγώνας για το μέλλον της δημοκρατικής Ελλάδας πρέπει,να είναι έντονος κατέληξε ο κ. Ρέππας.

SUPER STAR 89,1 F.M



ΕΣΤΙΑΤΟΡΙΟ
MEMORIES
Ι. Δραγούμη 26 - Νιοχώρι
(δίπλα στα Εισόδια της Θεοτόκου)
Ελάτε να γιορτάσουμε μαζί μετά την Ανάσταση του Κυρίου το Μ. Σάββατο με την πατροπαράδοτη μαγειρίτσα φτιαγμένη με αρνάκι γάλακτος Ρόδου και αρνάκι στη σούβλα. Ανήμερα το Πάσχα ανοικτά με όλα τα πατροπαράδοτα εδέσματα.
Σας ευχόμαστε Καλό Πάσχα
Κρατήσεις τηλ.: 23003

ΕΠΙΤΕΛΟΥΣ!!!
ΚΑΙ ΣΤΗ ΡΟΔΟ
Φθηνά εισιτήρια!
με ΟΛΥΜΠΙΑΚΗ
Ο ΤΟΥΡΙΣΤΙΚΟΣ ΟΡΓΑΝΙΣΜΟΣ
Ζορπίδης
σε συνεργασία με την ΟΛΥΜΠΙΑΚΗ σας απογειώνει από τη Ρόδο με προσγειωμένες τιμές, τιμές ΣΟΚ!
Όταν οι άλλοι δε μπορούν εμείς μπορούμε.
Αφήστε μας τελευταίους!
Έχουμε λύσεις!
Με μας θα ταξιδέψετε
ΣΙΓΟΥΡΑ-ΑΝΕΤΑ-ΓΡΗΓΟΡΑ
και προπάντων ΦΘΗΝΑ.
Η πείρα 20 χρόνων εγγύηση.
Δικοί σας άνθρωποι φροντίζουν υπεύθυνα για σας.
Πληροφορίες: Μακαρίου 31
Τηλ. 20625, 30054

Ασφαλή ΑΝΕΚ Πολυτελή
FERRIES
Άνετα
Οργώνουν το Αιγαίο ΚΑΘΕ ΜΕΡΑ



ΑΝΑΧΩΡΗΣΕΙΣ F/B ROMILDA
Από 12/04/97 έως 30/04/97
Σάββατο 12/04 από Πειραιά 13.00 για
Ηράκλειο-Κάσο-Κάρπαθο-Διαφάνι-Χάλκη-Ρόδο
Κυριακή 13/04 από Ρόδο 12.00 για
Κω-Κάλυμνο-Σάμο-Χίο-Μυτιλήνη-Λήμνο-Αλεξανδρούπολη
Δευτέρα 14/04 από Αλεξανδρούπολη 16.00 για
Λήμνο-Μυτιλήνη-Χίο-Σάμο-Ικαρία-Κω-Ρόδο
Τρίτη 15/04 από Ρόδο 20.00 για
Χάλκη-Διαφάνι-Κάρπαθο-Κάσο-Σητεία-Κάσο-Κάρπαθο-Διαφάνι-Χάλκη-Ρόδο
Τετάρτη 16/04 από Ρόδο 18.00 για
Χάλκη-Διαφάνι-Κάρπαθο-Κάσο-Ηράλειο-Πειραιά
Σάββατο 19/04 από Πειραιά 14.00 για
Ηράκλειο-Κάσο-Κάρπαθο-Διαφάνι-Χάλκη-Ρόδο
Κυριακή 20/04 από Ρόδο 14.30 για
Κω-Ικαρία-Σάμο-Χίο-Μυτιλήνη-Λήμνο-Αλεξανδρούπολη
Δευτέρα 21/04 από Αλεξανδρούπολη 18.00 για
Λήμνο-Μυτιλήνη-Χίο-Σάμο-Κάλυμνο-Κω-Ρόδο
Τρίτη 22/04 από Ρόδο 22.00 για
Χάλκη-Διαφάνι-Κάρπαθο-Κάσο-Σητεία-Κάσο-Κάρπαθο-Διαφάνι-Χάλκη-Ρόδο
Τετάρτη 23/04 από Ρόδο 20.00 για
Χάλκη-Διαφάνι-Κάρπαθο-Κάσο-Ηράκλειο-Πειραιά
Πέμπτη 24/04 από Πειραιά 22.45 για
Σύρο-Πάρο-Νάξο-Ίο-Θήρα-Ηράκλειο-Κάσο-Κάρπαθο-Διαφάνι-Χάλκη-Ρόδο
Σάββατο 26/04 από Ρόδο 01.00 για
Κω-Κάλυμνο-Σάμο-Χίο-Μυτιλήνη-Λήμνο-Αλεξανδρούπολη
Δευτέρα 28/04 από Αλεξανδρούπολη 13.00 για
Λήμνο-Μυτιλήνη-Χίο-Σάμο-Κάλυμνο-Κω-Ρόδο
Τρίτη 29/04 από Ρόδο 20.00 για
Χάλκη-Διαφάνι-Κάρπαθο-Κάσο-Σητεία-Κάσο-Κάρπαθο-Διαφάνι-Χάλκη-Ρόδο
Τετάρτη 30/04 από Ρόδο 23.45 για
Χάλκη-Διαφάνι-Κάρπαθο-Κάσο-Ηράκλειο-Θήρα-Ίο-Πάρο-Πειραιά
ΕΙΔΙΚΕΣ ΤΙΜΕΣ ΓΙΑ ΔΩΔΕΚΑΝΗΣΙΟΥΣ ΜΕ ΦΤΗΝΑ ΠΑΚΕΤΑ (ΕΙΣΙΤΗΡΙΩΝ-ΞΕΝΟΔΟΧΕΙΩΝ)
ΓΙΑ ΠΕΡΙΣΣΟΤΕΡΕΣ ΠΛΗΡΟΦΟΡΙΕΣ ΚΑΙ ΚΡΑΤΗΣΕΙΣ ΣΕ ΟΛΑ ΤΑ ΤΑΞΙΔΙΩΤΙΚΑ ΓΡΑΦΕΙΑ
ΚΕΝΤΡΙΚΟ ΠΡΑΚΤΟΡΕΙΟ F/B ROMILDA
TSAGARIS TRAVEL
ΣΑΧΤΟΥΡΗ 5 ΡΟΔΟΣ ΤΗΛ. 0241-35066/30406/36170 FAX 28597

GOLDEN SUN HOLIDAYS
ΓΡΑΦΕΙΟ ΓΕΝΙΚΟΥ ΤΟΥΡΙΣΜΟΥ
ΜΙΧ. ΠΕΤΡΙΔΗ 22 85100 ΡΟΔΟΣ
τηλ. 24592-29522-32644
ΕΙΔΙΚΕΣ ΤΙΜΕΣ ΞΕΝΟΔΟΧΕΙΩΝ ΑΘΗΝΩΝ
1) ΞΕΝΟΔΟΧΕΙΟ ΑΛΕΞΑΝΔΡΟΣ-Β' ΚΑΤ.-ΠΛΑΤΕΙΑ ΜΑΒΙΛΗ-ΑΜΠΕΛΟΚΗΠΟΙ

	1/2-15/3/97	16/3-31/10/97
Δίκλινο με πρωινό	δρχ. 8.800	δρχ. 12.300
Μονόκλινο με πρωινό	δρχ. 7.000	δρχ. 9.500
Τρίκλινο με πρωινό	δρχ. 11.700	δρχ. 16.950

2. ΞΕΝΟΔΟΧΕΙΟ CHRISTINA-Β' ΚΑΤ.-ΣΤΗΛΕΣ ΟΛΥΜΠΙΟΥ ΔΙΟΣ

Δίκλινο με πρωινό	δρχ. 8.800	δρχ. 12.300
Μονόκλινο με πρωινό	δρχ. 7.000	δρχ. 9.500
Τρίκλινο με πρωινό	δρχ. 11.700	δρχ. 16.950

3) ΞΕΝΟΔΟΧΕΙΟ RIVA-Α' ΚΑΤ.-ΠΕΡΙΟΧΗ HILTON

Δίκλινο με πρωινό	δρχ. 9.800	δρχ. 13.450
Μονόκλινο με πρωινό	δρχ. 7.600	δρχ. 10.500
Τρίκλινο με πρωινό	δρχ. 13.200	δρχ. 17.550

4) ΞΕΝΟΔΟΧΕΙΟ PARTHENON-Α' ΚΑΤ.-ΣΤΗΛΕΣ ΟΛΥΜΠΙΟΥ ΔΙΟΣ

Δίκλινο με πρωινό	δρχ. 10.800	δρχ. 16.900
Μονόκλινο με πρωινό	δρχ. 8.500	δρχ. 14.000
Τρίκλινο με πρωινό	δρχ. 14.700	δρχ. 23.850

Παιδιά έως 5 ετών δωρεάν. Παιδιά 6-14 50% έκπτωση στο δωμάτιο των γονέων.
5) ΞΕΝΟΔΟΧΕΙΟ ACHILLION-Α' ΚΑΤ.-ΑΓ. ΚΩΝΣΤΑΝΤΙΝΟΥ

	1/2-31/3/97	1/4-31/9/97
Δίκλινο με πρωινό	δρχ. 9.300	δρχ. 12.900
Μονόκλινο με πρωινό	δρχ. 7.100	δρχ. 9.500
Τρίκλινο με πρωινό	δρχ. 11.100	δρχ. 16.050

6) ΞΕΝΟΔΟΧΕΙΟ OLYMPIC PALACE-Α' ΚΑΤ.-ΦΙΛΕΛΛΗΝΩΝ

	1/4-31/10/97
Δίκλινο με πρωινό	δρχ. 16.800
Μονόκλινο με πρωινό	δρχ. 13.100
Τρίκλινο με πρωινό	δρχ. 21.450

7) ΞΕΝΟΔΟΧΕΙΟ BEST WESTERN ILISIA-Α' ΚΑΤ.-ΜΙΧΑΛΑΚΟΠΟΥΛΟΥ

	1/2-14/3/97	15/3-31/10/97
Δίκλινο με πρωινό	δρχ. 16.800	δρχ. 18.200
Μονόκλινο με πρωινό	δρχ. 11.700	δρχ. 12.600
Τρίκλινο με πρωινό	δρχ. 21.350	δρχ. 23.720

8) ΞΕΝΟΔΟΧΕΙΟ ΤΙΤΑΝΙΑ-Β' ΚΑΤ.-ΠΑΝΕΠΙΣΤΗΜΙΟΥ

	1/2-31/3/97
Δίκλινο με πρωινό	δρχ. 18.500
Μονόκλινο με πρωινό	δρχ. 14.500
Τρίκλινο με πρωινό	δρχ. 21.000

Αμερικάνικο πρωινό μπουφές
9) ΞΕΝΟΔΟΧΕΙΟ STANLEY-Β' ΚΑΤ.-ΟΔΥΣΣΕΩΣ-ΟΜΟΝΟΙΑ

	1/2-23/3/97	24/3-31/10/97
Δίκλινο με πρωινό	δρχ. 13.750	δρχ. 17.630
Μονόκλινο με πρωινό	δρχ. 14.500	δρχ. 19.000
Τρίκλινο με πρωινό	δρχ. 17.260	δρχ. 22.470

10) ΞΕΝΟΔΟΧΕΙΟ ST. GEORGE LYCABETTUS-ΠΟΛΥΤΕΛ.-ΚΛΕΟΜΕΝΟΥΣ

	1/2-31/3/97	1/4-30/6/97
Δίκλινο με πρωινό	δρχ. 18.500	δρχ. 27.950
Μονόκλινο με πρωινό	δρχ. 14.500	δρχ. 21.150
Τρίκλινο με πρωινό	δρχ. 25.400	δρχ. 34.880

ΕΙΔΙΚΕΣ ΤΙΜΕΣ ΞΕΝΟΔΟΧΕΙΩΝ ΘΕΣΣΑΛΟΝΙΚΗΣ
1) ΞΕΝΟΔΟΧΕΙΟ ASTORIA-Α' ΚΑΤ.-ΤΣΙΜΙΣΚΗ & ΣΑΛΑΜΙΝΟΣ

	1/2-20/3/97	21/3-31/12/97
Δίκλινο με πρωινό	δρχ. 15.880	18.200
Μονόκλινο με πρωινό	δρχ. 22.580	δρχ. 25.800
Τρίκλινο με πρωινό	δρχ. 21.600	δρχ. 28.940

2) ΞΕΝΟΔΟΧΕΙΟ OLYMPIA-Α' ΚΑΤ.-ΒΕΝΙΖΕΛΟΥ & ΟΛΥΜΠΟΥ

	1/2-31/8/97
Δίκλινο με πρωινό	δρχ. 28.000
Μονόκλινο με πρωινό	δρχ. 19.500
Τρίκλινο με πρωινό	δρχ.36.900

ΛΟΝΔΙΝΟ
- Διαμερίσματα σε κεντρικό σημείο 250 και 300 λίρες Αγγλίας, 7 ημέρες. Επίσης, αεροπ. εισιτήρια σ' εκπληκτικές τιμές.
ΕΠΙΣΗΣ
- Αεροπορικά και ατμοπλοϊκά εισιτήρια.. - Πακέτα εκδρομών για όλο τον κόσμο.

VANIK TOURS
ΓΙΑΝΝΗΣ κ' ΣΕΒΑ ΒΑΛΣΑΜΙΔΗ
VANIK σημαίνει ΑΛΗΘΕΙΑ
ΑΚΤΗ ΚΑΝΑΡΗ 17, ΨΑΡΟΠΟΥΛΑ
ΜΕ ΑΝΕΤΟ ΠΑΡΚΙΓΚ-ΚΥΡΙΑΚΕΣ ΑΝΟΙΧΤΑ
Τηλ. 35191, 37621, καντό 094-438898 FAX 29532
Το γραφείο μας πάντα πρώτο σε κρατήσεις ξενοδοχείων εξασφάλισε και σας προσφέρει και για το φετινό καλοκαίρι καταπληκτικές τιμές για τα παρακάτω ξενοδοχεία σε ΠΑΚΕΤΑ (Έκδοση εισιτηρίων R/T) από 1/4-31/10/97

1ον HOTEL ELECTRA A' SUPERIOR
Ερμού Σύνταγμα
Μονόκλινο δρχ. 23.000
Δίκλινο δρχ. 28.000
Τρίκλινο δρχ. 33.000

2ον HOTEL PRESIDENT A' κατηγορίας
Λεωφόρος Κηφισίας
Μονόκλινο δρχ. 8.500
Δίκλινο δρχ. 11.500
Τρίκλινο δρχ. 14.500

3ον HOTEL ARETHOUSA B' SUPERIOR
Σύνταγμα

4ον HOTEL ASTOR B' SUPERIOR
Σύνταγμα
Μονόκλινο δρχ. 11.000
Δίκλινο δρχ. 14.500
Τρίκλινο δρχ. 18.000

5ον HOTEL ZAFOLIA A' SUPERIOR
Λεωφόρος Αλεξάνδρας
Μονόκλινο δρχ. 14.000
Δίκλινο δρχ. 17.500
Τρίκλινο δρχ. 21.000

6ον HOTEL RIVA A' SUPERIOR
Περιοχή HILTON
Μονόκλινο δρχ. 10.500
Δίκλινο δρχ. 13.500
Τρίκλινο δρχ. 17.500

7ον HOTEL ILISSIA B' SUPERIOR
Περιοχή HILTON
Μονόκλινο δρχ. 12.000
Δίκλινο δρχ. 17.500
Τρίκλινο δρχ. 23.000

8ον ΤΗΛΟΣ, ΜΥΚΟΝΟΣ, ΣΑΝΤΟΡΙΝΗ
Πολύ σύντομα

9ον HOTEL MANDRINO B' κατηγορίας
Θεσσαλονίκη Κέντρο
Μονόκλινο δρχ. 11.500
Δίκλινο δρχ. 14.500
Τρίκλινο δρχ. 17.500

10ον HOTEL PHILIPPION A' SUPERIOR
Θεσσαλονίκη
Μονόκλινο δρχ. 17.000
Δίκλινο δρχ. 18.500
Τρίκλινο δρχ. 23.500

- Τα παραπάνω ξενοδοχεία διαθέτουν T.V. σε όλα τα δωμάτια
- Στις πιο πάνω τιμές συμπεριλαμβάνεται πρωινό σε μπουφέ
- Ακόμη σε μας θα βρείτε αεροπορικά και ατμοπλοϊκά εισιτήρια όλων των εταιριών.

Η ΑΓΙΑ ΓΡΑΦΗ ΚΑΙ ΤΑ ΗΘΗ ΚΑΙ ΕΘΙΜΑ ΤΟΥ ΛΑΟΥ ΜΑΣ

ΜΕΓΑΛΗ ΤΡΙΤΗ

ΓΡΑΦΕΙ Ο ΓΕΩΡΓΙΟΣ ΧΡ. ΜΠΑΡΔΟΣ ΘΕΟΛΟΓΟΣ ΕΠΙΤ. ΓΥΜΝΑΣΙΑΡΧΗΣ

Την αγία και Μεγάλη Τρίτη τονίζεται όπως και στις δύο προηγούμενες μέρες το εκούσιον του Πάθους του Κυρίου, η δε Εκκλησία μας υπενθυμίζει τις τελευταίες παραβολές του Κυρίου και μάλιστα την παραβολή των δέκα Παρθένων.

Στην ακολουθία των Προηγιασμένων Δώρων εκτός από την παραβολή των δέκα Παρθένων διαβάζονται στο Ευαγγελικό ανάγνωσμα και οι παραβολές των ταλάντων και της Δευτέρας του Κυρίου Παρουσίας.

Και οι τρεις παραβολές κάνουν λόγο για τα έσχατα, για το τέλος, γιαυτό και ονομάζονται παραβολές των εσχάτων.

Η παραβολή των δέκα Παρθένων μας μιλά για "πέντε εξ αυτών που ήσαν φρόνιμοι" και είχαν πάρει μαζί με τις λαμπάδες τους και αρκετό λάδι· "πέντε ήσαν μωραί" και οι λαμπάδες τους έσβησαν και δεν πρόλαβαν να μπουν και να λάβουν μέρος στη γαμήλια τελετή.

Η παραβολής των ταλάντων (χαρισμάτων) μας κάνει λόγο για την καλή χρησιμοποίηση των ταλάντων, που έδωσε ο Κύριος στον καθένα μας. "Γρηγορείτε ουν, ότι ουκ οίδατε την ημέρα ουδέ την ώρα εν η ο υιός του ανθρώπου έρχεται. Και τέλος η παραβολή της μέλλουσας κρίσης, κατά την οποία ο καθένας μας θα κριθεί με βάση την προς τον πλησίον αγάπη.

Γενικό δίδαγμα των Ευαγγελικών αυτών αναγνωσμάτων είναι η εγρήγορση του πιστού, είναι η διατήρηση των αρετών μας κρατώντας πάντα αναμμένες τις λαμπάδες των αρετών μας, είναι να πολλαπλασιάζουμε τα τάλαντά μας και να είμαστε έτοιμοι προς υποδοχή του Νυμφίου της Εκκλησίας μας. Το Συναξάριο μας δίνει πολύ λακωνικά το χαρακτήρα της ημέρας.

"Τρίτη μεγίστη παρθένους δέκα φέρει Νίκην φέρουσας αδεκάστου Δεσπότου" δηλαδή -Η σημερινή ημέρα Τρίτη η οποία είναι η μεγίστη Τρίτη του έτους, παρουσιάζει τις δέκα παρθένους, που εμφανίζουν την νίκη του δικαίου Άρχοντος Χριστού-Λειτουργικά. Το πρωΐ της Μ. Τρίτης ψάλλεται ο εσπερινός της ίδιας μέρας μαζί με τη λειτουργία των προηγιασμένων με ευαγγελικό ανάγνωσμα εκ του κατά Ματθαίο ΚΔ, 36-Κ 212.

Το δε βράδυ της Μ. Τρίτης ψάλλεται ο όρθρος της Μεγάλης Τετάρτης με ευαγγελικό ανάγνωσμα εκ του κατά Ιωάννη Ευαγγελίου 12, 17-50 καθώς και τα τροπάρια "Ιδού ο νυμφίος...", "τον νυμφώνα σου βλέπω..." και τα κατανυκτικό ποίημα της Κασσιανής "Κύριε, η εν πολλαίς αμαρτίαις περιπεσούσα γυνή...".

Τη Μ. Τρίτη συνεχίζονται οι διαδικασίες για το πλάξιμο και το φούρνισμα των κουλουριών. Όσες νοικοκυρές τελειώνουν τα κουλούρια τους και τις αυγούλες τους, έχουν έτοιμο τον -Κατσουνά-. Ο κατσουνάς φτιάχνεται κόβοντας ένα μικρό δενδρύλιο συνήθως κυπαρίσσι, ή άλλο ανθεκτικό δέντρο, στη μέση. Το πάνω μέρος το αφήνουν στον ήλιο και ξεραίνεται. Με προσοχή δε το ξεφλουδίζουν, για να μη σπάσουν τα κλαδιά του, τους μικρούς δηλ. κλάδους του κορμού. Το δένουν στη φούντα του με ανθεκτικό σχοινί και το κρεμάνε από την οροφή, "από τα κορφάδια της σκέπασης" αφού προηγουμένων στους κλώνουνς του έχουν περάσει τα κουλουράκια. Αυτό το τέχνασμα γινόταν τα παλιά χρόνια για να μην τρώνε τα παιδιά γρήγορα τα κουλούρια, ούτε και τη μεγαλοβδομάδα. Όλοι μας ασφαλώς οι μεγάλοι θα θυμόμαστε και τους τρόπους που "κλέβαμε" τα κουλουράκια, παρά την απαγόρευση της αυστηρής Μητέρας μας, να νηστεύσουμε τις άγιες μέρες της Μ. Εβδομάδας. Πώς όμως κατεβαίνανε από κει ψηλά τα κουλούρια μετά την ανάσταση! Οι παλιοί είχαν προνοήσει και γι' αυτό.

Κάθε σπίτι στα χωριά, είχε τη διχάλλα. Η διχάλλα ήταν ένα μακρή ξύλο, ραβδί που η κορυφή του ήταν ένα (ν) και μ' αυτήν υψώνοντάς την προσπαθούσαν να περάσουν το (ν) μέσα στο κουλούρι που το τραβούσαν σιγά-σιγά να βγει από τον κλόνο του κατσουνά που ήταν περασμένο.

Τα κουλουράκια έπρεπε να φτάσουν την πρωτομαγιά και έως την Πεντηκοστή.

Ένα άλλο αγιαστικό έθιμο, που κάνουμε ακόμα και σήμερα στα χριστιανικά σπίτια, είναι το μυστήριο του ευχελαίου.

Επειδή, ιδίως στα χωριά, οι γεωργοί το έχουν ως ευλογία για τη σοδειά τους, το θεωρούν απαραίτητο να γίνει στο σπίτι τους μέχρι το πρωΐ της Μεγάλης Τετάρτης. Για να διευκολύνουν τον Παπά του χωριού και να μη μείνει κανένας παραπονεμένος, συγκεντρώνονται οι συγγενείς σ' ένα σπίτι. Εκεί οι νοικοκυρές βάζουν πάνω στο τραπέζι ένα μεγάλο πιάτο γεμάτο με αλεύρι σιταρένιο παραγωγής του οικοδεσπότη, που το 'χει κοσκινήσει η νοικοκυρά εφτά φορές. Πάνω στ' αλεύρι τοποθετούν εφτά κεράκια. Ο αριθμός εφτά είναι συμβολικός, επειδή στο μυστήριο του Ευχελαίου, διαβάζονται εφτά Ευαγγέλια και εφτά απόστολοι. Κάθε φορά που ο παπάς διαβάζει Απόστολο και Ευαγγέλιο, η νοικοκυρά ανάβει κι ένα κερί. Αυτή η διαδικασία γίνεται μέχρι να ολοκληρωθούν, τα εφτά ευαγγέλια και οι απόστολοι. Δηλαδή απόστολος και Ευαγγέλιο και άναμμα κεριού. Πλάι στο πιάτο μ' ένα ποτήρι γεμάτο λάδι, και πλάι ένα μικρό κερί στην άκρη του οποίου είναι τυλιγμένο βαμβάκι, για να χρίσει μ' αυτό ο παπάς τους παριστάμενους.

Όταν τελειώσει το μυστήριο, το αλεύρι δεν το πετάνε, αλλά μ' αυτό κάνουν πρόσφορο και με τα οικογενειακά ονόματα το πάνε στην εκκλησία να το μνημονεύσει ο Ιερέας. Με το λάδι χρίονται μετά και οι απόντες συγγενείς.

Όσες οικογένειες δεν εκτελέσουν το μυστήριο του Ευχελαίου στο σπίτι τους, κάνουν τον αγιασμό, για να αγιάσουν τα έργα τους και τους εαυτούς τους και αγιασμένοι ν' ακούσουν την ανάσταση.

Γιώργος Χρ. Μπάρδος



Περιποιημένα χέρια με άψογα νύχια ήταν πάντα το όνειρο κάθε γυναίκας. Αφήστε τα χέρια σας να μιλήσουν.

Τεχνητά νύχια

άψογα σε εμφάνιση και αντοχή. Αποκτήστε τώρα τέλεια νύχια στο μήκος που επιθυμείτε.

Γιώτα

Τηλ. 78275-
Κιν. 094 434319

ΜΟΝΟΔΡΟΜΟΣ

Ξεχάστε τώρα τους συνηθισμένους τρόπους διασκέδασης

Τώρα όλοι οι δρόμοι οδηγούν στον

ΜΟΝΟΔΡΟΜΟ

Με όλες τις τελευταίες ελληνικές επιτυχίες, σε συνδυασμό με την ζεστή και γεμάτη κέφι ατμόσφαιρα, επιλέξτε να διασκεδάσετε με συντροφιά το πολυμελές συγκρότημά μας που θα παίζει για σας ζωντανή μουσική κάθε Παρασκευή, Σάββατο και Κυριακή.

ΜΟΝΟΔΡΟΜΟΣ στην Παστίδα...

Δεν υπάρχει άλλος δρόμος

ΟΙ ΓΙΑΤΡΟΙ ΤΗΣ ΡΟΔΟΥ

Κατάλογος ειδικευμένων ιατρών που ανήκουν στον Σύλλογο Ελευθεροεπαγγελματιών Ιατρών Ρόδου.

ΑΓΓΕΙΟΧΕΙΡΟΥΡΓΟΙ
ΧΡΟΝΟΠΟΥΛΟΣ Β. ΑΝΑΣΤΑΣΙΟΣ
28ης Οκτωβρίου 19-21, τηλ. 31584.

ΑΚΤΙΝΟΛΟΓΟΙ
ΑΜΑΛΛΟΣ ΓΕΩΡΓΙΟΣ
28ης Οκτωβρίου 4, τηλ. 23276
ΚΡΗΤΙΚΟΣ ΑΝΑΣΤΑΣΙΟΣ
Ιερού Λόχου 11, τηλ. 29994
ΠΑΠΑΓΙΑΝΝΟΠΟΥΛΟΣ ΝΙΚ.
Ιερού Λόχου 14, τηλ. 27453
ΠΑΝΑΝΙΚΗΤΑΣ ΜΙΧΑΗΛ
Ι. Λόχου 14, τηλ. 73025
ΣΤΑΥΡΟΥΛΗΣ ΣΤΕΦΑΝΟΣ
Γ. Ευσταθίου 8, τηλ. 36840
ΣΩΤΗΡΑΚΗΣ ΕΜΜΑΝ.
Παύλου Μελά 52, τηλ. 20462

ΑΛΛΕΡΓΙΟΛΟΓΟΙ
ΜΑΝΙΑΤΑΚΟΥ-ΦΡΟΥΖΑΚΗ Γ.
28ης Οκτωβρίου 4, τηλ. 33210

ΑΝΑΙΣΘΗΣΙΟΛΟΓΟΙ
ΙΩΑΚΕΙΜ ΠΑΝΑΓΙΩΤΗΣ
Ιερού Λόχου 14, τηλ. 20524

ΑΞΟΝΙΚΗ ΤΟΜΟΓΡΑΦΙΑ
ΑΝΤΩΝΙΑΔΟΥ ΔΙΩΝΗ
28ης Οκτωβρίου 19, τηλ. 27561

ΓΑΣΤΡΕΝΤΕΡΟΛΟΓΟΙ
ΛΑΖΑΡΑΤΟΣ ΣΠΥΡΟΣ
Αμερικής 7, τηλ. 26587
ΦΡΟΝΑΣ ΝΙΚΟΛΑΟΣ
Παύλου Μελά 46-48, τηλ. 31259

ΓΕΝΙΚΗΣ ΙΑΤΡΙΚΗΣ
ΚΩΤΙΚΩΣΤΑΣ ΚΩΝ/ΝΟΣ
Ιαλυσός, τηλ. 92251
ΜΑΥΡΟΥΔΑΚΗΣ ΣΤΑΜΑΤΗΣ
Ι. Τσαβαρή 3 (Πλ. Ανάληψης), τηλ. 64991.
ΝΙΚΗΤΑΡΑΣ ΣΠΥΡΟΣ
Κων/νου Παλαιολόγου 49, τηλ. 68517
ΣΤΑΥΡΙΑΝΟΥ-ΠΟΤΣΟΥ ΕΛ.
Παραδείσι, τηλ. 83398

ΔΕΡΜΑΤΟΛΟΓΟΙ
ΖΩΑΝΝΟΥ ΑΝΝΑ
Αμερικής 85, τηλ. 77770
ΚΟΤΣΙΑΝΟΥ-ΑΤΤΙΤΗ ΜΑΡ.
Ίωνος Δραγούμη 23, τηλ. 22278
ΚΟΥΤΑΛΙΑΝΟΣ ΑΝΑΣΤ.
28ης Οκτωβρίου 29, τηλ. 28690
ΜΑΡΙΑΣ ΓΕΩΡΓΙΟΣ
Αλεξάνδρου Διάκου και Ίωνος Δραγούμη 49, τηλ. 74004 - 35264
ΣΑΒΒΙΓΚΟΣ ΜΙΧΑΗΛ
Βενετοκλέων 117, τηλ. 28391
ΧΑΤΖΗΑΝΤΩΝΙΟΥ ΜΑΤΘΑΙΟΣ
Γ. Ευσταθίου 8
τηλ. 38406
ΧΙΩΤΗΣ ΙΩΑΝΝΗΣ
25ης Μαρτίου 26, τηλ. 74502,

ΕΝΔΟΚΡΙΝΟΛΟΓΟΙ
ΑΝΤΑΡΑΚΗ ΑΣΠΑΣΙΑ
Άννης Μαρίας 45, τηλ. 23771

ΚΑΡΔΙΟΛΟΓΟΙ
ΓΕΩΡΓΙΑΔΗΣ ΓΕΩΡΓΙΟΣ
28ης Οκτωβρίου 37, τηλ. 36827
ΚΑΡΙΚΗΣ ΚΩΝ/ΝΟΣ
25ης Μαρτίου 26, τηλ. 73013
ΚΟΥΚΟΥΛΑΣ ΑΝΔΡΕΑΣ
Θεμ. Σοφούλη 65, τηλ. 38888
ΚΟΥΡΤΗΣ ΤΣΑΜΠΙΚΟΣ
Βενετοκλέων 131, τηλ. 37726
ΚΡΕΜΑΣΤΙΝΟΣ ΔΗΜΗΤΡΗΣ
Ιερού Λόχου 14, τηλ. 75555
ΜΑΚΡΗΣ ΜΙΧΑΗΛ
Αλεξ. Διάκου 2, τηλ. 21501
ΜΙΧΑΛΑΚΗΣ ΜΙΧΑΗΛ
28ης Οκτωβρίου 4, τηλ. 28717
ΟΙΚΟΝΟΜΙΔΗΣ ΝΙΚΟΛΑΟΣ
Παύλου Μελά 27 και Ναυαρίνου, τηλ. 20590
ΠΑΠΑΪΩΑΝΝΟΥ ΓΕΩΡΓΙΟΣ
Αθηναγόρα 8Α, τηλ. 75900
ΣΑΡΙΚΑΣ ΚΩΝ/ΝΟΣ,
Άννης Μαρίας 15, τηλ. 78008

ΚΥΤΤΑΡΟΛΟΓΟΙ
ΙΩΑΝΝΙΔΟΥ ΔΗΜΗΤΡΑ
Κέννεντυ 55, τηλ. 26267
ΚΥΡΙΑΚΟΠΟΥΛΟΥ ΚΑΛ.
Γράμμου 21, τηλ. 24790

ΜΑΙΕΥΤΗΡΕΣ-ΓΥΝΑΙΚΟΛΟΓΟΙ
ΒΑΣΙΛΑΚΗΣ ΙΩΑΝΝΗΣ
Δημοκρατίας 9, τηλ. 21041
ΚΑΡΙΚΗΣ ΗΛΙΑΣ
Ηρ. Πολυτεχνείου 15, τηλ. 38501
ΜΑΛΛΙΑΚΑΣ ΔΗΜΗΤΡΙΟΣ
28ης Οκτωβρίου 56, τηλ. 34668
ΜΑΝΩΛΙΚΑΚΗΣ ΓΕΩΡΓΙΟΣ
Παύλου Μελά 27, τηλ. 33454
ΜΠΟΓΔΑΝΗΣ ΑΡΙΣΤΟΤ.
Ιωνος Δραγούμη, τηλ. 20939
ΠΑΠΑΓΕΩΡΓΙΟΥ ΣΑΒΒΑΣ
Άννης Μαρίας 15, τηλ. 26957
ΠΑΠΑΣΤΕΡΓΗΣ ΕΛΕΥΘΕΡΙΟΣ
Ηρώων Πολυτεχνείου 21, τηλ. 73018
ΠΕΤΡΙΔΗΣ ΝΙΚΟΛΑΟΣ
Αλ. Διάκου 50, τηλ. 38505.
ΦΡΑΓΚΟΣ ΓΕΩΡΓΙΟΣ
Παύλου Μελά 1, τηλ. 24994

ΜΙΚΡΟΒΙΟΛΟΓΟΙ
ΑΡΓΥΡΟΥ ΜΙΧΑΗΛ
Άννης Μαρίας 57, τηλ. 29765
ΒΑΡΛΑΜΗ-ΦΙΛΙΠΠΟΥ ΕΥΔ.
Βενετοκλέων 46, τηλ. 23256
ΒΟΥΛΓΑΡΗ-ΣΠΙΝΑΣΑ ΕΛ.
Ιερού Λόχου 13, τηλ. 28905
ΓΚΟΥΙΝΤΑΛΙΑ-ΔΗΜΟΥΛΑ Μ.
Αμερικής 101, τηλ. 30098
ΔΙΑΚΟΓΙΑΝΝΗ-ΚΟΝΣΟΛΑ ΜΑΡΙΑ
Αμερικής 7, τηλ. 22535
ΔΙΑΜΑΝΤΑ-ΑΝΑΓΝΩΣΤΗ ΝΤ.
28ης Οκτωβρίου 2, τηλ 28840
ΔΗΜΟΠΟΥΛΟΥ-ΙΩΑΚΕΙΜ Θ.
Ιερού Λόχου 14, τηλ. 20524
ΙΑΚΩΒΙΔΟΥ ΣΑΛΩΜΗ
Παύλου Μελά 27 και Ναυαρίνου, τηλ. 78950
ΚΟΥΝΤΟΥΡΗΣ ΓΕΩΡΓΙΟΣ
Αμερικής 50, τηλ. 25262
ΜΗΝΕΤΤΟΣ ΙΩΑΝΝΗΣ
Σοφ.Βενιζέλου 1, τηλ. 29864
ΠΑΝΑΓΙΩΤΟΥ ΙΩΑΝΝΗΣ
Αμερικής 95,τηλ. 35954
ΠΑΠΑΝΙΚΟΛΑΟΥ ΓΡΗΓ.
Αμερικής 95, τηλ. 27275
ΡΑΚΑ- ΚΑΤΣΑΝΕΒΑΚΗ ΚΑΤΕΡΙΝΑ.
Αλ. Διάκου 46 Ρόδος. Τηλ. ιατρείο 35310, οικία 29880.
ΣΑΡΙΚΑΣ ΓΕΩΡΓΙΟΣ
Κέννεντυ 27, τηλ. 35129
ΣΤΑΜΑΤΙΑΔΟΥ-ΑΝΤΩΝΙΑΔΗ ΚΛΥΤΙΑ
Ιωαν. Καζούλη 14, τηλ. 23444

ΝΕΥΡΟΛΟΓΟΙ-ΨΥΧΙΑΤΡΟΙ
ΒΑΣΙΛΑΚΗΣ ΣΤΕΡΓΟΣ
Καναδά 79, τηλ. 34575
ΚΑΤΣΟΓΡΙΔΑΚΗΣ ΓΕΩΡΓ.
Στεφ. Καζούλη 4, τηλ. 27134

ΟΡΘΟΠΕΔΙΚΟΙ
ΚΥΒΕΡΝΗΤΑΚΗΣ ΜΑΝΩΛΗΣ
Ι. Καζούλη 14-Τηλ. 24002
ΠΟΥΛΗΣ ΑΛΕΞΑΝΔΡΟΣ
Ναυαρίνου 29, τηλ. 38444

ΟΥΡΟΛΟΓΟΙ
ΖΑΡΙΦΗΣ ΙΠΠΟΚΡΑΤΗΣ
Π. Μελά 27 και Ναυαρίνου, τηλ. 78950

ΟΦΘΑΛΜΙΑΤΡΟΙ
ΚΑΝΕΛΛΑΚΗΣ ΜΑΡΤΙΝΟΣ
Αμερικής 42, τηλ. 27646
ΚΑΡΑΧΑΛΙΟΣ ΣΩΤΗΡΙΟΣ
Σοφ. Βενιζέλου 1, τηλ. 28953
ΚΟΚΙΑΝΤΩΝΗΣ ΕΥΣΤΑΘΙΟΣ
Παύλου Μελά κ' Ναυαρίνου 6, τηλ. 74084
ΜΑΝΩΛΑΚΑΣ ΙΩΑΝΝΗΣ
Στεφ. Καζούλη 79, τηλ. 35305
ΝΟΜΙΚΑΡΙΟΣ ΔΗΜΗΤΡΙΟΣ
28ης Οκτωβρίου 23-25, τηλ. 26566
ΣΙΩΚΟΣ ΔΗΜΗΤΡΙΟΣ
Ιερού Λόχου 13, τηλ. 26027
ΤΑΝΤΙΔΟΥ ΜΑΡΘΑ
Ιερού Λόχου 16, τηλ. 36658

ΠΑΘΟΛΟΓΟΙ
ΚΑΝΤΗΣ ΠΑΝΤΕΛΗΣ
Άννης Μαρίας 29, τηλ 30686
ΜΑΚΑΡΟΥΝΑΣ ΣΤΕΡΓΟΣ
Δημοκρατίας 20, τηλ.26812
ΞΑΝΘΟΣ ΤΣΑΜΠΙΚΟΣ
Προεκτ. Άννης Μαρίας 12, τηλ. 73800
ΠΑΠΑΟΙΚΟΝΟΜΟΥ ΑΝΤΩΝΗΣ
Ηρ. Πολυτεχνείου 18 (Κρεμαστή). τηλ. 90438.
ΠΑΠΑΣΣΑΒΑΣ ΓΕΩΡΓΙΟΣ
Δ.Θεμέλη 83, τηλ. 34087
ΠΙΤΣΑΣ ΑΓΑΠΗΤΟΣ
28ης Οκτωβρίου 20, τηλ. 74125
ΠΟΜΠΟΣ ΜΙΧΑΗΛ
Αρχάγγελος, τηλ.(0244) 22806
ΣΙΣΚΟΣ ΛΑΖΑΡΟΣ
Ιερού Λόχου 14, τηλ. 29503
ΤΣΑΜΠΙΚΑΚΗΣ ΓΕΩΡΓΙΟΣ
Γ.Ευσταθίου 8, τηλ. 20392
ΙΩΑΝΝΗΣ ΥΨΗΛΑΝΤΗΣ
Αμερικής 95, τηλ. 77200.
ΦΩΤΑΡΑΣ ΜΙΧΑΗΛ
Γράμμου 23, τηλ. 29810
ΧΑΤΖΗΑΝΤΩΝΙΟΥ ΠΑΡΑΣΧΟΣ
Αμερικής 7, τηλ. 36036
ΨΑΡΑΣ ΝΙΚΟΛΑΟΣ
Άννης Μαρίας-Λεμεσού 43, τηλ. 76923
ΨΑΡΟΣ ΚΩΝ/ΝΟΣ
Λίνδος, τηλ.(0244) 31452

ΠΑΘΟΛΟΓΟΙ-ΝΕΦΡΟΛΟΓΟΙ
ΣΙΝΗΣ ΙΩΑΝΝΗΣ
28ης Οκτωβρίου 2, τηλ. 34895

ΠΑΙΔΙΑΤΡΟΙ
ΕΜΜΑΝΟΥΗΛΙΔΗΣ ΝΙΚΟΛΑΟΣ
Απολλωνίου Ροδίου 32, τηλ. 79333
ΙΩΑΝΝΙΔΗΣ ΚΩΝ/ΝΟΣ
28ης Οκτωβρίου 62, τηλ. 24576
ΚΑΣΤΕΛΛΟΡΙΖΙΟΣ ΚΩΝ/ΝΟΣ
Αλλ. Διάκου 46, τηλ.: 31888
ΚΟΥΡΤΗΣ ΕΥΑΓΓΕΛΟΣ
Άννης Μαρίας 69, τηλ. 77222
ΛΟΥΚΑΙΔΗΣ ΛΟΥΚΑΣ
Ηρ. Πολυτεχνείου 20, τηλ. 25565
ΝΟΥΣΙΑΣ ΜΙΧΑΗΛ
Ηρ. Πολυτεχνείου 32, τηλ. 27133
ΠΑΠΑΚΩΝΣΤΑΝΤΙΝΟΥ ΑΝΤΩΝ.
Γ. Ευσταθίου 7, τηλ.26573
ΠΑΠΑΚΩΝΣΤΑΝΤΙΝΟΥ ΧΡ.
Βενετοκλέων 127, τηλ. 30120
ΠΑΥΛΙΔΗΣ ΝΙΚΟΛΑΟΣ
Δ. Θέμελη 83, τηλ. 28928
ΣΑΚΕΛΛΑΡΙΔΗΣ ΓΕΩΡΓΙΟΣ
Ιερού Λόχου 14, τηλ. 24968
ΣΤΑΜΑΤΙΟΥ ΕΜΜΑΝΟΥΗΛ
Πίνδου 30, τηλ. 34283
ΣΩΤΗΡΗΣ ΣΠΥΡΟΣ
Αρχάγγελος 0244-23759
ΧΑΤΖΗΔΙΑΚΟΣ ΝΙΚΟΛΑΟΣ
Π.Π. Γερμανού 50, τηλ 29629
ΧΑΤΖΗΠΑΠΑΣ ΚΩΝΣΤΑΝΤΙΝΟΣ
Αμερικής & Ευσταθ. 1, τηλ 25722
ΧΡΙΣΤΟΦΗΣ ΧΡΗΣΤΟΣ
Π. Μελά 27 και Ναυαρίνου, τηλ. 20500.

ΠΝΕΥΜΟΝΟΛΟΓΟΙ
ΔΡΑΚΟΥ ΓΕΩΡΓΙΟΣ
Π. Μελά 27 και Ναυαρίνου, τηλ. 38038
ΚΡΗΤΙΚΟΣ ΔΗΜΗΤΡΙΟΣ
Ηρ. Πολυτεχνείου 11, τηλ. 32022
ΚΥΡΙΤΣΗ-ΜΠΑΡΔΑΚΗ ΕΥΡΙΔΙΚΗ
Ι. Λόχου 14-Τηλ. 79287

ΠΥΡΗΝΙΚΗΣ ΙΑΤΡΙΚΗΣ
ΣΑΚΕΛΛΑΡΙΔΟΥ-ΕΜΜΑΝΟΥΗΛ ΑΝΝΑ
Αγίας Λαύρας 74, τηλ. 73250

ΦΥΣΙΚΗΣ ΙΑΤΡΙΚΗΣ ΑΠΟΚΑΤΑΣΤΑΣΗΣ
ΤΖΙΤΖΙΚΩΣΤΑΣ ΚΩΝ/ΝΟΣ
Δωδ/κής Νεολαίας 7. Τηλ. 38585

ΦΥΣΙΑΤΡΟΙ-ΧΕΙΡΟΠΡΑΚΤΟΡΕΣ
ΣΑΜΙΩΤΑΚΗΣ ΙΩΑΝΝΗΣ
Ορφανίδου 4, τηλ. 28258

ΧΕΙΡΟΥΡΓΟΙ
ΚΑΡΑΛΛΑΣ ΕΜΜΑΝΟΥΗΛ
Άννης Μαρίας 15, τηλ. 29401.
ΚΑΡΑΧΑΛΙΟΣ ΔΗΜ.
Ι. Ευσταθίου 15-17, τηλ. 29672
ΜΑΘΙΟΥΛΑΚΗΣ ΣΤΑΥΡΟΣ
Γ. Ευσταθίου 7, τηλ. 29220

ΨΥΧΙΑΤΡΟΙ
ΜΑΝΟΥΣΟΣ ΣΤΑΘΗΣ
Φ. Σοφούλη 101, τηλ. 30400
ΜΗΝΑΣ ΕΜΜΑΝΟΥΗΛ
Γρίβα 52, τηλ. 23735

ΩΤΟΡΙΝΟΛΑΡΥΓΓΟΛΟΓΟΙ
ΓΑΛΑΝΟΣ ΔΗΜΗΤΡΙΟΣ
Ίωνος Δραγούμη 23, τηλ. 31093
ΚΑΛΑΒΡΕΖΟΣ ΕΜΜΑΝΟΥΗΛ, Κέννεντυ 29, τηλ. 39039.
ΚΟΝΣΟΛΑΣ ΝΙΚΟΣ
Αμερικής 7, τηλ. 22535
ΝΟΥΛΗΣ ΑΛΕΞΑΝΔΡΟΣ
Δ. Θεμέλη 83, τηλ. 27835
ΣΥΜΕΩΝΙΔΗΣ ΓΕΩΡΓΙΟΣ
Δημοκρατίας 20α, τηλ. 35590

Η Ιατρός
ΠΑΡΑΣΚΕΥΗ ΠΑΠΑΣΤΕΡΓΗ-ΠΑΠΑΧΡΙΣΤΟΔΟΥΛΟΥ
ΜΑΙΕΥΤΗΡΑΣ
ΧΕΙΡΟΥΡΓΟΣ-ΓΥΝΑΙΚΟΛΟΓΟΣ
Δέχεται καθημερινά 9-1 και 5.30-8.30
Σάββατο 9-2
ΑΜΕΡΙΚΗΣ 7
(παλαιό ΤΑΞΥ έναντι Παντελαίου)
Τηλ. 33076

ΙΑΤΡΙΚΗ ΑΝΑΚΟΙΝΩΣΗ
ΑΝΤΩΝΙΟΣ Ν. ΑΡΒΑΝΙΤΗΣ
ΙΑΤΡΟΣ ΝΕΦΡΟΛΟΓΟΣ
Δέχεται: ώρες 9-1 και 17.00-20.00
Σάββατο πρωί με ραντεβού
Μανώλη Παπαναστάση 23 6
(συνοικία Δασκάλων)
(έναντι super market Γιαννά)
Τηλ. 24237

Ο Φυσικοθεραπευτής
ΓΕΩΡΓΙΟΣ Μ. ΧΑΡΤΕΡΟΣ
θα απουσιάζει από τη Ρόδο
από 19 Απριλίου έως 3 Μαΐου
Το Φυσικοθεραπευτήριο
θα λειτουργήσει κανονικά
από 5 Μαΐου
Σας ευχόμαστε ΚΑΛΟ ΠΑΣΧΑ
Ν. Καζαντζάκη 21-τηλ. 35275

ΙΑΤΡΙΚΗ ΑΝΑΚΟΙΝΩΣΗ
ΑΝΑΣΤΑΣΙΟΣ Β. ΧΡΟΝΟΠΟΥΛΟΣ
ΑΓΓΕΙΟΧΕΙΟΥΡΓΟΣ
Δέχεται κατόπιν ραντεβού
Ιατρείο: 28ης Οκτωβρίου 19-21
1ος όροφος • Τηλ. 31584-74727
κιν. 094-367899

ΠΡΑΚΤΟΡΕΙΟ ΕΡΥΘΡΑ ΘΑΛΑΣΣΑ RED SEA TRAVEL
1964-1997
34 ΧΡΟΝΙΑ ΣΥΝΕΧΟΥΣ ΠΡΟΣΦΟΡΑΣ ΣΤΟΝ ΤΟΥΡΙΣΜΟ ΤΗΣ ΡΟΔΟΥ

Το πρακτορείο μας που ίδρυσε το 1964 ο αείμνηστος Παράσχος Καϊλλής ένας από τους πρωτεργάτες του τουρισμού της Ρόδου, συνεχίζει την προσφορά του ανελλειπώς σε όλους τους τουριστικούς τομείς.

Η σύζυγός του Χρυσούλλα Καϊλλή, και τα παιδιά του Αγαπητός Καϊλλής και Χρήστος Χαρίσης από κοινού, δίνουν συνέχεια στην πορεία ενός από τα παλαιότερα και πλέον οργανωμένα Πρακτορεία Γενικού Τουρισμού του νησιού μας.

Στα πλαίσια της ηλεκτρονικής εποχής και των απαιτήσεών της, έχει γίνει πλήρης μηχανοργάνωση με άμεση on-line πρόσβαση, για την καλύτερη, σύγχρονη και ταχύτερη εξυπηρέτησή σας. Κάθε είδους μετακίνησή σας, σε οποιοδήποτε μέρος του κόσμου, μεμονωμένα ή με GROUPS, θα δόσει σε εμάς την χαρά να σας αποδείξουμε την σοβαρότητα και ποιότητα των υπηρεσιών που προσφέρουμε.

Με το νέο δίκτυο παραδόσεων που έχουμε οργανώσει, ένα τηλεφώνημα αρκεί για να παραλάβετε εκεί που θέλετε το εισιτήριό σας ή οποιαδήποτε πληροφορία για ταξίδια στο εξωτερικό με πλήρες έγγραφο αναλυτικό πρόγραμμα.

Σας ευχαριστούμε για την μέχρι τώρα προτίμησή σας και ευχόμαστε η πολύχρονη συνεργασία μας να είναι η εδραίωση της συνέχισης της προσφοράς υπηρεσιών του Πρακτορείου μας προς εσάς.

Σας ευχαριστούμε
Χρυσούλα Καΐλλη **Άκης Καΐλλης**
Χρήστος Χαρίσης

ΙΑΤΡΙΚΗ ΑΝΑΚΟΙΝΩΣΗ
Ο Ιατρός
ΑΝΤΩΝΗΣ ΒΑΚΗΣ
ΝΕΥΡΟΧΕΙΡΟΥΡΓΟΣ
Διδάκτωρ Πανεπιστημίου Αθηνών
Δέχεται κατόπιν ραντεβού:
Το πρώτο δεκαπενθήμερο κάθε μήνα
Ιατρείο: Άννης Μαρίας 15-Β' όροφος
Τηλ. 23516
Κινητό 094-574683

ΙΝΕΜΑ
ΙΑΤΡΙΚΟΣ ΝΟΣΟΚΟΜΕΙΑΚΟΣ ΕΞΟΠΛΙΣΜΟΣ ΜΗΧΑΝΗΜΑΤΑ ΑΝΑΛΩΣΙΜΑ
ΛΕΜΕΣΟΥ 2-85100 ΡΟΔΟΣ ΤΗΛ. 32238-FAX: 28484

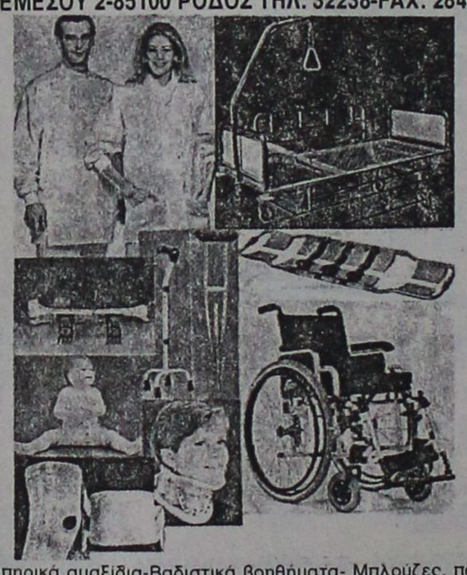

Αναπηρικά αμαξίδια-Βαδιστικά βοηθήματα- Μπλούζες, παντελόνια ιατρών-Νοσοκομειακά κρεβάτια-αεροστρώματα-τρόλεϊστατό ορού-διαφανοσκόπια-παραβάν-ανοξείδωτα σκεύη-κλίβανοι αναστημόμετρα-βρεφοζυγοί-ανθρωποζυγοί-αναρροφήσεις-συσκευές ακράτειας ούρων-στήθη σιλικόνης-αντιδιαβρεκτικά γύψου-Νάρθηκες για όλο το σώμα- Εργαλεία χειρουργείου-Υλικά οστεοσύνθεσης-Προπλάσματα ανθρωπίνου σώματος-φορεία-AMBU-βαλιτσάκια πρώτων βοηθειών- Πιεσόμετρα-ταλαντωσίμετρα-ωτοσκόπια-λαρυγγοσκόπια-οφθαλμοσκόπια-νευρολογικά σφυράκια-στηθοσκόπια-ιατρικοί φακοί-διαθερμίες μιας χρήσης-καθετήρες FOLLEY-LEVIN-φλεβοκαθετήρες-χειρουργικά ράμματα-επίδεσμοι-σκοραμίδες-σταγονόμετρα-κλύσματα-ουροδοχεία-θήλαστρα-θερμοφόρες-κουλούρες κατακλύσεων-μάσκες και σκούφιες χειρουργείου-δοχεία απόρριψης βελονών-δικτυωτοί επίδεσμοι-γάντια χειρουργικά-θερμόμετρα-GEL υπερήχων-γάζες απλές και λαπαροτομίας-χαρτί καρδιογράφου-TENSOPLAST-TAPES-χειρουργικά μαχαιρίδια-γυαλιά χειρουργείου αντί AIDS-σακούλες αποστείρωσης-χειρουργικά οθώνια-ουροσυλέκτες-γυψοταινίες-ορθομπάν-Μαξιλάρια για αναπηρικά αμαξίδια, για αυχένα και για οδηγό αυτοκινήτου-Πέλματα πλατυποδίας-Επιγονατίδες-επιστραγαλίδες-νάρθηκας επικονδυλίτιδος-ζώνες οσφύος και κήλης-κάλτσες φλεβίτιδος-περιλαίμια αυχένος- φόρμες αδυνατίσματος- θερμιδομετρητές-ηλεκτρικά θερμόμετρα-ηλεκτρικές οδο

ΑΝΑΚΟΙΝΩΣΗ

Επί της **οδού Αγίων Αποστόλων**
λειτουργεί το πιο σύγχρονο κατάστημα
ψυκτικών εργασιών παντός τύπου ψυγείων,
αρ-κοντίσιον για καταστήματα, ξενοδοχεία,
λεωφορία, ταξί, ψυκτικών θαλάμων
για κρεοπωλεία και σούπερ μάρκετ.
Επίσης αναλαμβάνουμε για το ξεκίνημα της
τουριστικής περιόδου το σέρβις των ψυκτικών μηχανημάτων με εγγύηση
για καλή και υπεύθυνη εργασία.
Θα βρείτε ακόμα μεταχειρισμένο και καινούργιο επαγγελματικό εξοπλισμό παντός τύπου.
Σας περιμένουμε ή τηλεφωνήστε μας στο
63348-093 481889
και θα βρισκόμαστε κοντά σας για να σας δώσουμε την σωστή και υπεύθυνη λύση.
ΚΑΛΟΥΔΗΣ ΓΕΩΡΓΙΟΣ
ΨΥΚΤΙΚΟΣ

ALHAMBRA TRAVEL

Το πρακτορείο ALHAMBRA TRAVEL σε συνεργασία με τον ιερό Ναό Αγίου Γεωργίου Άνω οργανώνει **εκδρομή-προσκύνημα για την Πρωτομαγιά στον Άγιο Ραφαήλ Άγιο Νεκτάριο (Αίγινα)-Άγιο Εφραίμ (Νέας Μάκρης)-Άγιο Ραφαήλ Μυτιλήνης Μανταμάδο-Αγιάσσο-Επιστροφή Πειραιά-Λουτράκι (Άγιο Πατάπιο).**

ΠΡΟΓΡΑΜΑ

29/4 Αναχώρηση από ΡΟΔΟ για ΠΕΙΡΑΙΑ με το F/B.
30/4 Άφιξη στον ΠΕΙΡΑΙΑ. Μετάβαση με F/B στην Αίγινα. Οργανωμένη εκδρομή με πούλμαν στον Άγιο Νεκτάριο. Επιστροφή στον ΠΕΙΡΑΙΑ και σε συνέχεια προσκύνημα στον Άγιο Εφραίμ Νέας Μάκρης. Το απόγευμα επιβίβαση στο F/B Θεόφιλος και στις 19.00 αναχώρηση για Μυτιλήνη.
1/5 Άφιξη στην Μυτιλήνη νωρίς το πρωί. Επιβίβαση στο πούλμαν για να μεταβούμε για προσκύνημα στον Άγιο Ραφαήλ, Μανταμάδο (Ταξιάρχη), και Αγιάσσο (Παναγιά Βρεφοκρατούσα). Επιστροφή αργά το απόγευμα στο πλοίο και αναχώρηση με το F/B Θεόφιλος από Μυτιλήνη για ΠΕΙΡΑΙΑ.
2/5 Άφιξη στον ΠΕΙΡΑΙΑ. Επιβίβαση σε πούλμαν και μετάβαση στο ΛΟΥΤΡΑΚΙ για προσκύνημα στον ΑΓΙΟ ΠΑΤΑΠΙΟ. Επιστροφή στον ΠΕΙΡΑΙΑ το απόγευμα επιβίβαση στο F/B ΔΑΝΕ και αναχώρηση για ΡΟΔΟ.
3/5 Άφιξη στη ΡΟΔΟ. Τέλος της εκδρομής.

Η ΤΙΜΗ ΤΗΣ ΕΚΔΡΟΜΗΣ ΕΙΝΑΙ 66.000 ΔΡΧ. ΚΑΙ ΠΕΡΙΛΑΜΒΑΝΕΙ:

Τα εισιτήρια στα πλοία σε τετράκλινες καμπίνες Β' θέσεως.
Τα πούλμαν για όλες τις εκδρομές.
Ασφάλεια.

ΘΕΣΕΙΣ ΠΕΡΙΟΡΙΣΜΕΝΕΣ

ΠΛΗΡΟΦΟΡΙΕΣ-ΕΓΓΡΑΦΕΣ
ALHAMBRA TRAVEL ΙΕΡΟ ΝΑΟ ΑΓΙΟΥ ΓΕΩΡΓΙΟΥ ΑΝΩ
Αλ. Παπάγου 23, Τηλ. 37052-25698
Π. Βασίλειο Τσαβαρή, Τηλ. 33675-33842

Προσπάθεια κατευνασμού των παθών από το κεντρικό ΠΑΣΟΚ

Συνέχεια από την σελ. 3

ρίχνουν με ενέργειες τους και οι βουλευτές, οι οποίοι κατά καιρούς έχουν πάρει διάφορες θέσεις αποκαλύπτοντας έμμεσα πλην σαφώς τις προθέσεις τους.

Κάτω απ' αυτές τις συνθήκες η εγκύκλιος Τσούρα δεν αποτελεί τίποτα παραπάνω από μια προσπάθεια εξωτερικής μετάθεσης της ευθύνης για ότι ήθελε συμβεί μελλοντικά στα τοπικά κομματικά στελέχη.

Την ευθύνη αυτή δεν αρνούνται - και αυτό είναι το πιο σημαντικό - οι πρωταγωνιστές της πρόωρης προεκλογικής μάχης που δείχνουν αποφασισμένοι να στηρίξουν τα πρόσωπα της εκλογής τους.

Και θα το κάνουν χωρίς κανένα δισταγμό μέχρι το τέλος.

ΤΟ ΚΡΕΟΠΩΛΕΙΟ
Γ. ΣΤΕΦΑΝΑΚΗ
ΣΤΙΣ ΦΑΝΕΣ
ΣΑΣ ΕΥΧΕΤΑΙ ΚΑΛΟ ΠΑΣΧΑ

ΑΝ ΨΑΧΝΕΤΕ ΤΟ ΝΟΣΤΙΜΟ,
ΤΟ ΓΝΗΣΙΟ, ΤΟ ΚΑΛΟ
ΕΛΑΤΕ ΣΕ ΜΑΣ-ΟΛΑ ΔΙΚΗΣ ΜΑΣ
ΠΑΡΑΓΩΓΗΣ
ΚΑΤΣΙΚΙΑ, ΑΡΝΙΑ, ΜΟΣΧΑΡΙΑ, ΧΟΙΡΙΝΑ



ΑΝΟΙΚΤΑ ΚΑΘΕ ΜΕΡΑ-ΠΛΑΤΕΙΑ ΦΑΝΩΝ
ΤΗΛ. ΠΑΡΑΓΓΕΛΙΩΝ 41320-41798

BP SOLAR

ΕΝΕΡΓΕΙΑ

ΑΝΕΜΟΓΕΝΝΗΤΡΙΕΣ & ΦΩΤΟΒΟΛΤΑΪΚΑ ΣΥΣΤΗΜΑΤΑ
BP SOLAR

ΛΥΣΤΕ ΤΟ ΕΝΕΡΓΕΙΑΚΟ ΣΑΣ ΠΡΟΒΛΗΜΑ ΜΙΑ ΓΙΑ ΠΑΝΤΑ!!!

ΕΚΜΕΤΑΛΕΥΤΕΙΤΕ ΤΟΝ ΗΛΙΟ ΚΑΙ ΤΟΝ ΑΕΡΑ ΚΑΙ ΑΠΟΚΤΗΣΤΕ:

ΔΩΡΕΑΝ ΡΕΥΜΑ:

▲ ΣΤΟ ΣΠΙΤΙ ΣΑΣ
▲ ΣΤΗΝ ΕΞΟΧΙΚΗ ΣΑΣ ΚΑΤΟΙΚΙΑ
▲ ΣΤΟ ΤΡΟΧΟΣΠΙΤΟ ΣΑΣ
▲ ΣΤΟ ΣΚΑΦΟΣ ΣΑΣ
▲ ΣΤΟ CAMPING

πλαίσιο

Αποκλειστικός αντιπρόσωπος Δωδεκανήσου και Κρήτης
Μ. Βόλας & Υιοι Ο.Ε.
Κρεμαστή-Ρόδος, Τηλ.(0241) 91275, Τηλ-Fax: 96670



Οδηγίες προς καταναλωτές ενόψει των εορτών του Πάσχα

Συνέχεια από τη σελ. 3

αγοράζει αμνοερίφια από πλανόδιους, οι οποίοι μπορεί να μην έχουν περάσει τα σφάγια από κτηνιατρικό έλεγχο για να σφραγιστούν.

Χοιρίδια: Να είναι σφαγιασμένα και αυτά, όπως και τα αμνοερίφια, υπάρχουν όμως και χοιρίδια κατεψυγμένα όπου πρέπει να προσέξουν και τις ημερομηνίες καταψύξεως και λήξεως.

Αυγά:
- Να να μην είναι λερωμένα στο κέλυφος από ακαθαρσίες γιατί το αυγό εκτίθεται στους μικροοργανισμούς.
- Κατά την χρησιμοποίησή τους να μην περιέχουν ξένα σώματα (κηλίδες αίματος).
- Να μην περιέχουν έμβρυα.
- Να είναι ωοσκοπημένα και συσκευασμένα. Εξαίρεση γίνεται μόνο για τους παραγωγούς που έχουν δικαίωμα στις λαϊκές αγορές να τα διαθέτουν χωρίς ωοσκόπηση και συσκευασία.

Αλλαντικά:
- Χρειάζονται προσοχή γιατί είναι ευάλωτο προϊόν και γι' αυτό ο καταναλωτής όταν αγοράζει να κοιτάζει:
- Να μην είναι σκασμένη η θήκη του αλλαντικού.
- Τα παστεριωμένα αλλαντικά πρέπει να έχουν καλό κόκκινο (ροζέ) χρώμα
- Η αλλαγή του χρωματισμού, ξεκινάει από το εσωτερικό όταν έχει αλλοιωθεί και το χρώμα είναι γκριζοπράσινο.
- Η οσμή και η γεύση να είναι ευχάριστες.
- Να μην έχουν τα αλλαντικά γλοιώδη επικάλυψη (γλίτσα-σμα).
- Να μην έχουν σήψη.
- Στα τυποποιημένα αλλαντικά να κοιτάζουν εκτός από την χροιά και τις ημερομηνίες λήξεως.

Τυριά:
- Να μην παρουσιάζουν ευρωτίαση (μούχλα) επιφανειακή και εν τω βάθη. Η οσμή να είναι ευχάριστος και όχι δυσάρεστος, ουδέποτε κοπρανώδης ή αμμωνιακή.
- Να κοιτάζουν τις ημερομηνίες λήξεως στα τυποποιημένα.
- Η γεύση να είναι ευχάριστος και όχι ταγκή, δηλαδή να μην είναι ταγκισμένα.

Πασχαλινά αυγά σοκολάτας:
- Και σ' αυτά ο καταναλωτής πρέπει να κοιτάζει εάν αναγράφουν τις προβλεπόμενες από τον Κώδικα Τροφίμων ενδείξεις και ημερομηνία λήξεως γιατί υπάρχουν στο εμπόριο πασχαλινά αυγά που έχουν γίνει με απομίμηση σοκολάτας και τα διαθέτουν σαν να έχουν γίνει με γνήσια υγείας».

Υποφερτές είναι οι τιμές μέχρι στιγμής στην αγορά

Συνέχεια από τη σελ. 3

Πάσχα.

● Εξαίρεση παρουσιάζουν, όμως ορισμένα κηπευτικά προϊόντα, όσον αφορά την διαμόρφωση των τιμών, όπως αυτές ισχυαν χθες. Για παράδειγμα, η τιμή των αμπελόφυλλων (που από την αγορά σπανίζουν αυτή την εποχή) αναμένεται να κινηθούν από 4.000 έως 4.500 δραχμές το κιλό(!) η τιμή για τα φρέσκα φασολάκια εκτινάχθηκε στις 1.600 δραχμές, τα κολοκυθάκια στις 720 και οι τομάτες στις 535 δραχμές το κιλό.

ΤΑ ΚΡΕΟΠΩΛΕΙΑ.

Σύμφωνα με τους καταστηματάρχες του νησιού μας, οι τιμές που επικρατούσαν χθες στα κρέατα, ήταν στα ίδια περίπου επίπεδα με πέρσι, ενώ όσον αφορά την επάρκεια, οι ίδιοι διαβεβαίωναν ότι φέτος δεν αναμένεται να υπάρξει κανένα σοβαρό πρόβλημα.

Αναλυτικά, η τιμή για τον παραδοσιακό οβελία, δεν αναμένεται φέτος να ξεπεράσει τις 2.300 δραχμές το κιλό (κατσικάκι) και το αρνάκι τις 2.000 - 2.100 δραχμές το κιλό.

Στα χαμηλά επίπεδα κυμαίνονται και οι τιμές για τα υπόλοιπα κρέατα, αφού η χαμηλή ζήτηση που υπάρχει αυτές τις μέρες ενδέχεται ακόμη και να μειώσει τις σχετικές τιμές.

Ωστόσο, η κίνηση που επικράτησε χθες στα κρεοπωλεία του νησιού μας, ήταν περιορισμένη, καθώς οι καταστηματάρχες εκτιμούν ότι η ζήτηση αναμένεται να ξεκινήσει ουσιαστικά από αύριο και θα κορυφωθεί σταδιακά μέχρι το Μεγάλο Σάββατο.

ΤΑ ΟΠΩΡΟΠΑΝΤΟΠΩΛΕΙΑ.

Σύμφωνα με τις τιμές που κατέγραψε χθες η «Ρ» στην αγορά του νησιού μας, τα φρούτα και τα λαχανικά πωλούνταν ως εξής:

-Πατάτες: 180 - 200 δραχμές το κιλό.
-Τομάτες: 535 - 560 δραχμές το κιλό.
-Αγγούρι: 200 δραχμές (τεμάχιο).
-Λεμόνια: 200 δραχμές το κιλό.
-Πορτοκάλια: 250 - 280 δραχμές το κιλό.
-Καρότα: 250 δραχμές το κιλό.
-Μήλα: 320 - 350 δραχμές το κιλό.
-Μπανάνες: 600 - 700 δραχμές το κιλό.
-Πιπεριές: 950 δραχμές.
-Κουνουπίδι: 400 δραχμές.
-Μανταρίνια: 420 δραχμές το κιλό.
-Λάχανα: 180 δραχμές.
-Κρεμμύδια: 200 δραχμές το κιλό.
-Μαρούλι: 200 δραχμές.
-Σέλινο: 100 δραχμές.
-Φασολάκια: 1600 δραχμές το κιλό.
-Σπανάκι: 300 δραχμές το κιλό.
-Κολοκυθάκια: 720 δραχμές το κιλό.
-Μελιτζάνες: 550 δραχμές το κιλό.
-Καρπούζια (Ισπανίας): 580 δραχμές το κιλό.
-Αχλάδια: 420 - 530 δραχμές το κιλό.
-Φράουλες: 490 - 510 δραχμές το κιλό.

Αξίζει να σημειωθεί ότι στις λαϊκές αγορές, οι τιμές των παραπάνω προϊόντων ήταν ελαφρά αυξημένες, χωρίς ωστόσο να παρουσιάζουν μεγάλες αποκλίσεις από αυτές των οπωροπαντοπωλείων.

Στα σούπερ - μάρκετ του νησιού μας, οι μαζικές αγορές ξεκίνησαν ήδη από το περασμένο Σαββάτο και αναμένεται να κορυφωθούν αντίστοιχα μέχρι και την μεγάλη Παρασκευή, σύμφωνα με τους ιδιοκτήτες. Οι τιμές, σύμφωνα με τους ίδιους κυμαίνονται στα ίδια περίπου επίπεδα με πέρσι.

ΑΓΓΕΛΙΑ ΘΑΝΑΤΟΥ

Την πολυαγαπημένη μας μητέρα και γιαγιά
ΜΑΡΙΑ ΣΑΡΙΚΟΥ
ετών 91
θανούσα την Παρασκευή 18 τρέχοντος κηδεύσαμε το Σάββατο από τον Ιερό Ναό Εισοδίων Θεοτόκου της κοινότητας Ψίνθου.
Τα παιδιά: Κυριάκος-Χρυσάνθη, Θεόδωρος-Τσαμπίκα, Ιωάννης-Νικολέττα, Νικόλαος-Σταματία, Ανθούλα, Τσαμπίκα-Κων/νος Τσιλίκης
Τα εγγόνια και οι λοιποί συγγενείς

GIORGIO ARMANI JUNIOR KENZO JUNGLE
CHEVIGNON Kids YOUNG VERSACE
Timberland
GANT U.S.A
Famous Kids
ΑΝΟΙΞΑΜΕ
ΣΑΒΒΑΤΟ 19 ΑΠΡΙΛΙΟΥ
ΤΗΛ: 30572 - ΓΡ. ΛΑΜΠΡΑΚΗ 19

ΝΕΑ ΥΛΙΚΑ:

Αντικαταστήστε τα παραδοσιακά υλικά (προϊόντα ξύλου κα λαμαρίνα) με **ΠΛΑΣΤΙΚΑ ΦΥΛΛΑ PVC.**
Εφαρμογές: Διακόσμηση, πινακίδες, επένδυση τοιχοποιΐας, διαχωριστικά, έπιπλα μπάνιου-κουζίνας, βιτρίνες, περίπτερα, αεραγωγοί, δεξαμενές χημικών, ναυπηγική κ.λπ. κ.λπ.
Διαστάσεις: (χιλ.) 2440 X 1220 και 3050 X 1220
Πάχη: (χιλ) 1-2-3-4-5-6-8-10
Χρώματα: λευκό, μπλε, κόκκινο, πράσινο, κίτρινο, γκρι και μαύρο. Τιμές εργοστασίου.
ΠΛΑΣΤΙΚΑ ΦΥΛΛΑ ΜΑΚΕΔΟΝΙΑΣ ΑΒΕΕ
ΟΜΙΛΟΣ ΠΕΤΖΕΤΑΚΗΣ
Οδός Λίνδου 15α, Ρόδος
(διασταύρωση με Άννης Μαρίας).
Τηλ. 38902, φαξ 77995, κιν. 093 440566.

Θύμα σεξομανή έπεσε τουρίστρια

Την σταμάτησε στο δρόμο και χρησιμοποιώντας σωματική βία την ανάγκασε σε ανοχή ασελγούς πράξεως.

Παθούσα είναι η 29χρονη Δανέζα L.D. που περνά τις διακοπές της στη Ρόδο, ενώ ο δράστης παραμένει άγνωστος.

Σύμφωνα με την καταγγελία που έκανε χθες στην Υποδιεύθυνση Ασφαλείας η παθούσα, καθώς περιπατούσε στο πεζοδρόμιο της παραλιακής περιοχής του Ευυδρείου στις 3 το πρωί την πλησίασε άγνωστος σ΄ αυτή άτομο και χρησιμοποιώντας σωματική βία την υποχρέωσε να δεχθεί την ικανοποίηση της σεξουαλικής του ορέξεως.

Με βάση τα χαρακτηριστικά που έδωσε η παθούσα οι αστυνομικοί αναζητούν τον δράστη.

Το ψηφοδέλτιο στον ΟΤΕ ήταν ενιαίο

Με ενιαίο ψηφοδέλτιο διενεργήθηκαν οι πρόσφατες εκλογές του Συλλόγου Τεχνολόγων Μηχανικών του ΟΤΕ στην περιοχή της Δωδεκανήσου, τονίζει σε σχετική ανακοίνωση - απάντηση, που απέστειλε χθες στην «Ροδιακή» η Αγωνιστική Συνεργασία ΠΕΤΕΜ - ΟΤΕ.

Στην ανακοίνωση, αναφέρεται μεταξύ άλλων:

«Κύριε διευθυντή, σε δημοσίευμα της εφημερίδας σας στις 15-4-97 που αναφέρονταν στις πρόσφατες εκλογές στον σύλλογο Τεχνολόγων Μηχανικών ΟΤΕ (ΠΕΤΕΜ ΟΤΕ) έκανε λόγο για παραταξιοποίηση των εκλογών αυτών σε τοπικό επίπεδο με βάση τα αριθμητικά αποτελέσματα των διαφόρων συνυποψηφίων..

Θέλουμε με την ευκαιρία αυτή, να τονίζουμε ότι οι εκλογές αυτές είχαν πράγματι παραταξιακό χαρακτήρα, αλλά μόνο σε επίπεδο κεντρικών παρατάξεων. Αντίθετα, σε τοπικό επίπεδο, προκρίναμε την συγκρότηση ενιαίου ψηφοδελτίου αφού κοινός μας στόχος είναι και παραμένει η επίλυση των προβλημάτων μας, που μόνο με την ενότητα του κλάδου μπορούμε να πετύχουμε.

Γι΄ αυτό ο διαχωρισμός των εργαζομένων και οι προσωπικές αντιπαραθέσεις, δεν μας εκφράζουν, ιδιαίτερα στη σημερινή κρίσιμη περίοδο για τους εργαζόμενους, αλλά και για την ίδια την παραπέρα πορεία του ΟΤΕ.»

Σπανιότατη η σφραγίδα για την ενσωμάτωσή μας

Συνέχεια από την σελ. 3

κών δημοσιογράφων, με τον τίτλο: "Αναμνηστική σφραγίδα", ο οποίος συμπληρώνοντας, την ιστορία της αναμνηστικής σφραγίδας προσθέτει ότι, εκτός του τριημέρου στη Δωδεκάνησο, ίδια σφραγίδα για την ενσωμάτωση, χρησιμοποιήθηκε και από άλλα ταχυδρομικά γραφεία της χώρας, μόνο όμως την 7η Μαρτίου, σε ένδειξη τιμής και ιστορικής ταχυδρομικής καταγραφής για τον σημαντικό αυτό σταθμό της νεώτερης πολιτικής μας ιστορίας, που ήταν η ενσωμάτωση της Δωδεκανήσου, και από την 904 βάση στρατιωτικού ταχυδρομείου (Β.Σ.Τ.), με διαφορετική, ωστόσο, η τελευταία σφραγίδα, σχηματική παράσταση (διπλόκυκλη εξωτερικής διαμέτρου 38 χιλιοστών) και η οποία, κατά τον επιστολογράφο, από φιλοτελικής και συλλεκτικής πλευράς, είναι, σήμερα, σπανιότατη.

ΜΕΤΡΑ ΓΙΑ ΤΗΝ ΠΡΟΛΗΨΗ ΠΥΡΚΑΓΙΩΝ ΑΠΟ ΤΗ Δ/ΝΣΗ ΓΕΩΡΓΙΑΣ

Συνέχεια από την σελ. 3

γ) Ο ιδιοκτήτης καλλιεργητής του κτήματος να έχει προβεί στο όργωμα περιμετρικά αυτού, σε πλάτος τουλάχιστον 6 μέτρων.

δ) Να έχει διασπασθεί η συνέχεια της βιομάζας που πρέπει να καεί σε τρόπο ώστε να εξασφαλίζεται ο έλεγχος ταχύτητας της φωτιάς και να μην υπάρχει κίνδυνος επέκτασης της σε γειτονικές εκτάσεις.

ε) Η καύση να γίνει σε ημέρες και ώρες που επικρατεί νηνεμία και να επιτηρείται συνέχεια, από ανάλογο αριθμό ατόμων, που θα αναφέρονται στην σχετική άδεια του αγρονόμου ή του νόμιμου αναπληρωτή του, μέχρι να ολοκληρωθεί η καύση.

στ) Να έχουν εξασφαλισθεί τα απαραίτητα μέσα (φτυάρια, τσάπες, τρακτέρ, βαρέλια με νερό κ.λπ.) για την αντιμετώπιση τυχόν επέκτασης της φωτιάς».

ΔΩΡΕΕΣ ΕΙΣ ΜΝΗΜΗΝ

Κατατέθηκαν στο Ιδρυμα Υποτροφιών Δωδεκανήσου, εις μνήμην Χαριτωμένης Πετρίδου, τα παρακάτω ποσά:

Από την Χατζηνικολάου Χαριτωμένη 5.000 δρχ.
Από τον Παπαλαζάρου Τάκη 10.000 δρχ.
Από τον Γιαννούλη Πέτρο 10.000 δρχ.
Από την Χριστοπούλου Αιμιλία 10.000 δρχ.
Από την οικογ. Σαββάκη δρχ. 5.000
Από την Παπαγεωργίου Καθολική 10.000 δρχ.
Από τον Γανωτάκη Στέφανο 10.000 δρχ.
Από τον Ρούβαλη Αθανάσιο 5.000 δρχ,
Από τον Μόσχο Ιωάννη 5.000 δρχ,
Από τον Πατατούκο Σώστη 5.000 δρχ.
Από τον Κρητικού Κυριάκο 5.000 δρχ.
Από τον Διακοναστάση Εμμ. 10.000 δρχ.
Από τον Παπανικήτα Μιχ. 5.000 δρχ.
Από την Χουρδά Αναστασία 10.000 δρχ.
Από τον Χατζηνικολάου Χαραλ. 10.000 δρχ.
Από τον Καπετανάκη Γιάγκο 10.000 δρχ.
Από τον Χατζηνικολάου Ηλία 5.000 δρχ.
Από τον Παπανικολάου Φίλιππο 10.000 δρχ.
Από την Τσιμπιδάκη Φωτεινή 10.000 δρχ.
Από τον Χατζηνικολάου Μιχ. 10.000 δρχ.
Από τον Υψηλάντη Αναστάσιο 10.000 δρχ.

ΠΡΟΘΕΣΜΙΑ ΓΙΑ ΤΟ ΕΙΔΙΚΟ ΣΗΜΑ

Από το γραφείο του Αντιδημάρχου κ. Α. Αλαβέρα υπεύθυνου για την Μεσαιωνική Πόλη, ανακοινώνεται ότι όσοι μόνιμοι κάτοικοι της Παλιάς Πόλης δεν έχουν εφοδιαστεί ακόμη με το ειδικό σήμα για τα οχήματά τους, έχουν περιθώριο μέχρι τις 30 Απριλίου να περάσουν από το γραφείο του αντιδημάρχου να πάρουν το σήμα τους.

Η ΤΟΥΟΤΑ ΔΩΔ/ΝΗΣΟΥ
ΖΗΤΑ

Πωλητή η πωλήτρια για το τμήμα αυτοκινήτων

Οι ενδιαφερόμενοι πρέπει να έχουν σχετική εμπειρία πωλήσεων, όχι απαραίτητα στον κλάδο αυτοκινήτων και να προσκομίσουν τα βιογραφικά τους σημειώματα στην νέα διεύθυνση της εταιρείας στο 6ο χλμ. Ρόδου-Λίνδου, υπ' όψιν Κου Γιάννη Τζιώρα.

Πληροφορίες στο τηλ. 68000

● *Τα Διεθνή Κέντρα Ιατρικής Αισθητικης **MEDI-JEUNESSE**, ζητούν πτυχιούχους αισθητικούς, φυσικοθεραπεύτριες, διαιτολόγους και υπεύθυνες υποδοχής και πωλήσεων για να στελεχώσουν το κέντρο της Ρόδου. Τηλ.: 36675-24626*
● *Τυχόν αιτήσεις που είχαν υποβληθεί δεν θα ληφθούν υπ' όψιν.*

Κινητά Τηλέφωνα για κάθε ανάγκη

PANAFON
ΤΟ ΠΑΝ ΣΤΗΝ ΕΠΙΚΟΙΝΩΝΙΑ



Τιμή Εκπληξη — **Μονο 1.000 ΔρΧ** — *Τιμή Εκπληξη*

Τιμές Περιλαμβάνουν
Κινητό τηλέφωνο
Μπαταρία Ενυσχημένη
Φορτιστή Επιτραπέζιο
Κλιπ ζώνης
*Δωρεάν Σύνδεση **PANAFON** **

**** Σύνδεση με πάγιο Economy, Classic και Executive***

Ισχύει μέχρι τις 30-04-1997

Αξεσουάρ για τα κινητά Bosch - Nokia - Ericsson Panasonic - Motorola στις καλύτερες τιμές

μόνο απο την εταιρεία
Astro Computers
Συστήματα Πληροφορικής Αυτοματισμού Γραφείου

Q-Phona Cellular Services ΑΕ

Για περισσότερες Πληροφορίες
Λίνδου 107, Ρόδος - Τηλ. 35835
Ανοιχτά
Δευτέρα - Παρασκευή 9.00-5.00 μμ
Σάββατο 9.00 - 1.00 μμ

Astro Design (c) 4-97

Τελευταία όλα πάνε στραβά για την κυβέρνηση

Δεν θα γλιτώσουμε τους νέους φόρους



Τελευταία όλα πάνε στραβά για την κυβέρνηση. Η πολυθρύλητη δήλωση Ε9 έχει προβλήματα λειτουργίας και οδεύει προς... απόσυρση. Οι "Ράμπο" της οικονομικής αστυνομίας παθαίνουν "αφλογιστία", χάνουν το κύρος τους και δεν ασχολούνται ούτε με τις υποθέσεις που κληρονόμησαν από την ΥΠΕΔΑ. Ο κοινωνικός διάλογος κατά γενική ομολογία είναι μία έκθεση ιδεών στην οποία ούτε οι συντάκτες της δεν πιστεύουν. Έτσι οι νέες μαύρες τρύπες, η ανάγκη να αυξηθούν τα τιμολόγια των ΔΕΚΟ και ένας προϋπολογισμός "μαϊμού" που καταποντίζεται, πιέζουν περισσότερο προς τη λύση των νέων σκληρών μέτρων.

Η Ε9 βραχυκυκλώνει τις εφορίες γιατί έχουν διαπιστωθεί λάθη σε ένα εκατομμύριο περίπου δηλώσεις. Ταυτόχρονα έχει δημιουργηθεί ένα πρόσθετο "χαράτσι" στους φορολογούμενους παρά το γεγονός ότι τώρα ήρθε η απόφαση της απόσυρσης, η οποία ήταν αναπόφευκτη γιατί ο όγκος εργασίας για να περαστούν τα στοιχεία στους ηλεκτρονικούς υπολογιστές και να ελεγχθεί η Ε9, είναι τεράστιος. Εκτός αυτού, το Δημόσιο δεν έχει βρει ακόμα τον ανάδοχο ιδιώτη που θα αναλάβει τα έργα μια και οι υπηρεσίες του υπουργείου Οικονομικών δεν έχουν το χρόνο να ασχοληθούν.

Δεν πρόκειται, λοιπόν, να ξανασυμπληρώσουμε την Ε9, παρά μόνον όταν γίνονται αλλαγές στην περιουσιακή μας κατάσταση και αυτό σε σχετικό κωδικό στην παραδοσιακή Ε1. Η κατάργηση της Ε9, όμως, συνδυάζεται χρονικά με τη λειτουργία της θεωρητικά πανίσχυσης οικονομικής αστυνομίας των "Ράμπο". Ό,τι δηλαδή μπορεί να χάσει το Δημόσιο από το ελαστικότερο κυνήγι της ακίνητης περιουσίας μέσω των εντύπων, προσπαθεί τώρα να το πιάσει με το θεωρητικά αδιάφθορο σώμα της νέας αστυνομίας οικονομικού εγκλήματος.

Οι "ράμπο" για την ώρα αδρανοποιούνται εφόσον ο τρόπος δράσης τους δεν έχει ακόμα τον κατάλληλο νομικό "μανδύα". Τα προβλήματα, όμως, δεν σταματούν εδώ. Η επιλογή και στελέχωση του ΣΔΟΕ έγινε με κομματικά κριτήρια, ενώ πολλοί ειναι εκείνοι που υποστηρίζουν ότι στρατολογήθηκαν υπάλληλοι του υπουργείου Οικονομικών που δεν απέδιδαν σε άλλες υπηρεσίες. Έτσι το "υλικό" του ΣΔΟΕ τίθεται υπό αμφιβολία κατά πόσο μπορεί να αποδώσει. Η νεοσύστατη υπηρεσία ήδη υποφέρει, καθώς ένα πλούσιο αποθεματικό χιλιάδων εκκρεμών υποθέσεων, που κληρονόμησε από την καταργηθείσα ΥΠΕΔΑ δεν είναι εκμεταλλεύσιμο, γιατί η "φαγωμάρα" των υπηρεσιακών παραγόντων έχει οδηγήσει το θέμα στις ελληνικές καλένδες.

Μια άλλη από τις "δομικές" αλλαγές, μέσω της οποίας προσπαθεί η κυβέρνηση να αλλάξει την κακή πορεία των δημόσιων οικονομικών, είναι ο περίφημος κοινωνικός διάλογος. Εδώ είναι που το πράγμα έχει στραβώσει προτού καν αρχίσει. Οι μέχρι τώρα προτάσεις που είδαν το φως της δημοσιότητας χαρακτηρίζονται επιεικώς "έκθεση ιδεών" και στάχτη στα μάτια των συνδικαλιστικών οργανώσεων, προκειμένου να βρεθεί η φόρμουλα να γίνουν περικοπές στα προνόμια των ασφαλισμένων και να μειωθούν τα κεκτημένα στην αγορά εργασίας.

Όλοι έχουν καταλάβει ότι ο κοινωνικός διάλογος οδηγεί σε έναν μόνο σκοπό, την αύξηση των εσόδων και την περικοπή των δαπανών του προϋπολογισμού του 1997 που αποδεικνύεται τώρα ότι ήταν "μαϊμού". Μαύρες τρύπες ξεπροβάλλουν από εκεί που δεν τις περιμέναμε και το όλο σύστημα των οικονομικών του κράτους αρχίζει ξανά να τρικλίζει με οδυνηρές συνέπειες για τους φορολογούμενους. Φαίνεται ότι μία νέα περίοδος λιτότητας ετοιμάζεται και η κυβέρνηση προσπαθεί να βρει το κατάλληλο διαφημιστικό τρικ για να μας τη σερβίρει.

Αυστηρότατα μέτρα για τον περιορισμό χρήσης κροτίδων

Συνέχεια από τη σελ. 1

γεται έρευνα, προκειμένου να εξακριβωθεί η πηγή προέλευσής τους.

Ιδιαίτερα μέτρα, σύμφωνα με την ίδια διαταγή, θα παρθούν έξω απο τους Ιερούς Ναούς, κατά τη Μεγάλη Παρασκευή και την τελετή της Αναστάσεως, για τον περιορισμό της χρήσης κροτίδων, φωτοβολίδων και βεγγαλικών.

Παρά τους αυστηρούς ελέγχους, όμως, κάθε χρόνο πολλά άτομα, νεαρής κυρίως ηλικίας, χάνουν τη ζωή τους ή τραυματίζονται από βεγγαλικά. Απο το 1989 μέχρι πέρσι, έχασαν τη ζωή τους συνολικά 12 άτομα, ενώ τραυματίστηκαν σοβαρά 112.

ΣΥΛΛΗΨΕΙΣ ΣΤΗΝ ΚΩ

Δεκαπέντες αυτοσχέδιους εκρηκτικούς μηχανισμούς (βαρελότα) μεγέθους μπάλας βόλλεϋ έφτιαξαν οι Γεώργιος Αυγουλής του Παναγιώτη 22 χρόνων και Ιωάννης Βάρκας του Μιχαήλ 22 χρόνων ιδιωτικοί υπάλληλοι κάτοικοι Κω για να τους χρησιμοποιήσουν το Πάσχα.

Χθες στις 4 το πρωί άνδρες του Τμήματος Ασφαλείας Κω εντόπισαν τα βαρελότα στην περιοχή Άγιος Ελευθέριος και τα κατάσχεσαν μαζί με ένα κουτί πυρίτιδας κυνηγιού και συνέλαβαν τους δράστες, οι οποίοι κρατήθηκαν και οδηγήθηκαν στον κ. Εισαγγελέα, ο οποίος τους παρέπεμψε στο Αυτόφωρο, το οποίο του επέβαλε ποινή φυλακίσεως ενός μηνός στον καθένα και από 50.000 δραχμές χρηματική ποινή.

Το Διεθνές Λογοτεχνικό Κέντρο

Συνέχεια από τη σελ.1

το επίσης ο γνωστός λογοτέχνης κ. Νίκος Κάσδαγλης, ο οποίος εξελέγη πρόσφατα μέλος της Εκτελεστικής Επιτροπής του Κέντρου, ο οποίος αναφερόμενος στην προσπάθεια δήλωσε "ότι προσπαθούμε να ζωντανέψουμε ένα μέρος από την παλιά αίγλη της Ρόδου". Δεν είναι εύκολο αυτό είπε, αλλά θα προσπαθήσουμε.

959 FM STEREO
NEOI ORIZONTES

ΕΟΡΤΑΣΤΙΚΟΝ
ΚΑΒΑ - ΖΑΧΑΡΩΝΗ - ΕΙΔΗ ΠΑΡΤΥ - ΕΙΔΗ ΣΥΣΚΕΥΑΣΙΑΣ
ΕΣΕΙΣ ΤΟ ΚΕΦΙ
ΚΑΙ ΕΜΕΙΣ ΟΛΑ ΤΑ ΥΠΟΛΟΙΠΑ



ΓΙΑ ΝΑ ΜΕΙΝΕΙ
ΤΟ ΠΑΡΤΥ ΑΞΕΧΑΣΤΟ
ΔΙΑΚΟΣΜΗΣΤΕ ΤΟ ΧΩΡΟ
ΚΑΙ ΤΟ ΤΡΑΠΕΖΙ
ΜΕ ΑΠΙΘΑΝΑ ΣΤΟΠΙΔΙΑ
ΠΟΥ ΔΙΑΘΕΤΕΙ
ΤΟ ΚΑΤΑΣΤΗΜΑ ΜΑΣ
ΜΕΓΑΛΗ ΠΟΙΚΙΛΙΑ
ΑΠΟ ΔΙΑΚΟΣΜΗΤΙΚΑ ΓΙΑ ΠΑΡΤΥ

ΔΙΑΚΟΣΜΗΣΤΕ
ΤΗ ΤΟΥΡΤΑ ΣΑΣ
ΜΕ ΠΟΛΥΧΡΩΜΕΣ ΤΡΟΥΦΕΣ
ΚΑΙ ΠΟΠΠΕΣ ΦΙΓΟΥΡΕΣ
ΑΠΟ ΖΑΧΑΡΩΤΑ Ή ΠΛΑΣΤΙΚΟ

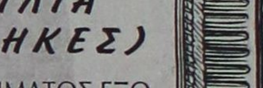

ΣΟΦΟΚΛΗ ΒΕΝΙΖΕΛΟΥ 96
(ΣΤΟΑ ΑΠ. ΔΙΑΚΟΥ) ΤΗΛ.: 0241/20232

MENU
ΚΑΤΑΛΟΓΟΙ
ΓΙΑ :
ΕΣΤΙΑΤΟΡΙΑ - BAR - ΞΕΝΟΔΟΧΕΙΑ
ΖΑΧΑΡΟΠΛΑΣΤΕΙΑ - ΚΑΦΕΤΕΡΙΕΣ
ΜΕΓΑΛΗ ΠΟΙΚΙΛΙΑ
ΕΞΩΦΥΛΛΩΝ (ΘΗΚΕΣ)
ΜΕ ΕΚΤΥΠΩΣΗ ΤΟΥ ΔΙΚΟΥ ΣΑΣ ΣΗΜΑΤΟΣ ΕΞΩ
ΓΡΑΦΙΚΑ
ΔΙΑΦΗΜΙΣΤΙΚΕΣ
EpaFES
ΤΗΛ: (0241) 63350
50 χιλ.Λ. ΡΟΔΟΥ- ΛΙΝΔΟΥ - *ΚΕΝΤΡΟΝ ΧΡΥΣΟΒΕΡΓΗ (ΤΡΟΦΟ)*
Κα Βιολέτα Χατζηπαρτελή

Δ·Α·Ν·Ε· SEA LINE
ΔΩΔΕΚΑΝΗΣΙΑΚΗ ΑΝΩΝΥΜΗ ΝΑΥΤΙΛΙΑΚΗ ΕΤΑΙΡΕΙΑ
ΔΡΟΜΟΛΟΓΙΑ ΑΠΟ 8.4.97-30.4.97
ΑΝΑΧΩΡΗΣΗ ΑΠΟ ΡΟΔΟ

ΗΜ/ΝΙΑ	ΗΜΕ.	ΠΛΟΙΟ	ΩΡΑ ΑΝΑΧ.	ΠΡΟΟΡΙΣΜΟΣ
19/4	ΣΑΒ	ΠΑΤΜΟΣ	11.00	ΚΩ-ΣΑΜΟ-ΘΕΣ/ΝΙΚΗ
20/4	ΚΥΡ	ΙΑΛΥΣΟΣ	08.00	ΚΑΣΤΕΛΛΟΡΙΖΟ
		ΛΕΡΟΣ (ΑΠΟ ΚΩ)	13.00	ΚΑΛ-ΑΣΤ-ΚΑΤΑΠΟΛ-ΑΙΓΙΑΛ-ΣΥΡ-ΠΕΙΡΑΙΑ
		ΡΟΔΟΣ	14.00	ΚΩ-ΚΑΛΥΜΝΟ-ΛΕΡΟ-ΠΑΤΜΟ-ΠΕΙΡΑΙΑ
21/4	ΔΕΥ	ΙΑΛΥΣΟΣ	12.00	ΚΩ-ΚΑΛΥΜΝΟ-ΛΕΡΟ-ΠΑΤΜΟ-ΠΕΙΡΑΙΑ
		ΠΑΤΜΟΣ	17.00	ΚΩ-ΠΕΙΡΑΙΑ
22/4	ΤΡΙ	ΛΕΡΟΣ	12.00	ΣΥΜ-ΤΗΛ-ΝΙΣ-ΚΩ-ΛΕΡΟΣ-ΛΕΙΨ-ΠΑΤΜ-ΠΕΙΡΑΙΑ
		ΡΟΔΟΣ	17.00	ΚΩ-ΚΑΛΥΜΝΟ-ΠΕΙΡΑΙΑ
23/4	ΤΕΤ	ΙΑΛΥΣΟΣ	12.00	ΚΩ-ΚΑΛΥΜΝΟ-ΛΕΡΟ-ΠΑΤΜΟ-ΠΕΙΡΑΙΑ
		ΠΑΤΜΟΣ	17.00	ΚΩ-ΠΕΙΡΑΙΑ
24/4	ΠΕΜ	ΛΕΡΟΣ (ΑΠΟ ΚΩ)	13.00	ΚΑΛ-ΑΣΤΥΠ-ΝΑΞΟ-ΠΑΡΟ-ΠΕΙΡΑΙΑ
		ΡΟΔΟΣ	14.00	ΚΩ-ΚΑΛΥΜΝΟ-ΛΕΡΟ-ΠΑΤΜΟ-ΠΕΙΡΑΙΑ
25/4	ΠΑΡ	ΙΑΛΥΣΟΣ	12.00	ΣΥΜ-ΤΗΛ-ΝΙΣ-ΚΩ-ΚΑΛ-ΛΕΡ-ΠΑΤ-ΠΕΙΡΑΙΑ
		ΠΑΤΜΟΣ	10.00	ΚΩ-ΣΑΜΟ-ΘΕΣ/ΝΙΚΗ
26/4	ΣΑΒ	-	-	-
27/4	ΚΥΡ	ΛΕΡΟΣ (ΑΠΟ ΚΩ)	13.00	ΚΑΛ-ΑΣΤ-ΚΑΤΑΠΟΛ-ΑΙΓΙΑΛ-ΣΥΡ-ΠΕΙΡΑΙΑ
28/4	ΔΕΥ	ΙΑΛΥΣΟΣ	12.00	ΚΩ-ΚΑΛΥΜΝΟ-ΛΕΡΟ-ΠΑΤΜΟ-ΠΕΙΡΑΙΑ
29/4	ΤΡΙ	ΛΕΡΟΣ	12.00	ΣΥΜ-ΤΗΛ-ΝΙΣ-ΚΩ-ΛΕΡ-ΛΕΙΨ-ΠΑΤ-ΠΕΙΡΑΙΑ
		ΡΟΔΟΣ	14.00	ΚΩ-ΚΑΛΥΜΝΟ-ΛΕΡΟ-ΠΑΤΜΟ-ΠΕΙΡΑΙΑ
30/4	ΤΕΤ	ΙΑΛΥΣΟΣ	17.00	ΚΩ-ΚΑΛΥΜΝΟ-ΠΕΙΡΑΙΑ

ΑΝΑΧΩΡΗΣΕΙΣ ΑΠΟ ΘΕΣΣΑΛΟΝΙΚΗ: 20/4, 26/4 ΩΡΑ 15.00 & 29/4 ΩΡΑ 13.00 ΓΙΑ ΣΑΜΟ-ΠΕΙΡΑΙΑ

ΜΑΝΤΑ ΑΕ
Γενικός Αντιπρόσωπος της
ΔΑΝΕ SEA LINE
Νοτίου-Κεντρικής Ελλάδος και Εξωτερικού
Πληροφορίες
Κεντρικό Πρακτορείο Ρόδου
Αμερικής 95. Τηλ. 77070- 5 (6 γραμμές). Ώρες 8 π.μ.-8 μ.μ.

ΠΑΣΧΑ ΣΤΗΝ ΠΑΤΜΟ
ΕΛΑΤΕ ΝΑ ΓΙΟΡΤΑΣΟΥΜΕ
ΜΑΖΙ ΤΟ ΠΑΣΧΑ
ΣΤΗΝ ΠΑΝΕΜΟΡΦΗ ΠΑΤΜΟ
ΚΑΙ ΣΤΑ ΛΟΥΞ
ΔΙΑΜΕΡΙΣΜΑΤΑΚΙΑ
"MANOS"
ΧΑΜΗΛΕΣ ΤΙΜΕΣ ΓΝΩΡΙΜΙΑΣ
Πληρ. τηλ. 094/751065
και 0247/31110

ΚΕΝΤΡΟ ΠΛΗΡΟΦΟΡΙΚΗΣ
ΜΗΧΑΝΟΡΓΑΝΩΣΗ ΕΠΙΧΕΙΡΗΣΕΩΝ
ΚΑΛΟ ΠΑΣΧΑ

H/Y TIGER PENTIUM 166
M/B GLOBAL GCT-8IV 256 BURST PIPELINE CACHE
CPU IB MPENTIUM 166 MHZ & FAN COOLER
16 MB EDO RAM
SVGA CARD S3 TRIO 64V + 765 1 MB RAM
1,2 GB HD QUANTUM FIREBALL
FDD 1,44 MB
CASE MINI TOWER W/CE
KEYBOARD 101 KEYS
SVGA COLOUR MONITOR 14" DIGITAL
ΤΙΜΗ ΠΡΟΣΦΟΡΑΣ 260.000+13% ΦΠΑ

H/Y TIGER PENTIUM 166
M/B GLOBAL GCT-8IV 256 BURST PIPELINE CACHE
SPU INTEL PENTIUM 166 MHZ & FAN COOLER
16 MB EDO RAM
SVGA CARD S3 TRIO 64V+765 IMB RAM
1,2 GB HD QUANTUM FIREBALL
FDD 1,44 MB
CASE MINI TOWER W/CE
KEYBOARD 101 KEYS
SVGA COLOUR MONITOR 14" DIGITAL
ΤΙΜΗ ΠΡΟΣΦΟΡΑΣ 286.000+13% ΦΠΑ

ΓΙΑ ΤΟ ΚΕΝΤΡΟ ΠΛΗΡΟΦΟΡΙΚΗΣ
ΧΑΤΖΗΑΝΤΩΝΙΟΥ ΦΙΛΗΜΟΝΑΣ

ΜΕΖΕΔΟΠΩΛΕΙΟ
Romeo
Ξεκίνησαν από τους Νησιώτες
Τώρα συναντιώνται ξανά στο
Romeo
Ο ΣΤΑΥΡΟΣ ΧΑΡΤΟΦΥΛΗΣ,
ο ΝΙΚΟΣ ΜΑΣΤΟΡΟΥ
και ο ΦΙΛΙΠΠΑΣ ΓΕΩΡΓΙΟΥ
σας κρατούν συντροφιά
Παρασκευή, Σάββατο & Κυριακή

και οι νύχτες ντύνονται με
τις μουσικές μας επιλογές

ΦΕΤΟΣ ΑΚΟΜΑ ΚΑΛΥΤΕΡΟΙ
Εκτός από τους μοναδικούς μεζέδες και τα παραδοσιακά ψητά που
έχουν κάνει το Romeo
γνωστό σαν το μόνο αυθεντικό μεζεδοπωλείο στη Ρόδο, σας προσφέρουμε και σπάνιες νοστιμιές μαγειρεμένες με τα πιό αγνά υλικά όπως γιαροσαρμάδες, πιπεριές γεμιστές ψητές, μανιτάρια χωριάτικα και πολλά άλλα.

Romeo
Η δική σας αγάπη και το δικό μας μεράκι, μας καθιέρωσε σαν το μόνο αυθεντικό μεζεδοπωλείο
Ανοικτά καθημερινά από 5 μ.μ. έως 2 π.μ.
& τις Κυριακές όλη μέρα



Romeo *σχέσεις που διαρκούν*
ΣΩΚΡΑΤΟΥΣ & ΜΕΝΕΚΛΕΟΥΣ 7 ΓΩΝΙΑ
ΠΑΛΙΑ ΠΟΛΗ - Κρατήσεις: τηλ. 25186



Τέρμα η μοναξιά

Για όλες τις ηλικίες

Γραφείο ΣΥΝΟΙΚΕΣΙΩΝ

Το πρώτο στη Ρόδο



Τηλ. 22768-20931
ώρες γραφείου
10-1 μ.μ., 6-8 μ.μ.

ΠΡΑΚΤΟΡΕΙΟ ΤΑΞΙΔΙΩΝ
ΣΑΒΒΑΣ ΣΑΗΣ
ΦΘΗΝΑ ΑΕΡΟΠΟΡΙΚΑ ΕΙΣΙΤΗΡΙΑ ΓΙΑ ΟΛΟ ΤΟΝ ΚΟΣΜΟ

Με την ευκαιρία της λειτουργίας του νέου μας πρακτορείου στην οδό Τάρπον Σπρίνγκς 42 δίπλα στην Τράπεζα Πίστεως.

ΠΡΟΣΦΕΡΟΥΜΕ Τα Φθηνότερα αεροπορικά εισιτήρια για όλο τον κόσμο-με όλες τις αεροπορικές εταιρίες.

ΠΡΟΣΟΧΗ Πληροφορίες δεν δίνονται από το τηλέφωνο μόνο προσωπική παρουσία σας.

ΑΚΟΜΗ ΣΑΣ ΠΑΙΡΝΟΥΜΕ

ΒΙΖΑ επισκέπτου για ΑΜΕΡΙΚΗ σε μία εβδομάδα.
ΒΙΖΑ επισκέπτου για ΑΥΣΤΡΑΛΙΑ σε μία μέρα
- ΕΚΔΟΣΗ ΔΙΑΒΑΤΗΡΙΩΝ- ΕΚΔΟΣΗ ΑΔΕΙΩΝ ΑΥΤΟΚΙΝΗΤΩΝ

ΞΕΝΟΔΟΧΕΙΑ ΣΤΗΝ ΑΘΗΝΑ

ALEXANDROS HOTEL Β' ΚΑΤΗΓΟΡΙΑΣ		
Περιοχή HILTON		
Μονόκλινο	7.900 ΔΡΧ.	ΜΕ ΠΡΩΙΝΟ
Δίκλινο	10.600 ΔΡΧ.	«
Τρίκλινο	14.800 ΔΡΧ.	«
CHRISTINA HOTEL Β' ΚΑΤΗΓΟΡΙΑΣ		
Περιοχή FIX		
Μονόκλινο	7.900 ΔΡΧ.	ΜΕ ΠΡΩΙΝΟ
Δίκλινο	10.600 ΔΡΧ.	«
Τρίκλινο	14.800 ΔΡΧ.	
ESPERIA HOTEL Α' ΚΑΤΗΓΟΡΙΑΣ		
Σταδίου 22		
Μονόκλινο	17.650 ΔΡΧ.	ΜΕ ΠΡΩΙΝΟ
Δίκλινο	19.500 ΔΡΧ.	«
Τρίκλινο	15.800 ΔΡΧ.	«
ELECTRA HOTEL Β' ΚΑΤΗΓΟΡΙΑΣ		
Ερμού 5		
Μονόκλινο	23.000 ΔΡΧ.	ΜΕ ΠΡΩΙΝΟ
Δίκλινο	28.000 ΔΡΧ.	«
Τρίκλινο	33.000 ΔΡΧ.	
PARTHENON HOTEL Α' ΚΑΤΗΓΟΡΙΑΣ		
Περιοχή HILTON		
Μονόκλινο	9.000 ΔΡΧ.	ΜΕ ΠΡΩΙΝΟ
Δίκλινο	12.500 ΔΡΧ.	«
Τρίκλινο	16.800 ΔΡΧ.	«
RIVA HOTEL Α' ΚΑΤΗΓΟΡΙΑΣ SUPERIOR		
Μιχαλακοπούλου (HILTON)		
Μονόκλινο	8.500 ΔΡΧ.	ΜΕ ΠΡΩΙΝΟ
Δίκλινο	12.000 ΔΡΧ.	«
Τρίκλινο	17.500 ΔΡΧ.	«
PRESIDENT Α' ΚΑΤΗΓΟΡΙΑΣ		
Λεωφόρος Κηφισίας		
Μονόκλινο	8.200 ΔΡΧ.	ΜΕ ΠΡΩΙΝΟ
Δίκλινο	11.000 ΔΡΧ.	«
Τρίκλινο	14.000 ΔΡΧ.	«
TITANIA HOTEL		
Πανεπιστημίου 52 (ΣΥΝΤΑΓΜΑ-ΟΜΟΝΟΙΑ)		
Μονόκλινο	17.400 ΔΡΧ. ΠΡΩΙΝΟ	ΜΕ ΑΜΕΡΙΚΑΝΙΚΟ
Δίκλινο	21.900 ΔΡΧ.	«
Τρίκλινο	24.900 ΔΡΧ.	«
DORIA HOTEL Β' ΚΑΤΗΓΟΡΙΑΣ		
Πειραιώς 15-17 (κοντά στην Ομόνοια)		
Μονόκλινο	10.300 ΔΡΧ.	ΜΕ ΠΡΩΙΝΟ
Δίκλινο	13.200 ΔΡΧ.	«
Τρίκλινο	17.000 ΔΡΧ.	«
ALBATROS HOTEL Β' ΚΑΤΗΓΟΡΙΑΣ		
Δίπλα στο Δυτικό Αεροδρόμιο		
Μονόκλινο	9.500 ΔΡΧ.	ΜΕ ΠΡΩΙΝΟ
Δίκλινο	13.000 ΔΡΧ.	«
Τρίκλινο	15.500 ΔΡΧ.	«
PAN HOTEL Β' ΚΑΤΗΓΟΡΙΑΣ		
Μητροπόλεως 11		
Μονόκλινο	9.500 ΔΡΧ.	ΜΕ ΠΡΩΙΝΟ
Δίκλινο	13.900 ΔΡΧ.	«
Τρίκλινο	17.500 ΔΡΧ.	«
ΞΕΝΟΔΟΧΕΙΟ ΧΑΝΔΡΗΣ ΚΑΤΗΓΟΡΙΑΣ LUX		
Συγγρού 385		
Μονόκλινο	ΜΟΝΟ 23.800 ΔΡΧ.	
Δίκλινο	ΜΟΝΟ 23.800 ΔΡΧ.	
Τρίκλινο	ΜΟΝΟ 23.800 ΔΡΧ	

ΣΑΣ ΣΥΜΦΕΡΕΙ ΠΡΙΝ ΚΛΕΙΣΕΤΕ ΟΠΟΥΔΗΠΟΤΕ ΝΑ ΜΑΣ ΕΠΙΣΚΕΦΘΕΙΤΕ
ΠΡΑΚΤΟΡΕΙΟ ΤΑΞΙΔΙΩΝ
ΣΑΒΒΑΣ ΣΑΗΣ
ΤΑΡΠΟΝ ΣΠΡΙΝΓΚΣ 42 (δίπλα στην Τραπ. Πίστεως)-Τηλ.

CHARTER FLIGHTS/ΠΤΗΣΕΙΣ ΤΣΑΡΤΕΡ
VISA TRAVEL CLUB
No 1 CHARTER FLIGHTS CENTER

ΣΕ ΑΠΕΥΘΕΙΑΣ ΠΤΗΣΕΙΣ ΑΠΟ/ΠΡΟΣ ΡΟΔΟ
- UK-ΑΓΓΛΙΑ-ΣΚΩΤΙΑ-ΙΡΛΑΝΔΙΑ (LON-MAN)
- SCANDINAVIA-ΣΟΥΗΔΙΑ-ΔΑΝΙΑ-ΝΟΡΒΗΓΙΑ-ΦΙΝΛΑΝΔΙΑ
- ΒΕΛΓΙΟ-ΟΛΛΑΝΔΙΑ-ΕΛΒΕΤΙΑ
- ΓΕΡΜΑΝΙΑ-ΑΥΣΤΡΙΑ
- ΙΤΑΛΙΑ-ΓΑΛΛΙΑ
- ΑΝΑΤΟΛΙΚΗ ΕΥΡΩΠΗ
- USA - ΑΜΕΡΙΚΗ

SUPER SRECIAL/ΕΙΔΙΚΕΣ ΤΙΜΕΣ για φοιτητές-συγγενείς στο ΕΥΡΩΠΗ/Η.Π.Α.προς Ρόδο (πληρωμή στη ΡΟΔΟ)

Τιμές ασυναγώνιστες-
Τακτικές αναχωρήσεις
ΕΚΔΡΟΜΕΣ ΠΑΣΧΑ 1997
- ΙΣΠΑΝΙΑ - ΠΟΡΤΟΓΑΛΙΑ από195.000 δρχ.
- ΠΑΡΙΣΙ-EURODISNEY από 139.000 δρχ.
- ΜΠΑΝΓΚΟΚ-ΣΙΓΚΑΠΟΥΡΗ-ΠΟΥΚΕΤ από 308.000 δρχ,.

και πολλά άλλα προγράμματα
- ΚΡΟΥΑΖΙΕΡΕΣ ΚΑΡΑΪΒΙΚΗ-ΜΕΣΟΓΕΙΟ-ΙΝΔΙΚΟ-ΑΛΑΣΚΑ

ΕΙΔΙΚΑ ΠΡΟΓΡΑΜΜΑΤΑ ΓΙΑ ΝΕΟΝΥΜΦΟΥΣ
Ζητείστε τα αναλυτικά προγράμματά μας
VISA TRAVEL CLUB
Ταξιδιωτική υπεροχή
ΓΡ. ΛΑΜΠΡΑΚΗ 54 *(Πλατ. Ακαδημίας)*
Τηλ. 33282, 25737, 30304

ΕΛΛΗΝΙΚΗ ΔΗΜΟΚΡΑΤΙΑ
ΑΝΩΤΑΤΟ ΣΥΜΒΟΥΛΙΟ ΕΠΙΛΟΓΗΣ ΠΡΟΣΩΠΙΚΟΥ

ΠΕΡΙΛΗΨΗ ΠΡΟΚΗΡΥΞΕΩΣ

για την πλήρωση θέσεων τακτικού προσωπικού κατά το άρθρο 18 Ν. 2190/1994.
Με την υπ' αριθ. 1 από 4 Απριλίου 1997 προκήρυξη του ΑΣΕΠ, που δημοσιεύθηκε στο 17/10.4.1997 Φύλλο της Εφημερίδας της Κυβερνήσεως (Τεύχος Προκηρύξεων ΑΣΕΠ), προκηρύχθηκαν είκοσι επτά (27) συνολικώς θέσεις και ειδικότερα δύο (2) θέσεις του κλάδου Δ.Ε. Διανομέων για τα ΕΛ. ΤΑ στη Νομαρχία Δωδεκανήσου και είκοσι πέντε (25) θέσεις για τον Ο.Τ.Ε των κλάδων Π.Ε. Οικονομικών, Π.Ε. Δομικών Μηχανικών, Π.Ε. Τηλεπικοινωνιακών Μηχανικών, Τ.Ε. Τεχνικών Δικτύων, Τ.Ε. Δομικών Υπομηχανικών και Δ.Ε. Τεχνικών Δικτύων στις Νομαρχίες Δωδεκανήσου, Λέσβου, Σάμου και Χίου, ως και στα επαρχεία Καλύμνου, Καρπάθου και Κω.
Λεπτομέρειες για τις κατηγορίες, κλάδους, ειδικότητες και Νομαρχίες στις οποίες ανήκουν οι προκηρυσσόμενες θέσεις, καθώς και για τα προσόντα (τυπικά και ουσιαστικά) και λοιπές προϋποθέσεις που πρέπει να πληρούν οι υποψήφιοι αναφέρονται λεπτομερώς στο ανωτέρω Φ.Ε.Κ. Η ημέρα ενάρξεως της εικοσαήμερης προθεσμίας υποβολής των αιτήσεων των υποψηφίων θα γνωστοποιηθεί με ειδική ανακοίνωση και δελτίο τύπου του ΑΣΕΠ, που θα μεταδοθεί και από τα ραδιοτηλεοπτικά μέσα.

Με εντολή προέδρου
Η γενική διευθύντρια
Αντωνία Ντάρα

ΕΛΛΗΝΙΚΗ ΔΗΜΟΚΡΑΤΙΑ
ΑΝΩΤΑΤΟ ΣΥΜΒΟΥΛΙΟ ΕΠΙΛΟΓΗΣ ΠΡΟΣΩΠΙΚΟΥ

ΠΕΡΙΛΗΨΗ ΠΡΟΚΗΡΥΞΗΣ

για την πλήρωση θέσεων τακτικού προσωπικού κατά το άρθρο 18 Ν. 2190/1994

Με υπ' αριθ. 2 από 9 Απριλίου 1997 προκήρυξη του ΑΣΕΠ, που δημοσιεύθηκε στο 18/10.4.1997. φύλλο της Εφημερίδας της Κυβερνήσεως (Τεύχος Προκηρύξεων ΑΣΕΠ), προκηρύχθηκαν τετρακόσιες εβδομήντα πέντε (475) συνολικώς θέσεις πληρωμάτων ασθενοφόρων για το Ε.Κ.Α.Β. στις Νομαρχίες Αθηνών, Αιτωλοακαρνανίας, Αρκαδίας, Αχαΐας,Δωδεκανήσου, Έβρου, Ημαθίας, Ηρακλείου, Θεσσαλονίκης, Ιωαννίνων, Καβάλας, Καρδίτσας, Κοζάνης, Κορινθίας, Λακωνίας, Λασιθίου, Λέσβου, Μαγνησίας, Μεσσηνίας, Ρεθύμνου, Σερρών, Τρικάλων και Χανίων.

Λεπτομέρειες για τις κατηγορίες, κλάδους και ειδικότητες στις οποίες ανήκουν οι προκηρυσσόμενες θέσεις, καθώς και για τα προσόντα (τυπικά και ουσιαστικά) και λοιπές προϋποθέσεις που πρέπει να πληρούν οι υποψήφιοι αναφέρονται λεπτομερώς στο ανώτερω Φ.Ε.Κ.

Η ημέρα ενάρξεως της εικοσαήμερης προθεσμίας υποβολής των αιτήσεων των υποψηφίων θα γνωστοποιηθεί με ειδική ανακοίνωση και δελτίο τύπου του ΑΣΕΠ, που θα μεταδοθεί και από τα ραδιοτηλεοπτικά μέσα.

Με εντολή Προέδρου
Η Γενική Διευθύντρια
Αντωνία Ντάρα

ΠΕΡΙΛΗΨΗ

ΤΗΣ ΜΕ ΑΡΙΘΜΟ 291/97
ΠΕΡΙΛΗΨΗΣ ΚΑΤΑΣΧΕΤΗΡΙΑΣ ΕΚΘΕΣΗΣ ΚΙΝΗΤΩΝ

Ο Δικαστικός Επιμελητής του Πρωτοδ. Ρόδου Δημήτριος Γατσής δηλώνω ότι στις 14/5/97 ημέρα Τετάρτη και από ώρας 12 μ.-2 μ.μ. στο Δημοτικό κατάστημα του Δήμου Ροδίων και ενώπιον της Συμ/φου Ρόδου κ. Καλλιόπης Μαύρου-Ροδίτου, εκτίθενται σε δημόσιο αναγκαστικό πλειστηριασμό τα κινητά της ασφαλίστριας εταιρείας "ΚΛΑΔΑΣ-ΜΟΣΧΑΚΗΣ Α.Ε." που κατασχέθηκαν σε εκτέλεση της με αριθμό 120/97 Δ. ΠΛΗΡ. του ΕΙΡΗΝ. ΡΟΔΟΥ για οφειλή της ποσού δρχ. 759.702 προς την ΕΠΕ με την επωνυμία "ΣΤΑΘΑΣ-ΜΠΡΙΣΚΟΛΑΣ ΚΑΙ ΣΙΑ ΕΠΕ". Τα κινητά που κατασχέθηκαν είναι τα εξής:
1) Ένα ηλεκτρονικό υπολογιστή PEDIUM αποτελούμενος α) από κεντρική μονάδα, β) από πληκτρολόγιο MITAC, γ) από MOUSE MITAC και δ) από έγχρωμη οθόνη 14 ιντσών MITAC. Εκτιμήθηκε δρχ. 300.000 Τιμή πρώτης προσφοράς δρχ. 150.000
2) Έναν ηλεκτρονικό υπολογιστή αποτελούμενο: α) από την κεντρική μονάδα PEDIUM, β) από πληκτρολόγιο, γ) από έγχρωμη οθόνη 14 ιντσών. Εκτιμήθηκε δρχ. 400.000. Τιμή πρώτης προσφοράς δρχ. 200.000,
3) Ένας ηλεκτρονικός υπολογιστής αποτελούμενος από 1) Κεντρική Μονάδα β) από οθόνη γ) το πληκτρολόγιο, δ) από δύο εκτυπωτές. Εκτιμήθηκε δρχ. 500.000. Τιμή πρώτης προσφοράς δρχ. 250.000 4) Ένα φωτοαντιγραφικό μηχάνημα nqshuatec, μεταχειρισμένο σε καλή κατάσταση. Εκτιμήθηκε δρχ. 260.000. Τιμή προσφοράς δρχ. 130.000
Συνολική εκτίμηση δρχ. 1.460.000. Τιμή πρώτης προσφοράς δρχ. 730.000.
Καλούνται όσοι επιθυμούν να λάβουν μέρος στον πλειστηριασμό να προσέλθουν την άνω ημέρα και ώρα.

Ρόδος 21/4/97
Ο Δικαστικός Επιμελητής
Δημ. Γατσής

ΠΕΡΙΛΗΨΗ

ΤΗΣ ΜΕ ΑΡΙΘΜΟ 292/97
ΠΕΡΙΛΗΨΗΣ ΚΑΤΑΣΧΕΤΗΡΙΑΣ ΕΚΘΕΣΗΣ ΑΚΙΝΗΤΩΝ ΕΝΥΠΟΘΗΚΩΝ

Στις 14/5/1997 ημέρα Τετάρτη και ώρα 12-2 μ.μ. στο Δημοτικό Κατάστημα του Δήμου Αρχαγγέλου και ενώπιον της Συμ/φου Ρόδου κ. Καλλιόπης Μαύρου-Ροδίτου θα βγούν στον πλειστηριασμό 1) Το 1/2 εξ αδιαιρέτου μιας αποθήκης-υπογείου (Υ-8) με WC επιφανείας τ.μ. 28,84 και 2) Το 1/2 εξ αδιαιρέτου ενός καταστήματος ισογείου (1-8) επιφανείας τ.μ. 23,20.
Το ανωτέρω κατάστημα μετά του υπογείου βρίσκονται στο Εμπορικό Κέντρο Ι. Μαυρομάτη στα Κολύμπια.
Εκτιμήθηκαν για το 1/2 αντί δρχ. 3.500.000.
Τιμή πρώτης προσφοράς δρχ. 1.750.000.
Η κατάσχεση έγινε για οφειλή του Ιωάννη Χατζηχριστοδούλου του Δανιήλ προς την επισπεύδουσα "ΤΡΑΠΕΖΑ ΕΡΓΑΣΙΑΣ ΑΕ" και για ποσόν δρχ. 6.063.000 πλέον τόκων και εξόδων εκτελέσεως, σύμφωνα με την 6705/937/96 Δ/γή Πληρωμής του Μον. Πρωτ. Λάρισας. Επί των ακινήτων υπάρχει εγγραφή προσημείωσης αποθήκης για ποσό δρχ. 15.000.000 υπέρ του Χρ. Σέντη. Καλούνται όσοι επιθυμούν να πλειοδοτήσουν να προσέλθουν την ανωτέρω ημέρα και ώρα.

Ρόδος 21/4/97
Ο Δικαστικός Επιμελητής
Δημ. Γατσής

Super Star 89.1 f.m.
Σταδίου 8 Κρεμαστή-Ρόδος τηλ. 96891-2

NEOI ORIZONTES 959
959 FM STEREO
NEOI ORIZONTES
ΑΓΙΑΣ ΑΝΑΣΤΑΣΙΑΣ 113
ΤΗΛ: 78959 - 79459 FAX: 79359

ΑΝΑΚΟΙΝΩΣΗ

Η εταιρεία ΝΕΑΡΧΟΣ Μ. Ναυτική Εταιρεία του ομίλου ΜΑΜΙΔΑΚΗ ευρίσκεται στην ευχάριστη θέση να σας ανακοινώσει τα νέα δρομολόγια των Ε/Γ-Υ/Γ ΜΑΡΙΛΕΝΑ-ΤΖΙΝΑ-ΜΑΡΙΛΕΝΑ ΙΙ τα οποία ισχύουν από **21/4/97 έως 11/5/97**

Ε/Γ ΜΑΡΙΛΕΝΑ ΙΙ
ΔΕΥΤΕΡΑ 08.00: για ΚΩ-ΛΕΡΟ-ΠΑΤΜΟ-ΣΑΜΟ (ΠΥΘΑΓΟΡΕΙΟ) και επιστροφή
ΤΡΙΤΗ 08.00: για ΚΩ-ΛΕΡΟ-ΛΕΙΨΟΙ-ΠΑΤΜΟ-ΣΑΜΟ (ΠΥΘΑΓΟΡΕΙΟ) και επιστροφή
ΤΕΤΑΡΤΗ 08.00: για ΚΩ-ΛΕΡΟ-ΠΑΤΜΟ-ΣΑΜΟ (ΠΥΘΑΓΟΡΕΙΟ) και επιστροφή
ΠΕΜΠΤΗ 08.00: για ΚΩ και επιστροφή
ΠΑΡΑΣΚΕΥΗ 08.00: για ΚΩ-ΛΕΡΟ-ΠΑΤΜΟ-ΦΟΥΡΝΟΙ-ΙΚΑΡΙΑ και επιστροφή
ΣΑΒΒΑΤΟ 08.00: για ΣΥΜΗ-ΚΩ-ΛΕΡΟ-ΠΑΤΜΟ-ΑΓΑΘΟΝΗΣΙ-ΣΑΜΟ και επιστροφή
ΚΥΡΙΑΚΗ 08.00: για ΚΩ-ΝΙΣΥΡΟ και επιστροφή

Ε/Γ ΜΑΡΙΛΕΝΑ
ΔΕΥΤΕΡΑ 17.00: για ΚΩ-ΚΑΛΥΜΝΟ
ΤΡΙΤΗ 17.00: για ΚΩ-ΚΑΛΥΜΝΟ
ΤΕΤΑΡΤΗ 18.00: για ΤΗΛΟ-ΚΩ-ΚΑΛΥΜΝΟ
ΠΕΜΠΤΗ 17.00: για ΚΩ-ΚΑΛΥΜΝΟ
ΠΑΡΑΣΚΕΥΗ 17.00: για ΚΩ-ΚΑΛΥΜΝΟ
ΣΑΒΒΑΤΟ 10.30: για ΧΑΛΚΗ
17.00: ΚΩ-ΚΑΛΥΜΝΟ
ΚΥΡΙΑΚΗ 17.00: για ΚΩ-ΚΑΛΥΜΝΟ

Επίσης καθημερινώς συνεχίζονται τα εκδρομικά ταξίδια (ναυλώσεις) των υπολοίπων Ε/Γ-Υ/Γ ΤΖΙΝΑ ΙΙ-ΑΡΙΣΤΕΑ Μ.-ΓΕΩΡΓΙΟΣ Μ. για άλλα νησιά της Δωδεκανήσου.

ΤΑΞΙΔΕΨΤΕ
ΣΙΓΟΥΡΑ-ΑΝΕΤΑ-ΓΡΗΓΟΡΑ
ΕΙΣΙΤΗΡΙΑ ΠΛΗΡΟΦΟΡΙΕΣ
DODEKANESE HYDROFOLIS
ΠΛΑΤΕΙΑ ΝΕΩΡΙΟΥ 6
ΤΗΛ.: 24000, 78052, 78053 FAX: 20272

Cleo's
ΙΤΑΛΙΚΗ ΚΟΥΖΙΝΑ
Ανοικτό καθημερινά
απο 7 μ.μ. έως 12 μ.μ.
ΚΛΕΙΣΤΟ ΚΥΡΙΑΚΗ
Ρεζερβέ τηλ. 28415
ΑΓ. ΦΑΝΟΥΡΙΟΥ 17 – ΠΑΛΙΑ ΠΟΛΗ
Cmac-etta 75278

πλαίσιο διαφημιστική
Σκέφτεστε να βάλετε διαφήμιση στον Τοπικό Τύπο;
ΑΦΗΣΤΕ ΤΟ Σ' ΕΜΑΣ!
Υπεύθυνος: Απόκοτος Νίκος
τηλ. 92773 - 95584

SUPER MARKETS
ΤΡΟΦΟ
Η ΕΛΛΗΝΙΚΗ ΑΠΑΝΤΗΣΗ ΣΤΗΝ ΕΥΡΩΠΑΪΚΗ ΠΡΟΚΛΗΣΗ



Αγοράζοντας το αρνί σας από τα super markets ΤΡΟΦΟ παίρνετε ΔΩΡΟ 10 ΚΟΥΤΙΑ ΜΠΥΡΑΣ LÖWENBRÄU

ΕΥΡΩΠΑΪΚΑ ΤΑΞΙΔΙΑ Α.Ε.

ΙΣΟΛΟΓΙΣΜΟΣ 31ης ΔΕΚΕΜΒΡΙΟΥ 1996 - ΕΤΑΙΡΙΚΗ ΧΡΗΣΗ (1 ΙΑΝΟΥΑΡΙΟΥ - 31 ΔΕΚΕΜΒΡΙΟΥ 1996)

	Ποσά κλειομένης χρήσεως 1996			Ποσά προηγουμ. χρήσεως 1995		
ΕΝΕΡΓΗΤΙΚΟ	Αξία Κτήσ.	Αποσβέσ.	Αναπ. Αξία	Αξία Κτήσ.	Αποσβέσ.	Αναπ. Αξία
Γ. ΠΑΓΙΟ ΕΝΕΡΓΗΤΙΚΟ						
II. Ενσώματες ακινητοποιήσεις:						
5. Μεταφορικά μέσα	2.471.341	--------	2.471.341	2.471.341	--------	2.471.341
6. Επιπλα & λοιπός Εξοπλισμός	22.680.410	6.971.887	15.708.523	20.571.127	6.971.887	13.599.240
Σύνολο Ακινητοποιήσεων	25.151.751	6.971.887	18.179.864	23.042.468	6.971.887	16.070.581
III. Συμ. και άλλες μακρ/σμες χρημ/κές απαιτήσεις:						
2. Συμ/χές σε λοιπές επιχειρήσεις			10.710.000			10.710.000
Σύνολο Παγίου Ενεργητικού			28.889.864			26.780.581
Δ. ΚΥΚΛΟΦΟΡΟΥΝ ΕΝΕΡΓΗΤΙΚΟ						
II. Απαιτήσεις:						
1. Πελάτες			70.919.059			56.831.169
2α. Γραμμάτια - Επιταγές εισπρακτέες			474.060.			--------
7. Απαιτήσεις κατά οργάνων διοικήσεως			20.317.988			14.695.104
10. Επισφαλείς-Επίδικοι πελάτες & χρεώστες			19.259.632			19.259.632
11. Χρεώστες διάφοροι			15.468.146			8.699.664
12. Λογαριασμοί διαχειρίσεως προκαταβ. και πιστώσεων			1.512.146			--------
13. Ελληνικό Δημόσιο Φ.Π.Α.			3.499.292			9.390.134
14. Προκαταβολές			28.434.807			68.368.812
III. Χρεώγραφα						
1. Μετοχές			10.972.410			10.652.410
IV. Διαθέσιμα						
1. Ταμείο			6.374.647			5.836.963
3. Καταθέσεις Οψεως και Προθεσμίας			13.488.386			4.446.498
Σύνολο Κυκλοφορούντος Ενεργητικού			190.720.573			198.178.386
Γενικό Σύνολο Ενεργητικού (Γ+Δ)			219.610.437			224.958.967
ΛΟΓΑΡΙΑΣΜΟΙ ΤΑΞΕΩΣ ΧΡΕΩΣΤΙΚΟΙ						
2. Χρεωστικοί λογαριασμοί εγγυήσεων και εμπράγματων ασφαλειών			42.284.000			117.251.900

	Ποσά κλειομ. χρήσ. 1996	Ποσά προηγ. χρήσ. 1995
ΠΑΘΗΤΙΚΟ		
Α. ΙΔΙΑ ΚΕΦΑΛΑΙΑ		
I. Κεφάλαιο Μετοχικό (5.000 μετοχές των 10.000 δρχ.)		
1. Καταβεβλημένο	50.000.000	50.000.000
IV. Αποθεματικά κεφάλαια:		
3. Ειδικά αποθεματικά	22.739.610	30.508.052
V. Αποτελέσματα εις νέο:		
Υπόλοιπο ζημιών χρήσ. εις νέο	(10.955.320)	(13.679.594)
Σύνολο ιδίων κεφαλαίων	61.784.290	66.828.458
Γ. ΥΠΟΧΡΕΩΣΕΙΣ		
II. Βραχ/θεσμες Υποχρεώσεις:		
1. Προμηθευτές	1.130.859	3.863.903
3. Τράπεζες Λ/βραχυπρ. υποχρ.	39.743.161	58.806.123
4. Προκαταβολές Πελατών	21.001.383	31.514.160
5. Υποχρ. από φόρους - τέλη	426.613	7.161.386
6. Ασφαλιστικοί Οργανισμοί	4.805.039	2.609.884
11. Πιστωτές Διάφοροι	90.719.092	54.175.053
Σύνολο Υποχρεώσεων (ΓΙΙ)	157.826.147	158.130.509
Γενικό Σύνολο Παθητικού (Α+Γ)	219.610.437	224.958.967
ΛΟΓΑΡΙΑΣΜΟΙ ΤΑΞΕΩΣ ΠΙΣΤΩΤΙΚΟΙ		
2. Πιστωτικοί λογαριασμοί εγγυήσεων και εμπράγματων ασφαλειών	42.284.000	117.251.900

ΚΑΤΑΣΤΑΣΗ ΛΟΓΑΡΙΑΣΜΟΥ ΑΠΟΤΕΛΕΣΜΑΤΩΝ ΧΡΗΣΕΩΣ
31ης ΔΕΚΕΜΒΡΙΟΥ 1996 (1 ΙΑΝΟΥΑΡΙΟΥ - 31 ΔΕΚΕΜΒΡΙΟΥ 1996)

I. ΑΠΟΤΕΛΕΣΜΑΤΑ ΕΚΜΕΤΑΛΛΕΥΣΕΩΣ	Ποσά κλειομ. χρήσ. 1996	Ποσά προηγ. χρήσ. 1995
Κύκλος εργασιών (πωλήσεις)	247.064.022	280.782.500
Μείον: Κόστος πωλήσεων	209.163.542	246.031.568
Μικτά Αποτελέσματα (κέρδη) Εκμεταλλεύσεως	37.900.480	34.750.932
Μείον: 1. Εξοδα διοικητικής λειτουργίας	7.632.618	4.316.600
3. Εξοδα λειτουργίας διαθέσεως	16.679.262	14.623.385
Μερικά αποτελέσματα (κέρδη) Εκμεταλλεύσεως	13.588.600	15.810.947
Πλέον: Εσοδα συμμετοχών	--------	668.244
Πλέον: Κέρδη πωλήσεως Συμμ. και Χρεωγράφων	282.900.	1.459.254
Μείον: Εξοδα και ζημίες συμμ. και χρεωγράφων	--------	1.981.890
Μείον: 3. Χρεωστικοί τόκοι και συναφή έξοδα	5.596.307	6.955.872
Ολικά αποτελέσματα (Κέρδη) εκμεταλλεύσεως	8.275.193	9.000.683
Μείον: Εκτακτα και ανόργανα έξοδα	78.269	46.013
Μείον: Εξοδα προηγουμένων χρήσεων	5.472.650.	3.544.570
ΚΑΘΑΡΑ ΑΠΟΤΕΛΕΣΜΑΤΑ (κέρδη) ΧΡΗΣΕΩΣ	2.724.274	5.410.100

ΠΙΝΑΚΑΣ ΔΙΑΘΕΣΕΩΣ ΑΠΟΤΕΛΕΣΜΑΤΩΝ

	Ποσά κλειομ. χρήσ. 1996	Ποσά προηγ. χρήσ. 1995
Καθαρά αποτελ/τα (κέρδη) χρήσεως	2.724.274	5.410.100
Μείον: Ζημιές προηγούμ. χρήσεων	(13.679.594)	(19.089.694)
Ζημίες εις νέο	(10.955.320)	(13.679.594)

Ο Πρόεδρος του Δ.Σ.
ΙΑΚΩΒΟΣ ΓΕΡΟΝΙΚΟΛΑΣ

Ο Διευθύνων Σύμβουλος
ΗΛΙΑΣ ΚΩΤΙΑΔΗΣ

Ο Προϊστάμενος του Λογιστηρίου
ΝΙΚΗΤΑΣ ΜΑΧΛΗΣ

Ηλεκτρονική Στοιχειοθεσία & Δημοσιεύσεις Ισολογισμών «Η ΔΡΑΣΙΣ», Τηλ. 63.790 - 64.393 - 64.200 κ. Μαριά

Αθλητική Ροδιακή

Ευχαριστίες της Ε.Ι.Ο. στον Νομάρχη Δωδεκανήσου

ΕΠ' ΕΥΚΑΙΡΙΑ ΤΩΝ ΑΓΩΝΩΝ ΜΕ ΣΚΑΦΗ ΟΠΤΙΜΙΣΤ

Απόλυτα ευχαριστημένη έμεινε η ελληνική ιστιοπλοϊκή ομοσπονδία από την διοργάνωση των περιφερειακών αγώνων ιστιοπλοΐας και ιδιαίτερα από την προσφορά στους αγώνες της Νομαρχιακής Αυτοδιοίκησης.

Μάλιστα η Ομοσπονδία απέστειλε στον Νομάρχη Δωδεκανήσου Γιάννη Παρασκευά το ακόλουθο ευχαριστήριο τηλεγράφημα:

"Αξιότιμε κ. Νομάρχη,

η ελληνική ιστιοπλοϊκή ομοσπονδία θεωρεί υποχρέωσή της να σας ευχαριστήσει θερμά για την πλήρη φιλοξενία που παρέχετε στους μικρούς ιστιοπλόους των νησιών του Αιγαίου που συμμετέχουν στο 1ο Περιφερειακό Πρωτάθλημα Νήσων Αιγαίου 1997 με διοργανωτή τον Ν. Ο. Ρόδου.

Κατ' αυτόν τον τρόπο συμβάλλετε ουσιαστικά στην ανάπτυξη του αθλητισμού και ειδικότερα της ιστιοπλοΐας του αθλήματος των Ολυμπιονικών.

Σε μια εποχή κρίσιμη για τα εθνικά μας θέματα στο Αιγαίο είμαστε βέβαιοι ότι και στο μέλλον θα βοηθήσετε την προσπάθειά μας να γεμίσουν τα νησιά της Δωδεκανήσου με ελληνικά πανάκια".

Έμεινε στην Β' Εθνική η ΕΑΚΑ

ΝΙΚΗΣΕ ΣΤΟ ΤΕΛΕΥΤΑΙΟ ΠΑΙΧΝΙΔΙ ΤΗΝ ΣΧΕΡΙΑ ΠΟΥ ΥΠΟΒΙΒΑΣΘΗΚΕ

Η ΕΑΚΑ -έστω και στο τελευταίο παιχνίδι- εξασφάλισε την παραμονή της στην Β' Εθνική κατηγορία, κερδίζοντας στο φώτο-φίνις την Σχέρια Κέρκυρας που υποβιβάσθηκε τελικά.

Αναλυτικά τώρα:

Η ΑΕΚ Τρίπολης και ο Πρωτέας Κορδελιού από Νότο και Βορρά αντίστοιχα πήραν την ύστατη ώρα το εισιτήριο για την Α2. Η ΑΕΚ μέσα στο κατάμεστο κλειστό της Τρίπολης συνέτριψε 75-48 το Γαλάτσι και πήρε πανηγυρικά την πέμπτη θέση, ενώ ο Πρωτέας λύγισε στο Κορδελιό την Αρετσού 67-58 και ισοβάθμησε με τον Μακεδονικό (πήρε τη Γουμένισσα 60-58) είχε όμως δύο νίκες σε βάρος τη ομάδας της Νεάπολης.πό τη Β' Εθνική υποβιβάσθηκαν η Σχερία Κέρκυρας (έχασε 75-60 από την ΕΑΚΑ) στην Α' ΕΣΚΑΒΔΕ και ο Αρίων Πτολεμαΐδας (δεν έκανε νίκη φέτος αφού αποδυναμώθηκε με την ενίσχυση του συντοπίτη Απόλλωνα) στην Α' ΕΚΑΣΔΥΜ.

Τί έγινε τώρα στην Κάλυμνο.

ΕΑΚΑ-ΣΧΕΡΙΑ 75-60 (32-26).

Διαιτητές: **Στράγγας, Ευαγγελάτος.**

ΕΑΚΑ (Χαντζαρίδης): Στυλιανένση 12, Βολωνάκη 30 (1), Κουρκούτη, Κορεντζή Κατ. 2, Αρβανίτη, Κουντούρη, Τσορβατζή 21, Ασημακοπούλου Μ. 4, Καραβοκυρού 4, Ασημακοπούλου Ειρ. 2.

ΣΧΕΡΙΑ (Ισσαρης): Γραμμένου 6, Τριανταφυλλίδου 17 (1), Μάνδυλα 5 (1), Φακιολά 3, Μιχαλάκη 9 (3), Κορογιάννη 6, Βάβαση 14.

Αναλυτικά τ' αποτελέσματα και η τελική βαθμολογία έχουν ως εξής:

ΝΟΤΟΣ: ΓΕΗ-Εσπερίδες 64-51, Γλυφάδα-Ηλιούπολη 70-64, ΑΕΚ Τριπ.-Γαλάτσι 75-48, ΕΑΚΑ-Σχέρια 75-60, Φοίνικας Αγ. Σοφ.-Ηρόδοτος 56-26.

Η ΒΑΘΜΟΛΟΓΙΑ (Σε 22 αγ.): Εσπερίδες 43, Γλυφάδα 41, ΓΕΗ 40, Ηλιούπολη 37, ΑΕΚ Τριπ. 33, Γαλάτσι 32, Φάρος (21) 28, Άρης Χολ. (21) 28, Φοίνικας Αγ. Σοφ. 28, ΕΑΚΑ 28, Ηρόδοτος 28, Σχερία 27.

Καλές εντυπώσεις... από τις "ελπίδες" του Φοίβου!

Ο Φοίβος μπορεί να ηττήθηκε στο Κιάτο κέρδισε όμως πέντε νέα παιδιά που θ' αποτελέσουν στο μέλλον τις νέες ποδοσφαιρικές αξίες της ομάδας και της περιοχής γενικότερα.

Μαΐλης, Γιαννικάκης, Ορφανίδης, Κιούσης, Κανάκας χρησιμοποιήθηκαν οι τρεις για ενενήντα λεπτά, ενώ οι δύο μπήκαν σαν αλλαγή.

Εάν τώρα που βρίσκονται σ' αυτή την ηλικία διαμορφώσουν τον σωστό αθλητικό χαρακτήρα, τότε θα φτάσουν ψηλά και σας παίκτες αλλά και μέσα από τις προσωπικές φιλοδοξίες θ' ανεβάσουν ψηλότερα την ομάδα τους.

✔ Με τον **Κρητικό** στην σύνθεσή του παρατάχθηκε ο Φοίβος. Ο παίκτης που γυμναζόταν όλο αυτό τον καιρό με το Μαρκό θα συνεχίσει ν' αγωνίζεται μέχρι τέλους της περιόδου με την ομάδα της Κρεμαστής, αφού η κατάληξη της έκδοσης δελτίου από την ομάδα των Αθηνών δεν ήταν ευτυχής και για τις δύο πλευρές. Φοίβος-**Κρητικός**-Μαρκό θα θέσουν επί τάπητος το θέμα από την αρχή με τη λήξη της τρέχουσας ποδοσφαιρικής περιόδου.

✔ Τα τέρματα της ομάδας του Πέλοπα Κιάτου πέτυχαν οι **Δάννης** (15), **Ζάκουρας** (75'), **Κόλλιας** (80').

Η προετοιμασία του Φοίβου για τον αγώνα με την Ένωση Ασπροπύργου θα ξεκινήσει σήμερα.

Ικανοποίηση στον Ιάλυσο

ΜΕΤΑ από δύο μέρες ξεκούρασης, οι παίκτες του Ιαλύσου επανήρχησαν χθες προπονήσεις, προετοιμαζόμενοι για το παιχνίδι της Λαμπρής Τετάρτης με την Κέρκυρα.

Στον Ιάλυσο επικρατεί μεγάλη αισιοδοξία, μετά την ήττα της Καλλιθέας στη Ναύπακτο και πίστη ότι μπορεί η ομάδα να κερδίσει κατηγορία, αν δεν παίξει ρόλο το έντονο παρασκήνιο.

Αυτό όμως που απασχολεί περισσότερο όλους είναι ο αγώνας με την Κέρκυρα ο οποίος θα πρέπει να κερδηθεί οπωσδήποτε.

Μοναδικός απών απ' αυτό το παιχνίδι θα είναι ο τιμωρημένος **Οικονόμου.**

Σήμερα, ίσως η διοίκηση να πληρώσει τους παίκτες.

Πολλά εν Ολίγοις...

ΤΟΠΙΚΟ ΜΠΑΣΚΕΤ

Για τους αγώνες των τοπικών πρωταθλημάτων σημειώθηκαν τα εξής αποτελέσματα:

ΑΕΡΑ-Ηλιος 63-64 (Παιδικό)
Σταυρός-Ηρακλής Μ. 56-45 (Εφηβικό)
Δωριέας-Ιάλυσος 52-49 (Παιδικό)
Ιππότες-Διγενής 49-65 (Ανδρικό)

ΑΝΑΒΑΛΛΕΤΑΙ Η ΛΑΧΕΙΑΓΟΡΑ ΤΟΥ ΚΛΕΑΝΘΗ

Εκ του Δ.Σ. του Αθλητικού Συλλογου ΚΛΕΑΝΘΗΣ Παραδεισίου ανακοινώνεται ότι η προγραμματισθείσα για τις 22/4/97 κλήρωση της λαχειαγοράς, αναβάλλεται για την Τρίτη 13/5/97 λόγω μη διάθεσης όλων των λαχνών.

ΤΟΥΡΝΟΥΑ ΜΠΑΣΚΕΤ "ΠΑΣΧΑ '97"

Ξεκίνησε το Σάββατο στο κλειστό της πόλης μας το τουρνουά μπάσκετ "Πάσχα '97". Τα αποτελέσματα του Σαββάτου και της Κυριακής έχουν ως εξής:

ΣΑΒΒΑΤΟ:
Σταυρός-Ζέφυρος 36-9
Κολοσσός-Δωριέας 32-37
Παντηλιακός-Ιάλυσος 15-8
Ιβίσκος-Διγενής 20-12
Μ. ΔΕΥΤΕΡΑ:
Δωριέας-Σταυρός 34-19
Ιάλυσος-Κολοσσός 9-32
Διγενής-Παντηλιακός 4-14
Ιβίσκος-Ζέφυρος 5-6

Το τουρνουά συνεχίζεται σήμερα με τις εξής συναντήσεις:
10.00: Σταυρός-Ιάλυσος
11.00: Κολοσσός-Διγενής
12.00: Παντηλιακός-Ιβίσκος
13.00: Ζέφυρος-Δωριέας

Ξυμενή σχόλια απ' όλους

ΕΠΑΝΕΡΧΕΤΑΙ Ο ΣΑΛΠΙΓΚΤΙΔΗΣ ΚΑΤΑ ΤΗΣ ΜΑΡΚΟ

Με ευμενή σχόλια αλλά ποικιλοτρόπως σχολιάσθηκε απ'- όλους- η προχθεσινή "αξιοπρεπής" ήττα στην Κόρινθο από την τοπική ομάδα που μάχεται να κρατηθεί στην κατηγορία.

Τα παιδιά χωρίς συνοδό (αρχηγός αποστολής ήταν ο φροντιστής της ομάδας **Μιχάλης Βογιατζάκης**), χωρίς προπονητή (χρέη εκτελούσε ο **Γιάννης Καμπούρης**), χωρίς όλα εκείνα τα δικαιώματα που έχει στις εθνικές κατηγορίες, ένας επαγγελματίας ποδοσφαιριστής θεώρησαν και θεωρούν πως για να μην μπορεί να υπάρξει κακοπροαίρετος "αντίλογος" κάποια στιγμή, πρέπει νάναι εντάξει στις υποχρεώσεις τους. Έτσι θα συνεχίσουν να προπονούνται μέχρι και την Μ. Παρασκευή. Κατόπιν θα επακολουθήσει τριήμερο ρεπό καθότι όλες αυτές τις μέρες θα απουσιάσουν στις ιδιαίτερες πατρίδες τους οι **Λαμπρόπουλος, Βρύζας, Σαλπιγκτίδης**.

Αξιοσημείωτο είναι ότι ο τελευταίος ξαναφοράει την φανέλα της "Ένωσης" ύστερα από ένα μήνα τιμωρίας, ενώ για πρώτη φορά στον αγώνα με τη Μαρκό η ομάδα ύστερα από πολύ καιρό θα έχει στις τάξεις της δεκαέξι ποδοσφαιριστές.



Πρώτη νίκη της Μικτής στο μπάσκετ

Την πρώτη νίκη στο πρωτάθλημα των Μικτών ομάδων πέτυχε χθες η Δωδεκάνησος. Νίκησε την Λέσβο με 82-70, ενώ στα άλλα παιχνίδια είχαμε:

ΕΚΑΣ Κρήτης-Χίος 70-69
Κυκλάδες-Σάμος 65-72

Το πρωτάθλημα συνεχίζεται και τελειώνει σήμερα με τις εξής συναντήσεις:
Δωδεκάνησα-Κυκλάδες
Λέσβος-Κρήτη
Χίος-Σάμος

Ο Στάπας νικητής στα δύο σκέλη

ΤΑ ΑΠΟΤΕΛΕΣΜΑΤΑ ΤΟΥ ΤΡΙΤΟΥ ΑΓΩΝΑ ΜΟΤΟ-ΚΡΟΣΣ

Έγινε χθες στην πίστα μότο -κροσς του συλλόγου στα Μαριτσά ο τρίτος αγώνας μότο-κροσς που συνδιοργανώνει ο Πήγασος με τον ΑΟΡ στα πλαίσια των εννέα αγώνων που θα γίνουν.

Παρά τις λίγες σχετικά συμμετοχές και τους λίγους θεατές λόγω καιρού, έγινε ένας συναρπαστικός αγώνας που άφησε ενθουσιασμένους τους παρευρισκόμενους. Συγκεκριμένα τόσο στο πρώτο σκέλος όσο και στο δεύτερο ο συναγωνισμός για την 1η, 2η και 3η θέση ήταν ανεπανάληπτος.

Τα αποτελέσματα στη γενική κατάταξη:

Α' ΣΚΕΛΟΣ
1ος **ΣΤΑΠΑΣ Ν.** (SUZUKI)
2ος **ΖΟΥΝΗΣ Θ.** (HONDA)
3ος **ΓΙΑΚΟΥΜΑΚΗΣ Φ.** (HONDA)
4ος **ΜΟΝΤΙΑΔΗΣ Α.** (SUZUKI)
5ος **ΓΑΛΑΤΑΣ Α.** (HONDA)
6ος **ΔΟΥΚΙΣΗΣ Κ.** (SUZUKI)
7ος **ΑΛΕΤΡΑΣ Μ.** (KAWASAKI)
8ος **ΑΡΓΥΡΟΥ Γ.** (HONDA)

Β' ΣΚΕΛΟΣ
1ος **ΣΤΑΠΑΣ Ν.** (SUZUKI)
2ος **ΖΟΥΝΗΣ Θ.** (HONDA)
3ος **ΓΙΑΚΟΥΜΑΚΗΣ Φ.** (HONDA)
4ος **ΔΟΥΚΙΣΗΣ Κ.** (SUZUKI)
5ος **ΑΡΓΥΡΟΥ Γ.** (HONDA)
6ος **ΑΛΕΤΡΑΣ Μ.** (KAWASAKI)

Στα 125 c.c. πρώτος ήρθε ο **ΣΤΑΠΑΣ ΝΙΚΟΣ** και στα δύο σκέλη.

Στα 250 c.c. πρώτος ήταν στο Α' ΣΚΕΛΟΣ ο **ΓΑΛΑΤΑΣ** και στο Β' ΣΚΕΛΟΣ ο **ΔΟΥΚΙΣΗΣ**.

Το πρόγραμμα της Μικτής Νέων

ΘΑ ΔΟΥΝ ΤΟ ΜΑΤΣ ΕΛΛΑΔΑΣ-ΚΡΟΑΤΙΑΣ ΟΙ ΠΑΙΚΤΕΣ ΤΗΣ

Ανακοινώθηκε χθες το πρόγραμμα των αγώνων της Μικτής Δωδ/σου που θ' ακολουθηθεί στα γήπεδα της Χαλκιδικής στην Β' φάση των αγώνων των Μικτών Ομάδων από 29 Απριλίου μέχρι 3 Μαΐου.

Ήτοι:

1η ΑΓΩΝΙΣΤΙΚΗ:
29/4/97/ ΩΡΑ 17.30
ΓΗΠΕΔΟ ΜΑΡΜΑΡΑ: ΛΕΣΒΟΣ-ΔΩΔ/ΣΑ.ΩΡΑ 17.30 ΓΗΠΕΔΟ ΚΑΛΑΝΔΡΑΣ: ΗΡΑΚΛΕΙΟ-ΚΕΡΚΥΡΑ

2η ΑΓΩΝΙΣΤΙΚΗ:
1/5/97 ΩΡΑ 17.30
ΓΗΠΕΔΟ ΜΑΡΜΑΡΑ: ΔΩΔ/ΣΑ-ΗΡΑΚΛΕΙΟ ΩΡΑ 17.30 ΓΗΠΕΔΟ ΑΓ. ΠΑΝΤΕΛΕΗΜΟΝΑ: ΚΕΡΚΥΡΑ-ΛΕΣΒΟΣ

3η ΑΓΩΝΙΣΤΙΚΗ:
3/5/97 ΩΡΑ 16.00
ΓΗΠΕΔΟ ΑΓ. ΠΑΝΤΕΛΕΗΜΟΝΑ :ΗΡΑΚΛΕΙΟ-ΛΕΣΒΟΣ ΩΡΑ 17.30
ΓΗΠΕΔΟ ΚΑΛΑΝΔΡΑΣ: ΔΩΔ/ΣΑ-ΚΕΡΚΥΡΑ

Η αποστολή της Μικτής Δωδ/σου θα διαμείνει στο ξενοδοχείο " GERAKINA BEACH", και την Τετάρτη 30.4.97 σύμφωνα με σχετικό έγγραφο της ΕΠΟ θα μεταβεί στη Θεσσαλονίκη για να παρακολουθήσει τον αγώνα των εθνικών ομάδων Ανδρών ΕΛΛΑΔΟΣ-ΚΡΟΑΤΙΑΣ που θα γίνει στις 21.00 της ίδιας ημέρας στο Καυταντζόγλειο Στάδιο

Η τακτική εβδομαδιαία συνεδρίαση του Δ.Σ. αντί για σήμερα Τρίτη που ήταν προγραμματισμένη για τις 20.30 ΘΑ ΓΙΝΕΙ ΤΗΝ ΜΕΓΑΛΗ ΠΕΜΠΤΗ ΚΑΙ ΩΡΑ 13.00.

Αγώνας φωτιά στη Ψίνθο

Η ΔΟΞΑ ΘΕΛΕΙ ΤΗΝ ΑΝΟΔΟ ΚΑΙ Ο ΑΓΙΟΣ ΓΕΩΡΓΙΟΣ ΤΟΝ ΤΙΤΛΟ

Πολύ μεγάλο ενδιαφέρον παρουσιάζουν σήμερα οι συναντήσεις του πρωταθλήματος του Α' ομίλου της Β' κατηγορίας. Θα παίξουν:

Γήπεδο Καλυθιών: ώρα 16.30: Ερμής Καλυθιών-Ποσειδών Καρπάθου. Παρατηρητής: **Δημητράς Δημήτρης**, Διαιτητές: **Κάπρος, Φραγκίνης, Ανάστασου**

Γήπεδο Ψίνθου: ώρα 16.30: Δόξα Ψίνθου-Άγιος Γεώργιος. Παρατηρητής: **Κακούλης Γιώργος**, Διαιτητές: **Τσαγγάρης, Χατζηνικόλας, Φωτίου**

Ο Ποσειδώνας Καρπάθου θέλει οπωσδήποτε νίκη με τον Ερμή ελπίζοντας σε κάποιο στραβοπάτημα της Δόξας. Η ομάδα της Ψίνθου που αισθάνεται την καυτή ανάσα του Ποσειδώνα θέλει πάση θυσία νίκη για να εξασφαλίσει την τρίτη προνομιούχο θέση.

Ο Άγιος Γεώργιος από την πλευρά του, παρά το γεγονός ότι έχει εξαφαλίσει την άνοδο του, θέλει νίκη για να κατακτήσει τον τίτλο, γεγονός που δίνει πολύ μεγάλο ενδιαφέρον στο παιχνίδι.

Οι προγραμματισμένοι για την Τετάρτη 23 Απριλιου αγώνες Αναγέννησης Έμπωνας-ΑΟ Τήλου και Ηρακλή Λάρδου-Ευκλή, αναβάλλονται και θα διεξαχθούν σε νέα ημερομηνία που θα ορίσει η ΕΠΣΔ.

Ο αγώνας ΑΟ Τήλου-Ηρακλή Λάρδου που δεν έγινε την Κυριακή 20 Απριλίου για συγκοινωνιακούς λόγους θα γίνει την Μεγάλη Πέμπτη και ώρα 14.30 στο γήπεδο της Τήλου.

ΑΓΩΝΕΣ Α' ΚΑΤΗΓΟΡΙΑΣ (ΜΕΓΑΛΗ ΤΕΤΑΡΤΗ)

Γήπεδο Μαριτσών: ώρα 15.00: Ηρακλής Μαριτσών-ΑΕ Κως (εξ αναβολής 2ο παιχνίδι) **(Βεργωτής Μιχαήλ, Κυπραίος Θεοδόσης)**

Γήπεδο Καλυθιών: ώρα 17.00: Απόλλων Καλυθιών-Διγενής **(Κάτρης, Τιβριντίδης)**

Γήπεδο Παστίδας: ώρα 16.30: Αστέρας-Ασπίς Σαλάκου **(Καμπαστάνας)**

Γήπεδο Κρεμαστής (Λόγω τιμωρίας): ώρα 17.00: Διαγόρας Βατίου-Ορφέας **(Ψαρράς Γιάννης)**

Γήπεδο Φανών: ώρα 17.00: Ακουσίλαος-Κλεάνθης **(Χατζηκυριαζής)**

Γήπεδο Κοσκινού: ώρ 17.00: ΑΕΠ-Δωριέας **(Μπεκιάρης)**

Ο αγώνας Καλυμνιακού-Νικαγόρα (3ο παιχνίδι) θα γίνει σε ημερομηνία που θα ορισθεί.

Β' ΚΑΤΗΓΟΡΙΑ Α' ΟΜΙΛΟΣ

Η ΒΑΘΜΟΛΟΓΙΑ

Α/Α	ΟΜΑΔΕΣ	ΒΑΘΜ.	ΤΕΡΜΑΤΑ	ΑΓ.	ΣΥΝΟΛΟ Ν.	Ι.	Η.	ΕΝΤΟΣ Ν.	Ι.	Η.	ΕΚΤΟΣ Ν.	Ι.	Η.
1.	Κάστρο	46	46-17	20	15	1	3	8	1	1	7	-	2
2.	Αγ. Γεώργιος	44	51-20	19	13	5	1	8	2	-	5	3	1
3.	Δόξα Ψ.	37	41-19	19	11	4	4	6	1	2	5	3	2
4.	Ποσειδών Κ.	35	26-11	19	10	5	4	6	3	1	4	2	3
5.	Αγ. Ισίδωρος	29	31-28	20	9	3	8	5	2	2	4	1	5
6.	Ο.Φ.Ι.	27	27-17	20	8	3	9	6	-	4	2	3	5
7.	Ερμής	21	27-38	19	6	3	10	4	1	4	2	2	6
8.	Αναγέννηση Ρ.	19	19-30	20	6	4	10	4	2	4	2	2	6
9.	Καλαβάρδα	19	17-39	20	4	7	9	3	4	3	1	3	5
10.	Δαμάγητος	18	21-29	20	5	6	9	2	4	4	3	2	5
11.	Εθνικός	1	14-74	20	-	1	19	-	1	9	-	-	10

ΤΟ ΠΑΛΑΤΑΚΙ
παιδικός σταθμός νηπιαγωγείο
Στ. Καζούλη 8 τηλ. 39739-24446
από το πρωί μέχρι το βράδυ
από Δευτέρα μέχρι Σάββατο
... τώρα και απογευματινά τμήματα





●●● ΟΛΑ τα λεφτά τα ποντάρω σήμερα στη Ψίνθο. Ματσάρα με τα όλα της. Τύφλα νάχουν τα ντέρμπυ Ολυμπιακού - Παναθηναϊκού.

●●● Δεν κάνω πλάκα. Σοβαρότατος, όπως πάντα. Μη νομίζετε ότι ο Άϊ Γεώργης είναι αδιάφορος, επειδή κέρδισε την κατηγορία. Ίσα ίσα. Πάει αποφασισμένος για νίκη. Θέλει τη κούπα και πάει να την πάρει.

●●● Η Δόξα μόνο με νίκη είναι στην Α' κατηγορία. Διαφορετικά θα πανηγυρίσουν οι Καρπάθιοι. Εφόσον βέβαια κερδίσουν τους Καλυθενούς, γιατί διαπίστωσα ότι όλοι είναι σίγουροι για διπλό.

●●● Γι' αυτό σας λέω. Ματσάρα είναι στη Ψίνθο και μάλιστα υψηλού κινδύνου. Το αγγούρι θα τόχει ο Τσαγγάρης, αλλά αυτός ξέρει να ...δροσίζεται.

●●● Αν μυρίσει μπαρούτι, δεν τόχει σε τίποτα να τα μαζέψει και να φύγει.

●●● Πόσα κιλά ταξίδεψαν για Ρόδο δεν σας είπα. Δώδεκα με το κόμμα στη μέση!

●●● Κι ενώ δίνουν τα ρέστα τους Δόξα και Άϊ Γεώργης το Κάστρο θέλει να δώσει φιλικό παιχνίδι με τα Μάσσαρι, σαν πρωταθλητές των δύο ομίλων. Καληνύχτα λεωφορείο!!!

●●● Σήμερα είναι το τελευταίο παιχνίδι για ένα πρόεδρο . Χάσει κερδίσει, πάρει δεν πάρει τίτλο θα πάει σπίτι του. Θα τον στείλουν οι δικοί του.

●●● Είδατε συγκινήσεις οι αγώνες κατατάξεις. Οι Κοσκινιάτες είχαν πριν μία εβδομάδα το πάνω χέρι, τώρα το έχουν οι Καλυθενοί. Και μιλάμε τώρα, για καλά το πάνω χέρι. Η ψυχολογία του Διγενή είναι πεσμένη...

●●● Άλλο πάλι κι αυτό. Δεν ειδοποιήθηκε ο Καραχάλιος γιατί έχει απόρρητο τηλέφωνο. Και πως βρέθηκε στο γήπεδο έστω και καθυστερημένα; Του ήρθε η έμπνευση να πάει να δει τον αγώνα;

●●● Οι πιο ωραίοι ήταν οι Ζανεττίδης, Μοσχούς, Κάλας. Πήγαν στη Λίνδο στις τέσσερις έτοιμοι να σφυρίξουν τον αγώνα που είχε τελειώσει μία ώρα πριν! Ευτυχώς και υπήρχαν κάποιοι που τους ενημέρωσαν. Διαφορετικά θα πήγαιναν στη σέντρα να περιμένουν τις ομάδες!

●●● Ο Πόϊλας έχασε το έλεγχο του εαυτού του και παρεκτράπηκε. Βλέπετε, τρία γκολ δεν είναι λίγα...

●●● Χθες έπρεπε να θγάλουν την απόφαση οι διαιτητές για τα ...φερμουάρ. Για να θυμόμαστε εύκολα τη μέρα. Ασορτί θα πήγαινε με την 21 Απριλίου!

●●● Αφού κι ο γιατρός πήρε ανάποδες και τα έχωσε στον τσέλιγκα φανταστείτε τί ρεζιλίκι έγινε!

●●● Ακούσατε το τσέλιγκα τί είπε; Εγώ δεν χρειάζομαι άδεια για να μιλήσω.

Καραμανλής: Μας οδηγείτε σε αδιέξοδα!

Συνέχεια από την σελ. 3

γούνται οι διαρθρωτικές παρεμβάσεις που θα βελτιώσουν σε μονιμότερη βάση τις αναπτυξιακές προοπτικές της οικονομίας και θα συμβάλουν στην καταπολέμηση της ανεργίας και σε ένα υψηλότερο βιωτικό επίπεδο για όλους τους Έλληνες``.

Ο Πρόεδρος της ΝΔ σημειώνει στην επιστολή του ότι δεν γίνονται αποκρατικοποιήσεις ούτε σοβαρές προσπάθειες περιορισμού της σπατάλης των κρατικών δαπανών, ούτε ενίσχυση του ανταγωνισμού και της λειτουργίας των αγορών, ούτε βελτίωση της διεθνούς μας ανταγωνιστικών μέσω ποιοτικών επενδύσεων υποδομής.

● Ο αρχηγός της αξιωματικής αντιπολίτευσης επισημαίνει ότι τα προβλήματα δεν μπορούν να λυθούν με νέα φοροεισπρακτικά μέτρα, αλλά με ουσιαστικά θεσμικά μέτρα ενίσχυσης της αναπτυξιακής προοπτικής της οικονομίας που θα οδηγήσουν και στη μείωση της ανεργίας στον περιορισμό των δημοσίων δαπανών και στην περαιτέρω πτώση του πληθωρισμού.

Ο κ. Καραμανλής στην επιστολή του καταλήγει ότι `` λόγω της πολιτικής της κυβέρνησης τα περιθώρια εχουν στενέψει επικίνδυνα και ήδη κινδυνεύουμε να βρεθούμε εκτός των ευρωπαικών οικονομικών και νομισματικών σχεδιασμών και να οδηγηθούμε σε νέα οικονομικά και κοινωνικά αδιέξοδα.-

Κινδυνεύει η εργασιακή ειρήνη!..

Συνέχεια από την σελ. 1

Μιχάλης Κουφός, τόνισε ότι το διοικητικό συμβούλιο της Ένωσης Τουριστικών Πρακτόρων, απέστειλε προς τα μέλη της πριν από μερικές μέρες, έγγραφη επιστολή, σύμφωνα με την οποία θα πρέπει οι ιδιοκτήτες των πρακτορείων να διατηρήσουν το ύψος των αποδοχών του προσωπικού και να μην κάνουν καμμία αύξηση για την τρέχουσα τουριστική περίοδο.

● Παράλληλα, τόνισε ότι όλα θα εξαρτηθούν από την απόφαση που θα πάρουν κατά την διάρκεια της σημερινής μέρας τα μέλη του σωματείου, την οποία στην συνέχεια θα κληθεί να εφαρμόσει η διοίκηση. Οι αποφάσεις που θα παρθούν κατά την διάρκεια της Γενικής Συνέλευσης των οδηγών τουριστικών λεωφορείων, αναμένεται να απασχολήσουν στην συνέχεια και την διοίκηση του Εργατικού Κέντρου της Ρόδου, η οποία δια του προέδρου της κ. Δημήτρη Μοσχογιάννη, έχει εκφράσει την ολόπλευρη συμπαράστασή της, στον αγώνα που διεξάγει το σωματείο αυτή την περίοδο, έτσι ώστε να βρεθεί άμεσα λύση και να μην οδηγηθεί η κατάσταση στα άκρα.

ΠΩΛΟΥΝΤΑΙ

1) Πολυτελή διαμερίσματα στην Ιαλυσό μέτρων 50-55-70-73 και 145 τ.μ.

2) Οροφοδιαμερίσματα επί της Παπαλουκά.

Πληρ. τηλ. 23271

ΑΝΑΚΟΙΝΩΣΗ

Η Εκκλησιαστική Επιτροπή του Ιερού ναού Αγίου Γερασίμου Πυλώνας, γνωστοποιεί στο φιλόθρησκο κοινό της Ρόδου ότι το Μεγάλο Σάββατο στις 10 η ώρα το βράδυ θα γίνει λιτανεία και περιφορά του Αγίου Φωτός προερχόμενο από τον ΠΑΝΑΓΙΟ ΤΑΦΟ ΙΕΡΟΣΟΛΥΜΩΝ από την είσοδο του χωριού (Βαγγελίστρα) μέχρι τον Άγιο Γεράσιμο. Η παρουσία σας θα μας δώσει μεγάλη χαρά να γιορτάσουμε όλοι μαζί την ΑΝΑΣΤΑΣΗ με την ευλογία του ΑΓΙΟΥ ΦΩΤΟΣ.

Εκ της Εκκλησιαστικής Επιτροπής Πυλώνας

ΣΧΟΛΗ ΔΙΑΙΤΗΤΩΝ ΒΟΛΛΕΫ

Ο Σύνδεσμος Διαιτητών Βόλλεϋ Δωδεκανήσου στην προσπάθειά του για την ανύψωση του αθλήματος, καλεί τους φίλους του βόλλεϋ που επιθυμούν να φοιτήσουν στη σχολή που θα πραγματοποιηθεί στη Ρόδο, όπως δηλώσουν συμμετοχή

Για περισσότερες πληροφορίες στα τηλέφωνα του Συνδέσμου μας 21003 και 33028

ΠΑΣΧΑ ΣΤΗΝ ΤΗΛΟ

Σας περιμένουμε στην όμορφη ΤΗΛΟ στο οικογενειακό "ΞΕΝΟΔΟΧΕΙΟ ΕΛΕΝΗ", να περάσουμε μαζί τις ημέρες του ΠΑΣΧΑ.

Κρατήσεις και πληροφορίες για τα δρομολόγια των πλοίων τηλ. 44062.

ΣΗΜΑΙΟΤΕΧΝΙΚΗ

"MY FRIEND"

ΚΩΣΤΑΣ ΤΡΟΥΛΗΣ

- Σημαίες όλων των κρατών του κόσμου
- Σήματα, λάβαρα, εμβλήματα εταιριών-ομίλων-σωματείων
- Ποδοσφαιρικές σημαίες, λάβαρα, μπρελόκ, καπέλα, κασκώλ, αναπτήρες και ενδυμασίες (μπλούζες, σορτσάκια, κάλτσες) όλων των ομάδων Α' Εθνικής (κατόπιν παραγγελίας και όλων των τοπικών ομάδων)
- Αθλητικές φόρμες σε ποικιλία χρωμάτων, ποιοτήτων και μεγεθών

"MY FRIEND"

Ακτή Σαχτούρη (έναντι Τελωνείου Ρόδου)
Τηλ. 33953.Τηλ. Βιοτεχνίας 61321

ΕΥΧΑΡΙΣΤΗΡΙΟ

Αισθανόμαστε την ανάγκη να ευχαριστήσουμε και δημόσια την **Ασφαλιστική Εταιρεία INTERAMERICAN** για την άμεση διάθεση του αεροπλάνου της και μεταφορά των νεογέννητων θυγατέρων μας στην Αθήνα, πράγμα που συνέβαλε αποφασιστικά στην αποφυγή δυσάρεστων στην υγεία τους.

Ιδιαίτερα θέλουμε να ευχαριστήσουμε την αρμόδια επί των σχετικών εγκρίσεων της Εταιρείας **κ. Νικολαΐδου** αλλά και τον δραστήριο συνεργάτη της Εταιρείας **κ. Χριστόφορο Αδαμόπουλο**, ο οποίος κατενόησε το πρόβλημα και εισηγήθηκε σωστά στην Εταιρεία.

Νοιώθουμε δικαιωμένοι που είμαστε ασφαλισμένοι στην INTERAMERICAN, μια εταιρεία που αγκαλιάζει με τον καλύτερο τρόπο τα προβλήματα των ασφαλισμένων της.

Ιωάννης Καμπούρης
Ελένη Καμπούρη-Παπαϊωάννου
Ρόδος

SERVICE ΜΕ ΕΓΓΥΗΣΗ

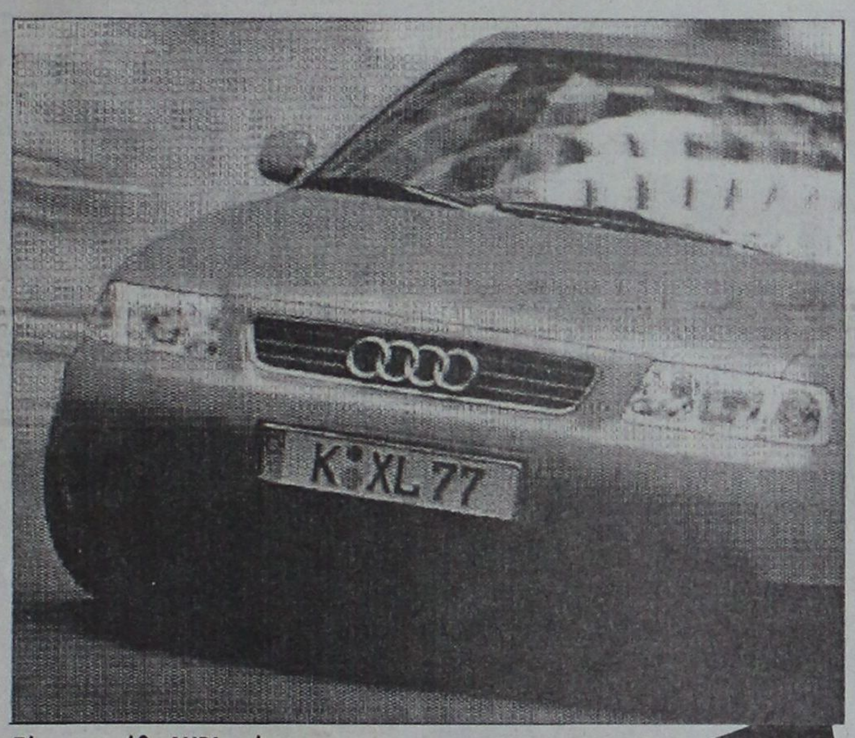

Τώρα για κάθε AUDI υπάρχει το ολοκληρωμένο συνεργείο ΞΕΝΑΚΗΣ ΑΕ. Δεν χρειάζετε πια να ανησυχείτε για το αυτοκινητό σας όταν υπάρχει ένα συνεργείο που μπορεί να σας εξυπηρετήσει εγγυημένα σε κάθε σας ανάγκη.

- Γνήσια ανταλλακτικά
- Άρτια εκπαιδευμένο προσωπικό με τελευταίας τεχνολογίας εξοπλισμό
- Υπηρεσίες υψηλών προδιαγραφών

1 Χρόνο εγγύηση εργασίας ανταλλακτικών

ΞΕΝΑΚΗΣ ΑΥΤΟΚΙΝΗΤΑ

Audi

ΞΕΝΑΚΗΣ Α.Ε.-ΕΠΙΣΗΜΟΣ ΣΥΝΕΡΓΑΤΗΣ KOSMOCAR-ΛΙΝΔΟΥ 238, 85100 ΡΟΔΟΣ, ΤΗΛ.: 61600

X978 30/4

AIR GREECE

ΑΠΟΓΕΙΩΝΕΙ ΤΟΥΣ ΕΛΛΗΝΕΣ

Καθημερινά δρομολόγια πρός / από Αθήνα - Θεσσαλονίκη - Ηράκλειο

AIR GREECE

Η ΜΟΝΗ ΕΛΛΗΝΙΚΗ ΕΤΑΙΡΕΙΑ ΠΟΥ ΠΕΤΑΕΙ ΣΤΗΝ ΩΡΑ ΤΗΣ

ΑΠΟ ΔΕΥΤΕΡΑ 17 ΙΟΥΝΙΟΥ ΔΙΕΥΡΥΝΕΤΑΙ ΤΟ ΦΑΣΜΑ ΤΩΝ ΕΚΠΤΩΤΙΚΩΝ ΕΙΣΗΤΗΡΙΩΝ

ΕΚΠΤΩΤΙΚΟΙ ΝΑΥΛΟΙ
ΣΤΡΑΤΙΩΤΕΣ - ΦΟΙΤΗΤΕΣ - ΚΛΗΡΙΚΟΙ - ΝΕΟΙ ΕΩΣ 24 ΕΤΩΝ
ΠΟΛΥΤΕΚΝΟΙ - ΗΛΙΚΙΩΜΕΝΟΙ ΑΝΩ ΤΩΝ 60 ΕΤΩΝ

ΕΙΔΙΚΟΙ ΝΑΥΛΟΙ ΓΙΑ ΟΙΚΟΓΕΝΕΙΕΣ
ΚΑΙ ΓΚΡΟΥΠ ΑΝΩ ΤΩΝ 6 ΑΤΟΜΩΝ
ΕΤΗΣΙΟΣ ΝΑΥΛΟΣ

AIR GREECE

ΣΙΓΟΥΡΗ ΛΥΣΗ ΣΤΑ ΑΕΡΟΠΟΡΙΚΑ ΤΑΞΙΔΙΑ

ΝΑΥΛΩΜΕΝΕΣ ΠΤΗΣΕΙΣ ΑΠΟ ΤΟΥΡΙΣΤΙΚΑ ΓΡΑΦΕΙΑ

ΠΛΗΡΟΦΟΡΙΕΣ - ΚΡΑΤΗΣΕΙΣ ΣΕ ΟΛΑ ΤΑ ΤΑΞΙΔΙΩΤΙΚΑ ΓΡΑΦΕΙΑ

ΓΕΝΙΚΟΣ ΑΝΤΙΠΡΟΣΩΠΟΣ:

TRITON HOLIDAYS

Πλαστηρα 9 - 1ος οροφος - Τηλ. 36095 - Fax 31625

Sanduicceria

Lo Sfizio di Gusto

No.1 Πλ. Αγίου Νικολάου ☎ 26475

No.2 Μιχ. Πετρίδη 63 ☎ 21984

No.3 Ιερού Λόχου 13 (παραπλεύρως ΟΛΥΜΠΙΑΚΗΣ) ☎ 20930

UKAKO

Η άλλη διάσταση στο σάντουϊτς!

Αντιπροσωπεία από την Ουκρανία στη Ρόδο για τουριστικές σχέσεις

Πολυμελής αντιπροσωπεία από την Ουκρανία, βρίσκεται στο νησί μας από τις 19 Απριλίου με σκοπό την διερεύνηση των δυνατοτήτων για την ανάπτυξη τουριστικών σχέσεων.

Η αντιπροσωπεία αποτελείται από ανώτερους κρατικούς παράγοντες, από επιχειρηματίες και δημοσιογράφους και θα παραμείνει στην Ρόδο μέχρι 24 Απριλίου.

Την αντιπροσωπεία υποδέχθηκε χθες το μεσημέρι ο δήμαρχος Ρόδου κ. Γιώργος Γιαννόπουλος, οποίος μάλιστα προσκλήθηκε για να πραγματοποιήσει επίσημη επίσκεψη στην Ουκρανία.

Η αντιπροσωπεία είχε (και πρόκειται να έχει) συναντήσεις με εκπροσώπους των άλλων τοπικών φορέων και με επιχειρηματίες από τον τουριστικό χώρο.

ΣΥΓΧΑΡΗΤΗΡΙΟ

Τον αγαπητό μας εξάδελφο **Μοράρη Μανώλη** του **Λευτέρη** που πήρε το πτυχίο της Βιολογίας του Πανεπιστημίου Πατρών, συγχαίρουμε ολόψυχα.

Οικογένεια Γιάννη Καπνουλλά

ΕΥΧΑΡΙΣΤΗΡΙΟ

Θα θέλαμε να ευχαριστήσουμε τον κ. **Παπανικόλα,** βουλευτή Δωδεκανήσου, το Νομάρχη Δωδεκανήσου κ. **Παρασκευά** και την **ΔΑΝΕ** για τις φιλότιμες προσπάθειες που κατέβαλαν για να πραγματοποιηθεί η εκτός προγράμματος προσέγγιση του πλοίου ΡΟΔΟΣ στο νησί της Αστυπάλαιας.

ΟΙΚΟΝΟΜΑΚΗΣ ΑΝΤΩΝΙΟΣ ΚΑΙ ΣΙΑ Ο.Ε. ΥΙΟΙ ΧΡ. ΣΠΑΝΟΥ Α.Ε.

ΣΥΓΧΑΡΗΤΗΡΙΟ

Στην αγαπημένη μου ανηψιά **Αικατερίνη Διακαντώνη** του Ιωάννη και της Ελένης που πήρε επάξια το πτυχίο της Νομικής από το Πανεπιστήμιο της ΜΑΤΣΕΡΑΤΑ ΙΤΑΛΙΑΣ, εύχομαι ολόψυχα καλή σταδιοδρομία και πάντα επιτυχίες.

Ο θείος της Θωμάς Διακαντώνης

ΣΥΓΧΑΡΗΤΗΡΙΟ

Την αγαπητή μας **κ. Εργά-Ζαραφωνίτη Ελένη,** που εκηρύχθη διδάκτωρ με άριστα στη Φιλοσοφική Σχολή του Πανεπιστημίου Αθηνών, συγχαίρουμε θερμά,

Η οικογένεια Γιάννη Καπνουλλά

Όπως ανακοίνωσε ο Υπουργός Εθνικής Άμυνας

Υποχρεωτικά 9 μήνες στα σύνορα οι στρατιώτες

Άμεση λύση στο θέμα των ανυπότακτων

Εννέα μήνες στα σύνορα και στα ακριτικά νησιά θα υπηρετούν υποχρεωτικά οι στρατιώτες μας. Η ρύθμιση αυτή πρόκειται να καθιερωθεί με την ψήφιση του νέου νομοσχεδίου για τη θητεία που πρόκειται να κατατεθεί σύντομα στη Βουλή.

Όπως ανακοίνωσε από τη Θεσσαλονίκη ο υπουργός Εθνικής Άμυνας Α. Τσοχατζόπουλος, η υποχρεωτική παραμονή των στρατευσίμων μας στα σύνορα αφορά μόνο στο Στρατό Ξηράς και όχι στο Ναυτικό και στην Αεροπορία, όπου το εφαρμοζόμενο μέχρι τώρα σύστημα δεν παρουσιάζει δυσλειτουργίες.

Μέχρι τώρα ήταν υποχρεωτική η παραμονή στα σύνορα για ένα εξάμηνο, αλλά όπως είπε ο κ. Τσοχατζόπουλος "αυτό δεν επαρκεί για την επάνδρωση των μονάδων στις παραμεθόριες περιοχές και ως εκ τούτου αυξάνουν οι πιέσεις και οι παρακλήσεις προς την ηγεσία των Ε.Δ. να δοθεί λύση". Η ρύθμιση αυτή θα έχει σύμφωνα με το υπουργείο Άμυνας ευνεργετικές συνέπειες για τη δεύτερη μετάθεση όπου πλέον πιο εύκολα οι στρατιώτες θα πηγαίνουν στον τόπο όπου επιθυμούν (θα απελευθερώνονται πιο εύκολα οι θέσεις στα μεγάλα αστικά κέντρα).

15μηνη θητεία

Στο νέο νομοσχέδιο για τη θητεία δίνονται σημαντικά κίνητρα στους νέους που φτάνουν μέχρι την 15μηνη θητεία.

■ Οι φοιτητές που κατατάσσονται στο στρατό χωρίς να κάνουν χρήση της αναβολής τους, λόγω εισαγωγής στο πανεπιστήμιο, θα υπηρετούν θητεία μειωμένη κατά 3 μήνες.

■ Οι νέοι που κατατάσσονται εθελοντικά στο στρατό στα 18 τους χρόνια θα υπηρετούν κατά 2 μήνες λιγότερο.

Ακόμα, άμεσα πρόκειται να λυθεί το θέμα των 18.500 ανυπότακτων. Το σχετικό νομοσχέδιο, όπως και εκείνο που αφορά στην εναλλακτική θητεία εγκρίθηκε από τη Νομοπαρασκευαστική Επιτροπή της Βουλής. Και πρόκειται να κατατεθεί στη Βουλή μετά το Πάσχα.

Υποκατάστημα και στην Αθήνα εγκαινίασε η "Επενδυτική Α.Ε."

Την διασφάλιση των επενδυτών και την καλύτερη αξιοποίηση των κεφαλαίων τους υπόσχεται η χρηματοοικονομική εταιρία «ΕΠΕΝΔΥΤΙΚΗ Α.Ε.» η οποία μάλιστα πρόσφατα εγκαινίασε και δεύτερο υποκατάστημα με έδρα την πρωτεύουσα, προκειμένου έτσι να επεκτείνει τις δραστηριότητές της προς όφελος των πελατών της.

Ο πρόεδρος και διευθύνων σύμβουλος της εταιρίας κ. Δημήρης Ρουμπός, σε σχετική συνέντευξη τύπου που παραχώρησε, ανακοίνωσε τα παραπάνω, τονίζοντας παράλληλα, ότι τα τελευταία χρόνια, με την δραματική μείωση που είχαν τα επιτόκια των τραπεζών, οι επενδύσεις μέσω του χρηματιστηρίου αποτελούν πλέον μονόδρομο για τους μικρούς και μεγάλους επενδυτές που θα ήθελαν ν' αξιοποιήσουν τα χρήματά τους.

Η εταιρία, που ανέπτυξε έντονη δραστηριότητα στην Δωδεκάνησο, ξεκίνησε τις εργασίες της πριν από δύο περίπου χρόνια, παρέχοντας χρηματοοικονομικές συμβουλές στο επενδυτικό κοινό της Ρόδου. Μέσα στο διάστημα αυτό, καταξιώθηκε ο επαγγελματισμός και η ικανότητα των στελεχών της κι έτσι η επενδυτική, καταξιώθηκε ως η πρώτη εταιρία παροχής χρηματοοικονομικών υπηρεσιών σε όλα τα Δωδεκάνησα.

Φυσική κατάληξη των παραπάνω εξελίξεων ήταν η διεύρυνση των ορίζοντων της, και σύμφωνα με το νέο νομικό καθεστώς που ισχύει, η μετεξέλιξή της σε ανώνυμο εταιρία, παροχής Επενδυτικών Υπηρεσιών, παρέχοντας έτσι τις υπηρεσίες της με ακόμη μεγαλύτερη αποτελεσματικότητα και επαγγελματισμό στο επενδυτικό κοινό της Δωδεκανήσου.

Η ίδια εταιρία, κάνει τοι μεγάλο βήμα τόσο στην ελληνική όσο και στις διεθνείς αγορές, για την καλύτερη εξυπηρέτηση του επενδυτικού κοινού, και την αποδοτικότερη τοποθέτηση των χρημάτων των πελατών της σε μετοχές του Χρηματιστηρίου Αθηνών, σε πρωτογενή και δευτερογενή αγορά ομολόγων, σε αμοιβαία κεφάλαια και σε διεθνείς αγορές.

Η συνεργασία τέλος, της ΕΠΕΝΔΥΤΙΚΗΣ με την πρώτη σε δραστηριότητα ελληνική χρηματιστηριακή εταιρία ΣΙΓΜΑ ΑΧΕ, αλλά και με διεθνείς εταιρίες επενδύσεων και διαχείρισης κεφαλαίων, εγγυάται την ασφάλεια και την υψηλή απόδοση των χρημάτων των επενδυτών.

ΜΠΟΥΤΙΚ "JEMINI"

ΜΑΖΙ ΜΕ ΤΙΣ ΕΥΧΕΣ ΜΑΣ ΓΙΑ **ΚΑΛΟ ΠΑΣΧΑ**

ΣΑΣ ΚΑΝΟΥΜΕ ΜΙΑ ΜΕΓΑΛΗ ΠΡΟΣΦΟΡΑ ΑΝΔΡΙΚΑ ΣΑΚΑΚΙΑ 100% ΕΡΙΟΝ **ΜΟΝΟ 15.000**

ΥΨΗΛΑΝΤΟΥ 25 - ΑΓΙΟΣ ΝΙΚΟΛΑΟΣ

ΠΡΟΣΚΛΗΣΗ

Η CHANEL σας προσκαλεί σε ένα **ΔΩΡΕΑΝ ΜΑΚΙΓΙΑΖ.** Η ομάδα των makeup artists του Οίκου **CHANEL** σας περιμένει για να δοκιμάσετε μαζί το νέο εντυπωσιακό μακιγιάζ της **CHANEL.** Κλείστε το ραντεβού σας σήμερα και απολαύστε τη δημιουργία των διάσημων makeup artists στο κατάστημα καλλυντικών **Σούλα Μερκούρη - Γαλλίας 8 Τηλ. 24163**



Ροδίτικο Παραδοσιακό Πάσχα στο Κιοτάρι

Επαφή με τις Πασχαλινές αισθήσεις στο αρχέτυπο μεγαλείο. Η καμπάνα της Μ.Παρασκευής, το λαμπάδιασμα του καλαφουνού, το φιλί της Αγάπης. Ελάτε να γιορτάσουμε μαζί. *Το άτομο σε δίκλινο δωμάτιο 7,000 δρχ με ημιδιατροφή. Τρίτος ενήλικας στο ίδιο δωμάτιο 30% έκπωση*

Το βράδυ της Ανάστασης, παραδοσιακό μενού με μαγειρίτσα, αρνάκι ψητό, σαλάτα & γλυκό *3,000 δρχ κατ' άτομο.*

Την Κυριακή του Πάσχα πλούσιος μπουφές με ντόπιο σουβλιστό αρνί, κοκορέτσι, παραδοσιακούς μεζέδες, σαλάτες & γλυκά *5,000 δρχ κατ' άτομο.*

Για τα παιδιά 2-12 ετών σε όλες τις παραπάνω τιμές ισχύει 50% έκπτωση.

Πληροφορίες & Κρατήσεις: Τηλ. (0244) 47102, Fax. (0244) 47267

★★★★ RODOS PRINCESS BEACH HOTEL

Ουζάδικο Μεζεδοπωλείο

"ΜΠΕΓΛΕΡΙ"



ΚΑΛΟ ΠΑΣΧΑ

Οι νόστιμοι σπιτικοί μεζέδες μας, τα εκλεκτά υλικά, οι καταπληκτικές τιμές μας και η προσωπική φροντίδα της **Καίτης** σας εγγυώνται την καλύτερη ποιότητα και την μέγιστη απόλαυση.

Κλ. Πέππερ 105-107 Παραλία Ζέφυρος, Ρόδος τηλ. 33353

ΠΩΛΕΙΤΑΙ

οικόπεδο προνομιούχο επί της Λεωφ. Ρόδου-Ιαλυσού, 3.600 τ.μ. γωνιακό (ολόκληρο οικοδομικό τετράγωνο) με Σ.Δ. 0,8 συνολικής δόμησης 4.320 τ.μ. κατάλληλο για πολυκατάστημα, σούπερ μάρκετ, εμπορικό κέντρο και λοιπές χρήσεις. Ζητούνται σοβαροί επενδυτές.

Πληροφορίες τηλ. 26281-35476, Fax: 34663

MELODY PALACE

Μεγάλο Σάββατο και Κυριακή του ΠΑΣΧΑ



ΤΡΙΑΝΤΑΦΥΛΛΟΣ

Επίσης κάθε βράδυ επικεφαλής του λαϊκού προγράμματος **ο ΓΙΩΡΓΟΣ ΣΕΡΡΑΙΟΣ**

Για ρεζερβέ στα τηλ.: 94920, 95240

959 FM STEREO ΝΕΟΙ ΟΡΙΖΟΝΤΕΣ

ΣΩΜΑΤΕΙΟ ΕΣΤΙΑΤΟΡΩΝ ΙΑΛΥΣΟΥ ΚΑΙ ΠΕΡΙΧΩΡΩΝ

ΑΝΑΚΟΙΝΩΣΗ

Προς: ΕΣΤΙΑΤΟΡΙΑ, ΚΑΦΕΝΕΙΑ, ΣΝΑΚ ΜΠΑΡ, ΚΑΦΕΤΕΡΙΕΣ, ΠΙΤΣΣΑΡΙΕΣ, ΠΑΡΑΔΟΣΙΑΚΑ ΚΑΦΕΝΕΙΑ, ΟΒΕΛΙΣΤΗΡΙΑ, ΚΑΝΤΙΝΕΣ, ΟΥΖΕΡΙ κ.λπ.

Κύριοι,
Το νέο Δ.Σ. του Σωματείου μας για το συμφέρον του κλάδου μας, και για την καλύτερη εξυπηρέτηση και διατροφή των πελατών, σας γνωρίζουμε ότι σύμφωνα με την ισχύουσα Νομοθεσία οι άδειες ίδρυσης και λειτουργίας υγειονομικού ενδιαφέροντος, οι οποίες εκδίδονται από τους Δήμους και τις Κοινότητες, έχουν ισχύ μόνο ως προς το αντικείμενο με το οποίο εκδίδονται. Επειδή σαν Σωματείο έχουμε πολλές καταγγελίες ότι ορισμένα καταστήματα προσφέρουν είδη που βάσει Νόμου δεν επιτρέπεται να πωλούν, για να διασφαλίσουμε τα συμφέροντα του κλάδου μας, έχουμε ζητήσει από τις αρμόδιες υπηρεσίες την διενέργεια τακτικών ελέγχων.
Σας παρακαλούμε, για να μην υποστείτε τις συνέπεις του Νόμου (πρόστιμο, αφαίρεση άδειας κ.λπ.) να περιορισθείτε στην πώληση μόνο των ειδών που η άδειά σας και η Νομοθεσία επιτρέπει.
Σε περίπτωση μη συμμόρφωσης, είμαστε υποχρεωμένοι να προβούμε σε ονομαστικές καταγγελίες.
Επίσης παρακαλούμε τους επαγγελματίες εστιάτορες όπως εγγραφούν στο Σωματείο μας για μεγαλύτερη προστασία του Κλάδου μας.
Πληροφορίες στα τηλ. 92371, 92306 ή 81316

Για το Δ.Σ.

Ο ΠΡΟΕΔΡΟΣ ΙΩΑΝΝΗΣ ΑΦΕΝΤΟΥΛΗΣ

Η ΓΡΑΜΜΑΤΕΑΣ ΞΕΝΙΚΟΥ ΠΑΝΑΓΙΩΤΑ

ΑΝΑΚΟΙΝΩΣΗ

Με την ευκαιρία της εορταστικής παράδοσης, πληροφορούμε τους καλοφαγάδες της Ρόδου, ότι το γνωστό σας ηδύποτο ΓΙΕΓΚΕΡΜΑΪΣΤΕΡ εκτός των άλλων ιδιοτήτων του, είναι και το κατ' εξοχήν παραδεκτό και το πλέον αποτελεσματικό χωνευτικό που λόγω των ειδικών βοτάνων σε λιποδιαλυτικές ιδιότητες που περιλαμβάνει, βοηθά τον οργανισμό και το πεπτικό σύστημα, και εξαφανίζει τα φουσκώματα. Προσοχή περιλαμβάνει 35% VOL, οινόπνευμα. Ένα σφηνάκι λοιπόν πριν και ένα μετά, είναι η κατάλληλη δόση.

Ο αντιπρόσωπος

ΓΙΕΓΚΕΡΜΑΪΣΤΕΡ

ΤΟ ΓΝΗΣΙΟ ΚΑΙ ΔΥΝΑΤΟ ΣΦΗΝΑΚΙ!!

Εσείς;



ΓΕΩΡΓ. ΣΙΜΙΞΗΣ • ΤΗΛ. ΠΑΡΑΓΓΕΛΙΩΝ 29553 - ΡΟΔΟΣ

LINDOS ROYAL VILLAGE

ΒΛΗΧΑ, ΛΙΝΔΟΣ

ΠΑΣΧΑΛΙΝΗ ΠΡΟΣΚΛΗΣΗ

Το Ξενοδοχείο μας οργανώνει για εσάς Πασχαλιάτικο Σαββατοκύριακο, **6.000 δρχ, κατ' άτομο** - Διανυκτέρευση με πρωινό Παιδιά έως 10 ετών δωρεάν Δυνατότητα συμμετοχής στο Αναστάσιμο δείπνο μας με **3.500 δρχ. κατ' άτομο** και στο Πασχαλινό μας μπουφέ με **4.000 δρχ.**

Τηλέφωνα κρατήσεων **0244-32000-5, fax 0244-32007**

ΨΑΡΟΤΑΒΕΡΝΑ-ΧΑΣΑΠΟΤΑΒΕΡΝΑ

"ΒΑΓΙΟΣ"

στα Κολύμπια

(έναντι ξενοδ. ΔΟΥΝΑΒΗΣ- στο δρόμο των ευκαλύπτων)

Γνωστοποιούμε σε γνωστούς και φίλους ότι από την Παρασκευή 18/4/97 και από ώρα 15.00 θα είμαστε καθημερινά κοντά σας, μεσημέρι και βράδυ με τη γνωστή φιλοξενία μας την 20ετή και πλέον πείρα μας και τις λαϊκές μας τιμές.

Τηλέφωνο 56006.

Με εκτίμηση "ΒΑΓΙΟΣ"

LA ROTISSERIE

ΝΗΣΤΙΣΙΜΕΣ ΣΠΕΣΙΑΛΙΤΕ ΓΙΑ ΤΗ ΜΕΓΑΛΗ ΕΒΔΟΜΑΔΑ

*Γευθείτε την αίσθηση της γαστρονομικής υπεροχής του **La Rotisserie** και την Μεγάλη Εβδομάδα με το ειδικό μενού νηστίσιμων πιάτων του **Chef Κωνσταντίνου** παράλληλα με τις άλλες γνωστές σπεσιαλιτέ του.*

Αστακόσουπα

Αντιπάστο από οστρακοειδή ορεκτικά με humnus

Καλαμαράκια τηγανιτά με κουρκούτι μπύρας σερβιρισμένα σε πουρέ μελιτζάνας και ταχίνι

Καβουρδιστό χταποδάκι σε κόκκινο κρασί και βαλσαμικό ξύδι σερβιρισμένο με κουσκούς

Χυλοπίτες σπανακιού με φρέσκα μύδια σε φρέσκια σάλτσα τομάτας

Σουπιές με σουσαμόλαδο και Soy σερβιρισμένες με λεπτό μακαρονάκι

Γαρίδες σχάρας με λεμόνι και αρωματικά φυτά σερβιρισμένες με φρέσκο λαχανικό

Στο πιάνο ο Γιάννης Βασιλαράκης

★★★★★ RODOS PALACE

Κρατήσεις: τηλ. 25222