ΕΤΟΣ ΙΔΡΥΣΗΣ 1949
ΙΔΡΥΤΗΣ - ΔΙΕΥΘΥΝΤΗΣ
ΓΙΩΡΓΟΣ ΔΙΑΜΑΝΤΙΔΗΣ
Γραφεία - Τυπογραφεία:
Μάρκου Μαλλιαράκη 21 (ΚΟΒΑ)
Λογιστήριο: Νέα Αγορά
Τηλ.: Σύνταξης: 27356 - 34101
Λογιστηρίου: 24539 FAX: 20643

ΠΡΟΟΔΟΣ

Ανεξάρτητη καθημερινή πρωινή εφημερίδα

ΑΡΙΘΜΟΣ ΦΥΛΛΟΥ 15.574 • ΤΙΜΗ 150 δρχ.

ΚΥΡΙΑΚΗ 19 ΝΟΕΜΒΡΙΟΥ 2000

ΚΑΣΑΠΗΣ
ΖΑΝΤΕΣ-ΕΛΑΣΤΙΚΑ
Αυστραλίας 2
Τηλ. 35367
0% προκαταβολή
έως 36 δόσεις

Συνέντευξη με τον πρόεδρο κ. ΒΑΣ. ΜΗΝΑΪΔΗ

Η Τράπεζα Δωδεκανήσου πολύ σύντομα θα γίνει Πανδωδεκανησιακή

ΙΔΡΥΕΙ ΥΠΟΚΑΤΑΣΤΗΜΑΤΑ ΣΕ ΟΛΑ ΤΑ ΝΗΣΙΑ ΚΑΙ ΣΕ ΟΛΟΥΣ ΤΟΥΣ ΔΗΜΟΥΣ ΤΗΣ ΡΟΔΟΥ

Η ΙΣΧΥΡΟΠΟΙΗΣΗ σε θέματα οργάνωσης και επέκτασης και η προσφορά νέων τραπεζικών προϊόντων και υπηρεσιών είναι οι βασικοί στόχοι για την επόμενη περίοδο της νεοκλεγείσας διοίκησης της Τράπεζας Δωδεκανήσου.

Ο πρόεδρος του διοικη-

ΣΥΝΕΧΕΙΑ ΣΤΗ ΣΕΛ. 4

Μετά τις καταγγελίες στην Εισαγγελία

Απειλούν με αποκαλύψεις για την τοκογλυφία

ΕΜΠΛΕΚΟΜΕΝΟΙ, ΘΥΤΕΣ ΚΑΙ ΘΥΜΑΤΑ

ΜΕ ΑΠΟΚΑΛΥΨΕΙΣ απειλούν, δεκάδες άτομα, που φέρονται να έχουν εμπλακεί στη σοβαρή υπόθεση τοκογλυφίας, είτε σαν θύματα, είτε σαν θύτες. Το φαινόμενο της τοκογλυφίας είναι έντονο στην περιοχή μας με δυσάρεστες συνέπειες, για τους δανειολήπτες και κερδοσκοπικές για τους τοκογύφους.

Σύμφωνα με πληρο-

ΣΥΝΕΧΕΙΑ ΣΤΗ ΣΕΛ. 4

Πανικός επικρατεί στον πληθυσμό της υπαίθρου

Ανομβρία και κακός καιρός προκαλούν μεγάλες ζημιές στους αγρότες του νησιού μας

ΤΟ ΚΛΙΜΑ ΜΑΣ ΕΧΕΙ ΑΛΛΑΞΕΙ ΑΠΟ ΤΗ ΡΥΠΑΝΣΗ ΤΗΣ ΑΤΜΟΣΦΑΙΡΑΣ

Ο ΠΛΗΘΥΣΜΟΣ της ροδιακής υπαίθρου και ειδικά όσοι ασχολούνται με τη γεωργία είναι πολύ ανήσυχος με τη συνεχιζόμενη ανομβρία και τα περίεργα καιρικά φαινόμενα που φέτος επικρατούν στο νησί μας.

Φυτά που αυτή την εποχή ρίχνουν τα φύλλα

ΣΥΝΕΧΕΙΑ ΣΤΗ ΣΕΛ. 4

Θρασύτατοι διαρρήκτες

Εσπασαν αυτοκίνητα μέσα στο λιμάνι

ΠΡΟΚΑΛΕΣΑΝ ΣΟΒΑΡΕΣ ΖΗΜΙΕΣ

ΣΟΒΑΡΕΣ ζημιές σε 11 αυτοκίνητα, που ήταν παρκαρισμένα στο λιμάνι της Ρόδου, προξένησαν χθες τα ξημερώματα άγνωστοι

ΣΥΝΕΧΕΙΑ ΣΤΗ ΣΕΛ. 4

Γνωρίζετε ότι...
Ο Ενημερωμένος είναι και ο κερδισμένος;
Πλους α.ε.λ.δ.ε.

ΠΡΟΣΦΕΡΟΥΜΕ άμεση γρήγορη αξιόπιστη εκτέλεση των εντολών σας με απόλυτη εχεμύθεια και διακριτικότητα.
ΠΡΟΣΦΕΡΟΥΜΕ καθημερινά ενημέρωση αποτίμηση του χαρτοφυλακίου κάθε επενδυτή
ΠΡΟΣΦΕΡΟΥΜΕ καθημερινά προσωπική τεχνική ανάλυση σε όλες τις μετοχές του Χ.Α.Α. (κατόπιν ραντεβού)
ΠΡΟΣΦΕΡΟΥΜΕ τη δυνατότητα επιλογών επένδυσης σε κορυφαία αμοιβαία κεφάλαια - ελληνικά και εξωτερικού τα οποία διαθέτουμε
ΠΡΟΣΠΑΘΟΥΜΕ πάντοτε για τον καλύτερα ενημερωμένο πελάτη μας
ΜΠΟΡΟΥΜΕ **διότι όλοι οι συνεργάτες της εταιρίας διαθέτουν άριστη επιστημονική κατάρτιση**

Πλους α.ε.λ.δ.ε. ΑΝΘΟΠΟΥΛΟΣ ΜΙΣΑΗΛ
ΧΡΗΜΑΤΙΣΤΗΡΙΑΚΕΣ ΣΥΝΑΛΛΑΓΕΣ - ΑΜΟΙΒΑΙΑ ΚΕΦΑΛΑΙΑ
Κεντρικό: Στεφάνου Καζούλη 7 - Ρόδος τηλ. 39400
Υποκ/μα: Καραϊσκάκη 1 αλυσός τηλ. 98080
ΧΛ-30/11

Υπέρμετρα μεγάλη η κατανάλωση νερού

Η δαπάνη υδροδότησης των άνυδρων νησιών θα υπερβεί το 1 δις δρχ.

ΘΑ ΠΡΕΠΕΙ ΝΑ ΑΝΑΖΗΤΗΘΟΥΝ ΑΛΛΕΣ ΛΥΣΕΙΣ

ΘΑ ΥΠΕΡΒΕΙ το ποσό του ενός δισεκατομμυρίου δραχμών, ο προϋπολογισμός του υπουργείου Αιγαίου για την υδροδότηση των άνυδρων νησιών της Δωδεκανήσου.

Σημειώνεται ότι η κατανάλωση φέτος του νερού από τους κατοίκους των άνυδρων νησιών ήταν υπέρμετρα μεγάλη σε σχέση με προηγούμε-

ΣΥΝΕΧΕΙΑ ΣΤΗ ΣΕΛ. 4

Πέθανε η Ροδίτισσα της Αντίστασης

Πέθανε χθες το απόγευμα η γυναίκα της Αντίστασης. Πρόκειται για τη Μαρία Μαλανδρή, η οποία την περίοδο της Κατοχής πρόσφερε μεγάλες υπηρεσίες στο κλιμάκιο των κατασκόπων στο Λημέρι Μονολίθου.

Η κηδεία της θα γίνει σήμερα στη γενέτειρα της στο χωριό Μονόλιθος.

Εντοπίστηκαν οι λαθρομετανάστες

Σε μια σπηλιά, σε ερημική περιοχή της Κω, εντοπίστηκαν αργά χθες το απόγευμα από άνδρες της Αστυνομίας οι 19 λαθρομετανάστες, 15 άνδρες, 2 γυναίκες και 2 παιδιά, που είχαν αποβιβαστεί στην παραλία «Ψαλίδι» προχθές τα ξημερώματα.

Τους λαθρομετανάστες είχαν μεταφέρει στην Κω, με ταχύπλοο σκάφος δύο Τούρκοι δουλέμποροι.

Στις 29 Νοεμβρίου από το δ.σ. Ρόδου

Η απονομή του χρυσού μεταλλίου στον ολυμπιονίκη Μπαράκα

Η ΑΠΟΝΟΜΗ του χρυσού μεταλλίου της πόλεως στον ολυμπιονίκη Θανάση Μπαράκα που τίμησε τη Ρόδο στην παραολυμπιάδα του Σίδνεϊ, θα

ΣΥΝΕΧΕΙΑ ΣΤΗ ΣΕΛ. 4

Τι πρόκειται να συμβεί από τις 30 Νοεμβρίου - 4 Δεκεμβρίου στο ξενοδοχείο RODOS PALACE;
Η 1η ΓΕΝΙΚΗ-ΕΜΠΟΡΙΚΗ ΕΚΘΕΣΗ!
Η α εκθεσιακή και οι εκθέτες σας περιμένουν στο RODOS PALACE για να γνωρίσετε τα προϊόντα και τις υπηρεσίες τους
HOTEL RODOS PALACE
Η 1η ΓΕΝΙΚΗ-ΕΜΠΟΡΙΚΗ ΕΚΘΕΣΗ!
30 Νοεμβρίου - 4 Δεκεμβρίου 2000
Ωρες λειτουργίας: 10.00-22.00
ΕΙΣΟΔΟΣ ΓΙΑ ΤΟ ΚΟΙΝΟ !
alfa ΕΚΘΕΣΙΑΚΗ
ΟΡΓΑΝΩΣΗ ΕΚΘΕΣΕΩΝ
X2045-19/11
ΕΡΓΟΝ

Θ' αποτελέσουν βασικό θέμα

Στο συνέδριο της ΤΕΔΚ οι διαδημοτικές συνεργασίες

ΑΠΑΝΤΗΣΗ ΣΤΗΝ ΠΡΟΚΛΗΣΗ ΤΩΝ ΚΑΙΡΩΝ

ΟΙ ΔΙΑΔΗΜΟΤΙΚΕΣ και διανησιωτικές συνεργασίες θα είναι το αντικείμενο της σύσκεψης που θα πραγματοποιηθεί, κατά πάσα πιθανότητα την ερχόμενη Τρίτη, στο υπουργείο Εσωτερικών.

Στη σύσκεψη θα παραστεί αντιπροσωπεία της Τοπικής Ενωσης Δήμων και Κοινοτήτων Δωδεκανήσου, με επικεφαλής το δήμαρχο Ρόδου κ. Γιώργο Γιαννόπουλο, αλλά και εκπρόσωποι από άλλες ΤΕΔΚ της Ελλάδος.

«Για να είμαστε συγκεκριμένοι στο θέμα των διαδημοτικών συνεργασιών ζητήσαμε από τον τεχνικό και το νομικό

ΣΥΝΕΧΕΙΑ ΣΤΗ ΣΕΛ. 4

Ταλαιπώρησε τους επιβάτες

Τηλεφώνημα για βόμβα ανόητου φαρσέρ

ΣΤΟ ΠΛΟΙΟ «ΔΩΔΕΚΑΝΗΣΟΣ ΕΞΠΡΕΣ»

ΤΑΛΑΙΠΩΡΙΑ υπέστησαν προχθές οι επιβάτες που μετέφερε το πλοίο «Δωδεκάνησος Εξπρές» από ανόητο φαρσέρ που «κατήγγειλε» ότι στο σκά-

ΣΥΝΕΧΕΙΑ ΣΤΗ ΣΕΛ. 4

ΜΕΤΑ ΣΥΓΧΩΡΗΣΕΩΣ

ΤΟ ΡΑΔΙΟΦΩΝΟ

Στα καφενεία και τα σαλόνια των σπιτιών ήταν κάποτε το πιο καλόγουστο και το πιο φροντισμένο έπιπλο.

Οι νοικοκυρές το κάλυπταν με τα πιο λεπτοδουλεμένα κεντήματα, πάνω του ακουμπούσαν φωτογραφίες αγαπημένων προσώπων.

Τω καιρώ εκείνω ήταν το ραδιόφωνο το μαγικό κουτί που έμπαζε τον έξω κόσμο στο σπίτι, στο καφενείο, στο κουρείο, στο ραφτάδικο. Η ώρα των ειδήσεων μπορούσε να διακόψει μια παρτίδα μπιλότας, ν' αφήσει στη μέση κάποια φιλονικία ή ακόμη ν' αναβάλει για λίγα λεπτά το σερβίρισμα του μεσημβρινού φαγητού.

– Σταματήστε ν' ακούσουμε τα νέα!

Ολοι πειθαρχούσαν για να μάθουν τι γίνεται στον έξω κόσμο.

Και δεν ήσαν μόνο τα νέα. Ησαν και οι περιγραφές των ποδοσφαιρικών αγώνων, οι ανακοινώσεις των εκλογικών αποτελεσμάτων, τα διαγγέλματα, οι θεατρικές εκπομπές. Ησαν τα πύρινα σχόλια του Δημήτρη Πουρνάρα για το Κυπριακό που έβραζε εκείνη την εποχή.

Ησαν οι απαγχονισμοί των πρώων Καραολή και Δημητρίου.

Μεγάλα γεγονότα της δεκαετίας του '50 και εκείνης του '60. Ο θάνατος του Στάλιν, η άνοδος του Χρουστσώφ, ο Σπούτνικ, ο πόλεμος του Σουέζ, η κρίση της Κούβας, η δολοφονία του Κέννεντυ, το περπάτημα ανθρώπου στο φεγγάρι!

Ηχοι και νότες και φωνές από κείνη την εποχή σεργιανίζουν ακόμη στα αυτιά μου.

Αξέχαστο το τραγικό ναυάγιο του «Δωδεκάνησος», ανεξίτηλη η χροιά της φωνής του μακαρίτη Παύλου Μπακογιάννη απ' το γερμανικό ραδιόφωνο.

Ανέκκλητη η ομορφιά των μουσικών εκπομπών κι η ποικιλία των ακουσμάτων. Τραγούδια απ' όλες τις μεριές της Ελλάδας, απ' όλες τις γωνιές του κόσμου.

Το ραδιόφωνο χωρούσε τα πάντα, για τον καθένα κάτι είχε να πει κι όλοι το τιμούσαν με την προσοχή τους.

Σήμερα αλλιώς είναι πλέον τα πράγματα. Το ραδιόφωνο δεν είναι πια το μοναδικό μέσο επικοινωνίας.

Η δύναμη της εικόνας έχει εγκαταστήσει στα καφενεία και στα σαλόνια των σπιτιών την τηλεόραση.

Η μαγεία όμως του ήχου παραμένει αναντικατάστατη κι ίσως επανέλθει δριμύτερη. Οι «Μέρες δημοσιογραφίας» στη Ρόδο αυτό το Σαββατοκύριακο, ίσως δώσουν ένα κάποιο ερέθισμα.

Για ν' ακούσουμε λοιπόν!

Μετά συγχωρήσεως
Σάκης

ΤΑΒΕΡΝΑ ΑΜΥΓΔΑΛΙΑ
στους Τρεις
Ανοικτά κάθε βράδυ
Σάββατο - Κυριακή και εορτές
και το μεσημέρι
Δευτέρα και Τρίτη ΚΛΕΙΣΤΑ
Τηλ. ρεζερβέ 92925 - 64468
X2043-30/11

ΠΡΟΣΚΛΗΣΗ
Το ΓΡΟΥΠ FIAT - LANCIA - ALFA ROMEO
Σας προσκαλεί στην παρουσίαση τους:
Alfa 147
Η απόλαυση της χρονιάς. Διεγείρει τις αισθήσεις σας
Δείτε την, αγγίξτε την, οδηγήστε την, σε ένα test drive
Lancia Lybra
Ένα αυτοκίνητο που σας προκαλεί να περάσετε στο εσωτερικό τους. Οδηγήστε το σε ένα Test Drive
ΣΑΒΒΑΤΟ - ΚΥΡΙΑΚΗ 18 -19 ΝΟΕΜΒΡΙΟΥ
Auto Center
Μανώλης Κωστάκης α.ε.β.ε.
Ολοκληρωμένο συγκρότημα FIAT
14ο χλμ. Ρόδου Αεροδρομίου 851 06 Παραδείσι, Ρόδος.
Τηλ.: 0241 - 82000
X2060-19/11



Ίσως δε συναντήσετε ποτέ τη Falilah αλλά ένα κομμάτι της ψυχής της θα ζει πάντα μαζί σας!

Κάθε χειροποίητο χαλί είναι ένα μοναδικό έργο τέχνης, ένα κομμάτι ιστορίας που θα σας συνοδεύει για πάντα, σε όλη σας τη ζωή.

Τύποι χειροποίητων χαλιών:

GASGHAI (γκασγκάι), **TABRIZ** (ταμπρίζ) από την Περσία
NAIN (ναΐν), από την Περσία
BOKHARA (μπουχάρα) από το Πακιστάν
TURKMEN (τουρκμέν) από το Αφγανιστάν
HEREKE (χερέκε) από την Τουρκία
Μεταξωτά από την Κίνα
GABBEH (γκαμπέ) από 60.000 δρχ. το τ.μ.

Εναλλακτικά Χαρτοφυλάκια
Βιοκαρπέτ
Επίπεδο ζωής.

έως 36 άτοκες δόσεις με όλες τις πιστωτικές κάρτες
& ΕΙΔΙΚΟ ΠΡΟΓΡΑΜΜΑ ΧΡΗΜΑΤΟΔΟΤΗΣΗΣ

Danezis
ΧΕΙΡΟΠΟΙΗΤΑ ΧΑΛΙΑ, ΧΑΛΙΑ ΜΗΧΑΝΗΣ
ΜΟΚΕΤΕΣ, ΠΕΡΣΙΔΕΣ, ΞΥΛΙΝΑ ΠΑΤΩΜΑΤΑ
Καρπάθου 21-23 (πεζόδρομος Μαντράκι)
Τηλ.30976
ΧΛ19/11

Η TV ΤΟΙΧΟΥ PLASMA ΤΗΣ PHILIPS
ΚΑΙ ΟΙ ΞΕΝΟΔΟΧΕΙΑΚΕΣ ΤΗΛΕΟΡΑΣΕΙΣ ΣΤΗ ΡΟΔΟ
MONO
στα EXPERT ΚΩΣΤΑΡΙΔΗΣ από 21 έως 27 Νοεμβρίου
ΚΑΝΑΔΑ 12, Τηλ. 22325
X2044-26/11



ΤΙ ΕΓΡΑΨΕ Ο ΤΥΠΟΣ ΤΗΣ ΑΘΗΝΑΣ

ΑΝΑΣΚΟΠΗΣΗ ΑΘΗΝΑΪΚΟΥ ΤΥΠΟΥ ΤΗΣ 18/11/2000

Οι τίτλοι των βασικών πρωτοσέλιδων θεμάτων στις πρωινές και απογευματινές αθηναϊκές εφημερίδες είναι οι εξής:

ΑΔΕΣΜΕΥΤΟΣ ΤΥΠΟΣ (Μήτσης): Νηστεία και προσευχή ενω η κυβέρνηση περιμένει την απόφαση της Ευρώπης.

ΑΔΕΣΜΕΥΤΟΣ ΤΥΠΟΣ (Pizoς): Ο ζιγκολό, οι αρχιερείς και τα χαμένα δισ.

ΑΘΗΝΑΪΚΗ: Στήνουν το συνέδριο στα μέτρα του Σημίτη. Μεθοδεύσεις "εκσυγχρονιστών".

ΑΠΟΓΕΥΜΑΤΙΝΗ: Ομαδικές αγωγές για το εφάπαξ. Τι προτείνει ο εισαγγελέας του Αρειου Πάγου.

Η ΑΥΓΗ: Τα μέτρα σταματούν στο κοκορέτσι! Ελλάς-Γαλλία συμμαχία για "τρελές αγελάδες".

ΑΥΡΙΑΝΗ: Στραπάτσο Κόκκαλη στην ΕΑΒ.Τελειώνει το φαγοπότι για τους διαπλεκόμενους.

ΤΟ ΒΗΜΑ: Τέσσερα σήματα κινδύνου για τις οικονομικές εξελίξεις.

Η ΒΡΑΔΥΝΗ: Η CIA μπλέκει Γιάννα και "17Ν".Νέο περίεργο τρομολαγνικό χτύπημα από ΗΠΑ στην Ολυμπιάδα.

ΕΘΝΟΣ: Νόμος-τρόμος για "νονούς" και τρομοκράτες. Ετοιμάζεται νομοσχέδιο.

ΕΛΕΥΘΕΡΗ ΩΡΑ: Ανευ αντικρύσματος το νόμισμα του Πολυτεχνείου. Υποτονικοί, από πάσης απόψεως, οι εφετεινοί "εορτασμοί".

ΕΛΕΥΘΕΡΟΣ: Εγκαταλείπουν τον Σημίτη. Αλλάζουν οι ισορροπίες και οι συμμαχίες στο κυβερνών κόμμα.

ΕΛΕΥΘΕΡΟΣ ΤΥΠΟΣ: Ακριβά και επικίνδυνα τα τρόφιμα. Ανατιμήσεις έως 10% σε κρέατα-γαλακτοκομικά προϊόντα.

ΕΛΕΥΘΕΡΟΤΥΠΙΑ: "Ζει" αλλά τώρα; Σήμερα η δημοκρατία κινδυνεύει από τη διαπλοκή και τη διαφθορά.

Η ΕΞΟΥΣΙΑ: Χρησμός Καρατζά για ΧΑΑ. Αδικαιολόγητη η σημερινή κατάσταση.

ΕΣΤΙΑ: Νέος υποψήφιος για το 2004. Μας απειλεί τώρα και το Λος Αντζελες.

Η ΚΑΘΗΜΕΡΙΝΗ: Νέο κυβερνητικό παραπάτημα. Αγονος κηρύχθηκε ο διαγωνισμός για την ΕΑΒ.

Ο ΛΟΓΟΣ: Στον "αέρα" ο προϋπολογισμός από δολάριο-πετρέλαιο.

ΤΑ ΝΕΑ: Ποιά φαγητά τρώμε άφοβα και ποιά όχι. Μπλόκο στα σφαγεία για εντόσθια, κεφάλια.

ΝΙΚΗ: Κίνδυνος για κρούσμα και στην Ελλάδα.Ο υφυπουργός Γεωργίας δεν το απέκλεισε για το μέλλον.

ΝΕΑ ΕΛΛΑΔΑ: Αυταρχισμός Σημίτη.Ολη η εισήγηση Σκανδαλίδη για την άλωση της ΚΕ από Μαξίμου.

ΡΙΖΟΣΠΑΣΤΗΣ: Υπόσχεση αγώνα η μεγάλη πορεία. Φάρος έμπνευσης τα οράματα του Πολυτεχνείου.

ΣΤΟ ΚΑΡΦΙ: Στον εμφύλιο της νεολαίας παιδονόμος και στο βάθος... Ντόρα.

Η ΧΩΡΑ: Πως τα είπαν Κόκκαλης-Μητσοτάκης. Θερμό τετ-α-τετ σε τυχαία συνάντηση των δυο μεγάλων "εχθρών".

ΘΕΡΜΟΠΟΜΠΟΙ

Με συνέπεια και υπευθυνότητα συνεχίζουμε για 21 χρόνια τοποθετώντας θερμοπομπούς σε Σπίτια,Σχολεία,Αίθουσες και σε λοιπούς επαγγελματικούς χώρους.



Οικονομία στην κατανάλωση-Υγιεινή και αθόρυβη θέρμανση
Αισθητική προσαρμογή στο χώρο-Αυτοματοποίηση

Η ποιότητα και η πείρα τόσων χρόνων μας κάνουν ασυναγώνιστους.Ελάτε ή πάρτε μας τηλέφωνο, να έρθουμε να κουβεντιάσουμε για τη θέρμανση του χώρου που σας ενδιαφέρει.

ΜΕΛΕΤΗ - ΕΓΚΑΤΑΣΤΑΣΗ ΔΩΡΕΑΝ!!!

Ν. ΚΑΜΠΟΥΡΑΚΗΣ - Μ. ΦΛΑΓΚΟΣ Ο.Ε.
ΤΗΛ. 31320 - 20859

M28-30/11

ΥΓΡΑ ΚΑΥΣΙΜΑ

ΔΙΑΝΥΚΤΕΡΕΥΟΥΝ

ΠΟΛΗ
ΤΖΩΡΤΖΗΣ ΔΗΜ (BP - Αφάντου)
ΚΑΥΣΙΜΑ ΡΟΔΟΥ ΕΠΕ (SHELL - Λ. Καλλιθέας

ΔΥΤΙΚΗ ΠΛΕΥΡΑ
ΚΟΝΤΟΜΑΝΩΛΗΣ Ο.Ε. (SHELL - Κρεμαστή)
ΠΑΠΑΘΕΟΔΩΡΟΔΟΥ Α. (ΕΚΟ - Φάνες)

ΑΝΑΤΟΛΙΚΗ ΠΛΕΥΡΑ
ΚΟΙΛΙΑ Α.-Κ. Ο.Ε. (BP - Αφάντου)
ΚΟΥΤΡΗΣ ΔΗΜ. (ΕΚΟ - Λ. Λίνδου - Γκολφ

ΦΑΡΜΑΚΕΙΑ

ΔΙΗΜΕΡΕΥΕΙ:	ΔΙΑΝΥΚΤΕΡΕΥΕΙ:
ΓΑΝΩΤΑΚΗΣ ΧΑΡ.	ΑΛΑΒΕΡΑ ΕΙΡΗΝΗ
Γ. Ευσταίου 7	Καναδά 140
Τηλ. 30772	τηλ. 39111

Δωδεκανησιακά 24ωρα

Στα πεταχτά

Πού πήγαν τα δισεκατομμύρια;

Με ολοσέλιδη πληρωμένη ανακοίνωσή της προς τους μετόχους η διοίκηση της ΔΑΝΕ επιχειρεί να εκφοβίσει την ομάδα των μετόχων, που ζητούν να μάθουν πού πήγαν και σε ποιές τσέπες «προσγειώθηκαν» τα δισεκατομμύρια, που η ΔΑΝΕ εισέπραξε με την τελευταία αύξηση του μετοχικού της κεφαλαίου. Τρομοκρατημένοι αυτοί που διοικούν τη ΔΑΝΕ απειλούν και εκφοβίζουν τους μετόχους, που έχουν δώσει τα χρήματά τους στη ΔΑΝΕ και κινδυνεύουν να τα χάσουν.

Το περίεργο - για να μην πούμε ύποπτο- σ' αυτή την υπόθεση είναι γιατί η διοίκηση της ΔΑΝΕ αρνείται να ενημερώσει τους μετόχους για την οικονομική κατάσταση της εταιρείας. Δεν έχει υποχρέωση να δώσει λεπτομερή λογαριασμό των δισεκατομμυρίων που εισέπραξε με την αύξηση του μετοχικού κεφαλαίου; Ασφαλώς έχει και οφείλει να το κάνει πριν ο εισαγγελέας επέμβει και αρχίσει την έρευνά του.

Ο υφυπουργός και τα κούμαρα

Κεφάτος επειδή έφαγε κούμαρα, κατά την επίσκεψή του στο πεδίο βολής, δήλωσε ο υφυπουργός Εθνικής Αμυνας κ. Δημήτρης Αποστολάκης.

Φαντασθείτε να του προσφέρανε και σολωμό τι θα έκανε!

Μέχρι και πεντοζάλι θα τους χόρευε στο πεδίο βολής.

Λιτανείες γιατί;

Σίγουρα προκαλεί ζημιά στη γεωργία και στις γενικότερες ανάγκες μας η παρούσα ανομβρία, όπως συνέβη και στο παρελθόν.

Τίποτε όμως δεν διδαχθήκαμε μέχρι σήμερα. Ούτε ορθολογική διαχείριση, ούτε εξοικονόμηση, ούτε αποταμίευση για, μιαν ώρα ανάγκης, μάθαμε να κάνουμε των υδάτων.

Αντ' αυτών κάποιοι ρίχνουν την ιδέα τέλεσης λιτανειών, μπας και βρέξει! Υπάρχει κανείς να μαρτυρήσει, ότι οι λιτανείες προκαλούν βροχοπτώσεις ή βρήκαν πάλι αφορμή να κοροϊδεύουν τον κόσμο οι τσαρλατάνοι και οι θεομπαίχτες;

Αποκλεισμός Ιαλυσού

Είπαμε. Τα έργα πρέπει να γίνουν και είναι πολύ σημαντικά, όπως το αποχετευτικό της Ιαλυσού. Οχι όμως και να στερηθούν βασικών υπηρεσιών οι δημότες. Διότι, όπως μας πληροφορούν αναγνώστες μας, οι κάτοικοι του συγκεκριμένου Δήμου έχουν αποκλειστεί συγκοινωνιακά. Λεωφορείο της γραμμής, σύμφωνα με όσα μας λένε, δεν φθάνει στην Ιαλυσό. Πρέπει κανείς να περπατήσει ή να πάει με ταξί στην Κρεμαστή, αν θέλει να εξυπηρετηθεί.

Η δημοτική αρχή θα πρέπει να δει αυτό το ζήτημα και να βρει λύση σε συνεργασία με τη ΡΟΔΑ.

Στο κάτω - κάτω δεν είναι όλοι οι Τριαντενοί πλούσιοι για να χρησιμοποιούν καθημερινά ταξί.

Τα ζώα μου αργά...

Ποιός μπορούσε πριν από μερικά χρόνια να φανταστεί, ότι στο λιμάνι μας θα έδεναν τέτοια πλωτά μεγαθήρια, όπως τα κρουαζιερόπλοια που βλέπουμε τα 4-5 τελευταία χρόνια;

Αυτός ο γιγαντισμός των θαλάσσιων, τουριστικών μεταφορικών μέσων φαίνεται να είναι η πραγματικότητα από δω και πέρα.

Και μεις πιανόμαστε στον ύπνο!

Διότι δεν αξιωθήκαμε να τελειώσουμε ένα λιμάνι που θα μπορούσε να εξυπηρετεί με ασφάλεια όχι ένα, αλλά δύο και τρία από τα τεράστια αυτά σκάφη.

Επειδή είμαστε ανίκανοι να δούμε πέρα από τη μύτη μας ούτε που καταλάβαμε πόσο δυναμικά αναπτύσσεται ο θαλάσσιος τουρισμός και πόσο σημαντικός είναι αυτός για τη Ρόδο. Πάλι αργοπορημένοι είμαστε...

Καιρός, να τελειώνει...

Εδώ και μερικές μέρες ρίχθηκαν αρκετά κυβικά χαλικιού στο ατελείωτο «κομμάτι» του δρόμου, που από το Τσαΐρι καταλήγει στον επαρχιακό δρόμο Ρόδου - Παραδεισίου, λίγο πριν τη Βάρη. Παράλληλα, άνοιξε ο δρόμος μερικώς, αφού τον έκλειναν.

Ετσι, ορισμένοι οδηγοί, κυρίως φορτηγών, τον προτιμούν, αφού δεν έφυγαν εντελώς οι όγκοι χωμάτων, που είναι και πιο σύντομος...

Ολα αυτά, αν μη τι άλλο, σημαίνουν ότι σύντομα θα πρέπει ν' αρχίσει η ασφαλτόστρωση του ατελείωτου τμήματος, που είναι δεν είναι 80 μέτρα...

Δεδομένων των κυκλοφοριακών αλλαγών, που επιφέρει τούτη την περίοδο, η εκτέλεση του έργου αποχέτευσης του Δήμου Ιαλυσού, επιβάλλεται να ασφαλτοστρωθεί όσο γίνεται πιο γρήγορα το ατελείωτο τμήμα του προαναφερθέντος δρόμου. Με τον τρόπο αυτό θα προστατευθούν και τα υλικά, που κινδυνεύουν να παρασυρθούν στην πρώτη δυνατή βροχή! Πολύ σωστά, άλλωστε, ο σοφός λαός λέει «κάλλιο γαϊδουρόδενε, παρά γαϊδουρογύρευε»...

Θα δούμε φως;

Εάν τελικά κατασκευασθεί αυτό το περιβόητο εργοστάσιο της ΔΕΗ στη Ρόδο, θα πρέπει να ευλογούμε την τύχη μας.

Δικαιολογία έψαχνε η ΔΕΗ για να μην κατασκευάσει το εργοστάσιο, το οποίο θα της κοστίσει αρκετά δισεκατομμύρια και εμείς της την δώσαμε.

Ας μην ξεχνάνε κάποιοι ότι τον τελικό λόγο τον έχει η ΔΕΗ, της οποίας το βλέμμα παραμένει στραμμένο στην περιοχή του «Πάνω Γυαλού».

Οπότε ας μην βιαστούμε να πανηγυρίσουμε, γιατί όπως έλεγαν και οι αρχαίοι ημών πρόγονοι «μηδένα προ του τέλους μακάριζε».

Μέσω Φαληρακίου...

Από τότε που άρχισαν να λειτουργούν τα Φανάρια στο Τσαΐρι απαγορεύτηκε η στροφή προς τα αριστερά.

Οι ερχόμενοι δηλαδή από Κοσκινού και κάτω οδηγοί, πρέπει, αν θέλουν να πάνε προς Ρόδο, να κινηθούν μέχρι το Φαληράκι και εκεί να στρίψουν!

Γιατί δεν τους αναγκάζουν να πάνε μέχρι τη διασταύρωση των Κολυμπίων κι εκεί να στρίψουν προς Ρόδο;

Μα είναι πράγματα αυτά;

Οδηγοί επικίνδυνοι

Τις πρωινές κυρίως ώρες στο δρόμο Ρόδου - Λίνδου πολλοί οδηγοί αναπτύσσουν υπερβολική ταχύτητα και επιχειρούν ανορθόδοξα προσπεράσματα. Σε πολλές περιπτώσεις οι οδηγοί υπερβαίνουν τα 140 χιλιόμετρα ανά ώρα.

Μήπως η Τροχαία Ρόδου θα πρέπει πρωινές ώρες όμως, πολύ πρωινές, να στήσει κανένα μπλόκο εκεί κοντά στο Φαληράκι;

Ενα όνειρο τρελό

Ο άνθρωπος τελικά βρίσκεται εκτός τόπου και χρόνου.

Πρόκειται βεβαίως για το νομάρχη Δωδεκανήσου, ο οποίος βρισκόμενος προφανώς σε σύγχυση (αν και είναι μόνιμο το φαινόμενο) δήλωσε σε αθηναϊκή εφημερίδα ότι η αεροπορική εταιρία που θα ιδρύσει, θα διαθέτει, εκτός από αεροπλάνα, υδροπλάνα, Hover Graf και ελικόπτερα!

Δεν διευκρίνισε πάντως εάν όλα αυτά θα τα δούμε σε μινιατούρες, καθώς στην κανονική τους διάσταση ούτε στα πιο τρελά μας όνειρα...

Τελικά η θητεία του στο ίδρυμα των Κολυμπίων πρέπει να τον επηρέασε πολύ.

Μα πάρα πολύ...

ΕΙΔΗΣΕΙΣ ΤΟΥ '60

ΠΡΟΟΔΟΣ
26 ΑΠΡΙΛΙΟΥ 1968

ΕΓΚΑΙΝΙΑ ΑΥΡΙΟ ΤΗΣ ΓΡΑΜΜΗΣ ΡΟΔΟΥ - ΠΑΡΙΣΙ

Εγνώσθη ότι με το πρώτο αεροσκάφος της «Αιρ Φρανς» το οποίον θα εγκαινιάσει τη γραμμήν Παρισίων - Ρόδου, πρόκειται να επισκεφθούν την νήσον μας ως προσκεκλημένοι της γαλλικής αεροπορικής εταιρείας πολλοί Γάλλοι δημοσιογράφοι. Εις τους φιλοξενουμένους επισκέπτας επιφυλάσσεται θερμή υποδοχή εκ μέρους των τοπικών αρχών.

Εξ άλλου εγνώθη ότι δεν εχορηγήθη μέχρι στιγμής άδεια παραλαβής επιβατών υπό της «Αιρ Φρανς» εξ Ισραήλ. Υπάρχουν όμως βάσιμοι ελπίδες ότι και το θέμα τούτο θα διευθετηθή συντόμως.

ΤΑ ΔΡΟΜΟΛΟΓΙΑ

Αύριον Σάββατον προερχόμενον εκ Παρισίων θα προσγειωθή εις τα Μαριτσά την 6.15 απογευματινήν το πρώτον γιγαντιαίον Μπόιγκ - 707 της Αιρ Φρανς, το οποίον μετά 45 λεπτά θα αναχωρήσει δια Τελ Αβίβ.

Την Κυριακή το ίδιο μπόινγκ θα έλθη από Τελ Αβίβ την 18.25 και την 19.10 θα αναχωρήσει κατ'ευθείαν δια το Παρίσι.

Την προσεχή Τρίτην μια Καραβέλλα της Αιρ Φρανς προερχομένη από Παρίσι - Ρώμη θα προσγειωθή την 8ην βραδυνήν εις Ρόδον και μετά 45 λεπτά θα αναχωρήσει δια Κάιρον.

Την Τετάρτην η ιδία Καραβέλλα θα έλθη στις 10.55 από το Κάιρον και την 11.35 θα απογειωθή δια Ρώμην - Παρίσι.

ΑΡΧΑΙΡΕΣΙΑΙ ΣΤΗΝ ΕΝΩΣΙΝ ΞΕΝΟΔΟΧΩΝ ΡΟΔΟΥ

Χθες το απόγευμα επραγματοποιήθη εις την αίθουσα του «Ακταίον» Γενική Συνέλευσις της Ενώσεως Ξενοδόχων Ρόδου. Γενομένων δε αρχαιρεσιών προς ανάδειξιν νέας διοικήσεως εξελέγησαν οι κάτωθι:

1. Μηναΐδης 34
2. Επ. Σολούνιας 33
3. Στεργιόπουλος 31
4. Γ. Καραγιάννης 26
5. Καπετανάκης 25
6. Παλιούρης 23
7. Σορωνιάτης 19

Εις την ψηφοφορίαν έλαβον μέρος 41 ξενοδόχοι. Εις την 7ην θέσιν ισοψήφισαν οι κ.κ. Σορωνιάτης και Τσαμπίκος Καραγιάννης την οποίαν τελικώς κατέλαβεν ο πρώτος κατόπιν κληρώσεως. Αναπληρωματικοί εξελέγησαν οι κ.κ. Καραγιάννης, Σπάρταλης και Μαραβέλιας.

ΥΔΡΕΥΤΙΚΗ ΓΕΩΤΡΗΣΙΣ

Δι'αποφάσεως του υπουργού Γεωργίας ενεκρίθη η εκτέλεσις υδρευτικής γεωτρήσεως εις την κοινότητα Απολλώνων, δαπάναις της κοινότητος προϋπολογισμού δαπάνης 146.000 δρχ.

ΣΥΝΑΛΛΑΓΜΑ

	Αγορά	Πώληση
ΔΟΛΛΑΡΙΟ Η.ΠΑ	393.7550	402.8840
ΜΑΡΚΟ ΓΕΡΜΑΝΙΑΣ	172.5490	176.5500
ΦΡΑΓΚΟ ΓΑΛΛΙΑΣ	051.4480	052.6410
ΛΙΡΑ ΑΓΓΛΙΑΣ(ΣΚΩΤ./ΒΟΡΕ.	560.7580	573.7590
ΛΙΡΑ ΔΗΜΟΚΡΑΝΔΙΑΣ	428.5090	438.4440
ΦΡΑΓΚΟ ΒΕΛΓΙΟΥ&ΛΟΥΞ.	008.3660	008.5600
ΦΙΟΡΙΝΙ ΟΛΛΑΝΔΙΑΣ	153.1410	156.6920
ΛΙΡΕΤΑ ΙΤΑΛΙΑΣ 100 ΜΟΝ.	017.4290	017.8340
ΣΕΛΛΙΝΙ ΑΥΣΤΡΙΑΣ	024.5250	025.0940
ΚΟΡΩΝΑ ΔΑΝΙΑΣ	045.2430	046.2920
ΚΟΡΩΝΑ ΣΟΥΗΔΙΑΣ	038.9120	039.8140
ΜΑΡΚΟ ΦΙΝΛΑΝΔΙΑΣ	056.7600	058.0760
ΠΕΣΕΤΑ ΙΣΠΑΝΙΑΣ	002.0290	002.0760
ΕΣΚΟΥΔΟ ΠΟΡΤΟΓΑΛΙΑΣ	001.6830	001.7220
ΓΙΕΝ ΙΑΠΩΝΙΑΣ 100 ΜΟΝ.	362.0700	370.4650
ΦΡΑΓΚΟ ΕΛΒΕΤΙΑΣ	221.1320	226.2590
ΚΟΡΩΝΑ ΝΟΡΒΗΓΙΑΣ	042.1560	043.1330
ΛΙΡΑ ΚΥΠΡΟΥ	589.0890	602.7480
ΔΟΛΛΑΡΙΟ ΚΑΝΑΔΑ	252.7020	258.5610
ΔΟΛΛΑΡΙΟ ΑΥΣΤΡΑΛΙΑΣ	204.7740	209.5210

Η γυναίκα και ο κόσμος της

Πολλές φορές θέλουμε αλλαγή στην εμφάνισή μας. Αγοράζουμε ρούχα και αξεσουάρ και ασχολούμαστε πολύ με τα μαλλιά μας. Πολλές γυναίκες συνηθίζουν να κάνουν νέα κουρέματα τακτικά γιατί έτσι νιώθουν ότι ανανεώνονται. Οσες είναι ευχαριστημένες με το κούρεμά τους ή θέλουν να μακρύνουν τα μαλλιά τους καταφεύγουν σε αλλαγή χρώματος του τριχωτού της κεφαλής τους.

Το να βάψει μια γυναίκα τα μαλλιά της θεωρείται εύκολο. Κυκλοφορούν πολλά προϊόντα που ανοίγουν, σκουραίνουν ή κάνουν ανταύγιες στα μαλλιά ή απλώς καλύπτουν τα λευκά. Στα ράφια των καταστημάτων καλλυντικών ή και των μεγάλων σούπερ μάρκετ ή της γειτονιάς θα βρούμε ποικιλία βαφών των μαλλιών.

Για μια πετυχημένη βαφή είναι καλύτερα να πηγαίνουμε στο κομμωτήριο. Είναι διαφορετικά όταν ένας επαγγελματίας ασχολείται με τα μαλιά μας και όχι μόνες μας στον καθρέφτη του μπάνιου μας. Βέβαια πολλές γυναίκες προτιμούν για να ανανεώσουν το χρώμα που ήδη έχουν αγοράζουν το ίδιο νούμερο βαφής και την ίδια μάρκα, αν είναι ευχαριστημένες και το περνάνε από πάνω. Για αλλαγές δραστικές όμως, από καστανό σκούρο σε ξανθό ή κόκκινο ή το αντίθετο χρεάζεται πείρα και επιδεξιότητα. Γιατί συμβαίνει να βγει άλλο χρώμα από αυτό που φαίνεται στη συσκευασία, γιατί για μεγάλες αλλαγές μπορεί να χρειαστεί να αναμιχθούν δύο ή και τρία χρώματα βαφής μαζί. Και αν από μόνες μας κάνουμε αυθαιρεσίες μπορεί να μην πετύχει η απόχρωση και να απογοητευτούμε επειδή δεν θα ανοίξει το χρώμα όσο θέλαμε ή να βγούμε και με κεφάλι για το καρναβάλι.

◆ *ΜΙΚΑ*

ΤΗΛΕΟΡΑΣΗ

ΕΤ-1

06.30 Mediterraneo (Ε)	15.30 Στα φτερά του έρωτα (Ε)
07.00 Κλασική μουσική	**17.00 Ειδήσεις**
08.00 Θεία λειτουργία	18.20 Τα παιδιά της γετονιάς
10.15 Αρχονταρίκι	19.00 Ελληνομανία
11.15 Μουσική παράδοση	20.00 Σάκα Ζούου
11.45 Το ατέλειωτο ταξίδι του ελληνισμού	21.00 Οσο υπάρχουν άνθρωποι
12.10 Μια παράξενη κιβωτός	22.00 Αθλητική Κυριακή
12.45 Εποχές και συγγραφείς	**23.00 Ειδήσεις**
13.45 Αντ' αυτού	24.00 NBA JAM
13.50 Ειδήσεις	00.30 Βραζιλιάνικο ποδόσφαιρο
14.00 Ελληνική ταινία «Ο Μελέτης στην Αμεσο Δράση»	01.40 Φώτα πορείας (Ε)

NET

08.00 Αγροτική ενημέρωση	16.50 Ταξιδεύοντας στην Ελλάδα
08.30 Ο κόσμος των παιδιών μέσα από τη μουσική	17.30 Art NET(E)
09.00 Η Αναγέννηση	18.00 Χονδρός - Λιγνός
10.00 Με τη Βουλή των Ελλήνων	**19.00 Ειδήσεις**
11.00 Στον κόσμο της οικονομίας (Ε)	19.15 Οι πλανήτες
12.00 Εβδομη μέρα	20.15 Εξι πειράματα που άλλαξαν τον κόσμο
13.00 Αθλητικές διαδρομές	**21.00 Ειδήσεις**
14.00 Η συνάντηση της Κυριακής	22.00 Οι Ελληνες
15.00 Ειδήσεις	23.00 Ξένη ταινία «Δεσμοί αίματος»
15.15 Ελληνική ταινία «Ποιός Θανάσης;»	**24.00 Ειδήσεις**
	• Συνέχεια του προγράμματος με επαναλήψεις

ΕΤ-3

08.31 Θεία Λειτουργία	19.30 Οικονομία και ανάπτυξη
10.00 Οπερα «Η Σταχτοπούτα.	20.00 Κατάσκοποι: Ηρωες ή προδότες
12.00 Χρονικά	20.30 Παίδες Ελλήνων
14.00 Ρεπό	21.00 Οι μεγάλοι νικητές- οι νικητές των βραβείων ΟΣΚΑΡ: τα πρώτα 50 χρόνια
15.00 Ειδήσεις	22.00 Κρόταλα
15.30 Χάντμπολ	**23.30 Ειδήσεις**
17.00 Εγκέφαλος	24.00 Σπορ στο 3
18.00 Επί τροχών	
18.30 Desigh forever	
19.00 Ειδήσεις	

MEGA

06.00 Ελληνική ταινία «Απίθανο αγόρι»	15.20 Ξένη ταινία «Το βιβλίο της ζούγκλας»
08.00 Παιδικό πρόγραμμα	**17.00 Ειδήσεις**
09.00 Ντίσνεϊ Κλαμπ	17.45 Ελληνική ταινία «Η κόμησσα της φάμπρικας»
10.30 Κινούμενα σχέδια	**19.30 Ειδήσεις**
11.00 Αγάπη μου συρρίκνωσα τα παιδιά	21.00 Ξένη ταινία «Ο βράχος.
12.00 Νταντά αμέσου δράσεως (Ε)	23.30 Ανατροπή
12.30 Δεν ξέρεις τι σου γίνεται	**00.15 Ειδήσεις**
13.00 ΕΥΡΩ	01.00 Ξένη ταινία «Κίνδυνος υψηλής τάσεως»
14.00 Ειδήσεις	03.00 Τηλεμάρκετινγκ
14.10 Οσα φέρνει η ώρα	

ANT-1

06.20 Οι ειδήσεις του CBS	χαρτορίχτρα»
06.45 Τηλεμάρκετινγκ	**18.00 Ειδήσεις**
07.00 Παιδικό πρόγραμμα	18.10 Μπαμ
10.30 Πάουερ Ρέιντζερς	**19.30 Ειδήσεις**
11.00 Στούντιο με θέα	21.05 Τζόκερ
12.55 Super game	21.10 Ελληνική ταινία «Η Παριζιάνα»
13.00 Μάντισον	23.30 Στην πρίζα
13.30 Home Cinema	**00.50 Ειδήσεις**
14.00 Ειδήσεις	01.15 Ξένη ταινία «Αμέρικαν Γακούζα ΙΙ»
14.15 Μόρταλ Κόμπατ	02.15 Ξένη ταινία
15.15 Σειρά	
16.00 Ελληνική ταινία «Η	

STAR

06.15 Παιδικό πρόγραμμα	**18.00 Ειδήσεις**
11.50 Οι ιππότες του Τιρ Να Νο	19.30 Στον έβδομο ουρανό
12.30 Κινούμενα σχέδια	20.30 Τα φιλαράκια
13.30 Σουίτ Βάλεϊ Χάι	21.00 Βαθύ κόκκινο
14.00 Τα μυστικά της Ιντιάνα	22.00 Σαν χειμωνιάτικη λιακάδα
14.30 Οικογένεια Ανταμς	**24.00 Ειδήσεις**
15.00 Οι περιπέτειες της Σίντνεϊ Φοξ	00.10 Ξένη ταινία «Ο θάλαμος»
16.00 Προφάιλερ	01.30 Ξένη ταινία «Ανθρώπινη ασπίδα»
17.00 Πρόβιντενς	

ALPHA

06.00 Ενας ρέιντζερ στο Σικάγο	έχεις τύχη»»
07.00 7 ημέρες ALPHA	17.30 Ξένη ταινία «Ο λύκος και το γεράκι»
08.00 Πανόραμα	**19.30 Ειδήσεις**
10.15 Ενημερωτκή εκπομπή	21.00 Ελληνική ταινία «Καπετάν Φάντης μπαστύνι»
12.15 Ελληνική ταινία «Του χωρισμού το τρένο»	23.00 Κίτρινος τύπος
14.00 Ειδήσεις	**01.00 Ειδήσεις**
14.30 Ιντριγκα	02.45 Campionato (M)
15.30 Ελληνική ταινία «Αν	04.30 World Football

ΚΙΝΗΜΑΤΟΓΡΑΦΟΣ

ΠΑΛΛΑΣ 5 CINEMAS CENTER

ΠΡΟΓΡΑΜΜΑ ΕΒΔΟΜΑΔΑΣ 17/11/2000 - 23/11/2000

www.cinemapallas.gr

Κρατήσεις θέσεων στο 24475 και 70670 (15:00 - 20:00)

ΑΙΘΟΥΣΑ 1
ΕΝΟΧΟ ΜΥΣΤΙΚΟ (WHAT LIES BENEATH)
ΠΡΩΤΑΓΩΝΙΣΤΟΥΝ:
HARRISON FORD, MICHELLE PFEIFFER
Performance Time / Ωρες Έναρξης: 20:10, 22:50

ΑΙΘΟΥΣΑ 2
THE KID
ΠΡΩΤΑΓΩΝΙΣΤΟΥΝ: BRUCE WILLIS
Performance Time / Ωρες Έναρξης: 17:50, 20:10, 22:25

ΑΙΘΟΥΣΑ 3
ΤΟ ΜΠΑΡ ΤΩΝ ΟΝΕΙΡΩΝ (COYOTE UGLY)
Performance Time / Ωρες Έναρξης: 16:30, 18:35
ΕΠΙΚΙΝΔΥΝΗ ΑΠΟΣΤΟΛΗ No2
(MISSION IMPOSSIBLE 2)
ΠΡΩΤΑΓΩΝΙΣΤΟΥΝ: TOM CRUISE, THANDIE NEWTON
Performance Time / Ωρες Έναρξης: 20:40

ΑΙΘΟΥΣΑ 3
ΠΙΣΩ ΠΟΡΤΑ
ΠΡΩΤΑΓΩΝΙΣΤΟΥΝ: Κ. Παπαδημητρίου, Α. Σικελιανού, Χ. Σώζος, Α. Καφετζόπουλος
Performance Time / Ωρες Έναρξης: 23:00

ΑΙΘΟΥΣΑ 4
ΤΟ ΚΕΛΛΙ (THE CELL)
ΠΡΩΤΑΓΩΝΙΣΤΟΥΝ: JENNIFER LOPEZ, VINCE VAUGHN
Performance Time / Ωρες Έναρξης: 17:40, 20:00, 22:20

ΑΙΘΟΥΣΑ 5
SCARY MOVIE
Perf. Time / Ωρες Έναρξης: 16:45, 18:45, 20:45, 22:45

ΑΙΘΟΥΣΑ 1 Kids Club - Παιδική Ζώνη
Ο ΠΡΙΓΚΗΠΑΣ ΤΗΣ ΑΙΓΥΠΤΟΥ
(THE PRINCE OF EGYPT) *μεταγλωτ. στα ελληνικά*
Performance Time / Ωρες Έναρξης: 18:00

Rodon CAFFE'

Τα ρολόγια γυρίζουν πίσω έναν αιώνα...
μοναδικές φωτογραφίες μας ταξιδεύουν
...ο χρόνος δεν μετράει στο Rodon Caffé



Απολαύστε τον καφέ, το ποτό ή δοκιμάστε
τα εξαίσια εδέσματά μας με συνοδεία τις γλυκίες
νότες του πιάνου του Νίκου Βασιλαράκη και
μία βελούδινη γυναικεία φωνή.



Ανοικτά καθημερινά μεταξύ 19:30 - 03:00
Έκπτωση 20% για τους κατοίκους της Ρόδου

CASINO RODOS
RESIDO





Έτοιμα Παρκέ BERRY FLOOR
Η Γαλλική Επανάσταση στο χώρο σας!

Η **ΒΙΟΚΑΡΠΕΤ** έφερε για πρώτη φορά στην Ελλάδα τα έτοιμα Γαλλικά παρκέ **BERRY FLOOR** που συνδυάζουν την ομορφιά το ξύλου με την αντοχή, τοποθετούνται σε μια μέρα πάνω από οποιαδήποτε λεία επιφάνεια, είναι κατάλληλα για κατοικίες αλλά και επαγγελματικούς χώρους και κοστίζουν 50% λιγότερο απ' ό,τι περιμένατε.
BERRY FLOOR: Σε μεγάλη ποικιλία από 5.800 δρχ. το τ.μ.

BERRY FLOOR

ΜΕ ΤΗΝ ΕΓΓΥΗΣΗ ΤΗΣ

Βιοκαρπέτ
Επίπεδο ζωής.

έως 36 άτοκες δόσεις με όλες τις πιστωτικές κάρτες
& ΕΙΔΙΚΟ ΠΡΟΓΡΑΜΜΑ ΧΡΗΜΑΤΟΔΟΤΗΣΗΣ

Danezis
ΧΕΙΡΟΠΟΙΗΤΑ ΧΑΛΙΑ, ΧΑΛΙΑ ΜΗΧΑΝΗΣ
ΜΟΚΕΤΕΣ, ΠΕΡΣΙΔΕΣ, ΞΥΛΙΝΑ ΠΑΤΩΜΑΤΑ
Καρπάθου 21-23 (πεζόδρομος Μαντράκι)
Τηλ.30976

Χ.Λ.-19/11

Αντί να φαντάζεστε τιμές...
ΡΩΤΗΣΤΕ!

Δεν κοστίζει τίποτε να ρωτήσετε πόσο κοστίζουν τα Κούνστοφ: Πολύ πιθανόν να ανακαλύψετε ότι η ασύγκριτη ποιοτική υπεροχή Κούνστοφ θα σας στοιχίσει περίπου όσο και κάποια άλλα προϊόντα που δεν γνωρίζετε ούτε πού, ούτε με ποιές προδιαγραφές ποιότητας κατασκευάζονται.
Γι' αυτό, ρωτήστε πρώτα στην Κούνστοφ. Γιατί αν ρωτήσετε εκ των υστέρων, θα είναι πια πολύ αργά...

KUNST STOFF®
www.kunststoff.gr

ΣΥΝΘΕΤΙΚΑ ΚΟΥΦΩΜΑΤΑ
ΕΠΙΠΛΑ ΚΟΥΖΙΝΑΣ
ΝΤΟΥΛΑΠΕΣ
ΕΣΩΤΕΡΙΚΕΣ ΠΟΡΤΕΣ
ΘΩΡΑΚΙΣΜΕΝΕΣ ΠΟΡΤΕΣ

TÜV CERT EN ISO 9001

X.2017-21/11

casaviva

Λεωφ.Ελευθερίας 2Α, 85104 Κρεμαστή Ρόδος Τηλ.95076, 96645, Fax.93775



Η εμπειρία μας και η αφοσίωση στη λεπτομέρεια αποτελούν εγγύηση για την απόλυτη επιτυχία ωστε να μείνουν ανεξίτηλες στη μνήμη τη δική σας και των καλεσμένων σας.....

ΧΟΡΟΕΣΠΕΡΙΔΕΣ - ΓΑΜΟΙ - CATERING - ΠΑΙΔΙΚΑ ΠΑΡΤΥ

ΞΕΝΟΔΟΧΕΙΟ SOFITEL CAPSIS
ΡΟΔΟΥ
Για Πληροφορίες 25-015 & 20919 (09.00 - 17.00)



CAPSIS
Conference Centers & Resort Hotels

X.2042-30/11

ΜΝΗΜΟΣΥΝΑ



Τελούμε στις 19 Νοεμβρίου ημέρα Κυριακή και ώρα 8.30 π.μ. στον ιερό ναό Ταξιαρχών νεκροταφείου 40ήμερο μνημόσυνο υπέρ αναπαύσεως της ψυχής της πολυαγαπημένης μας κόρης, μητέρας, ανιψιάς και εξαδέλφης

ΣΤΕΛΛΑΣ ΝΕΓΡΟΥ

Η μητέρα Παρασκευή
Ο γιός Γιάννης Νίκος Φιλίππου
Οι θείοι, τα εξαδέλφια και οι λοιποί συγγενείς

2009-19/11



Τελούμε στις 21 Νοεμβρίου ημέρα Τρίτη και ώρα 8π.μ. στον ιερό ναό Αγίας Ειρήνης Ορφανοτροφείου Θηλέων 3ετές μνημόσυνο υπέρ αναπαύσεως της ψυχής του λατρευτού μας υιού και αδελφού

ΕΛΕΥΘΕΡΙΟΥ ΛΟΥΛΑΚΗ

Ο πατέρας Πολυχρόνης. Η μητέρα Μαρλάνθη
Η αδελφή Μαρία, και οι λοιποί συγγενείς

2010-19/11



Τελούμε στις 21 Νοεμβρίου ημέρα Τρίτη και ώρα 8 π.μ. στον ιερό ναό Κοιμήσεως Θεοτόκου Αφάντου 3μηνο μνημόσυνο υπέρ αναπαύσεως της ψυχής της λατρευτής μας μητέρας, γιαγιάς, προγιαγιάς, αδελφής και θείας

ΒΑΣΙΛΕΙΑΣ ΒΑΣ. ΠΑΠΑΜΙΧΑΗΛ

Τα παιδιά Σταμάτης - Αννα, Τσαμπίκα - Τσαμπίκος, Μαρία - Βασίλης, Δέσποινα
Τα εγγόνια και οι λοιποί συγγενείς

14919-19/11



Τελούμε στις 20 Νοεμβρίου ημέρα Δευτέρα και ώρα 8 π.μ. στον ιερό ναό Ταξιαρχών νεκροταφείου 40ήμερο μνημόσυνο υπέρ αναπαύσεως της ψυχής της λατρευτής μας συζύγου και αδελφής

ΜΑΡΙΑΣ ΜΑΥΡΟΘΑΛΑΣΣΙΤΗ

Ο σύζυγος Δημήτριος
Τα αδέλφια Κώστας, Νικόλαος, Μιχαλίτσα
Τα ανίψια και οι λοιποί συγγενείς

2008-19/11



Τελούμε στις 21 Νοεμβρίου ημέρα Τρίτη και ώρα 8π.μ. στον ιερό ναό Αγίας Ειρήνης Ορφανοτροφείου Θηλέων ετήσιο μνημόσυνο υπέρ αναπαύσεως της ψυχής της λατρευτής μας μητέρας και γιαγιάς

ΣΟΦΙΑΣ ΠΗΔΙΑΚΗ

Τα παιδιά Βασίλης - Μαριέττα, Κυριάκος - Πόπη, Φωτεινή - Βασίλειος Χαλκιά
Τα εγγόνια, τα δισέγγονα και οι λοιποί συγγενείς

14924-19/11

Τελούμε στις 20 Νοεμβρίου ημέρα Δευτέρα και ώρα 8.30π.μ. στον ιερό ναό Αγίας Ειρήνης Ορφανοτροφείου Θηλέων 3μηνο μνημόσυνο υπέρ αναπαύσεως της ψυχής του λατρευτού μας συζύγου, πατέρα, παππού και αδελφού

ΠΕΤΡΟΥ ΓΙΑΝΝΟΠΟΥΛΟΥ

Η σύζυγος Φανή
Τα παιδιά Γιώργος - Βάσω, Βένη - Μηνάς Μαστρομηνά, Γκέλη - Βασίλης Διακομιχάλης, Θέτις - Γιώργος Δημητριάδη
Τα εγγόνια, τα αδέλφια, τα ανίψια και οι λοιποί συγγενείς

ΓΔ-19/11

Απειλούν με αποκαλύψεις

ΣΥΝΕΧΕΙΑ ΑΠΟ ΤΗ ΣΕΛ. 1

φορίες, αύριο το πρωί, η σύζυγος του επιχειρηματία που έπεσε θύμα τοκογλύφων και «βάρεσε κανόνι» θα εμφανιστεί στην Εισαγγελέα κ. Γιώργο Οικονομόυ, προκειμένου να καταθέσει για την υπόθεση. Φέρεται αποφασισμένη να κατονομάσει τους τοκογλύφους, οι οποίοι είναι γνωστά μέλη της ροδιακής κοινωνίας και αναμφίβολα η δημοσιοποίηση των ονομάτων τους θα σοκάρει.

ΙΔΙΑΙΤΕΡΑ σοβαρές είναι οι καταγγελίες, σύμφωνα με τις οποίες μεταύ των τοκογλύφων, περιλαμβάνονται προϊστάμενοι δημοσίων υπηρεσιών, γεγονός που οδηγεί τον Εισαγγελέα κ. Γιώργο Οικονόμου, να συμπεριλάβει την υπόθεση, στην ευρύτερη έρευνα που διενεργεί για διαφθορά στο δημόσιο. Η έρευνα βρίσκεται σε εξέλιξη και σύμφωνα με πληροφορίες έχουν κατατεθεί συντριπτικά στοιχεία, τα οποία μάλλον οδηγούν στην άσκηση ποινικών διώξεων.

Πληροφορίες αναφέρουν πως, τις αμέσως επόμενες μέρες, θα εμφανιστούν στις εισαγγελικές αρχές και νέα άτομα, για να καταθέσουν στοιχεία σε βάρος δημοσίων υπαλλήλων που παρανομούν.

Η δαπάνη υδροδότησης

ΣΥΝΕΧΕΙΑ ΑΠΟ ΤΗ ΣΕΛ. 1

νες χρονιές, γεγονός που καθιστά πλέον αναγκαία τη λήψη μέτρων.

«Μέχρι τις 31 Δεκεμβρίου - δήλωσε χθες ο γενικός γραμματέας του υπουργείου Αιγαίου κ. Γιάννης Μαχαιρίδης - έχουν εξασφαλιστεί οι πόροι για την υδροδότηση των νησιών.

Για τη νέα χρονιά όμως - τόνισε - η Τοπική Αυτοδιοίκηση θα πρέπει να λάβει μέτρα, ώστε να περιορισθεί η μεγάλη κατανάλωση».

ΕΝ ΤΩ ΜΕΤΑΞΥ το υπουργείο Αιγαίου επισπεύδει τις διαδικασίες για την κατασκεή λιμνοδεξαμενών και φραγμάτων, ενώ μετά από παρέμβασή του, το υπουργείο Εθνικής Οικονομίας θα εγκρίνει τις δαπάνες που θα απαιτηθούν στον τομέα της αφαλάτωσης.

➤ Ωστόσο μπροστά στον κίνδυνο να αντιμετωπίσουμε σοβαρό πρόβλημα υδρδότησης, μετά την παρατεταμένη λειψυδρία, η Τοπική Ενωση Δήμων και Κοινοτήτων Δωδεκανήσου, πρόκειται ν'αρχίσει εκστρατεία ενημέρωσης στους κατοίκους, προκειμένου να γίνεται λελογισμένη χρήση του νερού.

Η Τράπεζα Δωδεκανήσου

ΣΥΝΕΧΕΙΑ ΑΠΟ ΤΗ ΣΕΛ. 1

τικού συμβουλίου της Τράπεζας κ. Βάσος Μηναΐδης, που πρόσφατα επανεκλέχθηκε σ' αυτή τη θέση, δηλώνει κατηγορηματικά ότι η Τράπεζα Δωδεκανήσου θα καλύψει σταδιακά όλους τους Δήμους της Ρόδου και όλα τα νησιά της Δωδεκανήσου με υποκαταστήματα και γραφεία της.

ΜΙΛΩΝΤΑΣ στην εφημερίδα μας, ο κ. Μηναΐδης, αναφέρει ότι οι μέτοχοι της Τράπεζας μπορούν να αισθάνονται απόλυτα σίγουροι για την τοποθέτηση των χρημάτων τους διότι υπάρχει ο αναγκαίος εγγυοδοτικός μηχανισμός γι' αυτό.

◗ Η Τράπεζα Δωδεκανήσου, ως συνεταιριστικός χρηματοπιστωτικός οργανισμός, δεν επηρεάζεται από τις όποιες εξελίξεις στον ευρύτερο τραπεζικό χώρο και, κατά την άποψή του, αυτό συνάγεται από την υπάρχουσα ευρωπαϊκή εμπειρία.

ΟΙ ΘΕΣΕΙΣ του κ. Μηναΐδη για τους στόχους και τη λειτουργία της Τράπεζας Δωδεκανήσου έχουν αναλυτικά ως εξής:

ΕΡ.: Εξέπληξε κ. πρόεδρε η κινητοποίηση υποψηφίων και μετόχων της Τράπεζας κατά τις εκλογές για την ανάδειξη νέας διοίκησης. Η όλη ατμόσφαιρα θύμιζε δημοτικές και βουλευτικές εκλογές. Ποιά είναι η δική σας εξήγηση γι' αυτό;

ΑΠ.: Μη σας προκαλεί έκπληξη αυτό. Η Τράπεζά μας έχει 8.000 μέλη. Εμείς συστήσαμε στους υποψηφίους να κινητοποιηθούν και να πείσουν όσο γίνεται πιο πολλούς να έλθουν και να ασκήσουν το εκλογικό τους δικαίωμα. Να εκδηλώσουν και μ' αυτό τον τρόπο το ενδιαφέρον τους για την Τράπεζά μας. Θεωρούμε, ότι αυτή η προσπάθεια στέφθηκε με επιτυχία. Υπήρξε μεγάλη προσέλευση, διαθέτουμε ως εκ τούτου ευρεία εκπροσώπηση και κατάφαση της δημοκρατικής διαδικασίας στο μέγιστο δυνατό βαθμό.

ΕΡ.: Ποιούς στόχους θα προωθήσετε μετά την επανεκλογή σας;

ΑΠ.: Ο πρώτος είναι η απεράτωση του κεντρικού κτιρίου της Τράπεζας στην οδό Εθνικής Αντιστάσεως (σ.σ. εμβαδόν 800 τ.μ.).

Αλλος είναι η ισχυροποίηση της Τράπεζας σε θέματα οργάνωσης και επέκτασης του δικτύου της, για να καλύψει σταδιακά όλους τους Δήμους της Ρόδου και όλα τα νησιά της Δωδεκανήσου με υποκαταστήματα και γραφεία της.

Ενας ακόμη στόχος μας είναι η προσφορά νέων προϊόντων, όπως η ασφαλιστική κάλυψη (πρακτορείο Ασφαλειών), η πιστωτική κάρτα, η συνεργασία με τη νεοϊδρυθείσα Πανελλήνια Συνεταιριστική Τράπεζα για τη δημιουργία εξειδικευμένων προϊόντων, όπως αμοιβαία κεφάλαια και άλλες υπηρεσίες. Αυτά είναι δυνατόν να πραγματοποιηθούν μόνο από την Κεντρική Τράπεζα και να χρησιμοποιούνται από όλες τις τοπικές συνεταιριστικές.

ΕΡ.: Οταν λέτε επέκταση, εννοείτε ότι θα ιδρύσετε υποκαταστήματα παντού;

ΑΠ.: Ναι, βεβαίως.

ΕΡ.: Μέσα στη δίνη των συγχωνεύσεων, εξαγορών και άλλων διεργασιών στον διεθνή τραπεζικό χώρο, είναι δυνατή η επιβίωση μιας μικρής τράπεζας όπως η δική σας, κ. Μηναΐδη;

ΑΠ.: Βεβαίως. Υπάρχουν τα παραδείγματα από τις ευρωπαϊκές χώρες. Στη Γερμανία, λόγου χάριν, υπάρχουν και ευδοκιμούν 2.600 περιφερειακές, συνεταιριστικές τράπεζες, στη Γαλλία και στην Ολλανδία επίσης.

Η χρησιμότητα των Τραπεζών αυτών είναι μεγάλη σε αναπτυσσόμενες χώρες, διότι μπορούν να διεισδύσουν στις μικρές κοινωνίες.

ΕΡ.: Πόσο ασφαλή μπορεί να θεωρεί ο μέτοχος την τοποθέτηση των χρημάτων του στην Τράπεζα Δωδεκανήσου;

ΑΠ.: Στον τραπεζικό χώρο υπάρχει το Ταμείο Εγγυήσεως Καταθέσεων (ΤΕΚ) στο οποίο θα εισέλθουν υποχρεωτικά και οι συνεταιριστικές τράπεζες, μετά την είσοδό μας στο ΕΥΡΩ. Ηδη βρισκόμαστε σε διαπραγματεύσεις σε κεντρικό επίπεδο για τον καθορισμό των λεπτομερειών ένταξής μας στο ΤΕΚ.

ΕΡ.: Ποιά είναι η ειδοποιός διαφορά μεταξύ των μελών Τραπεζών και της δικής σας;

ΑΠ.: Η λεπτομέρεια. Δηλαδή, η άριστη επιλογή του προσωπικού, ο εξοπλισμός και η υποδομή.

Και τα δύο μαζί έχουν σαν αποτέλεσμα ο πελάτης να νιώθει, ότι βρίσκεται στη δική του Τράπεζα, η οποία τον εξυπηρετεί, τον φροντίζει.

Ανομβρία και κακός καιρός

ΣΥΝΕΧΕΙΑ ΑΠΟ ΤΗ ΣΕΛ. 1

στάρια και... ανθίζουν. Το ίδιο συμβαίνει και με τα δέντρα.

ΤΑ ΕΛΑΙΟΔΕΝΤΡΑ λόγω της παρατεταμένης ανομβρίας παρουσιάζουν θλιβερή εικόνα. Στα κλωνιά τους οι ελιές είναι ζαρωμένες και ξερές και είναι βέβαιο ότι η απόδοσή τους σε λάδι θα είναι μειωμένη έως μπδαμινή.

● Φέτος είναι βέβαιο ότι οι ελαιοπαραγωγοί της Ρόδου θα υποστούν μεγάλη ζημιά. Ολοι είναι απελπισμένοι και μιλούν για μεγάλη καταστροφή.

ΑΛΛΑ δεν είναι μόνο οι ελαιοπαραγωγοί μας που καταστρέφονται. Ολες οι καλλιέργειες φέτος στη Ρόδο έχουν καθυστερήσει και οι γεωργοί μας φοβούνται ότι η φετεινή χρονιά, με τη φοβερή ανομβρία και τις περίεργες καιρικές συνθήκες, θα προκαλέσει πολύ μεγάλη ζημιά στον αγροτικό μας πληθυσμό.

● Σε λίγες ημέρες θα μπει ο Δεκέμβριος και στη Ρόδο, όπως και στις περισσότερες περιοχές της χώρας μας ο καιρός θυμίζει.. Ιούνιο. Πολλά κανάλια άρχισαν να δείχνουν ρεπορτάζ για λουλούδια και φυτά που ανθίζουν εκτός εποχής και για τρελαμένα ζώα. Γενικά η εικόνα που παρουσιάζεται είναι πως η φύση έχει χάσει τον κανονικό της ρυθμό, έχει «σαλτάρει».

ΟΛΟΙ έχουμε αντιληφθεί ότι τα τελευταία χρόνια έχει γίνει μια αλλαγή: η φύση έχει ουσιαστικά καταργήσει τις λεγόμενες «μεταβατικές εποχές», δηλαδή την άνοιξη και το φθινόπωρο. Τώρα όταν τελειώνει ο χειμώνας έρχεται αμέσως το καλοκαίρι. Από το κρύο πέφτουμε αμέσως στη ζέστη. Δεν υπάρχει πλέον εκείνη η ωραία και γλυκιά εποχή της άνοιξης. Δυστυχώς έχουμε ζήσει τα πιο θερμά καλοκαίρια των τελευταίων δεκαετιών, αλλά και τους πιο καταστροφικούς χειμώνες με καταιγίδες, πλημμύρες και όλα τα σχετικά.

● Οι μετεωρολόγοι, υποστηρίζουν ότι εκτός από τη γενική αλλαγή του κλίματος του πλανήτη μας, που γίνεται αισθητή με αργούς ρυθμούς, σημαντική είναι και η αλλαγή του κλίματος κατά τόπους. Ετσι εξηγείται και η φοβερή ανομβρία που φέτος απειλεί με μεγάλες καταστροφές, τους γεωργούς της Ρόδου.

ΠΑΝΤΩΣ καιρικά φαινόμενα ανάλογα με τα φετεινά έχουν παρατηρηθεί αρκετές φορές τα τελευταία χρόνια και μάλιστα παρουσιάζονται περιοδικά κάθε δύο χρόνια 1996, 1998 και φέτος.

● Είναι σχεδόν βέβαιο ότι τα επόμενα χρόνια τα καιρικά αυτά φαινόμενα θα επαναλαμβάνονται όλο και πιο συχνά, δεδομένου ότι τα μεγάλα βιομηχανικά κράτη που διοικούν τον πλανήτη μας δεν είναι διατεθειμένα να λάβουν ουσιαστικά μέτρα για τον περιορισμό των εκπομπών ρύπων που επιδρούν και αλλοιώνουν τις κλιματολογικές συνθήκες.

ΑΘΗΝΑ 18 (ΑΠΕ).-

ΑΝΟΙΞΙΑΤΙΚΑ λουλούδια και οπωροφόρα δένδρα άνθισαν σε περιοχές της Αν.Μακεδονίας-Θράκης λόγω των υψηλών θερμοκρασιών.

● Στην Καβάλα και ευρύτερα στο νομό της άνθισαν οι πασχαλιές! Όσο κι αν φαίνεται απίθανο, συνέβη, και αυτό χειμωνιάτικα. Κι ενώ όλοι μας γνωρίζουμε πως οι πασχαλιές βγάζουν τα άνθη τους την άνοιξη και ιδιαίτερα ενώ πλησιάζουμε στη Λαμπρή, φέτος σημειώθηκε το απρόσμενο.

ΓΕΩΠΟΝΟΙ απέδωσαν το γεγονός στις αρκετά υψηλές θερμοκρασίες που επικρατούν αυτό το χρονικό διάστημα και στη βορειοανατολική Ελλάδα, όπως και σε ολόκληρη τη χώρα. Ετσι, όσοι περνούν από διάφορες περιοχές της Καβάλας που υπάρχουν σπίτια τα οποία διαθέτουν κήπους, "γεύονται" τις πασχαλιάτικες ευωδιές που είναι διάχυτες στην ατμόσφαιρα. Αλλά και οι κερασιές έβγαλαν κι αυτές άθνη. Όπως κι άλλα καρποφόρα δένδρα, για τα οποία γνωρίζουμε και όλοι έμαθαν στα σχολεία πως βγάζουν ανθούς το Μάρτιο και τον Απρίλιο. Δικαιολογημένα λοιπόν πολλοί ήταν εκείνοι που αναρωτήθηκαν: "Βαδίζουμε στο χειμώνα ή προς την άνοιξη";

● Ανοιξιάτικα λουλούδια και οπωροφόρα δένδρα άνθισαν ακόμα και σε περιοχές της Ανατολικής Μακεδονίας και Θράκης, οι οποίες καλύπτονται από πακύ στρώμα ομίχλης όλα τα πρωινά, από τις αρχές Οκτωβρίου και μέχρι τα τέλη Μαρτίου.

Τηλεφώνημα για βόμβα

ΣΥΝΕΧΕΙΑ ΑΠΟ ΤΗ ΣΕΛ. 1

φος έχει τοποθετηθεί εκρηκτικός μηχανισμός.

«Είχαμε αποπλεύσει από το λιμάνι της Κω όταν έγινε η καταγγελία στο Λιμεναρχείο, βάσει της οποίας είχε τοποθετηθεί στο πλοίο εκρηκτικός μηχανισμός», δήλωσε στην «Πρόοδο» ο πλοίαρχος του «Δωδεκάνησος Εξπρές» Ιωάννης Μιχαλαριάς.

◗ Το «Δωδεκάνησος Εξπρές» με εντολή του Λιμεναρχείου Ρόδου έδεσε στο λιμάνι της Σύμης, προκειμένου να ερευνηθεί το σκάφος από κλιμάκιο πυροτεχνουργών και ειδικά εκπαιδευμένο σκύλο.

ΑΦΟΥ διαπιστώθηκε ότι δεν υπήρχε πρόβλημα, το «Δωδεκάνησος Εξπρές» αναχώρησε και κατέπλευσε στο λιμάνι της Ρόδου στις εννέα το βράδυ.

◗ Η καθυστέρηση που σημειώθηκε στην εκτέλεση του δρομολογίου έφθασε τα 90 λεπτά, όπως τόνισε ο πλοίαρχος του «Δωδεκάνησος Εξπρές».

Το συνέδριο της ΤΕΔΚ

ΣΥΝΕΧΕΙΑ ΑΠΟ ΤΗ ΣΕΛ. 1

σύμβουλο της ΤΕΔΚ να μας ετοιμάσουν συγκεκριμένη πρόταση, την οποία και θα καταθέσουμε στον υφυπουργό Εσωτερικών», επεσήμανε χθες ο δήμαρχος.

ΟΙ ΔΙΑΔΗΜΟΤΙΚΕΣ και διανησιωτικές συνεργασίες θα είναι το βασικό θέμα του συνεδρίου της ΤΕΔΚ, που θα πραγματοποιηθεί στην Πάτμο στο διάστημα από 30 Νοεμβρίου μέχρι και 2 Δεκεμβρίου.

«Είναι ένα συνέδριο - σταθμός που θα δώσει την απάντηση στην πρόκληση των καιρών που είναι ουσιαστικά οι συνεργασίες των ΟΤΑ», δήλωσε στην «Πρόοδο» χθες ο γραμματέας της ΤΕΔΚ κ. Στέλιος Ρηνιού.

ΟΙ ΔΗΜΟΙ της Ρόδου θα πρέπει να σημειωθεί ότι έχουν κάνει μεγάλα βήματα στον τομέα των συνεργασιών που φαίνονται από το ΔΗΦΟΔΩ, την κοινή διαχείριση των υδάτινων πόρων, τον ΠΡΟΤΟΥΡ και τον ενιαίο φορέα συγκοινωνιών που θα συσταθεί.

Εσπασαν αυτοκίνητα

ΣΥΝΕΧΕΙΑ ΑΠΟ ΤΗ ΣΕΛ. 1

δράστες.

◆ Σύμφωνα με τα όσα έγιναν γνωστά, οι θρασύτατοι δράστες έσπασαν τα παράθυρα των αυτοκινήτων και αφαίρεσαν από μέσα ραδιομαγνητόφωνα και ό,τι άλλο πολύτιμο υπήρχε.

ΤΟ ΓΕΓΟΝΟΣ βεβαίως προκαλεί ιδιαίτερη εντύπωση, καθώς ο χώρος του λιμανιού επιπτεύεται από το Λιμεναρχείο.

Η απονομή στον Μπαράκα

ΣΥΝΕΧΕΙΑ ΑΠΟ ΤΗ ΣΕΛ. 1

είναι το μοναδικό θέμα της συνεδρίασης του δημοτικού συμβουλίου της Ρόδου, που θα πραγματοποιηθεί πιθανότατα στις 29 Νοεμβρίου.

◆ Οπως είναι γνωστό, ο Θανάσης Μπαράκας που είναι πρόεδρος του Αθλητικού Συλλόγου Ατόμων με Ειδικές Ανάγκες «Δωδεκάνησος», κέρδισε το χρυσό μετάλλιο με επίδοση 6,11 μέτρα στο μήκος.

ΣΥΜΦΩΝΑ με όσα αποφαίστηκαν σε προηγούμενη συνεδρίαση του δημοτικού συμβουλίου Ρόδου, θα γίνουν προσπάθειες ώστε να ενταχθεί ο Θανάσης Μπαράκας στις Ενοπλες Δυνάμεις.

◆ Στην περίπτωση που κάτι τέτοιο δεν είναι εφικτό, θα γίνουν οι ενέργειες που απαιτούνται για να ενταχθεί ο χρυσός ολυμπιονίκης και ο αθλητής που τον βρήθησε στην Ολυμπιάδα, Νεκτάριος Γιαλλουράκης, στη Δημοτική Αστυνομία.

ΑΠΟ ΤΟ ΔΟΝΑ θα αξιοποιηθεί η προπονήτρια του Θανάση Μπαράκα κ. Μαρία Ιακωβίδου.

Συγχαρητήριο

Στον ΚΟΛΙΑΔΗ ΑΝΤΩΝΗ, που πήρε το πτυχίο της Νομικής Σχολής του Δημοκρίτειου Πανεπιστημίου Θράκης, «θερμά συγχαρητήρια» και πάντοτε επιτυχίες στη ζωή του.

Ο θείος Κολιάδης Παναγιώτης
Η θεία Κολιάδη Σταματία
και τα εξαδέλφιά του

ΧΛ-19/11

ΔΩΔΕΚΑΝΗΣΙΑΚΟ ΙΔΡΥΜΑ ΥΠΟΤΡΟΦΙΩΝ

Το Διοικητικό Συμβούλιο του Δωδεκανησιακού Ιδρύματος Υποτροφιών κατά την τελευταία του συνεδρίαση απεφάσισε να προκηρύξει τις ακόλουθες υποτροφίες για το ακαδημαϊκό έτος 2000/2001:

Β Δέκα (10) υποτροφίες για όσους/όσες έχουν εισαχθεί σε ΑΕΙ ή ΤΕΙ ή άλλες ανώτερες σχολές ως πρωτοετείς για το ακαδημαϊκό έτος 2000/2001, σύμφωνα με τους όρους και τις προϋποθέσεις του Κανονισμού του Ιδρύματος και τις αποφάσεις του Δ.Σ.

2.- Επτά (7) υποτροφίες μεταπτυχιακών σπουδών κατά προτίμηση σε ελληνικά εκπαιδευτικά ιδρύματα, σε ειδικότητες που ανήκουν στις παρακάτω γενικές ενότητες:

1. Περιβαλλοντική διαχείριση
2. Διαχείριση πολιτιστικών δραστηριοτήτων
3. Συντήρηση αρχαιοτήτων, έργων τέχνης και αρχείων
4. Ειδική αγωγή για παιδιά με ειδικές ανάγκες
5. Σεισμολογία-ηφαιστειολογία
6. Τουρκολογία με αναφορά στην παλιά τουρκική γραφή
7. Διαχείριση υδάτινων πόρων.

3.- Οι ενδιαφερόμενοι μπορούν να υποβάλουν αίτηση με τα προβλεπόμενα δικαιολογητικά μέχρι της 29 Νοεμβρίου 2000 στη Γραμματεία του Ιδρύματος (Δήμος Ρόδου-Λογιστήριο κ. Σάρλη τηλ. 46200), όπου παρέχονται και πληροφορίες κατά τις εργάσιμες ημέρες και ώρες.

Ρόδος 16-11-2000

Από το Διοικητικό Συμβούλιο

ΧΛ-19/11

ΒΡΕΘΗΚΕ

στον Αρχάγγελο
αρσενικό μικρόσωμο **σκυλάκι**,
ανοιχτό καφέ με άσπρα ποδαράκια.
Φοράει ολόσωμο κολλάρο
Πληρ. στο 23958

14835-19/11

ΔΙΕΘΝΗΣ ΣΧΟΛΗ
ΡΕΦΛΕΞΟΛΟΓΙΑΣ & ΘΕΡΑΠΕΙΑΣ ΜΕΣΗΜΒΡΙΝΩΝ

Ιδρύθηκε το 1983 Προϊσταμένη: Inge Dougans
1999 Διευθύντρια: Σάντρα Μπαρλάβα

ΣΕΙΡΑ ΜΑΘΗΜΑΤΩΝ
ΓΙΑ ΔΙΠΛΩΜΑ
ΣΤΗ ΡΕΦΛΕΞΟΛΟΓΙΑ
ΚΑΙ ΤΗ ΘΕΡΑΠΕΙΑ ΜΕΣΗΜΒΡΙΝΩΝ

ΟΙ ΕΓΓΡΑΦΕΣ ΑΡΧΙΣΑΝ

Courses can be taken in English & Greek

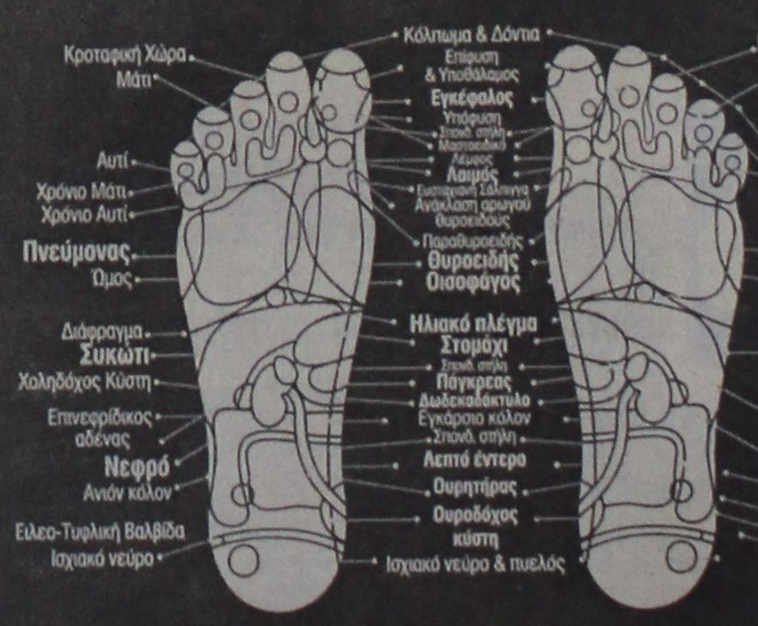

Ηρωίδας Αναστασίας 58 & Κ. Υδραίου, 85100 Ρόδος, Τηλ: 0241 73015, Fax: 0241 73015



ΔΩΔΕΚΑΝΗΣΙΑΚΟΣ ΣΥΛΛΟΓΟΣ ΑΤΟΜΩΝ ΜΕ ΕΙΔΙΚΕΣ ΑΝΑΓΚΕΣ

ΘΕΜΑ: Ανακοίνωση-Διανομή ρυζιού

Ο Δωδεκανησιακός Σύλλογος Ατόμων με Ειδικές Ανάγκες ανακοινώνει στα μέλη του ότι από Δευτέρα 20 Νοεμβρίου 2000 θα ξεκινήσει η διανομή ρυζιού στα μέλη του Συλλόγου.

Η διανομή θα γίνει στα γραφεία του Συλλόγου, στην οδό Δαμασκηνού 102 από 10 π.μ. έως 1.30 μ.μ.

Παρακαλούμε τα μέλη να έχουν μαζί τους την αστυνομική τους ταυτότητα και την κάρτα μέλους τους Συλλόγου.

Για περισσότερες πληροφορίες παρακαλούμε να επικοινωνήσετε για τα γραφεία του Συλλόγου στα τηλέφωνα 73109 και 38401.

ΓΙΑ ΤΟ ΔΙΟΙΚΗΤΙΚΟ ΣΥΜΒΟΥΛΙΟ

Ο Πρόεδρος **Ζηδιανάκης Εμμανουήλ** — Ο Γεν. Γραμματέας **Χατζηδημητρίου Μιχαήλ**

ΧΛ 19/11

KYDON TOURS

ΕΚΔΡΟΜΕΣ - ΕΚΔΡΟΜΕΣ

Πάντα επιτυχίες

Συνοδεύουμε τα γκρουπς μας, που είναι φίλοι μας

15/12-20/12/2000

ΑΕΡΟΠΟΡΙΚΗ ΕΚΔΡΟΜΗ

ΚΩΝΣΤΑΝΤΙΝΟΥΠΟΛΗ

ΕΓΚΑΙΝΙΑ του Μητροπολιτικού Ναού της ΧΑΛΚΗΔΩΝΟΣ

Μοναδικές στιγμές
- Θρησκευτική συγκίνηση

Γνωρίστε την ΠΟΛΗ όπως μόνο εμείς μπορούμε να σας δείξουμε.

Μουσεία - Παλάτια - Παζάρι - Εκκλησίες-
Πατριαρχείο - Χαλκηδώνα - Πριγκηπόνησα -
Ξενοδοχείο επιλεγμένο στο ΠΕΡΑΝ (αριστοκρατική περιοχή)

Συνοδός ΕΛΕΝΗ ΨΥΛΛΑΚΗ

Πληροφορίες - Δηλώσεις

ΠΡΑΚΤΟΡΕΙΟ ΚΥΔΩΝ

ΡΟΔΟΣ: Τηλ. 23000 - 27900

M19-30/11

ΝΤΕΤΕΚΤΙΒΣ

30 ΧΡΟΝΙΑ ΜΟΝΙΜΑ ΚΑΙ ΣΤΗ ΡΟΔΟ

35354

ΠΛΑΤΕΙΑ ΑΓΙΟΥ ΙΩΑΝΝΟΥ

Η ΛΥΣΗ!!! ΣΕ ΚΑΘΕ ΣΑΣ ΠΡΟΒΛΗΜΑ

EXPRESS SECURITY

X2031-30/11

Στο Ε1 α μισθωτοί, συνταξιούχοι, αγρότες

Φορο–δηλώσεις σε νέο έντυπο

ΤΟ Ε1 ΒΑΣΙΚΟ ΕΝΤΥΠΟ ΚΑΙ ΓΙΑ ΤΟ 2001

Σε ξεχωριστό έντυπο θα υποβάλλουν την προσεχή άνοιξη τις φορολογικές τους δηλώσεις συνταξιούχοι και αγρότες, που δηλώνουν εισοδήματα αποκλειστικά από μισθούς, συντάξεις και γεωργική απασχόληση.

Στους υπόχρεους, που θα υποβάλλουν τις δηλώσεις τους με το νέο έντυπο, περιλαμβάνονται και αυτοί που δηλώνουν εισοδήματα από τις πιο πάνω πηγές, μένουν σε ιδιόκτητη κατοικία και έχουν στην κατοχή τους 1-2 αυτοκίνητα Ι.Χ.

Το νέο έντυπο, που θα ονομάζεται Ε1α και η επεξεργασία του έχει ήδη ολοκληρωθεί, θα περιλαμβάνει μόνο τους αναγκαίους κωδικούς και θα είναι απλό και κατανοητό από όλους.

Το νέο έντυπο προέκυψε από πρόταση της ειδικής ομάδας εργασίας, που έχει συσταθεί στο υπουργείο Οικονομικών από εμπειρογνώμονες της αμερικανικής φορολογικής υπηρεσίας του γνωστού ως IRS, στα πλαίσια της πολιτικής απλοποίησης των εντύπων, των διαδικασιών υποβολής και εκκαθάρισης των φορολογικών δηλώσεων.

Στην πρόταση των ειδικών του IRS, το έντυπο για τους μισθωτούς και συνταξιούχους πρέπει να περιλαμβάνει εκτός από τους κωδικούς για τα εισοδήματα, τις δαπάνες και τα τεκμήρια διαβίωσης (μοτοσικλέτες, σκάφη αναψυχής, κ.λπ), και για τις δαπάνες απόκτησης περιουσιακών στοιχείων, ώστε να μπορεί να χρησιμοποιηθεί από μεγαλύτερο αριθμό φορολογουμένων.

Το έντυπο Ε1 παραμένει και για το 2001 το βασικό έντυπο για τις φορολογικές δηλώσεις με ελάχιστες αλλαγές, που σε καμία περίπτωση δεν συνιστούν απλοποίηση, όπως κατ' επανάληψη έχει δεσμευτεί η πολιτική ηγεσία του υπουργείου Οικονομικών.

Οι αλλαγές που θα περιλαμβάνει το έντυπο Ε1, με το οποίο θα υποβληθούν οι φορολογικές δηλώσεις από τη συντριπτική πλειοψηφία των φορολογουμένων, είναι:

⇨Στον πίνακα 2 της πρώτης σελίδας προστίθεται ένα ερώτημα, για το αν η δήλωση υποβάλλεται από επίτροπο ανηλίκου.

⇨Στον πίνακα 8 (που καταχωρούνται οι δαπάνες, που εκπίπτουν) της τέταρτης σελίδας προστίθεται ένας νέος κωδικός για τη δήλωση των τόκων στεγαστικού δανείου πρώτης κατοικίας, που ελήφθη μετά την 1η Ιανουαρίου 2000 και η επιφάνεια της υπερβαίνει τα 120 τ.μ.

Υπενθυμίζεται ότι με διάταξη νόμου, που ψηφίστηκε πέρυσι, η έκπτωση των τόκων για στεγαστικό δάνειο πρώτης κατοικίας περιορίζεται στο ποσό, που αφορά τη μέχρι 120 τ.μ. επιφάνεια για όσα δάνεια συναφθούν μετά την 1η Ιανουαρίου 2000.

⇨Στον πίνακα 9, που δηλώνονται τα ποσά των παρακρατηθέντων φόρων, προστίθεται ένας ακόμη κωδικός, στον οποίο οι χαμηλόμισθοι δικαιούχοι της ειδικής ενίσχυσης των ασφαλιστικών εισφορών (το γνωστό 10χίλιαρο) θα πρέπει να δηλώσουν το ακριβές ύψος της δικαιούμενης ενίσχυσης για τους πρώτους 8 μήνες του 2000, προκειμένου να ληφθεί υπόψη στην εκκαθάριση του φόρου και να τους καταβληθεί ως επιστροφή φόρου.

ΧΑΡΙΖΟΝΤΑΙ

λόγω αναχωρήσεως στο εξωτερικό και μόνο σε ζωόφιλους, δύο λευκές αρσενικές γάτες Αγκύρας και μία θηλυκιά ημίαιμη, δύο ετών, στειρωμένες, υγιείς και με χαρακτηριστικά ήρεμο χαρακτήρα.

Τηλέφωνα: 90556 - 0937 757 438

14861-22/11

NOUVELLES FRONTIERES

Ταξιδέψτε μαζί μας σε όλο τον κόσμο! Ο μεγαλύτερος τουριστικός οργανισμος της Γαλλίας τώρα και στη Ρόδο

Διαθέτουμε:
- *400 ταξιδιωτικά γραφεία σε 25 χώρες*
- *2 αεροπορικές ετιαρίες CORSAIR και AEROLYON*
- *Συνεργασία με όλες τις αεροπορικές ετιαρίες για πτήσεις σε όλο τον κόσμο*
- *Αλυσίδα ξενοδοχείων LES PALADIENS*
- *Ενοικίαση αυτοκινήτων στην Ελλάδα και εξωτερικό*
- *Κρουαζιέρες*

Διαθέτουμε:
- *Πτήσεις εσωτερικού με AEGEAN, CRONUS, OLYMPIC AIRWAYS*
- *Πτήσεις εξωτερικού με όλες τις αερογραμμές*
- *Ξενοδοχεία σε όλο τον κόσμο έτοιμα να σας υποδεχτούνε*

* μόνο στο Παρίσι σας προτείνουμε 50 ξενοδοχεία

- *Πακέτα εκδρομών για όλο τον κοσμο για μεμονωμένους πελάτες*
- *Ειδικές τιμές για γκρουπ*
- *Γιορτινές προσφορές και πολλά άλλα*

Για οποιεσδήποτε πληροφορίες στο τηλ. 28128 και στο γραφείο μας Γρίβα, 32 (πίσω από το GRANDHOTEL), Ρόδος
Δευτέρα με Παρασκευή 9-14 και 17.30 - 20.30
και Σάββατο 9-13.30



Απολαύστε την ποιότητα των υπηρεσιών μας και κάντε τα ταξίδια σας αξέχαστα!

X2018-10/12

ΚΕΣΙΣΟΓΛΟΥ

ΚΑΤΑΣΤΗΜΑΤΑ

Επειδή κάποιες στιγμές είναι μοναδικές...

Τα καταστήματα Κεσίσογλου εδώ και 35 χρόνια προσφέρουν ασύγκριτη ποιότητα και ποικιλία σε όλα τα είδη που στολίζουν και ομορφαίνουν το σπίτι.

Προσφέρουν τη διαχρονικότητα του κλασικού και τη γοητεία του μοντέρνου.

Προσφέρουν ένα κόσμο φαντασίας και ονείρου που μπορείτε κι εσείς να τον αγγίξετε αν μας επισκεφθείτε σε ένα από τα καταστηματά μας.

...Το αποτέλεσμα κερδίζει τις εντυπώσεις!

Επωφεληθείτε από τη λίστα γάμου μας και δώστε στο καινούριο σας σπίτι μια ξεχωριστή νότα με μοναδικά κομμάτια υψηλής ποιότητας.



ΣΤΟΑ ΚΙΟΣΟΓΛΟΥ - ΕΘΕΛΟΝΤΩΝ ΔΩΔΕΚΑΝΗΣΙΩΝ 31, ΡΟΔΟΣ - ΤΗΛ.: (0241) 24238
•• Και προσεχώς το δεύτερο κατάστημα στην οδό Καναδά 15 ••

RHODES OSTRICH

Φάρμα & Πάρκο

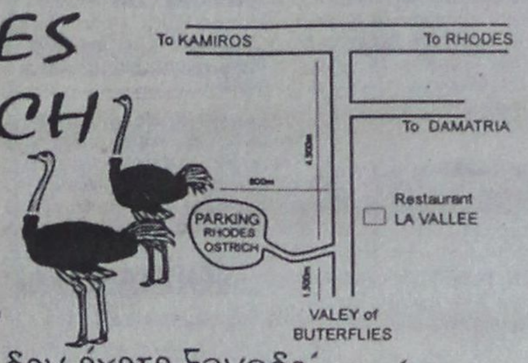

Κάτι που δεν έχετε ξαναδεί ποτέ

Στον ειδικά διαμορφωμένο χώρο 34στρεμ. μπορείτε να δείτε από κοντά τα μεγαλύτερα φτερωτά πουλιά στο κόσμο μέσα σε ένα φυσικό, ευχάριστο και ασφαλές περιβάλλον

Διαθέτουμε:

4.500μ. από τον κεντρικό δρόμο και 1.500μ. πριν από τις Πεταλούδες απέναντι από το εστιατόριο LA VALLEE

Snack bar όπου μπορείτε να δοκιμάσετε τα γευστικότατα χάμπουργκερ με κρέας στρουθοκάμηλου και αμελέτα

- Παιδική χαρά
- Αίθουσα προβολής
- Κατάστημα με προϊόντα στρουθοκάμηλων

Στον ίδιο χώρο του πάρκου μπορείτε να δείτε διάφορα είδη εξωτικών πτηνών και μικρών ζώων.

ΠΡΟΣΟΧΗ!
Ουδεμία σχέση έχουμε με παρόμοιο είδος κοντά στην διασταύρωση του δρόμου προς τις πεταλούδες στην περιοχή Καλαμώνα

Ανοικτά από το πρωί έως το βράδυ

Τηλ.: 0945 327142 0937739420

Υπεύθυνος Γιώργος Καλαφατάς

14903-19/11

B BAZAAR

διαφέρει "λόγω τιμής"

ΜΟΝΑΔΙΚΕΣ ΠΡΟΣΦΟΡΕΣ

όλο το Νοέμβριο



B BAZAAR

ΕΡΓΑΝΗΣ ΑΘΗΝΑΣ 50.ΤΗΛ.0241-24653 FAX 0241-23169

X2017-27/11

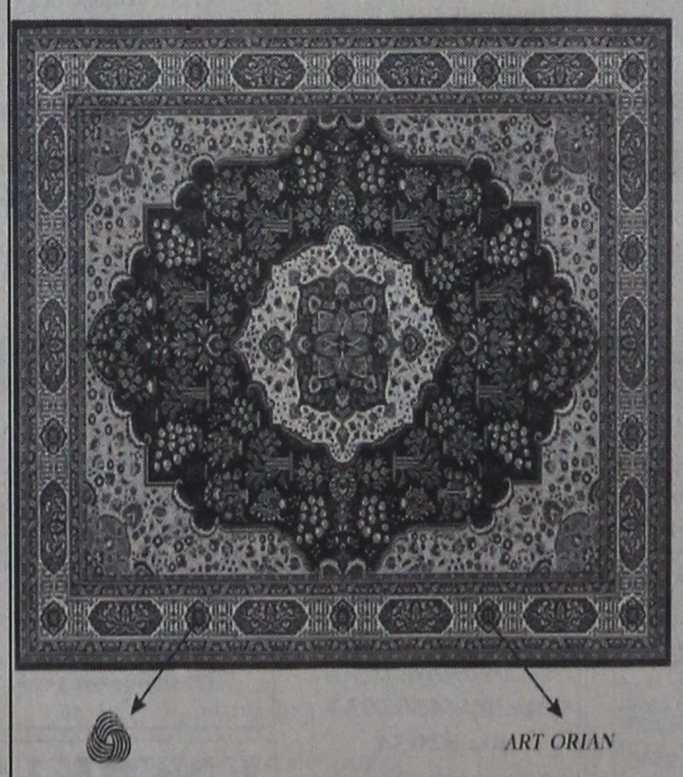

ART ORIAN

Έργα τέχνης...στο πάτωμα!

Μοναδικά μηχανοποίητα χαλιά, εξαιρετικής αισθητικής και ποιότητας. Από 100% αγνό μαλλί Πενιέ σε 6 βασικούς τύπους, σχεδιασμένο από ειδικούς που συνδυάζουν την εμπειρία, την επαφή με τις σύγχρονες τάσεις της μόδας, με ειδικά πιστοποιητικά ποιότητας, χαλιά που θα παραμείνουν ανεξίτηλα και ανέπαφα στο χρόνο. Από 13.450 δρχ. το τ.μ.

Βιοκαρπέτ

Επίπεδο ζωής.

ΠΕΡΣΙΚΑ

ΔΙΑΧΡΟΝΙΚΗ ΑΞΙΑ

έως **36** άτοκες δόσεις με όλες τις πιστωτικές κάρτες

& ΕΙΔΙΚΟ ΠΡΟΓΡΑΜΜΑ ΧΡΗΜΑΤΟΔΟΤΗΣΗΣ

Danezis

ΧΕΙΡΟΠΟΙΗΤΑ ΧΑΛΙΑ, ΧΑΛΙΑ ΜΗΧΑΝΗΣ
ΜΟΚΕΤΕΣ, ΠΕΡΣΙΔΕΣ, ΞΥΛΙΝΑ ΠΑΤΩΜΑΤΑ

Καρπάθου 21-23 (πεζόδρομος Μαντράκι)

Τηλ. 30976

ΧΛ-19/11

ΠΡΟΟΔΟΣ ΜΙΚΡΕΣ ΑΓΓΕΛΙΕΣ ΜΙΚΡΕΣ ΑΓΓΕΛΙΕΣ ΠΡΟΟΔΟΣ

ενοικιάσεις

ΕΝΟΙΚΙΑΖΟΝΤΑΙ στην Παστίδα επιπλωμένες γκαρσονιέρες και στούντιος με δωρεάν ζεστό νερό και θέρμανση μέχρι το Μάιο του 2001. Τιμή γκαρσονιέρας 65.000 δρχ. Τιμή στούντιος 50.000 δρχ. Τηλ. 47228-0944370922
14714-22/11

ΕΝΟΙΚΙΑΖΕΤΑΙ γκαρσονιέρα, λεωφ. Ιαλυσού 41. Πληρ. τηλ. 93844
14825-22/11

ΕΝΟΙΚΙΑΖΟΝΤΑΙ επιπλωμένα ή μη, διαμερίσματα καινούργια, δυάρια (από 48-64τ.μ.) στην Ιξιά, λεωφ. Ηρακλειδών, δίπλα στο ξενοδοχείο ΡΟΜΑ. Πληρ. τηλ. 33824 ώρες γραφείου, 69783 απογευμ. ώρες και 0945664474
14846-21/11

ΕΝΟΙΚΙΑΖΕΤΑΙ διαμέρισμα 50τ.μ., υπνοδωμάτιο, σαλόνι, κουζίνα, τουαλέτα, σε διπλοκατοικία, πάροδος οδού Σωτήρος - αρ. 56 προς τη βουνοπλαγιά στην Ιξιά. Τηλ. 27246 - 90550
14826-24/11

ΕΝΟΙΚΙΑΖΟΝΤΑΙ επιπλωμένες γκαρσονιέρες, καινούργιες, σε ήσυχη περιοχή, στην Ιξιά. Πληροφορίες τηλ. 0945950571 και 96394
14784-21/11

ΕΝΟΙΚΙΑΖΕΤΑΙ διαμέρισμα με δύο υπνοδωμάτια, σαλόνι, κουζίνα και αποθήκη, Μιχ. Πετρίδη 92. Τηλ. 64368
14869-26/11

ΕΝΟΙΚΙΑΖΕΤΑΙ διαμερισματάκι (στούντιο), 30τ.μ., ρετιρέ, στο κέντρο της πόλης στην οδό Καρπάθου 14. Πληρ. τηλ. 0944466766 - 75533 κ. Χριστόφορο
2004-24/11

ΕΝΟΙΚΙΑΖΕΤΑΙ κατάστημα 30τ.μ., τιμή 45.000 δρχ., Αγίας Λαύρας 59. Τηλ. 25303
14875-23/11

ΕΝΟΙΚΙΑΖΕΤΑΙ γκαρσονιέρα με δύο δωμάτια, Ευκλή 19, Καρακόνερο. Τηλ. 67270
14872-23/11

ΕΝΟΙΚΙΑΖΕΤΑΙ δωμάτιο μονό, με ψυγείο και κρεβάτι, οδός Κόντη, Π. Πόλη. Τηλ. 38557
14873-23/11

ΕΝΟΙΚΙΑΖΟΝΤΑΙ: 1) Αποθήκη 75τ.μ., στην Ανάληψη, με είσοδο φορτηγού αυτοκινήτου, έξω από την πόρτα. Τιμή 35.000 δρχ. το μήνα και 2) Διαμέρισμα 1 υπνοδωμάτιο, μεγάλο σαλόνι, κουζίνα, τραπεζαρία και μεγάλη αυλή στο Καρακόνερο. Τηλ. 61892 και 0945257280
14868-23/11

ΕΝΟΙΚΙΑΖΕΤΑΙ γκαρσονιέρα στην Ανάληψη, Νίκου Καραγιάννη, Αντιστασιακού 9. Πληρ. τηλ. 21161 πρωί ή 34009 απόγευμα
14876-24/11

ΕΝΟΙΚΙΑΖΕΤΑΙ στούντιο με κουζίνα και μπάνιο, πλήρως εξοπλισμένο. Τηλ. 61628 και 0974435364
14893-30/11

ΕΝΟΙΚΙΑΖΕΤΑΙ δυάρι στην τοποθεσία Αγίου Ιωάννου. Τηλ. 0244/51006
14901-26/11

ΕΝΟΙΚΙΑΖΕΤΑΙ κατάστημα ημιτελές, στο δρόμο Κρεμαστής - Αεροδρομίου στη συμβολή με τον καινούργιο δρόμο Τσαΐρι - Αεροδρομίου. Πληρ. κ. Μιχάλης. Τηλ. 94744 - 91368
14906-26/11

ΕΝΟΙΚΙΑΖΕΤΑΙ γκαρσονιέρα στην Αθήνα, κατάλληλη για φοιτητές ΤΕΙ Αθηνών και Πειραιώς. Τηλ. 92958
14907-26/11

ΕΝΟΙΚΙΑΖΟΝΤΑΙ επιπλωμένα διαμερίσματα «πλήρη». Πληροφορίες ξενοδοχείο George Apartments στην οδό παπαλουκά 49, Ρόδου. Τηλ. 0938046430 ή 0938083786, 9.00-15.00
14914-10/12

ΕΝΟΙΚΙΑΖΕΤΑΙ διαμέρισμα πλήρες επιπλωμένο, τριών υπνοδωματίων, δύο μπάνια, με αυτόνομη θέρμανση και ασανσέρ. Πληρ. τηλ. 20949 - 37735 και κιν. 0932326055
14922-26/11

ΕΝΟΙΚΙΑΖΕΤΑΙ επιπλωμένη γκαρσονιέρα στο Καρακόνερο. Τηλ. 65155
14916-30/11

ΕΝΟΙΚΙΑΖΟΝΤΑΙ στούντιος άριστης κατασκευής στο Παραδείσι, διαφόρων διαστάσεων οδός Κλεάνθου. Πληρ. τηλ. 81674 και 0937847442 κ. Δημήτρη
M9-3/12

ΕΝΟΙΚΙΑΖΕΤΑΙ
στούντιο με κουζίνα
και μπάνιο,
πλήρως εξοπλισμένο
Τηλ. 61628 και 0974435364
14893-30/11

ΕΝΟΙΚΙΑΖΟΝΤΑΙ στούντιο, διαμερίσματα με κουζίνα, ψυγείο, μπάνιο ατομικό, κατάλληλο για φοιτήτριες τουριστικής σχολής, κοντά στη σχολή 300 μέτρα. Τηλ. 26526 κ. Νίκο
14864-24/11

ΕΝΟΙΚΙΑΖΕΤΑΙ διαμέρισμα 100τ.μ. επί της λεωφ. Ηρακλειδών στην Ιαλυσό. Τρία υπνοδωμάτια, δύο μπάνια, και λοιποί χώροι. 1ος όροφος - προσεγμένη κατασκευή, ατομική θέρμανση. Πληροφορίες τηλ. 93087
14927-28/11

ΕΝΟΙΚΙΑΖΟΝΤΑΙ 1) οροφοδιαμέρισμα 150τ.μ., επί της Αλεξάνδρου Διάκου 55, με 4 υπνοδωμάτια, μεγάλη σαλοτραπεζαρία και κουζίνα μεγάλη και 2 λουτροκαμπινέ, 2) κατάστημα με πατάρι 36τ.μ. στην οδό Ερυθρού Σταυρού 17. Πληροφορίες τηλ. 22495
14814-19/11

ΕΝΟΙΚΙΑΖΕΤΑΙ επιπλωμένη γκαρσονιέρα στο Ροδίνι. Τηλ. 65518
14821-19/11

ΕΕΝΟΙΚΙΑΖΕΤΑΙ διαμέρισμα 128τ.μ. εκτός τις βεράντες, με τρία υπνοδωμάτια, 2 καμπινέ, θέρμανση, θερμοσυσωρευτές, νυκτερινό τιμολόγιο, οι βόθροι συνδεδεμένοι με το αποχετευτικό στην πρόνη Νικηταρά 33, νυν Φωταρά. Πληρ. τηλ. 95507
14780-19/11

ΕΝΟΙΚΙΑΖΕΤΑΙ κατοικία με δύο υπνοδωμάτια, επιπλωμένη, Ηρακλείου Κρήτης 6, 7 Βαγιές. Τηλ. 22578
14860-22/11

ΕΝΟΙΚΙΑΖΕΤΑΙ διαμέρισμα δύο δωματίων, κουζίνας και WC, στην περιοχή Αγίου Γεωργίου Ανω, κατάλληλο για φοιτητές - τριες. Πληρ. τηλ. 33998 ΓΔ-30/11

ΕΝΟΙΚΙΑΖΕΤΑΙ ισόγειο κατάστημα 125τ.μ., επί της Μιχαήλ Πετρίδη 49. Πληρ. τηλ. 69450 - 69451, κινητό: 0945-754255
14908-3/12

ΕΝΟΙΚΙΑΖΕΤΑΙ κατάστημα επί της οδού Εθελοντών Δωδ/σίων 23, μέγαρο Κιόσογλου. Τηλ. 69450, 69451 κινητό: 0945-754255
14908-3/12

ΕΝΟΙΚΙΑΖΕΤΑΙ
πλήρες επιπλωμένο διαμέρισμα τριών υπνοδωματίων στην οδό Ρόδου Λίνδου
Πληροφορίες τηλ. 23012-90421
14890-25/11

ΕΝΟΙΚΙΑΖΕΤΑΙ
κατάστημα στην οδό Καναδά 54, 55τ.μ., με πατάρι 35τ.μ.
Τηλ. 22450 ώρες 8.30π.μ. - 3μ.μ.
14745-21/11

ΕΝΟΙΚΙΑΖΕΤΑΙ
μονοκατοικία με 3 στρέμματα κήπο και διάφορα οπωροφόρα δένδρα, λίγο μετά το Παραδείσι.
Τηλ. 93611
14746-19/11

ΕΝΟΙΚΙΑΖΟΝΤΑΙ
για την περίοδο
του χειμώνα
επιπλωμένα διαμερίσματα
45τ.μ. στην Ιξιά, με θέρμανση, κήπο και πισίνα.
Τηλ. 91376 - 93791 και κινητό: 0944658034
14663-19/11

ΕΝΟΙΚΙΑΖΕΤΑΙ
μονοκατοικία στην οδό Στρατηγού Ζήση 22, αποτελούμενη από δύο υπνοδωμάτια, με εντοιχισμένες ντουλάπες, χωλ, κουζίνα, λουτροκαμπινέ και σαλόνι με κήπο.
Τιμή 150.000 δρχ.
Πληροφορίες τηλ. 47467
14759-19/1

ΕΝΟΙΚΙΑΖΟΝΤΑΙ
ΔΩΜΑΤΙΑ
ΕΠΙΠΛΩΜΕΝΑ
ΜΙΧ. ΠΕΤΡΙΔΗ 65 Β.
Τηλ.66524 - 91851
14880-25/11

ΕΝΟΙΚΙΑΖΕΤΑΙ
διαμέρισμα στον 2ο όροφο καινούργιο, 3 υπνοδωμάτια, σαλόνι μεγάλο, κουζίνα, αποθήκη, 2 μπάνια, στην περιοχή Ανάληψη, οδός Ιωαννίνων 13.
Πληροφορίες τηλ.63495
14750-19/11

ΕΝΟΙΚΙΑΖΟΝΤΑΙ
επιπλωμένα δωμάτια, με θέρμανση, Δημπεράκη 20 Νιοχώρι
Τηλ.27781-32964
14833-30/11

ΕΝΟΙΚΙΑΖΕΤΑΙ
αποθήκη στην περιοχή Ανάληψη, με ράμπα 250τ.μ. οδός Ιωαννίνων 13.
Πληροφορίες τηλ.63495
14750-19/11

ΕΝΟΙΚΙΑΖΕΤΑΙ
στο ΓΕΝΝΑΔΙ
κατάστημα 150τ.μ., με πατάρι
Πληροφορίες ξενοδοχείο
George Apartments στην οδό
Παπαλουκά 49, Ρόδου.
Τηλ. 0938046430 ή 0938083786
14914-10/12

πωλήσεις

ΠΩΛΕΙΤΑΙ το APARTMENTS «Ντολτσεβίτα» στο χωριό Θεολόγος ή ενοικιάζεται ολόκληρο ή μεμονωμένα δωμάτια. Μόνο σοβαρές προτάσεις. Πληρ. τηλ. 41655 από 8 το βράδυ έως τις 11 και στο τηλέφωνο: 94578 από 8 το πρωί έως 10 το βράδυ
14400-22/10

ΠΩΛΕΙΤΑΙ οικόπεδο στα Μαριτσά στον κεντρικό δρόμο, εκτάσεως 1300τ.μ., σε τιμή ευκαιρίας, οικοδομήσιμο, με νερό, ηλεκτρικό, κλπ. Πρόσωπο 65τ.μ. στο δρόμο. Τηλ. 95078
14823-30/11

ΠΩΛΟΥΝΤΑΙ ψυγείο πάγκος, καταψύκτης, παγομηχανή, μηχανή milk seik, φούρνος πίτσας 2 ξύλες, τοστιέρα, πάγκοι, μίξερ, φούσκα και μοτέρ, εξαερισμού. Τηλ. 0977546306 κ. Γιάργο
14882-23/11

ΠΩΛΕΙΤΑΙ σαλόνι (τετραθέσιος καναπές με 4 πολυθρόνες και τα τραπεζάκια τους, και ένα σύνθετο σε πολύ καλή τιμή. Τηλ. 27984
14900-26/11

ΠΩΛΕΙΤΑΙ τουριστικό κατάστημα σε καλή περιοχή στο Φαληράκι, με ή χωρίς το εμπόρευμα. Πληρ. τηλ. 26742
14909-26/11

ΠΩΛΕΙΤΑΙ καινούργια επιχείρηση εστιατορίου πλήρως εξοπλισμένη, χωρητικότητας 100 ατόμων στο εσωτερικό, με αυλή και πάρκινγκ (άτοκο διακανονισμό), λεωφόρος Ιαλυσού, τηλ. 0241/91886
14883-24/11

ΠΩΛΕΙΤΑΙ
ισόγειο διαμέρισμα 66τ.μ., τιμή 13.000.000 δρχ. στην Ιξιά.
Πληροφορίες τηλ. 61892 0946658916
14913-26/11

ΠΩΛΕΙΤΑΙ
ψητοπωλείο σε καλή περιοχή της Ρόδου. Μόνο σοβαρές προτάσεις.
Πληροφορίες τηλ. 0946820909
14746-24/11

ΠΩΛΟΥΝΤΑΙ
α) Μεζονέτα 92τ.μ, στην περιοχή καθηγητών
β) Διαμέρισμα 117τ.μ. λοιξ κατασκευής κεντρικό
γ) Μονοκατοικία στο Κανδυλί με 4.000τ.μ., οικόπεδο και θέα
δ) Δυάρι στην Ανάληψη 60τ.μ. λοιξ
ε) Κοδριγκτώνος 114τ.μ. με μεγάλη βεράντα 31.000.000 δρχ.
ζ) Κατάστημα επί της Διαγοριδών 32 τ.μ., ευκαιρία
η) Παλιά Πόλη, καταστήματα, κατοικίες πωλούνται ή ενοικιάζονται κεντρικά, κατάλληλα για εστιατόρια, τουριστικά, αποθήκες
θ) Αγρόκτημα 4000τ.μ., Κανδυλί Ασγούρου, Κοσκινού, Λίνδος, Λαχανιά. Καταστήματα στο Νιοχώρι στα 100 Μαγαζιά, Μανδράκι.
Κτηματομεσιτικό γραφείο κ. Βρατσάλη Ελένη
Τηλ. 65300 - 39668 κινητό: 0945105362
14600-19/11

ΕΥΚΑΙΡΙΑ ΠΩΛΟΥΝΤΑΙ από ιδιώτη
1) Οικόπεδα βιοτεχνικά των 500τ.μ., με άδεια έκαστο 8 εκ.
2) Αποθήκη στους Δασκάλους 155τ.μ., φως, νερό, τηλέφωνο, 20 εκ.
5) Οικόπεδο στο Παραδείσι 2560τ.μ. με άδεια λιομένου 15 εκ.
Τηλ. 0944502033 και 32054
X2033-30/11

ΠΩΛΕΙΤΑΙ
τριόροφη οικοδομή από 180τ.μ. ο κάθε όροφος, κατάλληλη για εκμετάλλευση και ιδιοκατοίκηση, συν μία μικρή μονοκατοικία με οικόπεδο, άρτια και οικοδομήσιμη σε τιμή ευκαιρίας.
Κτηματομεσιτικό γραφείο κ. Βρατσάλη Ελένη
Τηλ. 65300 - 39668 κινητό: 0945105362
14600-19/11

ΠΩΛΕΙΤΑΙ
από ιδιώτη διαμέρισμα 1420τ.μ. οικόπεδο άρτιο και οικοδομήσιμο, με άδεια οικοδομής για οικία 150τ.μ.
Υπάρχουν και 30 ελαιόδεντρα μέσα, με νερό.
Πληροφορίες τηλ. 91435 - 945402153
14926-10/12

ΠΩΛΕΙΤΑΙ
ΟΡΟΦΟΔΙΑΜΕΡΙΣΜΑ
103τ.μ., με 3 υπνοδωμάτια, πολυτελούς κατασκευής, έναντι πάρκου.
Τιμή λογική - Δάνεια δεκτά
Τηλ. 30350 και 0945476243
14897-31/12

ΠΩΛΕΙΤΑΙ
ΕΠΙΧΕΙΡΗΣΗ ΜΠΟΥΤΙΚ ΡΟΥΧΩΝ
λόγω συνταξιοδοτήσεως με σταθερή πελατεία 15 ετών.
Τηλ. 78733 κ. Σοφία
14878-24/11

ΠΩΛΕΙΤΑΙ
έκταση 4 στρέμματα και 40 μέτρα, στην περιοχή χόχλακας, Σκάλα Πάτμος με πανοραμική θέα και μικρό σπίτι.
Τιμή ευκαιρίας: 15.000.000 δρχ.
Τηλ. 0932936530
14898-24/11

ΠΩΛΕΙΤΑΙ
τρέιλερ καινούργιο, με 1200 χιλιόμετρα με σκεπή μουσαμά 3,10 μάκρος, 1,80 ύψος, 1,30 φάρδος και 1200 κιλά, γερμανικών προδιαγραφών. Τιμή 550.000 δρχ.
Τηλ. 90269
14891-24/11

ΠΩΛΕΙΤΑΙ
οικόπεδο στη Δαματριά 2 στρεμμάτων, στον κεντρικό δρόμο, δίπλα απ' το σχολείο. Τιμή 9.800.000 δρχ.
Τηλ. 69450 -69451 κινητό 0945754255
T35459-5/12

ΠΩΛΕΙΤΑΙ
διαμέρισμα 69τ.μ. στον α' όροφο οικοδομής επί της οδού Παπανικολάου αρ. 11 (Νιοχώρι).
Τηλ. 24666 ώρες 11-13 και 37833 ώρες 5-10
14920-30/11

ΠΩΛΕΙΤΑΙ
γενικός εξοπλισμός εστιατορίου καινούργιος, σε τιμή ευκαιρίας
Πληροφορίες τηλ. 0244/22280
14863-30/11

ΕΥΚΑΙΡΙΑ!
ΠΩΛΕΙΤΑΙ
οικόπεδο 430τ.μ., εντός σχεδίου Τριαντών, κοντά στη θάλασσα, πίσω από το ξενοδοχείο Γκόλντεν Μπητς. Κτίζετε μονοκατοικία 160τ.μ.
Τιμή 14.000.000 δρχ.
Πληροφορίες τηλ. 24616 - 0946049179 κ. Νίκο
14656-19/11

ΠΩΛΟΥΝΤΑΙ
γραμματόσημα ελληνικά και ιταλικής κατοχής ροδίτικα σφραγισμένα, ασφράγιστα, μεμονωμένα από το 1896 - 2000. Έκπτωση 30-40%
Πληροφορίες τηλ. 23766-25945
14690-22/11

ΠΩΛΕΙΤΑΙ
ψυκτικός θάλαμος συντήρησης λυόμενος, 18 κυβ. μέτρα, ελαφρώς μεταχειρισμένος, με μοτέρ 3 1/2 ίππων, λόγω αλλαγής επαγγέλματος.
Τιμή μόνο 400.000 δρχ
Πληροφορίες τηλ. 62613 - 62605
14713-30/11

ΠΩΛΕΙΤΑΙ
οικόπεδο 24 στρέμματα στην Κάλαθο, σε τοποθεσία με πανοραμική θέα, σε πολύ λογική τιμή
Πληροφορίες τηλ.0946067369
14892-25/11

ΠΩΛΕΙΤΑΙ
διαμέρισμα δυάρι, Χρήστου Τσιγάντε, δίπλα από το Νηπιαγωγείο.
Πληροφορίες τηλ. 92402 και 0014166334706
14894-3/12

ΠΩΛΟΥΝΤΑΙ
δύο τουριστικές επιχειρήσεις, κοντά στη θάλασσα, δίπλα σε ξενοδοχεία με τον εξοπλισμό και το εμπόρευμά τους σε άριστη κατάσταση
Τηλ. 28380 - 20745 πρωί και 33254 βράδυ
14870-23/11

ΠΩΛΟΥΝΤΑΙ
από ιδιοκτήτη διαμερίσματα των 97τ.μ., σε μικρή οικοδομή 6 διαμερισμάτων, γωνιακά, στην πλατεία Θράκης, περιοχή Ανάληψη. Δεχόμαστε ανταλλαγές διαμερισμάτων ή οικοπέδων
Τηλ. 20949 - 37737 κιν. 093236055
14922-24/12

ΠΩΛΕΙΤΑΙ
πρατήριο καυσίμων ΕΚΟ στο 13ο χλμ. Ρόδου - Αερολιμένος, πλήρως εξοπλισμένο (καύσιμα - λιπαντικά - αξεσουάρ - μίνι μάρκετ - γρήγορο service - βουλκανιζατέρ) και με εξασφαλισμένη πελατεία, λόγω φόρτου εργασίας
Τηλ. 68000 κ. Τζιώρα
M18-21/11

ENGLISH CONVERATION LESSONS GIVEN BY NATIVE SPEAKER
- **Children 4-6**
- **Adults wanting to brush up on existing knowledge of English**
- **Logical prices**

Call 77549 or 0946/696068
ΜΑΘΗΜΑΤΑ ΑΓΓΛΙΚΗΣ ΓΛΩΣΣΑΣ παραδίδονται από Αγγλίδα
- **Για παιδιά 4-6**
- **Για ενήλικες που επιθυμούν να βελτιώσουν τις γνώσεις τους**
- **Δόγικές τιμές**

Πληροφορίες τηλ. 77549 - 0946/696068
14770-24/11

ΕΝΟΙΚΙΑΖΟΝΤΑΙ
Α) ΓΡΑΦΕΙΑ
Επί της Αννης Μαρίας των 80τ.μ. - 140τ.μ. - 640τ.μ.
Επί της Καρπάθου 85τ.μ.
Β) ΚΑΤΑΣΤΗΜΑΤΑ:
80τ.μ. επί της Καναδά
75τ.μ. επί της Αγίας Αναστασίας
125τ.μ. επί της Μιχ. Πετρίδη
40τ.μ. και 30τ.μ. πατάρι επί της Καρπάθου
65τ.. και 48τ.μ. επί της Γ. Θέμελη (Ακαδημία)

ΠΛΗΡΟΦΟΡΙΕΣ κ. ΔΗΜΗΤΡΗ ΜΑΓΚΑΦΑ ΤΗΛ. 81674 ΚΑΙ 0937847442
M9-30/11

ΠΩΛΟΥΝΤΑΙ
α) Διαμέρισμα υπό κατασκευή στην Κων. Υδραίου 90τ.μ., δευτέρου ορόφου με δύο ή τρία υπνοδωμάτια
β) Μονοκατοικία στα Κοσκινού
Πληροφορίες τηλ.78995 και 0977877744
14805-30/11

ΠΩΛΕΙΤΑΙ
μονοκατοικία στα Μάσσαρι επιπλωμένη, σε άριστη κατάσταση, έχει 3 κρεβατοκάμαρες, τζάκι, αιρκοντίσιον. Εχει εσωτερικώς 150 μέτρα, με μεγάλη αυλή, με δέντρα καρποφόρα, με λουλούδια. Ολο μέσα έξω, είναι 500 μέτρα, 2 καμπινέδες. Είναι μεγάλη ευκαιρία, λόγω ανάγκης αναχωρήσεως του ιδιοκτήτη στο εξωτερικό.
Τιμή λογική - συζητήσιμη
Πληροφορίες τηλ. 51456
14848-30/11

ΠΩΛΟΥΝΤΑΙ
1) οικόπεδο 800τ.μ. με άδεια οικοδομής, 120τ.μ., περιοχή από Κρεμαστή προς παλαιό Αεροδρόμιο, με φως, νερό. Γύρω - γύρω υπάρχουν βίλλες. Τιμή 12.000.000 δρχ.
2) Κτήμα 2.800τ.μ. με προοπτική να οικοδομηθεί. Εχει και 35 ελιές, φανταστική θέα. Περιοχή Κοσκινού, πάνω από τα Καβουράκια. Τιμή ευκαιρίας 13.000.000 δρχ.
Τηλ.24616-0946049179
14628-19/11

ΜΑΘΗΜΑΤΑ

ΓΕΡΜΑΝΙΚΑ
υπεύθυνα μεθοδικά και αποτελεσματικά από αριστούχο γερμανικής φιλολογίας Πανεπ. Αθηνών, με πολυετή παραμονή στη Γερμανία και διδακτική εμπειρία. Διδάσκονται όλα τα επίπεδα.
3μηνος κύκλος μαθημάτων, εξειδικευμένης τουριστικής ορολογίας για ενήλικες τουρ. επαγγελμάτων
Τηλ.. 0942629689
2005-23/11

ΜΑΘΗΜΑΤΙΚΟΣ
ΜΕ ΔΙΔΑΚΤΙΚΗ ΠΕΙΡΑ ΠΑΡΑΔΙΔΕΙ ΑΤΟΜΙΚΑ ΜΑΘΗΜΑΤΑ ΣΕ ΠΑΙΔΙΑ ΓΥΜΝΑΣΙΟΥ - ΛΥΚΕΙΟΥ
Πληροφορίες τηλ.. 66082 - 63813
14874-23/11

Πτυχιούχος Οικονομολόγος
αναλαμβάνει τη διδασκαλία των οικονομικών μαθημάτων της 1ης και 3ης τάξης του Ενιαίου Λυκείου, σε ιδιαίτερα μαθήματα ή ολιγομελή τμήματα.
Τηλ. 78043 ή 0977-649176 κ. Μιχόπουλος
X2009-19/11

ΚΑΘΗΓΗΤΡΙΑ
φιλόλογος, πτυχιούχος κλασικής φιλολογίας Παν. Ιωαννίνων, παραδίδει μαθήματα σε μαθητές γυμνασίου - λυκείου
Αρχαία - Λατινικά - Νέα Ελληνικά - Εκθεση. Τιμές προσιτές - Συστηματική ενημέρωση γονέων
Τηλ.. 0945931293
14871-30/11

ΑΝΑΚΟΙΝΩΣΗ
ΜΑΘΗΜΑΤΑ
*** Computer ***
PROGRAM COMPUTER
ΕΓΓΡΑΦΕΣ
** ΤΩΡΑ **
Τμήματα για:
Παιδιά - Ενήλικες
Αρχάριους - Μαθητές
Επαγγελματίες
Ανεύρεση Εργασίας
Διδάσκει πτυχιούχος Πανεπιστημίου Αμερικής
ΜΑΝΩΛΗΣ Ι. ΣΟΦΙΛΛΑΣ
Κοδριγκτώνος 91
Τηλ. (0241) 31761
M22-30/11

Aldemar HOTELS

PARADISE ROYAL MARE
Τ.Θ. 184, ΚΑΛΛΙΘΕΑ 85100 ΡΟΔΟΣ

Το πολυτελές ξενοδοχείο PARADISE ROYAL MARE της ALDEMAR για τη σεζόν 2001 ζητά συνεργάτες για να στελεχώσει θέσεις εργασίας στα παρακάτω τμήματα:

ΚΟΥΖΙΝΑ: Μάγειροι Α', Μάγειροι Β', Μάγειροι Γ', Μπουφετζή, Χασάπη, Λαντζιέρη

BAR: Barman, Σερβιτόροι Α', Σερβιτόροι Β'

ΕΣΤΙΑΤΟΡΙΟ: Hostess, Σερβιτόροι Α'', Σερβιτόροι Β'

ΟΡΟΦΟΚΟΜΙΑ: Καμαριέρες

Παρακαλούμε οι ενδιαφερόμενοι να επικοινωνήσουν με το ΤΜΗΜΑ ΒΕΛΤΙΩΣΗΣ ΠΟΙΟΤΗΤΑΣ κα Ε. Κακά

καθημερινά από τις 10.00-16.00, συμπληρώνοντας την αίτησή τους και προσκομίζοντας τη φωτογραφία τους
Τηλ. 66060 και fax: 62102)
X2053-19/11

PROCTER & CAMBLE * DELICA
Από την Γ. ΧΑΤΖΗΜΑΡΚΟΣ & ΣΙΑ ΟΕ
ΖΗΤΕΙΤΑΙ
υπεύθυνος ΠΩΛΗΣΕΩΝ (πωλητής)
Προσόντα: Ηλικία έως 35 χρ.
Δραστήριος - Κοινωνικός
Γνώση της Αγοράς των SM
Δίπλωμα οδήγησης IX
Παρέχονται: μισθός και ποσοστά επί των πωλήσεων, αυτοκίνητο εταιρίας, δυνατότητες ανάπτυξης
Τηλ. για ραντεβού 61460 - 65732 (βιογραφικό σημείωμα απαραίτητο)
SARA - LEE * GILLETTE * MISKO/BARILLIA
T35465-26/11

ΠΩΛΟΥΝΤΑΙ

Α) Στην οδό Ιωάννη Μεταξά και Ανθούλας Ζερβού στο Νιοχώρι:
- Οροφοδιαμερίσματα, αρίστης κατασκευής των 136τ.μ., με θέση στάθμευσης και υπόγεια αποθήκη 12τ.μ., με κεντρική θέρμανση με αυτονομία
- Διαμερίσματα 138, 105, 97, 91, 81, 63, 55 με θέση στάθμευσης, κεντρική θέρμανση με αυτονομία
- Καταστήματα των 140 και 70τ.μ.

Β) Στην οδό Αποστόλου Παύλου, Ανάληψη:
- Διαμερίσματα ετοιμοπαράδοτα, 116, 112, 88, και 73τ.μ., με θέση στάθμευσης και κεντρική θέρμανση

Γ) Μονοκατοικίες στην Ιαλυσό, οδός Δημοκρατίας, παντοχόθεν ελεύθερες από 119τ.μ. έως 184τ.μ. διόροφες, χωρίς υπόγειο, με οικόπεδο από 250 έως 360τ.μ., πολυτελούς κατασκευής

M1-30/11

ΠΛΗΡΟΦΟΡΙΕΣ
ΑΝΑΣΤΑΣΙΟΣ ΑΤΣΙΔΗΣ
ΣΤΕΦΑΝΟΥ ΚΑΖΟΥΛΗ 74 - ΡΟΔΟΣ - Τηλ.. 28616, 37848

X2035-30/11
ΟΙΚΟΔΟΜΙΚΕΣ-ΤΕΧΝΙΚΕΣ
ΕΜΠΟΡΙΚΕΣ-ΕΠΙΧΕΙΡΗΣΕΙΣ
ΑΦΟΙ ΑΣΒΕΣΤΗ Ο.Ε.
Κ. Τσαλδάρη 26-Ρόδος
☎ 32809-74325-74326

ΠΩΛΟΥΝΤΑΙ

- ΚΑΤΑΣΤΗΜΑ 128τ.μ. και 154τ.μ. αποθήκη, επί της οδού Τσαλδάρη
- ΔΙΑΜΕΡΙΣΜΑΤΑ όλων των διαστάσεων επί της οδού Γράμμου και Θεσσαλονίκης
- ΜΕΖΟΝΕΤΕΣ 130τ.μ. με κήπο στο Κιοτάρι



ΔΩΔΕΚΑΝΗΣΙΑΚΕΣ ΑΠΟΦΡΑΞΕΙΣ

«ΚΟΛΟΣΣΟΣ»
ΑΠΟΦΡΑΞΕΙΣ ΚΑΘΑΡΙΣΜΟΙ ΑΠΟΧΕΤΕΥΣΕΩΝ & ΒΟΘΡΩΝ

Αναλαμβάνουμε πάσης φύσεως αποφράξεις οποιουδήποτε μήκους και πλάτους
Αναλαμβάνουμε καθαρισμούς αποχετευτικών αγωγών, δήμων, ξενοδοχείων, στρατιωτικών μονάδων, σπιτιών, πολυκατοικιών, καθώς και καθαρισμούς βιολογικών μονάδων με μηχάνημα υψηλής πιέσεως σε όλη τη Δωδεκάνησο.

Κ. ΠΗΔΙΑΚΗΣ - Π. ΚΑΣΕΡΗΣ
Πληρ. τηλ.. 47915 - 91881
κινητό: 0944/325234 και 0977/717048
14589-30/11

ΞΥΛΟΥΡΓΙΚΕΣ ΕΡΓΑΣΙΕΣ
Ο ΜΑΝΩΛΗΣ

Αναλαμβάνουμε πάσης φύσεως ξυλουργικές εργασίες:
- **κουζίνες γερμανικές**
- **ντουλάπες**
- **πόρτες**
- **παράθυρα κ.λ.π.**

ΠΛΗΡΟΦΟΡΙΕΣ Τηλ. 62183-68414
14181-19/11

ΠΡΟΟΔΟΣ ΜΙΚΡΕΣ ΑΓΓΕΛΙΕΣ ΜΙΚΡΕΣ ΑΓΓΕΛΙΕΣ ΠΡΟΟΔΟΣ

διάφορα

ΑΠΟΦΡΑΞΕΙΣ Η ΜΑΡΙΑ



ΑΠΟΦΡΑΞΕΙΣ ΠΑΝΤΟΣ ΤΥΠΟΥ ΑΠΟΧΕΤΕΥΣΕΩΝ

ΞΕΝ/ΩΝ, ΕΣΤ/ΩΝ ΣΤΡΑΤΟΠΕΔΩΝ ΠΟΛ/ΚΙΩΝ, ΟΙΚΙΩΝ, ΜΕ ΜΗΧΑΝΗΜΑ ΥΨΗΛΗΣ ΠΙΕΣΕΩΣ ΥΔΡΟΒΟΛΗΣ

ΔΩΡΕΑΝ ΑΠΟΛΥΜΑΝΣΗ ΦΡΕΑΤΙΩΝ

ΑΜΕΣΗ ΕΞΥΠΗΡΕΤΗΣΗ ΟΛΟ ΤΟ 24/ΩΡΟ

Πληρ. τηλ. 94750 και φαξ 0241/ 96516 κιν. 0977434729 και 0946335193

35426-31/12

ΑΠΟΦΡΑΞΕΙΣ ΚΑΘΑΡΙΣΜΟΙ ΑΠΟΧΕΤΕΥΣΕΩΝ -ΞΕΒΟΥΛΩΜΑΤΑ

Υδραυλικός, αναλαμβάνει πάσης φύσεως υδραυλικές εργασίες

Χ. Δημήτρης

Αναλαμβάνουμε τον καθαρισμό αποχετεύσεων πολυκατοικιών και ξενοδοχείων με νέο τηλεχ/το μηχάνημα

ΟΙ ΑΠΟΧΕΤΕΥΣΕΙΣ ΠΙΝΟΝΤΑΙ ΣΑΝ ΝΑ ΤΙΣ ΠΕΡΑΣΑΤΕ ΣΗΜΕΡΑ

ΕΡΓΑΣΙΑ ΕΓΓΥΗΜΕΝΗ

ΔΩΡΕΑΝ ΜΕΤΑ ΑΠΟ ΚΑΘΕ ΑΠΟΦΡΑΞΗ ΨΕΚΑΣΜΟΣ ΤΩΝ ΦΡΕΑΤΙΩΝ ΠΑ ΜΙΚΡΟΒΙΑ ΚΑΙ ΚΑΤΣΑΡΙΔΕΣ

Τηλ. 90230 μαγαζί και 31990, ΓΙΑ ΑΜΕΣΗ ΕΞΥΠΗΡΕΤΗΣΗ ΣΑΣ ΣΤΟ ΚΙΝΗΤΟ ΜΑΣ ΤΗΛΕΦΩΝΟ 0944344911

34856-5/12

ΤΑΠΗΤΟΚΑΘΑΡΙΣΤΗΡΙΟ WASH AND CARE

ΚΑΘΑΡΙΣΜΟΣ ΚΑΙ ΦΡΟΝΤΙΔΑ

Συνδυάσαμε την πολυετή πείρα μας και τα ολοκαίνουρια μηχανήματά μας και αναλαμβάνουμε:

- Καθαρισμό- φροντίδα - φύλαξη χαλιών - μοκετών
- Παραλαβή από το σπίτι μ' ένα τηλεφώνημα
- Επιτόπιος καθαρισμός, σαλονιών, μοκετών, μαξιλαράκια επιχειρήσεων

ΦΑΡΜΑΚΙΔΗΣ ΕΥΣΤΑΘΙΟΣ

ΤΗΛ. 0241 - 68189

5ο χλμ. Λ. Ρόδου Λίνδου 237

14917-6/12

ΣΧΟΛΗ ΟΔΗΓΩΝ ΚΟΥΣΗ ΠΑΝΤΕΛΗ

ΔΙΠΛΩΜΑΤΑ: ΕΡΑΣΙΤΕΧΝΙΚΑ ΕΠΑΓΓΕΛΜΑΤΙΚΑ -ΜΟΤΟΣΙΚΛΕΤΑΣ

- Επεκτάσεις όλων των κατηγοριών.- Αναθεωρήσεις ληγμένων αδειών- Μετατροπές ξένων αδειών σε ελληνικές.

Οδός Βαλαωρίτου 9- έναντι HOTEL SEMIRAMIS πίσω από το Νοσοκομείο

INTERNET: WWW ADRESS

WWW.ADDRESS: Hp:/www.geocities. com/ Bourbonstreet/9302.

Δεκτές όλες οι πιστωτικές κάρτες.

ΠΡΟΣΟΧΗ: ΜΑΘΗΜΑΤΑ: α) μοτ/τας ανεξαρτήτου- μεγάλου κυβισμού > 500c.c.

Στην κατηγορία ανεξαρτήτου κυβισμού, η εκπαίδευση γίνεται με μοτοσυκλέτα 500cc

β) μοτ/τας έως 125c.c.

ΔΙΑΘΕΤΟΥΜΕ ΕΠΙΣΗΣ ΚΑΙ ΑΥΤΟΜΑΤΕΣ ΜΟΤΟΣΥΚΛΕΤΕΣ ΕΩΣ 125 c.c.

γ) μοτοποδηλάτου <50c.c.

ΠΡΟΣΟΧΗ!!! ΣΤΗ ΣΧΟΛΗ ΜΑΣ ΠΑΡΑΔΙΔΟΝΤΑΙ ΚΑΙ ΜΑΘΗΜΑΤΑ ΘΕΩΡΗΤΙΚΗΣ ΔΙΔΑΣΚΑΛΙΑΣ

ΠΑΡΑΛΑΒΗ ΤΩΝ ΜΑΘΗΤΩΝ ΜΑΣ ΚΑΙ ΑΠΟ ΤΙΣ ΟΙΚΙΕΣ ΤΟΥΣ

Τηλ.: 29157-73820-94777 οικία

ΚΑΙ ΑΝΑ ΠΑΣΑ ΣΤΙΓΜΗ ΣΤΑ ΚΙΝΗΤΑ ΤΗΛ **0944511313 - 0944203343**

14854-19/11

ΥΔΡΑΥΛΙΚΑ - ΚΑΛΟΡΙΦΕΡ ΓΙΑΝΝΗΣ ο ΑΤΛΑΣΗΣ

ΕΓΚΑΤΑΣΤΑΣΕΙΣ

ΑΝΑΚΑΙΝΙΣΕΙΣ

ΣΥΝΤΗΡΗΣΕΙΣ

Πληροφορίες τηλ. 29898- 64972

14627-30/11

ΜΟΝΩΣΕΙΣ



20 ΧΡΟΝΙΑ!

ΑΡΧΩΝ ΣΑΜΑΡΤΖΗΣ

ΤΗΛ. 23030-32054

X2033-30/11

ζητήσεις

ΖΗΤΕΙΤΑΙ πολιτικός μηχανικός ή πτυχιούχος ΤΕΙ για εργασία σε γραφείο μελετών, μερικής ή πλήρους απασχολήσεως. Απαραίτητη προϋποθέση η γνώση AUTOCAD. ΤΗΛ. 30858 - 61244

14816-19/11

ΝΕΕΣ ζητούνται για εργασία σε pup καφετέρια, στο κέντρο της πόλης, ώρες 6-12 απογευματινές. Δεκτές και φοιτήτριες. Τηλ. 34315- 77971, ώρες 10.00-15.00 και 19.00-21.00

14832-19/11

ΖΗΤΕΙΤΑΙ κοπέλα για καφέ - μπαρ στην Ιξιά. Πληροφορίες τηλ. 93531 και κινητό: 0945982659

14862-22/11

ΖΗΤΕΙΤΑΙ λαντζιέρα από ιταλικό εστιατόριο εντός πόλεως. Τηλ. 38910

14923-26/11

BUSINESS - ΕΠΙΧΕΙΡΗΣΙΑΚΑ

Βιοτεχνία γυναικείων ενδυμάτων με δυναμική ανάπτυξη, ζητά σοβαρούς συνεργάτες για την επέκταση δικτύου καταστημάτων με αποκλειστικότητα, στις περιοχές Ρόδου, Καρπάθου, Κω, Καλύμνου και Λέρου.

Πληρ. κ. Τσακίρη Μ.

Τηλ. 01/3615939 και 0974794900

14748-30/11

ΑΠΟ ΜΕΓΑΛΗ ΑΕΛΔΕ

ΖΗΤΕΙΤΑΙ

ΑΠΟΦΟΙΤΟΣ ή στο πτυχίο Οικονομικού Πανεπιστημίου ή ΤΕΙ ή απόφοιτος σχολής ΑΕΙ θετικής κατεύθυνσης (μαθηματικός, φυσικός, κλπ), για υπεύθυνη θέση εξυπηρέτησης πελατείας.

Μισθός ικανοποιητικός και bonus.

Πληροφορίες τηλ. 0241/33870 - 1

T35443-22/11

Από τα καταστήματα ΠΑΠΠΟΥ

ΖΗΤΟΥΝΤΑΙ

ΠΩΛΗΤΡΙΕΣ

Πληροφορίες τηλ. 20127 - 24286

X2034-21/11

ΖΗΤΕΙΤΑΙ

κοπέλα για γραμματέας με γνώσεις αγγλικών και Η/Υ

Τηλ. 66698, 8.30-2.30

X1785-19/11

ΚΥΡΙΑ

σοβαρή, Γερμανίδα, μιλάει και ελληνικά, ετών 37 ζητά εργασία σε σπίτι (φύλαξη παιδιών) για πρωινές ώρες από 8.30-14.30

Τηλ. 0241/93048

14815-21/11

ΖΗΤΟΥΝΤΑΙ

ΝΕΕΣ ΕΜΦΑΝΙΣΙΜΕΣ ΓΙΑ ΝΑ ΕΡΓΑΣΤΟΥΝ ΣΕ ΚΑΦΕΤΕΡΙΑ ΜΕ ΗΛΕΚΤΡΟΝΙΚΑ

Πληροφορίες τηλ.39854

14778-19/11

ΖΗΤΕΙΤΑΙ

κοπέλα να εργαστεί σαν γραμματέας σε ιατρείο.

Τηλ.24544 - 31212

10-13.00 και 19-21.00

14706-18/11

ΖΗΤΕΙΤΑΙ

κοπέλα για να εργαστεί σε καφετέρια για βραδυνή απασχόληση.

Τηλ.20282

14709-18/11

ΖΗΤΕΙΤΑΙ

για αγορά οικοδομική μερίδα στο συν/σμό Δασκάλων «Απόλλων»

Τηλ.20405

9-11 και 5-7 κ. Δημήτρη

14636-18/11

ΖΗΤΟΥΝΤΑΙ

εργάτριες για να εργαστούν σε βιοτεχνία όλο το χρόνο

Τηλ.23165

T35432-30/11

ΖΗΤΕΙΤΑΙ

νέος με επαγγελματική άδεια οδήγησης αυτοκινήτου, δ' κατηγορίας, για μεταφορές προϊόντων από τη λοιπή Ελλάδα με νταλίκα επικαθήμενη

Τηλ.62167 - 62605

ώρες 11π.μ.- 3μ.μ.

X2021-30/11

ΖΗΤΟΥΝΤΑΙ

ντίλερ για το μεγαλύτερο κατάλογο της ελληνικής αγοράς Christine φθινόπωρο - χειμώνας 2000-2001 Γυναικείων -Ανδρικών -Παιδικών ρούχων - εσωρούχων, μοντέρνα, κλασικά και μεγάλα μεγέθη.

* Μεγάλα ποσοστά κέρδους
* Ετοιμοπαράδοτο εμπόρευμα
* Δειγματολόγιο δωρεάν

Ωρες λειτουργίας:

10.00π.μ. - 4.30 μ.μ.

Τηλ. 0444 - 24520

Fax 0444 - 24522

ΓΔ-30/11

ΖΗΤΟΥΝΤΑΙ

ΠΩΛΗΤΡΙΕΣ

με γνώσεις αγγλικής, ευπαρουσίαστες, απόφοιτες λυκείου για τα καταστήματα Κεσίσογλου

Τηλ.24238 - 70166,

Εθελοντών Δωδεκανησίων 31

X1979-19/11

ΑΠΟ ΜΕΓΑΛΗ ΞΕΝΟΔΟΧΕΙΑΚΗ ΜΟΝΑΔΑ

ΖΗΤΕΙΤΑΙ

προσωπικό όλων των ειδικοτήτων για την καλοκαιρινή σεζόν 2001.

Πληροφορίες και αιτήσεις στο 25015

από 09.00-14.00

X2042-8/12

ΑΠΟ ΤΗΝ ΕΤΑΙΡΙΑ ΣΑΝΓΟΥΙΝΓΚ ΧΟΤΕΛΣ ΕΛΛΑΣ ΑΕ

Ξενοδοχεία SUNWING RESORT & SUNGARDEN, λεωφόρος Καλλιθέας 5ο χλμ,

ΖΗΤΟΥΝΤΑΙ

υπάλληλοι για την τουριστική σαιζόν 2001, με τις κάτωθι ειδικότητες:

- Μάγειροι Α'
- Μάγειροι Β'
- Κάπταιν Leads
- Σερβιτόροι
- Βοηθοί σερβιτόρων
- Πωλήτριες Μίνι Μάρκετ

Πληροφορίες τηλ. 88100

T35411-26/11

ΗΛΕΚΤΡΟΝΙΚΟΣ ΚΟΣΜΟΣ

ΕΠΙΣΚΕΥΕΣ ΠΑΝΤΟΣ ΤΥΠΟΥ ΗΛΕΚΤΡΟΝΙΚΩΝ ΣΥΣΚΕΥΩΝ

Τηλεοράσεις - Video - Υπολογιστές C.D. - Stereo - Κάμερες

Γιάννης Μακρυμανώλης

Ηλεκτρονικός - Μηχανολόγος Απόφοιτος Πανεπιστημίου Αμερικής

Ηρακλείου Κρήτης 9 (7 βαγιές) Ρόδος Τηλ.: (0241)27595, κιν.: 0945 521682

X2049-10/12

Οικοδομικές επιχειρήσεις

ΛΥΚΟΠΑΝΤΗΣ Φ. - ΤΣΑΒΑΡΗΣ Ν.

ΠΩΛΟΥΝΤΑΙ

ΔΙΑΜΕΡΙΣΜΑΤΑ - ΚΑΤΑΣΤΗΜΑΤΑ - ΜΕΖΟΝΕΤΕΣ

Ζουγανέλη 9

Τηλ. 0945279698 - 92053 - 66085

14858-22/11

ΠΡΟΣΦΟΡΑ ΕΡΓΑΣΙΑΣ

ΖΗΤΟΥΝΤΑΙ από γνωστό καφέ της πόλης μας, νέοι και νέες έως 30 ετών με απαραίτητη εμπειρία στο SERVICE, για 12μηνη απασχόληση. Αποδοχές άκρως ικανοποιητικές.

Τηλ. 75362 κ. Γεωργίου - κα Αθανάσογλου. Αλλοδαποί αποκλείονται!

14747-30/11

ΜΕΓΑΛΗ ΞΕΝΟΔΟΧΕΙΑΚΗ ΜΟΝΑΔΑ Α' ΤΑΞΗΣ

ΚΟΝΤΑ ΣΤΗΝ ΠΟΛΗ ΤΗΣ ΡΟΔΟΥ ΓΙΑ ΤΗ ΝΕΑ ΤΟΥΡΙΣΤΙΚΗ ΠΕΡΙΟΔΟ 2001

ΖΗΤΑ

ΠΡΟΣΩΠΙΚΟ ΤΩΝ ΠΑΡΑΚΑΤΩ ΤΜΗΜΑΤΩΝ

1. ΥΠΟΔΟΧΗ
2. ΕΣΤΙΑΤΟΡΙΟ
3. BAR - SNACKBAR - ΤΑΒΕΡΝΑ
4. ΚΟΥΖΙΝΑ
5. ΣΥΝΤΗΡΗΣΗ

Παρακαλούμε αποστείλατε βιογραφικό σας με πρόσφατη φωτογραφία σας στη διεύθυνση: Τ.Θ. 4116, ΡΟΔΟΣ 85100

X2052-21/11

Η ΕΤΑΙΡΙΑ ΥΙΟΙ ΧΡ. ΣΠΑΝΟΥ Α.Ε.

ΖΗΤΕΙ

νέο με εκπληρωμένα στρατιωτικά καθήκοντα για να εργαστεί στο κατάστημα.

Τυχόν προϋπηρεσία θα ληφθεί σοβαρά υπ' όψιν.

Απαραίτητα: Βιογραφικό - Φωτοτυπία ταυτ. και φωτογραφία

Τηλ. επικοινωνίας: 32335 - 32695

Κατάθεση στοιχείων στη γραμματεία της επιχείρησης

X2027-21/11

ΔΑΝΟΣ 58 ΕΤΩΝ

που διαμένει μονίμως στη Ρόδο, ευκατάστατος, ζητάει κυρία έως 50 ετών για γάμο, Ελληνίδα ή αλλοδαπή, να γνωρίζει λίγα αγγλικά.

Πληρ. κ. Γιενς τηλ. 23941, ξενοδοχείο Εσπέρια, αρ. δωμ. 226

14689-19/11

ΑΠΟ ΕΤΑΙΡΕΙΑ ΔΙΑΝΟΜΩΝ

ΖΗΤΕΙΤΑΙ ΟΔΗΓΟΣ - ΠΩΛΗΤΗΣ!

Απαραίτητα προσόντα:

- Δίπλωμα γ' κατηγορίας
- Ηλικία έως 35 ετών

Για περισσότερες πληροφορίες επικοινωνήστε μαζί μας στο τηλ. 69442

T35325-15/11

ΑΠΟ ΜΕΓΑΛΗ ΞΕΝΟΔΟΧΕΙΑΚΗ ΜΟΝΑΔΑ

ΖΗΤΕΙΤΑΙ

νέος ή νέα να εργασθεί σε μίνι μάρκετ για την καλοκαιρινή σαιζόν 2001.

Πληροφορίες και αιτήσεις στο 25015

από 09.00-14.00

X2042-30/11

ΜΗΧΑΝΟΚΙΝΗΤΑ

ΠΩΛΕΙΤΑΙ OPEL KORSA 1200c.c, μοντέλο '92, καταλυτικό. Τηλ. 64965

14741-20/11

ΠΩΛΕΙΤΑΙ μηχανάκι τύπου MONCKEY HONDA, σε άριστη κατάσταση. Πληρ. τηλ. 0946399682

14766-1922/11

ΠΩΛΕΙΤΑΙ αυτοκίνητο ALFA ROMEO 33, 1993, 4θυρο, 1400c.c., σε πολύ καλή κατάσταση, καινούργια λάστιχα και μπαταρία. Πληρ. τηλ. 62063

14828-19/11

ΠΩΛΕΙΤΑΙ αυτοκίνητο LADA SAMARA 1300c.c., μοντέλο '94, με 78.000 χλμ., σε καλή κατάσταση. Δεκτός κάθε έλεγχος. Τιμή 800.000 δρχ. Τηλ. 68951

14837-19/11

ΠΩΛΟΥΝΤΑΙ 2 τρίκυκλα ΖΟΥΝΤΑ σε καλή κατάσταση, το ένα με καμπίνα . Τηλ.67825 και 67301 απογευματινές ώρες

14843-21/11

ΠΩΛΕΙΤΑΙ αυτοκίνητο GREDOS της SEAT 1200c.c., τετράπορτο, σε πολύ καλή κατάσταση, με μηχανή καινούργια, 20.000 χλμ. Μεγάλη ευκαιρία λόγω τεκμηρίου, σε τιμή σχεδόν χάρισμα. Εχει ραδιοκασετόφωνο PIONER, με ενισχυτή 2X35 watt και αλάρμ. Πληρ. τηλ. 62067

ΓΔ-30/11

ΠΩΛΕΙΤΑΙ IX αυτοκίνητο επιβατηγό SEAT - MARBELLA 900c.c., καταλυτικό. Τιμή 690.000 δρχ. Πληρ. λεωφόρος Καλλιθέας εντός πάρκινγκ έναντι υπέρ - Μάρκετ Μαρινόπουλος

14847-21/11

ΠΩΛΕΙΤΑΙ βάρκα ξύλινη, 6,30 μέτρα, με μηχανή VOLVO, 25 ίππων, καμπίνα, με δύο κρεβάτια, κουζινάκι, με βυθόμετρο, και βιετσέφ, σε άριστη κατάσταση. Τηλ. 71831 - 0944386951

14904-26/11

ΠΩΛΕΙΤΑΙ

FIAT PUNTO SPORTING 16V, '98, 1240 κυβ., κίτρινο, αεροτρμή, R/K, CD, fume τζάμια, ζαντολάστιχα, εξάτμιση, A/B, A/C

Τηλ. 62635 ή 0946281304

14776-19/11

ΠΩΛΟΥΝΤΑΙ

1) Αυτοκίνητο BMW 316 καταλυτικό, σε άριστη κατάσταση και σε τιμή ευκαιρίας.

2) Μηχανάκι SUZUKI FX 125 καινούργιο με 3000 χλμ. μοντέλο '99.

Τηλ. 61628 - 0937 173408

13862-19/11

ΠΩΛΟΥΝΤΑΙ

1) HONDA STEED 400c.c.

2) BMW 3,16 μοντ. '92 με φουλ εξτρά και

3)Hodw μοντέλο 93 σε άριστη κατάσταση

Τηλ. 0946820909

14746-19/11

ΕΥΚΑΙΡΙΑ!

Πωλείται VW GOLF 4, 1400c.c.,χρώματος χρυσαφί μεταλλικού, μοντέλο Φεβρουάριος 2000, με 6.000 χλμ. και full extra, air - condition, 4 airbag, ABS, ραδιοκασετόφωνο - CD player, θήκη για 4 cd, 8 ηχεία και ζάντες αλουμινίου. Τιμή 5.000.000 δρχ.

Τηλ. 89000 από 10-1 π.μ. και **69269** από 6-9μ.μ.

X2048-30/11

Autohellas · Hertz

ΑΝΑΝΕΩΝΟΝΤΑΣ ΣΥΝΕΧΩΣ ΤΟ ΣΤΟΛΟ ΤΩΝ ΑΥΤΟΚΙΝΗΤΩΝ ΜΑΣ ΔΙΑΘΕΤΟΥΜΕ ΤΩΡΑ ΠΡΟΣ ΠΩΛΗΣΗ ΜΕΓΑΛΗ ΠΟΙΚΙΛΙΑ ΜΕΤΑΧΕΙΡΙΣΜΕΝΩΝ ΚΑΙ ΑΡΙΣΤΑ ΣΥΝΤΗΡΗΜΕΝΩΝ ΑΥΤΟΚΙΝΗΤΩΝ ΜΕ ΠΟΛΛΕΣ ΚΑΙ ΣΥΜΦΕΡΟΥΣΕΣ ΕΥΚΟΛΙΕΣ ΠΛΗΡΩΜΗΣ

FIAT CINQUECENTO 1998
SUBARU VIVIO 1997
OPEL CORSA 1998
FIAT PUNTO 1998
CITROEN SAXO 1998
TOYOTA STARLET 1998
FIAT BRAVA 1998
SUZUKI VITARA 1998

Τηλ. 98200 - 21819

T35306-25/11

ΠΩΛΟΥΝΤΑΙ

ελαφρώς μεταχειρισμένα φορτηγά αυτοκίνητα, εισαγωγής μας, επαγγελματικά και γεωργικά

1)MITSUBISHI L 300 κλειστό μακρύ
2) MITSUBISHI L 300 κλειστό κοντό
3) FORD TRANSIT κλούβα
4) FORD TRANSIT ανοικτό
5) MERCEDES MB 100 κλειστό
6) MERCEDES 309 D ανοικτό
7) MERCEDES 813 ανοικτό
8) OPEL COMBO κλειστό
9) GOLF stasion wagon
10) MERCEDES 309 ψυγείο - συντήρηση
11) VOLKSWAGEN υδρόψυκτο ψυγείο - συντήρηση
12) VOLKSWAGEN κλούβα 1600 c.c.
13) ΤΖΙΠ ISUZU TROOPER 4X4

ΠΛΗΡΟΦΟΡΙΕΣ **ΔΗΜΗΤΡΙΟΣ ΒΡΟΥΛΗΣ**

Τηλ. 62171-65171, 3ο χλμ Ρόδου Λίνδου

X2024-30/11

ΠΩΛΟΥΝΤΑΙ

ΜΟΝΟ ΑΠΟ ΤΟ ΓΡΑΦΕΙΟ ΜΑΣ

1) Δυόροφη παλαιά κατοικία πλησίον Βορείου Ηπείρου (Μόντε Σιμθ), φανταστική θέα, καταπληκτική περίπτωση

2) Ρετιρέ οροφοδιαμέρισμα 130τ.μ., σε μπετά, πλησίον Σαν Φραγκίσκο, με πολύ ωραία θέα, πολύ καλή τιμή

3) Δόροφη κατοικία, αποτελούμενη από 100τ.μ., ο κάθε όροφος (ανεξάρτητος), λουξ κατασκευής στην καταπληκτική περιοχή πλησίον Καστελλοριζιούς

4) Διαμέρισμα έτοιμο, 3άρι σε 2όροφη κατοικία, γωνιακό, έναντι Μίρα Μάρε

5) Μαγαζί στο Μαντράκι, γωνιακό, 50τ.μ., και με άλλα πλεονεκτήματα

6) Κτήμα 4.500 τ.μ., με παλαιά οικία και με προοπτική ανέγερσης άλλων 400τ.μ. πλησίον Καστελλοριζιούς

7) Διαμέρισμα έτοιμο, 150τ.μ. πλησίον Καζίνο

8) Οικόπεδο 550τ.μ. πλησίον Θεμ. Σοφούλη με άδεια Αρχαιολογίας

9) Μονοκατοικίες στην παραλία Τριαντών, έτοιμες ή σε γιαπί

10) Διαμερίσματα 2άρια, 3άρια, 4άρια, σε διάφορες περιοχές

11) Κτήματα σε όλες τις περιοχές του νησιού

12) Μαγαζί 150τ.μ. επί της οδού Κολοκοτρώνη και με υπόγειο 150τ.μ.

13) Οικόπεδα εντός πόλεως

14) Διαμέρισμα 50τ.μ. ετοιμοπαράδοτο

Ο,τιδήποτε θέλετε να πουλήσετε ή ν' αντικαταστήσετε (ιδίως διαμέρισμα,) συνεργασθείτε μαζί μας διότι διαθέτουμε την εκλεκτικότερη πελατεία με εγγύηση τη μεγάλη μας πείρα ως το παλαιότερο γραφείο που ποτέ δεν είχε κανένα πρόβλημα ή έστω και παράπονο.

Γ. ΝΕΟΦΥΤΟΥ

ΔΗΜ. ΘΕΟΔΩΡΑΚΗ 40 - ΤΗΛ. 20989 - 21434

X2038-30/11

ΠΩΛΕΙΤΑΙ

κινητή καντίνα σε άριστη κατάσταση, μάρκα MERCEDES, με πλήρη εξοπλισμό, σε τιμή λογική.

Τηλ.67813

14829-19/11

ΠΩΛΟΥΝΤΑΙ

1) ΑΥΤΟΚΙΝΗΤΟ FIAT CINQUECENTO

2) ΜΗΧΑΝΗ V MAX 1998 σε άριστη κατάσταση.

Τηλ.0945779898

14888-25/11

ΠΩΛΕΙΤΑΙ

ΚΕΡΔΟΦΟΡΑ επιχείρηση MINI MARKET από τις λίγες στο είδος της στο τουριστικό και ξενοδοχειακό κέντρο της πόλης Ρόδου λόγω φόρτου εργασίας.

Δεκτές σοβαρές και μόνο προτάσεις!

Πληροφορίες τηλεφωνικώς δεν θα δοθούν

Τηλ. για συνεννόηση 0241-31775

από 12.00 - 17.00

14867-24/11

ΠΩΛΟΥΝΤΑΙ

Α) ΔΙΑΜΕΡΙΣΜΑΤΑ

120τ.μ. 4άρι καινούργιο πλησίον ΠΙΚΠΑ - ΡΟΔΑ
72τ.μ. 3άρι καινούργιο μόνο 22.000.000 δρχ.
50τ.μ. 2άρι με κήπο μόνο 16.000.000 δρχ.
4άρια πολυτελούς κατασκευής πλησίον Αννης Μαρίας
3άρια καινούργια στην Ανάληψη, Ροδίνι, κέντρο πόλεως
80τ.μ. διαμέρισμα καλής κατασκευής, πλησίον Αννης Μαρίας
114τ.μ. διαμέρισμα με γκαράζ άριστης κατασκευής Αννης Μαρίας
107τ.μ. στην Ανάληψη
120τ.μ. επί της Αθηνών
110τ.μ. ισόγειο διαμέρισμα στην Ανάληψη
210τ.μ. μεζονέτα στους Χαλκίτες
80τ.μ. διαμέρισμα καλής κατασκευής, πλησίον Αννης Μαρίας
114τ.μ. διαμέρισμα με γκαράζ, άριστης κατασκευής Αννης Μαρίας
107τ.μ. στην Ανάληψη
120τ.μ. επί της Αθηνών
110τ.μ. ισόγειο διαμέρισμα στην Ανάληψη
210τ.μ. μεζονέτα στους Χαλκίτες

Β) ΜΟΝΟΚΑΤΟΙΚΙΕΣ

130τ.μ. κεραμοσκεπής με κήπο κοντά στο φυτώριο του Δήμου Ιαλυσού
140τ.μ. με 400τ.μ. κήπο, στο κέντρο της πόλεως Ρόδου και κατάλληλο για επαγγελματική χρήση
120τ.μ. ερειπωμένη με 500τ.μ. κήπο στο Δήμο Ιαλυσού
40τ.μ. με κήπο 450τ.μ. στην Ιξιά
110τ.μ. με 5.000τ.μ. αγρό στο Κανδυλί
300τ.μ. με πισίνα και 8.000τ.μ. στο Τσαΐρι

ΠΩΛΟΥΝΤΑΙ μονοκατοικίες 2όροφες, ανεξάρτητες, με κήπο και κεραμοσκεπή, των 130τ.μ. και 168τ.μ., πλέον 20τ.μ. σοφίτα. Είναι πολυτελούς κατασκευής, με ιταλικές κουζίνες, κεντρική θέρμανση, εμαγιέ πλακάκια, τζάκι, 2 WC και τουαλέτα, στον Δήμο Ιαλυσού, κοντά στο φυτώριο. Δεκτά δάνεια και ανταλλαγές με οικόπεδα ή διαμερίσματα.

Γ) ΑΓΡΟΚΤΗΜΑΤΑ

4.500τ.μ. επί της λεωφόρου στο Τσαΐρι
2.000τ.μ. επί της Ρόδου - Λίνδου οικισμός Ασγούρου
2.000τ.μ. στο δρόμο Ρόδου - Αεροδρομίου
4.000τ.μ. εις Κανδυλί με ωραία θέα
4.000τ.μ. με 22.000.000 δρχ. στο φυτώριο Κοσκινού
5.000τ.μ. πάνω στο κύμα της μεγάλης γης Ασκληπειού

Δ) ΜΕΖΟΝΕΤΑ

130τ.μ. αξίας 42.000.000 δρχ. καινούργια

Ε) ΟΙΚΟΠΕΔΑ

250τ.μ. στους Χαλκίτες
700τ.μ. και 1600τ.μ. στην Ανάληψη

ΠΩΛΕΙΤΑΙ αποθήκη 750τ.μ., εντός βιοτεχνικού κτιρίου, με φως, νερό και άλλες παροχές. Δύναται να πωληθεί και σε μικρότερα τμήματα των 100 - 200 - 300 τ.μ. Αξία, μόνο 100.000 το τ.μ.

ΠΩΛΟΥΝΤΑΙ ΤΑ ΚΑΤΩΘΙ ΑΚΙΝΗΤΑ:

- Μονοκατοικία 100τ.μ. έτοιμη για κατοίκηση, στην Παλιά Πόλη, είναι εξαιρετική ευκαιρία
- Μεζονέτα 150τ.μ. στο μαρμαροσουβά, στην Ανάληψη
- Μονοκατοικία 280τ.μ., και υπόγειο 140τ.μ. με κήπο 1200τ.μ., εντός πόλεως Ρόδου
- Αποθήκη 110τ.μ. επί της Πατρ. Αθηναγόρα
- Μεζονέτα 130τ.μ. στο Ροδίνι, αξίας 42 εκ.

ΕΜΜΑΝΟΥΗΛ ΚΡΑΝΙΔΗΣ

Μεσίτης Αστικών Συμβάσεων

Αμερικής 50 ΡΟΔΟΣ - Τηλ. 27082 - 26476 - 0944/347405 - FAX 27101

Emailmkranidis@hol.gr

M9-30/11

ΟΙΚΟΔΟΜΙΚΕΣ ΕΠΙΧΕΙΡΗΣΕΙΣ ΔΙΑΚΟΓΕΩΡΓΙΟΥ ΚΑΛΛΙΣΤΟΣ

ΕΘΝ.ΑΝΤΙΣΤΑΣΕΩΣ 11 (πρώην Αννης Μαρίας)

ΠΩΛΗΣΕΙΣ ΔΙΑΜΕΡΙΣΜΑΤΩΝ - ΚΑΤΑΣΤΗΜΑΤΑ - ΑΠΟΘΗΚΕΣ - ΑΝΤΑΛΛΑΓΕΣ ΑΚΙΝΗΤΩΝ - ΑΓΟΡΕΣ ΟΙΚΟΠΕΔΩΝ ΑΝΑΛΑΜΒΑΝΟΥΜΕ ΑΝΤΙΠΑΡΟΧΕΣ

ΠΩΛΟΥΝΤΑΙ διαμερίσματα λουξ κατασκευής, με απεριόριστη θέα. Τα διαμερίσματα διαθέτουν θωρακισμένες πόρτες - εντοιχισμένες κουζίνες - ντουλάπες - εντοιχισμένο νιπτήρα με ντουλάπι - κεντρική θέρμανση αυτόνομη - ανοιγόμενα ανακλινόμενα κουφώματα με διπλά τζάμια, σίτες, ρολά - υδραυλικό ασανσέρ - τριφασικό ρεύμα.

Ολοι οι χώροι σπατουλαριστοί - εσωτερικές πόρτες MDF με σχέδιο

ΔΙΑΜΕΡΙΣΜΑΤΑ:

Επί της οδού Μεγ. Κων/νου - Κων/νου Παλαιολόγου:
- 50υ.μ. δυάρια
- 85τ.μ. τριάρια
- 110τ.μ. τεσσάρια

} ανά όροφο

Επί της Κων/νου Υδραίου - Στ. Κωτιάδη
- 70τ.μ. τριάρια
- 90τ.μ. τριάρια - τεσσάρια
- 110τ.μ. τεσσάρια
- 130τ.μ. τεσσάρια - πεντάρια

} ανά όροφο, με μεγάλες βεράντες, φανταστική θέα

Επί της λεωφ. Καλλιθέας - Καρακόνερο
- 50τ.μ. δυάρια
- 85τ.μ. τριάρια
- 110τ.μ. τεσσάρια

} ανά όροφο, με μεγάλες βεράντες, απεριόριστη θέα

ΚΑΤΑΣΤΗΜΑΤΑ (επί της λεωφ. Καλλιθέας - Καρακόνερο)
- 50τ.μ.
- 1000τ.μ.
- 150τ.μ.

ΙΑΤΡΕΙΑ - ΓΡΑΦΕΙΑ (επί της Μεγ. Κων/νου και Κων.Παλαιολόγου - Φώκιαλη)
- 50τ.μ.
- 100τ.μ.
- 150τ.μ.

Δάνεια όλων των ταμείων και όλων των τραπεζών

ΠΛΗΡΟΦΟΡΙΕΣ:

ΔΙΑΚΟΓΕΩΡΓΙΟΥ ΚΑΛΛΙΣΤΟΣ

Τηλ. 78501 - 78502 - 29318

X2030-30/11

RAY KENNEL CLUB

Πωλούνται κουτάβια με εγγύηση από όλες τις ράτσες. Με χαρτιά καθαροαιμίας, F.C.I. & TATTOO & βιβλιάριο υγείας.

ΠΡΟΣΕΧΩΣ
Κατόπιν παραγγελίας εκτελούμε και διανομές κατ' οίκον
Παραγγελίες στα τηλέφωνα 63892 - 0945 306263

ΠΑΝΣΙΟΝ
Σε χώρο 10 στρεμμάτων περιφραγμένο σε κλουβιά των 8 τ.μ. με έξτρα κλουβί ύπνου ειδικά φτιαγμένα. Μπορούμε να φιλοξενήσουμε το σκύλο σας με υπευθυνότητα και φροντίδα για όσο καιρό θέλτε.



ΑΝΑΓΓΕΛΙΑ ΓΕΝΝΑΣ
Ροτβάιλερ εκθεσιακά ημέρ. γενν. 5/3/2000
Γερμανικά ποιμενικά ημερ. γενν. 14/3/200 + 19/4/2000
Ντόπερμαν, βαλκάνια Χάουτ ημερ. γεν. 21/10/1999.
ΚΟΥΡΤΣΧΑΡΤ - 5/ ΜΑΪΟΣ / 2000

ΠΩΛΟΥΝΤΑΙ
Σε χρονικά διαστήματα κυνηγόσκυλα άριστα εκπαιδευμένα για απαιτητικούς κυνηγούς.
Φύλακες και σωματοφύλακες για επιχειρήσεις και τους χώρους που θέλετε να προστατέψετε.
Στη διάθεσή σας φερμένα και από το εξωτειρκό.
ΚΟΥΤΣΧΑΡΤ - ΝΤΡΑΧΤΑΡ - ΠΟΪΝΤΕΡ - ΣΕΤΤΕΡ κ.λ.π.

ΣΧΟΛΗ ΕΚΠΑΙΔΕΥΣΗΣ
Αλαφάκης Γιώργος
Διπλωματούχος εκπαίδευσης της Jugoslovenski Kinoloski Beograd.

PET SHOP: Μιχ. Πετρίδη 100. Τηλ. 63892
ΚΥΝΟΤΡΟΦΕΙΟ: Ελεούσα. Τηλ. 0246 - 98145
14626-30/11

ΝΤΕΤΕΚΤΙΒΣ ΑΘΗΝΩΝ

14734-10/12

Αναλαμβάνουμε υποθέσεις ανηλίκων, προσωπικές, οικογενειακές, εμποροβιομηχανικές
Διαθέτουμε τα καλύτερα ηλεκτρονικά σύγχρονα οπτικοακουστικά συστήματα
Εχεμύθεια 100%
Τα 30 χρόνια πείρα είναι η εγγύησή μας
ΤΗΛ. 0977632963 & 0945319796

A.N FERRIES

KYDON TOURS
ΚΕΝΤΡΙΚΟ ΠΡΑΚΤΟΡΕΙΟ PORT AGENT

ΔΡΟΜΟΛΟΓΙΑ
μέχρι 31/10/2000
F/B MARINA – F/B MILENA
ΕΝΑΛΛΑΞ κάθε μέρα από ΡΟΔΟ και ΠΕΙΡΑΙΑ

Από Ρόδο:
Δευτέρα 10.00 Ρόδο - Σύμη - Ρόδο
16.00 Ρόδο - Κω - Κάλυμνο - Πειραιά
Τρίτη 16.00 Ρόδο - Κω - Κάλυμνο - Πειραιά
Τετάρτη 16.00 Ρόδο - Κω - Κάλυμνο - Πειραιά
Πέμπτη 16.00 Ρόδο - Κω - Κάλυμνο - Πειραιά
Παρασκευή 16.00 Ρόδο - Κω - Κάλυμνο - Πειραιά
Σάββατο 16.00 Ρόδο - Κω - Κάλυμνο - Πειραιά
Κυριακή 16.00 Ρόδο - Κω - Κάλυμνο - Πειραιά
• Αφιξη στον Πειραιά 07.30 το πρωί

Από Πειραιά:
Δευτέρα Πειραιά - Κάλυμνο - Κω - Ρόδο
Τρίτη Πειραιά - Κάλυμνο - Κω - Ρόδο
Τετάρτη Πειραιά - Κάλυμνο - Κω - Ρόδο
Πέμπτη Πειραιά - Κάλυμνο - Κω - Ρόδο
Παρασκευή Πειραιά - Κάλυμνο - Κω - Ρόδο
Σάββατο Πειραιά - Κάλυμνο - Κω - Ρόδο
Κυριακή Πειραιά - Κάλυμνο - Κω - Ρόδο
• Αφιξη στη Ρόδο 07.30

F/B MILENA
Δρομολόγια σταματούν μέχρι νεωτέρας
Εκτακτα
☞ **F/B MILENA:**
Σάββατο 16/9 10.00 Ρόδο - Σύμη - Ρόδο
☞ **F/B MARINA:**
Κυριακή 17/9 07.30 Ρόδο - Καστελλόριζο - Ρόδο
Καλά σας ταξίδια

ΕΙΣΙΤΗΡΙΑ - ΠΛΗΡΟΦΟΡΙΕΣ στο
ΠΡΑΚΤΟΡΕΙΟ ΚΥΔΩΝ
Τηλ. 23.000 - 27900 - 75268 - 24265 - 27722
M28-30/11

Επιπλα, σκεύη, σκεπάσματα, αυλή, εργόχειρα, φούρνος και εργαλεία

ΠΩΣ ΗΤΑΝ ΤΟ ΠΑΡΑΔΟΣΙΑΚΟ ΣΠΙΤΙ ΤΗΣ ΡΟΔΟΥ

Γράφει ο Θεοφάνης Μπογιάννος

Για να θυμηθούν οι παλιοί Ροδίτες και να μάθουν οι νεώτεροι, θα κάνουμε μια σύντομη αναφορά στην εικόνα και στα οικιακά σκεύη, στα εργαλεία και στην αυλή, στο φούρνο και στο εσωτερικό και εξωτερικό του σπιτιού, των παλιών, αγνών, όμορφων χρόνων.

ΗΛΥΛΗ ΚΑΙ ΤΑ ΜΕΡΗ ΤΗΣ: Συνήθως τα παλιά σπίτια της Ρόδου είχαν μια μικρή αυλή περιτριγυρισμένη από τοίχο για να μην προκαλεί τα αδηφάγα βλέμματα των αλλόφυλων και αλλόθρησκων που ταλανούσαν το λαό μας. Η εξωτερική πόρτα λέγεται **πυλιώνας**, που είναι η αρχαία λέξη πυλών. Τέτοια σπίτια υπάρχουν στα Κοσκινού και στη Λαχανιά, αλλά και άλλα χωριά του **σμαραγδένιου νησιού** μας. Στην αυλή υπάρχουν ακόμη το **κελλί**, το **αχούρι** για τα ζώα, το **σκεπαστό** για τα ξύλα, ο **αγουμάς** για τα κοτόπουλα, το **αναγκαίον** για τις σωματικές ανάγκες των ενοίκων, το **φλετρό** για το νερό του σπιτιού, ο **φούρνος**, ο **λινός** ή πατητήρι, η **πεζούλα** για να κάθονται, η **κρεβατίνα** που είναι η **κληματαριά** και οι **σταύλοι**.

Ο ΦΟΥΡΝΟΣ και τα εργαλεία του: το **στόμιο** του ρούρνου, τα **μάγουλα** ή πυροστομίδια, αριστερά και δεξιά του στόματος του φούρνου, το **πώμα** που είναι το **κάλυμμα** του στόμιου, το **καπάκι** που κλείνει το στόμα του φούρνου, ο ανεμολόγος που είναι μια οπή για να φεύγει ο καπνός, ο **κουπές**, που είναι ο εσωτερικός θόλος του φούρνου και η **τρουτσούλα** που είναι η κορυφή του φούρνου!

Εργαλεία του φούρνου: **Λιφούρκι** που είναι ένα εργαλείο για να ωθούν τα ξύλα μέσα στο φούρνο, ο **σκάλαθρος**, ένα κοντάρι για να ανακατεύουν τα ξύλα μέσα στο φούρνο, η **φουρνίστρα** ένα φτυάρι για να βάζουν τα ψωμιά μέσα στο φούρνο, το **σφαχτάρι** ένα εργαλείο για να ανακατώνουν τη στάχτη, το ροϊστήρι ένας σπόγγος για να βρέχουν και να ροδίζουν τα ψωμιά και ο **σύρτης** για να παίρνουν τα ψωμιά και τα σύκα μέσα από το φούρνο.

ΕΠΙΠΛΑ ΣΠΙΤΙΟΥ: Αρικλα που είναι μια αποθήκη, ο **παταρός, ο αποκρέβατος, οι σεντόνες, τα χρέμια, τα παπλώματα, η βούα, ο πάγκος, ο καθρέφτης, τα κάδρα, τα ράφια, το εικονοστάσι, η σταμνοθήκη, οι στάμνες, τα σεντούκια, τα ερμάρια, ντουλάπια** και τα **βαρτολομιά** που ειναι μικρά κασόνια.

ΣΚΕΥΗ ΤΟΥ ΣΠΙΤΙΟΥ: Η **θυμιατήρα** που τη λέμε και καπνιστήρα και κατσί, η **ψωμοθούκα, το μαργιούνι ή πανιέρη ή μαλαθούνι**, που είναι πλεκτή κόφα, ο κατσουνάς, που είναι ένα κλαδί δέντρου, το λιένι που είναι πήλινη λεκάνη, ο **μαστραπάς** χάλκινη κούπα, οι **σκουτέλλες**, που είναι μεγάλα πιάτα, τα **ταφιά, τα καλκώματατα, τα καζάνια, τα τέντζερα, ο χειρόμυλος** και η **κολοκύθα** για το νερό. Η **βυτίνα**, ή βυτινάρι ή κούζι ή λάγηνας, είναι πήλινο για ελιές ή και νερό, ο **πίθος** για ελιές και μυζήθρα, το **πιθάρι** για λάδι, και το **πιδιακούλι** που βάζουν φαγητό, όταν πηγαίνουν στο χωράφι.

ΣΚΕΠΑΣΜΑΤΑ ΤΟΥ ΠΑΛΙΟΥ ΚΑΙΡΟΥ: Στρώμα, σεντόνα, πάπλωμα, χρέμι, προσκεφάλι, κουνουπιέρα, σπερβέρι που είναι κουνουπιέρα κεντητή και μεταξωτή. Επίσης: **ταγάρια, κυνηγετικοί σάκκοι, αχυρόσακος, νάκα** που είναι μια κούνια, οι **μαντήλες οι τσεβρέδες** και η **τσιμνιομαντήλα** που είναι κάλυμμα μπροστά στο τζάκι.

ΣΚΕΥΗ ΜΑΓΕΙΡΙΚΑ: Αλατερό, γουδί, βήσαλο μεταλλικό σκεύος για ψήσιμο πίτας, γυριστήρα για να γυρίζουν τις πίτες, οι **σουγιάδες, μαχαίρια, κλαδευτήρια, κουτάλια, περόνια, λαδικό, κουταλοθήκες, λεκάνες, πλυτερή** που είναι λεκάνη για πλύση, ριφολεκάνη για να πλένουν το αρνί της Λαμπρής, το ματσόξυλο για να πλάθουν πίτες, η μασιά για να πιάνουν τα κάρβουνα της εστίας, το σινί που είναι χαμηλό τραπέζι, και η σιδεροστιά, ή πυροστιά, πάνω στην οποία μαγειρεύουν τα φαγητά.

Αυτά είναι μερικά μόνο από τα χιλιάδες ονόματα και σκεύη, εργαλεία και υφαντά έπιπλα, εργόχειρα, που είχε ο φτωχός Ροδίτης στο φτωχικό του, όταν όλα τα πλάκωνε η φοβέρα και τα σκέπαζε η σκλαβιά..

Πολλά ονόματα έχουν ξεχαστεί, αλλά έχουν αλλάξει ονόματα και χρήση, αλλά ο ελληνικός πληθυσμός του νησιού μας παραμένει ωραίος και αναλοίωτος επί 5.000 συναπτά, δημιουργικά, ιστορικά και αλησμόνητα χρόνια.



ΡΟΔΟΣ: ΠΥΛΙΩΝΑΣ ΠΑΡΑΔΟΣΙΑΚΟΥ ΣΠΙΤΙΟΥ
Στα ωραία Κοσκινού και στη συναρπαστική Λαχανιά υπάρχουν ακόμη καρδιές ωραίες και σπίτια, ήθη, έθιμα, έπιπλα, χοχλάκια και ψυχές γλυκές ελληνικά και αξιολάτρευτες
(ΦΩΤΟ: Νικήτας Πάχος)

ΜΕΝΤΙΟΥΜ-ΑΣΤΡΟΛΟΓΟΣ ΝΙΚΟΣ

14384-30/11

Προβλέψεις στον επαγγελματικό, αισθηματικό και οικονομικό τομέα.
Επαναφορά προσώπου
Ισχυρή υποβολή
Δέχεται μόνο με ραντεβού στα τηλέφωνα: 31405 και 39201



DODEKANISOS

Κρατήσεις on line:
«ΔΩΔΕΚΑΝΗΣΟΣ ΝΑΥΤΙΛΙΑΚΗ»
Αυστραλίας 3, Ρόδος 85100
Τηλ. 0241-70590, FAX. 70591

ΣΤΟΝ ΤΑΞΙΔΙΩΤΙΚΟ ΣΑΣ ΠΡΑΚΤΟΡΑ
ΔΡΟΜΟΛΟΓΙΑ ΤΟΥ ΤΑΧΥΠΛΟΟΥ ΚΑΤΑΜΑΡΑΝ
«DODEKANISOS EXPRESS»
Από 6 ΝΟΕΜΒΡΙΟΥ
Αναχωρήσεις από ΡΟΔΟ (Κεντρικό λιμάνι - Κολώνα) 08.30

ΔΕΥΤΕΡΑ: Τήλο, Νίσυρο, Κω, Κάλυμνο
Επιστροφή 14.45 από Κάλυμνο για Κω, Ρόδο

ΤΡΙΤΗ: ΑΡΓΙΑ

ΤΕΤΑΡΤΗ: Τήλο, Νίσυρο, Κω, Καλυμνο
Επιστροφή 14.45 από Κάλυμνο για Κω, Νίσυρο, Τήλο, , Ρόδο

ΠΕΜΠΤΗ: ΑΡΓΙΑ

ΠΑΡΑΣΚΕΥΗ: Κω, Κάλυμνο, Λέρο, Λειψοί, Πάτμο
Επιστροφή 14.00 από Πάτμο για Λέρο, Κάλυμνο, Κω, Σύμη, Ρόδο

ΣΑΒΒΑΤΟ αναχ. 08.00: Σύμη, Κω, Κάλυμνο
Επιστροφή 14.45 από Κάλυμνο για Κω, Σύμη, Ρόδο

ΚΥΡΙΑΚΗ αναχ. 08.00: Κω, Κάλυμνο, Λέρο
Επιστροφή 15.00 από Λέρο για Κάλυμνο, Κω, Ρόδο

Σημειώσεις:
ΣΑΒΒΑΤΟ & ΚΥΡΙΑΚΗ ώρα αναχώρησης 08.00
X.2032-30/11

ΓΚΑΛΕΡΙ ΖΙΛΙΝΣΚΙ ΠΙΤΙΝΗ

ΠΡΟΣΟΧΗ

Η Γκαλερί Ζιλίνσκι Πιτίνη (δίπλα στη ΣΤΑΝΗ στο ΑΥΡΑ ΜΠΗΤΣ), σας γνωρίζει ότι θα είναι ανοιχτά όπως πάντα όλο το χειμώνα.

Λόγω των έργων στην Ιξιά η πρόσβαση προς την Γκαλερί μας γίνεται ελεύθερα από το σούπερ μάρκετ CORNER.

Ελάτε να δείτε και να θαυμάσετε τα καινούργια μας εντυπωσιακά κομμάτια σε έπιπλα, πίνακες, λάμπες - σερβίτσια και άλλα μικρά και μεγάλα κομμάτια.

Οπως πάντα οι τιμές μας είναι τιμές δώρου

Ολες τις ώρες ανοικτα

Τηλ. 90883-78389

Ευχαριστούμε για την αγάπη σας
Γ. Πιτίνης

14884-24/11

VANIK TOURS

ΓΙΑΝΝΗΣ και ΣΕΒΑ ΒΑΛΣΑΜΙΔΗ
VANIK σημαίνει ΑΛΗΘΕΙΑ
ΑΚΤΗ ΚΑΝΑΡΗ 17, ΨΑΡΟΠΟΥΛΑ - ΑΝΕΤΟ ΠΑΡΚΙΝΓΚ
Ανοικτά: ΔΕ-ΣΑ 08.30 - 14.00 & 16.30 - 20.30
Τηλ. 35191, 37621 κινητό: 0945798148 , FAX 29532

Το γραφείο μας πάντα πρώτο σε κρατήσεις ξενοδοχείων εξασφάλισε και σας προσφέρει καταπληκτικές τιμές για τα παρακάτω ξενοδοχεία σε ΠΑΚΕΤΑ (έκδοση εισιτηρίων R/T) από 1/11/2000-31/3/2001

1ον HOTEL ELECTRA Ερμού Σύνταγμα	A΄ SUPERIOR		
	Μονόκλινο	δρχ.	23.600
	Δίκλινο	»	27.800
	Τρίκλινο	»	33.000
2ον HOTEL ALEXANDROS Πλατεία Μαβίλλη	A΄ SUPERIOR		
	Μονόκλινο	δρχ.	19.500
	Δίκλινο	»	22.500
	Τρίκλινο	»	30.000
3ον HOTEL PRESIDENT Λεωφόρος Κηφησίας	A΄ Κατηγορίας		
	Μονόκλινο	δρχ.	9.000
	Δίκλινο για μονόκλινο	»	10.000
	Δίκλινο	»	12.000
	Τρίκλινο	»	15.000
4ον HOTEL ASTOR Σύνταγμα	A΄ Κατηγορίας		
	Μονόκλινο	δρχ.	12.500
	Δίκλινο για μονόκλινο	»	14.000
	Δίκλινο	»	16.500
	Τρίκλινο	»	20.000
5ον HOTEL RIVA Περιοχή HILTON	A΄ Κατηγορίας		
	Μονόκλινο	δρχ.	13.500
	Δίκλινο	»	15.500
	Τρίκλινο	»	21.000
6ον HOTEL ZAFOLIA Λεωφόρος Αλεξάνδρας	A΄ SUPERIOR		
	Μονόκλινο	δρχ.	18.000
	Δίκλινο	»	23.000
	Τρίκλινο	»	28.000
7ον HOTEL ELLINIS Ωνάσειο, λεωφ. Συγγρού	B΄ SUPERIOR		
	Μονόκλινο	δρχ.	12.000
	Δίκλινο	»	17.000
	Τρίκλινο	»	20.000
8ον HOTEL ATHENS CYPRIA Σύνταγμα, Διομιας	B΄ SUPERIOR		
	Μονόκλινο	δρχ.	18.000
	Δίκλινο	»	23.500
	Τρίκλινο	»	32.000
9ον HOTEL LONDON Γλυφάδα, Ανατολ. - Δυτ. Αεροδρόμιο	B΄ Κατηγορίας		
	Μονόκλινο	δρχ.	12.000
	Δίκλινο	»	15.000
	Τρίκλινο	»	18.000
10ον HOTEL EGNATIA Θεσσαλονίκη Κέντρο - καινούριο	B΄ Κατηγορίας		
	Μονόκλινο	δρχ.	18.000
	Δίκλινο	»	22.000
	Τρίκλινο	»	26.000

* Τα παραπάνω ξενοδοχεία διαθέτουν T.V. σε όλα τα δωμάτια
* Στις παραπάνω τιμές συμπεριλαμβάνεται πρωινό σε μπουφέ
* Ακόμη σε μας θα βρείτε αεροπορικά και ατμοπλοϊκά εισιτήρια όλων των εταιρειών.

X2025-30/11

ΠΡΑΚΤΟΡΕΙΟ ΤΑΞΙΔΙΩΝ ΣΑΒΒΑΣ ΣΑΗΣ

Με την ευκαιρία της λειτουργίας του νέου μας πρακτορείου στην οδό ΤΑΡΠΟΝ ΣΠΡΙΓΚΣ 42 δίπλα στην Τράπεζα Πίστεως
ΠΡΟΣΦΕΡΟΥΜΕ
τα φθηνότερα αεροπορικά εισιτήρια για όλο τον κόσμο με όλες τις αεροπορικές πτήσεις
ΠΡΟΣΟΧΗ: ΠΛΗΡΟΦΟΡΙΕΣ ΔΕΝ ΔΙΔΟΝΤΑΙ ΑΠΟ ΤΟ ΤΗΛΕΦΩΝΟ ΜΟΝΟ ΠΡΟΣΩΠΙΚΗ ΠΑΡΟΥΣΙΑ ΣΑΣ

Ακόμη:
- Σας παίρνουμε BIZA επισκέπτου για ΑΜΕΡΙΚΗ σε μια εβδομάδα
- BIZA επισκέπτου για ΑΥΣΤΡΑΛΙΑ σε μία μέρα
- Εκδοση διαβατηρίων
- Εκδοση αδειών αυτοκινήτων

ΞΕΝΟΔΟΧΕΙΑ ΣΤΗΝ ΑΘΗΝΑ

PRESIDENT Α' Κατηγορίας Λεωφόρος Κηφησίας			
Μονόκλινο	δρχ.	9.000	με πρωινό έως 31/3
Δίκλινο για μονόκλινο	»	10.000	» »
Δίκλινο	»	12.000	» »
Τρίκλινο	»	15.000	» »
ESPERIA HOTEL Α' Κατηγορίας Σταδίου 22			
Μονόκλινο	δρχ.	20.000	με πρωινό έως 31/3
Δίκλινο	»	24.000	» »
Τρίκλινο	»	30.000	» »
ELECTRA HOTEL Α' Κατηγορίας Ερμού 5			
Μονόκλινο	δρχ.	23.600	με πρωινό έως 31/3
Δίκλινο	»	27.800	» »
Τρίκλινο	»	33.000	» »
TITANIA HOTEL Πανεπιστημίου 52 (Σύνταγμα Ομόνοια)			
Μονόκλινο	δρχ.	με αμερικάνικο πρωινό 20.600	έως 31/3
Δίκλινο	»	» 25.900	» »
Τρίκλινο	»	» 29.000	» »
DORIA HOTEL Β' Κατηγορίας Πειραιώς 15-17 (κοντά στην Ομόνοια)			
Μονόκλινο	δρχ.	12.000	με πρωινό έως 20/3
Δίκλινο	»	14.000	» »
Τρίκλινο	»	18.500	» »
RIVA HOTEL Α' Κατηγορίας SUPERIOR Μιχαλακοπούλου (HILTON)			
Μονόκλινο	δρχ.	13.500	με πρωινό έως 31/3
Δίκλινο	»	15.500	»
Τρίκλινο	»	21.000	»
ALBATROS HOTEL Β' Κατηγορίας δίπλα στο διπλό αεροδρόμιο			
Μονόκλινο	έως 31/3		
Δίκλινο	»		
Τρίκλινο	»		
ALEXANDROS Α' Κατηγορίας περιοχή HILTON			
Μονόκλινο	δρχ.	20.000	με πρωινό έως 31/3
Δίκλινο	»	22.000	» »
Τρίκλινο	»	29.000	» »
CHRISTINA Β' Κατηγορίας περιοχή FIX			
Μονόκλινο	δρχ.	13.500	με πρωινό έως 31/3
Δίκλινο	»	15.500	» »
Τρίκλινο	»	21.000	» »
PARTHENON Α' Κατηγορίας περιοχή Μακρυγιάννη			
Μονόκλινο	δρχ.	16.500	με πρωινό έως 31/3
Δίκλινο	»	19.500	» »
Τρίκλινο	»	25.700	» »
ΧΑΝΔΡΗΣ Κατηγορίας LUX Συγγρού 385			
Μονόκλινο SUPERIOR	δρχ.	37.000	χωρίς πρωινό έως 31/12
Δίκλινο SUPERIOR	»	37.000	» » »
STANLEY Β' Κατηγορία Σύνταγμα			
Μονόκλινο	δρχ.	14.000	με πρωινό έως 31/3
Δίκλινο	»	17.600	» »
Τρίκλινο	»	23.000	» »
SEA VIEW στη Γλυφάδα			
Μονόκλινο	δρχ.	16.000	με πρωινό έως 31/12
Δίκλινο	»	19.000	» »
Τρίκλινο	»	23.500	» »
ST. GEORGE LYKABETTUS LUX			
Μονόκλινο	δρχ.	30.000	χωρίς B/B έως 31/12
Δίκλινο	»	30.000	» » »
ASTOR Σύνταγμα			
Μονόκλινο	δρχ.	12.500	με πρωινό έως 31/3
Δίκλινο	»	16.500	» »
Τρίκλινο	»	20.000	» »
GRAND HOTEL Β' Κατηγορίας Πατησίων & Βερανζέρου 10			
Μονόκλινο	δρχ.	13.000	με πρωινό έως 31/3
Δίκλινο	»	17.500	» »
Τρίκλινο	»	19.000	» »
ΒΕΡΓΙΝΑ Β' Κατηγορίας ΘΕΣ/ΚΗ (κεντρικό)			
Μονόκλινο	δρχ.	16.500	με πρωινό έως 31/1
Δίκλινο	»	21.500	» »
Τρίκλινο	»	25.500	» »

ΣΑΣ ΣΥΜΦΕΡΕΙ ΠΡΙΝ ΚΑΕΙΣΕΤΕ ΟΠΟΥΔΗΠΟΤΕ ΝΑ ΜΑΣ ΕΠΙΣΚΕΦΘΕΙΤΕ
ΠΡΑΚΤΟΡΕΙΟ ΤΑΞΙΔΙΩΝ
ΣΑΒΒΑΣ ΣΑΗΣ
ΤΑΡΠΟΝ ΣΠΡΙΓΚΣ 42 δίπλα στην Τράπεζα Πίστεως Τηλ. 39781-3
M23-30/11

ΨΥΧΟΕΡΕΥΝΗΤΡΙΑ
ΚΡΗΤΙΚΟΥ
ΒΑΣΙΛΕΙΑ

Προβλέψεις για το μέλλον ικανοποιητικές.

Βοήθεια για κάθε θέμα που σας απασχολεί με κάθε εχεμύθεια



ΟΜΗΡΟΥ 65 Π. ΠΟΛΗ Τηλ. 74440 - 67602, 0972157586, 8-1π.μ. — 4-8μ.μ.

Τ.35260-21/11

Σε περισσότερους από 20 νομούς της χώρας

Μειώσεις αντικειμενικών αξιών στα αγροτεμάχια

ΑΝΑΜΕΝΟΝΤΑΙ ΜΕΧΡΙ ΤΕΛΟΣ ΤΟΥ ΕΤΟΥΣ

Αναπροσαρμογή (αύξηση ή μείωση, κατά περίπτωση) των αντικειμενικών αξιών των εκτός σχεδίου (αγροτεμάχια) περιοχών σε περισσότερους από 20 νομούς της χώρας.

Αυτό αναμένεται να ανακοινώσει μέχρι τέλος του έτους το υπουργείο Οικονομικών. Σύμφωνα με πληροφορίες, η απόφαση αναπροσαρμογής των τιμών αυτών, που είχαν προσδιοριστεί μόλις στην αρχή του έτους (σ.σ. δεν υπάρχει χρονικός περιορισμός), ελήφθη λόγω του πλήθους των καταγγελιών που έφτασαν στη διεύθυνση Φορολογίας Κεφαλαίου του υπουργείου.

Οι περισσότερες από τις καταγγελίες έκαναν λόγο για εξωπραγματικές τιμές, οι οποίες σχεδόν σε όλες τις περιπτώσεις ξεπερνούσαν ακόμη και τις αγοραίες. Χαρακτηριστικό είναι ότι είχαν προσδιοριστεί τιμές ύψους 40 εκατ. δρχ. ανά στρέμμα. Ελάχιστες ήταν οι καταγγελίες για τιμές μικρότερες των πραγματικών.

Κατά τις ίδιες πληροφορίες, ο υφυπουργός Οικονομικών Απόστολος Φωτιάδης, ύστερα από τις καταγγελίες αυτές έδωσε εντολή στην αρμόδια διεύθυνση Κεφαλαίου του υπουργείου να προχωρήσει σε επιτόπιο έλεγχο, προκειμένου να διαπιστώσει αν όντως υπάρχουν σημαντικές αποκλίσεις μεταξύ αγοραίων και αντικειμενικών τιμών των αγροτεμαχίων. Το ειδικό κλιμάκιο, που επισκέφτηκε αρκετές επαρχιακές πόλεις και νησιά σχεδόν σε όλη τη χώρα, κατέληξε στην ανάγκη αναπροσαρμογής των αντικειμενικών, οι οποίες όπως αποδείχτηκε, κάθε άλλο παρά είχαν σχέση με την πραγματική εικόνα της αγοράς.

Ετσι, πιθανότατα στα τέλη Δεκεμβρίου - και περίπου την ίδια περίοδο με την ανακοίνωση των νέων αντικειμενικών αξιών στις εντός σχεδίου περιοχές της χώρας - θα ανακοινωθούν οι νέες τιμές για τα αγροτεμάχια. Στις περισσότερες εκ των περιοχών (Σάμος, Μήλος, Πελοπόννησος, κλπ.) θα υπάρξουν κυρίως μειώσεις τιμών, αφού οι αντικειμενικές όχι απλώς ήταν υψηλές, αλλά ξεπερνούσαν κατά πολύ και τις αγοραίες τιμές.

Η αρμόδια διεύθυνση, σύμφωνα με τις ίδιες πληροφορίες, έλαβε εντολή να ετοιμάσει άμεσα τις νέες τιμές, οι οποίες δεν πρέπει σε καμιά περίπτωση να είναι υψηλότερες των αγοραίων και πάντως να κινούνται γύρω στο 20-30% κάτω από τις πραγματικές τιμές, οι οποίες δεν πρέπει σε καμία περίπτωση να είναι υψηλότερες των αγοραίων και πάντως να κινούνται γύρω στο 20-30% κάτω απότις πραγματικές τιμές πώλησης των αγροτεμαχίων. Το ποσοστό αυτό έχει προσδιοριστεί και για τις αντικειμενικές αξίες των εντός σχεδίου περιοχών της χώρας. Περίπου την ίδια περίοδο θα ανακοινωθεί και το νομοσχέδιο περί φορολογίας κεφαλαίου, που αναμένεται να περιλαμβάνει αυξημένα αφορολόγητα για γονικές παροχές, δωρεές, πρώτη κατοικία, κλπ.

Οι νέοι αγρότες

Εξάλλου, σε χθεσινή διυκρινιστική εγκύλιο του υπουργείου αναφέρονται τα ισχύοντα (σ.σ. αυξάνονται με το υπό συζήτηση στη Βουλή φορολογικό νομοσχέδιο) όρια φορολογικών απαλλαγών για τους νέους αγρότες ηλικίας μέχρι 40 ετών, ενώ καθορίζεται ότι για τον υπολογισμό της ηλικίας των νέων αγροτών ως ημερομηνία γέννησης λαμβάνεται η 31η Δεκεμβρίου του έτους γέννησης.

Συγκεκριμένα, κατά τη χορήγηση γεωργικών απαλλαγών γίνεται διάκριση μεταξύ παλαιών και νέων αγροτών και, όπως σημειώνεται στην περίπτωση αγοράς (νόμος 634/1977), «απαραίτητη προϋπόθεση για τη χορήγηση απαλλαγής είναι η ανά στρέμμα αξία της αγροτικής έκτασης να μην υπερβαίνει το 1 εκατ. δρχ. και ο φορολογούμενος αγρότης να μην έχει στην κυριότητά του γεωργική ή κτηνοτροφική έκταση μεγαλύτερη των 100 στρεμμάτων».

Ενώ στην περίπτωση αγοράς με πρόσφατο νόμο (2520/1997), η στρεμματική αξία της γης δεν επηρεάζει τη χορήγηση απαλλαγής.

Το δε ανώτατο απαλλασσόμενο όριο στην πρώτη περίπτωση είναι 40 στρέμματα και στη δεύτερη τα 100 στρέμματα ή τα 150 στρέμματα, με εξαίρεση τις περιπτώσεις αγοράς όμορων εκτάσεων, όπου το απαλλασσόμενο όριο αυξάνει στα 80 και 120 στρέμματα αντίστοιχα.

BUSINESS LOGIC Προσφορά Γνωριμίας
Πληροφορική για επιχειρήσεις

Αγοράστε για την επιχείρησή σας το κορυφαίο πρόγραμμα Εμπορικής Διαχείρισης ή για το λογιστικό γραφείο σας DEFACTO Γενική Λογιστική Professionall, έσοδα, έξοδα, φορολογία εισοδήματος και κερδίστε δωρεάν τον υπολογιστή στον οποίο θα το λειτουργήσετε.

Η Business Logic – Ρόδου , στα πλαίσια της ετήσιας καμπάνιας προς τις επιχειρήσεις της περιοχής, σας κάνει μια μοναδική προσφορά γνωριμίας Αγοράστε το **Defacto / Εμπορική Διαχείριση** και σας κάνουμε δώρο τον υπολογιστή στον οποίο θα τα λειτουργήσετε!

Δώρο !!! PC και Οθόνη !!!

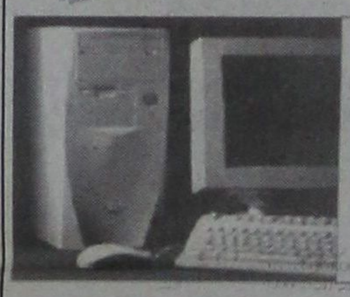

Επεξεργαστής:	PENTIUM Celeron 600
Μνήμη RAM:	64MB
Σκληρός Δίσκος:	10,2 GB
CD-ROM:	50X
Κάρτα Οθόνης:	16 MB
Λειτουργικά:	Microsoft Windows 98
Οθόνη:	15" ινχσών
Εγγύηση:	3 χρόνια

Προσοχή: Η προσφορά ισχύει μέχρι 15/12/2000

BUSINESS LOGIC Ταμβακάς Δημήτρης
Βουλγαροκτόνου 14 851 00 ΡΟΔΟΣ
ΤΗΛΕΦΩΝΑ 75218 – 74800 ΦΑΧ 35104

X2059-23/11

Τώρα!
ΣΤΟ ΠΟΛΥΚΑΤΑΣΤΗΜΑ ΠΑΠΠΟΥ
Ντυθείτε με την σφραγίδα των εταιρειών...

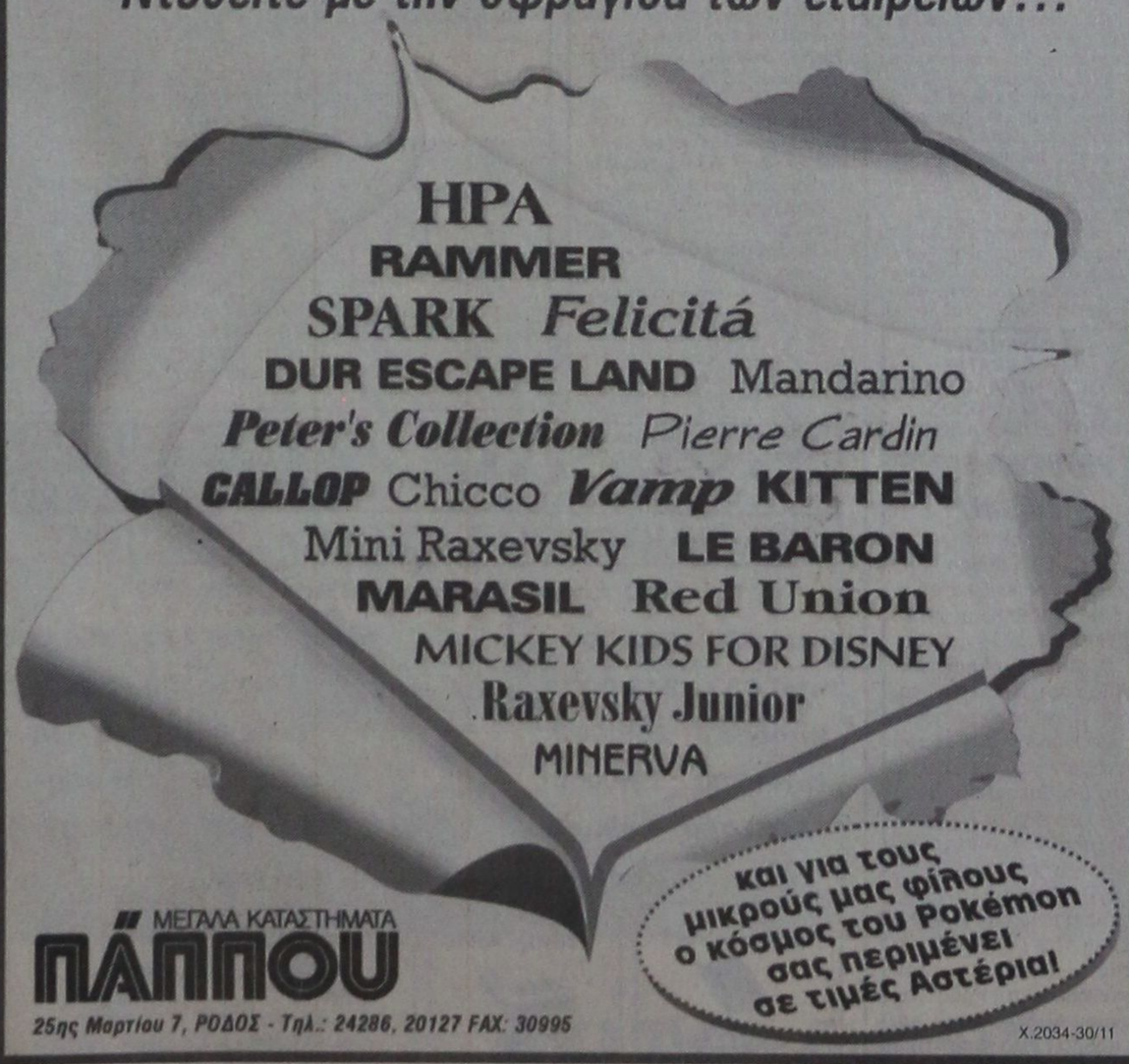

HPA
RAMMER
SPARK Felicitá
DUR ESCAPE LAND Mandarino
Peter's Collection Pierre Cardin
CALLOP Chicco Vamp KITTEN
Mini Raxevsky LE BARON
MARASIL Red Union
MICKEY KIDS FOR DISNEY
Raxevsky Junior
MINERVA

και για τους μικρούς μας φίλους ο κόσμος του Pokémon σας περιμένει σε τιμές Αστέρια!

ΜΕΓΑΛΑ ΚΑΤΑΣΤΗΜΑΤΑ ΠΑΠΠΟΥ
25ης Μαρτίου 7, ΡΟΔΟΣ - Τηλ.: 24286, 20127 FAX: 30995

X.2034-30/11

Δ.Α.Ν.Ε. SEA LINE
ΔΩΔΕΚΑΝΗΣΙΑΚΗ ΑΝΩΝΥΜΗ ΝΑΥΤΙΛΙΑΚΗ ΕΤΑΙΡΙΑ

ΔΡΟΜΟΛΟΓΙΑ
ΑΠΟ 12/11 ΕΩΣ 20/11

Αναχώρηση από Ρόδο
12/11 Κυρ. ΠΑΤΜΟΣ 14.00 Νίσυρο - Κω - Καλυμνο - Λέρο - Πάτμο - Πειραιά
13/11 Δευτ. —
14/11 Τριτ. ΡΟΔΟΣ 14.00 Κω - Καλυμνο - Λέρο - Πάτμο - Πειραιά
15/11 Τετ. ΠΑΤΜΟΣ 14.00 Τήλο - Κω - Κάλυμνο - Λέρο-Πάτμο - Πειραιά
16/11 Πεμ. ΡΟΔΟΣ 17.00 Σύμη - Κω - Πειραιά
17/11 Παρ. ΠΑΤΜΟΣ 14.00 Κω - Κάλυμνο - Λέρο-Πάτμο - Πειραιά
18/11 Σαβ. ΡΟΔΟΣ 14.00 Κω - Κάλυμνο - Λέρο-Πάτμο - Πειραιά
19/11 Κυρ. ΠΑΤΜΟΣ 14.00 Νίσυρο - Κω - Καλυμνο - Λέρο - Πάτμο - Πειραιά
20/11 Δευτ. —
21/11 Τριτ. ΡΟΔΟΣ 14.00 Κω - Κάλυμνο - Λέρο-Πάτμο - Πειραιά

Αναχώρηση από Πειραιά
12/11 Κυρ. —
13/11 Δευτ. ΡΟΔΟΣ 14.00 Πάτμο - Λέρο - Κάλυμνο - Κω - Ρόδο
14/11 Τριτ. ΠΑΤΜΟΣ 14.00 Πάτμο - Λέρο - Κάλυμνο - Κω - Ρόδο
15/11 Τετ. ΡΟΔΟΣ 17.00 Κω - Σύμη - Ρόδο
16/11 Πεμ. ΠΑΤΜΟΣ 14.00 Πάτμο - Λέρο - Κάλυμνο - Κω - Ρόδο
17/11 Παρ. ΡΟΔΟΣ 14.00 Πάτμο - Λέρο - Κάλυμνο - Κω - Ρόδο
18/11 Σαβ. ΠΑΤΜΟΣ 14.00 Πάτμο - Λέρο - Κάλυμνο - Κω - Νίσυρο - Ρόδο
19/11 Κυρ. —
20/11 Δευτ. ΡΟΔΟΣ 14.00 Πάτμο - Λέρο - Κάλυμνο - Κω - Ρόδο

X.2056-30/11

2000-2001 ΕΚΔΡΟΜΕΣ ΣΕ ΑΠΙΣΤΕΥΤΕΣ ΤΙΜΕΣ!
SUPERFAST
ΣΥΝΕΧΕΙΣ ΑΝΑΧΩΡΗΣΕΙΣ

* ΛΙΜΝΕΣ Β. ΙΤΑΛΙΑΣ - ΜΙΛΑΝΟ - ΒΕΡΟΝΑ
7 ημέρες - 142.000 δρχ.

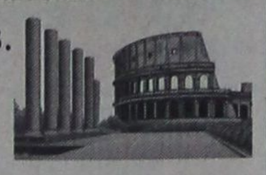

* ΠΑΝΟΡΑΜΑ ΕΛΒΕΤΙΑΣ
8 ημέρες - 158.000 δρχ.
* ΤΥΡΟΛΕΖΙΚΗ ΜΑΓΕΙΑ
8 ημέρες - 145.000 δρχ.
* ΡΟΜΑΝΤΙΚΗ ΙΤΑΛΙΑ
7 ημέρες - 135.000 δρχ.
* ΒΕΝΕΤΙΑ - ΚΥΑΝΗ ΑΚΤΗ
7 ημέρες - 135.000 δρχ.
* ΡΩΜΗ - ΝΑΠΟΛΗ - ΠΟΜΠΟΙΪΑ
6 ημέρες - 118.000 δρχ.
* ΦΛΩΡΕΝΤΙΑ - ΠΙΖΑ - ΒΕΝΕΤΙΑ
7 ημέρες - 129.000 δρχ.



* ΣΚΙ ΣΤΙΣ ΙΤΑΛΙΚΕΣ ΑΛΠΕΙΣ
10 ημέρες - 153.000 δρχ.
* ΣΚΙ ΣΤΙΣ ΓΑΛΛΙΚΕΣ ΑΛΠΕΙΣ
10 ημέρες - 116.000 δρχ.

Περιλαμβάνει
Εισιτήρια SUPERFAST
μεταφορά με πολυτελή πούλμαν
Ξενοδοχεία 3 και 4 αστέρων με πρωινό και ένα γεύμα ημερησίως
Αρχηγό - συνοδό
Ταξιδιωτική Ασφάλιση
Φόροι, διόδια, ΦΠΑ
Δώρο ταξιδιωτική τσάντα

ΕΚΔΡΟΜΕΣ ΕΚΔΡΟΜΕΣ ΕΚΔΡΟΜΕΣ

ΘΕΙΝΟΠΩΡΟ - ΧΡΙΣΤΟΥΓΕΝΝΑ - ΠΡΩΤΟΧΡΟΝΙΑ



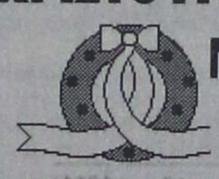

Χειμώνας 2000-2001

Το καλοκαίρι τελείωσε, ώρα νε επιλέξετε μία από τις κάτωθι εκδρομές με τη φροντίδα του πρακτορείου ΣΑΒΒΑ ΣΑΗ

ΠΑΡΙΣΙ - EURODISNEY	4-5-6-7-8 ημέρες
ΡΩΜΗ- ΦΛΩΡΕΝΤΙΑ	4-5-6 ημέρες
ΓΥΡΟΣ ΙΤΑΛΙΑΣ	7-8-9-10 ημέρες
ΚΛΑΣΙΚΗ ΙΣΠΑΝΙΑ	7-8-9-10 ημέρες
ΜΑΔΡΙΤΗ - ΑΝΔΑΛΟΥΣΙΑ-ΤΟΛΕΔΟ	7-8-9-10 ημέρες
ΠΟΡΤΟΓΑΛΛΙΑ	7-8-9-10 ημέρες
ΛΟΝΔΙΝΟ	4-5-6-7-8 ημέρες
ΒΙΕΝΝΗ	4-5-6-7 ημέρες
ΒΙΕΝΝΗ - ΣΑΛΣΜΠΟΥΡΓΚ	4-5-6-7 ημέρες
ΒΙΕΝΝΗ - ΣΑΛΣΜΠΟΥΡΓΚ -ΙΣΜΠΟΥΡΓΚ4-	5-6-7 ημέρες
ΒΙΕΝΝΗ - ΜΟΝΑΧΟ	4-5-6-7 ημέρες
ΒΙΕΝΝΗ - ΠΡΑΓΑ	4-5-6-7 ημέρες
ΠΡΑΓΑ	4-5-6 ημέρες
ΒΙΕΝΝΗ - ΠΡΑΓΑ-ΒΟΥΔΑΠΕΣΤΗ	5-6-7-8 ημέρες
ΒΟΥΔΑΠΕΣΤΗ	4-5-6-7 ημέρες
ΑΥΣΤΡΙΑΚΕΣ ΑΛΠΕΙΣ	6-7-8 ημέρες
ΠΑΝΟΡΑΜΑ ΕΛΒΕΤΙΑΣ	8 ημέρες
ΚΑΪΡΟ	4-5 ημέρες
ΚΑΪΡΟ- ΚΡΟΥΑΖΙΕΡΑ ΝΕΙΛΟΥ	7-8 ημέρες
ΤΥΝΗΣΙΑ (ΟΑΣΕΙΣ)	7-8-9-10 ημέρες
ΑΥΤΟΚΡΑΤΟΡΙΚΟ ΜΑΡΟΚΟ	7-8-9-10 ημέρες

ΕΚΔΡΟΜΕΣ ΓΙΑ ΝΕΟΝΥΜΦΟΥΣ ΚΑΙ ΕΚΛΕΚΤΟΥΣ

ΜΑΛΒΙΔΕΣ	7-8 ημέρες
ΜΑΛΒΙΔΕΣ- ΣΡΙ ΛΑΝΚΑ	7-9-10-11-12 ημέρες
ΜΑΥΡΙΚΙΟ	7-8 ημέρες
ΜΠΑΓΚΟΚ - ΣΙΓΚΑΠΟΥΡΗ-ΠΟΥΚΕΤ	11-15 ημέρες
ΜΠΑΓΚΟΚ - ΜΠΑΛΙ	11-15 ημέρες

ΑΜΕΡΙΚΗ

ΚΡΟΥΖΙΕΡΑ ΣΤΗΝ ΚΑΡΑΪΒΙΚΗ
ΟΡΛΑΝΤΟ - ΜΑΪΑΜΙ - ΝΕΑ ΥΟΡΚΗ

Πακέτα μεμονωμένα και εκδρομές στην Ελλάδα

Πληροφορίες - Προγράμματα:
ΠΡΑΚΤΟΡΕΙΟ ΤΑΞΙΔΙΩΝ
ΣΑΒΒΑΣ ΣΑΗΣ
Τάρπον Σπριγκς 42 Δίπλα στην ΠΙΣΤΕΩΣ
Τηλ. 39781 - 3

M15-30/11

daGilberTo
PIZZA & SPAGHETTI

ΚΑΙ ΤΟ ΝΟΕΜΒΡΙΟ ΜΑΖΙ ΣΑΣ
ΜΕ ΤΗΣ ΓΝΩΣΤΕΣ ΠΙΤΣΕΣ ΚΑΙ ΜΑΚΑΡΟΝΑΔΕΣ
Λεωφ. Ιαλυσού 25 (δίπλα στο ξενοδοχείο Cosmopolitan) - Τηλ. 30116
ΑΝΟΙΧΤΑ ΚΑΘΕ ΜΕΡΑ ΑΠΟ 19,00 ΕΩΣ 24,00 ΕΚΤΟΣ ΔΕΥΤΕΡΑΣ
Η ΠΡΟΣΒΑΣΗ ΕΙΝΑΙ ΕΛΕΥΤΕΡΗ ΑΠΟ ΤΑ ΚΡΙΤΙΚΑ ΚΑΙ ΑΠΟ ΤΟ ΜΟΝΤΕ ΣΜΙΘ

T.3542-1/12

ΔΩΔΕΚΑΝΗΣΙΑΚΟΣ ΣΥΛΛΟΓΟΣ ΓΟΝΕΩΝ ΚΑΙ ΚΗΔΕΜΟΝΩΝ ΑΤΟΜΩΝ ΜΕ ΕΙΔΙΚΕΣ ΑΝΑΓΚΕΣ

ΠΡΟΣΚΛΗΣΗ

Θα είναι μεγάλη χαρά για μας και για τα παιδιά του κεντρου μας, να παρεβρεθείτε στο ΠΑΖΑΡΙ, που διοργανώνουμε την Κυριακή 19/11/2000 και ώρα 4.00 μ.μ. στην αίθουσα του κέντρου «Ελπίδα», στο πρώην Ορφανοτροφείο.

Οι κατασκευές και οι χειροτεχνίες που θα εκτεθούν είναι έργα των παιδιών του κέντρου μας.

Επίσης, θα πραγματοποιηθεί τιμητική εκδήλωση για τον Ολυμπιονίκη Θανάση Μπαράκα.

Ο πρόεδρος και το Δ.Σ.
Καπούλα Σταυρούλα

14911-19/11

PELLOS TRAVEL

Οργανώνουμε

ΤΕΤΡΗΜΕΡΗ και ΔΩΔΕΚΗΜΕΡΗ εορταστική εκδρομή

στη γενέτειρα του ΑΓΙΟΥ ΝΙΚΟΛΑΟΥ (ΜΥΡΑ)

καθώς επίσης προσκύνημα στα μικρασιάτικα παράλια και στη βασιλεύουσα

Εκδρομή

ΡΟΔΟΣ - ΜΑΡΜΑΡΙΣ - ΠΑΜΜΟΥΚΑΛΕ - ΚΑΠΠΑΔΟΚΙΑ - ΚΑΪΜΑΚΛΗ - ΑΝΤΑΛΕΙΑ - ΜΥΡΑ - ΜΑΚΡΗ - ΛΙΒΙΣΣΙ - ΜΑΡΜΑΡΙΣ - ΕΦΕΣΟ - ΚΑΝΑΚΚΑΛΕ - ΤΡΟΙΑ - ΚΑΛΛΙΠΟΛΗ - ΚΩΝΣΤΑΝΤΙΝΟΠΟΥΛΗ - ΧΑΛΚΗΔΟΝΑ - ΠΡΙΓΚΗΠΟΝΗΣΑ - ΠΡΟΥΣΣΑ - ΣΜΥΡΝΗ - ΜΑΡΜΑΡΙΣ - ΡΟΔΟΣ

Από 4/12/00 - 7/12/00 & 4/12/00 - 15/12/00

4/12/2000: Αναχώρηση για Μαρμαρίς. Αφιξη στο Μαρμαρίς. Αναχώρηση για Μαμμούκαλε μέσω Ικονίου. Αφιξη στην Καππαδοκία. Δείπνο. Διανυκτέρευση.

5/12/2000: Πρωινό. Επίσκεψη στο Καϊμακλή και επισκέψεις σε εκκλησίες, μοναστήρια της περιοχής. Αναχώρηση για Αντάλεια. Αφιξη στην Αντάλεια. Επίσκεψη σε αξιοθέατα της περιοχής Πέργη, Ασπενδος, Καταρράκτες Duden. Δείπνο. Διανυκτέρευση.

6/12/2000: Πρωινό. Αναχώρηση για Μύρα. Αφιξη στα Μύρα. Θεία λειτουργία στη Βασιλική του Αγ. Νικολάου στα Μύρα. Εκδρομή στους αρχαιολογικούς χώρους των Μύρων. Αναχώρηση για Μάκρη. Αφιξη στη Μάκρη. Δείπνο. Διανυκτέρευση.

7/12/2000: Μετά το πρωινό επίσκεψη στο Λιβίσσι με σύντομη Θεία Λειτουργία στο ναό των Εισοδίων της Θεότόκου (Κάτω Εκκλησία). Αναχώρηση για Εφεσο μέσω Μαρμαρίς. Επίσκεψη στο Σπίτι της Παναγίας και στους αρχαιολογικούς χώρους της Εφέσου. Αναχώρηση για Σμύρνη. Αφιξη στη Σμύρνη. Δείπνο. Διανυκτέρευση.

8/12/2000: Μετά το πρωινό αναχωρούμε για το Κανάκκαλε μέσω Τροίας και Καλλίπολης. Επίσκεψη σε αξιοθέατα και στους αρχαιολογικούς χώρους. Αναχώρηση για Κωνσταντινούπολη. Αφιξη στην Κωνσταντινούπολη. Δείπνο. Διανυκτέρευση στο ξενοδοχείο.

9/12/2000: Πρωινό. Επίσκεψη στο Μητροπολιτικό Ναό της Χαλκηδόνας. Επιστροφή στο Ξενοδοχείο. Δείπνο. Διανυκτέρευση.

10/12/2000: Πρωινό. Επίσκεψη στην Αγία Σοφία - Μπλε Τζαμί - Ιππόδρομος. Επίσκεψη στην εκκλησία του Αγ. Αντώνη. Επίσκεψη στο Ορτακόι. Δείπνο. Επιστροφή στο ξενοδοχείο. Δείπνο. Διανυκτέρευση.

11/12/2000: Πρωινό. Επίσκεψη στο Πατριαρχείο (Αγιο Γεώργιο στο Φανάρι) - Παναγιά Βλαχερνών (Μπαλούκλί), επίσκεψη στην εκκλησία της Χόρας με τα περίφημα ψηφιδωτά. Επίσκεψη στο Υδραγωγείο, Μεγάλο Παζάρι με τις 4000 καταστήματα. Ψώνια. Αναχώρηση για το Τοπκαπί Palace. Επιστροφή στο ξενοδοχείο. Δείπνο. Διανυκτέρευση.

12/12/2000: Πρωινό. Κρουζιέρα στο Βόσπορο, μετάβαση στο ναό του Αγίου Σπυρίδωνα της Χάλκης όπου θα χοροστατήσει ο Πατριάρχης Βαρθολομαίος. Επιστροφή το απόγευμα. Διασκέδαση. Διανυκτέρευση.

13/12/2000: Πρωινό Αναχώρηση για Προύσσα νωρίς το πρωί. Αφιξη στη Πρύσσα. Επίσκεψη στο Πράσινο Μαυσωλείο και στα καταστήματα Μεταξωτών. Αναχώρηση για Πέργαμο. Επίσκεψη στους αρχαιολογικούς χώρους και εκκλησίες της Περγάμου. Αναχώρηση για Σμύρνη. Αφιξη στη Σμύρνη. Δείπνο. Διανυκτέρευση.

14/12/2000: Πρωινό. Στις 8.30 Θεία Λειτουργία στην Αγ. Φωτεινή στη Σμύρνη. Αναχώρηση για Μαρμαρίς. Αφιξη στο Μαρμαρίς. Δείπνο. Διανυκτέρευση.

15/12/2000: Πρωινό. Ελεύθερος χρόνος για ψώνια στο Μαρμαρίς. Αναχώρηση για Ρόδο το απόγευμα στις 15.00. Αφιξη στη Ρόδο. Τέλος εκδρομή.

Στην εκδρομή περιλαμβάνονται: 1. Εισιτήρια με το καταμαράν Ρόδος - Μαρμαρίς - Ρόδος. 2. Ημιδιατροφή (πρωινό - δείπνο) Δωμάτια δίκλινα και τρίκλινα σε ξενοδοχεία 3 και 4 αστέρων. 3. Μεταφορές με κλιματιζόμενα πούλμαν (Deluxe) 4. Ξεναγήσεις στην ελληνική γλώσσα 5. Ταξιδιωτική ασφάλεια. 6 Συνοδός του γραφείου.

Δεν περιλαμβάνονται: 1. Εισιτήρια των εισόδων σε αρχαιολογικούς χώρους 2. Φόροι εισόδου και εξόδου - Visa 3. Φιλοδωρήματα

Για αναλυτικά προγράμματα, πληροφορίες και κρατήσεις

PELLOS TRAVEL
Φαληράκι - Ρόδος. Τηλ.: (0241)87615 Fax: (0241) 87616
Ιερός Ναός Αγίου Γεωργίου Ανω, πατήρ Βασίλειος Τσαβαρής, τηλ. 33675, 33842

14431-31/11

ΠΡΟΣΕΧΕΙΣ ΕΚΔΡΟΜΕΣ
3/11-12/11 Γύρος Ελλάδος (με πλοίο ή αεροπλάνο)
24/11 - 2/12 Ανκώνα - Πίζα - Φλωρεντία - Βενετία
8/12-14/12 Κάιρο - Αλεξάνδρεια - Σήνα (εξαήμερο αεροπορική) κρουαζιέρα στο Νείλο
22/12-26/12 Λονδίνο (αεροπορική)
26/12-4/1/2001 Τυνησία (γύρος οάσεων) (αεροπορική)
30/12 - 4/1/2001 Παρίσι (αεροπορική)

ΟΛΕΣ ΟΙ ΠΑΡΑΠΑΝΩ ΕΚΔΡΟΜΕΣ ΣΥΝΟΔΕΥΟΝΤΑΙ ΜΕ ΣΥΝΟΔΟ ΤΟΥ ΓΡΑΦΕΙΟΥ ΜΑΣ

ΑΠΟΣΠΑΣΜΑ
ΑΡΙΘΜΟΣ 7975/2000

Επισπεύδουσα: Εμπορική Τράπεζα της Ελλάδος Α.Ε.

Οφειλέτης:Βιομηχανία παραγωγής έτοιμου σκυροδέματος Οικ. Τουρ. Επιχειρήσεις Ανδρ. Αναστασάκης Α.Ε., νόμιμα εκπροσωπουμένη.

Πλειστηριασμός: 06-12-2000.

Υπάλληλος: κ. Δημήτρης Γιώρτσος.

Τόπος: στο Δημοτικό Κατάστημα Δήμου Τριαντών, αίθουσα ΔΟΑΝ.

Ακίνητο-αγρός άρτιος και οικοδομήσιμος κατά το Κτηματολόγιο, που βρίσκεται στη θέση «Κανδυλί» κτηματικής περιφέρειας Τριαντών επιφάνειας συνολικής 14240 τ.μ., με κτηματολογικά στοιχεία: τόμος 3 (4) γαιών Κανδυλί, φύλλο 30 (2), μερίδα 162 και φάκελος 24, νομικής φύσης Μουλκ.

Εκτίμηση με την 678/99 απόφαση Μ. Πρωτ. Ρόδου 120.000.000 δραχμές.

2) Ακίνητο-διώροφη οικοδομή που είναι μέσα στην πιο πάνω μερίδα 162 γαιών Κανδυλί, αποτελούμενη από ισόγειο και α' όροφο και ήδη ανακαινισθείσα με ισόγειο επιφάνειας 65 τ.μ. περισσότερο ή λιγότερο και α' όροφο 40 τ.μ. περίπου, με κτηματολογικά στοιχεία: τόμος 1 οικοδ. Κανδυλί, φύλλο 14, μερίδα 77 και φάκελος 20, νομικής φύσης Μουλκ.

Εκτιμήθηκε συνολικά το ισόγειο και α' όροφος με την 678/99 απόφ. Μ. Πρωτ. Ρόδου 18.000.000 δραχμές.

3) Ακίνητο -ισόγεια οικοδομή που είναι μέσα στη μερίδα 39 γαιών Κανδυλί, ιδιοκτησίας της καθ'ής εταιρίας, ερειπωμένης κατά το Κτηματολόγιο με επιφάνεια 43,87 τ.μ. και με πηγάδι, με κτηματολογικά στοιχεία: τόμος 1 οικοδ. Κανδυλί, φύλλο 64, μερίδα 21 και φάκελος 84, νομικής φύσης Μουλκ.

Εκτιμήθηκε με την 678/99 απόφ. Μ. Πρ. Ρόδου 2.000.000 δραχμές 996 Κ.Πολ.Δ.

Πρώτη προσφορά το μισό της εκτίμησης για το καθένα από αυτά.

Σύνταξα την παρούσα σήμερα 5-10-2000.

Ο δηλοποιών
δικαστικός επιμελητής
Μιχάλης Στεφ. Μελλίνης

ΧΛ19/11

ΑΠΟΣΠΑΣΜΑ
ΑΡΙΘΜΟΣ 7974/2000

Επισπεύδουσα: Εμπορική Τράπεζα της Ελλάδος Α.Ε.

Οφειλέτης Αγγελική συζ. Ανδρέα Αναστασάκη.

Πλειστηριασμός: 06-12-2000.

Υπάλληλος: κ. Δημήτρης Γιώρτσος.

Τόπος: στο Δημοτικό Κατάστημα Δήμου Τριαντών, αίθουσα ΔΟΑΝ.

Ακίνητο-αγρός κατά το Κτηματολόγιο, που βρίσκεται στη θέση «Ταμβάκι» κτηματικής περιφέρειας Τριαντών, επιφάνειας συνολικής 2290 τ.μ., με κτηματολογικά στοιχεία: τόμος 1 γαιών Τριαντών, φύλλο 149, μερίδα 609 και φάκελος 846, νομικής φύσης Μουλκ. Επί του αγρού αυτού έχει κτισθεί πολυτελής κατοικία αποτελούμενη από ισόγειο, α' όροφο και σοφίτα με επικλινή στέγη, καλυπτόμενη από κεραμίδια, επιφάνειας του κάθε ορόφου 200 τ.μ. περισσότερο ή λιγότερο με τους ανάλογους εσωτερικούς χώρους (δωμάτια, χωλ, wc, κ.ά.)

Ιδιοκτησία: Αγγελική συζ. Ανδρέα Αναστασάκη κατά πλήρη κυριότητα στο 1/2 ποσοστό εξ αδιαιρέτου και κατά την επικαρπία στο άλλο 1/2 ποσοστό εξ αδιαιρέτου.

Εκτιμήθηκε: το 1/2 ποσοστό με την 679/99 απόφαση του Μον. Πρωτ. Ρόδου το οικόπεδο 45.000.000 δραχμές και η οικοδομή 350.000.000 και συνολικά 395.000.000 δραχμές.

Πρώτη προσφορά το μισό της εκτίμησης.

Σύνταξα την παρούσα σήμερα 05-10-2000.

Ο δηλοποιών
δικαστικός επιμελητής
Μιχάλης Στεφ. Μελλίνης

ΧΛ19/11

ΕΛΛΗΝΙΚΗ ΔΗΜΟΚΡΑΤΙΑ
ΝΟΜΟΣ ΔΩΔΕΚΑΝΗΣΟΥ
ΔΗΜΟΣ ΙΑΛΥΣΟΥ- ΡΟΔΟΣ

ΑΝΑΚΟΙΝΩΣΗ

Ο Δήμος Ιαλυσού ανακοινώνει ότι: για την καλύτερη εξυπηρέτηση του κοινού, λόγω των εργασιών του Κ.Α.Α. στη Λεωφόρο Ηρακλειδών-Ιαλυσού και σε συνεργασία με το ΡΟΔΑ δρομολογούν από σήμερα 17/11/2000 λεωφορείο, το οποίο θα ακολουθήσει τη διαδρομή **Μανδράκι-Τσαΐρι** (Νέα επαρχιακή οδός)-**Κρεμαστή-Ιαλυσός** (πλατεία Αστυν. Τμήματος)-**Ιξιά** (super market Corner) και επιστροφή σύμφωνα με τις ισχύουσες στάσεις επί της Λεωφόρου Ιαλυσού και στις παρακάτω ώρες για δεκαπέντε (15) ημέρες:

Μανδράκι	Ιξιά (Corner)
06.15	07.00
07.45	07.00
08.00	08.45
09.30	08.45
09.45	10.30
11.15	10.30
11.30	12.15
13.00	12.15
13.15	14.00
14.45	14.00
15.00	15.45
16.30	15.45
16.45	17.30
18.15	17.30
18.30	19.15
20.00	19.15
20.45	21.00
21.45	21.00
22.00	22.45
23.30	22.45

Ο Δήμαρχος Ιαλυσού
Στέργος Στάγκας

ΧΛ19/11

ALHAMBRA TRAVEL

ΧΡΙΣΤΟΥΓΕΝΝΑ ΣΤΗ ΡΟΥΜΑΝΙΑ

23-30/12/2000

ΜΕ ΟΛΥΜΠΙΑΚΗ ΑΕΡΟΠΟΡΙΑ

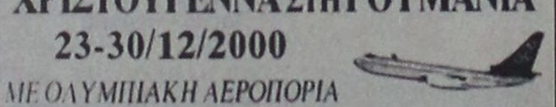



✓ *Χαρίστε στον εαυτό σας και στα παιδιά σας μια διαφορετική χριστουγεννιάτικη εκδρομή στην μαγευτική ΡΟΥΜΑΝΙΑ*

Βουκουρέστι - Σιναία - Μπρασόφ - Μπραν - και μέρος της οροσειράς των Καρπαθίων (Κάστρο του Δράκουλα).

✓ Βυζαντινές ορθόδοξες εκκλησίες και μοναστήρια



✓ *Ελατα - σκι - καταφύγια στα Καρπάθια - παιχνίδια στα χιόνια για παιδιά και μεγάλους - τελεφερίκ και πολλές εκπλήξεις προσφέρει στους πελάτες το γραφείο μας.*

✓ **Ρεβεγιόν φανταστικό στη Σιναία σε πολυτελές ξενοδοχείο - ρουμανική μουσική - χοροί και τραγούδια**

✓ Ξενοδοχεία 4 και 5 αστέρων με ημιδιατροφή Μεταφορές - Εκδρομές - Εισόδους - Ελληνόφωνος ξεναγός - σινοδός γραφείου - ασφάλεια κ.λπ.



Πληροφορίες στο γραφείο μας

ALHAMBRA TRAVEL

ΑΛΕΞ. ΠΑΠΑΓΟΥ 23 • ΤΗΛ. 37052-25698

Συμμετοχές μέχρι 25/11

M.11-30/11

ΑΡΙΘΜΟΣ 715/2000
ΑΠΟΣΠΑΣΜΑ Η' ΕΠΑΝΑΛΗΠΤΙΚΗΣ ΠΕΡΙΛΗΨΗΣ ΕΚΘΕΣΗΣ ΑΝΑΓΚΑΣΤΙΚΗΣ ΚΑΤΑΣΧΕΣΗΣ ΑΚΙΝΗΤΟΥ ΕΝΥΠΟΘΗΚΟΥ

Δικαστικός επιμελητής: Ο δικαστικός επιμελητής του Πρωτοδικείου Ρόδου Παναγιώτης Μ. Παναγιωτάκης.

Επισπεύδουσα Η εταιρία με την επωνυμία «Ηλίας Γκλατζούνης TORRE A.B.E.E.», που εδρεύει στη Νέα Σάντα Κιλκίς και εκπροσωπείται νόμιμα.

Οφειλέτιδα: Η Μαρία Φ. Πλαγκέτη, κάτοικος Ρόδου, οδός Αρτας, Ανάληψη.

Ποσό οφειλής: 7.827.833 δραχμές μείον όσα έχει καταβάλει η οφειλέτιδα.

Μεσεγγυούχος: Η ίδια η οφειλέτιδα σύμφωνα με το Νόμο.

Τίτλος εκτελεστός: Η υπ΄ αριθ. 686/1998 διαταγή πληρωμής του Μονομελούς Πρωτοδικείου Ρόδου.

Χρόνος και τόπος πλειστηριασμού: Η 6η Δεκεμβρίου 2000, ημέρα Τετάρτη και από τις 12 το μεσημέρι μέχρι τις 2 το απόγευμα της ίδιας ημέρας στον τόπο των δημοσίων αναγκαστικών πλειστηριασμών του Δήμου Ρόδου, δηλαδή στην αίθουσα του ΔΟΝΑ Ρόδου, οδός Διαγοριδών αρ. 1.

Υπάλληλος επί του πλειστηριασμού:Η συμβολαιογράφος Ρόδου κ. Μαίρη Παπαδάκη, κάτοικος Ρόδου.

Εχει κατασχεθεί με την υπ' αριθμό 555/1999 έκθεσή μου αναγκαστικής κατάσχεσης ακινήτου.

Περιγραφή ακινήτου: Το υπό στοιχείο πίνακος Π διαμέρισμα του ισογείου επιφανείας 90 τ.μ., το οποίο βρίσκεται στο ισόγειο της πολυκατοικίας, που αποτελείται από υπόγειο, ισόγειο και α' όροφο και η οποία ανεγέρθη στο τμήμα Δ οικοπέδου έκτασης 231 τ.μ., το οποίο βρίσκεται στην κτηματική περιφέρεια του Δήμου Ρόδου με κτηματολογικά στοιχεία: τόμος 30 γαιών Ρόδου, φύλλο 60, φάκελος 3154/1, μερίδα 461ΓΓ/1 νομικής φύσεως Μουλκ. Εχει τρία (3) βάρη. Το παραπάνω ακίνητο-διαμέρισμα εκτιμήθηκε σύμφωνα με την υπ' αριθμό 510/10-5-1999 απόφαση του Μονομελούς Πρωτοδικείου Ρόδου σε 25.000.000 δραχμές. Ο πλειστηριασμός θα γίνει με τιμή πρώτης προσφοράς 15.000.000 δραχμές, όπως όρισε η υπ' αριθ. 510/1999 απόφαση του Μονομελούς Πρωτοδικείου Ρόδου.

Ο πλειοδότης πρέπει να εφοδιαστεί με την απόφαση την αίρουσα τους περιορισμούς του Νόμου 1892/1990 γιατί η Δωδεκάνησος είναι παραμεθόριος περιοχή.

Οι υπόλοιποι όροι γνωστοποιούνται από εμένα ή την υπάλληλο επί του πλειστηριασμού. Αντίκλητος της επισπεύδουσας ορίσθηκε ο δικηγόρος κ. Νικόλαος Σκορδίλης, κάτοικος Ρόδου.

Εγραψα το παρόν σήμερα στις 17-11-2000, στο γραφείο μου στην οδό Εθελ. Δωδεκανησίων 29, το υπογράφω και το σφραγίζω νόμιμα.

Ο δηλοποιών
δικαστικός επιμελητής
ΠΑΝΑΓΙΩΤΗΣ Μ.
ΠΑΝΑΓΙΩΤΑΚΗΣ

ΧΛ-19/11

ΑΡΙΘΜΟΣ 714/2000
ΑΠΟΣΠΑΣΜΑ ΣΤ' ΕΠΑΝΑΛΗΠΤΙΚΗΣ ΠΕΡΙΛΗΨΗΣ ΕΚΘΕΣΗΣ ΑΝΑΓΚΑΣΤΙΚΗΣ ΚΑΤΑΣΧΕΣΕΩΣ ΑΚΙΝΗΤΟΥ ΕΝΥΠΟΘΗΚΟΥ

Δικαστικός επιμελητής: Ο δικαστικός επιμελητής του Πρωτοδικείου Ρόδου Παναγιώτης Μ. Παναγιωτάκης.

Επισπεύδουσα Η εταιρία με την επωνυμία «Ηλίας Γκλατζούνης TORRE A.B.E.E.», που εδρεύει στη Νέα Σάντα Κιλκίς και εκπροσωπείται νόμιμα.

Οφειλέτιδα: Η Αννα Πλαγκέτη, κάτοικος Ρόδου, οδός Αρτας, Ανάληψη.

Ποσό οφειλής: 6.795.163 δραχμές μείον τα όσα έχει καταβάλει η οφειλέτιδα.

Μεσεγγυούχος: Η ίδια η οφειλέτιδα σύμφωνα με το Νόμο.

Τίτλος εκτελεστός: Η υπ΄ αριθ. 13/1999 διαταγή πληρωμής του Μονομελούς Πρωτοδικείου Ρόδου.

Χρόνος και τόπος πλειστηριασμού: Η 6η Δεκεμβρίου 2000, ημέρα Τετάρτη και από τις 12 το μεσημέρι μέχρι τις 2 το απόγευμα της ίδιας ημέρας στον τόπο των δημοσίων αναγκαστικών πλειστηριασμών του Δήμου Ρόδου, δηλαδή στην αίθουσα του ΔΟΝΑ Ρόδου, οδός Διαγοριδών αρ. 1.

Υπάλληλος επί του πλειστηριασμού: Η συμβολαιογράφος Ρόδου κ. Μαίρη Παπαδάκη, κάτοικος Ρόδου.

Εχει κατασχεθεί με την υπ' αριθμ. 556/1999 έκθεση μου αναγκαστικής κατάσχεσης ακινήτου ενυπόθηκου.

Περιγραφή ακινήτου: Το υπό στοιχείο πίνακος Α1 διαμέρισμα καθαρής επιφανείας 90 τ.μ. του α' ορόφου πολυκατοικίας, που απατελείται από υπόγειο, ισόγειο και α' όροφο, η οποία ανεγέρθη στο τμήμα Δ οικοπέδου έκτασης 231 τ.μ., το οποίο βρίσκεται στην κτηματική περιφέρεια του Δήμου Ρόδου με κτηματολογικά στοιχεία: τόμος 30 γαιών Ρόδου, φύλλο 60, φάκελος 3154/1, μερίδα 461ΓΓ/1 νομικής φύσεως Μουλκ. Εχει δύο (2) βάρη. Το παραπάνω ακίνητο-διαμέρισμα εκτιμήθηκε σύμφωνα με την υπ' αριθμό 509/1999 απόφαση του Μονομελούς Πρωτοδικείου Ρόδου σε 30.000.000 δραχμές. Ο πλειστηριασμός θα γίνει με τιμή πρώτης προσφοράς 15.000.000 δραχμές, όπως όρισε η υπ' αριθ. 509/1999 απόφαση του Μονομελούς Πρωτοδικείου Ρόδου.

Ο πλειοδότης πρέπει να εφοδιαστεί με την απόφαση την αίρουσα τους περιορισμούς του Νόμου 1892/1990 γιατί η Δωδεκάνησος είναι παραμεθόριος περιοχή.

Οι υπόλοιποι όροι γνωστοποιούνται από εμένα ή την υπάλληλο επί του πλειστηριασμού. Αντίκλητος της επισπεύδουσας ορίσθηκε ο δικηγόρος κ. Νικόλαος Σκορδίλης, κάτοικος Ρόδου.

Εγραψα το παρόν σήμερα στις 17-11-2000, στο γραφείο μου στην οδό Εθελ. Δωδεκανησίων 29, το υπογράφω και το σφραγίζω νόμιμα.

Ο δηλοποιών
δικαστικός επιμελητής
ΠΑΝΑΓΙΩΤΗΣ Μ.
ΠΑΝΑΓΙΩΤΑΚΗΣ

ΧΛ19/11

ΑΠΟΣΠΑΣΜΑ
ΑΡΙΘΜΟΣ 7976/2000

Επισπεύδουσα: Εμπορική Τράπεζα της Ελλάδος Α.Ε.

Οφειλέτης:Ανδρ. Αναστασάκης Α.Ε., νόμιμα εκπροσωπουμένη.

Πλειστηριασμός: 06-12-2000.

Υπάλληλος: κ. Δημήτρης Γιώρτσος.

Τόπος: στο Δημοτικό Κατάστημα Δήμου Λινδίων.

Ακίνητο-αγρός κατά το Κτημαλόγιο, που βρίσκεται στη θέση «Χόχλακας» κτηματικής περιφέρειας Λάρδου επιφάνειας συνολικής 1080 τ.μ., με κτηματολογικά στοιχεία: τόμος 25 (26) γαιών Λάρδου, φύλλο 71 (50), μερίδα 1965 και φάκελος 1171, νομικής φύσης Μουλκ.

Εκτιμήθηκε: 20.000.000 δραχμές.

Πρώτη προσφορά το μισό της εκτίμησης.

Σύνταξα την παρούσα σήμερα 5-10-2000.

Ο δηλοποιών
δικαστικός επιμελητής
Μιχάλης Στεφ. Μελλίνης

ΧΛ19/11

ΕΛΛΗΝΙΚΗ ΔΗΜΟΚΡΑΤΙΑ
ΔΗΜΟΣ ΠΕΤΑΛΟΥΔΩΝ
ΕΠΑΡΧΙΑ ΡΟΔΟΥ
ΝΟΜΟΣ ΔΩΔΕΚΑΝΗΣΟΥ

Γνωστοποίηση Γάμου

Γνωστοποιείται, σύμφωνα με το άρθρο 1369 του Αστικού Κώδικα, όπως τροποποιήθηκε με το Ν. 1250/1982, ότι:

Ο **Μπουρνέλης Λεωνίδας** του Νικολάου και της Υβόν, που γεννήθηκε στη Ρόδο του νομού Δωδεκανήσου και κατοικεί στο Δημοτικό Διαμέρισμα Κρεμαστής του Δήμου Πεταλούδων του νομού Δωδεκανήσου επαγγέλματος στρατιώτης και η **Αγκά Ξένη** του Γεωργίου και της Μαρίας, που γεννήθηκε στη Ρόδο του νομού Δωδεκανήσου και κατοικεί στο Δημοτικό Διαμέρισμα Κρεμαστής του Δήμου Πεταλούδων, επαγγέλματος ιδιωτική υπάλληλος, πρόκειται να παντρευθούν στο Δημαρχείο του Δήμου Πεταλούδων.

Κρεμαστή 17-11-2000
Ο Δήμαρχος
Μιχάλης Κορδίνας

14792-19/11

PEGASUS TRAVEL CLUB of RHODES

Τα οικονομικότερα πακέτα στις ΕΚΔΡΟΜΕΣ ΕΞΩΤΕΡΙΚΟΥ

ΧΡΙΣΤΟΥΓΕΝΝΑ 2000-ΠΡΩΤΟΧΡΟΝΙΑ

ΠΑΡΙΣΙ	4 ημέρες ξεν/χείο 3*
ΠΑΡΙΣΙ	5 ημέρες ξεν/χείο 3*
ΠΑΡΙΣΙ	6 ημέρες ξεν/χείο 3*
ΠΑΡΙΣΙ - DISNEYALD με διαμονή στο Santa Fe	6 ημέρες ξεν/χείο 3*
ΠΑΡΙΣΙ-ΒΕΡΣΑΛΙΕΣ-DISNEYALD	5 ημέρες ξεν/χείο 3*
ΠΑΡΙΣΙ-ΒΕΡΣΑΛΙΕΣ-DISNEYALD	6 ημέρες ξεν/χείο 3*
ΠΑΝΟΡΑΜΑ ΑΥΣΤΡΙΑΣ	7 ημέρες ξεν/χείο 4*
ΠΡΑΓΑ-ΒΙΕΝΝΗ	7 ημέρες ξεν/χείο 4*
ΒΟΥΔΑΠΕΣΤΗ-ΒΙΕΝΝΗ	7 ημέρες ξεν/χείο 4*
ΠΡΑΓΑ-ΒΟΥΔΑΠΕΣΤΗ-ΒΙΕΝΝΗ	7 ημέρες ξεν/χείο 4*
ΠΡΑΓΑ-ΒΟΥΔΑΠΕΣΤΗ	7 ημέρες ξεν/χείο 4*
ΚΩΝΣΤΑΝΤΙΝΟΥΠΟΛΗ	4 ημέρες ξεν/χείο 4*
ΠΡΑΓΑ	4 ημέρες ξεν/χείο 4*
ΒΟΥΔΑΠΕΣΤΗ	4 ημέρες ξεν/χείο 4*
ΒΙΕΝΝΗ	4 ημέρες ξεν/χείο 4*
ΒΙΕΝΝΗ	5 ημέρες ξεν/χείο 4*
ΜΑΛΤΑ	4 ημέρες ξεν/χείο 4*
ΡΩΜΗ	5 ημέρες ξεν/χείο 4*
ΜΠΑΝΓΚΟΚ-ΠΑΤΑΓΙΑ-ΚΟΡΑΛΛΕΝΙΑ ΝΗΣΙΑ	12 ημέρες ξεν/χείο 4*
ΜΠΑΝΓΚΟΚ-ΧΡΥΣΟ ΤΡΙΓΩΝΟ-CHIANG MAI	12 ημέρες ξεν/χείο 4*
ΜΠΑΝΓΚΟΚ-ΠΟΥΚΕΤ	11 ημέρες ξεν/χείο 4*
ΜΠΑΝΓΚΟΚ-ΧΡΥΣΟΣ ΒΟΥΔΑΣ	8 ημέρες ξεν/χείο 4*
ΜΠΑΛΙ-ΚΙΝΤΑΜΑΝΙ	8 ημέρες ξεν/χείο 4*
ΜΠΑΛΙ-ΣΙΓΚΑΠΟΥΡΗ	10 ημέρες ξεν/χείο 4*
ΣΙΓΚΑΠΟΥΡΗ-ΠΟΥΚΕΤ	10 ημέρες ξεν/χείο 4*
ΙΝΔΙΑ-ΝΕΠΑΛ	15 ημέρες ξεν/χείο 4*
ΝΟΤΙΟΣ ΑΦΡΙΚΗ	12 ημέρες ξεν/χείο 4*
ΠΕΡΟΥ-ΑΜΑΖΟΝΙΟΣ	16 ημέρες ξεν. 4*&5*

Στις παραπάνω τιμές

Περιλαμβάνονται:
-Αεροπορικά εισιτήρια
- Διαμονή σε ξεν/χεία 3&4 αστέρων με ημιδιατροφή
- Μεταφορές
- Ξεναγήσεις
-Ταξιδιωτική ασφάλιση
-ΦΠΑ

Δεν περιλαμβάνονται:
Φόροι, είσοδοι σε μουσεία και αξιοθέατα

ΕΚΔΡΟΜΕΣ ΜΕ SUPERFAST FERRIES

ΛΙΜΝΕΣ Β. ΙΤΑΛΙΑΣ - ΜΙΛΑΝΟ-ΒΕΡΟΝΑ	7 ημέρες 142.000 δρχ.
ΠΑΝΟΡΑΜΑ ΕΛΒΕΤΙΑΣ	8 ημέρες 158.000 δρχ.
ΤΥΡΟΛΕΖΙΚΗ ΜΑΓΕΙΑ	8 ημέρες 145.000 δρχ.
ΡΟΜΑΝΤΙΚΗ ΙΤΑΛΙΑ	7ημέρες 135.000 δρχ.
ΒΕΝΕΤΙΑ-ΚΥΑΝΗ ΑΚΤΗ	7 ημέρες 135.000 δρχ.
ΡΩΜΗ -ΝΑΠΟΛΗ - ΠΟΜΠΗΙΑ	6 ημέρες 118.000 δρχ.
ΡΩΜΗ - ΣΙΕΝΑ - ΦΛΩΡΕΝΤΙΑ	7 ημέρες 140.000 δρχ.
ΦΛΩΡΕΝΤΙΑ - ΠΙΖΑ - ΒΕΝΕΤΙΑ	7 ημέρες 129.000 δρχ.
ΣΚΙ ΣΤΙΣ ΙΤΑΛΙΚΕΣ ΑΛΠΕΙΣ	10 ημέρες 153.000 δρχ.
ΣΚΙ ΣΤΙΣ ΓΑΛΛΙΚΕΣ ΑΛΠΕΙΣ	10 ημέρες 116.000 δρχ.

Στις παραπάνω τιμές περιλαμβάνονται:
-Εισιτήρια SUPERFAST FERRIES
- Διαμονή σε ξεν/χεία 3&4 αστέρων με πρωινό και ένα γεύμα ημερησίως
- Μεταφορά με πολυτελή πούλμαν
- Αρχηγός - Συνοδός
-Ταξιδιωτική ασφάλιση
-Φόροι, διόδια, ΦΠΑ
- Δώρο ταξιδιωτική τσάντα

Για περισσότερες πληροφορίες επικοινωνήστε μαζί μας στα παρακάτω τηλέφωνα:

PEGASUS TRAVEL CLUB of RHODES

Οδός **ΑΛΕΞΑΝΔΡΟΥ ΔΙΑΚΟΥ 84**
ΤΗΛ. 76161 - 75879 - 73455 - FAX 35504
Εκ της Διευθύνσεως Καρατζιάς Μιχάλης

X2026-30/11

Information Systems
SYNCOM
Η ΑΛΛΗ ΔΙΑΣΤΑΣΗ ΤΗΣ ΤΕΧΝΟΛΟΓΙΑΣ

Κ. ΥΔΡΑΙΟΥ 28 ΡΟΔΟΣ
ΤΗΛ. 70160-1-2 FAX 70163

ΟΛΟΚΛΗΡΩΜΕΝΑ ΣΥΣΤΗΜΑΤΑ COMPUTERS

AMD Athlon T-Bird 1000Mhz 429.000

Intel 566	222.000	Intel 733	299.000
Intel 633	243.000	Intel 750	325.000
Intel 667	265.000	Intel 800	349.000
Intel 700	299.000	AMD 700	279.000
AMD 750	289.000	AMD 900	369.000



Υπογράφουμε με την Τιμή μας!!

X2010-30/11

TV-Card Τηλεόραση στο PC	Scanner ACER 1200dpi 46bit	Αντιγραφικό CD Philips, Plextor	ΕΚΤΥΠΩΤΕΣ Color 2 κεφαλών
από 22.000	27.500	Yamaha, Nec από 57.500	από 30.900

**ΑΞΕΣΟΥΑΡ -

ΒΙΟΣ ΑΝΘΟΣΠΑΡΤΟΣ..!



Η στιγμή για την γαμήλια τελετή έφθασε. Η εκκλησία ντύθηκε για το χαρμόσυνο γεγονός....
κι εσείς στην πιο όμορφη στιγμή της ζωής σας θέλετε κάτι αξέχαστο.
Εμπιστευθείτε λοιπόν το Ξενοδοχείο ΔΙΟΝΥΣΟΣ!
Σε άφογα διαμορφωμένο χώρο με διακόσμηση μοναδική, σε ζεστό φιλικό περιβάλλον, με προσεγμένη κουζίνα, έμπειρο προσωπικό, και την καλύτερη δυνατή εξυπηρέτηση, η ημέρα του γάμου σας θα τελειώσει με τον πιο υπέροχο τρόπο!

Και... να ζήσετε!

ΞΕΝΟΔΟΧΕΙΟ ΔΙΟΝΥΣΟΣ
...για κάθε είδους εκδήλωση
...σε ειδικές τιμές
...με επιλογή στο μενού.

ΦΑΝΕΡΩΜΕΝΗ ΙΞΙΑ ΤΗΛ. (0241) 23021/5 - Τ.Θ. 241 X2017-19/11

Ο έγκαιρος έλεγχος σβήνει τη μεσογειακή αναιμία

Τείνει να εξαφανιστεί από την Ελλάδα η μεσογειακή αναιμία χάρη στον προγεννητικό έλεγχο.



Τα περιστατικά της πάθησης είναι σήμερα λιγότερα από δέκα ετησίως, ενώ πριν από μία 20ετία έφταναν τα 160 το χρόνο. Την ίδια στιγμή, η πρόοδος της επιστήμης έχει αυξήσει το μέσο όρο ζωής των ατόμων που πάσχουν από μεσογειακή αναιμία από τα 25 - 30 έτη στα 55 - 60. Οι ειδικοί επιστήμονες πιστεύουν πως, πέρα από τη σημαντική πρόοδο που έχει σημειωθεί σε ερευνητικό επίπεδο, η γονιδιακή θεραπεία της μεσογειακής αναιμίας θα αποτελέσει έναν απόλυτα ρεαλιστικό στόχο στο εγγύς μέλλον.

Τα παραπάνω ανακοινώθηκαν με αφορμή το 11ο Πανελλήνιο Αιματολογικό Συνέδριο, που διοργανώνεται μέχρι τις 19 Νοεμβρίου στη Θεσσαλονίκη.

Η αιματολογία, που αποτελεί κλάδο της παθολογίας, έχει σημειώσει αλματώδη πρόοδο τα τελευταία χρόνια. Η ανάπτυξη της Μοριακή και Κυτταρικής Βιολογίας, η ανάπτυξη της ανοσολογίας, καθώς και η δυνατότητα υποστήριξης των ασθενών με μακρά μυελική ανεπάρκεια, έχουν οδηγήσει στην κατανόηση της αιτιοθεραπείας καθώς και στην επιτυχέστερη αντιμετώπιση πολλών αιματολογικών νοσημάτων.

Ταυτόχρονα, με την οριστική αντιμετώπιση της μεσογειακής αναιμίας, οι επιστήμονες εναποθέτουν τις ελπίδες τους στη γονιδιακή θεραπεία και εκφράζουν την αισιοδοξία τους ότι σε λίγα χρόνια θα αποδώσουν καρπούς οι έρευνες που πραγματοποιούν σήμερα οι ειδικοί στον τομέα της Μοριακής Βιολογίας.

ΔΩΔΕΚΑΝΗΣΙΑΚΟΣ ΣΥΛΛΟΓΟΣ ΑΤΟΜΩΝ ΜΕ ΕΙΔΙΚΕΣ ΑΝΑΓΚΕΣ

ΘΕΜΑ: Ανακοίνωση-Διανομή ρυζιού

Ο Δωδεκανησιακός Σύλλογος Ατόμων με Ειδικές Ανάγκες ανακοινώνει στα μέλη του ότι από Δευτέρα 20 Νοεμβρίου 2000 θα ξεκινήσει η διανομή ρυζιού στα μέλη του Συλλόγου.

Η διανομή θα γίνει στα γραφεία του Συλλόγου, στην οδό Δαμασκηνού 102 από 10 π.μ. έως 1.30 μ.μ.

Παρακαλούμε τα μέλη να έχουν μαζί τους την αστυνομική τους ταυτότητα και την κάρτα μέλους τους Συλλόγου.

Για περισσότερες πληροφορίες παρακαλούμε να επικοινωνήσετε για τα γραφεία του Συλλόγου στα τηλέφωνα 73109 και 38401.

ΓΙΑ ΤΟ ΔΙΟΙΚΗΤΙΚΟ ΣΥΜΒΟΥΛΙΟ

Ο Πρόεδρος **Ζηδιανάκης Εμμανουήλ** — Ο Γεν. Γραμματέας **Χατζηδημητρίου Μιχαήλ**

ΧΛ 19/11

ΑΝΑΛΥΤΙΚΟ ΕΡΓΑΣΤΗΡΙΟ ΕΛΕΓΧΟΥ ΠΟΙΟΤΗΤΑΣ

ΑΝΑΛΥΣΕΙΣ - ΣΥΜΒΟΥΛΕΣ - ΜΕΛΕΤΕΣ

ΓΕΝΙΚΕΣ ΧΗΜΙΚΕΣ ΑΝΑΛΥΣΕΙΣ
ΠΑΡΑΚΟΛΟΥΘΗΣΕΙΣ ΒΙΟΛΟΓΙΚΩΝ
ΕΛΕΓΧΟΣ ΚΟΛΥΜΒΗΤΙΚΩΝ ΔΕΞΑΜΕΝΩΝ
ΕΡΓΑΣΤΗΡΙΑΚΟΣ ΕΛΕΓΧΟΣ ΠΡΩΤΩΝ ΥΛΩΝ
ΠΟΙΟΤΙΚΟΣ ΕΛΕΓΧΟΣ ΤΡΟΦΙΜΩΝ-ΠΟΤΩΝ

QUALITY AND MARKETING SERVICE

• **Καλύπτουμε με πλούσια συλλογή φυσικών, χημικών και μικροβιολογικών δοκιμών τον έλεγχο ποιότητας:** Τροφίμων-ποτών-υδάτων-περιβάλλοντος-εδάφους

Πλήρεις εργαστηριακές δοκιμές σε ευρή φάσμα προϊόντων.
• Σχεδιασμός και μελέτη νέων προϊόντων.

ΑΝΑΛΥΟΥΜΕ ΑΞΙΟΠΙΣΤΑ ΠΟΙΟΤΙΚΟΣ ΕΛΕΓΧΟΣ ΕΛΑΙΟΛΑΔΟΥ

ΠΛΗΡΗΣ ΧΗΜΙΚΕΣ ΑΝΑΛΥΣΕΙΣ
ΕΛΕΓΧΟΣ ΝΟΘΕΙΑΣ ΕΛΑΙΟΛΑΔΟΥ

ΔΙΑΘΕΤΟΥΜΕ ΑΝΤΙΔΡΑΣΤΗΡΙΑ ΠΡΟΣΔΙΟΡΙΣΜΟΥ ΟΞΥΤΗΤΑΣ ΓΙΑ ΕΛΑΙΟΤΡΙΒΕΙΑ

Σας περιμένουμε για να γνωριστούμε και να σας ενημερώσουμε αναλυτικά για τις δραστηριότητές μας.

ΑΠΟΣΤΟΛΗΣ ΔΙΜΕΛΛΗΣ και ΣΥΝΕΡΓΑΤΕΣ

ΠΡΟΤΥΠΟ ΧΗΜΙΚΟ ΕΡΓΑΣΤΗΡΙΟ ΔΩΔ/ΣΟΥ
Μ. ΠΕΤΡΙΔΗ & ΠΕΙΡΑΙΩΣ 1- 85100 ΡΟΔΟΣ
ΤΗΛ&FAX: (0241) 78064 - 62119 - (0944) 684899

2006-21/11

Alfa 147. Διεγείρει τις αισθήσεις.



Δείτε την, αγγίξτε την, οδηγήστε την.

Κάντε ένα test drive **18 και 19 Νοεμβρίου**
Σάββατο και Κυριακή

0800-500 800
δίκτυο Alfa Romeo

Cuore Sportivo

AUTO CENTER

Μανώλης Κωστάκης α.ε.β.ε

Ολοκληρωμένο συγκρότημα FIAT

14ο χλμ Ρόδου - Αεροδρομίου 85106 Παραδείσι, Ρόδος - Τηλ. (0241) 82000 FAX: (0241) 82004

X2060-25/11

ΤΩΡΑ

ΜΙΚΡΟΜΕΤΑΜΟΣΧΕΥΣΗ ΜΑΛΛΙΩΝ ΣΤΗ ΡΟΔΟ

(Αποκλειστικά με τη **πρωτοποριακή** μέθοδο micrografts και minigrafts)

✔ ΑΤΟΜΙΚΟΣ ΠΡΟΣΧΕΔΙΑΣΜΟΣ
✔ ΜΟΝΙΜΗ ΑΠΟΚΑΤΑΣΤΑΣΗ
✔ ΦΥΣΙΚΟ ΑΠΟΤΕΛΕΣΜΑ
✔ ΑΥΞΗΣΗ ΑΥΤΟΠΕΠΟΙΘΗΣΗΣ

ΠΛΗΡΟΦΟΡΙΕΣ-ΡΑΝΤΕΒΟΥ: ΤΗΛ. (0241)-23860 0944-688989

14905-24/12

PELLOS TRAVEL

Οργανώνουμε ΤΕΤΡΑΗΜΕΡΗ εορταστική εκδρομή στη γενέτειρα του Αγίου Νικολάου (ΜΥΡΑ)

Εκδρομή

ΡΟΔΟΣ - ΜΑΡΜΑΡΙΣ - ΠΑΜΜΟΥΚΑΛΕ - ΚΑΠΠΑΔΟΚΙΑ - ΚΑΪΜΑΚΗ - ΑΝΤΑΛΕΙΑ - ΜΥΡΑ - ΜΑΚΡΗ - ΛΙΒΙΣΣΙ - ΜΑΡΜΑΡΙΣ

Από 4/12/00 έως 7/12/00

04/12/00
Αναχώρηση για Μαρμαρίς. Αφιξη στο Μαρμαρίς. Αναχώρηση για Παμμούκαλε μέσω Ικονίου. Αφιξη στην Καππαδοκία. Δείπνο / Διαν/ση.

05/12/00
Πρωινό. Επίσκεψη στο Καϊμακλή και επισκέψεις σε εκκλησίες, μοναστήρια της περιοχής. Γεύμα σε εστιατόριο. Το απόγεμα αναχώρηση για Αντάλεια. Επίσκεψη σε αξιοθέατα της περιοχής Πέργη, Ασπενδος, Καταρράκτες Duden. Δείπνο. Διαν/ση.

06/12/00
Πρωινό. Αναχώρηση για Μύρα. Αφιξη στα Μύρα. Θεία Λειτουργία στη Βασιλική του Αγ. Νικολάου στα Μύρα. Εκδρομή στους αρχαιολογικούς χώρους της Μύρας. Γεύμα σε εστιατόριο. Μετά το γεύμα αναχώρηση για Μάκρη. Αφιξη στη Μάκρη. Δείπνο. Διαν/ση.

07/12/00
Μετά το πρωνό επίσκεψη στο Λιβίσσι με σύντομη Θεία Λειτουργία στο ναό των Εισοδίων της Θεοτόκου (Κάτω Εκλησία). Αναχώρηση για Μαρμαρίς το απόγευμα στις 17.00. Αφιξη στο Μαρμαρίς. Αναχώρηση για Ρόδο. Αφιξη στη Ρόδο. Τέλος εκδρομής.

Στην εκδρομή περιλαμβάνονται
1. Εισιτήρια με καταμαράν Ρόδος - Μαρμαρίς - Ρόδος
2. Πλήρης διατροφή (πρωινό - γεύμα δείπνο)
3. Δωμάτια δίκλινα και τρίκλινα σε ξενοδοχεία 3*** και 4****
4. Μεταφορές με κλιματιζόμενα πούλμαν (Deluxe)
5. Ξεναγήσεις στην ελληνική γλώσσα
6. Ταξιδιωτκή ασφάλεα
7. Συνοδός του γραφείου

Δεν περιλαμβάνονται
1. Εισιτήρια των εισόδων σε αρχαιολογικούς χώρους
2. Φόροι εισόδου και εξόδου - Visa
3. Φιλοδωρήματα

Για κρατήσεις στο πρακτορείο
PELLOS TRAVEL
Φαληράκι - Ρόδος
Τηλ.: (0241)87615 Fax: (0241) 87616

14443-2/12

Διαφάνειες και μεγενθύνσεις για μπαρ, εστιατόρια, fast food

Φ. & Ν. ΠΑΧΟΣ

Γ. Ευσταθίου 11
Τηλ. 26893

PEGASUS TRAVEL
CLUB of RHODES

Ταξίδια σ' όλο τον κόσμο
Για φθηνά αεροπορικά εισιτήρια
και κρατήσεις ξενοδοχείων

❖ **PRESIDENT** Α' Κατηγορίας Λεωφόρος Κηφισίας
Μονόκλινο δρχ. 9.000 με πρωινό
Δίκλινο για μονόκλινο » 10.000 »
Δίκλινο » 12.000 »
Τρίκλινο » 15.000 »

❖ **RIVA HOTEL** Α' Κατηγορίας SUPERIOR Μιχαλακοπούλου (κοντά στο HILTON)
Μονόκλινο δρχ. 13.500 με πρωινό
Δίκλινο » 15.500 »
Τρίκλινο » 21.000 »

❖ **PARTHENON** Α' Κατηγορίας περιοχή Μακρυγιάννη
Μονόκλινο δρχ. 13.500 με πρωινό
Δίκλινο » 20.000 »
Τρίκλινο » 23.000 »

❖ **LILIA HOTEL** Α' Κατηγορίας Πασαλιμάνι Πειραιάς **έως 15/5**
Μονόκλινο δρχ. 15.000 με πρωινό
Δίκλινο » 21.000 »
Τρίκλινο » 25.000 »

❖ **ASTORHOTEL** Α' Κατηγορίας Σύνταγμα
Μονόκλινο δρχ. 12.500 με πρωινό
Δίκλινο » 16.500 »
Τρίκλινο » 20.000 »

❖ **ELECTRA PALACE** Α' Κατηγορίας Ερμού 5
Μονόκλινο δρχ. 23.600 με πρωινό
Δίκλινο » 27.800 »
Τρίκλινο » 33.000 »

❖ **ALEXANDROS** Β' Κατηγορίας περιοχή HILTON
Μονόκλινο δρχ. 19.500 με πρωινό
Δίκλινο » 22.500 »
Τρίκλινο » 30.000 »

❖ **CHRISTINA** Β' Κατηγορίας περιοχή FIX
Μονόκλινο δρχ. 13.500 με πρωινό
Δίκλινο » 15.500 »
Τρίκλινο » 21.000 »

❖ **HOTEL ELLINIS** Β' Κατηγορίας Λεωφ. Συγγρού, Ωνάσειο
Μονόκλινο δρχ. 12.000 με πρωινό
Δίκλινο » 17.000 »
Τρίκλινο » 20.000 »

❖ **GRAND HOTEL** Β' Κατηγορίας Πατησίων & Βερατζέρου 10
Μονόκλινο δρχ. 12.000 με πρωινό
Δίκλινο » 17.500 »
Τρίκλινο » 19.000 »

❖ **ACHILLION** Β' Κατηγορίας Αγ. Κωνσταντίνου
Μονόκλινο δρχ. 11.000 με πρωινό
Δίκλινο » 16.000 »
Τρίκλινο » 19.000 »

❖ **ALBATROS** Β' Κατηγορίας (δίπλα στο Δυτικό Αεροδρόμιο
Μονόκλινο δρχ. 12.000 με πρωινό
Δίκλινο » 14.000 »
Τρίκλινο » 18.500 »

❖ **SARONIKOS** Γ' Κατηγορίας (δίπλα στο Στάδιο Ειρήνης και Φιλίας)
Μονόκλινο δρχ. 12.000 με πρωινό
Δίκλινο » 14.500 »
Τρίκλινο » 18.500 »

❖ **LE PALACE** Β' Κατηγορίας Θεσσαλονίκη **έως 31/5**
Μονόκλινο δρχ. 17.000 με πρωινό
Δίκλινο » 24.000 »
Τρίκλινο » 30.000 »

❖ **ΜΑΝΑΡΙΝΟ** Γ' Κατηγορίας Εγνατία
Μονόκλινο δρχ. 15.000 με πρωινό
Δίκλινο » 19.000 »
Τρίκλινο » 27.000

ΣΑΣ ΣΥΜΦΕΡΕΙ ΠΡΙΝ ΚΛΕΙΣΕΤΕ ΟΠΟΥΔΗΠΟΤΕ ΝΑ ΜΑΣ ΕΠΙΣΚΕΦΘΕΙΤΕ

PEGASUS TRAVEL

Αλεξάνδρου Διάκου 84 - Ταροπούλα
ΤΗΛ. 76161 - 73455 - 75879 FAX 35504

Εκ της Διευθύνσεως
Καρατζιάς Μιχάλης

X2026-30/11

Ανησυχητικά τα αποτελέσματα έρευνας

Το περιβάλλον ευθύνεται για το άσθμα στα παιδιά

Ανησυχητικά ως προς την Κρήτη και την Ελλάδα γενικότερα είναι τα αποτελέσματα διεθνούς έρευνας που πραγματοποιήθηκε σε 56 χώρες σε παιδιά και αφορούσε τα κρούσματα άσθματος. Σε ποσοστό 15,1% τα παιδιά αστικών περιοχών του νησιού αποδείχθηκε πως ήταν αλλεργικά. Στην πολη του Ηρακλείου το ποσοστό αυτό ανέρχεται σε 19,6% ενώ στις αγροτικές περιοχές ήταν 9,6%.

Τα αποτελέσματα της έρευνας παρουσιάστηκαν στο Ηράκλειο από τον καθηγητή της ιατρικής σχολής του Imperial College του Λονδίνου Newman Tailor.

Από τα 997 παιδιά του δείγματος τα 939, ποσοστό 93% υποβλήθηκαν σε αλλεργικά τεστ δέρματος. Τα 140 αποδείχθηκε πως ήταν αλλεργικά. Οι περισσότερες θετικές αντιδράσεις σχετίζονταν με τα ακάρεα οικιακής σκόνης ή τα αλλεργιογόνα μικτού χόρτου, ενώ πολύ λίγα παιδιά παρουσιάσαν θετική αντίδραση στα τεστ για τη γούνα γάτας, τα άνθη ελιάς και το αλλεργιογόνο της αίγας.

Η έρευνα πραγματοποιήθηκε σε παιδιά από την πόλη του Ηρακλείου και τον αγροτικό νότο του νησιού. Εξετάστηκαν συγκεκριμένα παιδιά ηλικίας 11-18 ετών ενός μεγάλου σχολείου της πόλης και πέντε μικρότερων σχολείων στο Ασήμι, το Χάρακα, το Τεφέλι, τον Πύργο και το Μεσοχωριό. Συνολικά έγιναν πάνω από 12.500 εργαστηριακές εξετάσεις και περισσότερα από 8.000 δερματικά τεστ.

Οσον αφορά τους παράγοντες που έχουν συμβάλει στην αύξηση των αλλεργιών της παιδικής ηλικίας, σύμφωνα πάντα με τη διεθνή έρευνα, εκτιμάται ότι είναι μεταξύ άλλων η μόλυνση του περιβάλλοντος, ο τρόπος ζωής, η πρώιμη έκθεση σε αλλεργιογόνα, η γενετική προδιάθεση. Σημαντικό ρόλο παίζει επίσης για την εμφάνιση άσθματος στα παιδιά, το περιβάλλον και το αν οι γονείς, ιδιαίτερα η μητέρα, είναι καπνιστές ή όχι

ΚΑΛΛΙΤΕΧΝΙΚΗ ΕΤΑΙΡΙΑ ΡΟΔΟΥ

Περίπλους

ΛΕΙΤΟΥΡΓΙΑ ΘΕΑΤΡΙΚΟΥ ΕΡΓΑΣΤΗΡΙΟΥ

Αξονες δραστηριότητας:
- Σωματική έκφραση
- Φωνή τραγούδι
- Υποκριτική - αυτοσχεδιασμός
- Ιστορία θεάτρου - θεατρικά κείμενα
- Νέες τάσεις - δρώμενα

Το θεατρικό εργαστήρι απευθύνεται σε άτομα ηλικίας από 18 ετών.

Για περισσότερες πληροφορίες και εγγραφές:
Περίπλους οδός Καστελλορίζου 11
(100 Χουρμαδιές) - τηλ. 26644 Ωρες 10π.μ. - 2μ.μ.

X2050-23/11

NOBILIA BY KUNSTSTOFF



Κουζίνα με καταγωγή

Με τις πιο αυστηρές προδιαγραφές στα υλικά, στη συναρμογή και σε κάθε κατασκευαστική λεπτομέρεια, οι γερμανικές κουζίνες Nobilia δεν έχουν αντίπαλο σε ποιότητα, αντοχή και εργονομία. Δείτε τις από κοντά. Θα διαπιστώσετε αμέσως τη διαφορά της στιβαρής γερμανικής κατασκευής και το αρμονικό δέσιμο της άψογης λειτουργικότητας με το σύγχρονο design. Δεν είναι τυχαίο ότι κάθε κουζίνα Nobilia καλύπτεται από πέντε χρόνια εγγύηση. Ούτε ότι οι Nobilia εισάγονται στην Ελλάδα από την Kunststoff, την εταιρία που είναι εδώ και χρόνια συνώνυμο της απόλυτης ποιότητας στα συνθετικά κουφώματα.

NOBILIA
BY KUNSTSTOFF

casaviva

X2017- 21/11 Λεωφ.Ελευθερίας 2Α, 85104 Κρεμαστά Ρόδος Τηλ.95076, Fax.93775

Zorpidis LANE

ΤΟΥΡΙΣΤΙΚΟΣ ΟΡΓΑΝΙΣΜΟΣ
Αλεξ. Διάκου και Λοχαγού Φανουράκη 31.
Τηλ. (0241) 20625, 30054 FAX 26745
Ταξίδια ...στα μέτρα σας!

αεροπορικεΣ εκδρομεΣ εξωτερικου
ΟΔΙΚΕΣ εκδρομεΣ εξωτερικου
εκδρομεΣ ΣΤΗΝ ΕΛΛΑΔΑ

▸ ΑΕΡΟΠΟΡΙΚΑ ΕΙΣΙΤΗΡΙΑ
στην ελλάδα και στο εξωτερικό

▸ ΕΙΣΙΤΗΡΙΑ ΠΛΟΙΩΝ
για όπου θέλετε
με όποια εταιρεία θέλετε

▸ ΚΡΑΤΗΣΕΙΣ ΞΕΝΟΔΟΧΕΙΩΝ
όλων των κατηγοριών και των ανέσεων

ΧΕΙΜΕΡΙΝΕΣ ΕΞΟΡΜΗΣΕΙΣ
(όλο το χρόνο)
ΧΡΙΣΤΟΥΓΕΝΝΑ - ΠΡΩΤΟΧΡΟΝΙΑ

ΠΑΡΙΣΙ	4-5-6 ημέρες
ΠΑΡΙΣΙ - DISNEYLAND	6 »
DISNEYLAND	4 »
ΡΩΜΗ	5 »
ΚΛΑΣΙΚΗ ΙΤΑΛΙΑ	6-7 »
ΛΟΝΔΙΝΟ	5 »
ΑΓΓΛΙΑ - ΣΚΩΤΙΑ	7 »
ΜΑΔΡΙΤΗ -ΑΝΔΑΛΟΥΣΙΑ	8 »
ΓΥΡΟΣ ΙΣΠΑΝΙΑΣ	10 »
ΙΣΠΑΝΙΑ - ΠΟΡΤΟΓΑΛΙΑ	10 »
ΛΙΣΣΑΒΩΝΑ	6 »
ΛΙΣΣΑΒΩΝΑ - ΜΑΔΕΡΑ	8 »
ΠΑΝΟΡΑΜΑ ΠΟΡΤΟΓΑΛΙΑΣ	8 »
ΜΑΔΡΙΤΗ	5 »
ΒΟΥΔΑΠΕΣΤΗ	4-5-6-7-8 »
ΒΙΕΝΝΗ	4-5-6-7-8 »
ΚΕΝΤΡΙΚΗ ΕΥΡΩΠΗ	8 »
ΓΥΡΟΣ ΕΛΒΕΤΙΑΣ	8 »
ΒΟΥΔΑΠΕΣΤΗ-ΠΡΑΓΑ	7 »
ΠΡΑΓΑ	4 »
ΒΕΡΟΛΙΝΟ	4 »
ΣΑΛΤΣΜΠΟΥΡΓΚ-ΑΥΣΤΡΙΑΚΕΣ ΛΙΜΝΕΣ	7 »
ΓΥΝΗΣΙΑ-ΓΥΡΟΣ ΟΑΣΕΩΝ	8 »
ΣΑΦΑΡΙ ΣΤΗ ΣΑΧΑΡΑ	8 »
ΑΙΓΥΠΤΟΣ-ΚΑΪΡΟ-ΚΡΟΥΑΖΙΕΡΑ ΝΕΙΛΟΥ	8 »
ΣΙΓΚΑΠΟΥΡΗ-ΜΠΑΝΓΚΟΚ-ΜΠΑΛΙ	15 »
ΜΠΑΝΓΚΟΚ-ΣΙΓΚΑΠΟΥΡΗ-ΠΟΥΚΕΤ	15 »
ΑΒΑΝΑ-ΤΡΙΝΙΔΑΔ-ΒΑΡΑΔΕΡΟ	9 »
ΜΕΞΙΚΟ ΣΙΤΥ-ΤΑΣΚΟ-ΑΚΑΠΟΥΛΚΟ	10 »

Καθώς και πολλές οδικές

Μεμονωμένα πακέτα στα μέτρα σας
Αεροπορικά εισιτήρια εσωτερικού-εξωτερικού
Κρατήσεις ξενοδοχείων σε όλο τον κόσμο
Ειδικά πακέτα για νεόνυμφους
Σας προσφέρει το καλύτερο στην καλύτερη τιμή

ΔΡΟΜΟΛΟΓΙΑ Φ/Β
ΙΕΡΑΠΕΤΡΑ
• Κάθε Πέμπτη και Κυριακή πρωί 05.00
για Χάλκη - Διαφάνι - Πηγάδια - Κάσο - Σητεία - Αγ. Νικόλαο - Μήλο - Πειραιά

X2028-11/1

GR ☆☆☆☆☆ Grand Hotel



Προτιμήστε το νέο μας
PIANO BAR
με τον πιανίστα μας
Τάκη Τσώνη



Ο τέλειος συνδυασμός ποιότητας και οικονομίας
YELLOW SPOT



X2023-30/11

PELLOS TRAVEL

ΕΚΔΡΟΜΕΣ ΔΕΚΕΜΒΡΙΟΥ

PACK

Με συνοδό του γραφείου μας

6ΗΜΕΡΗ ΕΚΔΡΟΜΗ ΑΠΟ 1-6 ΔΕΚΕΜΒΡΙΟΥ
ΡΩΜΗ - ΦΛΩΡΕΝΤΙΑ
αεροπορικώς από Ρόδο

☛ 10/12 - 16/12 6ήμερη εκδρομή
ΑΠΟ ΡΟΔΟ
ΚΑΪΡΟ (ΠΥΡΑΜΙΔΕΣ - ΣΦΙΓΓΑ - ΚΡΟΥΑΖΙΕΡΑ ΣΤΟ ΝΕΙΛΟ) **ΣΙΝΑ** (ΑΓ. ΑΙΚΑΤΕΡΙΝΗ) - **ΑΛΕΞΑΝΔΡΕΙΑ** (ΦΑΡΟΣ - ΑΛΕΞΑΝΔΡΕΙΑ - ΠΑΤΡΙΑΡΧΕΙΟ)

☛ 26/12 - 4/1 10ήμερη εκδρομή
ΤΥΝΗΣΙΑ (από Ρόδο)

☛ 23/12 - 29/12 6ήμερη εκδρομή
ΠΑΡΙΣΙ (DISNEYLAND) (από Ρόδο)

Εξωτικά ταξίδια για μεμορωμένους
ΑΦΡΙΚΗ -ΤΑΪΛΑΝΔΗ - ΣΙΓΚΑΠΟΥΡΗ - ΙΝΔΟΝΗΣΙΑ - ΙΝΔΙΑ - ΝΕΠΑΛ - ΜΕΞΙΚΟ - ΚΟΥΒΑ - ΑΜΕΡΙΚΗ - ΒΡΑΖΙΛΙΑ - ΑΡΓΕΝΤΙΝΗ - ΕΥΡΩΠΗ - ΑΥΣΤΡΙΑ - ΙΤΑΛΙΑ - ΓΕΡΜΑΝΙΑ - ΕΛΒΕΤΙΑ - ΟΥΓΓΑΡΙΑ
5ήμερα πακέτα χριστουγεννιάτικα και πρωτοχρονιάτικα στην **ΑΙΓΥΠΤΟ (Κάιρο, κρουαζιέρα Νείλου)**

ΕΙΔΙΚΕΣ ΤΙΜΕΣ ΓΙΑ ΣΥΛΛΟΓΟΥΣ
Επίσης εκδίδουμε εισιτήρια για όλο τον κόσμο - ΑΕΡΟΠΟΡΙΚΑ
Για κρατήσεις και αναλυτικά προγράμματα
PELLOS TRAVEL
Φαληράκι - Ρόδος. Τηλ.: (0241)87615, 87616
14266-30/11

MARCOS travel

Π. Π. ΓΕΡΜΑΝΟΥ 9 - Εμπορικό Κέντρο Φώκιαλη
Τηλ. 34017, 27405 Fax: 25275

ΞΕΝΟΔΟΧΕΙΟ	ΜΟΝΟΚΛΙΝΟ	ΔΙΚΛΙΝΟ	ΤΡΙΚΛΙΝΟ
ΑΘΗΝΑ			
PRESIDENT Λεωφ. Κηφισίας 43 β'	11.500 Δίκλινο για μονόκλινο 12.500	15.000	19.000
ASTOR Καραγεώργη Σερβίας 16β'	16.000	21.000	25.500
TITANIA Πανεπιστημίου 52 β'	25.600	32.500	36.000
HELLINIS Συγκρού 177, Ν. Σμύρνη	12.000	17.000	21.000
ILISSOS Καλλιρόης 72	12.500	16.000	19.000
ACHILLEAS Λέκκα 21, Σύνταγμα	12.000	16.500	20.600
ESPERIA PALACE Σταδίου 22	24.500	28.000	33.000
PLAKA Καπνικαρέας & Μητροπόλεως Κέντρο της Πλάκας	17.000	22.500	26.500
PARTHENON Μακρή 6, Πλάκα	21.000	25.000	35.000
RIVA Μιχαλακοπούλου 114 (Χίλτον)	18.500	21.000	29.000
ALEXANDROS Τιμ. Βασσού 8 (Χίλτον)	18.000	22.000	31.000
CHRISTINA Πετμεζά15 (Φιξ)	17.000	20.000	27.500
AMALIA Λεωφ. Αμαλίας 10	23.600	32.000	38.700
ACHILLION Αγ. Κων/νου 32	12.000	17.000	21.000
ZINON Κεραμικού 3 & Ζήνωνος	9.000	13.000	17.000
PYTHAGORION Αγ. Κωνσταντίνου 28	11.000	15.000	19.000
CATERINA Κηφησιά	24.000	33.000	
ATHENS ACROPOL GRECOTEL Πειραιώς 1 - Αθήνα	27.000	31.000	
PLAZA Αχαρνών & Κατριβάνου 76	11.000	15.800	22.200
ILISIA Μιχαλακοπούλου 25	16.500	21.000	27.000
STANLEY Οδυσέως 1 - Πλατεία Καραϊσκάκη	15.000	20.200	27.600
CHANDRIS Λεωφ. Συγγρού 385	38.000	38.000	
ST. GEORE LYCABETTUS Κλεομένους 2	30.500	40.000	50.000
ΠΕΙΡΑΙΑΣ			
LILIA Ζέας 131 - Πασσαλιμάνι	13.500	18.000	22.500
MISTRAL Βασ. Παύλου 105 - Καστέλλα	21.000	25.600	31.000
SAVOY Ηρώων Πολυτεχνείου 93	21.000	27.000	34.000
ANEMONI Ευριπίδου 65-67	12.500	17.000	21.000
ΓΛΥΦΑΔΑ			
EMMANTINA Γλυφάδα	16.800	22.000	26.600
SEA VIEW Γλυφάδα	15.000	19.000	24.000
GALAXY Άλιμος	11.000	17.000	20.000
ΘΕΣΣΑΛΟΝΙΚΗ			
MAKEDONIA PALACE	37.000	37.000	
LE PALACE	16.000	23.000	30.000
MANDRINO	15.000	18.000	23.000
TELIONI (χωρίς πρωινό)	16.800	21.000	23.000
PHILIPPION	21.500	25.500	33.000

X 2036-30/11

Οι οιωνοί είναι κακοί για ορισμένα κράτη

Νησιωτικοί παράδεισοι με ζοφερό μέλλον

ΟΙ ΕΠΙΣΤΗΜΟΝΕΣ ΑΝΗΣΥΧΟΥΝ ΓΙΑ ΤΑ ΝΗΣΙΑ



Η στάθμη των υδάτων των ωκεανών ανεβαίνει, ατόλλες εξαφανίζονται, ύφαλοι καταστρέφονται. Οι οιωνοί είναι κακοί για ορισμένα νησιωτικά κράτη του πλανήτη. Και αντικρύζοντας με τρόμο ένα αβέβαιο μέλλον, ζητούν την ανάληψη πρωτοβουλιών για τη διάσωσή τους.

Εκπρόσωποι από 39 μικρά νησιωτικά έθνη, από το Πράσινο Ακρωτήριο μέχρι το Τόνγκα και Τουβάλου, ενώνουν τη φωνή τους και ζητούν τη λήψη μέτρων στη διάσκεψη του ΟΗΕ που διεξάγεται στη Χάγη, με θέμα τις αλλαγές στο κλίμα του πλανήτη.

Γι`αυτούς η πρόβλεψη για περιβαλλοντικό όλεθρο εξαιτίας της ανόδου της θερμοκρασίας του πλανήτη, που προκαλείται από τη βιομηχανική ρύπανση, δεν είναι απλώς μία εφιαλτική θεωρία που προσφέρεται για επιστημονική συζήτηση.

"Πρόκειται για σοβαρά ζητήματα που αφορούν την οικονομία και τον τρόπο ζωής και μπορεί να διαταράξουν τον κοινωνικό ιστό κάποιων χωρών", δήλωσε ο Λέοναρντ Νάρς, διευθυντής της Μονάδας Διαχείρισης της Ακτογραμμής των Μπαρμπέιντος.

Ο Ναρς είναι ένας από τους περίπου 6000 συνέδρους από 183 χώρες, πλούσιες και φτωχές, που παίρνουν μέρος στην έκτη διάσκεψη του ΟΗΕ για το κλίμα, που διεξάγεται στη Χάγη.

Εκπρόσωποι αυτών των νησιωτικών κρατών πριν από δέκα χρόνια δημιούργησαν την "Συμμαχία των Μικρών Νησιωτικών Κρατών" (AOSIS), με στόχο να αντιπαρατεθούν στην ισχυρή φωνή που διαθέτουν οι αναπτυγμένες βιομηχανικά χώρες.

"Οποιος προκάλεσε το πρόβλημα οφείλει και να δώσει λύσεις", δήλωσε η Γιούμι Κρισόστομο, από τα νησιά Μάρσαλ.

Οι επιστήμονες που συμμετέχουν στη διάσκεψη εκτιμούν ότι η στάθμη των θαλασσών θα ανέβει κατά περίπου 80 εκατοστά μέχρι το 2100, ως συνέπεια της αύξησης της θερμοκρασίας στον πλανήτη κατά 6 βαθμούς Κελσίου.

Μία από τις χώρες που έχει ήδη πληγεί από το φαινόμενο του θερμοκηπίου είναι οι Μαλδίβες, στον Ινδικό Ωκεανό. Πολλές ατόλλες κατακλύζονται από τα νερά, ακόμη κι ένα μικρό κύμα είναι αρκετό για να τις εξαφανίσει από τον χάρτη.

Τα νησιά αυτά αντιμετωπίζουν με τρόμο το μέλλον, διότι όλη η οικονομία τους στηρίζεται στον τουρισμό και τη γεωργία, που αναπτύσσονται κυρίως στις παράλιες ζώνες που απειλούνται από την άνοδο της στάθμης των θαλασσών.

Η άνοδος της στάθμης των υδάτων έχει ως συνέπεια να κατακλυσθούν αρκετές νησίδες στα συμπλέγματα Κιριμπάτι και Τουβάλου στον Ειρηνικό, όπου έχουν καταστραφεί πολλοί παράκτιοι δρόμοι και γέφυρες.

Οι επιστήμονες εκτιμούν ότι εάν η στάθμη των υδάτων αυξηθεί κατά ένα μέτρο, θα κατακλυσθεί από τα νερά το 70% της γης στις Σεϊχέλες, στον Ινδικό Ωκεανό.

Ομως η απειλή δεν προέρχεται μόνον από την άνοδο της στάθμης των υδάτων.

Κυκλώνες, τυφώνες, ξηρασίες και άλλες φυσικές καταστροφές πιστεύεται ότι συνδέονται άμεσα με τις αλλαγές στο κλίμα και συνιστούν εξίσου σοβαρή απειλή για τις νησιωτικές χώρες.

Η νησίδα Νίουι στο νότιο Ειρηνικό Ωκεανό στη δεκαετία του `70 είχε πληθυσμό περίπου 6000 κατοίκων. Σήμερα στο νησί αυτό ζουν μόλις 1800 άνθρωποι. Οι νέοι το εγκατέλειψαν αναζητώντας καλύτερη τύχη. Το 1990 ένας κυκλώνας είχε ως συνέπεια κύματα ύψους 30 μέτρων να προκαλέσουν τεράστιες καταστροφές στα παράλια. Μεταξύ άλλων καταστράφηκε και το νοσοκομείο του νησιού, αλλά μέχρι σήμερα δεν έχουν βρεθεί χρήματα για να οικοδομηθεί νέο σε υψηλότερο σημείο του νησιού.

"Εάν αντιμετωπίσουμε άλλο ένα ακραίο φαινόμενο, ή μία παρατεταμένη ξηρασία, θα ξεριζωθούμε όλοι μας από το νησί", προειδοποίησε ο Ντέιβιντ Ποϊέγκα, προσθέτοντας: "Ολοι μας είμαστε είδος υπό εξαφάνιση".

ΑΡΧΩΝ ΣΑΜΑΡΤΖΗΣ

20 ΧΡΟΝΙΑ ΜΟΝΩΣΕΙΣ



ΠΡΟΣΦΟΡΑ ΟΚΤΩΒΡΙΟΥ
900 δραχμές το κιλό
ελαστομερές Monocost
για ταράτσες

ΜΟΝΩΣΕΙΣ ΤΑΡΑΤΣΩΝ

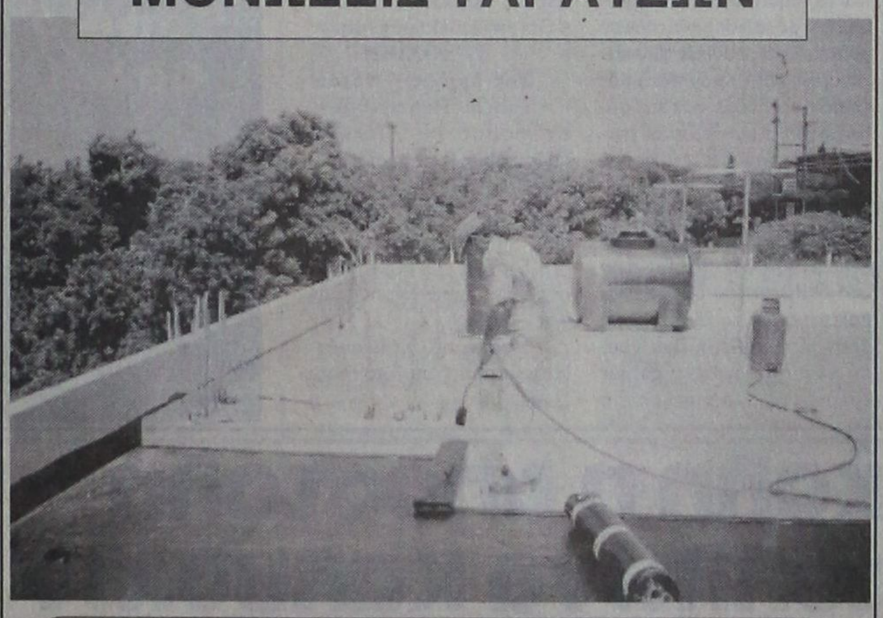

ΔΙΑΘΕΣΗ: ΑΡΧΩΝ ΣΑΜΑΡΤΖΗΣ
ΜΟΝΩΤΙΚΑ ΥΛΙΚΑ -ΜΟΝΩΣΕΙΣ
Τηλ. 23030, 32054, 67790
1) Ερυθρού Σταυρού 21 2) Κέντρο Μόνωσης Ρόδου: Μιχαήλ Πετρίδη 69
X2033-30/11

ΕΤΑΙΡΙΑ ΓΕΝΙΚΩΝ ΜΕΤΑΦΟΡΩΝ

ΓΡΗΓ. ΤΣΙΡΙΚΟΣ ΙΜΕ Ε.Π.Ε.

ΑΓΙΑΣ ΑΝΝΗΣ 43 ΒΟΤΑΝΙΚΟΣ
Τηλ. 3457373 - 3472856 - 3473546 - FAX 3472831

ΡΟΔΟΣ: ΤΣΙΡΙΚΟΣ ΓΡ. - ΤΗΛ. - FAX 67662
ΚΩΣ: ΚΑΤΣΕΛΗΣ ΒΑΣ. - ΤΗΛ. 27951 - FAX 27952
ΠΑΤΡΑ: ΚΑΛΑΤΖΗΣ ΓΙΩΡΓΟΣ - ΤΗΛ. 328137 - FAX 342212
ΑΙΓΙΟ: ΚΟΥΣΠΑΡΗΣ ΔΗΜ.
ΚΟΡΙΝΘΟΣ: ΔΗΜΗΤΡΟΠΟΥΛΟΣ - ΤΗΛ. 29554
ΚΙΑΤΟ: ΤΣΟΓΚΑΣ ΓΕΩΡ. - ΤΗΛ. 33462
ΧΑΛΚΙΔΑ: ΜΑΣΤΡΟΓΙΑΝΝΗ ΛΙΑ - ΤΗΛ. 88570 - 89158

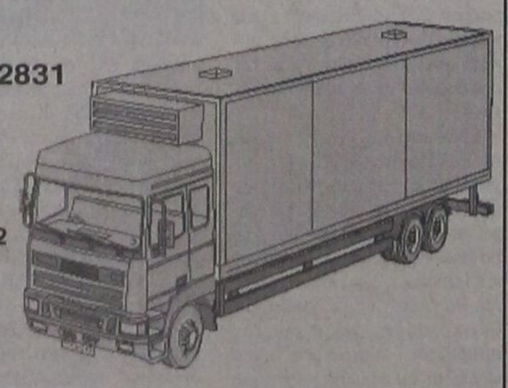

ΓΔ-31/12

ΠΡΟΣΚΛΗΣΗ ΕΚΔΗΛΩΣΗΣ ΕΝΔΙΑΦΕΡΟΝΤΟΣ

Η Ισραηλιτική Κοινότης Ρόδου

Προκειμένου να αναθέσει σε εργολάβο οικοδομών την εκτέλεση οικοδομικών εργασιών στο Ισραηλιτικό Νεκροταφείο Ρόδου

ΚΑΛΕΙ

κάθε ενδιαφερόμενο να υποβάλλει σχετική οικονομική προσφορά γαι την εκτέλεση των εργασιών.

Οι ενδιαφερόμενοι μπορούν να επισκεφθούν το νεκροταφείο για να λάβουν γνώση των προς εκτέλεση έργων που περιληπτικά είναι:

α) Επισκευή - αναπαλαίωση 320 περίπου παλαιών τάφων και

β) Κατασκευή μια βάσεως δια την έκθεση παλαιών ταφοπλακών σε σχήμα πυραμίδας, όμοιας των υπαρχουσών δύο δειγμάτων.

Για κάθε πληροφορία και για την παραλαβή σχετικής συγγραφής υποχρεώσεων παρακαλούνται όπως επικοινωνήσουν με τα Γραφεία της Ισραηλιτικής Κοινότητος στην Οδό Πολυδώρου 5 καθημερινά από 10-12 π.μ. εκτός Σαββάτου και Κυριακής.

Για περισσότερες πληροφορίες κ. Κοέν τηλ. 0241 - 22364

Για την Ισραηλιτική Κοινότητα Ρόδου

ΧΛ 24/11

ΑΙΓΑΙΟΚΤΗΜΑΤΙΚΗ

ΠΩΛΟΥΝΤΑΙ ΤΑ ΚΑΤΩΘΙ ΑΚΙΝΗΤΑ
(Δ.Δ.= Δάνεια Δεκτά)
ΔΙΑΜΕΡΙΣΜΑΤΑ: ΕΤΟΙΜΟΠΑΡΑΔΟΤΑ ΚΑΙΝΟΥΡΓΙΑ ΚΑΙ ΜΕΤΑΧΕΙΡΙΣΜΕΝΑ

ΔΥΑΡΙΑ (1 υπν.)
32τ.μ. studio α' ορ. καινούργιο Ιερού Λόχου, 13.000.000 (ΔΔ)
35τ.μ. στη Ψαροπούλα, 11.000.000
35τ.μ. στο Νιοχώρι, 11.000.000
42τ.μ. Λεμεσού (ισ.), 10.000.000 (Δ.Δ)
50τ.μ. (ισ. με αυλή) Κολονιάλε 13.000.000
54τ.μ. (ημ/γειο) στην Υψηλάντου 6.000.000
55τ.μ. β' ορ. στο Ροδίνι (σοβά), 15.000.000 (Δ.Δ.)
61τ.μ. ισ. με 180 μ. αυλή στο Καρακόνερο, 22.000.000
63τ.μ.ημιυπόγειο σε κολώνες με αυλή στο Ροδίνι 8.000.000 δρχ.
63τ.μ. στην Καποδιστρίου β' ορ..17.500.000 (Δ.Δ.)
ΤΡΙΑΡΙΑ (2 υπν.)
68τ.μ. καινούργιο στην Απ. Παύλου 23.800.000 (Δ.Δ.)
70τ.μ. καινούργιο διαμ. στο Γεννάδι 14.000.000 (Δ.Δ.)
70τ.μ. καινούργιο Απ. Παύλου 24.500.000 (Δ.Δ.)
75τ.μ. ισόγειο στο Ροδίνι με θέα, 22.000.000 (Δ.Δ.)
75τ.μ., (υπ.) πολύ καλή κατασκευή, Παπαχριστοδούλου 10.000.000
76 τ.μ. Περαίας α' ορ. 23.000.000 (Δ.Δ.)
80τ.μ. ορ/σμα α' ορ. Αγ. Αποστόλους, 18.000.000 (Δ.Δ)
80τ.μ. στο Νιοχώρι, 16.000.000 (Δ.Δ.)
80τ.μ. (υπ.) τζάκι- αυλές, 17.000.000
83τ.μ. (ρετιρέ) στη Σάββα Διάκου (και για επ.στέγ.μπετά) 11.000.000
84τ.μ. καινούργιο στην Απ. Παύλου, 28.500.000 (Δ.Δ.)
85τ.μ. ημ/γειο με θέρμανση Θεμ. Σοφούλη (και για επαγγ. στέγη) 15.000.000
85τ.μ. (β' όρ.) Μοι. Πετρίδη, 25.000.000
85τ.μ. Πτολεμαίου (τζάκι - ηλιακό) 23.000.000 (Δ.Δ.)
85τ.μ. (σε σοβά) γ' ορ. στην Ιαλυσό, 20.000.000 (Δ.Δ.)
85τ.μ. στην Στ. Κωτιάδη λουξ, 33.000.000 (Δ.Δ.)
87τ.μ. στη Διαγοριδών 30.000.000 (Δ.Δ.)
89τ.μ. (μπετά) ισόγειο υπ/νο στην Ενόπλων Δυνάμεων, 14.000.000 (Δ.Δ.)
90τ.μ. Αισχύνης λουξ-θέα 29.000.000 (ΔΔ)
90τ.μ. (ημ/γειο) λουξ στη Μικ. Πετρίδη 23.000.000
91τ.μ. στην Ιαλυσό 22.000.000 (Δ.Δ.)
94τ.μ. καινούργιο στην Απ. Παύλου 33.000.000 (Δ.Δ.)
95τ.μ. (α' όροφ) στο Ροδίνι, 27.000.000 (Δ.Δ.)
95 τ.μ. ημ/γειο στη Τσαλδάρη σε μπετά 11.000.000
97τ.μ. καινούργιο στην Αταβύρου, 34.000.000 (Δ.Δ.)
104τ.μ. καινούργιο στην Πειραιώς 36.000.000 (Δ.Δ.)
110τ.μ. (ισόγ.) στη Δαμασκηνού 22.000.000 (Δ.Δ.)
110 τ.μ. δυόρ. διαμέρισμα Καναδά 35.000.000 (ΔΔ)
112τ.μ. ισόγειο στην Πίνδου 25.000.000
140τ.μ. ορ/σμα, Πειραιώς, σε σοβά α' οράφ. 32.000.000 (Δ.Δ.)
ΤΕΣΣΑΡΙΑ (3 υπν.)
105τ.μ. στην Αταβύρου καινούργιο, 40.000.000 (Δ.Δ.)
110τ.μ. γ'ορ. καινούργιο στην Ανάληψη 38.500.000 (Δ.Δ.)
116τ.μ. καινούργιο - θέρμανση στην Ανάληψη, 41.000.000 (Δ.Δ.)
120τ.μ. (β' ορ.) παραδοσιακό Ηρώων Πολυτεχνείου 40.000.000 (Δ.Δ.)
120τ.μ. (υπ) καινούργιο στην Κέννεντυ με αυλή, 25.000.000
120τ.μ. στην Παύλου Μελά, 34.000.000 (Δ.Δ.)
124τ.μ. καινούργιο στην Αταβύρου, 47.000.000 (Δ.Δ.)
150τ.μ. (β' οροφ.) στην Εργάνης Αθηνάς 45.000.000 (Δ.Δ.)
ΠΕΝΤΑΡΙΑ (4 υπν) ΚΑΙ ΑΝΩ
145 τ.μ. Στρ. Ζήση (4 υπν) 40.000.000 (Δ.Δ.)
500τ.μ. ορ/σμα καινούργιο λουξ κατασκευής στην Κέννεντυ 200.000.000
ΜΕΖΟΝΕΤΤΕΣ - ΜΟΝΟΚΑΤΟΙΚΙΕΣ - ΠΑΛΙΑ ΣΠΙΤΙΑ
50τ.μ. μονοκατοικία στα Μαριτσά 5.500.000
55τ.μ. μονοκατοικία (επ/κή στέγη) Θεμ. Σοφούλη 30.000.000 (Δ.Δ.)
70τ.μ. παραδοσιακό στην Κρεμαστή 35.000.000 (Δ.Δ.)
200 τ.μ. 2 λουξ μον/κίες στην Καλαμώνα σε 2.150τ.μ. οικόπ. 70.000.000
100τ.μ. μονοκατοικία, Π. Πόλη, οδός Ξενοφώντος. 25.000.000 δρχ.
100τ.μ. εξοχική βίλλα στο Γεννάδι κοντά στη θάλασσα 32.000.000
104τ.μ. μεζονέτα στη θάλασσα καινούργια στη Λέρο 35.000.000
115τ.μ. σε 560 τ.μ. οικόπεδο στους Αγ. Αναργύρους 60.000.000
120τ.μ. μονοκατοικία δυόροφη, Παραδείσι 17.000.000 (Δ.Δ.)
125τ.μ. μεγ/υα καινούργια Ιαλυσό 47.000.000
125τ.μ. καινούργια, στην Ανάληψη σε 250 τ.μ.οικόπεδο 45.000.000 δρχ. (Δ.Δ.)
125τ.μ. (με 40 μ. υπομ) μονοκατοικία σε μπετά στο Παραδείσι, 20.000.000 δρχ.
125τ.μ. σε 1,5 στρ. στη Θολό 70.000.000
85τ.μ. με κήπο και σοφίτα, κάτω Κρητικά, 22.000.000. (Δ.Δ.)
130 τ.μ. μονοκατοικία στην Ιαλυσό σε μπετά 28.600.000
140 τ.μ. μονοκατοικία Ομήρου στην Παλιά Πόλη 25.000.000
155τ.μ. καινούργια διόροφη σε 400 οικ/δο στην Ιαλυσό, 70.000.000
180τ.μ. μεζονέττα (σε τούβλα), τριόροφη, Κοσκινού 21.500.000
200τ.μ. μονοκατοικία σε 2.320 τμ. οικ/δο λουξ κατασκευής 35 χλμ από τη Ρόδο 75.000.000
210τ.μ. έτοιμη καινούργια μεζ/τα στην Ιαλυσό προς Κρεμαστή 44.000.000 (ΔΔ)
240τ.μ. μεζ/τα ημιτελή με υπόγειο στην Πειραιώς , 50.000.000 (Δ.Δ.)
270τ.μ.,σε μπετά, σε 1000τ.μ. οικ/δο στα Κοσκινού, 35.000.000
270τ.μ., (1/3 τελειωμένο, 2/3 σοβά) Κοσκινού - Θέα 60.000.000
Παλιό σπίτι σε 5.600 τ.μ. στους Τρεις 45.000.000 (μετρητά)
ΚΑΤΑΣΤΗΜΑΤΑ - ΓΡΑΦΕΙΑ:
30τ.μ. κοντά Θεμ. Σοφούλη, 23.000.000 (Δ.Δ.)
31τ.μ. Καμείρου 14.000.000
40τ.μ. Ηρακλείου Κρήτης 8.000.000
50τ.μ. στο Μανδράκι 100.000.000
65τ.μ. στην Στρατηγού Ζήση.
70τ.μ. στον Αγ. Ιωάννη, 30.000.000
70τ.μ. στη Μαλιαράκη, 25.000.000 (Δ.Δ.)
85τ.μ. (με γκαρσονιέρα) 40.000.000 στο Ροδίνι
230 κτίριο (ισ. κατ/μα α' γροφείο) στην Π. Πόλη 50.000.000

➤ ΔΙΑΘΕΤΟΥΜΕ ΚΑΤΑΣΤΗΜΑΤΑ, ΟΙΚΟΠΕΔΑ, ΑΓΡΟΤΕΜΑΧΙΑ ΚΑΙ ΕΠΙΧΕΙΡΗΣΕΙΣ
➤ ΑΝΑΛΑΜΒΑΝΟΥΜΕ ΤΗΝ ΠΩΛΗΣΗ ΤΩΝ ΑΚΙΝΗΤΩΝ ΣΑΣ ΣΕ ΣΥΝΤΟΜΟ ΧΡΟΝΙΚΟ ΔΙΑΣΤΗΜΑ ΜΕ ΥΠΕΥΘΥΝΟΤΗΤΑ ΚΑΙ ΕΧΕΜΥΘΕΙΑ ΣΤΗ ΡΟΔΟ - ΑΘΗΝΑ- ΠΕΙΡΑΙΑ

ΒΑΖΟΥΚΟΥ ΡΕΝΑ
ΜΕΣΙΤΗΣ ΑΣΤΙΚΩΝ ΣΥΜΒΑΣΕΩΝ
Πληροφορίες τηλ. (0241) 22943-28838, FAX: 28838
Διευθ. Γραφείου: Δημ. Θεοδωράκη 3 Τ.Κ. 85100 Ρόδος
10-1 το πρωΐ καθημερινά και 6.30 - 9.00 το απόγευμα Δευτέρας και Πέμπτης
e-mail.vazoukou@hayoo.com
M7 - 30/11

Ματιές στα σπορ

Αγώνας κυπέλλου καρτ πραγματοποιείται στο Τσαΐρι

Πραγματοποιείται σήμερα στις 10 το πρωΐ στην πίστα KARTODROME του Κώστα Φωταρά στο Τσαΐρι ένας πολύ ενδιαφέρον τοπικός αγώνας κυπέλλου καρτ.

Τον αγώνα διοργανώνει το KAPPA CLUB και θα πάρουν μέρος συνολικά δεκατρείς οδηγοί οι οποίοι θα χωριστούν σε δύο κατηγορίες. Συγκεκριμένα:

Κατηγορία 100 c.c.

Μάριος Κασάπης (TECNO PARILLA - DRIVE RENT A CAR), Ηλίας Μοντιάδης (KOSMIC VORTEX), Γιάννης Μέρης (MINARELLI PARILLA - DRIVE RENT A CAR), Βασίλης Σκούμπρος TECHNO - PARILLA), Κυριάκος Χατζηδιάκος (GRE SIRIO - DIESEL), Γιώργος Λαζαράκης (KOSMOS DINO - ΕΠΙΛΟΓΕΣ ΕΙΔΗ ΔΩΡΩΝ - RODOS CLUB - WHEEVS TEGHNOLOGY).

Κατηγορία ROTAX 125 MAX

Αργύρης Μπίμπασης (BIREL ROTAX - BE ON LINE), Μιχάλης Σκούμπρος (SODI KART ROTAX - DIGITAL PHOTO CENTER), Σουλεϊμάν Κασλίογλου (SODI KART ROTAX - ΖΑΧΑΡΟΠΛΑΣΤΕΙΑ ΣΤΑΝΗ), Δημήτρης Ξεπαπαδάκης (DINO ROTAX - ΔΗΜΟΣ ΡΟΔΟΥ), Γιώργος Σαρρής, Ρονάλντο Κυριακίδης TECHNO ROTAX - AXION SW RENT A CAR), Σωτήρης Αγγέλου (BIREL ROTAX - FOTARA HYPERTECH).

Παραμένει πρόεδρος των βετεράνων ο κ. Τανίδης

Συγκροτήθηκε την Πέμπτη 16 Νοεμβρίου το νέο διοικητικό συμβούλιο του Συνδέσμου Βετεράνων Ποδοσφαιριστών Ρόδου, με νέα διευρυμένη, 15μελή σύνθεση.

Η γενική συνέλευση έγινε στο ξενοδοχείο «LOMENIZ» με μοναδικά θέματα στην ημερήσια διάταξη: α) τον απολογισμό του απερχόμενου διοικητικού συμβουλίου, β) αρχαιρεσίες για την ανάδειξη νέου Δ.Σ. και γ) είσπραξη συνδρομών για το β' εξάμηνο του 2000.

Οσον αφορά το πρώτο θέμα εγκρίθηκε ομόφωνα η διερεύνηση του διοικητικού συμβουλίου σε 15μελές, στη συνέχεια έγιναν αρχαιρεσίες και συγκρότηση σε σώμα του νέου ΔΣ και η συνέλευση έκλεισε με την είσπραξη των συνδρομών, για το β' εξάμηνο του 2000.

Το νέο Δ.Σ. του Συνδέσμου

Το νέο 15μελές διοικητικό συμβούλιο του Συνδέσμου Βετεράνων Ποδοσφαιριστών Ρόδου έχει ως ακολούθως:

• Πρόεδρος : Γιώργος Τανίδης

• Αντιπρόεδρος : Κώστας Παπαοικονόμου

Γενικός γραμματέας : Ανδρέας Τσακμακίδης

Ταμίας : Μέντος Ζωάννου

Μέλη : Λευτέρης Μαυρουδής, Μιχάλης Δράκος, Λευτέρης Σταυρής, Κώστας Φτάκλας, Αργύρης Παπαδιός, Βασίλης Δημητρακόπουλος, Βασίλης Κοντουδιός, Γιάννης, Μαλλιάκας, Γιώργος Βασιλαράς, Κώστας Καλαφάτης και Σπύρος Νικηταράς.

Νέο ξεκίνημα με τη Νάουσα αναζητεί σήμερα ο Ιάλυσος

Θέλει οπωσδήποτε τους τρεις βαθμούς

Την ευκαιρία να πετύχει την πρώτη του νίκη στο πρωτάθλημα έχει σήμερα ο Ιάλυσος, ο οποίος στις 3 μ.μ. στο «Οικονομίδειο» υποδέχεται τη Νάουσα σε αγώνα στα πλαίσια της 4ης αγωνιστικής της Β' Κατηγορίας.

Παρά το γεγονός ότι οι «ερυθροκίτρινοι» δεν κατάφεραν να πάρουν ούτε βαθμό στις τρεις πρώτες αγωνιστικές, σήμερα είναι πεπεισμένοι ότι θα καταφέρουν και θα ικανοποιήσουν τον κόσμο που θα πάει στο γήπεδο για να τους παρακολουθήσει.

Εξάλλου δεν έχουν πλέον και πολλά περιθώρια αφού μια νέα αποτυχία θεωρείται δεδομένο ότι θα τους αφήσει αρκετά πίσω.

Ο τεχνικός Κώστας Λεπτοκαρίδης προσπάθησε



καθ' όλη τη διάρκεια της εβδομάδας να ανυψώσει το ηθικό των ποδοσφαιριστών του και να τους κάνει να πιστέψουν ότι μπορούν να καταφέρουν και να πετύχουν την πρώτη τους νίκη.

Οι παίκτες που έχει στη διάθεσή του ο Κώστας Λεπτοκαρίδης είναι οι ακόλουθοι:

Σαββάκης, Ψαράς, Γαννικάκης, Β. Ράϊος, Καρίκης, Σιαματάς, Κυριαζής, Μάτσης, Μπιγκό, Δανάς, Γ. Ράϊος, Λεπτοκαρίδης, Τόνκοβιτς, Παπαγεωργίου, Μουστάκης, Μουσικάκης, Κώστας και Αχιολάς. Εξαιρετικά αμφίβολη θεωρείται η συμμετοχή του Ασλανίδη ενώ δεν θα αγωνιστεί ο Καλημέρης.

Η ΝΑΟΥΣΑ

Το μοναδικό πρόβλημα που απασχολεί τον προπονητή της Νάουσας Διονύση Μπεσλίκα είναι ο ανέτοιμος αγωνιστικά Μιλίνκοβιτς. Αντίθετα επανέρχεται ο Πιτός που εξέτισε την ποινή του.

Οι υπόλοιποι αγώνες

Στους υπόλοιπους αγώνες της 4ης αγωνιστικής θα παίξουν:

Κρύα Βρύση - Αναγέννηση Καρδ.

Αχαρναϊκός - Λαμία

Εθνικός - Αμπελόκηποι

Ατρόμητος - Λεωνίδιο

Πατραϊκός - Λύκοι

Μαρκό - Χαλκηδόνα

Βέροια - Κιλκισιακός

Πιερικός - Κοζάνη

Στη Ρόδο αναμένεται να παίξουν Παναθηναϊκός και Ολυμπιακός

Στη Ρόδο αναμένεται να δώσουν τα πρώτα απ' τα τρία ματς της τιμωρίας τους (αν δεν μειωθούν την ερχόμενη εβδομάδα από την επιτροπή εφέσεων της ΕΠΟ) Ολυμπιακός και Παναθηναϊκός. Ο λόγος γίνεται για το εξ αναβολής ματς με τον Εθνικό Αστέρα για τους «ερυθρόλευκους», που θα διεξαχθεί στις 29 Νοεμβρίου για το Κύπελλο Ελλάδος και αυτό με την Scoda Ξάνθη γαι τον Παναθηναϊκό για την όγδοη αγωνιστική του πρωταθλήματος. Αλλες επιλογές πλην του γηπέδου της Ρόδου, που είναι πάντως η επικρατέστερη, αποτελούν η Μυτιλήνη και ο Εβρος. Οριστική απόφαση, πάντως, θα παρθεί την ερχόμενη εβδομάδα από την διοργανώτρια αρχή του πρωταθλήματος.

ΜΠΑΣΚΕΤ

Εξι αγώνες σήμερα για τα τοπικά πρωταθλήματα

Εξι αγώνες θα γίνουν σήμερα στα πλαίσια των τοπικών πρωταθλημάτων του μπάσκετ. Σύμφωνα με το πρόγραμμα θα παίξουν:

Κυριακή 19/11/2000

• «Κλειστό» Ρόδου (12.30 μ.μ.): Διαγόρας - Δωριέας (εφηβικό)

• «Κλειστό» Ρόδου (2.30 μ.μ.): Παντηλιακός - Ζέφυρος (εφηβικό)

• Κοσκινού (2.30 μ.μ.): Διγενής - Ηλιος Ιαλυσού (εφηβικό)

• «Κλειστό» Ιαλυσού (5 μ.μ.): Ιάλυσος - Εύελπις (γυναικείο)

• «Κλειστό» Ιαλυσού (7 μ.μ.): Ιάλυσος - Ιβίσκος (εφηβικό)

• «Κλειστό» Ρόδου (7 μ.μ.): Διαγόρας - Κολοσσός (γυναικείο)

Την τρίτη του νίκη θα επιδιώξει να πάρει σήμερα ο Κολοσσός

Θα αντιμετωπίσει στις 5 μ.μ. το Παγκράτι

Με όλα του τα αστέρια παρόντα και χωρίς κάποιο ιδιαίτερο πρόβλημα, κατεβαίνει σήμερα στις 5 το απόγευμα ο Κολοσσός, με στόχο να τριτώσει τις νίκες του, κόντρα στον εκ των πρωτοπόρων Παγκράτι και να διατηρηθεί σε απόσταση αναπνοής από την κορυφή του βαθμολογικού πίνακα του 2ου ομίλου (Νότου) της Γ' Εθνικής Κατηγορίας.

Ο τεχνικός της ομάδας Χάρης Παπάζογλου «τρίβει» τα χέρια του από ικανοποίηση αφού για πρώτη φορά εφέτος, η ομάδα του θα παραταχθεί κομπλέ, με όλα τα στελέχη όπου εκτός από τη νίκη θα κυνηγήσει και το θέαμα, σαν ένα ελάχιστο δείγμα υποχρέωσης προς τους πολυπληθείς φίλους του συλλόγου, ο οποίος αποτελεί το σημαντικότερο εκπρόσωπο του Δωδεκανησιακού μπάσκετ στις εθνικές μας κατηγορίες και τη μοναδική μας ελπίδα να δούμε κάποτε στο Κλειστό να αγωνίζονται παικταράδες της Α1, της καλύτερης λίγκας του Ευρωπαϊκού Μπάσκετ.

Ο Χάρης Παπάζογλου στο σημερινό παιχνίδι θα έχει στη διάθεσή του όλους τους παίκτες αφού τόσο ο τζίτζας, ήρθε με μετάθεση στο νησί όσο και ο Κουγιός, ο οποίος επέστρεψε στο νησί απ' το Παγκόσμιο Πρωτάθλημα του ΣΙΣΜ, από το οποίο γύρισε με το χρυσό μετάλλιο στο στήθος.

Η ομάδα έχει προετοιμαστεί κατάλληλα όλο από το διάστημα αφού την προηγούμενη εβδομάδα δεν έπαιξε λόγω αναβολής του αγώνα με το Αιγάλεω (ελέω Κουγιού) και έτσι εκτός από τη θαυμάσια κατάσταση στην οποία βρίσκονται όλοι οι αθλητές του συλλόγου θα έχουν στο πλευρό τους τον κόσμο ο οποίος «διψά» για καλό θέαμα και είναι βέβαιο, σύμφωνα με εκτιμήσεις, ότι θα «κατακλύσει» και πάλι το κλειστό για να πανηγυρίσει την τρίτη νίκη της αγαπημένης του ομάδας.

Το σημερινό πρόγραμμα

Γ' ΕΘΝΙΚΗ

2ος όμιλος - Νότου

• Γήπεδο Ρόδου (5 μ.μ.): Κολοσσός - Παγκράτι (Κρεμμύδας - Πλούσιας),

• Κορυδαλλού: Προοδευτική - Ρέθυμνο (Τζιμογιάννης - Μπούκουρας),

• Στρέφη (12 μ.μ.): Αστέρας Εξ. - Αρης Σύρου (Ξάνθος - Σάνας)

• Χολαργού: Χολαργός - Ηλιούπολη (Δημόπουλος - Σέρας),

• Ταύρου: Ταύρος - Κάδμος (Κίουλιάρης - Μαυρουδής)

• Ζωγράφου: Αγιος Θωμάς - Αμιλλα Περιστερίου (Παπαδόπουλος - Μπίκας)

• Πολιτείας: Δούκας - Αιγάλεω (Κυρτάκας - Μανδρέκας).

Επίσης ορίστηκαν και οι διαιτητές των δύο εξ αναβολής αγώνων του δεύτερου ομίλου της Γ' Εθνικής, Τετάρτη 22 Νοεμβρίου:

•Γήπεδο Ηλιούπολης (8 μ.μ.): Ηλιούπολη - Αρης Σύρου (Μπλέτσας - Ζέππος)

• Αιγάλεω (5 μ.μ.): Αιγάλεω - Κολοσσός (Κατσαρός - Μπαρμπαντωνάκης).

Τοπικό βόλεϊ

Δύο αγώνες θα γίνουν σήμερα στα πλαίσια του τοπικού παιδικού πρωταθλήματος του βόλεϊ. Στις 5 μ.μ. στο κλειστό γυμναστήριο της Κρεμαστής ο Διαγόρας θα υποδεχθεί τον Κλεάνθη ενώ στις 7 μ.μ. στο ίδιο γήπεδο ο Ηλιος θα αντιμετωπίσει τον Σταυρό.

Στις 28 Νοεμβρίου θα ξεκινήσει το φιλανθρωπικό τουρνουά 5Χ5

Θα διεξαχθεί στο Mini Football club

Παράταση μιας εβδομάδας δόθηκε στην έναρξη του φιλανθρωπικού τουρνουά 5Χ5 που διοργανώνεται από το FM PROMOTION και το Radio 1 στις εγκαταστάσεις του Mini Football του Ευγένιου Καταβενού στο Φαληράκι (τα έσοδα θα διατεθούν στο θεραπευτήριο χρονίων παθήσεων του Αγίου Ανδρέα).

Σύμφωνα με τα όσα έγιναν γνωστά, το τουρνουά θα ξεκινήσει την Τρίτη 28 Νοεμβρίου στις 9 το βράδυ. Η κλήρωση των αγώνων θα γίνει την προσεχή Παρασκευή το βράδυ στις εγκαταστάσεις του Ευγένιου Καταξενού.

Μέχρι στιγμής έχουν δηλώσει συμμετοχή δέκα ομάδες, οι οποίες είναι οι ακόλουθες:

Δίας '88, Μέταλλο, Φυλτζανίδης, FM PRUMOTION, Ράδιο 1, Σταυρός Καλυθιών, HOLSTEN, Αίθριο, οι Μπαλαδόροι και Νικόδημος.

Υπάρχει η δυνατότητα για τη συμμετοχή ακόμα δύο ομάδων φθάνει να υποβληθεί η συμμετοχή έγκαιρα μέχρι και την προσεχή Παρασκευή το μεσημέρι στα τηλέφωνα 87888 (FM PROMOTION) και 68280 (Δ. Δραγάτης).

Η κάθε ομάδα επιτρέπεται να έχει στο ρόστερ της μόνο έναν εν ενεργεία ποδοσφαιριστή. Σε αντίθετη περίπτωση δεν θα μπορεί να συμμετάσχει στους αγώνες.

• Χορηγός του τουρνουά είναι η ΤΕΔΚΔ η οποία μάλιστα θα αθλοθετήσει τα κύπελλα και τα μετάλλια. Κύπελλα και μετάλλια θα δοθούν στις τρεις πρώτες ομάδες. Επίσης κύπελλο θα πάρει και ο πρώτος σκόρερ και η ομάδα που θα δεχθεί τις λιγότερες κάρτες (FAIR PLAY).



Δύσκολη η αποστολή του Απόλλωνα Καλυθιών

Αντιμετωπίζει εκτός έδρας τον Ολυμπιακό Χερσονήσου

Κρίσιμο θεωρείται το σημερινό εκτός έδρας παιχνίδι του Απόλλωνα Καλυθιών στις 2.45 μ.μ. με τον Ολυμπιακό Χερσονήσου για την 7η αγωνιστική του πρωταθλήματος της Δ' Εθνικής Κατηγορίας (2ος όμιλος).

Το συμπέρασμα αυτό βγαίνει εύκολα, αν δει κανείς την κατάσταση που επικρατεί στην κορυφή του βαθμολογικού πίνακα, αφού η ομάδα του νησιού μας αν δεν τα καταφέρει τότε κινδυνεύει να μείνει πολύ μακριά από την πρώτη θέση (με συνδυασμό όμως αποτελεσμάτων).

Είναι κάτι που γνωρίζουν πολύ καλά οι απολλωνιστές γι' αυτό και αναμένεται να τα δώσουν όλα στον αγωνιστικό χώρο «κυνηγώντας» τη νίκη που θα θεωρηθεί ιδιαίτερα σημαντική. Βεβαίως ακόμα και η ισοπαλία θα πρέπει να θεωρηθεί ένα θετικό αποτέλεσμα για την ομάδα του νησιού μας, αφού καλείται να αγωνιστεί σε μια δύσκολη έδρα.

Ο τεχνικός Κώστας Παπαοικονόμου έχει στη διάθεσή του τους ακόλουθους παίκτες:



Αλεξανδρίδη, Χατζηνικόλα, Κακλαμάνο, Χατζησταμάτη, Σαλαμαστράκη, Δημητριάδη, Χατζηπέτρο, Πολιά, Σταθόπουλο, Ισκά, Καντιμοίρη, Πολυχρονίου, Ξύπα, Κοσκινιάτη, Βασιλείου και Δημητριάδη.

Ο ΟΛΥΜΠΙΑΚΟΣ

Χωρίς προπόνηση στο γήπεδο των Μαλίων ολοκληρώθηκε την προετοιμασία της για το σημερινό αγώνα κόντρα στον Απόλλωνα Καλυθιών η ομάδα του Ολυμπιακού Χερσονήσου. Οι παράγοντες του συλλόγου πήραν αρνητική απάντηση στο αίτημα που υπέβαλαν στη διοίκηση της ομάδας του ΠΑΝΟΜ και η ομάδα δεν μπόρεσε να κάνει την τελευταία της προπόνηση στο γήπεδο που θα διεξαχθεί το σημερινό παιχνίδι. Η εξέλιξη αυτή ασφαλώς δεν ικανοποίησε τον τεχνικό του συλλόγου, Βασίλη Καραΐσκο, ο οποίος βλέπει την προετοιμασία της ομάδας του να διεξάγεται μετ' εμποδίων.

Στον αγωνιστικό τομέα από το παιχνίδι θα απουσιάσουν οι Μπαστουνάς και Χαμαλάκης οι οποίοι αντιμετωπίζουν προβλήματα τραυματισμών, ενώ κανονικά το παρών θα δώσουν οι Σταυρακάκης και Βλατάς.

• Τον αγώνα θα διευθύνει ο κ. Σαχίνης του Συνδέσμου Πειραιά. «Βοηθοί» του θα είναι οι κ. Λογογιάννης και Φωτόπουλος του ίδιου Συνδέσμου.

Η ΑΕ ΚΩΣ

Μία από τις δυσκολότερες αποστολές έχει σήμερα η Αθλητική Ενωση της Κω, αφού θα αντιμετωπίσει εκτός έδρας τον ισχυρό Εργοτέλη, που βρίσκεται στη δεύτερη θέση της βαθμολογίας. Τον αγώνα θα διευθύνει ο κ. Αργυρόπουλος και «βοηθοί» του θα είναι οι κ. Ηλίας και Αδαμόπουλος.

Οι υπόλοιποι αγώνες

Στους υπόλοιπους αγώνες της 7ης αγωνιστικής θα παίξουν:

Αίας Σαλ. - Ατσαλένιος

Ακαρνανικός - Νέα Αρτάκη

Βύζας Μεγ. - Κερατσίνι

Δάφνη - Χαλκίδα

Αιγέας - Ατρόμητος

Χανιά - Αγερσανί Νάξου

Λάδι στη φωτιά

Εντάξει κατανοούμε το γεγονός ότι ο κόσμος εδώ στη Ρόδο έχει βαρεθεί το θλιβερό θέαμα που προσφέρουν - εκτός ελαχίστων εξαιρέσεων - οι τοπικές μας ομάδες.

Οπως επίσης κατανοούμε τη «δίψα» τους για θέαμα υψηλού επιπέδου και παιχνίδια ανώτερης κατηγορίας. Ομως αυτό που συμβαίνει όποτε αγωνίζεται στο νησί μας μεγάλη ομάδα, ούτε σε τριτοκοσμικές χώρες δεν γίνεται...

Με έκπληξη είδαμε στο παιχνίδι της Εθνικής μας, ενώ διεξαγόταν το ματς, να γεμίζει το ποδηλατοδρόμιο κόσμο καθώς και όλος ο περιβάλλοντας χώρος με τους επόπτες να πασχίζουν μάταια να τους αποτρέψουν να «μπουκάρουν» στον αγωνιστικό χώρο!

Οπως τα ίδια συναισθήματα είχαμε τη λήξη όταν ο Πέντερσεν σφύριξε στη λήξη. Βλέποντας τους ποδοσφαιριστές και των δύο ομάδων να φεύγουν «έντρομοι» προς τ' αποδυτήρια, αφού ένα πλήθος από αλλαλάζοντες «ιθαγενείς» ξεχύθηκαν να τους ξεσχίσουν ό,τι αναλώσιμο έφεραν στο κορμί τους (φανέλες, σορτσάκια, κάλτσες, σώβρακα).

Βάλε και τα καπνογόνα που έπεσαν από την «Κακιά Σκάλα» με κίνδυνο να τιμωρηθούμε άμεσα από τους παρατηρητές της UEFA, όλα αυτά συνθέτουν ένα σκηνικό που μυρίζει το ποδόσφαιρο δεκαετίες πίσω...

Αραγε να υπάρχει κάποιος ή κάποιοι που να φέρουν ευθύνες για το απαράδεκτο αυτό φαινόμενο; Χα, χα, χα, πλάκα μας κάνεις μεγάλε;

Κάποιοι άρχισαν να αισιοδοξούν ότι η Αθλητική Ενωση της Κω θα αρχίσει πλέον να παίρνει τα πάνω της μετά τις δύο τελευταίες επιτυχημένες εμφανίσεις. Εχω την αίσθηση ότι θα διαψευστούν και μάλιστα οικτρά αφού σήμερα έρχεται ακόμα ένα ηχηρό χαστούκι.

Ο Εργοτέλης είναι από τις ομάδες που δεν κάνουν πλάκα. Είναι μπαμ και κάτω, παίζει δεν παίζει καλή μπάλα. Γι' αυτό είναι και δεύτερος στην βαθμολογία.

Η μέχρι τώρα αρνητική πορεία της ΑΕ Κως δεν μου προκαλεί ιδιαίτερη έκπληξη. Αντίθετα μπορώ να πω ότι την περίμενα. Ε, βέβαια έτσι είναι, μη μουρμουράτε.

Οταν θέλετε να συμπεριφέρεσε σαν μεγάλη ομάδα ενώ στην πραγματικότητα είσαι μικρή (βλέπε συνεχείς αλλαγές προπονητών) αυτά παθαίνετε. Είναι ακριβώς το ίδιο με τους νεόπλουτους που πιάνουν στα χέρια τους ξαφνικά πολλά λεφτά.

Μακάρι να διαψευστώ αλλά με αυτά τα δεδομένα, με την ίδια φόρα που ανέβηκε η ΑΕ Κως στην Δ' Εθνική θα επιστρέψει στο τοπικό για να βάλει μυαλό για μια ακόμα φορά...

ΣΗΜΑΙΟΤΕΧΝΙΚΗ
"MY FRIEND"
ΚΩΣΤΑΣ ΤΡΟΥΛΛΗΣ

- Σημαίες όλων των κρατών του κόσμου
- Σήματα, λάβαρα, εμβλήματα εταιρειών - ομίλων - σωματείων
- Ποδοσφαιρικές σημαίες, λάβαρα, μπρελόκ, καπέλα, κασκόλ, αναπτήρες και ενδυμασίες (μπλούζες, σορτσάκια, κάλτσες) όλων των ομάδων Α' Εθνικής (κατόπιν παραγγελίας και όλων των τοπικών ομάδων)
- Αθλητικές φόρμες σε ποικιλία χρωμάτων, ποιοτήτων και μεγεθών

Διαθέτουμε σημαίες του 2004 και των Ολυμπιακών Αγώνων

Ακτή Σαχτούρη (έναντι Τελωνείου Ρόδου)
Τηλ. 33953. Τηλ.διοτεχνίας 61321
Χ 2029 - 30/11

Την όγδοη νίκη του αναζητεί σήμερα ο Κλεάνθης Παραδεισίου

Η Ρόδος παίζει στους Αγίους Αποστόλους

Με στόχο να πετύχει την όγδοη συνεχόμενη νίκη του στο πρωτάθλημα της Α' Κατηγορίας ο Κλεάνθης Παραδεισίου «δοκιμάζεται» σήμερα στην Πυλώνα από την τοπική Θύελλα.. Είναι ένα πολύ δύσκολο παιχνίδι για την ομάδα του Ανδρέα Σταύρου αφού και η Θύελλα θέλει οπωσδήποτε τη νίκη.

Για τους τρεις βαθμούς ψάχνει και η Ρόδος (η οποία παίζει στους Αγίους Αποστόλους με τον Ορφέα) για να συνεχίσει να έχει μια επαφή με την κορυφή του βαθμολογικού πίνακα.

Ο ανεβασμένος Καλυμνιακός έχει πολύ δύσκολο έργο αφού αντιμετωπίζει στα Μαριτσά τον τοπικό Ηρακλή ενώ το ίδιο ισχύει και για τον ουραγό Αντίμαχο που θα παίξει στον Εμπωνα με την Αναγέννηση.

Αναλυτικά, το πρόγραμμα των αγώνων των πρωταθλημάτων της ΕΠΣΔ για σήμερα, είναι το ακόλουθο:

Σήμερα 19/11/2000

● Μαριτσά (11π.μ.): Ηρακλής Μαρ. - Καλυμνιακός (Νικολάου): Σταυριανός, Νόχας, Λάμπρου (Στέργου)

● Εμπωνα (11.45μ.μ.): Αναγέννηση Εμπ. - Αντίμαχος (Κουράνος): Ταράλης, Γιασιράνης, Ζανετπής (Κόντζος)

● Αγ. Απόστολοι (2.45π.μ.) Ορφέας - ΑΣ Ρόδος (Βεργίδης): Φραγκίνης, Πηδιάκης. Συμιακός (Ερωτόκριτος)

● Πυλώνα (11.45): Θύελλα Πυλ. - Κλεάνθης (Ντάκας): Χατζηνικόλας, Τσαούσης, Γενής (Λουλουδάκης)



Β' Κατηγορία
1ος όμιλος
(5η αγωνιστική)
Σήμερα 19/11/2000

● Ασκληπειό (11π.μ): ΠΑΣ Ασκληπειού - Δόξα Καρδ. (Χουρδάς): Μιχαλάκης, Μιτζιρίκης, Αντωνόπουλος

● Κέφαλος (1μ.μ.): Νικαγόρας - Ακουσίλαος (Σκαλέρης): Μαυρουδάκης, Ξιάρχος, Τάτας

● Κως (1μ.μ.): Ανταγόρας - Εθνικός (Μανιάς): Κόκκινος, Μαργιέλος, Πάνος

● Φάνες (2.45μ.μ.): Αστέρας Π. - Απόλλων Απ. (Νικολάου): Κατσιδώνης, Μηνάς, Σάββενας

2ος Ομιλος
(4η αγωνιστική)
Σήμερα 19/11/2000

● Λάρδος (11.30π.μ.): Ηρακλής Λάρδ. - Ασπίδα Σαλάκου (Αργυρού): Τσαούσης, Χατζηνικόλας, Γενής

● Κάλυμνος (12.30μ.μ.): Ολυμπιακός Καλ. - Δήμητρα Δαμ. (Φραγκίνης): Βασιλείου, Πλάτσης, Μαστρομιχάλης

● Λέρος (12.45μ.μ.): Δόξα Λέρου - Ασπίδα Απ. (Καρπαθάκης): Πανάτος, Μαραβέλιας, Μαχαίρας

Γ' Κατηγορία
1ος όμιλος
(3η αγωνιστική)
Σήμερα 19/11/2000

● Λάερμα (2.45μ.μ.): Πολύστρατος Λ. - Αλθαιμένης (Αδαμάκης): Ορφανός, Γιαννούλης, Μοντιάδης

● ΕΑΚ (2.45μ.μ.): Διαγόρας - Ατρόμητος Δ. (Μπαλαλής): Καταβενός, Σταυριανός, Φεσσάρας

3ος όμιλος
Σήμερα 19/11/2000

● Αρχάγγελος (11π.μ.): ΑΟΑ - Αστέρας Μασ. (Δημητράς): Γιαννούλης, Ορφανός, Μοντιάδης

● ΕΑΚ (11π.μ.): Ν. Ρόδος - Ροδιακός (Μπαλαλής): Πηδιάκης, Καταβενός, Φεσσάρας

● Φάνες (11π.μ.): Ευκλής - ΑΕ Μεσαναγρού (Κουράνος): Μηνάς, Παπανικολάου, Ε. Κατσιδώνης

2ος όμιλος
Σήμερα 19/11/2000

● Βαθύ (11.30π.μ.): ΑΟ Βαθύ - ΑΟ Πυλίου (Γιαννικουρής): Πλάτσης, Βασιλείου, Μαστρομιχάλης

● Πάτμος (1μ.μ.): Ξάνθος - ΑΣΕΛ (Μελιανός): Καστής, Μαυρουδής, Καλαδράνης

● Λειψοί (1μ.μ.): ΑΟ Λειψιωτών - Ποσειδών (Μπενέτος): Γιαννούλης, Κατέρης, Κόκκας

● Κως (2.45μ.μ.): Μερόπιδα - Ασκληπιός (Γιωργαράς): Μαργέλλος, Κόκκινος, Πάνος

Εφηβικό πρωτάθλημα
1ος όμιλος
(8η αγωνιστική)
Σήμερα 19/11/2000

● Αγ. Απόστολοι (12.30μ.μ.): Ορφέας - ΑΣ Ρόδος (Κωστόπουλος)

Γ' όμιλος
Σήμερα 19/11/2000

● Αρχάγγελος (3μ.μ.): Αρχάγγελος - Ζευς (Μοσχούς)

● Λυκ. Ιαλυσού (11π.μ.): Ηλιος - Ιάλυσος '97 (Λιάπη)

Χολή κατά της χώρας μας από την «Los Angeles Times»

Συνεχίζεται με αμείωτη ένταση, η προσπάθεια των γνωστών διεθνών κύκλων να σαμποτάρουν και να υπονομεύσουν τη διοργάνωση των Ολυμπιακών αγώνων του 2004 από τη χώρα μας.

Η νέα επίθεση προέρχεται αυτή τη φορά από την αμερικάνικη εφημερίδα «Los Angeles Times» η οποία βασιζόμενη στο εύκολο θέμα της τρομοκρατίας και την ύπαρξη της «17 Νοέμβρη» προσπαθεί να δημιουργήσει θέμα δημιουργώντας αναταραχή τόσο στην ελληνική κυβέρνηση όσο και στους κόλπους της ΔΟΕ.

Το άρθρο που υπογράφεται από τον δημοσιογράφο Alan Abrahamson, έχει τίτλο «Τρομοκρατία, η μεγάλη ανησυχία της Αθήνας» και αφού κάνει εκτενή αναφορά στη δράση της διάσημης και εκτός Ελλάδος, τρομοκρατικής οργάνωσης και στην αδυναμία εξάρθρωσης της, καταλήγει στη διαπίστωση την οποία βασίζει σε ανεπίσημες παρασκηνιακές πηγές της ΔΟΕ, ότι το Λος Αντζελες και η Σεούλ, αναφέρονται συχνά ως οι περισσότερο επιθυμητές εναλλακτικές λύσεις για την διοργάνωση των Ολυμπιακών Αγώνων, εφόσον τα προβλήματα της Αθήνας δεν ξεπεραστούν.

Το άρθρο των "Los Angeles Times" δεν παραλείπει να αναφερθεί σε όλες σχεδόν τις μέχρι τώρα δηλώσεις παραγόντων της ΔΟΕ, στις οποίες γίνεται λόγος για δυσαρέσκεια τους από την ελληνική προσπάθεια διοργάνωσης των αγώνων. Ο αρθρογράφος "κρούει τον κώδωνα του κινδύνου" για Βρετανούς και Αμερικανούς πολίτες, παράγοντες ή αθλητές, που θα θελήσουν να βρεθούν στην Αθήνα το 2004, παραθέτοντας μάλιστα και συνέντευξη ενός πρώην διευθυντή της CIA, του James Woolsey, προς επίφαση των ανησυχιών του. "Αν η Ελλάδα δεν καταφέρει να αντιμετωπίσει την "17 Νοέμβρη" στα επόμενα ένα με δύο χρόνια, προβλέπω ότι θα πρέπει να ανησυχούμε για τους Βρετανούς και Αμερικανούς που θα βρεθούν στην Αθήνα, καθώς θα βρουν μπροστά τους τον κίνδυνο της τρομοκρατίας", τονίζει ο πρώην αξιωματούχος της CIA.



Τουλάχιστον στο άρθρο "χώρεσε" και μια ελληνική θέση, που αφορά τη διαβεβαίωση των αρχών της χώρας μας πως οι Ολυμπιακοί Αγώνες θα διεξαχθούν με "απόλυτη ασφάλεια".

Ολα αυτά από την εφημερίδα μιας χώρας στην οποία οι λέξεις βία, τρομοκρατία και αιματοχυσία αποτελούν βασικό συστατικό της καθημερινότητας της, με αποτέλεσμα όχι απλά να μην «δικαιούται να ομιλεί», αλλά θα έπρεπε να ντρέπεται και να σιωπά.

Αλλά είπαμε ποιός έχασε το φιλότιμο και την τσίπα, για να το βρουν στη χώρα του μπάρμα Σαμ...

Κολοσσός της Ρόδου έγινε ο ...προπονητής της Εθνικής!

Η γελοιογραφία δημοσιεύτηκε σε παραθλητική στήλη του SPORTIME και βεβαίως έχει να κάνει με το ναυάγιο της Εθνικής μας στον αγώνα με την Σλοβακία που έγινε την προηγούμενη Τετάρτη στο Εθνικό Στάδιο της πόλης μας.



Αλλαγές και στον Υγρό Στίβο από τον υφυπουργό Αθλητισμού

Εξι σημαντικές αλλαγές στις μεταγραφές και εγγραφές αθλητών στα σωματεία της κολυμβητικής ομοσπονδίας περιλαμβάνει η απόφαση που υπέγραψε ο υφυπουργός Αθλητισμού Γιώργος Φλωρίδης. Οι αλλαγές αυτές είναι:

1) Για φέτος τα σωματεία θα μπορούν να υποβάλουν την αίτηση μεταγραφής των ομογενών Κυπρίων και αλλοδαπών αθλητών, μέχρι τις 30 Νοεμβρίου.

2) Κάθε σωματείο έχει δικαίωμα να χρησιμοποιεί στους αγώνες πρωταθλήματος και κυπέλλου μέχρι 2 ομογενείς και 3 Κύπριους αθλητές.

3) Οι ομάδες που μετέχουν στο πρωτάθλημα Α1 Εθνικής ανδρών και γυναικών, δικαιούνται να χρησιμοποιούν σ' αυτό, καθώς και στους αγώνες Κυπέλλου, έναν αλλοδαπό υδατοσφαιριστή.

4) Οι γυναικείες ομάδες της πρώτης κατηγορίας θα μπορούν από την περίοδο 2001-2002 να χρησιμοποιούν και αυτές μια αλλοδαπή υδατοσφαίριστρια.



5) Επιτρέπεται κατ' εξαίρεση, η εγγραφή στη δύναμη ελληνικών αθλητικών σωματείων, που καλλιεργούν τα αθλήματα της κολύμβησης, της υδατοσφαίρισης, των καταδύσεων και της συγχρονισμένης κολύμβησης, η συμμετοχή στους πάσης φύσεως αγώνες και πρωταθλήματα, αθλητών ξένης υπηκοότητας, εφόσον έχουν γεννηθεί στην Ελλάδα και διαμένουν έκτοτε σ' αυτή, καθώς επίσης και αλλοδαπών που δεν έχουν υπερβεί το 15ο έτος της ηλικίας τους και διαμένουν μόνιμα στην Ελλάδα, τουλάχιστον 3 χρόνια πριν από την υποβολή της αίτησης εγγραφής τους.

6) Οι υπήκοοι κρατών - μελών της Ευρωπαϊκής Ενωσης, οι οποίοι διαμένουν μόνιμα στην Ελλάδα (εργαζόμενοι, φοιτητές, κλπ), δύνανται οι ίδιοι και τα μέλη των οικογενειών τους να εγγράφονται στη δύναμη των ελληνικών αθλητικών σωματείων, που καλλιεργούν τα παραπάνω αθλήματα και να συμμετέχουν στους πάσης φύσεως αγώνες και Πρωταθλήματα.

«Χρυσός» με την Ενόπλων έγινε ο Παντελής Κουγιός

Επέστρεψε χθες το πρωί στη Ρόδο ο Παντελής Κουγιός ο οποίος πήρε μέρος στο Παγκόσμιο πρωτάθλημα Ενόπλων Δυνάμεων και Σωμάτων Ασφαλείας, το γνωστό ΣΙΣΜ, το οποίο διεξήχθη στη Βηρυτό, με την εθνική μας ομάδα.

Η ελληνική ομάδα κατέκτησε το χρυσό μετάλλιο και ανέβηκε στο θρόνο του παγκόσμιου στρατιωτικού μπάσκετ, αφού συνέτριψε στον τελικό τη Συρία 92-63 (ημίχρονο 55-23) αποδεικνύοντας ότι το ελληνικό μπάσκετ, εν γένει, είναι μακράν το κορυφαίο στην Ευρώπη και απ' τα κορυφαία στον πλανήτη

Ο Κουγιός ο οποίος τίμησε με το παραπάνω την πρόσκληση του προπονητικού διδύμου της εθνικής μας Ράμμου - Σκροπολίθα εντάσσεται από σήμερα πλήρως στις υποχρεώσεις του Κολοσσού, ο οποίος το απόγευμα στο ματς με το Παγκράτι, θα κατέβει για πρώτη φορά φέτος κομπλέ επιδιώκοντας εκτός από τη νίκη και το θέαμα, αφού οι φίλοι του συλλόγου και όχι μόνο θα κατακλύσουν σήμερα στις 5 το απόγευμα το κλειστό για να αποθεώσουν το σωματείο που κοσμεί το δωδεκανησιακό μπάσκετ, στα εθνικά μας πρωταθλήματα.

- Για δεύτερη φορά η Εθνική μας ομάδα των Ενόπλων, στο μπάσκετ κατέκτησε την πρώτη θέση και ανακηρύχθηκε παγκόσμια πρωταθλήτρια, μετά το αντίστοιχο κατόρθωμα του 1992 στην Κίνα.

Προχθές η ελληνική ομάδα έκανε περίπατο στο μεγάλο τελικό, κόντρα στην ομάδα της Συρίας (92-63) αποδεικνύοντας τη μεγάλη διαφορά με την οποία υπερέχει παγκοσμίως το ελληνικό μπάσκετ, έναντι των περισσότερων κρατών πλην της Αμερικής.

Για να φθάσει στον τελικό φόρτωσε με «κατοστάρες» τους αντιπάλους της νικώντας κατά σειρά την Κύπρο 122-50, το Κατάρ 103-63, και τον Λίβανο 100-65.

Αρχηγός της αποστολής ήταν ο υποστράτηγος Ζαχαρίας Πετρομιχελάκης και αρχηγός της ομάδας ο ταγματάρχης Κώστας Καδάς, ενώ προπονητικό τιμ ήταν οι Θανάσης Ράμος και Γιώργος Σκροπολίθας.

Δεύτερη αναδείχτηκε η Κύπρος, η οποία κέρδισε τη διοργανώτρια ομάδα του Λιβάνου, στο μικρό τελικό.

EURO 2008: Η απόφαση από τον Γ.Παπανδρέου

Την απόφαση για τη συνδιοργάνωση του EURO 2008 με την Τουρκία, θα πάρει το υπουργείο Εξωτερικών και προσωπικά ο υπουργός κ. Γιώργος Παπανδρέου.

Ηδη, το θέμα βρίσκεται στα συρτάρια του κ. Παπανδρέου ο οποίος ύστερα από συνεννόηση με τον υφυπουργό Αθλητισμού κ. Γιώργο Φλωρίδη και αφού συνεκτιμηθούν οι θέσεις της ΕΠΟ θα πάρει τη σχετική απόφαση.

Πάντως, να θυμίσουμε ότι ο κ. Παπανδρέου είναι κατ' αρχήν θετικός στην προοπτική της συνδιοργάνωσης του ευρωπαϊκού πρωταθλήματος του 2008 με την Τουρκία, σε αντίθεση με τον υπουργό Πολιτισμού κ. Θεόδωρο Πάγκαλο, ο οποίος έχει ήδη εκφράσει επιφυλάξεις για συγκεκριμένο θέμα.

Τελείωσε η αποχή των διαιτητών μπάσκετ



Κανονικά θα συνεχίσουν να αγωνίζονται στα τοπικά πρωταθλήματα, οι διαιτητές μπάσκετ Δωδεκανήσου, αφού μετά από συνάντηση των μελών του διοικητικού τους συμβουλίου με το προεδρείο της ΤΕ ΕΟΚ Δωδεκανήσου, παρουσία των δύο διαιτητών Γιώργου Ξανθού και Γιάννη Στάλλα και του αναφερόμενου απ' αυτούς παράγοντα του Παντηλιακού, Ηλία Κάτρη βρέθηκε άκρη στο πρόβλημα και έτσι έληξε ομαλά ένα θέμα που φάνηκε να βάζει προς στιγμή «φωτιά» στο δοκιμαζόμενο τοπικό μπάσκετ.

■ Μετά την τοποθέτηση του προέδρου της ΤΕ ΕΟΚ κ. Θεοδόση Κολιάδη ότι ήταν λάθος η μη τιμωρία του ανωτέρω παράγοντα και τη συγνώμη που ζήτησε από τους δύο διαιτητές ο κ.. Κάτρης, το Δ.Σ. του Συνδέσμου Διαιτητών Μπάσκετ Δωδεκανήσου αποφάσισε ότι δεν συντρέχουν πλέον λόγοι συνέχισης της αποχής και έτσι η συμμετοχή τους στα ήδη προγραμματισμένα παιχνίδια θα γίνει κανονικά.

ΣΑΝ ΣΗΜΕΡΑ...

■ ΠΡΙΝ 1 ΧΡΟΝΟ: Δικαιώθηκε ο Αιολικός για τη μη άφιξή του στη Ρόδο για τον αγώνα με τον Απόλλωνα Καλυθιών. Σύμφωνα με έγγραφο της Πειθαρχικής Επιτροπής της ΕΠΟ που έφθασε στην ΕΠΣΔ, κρίνεται δικαιολογημένη η μη μετάβαση του Αιολικού στη Ρόδο, οφειλόμενη σε ανώτερη βία και συγκεκριμένα σε αδυναμία του να εξασφαλίσει παρ' όλες τις προσπάθειες την με οποιοδήποτε μέσο μετάβασή του.

■ Αγώνες στίβου για μαθητές της Ε' και ΣΤ' τάξεως των δημοτικών σχολείων πόλεως Ρόδου διοργανώνει σήμερα το πρωί στο στάδιο στίβου η ΕΑΣ ΣΕΓΑΣ Δωδεκανήσου. Μέσα από αυτούς τους αγώνες που αποτελούν μέρος του «αναπτυξιακού προγράμματος» που εφαρμόζεται από τον ΣΕΓΑΣ πανελλαδικά προσδοκά την ανίχνευση νέων παιδιών με ιδιαίτερες κινητικές δεξιότητες.

■ ΠΡΙΝ 5 ΧΡΟΝΙΑ: Παρά τις ελλείψεις του ο Ιάλυσος αισιοδοξεί ότι θα φύγει αήττητος σήμερα από τη Βέροια όπου θα παίξει με την ομώνυμη τοπική ομάδα για την 12η αγωνιστική της Β' Εθνικής κατηγορίας. Ο Χρήστος Τερζανίδης έχει στη διάθεσή του, τους ακόλουθους ποδοσφαιριστές: Μπικούδης, Β. Ράιος, Πάττας, Καλλιμάνης, Καλημέρης, Ζίου, Σαβίσεβιτς, Σέγκος, Χρυσαλίδης, Πολιάς, Ζουρίδης, Ισκάς, Κακλαμάνος, Κρυός, Γ. Ράιος και Μήτροβιτς. Σήμερα θα πραγματοποιηθεί στα Μαριτσά ο αγώνας μότο κρος του «Πήγασου» που διοργανώνεται σε συνεργασία με τον ΔΟΝΑ Ρόδου. Οι κατηγορίες που θα ισχύσουν είναι 125c.c.και 250c.c.

■ ΠΡΙΝ 10 ΧΡΟΝΙΑ: Το Δημοτικό Συμβούλιο ενέκρινε τον προϋπολογισμό του Δημοτικού Οργανισμού Νεολαίας και Αθλησης που είναι ύψους 60.000.000 δρχ. Το ποσό αυτό αφορά το έτος 1991, ενώ για το 1990 έχει δοθεί πίστωση 5.000.000 δρχ.

■ Η νέα εκτός έδρας επιτυχία του Διαγόρα (0-0 με Ολυμπιακό Βόλου) ήρθε να επιβεβαιώσει ότι το μεγάλο του όπλο φέτος στηρίζεται στη σωστή τακτική που ακολουθεί με το αδιάκοπο πρεσάρισμα και το μαν του μαν σε όλους τους χώρους του γηπέδου.

■ ΠΡΙΝ 19 ΧΡΟΝΙΑ: Η διοίκηση του Ηρακλή Μαριτσών, κατήγγειλε ότι «δεν επιτράπηκε στους παίκτες της ομάδας να χρησιμοποιήσουν τα αποδυτήρια του κοινοτικού γηπέδου του Παραδεισίου ενώ διατέθηκαν στους ποδοσφαιριστές του Αστέρα Παστίδας. Σε παρατήρηση που έγινε ο αρμόδιος στα αποδυτήρια απάντησε ότι την εντολή της μη παραχώρησης την πήρε από τη διοίκηση του Κλεάνθη. Ετσι οι ποδοσφαιριστές του Ηρακλή άλλαξαν έξω από τον αγωνιστικό χώρο αν και το κρύο ήταν τσουχτερό.

■ ΠΡΙΝ 30 ΧΡΟΝΙΑ: Σε φιλικό αγώνα που θα γίνει σήμερα στο Εθνικό Στάδιο της πόλης μας, η τουριστική σχολή θα αντιμετωπίσει την ομάδα του Γυμνασίου Αρχαγγέλου. Το ματς αναμένεται με μεγάλο ενδιαφέρον λόγω της αποφασιστικότητας και των δύο ομάδων για την κατάκτηση της νίκης.

■ ΠΡΙΝ 50 ΧΡΟΝΙΑ: Κατά τη γενική συνέλευση των αντιπροσώπων των ποδοσφαιρικών σωματείων Ρόδου στη Λέσχη του Διαγόρα προς ανάδειξη νέου διοικητικού συμβουλίου στην ΕΠΣΔ, εξελέγησαν οι παρακάτω: Γιάννης Ιωαννίδης, Ανδρέας Κοκκίδης, Ι. Μαγκάκης, Δουράκος, Καραβέλας, Γιαννάς και Καταβενάκης. Οι ανωτέρω θα συνέλθουν για να καταρτιστούν σε σώμα.

ΠΡΟΣΦΟΡΑ
Τοποθετήστε τώρα 4 αμορτισέρ στο αυτοκίνητό σας και πληρώστε μόνο τα 3 και αυτό μέχρι τα τέλη του χρόνου
Ετοιμοπαράδοτα για όλα τα μοντέλα και με ΕΓΓΥΗΣΗ ΔΥΟ ΕΤΩΝ!
Διάθεση των ανταλλακτικών όλων των αυτοκινήτων
ΔΕΚΤΗ ΚΑΡΤΑ VISA
AUTO - MOTO PARTS
(Υπευθ. Κων/νος Ιωαν. Κωστάκης)
Κολοκοτρώνη 16 - ΡΟΔΟΣ
(έναντι αντιπροσωπείας PEUGEOT)
Τηλ. 77604 FAX 23080
X2047-30/11

ΠΡΑΚΤΟΡΕΙΟΝ
ΓΙΩΡΓΟΣ ΚΟΝΤΟΣΑΜΑΝΗΣ
ΜΕΓ. ΚΩΝΣΤΑΝΤΙΝΟΥ 43 ● ΡΟΔΟΣ ☎ 20800
ΛΑΧΕΙΑ
ΛΟΤΤΟ
ΙΠΠΟΔΡΟΜΟΣ
ΠΡΟ-ΠΟ
ΚΑΤΑΘΕΣΗ ΔΕΛΤΙΩΝ ΠΡΟ-ΠΟ ΜΕΧΡΙ ΣΑΒΒΑΤΟ ΛΟΤΤΟ ΜΕΧΡΙ ΤΡΙΤΗ 3 μ.μ.
ΕΥΧΗΜΟΣΥΝΗ ΦΙΛΟΚΡΙΝΕΙΑ ● ΤΥΧΗ

Για τους μαθητές νυχτερινών λυκείων

Δυσκολότερη η εισαγωγή στα Τεχνολογικά Ιδρύματα

ΓΙΑ ΝΑ ΠΑΨΟΥΝ ΟΙ ΜΕΤΑΓΡΑΦΕΣ ΑΠΟ ΤΑ ΗΜΕΡΗΣΙΑ

Με προϋποθέσεις και αυστηρούς όρους θα εισάγονται στα Ανώτερα και Τεχνολογικά Ιδρύματα ορισμένοι μαθητές των νυχτερινών λυκείων.

Οπως έγινε γνωστό, εκτός των ΑΕΙ και ΤΕΙ κινδυνεύουν να μείνουν οι μαθητές των ημερησίων ενιαίων λυκείων, που έκαναν μεταγραφή στο νυχτερινό.

Σε εγκύκλιο που εστάλη και στο νυχτερινό λύκειο της Ρόδου, τονίζεται ότι οι μαθητές θα εισάγονται στα ΑΕΙ και ΤΕΙ, αν έχουν φοιτήσει στο συγκεκριμένο σχολείο, δύο έτη.

Αυτό σημαίνει ότι οι μαθητές του ενιαίου λυκείου που πήραν μεταγραφή στην τρίτη ή τετάρτη τάξη του νυχτερινού δεν θα μπορούν να εισαχθούν στα Ανώτερα και Τεχνολογικά Εκπαιδευτικά Ιδρύματα.

«Οι μαθητές μας δηλαδή αν προωθηθεί η υπουργική απόφαση θα διαθέτουν ισότιμο απολυτήριο, θα μπορούν να εισάγονται στα ξένα πανεπιστήμια, αλλά όχι στα ελληνικά», δήλωσε στην «Πρόοδο» ο διευθυντής του νυχτερινού λυκείου κ. Μηνάς Νικολάου.

Για το πρόβλημα που έχει δημιουργηθεί, άρχισαν ήδη οι προσπάθειες από την ΟΛΜΕ για την ανάκληση της επίμαχης εγκυκλίου από το υπουργείο Παιδείας.

Αισιοδοξία για την πρόοδο του έργου

Αρχισε η δημοπράτηση των εργολαβιών για το φράγμα Γαδουρά

ΜΟΝΑΔΙΚΟ ΠΡΟΒΛΗΜΑ ΟΙ ΑΠΑΛΛΟΤΡΙΩΣΕΙΣ

Λίγα μόλις βήματα πριν τη δημοπράτησή τους είναι οι πρώτες εργολαβίες του φράγματος του Γαδουρά.

Αυτό που πρέπει να γίνει στο προσεχές διάστημα είναι να απεμπλακεί το θέμα των απαλλοτριώσεων των εκτάσεων και των αποζημιώσεων, που πρέπει να δοθούν στους ιδιοκτήτες τους.

Την αισιοδοξία του για την πρόοδο του έργου εξέφρασε ο δήμαρχος Ρόδου κ. Γιώργος Γιαννόπουλος, ο οποίος τόνισε ότι οι πρώτες εργολαβίες έφθασαν στο επίπεδο της δημοπράτησης.

«Πιστεύω ότι με τον τρόπο που αποφασίσαμε να διευθετήσουμε το θέμα με τις αποζημιώσεις και τις απαλλοτριώσεις, που θα γίνουν τμηματικά, θα προχωρήσουμε πιο σύντομα το έργο», δήλωσε χθες ο δήμαρχος.

Από την πλευρά του ο κ. Μουτέν επεσήμανε ότι στην παρούσα φάση είναι πιο σημαντικά τα μέτρα, που πρέπει να ληφθούν για τη διαχείριση των υδάτινων πόρων μέχρι να είναι εφικτή η υλοποίηση του μακροπρόθεσμου στόχου, που είναι το έργο του φράγματος του Γαδουρά.

Ο υφυπουργός Τύπου τόνισε από τη Ρόδο:

«Νοικοκύρεμα» στα ραδιοτηλεοπτικά μέσα

ΟΛΟΚΛΗΡΩΝΕΤΑΙ ΤΟ ΣΥΝΕΔΡΙΟ ΔΗΜΟΣΙΟΓΡΑΦΙΑΣ



Το «νοικοκύρεμα» στον τομέα των Ραδιοτηλεοπτικών Μέσων Ενημέρωσης, ανακοίνωσε χθες στη διάρκεια του συνεδρίου δημοσιογραφίας που διεξάγεται για τέταρτη συνεχή χρονιά στη Ρόδο, ο υφυπουργός Τύπου κ. Τηλέμαχος Χυτήρης.

Αναφερόμενος στο ρόλο του ραδιοφώνου, που είναι και το θέμα του συνεδρίου, ο κ. Χυτήρης επισήμανε την ποιότητα που πρέπει να αποπνέει ένα μέσο ενημέρωσης, τόσο στις εκπομπές λόγου, όσο και στις εκπομπές ψυχαγωγίας.

Η συνείδηση και η παιδεία- τόνισε ο υφυπουργός- είναι τα στοιχεία που απαραιτήτως πρέπει να διέπουν τη δουλειά του δημοσιογράφου, ενώ άφησε καθαρά να εννοηθεί ότι το ραδιόφωνο σήμερα στην πλειοψηφία του χρησιμοποιείται από τον ιδιοκτήτη ως μέσο επιρροής και πίεσης για το κέρδος και όχι για την ενημέρωση του πολίτη.

Σ' ό,τι αφορά τον πρόσφατο νόμο που ψηφίσθηκε στη Βουλή για το Εθνικό Συμβούλιο Ραδιοτηλεόρασης, ο κ. Χυτήρης ανέφερε ότι είναι ιδιαίτερα σημαντικός, καθώς θα υπάρξει «νοικοκύρεμα» στον τομέα των Μ.Μ.Ε., χαρακτηρίζοντας παράλληλα υπερβολικό τον αριθμό των ραδιοτηλεοπτικών μέσων που λειτουργούν στη Δωδεκάνησο και που ανέρχονται σε 44.

Χαιρετισμό στο συνέδριο, που ολοκληρώνεται σήμερα, απηύθυναν ο γραμματέας της Κ.Ε. του ΠΑΣΟΚ κ. Κώστας Σκανδαλίδης, ο γενικός γραμματέας του υπουργείου Αιγαίου κ. Γιάννης Μαχαιρίδης και ο δήμαρχος Ροδίων κ. Γιώργος Γιαννόπουλος, ενώ παρίσταντο οι βουλευτές κ.κ. Δημήτρης Κρεμαστινός και Κοσμάς Σφυρίου.

Σημειώνεται ότι στο συνέδριο μετέχουν οι δημοσιογράφοι Λυκούργος Κομίνης, Αρης Πορτοσάλτε, Παύλος Αλέπης, Φωτεινή Πιπιλή και Γιώργος Πολυχρονίου.

Τραυματίστηκαν δύο μαθήτριες σε τροχαίο ατύχημα

Δύο μαθήτριες τραυματίστηκαν σε τροχαίο ατύχημα προχθές το βράδυ στο Παραδείσι, όταν το μοτοποδήλατο που επέβαιναν συγκρούστηκε με δίκυκλη μοτοσικλέτα που οδηγούσε στρατιώτης.

Πρόκειται για την Ιωάννα Χατζηδιάκου του Αποστόλου, 17 χρόνων και την Μαρία Κάλφα του Νικολάου, 17 χρόνων, από το Παραδείσι, οι οποίες τραυματίστηκαν σοβαρά η πρώτη και ελαφρότερα η δεύτερη.

Το ατύχημα έγινε όταν το μοτοποδήλατο που επέβαιναν οι μαθήτριες συγκρούστηκε με δίκυκλη μοτοσικλέτα που οδηγούσε ο στρατιώτης Νικόλας Μιχαήλ του Γεωργίου, 20 χρόνων.

Ανακρίσεων επελήφθη η Τροχαία Ρόδου.

Μετά από πολλά χρόνια αδράνειας

Επαναδραστηριοποιήθηκαν οι ναυτικοί της Δωδεκανήσου

ΕΞΕΛΕΞΑΝ ΝΕΑ ΔΙΟΙΚΗΣΗ

Επαναδραστηριοποιήθηκε πρόσφατα η Πανδωδεκανησιακή Ενωση Ναυτικών (ΠΑΝΔΕΝ), σωματείο το οποίο είχε ιδρυθεί μέσα στη δεκαετία του '80, αλλά είχε πέσει σε αδράνεια για πολλά χρόνια.

Ηδη εξέλεξε νέα διοίκηση αποτελούμενη απο τους Γ. Φυλακουρίδη, πρόεδρο, Μιχ. Απόκοτο, αντιπρόεδρο, Γ. Αντώνογλου, γραμματέα, Μιχ. Καλανδράνη, ταμία και μέλη τους Α. Γιαννίκιο, Ν. Τσολάκο και Γ. Ζούρδη.

Αυτή τη στιγμή η ΠΑΝΔΕΝ έχει περί τα 150 μέλη, εν ενεργεία ναυτικούς και συνταξιούχους στα οποία προστίθενται κι άλλα απ' όλη τη Δωδεκάνησο.

Οι ναυτικοί της ΠΑΝΔΕΝ προέρχονται από τα πληρώματα ημεροπλοίων, τουριστικών και επιβατηγών σκαφών όλων των κατηγοριών.

Βασικοί στόχοι του παραπάνω σωματείου είναι η προώθηση εργασιακών θεμάτων, η άσκηση κοινωνικών δραστηριοτήτων και αλληλοβοήθειας προς τα μέλη του, η βελτίωση της ιατροφαρμακευτικής περίθαλψης, για την οποία κανένας φορέας μέχρι σήμερα δεν ενδιαφέρθηκε, η στήριξη των πλοιοκτητών σε γενικότερα ζητήματα της ναυσιπλοΐας, κ.α.

Ο νεοεκλεγείς πρόεδρος της ΠΑΝΔΕΝ κ. Φυλακουρίδης βρίσκεται αυτές τις μέρες στον Πειραιά για επαφές με τα αδελφά σωματεία του κλάδου και το υπουργείο Εμπορικής Ναυτιλίας.

Ιδιαίτερη έμφαση θα δώσει η ΠΑΝΔΕΝ στις προσλήψεις κατά προτεραιότητα των ναυτικών που ζουν μόνιμα στην περιοχή μας και θα στηρίξει με όλα τα μέσα τα πληρώματα και το άλλο δωδεκανησιακό προσωπικό της εταιρίας που έχουν απομακρυνθεί από τη δουλειά τους.

Σημαντική επίσης θα είναι η μέριμνα του σωματείου των ναυτικών για την παροχή καλύτερων υπηρεσιών προς τους επιβάτες.

Μέσα στις επόμενες μέρες η διοίκηση της ΠΑΝΔΕΝ θα επιδιώξει να έχει επαφές με το Νομάρχη Δωδεκανήσου, το Δήμαρχο Ρόδου και τον Κεντρικό Λιμενάρχη Ρόδου, με σκοπό τόσο τη γνωριμία, όσο και την υποβολή ορισμένων αιτημάτων. Ενα απ' αυτά θα είναι η προσπάθεια παραχώρησης από κάποια αρχή στέγης για την εγκατάσταση των γραφείων της Ενωσης.

Για τα μικρά σκάφη

Μειώνονται τα τέλη προσέγγισης

ΑΠΟ ΤΗΝ ΕΡΧΟΜΕΝΗ ΤΟΥΡΙΣΤΙΚΗ ΠΕΡΙΟΔΟ

Χωρίς προβλήματα θα προσεγγίζουν στα λιμάνια των νησιών όλα τα κότερα την ερχόμενη τουριστική σεζόν.

Τη διαβεβαίωση αυτή έδωσε ο υπουργός Εμπορικής Ναυτιλίας κ. Χρήστος Παπουτσής στο δήμαρχο της Σύμης κ. Μιλτιάδη Σαρρή σε συνάντηση που είχαν πρόσφατα στην Αθήνα.

Οπως είναι γνωστό, οι προσεγγίσεις κότερων και θαλαμηγών στα λιμάνια της Σύμης, της Κω, του Καστελλορίζου και άλλων μικρών νησιών παρουσίασαν μείωση της τάξεως του 70%.

Η μείωση των προσεγγίσεων οφειλόταν στα τεράστια ποσά, που έπρεπε να καταβάλλουν οι ιδιοκτήτες των σκαφών ως τέλη στις αρμόδιες αρχές.

«Ο κ. Παπουτσής κατανόησε το πρόβλημα που δημιουργήθηκε και δεσμεύθηκε να περιορίσει τα τέλη, ώστε να προσεγγίζουν και πάλι τα σκάφη αυτά στα νησιά μας», δήλωσε στην «Πρόοδο» ο δήμαρχος της Σύμης κ. Μιλτιάδης Σαρρής.

Λεωφορείο για τις ανάγκες του λιμανιού

Την ερχόμενη Δευτέρα θα δημοσιοποιηθεί η διακήρυξη της δημοπρασίας που θα γίνει για την προμήθεια του λεωφορείου που θα αγοράσει το Λιμενικό Ταμείο Δωδεκανήσου.

Το λεωφορείο που θα είναι 50 θέσεων και θα κοστίσει περίπου 70 εκατομμύρια δραχμές, θα χρησιμοποιηθεί για τη μεταφορά επιβατών και αποσκευών από τα πλοία στην πιάτσα των ταξί που λειτουργεί στο λιμάνι.

Με τον τρόπο αυτό θα εξυπηρετούνται καλύτερα οι επιβάτες, ενώ θα περιοριστεί και το φαινόμενο της άγρας πελατών που γίνεται από ορισμένους οδηγούς ταξί.

Για τη μεταφορά τους από τα πλοία στην πιάτσα των ταξί, οι επιβάτες θα πληρώνουν εισιτήριο της τάξεως των 150 δραχμών.

Σε 1,3 δις το τεχνικό πρόγραμμα

Τρία και καλά τα έργα στο Δήμο Αταβύρου

ΦΗΜΕΣ ΓΙΑ «ΡΑΝΤΑΡ» ΣΤΗΝ ΠΕΡΙΟΧΗ ΠΡΟΚΑΛΕΣΑΝ ΑΝΤΙΔΡΑΣΕΙΣ

Στο 1,3 δισ. ανέρχεται το τεχνικό πρόγραμμα του Δήμου Αταβύρου για το 2001.

Το τεχνικό πρόγραμμα ήταν το βασικό θέμα της συνεδρίασης του Δημοτικού Συμβουλίου Αταβύρου, που πραγματοποιήθηκε προχθές το βράδυ.

Από το 1,3 δις του τεχνικού προγράμματος τα 540 εκατομμύρια θα προέρχονται από το ΕΠΤΑ και άλλα προγράμματα και τα υπόλοιπα από τα τακτικά έσοδα του Δήμου», δήλωσε στην «Πρόοδο» ο αντιδήμαρχος του Δήμου Αταβύρου κ. Ιωάννης Παπασταματάκης.

Το τεχνικό πρόγραμμα περιλαμβάνει τρία έργα και παρεμβάσεις στα οποία ο Δήμος Αταβύρου θα δώσει ιδιαίτερη έμφαση.

Πρόκειται για την ολοκλήρωση του αποχετευτικού του Δημοτικού Διαμερίσματος του Εμπωνα, η μελέτη του οποίου βρίσκεται στο τελικό στάδιο.

Το έργο της ολοκλήρωσης του αποχετευτικού έχει προϋπολογισμό 400 εκατομμύρια δραχμές.

Στο τεχνικό πρόγραμμα έχει ενταχθεί και το έργο της μεταφοράς νερού από τις γεωτρήσεις του Μανδρικού, καθώς και η μελέτη για την κατασκευή του Δημαρχείου στον Εμπωνα, που θα κοστίσει 30 εκατομμύρια.

Ο προϋπολογισμός του έργου του Δημαρχείου ανέρχεται στο ποσό των 540 εκατομμυρίων δραχμών.

Τις οξύτατες αντιδράσεις των κατοίκων του Εμπωνα προκάλεσαν τον τελευταίο καιρό οι φήμες που κυκλοφόρησαν για την τοποθέτηση ραντάρ στον Ατάβυρο.

Για την επιδότηση ανεργίας

Από αύριο στον ΟΑΕΔ η κατάθεση δικαιολογητικών

11.000 ΟΙ ΑΝΕΡΓΟΙ ΞΕΝ/ΛΗΛΟΙ

Τους 7.500 έφθασαν οι ξενοδοχοϋπάλληλοι, που κατέθεσαν τα δικαιολογητικά τους στο Εργατικό Κέντρο Ρόδου, για το επίδομα ανεργίας.

Σύμφωνα με τα στοιχεία του Οργανισμού Απασχόλησης Εργατικού Δυναμικού, οι ξενοδοχοϋπάλληλοι που θα πάρουν φέτος επίδομα ανεργίας φθάνουν τους 11.000 περίπου.

Συνολικά για την επιδότηση των ανέργων ξενοδοχοϋπαλλήλων θα διατεθεί το ποσό των τεσσάρων δισεκατομμυρίων δραχμών.

Από την ερχόμενη Δευτέρα, 20 Νοεμβρίου, όμως η κατάθεση των δικαιολογητικών από τους ανέργους θα γίνεται στο υποκατάστημα του ΟΑΕΔ.

Εκτιμάται ότι η διαδικασία της κατάθεσης των δικαιολογητικών, θα ολοκληρωθεί στο τέλος του Νοεμβρίου, ενώ άρχισε ήδη η παράδοση των ενταλμάτων πληρωμής στους δικαιούχους.

Δεν εορτάζει

- Η κ. **Μαρία Φραράκη,** δεν θα δεχθεί επισκέψεις επί τη ονομαστική της εορτή.

ΑΝΑΚΟΙΝΩΣΗ

Το Κέντρο Ξένων Γλωσσών ΒΑΣΩ ΜΙΧΑΛΑΡΕΑ, μεταφέρθηκε από την οδό Δαμασκηνού 35 σε ιδιόκτητη νεοανεγερθείσα οικοδομή, στην οδό Μυστρά αρ. 16, πίσω από την εκκλησία Μητρόπολη (πρώην Μάρκου Μπότσαρη).

-Λειτουργεί Τμήμα Μεταφραστικό επίσης
-Μαθήματα για Βρετανικά Πανεπιστήμια
-Μαθήματα ενηλίκων

Τηλ. 0241 35249/27013 τηλεμοιότυπο 0241 75412

e-mail vasso@rho.forthnet.gr.

X2040-30/11

VASSO MIHALAREA
SCHOOL of ENGLISH
ΚΕΝΤΡΟ ΞΕΝΩΝ ΓΛΩΣΣΩΝ - ΜΕΤΑΦΡΑΣΗΣ
VASSO MIHALAREA
35,ΔΑΜΑΣΚΗΝΟΥ ΡΟΔΟΣ 85100
ΤΗΛ. ΦΑΞ 0241-35249e-mail
vasso@rho.forthnet.gr

Το ΚΕΝΤΡΟ ΞΕΝΩΝ ΓΛΩΣΣΩΝ ΒΑΣΩ ΜΙΧΑΛΑΡΕΑ μεταφέρθηκε από την οδό ΔΑΜΑΣΚΗΝΟΥ 35, στην οδό ΜΥΣΤΡΑ (πρώην Μάρκου Μπότσαρη).

ΑΓΓΛΙΚΑ ΓΙΑ ΟΛΑ ΤΑ ΕΠΙΠΕΔΑ

ΑΠΟ BEGINNERS μέχρι PROFICIENCY

ΑΓΓΛΙΚΑ ΓΙΑ ΕΝΗΛΙΚΕΣ (FIRST CERTIFICATE-PROFICIENCY)
ΑΚΟΜΑ ΚΑΙ ΑΡΧΑΡΙΟΥΣ

ΜΕΤΑΦΡΑΣΕΙΣ-ΔΙΕΡΜΗΝΕΙΕΣ
Διατριβών, βιβλίων λογοτεχνικού και εξειδικευμένου περιεχομένου

ΜΕΤΑΦΡΑΣΕΙΣ ΟΛΩΝ ΤΩΝ ΔΙΚΑΙΟΛΟΓΗΤΙΚΩΝ ΓΙΑ ΒΡΕΤΑΝΙΚΑ ΠΑΝΕΠΙΣΤΗΜΙΑ ΚΑΘΩΣ ΚΑΙ ΕΚΚΑΘΑΡΙΣΤΙΚΩΝ ΕΦΟΡΙΑΣ

ΞΕΝΟΔΟΧΕΙΑΚΗ ΚΑΙ ΕΜΠΟΡΙΚΗ ΑΛΛΗΛΟΓΡΦΙΑ

I.E.L.T.S. (Πιστοποιητικό αγγλικής γλώσσας) για βρετανικά πανεπιστήμια

Διδάσκουν: **ΒΑΣΩ ΜΙΧΑΛΑΡΕΑ**
B.A. T.E.F.L. DIPLOMA IN TRANSLATION
ΒΙΡΓΙΝΙΑ ΜΙΧΑΛΑΡΕΑ
B.A. ΑΓΓΛΙΚΗ ΓΛΩΣΣΑ ΚΑΙ ΦΙΛΟΛΟΓΙΑ
ΔΙΠΛΩΜΑ ΜΕΤΑΦΡΑΣΗΣ
ΜΕΤΑΠΤΥΧΙΑΚΕΣ ΣΠΟΥΔΕΣ ΣΤΗ ΜΕΤΑΦΡΑΣΗ WESTMINSTER UNIVERSITY

X2040-19/11

ΑΝΑΚΟΙΝΩΣΗ

Στην άλλη άκρη του νησιού στην ήσυχη Κατταβιά στην πλατεία του χωριού

ΕΣΤΙΑΤΟΡΙΟ - ΟΥΖΕΡΙ

ΠΗΝΕΛΟΠΗ



Φρέσκα κρέατα και ψάρια στα κάρβουνα, μεζέδες με τη φροντίδα των αδελφών ΖΑΓΟΡΙΑΝΟΥ

Ανοικτά κάθε Παρασκευή - Σάββατο και Κυριακή για όλη τη σεζόν

Τηλ. 0244-91310

14912-24/11

Παραδοσιακή Ταβέρνα

ΚΑΣΤΕΛΛΑ

Ανοικτά κάθε μέρα

Σας περιμένουμε.....

Αμερικής 111 ~ Ρόδος

Τηλ.: 0241 29736

14896-19/11

Αστρα



ΝΑΣΟΣ ΑΛΕΞΟΠΟΥΛΟΣ

ΚΑΘΕ ΒΡΑΔΥ Η ΕΠΙΤΥΧΙΑ ΣΥΝΕΧΙΖΕΤΑΙ



ΜΙΝΑ ΒΑΡΔΗ

✪ ΑΝΤΩΝΗΣ ΡΟΔΙΤΗΣ ✪ ΜΑΡΙΑ ΣΤΕΦΑΝΑΚΗ
✪ ΣΠΥΡΟΣ ΤΖΗΛΙΟΣ ✪ ΑΝΝΑ ΜΑΚΡΗ

Η πρόσβαση προς τα ΑΣΤΡΑ γίνεται από «Μπελβεντέρε» και από Φανερωμένη

Ρεζερβέ τηλ. 32090

14782-19/11

ΚΕΝΤΡΟ ΑΙΣΘΗΤΙΚΗΣ
ΑΝΘΗΣ ΛΙΣΓΟΥ
ΑΙΣΘΗΤΙΚΟΥ

- Περιποίηση - θεραπείες προσώπου - σώματος
- Σύσφιγξη - μασάζ - χαλάρωση
- Θεραπεία κυτταρίτιδας
- Αδυνάτισμα - συμπληρωματική αντιμετώπιση παχυσαρκίας με δυνατότητα ιατρικής παρακολούθησης
- Ριζική αποτρίχωση
- Αποτρίχωση με κερί
- Συνεργασία με ιατρό ειδικό παθολόγο

Διεύθυνση: Πελοποννήσου 25-27 - ΡΟΔΟΣ
(δίπλα στο ιατρείο Φιλίππου Λίσγου)
Τ

ΓΔ-30/11