ΕΤΟΣ ΙΔΡΥΣΕΩΣ: 1915
ΙΔΡΥΤΗΣ: ΕΜΜ. ΚΑΛΑΜΠΙΧΗΣ
ΔΙΕΥΘΥΝΤΗΣ: ΑΘ. ΜΑΡΑΣΙΩΤΗΣ
Τηλ. σύνταξης: 24610-75640
Τηλ. λογ/ρίου: 22210-75230
Fax: 22471-75641

Η ΡΟΔΙΑΚΗ

ΑΝΕΞΑΡΤΗΤΗ ΗΜΕΡΗΣΙΑ ΠΡΩΙΝΗ ΕΦΗΜΕΡΙΔΑ ΤΗΣ ΡΟΔΟΥ

ΣΕΛΙΔΕΣ 20

ΕΛΛΑΣ

Μ. ΠΑΡΑΣΚΕΥΗ
25 ΑΠΡΙΛΙΟΥ 1997
ΑΡΙΘΜΟΣ ΦΥΛΛΟΥ: 15.575
ΤΙΜΗ ΦΥΛΛΟΥ ΔΡΧ. 100

Οσα έργα δημοπρατήθηκαν είχαν τις πιστώσεις τους

Δεν υπήρχε μαύρη τρύπα στα έργα επί Ν.Δ. στη Δωδ/σο

Μόνο για δημιουργία εντυπώσεων τα όσα ελέχθησαν στο Νομαρχιακό Συμβούλιο–Υπάρχουν και επίσημα έγγραφα

Την έντονη αντίδραση του Νομαρχιακού Συμβούλου κ. Χατζή Χατζηευθυμίου προκάλεσε η πρόσφατη αναφορά του επικεφαλής του συνδυασμού «Πολίτες για μια Σύγχρονη Δωδεκάνησο» κ. Θανάση Αναπολιτάνου, όπου έγινε λόγος για δήθεν «μαύρη τρύπα» στην εκτέλεση των έργων επί Νομαρχίας Χαραλαμπόπουλου και κυβερνήσεως της Νέας Δημοκρατίας.

Ο κ. Χατζηευθυμίου, με σχετική επιστολή που απέστειλε χθες στην «Ροδιακή» και κοινοποίησε ταυτόχρονα και στον πρόεδρο του Νομαρχιακού Συμβουλίου Δωδεκανήσου κ. Φώτη Κωστόπουλο, αναφέρει μεταξύ των άλλων:

«Κύριε Διευθυντή, κατά την τελευταία συνεδρίαση του Νομαρχιακού Συμβουλίου, από τον επικεφαλής του συνδυασμού «πολίτες για μια Σύγχρονη Δωδεκάνησο» κ. Αναπολιτάνο, έγινε λόγος για δήθεν μαύ-

Συνέχεια στη σελ. 6

ΔΗΛΩΣΗ ΒΟΜΒΑ ΤΟΥ ΠΡΟΕΔΡΟΥ ΤΟΥ Δ.Ο.Τ

Παράνομες 15.000 ξενοδοχειακές κλίνες στην Κω!

ΤΗΝ ΙΔΙΑ ΣΤΙΓΜΗ ΤΑ ΝΟΜΙΜΑ ΚΑΤΑΛΥΜΑΤΑ ΒΡΙΣΚΟΝΤΑΙ ΣΤΟ ΔΡΟΜΟ ΓΙΑ ΠΛΕΙΣΤΗΡΙΑΣΜΟ

Τουλάχιστον 15.000 τουριστικές κλίνες στο νησί της Κω, που αντιστοιχούν στο 23% του συνόλου είναι παράνομες, κατήγγειλε με δηλώσεις του ο πρόεδρος του Δημοτικού Οργανισμού Τουρισμού Κω κ. Μανώλης Καβουκλής.

Διευκρίνισε μάλιστα ο κ. Καβουκλής ότι τα καταλύματα αυτά δεν έχουν το απαιτούμενο ειδικό σήμα λειτουργίας του ΕΟΤ.

Στα πλαίσια των ίδιων δηλώσεων, ο πρόεδρος του Δημοτικού Οργανισμού Τουρισμού επεσήμανε το γεγονός ότι πολλές ξενοδοχειακές μονάδες του νησιού (κυρίως μικρές) βρίσκονται στα πρόθυρα πλειστηριασμού από την ΕΤΒΑ και την Κτηματική, πράγμα που προκαλεί έντονο κλίμα ανησυχίας.

- Τόνισε επίσης ότι τον τελευταίο διάστημα, στην αγορά της Κω δραστηριοποιήθηκε η εταιρεία United Leisurs Brokers, η οποία διαθέτει γραφεία στις κυριότερες ευρωπαϊκές τουριστικές αγορές, "κλείνοντας" συμβόλαια σε ιδιαίτερα χαμηλές τιμές, προωθώντας, σύμφωνα με καταγγελίες, φαινόμενα αθέμιτου ανταγωνισμού.

ΤΗΣ ΕΚΛΕΨΑΝ ΤΗ ΣΥΝΤΑΞΗ

Πασχαλινές μέρες άγνωστος έκλεψε όλες τις οικονομίες της 80χρονης Αναστασίας Τριντή στην Κατταβιά. Στο πορτοφόλι που έκλεψε ο άγνωστος υπήρχαν 215.000 δρχ., που ήταν η σύνταξη και το δώρο της, και πέντε δολλάρια.

90 ΤΣΑΡΤΕΡΣ ΜΕΧΡΙ ΤΗΝ ΑΛΛΗ ΚΥΡΙΑΚΗ

Στις 16.000 ο αριθμός των τουριστών!

ΘΕΑΜΑΤΙΚΗ ΑΥΞΗΣΗ ΤΗΣ ΚΙΝΗΣΗΣ ΑΝΑΜΕΝΕΤΑΙ ΤΗΝ ΠΡΟΣΕΧΗ ΕΒΔΟΜΑΔΑ

Περισσότεροι από 16.000 αλλοδαποί τουρίστες, φιλοξενούνται αυτή την περίοδο, ενώ κορύφωση της κίνησης αναμένεται από την αρχή της επόμενης εβδομάδας, όπου μόνο από την Βρετανία και την Γερμανία, θα έρθουν περισσότεροι από 15.000 τουρίστες μέσα σε χρονικό διάστημα μικρότερο των 8 ημερών!

Σύμφωνα με τις εκτιμήσεις των αρμοδίων του ΕΟΤ και της Υπηρεσίας Πολιτικής Αεροπορίας, από την ερχόμενη εβδομάδα, πυκνώνουν τα δρομολόγια των πτήσεων τσάρτερ, καθώς ανοίγει ουσιαστικά η αυλαία για την μεγάλη τουριστική κίνηση στο νησί της Ρόδου.

Από σήμερα μέχρι το τέλος

Συνέχεια στη σελ. 6

Πρακτορεία και ξενοδοχεία εισέπραξαν τη μερίδα του λέοντος

Πάνω από 3 δισ. δρχ. άφησαν οι μαθητές στην αγορά της Ρόδου

18.500 ήρθαν με τα πλοία και 9.500 με την Ολυμπιακή - Από Αθήνα, Κρήτη και Θεσσαλονίκη οι περισσότεροι

Ποσό μεγαλύτερο των 3 δισεκατομμυρίων δραχμών, υπολογίζεται ότι άφησαν στην αγορά του νησιού μας οι 28.000 περίπου μαθητές που επισκέφθηκαν το νησί μας μέσα στον Απρίλιο για να περάσουν τις διακοπές τους!

Τα στοιχεία αυτά, προκύπτουν από τις πρώτες εκτιμήσεις των αρμοδίων τουριστικών παραγόντων του νησιού μας, οι οποίοι μέχρι το τέλος του μήνα που διανύουμε θα έχουν ολοκληρώσει την σχετική επεξεργασία των στοιχείων από τα οποία θα φαίνεται ξεκάθαρα ο ακριβής αριθμός των μαθητών που προτίμησαν και φέτος το νησί μας.

- Σύμφωνα με τα στοιχεία του λιμεναρχείου της Ρόδου, από και προς το λιμάνι του νησιού μας, διακινήθηκαν συνολικά μέσα στον Απρίλιο 27.000 μαθητές, αριθμός που κρίνε-

Συνέχεια στη σελ. 6

Και μια δεύτερη 1η σελίδα στη σελίδα 3!

Στα τυχερά παίγνια, άρα απαγορεύεται

Παραμένει στην κατηγορία των ``τυχερών παιγνίων`` το ηλεκτρονικό παιχνίδι ``Γκόλντεν Ρίαλ Μάτζικ``, σύμφωνα με αποφάσεις του Συμβουλίου Επικρατείας, που απέρριψε προσφυγές της Πανελλήνιας Ενωσης Καταστηματαρχών Αιθουσών Μπιλιάρδου και Ψυχαγωγίας, της κατασκευάστριας εταιρίας του ηλεκτρονικού παιχνιδιού κ.α.

Οι προσφεύγοντες ζητούσαν την ακύρωση των αποφάσεων του γενικού γραμματέα του υπουργείου Δημόσιας Τάξης και της αρμόδιας γνωμοδοτικής επιτροπής παιγνίων, με τις οποίες έγινε μετάταξη του συγκεκριμένου παιχνιδιού, από την κατηγορία των τεχνικών στην κατηγορία των τυχερών.

Τα εμπορικά καταστήματα σε δυσμενέστερη κατάσταση

Δεν είναι ικανοποιημένοι από την πασχαλινή κίνηση!

Σούπερ μάρκετ και κρεοπωλεία κινήθηκαν ικανοποιητικά-Επέδρασε και η καθυστέρηση καταβολής του δώρου

Δεν έμειναν ικανοποιημένοι οι έμποροι κι οι καταστηματάρχες της Ρόδου, από την κίνηση που είχαμε το τελευταίο χρονικό διάστημα, αφού όπως υποστηρίζουν, το καταναλωτικό κοινό, περιόρισε σε σημαντικό βαθμό τις αγορές του, σε σύγκριση με προηγούμενα χρόνια.

Σε συνδυασμό μάλιστα με την χαμηλή κίνηση που επικράτησε κατά την διάρκεια των τελευταίων εβδομάδων, αλλά και τις κακές καιρικές συνθήκες που περιόρισαν στο ελάχιστο την κίνηση στα εμπορικά καταστήματα, οι εκπρόσωποι των καταστηματαρχών εκτιμούν ότι κάθε άλλο παρά καλά εξελίχθηκε η τελευταία χρονική περίοδος για τις επιχειρήσεις τους.

- Σε χαμηλά ποσοστά κινήθηκε η αγοραστική διάθεση των κατοίκων της Ρόδου, (ιδιαιτερα για είδη ρουχισμού) σε σχέση με προηγούμενα χρόνια, γεγονός που οι καταστηματάρχες εκτιμούν ότι οφείλεται στην καθυστέρηση του δώρου του Πάσχα από πολλές μεγάλες επιχειρήσεις, αλλά και στο γεγονός ότι δεν ξεκίνησαν ακόμη την εργασία τους οι περισσότεροι από τους ξε-

Συνέχεια στη σελ. 6

ΑΠΟΦΑΣΙΣΘΗΚΕ ΣΕ ΣΥΣΚΕΨΗ ΣΤΗ ΝΟΜΑΡΧΙΑ

Κανονισμός λειτουργίας της κεντρικής λαχαναγοράς Ρόδου

ΣΟΒΑΡΑ ΠΡΟΒΛΗΜΑΤΑ ΜΕΤΑΞΥ ΠΑΡΑΓΩΓΩΝ ΚΑΙ ΧΟΝΔΡΕΜΠΟΡΩΝ

Ειδική σύσκεψη , αντικείμενο της οποίας ήταν τα προβλήματα που παρουσιάζονται στην διακίνηση και την εμπορία των οπωροκηπευτικών στην περιοχή μας, καθώς και για την κατάσταση που επικρατεί στην Κεντρική Λαχαναγορά, πραγματοποιήθηκε το βράδυ της Τρίτης, με πρωτοβουλία της Νομαρχιακής Αυτοδιοίκησης.

Συμμετείχαν στην σύσκεψη εκπρόσωποι των υπηρεσιών Εμπορίου, Γεωργίας, Αλιείας, Αγορανομίας καθώς και εκπρόσωποι της Ένωσης Γεωργικών Συνεταιρισμών Δωδεκανήσου.

Στην διάρκειά της εντοπίστηκαν και επισημάνθηκαν διάφορα σημεία στα οποία κρίθηκε ότι θα πρέπει να υπάρξει ιδιαίτερη αντιμετώπιση, ώστε η διακίνηση και η εμπορία οπωροκηπευτικών να διεξάγεται χωρίς προβλήματα.

Ειδικότερα, τα σημεία που χρήζουν προσοχής είναι, όπως ανακοινώθηκε, τα εξής:

Συνέχεια στη σελ. 6

Προχωρούν τα θέματα γκολφ

Προχωρούν οι διαδικασίες για την αξιοποίηση του γκολφ Λφάντου σύμφωνα με την προκήρυξη διαγωνισμού για μακροχρόνια μίσθωση σε ιδιώτες που θα εκδηλώσουν ενδιαφέρον.

Στο πλαίσιο αυτό ορίστηκε από τον Ελληνικό Οργανισμό Τουρισμού (ΕΟΤ) η επιτροπή που θα αξιολογήσει τις προσφορές του διαγωνισμού.

Ο διαγωνισμός, έχει οριστεί ως γνωστόν για τις 8 Σεπτεμβρίου και τα μέλη της επιτροπής είναι τα εξής:

Ο κ. Γ. Βερνίκος (πρόεδρος της επιτροπής) ο οποίος είναι μέλος του διοικητικού συμβουλίου του ΕΟΤ, ο πρόεδρος του ΤΕΕ, η διευθύντρια του ΕΟΤ Μπ. Χατζηνικολάου, ο κ. Ηλ. Αναστασίου από την διεύθυνση Αξιοποίησης Περιουσίας, ο γενικός διευθυντής του ΕΛΚΕ κ. Βαλετόπουλος, οι πρόεδροι των Ενώσεων Ξενοδόχων Ρόδου και Χαλκιδικής κ. Β. Μηναΐδης και Λ. Ανδρεάδης και ο πρόεδρος της ΤΕΔΚ κ. Γ. Παννόπουλος.

Rodos Park
Πασχαλινή Ατμόσφαιρα και Αναστάσιμο Δείπνο
στην BRASSERIE του RODOS PARK
Μ. Σάββατο αμέσως μετά την Ανάσταση
Κόκκινα αυγά και τσουρέκι
***
Αναστάσιμη Μαγειρίτσα
***
Ποικιλία παραδοσιακών ορεκτικών
***
Ντόπιο Αρνάκι γάλακτος στο φούρνο
Πατάτες με δενδρολίβανο
Φασολάκια βουτύρου
***
Ανοιξιάτικη σαλάτα
***
Φωλιά από καταΐφι με παγωτό καϊμάκι
Τιμή κατ' άτομο: 8.800 δρχ.
Rodos Park Suites Hotel Ρήγα Φεραίου 12
Κρατήσεις: 24612 εσωτ. 2

MENTAΓION
ΡΕΜΠΕΤΙΚΟ ΣΤΕΚΙ
ΑΝΟΙΧΤΑ ΚΥΡΙΑΚΗ-ΔΕΥΤΕΡΑ

ΤΡΑΓΟΥΔΟΥΝ:
***
ΕΛΕΝΗ ΚΑΡΑΝΑΣΗ
***
ΘΕΑΝΩ ΜΕΪΜΑΡΟΓΛΟΥ
***
ΓΙΩΡΓΟΣ ΠΑΠΑΡΗΣ
***
ΕΥΓΕΝΙΟΣ
***
ΡΕΖΕΡΒΕ ΤΗΛ. 63799-25125

ΑΝΟΙΞΑΜΕ
ΝΕΟ
ΑΡΤΟΖΑΧΑΡΟΠΛΑΣΤΕΙΟ
Κ' GELLATERIA
Χριστίνα
Γνωρίστε από κοντά την προσπάθειά μας να ξεπεράσουμε τον εαυτό μας
Βενετοκλέων 37 και Κοδρικτώνος
τηλ. 32512

Gourmet Restaurant
MARCO POLO
Ελάτε να γιορτάσουμε μαζί το Μεγάλο Σάββατο την Ανάσταση του Κυρίου αμέσως μετά το "ΧΡΙΣΤΟΣ ΑΝΕΣΤΗ".
Σας περιμένουμε με
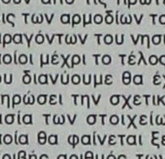
ΤΣΟΥΡΕΚΙ ΚΑΙ ΚΟΚΚΙΝΑ ΑΥΓΑ
ΜΑΓΕΙΡΙΤΣΑ
***
ΠΟΙΚΙΛΙΑ ΟΡΕΚΤΙΚΩΝ
***
ΓΟΥΡΟΥΝΟΠΟΥΛΟ ΓΑΛΑΚΤΟΣ
ΚΑΤΣΙΚΑΚΙ ΚΛΕΦΤΙΚΟ ΣΤΟΝ ΦΟΥΡΝΟ
ΠΑΤΑΤΕΣ ΡΙΓΑΝΑΤΕΣ
ΛΑΧΑΝΙΚΑ ΒΟΥΤΥΡΟΥ
***
ΧΩΡΙΑΤΙΚΗ ΣΑΛΑΤΑ
***
ΠΟΙΚΙΛΙΑ ΕΛΛΗΝΙΚΩΝ ΓΛΥΚΩΝ ΜΕ ΠΑΓΩΤΟ ΒΑΝΙΛΙΑ
***
Τιμή : 8.000 δρχ κατ'άτομο
GRECOTEL
RHODOS IMPERIAL
ΚΡΑΤΗΣΕΙΣ - Τηλ. 75000

BLACK JACK
ΣΑΣ ΕΥΧΟΜΑΣΤΕ ΚΑΛΟ ΠΑΣΧΑ

LA ROTISSERIE
GOURMET RESTAURANT

Μ. Σάββατο μετά την Ανάσταση
Γιορτάστε μαζί μας στο ζεστό περιβάλλον του Piano Restaurant "La Rotisserie" και απολαύστε ένα υπέροχο Αναστάσιμο Δείπνο με παραδοσιακή μαγειρίτσα, αρνάκι στο φούρνο και Πασχαλινά αυγά, παράλληλα με τις άλλες γνωστές σπεσιαλιτέ. Τη μουσική ατμόσφαιρα δημιουργεί στο πιάνο ο Γιάννης Βασιλαράκης.
*****
RODOS PALACE
Κρατήσεις: 25222, 26222 Τιμή κατ' άτομο: 9900 δρχ.

Capsis hotels resort
Το ξενοδοχείο με την παράδοση στην ποιότητα
Sofitel Capsis-Rhodes
κι φέτος το Πάσχα γιορτάζει .....παραδοσιακά !!!
Το κάψιμο του Ιούδα .....και μετά το φιλί της Αγάπης .....
Το υπέροχο Αναστάσιμο Δείπνο στην Αίθουσα με το πολυτελές περιβάλλον Banquet Hall με την παραδοσιακή μαγειρίτσα και κατσικάκι γεμιστό στο φούρνο με πασπαρά, τα υπέροχα ελληνικά γλυκά
και ζωντανή μουσική από το Ντουέτο Paolo & Philippo
κι'όλα αυτά μόνο στην τιμή των 6.500 δρχ. κατ' άτομο
Οσο για την Κυριακή του Πάσχα από τις 11.00 το πρωί μέχρι το απόγευμα, με ούζοσαφνάκια, μεζέδες, αρνιά στη σούβλα, κοκορέτσια και ένα πλούσιο μπουφέ με όλα τα παραδοσιακά μεζεδάκια και γλυκά που η μέρα το απαιτεί στο Lagoon με ζωντανή ελληνική μουσική, φολκλορικό μπαλέτο, χορό, κέφι και μεράκι.
Τιμή κατ' άτομο: 7.000 δρχ.
Sofitel Capsis-Rhodes Για κρατήσεις: 25 015

ΕΣΤΙΑΤΟΡΙΟ
MEMORIES
Ι. Δραγούμη 26 - Νιοχώρι
(δίπλα στα Εισόδια της Θεοτόκου)
Ελάτε να γιορτάσουμε μαζί μετά την Ανάσταση του Κυρίου το Μ. Σάββατο με την πατροπαράδοτη μαγειρίτσα φτιαγμένη με αρνάκι γάλακτος Ρόδου και αρνάκι στη σούβλα.
Ανήμερα το Πάσχα ανοικτά με όλα τα πατροπαράδοτα εδέσματα.
Σας ευχόμαστε Καλό Πάσχα
Κρατήσεις τηλ.: 23003

Η ΤΑΒΕΡΝΑ
ΑΝΤΩΝΗΣ
ΣΑΣ ΕΥΧΕΤΑΙ ΚΑΛΟ ΠΑΣΧΑ
Το Μ. Σάββατο μετά την Ανάσταση σας περιμένουμε όπως κάθε χρόνο να γευτείτε την παραδοσιακή μας μαγειρίτσα το κατσικάκι σούβλας, κοκορέτσι (ψημένα στα κάρβουνα) καθώς και όλους τους εκλεκτούς μας μεζέδες
Ρεζερβέ τηλ. 93735 και 093/483966

ΗΜΕΡΟΛΟΓΙΟ

Μ. Παρασκευή 25 Απριλίου 1997

Άγια Πάθα (εξαιρετέα), Μάρκου Ευαγγελιστ.
Ανατολή ηλίου: 6.37'
Δύσις ηλίου: 8.10'
Σελήνη 18 ημερών

ΦΑΡΜΑΚΕΙΑ

Σήμερα διημερεύει το φαρμακείο του Βακιάνη Θ. επί της Δελφών 14 (Καρακόνερο) και διανυκτερεύει της Αλαβέρα Ειρ. επί της Καναδά 107.

ΒΕΝΖΙΝΑΔΙΚΑ

Διανυκτερεύει το βενζινάδικο του κ. Τζωρτζή στον Άγιο Φραγκίσκο και το πρατήριο καυσίμων ΤΕΧΑCΟ Γκινάκης Αλέξανδρος περιοχή Κόβα.

ΛΑΪΚΕΣ ΑΓΟΡΕΣ

Τετάρτη: στην οδό Βύρωνος (πίσω από το Στάδιο).
Πέμπτη: στην οδό Διαγοριδών.
Παρασκευή: Στην οδό Θεσ/νίκης στην Ανάληψη.

ΔΡΟΜΟΛΟΓΙΑ ΠΛΟΙΩΝ

Σήμερα αναχωρούν: α) Το "ΙΑΛΥΣΟΣ" στις 12.00' για Κω-Κάλυμνο-Λέρο-Πάτμο-Πειραιά. β) Το "ΠΑΤΜΟΣ" τις 17.00' για Κω-Πειραιά.

ΑΕΡΟΠΟΡΙΚΑ ΔΡΟΜΟΛΟΓΙΑ

Θερινά δρομολόγια αεροπλάνων

ΟΛΥΜΠΙΑΚΗ ΑΕΡΟΠΟΡΙΑ

Για Αθήνα
- Καθημερινά στις 07.15, 11.00, 20.25, 21.50, 23.50
- Κάθε Τρίτη, και Πέμπτη 23.59 (η πτήση που έρχεται από Θεσσαλονίκη αναχωρεί στην συνέχεια για Αθήνα).

Για Θεσσαλονίκη
- Τρίτη και Πέμπτη 21.50

Για Ηράκλειο
Δευτέρα-Τετάρτη-Παρασκευή-Κυριακή στις 16.35

Για Κάρπαθο
- Δευτέρα, Τετάρτη, Παρασκευή, Κυριακή στις 10.30 και 12.40 αντίστοιχα.
- Τρίτη, Πέμπτη, Σάββατο στις 7.00 και 9.45.

Για Κάσο
- Τρίτη, Πέμπτη Σάββατο στις 7 το πρωί
- Και κάθε Δευτέρα, Τετάρτη και Παρασκευή στις 12.40.

Για Καστελλόριζο
- Τετάρτη, Παρασκευή και Κυριακή 8.10 το πρωί.

Για Κω
- Τετάρτη, Παρασκευή, Κυριακή στις 8.10 το πρωί
- Και κάθε Τρίτη και Σάββατο στις 11.55 το πρωί.

AIR GREECE
- Καθημερινά Ρόδο-Αθήνα 08.00
- Για Θεσσαλονίκη- Ηράκλειο μέσω Αθηνών 08.00

ΔΕΧΟΝΤΑΙ ΤΟ ΚΟΙΝΟ

Ο Νομάρχης δέχεται το κοινό κάθε Τρίτη και Πέμπτη από 11.00-13.00.
Ο Δήμαρχος Ρόδου δέχεται το κοινό κάθε Τετάρτη από τις 12.00-14.00.
Ο Αντιδήμαρχος κ. Σκανδαλίδης δέχεται το κοινό κάθε Τρίτη και Πέμπτη 1 με 2 μ.μ.

ΤΑΞΙ

ΡΑΔΙΟ ΤΑΞΙ: 64712-64790

ΧΡΗΣΙΜΑ ΤΗΛΕΦΩΝΑ

ΝΟΣΟΚΟΜΕΙΟ:	22222
ΠΥΡΟΣΒΕΣΤΙΚΗ:	23333
ΛΙΜΕΝΑΡΧΕΙΟ:	22220, 27695
ΒΛΑΒΕΣ Δ.Ε.Η.:	125
ΒΛΑΒΕΣ Ο.Τ.Ε.:	121
ΑΜΕΣΗ ΔΡΑΣΗ:	100
ΒΛΑΒΕΣ ΥΔΡΕΥΣΗΣ:	22037
ΝΟΜΑΡΧΙΑ:	156
ΠΕΡ/ΚΗ Δ/ΝΣΗ	38174
ΔΗΜΟΣ:	46200
ΤΡΟΧΑΙΑ:	26480
ΠΛΗΡΟΦ. Ο.Τ.Ε.:	131
ΔΕΛΤΙΟ ΚΑΙΡΟΥ:	149
ΛΑΧΕΙΑ:	111
ΠΡΟΠΟ - ΛΟΤΤΟ:	111
ΡΟΔΑ:	27462
ΚΤΕΛ:	27706
Ο.Α.Ε.Δ.:	23265
Ι.ΚΑ.:	64912
ΤΑΞ.Υ.:	68701, 68702
ΟΛΥΜΠΙΑΚΗ:	24555
Δ.Α.Ν.Ε.:	77070
ΕΡΓΑΤ. ΚΕΝΤΡΟ:	24730
AIR GREECE	36095

ΤΑ ΚΑΘΗΜΕΡΙΝΑ ...τοπικά

Γράφει ο Παράσχος Παρασός



"ΓΙΑ ΠΟΙΑ ΤΑΞΗ Ή ΕΥΤΑΞΙΑ ΜΙΛΑΜΕ;"

Η Μεσαιωνική μας Πόλη αποτελεί τον ομφαλό, όχι, για όνομα του Θεού!, της γης αλλά του Ροδίτικου τουρισμού. Δε θα υπάρξει, πράγματι, τουρίστας, που θα καταφθάσει στο νησί μας με προορισμό οποιοδήποτε σημείο του, χωρίς να περάσει, έστω και μια φορά, από τη Μεσαιωνική Πόλη, να χαζέψει, να γνωρίσει αυτή την ανεπανάληπτη γωνιά, με τις ιδιαίτερες ομορφιές και τις άλλες, τις αναρίθμητες, γοητείες της.

Φυσιολογικά θα νόμιζε κανείς πως η περιοχή αυτή θα συγκέντρωνε όλη την προσοχή, τη φροντίδα και την αγάπη των αρχών και ιδίως της Αρχαιολογικής Υπηρεσίας που είναι ο φυσιολογικός φύλακας άγγελός της. Δυστυχώς, όμως, στην περιοχή αυτή, συμβαίνουν όλα τα παράδοξα, και τα περίεργα του κόσμου. Μια αληθινή Βαβέλ. 'Ενας ετσιθελισμός, μια περιφρόνηση κάθε νομιμότητας, μια αυθαιρεσία, προσθέσθε αυτοδικίες και άλλα, ων ουκ έστι αριθμός, και θα έχετε την εικόνα ενός γύφτικου πανηγυριού. Ο καθένας κάμνει ό,τι του συμφέρει χωρίς να δίνει λόγο σε κανένα. Καταλαμβάνει πεζοδρόμια, δρόμους, πλατείες αραδιάζοντας τραπεζάκια, καρέκλες και άλλα χωρίς νάχει άδεια ή το χειρότερο να τον ενοχλεί κανείς.

Πως, τώρα, είναι νοητό να λειτουργούν εστιατόρια και άλλα κέντρα χωρίς άδεια ένας θεός το ξέρει. Και δεν είναι μόνο αυτά. 'Εχουμε εστιατόρια που μόλις χτυπήσει η δωδεκάτη νυχτερινή, μεταμορφώνονται σε δράκουλες. Τύφλα νάχει ο δόκτωρ Τζέκιλ. Ξεφυτρώνουν ηχεία, μικροφωνικές συσκευές και οι μουσικές, σ'όλη την ένταση, σκορπούν, με τους ανατριχιαστικούς μουσικούς φθόγγους των, την αγανάκτηση και την απόγνωση σε απόσταση μεγαλύτερη των πεντακοσίων μέτρων.

'Ολ' αυτά, ασφαλώς, με τις ευλογίες των αρμοδίων αρχών που, υποτίθεται πως έχουν στην πλήρη τους δικαιοδοσία τον έλεγχο της περιοχής. Δίνουν ή αφαιρούν άδειες, ενοικιάζουν δημόσιες εκτάσεις για εκμετάλλευση, οριοθετούν πεζοδρόμια και πλατείες και αποτελούν το μάτι και τη συνείδηση του νόμου και της έννομης τάξης. 'Ολ' αυτά, φυσικά, υποτίθεται, στη θεωρία, γιατί στην πράξη, τίποτε απ' όλ' αυτά δε συμβαίνει. Πολλοί μαγαζάτορες ανενόχλητοι και χωρίς την απαιτούμενη άδεια λειτουργίας των καταστημάτων τους μετατρέπουν τη χρήση τους στις ειδικότητες εκείνες που τους συμφέρει. Για τη δημοτική αρχή η περιοχή της Μεαιωνικής μας Πόλης αποτελεί, όμορφο κόσμο αγγελικά πλασμένο. Τα πάντα, διατείνεται, διατελούν υπό τον πλήρη έλεγχό της. Καμιά παρανομία ή υπέρβαση της άδειας που έχει παραχωρηθεί. Απλώνουν την αρίδα τους πολλοί μαγαζάτορες, ενσωματώνουν τα πεζοδρόμια στις επιχειρήσεις τους, τα γιομίζουν με τραπεζάκια, παρεμποδίζουν τη διακίνηση των πεζών, καταλαμβάνουν δημόσιες εκτάσεις, τοποθετούν τζαρντινιέρες στις οποίες φυτεύουν καλλοπιστικά δενδρύλλια και λουλούδια για να δώσουν την αίσθηση μιάς κάποιας καλαισθησίας και φροντίδας του χώρου. Κλείουν, έτσι, τα μάτι, τα ίδη κλειστά, εννοείται, των αρμοδίων και ούτε γάτα, ούτε ζημιά. Αλλίμονο στους νομοταγείς πολίτες! Αυτοί από τα ίδια τα πράγματα είναι καταδικασμένοι, ή να κλείσουν να να κάμουν τους σταυρούς και τους αφελείς ή να φυτοζωούν. Εδώ μόνο η προπέτεια, το νταϊλίκι, η αναίδεια, η πόρωση, η απειλή ή δεν ξέρει ποιά άλλα παράνομα μέσα περνούν για να μην ενοχλούνται, να μη δίνουν λόγο σε κανένα και ν' απολαμβάνουν μια συνεχή, όσο και σκανδαλώδη ασυδοσία.

Πέραν αυτών, είδα ν' αφαιρούνται γραμματοκιβώτια, να παρεμποδίζεται η εγκατάσταση τηλεφωνικών θαλάμων και πινακίδων της τροχαίας επειδή, τάχα, αφαιρούν πολύτιμο εκμεταλλεύσιμο χώρο από τα κέντρα που λειτουργούν σε πλατείες και από, κάπως, πιό άνετα περάσματα.

Είναι, αλήθεια, ν' απορεί κανείς, πως γίνεται να μην αντιλαμβανόμαστε τις παρανομίες, τις διάφορες αυθαιρεσίες και την περιφρόνηση των κειμένων νόμων που γίνονται σε καθημερινή βάση, μπροστά στα μάτια μας. Δεν έχει, μήπως, περάσει κανένα όργανο της τάξης στις μικρές μεταμεσονύχτιες ώρες για να αντιληφθεί αυτό που γίνεται με τις μικροφωνικές συσκευές των χωρίς άδεια λειτουργούντων νυκτερινών κέντρων ; Ποιός θεός ή δαίμονας προστατεύει όλους αυτούς που με τόσο παχυδερμισμό αδιαφορία, αναισχυντία και περιφρόνηση παραβιάζουν συστηματικά τις διατάξεις για τη νυκτερινή ησυχία, το σεβασμό των δημοσίων χώρων και την μη παρεμπόδιση των πεζών που έχουν κι αυτοί δικαίωμα να κυκλοφορήσουν και να χαρούν την πόλη μας; Δεν αντιλαμβάνεται κανείς πως συμβαίνει να κυκλοφορούν ανενόχλητα τις βραδυνές και τις πρώτες μεταμεσυμβρινές ώρες τόσα μηχανάκια που κάμνουν δαιμονισμένο θόρυβο καθώς οργώνουν καθέτως και οριζοντίως την Παλιά Πόλη; Μιλάμε για περιορισμό της κυκλοφορίας των διαφόρων οχημάτων και την ίδια στιγμή μοτοσικλέτες, μοτοποδήλατα, και αυτοκίνητα ακόμη τρέχουν δαιμονιωδώς και αδιαφορούν αν υπάρχουν ώρες κοινής ησυχίας ή όχι. Αυτοί το χαβά τους. Κι εδώ που τα λέμε καλά κάμνουν αφού δεν υφίσταται ψυχή να τους κάμει μια παρατήρηση και να τους φέρει στην τάξη. Αν κάποιος ιδιώτης τολμήσει να κάμει μια παρατήρηση, φυσικά πολιτισμένα αι διακριτικά, κινδυνεύει να φάει ξύλο της χρονιάς του. Οι μπράβοι, οι φύλακες και προστάτες της παρανομίας βρίσκονται παντού, έτοιμοι να χειροδικήσουν και να καθαρίσουν για λογαριασμό ποιών; Τι είναι αυτό που κάμνει " νιάου - νιάου " στα κεραμίδια;

Το αστείο είναι πως απασχολούνται πολυμελή συνεργεία για να χαράξουν τα όρια επέκτασης των κέντρων. Μπαίνουν λοιπόν, οι γραμμές και από κει και πέρα νύπτουν όλοι τας χείρας τους. Τόσοι Πόντιοι Πιλάτοι, σκέπτεται, καί δίκαια, κανείς υπάρχουν σ' αυτό τον τόπο ή και τόσοι αφελείς που πιστεύουν πως με τις γραμμές που χαράσσονται καταγής, λύονται όλα τα προβλήματα και περιορίζονται οι αυθαιρεσίες; Ποιό κέντρο, ερωτώ, έχει ποτέ συμμορφωθεί με τις περιβόητες αυτές γραμμές; Πριν ακόμη στεγνώσει η μπογιά των γραμμών, έχουν κιόλας τοποθετηθεί πέραν της οριογράμμησης τραπεζάκια, καρέκλες και άλλα. Ποιός, λοιπόν, κοροϊδεύει ποιόν; Ποιός θα πιάσει στα χέρια του, θα έχει την τόλμη εδώ που τα λέμε, το φραγγέλι για να εκδιώξει από το ναό της ομορφιάς και της ιστορικής μνήμης τους εμπόρους αυτούς του παράνομου κέρδους αποκαθιστώντας την τάξη και την ευπρέπεια στην περιοχή; Είναι καιρός αυτός ο ναός, γιατί η Μεσαιωνική Πόλη είναι ένας επιβλητικός ναός ομορφιάς, γραφικότητας, να προστατευτεί και να διαφυλαχτεί από τους βέβηλους, τους αδιάφορους, τους ιδιοτελείς, από αυτούς, με λίγα λόγια, που σκέπτονται, μόνο, τη τζέπη τους και τα ατομικά τους συμφέροντα και " γαία πυρί μειχθήτω ". Να το χωνέψουμε, αν καταστρέψουμε, που θα την καταστρέψουμε, τη Μεσαιωνική Πόλη, θα καταστρέψουμε όλη την τουριστική μας υποδομή,θα καταφέρουμε πραγματικό κόλαφο στο μέλλον της πόλης μας και θα γκρεμίσουμε τα τείχη της τουριστικής μας οχύρωσης. Ν' ανασκουμπωθούν, λοιπόν, όσοι αρμόδιοι του Δήμου και να στρέψουν την προσοχή τους στη γωνιά αυτή για να διαπιστώσουν τα στραβά και τ'ανάποδα, μήπως, μπεί μια τάξη και επικρατήσει ευπρέπεια και σεβασμός στους νόμους. Διαφορετικα.....κλάφ' τα Χαράλαμπε.

Ρόδος,
Μ. Παρασκευή 25 Απρίλη 1997

ΦΛΑΣ ΣΤΟ ΠΑΡΕΛΘΟΝ

«ΡΟΔΙΑΚΗ» ΑΠΟ ΤΟ 1915


ΡΟΔΙΑΚΗ

ΡΟΔΙΑΚΗ 24 ΙΟΥΝΙΟΥ 1920
Αριθμός φύλλου 254

ΟΙ ΑΠΟΦΟΙΤΟΙ ΤΗΣ ΣΧΟΛΗΣ ΤΩΝ ΦΡΕΡ

Εκ της Σχολής των Φρερ απεφοίτησαν εφέτος οι ομογενείς μαθητές Δημ. Καμμόπουλος, Βασιλ. Διακοσάββας, Νικολ. Σακελαρίδης και Ιωάννης Παπαδάκης.

ΦΙΛΟΠΤΩΧΟΣ ΑΔΕΛΦΟΤΗΤΑ ΡΟΔΟΥ ΕΥΧΑΡΙΣΤΗΡΙΑ

Προσέφερον εις την Φιλόπτωχον Αδελφότητα Ρόδου ο κ. Γρ. Πετρίδης φράγκα 50 επί τοις γάμοις του, η οικογένεια Καστόρη εκ Λέρου φράγκα 50 εις μνήμην Ιωάννη Καστόρη, ο κ. Τριανταφύλλου φράγκα 25 και οι κ.κ. Κ. Παπαδούλης και Γεωργ. Πετρίδης ανά φράγκα 10 επί τη εορτή των και η κ. Μαριγώ Τράκα φράγκα 10 επί της γάμοις του υιού της
Η Αδελφότητα ευχαριστεί θερμώς
(Εκ του Προεδρείου)

ΑΡΡΑΒΩΝΕΣ

Ο φερέλπις και συμπαθής νέος κ. Εμμ. Παντελίδης και η Χαριτόβρυτος δις Μαριάνθη Ανδρεαδάκη έδωκαν αμοιβαίαν υπόσχεσιν γάμου.

Η Ροδιακή διαβιβάζουσα αυτοίς τα θερμότερα των συγχαρητηρίων της εύχεται ταχείαν και την δια των δεσμών του υμεναίου ένωσιν.

ΕΚ ΛΑΡΔΟΥ

Την 17 τρέχοντος απέθανεν και εκηδεύθη μετ' ενδείξεων πολλών τιμών και πένθους ο έγκριτος συνεγχώριος ημών ο κ. Ιωάννης Λ. Καφάλλας, όστις ετύγχανε και μέλος της Εφοροεπιτροπείας της Κοινότητος.

Εις τους οικείους και συγγενείς αυτού διαβιβάζομεν θερμά συλλυπητήρια δια την ανεπανόρθωτον συμφοράν ήτις εστέρησε την Κοινότητα μας ενός λίαν πολύτιμου και ζωηρού παράγοντος.

Εν Λάρδω τη 18 Ιουνίου 1920
Κλ. Παπαγεωργίου

(Σ.Σ. Η Ροδιακή εκδιδόταν τότε υπό καθεστώς ιταλικής λογοκρισίας. Διατηρείται επίσης η γλώσσα και τα τοπωνύμια που υπήρχαν στις αρχές του αιώνα).

ΠΕΡΣΙΔΕΣ αντιηλιακές
κάθετες ή οριζόντιες μεταλλικές–υφασμάτινες–πλαστικές–ξύλινες για πόρτες–παράθυρα–βιτρίνες κ.ά.
ΠΩΛΗΣΗ ΧΟΝΔΡΙΚΗ



- Κουρτινόξυλα
- Κουρτινόβεργες
- Κορνίζες
- Αφίσσες
- Αξεσουάρ τζακιών
- Πόρτες πτυσσόμενες
- Κουρτίνες μπάνιου
- Γραμματοκιβώτια
- Φαρμακεία
- Μοκέτες

ΒΙΟΤΕΧΝΙΑ - ΕΙΣΑΓΩΓΕΣ - ΑΝΤΙΠΡΟΣΩΠΕΙΕΣ - ΕΜΠΟΡΙΑ
Σ. ΑΤΣΑΣ & ΣΙΑ Ε.Ε
Εμπορικό Κέντρο ΜΗΔΕΙΑ 78–80
Τηλ. 63602 – 66339 FAX: 63602

ΕΠΙΤΟΚΙΑ

ΟΜΟΛΟΓΩΝ – ΕΝΤΟΚΩΝ ΓΡΑΜΜΑΤΙΩΝ

3μηνο	Διαπραγματεύσιμο
6μηνο	Διαπραγματεύσιμο
1 έτους	Διαπραγματεύσιμο
7 έτη	Διαπραγματεύσιμο

ΠΡΟΘΕΣΜΙΑΣ

1 εβδομ.	Διαπραγματεύσιμο
2 εβδομ.	Διαπραγματεύσιμο
3 εβδομ.	Διαπραγματεύσιμο
1 μηνός	Διαπραγματεύσιμο
2 μηνών	Διαπραγματεύσιμο
3 μηνών	Διαπραγματεύσιμο
4 μηνών	Διαπραγματεύσιμο
5 μηνών	Διαπραγματεύσιμο
6 μηνών	Διαπραγματεύσιμο
9 μηνών	Διαπραγματεύσιμο
1 έτους	Διαπραγματεύσιμο

ΣΥΝΑΛΛΑΓΜΑΤΟΣ

1 εβδομ.	Διαπραγματεύσιμο
2 εβδομ.	Διαπραγματεύσιμο
3 εβδομ.	Διαπραγματεύσιμο
1 μηνός	Διαπραγματεύσιμο
2 μηνών	Διαπραγματεύσιμο
3 μηνών	Διαπραγματεύσιμο
4 μηνών	Διαπραγματεύσιμο
5 μηνών	Διαπραγματεύσιμο
6 μηνών	Διαπραγματεύσιμο
9 μηνών	Διαπραγματεύσιμο
1 έτους	Διαπραγματεύσιμο

ΕΞΑΣΦΑΛΙΣΤΕ ΤΑ ΕΛΚΥΣΤΙΚΟΤΕΡΑ ΕΠΙΤΟΚΙΑ ΤΗΣ ΑΓΟΡΑΣ

ΕΠΕΝΔΥΤΙΚΗ Α.Ε.

ΕΠΕΝΔΥΤΙΚΗ ΧΡΗΜΑΤΟΟΙΚΟΝΟΜΙΚΕΣ ΥΠΗΡΕΣΙΕΣ
ΕΔΡΑ: ΔΩΔΕΚΑΝΗΣΙΩΝ 4, ΠΛ. ΚΥΠΡΟΥ ΡΟΔΟΣ ΤΗΛ.: 39730-31-email:epend@rho.forthnet.gr - ΥΠΟΚ/ΜΑ ΑΘΗΝΩΝ: ΑΝΤΗΝΟΡΟΣ & ΙΟΦΩΝΤΟΣ 16, Τ.Κ. 16121 ΑΘΗΝΑ - ΤΗΛ. 7295306, 7295307, ΓΡΑΜΜΗ ISDN: 7290326 - email: epend@ath.forthnet.gr

ΑΔΑΤΤΟ

ΤΑ ΠΡΩΤΟΣΕΛΙΔΑ ΤΩΝ ΑΘΗΝΑΪΚΩΝ ΕΦΗΜΕΡΙΔΩΝ

Οι ελληνοτουρκικές σχέσεις,η έκθεση της Ευρωπαϊκής Επιτροπής για την ελληνική οικονομία και η ανάπτυξη της ελληνικής δύναμης στην Αλβανία είναι τα βασικά θέματα της ειδησεογραφίας του χθεσινού τύπου.

ΑΔΕΣΜΕΥΤΟΣ ΤΥΠΟΣ
Εφαγαν 700 δις και απειλούν.Θρασύτατοι οι κολλάδες ετοιμάζουν απεργίες.

ΑΠΟΓΕΥΜΑΤΙΝΗ
Εξαλλες οι Ελληνίδες για τη σεξουαλική παρενόχληση στους χώρους δουλειάς.

ΑΘΗΝΑΪΚΗ
Ανδρέας (σε επιστολή του) :Παράνομος ο Κατσανέβας.

Η ΑΥΓΗ
"Ράβε - ξήλωνε" στα ελληνοτουρκικά.

ΑΥΡΙΑΝΗ
Ράπισμα στην "Εξουσία".

ΕΘΝΟΣ
Με 8 "όχι" η ΓΣΕΕ στον κοινωνικό διάλογο.

ΕΛΕΥΘΕΡΗ ΩΡΑ
Σε αδράνεια η ΝΔ καθώς ο Κώστας Καραμανλής τρέχει με τα φώτα νυσταγμένα και βαριά.

ΕΛΕΥΘΕΡΟΣ
Εφιάλτης το δημόσιο χρέος.

ΕΛΕΥΘΕΡΟΣ ΤΥΠΟΣ
Βέβηλοι στον Πανάγιο Τάφο.Νέα πρόκληση απο φανατικούς μουσουλμάνους.

ΕΛΕΥΘΕΡΟΤΥΠΙΑ
Το χαρτί που ανοίγει δρόμο στην Τουρκία.

Η ΕΞΟΥΣΙΑ
Προς άρση του βέτο για χρηματοδότηση της Τουρκίας.

Η ΕΣΤΙΑ
Κλίμα συγχύσεως καλλιεργεί η κυβέρνησις δια τον διάλογον.

Η ΚΑΘΗΜΕΡΙΝΗ
Φράγμα στα κονδύλια της ΕΕ.

Ο ΛΟΓΟΣ
Εφάπαξ 350 χιλιάδων για επιδότηση ενοικίου (απο τον ΟΕΚ).

ΤΑ ΝΕΑ
Μη...επιτροπή (δεν) θα κάνει διάλογο με την Τουρκία.

Η ΝΙΚΗ
Μη...διάλογος.Βήμα-βήμα πίσω στα ελληνοτουρκικά.

ΡΙΖΟΣΠΑΣΤΗΣ
Σκληρότερη λιτότητα απαιτεί η Κομισιόν.

ΕΠΙΓΡΑΦΕΣ PERICLIS
ΔΙΑΦΗΜΙΣΤΙΚΑ ΜΕΣΑ ΠΡΟΒΟΛΗΣ
ΤΙΜΟΚΑΤΑΛΟΓΟΙ
ΦΩΤΕΙΝΑ MENU
ΣΤΑΝΤ
ΔΙΑΦΗΜΙΣΤΙΚΑ
ΦΩΤΟΓΡΑΦΕΙΕΣ
ΔΙΑΦΑΝΕΙΕΣ
Κ.Τ.Λ.
☎78485

Η ΡΟΔΙΑΚΗ
Ημερήσια Εφημερίδα της Ρόδου
Έτος Ιδρύσεως 1915
ΙΔΙΟΚΤΗΣΙΑ - ΕΚΔΟΣΗ
ΑΦΟΙ Σ. ΤΣΟΠΑΝΑΚΗ
Η. ΚΩΤΙΑΔΗΣ Ο.Ε.
ΕΚΔΟΤΗΣ
Γεώργ. Τσοπανάκης
ΔΙΕΥΘΥΝΤΗΣ
Αθ. Μαρασιώτης
ΣΥΝΤΑΞΗ
Σπύρος Παγκάς, Γρηγόρης Πελλός Λουκάς Μαστής, Μιχάλης Μαστής
ΑΘΛΗΤΙΚΑ
Μανόλης Μπάτης, Νικήτας Κουσκούσης
ΠΟΛΙΤΙΣΤΙΚΑ
Παράσχος Παρασός
ΜΟΝΙΜΟΣ ΣΥΝΕΡΓΑΤΗΣ
Γιώργος Βούης
ΓΡΑΦΕΙΑ ΣΥΝΤΑΞΗΣ
Μάρκου Μαλλιαράκη 11
Τηλ. 24610 - 30865 - 75640
Fax (0241) 75641
ΛΟΓΙΣΤΗΡΙΟ - ΔΙΑΦΗΜΙΣΕΙΣ
Νέα Αγορά 53
Τηλ. 22210 - 75230
Fax (0241) 22471

ΜΟΝΑΔΙΚΗ ΛΥΣΗ ΓΙΑ ΞΕΝΟΔΟΧΕΙΑ
ΞΑΠΛΩΣΤΡΑ ΚΡΗΤΗ *Τιμή 8500 δρχ. +ΦΠΑ*



Production
ΕΤΑΙΡΕΙΑ **ΓΡΑΜΜΗ**-Καναδά 34-τηλ. 27328-37847

Η ΡΟΔΙΑΚΗ

ΑΝΕΞΑΡΤΗΤΗ ΗΜΕΡΗΣΙΑ ΠΡΩΙΝΗ ΕΦΗΜΕΡΙΔΑ ΤΗΣ ΡΟΔΟΥ

Οι συνομιλίες Σημίτη με τον κ. Χ. Κολ

Στρώνεται το χαλί στην Τουρκία

"Την Τρίτη στο Λουξεμβούργο θα φανούν πολλά και μάλλον θα ληφθούν αποφάσεις"

ΒΟΝΝΗ, 24 (ΑΠΕ). Ο πρωθυπουργός Κώστας Σημίτης περιόρισε τις "μεγάλες προσδοκίες" αναφορικά με θεαματικές εξελίξεις στις ελληνοτουρκικές σχέσεις, επισημαίνοντας ότι το θέμα της μικτής Επιτροπής Εμπειρογνωμόνων κινείται ακόμη στο πεδίο των προτάσεων και των διαβουλεύσεων και παρέπεμψε στο Συμβούλιο Συνδέσεως Ευρωπαϊκής Ενωσης-Τουρκίας που θα πραγματοποιηθεί στις 29 του μηνός στο Λουξεμβούργο "όπου - όπως είπε - θα ξεκαθαριστούν και ίσως αποφασιστούν κάποια πράγματα..."

Απαντώντας σε σχετικές ερωτήσεις κατά τη διάρκεια της συνέντευξης Τύπου που έδωσε μετά τις συνομιλίες που είχε με τον Γερμανό καγκελάριο Χέλμουτ Κολ, ο Ελληνας πρωθυπουργός δεν παρέλειψε να σημειώσει ότι στο διάστημα του ενός χρόνου που μεσολάβησε από την πρώτη του επίσκεψη στη Βόννη (το Φεβρουάριο του 1996) μέχρι αυτήν, υπήρξαν και αρνητικές εξελίξεις αναφορικά με τη στάση της Τουρκίας που ανακίνησε νέα θέματα, όπως τις "γκρίζες ζώνες" και τον επανακαθορισμό των συνόρων..."

● Ο κ. Σημίτης, αναφερόμενος στο περιεχόμενο των συνομιλιών του με τον κ. Κολ, είπε ότι εξήγησε τις ελληνικές θέσεις στο Γερμανό καγκελάριο και υπογράμμισε το ενδιαφέρον της Ελλάδας για συνεργασία με την Τουρκία και στα πλαίσια της Ευρωπαϊκής Ένω-

Συνέχεια στη σελ. 15

Κορυφώνεται σήμερα η "έξοδος" με πλοία και αεροπλάνα

Στο φουλ η κίνηση από και προς τα νησιά μας

Ούτε για δείγμα εισιτήρια-Δύσκολες ακόμη και οι λίστες αναμονής, στα αεροπλάνα, ενώ στα πλοία υπάρχουν μόνο για τρίτη θέση

Κορυφώνεται από σήμερα το πρωί μέχρι και αργά το βράδυ η κίνηση των χιλιάδων επιβατών, που θα ταξιδέψουν προς και από τα νησιά μας, με τα προγραμματισμένα δρομολόγια των πλοίων και των αεροπλάνων. Οσοι από τους επιβάτες, δεν είχαν εξασφαλίσει έγκαιρα το εισιτήριό τους, αναμένεται να ταλαιπωρηθούν, στις λίστες αναμονής που θα ενταχθούν πλέον υποχρεωτικά.

Η μεγάλη διακίνηση των επιβατών, που μετακινούνται προς και από το νησί μας, ξεκίνησε από χθες ο πρωί, τόσο στο λιμάνι όσο και στο αεροδρόμιο της Ρόδου, ενώ σύμφωνα με τις εκτιμήσεις των αρμοδίων αναμένεται να διακινηθούν μέσα στο τριήμερο περισσότεροι από 8.500 επιβάτες με πλοία και αεροπλάνα.

● Από το νησί μας αναχώρησαν χθες με τα προγραμματισμένα δρομολόγια των πλοίων και των αεροπλάνων, και οι τελευταίοι 700 μαθητές που διέμεναν σε ξενοδοχεία της Ρόδου, κλείνοντας έτσι το κεφάλαιο των μαθητικών εκδρομών για φέτος.

Συνέχεια στη σελ. 6

Η ομάδα Θωκταρίδη κοντά στο "Βασίλισσα Όλγα"

Οι κάμερες ξαναζωντανεύουν την καταβύθιση του πλοίου!

Άθικτα πολλά αντικείμενα του πληρώματος και του πλοίου στο βυθό ύστερα από 54 χρόνια

Οι κάμερες της ομάδας δυτών του Κώστα Θωκταρίδη έβγαλαν στο φως από τον σκοτεινό βυθό τις πρώτες φωτογραφίες από το θρυλικό αντιτορπιλικό "Βασίλισσα Όλγα" που βρίσκεται βυθισμένο στο Λακκί της Λέρου σε βάθος 32 μέτρων.

Το αντιτορπιλικό "Βασίλισσα Όλγα" κτυπήθηκε από γερμανικά αεροπλάνα στις 26-9-1943, στο λιμάνι Λακκί της Λέρου, έπειτα από επιθετική περιπολία μεταξύ Κρήτης και Κω. Από το πλήρωμα του 72 άτομα έχασαν τη ζωή τους, ενώ 141 σώθηκαν.

Υστερα από 40 ώρες υποβρύχιας έρευνας,

Συνέχεια στην σελ. 15

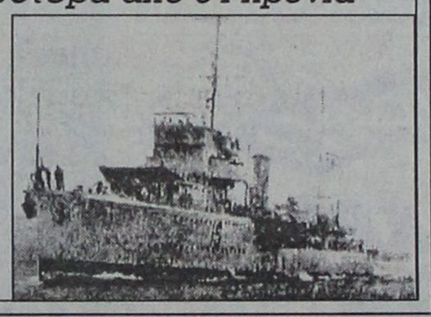

ΣΥΜΦΩΝΑ ΜΕ ΤΗΝ ΕΚΘΕΣΗ ΤΟΥ Δ/ΝΤΗ ΤΟΥ ΕΟΤ

Από Αγγλία η πιο μεγάλη αύξηση!

Η ΙΣΠΑΝΙΑ ΚΑΙ ΟΧΙ Η ΤΟΥΡΚΙΑ ΕΙΝΑΙ Ο ΚΥΡΙΟΤΕΡΟΣ ΑΝΤΑΓΩΝΙΣΤΗΣ ΜΑΣ

Αύξηση ύψους 11,3% αναμένεται να σημειώσει, σε σύγκριση με πέρυσι, η διακίνηση Βρετανών τουριστών με πτήσεις Charter προς την Ελλάδα το 1997.

Τούτο εκτιμά ο διευθυντής του ΕΟΤ Μεγάλης Βρετανίας κ. Παναγιώτης Αργυρός, ο οποίος σε έκθεσή του για τη βρετανική τουριστική αγορά, τονίζει την αλλαγή του αρνητικού κλίματος της τελευταίας διετίας, γεγονός που δεν παρατηρείται μόνο στην Ελλάδα αλλά και σε άλλους μεσογειακούς προορισμούς.

Η αγγλική αγορά μετά τη διετή "χειμέρια νάρκη", φαίνεται να ξυπνά, εξέλιξη η οποία σύμφωνα με τον κ. Αργυρό μεταφράζεται σε αύξηση (κατά 3%) της διάθεσης του Βρετανού και Ιρλανδού να ταξιδέψει.

Η διαφαινόμενη ανάκαμψη του τουρισμού το '97 για τη Μεσόγειο δεν σηματοδοτεί μεγάλες ανακατατάξεις στα μερίδια των χωρών που υποδέχονται τους Βρετανούς τουρίστες.

Η Ελλάδα προβλέπεται να λάβει το 10,5% της αγοράς,έναντι 9,8% του '96, η Ισπανία το 48,3% έναντι, 48,5%, η Τουρκία το 7,5%, έναντι 6,4% η Πορτογαλία το 5,8%, έναντι

Συνέχεια στη σελ. 15

Υπό γωνίαν

Οταν δεν είμαστε απολύτως βέβαιοι για το τί γίνεται με τα ντόπιας παραγωγής αγροτικά προϊόντα, πώς μπορεί να είμαστε βέβαιοι για τα εισαγόμενα και μάλιστα από τριτοκοσμικές χώρες; Είναι γνωστό ότι στις χώρες αυτές δεν υπάρχουν ούτε κανόνες ούτε πλαίσιο λειτουργίας σχεδόν σ' όλες τις δραστηριότητες. Ορθώς, λοιπόν, η Ένωση Καταναλωτών ΕΚΠΟΙΖΩ επισημαίνει τους κινδύνους που συνεπάγεται η εισαγωγή αγροτικών προϊόντων από τέτοιες χώρες. Στο προκείμενο θέμα το μέγα ζήτημα που τίθεται, είναι τί γίνεται με τα φυτοφάρμακα στα εισαγόμενα από τέτοιες χώρες αγροτικά προϊόντα. Τελικά είναι δυνατό να μην λαμβάνονται στοιχειώδη μέτρα για την προστασία της υγείας των ανυποψίαστων καταναλωτών;

Οι κοινότητες Κοσκινού, Καλυθιές και Ψίνθος

Δεν θέλουν συνένωση ούτε με τη Ρόδο, ούτε με τον Δήμο Αφάντου

Σκληρή γραμμή στο "αναγκαστικό"

Σε καμιά περίπτωση δεν πρόκειται η Κοινότητα Κοσκινού να δεχθεί συνένωσή της με τον Δήμο Ρόδου, ενώ το ίδιο ισχύει και για τις Καλυθιές.

Την ίδια στιγμή Καλυθιές και Ψίνθος δεν θέλουν συνένωση με τον Δήμο Αφάντου! Γι' αυτό και οι τρεις Κοινότητες (Κοσκινού, Καλυθιές και Ψίνθος) συζητούν τη συνένωσή τους και υπό την προϋπόθεση ότι δεν θα γίνει καμιά απολύτως εξαίρεση ΟΤΑ της Δωδ/σου από τη διαδικασία των συνενώσεων.

● Μάλιστα οι τρεις Κοινότητες συγκρότησαν επιτροπή που συνεδριάζει και παρακολουθεί την εξέλιξη του θέματος των συνενώσεων.

Κατά την προχθεσινή συνεδρίαση της επιτροπής ο εκπρόσωπος της κοινότητας Κοσκινού και επικεφαλής της μειοψηφίας στο Κοινοτικό Συμβούλιο κ. Γιάννης Μανιατάκης, κατέθεσε το παρακάτω κείμενο, το οποίο και υιοθετήθηκε:

Συνέχεια στη σελ. 15

14χρονος πιστολέρο με αεροβόλο!

Πυροβόλησε με το αεροβόλο του και έσπασε μια λάμπα δημοτικού φωτισμού και όταν η 30χρονη Ειρήνη Μιαούλη του έκανε παρατήρηση έστρεψε το όπλο εναντίον της και την απείλησε. Συνέβη προχθές στις 5.45 το απόγευμα στην Ενορία Αγίου Χαραλάμπους στην Κάλυμνο με δράστη τον 14χρονο Β.Κ. , ο οποίος μηνύθηκε από την παθούσα συνελήφθη στις 9 το βράδυ και στη συνέχεια αφέθηκε ελεύθερος με προφορική εντολή του κ. Εισαγγελέα Κω, ενώ το αεροβόλο κατασχέθηκε.

Το νυχτερινό τιμολόγιο της ΔΕΗ

Αλλάζουν από την 1η Μαΐου οι ώρες εφαρμογής του νυχτερινού τιμολογίου της ΔΕΗ, όπως άλλωστε ισχύει κάθε χρόνο για τη θερινή περίοδο.

Συγκεκριμένα, από την 1η Μαΐου έως και τις 31 Οκτωβρίου το μειωμένο νυχτερινό τιμολόγιο ρεύματος για τους οικιακούς καταναλωτές θα ισχύει από τις έντεκα το βράδυ μέχρι τις επτά το πρωί της επόμενης μέρας.

Σημειώνεται ότι τη χειμερινή περίοδο το μειωμένο νυχτερινό ρεύμα ισχύει και για δύο μεσημεριανές ώρες και έξι βραδινές.

Μετά τη συμφωνία για αναστολή απεργιακών κινητοποιήσεων

"Ξεκαθάρισμα λογαριασμών" για πράκτορες και οδηγούς πούλμαν

Τί ορίζει εγκύκλιος για το μισθολόγιο του 1996 που θα ισχύσει και φέτος-Βασικός μισθός, επιδόματα, νυχτερινά κ.λπ.

Με εγκύκλιό της προς όλα τα μέλη της η Ένωση Τουριστικών Γραφείων Ρόδου παραγγέλλει την εφαρμογή και κατά τη φετινή σαιζόν του μισθολογίου 1996 για τους οδηγούς των πούλμαν.

Πρόκειται για την υλοποίηση της συμφωνίας που επιτεύχθηκε μεταξύ των δύο πλευρών για τη διατήρηση της εργασιακής ειρήνης και με βάση την οποία οι οδηγοί πούλμαν ανέστειλαν τις απεργιακές κινητοποιήσεις τους.

ΣΥΜΦΩΝΑ με την εγκύκλιο της Ενωσης Τουριστικών Γραφείων Ρόδου το μισθολόγιο των οδηγών πούλμαν που θα ισχύσει και κατά τη φετινή σαιζόν προβλέπει τα εξής:

1) **Βασικός** καθαρός μισθός 250.000 δρχ. (ημερομίσθιο 11.365 δρχ.) για 13 ώρες απασχόληση ημερησίως (7.30 π.μ.-8.30 μ.μ.) επιδόματα προσαυξήσεις τριετιών, υπερωρίες και εποχιακή απασχόληση.

Συνέχεια στη σελ. 6

Βρέθηκαν δύο πλαστά 100δόλλαρα

Δύο πλαστά χαρτονομίσματα των 100 δολλαρίων ΗΠΑ δραχμοποίησαν άγνωστοι δράστες σε δύο υποκαταστήματα Τραπεζών της πόλης μας.

Το ένα χαρτονόμισμα δραχμοποιήθηκε στην Τράπεζα Κρήτης και το άλλο στην Εθνική και εντοπίστηκαν κατά τη διάρκεια του ελέγχου από τους αρμόδιους υπάλληλους τους.

Τα πλαστά χαρτονομίσματα παραδόθηκαν στην Υποδιεύθυνση Ασφαλείας Ρόδου.

Για τη μεγάλη προσφορά του στη Δωδ/σο

Χρέος τιμής απέναντι στον οξυδερκή ήρωα Χριστόδουλο Τσιγάντε

Συνέβαλε τα μέγιστα στην Ενσωμάτωση και έκλεισε "πόρτες" προς την Τουρκία

Η Δωδεκάνησος έχει τιμήσει, ως όφειλε, επάξια από εθνικής και πατριωτικής πλευράς, τους ηρωικούς πολεμιστές και αντιστασιακούς νεκρούς άνδρες της, για την ηρωική υπέρ πατρίδος δράση και θυσία τους εναντίον των κατακτητών της κατά τον Β' Παγκόσμιο πόλεμο, με ανέγερση αξιόλογων ανδριάντων τους και ονομασίες δρόμων και πλατειών της πόλης μας.

Πέραν όμως αυτών, φρονώ ότι υπάρχει ένας μεγάλος απών, που το όνομα του δεν τιμάται επαρκώς μόνο με την ονομασία ενός δρόμου της πόλης μας.

Πρόκειται περί του ηρωικού, αειμνήστου συνταγματάρχη τότε Χριστόδουλο Τσιγάντε, διοικητή του Ιερού Λόχου, που με την εμπνευσμένη εκ μέρους του συγκρότηση του Ιερού Λόχου και τις γνωστές πολεμικές επιχειρήσεις στα Δωδεκάνησα, συνέβαλε τα μέγιστα στην απελευθέρωση και ενσωμάτωση τους στη μητέρα Ελλάδα.

Συνέχεια στη σελ. 15

ΘΑ ΧΟΡΗΓΗΘΟΥΝ ΣΕ ΡΟΔΙΟΥΣ ΝΟΜΙΚΟΥΣ

Τέσσερις υποτροφίες

ΑΠΟ ΤΟ ΙΝΣΤΙΤΟΥΤΟ ΝΑΥΤΙΚΟΥ ΔΙΚΑΙΟΥ

Το Ινστιτούτο Αιγαίου του Δικαίου της Θάλασσας και του Ναυτικού Δικαίου προσφέρει τέσσερις (4) υποτροφίες για Ρόδιους νομικούς και φοιτητές Νομικής για το πρόγραμμα θερινών μαθημάτων.

Το πρόγραμμα διοργανώνεται σε συνεργασία με το Πανεπιστήμιο Tulane της Νέας Ορλεάνης των ΗΠΑ στη Ρόδο, από 25 Μαΐου έως 13 Ιουνίου 1997 και συγκεκριμένα για τα παρακάτω μαθήματα που θα διδαχθούν από Αμερικανούς και Έλληνες πανεπιστημιακούς καθηγητές στην αγγλική γλώσσα.

Οι συμμετέχοντες θα πρέπει να παρακολουθήσουν τέσσερα από τα παρακάτω έξι μαθήματα:

1. Διεθνής Θαλάσσια Μεταφορά Αγαθών.
2. Διεθνές Περιβαλλοντικό Δίκαιο
3. Διεθνές Ναυτικό Δίκαιο: Δι-

Συνέχεια στην σελ. 15

Mike's GELATO BINDI — Mike's GELATO BINDI

Μη μείνετε στο παγωτό!!!

Το MIKE GELATO BINDI σας εύχεται ΚΑΛΟ ΠΑΣΧΑ και πιστό στην παράδοση της υψηλής ποιότητας διαθέτει για σας μια απίστευτη ποικιλία γλυκών.

- Παραδοσιακά κουλούράκια
- Τσουρέκια • Μοσχοπούγκια
- Σκαλτσούνια
- Κέϊκ • Φλωρεντίνες
- Μιλφέϊγ • Εκλέρ γαλλικό
- Τιραμισού • Εκμέκ
- Τρίγωνα • Προφιτερόλ
- Μοναδικές τούρτες

Mike's GELATO BINDI οι γλυκές απολαύσεις!!!

ΟΙ ΚΑΛΥΤΕΡΕΣ ΣΕ ΠΟΙΟΤΗΤΑ ΓΕΡΜΑΝΙΚΕΣ ΜΠΥΡΕΣ
Αντιπροσωπεύονται ΑΠΟΚΛΕΙΣΤΙΚΑ
από την εταιρεία μας

VELTINS PILSENER

ERDINGER Weißbier

AK. SERVICES LTD ΟΚΕΥ ΣΕΡΒΙΣΕΣ Ε.Π.Ε.

Γραφεία - Έκθεση - ΑΣΓΟΥΡΟΥ, Τηλ. 64760, 65959

ΟΤΑΝ ΟΙ ΑΛΛΟΙ ΑΝΕΒΑΖΟΥΝ ΤΙΣ ΤΙΜΕΣ ΤΩΝ ΚΙΝΗΤΩΝ ΤΗΛΕΦΩΝΩΝ
ΕΜΕΙΣ ΧΑΡΙΖΟΥΜΕ ΕΝΤΕΛΩΣ ΔΩΡΕΑΝ ΚΑΙ
ΧΩΡΙΣ ΤΕΛΗ ΣΥΝΔΕΣΗΣ

- ERICSSON 388
- SHARP G450 (ΔΩΡΟ ΔΕΡΜΑΤΙΝΗ ΘΗΚΗ ΚΑΙ ΦΟΡΤΙΣΤΗΣ ΑΥΤΟΚΙΝΗΤΟΥ)
- PANASONIC G500
- ERICSSON 318
- AUDIOVOX 700
- MOTOROLA D460
- Φυσικά σε μας θα βρείτε το νέο ERICSSON GF 788

ΑΝΤΙΠΡΟΣΩΠΟΣ
TELESTET MOBILE CENTER
Πειραιώς 4
Πληρ. τηλ. 62986-68585



WARSTEINER BRAUEREI
ΜΠΥΡΑ ΒΑΡΣΤΑΪΝΕΡ
Η πρώτη μπύρα της Γερμανίας σε φιάλη, κουτί και βαρέλι

ΑΝΤΙΠΡΟΣΩΠΟΣ ΡΟΔΟΥ: Ι. ΠΕΡΙΔΗΣ
Για πληρωμή τοις μετρητοίς προσφορά με ειδικές τιμές.
Για κάθε πληροφορία τηλ. 27539, 20119, 85436, 34262

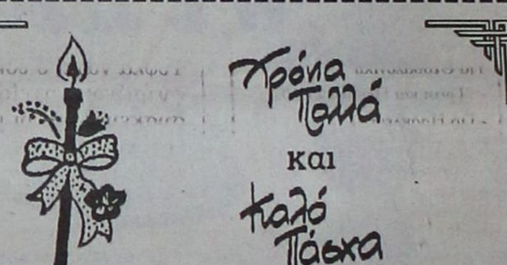

Χρόνια Πολλά και Καλό Πάσχα

ΞΕΝΟΔΟΧΕΙΟ ΠΛΑΖΑ
ΜΕΓΑΛΟ ΣΑΒΒΑΤΟ
ΑΝΑΣΤΑΣΙΜΟ ΔΕΙΠΝΟ ΜΕΤΑ ΤΗΝ ΑΝΑΣΤΑΣΗ
- Παραδοσιακή Μαγειρίτσα
- Αρνάκι στη σούβλα
- Κόκκινα αυγά-γλυκά-φρούτα
ΚΥΡΙΑΚΗ ΤΟΥ ΠΑΣΧΑ ΠΑΣΧΑΛΙΝΟ ΓΕΥΜΑ ΜΕ ΜΟΥΣΙΚΗ
- Αρνάκι στη σούβλα
- Μαγειρίτσα
- Μπουγιές από σαλάτες
- Κρασί από το βαρέλι
Ρεζερβέ τηλ. 22501-22502

GIORGIO SABANI
Abbigliamento uomo donna
Tarpon Springs 18 — 85100 Rhodes-GR

ΥΠΕΡ ΠΡΟΣΦΟΡΑ
ΑΠΟ ΤΗΝ ΣΑΚΕΛΛΑΡΙΔΗΣ Α.Θ. ΟΕ
ΚΑΙ ΤΗΝ TELESTET
AUDIOVOX 700-ERICSSON 318-MOTOROLA 460
PANASONIC 500-NOKIA 1611-ERICSSON 388
ΟΛΑ ΤΑ ΤΗΛΕΦΩΝΑ ΕΝΤΕΛΩΣ ΔΩΡΕΑΝ
περιορισμένος αριθμός συσκευών
Κοδρικτώνος 64-Τηλ. 30216



ΕΠΙΧΕΙΡΗΣΗ ΠΑΡΟΧΗΣ ΕΠΕΝΔΥΤΙΚΩΝ ΥΠΗΡΕΣΙΩΝ ΔΩΔΕΚΑΝΗΣΟΥ Α.Ε.

Ε.Π.Ε.Υ. ΔΩΔΕΚΑΝΗΣΟΥ Α.Ε.

ΥΠΗΡΕΣΙΕΣ ΠΟΥ ΠΑΡΕΧΟΝΤΑΙ ΣΕ ΣΥΝΕΡΓΑΣΙΑ ΜΕ ΤΗΝ ΕΛΛΗΝΟΑΜΕΡΙΚΑΝΙΚΗ ΑΧΕ

Αίθουσα, ειδικά διαμορφωμένη, για on line παρακολούθηση του Χ.Α.Α.

Άμεση πρόσβαση στο Χρηματιστήριο Αξιών Αθηνών για αγορές και πωλήσεις τίτλων

Αγορές-πωλήσεις εντόκων γραμματίων, ομολόγων, αμοιβαίων κεφαλαίων

Τεχνικές-θεμελιώδεις αναλύσεις

Ενημέρωση χαρτοφυλακίων

25ης Μαρτίου 9 - 851 00 - Ρόδος - Τηλ./Fax: (0241) 75610-75611

ΑΥΤΟΜΑΤΗ ΣΟΥΒΛΑ ΚΛΑΠΑΚΗ

"Άφήστε τους άλλους να ψήνονται"

ΜΠΑΤΑΡΙΑΣ ΡΕΥΜΑΤΟΣ
Στοιχίζει σχεδόν όσο και η απλή



Ο μηχανισμός μόνος του κάνει και για τη παλιά σας σούβλα

ΚΑΝΕΙ ΤΟ ΨΗΣΙΜΟ ΔΙΑΣΚΕΔΑΣΗ

Ν. ΜΟΡΦΩΠΟΣ και ΣΙΑ Ο.Ε.
ΚΟΔΡΙΓΚΤΩΝΟΣ 32-34
ΤΗΛ. 25488, 25490

HAPPY BIRTHDAY!

ΠΑΙΔΙΚΑ ΠΑΡΤΥ ΝΕΩΡΙΟΝ

Κάτι το ξεχωριστό !

Στην υπέροχη αίθουσα που δημιουργήσαμε στο ΝΕΩΡΙΟΝ με πολλά έξυπνα και διασκεδαστικά παιχνίδια και πάντα υπό την επίβλεψη παιδαγωγού, αναλαμβάνουμε τη διοργάνωση παιδικών πάρτυ και γενεθλίων που θα μείνουν αξέχαστα σε σας και στα παιδιά σας.
Πλούσια μενού, πρωτοτυπίες και πολλές εκπλήξεις!
Θέρμανση, Εξαερισμός, Άνετο πάρκινγκ.

ΥΠΕΥΘΥΝΗ ΟΡΓΑΝΩΣΗΣ ΡΟΥΛΑ ΛΟΥΤΣΙΟΥ ΝΗΠΙΑΓΩΓΟΣ

ΤΗΛ. 24644-23878

ΦΡΟΝΤΙΣΤΗΡΙΑ ΙΤΑΛΙΚΩΝ

"LA SAPIENZA"

ΕΥΑΓΓΕΛΙΑΣ Μ. ΠΑΝΑΗ

ΦΙΛΟΛΟΓΟΥ ΠΑΝΕΠΙΣΤΗΜΙΟΥ ΠΑΒΙΑΣ

ΡΟΔΟΣ: ΚΩΝΣΤΑΝΤΙΝΟΥ ΠΑΛΑΙΟΛΟΓΟΥ 105 (πάρκο Αγίου Ιωάννου) τηλ.: 34730, 81540
ΠΑΡΑΔΕΙΣΙ: ΔΗΜΟΚΡΑΤΙΑΣ 143 (έναντι Γυμνασιου) τηλ. 81540,81541

ΣΠΟΥΔΕΣ ΣΤΗΝ ΙΤΑΛΙΑ!

ΥΠΟΨΗΦΙΟΙ ΦΟΙΤΗΤΕΣ ΤΩΝ ΙΤΑΛΙΚΩΝ ΠΑΝΕΠΙΣΤΗΜΙΩΝ: *Το φροντιστήριό μας, θέλοντας να προσφέρει στους μαθητές του και στο κοινό του νησιού μας μια ολοκληρωμένη και ανωτέρου επιπέδου παροχή υπηρεσιών, εξασφάλισε την αποκλειστική συνεργασία για όλη τη Δωδεκάνησο με το COLLEGIO UNIVERSITARIO της ιταλικής πόλης L' AQUILA. Στο κολλέγιο αυτό, ο κάθε υποψήφιος φοιτητής εξασφαλίζει μια πλήρη δέσμη εξυπηρέτησης που περιλαμβάνει:*

1. *Εντατικά πρωινά μαθήματα γλώσσας και ορολογίας σε ολιγομελή τμήματα αρχάριων και προχωρημένων κατανεμημένα ανάλογα με τη σχολή επιλογής του υποψηφίου, που διδάσκουν ειδικευμένοι ιταλοί καθηγητές.*
2. *Απογευματινή εξατομικευμένη συνομιλία-επεξήγηση και παρακολούθηση του κάθε μαθητή ξεχωριστά απ' τον καθηγητή του.*
3. *Διαμονή σε ατομικά σύγχρονα studios*
4. *Καθημερινό γεύμα μέσα στο Κολλέγιο για όλους τους οικότροφους.*
5. *Εκπαιδευτικές εκδρομές και ένα πλήθος άλλων δραστηριοτήτων, υπό την ευθύνη και παρακολούθηση των καθηγητών, για να επιτυγχάνεται η καλύτερη δυνατή προσαρμογή του υποψηφίου στην ιταλική πραγματικότητα και η εκμάθηση της γλώσσας με σύγχρονες μεθόδους.*
6. *Μαθήματα-διαμονή-διατροφή, γίνονται μέσα στο χώρο του Κολλεγίου, ώστε ο μαθητής να εξοικονομεί χρόνο πολύτιμο για την μελέτη του. Επιπλέον, επειδή τα πάντα είναι υπό τον άμεσο ολοήμερο έλεγχο των καθηγητών, τόσον οι γονείς όσον και οι μαθητές, είναι πιο ασφαλής και κατοχυρωμένοι για το καλό αποτέλεσμα των προσπαθειών τους.*
7. *Υποστήριξη του υποψηφίου σ' όλη τη διάρκεια των εξετάσεων καθώς και μετά την εισαγωγή του στο πανεπιστήμιο.*
8. *Ιδιαίτερα χαμηλές τιμές διδάκτρων-διαμονής-διατροφής, ώστε να είναι προσιτά σε ΟΛΑ τα παιδιά που θέλουν να σπουδάσουν σε οποιαδήποτε σχολή των Ιταλικών Πανεπιστημίων ή που επιθυμούν να τελειοποιήσουν την γνώση της ιταλικής γλώσσας.*

ΓΟΝΕΙΣ-ΜΑΘΗΤΕΣ:
Για περισσότερες πληροφορίες, ελάτε στα φροντιστήριά μας. Είναι χαρά μας να σας ενημερώσουμε και να σας βοηθήσουμε να επιλέξετε το Πανεπιστήμιο όπου θα σπουδάσετε.

Με εκτίμηση
Ευαγγελία Μ. Παναή
Φιλόλογος Πανεπιστημίου Παβίας

επιλογές

"ΜΕΡΟΚΑΜΑΤΟ ΤΟΥ ΤΡΟΜΟΥ"

ΣΤΟ "μεροκάματο του τρόμου" οι απασχολούμενοι στις επικίνδυνες εργασίες τεχνίτες...

ΣΥΜΒΑΙΝΕΙ-και είναι τραγικό-να δουλεύουν δίχως τα στοιχειώδη, σχεδόν "πίσω από το Θεό"...

ΣΥΧΝΑ μάλιστα ανειδίκευτοι-και υποαμειβόμενοι-για επισκευές που απαιτούν υψηλή εξειδίκευση.

ΣΕ μια περιοχή υποβαθμισμένη και με υψηλότατο δείκτη ανεργίας...

ΟΠΟΥ η επιλογή είναι ανάμεσα στην προσφερόμενη-με αυτές τις άθλιες συνθήκες-απασχόληση και την παραμονή στις λίστες των ανέργων...

ΕΛΑΧΙΣΤΑ μέτρά ο ανθρώπινος παράγοντας και φθηνά κοστίζει το θανατηφόρο ρίσκο.

Από τα ΝΕΑ

ΤΑΥΤΟΧΡΟΝΑ

ΤΑΥΤΟΧΡΟΝΑ, για την αντιμετώπιση του προβλήματος της ανεργίας προτείνεται η ανάπτυξη παραγωγικών δραστηριοτήτων σε τομείς μας συγκριτικό πλεονέκτημα (κυρίως υπηρεσίες) και η μεταρρύθμιση της αγοράς εργασίας ώστε να διευκολυνθεί η προσαρμογή του ανθρώπινου δυναμικού στις μεταβαλλόμενες συνθήκες της οικονομίας.

Η ΒΕΛΤΙΩΣΗ του μίγματος πολιτικής δεν σημαίνει για την ΤΕ μεταβολή της μακροοικονομικής πολιτικής, αλλά άμεση ενίσχυση αυτής με διαρθρωτικές αλλαγές σε όλα τα μέτωπα της οικονομίας, με πρώτιστο αυτό των δημοσίων οικονομικών. Οι μεταρρυθμίσεις αυτές υπαγορεύονται, εξάλλου, από την επικείμενη (1/1/1999) μεταβολή του γενικού πλαισίου άσκησης της νομισματικής και δημοσιονομικής πολιτικής (βλ. Νέο Μηχανισμό Συναλλαγματικών Ισοτιμιών και Σύμφωνο Σταθερότητας), που θα θέσει σημαντικούς περιορισμούς στην άσκηση της εθνικής μακροοικονομικής πολιτικής.

Απο την ΕΞΠΡΕΣ

ΔΙΑΒΑΣΕ

Ο ΕΛΛΗΝΑΣ πρωθυπουργός διάβασε, όπως όλοι οι Έλληνες, άρθρο που μιλούσε για εγκληματικές κυρώσεις από τη Βουλή ανάθεσης έργων, με αφορμή τη μονάδα της ΔΕΗ στη Φλώρινα. Διάβασε αντεπίθεση με υπονοούμενα βαριά για διασυνδέσεις του Τύπου, εκβιασμούς, μίζες και αντί να ανησυχήσει και να απασχολήση το υπουργικό συμβούλιο για να δει πως θα σπάσει αυτές τις μαφιόζικες "εταιρείες" Τύπου και συμφερόντων, έφυγε για το εξωτερικό. Που είναι οι νόμοι για διαφάνεια στις αναθέσεις, που είναι η ρήξη μ' εκείνους που εκμεταλλεύονται έργα με μοχλούς ΜΜΕ;

Από άρθρο του Π. Κομίνη στην ΕΞΟΥΣΙΑ

ΑΝΤΑΓΩΝΙΣΤΙΚΟΤΗΤΑ

Ποιά είναι τα βασικά εργαλεία μιας πολιτικής για την ανταγωνιστικότητα; Είναι αρκετή η μακροοικονομική πολιτική; Σύμφωνα με μια συμβατική αντίληψη η ανταγωνιστικότητα ορίζεται με μακρό-όρους και αποδίδεται μικρή σημασία στο τι συμβαίνει στο εσωτερικό των επιχειρήσεων και των κλάδων. Δεν υπάρχει αμφιβολία ότι η παραγωγή-μέσω της άσκησης της κατάλληλης οικονομικής πολιτικής-ενός επιχειρηματικού περιβάλλοντος χαμηλού πληθωρισμού και χαμηλών επιτοκίων διευκολύνει τη βιομηχανική δραστηριότητα. Όμως, μια διαφορετική προσέγγιση θεωρεί ότι η ανταγωνιστικότητα πρωτίστως δημιουργείται στο μικρό-επίπεδο και επομένως η βιομηχανική ανταγωνιστικότητα μιας χώρας συνδέεται με το πόσο ανταγωνιστικές είναι οι επιχειρήσεις τους.

Από το άρθρο του Γ. Καλογήρου στο ΚΕΡΔΟΣ

ΠΡΑΓΜΑΤΙ

Πράγματι, ένα από τα συνηθέστερα αίτια διαφωνίας των βουλευτών του εκάστοτε κυβερνώντας κόμματος είναι η πικρία για τη μη υπουργοποίησή τους. Σε περιπτώσεις,μάλιστα, που ο πρωθυπουργός αναθέτει στον συντοπίτη βουλευτή του παραγκωνισθέντος" υπουργικό θώκο, η πικρία συχνά αναβαθμίζεται σε αγανάκτηση και οργή. Διότι, ο αποκλεισθείς κινδυνεύει, πλέον, να παραμείνει και εκτός Βουλής στις επόμενες εκλογές.

Ωστόσο, οι περιπτώσεις αυτές της ετερογενούς διαφωνίας είναι κατά κανόνα σπάνιες και-προπάντος-μεμονωμένες. Διότι, ο αγώνας για την υπουργοποίηση έχει όλα τα χαρακτηριστικά...των εισαγωγικών εξετάσεων στα ΑΕΙ. Οι διαγωνιζόμενοι έχουν αποβάλει κάθε στοιχείο αλληλεγγύης και φιλαλληλίας, αφού οι θέσεις είναι ελάχιστες και οι υποψήφιοι υπεράριθμοι. Και με αυτό το δεδομένο επικρατεί, μάλλον, η υπάνθρωπη ρήση "ο θάνατος σου η ζωή μου."

Από άρθρο του Στ. Ζούλα στην ΚΑΘΗΜΕΡΙΝΗ

Η...ΔΥΣΤΥΧΗ!

Είπαμε μέρες αγάπης είναι και θα 'ταν ευχής έργον αν βρισκόταν κάποιος μη σαδιστής να βάλει λίγο μυαλό σ' αυτή τη δύστυχη τη Μιμή πριν αυτοκαταστραφεί τελείως.

Η κακόμοιρη κοπέλα που προφανώς δεν έχει αντιληφθεί ότι η περίοδος δόξας και μεγαλείου" έχει περάσει αμετάκλητα, εξακολουθεί να ασχημονεί εναντίον των πάντων, και πρωτίστως κατά του ίδιου του Ανδρέα,τη μνήμη του οποίου υποτίθεται ότι τόσο σέβετα και τιμά! Εμείς π.χ. δεν έχουμε κανένα λογο να τον δοξάζουμε αναδρομικά εφόσον ποτέ δεν τα κάναμε στην εποχή του. Η ίδια όμως; Τι σόι σεβασμός στη μνήμη είναι αυτός, όταν το πρώτο πράγμα που σκέφθηκε να κάνει, αφού αποκαταστάθηκε συναισθηματικά, ήταν να...γράψει βιβλίο έναντι "συμβολικής "(;) αμοιβής εκατό και βάλε εκατομμυρίων (όπως τουλάχιστον λένε οι εφημερίδες) για τα όσα έζησε με τον Ανδρέα.

Από άρθρο του Θ. Αναστασιάδη στην ΕΛΕΥΘΕΡΟΤΥΠΙΑ

Είπαν και ... ελάλησαν

➪ "Αντίπαλο, αλλα ταυτόχρονα και δημιουργική πρόκληση για τον πρόεδρο της Ν.Δ. αποτελεί το γεγονός ότι είναι Καραμανλής και καλείται να αποδείξει ότι είναι Αλέξανδρος, γιος του Φιλίππου."

Μ. Κεφαλογιάννης

➪"Οι πρόσφατες οικονομικές εξελίξεις είναι κάθε άλλο παρά ενθαρρυντικές. Αν δεί κανείς τα πράγματα επιφανειακά, θα διαπιστώσει ίσως ορισμένα θετικά σημεία, όπως η πτώση πληθωρισμού. Η γενικότερη, όμως, πορεία της οικονομίας παρουσιάζει έντονα προβλήματα."

Κ. Καραμανλής

➪"Εχουν μεγιστοποιηθεί πια όλα: και των τραγουδιστών οι αξίες και των δισκων και εκείνων που κάνουν το μάρκετινγκ. Και τα μεροκάματα επίσης."

Χρ. Νικολόπουλος

➪"Η φωνή του πατερα μας ήταν για μας προσευχή (σ.σ. για τον Στράτο Διονυσίου).
Οταν μας μάλωνε, ήταν... ουνέξ!"

Στέλ. Διονυσίου

➪ "Να λιγοστέψουν οι "τσάμπα μαγκιές" στα ζητήματα εξωτερικής πολιτικής..."

Γ. Πασχαλίδης

➪ "Τώρα αναπάλιψαν το προβλημα: Εδώ έ'ναν ένα χρόνο νωρίτερα οι εκλογές γιατί δεν μπορούσαν οι Αμερικανοί να περιμένουν με το σχέδιο στο συρτάρι..."

Αλ. Παταρήγα

ΕΠΩΦΕΛΕΙΘΕΙΤΕ

ΚΑΛΟΚΑΙΡΙΝΑ

ΟΙΚΟΛΟΓΙΚΕΣ ΜΠΛΟΥΖΕΣ	3.500
ΦΟΡΕΜΑΤΑ ΒΙΣΚΟΖΙ	5.000
ΠΑΝΤΕΛΟΝΕΣ ΒΙΣΚΟΖΙ	4.000
ΑΜΑΝΙΚΑ ΒΙΣΚΟΖΙ	1.500
ΠΟΥΚΑΜΙΣΕΣ	3.500
ΖΑΚΕΤΕΣ ΛΙΝΕΣ	5.000
ΠΑΝΤΕΛΟΝΙΑ ΛΙΝΑ	5.000
ΦΟΡΕΜΑΤΑ ΛΙΝΑ	5.000
ΜΠΙΖΟΥ ΜΠΛΟΥΖΑ	3.500
ΦΟΡΕΜΑ ΒΑΜΒ.-ΛΙΚΡΑ	3.000
ΦΟΥΣΤΑ ΒΑΜΒ.-ΛΙΚΡΑ	2.000
ΚΟΛΑΝ ΜΟΝΟΧΡ. ΒΑΜΒ.-ΛΙΚΡΑ	800
ΜΠΛΟΥΖΑΚΙΑ ΔΙΑΦΟΡΑ	800

ΩΡΑΡΙΟ ΛΕΙΤΟΥΡΓΙΑΣ
Από Δευτέρα έως και Παρασκευή 8.30 π.μ.-1.30 μ.μ. και 5.00 μ.μ.-9.00 μ.μ. Σάββατο 8.30 π.μ.-2μ.μ.

ΠΡΑΤΗΡΙΟ ΒΙΟΤΕΧΝΙΑΣ
HIGH FASHION
ΔΑΜΑΣΚΗΝΟΥ 97 (ΥΠΟΓΕΙΟ)-ΑΓ. ΝΙΚΟΛΑΟΣ
ΡΟΥΧΑ ΕΛΛΗΝΙΚΗΣ ΠΡΟΕΛΕΥΣΗΣ

ΠΥΡΑΣΦΑΛΕΙΑ

ARMAOS
SECURITY

Με σκοπό την πρόληψη και την αποτελεσματική αντιμετώπιση των κινδύνων της φωτιάς είμαστε στην ευχάριστη θέση να σας ενημερώσουμε για την επέκταση των δραστηριοτήτων μας και στον τομέα της ΠΥΡΑΣΦΑΛΕΙΑΣ.
Στο νέο μας ξεκίνημα σας προσφέρουμε σε συμφέρουσες τιμές.

- ΠΥΡΟΣΒΕΣΤΗΡΕΣ
- ΠΥΡΟΣΒΕΣΤΙΚΕΣ ΦΩΛΙΕΣ
- ΦΩΤΙΣΤΙΚΑ ΑΣΦΑΛΕΙΑΣ
- ΠΙΝΑΚΕΣ ΠΥΡΑΝΙΧΝΕΥΣΗΣ
- ΑΥΤΟΜΑΤΗ ΚΑΤΑΣΒΕΣΗ
- ΑΝΑΓΟΜΩΣΕΙΣ ΠΥΡΟΣΒΕΣΤΗΡΩΝ
- SERVISE ΓΙΑ ΟΛΟΥΣ ΤΟΥΣ ΠΙΝΑΚΕΣ ΠΥΡΑΝΙΧΝΕΥΣΗΣ

ΕΚΘΕΣΗ ΛΙΝΔΟΥ 80 ΡΟΔΟΣ
τηλ. 23632

ΠΡΟΤΥΠΟ ΚΕΝΤΡΟ ΤΗΛΕΦΩΝΙΑΣ

Προσφορές Τηλεφωνικών Κέντρων
Ψηφιακά Τηλεφωνικά Κέντρα

SIEMENS HICOM & COMPACT S
ΑΠΟ 16 - 80 ΔΩΜΑΤΙΑ
Με 100.000 Προκαταβολή + Φ.Π.Α.
Τιμολογίου & Εξόφληση σε 12 Μήνες

ΧΩΡΗΤΙΚΟΤΗΤΑ

4	Γραμμές ΟΤΕ	16	Εσωτερικά	35000	τον μήνα
4	»	» 24	»	45000	» »
4	»	» 30	»	60000	» »
4	»	» 50	»	100000	» »
4	»	» 80	»	120000	» »
4	»	» 20	»	Hyundai	με απευθείας πρόσβαση σε εσωτερικό τηλέφωνο από εξωτερική γραμμή χωρίς τηλεφωνήτρια 55000 τον μήνα

Περιλαμβάνουν:

- ✔ Τηλ. Κέντρο SIEMENS HICOM - COMPACT S
- ✔ Τηλ. Συσκευές με πληκτρολόγιο ψηφιακές
- ✔ Συσκευή Τηλεφωνητρίας
- ✔ Εκτυπωτής CITIZEN Σειριακός
- ✔ Αντικεραυνική προστασία ΟΤΕ & ΔΕΗ
- ✔ Εγκατάσταση σε έτοιμο δίκτυο
- ✔ Προγραμματισμός & εκπαίδευση της τηλεφωνήτριας 12 μήνες SERVICE δωρεάν χωρίς μηνιαία συντήρηση **10 χρόνια τεχνική υποστήριξη.**

Προπαντός συνέπεια

ΑΦΟΙ ΣΚΟΡΔΗ Ο.Ε.
Παν. Ροδίου 87 τηλ. 25672 FAX 75666 Ρόδος
(πίσω από την εκκλησία του Αγίου Ιωαννη)



ΣΠΙΤΙΑ
ΠΡΟΚΑΤΑΣΚΕΥΑΣΜΕΝΑ ΚΑΙ ΚΤΙΣΤΑ
ΑΝΤΙΣΕΙΣΜΙΚΑ - ΑΚΑΥΣΤΑ
ΜΠΑΓΚΑΛΟΟΥΣ - ΣΚΕΠΕΣ
ΚΙΟΣΚΙΑ - ΠΕΡΓΚΟΛΕΣ



ΜΗΧΑΝΗΜΑΤΑ
- ΞΥΛΟΥ
- ΜΕΤΑΛΛΟΥ

Ε.Ν. ΚΥΡΙΑΚΟΥ
ΑΠΟΛΛΩΝΙΟΥ ΡΟΔΙΟΥ & ΣΩΤΗΡΟΣ
ΙΞΙΑ - ΡΟΔΟΣ
ΤΗΛ: (0241) 90002, (094) 326917
Α.Φ.Μ.44270010 Α.Ο.Υ. ΡΟΔΟΥ 7542

ΜΗΧΑΝΗΜΑΤΑ
- ΒΙΟΛ ΚΑΘΑΡΙΣΜΟΥ
- ΠΙΣΙΝΕΣ
- ΥΔΡΟΜΑΣΑΖ
- ΣΑΟΥΝΕΣ



ΞΥΛΕΙΑ
ΞΗΡΑΜΕΝΗ - ΕΜΠΟΤΙΣΜΕΝΗ
ΔΙΑΜΟΡΦΩΣΗ ΧΩΡΩΝ
ΚΑΙΜΑΤΙΣΤΙΚΑ - ΠΑΤΑΚΑ
ΗΛΕΚΤΡΙΚΟΣ ΕΞΟΠΛΙΣΜΟΣ

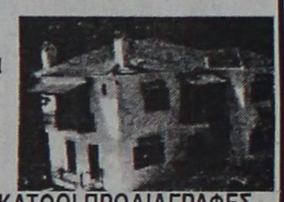

ΠΡΟΚΑΤΑΣΚΕΥΑΣΜΕΝΑ ΣΠΙΤΙΑ & ΚΤΙΣΤΑ, ΜΕ ΤΙΣ ΚΑΤΩΘΙ ΠΡΟΔΙΑΓΡΑΦΕΣ

- Αντισεισμικά
- Ακαυστα
- Με ξυλεία ξηραμένη-εμποτισμένη
- Είδη υγιεινής-πλακάκια, **ΔΙΚΗ ΣΑΣ ΕΠΙΛΟΓΗΣ**
- Κουφώματα-έπιπλα κουζίνας-ντουλάπες, δικής σας επιλογής και γουστου στο εργοστασιό μας
- Θερμομόνωση-ηχομόνωση τέλεια δι' όλο το σπίτι
- Σκεπή παραδοσιακή με κεραμίδι με μόνωση και αντοχή πρωτόγνωρη δια τις κατασκευες που μέχρι σήμερα γνωρίσατε.
- Σοβατίσματα με ειδικό άκαυστο πέτρωμα περλίτη, αντί άμμου.

ΜΕΓΑΛΕΣ ΕΥΚΟΛΙΕΣ ΠΛΗΡΩΜΗΣ
ΕΩΣ ΚΑΙ 3 ΕΤΗ

ΚΥΡΙΑΚΟΥ

ΕΓΓΥΗΣΗ Η ΠΕΙΡΑ ΜΑΣ 14 ΕΤΩΝ ΕΠΙΣΚΕΦΘΕΙΤΕ ΜΑΣ
Η ΤΗΛΕΦΩΝΕΙΣΤΕ ΜΑΣ ΓΙΑ ΠΛΗΡΗ ΕΝΗΜΕΡΩΣΗ ΣΑΣ
ΙΞΙΑ-ΡΟΔΟΣ Τηλ: 90002, κινητό: 094/326917

ΚΕΝΤΡΑ ΑΙΣΘΗΤΙΚΗΣ ΚΑΙ ΑΔΥΝΑΤΙΣΜΑΤΟΣ ΡΟΔΟΥ

Στην πόλη της Ρόδου τα παρακάτω Ινστιτούτα λειτουργούν με άδεια ασκήσεως επαγγέλματος και άδεια λειτουργίας εγκεκριμένη από το Υγειονομείο, την Αστυνομία και τη Νομαρχία Δωδεκανήσου

ΑΝΤΩΝΟΦ-ΑΝΘΙΜΟΥ ΜΑΡΙΝΑ
Αννης Μαρίας 88 τηλ. 25226
ΙΝΤΖΑ ΠΟΠΗ
Γρ. Λαμπράκη 39 τηλ. 33225
ΚΑΡΠΑΘΑΚΗ-ΚΟΡΚΙΔΑ ΣΤΑΜΑΤΙΑ
Τάρπον Σπριγκς 27 τηλ. 20107
ΚΑΤΣΟΥΡΑΚΗ-ΓΛΥΝΟΥ ΜΑΡΙΑ
Αγ. Αναστασίας 9 τηλ. 31061
ΚΟΛΙΑΔΟΥ-ΣΙΦΩΝΙΟΥ ΡΕΝΑ
Στ. Καζούλη 50 τηλ. 37876
ΜΑΓΟΥ ΜΙΚΑ *"FACEWEAR"*
Πατρ. Αθηναγόρα 26 τηλ. 28009
ΜΑΝΟΥΣΟΥ ΕΛΕΝΗ
Κων. Υδραίου 102 τηλ. 66289
ΜΠΑΡΛΑΒΑ ΑΛΕΞΑΝΔΡΑ
"AMERICAN FITNESS ACCOSIATION"
Εθν. Μακαρίου 28 CAIRO PALACE τηλ. 73015
ΠΑΓΚΑ ΑΝΝΑ *ESPACE BEAUTE*
Ιωαν. Καζούλη 13 Τηλ. 30003
ΠΑΣΤΡΙΚΟΥ ΚΑΤΕΡΙΝΑ
Λοχ. Φανουράκη 11 τηλ. 25745
ΣΤΥΛΙΟΥ-ΧΑΤΖΗΜΑΡΤΗ ΔΕΣΠΩ
Παπανικολή 19 τηλ. 24681
ΦΟΥΝΤΟΥΡΑΔΑΚΗ ΧΡΥΣΑΝΘΗ
Βενετοκλέων 3 τηλ. 37188
ΧΑΡΑΛΑΜΠΟΥΣ ΜΑΡΙΑ
Λίνδου 107 τηλ. 26068
ΧΑΤΖΗΣΑΒΒΑ ΣΤΕΛΛΑ
"STELLA BEAUTY" Μιχ. Πετρίδη 49 τηλ. 30469





πλαισιο

ΑΝΤΙΛΑΛΟΙ (πολιτικοί και άλλοι....)

ΣΦΡΑΓΙΔΕΣ ΣΕ 1 ΩΡΑ
Καθημερινά & Σάββατο 09:00 - 14:00
ΜΑΡΚΟΥ ΜΑΛΛΙΑΡΑΚΗ 11
(στο υπόγειο του τυπογραφείου της εφημερίδας "Ροδιακή")
ΤΗΛ.: 39.115 - FAX: 74.892 - Στείλετε την παραγγελία σας τηλεφωνικά ή FAX

ΤΙΜΕΣ ΣΦΡΑΓΙΔΩΝ ΕΩΣ 5,5 ΕΚΑΤ.

5 γραμμές	3.300
κάθε επί πλέον γραμμή	700
4 γραμμές	2.800
3 γραμμές	2.300
2 γραμμές	1.800
1 γραμμή	1.300
ΠΛΑΙΣΙΟ	1.000

Απωθητικά

"βγάλτε τα μαύρα και βάλτε πορφυρά"

Από μικρό παιδί, "παπαδάκι" στον Άη-Γιάννη υπό τις οδηγίες του παπά-Κλεόβουλου, πάντοτε ένοιωθα παράξενα την Μεγάλη Εβδομάδα, όταν η Άννα η "Προκόπαινα", η γυναίκα του καντηλάφτη του Προκόπη, έβγαζε "από τα σεντούκια του αγίου" τα μαύρα και μωβ κρέπια και "στόλιζε" με αυτά την εκκλησία, χωρίς όμως να μπορούσα να προσδιορίσω τί ήταν αυτό που με ενοχλούσε.

Ώσπου "είδα το φως μου" διαβάζοντας το τελευταίο βιβλίο του Δωδεκανήσιου **Γιάννη Χατζηφώτη" Ορθοδοξία και λαϊκές δοξασίες"**, ο οποίος μας προτρέπει να βγάλουμε τα μαύρα από τους ναούς, να ενδυθούν οι ιερείς στα πορφυρά και από αύριο, Μεγάλο Σάββατο, να φορέσουν τα λουλουδάτα άμφια."

Τα μαύρα της Μεγάλης Σαρακοστής

*"Σε πολλούς ναούς τη Μεγάλη Σαρακοστή και τη Μεγάλη Εβδομάδα γεμίζουν τις άγιες τράπεζες, τα μανουάλια κ.λπ. με **μαύρα κρέπια,** αλλά και οι ιερείς φέρουν ως το βράδυ της Μ. Παρασκευής **μαύρα άμφια.** Πρόκειται για αντίληψη κοσμικού πένθους.*

*Η ορθόδοξη παράδοση είναι να ντύνονται με **πορφυρό χρώμα,** που συμβολίζει το αίμα που έχυσε ο Χριστός στον Σταυρό για να σώσει την ανθρωπότητα. Ο Σταυρός δεν είναι σύμβολο πένθους, αλλά προμήνυμα της Ανάστασης του Χριστού, γι' αυτό και το αίσθημα που επικρατεί είναι εκείνο της χαρμολύπης.*

*Γνωρίζουμε ότι ο Κύριος θα αναστηθεί και θα μας σηκώσει από την πτώση και θα μας αναστήσει. Όχι μαύρο, αλλά πορφυρό είναι το χρώμα που πρέπει να χρησιμοποιείται ως το Μ. Σάββατο, το πρωί, που τα **λουλουδάτα άμφια** των ιερών και τα χρυσά της Ανάστασης θα στολίσουν τα προσκηνητάρια κ.λπ.".*

Και από τα μαύρα, πορφυρά και λουλουδάτα άμφια στα κόκκινα αβγά που έχουν ήδη ετοιμασθεί και των οποίων τα τσουγκρίσματα και η κατανάλωση, στο πείσμα της χοληστερίνης, θα αρχίσει από τα μεσάνυχτα του Μεγάλου Σαββάτου μαζί με την Ανάσταση και το φιλί της Αγάπης.

Και πάλι ο κος Χατζηφώτης μας πληροφορεί ότι την πιο σωστή ερμηνεία-γιατί πρέπει να βάφονται μόνον κόκκινα, μας την δίνει ο δάσκαλος του Γένους, ο **Αδαμάντιος Κοραής,** ο οποίος κατά την Φαίδωνα Κουκουλέ:

"Εικάσας ότι το κόκκινον χρώμα συμβολίζει το αίμα των προβάτων δια του οποίου ο Ιουδαίοι έβαψαν εν Αιγύπτω τας παραστάδας και την φλοιάν του οίκου των, ίνα αποφύγωσι την υπό του εξολοθρευτού αγγέλου φθοράν, έθιμον όπερ υφίσταται εν Μαδύτω και κατά τους παλαιοτέρους χρόνους διετηρείτο παρά τοις Κερκυραίοις, οίτινες με το αίμα των κατά το μέγαν Σάββατον σφαζομένων αρνίων έκαμνον σταυρούς εις τας παραστάδας των οικίων των, ακολουθούντες το της Γραφής: "Λήψονται από του αίματος και θήσουσιν επί των δύο σταθμών και επί των δύο σταθμών και επί τη φλοιάν εν τοις οίκοις, εν οις φάγωσιν"".

- Κωστής Νικολάκης-

*** Ι. Γ. Χατζηφώτη, "Ορθοδοξία και λαϊκές δοξασίες εκδόσεις "Ελληνικά Γράμματα", Αθήνα 1996.**

Ο Ταχυδρόμος πέρασε...

● **κ. δημαρχάσιμο:** Μην βιάζεστε κύριε. Όλα θα γίνουν στην ώρα τους. Κόμματος θέλοντος και Παπαδόπουλου επιβάλλοντος, θα γίνετε δήμαρχος. Η καρέκλα περιμένει, δεν πρόκειται να την αρπάξει άλλος.

◆◆◆

● **κ. βουλευτές:** Γιατί τόση αδυναμία στους δασκάλους; Έχουμε ειλικρινά πράγματι την απορία πώς και συμπέσατε όλοι μαζί στην απόσπαση δασκάλων στα πολιτικά γραφεία σας! Να πρόκειται για σύμπτωση ή για υπολανθάνουσα διπλομισθία;

◆◆◆

● **κ. Παπαδόπουλο:** Αφού τόσο σθεναρά είστε υπέρ του διαλόγου για την αναγκαστική κατάργηση των Κοινοτήτων, δεν μετακομίζετε από το Εσωτερικών, στο Εξωτερικών; Ιδού επί των βραχονησίδων πεδίον δόξης λαμπρόν!

◆◆◆

● **κ. Ιατρίδη:** Ένα λεωφορείο κατεβάσατε στους δρόμους και ήρθαν τα πάνω-κάτω. Άμυνα όμως! Προειδοποιείστε τους όμως έχετε στη δικαιοδοσία σας και τ' άρματα του Τσαϊρίου και της Ψίνθου, συναινούντων φυσικά και των ομολόγων σας του Κοσκινού και της Ψίνθου!..

◆◆◆

● **κ. Ιατρόν:** Χάλασε ο κόσμος αν πάρετε απόσπαση για λίγες βδομάδες σε άλλα νησιά; Μην ξεχνάτε ότι υπάρχει και η εκτόπιση σε ακατοίκητες νησίδες, όπως (δεν) γίνεται ούτε για τους κατσικοκλέφτες. Θυμηθείτε ότι άλλοι έχουν ένα πόδι, ή ένα μάτι και αυτομάτως θα αισθανθείτε ευτυχής!

◆◆◆

● **κ. Χρ. Στεφανόπουλο:** Υπάρχει ένας αφελής που αφόρητα ζητεί να μάθει αν -λέει- ασχοληθάκατε ποτέ ως Πολεοδομία για αυθαίρετα κτίσματα σε ξενοδοχεία, δηλαδή αυθαίρετα ολόκληρα συγκροτήματα μπαγκαλόους, ακόμη δε και ορόφοι! Του δηλώνουμε ότι δεν γνωρίζουμε το ανυκείμενο λόγω σκότους και ερέβους, αλλά δεν μας πιστεύει με τίποτα! Τί μας συμβουλεύετε να κάνουμε;

◆◆◆

ΔΕΝ ΙΣΧΥΕΙ

Σε μετωπική **σύγκρουση** πάνε όπως φαίνεται τα πράγματα μεταξύ δήμου Ρόδου και κοινότητας Καλυθιών με αφορμή το θέμα του **λεωφορείου** που δρομολόγησε στο Φαληράκι η κοινότητα Καλυθιών.

Μέρες αγάπης είναι αλλά όπως φαίνεται αυτό δεν ισχύει για τις σχέσεις μεταξύ **των ΟΤΑ,** σε περιπτώσεις σαν την συγκεκριμένη...

ΠΟΥ ΤΟ ΞΕΡΕΙ;

Μάλλον **ενοχλημένος** είναι ο αναγνώστης αναφορικά με τα όσα δήλωσε πρόσφατα, ο υπουργός Δικαιοσύνης κ. Ευαγγ. Γιαννόπουλος, για την αυξημένη διακίνηση **ναρκωτικών** που παρουσιάζει η Δωδεκάνησος.

Από που αντλεί **τα στοιχεία** αυτά ο κ. υπουργός, αναρωτιέται ο αναγνώστης, ο οποίος εμμέσως πλην σαφώς, κάνει λόγο **για δυσφήμιση** της περιοχής μας.

Υπουργός είναι βέβαια αυτός αλλά ...δεν μπορεί να λέει και ότι θέλει!

ΠΑΡΑΝΟΜΑ

Σε 15.000 κλίνες (που αντιστοιχεί σε ποσοστό 23% του γενικού συνόλου) της Κω είναι **παράνομες,** όπως τουλάχιστον δήλωσε σε αθηναϊκή ερημερίδα ο πρόεδρος του Δημοτικού Οργανισμού Τουρισμού της Κω, ο κ. **Μαν. Καβουκλής** ο οποίος επεσήμανε ότι τα συγκεκριμένα καταλύματα δεν έχουν **το ειδικό σήμα** λειτουργίας του ΕΟΤ.

Αυτά συμβαίνουν και κατά τα άλλα οι αρμόδιοι βαυκαλίζονται **επί παντός** επιστητού χωρίς να μπορούν να δουν πέρα από την μύτη τους!

✔ Θα συνεχίσουμε την προσπάθεια που ξεκίνησε εδώ και 2,5 χρόνια για την αναγέννηση του νησιού, αναφέρει μεταξύ άλλων, στο πασχαλινό του μήνυμα, ο δήμαρχος Καλύμνου κ. Διακομιχάλης.

Αυτά διαβάζει ο τέως δήμαρχος κ. Μιχ. Ζαΐρης και φαίνεται αποφασισμένος να κατέλθει υποψήφιος για να συμβάλει κι αυτός στην αναγέννηση του νησιού, αφού ...δεν τα κατάφερε τα προηγούμενα χρόνια.

ΕΣΤΕΙΛΕ ΕΥΧΕΣ;

Μια και οι αντιθέσεις **δεν είναι** προσωπικές, όπως διευκρίνησε κατηγορηματικά προχθές ο νομάρχης κ. **Παρασκευάς** πολύ θα θέλαμε να μάθουμε αν έστειλε ευχετήριες κάρτες ο κ. νομάρχης στον περιφερειάρχη, στην υπουργό Αιγαίου, τον κ. Μαχαιρίδη **και τους λοιπούς.** Δεν ...αποκλείεται πάντως, όχι μόνο να τους έστειλε αλλά να αντάλλαξε ευχές **και τηλεφωνικά** μαζί τους! Τέτοια πράγματα τα ...συνηθίζει μάλλον!

ΔΕΝ ΗΤΑΝ ΣΑΦΗΣ

Δεν είναι ημιαργία **η Μεγάλη Πέμπτη** (η χθεσινή μέρα δηλαδή) φρόντισε να διευκρινίσει νωρίς, και με εγκύκλιο μάλιστα ο υπουργός Δημόσιας Διοίκησης **κ. Αλέκος Παπαδόπουλος** και ...κάποιοι εφάρμοσαν την εντολή με ιδιαίτερο ζήλο.

Αφού σου λέει δεν είναι ημιαργία, **προφανώς** θα είναι αργία και έτσι δεν πήγαν καθόλου στην δουλειά τους! Φταίνε αυτοί **που δεν ήταν** σαφής ο κ. υπουργός;

Η ΚΕΡΔΟΣΚΟΠΙΑ

Εκθέτει διεθνώς την χώρα μας, η κατάσταση που επικρατεί **με τις τιμές** στα εμφιαλωμένα νερά και τ' αναψυκτικά, που πωλούνται ...όπως γουστάρει **ο καθένας!**

Το γεγονός αυτό **προβληματίζει** λέει τους αρμόδιους του υπουργείου Ανάπτυξης που σκέπτονται να θέσουν σε ισχύ μέτρα που θα εμποδίζουν **την κερδοσκοπία,** αλλά ούτε και οι ίδιοι δεν πιστεύουν, ότι θα καταφέρουν!

Αν ήταν εύκολο...

ΣΤΗΝ ΑΓΟΡΑ

Αισθητά ανεβασμένη ήταν χθες **η κίνηση** στο κέντρο της πόλης και μάλλον ...καλύτερα **αναμένονται** τα πράγματα για σήμερα και για αύριο.

Κόσμος βέβαια υπήρχε **αλλά** αν έμπαιναν και στα καταστήματα και αγόραζαν διάφορα είδη, δεν ...ξέρουμε!

Όλο και κάποιοι πάντως θα έσπευσαν να κάνουν τα ψώνια τους, **από τους τόσους** που κυκλοφορούσαν...

✔ Δύσκολα φαίνεται ότι θα περάσει από τη Ρόδο το σχέδιο «Καποδίστριας». Στα άκρα είναι αποφασισμένοι να φτάσουν οι κοινοτάρχες που αντιδρούν με αυτού του τύπου την απαράδεκτη τακτική, που αποφάσισε να επιλέξει το Υπουργείο των Εσωτερικών. Πρόσφατα μάλιστα μάθαμε και μια ενδιαφέρουσα πληροφορία. Ότι δηλαδή και επί ιταλικής κατοχής είχε γίνει αντίστοιχη προσπάθεια στην περιοχή της Νότιας Ρόδου. Και απέτυχε στην πράξη..!

✔ Με την απόσπαση καρδιολόγου, αποφάσισε η διοίκηση του Νοσοκομείου της περιοχής, μας να ανοίξει τον κύκλο(;) των ανεξήγητων αυτών προσωρινών μεταθέσεων, σε άλλα νοσοκομεία του νομού μας. Στην ουσία βέβαια, ούτε και τα υπόλοιπα νησιά θα ωφεληθούν από αυτή την προσπάθεια.
Για να πάρουν τις άδειές τους οι γιατροί των εκεί νοσοκομείων γίνεται η όλη ιστορία. Και' για να μην χρειαστεί βεβαίως να μετακινηθούν από την πρωτεύουσα οι ανετοβολεμένοι συνάδελφοί τους. Το κέρδος από αυτή την ιστορία για το νησί μας, δεν ξέρουμε ποιό θα είναι και είμαστε περίεργοι να το μάθουμε το συντομότερο δυνατό.

✔ Μπορεί οι μαθητές να μην υπάρχουν πλέον στο νησί μας, αφού οι περισσότεροι αναχώρησαν για να περάσουν το Πάσχα στο σπίτι τους, πολλοί από αυτούς όμως φρόντισαν να αφήσουν την... σφραγίδα τους από όπου κι αν πέρασαν.
Σε πόρτες ξενοδοχείων, σε τραπέζια κέντρων διασκέδασης, στα πλοία και μέχρι τις σκάλες του Δημαρχείου άφησαν τα... ίχνη τους με ανεξίτηλους μαρκαδόρους.

✔ Μήνες ολόκληρους θα μπορούσε να κρατήσει ακόμη αυτή η διαμάχη μεταξύ των αρμοδίων του ΡΟΔΑ και της κοινότητας Καλυθιών, για την εξυπηρέτηση του επιβατικού κοινού στην περιοχή του Φαληρακίου.
Έχουμε παράδοση εμείς σε αυτά! Αυτό έλλειπε να βρεθεί οριστική λύση αμέσως και να αρχίσουμε ν' ανησυχούμε όλοι μας.

ΟΥΤΕ ΓΑΤΑ ΟΥΤΕ ΖΗΜΙΑ

Πριν από μερικά χρόνια, το υπουργείο Αιγαίου είχε αγοράσει, δαπανώντας αρκετά εκατομμύρια δραχμές, ένα πλοίο με σκοπό να το μετατρέψει σε πλωτό ιατρικό κέντρο, για τις ανάγες των κατοίκων στα μικρά νησιά.

Αγοράστηκε το πλοίο, αλλά ...κάπου το ξέχασαν παροπλισμένο σε κάποιο λιμάνι και ούτε φωνή ούτε ακρόαση.

Τώρα λέει, σκοπεύουν να το ξαναπουλήσουν (ότι ...απόμεινε από αυτό!), και όλα είναι ωραία και καλά.

Μήπως όμως ορισμένοι θα έπρεπε να βρίσκονται ήδη προ του εισαγγελέα;

ΜΥΘΙΣΤΟΡΗΜΑΤΙΚΗ ΑΔΕΙΑ

Με δόση ειρωνίας ο γραμματέας του ΠΑΣΟΚ **κ. Κ. Σκανδαλίδης** όταν κλήθηκε να σχολιάσει αυτά που αναφέρονται στο πρόσφατο **βιβλίο** του κ. Γ. Λιάνη, ότι δηλαδή ο Παπανδρέου τον προώθησε στην θέση που κατέχει **ύστερα** από πρόταση του γιατρού κ. Θ. Λιβάνη.

Δήλωσε συγκεκριμένα τα εξής:

"Μόνο **μυθιστορηματική αδεία** θα μπορούσε να φανταστεί κάποιος τον Ανδρέα Παπανδρέου να χειρίζεται μ' αυτό τον τρόπο το κορυφαίο κομματικό αξίωμα".

Άνευ αντικειμένου αυτά αλλά ...καμμιά φορά, έχουν ενδιαφέρον!

ΣΚΟΠΙΑΝΟΙ

Μέχρι και μουσικό συγκρότημα **από τα Σκόπια,** με την επωνυμία MALES έχει δηλώσει συμμετοχή για την συναυλία **ροκ,** που σκοπεύει να διοργανώσει στα Ίμια, στις 25 Μαΐου, το περιοδικό **"Νέμεσις".**

Μέχρι και Σκοπιανοί στα Ίμια;

Μήπως το παρακάνοδν ορισμένοι;

ΠΡΟΒΛΗΜΑΤΙΣΜΟΙ

*Τουλάχιστον το 52% των εργαζομένων **γυναικών** στην Ελλάδα έχει υποστεί σεξουαλική παρενόχληση, σύμφωνα τουλάχιστον με τα στοιχεία **έρευνας** που είδε χθες το φως της δημοσιότητας.*

*Απαιτείται όντως κάποιος **προβληματισμός** για το θέμα αλλά ...φθάνει να μην είμαστε υπερβολικοί διότι τότε κινδυνεύουμε να φθάσουμε **στο άλλο άκρο.***

ΟΙ ΑΥΞΗΣΕΙΣ

Το δεύτερο εξάμηνο, **θα αυξηθούν** τα τιμολόγια των ΔΕΚΟ ανακοίνωσε προχθές ο υπουργός Εθνικής Οικονομίας κ. **Γ. Παπαντωνίου.** Και ...φυσικά το καλοκαίρι θα ανακοινωθούν αυτές οι αυξήσεις που θα βρίσκεται **σε διακοπές** ο περισσότερος κόσμος, για να είναι περιορισμένες οι αντιδράσεις.

Pa-Li
● ΕΠΙΠΛΑ
● ΥΦΑΣΜΑΤΑ
● ΔΙΑΚΟΣΜΗΣΕΙΣ
● ΜΕΛΕΤΕΣ
● ΕΙΔΙΚΕΣ ΚΑΤΑΣΚΕΥΕΣ



Σας περιμένουμε ανανεωμένοι πάντα με συνέπεια και λογικές τιμές
Στεφ. Καζούλη 44 Πλατεία Φώκιαλη
Τηλ.: 27165-fax: 31521

ΑΚΟΥΤΕ NEOYS OPIZONTES 95.9 FM

Βιομηχανική Ψύξη
Κατασκευές Ψυκτικών Θαλάμων
κτιστοί-λυόμενοι
Πόρτες
συρόμενες, περιστρεφόμενες
Συστήματα Διακίνησης
Εμπορευμάτων
κρεάτων και αγαθών
Βιομηχανικά Πάνελ
Πλαγιοκάλυψη
Επένδυση
Οροφές
Για εργασιακούς χώρους
Μονώσεις πολυουρεθάνης
Ψεκασμός-Ένχυση
ΜΠΟΝΙΑΤΗΣ ΚΩΝ/ΝΟΣ
Σορωνή, Ρόδος - Τηλ. 41790, 21662

G. A. FERRIES

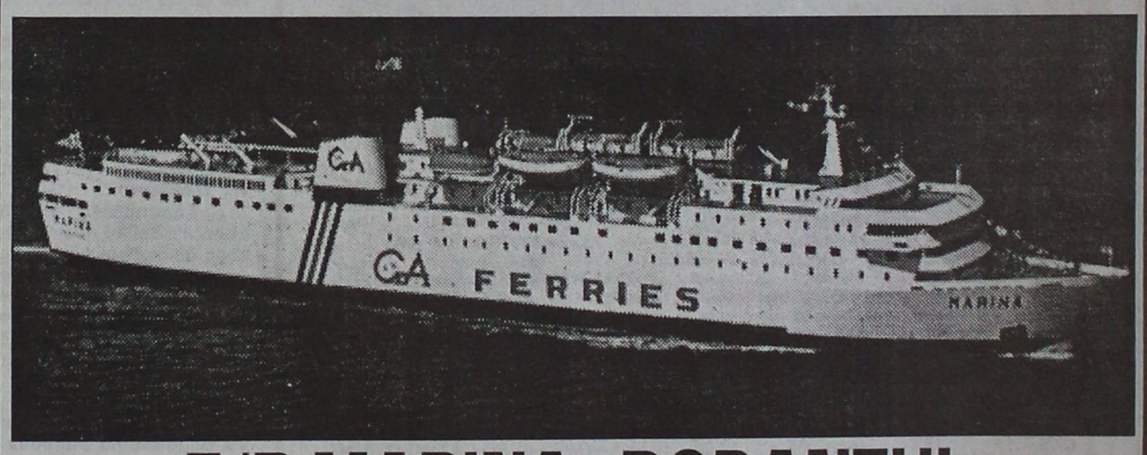

F/B MARINA–RODANTHI
Δύο πανέμορφες κυρίες οργώνουν καθημερινά τα γαλάζια νερά της πατρίδας μας
F/B Ασφαλή, Γρήγορα, Πολυτελέστατα.
ΔΡΟΜΟΛΟΓΙΑ F/B RODANTHI –MARINA
Κάνουν το ταξίδι σας κρουαζιέρα διασκεδάζοντας στην υπερμοντέρνα ντίσκο των πλοίων
Οι δύο πανέμορφες κυρίες της GA FERRIES τώρα αναχωρούν κάθε μέρα εναλλάξ από Ρόδο 16.00 κατευθείαν για Κω-Κάλυμνο-Πειραιά

ΕΚΤΑΚΤΑ ΔΡΟΜΟΛΟΓΙΑ
ΑΝΑΧΩΡΗΣΕΙΣ ΑΠΟ ΡΟΔΟ

Μ. ΤΕΤΑΡΤΗ	23/4	F/B RODANTHI	16.00	ΚΩ-ΚΑΛΥΜΝΟ-ΛΕΡΟ-ΠΑΤΜΟ-ΠΕΙΡΑΙΑ
Μ. ΠΕΜΠΤΗ	24/4	F/B MARINA	16.00	ΚΩ-ΚΑΛΥΜΝΟ-ΛΕΡΟ-ΠΑΤΜΟ-ΠΕΙΡΑΙΑ
Μ. ΠΑΡΑΣΚΕΥΗ	25/4	F/B RODANTHI	16.00	ΚΩ-ΚΑΛΥΜΝΟ-ΛΕΡΟ-ΠΑΤΜΟ-ΠΕΡΙΑΙΑ
ΔΕΥΤΕΡΑ ΠΑΣΧΑ	28/4	F/B RODANTHI	12.30	ΚΩ-ΚΑΛΥΜΝΟ-ΛΕΡΟ-ΠΑΤΜΟ-ΠΕΙΡΑΙΑ
ΔΕΥΤΕΡΑ ΠΑΣΧΑ	28/4	F/B MARINA	16.00	ΣΥΜΗ-ΚΩ-ΚΑΛΥΜΝΟ-ΛΕΡΟ-ΠΑΤΜΟ-ΠΕΙΡΑΙΑ
ΤΡΙΤΗ ΠΑΣΧΑ	29/4	F/B RODANTHI	22.00	ΚΩ-ΚΑΛΥΜΝΟ-ΠΕΙΡΑΙΑ
ΤΕΤΑΡΤΗ ΠΑΣΧΑ	30/4	F/B MARINA	16.00	ΚΩ-ΚΑΛΥΜΝΟ-ΛΕΡΟ-ΠΑΤΜΟ-ΠΕΙΡΑΙΑ
ΠΕΜΠΤΗ	1/5	F/B RODANTHI	16.00	ΚΩ-ΚΑΛΥΜΝΟ-ΛΕΡΟ-ΠΑΤΜΟ-ΠΕΙΡΑΙΑ
ΠΑΡΑΣΚΕΥΗ	2/5	F/B MARINA	16.00	ΚΩ-ΚΑΛΥΜΝΟ-ΛΕΡΟ-ΠΑΤΜΟ-ΠΕΙΡΑΙΑ
ΣΑΒΒΑΤΟ	3/5	F/B RODANTHI	16.00	ΚΩ-ΚΑΛΥΜΝΟ-ΛΕΡΟ-ΠΑΤΜΟ-ΠΕΙΡΑΙΑ
ΚΥΡΙΑΚΗ	4/5	F/B MARINA	16.00	ΚΩ-ΚΑΛΥΜΝΟ--ΛΕΡΟ-ΠΑΤΜΟ-ΠΕΙΡΑΙΑ
ΔΕΥΤΕΡΑ	5/5	F/B RODANTHI	16.00	ΚΩ-ΚΑΛΥΜΝΟ-ΠΕΙΡΑΙΑ

Τα F/B MARINA-RODANTHI κάθε Κυριακή πρωί εκτελούν δρομολόγιο Ρόδο-Σύμη-Ρόδο
ΚΡΑΤΗΣΕΙΣ ΣΤΟΝ ΤΑΞΙΔΙΩΤΙΚΟ ΣΑΣ ΠΡΑΚΤΟΡΑ ΚΑΙ ΣΤΟ ΚΕΝΤΡΙΚΟ ΠΡΑΚΤΟΡΕΙΟ G.A. FERRIES
ΧΡΟΝΙΑ ΠΟΛΛΑ ΚΑΛΟ ΠΑΣΧΑ
KYDON TOURS
ΕΘΕΛΟΝΤΩΝ ΔΩΔΕΚΑΝΗΣΙΩΝ 14 • ΑΚΤΗ ΣΑΧΤΟΥΡΗ 8, ΤΗΛ: 23000, 27900, 27722, 75268. FAX: 32741

ΚΡΕΑΤΑΓΟΡΑ ΚΡΕΜΑΣΤΗΣ



"Ο ΓΙΩΡΓΟΣ"
όλα δικής μας παραγωγής
Και γι' αυτό το ΠΑΣΧΑ, μην σκέπτεστε μακρυά.
Αγοράστε ντόπια κρέατα ολόφρεσκα και υγιεινά!
Με κάθε αγορά σας παίρνετε και ένα κουπόνι.
Δύο τυχεροί, μετά από κλήρωση που θα γίνει το Μεγάλο Σάββατο (θα δημοσιευθούν στην στήλη "Καλημέρα Ρόδος") θα κερδίσουν ένα κατσικάκι και ένα αρνάκι.

1ο κατάστημα: Λεωφόρος Ελευθερίας
(στα φανάρια της Κρεμαστής)
2ο κατάστημα: Παπαγιάννη 22 Κρεμαστή.
Τηλ. 94984-93680-47163

Καλό Πάσχα

Πάνω από 3 δισ. δρχ. άφησαν οι μαθητές στην αγορά της Ρόδου

Συνέχεια από τη σελ. 1

ται ιδιαίτερα ικανοποιητικός, σε σύγκριση με τα αντίστοιχα περσινά δεδομένα. Συνολικά δηλαδή, **ο αριθμός των μαθητών που ήρθαν στη Ρόδο με τα πλοία της γραμμής, υπολογίζεται σε 18.500 τουλάχιστον,** οι περισσότεροι από τους οποίους φιλοξενήθηκαν σε ξενοδοχειακές μονάδες της πόλης της Ρόδου, της Ιαλυσού και της Ιξιάς.

Με τις έκτακτες και τακτικές πτήσεις της Ολυμπιακής αεροπορίας και των υπόλοιπων ιδιωτικών αεροπορικών εταιριών, στη Ρόδο υπολογίζεται ότι έφθασαν άλλοι 9.500 τουλάχιστον μαθητές λυκείων από την Αθήνα την Κρήτη και την Θεσσαλονίκη κυρίως, αριθμός που κυμαίνεται στα ίδια περίπου επίπεδα με πέρσι.

- Οι περισσότεροι από τους μαθητές, προκειμένου να προσαρμόσουν το πρόγραμμα των διακοπών τους με το... πρόγραμμα αναπλήρωσης των χαμένων ωρών στα σχολεία τους, **αναγκάστηκαν να περικόψουν τον αριθμό των διανυκτερεύσεων που είχαν αποφασίσει να πραγματοποιήσουν κι έτσι από 5 έως 7 διανυκτερεύσεις, τελικά διανυκτέρευσαν στο νησί μας, από 3 έως και 5 μέρες, στην καλύτερη περίπτωση.**

Το γεγονός αυτό, μείωσε αφενός το σύνολο των διανυκτερεύσεων στις ξενοδοχειακές μονάδες του νησιού μας, αλλά και την κίνηση στην αγορά γενικότερα, αφού το αποτέλεσμα ήταν να συρρικνωθεί ο χρόνος διακοπών των μαθητών, την συγκεκριμένη χρονική περίοδο.

Από το ποσό των 3 περίπου δισεκατομμυρίων δραχμών που υπολογίζεται ότι απέφεραν στην αγορά του νησιού μας οι μαθητικές εκδρομές, την μερίδα του λέοντος αποκόμισαν τα τουριστικά πρακτορεία και τα ξενοδοχεία, και πολύ περισσότερο τα νυχτερινά κέντρα διασκέδασης και τα εμπορικά καταστήματα με είδη ρούχων και δώρων.

ΧΑΘΗΚΕ ΣΚΥΛΑΚΙ

Πριν από τέσσερις μέρες στο Μανδράκι. Είναι ράτσας γερμανικής, ηλικίας δέκα μηνών, θηλυκό ύψους δεκαπέντε εκατοστών περίπου, με μαύρη ράχη, καφέ πόδια, μεγάλα αυτιά και μικρή ουρά. Ακούει στο όνομα **Singha (Σίνγκα)** και φοράει δύο κολάρα στο λαιμό: ένα δερμάτινο χρώματος γαλανού και ένα λαστιχένιο. Μπορείτε να επικοινωνήσετε με τη Φιλοζωϊκή Εταιρεία Ρόδου, οδός Μόσχας Νο1, Ζέφυρος και τηλ. 37727.

Ο εύρων θα αμοιφθεί ικανοποιητικά.

ΑΠΟΠΕΡΑΤΩΣΗ ΒΡΕΦΟΝΗΠΙΑΚΟΥ ΣΤΑΘΜΟΥ

Στην αποπεράτωση του βρεφονηπιακού σταθμού της Ανάληψης, αποφάσισε να προβεί ο δήμος της Ρόδου. Το έργο είναι προϋπολογισμού 130 εκατομμυρίων δραχμών (95 εκατομμύρια σε οικοδομικές εργασίες και 35 οι ηλεκτρολογικές) και η σχετική δημοπρασία για την ανάδειξη εργολάβου, πρόκειται να γίνει στις 19 Μαΐου.

ΟΧΙ ΣΤΑ ΝΑΡΚΩΤΙΚΑ

Κανονισμός λειτουργίας της κεντρικής λαχαναγοράς Ρόδου

Συνέχεια από τη σελ. 1

1. Έκδοση και στη συνέχεια εφαρμογή Κανονισμού λειτουργίας Λαχαναγοράς Ρόδου.

2. Πλήρη εφαρμογή (και έλεγχος από τους αρμόδιους) του δελτίου αποστολής που εκδίδεται από τους παραγωγούς όπως αυτό προβλέπεται και είναι υποχρεωτικό σύμφωνα με το Π.Δ. 186/1992 αρθρ. 11 παραγρ. 2. Η μη εφαρμογή του, πέραν των συνεπειών του νόμου, δημιουργεί προστριβές και αμφισβητήσεις των παραγωγών και των χονδρεμπόρων στις εκκαθαρίσεις ακόμα και ως προς το βάρος των προϊόντων.

3. Πλήρη εφαρμογή των εκκαθαριστικών με τις επισυναπτόμενες καταστάσεις που εκδίδουν οι έμποροι και είναι υποχρεωτικό, σύμφωνα με τα προβλεπόμενα από την Αγορανομική Διάταξη αριθμ. 14/1989, άρθρ. 287. Επισημαίνεται ότι οι καταστάσεις θα πρέπει να αναγράφουν πλήρη στοιχεία καθενός από τα τιμολόγια που εκδόθηκαν (αριθμ. και ημερομηνία έκδοσης, το μικτό και καθαρό βάρος, η τιμή πώλησης κατά μονάδα προϊόντος, η συνολική αξία κάθε τιμολογίου) και ο αριθμός του παραγωγικού Δελτίου Αποστολής. Η παραπάνω κατάσταση εκδίδεται σε δύο αντίτυπα από μπλοκ αριθμημένο και θεωρημένο από την κατά τόπο αρμόδια Αστυνομική Αρχή.

Τέλος αποφασίστηκε: α) Οι καθ' ύλη αρμόδιες υπηρεσίες θα εντατικοποιήσουν όλους τους σχετικούς ελέγχους με ιδιαίτερη προσοχή στην εφαρμογή των δελτίων αποστολής και εκκαθαριστικά-καταστάσεις, προκειμένου να διασφαλίζονται και οι ίδιοι οι παραγωγοί και β) Η Ένωση Γεωργικών Συνεταιρισμών του Νομού, σε συνεργασία με τους ενδιαφερομένους, θα συντάξει κανονισμό λειτουργίας της λαχαναγοράς Ρόδου ο οποίος μετά την έγκριση του Νομάρχη, θα τεθεί σε εφαρμογή.

Στις 16.000 ο αριθμός των τουριστών!

Συνέχεια από τη σελ. 1

της ερχόμενης εβδομάδας, στο αεροδρόμιο του νησιού μας **αναμένεται να προσγειωθούν περισσότερα από 90 αεροσκάφη, τα οποία θα εκτελούν πτήσεις τσάρτερ από το εξωτερικό, μεταφέροντας συνολικά, περισσότερους από 15.000 τουρίστες** για να περάσουν τις διακοπές τους στη Ρόδο.

Οι περισσότεροι από τους τουρίστες αυτούς θα διακινηθούν μέσω των μεγάλων Βρετανικών και Γερμανικών πρακτορείων, ενώ αρκετοί θα είναι και οι τουρίστες που θα έρθουν στη Ρόδο από την Αυστρία και άλλες Ευρωπαϊκές χώρες, μέσα στο αμέσως επόμενο δεκαήμερο.

Αξίζει να σημειωθεί ότι αυτές τις μέρες στο νησί της Ρόδο φιλοξενούνται επίσης και 1.800 περίπου Τούρκοι, που αφίχθηκαν στα πλαίσια της θρησκευτικής τους γιορτής (Μπαϊράμι).

Έτσι, η κίνηση αναμένεται να ανέβει κατακόρυφα από τις αρχές της εβδομάδας, αφού στην πλέον τουριστική περιοχή του νησιού μας, το Φαληράκι, θα λειτουργήσει η συντριπτική πλειοψηφία τόσο των ξενοδοχείων, όσο και των συγκροτημάτων ενοικιαζομένων δωματίων, που μέχρι τώρα παρέμεναν κλειστά.

Οι αρμόδιοι τουριστικοί παράγοντες πάντως, τόσο από τον ΕΟΤ, όσο και από την Υπηρεσία Πολιτικής Αεροπορίας και την Ένωση Ξενοδόχων Ρόδου, εκτιμούν ότι η τουριστική κίνηση αυτή την περίοδο, βρίσκεται σε καλά επίπεδα σε σχέση με την αντίστοιχη περσινή, γεγονός που βεβαίως θα φανεί από τον απολογισμό των στατιστικών δεδομένων που θα γίνει στο τέλος του μήνα που διανύουμε.

ΒΟΛΕΣ ΒΑΡΕΩΝ ΟΠΛΩΝ ΣΤΟ ΠΕΔΙΟ ΒΟΛΗΣ ΚΑΤΤΑΒΙΑΣ

Ανακοινώνεται ότι από 05 12.00 Μαΐου 1997 μέχρι 07 18.00 Μαΐου 1997 θα εκτελούνται βολές πυροβολικού στο πεδίο βολής Κατταβιάς. Επικίνδυνη περιοχή η περικλειόμενη μεταξύ των οδών Κατταβιάς-Πλημμύρι και Κατταβιάς-Πρασονήσι καθώς και η θαλάσσια περιοχή που εκτείνεται σε βάθος 15-20 χιλιομέτρων από την ακτή του πεδίου βολής. Κατά τις παραπάνω ημερομηνίες και ώρες απαγορεύεται κάθε κίνηση πεζών, ποιμνίων, αλιέων λεμβούχων, πλοίων και αεροσκαφών στην παραπάνω περιοχή προς αποφυγή ατυχήματος.

Δεν υπήρχε μαύρη τρύπα στα έργα επί Ν.Δ. στη Δωδ/σο

Συνέχεια από τη σελ. 1

ρη τρύπα στην εκτέλεση έργων επί νομαρχίας κ. Χαραλαμπόπουλου και κυβερνήσεως Νέας Δημοκρατίας.

Επειδή οι εκφράσεις αυτές (μαύρη τρύπα ή καμένη γη κλπ) λέγονται για την δημιουργία εντυπώσεων και μόνον, χωρίς να έχουν δόση αλήθειας,

Επειδή ο κ. Νομάρχης δεν έλαβε τον λόγο για την αποκατάσταση της αλήθειας την οποία πολύ καλά γνωρίζει και προκειμένου να ενημερωθεί σωστά η κοινή γνώμη του νομού μας για το τί έγινε με τα έργα στα οποία αναφέρθηκε ο κ. Αναπολιτάνος, αναφέρω τα εξής:

Το 1993 εδημοπρατήθηκαν έργα τα οποία δεν ήταν ενταγμένα στο πρόγραμμα ΣΑΝΤ 1 ή ΣΑΝΤ 2 ύψους περίπου 1 δισεκατομμυρίου 400 εκατομμυρίων δραχμών. Τα έργα αυτά, ενετάχθησαν σε ειδικό πρόγραμμα βάσει της 62515/4377 της 25ης Αυγούστου 1993 αποφάσεως της ΥΠΕΘΟ με αριθμό πρωτοκόλου Νομαρχίας 134442/26.8.93.

Τα έργα τα οποία τότε εδημοπρατήθηκαν ήταν τα κάτωθι:

1) Οδικό δίκτυο της Κω.
2) Οδικό δίκτυο τη Νισύρου (Νίσυρος - Νικειά).
3) Οδικό δίκτυο από Ψίνθο προς Πεταλούδες.
4) Οδικό δίκτυο από Μαλώνα προς Χαράκι.
5) Οδικό δίκτυο από Γεννάδι προς Βάτι.
6) Οδικό δίκτυο από εθνική οδό προς Ασκληπειό.
7) Οδικό δίκτυο από Ασγούρου προς Τρειες.
8) Οδικό δίκτυο από Αγίους Αποστόλους προς Τρειες.
9) Οδικό δίκυτο προς Κάστρο Κρητηνίας.
10) Χώρος στάθμευσης αεροδρομίου Ρόδου.
11) Διαμόρφωση περιβάλλοντος χώρου στο κτίριο της ΔΟΥ Ρόδου και άλλα.

Η υπεραπορρόφηση των πιστώσεων στην Νομαρχία του νομού μας τότε, η ύπαρξη ετοίμων μελετών και η σωστή αξιολόγηση των αναγκών του Νομού, υπήρξαν τα κριτήρια της πρόσθετης χρηματοδότησης.

Με την υπάρχουσα πίστωση, του ενός δισεκατομμυρίου από το ειδικό Νομαρχιακό πρόγραμμα, υπήρχε δυνατότητα δημοπράτησης μέχρι του ποσού 1,2 δις δραχμών, γεγονός που αν λάβει κανείς υπόψη του και τις εκπτώσεις που θα εδίδονταν, φαίνεται ξεκάθαρα ότι δεν υπήρχε υπέρβαση.

Η κατακύρωση των δημοπρασιών αλλά και η εγκατάσταση των εργολάβων έγινε μετά την παραπάνω έγκριση του Υπουργείου Εθνικής Οικονομίας.

Αντί λοιπόν να αφήνονται υπονοούμενα για δήθεν μαύρη τρύπα ή καμένη γη, καλό θα ήταν να πληροφορηθούμε:

1) Γιατί δεν προχώρησαν τα έργα;

2) Γιατί ενεργοποιήθηκαν οι ανωτέρω εργολαβίες με καθυστέρηση ενάμιση και δύο χρόνων.

3) Τί έγιναν οι πιστώσεις του ενός δισεκατομμυρίου δραχμών της απόφασης του ΥΠΕΘΟ; Απορροφήθηκαν από την Νομαρχία Δωδεκανήσου ή χάθηκαν;

Επισυνάπτω παράλληλα και τρεις αποφάσεις του ΥΠΕΘΟ σχετικές με το θέμα "υλοποίηση Ειδικού Νομαρχιακού Προγράμματος» (62515, 65981/27.8.93 και 64926/7.9.93.)

Δεν είναι ικανοποιημένοι από την πασχαλινή κίνηση!

Συνέχεια από τη σελ. 1

νοδοχοϋπάλληλους του νησιού μας.

Στον τομέα των τροφίμων, τα πράγματα είναι πάντως καλύτερα, αφού τα σούπερ μάρκετ και τα κρεοπωλεία αυτή την περίοδο, κάνουν χρυσές δουλειές, ενόψη των εορτών του Πάσχα. Χαρακτηριστικό δείγμα της κατάστασης που επικρατεί αυτές τις μέρες, είναι ότι στα ταμεία όλων των σούπερ μάρκετ του νησιού μας αλλά και των κρεοπωλείων σχηματίζονται στην κυριολεξία ουρές από καταναλωτές και μεγάλος συνωστισμός.

- Οι τιμές, σύμφωνα με τους αρμόδιους της διεύθυνσης εμπορίου, παραμένουν στα ίδια επίπεδα την τελευταία εβδομάδα, και δεν επηρεάστηκαν από την μεγάλη ζήτηση που παρατηρήθηκε, αφού η επάρκεια των προϊόντων αυτών ήταν δεδομένη εκ των προτέρων.

Πολλά από τα κρεοπωλεία του νησιού μας, ξεπούλησαν ήδη τις ποσότητες των αρνιών, και των κατσικών που είχαν προμηθευτεί αυτή την περίοδο και αναγκάζονται να προμηθεύονται και άλλες ποσότητες έτσι ώστε να εξυπηρετήσουν τους πελάτες τους.

Στο φουλ η κίνηση από και προς τα νησιά μας

Συνέχεια από τη σελ. 3

Με πληρότητα μεγαλύτερη του 95% ταξιδεύουν όμως και από τα μέσα της εβδομάδας τόσο τα αεροπλάνα που εκτελούν δρομολόγια εσωτερικού όσο και τα επιβατηγά - οχηματαγωγά πλοία που προσεγγίζουν τα λιμάνια των νησιών μας. **Χαρακτηριστικό δείγμα της ιδιαίτερα μεγάλης κίνησης που υπάρχει αυτές τις μέρες προς και από τη Ρόδο, είναι το γεγονός ότι έχουν εξαντληθεί όλα τα εισπήρια στις πτήσεις για την Αθήνα, ενώ με τα πλοία της γραμμής τα μοναδικά εισπήρια που απέμειναν, είναι της τρίτης θέσης, για τα περισσότερα από τα δρομολόγια.**

- Έτσι, για τους επιβάτες που θα ήθελαν να ταξιδέψουν με τα αεροπλάνα της Ολυμπιακής Αεροπορίας, στους περισσότερους από τους προορισμούς θα πρέπει να ενταχθούν στις λίστες αναμονής, ενώ με τα πλοία της γραμμής, για τα περισσότερα δρομολόγια δεν υπάρχουν άλλα εισπήρια εκτός από αυτά της τρίτης θέσης.

Σε αυξημένη ετοιμότητα για τον λόγω αυτό και προκειμένου να μην υπάρξει ταλαιπωρία του επιβατικού κοινού, βρίσκονται όλες οι εμπλεκόμενες υπηρεσίες (ΥΠΑ, Ολυμπιακή Αεροπορία και Λιμεναρχείο) από χθες το πρωί και μέχρι το απόγευμα του Μεγάλου Σαββάτου τουλάχιστον.

- Μεγάλη όμως ήταν και η κίνηση που παρατηρήθηκε από χθες το πρωί, στο λιμάνι του Πειραιά, από τους χιλιάδες επιβάτες που είχαν προγραμματίσει να ταξιδέψουν προς τα νησιά του νομού μας, αλλά χάρη στο νέο σύστημα που εφαρμόζουν οι ναυτιλιακές εταιρίες, (ηλεκτρονικό σύστημα κρατήσεων) τα προβλήματα ταλαιπωρίας για τους επιβάτες που παρατηρήθηκαν ήταν εξαιρετικά ελάχιστα σε σχέση πάντα με τα προηγούμενα χρόνια.

Μεγάλη είναι η κίνηση που παρατηρείται αυτές της μέρες προς και από το αεροδρόμιο και το λιμάνι της Κω, την Κάρπαθο και την Κάλυμνο, καθώς επίσης και την Πάτμο όπου από τα τέλη της προηγούμενης εβδομάδας έχουν σπεύσει εκατοντάδες πιστοί, για να παρακολουθήσουν τις θρησκευτικές τελετές της Μεγαλοβδομάδας.

ΑΝΑΚΟΙΝΩΣΗ ΔΙΑΓΩΝΙΣΜΟΥ

Η Αναπτυξιακή Δωδ/σου (ΑΝ. ΔΩ) προκηρύσσει ανοιχτό διαγωνισμό με σφαγισμένες προσφορές για την προμήθεια ενός φωτοαντιγραφικού μηχανήματος.

Ο διαγωνισμός θα διεξαχθεί στα γραφεία της ΑΝ.ΔΩ την Δευτέρα 12 Μαΐου με ώρα έναρξης παραλαβής προσφορών την 9.00 και ώρα λήξης την 13.30

Ο ενδεικτικός προϋπολογισμός δαπάνης της προμήθειας, ανέρχεται σε 3.000.000 δραχμές. Οι ενδιαφερόμενοι μπορούν να λαμβάνουν γνώση των όρων του διαγωνισμού στα γραφεία της ΑΝ. ΔΩ Πλαστήρα 15 (τηλ. 75323-78230) τις πρωινές ώρες.

ΑΝΑΚΟΙΝΩΣΗ

Η Εκκλησιαστική Επιτροπή του Ιερού ναού Αγίου Γερασίμου Πυλώνας, γνωστοποιεί στο φιλόθρησκο κοινό της Ρόδου ότι το Μεγάλο Σάββατο στις 10 η ώρα το βράδυ θα γίνει λιτανεία και περιφορά του Αγίου Φωτός προερχόμενο από τον ΠΑΝΑΓΙΟ ΤΑΦΟ ΙΕΡΟΣΟΛΥΜΩΝ από την είσοδο του χωριού (Βαγγελίστρα) μέχρι τον Άγιο Γεράσιμο. Η παρουσία σας θα μας δώσει μεγάλη χαρά να γιορτάσουμε όλοι μαζί την ΑΝΑΣΤΑΣΗ με την ευλογία του ΑΓΙΟΥ ΦΩΤΟΣ.

Εκ της Εκκλησιαστικής Επιτροπής Πυλώνας

Την νύχτα της Αναστάσεως το εστιατόριο

ΝΕΦΕΛΗ

σερβίρει Πασχαλινό μενού

Μαγειρίτσα
Σαλάτα εποχής
Ψητό αρνί σούβλας
Σπιτικό επιδόρπιο



Σας εοχόμαστε
ΚΑΛΟ ΠΑΣΧΑ
και ΚΑΛΗ ΑΝΑΣΤΑΣΗ

ΡΕΖΕΡΒΕ τηλ. 94832

Την Κυριακή του Πάσχα παραμένουμε ανοιχτά

ΠΡΟΣΚΛΗΣΗ

Η CHANEL σας προσκαλεί
σε ένα **ΔΩΡΕΑΝ ΜΑΚΙΓΙΑΖ.**
Η ομάδα των makeup artists του
Οίκου **CHANEL**
σας περιμένει για να δοκιμάσετε μαζί
το νέο εντυπωσιακό μακιγιάζ της **CHANEL.**
Κλείστε το ραντεβού σας σήμερα
και απολαύστε τη δημιουργία
των διάσημων makeup artists
στο κατάστημα καλλυντικών
Σούλα Μερκούρη - Γαλλίας 8
Τηλ. 24163

Α·Α·Ν·Ε· SEA LINE
ΔΩΔΕΚΑΝΗΣΙΑΚΗ ΑΝΩΝΥΜΗ ΝΑΥΤΙΛΙΑΚΗ ΕΤΑΙΡΕΙΑ

ΔΡΟΜΟΛΟΓΙΑ ΑΠΟ 8.4.97-31.5.97
ΑΝΑΧΩΡΗΣΗ ΑΠΟ ΡΟΔΟ

ΗΜ/ΝΙΑ	ΗΜΕ.	ΠΛΟΙΟ	ΩΡΑ ΑΝΑΧ.	ΠΡΟΟΡΙΣΜΟΣ
23/4	ΤΕΤ	ΙΑΛΥΣΟΣ	12.00	ΚΩ-ΚΑΛΥΜΝΟ-ΛΕΡΟ-ΠΑΤΜΟ-ΠΕΙΡΑΙΑ
		ΠΑΤΜΟΣ	17.00	ΚΩ-ΠΕΙΡΑΙΑ
24/4	ΠΕΜ	ΡΟΔΟΣ	14.00	ΚΩ-ΚΑΛΥΜΝΟ-ΛΕΡΟ-ΠΑΤΜΟ-ΠΕΙΡΑΙΑ
25/4	ΠΑΡ	ΙΑΛΥΣΟΣ	12.00	ΣΥΜ-ΤΗΛ-ΝΙΣ-ΚΩ-ΚΑΛ-ΛΕΡ-ΠΑΤ-ΠΕΙΡΑΙΑ
		ΠΑΤΜΟΣ	10.00	ΚΩ-ΣΑΜΟ-ΘΕΣ/ΝΙΚΗ
26/4	ΣΑΒ	-	-	-
27/4	ΚΥΡ	-	-	-
28/4	ΔΕΥ	ΙΑΛΥΣΟΣ	12.00	ΚΩ-ΚΑΛΥΜΝΟ-ΛΕΡΟ-ΠΑΤΜΟ-ΠΕΙΡΑΙΑ
29/4	ΤΡΙ	ΛΕΡΟΣ	12.00	ΣΥΜ-ΤΗΛ-ΝΙΣ-ΚΩ-ΛΕΡ-ΛΕΙΨ-ΠΑΤ-ΠΕΙΡΑΙΑ
		ΡΟΔΟΣ	14.00	ΚΩ-ΚΑΛΥΜΝΟ-ΛΕΡΟ-ΠΑΤΜΟ-ΠΕΙΡΑΙΑ
30/4	ΤΕΤ	ΙΑΛΥΣΟΣ	17.00	ΚΩ-ΚΑΛΥΜΝΟ-ΠΕΙΡΑΙΑ
01/5	ΠΕΜ	ΠΑΤΜΟΣ	17.00	ΚΩ-ΠΕΙΡΑΙΑ
02/5	ΠΑΡ.	ΙΑΛΥΣΟΣ	13.00	ΣΥΜ-ΤΗΛ-ΝΙΣ-ΚΩ-ΑΣΤ-ΠΕΙΡΑΙΑ
		ΡΟΔΟΣ	14.00	ΚΩ-ΚΑΛΥΜΝΟ-ΛΕΡΟ-ΠΑΤΜΟ-ΠΕΙΡΑΙΑ
03/5	ΣΑΒ	ΠΑΤΜΟΣ	11.00	ΚΩ-ΣΑΜΟ-ΘΕΣΣΑΛΟΝΙΚΗ
04/5	ΚΥΡ	ΙΑΛΥΣΟΣ	11.00	ΚΑΣΤΕΛΛΟΡΙΖΟ
		ΡΟΔΟΣ	14.00	ΚΩ-ΚΑΛΥΜΝΟ-ΛΕΡΟ-ΠΑΤΜΟ-ΠΕΙΡΑΙΑ
05/5	ΔΕΥ	ΙΑΛΥΣΟΣ	12.00	ΚΩ-ΚΑΛΥΜΝΟ-ΛΕΡΟ-ΠΑΤΜΟ-ΠΕΙΡΑΙΑ
		ΠΑΤΜΟΣ	17.00	ΚΩ-ΠΕΙΡΑΙΑ
06/5	ΤΡΙ	ΛΕΡΟΣ	12.00	ΣΥΜ-ΤΗΛ-ΝΙΣ-ΚΩ-ΛΕΡ-ΛΕΙΨ-ΠΑΤ-ΠΕΙΡΑΙΑ
		ΡΟΔΟΣ	17.00	ΚΩ-ΚΑΛΥΜΝΟ-ΠΕΙΡΑΙΑ
07/5	ΤΕΤ	ΙΑΛΥΣΟΣ	12.00	ΚΩ-ΚΑΛΥΜΝΟ-ΛΕΡΟ-ΠΑΤΜΟ-ΠΕΙΡΑΙΑ
		ΠΑΤΜΟΣ	17.00	ΚΩ-ΠΕΙΡΑΙΑ
08/5	ΠΕΜ	ΡΟΔΟΣ	14.00	ΚΩ-ΚΑΛΥΜΝΟ-ΛΕΡΟ-ΠΑΤΜΟ-ΠΕΙΡΑΙΑ
09/5	ΠΑΡ.	ΠΑΤΜΟΣ	11.00	ΚΩ-ΣΑΜΟ-ΘΕΣΣΑΛΟΝΙΚΗ
		ΙΑΛΥΣΟΣ	12.00	ΣΥΜ-ΤΗΛ-ΝΙΣ-ΚΩ-ΚΑΛ-ΛΕΡ-ΛΕΙΨ-ΠΑΤ-ΠΕΙΡΑΙΑ
10/5	ΣΑΒ.	ΡΟΔΟΣ	14.00	ΚΩ-ΚΑΛΥΜΝΟ-ΛΕΡΟ-ΠΑΤΜΟ-ΠΕΙΡΑΙΑ
11/5	ΚΥΡ.	ΙΑΛΥΣΟΣ	12.00	ΚΩ-ΚΑΛΥΜΝΟ-ΛΕΡΟ-ΠΑΤΜΟ-ΠΕΙΡΑΙΑ
		ΠΑΤΜΟΣ	17.00	ΚΩ-ΠΕΙΡΑΙΑ
12/5	ΔΕΥ	-	-	-
13/5	ΤΡΙ	ΛΕΡΟΣ	12.00	ΣΥΜ-ΤΗΛ-ΝΙΣ-ΚΩ-ΛΕΡ-ΛΕΙΨ-ΠΑΤ-ΠΕΙΡΑΙΑ
		ΠΑΤΜΟΣ	17.00	ΚΩ-ΠΕΙΡΑΙΑ
14/5	ΤΕΤ	ΡΟΔΟΣ	14.00	ΚΩ-ΚΑΛΥΜΝΟ-ΛΕΡΟ-ΠΑΤΜΟ-ΠΕΙΡΑΙΑ
		ΙΑΛΥΣΟΣ	17.00	ΚΩ-ΚΑΛΥΜΝΟ-ΠΕΙΡΑΙΑ
15/5	ΠΕΜ	ΠΑΤΜΟΣ	17.00	ΚΩ-ΠΕΙΡΑΙΑ
16/5	ΠΑΡ	ΙΑΛΥΣΟΣ	13.00	ΣΥΜ-ΤΗΛ-ΝΙΣ-ΚΩ-ΑΣΤΥΠ-ΠΕΙΡΑΙΑ
		ΡΟΔΟΣ	14.00	ΚΩ-ΚΑΛΥΜΝΟ-ΛΕΡΟ-ΠΑΤΜΟ-ΠΕΙΡΑΙΑ
17/5	ΣΑΒ	ΠΑΤΜΟΣ	11.00	ΚΩ-ΣΑΜΟ-ΘΕΣΣΑΛΟΝΙΚΗ
18/5	ΚΥΡ	ΙΑΛΥΣΟΣ	11.00	ΚΑΣΤΕΛΛΟΡΙΖΟ
		ΡΟΔΟΣ	14.00	ΚΩ-ΚΑΛΥΜΝΟ-ΛΕΡΟ-ΠΑΤΜΟ-ΠΕΙΡΑΙΑ
19/5	ΔΕΥ	ΠΑΤΜΟΣ	17.00	ΚΩ-ΠΕΙΡΑΙΑ
		ΙΑΛΥΣΟΣ	12.00	ΚΩ-ΚΑΛΥΜΝΟ-ΛΕΡΟ-ΠΑΤΜΟ-ΠΕΙΡΑΙΑ
20/5	ΤΡΙ	ΛΕΡΟΣ	12.00	ΣΥΜ-ΤΗΛ-ΝΙΣ-ΚΩ-ΛΕΡ-ΛΕΙΨ-ΠΑΤ-ΠΕΙΡΑΙΑ
		ΡΟΔΟΣ	14.00	ΚΩ-ΚΑΛΥΜΝΟ-ΠΕΙΡΑΙΑ
21/5	ΤΕΤ	ΙΑΛΥΣΟΣ	12.00	ΚΩ-ΚΑΛΥΜΝΟ-ΛΕΡΟ-ΠΑΤΜΟ-ΠΕΙΡΑΙΑ
		ΠΑΤΜΟΣ	17.00	ΚΩ-ΠΕΙΡΑΙΑ
22/5	ΠΕΜ	ΡΟΔΟΣ	14.00	ΚΩ-ΚΑΛΥΜΝΟ-ΛΕΡΟ-ΠΑΤΜΟ-ΠΕΙΡΑΙΑ
23/5	ΠΑΡ	ΠΑΤΜΟΣ	11.00	ΚΩ-ΣΑΜΟ-ΘΕΣΣΑΛΟΝΙΚΗ
		ΙΑΛΥΣΟΣ	12.00	ΣΥΜ-ΤΗΛ-ΝΙΣ-ΚΩ-ΚΑΛ-ΛΕΡ-ΛΕΙΨ-ΠΑΤ-ΠΕΙΡΑΙΑ
24/5	ΣΑΒ	ΡΟΔΟΣ	14.00	ΚΩ-ΚΑΛΥΜΝΟ-ΛΕΡΟ-ΠΑΤΜΟ-ΠΕΙΡΑΙΑ
25/5	ΚΥΡ	ΙΑΛΥΣΟΣ	12.00	ΚΩ-ΚΑΛΥΜΝΟ-ΛΕΡΟ-ΠΑΤΜΟ-ΠΕΙΡΑΙΑ
		ΠΑΤΜΟΣ	17.00	ΚΩ-ΠΕΙΡΑΙΑ
26/5	ΔΕΥ	-	-	-
27/5	ΤΡΙ	ΛΕΡΟΣ	12.00	ΣΥΜ-ΤΗΛ-ΝΙΣ-ΚΩ-ΛΕΡ-ΛΕΙΨ-ΠΑΤ-ΠΕΙΡΑΙΑ
		ΠΑΤΜΟΣ	17.00	ΚΩ-ΠΕΙΡΑΙΑ
28/5	ΤΕΤ	ΡΟΔΟΣ	14.00	ΚΩ-ΚΑΛΥΜΝΟ-ΛΕΡΟ-ΠΑΤΜΟ-ΠΕΙΡΑΙΑ
		ΙΑΛΥΣΟΣ	17.00	ΚΩ-ΚΑΛΥΜΝΟ-ΠΕΙΡΑΙΑ
29/5	ΠΕΜ	ΠΑΤΜΟΣ	17.00	ΚΩ-ΠΕΙΡΑΙΑ
30/5	ΠΑΡ	ΙΑΛΥΣΟΣ	13.00	ΣΥΜ-ΤΗΛ-ΝΙΣ-ΚΩ-ΑΣΤ-ΠΕΙΡΑΙΑ
		ΡΟΔΟΣ	14.00	ΚΩ-ΚΑΛΥΜΝΟ-ΛΕΡΟ-ΠΑΤΜΟ-ΠΕΙΡΑΙΑ
31/5	ΣΑΒ	ΠΑΤΜΟΣ	11.00	ΚΩ-ΣΑΜΟ-ΘΕΣΣΑΛΟΝΙΚΗ

ΑΝΑΧΩΡΗΣΕΙΣ ΑΠΟ ΘΕΣΣΑΛΟΝΙΚΗ: 20/4, 26/4 ΩΡΑ 15.00 & 29/4 ΩΡΑ 13.00 ΓΙΑ ΣΑΜΟ-ΠΕΙΡΑΙΑ

ΜΑΝΤΑ ΑΕ
Γενικός Αντιπρόσωπος της
ΔΑΝΕ SEA LINE
Νοτίου-Κεντρικής Ελλάδος και Εξωτερικού
Πληροφορίες
Κεντρικό Πρακτορείο Ρόδου
Αμερικής 95. Τηλ. 77070- 5 (6 γραμμές). Ώρες 8 π.μ.-8 μ.μ.

ΕΛΛΗΝΙΚΗ ΔΗΜΟΚΡΑΤΙΑ
ΝΟΜΟΣ ΔΩΔΕΚΑΝΗΣΟΥ
ΕΠΑΡΧΙΑ ΡΟΔΟΥ
ΚΟΙΝΟΤΗΤΑ ΚΡΕΜΑΣΤΗΣ

ΠΕΡΙΛΗΨΗ ΔΙΑΚΗΡΥΞΗΣ

Η Κοινότητα Κρεμαστής διακηρύσσει ότι την 6η του μήνα Μαΐου του έτους 1997 ημέρα Τρίτη και ώρα 13.00 μ.μ. ενώπιον της Κοινοτικής Επιτροπής στο Κοινοτικό Κατάστημα, θα διεξαχθεί φανερή πλειοδοτική **δημοπρασία για τη μίσθωση** του Καφενείου της Κοινότητας παραπλεύρως του Κοινοτικού Καταστήματος επί της λεωφ. Ελευθερίας με ελάχιστο όριο πρώτης προσφοράς μηνιαίου μισθώματος το ποσό των 200.000 δραχμών.

Η εκμίσθωση έχει ορισθεί για (9) εννέα χρόνια.

Το μίσθιο θα χρησιμοποιηθεί για χρήση Καφετέριας-Εστιατόριο.

Ως εγγύηση συμμετοχής στο διαγωνισμό ορίζεται το ποσό των 960.000 δρχ. και βεβαιώνεται με την προσκόμιση ισόποσης εγγυητικής επιστολής του Ταμείου Παρακαταθηκών και Δανείων ή αναγνωρισμένης Τράπεζας.

Στη δημοπρασία γίνονται δεκτοί όσοι πλήρως ικανοί προς δικαιοπραξία επιθυμούν να συμμετάσχουν και έχουν τις νόμιμες προϋποθέσεις προς τούτο, εφόσον προσκομίσουν τα αναφερόμενα στη διακήρυξη δικαιολογητικά στην αρμόδια επιτροπή μέσα σε νόμιμη προθεσμία.

Πληροφορίες για την παραπάνω δημοπρασία μπορούν να λάβουν οι ενδιαφερόμενοι από τα γραφεία της Κοινότητας κάθε εργάσιμη ημέρα και ώρα.

Οι δαπάνες της δημοσίευσης, επιβαρύνουν τον τελικό πλειοδότη.

Κρεμαστή 24-4-1997
Ο ΠΡΟΕΔΡΟΣ ΤΗΣ ΚΟΙΝΟΤΗΤΑΣ
ΚΟΥΚΙΑΣ ΣΤΕΡΓΟΣ

**Ε

ΤΟΠΙΚΑ ΚΑΝΑΛΙΑ

TV4

14.00 Έναρξη προγράμματος
14.01 Κινούμενα σχέδια
15.00 "Με δύο στις τρεις στο TV 4" Τηλεοπτικό μαγκαζίνο
16.00 «Κινούμενα σχέδια»
16.30 "Χρώματα 2000" (εκπομπή ποικίλης ύλης)
18.00 Μουσικό διάλλειμα
18.30 Αθλητικό Σαββατοκύριακο (Ζωντανή αθλητική εκπομπή)
19.35 Ελληνική ταινία
21.30 Ζουμ στα γεγονότα
22.10 Υπάρχει θέμα (Ζωντανή δημοσιογραφική εκπομπή)
23.50 Νυχτερινά σπόρ
01.30 Τέλος προγράμματος

ΩΜΕΓΑ

15.00 Ταινία
16.30 Video clips
17.00 Κινούμενα σχέδια
17.30 Video clips
18.00 Κοντά στην...
19.00 Λαϊκή παράδοση
19.30 Ταινία
21.00 Τοπικές Ειδήσεις
21.30 Ταινία (περιπέτεια)
23.00 Ειδήσεις
23.30 Ταινία

ΚΙΝΗΜΑΤΟΓΡΑΦΟΙ

ΧΕΙΜΕΡΙΝΟΣ ΚΙΝ/ΦΟΣ ΔΗΜΟΤΙΚΟ

Ο κινηματογράφος θα παραμείνει κλειστός από την **21/4/97 μέχρι και την 28/4/97 λόγω Μεγάλης Εβδομάδας.**

Στις 29/4/97 θα προβληθεί η ταινία

"ΕΚΛΕΚΤΙΚΕΣ ΣΥΓΓΕΝΕΙΕΣ"

των αδελφών ΤΑΒΙΑΝΝΙ

ΚΙΝΗΜΑΤΟΘΕΑΤΡΟ ΜΕΤΡΟΠΟΛ

ΤΗΛ. 28400
ΜΕΓΑΛΗ ΠΕΜΠΤΗ ΚΑΙ ΜΕΓΑΛΗ ΠΑΡΑΣΚΕΥΗ
ΚΛΕΙΣΤΟΝ
ΜΕΓΑΛΟ ΣΑΒΒΑΤΟ

Μια θαυμάσια ταινία που δεν πρέπει να χάσετε. Μόλις τα μικρά χινάκια άνοιξαν τα μάτια τους είδαν την ΕΪΜΥ και την νόμισαν μαμά τους. Τώρα η Έϊμυ πρέπει να τα μάθει να πετούν.

ΤΑ ΦΤΕΡΟΥΓΙΣΜΑΤΑ

Πρωταγωνιστούν:
ΣΤΕΦ ΝΤΑΝΙΕΛΣ
ΑΝΝΑ ΠΑΚΟΥΙΝ
ΤΗΝ ΚΥΡΙΑΚΗ ΤΟΥ ΠΑΣΧΑ
ΤΖΕΡΥ ΜΑΓΚΟΥΑΪΡ
ΜΕ ΤΟΝ ΤΟΜ ΚΡΟΥΖ

WARNER BROS

"TITANIA"

ΚΟΛΟΚΟΤΡΩΝΗ 98, ΤΗΛ. 25876
ΗΧΟΣ DOLBY SURROUND

ΩΡΕΣ 7.45μ.μ. ΚΑΙ 10 μ.μ.

ΣΕ ΣΠΕΣΙΑΛ ΕΚΔΟΣΗ 1997
Η ΘΡΥΛΙΚΗ ΤΡΙΛΟΓΙΑ STAR WARS ΕΠΙΣΤΡΕΦΕΙ ΣΤΗ ΜΕΓΑΛΗ ΟΘΟΝΗ.
ΤΕΧΝΙΚΑ ΕΠΕΞΕΡΓΑΣΜΕΝΗ ΜΕ ΝΕΑ ΟΠΤΙΚΑ ΚΑΙ ΗΧΗΤΙΚΑ ΕΦΦΕ.
ΔΕΙΤΕ ΚΑΙ ΖΗΣΤΕ ΟΣΟ ΠΟΤΕ ΤΟ ΔΕΥΤΕΡΟ ΚΕΦΑΛΑΙΟ ΤΗΣ ΤΡΙΛΟΓΙΑΣ

STAR WARS 2
Η ΑΥΤΟΚΡΑΤΟΡΙΑ ΑΝΤΕΠΙΤΙΘΕΤΑΙ
THE EMPIRE STRIKES BACK

Με τους: ΧΑΡΙΣΣΟΝ ΦΟΡΝΤ
ΜΑΡΚ ΧΑΜΙΛΛ
ΚΑΡΥ ΦΙΣΣΕΡ
Σκηνοθεσία: ΤΖΩΡΤΣ ΛΟΥΚΑΣ

CASTLE ROCK — POLYGRAM

20th CENTURY FOX

ΤΗΝ ΔΕΥΤΕΡΑ ΤΟΥ ΠΑΣΧΑ **Το τρίτο κεφάλαιο της τριλογίας**

STAR WARS

Η επιστροφη των Τζεντάϊ

Με νέα ηχητικά και οπτικά εφέ



ΕΣΤΙΑΤΟΡΙΟ

MEMORIES

Ι. Δραγούμη 26 - Νιοχώρι
(δίπλα στα Εισόδια της Θεοτόκου)

Ελάτε να γιορτάσουμε μαζί μετά την Ανάσταση του Κυρίου το Μ. Σάββατο με την πατροπαράδοτη μαγειρίτσα φτιαγμένη με αρνάκι γάλακτος Ρόδου και αρνάκι στη σούβλα. Ανήμερα το Πάσχα ανοικτά με όλα τα πατροπαράδοτα εδέσματα.

Σας ευχόμαστε Καλό Πάσχα

Κρατήσεις τηλ.: 23003

ΡΟΔΟΣ

Επιμέλεια: ΝΙΚΟΣ ΑΠΟΚΟΤΟΣ

Καλημέρα

Το αυτοκίνητο κι εμείς

Αεριζόμενα καθίσματα οδηγού-συνοδηγού από τη Σάαμπ

Η SAAB παρουσιάζει αεριζόμενα μπροστινά καθίσματα για πρώτη φορά σε αυτοκίνητα κανονικής παραγωγής. Αυτό το νέο χαρακτηριστικό θα διατίθεται το 1998 και θα συμβάλει σημαντικά στην καλή ατμόσφαιρα της καμπίνας του αυτοκινήτου και ως εκ τούτου στην βελτίωση της ασφάλειας στην οδήγηση.

Η λειτουργία των αεριζόμενων μπροστινών καθισμάτων εξασφαλίζεται απο δύο εξαιρετικά επίπεδους ανεμιστήρες, εναν στην πλάτη και ενα στο μαξιλαράκι του καθίσματος. Αυτοί οι ανεμιστήρες λειτουργούν με τρείς διαφορετικές ταχύτητες. Αφαιρούν τον ζεστό και υγρό αέρα που συνήθως παγιδεύεται μεταξύ του ατόμου που κάθεται και του καλύμματος του καθίσματος. Ο αέρας απορροφάται απο το διάτρητο δέρμα και οδηγείται μέσω μικρών καναλιών στην επένδυση του καθίσματος. Τελικά αποβάλλεται από κάτω απο το κάθισμα.

Μέχρι σήμερα, η χρήση των αεριζόμενων καθισμάτων περιοριζόταν μόνο στα πολυτελέι φορτηγά, λεωφορεία και στα οχήματα κατασκευών. Ολα αυτά ειναι οχήματα οπου, για λόγους ασφαλείας, το περιβάλλον του οδηγού αποτελέι και το βασικό σημείο εστίασης. Σε ενα επιβατικό αυτοκίνητο ομως, ο παραδοσιακός κλιματισμός δροσίζει μόνο αυτά τα μέρη του σώματος που μπορεί να φτάσει το ρεύμα του αέρα. Αυτό σημαίνει οτι η πλάτη και οι μηροί τείνουν να ζεσταίνονται και να ιδρώνουν πολύ κατα τη διάρκεια του καλοκαιριού.

Ακρογωνιαίος λίθος της ανάπτυξης του SAAB Real-Life Safety είναι να βοηθάει τον οδηγό να είναι προσεκτικός, σε φόρμα και σε αρμονία με το αυτοκίνητο. Από αυτή την αποψη, είναι πολύ σημαντικό να υπάρχει πλήρης ελεγχος της εσωτερικής ατμόσφαιρας του αυτοκινήτου.

Δοκιμασία αντοχής του "Σιτροέν Μπερλίνγκο" στη Ρωσία

Τριακόσιοι νέοι απο την Ευρώπη παίρνουν μέρος σε μία περιπέτεια στην Ρωσία. Σύντροφός τους το Σιτροέν Μπερλίγγκο που εχει διασκευασθεί ειδικά για να αντέξει την ταλαιπωρία του αγώνα.

Η Σιτροέν παραδοσιακά δημιουργεί αυτοκίνητα που αντιπροσωπεύουν την εννοια του μέσου μεταφοράς σε συνδυασμό με την ελευθερία επικοινωνίας που επιζητούν οι νέοι.

Το πρώτο δείγμα της ευαισθησίας της, εκφράσθηκε μέσω του 2CV, ενός τετράτροχου που ακόμη συγκινεί τους νέους σε ολο τον πλανήτη. Ανάλογη εικόνα προσπαθεί να δώσει και στο Μπερλίνγκο το οποίο συνδυάζει την πολυμορφικότητα με την καθημερινή χρήση και την αντοχή σε σκληρές δοκιμασίες.

Στα πλαίσια της προσπάθειας για επανασύνδεση με το παρελθόν δημιουργήθηκε ενας αγώνας ειδικής μορφής με Μπερλίνγκο (Raid Berlingo). Πρόκειται για ενα ρέϊντ που θα γίνει παράλληλα με τον αγώνα Παρίσι-Σαμαρκάνδη-Μόσχα (Master Rallye), οπου για τελευταία φορά θα εμφανισθεί το Σιτροέν 2Χ Ραλυ Ρέϊντ. Το αγωνιστικό αυτοκίνητο εγκαταλείπει τα ράλυ αντοχής μετα απο 8 χρόνια επιτυχημένης παρουσίας, που απέφεραν 30 νίκες σε 36 συμμετοχές. Το νέο Σιτροέν 2Χ θα εχει την δική του αγωνιστική εκδοση για το 1998. Η Σιτροέν για να δώσει πανηγυρικό χαρακτήρα διοργανώνει ταυτόχρονα και το ρέιντ Μπερλινγκο, που θα καλύψει μια διαδρομη 8.500 χλμ. Ακολουθείται ο "δρόμος του μεταξιού" ετσι ώστε να δοθεί η δυνατότητα στους νέους ηλικίας 18-35 χρόνων να ανακαλύψουν τοπία αγνωστα και να ζήσουν στο περιβάλλον ενός αγώνα αντοχής μέσα απο τις διαδρομές και την καθημερινή διαβίωση. Οι τυχεροί νέοι επιλέχθηκαν αποτην Γαλλία, Αυστρία, Βέλγιο, Δανία,Ισπανία, Ιταλία, Κάτω Χώρες, Πορτογαλία και την Ελβετία. Επίσης εξετάζεται η περίπτωση να συμμετάσχει τουλάχιστον ενα ελληνικό πλήρωμα.

Κατάλληλα εχουν προετοιμασθεί 150 Σιτροέν Μπερλίνγκο για τους 300 νέους οδηγούς, που θα διατρέξουν σε διαδρομές του Καζακστάν, Τουρκμενιστάν, Ουζμπεκιστάν και της Ρωσίας. Η αναχώρηση των Γάλλων θα γίνει στις 23 Αυγούστου, οπου μέσω Βενετίας, θα φθάσουν ακτοπλοικώς στο Ακτού, παραλιακή περιοχή της Κασπίας θάλασσας. Η τεχνική υποστήριξη θα εξασφαλισθεί απο νέους πλαισιωμένους απο τεχνικούς της εταιρείας. Τα επαθλα για τους νικητές είναι πλούσια και περιλαμβάνουν χρήση ενός Σιτροέν Μπερλίνγκο για ενα χρόνο, χρηματικά ποσά κ.α.

Μοτοσυκλέτα τύπου "τσόπερ" από τη BMW

Η BMW ανανεώνει την γκάμα της και το φθινόπωρο λανσάρει την πρώτη μοτοσυκλέτα τσόπερ. Μέχρι το 2000 μάλλον θα κατασκευάσει και μικρότερες μοτοσυκλέτες για καθημερινή χρήση στην πόλη.

Η BMW μπαίνει δυναμικά στην αγορά των πιό διάσημων δικύκλων. Τα τσόπερ ή κρουιζερ, τα τελευταία χρόνια εχουν αποκτήσει μεγάλο μερίδιο της αγοράς και η γερμανική φίρμα αποφάσισε να διεκδικήσει ενα σημαντικό τμήμα. Η R 1200 C είναι ετοιμη για ταξίδια και το φθινόπωρο θα γίνει το επίσημο λανσάρισμα στην χώρα μας. Η νέα μοτοσυκλέτα βασίζεται στον μοντέρνο τετραβάλβιδο κινητήρα και την τεχνολογία Telever της νέας γενιάς Boxer που παρουσιάσθηκε το 1993. Χαρακτηριστικό στοιχείο της είναι ενας επίπεδος δικύλινδρος Boxer που εχει μεγαλώσει στα 1.170 κ.εκ. και διαθέτει ψηφιακό ηλεκτρονικό σύστημα διαχείρησης κινητήρα και στάντερ τριοδικό καταλύτη. Στον εξοπλισμό υπάρχει και ABS οπως ολες οι μοτοσυκλέτες της μάρκας.

Σύμφωνα με τον τυπικό χαρακτήρα ενός τσόπερ, ο κινητήρας είναι σχεδιασμένος περισσότερο για εξτρα ροπή σε χαμηλές ταχύτητες παρά για υψηλή ιπποδύναμη. Ετσι εχει την μέγιστη ιπποδύναμη των 45=== (61 ιπποι) στις 5.000 σ.α.λ. και την μεγίστη ροπή των 95=== (70 ld-ft) στίς 3000 σ.α.λ. Η R 1200 ζυγίζει 265 κιλά και είναι ετοιμη για μακρινά ταξίδια με μοναδικό στύλ. Το υψος της σέσας είναι μόνο 740 χιλ. και αντανακλά καθρά το στύλ του κρούιζερ ενώ εξυπηρετεί και αναβάτες με μικρότερο υψος. Ο συνδυασμός της κλασικής σχεδίασης με τον γνωστό κινητήρα Boxer είναι μια ακόμη κίνηση υπεροχής της κορυφαίας εταιρείας μοτοσυκλετών. Ο νέος διευθυντής του τμήματος μοτοσυκλετών της BMW κ. Μικαέλ Γκανάλ επισκέφθηκε, χθές, την Ελλάδα και ενημερώθηκε για τα σχέδια της Ιντερκάλ μέχρι το 2000.

AIR GREECE

ΑΠΟΓΕΙΩΝΕΙ ΤΟΥΣ ΕΛΛΗΝΕΣ

Καθημερινά δρομολόγια πρός / από
Αθήνα - Θεσσαλονίκη - Ηράκλειο

AIR GREECE

Η ΜΟΝΗ ΕΛΛΗΝΙΚΗ ΕΤΑΙΡΕΙΑ ΠΟΥ ΠΕΤΑΕΙ ΣΤΗΝ ΩΡΑ ΤΗΣ

ΑΠΟ ΔΕΥΤΕΡΑ 17 ΙΟΥΝΙΟΥ ΔΙΕΥΡΥΝΕΤΑΙ ΤΟ ΦΑΣΜΑ ΤΩΝ ΕΚΠΤΩΤΙΚΩΝ ΕΙΣΗΤΗΡΙΩΝ

ΕΚΠΤΩΤΙΚΟΙ ΝΑΥΛΟΙ
ΣΤΡΑΤΙΩΤΕΣ - ΦΟΙΤΗΤΕΣ - ΚΛΗΡΙΚΟΙ - ΝΕΟΙ ΕΩΣ 24 ΕΤΩΝ
ΠΟΛΥΤΕΚΝΟΙ - ΗΛΙΚΙΩΜΕΝΟΙ ΑΝΩ ΤΩΝ 60 ΕΤΩΝ

ΕΙΔΙΚΟΙ ΝΑΥΛΟΙ ΓΙΑ ΟΙΚΟΓΕΝΕΙΕΣ
ΚΑΙ ΓΚΡΟΥΠ ΑΝΩ ΤΩΝ 6 ΑΤΟΜΩΝ
ΕΤΗΣΙΟΣ ΝΑΥΛΟΣ

AIR GREECE

ΣΙΓΟΥΡΗ ΛΥΣΗ ΣΤΑ ΑΕΡΟΠΟΡΙΚΑ ΤΑΞΙΔΙΑ

ΝΑΥΛΩΜΕΝΕΣ ΠΤΗΣΕΙΣ ΑΠΟ ΤΟΥΡΙΣΤΙΚΑ ΓΡΑΦΕΙΑ

ΠΛΗΡΟΦΟΡΙΕΣ - ΚΡΑΤΗΣΕΙΣ ΣΕ ΟΛΑ ΤΑ ΤΑΞΙΔΙΩΤΙΚΑ ΓΡΑΦΕΙΑ

ΓΕΝΙΚΟΣ ΑΝΤΙΠΡΟΣΩΠΟΣ:

TRITON HOLIDAYS

Πλαστηρα 9 - 1ος οροφος - Τηλ. 36095 - Fax 31625

Κάθε πρωί από τις 9 έως τις 12

"Στον ρυθμό της ημέρας"

Η ενημερωτική και ψυχαγωγική εκπομπή του SUPER STAR 89.1 FM που επιμελείται και παρουσιάζει ο Θανάσης Απόκοτος

ΤΗΛΕΟΡΑΣΗ

ΕΤ-1

07.50 Έναρξη-Παρουσίαση προγράμματος
08.00 **Ακολουθία των Ωρών της Αποκαθήλωσης**
12.30 **Θρήνοι της Παναγίας και μοιρολόγια του κάτου κόσμου.** Οι απλοί άνθρωποι του λαού εξέφρασαν με ποιήματα και θρήνους τα αισθήματά τους στον σταυρωθέντα Χριστό και τον πόνο της Παναγίας. Στην εκπομπή θα ακουστούν άσματα θρησκευτικού περιεχομένου, δημιουργήματα αυθόρμητα της λαϊκής ευσέβειας όπως "Σήμερα μαύρος ουρανός".
13.05 **Μουσικό οδοπορικό.** Άγερμοι-Επιτάφιος
13.30 **Τα Άγια Πάθη στην ευρωπαϊκή ζωγραφική**
14.00 **Ντοκιμαντέρ**
15.00 **Ειδήσεις.** Τα σημαντικότερα γεγονότα
15.30 **Ίνα τι εφρυαξαν έθνη.** Ντοκιμαντέρ.
16.20 **Παιδικό πρόγραμμα**
17.25 **Ύμνοι της Μεγάλης Παρασκευής**
18.00 **Ειδήσεις-Καιρός.** Ενημέρωση
18.20 **Mediterraneo.** Τηλεπεριοδικό, συμπαραγωγή καναλιών μεσογειακών χωρών
19.00 **Ακολουθία του Επιταφίου.** Σε ζωντανή μετάδοση θα παρακολουθήσουμε την Ιερή Ακολουθία του Επιταφίου και την Περιφορά του.
21.00 **Ειδήσεις.** Τα γεγονότα της ημέρας από την Ελλάδα και όλο τον κόσμο
21.50 **Τσερνομπίλ: 10 χρόνια μετά**
22.45 **Κλασική μουσική.** Για τους φίλους του είδους, μια ώρα γεμάτη από τα καλύτερα ακούσματα της κλασικής μουσικής.
24.00 **Ειδήσεις-Καιρός-Τηλεοικονομία**
00.20 **Ξένη ταινία.** «Η Παναγία των Παρισίων». Ιστορική ταινία, αμερικανικής παραγωγής 1923.

ΕΤ-2

09.55 Έναρξη προγράμματος
10.00 Τεν-Τεν: Ο θησαυρός του κόκκινου Ράκαμ.
11.00 Οι πέντε θαυμαστοί συνεργάτες μου
11.30 Περιπέτειες στην ασημένια χώρα
12.00 Ο Χριστός ξανασταυρώνεται (Ε)
13.00 Βαδίζοντας στη Β' χιλιετηρίδα
13.30 Ειδήσεις
13.40 Λαογραφία και παράδοση
14.00 Δομήνικος Θεοτοκόπουλος-El Greco
15.00 Καρουζέλ. Παιδική
16.00 Το νησί των αρκούδων
16.15 Δείτε πως μεγαλώνει
16.30 Καρτούνια
17.00 Ειδήσεις
17.10 Τα παθη τα σεπτά
18.30 Ηπειρώτικα μοιρολόγια. Μουσικό πρόγραμμα με γνωστούς ερμηνευτές του δημοτικού μας τραγουδιού.
19.00 **Μουσικές παρεμβάσεις της Μεγάλης Εβδομάδας.** Με το "μάγο" του βιολιού Γιώργο Κόρο.
19.05 Πασχαλινά έθιμα. Σειρά ντοκιμαντέρ.
21.00 **Ύμνοι και τροπάρια με την Ελένη Δήμου**
21.45 **Εβδομη (εαρινή) Συμφωνία του Μίκη Θεοδωράκη.** Μαγνητοσκοπημένη μετάδοση συναυλίας του καταξιωμένου συνθέτη.
22.55 **Μουσικά σχόλια με τον Γιώργο Βασιλόπουλο**
23.00 **Ειδήσεις - Καιρός**
23.30 **Ξένη ταινία.** «Η θυσία». Κοινωνική αλληγορική ταινία, σουηδικής παραγωγής 1986, σε σενάριο-σκηνοθεσία Αντρέι Ταρκόφσκι, με τους Έρναλτ Τζόζεφσον, Σούζαν Κλίτγουντ κ.α. Το κύκνειο άσμα του σπουδαίου Σοβιετικού συνθέτη Αντρέι Ταρκόφσκι, με δύσκολα για το ευρύ κοινό αλληγορικά νοήματα και μηνύματα, αλλά οπωσδήποτε ένα κινηματογραφικό αριστούργημα που αναδεικνύει τη μεγαλοφυΐα του δημιουργού της...

MEGA

07.00 Τα Μαπετάκια
07.20 Τα Μαπετάκια
07.45 Οι περιπέτειες του Τ-Ρεξ
08.10 Ο Τζέις και οι αστρομαχητές
08.30 Ανιμάνιακς
08.50 Τάινι Τουνς
09.15 Φλιντστόουνς
10.15 Νταρκγούιντγκ Ντακ
10.45 Αλαντίν
11.15 Ξένη ταινία. «Ο κατάσκοπος με τις πατούσες».
13.20 **Ο Πέτρος Γαϊτάνος ψάλλει τα Θεία Παθη**
14.15 Ξένη ταινία. «20.000 λεύγες κατω από τη θάλασσα». Περιπέτεια φαντασίας, αμερικανικής παραγωγής 1954, σε σκηνοθεσία Ριτσαρντ Φλάισερ. Παίζουν: Τζέιμς Μέισον, Κερκ Ντάγκλας.
16.30 Ξένη ταινία. «Το θαύμα της 9ης λεωφόρου». Κομεντί, φαντασίας, αμερικανικής παραγωγής 1987, σε σκηνοθεσία Μάθιου Ρόμπινς. Με τον Χιουμ Κρόνιν.
18.00 **Ματιές στα γεγονότα**
18.05 Ξένη ταινία. Συνέχεια.
18.30 **Ελληνική ταινία.** «Η καρδιά ενός αλήτη». Δικαστικό δράμα, παραγωγής 1968, σε σκηνοθεσία Απόστολου Τεγόπουλου.
20.25 **Τα γεγονότα στις 8.30**
21.15 **Η Βανέσα Μέι με τη Φιλαρμονική Ορχήστρα του Βερολίνου.** Μαγνητοσκοπημένη συναυλία.
22.00 **Ελληνική ταινία.** «Το κορίτσι με τα μαύρα». Κοινωνικό δράμα, παραγωγής 1956.
23.50 **Ξένη ταινία.** «Ταξίδι στο όνειρο». Δραματική ταινία, αμερικανικής παραγωγής 1992.
00.15 **Τελευταία γεγονότα**
00.30 **Ξένη ταινία.** Συνέχεια της ταινίας.
02.10 **Ξένη ταινία.** «Μετά την προδοσία».
04.00 **Ξένη ταινία.** «Ο χορός της Σαλώμης». Θρησκευτική ταινία, αμερικανικής παραγωγής 1953.
05.45 **Φραγκλ Ροκ.** Σειρά με πρωταγωνιστές ζωντανές μαριονέτες.

ANT-1

07.00 **Ω, γλυκύ μου έαρ**
08.10 **Καλημέρα Ελλάδα.** Η καθημερινή πρωινή ενημερωτική εκπομπή που παρουσιάζει ο Γιώργος Παπαδάκης και οι συνεργάτες του
09.55 **Ο καιρός της εβδομάδας**
10.00 **Ξένη ταινία.** «Ο Αστερίξ επιτίθεται εναντίον των βαρβάρων». Ταινία κινουμένων σχεδίων.
11.10 **Ξένη ταινία.** «Η χρυσαφένια αρκούδα».
12.50 **Κεντρί**
14.00 **Τα νέα του ΑΝΤ-1.** Τα γεγονότα της ημέρας
14.20 **Η δόξα του Βυζαντίου.** Ντοκιμαντέρ για την ιστορικής σημασίας έκθεση στο Μουσείο Μετροπόλιταν της Νέας Υόρκης (Ε).
15.50 **Ατίθασα νιάτα**
16.40 **Επιτέλους μαζί**
18.00 **Τα νέα του ΑΝΤ-1 σε 5'**
18.10 **Καλημέρα ζωή**
18.50 **Ο καλύτερος κερδίζει**
19.35 **Η λάμψη**
20.20 **Τα νέα του ΑΝΤ-1**
21.10 **60" με τον Άρη Σταθάκη**
21.15 **Επιτάφιος.** Απευθείας μετάδοση της Περιφοράς του Επιταφίου.
21.30 **Ελληνική ταινία.** «Μια γυναίκα κατηγορείται». Δικαστικό δράμα, παραγωγής 1966, σε σενάριο Γιάννη Μαρή και σκηνοθεσία Γρηγόρη Γρηγορίου.
23.00 **Τα νέα του ΑΝΤ-1 σε 1'**
23.10 **Ξένη ταινία.** «Δαβίδ και Γολιάθ». Βιβλική περιπέτεια, ιταλικής παραγωγής 1961, σε σκηνοθεσία Ριτσαρντ Πότιερ.
24.00 **Νυχτερινές ειδήσεις**
00.15 **Ο καιρός της εβδομάδας**
00.20 **Ξένη ταινία.** Συνέχεια.
01.20 **Ξένη ταινία.** «Ο δάσκαλος». Κοινωνική ταινία, ιαπωνικής παραγωγής 1992 του Ακίρα Κουροσαβα.
03.40 **Τηλεμάρκετινγκ-Τηλεαγορά**
04.10 **Ξένη ταινία.** «Ναπολέων». Ιστορική ταινία.
05.20 **Το ξέσπασμα του πολέμου.** Ντοκιμαντέρ.
06.20 **Οι ειδήσεις του CBS**
06.45 **Τηλεαγορά-Τηλεαγορά**

FILMNET

06.25 Ξένη ταινία. «Κοντά σου γνώρισα τον έρωτα». Δραματική.
08.20 Ξένη ταινία. «Η εκθρόνιση». Ιστορικό δράμα.
10.05 Ξένη ταινία. «Συνάντηση αετών». Περιπέτεια, παραγωγής 1975.
12.00 Ξένη ταινία. «Ο νεοσύλλεκτος». Κωμωδία, παραγωγής 1994.
14.00 Ξένη ταινία. «Οι αχτύπητοι». Περιπέτεια, παραγωγής 1994, σε σκηνοθεσία Γουίλιαμ Φρίντκιν.
16.00 Ξένη ταινία. «Την ημέρα που πέθανε ο Χριστός». Θρησκευτικό δράμα, παραγωγής 1980, σε σκηνοθεσία Τζέιμς Σέλαν Τζόουνς, με τους Κρις Σαράντον, Κόλιν Μπέικλι.
18.45 Ξένη ταινία. «Μία Φάρου, μια σταρ του Χόλιγουντ». Βιογραφική ταινία, παραγωγής 1995, σε σκηνοθεσία Κάρεν Άρθουρ, με τους Πάτσι Κένσιτ, Ντένις Μπουτσικάρης στους πρωταγωνιστικούς ρόλους της ταινίας.
22.00 Ξένη ταινία. «Βαραβάς». Θρησκευτικό δράμα, παραγωγής 1962, σε σκηνοθεσία Ριτσαρντ Φλέισερ, με τους Αντονι Κουίν, Σιλβάνα Μάγκανο στους πρωταγωνιστικούς ρόλους της ταινίας.
00.20 Ξένη ταινία. «Ενας μήνας στη λίμνη». Δραματική κομεντί, παραγωγης 1995.
01.50 Ξένη ταινία. «Ladybird Ladybird». Κοινωνικό δράμα, παραγωγής 1994.
03.30 Ξένη ταινία. «Σταρ τρεκ η ενοποίηση».
05.00 Ξένη ταινία. «Ο αρχαριος». Περιπέτεια.

ΑΝΤΙΠΡΟΣΩΠΟΣ:
ΜΙΧΑΛΗΣ ΒΟΛΑΣ ΚΑΙ ΥΙΟΙ Ο.Ε.
Στη Κρεμαστή (έναντι εκκλησίας)
Τηλ. 91275 - 94993
Τηλ.-Fax: 96670

Ηλιακοί θερμοσύφωνες "ΦΥΡΟΓΕΝΗΣ" με 30 χρόνια γραπτή εγγύηση!
...ΜΟΝΟ Ο ΗΛΙΑΚΟΣ ΦΥΡΟΓΕΝΗΣ ΜΠΟΡΕΙ!
πλαίσιο

Η "ΑΣΦΑΛΕΙΑ" δεν εκτιμάται με το κόστος
Αλλά ακόμα και έτσι, δεχόμαστε συγκρίσεις
ΤΙΜΟΛΟΓΙΟ ΟΛΙΚΩΝ 6ΜΗΝΑΙΩΝ ΑΣΦΑΛΙΣΤΡΩΝ ΝΗΣΟΥ ΡΟΔΟΥ ΣΕ Β.Μ. 05

Επιβατηγά ΙΧ	00-06 ίπους	δρχ. 14.670
	07-08 ίπους	δρχ. 15.681
	09-10 ίπους	δρχ. 20.424
	11-12 ίπους	δρχ. 21.847
	13-14 ίπους	δρχ. 23.902
	15-20 ίπους	δρχ. 29.340
Φορτηγά αγροτ.	00-10 ίπους	δρχ. 11.097
	11-15 ίπους	δρχ. 16.694
	16-20 ίπους	δρχ. 17.421
	21.30 ίπους	δρχ. 18.433
Φορτηγά επαγγ.	00-10 ίπους	δρχ. 19.444
	11-15 ίπους	δρχ. 22.954
	16-20 ίπους	δρχ. 29.279
	21-30 ίπους	δρχ. 30.952
	31-40 ίπους	δρχ. 34.778
ΤΑΞΙ	00-15 ίπους	δρχ. 43.694
	16-20 ίπους	δρχ. 48.025
Φ.Δ.Χ	00-15 ίπους	δρχ. 34.051
	16-20 ίπους	δρχ. 38.255
	21-30 ίπους	δρχ. 44.168
	31-40 ίπους	δρχ. 48.499
	41-55 ίπους	δρχ. 52.483
	56-75 ίπους	δρχ. 62.284
	76-++ ίπους	δρχ. 67.817
ΜΟΤΟ	50 c.c.	δρχ. 6700
	51-250 c.c.	δρχ. 7904
	251- +++ c.c.	δρχ. 14.860

Ασυναγώνιστες τιμές και όλες τις χρήσεις όπως φορτηγά Δ.Χ., Μοτοσυκλέτες, Ταξί, Μηχανήματα έργων κ.λπ.
Επίσης: Ασφάλειες Φωτιάς-Σεισμού-Μεταφορών-Σκαφών-Ασ/κής ευθύνης-Ηλεκτρ. Εξοπλισμού κ.λπ
ΕΡΥΘΡΟΥ ΣΤΑΥΡΟΥ 2 τηλ. 26722

ΞΕΝΟΔΟΧΟΙ:
Έχετε παλιά και φθαρμένα μπάνια;
ΦΘΑΡΜΕΝΕΣ ΜΠΑΝΙΕΡΕΣ ΤΕΛΟΣ
Σας παρουσιάζουμε τον νέο επαναστατικό τρόπο για να μετατρέψετε τα παλιά και φθαρμένα μπάνια σας σε καινούργια χωρίς να σπάσετε ούτε ένα πλακάκι, χωρίς θορύβους, χωρίς μπάζα και βρωμιές, χωρίς νέα υδραυλική σύνδεση. Το συνεργείο μας εφαρμόζει μια νέα ακρυλική μπανιέρα πάνω στην παλιά σας, με ένα ειδικό τρόπο που οι δύο μπανιέρες μετατρέπονται σε ένα σώμα.
Οδός Λίνδου 15α, Ρόδος
(διασταύρωση με Άννης Μαρίας).
Τηλ. 38902, φαξ 77995, κιν. 093 440566.

ΝΤΕΤΕΚΤΙΒ
30 ΧΡΟΝΙΑ ΜΟΝΙΜΑ ΚΑΙ ΣΤΗ ΡΟΔΟ
35354-28780
Π.Π ΓΕΡΜΑΝΟΥ 6 (ΠΛΑΤ.ΦΩΚΙΑΛΗ)
Η ΛΥΣΗ!! ΣΕ ΚΑΘΕ ΣΑΣ ΠΡΟΒΛΗΜΑ
EXPRESS SECURITY

ΦΩΤΟ ΜΑΝΟΣ
Εμπιστευτείτε τις ομορφότερες στιγμές της ζωής σας σε εμάς.
Νυφικά-βαπτιστικά-μπομπονιέρες-λαμπάδες-διάφορα δώρα-προσκλητήρια γάμων και βαπτίσεων
Επιμέρους το νυφικό τις μπομπονιέρες και τις λαμπάδες από εμάς, σας προσφέρουμε δωρεάν την βιντεοσκόπιση της εκκλησίας
28ης Οκτωβρίου 18
Κρεμαστή, τηλ. 91372
πλαίσιο

"ΚΟΜΦΟΥΖΙΟ" αποθηκη ενδυματων
Στέλιου Κωτιάδη και Κων/νου Υδραίου
Άνοιξη - Καλοκαίρι '97
Κάλτσες ανδρικές από 350 δρχ.
Τζιν παντελόνια από 3.800 δρχ.
Μπλούζες φούτερ διάφορα σχέδια-χρώματα από 1.000 δρχ.
Μπουφάν αμάνικα 4.000 δρχ.
Παιδικά μπλουζάκια από 1.000 δρχ.
Ανδρικά: Παντελόνια, Πουκάμισα, Μπλούζες, Μπουφάν αμάνικα
Γυναικεία: Παντελόνια, Μπλούζες, Φούστες, Πουκάμισα, Διάφορα σετ
Παιδικά: Μπλουζάκια, Παντελόνια, Πουκάμισα, Φορέματα, Διάφορα σετ
Παπούτσια, παντόφλες, τσάντες και διάφορα άλλα, όλα σε τιμές αποθήκης
Στα χειμερινά, μεγάλες προσφορές!!!
Ανοικτά από τις 9 το πρωί έως τις 2 το μεσημέρι και από τις 4 το απόγευμα έως τις 9 το βράδυ.
πλαίσιο

AUDIO CLUB
FOR SERIOUS EARS
Ηρθε η εποχή του VIDEOWALL για την σωστή προβολή των προϊόντων σας
Ενοικίαση ή πώληση
ΜΙΧΑΗΛ ΠΕΤΡΙΔΗ & ΠΕΙΡΑΙΩΣ. Τηλ 35783
πλαίσιο

Ο ΓΥΡΟΣ ΤΟΥ ΚΟΣΜΟΥ ΜΕ ΤΟ ... TELEX

Συμφωνούν οι κορυφαίοι πολιτικοί!

Όχι στα χημικά όπλα λένε οι Αμερικανοί

Εντυπωσιακή στροφή από τον Μπ. Ντόουλ

Ο ρεπουμπλικανός Μπομπ Ντόουλ στάθηκε στο πλευρό του δημοκρατικού Προέδρου, Μπιλ Κλίντον καλώντας την Γερουσία να επικυρώσει τη συμφωνία για την απαγόρευση των χημικών όπλων.

Η ασυνήθιστη επίδειξη σύμπλευσης, έφερε τον Μπομπ Ντόουλ στον Λευκό Οίκο, για τρίτη φορά αφότου έχασε τις εκλογές του περασμένου χρόνου από τον Μπιλ Κλίντον, και κατέδειξε τις αγωνιώδεις προσπάθειες που καταβάλλει ο Μπιλ Κλίντον για να ξεπεράσει τις αντιρρήσεις των συντηρητικών ως προς τη Συνθήκη για τα Χημικά Όπλα. Στην επίδειξη σύμπλευσης που έγινε στο Λευκό Οίκο, βρέθηκαν πλάι-πλάι και ο αντιπρόεδρος, Αλ Γκορ με τον ρεπουμπλικανό - που προφανώς ελπίζει ότι δεν θα αντιμετωπίσει ως αντίπαλο στην επόμενη προεδρική κούρσα- απόστρατο στρατηγό Κόλιν Πάουελ.

Εάν η συνάντηση αυτή αποδεικνύει ότι στην πολιτική γίνονται και παράδοξες συνευρέσεις, δείχνει επίσης ότι υπάρχουν περιπτώσεις όπου οι Ρεπουμπλικανοί και οι Δημοκρατικοί μπορούν να συνεργασθούν.

Πρόκειται για μία εντυπωσιακή στροφή του Μπομπ Ντόουλ. Στη διάρκεια της προεκλογικής εκστρατείας, τον περασμένο χρόνο, παρουσίασε έναν μακρύ κατάλογο αντιρρήσεων για τη συνθήκη για τα χημικά όπλα, γεγονός που συνέβαλε στο να ληφθεί η απόφαση του Κλίντον να ζητήσει από τη Γερουσία να αναβάλει την εξέταση της επιμαχης συνθήκης.

Όμως τώρα δήλωσε ότι είναι ικανοποιημένος από τις αποσαφηνίσεις που έγιναν από την κυβέρνηση και διαβεβαίωσε ότι εάν ήταν στη Γερουσία θα υπερψήφιζε τη συνθήκη. "Είναι άψογη; Οχι. Αλλά πιστεύω ότι τώρα υπάρχουν οι κατάλληλες εγγυήσεις για την προστασία των αμερικανικών συμφερόντων", δήλωσε ο Μπομπ Ντόουλ. Ο Κόλιν Πάουελ, ο οποίος θεωρείται το νέο λαμπρό αστέρι στην αμερικανική πολιτική σκηνή τάχθηκε υπέρ της έγκρισης της συνθήκης δηλώνοντας: "Γιατί τα κράτη που υπογράφουν ενθαρρύνονται να μοιραστούν τα μυστικά της αμυντικής τεχνολογίας; Γιατί τα χημικά όπλα είναι φρικτά... τί προκαλούν στους ανθρώπους..."

Από τα κόμματα της αντιπολίτευσης

"Σκανδαλολογία" ενόψη των εκλογών και στην Γαλλία

Διαψεύδει η κυβερνητική παράταξη

ΠΑΡΙΣΙ, (ΑΠΕ-ΡΟΙΤΕΡ).Κατηγορίες κατά της κεντροδεξιάς κυβέρνησης Ζιπέ για διαφθορά και σχεδιαζόμενη νοθεία στις επικείμενες εκλογές της 25ης Μαΐου εκτόξευσε η αντιπολίτευση καθώς η έναρξη της προεκλογικής εκστρατείας στη Γαλλία σημαδεύεται από σφοδρές επιθέσεις.

Οι σοσιαλιστές και οι ακροδεξιοί κατηγόρησαν τον Γάλλο πρόεδρο Ζακ Σιράκ ότι προκήρυξε πρόωρες εκλογές φοβούμενος ότι τα ακάνδαλα διαφθοράς στα οποία έχουν εμπλακεί μέλη της κυβέρνησης θα λάβουν χαρακτήρα χιονοστιβάδας. "Είμαι πεισμένος ότι τα άθλια σκάνδαλα ήταν ο βασικός λόγος της διάλυσης της Βουλής", υποστήριξε ο ηγέτης του ακροδεξιού Κινήματος για τη Γαλλία, Φιλίπ ντε Βιλιέρ.

Ο εκπρόσωπος του Σοσιαλιστικού κόμματος, Φρανσουά Ολάντ εμφανίστηκε μάλιστα να υιοθετεί τις κατηγορίες που διατύπωσε την περασμένη Τρίτη η σατιρική εφημερίδα Κανάρ Ανσενέ ότι ο πρωθυπουργός Αλάν Ζιπέ έχει ενημερώσει ήδη τους συμμάχους του πως θα απονείμει αμνηστεία στους εμπλεκόμενους σε πολιτικά σκάνδαλα, αν παραμείνει στην εξουσία. Το πρωθυπουργικό γραφείο διέψευσε τις κατηγορίες αυτές και ο υπουργός Δικαιοσύνης, Ζακ Τουμπόν μίλησε για "χαλκευμένες πληροφορίες".

Πτώση στο τουρκικό χρηματιστήριο

Δραματική πτώση παρουσίασε σήμερα κατά την έναρξη των συναλλαγών ο δείκτης τιμών στο Χρηματιστήριο της Κωνσταντινούπολης λόγω της ανησυχίας για την τύχη της κυβέρνησης του ισλαμιστή πρωθυπουργού Νετζμετίν Ερμπακάν, ανέφεραν χρηματιστηριακές πηγές.

Ο δείκτης ΙΜΚΒ-100 του Χρηματιστηρίου παρουσίασε πτώση 6,79% κατά την έναρξη των συναλλαγών. Το Χρηματιστήριο της Κωνσταντινούπολης είχε παραμείνει κλειστό έξι ημέρες λόγω της μουσουλμανικής γιορτής Είντ αλ Αντχά και της εορτής των παιδιών.

"Η αγορά είναι πολύ επιφυλακτική λόγω της αυξανόμενης πολιτικής ανησυχίας", δήλωσε ο χρηματιστής Μουσταφά Ατσάρ και πρόσθεσε ότι η πτώση του δείκτη τιμών αναμένεται να συνεχιστεί.

Σφαγή με σπαθιά και τσεκούρια

Αλγέρι (ΑΠΕ-Γαλλ.Πρακτ.). Ενοπλοι ισλαμιστές κατέσφαξαν με σπαθιά και τσεκούρια 42 χωρικούς στην πόλη Ομάρια της επαρχίας Μεντέα στη νότιο Αλγερία, αναφέρει δημοσίευμα της εφημερίδας Αλ Ουατάν. Η ίδια πηγή διευκρινίζει ότι η σφαγή σημειώθηκε τη νύχτα της Τρίτης.

Μεταξύ των θυμάτων περιλαμβάνονται 17 γυναίκες, 22 άνδρες και τρία βρέφη κάτω του ενός έτους.

Η εφημερίδα δεν αναφέρει στοιχεία για τον αριθμό των ενόπλων, ούτε για τις ακριβείς συνθήκες κάτω από τις οποίες διεπράχθη το νέο αυτό ομαδικό έγκλημα, που σημειώνεται ένα 24ωρο μετά την μαζική σφαγή 93 χωρικών από ενόπλους στην περιοχή Μπουγκάρα, 25 χιλιόμετρα νότια του Αλγερίου.

Προηγούνται οι Εργατικοί

Συγκρουόμενες και οι δημοσκοπήσεις στην Μεγάλη Βρετανία

Την 1η Μαΐου οι εκλογές

Λονδίνο (ΑΠΕ-Ρόιτερ). Τρεις νέες δημοσκοπήσεις που δόθηκαν στη δημοσιότητα αργά το βράδυ αλλάζουν την εικόνα που δημιουργήθηκε από την έρευνα του ινστιτούτου ICM, που έδειχνε ότι μειώνεται δραστικά η διαφορά που χωρίζει το Εργατικό από το Συντηρητικό Κόμμα, ενόψει των γενικών εκλογών της 1ης Μαΐου.

Σύμφωνα με τις δημοσκοπήσεις που διενεργήθηκαν για το τηλεοπτικό `Κανάλι 4` και τις εφημερίδες The Times και The Daily Telegraph, η διαφορά μεταξύ του Εργατικού και του Συντηρητικού Κόμματος κυμαίνεται από 19 έως 21 εκατοστιαίες μονάδες. Συγκεκριμένα η έρευνα που έγινε για το "Κανάλι 4" από το ινστιτούτο Gallup δείχνει ότι το ποσοστό του Εργατικού Κόμματος μειώθηκε κατά 4 μονάδες την τελευταία εβδομάδα, ενώ η δημοσκόπηση που δημοσιεύεται από την εφημερίδα The Daily Telegraph -και διενεργήθηκε επίσης από το ινστιτούτο Gallup- δείχνει ότι η μείωση του ποσοστού των Εργατικών είναι της τάξεως μόλις του 1%. Αντιθέτως η έρευνα που έγινε για την εφημερίδα The Times, από το ινστιτούτο MORI, δείχνει ότι η διαφορά που χωρίζει το Εργατικό από το Συντηρητικό Κόμμα αυξήθηκε την τελευταία εβδομάδα.

Συγκεκριμένα η δημοσκόπηση του "Καναλιού 4" δίνει στο Εργατικό Κόμμα το 50% των ψήφων και στο Συντηρητικό 31%. Η δημοσκόπηση που δημοσιεύεται στην εφημερίδα The Telegraph δίνει στο Εργατικό Κόμμα ποσοστό 50%, έναντι 30% του Συντηρητικού.

Λόγω υπερχείλισής του

Ποταμός απειλεί πόλη στον Καναδά

Αγνοούνται τρεις άνθρωποι

ΓΟΥΙΝΙΠΕΓΚ (ΑΠΕ-ΡΟΙΤΕΡ). Οι δεκαεπτά χιλιάδες πεντακόσιοι κάτοικοι της πόλης Μανιτόμπα, στα σύνορα των Ηνωμένων Πολιτειών με τον Καναδά, υποχρεώθηκαν να εγκαταλείψουν τα σπίτια τους καθως η στάθμη του Κόκκινου ποταμού συνεχίζει να ανεβαίνει επικίνδυνα προκαλώντας εκτεταμένες πλημμύρες.

Από την περασμένη Κυριακή τρεις άνθρωποι αγνοούνται λόγω των πλημμυρών και πιστεύεται ότι είναι νεκροί.

Ο Κόκκινος ποταμός απειλεί και την πόλη Γουίνιπεγκ, με 630.000 κατοίκους.Περισσότερα απο 3 εκατομμύρια σακιά με άμμο δημιουργούν ένα τεχνητό φράγμα κατα μήκος 24 χιλιομέτρων στα νότια της Μανιτόμπα. Η κυβέρνηση του Καναδά κήρυξε την περιοχή σε κατάσταση έκτακτης ανάγκης και έθεσε στη διάθεση των τοπικών αρχών 10 στρατιωτικά ελικόπτερα και 17 ταχύπλοα σκάφη. Ήδη στην περιοχή βρίσκονται 355 στρατιώτες ενώ σύντομα αναμένονται περίπου άλλοι 600 για να βοηθήσουν στις εργασίες κατασκευής πρόχειρων φραγμάτων και στην απομάκρυνση των κατοίκων.

Το 1950 και το 1979 μεγάλες πλημμύρες που σημειώθηκαν στην ίδια περιοχή άφησαν κάτω από το νερό 1.036 τετραγωνικά χιλιόμετρα γής ανάμεσα στα αμερικανικά σύνορα και τη Γουίνιπεγκ. Φέτος εκφράζονται φόβοι ότι οι πλημμύρες θα έχουν διπλάσια έκταση, προκαλώντας τεράστιες υλικές καταστροφές.

Διαδηλώσεις στο Μεξικό κατά του Περού

ΠΟΛΗ ΤΟΥ ΜΕΞΙΚΟΥ. (ΑΠΕ-ΡΟΙΤΕΡ). Διαδηλωτές έριξαν κόκκινη μπογιά και ντομάτες στην πρεσβεία του Περού στην Πόλη του Μεξικού διαμαρτυρόμενοι για την αιματηρή προχθεσινή επέμβαση των περουβιανών δυνάμεων ασφαλείας στην κατοικία του Ιάπωνα πρέσβη στη Λίμα. Περίπου 50 διαδηλωτές, που ανήκαν σε αριστερές ομάδες, συγκεντρώθηκαν έξω από την πρεσβεία του Περού και φώναζαν συνθήματα όπως "Φουτζιμόρι δολοφόνε" και "Η Λατινική Αμερική πενθεί".

Την Τρίτη ο πρόεδρος του Περού, Αλμπέρτο Φουτζιμόρι, αποφάσισε να θέσει τέρμα στο δράμα των ομήρων που επί 126 ημέρες ήταν αιχμάλωτοι των ανταρτών Τουπάκ Αμάρου διατάζοντας την έφοδο δυνάμεων του στρατού. Και οι 14 αντάρτες, ένας απο τους 72 ομήρους και 2 στρατιώτες σκοτώθηκαν κατά τη διάρκεια της επιχείρησης.

Με λόγια

● **ΙΣΛΑΜΑΜΠΑΝΤ.** Τουλάχιστον οκτώ άτομα σκοτώθηκαν και τρία τραυματίστηκαν χθες, όταν τρεις ένοπλοι που επέβαιναν σε μία μοτοσικλέτα άνοιξαν πυρ στην αγορά Ραχίμ της κεντρικής επαρχίας Πανζάμπ του Πακιστάν και μετά εξαφανίστηκαν, ανακοίνωσε η αστυνομία.

Αστυνομικός αξιωματούχος ανέφερε ότι τα θύματα ήταν λιανοπωλητές.

Η επίθεση που σημειώθηκε στην πόλη Καϊρπάρ Ταμεγιαουάλα της νότιας Πανζάμπ φαίνεται να έχει θρησκευτικά αίτια καθώς στην περιοχή επικρατεί ένταση στις σχέσεις σιιτών και σουνιτών μουσουλμάνων.

Επτά από τους νεκρούς ήταν μέλη της κοινότητας των Σιιτών μουσουλμάνων που αποτελούν την μειοψηφία του πληθυσμού στη χώρα.

● **ΑΓΚΥΡΑ .** Έξι Τούρκοι προσκυνητές σκοτώθηκαν και δέκα τραυματίστηκαν, όταν το λεωφορείο το οποίο τους μετέφερε στη χώρα τους από τη Μέκκα έπεσε σε χαράδρα στην επαρχία Χατάι, στα σύνορα με τη Σαουδική Αραβία, μετέδωσε το πρακτορείο ειδήσεων Ανατολή.

Σύμφωνα με την ίδια πηγή το δυστύχημα οφείλεται σε βλάβη στο σύστημα των φρένων του οχήματος.

● **ΒΙΕΝΝΗ .** Εβδομήντα έξι από τους 115 Αυστριακούς στρατιώτες που θα εντα-χθούν στην πολυεθνική δύναμη ασφαλείας για την Αλβανία, αναχώρησαν χθες από τη Βιεννη με προορισμό τα Τίρανα, ανακοινώθηκε από τον εκπρόσωπο του αυστριακού υπουργείου Αμύνης.

Οι Αυστριακοί στρατιώτες αναμένεται να φθάσουν σιδηροδρομικώς στο Μπρίντιζι της Ιταλίας αύριο, και κατόπιν θα μεταφερθούν με οχηματαγωγό στον λιμένα τπου Δυρραχίου, στην κεντρική Αλβανία. Η αυστριακή μονάδα αναμένεται στα Τίρανα το Σάββατο, όπως τόνισε η ίδια πηγή.

Οι υπόλοιποι άνδρες του συνταγματαος θα αναχωρήσουν την ερχόμενη Τρίτη με απευθείας πτήση για τα Τίρανα.

● **ΛΕΥΚΩΣΙΑ .** Σε προκλητικές δηλώσεις προέβη ο Ραούφ Ντενκτάς αναφορικά με την επίσκεψη Ελληνοκυπρίων την Κυριακή του Πάσχα στην κατεχόμενη Ιερά Μονή του Απόστολου Ανδρέα.

Σύμφωνα με τον τουρκοκυπριακό Τύπο, ο κατοχικός ηγέτης δήλωσε ότι όσοι μεταβούν στα κατεχόμενα, θα αντιληφθούν πως δεν υπάρχει περίπτωση "επιστροφής των δεικτών του ρολογιού προς τα πίσω".

Με άλλα λόγια, πρόσθεσε, οι Ελληνοκύπριοι ας προετοιμάζονται για καλή γειτονία και ας μην εποφθαλμιούν την ισότητα, την κυριαρχία και το δικαίωμα του τουρκοκυπριακού λαού - όπως είπε - για αυτοδιοίκηση.

● **ΛΟΝΔΙΝΟ .** Το τελευταίο κολλέγιο θηλέων του πανεπιστημίου της Οξφόρδης το "Ste Hilda" δεν θ'αλλάξει καθεστώς, αφού η πλειοψηφία του διδακτικού προσωπικού καταψήφισε πρόταση να μετατραπεί σε μικτό, γράφει σήμερα η εφημερίδα "Τάιμς".

Οι καθηγητές του κολλεγίου καταψήφισαν την πρόταση με 17 ψήφους έναντι 10 .Ο εσωτερικός κανονισμός του κολλεγίου που ισχύει εδώ και 104 χρόνια, αναφέρει ότι απαιτείται η πλειοψηφία των δύο τρίτων για μια τέτοια αλλαγή, διευκρινίζει το δημοσίευμα.

Οι σπουδάστριες του κολλεγίου, πάντως, χαιρέτησαν το αποτέλεσμα της ψηφοφορίας θεωρώντας το νίκη της "γυναικείας εκπαίδευσης".

● **ΝΤΟΥΜΠΑΪ.** Μέρες χρειάστηκαν οι δημοτικές υπηρεσίες αποκομιδής των σκουπιδιών για να καθαρίσει η Μέκκα και οι γειτονικές της περιοχές από τους 47.000 τόννους σκουπιδιών που είχαν συγκεντρωθεί μετά το προσκύνημα της περασμένης εβδομάδας, ανέφερε ο δήμαρχος της Μέκκας Ομάρ Αμπντουλάχ Κάντι.

Η ποσότητα των απορριμμάτων ήταν 31% περισσότερο φέτος σε σχέση με πέρυσι, γράφει η αγγλόφωνη σαουδαραβική εφημερίδα "Αραμπ Νιούς".

Περίπου δύο εκατομμύρια Μουσουλμάνοι, οι μισοί από το εξωτερικό, επισκέφθηκαν την ιερή τους πόλη για το καθιερωμένο προσκύνημα..

Για τις αγγελίες σας, απευθύνεσθε στα γραφεία μας ή στα τηλέφωνα: 22210, 75230

Η ΡΟΔΙΑΚΗ ΜΙΚΡΕΣ ΑΓΓΕΛΙΕΣ

Μ. Παρασκευή 25 Απριλίου 1997

TOP PROPERTIES
GEORGIOS S. PIPINOS
ΓΕΩΡΓΙΟΣ Σ. ΠΙΠΙΝΟΣ
ΜΕΣΙΤΗΣ ΑΣΤΙΚΩΝ ΣΥΜΒΑΣΕΩΝ
REAL ESTATE AGENT ★ MEMBER OF F.I.A.B.C.I.

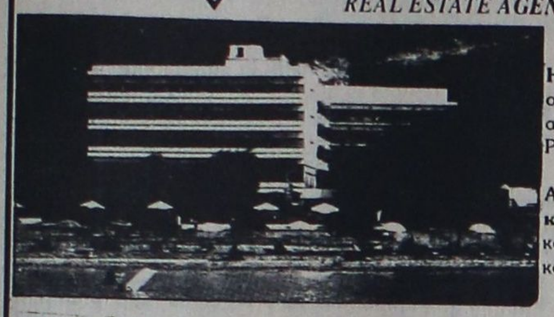

Η "TOP PROPERTIES" είναι ατομική επιχείρηση και ανήκει εξ ολοκλήρου στον κ. Γεώργιο Σ. Πιπίνο, που από το 1971 ασχολείται αποκλειστικά και μόνο με επενδύσεις και REAL ESTATE, στο νησί της Ρόδου, καθώς και στην ευρύτερη περιοχή της Δωδεκανήσου.

ΑΠΕΥΘΥΝΟΜΑΣΤΕ: Στους **σοβαρούς, απαιτητικούς** και **επιλεκτικούς** επενδυτές-επιχειρηματίες-ελεύθερους επαγγελματίες, Έλληνες και ξένους, υψηλού εισοδηματικού επιπέδου, που ενδιαφέρονται να κάνουν μια σοβαρή επένδυση **προβολής** στο νησί της Ρόδου.

ΠΡΟΣΦΕΡΟΥΜΕ:
Α) Υπηρεσίες και πληροφορίες που γίνονται σε προσωπικό επίπεδο με **εχεμύθεια, διακριτικότητα** και **σοβαρότητα.**
Β) Μεγάλη **γκάμα** υψηλής ποιότητας ακινήτων, όπως: 1) Ξενοδοχεία Α΄ και Β΄ κατηγορίας των 600-500-350-300 κλινών 2) Κεντρικά αστικά ακίνητα κατάλληλα για Τράπεζες-καταστήματα-γραφεία 3) Παραλιακές εκτάσεις, κατάλληλες για τουριστικές επενδύσεις των 150.000-100.000-70.000-50.000-36.000 τ.μ. και 4) Διαμερίσματα και μοιζονέτες **προβολής.**

ΣΤΟΧΟΣ ΜΑΣ ΕΙΝΑΙ: Να προσφέρουμε στο αγοραστικό μας κοινό **υψηλής ποιότητας ακίνητα** και **ευκαιρίες** στο νησί της Ρόδου. Η εικοσιπενταετής και πλέον πείρα μας στον τομέα αυτό αποτελεί εγγύηση.

ΣΥΝΘΗΜΑ ΜΑΣ ΕΙΝΑΙ: Επενδύστε στη ΡΟΔΟ **ΤΩΡΑ,** σε ακίνητα που **ΑΝΤΕΧΟΥΝ ΣΤΟ ΧΡΟΝΟ**

Γεώργιος Σ. Πιπίνος
ΜΕΣΙΤΗΣ ΑΣΤΙΚΩΝ ΣΥΜΒΑΣΕΩΝ
Γιατί εμείς γνωρίζουμε καλύτερα!

TOP PROPERTIES is a private concern and Mr George S Pipinos, its owner, has earned, over the years, a reputation for integrity and excellence in the world of Real Estate in the Dodecanese.

At Top Properties we try hard to attract important and selective investors: high calibre businessmen/women and discerning professional people, both Greek and foreign, who wish to acquire substantial and valuable property on Rhodes.

We offer our exprertise and advice privately, discreetly and in strict confidence.

We keep a comprehensive list of real estate of the highest specifications:

a. A΄ and B΄ class hotels (600, 500, 350, 300 beds capacity).

b. Centrally situated office buildings and other business premises.

c. Seasiade land, ideal for development (hotels, holiday resorts, etc.), of 150.000 100.000, 70.000, 50.000, 36.000 sq.m.

d. Luxury apartments, maisonettes, detached, semi-detached and terraced houses.

Our aim is to give our clients the opportunity to ecquire value for money, first class real estate on Rhodes. Our 25-year-old experience in Real Estate is our warranty.

Our motto is: **Invest in Rhodes. Invest in property. It stands the test of time.**



TOP PROPERTIES
and
George S Pipinos
Because we know best

ΚΕΝΝΕΝΤΥ 38, ΡΟΔΟΣ, 85 100, ΤΗΛ. (0241) 23895, 38243. FAX: (0241) 20883
38 KENNEDY STR., RHODES, 85 100, TEL. (0241) 23895, 38243. FAX: (0241) 20883

ΕΝΟΙΚΙΑΣΕΙΣ ΑΚΙΝΗΤΩΝ

ΕΝΟΙΚΙΑΖΕΤΑΙ διαμέρισμα σε κεντρική θέση. Πληρ. τηλ. 29480, 23755. ΑΕ15590

ΕΝΟΙΚΙΑΖΟΝΤΑΙ επιπλωμένα στούντιος, Αρκαδίου 14 (έναντι ξενοδ. ΦΑΙΔΡΑ). Πληρ. τηλ. 25710.

ΕΝΟΙΚΙΑΖΕΤΑΙ κτίριο 1.000 τ.μ. με εξώστες και άριστη αρχιτεκτονική στο Faliraki Shopping Center, κατάλληλο για club. Πληρ. τηλ. 35430, 38195 Β. Κρανίδης και ΣΙΑ Ο.Ε. ΑΕ15573

ΕΝΟΙΚΙΑΖΕΤΑΙ διαμέρισμα διαμπερές, ανακαινισμένο με θερμοπομπούς και ηλιακό θερμοσίφωνα 85 τ.μ. στην Νικηταρά 40. Πληρ. τηλ. 28321, 34502. ΑΕ15577

ΕΝΟΙΚΙΑΖΕΤΑΙ διαμέρισμα 100 περίπου τ.μ. στην Ιξιά. Πληρ. τηλ. 33363. ΑΕ15578

ΕΝΟΙΚΙΑΖΕΤΑΙ διαμέρισμα στο Αραπάκι 80 τ.μ., 2 υπνοδωματίων σε διόροφη πολυκατοικία, με 80.000 δρχ. Πληρ. τηλ. 62523. ΑΕ15579

ΕΝΟΙΚΙΑΖΟΝΤΑΙ στούντιος με ξεχωριστή είσοδο στην αρχή των Κρητικών (δίπλα στο Ποσειδών). Πληρ. τηλ. 30918, 37443. ΑΕ15580

ΕΝΟΙΚΙΑΖΟΝΤΑΙ: α) στούντιος καινούργια πλήρως επιπλωμένα με πολυκουζινάκι, ηλιακό θερμοσίφωνο, ανεξάρτητα με μεγάλες βεράντες, σε ήσυχο μέρος της Ιξιάς. β) Δωματια επιπλωμένα, ατομικό μπάνιο, με ψυγείο, κοντά στην θάλασσα, στην Ρόδο. Πληρ. τηλ. 33661, 23634, 30427. ΑΕ15581

ΕΝΟΙΚΙΑΖΕΤΑΙ παραδοσιακή οικία 110 τ.μ. με θέρμανση, ηλιακό θερμοσίφωνα στο πάρκο Αγίου Φραγκίσκου και χωρίς κοινόχρηστα έναντι Σινεμά Παλλάς, Φιλελλήνων 32. Πληρ. τηλ. 22221. ΑΕ15582

ΕΝΟΙΚΙΑΖΟΝΤΑΙ: 1) 35 τ.μ. κατάστημα τουριστικό στο Φαληράκι. 2) 140 τ.μ.-220 τ.μ. αποθήκες με ράμπα (ισόγειες). 3) 120 τ.μ. κατάστημα (εστιατόριο) με κήπο και πισίνα στο Δήμο Ιαλυσού. Πληρ. τηλ. 27082, 26476. ΑΕ15583

ΕΝΟΙΚΙΑΖΕΤΑΙ ισόγειο κατάστημα (αποθήκη) 45 τ.μ. κοντά στη Στέλιου Κωτιάδη. Επίσης γκαρσονιέρα στην Καλλιθέα (κοντά στο Paradise) επιπλωμένη με θέα τη θάλασσα. Πληρ. τηλ. 22943, 62930, 75612 ΑΕ15555

ΕΝΟΙΚΙΑΖΕΤΑΙ διαμπερές διαμέρισμα τρία (3) υπνοδωμάτια, κουζίνα, χολ, μπάνιο, σαλόνι, με ατομική θέρμανση κ.λ.π. Πληρ. Κ. Ν. Ηρωνίας, Νέα Αγορά Α' όροφος αρ. 17, τηλ. 31955 ΑΕ15556

ΕΝΟΙΚΙΑΖΕΤΑΙ διαμέρισμα τριών υπνοδωματίων 95 τ.μ. διαμπερές, 3ος όροφος, παροδος Λεμεσού 9. Πληρ. τηλ. 22932, 75023 ΑΕ15557

ΕΝΟΙΚΙΑΖΕΤΑΙ μαγαζί 120 τ.μ. με αυλή 50 τ.μ. επί της Δημητρ. Αναστασιάδη 43 Πληρ. τηλ. 76831 ΑΕ15558

ΕΝΟΙΚΙΑΖΟΝΤΑΙ επιπλωμένα διαμερισματα 2 υπνοδωματίων-σαλόνι-κουζίνα-τραπεζαρία επί της Καναδα και Πητρ. Αθηναγόρα αριθ. 8. Πληρ. τηλ. 29408 εργασιμες ώρες. ΑΕ15135

ΕΝΟΙΚΙΑΖΕΤΑΙ ισόγειο διαμέρισμα 67 τ.μ. με αυλή επί της Ηρώων Πολυτεχνείου 15. Πληρ. τηλ. 32313, 01-7789186. ΑΕ15541

ΕΝΟΙΚΙΑΖΕΤΑΙ κατάστημα επί της Θεμ. Σοφούλη για οποιαδήποτε χρήση. Πληρ. τηλ. 20079. ΑΕ15542

ΕΝΟΙΚΙΑΖΕΤΑΙ δυάρι επιπλωμένο στην περιοχή Αγίων Αναργύρων. Πληρ. τηλ. 23718. ΑΕ15543

ΕΝΟΙΚΙΑΖΕΤΑΙ ισόγειο διαμέρισμα ενός υπνοδωματίου, σαλόνι, κουζίνα, WC, ανεξάρτητο με κήπο και αυλή. Χειμάρρας 109. Πληρ. τηλ. 20565, 0244-43115. ΑΕ15544

ΕΝΟΙΚΙΑΖΕΤΑΙ μονοκατοικία 75 τ.μ. στις εργατικές κατοικίες Ροδινιού με δύο υπνοδωμάτια, σαλόνι, κουζίνα και λοιπών βοηθητικών χώρων. Ενοίκιο 80.000 δρχ. Πληρ. τηλ. 27623 από 8-2.30. ΑΕ15545

ΕΝΟΙΚΙΑΖΟΝΤΑΙ επιπλωμένες γκαρσονιέρες στην Ιξιά. Πληρ. τηλ. 23171. ΑΕ15531

ΕΝΟΙΚΙΑΖΟΝΤΑΙ επιπλωμένα στούντιο στην περιοχή Αγίου Γεωργίου κατω. Πληρ. τηλ. 29384, 28330. ΑΕ15532

ΕΝΟΙΚΙΑΖΕΤΑΙ γκαρσονιέρα πλήρως εξοπλισμένη επί της οδού Γρηγορίου Ε35 κοντα στις 7 Βαγιές με δύο κρεβατια. Πληρ. τηλ. 25549. ΑΕ15515

ΕΝΟΙΚΙΑΖΕΤΑΙ μικρό επιπλωμένο διαμέρισμα με τηλέφωνο σε στυλ μαιζονέτας (52 τ.μ.) και αρκετό εξωτερικό χώρο, περιοχη Ροδίνι. Πληρ. τηλ. 24634 από 10 μέχρι 1 μ.μ. και 21001 από 6 μ.μ. και έπειτα. ΑΕ15516

ΕΝΟΙΚΙΑΖΟΝΤΑΙ δύο επιπλωμένες γκαρσονιέρες επί της οδού Παπαλουκά 24 πλησίον Νοσοκομείου Ρόδου. Πληρ. τηλ. 75351, 26684 ΑΕ15367

ΕΝΟΙΚΙΑΖΟΝΤΑΙ στούντιος επιπλωμένα στην περιοχή Δασκάλων, Αισχίνης 37. Πληρ. τηλ. 30115, 24166 ΑΕ15369

ΕΝΟΙΚΙΑΖΕΤΑΙ κατάστημα 50 τ.μ. στην περιοχή Αγίων Αναργύρων (οδος Βουλγαροκτόνου 19). Πληρ. τηλ. 0242-28451, 22955. ΑΕ15264

ΕΝΟΙΚΙΑΖΟΝΤΑΙ studios με το μήνα ή με την ημέρα, πλήρως επιπλωμένα, με πολυκουζινάκι, ψυγείο, ιδιαίτερη τουαλέτα και ντους, μπαλκόνι, με ηλιακό θερμοσίφωνο, στην πιο ήσυχη περιοχή της Ρόδου (περιοχή Δασκάλων) μέχρι τέλη Ιουνίου. Οδός Π. Παπαμανώλη 30, κάθετος επί της Στέλιου Κωτιαδη. Πληρ. τηλ. 37244 ΑΕ15243

ΕΝΟΙΚΙΑΖΟΝΤΑΙ επιπλωμένα δωματια επί της Κυρά της Ρω 13. Πληρ. τηλ. 21087 ΑΕ15244

ΕΝΟΙΚΙΑΖΟΝΤΑΙ στούντιος και διαμερίσματα 2 δωματίων ανεξάρτητα με βεράντες, ηλιακούς, πλήρως επιπλωμένα και εξοπλισμένα, σε καταπράσινη περιοχή της Ιξιάς. Πληρ. τηλ. 91097. ΑΕ15595

ΕΝΟΙΚΙΑΖΕΤΑΙ
στούντιος επιπλωμένο στο κέντρο της πόλης για σεζόν η για όλο το χρόνο.
Πληρ. τηλ. **36034**
ΠΕ15528

ΕΝΟΙΚΙΑΖΕΤΑΙ διαμέρισμα 100 τ.μ. , 3 υπνοδωμάτια, σαλόνι, κουζίνα, 2 WC, πλήρες επιπλωμένο, Αρκαδίου 5, δίπλα στο Ξεν. Κυπριώτης. Πληρ. τηλ. 76880, 9-1 π.μ. , 24724, 1-10 μ.μ. ΑΕ15559

ΕΝΟΙΚΙΑΖΕΤΑΙ διαμέρισμα 90 τ.μ. α' όροφο επί της Βενετοκλέων 13 Πληρ. τηλ. 30695, 8.30-2.30 μ.μ. και 5 μ.μ.-10.30 ΑΕ15560

ΕΝΟΙΚΙΑΖΟΝΤΑΙ στο Ροδίνι-Μόσχος 3 γκαρσονιέρα αποτελούμενη από ένα μεγάλο υπνοδωμάτιο, λουτρό, σαλόνι, κουζίνα μαζί στο ημισόγειο νέας οικοδομής. Πληρ. τηλ. 61411, 25675. ΑΕ15540

ΕΝΟΙΚΙΑΖΕΤΑΙ
υπόγειο περίπου 600 τ.μ. με ράμπα κατάλληλο και για RENT A CAR δίπλα στο MIPA-MAPE (Εμπορικό κέντρο RHODES LAND).
Πληρ. τηλ. **01-7219251**

ΕΝΟΙΚΙΑΖΕΤΑΙ
οικία 112 τ.μ. εις τον 1ο όροφο επί της οδού Φιλελλήνων αριθ. 30 συνοικισμός Αγίου Φραγκίσκο, αποτελούμενη εκ τριών(3) υπνοδωματίων, σαλοτραπεζαρίας, χωλ, κουζίνας, μπάνιο, αποθήκη, με μεγάλες βεράντες και τηλέφωνο.
Πληρ. τηλ. **24754**
ΠΕ15533

ΕΝΟΙΚΙΑΖΕΤΑΙ
κατάστημα 100 τ.μ. επί της Λεωφ. Ιαλυσού (μετά τα Κρητικά) στα "20 μαγαζιά".
Πληρ. τηλ. **23618-24672-26646**

ΕΝΟΙΚΙΑΖΕΤΑΙ
αποθήκη 135 τ.μ. με ράμπα ψιλοτάβανη στο Άνω Ροδίνι (Κυρά της Ρω).
Πληρ. τηλ. **91435**
ΠΕ15585

ΕΝΟΙΚΙΑΖΕΤΑΙ
διαμέρισμα 70 τ.μ. με 2 υπνοδωμάτια, κουζίνα-σαλόνι, μπάνιο, βεράντα και μεγάλη αυλή στο Άνω Ροδίνι (Κυρά της Ρω).
Πληρ. τηλ. **91435**
ΠΕ15584

ΕΝΟΙΚΙΑΖΟΝΤΑΙ-ΠΩΛΟΥΝΤΑΙ
καταστήματα στο καινούργιο συγκρότημα καταστηματων στην παραλία Ιαλυσού κατευθειαν από τον κατασκευαστή πολιτικό μηχανικό Στέλιο Μακέστα. Ενοίκιο από 70.000. Πώληση από 9.800.000.
Πληρ. τηλ. **21347**
ΠΕ15193

ΕΝΟΙΚΙΑΖΕΤΑΙ
διαμέρισμα 110 τ.μ. Μιχαήλ Πετρίδη 96 ανεξάρτητη είσοδο χωρίς κοινόχρηστα με ηλιακό και θέρμανση.
Πληρ. τηλ. **94494, 91510**
ΠΕ15432

ΕΝΟΙΚΙΑΖΕΤΑΙ
ημιϋπόγειο 170 τ.μ. περίπου με ράμπα κάτω από την Τράπεζα Πειραιώς επί της Άννης Μαρίας 28.
Πληρ. τηλ. **01-7219251**

ΕΝΟΙΚΙΑΖΕΤΑΙ
κατάστημα κεντρικό 60 τ.μ. επί της οδού Σοφοκλή Βενιζέλου 8 (πρώην "BREAK"), παραπλεύρως καταστημάτων "ΣΑΚΚΗ", με πρόσοψη 7 μετ. επί της Σοφ. Βενιζέλου.
Πληρ. τηλ. **27616, 29672**
ΠΕ15534

ΕΝΟΙΚΙΑΖΟΝΤΑΙ
2 καταστήματα:
α) Παραλιακό στην Ιαλυσό (έναντι Ξενοδ. ΗΛΕΚΤΡΑ) 32 τ.μ. W.C., μεγάλη αυλή.
β) Π. Πόλη (Αρχιεπ. Ευθυμίου) 30 τ.μ., W.C., κουζίνα.
Πληρ. τηλ. **29380, 92534**
ΠΕ15546

ΟΧΙ ΣΤΑ ΝΑΡΚΩΤΙΚΑ

ΕΝΟΙΚΙΑΖΟΝΤΑΙ
ΚΑΤΑΣΤΗΜΑΤΑ ΣΤΟ ΦΑΛΗΡΑΚΙ
με χρήση αυλής και Parking
Πληροφορίες τηλ. 85943

ΚΕΝΤΡΟ ΠΛΗΡΟΦΟΡΙΩΝ ΑΚΙΝΗΤΩΝ

PRAXIS 6372

Vitzileos

ΚΤΗΜΑΤΟΜΕΣΙΤΙΚΟ ΓΡΑΦΕΙΟ
REAL ESTATE AGENCY

ΜΑΡΙΟΣ ΒΙΤΖΗΛΑΙΟΣ

● Πωλήσεις ● Αγορές ● Ενοικιάσεις ●
● Αντιπαροχές ● Μισθώσεις ● Ανταλλαγές ●

ΕΘΝ. ΜΑΚΑΡΙΟΥ 45 - 3ος όροφ. Τηλ: 0241 24900, 25545, Φαξ: 25544, Κινητό: 093 256026

ΚΑΤΑΣΤΗΜΑΤΑ ΑΠΟΘΗΚΕΣ

17 τμ	στη Σωκράτους	80.000.000	110 τμ	στην Κ. Υδραίου αποθήκη	10.000.000
17 τμ	στο Ζέφυρο με κατοικία 130 τμ	25.000.000	120 τμ	στη Μ. Πετρίδη με πατάρι	25.000.000
30 τμ	στα Κολύμπια ημιτελής	5.400.000	120 τμ	στην Παλιά Πόλη με σπίτι και αυλή	ΑΝΤΑΛΛΑΓΗ
40 τμ	στην Κωτιάδη με επιχείρηση μπαρ μαζί	25.000.000	120 τμ	στη Σοφούλη με πατάρι	32.000.000
41 τμ	στο Avra Beach προς τη θάλασσα	15.000.000	168 τμ	στη περιοχή Πανάγου αποθήκη-μαγαζί με θέα	32.000.000
45 τμ	στν Τάρπον Σπρινγκς	30.000.000	171 τμ	στη Μ. Πετρίδη αποθήκη	17.000.000
56 τμ	στη Μ. Πετρίδη	13.000.000	186 τμ	στη Θέμελη 3 ορόφοι από 62 τμ ο ένας	65.000.000
70 τμ	στην Κ. Παλαιολόγου	25.000.000	250 τμ	στη Μηδεια	65.000.000
76 τμ	στην Κ. Υδραίου με 90 τμ υπογειο και 24 τμ αυλή	25.000.001	250 τμ	στο Καρακόνερο	75.000.000
78 τμ	στα Κολύμπια ημιτελής	14.000.000	380 τμ	στην Α. Μαρίας 2 αποθήκες ετοιμοπαράδοτες	20.000.000
90 τμ	στη Λίνδου με γκαρσονιέρα σε σοβά	35.000.000	500 τμ	στον Αγ. Νικόλαο, σινεμά Ρεξ	55.000.000
100 τμ	στην Εφ. Σταυρού με πατάρι γκαρσονιέρα	30.000.000			

ΜΟΝΟΚΑΤΟΙΚΙΕΣ ΜΑΙΖΟΝΕΤΕΣ

50 τμ	στα Κοσκινού με 50 τμ οικοπεδο ΣΔ 0,50	10.000.000	174 τμ	στα Τριάντα σε μπετά σε 407 τμ οικόπεδο	26.000.000
60 τμ	Ροδίνι στα παλιά εργατικά ανακαινισμένη	9.000.000	185 τμ	στη Σάλακο με πολλά εξτρά βίλλα	40.000.000
70 τμ	στα Καλαθάρδα 1.500 τμ κήπο	16.000.000	200 τμ	στα Τριάντα εντός σχεδίου μ.τ. 1.850 τμ οικόπεδο ΣΔ 0,40	50.000.000
70 τμ	στ' Αφάντου και 900 τμ οικόπεδο ΣΔ 0,40	12.000.000	216 τμ	στις Καλλυθιές 2όροφη βίλλα 108+108 τμ σε 950 τμ κτημα	63.000.000
70 τμ	στη Λαχανιά με 15 τμ αυλή	2.500.000	218 τμ	στα Κοσκινού με κήπομε το κλειδί στο χέρι	43.000.000
75 τμ	στα Κρητικά και 3.000 τμ οικόπεδο	35.000.000	220 τμ	στους Τρεις ημιτελης 3 ορόφοι	21.000.000
90 τμ	στον Αρχάγγελο με 60 τμ αυλή	14.000.000	230 τμ	στη Λάρδο βίλα σε 7.700 τμ οικόπεδο και γεώτρηση	120.000.000
100 τμ	στα Μαριτσά παραδοσιακό με τζάκι	12.000.000	231 τμ	στα Τριάντα λουξ με κήπο	45.000.000
100 τμ	στο Φαληράκι με 1.200 τμ οικόπεδο	25.000.000	235 τμ	στην Π. Πόλη με 400 τμ αυλή	38.000.000
107 τμ	στους Τρεις με 343 τμ οικόπεδο	23.000.000	240 τμ	στα Τριάντα σε μπετά με 1.000 τμ οικόπεδο	35.000.000
113 τμ	στη Σ. Κωτιάδη 3 υπνοδωμάτια	20.000.000	240 τμ	Λ. Ιαλυσού-Κρεμαστη ημιτελής σε σοβά	42.000.000
120 τμ	στ' Αγγούρου και γκαρσονιέρα 30 τμ σε 2500 τμ οικόπ	45.000.000	240 τμ	Παραδείσι με 14.000 τμ κτήμα	160.000.000
130 τμ	στο Παραδείσι παραδοσιακό	11.500.000	270 τμ	διατηρητέο 2όροφο με ανεξάρτ. μονοκατ. 30 τμ και 1000 τμ οικόπ	125.000.000
130 τμ	στα Τριάντα σε 300 τμ οικόπεδο ημιτελής	22.000.000	300 τμ	Παστίδα με πισίνα, κιόσκι, μπαρ super lux	90.000.000
140 τμ	στο Παραδείσι	15.000.000	400 τμ	στο Παραδείσι επί της Λ. Καμείρου παραδοσιακό	23.000.000
150 τμ	στην Παστίδα σε μπετά	15.000.000			
170 τμ	στα Κοσκινού σε μπετά σε 1.000 τμ οικόπεδο	22.000.000			

ΔΙΑΜΕΡΙΣΜΑΤΑ

50 τμ	Καρακόνερο ωραία Θέα	14.000.000	96 τμ	Μαλώνας 3 υπνοδωμάτια ρετιρέ	18.000.000
50 τμ	Ακαδημία ισόγειο	8.000.000	100 τμ	περιοχή Πανάγου φανταστική θέα	23.000.000
55 τμ	Μήδεια πολλά εξτρά	9.000.000	100 τμ	Νοσοκομείο ρετιρέ λουξ	35.000.000
55 τμ	Θ. Σοφούλη 3ος όροφος	11.000.000	100 τμ	Ακαδημία	20.000.000
60 τμ	Θ. Σοφούλη 2 υπνοδ. ρετιρέ	13.000.000	104 τμ	Καρακόνερο καινούργιο λουξ	26.000.000
67 τμ	Δημητράκη με προοπτική άλλων 25 τμ	10.000.000	104 τμ	Κένεντυ 2 υπνοδωμάτια	19.500.000
72 τμ	Κοσκινού ισόγειο	12.000.000	105 τμ	Τριάντα 3 υπνοδωμάτια	18.000.000
73 τμ	Ανάληψη ισόγειο	13.000.000	105 τμ	Γεννάδι	15.000.000
75 τμ	Καρακόνερο ρετιρέ	15.000.000	106 τμ	Τριάντα 2ος όροφος	25.000.000
75 τμ	Ξανθου σε διπλοκατοικία	16.500.000	118 τμ	Λεμεσσού με κήπο	23.000.000
80 τμ	Παν. Ροδίου 2ος όροφος	16.000.000	120 τμ	Λ. Τριαντών 3 υπνοδωμάτια	25.000.000
80 τμ	Ροδίνι λουξ θέα θάλασσα	18.000.000	120 τμ	Παυλου Μελά	35.000.000
80 τμ	Κέννεντυ με κήπο	11.000.000	120 τμ	Ακαδημίας	30.000.000
80 τμ	Στρ. Ζήση θεα θάλασσα	16.000.000	121 τμ	Ιξιά 3 υπνοδωμ. 1ος όροφος	25.000.000
85 τμ	Ανάληψη καινούργιο	26.000.000	131 τμ	Τριάντα λουξ με γκαράζ	26.000.000
89 τμ	Δημητράκη 2ος όροφος	12.000.000	137 τμ	Δασκάλοι 1ος όροφος	26.000.000
90 τμ	Κορδικτόνος 3 υπνοδωμάτια	18.000.000	144 τμ	Αθηνών σε μπετά	22.000.000
90 τμ	Στρ Ζήση ωραία θέα	18.000.000	150 τμ	Χειμάρας 3 υπνοδωμάτια σούπερ λουξ	60.000.000
96 τμ	Ι. Δραγούμη 3ος όροφος	22.000.000	200 τμ	Κένεντι σούπερ λουξ επιπλ. ρετιρέ και 200 τμ αέρινη στήλη τοράτσα	75.000.000

ΟΙΚΟΠΕΔΑ

ΔΥΤΙΚΗ ΑΚΤΗ

1.300 τμ	Ιξιά εντός σχεδίου	30.000.000	735 τμ	Μόντε Σμιθ ΣΔ 0,60	45.000.000
4.000 τμ	Τρεις	40.000.000	501 τμ	Μ. Πετρίδη ΣΔ 0,80	40.000.000
2.000 τμ	Τριάντα Βουνάρα εντός ζώνης	30.000.000	642 τμ	παροδος Α. Μαρίας ΣΔ 0,80	30.000.000
420 τμ	Τρεις με άδεια οικοδομής	17.000.000	4.318 τμ	Ηλιούπολη με άδεια	38.000.000
2.158 τμ	Τριάντα εντός ζώνης	20.000.000			
4.000 τμ	Τριάντα	12.000.000			
1.200 τμ	Τριάντα	12.000.000			
12.000 τμ	Ιξιά	25.000.000			
32.000 τμ	Κανδυλι με εργοστάσιο 3.000 τμ	150.000.000			
2.500 τμ	Κρεμαστή εντός σχεδίου	29.000.000			
1.020 τμ	Κρεμαστή εντός σχεδίου	12.000.000			
3.500 τμ	Παστίδα	4.000.000			
8.000 τμ	Παστίδα	16.000.000			
26.000 τμ	Παστίδα πολλά προσόντα	78.000.000			
8.000 τμ	Νέος δρόμος Αεροδρόμιο-Φαληράκι	48.000.000			
4.000 τμ	Μαριτσά	20.000.000			
8.000 τμ	δίπλα στο αεροδρόμιο	8.000.000			
4.000 τμ	Παραδείσι πανοραμική θέση	20.000.000			
28.500 τμ	Κάμειρο επί του δρόμου	60.000.000			
5.660 τμ	Σορωνή κοντά στη θάλασσα	56.000.000			
3.800 τμ	Λεωφ. Καμείρου Καλαθάρδα	9.000.000			
10.500 τμ	κτήμα με σπιτάκι και δεξαμενή	30.000.000			
13.800 τμ	Θολός	34.000.000			
115.000 τμ	Δαματριά 300 ελιές, 300 αμυγδαλιές	65.000.000			

ΡΟΔΟΣ

130 τμ	Αγ. Ιωάννη ΣΔ 1,20	9.000.000	4.000 τμ	Λαχανιά στο κύμα	32.000.000
500 τμ	Υδρας ΣΔ 0,80	23.000.000	5.860 τμ	Λαχανιά πάνω στη Λεωφόρο	10.000.000
			60.000 τμ	Καβουράκια	

ΑΝΑΤΟΛΙΚΗ ΑΚΤΗ

5.200 τμ	Ασγούρου εντός ζώνης	50.000.000	1.547 τμ	Κοσκινού εντός οικισμού	28.000.000
800 τμ	Ασγούρου με άδεια οικοδομής 197 τμ	14.000.000	4.500 τμ	Κοσκινού	22.500.000
4.000 τμ	Ασγούρου	35.000.000	33.000 τμ	Κοσκινού	5.000/τ.μ.
2.000 τμ	Ασγούρου με άδεια	20.000.000	6.000 τμ	Φαληράκι	38.000.000
8.000 τμ	Τσαΐρι με ελαιόδεντρα	24.000.000	12.500 τμ	Λαδικό	75.000.000
50.000 τμ	Τσαΐρι	125.000.000	10.750 τμ	Κιοτάρι στο κύμα	10.000/τ.μ.
10.000 τμ	Τσαΐρι ισιοδρομία	10.000/τ.μ.	900 τμ	Γεννάδι (4 τεμάχια) με άδεια οικοδομής	6.500.000
4.000 τμ	Κοσκινού	35.000.000	15.000 τμ	Λαχανιά	30.000.000
4.300 τμ	Κοσκινού	40.000.000	16.000 τμ	Λαχανιά	32.000.000
10.000 τμ	Κοσκινού	20.000.000			

ΣΤΟΧΟΣ ΜΑΣ: ΚΑΝΕΙΣ ΔΩΔΕΚΑΝΗΣΙΟΣ ΧΩΡΙΣ ΣΤΕΓΗ



Από το 1983 η **ΡΟΔΙΑΚΗ ΚΤΗΜΑΤΙΚΗ** προσφέρει τις υπηρεσίες της στην ροδιακή αγορά με υπευθυνότητα, εχεμύθεια και σοβαρότητα όσον αφορά τις κτηματικές συναλλαγές.

Ως μέλος της Διεθνούς Ομοσπονδίας Κτηματομεσιτών F.I.A.B.C.I βρίσκεται σε συνεχή επαφή με τα μεγαλύτερα κτηματομεσιτικά γραφεία της Ελλάδας και του εξωτερικού.

Στο γραφείο μας θα βρείτε μεγάλη γκάμα από διάφορες τυπολογίες ακινήτων προς πώληση (από την βίλλα προβολής μέχρι το μικρό διαμέρισμα). Οι προτάσεις μας είναι ταξινομημένες με ακρίβεια έτσι ώστε να ικανοποιούν τις ανάγκες της πλέον απαιτητικής πελατείας.

Εκτός από τις κτηματικές συναλλαγές το γραφείο μας αναλαμβάνει εκτιμήσεις ακινήτων με την συνεργασία του οικονομολόγου κ. Σάββα Σοββαϊδη.

● ΟΙΚΟΠΕΔΑ ● ΣΥΝ ΜΕΡΙΔΕΣ ● ΜΟΝΟΚΑΤΟΙΚΙΕΣ ● ΜΕΖΟΝΕΤΕΣ
● ΓΡΑΦΕΙΑ ● ΚΤΙΡΙΑ ● ΚΑΤΑΣΤΗΜΑΤΑ ● ΞΕΝΟΔΟΧΕΙΑ

INVESTMENT PROPERTIES

Rhodes Real Estate was founded in 1983. Since that time we have offered a world class, high quality service to our many, and valued clients. Our diverse clientele appreciate our discretion, professionalism and market credibility.

Our company offers professional real estate services for:

Residential Properties - Tourist Market - Estate Rentals - Properly Evaluation and Estate Managment

Importantly, Rhodes Real Estate is a member of the International Federation of Real Estate Agents. Accordingly, we have at our disposal the resources and partnership of some of the largest and most prestigious real estate agencies in the world.

So, for all your personal and professional real estate requirements contact the principal of Rhodes Real Estate, Mr Anestis Savvaidis on 26281 or 35476.

F.I.A.B.C.I

ΑΝΕΣΤΗΣ ΣΑΒΒΑΪΔΗΣ
Εθελοντών Δωδεκανησίων, αρ. 29 - ΡΟΔΟΣ 85100
Τηλ. **26281** & **35476** - Κινητό **093-293428** - Fax **34663**

ΠΡΙΣΜΑ

ΕΡΓΑΣΙΕΣ

ΖΗΤΕΙΤΑΙ άτομο να εργασθεί σε τουριστικό γραφείο. Πληρ. τηλ. 30678. ΑΖ15591

ΖΗΤΕΙΤΑΙ υπάλληλος έως 26 ετών με δίπλωμα για μηχανάκι και αυτοκίνητο χωρίς στρατιωτικές υποχρεώσεις για εργασία σε εταιρεία ταχυμεταφορών. Πληρ. τηλ. 66500, 65639 κ. Στέλιο ώρες 9.00-19.00. ΑΖ15587

ΖΗΤΟΥΝΤΑΙ 2 πωλήτριες ευπαρουσίαστες για να εργασθούν στα καταστήματα ΒΑΛΣΑΜΗ με γνώσεις Αγγλικών. Πληρ. τηλ. 24259. ΑΖ15588

ΖΗΤΕΙΤΑΙ κοπέλα για να εργασθεί σαν σερβιτόρα σε εστιατόριο στην Ιαλυσό. Πληρ. τηλ. 90180, 93654 WANTED girl to work as a waitress in a restaurant to Ialisos. Τελ. 90180, 93654 ΑΖ15566

ΖΗΤΕΙΤΑΙ σερβιτόρος πεπειραμένος για εστιατόριο. Πληρ. τηλ. 31937 ΑΖ15568

ΖΗΤΟΥΝΤΑΙ σερβιτόροι πεπειραμένοι και βοηθοί για εστιατόριο πολυτελείας εντός πόλεως. Πληρ. τηλ. 30044, κ. Ζωζω ΑΖ15569

Από την εταιρεία ZIO PEPPE PIZZA AL METRO **ΖΗΤΟΥΝΤΑΙ:** 1) βοηθός πιτσαδόρου με προυπηρεσία, 2) κοπέλες έως 25 ετών για να εργαστούν στο νέο κατάστημα στην οδό Ηρώων Πολυτεχνείου. Πληρ. τηλ. 30029, 73990, 30223, ώρες 11.00 π.μ.-14.00 μ.μ. ΑΖ15570

ΖΗΤΕΙΤΑΙ από σοβαρή εταιρεία εκμετάλλευσης νυκτερινών κέντρων και εστιατορίων άτομο για να στελεχώσει το τμήμα οργάνωσης και μάρκετινγκ με τις ανάλογες σπουδές. Πληρ. τηλ. 32632, 76072. ΑΖ15550

Από εταιρεία **ζητείται** οδηγός με επαγγελματικό γ'κατηγορίας για μόνιμη απασχόληση. Πληρ. τηλ. 32493, 35232. ΑΖ15551

ΖΗΤΕΙΤΑΙ έμπειρη πωλήτρια με πολύ καλή γνώση της αγγλικής γλώσσας, για να εργασθεί στο κατάστημα "ΤΑΝΑΓΡΑΙΑ" Αριστοτέλους 12, Παλιά Πόλη. Πληρ. τηλ. 74277. ΑΖ15537

Λαϊκός τραγουδιστής **ζητά** εργασία εντός πόλεως. Πληρ. τηλ. 35144 ώρες 9-12 βράδυ. ΑΖ15538

ΖΗΤΕΙΤΑΙ από εστιατόριο κοντά στο Ξεν. Καψης, γυναίκα για κουζίνα, που να ξέρει να ψήνει, να τηγανίζει, να ζεσταίνει φαγητά και να κάνει συγχρόνως και λαντζα. Πληρ. τηλ. 33088, 73120. ΑΖ15491

Κυρία υπεύθυνη με προϋπηρεσία αναλαμβάνει την φύλαξη των παιδιών σας, τις ώρες που εσείς λείπετε στο σπίτι σας ή στο σπίτι της. Πληρ. τηλ. 20933, 36832. ΑΖ15443

ΖΗΤΕΙΤΑΙ ένας υπάλληλος για γραφείο ενοικιάσεως αυτοκινήτων στην Ρόδο και ένας υπάλληλος για την περιοχή Λάρδος-Πεύκους με γνώσεις Αγλγικών. Πληρ. τηλ. 74374 ΑΖ15379

ΖΗΤΟΥΝΤΑΙ συνεργάτες για προώθηση προιόντων ευρείας καταναλώσεως από μεγάλη γερμανική εταιρεία. Πληρ. τηλ. 36503, 32568.

ΖΗΤΕΙΤΑΙ
γραφίστας με εμπειρία στα MACINTOCH.
Πληρ. τηλ. **63350, 67773**
ΠΖ15593

ΖΗΤΟΥΝΤΑΙ
νέοι για εργασία σε πιτσαρία και σε κρεπερί στο Φαληράκι.
Πληρ. τηλ. **90512, 86330**
ΠΖ15592

ΖΗΤΟΥΝΤΑΙ
πωλήτριες. Ωραριο συνεχές ή διακεκομένο.
Πληρ. τηλ. **32125**
ΠΖ15522

ΖΗΤΟΥΝΤΑΙ
άτομα που θα ήθελαν ένα πρόσθετο εισόδημα ή ένα κύριο επάγγελμα. Από όλη την Ρόδο και τα χωριά. Διαθέτουμε μια ατελείωτη ποικιλία σε προϊόντα που αφορούν τον άντρα, την γυναίκα και το παιδί. Ελληνικά και εισαγωγής. Πολύ προσιτές τιμές, άριστη ποιότητα, μεγάλα ποσοστα. Πολλοί καταλόγοι που δίνονται δωρεάν.
Πληρ. τηλ. **66864, 63389**
ΠΖ15511

ΖΗΤΟΥΝΤΑΙ
κοπέλες για να εργασθούν σε καφέ-μπαρ, στην οδό Σκ. Ζερβού 24.
Πληρ. τηλ. **28732**
ΠΖ15524

CASH AND CARRY ΜΕΤΡΟ ΑΕΒΕ
Για το κατάστημά μας στη Ρόδο **ζητούμε:**
1) Ταμίες απόφοιτους λυκείου, ηλικίας 22-30 ετών με γνώσεις χειρισμού Η/Υ.
2) Εργάτες, ηλικίας 22-40 ετών.
Οι ενδιαφερόμενοι παρακαλούνται να τηλεφωνήσουν στο τηλ.
62327, 65330

GROUP
Anna Riska
ΖΗΤΟΥΝΤΑΙ
πωλήτριες πεπειραμένες.
Πληρ. τηλ. **31348,**
Καρπάθου 30-32
ΠΖ15567

INTERNATIONALE KOMPANIE
SUCHT
DEUTSCHSPRACHIGE MITARBEITER FUER DEN SOMMER. FUEHRERSCHEIN ERFORDERL ICH
RUF NEMMER. **91700**
INTERNATIONAL COMPANY
IS SEEKING
PERSONNEL FOR THE SUMMER SEASON. DRIVING LICENCE ESSENTIAL PLEASE CALL ON **91700**

Από εμπορική επιχείρηση
ΖΗΤΟΥΝΤΑΙ
1. Πωλητής για τα νησιά.
2. Υπάλληλος γραφείου με γνώσεις κομπιούτερ.
Προτιμούνται πεπειραμένοι.
Πληρ. τηλ. **68111, 64440**
ΠΖ15552

ΖΗΤΕΙΤΑΙ
τεχνίτης και βοηθός ηλεκτρολόγου εγκαταστάσεων.
Πληρ. τηλ. **63522**
ΠΖ15521

ΖΗΤΟΥΝΤΑΙ
εργάτες αποθήκης από το κατάστημα ΑΦΟΙ ΒΕΡΟΠΟΥΛΟΙ στη περιοχή Λεωφ. Καλλιθέας.
Πληρ. τηλ. **61633**

Θέλετε ν' αυξήσετε ή να συμπληρώσετε το εισόδημά σας;
ΖΗΤΟΥΝΤΑΙ
άτομα να εργασθούν ως εξωτερικοί πωλητές (ντήλερς) σε είδη προικός. Μεγάλη υποστήριξη από την εταιρεία μας. Υψηλές αποδοχές.
Πληρ. τηλ. κινητό **094-588083**
ή 37384
ΠΖ14474

ΖΗΤΕΙΤΑΙ
νεαρός για πρωινή απασχόληση σε τουριστικό κατάστημα στο Φαληράκι ξένες γλώσσες απαραίτητες.
Πωλούνται ομοίως είδη εξοπλισμού τουριστικού καταστήματος (καρότσια κ.λπ.).
Πληρ. τηλ. **094-582609**
ΠΖ15468

ΖΗΤΟΥΝΤΑΙ ΠΩΛΗΤΡΙΕΣ
από την Boutique **X–ES**
Εθναρχου Μακαρίου 19
Τηλ. 33172
(πλατεία Κύπρου-Μανδράκι)
Απαραίτητα προσόντα: ηλικία μεταξύ 17-30 ετών με γνώση Αγγλικών.
ΑΛΛΕΣ ΓΛΩΣΣΕΣ θα θεωρηθούν επιπλέον προσόν.

SALES GIRLS WANTED
for boutique **X–ES**
Ethnarhou Macariu 19
Tel. 33172
(Cyprus square-Mandraki)
Aged between 17-30 grs fluent in English and Greek experience prefferred in boutique work. Bat above all to be motivated and dynamich.
ΠΖ15303

ΠΩΛΗΣΕΙΣ ΑΥΤΟΚΙΝΗΤΩΝ

ΠΩΛΕΙΤΑΙ κλούβα VOLKSWAGEN από ιδιώτη σε πολύ καλή κατάσταση. Τιμή 1.200.000 δρχ. Πληρ. τηλ. 20339. ΑΑ15594

ΠΩΛΕΙΤΑΙ BMW 316 έτους 1979 σε καλή κατάσταση. Πληρ. τηλ. 33600. ΑΑ15586

ΠΩΛΕΙΤΑΙ KAWASAKI AR-50 σε καλή κατάσταση 150.000 δρχ. Πληρ. τηλ. 25765, ώρες 13.30-16.30 ΑΑ15563

ΠΩΛΟΥΝΤΑΙ μοτοσυκλέτες και μοτοποδήλατα σε πολύ καλή κατάσταση, SX 200R, SUZUKI, DT 125 FS YAMAHA, GN125 SUZUKI, ΣΚΟΥΤΕΡΑΚΙΑ SUPER SPORT, CT50 YAMAHA, FM50 SUZUKI, TS50 SUZUKI, LB50 YAMAHA CHAPPY. Πληρ. τηλ. 30733, Ιωνος Δραγούμη 44, 10-1 πρωί και 5-9 απόγευμα. ΑΑ15564

ΠΩΛΕΙΤΑΙ αυτοκίνητο μάρκας FORD ESCORT CLX, 1400 cc, έτους κατασκευής 1994 σε άριστη κατάσταση. Πληρ. τηλ. 21255 ΑΑ15565

ΠΩΛΕΙΤΑΙ FIAT 128 μοντ. '76 κινητήρας '87, καλή κατάσταση, 450.000 δρχ. Πληρ. τηλ. 27460, 90196. ΑΑ15536

Λόγω αναχωρήσεως στο εξωτερικό **πωλείται** NISSAN μοντέλο '94 σε άριστη κατάσταση με πολλά εξτρα. Πληρ. τηλ. 35646. ΑΑ15530

ΠΩΛΟΥΝΤΑΙ τα ακόλουθα αυτ/τα σε άριστη κατάσταση και σε προσιτές τιμές και ευκολίες: SEAT MARBELLA μοντέλο 1994. Πληρ. τηλ. 21819, 25888. ΑΑ15414

ΠΩΛΕΙΤΑΙ TOYOTA CARINA καταλυτικό μοντ' 91' 1.600 c.c. σε άριστη κατάσταση. Τιμή 3.000.000 δρχ. Πληρ. τηλ. 75122, 37793.

ΠΩΛΟΥΝΤΑΙ μεταχειρισμένα αυτοκίνητα (disel) κλούβες, ημιφορτηγά, φορτηγά. Πληρ. τηλ. 62928-66669 6ο χλμ. Ρόδου-Λίνδου.

ΠΩΛΕΙΤΑΙ AUDI 1.8 C γερμανικών προδιαγραφών, πράσινο με ηλιοροφή. Πληρ. τηλ. 66952-66953 από 9 π.μ.3μ.μ.

ΠΩΛΕΙΤΑΙ
ALFA 155 TS 140 HP, 8/93 με όλα τα εξτρά (κλιματισμός, ηλεκτρικοί θερμαινόμενη καθρέπτες, ηλετ/κές κλειδαριές, φώτα ομίχλης) και εργοστασιακή μετατροπή της ALFA ROMEO. (Ελατήρια, Αναρτήσεις, Ζαντολάστιχα, Εξάτμιση Super Sprint, Αντιστρεπτική δοκός (εμπρός). Ακόμα διαθέτει στερεοφωνικό SONY 4 25 με 10άρι CD και 4 ηχεία QUART. Τιμή 5.300.000 μετρητοίς. Μόνο σοβαρές προτάσεις.
Πληρ. τηλ. **094337024** ή στην αντιπροσωπεία της ALFA ROMEO 27421 κ. Σπύρο
ΠΑ15548

ΠΩΛΕΙΤΑΙ
MAZDA RX-7 μοντέλο 1984-85 τετραθέσιο, 8 φορολογήσιμοι ίπποι, air condition, σε τιμή ευκαιρίας.
Πληρ. τηλ. **22623-32198,**
3.00-5.00 κ. Χρήστο
ΠΑ15374

ΠΩΛΕΙΤΑΙ
FORD ESCORT CABRIO σε άριστη κατάσταση, μοντέλο 1992, 1.400 c.c. λευκό με λευκή κουκούλα, αυτόματα παράθυρα B055, ραδιοκασετόφωνο PIONNER, 9.300 με κομπιούτερ, συναγερμός JEMINI, αεροτομή και καρ κιτ με κινητό τηλέφωνο.
Πληρ. τηλ. **093 539404**

Από τη νέα έκθεση BMW του ΘΩΜΑ ΒΕΡΒΙΛΗ **πωλούνται** τα παρακάτω μεταχειρισμένα αυτοκίνητα:
α) BMW 316 Οκτώβριος '91, αμόλυβδο.
β) BMW 318is Μάιος '90.
γ) BMW 316 Δεκέμβριος '87 με κλιματισμό.
δ) Κλούβα vw Transporta 2.400 κυβικά ντίζελ μοντέλο '94 με άδεια επαγγελματική.
ε) Κλούβα μικρή OPEL COMBO 1.700 κυβικά ντίζελ μοντέλο '94.
στ) OPEL ASTRA κάραβαν ντίζελ μοντέλο '93 με επαγγελματική άδεια.
Ολα τα αυτοκίνητα είναι σε πολύ καλή κατασταση και έχουν ένα χρόνο εγγύηση.
6ο χλμ. Λεωφ. Ρόδου-Λίνδου
τηλ. 62928-66669

Η ARMAOS SECURITY ΖΗΤΑ

προσωπικό για το τμήμα φυλάξεων

Απαραίτητες προϋποθέσεις. Απολυτήριο στρατού, καθαρό ποινικό μητρώο, συγκροτημένη προσωπικότητα, υπευθυνότητα, εχεμύθεια, δυνατότητα νυχτερινής εργασίας από 11 μ.μ.-7 π.μ.
Ηλικία έως 27 ετών. Αποκλείονται όλα τα προηγούμενα βιογραφικά.

Για ραντεβού στο τηλέφωνο 23632 από 6μ.μ.-9 μ.μ.

ΠΩΛΟΥΝΤΑΙ

1. Διαμέρισμα 4άρι, 125 τ.μ. καινούργιο στην Ανάληψη σε καλό δρόμο μόνο 27.000.000 δρχ.
2. Διαμέρισμα με ένα υπνοδωμάτιο στη Μητρόπολη μόνο 8.500.000 δρχ.
3. Γραφείο 45 τ.μ. πλησίον 100 μαγαζιά.
4. Αποθήκη 100 τ.μ. πλησίον 100 μαγαζιά μόνο 10.000.000 δρχ.
5. Αγροί στο Κανδυλί 1.000 τ.μ. και 2.500 τ.μ. άρτιοι και οικοδομήσιμοι.

Πληροφορίες τηλ. 27082, 26476, 094/347405

ΤΖΑΚΙΑ ΤΑΣΟΣ ΤΖΟΤΖΟΛΗΣ

ΨΗΣΤΑΡΙΕΣ ΦΟΥΡΝΟΙ ΦΟΥΡΝΑΚΙΑ ΤΖΑΚΙΑ

Σε μας θα βρείτε την μεγαλύτερη ποικιλία σε ψησταριές και φουρνάκια όλων των διαστάσεων και χρωμάτων για κήπους εξοχικά και ταβέρνες και εστιατόρια
Κατασκευάζονται επαγγελματικοί ξυλόφουρνοι για πιτσαρίες
1η έκθεση έναντι του Ιδρύματος Κολυμπίων
2η έκθεση παραπλεύρως Ιδρύματος Κολυμπίων

Καθημερινώς ανοικτά 9-7 μ.μ.
Κυριακή 10 π.μ.-6 μ.μ.

Τηλέφωνο: (0241) 56275 Τηλ. Fax: 56317 • 85100 Κολύμπια Ρόδος

ΚΑΤΑΣΤΑΣΗ ΜΕΤΑΧΕΙΡΙΣΜΕΝΩΝ ΑΥΤΟΚΙΝΗΤΩΝ ΔΙΚΤΥΟΥ ΤΕΧΝΟΚΑΡ

ΤΥΠΟΣ	ΗΜΕΡ/ΝΙΑ ΠΡΩΤΗΣ ΑΔΕΙΑΣ ΚΥΚΛΟΦΟΡΙΑΣ	ΤΙΜΗ	EXTRA
CITROEN BX 1.4	1985	1.300.000	ΡΑΔ/ΝΟ
COTROEN AXEL 1.1	1987	650.000	ΡΑΔ.ΝΟ
FORD FIESTA 1.3	1982	1.100.000	ΡΑΔ/ΝΟ
AUDI 80 1.3	1982	600.000	
FIAT PANDA 750	1990	950.000	
ALFA ROMEO 75 1.6	1990	3.200.000	FULL EXTRA
ALFA ROMEO 33 1.2	1988	1.700.000	ΡΑΔ/ΝΟ
MITSUBISHI LANCER	1982	950.000	ΡΑΔ/ΝΟ
LADA 1.200 c.c.	1985	600.000	ΡΑΔ/ΝΟ
LANCIA DEBRA 1.6	1991	3.000.000	ΡΑΔ/ΝΟ-Η/Λ. ΚΛΕΙΔ.-Η/Λ. ΠΑΡΑΘ.
LANCIA DEBRA 1,5	1992	3.300.000	Z.A, P/K, H.K.-Η.Λ
LANCA DELTA 1.5	1989	2.200.000	ΡΑΔ/ΝΟ
SEAT IBIZA 903	1988	1.300.000	ΡΑΔ/ΝΟ
FIAT UNO 95	1986	1.200.000	ΡΑΔ/ΝΟ
OPEL CORSA 1.0	1985	1.000.000	

ΝΙΚΟΛΑΟΣ Γ. ΜΑΛΤΕΖΟΣ
ΑΝΤΙΠΡΟΣΩΠΕΙΕΣ ΑΥΤΟΚΙΝΗΤΩΝ
ΑΥΣΤΡΑΛΙΑΣ 88, ΡΟΔΟΣ ΤΗΛ. 76086

ΑΦΟΙ ΧΑΤΖΗΜΙΧΑΛΗ

ΜΕ ΜΙΚΡΗ ΠΡΟΚΑΤΑΒΟΛΗ

60 ΜΗΝΕΣ ΕΞΟΦΛΗΣΗ

ΠΡΩΤΟΠΟΡΙΑ
ΣΤΑ ΜΕΤΑΧΕΙΡΙΣΜΕΝΑ ΑΥΤΟΚΙΝΗΤΑ

ΜΑΡΚΑ	ΜΟΝΤΕΛΟ	ΠΡΟΚ/ΛΗ	ΔΟΣΗ ΤΟΝ ΜΗΝΑ
FIAT TIPO	'92	400.000	51.000
RENAULT 9	'87	400.000	35.000
OPEL KADET	'84	300.000	38.000
BMW 3.16	'88	1.000.000	70.000
BMW 5.18	'83	500.000	54.000
NISSAN SUNNY	'92	800.000	62.000
BMW 520 AUTO	'92	2.100.000	140.000
MERCEDES BENZ	'92	309 D MINI BUS	

Για το δικό σας συμφέρον
επωφεληθείτε τα καλομεταχειρισμένα μας

Πληροφορίες τηλ. 61824, 62942

ΖΗΤΕΙΤΑΙ

υπάλληλος από το BODY SHOP κατάστημα φυσικών καλλυντικών (Πλαστήρα 25). Απαραίτητα προσόντα, απολυτήριο Λυκείου και καλή γνώση της Αγγλικής.

Πληροφορίες
τηλ. 26414 κ. Μαρία Σεγκρέν

ΣΙΜΟΣ ΠΑΡΑΣΚΕΥΑΣ & ΥΙΟΣ ΕΠΕ

ΜΕΤΑΧΕΙΡΙΣΜΕΝΑ
ΜΟΝΟ ΣΕ ΑΡΙΣΤΗ ΚΑΤΑΣΤΑΣΗ
18μηνος ΔΙΑΚΑΝΟΝΙΣΜΟΣ

1.	FORD FIESTA	1.100 c.c.	700.000
2.	NISSAN SUNNY (καταλυτικό)	1.400 c.c. 1990	2.300.000
3.	NISSAN SUNNY	1300 c.c. 1986	1.600.000
4.	VW ΚΛΟΥΒΑ TRANSPORTER	2000 c.c. 1989	2.200.000
5.	NISSAN 200SX	1800 c.c. 1991	6.000.000

ΑΥΣΤΡΑΛΙΑΣ 70 - ΡΟΔΟΣ
Τηλ. 79200-79201-79202

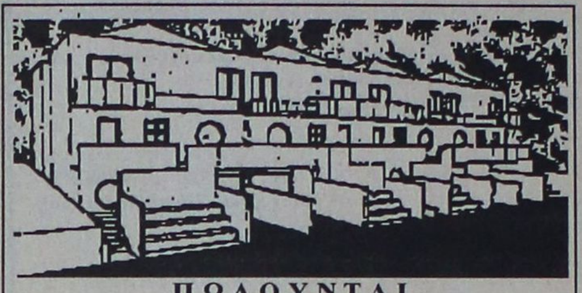

ΠΩΛΟΥΝΤΑΙ
ΑΠΟ ΤΟΝ ΑΝΑΣΤΑΣΙΟ ΑΤΣΙΔΗ

1. Στην οδό Γαριβάλδη αρ. 30, ισόγειο
- Διαμέρισμα 70 τ.μ. με 2 υπνοδωμάτια.
2. Στην οδό Δενδρινού (περιοχή Ζέφυρος).
- Διαμερίσματα διαφόρων διαστάσεων
- Καταστήματα διαφόρων διαστάσεων
3. Στην οδό Κων/νου Υδραίου και Έμπωνας.
- Διαμερίσματα 4άρια, από 110 τ.μ. έως 135 τ.μ. με 3 υπνοδωμάτια και λοιπών βοηθητικών χώρων.
- Κατάστημα 50 τ.μ. με υπόγεια αποθήκη.
- Δύο μαιζονέτες διόροφες, με υπόγειο, συν. εμβαδού 190 τ.μ.
4. Στην οδό Φιλερήμου και Επιδαύρου (περιοχή Καρακόνερο).
- Διαμέρισμα 160 τ.μ. διόροφο, με τζάκι, πολλά μέτρα βεράντες.

Η κατασκευή των παραπάνω διαμερισμάτων είναι πολυτελής, γερμανική ή ιταλική κουζίνα 10 μ.μ. περίπου, γρανίτες στα πατώματα, διπλά τζάμια, υδραυλικό ασανσέρ, και αποκλειστική θέση στάθμευσης αυτοκινήτου, στην πυλωτή κάθε πολυκατοικίας.
5. Οικόπεδα επί της οδού Ρόδου-Καλλιθέας και Καλλιθέας-Ασγούρου (έναντι SUPER MARKET ΜΑΡΙΝΟΠΟΥΛΟΣ), με πολύ ρυμοτομία, διάνοιξις δρόμων 8 μέτρων.

ΑΜΕΣΗ ΚΑΤΑΡΤΙΣΗ ΟΡΙΣΤΙΚΩΝ ΣΥΜΒΟΛΑΙΩΝ

Πληρ. ΑΝΑΣΤΑΣΙΟΣ ΑΤΣΙΔΗΣ
Στεφ. Καζούλη 74 Ρόδος
Τηλ. 28616, 37848

ΠΡΟΣΚΛΗΣΗ ΕΝΔΙΑΦΕΡΟΝΤΟΣ

για την ενοικίαση καταστημάτων στο ξενοδοχείο
RODOS PALACE

Α' Εντός του Ξενοδοχείου
- **Boutique Ενδυμάτων**
- **Χρυσοχοείο και πώλησης Ωρολογίων & Αξεσουάρ**
- **Gallery ειδών Λαϊκής Τέχνης**

Θα προτιμηθούν Οίκοι Επωνύμων Προϊόντων

Β' Στην είσοδο του Ξενοδοχείου επί της Λεωφ. Ιαλυσού
- **Κατάστημα 150m2 με εξώστη, και 400m2 κήπο**

Πληροφορίες: Τηλ. (0241) 25222, Fax: (0241)25350

Η αγορά σπιτιού είναι πάντα όνειρο ζωής...

Στηρίζουμε, υλοποιούμε, διασφαλίζουμε το όνειρό σας. Τα σπίτια μας αντέχουν στο χρόνο και η επένδυσή σας πιάνει τόπο.

ΟΙΚΟΔΟΜΙΚΕΣ ΕΠΙΧΕΙΡΗΣΕΙΣ
ΜΑΡΙΑ ΤΖΟΓΙΑ & ΥΙΟΙ
–Διαμπερή Δυάρια–Τριάρια–Τεσσάρια
Γκαρσονιέρες με καλή θέα
– Αποθήκες Αθηνών–Ατταβύρου
Πληρ. τηλ. 30069

ΜΕΤΑΧΕΙΡΙΣΜΕΝΑ ΔΙΚΥΚΛΑ ΑΠΟ 90.000

ΣΕ ΚΑΛΗ ΚΑΤΑΣΤΑΣΗ

ΑΒΕΤΕ Κ. ΚΩΣΤΑΡΙΔΗΣ
ΚΑΝΑΔΑ 12–ΤΗΛ. 22157

ΠΩΛΗΣΕΙΣ ΑΚΙΝΗΤΩΝ

◆ **ΔΙΑΜΕΡΙΣΜΑΤΑ**
- Μητρόπολη 3άρι 70 τ.μ. 8.500.000 δρχ.
- Δημ. Αναστασιάδη 137 τ.μ. 26.000.000 δρχ.
- Λειψών 60 τ.μ. 14.000.000 δρχ. σχεδόν καινούργιο
- Καρακόνερο 3άρι 106 τ.μ. 25.000.000 δρχ. καινούργιο
- Άννης Μαρίας 140 τ.μ. καινούργιο
- Σωτήρος 85 τ.μ. 14.000.000 δρχ.
- Ανάληψη 75 τ.μ. 13.500.000 δρχ. με θέα τη θάλασσα
- Ηρώων Πολυτεχνείου 120 τ.μ.
- Προέκταση Άννης Μαρίας 66 τ.μ. 10.000.000 δρχ.
- Ρόδου-Λίνδου 75 τ.μ. 11.000.000 δρχ.
- Ανάληψη 80 τ.μ. 14.500.000 δρχ.
- Χαραλ.. Μόσχου 85 τ.μ.
- Ατταβύρου 94 τ.μ. καινούργιο
- Ροδίνι 75 τ.μ. 16.000.000 δρχ.
- Ανάληψη 45 τ.μ. 10.000.000 δρχ.
- Τριάντα 85 τ.μ. 3άρι ισόγειο
- Καρακόνερο 70 τ.μ. 3άρι καινούργιο
- Καρακόνερο 120 τ.μ. καινούργιο
- Αθηνών 140 τ.μ. καινούργιο λουξ.
- Ανάληψη 51 τ.μ. διάρι λούξ
- Μόσχας 50 τ.μ. ρετιρέ καινούργιο
- Ροδίνι 94 τ.μ. 3άρι καινούργιο
- Ανάληψη δυάρι καινούργιο
- Ατταβύρου, 57 τ.μ. δυάρι καινούργιο
- Κωστ. Τσαλδάρη 3άρι
- Ψαροπούλα 95 τ.μ. ρετιρέ.
- Ροδίνι 125 τ.μ. 4άρι
- Ανάληψη 100 τ.μ.
- Αθηνών 50 τ.μ. ισόγειο 13.000.000 δρχ. καινούργιο
- Διμπλεράκη 64 τ.μ. ισόγειο 10.000.000 δρχ.
- Ζέφυρος 75 τ.μ. 9.500.000 δρχ.
- Ροδίνι 70 τ.μ. ισόγειο 14.000.000 καινούργιο.
- Νιοχώρι 89 τ.μ. 18.000.000 δρχ.
- Ανάληψη 115 τ.μ. καινούργιο
- Ροδίνι 125 τ.μ. 29.000.000 δρχ. καινούργιο.
- Ανάληψη 85 τ.μ. καινούργιο.
- Ανάληψη 115 τ.μ. 26.000.000 καινούργιο.

◆ **ΗΜΙΤΕΛΗ ΔΙΑΜΕΡΙΣΜΑΤΑ**
- Καρακόνερο 120 τ.μ. κτισμ. σοβατισμένο
- Ανάληψη 95 τ.μ. 15.000.000 δρχ.κτισμ. σοβατισμένο
- Καρακόνερο 75 τ.μ. 13.000.000 δρχ. κτισμένο-σοβατισμένο
- Καρακόνερο 114 τ.μ.
- Ροδίνι 75 σοβατισμένο.
- Ροδίνι 160 τ.μ.
- Ροδίνι 80 τ.μ. 9.000.000 δρχ.
- Ροδίνι 85 τ.μ. 9.500.000 δρχ.
- Ατταβύρου 94 τ.μ. 18.000.000 δρχ.

◆ **ΜΕΖΟΝΕΤΕΣ-ΜΟΝΟΚΑΤΟΙΚΙΕΣ**
- Ηλιούπολη 120τ .μ. 33.000.000 δρχ.
- Τριάντα 126 τ.μ. με 90 τ.μ. αυλή κτισμ.-σοβατισμ. 26.000.000 δρχ.
- Κοσκινού 160 τ.μ.+80 τ.μ. υπόγειο
- Ροδίνι 220 τ.μ. κτισμένη, σοβατισμένη 30.000.000 δρχ.
- Ροδίνι 200 τ.μ. 50.000.000 δρχ.

◆ **ΟΙΚΟΠΕΔΑ**
- Ροδίνι 460 τ.μ.
- Οικόπεδα εντός σχεδίου στο Γεννάδι από 2.500.000 δρχ.
- Μιχ. Πετρίδη 800 τ.μ.
- Τριάντα 375 τ.μ. 16.000.000 δρχ.
- Κατταβιά 650 τ.μ. 18.000.000 δρχ.
- Παπαλουκά 500 τ.μ. 35.000.000 δρχ.
- Κοσκινού 250.350 τ.μ.
- Παστίδα 960 τ.μ. 12.000.000 δρχ.
- Καρακόνερο 295 τ.μ. 17.000.000 δρχ.
- Ανάληψη Θεσσαλονίκης, 360 τ.μ. Σ.Δ. 1
- Γεννάδι 2.000 τ.μ. πάνω στο κύμα
- Ασγούρου 4 στρ. στο 3ο χιλ. Ρόδου-Λίνδου
- Πλησίον Μιχαήλ Πετρίδη 500 τ.μ.
- Λεωφόρος Κρεμαστής 4.100 τ.μ.

◆ **ΞΕΝΟΔΟΧΕΙΑ**
- Φαληράκι 750 κλίνες 3,5 δισ.
- Ξενοδοχεία από 50 έως 900 κλινών σε τιμές ευκαιρίας.
- Ιαλυσός 400 κλινών 1 δισ. 600 εκατομ.
- Ρόδος 100 κλινών 130.000.000 δρχ.

◆ **ΚΑΤΑΣΤΗΜΑΤΑ**
- Δημ. Αναστασιάδη 45 τ.μ. 7.000.000 δρχ.
- Δημ. Αναστασιάδη 94 τ.μ. 13.000.000 δρχ.
- Σωτήρος 105 τ.μ. με αυλή 13.000.000 δρχ.
- Καρακόνερο διάφορα τετραγωνικά
- Κορδιγκτώνος 64 τ.μ.
- Ιαλυσσός 92 τ.μ., 27.000.000 δρχ.
- Ρόδου-Λίνδου, 40 τ.μ., 25.000.000 δρχ.
- Μανδράκι γωνιακό ακίνητο 1.000 τ.μ.
- Γράμμου 120 τ.μ. 25.000.000 δρχ.

◆ **ΚΤΗΜΑΤΑ**
- Τσαΐρι 80 στρ. με αποθήκες και 120 ξινόδεντρα
- Γεννάδι 3.330 τ.μ. κοντά στη θάλασσα 4.700.000 δρχ.
- Γεννάδι 1.100 τ.μ. 1.500.000 δρχ.
- Μαριτσά 5 στρ. 13.000.000 δρχ.
- Αρχίπολη 2.550 τ.μ. 5.000.000 δρχ.
- Κρεμαστή 2 στρ. 13.000.000 δρχ. εντός σχεδίου
- Κατταβιά 10 στρ. 14.000.000 δρχ.
- Καλαμώνα 5.700 τ.μ. 5.900.000 δρχ
- Ασγούρου 6 στρ. 16.000.000 δρχ.
- Λίνδος 6.000 τ.μ. πάνω στο κύμα 32.000.000 δρχ.
- Φαληράκι 100 στρ. προς 2.000 χιλιαδ.
- Λαχανιά πάνω στο κύμα 10 στρ. 40.000.000 δρ.
- Γεννάδι 1.400 τ.μ. 5.000.000 δρχ. οικοδομίσημο.
- Πεύκους 10 στρ. 25.000.000 δρχ.
- Πεύκους 6 στρ. 32.000.000 δρχ. 500 μέτρα από τη θάλασσα
- Λίνδος 6.000 τ.μ. πάνω στο κύμα 40.000.000 δρχ.
- Καλαμώνας 3.770 τ.μ. 5.000.000 δρχ.
- Κιοτάρι 18 στρ. 10.000.000 δρχ.
- Γεννάδι 2 στρ. 3.500.000 δρχ.
- Πλημμυρι 12 στρ. με φως, νερό, 12.000.000 δρχ.
- Γεννάδι 2 στρ. 10.000.000 δρχ. πάνω στο κύμα
- Κατταβιά 4.000 τ.μ. 2.000.000 δρχ.
- Κιοτάρι 4.000 τ.μ. κοντά στο κεντρικό δρόμο 4.200.000 δρχ.
- Γεννάδι 4.000 τ.μ. 6.000.000 δρχ.
- Πλημμύρι 5.500 τ.μ. 6.500.000 δρχ.
- Λαχανιά κοντά στη θάλασσα 4 στρ. 8.000.000 δρχ.
- Κατταβιά 700 τ.μ. προς 500 χιλ.
- Γεννάδι δίπλα στο δρόμο 4 στρ. 4.000.000 δρχ.
- Πλημμύρι 45.000 τ.μ. - 65.000 τ.μ. - 100.000 τ.μ.
- Λαχανιά πάνω στο κύμα 4 στρ. 20.000.000 δρχ.
- Λάρδο 4.500 τ.μ.3.000.000 δρχ. 10.000 τ.μ. - 90.000 τ.μ.
- Λίνδος 5.000 τ.μ. - 7.000 τ.μ. - 10.000 τ.μ.
- Γεννάδι στη λεωφόρο 4.000 τ.μ., 12.000.000 δρχ.
- Λίνδος 150 στρ. πρός 1.300 δρχ. το τ.μ.
- Κατταβιά 10.000 τ.μ.-15.000 τ.μ.-8.000 τ.μ.-5.500 τ.μ.-100.000 τ.μ.

➪ Πωλούνται ξενοδοχεία αποθήκες και βιοτεχνικοί χώροι.

- **ΔΑΝΕΙΑ ΔΕΚΤΑ - ΕΥΚΟΛΙΕΣ ΠΛΗΡΩΜΗΣ**
- **ΖΗΤΟΥΝΤΑΙ ΟΙΚΟΠΕΔΑ ΠΡΟΣ ΑΓΟΡΑ - ΚΤΗΜΑΤΑ ΚΑΙ ΔΙΑΜΕΡΙΣΜΑΤΑ**

ΣΤΕΛΙΟΣ ΜΑΝΩΛΑΚΟΣ
ΓΙΩΤΑ ΜΑΝΩΛΑΚΟΥ
ΩΡΕΣ ΓΡΑΦΕΙΟΥ 9 - 1 π.μ. και 5-8μ.μ.
Κωστή Παλαμά 37 - τηλέφωνο 23815 -78275

ΠΩΛΗΣΕΙΣ ΑΚΙΝΗΤΩΝ

ΠΩΛΕΙΤΑΙ περιορισμένος αριθμός καταστημάτων στο Faliraki Shopping center. Πληρ. Β. Κρανίδης και ΣΙΑ Ο.Ε. τηλ. 35430. 38195. ΑΟ15574

ΠΩΛΟΥΝΤΑΙ ή ΕΝΟΙΚΙΑΖΟΝΤΑΙ αποθήκες 1.000 τ.μ. στο Faliraki Shopping center. Πληρ. Β. Κρανίδης και ΣΙΑ Ο.Ε. τηλ. 35430. 38195. ΑΟ15575

ΠΩΛΟΥΝΤΑΙ ετοιμοπαράδοτα διαμερίσματα σε τιμή ευκαιρίας.
1. Μιχαήλ Πετρίδη 100 τ.μ., με τρία (3) υπνοδωμάτια
2. Βορείου Ηπείρου 50 τ.μ., 2άρι
3. Ανάληψη 100 τ.μ.-80 τ.μ.-65 τ.μ.-45 τ.μ.
4. Αραπάκι 87 τ.μ.
5. Κένναντυ 100 τ.μ.
6. Ιαλυσός 102 τ.μ.
7. Περιοχή Καστελλοριζιών ισόγειο διαμέρισμα 75 τ.μ. με ιδιόκτητο κήπο και πολλά δένδρα.
8. Ανάληψη 116 τ.μ. καινούργιο
9. Αναστασιάδη 80 τ.μ με μεγάλη βεράντα και δυο (2) μπάνια. Πληρ. Κ. Ν. Ηρωϊας Νέα Αγορά Α' όροφος αρ. 17. τηλ. 31955 ΑΟ15561

ΠΩΛΕΙΤΑΙ: 1) Μαιζονέτα στο Καρακόνερο 110 τ.μ. 5 ετών 35.000.000. 2) 113 τ.μ. καινούργιο οροφοδιαμέρισμα πλήρως εξοπλισμένο με 100 μέτρα μπαλκόνια, απεριόριστη θέα κοντά στην εκκλησία Αναλήψης 32.000.000. 3) 116 τ.μ. καινούργιο οροφοδιαμέρισμα στο Μηδεια 26.000.000. Πληρ. Κτηματομεσιτικό Γραφείο Ρένας Βαζούκου τηλ. 22943, 28838. ΑΟ15518

ΠΩΛΟΥΝΤΑΙ 3άρια πολυτελούς κατασκευής πλησίον καινουργιας εκκλησίας Αναλήψης. Πληρ. τηλ. 27082, 26476 ΑΟ15480

ΠΩΛΕΙΤΑΙ 4άρι διαμέρισμα καινούργιο αξίας 28.000.000. τ.μ. 125 στην Αναλήψη. Πληρ. τηλ. 27082, 26476 ΑΕ15081

ΠΩΛΕΙΤΑΙ 3άρι διαμέρισμα στους Δασκάλους με αυλή. Πληρ. τηλ. 27082, 26476 ΑΟ15782

ΠΩΛΕΙΤΑΙ στην περιοχή των Δασκάλων, σε μικρή οικοδομή τριών διαμερισμάτων μπροστά σε πλατεία, πολυτελές οροφοδιαμέρισμα 135 τ.μ. με τρία υπνοδωμάτια, μπάνιο και W.C., με απεριόριστη θέα. Πληρ. τηλ. 75488. ΑΟ15456

ΕΥΚΑΙΡΙΑ. ΠΩΛΕΙΤΑΙ διαμέρισμα 90 τ.μ. πολυτελούς κατασκευής με θέρμανση επί της οδού Αθηνών σε καταπληκτική τιμή. Πληρ. τηλ. 33481, 75488. ΑΟ15457

ΠΩΛΕΙΤΑΙ αποθήκη 100 τ.μ. στους Χαλκίτες. Πληρ. τηλ. 27082, 26476. ΑΟ15459

ΠΩΛΕΙΤΑΙ επί της Γεωργίου Σεφέρη 80 τ.μ. 3άρι 2ος όροφος. Μόνο 13.500.000. Γίνονται ευκολίες πληρωμής. Δάνεια δεκτά. Πληρ. Γιάννης Κώτης τηλ. 79097, 094 345428.

ΠΕΡΙΟΧΗ ΚΟΣΚΙΝΟΥ. ΠΩΛΕΙΤΑΙ μονοκατοικία 150 τ.μ. σε 1.000 τ.μ. οικόπεδο σε ημιτελή κατάσταση με φανταστική θέα. Γίνονται ευκολίες πληρωμής. Δάνεια δεκτά. Πληρ. Γιάννης Κώτης τηλ. 79097, 094 345428.

ΠΩΛΟΥΝΤΑΙ
διαμερίσματα επιπλωμένα δύο και τριών δωματίων (και λοιπών χώρων) σε υγιεινό περιβάλλον με θέα τη θάλασσα. Γ. Σεφέρη 100 (περιοχή Παναγου).
Πληρ. τηλ. **62711, 62590**

ΠΩΛΕΙΤΑΙ
διαμέρισμα 117 τ.μ. σε κεντρικό σημείο της πόλης στον τρίτο (τελευταίο) όροφο μικρής πολυκατοικίας εξαιρετική κατασκευή, θέα στη θάλασσα, ασανσέρ, θερμοσυσσωρευτές νυκτερινού τιμολογίου της ΔΕΗ. Εχει 3 δωμάτια, σαλοτραπεζαρία, 2 λουτρά και κουζίνα με ντουλάπια εντοιχισμένα. Πλακάκια δαπέδου GINORI και από πάνω μοκέττα. Πωλείται είτε πλήρως εξοπλισμένο μ' έπιπλα είτε χωρίς.
Πληρ. τηλ. **094-582609** μόνο σε σοβαρώς ενδιαφερόμενους
ΠΟ15484

Τώρα και
ΔΙΑΦΗΜΙΣΤΙΚΑ
T-SHIRT
από την ...
ΜΕΤΑΞΟΤΥΠΙΚΗ ΡΟΔΟΥ
ΕΝ.Μ. ΖΑΝΝΗ 11
ΤΗΛ. 35233 75286

ΠΕΡΙΟΧΗ ΚΟΣΚΙΝΟΥ. ΠΩΛΟΥΝΤΑΙ οικόπεδα των 1.122 τ.μ. με άδεια οικοδομής 310 τ.μ. με φανταστική θέα με προσιτές τιμές. Γίνονται ευκολίες πληρωμής. Πληρ. Γιάννης Κώτης τηλ. 79097, 094 345428.

ΙΑΛΥΣΟΣ. ΠΩΛΕΙΤΑΙ διαμέρισμα 105 τ.μ. τιμή 16.500.000. Γίνονται ευκολίες πληρωμής. Δάνεια δεκτα. Πληρ. Γιάννης Κώτης τηλ. 79097, 094 345428.

ΕΥΚΑΙΡΙΑ. ΠΩΛΟΥΝΤΑΙ στα Τριάντα δυο διαμερίσματα σε γιαπί μπετά, 90 τ.μ. έκαστο, στο δρόμο από φαναρια προς παραλία. Θέα απεριόριστη προς θάλασσα. Τιμή ευκαιρίας 80.000 το τετ. μέτρο. Προλάβετε!!! Πληρ. τηλ. 32287, 24616 κ. Νίκο. ΑΟ15400

ΠΩΛΕΙΤΑΙ στη Σύμη στη θέση Μαυροβούνι, με απεριόριστη θέα, διόροφο σπίτι 135 τ.μ. σε πολυ καλή τιμή. Λιγες επιδιορθώσεις. Πληρ. τηλ. 29553 Ρόδος.

ΠΩΛΟΥΝΤΑΙ κτήματα 2-4-8-10-15-20-50-100-120 στρεμμάτων 15 χλμ από τη πόλη κατάλληλα για οποιαδήποτε χρηση. Γίνονται ευκολίες. Πληρ. τηλ. 22038-47651.

ΠΩΛΕΙΤΑΙ
οροφοδιαμέρισμα 92 τ.μ. σε μπετά, δευτέρου ορόφου με πανοραμική θέα, σε νεόκτιστη περιοχή στην Ιαλυσό.
Πληρ. τηλ. **74647 ή 34859** ώρες 9-12 πρωί και 6-8 απόγευμα
ΠΟ13857

ΠΩΛΕΙΤΑΙ ΟΙΚΟΠΕΔΟ
οικόπεδο για βίλες στην Ιαλυσό, μέσα στην οικιστική ζώνη από ιδιοκτήτη. Εάν θέλετε να φτιάξετε το σπίτι σας ή τη βίλα σας σε μια ξεχωριστή όμορφη και καταπράσινη περιοχή με νερό, φως, τηλέφωνο και δρόμο
ΝΑ Η ΕΥΚΑΙΡΙΑ
Οικόπεδο 1 στρέμμα κτίζει 200 τ.μ. με την άδεια οικοδομής στο χέρι. Πρόκειται για περιοχή που έχει παρόν και μέλλον και είναι η μεγαλύτερη τοποθέτηση των χρημάτων σας. Μια επίσκεψη θα σας πείσει.
Πληρ. τηλ.
21803, 78217, 73323
ΠΟ15437

ΚΤΗΜΑΤΟΜΕΣΙΤΙΚΟ



ΓΡΑΦΕΙΟ ΡΕΝΑΣ ΒΑΖΟΥΚΟΥ
ΠΩΛΟΥΝΤΑΙ ΔΙΑΜΕΡΙΣΜΑΤΑ ΣΤΗΝ ΠΟΛΗ ΤΗΣ ΡΟΔΟΥ:
1. 63 τ.μ. ο αρ. 2υπν. Μητρόπολη 10.000.000
2. 60 τ.μ. ισόγειο με αυλή πλησίον Άννης Μαρίας 10.500.000
3. 90 τ.μ. στην Καναδα 2 υπν. β' ορ. 18.000.000
4. 100 τ.μ. στην Ακαδημία 3 υπν. 19.000.000
5. 100 τ.μ. στην Αθηνών 3 υπν. 18.500.000
6. 90 τ.μ. (σε σοβά) α' ορ. Θεο/κης 10.000.000
7. 81 τ.μ. Αθηνών α' ορ. με τζάκι 16.000.000
8. 73 τ.μ. καινούργιο στο Ροδίνι ισόγειο 16.000.000
9. 95 τ.μ. Βορείου Ηπείρου (ανακαινισμένο) 18.000.000
10. 82 τ.μ. Παναγιώτου Ροδίου 16.500.000

ΕΚΤΟΣ ΠΟΛΕΩΣ
1. 86 τ.μ. Σωτήρος Μίρα Μαρε 14.000.000
2. 86 τ.μ. Σωτήρος Μίρα Μαρε 16.000.000
3. 100 τ.μ. Ιαλυσό γ' ορ. με ανοασνσέρ 15.000.000
4. 80 τ.μ. καινούργιο στ' Αφάντου με αέρα ταράτσας 12.000.000

ΔΑΝΕΙΑ ΟΕΚ ΔΕΚΤΑ ΚΑΙ ΥΠΟΛΟΙΠΑ ΔΑΝΕΙΑ ΤΡΑΠΕΖΩΝ. ΕΥΚΟΛΙΕΣ ΠΛΗΡΩΜΗΣ
ΥΠΕΥΘΥΝΟΣ ΠΩΛΗΣΕΩΝ κ. Γιάννης
ΔΙΕΥΘ. ΓΡΑΦΕΙΟΥ ΔΗΜ. ΘΕΟΔΩΡΑΚΗ 3 Τ.Κ. 85100
Πληρ. τηλ. **22943-28838**
FAX: 28838

ΠΩΛΕΙΤΑΙ
κτήμα 1,5 στρέμματα στην Κυρά Παναγιά Καρπάθου
Πληρ. τηλ. **67821**
ΠΟ15479



Περιποιημένα χέρια με άψογα νύχια ήταν πάντα το όνειρο κάθε γυναίκας. Αφήστε τα χέρια σας να μιλήσουν.
Τεχνητά νύχια
άψογα σε εμφάνιση και αντοχή. Αποκτήστε τώρα τέλεια νύχια στο μήκος που επιθυμείτε.
Γιώτα
Τηλ. 78275-
Κιν. 094 434319



Τέρμα η μοναξιά
Για όλες τις ηλικίες
Γραφείο Συνοικεσίων
Το **πρώτο** στη Ρόδο
Τηλ. 22768-20931
ώρες γραφείου
10-1 μ.μ., 6-8 μ.μ.

ΠΩΛΕΙΤΑΙ
από ιδιώτη στην Παλιά Πόλη διόροφη μονοκατοικία 190 τ.μ. σε οικόπεδο 575 τ.μ.
Πληρ. τηλ. **(0241-74038), 093-319002**
ΠΟ15547

ΓΕΝΝΑΔΙ. ΠΩΛΟΥΝΤΑΙ
εξοχικά διαμερίσματα δυάρια με πανοραμική θέα.
Πληρ. τηλ. **33204, 25272, Γεννάδι 0244-43600**
ΠΟ15535

ΠΩΛΕΙΤΑΙ
διαμέρισμα 170 τ.μ. υπερυψωμένο ισόγειο, καινούργιο, σε νεόκτιση οικοδομή 4 διαμερισμάτων στο Μόντε Σμιθ με καλό προσανατολισμό, τζάκι, θέρμανση σε όλο το σπίτι, ολοκαίνουργια Γερμανική κουζίνα με τις οικοσυσκευές, 2 μπάνια, με μεγάλες άνετες βεράντες, 60.000.000 δραχ.ές
Πληρ. τηλ.
ΕΥΡΩΚΤΗΜΑΤΙΚΗ
Γιάννης και Μιχάλης Ευσταθίου
Άννης Μαρίας 48
Τηλ. **73819/74917**
κιν. 094-374546
ΠΟ15373

ΠΩΛΟΥΝΤΑΙ
στο Καρακόνερο δύο οροφοδιαμερίσματα σε μικρή πολυκατοικία 104 τ.μ. το καθ' ένα 3 υπνοδωμάτια, σαλόνι, κουζίνα, λουτρό, μεγάλες βεράντες, πολυτελους κατασκευης με θέα στη θάλασσα. Τιμή προσιτή δάνεια δεκτά.
ΕΥΚΑΙΡΙΑ ΠΩΛΕΙΤΑΙ ρετιρέ στην Ανάληψη 75 τ.μ. με δύο υπνοδωμάτια, κουζίνα, σαλόνι, λουτρό πολυτελούς κατασκευής και απεριόριστη θέα στη θάλασσα. Τιμή λογική δάνεια δεκτά.
Πληρ. τηλ. **30350**
ΠΟ15042

ΠΩΛΟΥΝΤΑΙ
οικόπεδα στο Δήμο Αφάντου εντός οικισμού άρτια και οικοδομήσιμα.
Πληρ. τηλ. **27482**

ΠΩΛ. – ΕΝΟΙΚ. ΕΠΙΧΕΙΡΗΣΕΩΝ

ΕΝΟΙΚΙΑΖΟΝΤΑΙ δύο πλήρως εξοπλισμένες επιχειρήσεις: α)Restaurant-bar στην Ιαλυσό. β) Cafe-bar στο Φαληράκι. Πληρ. τηλ. 35430, 38195. ΑΚ15576

ΖΗΤΕΙΤΑΙ συνέταιρος ή **πωλείται** πιτσαρία σε τουριστική περιοχή κοντά στην πόλη λόγω πολλών ασχολιών. Πληρ. τηλ. 093/543828 όλες τις ωρες.
ΑΚ15553

ΠΩΛΕΙΤΑΙ ή ενοικιάζεται επιχείρηση εστιατορίου 300 τ.μ. στη Λάρδο πλήρως εξοπλισμένο έτοιμο προς λειτουργία με πολύ ωραία θέα, λόγω αναχώρησης στο εξωτερικό. ΜΟΝΟ ΣΟΒΑΡΕΣ ΠΡΟΤΑΣΕΙΣ. ΤΙΜΗ ΠΩΛΗΣΗΣ 8.000.000 δρχ. Πληρ. τηλ. 0244-44062, 0244-44564. ΑΚ15308

ΠΩΛΕΙΤΑΙ μπουτίκ γυναικείων ρούχων-εσώρουχων λόγω φόρτου εργασίας σε πολύ καλή τιμή. Πληρ. τηλ. 094-338676
ΑΚ15263

ΠΩΛΕΙΤΑΙ εστιατόριο-Πιτσερία στην ΙΞΙΑ πάνω στην λεωφόρο Ιαλυσού κοντά στο Μίρα-Μαρε μέσα σε πολλα ξενοδοχεία και σε μεγάλη τουριστική κίνηση. Είναι σε λειτουργία και με καλό εξοπλισμό. Πληρ. τηλ. 90808 και 90787.

ΠΩΛΕΙΤΑΙ
σνακ μπαρ Restaurant στο Φαληράκι.
Πληρ. τηλ. **27061**
ΠΚ15554

ΠΩΛΕΙΤΑΙ
εστιατόριο πλήρως εξοπλισμένο.
Πληρ. τηλ. **38312**
απογευματινές ώρες

ΠΩΛΕΙΤΑΙ
επιχείρηση μπαρ στην Ορφανίδου με στερεοφωνικά, AIR CONTIONED και όλες τις προϋποθέσεις για άδεια 10.000.000 μετρητά, 5.000.000 τέλος σαιζόν '96 και 5.000.000 Αύγουστος '97.
Πληρ. τηλ. **75834-78187**
(βραδυνές ώρες)

ΕΝΟΙΚΙΑΖΕΤΑΙ
εστιατόριο πλήρες εξοπλισμένο στη κεντρική ξενοδοχειακή παραλιακή περιοχή με μεγάλους εξωτερικούς χώρους.
Δεκτή και συνεργασία.
Πληρ. τηλ. **27458, 31561**
ΠΚ15529

ΠΩΛΟΥΝΤΑΙ
α. Αέρινη στήλη οικοδομήσιμη 85 τ.μ. στην Ιαλυσό
β. Οικόπεδο 1100 τ.μ. (οικοδομήσιμο 500 τ.μ.) στην κοινότητα Απολακκιάς.
Πληρ. τηλ. **93833-92918**
κ. Λευτέρη
ΠΚ15262

ΕΝΔΙΑΦΕΡΟΝ επώνυμου διεθνώς τουριστικού οργανισμού για CLUB HOTEL με μακροχρόνια ενοικίαση από Απρίλιο 1998 ξενοδοχείου επί αμμώδους παραλίας (χωρίς ενδιάμεσο δρόμο μεταξύ ξενοδοχείου και θάλασσας).

ΖΗΤΟΥΜΕΝΕΣ ΠΡΟΥΠΟΘΕΣΕΙΣ:
1. Κατηγορία Α' ή Β' Superior
2. Δυναμικότης 150-300 δωμάτια
3. Παραλία με άμμο, κατάλληλη για θαλάσσια σπορ
4. Πισίνα μεγάλη (ενηλίκων) και μικρή (παιδιών)
5. Γήπεδο/α Τέννις, 1 για κάθε 100/150 πελάτες ή αντίστοιχος χώρος για την κατασκευή τους.

Οι ενδιαφερόμενοι παρακαλούνται να επικοινωνήσουν μαζί μας το ταχύτερον δυνατόν.
Οι διαπραγματεύσεις και η υπογραφή των συμβολαίων πρέπει να ολοκληρωθούν μέσα στον Απρίλιο 1997.

Πληροφορίες και επαφές
κ. Στέφανο Ζανέττο
τηλ. 20832/22393 και Fax: 20831



ΚΤΗΜΑΤΙΚΕΣ ΣΥΝΑΛΛΑΓΕΣ ΡΟΔΟΥ
ΚΤΗΜΑΤΟΜΕΣΙΤΙΚΟ ΓΡΑΦΕΙΟ
ΑΝΝΗΣ ΜΑΡΙΑΣ 81-ΤΗΛ. 33481, 75488-FAX: 33481

● **ΔΙΑΜΕΡΙΣΜΑΤΑ:**

ΤΜ	ΠΕΡΙΟΧΗ	ΤΙΜΗ (Δρχ.)
41	Κ. Υδραίου	8.000.000
45	Χειμάρας	8.500.000
45	Ατταβύρου	12.000.000
50	Αθηνών, υπό ανέγερση	13.500.000
50	Πειραιώς	10.000.000
50	Πάροδος Σοφούλη	5.000.000
51	Ανάληψη	12.750.000
53	Ροδίνι	14.000.000
55	Μόντε Σμιθ	14.000.000
67	Επτά Βαγιές	13.000.000
70	Ανάληψη	10.000.000
72	Αθηνών	16.000.000
72	Ροδίνι	16.500.000
80	Δασκάλους	15.000.000
80	Ανάληψη	18.000.000
80	Ιξιά	13.500.000
80	Ροδίνι	15.000.000
80	Αφάντου	12.000.000
80	Γ. Παπανδρέου	21.200.000
83	Δασκάλους	16.500.000
83	Ανάληψη, ημιτελές	12.000.000
83	Κων. Τσαλδάρη	16.000.000
83	Σωτήρος	15.000.000
85	Ανάληψη	12.000.000
87	Δασκάλους	16.000.000
90	Πειραιώς ημιτελές	10.000.000
90	Ροδίνι	21.000.000
90	Αθηνών	23.800.000
90	Παπανδρέου και Βόλου	23.800.000
90	Τριάντα	23.000.000
92	Κέννεντυ	20.000.000
94	Αγ. Ιωάννης	14.000.000
100	Αφάντου	16.000.000
102	Σοφούλη	20.000.000
104	Ροδίνι	17.500.000
105	Παπανδρέου και Βόλου	27.800.000
105	Γ. Παπανδρέου	27.800.000
108	Διαγοριδών	35.000.000
115	Ανάληψη σε μαρμαροσοβά	14.000.000
115	Ανάληψη	26.000.000
116	Δασκάλους	31.000.000
120	Παύλου Μελά	35.000.000
125	Ανάληψη	28.000.000
140	Αθηνών	38.400.000
145	Δασκάλους Ρετιρέ	46.000.000

● **ΜΑΙΖΟΝΕΤΕΣ-ΜΟΝΟΚΑΤΟΙΚΙΕΣ**

60	Κρεμαστή	4.500.000
65	Γεννάδι	12.500.000
73	Γεννάδι με αυλή	13.500.000
100	Κοσκινού	15.000.000
104	Παλιά Πόλη	13.000.000
115	Μητρόπολη	10.000.000
150	Ιξιά	33.800.000
150	Παστίδα	90.000.000
150	Κοσκινού	18.000.000
150	Ανάληψη	20.000.000
180	Παστίδα	150.000.000
200	Κοσκινού	20.000.000
240	Κοσκινού	29.000.000
240	Κοσκινού	23.000.000
340	Τρείς	55.000.000
360	Ασγούρου	50.000.000

● **ΚΑΤΑΣΤΗΜΑΤΑ-ΓΡΑΦΕΙΑ**

ΤΜ	ΠΕΡΙΟΧΗ	ΤΙΜΗ (Δρχ.)
30	Κέντρο Πόλεως	7.500.000
37	Κέντρο Πόλεως	50.000.000
40	Δασκάλους	7.500.000
45	Ροδίνι	10.000.000
50	Ανάληψη	16.000.000
52	Μητρόπολη	16.000.000
50	Ιαλυσός	19.000.000
60	Κέννεντυ	38.000.000
65	Κέντρο Πόλεως	65.000.000
80	Δασκάλους	15.000.000
80	Άννης Μαρίας	25.500.000
90	Ανάληψη	22.500000
100	Σωτήρος	20.000.000
137	Ροδίνι	23.000.000
160	Λ.Ρόδου-Λίνδου	25.000.000

● **ΟΙΚΟΠΕΔΑ**

1. ΡΟΔΟΣ		
225	Χαλκίτες (ΣΔ 0.8)	15.000.000
251	Καρακόνερο (ΣΔ 0.8)	17.500.000
260	Μόντε Σμιθ (Σ.Δ. 0.6)	17.000.000
367	Ανάληψη (ΣΔ 0.8)	22.000.000
393	Ανάληψη (ΣΔ 1.0)	25.000.000
450	Ροδίνι (ΣΔ 0.8)	26.000.000
500	Κ. Υδραίου	40.000.000
500	Αθηνών	40.000.000
550	Ροδίνι (ΣΔ 0.8)	38.000.000
600	Δασκάλους	45.000.000
583	Ανάληψη (ΣΔ 0.8)	36.000.000
860	Πλησίον Β. Ηπείρου (ΣΔ 1)	80.000.000
1000	Αισχύνη	65.000.000
2. ΕΚΤΟΣ ΠΟΛΕΩΣ ΡΟΔΟΥ		
220	Κοσκινού	9.000.000
350	Άνοιξη (με άδεια οικ).	10.000.000
400	Ιαλυσός	17.500.000
500	Ασγούρου	16.000.000
700	Άνοιξη (με άδεια οικ.)	20.000.000
1000	Κοσκινού	7.500.000
1000	Ασγούρου	12.000.000
1000	Παστίδα	13.000.000
1400	Άνοιξη (με άδεια οικ.)	40.000.000
1460	Κρεμαστή (εντός σχεδίου)	30.000.000
1600	Τσαϊρι (Βιοτεχνικό)	18.000.000
1600	Γεννάδι	5.000.000
1700	Ρόδου-Λίνδου	19.500.000
1700	Γεννάδι	7.000.000
2000	Ασγούρου	14.000.000
2000	Αφάντου	20.000.000
2200	Καλλιθέα	20.000.000
2200	Κολύμπια	7.500.000
2400	Γεννάδι	7.000.000
2700	Αφάντου(παραλιακό)	15.000.000
3000	Κοσκινού	22.000.000
3087	Τρεις	18.000.000
3.230	Άνοιξη	64.000.000
3300	Αφάντου(παραλιακό)	18.000.000
4000	Ασγούρου	24.000.000
4000	Κολύμπια	30.000.000
4020	Παστίδα	800.000
4250	Γεννάδι	30.000.000
8.360	Τσαϊρι	41.000.000
10000	Παστίδα	32.000.000
11000	Φάνες	15.000.000
12500	Πλημμύρι	25.000.000

● Ζητούνται οικόπεδα για αντιπαροχή-Προωθούμε την έκδοση των Στεγαστικών σας Δανείων
ΥΠΕΥΘΥΝΟΙ:
ΚΥΡΙΑΚΟΣ ΠΑΠΑΘΕΟΔΩΡΟΥ –ΓΕΩΡΓΙΟΣ ΑΜΑΡΙΩΤΑΚΗΣ

ΑΣΦΑΛΕΙΟΚΤΗΜΑΤΙΚΗ
ΚΤΗΜΑΤΟΜΕΣΙΤΙΚΟ-ΑΜΟΙΒΑΙΑ ΚΕΦΑΛΑΙΑ ΑΣΦΑΛΕΙΕΣ INTERNATIONAL LIFE

ΔΙΑΜΕΡΙΣΜΑ
40 τ.μ. 2άρι πλησίον Μιχ. Πετρίδη
45 τ.μ. 2άρι Καρακόνερο
51 τ.μ. 2άρι Ανάληψη
55 τ.μ. 2άρι Ιαλυσός
56 τ.μ. ισόγειο Ζέφειρος
60 τ.μ. 2άρι Γεννάδι
75 τ.μ. 3άρι Ανάληψη
80 τ.μ. 3άρι Αγ. Αναστασίας
82 τ.μ. 3άρι Ασγούρου
86 τ.μ. 3άρι Ροδίνι
86 τ.μ. 3άρι Παν. Ροδίου
86 τ.μ. 3άρι Πειραιώς
92 τ.μ. 3άρι Ροδίνι
95 τ.μ. 3άρι Σ. Βενιζέλου
95 τ.μ. 3άρι Ατταβύρου
100 τ.μ. 3άρι Αλεξ. Διάκου
107 τ.μ. 4άρι Κέννεντυ
108 τ.μ. 3άρι Ανάληψη
110 τ.μ. 4άρι Ιαλυσός
116 τ.μ. 4άρι Ανάληψη
120 τ.μ. 4άρι Κων/νου/ Υδραίου
125 τ.μ. 4άρι Ατταβύρου
130 τ.μ. 4άρι Ιαλυσός
130 τ.μ. 4άρι Ροδίνι
140 τ.μ. 4άρι Ροδίνι
148 τ.μ. 4άρι Καρακόνερο

ΟΙΚΟΠΕΔΑ
235 τ.μ. Ανάληψη (Σ.Δ. 0,8)
410 τ.μ. Ιάλυσος (Σ.Δ. 0,4)
1000 τ.μ. Παστίδα
1050 τ.μ. Καρακόνερο (Σ.Δ.0.4)

ΑΓΡΟΤΕΜΑΧΙΑ
1920 τ.μ., 2.000 τ.μ., 1050 τ.μ., επί της Ε.Ο. Παραδείσι Θεολόγου
2100 τ.μ., 2.000 τ.μ., 520 τ.μ., 1460, Κρεμαστή
3125 τ.μ., με οικοδομή επί της επαρχ. οδού Κρεμαστής Μαριτσών
3100 τ.μ. με άδεια οικοδομής για 400 τ.μ. Φαληράκι
4 στρέμματα με φανταστική θέα Κοσκινού
4 στρέμματα με θεά Αφάντου
4 στρέμματα με θέα Ασγούρου
4 στρέμματα με φανταστική θέα Φυτώριο.
4 στρέμματα επί της Ε.Ο. Τρεις-Παστίδα
4 στρέμματα επί της Ε.Ο. Μαριτσών-Δαματριάς
6 στρέμματα με απέραντη θέα Παστίδα
8 στρέμματα με καταπληκτική θέα Φυτώριο
7 στρέμματα και 11 στρέμμ. στην Ε.Ο. Παστίδας-Φαληρακίου.

ΜΟΝΟΚΑΤΟΙΚΙΕΣ-ΜΕΖΟΝΕΤΕΣ
85 τ.μ. με αυλή Ιαλυσός
110 τ.μ. με κήπο Σορωνή παραλία
110 τ.μ. Καρακόνερο
110 τ.μ. Παστίδα με κήπο
130 τ.μ. μπετά Ιαλυσός
130 τ.μ. με κήπο Ασγούρου
150 τ.μ. Μηδεια
150 τ.μ. Ιαλυσός
180 τ.μ. Παλιά Πόλη
180 τ.μ. μπετά Πεύκους
190 τ.μ. με κήπο Αφάντου
220 τ.μ. μπετά Κοσκινού
225 τ.μ. μπετά Ιαλυσός
300 τ.μ. μπετά Τρεις
350 τμ. με μεγάλο κήπο Άνοιξη

ΚΑΤΑΣΤΗΜΑΤΑ
30 τ.μ. Καναδά
35 τ.μ. Φαληράκι
40 .τμ. Ανάληψη
40 τ.μ. Ατταβύρου
50 τ.μ. Ιαλυσός
55 τ.μ. Ρόδου-Λίνδου
70 τ.μ. Ιαλυσός
90 τ.μ. Ροδίνι
100 τ.μ. Σωτήρος
150 τ.μ. Χαράλαμπου Μόσχου
55 τ.μ. Γραφείο Σοφ. Βενιζέλου

350 τ.μ. Σ.Δ. (0,4) Ιαλυσός
555 τ.μ. Ροδίνι (Σ.Δ. 0,8)
1050 τ.μ. Κοσκινού
1100 τ.μ. Αφάντου

ΠΩΛΟΥΝΤΑΙ ΕΥΚΟΛΙΕΣ ΠΛΗΡΩΜΗΣ ΖΗΤΟΥΝΤΑΙ ΔΙΑΜΕΡΙΣΜΑΤΑ, ΚΑΤΑΣΤΗΜΑΤΑ, ΟΙΚΟΠΕΔΑ ΕΝΤΟΣ Η ΕΚΤΟΣ ΠΟΛΕΩΣ ΚΑΘΩΣ ΚΑΙ ΟΙΚΟΠΕΔΑ ΓΙΑ ΑΝΤΙΠΑΡΟΧΗ

ΓΙΑΝΝΗΣ ΝΙΚΟΛΙΔΑΚΗΣ
μηχανολόγος μηχανικός
Γαλλίας 12, τηλ. 22291, 35103
ΠΩΛΟΥΝΤΑΙ:
α. **Οδός Άννης Μαρίας**
- Καταστήματα 80 τ.μ. με υπόγειο
- Γραφεία πολυτελούς κατασκευής με απεριόριστη θέα, air condition, επιφανείας 115 τ.μ., 160 τ.μ., 45 τ.μ., 70 τ.μ., 90 τ.μ.
- Διαμερίσματα πολυτελούς κατασκευής, μεγάλες βεράντες και θέση parking 128 τ.μ., 96 τ.μ., 86 τ.μ. 114 τ.μ.

β. **Οδός Αισχίνης**
Διαμερίσματα απεριόριστη θέα 116 τ.μ. και 51 τ.μ.

γ. **Οδός Πειραιώς**
Σε πολυκατοικία με Pilotis διαμερίσματα 86 τ.μ., 80 τ.μ., 108 τ.μ., 58 τ.μ., στον Α' και Β' όροφο αντίστοιχα.

δ. **Οδός Κωνσταντίνου Τσαλδάρη**
Κατάστημα 97 τ.μ. με υπόγειο.

ΠΩΛΟΥΝΤΑΙ
- 3άρια διαμερίσματα καλής κατασκευής πλησίον εκκλησίας Ανάληψης.
- 4άρια πλησίον Αραπάκι.
- Οικόπεδα με 10.000.000 των 350 τ.μ. και 1000 τ.μ. άρτια στον Δήμο Ιαλυσού και Τρεις.
- Μεγάλο σούπερ μάρκετ με τζίρο 60.000.000.

Πληρ. τηλ.
27082-26476

ΕΥΡΩΚΤΗΜΑΤΙΚΗ
ΚΤΗΜΑΤΟΜΕΣΙΤΙΚΟ ΓΡΑΦΕΙΟ

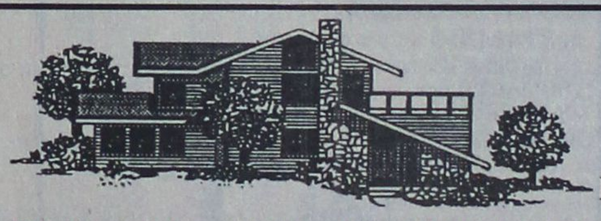

ΙΩΑΝΝΗΣ & ΜΙΧΑΛΗΣ ΕΥΣΤΑΘΙΟΥ

ΙΩΑΝΝΑ ΤΗΛ. 63679

ΕΘΝΙΚΗΣ ΑΝΤΙΣΤΑΣΗΣ 48, (ΑΝΝΗΣ ΜΑΡΙΑΣ) • ΤΗΛ.: (0241) 73819 - 74917 • FAX: (0241) 38641 ΚΙΝ: 094 374546

ΚΑΤΑΣΤΗΜΑΤΑ - ΓΡΑΦΕΙΑ

30 τ.μ στο Φαληράκι	30.000.000	δρχ.
32 τ.μ. στην Αμερικής	62.500.000	δρχ.
34 τ.μ στη Λ. Ιαλυσού	20.400.000	δρχ.
38τ.μ. στην παραλία Ιαλυσου	13.300.000	δρχ.
42 τ.μ. στο εμπορικό κέντρο Φώκιαλη	16.000.000	δρχ.
44 τ.μ. στο κέντρο	40.000.000	δρχ.
46 τ.μ. στη Λ. Καλλιθέας	23.000.000	δρχ.
50 τ.μ. στο Φαληράκι	25.000.000	δρχ.
50 τ.μ. στην Αλεξ. Διάκου	50.000.000	δρχ.
53 τ.μ. στη Λ. Λίνδου	26.000 000	δρχ.
53 τ.μ. στο Ροδίνι (μπετά)	8.500.000	δρχ.
56 τ.μ. στο Ροδίνι	14.000.000	δρχ.
75 τ.μ. στη Μαραθώνος	22.500

ΠΡΟΣΦΟΡΕΣ ΕΡΓΑΣΙΑΣ

ΕΡΓΟΛΑΒΟΣ ΟΙΚΟΔΟΜΩΝ ΜΑΣΤΟΡΑΣ-ΚΩΝΣΤΑΝΤΙΝΟΣ. Αναλαμβάνω υπεύθυνα χτισήματα, σοφάδες, βαψήματα, γκρεμίσματα, τοποθετήσεις πλακακιών, μάρμαρα, γυαλίσματα, κεραμοσκεπές, ξυλοκατασκευές, μελέτες για σοφίτες, πέργολες, κιόσκια, περιφράξεις οικοπέδων και οτιδήποτε μερεμέτια. Τιμές λογικές. Πληρ. τηλ. **27255** όλο το 24ωρο. ΑΡ14476

ΜΑΚΕΤΙΣΤΡΙΑ με πλήρη ηλεκτρονικό εξοπλισμό αναλαμβάνει εκδόσεις βιβλίων-περιοδικών-πάσης φύσεως έντυπα διαφημιστικά, εφημερίδες. Πληρ. τηλ. 21656.

ΕΜΠΕΙΡΟΣ ΕΛΑΙΟΧΡΩΜΑΤΙΣΤΗΣ αναλαμβάνει παντός τύπου φρεσκαρίσματα, λαδομπογιές κ.λπ. Γρήγορα και καθαρά. Ανά δωμάτιο 9.500 . Πληρ. τηλ. 36357-66496.

ΥΔΡΑΥΛΙΚΟΣ ΒΑΣΙΛΗΣ
Αναλαμβάνουμε υπεύθυνα με την πολυετή πείρα μας κάθε σας υδραυλική εργασία.
ΥΔΡΑΥΛΙΚΕΣ ΕΓΚΑΤΑΣΤΑΣΕΙΣ
ΘΕΡΜΑΝΣΗ-ΚΑΛΟΡΙΦΕΡ
ΤΟΠΟΘΕΤΗΣΕΙΣ ΗΛΙΑΚΩΝ
ΣΥΝΤΗΡΗΣΕΙΣ ΠΑΝΤΟΣ ΤΥΠΟΥ
ΔΙΑΡΡΟΕΣ-ΕΠΙΣΚΕΥΕΣ
ΞΕΒΟΥΛΩΜΑΤΑ
ΑΠΟΧΕΤΕΥΣΕΩΝ
με σύγχρονο μηχάνημα
Πληρ. τηλ.
91118 κινητό **093-566328**
ΠΡ15115

ΚΕΡΑΜΟΣΚΕΠΕΣ έμπειρο και συνεπές συνεργείο από Αθήνα αναλαμβάνει παντός είδους κεραμοσκεπές, πέργκολες, στέγαστρα, κιόσκια, γκαραζ, σοφίτες, επενδύσεις τοίχων ραμποτέ, ψευδοροφές, χωρίσματα χώρων.
Επίσης ΗΧΟΜΟΝΩΣΕΙΣ
ΕΡΓΑΣΙΑ ΕΓΓΥΗΜΕΝΗ
ΛΟΓΙΚΕΣ ΤΙΜΕΣ
Πληρ. τηλ: **094-418385, 95383**
κ. Ζαχαρία
ΠΡ14984

ΥΔΡΑΥΛΙΚΟΣ αναλαμβάνει πάσης φύσεως υδραυλικές εργασίες μικρές και μεγάλες. Εγκαταστάσεις-αποφράξεις-τοποθέτηση ηλιακών. Επίσης αναλαμβάνει συντηρήσεις ξενοδοχείων. Εργασία εγγυημένη-ταχεία εξυπηρέτηση.
ΔΗΜΗΤΡΙΟΣ
Πληρ. τηλ. **36559, 31990**
για άμεση εξυπηρέτηση καλέστε το κινητό
τηλ. **094344911**

"EXPRESS CLEAN"
ΚΑΙ ΤΟ 1997 ΑΠΟΘΗΚΕΥΣΗ ΧΑΛΙΩΝ ΔΩΡΕΑΝ
ΕΠΙΣΤΡΟΦΗ ΧΑΛΙΩΝ ΣΕ 3 ΗΜΕΡΕΣ
αναλαμβάνουμε τον καθαρισμό επί τόπου ή στον δικό μας χώρο σε μοκέτες, χαλιά, σαλόνια, ΔΩΡΕΑΝ ΑΠΟΘΗΚΕΥΣΗ για όλο τον χρόνο. Άμεση εξυπηρέτηση. Εγγύηση η πολυετής πείρα μας με το σύγχρονα μηχανήματα και απορρυπαντικά μας.
Πληρ. τηλ. **94815** κινητό
094 350247/0246-98317

ΗΛΕΚΤΡΟΛΟΓΟΣ έμπειρος αναλαμβάνει πάσης φύσεως εργασίες, εγκαταστάσεις πάσης φύσεως, επισκευές συντηρήσεις ξενοδοχείων κ.λπ.
Πληρ. τηλ. **28534** και
094/478636
ΠΡ14239

ΑΝΘΟΚΗΠΟΥΡΟΣ
Θέλετε κάποιον για να φτιάξει τον κήπο σας ή να τον συντηρεί;
ΠΑΝΑΓΙΩΤΗΣ Ο ΚΗΠΟΥΡΟΣ
Αναλαμβάνω πάσης φύσεως εργασίες κήπων:
- Συντήρηση μηνιαία
- Κλάδεμα
- Φρεζάρισμα
- Φύτεμα γκαζόν και γενικά ότι χρειάζεται ένας κήπος για να είναι όμορφος.

Τιμές πολύ λογικές
Πληρ. τηλ. **47206** 4μ.μ.-11 μ.μ.
ΠΡ15239

ΓΡΑΦΕΙΟ ΓΕΝΙΚΟΥ ΚΑΘΑΡΙΣΜΟΥ
ΛΑΜΨΗ
Διαθέτουμε έμπειρο προσωπικό από άνδρες, γυναίκες και ζευγάρια για καθαρισμούς σπιτιών, γραφείων και καταστημάτων.
Έμπειρους κηπουρούς, λαντζιέρες, καμαριέρες για τουριστικές επιχειρήσεις.
Έμπειρες οικιακές βοηθούς, μπέϊμπυ σίτερς. Αναλαμβάνουμε και φροντίδα ηλικιωμένων καθώς και ατόμων με ειδικές ανάγκες.
ΕΜΜ. ΜΠΕΝΑΚΗ 38
τηλ. 3841543-3841549
ΑΘΗΝΑ
ΠΡ 15238

ΞΕΒΟΥΛΩΜΑΤΑ ΑΠΟΦΡΑΞΕΙΣ ΚΑΘΑΡΙΣΜΟΙ ΑΠΟΧΕΤΕΥΣΕΩΝ
αναλαμβάνουμε τον καθαρισμό αποχετεύσεων πολυκατοικιών και ξενοδοχείων, με νέο ηλεκτροκίνητο μηχάνημα. Οι αποχετεύσεις γίνονται σαν να τις περάσατε σήμερα. Εργασία εγγυημένη.
ΔΩΡΕΑΝ: ΜΕΤΑ ΑΠΟ ΚΑΘΕ ΑΠΟΦΡΑΞΗ ΨΕΚΑΣΜΟΣ ΤΩΝ ΦΡΕΑΤΙΩΝ ΓΙΑ ΜΙΚΡΟΒΙΑ ΚΑΙ ΚΑΤΣΑΡΙΔΕΣ
ΔΗΜΗΤΡΙΟΣ
Πληρ. τηλ. **36559, 31990**
για άμεση εξυπηρέτηση καλέστε το κινητό
τηλ: **094344911**

ΡΩΣΙΚΑ ΓΙΑ ΕΣΤΙΑΤΟΡΕΣ

ΓΝΩΣΤΟ ΜΕΤΑΦΡΑΣΤΙΚΟ ΓΡΑΦΕΙΟ ΑΝΑΛΑΜΒΑΝΕΙ ΤΗΝ ΜΕΤΑΦΡΑΣΗ ΚΑΙ ΔΙΑΜΟΡΦΩΣΗ ΤΟΥ ΤΙΜΟΚΑΤΑΛΟΓΟΥ ΣΑΣ ΣΕ ΠΟΛΥ ΠΡΟΣΙΤΕΣ ΤΙΜΕΣ ΣΕ 35 ΓΛΩΣΣΕΣ.
ΕΝΤΟΣ 1 ΕΒΔΟΜΑΔΑΣ
Κος Βασίλης τηλ. **093617178**
ΠΡ15527

ΔΙΑΦΟΡΑ

ΠΩΛΟΥΝΤΑΙ 55 ξύλινα σκαμπό ύψος 78 εκ. καταλλαλα για μπαρ, καφετέριες προς 5.000 δρχ. το ένα. Πληρ. τηλ. 35433 κ. Νίκο. ΑΔ15589

ΠΩΛΟΥΝΤΑΙ SONY PLAYSTATION αυθεντικό με το παιχνίδι DIE HARD TRILOGY και ένα μοχλο στην τιμή των 60.000 δρχ. Πληρ. τηλ. 34325
ΑΔ15571

MENU
ΤΙΜΟΚΑΤΑΛΟΓΟΙ (ΘΗΚΕΣ) ΜΕΓΑΛΗ ΠΟΙΚΙΛΙΑ



EpaFES
ΤΗΛ: 63350
5ο ΧΙΛ Λ. ΛΙΝΔΟΥ
ΚΕΝΤΡΟΝ ΧΡΥΣΟΒΕΡΓΗ (ΤΡΟΦΟ)

ΠΩΛΟΥΝΤΑΙ ΤΑ ΚΑΤΩΘΙ ΕΙΔΗ ΟΙΚΙΑΚΗΣ ΧΡΗΣΗΣ ΑΠΟΛΥΤΩΣ ΚΑΙΝΟΥΡΓΙΑ ΚΑΙ ΜΕ ΕΥΚΟΛΙΕΣ ΠΛΗΡΩΜΗΣ:
1. ΚΡΕΒΑΤΟΚΑΜΑΡΑ ΠΛΗΡΗΣ
2. ΣΑΛΟΝΙ (3ΘΕΣΙΟΣ-2ΘΕΣΙΟΣ-1 ΘΕΣΙΟΣ 3 ΤΡΑΠΕΖΑΚΙΑ)
3. ΣΥΝΘΕΤΟ 3 ΦΥΛΛΑ
4. ΕΠΙΠΛΟ ΣΤΕΡΕΟΦΩΝΙΚΩΝ ΣΥΣΤΗΜΑΤΩΝ
5. ΚΟΥΖΙΝΑ ΗΛΕΚΤΡΙΚΗ
6. ΠΛΥΝΤΗΡΙΟ ΡΟΥΧΩΝ
7. ΨΥΓΕΙΟ
8. ΑΠΟΧΥΜΩΤΗΣ
9. ΦΟΥΡΝΑΚΙ
10. ΚΑΦΕΤΙΕΡΑ
Πληρ. τηλ. 0241-90298, 093-396835, 094-672394. ΑΔ15525

ΠΩΛΕΙΤΑΙ σαλόνι αποτελούμενο από 3θέσιο καναπέ 2θεσιο καναπέ πολυθρόνα και 3 τραπέζια 1 έτους σε άριστη κατάσταση. Πληρ. τηλ. 20436, 094-665494. ΑΔ15469

ΠΩΛΟΥΝΤΑΙ
ξύλα ελιάς για τζάκι, όμορφα τεμαχισμένα. Επίσης αναλαμβάνουμε και κλαδέματα ελιών.
Πληρ. τηλ. 95649-47817

ΠΩΛΕΙΤΑΙ
COMPUTER QUEST 486 PENTIUM 100 MHZ, 16MB RAM, 2.1 Gbytes HD, Sound blaster 16 bit, CD-ROM 8 speed, Printer CANNON BJC-600 έγχρωμος, MODEM εξωτερικό 33.600, 2 ηχεία και πολλά προγράμματα εγκατεστημένα (WINDOWS 95, MS OFFICE 97, COREL 6, MS PUBLISHER) και άλλα πολλά. Τιμή 450.000.
Πληρ. τηλ. **094337024**
ΠΔ15549

ΠΩΛΕΙΤΑΙ
σκάφος μήκος 8,45 μέτρα τύπου Λάντζα με επιβατική άδεια σε άριστη κατάσταση, τουαλέτα, VHF, μηχανή CUMMINS 80 HP, ώρες λειτουργίας 650.
Πληρ. τηλ. **0243 47193, 48085**
ΠΔ15405

ΠΩΛΕΙΤΑΙ
Videocamera HI 8 SONY TRV 61 3μηνών με εγγύηση με οθόνη LCD σταθεροποιητή εικόνας και εγγραφή TIME CODE. VIDEO ημιεπαγγελματικό H18 SONY 9.000.
Πληρ. 10-1 μ.μ. τηλ. **27668**
ΠΔ15022

ΜΑΘΗΜΑΤΑ

ΙΣΤΟΡΙΑ-ΕΚΘΕΣΗ. Καθηγήτρια αναλαμβάνει υπευθύνα την προετοιμασία μαθητών γυμνασίου-Λυκείου. Πληρ. τηλ. 62532.

ΑΓΓΛΙΚΑ-ΙΤΑΛΙΚΑ
Από καθηγήτρια με φροντιστηριακή πείρα:
- Σε γκρουπ 2-3 ατόμων ή ιδιαίτερα.
- Οργανωμένη και άρτια διδακτική ύλη.
- Σύγχρονα μέσα διδασκαλίας.
- Εβδομαδιαία τεστ επανάληψης.
- Μηνιαίος έλεγχος προόδου.
- Υπεύθυνη παρακολούθηση στη μελέτη των μαθητών.

Πληρ. τηλ. **20045, 76544**
ΠΜ15517

ΕΡΓΑΣΤΗΡΙΟ ΕΛΛΗΝΙΚΩΝ ΣΠΟΥΔΩΝ ΗΛΕΚΤΡΟΝΙΚΩΝ ΥΠΟΛΟΓΙΣΤΩΝ
"ΕΓΓΡΑΦΕΣ ΤΩΡΑ"
ΕΚΔΟΣΗ PROGRAM COMPUTER PCM
ΔΙΔΑΣΚΟΝΤΑΙ:
INTERNET - WIN95
Εμπορικά - Ξενοδοχειακά
Word - Excel -Lotus - Access
Προγραμματισμός - Λογιστικά
Σχεδίαση - AutoCad - Corel
Μακέτα - Photostyler
ΤΜΗΜΑΤΑ για:
Παιδιά από 8 - 12 - Μαθητές Γυμνασίου-Λυκείου-ΤΕΛ-ΙΕΚ
Επαγγελματίες - Αρχάριους
ΕΓΓΡΑΦΕΣ ΤΩΡΑ
ΜΑΝΩΛΗΣ Ι. ΣΟΦΙΛΛΑΣ
Πτυχιούχος Αμερικής University of Baltimore - USA
-ΑΝΕΥΡΕΣΗ ΕΡΓΑΣΙΑΣ-
Κορδιγκτώνος 91-☎ 31761

ΕΠΙΓΡΑΦΕΣ PERICLIS
ΔΙΑΦΗΜΙΣΤΙΚΑ ΜΕΣΑ ΠΡΟΒΟΛΗΣ
ΕΠΙΓΡΑΦΕΣ
ΦΩΤΕΙΝΕΣ
ΑΠΛΕΣ - ΝΕΟΝ
ΗΛΕΚΤΡΟΝΙΚΕΣ
ΔΙΑΦΗΜΙΣΤΙΚΕΣ
Κ.Τ.Λ.
☎ 78485

ΕΠΙΓΡΑΦΕΣ PERICLIS
ΔΙΑΦΗΜΙΣΤΙΚΑ ΜΕΣΑ ΠΡΟΒΟΛΗΣ
ΤΙΜΟΚΑΤΑΛΟΓΟΙ
ΦΩΤΕΙΝΑ ΜΕΝΟΥ
ΣΤΑΝΤ
ΔΙΑΦΗΜΙΣΤΙΚΑ
ΦΩΤΟΓΡΑΦΕΙΕΣ
ΔΙΑΦΑΝΕΙΕΣ
Κ.Τ.Λ.
☎ 78485

ΠΩΛΟΥΝΤΑΙ

1) 2.000 τ.μ. αγρός στο Τσαΐρι με άδεια διορόφου κατοικίας.
2) 1.050 τ.μ. αγρός στο Κανδυλί με άδεια διορόφου μονοκατοικίας.
3) 2.500 τ.μ. αγρός στο Κανδυλί.
4) 44 τ.μ. διαμέρισμα (2άρι) καλής κατασκευής στη Μητρόπολη.
5) 175 τ.μ. αποθήκη στο ΤΖΕΝΕΙΟ.
6) 800 τ.μ. και 610 τ.μ. οικόπεδα στο Άνω Ροδίνι.
7) 50 τ.μ. κατάστημα επί της Ατταβύρου.

Πληροφορίες τηλ. 27082, 26476

-ΣΥΣΤΗΜΑΤΑ ΣΥΝΑΓΕΡΜΟΥ
- ΚΑΜΕΡΕΣ ΠΑΡΑΚΟΛΟΥΘΗΣΗΣ ΧΩΡΩΝ
- ΚΕΝΤΡΟ ΛΗΨΕΩΣ
ARMAOS SECURITY
ΤΗΛ./FAX: 23632
ΡΟΔΟΣ: ΛΙΝΔΟΥ 80 - Τ.Κ. 85100
ΥΠΕΥΘΥΝΟΣ ΡΟΔΟΥ: ΔΗΜΗΤΡΗΣ ΚΥΡΙΑΖΗΣ
epafes

ΜΟΝΟΔΡΟΜΟΣ
Ξεχάστε τώρα τους συνηθισμένους τρόπους διασκέδασης
Τώρα όλοι οι δρόμοι οδηγούν στον
ΜΟΝΟΔΡΟΜΟ
Με όλες τις τελευταίες ελληνικές επιτυχίες, σε συνδυασμό με την ζεστή και γεμάτη κέφι ατμόσφαιρα, ελάτε να διασκεδάσετε με συντροφιά το πολυμελές συγκρότημά μας που θα παίζει για σας ζωντανή μουσική κάθε Παρασκευή, Σάββατο και Κυριακή.
ΜΟΝΟΔΡΟΜΟΣ στην Παστίδα...
Δεν υπάρχει άλλος δρόμος

ΕΓΧΡΩΜΕΣ ΤΗΛΕΟΡΑΣΕΙΣ ΠΡΟΣ ΔΙΑΘΕΣΗ

Το Ξενοδοχειακό Συγκρότημα **ΡΟΔΟΣ ΠΑΛΑΣ** διαθέτει προς πώληση 650 Γερμανικές τηλεοράσεις Blaupunkt 21", εισαγωγής 1987.
Για πληροφορίες απευθύνεστε στο τηλέφωνο (0241) 25222, και fax: (0241) 73316 υπ' όψιν Κου Ηρακλή Ζάχου

ΚΤΗΜΑΤΟΜΕΣΙΤΙΚΟ ΓΡΑΦΕΙΟ
ΜΑΡΙΟΣ ΒΙΤΖΗΛΑΙΟΣ
Τηλέφωνα άμεσης εξυπηρετήσεως
0241/24900-25545-κινητό 093/256026
!ΜΕΓΑΛΕΣ ΕΥΚΑΙΡΙΕΣ!
...και μοναδικές!

1) ΚΟΛΥΜΠΙΑ 2κατ/α 78 & 30 τ.μ. σε εμπορικό κέντρο ***ΜΟΝΟ 13 εκατ. ΔΡΧ.***
2) ΖΕΦΥΡΟΣ πάνω στην θαλ. κατ'α έτοιμο 20 τ.μ. και μονοκατ. 130 τ.μ. ***ΜΟΝΟ 25 εκατ. ΔΡΧ.***
3) ΑΡΧΑΓΓΕΛΟΣ εστια/ο ***φανταστικό*** καινούργιο σε πλήρη λειτουργία, διόροφο 174 & 174 τ.μ. + γκαρσονιέρα, σε 3.000 τ.μ. οικόπ. **με ΣΟΥΠΕΡ-ΠΡΟΣΦΟΡΑ!!**
4) ΠΑΛΑΙΑ ΠΟΛΗ Α' ΠΛΑΤ. ΣΥΝΤΡΙΒΑΝΙ τριώροφο ΜΠΑΡ/ΦΑΣΤ-ΦΟΥΝΤ, 100 τ.μ. με 110 χιλ. ενοικ. η ***ΜΟΝΟ 2.900.000 ΔΡΧ.***
5) ΑΛ. ΔΙΑΚΟΥ γων. ΦΑΝΟΥΡΑΚΗ σε λειτουργία ΦΑΣΤ-ΦΟΥΝΤ, 40 τ.μ, διώροφο, ***ΜΟΝΟ 4 εκατ. ΔΡΧ.***
6) ΛΑΧΑΝΙΑ πάνω στην λεωφ. οικοπ. 5.860 τ.. ***ΜΟΝΟ 10 εκατ. ΔΡΧ.***
7) ΚΙΟΤΑΡΙ, στην θάλασσα, οικοπ., 11.280 τ.μ. ***ΣΟΥΠΕΡ-ΠΡΟΣΦΟΡΑ ΜΟΝΟ για 10 ημέρες 30 εκατ. ΔΡΧ.***
8) Μαγαζί στην Μ. ΠΕΤΡΙΔΗ 56 τ.μ. έτοιμο με 150 τ.μ. αυλή, ***ΜΟΝΟ 13 εκατ. ΔΡΧ.***
9) Στο ΡΟΔΙΝΙ διαμ. 85 τ.μ. ρετιρέ ***ΜΟΝΟ 16,5 εκατ. ΔΡΧ.***
10) Στην ΑΚΑΔΗΜΙΑ, διαμ. 1ο ορ., 100 τ.μ. ***ΜΟΝΟ 16 εκατ. ΔΡΧ.***
11) Στην ΑΚΑΔΗΜΙΑ, διαμ. ισόγειο, 50 τ.μ. ***ΜΟΝΟ 7 εκατ. δρχ.***
12) ΚΟΣΚΙΝΟΥ δύο αυτόνομες μεζονέτες-βίλες των 150 τ.μ. η καθεμία σε 550 τ.μ. οικοπ. ***κτισμένες με φανταστική θέα, ΜΟΝΟ 18 εκατ. ΔΡΧ.*** η καθεμία.
13) ΜΕΖΟΝΕΤΑ κτισμένη 200 τ.μ./950 τ.μ. οικοπ. με ***φανταστική θέα ΜΟΝΟ 18 εκατ. ΔΡΧ.***

ΣΙΓΟΥΡΕΣ ΕΠΕΝΔΥΣΕΙΣ

1. Πωλείται οικόπεδο, 1.122 τ.μ. στα Κοσκινού, με πρόσωπο στην επαρχιακή οδό, άρτιο και οικοδομήσιμο κατά παρέκκλιση, με φανταστική θέα, ... δρχ. 21.000.000
2. Πωλείται οικόπεδο 2.280 τ.μ. στην Καλλιθέα, με αμφιθεατρική θέα στη θάλασσα, με άδεια οικοδομής για 200 τ.μ. κατοικία, ... δρχ. 24.000.000
3. Πωλείται ισόγειο διαμέρισμα, 45 τ.μ., στην οδό Αθηνών, ημιτελές (μέχρι μαρμαροσουβά), ... δρχ. 8.500.000
4. Πωλείται 118 τ.μ. οροφοδιαμέρισμα, τριών υπνοδωματίων στην Ανάληψη, ... δρχ. 25.500.000
5. Πωλείται οικόπεδο, 1.000 τ.μ. επί της Εθνικής οδού Ρόδου-Λίνδου, με άδεια οικοδομής για 225 τ.μ. βιοτεχνικό χώρο, ... δρχ. 15.000.000
6. Πωλείται οικόπεδο 1.000 τ.μ., κοντά στην Εθνική οδό Ρόδου-Λίνδου, με άδεια οικοδομής για 250 τ.μ. βιοτεχνικό χώρο, ... δρχ. 13.000.000
7. Πωλείται οικόπεδο 500 τ.μ. επί της Εθνικής οδού Ρόδου-Λίνδου, με άδεια οικοδομής για 150 τ.μ. βιοτεχνικό χώρο, ... δρχ. 9.000.000
8. Πωλείται κατάστημα, 180 τ.μ. στην Άννης Μαρίας, με αντίστοιχο υπόγειο και αντίστοιχο πατάρι, ... δρχ. 70.000.000
9. Πωλείται οικόπεδο, 2.000 τ.μ. στα Ασγούρου, άρτιο και οικοδομήσιμο, με θαυμάσια θέα στη θάλασσα ..... δρχ. 20.000.000
10. Πωλείται διπλοκατοικία, 118 τ.μ. στην Παστίδα, σε 1.250 τ.μ. οικόπεδο, ... δρχ. 45.000.000
11. Πωλείται οικόπεδο 4.600 τ.μ. στην Ιαλυσό, στην Άνοιξη, με άδεια οικοδομής, ... δρχ. 45.000.000
12. Πωλείται οικόπεδο, 2.000 τ.μ. στην Άνοιξη, ... δρχ. 20.000.000
13. Πωλείται στην Ιαλυσό διαμέρισμα 150 τ.μ., ημιτελές, ... δρχ. 27.000.000
14. Πωλείται οικόπεδο, 4.000 τ.μ. στην Θολό, με μεγάλα αποδοτικά ελαιόδενδρα, με ρεύμα και νερό, ... δρχ. 6.400.000
15. Πωλείται οροφοδιαμέρισμα στο Ροδίνι, 142 τ.μ. υπερυψωμένο ισόγειο, ... δρχ. 25.000.000
16. Πωλείται οικόπεδο, 1.400 τ.μ. στην Κρητηνία, εντός οικισμού, υπερυψωμένο, ... δρχ. 6.000.000
17. Πωλείται οικόπεδο, 1.250 τ.μ. στα Κοσκινού, με πανοραμική θέα, με πρόσωπο στον επαρχιακό δρόμο, ... δρχ. 25.000.000
18. Πωλείται οικόπεδο, 1.000 τ.μ. στα Κοσκινού, στη θέση "ΞΗΡΟΚΑΜΠΟΣ" με άδεια οικοδομής για 140 τ.μ. μονκατοικία, ... δρχ. 12.500.000
19. Πωλείται 119 τ.μ. μονοκατοικία (μπετά), στο Γεννάδι, σε 350 τ.μ. οικόπεδο, ... δρχ. 14.000.000
20. Πωλείται 150 τ.μ. μονοκατοικία στο Γεννάδι σε 1.250 τ.μ., ημιτελές, ... δρχ. 25.000.000
21. Πωλείται 71 τ.μ. παραδοσιακή μονοκατοικία στα Αφάντου με 34 τ.μ. αυλή, ... δρχ. 10.000.000

ΕΥΡΩΚΤΗΜΑΤΙΚΗ
Ιωάννης-Μιχάλης Ευσταθίου
ΑΝΝΗΣ ΜΑΡΙΑΣ 48 - τηλ. 73819-74917, GSM 094/374546, Fax: 38641

ΕΠΙΓΡΑΦΕΣ ΕΡΓΑΣΙΑΣ
ΕΡΓΟΛΑΒΟΣ ΟΙΚΟΔΟΜΩΝ ΜΑΣΤΟΡΑΣ-ΚΩΝΣΤΑΝΤΙΝΟΣ. Αναλαμβάνω υπεύθυνα χτισήματα, σοφάδες, βαψήματα, γκρεμίσματα, τοποθετήσεις πλακακιών, μάρμαρα, γυαλίσματα, κεραμοσκεπές, ξυλοκατασκευές, μελέτες για σοφίτες, πέργολες, κιόσκια, περιφράξεις οικοπέδων και οτιδήποτε μερεμέτια. Τιμές λογικές. Πληρ. τηλ. **27255** όλο το 24ωρο. ΑΡ14476

ΜΑΚΕΤΙΣΤΡΙΑ με πλήρη ηλεκτρονικό εξοπλισμό αναλαμβάνει εκδόσεις βιβλίων-περιοδικών-πάσης φύσεως έντυπα διαφημιστικά, εφημερίδες. Πληρ. τηλ. 21656.

ΕΜΠΕΙΡΟΣ ΕΛΑΙΟΧΡΩΜΑΤΙΣΤΗΣ αναλαμβάνει παντός τύπου φρεσκαρίσματα, λαδομπογιές κ.λπ. Γρήγορα και καθαρά. Ανά δωμάτιο 9.500 . Πληρ. τηλ. 36357-66496.

ΥΔΡΑΥΛΙΚΟΣ ΒΑΣΙΛΗΣ
Αναλαμβάνουμε υπεύθυνα με την πολυετή πείρα μας κάθε σας υδραυλική εργασία.
ΥΔΡΑΥΛΙΚΕΣ ΕΓΚΑΤΑΣΤΑΣΕΙΣ
ΘΕΡΜΑΝΣΗ-ΚΑΛΟΡΙΦΕΡ
ΤΟΠΟΘΕΤΗΣΕΙΣ ΗΛΙΑΚΩΝ
ΣΥΝΤΗΡΗΣΕΙΣ ΠΑΝΤΟΣ ΤΥΠΟΥ
ΔΙΑΡΡΟΕΣ-ΕΠΙΣΚΕΥΕΣ
ΞΕΒΟΥΛΩΜΑΤΑ
ΑΠΟΧΕΤΕΥΣΕΩΝ
με σύγχρονο μηχάνημα
Πληρ. τηλ.
91118 κινητό **093-566328**
ΠΡ15115

ΚΕΡΑΜΟΣΚΕΠΕΣ έμπειρο και συνεπές συνεργείο από Αθήνα αναλαμβάνει παντός είδους κεραμοσκεπές, πέργκολες, στέγαστρα, κιόσκια, γκαραζ, σοφίτες, επενδύσεις τοίχων ραμποτέ, ψευδοροφές, χωρίσματα χώρων.
Επίσης ΗΧΟΜΟΝΩΣΕΙΣ
ΕΡΓΑΣΙΑ ΕΓΓΥΗΜΕΝΗ
ΛΟΓΙΚΕΣ ΤΙΜΕΣ
Πληρ. τηλ: **094-418385, 95383**
κ. Ζαχαρία
ΠΡ14984

ΥΔΡΑΥΛΙΚΟΣ αναλαμβάνει πάσης φύσεως υδραυλικές εργασίες μικρές και μεγάλες. Εγκαταστάσεις-αποφράξεις-τοποθέτηση ηλιακών. Επίσης αναλαμβάνει συντηρήσεις ξενοδοχείων. Εργασία εγγυημένη-ταχεία εξυπηρέτηση.
ΔΗΜΗΤΡΙΟΣ
Πληρ. τηλ. **36559, 31990**
για άμεση εξυπηρέτηση καλέστε το κινητό
τηλ. **094344911**

"EXPRESS CLEAN"
ΚΑΙ ΤΟ 1997 ΑΠΟΘΗΚΕΥΣΗ ΧΑΛΙΩΝ ΔΩΡΕΑΝ
ΕΠΙΣΤΡΟΦΗ ΧΑΛΙΩΝ ΣΕ 3 ΗΜΕΡΕΣ
αναλαμβάνουμε τον καθαρισμό επί τόπου ή στον δικό μας χώρο σε μοκέτες, χαλιά, σαλόνια, ΔΩΡΕΑΝ ΑΠΟΘΗΚΕΥΣΗ για όλο τον χρόνο. Άμεση εξυπηρέτηση. Εγγύηση η πολυετής πείρα μας με το σύγχρονα μηχανήματα και απορρυπαντικά μας.
Πληρ. τηλ. **94815** κινητό
094 350247/0246-98317

ΗΛΕΚΤΡΟΛΟΓΟΣ έμπειρος αναλαμβάνει πάσης φύσεως εργασίες, εγκαταστάσεις πάσης φύσεως, επισκευές συντηρήσεις ξενοδοχείων κ.λπ.
Πληρ. τηλ. **28534** και
094/478636
ΠΡ14239

ΑΝΘΟΚΗΠΟΥΡΟΣ
Θέλετε κάποιον για να φτιάξει τον κήπο σας ή να τον συντηρεί;
ΠΑΝΑΓΙΩΤΗΣ Ο ΚΗΠΟΥΡΟΣ
Αναλαμβάνω πάσης φύσεως εργασίες κήπων:
- Συντήρηση μηνιαία
- Κλάδεμα
- Φρεζάρισμα
- Φύτεμα γκαζόν και γενικά ότι χρειάζεται ένας κήπος για να είναι όμορφος.

Τιμές πολύ λογικές
Πληρ. τηλ. **47206** 4μ.μ.-11 μ.μ.
ΠΡ15239

ΓΡΑΦΕΙΟ ΓΕΝΙΚΟΥ ΚΑΘΑΡΙΣΜΟΥ
ΛΑΜΨΗ
Διαθέτουμε έμπειρο προσωπικό από άνδρες, γυναίκες και ζευγάρια για καθαρισμούς σπιτιών, γραφείων και καταστημάτων.
Έμπειρους κηπουρούς, λαντζιέρες, καμαριέρες για τουριστικές επιχειρήσεις.
Έμπειρες οικιακές βοηθούς, μπέϊμπυ σίτερς. Αναλαμβάνουμε και φροντίδα ηλικιωμένων καθώς και ατόμων με ειδικές ανάγκες.
ΕΜΜ. ΜΠΕΝΑΚΗ 38
τηλ. 3841543-3841549
ΑΘΗΝΑ
ΠΡ 15238

ΞΕΒΟΥΛΩΜΑΤΑ ΑΠΟΦΡΑΞΕΙΣ ΚΑΘΑΡΙΣΜΟΙ ΑΠΟΧΕΤΕΥΣΕΩΝ
αναλαμβάνουμε τον καθαρισμό αποχετεύσεων πολυκατοικιών και ξενοδοχείων, με νέο ηλεκτροκίνητο μηχάνημα. Οι αποχετεύσεις γίνονται σαν να τις περάσατε σήμερα. Εργασία εγγυημένη.
ΔΩΡΕΑΝ: ΜΕΤΑ ΑΠΟ ΚΑΘΕ ΑΠΟΦΡΑΞΗ ΨΕΚΑΣΜΟΣ ΤΩΝ ΦΡΕΑΤΙΩΝ ΓΙΑ ΜΙΚΡΟΒΙΑ ΚΑΙ ΚΑΤΣΑΡΙΔΕΣ
ΔΗΜΗΤΡΙΟΣ
Πληρ. τηλ. **36559, 31990**
για άμεση εξυπηρέτηση καλέστε το κινητό
τηλ: **094344911**

BP SOLAR
ΕΝΕΡΓΕΙΑ
ΑΝΕΜΟΓΕΝΝΗΤΡΙΕΣ & ΦΩΤΟΒΟΛΤΑΪΚΑ ΣΥΣΤΗΜΑΤΑ BP SOLAR
ΛΥΣΤΕ ΤΟ ΕΝΕΡΓΕΙΑΚΟ ΣΑΣ ΠΡΟΒΛΗΜΑ ΜΙΑ ΓΙΑ ΠΑΝΤΑ!!!
ΕΚΜΕΤΑΛΕΥΤΕΙΤΕ ΤΟΝ ΗΛΙΟ ΚΑΙ ΤΟΝ ΑΕΡΑ ΚΑΙ ΑΠΟΚΤΗΣΤΕ:
ΔΩΡΕΑΝ ΡΕΥΜΑ:
▲ ΣΤΟ ΣΠΙΤΙ ΣΑΣ
▲ ΣΤΗΝ ΕΞΟΧΙΚΗ ΣΑΣ ΚΑΤΟΙΚΙΑ
▲ ΣΤΟ ΤΡΟΧΟΣΠΙΤΟ ΣΑΣ
▲ ΣΤΟ ΣΚΑΦΟΣ ΣΑΣ
▲ ΣΤΟ CAMPING
πλαίσιο
Αποκλειστικός αντιπρόσωπος Δωδεκανήσου και Κρήτης
Μ. Βόλας & Υιοί Ο.Ε.
Κρεμαστή-Ρόδος. Τηλ. (0241) 91275. Τηλ.-Fax: 96670

Η ΓΕΝΙΚΗ ΤΕΧΝΙΚΗ συνεχίζει την παράδοση που έχει δημιουργήσει στον **ΟΙΚΟΔΟΜΙΚΟ ΤΟΜΕΑ** δίνοντας όπως πάντα τις πιο αποτελεσματικές και συμφέρουσες λύσεις...
Επιμένοντας για **18 χρόνια** στην υψηλή ποιότητα, στη συνέπεια και την άμεση εξυπηρέτηση, δημιουργήσαμε **ΠΑΡΑΔΟΣΗ** στην παραγωγή **ΕΤΟΙΜΟΥ ΜΠΕΤΟΝ**, παράλληλα με την ανάληψη Δημοσίων & Ιδιωτικών Εργων μεγάλης κλίμακας.



20 σύγχρονες μπετονιέρες, 5 πρέσσες, 2 σταθμοί παραγωγής ΜΠΕΤΟΝ ΣΤΗ ΡΟΔΟ ΚΑΙ ΣΤΟ ΓΕΝΝΑΔΙ, ιδιόκτητο εργαστήριο ελέγχου - μελέτης σύνθεσης του ΜΠΕΤΟΝ και πλήρες δίκτυο ραδιοτηλεφώνων, θα είναι στη διάθεσή σας αν θελήσετε να συνεργαστούμε.
ΓΕΝΙΚΗ ΤΕΧΝΙΚΗ
Μοντέρνα Τεχνολογία και Παράδοση
- έτοιμο μπετόν -
ΣΤΑΘΜΟΣ ΜΠΕΤΟΝ ΡΟΔΟΥ: ΤΗΛ

ΕΣΩΤΕΡΙΚΑ ΝΕΑ ΚΑΙ ΤΗΛΕΓΡΑΦΗΜΑΤΑ

Μικρές Ειδήσεις

ΑΓΙΟΣ ΤΟΠΟΣ

Με αφορμή τις καταγγελίες για προσπάθεια άλωσης του Πανάγιου Τάφου στα Ιεροσόλυμα, από φανατικούς μουσουλμάνους, η Νέα Δημοκρατία, με δήλωση του εκπροσώπου της Άρη Σπηλιωτόπουλου, καλεί την κυβέρνηση να πράξει το καθήκον της και να παράσχει κάθε στήριξη στο Πατριαρχείο Ιεροσολύμων και τον πατριάρχη Διόδωρο.
Από την πλευρά της, η "Πολιτική Άνοιξη" εκφράζει, με ανακοίνωσή της, ανησυχία και αγανάκτηση για τη νέα αυτή προκλητική ενέργεια και σημειώνει ότι είναι "ελάχιστο χρέος της κυβέρνησης να παρέμβει άμεσα σε διπλωματικό και πολιτικό επίπεδο προς τις κυβερνήσεις του Ισραήλ, της Ιορδανίας και των Παλαιστινίων, ώστε να μην επαναληφθούν τέτοια γεγονότα".

ΕΚΒΙΑΣΤΕΣ

Συνελήφθησαν δυο Αλβανοί, γιατί έκλεψαν το αυτοκίνητο συμπατριώτη τους, από τον οποιο ζητουσαν 200.000 δρχ για να του το επιστρέψουν.
Δράστες είναι ο Κωνσταντίν Τέλο, 23 ετών και ο Λευτέρης Κονόμι 37 ετών που έκλεψαν το αυτοκίνητο του Βασίλη Νταιμιτέρ 25 ετών.
Το αυτοκίνητο ήταν σταθμευμένο κοντά στο σπίτι του Νταιμιτέρ στον Κολωνό και οι δράστες, αφού το έκλεψαν επικοινώνησαν μαζί του τηλεφωνικά, λέγοντάς του ότι για να του το επιστρέψουν θέλουν 200.000 δρχ.
Ο Νταιμιτέρ προσποιήθηκε ότι αποδέχεται τον εκβιασμό και έκλεισε μαζί τους ραντεβού. Όμως ειδοποίησε την αστυνομία, αξιωματικοί της οποίας προσημείωσαν τα χρήματα και έτσι οι δράστες συνελήφθησαν μετά την παραλαβή των χρημάτων.
Στην κατοχή του Τέλο, βρέθηκαν τα προσημειωμένα χρήματα, ενώ στην κατοχή του Κονόμι κατασχέθηκαν άλλες 255.000 δρχ, γιατί οι αστυνομικοί πιστεύουν ότι προέρχονται από εκβιασμούς.
Οι δυο Αλβανοί με τη σε βάρος τους σχηματισθείσα δικογραφία οδηγήθηκαν στην Εισαγγελία, ενώ οι έρευνες συνεχίζονται για να διαπιστωθεί αν ενέχονται και σε άλλες αξιόποινες πράξεις.

ΚΑΤΑΣΧΕΘΗΚΑΝ

Μετά από έρευνες της αστυκτηνιατρικής υπηρεσίας και της αγορανομίας βρέθηκαν και κατασχέθηκαν μέσα σε ψυγείο - φορτηγό στη λεωφόρο ΝΑΤΟ στον Ασπρόπυργο 386 αρνιά.
Ως υπεύθυνοι για τη μεταφορά των αρνιών συνελήφθησαν οι Αλβανοί Λεωνίδας Κοστιάνης 25 ετών και Αλέξανδρος Μπάλας 24 ετών. Ανακρινόμενοι από την Αστυνομία είπαν, ότι τα κρέατα προορίζονταν για τον έμπορο κρεάτων Κώστα Ασγουδάκη 44 ετών, που καταζητείται.
Διαπιστώθηκε ότι τα αρνιά είχαν σφαγεί λίγο πριν βρεθούν από τους αστυνομικούς της αγορανομίας στα σφαγεία Ασπρόπυργου, χωρίς όμως να γίνει ο απαιτούμενος αστυκτηνιατρικός έλεγχος. Μέσα στα σφαγεία βρέθηκαν και πλαστές σφραγίδες με τις οποίες οι δράστες είχαν σφραγίσει τα αρνιά, ώστε να μην αντιληφθούν οι καταναλωτές ότι δεν είχαν τηρηθεί οι προβλεπόμενες διαδικασίες.

ΣΤΗΝ ΑΣΦΑΛΕΙΑ

Ο αντιστρατηγός Αριστείδης Σταμπούλης,γενικός επιθεωρητής Στρατού,πρόκειται να εκπροσωπήσει τις ένοπλες δυνάμεις της Ελλάδας στις εκδηλώσεις γιά την επέτειο της Μάχης της Κρήτης,που θα γίνουν τον ερχόμενο μήνα στα μεγάλα κέντρα της Αυστραλίας και της Νέας Ζηλανδίας.
Όπως αναφέρεται σε ανακοίνωση της Κρητικής Ομοσπονδίας Αυστραλίας, ο αντιστράτηγος Σταμπούλης θα παραστεί στις εκδηλώσεις, που θα γίνουν σε Σίδνεϊ, Όκλαντ, Γουανγκαρβέϊ, Ουέλλιγκτον, Χόμπαρτ, Μελβούρνη, Αδελαϊδα, Μπρίσμπαν και Καμπέρα.
Ο κ. Σταμούλης θα έχει συνομιλίες με ανώτατους αξιωματικούς των αυστραλιανών ενόπλων δυνάμεων,με τους οποίους θ'ανταλλάξει απόψεις για θέματα αμοιβαίου ενδιαφέροντος, καθώς και επαφές με τους βετεράνους της Μάχης της Κρήτης, αλλά και με παράγοντες της ευρύτερης ομογένειας.
Τον αντιστράτηγο Σταμπούλη θα συνοδεύσει στην Αυστραλία και τη Νέα Ζηλανδία ο αντισμήναρχος Ιωάννης Σάσσαλος.

Ανησυχίες για τα εθνικά μας θέματα

Ο Πρόεδρος της Νέας Δημοκρατίας, Κώστας Καραμανλής, μετέβη χθες στη Θεσσαλονίκη, όπου θα περάσει τις ημέρες του Πάσχα. Κατά την άφιξή του στο Αεροδρόμιο "Μακεδονία" έκανε την ακόλουθη δήλωση:

"Οι παλινωδίες και η σύγχυση της κυβερνητικής πολιτικής σε σχέση με το κρίσιμο θέμα των Ελληνοτουρκικών σχέσεων εντείνει εύλογα τις ανησυχίες όλων.
Παρακολουθούμε προσεκτικά και στενά τις εξελίξεις στο θέμα αυτό και θα αποτρέψουμε τυχόν επιζήμιους εθνικούς - χειρισμούς της Κυβέρνησης.

Από τους ευρωβουλευτές Παπαγιαννάκη-Κακλαμάνη

Κοινή επερώτηση για νέες χρηματοδοτήσεις

Θα υπάρξει πακέτο Σαντέρ από την Ευρώπη;

Οι ευρωβουλευτές Μιχάλης Παπαγιαννάκης (ΣΥΝ) και Νικήτας Κακλαμάνης (ΠΟΛ.ΑΝ) με κοινή επερώτησή τους προς την Επιτροπή της Ευρωπαϊκής Ένωσης θίγουν το θέμα του τί μέλλει γενέσθαι με τις κοινοτικές χρηματοδοτήσεις των χωρών του Ευρωπαικού Νότου μόλις τελειώσει το 1999 το Δεύτερο Κοινοτικό Πλαίσιο Στήριξης.
Οι δυο ευρωβουλευτές αναφέρουν ότι η διεύρυνση θα επιφέρει περικοπές στα χρηματοδοτικά προγράμματα των χωρών τού Ταμείου Συνοχής, και ότι ορισμένοι εταίροι θέτουν θέμα επανεξέτασης των χρηματοδοτήσεων του Κοινοτικού προϋπολογισμού, ώστε από το 1998 να εξοικονομηθούν πόροι για τις νέες χώρες.
Παράλληλα, επικαλούμενοι το γεγονός ότι για να ολοκληρωθούν πολλά από τα έργα στις χώρες του Νότου που χρηματοδοτούνται από το Ταμείο Συνοχής και τα Διαρθρωτικά Ταμεία θα χρειαστούν πιθανότατα συμπληρωματικές χρηματοδοτήσεις, ερωτούν την Επιτροπή εάν έχει ήδη αναλύσει τις μακροχρόνιες ανάγκες επενδύσεων για την ολοκλήρωση των έργων που έχουν αναληφθεί από το Δεύτερο Κοινοτικό Πλαίσιο Στήριξης και εάν έχει ήδη κάποιες γενικές αντιλήψεις για το πώς θα οργανωθεί η σχετική χρηματοδότηση.
Ειδικότερα, για την Ελλάδα οι ευρωβουλευτές Νικήτας Κακλαμάνης και Μ. Παπαγιαννάκης τονίζουν ότι, καθώς το Δεύτερο Κοινοτικό Πλαίσιο Στήριξης έχει ήδη διανύσει το ήμισυ και πλέον της διαδρομής του, αλλά έχει απορροφήσει μόνο το 1/4 των διαθέσιμων κονδυλίων, ο κίνδυνος να χαθούν τα χρήματα οριστικά από ορισμένα τομεακά επιχειρησιακά προγράμματα του Δεύτερου Κοινοτικού Πλαισιου Στήριξης είναι πολύ ορατός.
Οι δυο ευρωβουλευτές, προσθέτουν ότι η ελληνική κυβέρνηση θα πρέπει να καταβάλει πρόσθετες προσπάθειες για την επιτάχυνση και ολοκλήρωση των έργων ως το 1999, ούτως ώστε και να έχει τη διαπραγματευτική ικανότητα για ένα τρίτο "Πακέτο Σαντέρ" και να μην αναγκαστεί να πληρώνει την υλοποίηση των έργων από το δικό της προϋπολογισμό, πράγμα δύσκολο για το πρόγραμμα σύγκλισης της ελληνικής οικονομίας.

Έκτακτη βοήθεια στην Αλβανία

Με ευκαιρία τις γιορτές του Πάσχα και ύστερα από απόφαση του ΚΥΣΕΑ, η ελληνική κυβέρνηση στέλνει έκτακτη ανθρωπιστική βοήθεια στην Αλβανία. Ο υφυπουργός Εξωτερικών Γ. Κρανιδιώτης ανακοίνωσε σήμερα σε Συνέντευξη Τύπου πως το πρωί απογειώθηκε ένα C 130 με προορισμό τα Τίρανα, με τρόφιμα τα οποία θα μεταφερθούν στην Αρχιεπισκοπή της Αλβανίας, ενώ μια άλλη αποστολή πάλι με τρόφιμα και πασχαλινά αγαθά ξεκίνησε στις 9 π.μ. μέσω Κακαβιάς με προορισμό το Αργυρόκαστρο όπου θα παραδοθούν στις αρχές της Τοπικής Αυτοδιοίκησης. Πρόκειται για 6.000 δέματα βάρους 52 τόνων, ενώ τις προηγούμενες ημέρες απεστάλησαν σημαντικές ποσότητες ιατροφαμακευτικού υλικού, μέσω μη Κυβερνητικών Οργανισμών.

Διαψεύδεται το δημοσίευμα

Δεν υπήρξε μυστική αλληλογραφία μεταξύ Κλίντον και Σημίτη

Για τα ελληνοτουρκικά

Σε διάψευση δημοσιεύματος της εφημερίδας "Επενδυτής", σύμφωνα με το οποίο υπήρξε μυστική αλληλογραφία μεταξύ του πρωθυπουργού Κώστα Σημίτη και του προέδρου των ΗΠΑ Μπιλ Κλίντον για τα ελληνοτουρκικά, προχώρησε σήμερα ο κυβερνητικός εκπρόσωπος Δημήτρης Ρέππας.
"Δεν υπάρχει μυστική αλληλογραφία Σημίτη-Κλίντον, ούτε οποιαδήποτε ανταλλαγή επιστολών "τόνισε κατηγορηματικά ο κ. Ρέππας. Και επεσήμανε ότι ο πρώην υφυπουργός Εξωτερικών Χρήστος Ροζάκης, ο οποίος φέρεται από τον "Επενδυτή" να έχει παραδώσει-προσφάτως στις ΗΠΑ- επιστολή του κ. Σημίτη σε στενό συνεργατη του Αμερικανού προέδρου,"όχι μόνο δεν μετείχε σε μια τέτοια διαδικασία, αλλά ούτε καν έχει επισκευθεί τις ΗΠΑ εδώ και ένα χρονο".

ΔΕΝ ΑΙΡΕΤΑΙ ΤΟ ΒΕΤΟ

Εξάλλου,σταθερή παραμένει η θέση της Ελλάδας σε σχέση με τη χρηματοδότηση της 'Αγκυρας από την κοινότητα.
Απαντώντας σε σχετικές ερωτήσεις δημοσιογράφων, ο κ. Ρέππας δήλωσε ότι "η Ελλάδα δεν πρόκειται να άρει το "βέτο" για το χρηματοδοτικό κανονισμό στο επικείμενο Συμβούλιο Σύνδεσης Ευρωπαϊκής 'Ενωσης - Τουρκίας" και πρόσθεσε ότι "εφ' όσον η Τουρκία δεν ανταποκριθεί στις προϋποθεσεις που έχουν τεθεί,η θέση της Ελλάδας παραμένει αμετάβλητη".

Ειδικοί για το οργανωμένο έγκλημα

Ομάδα Αμερικανών ειδικών βρίσκεται στη χώρα μας, μετά απο πρόσκληση του υπουργείου Δημοσίας Τάξεως, για ανταλλαγή εμπειριών, επιστημονικών δεδομένων και μεθόδων, για την πάταξη και διερεύνηση του οργανωμένου εγκλήματος. Η επίσκεψη αυτή, πραγματοποιείται στα πλαίσια της διεθνούς συνεργασίας που έχει αναπτύξει το υπουργείο Δημοσίας Τάξεως.
Εντός των ημερών, θα αφιχθεί και διϋπηρεσιακή ομάδα εργασίας των ΗΠΑ, η οποία θα συνδράμει την Ελληνική Αστυνομία, στην βελτίωση της εκπαίδευσης των αστυνομικών και στην οργάνωση σεμιναρίων με θέματα, το οργανωμένο έγκλημα, το οικονομικό έγκλημα, ναρκωτικά, πλαστογραφία και έρευνες βομβιστικών υποθέσεων.

Με την γερμανική ηγεσία

Αρκετές συναντήσεις είχε ο πρωθυπουργός

Είδε Κολ και Λαφοντέν

Το καθ'αυτό πολιτικό σκέλος της επίσκεψης του Ελληνα πρωθυπουργού, Κώστα Σημίτη, στη Γερμανία, άρχισε χθες στη Βόννη, με διαδοχικές συνομιλίες με τη γερμανική πολιτική ηγεσία.
Ο Κώστας Σημίτης συνοδευόμενος από τον αναπληρωτή υπουργό Εξωτερικών, Γιώργο Παπανδρέου και την ολιγομελή αντιπροσωπεία των συνεργατών του, έγινε δεκτός με στρατιωτικές τιμές από τον καγκελάριο Κολ, στις 12.30 και στη συνέχεια ακολούθησε κατ' ιδίαν συνάντηση των δύο πολιτικών ηγετών.
Την ίδια ώρα ο Γ. Παπανδρέου θα έχει συνομιλίες με τον Γερμανό ομόλογό του, Βέρνερ Χόιερ, στην καγκελαρία - η συνάντηση αυτή κανονίστηκε χτες - όπου, σύμφωνα με πληροφορίες βασικό αντικείμενο είναι η "προετοιμασία" του Συμβουλίου Σύνδεσης ΕΕ-Τουρκίας την ερχόμενη εβδομάδα στο Λουξεμβούργο, αλλά και θέματα της Διακυβερνητικής.
Ο πρωθυπουργός μετά τη δίωρη συνομιλία του με τον Κολ, έδωσε συνέντευξη Τύπου στους Γερμανούς και ξένους ανταποκριτές και στη συνέχεια είχε σύντομη συνάντηση με τον Πρόεδρο του γερμανικού Σοσιαλδημοκρατικού Κόμματος (SPD), Όσκαρ Λαφοντέν και τον Πρόεδρο της Κοινοβουλευτικής Ομάδας του κόμματος, Ρούντολφ Σάρπινγκ, ο οποίος είναι και Πρόεδρος των Ευρωπαίων Σοσιαλιστών (ΕΣΚ).

Ασφαλή CANCA FERRIES Πολυτελή
Άνετα
Οργώνουν το Αιγαίο ΚΑΘΕ ΜΕΡΑ



ΑΝΑΧΩΡΗΣΕΙΣ F/B ROMILDA
Από 22/04/97 έως 30/04/97

Τρίτη 22/04 από Ρόδο 22.00 για
Χάλκη-Διαφάνι-Κάρπαθο-Κάσο-Σητεία-Κάσο-Κάρπαθο-Διαφάνι-Χάλκη-Ρόδο
Τετάρτη 23/04 από Ρόδο 20.00 για
Χάλκη-Διαφάνι-Κάρπαθο-Κάσο-Ηράκλειο-Πειραιά
Πέμπτη 24/04 από Πειραιά 22.45 για
Σύρο-Πάρο-Νάξο-Ιο-Θήρα-Ηράκλειο-Κάσο-Κάρπαθο-Διαφάνι-Χάλκη-Ρόδο
Σάββατο 26/04 από Ρόδο 01.00 για
Κω-Κάλυμνο-Σάμο-Χίο-Μυτιλήνη-Λήμνο-Αλεξανδρούπολη
Δευτέρα 28/04 από Αλεξανδρούπολη 13.00 για
Λήμνο-Μυτιλήνη-Χίο-Σάμο-Κάλυμνο-Κω-Ρόδο
Τρίτη 29/04 από Ρόδο 20.00 για
Χάλκη-Διαφάνι-Κάρπαθο-Κάσο-Σητεία-Κάσο-Κάρπαθο-Διαφάνι-Χάλκη-Ρόδο
Τετάρτη 30/04 από Ρόδο 23.45 για
Χάλκη-Διαφάνι-Κάρπαθο-Κάσο-Ηράκλειο-Θήρα-Ιο-Πάρο-Πειραιά

ΕΙΔΙΚΕΣ ΤΙΜΕΣ ΓΙΑ ΔΩΔΕΚΑΝΗΣΙΟΥΣ ΜΕ ΦΤΗΝΑ ΠΑΚΕΤΑ (ΕΙΣΙΤΗΡΙΩΝ-ΞΕΝΟΔΟΧΕΙΩΝ)
ΓΙΑ ΠΕΡΙΣΣΟΤΕΡΕΣ ΠΛΗΡΟΦΟΡΙΕΣ ΚΑΙ ΚΡΑΤΗΣΕΙΣ ΣΕ ΟΛΑ ΤΑ ΤΑΞΙΔΙΩΤΙΚΑ ΓΡΑΦΕΙΑ
ΚΕΝΤΡΙΚΟ ΠΡΑΚΤΟΡΕΙΟ F/B ROMILDA
TSAGARIS TRAVEL
ΣΑΧΤΟΥΡΗ 5 ΡΟΔΟΣ ΤΗΛ. 0241-35066/30406/36170 FAX 28597

GOLDEN SUN HOLIDAYS
ΓΡΑΦΕΙΟ ΓΕΝΙΚΟΥ ΤΟΥΡΙΣΜΟΥ
ΜΙΧ. ΠΕΤΡΙΔΗ 22 85100 ΡΟΔΟΣ
τηλ. 24592-29522-32644
ΕΙΔΙΚΕΣ ΤΙΜΕΣ ΞΕΝΟΔΟΧΕΙΩΝ ΑΘΗΝΩΝ

1) ΞΕΝΟΔΟΧΕΙΟ ΑΛΕΞΑΝΔΡΟΣ-Β' ΚΑΤ.-ΠΛΑΤΕΙΑ ΜΑΒΙΛΗ-ΑΜΠΕΛΟΚΗΠΟΙ

	1/2-15/3/97	16/3-31/10/97
Δίκλινο με πρωινό	δρχ. 8.800	δρχ. 12.300
Μονόκλινο με πρωινό	δρχ. 7.000	δρχ. 9.500
Τρίκλινο με πρωινό	δρχ. 11.700	δρχ. 16.950

2. ΞΕΝΟΔΟΧΕΙΟ CHRISTINA-Β' ΚΑΤ.-ΣΤΗΛΕΣ ΟΛΥΜΠΙΟΥ ΔΙΟΣ

Δίκλινο με πρωϊνό	δρχ. 8.800	δρχ. 12.300
Μονόκλινο με πρωϊνό	δρχ. 7.000	δρχ. 9.500
Τρίκλινο με πρωϊνό	δρχ. 11.700	δρχ. 16.950

3) ΞΕΝΟΔΟΧΕΙΟ RIVA-Α' ΚΑΤ.-ΠΕΡΙΟΧΗ HILTON

Δίκλινο με πρωϊνό	δρχ. 9.800	δρχ. 13.450
Μονόκλινο με πρωϊνό	δρχ. 7.600	δρχ. 10.500
Τρίκλινο με πρωϊνό	δρχ. 13.200	δρχ. 17.550

4) ΞΕΝΟΔΟΧΕΙΟ PARTHENON-Α' ΚΑΤ.-ΣΤΗΛΕΣ ΟΛΥΜΠΙΟΥ ΔΙΟΣ

Δίκλινο με πρωϊνό	δρχ. 10.800	δρχ. 16.900
Μονόκλινο με πρωϊνό	δρχ. 8.500	δρχ. 14.000
Τρίκλινο με πρωϊνό	δρχ. 14.700	δρχ. 23.850

Παιδιά έως 5 ετών δωρεάν. Παιδιά 6-14 50% έκπτωση στο δωμάτιο των γονέων.

5) ΞΕΝΟΔΟΧΕΙΟ ACHILLION-Α' ΚΑΤ.-ΑΓ. ΚΩΝΣΤΑΝΤΙΝΟΥ

	1/2-31/3/97	1/4-31/9/97
Δίκλινο με πρωϊνό	δρχ. 9.300	δρχ. 12.900
Μονόκλινο με πρωϊνό	δρχ. 7.100	δρχ. 9.500
Τρίκλινο με πρωϊνό	δρχ. 11.100	δρχ. 16.050

6) ΞΕΝΟΔΟΧΕΙΟ OLYMPIC PALACE-Α' ΚΑΤ.-ΦΙΛΕΛΛΗΝΩΝ

	1/4-31/10/97
Δίκλινο με πρωϊνό	δρχ. 16.800
Μονόκλινο με πρωϊνό	δρχ. 13.100
Τρίκλινο με πρωϊνό	δρχ. 21.450

7) ΞΕΝΟΔΟΧΕΙΟ BEST WESTERN ILISIA-Α' ΚΑΤ.-ΜΙΧΑΛΑΚΟΠΟΥΛΟΥ

	1/2-14/3/97	15/3-31/10/97
Δίκλινο με πρωϊνό	δρχ. 16.800	δρχ. 18.200
Μονόκλινο με πρωϊνό	δρχ. 11.700	δρχ. 12.600
Τρίκλινο με πρωϊνό	δρχ. 21.350	δρχ. 23.720

8) ΞΕΝΟΔΟΧΕΙΟ TITANIA-Β' ΚΑΤ.-ΠΑΝΕΠΙΣΤΗΜΙΟΥ

	1/2-31/3/97
Δίκλινο με πρωϊνό	δρχ. 18.500
Μονόκλινο με πρωϊνό	δρχ. 14.500
Τρίκλινο με πρωϊνό	δρχ. 21.000
Αμερικάνικο πρωϊνό μπουφές	

9) ΞΕΝΟΔΟΧΕΙΟ STANLEY-Β' ΚΑΤ.-ΟΔΥΣΣΕΩΣ-ΟΜΟΝΟΙΑ

	1/2-23/3/97	24/3-31/10/97
Δίκλινο με πρωϊνό	δρχ. 13.750	δρχ. 17.630
Μονόκλινο με πρωϊνό	δρχ. 14.500	δρχ. 19.000
Τρίκλινο με πρωϊνό	δρχ. 17.260	δρχ. 22.470

10) ΞΕΝΟΔΟΧΕΙΟ ST. GEORGE LYCABETTUS-ΠΟΛΥΤΕΛ.-ΚΛΕΟΜΕΝΟΥΣ

	1/2-31/3/97	1/4-30/6/97
Δίκλινο με πρωϊνό	δρχ. 18.500	δρχ. 27.950
Μονόκλινο με πρωϊνό	δρχ. 14.500	δρχ. 21.150
Τρίκλινο με πρωϊνό	δρχ. 25.400	δρχ. 34.880

ΕΙΔΙΚΕΣ ΤΙΜΕΣ ΞΕΝΟΔΟΧΕΙΩΝ ΘΕΣΣΑΛΟΝΙΚΗΣ

1) ΞΕΝΟΔΟΧΕΙΟ ASTORIA-Α' ΚΑΤ.-ΤΣΙΜΙΣΚΗ & ΣΑΛΑΜΙΝΟΣ

	1/2-20/3/97	21/3-31/12/97
Δίκλινο με πρωϊνό	δρχ. 15.880	18.200
Μονόκλινο με πρωϊνό	δρχ. 22.580	δρχ. 25.800
Τρίκλινο με πρωϊνό	δρχ. 21.600	δρχ. 28.940

2) ΞΕΝΟΔΟΧΕΙΟ OLYMPIA-Α' ΚΑΤ.-ΒΕΝΙΖΕΛΟΥ & ΟΛΥΜΠΟΥ

	1/2-31/8/97
Δίκλινο με πρωϊνό	δρχ. 28.000
Μονόκλινο με πρωϊνό	δρχ. 19.500
Τρίκλινο με πρωϊνό	δρχ.36.900

ΛΟΝΔΙΝΟ
- Διαμερίσματα σε κεντρικό σημείο 250 και 300 λίρες Αγγλίας, 7 ημέρες. Επίσης, αεροπ. εισιτήρια σ' εκπληκτικές τιμές.
ΕΠΙΣΗΣ
- Αεροπορικά και ατμοπλοϊκά εισιτήρια.. - Πακέτα εκδρομών για όλο τον κόσμο.

ΜΝΗΜΟΣΥΝΑ

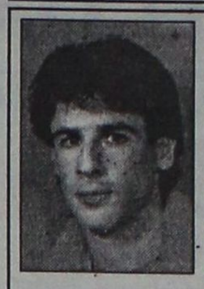

Τελούμε την Δευτέρα 28 Απριλίου και ώρα 8 εις τον Ιερό Ναό Ταξιαρχών Νεκροταφείου Ρόδου 3μηνο τρισάγειο υπέρ αναπαύσεως του λατρευτού μας παιδιού, αδελφού, πατέρα, θείου και συζύγου

ΙΩΑΝΝΗ ΜΑΡΚΑΚΙΟΥ
ετών 33

Η μητέρα του, τ' αδέλφια, η κόρη του, τ' ανήψια του, η γυναίκα του, η γιαγιά του και οι λοιποί συγγενείς
Πάσχα σε περιμέναμε να ήσουνα κοντά μας μα ήρθε ο Χάρος με απονιά και σβησε τη χαρά μας. Πέρασες τόσα βάσανα και τόσα καρδιοχτύπια μα έφυγες και μας άφησες με μια πληγή στα στήθια

ΑΚΟΥΣΤΙΚΑ ΒΑΡΗΚΟΪΑΣ
Νέα αφανή και μικροσκοπικά μοντέλα ακουστικών αυτάκια και όλο μέσα στο αυτί για όλες τις παθήσεις ΑΜΕΡΙΚΑΝΙΚΩΝ ΚΑΙ ΕΥΡΩΠΑΪΚΩΝ εργοστασίων.
Συμβεβλημένοι με ΙΚΑ και άλλα Ταμεία θα είναι στη **ΡΟΔΟ:**
ΔΕΥΤΕΡΑ 5 ΜΑΪΟΥ- ΤΡΙΤΗ 6 ΜΑΪΟΥ
ΞΕΝΟΔΟΧΕΙΟ "ΔΕΣΠΩ" τηλ. 22571
ΕΠΙΣΚΕΨΕΙΣ-ΔΟΚΙΜΕΣ ΔΩΡΕΑΝ
ΕΓΓΥΗΣΗ Η/30ΧΡΟΝΗ ΠΕΙΡΑ ΜΑΣ
Χρήστος ΓΑΛΙΩΤΟΣ Βερανζέρου 22, 104 32 ΑΘΗΝΑ τηλ. 52.20.747

Delta
ΔΙΑΜΑΝΤΟΤΡΥΠΟΤΕΧΝΙΚΗ ΡΟΔΟΥ
Μόσχας 21 (Ροδίνι)
ΤΡΥΠΑΜΕ-ΚΟΒΟΥΜΕ-ΣΠΑΜΕ
Τσιμέντα με σίδερα, τούβλα, μπετά, θράχια, πέτρες, τσιμεντόλιθους
Δυνατότητες των μηχανημάτων
1) ΤΡΥΠΕΣ (καρότα) - Σε πάτωμα ή με κλίση, όλες τις διαμέτρους. Για ηλεκτρολόγους, υδραυλικούς, air condition, δεξαμενές, τζάκια, σκάλες κ.λπ.
2) HANDSAW - Πριόνι χειροκίνητο, υδραυλικό, αεροκίνητο, βενζινοκίνητο 26-52 πόντων βάθους.
Κόβει ΠΟΡΤΕΣ-ΠΑΡΑΘΥΡΑ-ΣΚΑΛΕΣ-ΚΑΝΑΛΙΑ-ΑΡΜΟΥΣ
3) ΠΡΙΟΝΙ ΔΑΠΕΔΟΥ - Μηχάνημα κοπής δαπέδου. Κόβει, μέχρι 50 πόντους βάθους, τσιμέντα, άσφαλτο, κανάλια. Οτιδήποτε δεν μπορούμε να κόψουμε, το τρυπάμε.
Υπάρχει λύση!
ΧΩΡΙΣ ΣΚΟΝΕΣ-ΡΩΓΜΕΣ-ΔΟΝΗΣΕΙΣ-ΜΕΡΕΜΕΤΙΑ
Η πολύχρονη μας πείρα στο εξωτερικό μας δίνει τη δυνατότητα να βρίσκουμε λύση εκεί που οι άλλοι σηκώνουν τα χέρια.
ΠΩΛΗΣΗ ΔΙΑΜΑΝΤΕ ΔΙΣΚΩΝ ΚΑΙ ΕΡΓΑΛΕΙΩΝ
τηλ. γραφείου: 77986 • φαξ: (0241) 77986 • κινητό: 094 380562
ΥΠΕΥΘΥΝΟΣ: ΜΑΡΚΟΣ ΤΣΕΣΜΕΤΖΗΣ

VANIK TOURS
ΓΙΑΝΝΗΣ κ' ΣΕΒΑ ΒΑΛΣΑΜΙΔΗ
VANIK σημαίνει ΑΛΗΘΕΙΑ
ΑΚΤΗ ΚΑΝΑΡΗ 17, ΨΑΡΟΠΟΥΛΑ
ΜΕ ΑΝΕΤΟ ΠΑΡΚΙΓΚ-ΚΥΡΙΑΚΕΣ ΑΝΟΙΧΤΑ
Τηλ. 35191, 37621, κινητό 094-438898 FAX 29532
Το γραφείο μας πάντα πρώτο σε κρατήσεις ξενοδοχείων εξασφάλισε καί σας προσφέρει και για το φετινό καλοκαίρι καταπληκτικές τιμές για τα παρακάτω ξενοδοχεία σε ΠΑΚΕΤΑ (Έκδοση εισιτηρίων R/T) από 1/4-31/10/97

1ον **HOTEL ELECTRA A΄ SUPERIOR**
Ερμού Σύνταγμα
Μονόκλινο δρχ. 23.000
Δίκλινο δρχ. 28.000
Τρίκλινο δρχ. 33.000

2ον **HOTEL PRESIDENT A΄ κατηγορίας**
Λεωφόρος Κηφισίας
Μονόκλινο δρχ. 8.100
Δίκλινο δρχ. 10.800
Τρίκλινο δρχ. 13.500

3ον **HOTEL ARETHOUSA B΄ SUPERIOR**
Σύνταγμα

4ον **HOTEL ASTOR B΄ SUPERIOR**
Σύνταγμα
Μονόκλινο δρχ. 11.000
Δίκλινο δρχ. 14.500
Τρίκλινο δρχ. 18.000

5ον **HOTEL ZAFOLIA A΄ SUPERIOR**
Λεωφόρος Αλεξάνδρας
Μονόκλινο δρχ. 14.000
Δίκλινο δρχ. 17.500
Τρίκλινο δρχ. 21.000

6ον **HOTEL RIVA A΄ SUPERIOR**
Περιοχή HILTON
Μονόκλινο δρχ. 10.500
Δίκλινο δρχ. 13.500
Τρίκλινο δρχ. 17.500

7ον **HOTEL ILISSIA B΄ SUPERIOR**
Περιοχή HILTON
Μονόκλινο δρχ. 12.000
Δίκλινο δρχ. 17.500
Τρίκλινο δρχ. 23.000

8ον **ΤΗΛΟΣ, ΜΥΚΟΝΟΣ, ΣΑΝΤΟΡΙΝΗ**
Πολύ σύντομα

9ον **HOTEL MANDRINO B΄ κατηγορίας**
Θεσσαλονίκη Κέντρο
Μονόκλινο δρχ. 11.500
Δίκλινο δρχ. 14.500
Τρίκλινο δρχ. 17.500

10ον **HOTEL PHILIPPION A΄ SUPERIOR**
Θεσσαλονίκη
Μονόκλινο δρχ. 17.000
Δίκλινο δρχ. 18.500
Τρίκλινο δρχ. 23.500

- Τα παραπάνω ξενοδοχεία διαθέτουν T.V. σε όλα τα δωμάτια
- Στις πιο πάνω τιμές συμπεριλαμβάνεται πρωινό σε μπουφέ
- Ακόμη σε μας θα βρείτε αεροπορικά και ατμοπλοϊκά εισιτήρια όλων των εταιριών.

Η ΑΓΙΑ ΓΡΑΦΗ ΚΑΙ ΤΑ ΗΘΗ ΚΑΙ ΕΘΙΜΑ ΤΟΥ ΛΑΟΥ ΜΑΣ

ΜΕΓΑΛΗ ΠΑΡΑΣΚΕΥΗ

ΓΡΑΦΕΙ Ο ΓΕΩΡΓΙΟΣ ΧΡ. ΜΠΑΡΔΟΣ ΘΕΟΛΟΓΟΣ ΕΠΙΤ. ΓΥΜΝΑΣΙΑΡΧΗΣ

"Τη Αγία και Μεγάλη Παρασκευή τα άγια και σωτήρια και φρικτά Πάθη του Κυρίου και Θεού και Σωτήρος ημών Ιησού Χριστού επιτελούμεν· τους εμπτυσμούς τα ραπίσματα, τα κολαφίσματα, τας ύβρεις, τους γέλωτας, την πορφύραν χλαίναν, τον κάλαμον, τον σπόγγον, το όξος, τους ήλους την λόγχην και προπάντων τον σταυρόν και τον θάνατον, α δι' ημάς εκών κατεδέξατο· έτι δε και την του ευγνώμονος ληστού, του συσταυρωθέντος αυτώ, σωτήριον εν τω σταυρώ ουολογίαν ".

Ο Συλληφθείς Ιησούς στη Γεθσημανή φέρεται πρώτα στον Άννα που ήταν αρχιερέας του προηγούμενου χρόνου και πεθερός του Καιάφα. Εκεί ραπίζεται: "ούτως αποκρίνει τω αρχιερεί;" "ει κοινώς ελάλησα, τί με δέρεις";

Από τον Άννα δέσμιος φέρεται ο Ιησούς προς τον Καιάφα. Εκεί κατηγορείται ότι θα κρημνίσει τον Ναόν του Σολομώντος.

Ο Καιάφας κατηγόρησε τον Χριστόν, επειδή ομολόγησε ότι ήταν "Υιός του Θεού". Η κατηγορία αυτή, ως βλασφημία ετιμωρείτο με θάνατο. Η απόφαση έπρεπε να επικυρωθεί από τον Πιλάτο, ο οποίος αφού εξέτασε τον Ιησού τον έκρινε αθώο.

Εκει ο Ιησούς ενδύεται με κόκκινη χλαμύδα και από δειλία ο Πιλάτος καταδικάζει τον Ιησού. "Το αίμα αυτού εφ' ημάς και επί τα τέκνα ημών" θα φωνάξει ο λαός.

Ο ίδιος ο Ιησούς βαστάζοντας τον Σταυρό του καθηλώνεται πάνω σ'αυτόν στον Γολγοθά. Πράος και ήρεμος, με την εσωτερική εκείνη γαλήνη, την οποάι αποδίδει η συνείδηση όταν εκπληρώνουμε το καθήκον μας, αποθνήσκει πάνω στον Σταυρόν ο Ιησούς, αποδίδοντας το πνεύμα του εις χείρας του Πατρός του με πλήρη συναίσθηση του έργου της μεταλλαγής Θεού και ανθρώπου, που συμπλήρωσε αναφωνώντας "τετέλεσται"

"Ο ήλιος εσκοτίσθη, η γη εσείσθη ως να εταράσσετο δια την αμαρτίαν των τέκνων της".

Το βράδυ της Παρασκευής ο Ιωσήφ από Αριμαθαίας και ο Νικόδημος φρόντισαν για την ταφήν του Σωτήρα σε "καινόν μνημείον", στο οποίον παρέμεινε το άχραντο του σώμα όλο το Σάββατο μέχρι τα ξημερώματα της Κυριακής.

Την Μ. Παρασκευή το πρωΐ δεν τελείται καμιά λειτουργία δηλ. ευχαριστιακή θεία λειτουργία, αλλά η "ακολουθία των ωρών". Οι ώρες της Μ. Παρασκευής λέγονται Μεγάλες για το μήκος τους και είναι τέσσερις. (Είναι σύνολο προσευχών, ψαλμών, τροπαρίων και αναγνωσμάτων από την Αγία Γραφή).

Παλαιότερα λέγονταν και βασιλικές, γιατί κατά την βυζαντινή εποχή τις παρακολουθούσε και ο Αυτοκράτορας.

Μετά από την απόλυση των ωρών ψάλλεται ο εσπερινός της Μ. Παρασκευής κατά τον οποίον αναγιγνώσκονται το κατά Ματθαίον Ευαγγ. 27, 1-61. Πριν το τέλος του Ευαγγελίου γίνεται η αποκαθήλωση του Σώματος του Κυρίου. Εν τω μεταξύ φέρνεται και τοποθετείται στη μέση του Ναού το κουβούκλιο ο κοινώς ονομαζόμενος επιτάφειος, ενώ ο Ιερέας κρατώντας τον επιτάφιο βγαίνει από την βόρεια πύλη του αγίου βήματος και με πομπή τον τοποθετεί στον επιτάφιο. Το σωστό όνομα είναι κουβούκλιο, και επιτάφιος είναι το ύφασμα πάνω στον οποίον είναι ζωγραφισμένος ή κεντιμένος ο "πεθαμένος Χριστός".

Το εσπέρας της Μ. Παρασκευής τελείται ο Όρθος του Μ. Σαββάτου κατά τον οποίον ψάλλεται ο λαοφιλής επιτάφιος θρήνος τα εγκώμια και γίνεται η περιφορά του επιταφίου.

Οι χριστιανοί την Μ. Πέμπτη και τη Μ. Παρασκευή ξημερώνονται στους ναούς, οι δε γυναίκες κάτω από τον Σταυρό του Κυρίου ψάλλουν τους θρήνους της Παναγίας για το θάνατο του γιού της τα γνωστά μοιρολόγια της Παναγίας, όπως συνηθίζεται να γίνεται σε κάθε αγαπημένο τους που εγκατάλειψε τα εγκόσμια. "Σήμερα, μαύρος ουρανός, σήμερα μαύρη μέρα, σήμερα όλοι θλίβοναι και τα βουνά λυπούνται...". Τα λουλούδια που στολίζεται ο επιτάφιος τα προσφέρουν οι Χριστιανοί κάθε χωριού και ενορίας. Το βράδυ δε της Μ. Πέμπτης ύστερα από τηνακολουθία ξενυχτάνε για να στολίσουν τον επιτάφιο τα κορίτσια με δασκάλες τις μεγαλύτερες. Σε πολλά μέρη το στόλισμα του επιταφίου γίνεται το πρωΐ της Μ. Παρασκευής.

Μετά την περιφορά του επιταφίου και όταν επιστρέψει μαζί με το εκκλησίασμα ο επιτάφιος στην Εκκλησία, υψώνεται μπροστά στην είσοδο του ναού από τους άνδρες που τον σηκώνουν, για να περάσουν από κάτω, όλοι οι πιστοί. Αυτό το πέρασμα είναι συμβολικό, όπως πέρασε ο Χριστός από τον τάφο στη ζωή. Αλλά το θεωρούν και ως ιάσιμο πέρασμα από την αμαρτία στην συγχώρηση, από την αρρώστια στη θεραπεία.

Όταν πάλι το κουβούκλιο τοποθετηθεί στη μέση του ναού, τότε από τους επιτρόπους "μαδιέται" δηλ. παίρνονται τα λουλούδια από τον "Επιτάφιο" και προσφέρονται στους πιστούς, οι οποίοι στη συνέχεια τα ξεραίνουν πάνω στο εικονοστάσιο του σπιτιού τους και τα χρησιμοποιούν για να θυμιάζουν καθώς και ως φάρμακο για τη βασκανία. Παλιά το "μάδημα του επιταφίου" γινότανε το πρωΐ του Μ. Σαββάτου.

Κατά τη Μ. Παρασκευή οι πρώτοι χριστιανοί συναθροίζονται έξω από τις πόλεις στα νεκροταφεία γιατί κατά τον Χρυσόστομο και ο Χριστός "εκτός της πόλεως εσταυρώθη". Τη συνήθεια αυτή τη διατηρούμε μέχρι σήμερα επισκεπτόμενοι τους τάφους των κοιμηθέντων, τοποθετόντας πάνω σ' αυτούς στεφάνια και λουλούδια.

Γεώργιος Χρ. Μπάρδος.

Η Ιατρός
ΠΑΡΑΣΚΕΥΗ ΠΑΠΑΣΤΕΡΓΗ-ΠΑΠΑΧΡΙΣΤΟΔΟΥΛΟΥ
ΜΑΙΕΥΤΗΡΑΣ
ΧΕΙΡΟΥΡΓΟΣ-ΓΥΝΑΙΚΟΛΟΓΟΣ
Δέχεται καθημερινά 9-1 και 5.30-8.30
Σάββατο 9-2
ΑΜΕΡΙΚΗΣ 7
(παλαιό ΤΑΞΥ έναντι Παντελαίου)
Τηλ. 33076

ΙΑΤΡΙΚΗ ΑΝΑΚΟΙΝΩΣΗ
ΠΑΠΑΒΑΣΙΛΕΙΟΥ ΒΑΣΙΛΕΙΟΣ
ΚΑΡΔΙΟΛΟΓΟΣ
Διδάκτωρ Πανεπιστημίου Κολωνίας
Δέχεται καθημερινά
από 8.30-12.30 και 4-7.30 το απόγευμα
Ιατρείο: Αρχάγγελος Ρόδου
(απέναντι από το Γυμνάσιο)
Τηλ. : (0244) 24124-24024

Ο Φυσικοθεραπευτής
ΓΕΩΡΓΙΟΣ Μ. ΧΑΡΤΕΡΟΣ
θα απουσιάζει από τη Ρόδο
από 19 Απριλίου έως 3 Μαΐου
Το Φυσικοθεραπευτήριο
θα λειτουργήσει κανονικά
από 5 Μαΐου
Σας ευχόμαστε ΚΑΛΟ ΠΑΣΧΑ
Ν. Καζαντζάκη 21-τηλ. 35275

ΙΑΤΡΙΚΗ ΑΝΑΚΟΙΝΩΣΗ
ΑΝΑΣΤΑΣΙΟΣ Β. ΧΡΟΝΟΠΟΥΛΟΣ
ΑΓΓΕΙΟΧΕΙΟΥΡΓΟΣ
Δέχεται κατόπιν ραντεβού
Ιατρείο: 28ης Οκτωβρίου 19-21
1ος όροφος • Τηλ. 31584-74727
κιν. 094-367899

Ο ΙΑΤΡΟΣ-ΕΙΔΙΚΟΣ ΦΥΣΙΑΤΡΟΣ
ΚΩΝΣΤΑΝΤΙΝΟΣ Α. ΤΖΙΤΖΙΚΩΣΤΑΣ
θα απουσιάσει εκτός
ΡΟΔΟΥ για επιστημονικούς λόγους
από 24 Απρ. 97 μέχρι 7 ΜΑΪΟΥ 97
Ο ΙΑΤΡΟΣ ΘΑ
ΕΙΝΑΙ ΣΤΟ ΙΑΤΡΕΙΟ ΤΟΥ
ΕΠΙ ΤΗΣ ΔΩΔΕΚΑΝ/ΚΗΣ ΝΕΟΛΑΙΑΣ 7
Την 8 ΜΑΪΟΥ 97 το απόγευμα
17.30-20.00
Τηλέφωνα επικοινωνίας: 0241 62030 πρωΐ
και 38505 απόγ. κινητό 094 611752

ΙΑΤΡΙΚΗ ΑΝΑΚΟΙΝΩΣΗ
Ο ΙΑΤΡΟΣ
ΑΝΤΩΝΗΣ ΒΑΚΗΣ
ΝΕΥΡΟΧΕΙΡΟΥΡΓΟΣ
Διδάκτωρ Πανεπιστημίου Αθηνών
Δέχεται κατόπιν ραντεβού:
Το πρώτο δεκαπενθήμερο κάθε μήνα
Ιατρείο: Άννης Μαρίας 15-Β' όροφος
Τηλ. 23516
Κινητό 094-574683

ΙΑΤΡΙΚΗ ΑΝΑΚΟΙΝΩΣΗ
Ο οδοντίατρος
ΝΙΚΟΣ Κ. ΔΙΑΚΟΓΕΩΡΓΙΟΥ
εύχεται στην πελατεία του **ΚΑΛΟ ΠΑΣΧΑ**
και την ενοιμερώνει ότι θα απουσιάσει από
την Ρόδο λόγω διακοπών από
23 Απριλίου έως 5 Μαΐου 1997.

ΤΟ ΚΡΕΟΠΩΛΕΙΟ
Γ. ΣΤΕΦΑΝΑΚΗ
ΣΤΙΣ ΦΑΝΕΣ
ΣΑΣ ΕΥΧΕΤΑΙ ΚΑΛΟ ΠΑΣΧΑ
ΑΝ ΨΑΧΝΕΤΕ ΤΟ ΝΟΣΤΙΜΟ,
ΤΟ ΓΝΗΣΙΟ, ΤΟ ΚΑΛΟ
ΕΛΑΤΕ ΣΕ ΜΑΣ-ΟΛΑ ΔΙΚΗΣ ΜΑΣ
ΠΑΡΑΓΩΓΗΣ
ΚΑΤΣΙΚΙΑ, ΑΡΝΙΑ, ΜΟΣΧΑΡΙΑ, ΧΟΙΡΙΝΑ
ΑΝΟΙΚΤΑ ΚΑΘΕ ΜΕΡΑ-ΠΛΑΤΕΙΑ ΦΑΝΩΝ
ΤΗΛ. ΠΑΡΑΓΓΕΛΙΩΝ 41320-41798

ΕΡΓΑΣΤΗΡΙ
ΨΥΧΙΚΗΣ ΥΓΕΙΑΣ
ΜΑΡΙΑ Ν. ΚΩΝΣΤΑΝΤΖΟΥ
ΨΥΧΟΛΟΓΟΣ
ΜΑΡΙΑ ΜΙΧΟΥ
ΕΚΠΑΙΔ. ΨΥΧΟΓΛΩΣΣΟΛΟΓΟΣ
Γ. ΣΕΦΕΡΗ 78
ΕΜΠ. ΚΕΝΤΡΟ ΜΗΔΙΑ
για ραντεβού τηλ. 65067

ΑΝΑΚΟΙΝΩΣΗ
Η εταιρεία ΝΕΑΡΧΟΣ Μ. Ναυτική Εταιρεία του ομίλου ΜΑΜΙΔΑΚΗ ευρίσκεται στην ευχάριστη θέση να σας ανακοινώσει τα νέα δρομολόγια των Ε/Γ-Υ/Γ ΜΑΡΙΛΕΝΑ-ΤΖΙΝΑ-ΜΑΡΙΛΕΝΑ ΙΙ τα οποία ισχύουν από **21/4/97 έως 11/5/97**

Ε/Γ ΜΑΡΙΛΕΝΑ ΙΙ
ΔΕΥΤΕΡΑ 08.00: για ΚΩ-ΛΕΡΟ-ΠΑΤΜΟ-ΣΑΜΟ (ΠΥΘΑΓΟΡΕΙΟ) και επιστροφή
ΤΡΙΤΗ 08.00: για ΚΩ-ΛΕΡΟ-ΛΕΙΨΟΙ-ΠΑΤΜΟ-ΣΑΜΟ (ΠΥΘΑΓΟΡΕΙΟ) και επιστροφή
ΤΕΤΑΡΤΗ 08.00: για ΚΩ-ΛΕΡΟ-ΠΑΤΜΟ-ΣΑΜΟ (ΠΥΘΑΓΟΡΕΙΟ) και επιστροφή
ΠΕΜΠΤΗ 08.00: για ΚΩ και επιστροφή
ΠΑΡΑΣΚΕΥΗ 08.00: για ΚΩ-ΛΕΡΟ-ΠΑΤΜΟ-ΦΟΥΡΝΟΙ-ΙΚΑΡΙΑ και επιστροφή
ΣΑΒΒΑΤΟ 08.00: για ΣΥΜΗ-ΚΩ-ΛΕΡΟ-ΠΑΤΜΟ-ΑΓΑΘΟΝΗΣΙ-ΣΑΜΟ και επιστροφή
ΚΥΡΙΑΚΗ 08.00: για ΚΩ-ΝΙΣΥΡΟ και επιστροφή

Ε/Γ ΜΑΡΙΛΕΝΑ
ΔΕΥΤΕΡΑ 17.00: για ΚΩ-ΚΑΛΥΜΝΟ
ΤΡΙΤΗ 17.00: για ΚΩ-ΚΑΛΥΜΝΟ
ΤΕΤΑΡΤΗ 18.00: για ΤΗΛΟ-ΚΩ-ΚΑΛΥΜΝΟ
ΠΕΜΠΤΗ 17.00: για ΚΩ-ΚΑΛΥΜΝΟ
ΠΑΡΑΣΚΕΥΗ 17.00: για ΚΩ-ΚΑΛΥΜΝΟ
ΣΑΒΒΑΤΟ 10.30: για ΧΑΛΚΗ
17.00: ΚΩ-ΚΑΛΥΜΝΟ
ΚΥΡΙΑΚΗ 17.00: για ΚΩ-ΚΑΛΥΜΝΟ
Επίσης καθημερινώς συνεχίζονται τα εκδρομικά ταξίδια (ναυλώσεις) των υπολοίπων Ε/Γ-Υ/Γ ΤΖΙΝΑ ΙΙ-ΑΡΙΣΤΕΑ Μ.-ΓΕΩΡΓΙΟΣ Μ. για άλλα νησιά της Δωδεκανήσου.
ΤΑΞΙΔΕΨΤΕ
ΣΙΓΟΥΡΑ-ΑΝΕΤΑ-ΓΡΗΓΟΡΑ
ΕΙΣΙΤΗΡΙΑ ΠΛΗΡΟΦΟΡΙΕΣ
DODEKANESE HYDROFOLIS
ΠΛΑΤΕΙΑ ΝΕΩΡΙΟΥ 6
ΤΗΛ.: 24000, 78052, 78053 FAX: 20272

ΠΡΑΚΤΟΡΕΙΟ ΤΑΞΙΔΙΩΝ
ΣΑΒΒΑΣ ΣΑΗΣ
ΦΘΗΝΑ ΑΕΡΟΠΟΡΙΚΑ ΕΙΣΙΤΗΡΙΑ ΓΙΑ ΟΛΟ ΤΟΝ ΚΟΣΜΟ
Με την ευκαιρία της λειτουργίας του νέου μας πρακτορείου στην οδό Τάρπρον Σπρίνγκς 42 δίπλα στην Τράπεζα Πίστεως.
ΠΡΟΣΦΕΡΟΥΜΕ Τα Φθηνότερα αεροπορικά εισιτήρια για όλο τον κόσμο-με όλες τις αεροπορικές εταιρίες.
ΠΡΟΣΟΧΗ Πληροφορίες δεν δίνονται από το τηλέφωνο μόνο προσωπική παρουσία σας.
ΑΚΟΜΗ ΣΑΣ ΠΑΙΡΝΟΥΜΕ
ΒΙΖΑ επισκέπτου για ΑΜΕΡΙΚΗ σε μία εβδομάδα.
ΒΙΖΑ επισκέπτου για ΑΥΣΤΡΑΛΙΑ σε μία μέρα
- ΕΚΔΟΣΗ ΔΙΑΒΑΤΗΡΙΩΝ- ΕΚΔΟΣΗ ΑΔΕΙΩΝ ΑΥΤΟΚΙΝΗΤΩΝ
ΞΕΝΟΔΟΧΕΙΑ ΣΤΗΝ ΑΘΗΝΑ

ALEXANDROS HOTEL Β' ΚΑΤΗΓΟΡΙΑΣ		
Περιοχή HILTON		
Μονόκλινο	7.900 ΔΡΧ.	ΜΕ ΠΡΩΙΝΟ
Δίκλινο	10.600 ΔΡΧ.	«
Τρίκλινο	14.800 ΔΡΧ.	«
CHRISTINA HOTEL Β' ΚΑΤΗΓΟΡΙΑΣ		
Περιοχή FIX		
Μονόκλινο	7.900 ΔΡΧ.	ΜΕ ΠΡΩΙΝΟ
Δίκλινο	10.600 ΔΡΧ.	«
Τρίκλινο	14.800 ΔΡΧ.	«
ESPERIA HOTEL Α' ΚΑΤΗΓΟΡΙΑΣ		
Σταδίου 22		
Μονόκλινο	17.650 ΔΡΧ.	ΜΕ ΠΡΩΙΝΟ
Δίκλινο	19.500 ΔΡΧ.	«
Τρίκλινο	15.800 ΔΡΧ.	«
ELECTRA HOTEL Β' ΚΑΤΗΓΟΡΙΑΣ		
Ερμού 5		
Μονόκλινο	23.000 ΔΡΧ.	ΜΕ ΠΡΩΙΝΟ
Δίκλινο	28.000 ΔΡΧ.	«
Τρίκλινο	33.000 ΔΡΧ.	«
PARTHENON HOTEL Α' ΚΑΤΗΓΟΡΙΑΣ		
Περιοχή HILTON		
Μονόκλινο	9.000 ΔΡΧ.	ΜΕ ΠΡΩΙΝΟ
Δίκλινο	12.500 ΔΡΧ.	«
Τρίκλινο	16.800 ΔΡΧ.	«
RIVA HOTEL Α' ΚΑΤΗΓΟΡΙΑΣ SUPERIOR		
Μιχαλακοπούλου (HILTON)		
Μονόκλινο	8.500 ΔΡΧ.	ΜΕ ΠΡΩΙΝΟ
Δίκλινο	12.000 ΔΡΧ.	«
Τρίκλινο	17.500 ΔΡΧ.	«
PRESIDENT Α' ΚΑΤΗΓΟΡΙΑΣ		
Λεωφόρος Κηφισίας		
Μονόκλινο	8.200 ΔΡΧ.	ΜΕ ΠΡΩΙΝΟ
Δίκλινο	11.000 ΔΡΧ.	«
Τρίκλινο	14.000 ΔΡΧ.	«
TITANIA HOTEL		
Πανεπιστημίου 52 (ΣΥΝΤΑΓΜΑ-ΟΜΟΝΟΙΑ)		
Μονόκλινο	17.400 ΔΡΧ. ΠΡΩΙΝΟ	ΜΕ ΑΜΕΡΙΚΑΝΙΚΟ
Δίκλινο	21.900 ΔΡΧ.	«
Τρίκλινο	24.900 ΔΡΧ.	«
DORIA HOTEL Β' ΚΑΤΗΓΟΡΙΑΣ		
Πειραιώς 15-17 (κοντά στην Ομόνοια)		
Μονόκλινο	10.300 ΔΡΧ.	ΜΕ ΠΡΩΙΝΟ
Δίκλινο	13.200 ΔΡΧ.	«
Τρίκλινο	17.000 ΔΡΧ.	«
ALBATROS HOTEL Β' ΚΑΤΗΓΟΡΙΑΣ		
Δίπλα στο Δυτικό Αεροδρόμιο		
Μονόκλινο	9.500 ΔΡΧ.	ΜΕ ΠΡΩΙΝΟ
Δίκλινο	13.000 ΔΡΧ.	«
Τρίκλινο	15.500 ΔΡΧ.	«
PAN HOTEL Β' ΚΑΤΗΓΟΡΙΑΣ		
Μητροπόλεως 11		
Μονόκλινο	9.500 ΔΡΧ.	ΜΕ ΠΡΩΙΝΟ
Δίκλινο	13.900 ΔΡΧ.	«
Τρίκλινο	17.500 ΔΡΧ.	«
ΞΕΝΟΔΟΧΕΙΟ ΧΑΝΔΡΗΣ ΚΑΤΗΓΟΡΙΑΣ LUX		
Συγγρού 385		
Μονόκλινο	ΜΟΝΟ 23.800 ΔΡΧ.	
Δίκλινο	ΜΟΝΟ 23.800 ΔΡΧ.	
Τρίκλινο	ΜΟΝΟ 23.800 ΔΡΧ	

ΣΑΣ ΣΥΜΦΕΡΕΙ ΠΡΙΝ ΚΛΕΙΣΕΤΕ ΟΠΟΥΔΗΠΟΤΕ ΝΑ ΜΑΣ ΕΠΙΣΚΕΦΘΕΙΤΕ
ΠΡΑΚΤΟΡΕΙΟ ΤΑΞΙΔΙΩΝ
ΣΑΒΒΑΣ ΣΑΗΣ
ΤΑΡΠΟΝ ΣΠΡΙΝΓΚΣ 42 (δίπλα στην Τραπ. Πίστεως)-Τηλ.

ΒΙΟΠΛΑΖ ΝΙΚΟΛΑΟΥ Α.Ε.
ΠΡΟΣΦΟΡΑ
για την φετινή σαιζόν
ΠΛΑΣΤΙΚΕΣ ΕΠΑΓΓΕΛΜΑΤΙΚΕΣ ΞΑΠΛΩΣΤΡΕΣ

MIAMI	GROSSFILES	ΓΑΛΛΙΑΣ	15.000
MASTER	CAPISA	ΙΣΠΑΝΙΑΣ	10.000
HELLENIK	STAINER	ΑΥΣΤΡΙΑΣ	13.000
KRHTH	PRODUCTION	ΕΛΛΑΔΑΣ	10.000

ΒΙΟΠΛΑΖ ΝΙΚΟΛΑΟΥ Α.Ε.
3ο χλμ. ΡΟΔΟΥ - ΛΙΝΔΟΥ ΤΗΛ. 62981, 65802
πάντα κοντά στον επαγγελματία

ΑΝΑΚΟΙΝΩΣΗ
Επί της **οδού Αγίων Αποστόλων**
λειτουργεί το πιο σύγχρονο κατάστημα ψυκτικών εργασιών παντός τύπου ψυγείων, ερ-κοντίσιον για καταστήματα, ξενοδοχεία, λεωφορία, ταξί, ψυκτικών θαλάμων για κρεοπωλεία και σούπερ μάρκετ.
Επίσης αναλαμβάνουμε για το ξεκίνημα της τουριστικής περιόδου το σέρβις των ψυκτικών μηχανημάτων με εγγύηση
για καλή και υπεύθυνη εργασία.
Θα βρείτε ακόμα μεταχειρισμένο και καινούργιο επαγγελματικό εξοπλισμό παντός τύπου.
Σας περιμένουμε ή τηλεφωνήστε μας στο
63348-093 481889
και θα βρισκόμαστε κοντά σας για να σας δώσουμε την σωστή και υπεύθυνη λύση.
ΚΑΛΟΥΔΗΣ ΓΕΩΡΓΙΟΣ
ΨΥΚΤΙΚΟΣ

INEMA
ΙΑΤΡΙΚΟΣ ΝΟΣΟΚΟΜΕΙΑΚΟΣ ΕΞΟΠΛΙΣΜΟΣ
ΜΗΧΑΝΗΜΑΤΑ ΑΝΑΛΩΣΙΜΑ
ΛΕΜΕΣΟΥ 2-85100 ΡΟΔΟΣ ΤΗΛ. 32238-FAX: 28484
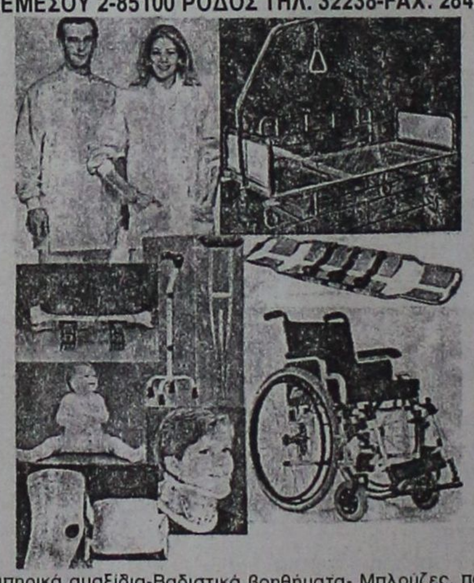
Αναπηρικά αμαξίδια-Βαδιστικά βοηθήματα- Μπλούζες, παντελόνια ιατρών-Νοσοκομειακά κρεβάτια-αεροστρώματα-τρόλεϊ-στατό ορού-διαφανοσκόπια-παραβάν-ανοξείδωτα σκεύη-κλίβανοι αναστημόμετρα-βρεφοζυγοί-ανθρωποζυγοί-αναρροφήσεις-συσκευές ακράτειας ούρων-στήθη σιλικόνης-αντιδιαβρεκτικά γύψου-Νάρθηκες για όλο το σώμα- Εργαλεία χειρουργείου-Υλικά οστεοσύνθεσης-Προπλάσματα ανθρωπίνου σώματος-φορεία-AMBU-βαλιτσάκια πρώτων βοηθειών- Πιεσόμετρα-ταλαντωσίμετρα-ωτοσκόπια-λαρυγγοσκόπια-οφθαλμοσκόπια-νευρολογικά σφυράκια-στηθοσκόπια-ιατρικοί φακοί-διαθερμίες μιας χρήσης-καθετήρες FOLLEY-LEVIN-φλεβοκαθετήρες-χειρουργικά ράμματα-επίδεσμοι-σκοραμίδες-σταγονόμετρα-κλύσματα-ουροδοχεία-θήλαστρα-θερμοφόρες-κουλούρες κατακλύσεων-μάσκες και σκούφιες χειρουργείου-δοχεία απόρριψης βελονών-δικτυωτοί επίδεσμοι-γάντια χειρουργικά-θερμόμετρα-GEL υπερήχων-γάζες απλές και λαπαροτομίας-χαρτί καρδιογράφου-TENSOPLAST-TAPES-χειρουργικά μαχαιρίδια-γυαλιά χειρουργείου αντί AIDS-σακούλες αποστείρωσης-χειρουργικά οθώνια-ουροσυλέκτες-γυψοταινίες-ορθοπάν-Μαξιλάρια για αναπηρικά αμαξίδια, για αυχένα και για οδηγό αυτοκινήτου-Πέλματα πλατυποδίας-Επιγονατίδες-επιστραγαλίδες-νάρθηκας επικονδυλίτιδος-ζώνες οσφύος και κήλης-κάλτσες φλεβίτιδος-περιλαίμια αυχένος- φόρμες αδυνατίσματος- θερμιδομετρητές-ηλεκτρικά θερμόμετρα-ηλεκτρικές οδοντόβουρτσες-ηλεκτρικές κουβέρτες-ηλεκτρικές θερμοφόρες-συσκευή μασσάζ-συσκευή μέτρησης σακχάρου-παλμογράφοι-συσκευές ηλεκτροβελονισμού-συσκευές TENS-συσκευες ψεκασμού βρόγχων-σπειρόμετρα-υγραντήρες χώρου-έλξεις αυχένος-εξασκητές αναπνοής.

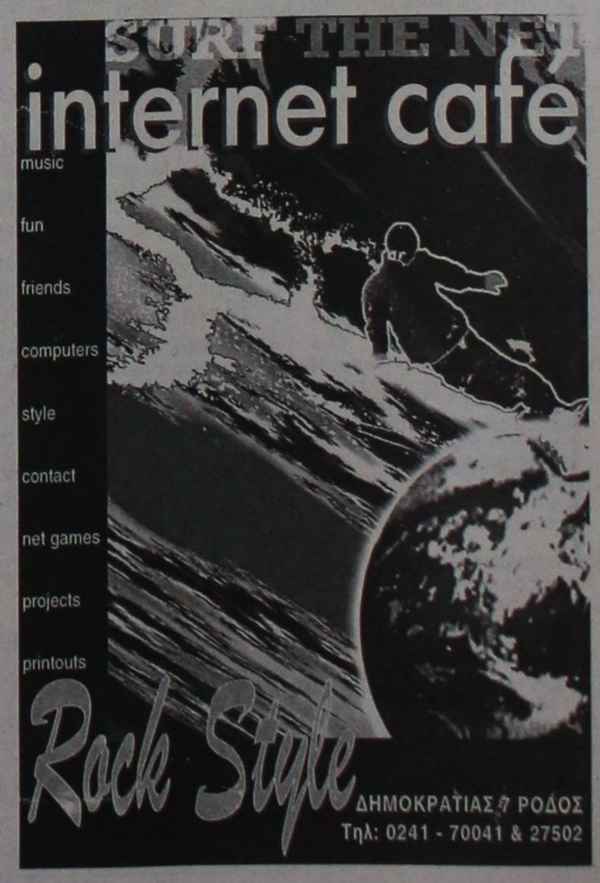

Η ΤΟΥΟΤΑ ΔΩΔ/ΝΗΣΟΥ ΖΗΤΑ

Πωλητή η πωλήτρια για το τμήμα αυτοκινήτων

Οι ενδιαφερόμενοι πρέπει να έχουν σχετική εμπειρία πωλήσεων, όχι απαραίτητα στον κλάδο αυτοκινήτων και να προσκομίσουν τα βιογραφικά τους σημειώματα στην νέα διεύθυνση της εταιρείας στο 6ο χλμ. Ρόδου-Λίνδου, υπ' όψιν Κου Γιάννη Τζιώρα.

Πληροφορίες στο τηλ. 68000

ΤΟ ΠΑΛΑΤΑΚΙ
παιδικός σταθμός νηπιαγωγείο
Στ. Καζούλη 8 τηλ. 39739-24446
από το πρωί μέχρι το βράδυ
από Δευτέρα μέχρι Σάββατο
... τώρα και απογευματινά τμήματα

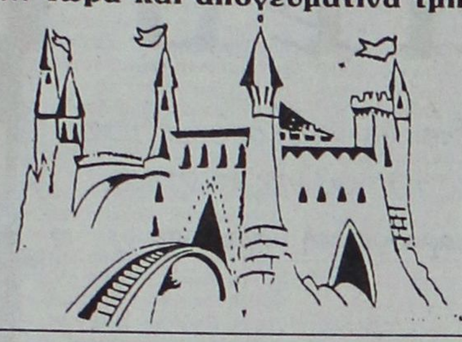

Από Αγγλία η πιο μεγάλη αύξηση!

Συνέχεια από τη σελ. 3

του 5,6%, και η Κύπρος το 2,4%, έναντι 2,6%. Σύμφωνα με τη στατιστική Υπηρεσία του ΕΟΤ, την Ελλάδα, επισκέφθηκαν 1.608.654 Βρετανοί τουρίστες το 1996, εμφανίζοντας μείωση περίπου κατά 27%, σε σύγκριση με το '95 και 34% σε σχέση με το πολύ καλό '94.

Κορυφαίοι τουριστικοί φορείς της Ελλάδας, γνώστες της βρετανικής αγοράς αποδίδουν τη φετινή άνοδο που παρατηρείται στις κρατήσεις σε 3 παράγοντες: στην ταχεία διολίσθηση του ελληνικού νομίσματος έναντι της αγγλικής λίρας, στη διατήρηση χαμηλών τιμών και στις πληροφορίες της βρετανικής αγοράς για βελτίωση των έργων τουριστικής υποδομής (αεροδρόμια) στη χώρα.

Όπως υπογραμμίζει ο κ. Αργυρός στη σχετική αναφορά του προς το γενικό γραμματέα του ΕΟΤ κ. Νίκο Σκουλά, το νησί που θα σημειώσει τη μεγαλύτερη αύξηση της συγκεκριμένης αγοράς είναι η Ζάκυνθος, ενώ ανοδικά θα "κινηθούν" η Κρήτη, η Ρόδος και η Κεφαλλονιά.

Ο διευθυντής του ΕΟΤ Μ. Βρετανίας τονίζει ότι κύριος ανταγωνιστής της Ελλάδα δεν είναι η Τουρκία, ο συναγωνισμός με τη οποία κινδυνεύει να συμπαρασύρει την Ελλάδα σε πτώση των τιμών και σε υποβάθμιση των προσφερόμενων υπηρεσιών. Ενδεικτικά αναφέρεται ότι αν υπάρξει μελλοντικά προοπτική βελτίωσης του μεριδίου της Ελλάδας κατά 10% σε βάρος της Τουρκίας, θα έδινε στη χώρα περίπου 60.000 τουρίστες.

Αν υπήρχε όμως αύξηση έστω και κατά 5% του ποσοστού της Ελλάδας έναντι του ουσιαστικού ανταγωνιστή της χώρας, της Ιβηρικής Χερσονήσου, τότε θα προστίθετο στην ελληνικό τουρισμό 300.000 τουρίστες.

Όπως εκτιμά ο κ. Αργυρός, διαχρονικά στην αγορά της Γηραιάς Αλβιώνος προβλέπεται να δημιουργηθούν δύο κύριοι προορισμοί στην Μεσόγειο: ο δυτικός, με επίκεντρο την Ιβηρική Χερσόνησο και τα Κανάρια Νησιά και ο ανατολικός με βασικό πόλο έλξης την Ελλάδα.

Ο προϊστάμενος της ΔΙΤΕΞ Μεγάλης Βρετανίας υπογραμμίζει ότι για να πραγματωθεί η παραπάνω προοπτική δεν αρκεί μόνο η αναβάθμιση των υπηρεσιών που περιλαμβάνονται στο πακέτο, αλλά κυρίως αυτών που παρέχονται εκτός σημείο που αποτελεί και τη δικλίδα επιτυχίας στην προώθηση των πωλήσεων των Τ.Ο.

Οι κάμερες ξαναζωντανεύουν την καταβύθιση του πλοίου!

Συνέχεια από τη σελ. 3

η ομάδα Θωκταρίδη έφερε στο φως διάφορα αντικείμενα που χρησιμοποιούσαν οι αξιωματικοί και οι ναύτες του πλοίου.

Έχουν βρεθεί πιρούνια, κουτάλια, ταμπακιέρες, ως και παπούτσια.

Επίσης, μέσα και γύρω από το ναυάγιο υπάρχουν βάσεις δύο μεγάλων πυροβόλων, μία βόμβα βυθού και αρκετά βλήματα.

Στις τσιμινιέρες διακρίνονται οι τρύπες από τα μυδράλια των γερμανικών αεροπλάνων.

ΙΕΡΟΣ ΝΑΟΣ ΑΓΙΟΥ ΓΕΩΡΓΙΟΥ ΑΝΩ

ΑΝΑΚΟΙΝΩΣΗ

Φέρεται εις γνώσιν του ευσεβούς Ροδιακού Λαού ότι την ΛΑΜΠΡΗ ΔΕΥΤΕΡΑ πανηγυρίζει ο Άγιος Γεώργιος (Άνω).

Την Εσπέρα του Πάσχα θα ψαλεί ο Εσπερινός Αγάπης και το πρωΐ της ΛΑΜΠΡΗΣ ΔΕΥΤΕΡΑΣ Ιερατικό Συλλείτουργο. Στη συνέχεια θα γίνει η λιτάνευση του Ιερού Λειψάνου του Αγίου Γεωργίου από την Αγία Πόλη Ιερουσαλήμ με τη συμμετοχή της φιλαρμονικής του Δήμου Ροδίων.

ΛΑΜΠΡΗ ΤΡΙΤΗ

ΤΗΝ ΛΑΜΠΡΗ ΤΡΙΤΗ πανηγυρίζει ο θαυματουργός ΑΓΙΟΣ ΡΑΦΑΗΛ ενορίας Αγ. Γεωργίου (Άνω). Την Εσπέρα της ΛΑΜΠΡΗΣ ΔΕΥΤΕΡΑΣ θα ψαλεί Μέγας Πανηγυρικός Εσπερινός και τη ΛΑΜΠΡΗ ΤΡΙΤΗ θα γίνει Ιερατικό Συλλείτουργο. Θα ακολουθήσει της θαυματουργού Εικόνας με την φιλαρμονική του Δήμου Ροδίων.

Της Ιεράς Ακολουθίας θα ευλογήσει ο Σεβασμιώτατος Μητροπολίτης Ρόδου κ. ΑΠΟΣΤΟΛΟΣ.

ΠΡΟΓΡΑΜΜΑ

ΩΡΕΣ ΕΣΠΕΡΙΝΩΝ: 7 μ.μ., ΟΡΘΟΣ 7 π.μ., ΕΞΟΔΟΣ ΛΙΤΑΝΕΙΑΣ 9.45 π.μ.

ΕΚ ΤΗΣ ΕΚΚΛΗΣΙΑΣΤΙΚΗΣ ΕΠΙΤΡΟΠΗΣ

Χρέος τιμής απέναντι στον οξυδερκή ήρωα Χριστόδουλο Τσιγάντε

Συνέχεια από την σελ. 3

- Η μεγάλη μόρφωση του, η ευφυΐα του, η επαγγελματική κατάρτιση του, ο πρωισμός του και η μεγάλη πείρα του από την υπηρεσία και πολεμική δράση του στην περίφημη λεγεώνα των ελευθέρων Γάλλων, όλα αυτά αποτελούσαν εγγύηση για την επιτυχία του, ως αντάξιου διοικητή μιας τέτοιας μονάδας.

Ιστορικά, ο Ιερός Λόχος συγκροτήθηκε τον Αύγουστο του 1942 στη Μέση Ανατολή με αρχική δύναμη 200 ανδρών, αποτελούμενη κατά το πλείστον από αξιωματικούς. Αρχικά, έλαβε μέρος σε επιχειρήσεις της Δυτικής Ερήμου ως κομάντος με κύρια αποστολή την εκπομπή περιπόλων με αυτοκίνητα τζίπ μακρινής ακτίνας ενεργείας, με διείσδυση στις εχθρικές γραμμές για αναγνώριση θέσεων, δυνάμεων, κινήσεων του εχθρού, καθώς και επιθέσεων εναντίον εχθρικών εφοδιοπομπών αυτοκινήτων και καταστροφών αποθηκών.

- Ο Λόχος εντάχθηκε σε βρετανική μονάδα υπό τον συνταγματάρχη Στέρλιγκ, έπειτα σε γαλλική υπό τον στρατηγό Λεκλέρ και τελικά σε νεοζηλανδική μεραρχία υπό τον στρατηγό Φράιμπεργκ. Έλαβε μέρος στις επιχειρήσεις της 8ης Βρετανικής στρατιάς μέχρι την Τυνησία κατά τις οποίες και διαλύθηκε.

Στις 17/4/1943 ο Ιερός Λόχος ανεχώρησε για την Αίγυπτο όπως λάβει μέρος σε νέες επιχειρήσεις καταδρομών μαζί με ειδικά βρετανικά τμήματα στην περιοχή Δωδεκανήσου και Αιγαίου υπό τον Ταξίαρχο Τέρνμπουλ.

Ο Τσιγάντες πέτυχε τη συμπλήρωση του Λόχου με άλλους αξιωματικούς και οπλίτες με τελική δύναμη 1.000 περίπου ανδρών, συγκροτούμενη σε τρεις Μοίρες.

Όσον σφοδρά τώρα τις σχέσεις των συμμάχων με την Τουρκία, ο Τσώρτσιλ από το 1941 βρισκόταν σε επαφή με την Τουρκία, προσπαθώντας να την παρασύρει να βγει στον πόλεμο παρά το πλευρό των συμμάχων, προσφέροντάς της σοβαρή βοήθεια σε αεροπλάνα, άρματα και αντιαεροπορικά πυροβόλα, πλην όμως, λόγω αναχαίτισης αρχικά των βρετανικών δυνάμεων από τον Ρόμμελ το Ελ Αλαμέιν, η υπόσχεση ανεκλήθηκε.

- Μετά όμως τη συντριβή και παράδοση των Ιταλογερμανών στην Τυνησία, ο Τσώρτσιλ, ένθερμος υποστηρικτής ανοίγματος μετώπου επιχειρήσεων στα Δωδεκάνησα και στο Αιγαίο, επιδίωκε και πάλι να παρασύρει τη Τουρκία να βγει στον πόλεμο, προσφέροντας της προφανώς ως δέλεαρ τα Δωδεκάνησα. Απόδειξη, αυτού είναι ότι ο πρόεδρος της Τουρκίας Οζάλ, σε ομιλία του στη Σμύρνη (εφημερίδα ΚΑΘΗΜΕΡΙΝΗ 6/3/91) κατέκρινε τον Ινονού που δε βγήκε στον πόλεμο παρά το πλευρό των συμμάχων για να πετύχει την προσάρτηση της Δωδεκανήσου.

Οι Τσιγάντες, εκτιμώντας σοβαρά τις συνέπειες της εισόδου της Τουρκίας στον πόλεμο σε βάρος της Ελλάδας, επεδίωξε και πέτυχε την αποστολή του Ιερού Λόχου στη Σάμο.

Προφανώς, το θέμα της συμμετοχής των ελληνικών δυνάμεων στις επιχειρήσεις αυτές, επηρέαζε τους Βρετανούς στις βρετανοτουρκικές διαπραγματεύσεις. Αυτό ακριβώς θέλησε να αξιοποιήσει υπέρ της Ελλάδας οι ευφυέστατος, διορατικός Τσιγάντες, με τη δραστηριότητα του Ιερού Λόχου στις επιχειρήσεις των νήσων του Αιγαίου και Δωδεκανήσου.

Κατά την επιχείρηση όμως τη Λέρου (31-10-43/19-11-43) επεκράτησαν πλήρως οι Γερμανοί με παράδοση της υπό τον ταξίαρχο Πέντεργκαστ βρετανικής ταξιαρχίας, άμα δε Σάμος αναγκαστικά εγκαταλείφθηκε από τον Ιερό Λόχο ύστερα ύστερα από σφοδρούς αεροπορικούς βομβαρδισμούς των Γερμανών με την καταστροφή των πόλεων Τηγάνι και Βαθύ.

- Ύστερα από αυτό, φοβήθηκαν οι Τούρκοι και δε βγήκαν στον πόλεμο, διαφορετικά το ολιγότερο που θα πετύχαιναν θα ήταν η προσάρτηση της Δωδεκανήσου. Εδώ μπορεί να λεχθεί για την Ελλάδα, ότι ενίοτε, αντί του "ουδέν καλόν αμιγές κακού", ισχύει και το "ουδέν κακόν αμιγές καλού".

Κατόπιν αυτού, οι Βρετανοί στηρίχθηκαν στον Ιερό Λόχο για συνέχιση των επιχειρήσεων στα Δωδεκάνησα με τις γνωστές επιτυχίες.

Να λοιπόν γιατί φρονώ ότι υπάρχει μέγα εθνικό χρέος της Δωδεκανήσου για ανέγερση ανδριάντος και στον ηρωικό Χριστόδουλο Τσιγάντε. Γένοιτο.

Παναγιώτης Κόττος
Αξιωματικός ε.α.
Ιερολοχίτης

Δεν θέλουν συνένωση ούτε με τη Ρόδο, ούτε με τον Δήμο Αφάντου

Συνέχεια από την σελ. 3

«- Με την ιδιότητα μου του μέλους της Ειδικής Διακοινοτικής Επιτροπής εργασίας, για την μελλοντική τυχόν συνένωση των (3) Κοινοτήτων - εάν βέβαια επιβληθούν τελικά οι συνενώσεις - και αναφερόμενος κυρίως στα Κοσκινιάτικα δεδομένα και στο "πνεύμα" των διεργασιών που γίνονται, σας πληροφορώ ότι, οι διεργασίες αυτές, γίνονται με την απόλυτη προϋπόθεση ότι οι συνενώσεις θα γίνουν σε όλη την Δωδεκάνησο χωρίς καμμία απολύτως εξαίρεση (!)

- Οι διεργασίες που διενεργούνται δεν σημαίνουν οπωσδήποτε και την αποδοχή ή την συμπαράσταση στους υπεύθυνους που οραματίζονται την πραγματοποίηση του νομοσχεδίου αυτού. Δεν είναι δυνατόν ποτέ να ταχθούμε "υπέρ" ενός νομοσχεδίου που αφ' ενός μας επιβάλλεται και αφ' ετέρου, δεν εξετάζει τα πραγματικά δεδομένα των κοινοήτων της Δωδεκανησιακής παραμεθορίου, και ειδικότερα της Κοινότητας Κοσκινού!

- Αυτό που εμείς επιδιώκουμε με τις διεργασίες της ειδικής επιτροπής που συστήθηκε, είναι να εξευρεθεί η καλύτερη από τις χειρότερες λύσεις που μας επιβάλλει το νομοσχέδιο ίσως βέβαια κάτι τέτοιο, δηλαδή, ο εξαναγκασμός μας εκ των πραγμάτων να συζητούμε πυρετωδώς για την τυχόν απευχόμενη συνένωση μας, να αποτελεί σε τελική ανάλυση την έξυπνη κίνηση ή την στρατηγική του Υπουργείου για να "εξαλείψει" ή να "μειώσει" τις "φωνές αντίδρασης" των άμοιρων αιρετών των ΟΤΑ και των κατοίκων τους...!

Γι' αυτό σας προειδοποιούμε κύριοι υπεύθυνοι του νομοσχεδίου "Ιωάννης Καποδίστριας".

Εάν υπάρξει έστω και μια εξαίρεση Κοινότητας από την "λαίλαπα" του νομοσχεδίου αυτού, τότε τα Κοσκινού θα αποτελέσουν την "δεύτερη εξαίρεση" και θα παραμείνουν μόνα τους !!!

- Αυτό το δηλώνουμε, το τονίζουμε και το υπογράφουμε (!) Σε αντίθετη περίπτωση, θα ανοίξουν οι ασκοί του Αιόλου και θα δούμε πράγματα και θαύματα...!

- Δεν απειλούμε, προειδοποιούμε και ενημερώνουμε: ή όλοι συνενώνονται στην Δωδεκάνησο, ή κανένας (!)

- Οι προαναφερόμενες (3) Κοινότητας, κάθισαν στο τραπέζι των διαπραγματεύσεων για να διασφαλίσουν τα συμφέροντά τους, και όχι για να σας κάνουν το χατήρι ή για να επικροτήσουν το νομοσχέδιο και τις προθέσεις σας!

- Κάθισαν επειδή το επιβάλλετε με τις δηλώσεις σας, που όμως εμείς, είμαστε επιφυλακτικοί εάν τελικά η αντοχή σας, θα αποδειχθεί αντάξια των επίμονων δηλώσεων σας για τις συνενώσεις των Κοινοτήτων στην Δωδεκάνησο.

Προσπαθείτε κύριοι να εφαρμόσετε έναν "κανόνα" χωρίς εξαιρέσεις, όταν είναι "πασίγνωστο" ότι οι εξαιρέσεις συγκροτούν και δημιουργούν πάντα τον κανόνα (!) Ιδωμεν λοιπόν...»

Τέσσερις υποτροφίες

Συνέχεια από τη σελ. 3

καιοδοσία και Επιλογή Δικαίου
4. Αδικοπραξίες: Το Δίκαιο των Ναυτικών
5. Ενοποίηση του Ναυτικού Δικαίου: Οι Διεθνείς Συμβάσεις
6. Το Νέο Διεθνές Δίκαιο της Θάλασσας.

- Οι υπότροφοι του Ινστιτούτου υποχρεούνται να λάβουν μέρος στις τελικές εξετάσεις των μαθημάτων για την απόκτηση ειδικού Διπλώματος. Η Υποτροφία περιλαμβάνει δίδακτρα και εξέταστρα.

Οι ενδιαφερόμενοι παρακαλούνται να υποβάλουν μέχρι 9 Μαΐου 1997, γραπτή αίτηση στα γραφεία του Ινστιούτου, Πανεπιστήμιο Αιγαίου, Δημοκρατίας 1, 85100 Ρόδος, η οποία θα συνοδεύεται από βιογραφικό σημειώμα και ενδεχομένως συστατικές επιστολές.

- Η επιλογή θα γίνει από επιτροπή που θα ορίσει το Δ.Σ. του Ινστιτούτου. Προϋπόθεση συμμετοχής αποτελεί η άριστη γνώση της αγγλικής γλώσσας.

Για περισσότερες πληροφορίες οι ενδιαφερόμενοι μπορούν να απευθύνονται στο τηλέφωνο του Ινστιτούτου 77110 και 77111 τις εργάσιμες ημέρες και ώρες.

Στρώνεται το χαλί στην Τουρκία

Συνέχεια από τη σελ. 3

σης, "υπό την προϋπόθεση - όπως είπε - ότι δεν θα εγείρει αξιώσεις..."

Σύμφωνα πάντως με την απάντηση του πρωθυπουργού σε σχετική ερώτηση, το θέμα της άρσης του ελληνικού βέτο για τη χρηματοδοτική βοήθεια προς την Τουρκία "δεν συζητήθηκε υπό την έννοια του τί θα πράξει η ελληνική κυβέρνηση στο Συμβούλιο Συνδέσεως, στις 29 του μηνός..."

Επίσης ο Ελληνας πρωθυπουργός διευκρίνισε ότι στις συνομιλίες του με τον Γερμανό καγκελάριο δεν συζητήθηκαν ειδικά διμερή προβλήματα, εξ ου συνάγεται ότι οι εκκρεμότητες για το θέμα του αναγκαστικού κατοχικού δανείου και των αποζημιώσεων παραμένουν στο επίπεδο που ήταν και πριν από ένα χρόνο, αλλά και ότι δεν εθίγη και το θέμα των εξοπλισμών για τους οποίους είναι γνωστό το γερμανικό ενδιαφέρον.

Το ίδιο ίσχυσε αναφορικά και με το θέμα του Ιράν - η μη ανάκληση του Έλληνα πρέσβη από την Τεχεράνη είχε προκαλέσει την έντονη δυσφορία της γερμανικής πλευράς - αλλά και με το θέμα των αντιπαραθέσεων μεταξύ των υπουργών εξωτερικών των δύο χωρών, Θεόδωρου Πάγκαλου και Κλάους Κίνκελ. Στην ερώτηση για το αν η "εχθρότητα" που εκδηλώνεται σε διάφορες ευκαιρίες από τούς δύο υπουργούς απασχόλησε τις συνομιλίες των δύο ηγετών, ο κ. Σημίτης απάντησε αρνητικά προσθέτοντας ότι "επρόκειτο άλλωστε για μία φιλική συνομιλία..."

Σχετικά τέλος με τη νομισματική ενοποίηση, ο Έλληνας πρωθυπουργός επανέλαβε τη θέση που διατύπωσε επανειλημμένα, ότι πρέπει να ισχύσει με τον ίδιο τρόπο η εφαρμογή των κριτηρίων σύγκλισης για όλους...

SUPER STAR 89,1 F.M

TRAVEL TREK
ΓΡΑΦΕΙΟ ΓΕΝΙΚΟΥ ΤΟΥΡΙΣΜΟΥ
Αλεξάνδρου Διάκου 46, 1ος όροφος
τηλ. 79383, 79384, 094 343720
ΣΧΟΛΙΚΕΣ ΕΚΔΡΟΜΕΣ
ΓΑΜΗΛΙΑ ΤΑΞΙΔΙΑ
ΕΚΔΟΣΗ ΔΙΑΒΑΤΗΡΙΩΝ
(παράδοση σε 2 μέρες)
ΑΕΡΟΠΟΡΙΚΑ ΕΙΣΙΤ.
• ΟΛΥΜΠΙΑΚΗ
• AIR GREECE
και όλες τις αεροπ. ετ.
με σύνδεση ON LINE
ΑΚΤΟΠΛΟΪΚΑ ΕΙΣΙΤ.
• ΔΑΝΕ
• ΑΓΟΥΔΗΜΟ
• MINOAN LINES
• SUPER FAST
και όλς τις ακτοπλ. ετ.
ΕΙΔΙΚΕΣ ΤΙΜΕΣ για
- κληρικούς - φοιτητές
- στρατιωτικούς - νέους 12-24 χρονών
- άτομα άνω των 60 - πολύτεκνους
- αθλητικές ομάδες - συλλόγους κ.ά.
ΚΡΑΤΗΣΕΙΣ ΞΕΝΟΔΟΧΕΙΩΝ
ΣΕ ΟΛΗ ΤΗΝ ΕΛΛΑΔΑ ΚΑΙ ΤΟ ΕΞΩΤΕΡΙΚΟ
ΕΝΟΙΚΙΑΣΕΙΣ ΑΥΤΟΚΙΝΗΤΩΝ
ΣΕ ΟΛΗ ΤΗΝ ΕΛΛΑΔΑ ΚΑΙ ΤΟ ΕΞΩΤΕΡΙΚΟ
ΚΑΤ' ΟΙΚΟΝ
ΠΑΡΑΔΟΣΗ ΕΙΣΙΤΗΡΙΩΝ
ΕΙΔΙΚΕΣ ΠΙΣΤΩΣΕΙΣ
ΚΑΤΟΠΙΝ ΣΥΜΦΩΝΙΑΣ
ΔΕΚΤΕΣ ΠΙΣΤΩΤΙΚΕΣ ΚΑΡΤΕΣ
VISA

ΟΔΙΚΗ ΒΟΗΘΕΙΑ ΔΙΚΥΚΛΩΝ

Dynamic Help



Με μία συνδρομή 12 δραχμών την ημέρα, εξασφαλίζετε πλήρη οδική βοήθεια επί 24ώρου βάσεως. 365 ημέρες τον χρόνο για την νήσο Ρόδο, ή την υπόλοιπη Ελλάδα, που καλύπτει μοτοσυκλέτες κυβισμού 50 - 1500 κ.ε.

Κεντρικά: Θησέως 295 Καλλιθέα, ΑΘΗΝΑ Τηλ.: 01- 9302700
Σταθμός Ρόδου: Μ. Πετρίδη 107 Τηλ.: 66663, FAX: 95629

Stella Beauty

DIBI CENTER

Και τώρα μπορείτε να λάμψετε το Καλοκαίρι, μ' ένα υπέροχο, νέο, σφιχτό κορμί.



Επωφεληθείτε του χρόνου που έχετε μπροστά σας μέχρι το Καλοκαίρι, ώστε να φτάσετε στο επιθυμητό σας βάρος και εμείς θα σας κάνουμε ΔΩΡΟ το 20% της αξίας του προγράμματός σας

Μόνο εμείς μπορούμε να σας προσφέρουμε την εμφάνιση που πάντα ονειρεύεστε.

Εγγύηση: **Η εικοσαετή μας πείρα, η συνεχής ενημέρωση σε επιστημονικά συνέδρια και η πιο σύγχρονη ηλεκτρονική τεχνολογία, της μεγαλύτερης αλυσίδας κέντρων αισθητικής της Ευρώπης, των Dibi Centers**



ΥΠΕΥΘΥΝΗ ΑΙΣΘΗΤΙΚΟΣ:
Στέλλα Χατζησάββα • *Μιχ. Πετρίδη 49, Τηλ: 30469 - 73590*

ΕΠΙΓΡΑΦΕΣ PERICLIS
ΔΙΑΦΗΜΙΣΤΙΚΑ ΜΕΣΑ ΠΡΟΒΟΛΗΣ
ΤΙΜΟΚΑΤΑΛΟΓΟΙ
ΦΩΤΕΙΝΑ MENU
ΣΤΑΝΤ
ΔΙΑΦΗΜΙΣΤΙΚΑ
ΦΩΤΟΓΡΑΦΕΙΕΣ
ΔΙΑΦΑΝΕΙΕΣ
Κ.Τ.Λ.
78485

Νομίζετε... ότι είμαστε ακριβοί

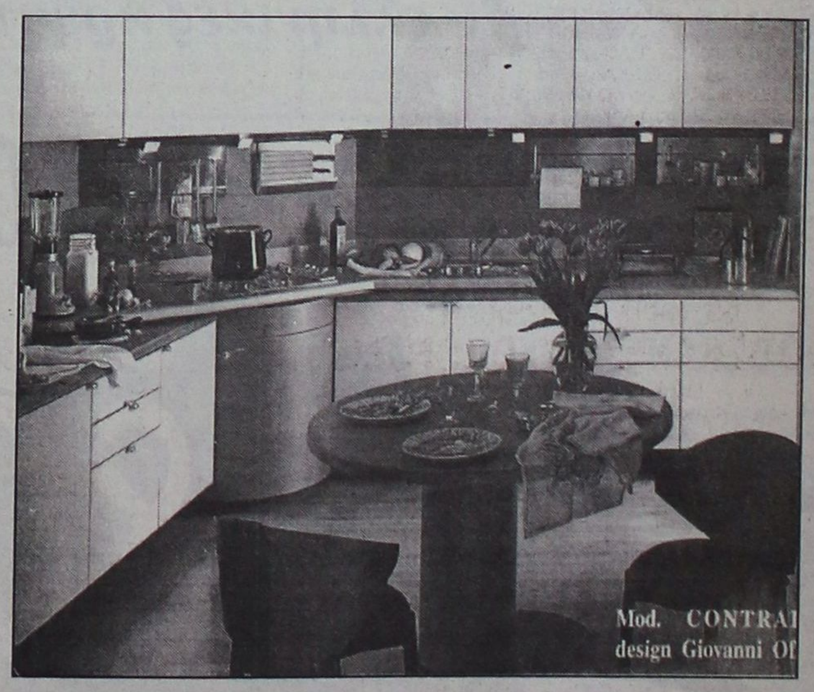

STUDIO ΕΠΙΠΛΩΝ ΚΟΥΖΙΝΑΣ

bella casa

ΔΙΕΘΝΕΣ ΠΙΣΤΟΠΟΙΗΤΙΚΟ ΠΟΙΟΤΗΤΑΣ ISO 9001
IQNet RINA QUACER
snaidero INTERNATIONAL

ΚΑΝΑΔΑ 80 - 85100 ΡΟΔΟΣ - ΤΗΛ. (0241) 34763

Απόσπασμα Αριθμός 5225/1997

ΠΕΡΙΛΗΨΗ ΕΚΘΕΣΗΣ ΑΝΑΓΚΑΣΤΙΚΗΣ ΚΑΤΑΣΧΕΣΗΣ ΑΚΙΝΗΤΟΥ-ΕΝΥΠΟΘΗΚΟΥ

Δικαστικός Επιμελητής: Μιχάλης Στεφάνου Μελλίνης.
Επισπεύδουσα: Η Εμπορική Τράπεζα της Ελλάδος Α.Ε.
Οφειλέτης: Σταύρος Στέργου Μανωλάκης.
Τίτλος που εκτελέστηκε: Η υπ' αριθμ. 272/1996 Διαταγής Πληρωμής του κ. Δικαστή του Μονομελούς Πρωτοδικείου Ρόδου.
Ποσό οφειλής: (8.717.818) δραχμές.
Μεσεγγυούχος: Ο ίδιος ο οφειλέτης, σύμφωνα με το νόμο.
Υπάλληλος του πλειστηριασμού: Η συμβολαιογράφος Ρόδου κ. Μαρία Πρώτου.
Χρόνος πλειστηριασμού: 14.05.1997.
Τόπος πλειστηριασμού: Το Κοινοτικό Κατάστημα της Κοινότητας Κρητηνίας Ρόδου.
Έχει κατασχεθεί με την 4712/1996 έκθεσή μου αναγκαστικής κατάσχεσης.
Περιγραφή ακινήτου:
1) Ακίνητο παλιά μονόροφη οικοδομή κατά το Κτηματολόγιο συνολικής επιφάνειας 112 τετρ. μέτρα περισσότερο ή λιγότερο με αυλή και ήδη ερειπωμένη που βρίσκεται στο χωριό Κρητηνία της κτηματικής περιφέρειας της κοινότητας Κρητηνίας Ρόδου, με κτηματολογικά στοιχεία: Τόμος 1 οικ. Κρητηνίας φύλλο 58 Μερία 106 και Φάκελλος 64 είναι νομικής φύσης ΜΟΥΛΚ.
Ιδιοκτησία: Σταύρος Στέργου Μανωλάκης εξ' ολοκλήρου.
Εκτιμήθηκε: 10.000.000 δραχμές. Με την 913/96 Αποφ. Μον. Πρωτ. Ρόδου.
2) Ακίνητο παλιά μονόροφη οικοδομή κατά το Κτηματολόγιο συνολικής επιφάνειας ένα δωμάτιο και φούρνο περισσότερο ή λιγότερο με αυλή και ήδη ερειπωμένη που βρίσκεται στο χωριό Κρητηνία της κτηματικής περιφέρειας της κοινότητας Κρητηνίας Ρόδου, με κτηματολογικά στοιχεία: Τόμος 2 οικ. Κρητηνίας φύλλο 5 1 Μερίδα 105 και Φάκελλος 161.
Ιδιοκτησία: Σταύρος Στέργου Μανωλάκης εξ' ολοκλήρου.
Εκτιμήθηκε: 5.000.000 δραχμές. Βαρύνονται δε με υποθήκες. Ο πλειστηριασμός του θα γίνει με τιμή για πρώτη προσφορά 5.000.000 και 2.500.00 δραχμές. Οι υπόλοιποι όροι γνωστοποιούνται από την υπάλληλο του πλειστηριασμού και εμένα τον ίδιο και όπως αυτοί αναγράφονται με λεπτομέρεια στην περίληψη της κατασχετήριας έκθεσης κατ' άρθρο 999 ΚΠολΔ. Προσκαλούνται όσοι θέλουν να λάβουν μέρος στον πλειστηριασμό να προσέλθουν και προσφέρουν τιμή. Συντάχτηκε η παρούσα σήμερα στις 21.03.97 στο γραφείο μου στην οδό Μακαρίου 45 και υπογράφεται νόμιμα από εμένα τον δηλοποιούντα δικαστικό επιμελητή.

Ο Δηλοποιών
Δικαστικός Επιμελητής
Μιχάλης Μελλίνης

Απόσπασμα Αριθμός 5223/1997

ΠΕΡΙΛΗΨΗ ΕΚΘΕΣΗΣ ΑΝΑΓΚΑΣΤΙΚΗΣ ΚΑΤΑΣΧΕΣΗΣ ΑΚΙΝΗΤΟΥ

Δικαστικός Επιμελητής: Μιχάλης Στεφάνου Μελλίνης.
Επισπεύδων: "ΝΙΚΑΣ ΚΩΣ Α.Ε." νόμιμα εκπ/νη.
Υπάλληλος του πλειστηριασμού: Η συμβολαιογράφος Ρόδου κ. Μαρία Λυριστή κάτοικος Ρόδου.
Χρόνος πλειστηριασμού: 14.05.1997
Τόπος πλειστηριασμού: Ο Δήμος Ρόδου.
Έχει κατασχεθεί με την 5023/1996 έκθεσή μου αναγκαστικής κατάσχεσης.
Περιγραφή ακινήτου:

Το ιδανικό μερίδιο του 1/2 ποσοστά εξ' αδιαιρέτου σε ακίνητο-οικόπεδο κατά το Κτηματολόγιο που βρίσκεται στην τοποθεσία Αγία Αναστασία επί της οδού Στεφ. Καζούλη 37/39 της κτηματικής περιφέρειας της πόλης της Ρόδου έκτασης συνολικά 771 τετρ. μέτρα με Κτηματολογικά στοιχεία Τόμος 32 Οικοδομών Ρόδου Φύλλο 126 Μερίδα V-1016 ΑΑΑ και Φάκελος 6392, είναι νομικής φύσης Μούλκ.
Εκτιμήθηκε: ιδανικό του μεριδίου 1/2 ποσοστά εξ' αδιαιρέτου συνολικά 68.000.000 δραχμές.

Ο πλειστηριασμός του ακινήτου θα γίνει με τιμή για πρώτη προσφορά, το μισό 34.000.000 δρχ. Συντάχτηκε η παρούσα σήμερα στις 20.03.97 στο γραφείο μου στην οδό Μακαρίου 45 και υπογράφεται νόμιμα από εμένα τον δηλοποιούντα δικαστικό επιμελητή.

Ο Δηλοποιών
Δικαστικός Επιμελητής
Μιχάλης Μελλίνης

Απόσπασμα Αριθμός 5229/1997

ΠΕΡΙΛΗΨΗ ΕΚΘΕΣΗΣ ΑΝΑΓΚΑΣΤΙΚΗΣ ΚΑΤΑΣΧΕΣΗΣ ΑΚΙΝΗΤΟΥ-ΕΝΥΠΟΘΗΚΟΥ

Δικαστικός Επιμελητής: Μιχάλης Στεφάνου Μελλίνης.
Επισπεύδουσα: Εθνική Τράπεζα της Ελλάδος Α.Ε.
Οφειλέτης: Κωνσταντίνος Νικήτα Κυρμιχάλης.
Τίτλος που εκτελέστηκε: Η υπ' αριθμ. 543/1996 Διαταγής Πληρωμής του Μονομελούς Πρωτοδικείου Ρόδου.
Ποσό οφειλής: (22.272.385) δραχμές.
Μεσεγγυούχος: Ο ίδιος ο οφειλέτης, σύμφωνα με το νόμο.
Υπάλληλος του πλειστηριασμού: Η συμβολαιογράφος Ρόδου κ. Μαρία Παπαδάκη.
Χρόνος πλειστηριασμού: 14 Μαΐου 1997.
Τόπος πλειστηριασμού: Το Κοινοτικό Κατάστημα Θεολόγου Ρόδου.
Έχει κατασχεθεί με την 4978/1996 έκθεσή μου αναγκαστικής κατάσχεσης.
Περιγραφή ακινήτου:
Ακίνητο-αγρό σπόριμος κατά το Κτηματολόγιο που βρίσκεται στην τοποθεσία "Angaria" της κτηματικής περιφέρειας Θολού Ρόδου έκτασης συνολικά 10360 τετρ. μέτρα με Κτηματολογικά στοιχεία Τόμος 1 Γαιών Θολού Φύλλο 80 μερίδα 715 και Φάκελος 116 είναι νομικής φύσης Μουλκ.
Επί του ακινήτου αυτού κτίστηκε ισόγεια οικοδομή με κολώνες από οπλισμένο σκυρόδεμα, επίκλινη στέγη από σιδηροκατασκευή και κάλυψη από ετερνίτη με συνολική επιφάνεια 405 τετρ. μέτρα.
Ιδιοκτησία: Κωνσταντίνος Νικήτα Κυρμιχάλης εξ' ολοκλήρου.
Εκτιμήθηκε: το οικόπεδο 10.360 τ.μ., η οικοδομή 405 τ.μ., τα ελαιόδενδρα με την 70/97 Αποφ. Μον. Πρωτ. Ρόδου συνολικά 80.000.000 δραχμές. Βαρύνεται δε με προσημειώσεις υποθηκών. Ο πλειστηριασμός του θα γίνει με τιμή για πρώτη προσφορά ως ενιαίο σύνολο 40.000.000 δραχμές. Συντάχτηκε η παρούσα σήμερα στις 20.03.97 στο γραφείο μου στην οδό Μακαρίου 45 και υπογράφεται νόμιμα από εμένα τον δηλοποιούντα δικαστικό επιμελητή.

Ο Δηλοποιών
Δικαστικός Επιμελητής
Μιχάλης Μελλίνης

ΕΛΛΗΝΙΚΗ ΔΗΜΟΚΡΑΤΙΑ
ΝΟΜΑΡΧΙΑ ΔΩΔΕΚΑΝΗΣΟΥ
ΔΗΜΟΣ ΡΟΔΙΩΝ

ΑΝΑΚΟΙΝΩΣΗ

Ο Δήμαρχος Ροδίων ανακοινώνει ότι το Δημοτικό Συμβούλιο με την υπ.' αρ.΄133/1997 απόφασή του, προτείνει την τροποποίηση του Σχεδίου της Πόλης, σε πάροδο της οδού Αγ. Αναργύρων , στο Ο.Τ. 124.
Παρακαλούνται οι ενδιαφερόμενοι να λάβουν γνώση της αναφερόμενης τροποποίησης στα γραφεία της Δ/νση Πολεοδομίας, Διαγοριδών αρ. 1.
Η προθεσμία υποβολής ενστάσεων είναι δέκα πέντε (15) ημέρες από την τελευταία δημοσίευση ή την παραλαβή της ανακοίνωσης από τους ιδιοκτήτες.

Ο ΔΗΜΑΡΧΟΣ
Κ.Κ.Ε.
Η ΔΙΕΥΘΥΝΤΡΙΑ Δ/ΝΣΗΣ ΠΟΛΕΟΔΟΜΙΑΣ Δ.Ρ.
Μαρία Μαντζόν

ΕΠΙΓΡΑΦΕΣ PERICLIS
ΔΙΑΦΗΜΙΣΤΙΚΑ ΜΕΣΑ ΠΡΟΒΟΛΗΣ
ΤΙΜΟΚΑΤΑΛΟΓΟΙ
ΦΩΤΕΙΝΑ MENU
ΣΤΑΝΤ
ΔΙΑΦΗΜΙΣΤΙΚΑ
ΦΩΤΟΓΡΑΦΕΙΕΣ
ΔΙΑΦΑΝΕΙΕΣ
Κ.Τ.Λ.
☎78485

959 FM STEREO
NEOI ORIZONTES

ΙΣΚΑΣ Α. ΔΗΜΗΤΡΙΟΣ
Le Chef
Restaurant
Αγία Μαρίνα
Κω
Rezerve: τηλ. 62304-62811
ΕΥΧΟΜΑΣΤΕ ΣΤΗΝ ΑΞΙΟΤΙΜΗ ΠΕΛΑΤΕΙΑ ΜΑΣ
ΚΑΛΟ ΠΑΣΧΑ
και σας περιμένουμε
μετά την ΑΝΑΣΤΑΣΗ
με παραδοσιακή μαγειρίτσα
και αρνάκι φούρνου

Cleo's
ΙΤΑΛΙΚΗ ΚΟΥΖΙΝΑ
Ανοικτό καθημερινά
απο 7 μ.μ. έως 12 μ.μ.
ΚΛΕΙΣΤΟ ΚΥΡΙΑΚΗ
Ρεζερβέ τηλ. 28415
ΑΓ. ΦΑΝΟΥΡΙΟΥ 17 – ΠΑΛΙΑ ΠΟΛΗ
Omac-etta 75278

Romeo
Το Romeo φέτος, όπως και κάθε χρόνο, σας περιμένει να γιορτάσουμε μαζί αυτές τις άγιες μέρες προσφέροντάς σας αυθεντικές πασχαλινές συνταγές
Το Σάββατο βράδυ, μετά την Ανάσταση απολαύστε την παραδοσιακή μαγειρίτσα
ΠΑΣΧΑΛΙΝΟ ΜΕΝΟΥ
1. Κουβέρ + Βούτυρο
2. Σούπα μαγειρίτσα
3. Πρώτο πιάτο (γαρδούμπα - πίττα - κεφτεδάκι)
4. Κύριο πιάτο (αρνί σούβλας ή στέϊκ σάλτσα - γαρνίρισμα πατάτες φούρνου - ρυζότο)
5. Σαλάτα ανάμικτη με φέτα ανά 4 άτομα
6. Φρουτοσαλάτα ή παγωτό ή γιαούρτι με μέλι
Αυγά - Τσουρέκια - Κουλούρια
θα μοιραστούν κατά την είσοδο των πελατών στο κατάστημα από τον μπουφέ που θα είναι στολισμένος ειδικά για τις γιορτινές μέρες
και συντροφιά σας πάντα οι πρώην Νησιώτες Νίκος Μαστόρου και Φίλιππος Γεωργίου
Η διεύθυνση και το προσωπικό του Romeo σας εύχονται
Καλό Πάσχα
ΣΩΚΡΑΤΟΥΣ & ΜΕΝΕΚΛΕΟΥΣ 7 ΓΩΝΙΑ ΠΑΛΙΑ ΠΟΛΗ ΚΡΑΤΗΣΕΙΣ: ΤΗΛ. 25186

ΚΡΕΟΠΩΛΕΙΟ
Φραντζής
ελληνικές κρεατονοστιμιές
αρνάκι - κατσικάκι
1.780
Ρόδου & Λειβαδιάς
Κων/νου Υδραίου 30 Ρόδος Τηλ.: (0241) 32248
ΚΑΛΟ ΠΑΣΧΑ
τις καλύτερες τιμές της αγοράς

Αερομαγειρέματα

"Το κράτος απουσιάζει από τα αεροδρόμια" λέει ο κ. Γιώργος Νίκου, πρόεδρος των αερολιμενικών υπαλλήλων της ΥΠΑ σε συνέντευξή του που παρεχώρησε στον Θαν. Αργυράκη και δημοσιεύθηκε στον ΕΛΕΥΘΕΡΟ ΤΥΠΟ.

Δικαιολογημένα φοβούνται οι εργαζόμενοι στην ΥΠΑ αφού τούτη η κυβέρνηση όπως συνηθίζει δεν ξεκαθαρίζει τις προθέσεις της, έτσι το άγνωστο και η αβεβαιότητα για την θέση των εργαζομένων σ' αυτήν ταλαιπωρεί τις οικογένειες των υπαλλήλων τί θα γίνουν τέλος πάντων. Θα συνεχίζουν να ανήκουν στο Δημόσιο ή θα δοθούν τα αεροδρόμια όπως φημολογείται σε ιδιώτες για εκμετάλλευση. Και αν πρόκειται να δοθούν σε ιδιώτες γιατί δεν υιοθετούνται οι ορθολογικές προτάσεις του εμποροβιομηχανικού επιμελητηρίου της Ρόδου με τις οποίες ζητάει την διαχείριση του αερολιμένος απ' αυτό.

Οι ιδιωτικοποιήσεις ή κερδοσκοπικές ενέργειες ορισμένων εις βάρος του δημοσίου εντείνουν την αναστάτωση των αεροδρομίων που έχει επέλθει από την στιγμή που η παρούσα κυβέρνηση όλως προκλητικά και αυθαίρετα αντικατέστησαν τα παλαιά στελέχη με τους "ημέτερους αφισσοκολλητές".

Η Διοίκηση της ΥΠΑ οφείλουμε να το ομολογήσουμε ότι πολύ όψιμα και με σχετική μικροψυχία, έχει προσχωρήσει στην αναγνώριση της ορθότητας των επιλογών της ιδιωτικοποίησης. Δεν έμεινε όμως σταθερή, συνεπώς και αμετακίνητη σ' αυτές τις επιλογές. Τυχοδιωκτικά, ανάλογα με τις πιέσεις των εργαζομένων, αναπροσαρμόζει την στρατηγική στον τομέα των αερομεταφορών γενικά. Έτσι λοιπόν δεν κατάφερε ούτε η Διοίκηση της ΥΠΑ αλλά ούτε και το αρμόδιο Υπουργείο μεταφορών και επικοινωνιών να εξασφαλίσουν την αξιοπιστία και την φερεγγυότητά τους έναντι του συνόλου των υπαλλήλων της ΥΠΑ.

Η συμπεριφορά και δράση της Διοίκησης τραυματίζει και αποδυναμώνει τα ερείσματα αξιοπιστίας του προσωπικού.

Τώρα βρισκόμαστε μπροστά σε ένα μπαράζ απεργιών αφού ο αρμόδιος υπουργός εφαρμόζει την αρχή του "διαίρει και βασίλευε" και έχει οδηγηθεί σε μετωπική σύγκρουση με το σύνολο του προσωπικού της ΥΠΑ επιδιώκοντας βέβαια να στήσει και απεργοσπαστικούς μηχανισμούς, χαϊδεύοντας τα αυτιά ενός κλάδου ενώ τους άλλους τους εγκαταλείπει στο έλεος του Θεού.

Αλλά και ενόψη του νομοσχεδίου που κατατίθεται, στην Βουλή, από την υπουργό Ανάπτυξης η πρωτοβουλία για την ίδρυση και λειτουργία ενός χώρου όπου τα αεροδρόμια ανατίθενται πλέον σε ιδιωτικές επιχειρήσεις, σε οργανισμούς τοπικής αυτοδιοίκησης, συνεταιρισμούς, επιμελητήρια, δημοτικές επιχειρήσεις και νομαρχιακές αυτοδιοικήσεις καθόσον πιστεύεται ότι έτσι βοηθούν στην εξασφάλιση ευρύτερης συναίνεσης αφ' ενός αλλά και να λειτουργούν με καθαρά ιδιωτικοοικονομικά κριτήρια αφ' ετέρου, παρακάμπτοντας τις χρονοβόρες διαδικασίες που απαιτεί η εμπλοκή του Δημοσίου κυρίως σε έργα εκσυγχρονισμού και υποδομής.

Επιβεβαιώνεται ακόμη μια φορά ότι τούτη η Διοίκηση της ΥΠΑ δεν έχει την ικανότητα να χαράξει στρατηγική στις αερομεταφορές, αφού 3 χρόνια τώρα έχει περιπέσει σε πλήρη αφάνεια και μαρασμό και η ιδιωτικοποίηση των αεροδρομίων αποτελεί ξαναζεσταμένο φαγητό.

Διοίκηση σημαίνει: Πρόβλεψη, οργάνωση, διεύθυνση, συντονισμός και έλεγχος. όταν όμως λείπει έστω και ένα από αυτά τα χαρακτηριστικά η Διοίκηση χωλαίνει.

Ενώ για την αξιοθρήνητη κατάσταση στην οποίαν έχουν περιέλθει τα αεροδρόμια της Ελλάδος η κυβέρνηση δεν πρέπει να αιτιάται κανένα και για τίποτε εκτός από τον εαυτό της και τις λανθασμένες επιλογές σε προσωπικό και σε προγράμματα.

ΗΛΙΑΣ ΠΕΤΡΟΥΛΙΑΣ

Η έκθεση του διοικητή της Τραπέζης της Ελλάδος για την οικονομία και την οικονομική πολιτική

Ο διοικητής της Τραπέζης της Ελλάδος, κ. Λουκάς Παπαδήμος, έδωσε στη δημοσιότητα την έκθεσή του για την οικονομία το 1996 και τις προοπτικές



Λουκάς Παπαδήμος: «Η δημοσιονομική εξυγίανση ενισχύει και τη διεθνή ανταγωνιστικότητα της οικονομίας», επισημαίνει ο διοικητής της Τραπέζης της Ελλάδος.

ΑΠΟ ΤΗΝ επισκόπηση και αξιολόγηση των οικονομικών και νομισματικών εξελίξεων το 1996 προκύπτουν ορισμένα γενικά συμπεράσματα για την κατάσταση και τις προοπτικές της οικονομίας, καθώς και για τις επιδιώξεις και τα βασικά χαρακτηριστικά της οικονομικής πολιτικής που πρέπει να εφαρμοστεί.

Λέει, μεταξύ άλλων, στην έκθεση του ο κ. Παπαδήμος:

«Στη διάρκεια του προηγούμενου έτους έγιναν σημαντικά βήματα προς την κατεύθυνση της νομισματικής σταθερότητας. Πράγματι, ο πληθωρισμός έχει μειωθεί στο χαμηλότερο επίπεδο των τελευταίων 24 ετών και έχουν δημιουργηθεί ευνοικές προοπτικές για υποχώρηση του κάτω από το 3% στο 1998, εφόσον βέβαια ακολουθηθεί η ενδεδειγμένη μακροοικονομικη πολιτική. Η σταθερότητα της συναλλαγματικής ισοτιμίας της δραχμής, που επιτεύχθηκε για πρώτη φορά ύστερα από πολλά χρόνια, συνέβαλε καθοριστικά στην αποκλιμάκωση του πληθωρισμού και των επιτοκίων. Επιπλέον, η δημοσιονομική κατάσταση της χώρας βελτιώθηκε με την περαιτέρω μείωση του δημοσίου ελλείμματος και τη σταθεροποίηση του δημόσιου χρέους σε σχέση με το ΑΕΠ. Είναι αξιοσημείωτο ότι η πρόοδος προς τη σταθεροποίηση της οικονομίας και ειδικότερα, η άμβυνση των δημοσιονομικών ανισορροπιών πραγματοποιήθηκαν σε έτος εκλογών και επομένως αποφεύχθηκε η επανάληψη του πολιτικοοικονομικού κύκλου που συχνά επηρέασε δυσμενώς την οικονομία στο παρελθόν.

Η δημοσιονομική κατάσταση της χώρας βελτιώθηκε με την περαιτέρω μείωση του δημόσιου ελλείμματος και τη σταθεροποίηση του δημόσιου χρέους

ΤΡΙΑ ΣΥΜΠΕΡΑΣΜΑΤΑ

Οι διαπιστώσεις αυτές οδηγούν σε τρία συμπεράσματα σχετικά με τις κατευθύνσεις της οικονομικής πολιτικής.

• **Πρώτον**, είναι απολύτως αναγκαία η συνέχιση, με συνέπεια και επιμονή, της μακροοικονομικής πολιτικής που ακολουθείται τα τελευταία έτη. Οι ευνοϊκές επιπτώσεις της αντιπληθωριστικής νομισματικής και συναλλαγματικής πολιτικής, καθώς και της δημοσιονομικής προσαρμογής στον πληθωρισμό, τα επιτόκια και την εξωτερική αξία της δραχμής, είναι πλέον ορατές. Είναι επιτακτική ανάγκη να συνεχιστεί η πολιτική που αποσκοπεί στην ονομαστική σύγκλιση, ώστε να μην εξανεμιστούν τα θετικά αποτελέσματα των προσπαθειών που έχουν γίνει έως σήμερα και να επιτευχθεί η νομισματική σταθερότητα, η οποία θα διασφαλιστεί μακροπρόθεσμα με την ένταξη της χώρας μας στην ευρωπαϊκή νομισματική ένωση έως το τέλος του 2001. Ο στόχος αυτός είναι εφικτός, αλλά δεν πρέπει να εφησυχάζουμε, επειδή τα χρονικά περιθώρια δεν είναι πολύ μεγάλα για μια μονιμότερη βελτίωση της δημοσιονομικής θέσης της χώρας, η οποία αποτελεί και κύρια προϋπόθεση για την υιοθέτηση του ενιαίου νομίσματος.

• **Δεύτερον**, η αποτελεσματικότητα της σταθεροποιητικής μακροοικονομικής πολιτικής θα ενισχυθεί και η μετάβαση στο ενιαίο νόμισμα θα είναι ομαλότερη αν βελτιωθεί ο συνδυασμός των μέσω άσκησης πολιτικής, ώστε η νομισματική και συναλλαγματική πολιτική να μην επωμίζονται δυσανάλογα μεγάλο μέρος της σταθεροποιητικής προσπάθειας. Η σημασία και η αναγκαιότητα της βελτίωσης του συνδυασμού των μέσων οικονομικής πολιτικής έχει επισημανθεί και σε προηγούμενες εκθέσεις της Τραπέζης της Ελλάδος. Η επισήμανση επαναλαμβάνεται επειδή η ανάγκη βελτίωσης του μείγματος πολιτικής εξακολουθεί να υπάρχει. Ο λόγος είναι άλλος, ενώ πράγματι σημειώθηκε σημαντική μείωση του δημόσιου ελλείμματος σε σχέση με το ΑΕΠ τα τελευταία έτη, η εισοδηματική πολιτική δεν προσαρμόστηκε ανάλογα, οι διαρθρωτικές μεταρρυθμίσεις ήταν περιορισμένες, ενώ παράλληλα ενισχύθηκε ο αντιπληθωριστικός χαρακτήρας της νομισματικής πολιτικής με την υιοθέτηση του στόχου για σταθερή συναλλαγματική ισοτιμία. Επομένως, οι συνέπειες του απρόσφορου μείγματος πολιτικής στην πραγωγή και το ισοζύγιο πληρωμών δεν έχουν αμβλυνθεί, ιδιαίτερα στο νέο οικονομικό περιβάλλον της ελεύθερης κίνησης κεφαλαίων. Κατά το τρέχον έτος εκτιμάται ότι η συνοχή και η αποτελεσματικότητα των μέσων μακροοικονομικής πολιτικής θα βελτιωθεί, καθόσον προβλέπεται σαφής επιβράδυνση του ρυθμού ανόδου του κόστους παραγωγής ανά μονάδα προϊόντος και περαιτέρω μείωση του δημόσιου ελλείμματος. Η πραγματοποίηση αυτών των προβλέψεων έχει ιδιαίτερη σημασία για την εξέλιξη της διεθνούς ανταγωνιστικότητας και του ισοζυγίου τρεχουσών συναλλαγών το 1997.

Ενισχύθηκε ο αντιπληθωριστικός χαρακτήρας της νομισματικής πολιτικής με την τοποθέτηση του στόχου για σταθερή συναλλαγματική ισοτιμία

• **Το τρίτο** και ίσως το κυριότερο συμπέρασμα είναι η μεγάλη σημασία της άμεσης προώθησης διαρθρωτικών μεταρρυθμίσεων σε όλους τους τομείς της οικονομίας. Η εξέταση των αιτίων που δυσχεραίνουν την ουσιαστικότερη και μονιμότερη αντιμετώπιση των δημοσιονομικών προβλημάτων και την ταχύτερη αποκλιμάκωση του πληθωρισμού, των παραγόντων οι οποίοι επηρεάζουν αρνητικά την ανταγωνιστικότητα, το ισοζύγιο πληρωμών και την αγορά εργασίας, καθώς και αυτών που περιορίζουν την ανάπτυξη της εγχώριας παραγωγής και του τραπεζικού συστήματος, καταδεικνύει τον σημαντικό ρόλο των διαρθρωτικών παραγόντων. Επομένως, καταδεικνύει ταυτόχρονα τη σπουδαιότητα των διαρθρωτικών μεταρρυθμίσεων, τόσο για την εμπέδωση της νομισματικής σταθερότητας, όσο και για τη δημιουργία πρόσφορων συνθηκών που θα επιτρέψουν την επίτευξη διατηρήσιμης οικονομικής ανάπτυξης και τη συνακόλουθη μείωση της ανεργίας.

Η άμεση προώθηση ριζοσπαστικών διαρθρωτικών μεταρρυθμίσεων σε όλο το φάσμα της οικονομίας καθίσταται επιτακτικότερη, εν όψει της δημιουργίας της ευρωπαικής νομισματικής ένωσης στις αρχές του 1999 και της ένταξης της χώρας μας έως το τέλος του 2001.

ΔΙΑΤΗΡΗΣΙΜΟΣ ΡΥΘΜΟΣ

Στις νέες συνθήκες που θα διαμορφωθούν μετά την ένταξη της Ελλάδας στην Οικονομική και Νομισματική Ένωση, η αναπτυξιακή προοπτική και η κοινωνική ευημερία της χώρας θα εξαρτηθούν καθοριστικά από τη δυνατότητα της οικονομίας να λειτουργεί αποτελεσματικά και να παράγει ανταγωνιστικά. Με την υιοθέτηση του ενιαίου νομίσματος αναμένεται ότι θα διασφαλιστεί νομισματική σταθερότητα και δημοσιονομική πειθαρχία, οι οποίες θα διαμορφώσουν πρόσφορο οικονομικό περιβάλλον για την ανάληψη επενδυτικών πρωτοβουλιών. Το περιβάλλον όμως αυτό δεν επαρκεί για την επίτευξη υψηλού και διατηρήσιμου ρυθμού οικονομικής ανάπτυξης, ιδιαίτερα στην έντονα ανταγωνιστική ενιαία ευρωπαική αγορά. Ο καθοριστικός παράγοντας για την επίτευξη του πρωταρχικού στόχου της ταχείας και διατηρήσιμης ανάπτυξης - επομένως και της σύγκλισης του βιοτικού μας επιπέδου με το αντίστοιχο μέσο επίπεδο στην Ευρωπαική Ένωση - είναι η ενίσχυση της διεθνούς ανταγωνιστικότητας της ελληνικής οικονομίας. Αυτό είναι εφικτό κυρίως με διαρθρωτικές αλλαγές που θα βελτιώσουν την παραγωγικότητα, το εύρος και την ποιότητα των εγχώριων προϊόντων και υπηρεσιών.

ΤΑΧΥΤΕΡΑ ΟΙ ΑΛΛΑΓΕΣ

Δεδομένου ότι η διεθνής ανταγωνιστικότητα πρέπει να βελτιωθεί σημαντικά έως το 2001 και επειδή η υλοποίηση και απόδοση διαρθρωτικών μεταρρυθμίσεων απαιτεί χρόνο, είναι επιβεβλημένο να προωθηθούν το ταχύτερο δυνατόν οι προγραμματιζόμενες αλλαγές, ιδίως αυτές που αποσκοπούν στην αποτελεσματικότερη λειτουργία των αγορών εργασίας, αγαθών και υπηρεσιών, καθώς και στον εκσυγχρονισμό του τραπεζικού συστήματος. Επίσης, πρέπει να επιταχυνθεί και να διευρυνθεί η διαδικασία δημοσιονομικής εξυγίανσης με έμφαση στον έλεγχο και την περιστολή των δαπανών του κράτους και όλων των δημόσιων φορέων, τη δημιουργία βιώσιμων συστημάτων κοινωνικής ασφάλισης, την αποκρατικοποίηση δημόσιων επιχειρήσεων και την ιδιωτικοποίηση υπό κρατικό έλεγχο τραπεζών. Τα οφέλη της δημοσιονομικής εξυγίανσης δεν εξαντλούνται στις θετικές ταμειακές επιπτώσεις τους. Επομένως, η δημοσιονομική εξυγίανση δεν πρέπει να αξιολογείται μόνο υπό αυτό το πρίσμα, αλλά κυρίως με βάση το γεγονός ότι ενισχύει, άμεσα και έμμεσα, τη διεθνή ανταγωνιστικότητα της οικονομίας.

ΝΟΟΤΡΟΠΙΑ-ΣΥΜΠΕΡΙΦΟΡΑ

Η υλοποίηση διαρθρωτικών μεταρρυθμίσεων δεν είναι καθόλου εύκολη υπόθεση. Απαιτεί μεταβολές, όχι μόνο στον τρόπο οργάνωσης και λειτουργίας των αγορών, των παραγωγικών μονάδων και του δημόσιου τομέα, αλλά και στη νοοτροπία και συμπεριφορά. Η κατανόηση της σημασίας, για την ανταγωνιστικότητα και την απασχόληση, της διαρθρωτικής προσαρμογής και η συναίνεση των κοινωνικών εταίρων για τις αναγκαίες μεταρρυθμίσεις αποτελούν απαραίτητες προϋποθέσεις για την ομαλή και επιτυχή πραγματοποίησή τους. Ο ουσιαστικός και ειλικρινής διάλογος μεταξύ των κοινωνικών εταίρων και της κυβέρνησης αναμένεται ότι θα συμβάλει προς αυτή την κατεύθυνση. Η ενίσχυση της ανταγωνιστικότητας δεν είναι απαραίτητη μόνο για την επίτευξη διατηρήσιμης οικονομικής ανάπτυξης και την αποτελεσματική συμμετοχή της Ελλάδας στη νομισματική ένωση. Είναι και θέμα εθνικής σημασίας, γιατί συνδέεται με τον ρόλο και το μέλλον της χώρας στη διαδικασία της ευρωπαικής ολοκλήρωσης.

Ο ουσιαστικός και ειλικρινής διάλογος μεταξύ των κοινωνικών εταίρων και της κυβέρνησης αναμένεται ν' αποδώσει...

ΕΛΛΗΝΙΚΗ ΔΗΜΟΚΡΑΤΙΑ
ΝΟΜΟΣ ΔΩΔΕΚΑΝΗΣΟΥ
ΚΟΙΝΟΤΗΤΑ ΚΑΛΑΘΟΥ

ΑΝΑΚΟΙΝΩΣΗ

Για την πρόσληψη προσωπικού με σύμβαση εργασίας ιδιωτικού δικαίου ορισμένου χρόνου.

Η Κοινότητα Καλάθου-Ρόδου ύστερα από την 4/30-1-97 Πράξη του Υπουργικού Συμβουλίου και την αριθ. 4744/5.2.97 απόφαση του Υπουργού Εσωτερικών,Δημόσιας Διοίκησης και Αποκέντρωσης, ανακοινώνει ότι θα προσλάβει προσωπικό με σύμβαση εργασίας ιδιωτικού δικαίου ορισμένου χρόνου, συνολικού αριθμού 1 ατόμου για την κάλυψη εποχιακών αναγκών των υπηρεσιών της σύμφωνα με τις διατάξεις του άρθρου 21 του Ν. 2190/94, όπως ισχύει μετά τις τροποποιήσεις και συμπληρώσεις των Ν. 2225/94, 2247/94, 2266/94 και 2349/95, για τις εξής, κατά αριθμό ατόμων, ειδικότητες, με τα αντίστοιχα ειδικά τυπικά προσόντα και την αντίστοιχη χρονική περίοδο.

Ειδικότητα: Εργάτης Γενικών Καθηκόντων **Αριθμός:** Ενας (1)
Ειδικά τυπικά προσόντα: Εργάτης **Χρονική διάρκεια:** 8 μήνες.

Οι υποψήφιοι πρέπει να έχουν ηλικία από 18 έως 60 ετών.

Οι υποψήφιοι δεν πρέπει να έχουν κώλυμα κατά το άρθρο 22 του Υπαλλιλικού Κώδικα (καταδίκη, υποδικία, δικαστική αντίληψη, δικαστική απαγόρευση).

Γνωστοποιείται ότι μεταξύ των υποψηφίων έχουν πρώτη προτεραιότητα οι μακροχρονίως άνεργοι, εγγεγραμμένοι στον ΟΑΕΔ για διάστημα δώδεκα (12) τουλάχιστον μηνών (άρθρο 9 Ν. 2434/96) και έπονται οι λοιποί άνεργοι ή ανεπάγγελτοι. Η ιδιότητα του μακροχρονίως ανέργου πιστοποιείται με βεβαίωση του ΟΑΕΔ.

Η σειρά κατάταξης των παραπάνω δύο κατηγοριών ανέργων υποψηφίων γίνεται από άποψη εντοπιότητας (κατοικία-δημοτικότητα) και κριτηρίων ως εξής:

Από άποψη εντοπιότητας:

Πρώτη προτεραιότητα πρόσληψης έχουν:

α) Οι κάτοικοι και δημότες του δήμου ή της κοινότητας στην περιοχή της οποίας θα παρασχεθούν οι υπηρεσίες ή θα εκτελεσθούν οι εργασίες.

β) Ακολουθούν κατά σειρά οι κάτοικοι και δημότες των υπόλοιπων δήμων και κοινοτήτων της Επαρχίας που υπάγεται η κοινότητα (Επαρχία Ρόδου).

γ) Οι μόνιμοι κάτοικοι της κοινότητας που θα παρασχεθούν οι υπηρεσίες ή θα εκτελεσθούν οι εργασίες.

δ) Οι μόνιμοι κάτοικοι του πλησιέστερου δήμου ή κοινότητας της ίδιας Επαρχίας.

ε) Οι μόνιμοι κάτοικοι των υπολοιπων δήμων ή κονοτήτων της ίδιας Επαρχίας.

στ) Οι μόνιμοι κάτοικοι των δήμων ή κονοτήτων των υπόλοιπων επαρχιών του νομού.

ζ) Οι μόνιμοι κάτοικοι των δήμων και κοινοτήτων των νομών της Περιφέρειας Νοτίου Αιγαίου και τέλος

η) Οι μόνιμοι κάτοικοι των υπόλοιπων νομών της Χώρας.

Από άποψη κριτηρίων:

Η σειρά κατάταξης κάθε ομάδας εντοπιότητας γίνεται με βάση τα επόμενα κατά σειρά **κριτήρια σε πάντε (5) κατηγορίες.**

Για κάθε κατηγορία υποψηφίων αναλογεί το 20% των θέσεων που προκηρύσσονται.

α) Οι έχοντες ανήλικα τέκνα.

β)Τα τέκνα μέχρι 25 ετών πολύτεκνων οικογενειών (ασχέτως αν αυτά είναι άγαμα ή έγγαμα)

γ) Όσοι συνοικούν και έχουν την επιμέλεια συζύγου ή ενηλικου ή ανήλικου τέκνου η αδελφού με βαριά ηθικά ή ψυχοσωματικά προβλήματα με αναπηρία 67% και άνω.

- Οσοι έχουν την επιμέλεια συζύγου ή γονέα ή αδελφού μη δυναμένου να αυτοεξυπηρετηθεί λόγω παθήσεως ή λογω ηλικίας μεγαλύτερης των 78 ετών.

δ) Οι νέοι ηλικίας 18-28 ετών.

ε) Υπόλοιποι υποψήφιοι άνω των 28 ετών.

Σημειώνεται, ότι επί ίσων προϋποθέσεων, υποψήφιοι με ορισμένες άλλες ιδιότητες, οι οποίες ορίζονται συγκεκριμένα στην παρ. 11 του άρθρου 21 του Ν. 2190/94 (ο άνεργος που έχει απολυθεί λόγω καταργήσεως υπηρεσιών ή νομικών προσώπων της παρ. 1 του άρθρ. 14 του Ν. 2190/94, ο γονέας τέκνου με βαριά ή ηθικά ή ψυχοσωματικά προβλήματα ποσοστού αναπηρίας 67% και άνω, γονέας που έχει την επιμέλεια ανήλικων τέκνων και είναι άγαμος ή χήρος, ή διαζευγμένος, ή σε διάσταση, τα τέκνα αναπήρων και θυμάτων πολέμου αμάχου πληθυσμού, και τα τέκνα τραυματιών ή πολεμιστών της ζώνης των πρόσσω), προτάσσονται.

Οι ενδιαφερόμενοι μπορούν να υποβάλουν αίτηση στα γραφεία της υπηρεσίας μας Κοινότητα Καλάθου και ειδικότερα στην υπηρεσία προσωπικού (αρμόδιος κ. Καπισίκης Μιχάλης), εντός προθεσμίας δέκα (10) ημερών,που αρχίζει από την επόμενη ημέρα της τελευταίας δημοσίευσης της παρούσης σε τοπικές εφημερίδες ή της ανάρτησής της στο χώρο ανακοινώσεων του κοινοτικού καταστήματος.

Οι ενδιαφερόμενοι μαζί με την αίτηση τους πρέπει να υποβάλουν τα εξής διακαιολογητικά:

-Κυρωμένο φωτοαντίγραφο του τίτλου απουδών τους.

-Πιστοποιητικό του ΟΑΕΔ, εαν επικαλούνται την ιδιότητα του μακροχρονίως ανέργου.

-Υπεύθυνη δήλωση του Ν. 1599/1986 ότι είναι άνεργοι ή ανεπάγγελτοι.

-Βεβαίωση του οικείου αστυνομικού τμήματος ή σταθμού ή δήμου ή κοινότητας για μόνιμη κατοικία του υποψηφίου. Σε περίπτωση αδυναμίας κτήσεως τέτοιας βεβαιώσεως, υπεύθυνη, περί της μονίμου κατοικίας,δήλωση του Ν. 1599/86, στην οποία θα περιλαμβάνεται και πρόσθετη δήλωση ότι οι ανωτέρω αρχές (δήμος κ.λ.π.) αρνούνται τη χορήγηση τέτοιας βεβαιώσεως.

-Πιστοποιητικό οικογενειακής κατάστασης του δήμου ή της κοινότητας στο δηματολόγιο του οποίου είναι γραμμένοι.

-Υπεύθυνη δήλωση του Ν. 1599/86 ότι το αμέσως προηγούμενο δωδεκάμηνο που συμπληρώνεται κατά το χρονικό σημείο λήξεως προθεσμίας υποβολής των αιτήσεων των υποψηφίων, δεν έχει απασχοληθεί σε δημόσια υπηρεσία ή νομικό πρόσωπο του άρθρου 14 παρ. 1 του Ν. 2190/94 με την ιδιότητα του εποχιακού υπαλλήλου (ή για κάλυψη περιοδικών ή πρόσκαιρων αναγκών) περισσότερο από 8 μήνες.

Εκτός από τα παραπάνω διακαιολογητικά, οι ενδιαφερόμενοι, εφόσον έχουν και επικαλούνται επί πλέον κάποια από τις ιδιότητες που ρητά αναφέρονται στην παρ. 11 του άρθρου 21 του Ν. 2190/94, πρέπει να υποβάλουν, μαζί με της αίτησή τους, τα απαιτούμενα αποδεικτικά στοιχεία, για τα οποία μπορούν να λάβουν πληροφορίες από τη διεύθυνση προσωπικού της κοινότητας (αρμόδιος κ. Καπισίκης Μιχάλης τηλ.0244.31604).

Ο Πρόεδρος της Κοινότητας
ΛΟΥΚΑΡΑΣ ΛΟΥΚΑΣ

ΠΕΡΙΛΗΨΗ ΔΙΑΚΗΡΥΞΗΣ

Η Εκκλησιαστική Επιτροπή Ιερού Ναού Μεταμορφώσεως του Σωτήρος Καλυθιών.

Προκηρύσσει

φανερή πλειοδοτική δημοπρασία για εξαετή μίσθωση καταστημάτων ιδιοκτησίας της στη θέση Καινούργια Βρύση" του συνοικισμού Φαληρακίου Καλυθιών με κτηματομερίδα 565 Γιαών Καλυθιών.

Η Δημοπρασία θα γίνει στις **4 Μαίου 1997 ημέρα Κυριακή** και από ώρας 10 π.μ. μέχρι 12 μεσημβρινής στα γραφεία της Εκκλησιαστικής Επιτροπής στις Καλυθιές Ρόδου ενώπιον της Εκκλησιαστικής Επιτροπής.

Η χρήσις του καταστήματος προτείνεται υπό του πλειοδότου κατά την κατάθεσιν της προσφοράς του και εγκρίνεται ή απορρίπτεται πάραυτα υπό της Εκκλησιαστικής Επιτροπής. Εφ' όσον εγκριθή η χρήσις και ο πλειοδότης καταθέσει την εγγύησιν και συγκεντρώνει τας λοιπάς προϋποθέσεις μετέχει νομίμως του διαγωνισμού. Η θέσις του καταστήματος εντός του συγκροτήματος των λοιπών καταστημάτων και η έκταση κάθε καταστήματος φαίνεται στο από 15-9-1993 σχεδιάγραμμα κατόψεως, κειμένεται δε από 33 τ.μ. μέχρι 48,80 τ.μ.

Ελάχιστο όριο πρώτης προσφοράς μηνιαίου μισθώματος ορίζεται το ποσόν των 2.300 ανά τετραγωνικόν μέτρον για τα ισόγεια καταστήματα και 6.000 δρχ. ανά τ.μ. για τα καταστήματα ορόφου.

Εγγύηση συμμετοχής δρ. 100.000 σε εγγυητική επιστολή Τραπέζης η γραμμάτιον παρακατάθεσης στο Ταμείο Παρακαταθηκών και Δανείων.

Στο διαγωνισμό μπορούν να πάρουν μέρος μόνο φυσικά πρόσωπα έχοντα την Ελληνική υπηκοότητα.

Ο μισθωτής δεν αποκτά δικαίωμα χρήσεως του μισθίου μέχρις της υπογραφής του μισθωτηρίου συμβολαίου.

Η επικύρωση της δημοπρασίας γίνεται από την Ιερά Μητρόπολη Ρόδου.

Τα έξοδα δημοσίευσης της περίληψης διακήρυξης βαρύνουν τον τελευταίον πλειοδότην.

Τους λοιπούς όρους μπορούν να τους πληροφορηθούν οι ενδιαφερόμενοι στα γραφεία της Εκκλησιαστικής Επιτροπής κατά τις ώρες 7-8 μ.μ. καθ' εκάστην και στο τηλέφωνο 31006 κ. Οικονόμο.

Ιερεύς Μ. Κουτσονούρης
Πρόεδρος Εκκλ. Επιτρ.
"Μεταμορφώσεως"
Σωτήρος Καλυθιών

ΑΡΙΘΜΟΣ 1273/1996

ΠΕΡΙΛΗΨΗ ΚΑΤΑΣΧΕΤΗΡΙΑΣ ΕΚΘΕΣΗΣ ΑΚΙΝΗΤΟΥ

Δικαστικός Επιμελητής: Ο δικαστικός επιμελητής στο Πρωτοδικείο Ρόδου, Αθανάσιος Διακομιχάλης που έχω την έδρα μου στη οδό Εθν. Μακαρίου 45 τηλ. 37760-37790.

Επισπεύδουσα: Ανώνυμη Τραπεζική Εταιρεία με την επωνυμία "ΕΘΝΙΚΗ ΤΡΑΠΕΖΑ ΤΗΣ ΕΛΛΑΔΟΣ Α.Ε." νομίμως εκπροσωπουμένης, με έδρα την Αθήνα.

Οφειλέτης: Νικόλαος Γρηγοράς του Εμμανουήλ, κάτοικος Ιαλυσού Ρόδου.

Τίτλος που εκτελέστηκε: Η υπ' αριθ. 321/93 διαταγή πληρωμής του ΕιρηνοδικείουΡόδου που έχει τον τύπο εκτελστότητας.

Ποσό οφειλής: (15.725.112) δραχμές εντόκως νομίμως, σύμφωνα με τη επιταγή, που έχει κοινοποιηθεί.

Μεσεγγυούχος: Ο ίδιος ο οφειλέτης σύμφωνα με τον Νόμο.

Υπάλληλος του πλειστηριασμού: Η συμβολαιογράφος Ρόδου Καλλιόπη Μαύρου Ροδίτου.

Χρόνος πλειστηριασμού: 14 Μαΐου 1997 ημέρα Τετάρτη και από τις 12 το μεσημέρι μέχρι τις 2 απόγευμα της ίδιας ημέρας.

Τόπος πλειστηριασμού: Το Δημαρχειακό κατάστημα Ιαλυσού Ρόδου.

Έχει κατασχεθεί με την υπ' αριθ. 1147/96 έκθεση μου αναγκαστικής κατάσχεσης ακινήτου.

Περιγραφή ακινήτου:

Ακίνητο (οικόπεδο με οικία) ήτοι τα 70/100 οικοπέδου επιφανείας 182,80 τ.μ. που αντιστοιχούν σε συγκεκριμένο τμήμα με στοιχείο Β' επιφανείας 127,80 τ.μ. στο οποίο υπάρχει παλαιά λιθόκτιστη ισόγεια οικοδομή επιφανείας 90 τ.μ. στην περιοχή "ΑΝΑΣΤΑΣΑΚΗ" του Δήμου Ιαλυσού η οποία στο κτηματολόγιο Ρόδου φέρεται ως οικοδομή καλυμένης επιφανείας στο ισόγειο 109,80 τ.μ. στο Α' όροφο 37.00 τ.μ. με πλατεία 18 τ.μ. και αυλή 55 τ.μ. τεσσάρων δωματίων, εγγεγραμμένη στο κτηματολόγιο Ρόδου Τόμος οικοδομών Ιαλυσού 6, φύλλο 106, μερίδα 564, και φάκελλος 455. Συνορεύει Ανατολικά, Νότια και Βόρεια με δημόσιο δρόμο και Δυτικά με χείμαρο. Επί του άνω ακινήτου υπάρχουν βάρη.

Εκτιμήθηκε 10.000.000 δρχ. σύμφωνα με την υπ' αριθμ. 381/97 απόφαση του Μον. Πρωτοδικείου Ρόδου.

Ο Πλειστηριασμός, του ακινήτου θα γίνει με όρους. 1) Τιμή πρώτης προσφοράς 5.000.000.

Οι υπόλοιποι όροι γνωστοποιούνται από τον υπάλληλο του πλειστηριασμού και από εμένα τον ίδιο και όπως αυτοί αναφέρονται με λεπτομέρεια στην ΕΚΘΕΣΗ ΚΑΤΑΣΧΕΣΗΣ κατά το άρθρο 954 Κ.Πολ. Δ.

Προσκαλούνται όσοι θέλουν να λάβουν μέρος στον πλειστηριασμό να προσέλθουν και να προσφέρουν τιμή.

Συντάχθηκε η παρούσα σήμερα στις 16/4/97 στο γραφείο μου στην οδό Εθν. Μακαρίου αρ. 45 και υπογράφεται νόμιμα από μένα τον δηλοποιούντα δικαστικό Επιμελητή.

Ο Δηλοποιών Δικ. Επιμελητής
Αθαν. Κ. Διακομιχάλης

ΠΕΡΙΛΗΨΗ ΤΟΥ ΥΠ. ΑΡΙΘΜ. 9.704/14-5-97 ΠΡΟΓΡΑΜΜΑΤΟΣ ΑΝΑΓΚΑΣΤΙΚΟΥ ΠΛΕΙΣΤΗΡΙΑΣΜΟΥ ΕΝΥΠΟΘΗΚΟΥ ΑΚΙΝΗΤΟΥ

Η ΣΥΜΒΟΛΑΙΟΓΡΑΦΟΣ ΡΟΔΟΥ ΚΑΛΛΙΟΠΗ ΡΟΔΙΤΟΥ-ΜΑΥΡΟΥ με έδρα τη Ρόδο (Εθν. Μακαρίου 45)

Σας γνωρίζω ότι:

Στις δέκα τέσσερις (14) Μαΐου του 1997 ημέρα Τετάρτη και ώρα 12 το μεσημέρι μέχρι τις 2 μ.μ. στο Δικαστικό Κατάστημα του Δήμου Ρόδου, μέσα ή έξω από αυτό θα βγει σε δημόσιο αναγκαστικό πλειστηριασμό με υπάλληλο του πλειστηριασμού εμένα τη συμβολαιογράφο, ή τη νόμιμη αναπληρώτρια μου σε περίπτωση κωλύματος μου.

Με επίσπευση της Ανώνυμης Τραπεζικής Εταιρείας που εδρεύει στην Αθήνα (Ελ. Βενιζέλου 23), με την επωνυμία "ΑΓΡΟΤΙΚΗ ΤΡΑΠΕΖΑ ΤΗΣ ΕΛΛΑΔΟΣ Α.Ε." και συντομογραφικά ΑΤΕ Α.Ε., νόμιμα εκπροσωπούμενη, το ενυπόθηκο ακίνητο που έχει κατασχεθεί με την από 9-10-1996 επιταγή της, του οφειλέτη Μεχμέτ Χουντούρ του Αχμέτ κατοίκου Νέας Ιχθυόσκαλας Θεσσαλονίκης.

Γενική ακινήτου ποσοστό ενός δεύτερου (1/2) εξ αδιαιρέτου ενός αγρού εκτάσεως δύο χιλιάδων τριακοσίων εξήντα πέντε (2.365) τετραγωνικ

Αθλητική Ροδιακή

Προσαγωγούς ο Κορμαρής

- *ΑΜΦΙΒΟΛΗ Η ΣΥΜΜΕΤΟΧΗ ΤΟΥ ΣΤΟΝ ΑΓΩΝΑ ΜΕ ΤΗΝ ΚΕΡΚΥΡΑ*
- *ΠΛΗΡΩΘΗΚΑΝ ΧΘΕΣ*



ΑΠΡΟΟΠΤΟ πρόβλημα προέκυψε στον Ιάλυσο. Ο πρώτος του σκόρερ **Κώστας Κορμαρής** αισθάνθηκε ενοχλήσεις στους προσαγωγούς και η συμμετοχή του στον αγώνα της Λαμπρής Τετάρτης με την Κέρκυρα θεωρείται αμφίβολη.

Προς το παρόν δεν είναι δυνατόν να γίνουν προβλέψεις για την εξέλιξη της κατάστασης τους. Πάντως ο **Κορμαρής** δεν προπονείται.

Όσον αφορά τώρα τις αγωνιστικές δραστηριότητες των ημερών, οι παίκτες του Ιαλύσου θα μείνουν με την... μπουκιά στο στόμα. Λόγω του σημαντικού παιχνιδιού με την Κέρκυρα, ο **Γιάννης Γκαϊτατζής** θα τους δώσει άδεια μόνο την μέρα του Πάσχα και τη Λαμπρή Δευτέρα θα επαναρχίσουν προπονήσεις.

Χθες η διοίκηση πλήρωσε στους παίκτες το μισθό και το δώρο του Πάσχα

Τετραήμερο ρεπό για τους "Ενωσίτες"

Την τελευταία τους προπόνηση λίγο πριν την Ανάσταση πραγματοποίησαν χθες οι παίκτες της "Ένωσης".

Αυτοί που απέμειναν - οι περισσότεροι έχουν φύγει για διακοπές και αν σ' αυτούς προσθέσεις και τους στρατευμένους τότε ο αριθμός του υπολοίπου γίνεται μονοψήφιος - προπονήθηκαν χθες στο Εθνικό Στάδιο και θα επανέλθουν ξανά στις προπονήσεις την Λαμπρή Τρίτη.

- **Δήμος Βρύζας, Θεόδωρος Λαμπρόπουλος** και **Δημήτρης Σαλπιγκτίδης** πήγαν στις ιδιαίτερες πατρίδες τους να κάνουν Ανάσταση και θα επανέλθουν μετά το τετραήμερο του Πάσχα.

- Από την Τρίτη δηλαδή θα ξεκινήσει η προετοιμασία για τον αγώνα με το Μαρκό, το οποίο χρονολογείται βέβαια για την Τετάρτη 7 Μαΐου.

Έτσι οι "Ενωσίτες" αφού προπονήθηκαν χθες κι έδωσαν τις ευχές τους ο ένας στον άλλον ανανέωσαν το ραντεβού τους για την Τρίτη 25 Απριλίου.

Τί υπενίχθη ο κ. Ζλατάνος;

Ο ΙΔΙΟΣ ΔΗΛΩΝΕΙ ΜΕΤΑ ΤΟΝ ΘΟΡΥΒΟ ΠΩΣ "ΔΕΝ ΕΚΑΝΕ ΔΗΛΩΣΕΙΣ"...

Μια δήλωση του **Νίκου Ζλατάνου** που δημοσίευσε χθες το "ΦΩΣ" στη στήλη των θεμάτων από τη Θεσσαλονίκη και αφορούσε τη διαιτησία του **Μιχ. Καλαθενού** στο ντέρμπι ΠΑΟ-Ολυμπιακού άναψε φωτιές στη Ρόδο.

Η δήλωση του **Ζλατάνου** έλεγε χαρακτηριστικά: Τα λάθη του δεν ήταν ανθρώπινα. Διακριτικά και συνειδητά προστάτευσε τον Ολυμπιακό. Ήταν προκλητικά τα σφυρίγματα του και αδίκησε κατάφωρα τον ΠΑΟΚ".

Αυτή η δήλωση ξεσήκωσε τους διοικούντες τον συνδέσμο της Ρόδου, που έχουν πρόθεση αν δεν ανακαλέσει ο Θεσσαλονικιός παράγοντας να του κάνουν μήνυση, για να προστατεύσουν το μέλος τους, αλλά και για να εξηγήσει ο **Ζλατάνος** τί εννοούσε με τη φράση: "τα λάθη του δεν ήταν ανθρώπινα".

Παράλληλα, ενημερώθηκε ο πρόεδρος της ΕΔ **Μάκης Γερμανάκος**, ενώ θα στείλουν και σχετικό έγγραφο στην ΕΔ για να συζητηθεί το θέμα στη συνεδρίασή της την προσεχή Τετάρτη.

Από την άλλη πλευρά, θέμα θα κάνει κι ο **Ορέστης Παυλίδης** στη συνεδρίαση της ΕΠΕΠ, της οποίας είναι μέλος, αφού ο **Ζλατάνος** κατ' επανάληψη έχει προκαλέσει με δηλώσεις του στον Τύπο, που κατακρίνει διαιτητές.

Ο **Παυλίδης** είπε μάλιστα, ότι όπως σέβεται η διαιτησία τον **Ζλατάνο,** έτσι κι αυτός οφείλει να σέβεται τους κανόνες, τους διαιτητές και τα όργανα.

Ο **Ζλατάνος** τώρα σε συζήτηση που είχε με άλλους ανθρώπους της διαιτησίας τόνισε ότι δεν έχει κάνει δηλώσεις, αλλά επειδή σε αυτές τις περιπτώσεις οι παράγοντες ρίχνουν τις ευθύνες στους δημοσιογράφους εμείς αναφέρουμε πως το θέμα θα ξεκαθαρίσει μεταξύ των δύο πλευρών.

Τέλος, και η ΕΔ θα παρακολουθήσει τις εξελίξεις και θα επιληφθεί του θέματος αν δεν ξεκαθαρίσει η υπόθεση.

Ποδόσφαιρο ρετρό...

ΠΙΣΤΟΙ στο ραντεβού τους οι παλαίμαχοι ποδοσφαιριστές της Ρόδου και του Διαγόρα είναι έτοιμοι να θυμηθούν για λίγο την τέχνη τους. Άλλωστε η μπάλα δεν ξεχνιέται όσα χρόνια κι' αν περάσουν. Κι' αυτοί

ΣΗΜΕΡΑ Η ΚΑΘΙΕΡΩΜΕΝΗ ΑΝΑΜΕΤΡΗΣΗ ΡΟΔΟΥ-ΔΙΑΓΟΡΑ

που φόρεσαν τις ιστορικές φανέλες της Ρόδου και του Διαγόρα ήξεραν να την χειρίζονται πολύ καλά.

Όπως κάθε Μεγάλη Παρασκευή, έτσι και σήμερα (11.00') έχουν την καθιερωμένη τους αναμέτρηση, υποσχόμενοι να συγκινήσουν και πάλι τους φιλάθλους που θα πάνε στο γήπεδο, παρά, τις ηλικίες τους και τα περιττά κιλά.



Ρόδος και Διαγόρας θα συναντηθούν εκεί που έδιναν χρόνια ολόκληρα πραγματικές μάχες, επίσημες ή φιλικές.

Οι παλαίμαχοι της Ρόδου που κλήθηκαν να δώσουν το παρών είναι:

Δοξάκης, Κουμπιός, Σταυρής, Διακονικολάου, Τανίδης, Χατζής, Ελμάν, Καραντάνης, Δράκος, Παπαοικονόμου, Χάσταλης, Κώτης, Εγγλέζος, Πίττας, Ταχραμάνης, Βασιλαράς, Καλαϊτζίδης, Χαραλαμπάκης, Κυπριώτης, Χατζηγεωργίου, Ταμπάκ, Π. Παπαϊωάννου.

Ο ΔΙΑΓΟΡΑΣ

Ονόματα των παλαιμάχων του Διαγόρα δεν ανακοινώθηκαν. Καλούνται όλοι να δώσουν το παρών σ' αυτό το παιχνίδι. Πρέπει να βρίσκονται στ' αποδυτήρια στις 10 π.μ.

ΙΑΛΥΣΟΣ-ΚΛΕΑΝΘΗΣ

Στο Οικονομίδειο θα παίξουν στις 11 π.μ. οι Παλαίμαχοι του Ιαλύσου με τον Κλεάνθη.

Οι παλαίμαχοι καλούνται να βρίσκονται στ' αποδυτήρια στις 10 π.μ.

Καφενείο

- **Δεν πιστεύω να μεταλάβατε τη Θεία Κοινωνία χωρίς να εξομολογηθείτε; Τόσες παράνομες πράξεις που έχετε κάνει δε μπορείτε να πηγαίνετε απευθείας στην εκκλησία. Θα πέσει φωτιά να σας κάψει...**
- Για σας, τους λεβέντες του ποδοσφαίρου τα γράφω. Για σας που ψάχνεστε σαν να έχετε ψείρες στον κόρφο σας, να βρείτε άκρες να καθαρίσετε τα παιχνίδια...
- **Αμαρτία είναι. Κλοπή βαθμών από τον συνάνθρωπο σου. Κλοπή δεν είναι μόνο, η διάρρηξη, η ληστεία και όλα τα συναφή που έχουν σχέση με το χρήμα...**
- Κλοπή είναι κι' όταν προσπαθείς να κερδίσεις με βοήθεια τρίτων. Γι' αυτό θέλετε εξομολόγηση...
- **Φυσικά ισχύει και γι' αυτούς που χτυπάνε ξένες πόρτες και παράθυρα. Μερικοί ασπρομάλληδες ξέρουν τί θα πει αυτό.**
- Ή μήπως δεν είναι αμαρτία να είναι άδειες οι εκκλησίες και οι πλατείες από οπαδούς και χουλιγκάνους...
- **Δεν ξέρω τί έκανε χθες ο Ολυμπιακός. Αν κέρδισε φαντάζομαι το τί έγινε. Οι κόρνες και κροτίδες θα επεσκίασαν τους ψαλμούς...**
- Το θυμόμαστε από πέρσι με τον Παναθηναικό. Οι άνθρωποι έκαναν το σταυρό τους μέσα κι' έξω από τις εκκλησίες...
- **Από πρώτο χέρι σας ενημέρωσα χθες για την ένσταση του Ποσειδώνα. Πάνε φουλ για άνοδο, γιατί ο Μάρκου ξεκίνησε με τον Εθνικό και τελείωσε με τη Δόξα...**
- Κι' ο Αι Γιώργης θέλει την κούπα, για ένα και μοναδικό λόγο. Για το όλο σκηνικό που του έφτιαξαν οι Ψινθενοί. Γι' αυτό προχώρησαν σε ένσταση.
- **Κι' απ' ότι βλέπω το φιλικό των πρωταθλητών Κάστρο-Αστέρας Μασσάρων, θα γίνει Αϊ Γιώργης-Αστέρας. Καληνύχτα λεωφορείο...**
- Το Χατζάκη του βγάζω το καπέλο. Ποτέ δεν ξέρει τίποτα κι' όλο συμβουλεύει. Το ίδιο έκανε και χθες!!!
- **Ο Δραμουντάνης ετοιμάζει τις βαλίτσες του και όχι... μόνο!**
- Πολλοί φαινεται πως ξεχνάτε εύκολα. Γι' αυτό και ψάχνετε να βρείτε ποιόν αφορά το... έχει ο καιρός γυρίσματα που σας έγραψα!!!
- **Ο τσέλιγκας θα πρέπει να χάσει κιλά, γιατί σε λίγο δεν θα τον σηκώνει κανένα μεταφορικό μέσο. Ταξίδευε με το ιπτάμενο για Τήλο και στο δελφίνι σημειώθηκε διαρροή καυσίμων!**

Τα αποτελέσματα του τετράθλου

ΣΤΙΣ ΚΑΤΗΓΟΡΙΕΣ ΠΑΓΚΟΡΑΣΙΔΩΝ Α' - ΠΑΜΠΑΙΔΩΝ

Με επιτυχία πραγματοποιήθηκε στο στάδιο στίβου "Ο ΔΙΑΓΟΡΑΣ" την Τετάρτη 23 Απριλίου 1997 το διασυλλογικό πρωτάθλημα Τετράθλου Παμπαίδων-Παγκορασίδων Α'

Η μεγάλη συμμετοχή και οι καλές επιδόσεις των νεαρών αθλητών (ηλικίας 14 και 15 χρόνων) δημιούργησαν όμορφη ατμόσφαιρα και ευχαρίστησαν τους φίλους θεατές του κλασσικού αθλητισμού που παρακολούθησαν τους αγώνες.

Στη βαθμολογία και των δύο κατηγοριών πρώτος σύλλογος κατετάγη η Ένωση Ρόδος-Διαγόρας, δεύτερος ο Καζώνης Καλύμνου, τρίτος ο ΓΑΣ "Η ΥΓΕΙΑ" Ρόδου, τέταρτος ο Γ.Σ.Ν. Λέρου και πέμπτος ο Α.Σ. Ιπποκράτης Κω.

Τα αποτελέσματα ανά κατηγορία ήταν τα παρακάτω:

ΠΑΓΚΟΡΑΣΙΔΕΣ Α'

1. **Τσικούρη Γεωργία**	ΕΝΩΣΗ Ρ/Δ	2645 Β.
2. **Μοντιάδη Μαρία**	ΕΝΩΣΗ Ρ/Δ	2444 Β.
3. **Μαγκλή Ελένη**	ΚΑΖΩΝΗΣ	2232 Β.
4. **Ζαφειροπούλου Μαρία**	ΓΣΝ ΛΕΡΟΥ	2207 Β.
5. **Ροδίτη Ελμίνα**	ΕΝΩΣΗ Ρ/Δ	2052 Β.
6. **Καλικάτζαρου Αγγελική**	ΚΑΖΩΝΗΣ	1957 Β.
7. **Λάππα Μέλοντι**	ΚΑΖΩΝΗΣ	1887 Β.
8. **Παναγιωτίδου Τζένη**	ΥΓΕΙΑ ΡΟΔΟΥ	1868 Β.
9. **Καλοπέτρη Ευαγγελία**	ΕΝΩΣΗ Ρ/Δ	1705 Β.
10. **Λιοντή Μαρία**	ΙΠΠΟΚΡΑΤΗΣ	1665 Β.
11. **Γλυνάτση Ειρήνη**	ΚΑΖΩΝΗΣ	1658 Β.
12. **Καλογεροπούλου Κων/να**	ΚΑΖΩΝΗΣ	1656 Β.
13. **Νίκα Ασημίνα**	ΥΓΕΙΑ ΡΟΔΟΥ	1641 Β.
14. **Παραγυιού Μαρίνα**	ΥΓΕΙΑ ΡΟΔΟΥ	1621 Β.
15. **Μπιλλήρη Καλλιόπη**	ΚΑΖΩΝΗΣ	1617 Β.
16. **Πιζάνια Φωτεινή**	ΚΑΖΩΝΗΣ	1577 Β.
17. **Μοσχίδη Σμαράγδη**	ΕΝΩΣΗΣ Ρ/Δ	1553 Β.
18. **Ξεπαπαδάκη Αικατερίνη**	ΥΓΕΙΑ ΡΟΔΟΥ	1538 Β.
19. **Κουμνάκη Χαρίκλεια**	ΕΝΩΣΗ Ρ/Δ	1510 Β.
20. **Αρβύθη Υπαπαντή**	ΚΑΖΩΝΗΣ	1434 Β.
21. **Πολίτη Αναστασία**	ΥΓΕΙΑ ΡΟΔΟΥ	1225 Β.
22. **Λάτου Ευγενία**	ΕΝΩΣΗ Ρ/Δ.	1160 Β.
23. **Ζάγκα Τασούλα**	ΥΓΕΙΑ ΡΟΔΟΥ	851 Β.

ΠΑΜΠΑΙΔΕΣ Α'

1. **Θρήσκος Γιώργος**	ΕΝΩΣΗ Ρ/Δ.	2555 Β.
2. **Ευθυμίου Αναστάσιος**	ΕΝΩΣΗ Ρ/Δ.	2292 Β.
3. **Κανάρης Κων/νος**	ΓΣΝ ΛΕΡΟΥ	2076 Β.
4. **Χαβιαράς Αναστάσιος**	ΥΓΕΙΑ ΡΟΔΟΥ	1939 Β.
5. Θαρρενός Νικόλαος	ΕΝΩΣΗ Ρ/Δ	1855 Β.
6. **Σταματίου Ευάγγελος**	ΥΓΕΙΑ ΡΟΔΟΥ	1849 Β.
7. **Κοτσάνης Παντελής**	ΚΑΖΩΝΗΣ	1665 Β.
8. **Χαϊδαράκης Αραπ.**	ΙΠΠΟΚΡΑΤΗΣ	1689 Β.
9. **Τσουγκράνης Μιχαήλ**	ΚΑΖΩΝΗΣ	1665 Β.
10. **Διακονικόλας Σάββας**	ΥΓΕΙΑ ΡΟΔΟΥ	1645 Β.
11. **Μοσχής Μόσχος**	ΕΝΩΣΗ Ρ/Δ.	1614 Β.
12. **Κάκιας Ιωάννης**	ΚΑΖΩΝΗΣ	1577 Β.
13. **Τσάτσος Διαμαντής**	ΓΣΝ ΛΕΡΟΥ	1556 Β.
14. **Λελέκης Θεόφιλος**	ΚΑΖΩΝΗΣ	1523 Β.
15. **Πλάτσης Μιχαήλ**	ΚΑΖΩΝΗΣ	1461 Β.
16. **Σταύρας Σωτήριος**	ΥΓΕΙΑ ΡΟΔΟΥ	1296 Β.
17. **Οικονομίδης Ιωάννης**	ΙΠΠΟΚΡΑΤΗΣ	1287 Β.
18. **Περεντής Εμμανουήλ**	ΚΑΖΩΝΗΣ	1224 Β.
19. **Τρικοίλης Νικόλαος (Αχ.)**	ΚΑΖΩΝΗΣ	1147 Β.
20. **Σκόρδος Γεώργιος**	ΓΣΝ ΛΕΡΟΥ	1146 Β.
21. **Τρικοίλης Νικόλαος (Παν.)**	ΚΑΖΩΝΗΣ	1141 Β.
22. **Μουνούχος-Παντελής**	ΚΑΖΩΝΗΣ	1072 Β.
23. **Πεζουβάκης Ιωάννης**	ΕΝΩΣΗ Ρ/Δ	1066 Β.
24. **Πέτας Σταύρος**	ΕΝΩΣΗ Ρ/Δ	1005 Β.
25. **Οικονόμου Δημήτριος**	ΕΝΩΣΗ Ρ/Δ	920 Β.
26. **Χατζηκώστας Αλέξανδρος**	ΥΓΕΙΑ ΡΟΔΟΥ	754 Β.
27. **Τσαταλιός Ελευθέριος**	ΥΓΕΙΑ ΡΟΔΟΥ	479 Β.

ΞαφνιάζουΝ

Ο ΔΡΟΜΟΣ ΠΡΟΣ ΤΟΝ ΤΕΛΙΚΟ



Η ΔΗΛΩΣΗ ΤΗΣ ΔΕΚΑΕΤΙΑΣ

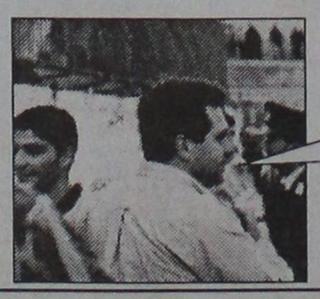

ΕΓΚΑΙΝΙΑ ΜΕ ΝΙΚΗ

ΕΓΚΑΙΝΙΑΣΤΗΚΕ χθες το γήπεδο της Τήλου και το πρώτο παιχνίδι ήταν νικηφόρο για τον Α.Ο. Τήλου και μάλιστα σ' ένα ντέρμπυ όπως ήταν αυτό με τον Ηρακλή.
Πριν το παιχνίδι , η διοίκηση της ομάδας της Λάρδου απένειμε πλακέτα στη Τήλο.

ΚΑΤΣΕ ΦΡΟΝΙΜΑ!

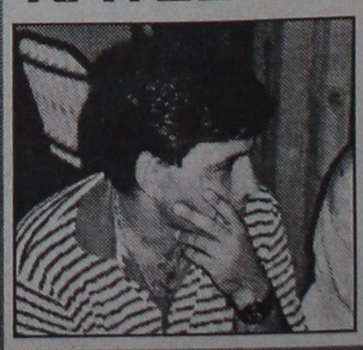

Με τον **Γιώργο Κακούλη** τα είχαν πάντα οι πιτσιρικάδες του ΑΕΡΑ επειδή αισθανόταν αδικημένος κάθε φορά που σφύριζε σε αγώνες του.
Στο τουρνουά του Πάσχα όπου ήταν παρατηρητής, νόμισαν ότι θα παίξει διαιτητής και μόλις τον είδαν του φώναζαν: **Κακούλη** σήμερα κάτσε φρόνιμα...

Τοπικό ποδόσφαιρο

Ο Ποσειδώνας προ των πυλών της Α' κατηγορίας

Έκανε ένσταση για τον ποδοσφαιριστή της Δόξας Γεράσιμο Μάρκου, ο οποίος στο ξεκίνημα της περιόδου έπαιζε στον Εθνικό Αρχίπολης. Ένσταση επρόκειτο να καταθέσει και ο Άγιος Γεώργιος Μαλώνας.

Άνω-κάτω θα γίνει ο Α' όμιλος της Β' κατηγορίας, αν ο Ποσειδώνας Καρπάθου κερδίσει την ένσταση που έκανε κατά της Δόξας Ψίνθου, έχοντας έννομο συμφέρον.

Είναι μία ένσταση που είχε κάνει και ο ΟΦΙ, η οποία όμως δεν είχε τύχη γιατί αναφέρθηκε λάθος το όνομα του ποδοσφαιριστή.

Ας πιάσουμε τα πράγματα με τη σειρά. Ο ποδοσφαιριστής **Γεράσιμος Μάρκου** ξεκίνησε τη φετινή περίοδο με τα χρώματα του Εθνικού Αρχίπολης. Μάλιστα ήταν βασικό στέλεχος. Το δελτίο του όμως επέστρεψε άκυρο και ο **Γεράσιμος Μάρκου** θεώρησε σωστό να συνεχίσει τη καριέρα του στη Δόξα Ψίνθου όπου υπέγραψε νέο δελτίο (!), γεγονός που απαγορεύεται ρητά στο ερασιτεχνικό ποδόσφαιρο.

Δηλαδή ο ποδοσφαιριστής να αγωνιστεί την ίδια ποδοσφαιρική περίοδο σε δύο ομάδες.

Ο ΟΦΙ έκανε ένσταση, αλλά ανέφερε τον **Μάρκου** με το όνομα **Βασίλης** και όχι **Γεράσιμος**.

Ο Ποσειδώνας Καρπάθου δια του νομικού του συμβούλου **Γιώργου Στράτου**, έκανε παρέμβαση υποστηρίζοντας και την ένσταση του ΟΦΙ, αλλά και καταθέτοντας και ένσταση κατά της Δόξας Ψίνθου.

Σύμφωνα με τα όσα έγιναν γνωστά, η συμμετοχή του **Γεράσιμο Μάρκου** στις δύο ομάδες αποδεικνύεται από τα φύλλα αγώνων και θεωρείται σχεδόν βέβαιο ότι η Δόξα θα μηδενιστεί.

Ένσταση επρόκειτο να καταθέσει και ο Άγιος Γεώργιος που ενδιαφέρεται για την κατάκτηση της πρώτης θέσης.

Αν οι ενστάσεις κερδιθούν, τότε ο Άγιος Γεώργιος θα είναι ο πρωταθλητής, με δεύτερο το Κάστρο που αγωνιστικά τερμάτισε πρώτο και τρίτο τον Ποσειδώνα Καρπάθου, που θα κερδίσει την άνοδο του στην Α' κατηγορία.

Γ' ΚΑΤΗΓΟΡΙΑ

Τη μεθεπόμενη Κυριακή 4 Μαΐου θα συνεχισθεί το πρωτάθλημα της Γ' κατηγορίας με το εξής πρόγραμμα:

17.00' Μάσσαρι: Αρχάγγελος-Ομόνοια **(Σκούμπρος)**
17.00' Αγ. Απόστολοι: Νηρέας-Ήλιος **(Κρητικός)**
17.00' Δαματριά: Δήμητρα-Αλθαιμένης **(Χατζηκυριαζής)**

Ο αγώνας της Σύμης, με το Ροδίνι θα ορισθεί την ερχόμενη εβδομάδα ενώ παρατηρητής σ' αυτό τον αγώνα θα είναι ο κ. **Φαρμακίδης.**

Αξιοσημείωτο επίσης είναι ότι ο Διαγόρας παραιτήθηκε του αγώνα με τα Πλατάνια.

ΣΤΟΝ ΕΙΣΑΓΓΕΛΕΑ Η ΥΠΟΘΕΣΗ "ΠΟΥΛΗΜΕΝΟΣ"

Το φραστικό επεισόδιο ανάμεσα στον πρόεδρο του Αγίου Γεωργίου **Ζαφείρη Χριστοφάκη** και του ποδοσφαιριστή **Μιχάλη Τσιλιγγίρη** καθώς και του συμπαίκτη του **Καπέλα**, πρόκειται να απασχολήσουν το Δ.Σ. της ΕΠΣΔ στη προσεχή του συνεδρίαση.

Ο λόγος δεν είναι άλλος από το "πουλημένος" που ειπώθηκε για τον τερματοφύλακα του Αγίου Γεωργίου.

Μάλιστα μέλη της ΕΠΣΔ υποστηρίζουν ότι η υπόθεση πρέπει να προωθηθεί στον Εισαγγελέα.

Σύμφωνα με ασφαλέστατες πληροφορίες, μετά τη μήνυση που κατέθεσε ο **Τσιλιγγίρης**, ο **Χριστοφάκης** συνελήφθη από το Α.Τ. Λίνδου, αλλά με εντολή του Εισαγγελέα κ. **Τζαγκουρνή**, λόγω των ημερών δεν οδηγήθηκε στο αυτόφωρο, αλλά θα οριστεί τακτική δικάσιμος.

Κέρδισε ένσταση ο Βοθυνιακός

ΠΕΡΑΣΕ ΜΕ ΕΝΑ ΠΟΝΤΟ ΔΙΑΦΟΡΑ ΣΤΗΝ ΚΟΡΥΦΗ

Με το υπ. αρ. 6/24.4.97 πρακτικό της Επιτροπής Κανονισμών έγινε δεκτή η ένσταση της ομάδος Βοθυνιακού κατά του κύρους του αγώνα.

Ολύμπικ-Βοθυνιακού 1-0, που έγινε στις 23/3/97.

Κατόπιν τούτου ο αγώνας κατακυρώνεται υπέρ του Βοθυνιακού με σκορ 2-0 και βαθμούς 3-0, από δε την βαθμολογία του Ολύμπικ αφαιρούνται 4 βαθμοί. Κατόπιν τούτου η βαθμολογία στην κορυφή έχει ως εξής:

1. Βοθυνιακός	23-8	31
2. Ποσειδώνας Κ.	37-9	30
3. Ολυμπιακός Λ.	40-12	30

Εκκρεμεί ο αγώνας ΑΟ Λειψιωτών-Ποσειδώνα Καλύμνου που θα γίνει την Τετάρτη 30 Απριλίου και ώρα 13.00.

ΣΤΗΝ ΕΚΠΝΟΗ ΚΕΡΔΙΣΕ Η ΤΗΛΟΣ

Ακριβώς στην εκπνοή του παιχνιδιού η Τήλος κατάφερε να κερδίσει τον Ηρακλή Λάρδου 2-1 στο ντέρμπυ την μελλοθανάτων κι έτσι για την παραμονή όλα θα κριθούν την τελευταία αγωνιστική στις συναντήσεις Ηρακλή-Ευκλή, Αναγέννηση Εμ.-Τήλος.

Να σημειωθεί ότι η Τήλος έπαιξε για πρώτη φορά στο γηπεδό της.

Το 0-1 έγινε στο 32', όταν ο **Μουστάκας Στ.** απέκρουσε από την άμυνά του, η μπάλα έφθασε στην άλλη εστία ο **Χατζηγεωργίου** προσπάθησε να κοντρολάρει με το πόδι, αλλά η μπάλα πέρασε από κάτω και κατέληξε στα δίχτυα.

Στο 75' ο **Τσουβαλάς** με κεφαλιά ισοφάρισε 1-1 και στο 90' ο **Μηλιός** με πλασέ έδωσε τη νίκη στη Τήλο.

Άριστο το διαιτητικό τρίο **Φωτίου, Καρίκη, Ανάστασου.**

ΤΗΛΟΣ: *Χατζηγεωργίου, Γιαννουράκης (47' Καμάς), Χαλιός, Μηλιός, Γ. ΑΛΙΦΕΡΗΣ, ΚΥΡ. ΣΑΚΕΛΛΑΡΗΣ, Κ. ΣΑΚΕΛΛΑΡΗΣ, ΤΣΟΥΒΑΛΑΣ, Χαραλαμπάκης, Νικολής (89' Ηλ. Αλιφέρης), ΧΡΙΣΤΟΦΗΣ.*

ΗΡΑΚΛΗΣ: *Μουστάκας, Διακολουκάς Κ. και Ι., Κοντός Εμ., ΣΤ. ΜΟΥΣΤΑΚΑΣ, Παρασκευάς, ΚΟΥΚΟΥΒΑΗΣ (70' Κοβιός), Κοντός, Χαβιαράς (76' Παπασταματίου), Κ. Κοντός, ΘΑΡΡΕΝΟΣ.*

Το παιδικό τουρνουά "Πάσχα '97"

ΔΕΝ ΠΡΟΣΗΛΘΑΝ Ν' ΑΓΩΝΙΣΘΟΥΝ ΑΣΤΕΡΑΣ Π. ΚΑΙ ΑΠΟΛΛΩΝ ΚΑΛ.

Το ωραιότατο θέαμα που προσέφεραν οι μικροί ποδοσφαιριστές και η άριστη φιλοξενία των ανθρώπων του Ιαλύσου, ήταν τα κύρια χαρακτηριστικά της Α' φάσης του παιδικού τουρνουά 'ΠΑΣΧΑ '97" που διοργανώνει η ΕΠΣΔ. Μελανό σημείο, η μη προσέλευση των ομάδων Απόλλωνος Καλυθιών και Αστέρα Παστίδας που καίτοι δήλωσαν συμμετοχή, εν τούτοις δεν προσήλθαν.

ΤΑ ΑΠΟΤΕΛΕΣΜΑΤΑ
Α' ΟΜΙΛΟΣ

1) Ευκλής-Ηρακλής Μαρ.: 1-4
2) Αναγέννηση Εμπ.-Ήλιος: 2-0
3) Ευκλής-Ήλιος: 3-1
4) Ηρακλής Μαρ.-Αναγέννηση Εμπ.:1-2
5) Ηρακλής-Ήλιος: 0-2
6) Ευκλής-Αναγέννηση Εμπ.: 1-1

ΒΑΘΜΟΛΟΓΙΑ

1) Αναγέννηση Εμπ.	5-2	7
2) Ευκλής Σορωνής	5-6	4
3) Ηρακλής Μαρ.	5-5	3
4) Ήλιος Ιαλυσού	3-5	3

Β' ΟΜΙΛΟΣ

1) Εθνικός Αρχίπολης-ΠΑΣ Ασκληπειού: 1-0
2) Ιάλυσος-Αστέρας Παστ.: 2-0 α.α.
3) Ιάλυσος-Εθνικός: 3-0
4) Εθνικός-Αστέρας Παστ.: 2-0 α.α.
5) Ασκληπειό-Ιάλυσος: 0-3
6) Αστέρας Παστ.-Ασκληπειό: 0-2 α.α.

ΒΑΘΜΟΛΟΓΙΑ

1) Ιάλυσος	8-0	9
2) Εθνικός	3-3	6
3) Ασκληπειό	2-4	3
4) Αστέρας Παστ.	0-6	-9

ΠΡΟΚΡΙΝΟΝΤΑΙ

Α) Ιάλυσος
Β) Εθνικός Αρχίπολης

Γ' ΟΜΙΛΟΣ

1) Ορφέας-Αρχάγγελος Α.Ο: 3-1
2) ΑΕΠ-Φοίβος: 1-0
3) Αρχάγγελος Α.Ο-ΑΕΠ: 1-2
4) Ορφέας-Φοίβος: 8-1
5) Αρχάγγελος Α.Ο-Φοίβος: 4-0
6) ΑΕΠ-Ορφέας: 0-5

ΒΑΘΜΟΛΟΓΙΑ

1) Ορφέας	16-2	9
2) ΑΕΠ	3-6	6
3) Αρχάγγελος Α.Ο	6-5	3
4) Φοίβος	1-12	0

ΠΡΟΚΡΙΝΟΝΤΑΙ

Α) Ορφέας
Β) ΑΕΠ

Δ' ΟΜΙΛΟΣ

1) Δόξα Ψίνθου-ΑΕΡΑ: 0-5
2) Ευαγόρας-Απόλλων Καλ.: 2-0 α.α.
3) ΑΕΡΑ-Ευαγόρας: 2-0
4) Δόξα Ψιν8.-Απόλλων Καλ.: 2-0 α.α.
5) Απόλλων Καλ.-ΑΕΡΑ: 0-2 α.α.
6) Ευαγόρας-Δόξα Ψιν8.: 2-1

ΒΑΘΜΟΛΟΓΙΑ

1) ΑΕΡΑ	9-0	9
2) Ευαγόρας	4-3	6
3) Δόξα Ψιν8.	3-7	3
4) Απόλλων Καλ.	0-6	9

ΠΡΟΚΡΙΝΟΝΤΑΙ

Α) ΑΕΡΑ
Β) Ευαγόρας

Τους αγώνες διαιτήτευσαν οι **Κουράνος, Κόκκινος, Συμιακός, Παπανικολάου.**

Αμέσως μετά τη λήξη των αγώνων και παρουσία των εκπροσώπων των προκριμένων σωματείων έγινε η κλήρωση των ομίλων καθώς επίσης και το πρόγραμμα της Β' φάσης.

Η Β' φάση θα γίνει την **Κυριακή του Θωμά 4 Μαΐου**, πάλι στο γήπεδο του Ιαλύσου.

Στον Α' όμιλο συμμετέχουν οι ομάδες: ΑΕΡΑ, Ευκλής, Αναγέννηση Έμπωνας και Εθνικός Αρχίπολης.

Στον Β' όμιλο συμμετέχουν οι ομάδες: Ευαγόρας, ΑΕΠ, Ορφέας και Ιάλυσος.

ΤΟ ΠΡΟΓΡΑΜΜΑ
ΚΥΡΙΑΚΗ 4 ΜΑΙΟΥ–ΓΗΠΕΔΟ ΙΑΛΥΣΟΥ
ΠΡΩΤΟ ΜΙΣΟ ΤΟΥ ΓΗΠΕΔΟΥ

Ώρα 14.00': ΑΕΡΑ-Ευκλής
Ώρα 14.30': Αναγέννηση Εμπ.-Εθνικός
Ώρα 15.30': ΑΕΡΑ-Εθνικός
Ώρα 16.00': Ευκλής-Αναγέννηση Εμπ.
Ώρα 17.00': ΑΕΡΑ-Αναγέννηση Εμπ.
Ώρα 17.30': Ευκλής-Εθνικός
Ώρα 18.30': 3ος Α' ομίλου-3ος Β' ομίλου για 5η και 6η θέση
Ώρα 19.00': 2ος Α' ομίλου-2ος Β' ομίλου (μικρός τελικός για 3η+4η θέση)

ΔΕΥΤΕΡΟ ΜΙΣΟ ΤΟΥ ΓΗΠΕΔΟΥ

Ώρα 14.00': Ευαγόρας-ΑΕΠ
Ώρα 14.30': Ορφέας-Ιάλυσος
Ώρα 15.30': Ευαγόρας-Ιάλυσος
Ώρα 16.00': ΑΕΠ-Ορφέας
Ώρα 17.00': Ευαγόρας-Ορφέας
Ώρα 17.30': ΑΕΠ-Ιάλυσος
Ώρα 18.30': 4ος Α' ομίλου-4ος Β' ομίλου για 7η και 8η θέση
Ώρα 19.00': 1ος Α' ομίλου-1ος Β' ομίλου (Μεγάλος τελικός για 1η+2η θέση)

Οι αγώνες θα είναι και πάλι 20λέπτου διαρκείας (10' ανά ημίχρονο).

Σε περίπτωση ισοβαθμίας θα εφαρμόζεται το άρθρο 20 του ΚΑΠ.

Σε περίπτωση ισοπάλου αποτελέσματος στους αγώνες για κατάληψη θέσεως θα εκτελούνται αμέσως από 3 πέναλτυ.

Στις 4 πρώτες ομάδες θα απονεμηθούν κύπελλα, ενώ στις υπόλοιπες 4 αναμνηστικά διπλώματα.

ΕΥΧΑΡΙΣΤΗΡΙΟ ΤΗΣ ΕΠΣΔ

● Το Δ.Σ. της ΕΠΣΔ εύχεται σε όλους τους παράγοντες, τους προπονητές, τους ποδοσφαιριστές, τους διαιτητές, τους φιλάθλους, τα όργανα τάξης και τους εκπροσώπους των Μέσων Μαζικής Ενημέρωσης στον Αθλητικό Τομέα ΚΑΛΟ ΠΑΣΧΑ και ΧΑΡΟΥΜΕΝΗ ΑΝΑΣΤΑΣΗ.

● Το Δ.Σ. της ΕΠΣΔ αθλοθετεί κύπελλο στον νικητή του σημερινού αγώνα παλαιμάχων "Ρόδου-Διαγόρα".

Η συνέχεια των αγώνων κατάταξης

ΑΓΩΝΕΣ Β' ΚΑΤΗΓΟΡΙΑΣ ΤΗΝ ΠΡΟΣΕΧΗ ΤΕΤΑΡΤΗ

Από την ΕΠΣΔ ανακοινώθηκαν χθες τα εξής:

☞ Το πρωτάθλημα της Β' κατηγορίας (εξ αναβολής αγώνες) συνεχίζεται κανονικά την Τετάρτη με τους εξής αγώνες:

Λάρδος (14.45'): Ηρακλής Λ.-Ευκλής **(Αργυρού)**
Έμπωνα (14.45'): Αναγέννηση-Α.Σ. Τήλου **(Κυπραίος)**
Λειψοί (13.00'): Λειψιώτες-Ποσειδώνας Καλ. **(Μπενέτος)**

☞ Ο τρίτος αγώνας Α.Ε Κως-Ηρακλής Μαριτσών ορίζεται για την Τετάρτη 7 Μαΐου και ώρα 13.00 στο γήπεδο Κω.

☞ Ο Τρίτος αγώνας Καλυμνιακού-Νικαγόρα θα γίνει την Τετάρτη 30 Απριλίου και ώρα 12.30 στο γήπεδο Καλύμνου.

Μετά από κοινή συμφωνία των ομάδων Κλεόβουλου Λίνδου και Ακουσίλαου Φανών, οι μεταξύ τους αγώνες για τις θέσεις 9-10 θα γίνουν σύμφωνα με το ακόλουθο πρόγραμμα

30-4-1997 ώρα 17.00' γήπεδο Λίνδου (κατόπιν κλήρωσης): Κλεόβουλος-Ακουσίλαος **(Διακογεωργίου)**
3-5-1997 ώρα 17.00' γήπεδο Φανών: Ακουσίλαος Κλεόβουλος **(Ελένης)**
7-5-1997 ώρα 17.00' γήπεδο Καλυθιών (ουδέτερο): Κλεόβουλος-Ακουσίλαος **(Δημητράς)**

ΤΟ ΥΠΟΛΟΙΠΟ ΠΡΟΓΡΑΜΜΑ
ΘΕΣΕΙΣ 11-12

3-5-1997 ώρα 17.00 γήπεδο Παραδεισίου: Κλεάνθης-Ευαγόρας **(Ψαράς)**
7-5-1997 ώρα 17.00 γήπεδο ΕΑΚ: Ευαγόρας-Κλεάνθης **(Παυλίδης)**
10-5-1997 ώρα 17.00 γήπεδο Παραδεισίου: Κλεάνθης-Ευαγόρας **(Ψαράς)**

ΘΕΣΕΙΣ 13-14

3-5-1997 ώρα 17.00 γήπεδο Κοσκινού: ΑΕΠ-Αστέρας Παστ. **(Μπεκιάρης)**
7-5-1997 ώρα 17.00 γήπεδο Παστίδας: Αστέρας Παστ.-ΑΕΠ **(Κυπραίος)**
10-5-1997 ώρα 17.00 γήπεδο Κοσκινού: ΑΕΠ-Αστέρας Παστ. **(Μπεκιάρης)**

ΘΕΣΕΙΣ 15-16

3-5-1997 ώρα 17.00 γήπεδο ΕΑΚ (κατόπιν κλήρωσης): Δωριέας-Ασπίδας Σαλ. **(Καμπαστάνας)**
7-5-1997 ώρα 17.00 γήπεδο Σαλάκου: Ασπίς Σαλάκου-Δωριέας **(Κάτρης)**
10-5-1997 ώρα 17.00 γήπεδο Παραδεισίου (ουδέτερο): Δωριέας-Ασπίς Σαλ. **(Χατζηγεωργίου)**

Οι αγώνες για την 1η και 2η θέση ορίζονται στις ημερομηνίες 11, 18 και 25 Μαΐου αντίστοιχα.

Οι αγώνες για την 3η και 4η θέση ορίζονται στις ημερομηνίες 11, 18 και 25 Μαΐου αντίστοιχα.

Οι αγώνες για την 5η+6η θέση ορίζονται στις ημερομηνίες 3, 7 και 10 Μαΐου αντίστοιχα.

Οι αγώνες για την 7η+8η θέση ορίζονται στις ημερομηνίες 3, 7 και 10 Μαΐου αντίστοιχα.

ΑΡΙΘΜΟΣ 1255/97

ΑΠΟΣΠΑΣΜΑ ΠΕΡΙΛΗΨΗΣ ΚΑΤΑΣΧΕΤΗΡΙΑΣ ΕΚΘΕΣΗΣ ΑΚΙΝΗΤΩΝ

Δικαστικός Επιμελητής: Ο δικαστικός επιμελητής στο Πρωτοδικείο Ρόδου, Αθανάσιος Διακομιχάλης που έχω την έδρα μου στη οδό Εθν. Μακαρίου 45 τηλ. 37760-37790.

Επισπεύδοντας: Χαράλαμπος Επιφάνης του Μιχαήλ κάτοικος Ρόδου, οδός Κ. Τσαλδάρη αρ. 33.

Οφειλέτης: Αργύριος Σκουλής του Εμμανουήλ κάτοικος Απολλώνων Ρόδου.

Τίτλος που εκτελέστηκε: Η υπ' αριθ. 207/95 απόφαση του Μονομελούς Πρωτοδικείου Ρόδου που έχει τον τύπο εκτελεστότητας.

Ποσό οφειλής: (1.010.050) δραχμές εντόκως νομίμως, σύμφωνα με τη επιταγή, που έχει κοινοποιηθεί.

Μεσεγγυούχος: Ο ίδιος ο οφειλέτης σύμφωνα με τον Νόμο.

Υπάλληλος του πλειστηριασμού: Η συμβολαιογράφος Ρόδου Καλλιόπη Μαύρου Ροδίτου.

Χρόνος πλειστηριασμού: 14 Μαΐου 1997 ημέρα Τετάρτη και από τις 12 το μεσημέρι μέχρι τις 2 απόγευμα της ίδιας ημέρας.

Τόπος πλειστηριασμού: Το Κοινοτικό Κατάστημα Απολλώνων Ρόδου.

Έχει κατασχεθεί με την υπ' αριθ. 1254/1997 έκθεση μου αναγκαστικής κατάσχεσης ακινήτου.

Περιγραφή ακινήτων:

1) Τμήμα αγρού εκτάσεως 4.860 τ.μ. που βρίσκεται στην θέση "Κατελήματα" της Κτηματικής περιφέρειας της Κοινότητας Απολλώνων Ρόδου, όπως απεικονίζεται ειδικώτερα με τοιχεία (γ-δ-ε-ζ-η-θ-γ) στο από Απρίλιος 1995 τοπογραφικό διάγραμμα του τοπογράφου μηχανικού Κλεόβουλου Παπακωνσταντίνου και είναι κατατεθημένο στο κτηματολόγιο Ρόδου, το δε μεγαλύτερο ακίνητο του οποίου είναι τμήμα και φαίνεται στο κτηματολόγιο Ρόδου με στοιχεία τόμος 1, φύλλο 33, μερίδα 1440 με στοιχεία 41 γαιών Απολλώνων, νομικής φύσεως αρζί μιρί και ήδη Μουλκ. Το όλο ακίνητο συνορεύει Ανατολικά με τις μερίδες 2747-2749 γαιών Απολλώνων. Νότια με τις μερίδες 2689-2686 γαιών Απολλώνω. Δυτικά με την μερίδα 2689 και Βόρεια με τις μερίδες 3297 και 2744 γαιών Απολλώνω. Το άνω τμήμα εκτιμήθηκε 1.800.000 δρχ. και η πρώτη προσφορά αυτού 900.000 δρχ.

2) Ένας λιθόκτιστος ερειπωμένος σταύλος που βρίσκεται στην θέση "κατελήματα" της Κτηματικής περιφέρειας Απολλώνων Ρόδου, αποτελουμένη από ένα δωμάτιο 58,50 τ.μ. και κήπο (αυλή) 18 τ.μ. με κτηματολογικά στοιχεία Τόμος οικοδομών Απολλώνων 1, φύλλο 9, μερίδα 367, φάκελλος 11, νομικής φύσεως Μουλκ.

Το άνω ακίνητο συνορεύει Ανατολικά, Νότια, Δυτικά και Βόρεια με τη μερίδα γαιών Απολλώνων 1440.

Το άνω ακίνητο εκτιμήθηκε αντί 200.000 δρχ. και η πρώτη προσφορά αυτού 100.000 δρχ.

3) Αγρός εκτάσεως 10.400 τ.μ. που βρίσκεται στην θέση "παλιομπαμπακιές" της κτηματικής περιφέρειας Απολλώνων Ρόδου, με κτηματολογικά στοιχεία τόμος γαιών Απολλώνων 1, φύλλο 36, μερίδα 3144, φάκελλος 45, νομικής φύσως αρζί μιρί και ήδη Μουλκ. Συνορεύει Ανατολικά με μερίδα γαιών 3267, Νότια με 3267, Δυτικά με τις μερίδες 3143-3142-3141 και Βόρεια με καρόδρομο και μερίδα γαιών 3267.

Εκτιμήθηκε αντί 3.000.000 δρχ. και η πρώτη προσφορά αυτού 1.500.000 δρχ.

Μεσεγγυούχος όλων των ανωτέρω κατά Νόμο παραμένει ο ίδιος ο οφειλέτης.

Ο Πλειστηριασμός, του ακινήτου θα γίνει με όρους.

Οι υπόλοιποι όροι γνωστοποιούνται από τον υπάλληλο του πλειστηριασμού και από εμένα τον ίδιο και όπως αυτοί αναφέρονται με λεπτομέρεια στην ΕΚΘΕΣΗ ΚΑΤΑΣΧΕΣΗΣ κατά το άρθρο 954 Κ.Πολ. Δ.

Προσκαλούνται όσοι θέλουν να λάβουν μέρος στον πλειστηριασμό να προσέλθουν και να προσφέρουν τιμή.

Συντάχθηκε η παρούσα σήμερα στις 18/3/97 στο γραφείο μου στην οδό Εθν. Μακαρίου αρ. 45 και υπογράφεται νόμιμα απόμενα τον δηλωποιούντα δικαστικό Επιμελητή.

Ο Δηλοποιών Δικ. Επιμελητής
Αθαν. Κ. Διακομιχάλης

ΕΛΛΗΝΙΚΗ ΔΗΜΟΚΡΑΤΙΑ
ΝΟΜΑΡΧΙΑ ΔΩΔΕΚΑΝΗΣΟΥ
ΚΟΙΝΟΤΗΤΑ ΜΑΛΩΝΑΣ

ΠΕΡΙΛΗΨΗ ΔΙΑΚΗΡΥΞΗΣ

Ο Πρόεδρος της κοινότητας ΜΑΛΩΝΑΣ-ΡΟΔΟΥ

Προκηρύσσει ανοικτή δημοπρασία με σφραγισμένες προσφορές με ενιαίο ποσοστό έκπτωσης σε ακέραιες μονάδες επί τοις εκατό στις τιμές του τιμιλογίου της μελέτης για την εκτέλεση του έργου "Ασφαλτόστρωση δρόμου από Βαγγελίστρα-Πατινιώτη (Σάουνη) προϋπ. 6.780.000 δρχ. συν Φ.Π.Α.

Η δημοπρασία θα γίνει την 16η του μηνός Μαΐου του έτους 1997 ημέρα Παρασκευή στο κοινοτικό κατάστημα ΜΑΛΩΝΑΣ από την αρμόδια επιτροπή.

Ώρα έναρξης παραλαβής των προσφορών η 7 μ.μ. και ώρα λήξης παραλαβής των προσφορών η 8 μ.μ.

Στη δημοπρασία γίνονται δεκτές εργοληπτικές επιχειρήσεις εγγεγραμμένες στο ΜΕΕΠ Α' τάξης για έργα οδοποιΐας ή κοινοπραξίες των παραπάνω όπως και επιχειρήσεις γραμμένες στα Νομαρχιακά Μητρώα αντίστοιχης κατηγορίας με την ανάλογη διαβάθμιση.

Η εγγύηση για την συμμετοχή στη δημοπρασία ορίζεται σε 135.600 δρχ. και βεβαιώνεται με την προσκόμιση ισόποσου γραμματίου του Ταμείου Παρακαταθηκών και Δανείων ή εγγυητικής επιστολής ανεγνωρισμένης Τράπεζας ή του Ταμείου Συντάξεως Μηχανικών και Εργοληπτών Δημοσίων έργων ΤΣΜΕΔΕ συντεταγμένη κατά τον ισχύοντα τύπο για το δημόσιο. Η εγγύηση θα απευθύνεται στη Κοινότητα ΜΑΛΩΝΑΣ.

Περισσότερες πληροφορίες μπορούν οι ενδιαφερόμενοι να παίρνουν από το γραφείο της κοινότητας κατά τις εργάσιμες ημέρες και ώρες και από την ΤΥΔΚ Περιφερειακής Διοίκησης Δωδεκανήσου.

ΜΑΛΩΝΑ 24/4/1997
Ο ΠΡΟΕΔΡΟΣ ΤΗΣ ΚΟΙΝΟΤΗΤΑΣ
ΙΩΑΝΝΗΣ ΣΚΟΥΜΠΡΟΣ

ΠΩΛΕΙΤΑΙ

οικόπεδο προνομιούχο επί της Λεωφ. Ρόδου-Ιαλυσού, 3.600 τ.μ. γωνιακό (ολόκληρο οικοδομικό τετράγωνο) με Σ.Δ. 0,8 συνολικής δόμησης 4.320 τ.μ. κατάλληλο για πολυκατάστημα, σούπερ μάρκετ, εμπορικό κέντρο και λοιπές χρήσεις. Ζητούνται σοβαροί επενδυτές.

Πληροφορίες τηλ. 26281-35476, Fax: 34663

ΠΑΡΑΔΟΣΙΑΚΟΝ ΚΑΦΕΝΕΙΟΝ
απλά μι' αλλιώτικα
ξανά μαζί
από την
ΤΡΙΤΗ 29 ΑΠΡΙΛΙΟΥ
ΔΙΑΓΟΡΑ 2 ΙΑΛΥΣΟΣ
Τηλ.: 95763
Δίπλα στο 1ο Δημοτ. Σχολ.

ΝΕΑ ΥΛΙΚΑ:

Αντικαταστήστε τα παραδοσιακά υλικά (προϊόντα ξύλου κα λαμαρίνα) με **ΠΛΑΣΤΙΚΑ ΦΥΛΛΑ PVC.**
Εφαρμογές: Διακόσμηση, πινακίδες, επένδυση τοιχοποΐας, διαχωριστικά, έπιπλα μπάνιου-κουζίνας, βιτρίνες, περίπτερα, αεραγωγοί, δεξαμενές χημικών, ναυπηγική κ.λπ. κ.λπ.
Διαστάσεις: (χιλ.) 2440 Χ 1220 και 3050 Χ 1220
Πάχη: (χιλ) 1-2-3-4-5-6-8-10
Χρώματα: λευκό, μπλε, κόκκινο, πράσινο, κίτρινο, γκρι και μαύρο. Τιμές εργοστασίου.
ΠΛΑΣΤΙΚΑ ΦΥΛΛΑ ΜΑΚΕΔΟΝΙΑΣ ΑΒΕΕ
ΟΜΙΛΟΣ ΠΕΤΖΕΤΑΚΗΣ
Οδός Λίνδου 15α, Ρόδος
(διασταύρωση με Άννης Μαρίας).
Τηλ. 38902, φαξ 77995, κιν. 093 440566.

ΣΗΜΑΙΟΤΕΧΝΙΚΗ
"MY FRIEND"
ΚΩΣΤΑΣ ΤΡΟΥΛΗΣ

- Σημαίες όλων των κρατών του κόσμου
- Σήματα, λάβαρα, εμβλήματα εταιριών-ομίλων-σωματείων
- Ποδοσφαιρικές σημαίες, λάβαρα, μπρελόκ, καπέλα, κασκόλ, αναπτήρες και ενδυμασίες (μπλούζες, σορτσάκια, κάλτσες) όλων των ομάδων Α' Εθνικής (κατόπιν παραγγελίας και όλων των τοπικών ομάδων)
- Αθλητικές φόρμες σε ποκιλία χρωμάτων, ποιοτήτων και μεγεθών

"MY FRIEND"
Ακτή Σαχτούρη (έναντι Τελωνείου Ρόδου)
Τηλ. 33953.Τηλ. Βιοτεχνίας 61321

Sanduicceria
Lo Sfizio di Gusto
No.1 Πλ. Αγίου Νικολάου ☎ 26475
No.2 Μιχ. Πετρίδη 63 ☎ 21984
No.3 Ιερού Λόχου 13 (παραπλεύρως ΟΛΥΜΠΙΑΚΗΣ) ☎ 20930
UKAKO
Η άλλη διάσταση στο σάντουϊτς!

Αίτηση για συμπλήρωση πραγματογνωμοσύνης στην πυραυλάκατο "Κωστάκος"

Αίτηση προκειμένου να πραγματοποιηθεί συμπληρωματική πραγματογνωμοσύνη, ώστε να διαπιστωθούν τυχόν στρεβλώσεις στα στεγανά διαμερίσματα και να προσδιοριστεί η ακριβής θέση του ραντάρ της γέφυρας της τορπιλακάτου ``Κωστάκος``, κατέθεσε χθες στο Πρωτοδικείο Πειραιά, η πλοιοκτήτρια εταιρία του επιβατηγού - οχηματαγωγού ``Σάμαινα`` κατά του Ελληνικού Δημοσίου, του υπουργού Εθνικής Αμυνας και του Αρχηγού του ΓΕΝ.

Στην αίτησή της η πλοιοκτήτρια εταιρία, ζητά οι πραγματογνώμονες που θα διορικτούν από το Πρωτοδικείο να καταγράψουν και να μετρήσουν με ειδικά όργανα όλες τις στρεβλώσεις - παραμορφώσεις των στεγανών διαμερισμάτων εσωτερικού και εξωτερικού, καθώς και των λοιπών ανοιγμάτων, ώστε έτσι να διαπιστωθεί σε ποιό βάθος μετά τη βύθιση της τορπιλακάτου γέμισαν νερά τα διαμερίσματα. Η αίτηση θα συζητηθεί την επόμενη εβδομάδα.

ΤΑΧΥΔΡΟΜΕΙΟ ΣΗΜΕΡΑ ΚΑΙ ΑΥΡΙΟ

Αντοικτό θα είναι σήμερα και αύριο, το Ταχυδρομείο της Ρόδου, για να εξυπηρετηθούν οι έκτακτες ανάγκες που υπάρχουν (λόγω ημερών) όπως ανακοινώθηκε σχετικά από την κεντρική διοίκηση των ΕΛΤΑ.

ΣΟΒΑΡΑ ΣΕ ΣΥΓΚΡΟΥΣΗ ΜΕ ΒΥΤΙΟΦΟΡΟ

Σοβαρά τραυματίστηκε σε τροχαίο ατύχημα, χθες το μεσημέρι ο Κώστας Χολίδης 31 χρονών, όταν το αυτοκίνητο που οδηγούσε εισήλθε στο αντίθετο ρεύμα κυκλοφορίας και συγκρούστηκε με βυτιοφόρο που οδηγούσε ο Σ. Φεγγάρας 31 χρονών.

Το ατύχημα συνέβη στις 3.30 το μεσημέρι στο 3ο χιλιόμετρο της εθνικής οδού Ρόδου-Λίνδου.

Λόγω της δρομολόγησης λεωφορείου από την Κοινότητα Καλυθιών

Μεγαλώνει η κόντρα για τη γραμμή στο Φαληράκι

Έντονες παραστάσεις προς κάθε αρμόδιο

"Χοντραίνει" η κόντρα σε ό,τι αφορά την διαμάχη για το λεωφορείο που δρομολόγησε η κοινότητα Καλυθιών στο Φαληράκι ! Στο θέμα επανήλθαν χθες η δημοτική επιχείρηση ΡΟΔΑ και ο σύλλογος καταστηματαρχών της Παλιάς Πόλης, που με έγγραφα στις αρμόδιες υπηρεσίες, ζητούν να σταματήσουν τα δρομολόγια του συγκεκτριμένου λεωφορείου.

Εν μέσω πλην σαφώς, διατυπώνονται μάλικτα και απειλές για κινητοποιήσεις, τόσο από τους καταστηματάρχες όσο και από τους εργαζομενους στο ΡΟΔΑ. Χθες πράγματι, η ΡΟΔΑ κατέθεσε αναφορά προς το τμήμα Συγκοινωνιών, την περιφερειακή διοίκηση Δωδ/σου, τον Εισαγγελέα Πλημμελειοδοικών Ρόδου και στο τμήμα Τροχαίας, με την οποία ζητά την ανάκληση της άδειας του λεωφορείου και παράλληλα ζητά να αναλάβει ο καθένας τις ευθύνες της. Χθες επίσης, το Σωματείο Καταστηματαρχών της Παλιάς Πόλης, εξέφρασε την αντίθεσή του για την δρομολόγηση του λεωφορείου με έγγραφό του προς το νομάρχη κ. Παρασκευά, τον πρόεδρο του νομαρχιακού συμβουλίου κ. Φ. Κωστόπουλο, τον δήμαρχο ρόδου κ. Γ. Γιαννόπουλο, τον πρόεδρο του δ.σ. Ρόδου κ. Μ. Γληνό, τον αστυνομικό διευθυντή Δωδεκανήσου κ. Π. Καλδέρη, τον προϊστάμενο του τμήματος Συγκοινωνιών κ. Ιωαν. Κασαπίδη, τον διοικητή της Τροχαίας κ. Λέκκα και τον πρόεδρο του ΡΟΔΑ κ. Γ. Τσιγάρο

Η ΑΝΑΦΟΡΑ ΤΟΥ ΡΟΔΑ

Ειδικότερα στην αναφορά της δημοτικής επιχείρησης ΡΟΔΑ αναφέρονται τα εξής:

«Ζητείται πάραυτα να επιληφθείτε για την ανάκληση κάθε χορηγηθείσας άδειας λόγω υπερβάσεως και παραλείψεως και την μη χορήγηση οποιασδήποτε άδειας ελλείψει νομίμων προϋποθέσεων, καθώς επίσης για τα νόμιμα διοικητικά, ποινικά και πειθαρχικά μέτρα, όσον αφορά:

α) Την παράνομη εκτέλεση δημόσιου συγκοινωνικού έργου από λεωφορείο της κοινοτικής επιχείρησης Καλυθιών Ρόδου σε εγκεκριμένες γραμές δρομολογίων ΚΤΕΛ (διαδρομή Φαληράκι-Κέντρο Καστρί) και "ΡΟΔΑ" (Κέντρο Καστρί-Ξενοδοχείο Κολοσσός στη διοικ. περιφέρεια Κοσκινού Ρόδου).

β) Την παράνομη μη εκτέλεση του δημοσίου συγκοινωνιακού έργου στη γραμμή Φαληράκι-Κέντρο Καστρί από το ΚΤΕΛ Ρόδου. Σε περίπτωση μη άμεσης λήψης ανωτέρων μέτρων, ζητείται ο αυστηρός καταλογισμός ευθυνών για την άρνηση εκτέλεσης καθήκοντος από κάθε αρμόδιο όργανο, με την επιφύλαξη κάθε δικαιώματος. Ο καθένας ως αναλάβει τις ευθύνες του για ότι ήθελε προκύψει από τη μη αποκατάσταση της νομιμότητας από το Κράτος και ότι ήθελε δυστυχώς συμβεί από την συνταγματική πλέον επιβαλλόμενη αποκατάσταση της νομιμότητας εξ ιδίων».

Η ΔΙΑΜΑΡΤΥΡΙΑ ΤΩΝ ΚΑΤΑΣΤΗΜΑΤΑΡΧΩΝ

Στην διαμαρτυρία τους, οι καταστηματάρχες της Παλιάς Πόλης, αναφέρουν τα εξής:

«Αγαπητοί κύριοι, Τις τελευταίες ημέρες διαβάζουμε συνέχεια στις τοπικές εφημερίδες και ακούμε και βλέπουμε στα ραδιοτηλεοπτικά μέσα τη διένεξη της Δημοτικής Επιχείρησης Συγκοινωνιών "ΡΟΔΑ" με την Κοινότητα Καλυθιών σχετικά με τη δρομολόγηση του μικρολεωφορείου της Κοινοτικής Επιχείρησης Συγκοινωνιών Καλυθιών στη διαδρομή Φαληράκι-Κολοσσός, κατά παράβαση όλων των νόμων που διέπουν τις συγκοινωνίες.

Έτσι λοιπόν καθημερινά γίνοντια παραβιάσεις από το μικρολεωφορείο της Κοινότητας Καλυθιών γιατί ενώ έχει, και εάν φυσικά έχει το δικαίωμα να φθάσει μέχρι το Καστρί, αυτό φθάνει μέχρι το Ξενοδοχείο Κολοσσός, διαπράττοντας συνεχώς ποινικά και διοικητικά παραπτώματα.

Όσον αφορά τα παραπτώματα αυτά, άλλοι είναι οι αρμόδιοι να επιβάλουν τις ανάλογες ποινές. Επομένως δεν έχουμε ιδιαίτερο λόγο να σταθούμε στο γεγονός της παρανομίας αυτής.

Θα σταθούμε όμως στο παρακάτω γεγονός γιατί έχουμε πέρα για πέρα έννομο συμφέρον, αφού εξαιτίας των παραβιάσεων που γίνονται από το μικρολεωφορείο της Κοινότητας Καλυθιών, εμείς σαν έμποροι της Παλαιάς Πόλης Ρόδου, χάνουμε πολλούς πελάτες με αποτέλεσμα να οξύνεται ακόμα περισσότερο η κρίση που αντιμετωπίζουμε. Συγκεκριμένα, πέρυσι, που δεν είχαμε τις παραβιάτεις αυτές, οι αλλοδαποί και ημεδαποί επισκέπτες που διαμένουν στα Ξενοδοχεία Καλυψώ, Ρόδος Παλλάς, Μπλου Σπη, Εσπερίδες, Έσπερος, Έψιλον, Πήγασος, Κολοσσός, κ.λπ. επιβιβάζονται στα λεωφορείο της "ΡΟΔΑ" με προορισμό τη Ρόδο, με αποτέλεσμα πολλοί από αυτούς να επισκέπτονται την Παλαιά Πόλη και έτσι να αυξάνεται και η δική μας πελατεία. Είμαστε βέβαιοι ότι με τις δικές σας ενέργειες θα σταματήσουν αμέσως οι παράτυπες και παράνομες παραβιάσεις αυτές από το μικρολεωφορείο της Κοινότητας Καλυθιών, γιατί διαφορετικά θα θεωρήσουμε τους εαυτούς μας αδικημένους και κατάφορα ζημιωμένους. Δηλούμε δε κατηγορηματικά ότι σε περίπτωση που δεν βρούμε την κατανόησή σας, τότε υποστηρίζοντας τα συμφέροντα των καταστηματαρχών, όπως έχουμε υποχρέωση, θα αντιδράσουμε δυναμικά. Τέλος πρέπει να λάβετε υπόψη σας ότι τα καταστήματα που βρίσκονται στην παλαιά πόλη είναι περί τα 1.000.

Ο Πρόεδρος
Λάζαρος Κουτρός
Ο Γεν. Γραμματέας
Νικόλαος Καρακατσάνης»

Ικανοποίηση της ΔΑΝΕ και συγχαρητήρια για τον έλεγχο στο "Ρόδος"

Ανώτατα στελέχη της επιθεώρησης εμπορικών πλοίων του υπουργείου Εμπ. Ναυτιλίας, με επικεφαλής τον Β΄ Υπαρχηγό του Λιμενικού Σώματος, υποναύαρχο κ. Παπακωνσταντίνου, πραγματοποίησαν χθες, 23.4.97, στο λιμάνι του Πειραιά, έκτακτο αιφνιδιαστικό έλεγχο στο επιβατικό-οχηματαγωγό πλοίο "ΡΟΔΟΣ" της εταιρείας μας για την διαπίστωση της κατάστασης του πλοίου από πλευράς μηχανών, σωστικών μέσων, εγκαταστάσεων κ.λπ.

Κατά τη διεξαχθείσα επιθεώρηση εκτελέσθηκαν από τους αξιωματικούς και το πλήρωμα πραγματικές ασκήσεις ετοιμότητας για τις περιπτώσεις ανάγκης εγκατάλειψης του πλοίου, κατάσβεσης πυρκαϊάς, διακοπής λειτουργίας μηχανών και άλλων επειγόντων περιστατικών.

Τα αποτελέσματα του εκτάκτου ελέγχου απέδειξαν την πλήρη εκπαίδευσης και ετοιμότητα των πληρωμάτων του πλοίου της ΔΑΝΕ για την αντιμετώπιση οποιουδήποτε απευκταίου κινδύνου, καθώς και την άριστη κατάσταση του μηχανολογικού εξοπλισμού και των χώρων παραμονής των επιβατών.

Η ΔΑΝΕ ευχαριστεί τους αρμόδιους για την επιλογή επιθεώρησης του πλοίου της "ΡΟΔΟΣ", συγχαίρει την ηγεσία του Υ.Ε.Ν. για την απόφασή της να διατάξει εκτάκτους ελέγχους στα πλοία, ενόψει της αυξημένης κίνησης επιβατών του Πάσχα και της επερχόμενης θερινής περιόδου και εύχεται παρόμοιοι ουσιαστικοί έλεγχοι ετοιμότητας να διεξάγονται τακτικά και σε όλα τα πλοία της ελληνικής ακτοπλοΐας.

Δεν εορτάζει

- Ο κ. **Γιώργος Μιχαηλίδης** δεν εορτάζει, ούτε δέχεται επισκέψεις

ΣΥΓΧΑΡΗΤΗΡΙΟΝ

Στον αγαπητό μας **Γιάννη Βρούχο** του Γεωργίου που πήρε επάξια το πτυχίο Νομικής από το Δημοκρίτειο πανεπιστήμιο Θράκης. Θερμά συγχαίρουμε ευχόμενοι Καλή σταδιοδρομία.
Οικ. Κυρπάση

ΤΑΧΥΔΡΟΜΕΙΑ
χειροποίητα
Εκλεκτά δώρα.
Τώρα και στη Ρόδο !
Ανοίξαμε και σας περιμένουμε !!!
ΑΡΙΣΤΟΤΕΛΟΥΣ 12, ΠΑΛΙΑ ΠΟΛΗ
(Μετά το μεγάλο συντριβάνι),
ΤΗΛ: 74277
ΤΑΧΥΔΡΟΜΕΙΑ
ΓΙΩΡΓΟΣ Δ. ΦΟΥΡΤΟΥΝΗΣ

ΚΑΦΕΟΙΝΟΜΕΖΕΔΟΠΩΛΕΙΟ
Ο Γαφένες των Αθανάτων

Αλεξάνδρου Διάκου 7
Ρόδος 85100
Τηλ:
(0241) 39074
Ο ΚΑΦΕΝΕΣ
ΣΑΣ ΕΥΧΟΜΑΣΤΕ
ΚΑΛΗ ΑΝΑΣΤΑΣΗ
ΚΑΙ
ΚΑΛΟ ΠΑΣΧΑ
ΤΩΝ ΑΘΑΝΑΤΩΝ

ΨΑΡΟΤΑΒΕΡΝΑ-ΧΑΣΑΠΟΤΑΒΕΡΝΑ
"ΒΑΓΙΟΣ"
στα Κολύμπια
(έναντι ξενοδ. ΔΟΥΝΑΒΗΣ- στο δρόμο των ευκαλύπτων)
Γνωστοποιούμε σε γνωστούς και φίλους ότι είμαστε ανοικτά καθημερινά μεσημέρι-βράδυ με τη γνωστή φιλοξενία μας την 20ετή και πλέον πείρα μας και τις λαϊκές μας τιμές.
Τηλέφωνο 56006.
Με εκτίμηση
"ΒΑΓΙΟΣ"

SHOW CENTER PALACE
ΜΟΝΟ ΚΥΡΙΑΚΗ ΤΟΥ ΠΑΣΧΑ 27/4

ΧΡΙΣΤΙΝΑ ΜΑΡΑΓΚΟΖΗ
Μαζί με όλο το πασχαλινό μας πρόγραμμα
SHOW CENTER PALACE: Πρέπει να πας!
Τηλ. 39100

ΟΠΩΣ ΚΑΘΕ ΧΡΟΝΟ
ΕΤΣΙ ΚΑΙ ΦΕΤΟΣ Η
ΤΡΑΤΑ
ΣΑΣ ΚΑΛΕΙ ΣΤΗΝ
ΠΑΤΡΟΠΑΡΑΔΟΤΗ ΜΑΓΕΙΡΙΤΣΑ
ΤΗΣ ΜΕ ΑΡΝΙ ΣΟΥΒΛΑΣ
Τιμές αλά καρτ
ΠΑΡ. ΙΑΛΥΣΟΥ-ΓΙΑ ΡΕΖΕΡΒΕ ΤΗΛ. 92403-93117

MELODY PALACE
Μεγάλο Σάββατο και Κυριακή του ΠΑΣΧΑ

ΤΡΙΑΝΤΑΦΥΛΛΟΣ
Επίσης κάθε βράδυ επικεφαλής του λαϊκού προγράμματος
ο ΓΙΩΡΓΟΣ ΣΕΡΡΑΙΟΣ
Για ρεζερβέ στα τηλ.: 94920, 95240

ΠΡΟΣΦΟΡΑ ΕΒΔΟΜΑΔΟΣ
ΠΛΥΝΤΗΡΙΟ
SIEMENS
130.000 δρχ.
ΑΒΕΤΕ Κ. ΚΩΣΤΑΡΙΔΗΣ
ΚΑΝΑΔΑ 12 ΤΗΛ. 22157

ΕΝΩΣΗ ΞΕΝΟΔΟΧΟΥΠΑΛΛΗΛΩΝ ΚΑΙ ΨΥΧΑΓΩΓΙΚΩΝ ΚΕΝΤΡΩΝ ΡΟΔΟΥ
ΤΜΗΜΑ Γ.Σ.Ε.Ε.-Π.Ο.Ε.Ε.Υ.Τ.Ε.-Ε.Κ.Ρ.
ΑΡΙΘ. ΠΡΩΤ. 110
Ο Πρόεδρος και τα μέλη του Διοικητικού Συμβουλίου το Σωματείου ξενοδ/λων εύχονται στους συναδέλφους τους ξενοδ/λους και στις οικογένειές τους
ΚΑΛΗ ΑΝΑΣΤΑΣΗ ΚΑΙ ΚΑΛΟ ΠΑΣΧΑ
Με συναδελφικούς χαιρετισμούς
Ο Πρόεδρος
Παπαδογιάννης Σταύρος
Ο Γραμματέας
Βρατσάλης Αντώνης

LINDOS ROYAL VILLAGE
ΒΛΗΧΑ, ΛΙΝΔΟΣ
ΠΑΣΧΑΛΙΝΗ ΠΡΟΣΚΛΗΣΗ
Το Ξενοδοχείο μας οργανώνει για εσάς Πασχαλιάτικο Σαββατοκύριακο, 6.000 δρχ, κατ' άτομο - Διανυκτέρευση με πρωινό
Παιδιά έως 10 ετών δωρεάν
Δυνατότητα συμμετοχής στο Αναστάσιμο δείπνο μας με 3.500 δρχ. κατ' άτομο και στο Πασχαλινό μας μπουφέ με 4.000 δρχ.
Τηλέφωνα κρατήσεων
0244-32000-5, fax 0244-32007

LA ROTISSERIE
ΝΗΣΤΙΣΙΜΕΣ ΣΠΕΣΙΑΛΙΤΕ ΓΙΑ ΤΗ ΜΕΓΑΛΗ ΕΒΔΟΜΑΔΑ
Γευθείτε την αίσθηση της γαστρονομικής υπεροχής του La Rotisserie και την Μεγάλη Εβδομάδα με το ειδικό μενού νηστίσιμων πιάτων του Chef Κωνσταντίνου παράλληλα με τις άλλες γνωστές σπεσιαλιτέ του.
Αστακόσουπα
Αντιπάστο από οστρακοειδή ορεκτικά με humnus
Καλαμαράκια τηγανιτά με κουρκούτι μπύρας σερβιρισμένα σε πουρέ μελιτζάνας και ταχίνι
Καβουρδιστό χταποδάκι σε κόκκινο κρασί και βαλσαμικό ξύδι σερβιρισμένο με κουσκούς
Χυλοπίτες σπανακιού με φρέσκα μύδια σε φρέσκια σάλτσα τομάτας
Σουπιές με σουσαμόλαδο και Soy σερβιρισμένες με λεπτό μακαρονάκι
Γαρίδες σχάρας με λεμόνι και αρωματικά ψυτά σερβιρισμένες με φρέσκα λαχανικά
Στο πιάνο
ο Γιάννης Βασιλαράκης
RODOS PALACE
Κρατήσεις: τηλ. 25222

Ροδίτικο Παραδοσιακό Πάσχα στο Κιοτάρι
Επαφή με τις Πασχαλινές αισθήσεις στο αρχέτυπο μεγαλείο.
Η καμπάνα της Μ.Παρασκευής, το λαμπάδιασμα του καλαφουνού, το φιλί της Αγάπης.
Ελάτε να γιορτάσουμε μαζί.
Το άτομο σε δίκλινο δωμάτιο 7,000 δρχ με ημιδιατροφή.
Τρίτος ενήλικας στο ίδιο δωμάτιο 30% έκπωση
Το βράδυ της Ανάστασης, παραδοσιακό μενού με μαγειρίτσα, αρνάκι ψητό, σαλάτα & γλυκό *3,000 δρχ κατ' άτομο.*
Την Κυριακή του Πάσχα πλούσιος μπουφές με ντόπιο σουβλιστό αρνί, κοκορέτσι, παραδοσιακούς μεζέδες, σαλάτες & γλυκά *5,000 δρχ κατ' άτομο.*
Για τα παιδιά 2-12 ετών σε όλες τις παραπάνω τιμές ισχύει 50% έκτπτωση.
Πληροφορίες & Κρατήσεις:
Τηλ. (0244) 47102, Fax. (0244) 47267
RODOS PRINCESS
BEACH HOTEL

ΣΥΓΧΑΡΗΤΗΡΙΟ
Στον αγαπημένο μας ανεψιό, και εξάδελφο **Ιωάννη Βρούχο** του Γεωργίου ο οποίος επεράτωσε με επιτυχία τις σπουδές του και απέκτησε επάξια το πτυχίο της Νομικής με βαθμό Λίαν Καλώς τα θερμά μας συγχαρητήρια και του ευχόμστε ΚΑΛΗ ΣΤΑΔΙΟΔΡΟΜΙΑ.
Με αγάπη
Η θεία Ρίτα Βρούχου
Τα εξαδέλφια
Οικ. Νικολάου Βρούχου
και Μιχαήλ Βρούχου.

ΣΥΓΧΑΡΗΤΗΡΙΟΝ
Τον αγαπημένο μας εξάδελφο **Παναγιώτη Νικολ. Καραβόλια** που αποφοίτησε με επιτυχία τις σπουδές του από το Πανεπιστήμιο Πειραιά (τμήμα οργάνωσης και διοίκησης επιχειρήσεων) συγχαίρουμε θερμά κι ευχόμαστε καλή σταδιοδρομία.
Με αγάπη τα εξαδέλφια
Μιχάλης-Γιώτα
Χρήστος-Σόνια
Αθανάσιος, Μαρία.

Ταβέρνα
Αμυγδαλιά
ΣΑΣ ΕΥΧΟΜΑΣΤΕ
ΚΑΛΟ ΠΑΣΧΑ
και σας περιμένουμε το Μ. ΣΑΒΒΑΤΟ μετά την Ανάσταση με την πατροπαράδοτη μαγειρίτσα μας
Ρεζερβέ: 92925, 64468