ΕΤΟΣ ΙΔΡΥΣΗΣ 1949
ΙΔΡΥΤΗΣ - ΔΙΕΥΘΥΝΤΗΣ
ΓΙΩΡΓΟΣ ΔΙΑΜΑΝΤΙΔΗΣ
Γραφεία - Τυπογραφεία:
Μάρκου Μαλλιαράκη 21 (ΚΟΒΑ)
Λογιστήριο: Νέα Αγορά
Τηλ.: Σύνταξης: 27356 - 34101
Λογιστηρίου: 24539 FAX: 20643

ΠΡΟΟΔΟΣ

Ανεξάρτητη καθημερινή πρωινή εφημερίδα

ΑΡΙΘΜΟΣ ΦΥΛΛΟΥ 15.580 • ΤΙΜΗ 150 δρχ.

ΚΥΡΙΑΚΗ 26 ΝΟΕΜΒΡΙΟΥ 2000

ΚΑΣΑΠΗΣ
ΖΑΝΤΕΣ-ΕΛΑΣΤΙΚΑ
Αυστραλίας 2
Τηλ. 35367
0% προκαταβολή
έως 36 δόσεις

Από το μεγάλο τουριστικό οργανισμό NECKERMANN

Αξιοποιείται τουριστικά η Νότια Ρόδος

ΥΠΟ ΚΑΤΑΣΚΕΥΗ ΔΥΟ ΜΕΓΑΛΑ ΞΕΝΟΔΟΧΕΙΑ ΚΑΙ ΓΗΠΕΔΟ ΓΚΟΛΦ



Η περιοχή της Νότιας Ρόδου που αξιοποιείται από το μεγάλο τουριστικό οργανισμό NECKERMANN

ΕΠΕΝΔΥΣΕΙΣ δεκάδων δισεκατομμυρίων δραχμών δρομολογεί στην περιοχή μας, στη Ρόδο και την Κω, συγκεκριμένα, ο μεγάλος τουριστικός οργανισμός της Γερμανίας C&N (NECKERMANN).

➨ Πρόκειται για πρόγραμμα ανέγερσης υπερσύγχρονων ξενοδοχειακών μονάδων, δύο στη Ρόδο και δύο στην Κω, καθώς και κατασκευής ενός μεγάλου γηπέδου Γκολφ.

Η ΑΡΧΗ γίνεται με το ALDIANA CLUB , (σ.σ. η «Πρόοδος» έχει ξαναγράψει γι'αυτό) το οποίο θ'αρχίσει να κατασκευάζεται

ΣΥΝΕΧΕΙΑ ΣΤΗ ΣΕΛ. 4

Στη Νότια Ρόδο

«Υποπτα παιχνίδια» με τη χωροθέτηση του εργοστασίου ΔΕΗ

ΔΕΝ ΤΟΛΜΟΥΝ ΝΑ ΠΑΡΟΥΝ ΑΠΟΦΑΣΗ

ΑΝΑΒΛΗΘΗΚΕ, λόγω ελλείψεως απαρτίας, η προχθεσινή συνεδρίαση του Δημοτικού Συμβουλίου Νότιας Ρόδου. Παρ' ότι η συνεδρίαση εθεωρείτο ως ιδιαιτέρως σημαντική, καθώς θα ελαμβάνετο απόφαση για τη χωροθέτηση του νέου εργοστασίου της ΔΕΗ, μετά και την συναίνεση του υπουργείου Εθνικής Αμυνας να παραχωρήσει τμήμα του πεδίου βολής για την κατασκευή του, οι δημοτικοί σύμβουλοι της Νότιας Ρόδου σαμποτάρησαν τη συνεδρίαση του οργάνου.

◗ Κατ' αρχήν το Δημοτικό Συμβούλιο συνεκλήθη με οριακή πλειοψηφία, λόγω όμως της αποχωρήσεως του συμβούλου κ. Ισίδωρου Ασπρή, η συνεδρίαση διεκόπη. Αφορμή για την αποχώρηση του συμβούλου

ΣΥΝΕΧΕΙΑ ΣΤΗ ΣΕΛ. 4

Ενδιαφέρεται και ο Σήφης

Εντονο παρασκήνιο για τη θέση του νέου προέδρου της ΔΑΝΕ!..

ΑΝΑΒΛΗΘΗΚΕ Η ΣΥΝΕΔΡΙΑΣΗ

ΑΝΑΒΛΗΘΗΚΕ η προγραμματισμένη για την ερχόμενη Τρίτη συνεδρίαση του διοικητικού συμβουλίου της ΔΑΝΕ, ύστερα από απαίτηση των Κρητικών της ΑΝΕΚ!.. Η συνεδρίαση προσδιορίστηκε για το Σάββατο 2 Δεκεμβρίου, γιατί μέχρι τότε η ΑΝΕΚ θα προσπαθήσει να ρυθμίσει τα προβλήματα που έχουν δημιουργηθεί σχετικά με τη μη κάλυψη της αύξησης του μετοχικού κεφαλαίου!..



◗ Οπως είναι γνωστό η ΑΝΕΚ είχε αποφασίσει αύξηση του μετοχικού κεφαλαίου κατά 40 δισ. δρχ., αλλά όταν έληξε η προθεσμία είχε συγκεντρώσει μόνο 11 δισ. δρχ.

ΕΤΣΙ, έδωσε νέα παράταση ελπίζοντας ότι θα μπορέσει να συγκεντρώσει χρήματα, ώστε να ρυθμίσει και τις υποχρεώσεις που έχει προς τη ΔΑΝΕ, δεδομένου ότι κατέχει το 46% των μετοχών της εταιρίας!..

ΣΥΝΕΧΕΙΑ ΣΤΗ ΣΕΛ. 4

Ερώτηση στη Βουλή για τους μουσουλμάνους

Με αφορμή το γνωστό δημοσίευμα του «Ελεύθερου Τύπου» για τους μουσουλμάνους της Ρόδου, ο βουλευτής Γ. Καρατζαφέρης κατέθεσε σχετική ερώτηση στη Βουλή.

Ο κ. Καρατζαφέρης ζητά από τον υπουργό Εξωτερικών στοιχεία για τη δραστηριότητα του μουσουλμανικού στοιχείου.

Ηδη έχει εκτελεστεί το 46% του όλου έργου

Προχωρούν με γρήγορο ρυθμό τα έργα για τα υπόγεια δίκτυα της Παλιάς Πόλης

ΘΑ ΓΙΝΕΙ ΠΛΗΡΗΣ ΑΝΑΜΟΡΦΩΣΗ ΤΗΣ ΠΕΡΙΟΧΗΣ

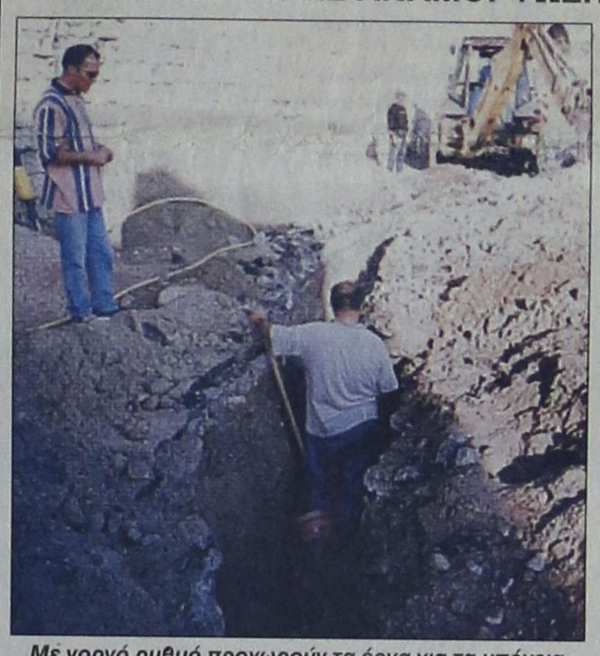

Με γοργό ρυθμό προχωρούν τα έργα για τα υπόγεια δίκτυα της Παλιάς Πόλης

ΘΑ ΧΡΕΙΑΣΤΟΥΝ άλλα πέντε χρόνια (ακριβέστερα: πέντε χειμώνες) και 4,5 δισ. δραχμές για να ολοκληρωθεί το μεγάλο και πολύ σημαντικό έργο της υπογείωσης των δικτύων σ' όλο το εύρος της Μεσαιωνικής Πόλης.

◗ Μέχρι τώρα έχει εκτελεστεί το 46% του έργου.

ΑΥΤΟ τον καιρό τα συνεργεία της ΔΕΠΟΣ εργάζονται στην οδό Ερμού, έξω από το τείχος και στην πλατεία του Μουσείου, θα συνεχίσουν δε στις οδούς Αιόλου Σωκράτους, Ευριπίδου, Πλάτωνος και στις παρόδους τους.

◗ Οι εργασίες στο τμήμα αυτό θα απορροφήσουν περί τα 600 εκατομμύρια και

ΣΥΝΕΧΕΙΑ ΣΤΗ ΣΕΛ. 4

Αντί να φαρδαίνουν οι δρόμοι στενεύουν

Σε όλες τις πόλεις της υφηλίου οι αρχές προσπαθούν να αυξήσουν το πλάτος των δρόμων για να μπορεί να γίνεται όσο το δυνατόν πιο άνετα η κυκλοφορία των αυτοκινήτων, που ο αριθμός τους καθημερινά αυξάνεται.

Στην πόλη μας όμως γίνεται το αντίθετο.

Αυξάνουν τα πεζοδρόμια σε βάρος του οδοστρώματος, το οποίο στενεύει και έτσι γίνεται πιο δύσκολη η κυκλοφορία των αυτοκινήτων.



Στη φωτογραφία ένας από τους πιο κεντρικούς δρόμους της πόλης μας, αυτός που περιβάλλει το ξενοδοχείο των «Ρόδων» γίνεται πιο στενός και φυσικά πιο δύσκολη η κυκλοφορία των τροχοφόρων...

Επιβάλλει ο Δήμος Ρόδου

Αύξηση κατά 3,5% στα τέλη καθαριότητας

ΘΑ ΙΣΧΥΣΕΙ ΑΠΟ ΤΟΝ ΕΡΧΟΜΕΝΟ ΧΡΟΝΟ

ΣΤΗΝ αναπροσαρμογή των συντελεστών του ενιαίου τέλους καθαριότητας φωτισμού και του φόρου ηλεκτροδοτουμένων χώρων για το 2001 κατά 3,5% θα προχωρήσει ο Δήμος Ροδίων. Το θέμα ετέθη στη συνεδρίαση του δημοτικού συμβουλίου που έγινε προχθές το βράδυ.

➢ Τα έσοδα της Δημοτικής Επιχείρησης Καθαριότητας για το 2001 εκτιμάται ότι θα ανέλθουν σε 1,8 δι-

ΣΥΝΕΧΕΙΑ ΣΤΗ ΣΕΛ. 4

Κρίσιμη συνέλευση της Ενωσης

Σήμερα το πρωί, στην αίθουσα υποδοχής της Κ.Α.Ι.Ρ. στο 2ο χιλιόμετρο της εθνικής οδού Ρόδου - Λίνδου, θα πραγματοποιηθεί η γενική συνέλευση των αντιπροσώπων της Γεωργοένωσης, για την εκλογή διοικητικού συμβουλίου και αντιπροσώπων στις Συνεταιριστικές Ομοσπονδίες.

Πρόκειται για τις πιο κρίσιμες εκλογές στην Οργάνωση, καθώς τα προβλήματα που αντιμετωπίζει η Γεωργοένωση, μετά και τις αποκαλύψεις για τα σκάνδαλα είναι σοβαρά και χρειάζονται άμεση επίλυση.

Από το Δήμο Ρόδου

Εκπτωτοι κηρύχθηκαν δύο εργολάβοι!..

ΠΑΡΑΤΑΣΗ ΣΤΟΥΣ ΥΠΟΛΟΙΠΟΥΣ

ΣΤΗΝ ΕΚΠΤΩΣΗ δύο εργολάβων από τρία έργα θα προχωρήσει άμεσα ο Δήμος Ρόδου. Παράταση δόθηκε μέχρι τις 31 Δεκεμβρίου στις υπόλοιπες κοινοπραξίες προκειμένου να ολοκληρώσουν τα 11 έργα που ανέλαβαν.

➪ Το θέμα της επιβολής κυρώσεων στους εργολάβους που δεν τήρησαν τις συμβατικές τους υποχρεώ-

ΣΥΝΕΧΕΙΑ ΣΤΗ ΣΕΛ. 4

Συνελήφθη στρατιώτης με ναρκωτικά

Φορτωμένοι με χασίς πηγαινοέρχονται οι στρατιώτες στα νησιά μας. Προχθές στις 9 το βράδυ πιάστηκε στο αεροδρόμιο της Κω ο 20χρονος στρατιώτης από την Κρήτη, Νικόλαος Φιλιππάκης του Κωνσταντίνου, να κουβαλά στις αποσκευές του 6,5 γραμμάρια χασίς, καθώς και ένα αυτοσχέδιο τσιγαριλίκι που περιείχε 1,3 γραμμάρια χασίς. Ο νεαρός στρατιώτης επέστρεφε από κανονική άδεια, αλλά φρόντισε να εξασφαλίσει και το χασισάκι του, για να «γεμίζει» τα τσιγαριλίκια του.

Οι γιατροί του Νοσοκομείου

Βγαίνουν «λάδι» για το θάνατο του Αγγλου

ΟΛΟΚΛΗΡΩΝΕΤΑΙ Η ΕΔΕ

«ΜΑΓΕΙΡΕΥΕΤΑΙ» ως φαίνεται το πόρισμα της Ενορκης Διοικητικής Εξέτασης, αναφορικά με την περίπτωση του Αγγλου τουρίστα, που απεβίωσε με την έξοδό του από το Νοσοκομείο της Ρόδου.

☛Σημειώνεται ότι ο θά-

ΣΥΝΕΧΕΙΑ ΣΤΗ ΣΕΛ. 4

ΜΕΤΑ ΣΥΓΧΩΡΗΣΕΩΣ

ΕΜΠΡΟΣ, ΒΗΜΑ ΤΑΧΥ...

Τόλεγα γω. Οι Αμερικανοί, όπου νάναι, θα την κάνουν πάλι την έκπληξη. Οχι βέβαια στις εκλογές, όπου ο πρόεδρος «σιγοψήνεται», αλλά στο ερευνητικό πεδίο.

Και είχα δίκαιο.

Εξ Αμερικής λοιπόν μας έφθασε το αποτέλεσμα έρευνας που λέει, ότι το βάδην κάνει καλό στο ΣΕΞ. Το γράφω με κεφαλαία για να καταλάβουμε όλοι περί τίνος πρόκειται.

Λένε συγκεκριμένα ερευνητές από τη Βοστώνη, ότι τρία χιλιόμετρα δρόμος την ημέρα, με γρήγορο βηματισμό, βοηθά τη σεξουαλική αναστήλωση ανδρών από 40 έως 70 ετών. Επειδή ανήκω σ' αυτή την κατηγορία, σκέφθηκα - και για λογαριασμό των συνομιλήκων μου - να εμβαθύνω κάπως σ' αυτό το θέμα.

Γνώριζα μέχρι τώρα, ότι η γενετήσια επίδοση υποστηρίζεται επαρκώς με κανένα αυγό μελάτο, μια κουταλιά μέλι στην αλεσφακιά, ή μια πιγανιά αμελέτητα καπαμά.

Αγνοούσα παντελώς τις εν προκειμένω θεραπευτικές ιδιότητες του βαδίσματος.

Αν και σαν από διαίσθηση έχω αρχίσει εδώ και μέρες τώρα να πεζοπορώ. Απλώς θα επιταχύνω, τώρα που το ξέρω, το βηματισμό μου για να κατεβάσω το χρόνο της διαδρομής Ροδίνι - Μανιράκι στα 26 λεπτά.

Χρειάζονται βέβαια μερικές ακόμη πεζοπορίες για να αχθώ σε ασφαλή συμπεράσματα ως προς την ορθότητα της αμερικανικής έρευνας. Εάν το αποτέλεσμα αποβεί θετικό, τότε οπωσδήποτε θα πάρω τις αποστάσεις μου από τον Ασκητή και τη δόκτορα Ρουθ. Υστερα θα ψάξω διαδρομές μέσα στη φύση για ευτυχέστερο βάδισμα και καλύτερη οξυγόνωση του προς αναζωογόνηση συστήματος.

Από κει και πέρα θα πρέπει να καταλήξω στην αποδέκτη των προσπαθειών μου για να τσεκάρει εγκύρως το αποτέλεσμα.

Για τη χαρά του σεξ εγώ είμαι ικανός να σκαρφαλώσω και στον Ατάβυρο!

Ηδη ακούω μια φωνή να μου λέει:

«Εμπρός, βήμα ταχύ...».

Μετά συγχωρήσεως
Σάκης

Γνωρίζετε ότι...
Ο Ενημερωμένος είναι και ο κερδισμένος;
Πλους α.ε.λ.δ.ε.

ΠΡΟΣΦΕΡΟΥΜΕ άμεση γρήγορη αξιόπιστη εκτέλεση των εντολών σας με απόλυτη εχεμύθεια και διακριτικότητα.
ΠΡΟΣΦΕΡΟΥΜΕ καθημερινά ενημέρωση αποτίμηση του χαρτοφυλακίου κάθε επενδυτή
ΠΡΟΣΦΕΡΟΥΜΕ καθημερινά προσωπική τεχνική ανάλυση σε όλες τις μετοχές του Χ.Α.Α. (κατόπιν ραντεβού)
ΠΡΟΣΦΕΡΟΥΜΕ τη δυνατότητα επιλογών επένδυσης σε κορυφαία αμοιβαία κεφάλαια - ελληνικά και εξωτερικού τα οποία διαθέτουμε
ΠΡΟΣΠΑΘΟΥΜΕ πάντοτε για τον καλύτερα ενημερωμένο πελάτη μας
ΜΠΟΡΟΥΜΕ διότι όλοι οι συνεργάτες της εταιρίας διαθέτουν άριστη επιστημονική κατάρτιση

Πλους α.ε.λ.δ.ε. ΑΝΘΟΠΟΥΛΟΣ ΜΙΣΑΗΛ
ΧΡΗΜΑΤΙΣΤΗΡΙΑΚΕΣ ΣΥΝΑΛΛΑΓΕΣ - ΑΜΟΙΒΑΙΑ ΚΕΦΑΛΑΙΑ
Κεντρικό: Στεφάνου Καζούλη 7 - Ρόδος τηλ. 39400
Υποκ/μα: Καραϊσκάκη 1 αλυσός τηλ. 98080
ΧΛ-30/11

ΤΑΒΕΡΝΑ ΑΜΥΓΔΑΛΙΑ
στους Τρεις
Ανοικτά κάθε βράδυ
Σάββατο - Κυριακή και εορτές
και το μεσημέρι
Δευτέρα και Τρίτη ΚΛΕΙΣΤΑ
Τηλ. ρεζερβέ 92925 - 64468
Κ2043-30/11

Τι πρόκειται να συμβεί
από τις 30 Νοεμβρίου - 4 Δεκεμβρίου
στο ξενοδοχείο RODOS PALACE;
Η 1η ΓΕΝΙΚΗ-ΕΜΠΟΡΙΚΗ ΕΚΘΕΣΗ!
Η α εκθεσιακή και οι εκθέτες
σας περιμένουν στο RODOS PALACE
για να γνωρίσετε
τα προϊόντα και τις υπηρεσίες τους
HOTEL
RODOS PALACE
Η 1η ΓΕΝΙΚΗ-ΕΜΠΟΡΙΚΗ ΕΚΘΕΣΗ!
30 Νοεμβρίου - 4 Δεκεμβρίου 2000
Ωρες λειτουργίας: 10.00-22.00
ΕΙΣΟΔΟΣ ΓΙΑ ΤΟ ΚΟΙΝΟ !
ΕΚΘΕΣΙΑΚΗ
ΟΡΓΑΝΩΣΗ ΕΚΘΕΣΕΩΝ
3/12
ΕΡΓΟΝ

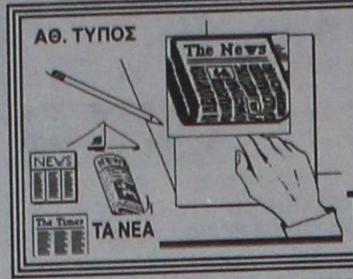

ΤΙ ΕΓΡΑΨΕ Ο ΤΥΠΟΣ ΤΗΣ ΑΘΗΝΑΣ

ΑΝΑΣΚΟΠΗΣΗ ΑΘΗΝΑΪΚΟΥ ΤΥΠΟΥ ΤΗΣ 25/11/2000

Οι τίτλοι των βασικών πρωτοσέλιδων θεμάτων στις πρωινές και απογευματινές αθηναϊκές εφημερίδες είναι οι εξής:

ΑΔΕΣΜΕΥΤΟΣ ΤΥΠΟΣ (Μήτσης):Απεραντο φρενοκομείο. Καλπάζουν οι "τρελές αγελάγες".

ΑΔΕΣΜΕΥΤΟΣ ΤΥΠΟΣ (Ρίζος):ΣΕΞ-ΚΟΚΑ και ατζέντες με καυτά ονόματα. Κυκλώματα επωνύμων στα χέρια της αστυνομίας.

ΑΘΗΝΑΪΚΗ: Διαπλοκή για δεξιό πρόεδρο στις εκλογές του Τεχνικού Επιμελητηρίου.

ΑΠΟΓΕΥΜΑΤΙΝΗ:Δεν έχουν λεφτά για συντάξεις τα ταμεία ΙΚΑ-ΤΕΒΕ-ΤΣΑ και ΤΑΕ.

Η ΑΥΓΗ: Ψάχνουν... ελαστικές τροπολογίες. Κατατέθηκε το νομοσχέδιο Γιαννίτση χωρίς χρονοδιάγραμμα ψήφισης.

ΑΥΡΙΑΝΗ: Οι θέσεις εργασίας του ΟΑΕΔ. Αναλυτικά όλες οι ειδικότητες.

ΤΟ ΒΗΜΑ: Ποιά Αμοιβαία Κεφάλαια συμφέρουν και αποδίδουν.

Η ΒΡΑΔΥΝΗ: Κατακλυσμό περιμένει η ΕΜΥ. Ακραία καιρικά φαινόμενα από σήμερα σε όλη τη χώρα.

ΕΘΝΟΣ: Με νέο σύστημα η φορολογία ακινήτων.

ΕΛΕΥΘΕΡΗ ΩΡΑ: Τα φορτώνουν όλα στην "καμπούρα" του Κωνσταντίνου.

ΕΛΕΥΘΕΡΟΣ: Ολη η αλήθεια για τη βασιλική περιουσία.

ΕΛΕΥΘΕΡΟΣ ΤΥΠΟΣ: 8 αλλαγές στο ασφαλιστικό. Συντάξεις:Η κυβέρνηση αποσύρει τη γενική διάταξη για έξοδο στα 55.

ΕΛΕΥΘΕΡΟΤΥΠΙΑ:SOS για τη γη μετά τα... σαράντα της. Ιδού γιατί Χάγη, Κιότι και Ρίο δεν έλυσαν το πρόβλημα.

Η ΕΞΟΥΣΙΑ: Νέα τάξη στα γήπεδα. Θεσπίζονται αυστηρά μέτρα κατά της βίας.

ΕΣΤΙΑ: Εμπαθείς και ανιστόρητοι.

Η ΚΑΘΗΜΕΡΙΝΗ: Ομηροι της Σοφοκλέους 2,2 εκατομμύρια Ελληνες.

Ο ΛΟΓΟΣ: Δεν υποχωρούμε στις απαράδεκτες διεκδικήσεις του τέως. Ποιά τακτική θα ακολουθήσει η κυβέρνηση.

ΤΑ ΝΕΑ: Η Σοφοκλέους νάρκη για την Οικονομία. Αδιέξοδο για επενδυτές και επιχειρήσεις.

ΝΙΚΗ: Πολιτικό βαμπίρ ο Γκλύξμπουργκ. Στόχος η νεκρανάσταση του αμαρτωλού παρελθόντος.

ΝΕΑ ΕΛΛΑΔΑ:Χριστοδουλάκης στο ΥΠ.ΕΘ.Ο. την άνοιξη ο ανασχηματισμός.

ΡΙΖΟΣΠΑΣΤΗΣ: Στη Βουλή το αντεργατικό έκτρωμα. Ακόμη χειρότερο το νομοσχέδιο.

ΣΤΟ ΚΑΡΦΙ: Διαστροφική αλυσίδα. Κάναμε ζωακανίβαλους.

ΧΩΡΑ: Χωρίς κρέας . Κλείνουν τα κρεοπωλεία 90% κάτω έπεσε ο τζίρος. Σαρακοστή πριν από τα Χριστούγεννα.

ΘΕΡΜΟΠΟΜΠΟΙ

Με συνέπεια και υπευθυνότητα συνεχίζουμε για 21 χρόνια τοποθετώντας θερμοπομπούς σε Σπίτια,Σχολεία,Αίθουσες και σε λοιπούς επαγγελματικούς χώρους.



Οικονομία στην κατανάλωση-Υγιεινή και αθόρυβη θέρμανση
Αισθητική προσαρμογή στο χώρο-Αυτοματοποίηση

Η ποιότητα και η πείρα τόσων χρόνων μας κάνουν ασυναγώνιστους.Ελάτε ή πάρτε μας τηλέφωνο, να έρθουμε να κουβεντιάσουμε για τη θέρμανση του χώρου που σας ενδιαφέρει.

ΜΕΛΕΤΗ - ΕΓΚΑΤΑΣΤΑΣΗ ΔΩΡΕΑΝ!!!

Ν. ΚΑΜΠΟΥΡΑΚΗΣ - Μ. ΦΛΑΓΚΟΣ Ο.Ε.
ΤΗΛ. 31320 - 20859

M28-30/1

ΥΓΡΑ ΚΑΥΣΙΜΑ

ΔΙΑΝΥΚΤΕΡΕΥΟΥΝ

ΠΟΛΗ
ΣΤΑΥΡΙΑΝΑΚΗΣ Π.(SHELL - Ψαροπούλα)
ΑΦΟΙ ΤΖΩΡΤΖΗ (ΒΡ - Ροδίνι)

ΔΥΤΙΚΗ ΠΛΕΥΡΑ
ΚΕΦΑΛΑΣ ΣΤ. (ΕΚΟ - Κρεμαστή)
ΝΙΚΟΛΙΤΣΗΣ Ο.Ε. (ΒΡ - Φάνες)

ΑΝΑΤΟΛΙΚΗ ΠΛΕΥΡΑ
ΔΡΑΚΟΣ ΔΡ (ΕΚΟ - Λ. Λίνδου-Αφάντου)
ΛΕΒΕΝΤΗ ΠΑΡ. (SHELL - ΚΑΛΥΘΙΕΣ)

ΦΑΡΜΑΚΕΙΑ

ΔΙΗΜΕΡΕΥΕΙ:
ΚΑΖΟΥΛΛΑΚΗΣ ΙΠΠΟΚΡ.
Ερ. Σταυρού & Αλ. Διάκου 61
Τηλ. 334038

ΔΙΑΝΥΚΤΕΡΕΥΕΙ:
ΗΡΑΛΕΙΔΗΣ ΑΡΙΣΤ.
Πλατ. Αγίων Αποστόλων
Τηλ. 64037

Δωδεκανησιακά 24ωρα

Στα πεταχτά

Ανοησίες!..

Και ξαφνικά μας προέκυψε και πάλι ο ...Κοκός!.. Ζητά, λέει, να πάρει 1,4 δισ. δολάρια, όπως του «ξέκοψε» το Δικαστήριο για τα ανθρώπινα δικαιώματα!..

Αυτό μας έλειπε κιόλας!.. Αφού η οικογένεια Γκλίξμπουργκ επεσσώρευσε τόσα κακά στην Ελλάδα, τώρα ο Κοκός θέλει και τα ...ρέστα!..

Αλλά αυτός φταίει; Τρεις μέρες τώρα τα κανάλια της Αθήνας δεν κάνουν τίποτα άλλο, παρά να παρουσιάζουν διάφορους νοσταλγούς της μοναρχίας, που μιλούν για τον ...κακόμοιρο τον Κωστάκη, που το Ελληνικό Κράτος του ...έφαγε την περιουσία του!..

Βρε, ουστ!..

Αθλιότητες!..

Θα περίμενε κανείς από τα μέλη ενός επιστημονικού συλλόγου, περισσότερη σοβαρότητα!.. Διότι την παραμονή των εκλογών δεν είναι δυνατόν να κυκλοφορούν ανώνυμα λιβελογραφήματα σε βάρος υποψηφίων, και μάλιστα να τα στέλνουν σε εφημερίδες, χωρίς την ένδειξη του αποστολέα!..

Οι συνδικαλιστικοί αγώνες γίνονται με παλικάρια και στο φως της ημέρας και όχι στο παρασκήνιο και με ύπουλο τρόπο!..

Δυστυχώς, στο ΤΕΕ, αυτό δεν ισχύει. Διότι, βρέθηκαν κάποιοι να κυκλοφορήσουν φέιγ βολάν σε βάρος συναδέλφου τους!..

Εκείνο που έχουμε να πούμε εμείς, είναι μόνο τούτο: Ντροπή!..

Υπάρχει πρόβλημα

Σοβαρό κοινωνικό πρόβλημα φαίνεται να υπάρχει στο νησί της Ρόδου.

Πίσω από τη βιτρίνα του κοσμοπολίτικου νησιού, διαδραματίζονται ανθρώπινα δράματα.

Το γεγονός ότι έχουν εγγραφεί για το επίδομα της Πρόνοιας μέσα σ' ένα χρόνο 470 νέα άτομα, θα πρέπει ν' αρχίσει να μας προβληματίζει σοβαρά.

Αδιαφορία

Από το ύψος των γραφείων του ΙΚΑ μέχρι τη διασταύρωση προς Κοσκινού η μία πλευρά του δρόμου εξακολουθεί να μην έχει αποκατασταθεί μετά τα σκαψίματα που έγιναν εκεί.

Η οδήγηση σ' αυτή τη διαδρομή, ιδίως τα βράδια, είναι εξαιρετικά επικίνδυνη. Εκτός αυτού υπάρχει και το ζήτημα της φθοράς του οδοστρώματος.

Πόσα σχόλια πρέπει να γραφούν για να γίνει το αυτονόητο;

Βρωμιά στις παραλίες

Η σεζόν τελείωσε, οι ομπρελάδες εγκατέλειψαν τις παραλίες, αλλά άφησαν πίσω τους ξαπλώστρες, τέντες, παλιοσίδερα και διάφορα άλλα άχρηστα αντικείμενα.

Ούτε τους κάδους απορριμμάτων δεν άδειασαν φεύγοντας.

Ας λάβει τουλάχιστον η Υπηρεσία Καθαριότητας τον κόπο να απαλλάξει τις παραλίες της πόλης μας απ' αυτή τη βρωμιά.

Εμίλ Ζάτοπεκ

Οι πραγματικοί φίλοι του αθλητισμού σίγουρα λυπήθηκαν ιδιαίτερα για την απώλεια του Εμίλ Ζάτοπεκ.

Αυτός ο υπεραθλητής των μεσαίων αποστάσεων στο αγώνισμα του δρόμου άφησε εποχή και δικαίως τον αποκαλούσαν «ατμομηχανή».

Οσοι θυμούνται τα αθλητικά πράγματα της δεκαετίας του 1950 διατηρούν ζωηρά στη μνήμη τους αυτό τον έξοχο αθλητή. Ηταν και είναι ένα πρότυπο διαχρονικής αναφοράς.

Καλό είναι να θυμίζουμε την περίπτωσή του και στα νέα παιδιά που βλέπουν τον αθλητισμό να διασύρεται σήμερα με τις επιδόσεις εκ των αναβολικών!

Αντίο Εμίλ που κόσμησες κάποτε τους στίβους με την πληθωρική παρουσία σου!

Να μην τρελαθούμε

Την ώρα που ούτε ένα έργο δεν έχει προχωρήσει στο νομό, ο Σάββας, συνεχίζει να ομιλεί περί ανέμων και υδάτων.

Μετά την «Αιρ Καραγιάννης» θα προχωρήσει στη δημιουργία και «Καραγιάννης SEA LINE».

Είναι να τρελαίνεται κανείς όταν ακούει αυτές τις αερολογίες και μπουρδολογίες να λέγονται δια στόματος του νομάρχη.

Ελπίζουμε τα δύο χρόνια που απομένουν μέχρι να λήξει η θητεία του να μην τρελαθούμε από τα κουφά που λέει ο απίθανος νομάρχης μας.

Είμαστε για κλάματα

Μία από τα ίδια αναμένεται να είναι η συνεδρίαση του νομαρχιακού συμβουλίου Δωδεκανήσου, που προσδιορίστηκε για τις 28 Νοεμβρίου.

Θα διασταυρώσουν απλά τα ξίφη τους οι επικεφαλής των παρατάξεων, θα προσπαθήσουν να κερδίσουν τις εντυπώσεις, κατηγορώντας ο ένας τον άλλο και από κει και πέρα τίποτα.

Τα προβλήματα του νομού θα συνεχίσουν να παραμένουν άλυτα

Φοβάται ποιος ποιον

Η υπόθεση πτώχευσης της «Εψιλον ΑΕΛΔΕ» είναι περίεργη και φυσικά πολύ σοβαρή. Ο μεν διευθύνων σύμβουλος της, κατηγορεί κάποιους επώνυμους για τοκογλυφία, ενώ οι άλλοι απειλούν να τον μηνύσουν για απάτη.

Ποιός όμως λέει αλήθειες και ποιός ψέματα; Μάλλον και οι δύο πλευρές ψεύδονται ασύστολα. Αυτή η εκδοχή είναι η επικρατέστερη γιατί εκατέρωθεν φοβούνται να υποβάλουν μηνύσεις.

Για να δούμε τι θα ...δούμε.

Εκλογές

Ημέρα εκλογών η σημερινή. Εκλογές στο Τεχνικό Επιμελητήριο και στην Γεωργοένωση.

Για μεν το Τεχνικό Επιμελητήριο, το ενδιαφέρον είναι περιορισμένο, για τη Γεωργοένωση όμως είναι πολύ ζωηρό. Στο ΤΕΕ οι υποψήφιοι αναγκάστηκαν να κάνουν ακόμα και ανακοινώσεις στις εφημερίδες για να μάθει ο κόσμος ότι γίνονται εκλογές.

Αντίθετα στη Γεωργοένωση, παρά το γεγονός ότι γίνεται χαμός, αποφεύγουν όλη τη δημοσιότητα, για ευνόητους λόγους. Τα σκάνδαλα είναι ακόμα νωπά.

Ερχεται κακοκαιρία

Η Μετεωρολογία προβλέπει για σήμερα μεγάλη κακοκαιρία και στην περιοχή του νοτιοανατολικού Αιγαίου!

Αυτό σημαίνει ότι είναι πολύ πιθανόν να έχουμε καταρρακτώδεις βροχές με ό,τι αυτό συνεπάγεται!

Κατά συνέπεια, όλες οι αρμόδιες υπηρεσίες πρέπει να βρίσκονται σε επιφυλακή και να επέμβουν αμέσως για την αντιμετώπιση εκτάκτων καταστάσεων!..

Αλίμονο, αν η κακοκαιρία μας πιάσει στον ύπνο!.. Θα πάθουμε μεγάλη καταστροφή!

Αφέθηκε «βορά» στο χρόνο...

Ενα κτίριο, για το οποίο ξοδεύτηκαν εκατοντάδες εκατομμύρια για να γίνει, ρημάζει, χωρίς να συγκινεί κανένα...

Είναι το κτίριο του ΙΚΑ, που «ειδήμονες» το έβγαλαν ακατάλληλο, λόγω προβλημάτων στατικότητας. (Ασχετα αν πέρασαν πολλά χρόνια από τη «διάγνωση» και εξακολουθεί να στέκει στη θέση του...).

Το κτίριο, λοιπόν, αυτό, που βρίσκεται σ' ένα πολυσύχναστο δρόμο της πόλης (Μ. Κωνσταντίνου) έχει εγκαταλειφθεί στο έλεος του αδηφάγου χρόνου.

Το ζητούμενο, εδώ και χρόνια, είναι τι θα γίνει και φυσικά πότε...

Αλήθεια, η διοίκηση του ΙΚΑ θα το αφήσει σ' αυτή την κατάσταση, θα προχωρήσει σε επισκευές ή θα το κατεδαφίσει;

Περιμένουμε μία απάντηση για να ξέρει και ο κόσμος τι πρόκειται να γίνει. Ετσι όπως είναι σήμερα, έχει κάθε δικαίωμα ο κάθε ασφαλισμένος του ΙΚΑ, αλλά και ο κάθε πολίτης, να σχηματίζει τη δική του γνώμη για το πως λειτουργούν οι δημόσιες υπηρεσίες...

ΕΙΔΗΣΕΙΣ ΤΟΥ '60

ΠΡΟΟΔΟΣ 30 ΑΠΡΙΛΙΟΥ 1968

48 ΓΑΜΟΙ ΠΡΟΧΤΕΣ ΣΤΗ ΡΟΔΟ

Ρεκόρ πρωτοφανές! 48 γάμοι έγιναν σε μια μέρα στην Ρόδο! 48 ζευγάρια χόρεψαν το χορό του Ησαΐα, προχθές Κυριακή του Θωμά, τελευταία Κυριακή του Απριλίου, του δισέκτου έτους 1968! Και από τους 48 αυτούς γάμους, οι 23 έγιναν στην πόλη της Ρόδου κι υπόλοιποι 25 στα χωριά!

Συνωστισμός προχθές στις εκκλησίες. Ουρά τα αυτοκίνητα. Οι γαμπροί και οι νύφες περίμεναν απ' έξω να τελειώσει ο προηγούμενος γάμος για να πάρουν σειρά! Οι παπάδες βιαζόντουσαν να τελειώσει το ένα μυστήριο για να αρχίσουν το άλλο. Ακούσθηκαν πολλές φορές: «Γρήγορα παπά μου, γιατί θα χάσουμε το αεροπλάνο»!

Χαριτωμένες νυφούλες, ντυμένες στα κάτασπαρα. Γαμπροί που περίμεναν υπομονετικά στην είσοδο της εκκλησίας την νύφη! Αγκαλιές, ασπασμοί, ευχές, δάκρυα χαράς. Ευτυχισμένες στιγμές που χάρηκε προχθές πολύς κόσμος. Χαριτωμένα απρόοπτα σαν κι αυτό που σ' ένα γάμο ξέχασαν να φέρουν στην εκκλησία τις... βέρες.

Στον Φιλέρημο όπου έγινε ο γάμος του κ. Γ. Τσαλαχούρη με την δίδα Ειρ. Χτζηκωνσταντή, πάνω από 250 αυτοκίνητα δημιούργησαν ένα παραγματικό αδιέξοδο στην κυκλοφορία. Χρειάστηκε πάνω από μια ώρα για να φύγουν τα αυτοκίνητα, μερικά μάλιστα με ζημιές! Μετά τους γάμους, πολλά γλέντια, αλλά και ...συνωστισμός στο αεροδρόμιο. Γλέντια που κράτησαν μέχρι τις πρωινές ώρες και συνεχίσθηκαν (στα χωριά) και χθες. Στο αεροδρόμιο το βράδυ της Κυριακής και χθες το πρωί πολλά ζευγάρια έφευγαν για να περάσουν τον «μήνα του μέλιτος». Παράλληλα στο αεροδρόμιο της Ρόδου αποβιβάζονταν άλλα νιόπαντρα ζευγάρια που ερχονταν στο νησί μας από άλλα μέρη της Ελλάδος για να περάσουν το «μήνα του μέλιτος».

Τα στατιστικά στοιχεία της Μητροπόλεως Ρόδου μας λένε ότι μέχρι χθες κατά το έτος 1968 έγιναν 203 γάμοι, ενώ πέρυσι από 1ης Ιανουαρίου μέχρι 2 Μαΐου έγιναν 150 Απ'αυτό συμπεραίνουμε ότι έπαψαν πια οι Ροδίτες να είναι προληπτικοί (υπήρχε έθιμο κατά τα δίσεκτα έτη να μη γίνονται γάμοι).

Το ερώτημα είναι γιατί τα δίσεκτα να μη γίνονται γάμοι.

Οι εξηγήσεις είναι δύο:

α) Γιατί ήτανε προχθές η πρώτη Κυριακή μετά το Πάσχα που επιτρέπονται οι γάμοι μετά τη σαρακοστή και

β) Γιατί ήτανε η τελευταία Κυριακή του Απρίλη, αφου όπως είναι γνωστό τον Μάιο δεν συνηθίζεται να γίνονται γάμοι. Η παράδοση λέει ότι τα παλιά τα χρόνια τον Μάιο παντρεύονταν μόνο οι βασιλείς και δεν εδίδετο άδεια για τους κοινούς θνητούς. Αλλη παράδοσι λέει πως τον «Μάιο παντρεύονται οι γαϊδάροι» κι έτσι συνηθίζεται οι άνθρωποι να μην τελούν γάμους το μήνα αυτό.

Η γυναίκα και ο κόσμος της

Πολλές γυναίκες δουλεύουν καθημερινά έξω από το σπίτι. Τις Κυριακές είναι μια μέρα που θέλουν να ξεκουραστούν, να φροντίσουν τον εαυτό τους, να καθίσουν στο σαλόνι τους με ησυχία να πιουν τον καφέ τους, να δουν τηλεόραση, να δεχθούν φίλους ή να πάνε τις βόλτες τους.

Οι δουλειές του σπιτιού δεν έχουν θέση την ημέρα αυτή που έτσι κι αλλιώς είναι ημέρα αργίας. Ομως μια γυναίκα με οικογένεια όλο και κάτι θα πρέπει να φροντίσει στο σπίτι. Καλό είναι όμως όλα τα μέλη να βοηθούν όσο μπορούν, σύμφωνα με την ηλικία και τις δυνατότητές τους. Γιατί και στην εποχή μας, που οι σύγχρονες γυναίκες δεν θέλουν να είναι μόνο νοικοκυρές και ο μόνος άνθρωπος που θα φροντίσει το σπίτι, το σύζυγο, τα παιδιά πρέπει να ζητήσει και να μάθει στην οικογένεια τους μερικά μικρά και απλά πράγματα ώστε να τακτοποιούν τα ρούχα τους στη ντουλάπα και στο καλάθι για τα άπλυτα τα λερωμένα, να βοηθούν στο στρώσιμο του τραπεζιού, να στρώνουν το κρεβάτι και άλλα μικρά μικρά που απορροφούν από τον προσωπικό χρόνο της γυναίκας και δεν την αφήνουν να ηρεμήσει ούτε τις ημέρες της αργίας.

Είναι πράγματα που όλες οι γυναίκες τα ξέρουν αλλά ορισμένες δύσκολα βλέπουν να εφαρμόζονται στο σπίτι τους. Πάντα με γλυκό και καλό τρόπο θα βρουν ανταπόκριση αν δώσουν να καταλάβουν ότι αυτές οι δουλειές να είναι φυσικές και όχι αγγαρείες. Και όταν όλη η οικογένεια συμβάλει για ένα σπίτι τακτοποιημένο θα μένει χρόνος για να απολαμβάνει την ξεκούραση και την ηρεμία που όλοι έχουν ανάγκη για να αρχίσουν με όρεξη πάλι τη δουλειά.

ΜΙΚΑ

ΤΗΛΕΟΡΑΣΗ

ΕΤ-1

06.30 Mediterraneo (Ε)
07.00 Κλασική μουσική
08.00 Θεία λειτουργία
10.15 Αρχονταρίκι
11.15 Μουσική παράδοση
11.45 Το ατέλειωτο ταξίδι του ελληνισμού
12.10 Μια παράξενη κιβωτός
12.45 Εποχές και συγγραφείς
13.45 Αντ' αυτού
13.50 Ειδήσεις
14.00 Ελληνική ταινία «Να πεθερός να μάλαμα»
15.30 Στα φτερά του έρωτα (Ε)
17.00 Ειδήσεις
17.50 Παππούδες εν δράσει...(Ε)
18.30 Τα παιδιά της γειτονιάς
19.00 Ελληνομανία
20.00 Σάκα Ζούου
21.00 Δεν θα μου κάνετε το σπίτι...(Ε)
21.30 Γκάλα ΙΑΑΓ 2000
22.00 Αθλητική Κυριακή
23.00 Ειδήσεις
24.00 NBA JAM
00.30 Βραζιλιάνικο ποδόσφαιρο
01.40 Φώτα πορείας (Ε)

NET

07.300 Αγροτική ενημέρωση
08.00 Ενημερωτική εκπομπή
10.00 Με τη Βουλή των Ελλήνων
11.00 Στον κόσμο της οικονομίας (Ε)
12.00 Εβδομη μέρα
13.00 Αθλητικές διαδρομές
14.00 Η συνάντηση της Κυριακής
15.00 Ειδήσεις
15.15 Ελληνική ταινία «Τρελλός, παλαβός και Βέγγος»
16.50 Ταξιδεύοντας στην Ελλάδα
17.30 Art NET
18.00 Χονδρός - Λιγνός
19.00 Ειδήσεις
19.15 Οι πλανήτες
20.15 Εξι πειράματα που άλλαξαν τον κόσμο
21.00 Ειδήσεις
22.00 Οι Ελληνες
23.00 Ξένη ταινία «Ψυχώ»
24.00 Ειδήσεις
• Συνέχεια του προγράμματος με εκπομπές σε επανάληψη

ΕΤ-3

08.31 Θεία Λειτουργία
10.00 Οπερα «Η Κατίνκα και ο διάβολος»
12.00 Ερευνητικός νους
12.30 Χρονικά
14.00 Ρεπό
15.00 Ειδήσεις
15.30 Χάντμπολ
17.00 Εγκέφαλος
18.00 Επί τροχών
18.30 Design forever
19.00 Ειδήσεις
19.30 Οικονομία και ανάπτυξη
20.00 Film Century
20.30 Παίδες Ελλήνων
21.00 Οι μεγάλοι νικητές- οι νικητές των βραβείων ΟΣΚΑΡ: τα πρώτα 50 χρόνια
22.00 Murry Luis and Nikolais
23.00 Η κλειστή θάλασσα
23.30 Ειδήσεις
24.00 Σπορ στο 3

MEGA

06.00 Ελληνική ταινία «Σωτήρης ο κροκοδελάκιας»
08.00 Παιδικό πρόγραμμα
09.00 Ντίσνεϊ Κλαμπ
10.30 Κινούμενα σχέδια
11.00 Αγάπη μου συρρίκνωσα τα παιδιά
12.00 Νταντά αμέσου δράσεως (Ε)
12.30 Δεν ξέρεις τι σου γίνεται
13.00 ΕΥΡΩ
14.00 Ειδήσεις
14.10 Οσα φέρνει η ώρα
15.20 Ξένη ταινία «Ο τελευταίος πολέμαρχος»
17.00 Ειδήσεις
17.45 Ελληνική ταινία «Η ταξιτζού»
19.30 Ειδήσεις
21.00 Ξένη ταινία «Τζουμάνζι»
23.30 Ανατροπή
00.15 Ειδήσεις
01.00 Ξένη ταινία «Ο κύριος Τζόουνς»
03.00 Τηλεμάρκετινγκ

ANT-1

06.20 Οι ειδήσεις του CBS
06.45 Τηλεμάρκετινγκ
07.00 Παιδικό πρόγραμμα
10.30 Πάουερ Ρέιντζερς
11.00 Στούντιο με θέα
12.55 Super game
13.00 Μάντισον
13.30 Home Cinema
14.00 Ειδήσεις
14.15 Μόρταλ Κόμπατ
15.15 Σειρά
16.00 Ελληνική ταινία «Εμπαινε Μανωλιό»
18.00 Ειδήσεις
18.10 Μπαμ
19.30 Ειδήσεις
21.05 Τζόκερ
21.10 Ελληνική ταινία «Κάτι να καίει»
23.30 Στην πρίζα
00.50 Ειδήσεις
01.15 Ξένη ταινία «Χαμένη γενιά»
03.00 Ξένη ταινία

STAR

06.15 Παιδικό πρόγραμμα
11.50 Οι ιππότες του Τιρ Να Νο
12.30 Κινούμενα σχέδια
13.30 Σουίτ Βάλεϊ Χάι
14.00 Τα μυστικά της Ιντιάνα
14.30 Οικογένεια Ανταμς
15.00 Οι περιπέτειες της Σίντνεϊ Φοξ
16.00 Προφάιλερ
17.00 Πρόβιντενς
18.00 Ειδήσεις
19.30 Στον έβδομο ουρανό
20.30 Τα φιλαράκια
21.00 Βαθύ κόκκινο
22.00 Σαν χειμωνιάτικη λιακάδα
23.00 Ξένη ταινία «Κάτω από τη λάμψη του φεγγαριού»
24.00 Ειδήσεις
01.15 Ξένη ταινία «Ανεκπλήρωτο πάθος»

ALPHA

06.00 Ενας ρέιντζερ στο Σικάγο
07.00 7 ημέρες ALPHA
08.00 Πανόραμα
11.00 Προσκλήσεις
12.00 Ελληνική ταινία «Φτωχολογιά»
14.00 Ειδήσεις
14.30 Ιντριγκα
15.30 Ελληνική ταινία «Πάρτι εργένηδων»
17.30 Ελληνική ταινία «Εξω οι κλέφτες.
19.30 Ειδήσεις
21.00 Ελληνική ταινία «Η βίλα των οργίων»
23.00 Κίτρινος τύπος
01.00 Ειδήσεις
02.45 Campionato (M)
04.30 World Football

ΚΙΝΗΜΑΤΟΓΡΑΦΟΣ

ΠΑΛΛΑΣ 5 CINEMAS CENTER

ΠΡΟΓΡΑΜΜΑ ΕΒΔΟΜΑΔΑΣ 24/11/2000 - 30/11/2000

www.cinemapallas.gr

Κρατήσεις θέσεων στο 24475 και 70670 (15:00 - 20:00)

ΑΙΘΟΥΣΑ 5 & ...
ΡΙΖΟΤ...
ΠΡΩΤΑΓΩΝΙΣΤΟΥΝ: Α. ΜΑΣ..., ΚΛΕΩΝ ΓΡΗΓΟΡΙΑΔΗΣ Δ. ΜΑΤΣΟΥΚΑ..., ΜΑΡΚΟΥΛΑΚΗΣ
ΑΙΘΟΥΣΑ 5 ...ρες Έναρξης: 17:40, 22:40
ΑΙΘΟΥΣΑ 2 ...ες Έναρξης: 16:30, 18:50, 21:30

ΑΙΘΟΥΣΑ 1
ROAD TRIP
ΠΡΩΤΑΓΩΝΙΣΤΟΥΝ: BRECKIN MEYER, SEA... WILLIAM SCOTT, PAULO CASTANZOPerformance Time / Ώρες Έναρξης: 16:40, 18:45, 20:50, 22:55

ΑΙΘΟΥΣΑ 4
ΓΙΑ ΠΑΝΤΑ ΠΑΙΔΙ (THE KID)
ΠΡΩΤΑΓΩΝΙΣΤΟΥΝ: BRUCE WILLIS
Performance Time / Ώρες Έναρξης: 17:50, 20:10

ΑΙΘΟΥΣΑ 3
SCARY MOVIE
Performance Time / Ώρες Έναρξης: 18:45, 20:45, 22:45

ΑΙΘΟΥΣΑ 5
ΤΟ ΚΕΛΙ (THE CELL)
ΠΡΩΤΑΓΩΝΙΣΤΟΥΝ: JENNIFER LOPEZ, VINCE VAUGHN
Performance Time / Ώρες Έναρξης: 20:00

ΑΙΘΟΥΣΑ 4
ΕΝΟΧΟ ΜΥΣΤΙΚΟ (WHAT LIES BENEATH)
ΠΡΩΤΑΓΩΝΙΣΤΟΥΝ: HARRISON FORD, MICHELLE PFEIFFERPerformance Time / Ώρες Έναρξης: 22:30

ΑΙΘΟΥΣΑ 3 Kids Club - Παιδική Ζώνη
101 ΣΚΥΛΑΚΙΑ ΔΑΛΜΑΤΙΑΣ (101 DALMATIANS) *μεταγλωτ. στα ελληνικά τους*.Performance Time / Κάθε ημέρα: 17:00

ΣΥΝΑΛΛΑΓΜΑ

	Αγορά	Πώληση
ΔΟΛΛΑΡΙΟ Η.ΠΑ	0400.669000	0409.958000
ΜΑΡΚΟ ΓΕΡΜΑΝΙΑΣ	0172.611000	0176.613000
ΦΡΑΓΚΟ ΓΑΛΛΙΑΣ	0051.466000	0052.659000
ΛΙΡΑ ΑΓΓΛΙΑΣ ΣΚΩΤ.Β.ΙΡΛ	0561.174000	0574.185000
ΛΙΡΑ ΔΗΜΟΚΡΑΝΔΙΑΣ	0428.660000	0438.599000
ΦΡΑΓΚΟ ΒΕΛΓΙΟΥ&ΛΟΥΞ.	0008.369000	0008.563000
ΦΙΟΡΙΝΙ ΟΛΛΑΝΔΙΑΣ	0153.195000	0156.746000
ΔΡΑΧΜΗ ΕΛΛΑΔΑΣ 100 ΜΟΝ.	0017.435000	0017.840000
ΣΕΛΛΙΝΙ ΑΥΣΤΡΙΑΣ	0024.534000	0025.103000
ΚΟΡΩΝΑ ΔΑΝΙΑΣ	0045.275000	0046.325000
ΚΟΡΩΝΑ ΣΟΥΗΔΙΑΣ	0038.847000	0039.747000
ΜΑΡΚΟ ΦΙΝΛΑΝΔΙΑΣ	0056.780000	0058.097000
ΠΕΣΕΤΑ ΙΣΠΑΝΙΑΣ	0002.029000	0002.076000
ΕΣΚΟΥΔΟ ΠΟΡΤΟΓΑΛΙΑΣ	0001.684000	0001.723000
ΓΙΕΝ ΙΑΠΩΝΙΑΣ 100 ΜΟΝ.	0360.562000	0368.922000
ΦΡΑΓΚΟ ΕΛΒΕΤΙΑΣ	0221.900000	0227.045000
ΚΟΡΩΝΑ ΝΟΡΒΗΓΙΑΣ	0042.136000	0043.113000
ΛΙΡΑ ΚΥΠΡΟΥ	0589.149000	0602.809000
ΔΟΛΛΑΡΙΟ ΚΑΝΑΔΑ	0258.714000	0264.712000
ΔΟΛΛΑΡΙΟ ΑΥΣΤΡΑΛΙΑΣ	0208.821000	0213.663000

ΓΚΑΛΕΡΙ ΖΙΛΙΝΣΚΙ ΠΙΤΙΝΗ

ΠΡΟΣΟΧΗ

Η Γκαλερί Ζιλίνσκι Πιτίνη (δίπλα στη ΣΤΑΝΗ στο ΑΥΡΑ ΜΠΗΤΣ), σας γνωρίζει ότι θα είναι ανοιχτά όπως πάντα όλο το χειμώνα.

Λόγω των έργων στην Ιξιά η πρόσβαση προς την Γκαλερί μας γίνεται ελεύθερα από το σούπερ μάρκετ CORNER.

Ελάτε να δείτε και να θαυμάσετε τα καινούργια μας εντυπωσιακά κομμάτια σε έπιπλα, πίνακες, λάμπες - σερβίτσια και άλλα μικρά και μεγάλα κομμάτια.

Οπως πάντα οι τιμές μας είναι τιμές δώρου

Ολες τις ώρες ανοικτα

Τηλ. 90883-78389

Ευχαριστούμε για την αγάπη σας
Γ. Πίνης

14884-26/11

Διαφάνειες και μεγενθύνσεις για μπαρ, εστιατόρια, fast food

Φ. & Ν. ΠΑΧΟΣ

Γ. Ευσταθίου 11
Τηλ. 26893

Ισως χρειάζεται μία άλλη πολιτική

Τουριστικός κορεσμός;

ΤΟΥ ΑΡΧΙΤΕΚΤΟΝΑ ΑΓΑΠΗΤΟΥ ΞΑΝΘΗ

Το τουριστικό προϊόν συγκαταλέγεται στα πλέον ευαίσθητα και ευμετάβλητα οικονομικά και κοινωνικά στοιχεία της σύγχρονης ζωής μας.

Στηρίζεται και συναρτάται από πολλούς παράγοντες.

Ενας από τους σοβαρότερους παράγοντες είναι ο χώρος παραμονής και διαβίωσης, απλά το τουριστικό κατάλυμα.

Τα τουριστικά καταλύματα διακρίνονται σε κύρια και βοηθητικά.

Τα κύρια είναι κυρίως ξενοδοχεία και οι ειδικής μορφής τουριστικές εγκαταστάσεις.

Τα βοηθητικά είναι κυρίως τα επιπλωμένα δωμάτια / διαμερίσματα.

Η Ρόδος ξεκίνησε πρωτοπόρα την ανάπτυξη του μαζικού τουρισμού ανοίγοντας μεγάλους διαδρόμους σ' όλη την Ελλάδα. Ειδικότερα η πόλη έχοντας την τουριστική υποδομή των Ιταλών, το άριστο κλίμα και τις φυσικές και πολιτιστικές ομορφιές πρωταγωνιστικές στο λεγόμενο τουριστικό «θαύμα» της δεκαετίας του '60, συμβάλλοντας τα μέγιστα στην ελληνική οικονομία της εποχής.

Ετσι φτάσαμε το 1986, όπου μέχρι τότε το τουριστικό ρεύμα και η κατασκευή νέων ξενοδοχείων αυξανόντουσαν ραγδαία. Τότε ο ΕΟΤ θεσμοθέτησε με απόφαση του ΥΠ.ΕΘ.Ο. (αριθ. 2647/538866/ΕΙΔ 135/ΕΟΤ) μέτρα για την ελεγχόμενη τουριστική ανάπτυξη και αναβάθμιση διαφόρων περιοχών της χώρας και παράλληλα καθόρισε περιοχές Ελέγχου Τουριστικής Ανάπτυξης. Δηλαδή προσδιόρισε συγκεκριμένες ζώνες στο νησί της Ρόδου με χαρακτηρισμό:

1. Περιοχές Ελέγχου Τουριστικής Ανάπτυξης και

2. Περιοχές Κορεσμένης Τουριστικής Ανάπτυξης, με ιδιότητες:

ΖΩΝΗ 1. Επιτρέπονται μόνο η δημιουργία νέων κύριων και βοηθητικών καταλυμάτων ΑΑ', η Α' τάξη με υποχρεωτική την ελάχιστη ή μέγιστη δυναμικότητα. Η επέκταση των ήδη λειτουργούντων μονάδων επιτρέπεται επίσης μόνο: α) για τη δημιουργία πρόσθετων κλινών ΑΑ' ή Α' με την ανάλογη διαμόρφωση των κοινοχρήστων χώρων και β) για τη συμπλήρωση των παρεχομένων εξυπηρετήσεων χωρίς προσθήκη νέων κλινών. Ενδεικτικά περιγράφεται μία παραλιακή ζώνη από τα Κρητικά μέχρι τις αρχές του Δήμου Ιαλυσού και μία δεύτερη παραλιακή επίσης από το Καρακόνερο μέχρι τον Προφήτη Αμώ του Φαληρακίου. Η ελάχιστη δυναμικότητα θεωρούνται οι 150 κλίνες. Επίσης τμήμα της Κοινότητας Λίνδου με ελάχιστη δυναμικότητα τις 100 κλίνες.

ΤΑΞΗ	ΜΟΝΑΔΕΣ	ΔΩΜΑΤΙΑ	ΚΛΙΝΕΣ
ΑΑ	1	378	695
Α	23	2488	4693
Β	28	2420	4542
Γ	61	3089	5757
Δ	12	220	395
Ε	19	196	404
ΠΑΡΑΔΟΣΙΑΚ.	5	11	19
ΣΥΝΟΛΟ	**149**	**8802**	**16505**

ΖΩΝΗ 2. Δεν επιτρέπονται η δημιουργία νέων κλινών, ή προσθήκη νέων κλινών, ή υπνοδωματίων, ανεξάρτητα της λειτουργικής μορφής, τάξης ή δυναμικότητας. Αντίθετα επιτρέπεται και ενθαρρύνεται η δημιουργία ή προσθήκη εγκαταστάσεων αναβάθμισης και εμπλουτισμού της τουριστικής προσφοράς (όπως συνεδρίων, κολυμβητήρια, αίθουσες συσκέψεων, κτλ.). Αφορά τα όρια της πόλης της Ρόδου. Εξαιρούνται των απαγορευτικών διατάξεων, η μετατροπή παραδοσιακών κτισμάτων σε τουριστικά καταλύματα σύμφωνα με το Π.Δ. 33/79 (π.χ. Παλαιά Πόλη της Ρόδου). **Συνεπώς από το 1986 δεν υπάρχει δυνατότητα καμιάς αύξησης δυναμικότητας ξενοδοχειακών καταλυμάτων στην πόλη της Ρόδου, εκτός από την περίοδο εφαρμογής των παρακλήσεων βάσει του Ν.2160/93 για ελάχιστο αριθμό κλινών.**

Σύμφωνα με τα στοιχεία του ΕΟΤ η σημερινή δυναμικότητα του Δήμου Ρόδου είναι: (βλέπε πίνακα).

Συμπληρωματικά αναφέρεται ότι η επίσημη δυναμικότητα των **βοηθητικών καταλυμάτων είναι 1800 κλίνες.**

Η Ειδική Χωροταξική Μελέτη (α' φάση) διαπιστώνει για την πόλη της Ρόδου ότι η ξενοδοχειακή υποδομή έχει φθάσει σε οριακά σημεία με φθίνουσες πληρότητες. Προτείνεται η αναβάθμιση και ο εκσυγχρονισμός των υφιστάμενων μονάδων, η επαναλειτουργία των μονάδων που για διάφορους λόγους δεν λειτουργούν σήμερα (15-20 μονάδες μικρών κατηγοριών). Επίσης προτείνεται η μικρή αύξηση της δυναμικότητας του 3% στοπλαίσιο της ποιοτικής αντιμετώπισης του θέματος.

Είναι λοιπόν λύση «ο τουριστικός προστατευτισμός»;

Δεν θα ήταν πιο έντιμο εάν το κράτος άφηνε ελεύθερο όποιον επιθυμούσε να κατασκευάσει ή να επεκτείνει το ξενοδοχείο του με υψηλές απαιτήσεις και προδιαγραφές, κάνοντας ο ίδιος τη μελέτη βιωσιμότητας και γνωρίζοντας ότι η επένδυσή του δεν θα τύχει καμιάς επιχορήγησης;

Μήπως η διατήρηση αυτού του νομοθετήματος έχει ανασταλτικό χαρακτήρα προόδου και ανάπτυξης του ποιοτικού τουρισμού; Πρέπει να ληφθεί υπ' όψη ότι μέχρι σήμερα πολλά ξενοδοχεία έχουν αλλάξει χρήση (σε καταστήματα/ γραφεία κλπ.). Η πρόταση για πιθανές συνενώσεις ή επεκτάσεις μικρών χαμηλών κατηγοριών ξενοδοχείων με κίνητρο την αύξηση της δυναμικότητας για να μπορούν να είναι ανταγωνιστικά, ίσως να είναι μια απάντηση στο μαρασμό αυτών των μονάδων.

Μήπως ο Ε.Ο.Τ. πρέπει να σκεφθεί πλέον διαφορετικά μετά από 14 χρόνια, διότι έχουν αλλάξει πολλά δεδομένα στο τουριστικό επίπεδο από το 1986;

Μήπως η ισχύς αυτής της απόφασης προδιαθέτει και ευνοεί τεχνικές αλχημείες με προσθήκη και τροποποιήσεις πολεοδομικών νομίμων κτιριακών όγκων με δήθεν αύξηση κλινών;

Μήπως χρειάζεται μία άλλη πολιτική και άποψη περί κορεσμένων περιοχών, εν όψει του 21ου αιώνα και της ανάληψης των Ολυμπιακών Αγώνων του 2004;

Το πρόβλημα είναι υπαρκτό και οφείλουμε να το αντιμετωπίσουμε.

Η κάτω από προϋποθέσεις αύξηση τουριστικής δυναμικότητας είναι ζήτημα που πρέπει να μελετηθεί από θετική άποψη, σε συνάρτηση βέβαια με τη χωροταξική, την περιβαλλοντική, την κυκλοφοριακή, τη συγκοινωνιακή διάσταση, το δίκτυο υποδομών και φυσικών πηγών και με βασικό στόχο την αειφορία του τόπου και την ανθρώπινη συμπεριφορά της πόλης μας.

ΟΙΚΟΓΕΝΕΙΑΚΗ ΤΑΒΕΡΝΑ ΕΣΤΙΑΤΟΡΙΟ

«ΔΙΕΘΝΕΣ»



Ανοίξαμε από την Παρασκευή 17/11/2000 και σας περιμένουμε για να δοκιμάσετε τους σπιτίσιους μας μεζέδες και τα φαγητά μας με φρέσκα ελληνικά κρέατα.

ΚΑΘΕ ΠΑΡΑΣΚΕΥΗ & ΣΑΒΒΑΤΟ
ΖΩΝΤΑΝΗ ΜΟΥΣΙΚΗ
με τους
ΝΙΚΟ ΜΑΣΤΟΡΟΥ (κιθάρα-τραγούδι)
ΦΙΛΙΠΠΟ ΓΕΩΡΓΙΟΥ (μπουζούκι-τραγούδι)
σε έντεχνα παλαιά ελληνικά τραγούδια

Τηλ. reserve 23264, 36038
Διεύθυνση: Κω 5,(έναντι ΚΑΖΙΝΟ Ρόδου)

2003-14/12

Τα ρολόγια γυρίζουν πίσω έναν αιώνα...
μοναδικές φωτογραφίες μας ταξιδεύουν
...ο χρόνος δεν μετράει στο Rodon Caffé

Rodon CAFFE'



Απολαύστε τον καφέ, το ποτό ή δοκιμάστε
τα εξαίσια εδέσματά μας με συνοδεία τις γλυκίες
νότες του πιάνου του Νίκου Βασιλαράκη και
μία βελούδινη γυναικεία φωνή.



Ανοικτά καθημερινά μεταξύ 19:30 - 03:00
Έκπτωση 20% για τους κατοίκους της Ρόδου

CASINO RODOS

RESIDO

X.2058-2/12



ΜΝΗΜΟΣΥΝΑ



Τελούμε στις 27 Νοεμβρίου ημέρα Δευτέρα και ώρα 8π.μ. στον ιερό ναό Ταξιαρχών 40ήμερο μνημόσυνο υπέρ αναπαύσεως της ψυχής της λατρευτής μας συζύγου, μητέρας, κόρης, νύφης και αδελφής

ΜΙΧΑΛΙΤΣΑΣ ΔΙΑΚΟΑΝΑΣΤΑΣΙΟΥ

Το γένος ΧΑΡΑΛΑΜΠΟΥ

Ετών 29

Ο σύζυγος Ιωάννης
Τα παιδιά Σταύρος, Μανώλης
Η μητέρα Ανδρονίκη
Τα πεθερικά Μάρθα - Μανώλης
Τα αδέλφια και οι λοιποί συγγενείς

14984-26/11



Τελούμε στις 26 Νοεμβρίου ημέρα Κυριακή και ώρα 8 π.μ. στον ιερό ναό Αγίου Τρύφωνα Κολυμπίων 3μηνο μνημόσυνο υπέρ αναπαύσεως της ψυχής του λατρευτού μας συζύγου, πατέρα, παππού, αδελφού και θείου

ΙΩΑΝΝΗ ΜΕΣΑΝΑΓΡΕΝΟΥ

Η σύζυγος Αρετή
Τα παιδιά Νίκος - Μαρία, Δημήτρης - Νικολέτα, Σταμάτης - Κική, Γεώργιος - Νούλα
Τα εγγόνια, η αδελφή, τα ανίψια και οι λοιποί συγγενείς

14979-26/11



Με τη συμπλήρωση 3 ετών από του θανάτου του λατρευτού μας συζύγου, πατέρα, αδελφού και θείου

ΕΛΕΥΘΕΡΙΟΥ Ν. ΑΡΑΠΗ

Ετών 77

τελούμε στις 26 Νοεμβρίου 2000 ημέρα Κυριακή και ώρα 9π.μ. στον ιερό ναό Αγίου Δημητρίου Παλαιού νεκροταφείου μνημόσυνο για την ανάπαυση της ψυχής του.

Η σύζυγος Θεοδοσία Ν. Αράπη
Τα παιδιά Νικόλαος σύζυγος Μαρία Γερολύμου, Ιωάννης σύζυγος Ουρανία Γερολύμου, Σωτήριος σύζυγος Γεωργία Γερολύμου, Βασίλειος σύζυγος Ολγα Γερολύμου, Διονυσία σύζυγος Γρηγορίου Πελλού
Τα αδέλφια, τα εγγόνια, τα δισέγγονα και οι λοιποί συγγενείς

χλ-26/11



Τελούμε στις 28 Νοεμβρίου ημέρα Τρίτη και ώρα 8π.μ. στον ιερό ναό Ταξιαρχών νεκροταφείου 4ετές μνημόσυνο υπέρ αναπαύσεως της ψυχής της λατρευτής και αγαπημένης μας συζύγου, μητέρας, αδελφής και θείας

ΤΕΡΕΖΑΣ ΒΕΡΓΙΔΗ

Ο σύζυγος Λάζαρος
Τα παιδιά Γιώργος και Μαρία
Τα αδέλφια, τα εξαδέλφια, τα ανίψια και οι λοιποί συγγενείς

15002-28/11

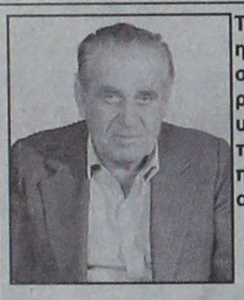

Τελούμε στις 28 Νοεμβρίου ημέρα Τρίτη και ώρα-8π.μ. στον ιερό ναό Ταξιαρχών Μαριτσών 9ήμερο μνημόσυνο υπέρ αναπαύσεως της ψυχής του πρόσφατα αδικοχαμένου πατέρα, συζύγου, παππού, αδελφού και θείου

ΙΩΑΝΝΗ ΧΑΡΑΛΑΜΠΟΥ ΜΑΛΩΤΡΑ

Τα παιδιά Χαράλαμπος, Μανώλης, Λευτέρης - Σταματία, Σωτηρία - Χαράλαμπος
Η σύζυγος Σεβαστή
Τα εγγόνια Μαρία, Γρηγόρης και Γιάννης
Τα αδέλφια και οι λοιποί συγγενείς

ΓΔ-28/11

Το εργοστάσιο της ΔΕΗ

ΣΥΝΕΧΕΙΑ ΑΠΟ ΤΗ ΣΕΛ. 1

λου, απετέλεσε η στάση, τόσο του προέδρου του Δημοτικού Συμβουλίου κ. Φιλήμονα Ζαννετίδη, όσο και του επικεφαλής της μειοψηφίας κ. Δημήτρη Ζαννετούλη, έναντι των μελών της επιτροπής που ορίσθηκε για τη διευθέτηση του ζητήματος της ΔΕΗ.

ΠΑΡ' ΟΤΙ στην επιτροπή μετείχαν και οι σύμβουλοι κ.κ. Ισίδωρος Ασπρής και Γιάννης Καλαποδάκης, οι συνεννοήσεις για τη χωροθέτηση του εργοστασίου εγίνοντο εν κρυπτώ μόνο από τους κ. Ζαννετίδη και Ζαννετούλη, οι οποίοι ως γνωστόν αντιδρούν (άραγε γιατί;) για την κατασκευή του εργοστασίου της ΔΕΗ στην περιοχή «Πάνω Γιαλός».

◗ Εν κρυπτώ ωστόσο οι συγκεκριμένοι σύμβουλοι ενεργούσαν και από τον αντιδήμαρχο κ. Μανώλη Λέργο, που εκτελεί χρέη Δημάρχου, γεγονός που προκαλεί εύλογες υποψίες. Σημειώνεται ότι απόντες από την προχθεσινή συνεδρίαση του Δημοτικού Συμβουλίου, που επρόκειτο να συγκληθεί εκ νέου χθες, ήταν και αρκετοί σύμβουλοι της μειοψηφίας, οι οποίοι φέρονται να είναι ιδιαιτέρως δυσαρεστημένοι από την εν γένει στάση του επικεφαλής της παρατάξεώς τους.

Παρασκήνιο στη ΔΑΝΕ

ΣΥΝΕΧΕΙΑ ΑΠΟ ΤΗ ΣΕΛ. 1

◗ Παράλληλα, όμως, η αναβολή της συνεδρίασης του διοικητικού συμβουλίου γίνεται για να ολοκληρωθούν κάποιες διαβουλεύσεις, που έχουν σχέση με την προεδρία της ΔΑΝΕ!..

ΣΥΓΚΕΚΡΙΜΕΝΑ, έγινε γνωστό ότι ο Γεράσιμος Καλογηράτος έχει μετανιώσει και θέλει να παραμείνει στη θέση του προέδρου, ενώ καραδοκεί και ο Δημ. Κούκουλας, που θέλει ν' αναλάβει την προεδρία.

◗ Από την άλλη πλευρά, έχει επανεμφανιστεί και ο Σήφης Βαρδινογιάννης, που όχι μόνο θέλει ν' αναλάβει την ΑΝΕΚ, αλλά θέλει και την προεδρία της ΔΑΝΕ!.. Μάλιστα χτες κυκλοφόρησαν φήμες σύμφωνα με τις οποίες οι Κρητικοί επεδίωξαν την αναβολή της συνεδρίασης, ώστε να μπορούν να είναι όλοι στη Ρόδο το επόμενο Σάββατο, δεδομένου ότι την Τρίτη, κάποιοι δεν μπορούσαν να έρθουν στο νησί μας.

ΠΑΝΤΩΣ η καταδίκη Καλογηράτου από το Τριμελές Πλημμελειοδικείο Πειραιώς σε φυλάκιση 27 μηνών για απάτη, έχει φέρει «τα πάνω - κάτω» στη ΔΑΝΕ!..

◗ Ακόμη, σε εκκρεμότητα βρίσκεται και το θέμα Σολούνια, δεδομένου ότι πλησιάζει η δίκη (7 Δεκεμβρίου), αλλά δεν έχει ρυθμιστεί το θέμα των οφειλών του απατεώνα πρώην προέδρου προς τη ΔΑΝΕ, με κίνδυνο να επιστρέψει στις φυλακές Κορυδαλού.

Προχωρούν με γρήγορο ρυθμό τα έργα

ΣΥΝΕΧΕΙΑ ΑΠΟ ΤΗ ΣΕΛ. 1

θα ολοκληρωθούν περί τα τέλη Μαρτίου και μόνο στην πλατεία του Μουσείου θα πάνε ως τα μέσα Απριλίου, καθώς στην πλατεία αυτή θα γίνει πλήρης αναμόρφωση, η οποία περιλαμβάνει και την ομαλοποίηση των κλίσεων.

ΟΛΑ ΤΑ οδοστρώματα θα αποκατασταθούν πλήρως μετά την αποπεράτωση των εργασιών αυτής της φάσης.

◗ Στο έργο αυτό, κατά τους μήνες αιχμής, απασχολούνται περί τα 30 άτομα τα οποία κατά περίπτωση αυξάνονται μέχρι τα 50. Οι προσλήψεις γίνονται με κριτήρια απόλυτα αξιοκρατικά.

Ο ΕΡΓΟΤΑΞΙΑΡΧΗΣ κ. Βασ. Διακομιχάλης τονίζει μάλιστα με ιδιαίτερη έμφαση, ότι στο θέμα αυτό ο δήμαρχος ουδέποτε είχε ούτε επιδιώξει την παραμικρή ανάμιξη.

◗ Στην Παλιά Πόλη γίνεται ταυτόχρονη εγκατάσταση των δικτύων ύδρευσης, αποχέτευσης, ακαθάρτων και ομβρίων υδάτων, των δικτύων ΟΤΕ, ΔΕΗ, δημοτικού φωτισμού και καλωδιακής τηλεόρασης.

ΕΙΝΑΙ ΤΟ ΜΟΝΑΔΙΚΟ έργο στην περιοχή μας που γίνεται μ' αυτό τον απόλυτα οργανωμένο τρόπο κι έτσι η ταλαιπωρία των κατοίκων της περιοχής περιορίζεται σε μία και μόνη φορά, αφού αποφεύγονται τα αλλεπάλληλα σκαψίματα.

◗ Τα συνεργεία αντιμετωπίζουν βέβαια κατά την εκτέλεση του έργου αυτού συχνά δυσχέρειες και κινδύνους από πιθανές ηλεκτροπληξίες ή άλλα απροσδόκητα περιστατικά, καθόσον δεν υπάρχουν σχέδια των δικτύων της ΔΕΗ, του ΟΤΕ, των αποχετεύσεων, κλπ.

ΣΥΝ ΤΟΙΣ ΑΛΛΟΙΣ αποκαλύπτονται με τις εκτελούμενες εργασίες και αρχαιολογικού ενδιαφέροντος ερείπια ή αντικείμενα.

◗ Πρόσφατα εντοπίστηκαν τμήματα των ελληνιστικών και βυζαντινών τειχών, καθώς και η βάση του μιναρέ, μπροστά από την Παναγία του Κάστρου, που κατεδάφισαν οι Ιταλοί κατά τη δεκαετία του 1920.

ΓΙΑ ΤΗΝ κατασκευή των υπογείων δικτύων της Μεσαιωνικής Πόλης απορροφούνται, όπως αναφέρει ο κ. Διακομιχάλης, 700 εκατομμύρια κατ' έτος.

Η χρηματοδότηση του υπόλοιπου τμήματος του έργου θα προέλθει από το 3ο Κοινοτικό Πλαίσιο Στήριξης.

Εκπτωτοι δύο εργολάβοι

ΣΥΝΕΧΕΙΑ ΑΠΟ ΤΗ ΣΕΛ. 1

σεις συζητήθηκε στη συνεδρίαση του δημοτικού συμβουλίου Ρόδου, που πραγματοποιήθηκε προχθές το βράδυ.

ΕΙΔΙΚΟΤΕΡΑ έκπτωτος κηρύχθηκε ο κ. Ιωάννης Γιωτόπουλος, επειδή καθυστέρησε τα έργα της κατασκευής κερκίδας και αποδυτηρίων του αθλητικού κέντρου Καρακόνερου, καθώς και της άρσης επικινδυνότητας κατολισθήσεων στην πλαγιά της περιοχής Κάτω Πέτρες.

➪ Εκπτωτη κηρύχθηκε και η κοινοπραξία Δρόσου - Κακά που είχε αναλάβει το έργο της δημιουργίας γηπέδου μπάσκετ και αποδυτηρίων στην Πλατεία Αγίου Ορους.

ΤΗ ΔΥΣΦΟΡΙΑ του για την καθυστέρηση υλοποίησης του συγκεκριμένου έργου εξέφρασε και ο δήμαρχος Ρόδου κ. Γώργος Γιαννόπουλος. Ειδική πρόσκληση θα σταλεί στην κοινοπραξία Ε. Μοσχίδης - Κούρτη που καθυστέρησε το έργο της κατασκευής πεζοδρομίων σε δρόμους της πόλης.

➪ Οπως τονίστηκε δόθηκε προθεσμία και δεν επεβλήθησαν κυρώσεις στη συγκεκριμένη κοινοπραξία, επειδή είχε δημιουργηθεί η εντύπωση στις Τεχνικές Υπηρεσίες του Δήμου ότι το έργο είχε ολοκληρωθεί.

ΠΡΟΘΕΣΜΙΑ μέχρι το τέλος του έτους δόθηκε στην κοινοπραξία που ανέλαβε το έργο της Ανάπλασης Πλατείας Βρούχου. Μέχρι το τέλος του χρόνου πήρε προθεσμία να ολοκληρώσει το έργο της κατασκευής καμπαναριού στον ιερό ναό Αναλήψεως η κοινοπραξία Ιωαν. Γιωτόπουλος - Ντουμπανάκης.

➪ Παράταση για την ολοκλήρωση των έργων δόθηκε και στις κοινοπραξίες που είχαν αναλάβει τα έργα:

-Κατασκευή οδικού άξονα σύνδεσης της εθνικής οδού Ρόδου - Λίνδου από τη διασταύρωση της προς την Ακρόπολη με την επαρχιακή οδό Ρόδου - Καλλιθέας

- Ολοκλήρωση αθλητικού κέντρου Αγ. Αποστόλων

- Εργασίες ευπρεπισμού Κρητικών και συντήρηση ανάδειξης εισόδου πόλεως (Α' φάση πεζόδρομος περιοχής Κάτω Πέτρες)

- Κατασκευή γηπέδων αθλοπαιδιών στην πλατεία Βρούχου

- Κατασκευή νέας Πινακοθήκης Δήμου Ροδίων (δωρεά Ιωάννη και Πάολας Νεστορίδου)

- Διαμόρφωση πλατειών περιοχής Αγ. Τριάδας (Αγ. Τριάδα - Επτανήσων - Ζακύνθου)

- Κατασκευή νέας εξόδου (οδοί Καμείρου - Τσαλδάρη).

ΠΡΟΘΕΣΜΙΑ μέχρι τις 30 Απριλίου του 2001 δόθηκε και στον κ. Αρ. Ευσταθίου, που είχε αναλάβει το έργο της διάνοιξης και ασφαλτόστρωσης οδών που δημοπρατήθηκαν με προϋπολογισμό 302 εκατομμύρια δραχμές. Για την ολοκλήρωση του έργου όπως τονίστηκε προχθές παρουσιάστηκαν πολλές δυσκολίες.

Βγαίνουν «λάδι» οι γιατροί

ΣΥΝΕΧΕΙΑ ΑΠΟ ΤΗ ΣΕΛ. 1

νατος του Αγγλου τουρίστα επήλθε από εσωτερική αιμορραγία στο κεφάλι, βάσει της ιατροδικαστικής εκθέσεως, κάτι ωστόσο που δεν έγινε αντιληπτό, από τους γιατούς του Ιδρύματος, όπου και νοσηλεύθηκε ο ασθενής επί διήμερο.

ΠΑΡ' ΟΤΙ η διοίκηση του Νοσοκομείου διέταξε επείγουσα ένορκη διοικητική εξέταση για την περίπτωση του Αγγλου τουρίστα, αυτή δεν έχει ακόμη ολοκληρωθεί, αν και παρήλθε τουλάχιστον ένας μήνας από τότε που διετάχθη. Αξίζει να σημειωεί ότι την Ε.Δ.Ε. διενεργεί ο γιατρός κ. Κώστας Κουτσόπουλος.

☛Εν τω μεταξύ, σύμφωνα με ασφαλείς πληροφορίες, στο πόρισμα δεν φαίνεται μέχρι στιγμής να επιρρίπτονται ευθύνες στους γιατρούς που ανέλαβαν τον άτυχο Αγγλο τουρίστα, αντιθέτως αναφέρεται ότι αυτοί έπραξαν το καθήκον τους.

ΠΡΟΦΑΝΩΣ το ερώτημα γιατί ο ασθενής δεν υπεβλήθη σε αξονική τομογραφία, αφού εισήχθη στο Νοσοκομείο με χτύπημα στο κεφάλι, θα μείνει αναπάντητο.

Θα τοποθετηθεί στο πάρκο Αγ. Φραγκίσκου

Ετοιμος ο ανδριάντας του Ανδρέα Παπανδρέου

ΣΥΝΤΟΜΑ ΘΑ ΓΙΝΟΥΝ ΤΑ ΕΓΚΑΙΝΙΑ

ΣΤΟ ΤΕΛΟΣ του μήνα ή το πολύ αρχές Δεκεμβρίου θα τοποθετηθεί το άγαλμα του Ανδρέα Παπανδρέου στο βάθρο που αυτές τις μέρες κατασκευάζεται.

◗ Ο ανδριάντας του ιδρυτή του ΠΑ.ΣΟ.Κ. και επί δέκα χρόνια πρωθυπουργού της χώρας, θα τοποθετηθεί στη γωνία του πάρκου του Αγ. Φραγκίσκου, η οποία διαμορφώνεται γι' αυτό το σκοπό.

ΤΟ ΜΠΡΟΥΤΖΙΝΟ γλυπτό είναι έργο του γνωστού στη Ρόδο γλύπτη Γιάννη Μπάρδη και έγινε κατά παραγγελία του Δήμου Ρόδου. Εχει ύψος δυόμισυ μέτρα και παρουσιάζει τον Ανδρέα Παπανδρέου στη συνήθη στάση χαιρετισμού, όπως απευθυνόταν στον κόσμο στις ανοικτές ομιλίες του.

◗ Τα αποκαλυπτήρια του ανδριάντα θα γίνουν κατά πάσα πιθανότητα από κάποιο υψηλόβαθμο κυβερνητικό στέλεχος ή από μέλος της οικογένειας του αείμνηστου πολιτικού.



Ο γλύπτης Γιάννης Μπάρδης (στο μέσο) με τον γραμματέα της νομαρχιακής επιτροπής του ΠΑΣΟΚ Δημήτρη Μοσχογιάννη και τον δήμαρχο Γιώργο Γιαννόπουλο κατά την υπογραφή της συμφωνίας για την κατασκευή του ανδριάντα του Ανδρέα Παπανδρέου

Κατά τη φετινή περίοδο

10.000 ξενοδοχοϋπάλληλοι θα πάρουν επίδομα ανεργίας

ΚΑΤΑΤΕΘΗΚΑΝ ΤΑ ΔΙΚΑΙΟΛΟΓΗΤΙΚΑ

Ολοκληρώθηκε σχεδόν η διαδικασία της κατάθεσης των δικαιολογητικών, από τους ξενοδοχοϋπαλλήλους για το επίδομα ανεργίας στον Ο.Α.Ε.Δ. Σύμφωνα με όσα έχουν γίνει γνωστά οι άνεργοι ξενοδοχοϋπάλληλοι που δικαιούνται επιδόματος ανεργίας φθάνουν τους 10.000.

«Η διαδικασία της κατάθεσης των δικαιολογητικών έχει σχεδόν ολοκληρωθεί, ενώ άρχισε και η παράδοση των ενταλμάτων πληρωμής στους δικαιούχους», δήλωσε στην «ΠΡΟΟΔΟ» η προϊσταμένη του Ο.Α.Ε.Δ. κ. Αμαλία Παπαδοπούλου. Σύμφωνα με όσα έχουν γίνει γνωστά δόθηκαν από τον Ο.Α.Ε.Δ. 2.000 επιδόματα ανεργίας σε ισάριθμους δικαιούχους.

Αξίζει να σημειωθεί ότι λόγω της συμμετοχής των υπαλλήλων του Ο.Α.Ε.Δ. στην 24ωρη απεργιακή κινητοποίηση που προκήρυξε για τις 28 του μήνα η ΑΔΕΔΥ, τα επιδόματα που είχαν προγραμματιστεί για την ημέρα εκείνη θα δοθούν την προηγούμενη.

Τα τέλη καθαριότητας

ΣΥΝΕΧΕΙΑ ΑΠΟ ΤΗ ΣΕΛ. 1

σεκατομμύρια δραχμές.

ΑΠΟ ΤΑ τέλη καθαριότητας η ΔΕΚΡ θα εισπράξει 1,3 δισεκατομμύρια δρχ., από τέλη παρεπιδημούντων 350 εκατ., από παροχή υπηρεσιών της ΔΕΚΡ 100 εκατ. και από τη χρήση της χωματερής 50 εκατομμύρια δραχμές.

➢ Τα τέλη καθαριότητας μετά την αναπροσαρμογή κατά 3,5% θά καθοριστούν ως εξής:

α. Το ενιαίο ανταποδοτικλό τέλος για στεγασμένους ηλεκτροδοτούμενους χώρους χρησιμοποιούμενος για κατοικία ή εγκατάσταση φιλανθρωπικών ή νοσηλευτικών ιδρυμάτων δημοσίου ή ιδιωτικού δικαίου πλην ιδιωτικών κλιθνικών καθορίζεται σε 398 δρχ/τ.μ. ετησίως.

β. Το ενιαίο ανταποδοτικό τέλος για ηλεκτροδοτούμενα στεγασμένα μηχανουργεία - σιδηρουργεία, κλειστές αποθήκες και κινηματογράφους καθορίζεται σε 797 δρχ./τ.μ. ετησίως.

γ. Το ενιαίο ανταποδοτικό τέλος για ηλεκτροδοτούμενους στεγασμένους χώρους λοιπών χρήσεων και μέχρι εμβαδού 6000 τ.μ. καθορίζεται σε 1195 δρχ/τ.μ. ετησίως. Για το πέραν των 6000 τ.μ. εμβαδόν ο συντελεστής αυτός καθορίζεται σε 677 δρχ/τ.μ. ετησίως.

δ. Το ενιαίο ανταποδοτικό τέλος για ηλεκτροδοτούμενους μη στεγασμένους χώρους οιασδήποτε χρήσεως και μέχρι εμβαδού 6000τ.μ., καθορίζεται σε 88δρχ/τ.μ. ετησίως. Για το πέραν των 6.000 τ.μ. εμβαδόν ο συντελεστής αυτός καθορίζεται σε 26 δρχ/τ.μ. ετησίως.

Καθορίζεται τέλος χρήσης της χωματερής βεβαιούμενο επί τόπου για την εναπόθεση και ενταφιασμό σ'αυτήν απορριμμάτων που χαρακτηρίζονται «δημοτικά απόβλητα» κατά την έννοια της ΚΥΑ 69728/824 (ΦΕΚ Β' 358/17-5-96), που προέρχονται από οποιοδήποτε φυσικό ή νομικό πρόσωπο στις 250 δρχ/τη ωφέλιμου φορτίου του οχήματος μεταφοράς. Εξαιρούνται οι ΟΤΑ, που μετέχουν στην κατανομή των δαπανών χρήσης της χωματερής.

Επίσης καθορίζεται ο φόρος ηλεκτροδοτούμενων χώρων, ανεξαρτήτως χρήσεως ως ακολούθως:

Για στεγασμένους ηλεκτροδοτούμενους χώρους σε 55 δδρχ/ τ.μ. ετησίως. Για μη στεγασμένους ηλεκτροδοτούμενους χώρους ο συντελεστής αυτός καθορίζεται στο ήμισυ, δηλαδή στς 27 δρχ/τ.μ. ετησίως.

ΕΠΙΦΥΛΑΞΕΙΣ για την αναπροσαρμογή των τελών εξέφρασε ο κ. Μάνος Κόκκινος που υποστήριξε ότι θα επέλθουν αλλαγές με κοινοτική οδηγία - επιχείρημα το οποίο αντέκρουσε ο προϊστάμενος της ΔΕΚΡ κ. Γιώργος Υψηλάντης.

Επανεξετάζεται το θέμα της λιμνοδεξαμενής στη Σύμη

ΤΕΧΝΙΚΟΙ ΜΕΤΑΒΑΙΝΟΥΝ ΣΤΟ ΝΗΣΙ

Στη νόσο... των τρελών αγελάδων οφείλεται η καθυστέρηση της άφιξης στη Σύμη κλιμακίου του υπουργείου Γεωργίας για τη χωροθέτηση της λιμνοδεξαμενής του νησιού. Ο δήμαρχος της Σύμης κ. Μιλτιάδης Σαρρής δηλώνει αισιόδοξος για το θέμα της χωροθέτησης της δεξαμενής και τονίζει ότι δεν θα δημιουργηθεί καθυστέρηση στην υλοποίηση του έργου, λόγω της απομάκρυνσης του Θεόδωρου Πάγκαλου από το υπουργείο Πολιτισμού.

«Ο κ. Βενιζέλος, με τον οποίο έχω συναντηθεί αρκετές φορές στο παρελθόν, γνωρίζει το θέμα και δεν πιστεύω ότι θα δημιουργηθούν προβλήματα», τόνισε ο κ. Σαρρής.

Σύμφωνα με το δήμαρχο της Σύμης, κλιμάκιο του υπουργείου Γεωργίας αναμένεται την ερχόμενη εβδομάδα στο νησί. Αντικείμενο της επίσκεψης του κλιμακίου θα είναι η επαναχωροθέτηση της λιμνοδεξαμενής μακρύτερα από τον οικισμό και τα αρχαιολογικά ευρήματα της περιοχής.

Ιχθυοτροφείο θα γίνει κοντά στο νησί Σαρία

ΜΑΚΡΙΑ ΑΠΟ ΚΑΤΟΙΚΗΜΕΝΗ ΠΕΡΙΟΧΗ

Το πράσινο φως έδωσε το Επαρχιακό Συμβούλιο Καρπάθου για την εγκατάσταση και λειτουργία ιχθυοτροφείου σε περιοχή που βρίσκεται κοντά στο νησί.

Η μονάδα του ιχθυοτροφείου που θα εγκατασταθεί στη θαλάσσια περιοχή μεταξύ της Καρπάθου και της νησίδας Σαρία, απέχει πέντε μίλια από το Διαφάνι.

«Οι εγκαταστάσεις του ιχθυοτροφείου βρίσκονται μακριά από τις κατοικημένες περιοχές και αυτός ήταν ένας από τους λόγους που μας ώθησε στο να γνωμοδοτήσουμε θετικά», δήλωσε ο έπαρχος της Καρπάθου κ. Ιωάννης Καρίκης.

Οπως επεσήμανε ο έπαρχος της Καρπάθου, το ιχθυοτροφείο, λόγω της θέσης που επελέγη για την εγκατάστασή του, δεν θα επιβαρύνει το περιβάλλον με τη λειτουργία του.

Για την εγκατάσταση και λειτουργία του ιχθυοτροφείου στην Κάρπαθο θα πρέπει να γνωμοδοτήσει και το Νομαρχιακό Συμβούλιο.

Αξιοποιείται τουριστικά η Ν. Ρόδος

ΣΥΝΕΧΕΙΑ ΑΠΟ ΤΗ ΣΕΛ. 1

τον προσεχή Μάρτο στη Νότια Ρόδο και θα διαθέτει περί τις 700 κλίνες. Συγχρόνως γίνονται διαπραγματεύσεις για την αγορά έκτασης 120 στρεμμάτων στην ίδια περιοχή, όπου θα κτιστεί ξενοδοχείο τεσσάρων αστέρων με 800 περίπου κλίνες. Η μονάδα αυτή θα ανήκει στην αλυσίδα IBERO STAR, στην οποία μετέχει ο NECKERMANN.

☛ Στη Νότια Ρόδο επίσης και σε έκταση 550 στρεμμάτων θα κατασκευαστεί γήπεδο Γκολφ που θα εξυπηρετεί τους πελάτες των δύο παραπάνω μονάδων και όχι μόνο.

Ο ΔΙΕΥΘΥΝΤΗΣ του πρακτορείου ΖΕΥΣ, εκπροσώπου του C&N στη Ρόδο, κ. Παντελής Χαπίπης, εκτιμά ότι με τις επενδύσεις αυτές το νησί μας θα αποκτήσει μια σταθερή βάση για την επιμήκυνση της τουριστικής περιόδου. Κι αυτό θα γίνει με την έναρξη λειτουργίας των παραπάνω μονάδων και του Γκολφ το 2003, μετά την οποία ο NECKERMANN θα ξεκινά τη σεζόν τον Μάρτη και θα την κλείνει το Γενάρη (10 μήνες) στέλλοντας χιλιάδες παίκτες του Γκολφ στο νησί μας. Είναι δε γνωστό από τη διεθνή εμπειρία, ότι ξενοδοχεία που φιλοξενούν φίλους αυτού του αθλήματος «πιάνουν» πληρότητες 80 με 90%. Εννοείται, ότι μ'αυτή την προοπτική θα βρεθούν κι άλλοι που θα ακολουθήσουν σε προγράμματα επιμήκυνσης της σεζόν, την οποία εδώ και χρόνια προσπαθούμε να καθιερώσουμε στη Ρόδο.

☛ Και στην Κω όμως σχεδιάζεται από τον C&N η κατασκευή δύο μονάδων, μία της ALDIANA CLUB και μία της IBERO STAR με αντίστοιχη δυναμικότητα σε κλίνες, όπως αυτών που περιγράψαμε παραπάνω.

ΓΙΑ ΤΟ ΘΕΜΑ αυτό μας μίλησε ο κ. Χαπίπης σε συνέντευξή του, η οποία θα δημοσιευθεί ολόκληρη τις επόμενες μέρες από τις στήλες της «Προόδου».

KYDON TOURS

ΕΚΔΡΟΜΕΣ - ΕΚΔΡΟΜΕΣ

Πάντα επιτυχίες

Συνοδεύουμε τα γκρουπς μας, που είναι φίλοι μας

14/12-29/12/2000

ΑΕΡΟΠΟΡΙΚΗ ΕΚΔΡΟΜΗ

ΚΩΝΣΤΑΝΤΙΝΟΥΠΟΛΗ

ΕΓΚΑΙΝΙΑ του Μητροπολιτικού Ναού της ΧΑΛΚΗΔΩΝΟΣ

Μοναδικές στιγμές - Θρησκευτική συγκίνηση

Γνωρίστε την ΠΟΛΗ όπως μόνο εμείς μπορούμε να σας δείξουμε.

Μουσεία - Παλάτια - Παζάρι - Εκκλησίες-

Πατριαρχείο - Χαλκηδώνα - Πριγκηπόνησα -

Ξενοδοχείο επιλεγμένο στο ΠΕΡΑΝ *(αριστοκρατική περιοχή)*

Συνοδός ΕΛΕΝΗ ΨΥΛΛΑΚΗ

ΠΡΩΤΟΧΡΟΝΙΑ

7 ΗΜΕΡΕΣ

ΠΡΑΓΑ- ΒΟΥΔΑΠΕΣΤΗ

Πλούσιο πρόγραμμα. 12/1 12 μέρες

* * *

ΜΠΑΝΓΚΟΚ-ΣΙΓΚΑΠΟΥΡΗ-ΠΟΥΚΕΤ

* * *

Πλούσιο πρόγραμμα. 28/1 κρουαζιέρα στην Καραϊβική

ΣΑΝ ΧΟΥΑΝ, ΠΟΡΤΟ ΡΙΚΟ, ΣΕΝ ΤΟΜΑΣ, Π.Ν. ΗΠΑ, ΦΛΙΠΣΜΠΟΥΡΓΚ, ΣΕΝ ΜΑΑΡΤΕΝ, ΣΕΝ ΤΖΟΝΣ, ΑΝΤΙΓΚΟΥΑ, ΚΑΣΤΡΙΣ, ΣΑΝΤΑ ΛΟΥΤΣΙΑ, ΜΠΡΙΤΖΤΑΟΥΝ, ΜΠΑΡΜΑΔΟΣ

7 μέρες, κρουαζιέρα 3 μέρες στο περίφημο Πόρτο Ρίκο

Πληροφορίες - Δηλώσεις

ΠΡΑΚΤΟΡΕΙΟ ΚΥΔΩΝ

ΡΟΔΟΣ: Τηλ. 23000 - 27900

M19-30/11

Από μεγάλη κατασκευαστική εταιρία

Κατασκευή τουριστικού χωριού και στη Ρόδο!

Συμφωνία με διεθνή ξενοδοχειακή εταιρία

Σε αναπτυξιακή τροχιά, με αιχμή του δόρατος τον τουριστικό χώρο, εισέρχεται η κατασκευαστική εταιρία Stabilton και η θυγατρική της, Πελοπία Α.Ε. Χαρακτηριστικό και ενδεικτικό της στροφής της εταιρίας στην τουριστική βιομηχανία είναι το γεγονός ότι στους βραχυπρόθεσμους στόχους της επιχείρησης εντάσσεται η δημιουργία 5 θεματικών τουριστικών χωριών. Ταυτόχρονα, η Stabilton βρίσκεται πολύ κοντά στην επίτευξη συμφωνίας με κορυφαία διεθνή ξενοδοχειακή εταιρία για την ίδρυση αλυσίδας ξενοδοχείων πόλεων στην Ελλάδα.

Οπως αναφέρει ο νέος γενικός διευθυντής και των δύο εταιριών κ. Αλέξιος Κοιμίσης, αυτή την περίοδο πραγματοποιείται ριζική αναδιοργάνωση της επιχείρησης με παράλληλη ενίσχυση του τουριστικού της τμήματος. Στον άξονα αυτό εντάσσεται η πρόσληψη του κ. Αλέξανδρου Μουρκογιάννη, πρώην διευθυντή ΕΟΤ στην Αμερική και στις χώρες του Visegrad, ως εμπορικού διευθυντή της εταιρίας.

Βέβαια, η ανέλιξη των οικονομικών μεγεθών της Stabilton συνάδει απόλυτα και με την αύξηση του παραγόμενου έργου της στο χώρο του οικιστικού, κλάδο όπου η εταιρία κατέχει την πρώτη θέση στην αγορά, έχοντας ως στόχο μέχρι τα τέλη του 2001 να κτίσει συνολικά 200.000 τ.μ.

Ο κ. Κοιμίσης σημειώνεται ότι η τουριστική ανάπτυξη της εταιρίας συνίσταται στους τομείς: α) της δημιουργίας αλυσίδας πολυτελών αστικών ξενοδοχείων και β) στην κατασκευή θεματικών τουριστικών χωριών. Ειδικότερα στα πλάνα της Stabilton περιλαμβάνεται αρχικά η κατασκευή τριών θεματικών τουριστικών χωριών στην Κρήτη, ενός στη Ρόδο και ενός στη Σκιάθο.



Πρόκειται για υπερπολυτελείς τουριστικές βίλες που σε κάθε χωριό θα συμπεριλαμβάνουν: γήπεδα γκολφ 18 ή 9 οπών, μαρίνες, προπονητικά κέντρα και κέντρα θαλασσοθεραπείας (SPA). Ηδη η Stabilton - μέλος του ομίλου Μ. Ανδρουλιδάκη - βρίσκεται πολύ κοντά στην απόκτηση των εν λόγω εκτάσεων, ενώ εξετάζεται η αγορά ενός ακόμη οικοπέδου στην Κρήτη.

Ο γενικός διευθυντής της επιχείρησης τονίζει ότι την τελευταία περίοδο παρουσιάζεται αυξημένο ενδιαφέρον από ξένους οίκους, ειδικούς στο τουριστικό Real Estate, για τη μαζική απόκτηση κατοικιών που να συνδυάζουν τη δυνατότητα προσφοράς εναλλακτικών μορφών τουρισμού. Σύμφωνα με τη διεθνή πρακτική, δι αυτού του τρόπου εμπλουτίζεται το προϊόν, δεδομένου ότι η αυξημένη ζήτηση για την απόκτηση πολυτελούς κατοικίας στην Ελλάδα συνδυάζεται και με τη δυνατότητα προσφοράς Τουριστικού Θέματος που ταιριάζει στον υποψήφιο ένοικο.

Οπως προαναφέρθηκε, ο κ. Κοιμίσης τ. διευθύνων σύμβουλος της επίσης εισηγμένης στην ελληνική κεφαλαιαγορά Αστήρ Βουλιαγμένης, βρίσκεται σε προχωρημένες επαφές με κορυφαία διεθνή ξενοδοχειακή αλυσίδα, που δραστηριοποιείται και στις δύο πλευρές του Ατλαντικού, για την ίδρυση τριών πολυτελών μονάδων στην Αθήνα, τη Θεσσαλονίκη και την Κρήτη.

Δεν αποκλείεται δε η ανέγερση άλλης μίας υπό τη μορφή ξενοδοχείου Resort.

Ο γενικός διευθυντής των κατασκευαστικών εταιριών του ομίλου Ανδρουλιδάκη επισημαίνει το ενδιαφέρον της Stabilton για τον Αστέρα της Βουλιαγμένης. Απαντώντας σε σχετική ερώτηση υποστηρίζει:

«Από ό,τι ξέρω, δεν υπάρχει πρόθεση πώλησης του Αστέρα. Και προσθέτει: «Αν η Εθνική Τράπεζα αποφάσιζε να προβεί στη συγκεκριμένη ενέργεια, τότε είναι σίγουρο πως θα ήμασταν από τους πρώτους υποψηφίους.

Και τούτο διότι πιστεύω απόλυτα ότι η αναμενόμενη συνεργασία του ομίλου Ανδρουλιδάκη με την κορυφαία διεθνή αλυσίδα που υπογραμμίστηκε παραπάνω, σε συνδυασμό με την εμπειρία μου στη συγκεκριμένη μονάδα, θα αποτελούσε πρόκριμα για τη δημιουργία ίσως του κορυφαίου ξενοδοχειακού συγκροτήματος της Ευρώπης».

Καταλήγοντας ο κ. Κοιμίσης υποστηρίζει: «Σε περίπτωση πώλησης του Αστέρα θα επέμενα η Εθνική Τράπεζα να διατηρήσει ένα σοβαρό ποσοστό αφού το νέο επιχειρηματικό σχήμα θα είναι ιδιαίτερα προσοδοφόρο. Αλλωστε, είναι τιμή για οποιαδήποτε επιχείρηση να συνεργάζεται με την Εθνική Τράπεζα».

NOUVELLES FRONTIERES

Ταξιδέψτε μαζί μας σε όλο τον κόσμο!

Μερικά από τα πακέτα Νοεμβρίου που διαθέτουμε

◆ ΠΑΡΙΣΙ 5 ημέρες από **123.800** πτήση CRONUS από Ρόδο, ξεν/χείο 2** με πρωινό στο κέντρο και από **147.800** στο ξεν/χείο 3***

◆ ΠΑΡΙΣΙ-DISNEYLAND 1 εβδομάδα από **198.000** με πτήση CRONUS από Ρόδο, ξεν/χείο 2** με πρωινό στο κέντροΠαρισιού (4 βράδια), ξεν/χείο SANTA FE στην DISNEYLAND (3 βράδια) με πρωινό και εισόδους στο πάρκο.

◆ ΡΩΜΗ 5 ημέρες από **132.400** με πτήση CRONUS από Ρόδο, ξεν/χείο 2** στο κέντρο της Ρώμης, με πρωινό και από **144.000** στο ξεν/χείο 3***

◆ ΤΥΝΗΣΙΑ 1 εβδομάδα (αναχωρήσεις κάθε Τρίτη και Πέμπτη) από **150.000** με πτήση από Ρόδο, ξεν/χείο-κλαμπ PALLADIEN με ημιδιατροφή, μεταφορά από/προς αεροδρόμιο

◆ ΣΚΙ 1 εβδομάδα (αναχώρηση κάθε Σάββατο) από **251.000** χιονοδρομικό κέντρο στις Γαλλικές Αλπεις με πτήση ΟΑ από Ρόδο, ξεν/χείο κλαμπ PALLADIEN με ημιδιατροφή, και 6 μέρες ski lift

◆ ΜΑΡΤΙΝΙΚΑ-ΓΟΥΑΔΕΛΟΥΠΗ 8 νύχτες/10 ημέρες από **386.500** με αερ/κά εισ/ρια από Ρόδο, μια διανυκτέρευση στο Παρίσι ξεν/χείο 3*** με πρωινό, τσάρτερ πτήση από το Παρίσι, 7 βράδια σε ξεν/χείο κλαμπ PALLADIEN με ημιδιατροφή, τράνσφερ από/προς αεροδρόμιο

* Οι τιμές που αναφέρονται είναι κατ' άτομο και δεν συμπεριλαμβάνουν φόρους αεροδρομίου

Για περισσότερες πληροφορίες και για άλλα δρομολόγια επικοινωνήστε μαζί μας στο (0242) 28128 ή επισκεφθείτε το γραφείο μας στη Ρόδο, Γρίβα 32 (πίσω από το GRANDHOTEL) πρωί - απόγευμα

X2018-10/12

ΠΙΑΝΟ ΡΕΣΤΟΡΑΝ ΙΠΠΟΤΙΚΟΝ

ΙΠΠΟΤΙΚΟΝ



ΑΝΑΚΟΙΝΩΣΗ

Θεωρούμε υποχρέωσή μας να ευχαριστήσουμε τους αγαπητούς μας φίλους και εκλεκτούς πελάτες μας και να τους ενημερώσουμε ότι λόγω της απαραίτητης ξεκούρασης καθώς και της προετοιμασίας μας για τη χειμερινή περίοδο, θα παραμείνουμε κλειστά από τις 17/11/00 μέχρι τις 12/12/2000.

Ευχόμαστε καλό χειμώνα σε όλους

Πιάνο - ρεστωράν «ΙΠΠΟΤΙΚΟΝ»

ΠΑΛΙΑ ΠΟΛΗ - ΜΙΚΡΟ ΣΥΝΤΡΙΒΑΝΙ

ΡΕΖΕΡΒΕ ΤΗΛ. 25293

Οι αίθουσες διατίθενται για κάθε εκδήλωση

X2064-11/12

ΑΝΑΤΟΜΙΚΑ ΠΕΛΜΑΤΑ ΘΕΡΑΠΕΙΑΣ

ανακούφισης με ειδική ΠΕΛΜΑΤΟΓΡΑΦΗΣΗ και κατασκευή από ΗΛΕΚΤΡΟΝΙΚΟ ΥΠΟΛΟΓΙΣΤΗ

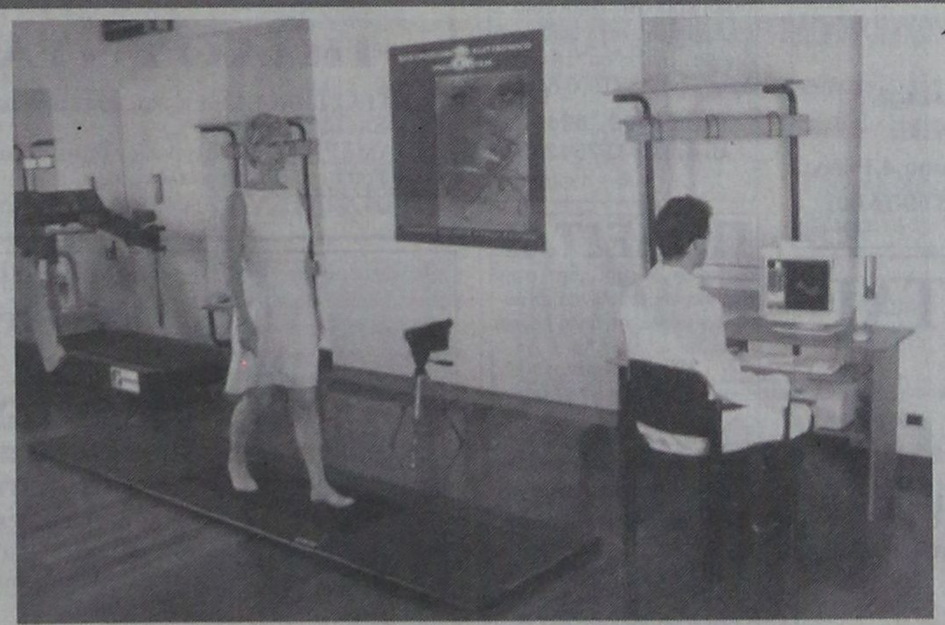

- Παθήσεις άκρου ποδός: παιδική βλαισοπλατυποδία - ραιβοϊπποποδία
- Πέλματα βάδισης ανακούφισης για καρδιοπαθείς
- Τενοντίτιδες - Πελματιαία απονευρίτιδα - Μεταταρσαλγίες - Παραμορφώσεις δακτύλων - Υπερκερατώσεις (κάλλοι)
- Νευραλγίες κάτω άκρων κεντρικού ή περιφερικού τύπου
- Παθήσεις γονάτων: Βλαισο-ραιβογωνία - Χονδρομαλάκυνση επιγονατίδων - Οστεοαρθρίτιδα
- Παθήσεις σπονδυλικής στήλης και ισχίων με χρόνια υποτροπή πόνου - Σκολίωση με ανισοσκελία - Δυσπλασικά ισχία - Χολώτητα βάδισης

Διώξτε τον πόνο από τα πόδια σας με τα κατάλληλα πέλματα που βελτιώνουν την ποιότητα της ζωής σας

Τσαμπίκος Α. Δημητράκης P.T.M.T.C.

Φυσικοθεραπευτής

Πτυχιούχος Πανεπιστημίου Maryville, Αμερικής

Μέλος του Αμερικάνικου Φυσικοθεραπευτικού Συλλόγου

Μέλος του Αμερικάνικου Manual Therapist Association

Γ. Σεφέρη 80, 85100 ΡΟΔΟΣ τηλ. (0241) 67777

email: t.dimitrakis@astronet.gr



X2006-30/11

B BAZAAR

διαφέρει "λόγω τιμής"

ΜΟΝΑΔΙΚΕΣ ΠΡΟΣΦΟΡΕΣ

όλο το Νοέμβριο

365 ΤΟ ΚΙΛΟ

ΜΠΑΝΑΝΕΣ DOLE μυρωδάτες

625 ΤΟ ΚΙΛΟ

ΚΟΤΟΠΟΥΛΟ ΟΛΟΦΡΕΣΚΟ

735

Ηλιέλαιο FARMER 2 L

895

Αραβοσπόρελαιο FARMER 2 L

195 Grieß Brei Κρέμα müller με κεράσι

195 Grieß Brei Κρέμα müller με κανέλα

562 Champion WATER STOP

920 ΤΟ ΚΙΛΟΒΑΛ

ΘΕΣΣΑΛΙΚΟ ΗΜΙΣΚΛΗΡΟ κεφαλάκι 500 gr

488 ΦΑΣΟΛΙΑ ΓΙΓΑΝΤΕΣ

Φασόλια Γίγαντες Καστοριάς 500 gr ΝΕΑ ΣΟΔΙΑ

B BAZAAR διαφέρει "λόγω τιμής"

X2017-27/11

ΕΡΓΑΝΗΣ ΑΘΗΝΑΣ 50.ΤΗΛ.0241-24653 FAX.0241-23169

ΠΡΟΟΔΟΣ ΜΙΚΡΕΣ ΑΓΓΕΛΙΕΣ ΜΙΚΡΕΣ ΑΓΓΕΛΙΕΣ ΠΡΟΟΔΟΣ

ενοικιάσεις

ΕΝΟΙΚΙΑΖΕΤΑΙ διαμέρισμα με δύο υπνοδωμάτια, σαλόνι, κουζίνα και αποθήκη, Μιχ. Πετρίδη 92. Τηλ. 64368
14869-26/11

ΕΝΟΙΚΙΑΖΕΤΑΙ στούντιο με κουζίνα και μπάνιο, πλήρως εξοπλισμένο. Τηλ. 61628 και 0974435364
14893-30/11

ΕΝΟΙΚΙΑΖΕΤΑΙ δυάρι στην τοποθεσία Αγίου Ιωάννου. Τηλ. 0244/51006
14901-26/11

ΕΝΟΙΚΙΑΖΕΤΑΙ κατάστημα ημιτελές, στο δρόμο Κρεμαστής - Αεροδρομίου στη συμβολή με τον καινούργιο δρόμο Τσαΐρι - Αεροδρομίου. Πληρ. κ. Μιχάλης. Τηλ. 94744 - 91368
14906-26/11

ΕΝΟΙΚΙΑΖΕΤΑΙ γκαρσονιέρα στην Αθήνα, κατάλληλη για φοιτητές ΤΕΙ Αθηνών και Πειραιώς. Τηλ. 92958
14907-26/11

ΕΝΟΙΚΙΑΖΕΤΑΙ διαμέρισμα πλήρες επιπλωμένο, τριών υπνοδωματίων, δύο μπάνια, με αυτόνομη θέρμανση και ασανσέρ. Πληρ. τηλ. 20949 - 37735 και κιν. 0932326055
14922-26/11

ΕΝΟΙΚΙΑΖΕΤΑΙ επιπλωμένη γκαρσονιέρα στο Καρακόνερο. Τηλ. 65155
14916-30/11

ΕΝΟΙΚΙΑΖΟΝΤΑΙ στούντιος άριστης κατασκευής στο Παραδείσι, διαφόρων διαστάσεων οδός Κλεάνθου. Πληρ. τηλ. 81674 και 0937847442 κ. Δημήτρη
Μ9-3/12

ΕΝΟΙΚΙΑΖΟΝΤΑΙ επιπλωμένα διαμερίσματα πλήρως εξοπλισμένα επί της Λ. Ιαλυσού, Ιαλυσός. Τηλ. 35283
14973-1/12

ΕΝΟΙΚΙΑΖΕΤΑΙ διαμέρισμα δυάρι με ηλιακό και πάρκινγκ, λεωφ. Κρεμαστής 20 Α. Τηλ. 93310
14971-1/12

ΕΝΟΙΚΙΑΖΕΤΑΙ διαμέρισμα τριάρι Χειμάρρας 4. Πληροφορίες τηλ. 24565
14800-30/11

ΕΝΟΙΚΙΑΖΕΤΑΙ υπόγειος βιοτεχνικός - αποθηκευτικός χώρος με ράμπα, 200τ.μ., περίπου (πρώην αλουμινοκατασκευές Λάλου Αχιολά) επί της οδού Μιχ. Βολονάκη 106, πρώην Αγίου Νικολάου παραπλεύρως ξενοδοχείου «ΚΟΓΚΟ», περιοχή Ζέφυρος. (Πληροφορίες κ. Γ. Παπαγεωργίου τηλ. 20111)
14982-3/12

ΕΝΟΙΚΙΑΖΕΤΑΙ γκαρσονιέρα επιπλωμένη, Αταβύρου και Ηβης 4. Τηλ. 34946 και 0977434554
14976-3/12

ΕΝΟΙΚΙΑΖΕΤΑΙ κατάστημα 85τ.μ., με πατάρι, Τσαλδάρη 36, δίπλα στο Φαρμακείο. Τηλ. 0945242305 και 0244/48147
14988-3/12

ΕΝΟΙΚΙΑΖΕΤΑΙ επί της πλατείας Ακαδημίας μόνο για επαγγελματική χρήση διαμέρισμα 120τ.μ., 2ου ορόφου, άριστης κατασκευής, ευήλιο, φωτεινό, διαμπερές. Τηλ. 27323
14986-31/12

ΕΝΟΙΚΙΑΖΕΤΑΙ κατάστημα 140τ.μ., με αυλή και πισίνα 800τ.μ., κατάλληλο για εστιατόριο, μπαρ, επί της Ιερού Λόχου 10, στο Δήμο Ιαλυσού. Τηλ. 27082 - 26476. Πληρ. κ. Δημήτρη 27082 - 81674 - 0937847442
Μ9-8/12

ΕΝΟΙΚΙΑΖΕΤΑΙ στην Παλιά Πόλη, οδός Παναιτίου, 3όροφο ακίνητο 260τ.μ., για εμπορική επιχείριση. Μεσιτικό γραφείο Εμμ. Κρανίδη. Πληρ. κ. Δημήτρη τηλ. 27082 - 81674 - 0937847442
Μ9-8/12

ΕΝΟΙΚΙΑΖΕΤΑΙ στην Παλιά Πόλη, οδός Παναιτίου, 3όροφο ακίνητο 260τ.μ., για εμπορική επιχείρηση. Μεσιτικό γραφείο Εμμ. Κρανίδη. Πληρ. κ. Δημήτρη τηλ. 27082 - 81674 - 0937847442
Μ9-8/12

ΕΝΟΙΚΙΑΖΕΤΑΙ Φαληράκι κοντά στο Εφιλον, κατάστημα 50 τ.μ.. Μεσιτικό γραφείο Εμμ. Κρανίδη. Πληρ. κ. Δημήτρη τηλ. 27082 - 81674 - 0937847442
Μ9-8/12

ΕΝΟΙΚΙΑΖΟΝΤΑΙ χώροι στάθμευσης για ταχύπλοα σκάφη. Πληροφορίες τηλ. 86509
1503-1/12

ΕΝΟΙΚΙΑΖΕΤΑΙ γραφείο 65τ.μ., 25ης Μαρτίου πάνω από το Δικηγορικό Σύλλογο. Τηλ. 34088, κ. Δημήτρης, fax: 33364
14991-6/12

ΕΝΟΙΚΙΑΖΕΤΑΙ ισόγειο διαμέρισμα, κουζίνα, μπάνιο, 2 δωμάτια. Τηλ. 27860, Ερνεστ Μπέβιν 35 - Ρόδος
14992-3/12

ΕΝΟΙΚΙΑΖΕΤΑΙ σε ειδυλλιακή - ερημική τοποθεσία στην παραλία Ιξιάς, δωμάτιο επιπλωμένο, με ατομική τουαλέτα για όλο το χρόνο. Τηλ. 0946051071 - 21430
14994-3/12

ΕΝΟΙΚΙΑΖΕΤΑΙ διαμέρισμα 100τ.μ. επί της λεωφ. Ηρακλειδών στην Ιαλυσό. Τρία υπνοδωμάτια, δύο μπάνια, και λοιποί χώροι. 1ος όροφος - προσεγμένη κατασκευή, ατομική θέρμανση. Πληροφορίες τηλ. 93087
14927-28/11

ΕΝΟΙΚΙΑΖΕΤΑΙ διαμέρισμα δύο δωματίων, κουζίνας και WC, στην περιοχή Αγίου Γεωργίου Ανω, κατάλληλο για φοιτητές - τριες. Πληρ. τηλ. 33998
ΓΔ-30/11

ΕΝΟΙΚΙΑΖΕΤΑΙ ισόγειο κατάστημα 125τ.μ., επί της Μιχαήλ Πετρίδη 49. Πληρ. τηλ. 69450 - 69451, κινητό: 0945-754255
14908-3/12

ΕΝΟΙΚΙΑΖΕΤΑΙ κατάστημα επί της οδού Εθελοντών Δωδ/σίων 23, μέγαρο Κιόσογλου. Τηλ 69450, 69451 κινητό: 0945-754255
14908-3/12

ΕΝΟΙΚΙΑΖΕΤΑΙ καινούργιο διαμέρισμα στ' Αφάντου, οδός Τροίας - Περνός αριθμ. 14, με δύο υπνοδωμάτια, κουζίνα, σαλόνι και λουτρό. Τηλ. 33592
14929-1/12

ΕΝΟΙΚΙΑΖΕΤΑΙ διαμέρισμα επιπλωμένο δυάρι, Κων/νου Τσαλδάρη 22. Τηλ. 74963
14938-29/11

ΕΝΟΙΚΙΑΖΕΤΑΙ διαμέρισμα 3άρι, Στέλιου Κωτιάδη στην Ανάληψη, κοντά στον Μαρινόπουλο. Τηλ. 0246/91179
14966-1/12

ΕΝΟΙΚΙΑΖΕΤΑΙ στούντιο επιπλωμένο επί της Καθοπούλη αρ. 60. Πληρ. τηλ. 29727 ώρες καταστημάτων
14793-29/11

ΕΝΟΙΚΙΑΖΕΤΑΙ οικία στα Κρητικά. Τηλ. 01/9932260
15004-5/12

ΕΝΟΙΚΙΑΖΕΤΑΙ μεζονέτα 112τ.μ., στην περιοχή Μήδεια, δύο δωμάτια, 2 WC, σαλοτραπεζαρία με τζάκι, κουζίνα, καθιστικό, 150.000 δρχ.
Τηλ. 63315, 0977886117
15057-3/12

ΕΝΟΙΚΙΑΖΕΤΑΙ ισόγειο οροφοδιαμέρισμα 95τ.μ., στην οδό Μητροπόλεως 21 (πάροδος), 110.000 δρχ. Πληροφορίες τηλ. 20329, 8-10π.μ. και 16.00-20.00
14974-1/12

ΕΝΟΙΚΙΑΖΕΤΑΙ
κατάστημα 150τ.μ., με πατάρι Πληροφορίες ξενοδοχείο George Apartments στην οδό Παπαλουκά 49, Ρόδου.
Τηλ. 0938046430 ή 0938083786
14914-10/12

ΕΝΟΙΚΙΑΖΕΤΑΙ
προνομιούχο διαμέρισμα (γκαρσονιέρα επιπλωμένη) στο κέντρο της πόλης, στην οδό Ιωάννου Καζούλη 13 Μανδράκι.
Τηλ. 25222 κ. Παπαϊωάννου
ΓΔ-3/12

ΕΝΟΙΚΙΑΖΟΝΤΑΙ
επιπλωμένα δωμάτια, με θέρμανση, Δημπεράκη 20 Νιοχώρι
Τηλ.27781-32964
14833-30/11

ΕΝΟΙΚΙΑΖΕΤΑΙ
διαμέρισμα 143τ.μ., από τρία υπνοδωμάτια, σαλόνι, τραπεζαρία, κουζίνα (επιπλωμένη), 2 WC και μπάνιο, Αμμοχώστου 9
Τηλ. 90932
14947-30/11

πωλήσεις

ΠΩΛΕΙΤΑΙ οικόπεδο στα Μαριτσά στον κεντρικό δρόμο, εκτάσεως 1300τ.μ., σε τιμή ευκαιρίας, οικοδομήσιμο, με νερό, ηλεκτρικό, κλπ. Πρόσωπο 65τ.μ. στο δρόμο. Τηλ. 95078
14823-30/11

ΠΩΛΕΙΤΑΙ σαλόνι (τετραθέσιος καναπές με 4 πολυθρόνες και τα τραπεζάκια τους, και ένα σύνθετο σε πολύ καλή τιμή. Τηλ. 27984
14900-26/11

ΠΩΛΕΙΤΑΙ τουριστικό κατάστημα σε καλή περιοχή στο Φαληράκι, με ή χωρίς το εμπόρευμα. Πληρ. τηλ. 26742
14909-26/11

ΠΩΛΕΙΤΑΙ οικόπεδο στα Λειβάδια Τήλου, σε κεντρικό δρόμο και εντός οικισμού. Πληρ. τηλ. 63676
14939-30/11

ΠΩΛΕΙΤΑΙ παλαιό κτίσμα 85τ.μ., σε κτήμα 3 στρεμμάτων, λίγα μέτρα από τη λεωφόρο Φανών, δίπλα σε κατοικημένη περιοχή. Τηλ. 0937194352
14987-3/12

ΠΩΛΟΥΝΤΑΙ: αγρός 8000τ.μ. στη Δαματριά, με νερό και φως, μονοκατοικία ερειπωμένη στα Κοσκινού, μονοκατοικία 150τ.μ. (διώροφη) στην Παλιά Πόλη, αγροκτήματα στη Λαχανιά, 4άρι διαμέρισμα πλησίον Αννης Μαρίας, 2άρι διαμέρισμα στη Ψαροπούλα. Τηλ. 27082 - 26476 και 0944-347405
Μ9-8/12

ΠΩΛΟΥΝΤΑΙ οικόπεδο 2000τ.μ., οικοδομήσιμο, κοντά στο Γυμνάσιο Ιαλυσού. Τηλ. 93649 απογευματινές ώρες
14948-30/11

ΠΩΛΕΙΤΑΙ κεντρικό εστιατόριο στο Νιοχώρι. Πληροφορίες τηλ. 21362
14950-10/12

ΠΩΛΟΥΝΤΑΙ
από ιδιοκτήτη διαμερίσματα των 97τ.μ., σε μικρή οικοδομή 6 διαμερισμάτων, γωνιακά, στην πλατεία Θράκης, περιοχή Ανάληψη. Δεχόμαστε ανταλλαγές διαμερισμάτων ή οικοπέδων
Τηλ. 20949 - 37737
κιν. 093236055
14922-24/12

ΠΩΛΕΙΤΑΙ
ΕΠΙΧΕΙΡΗΣΗ ΜΠΟΥΤΙΚ ΡΟΥΧΩΝ
λόγω συνταξιοδοτήσεως με σταθερή πελατεία 15 ετών.
Τηλ. 78733 κ. Σοφία
14878-25/11

ΠΩΛΕΙΤΑΙ
έκταση 4 στρέμματα και 40 μέτρα, στην περιοχή χόχλακας, Σκάλα Πάτμος με πανοραμική θέα και μικρό σπίτι.
Τιμή ευκαιρίας: 15.000.000 δρχ.
Πληροφορίες τηλ. 0932936530
14898-26/11

ΠΩΛΕΙΤΑΙ
ΟΡΟΦΟΔΙΑΜΕΡΙΣΜΑ
103τ.μ., με 3 υπνοδωμάτια, πολυτελούς κατασκευής, έναντι πάρκου.
Τιμή λογική - Δάνεια δεκτά
Τηλ. 30350 και 0945476243
14897-31/12

ΠΩΛΕΙΤΑΙ
στο ΓΕΝΝΑΔΙ
από ιδιώτη 1420τ.μ. οικόπεδο άρτιο και οικοδομήσιμο, με άδεια οικοδομής για οικία 150τ.μ.
Υπάρχουν και 30 ελαιόδεντρα μέσα, με νερό.
Πληροφορίες τηλ.. 91435 - 945402153
14926-10/12

ΠΩΛΕΙΤΑΙ
ψητοπωλείο σε καλή περιοχή της Ρόδου. Μόνο σοβαρές προτάσεις.
Τηλ. 0946820909
14964-6/12

ΠΩΛΕΙΤΑΙ
ισόγειο διαμέρισμα 66τ.μ., τιμή 13.000.000 δρχ. στην Ιξιά.
Τηλ. 61892
0946658916
14913-26/11

ΠΩΛΕΙΤΑΙ
γενικός εξοπλισμός εστιατορίου καινούργιος, σε τιμή ευκαιρίας
Πληροφορίες τηλ. 0244/22280
14863-30/11

ΠΩΛΕΙΤΑΙ
ψυκτικός θάλαμος συντήρησης λυόμενος, 18 κυβ. μέτρα, ελαφρώς μεταχειρισμένος, με μοτέρ 3 1/2 ίππων, λόγω αλλαγής επαγγέλματος.
Τιμή μόνο 400.000 δρχ
Πληροφορίες τηλ. 62613 - 62605
14713-30/11

ΠΩΛΕΙΤΑΙ
διαμέρισμα 69τ.μ. στον α' όροφο οικοδομής επί της οδού Παπανικολάου αρ. 11 (Νιοχώρι).
Τηλ. 24666 ώρες 11-13 και 37833 ώρες 5-10
14920-30/11

ΕΥΚΑΙΡΙΑ ΠΩΛΟΥΝΤΑΙ
από ιδιώτη
1) Οικόπεδα βιοτεχνικά των 500τ.μ., με άδεια έκαστο 8 εκ.
2) Αποθήκη στους Δασκάλους 155τ.μ., φως, νερό, τηλέφωνο, 20 εκ.
5) Οικόπεδο στο Παραδείσι 2560τ.μ. με άδεια λυομένου 15 εκ.
Τηλ.. 0944502033 και 32054
X2033-30/11

ΠΩΛΟΥΝΤΑΙ
ΚΑΤΑΣΤΗΜΑΤΑ ημιτελή των 40 και 80τ.μ., αντίστοιχα στα Κολύμπια, κατάλληλα για οποιαδήποτε χρήση.
Τιμή λογική.
Πληροφορίες τηλ. 0945378374
14995-31/12

ΔΙΑΜΕΡΙΣΜΑ «ΠΡΟΒΟΛΗΣ»
ΠΩΛΕΙΤΑΙ
ΔΙΑΜΕΡΙΣΜΑ Ε=126 τ.μ., β' όροφος
επί της οδού Αμμοχώστου, κατάλληλο για κάθε χρήση.
Πληροφορίες: (μόνο σε επώνυμους) «TOP PROPERTIES»
κ. ΓΕΩΡΓΙΟ ΠΙΠΙΝΟ
ΤΗΛ. 23895 & 0944676003
14981-10/12

ΑΥΤΟΔΥΤΕΣ Ή ΔΥΤΕΣ
πλήρους απασχολήσεως
σε κλουβιά ιχθυοκαλλιέργειας
Απαραίτητα προσόντα:
- Επαγγελματικό δίπλωμα δύτη ή άλλο πτυχίο
- Ηλικία κάτω των 40 ετών
- Προϋπηρεσία σε καταδύσεις ένα χρόνο
- Προϋπηρεσία σε μονάδα παρόμοια, επιθυμητή

Τηλ. επικοινωνίας 60170 ή αποστείλατε βιογραφικά στη διεύθυνση Γ. Σεφέρη 108
T35505-1/12

ΚΑΖΙΝΟ ΡΟΔΟΥ Α.Ε.
Η εταιρία Καζίνο Ρόδου Α.Ε.
ζητεί να προσλάβει
ΥΠΑΛΛΗΛΟ ΜΗΧΑΝΟΓΡΑΦΗΣΗΣ
Απαραίτητα προσόντα:
- Γνώσεις Windows NT - 2000
- MS SQL SERVER
- Οι γνώσεις προγραμματισμού θα εκτιμηθούν
- Αγγλικά

Πληροφορίες - Αιτήσεις:
ΚΑΖΙΝΟ ΡΟΔΟΥ Α.Ε.
Διεύθυνση Προσωπικού, Παπανικολάου 4, Ρόδος
Τηλ.. 97-530, 97531, Δευτ. - Παρ. (08.00-16.00)
X2058-26/11

ΚΑΖΙΝΟ ΡΟΔΟΥ Α.Ε.
Η εταιρία Καζίνο Ρόδου Α.Ε.
ζητεί να προσλάβει
ΝΤΟΡΜΑΝ (DOORMAN)
Απαραίτητα προσόντα:
- Καλή επικοινωνία
- Αγγλικά
- Ευχάριστη προσωπικότητα

Πληροφορίες - Αιτήσεις:
ΚΑΖΙΝΟ ΡΟΔΟΥ Α.Ε.
Διεύθυνση Προσωπικού, Παπανικολάου 4, Ρόδος
Τηλ.. 97-530, 97531, Δευτ. - Παρ. (08.00-16.00)
X2058-26/11

ΕΝΟΙΚΙΑΖΕΤΑΙ
ΣΤΗΝ ΠΑΣΤΙΛΑ
ΔΙΑΜΕΡΙΣΜΑ ΚΑΙΝΟΥΡΓΙΟ, ΜΕ 2 ΥΠΝΟΔΩΜΑΤΙΑ, ΚΟΥΖΙΝΑ, ΣΑΛΟΝΙ, ΠΛΗΡΩΣ ΕΠΙΠΛΩΜΕΝΟ (εντοιχισμένη κουζίνα και air condition).
Τιμή 90.000 δρχ.
Πληροφορίες τηλ.. 0241/64666, ώρες γραφείου
14996-3/12

ΕΝΟΙΚΙΑΖΟΝΤΑΙ
Α) ΓΡΑΦΕΙΑ
Επί της Αννης Μαρίας των 80τ.μ. - 140τ.μ. - 640τ.μ.
Επί της Καρπάθου 85τ.μ.
Β) ΚΑΤΑΣΤΗΜΑΤΑ:
80τ.μ. επί της Καναδά
75τ.μ. επί της Αγίας Αναστασίας
125τ.μ. επί της Μιχ. Πετρίδη
40τ.μ. και 30τ.μ. πατάρι επί της Καρπάθου
65τ.. και 48τ.μ. επί της Γ. Θέμελη (Ακαδημία)
ΠΛΗΡΟΦΟΡΙΕΣ
κ. ΔΗΜΗΤΡΗ ΜΑΓΚΑΦΑ
ΤΗΛ. 81674 ΚΑΙ 0937847442
Μ9-30/11

ΠΩΛΕΙΤΑΙ
ΕΡΓΑΣΤΗΡΙΟ
παρασκευής πίτσας στον Αρχάγγελο, ετήσια καθαρά κέρδη 15.000.000 δρχ. σε τιμή ευκαιρίας.
Δεκτές μόνο σοβαρές προτάσεις.
Τηλ.. 0972076580
14969-1/12

ΠΩΛΕΙΤΑΙ
επιχείρηση εστιατορίου «Μαγειρείον» στην περιοχή της καινούργιας μαρίνας με εξασφαλισμένη πελατεία χειμώνα - καλοκαίρι. Προσφέρει ελληνικά φαγητά κατσαρόλας καθώς και διάφορες σούπες «πατσά - πόδι», κλπ. Ενας ιδιοκτήτης επί 15 χρόνια. Πωλείται λόγω υγείας στην τιμή των 2.800.000 δρχ.
Τηλ. 37287, 7π.μ.-4μ.μ.
14419-30/11

ΠΩΛΕΙΤΑΙ
μονοκατοικία στα Μάσσαρι επιπλωμένη, σε άριστη κατάσταση, έχει 3 κρεβατοκάμαρες, τζάκι, αιρκοντίσιον. Εχει εσωτερικώς 150 μέτρα, με μεγάλη αυλή, με δέντρα καρποφόρα, με λουλούδια. Ολο μέσα έξω, είναι 500 μέτρα, 2 καμπινέδες. Είναι μεγάλη ευκαιρία, λόγω ανάγκης αναχωρήσεως του ιδιοκτήτη στο εξωτερικό.
Τιμή λογική - συζητήσιμη
Πληροφορίες τηλ. 51456
14848-30/11

ΠΩΛΕΙΤΑΙ
δικαίωμα αντιπαροχής για διαμέρισμα 94 τ.μ., μέχρι σοβάδες, οδός Αθηνών στο ύψος της εκκλησίας Αναλήψεως
Τηλ. 0972102301
κ. Παναγιώτης
14943-2/12

ΠΩΛΟΥΝΤΑΙ
α) Διαμέρισμα υπό κατασκευή στην Κων. Υδραίου 90τ.μ., δευτέρου ορόφου με δύο ή τρία υπνοδωμάτια
β) Μονοκατοικία στα Κοσκινού
Τηλ.78995 και 0977877744
14805-30/11

ΠΩΛΕΙΤΑΙ
ΑΓΡΟΚΤΗΜΑ
4.600τ.μ.
στα Καλαβάρδα
τηλ. κ. Νίκο
64355
14983-31/12

ΠΩΛΕΙΤΑΙ
ή ΕΝΟΙΚΙΑΖΕΤΑΙ
πιτσαρία (εστιατόριο) εντός πόλεως εν λειτουργία
Πληροφορίες τηλ.29184 - 77650
14931-2/12

ΠΩΛΕΙΤΑΙ
διαμέρισμα δυάρι, Χρήστου Τσιγάντε, δίπλα από το Νηπιαγωγείο.
Τηλ. 92402 και 0014166334706
14894-3/12

ΠΩΛΕΙΤΑΙ
οικόπεδο στη Δαματριά 2 στρεμμάτων, στον κεντρικό δρόμο, δίπλα απ' το σχολείο. Τιμή 9.800.000 δρχ.
Τηλ. 69450 -69451
κινητό 0945754255
T35459-5/12

ΠΩΛΕΙΤΑΙ
οικόπεδο 24 στρέμματα στην Κάλαθο, σε τοποθεσία με πανοραμική θέα, σε πολύ λογική τιμή
Πληροφορίες τηλ.0946067369
14892-26/11

μαθήματα

ΚΑΘΗΓΗΤΡΙΑ
φιλόλογος, πτυχιούχος κλασικής φιλολογίας Παν. Ιωαννίνων, παραδίδει μαθήματα σε μαθητές γυμνασίου - λυκείου
Αρχαία - Λατινικά - Νέα Ελληνικά - Εκθεση. Τιμές προσιτές - Συστηματική ενημέρωση γονέων
Τηλ.. 0945931293
14871-30/11

ΑΝΑΚΟΙΝΩΣΗ
ΜΑΘΗΜΑΤΑ
*** Computer ***
PROGRAM COMPUTER
ΕΓΓΡΑΦΕΣ
** ΤΩΡΑ **
Τμήματα για:
Παιδιά - Ενήλικες
Αρχάριους - Μαθητές
Επαγγελματίες
Ανεύρεση Εργασίας
Διδάσκει πτυχιούχος Πανεπιστημίου Αμερικής
ΜΑΝΩΛΗΣ Ι. ΣΟΦΙΛΑΣ
Κοδριγκτώνος 91
Τηλ. (0241) 31761
M22-30/11

ΖΗΤΟΥΝΤΑΙ

ΒΟΗΘΟΙ ΛΟΓΙΣΤΗΡΙΟΥ

πλήρους απασχολήσεως

Απαραίτητα προσόντα:
- Απόφοιτος ΑΕΙ, ΤΕΙ, ΙΕΚ
- Ηλικία κάτω των 40 ετών
- Εμπειρία στη λογιστική, τουλάχιστον ένα - δύο χρόνια
- Γνώση Η/Υ, Word, Excell, Κεφάλαιο
- Αγγλικά (πολύ καλά)

Θα εκτιμηθεί προϋπηρεσία σε ανώνυμη εταιρία (Α.Ε.)
Μισθός ικανοποιητικός αναλόγως προσόντων πλέον bonus.

Τηλ. επικοινωνίας 60170 ή αποστείλατε βιογραφικά στη διεύθυνση Γ. Σεφέρη 108
T35505-1/12

PROCTER & CAMBLE * DELICA
Από την Γ. ΧΑΤΖΗΜΑΡΚΟΣ & ΣΙΑ ΟΕ
Ζ Η Τ Ε Ι Τ Α Ι
υπεύθυνος ΠΩΛΗΣΕΩΝ (πωλητής)
Προσόντα: Ηλικία έως 35 χρ.
Δραστήριος - Κοινωνικός
Γνώση της Αγοράς των SM
Δίπλωμα οδήγησης IX
Παρέχονται: μισθός και ποσοστά επί των πωλήσεων, αυτοκίνητο εταιρίας, δυνατότητες ανάπτυξης
Τηλ. για ραντεβού 61460 - 65732 (βιογραφικό σημείωμα απαραίτητο)
SARA - LEE * GILLETTE * MISKO/BARILLIA
T35465-26/11

ΠΩΛΟΥΝΤΑΙ

Α) Στην οδό Ιωάννη Μεταξά και Ανθούλας Ζερβού στο Νιοχώρι:
- Οροφοδιαμερίσματα, αρίστης κατασκευής των 136τ.μ., με θέση στάθμευσης και υπόγεια αποθήκη 12τ.μ., με κεντρική θέρμανση με αυτονομία
- Διαμερίσματα 138, 105, 97, 91, 81, 63, 55 με θέση στάθμευσης, κεντρική θέρμανση με αυτονομία
- Καταστήματα των 140 και 70τ.μ.

Β) Στην οδό Αποστόλου Παύλου, Ανάληψη:
- Διαμερίσματα ετοιμοπαράδοτα, 116, 112, 88, και 73τ.μ., με θέση στάθμευσης και κεντρική θέρμανση

Γ) Μονοκατοικίες στην Ιαλυσό, οδός Δημοκρατίας, πανταχόθεν ελεύθερες από 119τ.μ. έως 184τ.μ. διόροφες, χωρίς υπόγειο, με οικόπεδο από 250 έως 360τ.μ., πολυτελούς κατασκευής

M1-30/11

ΠΛΗΡΟΦΟΡΙΕΣ
ΑΝΑΣΤΑΣΙΟΣ ΑΤΣΙΔΗΣ
ΣΤΕΦΑΝΟΥ ΚΑΖΟΥΛΗ 74 - ΡΟΔΟΣ - Τηλ.. 28616, 37848

X2035-30/11
ΟΙΚΟΔΟΜΙΚΕΣ-ΤΕΧΝΙΚΕΣ
ΕΜΠΟΡΙΚΕΣ-ΕΠΙΧΕΙΡΗΣΕΙΣ
ΑΦΟΙ ΑΣΒΕΣΤΗ Ο.Ε.
Κ. Τσαλδάρη 26-Ρόδος
☎ 32809-74325-74326
ΠΩΛΟΥΝΤΑΙ
● ΚΑΤΑΣΤΗΜΑ 128τ.μ. και 154τ.μ. αποθήκη, επί της οδού Τσαλδάρη
● ΔΙΑΜΕΡΙΣΜΑΤΑ όλων των διαστάσεων επί της οδού Γράμμου και Θεσσαλονίκης
● ΜΕΖΟΝΕΤΕΣ 130τ.μ. με κήπο στο Κιοτάρι

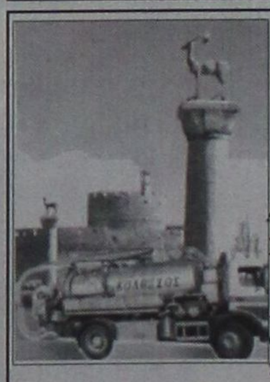

ΔΩΔΕΚΑΝΗΣΙΑΚΕΣ **ΑΠΟΦΡΑΞΕΙΣ**
«ΚΟΛΟΣΣΟΣ»
ΑΠΟΦΡΑΞΕΙΣ ΚΑΘΑΡΙΣΜΟΙ ΑΠΟΧΕΤΕΥΣΕΩΝ & ΒΟΘΡΩΝ
Αναλαμβάνουμε πάσης φύσεως αποφράξεις οποιουδήποτε μήκους και πλάτους
Αναλαμβάνουμε καθαρισμούς αποχετευτικών αγωγών, δήμων, ξενοδοχείων, στρατιωτικών μονάδων, σπιτιών, πολυκατοικιών, καθώς και καθαρισμούς βιολογικών μονάδων με μηχάνημα υψηλής πιέσεως σε όλη τη Δωδεκάνησο.
Κ. ΠΗΔΙΑΚΗΣ - Π. ΚΑΣΕΡΗΣ
Πληρ. τηλ.. 47915 - 91881
κινητό: 0944/325234 και 0977/717048
14569-30/11

ΞΥΛΟΥΡΓΙΚΕΣ ΕΡΓΑΣΙΕΣ
Ο ΜΑΝΩΛΗΣ
Αναλαμβάνουμε
πάσης φύσεως ξυλουργικές εργασίες:
• κουζίνες γερμανικές
• ντουλάπες
• πόρτες
• παράθυρα κ.λ.π.
ΠΛΗΡΟΦΟΡΙΕΣ Τηλ. 62183-68414
14181-30/11

ΠΡΟΟΔΟΣ ΜΙΚΡΕΣ ΑΓΓΕΛΙΕΣ ΜΙΚΡΕΣ ΑΓΓΕΛΙΕΣ ΠΡΟΟΔΟΣ

διάφορα

ΑΠΟΦΡΑΞΕΙΣ Η ΜΑΡΙΑ



ΑΠΟΦΡΑΞΕΙΣ ΠΑΝΤΟΣ ΤΥΠΟΥ ΑΠΟΧΕΤΕΥΣΕΩΝ

ΞΕΝ/ΩΝ, ΕΣΤ/ΩΝ ΣΤΡΑΤΟΠΕΔΩΝ ΠΟΛ/ΚΙΩΝ, ΟΙΚΙΩΝ, ΜΕ ΜΗΧΑΝΗΜΑ ΥΨΗΛΗΣ ΠΙΕΣΕΩΣ ΥΔΡΟΒΟΛΗΣ

ΔΩΡΕΑΝ ΑΠΟΛΥΜΑΝΣΗ ΦΡΕΑΤΙΩΝ

ΑΜΕΣΗ ΕΞΥΠΗΡΕΤΗΣΗ ΟΛΟ ΤΟ 24/ΩΡΟ

Πληρ. τηλ. 94750 και φαξ 0241/ 96516 κιν. 0977434729 και 0946335193

35426-31/12

ΑΠΟΦΡΑΞΕΙΣ ΚΑΘΑΡΙΣΜΟΙ ΑΠΟΧΕΤΕΥΣΕΩΝ -ΞΕΒΟΥΛΩΜΑΤΑ

Υδραυλικός, αναλαμβάνει πάσης φύσεως υδραυλικές εργασίες

Χ. Δημήτρης

Αναλαμβάνουμε τον καθαρισμό αποχετεύσεων πολυκατοικιών και ξενοδοχείων με νέο ηλεκτρο μηχάνημα

ΟΙ ΑΠΟΧΕΤΕΥΣΕΙΣ ΠΝΟΝΤΑΙ ΣΑΝ ΝΑ ΤΙΣ ΠΕΡΑΣΑΤΕ ΣΗΜΕΡΑ

ΕΡΓΑΣΙΑ ΕΓΓΥΗΜΕΝΗ

ΔΩΡΕΑΝ ΜΕΤΑ ΑΠΟ ΚΑΘΕ ΑΠΟΦΡΑΞΗ ΨΕΚΑΣΜΟΣ ΤΩΝ ΦΡΕΑΤΙΩΝ ΠΑ ΜΙΚΡΟΒΙΑ ΚΑΙ ΚΑΤΣΑΡΙΔΕΣ

Τηλ. 90230 μαγαζί και 31990, ΓΙΑ ΑΜΕΣΗ ΕΞΥΠΗΡΕΤΗΣΗ ΣΑΣ ΣΤΟ ΚΙΝΗΤΟ ΜΑΣ ΤΗΛΕΦΩΝΟ 0944344911

34856-5/12

ΤΑΠΗΤΟΚΑΘΑΡΙΣΤΗΡΙΟ WASH AND CARE

ΚΑΘΑΡΙΣΜΟΣ ΚΑΙ ΦΡΟΝΤΙΔΑ

Συνδυάσαμε την πολυετή πείρα μας και τα ολοκαίνουρια μηχανήματά μας και αναλαμβάνουμε:

- Καθαρισμό- φροντίδα - φύλαξη χαλιών - μοκετών
- Παραλαβή από το σπίτι μ' ένα τηλεφώνημα
- Επιτόπιος καθαρισμός, σαλονιών, μοκετών, μαξιλαράκια επιχειρήσεων

ΦΑΡΜΑΚΙΔΗΣ ΕΥΣΤΑΘΙΟΣ

ΤΗΛ. 0241 - 68189

5ο χλμ. Λ. Ρόδου Λίνδου 237

14917-6/12

ΣΧΟΛΗ ΟΔΗΓΩΝ ΚΟΥΣΗ ΠΑΝΤΕΛΗ

ΔΙΠΛΩΜΑΤΑ: ΕΡΑΣΙΤΕΧΝΙΚΑ ΕΠΑΓΓΕΛΜΑΤΙΚΑ -ΜΟΤΟΣΙΚΛΕΤΑΣ

- Επεκτάσεις όλων των κατηγοριών.- Αναθεωρήσεις ληγμένων αδειών- Μετατροπές ξένων αδειών σε ελληνικές.

Οδός Βαλαωρίτου 9- έναντι HOTEL SEMIRAMIS πίσω από το Νοσοκομείο

INTERNET: WWW ADRESS

WWW.ADDRESS: Hp:/www.geocities. com/ Bourbonstreet/9302.

Δεκτές όλες οι πιστωτικές κάρτες.

ΠΡΟΣΟΧΗ: ΜΑΘΗΜΑΤΑ: α) μοτ/τας ανεξαρτήτου- μεγάλου κυβισμού > 500c.c.

Στην κατηγορία ανεξαρτήτου κυβισμού, η εκπαίδευση γίνεται με μοτοσυκλέτα 500cc

β) μοτ/τας έως 125c.c.

ΔΙΑΘΕΤΟΥΜΕ ΕΠΙΣΗΣ ΚΑΙ ΑΥΤΟΜΑΤΕΣ ΜΟΤΟΣΥΚΛΕΤΕΣ ΕΩΣ 125 c.c.

γ) μοτοποδηλάτου <50c.c.

ΠΡΟΣΟΧΗ!!! ΣΤΗ ΣΧΟΛΗ ΜΑΣ ΠΑΡΑΔΙΔΟΝΤΑΙ ΚΑΙ ΜΑΘΗΜΑΤΑ ΘΕΩΡΗΤΙΚΗΣ ΔΙΔΑΣΚΑΛΙΑΣ

ΠΑΡΑΛΑΒΗ ΤΩΝ ΜΑΘΗΤΩΝ ΜΑΣ ΚΑΙ ΑΠΟ ΤΙΣ ΟΙΚΙΕΣ ΤΟΥΣ

Τηλ.: 29157-73820-94777 οικία

ΚΑΙ ΑΝΑ ΠΑΣΑ ΣΤΙΓΜΗ ΣΤΑ ΚΙΝΗΤΑ ΤΗΛ **0944511313 - 0944203343**

14854-26/11

ΥΔΡΑΥΛΙΚΑ - ΚΑΛΟΡΙΦΕΡ ΓΙΑΝΝΗΣ ο ΑΤΛΑΣΗΣ

ΕΓΚΑΤΑΣΤΑΣΕΙΣ

ΑΝΑΚΑΙΝΙΣΕΙΣ

ΣΥΝΤΗΡΗΣΕΙΣ

Πληροφορίες τηλ. 29898- 64972

14627-30/11

ΜΟΝΩΣΕΙΣ

20 ΧΡΟΝΙΑ!

ΑΡΧΩΝ ΣΑΜΑΡΤΖΗΣ

ΤΗΛ. 23030-32054

X2033-30/11

Αναλαμβάνουμε παντός είδους εργασίες, ήτοι:

ΕΛΑΙΟΧΡΩΜΑΤΙΣΜΟΥΣ, ΜΟΝΩΣΕΙΣ, Π'ΕΡΚΟΛΕΣ, ΠΑΡΚΕ ΚΑΙ ΜΕΡΕΜΕΤΙΑ

Αμεση εξυπηρέτηση και πολύ λογικές τιμές.

Πληροφορίες τηλ. 0977553619 0932684995

όλες τις ώρες

14960-3/12

ζητήσεις

ΖΗΤΕΙΤΑΙ οικιακή βοηθός. Τηλ. 29480, 23755 14937-30/11

ΖΗΤΕΙΤΑΙ λαντζιέρα από ιταλικό εστιατόριο εντός πόλεως. Τηλ. 38910 14923-26/11

ΖΗΤΕΙΤΑΙ μάγειρας έμπειρος για να εργασθεί σε εστιατόριο στους Πεύκους - Λίνδο για τη νέα σεζόν. Πληροφορίες τηλ. 0945686737 14957-3/12

ΖΗΤΕΙΤΑΙ λαντζιέρα για να εργαστεί σε ταβέρνα το Σαββατοκύριακο. Τηλ 0945207521 14968-1/12

ΚΥΡΙΑ ζητεί δουλειά. Αναλαμβάνει τον καθαρισμό σπιτιών και γραφείων. Πληρ. τηλ. 0945526084 14799-2/12

ΖΗΤΕΙΤΑΙ σοβαρός συνεργάτης για επικερδή τουριστική εισαγωγική επιχείρηση με κύκλο εργασιών, αρκετά καλό. Πληρ. Εμμ. Κρανίδη τηλ 0241/27082 - 26476 - 0944-347405 M9-10/12

ΔΕΣΠΟΙΝΙΔΑ ΜΕ ΠΕΙΡΑ

ΣΤΗ ΦΥΛΑΞΗ ΜΙΚΡΩΝ ΠΑΙΔΩΝ, ΖΗΤΑ ΑΝΑΛΟΓΗ ΕΡΓΑΣΙΑ

ΤΗΛ. 0944-678428

14952-14/12

ΖΗΤΟΥΝΤΑΙ

ντίλερ για το μεγαλύτερο κατάλογο της ελληνικής αγοράς Christine φθινόπωρο - χειμώνας 2000-2001

Γυναικείων -Ανδρικών - Παιδικών ρούχων - εσωρούχων, μοντέρνα, κλασικά και μεγάλα μεγέθη.

* Μεγάλα ποσοστά κέρδους
* Ετοιμοπαράδοτο εμπόρευμα
* Δειγματολόγιο δωρεάν

Ωρες λειτουργίας:

10.00π.μ. - 4.30 μ.μ.

Τηλ.. 0444 - 24520

Fax 0444 - 24522

ΓΔ-30/11

ΖΗΤΕΙΤΑΙ

νέος με επαγγελματική άδεια οδήγησης αυτοκινήτου, δ' κατηγορίας, για μεταφορές προϊόντων από τη λοιπή Ελλάδα με νταλίκα επικαθήμενη

Τηλ.62167 - 62605

ώρες 11π.μ.- 3μ.μ.

X2021-30/11

ΖΗΤΟΥΝΤΑΙ

ντίλερ από όλη τη Ρόδο και τα Δωδεκάνησα για είδη ρουχισμού και λευκά είδη.

Δωρεάν προσπέκτους, μεγάλα ποσοστά κέρδους

Πληροφορίες τηλ. 31964

9π.μ.-1μ.μ. και 6-8μ.μ.

T35526-31/12

BUSINESS - ΕΠΙΧΕΙΡΗΣΙΑΚΑ

Βιοτεχνία γυναικείων ενδυμάτων με δυναμική ανάπτυξη, ζητά σοβαρούς συνεργάτες για την επέκταση δικτύου καταστημάτων με αποκλειστικότητα, στις περιοχές Ρόδου, Καρπάθου, Κω, Καλύμνου και Λέρου.

Πληρ. κ. Τσακίρη Μ.

Τηλ. 01/3615939 και 0974794900

14748-30/11

ΖΗΤΟΥΝΤΑΙ

εργάτριες για να εργαστούν σε βιοτεχνία όλο το χρόνο

Τηλ.23165

T35432-30/11

ΑΠΟ ΜΕΓΑΛΗ ΞΕΝΟΔΟΧΕΙΑΚΗ ΜΟΝΑΔΑ

ΖΗΤΕΙΤΑΙ

προσωπικό όλων των ειδικοτήτων για την καλοκαιρινή σεζόν 2001.

Πληροφορίες και αιτήσεις στο 25015

από 09.00-14.00

X2042-8/12

ΑΠΟ ΜΕΓΑΛΗ ΞΕΝΟΔΟΧΕΙΑΚΗ ΜΟΝΑΔΑ

ΖΗΤΕΙΤΑΙ

νέος ή νέα να εργασθεί σε μίνι μάρκετ για την καλοκαιρινή σαιζόν 2001.

Πληροφορίες και αιτήσεις στο 25015

από 09.00-14.00

X2042-30/11

Τα McDonald's Ρόδου ζητούν για άμεση πρόσληψη

Υπαλλήλους πλήρους ή μερικής απασχόλησης

Απαραίτητες προϋποθέσεις:

- Ευελιξία ωραρίου
- Δυνατότητα συνεργασίας τουλάχιστον για 1 έτος
- Ευχέρεια στην ανθρώπινη επικοινωνία
- Προτεραιότητα στην ικανοποίηση του πελάτη
- Ικανότητα τήρησης στάνταρ εργασίας υψηλού επιπέδου (HACCP)
- Προσωπικοί στόχοι και φιλοδοξίες
- Αριστη Υγεία

Για αιτήσεις και περισσότερες πληροφορίες επικοινωνήστε εντός του καταστήματος με τον υπεύθυνος βάρδιας, φέρνοντας μία φωτογραφία σας, κατά τις ώρες 10.00 - 14.000 και 18.00 - 22.00.

Mc Donald's Ρόδου, Γρηγορίου Λαμπράκη 50, 85100, Ρόδος

X2065-30/11

ΕΥΚΑΙΡΙΑ!

Πωλείται VW GOLF 4, 1400c.c., χρώματος χρυσαφί μεταλλικού, μοντέλο Φεβρουάριος 2000, με 6.000 χλμ. και full extra, air - condition, 4 airbag, ABS, ραδιοκασετόφωνο - CD player, θήκη για 4 cd, 8 ηχεία και ζάντες αλουμινίου. Τιμή 4.800.000 δρχ.

Πληροφορίες τηλ. 89000 από 10-1 π.μ. και **69269** από 6-9μ.μ.

X2048-30/11

ΑΠΟ ΤΗΝ ΕΤΑΙΡΙΑ ΣΑΝΓΟΥΙΝΓΚ ΧΟΤΕΛΣ ΕΛΛΑΣ ΑΕ

-ξενοδοχεία SUNWING RESORT & SUNGARDEN, λεωφόρος Καλλιθέας 5ο χλμ,

ΖΗΤΟΥΝΤΑΙ

υπάλληλοι για την τουριστική σαιζόν 2001, με τις κάτωθι ειδικότητες:

- Μάγειροι Α΄
- Μάγειροι Β'
- Κάπταιν Leads
- Σερβιτόροι
- Βοηθοί σερβιτόρων
- Πωλήτριες Μίνι Μάρκετ

Πληροφορίες τηλ. 88100

T35411-26/11

ΗΛΕΚΤΡΟΝΙΚΟΣ ΚΟΣΜΟΣ

ΕΠΙΣΚΕΥΕΣ ΠΑΝΤΟΣ ΤΥΠΟΥ ΗΛΕΚΤΡΟΝΙΚΩΝ ΣΥΣΚΕΥΩΝ

Τηλεοράσεις - Video - Υπολογιστές C.D. - Stereo - Κάμερες

Γιάννης Μακρυμανώλης

Ηλεκτρονικός - Μηχανολόγος

Απόφοιτος Πανεπιστημίου Αμερικής

Ηρακλείου Κρήτης 9 (7 βαγιές) Ρόδος

Τηλ.: (0241)27595, κιν.: 0945 521682

X2049-10/12

ΠΡΟΣΦΟΡΑ ΕΡΓΑΣΙΑΣ

ΖΗΤΟΥΝΤΑΙ από γνωστό καφέ της πόλης μας, νέοι και νέες έως 30 ετών με απαραίτητη εμπειρία στο SERVICE, για 12μηνη απασχόληση. Αποδοχές άκρως ικανοποιητικές.

Τηλ. 75362 κ. Γεωργίου - κα Αθανάσογλου.

Αλλοδαποί αποκλείονται!

14747-30/11

ΜΕΓΑΛΗ ΞΕΝΟΔΟΧΕΙΑΚΗ ΜΟΝΑΔΑ Α' ΤΑΞΗΣ

ΚΟΝΤΑ ΣΤΗΝ ΠΟΛΗ ΤΗΣ ΡΟΔΟΥ ΓΙΑ ΤΗ ΝΕΑ ΤΟΥΡΙΣΤΙΚΗ ΠΕΡΙΟΔΟ 2001

ΖΗΤΑ

ΠΡΟΣΩΠΙΚΟ ΤΩΝ ΠΑΡΑΚΑΤΩ ΤΜΗΜΑΤΩΝ

1. ΥΠΟΔΟΧΗ
2. ΕΣΤΙΑΤΟΡΙΟ
3. BAR - SNACKBAR - ΤΑΒΕΡΝΑ
4. ΚΟΥΖΙΝΑ
5. ΣΥΝΤΗΡΗΣΗ

Παρακαλούμε αποστείλατε βιογραφικό σας με πρόσφατη φωτογραφία σας στη διεύθυνση: Τ.Θ. 4116, ΡΟΔΟΣ 85100

X2052-23/11

ΜΗΧΑΝΟΚΙΝΗΤΑ

ΠΩΛΕΙΤΑΙ αυτοκίνητο GREEDOS της SEAT 1200c.c., τετράπορτο, σε πολύ καλή κατάσταση, με μηχανή καινούργια, 20.000 χλμ. Μεγάλη ευκαιρία λόγω τεκμηρίου, σε τιμή σχεδόν χάρισμα. Εχει ραδιοκασετόφωνο PIONER, με ενισχυτή 2X35 watt και αλάρμ. Πληρ. τηλ. 62067 ΓΔ-30/11

ΠΩΛΕΙΤΑΙ φορτηγό MAZDA επαγγελματικό, 1600 c.c., με κουκούλα, ενισχυτή και εξωτερικό μεγάφωνο, σε άριστη κατάσταση. Δεκτός κάθε έλεγχος. Τιμή 900.000 δρχ. Τηλ. 0977 554810 κ. Ελένη 14940-30/11

ΠΩΛΕΙΤΑΙ αυτοκίνητο SEAT MARBELLA μοντέλο '95, αμόλυβδο, σε άριστη κατάσταση. Δεκτός κάθε έλεγχος. Τηλ. 0946415112 και 0977474293 14985-3/12

ΠΩΛΟΥΝΤΑΙ

1) ΑΥΤΟΚΙΝΗΤΟ FIAT CINQUECENTO

2) ΜΗΧΑΝΗ V MAX 1998

σε άριστη κατάσταση.

Πληροφορίες τηλ.0945779898

14888-26/11

ΠΩΛΟΥΝΤΑΙ

1) HONDA STEED 400 c.c.

2) BMW 3,16 μοντ. '92 με φουξ εξτρά και

3)HUNDAI μοντέλο '93, σε άριστη κατάσταση

Τηλ. 0946820909

14964-6/12

ΠΩΛΕΙΤΑΙ βάρκα ξύλινη, 6,30 μέτρα, με μηχανή VOLVO, 25 ίππων, καμπίνα, με δύο κρεβάτια, κουζινάκι, με βυθόμετρο, και βιετσέφ, σε άριστη κατάσταση. Τηλ. 71831 - 0944386951 14904-26/11

ΠΩΛΕΙΤΑΙ SEAT IBIZA 1000 c.c, μοντέλο 1989, τετράπορτο, σε άριστη κατάσταση, χρώματος μαύρο, δεκτός κάθε έλεγχος. Τιμή 1.250.000 δρχ. Τηλ. 0946850120 14935-29/11

ΠΩΛΕΙΤΑΙ

FIAT PUNTO SPORTING 16V, '98, 1240 κυβ., κίτρινο, αεροτομή, R/K, CD, fume τζάμια, ζαντολάστιχα, εξάτμιση, A/B, A/C

Τηλ. 62635 ή 0946281304

14776-26/11

ΠΩΛΕΙΤΑΙ

ελαφρώς μεταχειρισμένη κλούβα MITSUBISHI L300 4X4 πετρέλαιο.

Τηλ. 62171 - 65171 κ. Δημήτρη από 8.00-4.00

X2024-6/12

ΠΩΛΕΙΤΑΙ

BMW 316 coupe του 1995, look M3 Foul extra

Τιμή 5.500.000

Τηλ. 75010 - 77015

14932-10/12

Autohellas Hertz

ΑΝΑΝΕΩΝΟΝΤΑΣ ΣΥΝΕΧΩΣ ΤΟ ΣΤΟΛΟ ΤΩΝ ΑΥΤΟΚΙΝΗΤΩΝ ΜΑΣ ΔΙΑΘΕΤΟΥΜΕ ΤΩΡΑ ΠΡΟΣ ΠΩΛΗΣΗ ΜΕΓΑΛΗ ΠΟΙΚΙΛΙΑ ΜΕΤΑΧΕΙΡΙΣΜΕΝΩΝ ΚΑΙ ΑΡΙΣΤΑ ΣΥΝΤΗΡΗΜΕΝΩΝ ΑΥΤΟΚΙΝΗΤΩΝ ΜΕ ΠΟΛΛΕΣ ΚΑΙ ΣΥΜΦΕΡΟΥΣΕΣ ΕΥΚΟΛΙΕΣ ΠΛΗΡΩΜΗΣ

FIAT CINQUECENTO 1998
SUBARU VIVIO 1997
OPEL CORSA 1998
FIAT PUNTO 1998
CITROEN SAXO 1998
TOYOTA STARLET 1998
FIAT BRAVA 1998
SUZUKI VITARA 1998

Πληροφορίες τηλ. 98200 - 21819

T35306-26/11

ΠΩΛΟΥΝΤΑΙ

ελαφρώς μεταχειρισμένα φορτηγά αυτοκίνητα, εισαγωγής μας, επαγγελματικά και γεωργικά

1)MITSUBISHI L 300 κλειστό μακρύ
2) MITSUBISHI L 300 κλειστό κοντό
3) FORD TRANSIT κλούβα
4) FORD TRANSIT ανοικτό
5) MERCEDES MB 100 κλειστό
6) MERCEDES 309 D ανοικτό
7) MERCEDES 813 ανοικτό
8) OPEL COMBO κλειστό
9) GOLF stasion wagon
10) MERCEDES 309 ψυγείο - συντήρηση
11) VOLKSWAGEN υδρόψυκτο ψυγείο - συντήρηση
12) VOLKSWAGEN κλούβα 1600 c.c.
13) ΤΖΙΠ ISUZU TROOPER 4X4

ΠΛΗΡΟΦΟΡΙΕΣ

ΔΗΜΗΤΡΙΟΣ ΒΡΟΥΛΗΣ

Τηλ. 62171-65171, 3ο χλμ Ρόδου Λίνδου

X2024-30/11

ΠΩΛΟΥΝΤΑΙ

ΜΟΝΟ ΑΠΟ ΤΟ ΓΡΑΦΕΙΟ ΜΑΣ

1) Δυόροφη παλαιά κατοικία πλησίον Βορείου Ηπείρου (Μόντε Σμιθ), φανταστική θέα, καταπληκτική περίπτωση

2) Ρετιρέ ορόφου διαμέρισμα 130τ.μ., σε μπετά, πλησίον Σαν Φραγκίσκο, με πολύ ωραία θέα, πολύ καλή τιμή

3) Διόροφη κατοικία, αποπερατωμένη από 100τ.μ., ο κάθε όροφος (ανεξάρτητος), λοιπές κατασκευής στην καταπληκτική περιοχή πλησίον Καστελλοριζούς

4) Διαμέρισμα έτοιμο, 3άρι σε 2όροφη κατοικία, γωνιακό, έναντι Μίρα Μάρε

5) Μαγαζί στο Μαντράκι, γωνιακό, 50τ.μ., και με άλλα πλεονεκτήματα

6) Κτήμα 4.500 τ.μ., με παλαιά οικία και με προοπτική ανέγερσης άλλων 400τ.μ. πλησίον Καστελλοριζιούς

7) Διαμέρισμα έτοιμο, 150τ.μ. πλησίον Καζίνο

8) Οικόπεδο 550τ.μ. πλησίον Θεμ. Σοφούλη με άδεια Αρχαιολογίας

9) Μονοκατοικίες στην παραλία Τριαντών, έτοιμες ή σε γιατί

10) Διαμερίσματα 2άρια, 3άρια, 4άρια, σε διάφορες περιοχές

11) Κτήματα σε όλες τις περιοχές του νησιού

12) Μαγαζί 150τ.μ. επί της οδού Κολοκοτρώνη και με υπόγειο 150τ.μ.

13) Οικόπεδα εντός πόλεως

14) Διαμέρισμα 50τ.μ. ετοιμοπαράδοτο

Ο,τιδήποτε θέλετε να πουλήσετε ή ν' αντικαταστήσετε (ιδίως διαμέρισμα,) συνεργασθείτε μαζί μας διότι διαθέτουμε την εκλεκτικότερη πελατεία με εγγύηση τη μεγάλη μας πείρα ως το παλαιότερο γραφείο που ποτέ δεν είχε κανένα πρόβλημα ή έστω και παράπονο.

Γ. ΝΕΟΦΥΤΟΥ

ΔΗΜ. ΘΕΟΔΩΡΑΚΗ 40 - ΤΗΛ. 20989 - 21434

X2038-30/11

ΠΩΛΕΙΤΑΙ

ΚΕΡΔΟΦΟΡΑ επιχείρηση MINI MARKET από τις λίγες στο είδος της στο τουριστικό και ξενοδοχειακό κέντρο της πόλης Ρόδου λόγω φόρτου εργασίας.

Δεκτές σοβαρές και μόνο προτάσεις!

Πληροφορίες τηλεφωνικώς δεν θα δοθούν

Τηλ. για συνεννόηση 0241-31775

από 12.00 - 17.00

14989-6/12

ΠΩΛΟΥΝΤΑΙ

Α) ΔΙΑΜΕΡΙΣΜΑΤΑ

120τ.μ. 4άρι καινούργιο πλησίον ΠΙΚΠΑ - ΡΟΔΑ
72τ.μ. 3άρι καινούργιο μόνο 22.000.000 δρχ.
50τ.μ. 2άρι με κήπο μόνο 16.000.000 δρχ.
4άρια πολυτελούς κατασκευής πλησίον Αννης Μαρίας
3άρια καινούργια στην Ανάληψη, Ροδίνι, κέντρο πόλεως
80τ.μ. διαμέρισμα καλής κατασκευής, πλησίον Αννης Μαρίας
114τ.μ. διαμέρισμα με γκαράζ άριστης κατασκευής Αννης Μαρίας
107τ.μ. στην Ανάληψη
120τ.μ. επί της Αθηνών
110τ.μ. ισόγειο διαμέρισμα στην Ανάληψη
210τ.μ. μεζονέτα στους Χαλκίτες
80τ.μ. διαμέρισμα καλής κατασκευής, πλησίον Αννης Μαρίας
114τ.μ. διαμέρισμα με γκαράζ, άριστης κατασκευής Αννης Μαρίας
107τ.μ. στην Ανάληψη
120τ.μ. επί της Αθηνών
110τ.μ. ισόγειο διαμέρισμα στην Ανάληψη
210τ.μ. μεζονέτα στους Χαλκίτες

Β) ΜΟΝΟΚΑΤΟΙΚΙΕΣ

130τ.μ. κεραμοσκεπής με κήπο κοντά στο φυτώριο του Δήμου Ιαλυσού
140τ.μ. με 400τ.μ. κήπο, στο κέντρο της πόλεως Ρόδου και κατάλληλο για επαγγελματική χρήση
120τ.μ. ερειπωμένη με 500τ.μ. κήπο στο Δήμο Ιαλυσού
40τ.μ. με κήπο 450τ.μ. στην Ιξιά
110τ.μ. με 5.000τ.μ. αγρό στο Κανδυλί
300τ.μ. με πισίνα και 8.000τ.μ. στο Τσαΐρι

ΠΩΛΟΥΝΤΑΙ μονοκατοικίες 2όροφες, ανεξάρτητες, με κήπο και κεραμοσκεπή, των 130τ.μ. και 168τ.μ., πλέον 20τ.μ. σοφίτα. Είναι πολυτελούς κατασκευής, με ιταλικές κουζίνες, κεντρική θέρμανση, εμαγιέ πλακάκια, τζάκι, 2 WC και τουαλέτα, στον Δήμο Ιαλυσού, κοντά στο φυτώριο. Δεκτά δάνεια και ανταλλαγές με οικόπεδα ή διαμερίσματα

Γ) ΑΓΡΟΚΤΗΜΑΤΑ

4.500τ.μ. επί της λεωφόρου στο Τσαΐρι
2.000τ.μ. επί της Ρόδου - Λίνδου οικισμός Ασγούρου
2.000τ.μ. στο δρόμο Ρόδου - Αεροδρομίου
4.000τ.μ. εις Κανδυλί με ωραία θέα
4.000τ.μ. με 22.000.000 δρχ. στο φυτώριο Κοσκινού
5.000τ.μ. πάνω στο κύμα της μεγάλης γης Ασκληπιείου

Δ) ΜΕΖΟΝΕΤΑ

130τ.μ. αξίας 42.000.000 δρχ. καινούργια

Ε) ΟΙΚΟΠΕΔΑ

250τ.μ. στους Χαλκίτες
700τ.μ. και 1600τ.μ. στην Ανάληψη

ΠΩΛΕΙΤΑΙ αποθήκη 750τ.μ., εντός βιοτεχνικού κτιρίου, με φως, νερό και άλλες παροχές. Δύναται να πωληθεί και σε μικρότερα τμήματα των 100 - 200 - 300 τ.μ. Αξία, μόνο 100.000 το τ.μ.

ΠΩΛΟΥΝΤΑΙ ΤΑ ΚΑΤΩΘΙ ΑΚΙΝΗΤΑ:

- Μονοκατοικία 100τ.μ. έτοιμη για κατοίκηση, στην Παλιά Πόλη, είναι εξαιρετική ευκαιρία
- Μεζονέτα 150τ.μ. στο μαρμαροσουβά, στην Ανάληψη
- Μονοκατοικία 280τ.μ., και υπόγειο 140τ.μ. με κήπο 1200τ.μ., εντός πόλεως Ρόδου
- Αποθήκη 110τ.μ. επί της Πατρ. Αθηναγόρα
- Μεζονέτα 130τ.μ. στο Ροδίνι, αξίας 42 εκ.

ΕΜΜΑΝΟΥΗΛ ΚΡΑΝΙΔΗΣ

Μεσίτης Αστικών Συμβάσεων

Αμερικής 50 ΡΟΔΟΣ - Τηλ. 27082 - 26476 - 0944/347405 - FAX 27101

Emailmkranidis@hol.gr

M9-30/11

ΟΙΚΟΔΟΜΙΚΕΣ ΕΠΙΧΕΙΡΗΣΕΙΣ ΔΙΑΚΟΓΕΩΡΓΙΟΥ ΚΑΛΛΙΣΤΟΣ

ΕΘΝ.ΑΝΤΙΣΤΑΣΕΩΣ 11 (πρώην Αννης Μαρίας)

ΠΩΛΗΣΕΙΣ ΔΙΑΜΕΡΙΣΜΑΤΩΝ - ΚΑΤΑΣΤΗΜΑΤΑ - ΑΠΟΘΗΚΕΣ - ΑΝΤΑΛΛΑΓΕΣ ΑΚΙΝΗΤΩΝ - ΑΓΟΡΕΣ ΟΙΚΟΠΕΔΩΝ ΑΝΑΛΑΜΒΑΝΟΥΜΕ ΑΝΤΙΠΑΡΟΧΕΣ

ΠΩΛΟΥΝΤΑΙ διαμερίσματα λουξ κατασκευής, με απεριόριστη θέα. Τα διαμερίσματα διαθέτουν θωρακισμένες πόρτες - εντοιχισμένες κουζίνες - ντουλάπες - εντοιχισμένο νιπτήρα με ντουλάπι - κεντρική θέρμανση αυτόνομη - ανοιγόμενα ανακλινόμενα κουφώματα με διπλά τζάμια, σίτες, ρολά - υδραυλικό ασανσέρ - τριφασικό ρεύμα.

Ολοι οι χώροι σπατουλαριστοί - εσωτερικές πόρτες MDF με σχέδιο

ΔΙΑΜΕΡΙΣΜΑΤΑ:

Επί της οδού Μεγ. Κων/νου - Κων/νου Παλαιολόγου:

- 50υ.μ. δυάρια
- 85τ.μ. τριάρια
- 110τ.μ. τεσσάρια

} ανά όροφο

Επί της Κων/νου Υδραίου - Στ. Κωτιάδη

- 70τ.μ. τριάρια
- 90τ.μ. τριάρια - τεσσάρια
- 110τ.μ. τεσσάρια
- 130τ.μ. τεσσάρια - πεντάρια

} ανά όροφο, με μεγάλες βεράντες, φανταστική θέα

Επί της λεωφ. Καλλιθέας - Καρακόνερο

- 50τ.μ. δυάρια
- 85τ.μ. τριάρια
- 110τ.μ. τεσσάρια

} ανά όροφο, με μεγάλες βεράντες, απεριόριστη θέα

ΚΑΤΑΣΤΗΜΑΤΑ (επί της λεωφ. Καλλιθέας - Καρακόνερο)

- 50τ.μ.
- 1000τ.μ.
- 150τ.μ.

ΙΑΤΡΕΙΑ - ΓΡΑΦΕΙΑ (επί της Μεγ. Κων/νου και Κων.Παλαιολόγου - Φώκιαλη)

- 50τ.μ.
- 100τ.μ.
- 150τ.μ.

Δάνεια όλων των ταμείων και όλων των τραπεζών

ΠΛΗΡΟΦΟΡΙΕΣ:

ΔΙΑΚΟΓΕΩΡΓΙΟΥ ΚΑΛΛΙΣΤΟΣ

Τηλ. 78501 - 78502 - 29318

X2030-30/11

RAY KENNEL CLUB

Πωλούνται κουτάβια με εγγύηση από όλες τις ράτσες. Με χαρτιά καθαροαιμίας, F.C.I. & TATTOO & βιβλιάριο υγείας.

ΠΡΟΣΕΧΩΣ
Κατόπιν παραγγελίας εκτελούμε και διανομές κατ' οίκον
Παραγγελίες στα τηλέφωνα 63892 - 0945 306263

ΠΑΝΣΙΟΝ
Σε χώρο 10 στρεμμάτων περιφραγμένο σε κλουβιά των 8 τ.μ. με έξτρα κλουβί ύπνου ειδικά φτιαγμένα. Μπορούμε να φιλοξενήσουμε το σκύλο σας με υπευθυνότητα και φροντίδα για όσο καιρό θέλτε.



ΑΝΑΓΓΕΛΙΑ ΓΕΝΝΑΣ
Ροτβάιλερ εκθεσιακά ημερ. γενν. 5/3/2000
Γερμανικά ποιμενικά ημερ. γενν. 14/3/200 + 19/4/2000
Ντόπερμαν, βαλκάνια Χάουτ ημερ. γεν. 21/10/1999.
ΚΟΥΡΤΣΧΑΡΤ - 5/ ΜΑΪΟΣ / 2000

ΠΩΛΟΥΝΤΑΙ
Σε χρονικά διαστήματα κυνηγόσκυλα άριστα εκπαιδευμένα για απαιτητικούς κυνηγούς.
Φύλακες και σωματοφύλακες για επιχειρήσεις και τους χώρους που θέλετε να προστατέψετε.
Στη διάθεσή σας φερμένα και από το εξωτερικό.
ΚΟΥΤΣΧΑΡΤ - ΝΤΡΑΧΤΑΡ - ΠΟΪΝΤΕΡ - ΣΕΤΤΕΡ κ.λ.π.

ΣΧΟΛΗ ΕΚΠΑΙΔΕΥΣΗΣ
Αλαφάκης Γιώργος
Διπλωματούχος εκπαίδευσης της Jugoslovenski Kinoloski Beograd.

PET SHOP: Μιχ. Πετρίδη 100. Τηλ. 63892
ΚΥΝΟΤΡΟΦΕΙΟ: Ελεούσα. Τηλ. 0246 - 98145
14626-30/11

ΝΤΕΤΕΚΤΙΒΣ ΑΘΗΝΩΝ

Αναλαμβάνουμε υποθέσεις ανηλίκων, προσωπικές, οικογενειακές, εμποροβιομηχανικές
Διαθέτουμε τα καλύτερα ηλεκτρονικά σύγχρονα οπτικοακουστικά συστήματα
Εχεμύθεια 100%
Τα 30 χρόνια πείρα είναι η εγγύησή μας
ΤΗΛ. 0977632963 & 0945319796
14734-10/12

ANA FERRIES

KYDON TOURS
ΚΕΝΤΡΙΚΟ ΠΡΑΚΤΟΡΕΙΟ PORT AGENT

ΔΡΟΜΟΛΟΓΙΑ
μέχρι 31/10/2000
F/B MARINA – F/B MILENA
ΕΝΑΛΛΑΞ κάθε μέρα
από ΡΟΔΟ και ΠΕΙΡΑΙΑ

Από Ρόδο:
Δευτέρα 10.00 Ρόδο - Σύμη - Ρόδο
16.00 Ρόδο - Κω - Κάλυμνο - Πειραιά
Τρίτη 16.00 Ρόδο - Κω - Κάλυμνο - Πειραιά
Τετάρτη 16.00 Ρόδο - Κω - Κάλυμνο - Πειραιά
Πέμπτη 16.00 Ρόδο - Κω - Κάλυμνο - Πειραιά
Παρασκευή 16.00 Ρόδο - Κω - Κάλυμνο - Πειραιά
Σάββατο 16.00 Ρόδο - Κω - Κάλυμνο - Πειραιά
Κυριακή 16.00 Ρόδο - Κω - Κάλυμνο - Πειραιά
• *Αφιξη στον Πειραιά 07.30 το πρωί*

Από Πειραιά:
Δευτέρα Πειραιά - Κάλυμνο - Κω - Ρόδο
Τρίτη Πειραιά - Κάλυμνο - Κω - Ρόδο
Τετάρτη Πειραιά - Κάλυμνο - Κω - Ρόδο
Πέμπτη Πειραιά - Κάλυμνο - Κω - Ρόδο
Παρασκευή Πειραιά - Κάλυμνο - Κω - Ρόδο
Σάββατο Πειραιά - Κάλυμνο - Κω - Ρόδο
Κυριακή Πειραιά - Κάλυμνο - Κω - Ρόδο
• *Αφιξη στη Ρόδο 07.30*

F/B MILENA
Δρομολόγια σταματούν μέχρι νεωτέρας
Εκτακτα
☞ F/B MILENA:
Σάββατο 16/9 10.00 Ρόδο - Σύμη - Ρόδο
☞ F/B MARINA:
Κυριακή 17/9 07.30 Ρόδο - Καστελλόριζο - Ρόδο
Καλά σας ταξίδια
ΕΙΣΙΤΗΡΙΑ - ΠΛΗΡΟΦΟΡΙΕΣ στο
ΠΡΑΚΤΟΡΕΙΟ ΚΥΔΩΝ
Τηλ. 23.000 - 27900 - 75268 - 24265 - 27722
M28-30/11

Τα λατομεία, τα μνημεία και τα νεκροταφεία του Ροδινιού

ΔΕΝ ΥΠΑΡΧΕΙ ΤΑΦΟΣ ΤΟΥ ΠΤΟΛΕΜΑΙΟΥ ΣΤΟ ΡΟΔΙΝΙ!

Γράφει ο Θεοφάνης Μπογιάννος

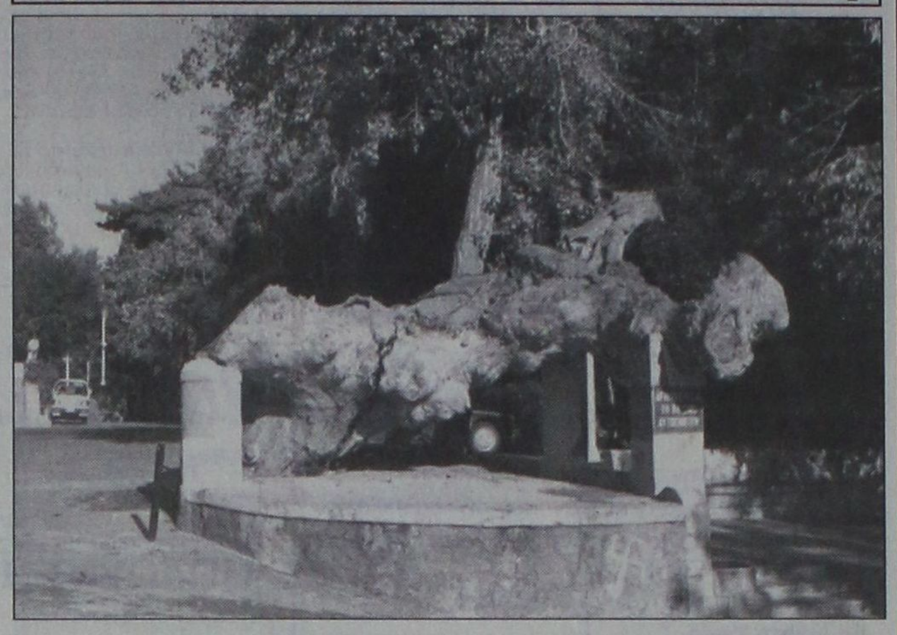

Η είσοδος του πάρκου του Ροδινιού

Η περιοχή του Ροδινιού, ήταν ανέκαθεν χώρος των ζώντων και των νεκρών. Η μαγευτική ομορφιά του τοπίου, έκανε τους Ροδίτες να θεωρούν την περιοχή όχι μόνο φυσικό πνεύμονα της πόλης, αλλά και ιδανικό χώρο χλοερό για τους νεκρούς, τους προσφιλείς. Είναι άγνωστη εν πολλοίς ή **ιστορία του Ροδινιού.** Υπήρχαν ανέκαθεν στην περιοχή πολλά λατομεία, κυρίως πορώλιθου, υπήρχαν απέραντα νεκροταφεία, υπήρχαν πολλά και μεγάλα μνημεία, όπως μας αναφέρουν παλαιότεροι περιηγητές και ιστορικοί. Ακόμη και Νυμφαία, ακόμη και φιλοσοφικές σχολές, υπήρχαν στο ιστορικό και μαγευτικό Ροδίνι: αλλά ουδέποτε υπήρξε την περιοχή Τάφος του Πτολεμαίου. Η φραση: Τάφος του Πτολεμαίου άρχισε να διαδίδεται από τα μέσα του 17ου αιώνα, όταν εδώ στην περιοχή εντοπίστηκε ένα νόμισμα του Πτολεμαίου.

Για τους φίλους αναγνώστες της «ΠΡΟΟΔΟΥ» θα κάνουμε μια σύντομη αναφορά στο Ροδίνι, στον τάφο του λεγόμενου Πτολεμαίου και στα νεκροταφεία της περιοχής, καθώς και στα λατομεία του **Ροδινιού.**

Το Ροδίνι πήρε το όνομά του από τον ιδιοκτήτη της περιοχής, όπως συνηθίζονταν στα παλιά εκείνα και άγνωστα χρόνια. Ισως όμως να πήρε και το όνομά του από το Μοναστήρι της Παναγιάς της Ροδινής, όπως αναφέρεται σε ένα έγγραφο του 12ου αιώνα.

Γιατί όμως λέμε αυτό το μνημείο τάφο του Πτολεμαίου; Πρέπει να το λέμε: Ρωμαϊκό Τάφο και όχι Τάφο το Πτολεμαίου. Οι Ροδίτες πραγματικά είχαν κάνει ένα μνημείο στον **Πτολεμαίο του Λάγου στα 305** π.Χ., αλλά αυτό ήταν μέσα στην πόλη των Ροδίων. Γνωρίζουμε μάλιστα και τις διαστάσεις του που ήταν μήκους ενός σταδίου. Βέβαιο είναι πως οι Ροδίτες πατέρες μας είχαν πολλές και μεγάλες εμπορικές, πολιτιστικές και κοινωνικές δοσοληψίες με τους Πτολεμαίους της Αιγύπτου. Ποτέ όμως δεν έκαναν μνημείο εκτός των τειχών. Εκτός των τειχών βρισκόταν πάντοτε τα νεκροταφεία, ενώ τα κυριότερα μνημεία ήταν στην Ακρόπολη των Ροδίων.

Ενας περιηγητής του 1826, ο **Βέλγος συνταγματάρχης Ροτιέ**, αναφέρει τον τάφο αυτό ως ναό της Δήμητρας. Ετσι του είπε ένας Ροδίτης, ο Δημήτρης, που ήταν ξεναγός εκείνης της εποχής.

Από σήμερα είναι πρέπον και δίκαιο να αποκαλούμε το μνημείο αυτό, όχι τάφο του Πτολεμαίου, αλλά ρωμαϊκό τάφο, όπως είναι απαραίτητο και σωστό.

Στην περιοχή υπήρχαν πολλά λατομεία, νεκροπόλεις και μνημειακοί τάφοι, περίτεχνοι και σημαντικοί, όπως μας λένε οι αρχαιολόγοι, οι ιστορικοί και οι μελετητές.

Ελάτε στο Ροδίνι να χαρείτε φως και ομορφάδα, να δείτε μνημεία και φυσικό κάλλος, αλλά μην ξεχνάτε και το χθες των Ροδίων πατέρων μας. Ο τόπος είναι μαγευτικός, όπως μαγευτικοί και ωραίοι ήταν και οι πατέρες μας Ροδίτες που έκαναν το Ροδίνι και τη Ρόδο το κέντρο του κόσμου και του ελληνισμού.

Είναι σωστό και απαραίτητο την περιοχή του Κορακόνερου να τη λέμε με το πραγματικό της όνομα: **ΚΟΡΑΚΟΝΕΡΟ** και όχι **Καρακόνερο**. Μέχρι και τις αρχές του αιώνα μας οι Ροδίτες, περνώντας το γραφικό γεφυράκι του Αγίου Δημητρίου, ερχόταν στην περιοχή, είτε να πάρουν αλάτι από τις πολλές και μεγάλες αλυκές, είτε να ρίξουν τα απόβλητα των σφαγείων. Η περιοχή του Κορακόνερου ήταν γεμάτη απορρίμματα και στάσιμα νερά, όπου ζούσαν χιλιάδες κοράκια, μαυροπούλια.

Από τα μαύρα αυτά πουλιά, τα κοράκια, πήρε η περιοχή το όνομά της: ΚΟΡΑΚΟΝΕΡΟ.

Σήμερα στην περιοχή του **Κορακόνερου** υπάρχουν τα νεκροταφεία: Αγίου Δημητρίου που όπως είπαμε δημιουργήθηκαν στα 1903, το **Νεκροταφείο του Ταξιάρχη** που δημιουργήθηκε από τον αείμνηστο **δήμαρχο Μιχάλη Πετρίδη.**

Αλλα υπάρχουν και τρία άλλα παλιά νεκροταφεία: το Καθολικό, το Εβραϊκό και το Μουσουλμανικό. Οταν οι άνθρωποι πάνω στη Γη μας, την τόσο ασήμαντη και μικρή, αρχίσουν οι άνθρωποι να αγαπούν αλλήλους, να θεωρούν αδέλφια τους όλους τους ανθρώπους της Γης μας της ματωμένης, τότε τα νεκροταφεία θα ενωθούν, όπως εύχομαι να ενωθούν και οι άνθρωποι όσο είναι ακόμη ζωντανοί...

Το Ροδίνι δεν είναι καινοφανής τόπος. Υπάρχει στη Ρόδο εδώ και χιλιάδες χρόνια, πριν ακόμη χτιστεί η πόλη μας το έτος 408 π.Χ. Ηταν πάντοτε χώρος δροσιάς, χώρος ιαματικών νερών, χώρος πρασίνου, αλλά και χώρος φιλοσοφίας, χώρος μνημειακών τάφων, χώρος για Νυμφαία, χώρος με γάργαρα νερά και πλατάνια, χώρος με μυριάδες λουλούδια, πουλιά και παραδείσια όψη και προσφορά.

Εδώ στο Ροδίνι το ιστορικό, στην περιοχή **Πευκάκια**, υπάρχει και ένας μνημειακός τάφος, που κακώς όλοι οι Ροδίτες τον λέμε Τάφο του Πτολεμαίου. Ποτέ οι Ροδίτες δεν έκτισαν τάφο για τον Πτολεμαίο στο Ροδίνι, αυτό είναι αναλήθεια και κακώς λέγεται από επίσημα και ανεπίσημα χείλη. Ο τάφος αυτός που βλέπουμε είναι Ρωμαϊκός Τάφος, όχι τάφος του Πτολεμαίου. Ο τάφος αυτός χτίστηκε για ομαδικός τάφος, ίσως οικογενειακός και είναι χτισμένος από σκληρή πέτρα. Είναι ένας πελώριος βράχος, ορθογώνιος, γύρω στα 28 μέτρα μήκος στην κάθε πλευρά του.

Το ύψος του υπολογίζεται γύρω στα 4 μέτρα και εξήντα εκατοστά, ενώ κάποτε στην κορυφή του είχε ένα επιστέγασμα από πορώλιθο, σαν πυραμίδα.

Σε κάθε πλευρά του υπήρχαν αρχικά **21 ημικίονες.** Μετρήθηκαν πάνω από 80 ημικίονες, που έχουν διάμετρο γύρω στα **40 εκατοστά.** Ο ένας ημικίονας απέχει από τον άλλο ένα περίπου μέτρο. Το μνημείο αυτό έχει υποστεί λεπλασίες από εχθρούς και διάβρωση από το χρόνο και τον καιρό. Μέσα υπήρχαν σαρκοφάγοι για τους νεκρούς. Μόνο η βορεινή πλευρά του σημαντικού αυτού μνημείου έχει διατηρηθεί σε σχετικά καλή κατάσταση. Σεισμοί και τυμβωρύχοι, έχουν καταστρέψει το εξαίρετο αυτό μνημείο των ρωμαϊκών χρόνων, που πρέπει να δει κάθε Ροδίτης.

VANIK TOURS

ΓΙΑΝΝΗΣ και ΣΕΒΑ ΒΑΛΣΑΜΙΔΗ
VANIK σημαίνει ΑΛΗΘΕΙΑ
ΑΚΤΗ ΚΑΝΑΡΗ 17, ΨΑΡΟΠΟΥΛΑ - ΑΝΕΤΟ ΠΑΡΚΙΝΓΚ
Ανοικτά: ΔΕ-ΣΑ 08.30 - 14.00 & 16.30 - 20.30
Τηλ. 35191, 37621 κινητό: 0945798148 , FAX 29532

Το γραφείο μας πάντα πρώτο σε κρατήσεις ξενοδοχείων εξασφάλισε και σας προσφέρει καταπληκτικές τιμές για τα παρακάτω ξενοδοχεία σε ΠΑΚΕΤΑ (έκδοση εισιτηρίων R/T) από 1/11/2000-31/3/2001

1ον HOTEL ELECTRA Α΄ SUPERIOR
Ερμού Σύνταγμα
Μονόκλινο δρχ. 23.600
Δίκλινο » 27.800
Τρίκλινο » 33.000

2ον HOTEL ALEXANDROS Α΄ SUPERIOR
Πλατεία Μαβίλλη
Μονόκλινο δρχ. 19.500
Δίκλινο » 22.500
Τρίκλινο » 30.000

3ον HOTEL PRESIDENT Α΄ Κατηγορίας
Λεωφόρος Κηφισίας
Μονόκλινο δρχ. 9.000
Δίκλινο για μονόκλινο » 10.000
Δίκλινο » 12.000
Τρίκλινο » 15.000

4ον HOTEL ASTOR Α΄ Κατηγορίας
Σύνταγμα
Μονόκλινο δρχ. 12.500
Δίκλινο για μονόκλινο » 14.000
Δίκλινο » 16.500
Τρίκλινο » 20.000

5ον HOTEL RIVA Α΄ Κατηγορίας
Περιοχή HILTON
Μονόκλινο δρχ. 13.500
Δίκλινο » 15.500
Τρίκλινο » 21.000

6ον HOTEL ZAFOLIA Α΄ SUPERIOR
Λεωφόρος Αλεξάνδρας
Μονόκλινο δρχ. 18.000
Δίκλινο » 23.000
Τρίκλινο » 28.000

7ον HOTEL ELLINIS Β΄ SUPERIOR
Ωνάσειο, λεωφ. Συγγρού
Μονόκλινο δρχ. 12.000
Δίκλινο » 17.000
Τρίκλινο » 20.000

8ον HOTEL ATHENS CYPRIA Β΄ SUPERIOR
Σύνταγμα, Δισμιας
Μονόκλινο δρχ. 18.000
Δίκλινο » 23.500
Τρίκλινο » 32.000

9ον HOTEL LONDON Β΄ Κατηγορίας
Γλυφάδα, Ανατολ. - Δυτ. Αεροδρόμιο
Μονόκλινο δρχ. 12.000
Δίκλινο » 15.000
Τρίκλινο » 18.000

10ον HOTEL EGNATIA Β΄ Κατηγορίας
Θεσσαλονίκη Κέντρο - καινούριο
Μονόκλινο δρχ. 18.000
Δίκλινο » 22.000
Τρίκλινο » 26.000

* Τα παραπάνω ξενοδοχεία διαθέτουν T.V. σε όλα τα δωμάτια
* Στις παραπάνω τιμές συμπεριλαμβάνεται πρωινό σε μπουφέ
* Ακόμη σε μας θα βρείτε αεροπορικά και ατμοπλοϊκά εισιτήρια όλων των εταιρειών.

X2025-30/11

ΠΡΑΚΤΟΡΕΙΟ ΤΑΞΙΔΙΩΝ ΣΑΒΒΑΣ ΣΑΗΣ

Με την ευκαιρία της λειτουργίας του νέου μας πρακτορείου στην οδό ΤΑΡΠΟΝ ΣΠΡΙΓΚΣ 42 δίπλα στην Τράπεζα Πίστεως
ΠΡΟΣΦΕΡΟΥΜΕ
τα φθηνότερα αεροπορικά εισιτήρια για όλο τον κόσμο με όλες τις αεροπορικές πτήσεις
ΠΡΟΣΟΧΗ: ΠΛΗΡΟΦΟΡΙΕΣ ΔΕΝ ΔΙΔΟΝΤΑΙ ΑΠΟ ΤΟ ΤΗΛΕΦΩΝΟ ΜΟΝΟ ΠΡΟΣΩΠΙΚΗ ΠΑΡΟΥΣΙΑ ΣΑΣ
Ακόμη: ♦ Σας παίρνουμε ΒΙΖΑ επισκέπτου για ΑΜΕΡΙΚΗ σε μία εβδομάδα
♦ ΒΙΖΑ επισκέπτου για ΑΥΣΤΡΑΛΙΑ σε μία μέρα
♦ Εκδοση διαβατηρίων
♦ Εκδοση αδειών αυτοκινήτων

ΞΕΝΟΔΟΧΕΙΑ ΣΤΗΝ ΑΘΗΝΑ

PRESIDENT Α' Κατηγορίας Λεωφόρος Κηφησίας
Μονόκλινο δρχ. 9.000 με πρωινό έως 31/3
Δίκλινο για μονόκλινο » 10.000 » » »
Δίκλινο » 12.000 » » »
Τρίκλινο » 15.000 » » »

ESPERIA HOTEL Α' Κατηγορίας Σταδίου 22
Μονόκλινο δρχ. 20.000 με πρωινό έως 31/3
Δίκλινο » 24.000 » » »
Τρίκλινο » 30.000 » » »

ELECTRA HOTEL Α' Κατηγορίας Ερμού 5
Μονόκλινο δρχ. 23.600 με πρωινό έως 31/3
Δίκλινο » 27.800 » » »
Τρίκλινο » 33.000 » » »

TITANIA HOTEL Πανεπιστημίου 52 (Σύνταγμα Ομόνοια)
Μονόκλινο δρχ. με αμερικάνικο πρωινό 20.600 έως 31/3
Δίκλινο » » » 25.900 » »
Τρίκλινο » » » 29.000 » »

DORIA HOTEL Β' Κατηγορίας Πειραιώς 15-17 (κοντά στην Ομόνοια)
Μονόκλινο δρχ. 12.000 με πρωινό έως 20/3
Δίκλινο » 14.000 » » »
Τρίκλινο » 18.500 » » »

RIVA HOTEL Α' Κατηγορίας SUPERIOR Μιχαλακοπούλου (HILTON)
Μονόκλινο δρχ. 13.500 με πρωινό έως 31/3
Δίκλινο » 15.500 »
Τρίκλινο » 21.000 »

ALBATROS HOTEL Β' Κατηγορίας δίπλα στο δυτικό αεροδρόμιο
Μονόκλινο έως 31/3
Δίκλινο »
Τρίκλινο »

ALEXANDROS Α' Κατηγορίας περιοχή HILTON
Μονόκλινο δρχ. 20.000 με πρωινό έως 31/3
Δίκλινο » 22.000 » » »
Τρίκλινο » 29.000 » » »

CHRISTINA Β' Κατηγορίας περιοχή FIX
Μονόκλινο δρχ. 13.500 με πρωινό έως 31/3
Δίκλινο » 15.500 » » »
Τρίκλινο » 21.000 » » »

PARTHENON Α' Κατηγορίας περιοχή Μακρυγιάννη
Μονόκλινο δρχ. 16.500 με πρωινό έως 31/3
Δίκλινο » 19.500 » » »
Τρίκλινο » 25.700 » » »

ΧΑΝΔΡΗΣ Κατηγορίας LUX Συγγρού 385
Μονόκλινο SUPERIOR δρχ. 37.000 χωρίς πρωινό έως 31/12
Δίκλινο SUPERIOR » 37.000 » » »

STANLEY Β' Κατηγορία Σύνταγμα
Μονόκλινο δρχ. 14.000 με πρωινό έως 31/3
Δίκλινο » 17.600 » » »
Τρίκλινο » 23.000 » » »

SEA VIEW στη Γλυφάδα
Μονόκλινο δρχ. 16.000 με πρωινό έως 31/12
Δίκλινο » 19.000 » » »
Τρίκλινο » 23.500 » » »

ST. GEORGE LYKABETTUS LUX
Μονόκλινο δρχ. 30.000 χωρίς Β/Β έως 31/12
Δίκλινο » 30.000 » » » »

ASTOR Σύνταγμα
Μονόκλινο δρχ. 12.500 με πρωινό έως 31/3
Δίκλινο » 16.500 » » »
Τρίκλινο » 20.000 » » »

GRAND HOTEL Β' Κατηγορίας Πατησίων & Βερανζέρου 10
Μονόκλινο δρχ. 13.000 με πρωινό έως 31/3
Δίκλινο » 17.500 » » »
Τρίκλινο » 19.000 » » »

ΒΕΡΓΙΝΑ Β' Κατηγορίας ΘΕΣ/ΚΗ (κεντρικό)
Μονόκλινο δρχ. 16.500 με πρωινό έως 31/1
Δίκλινο » 21.500 » » »
Τρίκλινο » 25.500 » » »

ΣΑΣ ΣΥΜΦΕΡΕΙ ΠΡΙΝ ΚΛΕΙΣΕΤΕ ΟΠΟΥΔΗΠΟΤΕ ΝΑ ΜΑΣ ΕΠΙΣΚΕΦΘΕΙΤΕ
ΠΡΑΚΤΟΡΕΙΟ ΤΑΞΙΔΙΩΝ
ΣΑΒΒΑΣ ΣΑΗΣ
ΤΑΡΠΟΝ ΣΠΡΙΓΚΣ 42 δίπλα στην Τράπεζα Πίστεως Τηλ. 39781-3
M23-30/11

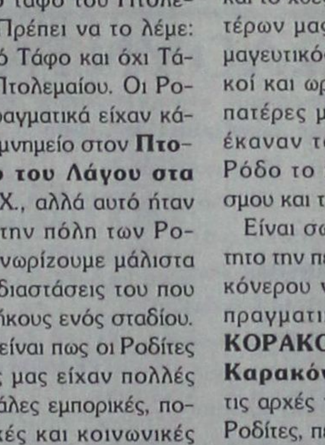

Η εμπειρία μας και η αφοσίωση στη λεπτομέρεια αποτελούν εγγύηση για την απόλυτη επιτυχία ώστε να μείνουν ανεξίτηλες στη μνήμη τη δική σας και των καλεσμένων σας....

ΧΟΡΟΕΣΠΕΡΙΔΕΣ - ΓΑΜΟΙ - CATERING - ΠΑΙΔΙΚΑ ΠΑΡΤΥ

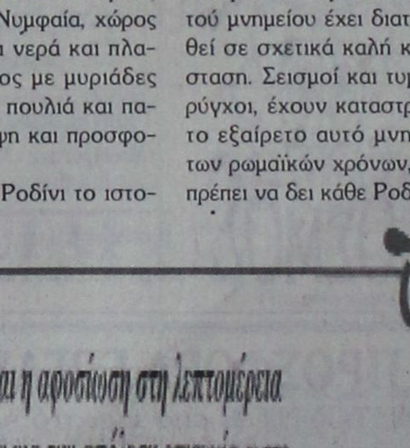

ΞΕΝΟΔΟΧΕΙΟ SOFITEL CAPSIS
ΡΟΔΟΥ
Για Πληροφορίες: 25-015 & 20919 (09.00 - 17.00)

CAPSIS
Conference Centers & Resort Hotels

X.2042-30/11

PELLOS TRAVEL

ΕΚΔΡΟΜΕΣ ΓΙΑ

ΚΩΝΣΤΑΝΤΙΝΟΥΠΟΥΛΗ

7/12-4/12

ΜΑΡΜΑΡΙΣ, ΕΦΕΣΟΣ, ΣΜΥΡΝΗ, ΠΕΡΓΑΜΟΣ, ΤΡΟΙΑ, ΚΑΛΛΙΠΟΛΗ, ΚΩΝΣΤΑΝΤΙΝΟΥΠΟΛΗ.
Συμμετέχει ο πατήρ Βασίλειος Τσαβαρής

14/12-22/12

ΜΑΡΜΑΡΙΣ - ΕΦΕΣΟΣ, ΣΜΥΡΝΗ, ΚΩΝΣΤΑΝΤΙΝΟΥΠΟΛΗ (εγκαίνια μητροπολιτικού ναΟύ Χαλκηδόνας), ΣΑΜΨΟΥΣ, ΤΡΑΠΕΖΟΥΝΤΑ (Παναγιά Σουμελά), ΚΑΠΠΑΔΟΚΙΑ, ΑΤΤΑΛΕΙΑ.
Συμμετέχει ο πατήρ Βασίλειος Τσαβαρής

02/01-05/01

ΜΑΡΜΑΡΙΣ, ΕΦΕΣΟΣ, ΣΜΥΡΝΗ, ΠΕΡΓΑΜΟΣ, ΑΪΒΑΛΙ

* Ξενοδοχεία 3 και 4 αστέρων με ημιδιατροφή
* Ξεναγήσεις στην ελληνική από διπλωματούχο ξεναγό
* Μεταφορές με κλιματιζόμενα πούλμαν
* Συνοδός γραφείου
* Ταξιδιωτική ασφάλεια

Πληροφορίες και αναλυτικό πρόγραμμα

PELLOS TRAVEL

Φαληράκι - Ρόδος.
Τηλ.: (0241)87615 Fax: (0241) 87616
Αγιος Γεώργιος Ανω: Πατήρ Βασίλειος Τσαβαρής
Τηλ. 0241 - 33675 - 0241 - 33842

ΧΛ

ΨΥΧΟΕΡΕΥΝΗΤΡΙΑ

ΚΡΗΤΙΚΟΥ ΒΑΣΙΛΕΙΑ

Προβλέψεις για το μέλλον ικανοποιητικές.

Βοήθεια για κάθε θέμα που σας απασχολεί με κάθε εχεμύθεια



ΟΜΗΡΟΥ 65 Π. ΠΟΛΗ Τηλ. 74440 - 67602, 0972157586, 8-1π.μ. — 4-8μ.μ.

Τ.35487-31/12

Μεγάλο πρόβλημα στο νησί

Ελλειψη νερού στην Κάρπαθο

ΑΡΧΙΣΕ ΠΡΟΓΡΑΜΜΑ ΓΕΩΤΡΗΣΕΩΝ

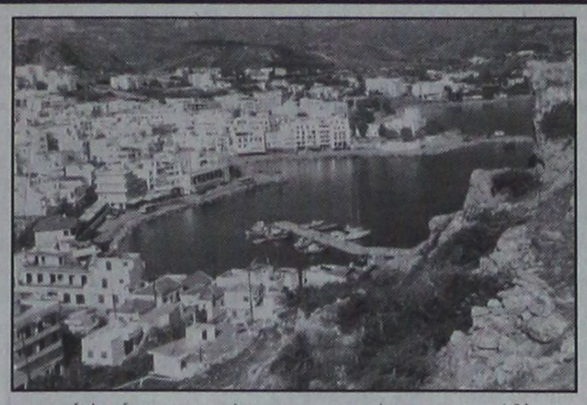

Η **ΕΛΛΕΙΨΗ** νερού είναι το μεγαλύτερο πρόβλημα που αντιμετωπίζει την τρέχουσα περίοδο ο Δήμος της Καρπάθου.

«Ευελπιστούμε να λύσουμε το πρόβλημα με τις γεωτρήσεις που άρχισαν να γίνονται στο νησί», δήλωσε ο δήμαρχος της Καρπάθου κ. Χρήστος Κατσάνης.

Αξίζει να σημειωθεί ότι ο Δήμος Καρπάθου, σε συνεργασία με τη Νομαρχία, προχώρησαν στην εξόρυξη των πρώτων γεωτρήσεων, στις οποίες βρέθηκε νερό, που μπορεί να χρησιμοποιηθεί για την ύδρευση του νησιού.

Λύση στο πρόβλημα της ύδρευσης, όπως τόνισε ο δήμαρχος της Καρπάθου κ. Χρ. Κατσάνης, θα μπορούσε να δώσει το έργο της κατασκευής του φράγματος που προωθείται για δημοπράτηση.

Η έλλειψη νερού στην Κάρπαθο είναι εντονότερη το καλοκαίρι. Για να την αντιμετωπίσει ο δήμος του νησιού προβαίνει στη διακοπή της υδροδότησης τις νυκτερινές ώρες, αφού οι ανάγκες είναι μεγαλύτερες τη θερινή περίοδο.

ΑΝΑΚΟΙΝΩΣΗ

Ο Π.Ο.Δ. Αρχαγγέλου σήμερα Κυριακή 26 Νοεμβρίου και ώρα 3 μ.μ. στα πλαίσια των εκδηλώσεων για την ημέρα της Εθνικής Αντίστασης, θα πραγματοποιήσει εκδήλωση που είναι αφιερωμένη στον αείμνηστο Γεώργιο Στ. Λαμπριανό, βουλευτή Δωδεκανήσου.

Κύριος ομιλητής της εκδήλωσης θα είναι ο δικηγόρος κ. Γεώργιος Χιωτάκης, τ. βουλευτής Δωδεκανήσου.

Τόπος συνάντησης: Μπροστά στο Δημοτικό Μέγαρο Αρχαγγέλου. Σε περίπτωση που οι καιρικές συνθήκες δεν το επιτρέψουν, η εκδήλωση θα πραγματοποιηθεί στην αίθουσα του Γυμνασίου Αρχαγγέλου.

Για το Δ.Σ. του ΠΟΔΑ
Ο πρόεδρος
Τσακίρης Μιχαήλ

ΧΛ-26/11

ΜΕΝΤΙΟΥΜ-ΑΣΤΡΟΛΟΓΟΣ

ΝΙΚΟΣ

Προβλέψεις στον επαγγελματικό, αισθηματικό και οικονομικό τομέα.

Επαναφορά προσώπου
Ισχυρή υποβολή

Δέχεται μόνο με ραντεβού στα τηλέφωνα: 31405 και 39201

14384-30/11

ΣΩΜΑΤΕΙΟ ΕΡΓΑΤΟΤΕΧΝΙΤΩΝ ΟΙΚΟΔΟΜΩΝ ΚΑΙ ΣΥΝΑΦΩΝ ΕΠΑΓΓΕΛΜΑΤΩΝ ΡΟΔΟΥ

ΑΝΑΚΟΙΝΩΣΗ

Οικοδόμοι και εργαζόμενοι στα τεχνικά και συναφή έργα,

ΟΛΟΙ ΜΑΖΙ ΣΤΗΝ ΑΠΕΡΓΙΑ ΚΑΙ ΣΤΗ ΣΥΓΚΕΝΤΡΩΣΗ ΤΗΝ ΤΡΙΤΗ 28 ΝΟΕΜΒΡΗ ΚΥΒΕΡΝΗΣΗ-ΚΕΦΑΛΑΙΟ ΣΤΗΝΟΥΝ ΤΗΝ ΑΓΧΟΝΗ ΓΙΑ ΝΑ ΘΑΝΑΤΩΣΟΥΝ ΤΟ 8ΩΡΟ-7ΩΡΟ-ΤΗΝ ΚΟΝΩΝΙΚΗ ΑΣΦΑΛΙΣΗ.

Αγώνες τώρα για να τους σταματήσουμε.
Ολοι στο ταξικό προσκλητήριο.
Για να πάψουν να παίζουν με τους δείκτες του ρολογιού της δικής μας ζωής.
Για να μην περάσει το νομοθετικό τερατούργημα.
Για την υπεράσπιση του 8ωρου-7ωρου.
Για την υπεράσπιση και διεύρυνση της κοινωνικής ασφάλισης.
Για το δικαίωμα στη δουλειά.
Για καλύτερο μεροκάματο.
Για σύνταξη στα 55.
Για να προωθηθεί ΤΩΡΑ! Η αναγνώριση και διανομή των υπέρ αγνώστων ενσήμων.
Η επαναφορά του συντελεστή σε 1-1,50.

ΟΛΟΙ ΣΤΟ ΠΟΔΙ, ΣΕ ΞΕΣΗΚΩΜΟ

Σε καθημερινή εναντίωση στα αντεργατικά μέτρα.

ΟΛΟΙ ΜΑΖΙΚΑ ΣΤΗΝ ΑΠΕΡΓΙΑ ΤΗΣ 28 ΝΟΕΜΒΡΗ, ΟΛΟΙ ΣΤΟΥΣ ΔΡΟΜΟΥΣ, ΣΤΟΝ ΑΓΩΝΑ ΧΩΡΙΣ ΗΜΕΡΟΜΗΝΙΑ ΛΗΞΗΣ ΕΝΑΝΤΙΑ ΣΤΟΥΣ ΕΜΠΝΕΥΣΤΕΣ ΚΑΙ ΕΚΤΕΛΕΣΤΕΣ ΔΙΚΑΙΩΜΑΤΩΝ ΚΑΙ ΚΑΤΑΚΤΗΣΕΩΝ ΜΑΣ.

Η ΔΙΟΙΚΗΣΗ ΤΟΥ ΣΩΜΑΤΕΙΟΥ

ΧΛ-26/11

ΕΚΔΡΟΜΕΣ ΕΚΔΡΟΜΕΣ ΕΚΔΡΟΜΕΣ

ΘΕΙΝΟΠΩΡΟ-ΧΡΙΣΤΟΥΓΕΝΝΑ-ΠΡΩΤΟΧΡΟΝΙΑ



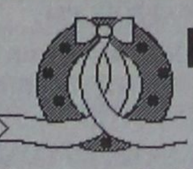

Χειμώνας 2000-2001

Το καλοκαίρι τελείωσε, ώρα νε επιλέξετε μία από τις κάτωθι εκδρομές με τη φροντίδα του πρακτορείου ΣΑΒΒΑ ΣΑΗ

2000-2001 ΕΚΔΡΟΜΕΣ ΣΕ ΑΠΙΣΤΕΥΤΕΣ ΤΙΜΕΣ!
SUPERFAST

ΣΥΝΕΧΕΙΣ ΑΝΑΧΩΡΗΣΕΙΣ

* **ΛΙΜΝΕΣ ΙΤΑΛΙΑΣ - ΜΙΛΑΝΟ - ΒΕΡΟΝΑ** Β.
7 ημέρες - 142.000 δρχ.

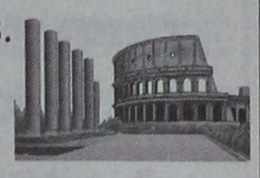

* **ΠΑΝΟΡΑΜΑ ΕΛΒΕΤΙΑΣ**
8 ημέρες - 158.000 δρχ.
* **ΤΥΡΟΛΕΖΙΚΗ ΜΑΓΕΙΑ**
8 ημέρες - 145.000 δρχ.
* **ΡΟΜΑΝΤΙΚΗ ΙΤΑΛΙΑ**
7 ημέρες - 135.000 δρχ.
* **ΒΕΝΕΤΙΑ - ΚΥΑΝΗ ΑΚΤΗ**
7 ημέρες - 135.000 δρχ.
* **ΡΩΜΗ - ΝΑΠΟΛΗ - ΠΟΜΠΟΪΑ**
6 ημέρες - 118.000 δρχ.
* **ΦΛΩΡΕΝΤΙΑ - ΠΙΖΑ - ΒΕΝΕΤΙΑ**
7 ημέρες - 129.000 δρχ.



* **ΣΚΙ ΣΤΙΣ ΙΤΑΛΙΚΕΣ ΑΛΠΕΙΣ**
10 ημέρες - 153.000 δρχ.
* **ΣΚΙ ΣΤΙΣ ΓΑΛΛΙΚΕΣ ΑΛΠΕΙΣ**
10 ημέρες - 116.000 δρχ.

Περιλαμβάνει
Εισιτήρια SUPERFAST
μεταφορά με πολυτελή πούλμαν
Ξενοδοχεία 3 και 4 αστέρων με πρωινό
και ένα γεύμα ημερησίως
Αρχηγό - συνοδό
Ταξιδιωτική Ασφάλιση
Φόροι, διόδια, ΦΠΑ
Δώρο ταξιδιωτική τσάντα

ΠΑΡΙΣΙ - EURODISNEY	4-5-6-7-8 ημέρες
ΡΩΜΗ- ΦΛΩΡΕΝΤΙΑ	4-5-6 ημέρες
ΓΥΡΟΣ ΙΤΑΛΙΑΣ	7-8-9-10 ημέρες
ΚΛΑΣΙΚΗ ΙΣΠΑΝΙΑ	7-8-9-10 ημέρες
ΜΑΔΡΙΤΗ - ΑΝΔΑΛΟΥΣΙΑ-ΤΟΛΕΔΟ	7-8-9-10 ημέρες
ΠΟΡΤΟΓΑΛΛΙΑ	7-8-9-10 ημέρες
ΛΟΝΔΙΝΟ	4-5-6-7-8 ημέρες
ΒΙΕΝΝΗ	4-5-6-7 ημέρες
ΒΙΕΝΝΗ - ΣΑΛΣΜΠΟΥΡΓΚ	4-5-6-7 ημέρες
ΒΙΕΝΝΗ - ΣΑΛΣΜΠΟΥΡΓΚ -ΙΣΜΠΟΥΡΓΚ4-	5-6-7 ημέρες
ΒΙΕΝΝΗ - ΜΟΝΑΧΟ	4-5-6-7 ημέρες
ΒΙΕΝΝΗ - ΠΡΑΓΑ	4-5-6-7 ημέρες
ΠΡΑΓΑ	4-5-6 ημέρες
ΒΙΕΝΝΗ - ΠΡΑΓΑ-ΒΟΥΔΑΠΕΣΤΗ	5-6-7-8 ημέρες
ΒΟΥΔΑΠΕΣΤΗ	4-5-6-7 ημέρες
ΑΥΣΤΡΙΑΚΕΣ ΑΛΠΕΙΣ	6-7-8 ημέρες
ΠΑΝΟΡΑΜΑ ΕΛΒΕΤΙΑΣ	8 ημέρες
ΚΑΪΡΟ	4-5 ημέρες
ΚΑΪΡΟ- ΚΡΟΥΑΖΙΕΡΑ ΝΕΙΛΟΥ	7-8 ημέρες
ΤΥΝΗΣΙΑ (ΟΑΣΕΙΣ)	7-8-9-10 ημέρες
ΑΥΤΟΚΡΑΤΟΡΙΚΟ ΜΑΡΟΚΟ	7-8-9-10 ημέρες

ΕΚΔΡΟΜΕΣ ΓΙΑ ΝΕΟΝΥΜΦΟΥΣ

ΚΑΙ ΕΚΛΕΚΤΟΥΣ

ΜΑΛΒΙΔΕΣ	7-8 ημέρες
ΜΑΛΒΙΔΕΣ- ΣΡΙ ΛΑΝΚΑ	7-9-10-11-12 ημέρες
ΜΑΥΡΙΚΙΟ	7-8 ημέρες
ΜΠΑΓΚΟΚ - ΣΙΓΚΑΠΟΥΡΗ-ΠΟΥΚΕΤ	11-15 ημέρες
ΜΠΑΓΚΟΚ - ΜΠΑΛΙ	11-15 ημέρες

ΑΜΕΡΙΚΗ

ΚΡΟΥΖΙΕΡΑ ΣΤΗΝ ΚΑΡΑΪΒΙΚΗ
ΟΡΛΑΝΤΟ - ΜΑΪΑΜΙ - ΝΕΑ ΥΟΡΚΗ

Πακέτα μεμονωμένα και εκδρομές στην Ελλάδα

Πληροφορίες - Προγράμματα:
ΠΡΑΚΤΟΡΕΙΟ ΤΑΞΙΔΙΩΝ

ΣΑΒΒΑΣ ΣΑΗΣ

Τάρπον Σπριγκς 42 Δίπλα στην ΠΙΣΤΕΩΣ
ΡΟΔΟΣ
Τηλ. 0241 - 39781 - 3

Μ11-30/11

Τώρα! **ΣΤΟ ΠΟΛΥΚΑΤΑΣΤΗΜΑ ΠΑΠΠΟΥ**

Εξοπλείστε το σπίτι σας με την σφραγίδα των εταιριών...

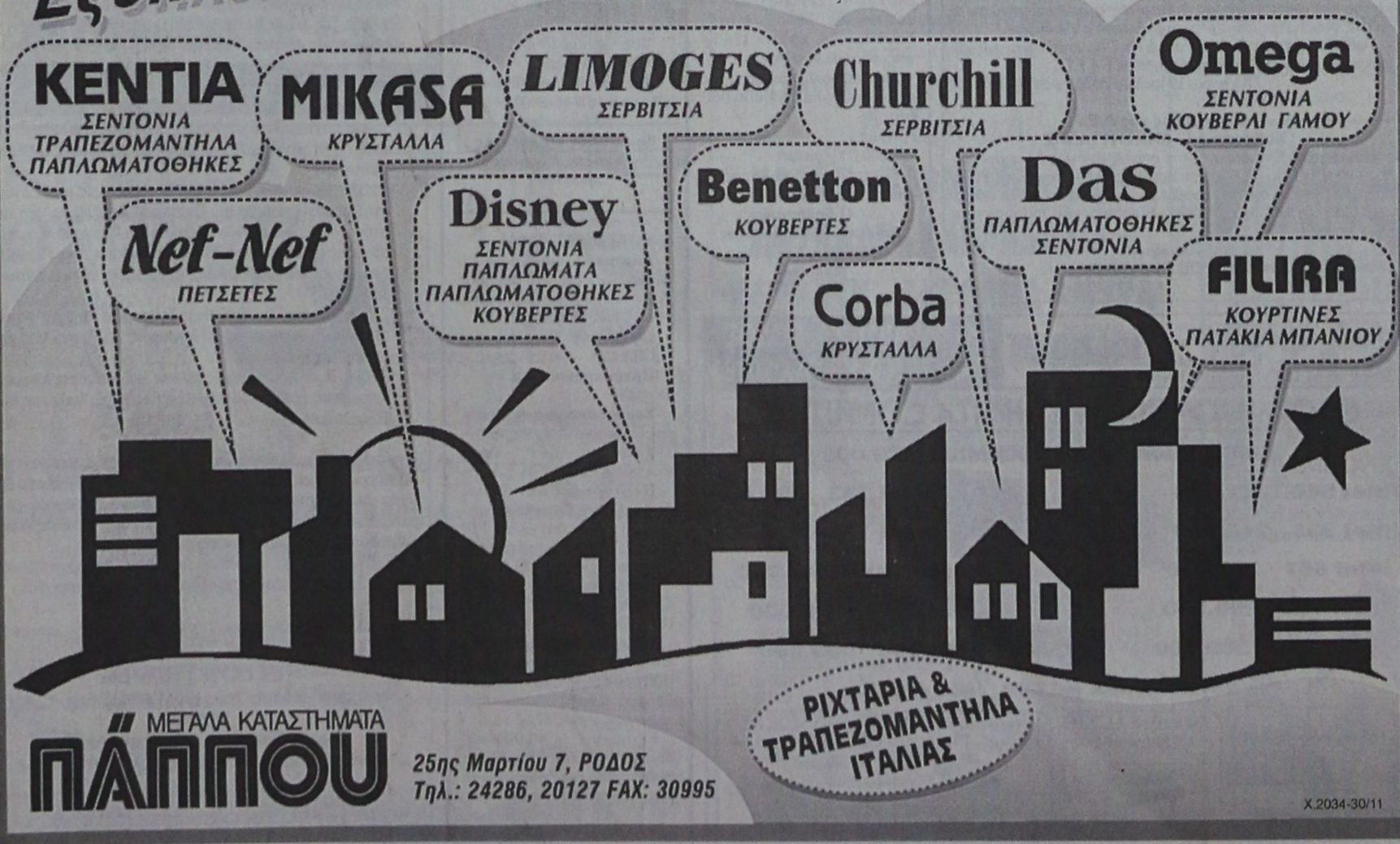

ΜΕΓΑΛΑ ΚΑΤΑΣΤΗΜΑΤΑ ΠΑΠΠΟΥ

25ης Μαρτίου 7, ΡΟΔΟΣ
Τηλ.: 24286, 20127 FAX: 30995

Χ.2034-30/11

daGilberto
PIZZA & SPAGHETTI

ΚΑΙ ΤΟ ΝΟΕΜΒΡΙΟ ΜΑΖΙ ΣΑΣ
ΜΕ ΤΗΣ ΓΝΩΣΤΕΣ ΠΙΤΣΕΣ ΚΑΙ ΜΑΚΑΡΟΝΑΔΕΣ

Λεωφ. Ιαλυσού 25 (δίπλα στο ξενοδοχείο Cosmopolitan) - Τηλ. 30116

ΑΝΟΙΧΤΑ ΚΑΘΕ ΜΕΡΑ ΑΠΟ 19,00 ΕΩΣ 24,00 ΕΚΤΟΣ ΔΕΥΤΕΡΑΣ

Η ΠΡΟΣΒΑΣΗ ΕΙΝΑΙ ΕΛΕΥΤΕΡΗ ΑΠΟ ΤΑ ΚΡΙΤΙΚΑ ΚΑΙ ΑΠΟ ΤΟ ΜΟΝΤΕ ΣΜΙΘ

Τ.35422-1/12

ALHAMBRA TRAVEL

ΧΡΙΣΤΟΥΓΕΝΝΑ ΣΤΗ ΡΟΥΜΑΝΙΑ

23-30/12/2000

ΜΕ ΟΛΥΜΠΙΑΚΗ ΑΕΡΟΠΟΡΙΑ

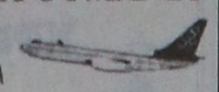

✓ Χαρίστε στον εαυτό σας και στα παιδιά σας μια διαφορετική χριστουγεννιάτικη εκδρομή στην μαγευτική ΡΟΥΜΑΝΙΑ

Βουκουρέστι - Σιναία - Μπρασόφ - Μπραν - και μέρος της οροσειράς των Καρπαθίων (Κάστρο του Δράκουλα).

✓ Βυζαντινές ορθόδοξες εκκλησίες και μοναστήρια

✓ Έλατα - σκι - καταφύγια στα Καρπάθια - παιχνίδια στα χιόνια για παιδιά και μεγάλους - τελευταίες και πολλές εκπλήξεις προσφέρει στους πελάτες το γραφείο μας.

✓ **Ρεβεγιόν φανταστικό στη Σιναία σε πολυτελές ξενοδοχείο - ρουμανική μουσική - χοροί και τραγούδια**

✓ Ξενοδοχεία 4 και 5 αστέρων με ημιδιατροφή

Μεταφορές - Εκδρομές - Εισόδους - Ελληνόφωνος ξεναγός - συνοδός γραφείου - ασφάλεια κ.λπ.



Πληροφορίες στο γραφείο μας

ALHAMBRA TRAVEL

ΑΛΕΞ. ΠΑΠΑΓΟΥ 23 • ΤΗΛ. 37052-25698

Συμμετοχές μέχρι 25/11

PEGASUS TRAVEL CLUB of RHODES

Τα οικονομικότερα πακέτα στις ΕΚΔΡΟΜΕΣ ΕΞΩΤΕΡΙΚΟΥ

ΧΡΙΣΤΟΥΓΕΝΝΑ 2000-ΠΡΩΤΟΧΡΟΝΙΑ

ΠΑΡΙΣΙ	4 ημέρες Ξεν/χείο 3*
ΠΑΡΙΣΙ	5 ημέρες Ξεν/χείο 3*
ΠΑΡΙΣΙ	6 ημέρες Ξεν/χείο 3*
ΠΑΡΙΣΙ - DISNEYALD με διαμονή στο Santa Fe	6 ημέρες Ξεν/χείο 3*
ΠΑΡΙΣΙ-ΒΕΡΣΑΛΙΕΣ-DISNEYALD	5 ημέρες Ξεν/χείο 3*
ΠΑΡΙΣΙ-ΒΕΡΣΑΛΙΕΣ-DISNEYALD	6 ημέρες Ξεν/χείο 3*
ΠΑΝΟΡΑΜΑ ΑΥΣΤΡΙΑΣ	7 ημέρες Ξεν/χείο 4*
ΠΡΑΓΑ-ΒΙΕΝΝΗ	7 ημέρες Ξεν/χείο 4*
ΒΟΥΔΑΠΕΣΤΗ-ΒΙΕΝΝΗ	7 ημέρες Ξεν/χείο 4*
ΠΡΑΓΑ-ΒΟΥΔΑΠΕΣΤΗ-ΒΙΕΝΝΗ	7 ημέρες Ξεν/χείο 4*
ΠΡΑΓΑ-ΒΟΥΔΑΠΕΣΤΗ	7 ημέρες Ξεν/χείο 4*
ΚΩΝΣΤΑΝΤΙΝΟΥΠΟΛΗ	4 ημέρες Ξεν/χείο 4*
ΠΡΑΓΑ	4 ημέρες Ξεν/χείο 4*
ΒΟΥΔΑΠΕΣΤΗ	4 ημέρες Ξεν/χείο 4*
ΒΙΕΝΝΗ	4 ημέρες Ξεν/χείο 4*
ΒΙΕΝΝΗ	5 ημέρες Ξεν/χείο 4*
ΜΑΛΤΑ	4 ημέρες Ξεν/χείο 4*
ΡΩΜΗ	5 ημέρες Ξεν/χείο 4*
ΜΠΑΝΓΚΟΚ-ΠΑΤΑΓΙΑ-ΚΟΡΑΛΛΕΝΙΑ ΝΗΣΙΑ	12 ημέρες Ξεν/χείο 4*
ΜΠΑΝΓΚΟΚ-ΧΡΥΣΟ ΤΡΙΓΩΝΟ-CHIANG MAI	12 ημέρες Ξεν/χείο 4*
ΜΠΑΝΓΚΟΚ-ΠΟΥΚΕΤ	11 ημέρες Ξεν/χείο 4*
ΜΠΑΝΓΚΟΚ-ΧΡΥΣΟΣ ΒΟΥΔΑΣ	8 ημέρες Ξεν/χείο 4*
ΜΠΑΛΙ-ΚΙΝΤΑΜΑΝΙ	8 ημέρες Ξεν/χείο 4*
ΜΠΑΛΙ-ΣΙΓΚΑΠΟΥΡΗ	10 ημέρες Ξεν/χείο 4*
ΣΙΓΚΑΠΟΥΡΗ-ΠΟΥΚΕΤ	10 ημέρες Ξεν/χείο 4*
ΙΝΔΙΑ-ΝΕΠΑΛ	15 ημέρες Ξεν/χείο 4*
ΝΟΤΙΟΣ ΑΦΡΙΚΗ	12 ημέρες Ξεν/χείο 4*
ΠΕΡΟΥ-ΑΜΑΖΟΝΙΟΣ	16 ημέρες Ξεν. 4*&5*

Στις παραπάνω τιμές

Περιλαμβάνονται:
- Αεροπορικά εισιτήρια
- Διαμονή σε ξεν/χεία 3&4 αστέρων με ημιδιατροφή
- Μεταφορές
- Ξεναγήσεις
- Ταξιδιωτική ασφάλιση
- ΦΠΑ

Δεν περιλαμβάνονται:
Φόροι, είσοδοι σε μουσεία και αξιοθέατα

ΕΚΔΡΟΜΕΣ ΜΕ SUPERFAST FERRIES

ΛΙΜΝΕΣ Β. ΙΤΑΛΙΑΣ - ΜΙΛΑΝΟ-ΒΕΡΟΝΑ

	7 ημέρες 142.000 δρχ.
ΠΑΝΟΡΑΜΑ ΕΛΒΕΤΙΑΣ	8 ημέρες 158.000 δρχ.
ΤΥΡΟΛΕΖΙΚΗ ΜΑΓΕΙΑ	8 ημέρες 145.000 δρχ.
ΡΟΜΑΝΤΙΚΗ ΙΤΑΛΙΑ	7ημέρες 135.000 δρχ.
ΒΕΝΕΤΙΑ-ΚΥΑΝΗ ΑΚΤΗ	7 ημέρες 135.000 δρχ.
ΡΩΜΗ -ΝΑΠΟΛΗ - ΠΟΜΠΗΙΑ	6 ημέρες 118.000 δρχ.
ΡΩΜΗ - ΣΙΕΝΑ - ΦΛΩΡΕΝΤΙΑ	7 ημέρες 140.000 δρχ.
ΦΛΩΡΕΝΤΙΑ - ΠΙΖΑ - ΒΕΝΕΤΙΑ	7 ημέρες 129.000 δρχ.
ΣΚΙ ΣΤΙΣ ΙΤΑΛΙΚΕΣ ΑΛΠΕΙΣ	10 ημέρες 153.000 δρχ.
ΣΚΙ ΣΤΙΣ ΓΑΛΛΙΚΕΣ ΑΛΠΕΙΣ	10 ημέρες 116.000 δρχ.

Στις παραπάνω τιμές περιλαμβάνονται:
- Εισιτήρια SUPERFAST FERRIES
- Διαμονή σε ξεν/χεία 3&4 αστέρων με πρωινό και ένα γεύμα ημερησίως
- Μεταφορά με πολυτελή πούλμαν
- Αρχηγός - Συνοδός
- Ταξιδιωτική ασφάλιση
- Φόροι, διόδια, ΦΠΑ
- Λώρο ταξιδιωτική τσάντα

Για περισσότερες πληροφορίες επικοινωνήστε μαζί μας στα παρακάτω τηλέφωνα:

PEGASUS TRAVEL CLUB of RHODES

Οδός **ΑΛΕΞΑΝΔΡΟΥ ΔΙΑΚΟΥ 84**

ΤΗΛ. 76161 - 75879 - 73455 - FAX 35504

Εκ της Διευθύνσεως Καρατζιάς Μιχάλης

X2026-30/11

ΙΟΝΙΟ ΠΑΝΕΠΙΣΤΗΜΙΟ
ΔΙΟΙΚΟΥΣΑ ΕΠΙΤΡΟΠΗ

ΠΡΟΚΗΡΥΞΗ ΜΙΑΣ (1) ΘΕΣΗΣ ΕΙΔΙΚΟΥ ΤΕΧΝΙΚΟΥ ΕΡΓΑΣΤΗΡΙΑΚΟΥ ΠΡΟΣΩΠΙΚΟΥ (Ε.Τ.Ε.Π.) ΑΕΙ ΤΟΥ ΙΟΝΙΟΥ ΠΑΝΕΠΙΣΤΗΜΙΟΥ ΚΑΤΗΓΟΡΙΑΣ ΠΕ

(όπως δημοσιεύθηκε στο ΦΕΚ 81/8-9-2000/τεύχ. Παράρτημα και διορθώθηκε στο ΦΕΚ 105/10-11-2000/τεύχ. Παράρτημα)

ΙΟΝΙΟ ΠΑΝΕΠΙΣΤΗΜΙΟ

Εχοντας υπόψη:

1. Τις διατάξεις του άρθρου 20 του Ν. 1268/82 «Για τη δομή και λειτουργία των ΑΕΙ, όπως αντικαταστάθηκε με το άρθρο 13 και 14 του Ν. 2817/2000,
2. Τις διατάξεις του άρθρου 48 του Ν. 1404/83,
3. Τις διατάξεις του Π.Δ. 509/83 «Διαδικασία και προϋποθέσεις πλήρωσης των θέσεων ...που αφορούν στα μέλη του Ε.Δ.Τ.Π. των ΑΕΙ» (ΦΕΚ 195/83) και 134/99,
4. Τις διατάξεις του Π.Δ. 400/98 «Ιδρυση θέσεων Ε.Λ.Τ.Π. στο Ιόνιο Πανεπιστήμιο (ΦΕΚ 186/88),
5. Το Π.Δ. 484/84 «Βαθμολογική και μισθολογική εξέλιξη των μελών του Ε.Δ.Τ.Π των Α.Ε.Ι» (ΦΕΚ 173/84),
6. Το άριθμ. πρωτ.: Α/94/11-1-2000 έγγραφο του ΥΠΕΠΘ, σχετικά με την έγκριση θέσεων Ε.Δ.Τ.Π. και Ε.Ε.Π. στα Α.Ε.Ι.,
7. Την από 26/5/2000 απόφαση της Διοικούσας Επιτροπής «Κατανομή θέσεων Ε.Ε.Λ.Ι.Π. καιο Ε.Τ.Ε.Π. στα Τμήματα του Πανεπιστημίου»,
8. Την απόφαση 993175/31-5-2000 του Προέδρου του Ιονίου Πανεπιστημίου μεταφορά κενών οργανικών θέσεων Δ.Ε.Π., Ε.Τ.Ε.Π., Ε.Ε.Δ.Ι.Δ. στα Τμήματα που λειτουργούν στο Ιόνιο Πανεπιστήμιο (ΦΕΚ 774/Β/23-6-2000),
9. Την ύπαρξη πιστώσεων,
10. Την από 11/7/2000 απόφαση της Διοικούσας Επιτροπής του Ιονίου Πανεπιστημίου.

ΑΠΟΦΑΣΙΖΕΙ

Την προκήρυξη μίας (1) θέσης Ε.Τ.Ε.Π. Α.Ε.Ι. της κατηγορίας ΠΕ με 7ο εισαγωγικό βαθμό, για την παροχή έργου υποδομής για την αρτιότερη λειτουργία των υπηρεσιών του Πανεπιστημίου.

Οι ενδιαφερόμενοι πρέπει να έχουν τις παρακάτω προϋποθέσεις:

Α) Κατοχή πτυχίου ΑΕΙ Σχολής Θετικών Επιστημών,

Β) Γνώση μίας ξένης γλώσσας.

Γ) Ειδίκευση στις συγκεκριμένες υπηρεσίες, η οποία αποδεικνύεται είτε από σχετικές σπουδές, είτε από ανάλογη επιμόρφωση ή από επαγγελματική ερευνητική πείρα ή από συνδυασμό αυτών.

Οι υποψήφιοι για την πλήρωση της παραπάνω θέσης πρέπει:

-Να είναι Ελληνες πολίτες ή πολίτες κρατών -μελών της Ευρωπαϊκής Ενωσης, σύμφωνα με τις διατάξεις της παρ. 2 του άρθρου 1 του Ν. 2431/96 και του Π.Δ. 134/99,

-Να έχουν συμπληρωμένο το 21ο έτος της ηλικίας τους και να μην υπερβαίνουν το 40ο έτος.

-Οι άνδρες αν είναι Ελληνες πολίτες να έχουν εκπληρώσει τις στρατιωτικές τους υποχρεώσεις ή να έχουν απαλλαγεί νόμιμα απ' αυτές. Οσοι δεν έχουν αναγνωριστεί ως αντιρρησίες συνείδησης να έχουν εκπληρώσει σύμφωνα με τις ειδικές διατάξεις της στρατολογικής νομοθεσίας, άοπλη θητεία ή εναλλακτική πολιτική κοινωνική υπηρεσία (άρθρο 5 Ν. 2683/99). Το κώλυμα της μη εκπλήρωσης των στρατιωτικών υποχρεώσεων δεν ισχύει για πολίτες κράτους-μέλους της Ευρωπαϊκής Ενωσης, στο οποίο δεν προβλέπεται όμοιο κώλυμα διορισμού.

-Να μην έχουν κώλυμα από ποινική καταδίκη ή υποδικία ή στερητική ή επικουρική δικαστική συμπαράσταση (άρθρο 8 του Ν., 2683/99).

-Να είναι υγιείς.

-Ο τρόπος διαπίστωσης των προσόντων θα γίνει με αξιολόγηση των δικαιολογητικών που θα καταθέσουν οι υποψήφιοι.

Καλούνται οι ενδιαφερόμενοι να υποβάλουν στην υπηρεσία Διοικητικού Προσωπικού του Ιονίου Πανεπιστημίου (Πιζ. Βουλευτών 7, κα Α. Καρβούνη), μέσα σε αποκλειστική προθεσμία 30 ημερών από την ημέρα της τελευταίας δημοσίευσης της προκήρυξης στον ημερήσιο Τύπο **αίτηση υποψηφιότητας** μαζί με όλα τα αναγκαία για την κρίση στοιχεία, καθώς και τα νόμιμα δικαιολογητικά:

1. Αίτηση και βιογραφικό σημείωμα,
2. Πιστοποιητικά σπουδών,
3. Πιστοποιητικό προϋπηρεσίας ή επαγγελματικής πείρας,
4. Πιστοποιητικό δήμου ή κοινότητας από το οποίο να προκύπτει η χρονολογία της γέννησης του ενδιαφερόμενου και ο τρόπος και ο χρόνος κτήσεως της ελληνικής ιθαγένειας.

Προκειμένου για πολίτες κρατών μελών της Ευρωπαϊκής Ενωσης, πιστοποιητικό της αρμόδιας αρχής του κράτους, την ιθαγένεια του οποίου έχει ο υποψήφιος,

5. Πιστοποιητικό υγείας και αρτιμέλειας από Πρωτοβάθμια Υγειονομική Επιτροπή,
6. Πλήρες αντίγραφο (Τύπου Α) Ποινικού Μητρώου,
7. Πιστοποιητικό τύπου Α του αρμόδιου Στρατολογικού Γραφείου από το οποίο να προκύπτει ότι ο ενδιαφερόμενος δεν έχει στρατολογική ή χρηματική υποχρέωση,
8. Οι πολίτες της Ε.Ε. οφείλουν να υποβάλλουν, εκτός των πιο πάνω δικαιολογητικών και πτυχίο ή μεταπτυχιακό τίτλο σπουδών ελληνικού ΑΕΙ ή απολυτηρίου ελληνικού λυκείου ή εξαταξίου γυμνασίου ή πιστοποιητικού ελληνομάθειας Δ' επιπέδου από το κέντρο ελληνικής γλώσσας, από το οποίο θα αποδεικνύεται η πλήρης γνώση και άνετη χρήση της ελληνικής γλώσσας.

Τα δικαιολογητικά με στοιχεία 5, 6 και 7 θα κατατεθούν από τον υποψήφιο, ο οποίος θα εκλεγεί στη θέση Ε.Τ.Ε.Π.

Κέρκυρα, 19 Ιουλίου 2000

Ο πρόεδρος της Δ.Ε.
Καθηγητής Γ. ΔΗΜΗΤΡΙΑΔΗΣ

Η προκαλούμενη δαπάνη, της οποίας το ύψος δε μπορεί να προσδιορισθεί, θα βαρύνει τον προϋπολογισμό του έτους 2000, όπου έχει γίνει η σχετική πρόβλεψη της πίστωσης με το αριθμ. 2/11622/857/0020/5-3-1999 έγγραφο του υπουργείου Οικονομικών.

Ο υπουργός
ΠΕΤΡΟΣ ΕΥΘΥΜΙΟΥ

ΧΛ-28/11

Information Systems **SYNCOM** Η ΑΛΛΗ ΔΙΑΣΤΑΣΗ ΤΗΣ ΤΕΧΝΟΛΟΓΙΑΣ

Κ. ΥΔΡΑΙΟΥ 28 ΡΟΔΟΣ
ΤΗΛ. 70160-1-2 FAX 70163

ΟΛΟΚΛΗΡΩΜΕΝΑ ΣΥΣΤΗΜΑΤΑ COMPUTERS

AMD Athlon T-Bird 1000Mhz 429.000

Intel 566	222.000	Intel 733	299.000
Intel 633	243.000	Intel 750	325.000
Intel 667	265.000	Intel 800	349.000
Intel 700	299.000	AMD 700	279.000
AMD 750	289.000	AMD 900	369.000

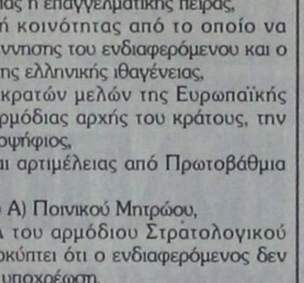

Υπογράφουμε με την Τιμή μας!!

X2010-30/11

TV-Card	Scanner ACER	Αντιγραφικό CD	ΕΚΤΥΠΩΤΕΣ
Τηλεόραση στο PC	1200dpi 46bit	Philips, Plextor	Color 2 κεφαλών
από 22.000	27.500	Yamaha, Nec από 57.500	από 30.900

ΑΞΕΣΟΥΑΡ - ΠΕΡΙΦΕΡΕΙΑΚΑ - SERVICE

SPECIAL
MP-3 & CD-Player φορητό με line-out, ακουστικά, τροφοδοτικό **53.000**

Πλούσια συλλογή CD-R Mitsui, TDK, Verbatim Philips, Princo, Pioneer από 185 δρχ.

ΔΕΚΤΟΙ ΚΑΙ ΔΙΑΚΑΝΟΝΙΣΜΟΙ
Για τεχνικά χαρακτηριστικά επικοινωνήστε μαζί μας
Οι τιμές είναι τις μετρητοίς και δεν περιλαμβάνουν ΦΠΑ.

Από την ΧΕΝ Ρόδου, στον Αγιο Ισίδωρο

Προσευχή και φιλία

ΣΤΑ ΠΛΑΙΣΙΑ ΕΠΙΣΚΕΨΕΩΝ ΣΤΑ ΧΩΡΙΑ

Την περασμένη Κυριακή, η ΧΕΝ Ρόδου στα πλαίσια της εκδήλωσης «για την ημέρα προσευχής και φιλίας», επισκέφθηκε τον Αγιο Ισίδωρο. Στην εκδρομή αυτή μετείχαν πάνω από 40 μέλη της Ενωσης, με επικεφαλής την πρόεδρο κ. Νίκη Αγιακάτσικα και τον πρωτοσύγκελο της Μητρόπολης Ρόδου κ. Παΐσιο Αραβαντινό.

Το πρωΐ έγινε εκκλησιασμός με αρτοκλασία, μαζί με τους κατοίκους του χωριού, στον Ιερό Ναό του Αγίου Ισιδώρου. Μετά, οι εκδρομείς περπάτησαν στα δρομάκια του γραφικού ορεινού αυτού χωριού.

Στη συνέχεια μετέβησαν στην αίθουσα εκδηλώσεων του Πολιτιστικού Συλλόγου, όπου έγινε ομιλία απο την κ. Αριάδνη Δημ. Παπαϊωάννου, με θέμα την ειρήνη.

Μετά την ομιλία, ο δήμαρχος Αταβύρου Παν. Κυριακούλης, παρέθεσε γεύμα στα μέλη της ΧΕΝ με παραδοσιακά φαγητά (κουλούρια κ.λπ.) και ποτά (ντόπιο κρασί, σούμα κ.λπ.).

Στη σύντομη ομιλία του, ο Δήμαρχος τόνισε τη σημασία που έχουν οι επισκέψεις τέτοιων οργανώσεων στα απομακρυσμένα χωριά του νησιού μας, αφού με αυτές τις επισκέψεις γίνονται κατανοητά, από τα μέλη της ροδιακής κοινωνίας τα προβλήματα που αντιμετωπίζουν οι κάτοικοι των χωριών αυτών και δήλωσε ότι οι επαφές αυτές πρέπει να πυκνώσουν. Επίσης τόνισε ότι έχει διαφανεί πλέον η σημασία που έχει για την υγεία των ανθρώπων η διατροφή με τα παραδοσιακά μας τρόφιμα.

Στην περιοχή του Δήμου παράγονται αρκετά τέτοια προϊόντα, τα οποία οι καταναλωτές θα πρέπει να προτιμούν, προκειμένου να υπάρξει μια διαφορετική ανάπτυξη της υπαίθρου.

Απόσπασμα
Αριθμ. 7638/2000

Επισπεύδουσα:Alpha Τράπεζας Πίστεως Α.Ε., νόμιμα εκπροσωπουμένη, ήδη ΑΛΦΑ ΤΡΑΠΕΖΑ Α.Ε.

Οφειλέτης: «Ξενοδοχειακές Τουριστικές Επιχειρήσεις Τσουκαλάς ΑΕ, νόμιμα εκπροσωπουμένη.

Ποσό οφειλής:89.357.986 δραχμές.

Πλειστηριασμός: 13-12-2000.

Τόπος: Το Δημοτικό Κατάστημα Καλυθιών Ρόδου.

Υπάλληλος:κ. Μαίρη Παπαδάκη.

Αγρός κατά το Κτηματολόγιο, έκτασης 7250 τ.μ. ή όσο περισσότερο ή λιγότερο είναι, στην περιοχή «Χοριτι» της κτηματικής περιφέρειας Καλυθιών, με κτηματολογικά στοιχεία: τόμος 18, φύλλο 1, μερίδα 1600 γαιών Καλυθιών, φάκελος 5379.

Επί του ανωτέρω-ήδη οικοπέδου, κτίστηκε οικοδομή αποτελούμενη από 2 τριώροφα κτίρια με υπόγειο, ισόγειο και 2 ορόφους. Λειτουργεί ως εποχιακό ξενοδοχείο Γ' κατηγορίας, δυναμικότητας δωματίων 74, κλινών 128 με την επωνυμία MARAN.

Εκτιμήθηκε δε συνολικά ως ενιαίο σύνολό 550.000.000 δραχμές.

Πρώτη προσφορά 275.000.000 δραχμές.

Σύνταξα την παρούσα σήμερα στις 07-06-2000.

Ο δηλοποιών
δικαστικός επιμελητής
Μιχάλης Στεφάνου
Μελλίνης

ΧΛ-26/11

Απόσπασμα
Αριθμ. 8073/2000

Επισπεύδων:ΕΘΝΙΚΗ ΤΡΑΠΕΖΑ Α.Ε.

Οφειλέτης: Νικολάου Ευθ. Ξυπολυτάς.

Υπάλληλος:κ. Μαρία Πρώτου.

Χρόνος πλειστηριασμού: 13-12-2000.

Τόπος: Αίθουσα ΔΟΝΑ Δήμου Ρόδου.

Το με στοιχείο πίνακα Κ1 κατάστημα-βιομηχανικό χώρο, μικτής επιφανείας, 160 τ.μ., με κτηματολογικά στοιχεία: τόμος 56 οικ. Ρόδου, φύλλο 34, μερίδα 84, φάκελος 951, είναι νομικής φύσης ήδη ΜΟΥΛΚ και εκτιμήθηκε 30.000.000.

Τιμή για πρώτη προσφορά 13.000.000 δραχμές.

Συντάχθηκε η παρούσα σήμερα στις 03-11-2000.

Ο δηλοποιών
δικαστικός επιμελητής
Μιχάλης Στεφάνου
Μελλίνης

ΧΛ-26/11

Απόσπασμα
Αριθμ. 8074/2000

Επισπεύδων:ΕΘΝΙΚΗ ΤΡΑΠΕΖΑ Α.Ε.

Οφειλέτης: Βασ. Ευθ. Ξυπολυτάς.

Υπάλληλος:κ. Μαρία Πρώτου.

Χρόνος πλειστηριασμού: 13-12-2000

Τόπος: Αίθουσα ΔΟΝΑ Δήμου Ρόδου.

Περιγραφή ακινήτου: Το με στοιχείο πίνακα Κ2 κατάστημα-βιομηχανικό χώρο, μικτής επιφανείας, 160 τ.μ., με κτηματολογικά στοιχεία: τόμος 56 οικ. Ρόδου, φύλλο 34, μερίδα 84, φάκελος 951, είναι νομικής φύσης ήδη ΜΟΥΛΚ και εκτιμήθηκε 30.000.000.

Τιμή για πρώτη προσφορά 13.000.000 δραχμές.

Συντάχθηκε η παρούσα σήμερα στις 3-11-2000.

Ο δηλοποιών
δικαστικός επιμελητής
Μιχάλης Στεφάνου
Μελλίνης

ΧΛ-26/11

Απόσπασμα
Αριθμ. 8004/2000

Επισπεύδουσα:Ιονική και Λαϊκή Τράπεζα της Ελλάδος Α.Ε., νόμιμα εκπροσωπουμένη. Ηδη ΑΛΦΑ ΤΡΑΠΕΖΑ Α.Ε.

Οφειλέτης: Βασ. Κρανίδης και ΣΙΑ Ο.Ε.

Ημεροχρονολογία:13-12-2000.

Συμβολαιογράφος:Δημήτρης Γιώρτσος.

Τόπος: Στο Δήμο Καλλιθέας Ρόδου.

Περιγραφή ακινήτου: Τις οριζόντιες ιδιοκτησίες

1. Το με στοιχείο πίνακα Κ97 κατάστημα της 4ης οικοδομής, επιφάνειας μικτής 37,29 τ.μ.

Εκτίμηση: 40.000.000 δραχμές με την 920/00 απ. Μ. Πρ. Ρόδου.

2. Το με στοιχείο πίκανα Κ98 κατάστημα της 4ης οικοδομής (με πρόσοψη στον πλαϊνό δρόμο προς παραλία) επιφάνειας μικτής 37,52 τ.μ.

Εκτίμηση: 40.000.000 δραχμές, με την 920/00 απ. Μον. Πρ. Ρόδου, με κτηματολογικά στοιχεία τόμος (40, 41, 42) γαιών Καλυθιών, φύλλο (80, 1, 27), μερίδα 495 ΑΓΑ και φάκελος 9312, νομικής φύσης Δημόσια Γη.

Πρώτη προσφορά το μισό της εκτίμησης, ΔΗΛΑΔΗ ΓΙΑ ΤΟ ΚΑΘΕΝΑ ΑΠΟ ΑΥΤΑ.

Συντάχθηκε το απόσπασμα αυτό, σήμερα 12-10-2000.

Ο δηλοποιών
δικαστικός επιμελητής
Μιχάλης Στεφάνου
Μελλίνης

ΧΛ-26/11

ΑΝΑΚΟΙΝΩΣΗ

Η ΧΕΝ ΡΟΔΟΥ ανακοινώνει ότι η μουσικός Σίσυ θα παραδίδει μαθήματα σε μαθητές δημοτικού σχολείου, κάθε Δευτέρα από τις 4-5 με στόχο «την προσέγγιση της μουσικής μέσα από το παιχνίδι».

Επίσης Τρίτη και Πέμπτη από τις 4 ώς τις 6 θα παραδίδονται μαθήματα ελληνικής γλώσσας και ιστορίας σε μαθητές δημοτικού σχολείου και αλλοδαπές από δασκάλες μέλη της ΧΕΝ.

Τα μαθήματα όλα είναι δωρεάν.

Τηλ. επικοινωνίας 94065 και 96348.

Το Δ.Σ. της ΧΕΝ

15003-28/11

PELLOS TRAVEL

Οργανώνουμε ΤΕΤΡΑΗΜΕΡΗ και ΔΩΔΕΚΑΗΜΕΡΗ εορταστική εκδρομή

στη γενέτειρα του *ΑΓΙΟΥ ΝΙΚΟΛΑΟΥ (ΜΥΡΑ)*

καθώς *επίσης προσκύνημα στα μικρασιάτικα παράλια και στη βασιλεύουσα*

Εκδρομή

ΡΟΔΟΣ - ΜΑΡΜΑΡΙΣ - ΠΑΜΜΟΥΚΑΛΕ - ΚΑΠΠΑΔΟΚΙΑ - ΚΑΪΜΑΚΛΗ - ΑΝΤΑΛΕΙΑ - ΜΥΡΑ - ΜΑΚΡΗ - ΛΙΒΙΣΣΙ - ΜΑΡΜΑΡΙΣ - ΕΦΕΣΟ - ΚΑΝΑΚΚΑΛΕ - ΤΡΟΙΑ - ΚΑΛΛΙΠΟΛΗ - ΚΩΝΣΤΑΝΤΙΝΟΠΟΥΛΗ - ΧΑΛΚΗΔΟΝΑ - ΠΡΙΓΚΗΠΟΝΗΣΑ - ΠΡΟΥΣΣΑ - ΣΜΥΡΝΗ - ΜΑΡΜΑΡΙΣ - ΡΟΔΟΣ

Από 4/12/00 - 7/12/00 & 4/12/00 - 15/12/00

4/12/2000: Αναχώρηση για Μαρμαρίς. Αφιξη στο Μαρμαρίς. Αναχώρηση για Μαμμούκαλε μέσω Ικονίου. Αφιξη στην Καππαδοκία. Δείπνο. Διανυκτέρευση .

5/12/2000: Πρωινό. Επίσκεψη στο Καϊμακλή και επισκέψεις σε εκκλησίες, μοναστήρια της περιοχής. Αναχώρηση για Αντάλεια. Αφιξη στην Αντάλεια. Επίσκεψη σε αξιοθέατα της περιοχής Περγη, Ασπενδος, Καταρράκτες Duden. Δείπνο. Διανυκτέρευση .

6/12/2000: Πρωινό. Αναχώρηση για Μύρα. Αφιξη στα Μύρα. Θεία λειτουργία στη Βασιλική του Αγ. Νικολάου στα Μύρα. Εκδρομή στους αρχαιολογικούς χώρους των Μύρων. Αναχώρηση για Μάκρη. Αφιξη στη Μάκρη. Δείπνο. Διανυκτέρευση.

7/12/2000: Μετά το πρωινό επίσκεψη στο Λιβίσσι με σύντομη Θεία Λειτουργία στο ναό των Εισοδίων της Θεότοκου (Κάτω Εκκλησία). Αναχώρηση για Εφεσο μέσω Μαρμαρίς. Επίσκεψη στο Σπίτι της Παναγίας και στους αρχαιολογικούς χώρους της Εφέσου. Αναχώρηση για Σμύρνη. Αφιξη στη Σμύρνη. Δείπνο. Διανυκτέρευση.

8/12/2000: Μετά το πρωινό αναχωρούμε για το Κανάκκαλε μέσω Τροίας και Καλλίπολης. Επίσκεψη σε αξιοθέατα και στους αρχαιολογικούς χώρους. Αναχώρηση για Κωνσταντινούπολη. Αφιξη στην Κωνσταντινούπολη. Δείπνο. Διανυκτέρευση στο ξενοδοχείο.

9/12/2000: Πρωινό. Επίσκεψη στο Μητροπολιτικό Ναό της Χαλκηδόνας. Επιστροφή στο Ξενοδοχείο. Δείπνο. Διανυκτέρευση.

10/12/2000: Πρωινό. Επίσκεψη στην Αγία Σοφία - Μπλε Τζαμί - Ιππόδρομος. Επίσκεψη στην εκκλησία του Αγ. Αντώνη. Επίσκεψη στο Ορτακόι. Δείπνο. Επιστροφή στο ξενοδοχείο. Δείπνο. Διανυκτέρευση.

11/12/2000: Πρωινό. Επίσκεψη στο Πατριαρχείο (Αγιο Γεώργιο στο Φανάρι) - Παναγιά Βλαχερνών (Μπαλούκλι), επίσκεψη στην εκκλησία της Χόρας με τα περίφημα ψηφιδωτά. Επίσκεψη στο Υδραγωγείο, Μεγάλο Παζάρι με τις 4000 καταστήματα. Ψώνια. Αναχώρηση για το Τοπκαπί Palace. Επιστροφή στο ξενοδοχείο. Δείπνο. Διανυκτέρευση.

12/12/2000: Πρωινό. Κρουζιέρα στο Βόσπορο, μετάβαση στο ναό του Αγίου Σπυρίδωνα της Χάλκης όπου θα χοροστατήσει ο Πατριάρχης Βαρθολομαίος. Επιστροφή το απόγευμα. Διασκέδαση. Διανυκτέρευση.

13/12/2000: Πρωινό Αναχώρηση για Προύσσα νωρίς το πρωί. Αφιξη στη Πρύσσα. Επίσκεψη στο Πράσινο Μαυσωλείο και στα καταστήματα Μεταξωτών. Αναχώρηση για Πέργαμο. Επίσκεψη στους αρχαιολογικούς χώρους και εκκλησίες της Περγάμου. Αναχώρηση για Σμύρνη. Αφιξη στη Σμύρνη. Δείπνο. Διανυκτέρευση.

14/12/2000: Πρωινό. Στις 8.30 Θεία Λειτουργία στην Αγ. Φωτεινή στη Σμύρνη. Αναχώρηση για Μαρμαρίς. Αφιξη στο Μαρμαρίς. Δείπνο. Διανυκτέρευση.

15/12/2000: Πρωινό. Ελεύθερος χρόνος για ψώνια στο Μαρμαρίς. Αναχώρηση για Ρόδο το απόγευμα στις 15.00. Αφιξη στη Ρόδο. Τέλος εκδρομή.

Στην εκδρομή περιλαμβάνονται: 1. Εισιτήρια με το καταμαράν Ρόδος - Μαρμαρίς - Ρόδος. 2. Ημιδιατροφή (πρωινό - δείπνο) Δωμάτια δίκλινα και τρίκλινα σε ξενοδοχεία 3 και 4 αστέρων. 3. Μεταφορές με κλιματιζόμενα πούλμαν (Deluxe) 4. Ξεναγήσεις στην ελληνική γλώσσα 5. Ταξιδιωτική ασφάλεια. 6 Συνοδός του γραφείου.

Δεν περιλαμβάνονται: 1. Εισιτήρια των εισόδων σε αρχαιολογικούς χώρους 2. Φόροι εισόδου και εξόδου - Visa 3. Φιλοδωρήματα

Για αναλυτικά προγράμματα, πληροφορίες και κρατήσεις

PELLOS TRAVEL

Φαληράκι - Ρόδος. Τηλ.: (0241)87615 Fax: (0241) 87616

Ιερός Ναός Αγίου Γεωργίου Ανω, πατήρ Βασίλειος Τσαβαρής, τηλ. 33675, 33842

14431-31/11

ΠΡΟΣΕΧΕΙΣ ΕΚΔΡΟΜΕΣ

3/11-12/11 Γύρος Ελλάδος (με πλοίο ή αεροπλάνο)
24/11 - 2/12 Ανκώνα - Πίζα - Φλωρεντία - Βενετία
8/12-14/12 Κάιρο - Αλεξάνδρεια - Σήνα (εξαήμερο αεροπορική) κρουαζιέρα στο Νείλο
22/12-26/12 Λονδίνο (αεροπορική)
26/12-4/1/2001 Τυνησία (γύρος οάσεων) (αεροπορική)
30/12 - 4/1/2001 Παρίσι (αεροπορική)

ΟΛΕΣ ΟΙ ΠΑΡΑΠΑΝΩ ΕΚΔΡΟΜΕΣ ΣΥΝΟΔΕΥΟΝΤΑΙ ΜΕ ΣΥΝΟΔΟ ΤΟΥ ΓΡΑΦΕΙΟΥ ΜΑΣ

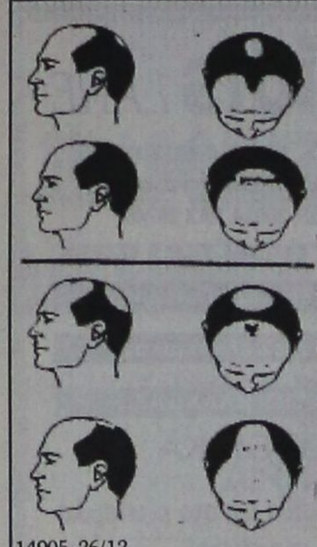

ΤΩΡΑ
ΜΙΚΡΟΜΕΤΑΜΟΣΧΕΥΣΗ ΜΑΛΛΙΩΝ ΣΤΗ ΡΟΔΟ
(Αποκλειστικά με τη πρωτοποριακή μέθοδο micrografts και minigrafts)
✔ ΑΤΟΜΙΚΟΣ ΠΡΟΣΧΕΔΙΑΣΜΟΣ
✔ ΜΟΝΙΜΗ ΑΠΟΚΑΤΑΣΤΑΣΗ
✔ ΦΥΣΙΚΟ ΑΠΟΤΕΛΕΣΜΑ
✔ ΑΥΞΗΣΗ ΑΥΤΟΠΕΠΟΙΘΗΣΗΣ
ΠΛΗΡΟΦΟΡΙΕΣ-ΡΑΝΤΕΒΟΥ:
ΤΗΛ. (0241)-23860
0944-688989
14905-26/12

ΝΤΕΤΕΚΤΙΒΣ
30 ΧΡΟΝΙΑ ΜΟΝΙΜΑ ΚΑΙ ΣΤΗ ΡΟΔΟ
35354
ΠΛΑΤΕΙΑ ΑΓΙΟΥ ΙΩΑΝΝΟΥ
Η ΛΥΣΗ!!! ΣΕ ΚΑΘΕ ΣΑΣ ΠΡΟΒΛΗΜΑ
EXPRESS SECURITY
X2031-30/11

ΘΕΡΜΟΠΟΜΠΟΙ
τι θερμοπομποί;

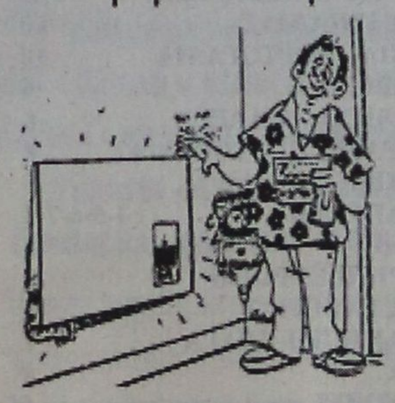

X.2067-30/11

- Οι θερμοπομποί που πρόκειται να εγκαταστήσετε **ίσως είναι θερμοπομποί, ίσως δεν είναι,** γιατί άλλη είναι η **θέρμανση με μεταφορά** και άλλη η **θέρμανση με ακτινοβολία.**
- Και αν είναι θερμοπομποί, **ίσως μελετήθηκαν και εγκαταστάθηκαν σωστά ίσως όχι.**
- Ανάλογα με το **αν είναι θερμοπομποί ή όχι** και με το **πως** μελετήθηκαν και εγκαταστάθηκαν, **καταναλώνουν πολύ ή λίγο ρεύμα.**
- Για να γίνει μια **καλή, ασφαλής και οικονομική θέρμανση,** δεν είναι αρκετό να **θέλει** αυτός που την κάνει, πρέπει και να **γνωρίζει** και να **μπορεί.**
- Εμείς **γνωρίζουμε και μπορούμε.** Ζητήστε πληροφορίες απο εμάς ή τους εκατοντάδες πελάτες μας. Έτσι διασφαλίζεται το συμφέρον σας.

ΘΕΡΜΟΠΟΜΠΟΙ ΝΟΡΒΗΓΙΑΣ ELNOR
ΑΠΟΚΛΕΙΣΤΙΚΟΣ ΑΝΤΙΠΡΟΣΩΠΟΣ
ΒΟΥΤΥΡΑΚΗΣ Ι.Χ. Ε.Π.Ε
ΔΩΔ/ΚΗΣ ΝΕΟΛΑΙΑΣ 16 ΡΟΔΟΣ -ΤΗΛ. ΚΕΝΤΡΟ: (0241) 76100

Για την προστασία του περιβάλλοντος

Ανάπτυξη στην Καλλιθέα

Ειδική συνεδρίαση την ερχόμενη Τρίτη

Συνεδριάζει την ερχόμενη Τρίτη με θέμα την προστασία του περιβάλλοντος, η επιτροπή τουρισμού του Δήμου Καλλιθέας.

Στη συνάντηση θα είναι παρόντες ο δήμαρχος, ο οποίος θα είναι και ο συντονιστής της συζήτησης, υπηρεσιακοί παράγοντες του Δήμου και φυσικά τα μέλη της επιτροπής:

- Σάββας Ευθυμίου, δημοτικός σύμβουλος
- Θαρρενός Ορφανός, δημοτικός σύμβουλος
- Ιωάννης Φλεβάρης, δημοτικός σύμβουλος
- Βαγιανός Κακιός, πρωτοπρεσβύτερος
- Ιωάννης Φώτης, ειδικός τουριστικού μάνατζμεντ
- Μαρία Βασιλάκη, ξενοδόχος
- Νικόλαος Σκουμιός, καθηγητής ΑΣΤΕΡ
- Διαμαντής Σωτηράκης, διευθυντής ξενοδοχείου
- Νικόλαος Διακομιχάλης, ξενοδόχος
- Καλλιόπη Μαχραμά, πρόεδρος συλλόγου ενοικ. δωματίων
- Νικόλαος Σεβαστάκης, τουριστικός πράκτορας.



«η ανάπτυξη μπορεί να συνεχιστεί με την όλο και μεγαλύτερη κατανάλωση υλικών αγαθών και υπηρεσιών». Σήμερα οι τοπικές κοινωνίες πρέπει να θεμελιώσουν μια ανάπτυξη η οποία θα επιτρέπει στις παρούσες γενεές να απολαμβάνουν ένα ικανοποιητικό επίπεδο ζωής χωρίς όμως να στερούν την ικανότητα των μελλοντικών γενεών να καλύψουν και αυτές τις ανάγκες τους.

Το πρόγραμμα **LASALA «Local Authorities Self - Assessment of Local Agenda 21»** είναι ένα εργαλείο δουλειάς για τη βαθμολόγηση της προόδου του Δήμου Καλλιθέας μέσα στο πλαίσιο της Ενωμένης Ευρώπης και χρηματοδοτείται από την Ε.Ε. Συγκεκριμένα το **LASALA** στοχεύει να καθορίσει το βαθμό στον οποίο οι ΟΤΑ στην Ευρώπη έχουν προχωρήσει ενεργά στην προστασία του περιβάλλοντος.

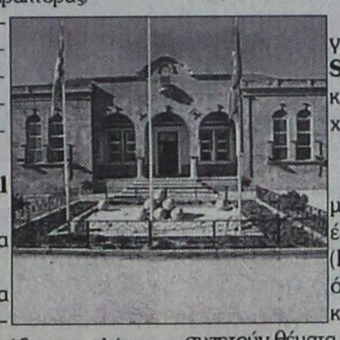

Η συμμετοχή σε αυτό θα συμβάλει σε μία **Παν. - Ευρωπαϊκή** αξιολόγηση της τοπικής ατζέντας 21 και άλλων δράσεων για την αειφορία και επίσης θα βοηθήσει τοπικά τον δήμο μας.

Ο Δήμος Καλλιθέας έχει δεσμευθεί να προωθήσει την αειφόρο ανάπτυξη στην περιοχή ευθύνης του. Για όσους ασκούν για πρώτη φορά τον όρο **αειφόρος ανάπτυξη** είναι απαραίτητα μερικά πρόσθετα στοιχεία. Η αειφόρος ανάπτυξη έρχεται ως απάντηση στη θεωρία ότι προγράμματος είναι:

1. Μια πλήρης και σε βάθος καταγραφή της Προόδου προς την Αειφορία των Δήμων σε όλη την Ευρώπη.

Κατά τη διάρκεια της συνάντησης οι συμμετέχοντες θα πρέπει να απαντήσουν σε μια σειρά ερωτήσεων και μετά από συζήτηση να φθάσουν σε ομόφωνη απάντηση. Ο ρόλος του συντονιστή είναι να διευκολύνει τη συζήτηση και να φροντίζει ώστε να απαντηθούν όλες οι ερωτήσεις.

Οι απαντήσεις θα συγκεντρωθούν και θα σταλούν στο Διεθνές Συμβούλιο Περιβάλλοντος που είναι ο και ο συντονιστής φορέας του προγράμματος.

Μετά τη συγκέντρωση των απαντήσεων από τους ΟΤΑ που συμμετέχουν στο πρόγραμμα θα γίνει η αξιολόγησή τους σε ευρωπαϊκό επίπεδο και τον Ιούνιο του 2001 θα εκδοθούν τα πρώτα **συμπεράσματα** και θα **βραβευθούν** οι Δήμοι που θα παρουσιάζουν εξαιρετικές πρακτικές για την προστασία του Περιβάλλοντος.

Το φθινόπωρο του 2001 θα πραγματοποιηθεί και το τελικό **Πανευρωπαϊκό Συμπόσιο** για την παρουσίαση των αποτελεσμάτων του προγράμματος **LASALA.**

Στο πρόγραμμα θα συμμετέχουν οι Δήμοι: Καλλιθέας, Αγ. Δημητρίου, Αγ. Παρασκευής, Αμαρουσίου, Βάρης - Βούλας - Βουλιαγμένης, Γλυφάδας, Ελληνικού - Αργυρούπολης, Ηλιούπολης, Καλλιθέας, Κηφισιάς, Μαραθώνα, Μεταμόρφωσης, Νέας Ιωνίας, Παλλήνης, Πεντέλης, Περιστερίου, Χαλανδρίου, Χολαργού.

Εκτεταμένοι έλεγχοι στην αγορά από το ΣΔΟΕ

ΘΑ ΕΝΤΑΘΟΥΝ ΚΑΤΑ ΤΙΣ ΓΙΟΡΤΕΣ

Εκτεταμένους ελέγχους θα αρχίσουν στην αγορά της Ρόδου, ενόψει των εορτών οι «ράμπο» του Σώματος Δίωξης Οικονομικού Εγκλήματος. Πρόκειται για τους εποχιακούς ελέγχους που γίνονται πάντα τις παραμονές των εορτών.

Οι έλεγχοι θα ξεκινήσουν από το ΣΔΟΕ στις αρχές του Δεκεμβρίου και θα διαρκέσουν μέχρι και την εορτή των Φώτων.

«Θα επικεντρώσουμε το ενδιαφέρον και τους ελέγχους μας στα αγαθά που διατίθενται προς πώληση τις μέρες αυτές, όπως τα κρέατα, τα φρούτα, τα λαχανικά, τα παραδοσιακά γλυκίσματα, τα είδη ένδυσης, υπόδησης και τα παιχνίδια», δήλωσε ο προϊστάμενος του ΣΔΟΕ κ. Γιώργος Γερογιαννάκης.

Αξίζει να σημειωθεί ότι για τη διενέργεια των ελέγχων έχει καταρτισθεί πρόγραμμα από την κεντρική διοίκηση του Σώματος Δίωξης Οικονομικού Εγκλήματος.

PELLOS TRAVEL
Οργανώνουμε ΤΕΤΡΗΜΕΡΗ εορταστική εκδρομή στη γενέτειρα του Αγίου Νικολάου (ΜΥΡΑ)
Εκδρομή
ΡΟΔΟΣ - ΜΑΡΜΑΡΙΣ - ΠΑΜΜΟΥΚΑΛΕ - ΚΑΠΠΑΔΟΚΙΑ - ΚΑΪΜΑΚΗ - ΑΝΤΑΛΕΙΑ - ΜΥΡΑ - ΜΑΚΡΗ - ΛΙΒΙΣΣΙ - ΜΑΡΜΑΡΙΣ
Από 4/12/00 έως 7/12/00
04/12/00
Αναχώρηση για Μαρμαρίς. Αφιξη στο Μαρμαρίς. Αναχώρηση για Παμμούκαλε μέσω Ικονίου. Αφξη στην Καππαδοκία. Δείπνο / Διαν/ση.
05/12/00
Πρωινό. Επίσκεψη στο Καϊμακλή και επισκέψεις σε εκκλησίες, μοναστήρια της περιοχής. Γεύμα σε εστιατόριο. Το απόγεμα αναχώρηση για Αντάλεια. Επίσκεψη σε αξιοθέατα της περιοχής Πέργη, Ασπενδος, Καταρράκτες Duden. Δείπνο. Διαν/ση.
06/12/00
Πρωινό. Αναχώρηση για Μύρα. Αφιξη στα Μύρα. Θεία Λειτουργία στη Βασιλική του Αγ. Νικολάου στα Μύρα. Εκδρομή στους αρχαιολογικούς χώρους της Μύρας. Γεύμα σε εστιατόριο. Μετά το γεύμα αναχώρηση για Μάκρη. Αφιξη στη Μάκρη. Δείπνο. Διαν/ση.
07/12/00
Μετά το πρωινό επίσκεψη στο Λιβίσσι με σύντομη Θεία Λειτουργία στο ναό των Εισοδίων της Θεοτόκου (Κάτω Εκλησία). Αναχώρηση για Μαρμαρίς το απόγευμα στις 17.00. Αφιξη στο Μαρμαρίς. Αναχώρηση για Ρόδο. Αφιξη στη Ρόδο. Τέλος εκδρομής.
Στην εκδρομή περιλαμβάνονται
1. Εισιτήρια με καταμαράν Ρόδος - Μαρμαρίς - Ρόδος
2. Πλήρης διατροφή (πρωινό - γεύμα δείπνο)
3. Δωμάτια δίκλινα και τρίκλινα σε ξενοδοχεία 3*** και 4****
4. Μεταφορές με κλιματιζόμενα πούλμαν (Deluxe)
5. Ξεναγήσεις στην ελληνική γλώσσα
6. Ταξιδιωτκή ασφάλεα
7. Συνοδός του γραφείου
Δεν περιλαμβάνονται
1. Εισιτήρια των εισόδων σε αρχαιολογικούς χώρους
2. Φόροι εισόδου και εξόδου - Visa
3. Φιλοδωρήματα
Για κρατήσεις στο πρακτορείο
PELLOS TRAVEL
Φαληράκι - Ρόδος
Τηλ.: (0241)87615 Fax: (0241) 87616
14443-2/12

RHODES OSTRICH
Φάρμα & Πάρκο

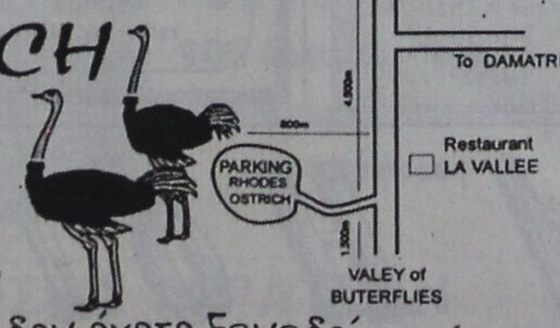

Κάτι που δεν έχετε ξαναδεί ποτέ
Στον ειδικά διαμορφωμένο χώρο 34στρεμ. μπορείτε να δείτε από κοντά τα μεγαλύτερα φτερωτά πουλιά στο κόσμο μέσα σε ένα φυσικό, ευχάριστο και ασφαλές περιβάλλον
Διαθέτουμε:
4.500μ. από τον κεντρικό δρόμο και 1.500μ. πριν από τις Πεταλούδες απέναντι από το εστιατόριο LA VALLEE!
Snack μπαρ όπου μπορείτε να δοκιμάσετε τα γευστικότατα χάμπουργκερ με κρέας στρουθοκάμηλου και ομελέτα
- Παιδική χαρά
- Αίθουσα προβολής
- Κατάστημα με προϊόντα στρουθοκάμηλων
Στον ίδιο χώρο του πάρκου μπορείτε να δείτε διάφορα είδη εξωτικών πτηνών και μικρών ζώων.
ΠΡΟΣΟΧΗ!
Ουδεμία σχέση έχουμε με παρόμοιο είδος κοντά στην διασταύρωση του δρόμου προς τις πεταλούδες στην περιοχή Καλαμώνα
Ανοικτά από το πρωί έως το βράδυ
Τηλ.:
0945 527142
093773942O
Υπεύθυνος:
Γιώργος Καλαφατάς
14997-26/11

ΡΟΥΧΟΦΘΙΝΟΠΩΡΙΝΕΣ ΕΥΚΑΙΡΙΕΣ ΜΟΝΟ ΣΤΑ
ΠΟΛΥΚΑΤΑΣΤΗΜΑΤΑ ΤΡΙΑΝΤΑΦΥΛΛΟΥ
ΘΑ ΠΡΟΣΦΕΡΟΥΜΕ ΕΚΑΤΟΜΥΡΙΑ ΕΜΠΟΡΕΥΜΑΤΑ
ΠΡΟΣΟΧΗ ΣΤΗ ΔΙΕΥΘΥΝΣΗ:
Γ. ΣΕΦΕΡΗ 108
Τηλ. 62556 Ρόδος
ΣΤΟ ΕΜΠΟΡΙΚΟ ΚΕΝΤΡΟ ΠΑΝΑΓΟΥ
Δίπλα στον Βερόπουλο (Νέο Νοσοκομείο)



Ήρθαν τα μεγάλα πολυκαταστήματα ΤΡΙΑΝΤΑΦΥΛΛΟΥ να σας χαρίσουν εκατομμύρια εμπορεύματα. Σε ΡΟΥΧΑ επιλεγμένα και προσεγμένα με Ελληνικό γούστο
ΑΝΟΙΧΤΑ ΚΑΘΕ ΜΕΡΑ 9 π.μ. έως 9 μ.μ.
ΟΛΟΙ ΟΙ ΔΡΟΜΟΙ ΟΔΗΓΟΥΝ ΣΕ ΜΑΣ
ΑΝΔΡΙΚΑ - ΓΥΝΑΙΚΕΙΑ ΠΑΙΔΙΚΑ σε απίστευτα χαμηλές τιμές!!!
ΦΘΙΝΟΠΩΡΙΝΟ ΠΑΝΗΓΥΡΙ ΤΙΜΩΝ!!!
ΠΡΟΣΕΞΤΕ ΜΕΡΙΚΕΣ ΤΙΜΕΣ ΑΠΟ ΤΑ ΕΙΔΗ ΜΑΣ:
ΦΟΡΜΕΣ ΦΟΥΤΕΡ ΠΑΙΔΙΚΕΣ
ΦΟΡΜΕΣ ΑΝΔΡΩΝ
ΥΠΟΚΑΜΙΣΑ ΠΑΙΔΙΚΑ
ΥΠΟΚΑΜΙΣΑ ΓΥΝΑΙΚΕΙΑ
ΠΑΝΤΕΛΟΝΙΑ ΕΛΑΣΤΙΚΑ
ΠΑΝΤΕΛΟΝΙΑ ΤΖΙΝ
ΠΑΠΟΥΤΣΙΑ ΠΑΝΙΝΑ
ΦΟΥΤΕΡ ΠΑΙΔΙΚΑ
ΚΑΙ ΠΟΛΛΑ ΑΛΛΑ ΕΠΩΝΥΜΑ ΡΟΥΧΑ & ΕΣΩΡΟΥΧΑ
Gianfranco Ferre Jeans · Sex Form · Valine · Trappic Jeans · Le - Shark · Palco · Gruppo - Gazzette
ΣΕ ΤΙΜΕΣ ΠΟΥ ΜΟΝΟ ΕΜΕΙΣ ΜΠΟΡΟΥΜΕ ΚΑΙ ΠΟΥΛΑΜΕ
ΤΡΕΞΤΕ ΝΑ ΠΡΟΛΑΒΕΤΕ
X.2068-31/12

Συγχαρητήριο

Τον ΑΝΔΡΕΑ ΧΑΤΖΗ που επάξια αποφοίτησε από το Μετσόβειο Πολυτεχνείο Αθηνών, ως **Αρχιτέκτων Μηχανικός** με τη βαθμολογία **άριστα**, θερμώς συγχαίρουμε και του ευχόμεθα καλή σταδιοδρομία

Ο διευθυντής και το προσωπικό ξενοδοχείου BLU SEA
T35522-26/11

Συγχαρητήριο

Τον υιό μας ΑΝΔΡΕΑ ΧΑΤΖΗ που επάξια αποφοίτησε από το Μετσόβειο Πολυτεχνείο Αθηνών, ως **Αρχιτέκτων Μηχανικός** με τη βαθμολογία **άριστα**, θερμώς συγχαίρουμε και του ευχόμεθα καλή σταδιοδρομία

Οι γονείς του
Τίνα Διακομιχάλη - Χατζή
Φάνης Χατζής
T35522-26/11



ΕΛΛΗΝΙΚΟΣ ΕΡΥΘΡΟΣ ΣΤΑΥΡΟΣ
ΣΤΗΡΙΞΤΕ ΤΟΝ ΕΡΑΝΟ
1-30 Νοεμβρίου
Παντού στην ανάγκη

DODEKANISOS



Κρατήσεις on line:
«ΔΩΔΕΚΑΝΗΣΟΣ ΝΑΥΤΙΛΙΑΚΗ»
Αυστραλίας 3, Ρόδος 85100
Τηλ. 0241-70590, FAX. 70591
ΣΤΟΝ ΤΑΞΙΔΙΩΤΙΚΟ ΣΑΣ ΠΡΑΚΤΟΡΑ
ΔΡΟΜΟΛΟΓΙΑ ΤΟΥ ΤΑΧΥΠΛΟΟΥ ΚΑΤΑΜΑΡΑΝ
«DODEKANISOS EXPRESS»
Από 6 ΝΟΕΜΒΡΙΟΥ
Αναχωρήσεις από ΡΟΔΟ (Κεντρικό λιμάνι - Κολώνα) 08.30
ΔΕΥΤΕΡΑ: Τήλο, Νίσυρο, Κω, Κάλυμνο
Επιστροφή 14.45 από Κάλυμνο για Κω, Ρόδο
ΤΡΙΤΗ: ΑΡΓΙΑ
ΤΕΤΑΡΤΗ: Τήλο, Νίσυρο, Κω, Καλυμνο
Επιστροφή 14.45 από Κάλυμνο για Κω, Νίσυρο, Τήλο, , Ρόδο
ΠΕΜΠΤΗ: ΑΡΓΙΑ
ΠΑΡΑΣΚΕΥΗ: Κω, Κάλυμνο, Λέρο, Λειψοί, Πάτμο
Επιστροφή 14.00 από Πάτμο για Λέρο, Κάλυμνο, Κω, Σύμη, Ρόδο
ΣΑΒΒΑΤΟ αναχ. 08.00: Σύμη, Κω, Κάλυμνο
Επιστροφή 14.45 από Κάλυμνο για Κω, Σύμη, Ρόδο
ΚΥΡΙΑΚΗ αναχ. 08.00: Κω, Κάλυμνο, Λέρο
Επιστροφή 15.00 από Λέρο για Κάλυμνο, Κω, Ρόδο
Σημειώσεις:
ΣΑΒΒΑΤΟ & ΚΥΡΙΑΚΗ ώρα αναχώρησης 08.00
X.2032-30/11

Διαφάνειες και μεγενθύνσεις για μπαρ, εστιατόρια, fast food

Φ. & Ν. ΠΑΧΟΣ

Γ. Ευσταθίου 11
Τηλ. 26893

PEGASUS TRAVEL CLUB of RHODES

Ταξίδια σ' όλο τον κόσμο
Για φθηνά αεροπορικά εισιτήρια
και κρατήσεις ξενοδοχείων

❖ **PRESIDENT** Α' Κατηγορίας Λεωφόρος Κηφισίας
Μονόκλινο δρχ. 9.000 με πρωινό
Δίκλινο για μονόκλινο » 10.000 »
Δίκλινο » 12.000 »
Τρίκλινο » 15.000 »

❖ **RIVA HOTEL** Α' Κατηγορίας SUPERIOR Μιχαλακοπούλου (κοντά στο HILTON)
Μονόκλινο δρχ. 13.500 με πρωινό
Δίκλινο » 15.500 »
Τρίκλινο » 21.000 »

❖ **PARTHENON** Α' Κατηγορίας περιοχή Μακρυγιάννη
Μονόκλινο δρχ. 13.500 με πρωινό
Δίκλινο » 20.000 »
Τρίκλινο » 23.000 »

❖ **LILIA HOTEL** Α' Κατηγορίας Πασαλιμάνι Πειραιάς **έως 15/5**
Μονόκλινο δρχ. 15.000 με πρωινό
Δίκλινο » 21.000 »
Τρίκλινο » 25.000 »

❖ **ASTORHOTEL** Α' Κατηγορίας Σύνταγμα
Μονόκλινο δρχ. 12.500 με πρωινό
Δίκλινο » 16.500 »
Τρίκλινο » 20.000 »

❖ **ELECTRA PALACE** Α' Κατηγορίας Ερμού 5
Μονόκλινο δρχ. 23.600 με πρωινό
Δίκλινο » 27.800 »
Τρίκλινο » 33.000 »

❖ **ALEXANDROS** Β' Κατηγορίας περιοχή HILTON
Μονόκλινο δρχ. 19.500 με πρωινό
Δίκλινο » 22.500 »
Τρίκλινο » 30.000 »

❖ **CHRISTINA** Β' Κατηγορίας περιοχή ΓΙΧ
Μονόκλινο δρχ. 13.500 με πρωινό
Δίκλινο » 15.500 »
Τρίκλινο » 21.000 »

❖ **HOTEL ELLINIS** Β' Κατηγορίας Λεωφ. Συγγρού, Ωνάσειο
Μονόκλινο δρχ. 12.000 με πρωινό
Δίκλινο » 17.000 »
Τρίκλινο » 20.000 »

❖ **GRAND HOTEL** Β' Κατηγορίας Πατησίων & Βερατζέρου 10
Μονόκλινο δρχ. 12.000 με πρωινό
Δίκλινο » 17.500 »
Τρίκλινο » 19.000 »

❖ **ACHILLION** Β' Κατηγορίας Αγ. Κωνσταντίνου
Μονόκλινο δρχ. 11.000 με πρωινό
Δίκλινο » 16.000 »
Τρίκλινο » 19.000 »

❖ **ALBATROS** Β' Κατηγορίας (δίπλα στο Δυτικό Αεροδρόμιο
Μονόκλινο δρχ. 12.000 με πρωινό
Δίκλινο » 14.000 »
Τρίκλινο » 18.500 »

❖ **SARONIKOS** Γ' Κατηγορίας (δίπλα στο Στάδιο Ειρήνης και Φιλίας)
Μονόκλινο δρχ. 12.000 με πρωινό
Δίκλινο » 14.500 »
Τρίκλινο » 18.500 »

❖ **LE PALACE** Β' Κατηγορίας Θεσσαλονίκη **έως 31/5**
Μονόκλινο δρχ. 17.000 με πρωινό
Δίκλινο » 24.000 »
Τρίκλινο » 30.000 »

❖ **ΜΑΝΔΡΙΝΟ** Γ' Κατηγορίας Εγνατία
Μονόκλινο δρχ. 15.000 με πρωινό
Δίκλινο » 19.000 »
Τρίκλινο » 27.000

ΣΑΣ ΣΥΜΦΕΡΕΙ ΠΡΙΝ ΚΛΕΙΣΕΤΕ ΟΠΟΥΔΗΠΟΤΕ ΝΑ ΜΑΣ ΕΠΙΣΚΕΦΘΕΙΤΕ

PEGASUS TRAVEL

Αλεξάνδρου Διάκου 84 - °αροπούλα
ΤΗΛ. 76161 - 73455 - 75879 FAX 35504
Εκ της Διευθύνσεως
Καρατζιάς Μιχάλης

X2026-30/11

Με τον εκσυγχρονισμό του ΟΤΕ

Καλύτερες επικοινωνίες!

ΣΧΕΔΙΑΖΟΝΤΑΙ ΣΗΜΑΝΤΙΚΕΣ ΑΛΛΑΓΕΣ

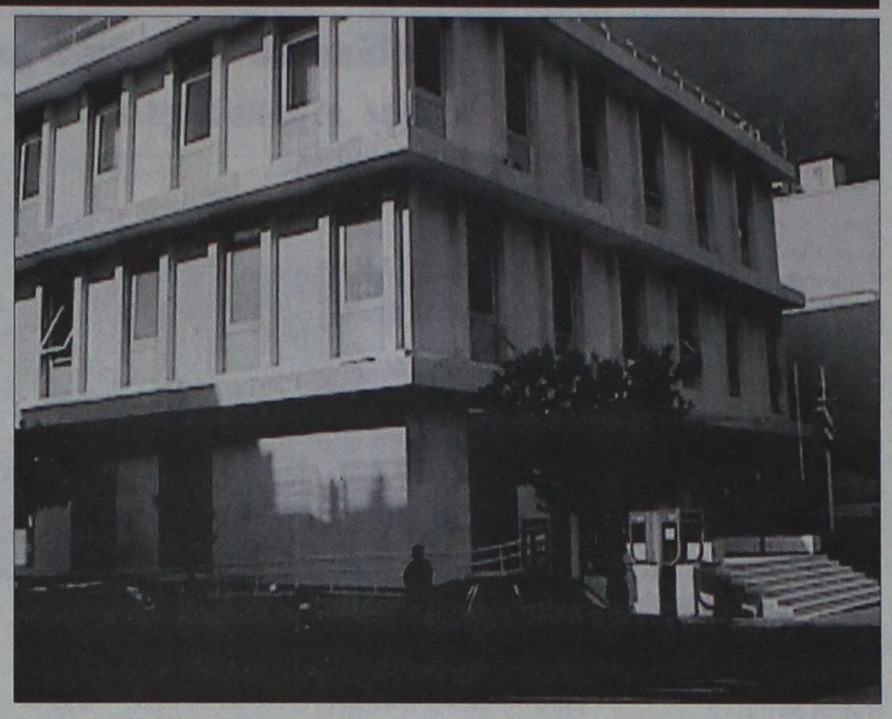

Ενιαίο αριθμό κλήσεων θα διαθέτουν προσεχώς οι συνδρομητές του Ο.Τ.Ε.

Σύμφωνα με όσα έγιναν γνωστά στις προθέσεις της διοίκησης του Ο.Τ.Ε είναι η κατάργηση των προθεμάτων που χρησιμοποιούνται για τις κλήσεις των τηλεφωνικών συνδέσεων σε ολόκληρη την Ελλάδα.

«Η ενιαία αριθμοδότηση των συνδρομητών είναι στις προθέσεις του Ο.Τ.Ε και θα γίνει όπως εκτιμάται μέσα στο νέο έτος», δήλωσε ο προϊστάμενος του Ο.Τ.Ε. Ρόδου κ. Σωτήρης Τάσσιος.

Οσο για τις τροποποιήσεις που έγιναν στην αριθμοδότηση ορισμένων νησιών της Δωδεκανήσου, σύμφωνα με τον προϊστάμενο του Ο.Τ.Ε., οφείλονται στην επέκταση των συνδέσεων ISDN.

«Θα έπρεπε να δημιουργήσουμε «χώρο» στο δίκτυο της Ρόδου προκειμένου να γίνονται χωρίς προβλήματα οι νέες συνδέσεις του ISDN» τόνισε ο κ. Τάσσιος.

Αξίζει να σημειωθεί ότι το νοήμον δίκτυο έχει προσελκύσει το ενδιαφέρον των συνδρομητών, όπως φαίνεται από τις αιτήσεις που έχουν κατατεθεί στο υποκατάστημα του Ο.Τ.Ε.

Ειδικότερα στη Ρόδο υπάρχει δυνατότητα για την εγκατάσταση 2.360 παροχών ISDN, από τις οποίες λειτουργούν 1882.

Τα αιτήματα που κατατέθηκαν πρόσφατα στον Ο.Τ.Ε. για ISDN συνδέσεις έφθασαν τις 515.

Kariba Travel
ΠΡΑΚΤΟΡΕΙΟ ΓΕΝΙΚΟΥ ΤΟΥΡΙΣΜΟΥ
Ι. ΔΡΑΓΟΥΜΗ 18 & ΜΑΝΔΗΛΑΡΑ
ΤΗΛ: 24650 - 75391 FAX: 78793
email: kariba-travel@rho.forthnet.gr

• ΑΕΡΟΠΟΡΙΚΑ ΕΙΣΙΤΗΡΙΑ ΟΛΩΝ ΤΩΝ ΕΤΑΙΡΙΩΝ ΓΙΑ ΕΣΩΤΕΡΙΚΟ & ΕΞΩΤΕΡΙΚΟ
• ΑΤΜΟΠΛΟΪΚΑ ΕΙΣΙΤΗΡΙΑ
• ΚΡΑΤΗΣΕΙΣ ΞΕΝΟΔΟΧΕΙΩΝ ΣΕ ΕΣΩΤΕΡΙΚΟ ΚΑΙ ΕΞΩΤΕΡΙΚΟ
• ΕΚΔΡΟΜΕΣ
• ΕΚΔΟΣΕΙΣ ΔΙΑΒΑΤΗΡΙΩΝ

X2063-31/12

ΤΩΡΑ ΑΠΟΚΛΕΙΣΤΙΚΟΙ ΑΝΤΙΠΡΟΣΩΠΟΙ THS GOLDAIR ΓΙΑ ΑΕΡΟΜΕΤΑΦΟΡΕΣ (AIR CARGO) ΜΙΚΡΩΝ ΚΑΙ ΜΕΓΑΛΩΝ ΔΕΜΑΤΩΝ Σ' ΟΛΟΥΣ ΤΟΥΣ ΠΡΟΟΡΙΣΜΟΥΣ ΤΗΣ AEGEAN AIRLINES

ΩΡΕΣ ΓΡΑΦΕΙΟΥ ΚΑΘΗΜΕΡΙΝΑ 08.00 - 13.30 / 15.30 - 21.00
ΚΥΡΙΑΚΕΣ ΚΛΕΙΣΤΑ

Ολοκληρώνεται η διαδικασία επιστροφής των εισφορών στους ξενοδοχοϋπαλλήλους

Σύντομα αναμένεται να ολοκληρωθεί η διαδικασία της επιστροφής εισφορών στους ξενοδοχοϋπαλλήλους από το ΤΑΞΥ.

Με την ενίσχυση του παραρτήματος του Ταμείου Ασφάλισης Ξενοδοχοϋπαλλήλων με προσωπικό αναμένεται ότι θα προχωρήσουν οι διαδικασίες για τις 2000 αιτήσεις επιστροφών που είχαν παγώσει τους τελευταίους μήνες.

Από τις 2000 αιτήσεις οι 600 είναι προβληματικές, αφού κατατέθηκαν από ξενοδοχοϋπαλλήλους που ερχάζονταν σε τουριστικές μονάδες, οι ιδιοκτήτες των οποίων δεν κατέβαλλαν τις ασφαλιστικές εισφορές τους στο ΤΑΞΥ.

Λύσεις αναμένεται να δοθούν και για τους γιατρούς του ταμείου που το τελευταίο διάστημα δεν εξέταζαν τους ασφαλισμένους αφού εκτελούσαν καθήκοντα ελεγκτών.

Σύμφωνα με την πρόταση που έχει κατατεθεί στη διοίκηση του ΤΑΞΥ δύο από τους γιατρούς του παραρτήματος θα εξετάζουν τους ασθενείς και οι υπόλοιποι θα ασκούν καθήκοντα ελεγκτών.

ΑΚΟΥΣΤΙΚΑ ΒΑΡΗΚΟΤΑΣ

Νέα αφανή και μικροσκοπικά μοντέλα ακουστικών, αυτάκια και όλο μέσα στο αυτί για όλες τις παθήσεις ΑΜΕΡΙΚΑΝΙΚΩΝ και ΕΥΡΩΠΑΪΚΩΝ εργοστασίων.

Θα είναι κοντά σας στη ΡΟΔΟ:
ΠΑΡΑΣΚΕΥΗ 1 ΔΕΚΕΜΒΡΙΟΥ - ΣΑΒΒΑΤΟ 2 ΔΕΚΕΜΒΡΙΟΥ
Ξενοδοχείο «ΔΕΣΠΩ»
Τηλ. 22571
Επισκέψεις - Δοκιμές δωρεάν
Εγγύηση η 38χρονη πείρα μας

Χρήστος ΓΑΛΙΩΤΟΣ
Βερανζέρου 22
104 32 ΑΘΗΝΑ
Τηλ. 52 20 747

ΧΛ-30/11

Zorpidis LANE
ΤΟΥΡΙΣΤΙΚΟΣ ΟΡΓΑΝΙΣΜΟΣ
Αλεξ. Διάκου και Λοχαγού Φανουράκη 31.
Τηλ. (0241) 20625, 30054 FAX 26745
Ταξίδια ...στα μέτρα σας!

αεροπορικεΣ εκδρομεΣ εξωτερικου
ΟΔΙΚΕΣ εκδρομεΣ εξωτερικου
εκδρομεΣ ΣΤΗΝ ΕΛΛΑΔΑ

▸ ΑΕΡΟΠΟΡΙΚΑ ΕΙΣΙΤΗΡΙΑ
στην ελλάδα και στο εξωτερικό

▸ ΕΙΣΙΤΗΡΙΑ ΠΛΟΙΩΝ
για όπου θέλετε
με όποια εταιρεία θέλετε

▸ ΚΡΑΤΗΣΕΙΣ ΞΕΝΟΔΟΧΕΙΩΝ
όλων των κατηγοριών και των ανέσεων

ΧΕΙΜΕΡΙΝΕΣ ΕΞΟΡΜΗΣΕΙΣ
(όλο το χρόνο)
ΧΡΙΣΤΟΥΓΕΝΝΑ - ΠΡΩΤΟΧΡΟΝΙΑ

ΠΑΡΙΣΙ	4-5-6 ημέρες
ΠΑΡΙΣΙ - DISNEYLAND	6 »
DISNEYLAND	4 »
ΡΩΜΗ	5 »
ΚΛΑΣΙΚΗ ΙΤΑΛΙΑ	6-7 »
ΛΟΝΔΙΝΟ	5 »
ΑΓΓΛΙΑ - ΣΚΩΤΙΑ	7 »
ΜΑΔΡΙΤΗ -ΑΝΔΑΛΟΥΣΙΑ	8 »
ΓΥΡΟΣ ΙΣΠΑΝΙΑΣ	10 »
ΙΣΠΑΝΙΑ - ΠΟΡΤΟΓΑΛΙΑ	10 »
ΛΙΣΣΑΒΩΝΑ	6 »
ΛΙΣΣΑΒΩΝΑ - ΜΑΔΕΡΑ	8 »
ΠΑΝΟΡΑΜΑ ΠΟΡΤΟΓΑΛΙΑΣ	8 »
ΜΑΔΡΙΤΗ	5 »
ΒΟΥΔΑΠΕΣΤΗ	4-5-6-7-8 »
ΒΙΕΝΝΗ	4-5-6-7-8 »
ΚΕΝΤΡΙΚΗ ΕΥΡΩΠΗ	8 »
ΓΥΡΟΣ ΕΛΒΕΤΙΑΣ	8 »
ΒΟΥΔΑΠΕΣΤΗ-ΠΡΑΓΑ	7 »
ΠΡΑΓΑ	4 »
ΒΕΡΟΛΙΝΟ	4 »
ΣΑΛΤΣΜΠΟΥΡΓΚ-ΑΥΣΤΡΙΑΚΕΣ ΛΙΜΝΕΣ	7 »
ΓΥΝΗΣΙΑ-ΓΥΡΟΣ ΟΑΣΕΩΝ	8 »
ΣΑΦΑΡΙ ΣΤΗ ΣΑΧΑΡΑ	8 »
ΑΙΓΥΠΤΟΣ-ΚΑΪΡΟ-ΚΡΟΥΑΖΙΕΡΑ ΝΕΙΛΟΥ	8 »
ΣΙΓΚΑΠΟΥΡΗ-ΜΠΑΝΓΚΟΚ-ΜΠΑΛΙ	15 »
ΜΠΑΝΓΚΟΚ-ΣΙΓΚΑΠΟΥΡΗ-ΠΟΥΚΕΤ	15 »
ΑΒΑΝΑ-ΤΡΙΝΙΔΑΔ-ΒΑΡΑΔΕΡΟ	9 »
ΜΕΞΙΚΟ ΣΙΤΥ-ΤΑΣΚΟ-ΑΚΑΠΟΥΛΚΟ	10 »

Καθώς και πολλές οδικές

Μεμονωμένα πακέτα στα μέτρα σας
Αεροπορικά εισιτήρια εσωτερικού-εξωτερικού
Κρατήσεις ξενοδοχείων σε όλο τον κόσμο
Ειδικά πακέτα για νεόνυμφους
Σας προσφέρει το καλύτερο στην καλύτερη τιμή

ΔΡΟΜΟΛΟΓΙΑ Φ/Β
ΙΕΡΑΠΕΤΡΑ
• Κάθε Πέμπτη και Κυριακή πρωί 05.00
για Χάλκη - Διαφάνι - Πηγάδια - Κάσο - Σητεία - Αγ. Νικόλαο - Μήλο - Πειραιά

X2028-11/1

GR ☆☆☆☆☆

Grand Hotel



Προτιμήστε το νέο μας
PIANO BAR
με τον πιανίστα μας
Τάκη Τσώνη



Ο τέλειος συνδυασμός ποιότητας και οικονομίας
YELLOW SPOT



X2023-30/11

PELLOS TRAVEL

ΕΚΔΡΟΜΕΣ ΔΕΚΕΜΒΡΙΟΥ

6ΗΜΕΡΗ ΕΚΔΡΟΜΗ ΑΠΟ 1-6 ΔΕΚΕΜΒΡΙΟΥ
ΡΩΜΗ - ΦΛΩΡΕΝΤΙΑ
αεροπορικώς από Ρόδο
Με συνοδό του γραφείου μας

☛ 10/12 - 16/12 6ήμερη εκδρομή
ΑΠΟ ΡΟΔΟ
ΚΑΪΡΟ (ΠΥΡΑΜΙΔΕΣ - ΣΦΙΓΓΑ - ΚΡΟΥΑΖΙΕΡΑ ΣΤΟ ΝΕΙΛΟ)
ΣΙΝΑ (ΑΓ. ΑΙΚΑΤΕΡΙΝΗ) - ΑΛΕΞΑΝΔΡΕΙΑ (ΦΑΡΟΣ - ΑΛΕΞΑΝΔΡΕΙΑ - ΠΑΤΡΙΑΡΧΕΙΟ)

☛ 26/12 - 4/1 10ήμερη εκδρομή
ΤΥΝΗΣΙΑ (από Ρόδο)

☛ 23/12 - 29/12 6ήμερη εκδρομή
ΠΑΡΙΣΙ (DISNEYLAND) (από Ρόδο)

Εξωτικά ταξίδια για μεμορωμένους
ΑΦΡΙΚΗ -ΤΑΤΛΑΝΔΗ - ΣΙΓΚΑΠΟΥΡΗ - ΙΝΔΟΝΗΣΙΑ - ΙΝΔΙΑ - ΝΕΠΑΛ - ΜΕΞΙΚΟ - ΚΟΥΒΑ - ΑΜΕΡΙΚΗ - ΒΡΑΖΙΛΙΑ - ΑΡΓΕΝΤΙΝΗ - ΕΥΡΩΠΗ - ΑΥΣΤΡΙΑ - ΙΤΑΛΙΑ - ΓΕΡΜΑΝΙΑ - ΕΛΒΕΤΙΑ - ΟΥΓΓΑΡΙΑ
5ήμερα πακέτα χριστουγεννιάτικα και πρωτοχρονιάτικα στην ΑΙΓΥΠΤΟ (Κάιρο, κρουαζιέρα Νείλου)

ΕΙΔΙΚΕΣ ΤΙΜΕΣ ΓΙΑ ΣΥΛΛΟΓΟΥΣ
Επίσης εκδίδουμε εισιτήρια για όλο τον κόσμο - ΑΕΡΟΠΟΡΙΚΑ
Για κρατήσεις και αναλυτικά προγράμματα
PELLOS TRAVEL
Φαληράκι - Ρόδος. Τηλ.: (0241)87615, 87616
14266-30/11

Ενα θέμα που αναστάτωσε την Ευρώπη

Οι τρελές αγελάδες

ΑΦΟΒΑ ΝΑ ΠΡΟΤΙΜΟΥΜΕ ΤΑ ΔΙΚΑ ΜΑΣ ΚΡΕΑΤΑ



Τελευταία δεν ακούς τίποτα άλλο, παρά για την σπογγώδη εγκεφαλοπάθεια ή όπως λέγεται νόσος των τρελών αγελάδων.

Τα ΜΜΕ από το πρωΐ του Θεού μέχρι το βράδυ, έχουν θέμα την αρρώστια, γιατί όντως είναι το πιο καυτό θέμα, που μας απασχολεί και μας αγχώνει αφάνταστα, επειδή παίζεται φοβερό παιχνίδι σε βάρος της υγείας μας.

Γράφει ο Χρ. Κουτσούρης

Δυστυχώς όμως, καμιά φορά αυτή η ενημέρωση αποβαίνει εις βάρος του καταναλωτή, γιατί τον απροσανατολίζει και του δημιουργεί ένα πραγματικό εφιάλτη σ' όλο το οικοδόμημα, που λέγεται διατροφική αλυσίδα.

Ετσι βλέπουμε τον καταναλωτή όχι μόνο να μη θέλει ν' αγοράσει κρέας βοδινό, αλλά ν' απέχει και από τα' άλλα κρέατα που στην κυριολεξία δεν του φταίνε σε τίποτα.

Ολοι γνωρίζουμε, ότι η αρρώστια παρουσιάστηκε κατά πρώτον στην Αγγλία το 1986.

Τα μεγάλα οικονομικά συμφέροντα όμως, δημιουργούν εργοστάσια ζωοτροφών, για να μην πάει τίποτα χαμένο πολτοποιώντας τα πτώματα των ζώων, εις δόξα του μεγάλου κεφαλαίου.

Αυτό είχε σαν αφορμή, σιγά - σιγά και από γενεά σε γενεά, να δημιουργηθεί μετάλλαξη μιας πρωτεΐνης του εγκεφάλου, δηλαδή μεταβολή της ιδιότητος που κληρονομείται στην αγελάδα.

Ετσι δυστυχώς, για μια άλλη φορά ο άνθρωπος, αυτό το τέρας παραβιάζει τους νόμους της φύσης και μετατρέπει τα φυτοφάγα ζώα σε σαρκοφάγα.

Να όμως που η ίδια η φύση εκδικείται και ο Θεός να βάλει το χέρι του να μη δούμε χειρότερα και από αυτήν την επάρατο νόσο.

Η πρωτεΐνη αυτή διαχειμάζει στο ανοσοποιητικό μας σύστημα πολλά χρόνια και για να εκδηλωθεί στον άνθρωπο, χρειάζονται τουλάχιστον 15 με 20 χρόνια.

Μπορείς λοιπόν να φανταστείς, τι μας επιφυλάσσει η μοίρα στο εγγύς μέλλον, αν φάγαμε τέτοιους είδους κρέατα;

Ενώ στην αρχή είχαμε κρούσματα της αρρώστιας μόνο στην Αγγλία, βλέπουμε τώρα να εξαπλώνεται σχεδόν σ' όλη την Ευρώπη.

Εμείς ευτυχώς, είμαστε τυχεροί και μέχρι τώρα δεν θρηνήσαμε θύματα.

Τελευταία κρούσματα εμφανίστηκαν στη Γαλλία, χώρα που έχουμε πολλές εμπορικές σχέσεις.

Ξέρουμε εδώ στη Ρόδο οι περισσότερες εισαγωγές σε βοδινό κρέας προέρχονται από τη Γαλλία. Εχουμε εισαγωγές ζώντων μόσχων κάτω των 18 μηνών προς πάχυνση, ευτυχώς που δεν υπερβαίνουν τους 30 μήνες και εισαγωγές ζωοτροφών.

Μέχρι τώρα είδαμε λίγα περιστατικά σε Αγγλία, Γαλλία και σ' άλλες χώρες, που σημαίνει, ότι πίσω έχει η αχλάδα την ουρά.

Τον εφιάλτη εύχομαι να μην τον δούμε αργότερα όταν εκδηλωθεί η αρρώστια σε πολλά άτομα και τότε τίθεται το ερώτημα πως θα αντιμετωπιστεί η όλη κατάσταση.

Ευτυχώς με τα δικά μας βοδινά δεν έχουμε πρόβλημα, γιατί οι κτηνοτρόφοι μας δεν είναι πωρωμένοι, δεν κοιτάζουν το εύκολο κέρδος και χορηγούνε στα ζωντανά τους καθαρές φυτικές τροφές.

Αφοβα λοιπόν, να προτιμούμε τα δικά μας κρέατα και να μην έχουμε κανένα ενδοιασμό γι' αυτά, γιατί είναι απολύτως καθαρά.

Αυτό συνεπάγεται, την περαιτέρω ανάπτυξη της κτηνοτροφίας μας, που τόσο πολύ ανάγκη έχει ο τόπος.

Ετσι δεν έχουμε κανένα μα κανένα λόγο ν' ανησυχούμε και να κόψουμε τη διατροφική μας συνήθεια στο βοδινό κρέας.

Οι αποφάσεις που πήρε ο Πολιτιστικός Οργανισμός του Δήμου Πεταλούδων

Συνεδρίασε το διοικητικό συμβούλιο του Πολιτιστικού Οργανισμού του Δήμου Πεταλούδων.

Συγκεκριμένα αποφασίστηκε ομόφωνα η ψήφιση του προϋπολογισμού οικονομικού έτους 2000 ο οποίος παρουσιάζει:

Σύνολο εσόδων 39.200.000 δρχ.
Χρηματικό υπόλοιπο 50.000 δρχ.
Γενικό σύνολο εσόδων 39.250.000 δρχ.
Σύνολο εξόδων 39.208.340 δρχ.
Αποθεματικό 41.660 δρχ.
Γενικό σύνολο εξόδων 39.250.000 δρχ.

Στη συνέχεια ακολούθησε συζήτηση για τη λειτουργία των τμημάτων χορού και χορωδίας. Ο πρόεδρος του Οργανισμού κ. Νίκος Κουδούνης διάβασε στα μέλη του δ.σ. τις προτάσεις που υπέβαλαν οι δάσκαλοι των τμημάτων χορού και χορωδίας, Τομάζου Μαριέττα, Σιαλούπ Ιωσήφ και Κυριαζή Κυριακούλα, Πελεκάνου Φλώρα καθώς και το έγγραφο του Αναπτυξιακού και Πολιτιστικού Συλλόγου Κρεμαστής "Η ΠΡΟΟΔΟΣ". Τις προτάσεις αυτές θα επεξεργαστεί το δ.σ. του οργανισμού σε επόμενη συνεδρίασή του, προκειμένου να καταλήξει σε οριστικές αποφάσεις.



Αποφασίστηκε να πραγματοποιήσουν ο πρόεδρος και τα μέλη του Οργανισμού, τη Δευτέρα 27-11-200, στις 5 το απόγευμα επίσκεψη στα Πνευματικά Κέντρα των δημοτικών διαμερισμάτων και καταγραφή των περιουσιακών τους στοιχείων.

Εξουσιοδοτήθηκε ο πρόεδρος κ. Κουδούνης να έχει επαφές με τους υπεύθυνους του ιδρύματος "Αγ. Ανδρέας", προκειμένου να διοργανωθεί εκδήλωση στον Αγιο Ανδρέα.

Να σημειώσουμε τέλος, ότι εστάλη από τον Πολιτιστικό Οργανισμό έγγραφο στις τεχνικές Υπηρεσίες προκειμένου να φροντίσουν το συντομότερο δυνατό για την τοποθέτηση φωτιστικών σωμάτων ασφαλείας στο Πνευματικό Κέντρο δ.δ. Παραδεισίου και στις σκάλες που οδηγούν σ' αυτό.

Επίσης ζητούν από τις τεχνικές υπηρεσίες να φροντίσουν ώστε να τοποθετηθούν φωτιστικά σώματα ασφαλείας και πυροσβεστήρες σε όλα τα Πνευματικά Κέντρα των Δημοτικών Διαμερισμάτων του Δήμου μας.

ΑΡΧΩΝ ΣΑΜΑΡΤΖΗΣ

20 ΧΡΟΝΙΑ ΜΟΝΩΣΕΙΣ



ΠΡΟΣΦΟΡΑ ΟΚΤΩΒΡΙΟΥ
900 δραχμές το κιλό
ελαστομερές Monocost για ταράτσες

ΜΟΝΩΣΕΙΣ ΤΑΡΑΤΣΩΝ

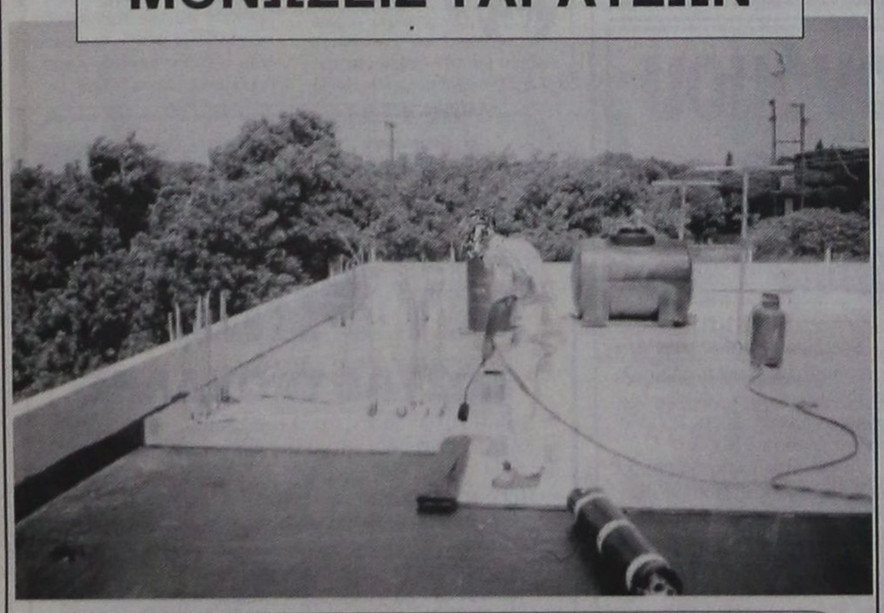

ΔΙΑΘΕΣΗ: ΑΡΧΩΝ ΣΑΜΑΡΤΖΗΣ
ΜΟΝΩΤΙΚΑ ΥΛΙΚΑ -ΜΟΝΩΣΕΙΣ
Τηλ. 23030, 32054, 67790
1) Ερυθρού Σταυρού 21 2) Κέντρο Μόνωσης Ρόδου: Μιχαήλ Πετρίδη 69
X2033-30/11

ΕΤΑΙΡΙΑ ΓΕΝΙΚΩΝ ΜΕΤΑΦΟΡΩΝ
ΓΡΗΓ. ΤΣΙΡΙΚΟΣ ΙΜΕ Ε.Π.Ε.
ΑΓΙΑΣ ΑΝΝΗΣ 43
ΒΟΤΑΝΙΚΟΣ
Τηλ. 3457373 - 3472856 - 3473546 - FAX 3472831

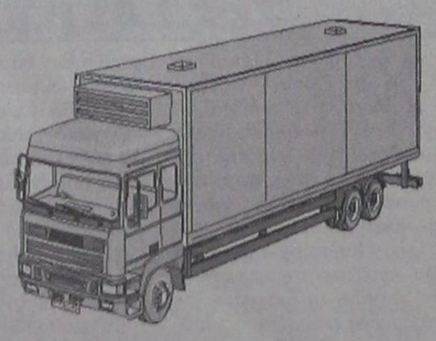

ΡΟΔΟΣ: ΤΣΙΡΙΚΟΣ ΓΡ. - ΤΗΛ. - FAX 67662
ΚΩΣ: ΚΑΤΣΕΛΗΣ ΒΑΣ. - ΗΛ. 27951 - FAX 27952
ΠΑΤΡΑ: ΚΑΛΑΤΖΗΣ ΓΙΩΡΓΟΣ - ΤΗΛ. 328137 - FAX 342212
ΑΙΓΙΟ: ΚΟΥΣΠΑΡΗΣ ΔΗΜ. ΚΟΡΙΝΘΟΣ: ΔΗΜΗΤΡΟΠΟΥΛΟΣ - ΤΗΛ. 29554
ΚΙΑΤΟ: ΤΣΟΓΚΑΣ ΓΕΩΡ. - ΤΗΛ. 33462
ΧΑΛΚΙΔΑ: ΜΑΣΤΡΟΓΙΑΝΝΗ ΛΙΑ - ΗΛ. 88570 - 89158
ΓΔ-31/12

ΑΙΓΑΙΟΚΤΗΜΑΤΙΚΗ

ΠΩΛΟΥΝΤΑΙ ΤΑ ΚΑΤΩΘΙ ΑΚΙΝΗΤΑ
(Δ.Δ.= Δάνεια Δεκτά)
ΔΙΑΜΕΡΙΣΜΑΤΑ: ΕΤΟΙΜΟΠΑΡΑΔΟΤΑ ΚΑΙΝΟΥΡΓΙΑ ΚΑΙ ΜΕΤΑΧΕΙΡΙΣΜΕΝΑ

ΔΥΑΡΙΑ (1 υπν.)
32τ.μ. studio α΄ ορ. καινούργιο Ιερού Λόχου, 13.000.000 (ΔΔ)
35τ.μ. στη Ψαροπούλα, 11.000.000
35τ.μ. στο Νιοχώρι, 11.000.000
42τ.μ. Λεμεσού (ισ.), 10.000.000 (Δ.Δ)
50τ.μ. (ισ. με αυλή) Κολονιάλε 13.000.000
54τ.μ. (ημ/γειο) στην Υψηλάντου 6.000.000
55τ.μ. β΄ ορ. στο Ροδίνι (σοβά), 15.000.000 (Δ.Δ.)
61τ.μ. ισ. με 180 μ. αυλή στο Καρακόνερο, 22.000.000
63τ.μ.ημιυπόγειο σε κολώνες με αυλή στο Ροδίνι 8.000.000 δρχ.
63τ.μ. στην Καποδιστρίου β΄ ορ..17.500.000 (Δ.Δ.)

ΤΡΙΑΡΙΑ (2 υπν.)
68τ.μ. καινούργιο στην Απ. Παύλου 23.800.000 (Δ.Δ.)
70τ.μ. καινούργιο διαμ. στο Γεννάδι 14.000.000 (Δ.Δ.)
70τ.μ. καινούργιο Απ. Παύλου 24.500.000 (Δ.Δ.)
75τ.μ. ισόγειο στο Ροδίνι με θέα, 22.000.000 (Δ.Δ.)
75τ.μ., (υπ.) πολύ καλή κατασκευή, Παπαχριστοδούλου 10.000.000
76 τ.μ. Περαίας α΄ ορ. 23.000.000 (Δ.Δ.)
80τ.μ. ορ/σμα α΄ ορ. Αγ. Αποστόλους, 18.000.000 (Δ.Δ)
80τ.μ. στο Νιοχώρι, 16.000.000 (Δ.Δ.)
80τ.μ. (υπ.) τζάκι- αυλές, 17.000.000
83τ.μ. (ρετιρέ) στη Σάββα Διάκου (και για επ.στέγ.μπετά) 11.000.000
84τ.μ. καινούργιο στην Απ. Παύλου, 28.500.000 (Δ.Δ.)
85τ.μ. ημ/γειο με θέρμανση Θεμ. Σοφούλη (και για επαγγ. στέγη) 15.000.000
85τ.μ. (β΄ όρ.) Μιχ. Πετρίδη, 25.000.000
85τ.μ. Πτολεμαίου (τζάκι - ηλιακό) 23.000.000 (Δ.Δ.)
85τ.μ. (σε σοβά) γ' ορ. στην Ιαλυσό, 20.000.000 (Δ.Δ.)
85τ.μ. στην Στ. Κωτιάδη λουξ, 33.000.000 (Δ.Δ.)
87τ.μ. στη Διαγοριδών 30.000.000 (Δ.Δ.)
89τ.μ. (μπετά) ισόγειο υπ/νο στην Ενόπλων Δυνάμεων, 14.000.000 (Δ.Δ.)
90τ.μ. Αισχύνης λουξ-θέα 29.000.000 (ΔΔ)
90τ.μ. (ημ/γειο) λουξ στη Μιχ. Πετρίδη 23.000.000
91τ.μ. στην Ιαλυσό 22.000.000 (Δ.Δ.)
94τ.μ. καινούργιο στην Απ. Παύλου 33.000.000 (Δ.Δ.)
95τ.μ. (α΄ όροφ) στο Ροδίνι, 27.000.000 (Δ.Δ.)
95 τ.μ. ημ/γειο στη Τσαλδάρη σε μπετά 11.000.000
97τ.μ. καινούργιο στην Αταβύρου, 34.000.000 (Δ.Δ.)
104τ.μ. καινούργιο στην Πειραιώς 36.000.000 (Δ.Δ.)
110τ.μ. (ισόγ.) στη Δαμασκηνού 22.000.000 (Δ.Δ.)
110 τ.μ. δυόρ. διαμέρισμα Καναδά 35.000.000 (ΔΔ)
112τ.μ. ισόγειο στην Πίνδου 25.000.000
140τ.μ. ορ/σμα, Πειραιώς, σε σοβά α΄ ορόφ. 32.000.000 (Δ.Δ.)

ΤΕΣΣΑΡΙΑ (3 υπν.)
105τ.μ. στην Αταβύρου καινούργιο, 40.000.000 (Δ.Δ.)
110τ.μ. γ'ορ. καινούργιο στην Ανάληψη 38.500.000 (Δ.Δ.)
116τ.μ. καινούργιο - θέρμανση στην Ανάληψη, 41.000.000 (Δ.Δ.)
120τ.μ. (β΄ ορ.) παραδοσιακό Ηρώων Πολυτεχνείου 40.000.000 (Δ.Δ.)
120τ.μ. (υπ) καινούργιο στην Κέννεντυ με αυλή, 25.000.000
120τ.μ. στην Παύλου Μελά, 34.000.000 (Δ.Δ.)
124τ.μ. καινούργιο στην Αταβύρου, 47.000.000 (Δ.Δ.)
150τ.μ. (β΄ οροφ.) στην Εργάνης Αθηνάς 45.000.000 (Δ.Δ)

ΠΕΝΤΑΡΙΑ (4 υπν) ΚΑΙ ΑΝΩ
145 τ.μ. Στρ. Ζήση (4 υπν) 40.000.000 (Δ.Δ.)
500τ.μ. ορ/σμα καινούργιο λουξ κατασκευής στην Κέννεντυ 200.000.000

ΜΕΖΟΝΕΤΤΕΣ - ΜΟΝΟΚΑΤΟΙΚΙΕΣ - ΠΑΛΙΑ ΣΠΙΤΙΑ
50τ.μ. μονοκατοικία στα Μαριτσά 5.500.000
55τ.μ. μονοκατοικία (επ/κή στέγη) Θεμ. Σοφούλη 30.000.000 (Δ.Δ.)
70τ.μ. παραδοσιακό στην Κρεμαστή 35.000.000 (Δ.Δ.)
200 τ.μ. 2 λουξ μον/κίες στην Καλαμώνα σε 2.150τ.μ. οικόπ. 70.000.000
100τ.μ. μονοκατοικία, Π. Πόλη, οδός Ξενοφώντος, 25.000.000 δρχ.
100τ.μ. εξοχική βίλλα στο Γεννάδι κοντά στη θάλασσα 32.000.000
104τ.μ. μεζονέτα στη θάλασσα καινούργια στη Λέρο 35.000.000
115τ.μ. σε 560 τ.μ. οικόπεδο στους Αγ. Αναργύρους 60.000.000
120τ.μ. μονοκατοικία δυόροφη, Παραδείσι 17.000.000 (Δ.Δ.)
125τ.μ. μεγ/υα καινούργια Ιαλυσό 47.000.000
125τ.μ. καινούργια, στην Ανάληψη σε 250 τ.μ.οικόπεδο 45.000.000 δρχ. (Δ.Δ.)
125τ.μ. (με 40 μ. υπομ) μονοκατοικία σε μπετά στο Παραδείσι, 20.000.000 δρχ.
125τ.μ. σε 1,5 στρ. στη Θολό 70.000.000
85τ.μ. με κήπο και σοφίτα, κάτω Κρητικά, 22.000.000. (Δ.Δ.)
130 τ.μ. μονοκατοικία στην Ιαλυσό σε μπετά 28.600.000
140 τ.μ. μονοκατοικία Ομήρου στην Παλιά Πόλη 25.000.000
155τ.μ. καινούργια διόροφη σε 400 οικ/δο στην Ιαλυσό, 70.000.000
180τ.μ. μεζονέττα (σε τούβλα), τριόροφη, Κοσκινού 21.500.000
200τ.μ. μονοκατοικία σε 2.320 τμ. οικ/δο λουξ κατασκευής 35 χλμ από τη Ρόδο 75.000.000
210τ.μ. έτοιμη καινούργια μεζ/τα στην Ιαλυσό προς Κρεμαστή 44.000.000 (ΔΔ)
240τ.μ. μεζ/τα ημιτελή με υπόγειο στην Πειραιώς , 50.000.000 (Δ.Δ.)
270τ.μ.,σε μπετά, σε 1000τ.μ. οικ/δο στα Κοσκινού, 35.000.000
270τ.μ., (1/3 τελειωμένο, 2/3 σοβά) Κοσκινού - θέα 60.000.000
Παλιό σπίτι σε 5.600 τ.μ. στους Τρεις 45.000.000 (μετρητά)

ΚΑΤΑΣΤΗΜΑΤΑ - ΓΡΑΦΕΙΑ:
30τ.μ. κοντά Θεμ. Σοφούλη, 23.000.000 (Δ.Δ.)
31τ.μ. Καμείρου 14.000.000
40τ.μ. Ηρακλείου Κρήτης 8.000.000
50τ.μ. στο Μανδράκι 100.000.000
65τ.μ. στην Στρατηγού Ζήση.
70τ.μ. στον Αγ. Ιωάννη, 30.000.000
70τ.μ. στη Μαλιαράκη, 25.000.000 (Δ.Δ.)
85τ.μ. (με γκαρσονιέρα) 40.000.000 στο Ροδίνι
230 κτίριο (ισ. κατ/μα α' γραφείο) στην Π. Πόλη 50.000.000

➤ ΔΙΑΘΕΤΟΥΜΕ ΚΑΤΑΣΤΗΜΑΤΑ, ΟΙΚΟΠΕΔΑ, ΑΓΡΟΤΕΜΑΧΙΑ ΚΑΙ ΕΠΙΧΕΙΡΗΣΕΙΣ
➤ ΑΝΑΛΑΜΒΑΝΟΥΜΕ ΤΗΝ ΠΩΛΗΣΗ ΤΩΝ ΑΚΙΝΗΤΩΝ ΣΑΣ ΣΕ ΣΥΝΤΟΜΟ ΧΡΟΝΙΚΟ ΔΙΑΣΤΗΜΑ ΜΕ ΥΠΕΥΘΥΝΟΤΗΤΑ ΚΑΙ ΕΧΕΜΥΘΕΙΑ ΣΤΗ ΡΟΔΟ - ΑΘΗΝΑ- ΠΕΙΡΑΙΑ

ΒΑΖΟΥΚΟΥ ΡΕΝΑ
ΜΕΣΙΤΗΣ ΑΣΤΙΚΩΝ ΣΥΜΒΑΣΕΩΝ
Πληροφορίες τηλ. (0241) 22943-28838, FAX: 28838
Διευθ. Γραφείου: Δημ. Θεοδωράκη 3 Τ.Κ. 85100 Ρόδος
10-1 το πρωΐ καθημερινά και 6.30 - 9.00 το απόγευμα Δευτέρας και Πέμπτης
e-mail.vazoukou@hayoo.com
M7 - 30/11

Ματιές στα σπορ

Με μοναδικό στόχο τη νίκη ο Κολοσσός στο Ρέθυμνο!

Αγωνίζεται κομπλέ σήμερα το μεσημέρι

Με μοναδικό στόχο τη νίκη αγωνίζεται σήμερα στις 12 το μεσημέρι στο κλειστό του Ρεθύμνου ο Κολοσσός, με την ομώνυμη ομάδα.

Η ροδίτικη ομάδα βρίσκεται από χθες στην Κρήτη, (με όλα της τα ατού, αφού δεν αντιμετωπίζει το παραμικρό πρόβλημα), εν όψει του παιχνιδιού.

Ολοι στο στρατόπεδο των «θαλασσί» είναι αισιόδοξοι για την έκβαση του αγώνα, αφού η προετοιμασία τους όλη την εβδομάδα κινήθηκε προς την κατεύθυνση της κατάκτησης της νίκης.



Παρ' όλο που ο τεχνικός Χάρης Παπάζογλου δεν έχει ακόμη σαφή άποψη της δυναμικότητας του αντιπάλου του, οι πληροφορίες αναφέρουν ότι πρόκειται για μια ιδιαίτερα εύστοχη ομάδα, με πέντε παίκτες να έχουν μέσο όρο διψήφιο αριθμό πόντων, και εκεί θα επικεντρωθεί η προσοχή του Κολοσσού.

«Είμαστε έτοιμοι, έχουμε προετοιμαστεί κατάλληλα όλη την εβδομάδα και θα παίξουμε καθαρά για τη νίκη και μόνο.

Δεν γνωρίζουμε και πάρα πολλά πράγματα για το σημερινό μας αντίπαλο, όμως από κάποιες πληροφορίες που έχω και κάποιους παίκτες που έχω δουλέψει μαζί τους, πρόκειται για μια δυνατή επιθετικά ομάδα που αν θέλουμε να την κερδίσουμε θα πρέπει να κλείσουμε τους διαδρόμους στους επιθετικούς της, πέντες εκ των οποίων συνηθίζουν να σκοράρουν διψήφιο αριθμό πόντων.

Πάντως πιστεύω βάσιμα ότι αν η τύχη μας βοηθήσει σήμερα θα φύγουμε νικητές από το Ρέθυμνο».

• Διαιτητές θα είναι οι κ. Μάνος και Αντεριώτης.

Τα άλλα παιχνίδια

Αρης Σύρου - Προοδευτική
Ηλιούπολη - Αστέρας Εξαρχ.
Κάδμος - Χολαργός
Ταύρος - Αγιος Θωμάς
Παγκράτι - Δούκας
Αιγάλεω - Αμιλλα

Ερωτηματικό η συμμετοχή του Μανωλά στην 11άδα του Ηρακλή

Με ανεβασμένη ψυχολογία και χωρίς ιδιαίτερο ουσιαστικό πρόβλημα, με μοναδική εξαίρεση την περίπτωση του Μιχάλη Μανωλά, ο οποίος νιώθει κάποιες ενοχλήσεις στο πόδι του και η συμμετοχή τους κρίνεται αμφίβολη στο σημερινό παιχνίδι με τον ΑΕΡΑ, στα Κοσκινού (τιμωρημένος) ο Ηρακλής Μαριτσών κατεβαίνει για την κατάκτηση των τριών βαθμών που θα τον κρατήσουν κοντά στην κορυφή του βαθμολογικού πίνακα της Α' Κατηγορίας Δωδεκανήσου.

«Εκλεισε» το ημερολόγιο του συλλόγου για το νέο έτος, αφού η εκδήλωση ενδιαφέροντος ήταν πραγματικά συγκλονιστική.

Ετσι, μέχρι τα τέλη της νέας εβδομάδας, το αργότερο, θα δοθεί στο τυπογραφείο για εκτύπωση. Στη συνέχεια θα διατεθούν στους φίλους και τους οπαδούς της ομάδας.

• Μουσική βραδιά θα διοργανώσει -εκτός απροόπτου - η διοίκηση του Ηρακλή Μαριτσών, παραμονές των Χριστουγέννων, χωρίς ωστόσο, για την ώρα να γνωρίζουμε περισσότερες λεπτομέρειες.

Πάντως πρόκειται για μια σωστή κίνηση της διοίκησης, αφού και χρήματα θα μπουν στο ταμείο της ομάδας και ψυχαγωγία θα προσφέρουν στους φίλους τους, τις άγιες εκείνες ημέρες.

Τοπικό βόλεϊ

Για τα τοπικά πρωταθλήματα βόλεϊ θα γίνουν σήμερα οι αγώνες:

• «Κλειστό» Ρόδου (12 μ.): Διαγόρας - Σταυρός Καλυθιών (ανδρικό).

• Κρεμαστή (3 μ.μ.): Κλεάνθης - Ηλιος (γυναικείο).

Κρεμαστή (5 μ.μ.): Κλεάνθης - Ηλιος (ανδρικό).

Για νέα αρχή θα παίξει ο Ιάλυσος στη Λαμία

Θα έχει στον πάγκο τον Θεόδωρα Θεοδώρου

Εχοντας στον πάγκο τον Θεόδωρα Θεοδώρου - μετά την παραίτηση του Κώστα Λεπτοκαρίδη - ο Ιάλυσος αγωνίζεται σήμερα στις 3 μ.μ. στη Λαμία, κόντρα στην ομώνυμη τοπική ομάδα.

Το παιχνίδι ακολουθεί τηναποτυχημένη προσπάθειαν των «ερυθροκίτρινων»« να κατακτήσουν έξι βαθμούς στα δύο συνεχόμενα που έδωσε στο «Οικονομίδειο» με Αχαρναϊκό (0-1) και με Νάουσα (0-0). Στόχος τους είναι να αποσπάσουν το θετικό αποτέλεσμα, προκειμένου να κάνουν μια νέα αρχή.



Ενα καινούργιο ξεκίνημα που θα δυναμώσει και ψυχολογικά τους - κατά πλειοψηφία - νεαρούς παίκτες, αλλά και τους ανθρώπους του Ιάλυσου που βρίσκονται κοντά του.

Ο κ. Θεοδώρου έχει στη διάθεσή του, τους Δανά, Κωνσταντινίδη, Καρίκη, Κώστα, Λεπτοκαρίδη, Μουστάκη, Μουσικάκη, Μπιγκό, Μάτση, Παπαγεωργίου, Ράϊο Ε., Ράϊο Γ., Σαββάκη, Σιαμαντά, Τόνκοβιτς και Ψαρά.

• Διαιτητής θα είναι ο Ξανθιώτης κ. Χαλβατζής. Βοηθοί θα είναι οι κ. Νανιάκης (Καβάλας) και Γκόλιας (Θεσσαλίας). Τέταρτος διαιτητής θα είναι ο κ. Θεοδωρακόπουλος (Αθηνών).

Οι άλλοι αγώνες

Νάουσα - Αναγέννηση Καρδ.
Αμπελόκηποι-Απόλλων Κρ. Βρ.
Λεωνίδιο - Αχαρναϊκός
Λύκοι - Εθνικός
Χαλκηδόνα - Ατρόμητος Δ.
Κιλκισιακός - Πατραϊκός
Κοζάνη - Μαρκό
Πιερικός - Βέροια.

Αγώνας τριάθλου στην παραλία Αφάντου

Ο Δ.Ο.Α.Ν. Αφάντου, σε συνεργασία με το σύλλογο βετεράνων αθλητών, διοργανώνει σήμερα στις 10 π.μ. αγώνα τριάθλου στην περιοχή Γκολφ Αφάντου.

Ο αγώνας περιλαμβάνει τα εξής αγωνίσματα:

• Κολύμβηση 500 μ.
• Ποδηλασία 10.000 μ. και
• Τροχάδην 5.000 μ.

Αυτά θα λάβουν χώρα στην παραλία Αφάντου.

Ο Δήμος Αφάντου αναλαμβάνει εξ' ολοκλήρου τη διοργάνωση και αθλοθετεί κύπελλα και αναμνηστικά διπλώματα.

Θα δοθούν κύπελλα στους τρεις πρώτους ανά κατηγορία και θα λάβουν αναμνηστικά όλοι οι συμμετέχοντες.

Στην Πάτρα ο αγώνας Ολυμπιακού-Εθνικού Αστέρα

Η ΕΠΟ δεν ήθελε Ρόδο

Στην Πάτρα ορίσθηκε από την ΕΠΟ να διεξαχθεί στις 30 Νοεμβρίου ο αγώνας Κυπέλλου Ολυμπιακού - Εθνικού Αστέρα, λόγω τιμωρίας του γηπεδούχου.

Το εξ αναβολής πρόγραμμα του Κυπέλλου έχει ως εξής:

Τετάρτη 29/11: (Γηπ. Καλοχωρίου 15.00) Λύκοι - Καλαμάτα, (Γηπ. Απόλλων Αθ. 15.00 TV) Απόλλων Αθ. - Ηρακλής, (Γηπ. Τούμπας 17.00 TV) ΠΑΟΚ - Καβάλα, (Γηπ. Νίκος Γκούμας 19.45 TV) ΑΕΚ - Παναθηναϊκός.

Πέμπτη 30/11: (Γηπ. Παναχαϊκής 19.30 TV) Ολυμπιακός - Εθνικός Αστέρας

Τετάρτη 13/12: (Γηπ. Καισαριανής 19.30 TV) Εθνικός - ΑΕΚ

Πέμπτη 14/12: (Γηπ. Περιστερίου 15.00 TV) Αιγάλεω - Ολυμπιακός.

«Κόβει την ανάσα" το ντέρμπυ Ιάλυσου - Διαγόρα στην Κρεμαστή

Στο ουδέτερο κλειστό γυμναστήριο της Κρεμαστής θα διεξαχθεί σήμερα στις 7 μ.μ. το ντέρμπυ Ιάλυσου - ΠΑΟ Διαγόρα, για το ανδρικό πρωτάθλημα του μπάσκετ.

Πρόκειται για μια ενδιαφέρουσα αναμέτρηση, ανάμεσα σε δύο ομάδες, που έχουν «ανοιχτούς λογαριασμούς» εντός αγωνιστικού χώρου από πέρσι και που στοχεύουν μόνο στη νίκη!

Στους άλλους αγώνες των τοπικών πρωταθλημάτων, θα παίξουν:

• **«Κλειστό» Ρόδου** (10 π.μ.): Ζέφυρος - Διαγόρας (παίδες).

• **«Κλειστό» Ρόδου** (3 μ.μ.): Ιβίσκος - Αγ. Νικόλαος (παίδες).

• **«Κλειστό» Ρόδου** (5 μ.μ.): Παντηλιακός - Ηρακλής Λάρδου (άνδρες).



• **«Κλειστό» Κρεμαστής** (7 μ.μ.): Ιάλυσος - Διαγόρας (άνδρες).

Οι σκόρερς στην Εθνική Ερασιτεχνική

Με τη συμπλήρωση της 7ης αγωνιστικής ο 29χρονος Γιάννης Καρατζιώτης (Κασσάνδρας) που σκοράρισε προηγείται στους σκόρερ με 8 γκολ. Ακολουθούν με 7 γκολ ο 31 χρονος Γιάννης Περιβολιώτης (Ηρακλής Ροδίτσας) και ο 22χρονος Κυριάκος Παντέλης (Αγροτικός Αστέρας), που σκοράρισαν ενώ είχαμε ακόμη δύο κατ - τρικ με τον 26χρονο Αντώνη Λαζάρου (ΑΕ Χανίων) και τον 20χρονο Εμπάλα Εγκολά (Πτολεμαΐδας). Αναλυτικά οι πρώτοι σκόρερ και των τεσσάρων ομίλων είναι οι εξής:

Α' όμιλος: 6 γκολ: Μουρούτης (Θρασύβουλος), **5 γκολ:** Αρμύλαγος, Τσαγκάρης (Φωστήρας), Δασκαλάκης (Αγ. Ανάργυροι), Παπαστάμος (Λεβαδειακός), Δημ. Κουτσογιαννόπουλος (Αχαϊκή), Παναγιωτόπουλος (Ηλιακός Λεχαινών), Π. Δημάκης (Θρασύβουλος).**4 γκολ:** Μαστραντώνης (Αρης Πετρούπολης), Λούρμπας (Αστέρας Αμαλιάδας), Μ. Χρηστινάκης (Αγιος Δημήτριος). **3 γκολ:**Δημητρακόπουλος (Αστέρας Αμαλιάδας).

Β' όμιλος: 6 γκολ: Ντιογένους (ΑΕ Χανίων), Θώδης (Βύζας). **5 γκολ:** Πολυχρονίου (Απόλλων Καλυθιών). **4 γκολ:** Λαμπράκης (Εργοτέλης), Λαζάρου (ΑΕ Χανίων). **3 γκολ:** Εμποτ (Αγερσανί), Δεμιρτζάκης (Εργοτέλης), Σωτηρόπουλος (Ατρόμητος Πειραιά), Εγγλέζος (ΑΕ Κως), Ζουρούδης (Χαλκίσα), Παρθενάκης (Ολυμπιακός Χερσονήσου), Δημουλάς (Ν. Αρτάκη), Τσουκάνι (Ακαρνανικός).

Γ' όμιλος: 7 γκολ: Περιβολιώτης (Ηρακλής Ροδίτσας). **6 γκολ:** Πάνου (Κέρκυρα). **5 γκολ:** Γόγολος (Κέρκυρα), Τσαντούλης (ΑΓΣ Καστοριάς), **4 γκολ:** Λέπτσιη (Πύργος Γρεβενών) Μουσίτσας (Ολυμπιακός Ανθήλης) **3 γκολ:**Τσούκλης (ΑΓΣ Καστοριάς), Παπαδόπουλος (Κέρκυρα), Μαρτσέλο (Πρέβεζα), Α. Μακρίδης (Ποσειδών Ν. Πόρων), Ράϊκος (Νίκη Βόλου), Αργυρός, Γκάτας (ΑΕ Καστοριάς), Γιαννακός (Απόλλων Λάρισας).

Δ' όμιλος: 8 γκολ: Καρατζιώτης (Κασσάνδρα). **7 γκολ:** Παντελής (Αγροτικός Αστέρας). **5 γκολ:** Τσαλμάς (Αετός Σκύδρας). **4 γκολ:** Γιαννουλίδης (Εδεσσαϊκός), Ιορδανίδης (Αγροτικός Αστέρας), Λεωνίδας (Εθνικός Σιδηροκάστρου),Ηλιγάκης (Αναγέννηση Γιαννιτσών), Καλαμπούκας (Πτολεμαΐδα). **3 γκολ:**Πεκρίδης (Κασσάνδρα), Μαχαιρίδης (Ακρίτας Ν. Κρώμνης), Στεφανίδης (Κουφάλια), Παχατουρίδης (Δόξα Δράμας, Εγκολά (Πτολεμαΐδα).

Στο supercross της Αθήνας συμμετέχει ο Σταμάτης Λυρίου

Διεξάγεται σήμερα στο ΣΕΦ

Ροδίτικη συμμετοχή θα έχει το σημερινό 7ο Διεθνές «σούπερκρος» της Αθήνας που θα πραγματοποιηθεί στην ειδικά διαμορφωμένη πίστα στο Στάδιο «Ειρήνης και Φιλίας».

Πρόκειται για το Σταμάτη Λυρίου που θα πάρει μέρος με στόχο την όσο το δυνατόν καλύτερη παρουσία ανάμεσα σε πολύ γνωστά ονόματα του σπορ απ' όλο τον κόσμο.

Ο Λυρίου έχει αρκετά μεγάλη πείρα από τέτοιου είδους διοργανώσεις αφού και στο παρελθόν είχε την ευκαιρία να αγωνιστεί αρκετές φορές.



Μετά από ένα χρόνο χωρίς αγώνα, το Στάδιο «Ειρήνης και Φιλίας» δέχθηκε περισσότερα από 350 φορτηγά χώμα προκειμένου το INTERNATIONAL ATHENS SUPERCROSS να επιστρέψει στη γνώριμή του θέση, την κορυφαία από τις αγωνιστικές διοργανώσεις στη χώρα μας. Ο σημερινός αγώνας θα παρουσιαστεί πλήρως ανανεωμένος, με νέους οδηγούς, χορηγούς, νέα δομή πίστας αλλά και πολλές άλλες δραστηριότητες όπως πλούσια δώρα, παρουσιάσεις μοτοσικλετών και parties.

AMCOR

No 1

ΚΑΤΑΣΚΕΥΑΖΟΝΤΑΙ & ΕΙΣΑΓΟΝΤΑΙ ΣΥΝΑΡΜΟΛΟΓΗΜΕΝΑ ΑΠΟ ΤΟ ΙΣΡΑΗΛ



ΠΡΟΔΙΑΓΡΑΦΕΣ ΣΟΚ ΣΕ ΜΑΡΚ

Η AMCOR-ΙΣΡΑΗΛ Η ΜΕΓΑΛΥΤΕΡΗ ΒΙΟΜΗΧΑΝΙΑ ΗΛΙΑΚΩΝ ΣΥΣΤΗΜΑΤΩΝ ΣΤΟΝ ΚΟΣΜΟ,ΣΑΣ ΠΡΟΣΦΕΡΕΙ ΤΟΝ ΚΑΛΥΤΕΡΟ ΗΛΙΑΚΟ ΘΕΡΜΟΣΙΦΩΝΑ ΤΟΥ ΚΟΣΜΟΥ ΜΕ ΜΟΝΑΔΙΚΑ ΣΗΜΕΙΑ ΥΠΕΡΟΧΗΣ ΠΟΥ ΚΑΝΕΝΑΣ ΑΛΛΟΣ ΔΕΝ ΕΧΕΙ.ΠΡΩΤΗ Η AMCOR,ΠΡΙΝ 40 ΧΡΟΝΙΑ ΠΑΡΟΥΣΙΑΣΕ ΤΗΝ ΕΠΑΝΑΣΤΑΤΙΚΗ ΤΗΣ ΤΕΧΝΟΛΟΓΙΑ ΣΤΟΥΣ ΗΛΙΑΚΟΥΣ ΘΕΡΜ./ΚΕΣ. ΠΟΛΛΟΙ ΑΠΟ ΤΟΥΣ ΠΡΟΣΠΑΘΗΣΑΝ ΝΑ ΤΗΝ ΜΙΜΗΘΟΥΝ .ΤΑ ΑΠΟΤΕΛΕΣΜΑΤΑ ΤΟΥΣ ΕΙΝΑΙ ΓΝΩΣΤΑ.ΚΑΝΕΝΑΣ ΔΕΝ ΜΠΟΡΕΣΕ ΝΑ ΤΗ ΦΘΑΣΕΙ.ΣΗΜΕΡΑ Η AMCOR ΣΥΝΕΧΙΖΟΝΤΑΣ ΤΗΝ ΕΡΕΥΝΑ ΣΤΟΝ ΤΟΜΕΑ ΤΗΣ ΗΛΙΑΚΗΣ ΕΝΕΡΓΕΙΑΣ ΒΡΙΣΚΕΤΑΙ ΚΑΙ ΘΑ ΒΡΙΣΚΕΤΑΙ ΜΠΡΟΣΤΑ ΓΙΑΤΙ ΕΙΝΑΙ Η No 1 ΣΤΟΝ ΚΟΣΜΟ.

ΕΙΝΑΙ Η AMCOR

M.28-30/11

Λάδι στη φωτιά

Τί γκάφα κι αυτή με το «άδειασμα» της ΤΕ του Βόλεϊ απ' την Ομοσπονδία; Ρόμπες τους έκαναν οι ομοσπονδιακοί για την άδικη τιμωρία του Τσαμπίκου Χατζηνικολάου.

Και έφθανε το έγγραφο της Ομοσπονδίας προς τη Φλόγα για να τους μεταπείσει να γυρίσουν στα παιχνίδια και να τους απαλύνει τον πόνο από την άδικη μετεχείριση της Τ.Ε. Βόλεϊ.

Μνήμες του παρελθόντος ζωντάνεψαν από το χθεσινό παιχνίδι του Παναθηναϊκού στο Εθνικό. Θυμάμαι όταν πριν από χρόνια (άραγε πριν πόσα;) κάθε Κυριακή γινόταν ένα μικρό πανηγύρι στους πέριξ του Σταδίου δρόμους.

Σηματάκια, κασκόλ, μικροπωλητές, κίνηση και ζωή. Μια μικρή γιορτή. Οι Κυριακές μας τότε είχαν νόημα. Ολοι ζούσαμε για το Κυριακάτικο απόγευμα, όπως ακριβώς χθες.

Σκέπτομαι, όταν λήξουν οι τιμωρίες των Παναθηναϊκού - Ολυμπιακού, τη μιζέρια των τοπικών παιχνιδιών και την άχαρη επιστροφή στην τοπική μας καθημερινότητα. Και πως να ξεμάθουμε, που κακομάθαμε;

Μεγάλη πλάκα θα έχει σήμερα να κάνει το 9Χ9 ο Κλεάνθης. Οχι βέβαια επειδή θα κερδίσει τον Ορφέα που είναι σαφέστατα μέσα στις δυνατότητες του αλλά επειδή θα συντηρήσει το εντυπωσιακό του σερί..

Σύμφωνα μάλιστα με παλιότερες δηλώσεις του Ανδρέα Σταύρου με μια σημερινή νίκη θα πρέπει να πλησιάζει ο καιρός που η ομάδα θα έχει για στόχο της το πρωτάθλημα..

Αυτό θα είναι ένα επιπρόσθετο άγχος για τη Ρόδο και τον Διαγόρα αφού έτσι θα έχουν να σκέφτονται και το τι κάνει ο Κλεάνθης στα παιχνίδια του...

Αυτό που φοβάμαι σήμερα είναι ο αγώνας του Απόλλωνα Καλυθιών. Από τη μία οι πολλές απουσίες των γηπεδούχων και από την άλλη η εξέλιξη με τον προπονητή είναι στοιχεία που μπορούν να επηρεάσουν αρνητικά την ομάδα.

Και ξέρετε, ε... Αν δεν κερδίσει σήμερα το πιο φυσιολογικό είναι να μείνει αρκετά πίσω από την κορυφή της βαθμολογίας και ο δρόμος της ανόδου θα γίνει πιο δύσβατος...

Γι' αυτό λέω ότι είναι ένα επικίνδυνο παιχνίδι με ιδιατερότητες. Βάζω μάλιστα και στοίχημα ότι αν δεν κερδίσει ο Απόλλων θα βρεθούν κάποιοι που θα ρίξουν τις ευθύνες στον προπονητή τους και την απόφαση του να παραιτηθεί. Για να δούμε.

Χωρίς τον Κώστα Παπαοικονόμου ο Απόλλων κατά του Εργοτέλη

Στις 2.45 μ.μ. ο αγώνας στις Καλυθιές

Χωρίς τον προπονητή του Κώστα Παπαοικονόμου στον πάγκο, θα αγωνιστεί ο Απόλλων Καλυθιών στο σημερινό κρίσιμο εντός έδρας παιχνίδι με τον Εργοτέλη (2.45 μ.μ.) για το πρωτάθλημα.

Ο κ. Παπαοικονόμου που δεν «κατέβηκε» στην προπόνηση καθόλη τη διάρκεια της εβδομάδας είναι αποφασισμένος αυτή τη φορά να παραιτηθεί εξαιτίας του γηπεδικού προβλήματος που υπάρχει. Παρά τη συνάντηση που είχε δύο φορές με το μέλος της διοίκησης Δημήτρη Δημητρά και την τηλεφωνική επαφή με τον πρόεδρο του συλλόγου Γιώργο Καραγιάννη δεν κατέστει δυνατόν να βρεθεί η «χρυσή τομή». Ετσι την ομάδα στο σημερινό αγώνα θα κωουτσάρει ο γυμναστής Αντώνης Οικονόμου.

Το σημαντικό θα είναι να μην επηρεαστούν οι ποδοσφαιριστές από τη δυσάρεστη αυτή εξέλιξη με τον προπονητή τους καθώς ο σημερινός αγώνας είναι ιδιαίτερα κρίσιμος στην προσπάθεια που κάνουν για να παραμείνουν σε υψηλή βαθμολογική θέση. Με άλλα λόγια η νίκη θα πρέπει να θεωρείται επιτακτική ανάγκη αφού οποιοδήποτε άλλο αποτέλεσμα θα φέρει την ομάδα του νησιού μας αρκετά πίσω στην βαθμολογία.

Δεν θα μπορέσουν να αγωνιστούν για διάφορους λόγους οι Πολιάς, Ξύπας, Νικολής, Αρχοντούλης και Πολυχρονίου.

Ο Αντώνης Οικονόμου έχει στη διάθεση του τους Αλεξανδρίδη, Χατζηνικόλα, Κακλαμάνο, Χατζησταμάτη, Κοσμά, Δημητριάδη, Ισκά, Σαλαμαστράκη, Σταθόπουλο, Σαλπιγκτίδη, Καντιμοίρη, Βασιλείου, Δημητρά, Κοσκινιάτη, Μαχαιρίδη, Μπεκυρά, Ζούνη, Στυλιανού και Χατζηπέτρο.

Το παιχνίδι θα διευθύνει ο κ. Αποστολίδης και «βοηθοί» του θα είναι οι κ. Γεωργίου και Λαγογιάννης του Συνδέσμου Πειραιά.

Η ΑΕ ΚΩΣ

Νέα δύσκολη αποστολή έχει σήμερα η ΑΕ Κως, η οποία θα αντιμετωπίσει στο δεύτερο συνεχόμενο εκτός έδρας παιχνίδι της το Αγερσανί Νάξου.

Το διαιτητικό τρίο θα αποτελείται από τους κ. Μαστροδήμα, Κουτσογιάννη και Σωτηράκη του Συνδέσμου Αθηνών.

Οι υπόλοιποι αγώνες

Στους υπόλοιπους αγώνες της 8ης αγωνιστικής θα παίξουν:

Ακαρνανικός - Αίαντας
Ατσαλένιος - Βύζας Μεγάρων
Νέα Αρτάκη - Δάφνη Δαφνώνα
Κερατσίνι - Αιγέας Πλωμαρίου
Χαλκίδα - ΑΕ Χανίων
Ατρόμητος - Ολυμπιακός Χερσ.

ΣΗΜΑΙΟΤΕΧΝΙΚΗ
"MY FRIEND"
ΚΩΣΤΑΣ ΤΡΟΥΛΛΗΣ

➲ Σημαίες όλων των κρατών του κόσμου
➲ Σήματα, λάβαρα, εμβλήματα εταιρειών - ομίλων - σωματείων
➲ Ποδοσφαιρικές σημαίες, λάβαρα, μπρελόκ, καπέλα, κασκόλ, αναπτήρες και ενδυμασίες (μπλούζες, σορτσάκια, κάλτσες) όλων των ομάδων Α' Εθνικής (κατόπιν παραγγελίας και όλων των τοπικών ομάδων)
➲ Αθλητικές φόρμες σε ποικιλία χρωμάτων, ποιοτήτων και μεγεθών

Διαθέτουμε σημαίες του 2004 και των Ολυμπιακών Αγώνων

Ακτή Σαχτούρη (έναντι Τελωνείου Ρόδου)
Τηλ. 33953. Τηλ.διοτεχνίας 61321

Χ 2029 - 30/11

Ειδικό αφιέρωμα στον «χρυσό» Θανάση Μπαράκα έχει ο «Ταχυδρόμος»

Ενα ειδικό αφιέρωμα στους χρυσούς Ολυμπιονίκες της Παραολυμπιάδας του Σίδνεϊ, έχει το περιοδικό «Ταχυδρόμος», της εφημερίδας «Τα Νέα» του Σαββάτου.

Ο συντάκτης του Στέλιος Μαρκάκης, που μάλιστα βρέθηκε χθες στη Ρόδο για την κάλυψη του αγώνα Παναθηναϊκού - SKODA Ξάνθη, μίλησε φυσικά και με τον δικό μας Θανάση Μπαράκα. Γράφει:

«Οπως συμβαίνει συχνά με τους ανθρώπους που δεν έχουν όραση, τα ανοιχτογάλανα μάτια του Θανάση Μπαράκα μοιάζουν, όταν στρέφονται προς το μέρος σου, να βλέπουν μέσα σου, πίσω σου.

Είναι κάτι που σε γαληνεύει. Στο πρόσωπό του είναι φωλιασμένη μια γελαστή ηρεμία, μιλά με ευγενικό, ήσυχο τρόπο και, όταν τον παρακολουθεί κανείς να αγκαλιάζει τρυφερά τη γυναίκα του, την Ειρήνη, ή να πειράζει την Κάριν, την κορούλα του, μέχρι η μικρή να μην αντέχει πια από τα γέλια, είναι σαν να ρίχνει μια κλεφτή ματιά όχι μόνο στο παρόν αλλά και στο μέλλον μιας ευτυχισμένης οικογένειας. Ο Θανάσης άρχισε εκ γενετής να χάνει σταδιακά την όρασή του. Στα 29 του χρόνια σήμερα, είναι πρακτικά τυφλός - «σ' αυτή την κατηγορία αγωνίζομαι κιόλας», λέει. Πρόεδρος του Αθλητικού Συλλόγου Δωδεκανήσου, zει στη Ρόδο. «Αισθάνομαι τυχερός γι αυτό. Ο δήμος εκεί μας έχει συμπαρασταθεί πολύ. Διπλά τυχερός αισθάνομαι που έγινα ολυμπιονίκης σε μια περίοδο λίγο πριν από το 2004. Αλλά αυτό που ζητώ από την πολιτεία είναι να σκύψει λίγο και πάνω από τους αθλητές που δεν έγιναν ολυμπιονίκες, αλλά έχουν τα-

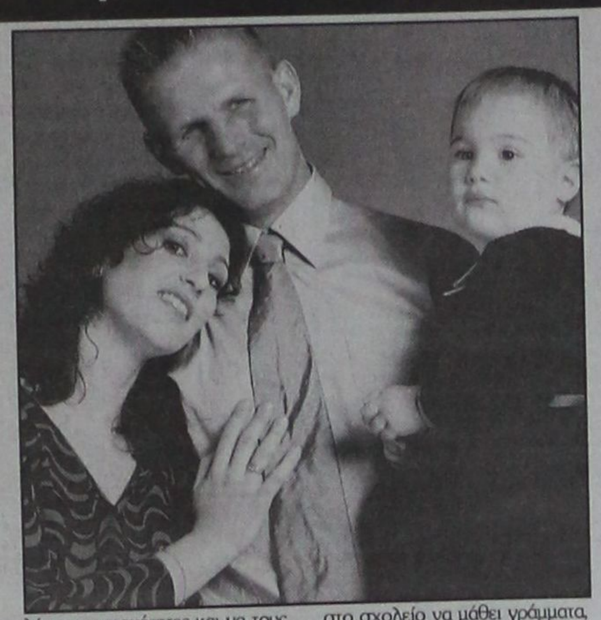

λέντο και ικανότητες και να τους βοηθήσει κι εκείνους». Η μέρα του Θανάση είναι μεγάλη: Ξύπνημα στις πέντε το πρωί. Επτά με ενιά, προπόνηση. Μετά, δουλειά στο Γενικό Νοσοκομείο Ρόδου. Και στη συνέχεια, λίγες στιγμές με την οικογένεια και πάλι προπόνηση, με βάρη. Μια «γεμάτη» μέρα, ταιριαστή σ' έναν άνθρωπο επίσης γεμάτο από συναισθήματα και ενδιαφέροντα. «Για να φτάσεις να γίνεις πρωταθλητής, ολυμπιονίκης, πρέπει πρώτα να έχεις ξεπεράσει άλλα προβλήματα. Κι αυτό γίνεται, όπως είπε και ο Κωνσταντίνος, μέσα από την οικογένεια σε μικρή ηλικία.

Εκεί, γύρω στα έξι χρόνια, ο γονιός πρέπει να πάρει τη μεγάλη απόφαση, αν έχει ένα παιδί με ειδικές ανάγκες. 'Η θα το στείλει στο σχολείο να μάθει γράμματα, να γίνει άνθρωπος ολοκληρωμένος και χρήσιμος για την κοινωνία και τον εαυτό του, ή θα τον πετάξει σε μια γωνιά και θα τον αφήσει να βλέπει όλη μέρα τηλεόραση ή να ακούει ραδιόφωνο μέχρι να μαραζώσει... Εγώ πήρα αυτά τα εφόδια. Πήγα σχολείο. Τ αδέλφια μου, ο Μιχάλης και ο Χαρίλαος, με αντιμετώπιζαν πάντοτε όπως ένα οποιοδήποτε παιδί. Μορφώθηκα, βρήκα δουλειά, έκανα οικογένεια. Από 'κει και πέρα είναι απλώς ζήτημα του πώς θα αποφασίσεις να αξιοποιήσεις τον ελεύθερο χρόνο σου».

Στόχος τώρα είναι, φυσικά, οι επόμενες μεγάλες διοργανώσεις. Ο ίδιος πιστεύει ότι θα έρθουν κι άλλες επιτυχίες. «Με τη βοήθεια της προπονήτριάς μου», λέει «της Μαρίας Ιακωβίδου, και του συνοδού αθλητή μου του Μιχάλη Γιαλλουράκη, με τους οποίους έχω ξεχωριστή συνεργασία. Οπως άλλωστε και με τον διευθυντή του εργομετρικού κέντρου, τον Λευτέρη Τσαρούχα, ένα επιστήμονα που τον έχω σαν πατέρα και του οφείλω πολλά». Κι όσο για τη ζωή στις ανάλγητες πολιτείες μας για έναν άνθρωπο με προβλήματα όρασης; Δύσκολη. Αλλά ο Θανάσης, γεννημένος μαχητής, δίνει το σύνθημα:

«Εμείς μέσω των συνδικαλιστικών μας οργανώσεων πρέπει να «ξυπνήσουμε» την πολιτεία, να πιέσουμε για να γίνουν οι πόλεις μας προσβάσιμες και φιλόξενες για τους ανθρώπους με ειδικές ανάγκες».

Ξεκίνησαν οι προετοιμασίες του σχολικού τουρνουά 5Χ5

Ξεκίνησαν οι προετοιμασίες για τη διοργάνωση του σχολικού πρωταθλήματος 5Χ5 στις 5 Δεκεμβρίου στις εγκαταστάσεις του Κέντρου Μίνι Ποδοσφαίρου Ρόδου «Βιτζηλαίος». Ο διευθυντής της ακαδημίας ποδοσφαίρου της Νίκης Ρόδου Μιχάλης Βιτζηλαίος και του κέντρου μίνι ποδοσφαίρου Ρόδου για ακόμη μια φορά πρωτοπορεί, καθώς στις εγκαταστάσεις της σχολής του θα διεξαχθεί το 1ο μαθητικό πρωτάθλημα Ρόδου, κάτι που γίνεται για πρώτη φορά στην Ελλάδα. Συγκεκριμένα με τη βοήθεια και τη στήριξη του γραφείου φυσικής αγωγής Δωδεκανήσου θα διοργανωθεί το συγκεκριμένο πρωτάθλημα με τη συμμετοχή είκοσι δημοτικών σχολείων και επτά γυμνασίων από την πόλη της Ρόδου. Οι μαθητές που θα λάβουν μέρος από τα δημοτικά σχολεία θα χωριστούν σε δύο ηλικιακά γκρουπ. Το ένα θα απαρτίζεται από μαθητές 1ης - 3ης δημοτικού και το δεύτερο από μαθητές 4ης - 6ης.

Το συγκεκριμένο πρωτάθλημα θα ξεκινήσει στις 5 Δεκεμβρίου και θα διαρκέσει 6 ημέρες. Μετά το τέλος του τουρνουά θα δοθούν κύπελλα και αναμνηστικά μετάλλια σε όλους τους μαθητές - αθλητές που θα λάβουν μέρος, για να τιμηθεί η συμμετοχή τους. Παράλληλα με τις παραπάνω δραστηριότητες θα πρέπει να αναφερθεί και η σημαντική δουλειά που γίνεται στην ακαδημία ποδοσφαίρου του Μιχάλη Βιτζηλαίου, τη Νίκη Ρόδου. Η ακαδημία αυτή τη στιγμή απασχολεί 60 παιδιά περίπου, ηλικίας 6 έως 12 ετών. Τα παιδιά έχουν χωριστεί σε 6 τμήματα των δέκα ατόμων, κίνηση που βοηθάει πιο καλά την εκπαίδευση των μικρών αθλητών.

Ορίστηκαν οι αγώνες του φιλανθρωπικού τουρνουά 5Χ5

Πραγματοποιήθηκε στις εγκαταστάσεις του «MINI FOOTBALL CLUB» του Ευγένιου Καταξενού στο Φαληράκι,η κλήρωση των ομίλων και των αγώνων του φιλανθρωπικού τουρνουά 5Χ5 «Αγιος Ανδρέας 2000».

Το τουρνουά που διοργανώνουν το «FM PROMOTION» και το «RADIO 1» (σε συνεργασία με τον Ευγένιο Καταξενό) θα ξεκινήσει την Τρίτη 28 Νοεμβρίου και χορηγός του είναι η ΤΕΔΚΑ.

Αναλυτικότερα οι τρεις όμιλοι και το πρόγραμμα των αγώνων έχει ως εξής:

Α' ΟΜΙΛΟΣ: Νίκανδρος, HOLSTEN, Ελπίς Κρεμαστής, Αίθριο.

Β' ΟΜΙΛΟΣ: Λύκοι, Μπαλαδόροι, FM PROMOTION, Σταυρός Καλυθιών.

Γ' ΟΜΙΛΟΣ: Δυναμό, Φυλτζανίδης, EUROATHLETIC Δίας '88, Ράδιο 1.

Α' ΦΑΣΗ

ΤΡΙΤΗ 28/11/2000
- **9:** Νίκανδρος - Αίθριο
- **9.40:** Δυναμό - Ράδιο 1
- **10.20:** Λύκοι - Σταυρός

ΤΕΤΑΡΤΗ 29/11/2000
- **9:** HOLSTEN - Ελπίς Κρεμαστής
- **9.40:** Μπαλαδόροι - FM PROMOTION
- **10.20:** Φυλτζανίδης - EUROATHLETIC Δίας '88

ΠΕΜΠΤΗ 30/11/2000
- **9:** Λύκοι - FM PROMOTION
- **9.40:** Δυναμό - EUROATHLETIC Δίας '88
- **10.20:** Νίκανδρος - Ελπίς Κρεμαστής

ΠΑΡΑΣΚΕΥΗ 1/12/2000
- **9:** Φυλτζανίδης - Ράδιο 1
- **9.40:** Μπαλαδόροι - Σταυρός
- **10.20:** HOLSTEN - Αίθριο

ΣΑΒΒΑΤΟ 2/12/2000
- **9:** Λύκοι - Μπαλαδόροι
- **9.40:** Νίκανδρος - HOLSTEN
- **10.20:** Δυναμό - Φυλτζανίδης

ΚΥΡΙΑΚΗ 3/12/2000
- **9:** Ελπίς Κρεμαστής - Αίθριο
- **9.40:** EUROATHLETIC Δίας '88 - Ράδιο 1
- **10.20:** FM PROMOTION - Σταυρός Καλυθιών

- Στη Β' φάση θα προκριθούν οι δύο πρώτοι από κάθε όμιλο, καθώς και οι δύο καλύτεροι τρίτοι (με βάση τη βαθμολογία τους, μετά τη διαφορά τερμάτων, μετά τα επιθετικά τέρματα και αν χρειαστεί αγώνας μπαράζ).

Οι αγώνες της Β' φάσης θα είναι νοκ άουτ και θα γίνουν την Τρίτη 5 και την Πέμπτη 7 Δεκεμβρίου του 2000. Τα ζευγάρια θα βγουν κατόπιν κλήρωσης.

- Οι δύο ημιτελικοί θα διεξαχθούν την Παρασκευή 8 Δεκεμβρίου (πάλι κατόπιν κλήρωσης).

- Ο «μικρός» και ο «μεγάλος» τελικός θα πραγματοποιηθούν το Σάββατο 9 Δεκεμβρίου.

Καλούνται για προπονήσεις οι Παίδες και Νέοι της ΕΠΣΔ



Καλούνται οι κάτωθι ποδοσφαιριστές των Μικτών μας ομάδων, Παίδων και Νέων να βρίσκονται στο Εθνικό Στάδιο Ρόδου, οι μεν Παίδες αύριο Δευτέρα, οι δε Νέοι την Τρίτη, στις 2.30 το μεσημέρι (αμφότεροι):

Μικτή Παίδων: Αύριο: Αθανασίου (Αστέρα Παστίδας), Κατσιδώνης (ΑΕΡΑ), Κεφάλας, Θεοδοσίου, Μακρυδημήτρης (ΑΣ Ρόδου), Διακίδης Τάουλας (ΑΕΡΑ), Μαριάς (Δόξας Ψίνθου), Φελεγκάκης (Ηρακλή Μαρ.), Αγγελάκης (Διαγόρα Βατίου), Βαρκάδος, Τσαγκαράκης (Ευαγόρα), Πατρός (Ιάλυσου '97), Σταμούλης (Αναγέννησης Εμπ.), Στεργαλάς (ΑΕΡΑ), Πέρος (Αστέρα Μασάρων), Νικολός (Απόλλωνος Καλυθιών), Μήτρου (Φοίβου), Γεωργαλής (Ευαγόρα), Αγγελόπουλος (Διγενή), Φωτεινής, Χωρίτης, Χατζησάββας (Διαγόρα Βατίου), Κολιός (Αρη Αρχαγγέλου), Κυράτσης (Ευαγόρα).

Μικτή Νέων: Τρίτη 28/11: Κριστιάν, Νικήτας (Αστέρα Μασ.), Παναγιώτου (Ευαγόρα), Γκόγκος, Μαυρής (Ιάλυσου '97), Παπαδημήτρης (Ηρακλή Μαριτσών), Σπάρταλης Παν. (Κλεάνθη), Σταματίου, (Ν. Ρόδος), Αμπελάς (Ορφέα), Δημητρόπουλος, Σκυλάς (Διαγόρα Ρόδου), Διακοναστάσης Σαβ. (Ευαγόρα), Διακαναστάσης Σαβ., Πανάρετος (Διαγόρα Βατίου), Κοσκινιάτης (Απόλλωνα Καλυθιών), Πλίγκος Μ. (Δόξας Ψίνθου), Φράγκος (Ορφέα), Τσοπανάκης (Διαγόρα Ρόδου), Λυριστής (ΑΕΡΑ), Κασέκας (Ηρακλή Μαριτσών), Βασιλάκης (Θύελλα Πυλώνας), Μιχαλάκης (Απόλλωνα Απολλώνων), Γεωργαλλής (Ασπίδας Απολακκιάς), Ζιάκης, Θαρρενός (Αναγέννησης Εμπωνας).

Την 9η του συνεχόμενη νίκη θέλει σήμερα ο Κλεάνθης

Παίζει κόντρα στην ομάδα του Ορφέα



Με μοναδικό στόχο να πετύχει την ένατη συνεχόμενή του νίκη (σε ισάριθμους αγώνες), ο Κλεάνθης Παραδεισίου υποδέχεται σήμερα στο γήπεδό του τον Ορφέα σε αγώνα στα πλαίσια της ένατης αγωνιστικής. Τους τρεις βαθμούς όμως αναζητεί και ο ΠΑΟ Διαγόρας για να διατηρήσει την επαφή του με την πρώτη θέση του βαθμολογικού πίνακα. Ο «γηραιός» που θα αγωνιστεί για μια ακόμη φορά σε ουδέτερο γήπεδο (της Παστίδας) θα αντιμετωπίσει τον Αρη Αρχαγγέλου.

Σε ουδέτερο γήπεδο θα παίξει και ο ΑΕΡΑ κόντρα στον Ηρακλή Μαριτσών (Κοσκινού) ενώ στους Αγίους Αποστόλους ο Ευαγόρας θα τεθεί αντιμέτωπος με τον Φοίβο Κρεμαστής.

Αναλυτικά όλα τα σημερινά παιχνίδια των πρωταθλημάτων της ΕΠΣΔ είναι τα ακόλουθα:

Α' Κατηγορία
(9η αγωνιστική)

- Παστίδα (11.30 π.μ.): ΠΑΟ Διαγόρας - Αρης Αρχ. (Κουράνος) Πηδιάκης, Γενής, Στ. Δημητράς (Π. Κάζας).
- Παραδείσι (2.45 μ.μ.):Κλεάνθης - Ορφέας (Βεργίδης) Σιδηρόπουλος, Ορφανός, Μιτζιρίκης (Αργυρίου).
- Κοσκινού (2.45 μ.μ.): ΑΕΡΑ - Ηρακλής Μαριτσών (Καλλιστής) Μιχαλάκης, Τριανταφύλλου Ζανεττής (Κωνσταντίνου).
- Αγ. Απόστολοι (2.45 μ.μ.): Ευαγόρας - Φοίβος (Καλογερής) Σταυριανός, Λάμπρου, Γιασιράνης (Σαββάκης).

Β' Κατηγορία
1ος όμιλος
(6η αγωνιστική)

- Απόλλωνα (10.30 π.μ.): Απόλλων Απολλώνων - Πολυβώτης (Κουνάκης) Ζανεττής, Σιδηρόπουλος, Αντωνόπουλος.
- Κοσκινού (11.30 π.μ.): Διγενής - Αστέρας Π. (Αδαμάκης) Χατζηνικόλας, Μιτζιρίκης, Μηνάς.
- Κως (12.45 μ.μ.): ΠΑΟ Κω - ΠΑΣ Ασκληπειού (Γιωργάρας), Πανάτος, Βασιλείου, Κακιάς.
- Γήπ. Ασφενδιού (2.45 μ.μ.): Αναγέννηση Ασφενδιού - Νικαγόρας (Σκαλέρης) Ξιάρχος, Ορφανός, Γιαλλουρής.
- Καρδάμαινα (2.45 μ.μ.): Δόξα Καρδάμαινα - Ανταγόρας (Μανιάς) Τσαγκάρης, Κατέρης, Ξιάρχος.
- Φάνες (2.45 μ.μ.): Ακουσίλαος - Εθνικός (Παΐσογλου) Στ. Δημητράς, Πηδιάκης, Γενής.

2ος όμιλος
(5η αγωνιστική)
Εξ αναβολής

- Δαματριά (10.30 π.μ.):Δήμητρα Δαματριάς - Δόξα Λέρου (Κωνσταντίνου) Ταράλης, Ζαννετίδης, Φραγκίνης.
- Γεννάδι (11.30 π.μ.): ΟΦ Ιστρίου - Αγιος Γεώργιος (Χουρδάς) Τάτας, Παπανικολάου, Μαυρουδάκης.
- Απολακκιά (2.45 μ.μ.): Ασπίδα Απολακκιάς - ΑΕ Κατταβιάς (Χατζημανώλης) Παπανικολάου, Μαυρουδάκης, Τάτας.

Γ' Κατηγορία
1ος όμιλος
(4η αγωνιστική)

- Σύμη (12.30 π.μ.): ΑΟ Σύμης - Δαμάγητος (Γιαννουράκης) Κόκκινος, Πάνος, Χατζηπέτρος.

3ος όμιλος
(3η αγωνιστική)

- Κως (10.45 π.μ.): Ασκληπειός - ΑΟ Βαθύ (Καλοτίνης) Βασιλείου, Πανάτος, Κακιάς.
- Κάλυμνος (11 π.μ.): Ποσειδών Καλ. - Μερόπιδα Κω (Γιαννικουρής) Γιαλλουρής, Φεσσάρας, Πλάτσης.
- Πυλί (11.30 π.μ.): ΑΟ Πυλίου - ΑΣΕΛ (Χατζηγιακουμής) Κατέρης, Τσαγγάρης, Ξιάρχος.
- Λειψοί (1 μ.μ.): ΑΟ Λειψιοτών - Ξάνθος Πάτμου (Μπενέτης), Καστής, Καλανδράνης, Μαυρουδής.

Παραιτήθηκε ο Ματζουράκης, υποψήφιος ο Γάλλος Φερναντέζ

Χρέη προπονητή θα εκτελεί ο Τάκης Λεμονής σε συνεργασία με τον Τάσο Μητρόπουλο.

Το "χρονικό ενός προαναγγελθέντος διαζυγίου" επιβεβαιώθηκε χθες το πρωί. Ο Γιάννης Ματζουράκης υπέβαλε την παραίτηση του στον Σωκράτη Κόκκαλη και ο πρόεδρος της ΠΑΕ Ολυμπιακός την έκανε αποδεκτή.

Οπως ανακοινώθηκε από την ΠΑΕ, ο κ Κόκκαλης ευχαρίστησε τον προπονητή για τις προσπάθειες που κατέβαλε και ειδικά για τη συμβολή του στην κατάκτηση του πρωταθλήματος.

"Η διακοπή της συνεργασίας δεν οφείλεται σε συγκεκριμένα ατυχή αποτελέσματα, αλλά στο γεγονός ότι απρόβλεπτες συγκυρίες και η αρνητική, άδικη και σε ορισμένες περιπτώσεις οργανωμένη επίθεση, μεγάλης μερίδας του Τύπου προς τον κ. Ματζουράκη, δημιούργησαν συνθήκες, που κάθε άλλο παρά ευνοούσαν την απρόσκοπτη συνεργασία του προπονητή με την ομάδα", αναφέρεται χαρακτηριστικά στην ανακοίνωση της ΠΑΕ Ολυμπιακός.

Χρέη προπονητή θα εκτελεί προσωρινά, ο Τάκης Λεμονής σε συνεργασία με τον Τάσο Μητρόπουλο.

Πρώτος υποψήφιος προπονητής στον πάγκο του Ολυμπιακού είναι ο Γάλλος Λουΐς Φερναντέζ.

ΑΘΛΗΤΙΚΟΣ ΣΥΛΛΟΓΟΣ ΙΣΤΙΟΠΛΟΩΝ ΑΝΟΙΚΤΗΣ ΘΑΛΑΣΣΑΣ ΡΟΔΟΥ

ΠΡΟΣΚΛΗΣΗ

Ο Αθλητικός Σύλλογος Ιστιοπλόων Ανοικτής Θάλασσας Ρόδου διοργανώνει και σας προσκαλεί στην έκθεση

Μικρο-ναυπηγικής

με έργα του

Γιώργου Ζωάννου

Η έκθεση θα γίνει στο ΚΟΝΤΙΚΙ στη μαρίνα της Ρόδου, και θα είναι ανοιχτή με ελεύθερη είσοδο για το κοινό από τις 24/11/00 (ώρες 20.00-22.000) και καθημερινά έως τις 03.12/00 (ώρες 10.00-14.00 και 18.00 - 22.00).

Τα εγκαίνια της έκθεσης θα γίνουν την Παρασκευή 24/11/00 και ώρα 20.30.

Από το γραφείο Τύπου του ΑΣΙΑΘ Ρόδου

ΧΛ-26/11

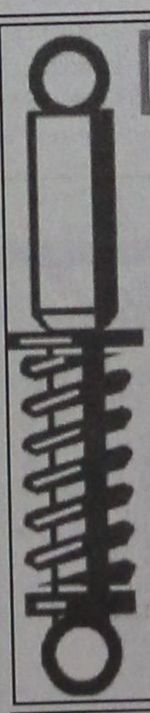

ΠΡΟΣΦΟΡΑ

Τοποθετήστε τώρα 4 αμορτισέρ στο αυτοκίνητό σας και πληρώστε μόνο τα 3 και αυτό μέχρι τα τέλη του χρόνου

Ετοιμοπαράδοτα για όλα τα μοντέλα και με ΕΓΓΥΗΣΗ ΔΥΟ ΕΤΩΝ!

Διάθεση των ανταλλακτικών όλων των αυτοκινήτων

ΔΕΚΤΗ ΚΑΡΤΑ VISA

AUTO - MOTO PARTS

(Υπευθ. Κων/νος Ιππ. Κωστάκης)
Κολοκοτρώνη 16 - ΡΟΔΟΣ
(έναντι αντιπροσωπείας PEUGEOT)
Τηλ. 77604 FAX 23080

X2047-30/11

ΑΞΙΑ ΠΡΟ-ΠΟ

ΠΡΑΚΤΟΡΕΙΟΝ
ΓΙΩΡΓΟΣ ΚΟΝΤΟΖΑΜΑΝΗΣ
ΜΕΓ. ΚΩΝΣΤΑΝΤΙΝΟΥ 43 • ΡΟΔΟΣ Τ.Κ. 85100



ΛΟΤΤΟ
ΙΠΠΟΔΡΟΜΟΣ

ΚΑΤΑΘΕΣΗ ΔΕΛΤΙΩΝ ΠΡΟ-ΠΟ ΜΕΧΡΙ ΣΑΒΒΑΤΟ ΛΟΤΤΟ ΜΕΧΡΙ ΤΡΙΤΗ 3 μ.μ.

ΕΥΧΕΤΕΙΑ ΦΕΙΔΙΚΡΙΝΕΙΑ Η ΤΥΧΗ

ΣΑΝ ΣΗΜΕΡΑ...

ΠΡΙΝ 1 ΧΡΟΝΟ: Αλλο ένα κύπελλο και μια νέα υποθήκη για το λαμπρό του - όπως προβλέπεται - αγωνιστικό μέλλον πρόσθεσε στο ενεργητικό του ο νεαρός Μάριος Κασάπης. Στον τελευταίο αγώνα του πανελλήνιου πρωταθλήματος καρτ κατηγορίας μίνι (έως 15 ετών) ο Ροδίτης οδηγός ήταν πρώτος με μέση ωριαία ταχύτητα 78,700 χλμ. την ώρα.

■ Διήμερο επιμορφωτικό σεμινάριο έχουν προγραμματίσει για τις 26 και 27 Νοεμβρίου στο ξενοδοχείο «Πλάζα» το Γραφείο Φυσικής Αγωγής και ο Σύλλογος Πτυχιούχων Φυσικής Αγωγής.

■**ΠΡΙΝ 5 ΧΡΟΝΙΑ:** Εξελίξεις και μάλιστα σοβαρές όσον αφορά τους παίκτες πρώτα που θα φύγουν από τον Ιάλυσο και εν συνεχεία που θα ενισχύσουν την ομάδα την προσεχή μεταγραφική περίοδο. Η επιτροπή μεταγραφών που καθημερινά δέχεται δεκάδες προτάσεις Ελλήνες και ξένων παικτών, στοχεύει στο να δοκιμάσει τους ξένους στο «Οικονομίδειο», ενώ για την είσοδό της στην ελληνική αγορά θα περιμένει πρώτα να μάθει ποιοί ακριβώς παίκτες μένουν ελεύθεροι για να κινηθεί αναλόγως. Οι μεταγραφές πάντως που θα γίνουν θα είναι τρεις ή τέσσερις, ενώ από την ομάδα ίσως φύγουν και πέντε παίκτες. Ενα από τα πολλά ονόματα παικτών που ακούστηκε τις τελευταίες ημέρες είναι του Νίκου Τσιαντάκη. Η περίπτωσή του βέβαια, θα πρέπει να χαρακτηριστεί υπερπολυτέλεια για την ομάδα του Ιάλυσου αφού θα είναι μια από τις ακριβότερες μεταγραφές της περιόδου.

■**ΠΡΙΝ 10 ΧΡΟΝΙΑ:** Δεύτερη ήττα για την ομάδα του Διαγόρα στο βόλεϊ. Αυτή τη φορά έχασε στην έδρα της με 3-0 σετ από την Γυμναστική Εταιρία Μεσσήνης. Τα σετ ήταν (με πρώτο τον Διαγόρα) 13-15, 10-15, 15-17.

■ Την ήττα όμως (και πάλι εκτός έδρας) γνώρισε και η γυναικεία ομάδα μπάσκετ του Καλυμνιακού. Ηττήθηκε από τον Εσπερο με 91-58 (ημίχρονο 43-37) στο «κλειστό» γυμναστήριο της Καλλιθέας.

■**ΠΡΙΝ 30 ΧΡΟΝΙΑ:** Χωρίς τον σέντερ φορ Γιώργο Αχιολά θα παίξει κατά πάσα πιθανότητα αύριο η Ρόδος εναντίον του Ατρομήτου Αθηνών. Και αυτό γιατί ο ταλαντούχος παίκτης είναι τραυματισμένος στο πόδι και κατά τη χθεσινή τελευταία προπόνηση δεν αισθανόταν καλά. Ετσι η ομάδα του νησιού μας μάλλον θα αγωνιστεί με τους ακόλουθους παίκτες: Σπανός (Καραγιάννης), Χατζής, Διακονικολάου, Χατζηγεωργίου, Βόλας, Φωτεινός, Ρούγκλιος, Αγγέλου (Χαραλάμπης), Πίττας, Νεοφύτου και Κυπριώτης.

■**ΠΡΙΝ 50 ΧΡΟΝΙΑ:** Σε αγώνα που έγινε στα Τριάντα ο Ιάλυσος νίκησε με 4-1 την ΑΕΠ. Μετά και από αυτή τη νίκη του ο Ιάλυσος, αποδείχθηκε ότι πολύ σύντομα θα καταλάβει μια εξέχουσα θέση μεταξύ των αθλητικών μας σωματείων.

Μέσα στον προσεχή μήνα ο ηλεκτροφωτισμός στα κτίρια του Μαντρακιού



Μέσα στο πρώτο δεκαήμερο του Δεκεμβρίου θα αρχίσει το έργο του ηλεκτροφωτισμού των δημοσίων κτιρίων.

Σύμφωνα με όσα έγιναν γνωστά, οι σχετικές διαδικασίες έχουν ολοκληρωθεί όσον αφορά την προμήθεια των υλικών, που απαιτούνται και σύντομα θα ξεκινήσει το έργο.

Θα ηλεκτροφωτιστούν όπως είναι γνωστό τα κτίρια του Δήμου, της Αστυνομικής Διεύθυνσης και του Εθνικού Θεάτρου της Ρόδου.

Υπολογίζεται ότι το συγκεκριμένο έργο θα έχει ολοκληρωθεί μέχρι το τέλος του έτους.

Αργότερα, θα ηλεκτροφωτιστούν τα κτίρια της Τράπεζας της Ελλάδος και της Νομαρχίας.

Καταστράφηκαν οι μηχανισμοί στους πεζόδρομους της πόλης

ΟΙ ΑΛΛΑΓΕΣ ΣΤΟ ΚΥΚΛΟΦΟΡΙΑΚΟ

Κατεστραμμένοι είναι όλοι οι μηχανισμοί που είχαν τοποθετηθεί από το Δήμο Ρόδου για την απαγόρευση της κυκλοφορίας στους πεζόδρομους. Τέτοιου είδους προβλήματα παρουσιάστηκαν και στονα πεζόδρομο της οδού Αμαράντου, όπου καταστράφηκαν όλα τα εμπόδια, που τοποθέτησε η δημοτική αρχή.

Για το θέμα αυτό, έγινε αναφορά προχθές στη διάρκεια της συνεδρίασης του δημοτικού συμβουλίου Ρόδου, όπου ετέθησαν ερωτήματα για την καθυστέρηση της εφαρμογής των κυκλοφοριακών ρυθμίσεων, που είχαν αποφασιστεί παλαιότερα.

«Θα πρέπει να γνωστοποιήσουμε ότι για την υλοποίηση των αποφάσεων που λαμβάνονται, θα πρέπει να ακολουθηθούν ορισμένες διαδικασίες, κάτι που στην προκειμένη περίπτωση έγινε και θα αρχίσει από την ερχόμενη εβδομάδα η εφαρμογή των κυκλοφοριακών ρυθμίσεων», επεσήμανε προχθές ο προϊστάμενος των Τεχνικών Υπηρεσιών του Δήμου Ρόδου κ. Λευτέρης Κωνστάντζος.

Δεν εορτάζει

- Ο ιατρός κ. **Μανωλίτσης Στέλιος**, δεν εορτάζει, ούτε δέχεται επισκέψεις.

Πλήρης η κυριαρχία στο Αιγαίο

Σε κυπριακά χέρια όλα τα κρουαζιερόπλοια

ΔΥΟ ΜΟΝΟ ΑΝΗΚΟΥΝ ΣΕ ΕΛΛΗΝΕΣ



Οι Ελληνοκύπριοι ελέγχουν πλέον τα ελληνικά κρουαζιερόπλοια. Μετά την αγορά προ διετίας της πλειοψηφίας της Royal Olympic Cruise από τον όμιλο του Κωστάκη Λοΐζου, ο κυπριακός όμιλος Libra, συμφερόντων Λανίτη, σύμφωνα με ασφαλείς πληροφορίες, απέκτησε τα δύο από τα τρία κρουαζιερόπλοια της Golden Sun της δεύτερης σε μέγεθος ελληνικής εταιρίας. Ετσι, οι κυπριακοί τουριστικοί όμιλοι κατέχουν σχεδόν το σύνολο των ελληνικών κρουαζιεροπλοίων, δεδομένου ότι μόνο δύο πλοία ανήκουν σε Ελληνες εφοπλιστές: το Aegean του Ανάργυρου Αγγελόπουλου και το Majestic του Λου Κολλάκη. Ο τελευταίος έχει αποκτήσει και δεύτερο πλοίο, αλλά δεν φαίνεται στον ορίζοντα η δραστηριοποίησή του το επόμενο έτος στις κρουαζιέρες.

Ο όμιλος Libra, κινούμενος από την αρχή του καλοκαιριού βάσει σχεδίου, εξαγόρασε σε πρώτη φάση το πλοίο Spirit του Γκάμπριελ Διακάκη και σε δεύτερη το Αρκάδια του Γιώργου Πριόβολου. Τα δύο αυτά πλοία, μαζί με το Aegean, αποτελούν το κοινοπρακτικό σχήμα Golden Sun, που συναγωνίζονταν την τελευταία διετία της ROC. Η Golden Sun εξακολουθεί να πωλεί ενιαία κρουαζιέρες, στη διεθνή και στην εσωτερική αγορά με ιδιαίτερη επιτυχία. Πάντως, δεν έχει αποτυπωθεί νέα μετοχική σύνθεση στη διοίκηση ούτε των εταιριών αλλά ούτε και στην Golden Sun.

Από την άλλη μεριά, ο Ανδρέας Ποταμιάνος φαίνεται αποφασισμένος να πωλήσει και τα υπερήλικα κρουαζιερόπλοια, που διαθέτει ακόμα στην Ηπειρωτική. Ετσι, το ΟΡΦΕΥΣ, πωλήθηκε στην εταιρία Regency Projects Limited. Το ποσό που αναφέρθηκε είναι 418.392 δολάρια και αν αληθεύει, μάλλον το πλοίο θα οδηγηθεί σε διαλυτήριο για σκραπ. Φημολογίες υπάρχουν ότι και το άλλο υπερήλικο κρουαζιερόπλοιο, τον ΙΑΣΟΝΑ προτίθεται να πωλήσει ο Α. Ποταμιάνος, που σημαίνει ότι οριστικά χάνονται και τα υπόλοιπα πλοία της Ηπειρωτικής. Ωστόσο, η Royal Olympic Cruise σχεδιάζει την αντεπίθεσή της, με την παραλαβή του δεύτερου νεότευκτου κρουαζιερόπλοιου της το προσεχές επτάμηνο.

Η εταιρία, με τον ερχομό του Olympic Voyager, αύξησε τα μερίδιά της στην αγορά και μάλιστα κατέγραψε σημαντική κερδοφορία, μετά από συνεχομενες ζημιογόνες χρονιές. Η αύξηση των κερδών κατά το τρέχον εννεάμηνο είναι σημαντική. Μόνο για την περίοδο Ιούλιος, Αύγουστος, Σεπτέμβριος η εταιρία αύξησε τα κέρδη της κατά 200%, σε σύγκριση με την αντίστοιχη περυσινή περίοδο. Τα έσοδά της εκτινάχθηκαν στα 51,3 εκατομμύρια δολάρια. Στο εννεάμηνο η αύξηση των κερδών διαμορφώθηκε στο 17% και τα συνολικά της έσοδα της στα 87,3 εκατομμύρια δολάρια. Η εταιρία, πάντως, θα αναζητήσει 20 εκατομμύρια δολάρια από την κεφαλαιαγορά για να παραλάβει το δεύτερο νεότευκτο πλοίο, αλλά και να ρυθμίσει τα χρέη της με το γαλλικό ναυπηγείο, που κατασκεύασε τα δύο πλοία και υπάρχει εκκρεμότητα από πέρσι. Η επιφάνεια του Κωστάκη Λοΐζου, που διαθέτει επίσης το μεγαλύτερο στόλο κρουαζιεροπλοίων στη Μεσόγειο, και η βασική του εταιρία Louis Cruise Lines είναι εισηγμένη στο Χρηματιστήριο Αξιών Κύπρου, είναι μεγάλη και προεξοφλεί τη συνέχιση της ικανοποιητικής πορείας της ROC. Στον Κ. Λοΐζου ανήκουν πλέον και δεκατέσσερα ξενοδοχεία στην ελληνική επικράτεια.

Λέγεται, ωστόσο, ότι η ROC σταδιακά θα αποσύρει τα παλαιά της κρουαζιερόπλοια, για να μειώσει τα λειτουργικά της έξοδα, και σε πρώτη φάση αυτό θα γίνει με την ακινητοποίηση του ΣΤΕΛΛΑ ΩΚΕΑΝΙΣ.

3.500 συμπολίτες μας πέρασαν από το Γραφείο Εξυπηρέτησης του Πολίτη

Στα 3.500 ανέρχονται τα άτομα που πέρασαν από το γραφείο ενημέρωσης καταναλωτή του Δήμου Ρόδου στον ένα χρόνο λειτουργίας του. Το θέμα της πορείας του γραφείου, συζητήθηκε στη συνεδρίαση του δημοτικού συμβουλίου Ρόδου, που πραγματοποιήθηκε προχθές το βράδυ. Την ενημέρωση του σώματος, έκανε η υπεύθυνη του γραφείου κ. Λιλή Τρύπη.

Σύμφωνα με τα στοιχεία που παρουσιάστηκαν στον ένα χρόνο λειτουργίας του πολίτη ετέθησαν σε ποσοστό 41% θέματα καταναλωτή, ακολουθούν η απασχόληση με 35%, της πρόνοιας με 17% και γενικής πληροφόρησης και εξυπηρέτησης με 7%.

Οι πολίτες μέχρι και 35 ετών, σε ποσοστό 54% ενδιαφερόνται περισσότερο για θέματα απασχόλησης.

Δημότες από 35 μέχρι 50 ετών, προτιμούν τα θέματα καταναλωτή.

«Στις δραστηριότητες του γραφείου συγκαταλέγονται και επισκέψεις σε παιδικούς σταθμούς, δημοτικά σχολεία, γυμνάσια και λύκεια για ενημέρωση σε γενικά θέματα καταναλωτή με έμφαση στην υγιεινή διατροφή. Πρέπει να επιδείξουμε ιδιαίτερη φροντίδα, να θεσμοθετήσουμε θα έλεγα, την εκπαίδευση των καταναλωτών κατά τη σχολική ηλικία. Πραγματοποιούμε επισκέψεις σε επιχειρήσεις, οργανισμούς και υπηρεσίες για ενημέρωση και ανταλλαγή απόψεων για την καλύτερη προστασία και εξυπηρέτηση του καταναλωτή. Πραγματοποιούμε αλλά και διαρκώς σχεδιάζουμε, σεμινάρια, έκδοση και διανομή έντυπου υλικού, επιμορφωτικά προγράμματα, εκδηλώσεις και μελέτες. Αξίζει να τονίσω ότι το Εθνικό Κέντρο Κοινωνικών Ερευνών έχει αποταθεί στο γραφείο μας για τη διεξαγωγή έρευνας στην περιοχή μας και ζήτησε τα πολύτιμα στοιχεία που έχουμε συλλέξει», επεσήμανε στην τοποθέτησή της η κ. Τρύπη.

Για αυτοδιαφήμιση κατηγόρησε τη δημοτική αρχή ο επικεφαλής της μείζονος μειοψηφίας κ. Μάνος Κόκκινος, ο οποίος αναφέρθηκε στις προσπάθειες που έγιναν στο παρελθόν για τη λειτουργία δημοτικών γραφείων.

Πρόταση για σύσταση Νομικών Προσώπων Δημοσίου Δικαίου μέσω των οποίων θα προωθείται η διεκπεραίωση των αιτημάτων των πολιτών κατέθεσε ο επικεφαλής της μείζονος μειοψηφίας κ. Νίκος Χαραλάμπης.

ΣΩΜΑ ΕΛΛΗΝΙΔΩΝ ΟΔΗΓΩΝ
ΤΟΠΙΚΟ ΤΜΗΜΑ ΡΟΔΟΥ

Πρόσκληση

Την Τετάρτη 29 Νοεμβρίου 2000 στις 5.30 το απόγευμα, θα γιορτάσουμε και φέτος το έθιμο των λουκουμάδων.

Ελάτε για τραγούδι και χορό στην ολοκαίνουργια και πολυτελή αίθουσα του ξενοδοχείου GRAND HOTEL, συντροφιά με τον Γιάννη Κατσιμπράκη και τον Ηλία Καρακατσάνη.

Τα παραδοσιακά ροδίτικα γλυκά μας στην εορταγορά της Ομάδας Συνεργασίας θα σας ενθουσιάσουν.

Το Τοπικό Συμβούλιο του ΣΕΟ Ρόδου

15005-29/11

ΕΝΩΣΗ ΚΑΛΥΜΝΙΩΝ ΡΟΔΟΥ
«Ο ΑΓΙΟΣ ΠΑΝΤΕΛΕΗΜΩΝ»

ΑΝΑΚΟΙΝΩΣΗ

Η Ενωση Καλυμνίων Ρόδου «Ο Αγιος Παντελεήμων» καλεί όλα τα μέλη της στην τελευταία Γενική Συνέλευση, που θα πραγματοποιηθεί την Κυριακή 26/11/2000 και από ώρα 10.00-16.00 στο Δημοτικό Θέατρο Ρόδου, με σκοπό τη διεξαγωγή εκλογών για ανάδειξη νέου Διοικητικού Συμβουλίου.

Αιτήσεις όσων επιθυμούν να ειναι υποψήφιοι για το νέο Δ.Σ. θα γίνονται δεκτές μέχρι την Παρασκευή 24/11/2000 και ώρα 10.00 στα τηλέφωνα: 37468 και 24900.

Από την προσωρινή επιτροπή εκλογών

ΧΛ-26/11

ΠΕΝΘΗ

Το λατρευτό μας πατέρα, παππού, αδελφό και θείο

ΔΗΜΗΤΡΙΟ ΙΩΑΝΝ. ΕΥΛΟΓΗΜΕΝΟ
συντ/χο Διευθυντή Τράπεζας Πίστεως
Ετών 77

θανόντα στην Αθήνα, κηδεύουμε τη Δευτέρα 27-11-2000, στον Ιερό Ναό του Α' Νεκροταφείου Αθηνών και ώρα 15.30.

Τα παιδιά: Αννα Νάκου, Γιάννης και Κική Ευλογημένου
Τα εγγόνια: Σταύρος-Ηβη
Τα αδέλφια: Μαρία Ζιμπάρα, Σοφία Ευλογημένου, Ηώ Σελλά.
Τα ανίψια και οι λοιποί συγγενείς

1500-26/11

Εγκαίνια πειρασμός... στ' Αφάντου!!

ΜΗΝ ΤΑ ΧΑΣΕΤΕ...!!



Σας προσκαλούμε στα εγκαίνια του νέου μας καταστήματος στ' Αφάντου, Περνού 146, την Κυριακή 26 Νοεμβρίου ώρα 6:00 μ.μ.

Guest Stars:
Νάνη Δούνια, Χάρης Κινατζής
Κορίνα Στεργιάδου

με μουσική από το AKROAMA PUB

δώστε γεύση στη ζωή σας! Mike's Ζαχαροπλαστεία

X2017-26/11

Περνού 146, Αφάντου ΡΟΔΟΣ τηλ 51850

Αστρα

ΚΑΘΕ ΒΡΑΔΥ Η ΕΠΙΤΥΧΙΑ ΣΥΝΕΧΙΖΕΤΑΙ

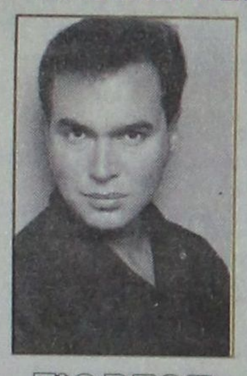

ΓΙΩΡΓΟΣ ΛΙΑΝΟΣ



ΑΘΗΝΑ ΜΑΥΡΟΜΑΤΗ

- ΣΠΥΡΟΣ ΤΖΗΛΙΟΣ
- ΜΙΝΑ ΒΑΡΔΗ
- ΜΑΡΙΑ ΣΤΕΦΑΝΑΚΗ
- ΑΝΤΩΝΗΣ ΡΟΔΙΤΗΣ
- ΕΒΙΤΑ

15055-26/11

Η πρόσβαση προς τα ΑΣΤΡΑ γίνεται από «Μπελβεντέρε» και από Φανερωμένη

Ρεζερβέ τηλ. 32090

ΑΝΑΚΟΙΝΩΣΗ

Το Κέντρο Ξένων Γλωσσών ΒΑΣΩ ΜΙΧΑΛΑΡΕΑ, μεταφέρθηκε από την οδό Δαμασκηνού 35 σε ιδιόκτητη νεοανεγερθείσα οικοδομή, στην οδό Μυστρά αρ. 16, πίσω από την εκκλησία Μητρόπολη (πρώην Μάρκου Μπότσαρη).

-Λειτουργεί Τμήμα Μεταφραστικό επίσης
-Μαθήματα για Βρετανικά Πανεπιστήμια
-Μαθήματα ενηλίκων

Τηλ. 0241 35249/27013 τηλεμοιότυπο 0241 75412
e-mail vasso@rho.forthnet.gr.

X2040-26/11

Capricci

Παροδιακού Συλλόγου Αμερικής Απόλλων 14
Τηλ.33395

Το ιταλικό εστιατόριο
CAPRICCI
θα είναι πάλι κοντά σας
με τις νέες ξεχωριστές
γεύσεις του
από την Πέμπτη
23/11/00

X2061-26/11

ΚΕΝΤΡΟ ΑΙΣΘΗΤΙΚΗΣ ΑΝΘΗΣ ΛΙΣΓΟΥ

ΑΙΣΘΗΤΙΚΟΥ

- Περιποίηση - θεραπείες προσώπου - σώματος
- Σύσφιγξη - μασάζ - χαλάρωση
- Θεραπεία κυτταρίτιδας
- Αδυνάτισμα - συμπληρωματική αντιμετώπιση παχυσαρκίας με δυνατότητα ιατρικής παρακολούθησης
- Ριζική αποτρίχωση
- Αποτρίχωση με κερί
- Συνεργασία με ιατρό ειδικό παθολόγο

Διεύθυνση: Πελοποννήσου 25-27 - ΡΟΔΟΣ
(δίπλα στο ιατρείο Φιλίππου Λίσγου)
Τηλ. 77185

ΓΔ-30/11

VASSO MIHALAREA
SCHOOL of ENGLISH

ΚΕΝΤΡΟ ΞΕΝΩΝ ΓΛΩΣΣΩΝ - ΜΕΤΑΦΡΑΣΗΣ
VASSO MIHALAREA
35,ΔΑΜΑΣΚΗΝΟΥ ΡΟΔΟΣ 85100
ΤΗΛ. ΦΑΞ 0241-35249e-mail
vasso@rho.forthnet.gr

Το ΚΕΝΤΡΟ ΞΕΝΩΝ ΓΛΩΣΣΩΝ ΒΑΣΩ ΜΙΧΑΛΑΡΕΑ μεταφέρθηκε από την οδό ΔΑΜΑΣΚΗΝΟΥ 35, στην οδό ΜΥΣΤΡΑ (πρώην Μάρκου Μπότσαρη).

ΑΓΓΛΙΚΑ ΓΙΑ ΟΛΑ ΤΑ ΕΠΙΠΕΔΑ
ΑΠΟ BEGINNERS μέχρι PROFICIENCY
ΑΓΓΛΙΚΑ ΓΙΑ ΕΝΗΛΙΚΕΣ (FIRST CERTIFICATE-PROFICIENCY)
ΑΚΟΜΑ ΚΑΙ ΑΡΧΑΡΙΟΥΣ
ΜΕΤΑΦΡΑΣΕΙΣ-ΔΙΕΡΜΗΝΕΙΕΣ
Διατριβών, βιβλίων λογοτεχνικού και εξειδικευμένου περιεχομένου
ΜΕΤΑΦΡΑΣΕΙΣ ΟΛΩΝ ΤΩΝ ΔΙΚΑΙΟΛΟΓΗΤΙΚΩΝ ΓΙΑ ΒΡΕΤΑΝΙΚΑ ΠΑΝΕΠΙΣΤΗΜΙΑ ΚΑΘΩΣ ΚΑΙ ΕΚΚΑΘΑΡΙΣΤΙΚΩΝ ΕΦΟΡΙΑΣ
ΞΕΝΟΔΟΧΕΙΑΚΗ ΚΑΙ ΕΜΠΟΡΙΚΗ ΑΛΛΗΛΟΓΡΦΙΑ
I.E.L.T.S. (Πιστοποιητικό αγγλικής γλώσσας) για βρετανικά πανεπιστήμια

Διδάσκουν: **ΒΑΣΩ ΜΙΧΑΛΑΡΕΑ**
B.A. T.E.F.L. DIPLOMA IN TRANSLATION
ΒΙΡΓΙΝΙΑ ΜΙΧΑΛΑΡΕΑ
B.A. ΑΓΓΛΙΚΗ ΓΛΩΣΣΑ ΚΑΙ ΦΙΛΟΛΟΓΙΑ
ΔΙΠΛΩΜΑ ΜΕΤΑΦΡΑΣΗΣ
ΜΕΤΑΠΤΥΧΙΑΚΕΣ ΣΠΟΥΔΕΣ ΣΤΗ ΜΕΤΑΦΡΑΣΗ WESTMINSTER UNIVERSITY

X2040-26/11

ΚΥΡΙΑΚΗ 26 ΝΟΕΜΒΡΙΟΥ

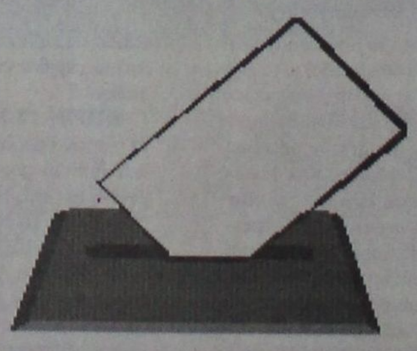

Η συμμετοχή σου έχει σημασία...

Ωρες διεξαγωγής εκλογών: 08.00-19.00
Κτίριο ΤΕΕ Τμ. Δωδεκανήσου
Μητροπόλεως 4

ΧΛ-26/11

ΠΟΛΙΤΙΣΤΙΚΟΣ ΟΡΓΑΝΙΣΜΟΣ ΔΗΜΟΥ ΡΟΔΟΥ

ΑΝΑΚΟΙΝΩΣΗ

ΠΕΙΡΑΜΑΤΙΚΗ ΧΟΡΩΔΙΑ ΔΗΜΟΥ ΡΟΔΙΩΝ



Δημιουργία νέου τμήματος:
«ΓΙΑ ΤΗ ΓΝΩΡΙΜΙΑ ΜΕ ΤΗ ΜΑΓΕΙΑ ΤΟΥ ΧΟΡΩΔΙΑΚΟΥ ΤΡΑΓΟΥΔΙΟΥ»

Για καινούργιους ΕΝΗΛΙΚΕΣ ΧΟΡΩΔΟΥΣ (ανεξαρτήτως ηλικίας και μουσικών γνώσεων)

Βασικός στόχος: Η κατά διαστήματα σύμπραξη του νέου τμήματος με την κυρίως ομάδα της ΠΕΙΡΑΜΑΤΚΗΣ ΧΟΡΩΔΙΑΣ, για τη μελέτη και παρουσίαση σε συναυλίες συνθέσεων κυρίως από το κλασικό ρεπερτόριο, αλά και έντεχνων παραδοσιακών κομματιών μας.,
Σκοπός: Να δοθεί η δυνατότητα σε όσους ενδιαφέρονται, να ζήσουν την ομορφιά της ομαδικής καλλιτεχνικής δημιουργίας, πιθανότατα χωρίς υπερβολικά μεγάλο κόπο.

Διδάσκει και διευθύνει ο μουσικοπαιδαγωγός, διευθυντής Χορωδιών, Γιώργος Σακελλαρίδης.
Κάθε Δετέρα από τις 20.45 - 21.30
στην αίθουσα της Δημοτικής Χορωδιας.
Τηλέφωνα: 78100, 37132

ΧΛ-28/11