ΕΤΟΣ ΙΔΡΥΣΗΣ 1949
ΙΔΡΥΤΗΣ - ΔΙΕΥΘΥΝΤΗΣ
ΓΙΩΡΓΟΣ ΔΙΑΜΑΝΤΙΔΗΣ
Γραφεία - Τυπογραφεία:
Μάρκου Μαλλιαράκη 21 (ΚΟΒΑ)
Λογιστήριο: Νέα Αγορά
Τηλ.: Σύνταξης: 27356 - 34101
Λογιστηρίου: 24539 FAX: 20643

ΠΡΟΟΔΟΣ

Ανεξάρτητη καθημερινή πρωινή εφημερίδα

ΑΡΙΘΜΟΣ ΦΥΛΛΟΥ 15.582 • ΤΙΜΗ 150 δρχ.

ΤΕΤΑΡΤΗ 29 ΝΟΕΜΒΡΙΟΥ 2000

ΚΑΣΑΠΗΣ
ΖΑΝΤΕΣ-ΕΛΑΣΤΙΚΑ
Αυστραλίας 2
Τηλ. 35367
0% προκαταβολή
έως 36 δόσεις

Οπως τονίζει στη μήνυσή του ο Γ. Παπαδόπουλος

«Αντρο απάτης» ήταν η επιχείρηση του Ρουμπά στη Ρόδο

ΧΡΗΣΙΜΟΠΟΙΟΥΣΕ «ΜΕΘΟΔΟΥΣ ΑΛ ΚΑΠΟΝΕ»

ΣΥΝΕΧΙΖΕΤΑΙ το δικαστικό σίριαλ με την υπόθεση Ρουμπά!.. Μετά τη μήνυση που υπέβαλε ο εν λόγω χρηματιστής εναντίον του γνωστού ξενοδόχου κ. Γεωργίου Παπαδόπουλου - Μαχαιρά και ο τελευταίος (όπως έγραψε χτες η «Πρόοδος») πέρασε στην αντεπίθεση και υπέβαλε μήνυση κατά του κ. Δημ. Ρουμπά, τον οποίο κατηγορεί για απάτη, υπεξαίρεση και απόπειρα απάτης.

☛Στη μήνυσή του ο κ. Παπαδόπουλος χρησιμοποιεί ιδιαίτερα σκληρούς χαρακτηρισμούς κατά του κ. Ρουμπά, τον οποίο κατηγορεί ότι χρησιμοποίησε μηχανισμούς και μεθόδους που θα ζήλευε και ο Αλ Καπόνε, τη δε επιχείρησή του στην πλατεία Κύπρου χαρακτηρίζει ως «άντρο απάτης»!..

ΑΚΟΜΗ στην πολυσέλιδη μήνυσή του ο κ. Παπαδόπουλος αναλύει λεπτομερώς πως ο χρηματιστής κ. Ρουμπάς τον ζημίωσε - όπως ισχυρίζεται - τουλάχιστον στον 200 εκατ. δρχ. ενώ παράλληλα κάνει και διάφορες αποκαλύψεις σχετικά με την υπόθεση αυτή που συγκλονίζει τη Ρόδο.

☛Το κείμενο της μήνυσης του κ. Γ. Παπαδόπουλου κατά του κ. Δημ. Ρουμπά έχει ως εξής:

«Ο μηνυόμενος ετύγχανε πρόεδρος και δ/νων σύμβουλος της εδρεύουσας στη Ρόδο ανώνυμης εταιρίας «Εψιλον ΑΕΛΔΕ» πρώην «Επενδυτική Α.Ε.» με κύριο αντικείμενο τη διαμεσολάβηση για επενδύσεις και χρηματιστηριακές συναλλαγές, διατηρούσα γραφεία στην πλατεία Κύπρου, στη Ρόδο.

Μεταξύ των πελατών της εταιρίας και μετέπειτα θύμα του μηνυομένου υπήρξα και εγώ, ο

ΣΥΝΕΧΕΙΑ ΣΤΗ ΣΕΛ. 4

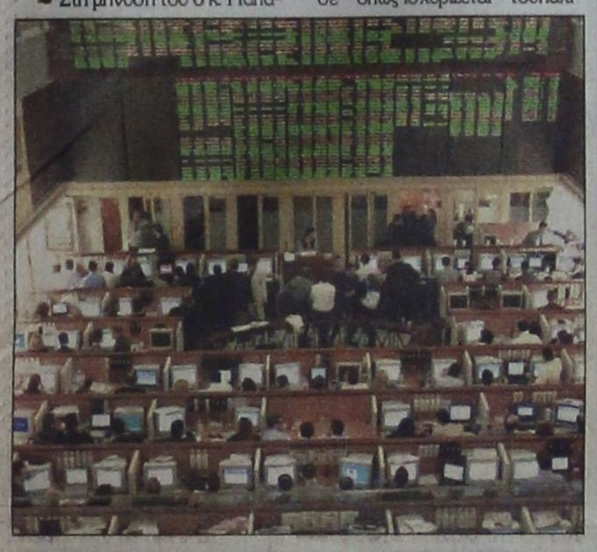

Για την κληρικολαϊκή συνάντηση

Δεν πήγε στο φανάρι ο μητροπολίτης Ρόδου κ. Απόστολος

ΥΠΑΡΧΕΙ ΘΕΜΑ ΑΝΤΙΚΑΤΑΣΤΑΣΗΣ



ΕΠΙΒΕΒΑΙΩΝΟΝΤΑΙ οι πληροφορίες που δημοσίευσε την περασμένη εβδομάδα η «Πρόοδος» και σύμφωνα με τις οποίες το Οικουμενικό Πατριαρχείο είναι ενδεχόμενο να προβεί στην αντικατάσταση του μητροπολίτη της Ρόδου κ. Αποστόλου και ενδεχομένως και άλλων μητροπολιτών της Δωδεκανήσου.

◗Οι λόγοι ενός τέτοιου ενδεχόμενου είναι γνωστοί, αλ-

ΣΥΝΕΧΕΙΑ ΣΤΗ ΣΕΛ. 4

Φιλολογική συζήτηση χτες στο Νομαρχιακό Συμβούλιο

Συνεχίζεται το σίριαλ της καθυστέρησης του εργοστασίου της Δ.Ε.Η.

Ο ΝΟΜΑΡΧΗΣ ΕΙΣΗΓΗΘΗΚΕ ΤΟ ΘΕΜΑ ΧΩΡΙΣ ΝΑ ΤΟ ΜΕΛΕΤΗΣΕΙ

ΣΕ ΕΝΤΟΝΟ κλίμα αντιπαράθεσης, όπως άλλωστε αναμένετο, διεξήχθη χθες η συνεδρίαση του Νομαρχιακού Συμβουλίου Δωδεκανήσου. Αφορμή για την κόντρα που ξέσπασε ανάμεσα στους επικεφαλής των νομαρχιακών παρατάξεων, απετέλεσε, για μία ακόμη φορά, το επίμαχο θέμα της χωροθετήσεως του νέου εργοστασίου της Δ.Ε.Η.

◗Παρά τη σοβαρότητα του θέματος, το ανώτατο όργανο του νομού αναλώθηκε σε ατέρμονες φιλολογικές συζητήσεις, χωρίς ουσιαστικό αποτέλεσμα.

ΑΝΕΝΗΜΕΡΩΤΟΣ αν και εισηγητής του θέματος, εμφανίστηκε χθες ο νομάρχης Δωδεκανήσου κ. Σάββας Καραγιάννης, ο οποίος παρ' ότι στην αρχή πρότεινε στο σώμα τη θέση «Πλάκα Στένη» για την κατασκευή του εργοστασίου της Δ.Ε.Η., αποκλείοντας κατηγορηματικά τις άλλες δύο εναλλακτικές θέσεις που πρότεινε το υπουργείο Εθνικής Αμυνας («Εμπρός κάμπος» και «Αγιος Γεώργιος»). Τη στιγμή όμως της ψηφοφορίας άλλαξε την πρότασή του, τασσόμενος υπέρ και των δύο θέσεων που βρίσκονται εντός του πεδίου βολής.

◗Τον κώδωνα του κινδύνου,

ΣΥΝΕΧΕΙΑ ΣΤΗ ΣΕΛ. 4



Στιγμιότυπο από τη χτεσινή συνεδρίαση στο Νομαρχιακό Συμβουλίο. Διακρίνονται από αριστερά ο νομάρχης Σ. Καραγιάννης, ο κ. Α. Διάκος, ο πρόεδρος του συμβουλίου κ. Θωμάς Σωτρίλλης και ο κ. Δημ. Παπακωσταντίνου (ΦΩΤΟ: Α. Πάχος)

Ανεμοι δέκα μποφόρ στο Αιγαίο

Δεμένα όλα τα πλοία λόγω της σφοδρής θαλασσοταραχής

ΠΡΟΒΛΗΜΑΤΑ ΣΤΟΥΣ ΔΡΟΜΟΥΣ ΑΠΟ ΤΙΣ... ΛΙΜΝΕΣ

ΤΗΣ ΤΑΛΑΙΠΩΡΙΑΣ χθες, λόγω της κακοκαιρίας, αλλά και της απεργίας. Τα πλοία παρέμειναν «δεμένα» στα λιμάνια, λόγω των ισχυρών ανέμων που έπνεαν στα πελάγη και τα αεροσκάφη καθηλωμένα στους διαδρόμους, λόγω της απεργίας των εργαζομένων στην ΥΠΑ, μ' αποτέλεσμα να ταλαιπωρηθούν χιλιάδες ταξιδιώτες.

◗Προβλήματα υπήρξαν ακόμα και στους δρόμους, καθώς η βροχόπτωση τους μετέτρεψε σε λίμνες, μέσα στις οποίες ακινητοποιήθηκαν τα αυτοκίνητα.

ΛΟΓΩ των ισχυρών ανέμων που έπνεαν στο Αιγαίο και η έντασή τους έφθανε και τα 9 μποφόρ, απαγορεύτηκε ο απόπλους όλων των σκαφών. Στο λιμάνι της Ρόδου παρέμειναν «δεμένα» τα πλοία «Ρόδος» και «Μιλένα» και στο λιμάνι του Πειραιά τα πλοία «Πάτμος» και «Μαρίνα».

◗Οι βροχοπτώσεις που συνεχίστηκαν και χθες όλη την ημέρα προκάλεσαν τα γνωστά

ΣΥΝΕΧΕΙΑ ΣΤΗ ΣΕΛ. 4



Μπουλτόζα καθαρίζει το δρόμο από τα χώματα, ώστε να μπορούν να κυκλοφορούν ελεύθερα τα αυτοκίνητα

«Μετέωρο» το συνέδριο της ΤΕΔΚΔ

Από τις καιρικές συνθήκες εξαρτάται το πότε θα αρχίσουν και θα ολοκληρωθούν οι εργασίες του ετήσιου συνεδρίου της ΤΕΔΚΔ, που θα διεξαχθεί στην Πάτμο. Οπως είναι γνωστό η μετάβαση των δημάρχων της Ρόδου και των υπολοίπων νησιών στην Πάτμο θα γίνει με το πλοίο «Ρόδος» της ΔΑΝΕ, το οποίο βρίσκεται δεμένο από χθες στο λιμάνι λόγω της κακοκαιρίας.

Στην περίπτωση που το πλοίο δεν αναχωρήσει σήμερα λόγω των κακών καιρικών συνθηκών θα μετατεθεί κατά μια ημέρα η έναρξη του συνεδρίου, το οποίο θα αρχίσει την Παρασκευή και θα ολοκληρωθεί στις 3 Δεκεμβρίου.

Στις υπηρεσίες της Ρόδου

Μικρή συμμετοχή στη χτεσινή απεργία

ΔΕΝ ΜΕΤΕΙΧΑΝ ΟΙ ΕΡΓΑΖΟΜΕΝΟΙ

ΣΕ ΧΑΜΗΛΟ ποσοστό κυμάνθηκε χθες η συμμετοχή των εργαζομένων στην 24ωρη απεργιακή κινητοποίηση που προκήρυξε η ΑΔΕΔΥ. Αντιθέτως η συμμετοχή των υπαλλήλων του ΙΚΑ και των εργαζομένων στο Νοσοκομείο στην 48ωρη απεργία που είχε προκηρυχθεί για τις 27 και 28 Νοεμβρίου ήταν και χθες σε υψηλά επίπεδα. Οσον αφορά την απεργία της ΑΔΕΔΥ κατά μέσο όρο το ποσοστό συμμετοχής έφθασε το 30%. Ειδικότερα στο Δήμο Ρόδου η συμμετοχή των εργαζομένων έφθασε το 23%.

◗Στο 30% έφθασε η συμμετοχή των δασκάλων, των καθηγητών και των εφοριακών στην 24ωρη κινητοποίηση της ΑΔΕΔΥ.

◗Σε χαμηλά επίπεδα κυμάνθηκε η συμμετοχή των υπαλλήλων της Νομαρχίας στην κινητοποίηση.

◗Στο ποσοσό του 70% έφθασε η συμμετοχή των υπαλλήλων του Ιδρύματος Κοινωνικών Ασφαλίσεων στην απεργία που προκήρυξε η ΠΟΣΕ ΙΚΑ.

ΤΟ ΒΑΣΙΚΟ αίτημα των διοικητικών αλλά και των υγειονομικών υπαλλήλων του ΙΚΑ είναιη κάλυψη των κενών θέσεων που υπάρχουν στο υποκατάστημα με προσωπικό, αφού η κατάσταση που επικρατεί σε αυτό καθημερινά είναι απαράδεκτη.

ΣΥΝΕΧΕΙΑ ΣΤΗ ΣΕΛ. 4

Δεν συζητήθηκε το ακτοπλοϊκό στο Νομαρχιακό

Δεν συζητήθηκε χθες στο Νομαρχιακό Συμβούλιο Δωδεκανήσου, παρ' ότι εισήχθη στην ημερήσια διάταξη με τη διαδικασία του κατεπείγοντος, το θέμα των ακτοπλοϊκών συγκοινωνιών του νομού.

Η πρόταση για την αναβολή της συζήτησης, υπεβλήθη από το νομάρχη Δωδεκανήσου κ. Σάββα Καραγιάννη, ο οποίος έκρινε ότι στο θέμα αυτό θα έπρεπε να εκφέρουν την άποψή τους και οι σύμβουλοι από τα νησιά, που πολλοί απ' αυτούς, λόγω της κακοκαιρίας, δεν μπόρεσαν να ταξιδέψουν και να παραστούν στη συνεδρίαση.

Αναβολή για μια εβδομάδα

10 Δεκεμβρίου εκλογές για επιτροπές στη Ν.Δ.

ΔΕΝ ΚΑΤΑΤΕΘΗΚΑΝ ΥΠΟΨΗΦΙΟΤΗΤΕΣ

ΣΤΙΣ 10 ΔΕΚΕΜΒΡΙΟΥ πρόκειται να διενεργηθούν τελικά οι εκλογές για την ανάδειξη νέων τοπικών επιτροπων στη Νέα Δημοκρατία. Σημειώνεται ότι οι εκλογές είχαν προσδιορισθεί για τις 3 Δεκεμβρίου, όμως λόγω της καθυστέρησης που παρατηρείται στην αποστολή των μηχανογραφημένων καταστάσεων από την κεντρική διοίκηση, αυτές μεταφέρθηκαν για τις 10 Δεκεμβρίου.

✓Υποψηφιότητες μέχρι

ΣΥΝΕΧΕΙΑ ΣΤΗ ΣΕΛ. 4

Από την 1η Δεκεμβρίου

Ενα χιλιάρικο ακριβότερο το εισιτήριο «Ολυμπιακής»

22.000 ΔΡΧ. ΡΟΔΟΣ - ΑΘΗΝΑ

ΑΥΞΑΝΟΝΤΑΙ σε ποσοστό 7% οι τιμές στα εισιτήρια των πτήσεων εσωτερικού της «Ολυμπιακής» από την 1η Δεκεμβρίου. Οι αυξήσεις δεν ισχύουν για τα πακέτα προσφορών του εθνικού αερομεταφορέα, οι τιμές των οποίων παραμένουν σταθερές. Η τιμή του εισιτηρίου στις πτήσεις Ρόδου - Αθηνών θα φθάσει τις 22.000 δραχμές από τις 21.000 που ήταν.

◗Κατά 1.100 δραχμές θα αυξηθεί από την πρώτη του νέου μήνα και η τιμή του εισιτηρίου για τη θέση Business class και θα κοστίζει 29.000 από τις 27.900 που ήταν.

ΟΣΟΝ ΑΦΟΡΑ τα δρομολόγια για τη χειμερινή περίοδο δεν προβλέπεται να αλλάξουν, σύμφωνα με όσα έχουν ανακοινωθεί από τη διοίκηση της «Ολυμπιακής».

◗Προβλέπονται αντίθετα αυξήσεις στα δρομολόγια της θερινής περιόδου, που θα είναι περισσότερα. Πληροφορούμεθα ότι τη θερινή περίοδο του 2001 τα δρομολόγια με τα οποία θα συνδέεται η Ρόδος με την Αθήνα θα είναι έξι την ημέρα.

ΑΞΙΖΕΙ να σημειωθεί ότι πέρσι την άνοιξη η «Ολυμπιακή» είχε μειώσει σε τέσσερα ημερησίως τα δρομολόγιά της από πέντε που ήταν.

Ταχυδρομικός στο Καστελλόριζο

Ξυλοκοπήθηκε χωρίς λόγο από δύο αστυνομικούς!..

ΤΙ ΑΝΑΦΕΡΕΙ ΣΤΗΝ ΚΑΤΑΓΓΕΛΙΑ ΤΟΥ

ΤΑΧΥΔΡΟΜΙΚΟΣ υπάλληλος στο Καστελλόριζο κατήγγειλε ότι ξυλοκοπήθηκε άγρια, χωρίς λόγο, από δύο αστυνομικούς του νησιού!.. Πρόκειται για τον κ. Αθανάσιο Πέρρο, ο οποίος με αναφορά του στα ΕΛΤΑ περιγράφει το περιστατικό της κακοποίησής του και υπογραμμίζει ότι «φοβάται να καταθέσει μήνυση».

✓Σύμφωνα με την καταγγελία, το περιστατικό συνέβη την περασμένη Κυριακή, όταν ο κ. Πέρρος συνάντησε τους δύο αστυνομικούς στο Καστελλόριζο, οι οποίοι του ζήτησαν να πάνε βόλτα. Κατευθύνθηκαν προς το Ταχυδρομείο, όπου εκεί - χωρίς λόγο, όπως ισχυρίζεται - άρχισαν να τον χτυπάνε με γροθιές στο κεφάλι!

Ο κ. ΠΕΡΡΟΣ καταγγέλλει ότι του έσκισαν το πουλόβερ και του πήραν το ρολόϊ και του άνοιξαν το πορτοφόλι!..

✓Ο ταχυδρομικός υπάλληλος εκλιπαρούσε να τον αφήσουν να φύγει, αλλά οι δύο αστυνομικοί συνέχιζαν να τον ξυλοκοπούν και τελικά κατόρ-

ΣΥΝΕΧΕΙΑ ΣΤΗ ΣΕΛ. 4

Πλαστή βεβαίωση πράσινης κάρτας κατείχε Αλβανός

Πλαστή βεβαίωση πράσινης κάρτας έφερε ο 21χρονος Αλβανός ARMAND BUZI του TAFIR, που πιάστηκε χθες το πρωί από άνδρες της Υποδιεύθυνσης Ασφαλείας Ρόδου.

Θα πρέπει να σημειωθεί ότι τουλάχιστον το 50% των Αλβανών που βρίσκονται στην περιοχή μας, δήθεν νόμιμοι, διαθέτουν πλαστές βεβαιώσεις.

Νεαρά ζευγάρια από την Ιαπωνία

Ξαναπαντρεύονται στη Ρόδο!..

ΕΥΧΕΣ ΑΠΟ ΙΕΡΕΑ Ή ΑΠΟ ΤΟ ΔΗΜΑΡΧΟ

ΞΑΝΑΠΑΝΤΡΕΥΟΝΤΑΙ στη Ρόδο!.. Εκατοντάδες ζευγάρια από την μακρινή Ιαπωνία έρχονται στο νησί μας για να τελέσουν και δεύτερο γάμο!.. Σύμφωνα με το έθιμο, όταν ένα ζευγάρι Ιαπώνων πάει στο μήνα του μέλιτος, συνήθως τελεί και ένα δεύτερο γάμο (!) που είναι καθαρά τυπικός και γίνεται κατά το δόγμα της χώρας όπου επισκέπτονται.

✓Στην περίπτωση που το ζευγάρι είναι Χριστιανοί (Καθολικοί, διαμαρτυρόμενοι,

ΣΥΝΕΧΕΙΑ ΣΤΗ ΣΕΛ. 4



Ο παπά Μερκούρης διαβάζει ευχή σε ζευγάρι Ιαπώνων στη Μονή της Φιλερήμου

ΤΑΒΕΡΝΑ ΑΜΥΓΔΑΛΙΑ
στους Τρεις
Ανοικτά κάθε βράδυ
Σάββατο - Κυριακή και εορτές
και το μεσημέρι
Δευτέρα και Τρίτη ΚΛΕΙΣΤΑ
Τηλ. ρεζερβέ 92925 - 64468
Χ2043-30/11

Τι πρόκειται να συμβεί
από τις 30 Νοεμβρίου - 4 Δεκεμβρίου
στο ξενοδοχείο RODOS PALACE;
Η 1η ΓΕΝΙΚΗ-ΕΜΠΟΡΙΚΗ ΕΚΘΕΣΗ!
Η α εκθεσιακή και οι εκθέτες
σας περιμένουν στο RODOS PALACE
για να γνωρίσετε
τα προϊόντα και τις υπηρεσίες τους
HOTEL
RODOS PALACE
Η 1η ΓΕΝΙΚΗ-ΕΜΠΟΡΙΚΗ ΕΚΘΕΣΗ!
30 Νοεμβρίου - 4 Δεκεμβρίου 2000
Ωρες λειτουργίας: 10.00-22.00
ΕΙΣΟΔΟΣ ΓΙΑ ΤΟ ΚΟΙΝΟ !
ΕΚΘΕΣΙΑΚΗ
ΟΡΓΑΝΩΣΗ ΕΚΘΕΣΕΩΝ
3/12
ΕΑΠΟΝ



ΤΙ ΕΓΡΑΨΕ Ο ΤΥΠΟΣ ΤΗΣ ΑΘΗΝΑΣ

ΑΝΑΣΚΟΠΗΣΗ ΑΘΗΝΑΪΚΟΥ ΤΥΠΟΥ ΤΗΣ 28/11/2000

Η "βασιλική περιουσία", τα εσωκομματικά της Νέας Δημοκρατίας, η νόσος των "τρελών αγελάδων", η πορεία της οικονομίας και οι απεργιακές κινητοποιήσεις είναι τα βασικά θέματα της ειδησεογραφίας του χθεσινού αθηναϊκού τύπου.

ΑΔΕΣΜΕΥΤΟΣ ΤΥΠΟΣ (Μήτσης):Ο ..καιρός του Σημίτη. Αστράφτουν και βροντούν βιομήχανοι, επενδυτές, Παπαδήμος.

ΑΔΕΣΜΕΥΤΟΣ ΤΥΠΟΣ (Ρίζος):Εκαναν...Γκάνα την Ελλάδα! Αντί οικονομικής βοήθειας...5 κιλά ρύζι σε κάθε οικογένεια πυροπαθών.

ΑΘΗΝΑΪΚΗ:Σπίρτο από Βάσω ζήτησε ο Κ. Σημίτης. Αιφνίδια συνάντηση στο Μαξίμου.

ΑΠΟΓΕΥΜΑΤΙΝΗ:Ομαδική φυγή από την ΕΛΑΣ.8.000 αιτήσεις για πρόωρη συνταξιοδότηση.

Η ΑΥΓΗ:Ο πληθωρισμός εκτός προβλέψεων. Οι μισθοί ..στα ίδια. Σήμερα απεργούν πανελλαδικά οι δημόσιοι υπάλληλοι.

ΑΥΡΙΑΝΗ:Πανικός στη ΝΔ και στο ΠΑΣΟΚ. Ριζικές ανατροπές στο πολιτικό σκηνικό προκαλεί το κόμμα Αβραμόπουλου.

ΤΟ ΒΗΜΑ:Ευρω-πανικός για τις "τρελές αγελάδες". Πιέσεις, μέτρα, παρεμβάσεις και προειδοποιήσεις.

Η ΒΡΑΔΥΝΗ:Σηκώνει το γάντι ο Καραμανλής. ΝΔ:Τέλος η στάση αναμονής για Αβραμόπουλο.

ΕΘΝΟΣ:Ευκαιρία για 150.000. Ολες οι προσλήψεις για την απογραφή.

ΕΛΕΥΘΕΡΗ ΩΡΑ:Τους ήρθε...κεραμίδα από τον Κωνσταντίνο. Ο τ. Βασιλιάς ζητάει το σπίτι του- Η κυβέρνηση ψάχνει για εξιλαστήρια θύματα.

ΕΛΕΥΘΕΡΟΣ:Αποκάλυψη τώρα. Στον Αμβρακικό η Μεγάλη Αλβανία.

ΕΛΕΥΘΕΡΟΣ ΤΥΠΟΣ:140.000 νέοι για την απογραφή του Μαρτίου. Προσλήψεις: έξτρα οδηγός για όλους τους διαγωνισμούς του Δημοσίου.

ΕΛΕΥΘΕΡΟΤΥΠΙΑ:Φόρος 15-20% στα ομόλογα.Συμφωνία των υπουργών Οικονομικών στο ΕΚΟΦΙΝ.

Η ΕΞΟΥΣΙΑ:Εγκώ θέλει ανάκτορά μου. Ρεσιτάλ υποκρισίας από τον Γλυξμπουργκ.

ΕΣΤΙΑ:Η ροζ βίλλα δεν δημεύεται!Να ανακηρυχθή "Σπίτι του Σοσιαλισμού"

Η ΚΑΘΗΜΕΡΙΝΗ:Κρίσιμο σταυροδρόμι για την Οικονομία. Το ισχύον πρότυπο αμφισβητείται εντός και εκτός κυβερνήσεως.

Ο ΛΟΓΟΣ:Στους δρόμους το εργασιακό...Εντονες αντιδράσεις ενόψει της συζήτησης του νομοσχεδίου στη Βουλή.

ΤΑ ΝΕΑ:Μίαν καλύβην των ...160 δις ζητεί ο τέως. Κάνει και σκότο σε συνέντευξη - περιβόλι.

ΝΙΚΗ:Κοκορεύεται για ρόλο στην πολιτική σκηνή. Ελπίζει πάντα για επάνοδο στο θρόνο.

ΝΕΑ ΕΛΛΑΔΑ:Ερχομα!Ο Κωνσταντίνος δηλώνει από το Λονδίνο.

ΡΙΖΟΣΠΑΣΤΗΣ:Νέα πανελλαδική απεργία στις 7 του Δεκέμβρη.

ΣΤΟ ΚΑΡΦΙ:Καραμανλής για Αβραμόπουλο:ποιός είναι ο κύριος;Αγνοεί τον δήμαρχο.

Η ΧΩΡΑ:Είμαι ιδιώτης.Θέλω διαβατήριο με την υπογραφή τέως βασιλεύς.

ΕΚΚΛΗΣΙΑΣΤΙΚΗ ΕΠΙΤΡΟΠΗ
ΙΕΡΟΥ ΝΑΟΥ ΑΦΑΝΤΟΥ
Η ΚΟΙΜΗΣΗ ΤΗΣ ΘΕΟΤΟΚΟΥ

ΠΑΝΗΓΥΡΙΣ

Γνωστοποιούμε στο φιλόθρησκο κοινό ότι την 30-11-2000, ημέρα Πέμπτη, εορτάζουμε τη μνήμη του ΑΠΟΣΤΟΛΟΥ ΑΓΙΟΥ ΑΝΔΡΕΑ στ' Αφάντου (στην εθνική οδό δίπλα στο ποτάμι).

Την παραμονή 29-11-2000 και ώρα 19.00 θα ψαλεί Μέγας Εσπερινός μετ' αρτοκλασίας, τη δε επομένη και ώρα 08.00 θα ψαλεί Θεία Λειτουργία.

Εκ της Εκκλησιαστικής Επιτροπής Αφάντου
ΧΛ-30/11

ΘΕΡΜΟΠΟΜΠΟΙ

Με συνέπεια και υπευθυνότητα συνεχίζουμε για 21 χρόνια τοποθετώντας θερμοπομπούς σε Σπίτια,Σχολεία,Αίθουσες και σε λοιπούς επαγγελματικούς χώρους.

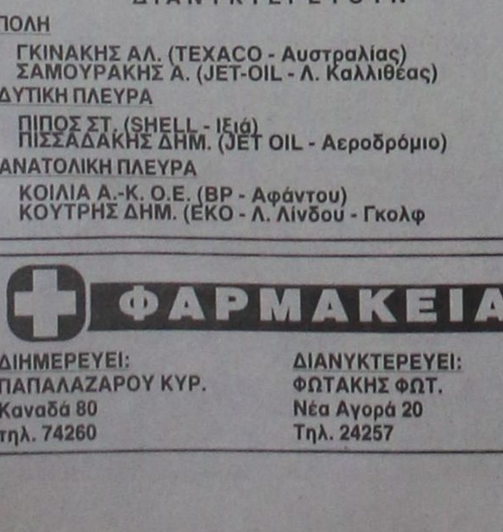

Οικονομία στην κατανάλωση-Υγιεινή και αθόρυβη θέρμανση
Αισθητική προσαρμογή στο χώρο-Αυτοματοποίηση

Η ποιότητα και η πείρα τόσων χρόνων μας κάνουν ασυναγώνιστους.Ελάτε ή πάρτε μας τηλέφωνο, να έρθουμε να κουβεντιάσουμε για τη θέρμανση του χώρου που σας ενδιαφέρει.

ΜΕΛΕΤΗ - ΕΓΚΑΤΑΣΤΑΣΗ ΔΩΡΕΑΝ!!!
Ν. ΚΑΜΠΟΥΡΑΚΗΣ - Μ. ΦΛΑΓΚΟΣ Ο.Ε.
ΤΗΛ. 31320 - 20859
M28-30/4

ΥΓΡΑ ΚΑΥΣΙΜΑ

ΔΙΑΝΥΚΤΕΡΕΥΟΥΝ

ΠΟΛΗ
ΓΚΙΝΑΚΗΣ ΑΛ. (ΤΕΧΑCO - Αυστραλίας)
ΣΑΜΟΥΡΑΚΗΣ Α. (JET-OIL - Λ. Καλλιθέας)
ΔΥΤΙΚΗ ΠΛΕΥΡΑ
ΠΙΠΟΣ ΣΤ. (SHELL - Ιξιά)
ΠΙΣΣΑΔΑΚΗΣ ΔΗΜ. (JET OIL - Αεροδρόμιο)
ΑΝΑΤΟΛΙΚΗ ΠΛΕΥΡΑ
ΚΟΙΛΙΑ Α.-Κ. Ο.Ε. (BP - Αφάντου)
ΚΟΥΤΡΗΣ ΔΗΜ. (ΕΚΟ - Λ. Λίνδου - Γκολφ

ΦΑΡΜΑΚΕΙΑ

ΔΙΗΜΕΡΕΥΕΙ:
ΠΑΠΑΛΑΖΑΡΟΥ ΚΥΡ.
Καναδά 80
τηλ. 74260

ΔΙΑΝΥΚΤΕΡΕΥΕΙ:
ΦΩΤΑΚΗΣ ΦΩΤ.
Νέα Αγορά 20
Τηλ. 24257

Δωδεκανησιακά 24ωρα

Στα πεταχτά

Απύθμενο θράσος!..

Μήπως κανένας αρμόδιος (από το Λιμεναρχείο ή τη Δημοτική Αστυνομία) έκανε καμία βόλτα από το Μαντράκι για να δει τι συμβαίνει στην προκυμαία; Οι κύριοι ιδιοκτήτες των ημεροπλοίων παρκάρουν τα αυτοκίνητα μπροστά από τα ...σκάφη τους, χωρίς να τους ενοχλεί κανένας!..

Το θράσος τους δεν περιγράφεται!..

Από τη στιγμή που η αστυνόμευση είναι ανύπαρκτη, είναι λογικό ο καθένας να κάνει ό,τι τον βολεύει!..

Δυστυχώς, ζούμε σε μια περιοχή όπου η ασυδοσία δεν είναι πλέον κανένα όριο!..

Παραγκούπολη!

Σε καμιά περίπτωση η Ρόδος δεν πρέπει να μετατραπεί σε παραγκούπολη!.. Διότι με την ολοκλήρωση της τουριστικής σεζόν, όσοι είχαν την εκμετάλλευση διαφόρων πάγκων, καντινών, κλπ., τις εγκατέλειψαν και πήγαν για ...διακοπές!

Ετσι, βλέπουμε σήμερα στην πόλη όλα τα απομεινάρια της αισθητικής αθλιότητας να ζουν και να ...βασιλεύουν ακόμη και το χειμώνα!

Ας φροντίσουν να τα απομακρύνουν έστω και αυτούς τους λίγους μήνες!.. Θα είναι μια ουσιαστική συμβολή στην εμφάνιση της πόλης!..

Χαλάλι η καθυστέρηση

Σωτήριο αποδεικνύεται τελικά το έργο αποχέτευσης που εκτελείται στην πόλη της Ρόδου.

Σε όσες περιοχές της πόλης το έργο έχει ολοκληρωθεί, η ισχυρή καταιγίδα δεν τις έπληξε καθόλου, ενώ σε όσες περιοχές το έργο είναι ημιτελές ή δεν έχει αρχίσει ακόμη, δημιουργήθηκαν προβλήματα.

Αν και η ταλαιπωρία που υφίστανται οι πολίτες από την εκτέλεση του έργου είναι μεγάλη, βλέποντας κανείς τους κατοίκους άλλων περιοχών της Ελλάδας να κλαίνε τις περιουσίες τους, λέει κανείς χαλάλι.

Βεβαίως, αυτό δεν σημαίνει ότι θα πρέπει να καθυστερεί το έργο.

Επίσπευση των έργων

Τα πάσης φύσεως έργα που γίνονται στην πόλη, αλλά και στην ευρύτερη περιοχή Ιαλυσού, θα πρέπει να επισπευστούν!

Διότι, οι καιρικές συνθήκες που επικρατούν δεν ευνοούν οποιαδήποτε καθυστέρηση στην εκτέλεση των έργων. Το αντίθετο δημιουργεί τεράστια προβλήματα και καθυστέρηση.

Κατά συνέπεια, θα πρέπει ούτε στιγμή να σταματήσουν τα έργα, ώστε το συντομότερο να ολοκληρωθούν. Διότι, είναι γεγονός, ότι πολύς κόσμος ταλαιπωρείται εδώ και αρκετούς μήνες, καθώς τα έργα βρίσκονται συνεχώς σε ...εξέλιξη και κανένας δεν γνωρίζει πότε θα τελειώσουν!..

Καιρός είναι η υπόθεση των σκαψιμάτων να πάρει ένα τέλος!..

Αντε να 'χεις εμπιστοσύνη

Αυστηρά μέτρα για την προστασία των καταναλωτών, μετά το σάλο που ξέσπασε με τις «τρελές» αγελάδες, λαμβάνει η κυβέρνηση.

Το θέμα που τίθεται βεβαίως, είναι εάν τα μέτρα που λαμβάνονται, εφαρμόζονται κιόλας από τις αρμόδιες υπηρεσίες.

Κι αυτό γιατί με τα όσα ακούμε περί «διαπλεκομένων» δεν πρέπει να έχουμε εμπιστοσύνη σε κανέναν.

Αγροτοπατέρες

Η οδυνηρή ήττα του ΠΑΣΟΚ, στις εκλογές για την ανάδειξη διοικητικού συμβουλίου στη Γεωργοένωση, αποκάλυψε την ανοργανωσιά της Νομαρχιακής Επιτροπής του ΠΑΣΟΚ που έχασε τις εκλογές αν και είχε την πλειοψηφία στους αντιπροσώπους.

Χρόνια οι αγροτοπατέρες, ζέσταιναν τις καρέκλες για προσωπική τους ωφέλεια. Αδιάφοροι στα προ- βλήματα των αγροτών, φρόντιζαν μόνο να βολέψουν τους δικούς τους.

Ολα καλά και όλα ωραία αγροτοπατέρες, όλων των αποχρώσεων μέχρι να κάνει την εμφάνιση του το ΣΔΟΕ και ο Εισαγγελέας, γιατί τότε δεν σας σώνει ούτε το «πράσινο» ούτε το «μπλε».

Χειρωνακτικά...

Μπορεί να μην βγήκε ακόμη πρόεδρος στις ΗΠΑ, όμως οι Αμερικανοί είχαν τη χαρά να ανακαλύψουν και πάλι τις αρετές της χειρωνακτικής εργασίας. Εμαθαν να μετρούν τρύπες!

Τώρα που πήραν το κολάι και πιάνουν και πάλι τα χέρια τους, θα μπορούσαν να τα χρησιμοποιήσουν για μια πιο παραδοσιακή εργασία. Ετσι, για να μείνουν σε φόρμα!

Ξεκούρδιστα

Το μεγάλο ρολόι μπροστά στο Ενυδρείο δείχνει σε κάθε πλευρά του διαφορετική ώρα. Αλλά και τ' άλλα ρολόγια που τοποθετήθηκαν σε διάφορα σημεία της πόλης μας ποτέ δεν έχουν δείξει τη σωστή ώρα.

Σ' αυτή τη χώρα έχουμε βέβαια κάκιστες σχέσεις με το χρόνο και το να μένουν τα ρολόγια ξεκούρδιστα κανέναν δεν συγκινεί.

Ψευτοκουλτουριάρηδες

Είναι γεγονός ότι οι Αλβανοί που βρίσκονται στη χώρα μας, είναι στην πλειοψηφία τους κακοποιοί.

Καθημερινά συλλαμβάνονται για κλοπές, διαρρήξεις, ληστείες, βιασμούς, ανθρωποκτονίες, ναρκωτικά.

Βέβαια, υπάρχουν και οικογενειάρχες, οι οποίοι με το μεροκάματο ζουν τις οικογένειές τους και δεν δημιουργούν προβλήματα.

Ομως, θα πρέπει η Αστυνομία να αρχίσει τις επιχειρήσεις «σκούπα» για τους παράνομους κακοποιούς που βρίσκονται στο νησί μας, γιατί το κακό παράγινε τελευταία.

Ελπίζουμε να μην χαρακτηριστούμε για την προτροπή μας αυτή «ρατσιστές» από τους ψευτοκουλτουριάρηδες.

Αρχισαν τα όργανα

Η υπόθεση της πτώχευσης της «Εψιλον ΑΕΛΔΕ» παίρνει το δρόμο της. Οι μηνύσεις άρχισαν να υποβάλλονται και θα πάει μακριά, η ...βαλίτσα, αφού εμπλέκονται ουκ ολίγοι και μάλιστα «τρανταχτά» ονόματα.

Τώρα που άρχισαν τα ...όργανα, θα «ανάψει» ο χορός και θα χορέψουν όλοι. Μέχρι που ήταν έξω από το χορό, ακουγόντουσαν πολλά τραγούδια. Από τώρα θα χορεύουν όλοι στον ίδιο το σκοπό και μάλλον ο χορός μοιάζει με αυτόν του «Ζαλόγγου». Θα τραβά, ο ένας τον άλλο.

Ασυδοσία!..

Είναι θλιβερό το θέαμα που παρουσιάζεται τις μέρες αυτές σε πολλά σημεία της πόλης!.. Και δεν είναι μόνο τα μπάζα που κατέβασε η βροχή, αλλά κυρίως τα σκουπίδια που ...πλημμύρισαν στους δρόμους!..

Αυτό σημαίνει ότι πολλοί συμπολίτες αδιαφορούν πλήρως για την καθαριότητα της πόλης μας και ρίχνουν τα σκουπίδια όπου τους βολεύει χωρίς να λαμβάνουν υπόψη τους τις συνέπειες που έχει η πράξη τους.

Το αποτέλεσμα το βλέπουμε τις μέρες αυτές, που οι δρόμοι γέμισαν πλαστικά μπουκάλια, κουτιά αναψυκτικών, αλλά και πάσης φύσεως βρωμιές, που δημιουργούν τεράστια προβλήματα!..

ΚΙΝΗΜΑΤΟΓΡΑΦΟΣ

ΠΑΛΛΑΣ 5 CINEMAS CENTER ΠΡΟΓΡΑΜΜΑ ΕΒΔΟΜΑΔΑΣ 24/11/2000 - 30/11/2000

www.cinemapallas.gr

Κρατήσεις θέσεων στο 24475 και 70670 (15:00 - 20:00)

ΑΙΘΟΥΣΑ 5 & 2
ΡΙΖΟΤΟ
ΠΡΩΤΑΓΩΝΙΣΤΟΥΝ: Α. ΜΑΣΧΑ, ΚΛΕΩΝ ΓΡΗΓΟΡΙΑΔΗΣ Δ. ΜΑΤΣΟΥΚΑ, Κ. ΜΑΡΚΟΥΛΑΚΗΣ
ΑΙΘΟΥΣΑ 5 Ώρες Έναρξης: 17:40, 22:40
ΑΙΘΟΥΣΑ 2 Ώρες Έναρξης: 16:30, 18:50, 21:30

ΑΙΘΟΥΣΑ 1
ROAD TRIP
ΠΡΩΤΑΓΩΝΙΣΤΟΥΝ: BRECKIN MEYER, SEAN WILLIAM SCOTT, PAULO CASTANZOPerformance Time / Ώρες Έναρξης: 16:40, 18:45, 20:50, 22:55

ΑΙΘΟΥΣΑ 4
ΓΙΑ ΠΑΝΤΑ ΠΑΙΔΙ (THE KID)
ΠΡΩΤΑΓΩΝΙΣΤΟΥΝ: BRUCE WILLIS
Performance Time / Ώρες Έναρξης: 17:50, 20:10

ΑΙΘΟΥΣΑ 3
SCARY MOVIE
Performance Time / Ώρες Έναρξης: 18:45, 20:45, 22:45

ΑΙΘΟΥΣΑ 5
ΤΟ ΚΕΛΙ (THE CELL)
ΠΡΩΤΑΓΩΝΙΣΤΟΥΝ: JENNIFER LOPEZ, VINCE VAUGHN
Performance Time / Ώρες Έναρξης: 20:00

ΑΙΘΟΥΣΑ 4
ΕΝΟΧΟ ΜΥΣΤΙΚΟ (WHAT LIES BENEATH)
ΠΡΩΤΑΓΩΝΙΣΤΟΥΝ: HARRISON FORD, MICHELLE PFEIFFERPerformance Time / Ώρες Έναρξης: 22:30

ΑΙΘΟΥΣΑ 3 Kids Club - Παιδική Ζώνη
101 ΣΚΥΛΑΚΙΑ ΔΑΛΜΑΤΙΑΣ (101 DALMATIANS) *μεταγλωτ. στα ελληνικά*
Performance Time / Κάθε ημέρα: 17:00

ΕΙΔΗΣΕΙΣ ΤΟΥ '60

ΠΡΟΟΔΟΣ
3 ΜΑΪΟΥ 1968
ΓΕΝΙΚΗ ΕΞΟΔΟΣ ΤΗΝ ΠΡΩΤΟΜΑΓΙΑ

Η Πρωτομαγιά γιορτάσθηκε στη Ρόδο με γενική έξοδο προς την ύπαιθρον. Χιλιάδες αυτοκίνητα και άλλα μεταφορικά μέσα κινήθηκαν από την πόλι της Ρόδου προς τις διάφορες εξοχικές τοποθεσίες.

Εφέτος οι Ρόδιοι εκδρομείς κινήθησαν προς τις κοντινές εξοχές κυρίως, διότι παρουσιάσθηκε στα πρατήρια έλλειψις βενζίνης σούπερ και κοινής! Ακόμη αρκετά αυτοκίνητα έμειναν ακίνητα, ενώ σε μερικά πρατήρια όπου υπήρχαν καύσιμα εσχηματίζετο ολόκληρος ουρά αυτοκινήτων και η βενζίνη εδίδετο υπό την εποπτείαν της Τροχαίας!

Οι προνοητικοί που είχαν εφοδιάσει από την προηγουμένη ημέρα τα ρεζερβουάρ των αυτοκινήτων των με βενζίνη, κινήθηκαν προς τις μακρυές εξοχικές τοποθεσίες.

Πού οφείλετο η έλλειψις βενζίνης; Στο γεγονός ότι το δεξαμενόπλοιο που τη μεταφέρει εκ Πειραιώς καθυτέρησε. (Το πλοίο ήρθε την Τετάρτη το βράδυ κι έτσι η Ρόδος δεν αντιμετωπίζει πια έλλειψη βενζίνης).

Πώς γιορτάστθκε κυρίως η Πρωτομαγιά; Μέρα καλοκαιριάτικη! Ζέστη! Χιλιάδες κόσμος στις πλαζ. Ακόμη κόσμος πολύς στα βουνά για να δροσισθή. Λουλουδιασμένα όλα. Σπίτια, μαγαζιά, αυτοκίνητα, ποδήλατα και τρακτέρ! Πρωί - πρωί πολύς κόσμος πήγε στην θάλασσα - και κατά τα έθιμα - έφερε θάλασσα στο σπίτι. Χιλιάδες στεφάνια κρεμάστηκαν παντού. Ακόμη και στα καΐκια. Πρωτοτυπία: Το τουριστικόν σκάφος «Τρίτων» στολίστηκε ολόκληρο με λουλούδια! Θέαμα που ενθουσίασε κυρίως τους ξένους.

Λευκή Πρωτομαγιά! Ούτε ένα τροχοφόρο ατύχημα. Συγχαρητήρια σε πεζούς, οδηγούς και την Τροχαία για τα μέτρα που πήρε.

Εορταστική ατμόσφαιρα στο Εργατικό Κέντρο Ρόδου. Η μέρα του εργαζόμενου κυρίως η Πρωτομαγιά. Ομιλητής στη συγκέντρωση ο πρόεδρος του ΕΚΔ κ. Ηλ. Ζαχαριάδης.

ΤΗΛΕΓΡΑΦΗΜΑΤΑ ΤΟΥ ΕΡΓΑΤΙΚΟΥ ΚΕΝΤΡΟΥ

Υπό του Εργατοϋπαλληλικού Κέντρου Δωδεκανήσου απεστάλη προς τον πρόεδρο της Κυβερνήσεως αντιπρόεδρον και τον υπουργό Εργασίας το κάτωθι τηλεγράφημα:

Επί επετείω Εργατικής Πρωτομαγιάς Εργατοϋπαλληλικός κόσμος Δωδεκανήσου απευθύνει εγκάρδιον χαιρετισμον εις λαοφιλή και φιλεργατικήν Εθνικήν μας Κυβέρνησιν».

Εξ άλλου υπό του ΕΚΔ απεστάλη προς την Γενικήν Συνομοσπονδίαν Εργατών Ελλάδος το κάτωθι τηλεγράφημα:

«Επί επετείω Εργατικής Πρωτομαγιάς εργατοϋπαλληλικός κόσμος Δωδεκανήσου απευθύνει συναδελφικούς χαιρετισμούς εις αξίαν ανωτάτην συνδικαλιστικήν ηγεσίαν του».

ΣΥΝΑΛΛΑΓΜΑ

	Αγορά	Πώληση
ΔΟΛΑΡΙΟ Η.Π.Α.	0396.721000	0405.919000
ΜΑΡΚΟ ΓΕΡΜΑΝΙΑΣ	0172.662000	0176.665000
ΦΡΑΓΚΟ ΓΑΛΛΙΑΣ	0051.482000	0052.675000
ΛΙΡΑ ΑΓΓΛΙΑΣ ΣΚΩΤ. &ΙΡΛ.	0561.412000	0574.429000
ΛΙΡΑ ΔΗΜ.ΙΡΛΑΝΔΙΑΣ	0428.786000	0438.728000
ΦΡΑΓΚΟ ΒΕΛΓΙΟΥ & ΛΟΥΞ.	0008.371000	0008.565000
ΦΙΟΡΙΝΙ ΟΛΛΑΝΔΙΑΣ	0153.240000	0156.793000
ΛΙΡΕΤΑ ΙΤΑΛΙΑΣ 100 ΜΟΝ.	0017.440000	0017.845000
ΣΕΛΙΝΙ ΑΥΣΤΡΙΑΣ	0024.541000	0025.110000
ΚΟΡΩΝΑ ΔΑΝΙΑΣ	0045.287000	0046.337000
ΚΟΡΩΝΑ ΣΟΥΗΔΙΑΣ	0038.847000	0039.747000
ΜΑΡΚΟ ΦΙΝΛΑΝΔΙΑΣ	0056.797000	0058.114000
ΠΕΣΕΤΑ ΙΣΠΑΝΙΑΣ	0002.030000	0002.077000
ΕΣΚΟΥΔΟ ΠΟΡΤΟΓΑΛΙΑΣ	0001.684000	0001.723000
ΓΙΕΝ ΙΑΠΩΝΙΑΣ 100 ΜΟΝ.	0358.429000	0366.740000
ΦΡΑΓΚΟ ΕΛΒΕΤΙΑΣ	0223.101000	0228.273000
ΚΟΡΩΝΑ ΝΟΡΒΗΓΙΑΣ	0042.158000	0043.135000
ΛΙΡΑ ΚΥΠΡΟΥ	0589.645000	0603.316000
ΔΟΛΑΡΙΟ ΚΑΝΑΔΑ	0258.813000	0264.813000
ΔΟΛΑΡΙΟ ΑΥΣΤΡΑΛΙΑΣ	0208.404000	0213.236000

Στην κουζίνα χρησιμοποιούμε διάφορα μεγέθη από κουτάλες. Αλλες τρυπητές, άλλες όχι, άλλες πιο πλατιές και άλλες βαθιές μεγάλες ή πιο μικρές. Η κάθε μία έχει τη χρησιμότητά της. Συνήθως έχουμε μεταλλικές, αλλά και συνθετικά άκαυστα υλικά, πιο μοντέρνου τύπου. Αυτές που είναι αξεπέραστες και χρησιμοποιούνταν από παλιά από όλες τις νοικοκυρές αλλά και μέχρι σήμερα είναι οι ξύλινες.

Οι ξύλινες κουτάλες, σπάτουλες ή πηρούνες είναι πολύ χρήσιμες για το μαγείρεμα αλλά και για τη ζαχαροπλαστική. Μπορούμε εύκολα να τις αντικαταστήσουμε όταν πια παλιώσουν ή τις βαρεθούμε, χωρίς να φοβόμαστε ότι θα χαλάσουμε κάποιο ακριβό σετ.

Είναι εύχρηστες και καλύτερα να χρησιμοποιούμε ξύλινη κουτάλα για να ανακατέψουμε το φαγητό γιατί θα μας προστατέψει από το κάψιμο, ακόμα κι αν τις αφήσουμε μέσα στην κατσαρόλα για όση ώρα βράζει σε σχέση με τις μεταλλικές όταν δεν έχουν ξύλινη ή πλαστική λαβή. Και επίσης οι ξύλινες κουτάλες δεν ...καθυστερούν το βρασμό την ώρα που πάμε να ανακατέψουμε το φαγητό ή το γλυκό στην κατσαρόλα όπως συμβαίνει με τις μεταλικές.

Καλό είναι όμως όσες κουτάλες ή σπάτουλες χρησιμοποιούμε για το μαγείρεμα, να μην τις χρησιμοποιούμε και για την παρασκευή των γλυκών μας. Το ξύλο παίρνει διάφορες μυρωδιές από το κρεμμύδι, τα μυρωδικά, το κρέας, το ψάρι και άλλες τροφές που μένουν και μπορεί να αλλοιώσουν τη μυρωδιά μας κρέμας, γαρνιτούρας ή σιροπιού για κάποιο γλυκό.

Μπορούμε να τις καθαρίσουμε εύκολα στο χέρι αλλά και στο πλυντήριο πιάτων.

ΜΙΚΑ

Η γυναίκα και ο κόσμος της

ΤΗΛΕΟΡΑΣΗ

ΕΤ-1

07.15 Παιδικό πρόγραμμα	μας
09.00 Αλλη μια μέρα ...Φωτεινή	18.00 Μπάσκετ: Λευκωρωσία - Ελλάδα
09.45 Το ζωάκι μου κι εγώ	19.45 Κλήρωση ΛΟΤΤΟ-ΠΡΟΤΟ
10.00 Γλυκιά ζωή	20.00 Πιστευτά και απίστευτα
11.30 Χρυσές συνταγιές	20.50 Στα φτερά του Ερωτα
12.00 Χριστίνα, δικαίωμα στην αγάπη (Ε)	21.25 Δεν θα μου κάνετε το σπίτι...
13.00 Μάριου	22.00 Παπτούδες εν δράσε...
13.50 Ειδήσεις	**23.00 Ειδήσεις**
14.00 Οπως μας αρέσει	23.35 Εμείς και το σεξ
15.30 Αταχτούληδες	01.00 Medeterraneo
17.00 Ειδήσεις	01.30 Υμείς και ημείς (Ε)
17.15 Τσάρλι, το πιθηκάκι	03.15 Γλυκιά ζωή (Ε)

NET

07.00 Πρώτη ματιά	18.05 Οι δρόμοι του θρύλου
10.01 Μικροί - μεγάλοι	18.30 Τη γλώσσα μου έδωσαν ελληνική
11.01 Ο γύρος του κόσμου με κέικ	**19.00 Ειδήσεις--αθλητικά-καιρός-χρηματιστήριο**
11.30 Ενα ταξί - μια πόλη	19.30 Ενα ταξί - μια πόλη (Ε)
12.01 Τα μυστικά της Κίνας	20.00 Στην άγρια φύση (Ε)
13.00 Ειδήσεις	**21.00 Ειδήσεις**
13.30 Δελτίο χρηματιστηρίου	22.00 Πρόκληση της μόδας
13.45 Διαστημόπλοιο Γη	22.30 Διαμάντια
14.00 Με το βλέμμα στραμμένο στη Γη	23.30 Πρωταγωνιστές
15.00 Ειδήσεις	**00.30 Ειδήσεις**
16.00 Συν και πλην	01.00 Πόλεμος και πολιτισμός
18.00 Ειδήσεις-δελτίο κωφών	

ΕΤ-3

08.31 Καφέ «Το Ελληνικόν»	15.30 Με μια τρίτη ματιά
09.30Τετραγωνικές εξισώσεις	17.00 Ταράτσα
10.00 Ποκαχόντας	18.30 Αθλητικό ημίωρο
10.30 Πρωινό δρομο-λόγιο	**19.00 Ειδήσεις**
12.00 Θαύματα της επιστήμης και της τεχνολογίας	20.00 Film Century
13.00 Η υγεία σήμερα	20.30 Επί τροχών (Ε)
13.30 Μέρα μεσημέρι	21.00 Πλανήτης μουσική
14.30 Rock TV	**23.30 Ειδήσεις**
15.00 Ειδήσεις	00.30 Ξένη ταινία «Τοπ λάιν»

MEGA

06.00 Πρώτη έκδοση	17.45 Απαγορευμένη αγάπη
08.00 Σήμερα με την Αννα	18.45 Ποιός θέλει να γίνει εκατομμυριούχος
10.00 Σαν στο σπίτι σας	**19.30 Ειδήσεις**
13.10 Ειδήσεις στη νοηματική	21.00 Ξένη ταινία «Παγιδευμένη στ δίκτυο»
13.15 Βρες τη φράση	23.30 Γκρίζες ζώνες
14.00 Ειδήσεις	**00.15 Ειδήσεις**
15.00 Δύο Ξένοι (Ε)	01.30 Αιρ Αμερίκα (Ε)
16.00 Και πάλι φίλοι (Ε)	02.00 ι απίθανοι Φανέλι (Ε)
17.00 Ειδήσεις	02.30 Τηλεμάρκετινγκ
17.10 Για μια θέση στον ήλιο	

ANT-1

06.55 Ειδήσεις στη νοηματική	**18.00 Ειδήσεις**
07.00 Καλημέρα Ελλάδα	18.05 Καλημέρα ζωή
09.55 Ο καιρός της εβδομάδας	18.50 Η λάμψη
10.00 Πρωινός καφές	**19.30 Ειδήσεις**
13.10 Super game	21.05 Τζόκερ
13.15 Οι μεν και οι δεν (Ε)	21.10 Ξένη ταινία «Μπάτμαν και Ρόμπιν»
14.00 Ειδήσεις	**24.00 Ειδήσεις**
14.40 Χρήμα-Χρηματιστήριο	23.40 Με τα μάτια της Ελλης
14.45 Εγκλήματα (Ε)	01.15 Νόμος και τάξη
15.40 Super game	02.15 Στον πυρετό του Λος Αντζελες
15.45 Ατίθασα νιάτα	03.30 ένη ταινια
16.40 Super game	
16.45 Μήνυμα ελήφθη	

STAR

06.00 Αστέρια στο πεντάγραμμο	15.00 Γλυκιά μου Αννα
06.30 Κινούμενα σχέδια	16.00 Σ'αγαπώ Ροζίτα
08.30 Ελληνική ταινία «Της κακομοίρας.	17.00 Καταλίνα και Σεμπαστιάν
08.55 Ειδήσεις	**18.00 Ειδήσεις**
09.00 Η υγεία κτίζεται κάθε μέρα	19.30 Οι πεταλούδες ελεύθερες πετούν
09.30 Αμόρ Χιτάνο	20.30 Η μικρή κυρία
10.55 Ειδήσεις	21.00 Το κλειδί
11.30 Για την καρδιά της Μαρίας	22.00 Το μπέρδεμα
12.30 Τόλμη και γοητεία	23.00 Κρεσέντο
13.00 Ειδήσεις	**24.00 Ειδήσεις**
1357 Η υγεία κτίζεται κάθε μέρα	00.15 Ξένη ταινία «Αποστολή στη μαύρη θάλασσα»
14.00 Τοπ μόντελς	02.00 Ξένη ταινία «Φαρενάιτ 451»

ALPHA

06.00 Πρώτη ενημέρωση	Στουρνάρα 288»
08.00 Καινούργια μέρα	18.30 Αξέχαστος έρωτας
11.00 Μαγκαζίνο	**19.30 Ειδήσεις**
12.00 Ειδήσεις	21.00 Ου μοιχεύσεις
12.15 Ελληνική ταινία «Ξύπνα κορόιδο»	21.45 Εραστιτέχνης άνθρωπος
14.00 Ειδήσεις	22.45 Κόκκινος κύκλος
14.45 Τρεις γυναίκες	23.45 Ελληνική ταινία «Ο κύριος με τα γκρι»
15.55 Ροζαλίντα (Ε)	**01.00 Ειδήσεις**
16.45 Ελληνική ταινία «	02.15 Campionato (M)

ΓΚΑΛΕΡΙ ΖΙΛΙΝΣΚΙ ΠΙΤΙΝΗ

ΠΡΟΣΟΧΗ

Η Γκαλερί Ζιλίνσκι Πιτίνη (δίπλα στη ΣΤΑΝΗ στο ΑΥΡΑ ΜΠΗΤΣ), σας γνωρίζει ότι θα είναι ανοιχτά όπως πάντα όλο το χειμώνα.

Λόγω των έργων στην Ιξιά η πρόσβαση προς την Γκαλερί μας γίνεται ελεύθερα από το σούπερ μάρκετ CORNER.

Ελάτε να δείτε και να θαυμάσετε τα καινούργια μας εντυπωσιακά κομμάτια σε έπιπλα, πίνακες, λάμπες - σερβίτσια και άλλα μικρά και μεγάλα κομμάτια.

Όπως πάντα οι τιμές μας είναι τιμές δώρου

Ωρες λειτουργίας
11 π.μ. - 1 μ. και 5.30 - 8.30 μ.μ.

Τηλ. 90883-78389

Ευχαριστούμε για την αγάπη σας
Γ. Πιτίνης

15012-14/12

Διαφάνειες και μεγενθύνσεις για μπαρ, εστιατόρια, fast food

Φ. & Ν. ΠΑΧΟΣ

Γ. Ευσταθίου 11
Τηλ. 26893

Εγκρίθηκε από το Δημοτικό Συμβούλιο

Το πρόγραμμα έργων στο Δήμο Καλλιθέας

ΕΙΝΑΙ ΥΨΟΥΣ 3,5 ΔΙΣΕΚΑΤΟΜΜΥΡΙΩΝ ΔΡΧ.

ΣΤΑ 3,5 δισεκατομμύρια δραχμές θα φθάσει το ύψος του τεχνικού προγράμματος του Δήμου Καλλιθέας για το 2001.

Το θέμα ετέθη προς συζήτηση στη συνεδρίαση του Δημοτικού Συμβουλίου Καλλιθέας που πραγματοποιήθηκε προχθές το βράδυ, στη διάρκεια του οποίου το τεχνικό πρόγραμμα εγκρίθηκε ομόφωνα.

Ο δήμαρχος κ. Γιάννης Ιατρίδης χαρακτήρισε το τεχνικό πρόγραμμα «ρεαλιστικό και υλοποιήσιμο» και διευκρίνησε ότι το 1,5 δις προέρχεται από χρηματοδοτήσεις του ΠΕΠ, καθώς και άλλα προγράμματα, ενώ τα υπόλοιπα 2 δις θα διατεθούν από ιδίους πόρους.

Ειδικότερα για τα συνεχιζόμενα έργα το κόστος ανέρχεται στο 1 δις 300 εκ. ενώ διατίθενται:

- για αναπλάσεις 100 εκ.
- έργα οδοποιΐας 871 εκ.
- οικοδομικά έργα 207 εκ.
- ύδρευση - άρδευση 308 εκ.
- αποχέτευση ομβρίων - ακαθάρτων - αντιπλημμυρικά 321 εκ.
- ηλεκτροφωτισμούς 131 εκ.
- παιδικές χαρές - παιδότοπους 24 εκ.
- χώρους στάθμευσης 70 εκ.
- αθλητικές εγκαταστάσεις
- άλλες κατασκευές και συντηρήσεις 268 εκ.

Κατά τη διάρκεια της συνεδρίασης του Δημοτικού

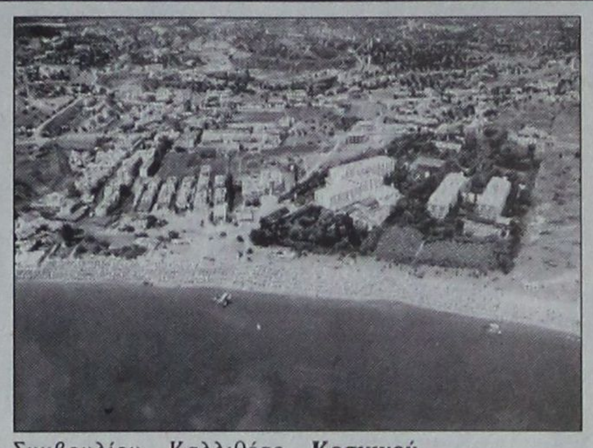

Συμβουλίου Καλλιθέας εγκρίθηκαν επίσης τα πρακτικά δημοπρασιών για την εκτέλεση των παρακάτω έργων:

1. Δίκτυο αποχέτευσης ακαθάρτων οικισμού Καλυθιών.

Στο αναφερόμενο έργο υποβλήθηκαν 75 προσφορές μεταξύ των οποίων μειοδότριες ήταν οι εταιρίες:

• Κατασκευαστική Ιλισσός ΑΤΕ και Κοιν. Δίαυλος ΑΤΕ - ΔΕΚΑΤ ΑΤΕ με ποσοστό έκπτωσης 45% και ποσό προσφοράς 327 εκ. Διεξήχθη κλήρωση από την οποία ανάδοχος αναδείχτηκε η πρώτη.

2. Διαμόρφωση χώρου επίδειξης φαριού Γκιζάνι στη θέση Φασούλι Ψίνθου.

Υποβλήθηκαν οκτώ προσφορές, με τελευταίο μειοδότη την κοινοπραξία Μαυράκη Γ. - Μπράτιτσης Μ. με ποσό προσφοράς 16.748.985 και ποσοστό έκπτωσης 21,75%.

3. Κατασκευή πρώου Κοσκινού

Υποβλήθηκαν 13 προσφορές με τελευταίο μειοδότη τον Τσαμπίκο Τσακίρη, ποσό προσφοράς 14.800.000 και ποσοστό έκπτωσης 21,9%.

4. Βελτίωση οδού 25ης Μαρτίου Κοσκινού

Υποβλήθηκαν 15 προσφορές, με τελευταίο μειοδότη την κοιν. Καμπαστάνας Θ. - Γεωργιάδης Ανέστης, με ποσοστό προσφοράς 49.493.050 και ποσοστό έκπτωσης 36,1%.

5. Ασφαλτόστρωση δρόμων εκτός οικισμού Καλυθιών

Υποβλήθηκαν οκτώ προσφορές με τελευταίο μειοδότη τον Κυριακού Γεώργιο, με ποσό προσφοράς 46.978.100 δρχ. και ποσοστό έκπτωσης 27,3%.

6. Βελτίωση δρόμων Ξυλουργών Κοσκινού

Υποβλήθηκαν οκτώ προσφορές, με τελευταία μειοδότρια την Δρόσου Αικατερίνη, με ποσό προσφοράς 19.670.400 δρχ. και ποσοστό έκπτωσης 16%.

7. Κατασκευή αιθουσών στο Δημοτικό Σχολείο Ψίνθου

Υποβλήθηκαν 14 προσφορές, με τελευταία μειοδότρια την κοιν. Εμ. Στεφάνου - Κων/νου Στρατάκη, με ποσό προσφοράς 59.316.610 δρχ. και ποσοστό έκπτωσης 14,6%.

8. Διαμόρφωση νέου δρόμου Αλώνια - Καμάρι Ψίνθου

Υποβλήθηκε μία προσφορά του Βαμβουρέλλη Βασίλειου, με ποσό προσφοράς 4.759.050 και ποσοστό έκπτωσης 6,18%.

9. Προμήθεια οχήματος μετά ανυψωμένης ειδικής πλατφόρμας

Στο διαγωνισμό συμμετείχε μόνο η εταιρία Φ. Στάθης και ΣΙΑ Ο.Ε με δύο προσφορές και επελέγη η δεύτερη (NISSAN 110.45), με τιμή 28.900.000 χωρίς Φ.Π.Α.

Στο μεταξύ αναμένεται εντός των ημερών η εντολή δημοπράτησης της Ροτόντα της Καλλιθέας, μετά και τις απαραίτητες αδειοδοτήσεις, οι οποίες έχουν δοθεί. Το έργο είναι προϋπολογισμού 800 εκ. δρχ. και η χρηματοδότησή του προέρχεται από το Γ' ΠΕΠ.

Επιπλέον εγκρίθηκε η μελέτη για την αναβάθμιση του δάσους της Καλλιθέας, ενώ εγκρίθηκε και η σύναψη προγραμματικής σύμβασης μεταξύ δήμου και υπουργείου Γεωργίας, προϋπολογισμού 500 εκ.

ΤΑΒΕΡΝΑ-ΕΣΤΙΑΤΟΡΙΟ ΤΟ «ΔΙΕΘΝΕΣ»

ΕΝΑΝΤΙ ΚΑΖΙΝΟ ΡΟΔΟΥ

Θα λειτουργούμε όλη τη χειμερινή περίοδο κάθε βράδυ για να εκπληρώσουμε κάθε επιθυμία σας
• Φρέσκα θαλασσινά και ψαρομεζέδες
• Ντόπια κρέατα
• Λαχανικά

Πέμπτη Παρασκευή και Σάββατο

Με τους **ΝΙΚΟ ΜΑΣΤΟΡΟΥ** κιθάρα - τραγούδι **ΦΙΛΙΠΠΑ ΓΕΩΡΓΙΟΥ** μπουζούκι - τραγούδι σε έντεχνα και παλιά ελληνικά τραγούδια

Τραγουδήστε μαζί μας

Οδός Κω 5, (πρώην «ΑΛΙΚΗ»)

Τηλ. reserve 23264, 36038

2003-14/12

ΜΕΝΤΙΟΥΜ-ΑΣΤΡΟΛΟΓΟΣ

ΝΙΚΟΣ

Προβλέψεις στον επαγγελματικό, αισθηματικό και οικονομικό τομέα.

Επαναφορά προσώπου
Ισχυρή υποβολή

Δέχεται μόνο με ραντεβού στα τηλέφωνα: 31405 και 39201

14384-30/11

Rodon CAFFE'

Τα ρολόγια γυρίζουν πίσω έναν αιώνα...
μοναδικές φωτογραφίες μας ταξιδεύουν
...ο χρόνος δεν μετράει στο Rodon Caffé



Απολαύστε τον καφέ, το ποτό ή δοκιμάστε
τα εξαίσια εδέσματά μας με συνοδεία τις γλυκίες
νότες του πιάνου του Νίκου Βασιλαράκη και
μία βελούδινη γυναικεία φωνή.





Ανοικτά καθημερινά μεταξύ 19:30 - 03:00
Έκπτωση 20% για τους κατοίκους της Ρόδου

CASINO RODOS

RESIDO

X.2058-31/12



ΜΝΗΜΟΣΥΝΑ



Τελούμε στις 30 Νοεμβρίου ημέρα Πέμπτη και ώρα 8π.μ. στον ιερό ναό Ταξιαρχών νεκροταφείου ετήσιο μνημόσυνο υπέρ αναπαύσεως της ψυχής του λατρευτού μας συζύγου, πατέρα και παππού

ΗΛΙΑ ΚΑΜΠΕΡΙΔΗ

Η σύζυγος Μαρίτσα
Τα παιδιά Μιχάλης - Στάσα, Τσαμπίκα - Γιώργος, Ευγενία - Παναγιώτης, Γεωργία, Ηλίας
Τα εγγόνια και οι λοιποί συγγενείς

15008-29/11



Τελούμε στις 30 Νοεμβρίου ημέρα Πέμπτη και ώρα 8π.μ. στον ιερό ναό Αγίας Ειρήνης Ορφανοτροφείου Θηλέων ετήσιο μνημόσυνο υπέρ αναπαύσεως της ψυχής της λατρευτής μας , μητέρας, γιαγιάς και θείας

Πρεσβυτέρας
ΑΝΝΑΣ ΓΕΡΑΣΙΜΟΥ
Προκυνητρίας

Τα παιδιά Κώστας - Εύη Γερασίμου, Μαρία - Γιώργος Χατζέας
Τα εγγόνια Νίκος, Γιώργος, Μενέλαος Νίκος
Τα ανίψια και οι λοιποί συγγενείς

15016-29/11

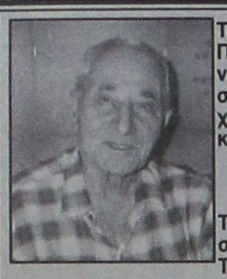

Τελούμε στις 30 Νοεμβρίου ημέρα Πέμπτη και ώρα 8π.μ. στον ιερό ναό Αγίου Νικολάου 6μηνο μνημόσυνο υπέρ αναπαύσεως της ψυχής του λατρευτού μας πατέρα και παππού

ΣΤΕΡΓΟΥ ΔΡΟΣΟΥ

Τα παιδιά Μαρία - Μίνωας, Αθανάσιος - Ανθούλα
Τα εγγόνια Νικόλαος, Καλλιόπη, Κώστας και οι λοιποί συγγενείς

15011-29/11



Τελούμε στις 30 Νοεμβρίου ημέρα Πέμπτη και ώρα 8π.μ. στον ιερό ναό Ταξιαρχών νεκροταφείου 40ήμερο μνημόσυνο υπέρ αναπαύσεως της ψυχής του προσφιλούς μας συζύγου, πατέρα και παππού

ΘΕΟΚΡΙΤΟΥ ΠΑΡΒΑΚΗ

Η σύζυγος Διονυσία
Τα παιδιά Πέπα - Ευθύμιος, Μαιρούλα - Σαράντης
Τα εγγόνια και οι λοιποί συγγενείς

15058-29/11

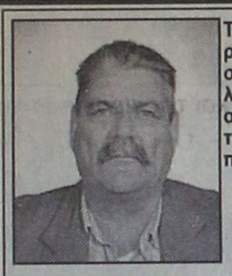

Τελούμε την 1η Δεκεμβρίου ημέρα Παρασκευή και ώρα 8.30π.μ. στον ιερό ναό Αγίας Τριάδος Ανάληψης 9ήμερο μνημόσυνο υπέρ αναπαύσεως της ψυχής του λατρευτού μας συζύγου, πατέρα και παππού

ΕΜΜΑΝΟΥΗΛ ΑΛΕΞΑΚΗ
Ετών 67

Η σύζυγος Αναστασία
Τα παιδιά Μαρίνα - Γιώργος, Αντώνης - Ευδοξία, Καίτη - Λάζαρος, Νίκος - Χριστίνα, Σούλα - Μανώλης
Τα εγγόνια και οι λοιποί συγγενείς

15023-1/12

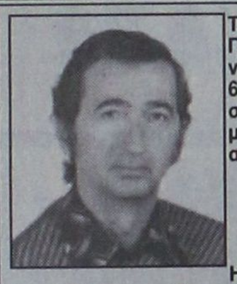

Τελούμε στις 30 Νοεμβρίου ημέρα Πέμπτη και ώρα 8π.μ. στον ιερό ναό Ταξιαρχών νεκροταφείου 6μηνο μνημόσυνο υπέρ αναπαύσεως της ψυχής του λατρευτού μας συζύγου, πατέρα, παππού, αδελφού και θείου

ΧΑΡΑΛΑΜΠΟΥ ΜΑΝΤΙΚΟΥ

Η σύζυγος Πιπίνα
Τα παιδιά Μαίρη - Παντελής, Ευθύμιος - Χαρούλα
Τα εγγόνια, τα αδέλφια, τα ανίψια και οι λοιποί συγγενείς

15059=29/11

Τελούμε στις 30 Νοεμβρίου ημέρα Πέμπτη και ώρα 8π.μ. στον ιερό ναό Αγίας Ειρήνης Ορφανοτροφείου Θηλέων ετήσιο μνημόσυνο υπέρ αναπαύσεως της ψυχής του λατρευτού μας συζύγου και πατέρα

ΠΑΝΑΓΙΩΤΗ ΔΙΑΚΟΣΤΑΜΑΤΙΟΥ
Ταξιάρχου ε.α.

Η σύζυγος Θέμις
Τα παιδιά Ρένα, Μαρουλίτσα
Οι λοιποί συγγενείς

15060-29/11

ΕΥΧΑΡΙΣΤΗΡΙΟ ΠΕΝΘΟΥΣ

Ευχαριστούμε θερμά όλους όσους μας συμπαραστάθηκαν στο βαρύ πένθος μας για το θάνατο του πολυαγαπημένου μας συζύγου, πατέρα, αδελφού και θείου

ΜΙΧΑΛΗ ΚΟΥΛΟΥΜΠΡΗ

Η σύζυγος Αναστασία
Τα παιδιά Δέσποινα , Αιμιλία, Ιάκωβος
Η μητέρα Αιμιλία

ΧΛ

Οι εκλογές στη Ν.Δ.

ΣΥΝΕΧΕΙΑ ΑΠΟ ΤΗ ΣΕΛ. 1

στιγμής δεν έχουν κατατεθεί, καθώς αναμένεται πρώτα να οριστικοποιηθεί η ακριβής ημερομηνία των εκλογών.

ΒΑΣΕΙ ΠΑΝΤΩΣ του καταστατικού της Νέας Δημοκρατίας, μόλις οριστικοποιηθεί η ακριβής ημερομηνία, οι υποψήφιοι για τις τοπικές επιτροπές θα πρέπει να υποβάλλουν τη συμμετοχή τους έξι ημέρες πριν τη διεξαγωγή των εκλογών.

✓ Αξίζει να σημειωθεί ότι στο νομό Δωδεκανήσου θα εκλεγούν 34 τοπικές επιτροπές.

Ξυλοκοπήθηκε χωρίς λόγο

ΣΥΝΕΧΕΙΑ ΑΠΟ ΤΗ ΣΕΛ. 1

θωσε να ξεφύγει και πήγε στο σπίτι μιας γυναίκας, αργότερα δε στο δωμάτιο όπου διαμένει και η ιδιοκτήτριά του, που τον είδε, κυριολεκτικά τρόμαξε!..

ΑΡΓΟΤΕΡΑ έφτασε στο δωμάτιο ο διοικητής του Αστυνομικού Τμήματος, στον οποίο ανέφερε το περιστατικό και την επόμενη μέρα πήγε και του παρέδωσαν το ρολόι και το κινητό που του πήραν οι αστυνομικοί.

✓ Ο ταχυδρομικός υπάλληλος πρόκειται να έρθει σήμερα στη Ρόδο και στη συνέχεια θα μεταβεί στην Αθήνα για να εξεταστεί από γιατρούς.

ΣΥΝΕΧΕΙΑ ΑΠΟ ΤΗ ΣΕΛ. 1

οποίος επένδυσα εκατοντάδες εκατομμυρίων σε αξιόγραφα, με τη διαμεσολάβηση του Ρουμπά, ο οποίος εμφανίζετο στο κοινό της Ρόδου σαν μεγαλοεπιχειρηματίας, με ισχυρές διασυνδέσεις, με μεγάλες χρηματιστηριακές εταιρίες των Αθηνών (ΑΣΠΙΣ Α.Ε, κ.λ.π.) πράγμα που συνέβαλε στην προσέλευση σοβαρών πελατών, οι οποίοι προτίθεντο να επενδύσουν κάποια εκατομμύρια.

Ο μηνυόμενος, ο οποίος εγνώριζε ότι είχα πωλήσει το μερίδιό μου 50% στο ξενοδοχείο PARADISE και είχα εισπράξει 2.500.000.000 δραχμές, με επίεσε με φορτικότητα και με έπεισε τελικά με τα μεγάλα του λόγια (θα σε κάνω πιο πλούσιο, τα λεφτά σου είναι σίγουρα κ.λ.π.) να επενδύσω μέσω του γραφείου του σοβαρά οικονομικά ποσά σε χρεώγραφα διαφόρων εταιριών, που ανήρχοντο σε πολλά εκατομμύρια δραχμές.

Τον Μάιο του έτους 2000 αντελήφθηκα ότι κάτι ύποπτο συνέβαινε, διότι αδυνατούσε να εκπληρώσει μικροϋποχρεώσεις προς τρίτους πελάτες του, γι'αυτό και αναγκάστηκα να ζητήσω το κλείσιμο του μεταξύ μας λογαριασμού, τον οποίον ο μηνυόμενος επιστοεχρέωνε κατά το δοκούν, χωρίς δηλαδή να έχει εντολήν μου για αγοραπωλησίες μετοχών και χωρίς πολλές φορές να καταθέτει ή να μου παραδίδει τα χρήματά μου, παρά μόνον εξέδιδε κατά διαστήματα πίνακες, όπου εμφαίνετο η κίνηση δήθεν των λογαριασμών και εγώ απορούσα με τα πακέτα μετοχών, που εν αγνοία μου διακινούσε, χωρίς όμως να έχω μετοχές στα χέρια μου.

Πήρα λοιπόν την απόφαση να ξεκαθαρίσω την κατάσταση και εζήτησα να λογαριαστούμε και να με εξοφλήσει, αφού ισχυρίζετο ότι ο ίδιος θα κρατούσε τις μετοχές μου και θα μου πλήρωνε την αξία τους. Εκανε ο ίδιος τον τελικό λογαριασμό και μου παρέδωσε την με αριθμό 9314289-5 προσωπική και όχι της εταιρίας του επιταγή, πληρωτέα επί τραπέζης Πίστεως, ποσού 175.000.000 δραχμών και με ημερομηνία εκδόσεων 30-5-2000.

Προκειμένου όμως να έχω ανάλυση των οφειλομένων, εζήτησα και μου παρεδόθη η από 1-6-2000 κατάσταση (θέση χαρτοφυλακίου) στην οποία περιέχονται οι τίτλοι, οι εταιρίες και τα τεμάχια που είχα επενδύσει, χωρίς βέβαια να περελθουν ποτέ τα χέρια μου και το χαρτοφυλάκιο αυτό έδειχνε ότι η τρέχουσα αξία των μετοχών μου στις 1-6-2000 ήτο 296.245.000 δραχμές, μείον χρεωστικό μου 39.000.000 δρχ.,. όπως ανέγραψε ιδιοχείρως που σημαίνει ότι το οφειλόμενον σε μένα ποσό από την πωληση των μετοχών μου ήτο πολύ μεγαλύτερο από το ποσό της επιταγής, δηλαδή 257.000.000 δρχ. (βλέπετε χαρτοφυλάκιο 1-6-2000).

Επειδή όμως δεν μπόρεσε αφενός να εξοφλήσει την παραπάνω επιταγήν κατά τη συμφωνηθείσαν ημερομηνία, εδόθη με την συναίνεσή μου, περαιτέρω προθεσμία τεσσάρων μηνών και λόγω ελλείψεως σωμάτων επιταγής, εδιόρθωσεν ο ίδιος την ημερομηνία εκδόσεως της επιταγής, για τις 30-9-2000.

Ομως ούτε κατά την ημερομηνίαν αυτήν υπήρχε αντίκρυσμα στην πληρώτρια τράπεζα, και σε οχλήσεις μου επί επτά (7) ημέρες, προς τον αντίδικο, να καλύψει την επιταγή, καταθέτοντας χρήματα στο προσωπικό του λογαριασμό, έδιδεν μόνον υποσχέσεις, αποβλέποντας να κερδίσει χρόνο ή να χάσω την 8ήμερη προθεσμία εξ ου λόγου και μη αντέχοντας την παρελκυστική τακτική του, ενεφάνισα την επιταγήν στην Τράπεζα και εζήτησα να σφραγισθεί, προκειμένου να εξασφαλίσω τα δικαιώματά μου.

Στη συνέχεια ανέθεσα στο δικηγόρο μου να εκδώσει δ/γήν πληρωμής, ώστε να εισπράξω την απαίτησή μου. Μόλις εκοινοποιήθη το αντίγραφο εξ απογράφου της δ/γής πληρωμής, ο ίδιος ο μηνυόμενος που ευρίσκετο εντός Ρόδου, με παρεκάλεσε τηλεφωνικά να μην μιλήσω πουθενά για την ακάλυπτη επιταγή, διότι «θα κατεστρέφετο οικονομικά» και μόλις επανήρχετο την επομένην ημέρα στη Ρόδο, θα με συναντούσε και θα ερύθμιζε την οφειλήν.

Πράγματι εγένετο η συνάντηση αυτή την επομένην ημέρα στο γραφείο μου, παρουσία και του δικηγόρου μου Αιγέα Μπαφίτη, και συζητήσαμε το πρόβλημα, ο δε μηνυόμενος ανεγνώρισε μετά από έλεγχο των λογιαριασμών στο κομπιούτερ, ότι το τελικό ποσό που μου οφείλει από τις συναλλαγές μας ανέρχεται σε 200.000.000 δραχμές, σύμφωνα με τους πίνακες που διατηρεί (βλέπετε σχετικό πίνακα μετοχών με ιδιόγραφη σημείωσή του), διότι εκτός από το ποσό των 175.000.000 δρχ., μου ώφειλεν επίσης την αξία ικανού αριθμού μετοχών GRETA FARM και ΔΟΛ, αξίας 25.000.000 δρχ. περίπου, ποσό που έπρεπε να καταβληθεί στη χρηματιστηριακή ΑΣΠΣ Α.Ε., το οποίον όμως δεν παρέδωσε ποτέ, αλλά αντίθετα επώλησε τις μετοχές και οικειοποιήθη τα χρήματα. Υπεσχέθη δε ότι θα μου εξοφλούσε το ποσόν τούτο των 200.000.000 δραχμών δια της αγοράς εκ μέρους του μετοχών της EUROBANK, αξίας συνολικής εκατό εκατομμυρίων (100.000.000)δρχ. τις οποίες θα μου παρέδιδε μέσα σε προθεσμία είκοσι (20) ημερών, ενώ το υπόλοιπο ποσό των 100.000.000 δρχ. ανέλαβε την υποχρέωση να πληρώσει με δόσεις, καταβάλλοντας είτε μετρητά κατά μήνα, είτε παραδίδοντάς μου χρεώγραφα. Για τη συμφωνία αυτή συνετάγει το από 1 Νοεμβρίου 2000 έγγραφον, το οποίον υπεγράψαμε την επομένη στα γραφεία του δικηγόρου μου και ενώπιον αυτού.

Καθόν χρόνον ανέμενα την παράδοση των 10.000 μετοχών της EUROBANK κατά τη συμφωνηθείσαν ημερομηνίαν, μου εκοινοποιήθη η από 21-11-2000 ανακοπή κατά της δ/γής πληρωμής, που ασκήθηκε απότον αντίδικο την τελευταίαν (15ην) εργάσιμη ημέρα και με την οποία ζητείται η ακύρωση της δ/γής πληρωμής με το βασικό ισχυρισμό του μηνυομένου, ότι δήθεν το οφειλόμενο σε μένα ποσό της επιταγής εκ δραχμών 175.000.000 είναι προϊόν τοκογλυφίας.

Το γεγονός τούτο με συγκλόνισε, διότι το δικόγραφον είναι παντελώς ψευδές, συκοφαντικόν και εκτός του ότι προσβάλλει βάναυσα την τιμή και την υπόληψή μου, επιδιώκει επίσης να με τρομοκρατήσει για να μην προσφύγω στα δικαστήρια, προκειμένου να εισπράξω την απαίτησή μου.

Ειδικότερα ο αντίδικος αποφεύγει να εξιστορήσει στο ιστορικό του δικογράφου του, τον τρόπο που εγεννήθη η απαίτηση των 200.000.000 δρχ. αποφεύγει να δικαιολογήσει την έκδοση της επίδικης επιταγής του για την εξασφάλισή μου και περαιτέρω ακόμη αποκρύπτει τον τρόπο πληρωμής για την εξόφληση της οφελής του, όπως συμφωνήθηκε ενώπιον του δικηγόρου μου, όπου ούτε το ποσόν, αλλ' ούτε και τον τρόπο πληρωμής αμφισβήτησε ποτέ ή ισχυρίστηκε ότι υπάρχει έστω και μία δραχμή που να προέρχεται από τόκους.

Κατ'αρχήν ο ισχυρισμός του Ρουμπά, ότι του εδάνεισα χρήματα και μάλιστα 100.000.000 δρχ., τον Αύγουστο 1999 και 20.000.00 δρχ. τον Οκτώβριο 1999, είναι αναληθής, διότι ουδέποτε συνήψα μετ' αυτού δάνειον και ουδέποτε συμφώνησα τόκους. Το ποσό των 100.000.000 δρχ. εδόθη σ'αυτόν με την 90011/24-9-1999 επιταγήν της Τράπεζας Εργασίας, διότι είχα την πληροφορία ότι είχε το δικαίωμα να προβαίνει για λογαριασμό πελατών του στην αγορά πακέτων μετοχών και του ζήτησα να αγοράσει για λογαριασμό μου μετοχές πακέτο της εταιρίας «Επιχειρήσες Αττικής» (ΕΠΑΤ), οι οποίες επωλούντο σε χαμηλές τιμές και όπως με ενημέρωσε, εξεπλήρωσε την εντολή μου. Εκ των υστέρων βέβαια απεδείχθη ότι αντί 28.570 μετοχές ΕΠΑΤ, μου αγόρασε μόνο 7.500, χωρίς να μου επιστρέψει χρήματα. Επίσης το ποσό των είκοσι εκατομμυρίων (20.000.000) δρχ., εδόθη σ'αυτόν πολύ αργότερα,

Απρίλιο, αν ενθυμούμαι καλά του 2000, για την αγοράν πακέτου της εταιρίας «Γρήγορης – Μικρογεύματα», που θα εισήγετο τότε στο χρηματιστήριο, όπως αναγράφει ο ίδιος με το χέρι του στο χαρτί που προσάγεται χωρίς βέβαια να αγοράσει ποτέ αυτά τα πακέτα.

Καμίαν σχέση επομένως με δάνειο και δη τοκογλυφικό δεν έχουν τα ποσά αυτά και κάθε αντίθετος ισχυρισμός από την εκτεθείσα ως άνω αλήθεια είναι κακόβουλος και φανταστικός.

Ισχυρίζεται περαιτέρω ο Ρουμπάς στην ανακοπή του, ότι μου κατέβαλε έναντι δήθεν τόκων, στις 14-3-2000, δρχ. 35.000.000 στο λογαριασμό μου 0038841-42/9 στην Εγνατία Τράπεζα, είναι αναληθής και συκοφαντικός, ο δε μηνυόμενος διέδωσε αυτόν ενώπιον τρίτων (του πληρεξουσίου δικηγόρου του, του γραμματέα του Δικαστρίου, του δικ. επιμελητού, του δικηγόρου μου κ.λ.π.), τελών εν γνώσει της αναληθείας και με σκοπόν στην προσβολή και μείωση της τιμής, της αξιοπρέπειας και της προσωπικότητάς μου, διότι εγνώριζε ότι το ποσό τούτο αποτελεί προϊόν τιμήματος από την πώληση 7.500 μετοχών της ΕΠΑΤ (Επιχείρηση Αττικής) προς 5.050 δρχ. Συγκεκριμένα σας προσάγω κατάσταση χρεωγράφων της 29-2-2000, στην οποία αναγράφεται από τον Ρουμπά ότι έχω μετοχές ΕΠΑΤ 28.570, με αξία κατά την ημέραν εκείνη 5.050 δρχ. σύνολο 144.278.500 δρχ. Ενώ λοιπόν ο κύριος αυτός παίρνει εντολή να πωλήσει ολόκληρο το πακέτο, αφού η τιμή ήτο συμφέρουσα, επώλησε μόνο 7.500 τεμάχια προς 5.050 δρχ.=37.875.000 δρχ., διότι ακριβώς δεν είχε όλο τον αρθμό των μετοχών στα χέρια του, παρά μόνον σταχαρτιά. Από το ποσόν αυτό εκράτησε την προμήθειά του και κατέθεσε για λογαριασμό μου στην Τράπεζα Εγνατίας 35.000.000 δρχ. το δε σύνολο των μετοχών μου έγνε πλέον 21.000, αντί των 28.500 τεμαχίων, από τα οποία αφηρέθησαν τα 7.500, που επώλησε, γεγονός που επιβεβαιώνεται και από τον ίδιο, όταν στο ιδιόγραφο σημείωμά του, στο οποίο ανέγραφε τις μετοχές μου, εσημείωσεν με τα χέρια του την αφαίρεση των 7.500 μετοχών και στη συνέχεια αναφέρει την ίδια εναπομείνασα ποσότητα και στην κατάσταση της 1-6-2000.

Αλλά και ο έτερος ισχυρισμός αυτού, ότι με εντολή μου δήθεν κατέθεσεν με συμψηφιστική εγγραφή, το ποσό των 21.575.154 δρχ. στο λογαριασμό πίστωσης 300043757 της συζύγου μου Βασλικής, είναι παραπλανητικός, διότι και αν ακόμη συνέβη κάτι τέτοιο, αποτελεί κάτι διαφορετικό και άσχετο με την παρούσαν υπόθεση, διότι η σύζυγός μου υπήρξεν επενδυτής με δικό της κωδικό αριθμό, ανεξάρτητο εντελώς με τις δικές μου συναλλαγές μαζί του.

Συνεπώς κ. Εισαγγελέα, ο εμφανιζόμενος σαν θύμα της τοκογλυφίας είναι ένας επικίνδυνος εγκληματίας, που ερήμαξε κυριολεκτικά την αγορά της Ρόδου και της Δωδεκανήσου, με την εξαπάτηση των συναλλασσομένων και αφού γέμισε την τσέπη του με χρήματα, απήλθεν, χωρίς να τολμά να εμφανισθεί, στερούμενος και αυτού του στοιχειώδους ανδρισμού. Αντ'αυτού, υπογράφει πληρεξουσια και δίδει εντολές να υποβάλουν άλλοι για λογαριασμό του φανταστικές και αβάσιμες μηνύσεις, σπιλώνοντας υπολήψεις. Δεν είναι δυνατόν ένας κοινός απατεώνας που με εξημίωσε τουλάχιστον 200.000.000 δρχ, τα οποία αποτελούν πραγματικήν οφειλήν και αντιπροσωπεύουν την αξίαν μετοχών σε πακέτα, τα οποία έπρεπε νά είχεν αγράσει για λογαριασμό μου με μειωμένην τιμήν (όπως είναι οι 28.570 μετοχές της ΕΠΑΤ, που ανέφερα παραπάνω, για τις οποίες επλήρωσα τα πρώτα 100.000.000 δρχ. και 20.000.000 δρχ. για μετοχές ΓΡΗΓΟΡΗ) και να μου τα είχε παραδόσει, αυτός αντίθετα κατόρθωσε τούτο το χρονικό διάστημα με ενέπαιζε και όπως αποδείχθη, ούτε μετοχές μου αγόρασε, αλλ' ούτε και τα χρήματά μου επέστρεψε, τα οποία και ιδιοποιήθηκε, επιδιώκοντας τώρα να κηρυχθεί σε πτώχευση για να γλιτώσει από τις ατομικές διώξεις των πιστωτών του.

Πρέπει να τονίσω στο σημείον τούτο, ότι αν δεν εξεδίδετο η δ/γή πληρωμής για τα 175.000.000 δρχ., ο κύριος αυτός θα συνέχαιρε τη δράση του σε βάρος των συναλλασσομένων και θα έκλεινε περισσότερα σπίτια. Η κοινοποίηση όμως της δ/γής πληρωμής έβαλε φρένο στις αλκαπονικές ενέργειες του Ρουμπά και των περί αυτών και όταν πλέον έφθασαν οι προθεσμίες για την εκπλήρωση των υποχρεώσεων που ανέλαβε ενώπιόν μου, τότε έθεσε σε εφαρμογή το άνομο σχέδιό του περί μηνύσεων τοκογλυφίας, κηρύξεως σε πτώχευση κ.λ.π.

Θα πρέπει αξιότιμε κ. Εισαγγελέα, να στρέψετε το βλέμμα σας και στους επενδυτές και να τους προστατέψετε, διότι ούτε κλέφτες είναι, ούτε απατεώνες, ούτε και τοκογλύφοι, όπως θέλει να μας εμφανίσει ο Ρουμπάς, ο οποίος όπως δείχνουν τα πράγματα έβαλε πολύ κόσμο στο χέρι, τους πήρε τα χρήματά τους και εξηφανίσθη, για να ζήσει σε άλλους τόπους και σ' άλλες πολιτείες, αδιαφορώντας για το τι αφήνει πίσω του.

Δεν μπορεί όμως κ. εισαγγελέα να περάσει απαρατήρητο και να μην τύχει της ενδελεχούς έρευνάς σας, ποίος του επέτρεψε να λειτουργεί τόσα γραφεία και να εμφανίζεται σαν χρηματιστηριακός σύμβουλος, ένας άνθρωπος που δεν συγκέντρωνε τα απαραίτητα προσόντα, να ερευνηθεί δηλ. αν είχε την προσήκουσα μόρφωση, την απαραίτητη άδεια κ.λ.π., αφού όπως αποδεικνύεται η όλη λειτουργία της δήθεν «επιχείρησής του» στην πλατεία Κύπρου, δεν ήτο τίποτε άλλο, παρά μόνο ένα άντρο της απάτης, με μηχανισμούς και μεθόδους, τις οποίες θα εζήλευε και αυτός ο Αλ Καπόνε.

Επειδή ύστερα από τα παραπάνω ο μηνυόμενος διέπραξε τα εγκλήματα της απάτης, της υπεξαίρεσης, της απόπειρας απάτης επί Δικαστηρίου δια της ασκήσεως ψευδούς ανακοπής, της ψευδούς καταμήνυσης, εγκλήματα που προβλέπονται και τιμωρούνται απότον Ελληνικό Ποινικό Κώδικα.

Για τους λόγους αυτούς μηνύω τούτον ενώπιόν σας κ. Εισαγγελέα και ζητώ την κατά νόμον τιμωρία του, δηλώνοντας άμα ότι παρίσταμαι σαν πολιτικώς ενάγων για χρηματική μου ικανοποίηση 500.000.000 δρχ., λόγω της ηθικής βλάβης που μου προξένησε από τις πράξεις του, την οποία και προτίθεμαι να δαθέσω σε ευαγή ιδρύματα.

Μάρτυρες προτείνω τους:

1) Αθανάσιον Αντωνίου του Σπυρίδωνα κατ. Ρόδου (Αγγελίδη 2)

2) Νικόλαο Καλαφατά του Σταμάτη, κατ. Ρόδου (Πλατεία Κύπρου)

3) Εμμανουήλ Κούκουλα του Στεφάνου, διευθυντή τράπεζας Εργασίας, κατ. Ρόδου (Εθνάρχου Μακαρίου 20).

Ρόδος 23 Νοεμβρίου 2000»

Η μήνυση κατά Ρουμπά

Το εργοστάσιο της ΔΕΗ

ΣΥΝΕΧΕΙΑ ΑΠΟ ΤΗ ΣΕΛ. 1

σε σχέση με το ενεργειακό πρόβλημα που θα κληθεί ν' αντιμετωπίσει το νησί της Ρόδου τα επόμενα χρόνια, έκρουσε ο επικεφαλής της παρατάξεως «Δωδεκάνησα 21ος αιώνας» κ. Γιάννης Παρασκευάς. «Οι διαδικασίες – τόνισε – που ακολουθούνται, δεν θα μπορούσαν να υιοθετηθούν ούτε σε μία χώρα μπανανίας», χαρακτηρίζοντας ακατέργαστη την πρόταση που κατέθεσε ο Νομάρχης.

Ο κ. ΠΑΡΑΣΚΕΥΑΣ καυτηρίασε τη στάση τόσο της νομαρχιακής αρχής, όσο και του Δήμου της Νότιας Ρόδου, που σύρθηκαν και περίθαλψαν – όπως είπε – αντιδράσεις μερίδας κατοίκων της Κατταβιάς, καθιστώντας παράλληλα σαφές ότι οι ενέργειές τους αυτές θα οδηγήσουν τον τόπο στο 2010χωρίς να έχει γίνει εργοστάσιο της Δ.Ε.Η.

◗ Ο κ. Γιάννης Παρασκευάς πρότεινε στο σώμα να γνωμοδοτήσει για τη χωροθέτηση του εργοστασίου στην περιοχή της Νότιας Ρόδου και να αφεθεί η Δ.Ε.Η. να επιλέξει, με τα δικά της κριτήρια, όποια από τις τέσσερις περιοχές («Πάνω Γιαλός», «Αγιος Γεώργιος», «Εμπρός Κάμπος» και «Πλάκα Στένη»), κρίνει κατάλληλη.

ΤΟΠΟΘΕΤΟΥΜΕΝΟΣ επί του θέματος ο κ. Φώτης Κωστόπουλος, ανέφερε ότι «η εισήγηση του Νομάρχη ήταν ελλιπέστατη έως ανύπαρκτη, αφού δεν συμπεριλαμβάνοντο σ' αυτήν όλα εκείνα τα τεχνικά στοιχεία, ώστε να μπορέσει ν' αποφανθεί το σώμα. Με ποιά κριτήρια και με ποιές προϋποθέσεις – διερωτήθηκε ο κ. Κωστόπουλος – καλούμεθα να λάβουμε απόφαση;».

◗ Αναφερόμενος στη συναίνεση του υπουργείου Εθνικής Αμυνας, να παραχωρήσει τη θέση «Πλάκα Στένη», για την κατασκευή του εργοστασίου, ο κ. Κωστόπουλος δήλωσε ότι «ο κ. Αποστολάκης επέλεξε μία περιοχή, που ούτως ή άλλως θα εγκατέλειπε ο στρατός, με δικά του κριτήρια και όχι με τα κριτήρια της Δ.Ε.Η.

ΑΝΕΞΟΔΑ – είπε – ο υφυπουργός απεφάνθη για την «Πλάκα Στένη», διότι δημιουργούσε προβλήματα ασφάλειας στην περιοχή του Πρασονησίου». Παράλληλα ο επικεφαλής της ελάσσονος μειοψηφίας έκρουσε τον κώδωνα του κινδύνου για το Πρασονήσι, σε περίπτωση που κατασκευασθεί το εργοστάσιο στην «Πλάκα Στένη», καθώς – όπως είπε – οι δύο περιοχές απέχουν από την άλλη μόλις 300 μέτρα.

◗ Ο κ. Κωστόπουλος απέρριψε κατηγορηματικά τη θέση «Πλάκα Στένη» και τάχθηκε υπέρ των τριών άλλων περιοχών, συμπεριλαμβανομένης και της περιοχής «Πάνω Γιαλός».

Ο ΝΟΜΑΡΧΙΑΚΟΣ σύμβουλος της πλειοψηφίας κ. Τσαμπίκος Τριομμάτης καυτηρίασε την προχειρότητα με την οποία έθεσε το θέμα ο νομάρχης κ. Καραγιάννης και κατέστησε σαφές ότι η Δ.Ε.Η. εάν αποδεχθεί κάποια θέση θα είναι είτε του «Πάνω Γιαλού», είτε του «Αγίου Γεωργίου», που βρίσκεται ως γνωστόν εκτός πεδίου βολής.

◗ Ο σύμβουλος της ελάσσονος μειοψηφίας κ. Φώτης Χατζηδιάκος κατηγόρησε τον Νομάρχη ότι «χωρίς να ενσκύψει με σοβαρότητα στο θέμα "άρπαξε" από τα μαλλιά την περιοχή της "Πλάκας Στένης" μόνο και μόνο για να διασωθεί πολιτικά».

ΤΕΛΙΚΑ το Νομαρχιακό Συμβούλιο, κατά πλειοψηφία, ενέκρινε την πρόταση του Νομάρχη για τη διερεύνηση από την πλευρά της Δ.Ε.Η., μίας εκ των δύο θέσεων εντός του πεδίου βολής.

◗ Λευκό από την παράταξη του κ. Καραγιάννη ψήφισε ο κ. Τσαμπίκος Τριομμάτης, ενώ υπέρ της πρότασης του Νομάρχη τάχθηκε ο σύμβουλος του κ. Παρασκευά, κ. Αναστάσιος Διάκος!..

Η χτεσινή απεργία

ΣΥΝΕΧΕΙΑ ΑΠΟ ΤΗ ΣΕΛ. 1

◗ Αξίζει να σημειωθεί ότι το ακτινολογικό στο ΙΚΑ δεν λειτουργεί, αφού η μοναδική υπάλληλος που υπηρετεί σε αυτό πήρε την άδειά της.

ΟΙ ΕΡΓΑΖΟΜΕΝΟΙ στο Νοσοκομείο της Ρόδου αντιδρούν στο νομοσχέδιο για την υγεία, που προωθεί ο αρμόδιος υπουργός κ. Αλ. Παπαδόπουλος και η συμμετοχή τους στην απεργία έφθασε το 72%.

◗ Σε υψηλά ποσοστά έφθασε και η συμμετοχή των γιατρών στη χθεσινή απεργία.

ΣΤΗ ΧΘΕΣΙΝΗ απεργιακή κινητοποίηση μετείχαν και οι υπάλληλοι της Υπηρεσίας Πολιτικής Αεροπορίας. Ετσι η Ολυμπιακή Αεροπορία και οι ιδιωτικές αεροπορικές εταιρίες πραγματοποίησαν μια πτήση ανά προορισμό.

Δεμένα τα πλοία

ΣΥΝΕΧΕΙΑ ΑΠΟ ΤΗ ΣΕΛ. 1

προβλήματα στους δρόμους του νησιού. Τα αυτοκίνητα θύμιζαν «κρις – κραφτ», καθώς οι δρόμοι είχαν μετατραπεί σε λίμνες σε αρκετά σημεία μέσα στην πόλη αλλά και στο εθνικό δίκτυο του νησιού.

ΣΥΜΦΩΝΑ με την ΕΜΥ οι ίδιες καιρικές συνθήκες θα επικρατήσουν και σήμερα στην περιοχή μας, γεγονός που θα κρατήσει «δεμένα» τα πλοία στα λιμάνια και θα ταλαιπωρηθούν όσοι έχουν προγραμματίσει να ταξιδέψουν για τα νησιά και τον Πειραιά.

◗ Ευτυχώς η απεργία λήγει σήμερα για τους εργαζομένους στην ΥΠΑ και τα αεροπλάνα θα... πετάξουν κανονικά.

Ξαναπαντρεύονται στη Ρόδο!..

ΣΥΝΕΧΕΙΑ ΑΠΟ ΤΗ ΣΕΛ. 1

κλπ.), τότε όταν έρχονται στη Ρόδο πηγαίνουν στη Μονή της Φιλερήμου, όπου ο ιερέας τους διαβάζει μια ευχή!..

ΣΕ ΠΕΡΙΠΤΩΣΗ, όμως, που το ζευγάρι είναι βουδιστές, κλπ. τότε πηγαίνουν στο Δημαρχείο, όπου ο Δήμαρχος (ή ο αρμόδιος αντιδήμαρχος) τους διαβάζει την παρακάτω ευχή:

«Με χαρά σας υποδεχόμαστε σήμερα στο Δήμο της Ρόδου. Για μας είναι μεγάλη τιμή που ήρθατε από τη μακρινή σας χώρα του Ανατέλλοντα Ηλίου στο νησί του θεού Ηλίου, για την τελετή του γάμου σας.

Αυτό μας συγκινεί ιδιαίτερα. Με τη σημερινή σας ένωση, σας ευχόμαστε να αντιμετωπίσετε ενωμένα τις χαρές ή τις δυσκολίες της ζωής. Σας ευχόμαστε να δημιουργήσετε μια ευτυχισμένη οικογένεια, σύμφωνα με τις παραδόσεις του ευγενικού σας έθνους».

ΝΑ ΣΗΜΕΙΩΘΕΙ ότι τα προηγούμενα χρόνια ο αριθμός των Ιαπώνων στη Ρόδο ήταν πολύ μεγάλος, αλλά τελευταία – λόγω κακής τουριστικής πολιτικής – έχει περιοριστεί!

Δεν πήγε στο Φανάρι

ΣΥΝΕΧΕΙΑ ΑΠΟ ΤΗ ΣΕΛ. 1

λά γενικώς στο Φανάρι επικρατεί και δυσαρέσκεια για τη στάση όλων των μητροπολιτών της Δωδεκανήσου στο θέμα του λεγόμενου «δημοψηφίσματος» του αρχιεπισκόπου Χριστόδουλου.

ΠΑΝΤΩΣ θα πρέπει να τονιστεί ότι ο μητροπολίτης Ρόδου κ. Απόστολος δεν μετέβη στην κληρικολαϊκή συνάντηση που γίνεται τις μέρες αυτές στην Κωνσταντινούπολη και μετέχουν εκπρόσωποι των Μητροπόλεων από ολόκληρο τον κόσμο που ανήκουν στο Οικουμενικό Πατριαρχείο.

◗ Αντίθετα – σύμφωνα με τις πληροφορίες – στο Φανάρι μετέβησαν οι άλλοι τρεις μητροπολίτες της Δωδεκανήσου, ενώ από τη Ρόδο μετέβη ο ηγούμενος της Μονής Θάρ

KYDON TOURS

ΕΚΔΡΟΜΕΣ - ΕΚΔΡΟΜΕΣ

Πάντα επιτυχίες

Συνοδεύουμε τα γκρουπς μας, που είναι φίλοι μας

14/12-29/12/2000

ΑΕΡΟΠΟΡΙΚΗ ΕΚΔΡΟΜΗ

ΚΩΝΣΤΑΝΤΙΝΟΥΠΟΛΗ

ΕΓΚΑΙΝΙΑ του Μητροπολιτικού Ναού της ΧΑΛΚΗΔΩΝΟΣ

Μοναδικές στιγμές - Θρησκευτική συγκίνηση

Γνωρίστε την ΠΟΛΗ όπως μόνο εμείς μπορούμε να σας δείξουμε.

Μουσεία - Παλάτια - Παζάρι - Εκκλησίες-
Πατριαρχείο - Χαλκηδώνα - Πριγκηπόνησα -
Ξενοδοχείο επιλεγμένο στο ΠΕΡΑΝ (αριστοκρατική περιοχή)

Συνοδός ΕΛΕΝΗ ΨΥΛΛΑΚΗ

ΠΡΩΤΟΧΡΟΝΙΑ
7 ΗΜΕΡΕΣ

ΠΡΑΓΑ- ΒΟΥΔΑΠΕΣΤΗ

Πλούσιο πρόγραμμα. 12/1 12 μέρες

* * *

ΜΠΑΝΓΚΟΚ-ΣΙΓΚΑΠΟΥΡΗ-ΠΟΥΚΕΤ

* * *

Πλούσιο πρόγραμμα. 28/1 κρουαζιέρα στην Καραϊβική

ΣΑΝ ΧΟΥΑΝ, ΠΟΡΤΟ ΡΙΚΟ, ΣΕΝ ΤΟΜΑΣ, Π.Ν. ΗΠΑ, ΦΛΙΠΣΜΠΟΥΡΓΚ, ΣΕΝ ΜΑΑΡΤΕΝ, ΣΕΝ ΤΖΟΝΣ, ΑΝΤΙΓΚΟΥΑ, ΚΑΣΤΡΙΣ, ΣΑΝΤΑ ΛΟΥΤΣΙΑ, ΜΠΡΙΤΖΤΑΟΥΝ, ΜΠΑΡΜΑΔΟΣ

7 μέρες, κρουαζιέρα 3 μέρες στο περίφημο Πόρτο Ρίκο

Πληροφορίες - Δηλώσεις

ΠΡΑΚΤΟΡΕΙΟ ΚΥΔΩΝ
ΡΟΔΟΣ: Τηλ. 23000 - 27900

M19-13/12

Από 26 Μαρτίου αρχίζει το πρόγραμμα

Προετοιμασίες από τώρα για το μαθητικό τουρισμό

Ενδιαφέρον από ολόκληρη την Ελλάδα



Αρχισαν ήδη οι ετοιμασίες και στη Ρόδο για το πρόγραμμα του μαθητικού τουρισμού του 2001. Σύμφωνα με όσα έγιναν γνωστά, τα πρακτορεία που ασχολούνται με τον μαθητικό τουρισμό άρχισαν να στέλνουν τις προσφορές τους στην Αθήνα, τη Βόρεια Ελλάδα και την Κρήτη.

Το ενδιαφέρον των πρακτόρων από την υπόλοιπη Ελλάδα για τη Ρόδο φάνηκε και στην έκθεση «Φιλοξένια» που διεξήχθη στη Θεσσαλονίκη στο διάστημα από 2 έως 5 Νοεμβρίου.

Αυτό που ανησυχεί τους τουριστικούς πράκτορες είναι η διάρκεια της περιόδου των μαθητικών εκδρομών που και το 2001 θα είναι μικρή. Οι αφίξεις των μαθητών υπολογίζεται ότι θα αρχίσουν στις 26 Μαρτίου. Η περίοδος των μαθητικών εκδρομών θα ολοκληρωθεί το Σάββατο του Λαζάρου, δηλαδή στις 7 Απριλίου του 2001.

Οι αφίξεις δεν αναμένεται να συνεχιστούν μετά το Πάσχα αφού οι μαθητές θα πρέπει να ετοιμαστούν για τις εξετάσεις.

NOUVELLES FRONTIERES

Ταξιδέψτε μαζί μας σε όλο τον κόσμο!

Μερικά από τα πακέτα Νοεμβρίου που διαθέτουμε

◆ **ΠΑΡΙΣΙ** 5 ημέρες από **123.800** πτήση CRONUS από Ρόδο, ξεν/χείο 2** με πρωινό στο κέντρο και από **147.800** στο ξεν/χείο 3***

◆ **ΠΑΡΙΣΙ-DISNEYLAND** 1 εβδομάδα από **198.000** με πτήση CRONUS από Ρόδο, ξεν/χείο 2** με πρωινό στο κέντροΠαρισιού (4 βράδια), ξεν/χείο SANTA FE στην DISNEYLAND (3 βράδια) με πρωινό και εισόδους στο πάρκο.

◆ **ΡΩΜΗ** 5 ημέρες από **132.400** με πτήση CRONUS από Ρόδο, ξεν/χείο 2** στο κέντρο της Ρώμης, με πρωινό και από **144.000** στο ξεν/χείο 3***

◆ **ΤΥΝΗΣΙΑ** 1 εβδομάδα (αναχωρήσεις κάθε Τρίτη και Πέμπτη) από **150.000** με πτήση από Ρόδο, ξεν/χείο-κλαμπ PALLADIEN με ημιδιατροφή, μεταφορά από/προς αεροδρόμιο

◆ **ΣΚΙ** 1 εβδομάδα (αναχώρηση κάθε Σάββατο) από **251.000** χιονοδρομικό κέντρο στις Γαλλικές Αλπεις με πτήση ΟΑ από Ρόδο, ξεν/χείο κλαμπ PALLADIEN με ημιδιατροφή, και 6 μέρες ski lift

◆ **ΜΑΡΤΙΝΙΚΑ-ΓΟΥΑΔΕΛΟΥΠΗ** 8 νύχτες/10 ημέρες από **386.500** με αερ/κά εισ/ρια από Ρόδο, μια διανυκτέρευση στο Παρίσι ξεν/χείο 3*** με πρωινό, τσάρτερ πτήση από το Παρίσι, 7 βράδια σε ξεν/χείο κλαμπ PALLADIEN με ημιδιατροφή, τράνσφερ από/προς αεροδρόμιο

* Οι τιμές που αναφέρονται είναι κατ' άτομο και δεν συμπεριλαμβάνουν φόρους αεροδρομίου

Για περισσότερες πληροφορίες και για άλλα δρομολόγια επικοινωνήστε μαζί μας στο (0242) 28128 ή επισκεφθείτε το γραφείο μας στη Ρόδο, Γρίβα 32 (πίσω από το GRANDHOTEL) πρωί - απόγευμα

X2018-10/12

ΝΤΕΤΕΚΤΙΒΣ

30 ΧΡΟΝΙΑ ΜΟΝΙΜΑ ΚΑΙ ΣΤΗ ΡΟΔΟ

35354

ΠΛΑΤΕΙΑ ΑΓΙΟΥ ΙΩΑΝΝΟΥ

Η ΛΥΣΗ!!! ΣΕ ΚΑΘΕ ΣΑΣ ΠΡΟΒΛΗΜΑ

EXPRESS SECURITY

X2078-31/12

Καινούργιο και γρήγορο σκάφος για τις ημερήσιες εκδρομές προς τα νησιά της Δωδεκανήσου

Καινούργιο, γρήγορο και με μεγάλο πρωτόκολλο πλοίο, αποφάσισε ν' αγοράσει η Ν.Ε.Α. (Ναυτική Εταιρία Αιγαίου).

Το θέμα αυτό συζητήθηκε στη συνέλευση των δεκατριών μετόχων της Ν.Ε.Α. και δόθηκε σε τρία μέλη του διοικητικού συμβουλίου της, η εξουσιοδότηση να χειριστούν τη σχετική διαδικασία.

Η επιλογή θα γίνει μεταξύ τριών πλοίων νέας τεχνολογίας, αφού γίνει η απαραίτητη διερεύνηση και ελεγχθούν όλα τα τεχνικά και οικονομικά στοιχεία για να προτιμηθεί η συμφερότερη περίπτωση. Το προς αγοράν πλοίο θα έχει ωριαία ταχύτητα 30 μίλια και πρωτόκολλο για 450 έως 500 άτομα. Η δαπάνη για την απόκτησή του έχει οριστεί στο 1,5 εκατ. δολάρια. Στόχος της Ν.Ε.Α. είναι να δρομολογηθεί το σκάφος αυτό στις αρχές της νέας σεζόν για την οργάνωση θαλάσσιων εκδρομών.

Συγχρόνως, έγινε γνωστό, ότι η Ν.Ε.Α. θα αυξήσει του χρόνου τα δρομολόγια των υδροπτέρυγων της προς το Μαρμαρίς.

Η κίνηση της Ν.Ε.Α.είναι μία κοινοπραξία ντόπιων πλοιοκτητών και δραστηριοποιείται αποκλειστικά στο χώρο των θαλάσσιων εκδρομών προς τη Σύμη, το Μαρμαρίς (Τουρκία) και σ' άλλα νησιά της περιοχής μας. Κάθε χρόνο διακινεί αρκετές δεκάδες χιλιάδες εκδρομέων, κυρίως αλλοδαπών τουριστών.

ΠΙΑΝΟ ΡΕΣΤΟΡΑΝ ΙΠΠΟΤΙΚΟΝ



ΑΝΑΚΟΙΝΩΣΗ

Θεωρούμε υποχρέωσή μας να ευχαριστήσουμε τους αγαπητούς μας φίλους και εκλεκτούς πελάτες μας και να τους ενημερώσουμε ότι λόγω της απαραίτητης ξεκούρασης καθώς και της προετοιμασίας μας για τη χειμερινή περίοδο, θα παραμείνουμε κλειστά από τις 17/11/00 μέχρι τις 12/12/2000.

Ευχόμαστε καλό χειμώνα σε όλους

X2064-11/12

Πιάνο - ρεστωράν «ΙΠΠΟΤΙΚΟΝ»

ΠΑΛΙΑ ΠΟΛΗ - ΜΙΚΡΟ ΣΥΝΤΡΙΒΑΝΙ

ΡΕΖΕΡΒΕ ΤΗΛ. 25293

Οι αίθουσες διατίθενται για κάθε εκδήλωση

ΑΝΑΤΟΜΙΚΑ ΠΕΛΜΑΤΑ ΘΕΡΑΠΕΙΑΣ

ανακούφισης με ειδική ΠΕΛΜΑΤΟΓΡΑΦΗΣΗ και κατασκευή από ΗΛΕΚΤΡΟΝΙΚΟ ΥΠΟΛΟΓΙΣΤΗ

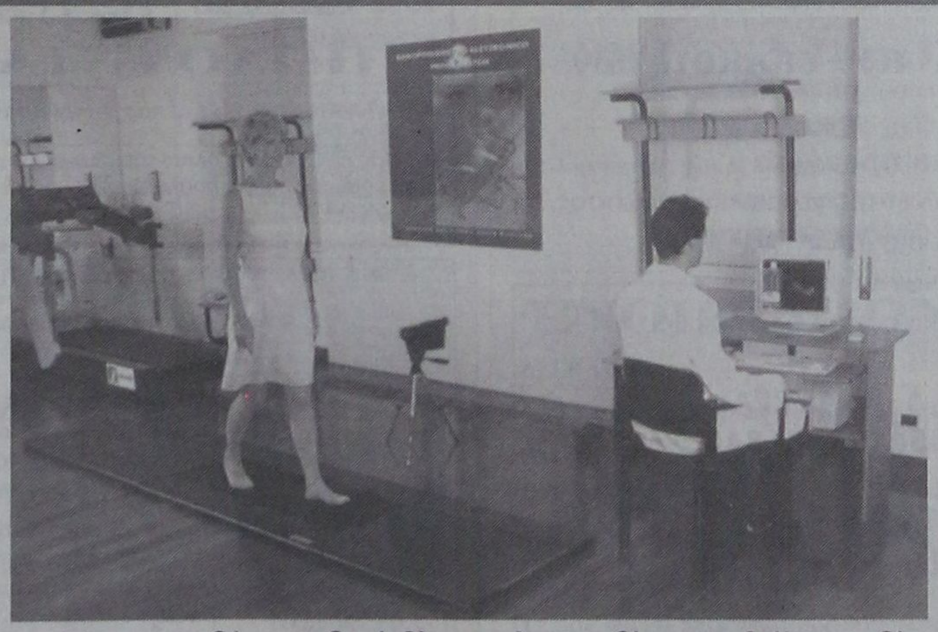

- **Παθήσεις άκρου ποδός: παιδική βλαισοπλατυποδία - ραιβοϊπποποδία**
- **Πέλματα βάδισης ανακούφισης για καρδιοπαθείς**
- **Τενοντίτιδες - Πελματιαία απονευρίτιδα - Μεταταρσαλγίες - Παραμορφώσεις δακτύλων - Υπερκερατώσεις (κάλλοι)**
- **Νευραλγίες κάτω άκρων κεντρικού ή περιφερικού τύπου**
- **Παθήσεις γονάτων: Βλαισο-ραιβογωνία - Χονδρομαλάκυνση επιγονατίδων - Οστεοαρθρίτιδα**
- **Παθήσεις σπονδυλικής στήλης και ισχίων με χρόνια υποτροπή πόνου - Σκολίωση με ανισοσκελία - Δυσπλασικά ισχία - Χολώτητα βάδισης**

Διώξτε τον πόνο από τα πόδια σας με τα κατάλληλα πέλματα που βελτιώνουν την ποιότητα της ζωής σας

Τσαμπίκος Α. Δημητράκης P.T.M.T.C.
Φυσικοθεραπευτής
Πτυχιούχος Πανεπιστημίου Maryville, Αμερικής
Μέλος του Αμερικάνικου Φυσικοθεραπευτικου Συλλόγου
Μέλος του Αμερικάνικου Manual Therapist Association

Γ. Σεφέρη 80, 85100 ΡΟΔΟΣ τηλ. (0241) 67777
email: t.dimitrakis@astronet.gr



X2006-30/11

ΡΟΥΧΟΦΘΙΝΟΠΩΡΙΝΕΣ ΕΥΚΑΙΡΙΕΣ ΜΟΝΟ ΣΤΑ

ΠΟΛΥΚΑΤΑΣΤΗΜΑΤΑ ΤΡΙΑΝΤΑΦΥΛΛΟΥ

ΘΑ ΠΡΟΣΦΕΡΟΥΜΕ ΕΚΑΤΟΜΥΡΙΑ ΕΜΠΟΡΕΥΜΑΤΑ

ΠΡΟΣΟΧΗ ΣΤΗ ΔΙΕΥΘΥΝΣΗ:

Γ. ΣΕΦΕΡΗ 108
Τηλ. 62556 Ρόδος
ΣΤΟ ΕΜΠΟΡΙΚΟ ΚΕΝΤΡΟ ΠΑΝΑΓΟΥ
Δίπλα στον Βερόπουλο
(Νέο Νοσοκομείο)



Ήρθαν τα μεγάλα πολυκαταστήματα ΤΡΙΑΝΤΑΦΥΛΛΟΥ

να σας χαρίσουν εκατομμύρια εμπορεύματα. Σε ΡΟΥΧΑ επιλεγμένα και προσεγμένα με Ελληνικό γούστο

ΑΝΟΙΧΤΑ ΚΑΘΕ ΜΕΡΑ
9 π.μ. έως 9 μ.μ.

ΟΛΟΙ ΟΙ ΔΡΟΜΟΙ ΟΔΗΓΟΥΝ ΣΕ ΜΑΣ

ΑΝΔΡΙΚΑ - ΓΥΝΑΙΚΕΙΑ ΠΑΙΔΙΚΑ σε απίστευτα χαμηλές τιμές!!!

ΦΘΙΝΟΠΩΡΙΝΟ ΠΑΝΗΓΥΡΙ ΤΙΜΩΝ!!!

ΠΡΟΣΕΞΤΕ ΜΕΡΙΚΕΣ ΤΙΜΕΣ ΑΠΟ ΤΑ ΕΙΔΗ ΜΑΣ:

ΦΟΡΜΕΣ ΦΟΥΤΕΡ ΠΑΙΔΙΚΕΣ
ΦΟΡΜΕΣ ΑΝΔΡΩΝ
ΥΠΟΚΑΜΙΣΑ ΠΑΙΔΙΚΑ
ΥΠΟΚΑΜΙΣΑ ΓΥΝΑΙΚΕΙΑ
ΠΑΝΤΕΛΟΝΙΑ ΕΛΑΣΤΙΚΑ
ΠΑΝΤΕΛΟΝΙΑ ΤΖΙΝ
ΠΑΠΟΥΤΣΙΑ ΠΑΝΙΝΑ
ΦΟΥΤΕΡ ΠΑΙΔΙΚΑ

ΚΑΙ ΠΟΛΛΑ ΑΛΛΑ ΕΠΩΝΥΜΑ ΡΟΥΧΑ & ΕΣΩΡΟΥΧΑ

GIANFRANCO FERRE JEANS
Sex Farm
ALINE
TRAFFIC JEANS
Le - Shark
Palco
Gruppo - Gazzette

ΣΕ ΤΙΜΕΣ ΠΟΥ ΜΟΝΟ ΕΜΕΙΣ ΜΠΟΡΟΥΜΕ ΚΑΙ ΠΟΥΛΑΜΕ

ΤΡΕΞΤΕ ΝΑ ΠΡΟΛΑΒΕΤΕ

X2092-31/12

ΠΡΟΟΔΟΣ ΜΙΚΡΕΣ ΑΓΓΕΛΙΕΣ

ΜΙΚΡΕΣ ΑΓΓΕΛΙΕΣ ΠΡΟΟΔΟΣ

ενοικιάσεις

ΕΝΟΙΚΙΑΖΕΤΑΙ στούντιο με κουζίνα και μπάνιο, πλήρως εξοπλισμένο. Τηλ. 61628 και 0974435364
14893-30/11

ΕΝΟΙΚΙΑΖΕΤΑΙ επιπλωμένη γκαρσονιέρα στο Καρακόνερο. Τηλ. 65155
14916-30/11

ΕΝΟΙΚΙΑΖΟΝΤΑΙ στούντιος άριστης κατασκευής στο Παραδείσι, διαφόρων διαστάσεων οδός Κλεάνθου. Πληρ. τηλ. 81674 και 0937847442 κ. Δημήτρη
M9-3/12

ΕΝΟΙΚΙΑΖΟΝΤΑΙ επιπλωμένα διαμερίσματα πλήρως εξοπλισμένα επί της Λ. Ιαλυσού, Ιαλυσός. Τηλ. 35283
14973-1/12

ΕΝΟΙΚΙΑΖΕΤΑΙ διαμέρισμα δυάρι με ηλιακό και πάρκινγκ, λεωφ. Κρεμαστής 20 Α. Τηλ. 93310
14971-1/12

ΕΝΟΙΚΙΑΖΕΤΑΙ διαμέρισμα τριάρι Χειμάρρας 4. Πληροφορίες τηλ. 24565
14800-30/11

ΕΝΟΙΚΙΑΖΕΤΑΙ υπόγειος βιοτεχνικός - αποθηκευτικός χώρος με ράμπα, 200τ.μ., περίπου (πρώην αλουμινοκατασκευές Λάλου Αχιολά) επί της οδού Μιχ. Βολονάκη 106, πρώην Αγίου Νικολάου παραπλεύρως ξενοδοχείου «ΚΟΓΚΟ», περιοχή Ζέφυρος. (Πληροφορίες κ. Γ. Παπαγεωργίου τηλ. 20111)
14982-3/12

ΕΝΟΙΚΙΑΖΕΤΑΙ κατάστημα 85τ.μ., με πατάρι, Τσαλδάρη 36, δίπλα στο Φαρμακείο. Τηλ. 0945242305 και 0244/48147
14988-3/12

ΕΝΟΙΚΙΑΖΕΤΑΙ επί της πλατείας Ακαδημίας μόνο για επαγγελματική χρήση διαμέρισμα 120τ.μ., 2ου ορόφου, άριστης κατασκευής, ευήλιο, φωτεινό, διαμπερές. Τηλ. 27323
14986-31/12

ΕΝΟΙΚΙΑΖΕΤΑΙ κατάστημα 140τ.μ., με αυλή και πισίνα 800τ.μ., κατάλληλο για εστιατόριο, μπαρ, επί της Ιερού Λόχου 10, στο Δήμο Ιαλυσού. Τηλ.27082 - 26476. Πληρ. κ. Δημήτρη 27082 - 81674 - 0937847442
M9-8/12

ΕΝΟΙΚΙΑΖΕΤΑΙ στην Παλιά Πόλη, οδός Παναγίου, 3όροφο ακίνητο 260τ.μ., για εμπορική επιχείριση. Μεσιτικό γραφείο Εμμ. Κρανίδη. Πληρ. κ. Δημήτρη τηλ. 27082 - 81674 - 0937847442
M9-8/12

ΕΝΟΙΚΙΑΖΕΤΑΙ στην Παλιά Πόλη, οδός Παναγίου, 3όροφο ακίνητο 260τ.μ., για εμπορική επιχείριση. Μεσιτικό γραφείο Εμμ. Κρανίδη. Πληρ. κ. Δημήτρη τηλ. 27082 - 81674 - 0937847442
M9-8/12

ΕΝΟΙΚΙΑΖΕΤΑΙ Φαληράκι κοντά στο Εψιλον, κατάστημα 50 τ.μ.. Μεσιτικό γραφείο Εμμ. Κρανίδη. Πληρ. κ. Δημήτρη τηλ. 27082 - 81674 - 0937847442
M9-8/12

ΕΝΟΙΚΙΑΖΟΝΤΑΙ χώροι στάθμευσης για ταχύπλοα σκάφη. Πληροφορίες τηλ. 86509
1503-1/12

ΕΝΟΙΚΙΑΖΕΤΑΙ γραφείο 65τ.μ., 25ης Μαρτίου πάνω από το Δικηγορικό Σύλλογο. Τηλ. 34088, κ. Δημήτρης, fax: 33364
14991-6/12

ΕΝΟΙΚΙΑΖΕΤΑΙ ισόγειο διαμέρισμα, κουζίνα, μπάνιο, 2 δωμάτια. Τηλ. 27860, Ερνεστ Μπέβιν 35 - Ρόδος
14992-3/12

ΕΝΟΙΚΙΑΖΕΤΑΙ σε ειδυλλιακή - ερημική τοποθεσία στην παραλία Ιξιάς, δωμάτιο επιπλωμένο, με ατομική τουαλέτα για όλο το χρόνο. Τηλ. 0946051071 - 21430
14994-3/12

ΕΝΟΙΚΙΑΖΕΤΑΙ διαμέρισμα τριάρι δευτέρου ορόφου στην οδό Ορφανίδου αρ. 63. Πληρ. τηλ. 27707 ώρες γραφείου
14998-6/12

ΕΝΟΙΚΙΑΖΕΤΑΙ διαμέρισμα δυάρι, Μ. Κωνσταντίνου 45. Τηλ. 23538
15009-8/12

ΕΝΟΙΚΙΑΖΕΤΑΙ διαμέρισμα στα Κοσκινού. Πληροφορίες τηλ. 62946, Σαλαμαστράκης Στέλιος
15014-8/12

ΕΝΟΙΚΙΑΖΕΤΑΙ μεζονέτα σε πολύ ήσυχη περιοχή (Μόντε Σμιθ), αποτελούμενη από 2 υπνοδωμάτια, σαλόνι, κουζίνα, μπάνιο, μικρό WC, υπόγειο χώρο και κήπο. Είναι άριστης κατασκευής με ξύλινα πορτοπαράθυρα, ξύλινες ψευδοροφές στα υπνοδωμάτια, διαθέτει 3 μεγάλες εντοιχισμένες ντουλάπες, με μεγάλο πατάρι. Τηλ. 63730 (09-12. Συνήθως μας βρίσκετε και απογευματινές ώρες)
ΓΔ-7/12

ΕΝΟΙΚΙΑΖΕΤΑΙ καινούργιο ισόγειο διαμέρισμα, λουξ κατασκευής, 97τ.μ., γωνιακό, επί των οδών Βερολίνου - Αμστερνταμ 15, αποτελούμενο από 2 υπνοδωμάτια, ενιαίο σαλόνι - κουζίνα, με ξύλινο διαχωριστικό, με ηλιακό θερμοσίφωνα, γερμανικά κουφώματα, διπλά τζάμια, με μεγάλη αυλή και κήπο, και κήπο, και άνετο χώρο παρκαρίσματος. Πληροφορίες τηλ. 30883 - 20512
15064-7/12

ΕΝΟΙΚΙΑΖΕΤΑΙ διαμέρισμα δύο δωματίων, κουζίνας και WC, στην περιοχή Αγίου Γεωργίου Ανω, κατάλληλο για φοιτητές - τριες. Πληρ. τηλ. 33998 ΓΔ-30/11

ΕΝΟΙΚΙΑΖΕΤΑΙ ισόγειο κατάστημα 125τ.μ., επί της Μιχαήλ Πετρίδη 49. Πληρ. τηλ. 69450 - 69451, κινητό: 0945-754255
14908-3/12

ΕΝΟΙΚΙΑΖΕΤΑΙ κατάστημα επί της οδού Εθελοντών Δωδ/σίων 23, μέγαρο Κιόσογλου. Τηλ. 69450, 69451 κινητό: 0945-754255
14908-3/12

ΕΝΟΙΚΙΑΖΕΤΑΙ καινούργιο διαμέρισμα στ' Αφάντου, οδός Τροίας - Περνός αριθμ. 14, με δύο υπνοδωμάτια, κουζίνα, σαλόνι και λουτρό. Τηλ. 33592
14929-1/12

ΕΝΟΙΚΙΑΖΕΤΑΙ διαμέρισμα επιπλωμένο δυάρι, Κων/νου Τσαλδάρη 22. Τηλ. 74963
14938-29/11

ΕΝΟΙΚΙΑΖΕΤΑΙ διαμέρισμα 3άρι, Στέλιου Κωτιάδη στην Ανάληψη, κοντά στον Μαρινόπουλο. Τηλ. 0246/91179
14966-1/12

ΕΝΟΙΚΙΑΖΕΤΑΙ στούντιο επιπλωμένο επί της Καθοπούλη αρ. 60. Πληρ. τηλ. 29727 ώρες καταστημάτων
14793-29/11

ΕΝΟΙΚΙΑΖΕΤΑΙ οικία στα Κρητικά. Τηλ. 01/9932260
15004-5/12

ΕΝΟΙΚΙΑΖΕΤΑΙ μεζονέτα 112τ.μ., στην περιοχή Μήδεια, δύο δωμάτια, 2 WC, σαλοτραπεζαρία με τζάκι, κουζίνα, καθιστικό, 150.000 δρχ. Τηλ. 63315, 0977886117
15057-3/12

ΕΝΟΙΚΙΑΖΕΤΑΙ ισόγειο οροφοδιαμέρισμα 95τ.μ., στην οδό Μητροπόλεως 21 (πάροδος), 110.000 δρχ. Πληροφορίες τηλ. 20329, 8-10π.μ. και 16.00-20.00
14974-1/12

ΕΝΟΙΚΙΑΖΕΤΑΙ εντός της Παλιάς Πόλης, κτίριο 270τ.μ. το οποίο αποτελείται από ισόγειο, α' και β' όροφο κοντά στο Ρολόι με ωραία θέα, κατάλληλο για εστιατόριο - τουριστική επιχείρηση. Πληρ. Εμμ. Κρανίδη, τηλ. 27082 - 26476 και 0944-347405
M9-13/12

ΕΝΟΙΚΙΑΖΕΤΑΙ διαμέρισμα στις Επτά Βαγιές που αποτελείται από δύο υπνοδωμάτια - σαλοτραπεζαρία, κουζίνα, και λοιπούς βοηθητικούς χώρους. Τηλ. 23688
ΓΔ-6/12

ΕΝΟΙΚΙΑΖΕΤΑΙ
κατάστημα 150τ.μ., με πατάρι. Πληροφορίες ξενοδοχείο George Apartments στην οδό Παπαλουκά 49, Ρόδου.
Τηλ. 0938046430 ή 0938083786
14914-10/12

ΕΝΟΙΚΙΑΖΕΤΑΙ
προνομιούχο διαμέρισμα (γκαρσονιέρα επιπλωμένη) στο κέντρο της πόλης, στην οδό Ιωάννου Καζούλη 13 Μανδράκι.
Τηλ. 25222 κ. Παπαϊωάννου
ΓΔ-3/12

ΕΝΟΙΚΙΑΖΟΝΤΑΙ
επιπλωμένα δωμάτια, με θέρμανση, Δηλμπεράκη 20 Νιοχώρι
Τηλ.27781-32964
14833-30/11

ΕΝΟΙΚΙΑΖΕΤΑΙ
διαμέρισμα 143τ.μ., από τρία υπνοδωμάτια, σαλόνι, τραπεζαρία, κουζίνα (επιπλωμένη), 2 WC και μπάνιο, Αμμοχώστου 9
Τηλ. 90932
14947-30/11

ΕΝΟΙΚΙΑΖΕΤΑΙ
διαμέρισμα ενός δωματίου, με χωλ, λουτρό, μεγάλη βεράντα, πολυκουζινάκι, στον 2ο όροφο.
Πληροφορίες τηλ. 24420 ώρες καταστημάτων
15018-10/12

πωλήσεις

ΠΩΛΕΙΤΑΙ οικόπεδο στα Μαριτσά στον κεντρικό δρόμο, εκτάσεως 1300τ.μ., σε τιμή ευκαιρίας, οικοδομήσιμο, με νερό, ηλεκτρικό, κλπ. Πρόσωπο 65τ.μ. στο δρόμο. Τηλ. 95078
14823-30/11

ΠΩΛΕΙΤΑΙ οικόπεδο στα Λειβάδια Τήλου, σε κεντρικό δρόμο και εντός οικισμού. Πληρ. τηλ. 63676
14939-30/11

ΠΩΛΕΙΤΑΙ παλαιό κτίσμα 85τ.μ., σε κτήμα 3 στρεμμάτων, λίγα μέτρα από τη λεωφόρο Φανών, δίπλα σε κατοικημένη περιοχή. Τηλ. 0937194352
14987-3/12

ΠΩΛΟΥΝΤΑΙ: αγρός 8000τ.μ στη Δαματριά, με νερό και φως, μονοκατοικία ερειπωμένη στα Κοσκινού, μονοκατοικία 150τ.μ. (διώροφη) στην Παλιά Πόλη, αγροκτήματα στη Λαχανιά, 4άρι διαμέρισμα πλησίον Αννης Μαρίας, 2άρι διαμέρισμα στη Ψαροπούλα. Τηλ. 27082 - 26476 και 0944-347405
M9-8/12

ΠΩΛΕΙΤΑΙ οικόπεδο 2000τ.μ., οικοδομήσιμο, κοντά στο Γυμνάσιο Ιαλυσού. Τηλ. 93649 απογευματινές ώρες
14948-30/11

ΠΩΛΕΙΤΑΙ κεντρικό εστιατόριο στο Νιοχώρι. Πληροφορίες τηλ. 21362
14950-10/12

ΠΩΛΕΙΤΑΙ νυφικό μιας χρήσης αθηναϊκής μπουτίκ. Τιμή 180.000 δρχ. Τηλ. 96424 και 0932181323
15025-7/12

ΠΩΛΟΥΝΤΑΙ
από ιδιοκτήτη διαμερίσματα των 97τ.μ., σε μικρή οικοδομή 6 διαμερισμάτων, γωνιακά, στην πλατεία Θράκης, περιοχή Ανάληψη. Δεχόμαστε ανταλλαγές διαμερισμάτων ή οικοπέδων
Τηλ. 20949 - 37737
κιν. 093236055
14922-24/12

ΠΩΛΕΙΤΑΙ
ΔΙΑΜΕΡΙΣΜΑ
60τ.μ., με θέα στο βουνό, ηλιόλουστο, στην περιοχή Ιξιά, 1ος όροφος.
Τηλ.93846 κ. Χαριτίνη
90882 κ. Ειρήνη
0937226608
15020-15/12

ΠΩΛΕΙΤΑΙ
έκταση 4 στρέμματα και 40 μέτρα, στην περιοχή χόχλακας, Σκάλα Πάτμος με πανοραμική θέα και μικρό σπίτι.
Τιμή ευκαιρίας: 15.000.000 δρχ.
Πληροφορίες τηλ. 0932936530
14898-29/11

ΠΩΛΕΙΤΑΙ
ΟΡΟΦΟΔΙΑΜΕΡΙΣΜΑ
103τ.μ., με 3 υπνοδωμάτια, πολυτελούς κατασκευής, έναντι πάρκου.
Τιμή λογική - Δάνεια δεκτά
Τηλ. 30350 και 0945476243
14897-31/12

ΠΩΛΕΙΤΑΙ
στο ΓΕΝΝΑΔΙ
από ιδιώτη 1420τ.μ. οικόπεδο άρτιο και οικοδομήσιμο, με άδεια οικοδομής για οικία 150τ.μ.
Υπάρχουν και 30 ελαιόδεντρα μέσα, με νερό.
Πληροφορίες τηλ. 91435 - 945402153
14926-10/12

ΠΩΛΕΙΤΑΙ
ψητοπωλείο σε καλή περιοχή της Ρόδου. Μόνο σοβαρές προτάσεις.
Τηλ. 0946820909
14964-6/12

ΠΩΛΕΙΤΑΙ
γενικός εξοπλισμός εστιατορίου καινούργιος, σε τιμή ευκαιρίας
Πληροφορίες τηλ. 0244/22280
14863-30/11

ΠΩΛΕΙΤΑΙ
ψυκτικός θάλαμος συντήρησης λυόμενος, 18 κυβ. μέτρα, ελαφρώς μεταχειρισμένος, με μοτέρ 3 1/2 ίππων, λόγω αλλαγής επαγγέλματος.
Τιμή μόνο 400.000 δρχ
Πληροφορίες τηλ. 62613 - 62605
14713-30/11

ΠΩΛΕΙΤΑΙ
διαμέρισμα 69τ.μ. στον α' όροφο οικοδομής επί της οδού Παπανικολάου αρ. 11 (Νιοχώρι).
Τηλ. 24666 ώρες 11-13
και
37833 ώρες 5-10
14920-30/11

ΕΥΚΑΙΡΙΑ ΠΩΛΟΥΝΤΑΙ
από ιδιώτη
1) Οικόπεδα βιοτεχνικά των 500τ.μ., με άδεια έκαστο 8 εκ.
2) Αποθήκη στους Δασκάλους 155τ.μ., φως, νερό, τηλέφωνο, 20 εκ.
5) Οικόπεδο στο Παραδείσι 2560τ.μ. με άδεια λιομένου 15 εκ.
Τηλ. 0944502033
και 32054
X2079-31/12

ΠΩΛΟΥΝΤΑΙ
ΚΑΤΑΣΤΗΜΑΤΑ ημιτελή των 40 και 80τ.μ., αντίστοιχα στα Κολύμπια, κατάλληλα για οποιαδήποτε χρήση.
Τιμή λογική.
Πληροφορίες τηλ. 0945378374
14995-31/12

ΠΩΛΕΙΤΑΙ
οικόπεδο 24 στρέμματα στην Κάλαθο, σε τοποθεσία με πανοραμική θέα, σε πολύ λογική τιμή
Πληροφορίες τηλ.0946067369
14892-29/11

ΠΩΛΕΙΤΑΙ
δικαίωμα αντιπαροχής για διαμέρισμα 94 τ.μ., μέχρι σοβάδες, οδός Αθηνών στο ύψος της εκκλησίας Αναλήψεως
Τηλ. 0972102301
κ. Παναγιώτης
14943-2/12

ΠΩΛΕΙΤΑΙ
οικόπεδο στη Δαματριά 2 στρεμμάτων, στον κεντρικό δρόμο, δίπλα απ' το σχολείο. Τιμή 9.800.000 δρχ.
Τηλ. 69450 -69451
κινητό 0945754255
T35459-5/12

ΠΩΛΕΙΤΑΙ
διαμέρισμα δυάρι, Χρήστου Τσιγάντε, δίπλα από το Νηπιαγωγείο.
Τηλ. 92402 και 0014166334706
14894-3/12

ΠΩΛΕΙΤΑΙ
ΑΓΡΟΚΤΗΜΑ
4.600τ.μ.
στα Καλαβάρδα
Πληροφορίες τηλ. 64355 κ. Νίκο
14983-31/12

ΠΩΛΟΥΝΤΑΙ
ΔΙΑΜΕΡΙΣΜΑΤΑ
πολυτελούς κατασκευής, με κουζίνες Ιταλίας, θέρμανση, αποθήκες και εσωτερικά CARAS.
ΟΡΟΦΟΔΙΑΜΕΡΙΣΜΑΤΑ
των 136 τ.μ., με θέα τη θάλασσα
ΔΙΑΜΕΡΙΣΜΑΤΑ σε μικρή πολυκατοικία των 90 και 98τ.μ.,
επί της οδού Ερυθρού Σταυρού
Πληροφορίες τηλ. 21714 - 22307 - 28616
Κινητό: 0932296983 και 0944915020
15019-20/12

ΠΩΛΕΙΤΑΙ
ΕΡΓΑΣΤΗΡΙΟ
παρασκευής πίτσας στον Αρχάγγελο, ετήσια καθαρά κέρδη 15.000.000 δρχ. σε τιμή ευκαιρίας.
Δεκτές μόνο σοβαρές προτάσεις.
Τηλ. 0972076580
14969-1/12

ΠΩΛΕΙΤΑΙ
ή ΕΝΟΙΚΙΑΖΕΤΑΙ
πιτσαρία (εστιατόριο) εντός πόλεως εν λειτουργία
Πληροφορίες τηλ.29184 - 77650
14931-2/12

ΠΩΛΟΥΝΤΑΙ
α) Διαμέρισμα υπό κατασκευή στην Κων. Υδραίου 90τ.μ., δευτέρου ορόφου με δύο ή τρία υπνοδωμάτια
β) Μονοκατοικία στα Κοσκινού
Τηλ.78995 και 0977877744
14805-30/11

ΠΩΛΕΙΤΑΙ
επιχείρηση εστιατορίου «Μαγειρείον» στην περιοχή της καινούργιας μαρίνας με εξασφαλισμένη πελατεία χειμώνα - καλοκαίρι. Προσφέρει ελληνικά φαγητά κατσαρόλας καθώς και διάφορες σούπες «πατσά - πόδι», κλπ. Ενας ιδιοκτήτης επί 15 χρόνια. Πωλείται λόγω υγείας στην τιμή των 2.800.000 δρχ.
Τηλ. 37287, 7π.μ.-4μ.μ.
14419-30/11

ΠΩΛΕΙΤΑΙ
μονοκατοικία στα Μάσσαρι επιπλωμένη, σε άριστη κατάσταση, έχει 3 κρεβατοκάμαρες, τζάκι, αιρκοντίσιον. Εχει εσωτερικώς 150 μέτρα, με μεγάλη αυλή, με δέντρα καρποφόρα, με λουλούδια. Ολο μέσα έξω, είναι 500 μέτρα, 2 καμπινέδες. Είναι μεγάλη ευκαιρία, λόγω ανάγκης αναχωρήσεως του ιδιοκτήτη στο εξωτερικό.
Τιμή λογική - συζητήσιμη
Πληροφορίες τηλ. 51456
14848-30/11

μαθήματα

ΚΑΘΗΓΗΤΡΙΑ
φιλόλογος, πτυχιούχος κλασικής φιλολογίας Παν. Ιωαννίνων, παραδίδει μαθήματα σε μαθητές γυμνασίου - λυκείου
Αρχαία - Λατινικά - Νέα Ελληνικά - Εκθεση. Τιμές προσιτές - Συστηματική ενημέρωση γονέων
Τηλ. 0945931293
14871-30/11

ΑΝΑΚΟΙΝΩΣΗ
ΜΑΘΗΜΑΤΑ
*** Computer ***
PROGRAM COMPUTER
ΕΓΓΡΑΦΕΣ
** ΤΩΡΑ **
Τμήματα για:
Παιδιά - Ενήλικες
Αρχάριους - Μαθητές
Επαγγελματίες
Ανεύρεση Εργασίας
Διδάσκει πτυχιούχος Πανεπιστημίου Αμερικής
ΜΑΝΩΛΗΣ Ι. ΣΟΦΙΛΛΑΣ
Κοδριγκτώνος 91
Τηλ. (0241) 31761
N22-31/12

GRECOTEL

Rhodos Royal

ΖΗΤΕΙ

προσωπικό όλων των ειδικοτήτων

Απαραίτητα προσόντα
Ζετή προϋπηρεσία, καλή γνώση της γερμανικής γλώσσας, πτυχίο ταχύρυθμου σχολής ή Σ.Τ.Ε.
Αιτήσεις γίνονται δεκτές στο Γραφείο Προσωπικού του ξενοδοχείου

Υπ' όψιν κ. Δ. ΒΑΛΕΡΓΑ
Τηλ. 85412 - 86348
X2069-6/12

Hilton

The ***Hilton Rhodes Resort*** (based in Rhodes) is seeking to recruit an:

IT SPECIALIST
(Ref ITR)

The candidate should have good knowledge of:
- NetWare (Novell)
- MS DOS
- Windows 95/98
- MS Office
- Network Administration

Other requirements:
- Higher education degree
- At least 3 years of experience in similar position
- Excellent command of Greek and English

Our Company offers:
- Competitive remuneration package
- Modern training and development programmes
- Private insurance programme
- Excellent working environment

Those interested should send their CV (stating the ref. of the position on the the envelope) until the **1st of December 2000** under the attention of the Human Resources Department to the following address:

Hilton Athens
46, Vas. Sofias Avenue -
115 28, Athens

Or fax it to the number: + 3 01 7281 367
E-mail address: th.passas@attglobal.net
T35547-3/12

ΖΗΤΟΥΝΤΑΙ

ΒΟΗΘΟΙ ΛΟΓΙΣΤΗΡΙΟΥ

πλήρους απασχολήσεως

Απαραίτητα προσόντα:
- Απόφοιτος ΑΕΙ, ΤΕΙ, ΙΕΚ
- Ηλικία κάτω των 40 ετών
- Εμπειρία στη λογιστική, τουλάχιστον ένα - δύο χρόνια
- Γνώση Η/Υ, Word, Excell, Κεφάλαιο
- Αγγλικά (πολύ καλά)

Θα εκτιμηθεί προϋπηρεσία σε ανώνυμη εταιρία (Α.Ε.)
Μισθός ικανοποιητικός αναλόγως προσόντων πλέον bonus.

Τηλ. επικοινωνίας 60170 ή αποστείλατε βιογραφικά στη διεύθυνση Γ. Σεφέρη 108
T35505-1/12

ΠΡΟΣΦΟΡΑ ΕΡΓΑΣΙΑΣ

ΖΗΤΟΥΝΤΑΙ από γνωστό καφέ της πόλης μας, νέοι και νέες έως 30 ετών με απαραίτητη εμπειρία στο SERVICE, για 12μηνη απασχόληση. Αποδοχές άκρως ικανοποιητικές.
Τηλ. 75362 κ. Γεωργίου - κα Αθανάσογλου.
Αλλοδαποί αποκλείονται!
14747-30/11

ΠΩΛΟΥΝΤΑΙ

Α) Στην οδό Ιωάννη Μεταξά και Ανθούλας Ζερβού στο Νιοχώρι:
- Οροφοδιαμερίσματα, αρίστης κατασκευής των 136τ.μ., με θέση στάθμευσης και υπόγεια αποθήκη 12τ.μ., με κεντρική θέρμανση με αυτονομία
- Διαμερίσματα 138, 105, 97, 91, 81, 63, 55 με θέση στάθμευσης, κεντρική θέρμανση με αυτονομία
- Καταστήματα των 140 και 70τ.μ.

Β) Στην οδό Αποστόλου Παύλου, Ανάληψη:
- Διαμερίσματα ετοιμοπαράδοτα, 116, 112, 88, και 73τ.μ., με θέση στάθμευσης και κεντρική θέρμανση

Γ) Μονοκατοικίες στην Ιαλυσό, οδός Δημοκρατίας, πανταχόθεν ελεύθερες από 119τ.μ. έως 184τ.μ. διόροφες, χωρίς υπόγειο, με οικόπεδο από 250 έως 360τ.μ., πολυτελούς κατασκευής

ΠΛΗΡΟΦΟΡΙΕΣ
ΑΝΑΣΤΑΣΙΟΣ ΑΤΣΙΔΗΣ
ΣΤΕΦΑΝΟΥ ΚΑΖΟΥΛΗ 74 - ΡΟΔΟΣ - Τηλ. 28616, 37848
M1-31/12

X2081-31/12
ΟΙΚΟΔΟΜΙΚΕΣ-ΤΕΧΝΙΚΕΣ
ΕΜΠΟΡΙΚΕΣ-ΕΠΙΧΕΙΡΗΣΕΙΣ
ΑΦΟΙ ΑΣΒΕΣΤΗ Ο.Ε.
Κ. Τσαλδάρη 26-Ρόδος
☎ 32809-74325-74326

ΠΩΛΟΥΝΤΑΙ

- ΚΑΤΑΣΤΗΜΑ 128τ.μ. και 154τ.μ. αποθήκη, επί της οδού Τσαλδάρη
- ΔΙΑΜΕΡΙΣΜΑΤΑ όλων των διαστάσεων επί της οδού Γράμμου και Θεσσαλονίκης
- ΜΕΖΟΝΕΤΕΣ 130τ.μ. με κήπο στο Κιοτάρι



ΔΩΔΕΚΑΝΗΣΙΑΚΕΣ **ΑΠΟΦΡΑΞΕΙΣ**

«ΚΟΛΟΣΣΟΣ»

ΑΠΟΦΡΑΞΕΙΣ ΚΑΘΑΡΙΣΜΟΙ ΑΠΟΧΕΤΕΥΣΕΩΝ & ΒΟΘΡΩΝ

Αναλαμβάνουμε πάσης φύσεως αποφράξεις · οποιουδήποτε μήκους και πλάτους
Αναλαμβάνουμε καθαρισμούς αποχετευτικών αγωγών, δήμων, ξενοδοχείων, στρατιωτικών μονάδων, σπιτιών, πολυκατοικιών, καθώς και καθαρισμούς βιολογικών μονάδων με μηχάνημα υψηλής πιέσεως σε όλη τη Δωδεκάνησο.

Κ. ΠΗΔΙΑΚΗΣ - Π. ΚΑΣΕΡΗΣ
Πληρ. τηλ. 47915 - 91881
κινητό: 0944/325234 και 0977/717048
14569-30/11

ΞΥΛΟΥΡΓΙΚΕΣ ΕΡΓΑΣΙΕΣ

Ο ΜΑΝΩΛΗΣ

Αναλαμβάνουμε
πάσης φύσεως ξυλουργικές εργασίες:
- **κουζίνες γερμανικές**
- **ντουλάπες**
- **πόρτες**
- **παράθυρα κ.λ.π.**

ΠΛΗΡΟΦΟΡΙΕΣ Τηλ. 62183-68414
14181-30/11

ΠΡΟΟΔΟΣ ΜΙΚΡΕΣ ΑΓΓΕΛΙΕΣ ΜΙΚΡΕΣ ΑΓΓΕΛΙΕΣ ΠΡΟΟΔΟΣ

διάφορα

ΑΠΟΦΡΑΞΕΙΣ Η ΜΑΡΙΑ



ΑΠΟΦΡΑΞΕΙΣ ΠΑΝΤΟΣ ΤΥΠΟΥ ΑΠΟΧΕΤΕΥΣΕΩΝ ΞΕΝ/ΩΝ, ΕΣΤ/ΩΝ ΣΤΡΑΤΟΠΕΔΩΝ ΠΟΛ/ΚΙΩΝ, ΟΙΚΙΩΝ, ΜΕ ΜΗΧΑΝΗΜΑ ΥΨΗΛΗΣ ΠΙΕΣΕΩΣ ΥΔΡΟΒΟΛΗΣ

ΔΩΡΕΑΝ ΑΠΟΛΥΜΑΝΣΗ ΦΡΕΑΤΙΩΝ

ΑΜΕΣΗ ΕΞΥΠΗΡΕΤΗΣΗ ΟΛΟ ΤΟ 24/ΩΡΟ

Πληρ. τηλ. 94750 και φαξ 0241/ 96516 κιν. 0977434729 και 0946335193

35426-31/12

ΑΠΟΦΡΑΞΕΙΣ ΚΑΘΑΡΙΣΜΟΙ ΑΠΟΧΕΤΕΥΣΕΩΝ -ΞΕΒΟΥΛΩΜΑΤΑ

Υδραυλικός, αναλαμβάνει πάσης φύσεως υδραυλικές εργασίες

Χ. Δημήτρης

Αναλαμβάνουμε τον καθαρισμό αποχετεύσεων πολυκατοικιών και ξενοδοχείων με νέο ηλεκ/το μηχάνημα

ΟΙ ΑΠΟΧΕΤΕΥΣΕΙΣ ΠΝΟΝΤΑΙ ΣΑΝ ΝΑ ΤΙΣ ΠΕΡΑΣΑΤΕ ΣΗΜΕΡΑ

ΕΡΓΑΣΙΑ ΕΓΓΥΗΜΕΝΗ

ΔΩΡΕΑΝ ΜΕΤΑ ΑΠΟ ΚΑΘΕ ΑΠΟΦΡΑΞΗ ΨΕΚΑΣΜΟΣ ΤΩΝ ΦΡΕΑΤΙΩΝ ΠΑ ΜΙΚΡΟΒΙΑ ΚΑΙ ΚΑΤΣΑΡΙΔΕΣ

Τηλ., 90230 μαγαζί και 31990, ΓΙΑ ΑΜΕΣΗ ΕΞΥΠΗΡΕΤΗΣΗ ΣΑΣ ΣΤΟ ΚΙΝΗΤΟ ΜΑΣ ΤΗΛΕΦΩΝΟ 0944344911

34856-5/12

ΤΑΠΗΤΟΚΑΘΑΡΙΣΤΗΡΙΟ WASH AND CARE

ΚΑΘΑΡΙΣΜΟΣ ΚΑΙ ΦΡΟΝΤΙΔΑ

Συνδυάσαμε την πολυετή πείρα μας και τα ολοκαίνουρια μηχανήματά μας και αναλαμβάνουμε:

- Καθαρισμό- φροντίδα - φύλαξη χαλιών - μοκετών
- Παραλαβή από το σπίτι μ' ένα τηλεφώνημα
- Επιτόπιος καθαρισμός, σαλονιών, μοκετών, μαξιλαράκια επιχειρήσεων

ΦΑΡΜΑΚΙΔΗΣ ΕΥΣΤΑΘΙΟΣ

ΤΗΛ. 0241 - 68189

5ο χλμ. Λ. Ρόδου Λίνδου 237

14917-6/12

L ΣΧΟΛΗ ΟΔΗΓΩΝ ΚΟΥΣΗ ΠΑΝΤΕΛΗ

ΔΙΠΛΩΜΑΤΑ: ΕΡΑΣΙΤΕΧΝΙΚΑ ΕΠΑΓΓΕΛΜΑΤΙΚΑ -ΜΟΤΟΣΙΚΛΕΤΑΣ

- Επεκτάσεις όλων των κατηγοριών.- Αναθεωρήσεις ληγμένων αδειών- Μετατροπές ξένων αδειών σε ελληνικές.

Οδός Βαλαωρίτου 9- έναντι HOTEL SEMIRAMIS πίσω από το Νοσοκομείο

INTERNET: WWW ADRESS

WWW.ADDRESS: Hp:/www.geocities. com/ Bourbonstreet/9302.

Δεκτές όλες οι πιστωτικές κάρτες.

ΠΡΟΣΟΧΗ: ΜΑΘΗΜΑΤΑ: α) μοτ/τας ανεξαρτήτου- μεγάλου κυβισμού > 500c.c.

Στην κατηγορία ανεξαρτήτου κυβισμού, η εκπαίδευση γίνεται με μοτοσυκλέτα 500cc

β) μοτ/τας έως 125c.c.

ΔΙΑΘΕΤΟΥΜΕ ΕΠΙΣΗΣ ΚΑΙ ΑΥΤΟΜΑΤΕΣ ΜΟΤΟΣΥΚΛΕΤΕΣ ΕΩΣ 125 c.c.

γ) μοτοποδηλάτου <50c.c.

ΠΡΟΣΟΧΗ!!! ΣΤΗ ΣΧΟΛΗ ΜΑΣ ΠΑΡΑΔΙΔΟΝΤΑΙ ΚΑΙ ΜΑΘΗΜΑΤΑ ΘΕΩΡΗΤΙΚΗΣ ΔΙΔΑΣΚΑΛΙΑΣ

ΠΑΡΑΛΑΒΗ ΤΩΝ ΜΑΘΗΤΩΝ ΜΑΣ ΚΑΙ ΑΠΟ ΤΙΣ ΟΙΚΙΕΣ ΤΟΥΣ

Τηλ.: 29157-73820-94777 οικία ΚΑΙ ΑΝΑ ΠΑΣΑ ΣΤΙΓΜΗ ΣΤΑ ΚΙΝΗΤΑ ΤΗΛ **0944511313 - 0944203343**

14854-9/12

ΥΔΡΑΥΛΙΚΑ - ΚΑΛΟΡΙΦΕΡ ΓΙΑΝΝΗΣ ο ΑΤΛΑΣΗΣ

ΕΓΚΑΤΑΣΤΑΣΕΙΣ

ΑΝΑΚΑΙΝΙΣΕΙΣ

ΣΥΝΤΗΡΗΣΕΙΣ

Πληροφορίες τηλ. 29898- 64972

14627-30/11

ΜΟΝΩΣΕΙΣ

20 ΧΡΟΝΙΑ!

ΑΡΧΩΝ ΣΑΜΑΡΤΖΗΣ

ΤΗΛ. 23030-32054

X2079-31/12

Αναλαμβάνουμε παντός είδους εργασίες, ήτοι:

ΕΛΑΙΟΧΡΩΜΑΤΙΣΜΟΥΣ, ΜΟΝΩΣΕΙΣ, ΠΈΡΚΟΛΕΣ, ΠΑΡΚΕ ΚΑΙ ΜΕΡΕΜΕΤΙΑ

Άμεση εξυπηρέτηση και πολύ λογικές τιμές.

Πληροφορίες τηλ. 0977553619 0932684995

όλες τις ώρες

14960-3/12

ζητήσεις

ΖΗΤΕΙΤΑΙ οικιακή βοηθός. Τηλ. 29480, 23755

14937-30/11

ΖΗΤΕΙΤΑΙ μάγειρας έμπειρος για να εργασθεί σε εστιατόριο στους Πεύκους - Λίνδο για τη νέα σεζόν. Πληροφορίες τηλ. 0945686737

14957-3/12

ΚΥΡΙΑ ζητεί δουλειά. Αναλαμβάνει τον καθαρισμό σπιτιών και γραφείων. Πληρ. τηλ. 0945526084

14799-2/12

ΖΗΤΕΙΤΑΙ σοβαρός συνεργάτης για επικερδή τουριστική εισαγωγική επιχείρηση με κύκλο εργασιών, αρκετά καλό. Πληρ. Εμμ. Κρανίδη τηλ. 0241/27082 - 26476 - 0944-347405

M9-10/12

ΔΕΣΠΟΙΝΙΔΑ ΜΕ ΠΕΙΡΑ

ΣΤΗ ΦΥΛΑΞΗ ΜΙΚΡΩΝ ΠΑΙΔΩΝ, **ΖΗΤΑ** ΑΝΑΛΟΓΗ ΕΡΓΑΣΙΑ

Πληροφορίες τηλ. 0944-678428

14952-14/12

ΖΗΤΟΥΝΤΑΙ

ντίλερ για το μεγαλύτερο κατάλογο της ελληνικής αγοράς Christine φθινόπωρο - χειμώνας 2000-2001 Γυναικείων -Ανδρικών - Παιδικών ρούχων - εσωρούχων, μοντέρνα, κλασικά και μεγάλα μεγέθη.

* Μεγάλα ποσοστά κέρδους
* Ετοιμοπαράδοτο εμπόρευμα
* Δειγματολόγιο δωρεάν

Ωρες λειτουργίας:

10.00π.μ. - 4.30 μ.μ.

Τηλ.. 0444 - 24520

Fax 0444 - 24522

ΓΔ-30/11

Από μεγάλη ΑΕΛΔΕ

ΖΗΤΕΙΤΑΙ

απόφοιτος (άντρας ή γυναίκα) στο πτυχίο Οικονομικού Πανεπιστημίου ή ΤΕΙ ή απόφοιτος ΑΕΙ ή ΤΕΙ οποιασδήποτε κατεύθυνσης με γνώση όμως χειρισμού ηλεκτρονικού υπολογιστού για υπεύθυνη θέση εξυπηρέτησης πελατείας. Μισθός ικανοποιητικός και bonus.

Τηλ.0241 - 33870-1

T35567-10/12

ΖΗΤΟΥΝΤΑΙ

ντίλερ από όλη τη Ρόδο και τα Δωδεκάνησα για είδη ρουχισμού και λευκά είδη.

Δωρεάν προσπέκτους, μεγάλα ποσοστά κέρδους

Πληροφορίες τηλ. 31964

9π.μ.-1μ.μ. και 6-8μ.μ.

T35526-31/12

BUSINESS - ΕΠΙΧΕΙΡΗΣΙΑΚΑ

Βιοτεχνία γυναικείων ενδυμάτων με δυναμική ανάπτυξη, ζητά σοβαρούς συνεργάτες για την επέκταση δικτύου καταστημάτων με αποκλειστικότητα, στις περιοχές Ρόδου, Καρπάθου, Κω, Καλύμνου και Λέρου.

Πληρ. κ. Τσακίρη Μ.

Τηλ. 01/3615939 και 0974794900

14748-30/11

ΖΗΤΟΥΝΤΑΙ

εργάτριες για να εργαστούν σε βιοτεχνία όλο το χρόνο

Τηλ.23165

T35432-30/11

ΑΠΟ ΜΕΓΑΛΗ ΞΕΝΟΔΟΧΕΙΑΚΗ ΜΟΝΑΔΑ

ΖΗΤΕΙΤΑΙ

προσωπικό όλων των ειδικοτήτων για την καλοκαιρινή σεζόν 2001.

Πληροφορίες και αιτήσεις στο 25015

από 09.00-14.00

X2042-8/12

ΑΠΟ ΜΕΓΑΛΗ ΞΕΝΟΔΟΧΕΙΑΚΗ ΜΟΝΑΔΑ

ΖΗΤΕΙΤΑΙ

νέος ή νέα να εργασθεί σε μίνι μάρκετ για την καλοκαιρινή σαιζόν 2001.

Πληροφορίες και αιτήσεις στο 25015

από 09.00-14.00

X2042-30/11

Τα McDonald's Ρόδου ζητούν για άμεση πρόσληψη

Υπαλλήλους πλήρους ή μερικής απασχόλησης

Απαραίτητες προϋποθέσεις:

- Ευελιξία ωραρίου
- Δυνατότητα συνεργασίας τουλάχιστον για 1 έτος
- Ευχέρεια στην ανθρώπινη επικοινωνία
- Προτεραιότητα στην ικανοποίηση του πελάτη
- Ικανότητα τήρησης στάνταρ εργασίας υψηλού επιπέδου (HACCP)
- Προσωπικοί στόχοι και φιλοδοξίες
- Αριστη Υγεία

Για αιτήσεις και περισσότερες πληροφορίες επικοινωνήστε εντός του καταστήματος με τον υπεύθυνος βάρδιας, φέρνοντας μία φωτογραφία σας, κατά τις ώρες 10.00 - 14.000 και 18.00 - 22.00.

Mc Donald's Ρόδου, Γρηγορίου Λαμπράκη 50, 85100, Ρόδος

X2065-30/11

ΕΥΚΑΙΡΙΑ!

Πωλείται VW GOLF 4, 1400c.c.,χρώματος χρυσαφί μεταλλικού, μοντέλο Φεβρουάριος 2000, με 6.000 χλμ. και full extra, air - condition, 4 airbag, ABS, ραδιοκασετόφωνο - CD player, θήκη για 4 cd, 8 ηχεία και ζάντες αλουμινίου. Τιμή 4.800.000 δρχ.

Πληροφορίες τηλ. 89000 από 10-1 π.μ. και **69269** από 6-9μ.μ.

X2048-30/11

ΗΛΕΚΤΡΟΝΙΚΟΣ ΚΟΣΜΟΣ

ΕΠΙΣΚΕΥΕΣ ΠΑΝΤΟΣ ΤΥΠΟΥ ΗΛΕΚΤΡΟΝΙΚΩΝ ΣΥΣΚΕΥΩΝ

Τηλεοράσεις - Video - Υπολογιστές C.D. - Stereo - Κάμερες

Γιάννης Μακρυμανώλης

Ηλεκτρονικός - Μηχανολόγος Απόφοιτος Πανεπιστημίου Αμερικής

Ηρακλείου Κρήτης 9 (7 βαγιές) Ρόδος

Τηλ.: (0241)27595, κιν.: 0945 521682

X2049-10/12

ΔΙΑΜΕΡΙΣΜΑ «ΠΡΟΒΟΛΗΣ»

ΠΩΛΕΙΤΑΙ

ΔΙΑΜΕΡΙΣΜΑ Ε=126 τ.μ., β' όροφος

επί της οδού Αμμοχώστου, κατάλληλο για κάθε χρήση.

Πληροφορίες: (μόνο σε επώνυμους) «TOP PROPERTIES» κ. ΓΕΩΡΓΙΟ ΠΙΠΙΝΟ

ΤΗΛ. 23895 & 0944676003

14981-10/12

ΕΝΟΙΚΙΑΖΟΝΤΑΙ

Α) ΓΡΑΦΕΙΑ

Επί της Αννης Μαρίας των 80τ.μ. - 140τ.μ. - 640τ.μ.

Επί της Καρπάθου 85τ.μ.

Β) ΚΑΤΑΣΤΗΜΑΤΑ:

80τ.μ. επί της Καναδά

75τ.μ. επί της Αγίας Αναστασίας

125τ.μ. επί της Μιχ. Πετρίδη

40τ.μ. και 30τ.μ. πατάρι επί της Καρπάθου

65τ.. και 48τ.μ. επί της Γ. Θέμελη (Ακαδημία)

ΠΛΗΡΟΦΟΡΙΕΣ κ. ΔΗΜΗΤΡΗ ΜΑΓΚΑΦΑ ΤΗΛ. 81674 ΚΑΙ 0937847442

M9-31/12

ΕΝΟΙΚΙΑΖΕΤΑΙ

ΣΤΗΝ ΠΑΣΤΙΔΑ

ΔΙΑΜΕΡΙΣΜΑ ΚΑΙΝΟΥΡΓΙΟ, ΜΕ 2 ΥΠΝΟΔΩΜΑΤΙΑ, ΚΟΥΖΙΝΑ, ΣΑΛΟΝΙ, ΠΛΗΡΩΣ ΕΠΙΠΛΩΜΕΝΟ (εντοιχισμένη κουζίνα και air condition).

Τιμή 90.000 δρχ.

Πληροφορίες τηλ.. 0241/64666, ώρες γραφείου

14996-3/12

ΜΗΧΑΝΟΚΙΝΗΤΑ

ΠΩΛΕΙΤΑΙ αυτοκίνητο GREDOS της SEAT 1200c.c., τετράπορτο, σε πολύ καλή κατάσταση, με μηχανή καινούργια, 20.000 χλμ. Μεγάλη ευκαιρία λόγω τεκμηρίου, σε τιμή σχεδόν χάρισμα. Εχει ραδιοκασετόφωνο PIONER, με ενισχυτή 2X35 watt και αλάρμ. Πληρ. τηλ. 62067

ΓΔ-30/11

ΠΩΛΕΙΤΑΙ φορτηγό MAZDA επαγγελματικό, 1600 c.c., με κουκούλα, ενισχυτή και εξωτερικό μεγάφωνο, σε άριστη κατάσταση. Δεκτός κάθε έλεγχος. Τιμή 900.000 δρχ. Τηλ. 0977 554810 κ. Ελένη

14940-30/11

ΠΩΛΕΙΤΑΙ αυτοκίνητο ROVER 21451,μοντέλο '93, με ή χωρίς ραδιοκασετόφωνο. Τηλ. 0944367792

15006-6/12

ΠΩΛΕΙΤΑΙ LADA SAMARA 1300, μοντέλο '94, 79.000 χλμ., 800.000 σε καλή κατάσταση. Δεκτός κάθε έλεγχος. Τηλ. 68951 - 0944761708

15017-6/12

ΠΩΛΟΥΝΤΑΙ

1) HONDA STEED 400 c.c.

2) BMW 3,16 μοντ. '92 με φουξ εξτρά και

3)HUNDAI μοντέλο '93, σε άριστη κατάσταση

Τηλ. 0946820909

14964-6/12

ΠΩΛΕΙΤΑΙ SEAT IBIZA 1000 c.c, μοντέλο 1989, τετράπορτο, σε άριστη κατάσταση, χρώματος μαύρο, δεκτός κάθε έλεγχος. Τιμή 1.250.000 δρχ. Τηλ. 0946850120

14935-29/11

ΠΩΛΕΙΤΑΙ τρέιλερ ανοικτό, 1,50X2.10 από ενοικιάσεις ΜΟΤΟ ΦΩΤΑ, κλπ., καινούργιο. Τιμή ευκαιρίας. Τηλ. 0972081553 ή 51879 κ. Χρήστος

15013-15/12

ΠΩΛΕΙΤΑΙ αυτοκίνητο SEAT MARBELLA μοντέλο '95, αμόλυβδο, σε άριστη κατάσταση. Δεκτός κάθε έλεγχος. Τηλ. 0946415112 και 0977474293

14985-3/12

ΠΩΛΕΙΤΑΙ

ελαφρώς μεταχειρισμένη κλούβα MITSUBISHI L300 4X4 πετρέλαιο.

Τηλ. 62171 - 65171 κ. Δημήτρη από 8.00-4.00

X2024-6/12

ΠΩΛΕΙΤΑΙ

BMW 316 coupe του 1995, look M3 Foul extra

Τιμή 5.500.000

Τηλ. 75010 - 77015

14932-10/12

ΠΩΛΟΥΝΤΑΙ

ελαφρώς μεταχειρισμένα φορτηγά αυτοκίνητα, εισαγωγής μας, επαγγελματικά και γεωργικά

1)MITSUBISHI L 300 κλειστό μακρύ

2) MITSUBISHI L 300 κλειστό κοντό

3) FORD TRANSIT κλούβα

4) FORD TRANSIT ανοικτό

5) MERCEDES MB 100 κλειστό

6) MERCEDES 309 D ανοικτό

7) MERCEDES 813 ανοικτό

8) OPEL COMBO κλειστό

9) GOLF stasion wagon

10) MERCEDES 309 ψυγείο - συντήρηση

11) VOLKSWAGEN υδρόψυκτο ψυγείο - συντήρηση

12) VOLKSWAGEN κλούβα 1600 c.c.

13) ΤΖΙΠ ISUZU TROOPER 4X4

ΠΛΗΡΟΦΟΡΙΕΣ

ΔΗΜΗΤΡΙΟΣ ΒΡΟΥΛΗΣ

Τηλ. 62171-65171, 3ο χλμ Ρόδου Λίνδου

X2071-31/12

ΑΥΤΟΔΥΤΕΣ Ή ΔΥΤΕΣ

πλήρους απασχολήσεως

σε κλουβιά ιχθυοκαλλιέργειας

Απαραίτητα προσόντα:

- Επαγγελματικό δίπλωμα δύτη ή άλλο πτυχίο
- Ηλικία κάτω των 40 ετών
- Προϋπηρεσία σε καταδύσεις ένα χρόνο
- Προϋπηρεσία σε μονάδα παρόμοια, επιθυμητή

Τηλ. επικοινωνίας 60170 ή αποστείλατε βιογραφικά στη διεύθυνση Γ. Σεφέρη 108

T35505-1/12

ΠΩΛΟΥΝΤΑΙ

ΜΟΝΟ ΑΠΟ ΤΟ ΓΡΑΦΕΙΟ ΜΑΣ

1) Δυόροφη παλαιά κατοικία πλησίον Βορείου Ηπείρου (Μόντε Σμιθ), φανταστική θέα, καταπληκτική περίπτωση

2) Ρετιρέ οροφοδιαμέρισμα 130τ.μ., σε μπετά, πλησίον Σαν Φραγκίσκο, με πολύ ωραία θέα, πολύ καλή τιμή

3) 3όροφη κατοικία, αποτελούμενη από 100τ.μ., ο κάθε όροφος (ανεξάρτητος), λουξ κατασκευής στην καταπληκτική περιοχή πλησίον Καστελλοριζιούς

4) Διαμέρισμα έτοιμο, 3άρι σε 2όροφη κατοικία, γωνιακό, έναντι Μίρα Μάρε

5) Μαγαζί στο Μαντράκι, γωνιακό, 50τ.μ., και με άλλα πλεονεκτήματα

6) Κτήμα 4.500 τ.μ., με παλαιά οικία και με προοπτική ανέγερσης άλλων 400τ.μ. πλησίον Καστελλοριζιούς

7) Διαμέρισμα έτοιμο, 150τ.μ. πλησίον Καζίνο

8) Οικόπεδο 550τ.μ. πλησίον Θεμ. Σοφούλη με άδεια Αρχαιολογίας

9) Μονοκατοικίες στην παραλία Τριαντών, έτοιμες ή σε γιατί

10) Διαμερίσματα 2άρια, 3άρια, 4άρια, σε διάφορες περιοχές

11) Κτήματα σε όλες τις περιοχές του νησιού

12) Μαγαζί 150τ.μ. επί της οδού Κολοκοτρώνη και με υπόγειο 150τ.μ.

13) Οικόπεδα εντός πόλεως

14) Διαμέρισμα 50τ.μ. ετοιμοπαράδοτο

Ο,τιδήποτε θέλετε να πουλήσετε ή ν' αντικαταστήσετε (ιδίως διαμέρισμα,) συνεργασθείτε μαζί μας διότι διαθέτουμε την εκλεκτικότερη πελατεία με εγγύηση τη μεγάλη μας πείρα ως το παλαιότερο γραφείο που ποτέ δεν είχε κανένα πρόβλημα ή έστω και παράπονο.

Γ. ΝΕΟΦΥΤΟΥ

ΔΗΜ. ΘΕΟΔΩΡΑΚΗ 40 - ΤΗΛ. 20989 - 21434

X2083-31/12

ΠΩΛΕΙΤΑΙ

ΚΕΡΔΟΦΟΡΑ επιχείρηση MINI MARKET από τις λίγες στο είδος της στο τουριστικό και ξενοδοχειακό κέντρο της πόλης Ρόδου λόγω φόρτου εργασίας.

Δεκτές σοβαρές και μόνο προτάσεις!

Πληροφορίες τηλεφωνικώς δεν θα δοθούν

Τηλ. για συνεννόηση 0241-31775

από 12.00 - 17.00

14989-6/12

ΠΩΛΟΥΝΤΑΙ

Α) ΔΙΑΜΕΡΙΣΜΑΤΑ

120τ.μ. 4άρι καινούργιο πλησίον ΠΙΚΠΑ - ΡΟΔΑ

72τ.μ. 3άρι καινούργιο μόνο 22.000.000 δρχ.

50τ.μ. 2άρι με κήπο μόνο 16.000.000 δρχ.

4άρια πολυτελούς κατασκευής πλησίον Αννης Μαρίας

3άρια καινούργια στην Ανάληψη, Ροδίνι, κέντρο πόλεως

80τ.μ. διαμέρισμα καλής κατασκευής, πλησίον Αννης Μαρίας

114τ.μ. διαμέρισμα με γκαράζ άριστης κατασκευής Αννης Μαρίας

107τ.μ. στην Ανάληψη

120τ.μ. επί της Αθηνών

110τ.μ. ισόγειο διαμέρισμα στην Ανάληψη

210τ.μ. μεζονέτα στους Χαλκίτες

80τ.μ. διαμέρισμα καλής κατασκευής, πλησίον Αννης Μαρίας

114τ.μ. διαμέρισμα με γκαράζ, άριστης κατασκευής Αννης Μαρίας

107τ.μ. στην Ανάληψη

120τ.μ. επί της Αθηνών

110τ.μ. ισόγειο διαμέρισμα στην Ανάληψη

210τ.μ. μεζονέτα στους Χαλκίτες

Β) ΜΟΝΟΚΑΤΟΙΚΙΕΣ

130τ.μ. κεραμοσκεπής με κήπο κοντά στο φυτώριο του Δήμου Ιαλυσού

140τ.μ. με 400τ.μ. κήπο, στο κέντρο της πόλεως Ρόδου και κατάλληλο για επαγγελματική χρήση

120τ.μ. ερειπωμένη με 500τ.μ. κήπο στο Δήμο Ιαλυσού

40τ.μ. με κήπο 450τ.μ. στην Ιξιά

110τ.μ. με 5.000τ.μ. αγρό στο Κανδυλί

300τ.μ. με πισίνα και 8.000τ.μ. στο Τσαΐρι

ΠΩΛΟΥΝΤΑΙ μονοκατοικίες 2όροφες, ανεξάρτητες, με κήπο και κεραμοσκεπή, των 130τ.μ. και 168τ.μ., πλέον 20τ.μ. σοφίτα. Είναι πολυτελούς κατασκευής, με ιταλικές κουζίνες, κεντρική θέρμανση, εμαγιέ πλακάκια, τζάκι, 2 WC και τουαλέτα, στον Δήμο Ιαλυσού, κοντά στο φυτώριο. Δεκτά δάνεια και ανταλλαγές με οικόπεδα ή διαμερίσματα.

Γ) ΑΓΡΟΚΤΗΜΑΤΑ

4.500τ.μ. επί της λεωφόρου στο Τσαΐρι

2.000τ.μ. επί της Ρόδου - Λίνδου οικισμός Ασγούρου

2.000τ.μ. στο δρόμο Ρόδου - Αεροδρομίου

4.000τ.μ. εις Κανδυλί με ωραία θέα

4.000τ.μ. με 22.000.000 δρχ. στο φυτώριο Κοσκινού

5.000τ.μ. πάνω στο κύμα της μεγάλης γης Ασκληπειού

Δ) ΜΕΖΟΝΕΤΑ

130τ.μ. αξίας 42.000.000 δρχ. καινούργια

Ε) ΟΙΚΟΠΕΔΑ

250τ.μ. στους Χαλκίτες

700τ.μ. και 1600τ.μ. στην Ανάληψη

ΠΩΛΕΙΤΑΙ αποθήκη 750τ.μ., εντός βιοτεχνικού κτιρίου, με φως, νερό και άλλες παροχές. Δύναται να πωληθεί και σε μικρότερα τμήματα των 100 - 200 - 300 τ.μ. Αξία, μόνο 100.000 το τ.μ.

ΠΩΛΟΥΝΤΑΙ ΤΑ ΚΑΤΩΘΙ ΑΚΙΝΗΤΑ:

- Μονοκατοικία 100τ.μ. έτοιμη για κατοίκηση, στην Παλιά Πόλη, είναι εξαιρετική ευκαιρία
- Μεζονέτα 150τ.μ. στο μαρμαροσουβά, στην Ανάληψη
- Μονοκατοικία 280τ.μ., και υπόγειο 140τ.μ. με κήπο 1200τ.μ., εντός πόλεως Ρόδου
- Αποθήκη 110τ.μ. επί της Πατρ. Αθηναγόρα
- Μεζονέτα 130τ.μ. στο Ροδίνι, αξίας 42 εκ.

ΕΜΜΑΝΟΥΗΛ ΚΡΑΝΙΔΗΣ

Μεσίτης Αστικών Συμβάσεων

Αμερικής 50 ΡΟΔΟΣ - Τηλ. 27082 - 26476 - 0944/347405 - FAX 27101

Emailmkranidis@hol.gr

M9-31/12

ΟΙΚΟΔΟΜΙΚΕΣ ΕΠΙΧΕΙΡΗΣΕΙΣ ΔΙΑΚΟΓΕΩΡΓΙΟΥ ΚΑΛΛΙΣΤΟΣ

ΕΘΝ.ΑΝΤΙΣΤΑΣΕΩΣ 11 (πρώην Αννης Μαρίας)

ΠΩΛΗΣΕΙΣ ΔΙΑΜΕΡΙΣΜΑΤΩΝ - ΚΑΤΑΣΤΗΜΑΤΑ - ΑΠΟΘΗΚΕΣ - ΑΝΤΑΛΛΑΓΕΣ ΑΚΙΝΗΤΩΝ - ΑΓΟΡΕΣ ΟΙΚΟΠΕΔΩΝ ΑΝΑΛΑΜΒΑΝΟΥΜΕ ΑΝΤΙΠΑΡΟΧΕΣ

ΠΩΛΟΥΝΤΑΙ διαμερίσματα λουξ κατασκευής, με απεριόριστη θέα. Τα διαμερίσματα διαθέτουν θωρακισμένες πόρτες - εντοιχισμένες κουζίνες - ντουλάπες - εντοιχισμένο νιπτήρα με ντουλάπι - κεντρική θέρμανση αυτόνομη - ανοιγόμενα ανακλινόμενα κουφώματα με διπλά τζάμια, σίτες, ρολά - υδραυλικό ασανσέρ - τριφασικό ρεύμα.

Ολοι οι χώροι σπατουλαριστοί - εσωτερικές πόρτες MDF με σχέδιο

ΔΙΑΜΕΡΙΣΜΑΤΑ:

Επί της οδού Μεγ. Κων/νου - Κων/νου Παλαιολόγου:

- 50υ.μ. δυάρια
- 85τ.μ. τριάρια
- 110τ.μ. τεσσάρια

} ανά όροφο

Επί της Κων/νου Υδραίου - Στ. Κωτιάδη

- 70τ.μ. τριάρια
- 90τ.μ. τριάρια - τεσσάρια
- 110τ.μ. τεσσάρια
- 130τ.μ. τεσσάρια - πεντάρια

} ανά όροφο, με μεγάλες βεράντες, φανταστική θέα

Επί της λεωφ. Καλλιθέας - Καρακόνερο

- 50τ.μ. δυάρια
- 85τ.μ. τριάρια
- 110τ.μ. τεσσάρια

} ανά όροφο, με μεγάλες βεράντες, απεριόριστη θέα

ΚΑΤΑΣΤΗΜΑΤΑ (επί της λεωφ. Καλλιθέας - Καρακόνερο)

- 50τ.μ.
- 1000τ.μ.
- 150τ.μ.

ΙΑΤΡΕΙΑ - ΓΡΑΦΕΙΑ (επί της Μεγ. Κων/νου και Κων.Παλαιολόγου - Φώκιαλη)

- 50τ.μ.
- 100τ.μ.
- 150τ.μ.

Δάνεια όλων των ταμείων και όλων των τραπεζών

ΠΛΗΡΟΦΟΡΙΕΣ:

ΔΙΑΚΟΓΕΩΡΓΙΟΥ ΚΑΛΛΙΣΤΟΣ

Τηλ. 78501 - 78502 - 29318

X2077-31/12

RAY KENNEL CLUB

Πωλούνται κουτάβια με εγγύηση από όλες τις ράτσες.
Με χαρτιά καθαροαιμίας, F.C.I. & ΤΑΤΤΟΟ & βιβλιάριο υγείας.

ΠΡΟΣΕΧΩΣ
Κατόπιν παραγγελίας εκτελούμε και διανομές κατ' οίκον
Παραγγελίες στα τηλέφωνα 63892 - 0945 306263

ΠΑΝΣΙΟΝ
Σε χώρο 10 στρεμμάτων περιφραγμένο σε κλουβιά των 8 τ.μ. με έξτρα κλουβί ύπνου ειδικά φτιαγμένα. Μπορούμε να φιλοξενήσουμε το σκύλο σας με υπευθυνότητα και φροντίδα για όσο καιρό θέλτε.



ΑΝΑΓΓΕΛΙΑ ΓΕΝΝΑΣ
Ροτβάιλερ εκθεσιακά ημερ. γενν. 5/3/2000
Γερμανικά ποιμενικά ημερ. γενν. 14/3/200 + 19/4/2000
Ντόπερμαν, βαλκάνια Χάουτ ημερ. γεν. 21/10/1999.
ΚΟΥΡΤΣΑΡΤ - 5/ ΜΑΪΟΣ / 2000

ΠΩΛΟΥΝΤΑΙ
Σε χρονικά διαστήματα κυνηγόσκυλα άριστα εκπαιδευμένα για απαιτητικούς κυνηγούς.
Φύλακες και σωματοφύλακες για επιχειρήσεις και τους χώρους που θέλετε να προστατέψετε.
Στη διάθεσή σας φερμένα και από το εξωτερικό.
ΚΟΥΤΣΑΡΤ - ΝΤΡΑΧΤΑΡ - ΠΟΪΝΤΕΡ - ΣΕΤΤΕΡ κ.λ.π.

ΣΧΟΛΗ ΕΚΠΑΙΔΕΥΣΗΣ
Αλαφάκης Γιώργος
Διπλωματούχος εκπαίδευσης της Jugoslovenski Kinoloski Beograd.

PET SHOP: Μιχ. Πετρίδη 100. Τηλ. 63892
ΚΥΝΟΤΡΟΦΕΙΟ: Ελεούσα. Τηλ. 0246 - 98145
14626-30/11

ΝΤΕΤΕΚΤΙΒΣ ΑΘΗΝΩΝ

14734-10/12

Αναλαμβάνουμε υποθέσεις ανηλίκων, προσωπικές, οικογενειακές, εμποροβιομηχανικές
Διαθέτουμε τα καλύτερα ηλεκτρονικά σύγχρονα οπτικοακουστικά συστήματα

Εχεμύθεια 100%
Τα 30 χρόνια πείρα είναι η εγγύησή μας

ΤΗΛ. 0977632963 & 0945319796

ΑΝΕΚ FERRIES

KYDON TOURS
ΚΕΝΤΡΙΚΟ ΠΡΑΚΤΟΡΕΙΟ PORT AGENT

ΔΡΟΜΟΛΟΓΙΑ
μέχρι 31/10/2000
F/B MARINA – F/B MILENA
ΕΝΑΛΛΑΞ κάθε μέρα από ΡΟΔΟ και ΠΕΙΡΑΙΑ

Από Ρόδο:
Δευτέρα 10.00 Ρόδο - Σύμη - Ρόδο
16.00 Ρόδο - Κω - Κάλυμνο - Πειραιά
Τρίτη 16.00 Ρόδο - Κω - Κάλυμνο - Πειραιά
Τετάρτη 16.00 Ρόδο - Κω - Κάλυμνο - Πειραιά
Πέμπτη 16.00 Ρόδο - Κω - Κάλυμνο - Πειραιά
Παρασκευή 16.00 Ρόδο - Κω - Κάλυμνο - Πειραιά
Σάββατο 16.00 Ρόδο - Κω - Κάλυμνο - Πειραιά
Κυριακή 16.00 Ρόδο - Κω - Κάλυμνο - Πειραιά
• Αφιξη στον Πειραιά 07.30 το πρωί

Από Πειραιά:
Δευτέρα Πειραιά - Κάλυμνο - Κω - Ρόδο
Τρίτη Πειραιά - Κάλυμνο - Κω - Ρόδο
Τετάρτη Πειραιά - Κάλυμνο - Κω - Ρόδο
Πέμπτη Πειραιά - Κάλυμνο - Κω - Ρόδο
Παρασκευή Πειραιά - Κάλυμνο - Κω - Ρόδο
Σάββατο Πειραιά - Κάλυμνο - Κω - Ρόδο
Κυριακή Πειραιά - Κάλυμνο - Κω - Ρόδο
• Αφιξη στη Ρόδο 07.30

F/B MILENA
Δρομολόγια σταματούν μέχρι νεωτέρας
Εκτακτα
☞ **F/B MILENA:**
Σάββατο 16/9 10.00 Ρόδο - Σύμη - Ρόδο
☞ **F/B MARINA:**
Κυριακή 17/9 07.30 Ρόδο - Καστελλόριζο - Ρόδο
Καλά σας ταξίδια

ΕΙΣΙΤΗΡΙΑ - ΠΛΗΡΟΦΟΡΙΕΣ στο
ΠΡΑΚΤΟΡΕΙΟ ΚΥΔΩΝ
Τηλ. 23.000 - 27900 - 75268 - 24265 - 27722

M28-31/12

Εθνικό μνημόσυνο στο μεγάλο ήρωα και Ροδίτη, άνθρωπο και αντιστασιακό:

ΑΝΑΣΤΑΣΙΟΣ ΝΙΚΟΛΑΟΥ ΓΙΑΡΕΝΑΚΗΣ: ΑΞΙΟΣ ΕΛΛΗΝΑΣ, ΑΔΑΜΑΣΤΟΣ ΠΑΤΡΙΩΤΗΣ!

Γράφει ο Θεοφάνης Μπογιάννος

Ο μεγάλος ευεργέτης της Δωδεκανήσου και όλης της ελληνικής ιστορίας, Αναστάσιος Γιαρενάκης, γεννήθηκε στα ηρωικά και πανάρχαια Σιάννα. Οταν γεννήθηκε στις 27 Μαΐου 1911, το χωριό και η περιοχή του ήταν γεμάτο από λουλούδια της άνοιξης, αλλά ο λαός μας ζούσε μέσα στη σκοτεινιά της Ανατολής.

Ο ήρωάς μας έζησε πολλές εποχές και κατοχές. Γεννήθηκε στην οθωμανική εποχή, έζησε την ιταλική κατάκτηση των νησιών μας, γνώρισε τη γερμανική κατάληψη της Δωδεκανήσου, ανέπνευσε με την αγγλική παρουσία, αγαλλίασε με την απελευθέρωση της Δωδεκανήσου στα 1947 και δάκρυσε από θεία και ουράνια μυσταγωγία με την Ενσωμάτωση των νησιών μας στον εθνικό κορμό στα 1948.

Μας γράφει ο γνωστός εκπαιδευτικός Μιχάλης Τέτης, ανεψιός από τη μητέρα του, του μεγάλου Σιαννίτη πολεμιστή, λογοτέχνη, υπέροχου οικογενειάρχη και ανθρώπου:

«Ο Αναστάσιος Γιαρενάκης γεννήθηκε στο χωριό Σιάννα από γονείς γεωργούς το Μάϊο του 1911. Είχε άλλα τέσσερα αδέλφια και ήταν ανεψιός του, επίσης μεγάλου λαογράφου και ανθρώπου, δασκάλου και Σιαννίτη, Αναστάσιου Βρόντη...

Σε ηλικία πέντε ετών αρρώστησε από μηνιγγίτιδα και λόγω της ανεπαρκούς ιατρικής περίθαλψης εκείνης της εποχής, η τρομερή ασθένεια του παρέλυσε για πάντα τα κάτω άκρα. Ετσι, ο μικρός, πανέξυπνος Αναστάσης, δεν μπόρεσε ποτέ να περπατήσει στη ζωή του. Αλλά ο Αναστάσης ήταν αποφασιστικός και δεν υπέκυπτε στη μοίρα και στις μπόρες της ζωής. Αντίθετα μέσα του φούντωνε το πείσμα να γίνει κάτι και να προσφέρει στον εαυτό του, στους Σιαννίτες και στους Ροδίτες, ό,τι μπορούσαν και οι άλλοι που ήταν αρτιμελείς.

Οι γονείς του φρόντισαν να μάθει την τέχνη του υποδηματοποιού, στην οποία καταξιώθηκε ως σωστός και άριστος τεχνίτης και άνθρωπος. Είχε μεγάλο ταλέντο στη μουσική, στη λογοτεχνία και γενικά ήταν ένας χαρισματικός άνθρωπος, γεμάτος ζωή, προσόντα και αξιαγάπητος.

Μελετούσε λογοτεχνία, έγραφε ποιήματα, και γνώριζε πολλούς Ελληνες και ξένους συγγραφείς.

Οπως μας λένε οι παλιοί Ροδίτες, αντιστασιακοί και άνθρωποι του περιβάλλοντος, ο Γιαρενάκης λάτρευε



ΑΝΑΣΤΑΣΙΟΣ ΝΙΚΟΛΑΟΥ ΓΙΑΡΕΝΑΚΗΣ: 1911-1961
«Της λευτεριάς Αρχάγγελε, κρατώντας τη ρομφαία, μας έφερες φως ανέσπερο και μια Ελλάδα νέα...»
(ΦΩΤΟ: Οικογ. Μιχάλη Τέτη)

την Ελλάδα, πίστευε με πάθος στην ελευθερία και αγωνίστηκε με το σώμα, τη ψυχή και το στόμα, με ενέργειες και διαβήματα, για την απελευθέρωση της Δωδεκανήσου. Ηταν ορκισμένος πατριώτης και ματώθηκε για τη Ρόδο, τους Ροδίτες, τα Δωδεκάνησα, την ελευθερία και την Ελλάδα.

Κέρδισε όχι μόνο την αγάπη των πλησίον, τον θαυμασμό των Ροδίων Ελλήνων πατριωτών, αλλά και Πιστοποιητικόν Πατριώτου, από το Στρατάρχη ALEXANDER, Ανώτατο Αρχηγό των Συμμαχικών Δυνάμεων της Μεσογείου:

«ΠΙΣΤΟΠΟΙΗΤΙΚΟΝ ΠΑΤΡΙΩΤΟΥ

Εν ονόματι των Κυβερνήσεων και λαών των Ηνωμένων Εθνών, ευχαριστούμε τον ΓΙΑΡΕΝΑΚΗΝ ΑΝΑΣΤΑΣΙΟΝ, διά τας υπηρεσίας τας οποίας προσέφερεν εις τον αγώνα διά την ΕΛΕΥΘΕΡΙΑΝ. Διά των προσπαθειών του εβοηθήθη μεγάλως η Απελευθέρωσις της Ελλάδος, ως πράγματι και όλος ο σκοπός διά τον οποίον μάχονται όλα τα ελεύθερα Εθνη...».

Στα γερμανικά χρόνια: 1943-1945, ο ήρωάς μας στρατεύθηκε εθελοντικά στον αγώνα των Δωδεκανησίων και πήρε ενεργό μέρος στη Μεγάλη Δωδεκανησιακή Αντίσταση. Γνώριζε ιταλικά και αγγλικά για να μπορεί να συνεργάζεται με τους Αγγλους Συμμάχους. Πολλές φορές φιλοξένησε στους χώρους του σπιτιού του Ελληνες κομμάντος, Αγγλους στρατιώτες, Ιερολοχίτες και Δωδεκανησίους κατασκόπους, που μάχονταν για τον υπέρτατο αγώνα της Ελλάδος και της ελευθερίας.

Πέθανε σχετικά νέος, σε ηλικία πενήντα ετών, στα 1961, αφού είδε τα Δωδεκάνησα ενσωματωμένα στη μητέρα Ελλάδα και την πατρίδα μας ελεύθερη.

Δεν είναι εύκολο σε ένα άρθρο να αναφερθούν όλα τα γεγονότα, η ζωή, η δράση, το μεγαλείο και η απίστευτη φιλοπατρία αυτού του υπέροχου Σιαννίτη.

Η ελληνική ιστορία κατέγραψε τον Αναστάσιο Γιαρενάκη στις χρυσές σελίδες της.

Οι Σιαννίτες, η οικογένειά του, οι φίλοι και οι Δωδεκανήσιοι, απονέμουν μέγα ευχαριστώ και αίνο στον γενναίο αντιστασιακό των Σιαννών, που την ελευθερία, την πατριδολατρεία και την Ελλάδα, μέχρι το θρόνο του Δημιουργού την έφερε.

ΕΥΓΕ, Αναστάσιε Γιαρενάκη, σταυραετέ του Λημεριού και ορκισμένε Ελληνα. Θα σε αγαπούμε και θα σε τιμούμε για πάντα. ΟΛΟΙ ΟΙ ΕΛΛΗΝΕΣ και πρωτίστως εμείς οι Δωδεκανήσιοι, που τόσο αγάπησες και τόσο σε θαυμάζουμε...

ΚΑΛΕΣ ΓΙΟΡΤΕΣ ΜΕ ΝΤΟΠΙΑ ΚΡΕΑΤΑ

Αν ψάχνετε για ντόπια κρέατα θα'ρθείτε στις Φάνες



Ο ΓΙΩΡΓΟΣ ΣΤΕΦΑΝΑΚΗΣ σας περιμένει

Σε μας θα βρείτε ό,τι καλύτερο ζητάτε. Διαθέτουμε στο μαγαζί μας ντόπια μοσχάρια που γεννιούνται από τις αγελάδες κρεατοπαραγωγής που διαθέτουμε και αναθρεύουμε οικολογικά από τις τροφές που παράγουμε.
Σας αναφέρουμε ότι διαθέτουμε για τη σωστή διατροφή γνήσιες τροφές που παράγουμε οι ίδιοι. Σπέρνουμε 900 στρέμματα, παράγουμε 12.000 έως 15.000 δέματα βρώμη. Παράγουμε 100 τόνους σιτάρι (μηδική, βίκο, αραβόσιτο κ.λ.π.)
Αυτά τα διαθέτουμε με τη σωστή διατροφή στη μονάδα μας και παράγουμε τα καλύτερα οικολογικά κρέατα της αγοράς.



Στη μονάδα μας έχουμε χοιρινά, ριφάκια, αρνάκια, γαλοπούλες κ.λ.π.
Ολα αυτά για σας
Διαφυλάξτε την υγεία σας και την υγεία των παιδιών σας, αγοράζοντας από εμάς εγγυημένα ντόπια κρέατα.

Σας ευχόμαστε καλές γιορτές και σας περιμένουμε στο κρεοπωλείο μας στις Φάνες

☞ Είμαστε ανοικά όλες τις μέρες της εβδομάδας.

Δεχόμαστε παραγγελίες στα τηλέφωνα 41320 - 41798 - 41389

ΧΛ-24/12

VANIK TOURS

ΓΙΑΝΝΗΣ και ΣΕΒΑ ΒΑΛΣΑΜΙΔΗ
VANIK σημαίνει ΑΛΗΘΕΙΑ
ΑΚΤΗ ΚΑΝΑΡΗ 17, ΨΑΡΟΠΟΥΛΑ - ΑΝΕΤΟ ΠΑΡΚΙΝΓΚ
Ανοικτά: ΔΕ-ΣΑ 08.30 - 14.00 & 16.30 - 20.30
Τηλ. 35191, 37621 κινητό: 0945798148 , FAX 29532

Το γραφείο μας πάντα πρώτο σε κρατήσεις ξενοδοχείων εξασφάλισε και σας προσφέρει καταπληκτικές τιμές για τα παρακάτω ξενοδοχεία σε ΠΑΚΕΤΑ (έκδοση εισιτηρίων R/T) από 1/11/2000-31/3/2001

1ον HOTEL ELECTRA Ερμού Σύνταγμα	A΄ SUPERIOR		
	Μονόκλινο	δρχ.	23.600
	Δίκλινο	»	27.800
	Τρίκλινο	»	33.000
2ον HOTEL ALEXANDROS Πλατεία Μαβίλλη	A΄ SUPERIOR		
	Μονόκλινο	δρχ.	19.500
	Δίκλινο	»	22.500
	Τρίκλινο	»	30.000
3ον HOTEL PRESIDENT Λεωφόρος Κηφισίας	A΄ Κατηγορίας		
	Μονόκλινο	δρχ.	9.000
	Δίκλινο για μονόκλινο	»	10.000
	Δίκλινο	»	12.000
	Τρίκλινο	»	15.000
4ον HOTEL ASTOR Σύνταγμα	A΄ Κατηγορίας		
	Μονόκλινο	δρχ.	12.500
	Δίκλινο για μονόκλινο	»	14.000
	Δίκλινο	»	16.500
	Τρίκλινο	»	20.000
5ον HOTEL RIVA Περιοχή HILTON	A΄ Κατηγορίας		
	Μονόκλινο	δρχ.	13.500
	Δίκλινο	»	15.500
	Τρίκλινο	»	21.000
6ον HOTEL ZAFOLIA Λεωφόρος Αλεξάνδρας	A΄ SUPERIOR		
	Μονόκλινο	δρχ.	18.000
	Δίκλινο	»	23.000
	Τρίκλινο	»	28.000
7ον HOTEL ELLINIS Ωνάσειο, λεωφ. Συγγρού	B΄ SUPERIOR		
	Μονόκλινο	δρχ.	12.000
	Δίκλινο	»	17.000
	Τρίκλινο	»	20.000
8ον HOTEL ATHENS CYPRIA Σύνταγμα, Διομιας	B΄ SUPERIOR		
	Μονόκλινο	δρχ.	18.000
	Δίκλινο	»	23.500
	Τρίκλινο	»	32.000
9ον HOTEL LONDON Γλυφάδα, Ανατολ. - Δυτ. Αεροδρόμιο	B΄ Κατηγορίας		
	Μονόκλινο	δρχ.	12.000
	Δίκλινο	»	15.000
	Τρίκλινο	»	18.000
10ον HOTEL EGNATIA Θεσσαλονίκη Κέντρο - καινούριο	B΄ Κατηγορίας		
	Μονόκλινο	δρχ.	18.000
	Δίκλινο	»	22.000
	Τρίκλινο	»	26.000

* Τα παραπάνω ξενοδοχεία διαθέτουν T.V. σε όλα τα δωμάτια
* Στις παραπάνω τιμές συμπεριλαμβάνεται πρωινό σε μπουφέ
* Ακόμη σε μας θα βρείτε αεροπορικά και ατμοπλοϊκά εισιτήρια όλων των εταιρειών.

Χ.2072-31/12

ΠΡΑΚΤΟΡΕΙΟ ΤΑΞΙΔΙΩΝ ΣΑΒΒΑΣ ΣΑΗΣ

Με την ευκαιρία της λειτουργίας του **νέου** μας πρακτορείου στην οδό ΤΑΡΠΟΝ ΣΠΡΙΓΚΣ 42 δίπλα στην Τράπεζα Πίστεως
ΠΡΟΣΦΕΡΟΥΜΕ
τα φθηνότερα αεροπορικά εισιτήρια για όλο τον κόσμο με όλες τις αεροπορικές πτήσεις
ΠΡΟΣΟΧΗ: ΠΛΗΡΟΦΟΡΙΕΣ ΔΕΝ ΔΙΔΟΝΤΑΙ ΑΠΟ ΤΟ ΤΗΛΕΦΩΝΟ
ΜΟΝΟ ΠΡΟΣΩΠΙΚΗ ΠΑΡΟΥΣΙΑ ΣΑΣ

Ακόμη:
- Σας παίρνουμε BIZA επισκέπτου για ΑΜΕΡΙΚΗ σε μία εβδομάδα
- BIZA επισκέπτου για ΑΥΣΤΡΑΛΙΑ σε μία μέρα
- Εκδοση διαβατηρίων
- Εκδοση αδειών αυτοκινήτων

ΞΕΝΟΔΟΧΕΙΑ ΣΤΗΝ ΑΘΗΝΑ

PRESIDENT Α' Κατηγορίας Λεωφόρος Κηφισίας			
Μονόκλινο	δρχ.	9.000	με πρωινό έως 31/3
Δίκλινο για μονόκλινο	»	10.000	» » »
Δίκλινο	»	12.000	» » »
Τρίκλινο	»	15.000	» » »
ESPERIA HOTEL Α' Κατηγορίας Σταδίου 22			
Μονόκλινο	δρχ.	20.000	με πρωινό έως 31/3
Δίκλινο	»	24.000	» » »
Τρίκλινο	»	30.000	» » »
ELECTRA HOTEL Α' Κατηγορίας Ερμού 5			
Μονόκλινο	δρχ.	23.600	με πρωινό έως 31/3
Δίκλινο	»	27.800	» » »
Τρίκλινο	»	33.000	» » »
TITANIA HOTEL Πανεπιστημίου 52 (Σύνταγμα Ομόνοια)			
Μονόκλινο	δρχ.	με αμερικάνικο πρωινό 20.600	έως 31/3
Δίκλινο	»	» » 25.900	» »
Τρίκλινο	»	» » 29.000	» »
DORIA HOTEL Β' Κατηγορίας Πειραιώς 15-17 (κοντά στην Ομόνοια)			
Μονόκλινο	δρχ.	12.000	με πρωινό έως 20/3
Δίκλινο	»	14.000	» » »
Τρίκλινο	»	18.500	» » »
RIVA HOTEL Α' Κατηγορίας SUPERIOR Μιχαλακοπούλου (HILTON)			
Μονόκλινο	δρχ.	13.500	με πρωινό έως 31/3
Δίκλινο	»	15.500	»
Τρίκλινο	»	21.000	»
ALBATROS HOTEL Β' Κατηγορίας δίπλα στο διπλό αεροδρόμιο			
Μονόκλινο	έως 31/3		
Δίκλινο	»		
Τρίκλινο	»		
ALEXANDROS Α' Κατηγορίας περιοχή HILTON			
Μονόκλινο	δρχ.	20.000	με πρωινό έως 31/3
Δίκλινο	»	22.000	» » »
Τρίκλινο	»	29.000	» » »
CHRISTINA Β' Κατηγορίας περιοχή FIX			
Μονόκλινο	δρχ.	13.500	με πρωινό έως 31/3
Δίκλινο	»	15.500	» » »
Τρίκλινο	»	21.000	» » »
PARTHENON Α' Κατηγορίας περιοχή Μακρυγιάννη			
Μονόκλινο	δρχ.	16.500	με πρωινό έως 31/3
Δίκλινο	»	19.500	» » »
Τρίκλινο	»	25.700	» » »
ΧΑΝΔΡΗΣ Κατηγορίας LUX Συγγρού 385			
Μονόκλινο SUPERIOR	δρχ.	37.000	χωρίς πρωινό έως 31/12
Δίκλινο SUPERIOR	»	37.000	» » »
STANLEY Β' Κατηγορία Σύνταγμα			
Μονόκλινο	δρχ.	14.000	με πρωινό έως 31/3
Δίκλινο	»	17.600	» » »
Τρίκλινο	»	23.000	» » »
SEA VIEW στη Γλυφάδα			
Μονόκλινο	δρχ.	16.000	με πρωινό έως 31/12
Δίκλινο	»	19.000	» » »
Τρίκλινο	»	23.500	» » »
ST. GEORGE LYKABETTUS LUX			
Μονόκλινο	δρχ.	30.000	χωρίς Β/Β έως 31/12
Δίκλινο	»	30.000	» » » »
ASTOR Σύνταγμα			
Μονόκλινο	δρχ.	12.500	με πρωινό έως 31/3
Δίκλινο	»	16.500	» » »
Τρίκλινο	»	20.000	» » »
GRAND HOTEL Β' Κατηγορίας Πατησίων & Βερανζέρου 10			
Μονόκλινο	δρχ.	13.000	με πρωινό έως 31/3
Δίκλινο	»	17.500	» » »
Τρίκλινο	»	19.000	» » »
ΒΕΡΓΙΝΑ Β' Κατηγορίας ΘΕΣ/ΚΗ (κεντρικό)			
Μονόκλινο	δρχ.	16.500	με πρωινό έως 31/1
Δίκλινο	»	21.500	» » »
Τρίκλινο	»	25.500	» » »

ΣΑΣ ΣΥΜΦΕΡΕΙ ΠΡΙΝ ΚΛΕΙΣΕΤΕ ΟΠΟΥΔΗΠΟΤΕ ΝΑ ΜΑΣ ΕΠΙΣΚΕΦΘΕΙΤΕ
ΠΡΑΚΤΟΡΕΙΟ ΤΑΞΙΔΙΩΝ
ΣΑΒΒΑΣ ΣΑΗΣ
ΤΑΡΠΟΝ ΣΠΡΙΓΚΣ 42 δίπλα στην Τράπεζα Πίστεως Τηλ. 39781-3

M23-31/12



Η εμπειρία μας και η αφοσίωση στη λεπτομέρεια αποτελούν εγγύηση για την απόλυτη επιτυχία ώστε να μείνουν ανεξίτηλες στη μνήμη τη δική σας και των καλεσμένων σας.....

ΧΟΡΟΕΣΠΕΡΙΔΕΣ - ΓΑΜΟΙ - CATERING - ΠΑΙΔΙΚΑ ΠΑΡΤΥ



ΞΕΝΟΔΟΧΕΙΟ SOFITEL CAPSIS ΡΟΔΟΥ
Για Πληροφορίες 25-015 & 20919 (09.00 - 17.00)

CAPSIS
Conference Centers & Resort Hotels

Χ.2089-31/12

PELLOS TRAVEL

ΕΚΔΡΟΜΕΣ ΓΙΑ

ΚΩΝΣΤΑΝΤΙΝΟΥΠΟΥΛΗ

7/12-4/12

ΜΑΡΜΑΡΙΣ, ΕΦΕΣΟΣ, ΣΜΥΡΝΗ, ΠΕΡΓΑΜΟΣ, ΤΡΟΙΑ, ΚΑΛΛΙΠΟΛΗ, ΚΩΝΣΤΑΝΤΙΝΟΥΠΟΛΗ.
Συμμετέχει ο πατήρ Βασίλειος Τσαβαρής

14/12-22/12

ΜΑΡΜΑΡΙΣ - ΕΦΕΣΟΣ, ΣΜΥΡΝΗ, ΚΩΝΣΤΑΝΤΙΝΟΥΠΟΛΗ (εγκαίνια μητροπολιτικού ναΟύ Χαλκηδόνας), ΣΑΜΨΟΥΣ, ΤΡΑΠΕΖΟΥΝΤΑ (Παναγιά Σουμελά), ΚΑΠΠΑΔΟΚΙΑ, ΑΤΤΑΛΕΙΑ.
Συμμετέχει ο πατήρ Βασίλειος Τσαβαρής

02/01-05/01

ΜΑΡΜΑΡΙΣ, ΕΦΕΣΟΣ, ΣΜΥΡΝΗ, ΠΕΡΓΑΜΟΣ, ΑΪΒΑΛΙ

* Ξενοδοχεία 3 και 4 αστέρων με ημιδιατροφή
* Ξεναγήσεις στην ελληνική από διπλωματούχο ξεναγό
* Μεταφορές με κλιματιζόμενα πούλμαν
* Συνοδός γραφείου
* Ταξιδιωτική ασφάλεια

Πληροφορίες και αναλυτικό πρόγραμμα

PELLOS TRAVEL

Φαληράκι - Ρόδος.
Τηλ.: (0241)87615 Fax: (0241) 87616
Αγιος Γεώργιος Ανω: Πατήρ Βασίλειος Τσαβαρής
Τηλ. 0241 - 33675 - 0241 - 33842

15024-6/12

ΨΥΧΟΕΡΕΥΝΗΤΡΙΑ

ΚΡΗΤΙΚΟΥ ΒΑΣΙΛΕΙΑ

Προβλέψεις για το μέλλον ικανοποιητικές.

Βοήθεια για κάθε θέμα που σας απασχολεί με κάθε εχεμύθεια



ΟΜΗΡΟΥ 65 Π. ΠΟΛΗ Τηλ. 74440 - 67602,
0972157586, 8-1π.μ. — 4-8μ.μ.

Τ.35487-31/12

Πρέπει να προστατευτεί στη Ρόδο

Η παραδοσιακή μουσική

ΤΙ ΥΠΟΣΤΗΡΙΖΟΥΝ ΚΑΤΟΙΚΟΙ ΤΟΥ ΑΡΧΑΓΓΕΛΟΥ



Οι ΔΗΜΟΙ - και ιδιαίτερα ο Δήμος Αρχαγγέλου - θα πρέπει να φροντίσουν για την παραδοσιακή μουσική του τόπου. Σχετικά, κάτοικοι του Αρχαγγέλου, μας έστειλαν την παρακάτω επιστολή:

«Κύριε Διευθυντά,

Εχουν περάσει 70 χρόνια από τότε που ο φιλέλλην Ελβετός μουσικολόγος S. BAUD BOVY κατέγραψε του σκοπούς και τα τραγούδια των Δωδεκανήσων (1930, '31, '33). Σήμερα η πλούσια αυτή μουσική παράδοση τείνει να εξαφανισθεί. Η γενεά των μεσημλίκων ενθυμείται ως όνειρο νοσταλγικό τις μελωδίες των εγχόρδων οργάνων στους γάμους και τα πανηγύρια (βιολί, σαντούρι, λαούτο, λύρα, μαντολίνο). Η νά γενεά με την εισβολή των θορυβωδών ηλεκτρικών οργάνων έχει αποξενωθεί από τη μουσική παράδοση, η οποία υποβαθμίστηκε σε μουσειακό είδος στα πολιτιστικά επταήμερα.

Ο Αρχάγγελος κατά τον αείμνηστο S. BAUD BOVY είναι το επίκεντρο του μουσιλολογικού ενδιαφέροντος. Η Τρ. Αργυρού είναι η πλέον αγαπητή του τραγουδίστρια των Δωδεκανήσων. Ο δήμος, που διαθέτει κονδύλια για τη φιλαρμονική, επιβάλλεται να ενδιαφερθεί αναλόγως και για την εθνική μουσική του τόπου μας. Οι διάφορες απόψεις και οι εισηγήσεις (π.χ. του Γ. Χατζηπέτρου), αντιμετωπίζονται μέχρι σήμερα μόνο σε θεωρητικό επίπεδο.

Ο «μοναχικός χορός» όμως συνεχίζεται στην πλατεία "Αφεντικά" και το βιολί δεν το συνοδεύουν πλέον οι αρμονίες του σαντουριού και του λαούτου. Οπως λέγει και η Πυθία "απέσβετο και λάλον ύδωρ"! Ο Δήμάρχος και το δ.σ. Αρχαγγέλου, που ενδιαφέρονται για την πρόοδο, πιστεύουμε να ανταποκριθούν θετικά.

Κάτοικοι Αρχαγγέλου
Γ. Παπανικόλας
Κ. Σταυρούλης
Ε. Καζάκος
Ν. Λεβέντης
Κ. Φουτούλης
Γ. Κολιάδης»

Ιδρύεται από το Δήμο Ρόδου

Νέο τμήμα χορωδίας

ΘΑ ΣΥΜΠΡΑΤΤΕΙ ΜΕ ΤΗΝ ΠΕΙΡΑΜΑΤΙΚΗ

ΝΕΟ τμήμα χορωδίας, στα πλαίσια των δραστηριοτήτων του Πολιτιστικού Οργανισμού Δήμου Ροδίων και της Πειραματικής Χορωδίας Δήμου Ροδίων, ξεκίνησε ήδη τη λειτουργία του.

Στο τμήμα αυτό γίνονται δεκτοί ενήλικες (ανεξαρτήτως ηλικίας), ενώ δεν απαιτούνται μουσικές γνώσεις.

Βασικός του σκοπός είναι: Να δώσει τη δυνατότητα σε όσους ενδιαφέρονται, να ζήσουν την ομορφιά της ομαδικής καλλιτεχνικής δημιουργίας, πιθανότατα χωρίς υπερβολικά μεγάλο κόπο, αφού αρχικά τουλάχιστον, το τμήμα θα ασχοληθεί με περιορισμένο, αλλά ενδιαφέρον ρεπερτόριο. Με μεθοδικότητα αλλά και μέσα από δημιουργικούς και ευχάριστους τρόπους, θα επιχειρήσει να φέρει τους συμμετέχοντες σε επαφή με τη μαγεία του χορωδιακού τραγουδιού.

Ιδιαίτερος στόχος: Α'. Η κατά διαστήματα σύμπραξη του νέου αυτού τμήματος, με την κυρίως ομάδα της Πειραματικής Χορωδίας, για τη μελέτη και παρουσίαση σε συναυλίες, συνθέσεων κυρίως από το κλασικό ρεπερτόριο, αλλά και έντεχνων παραδοσιακών κομματιών μας.

Β'. Η λειτουργία του ως «γέφυρα» για την είσοδο μελών στην Πειραματική Χορωδία.

Διδάσκει ο μουσικοπαιδαγωγός και διευθυντής χορωδιών, Γιώργος Σακελλαρίδης.

Κάθε Δευτέρα από τις 20.45 ως 21.30 στην αίθουσα της Δημοτικής Χορωδίας (πίσω από το Δημαρχείο).

Πληροφ. στα τηλέφωνα 78100 και 27427.

ΕΚΔΡΟΜΕΣ ΕΚΔΡΟΜΕΣ ΕΚΔΡΟΜΕΣ

ΦΘΙΝΟΠΩΡΟ-ΧΡΙΣΤΟΥΓΕΝΝΑ-ΠΡΩΤΟΧΡΟΝΙΑ

Χειμώνας 2000-2001

Το καλοκαίρι τελείωσε, ώρα νε επιλέξετε μία από τις κάτωθι εκδρομές με τη φροντίδα του πρακτορείου ΣΑΒΒΑ ΣΑΗ

2000-2001 ΕΚΔΡΟΜΕΣ ΣΕ ΑΠΙΣΤΕΥΤΕΣ ΤΙΜΕΣ! SUPERFAST®

ΣΥΝΕΧΕΙΣ ΑΝΑΧΩΡΗΣΕΙΣ

* ΛΙΜΝΕΣ Β. ΙΤΑΛΙΑΣ - ΜΙΛΑΝΟ - ΒΕΡΟΝΑ
7 ημέρες - 142.000 δρχ.

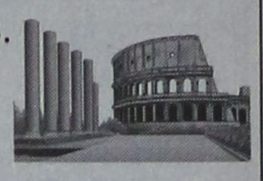

* ΠΑΝΟΡΑΜΑ ΕΛΒΕΤΙΑΣ
8 ημέρες - 158.000 δρχ.
* ΤΥΡΟΛΕΖΙΚΗ ΜΑΓΕΙΑ
8 ημέρες - 145.000 δρχ.
* ΡΟΜΑΝΤΙΚΗ ΙΤΑΛΙΑ
7 ημέρες - 135.000 δρχ.
* ΒΕΝΕΤΙΑ - ΚΥΑΝΗ ΑΚΤΗ
7 ημέρες - 135.000 δρχ.
* ΡΩΜΗ - ΝΑΠΟΛΗ - ΠΟΜΠΟΙΪΑ
6 ημέρες - 118.000 δρχ.
* ΦΛΩΡΕΝΤΙΑ - ΠΙΖΑ - ΒΕΝΕΤΙΑ
7 ημέρες - 129.000 δρχ.



* ΣΚΙ ΣΤΙΣ ΙΤΑΛΙΚΕΣ ΑΛΠΕΙΣ
10 ημέρες - 153.000 δρχ.
* ΣΚΙ ΣΤΙΣ ΓΑΛΛΙΚΕΣ ΑΛΠΕΙΣ
10 ημέρες - 116.000 δρχ.

Περιλαμβάνει
Εισιτήρια SUPERFAST
μεταφορά με πολυτελή πούλμαν
Ξενοδοχεία 3 και 4 αστέρων με πρωινό
και ένα γεύμα ημερησίως
Αρχηγό - συνοδό
Ταξιδιωτική Ασφάλιση
Φόροι, διόδια, ΦΠΑ
Δώρο ταξιδιωτική τσάντα

ΠΑΡΙΣΙ - EURODISNEY	4-5-6-7-8	ημέρες
ΡΩΜΗ- ΦΛΩΡΕΝΤΙΑ	4-5-6	ημέρες
ΓΥΡΟΣ ΙΤΑΛΙΑΣ	7-8-9-10	ημέρες
ΚΛΑΣΙΚΗ ΙΣΠΑΝΙΑ	7-8-9-10	ημέρες
ΜΑΔΡΙΤΗ - ΑΝΔΑΛΟΥΣΙΑ-ΤΟΛΕΔΟ	7-8-9-10	ημέρες
ΠΟΡΤΟΓΑΛΛΙΑ	7-8-9-10	ημέρες
ΛΟΝΔΙΝΟ	4-5-6-7-8	ημέρες
ΒΙΕΝΝΗ	4-5-6-7	ημέρες
ΒΙΕΝΝΗ - ΣΑΛΣΜΠΟΥΡΓΚ	4-5-6-7	ημέρες
ΒΙΕΝΝΗ - ΣΑΛΣΜΠΟΥΡΓΚ -ΙΣΜΠΟΥΡΓΚ4-	5-6-7	ημέρες
ΒΙΕΝΝΗ - ΜΟΝΑΧΟ	4-5-6-7	ημέρες
ΒΙΕΝΝΗ - ΠΡΑΓΑ	4-5-6-7	ημέρες
ΠΡΑΓΑ	4-5-6	ημέρες
ΒΙΕΝΝΗ - ΠΡΑΓΑ-ΒΟΥΔΑΠΕΣΤΗ	5-6-7-8	ημέρες
ΒΟΥΔΑΠΕΣΤΗ	4-5-6-7	ημέρες
ΑΥΣΤΡΙΑΚΕΣ ΑΛΠΕΙΣ	6-7-8	ημέρες
ΠΑΝΟΡΑΜΑ ΕΛΒΕΤΙΑΣ	8	ημέρες
ΚΑΪΡΟ	4-5	ημέρες
ΚΑΪΡΟ- ΚΡΟΥΑΖΙΕΡΑ ΝΕΙΛΟΥ	7-8	ημέρες
ΤΥΝΗΣΙΑ (ΟΑΣΕΙΣ)	7-8-9-10	ημέρες
ΑΥΤΟΚΡΑΤΟΡΙΚΟ ΜΑΡΟΚΟ	7-8-9-10	ημέρες

ΕΚΔΡΟΜΕΣ ΓΙΑ ΝΕΟΝΥΜΦΟΥΣ

ΚΑΙ ΕΚΛΕΚΤΟΥΣ

ΜΑΛΒΙΔΕΣ	7-8 ημέρες
ΜΑΛΒΙΔΕΣ- ΣΡΙ ΛΑΝΚΑ	7-9-10-11-12 ημέρες
ΜΑΥΡΙΚΙΟ	7-8 ημέρες
ΜΠΑΓΚΟΚ - ΣΙΓΚΑΠΟΥΡΗ-ΠΟΥΚΕΤ	11-15 ημέρες
ΜΠΑΓΚΟΚ - ΜΠΑΛΙ	11-15 ημέρες

ΑΜΕΡΙΚΗ

ΚΡΟΥΖΙΕΡΑ ΣΤΗΝ ΚΑΡΑΪΒΙΚΗ
ΟΡΛΑΝΤΟ - ΜΑΪΑΜΙ - ΝΕΑ ΥΟΡΚΗ

Πακέτα μεμονωμένα και εκδρομές στην Ελλάδα

Πληροφορίες - Προγράμματα:
ΠΡΑΚΤΟΡΕΙΟ ΤΑΞΙΔΙΩΝ

ΣΑΒΒΑΣ ΣΑΗΣ

Τάρπον Σπριγκς 42 Δίπλα στην ΠΙΣΤΕΩΣ
ΡΟΔΟΣ
Τηλ. 0241 - 39781 - 3

M11-31/12

Τώρα! ΣΤΟ ΠΟΛΥΚΑΤΑΣΤΗΜΑ ΠΑΠΠΟΥ

Εξοπλείστε το σπίτι σας με την σφραγίδα των εταιριών...

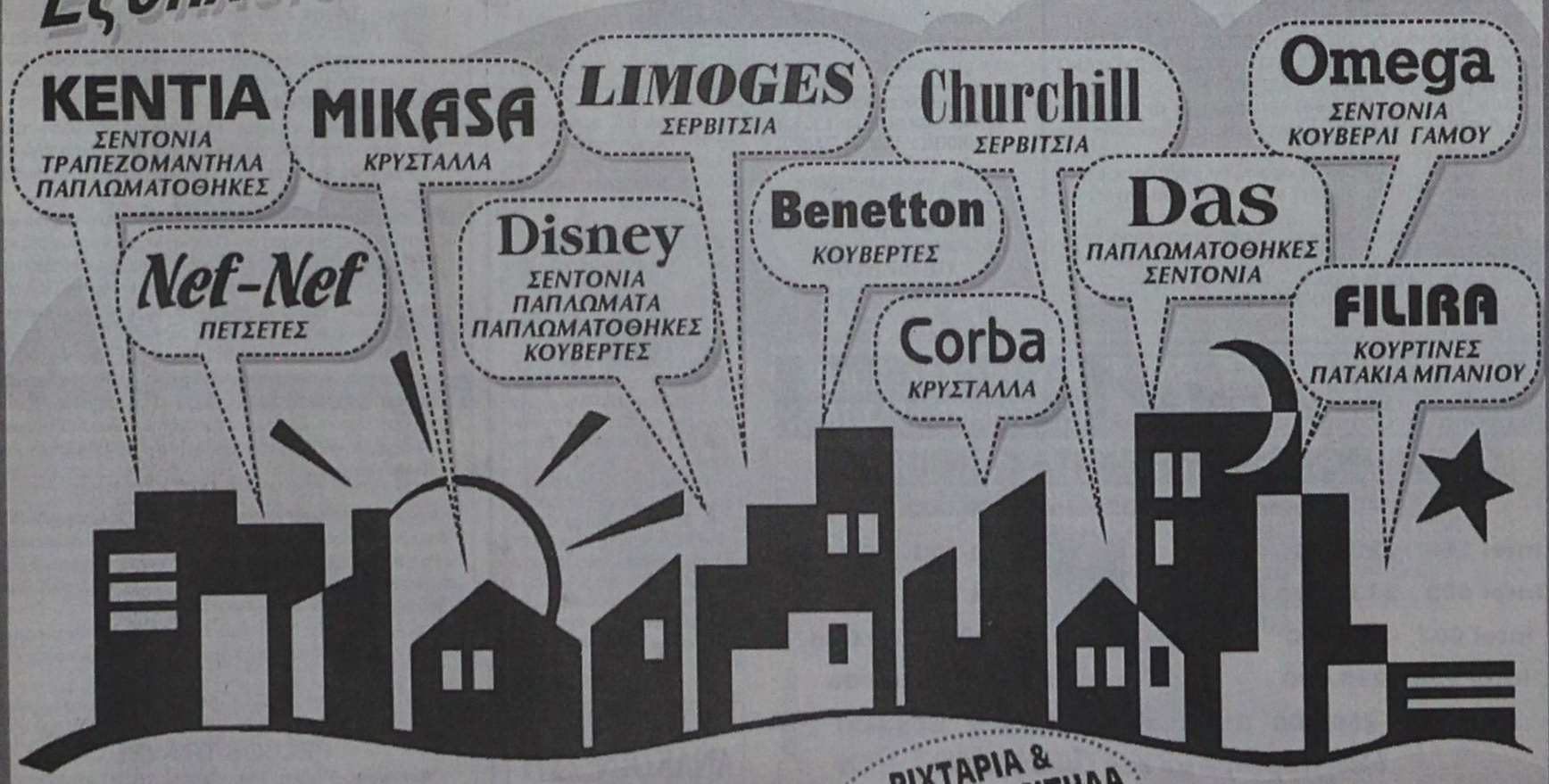

ΜΕΓΑΛΑ ΚΑΤΑΣΤΗΜΑΤΑ ΠΑΠΠΟΥ

25ης Μαρτίου 7, ΡΟΔΟΣ
Τηλ.: 24286, 20127 FAX: 30995

ΡΙΧΤΑΡΙΑ & ΤΡΑΠΕΖΟΜΑΝΤΗΛΑ ΙΤΑΛΙΑΣ

X.2080-31/12

daGilberto PIZZA & SPAGHETTI

ΚΑΙ ΤΟ ΝΟΕΜΒΡΙΟ ΜΑΖΙ ΣΑΣ
ΜΕ ΤΗΣ ΓΝΩΣΤΕΣ ΠΙΤΣΕΣ ΚΑΙ ΜΑΚΑΡΟΝΑΔΕΣ

Λεωφ. Ιαλυσού 25 (δίπλα στο ξενοδοχείο Cosmopolitan) - Τηλ. 30116

ΑΝΟΙΧΤΑ ΚΑΘΕ ΜΕΡΑ ΑΠΟ 19,00 ΕΩΣ 24,00 ΕΚΤΟΣ ΔΕΥΤΕΡΑΣ

Η ΠΡΟΣΒΑΣΗ ΕΙΝΑΙ ΕΛΕΥΤΕΡΗ ΑΠΟ ΤΑ ΚΡΙΤΙΚΑ ΚΑΙ ΑΠΟ ΤΟ ΜΟΝΤΕ ΣΜΙΘ

T.35422-1/12

ALHAMBRA TRAVEL

ΧΡΙΣΤΟΥΓΕΝΝΑ ΣΤΗ ΡΟΥΜΑΝΙΑ

23-30/12/2000

ΜΕ ΟΛΥΜΠΙΑΚΗ ΑΕΡΟΠΟΡΙΑ

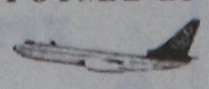



✓ Χαρίστε στον εαυτό σας και στα παιδιά σας μια διαφορετική χριστουγεννιάτικη εκδρομή στην μαγευτική ΡΟΥΜΑΝΙΑ

Βουκουρέστι - Σινάια - Μπρασόφ - Μπραν - και μέρος της οροσειράς των Καρπαθίων (Κάστρο του Δράκουλα).

✓ Βυζαντινές ορθόδοξες εκκλησίες και μοναστήρια



✓ Έλατα - σκι - καταφύγια στα Καρπάθια - παιχνίδια στα χιόνια για παιδια και μεγάλους - τελεφερίκ και πολλές εκπλήξεις προσφέρει στους πελάτες το γραφείο μας.

✓ **Ρεβεγιόν φανταστικό στη Σινάια σε πολυτελές ξενοδοχείο - ρουμανική μουσική - χοροί και τραγούδια**

✓ Ξενοδοχεία 4 και 5 αστέρων με ημιδιατροφή

Μεταφορές - Εκδρομές - Εισόδους - Ελληνόφωνος ξεναγός - συνοδός γραφείου - ασφάλεια κ.λπ.



Πληροφορίες στο γραφείο μας

ALHAMBRA TRAVEL

ΑΛΕΞ. ΠΑΠΑΓΟΥ 23 • ΤΗΛ. 37052-25698

Συμμετοχές μέχρι 25/11

PEGASUS TRAVEL CLUB of RHODES

Τα οικονομικότερα πακέτα στις ΕΚΔΡΟΜΕΣ ΕΞΩΤΕΡΙΚΟΥ

ΧΡΙΣΤΟΥΓΕΝΝΑ 2000-ΠΡΩΤΟΧΡΟΝΙΑ

ΠΑΡΙΣΙ	4 ημέρες Ξεν/χείο 3*
ΠΑΡΙΣΙ	5 ημέρες Ξεν/χείο 3*
ΠΑΡΙΣΙ	6 ημέρες Ξεν/χείο 3*
ΠΑΡΙΣΙ - DISNEYALD με διαμονή στο Santa Fe	6 ημέρες Ξεν/χείο 3*
ΠΑΡΙΣΙ-ΒΕΡΣΑΛΙΕΣ-DISNEYALD	5 ημέρες Ξεν/χείο 3*
ΠΑΡΙΣΙ-ΒΕΡΣΑΛΙΕΣ-DISNEYALD	6 ημέρες Ξεν/χείο 3*
ΠΑΝΟΡΑΜΑ ΑΥΣΤΡΙΑΣ	7 ημέρες Ξεν/χείο 4*
ΠΡΑΓΑ-ΒΙΕΝΝΗ	7 ημέρες Ξεν/χείο 4*
ΒΟΥΔΑΠΕΣΤΗ-ΒΙΕΝΝΗ	7 ημέρες Ξεν/χείο 4*
ΠΡΑΓΑ-ΒΟΥΔΑΠΕΣΤΗ-ΒΙΕΝΝΗ	7 ημέρες Ξεν/χείο 4*
ΠΡΑΓΑ-ΒΟΥΔΑΠΕΣΤΗ	7 ημέρες Ξεν/χείο 4*
ΚΩΝΣΤΑΝΤΙΝΟΥΠΟΛΗ	4 ημέρες Ξεν/χείο 4*
ΠΡΑΓΑ	4 ημέρες Ξεν/χείο 4*
ΒΟΥΔΑΠΕΣΤΗ	4 ημέρες Ξεν/χείο 4*
ΒΙΕΝΝΗ	4 ημέρες Ξεν/χείο 4*
ΒΙΕΝΝΗ	5 ημέρες Ξεν/χείο 4*
ΜΑΛΤΑ	4 ημέρες Ξεν/χείο 4*
ΡΩΜΗ	5 ημέρες Ξεν/χείο 4*
ΜΠΑΝΓΚΟΚ-ΠΑΤΑΓΙΑ-ΚΟΡΑΛΛΕΝΙΑ ΝΗΣΙΑ	12 ημέρες Ξεν/χείο 4*
ΜΠΑΝΓΚΟΚ-ΧΡΥΣΟ ΤΡΙΓΩΝΟ-CHIANG MAI	12 ημέρες Ξεν/χείο 4*
ΜΠΑΝΓΚΟΚ-ΠΟΥΚΕΤ	11 ημέρες Ξεν/χείο 4*
ΜΠΑΝΓΚΟΚ-ΧΡΥΣΟΣ ΒΟΥΔΑΣ	8 ημέρες Ξεν/χείο 4*
ΜΠΑΛΙ-ΚΙΝΤΑΜΑΝΙ	8 ημέρες Ξεν/χείο 4*
ΜΠΑΛΙ-ΣΙΓΚΑΠΟΥΡΗ	10 ημέρες Ξεν/χείο 4*
ΣΙΓΚΑΠΟΥΡΗ-ΠΟΥΚΕΤ	10 ημέρες Ξεν/χείο 4*
ΙΝΔΙΑ-ΝΕΠΑΛ	15 ημέρες Ξεν/χείο 4*
ΝΟΤΙΟΣ ΑΦΡΙΚΗ	12 ημέρες Ξεν/χείο 4*
ΠΕΡΟΥ-ΑΜΑΖΟΝΙΟΣ	16 ημέρες Ξεν. 4*&5*

Στις παραπάνω τιμές

Περιλαμβάνονται:
-Αεροπορικά εισιτήρια
- Διαμονή σε ξεν/χεία 3&4 αστέρων με ημιδιατροφή
- Μεταφορές
- Ξεναγήσεις
-Ταξιδιωτική ασφάλιση
-ΦΠΑ

Δεν περιλαμβάνονται:
Φόροι, είσοδοι σε μουσεία και αξιοθέατα

ΕΚΔΡΟΜΕΣ ΜΕ SUPERFAST FERRIES

ΛΙΜΝΕΣ Β. ΙΤΑΛΙΑΣ - ΜΙΛΑΝΟ-ΒΕΡΟΝΑ

	7 ημέρες 142.000 δρχ.
ΠΑΝΟΡΑΜΑ ΕΛΒΕΤΙΑΣ	8 ημέρες 158.000 δρχ.
ΤΥΡΟΛΕΖΙΚΗ ΜΑΓΕΙΑ	8 ημέρες 145.000 δρχ.
ΡΟΜΑΝΤΙΚΗ ΙΤΑΛΙΑ	7ημέρες 135.000 δρχ.
ΒΕΝΕΤΙΑ-ΚΥΑΝΗ ΑΚΤΗ	7 ημέρες 135.000 δρχ.
ΡΩΜΗ -ΝΑΠΟΛΗ - ΠΟΜΠΗΙΑ	6 ημέρες 118.000 δρχ.
ΡΩΜΗ - ΣΙΕΝΑ - ΦΛΩΡΕΝΤΙΑ	7 ημέρες 140.000 δρχ.
ΦΛΩΡΕΝΤΙΑ - ΠΙΖΑ - ΒΕΝΕΤΙΑ	7 ημέρες 129.000 δρχ.
ΣΚΙ ΣΤΙΣ ΙΤΑΛΙΚΕΣ ΑΛΠΕΙΣ	10 ημέρες 153.000 δρχ.
ΣΚΙ ΣΤΙΣ ΓΑΛΛΙΚΕΣ ΑΛΠΕΙΣ	10 ημέρες 116.000 δρχ.

Στις παραπάνω τιμές περιλαμβάνονται:
-Εισιτήρια SUPERFAST FERRIES
- Διαμονή σε ξεν/χεία 3&4 αστέρων με πρωινό και ένα γεύμα ημερησίως
- Μεταφορά με πολυτελή πούλμαν
- Αρχηγός - Συνοδός
-Ταξιδιωτική ασφάλιση
-Φόροι, διόδια, ΦΠΑ
- Δώρο ταξιδιωτική τσάντα

Για περισσότερες πληροφορίες επικοινωνήστε μαζί μας στα παρακάτω τηλέφωνα:

PEGASUS TRAVEL CLUB of RHODES

Οδός **ΑΛΕΞΑΝΔΡΟΥ ΔΙΑΚΟΥ 84**
ΤΗΛ. 76161 - 75879 - 73455 - FAX 35504
Εκ της Διευθύνσεως Καρατζιάς Μιχάλης

X2026-30/11

Σύμφωνα με την προγραμματική σύμβαση

Προχωρούν τα έργα στη Μεσαιωνική Πόλη

ΚΑΘΥΣΤΕΡΟΥΝ, ΟΜΩΣ, ΟΙ ΠΙΣΤΩΣΕΙΣ

Ικανοποιητική είναι η πορεία των έργων και των παρεμβάσεων που περιλαμβάνονται στην προγραμματική σύμβαση του Δήμου Ροδίων για τη Μεσαιωνική Πόλη. Παρά το γεγονός όμως ότι τα έργα προχωρούν οι πόροι στέλνονται με το σταγονόμετρο στο Δήμο από το αρμόδιο υπουργείο.

Αξίζει να σημειωθεί ότι πέρσι το φθινόπωρο είχαν σταλεί στο Δήμο Ρόδου για την εκτέλεση των έργων 300 εκατομμύρια δρχ. από τα 400 που προβλέπεται στη σύμβαση.



Φέτος εστάλησαν στο Δήμο για τη σύμβαση της Μεσαιωνικής Πόλης 200 εκατομμύρια δραχμές.

Η καθυστέρηση της καταβολής των χρημάτων που απαιτούνται για τη σύμβαση, επισημάνθηκε και στη σύσκεψη που έγινε στο γραφείο της Μεσαιωνικής Πόλης.

Στη σύσκεψη παρέστησαν ο δήμαρχος Ρόδου κ. Γιώργος Γιαννόπουλος, ο αντιδήμαρχος κ. Μανώλης Σαββής, υπηρεσιακοί παράγοντες του αρμόδιου υπουργείου της Αρχαιολογίας και άλλων υπηρεσιών.

Από την οινοθήκη EMERY

Νέο ροδίτικο κρασί

ΠΑΡΑΓΕΤΑΙ ΑΠΟ ΤΣΑΜΠΙΑ ΧΥΜΩΔΗ ΚΑΙ ΨΙΛΟΡΟΓΑ

Οπως πέρσι έτσι και φέτος η ΟΙΝΟΘΗΚΗ EMERY, η μοναδική εταιρία παραγωγής Nouveau Rose στην Ελλάδα, δημιούργησε το Granrose Nouveau οινοποίησης «Φθινόπωρο 2000».

Παράγεται από τσαμπιά χυμώδη και ψιλόρογα, που προέρχονται από επιλεγμένους ορεινούς αμπελώνες περιοχών με ποιοτικό και αρωματικό δυναμικό, ενώ η λέξη Nouveau σημαίνει ότι το κρασί είναι μόλις έξι εβδομάδων και προορίζεται για πρώϊμη κατανάλωση.

Ο τρύγος για τη συγκεκριμένη παραγωγή έγινε στις 14 Σεπτεμβρίου το πρωΐ (6-10 π.μ.) σε ιδανικές κλιματολογικές συνθήκες και θερμοκρασία.

Οπως και τα Beaujolais, είναι έτοιμο για κατανάλωση την τρίτη Πέμπτη του Νοεμβρίου, ενώ η οινοποίησή του έγινε με ειδική τεχνολογία και πρόβλεψη για να διατηρήσει τον ίδιο ποιοτικό χαρακτήρα του όλο το διάστημα από την ημερομηνία παραγωγής έως και της κατανάλωσης.

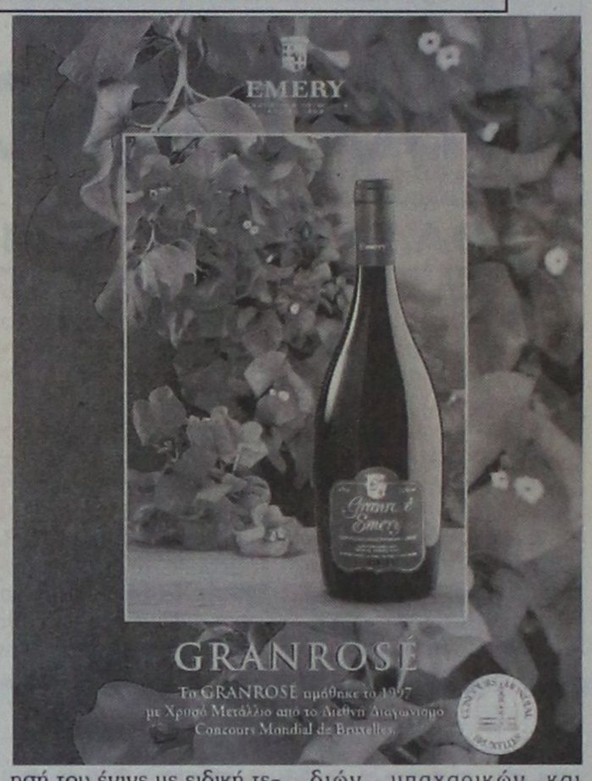

Με χαρακτηριστικά το λαμπερό ρουμπινί χρώμα, το ζωηρό φρέσκο άρωμα από μια σύνθεση λουλουδιών, μπαχαρικών και φρούτων και την πλούσια, νευρώδη, αλλά ταυτόχρονα απαλή και βελούδινη γεύση του κερδίζει επάξια το προνόμιο να θεωρείται ως ο θησαυρός του τρύγου 2000.

Διατίθεται σε περιορισμένο αριθμό 3.500 φιαλών εξαιρετικής ποιότητας.

Ευχαριστήρια

Θα ήθελα και μέσω του Τύπου, να ευχαριστήσω τους εξαίρετους επιστήμονες γιατρούς ΚΑΡΥΔΑΚΗ ΒΑΣ., χειρουργό και τους αναισθησιολόγους ΕΜΜ. ΤΡΙΑΝΤΑΦΥΛΛΟΥ και ΤΣΑΜ. ΠΕΤΑ, καθώς και το προσωπικό της Β' Χειρουργικής του Νοσοκομείου μας, για την άψογη επιστημονική φροντίδα και περίθαλψη της μητέρας μου Ευαγγελίας Καστελλοριζιού.

Η κόρη της
Ρηγοπούλα Καστελλοριζιού-Χατζηνικήτα

15063-29/11

ΔΕΗ ΑΝΑΚΟΙΝΩΣΗ

Ειδοποιούνται οι κάτοικοι των παρακάτω περιοχών ότι για να εκτελεστούν απαραίτητες τεχνικές εργασίες της ΔΕΗ θα γίνει διακοπή στις 30/11/00, ημέρα ΠΕΜΠΤΗ ως εξής:

Από ώρας 08.00 μέχρι 11.30 στις περιοχές:

ΓΕΩΡ. ΘΕΟΤΟΚΑ-ΕΜΜ. ΤΡΙΑΝΤΑΦΥΛΛΙΔΗ- ΑΓΓ. ΣΙΚΕΛΙΑΝΟΥ-ΑΛ. ΠΑΠΑΝΑΣΤΑΣΙΟΥ- ΧΑΡΙΛ. ΤΡΙΚΟΥΠΗ- ΑΝΔΡ. ΚΑΡΚΑΒΙΤΣΑ- ΚΩΣ. ΚΑΡΥΩΤΑΚΗ και ΓΙΑΝ. ΨΥΧΑΡΗ περιοχής ΑΣΓΟΥΡΟΥ.

Αν οι εργασίες τελειώσουν νωρίτερα το ρεύμα θα ξαναδοθεί πριν από τον χρόνο λήξης της διακοπής που αναφέρουμε πιο πάνω.

Γι΄ αυτό το λόγο οι ηλεκτρικές εγκαταστάσεις και τα δίκτυα της ΔΕΗ θα πρέπει να θεωρούνται ότι έχουν συνέχεια ρεύμα.

Ετσι για λόγους ασφαλείας απαγορεύεται η προσέγγιση σε αγωγούς ή άλλα στοιχεία του δικτύου και αν βρίσκονται καταγής γιατί υπάρχει σοβαρός κίνδυνος ατυχήματος.

ΑΠΟ ΤΗ ΔΕΗ

ΧΛ-29/11

Information Systems
SYNCOM
Η ΑΛΛΗ ΔΙΑΣΤΑΣΗ ΤΗΣ ΤΕΧΝΟΛΟΓΙΑΣ

Κ. ΥΔΡΑΙΟΥ 28 ΡΟΔΟΣ
ΤΗΛ. 70160-1-2 FAX 70163

ΟΛΟΚΛΗΡΩΜΕΝΑ ΣΥΣΤΗΜΑΤΑ COMPUTERS

AMD Athlon T-Bird 1000Mhz 429.000

Intel 566	222.000	Intel 733	299.000
Intel 633	243.000	Intel 750	325.000
Intel 667	265.000	Intel 800	349.000
Intel 700	299.000	AMD 700	279.000
AMD 750	289.000	AMD 900	369.000

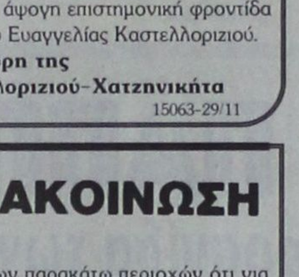

Υπογράφουμε με την Τιμή μας!!

TV-Card Τηλεόραση στο PC	Scanner ACER 1200dpi 46bit	Αντιγραφικό CD Philips, Plextor	ΕΚΤΥΠΩΤΕΣ Color 2 κεφαλών
από 22.000	27.500	Yamaha, Nec από 57.500	από 30.900

ΑΞΕΣΟΥΑΡ - ΠΕΡΙΦΕΡΕΙΑΚΑ - SERVICE

SPECIAL
MP-3 & CD-Player φορητό με line-out, ακουστικά, τροφοδοτικό **53.000**

Πλούσια συλλογή CD-R Mitsui, TDK, Verbatim Philips, Princo, Pioneer **από 185 δρχ.**

ΔΕΚΤΟΙ ΚΑΙ ΔΙΑΚΑΝΟΝΙΣΜΟΙ
Για τεχνικά χαρακτηριστικά επικοινωνήστε μαζί μας
Οι τιμές είναι τις μετρητοίς και δεν περιλαμβάνουν ΦΠΑ.

X2010-30/11

ΕΛΛΗΝΙΚΗ ΔΗΜΟΚΡΑΤΙΑ
ΠΕΡΙΦΕΡΕΙΑΚΗ ΔΙΕΥΘΥΝΣΗ ΔΩΔ/ΣΟΥ
Δ' ΔΗΜΟΤΙΚΟΣ ΠΑΙΔΙΚΟΣ ΣΤΑΘΜΟΣ ΔΗΜΟΥ ΡΟΔΟΥ
Ταχ. Δ/νση: ΑΝΔΡΕΑ ΜΟΣΧΟΒΗ 6
Πληροφορίες: κα Βιδούρη Θεοδώρα
Τηλέφωνο: 66415, 69029
Ταχ. Κώδικας: 85100

ΠΕΡΙΛΗΨΗ ΔΙΑΚΗΡΥΞΗΣ

Ο Δ' Δημοτικός Παιδικός Σταθμός Δήμου Ρόδου ύστερα από την υπ' αριθ. 39/20-11-00 απόφαση του Δ.Σ. προκηρύσσει δημόσιο τακτικό διαγωνισμό με κλειστές προσφορές για την ανάδειξη χορηγητών τροφίμων για το οικονομικό έτος 2001 για τα κάτωθι:

1. Είδη παντοπωλείου
2. Οπωρολαχανικά και φρούτα
3. Είδη αρτοποιείου
4. Νωπά κρέατα και πουλερικά.

Ο διαγωνισμός θα γίνει στις στις 16 Ιανουαρίου 2001, ημέρα Τρίτη και ώρα 12.00 μ.μ. στο γραφείο του Δ.' Δημοτικού Παιδικού Σταθμού Δήμου Ρόδου.

Υποβολή αιτήσεων συμμετοχής γίνονται δεκτές μέχρι 20 Δεκεμβρίου 2000, ημέρα Τετάρτη και ώρα 12.00 μ.μ. στο γραφείο του Παιδικού Σταθμού.

(Πληροφορίες κατά τις εργάσιμες ημέρες και ώρες στην κ. Βιδούρη Θεοδώρα, τηλ. 66415).

ΧΛ-29/11

ΔΙΕΥΘΥΝΣΗ ΔΑΣΩΝ ΔΩΔΕΚΑΝΗΣΟΥ

ΑΝΑΚΟΙΝΩΣΗ

Γνωστοποιείται κατά το άρθρο 14 του Ν. 998/79, η αποστολή για δημοσίευση στο Δήμο Καρπάθου της αριθμ. 2393/30-5-2000 πράξη χαρακτηρισμού έκτασης, που εκδόθηκε από τον Δ/ντή Δασών Δωδ/σου. Η έκταση που βρίσκεται στη θέση «Πλατύολο» Περιφέρειας Δήμου Καρπάθου, εμβαδού 4120 τ.μ. χαρακτηρίζεται ως γεωργική έκταση.

Ο Δ/ντής Δασών Δωδ/σου
Φίλιππος Κοντίτσης
Δασολόγος με Α' βαθμό

15021-29/11

ΠΑΓΚΑΡΠΑΘΙΑΚΟΣ ΣΥΛΛΟΓΟΣ ΡΟΔΟΥ

Πρόσκληση

Αγαπητοί συμπατριώτες,

Το παρόν Διοικητικό Συμβούλιο ολοκλήρωσε σχεδόν τη θητεία του και σύμφωνα με το άρθρο 24 του καταστατικού, συγκαλεί τα μέλη του σε τακτική Γενική Συνέλευση, στο Καρπάθικο Σπίτι (Διαγοριδών 8) την Κυριακή 03-12-2000, στις 10.00 με σκοπό τη λογοδοσία του απερχόμενου Διοικητικού Συμβουλίου, την υποβολή έκθεσης της γενικής οικονομικής κατάστασης του Συλλόγου και τη διενέργεια αρχαιρεσιών για την ανάδειξη νέου Διοικητικού Συμβουλίου και Εξελεγκτικής Επιτροπής.

Παρακαλούμε να ανταποκριθείτε στην πρόσκλησή μας, έτσι ώστε η διαδικασία να ολοκληρωθεί την 1η ημερομηνία που ορίσαμε για να δοθεί χρόνος στο νέο Διοικητικό Συμβούλιο να προγραμματίσει και να οργανώσει τις επίκαιρες εκδηλώσεις.

Σε περίπτωση μη απαρτίας, με την ίδια πρόσκληση, η Γενική Συνέλευση, θα συνέλθει την Κυριακή 10-12-2000 στον ίδιο χώρο και την ίδια ώρα.

Για το Διοικητικό Συμβούλιο
Ο γενικός γραμματέας
Πέτρος Κων/νου Παραγυιός

15022-29/11

PELLOS TRAVEL

Οργανώνουμε

ΤΕΤΡΗΜΕΡΗ και ΔΩΔΕΚΗΜΕΡΗ εορταστική εκδρομή

στη γενέτειρα του *ΑΓΙΟΥ ΝΙΚΟΛΑΟΥ (ΜΥΡΑ)*

καθώς *επίσης προσκύνημα στα μικρασιάτικα παράλια και στη Βασιλεύουσα*

Εκδρομή

ΡΟΔΟΣ - ΜΑΡΜΑΡΙΣ - ΠΑΜΜΟΥΚΑΛΕ - ΚΑΠΠΑΔΟΚΙΑ - ΚΑΪΜΑΚΛΗ - ΑΝΤΑΛΕΙΑ - ΜΥΡΑ - ΜΑΚΡΗ - ΛΙΒΙΣΣΙ - ΜΑΡΜΑΡΙΣ - ΕΦΕΣΟ - ΚΑΝΑΚΚΑΛΕ - ΤΡΟΙΑ - ΚΑΛΛΙΠΟΛΗ - ΚΩΝΣΤΑΝΤΙΝΟΠΟΥΛΗ - ΧΑΛΚΗΔΟΝΑ - ΠΡΙΓΚΗΠΟΝΗΣΑ - ΠΡΟΥΣΣΑ - ΣΜΥΡΝΗ - ΜΑΡΜΑΡΙΣ - ΡΟΔΟΣ

Από 4/12/00 - 7/12/00 & 4/12/00 - 15/12/00

4/12/2000: Αναχώρηση για Μαρμαρίς. Αφιξη στο Μαρμαρίς. Αναχώρηση για Μαμμούκαλε μέσω Ικονίου. Αφιξη στην Καππαδοκία. Δείπνο. Διανυκτέρευση .

5/12/2000: Πρωινό. Επίσκεψη στο Καϊμακλή και επισκέψεις σε εκκλησίες, μοναστήρια της περιοχής. Αναχώρηση για Αντάλεια. Αφιξη στην Αντάλεια. Επίσκεψη σε αξιοθέατα της περιοχής Πέργη, Ασπενδος, Καταρράκτες Duden. Δείπνο. Διανυκτέρευση .

6/12/2000: Πρωινό. Αναχώρηση για Μύρα. Αφιξη στα Μύρα. Θεία λειτουργία στη Βασιλική του Αγ. Νικολάου στα Μύρα. Εκδρομή στους αρχαιολογικούς χώρους των Μύρων. Αναχώρηση για Μάκρη. Αφιξη στη Μάκρη. Δείπνο. Διανυκτέρευση.

7/12/2000: Μετά το πρωινό επίσκεψη στο Λιβίσσι με σύντομη Θεία Λειτουργία στο ναό των Εισοδίων της Θεοτόκου (Κάτω Εκκλησία). Αναχώρηση για Εφεσο μέσω Μαρμαρίς. Επίσκεψη στο Σπίτι της Παναγίας και στους αρχαιολογικούς χώρους της Εφέσου. Αναχώρηση για Σμύρνη. Αφιξη στη Σμύρνη. Δείπνο. Διανυκτέρευση.

8/12/2000: Μετά το πρωινό αναχωρούμε για το Κανάκκαλε μέσω Τροίας και Καλλίπολης. Επίσκεψη σε αξιοθέατα και στους αρχαιολογικούς χώρους. Αναχώρηση για Κωνσταντινούπολη. Αφιξη στην Κωνσταντινούπολη. Δείπνο. Διανυκτέρευση στο ξενοδοχείο.

9/12/2000: Πρωινό. Επίσκεψη στο Μητροπολιτικό Ναό της Χαλκηδόνας. Επιστροφή στο Ξενοδοχείο. Δείπνο. Διανυκτέρευση.

10/12/2000: Πρωινό. Επίσκεψη στην Αγία Σοφία - Μπλε Τζαμί - Ιππόδρομος. Επίσκεψη στην εκκλησία του Αγ. Αντώνη. Επίσκεψη στο Ορτακόι. Δείπνο. Επιστροφή στο ξενοδοχείο. Δείπνο. Διανυκτέρευση.

11/12/2000: Πρωινό. Επίσκεψη στο Πατριαρχείο (Αγιο Γεώργιο στο Φανάρι) - Παναγιά Βλαχερνών (Μπαλούκλι), επίσκεψη στην εκκλησία της Χόρας με τα περίφημα ψηφιδωτά. Επίσκεψη στο Υδραγωγείο, Μεγάλο Παζάρι με τις 4000 καταστήματα. Ψώνια. Αναχώρηση για το Τοπκαπί Palace. Επιστροφή στο ξενοδοχείο. Δείπνο. Διανυκτέρευση.

12/12/2000: Πρωινό. Κρουζιέρα στο Βόσπορο, μετάβαση στο ναό του Αγίου Σπυρίδωνα της Χάλκης όπου θα χοροστατήσει ο Πατριάρχης Βαρθολομαίος. Επιστροφή το απόγευμα. Διασκέδαση. Διανυκτέρευση.

13/12/2000: Πρωινό Αναχώρηση για Προύσσα νωρίς το πρωί. Αφιξη στη Πρύσσα. Επίσκεψη στο Πράσινο Μαυσωλείο και στα καταστήματα Μεταξωτών. Αναχώρηση για Πέργαμο. Επίσκεψη στους αρχαιολογικούς χώρους και εκκλησίες της Περγάμου. Αναχώρηση για Σμύρνη. Αφιξη στη Σμύρνη. Δείπνο. Διανυκτέρευση.

14/12/2000: Πρωινό. Στις 8.30 Θεία Λειτουργία στην Αγ. Φωτεινή στη Σμύρνη. Αναχώρηση για Μαρμαρίς. Αφιξη στο Μαρμαρίς. Δείπνο. Διανυκτέρευση.

15/12/2000: Πρωινό. Ελεύθερος χρόνος για ψώνια στο Μαρμαρίς. Αναχώρηση για Ρόδο το απόγευμα στις 15.00. Αφιξη στη Ρόδο. Τέλος εκδρομή.

Στην εκδρομή περιλαμβάνονται: 1. Εισιτήρια με το καταμαράν Ρόδος - Μαρμαρίς - Ρόδος. 2. Ημιδιατροφή (πρωινό - δείπνο) Δωμάτια δίκλινα και τρίκλινα σε ξενοδοχεία 3 και 4 αστέρων. 3. Μεταφορές με κλιματιζόμενα πούλμαν (Deluxe) 4. Ξεναγήσεις στην ελληνική γλώσσα 5. Ταξιδιωτική ασφάλεια. 6 Συνοδός του γραφείου.

Δεν περιλαμβάνονται: 1. Εισιτήρια των εισόδων σε αρχαιολογικούς χώρους 2. Φόροι εισόδου και εξόδου - Visa 3. Φιλοδωρήματα

Για αναλυτικά προγράμματα, πληροφορίες και κρατήσεις

PELLOS TRAVEL
Φαληράκι - Ρόδος. Τηλ.: (0241)87615 Fax: (0241) 87616
Ιερός Ναός Αγίου Γεωργίου Ανω, πατήρ Βασίλειος Τσαβαρής, τηλ. 33675, 33842

14431-31/11

ΠΡΟΣΕΧΕΙΣ ΕΚΔΡΟΜΕΣ
3/11-12/11 Γύρος Ελλάδος (με πλοίο ή αεροπλάνο)
24/11 - 2/12 Ανκώνα - Πίζα - Φλωρεντία - Βενετία
8/12-14/12 Κάιρο - Αλεξάνδρεια - Σήνα (εξαήμερο αεροπορική) κρουαζιέρα στο Νείλο
22/12-26/12 Λονδίνο (αεροπορική)
26/12-4/1/2001 Τυνησία (γύρος οάσεων) (αεροπορική)
30/12 - 4/1/2001 Παρίσι (αεροπορική)

ΟΛΕΣ ΟΙ ΠΑΡΑΠΑΝΩ ΕΚΔΡΟΜΕΣ ΣΥΝΟΔΕΥΟΝΤΑΙ ΜΕ ΣΥΝΟΔΟ ΤΟΥ ΓΡΑΦΕΙΟΥ ΜΑΣ

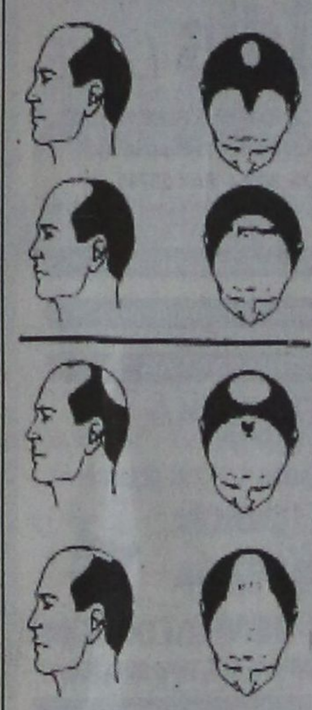

ΤΩΡΑ

ΜΙΚΡΟΜΕΤΑΜΟΣΧΕΥΣΗ ΜΑΛΛΙΩΝ ΣΤΗ ΡΟΔΟ

(Αποκλειστικά με τη **πρωτοποριακή** μέθοδο micrografts και minigrafts)

✔ ΑΤΟΜΙΚΟΣ ΠΡΟΣΧΕΔΙΑΣΜΟΣ
✔ ΜΟΝΙΜΗ ΑΠΟΚΑΤΑΣΤΑΣΗ
✔ ΦΥΣΙΚΟ ΑΠΟΤΕΛΕΣΜΑ
✔ ΑΥΞΗΣΗ ΑΥΤΟΠΕΠΟΙΘΗΣΗΣ

ΠΛΗΡΟΦΟΡΙΕΣ-ΡΑΝΤΕΒΟΥ:
ΤΗΛ. (0241)-23860
0944-688989

14905-26/12

ΘΕΡΜΟΠΟΜΠΟΙ

τι θερμοπομποί;

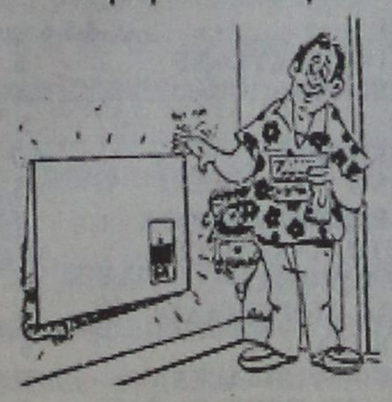

X2091-31/12

- Οι θερμοπομποί που πρόκειται να εγκαταστήσετε **ίσως είναι θερμοπομποί, ίσως δεν είναι,** γιατί άλλη είναι η **θέρμανση με μεταφορά** και άλλη η **θέρμανση με ακτινοβολία.**
- Και αν είναι θερμοπομποί, **ίσως μελετήθηκαν και εγκαταστάθηκαν σωστά ίσως όχι.**
- Ανάλογα με το **αν είναι θερμοπομποί ή όχι** και με το **πως** μελετήθηκαν και εγκαταστάθηκαν, **καταναλώνουν πολύ ή λίγο ρεύμα.**
- Για να γίνει μια **καλή, ασφαλής και οικονομική θέρμανση,** δεν είναι αρκετό να **θέλει** αυτός που την κάνει, πρέπει και να **γνωρίζει** και να **μπορεί.**
- Εμείς **γνωρίζουμε και μπορούμε.** Ζητήστε πληροφορίες από εμάς ή τους εκατοντάδες πελάτες μας. Έτσι διασφαλίζεται το συμφέρον σας.

ΘΕΡΜΟΠΟΜΠΟΙ ΝΟΡΒΗΓΙΑΣ ELNOR
ΑΠΟΚΛΕΙΣΤΙΚΟΣ ΑΝΤΙΠΡΟΣΩΠΟΣ
ΒΟΥΤΥΡΑΚΗΣ Ι.Χ. Ε.Π.Ε

ΔΩΔ/ΚΗΣ ΝΕΟΛΑΙΑΣ 16 ΡΟΔΟΣ -ΤΗΛ. ΚΕΝΤΡΟ: (0241) 76100

PELLOS TRAVEL

Οργανώνουμε ΤΕΤΡΑΗΜΕΡΗ
εορταστική εκδρομή
στη γενέτειρα του Αγίου Νικολάου (ΜΥΡΑ)

Εκδρομή

ΡΟΔΟΣ - ΜΑΡΜΑΡΙΣ - ΠΑΜΜΟΥΚΑΛΕ - ΚΑΠΠΑΔΟΚΙΑ - ΚΑΪΜΑΚΗ - ΑΝΤΑΛΕΙΑ - ΜΥΡΑ - ΜΑΚΡΗ - ΛΙΒΙΣΣΙ - ΜΑΡΜΑΡΙΣ

Από 4/12/00 έως 7/12/00

04/12/00
Αναχώρηση για Μαρμαρίς. Αφιξη στο Μαρμαρίς. Αναχώρηση για Παμμούκαλε μέσω Ικονίου. Αφξη στην Καππαδοκία. Δείπνο / Διαν/ση.

05/12/00
Πρωινό. Επίσκεψη στο Καϊμακλή και επισκέψεις σε εκκλησίες, μοναστήρια της περιοχής. Γεύμα σε εστιατόριο. Το απόγεμα αναχώρηση για Αντάλεια. Επίσκεψη σε αξιοθέατα της περιοχής Πέργη, Ασπενδος, Καταρράκτες Duden. Δείπνο. Διαν/ση.

06/12/00
Πρωινό. Αναχώρηση για Μύρα. Αφιξη στα Μύρα. Θεία Λειτουργία στη Βασιλική του Αγ. Νικολάου στα Μύρα. Εκδρομή στους αρχαιολογικούς χώρους της Μύρας. Γεύμα σε εστιατόριο. Μετά το γεύμα αναχώρηση για Μάκρη. Αφιξη στη Μάκρη. Δείπνο. Διαν/ση.

07/12/00
Μετά το πρωινό επίσκεψη στο Λιβίσσι με σύντομη Θεία Λειτουργία στο ναό των Εισοδίων της Θεοτόκου (Κάτω Εκλησία). Αναχώρηση για Μαρμαρίς το απόγευμα στις 17.00. Αφιξη στο Μαρμαρίς. Αναχώρηση για Ρόδο. Αφιξη στη Ρόδο. Τέλος εκδρομής.

Στην εκδρομή περιλαμβάνονται
1. Εισιτήρια με καταμαράν Ρόδος - Μαρμαρίς - Ρόδος
2. Πλήρης διατροφή (πρωινό - γεύμα δείπνο)
3. Δωμάτια δίκλινα και τρίκλινα σε ξενοδοχεία 3*** και 4****
4. Μεταφορές με κλιματιζόμενα πούλμαν (Deluxe)
5. Ξεναγήσεις στην ελληνική γλώσσα
6. Ταξιδιωτκή ασφάλεα
7. Συνοδός του γραφείου

Δεν περιλαμβάνονται
1. Εισιτήρια των εισόδων σε αρχαιολογικούς χώρους
2. Φόροι εισόδου και εξόδου - Visa
3. Φιλοδωρήματα

Για κρατήσεις στο πρακτορείο

PELLOS TRAVEL
Φαληράκι - Ρόδος
Τηλ.: (0241)87615 Fax: (0241) 87616

14443-2/12

Με την κατασκευή διαφόρων έργων

Προστασία από πλημμύρες

Χρηματοδότηση από το Υπουργείο Αιγαίου



Με σειρά αποφάσεων του υπουργού Αιγαίου Νίκου Σηφουνάκη χρηματοδοτούνται οι Νομαρχιακές Αυτοδιοικήσεις του Αιγαίου για την πραγματοποίηση σειράς έργων προστασίας σε περιπτώσεις εκτάκτων αναγκών κατά τη χειμερινή περίοδο.

Συγκεκριμένα, χρηματοδοτούνται:

Η Νομαρχιακή Αυτοδιοίκηση Λέσβου

- Με 14 εκατομμύρια δραχμές για την κατασκευή σχαρών βαρέου τύπου με τα αντίστοιχα τεχνικά έργα στήριξης των στο δασικό δρόμο περιοχής Δήμων Μανταμάδου, Αγίας Παρασκευής, Λουτρόπολης, Θερμής για αντιμετώπιση εκτάκτων αναγκών.

Με πέντε εκατομμύρια δραχμές για κατασκευή αντιπλημμυρικών έργων, καθαρισμό - διευθέτηση χειμάρρων τη χειμερινή περίοδο.

Η Νομαρχιακή Αυτοδιοίκηση Χίου

-Με 10 εκατομμύρια δραχμές για αντιμετώπιση εκτάκτων αναγκών χειμερινής περιόδου όπως πλημμύρες, χιονοπτώσεις, κατολισθήσεις.

- Με τέσσερα εκατομμύρια δραχμές για κατασκευή αντιπλημμυρικών έργων, καθαρισμό - διευθέτηση χειμάρρων τη χειμερινή περίοδο.

Η Νομαρχιακή Αυτοδιοίκηση Σάμου

- Με 11 εκατομμύρια δραχμές για αντιμετώπιση εκτάκτων αναγκών χειμερινής περιόδου όπως πλημμύρες, χιονοπτώσεις, κατολισθήσεις.

- Με τέσσερα εκατομμύρια δραχμές για κατασκευή αντιπλημμυρικών έργων, καθαρισμό -διευθέτηση χειμάρρων τη χειμερινή περίοδο.

Η Νομαρχιακή Αυτοδιοίκηση Κυκλάδων

- Με 14 εκατομμύρια δραχμές για αντιμετώπιση εκτάκτων αναγκών χειμερινής περιόδου όπως πλημμύρες, χιονοπτώσεις, κατολισθήσεις.

- Με πέντε εκατομμύρια δραχμές για κατασκευή αντιπλημμυρικών έργων, καθαρισμό - διευθέτηση χειμάρρων τη χειμερινή περίοδο.

- Με 100.000 δραχμές για έξοδα λειτουργίας και εκπόνησης σχεδίων εκτάκτων αναγκών του τμήματος ΠΣΕΑ - ΠΑΜ του Επαρχείου Πάρου.

Η Νομαρχιακή Αυτοδιοίκηση Δωδεκανήσου

- Με 14 εκατομμύρια δραχμές για αντιμετώπιση εκτάκτων αναγκών χειμερινής περιόδου όπως πλημμύρες, χιονοπτώσεις, κατολισθήσεις. Με πέντε εκατομμύρια δραχμές για κατασκευή αντιπλημμυρικών έργων, καθαρισμό - διευθέτηση χειμάρρων τη χειμερινή περίοδο.

Επίσης με άλλες αποφάσεις του υπουργού Αιγαίου χρηματοδοτούνται στο νομό Δωδεκανήσου:

- Με 15 εκατομμύρια δραχμές η Νομαρχιακή Αυτοδιοίκηση Δωδεκανήσου για την προαγωγή της υγείας, της μέριμνας και της αλληλεγγύης στο νομό.

- Με 68,523 εκατομμύρια δραχμές το έργο πυροπροστασίας και ανάπτυξης συστημάτων πυρασφάλειας στα νησιά Πάρο και Ρόδο εκ των οποίων 39,501 εκατομμύρια για το έργο της ανάπτυξης συστήματος πυρασφάλειας στο άλσος Αγίου Σουλά στη Σορωνή Ρόδου.

ΕΝΩΣΗ ΚΑΣΤΕΛΛΟΡΙΖΙΩΝ ΡΟΔΟΥ

Ανακοίνωση

Η Ενωση Καστελλοριζίων Ρόδου, στο πλαίσιο της προσπάθειάς της να συγκεντρώσει ονόματα μαθητών ή φοιτητών που κατάφεραν να εισαχθούν σε τεχνολογικά ή ανώτερα ιδρύματα ή αρίστευσαν σε λύκεια, καλεί τους γονείς ή συγγενείς αυτών που κατάγονται από το Καστελλόριζο, να επικοινωνήσουν με τα μέλη του διοικητικού συμβουλίου, το συντομότερο δυνατόν, έως τις 15-12-2000.

Κυριάκος Μ. Χονδρός — Πρόεδρος
Νικόλαος Δ. Βερβέρης — Γεν. γραμματέας

15010-2/12



Στήριξη: Κανάλι 4 - ΕΡΑ Νοτίου Αιγαίου
Ρ/Σ Αρχάγγελος - Ρ/Σ International
ΤΗΛ. 22545

T35538-1/12



ΕΛΛΗΝΙΚΟΣ ΕΡΥΘΡΟΣ ΣΤΑΥΡΟΣ

ΣΤΗΡΙΞΤΕ ΤΟΝ ΕΡΑΝΟ

1-30 Νοεμβρίου

Παντού στην ανάγκη

American Fitness Association



Αδυνάτισμα & Αισθητική

Σάντρα Μπαρλαβά

2 σε 1

Η ΠΑΘΗΤΙΚΗ ΓΥΜΝΑΣΤΙΚΗ ΑΝΑΠΛΑΘΕΙ ΚΑΙ ΤΟΝΩΝΕΙ ΤΟΥΣ ΜΥΣ ΧΩΡΙΣ ΝΑ ΚΟΥΡΑΖΕΙ ΤΟ ΚΑΡΔΙΑΓΓΕΙΑΚΟ & ΜΥΙΚΟ ΣΥΣΤΗΜΑ ΕΞΑΣΦΑΛΙΖΟΝΤΑΣ ΣΥΓΧΡΟΝΩΣ :

1) χάσιμο πόντων και βάρους
2) εξαφάνιση της κυτταρίτιδας
3) χαλάρωση και ανακούφιση κουρασμένων και καταπονημένων μυών
4) καλυτέρευση της κυκλοφορίας του αίματος
5) ελάπτωση κατακράτησης υγρών του σώματος
6) απαλλαγή από το στρές

X2093-31/12

Ηρ. Αναστασίας 58 & Κων. Υδραίου, τηλ. 73015, Email reflexcollege@yahoo.com

ΔΗΜΗΤΡΗΣ Ιω. ΟΙΚΟΝΟΜΙΔΗΣ

ΑΝΑΛΥΤΙΚΟ ΕΡΓΑΣΤΗΡΙΟ ΡΟΔΟΥ

ΧΗΜΙΚΟΤΕΧΝΙΚΕΣ ΜΕΛΕΤΕΣ & ΕΡΕΥΝΕΣ
ΕΜΠΟΡΙΟ ΧΗΜΙΚΩΝ, ΑΠΟΡΡΥΠΑΝΤΙΚΩΝ, ΕΞΟΠΛΙΣΜΟΥ

ΕΡΓΑΣΤΗΡΙΑΚΕΣ ΕΞΕΤΑΣΕΙΣ

- ΝΕΡΑ ΠΟΣΙΜΑ, ΑΠΟΒΛΗΤΑ, ΝΕΡΑ ΚΟΛΥΜΒΗΣΗΣ
- ΤΡΟΦΙΜΑ ΚΑΙ ΠΟΤΑ
- ΕΔΑΦΟΣ - ΛΙΠΑΣΜΑΤΑ

ΧΗΜΙΚΑ ΠΡΟΣΘΕΤΑ

- ΚΟΛΥΜΒΗΤΙΚΩΝ ΔΕΞΑΜΕΝΩΝ
- ΕΠΕΞΕΡΓΑΣΙΑΣ ΝΕΡΟΥ ΧΡΗΣΗΣ
  - ΑΠΟΚΑΛΥΜΑΝΤΙΚΑ
  - ΒΕΛΤΙΩΤΙΚΑ
- ΤΡΟΦΙΜΩΝ & ΠΟΤΩΝ

ΕΓΚΑΤΑΣΤΑΣΕΙΣ ΒΙΟΛΟΓΙΚΗΣ ΕΠΕΞΕΡΓΑΣΙΑΣ ΛΥΜΑΤΩΝ & ΑΠΟΒΛΗΤΩΝ
ΕΛΕΓΧΟΣ ΛΕΙΤΟΥΡΓΙΑΣ ΑΠΟΔΟΣΗΣ

ΚΟΛΥΜΒΗΤΙΚΕΣ ΔΕΞΑΜΕΝΕΣ
ΕΛΕΓΧΟΕΣ ΛΕΙΤΟΥΡΓΙΑΣ

ΠΡΟΒΛΕΨΗ ΕΠΙΚΙΝΔΥΝΟΤΗΤΑΣ ΚΡΙΣΙΜΩΝ ΣΗΜΕΙΩΝ, Π.Ε. ΚΡΙ.Σ. (Haccp):
ΜΕΛΕΤΗ-ΕΚΤΕΛΕΣΗ-ΤΗΡΗΣΗ ΣΤΟΙΧΕΙΩΝ

ΥΓΙΕΙΝΗ & ΑΣΦΑΛΕΙΑ

- ΣΤΟΥΣ ΧΩΡΟΥΣ ΕΡΓΑΣΙΑΣ
- ΣΕ ΒΙΟΜΗΧΑΝΙΕΣ / ΒΙΟΤΕΧΝΙΕΣ ΤΡΟΦΙΜΩΝ
- ΣΕ ΧΩΡΟΥΣ ΠΡΟΕΤΟΙΜΑΣΙΑΣ ΤΡΟΦΙΜΩΝ /ΕΣΤΙΑΣΗΣ

ΕΙΔΙΚΕΣ ΕΞΕΤΑΣΕΙΣ ΕΛΑΙΟΛΑΔΟΥ

- ΠΟΙΟΤΗΤΑ - ΝΟΘΕΙΑ

Δημήτρης Ιω. Οικονομίδης
Χημικός Πανεπ. Αθηνών
M.Sc. Πανεπ. Λονδίνου

ΒΥΡΩΝΟΣ 1, 85100 ΡΟΔΟΣ
ΤΗΛ. 0241/28638 - ΤΟΤ(fax) 0241/35623
ΑΠΟΘΗΚΗ: ΦΑΛΗΡΑΚΙ ΡΟΔΟΥ
chemenvi@rho.forthnet.gr

http:www.forthnet.gr/chemenvi

X2094-10/12

Διαφάνειες και μεγενθύνσεις για μπαρ, εστιατόρια, fast food

Φ. & Ν. ΠΑΧΟΣ

Γ. Ευσταθίου 11
Τηλ. 26893

PEGASUS TRAVEL CLUB of RHODES

Ταξίδια σ' όλο τον κόσμο
Για φθηνά αεροπορικά εισιτήρια
και κρατήσεις ξενοδοχείων

❖ **PRESIDENT** Α' Κατηγορίας Λεωφόρος Κηφισίας
Μονόκλινο δρχ. 9.000 με πρωινό
Δίκλινο για μονόκλινο » 10.000 »
Δίκλινο » 12.000 »
Τρίκλινο » 15.000 »

❖ **RIVA HOTEL** Α' Κατηγορίας SUPERIOR Μιχαλακοπούλου (κοντά στο HILTON)
Μονόκλινο δρχ. 13.500 με πρωινό
Δίκλινο » 15.500 »
Τρίκλινο » 21.000 »

❖ **PARTHENON** Α' Κατηγορίας περιοχή Μακρυγιάννη
Μονόκλινο δρχ. 13.500 με πρωινό
Δίκλινο » 20.000 »
Τρίκλινο » 23.000 »

❖ **LILIA HOTEL** Α' Κατηγορίας Πασαλιμάνι Πειραιάς **έως 15/5**
Μονόκλινο δρχ. 15.000 με πρωινό
Δίκλινο » 21.000 »
Τρίκλινο » 25.000 »

❖ **ASTORHOTEL** Α' Κατηγορίας Σύνταγμα
Μονόκλινο δρχ. 12.500 με πρωινό
Δίκλινο » 16.500 »
Τρίκλινο » 20.000 »

❖ **ELECTRA PALACE** Α' Κατηγορίας Ερμού 5
Μονόκλινο δρχ. 23.600 με πρωινό
Δίκλινο » 27.800 »
Τρίκλινο » 33.000 »

❖ **ALEXANDROS** Β' Κατηγορίας περιοχή HILTON
Μονόκλινο δρχ. 19.500 με πρωινό
Δίκλινο » 22.500 »
Τρίκλινο » 30.000 »

❖ **CHRISTINA** Β' Κατηγορίας περιοχή FIX
Μονόκλινο δρχ. 13.500 με πρωινό
Δίκλινο » 15.500 »
Τρίκλινο » 21.000 »

❖ **HOTEL ELLINIS** Β' Κατηγορίας Λεωφ. Συγγρού, Ωνάσειο
Μονόκλινο δρχ. 12.000 με πρωινό
Δίκλινο » 17.000 »
Τρίκλινο » 20.000 »

❖ **GRAND HOTEL** Β' Κατηγορίας Πατησίων & Βερανζέρου 10
Μονόκλινο δρχ. 12.000 με πρωινό
Δίκλινο » 17.500 »
Τρίκλινο » 19.000 »

❖ **ACHILLION** Β' Κατηγορίας Αγ. Κωνσταντίνου
Μονόκλινο δρχ. 11.000 με πρωινό
Δίκλινο » 16.000 »
Τρίκλινο » 19.000 »

❖ **ALBATROS** Β' Κατηγορίας (δίπλα στο Δυτικό Αεροδρόμιο
Μονόκλινο δρχ. 12.000 με πρωινό
Δίκλινο » 14.000 »
Τρίκλινο » 18.500 »

❖ **SARONIKOS** Γ' Κατηγορίας (δίπλα στο Στάδιο Ειρήνης και Φιλίας)
Μονόκλινο δρχ. 12.000 με πρωινό
Δίκλινο » 14.500 »
Τρίκλινο » 18.500 »

❖ **LE PALACE** Β' Κατηγορίας Θεσσαλονίκη **έως 31/5**
Μονόκλινο δρχ. 17.000 με πρωινό
Δίκλινο » 24.000 »
Τρίκλινο » 30.000 »

❖ **ΜΑΝΔΡΙΝΟ** Γ' Κατηγορίας Εγνατία
Μονόκλινο δρχ. 15.000 με πρωινό
Δίκλινο » 19.000 »
Τρίκλινο » 27.000 »

ΣΑΣ ΣΥΜΦΕΡΕΙ ΠΡΙΝ ΚΛΕΙΣΕΤΕ ΟΠΟΥΔΗΠΟΤΕ ΝΑ ΜΑΣ ΕΠΙΣΚΕΦΘΕΙΤΕ

PEGASUS TRAVEL

Αλεξάνδρου Διάκου 84 - °αροπούλα
ΤΗΛ. 76161 - 73455 - 75879 FAX 35504
Εκ της Διευθύνσεως
Καρατζιάς Μιχάλης

X2026-30/11

Περιορίζονται οι αρμοδιότητές του

Το «κύκνειο» άσμα του ΕΟΤ

ΑΝΑΔΙΑΡΘΡΩΣΕΙΣ ΣΤΟ ΥΠΟΥΡΓΕΙΟ ΑΝΑΠΤΥΞΗΣ

Τα δύο Προεδρικά Διατάγματα που προωθεί ο υπουργός Ανάπτυξης κ. Νίκος Χριστοδουλάκης και αφορούν τη μεταφορά των περισσότερων αρμοδιοτήτων του Οργανισμού στο υπουργείο Ανάπτυξης και τις Περιφέρειες, καθώς και το τρίτο που εμπεριέχει την αναδιοργάνωση του «αποψιλωμένου» ΕΟΤ σηματοδοτούν το «κύκνειο άσμα» λειτουργίας του πάλαι ποτέ πανίσχυρου ΕΟΤ. Οι απόψεις στον τουριστικό κόσμο είναι συγκεχυμένες αναφορικά με το μελλοντικό τρόπο διάρθρωσης που προτείνει το υπουργείο Ανάπτυξης, κοινός τόπος πάντως είναι για όλους η ανάγκη αλλαγής του γερασμένου και διαβρωμένου από πολλαπλές καταγγελίες διαφθοράς ΕΟΤ. Τούτο κατέδειξε άλλωστε και το πρόσφατο πόρισμα των ελεγκτών δημόσιας διοίκησης, έκθεση που ρίχνει φως στον για πολλά έτη απαθή τρόπο λειτουργίας του Οργανισμού.

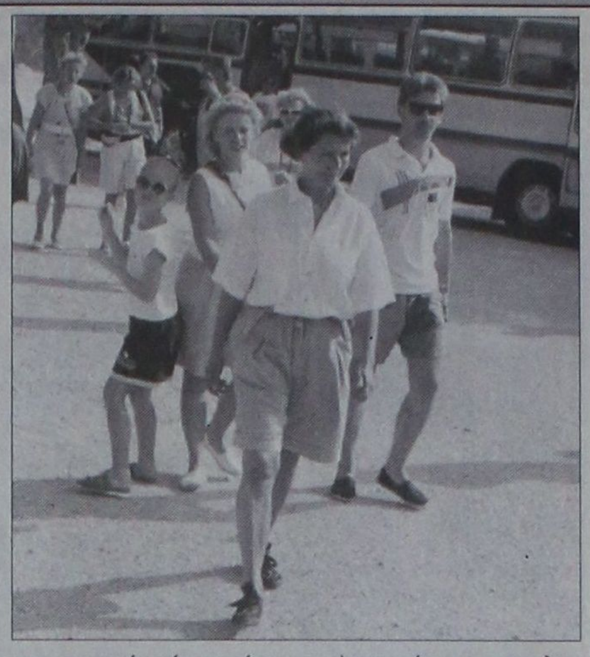

Τέλος και αρχή

Η αρχή του τέλους έγινε πριν από 2,5 χρόνια περίπου με τη δημιουργία των 2 ανωνύμων εταιρειών Ελληνικά Τουριστικά Ακίνητα (πρώην Α.Ε. Αξιοποίησης της Περιουσίας του ΕΟΤ) και της Φεστιβάλ Α.Ε. Μάλιστα, σύντομα και τα καζίνο του Δημοσίου (Πάρνηθα, Κέρκυρα) θα ενταχθούν υπό ενιαίο εταιρικό σχήμα. Αρκετοί θεωρούν ότι το διαγραφόμενο τέλος του Οργανισμού θα δώσει νέα ώθηση στα τουριστικά δρώμενα, γεγονός πάντως είναι ότι οι Περιφέρειες που αναλαμβάνουν σημαντικό ρόλο υλοποίησης της τουριστικής πολιτικής στερούνται προσωπικού, το οποίο, όταν και αν προσληφθεί, θα είναι και ανειδίκευτο.

Ακόμη άγνωστο παραμένει πως θα κινηθούν τα γρανάζια της μηχανής του τουρισμού μέσα από το βραδυκίνητο σχήμα του πολυπράγμονος υπουργείου Ανάπτυξης. Η αποτελεσματικότητα του νέου σχήματος περνάει μέσα από τη διελκυστίνδα της επικάλυψης. Ειδικότερα, το αντικείμενο της επιθεώρησης των τουριστικών επιχειρήσεων, που γίνεται σήμερα από τον Οργανισμό σε βραχύ χρονικό διάστημα θα γίνεται από το υπουργείο Ανάπτυξης, από τις Περιφέρειες και από το νέο ΕΟΤ (που από 1.000 περίπου υπαλλήλους που απασχολεί σήμερα οδεύει τελικά για τους (250).

Επίσης, δημιουργούνται 2 διευθύνσεις Ανάπτυξης (μία στο υπουργείο και μία στο νέο Οργανισμό). Αναλυτικά 40 αρμοδιότητες του ΕΟΤ μέσω των προαναφερόμενων Προεδρικών Διαταγμάτων, μεταφέρονται στο υπουργείο, ενώ άλλες 79 μεταβιβάζονται στις 13 περιφέρειες της Ελλάδας. Σε βραχύ χρονικό διάστημα οι μοναδικές αρμοδιότητες του Οργανισμού θα είναι:

α) η διαφήμιση της χώρας, που ενδέχεται στο μέλλον να μετατραπεί σε Ανώνυμη Εταιρεία

β) η χορήγηση ειδικών σημάτων για μικρό αριθμό εγκαταστάσεων ειδικής τουριστικής υποδομής (κυρίως γκολφ, χιονοδρομικά κέντρα, αυτοτελή συνεδριακά κέντρα και προπονητικά κέντρα) και

γ) παραμένει με χρονολογία λήξεως το 2004 στον ΕΟΤ η χορήγηση ειδικών σημάτων λειτουργίας σε ξενοδοχειακές μονάδες άνω των 10 κλινών στο νομό Αττικής.

Ενδεικτικό της υποβάθμισης του ΕΟΤ είναι η πρόβλεψη για ύπαρξη κοινού γραφείου γενικού γραμματέα και προέδρου για τον Οργανισμό, ενώ, όπως έχει ανακοινωθεί, ενδέχεται να υπάρξει ταυτοπροσωπία μεταξύ γενικού γραμματέα υπουργείου Ανάπτυξης - αρμοδίου για θέματα τουρισμού - και γενικού γραμματέα ΕΟΤ. Σύμφωνα με τις νέες αρμοδιότητες που προκύπτουν, το μόνο αντικείμενο του Διοικητικού Συμβουλίου του Οργανισμού θα είναι η έκδοση μιας απόφασης το χρόνο και η οποία θα αφορά τη διαφημιστική καμπάνια της χώρας. Τέλος, το νέο σχήμα για τον τουρισμό της χώρας δέχεται επικρίσεις από σημαντική μερίδα των εργαζομένων, αντιρρήσεις που εστιάζονται κυρίως στο ασφαλιστικό τους, αλλά και στην προοπτική των μετατάξεών τους.

Εν κατακλείδι, η διαπίστωση ότι ο σημερινός ΕΟΤ δεν ...περπατάει είναι κοινή. Οι διάφορες Κασσάνδρες που εμφανίζονται στους τουριστικούς κύκλους, αναφορικά με τις αλλαγές που προωθούνται, νιώθουν ότι κάποιος τους τράβηξε το χαλί κάτω από τα πόδια. Ακόμη όμως και οι μεγαλύτεροι επικριτές του εγχειρήματος Χριστοδουλάκη συμφωνούν ότι είναι καιρός να αλλάξει το σημερινό απαρχαιωμένο και ερμοφρόδιτο μοντέλο του Οργανισμού. Ενα στοίχημα, που για το καλό του ελληνικού τουρισμού, ο υπουργός Ανάπτυξης οφείλει να κερδίσει.

ΑΚΟΥΣΤΙΚΑ ΒΑΡΗΚΟΤΑΣ

Νέα αφανή και μικροσκοπικά μοντέλα ακουστικών, αυτάκια και όλο μέσα στο αυτί για όλες τις παθήσεις ΑΜΕΡΙΚΑΝΙΚΩΝ και ΕΥΡΩΠΑΪΚΩΝ εργοστασίων.

Θα είναι κοντά σας
στη ΡΟΔΟ:
ΠΑΡΑΣΚΕΥΗ 1 ΔΕΚΕΜΒΡΙΟΥ
- ΣΑΒΒΑΤΟ 2 ΔΕΚΕΜΒΡΙΟΥ
Ξενοδοχείο «ΔΕΣΠΩ»
Τηλ. 22571

Επισκέψεις - Δοκιμές δωρεάν
Εγγύηση
η 38χρονη πείρα μας

Χρήστος ΓΑΛΙΩΤΟΣ
Βερανζέρου 22
104 32 ΑΘΗΝΑ
Τηλ. 52 20 747

ΧΛ-30/11

Kariba Travel
ΠΡΑΚΤΟΡΕΙΟ ΓΕΝΙΚΟΥ ΤΟΥΡΙΣΜΟΥ
Ι. ΔΡΑΓΟΥΜΗ 18 & ΜΑΝΔΗΛΑΡΑ
ΤΗΛ: 24650 - 75391 FAX: 78793
email: kariba-travel@rho.forthnet.gr

• ΑΕΡΟΠΟΡΙΚΑ ΕΙΣΙΤΗΡΙΑ ΟΛΩΝ ΤΩΝ ΕΤΑΙΡΙΩΝ ΓΙΑ ΕΣΩΤΕΡΙΚΟ & ΕΞΩΤΕΡΙΚΟ
• ΑΤΜΟΠΛΟΪΚΑ ΕΙΣΙΤΗΡΙΑ
• ΚΡΑΤΗΣΕΙΣ ΞΕΝΟΔΟΧΕΙΩΝ ΣΕ ΕΣΩΤΕΡΙΚΟ ΚΑΙ ΕΞΩΤΕΡΙΚΟ
• ΕΚΔΡΟΜΕΣ
• ΕΚΔΟΣΕΙΣ ΔΙΑΒΑΤΗΡΙΩΝ

X2090-31/12

ΤΩΡΑ ΑΠΟΚΛΕΙΣΤΙΚΟΙ ΑΝΤΙΠΡΟΣΩΠΟΙ THS GOLDAIR ΓΙΑ ΑΕΡΟΜΕΤΑΦΟΡΕΣ (AIR CARGO) ΜΙΚΡΩΝ ΚΑΙ ΜΕΓΑΛΩΝ ΔΕΜΑΤΩΝ Σ' ΟΛΟΥΣ ΤΟΥΣ ΠΡΟΟΡΙΣΜΟΥΣ ΤΗΣ AEGEAN AIRLINES

ΩΡΕΣ ΓΡΑΦΕΙΟΥ ΚΑΘΗΜΕΡΙΝΑ 08.00 - 13.30 15.30 - 21.00
ΚΥΡΙΑΚΕΣ ΚΛΕΙΣΤΑ

Zorpidis LANE
ΤΟΥΡΙΣΤΙΚΟΣ ΟΡΓΑΝΙΣΜΟΣ
Αλεξ. Διάκου και Λοχαγού Φανουράκη 31.
Τηλ. (0241) 20625, 30054 FAX 26745
Ταξίδια ...στα μέτρα σας!

αεροπορικεΣ εκδρομεΣ εξωτερικου
ΟΔΙΚΕΣ εκδρομεΣ εξωτερικου
εκδρομεΣ ΣΤΗΝ ΕΛΛΑΔΑ

▸ ΑΕΡΟΠΟΡΙΚΑ ΕΙΣΙΤΗΡΙΑ στην ελλάδα και στο εξωτερικό
▸ ΕΙΣΙΤΗΡΙΑ ΠΛΟΙΩΝ για όπου θέλετε με όποια εταιρεία θέλετε
▸ ΚΡΑΤΗΣΕΙΣ ΞΕΝΟΔΟΧΕΙΩΝ όλων των κατηγοριών και των ανέσεων

ΧΕΙΜΕΡΙΝΕΣ ΕΞΟΡΜΗΣΕΙΣ
(όλο το χρόνο)
ΧΡΙΣΤΟΥΓΕΝΝΑ - ΠΡΩΤΟΧΡΟΝΙΑ

ΠΑΡΙΣΙ	4-5-6 ημέρες
ΠΑΡΙΣΙ - DISNEYLAND	6 »
DISNEYLAND	4 »
ΡΩΜΗ	5 »
ΚΛΑΣΙΚΗ ΙΤΑΛΙΑ	6-7 »
ΛΟΝΔΙΝΟ	5 »
ΑΓΓΛΙΑ - ΣΚΩΤΙΑ	7 »
ΜΑΔΡΙΤΗ -ΑΝΔΑΛΟΥΣΙΑ	8 »
ΓΥΡΟΣ ΙΣΠΑΝΙΑΣ	10 »
ΙΣΠΑΝΙΑ - ΠΟΡΤΟΓΑΛΙΑ	10 »
ΛΙΣΣΑΒΩΝΑ	6 »
ΛΙΣΣΑΒΩΝΑ - ΜΑΔΕΡΑ	8 »
ΠΑΝΟΡΑΜΑ ΠΟΡΤΟΓΑΛΙΑΣ	8 »
ΜΑΔΡΙΤΗ	5 »
ΒΟΥΔΑΠΕΣΤΗ	4-5-6-7-8 »
ΒΙΕΝΝΗ	4-5-6-7-8 »
ΚΕΝΤΡΙΚΗ ΕΥΡΩΠΗ	8 »
ΓΥΡΟΣ ΕΛΒΕΤΙΑΣ	8 »
ΒΟΥΔΑΠΕΣΤΗ-ΠΡΑΓΑ	7 »
ΠΡΑΓΑ	4 »
ΒΕΡΟΛΙΝΟ	4 »
ΣΑΛΤΣΜΠΟΥΡΓΚ-ΑΥΣΤΡΙΑΚΕΣ ΛΙΜΝΕΣ	7 »
ΓΥΝΗΣΙΑ-ΓΥΡΟΣ ΟΑΣΕΩΝ	8 »
ΣΑΦΑΡΙ ΣΤΗ ΣΑΧΑΡΑ	8 »
ΑΙΓΥΠΤΟΣ-ΚΑΪΡΟ-ΚΡΟΥΑΖΙΕΡΑ ΝΕΙΛΟΥ	8 »
ΣΙΓΚΑΠΟΥΡΗ-ΜΠΑΝΓΚΟΚ-ΜΠΑΛΙ	15 »
ΜΠΑΝΓΚΟΚ-ΣΙΓΚΑΠΟΥΡΗ-ΠΟΥΚΕΤ	15 »
ΑΒΑΝΑ-ΤΡΙΝΙΔΑΔ-ΒΑΡΑΔΕΡΟ	9 »
ΜΕΞΙΚΟ ΣΠΥ-ΤΑΣΚΟ-ΑΚΑΠΟΥΛΚΟ	10 »

Καθώς και πολλές οδικές

Μεμονωμένα πακέτα στα μέτρα σας
Αεροπορικά εισιτήρια εσωτερικού-εξωτερικού
Κρατήσεις ξενοδοχείων σε όλο τον κόσμο
Ειδικά πακέτα για νεόνυμφους
Σας προσφέρει το καλύτερο στην καλύτερη τιμή

ΔΡΟΜΟΛΟΓΙΑ Φ/Β
ΙΕΡΑΠΕΤΡΑ
• Κάθε Πέμπτη και Κυριακή πρωί 05.00
για Χάλκη - Διαφάνι - Πηγάδια - Κάσο - Σητεία - Αγ. Νικόλαο - Μήλο - Πειραιά

X2075-31/12

GR ☆☆☆☆☆

Grand Hotel



Προτιμήστε το νέο μας
PIANO BAR
με τον πιανίστα μας
Τάκη Τσώνη



Ο τέλειος συνδυασμός ποιότητας και οικονομίας
YELLOW SPOT



X2070-31/12

PELLOS TRAVEL

ΕΚΔΡΟΜΕΣ ΔΕΚΕΜΒΡΙΟΥ

PACK

6ΗΜΕΡΗ ΕΚΔΡΟΜΗ ΑΠΟ 1-6 ΔΕΚΕΜΒΡΙΟΥ
ΡΩΜΗ - ΦΛΩΡΕΝΤΙΑ
αεροπορικώς από Ρόδο
Με συνοδό του γραφείου μας

☛ 10/12 - 16/12 6ήμερη εκδρομή
ΑΠΟ ΡΟΔΟ
ΚΑΪΡΟ (ΠΥΡΑΜΙΔΕΣ - ΣΦΙΓΓΑ - ΚΡΟΥΑΖΙΕΡΑ ΣΤΟ ΝΕΙΛΟ)
ΣΙΝΑ (ΑΓ. ΑΙΚΑΤΕΡΙΝΗ) - ΑΛΕΞΑΝΔΡΕΙΑ (ΦΑΡΟΣ - ΑΛΕΞΑΝΔΡΕΙΑ - ΠΑΤΡΙΑΡΧΕΙΟ)

☛ 26/12 - 4/1 10ήμερη εκδρομή
ΤΥΝΗΣΙΑ (από Ρόδο)

☛ 23/12 - 29/12 6ήμερη εκδρομή
ΠΑΡΙΣΙ (DISNEYLAND) (από Ρόδο)

Εξωτικά ταξίδια για μεμορωμένους
ΑΦΡΙΚΗ -ΤΑΪΛΑΝΔΗ - ΣΙΓΚΑΠΟΥΡΗ - ΙΝΔΟΝΗΣΙΑ - ΙΝΔΙΑ - ΝΕΠΑΛ - ΜΕΞΙΚΟ - ΚΟΥΒΑ - ΑΜΕΡΙΚΗ - ΒΡΑΖΙΛΙΑ - ΑΡΓΕΝΤΙΝΗ - ΕΥΡΩΠΗ - ΑΥΣΤΡΙΑ - ΙΤΑΛΙΑ - ΓΕΡΜΑΝΙΑ - ΕΛΒΕΤΙΑ - ΟΥΓΓΑΡΙΑ
5ήμερα πακέτα χριστουγεννιάτικα και πρωτοχρονιάτικα στην ΑΙΓΥΠΤΟ (Κάιρο, κρουαζιέρα Νείλου)

ΕΙΔΙΚΕΣ ΤΙΜΕΣ ΓΙΑ ΣΥΛΛΟΓΟΥΣ
Επίσης εκδίδουμε εισιτήρια για όλο τον κόσμο - ΑΕΡΟΠΟΡΙΚΑ
Για κρατήσεις και αναλυτικά προγράμματα
PELLOS TRAVEL
Φαληράκι - Ρόδος. Τηλ.: (0241)87615, 87616
14266-30/11

Θα γίνει την ερχόμενη Παρασκευή

Ημερίδα στη Ρόδο για την καταπολέμηση της διαφθοράς

ΟΡΓΑΝΩΝΕΤΑΙ ΑΠΟ ΤΟΝ ΔΙΚΗΓΟΡΙΚΟ ΣΥΛΛΟΓΟ

Επιστημονική ημερίδα με θέμα «Η καταπολέμηση φαινομένων διαφθοράς στο δημόσιο τομέα. Η συμβολή του Ελεγκτικού Συνεδρίου», θα γίνει στη Ρόδο. Την ημερίδα οργανώνει το Πανεπιστήμιο Πειραιώς σε συνεργασία με το Ελεγκτικό Συνέδριο και τον Δικηγορικό Σύλλογο Ρόδου και είναι αφιερωμένη στη μνήμη του δικηγόρου Εμμ. Πάππου.

Οι εργασίες της ημερίδας θα γίνουν την ερχόμενη Παρασκευή 1η Δεκεμβρίου και θα γίνουν στην αίθουσα του Δικηγορικού Συλλόγου. Το πρόγραμμα έχει ως εξής:

10.30: Εναρξη εργασιών ημερίδος

Χαιρετισμός υπό του Πρυτάνεως Πανεπιστημίου Πειραιώς, Καθηγητού κ. Βασιλείου Μπένου.

Χαιρετισμός υπό του Προέδρου του Δικηγορικού Συλλόγου Ρόδου κ. Κωνσταντίνου Σαρρή.

Χαιρετισμός υπό του Γενικού Επιτρόπου Επικρατείας στο Ελεγκτικό Συνέδριο κ. Γεωργίου Γεωργούλια.

Χαιρετισμός και κήρυξη ενάρξεως των εργασιών της Ημερίδος υπό του Προέδρου του Ελεγκτικού Συνεδρίου κ. Κωνσταντίνου Ρίζου.

ΠΡΩΪΝΗ ΣΥΝΕΔΡΙΑ

ΠΡΟΕΔΡΙΑ: κ. Κωνσταντίνου Ρίζου
Προέδρου Ελεγκτικού Συνεδρίου

11.15: Βασίλειος Χασαπογιάννης, Αντιπρόεδρος Ελεγκτικού Συνεδρίου: Φαινόμενα διαφθοράς στον ευρύτερο δημόσιο τομέα. Η συμβολή του Ελεγκτικού Συνεδρίου

11.30: Νικόλαος Μηλιώνης, Πάρεδρος Ελεγκτικού Συνεδρίου, Δρ. Πολ. Επ.: Η έννοια και τα φαινόμενα διαφθοράς στη δημόσια διαχείριση και οι θεσμικές εγγυήσεις της δημόσιας αρετής.

12.00: Λεονάδρος Κόντος - Μάναλης, Επ. Καθηγητής Πανεπιστημίου Πειραιώς: Η αντιμετώπιση φαινομένων διαφθοράς από τη Δημόσια Διοίκηση: Αποτίμηση μέτρων.

12.20: Ευαγγελία Κουλουμπίνη, Πάρεδρος Ελεγκτικού Συνεδρίου: Τα ελεγκτικά πρότυπα του Ευρωπαϊκού Ελεγκτικού Συμβουλίου και η συμβολή τους στην καταπολέμηση της κοινοτικής διαφθοράς.

12.40: Κωνσταντίνος Σαρρής, Πρόεδρος Δικηγορικού Συλλόγου Ρόδου: Φαινόμενα διαφθοράς στη Δημόσια Διοίκηση.

13.00 - 14.00: Συζήτηση.

ΑΠΟΓΕΥΜΑΤΙΝΗ ΣΥΝΕΔΡΙΑΣΗ

ΠΡΟΕΔΡΙΑ: κ. Κωνσταντίνου Σαρρή
Προέδρου Δικηγορικού Συλλόγου Ρόδου

18.00: Σεραφείμ Μπάρλος, Προϊστάμενος Τμήματος Ελ. Σ.: Ο παιδαγωγικός ρόλος του Ελεγκτικού Συνεδρίου στην καταπολέμηση της διαφθοράς.

18.30: Ιωάννης Κάρκαλης, Εισηγητής Ελεγκτικού Συνεδρίου: Το νέο νομικό καθεστώς για την καταπολέμηση της δωροδοκίας και της ευρωαπάτης.

19.00: Ιωάννης Σαρμάς, Σύμβουλος Ελεγκτικού Συνεδρίου, Δρ. Ν. : Η ακατπολέμηση της διαφθοράς: Ενα δικαίωμα του ανθρώπου.

19.30 - 20.30: Συζήτηση.

20.30: Συμπεράσματα υπό του Καθηγητού Θ. Ι. Παναγόπουλου.

21.00: Λήξη των εργασιών της Ημερίδος από τον Πρόεδρο του Ελεγκτικού Συνεδρίου κ. Κωνσταντίνο Ρίζο.

Οργανώνεται από το Πανεπιστήμιο Αιγαίου

Σεμινάριο στατιστικής

ΕΚΠΑΙΔΕΥΣΗ ΣΤΙΣ ΚΟΙΝΩΝΙΚΕΣ ΕΡΕΥΝΕΣ

Το Γραφείο Διασύνδεσης του Πανεπιστημίου Αιγαίου γνωρίζοντας τους προβληματισμούς και τα ερωτήματα γύρω από τη μεθοδολογία και τη διεξαγωγή των εκπαιδευτικών και κοινωνικών ερευνών, ερωτήματα που δεσπόζουν τόσο κατά τη διάρκεια των προπτυχιακών σπουδών, όσο και των μεταπτυχιακών (προδιδακτορικών), διοργανώνει ένα κύκλο σεμιναρίων στατιστικής,ελπίζοντας πως θα βοηθήσει τους φοιτητές και την ευρύτερη πανεπιστημιακή κοινότητα στη χρήση και κατανόηση των επιστημονικών μεθόδων της έρευνας.



Το 1ο Διήμερο Σεμινάριο Εφαρμοσμένης Στατιστικής θα πραγματοποιηθεί 1 και 2 Δεκεμβρίου 2000 στο χώρο του Πανεπιστημίου Αιγαίου (Δημοκρατίας 1, Ρόδος, Αίθουσα Διαλέξεων 2).

Το πρόγραμμα έχει ως εξής:

Παρασκευή 1 Δεκεμβρίου
1η Συνεδρία

17.00 - 17.30 μ.μ. : Προσέλευση.

17.30-19.00 μ.μ. Αίθουσα Διαλέξεων 2, Πανεπιστήμιο Αιγαίου: Χ. Βιτσιλάκη. Επίκουρη Καθηγήρτια Τ.Ε.Π.Α.Ε. Πανεπιστημίου Αιγαίου «Εισαγωγή στη χρήση του SPSS στην εκπαιδευτική και κοινωνιολογική έρευνα» Α' μέρος.

19.00 - 19.30 μ.μ.: Διάλειμμα - Καφές

19.30-21.00 μ.μ. Αίθουσα Διαλέξεων 2, Πανεπιστήμιο Αιγαίου: Χ. Βιτσιλάκη. Επίκουρη Καθηγήτρια Τ.Ε.Π.Α.Ε. Πανεπιστημίου Αιγαίου «Εισαγωγή στη χρήση του SPSS στην εκπαιδευτική και κοινωνιολογική έρευνα» Β' μέρος.

Σάββατο 2 Δεκεμβρίου
2η Συνεδρία

09.30 - 10.00 π.μ. : Προσέλευση.

10.00 - 11.30 π.μ. Αίθουσα Διαλέξεων 2, Πανεπιστήμιο Αιγαίου: Ι.Μ. Κατσίλλης. Αναπληρωτής Καθηγητής Π.Τ.Δ.Ε. Πανεπιστημίου Πατρών «Εφαρμοσμένη Στατιστική με το SPSS, Α' μέρος».

11.30 - 12.00 π.μ: Διάλειμμα - Καφές.

12.00-13.30 μ.μ. Αίθουσα Διαλέξεων 2, Πανεπιστήμιο Αιγαίου: Ι.Μ. Κατσίλλης. Αναπληρωτής Καθηγητής Π.Τ.Δ.Ε. Πανεπιστημίου Πατρών. Συνέχεια Α' μέρους.

3η Συνεδρία

17.00 - 20.00 μ.μ. Αίθουσα Διαλέξεων 2, Πανεπιστήμιο Αιγαίου: Ι.Μ. Κατσίλλης. Αναπληρωτής Καθηγητής Π.Τ.Δ.Ε. Πανεπιστημίου Πατρών «Εφαρμοσμένη Στατιστική με το SPSS, Β' μέρος».

ΑΡΧΩΝ ΣΑΜΑΡΤΖΗΣ

20 ΧΡΟΝΙΑ ΜΟΝΩΣΕΙΣ



ΠΡΟΣΦΟΡΑ ΟΚΤΩΒΡΙΟΥ
900 δραχμές το κιλό
ελαστομερές Monocost
για ταράτσες

ΜΟΝΩΣΕΙΣ ΤΑΡΑΤΣΩΝ

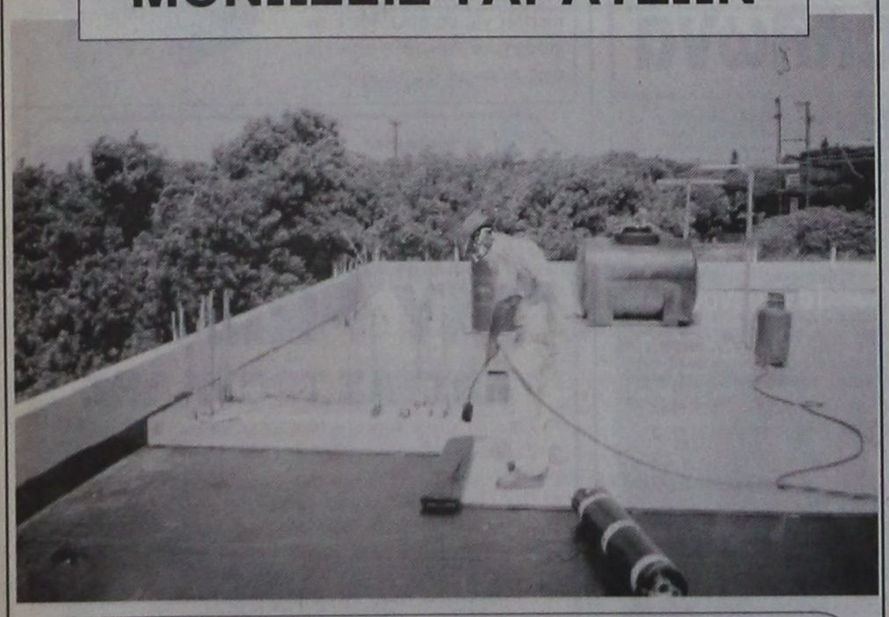

ΔΙΑΘΕΣΗ: ΑΡΧΩΝ ΣΑΜΑΡΤΖΗΣ
ΜΟΝΩΤΙΚΑ ΥΛΙΚΑ -ΜΟΝΩΣΕΙΣ
Τηλ. 23030, 32054, 67790
1) Ερυθρού Σταυρού 21 2) Κέντρο Μόνωσης Ρόδου: Μιχαήλ Πετρίδη 69
X2079-31/12

ΕΤΑΙΡΙΑ ΓΕΝΙΚΩΝ ΜΕΤΑΦΟΡΩΝ
ΓΡΗΓ. ΤΣΙΡΙΚΟΣ ΙΜΕ Ε.Π.Ε.
ΑΓΙΑΣ ΑΝΝΗΣ 43
ΒΟΤΑΝΙΚΟΣ
Τηλ. 3457373 - 3472856 - 3473546 - FAX 3472831

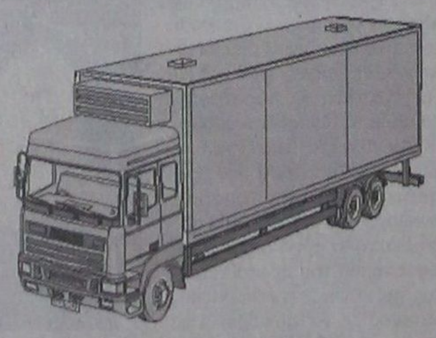

ΡΟΔΟΣ: ΤΣΙΡΙΚΟΣ ΓΡ. - ΤΗΛ. - FAX 67662
ΚΩΣ: ΚΑΤΣΕΛΗΣ ΒΑΣ. - ΗΛ. 27951 - FAX 27952
ΠΑΤΡΑ: ΚΑΛΑΤΖΗΣ ΓΙΩΡΓΟΣ - ΤΗΛ. 328137 - FAX 342212
ΑΙΓΙΟ: ΚΟΥΣΠΑΡΗΣ ΔΗΜ. ΚΟΡΙΝΘΟΣ: ΔΗΜΗΤΡΟΠΟΥΛΟΣ - ΤΗΛ. 29554
ΚΙΑΤΟ: ΤΣΟΓΚΑΣ ΓΕΩΡ. - ΤΗΛ. 33462
ΧΑΛΚΙΔΑ: ΜΑΣΤΡΟΓΙΑΝΝΗ ΛΙΑ - ΗΛ. 88570 - 89158
ΓΔ-31/12

ΑΙΓΑΙΟΚΤΗΜΑΤΙΚΗ

ΠΩΛΟΥΝΤΑΙ ΤΑ ΚΑΤΩΘΙ ΑΚΙΝΗΤΑ
(Δ.Δ.= Δάνεια Δεκτά)
ΔΙΑΜΕΡΙΣΜΑΤΑ: ΕΤΟΙΜΟΠΑΡΑΔΟΤΑ ΚΑΙΝΟΥΡΓΙΑ ΚΑΙ ΜΕΤΑΧΕΙΡΙΣΜΕΝΑ

ΔΥΑΡΙΑ (1 υπν.)
32τ.μ. studio α΄ ορ. καινούργιο Ιερού Λόκου, 13.000.000 (ΔΔ)
35τ.μ. στη Ψαροπούλα, 11.000.000
35τ.μ. στο Νιοχώρι, 11.000.000
42τ.μ. Λεμεσού (ισ.), 10.000.000 (Δ.Δ)
50τ.μ. (ισ. με αυλή) Κολονιάδε 13.000.000
54τ.μ. (ημ/γειο) στην Υψηλάντου 6.000.000
55τ.μ. β' ορ. στο Ροδίνι (σοβά), 15.000.000 (Δ.Δ.)
61τ.μ. ισ. με 180 μ. αυλή στο Καρακόνερο, 22.000.000
63τ.μ.ημιυπόγειο σε κολώνες με αυλή στο Ροδίνι 8.000.000 δρχ.
63τ.μ. στην Καποδιστρίου β' ορ..17.500.000 (Δ.Δ.)
ΤΡΙΑΡΙΑ (2 υπν.)
68τ.μ. καινούργιο στην Απ. Παύλου 23.800.000 (Δ.Δ.)
70τ.μ. καινούργιο διαμ. στο Γεννάδι 14.000.000 (Δ.Δ.)
70τ.μ. καινούργιο Απ. Παύλου 24.500.000 (Δ.Δ.)
75τ.μ. ισόγειο στο Ροδίνι με θέα, 22.000.000 (Δ.Δ.)
75τ.μ., (υπ.) πολύ καλή κατασκευή, Παπαχριστοδούλου 10.600.000
76 τ.μ. Περαίας α' ορ. 23.000.000 (Δ.Δ.)
80τ.μ. ορ/σμα α' ορ. Αγ. Αποστόλους, 18.000.000 (Δ.Δ)
80τ.μ. στο Νιοχώρι, 16.000.000 (Δ.Δ.)
80τ.μ. (υπ.) τζάκι- αυλές, 17.000.000
83τ.μ. (ρετιρέ) στη Σάββα Διάκου (και για επ.στέγ.μπετά) 11.000.000
84τ.μ. καινούργιο στην Απ. Παύλου, 28.500.000 (Δ.Δ.)
85τ.μ. ημ/γειο με θέρμανση Θεμ. Σοφούλη (και για επαγγ. στέγη) 15.000.000
85τ.μ. (β' όρ.) Μιχ. Πετρίδη, 25.000.000
85τ.μ. Πτολεμαίου (τζάκι - ηλιακό) 23.000.000 (Δ.Δ.)
85τ.μ. (σε σοβά) γ' ορ. στην Ιαλυσό, 20.000.000 (Δ.Δ.)
85τ.μ. στην Στ. Κωτιάδη λουξ, 33.000.000 (Δ.Δ.)
87τ.μ. στη Διαγοριδών 30.000.000 (Δ.Δ.)
89τ.μ. (μπετά) ισόγειο υπ/νο στην Ενόπλων Δυνάμεων, 14.000.000 (Δ.Δ.)
90τ.μ. Αισχύνης λουξ-θέα 29.000.000 (ΔΔ)
90τ.μ. (ημ/γειο) λουξ στη Μιχ. Πετρίδη 23.000.000
91τ.μ. στην Ιαλυσό 22.000.000 (Δ.Δ.)
94τ.μ. καινούργιο στην Απ. Παύλου 33.000.000 (Δ.Δ.)
95τ.μ. (α' όροφ) στο Ροδίνι, 27.000.000 (Δ.Δ.)
95 τ.μ. ημ/γειο στη Τσαλδάρη σε μπετά 11.000.000
97τ.μ. καινούργιο στην Αταβύρου, 34.000.000 (Δ.Δ.)
104τ.μ. καινούργιο στην Πειραιώς 36.000.000 (Δ.Δ.)
110τ.μ. (ισόγ.) στη Δαμασκηνού 22.000.000 (Δ.Δ.)
110 τ.μ. δυόρ. διαμέρισμα Καναδά 35.000.000 (ΔΔ)
112τ.μ. ισόγειο στην Πίνδου 25.000.000
140τ.μ. ορ/σμα, Πειραιώς, σε σοβά α' ορόφ. 32.000.000 (Δ.Δ.)
ΤΕΣΣΑΡΙΑ (3 υπν.)
105τ.μ. στην Αταβύρου καινούργιο, 40.000.000 (Δ.Δ.)
110τ.μ. γ'ορ. καινούργιο στην Ανάληψη 38.500.000 (Δ.Δ.)
116τ.μ. καινούργιο - θέρμανση στην Ανάληψη, 41.000.000 (Δ.Δ.)
120τ.μ. (β' ορ.) παραδοσιακό Ηρώων Πολυτεχνείου 40.000.000 (Δ.Δ.)
120τ.μ. (υπ) καινούργιο στην Κέννεντυ με αυλή, 25.000.000
120τ.μ. στην Παύλου Μελά, 34.000.000 (Δ.Δ.)
124τ.μ. καινούργιο στην Αταβύρου, 47.000.000 (Δ.Δ.)
150τ.μ. (β' οροφ.) στην Εργάνης Αθηνάς 45.000.000 (Δ.Δ)
ΠΕΝΤΑΡΙΑ (4 υπν) ΚΑΙ ΑΝΩ
145 τ.μ. Στρ. Ζήση (4 υπν) 40.000.000 (Δ.Δ.)
500τ.μ. ορ/σμα καινούργιο λουξ κατασκευής στην Κέννεντυ 200.000.000
ΜΕΖΟΝΕΤΤΕΣ - ΜΟΝΟΚΑΤΟΙΚΙΕΣ - ΠΑΛΙΑ ΣΠΙΤΙΑ
50τ.μ. μονοκατοικία στα Μαριτσά 5.500.000
55τ.μ. μονοκατοικία (επ/κή στέγη) Θεμ. Σοφούλη 30.000.000 (Δ.Δ.)
70τ.μ. παραδοσιακό στην Κρεμαστή 35.000.000 (Δ.Δ.)
200 τ.μ. 2 λουξ μον/κίες στην Καλαμώνα σε 2.150τ.μ. οικόπ. 70.000.000
100τ.μ. μονοκατοικία, Π. Πόλη, οδός Ξενοφώντος, 25.000.000 δρχ.
100τ.μ. εξοχική βίλλα στο Γεννάδι κοντά στη θάλασσα 32.000.000
104τ.μ. μεζονέτα στη θάλασσα καινούργια στη Λέρο 35.000.000
115τ.μ. σε 560 τ.μ. οικόπεδο στους Αγ. Αναργύρους 60.000.000
120τ.μ. μονοκατοικία δυόροφη, Παραδείσι 17.000.000 (Δ.Δ.)
125τ.μ. μεγ/υα καινούργια Ιαλυσό 47.000.000
125τ.μ. καινούργια, στην Ανάληψη σε 250 τ.μ.οικόπεδο 45.000.000 δρχ. (Δ.Δ.)
125τ.μ. (με 40 μ. υπομ) μονοκατοικία σε μπετά στο Παραδείσι, 20.000.000 δρχ.
125τ.μ. σε 1,5 στρ. στη Θολό 70.000.000
85τ.μ. με κήπο και σοφίτα, κάτω Κρητικά, 22.000.000. (Δ.Δ.)
130 τ.μ. μονοκατοικία στην Ιαλυσό σε μπετά 28.600.000
140 τ.μ. μονοκατοικία Ομήρου στην Παλιά Πόλη 25.000.000
155τ.μ. καινούργια διόροφη σε 400 οικ/δο στην Ιαλυσό, 70.000.000
180τ.μ. μεζονέττα (σε τούβλα), τριόροφη, Κοσκινού 21.500.000
200τ.μ. μονοκατοικία σε 2.320 τμ. οικ/δο λουξ κατασκευής 35 χλμ από τη Ρόδο 75.000.000
210τ.μ. έτοιμη καινούργια μεζ/τα στην Ιαλυσό προς Κρεμαστή 44.000.000 (ΔΔ)
240τ.μ. μεζ/τα ημιτελή με υπόγειο στην Πειραιώς , 50.000.000 (Δ.Δ.)
270τ.μ.,σε μπετά, σε 1000τ.μ. οικ/δο στα Κοσκινού, 35.000.000
270τ.μ., (1/3 τελειωμένο, 2/3 σοβά) Κοσκινού - θέα 60.000.000
Παλιό σπίτι σε 5.600 τ.μ. στους Τρεις 45.000.000 (μετρητά)
ΚΑΤΑΣΤΗΜΑΤΑ - ΓΡΑΦΕΙΑ:
30τ.μ. κοντά Θεμ. Σοφούλη, 23.000.000 (Δ.Δ.)
31τ.μ. Καμείρου 14.000.000
40τ.μ. Ηρακλείου Κρήτης 8.000.000
50τ.μ. στο Μανδράκι 100.000.000
65τ.μ. στην Στρατηγού Ζήση.
70τ.μ. στον Αγ. Ιωάννη, 30.000.000
70τ.μ. στη Μαλιαράκη, 25.000.000 (Δ.Δ.)
85τ.μ. (με γκαρσονιέρα) 40.000.000 στο Ροδίνι
230 κτίριο (ισ. κατ/μα α' γραφείο) στην Π. Πόλη 50.000.000

➤ ΔΙΑΘΕΤΟΥΜΕ ΚΑΤΑΣΤΗΜΑΤΑ, ΟΙΚΟΠΕΔΑ, ΑΓΡΟΤΕΜΑΧΙΑ ΚΑΙ ΕΠΙΧΕΙΡΗΣΕΙΣ
➤ ΑΝΑΛΑΜΒΑΝΟΥΜΕ ΤΗΝ ΠΩΛΗΣΗ ΤΩΝ ΑΚΙΝΗΤΩΝ ΣΑΣ ΣΕ ΣΥΝΤΟΜΟ ΧΡΟΝΙΚΟ ΔΙΑΣΤΗΜΑ ΜΕ ΥΠΕΥΘΥΝΟΤΗΤΑ ΚΑΙ ΕΧΕΜΥΘΕΙΑ ΣΤΗ ΡΟΔΟ - ΑΘΗΝΑ- ΠΕΙΡΑΙΑ

ΒΑΖΟΥΚΟΥ ΡΕΝΑ
ΜΕΣΙΤΗΣ ΑΣΤΙΚΩΝ ΣΥΜΒΑΣΕΩΝ
Πληροφορίες τηλ. (0241) 22943-28838, FAX: 28838
Διευθ. Γραφείου: Δημ. Θεοδωράκη 3 Τ.Κ. 85100 Ρόδος
10-1 το πρωΐ καθημερινά και 6.30 - 9.00 το απόγευμα Δευτέρας και Πέμπτης
e-mail.vazoukou@hayoo.com
M7 - 31/12

Ματιές στα σπορ

Το δημοτικό συμβούλιο Ρόδου τιμά σήμερα τον Θανάση Μπαράκα

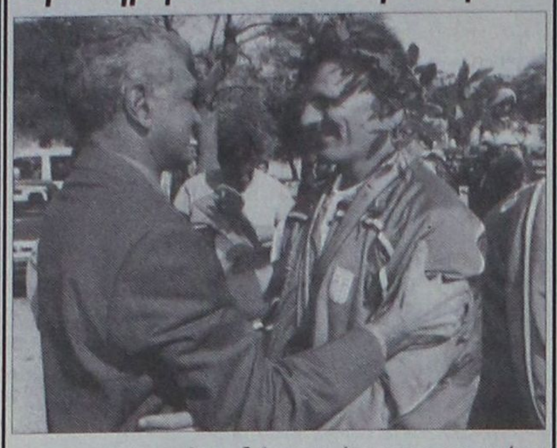

Σε πανηγυρική συνεδρίαση που έχει προγραμματιστεί για σήμερα στις 1 μ.μ., το δημοτικό συμβούλιο της Ρόδου, θα τιμήσει τον χρυσό ολυμπιονίκη (μήκος τυφλών 6,11 μ.) της Παραολυμπιάδας του Σίδνεϊ Θανάση Μπαράκα.

Θα του απονείμει το χρυσό μετάλλιο τιμής της πόλης.

Στην ίδια συνεδρίαση, έχουν προσκληθεί η προπονήτρια Μαρία Ιακωβίδου και ο συνοδός - συναθλητής του Μπαράκα, Νεκτάριος Γιαλλουράκης.

Ως γνωστόν, το δημοτικό συμβούλιο έχει αποφασίσει να ζητήσει τη μεσολάβηση του υφυπουργείου Αθλητισμού, ώστε να ενταχθεί στις Ενοπλες Δυνάμεις ο Μπαράκας. Αν αυτό δεν γίνει, τότε θα προσληφθεί στη Δημοτική Αστυνομία.

Την Παρασκευή θα ξεκαθαρίσει το θέμα Γιώργου Ράδου στον Αρη

Αν θα αναλάβει ή όχι προπονητής

Την προσεχή Παρασκευή αναμένεται να οριστικοποιηθεί αν ο Γιώργος Ράδος θα είναι ο νέος τεχνικός του Αρη Αρχαγγέλου.

Σύμφωνα με πληροφορίες της εφημερίδας μας το περιθώριο αυτό το έδωσε στη διοίκηση ο προπονητής προκειμένου να ξεπεραστούν κάποια μικροπροβλήματα που έχουν δημιουργηθεί στο ποδοσφαιρικό τμήμα.

Ο Γιώργος Ράδος πάντως έδωσε χθες κανονικά το παρών στην προπόνηση, ενώ το ίδιο προτίθεται να κάνει μέχρι και την Παρασκευή.

Σε περίπτωση που αυτά τα μικροπροβλήματα ξεπεραστούν, ο Ράδος θα συνεχίσει φυσικά να προσφέρει τις υπηρεσίες του στον σύλλογο. Αντίθετα η διοίκηση του Αρη μάλλον θα πρέπει να αναζητήσει άλλον προπονητή.

Εκλογές για νέα διοίκηση έχει την Κυριακή ο ΓΑΣ «Η Υγεία»

Ο Γ.Α.Σ. Ρόδου «Η Υγεία» ανακοινώνει ότι την Κυριακή στις 11.00 π.μ. θα πραγματοποιηθεί στην αίθουσα του Δ.Ο.Ν.Α. (Διαγοριδών 1) η ετήσια γενική συνέλευση του συλλόγου, όπου θα διεξαχθούν αρχαιρεσίες για την ανάδειξη νέου δ.σ.

- Για τον ανωτέρω σκοπό παρακαλούνται τα μέλη του σωματείου που έχουν κληθεί και εγγράφως, να παρευρίσκονται την ανωτέρω ημερομηνία στον ανωτέρω τόπο.

- Επίσης παρακαλούνται οι ενδιαφερόμενοι, που έχουν δικαίωμα «εκλέγειν και εκλέγεσθαι», να καταθέσουν τις υποψηφιότητες τους για το δ.σ. και την Εξελεγκτική Επιτροπή μέχρι την Παρασκευή στον γραμματέα του συλλόγου κ. Τσάτσο Νικόλαο τηλ. 25595.

ΕΛΛΗΝΙΚΗ ΔΗΜΟΚΡΑΤΙΑ
ΥΠΟΥΡΓΕΙΟ ΥΓΕΙΑΣ ΠΡΟΝΟΙΑΣ ΘΕΡΑΠΕΥΤΗΡΙΟ
Χ.Π. ΠΑΙΔΩΝ ΔΩΔ/ΣΟΥ «Ο ΑΓΙΟΣ ΑΝΔΡΕΑΣ»
Ν.Π.Δ.Δ.

ΠΡΟΣΚΛΗΣΗ

Τα παιδιά του Θεραπευτηρίου «Ο ΑΓΙΟΣ ΑΝΔΡΕΑΣ», οι εργαζόμενοι, η διεύθυνση και το Δ.Σ., σας προσκαλούν στην εορτή του Αγίου Ανδρέα την Πέμπτη 30-11-2000.

Θα τελεστεί Θεία Λειτουργία στις 9.00 π.μ. στο Ιερό Ναΰδριο του Θεραπευτηρίου και κατόπιν θα προσφερθούν οι παραδοσιακοί λουκουμάδες και αναψυκτικά.
Η παρουσία σας θα είναι χαρά και τιμή για μας.
Ο πρόεδρος Δ.Σ.
ΠΙΣΚΑΠΑΣ ΓΡΗΓΟΡΗΣ
ΧΛ-29/11

AMCOR

No 1

ΚΑΤΑΣΚΕΥΑΖΟΝΤΑΙ & ΕΙΣΑΓΟΝΤΑΙ ΣΥΝΑΡΜΟΛΟΓΗΜΕΝΑ ΑΠΟ ΤΟ ΙΣΡΑΗΛ



ΠΡΟΣΙΑΓΡΑΦΕΣ CDK CE MARK

Η AMCOR-ΙΣΡΑΗΛ Η ΜΕΓΑΛΥΤΕΡΗ ΒΙΟΜΗΧΑΝΙΑ ΗΛΙΑΚΩΝ ΣΥΣΤΗΜΑΤΩΝ ΣΤΟΝ ΚΟΣΜΟ, ΣΑΣ ΠΡΟΣΦΕΡΕΙ ΤΟΝ ΚΑΛΥΤΕΡΟ ΗΛΙΑΚΟ ΘΕΡΜΟΣΙΦΩΝΑ ΤΟΥ ΚΟΣΜΟΥ ΜΕ ΜΟΝΑΔΙΚΑ ΣΗΜΕΙΑ ΥΠΕΡΟΧΗΣ ΠΟΥ ΚΑΝΕΝΑΣ ΑΛΛΟΣ ΔΕΝ ΕΧΕΙ. ΠΡΩΤΗ Η AMCOR, ΠΡΙΝ 40 ΧΡΟΝΙΑ ΠΑΡΟΥΣΙΑΣΕ ΤΗΝ ΕΠΑΝΑΣΤΑΤΙΚΗ ΤΗΣ ΤΕΧΝΟΛΟΓΙΑ ΣΤΟΥΣ ΗΛΙΑΚΟΥΣ ΘΕΡΜ/ΝΕΣ. ΠΟΛΛΟΙ ΑΠΟ ΤΟΤΕ ΠΡΟΣΠΑΘΗΣΑΝ ΝΑ ΤΗΝ ΜΙΜΗΘΟΥΝ. ΤΑ ΑΠΟΤΕΛΕΣΜΑΤΑ ΤΟΥΣ ΕΙΝΑΙ ΓΝΩΣΤΑ. ΚΑΝΕΝΑΣ ΔΕΝ ΜΠΟΡΕΣΕ ΝΑ ΤΗ ΦΘΑΣΕΙ. ΣΗΜΕΡΑ Η AMCOR ΣΥΝΕΧΙΖΟΝΤΑΣ ΤΗΝ ΕΡΕΥΝΑ ΣΤΟΝ ΤΟΜΕΑ ΤΗΣ ΗΛΙΑΚΗΣ ΕΝΕΡΓΕΙΑΣ ΒΡΙΣΚΕΤΑΙ ΚΑΙ ΘΑ ΒΡΙΣΚΕΤΑΙ ΜΠΡΟΣΤΑ ΓΙΑΤΙ ΕΙΝΑΙ Η **No 1** ΣΤΟΝ ΚΟΣΜΟ.

ΕΙΝΑΙ Η AMCOR

M.28-31/12

Λόγω ακαταλληλότητας του γηπέδου Χανίων

Στη Ρόδο θα γίνει το ματς Ολυμπιακού και Καλαμάτας

Ορίστηκε για την Κυριακή στις 5 μ.μ.



Νέες στιγμές τρέλας και παροξυσμού αναμένεται να γνωρίσει η πόλη μας το ερχόμενο Σαββατοκύριακο με την άφιξη του «τιμωρημένου» Ολυμπιακού Πειραιώς, ο οποίος στα πλαίσια της 9ης αγωνιστικής του πρωταθλήματος της Εθνικής κατηγορίας, θα αντιμετωπίσει την Καλαμάτα, εκτίοντας τη δεύτερη από τις τρεις συνολικά αγωνιστικές ημέρες που τιμωρήθηκε να αγωνιστεί σαν γηπεδούχος, μακριά από το γήπεδό του. (Οπως συνέβη το περασμένο Σάββατο με τον Παναθηναϊκό).

Το συγκεκριμένο παιχνίδι, αρχικά, ήταν να γίνει στα Χανιά, όμως έπειτα από αυτοψία που πραγματοποιήθηκε από υπηρεσιακούς παράγοντες του Ολυμπιακού χαρακτηρίστηκε ακατάλληλο για τέλεση αγώνων Εθνικής Κατηγορίας, με αποτέλεσμα το Εθνικός Στάδιο Ρόδου να «κερδίσει» και αυτόν τον αγώνα, αφού οι εξετάσεις που κατά συρροήν «έδωσε» τον τελευταίο καιρό χαρακτηρίσθηκαν άριστες!

Το γεγονός αυτό αναμένεται να προκαλέσει πανικό στις τάξεις των πολυπληθών φιλάθλων του «Θρύλου» στο νησί μας, οι οποίοι αναμένεται να κατακλύσουν απ' άκρου εις άκρου το Στάδιο την Κυριακή στις 5 μ.μ.

Η αποστολή των «ερυθρολεύκων» αναμένεται να έρθει στο νησί το Σάββατο το πρωί, ενώ το βράδυ - εκτός απροόπτου - θα προονηθεί στο χόρτο του Σταδίου «Ο Διαγόρας».

Αυξημένα και πάλι τα μέτρα της Τροχαίας

Λόγω του παιχνιδιού, αυξημένα αναμένεται να είναι και πάλι τα μέτρα της Αστυνομίας και της Τροχαίας Ρόδου, ιδίως για τους περιβάλλοντες του Εθνικού Σταδίου δρόμους.

Εντός των προσεχών ημερών μάλιστα αναμένεται να εκδοθεί η παρακάτω ειδοποίηση προς τα τοπικά ΜΜΕ, από την Τροχαία Ρόδου:

«Φίλε οδηγέ, παρακαλούμε όπως την Κυριακή 3-12-2000, μη σταθμεύσετε το αυτοκίνητό σας στο χώρο αυτό, λόγω του ποδοσφαιρικού αγώνα μεταξύ των ομάδων Ολυμπιακού - Καλαμάτας για την αποφυγή ζημιών, σε περίπτωση τυχόν επεισοδίων. Σε αντίθετη περίπτωση είμαστε υποχρεωμένοι να το μετακινήσουμε με γερανοφόρο όχημα ιδιωτικής εταιρίας και το κόστος μεταφοράς θα βαρύνει εσάς».

Προβλήματα τραυματισμών στον Ηρακλή Μαριτσών

Προβλήματα τραυματισμού «μαστίζουν» το στρατόπεδο του Ηρακλή Μαριτσών, εν όψει του Σαββατιάτικου κρίσιμου παιχνιδιού με τον Διαγόρα.

Από τη χθεσινή προπόνηση απουσίασαν οι Μαλώτρας, Μανωλάς, Μπάκαλος, Χατζηκωνσταντής και Γκόγκος, ενώ επέστρεψε ο Τσαμπίκος Λορέτζος.

Η συμμετοχή των τραυματιών για το ματς με τον Διαγόρα κρίνεται αμφίβολη, αναγκάζοντας τον Βασίλη Αθανασίου να ψάξει λύσεις για την συγκρότηση αξιόμαχης ενδεκάδας.

- Η διοίκηση του Ηρακλή συγχαίρει τους ποδοσφαιριστές του ΑΕΡΑ και του Ηρακλή για την άψογη αγωνιστική τους συμπεριφορά σε ένα ακατάλληλο γήπεδο, και κάτω από αντίξοες καιρικές συνθήκες, που είχε σαν αποτέλεσμα και την άριστη διαιτησία των κ. Μιχαλάκη, Τριανταφύλλου, Ζανεττή, καθώς τους φίλους επιχειρηματίες του συλλόγου για την επιθυμία που έδειξαν για τη διαφήμιση στα ημερολόγια της ομάδας.

- Μουσική βραδιά θα διοργανώσει ο Ηρακλής παραμονές των εορτών με λαχειαγορά. Λεπτομέρειες θα ανακοινωθούν εντός των ημερών.

Αναβλήθηκε η εκδίκαση της προσφυγής του Μαλλιάκα

Την Κυριακή ο αγώνας Ιάλυσου - Λεωνιδίου

Στον Ιάλυσο παραμένει μέχρι νεωτέρας ο Νικήτας Μαλλιάκας!

Η Επιτροπή Επίλυσης Οικονομικών Διαφορών Επαγγελματιών Ποδοσφαιριστών της ΕΠΑΕ, δεν εκδίκασε χθες την προσφυγή του αμυντικού παίκτη που θέλει να μείνει ελεύθερος.

Η ΠΑΕ Ιάλυσος ζήτησε - μέσω του δικηγόρου Λαζάρου Γρύλλη - αναβολή, αφού λόγω της απεργίας των δημοσίων υπαλλήλων και της μεταίωσης των περισσοτέρων πτήσεων, δεν ταξίδεψαν στην πρωτεύουσα ο πρόεδρο Στέργος Χατζηαντωνίου και ο διευθύνων σύμβουλος Παράσχος Κουλούμπρης.

Η υπόθεση θα εκδικαστεί την προσεχή εβδομάδα και όπως όλα δείχνουν, θα υπάρξει μεγάλη μάχη από τις δύο πλευρές για δικαίωση.

Ο Μαλλιάκας θα υποστηρίξει ότι είναι απλήρωτος ένα μισθό (δηλαδή. έχει να πάρει 100.000 δρχ,) και από την άλλη, η ΠΑΕ θα αντιτείνει ότι ο παίκτης δεν πήγε να πάρει τα λεφτά του όταν έγιναν πληρωμές, γι' αυτό και τα κατέθεσε στο Ταμείο Παρακαταθηκών και Δανείων.

Σύμφωνα πάντως, με έγκυρες πληροφορίες, ο Μαλλιάκας θα επιμείνει μέχρι το τέλος, αφού έχει ήδη συμφωνήσει να μεταγραφεί στη Ρόδο.

Την Κυριακή με το Λεωνίδιο

Την Κυριακή στις 3 μ.μ. όρισε για τις 5 μ.μ. ο αγώνας Ιάλυσου με το Λεωνίδιο στο «Οικονομίδιο» γήπεδο. Στην περίπτωση που η Αστυνομική Διεύθυνση Δωδεκανήσου δεν ζητήσει αλλαγή ημέρας από την Εκτελεστική Επιτροπή της ΕΠΑΕ (συνεδριάζει σήμερα), λόγω του αγώνα Ολυμπιακού - Καλαμάτας (Κυριακή 5 μ.μ.), τότε η ΠΑΕ Ιάλυσος θα ζητήσει ο αγώνας ν' αρχίσει στις 2.15 μ.μ. ή 2.30 μ.μ. ώστε να προλάβουν να μετακινηθούν και να παρακολουθήσουμε χωρίς πρόβλημα τα δύο παιχνίδια.

Τη Δευτέρα ίσως διεξαχθεί το ντέρμπυ Ρόδου - Κλεάνθη

Θα το αποφασίσει σήμερα η ΕΠΣΔ



Ο ορισμός του αγώνα Ολυμπιακού - Καλαμάτας την Κυριακή στο Εθνικό Στάδιο Ρόδου (5 μ.μ.), αναγκάζει σήμερα την ΕΠΣΔ να αναζητήσει λύσεις, όσον αφορά την ημέρα και τον τόπο διεξαγωγής του ντέρμπυ κορυφής στην Α' Κατηγορίας, ανάμεσα στον ΑΣ Ρόδος και τον Κλεάνθη.

Αν η ΕΠΑΕ δεν όριζε το παιχνίδι της Εθνικής Κατηγορίας στην πόλη μας, τότε το ντέρμπυ θα γινόταν κανονικά το Σάββατο.

Τώρα, η ΕΠΣΔ θα πρέπει να επιλέξει ανάμεσα σε δύο λύσεις. Η μία είναι να ορίσει το ντέρμπυ σε άλλο γήπεδο, το Σάββατο και η άλλη να το ορίσει τη Δευτέρα στο Εθνικό Στάδιο.

Η δεύτερη περίπτωση θα μπορέσει να υλοποιηθεί μόνο εάν δώσει το «πράσινο φως» η Επιτροπή Διοίκησης του Σταδίου.

Θεωρείται δεδομένο, ότι η ΕΠΣΔ θα ορίσει ένα παιχνίδι της 10ης «ημέρας» την Παρασκευή και τα υπόλοιπα πέντε της Ρόδου το Σάββατο.

Ο Γιώργος Τανίδης είναι από χθες ο νέος προπονητής του Απόλλωνα

Γυμναστής ανέλαβε ο Θεόδωρος Σκαρτάδος



Ο Γιώργος Τανίδης όπως γράψαμε χθες είναι ο νέος προπονητής του Απόλλωνα Καλυθιών. Την απόφαση αυτή πήρε χθες το μεσημέρι η διοίκηση του συλλόγου μετά από έκτακτη συνεδρίαση των μελών της εξαιτίας της παραίτησης του Κώστα Παπαοικονόμου.

Ο κ. Τανίδης (φωτό) που το τελευταίο διάστημα δεν βρισκόταν στο τιμόνι ομάδας, αναλαμβάνει σίγουρα ένα πολύ δύσκολο έργο σε μια κρίσιμη καμπή του πρωταθλήματος της εθνικής ερασιτεχνικής κατηγορίας. Αξίζει μάλιστα να σημειωθεί ότι αρχικά δεν συμφώνησε με την πρόταση που του έγινε αλλά λίγο αργότερα μεταπείστηκε μετά από πιέσεις που δέχθηκε από το στενό του περιβάλλον. Ο παλαίμαχος ποδοσφαιριστής της Ρόδου και της ΑΕΚ είχε εργαστεί ξανά στον Απόλλωνα Καλυθιών την δεκαετία του 1980 έχοντας ένα αρκετά επιτυχημένο έργο και συμμετέχοντας και πάλι στη Δ' Εθνική.

Σε δηλώσεις του για την πρόσληψη του κ. Τανίδη ο πρόεδρος του συλλόγου Γιώργος Καραγιάννης τόνισε:

«Ο καινούργιος προπονητής είναι καλός. Το ξέρω ότι το τελευταίο διάστημα δεν εργαζόταν, ωστόσο πιστεύω ακράδαντα στις δυνατότητές του». Ο κ. Καραγιάννης συνέχισε:

«Θα προσπθήσουμε για το πρωτάθλημα αν και ξέρουμε ότι είναι πολύ δύσκολο. Πιστεύω ότι σύμφωνα με τις δυνατότητες της ομάδας μπορούμε να φέρουμε και εκτός έδρας θετικά αποτελέσματα. Θέλω να ευχαριστήσω τον Κώστα Παπαοικονόμου και τον Αντώνη Οικονόμου για τη συνεργασία που είχαμε δύο χρόνια. Τους εύχομαι καλή πορεία».

Ο γυμναστής

Ο Θεόδωρος Σκαρτάδος είναι μετά τον Γιώργο Τανίδη το νέο πρόσωπο στην ομάδα του Απόλλωνα. Ο Σκαρτάδος θα είναι ο γυμναστής του συλλόγου καλύπτοντας έτσι το κενό του Αντώνη Οικονόμου.

Το τουρνουά «Αγ. Ανδρέας 2000»

Τρεις αγώνες θα γίνουν και σήμερα στις εγκαταστάσεις του «MINI FOOTBALL CLUB» του Ευγένιου Καταξενού στο Φαληράκι στα πλαίσια του φιλανθρωπικού τουρνουά 5Χ5 «Αγιος Ανδρέας 2000».

Σύμφωνα με το πρόγραμμα θα παίξουν:

- 9 μ.μ.: HOLSTEN - Ελπίς Κρεμαστής
- 9.40 μ.μ.: Μπαλαδόροι - FM PROMOTION
- 10.20 μ.μ.: Φυλιτζανίδης - EUROATHLERIC Δίας '88

Εξι παιχνίδια γίνονται σήμερα για τη Β' και Γ' Κατηγορία

Με δύο παιχνίδια για τη Β' Κατηγορία (ένα για κάθε όμιλο) και τέσσερα για την Γ' κατηγορία «πέφτει» σήμερα η αυλαία της 6ης και της 4ης αγωνιστικής αντίστοιχα, η οποία διεξήχθη μετ' εμποδίων, λόγω του Σαββατιάτικου αγώνα του Παναθηναϊκού με την Σκόντα Ξάνθη.

Β' ΚΑΤΗΓΟΡΙΑ 1ος όμιλος

- Καρδάμαινα (14.45 μ.μ.): Δόξα Καρδάμαινας - Ανταγόρας. Διαιτητής: Σιδηρόπουλος (Ξιάρχος, Κατέρης). Παρατηρητής: Μανιάς.

2ος όμιλος

- Απολακκιά (14.45 μ.μ.): Ασπίδα Απολακκιάς - ΑΕ Κατταβιάς. Διαιτητής: Χατζηνικόλας (Μιτζιρίκης, Γενής). Παρατηρητής: Κάπρος.

Γ' ΚΑΤΗΓΟΡΙΑ 2ος όμιλος

- Διμυλιά (14.45 μ.μ.): Ατρόμητος Διμυλιάς - Αναγέννησης Νήσου Ρόδου. Διαιτητής: Κόκκινος (Τσαγγάρης, Αντωνόπουλος). Παρατηρητής: Πάλλας.
- Κρητηνία (14.45 μ.μ.): Αλθαιμένης - Δωριέας. Διαιτητής: Μίχος (Λάμπρου, Πάνος). Παρατηρητής: Χατζημανώλης.
- Κρεμαστή (14.45 μ.μ.): Ηλιος Ιαλυσού - Γ.Σ. Διαγόρας. Διαιτητής: Σ. Δημητράς (Ζανεττής, Ορφανός). Παρατηρητής: Κωνσταντίνου.
- Λάερμα (14.45 μ.μ.): Πολύστρατος - Ερμής Καλ.. Διαιτητής: Ταράλης (Κατσιδώνης, Τάτας). Παρατηρητής: Χουρδάς.

Δεν έγινε δεκτή η παραίτηση του Κώστα Παπαστεργίου

Μπορεί ο Κώστας Παπαστεργίου να παραιτήθηκε από την τεχνική ηγεσία του Ευαγόρα, ωστόσο κάτι τέτοιο δεν γίνεται αποδεκτό από τη διοίκηση!

Την απόφαση αυτή πήραν χθες τα μέλη του διοικητικού συμβουλίου μετά από συνεδρίαση που έκαναν με βάση τις τελευταίες εξελίξεις. Το δ.σ. θεώρησε πως η προσφορά του κ. Παπαστεργίου στην πορεία της ομάδας είναι πολύ μεγάλη γι' αυτό και δεν μπορεί να κάνει αποδεκτή την παραίτησή του.

Άλλη απόφαση που πάρθηκε είναι να τιμωρηθεί με δύο μήνες αποκλεισμό από τους αγώνες του πρωταθλήματος ο Στέργος Τσαγκάρης. Ο έμπειρος ποδοσφαιριστής υπέπεσε σε πειθαρχικό παράπτωμα.

Προαγωγές διαιτητών του τοπικού Συνδέσμου

Σε βοηθούς διαιτητές της Εθνικής κατηγορίας προήχθησαν χθες δύο Δωδεκανήσιοι διαιτητές.

Πρόκειται για τους Χρήστο Τσαούση και τον Μιχάλη Φραγκίνη, οι οποίοι τα τελευταία χρόνια έχουν μια σταθερά ανοδική πορεία και θεωρούνται κατά κοινή ομολογία οι ελπίδες της δωδεκανησιακής διαιτησίας.

Επίσης κατά τις χθεσινές προαγωγές, σε βοηθούς διαιτητές Β' Κατηγορίας προήχθησαν οι Γρηγόρης Λέφας (παραμένει στους πίανκες τωνΔωδεκανησίων διαιτητών αν και έχει μετατεθεί ήδη σε στρατιωτική μονάδα της Κοζάνης) και ο Βαγγέλης Τριανταφύλλου.

Τέλος σε διαιτητές Εθνικής Ερασιτεχνικής κατηγορίας προήχθησαν οι Βαγγέλης Κατσιδώνης, Γρηγόρης Λέφας, Σάββας Σιδηρόπουλος, Νίκος Σταυριανός και Βαγγέλης Τριανταφύλλου.

Πρόκειται σίγουρα για ιδιαίτερα σημαντική επιτυχία που καταδεικνύει την άνοδο της δωδεκανησιακής διαιτησίας.

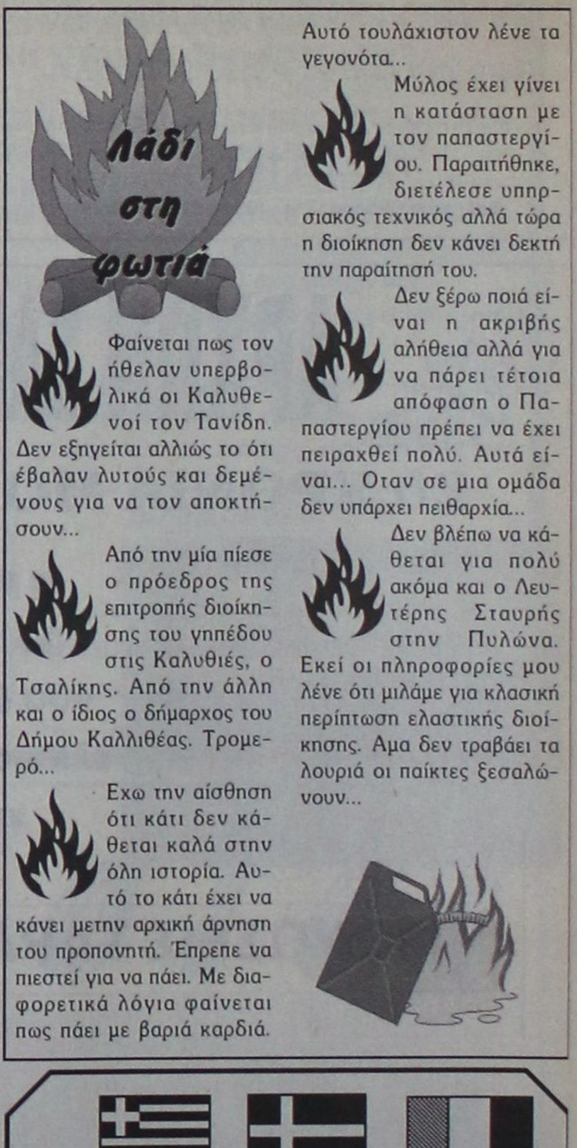

Αυτό τουλάχιστον λένε τα γεγονότα...

Φαίνεται πως τον ήθελαν υπερβολικά οι Καλυθεινοί τον Τανίδη. Δεν εξηγείται αλλιώς το ότι έβαλαν λυτούς και δεμένους για να τον αποκτήσουν...

Μύλος έχει γίνει η κατάσταση με τον παπαστεργίου. Παραιτήθηκε, διετέλεσε υπηρσιακός τεχνικός αλλά τώρα η διοίκηση δεν κάνει δεκτή την παραίτησή του.

Από την μία πίεσε ο πρόεδρος της επιτροπής διοίκησης του γηπέδου στις Καλυθιές, ο Τσαλίκης. Από την άλλη και ο ίδιος ο δήμαρχος του Δήμου Καλλιθέας. Τρομερό...

Δεν ξέρω ποιά είναι η ακριβής αλήθεια αλλά για να πάρει τέτοια απόφαση ο Παπαστεργίου πρέπει να έχει πειραχθεί πολύ. Αυτά είναι... Οταν σε μια ομάδα δεν υπάρχει πειθαρχία...

Εχω την αίσθηση ότι κάτι δεν κάθεται καλά στην όλη ιστορία. Αυτό το κάτι έχει να κάνει μετην αρχική άρνηση του προπονητή. Έπρεπε να πιεστεί για να πάει. Με διαφορετικά λόγια φαίνεται πως πάει με βαριά καρδιά.

Δεν βλέπω να κάθεται για πολύ ακόμα και ο Λευτέρης Σταυρής στην Πυλώνα. Εκεί οι πληροφορίες μου λένε ότι μιλάμε για κλασική περίπτωση ελαστικής διοίκησης. Αμα δεν τραβάει τα λουριά οι παίκτες ξεσαλώνουν...

ΣΗΜΑΙΟΤΕΧΝΙΚΗ
"MY FRIEND"
ΚΩΣΤΑΣ ΤΡΟΥΛΛΗΣ

- Σημαίες όλων των κρατών του κόσμου
- Σήματα, λάβαρα, εμβλήματα εταιρειών - ομίλων - σωματείων
- Ποδοσφαιρικές σημαίες, λάβαρα, μπρελόκ, καπέλα, κασκώλ, αναπτήρες και ενδυμασίες (μπλούζες, σορτσάκια, κάλτσες) όλων των ομάδων Α' Εθνικής (κατόπιν παραγγελίας και όλων των τοπικών ομάδων)
- Αθλητικές φόρμες σε ποικιλία χρωμάτων, ποιοτήτων και μεγεθών

Διαθέτουμε σημαίες του 2004 και των Ολυμπιακών Αγώνων

Ακτή Σαχτούρη (έναντι Τελωνείου Ρόδου)
Τηλ. 33953. Τηλ.βιοτεχνίας 61321
Χ 2076- 31/12

Υποβλήθηκαν στο υφυπουργείο Αθλητισμού

Προτάσεις του Δήμου Ρόδου για αθλητικά έργα στην πόλη

✓ Θα ενταχθούν στο πρόγραμμα ΕΠΤΑ

ΣΤΙΣ 15 Νοεμβρίου του 2000 ο Δήμος Ροδίων κατέθεσε, στα πλαίσια του προγράμματος «ΕΛΛΑΔΑ 2004», που έχει καταρτιστεί από τη Γενική Γραμματεία Αθλητισμού, την πρότασή του για κατασκευή αθλητικών υποδομών στα όρια του Δήμου.

Το συγκεκριμένο πρόγραμμα παρουσιάστηκε από τον υφυπουργό Πολιτισμού κ. Φλωρίδη στο Ηράκλειο Κρήτης στις 30/6/2000. Κατά τη διάρκεια της παρουσίασης αυτής είχαμε την ευκαιρία να παρακολουθήσουμε την παρουσίαση ενός ολοκληρωμένου επιχειρησιακού προγράμματος που αγκαλιάζει όλη την ελληνική περιφέρεια και το οποίο είναι αρκετά προσεγμένο και τεκμηριωμένο.

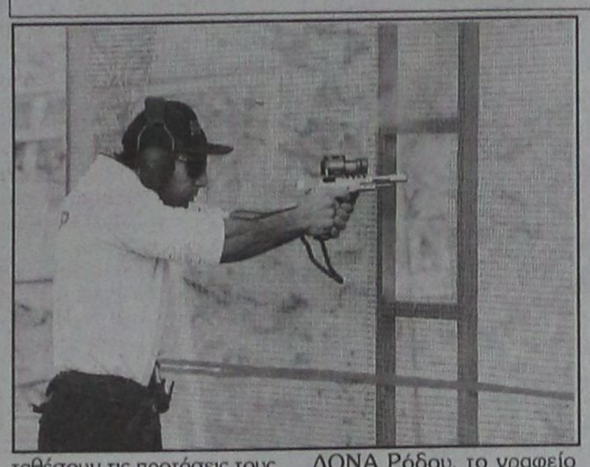

Σε συνέχεια, η ΓΓΑ ζήτησε από τους Δήμους να καταθέσουν τις προτάσεις τους σύμφωνα με τα κριτήρια που τέθηκαν από τη ΓΓΑ και με βάση τις υφιστάμενες υποδομές της πόλης. Κατόπιν αυτού το γραφείο προγραμματισμού του Δήμου Ροδίων, σε συνεργασία με το ΔΟΝΑ Ρόδου, το γραφείο Πολεοδομίας και τις Τεχνικές Υπηρεσίες κατάρτισε και κατέθεσε την πρόταση του Δήμου Ροδίων στα πλαίσια του προγράμματος ΕΠΤΑ. Στην πρόταση του Δήμου Ροδίων, προβλέπονται τα παρακάτω αθλητικά έργα:

1. Κατασκευή γηπέδου στίβου και ποδοσφαίρου 10.000 θέσεων στην περιοχή «Φυτώριο»
2. Κατασκευή κλειστού γυμναστηρίου 450 θέσεων τύπου Τ10 στην περιοχή του ΤΕΛ Ρόδου
3. Κατασκευή κλειστής αίθουσας βαρέων αθλημάτων στην περιοχή «Φυτώριο»
4. Κατασκευή αίθουσας βαρέων αθλημάτων στην περιοχή «Φυτώριο»
5. Κατασκευή ναυταθλητικών εγκαταστάσεων στην περιοχή «Ρένη»
6. Διαμόρφωση αίθουσας ξιφασκίας σε κτίριο της Μεσαιωνικής Πόλης
7. Διαμόρφωση υπαίθριου αθλητικού χώρου στην περιοχή «Ροδίνι»
8. Κατασκευή γηπέδου 5Χ5 στην περιοχή του Αγ. Δημητρίου
9. Ολοκλήρωση εγκαταστάσεων NOP
10. Κατασκευή γηπέδου 5Χ5 στην περιοχή Αγ. Αποστόλων.

Με ενέργειες του Γιάννη Οικονομίδη θα παίξει ο Ολυμπιακός στη Ρόδο

Μεγάλο το παρασκήνιο λόγω Χανίων

Αν κάποιοι πιστεύουν ότι όλα αυτά τα «θαυμαστά» που συμβαίνουν το τελευταίο διάστημα στο νησί μας (ριζική αναμόρφωση του Εθνικού Σταδίου, αγώνες της Εθνικής μας ομάδας ποδοσφαίρου, αγώνες του Πρωταθλήματος της Εθνικής Κατηγορίας, κλπ), γίνονται από μόνα τους ή ότι κάποιοι μας χρωστούν κάτι, πλανώνται πλάνην οικτράν!

Κανένας δεν μας χρωστά, κανένας δεν μας χαρίζει τίποτα και όλα όσα γίνονται προϋποθέτουν απίστευτο παρασκήνιο, δουλειά και διαβουλεύσεις επί διαβουλεύσεων.

Κάποιοι άνθρωποι, τόσο εδώ, όσο και στα κέντρα αποφάσεων, στην πρωτεύουσα, είχαν ξεχάσει σπίτια, οικογένειες και προσωπική ζωή, προκειμένου το νησί μας να ξαναζεί στιγμές του λαμπρού παρελθόντος, αφού βλέπουμε «φίρμες» και ονόματα που μόνο από τις τηλεοπτικές μας συσκευές θα είχαμε σε άλλη περίπτωση τη δυνατότητα να παρακολουθήσουμε.

Οσο για το Εθνικό μας Στάδιο, αυτό σε λίγα χρόνια, ούτε αγώνες προδιαγραφών Γ' Ερασιτεχνικής δεν θα μπορούσε να φιλοξενήσει με τα χάλια στα οποία είχε περιέλθει!!!

Οι πρωτεργάτες αυτού του μίνι αθλητικού «θαύματος» είναι λίγο πολύ γνωστοί:

Ο πρόεδρος της Δ.Ε. του Εθνικού Σταδίου, Γιώργος Πόκιας, ο πρόεδρος της ΕΠΣΔ Κλεόβουλος Χατζηγεωργίου και φυσικά, πάνω απ' αυτούς το μέλος του δ.σ. της ΕΠΟ Γιάννης Οικονομίδης.

Ενας άνθρωπος «ορόσημο» για το ελληνικό ποδόσφαιρο, του οποίου οι τομές και οι θεσμικές παρεμβάσεις θα μείνουν για πάντα χαραγμένες στη μνήμη και τη θύμησή μας.

Με παρέμβασή του δεν έγινε «κουκλί» το Εθνικό Στάδιο, με δικές του επαφές δεν ήρθε η Εθνική στο νησί μας, με δικές του αποφασιστικές κινήσεις δεν έπαιξε ο Παναθηναϊκός και θα παίξει ο Ολυμπιακός την Κυριακή στο νησί μας;

Πρόκειται για ευτύχημα που η Δωδεκάνησος έχει έναν τέτοιο εκπρόσωπο στην Ομοσπονδία, έναν άνθρωπο που έχει προσφέρει και έχει ακόμη να προσφέρει πάρα πολλά στο δωδεκανησιακό αθλητισμό!

Την τελευταία στιγμή «αρπάξαμε» το παιχνίδι του θρύλου απ' τα Χανιά

Οσον αφορά το κυριακάτικο παιχνίδι του Θρύλου στη Ρόδο, παίχτηκε απίστευτο παρασκήνιο και μάλιστα το «αρπάξαμε» μέσα από τα χέρια της ΕΠΣ Χανίων, η οποία μέχρι χθες το πρωί το θεωρούσε «δικό» της.

Τί είχε συμβεί;

Υστερα από συνεχείς επαφές και ταξίδια στην Αθήνα, του προέδρου της ΕΠΣ Χανίων κ. Βούρβαχη είχε πάρει τη διαβεβαίωση του κ. Γιώργου Λούβαρη ότι ο «θρύλος» θα παίξει στα Χανιά, παρά την περί του αντιθέτου διαβεβαίωση του Βίκτωρα Μητρόπουλου στον Γ. Πόκκια ότι τόσο ο Ολυμπιακός όσο και ο Παναθηναϊκός θα παίξουν ένα παιχνίδι (τουλάχιστον) στο νησί μας.

Οταν η αρμόδια επιτροπή της ΕΠΑΕ, όμως, πήγε στα Χανιά για να επιθεωρήσει το γήπεδο, διαπίστωσε πολλές ελλείψεις χαρακτηρίζοντάς το ακατάλληλο για το ματς του Ολυμπιακού με την Καλαμάτα.

Τότε, άνθρωποι της ΕΠΣ Χανίων ανέβηκαν στην Αθήνα υποστηρίζοντας ότι οι όποιες ελλείψεις έχουν διορθωθεί και ότι το παιχνίδι μπορεί να διεξαχθεί εκεί.

Φυσικά, οι «δικοί» μας εδώ στη Ρόδο κοιμόντουσαν ήσυχοι ότι το παιχνίδι θα γίνει εδώ, σύμφωνα με τις υποσχέσεις του προέδρου της ΕΠΑΕ κ. Βίκτωρα Μητρόπουλου. Και τότε ήταν που ενεργοποιήθηκαν τα «καρφιά» του Γιώργου Πόκκια μέσα στην ΕΠΑΕ λέγοντάς του να ξυπνήσουν, αφού το παιχνίδι οδεύει προς τα Χανιά.

Νύχτα ειδοποιήθηκε ο Γιάννης Οικονομίδης

Τα τηλέφωνα τότε πήραν «φωτιά» και αναζητήθηκε ο Γιάννης Οικονομίδης (ο Βίκτωρας Μητρόπουλος βρισκόταν στην Ελβετία), ο οποίος νύχτα ήταν, κοιμόταν αμέριμνος στο σπίτι του.

Ο Γιώργος Πόκιας ταραγμένος, του είπε να κινητοποιηθεί άμεσα γιατί το «χάνει» η Ρόχος το παιχνίδι.

Και εκεί άρχισε ένας τρελός χορός διαβουλεύσεων του «γιατρού» με τον Γιώργο Λούβαρη και άλλους παράγοντες των ερυθρολεύκων με στόχο να μεταπεισθεί η διοίκηση του Ολυμπιακού και ν' αγωνισθεί την Κυριακή στο νησί μας.

Ο Γιώργος Λούβαρης στην αρχή ήταν ανένδοτος αφού είχε «τάξει» το παιχνίδι στον Βούρβαχη και αν άλλαζε γνώμη θα κινδύνευε να χαρακτηρισθεί αναξιόπιστος.

Το «θρίλερ» είχε αίσιο τέλος

Επειδή όμως, όπως λέει και η παροιμία «λέγε - λέγε το κοπέλι, κάνει την κυρά και θέλει» ο Γιάννης Οικονομίδης κατάφερε και έπεισε τη διοίκηση της «ερυθρόλευκης» ΠΑΕ ν' αλλάξει γνώμη και έτσι το νυκτερινό «θρίλερ» είχε αίσιο τέλος για το νησί μας, το οποίο τελικά και θα φιλοξενήσει το κυριακάτικο παιχνίδι.

Από μας ένα μεγάλο μπράβο, τόσο στον Γιώργο Πόκια, όσο και στον Γιάννη Οικονομίδη, τους δύο αυτούς αθλητικούς παράγοντες του τόπου μας, οι οποίοι από τα πόστα που κατέχουν, βάζουν το δικό τους «λιθαράκι» στην αναμόρφωση του τοπικού και εν γένει ελληνικού αθλητισμού.

Παπάζογλου: Μας τόνωσε ψυχολογικά η νίκη στο Ρέθυμνο

Την Κυριακή στις 11π.μ. ο αγώνας με τον Αρη Σύρου



Απόλυτα ικανοποιημένος εμφανίστηκε χθες ο τεχνικός του Κολοσσού Χάρης Παπάζογλου από τη μέχρι στιγμής πορεία της ομάδας, αφού θεωρεί ότι έως τώρα, έχοντας «πιάσει» το 50% των δυνατοτήτων της, βρίσκεται απόλυτα μέσα στους στόχους της:

«Η κυριακάτικη, σημαντική εκτός έδρας νίκη, μέσα στο Ρέθυμνο, επί ενός δύσκολου και φιλόδοξου αντιπάλου, πέρα από τους δύο υπερπολύτιμους βαθμούς, τόνωσε και τη ψυχολογία των παικτών μου, οι οποίοι μέσα σε οκτώ ημέρες κέρδισαν τα δύο από τα τρία δύσκολα παιχνίδια που μας περίμεναν, με αποτέλεσμα πλέον να βλέπουμε το στόχο μας, που δεν είναι άλλος από την άνοδο, απόλυτα εφικτό.

Αποδείξαμε ότι δεν υπάρχουν «άπαικτοι» αντίπαλοι στο φετινό πρωτάθλημα της Γ' Εθνικής και ότι μόνο από δική μας υπαιτιότητα μπορούμε να βγούμε έξω από τους στόχους μας.

Ηδη, όπως όλοι έχουν διαπιστώσει, η ομάδα έχει συνεχή ανοδική πορεία, ενώ και οι παίκτες έχουν αντιληφθεί τι σημαίνει η λέξη «ρόλος» μέσα στο παιχνίδι».

Χωρίς προβλήματα η χθεσινή προπόνηση

Εν τω μεταξύ, χωρίς πρόβλημα, προπονήθηκε χθες τ' απόγευμα η ομάδα, πάντα υπό τις οδηγίες του κ. Παπάζογλου, εν' όψει του κυριακάτικου παιχνιδιού (11π.μ.) του «Κλειστού» με τον ουραγό Αρη Σύρου. Στόχος ακόμη μία νίκη, η οποία θα διατηρήσει την ομάδα μια ανάσα από την κορυφή του βαθμολογικού πίνακα.

Αναβολή στον αγώνα της 95 ΑΔΤΕ

Αναβλήθηκε το προγραμματισμένο για σήμερα ποδοσφαιρικό παιχνίδι ανάμεσα σε ομάδες της 95 ΑΔΤΕ, στα πλαίσια των Στρατιωτικών Αθλητικών Εκδηλώσεων που διοργάνωσε η Μεραρχία κατά το διάστημα από 20-29 Νοεμβρίου.

Το παιχνίδι ήταν ορισμένο-διεξαχθεί στο Εθνικό Στάδιο της πόλης μας. Ομως λόγω των συνεχών βροχοπτώσεων ο αγωνιστικός χώρος είναι γεμάτος νερά, ενώ πρέπει να προετοιμαστεί κατάλληλα και για το κυριακάτικο παιχνίδι του Ολυμπιακού με την Καλαμάτα.

Ετσι, τώρα αναμένεται να ορισθεί εκ νέου απ' την 95 ΑΔΤΕ.

Προγραμματίστηκαν από το ΔΟΝΑ οι λαϊκοί αγώνες δρόμου και ποδηλάτου

Οπως κάθε χρόνο, έτσι και φέτος, ο Δημοτικός Οργανισμός Νεολαίας και Αθλησης Ρόδου διοργανώνει για 11η συνεχόμενη χρονιά τους λαϊκούς αγώνες δρόμου και ποδηλάτου τις Κυριακές 10 και 17 Δεκεμβρίου, αντίστοιχα.

Ο λαϊκός αγώνας δρόμου, είναι αφιερωμένος στο Ροδίτη Παραολυμπιονίκη Θανάση Μπαράκα, και στους Ελληνες Ολυμπιονίκες και Παραολυμπιονίκες του Σίδνεϊ ο λαϊκός αγώνας ποδηλάτου.



Η εκκίνηση και ο τερματισμός θα γίνουν όπως πάντα στην πλατεία Δημαρχείου της Ρόδου και διαδρομή η εξωτερική περιμετρική των τειχών της Μεσαιωνικής Πόλης.

Στους αγώνες θα έχουν δικαίωμα συμμετοχής όλοι όσοι το επιθυμούν, ανεξαρτήτου ηλικίας και φύλου.

Στην Ελλάδα και τον κόσμο...



● Με στόχο την 8η νίκη της σε ισάριθμα ματς της ημιτελικής φάσης του ευρωπαϊκού πρωταθλήματος βρίσκεται η εθνική μας ομάδας μπάσκετ των ανδρών στο Μινσκ για το σημερινό αγώνα με την αντίστοιχη της Λευκορωσίας. Κατά τη διάρκεια του ταξιδιού προς το Μινσκ ο Σιγάλας έπαθε ψύξη, ενώ προβλήματα τραυματισμού αντιμετωπίζουν οι Οικονόμου, Διαμαντόπουλος και ο Καλαϊτζής που έχει ίωση. Πιθανότατα έναν από τους παίκτες αυτούς θα "κόψει" ο Κώστας Πετρόπουλος για να επιλέξει τους δέκα του αυριανού αγώνα.

● Τη διακοπή του πρωταθλήματος ζήτησε η ΠΑΕ ΠΑΟΚ σε "οργισμένη" ανακοίνωσή της που δόθηκε στη δημοσιότητα λίγες ώρες μετά το ντέρμπι με τον Ολυμπιακό. Οι "ερυθρόλευκοι" νίκησαν με 4-2, όμως οι γηπεδούχοι έχουν πολλά παράπονα απ'τη διαιτησία του Γιώργου Κασναφέρη και όπως επισημαίνεται χαρακτηριστικά στην ανακοίνωση: "Αν υπάρχει συντεταγμένη πολιτεία, τότε οφείλει να διακόψει αυτή τη φαρσοκωμωδία που το ονομάζουν πρωτάθλημα".

● "Κόκκινη κάρτα" στην ελληνική διαιτησία έβγαλε ο πρόεδρος της ΕΠΑΕ, Βίκτωρ Μητρόπουλος, που χαρακτήρισε απαράδεκτη την διαιτησία του Κασναφέρη στο ντέρμπι της Τούμπας και πρόσθεσε, πως η Ενωση θα κάνει παρέμβαση, ώστε να πάρουν τέλος ανάλογα φαινόμενα. "Αυτό έχει ξεπεράσει πλέον τα όρια της ανοχής. Και η ΕΠΑΕ δεν μπορεί και δεν σκοπεύει να μείνει απαθής. Θα παρέμβει", είπε ο Β.Μητρόπουλος. Ακόμη τόνισε ότι ο πρόεδρος της Κεντρικής Επιτροπής Διαιτησίας, Βασίλης Νικάκης, πρέπει να επέμβει, ώστε να μην την "γλιτώσουν" οι κακοί διαιτητές.

● Την επανεμφάνισή του στους αγωνιστικούς χώρους θα κάνει γι'αυτή την περίοδο ο αρχηγός της Μπαρτσελόνα, Πεπ Γκουαρντιόλα, στον ετήσιο παραδοσιακό αγώνα κατά των ναρκωτικών, που θα γίνει αύριο στο Νου Καμπ.

Ο διεθνής παίκτης είχε τραυματιστεί τον Αύγουστο και από τότε βρισκόταν σε αποθεραπεία. Στον αγώνα της Βαρκελώνης η Μπαρτσελόνα θα αντιμετωπίσει μικτή ομάδα Επιλέκτων του ισπανικού πρωταθλήματος με προπονητή τον Χοσέ Αντόνιο Καμάτσο.

Χωρίς τον Πέππα η Εθνική τένις στο Ευρωπαϊκό πρωτάθλημα

"Εχουμε κάνει σωστή προετοιμασία, είμαστε σε καλή κατάσταση και αν πιάσουμε απόδοση σύμφωνα με τις δυνατότητες μας, θα τα καταφέρουμε να κερδίσουμε την άνοδο στην Τσάμπιονς Ντιβίζιον."

Αυτά δήλωσε ο ομοσπονδιακός προπονητής Γιώργος Καλοβελώνης, ο οποίος γυμνάζει καθημερινά σε εντατικούς ρυθμούς την Εθνική ομάδα τένις των ανδρών, ενόψει των υποχρεώσεων της για το ευρωπαϊκό πρωτάθλημα, που θα ξεκινήσει αύριο στις εγκαταστάσεις του ΑΟΑ Φιλοθέης.

Η κλήρωση θα πραγματοποιηθεί σήμερα στη Φιλοθέη, ενώ οι αγώνες θα ξεκινήσουν την Πέμπτη και θα ολοκληρωθούν την Κυριακή. Η ομάδα μας θα παραταχθεί με τους Μαζαράκη, Οικονομίδη, Βασιλειάδη, Ροβά, ενώ θα απουσιάσει ο Σόλων Πέππας λόγω συμμετοχής του σε τουρνουά στο εξωτερικό.

Από τις πέντε ομάδες του ομίλου μας (Ελλάδα, Ιρλανδία, Μάλτα, Σλοβακία και Γιουκοσλαβία) στην ανώτερη κατηγορία θ' ανέλθει μόνο η πρώτη, ενώ θα υποβιβαστούν οι δυο τελευταίες.

ΠΡΟΣΦΟΡΑ
Τοποθετήστε τώρα 4 αμορτισέρ στο αυτοκίνητό σας και πληρώστε μόνο τα 3 και αυτό μέχρι τα τέλη του χρόνου
Ετοιμοπαράδοτα για όλα τα μοντέλα και με ΕΓΓΥΗΣΗ ΔΥΟ ΕΤΩΝ!
Διάθεση των ανταλλακτικών όλων των αυτοκινήτων
ΔΕΚΤΗ ΚΑΡΤΑ VISA
AUTO - MOTO PARTS
(Υπευθ. Κων/νος Ιππ. Κωστάκης)
Κολοκοτρώνη 16 - ΡΟΔΟΣ
(έναντι αντιπροσωπείας PEUGEOT)
Τηλ. 77604 FAX 23080
X2047-30/11

ΑΞΕΙΑ ΠΡΟΠΟ
ΠΡΑΚΤΟΡΕΙΟΝ
ΓΙΩΡΓΟΣ ΚΟΝΤΟΖΑΜΑΝΗΣ
ΜΕΓ. ΚΩΝΣΤΑΝΤΙΝΟΥ 43 • ΡΟΔΟΣ • 20800
ΛΟΤΤΟ
ΙΠΠΟΔΡΟΜΟΣ
ΚΑΤΑΘΕΣΗ ΔΕΛΤΙΩΝ ΠΡΟ-ΠΟ ΜΕΧΡΙ ΣΑΒΒΑΤΟ ΛΟΤΤΟ ΜΕΧΡΙ ΤΡΙΤΗ 3 μ.μ.
ΕΥΧΗ ΥΓΕΙΑ ΕΥΤΥΧΙΑ ΦΕΙΔΙΚΡΙΝΕΙΑ & ΤΥΧΗ

ΣΑΝ ΣΗΜΕΡΑ...

ΠΡΙΝ 1 ΧΡΟΝΟ: Με τον καλύτερο τρόπο ξεκίνησε η Μικτή Δωδεκανήσου τους πανελλήνιους αγώνες Ενώσεων και Τοπικών Επιτροπών (5ος όμιλος) που διοργανώνει η Ελληνική Ομοσπονδία Καλαθοσφαίρισης στα πλαίσια του αναπτυξιακού της προγράμματος. Παίζοντας στο κλειστό γυμναστήριο της Ρόδου νίκησε την ΕΣΚΑΝΑ με 87 - 84 και την ΕΣΚΑΚ με 54-53.

■Την πρόκριση τους στα προημιτελικά του πανελλήνιου πρωταθλήματος πόλο, εξασφάλισαν στην Αθήνα οι κορασίδες του Υγρού Στίβου Ρόδου. Στην προκριματική φάση πέτυχαν τρεις νίκες στα τέσσερα παιχνίδια. Ο ΥΣΡ κέρδισε τη Λαμία με 20-3, τη Χαλκίδα με 29-2 και τον Εθνικό Πειραιώς με 5-0, ενώ γνώρισε την ήττα από τον Νηρέα Χαλανδρίου με 11-4.

■**ΠΡΙΝ 5 ΧΡΟΝΙΑ:** Τον πρώτο αγώνα για τον β' γύρο του κυπέλλου Ελλάδας δίνει σήμερα ο Ιάλυσος. Στο «Οικονομίδειο» η ομάδα του Χρήστου Τερζανίδη θα αντιμετωπίσει τον Αγιο Νικόλαο της Κρήτης. Πανέτοιμοι να παίξουν είναι οι Μπικούδης, Ζουρίδης, Σέγκος, Κακλαμάνος, Πολιάς, Ζίου, Ισκάς, Κυπριώτης, Μήτροβιτς, Καλλιμάνης, Σαβίτσεβιτς, Πάττας, Θεοχάρης, Τρούλλης, Ράιος, Κρύος και Αλεξανδρίδης.

■ Με τα παιχνίδια της 3ης ημέρας συνεχίζεται σήμερα η ημιτελική φάση του παρροδιακού πρωταθλήματος σκακιού 1996 που διοργανώνει η αγωνιστική ομάδα του ΔΟΝΑ στις εγκαταστάσεις του.

■**ΠΡΙΝ 10 ΧΡΟΝΙΑ:** Σύσκεψη των φορέων του αθλητισμού θα γίνει το απόγευμα στα γραφεία του Δημοτικού Οργανισμού Νεολαίας και Αθλησης. Η σύσκεψη γίνεται με πρωτοβουλία του ΔΟΝΑ.

■ Πανηγυρική εκδήλωση για την απονομή των επάθλων για τους αγώνες του 1990 διοργανώνει ο αθλητικός σύλλογος ιστιοπλόων ανοικτής θάλασσας Ρόδου. Η εκδήλωση θα γίνει στο κέντρο «Ρόντα» παρουσία των αρχών και του προέδρου της πανελλήνιας επιτροπής ανοικτής θάλασσας κ. Αρμάνδου. Θα ακολουθήσει γεύμα και χορός.

■**ΠΡΙΝ 30 ΧΡΟΝΙΑ:** Ενας νεαρός αθλητής, ο 17χρονος δρομέας αντοχής του Κολοσσού Γιάννης Ματθαίος, θέλει να γίνει μαραθωνοδρόμος. Προπονείται καθημερινά υπό την επίβλεψη του παλαιού αθλητή του Δωριέα Αντώνη Κεφαλάκη. Εχει σημειώσει στα 5.000μ. χρόνο 16' 27''. Στα 10.000μ. 35'46''02 μ., και στα 24.000μ., 2.0'13''. Η εξέλιξη του νεαρού αυτού αθλητή είναι πραγματικά ραγδαία.

■**ΠΡΙΝ 50 ΧΡΟΝΙΑ:** Από σήμερα στο Εθνικό Στάδιο της πόλης μας αρχίζουν υπό την καθοδήγηση του διευθυντή του Σταδίου Ιωάννου Ιωαννίδη οι προπονήσεις των παρακάτω αθλητών: Σκευοφύλακας, Θωμόγλου, Τρακουλάκος, Καλλιγάς, Κωνσταντινίδης, Μόσχος, Ζωΐτης, Μανούσος, Πανηγύρης, Ατσίδης, Ευστρατίου, Κάτρης, Μισίκος, Καλογιάννης, Περιβιώτης, Καλλιγάς, Μπέλλος, Καμπούρης και Παπαδόπουλος.

Και ο κ. Αντ. Χατζηκωνσταντίνου θα διεκδικήσει την προεδρία στο ΤΕΕ της Δωδεκανήσου

Από τον κ. Αντώνη Χατζηκωνσταντίνου, μηχανολόγο-μηχανικό, πήραμε την παρακάτω επιστολή:

«Κύριε διευθυντά,

Επειδή, σε μερίδα του τοπικού Τύπου, έχει δημοσιοποιηθεί ότι από την παράταξη «ΔΩΔΕΚΑΝΗΣΙΑΚΗ ΠΡΩΤΟΒΟΥΛΙΑ ΜΗΧΑΝΙΚΩΝ» (ΔΩ.ΠΡΩ.ΜΗ.), που κατά τις εκλογές που διεξήχθηκαν στις 26/11/2000 για την ανάδειξη μελών της αντιπροσωπείας του τοπικού Τμήματος του Τ.Ε.Ε. αναδείχθηκε πλειοψηφούσα παράταξη με ποσοστό 38% περίπου, προτίθενται να διεκδικήσουν την προεδρία του τμήματος οι συνάδελφοι Πάνος Βενέρης και Αγαπητός Ξάνθης, θάθελα -για την αντικειμενική και σφαιρική ενημέρωση των αξιότιμων αναγνωστών σας γενικότερα, αλλά και των συναδέλφων μηχανικών ειδικότερα- να ανακοινώσω μέσω και της έγκριτης εφημερίδας σας ότι προτίθεμαι και εγώ, σαν επανεκλεγμένο μέλος της αντιπροσωπείας, να διεκδικήσω, στα πλαίσια ενός υγιούς ανταγωνισμού και μέσα από τις διαδικασίες που αποφασίστηκαν σχετικά από την παράταξή μας, την υποψηφιότητα για την προεδρία του τοπικού Τμήματος του Τ.Ε.Ε., με γνώση και συναίσθηση της ευθύνης που το αξίωμα του προέδρου επιβάλει.

Με εκτίμηση

Αντώνης Χατζηκωνσταντίνου , μηχανολόγος-μηχανικός, αντιπρόεδρος αντιπροσωπείας Τμήματος Τ.Ε.Ε. Δωδεκανήσου».

Από τον ερχόμενο μήνα τα σκαψίματα στις περιοχές Αγίου Νικολάου-Αγίας Αναστασίας

Μέσα στον ερχόμενο μήνα θα αρχίσουν τα έργα του αποχετευτικού στις περιοχές της Αγίας Αναστασίας και του Αγίου Νικολάου. Αξίζει να σημειωθεί ότι από το Δήμο Ροδίων δόθηκε ήδη εντολή στους εργολάβους που ανέλαβαν τα έργα, ώστε να προχωρήσουν στη συγκρότηση των συνεργείων και να ξεκινήσουν τις παρεμβάσεις.

Βασική προϋπόθεση για να ξεκινήσουν τα έργα είναι η ολοκλήρωση του έργου του αποχετευτικού στην οδό Αννης Μαρία.

Σύντομα θα ολοκληρωθεί από τα συνεργεία των Τεχνικών Υπηρεσιών του Δήμου η νησίδα που κατασκευάστηκε μεταξύ των οδών Λεμεσού και Μουσών, που τέμνουν την Αννης Μαρίας.

Στη συνέχεια, θα γίνουν παρεμβάσεις στο τμήμα της οδού που περικλείεται μεταξύ της Μουσών και της Κωτιάδη.

Σύμφωνα με το πρόγραμμα, όταν θα βελτιωθούν οι καιρικές συνθήκες θα γίνει η ασφαλτόστρωση στα τμήματα της οδού, όπου τελείωσαν οι παρεμβάσεις.

Αστρα

ΚΑΘΕ ΒΡΑΔΥ Η ΕΠΙΤΥΧΙΑ ΣΥΝΕΧΙΖΕΤΑΙ

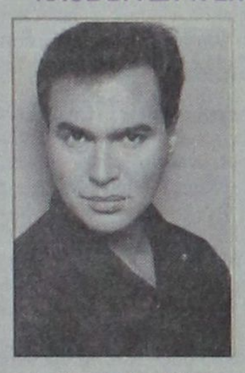

ΓΙΩΡΓΟΣ ΛΙΑΝΟΣ



ΑΘΗΝΑ ΜΑΥΡΟΜΑΤΗ

- ΣΠΥΡΟΣ ΤΖΗΛΙΟΣ
- ΜΙΝΑ ΒΑΡΔΗ
- ΜΑΡΙΑ ΣΤΕΦΑΝΑΚΗ
- ΑΝΤΩΝΗΣ ΡΟΔΙΤΗΣ
- ΕΒΙΤΑ

Η πρόσβαση προς τα ΑΣΤΡΑ γίνεται από «Μπελβεντέρε» και από Φανερωμένη

Ρεζερβέ τηλ. 32090

ΧΛ-3/12

Φρέσκο γάλα ΡΟΔΟΥ

Fresh local milk



Το μόνο φρέσκο και υγιεινό γάλα της Ρόδου

ΧΛ-10/12

Για τη διευκόλυνση των επιβατών

Λειτουργικές παρεμβάσεις θα γίνουν στο λιμάνι μας

ΣΥΝΕΔΡΙΑΖΕΙ Η ΛΙΜΕΝΙΚΗ ΕΠΙΤΡΟΠΗ



Οι λειτουργικές παρεμβάσεις που θα γίνουν στο λιμάνι της Ρόδου, αλλά και στα υπόλοιπα νησιά της Δωδεκανήσου είναι ένα από τα θέματα, που θα τεθούν στη συνεδρίαση της λιμενικής επιτροπής που θα πραγματοποιηθεί αύριο. Τα μέλη της λιμενικής επιτροπής θα ασχοληθούν και με τα έργα που βρίσκονται σε εξέλιξη στα νησιά της Δωδεκανήσου.

Τα θέματα που περιλαμβάνονται στην ημερήσια διάταξη της συνεδρίασης της λιμενικής επιτροπής έχουν ως εξής:

1. Ενημέρωση από πρόεδρο Λ.Ε.Δ.
2. Οδοιπορικά υπαλλήλων Λ.Τ.Δ.
3. Δαπάνες προμηθειών και εργασιών.
4. Δαπάνες λειτουργικών παρεμβάσεων.
5. Αιτήματα φορέων.
6. Ορισμός εκπροσώπου της ΛΕΔ στην επιτροπή ελέγχου και παραλαβής βυθομετρικών στοιχείων και χαρακτηρισμού προϊόντων εκσκαφών στο έργο «Λιμάνι Καρδάμαινας Κω-Βελτίωση λιμενικών έργων- Β' Στάδιο έργων» αναδόχου εταιρίας ΕΡΓΟ Α.Ε.
7. Εγκριση πρακτικού δημοπρασίας (23-10-2000) του έργου «Αλιευτικό καταφύγιο στη θέση Βορεινό Φαληρακίου -Γ' στάδιο έργων» , προϋπολογισμού 210.500.000 δρχ., μειοδότης ΟΔΟΜΗΧΑΝΙΚΗ ΡΟΔΟΥ ΕΠΕ- έκπτωση 26,49%.
8. Μείωση εγγυήσεων στο έργο Αλιευτικό καταφύγιο στον Ξηρόκαμπο ΛΕΡΟΥ», αναδόχου ΕΡ.ΓΟ. Α.Ε.
9. Εγκριση διάθεσης πίστωσης ποσού (9.718.664 δρχ.) για το έργο «Συντήρηση και μερική ανακατασκευή της ηλεκτρολογικής εγκατάστασης λιμένος Πηγαδίων Καρπάθου».
10. Εγκριση διάθεσης πίστωσης ποσού (4.018.614) για το έργο «Τοποθέτηση ενός ιστού και ενός πίλλαρ στην αποβάθρα Μεγίστης».
11. Εγκριση διάθεσης πίστωσης ποσού (13.557.365 δρχ.) για το έργο «Ανακατασκευή ηλεκτρολογικής εγκατάστασης λιμένος Χάλκης».
12. Εγκριση 2ης πιστ/σης για την αμοιβή του τεχνικού συμβούλου επίβλεψης στο έργο «Ολοκλή ρωση εξωτερικών έργων λιμένα Καλύμνου», Α. Ρογκάν, ποσού 4.861.600 δρχ.
13. Εγκριση 4ης πιστ/σης για το έργο «Ολοκλήρωση εξωτερικών έργων λιμένα Καλύμνου» αναδόχου ΜΕΤΡΟ Α.Ε.
14. Εγκριση 4ης πιστ/σης εργασιών του έργου «Κατασκευή αποβάθρας και κτιρίου επιβατών στον Αγιο Ανδρέα Αστυπάλαιας», εργολαβίας ΕΡ.ΓΟ Α.Ε.
15. Εγκριση 6ης πιστ/σης εργασιών του έργου «Αλιευτικό καταφύγιο στο Ξηρόκαμπο Λέρου», εργολαβίας ΕΡ .ΓΟ Α.Ε.
16. Εγκριση 7ης πιστ/σης εργασιών του έργου «Προέκταση υπάρχουσας αποβάθρας Καμείρου Σκάλας Ρόδου-Β' στάδιο», εργολαβίας Π. Μουστάκα, ποσού 1.764.068 δρχ.
17. Εγκριση 6ης πίστ/σης εργασιών του έργου «Καταφύγιο σκαφών αναψυχής στα Λιβάδια Τήλου», εργολαβίας ΑΙΓΑΙΟΠΕΛΑΓΙΤΙΚΗ ΑΒΕΝΤΕ.
18. Εγκριση 4ης πιστ/σης εργασιών του έργου «Ανακατασκευή κρηπιδωμάτων διαμόρφωση λιμένα Λειψών-Β' στάδιο έργων», εργολαβίας ΤΣΑΜΠΡΑΣ ΑΕΤΕ.
19. Εγκριση διάθεσης πίστωσης ποσού (791.000 δρχ.) για την προμήθεια ενός φωτοσημαντήρα για την «Προσωρινή φωτοσήμανση της αποβάθρας Λιβαδίων Τήλου».

Λιμάνι στη ΡΟΔΙΑ για την εκφόρτωση εμπορευμάτων που είναι επικίνδυνα

Στην κατασκευή λιμανιού για τα χύδην και επικίνδυνα φορτία, θα προχωρήσει το Λιμενικό Ταμείο Δωδεκανήσου. Ουσιαστικά πρόκειται για την εφαρμογή κοινοτικής οδηγίας, βάσει της οποίας θα πρέπει να διαχωριστούν από το εμπορικό λιμάνι της Ρόδου οι λεγόμενες οχλούσες δραστηριότητες.

Για τη δημοπράτηση του έργου, που κατά πάσα πιθανότητα θα ενταχθεί στο Τρίτο Κοινοτικό Πλαίσιο Στήριξης, με προϋπολογισμό δύο εκατομμύρια δραχμές, εκπονείται μελέτη, που θα παραδοθεί σύντομα.

Σύμφωνα με τις εκτιμήσεις του προέδρου του Λιμενικού Ταμείου κ. Νικολάου Ζωΐδη, το λιμάνι για τα επικίνδυνα φορτία, θα κατασκευαστεί στην περιοχή «ΡΟΔΙΑ».

ΚΗΔΕΙΑ

Τη λατρευτή μας νονά, θεία και εξαδέλφη

ΕΛΕΝΗ ΛΙΑΠΗ

κηδεύουμε σήμερα Τετάρτη 29 Νοεμβρίου 2000 και ώρα 4 μ.μ. από τον Ιερό Ναό Ευαγγελισμού Ρόδου.

Τα βαπτιστικά: Αντώνης, Βαγγέλης, Αννα, Ελένη, Σταμάτης

Τα ξαδέλφια, τα ανίψια και οι λοιποί συγγενείς.

ΑΣ-29/11

ΚΗΔΕΙΑ

Τη λατρευτή μας μητέρα , γιαγιά, αδελφή και θεία

ΠΑΡΑΣΚΕΥΗ ΣΤΑΜΟΥ

το γένος Παπακυριάκου-Μανέττα

κηδεύουμε σήμερα Τετάρτη 29 Νοεμβρίου 2000 και ώρα 3 μ.μ. από τον ιερό Ναό Εισοδίων Νεοχωρίου Ρόδου.

Τα παιδιά: Θανάσης-Κατερίνα, Μαίρη-Γιάννης Μαυρονικόλα

Τα εγγόνια, τα αδέλφια, τα ανίψια και οι λοιποί συγγενείς.

ΑΣ-29/11

ΣΥΝΔΕΣΜΟΣ ΕΦΕΔΡΩΝ ΑΞΙΩΜΑΤΙΚΩΝ ΔΩΔΕΚΑΝΗΣΟΥ

ΠΡΟΣΚΛΗΣΗ

Προσκαλούνται οι εφ. αξιωματικοί στη ΔΕΞΙΩΣΗ γνωριμίας, που δίνει προς τιμή μας ο ΣΤΡΑΤΗΓΟΣ Διοικητής της 95 ΑΔΤΕ την 1η Δεκεμβρίου 2000, ημέρα Παρασκευή και ώρα 20.00.

Είσοδος ελεύθερη

Χωρίς συζύγους.

Για το Δ.Σ.

Ο πρόεδρος	**Ο γενικός γραμματέας**
Τσιμπιδάκης Στέλιος	**Καντάς Κων/νος**
Λγός ΠΒ	**Υπλγός ΠΖ**

Τ.355448-1/12

Ανοίγει αύριο στο Ρόδος Παλάς η Γενική Εμπορική Εκθεση

ΣΥΜΜΕΤΕΧΟΥΝ ΠΟΛΛΕΣ ΕΤΑΙΡΙΕΣ

Ανοίγει αύριο τις πύλες της η 1η Γενική Εμπορική Εκθεση, που διοργανώνεται από την Α' Εκθεσιακή στο Ρόδος Παλάς και θα διαρκέσει μέχρι τις 4 Δεκεμβρίου 2000.

Μετά την 1η Γενική Εμπορική Εκθεση που πραγματοποιήθηκε στο Ηράκλειο πρίν λίγες ημέρες, η Α' Εκθεσιακή οργανώνει ακόμη μία νέα εμπορική έκθεση στη Ρόδου, που αναμένεται να έχει ακόμη μεγαλύτερη επιτυχία. Εγγύηση για την επιτυχία αυτή, εκτός από τη σφραγίδα της διοργανώτριας εταιρίας, αποτελεί και η συμμετοχή πολύ μεγάλων ονομάτων από το χώρο των εταιριών εμπορίας προϊόντων και υπηρεσιών. Περίπτερα στην έκθεση θα έχουν οι εταιρίες Φουρλής, Miele, Mercedes, Doral, Singer, Epal, Veniotiw, Εμφασις, Τάτα κ.λπ.

Τα εγκαίνια θα πραγματοποιηθούν την Πέμπτη 30 Νοεμβρίου στις 5.30 το απόγευμα και η έκθεση θα είναι ανοικτή στο κοινό.

Επόμενες προγραμματισμένες εκθέσεις στη Ρόδο είναι η «10η Εκθεση Τουριστικών Ειδών» από τις 9 έως τις 12 Φεβρουαρίου και η έκθεση «Κατοικία-Εξοπλισμός» από τις 19 έως ις 21 Φεβρουαρίου.

Melody Palace



ΚΑΤΕΡΙΝΑ ΑΓΓΕΛΙΔΟΥ

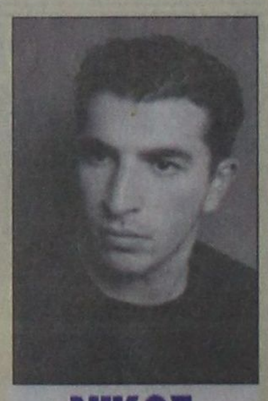

ΝΙΚΟΣ ΓΙΑΝΝΟΥ

☆ΣΤΑΘΗΣ☆

ΜΑΓΔΑ*ΤΑΝΙΑ*ΜΑΤΙΝΑ

και ο μοναδικός ΑΝΤΩΝΗΣ ΣΙΓΑΝΟΣ

Καλλιτεχνική επιμέλεια και διεύθυνση ορχήστρας

ΝΙΚΟΣ ΚΑΡΑΝΙΚΟΛΑΣ

Στο όργανο και στο πιάνο ο ΝΙΚΟΣ

Στο μπάσο ο ΚΩΣΤΑΣ

Και στα ντραμς ο ΜΙΧΑΗΛΟΣ

Κάθε ΔΕΥΤΕΡΑ και ΤΡΙΤΗ κλειστά

Ρεζερβέ 94920

15062-2/12

Σύστημα παρακολούθησης στο λιμάνι της Ρόδου

ΘΑ ΤΟΠΟΘΕΤΗΘΟΥΝ ΚΑΜΕΡΕΣ

Κάμερες και σύγχρονα συστήματα παρακολούθησης θα τοποθετηθούν μέσα στις προσεχείς ημέρες στο εμπορικό λιμάνι και στην Κολόνα. Για την τοποθέτηση των συστημάτων παρακολούθησης, έγινε πριν ένα μήνα σύσκεψη στο Λιμενικό Ταμείο Δωδεκανήσου παρουσία των εκπροσώπων της προμηθεύτριας εταιρίας.

Οπως είναι γνωστό, θα τοποθετηθούν τέσσερις κάμερες στο λιμάνι της Ρόδου και δύο στην Κολόνα και στο Μανδράκι.

Τις εικόνες που θα καταγράφονται από τις κάμερες, θα παρακολουθούν λιμενικοί στο κλιμάκιο της αντιτρομοκρατικής υπηρεσίας, στο Λιμεναρχείο, στο Τελωνείο, στο Τμήμα Ελέγχου Διαβατηρίων και στο Β' Λιμενικό.

Στη σύσκεψη που είχε πραγματοποιηθεί, είχε κατατεθεί πρόταση για να τοποθετηθεί κεραία και στον Αγιο Νικόλαο, ώστε να ελέγχεται ο απόπλους και κατάπλους των σκαφών που προσεγγίζουν στο λιμάνι της Ρόδου σε 24ωρη βάση.

Για την καλύτερη εξυπηρέτηση των επιβατών των ακτοπλοϊκών και τουριστικών πλοίων, το Λιμενικό Ταμείο θα προβεί στην αγορά λεωφορείου 70 θέσεων, που θα κοστίσει 70 εκατομμύρια δραχμές. Το λεωφορείο θα μεταφέρει τους επιβάτες από τα πλοία στο χώρο στάθμευσης των ταξί.

Για την αγορά του λεωφορείου, θα γίνει διαγωνισμός στις 22 Ιανουαρίου του 2001 στη διάρκεια του οποίου θα καταθέσουν προσφορές οι προμηθεύτριες εταιρίες.

Στις προθέσεις της διοίκησης του Λιμενικού Ταμείου, είναι να αρχίσουν τα δρομολόγια του λεωφορείου τη θερινή σεζόν του ερχόμενου έτους.

Συγχαρητήρια

Θερμά συγχαρητήρια στο διοικητή και όλο το προσωπικό του Αστυνομικού Τμήματος Ιαλυσού, για την επιτυχία τους στην εξάρθρωση της σπείρας των Αλβανών κακοποιών, που διέπραξαν κλοπές στο νησί μας.

Η αφοσίωση στο καθήκον αυτών των ανδρών, εμπνέει εμπιστοσύνη και πρεμία στους πολίτες του τόπου μας.

Με εκτίμηση
Μαντικός Γεώργιος
αρχιτ.-μηχανικός

ΧΛ- 29/11

MELODY CLUB

ΚΑΘΕ ΒΡΑΔΥ ΣΤΟ ΠΛΗΡΩΣ

ΑΝΑΚΑΙΝΙΣΜΕΝΟ ΧΩΡΟ ΜΑΣ

Με τους

ΓΙΩΡΓΟ ΣΕΡΡΑΙΟ

ΑΝΝΑ ΧΑΤΖΗ

και

το πενταμελές μπαλέτο του

Γ. ΓΚΙΝΗ

Επίσης οι:

ΝΕΚΤΑΡΙΟΣ. ΛΙΤΣΑ, ΝΙΚΟΣ ΜΙΧΑΛΗΣ και ΑΓΓΕΛΙΚΗ

Ρεζερβέ 34343

15062-2/12

ΣΩΜΑ ΕΛΛΗΝΙΔΩΝ ΟΔΗΓΩΝ

ΤΟΠΙΚΟ ΤΜΗΜΑ ΡΟΔΟΥ

Πρόσκληση

Την Τετάρτη 29 Νοεμβρίου 2000 στις 5.30 το απόγευμα, θα γιορτάσουμε και φέτος το έθιμο των λουκουμάδων.

Ελάτε για τραγούδι και χορό στην ολοκαίνουργια και πολυτελή αίθουσα του ξενοδοχείου GRAND HOTEL, συντροφιά με τον Γιάννη Κατσιμπράκη και τον Ηλία Καρακατσάνη.

Τα παραδοσιακά ροδίτικα γλυκά μας στην εορταγορά της Ομάδας Συνεργασίας θα σας ενθουσιάσουν.

Το Τοπικό Συμβούλιο
του ΣΕΟ Ρόδου

15005-29/11

ΔΗΜΟΣ ΡΟΔΟΥ

ΠΟΛΙΤΙΣΤΙΚΟΣ ΟΡΓΑΝΙΣΜΟΣ



του οργανισμού μας

παρουσιάζει

τη θεατρική παράσταση με το έργο του **Ευγένιου Τριβιζά**



Παρασκευή 1, Σάββατο 2 και Κυριακή 3 Δεκεμβρίου 2000

Ωρα 7.30 μ.μ.

ΕΘΝΙΚΟ ΘΕΑΤΡΟ ΡΟΔΟΥ

ΧΛ-3/12