ΕΤΟΣ ΙΔΡΥΣΗΣ 1949
ΙΔΡΥΤΗΣ - ΔΙΕΥΘΥΝΤΗΣ
ΓΙΩΡΓΟΣ ΔΙΑΜΑΝΤΙΔΗΣ
Γραφεία - Τυπογραφεία:
Μάρκου Μαλλιαράκη 21 (ΚΟΒΑ)
Λογιστήριο: Νέα Αγορά
Τηλ.: Σύνταξης: 27356 - 34101
Λογιστηρίου: 24539 FAX: 20643

ΠΡΟΟΔΟΣ

Ανεξάρτητη καθημερινή πρωινή εφημερίδα

ΚΑΣΑΠΗΣ
ΖΑΝΤΕΣ-ΕΛΑΣΤΙΚΑ
Αυστραλίας 2
Τηλ. 35367
0% προκαταβολή
έως 36 δόσεις

ΑΡΙΘΜΟΣ ΦΥΛΛΟΥ 15.585 • ΤΙΜΗ 150 δρχ.
ΣΑΒΒΑΤΟ 2 ΔΕΚΕΜΒΡΙΟΥ 2000

Ενα πολύ σημαντικό έργο για τη Ρόδο

Για το φράγμα Γαδουρά προεπελέγησαν από το ΥΠΕΧΩΔΕ 12 εταιρίες

ΤΟΝ ΕΡΧΟΜΕΝΟ ΜΑΪΟ Η ΑΝΑΔΕΙΞΗ ΑΝΑΔΟΧΟΥ



Το φράγμα του Γαδουρά θα δώσει λύση στο πρόβλημα ύδρευσης της πόλης της Ρόδου, όπως έγινε με το φράγμα στην Απολακκιά για τη νότια Ρόδο

ΔΩΔΕΚΑ κοινοπραξίες ή μεμονωμένες εταιρίες προεπελέγησαν για τη δεύτερη φάση του διαγωνισμού τυ ΥΠΕΧΩΔΕ για το έργο «Υδρευση Ρόδου από το φράγμα Γαδουρά», προϋπολογισμού 33 δισ. δρχ. Οι προεπιλεγείσες εταιρίες είναι οι εξής:

1.- Κοινοπραξία ΤΕΓΚ Α.Ε. - ΒΙΟΤΕΡ Α.Ε.
2.- ΠΑΝΤΕΧΝΙΚΗ Α.Ε.
3.- Κοινοπραξία J-P Ελλάς ΑΤΕ - ΑΒΑΞ Α.Ε. - ΕΤΕΘ Α.Ε.
4.- Κοινοπραξία ΑΚΤΩΡ ΑΤΕ - ΤΕΒ Α.Ε.
5.- ΤΕΡΝΑ Α.Ε.
6.- ΜΕΙΩΝ Α.Ε.
7.- Κοινοπραξία Προοδευτική ΑΤΕ - Αττικατ ΑΤΕ
8.- Κ. Ι. Σαραντόπουλος Α.Ε.
9.-Κοινοπραξία ΑΤΕΚΜΕ ΑΤΕ - ΕΛΤΕΡ ΑΤΕ - Κορόντζης Α.Ε.
10.- Κοινοπραξία ALPINE BAU GES MBH - Ευκλείδης ΑΤΕ
11.- ΑΕΓΕΚ Α.Ε.
12.- Κοινοπραξία ASTALDI SPA - Μηχανική Α.Ε.

● Η διαδικασία της δεύτερης φάσης σύμφωνα με το ΥΠΕΧΩΔΕ αναμένεται να ολοκληρωθεί τέλος Μαΐου

ΣΥΝΕΧΕΙΑ ΣΤΗ ΣΕΛ. 4

Γιατί παραμένουν σε ακινησία

Θ'αφαιρεθούν άδειες σκοπιμότητας από πλοία του Μάκη Αγούδημου

ΕΝΤΟΠΙΣΤΗΚΕ... ΤΡΥΠΑ ΣΕ ΦΟΡΤΗΓΟ ΤΟΥ

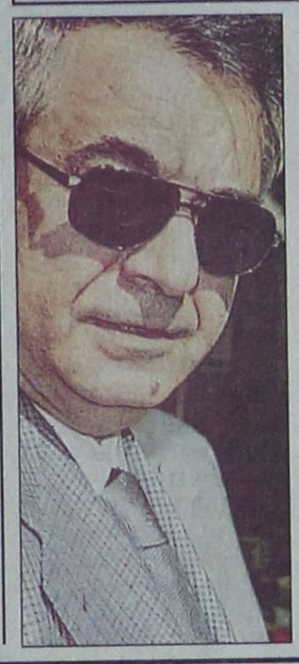

ΤΟ ΥΠΟΥΡΓΕΙΟ Εμπορικής Ναυτιλίας πρόκειται να αφαιρέσει τις άδειες σκοπιμότητας των επιβατηγών - οχηματαγωγών πλοίων «Δημητρούλα» και «Νταλιάνα» του Μάκη Αγούδημου για παράβαση του χρόνου ακινησίας τους.

➪ Το θέμα αυτό πρόκειται να συζητηθεί στη συνεδρίαση της Γνωμοδοτικής Επιτροπής Ακτοπλοϊκών Συγκοινωνιών (ΓΕΑΣ), η οποία θα συνεδριάσει την ερχόμενη Δευτέρα.

ΠΑΝΤΩΣ θα πρέπει να σημειωθεί ότι τα δύο πλοία του Αγούδημου δεν εκτελούν την περίοδο αυτή δρο-

ΣΥΝΕΧΕΙΑ ΣΤΗ ΣΕΛ. 4

Δεν έχουν ρυθμιστεί οι οφειλές

Ο Σολούνιας κινδυνεύει να βρεθεί πάλι στις φυλακές Κορυδαλλού

ΕΣΤΕΙΛΕ ΕΞΩΔΙΚΟ ΣΤΗ ΔΙΟΙΚΗΣΗ ΤΗΣ ΔΑΝΕ

ΟΝΩΝΤΑΣ Σολούνιας κινδυνεύει να ξαναβρεθεί στη φυλακή, αν μέχρι την ερχόμενη Πέμπτη (που θα γίνει η δίκη στο Εφετείο) δεν μπορέσει να ρυθμίσει τις οφειλές του προς τη ΔΑΝΕ. Αλλά ένα τέτοιο ενδεχόμενο, δεν φαίνεται να επιτυγχάνεται, γεγονός που προκάλεσε την έντονη ανησυχία του Νώντα Σολούνια, ο οποίος προχτές το βράδυ έστειλε εξώδικο στη διοίκηση της ΔΑΝΕ.

✍ Αυτό που εξόργισε τον πρώην πρόεδρο της ΔΑΝΕ είναι το ότι το διοικητικό συμβούλιο της εταιρίας με πρώτο και καλύτερο τον πρόεδρό της Γεράσιμο Καλογηράτο, αποφεύγει συστηματικά να καταθέσει συγκεκριμένη πρόταση, κάτι που θα έχει οδυνηρές συνέπειες.

ΟΠΩΣ είναι ήδη γνωστό το θέμα του συμβιβασμού με απόφαση του Καλογηράτου, αφαιρέθηκε από την ημερήσια διάταξη της συνεδρίασης του διοικητικού συμβουλίου της ΔΑΝΕ.

✍ Αυτό σημαίνει ότι η εταιρία δεν πρόκειται να καταλέσει συγκεκριμένη πρόταση για το συμβιβασμό με τον Σολούνια που κινδυνεύει να βρεθεί χωρίς ελαφρυντικά στη δίκη που θα γίνει την ερχόμενη Πέμ-

ΣΥΝΕΧΕΙΑ ΣΤΗ ΣΕΛ. 4



Ο Ν. Σολούνιας με τον συνεργάτη του Γιώργο Καραγιάννη

Για απαγορευμένες ζωοτροφές

Αυστηροί έλεγχοι σε κτηνοτροφικές μονάδες

ΚΑΙ ΣΕ ΚΡΕΟΠΩΛΕΙΑ

ΑΥΣΤΗΡΟΥΣ ελέγχους σε κτηνοτροφικές μονάδες της Ρόδου, προκειμένου να διερευνηθεί εάν χρησιμοποιούν απαγορευμένες ζωοτροφές, διενεργούν οι αρμόδιες υπηρεσίες της Νομαρχιακής Αυτοδιοίκησης Δωδεκανήσου. Σημειώνεται ότι, με εντολή του υπουργείου Γεωργίας, απαγορεύθηκε, μετά το σάλο που ξέσπασε με τις «τρελές αγελάδες», η χρήση ζωοτροφών, που περιέχουν είτε κρεατάλευρα, είτε οστεάλευρα.

➧ Παρ' ότι τα αποτελέσματα από τους ελέγχους που διενεργούνται, δεν έγιναν γνωστά, εκφράζεται η άποψη ότι οι κτηνοτρόφοι της περιοχής μας, δεν χρησιμοποιούν απαγορευμένες ζωοτροφές.

ΩΣΤΟΣΟ εκφράσθηκαν φόβοι ότι ενδεχομένως απαγορευμένες ζωοτροφές να χρησιμοποιούνται, σε μικρές όμως ποσότητες, στα πτηνοτροφεία, χωρίς όμως να αιτιολογηθεί από που πηγάζει η ανησυχία αυτή.

➧ Εν τω μεταξύ, καθημερινοί είναι οι έλεγχοι που

ΣΥΝΕΧΕΙΑ ΣΤΗ ΣΕΛ. 4

Συνελήφθησαν επικίνδυνοι διαρρήκτες

Συμμορία Αλβανών ρήμαξε στις κλοπές τα εξοχικά!...

ΕΚΛΕΨΑΝ ΧΡΥΣΑΦΙΚΑ ΑΝΥΠΟΛΟΓΙΣΤΗΣ ΑΞΙΑΣ

ΣΩΡΕΙΑ κλοπών διέπραξαν στο νησί μας τέσσερις Αλβανοί διαρρήκτες. Ο ένας πιάστηκε στην Ιαλυσό, οι δύο στον Πειραιά, ενώ ο τέταρτος αναζητείται. Πρόκειται για τους FATTON GUSHI του SELDI, 18 χρόνων, ILIR KAFTIRANI του SAMI, 19 χρόνων, EDUART IKO-

ΣΥΝΕΧΕΙΑ ΣΤΗ ΣΕΛ. 4



Οι δύο Αλβανοί διαρρήκτες Gushi Fatton και Eduart Ikonomi

Για να ανεγείρει ξενοδοχείο

Ο Λαμπράκης δεν αγόρασε ακίνητο στη Νότια Ρόδο

ΑΝΑΚΡΙΒΕΣ ΤΟ ΔΗΜΟΣΙΕΥΜΑ

ΔΙΑΨΕΥΔΕΙ κατά τον πλέον κατηγορηματικό τρόπο ο «Δημοσιογραφικός Οργανισμός Λαμπράκη», χτεσινό δημοσίευμα της «Δημοκρατικής», σύμφωνα με το οποίο ο εκδότης κ. Χρ. Λαμπράκης αγόρασε μεγάλη έκταση στη Νότια Ρόδο για να ανεγείρει μεγάλη ξενοδοχειακή μονάδα!

➧ Στο δημοσίευμα γινόταν λόγος για «διαπλεκόμενα συμφέροντα του Λαμπράκη», ενώ στην απάντηση του Οργανισμού προς την εφημερίδα υπογραμμίζεται ότι δεν έχει αγοραστεί καμιά έκταση στη Ρόδο για την ανέγερση ξενοδοχείου ή για άλλο σκοπό.

ΣΧΕΤΙΚΑ χτες ο πληρεξούσιος δικηγόρος του Οργανισμού Λαμπράκη κ. Κώστας Λ. Μίντζηρας έστει-

ΣΥΝΕΧΕΙΑ ΣΤΗ ΣΕΛ. 4

Εκδίδονται στη Ρόδο

500 νέες ταυτότητες χωρίς το θρήσκευμα

ΤΡΕΙΣ ΜΟΝΟ ΔΙΑΜΑΡΤΥΡΗΘΗΚΑΝ

ΠΕΡΙ ΤΙΣ 500 αιτήσεις, για έκδοση νέων ταυτοτήτων, έχουν κατατεθεί το τελευταίο δίμηνο, οπότε και ψηφίσθηκε το επίμαχο νομοσχέδιο, στην Υποδιεύθυνση Ασφαλείας Ρόδου. Πλην τριών περιπτώσεων, όπου οι αιτούντες απαίτησαν την αναγραφή του «Χ.Ο.», ώστε να εμφανίζεται το θρήσκευμα στην ταυτότητα, η αρμόδια υπηρεσία της Υποδιεύθυνσης Ασφαλείας, δεν αντιμετώπισε κανένα πρόβλημα.

✓ Σημειώνεται ότι, μετά από σχετική εντολή του υπουργείου Δημοσίας Τάξεως, απαγορεύεται στους πολίτες να υπογράφουν, κατά την έκδοση της ταυτότητας, με τα αρχικά Χ.Ο. (Χριστιανός Ορθόδοξος).

ΣΥΜΦΩΝΑ με τα όσα έγιναν γνωστά, οι πολίτες, κάτοικοι της πόλεως Ρόδου, που χρήζουν έκδοσης νέας ταυτότητας, προσέρχονται στην αρμόδια υπηρεσία χωρίς να δημιουργούν προβλήματα, σεβόμενοι την κείμενη νομοθεσία.

✓ Παρά τις προσπάθειες που καταβάλλονται από ορισμένους «θερμοκέφαλους» για να ξεσηκωθεί η κοινωνία της Ρόδου εναντίον των νέων ταυτοτήτων, οι πολίτες δείχνουν να μην επηρεάζονται από τις φανατισμένες κραυγές.

ΣΥΝΕΧΕΙΑ ΣΤΗ ΣΕΛ. 4

Αναμένεται η έκδοση

Ενταλμα σύλληψης για τον Δημ. Ρουμπά

ΥΠΟΒΛΗΘΗΚΕ ΚΑΙ ΑΛΛΗ ΜΗΝΥΣΗ

Η ΕΚΔΟΣΗ εντάλματος σύλληψης σε βάρος του Δημήτρη Ρουμπά, διευθύνοντα συμβούλου της «Εψιλον ΑΕΛΔΕ», είναι απλώς θέμα χρόνου.

✓ Στα χέρια του ανακριτή κ. Βασίλη Παπανικόλα βρίσκεται από το μεσημέρι της περασμένης Τετάρτης ο φάκελος της άσκησης ποινικής

ΣΥΝΕΧΕΙΑ ΣΤΗ ΣΕΛ. 4

Με τη μέθοδο που ανακάλυψε

Δωδεκανήσιος καταπολεμά τη νόσο των «τρελών αγελάδων»

ΒΡΙΣΚΕΤΑΙ ΚΟΝΤΑ ΣΤΗ ΘΕΡΑΠΕΙΑ ΤΗΣ ΝΟΣΟΥ ΑΛΤΣΧΑΪΜΕΡ

ΔΩΔΕΚΑΝΗΣΙΟΣ είναι ο καθηγητής του Αριστοτελείου Πανεπιστημίου Θεσσαλονίκης Θόδωρος Σκλαβιάδης, του οποίου η ανακάλυψη αφορά μέθοδο με την οποία σταματά την εξέλιξη της νόσου των «τρελών αγελάδων», αλλά και της νόσου Αλτσχάιμερ.

➧ Σύμφωνα με πληροφορίες της «Προόδου», ο Ελληνας επιστήμονας έχει καταγωγή από την Ολυμπο της Καρπάθου, μια και η γιαγιά του Ευγενία Κομνηνού - Χατζηπαπά είναι από την Ολυμπο, ενώ ο πατέρας του κατάγεται από τη Σάμο, όπου γεννήθηκε ο καθηγητής και μεγάλωσε στη Θεσσανολίκη.

ΣΗΜΕΡΑ, είναι αναπληρωτής καθηγητής της Φαρμακολογίας στο Αριστοτέλειο Πανεπιστήμιο Θεσσαλονίκης και ηγείται ερευνητικής ομάδας, η οποία μεταξύ των άλλων ασχολείται με τη νόσο των «τρελών αγελάδων» και με τη νόσο Αλτσχάιμερ.

➧ Οπως έγραψε η εφημερίδα «Εθνος», σε αποκλειστικό ρεπορτάζ, ο Δωδεκανήσιος

ΣΥΝΕΧΕΙΑ ΣΤΗ ΣΕΛ. 4



Ο δωδεκανησιακής καταγωγής επιστήμονας Θεόδωρος Σκλαβιάδης











ΤΙ ΕΓΡΑΨΕ Ο ΤΥΠΟΣ ΤΗΣ ΑΘΗΝΑΣ

ΑΝΑΣΚΟΠΗΣΗ ΑΘΗΝΑΪΚΟΥ ΤΥΠΟΥ ΤΗΣ 1/1/2000

Η αναζήτηση των αιτίων της αυτοκτονίας του Π. Σφηνιά, το νομοσχέδιο για τη δημόσια διοίκηση, η Συνδιάσκεψη Οργανωτικού του ΠΑΣΟΚ και το νομοσχέδιο για την υγεία είναι τα βασικά θέματα της ειδησεογραφίας του χθεσινού αθηναϊκού τύπου.

ΑΔΕΣΜΕΥΤΟΣ ΤΥΠΟΣ (Μήτσης):Ελαφρύ το χώμα και για τις πολιτικές ευθύνες. Σήμερα η κηδεία του Παντελή Σφηνιά.

ΑΔΕΣΜΕΥΤΟΣ ΤΥΠΟΣ (Ρίζος):Τι σκότωσε τον Σφηνιά. Ετοίμαζαν πόρισμα – βόμβα για "στημένο" ναυάγιο!

ΑΘΗΝΑΪΚΗ:Φεύγω πρόεδρε.Επιστολή παραίτησης του Γιάννου στον Σημίτη.

ΑΠΟΓΕΥΜΑΤΙΝΗ:Μοιράζουν τα ιμάτια του Σφηνιά. Αγριος πόλεμος για τα δισεκατομμύρια των Μινωικών Γραμμών -MFD.

Η ΑΥΓΗ:Πάνω απο το φέρετρο η διαπλοκή. "Ρεπορτάζ" και "αποκαλύψεις" στην υπηρεσία των μεγάλων αφεντικών.

ΑΥΡΙΑΝΗ:Οι μυστικοί λογαριασμοί του Σφηνιά. Πρέπει να ριχθεί άπλετο φως στη μεγάλη αυτή τραγωδία.

ΤΟ ΒΗΜΑ:Ποιές λύσεις συζητούνται για το Χρηματιστήριο. Κυβερνητικό άγχος για τον πληθωρισμό και τη Σοφοκλέους.

Η ΒΡΑΔΥΝΗ:Θα σκότωναν το "παιδί του". Ολο το σκέδιο διάλυσης της MFD.

ΕΘΝΟΣ:Αστυνομία Υγείας .Στη Βουλή τα 2 πρώτα νομοσχέδια.

ΕΛΕΥΘΕΡΗ ΩΡΑ:Ποιός "πραγματευόταν" με τον Σφηνιά πριν...το σάλτο μορτάλε;

ΕΛΕΥΘΕΡΟΣ:Πειράματα στην Υγεία. Κανένα μέτρο για τους ασθενείς.

ΕΛΕΥΘΕΡΟΣ ΤΥΠΟΣ:Πριμ και 35ωρο σε υπουργεία, δήμους.

ΕΛΕΥΘΕΡΟΤΥΠΙΑ:Η τελευταία νύχτα του Σφηνιά. Δίωρη συνάντηση με 5 μεγαλομετόχους της MFD.

Η ΕΞΟΥΣΙΑ:Γεννάται αντι-Σημίτης στο ΠΑΣΟΚ. Αρχηγική εμφάνιση του Θ. Πάγκαλου.

ΕΣΤΙΑ:Το Αιγαίο στον Κοσκωτά!Παλαιό σχέδιο η δημιουργία μονοπωλίου.

Η ΚΑΘΗΜΕΡΙΝΗ:Μια αυτοκρατορία με "ξύλινα πόδια". Οι πραγματικοί λόγοι που έπραξαν τον Σφηνιά στο κενό.

Ο ΛΟΓΟΣ:"Ποιός" τον έσπρωξε στην πράξη αυτοκτονίας. Δ. Ρέππας: όχι στην τυμβωρυχία.

ΤΑ ΝΕΑ:Τα τρία κινητά του Π. Σφηνιά ψάχνει ο εισαγγελέας. Για το τηλεφώνημα – μυστήριο.

ΝΙΚΗ:Βγήκαν τα μαχαίρια. Ενώ αναζητείται η αφορμή της αυτοκτονίας.

ΝΕΑ ΕΛΛΑΔΑ:Αναζητείται ο ηθικός αυτουργός. Πόλεμος συμφερόντων στο λιμάνι.

ΡΙΖΟΣΠΑΣΤΗΣ:Εκσυγχρονιστικό σάρωμα νοσοκομείων από την κυβέρνηση.

ΣΤΟ ΚΑΡΦΙ:Τι λέει ο Κοντομηνάς. Οι 90 μεγάλοι μέτοχοι της MINOAN.

Η ΧΩΡΑ:Τρικυμία αποκαλύψεων "πνίγει" τους μεγαλομετόχους της MINOAN.

ΣΥΓΧΑΡΗΤΗΡΙΑ

Θέλω να συγχαρώ και να ευχαριστήσω τα όργανα του Τμήματος Ασφαλείας Ρόδου για τις προσπάθειες που κατέβαλαν και την αποτελεσματικότητά τους για την εξιχνίαση της υπόθεσής μου.

Βάιος Μπουλασίκης

15071-2/12

ΘΕΡΜΟΠΟΜΠΟΙ

Με συνέπεια και επαγγελματισμό συνεχίζουμε για 21 χρόνια τοποθετώντας θερμοπομπούς σε Σπίτια,Σχολεία,Αίθουσες και σε λοιπούς επαγγελματικούς χώρους.



Οικονομία στην κατανάλωση Υγραερίου και αβάφιβη θέρμανση διαθέτοντας προσαρμογή στο χώρο διατηρητεότητας

Η ποιότητα και η πείρα τόσων χρόνων μας κάνουν ασυναγώνιστους.Ελάτε ή πάρτε μας τηλέφωνο, να έρθουμε να κουβεντιάσουμε για τη θέρμανση του χώρου που σας ενδιαφέρει.

ΜΕΛΕΤΗ - ΕΓΚΑΤΑΣΤΑΣΗ ΔΩΡΕΑΝ!!!

Ν. ΚΑΜΠΟΥΡΑΚΗΣ - Μ. ΦΛΑΓΚΟΣ Ο.Ε.
ΤΗΛ. 31320 - 20859

M28-31/12

ΥΓΡΑ ΚΑΥΣΙΜΑ

ΔΙΑΝΥΚΤΕΡΕΥΟΥΝ

ΠΟΛΗ
ΑΚΡΙΤΑΣ ΕΠΕ (ΕΚΟ - Γ. Σεφέρη)
ΤΣΑΓΚΑΡΑΚΗΣ - ΣΑΛΑΜΑΣΤΡΑΚΗΣ (ΒΡ - Λεωφ. Καλλιθέας)

ΔΥΤΙΚΗ ΠΛΕΥΡΑ
ΚΟΡΩΝΑΙΟΣ ΔΗΜ. (ΤΕΧΑCO - Ιαλυσός)
ΣΤΕΦΑΝΑΚΗ ΝΕΚΤ (ΒΡ - Θολός)

ΑΝΑΤΟΛΙΚΗ ΠΛΕΥΡΑ
ΠΑΠΑΟΙΚΟΝΟΜΟΥ - ΔΟΝΤΑΣ (Αφάντου)
ΣΑΛΑΜΑΣΤΡΑΚΗΣ Ο.Ε. (ΒΡ - Φληράκι)

ΦΑΡΜΑΚΕΙΑ

ΔΙΗΜΕΡΕΥΕΙ:	ΔΙΑΝΥΚΤΕΡΕΥΕΙ:
ΙΩΑΝΝΙΔΗΣ ΓΕΩΡΓ.	ΜΙΚΡΟΠΟΥΛΟΥ ΕΙΡ.
Αμερικής 11	Τσαλδάρη 26
τηλ. 35503	Τηλ. 37911

Δωδεκανησιακά 24ωρα

Στα πεταχτά

Δυσοσμία!..

Το έχουμε επισημάνει πολλές φορές, αλλά ουδείς αρμόδιος συγκινείται για να δώσει λύση: Αφορά την ανεξέλεγκτη λειτουργία των βυτιοφόρων που αδειάζουν τους βόθρους οποιαδήποτε ώρα, χωρίς να δίνουν λογαριασμό σε κανέναν!

Το αποτέλεσμα το αντιλαμβάνονται όλοι! Η βρωμιά και η δυσοσμία είναι αφόρητη!.. Για πολλές ώρες η περιοχή ...σκυλοβρωμάει και οι διαμαρτυρίες των περιοίκων είναι έντονες!

Αλλά, ποιός τις λαμβάνει υπόψη!.. Το επαναλαμβάνουμε: Ο καθένας εδώ κάνει ό,τι θέλει και δεν δίνει λογαριασμό σε κανέναν!..

Εγκαιρες αποφάσεις

Για όλα τα προβλήματα που δημιουργούνται κάθε καλοκαίρι στη Ρόδο, πρέπει να παρθούν έγκαιρα οι αποφάσεις.

Και τα θέματα αυτά είναι οι μικροπωλητές, το ωράριο καταστημάτων, το κυκλοφοριακό, κλπ, που κάθε χρόνο ταλαιπωρούν τη Ρόδο και οι αποφάσεις παίρνονται – συνήθως – όταν λήγει η σεζόν!..

Θα ήταν, λοιπόν, χρήσιμο από τώρα (ή έστω τον ερχόμενο μήνα) να συνεδριάσουν όλοι οι αρμόδιοι και να πάρουν τις σχετικές αποφάσεις, ώστε ο καθένας να γνωρίζει τι θα συμβεί με την έναρξη της επόμενης τουριστικής περιόδου!..

Κυρίως θ' αποφευχθούν εκείνοι οι ομηρικοί καυγάδες, όπως συνέβη με το ωράριο των καταστημάτων, που η τελική απόφαση πάρθηκε όταν ...έληγε η σεζόν!..

Πρασίνισαν τα παρτέρια

Επιτέλους πρασίνισαν τα παρτέρια γύρω από την πολυκατοικία των δημοσίων υπηρεσιών στον Ζέφυρο.

Για αρκετά χρόνια τα παρτέρια αυτά έμεναν ...χέρσα, ενώ υποδέχονταν και λογιών – λογιών σκουπίδια.

Τώρα φυτεύτηκαν όλα και η εικόνα γύρω από την πολυκατοικία άλλαξε εντελώς.

Επρεπε όμως να περάσουν τόσα χρόνια για να ευηρεπιστεί ο χώρος αυτός; Απλή απορία που ισχύει βέβαια και γι άλλες παρόμοιες περιπτώσεις.

Αμανάτι

Εκπληκτοι βλέπουμε τις τελευταίες μέρες, δεμένο στην «Κολώνα» το δουλεμπορικό πλοίο «SKY» το οποίο είχε πιαστεί στα δίκτυα των λιμενικών πριν από αρκετούς μήνες, ανοιχτά της Τήλου.

Πρόκειται για ένα σαπιοκάραβο γεμάτο σκουριά, το οποίο δημιουργεί άσχημη εικόνα, στους τουρίστες που έρχονται στο νησί μας με κρουαζιερόπλοια. Μπορεί να μας έμεινε αμανάτι το σαπιοκάραβο αλλά ας μην το ...στολίζουμε στη βιτρίνα της τουριστικής Ρόδου.

Στα φανάρια

Ασύδοτοι μέχρις αναισθησίας ορισμένοι οδηγοί, παραβιάζουν συστηματικά και κατ' επανάληψη το κόκκινο στα φανάρια.

Δεν πρόκειται όμως μόνο για την αυθάδη και περιφρονητική συμπεριφορά τους έναντι των άλλων οδηγών που περιμένουν – ως έχουν καθήκον – ν' ανάψει το πράσινο.

Πρόκειται κυρίως για τον κίνδυνο να συγκρουστούν με άλλο όχημα που κινείται κανονικά και να πάθει ζημιά ο οδηγός του που δεν φταίει σε τίποτα.

Γιατί δεν φροντίζει η Τροχαία, με όποιον τρόπο προσφέρεται να συνετίσει αυτούς τους επικίνδυνους οδηγούς; Γιατί ανέχεται την εγκληματική συμπεριφορά τους;

Φέξε μου και γλύστρησα

Ο δήμαρχος Νότιας Ρόδου, κ. Φίλιππας Αντωναράς, επέστρεψε από την Αμερική και η στήλη του εύχεται «σιδερένιος».

Προχθές συνοδευόμενος από τον πρόεδρο του δημοτικού συμβουλίου κ. Ζαννετίδη, επισκέφθηκε τις τρεις περιοχές που πρότεινε ο κ. Αποστολάκης για χωροθέτηση του νέου εργοστασίου

Τα σκουπίδια

Την περίοδο αυτή υπάρχει ένα πρόβλημα με τα σκουπίδια στην πόλη. Και το πρόβλημα γίνεται εντονότερο λόγω των βροχοπτώσεων. Κανένας δεν φροντίζει να σκεπάζει τους κάδους απορριμμάτων! Ούτε οι νοικοκυρές που ρίχνουν τα σκουπίδια, ούτε οι οδοκαθαριστές που τα μαζεύουν..

Το αποτέλεσμα είναι τώρα με τις βροχοπτώσεις τα σκουπίδια να ...τρέχουν στους δρόμους μαζί με τα νερά!..

Είναι ένα θέμα που πρέπει να αντιμετωπιστεί, γιατί σε κάθε βροχή ...πλημμυρίζουμε από τα σκουπίδια!..

Χωρίς τουρίστες!..

Από τώρα τα διάφορα τουριστικά γραφεία της Αθήνας και των άλλων μεγάλων πόλεων, ετοιμάζουν τα προγράμματα εκδρομών για τα Χριστούγεννα!

Δυστυχώς, στα προγράμματα αυτά, δεν περιλαμβάνεται η Ρόδος!.. Και αυτό γιατί δεν υπάρχει η κατάλληλη υποδομή για τη φιλοξενία τουριστών κατά τη χειμερινή περίοδο.

Αντίθετα, οι πληροφορίες αναφέρουν ότι κατά την περίοδο των εορτών θα έχουμε στη Ρόδο τουρίστες από την Τουρκία.

Μπορεί ο αριθμός να είναι μικρός, αλλά αν υπήρχε μια καλύτερη οργάνωση, σίγουρα τα πράγματα θα μπορούσαν να ήταν καλύτερα για τον τουρισμό μας.

Αλλά, ποιός ασχολείται στον τόπο μας με τέτοια σοβαρά θέματα;

Δεν ντρέπονται καθόλου

Το τι λακκούβες έχουν ξεφυτρώσει στους δρόμους της πόλης δεν περιγράφεται.

Χρειάστηκε να βρέξει για να δούμε, για μια ακόμη φορά, τις τσαπατσούλικες δουλειές των εργολάβων.

Μωρέ σαν δεν ντρέπονται...

Ανίατη κατάσταση

Τελικά το πρόβλημα του νομάρχη μας είναι σοβαρό.

Δεν εξηγείται διαφορετικά η επίθεση που εξαπέλυσε εναντίον των Μέσων Ενημέρωσης, κατηγορώντας τα για «παραπληροφόρηση», επειδή τολμούν να του ασκούν κριτική για τις ανοησίες του.

Η κατάστασή του είναι ανίατη.

Καιρός ήταν πια...

Με πολλή ικανοποίηση βλέπουν οι διερχόμενοι από Κρεμαστή προς Παραδείσι, ότι άρχισαν οι εργασίες για την αποπεράτωση του μικρού τμήματος του δρόμου, που έμενε εδώ και χρόνια ημιτελές. Είναι η γνωστή προέκταση του δρόμου που ενώνει τη δυτική πλευρά του νησιού με την ανατολική.

Τις τελευταίες μέρες εγκαταστάθηκαν στο «σημείο» αυτό, που βγάζει στον επαρχιακό δρόμο Ρόδου – Αεροδρομίου οδικά μηχανήματα. Αν μη τι άλλο, αυτό σημαίνει ότι θα ασφαλτοστρωθεί σύντομα το «κομμάτι» του δρόμου αυτού (είναι ζήτημα αν ξεπερνά τα 80 μέτρα), που τόσο έχει πολυσυζητηθεί τα τελευταία χρόνια, εξ αιτίας των ασφαλιστικών μέτρων ιδιώτη – ιδιοκτήτη της έκτασης.

Με την ευκαιρία να σημειώσουμε, ότι θα πρέπει να προχωρήσει και η σηματοδότηση στον κόμβο, που «ενώνει» τα Μαριτσά, την Κρεμαστή και το δρόμο προς Τσαϊρι. Γιατί, έτσι όπως είναι σήμερα η κατάσταση, εγκυμονούνται κίνδυνοι..

ΚΙΝΗΜΑΤΟΓΡΑΦΟΣ

ΠΑΛΛΑΣ 5 CINEMAS CENTER ΠΡΟΓΡΑΜΜΑ ΕΒΔΟΜΑΔΑΣ 01/12/2000 - 07/12/2000

www.cinemapallas.gr

ΑΙΘΟΥΣΑ 5
ΚΟΚΚΙΝΟΣ ΠΛΑΝΗΤΗΣ (RED PLANET)
Σε πρώτη πανελλήνια προβολή!
ΠΡΩΤΑΓΩΝΙΣΤΟΥΝ: VAL KILMER, TOM SIZEMORE,
Performance Time / Ώρες Έναρξης: 18:00, 20:10, 22:20

ΑΙΘΟΥΣΑ 4
Η ΑΡΠΑΧΤΗ (SNATCH)
ΠΡΩΤΑΓΩΝΙΣΤΟΥΝ: BENICCIO DEL TORO, BRAND PITT
Performance Time / Ώρες Έναρξης: 17:45, 20:00, 22:15

ΑΙΘΟΥΣΑ 2
Ο ΤΙΓΡΗΣ & Ο ΔΡΑΚΟΣ
(CROACHING TIGER, HIDDEN DRAGON)
ΠΡΩΤΑΓΩΝΙΣΤΟΥΝ: CHAOU YUN FAT, MICHELL YEO
Performance Time / Ώρες Έναρξης: 17:30, 20:00, 22:30

Κρατήσεις θέσεων στο 24475 και 79670 (15:00 - 20:00)

ΑΙΘΟΥΣΑ 1
Ο ΚΑΤΕΡΓΑΡΗΣ ΤΩΝ ΧΡΙΣΤΟΥΓΕΝΝΩΝ (THE GRINCH)
ΠΡΩΤΑΓΩΝΙΣΤΟΥΝ: JIM CARREY
Performance Time / Ώρες Έναρξης: 15:50, 18:05, 20:20

ΑΙΘΟΥΣΑ 3
PIZOTO
ΠΡΩΤΑΓΩΝΙΣΤΟΥΝ: Α. ΜΑΣΧΑ, ΚΛΕΟΝ ΓΡΗΓΟΡΙΑΔΗΣ Δ. ΜΑΤΣΟΥΚΑ, Κ. ΜΑΡΚΟΥΛΑΚΗΣ
Performance Time / Ώρες Έναρξης: 17:45, 19:55, 22:05

ΑΙΘΟΥΣΑ 1
SCARY MOVIE
Performance Time / Ώρες Έναρξης: 22:35

ΑΙΘΟΥΣΑ 3 Rose Club - Γυναικεία Ζώνη
101 ΣΚΥΛΑΚΙΑ ΔΑΛΜΑΤΙΑΣ
(101 DALMATIANS) *μεταγλωτ. στα ελληνικά*
Performance Time / Κάθε ημέρα: 16:10

ΕΙΔΗΣΕΙΣ ΤΟΥ '60

ΠΡΟΟΔΟΣ
7 ΜΑΪΟΥ 1968

ΔΙΑΓΟΡΑΣ - ΚΟΡΙΝΘΟΣ

Το τέλος του πρωταθλήματος β' Εθνικής κατηγορίας βρήκε τον Διαγόρα στην όγδοη θέση. Και παράλληλα με μια νίκη επίτης Κορίνθου με σκορ 3-1. Η νίκη χαιρετίσθηκε με ενθουσιασμό. Το τέλος όμως του πρωταθλήματος σαν μια «λύτρωση» παικτών και συμβούλων από τον εφετεινό μαραθώνιο, που κατέληξε – δυστυχώς – σε μια ροδίτικη εμφάνιση μέτρια. Οι φίλαθλοι καθώς σφύριζε ο διαιτητής την λήξη του αγώνος κουνούσαν τα κεφάλια τους αναλογιζόμενοι μέχρι ποίου σημείου μπορεί να συνεχισθή αυτή η κατάσταση στα ποδοσφαιρικά μας πράγματα.

Τέλος λοιπόν του πρωταθλήματος με μια νίκη. Επιτυχία σημαντική αν αναλογισθή κανείς ότι:

-Η Κόρινθος βρίσκεται τελευταία σε λαμπρή φόρμα.

- Ο Διαγόρας ήταν κυριολεκτικά «ψόφιος» από την εφετεινή προσπάθεια 12 ή 13 παικτών.

- Και ότι διανύουμε στη Ρόδο τουριστική περίοδο, με όλες τις συνέπειες επί των ποδοσφαιριστών (ξενύχτι, τουρίστριες κ.λ.π.). Το παιχνίδι κινήθηκε γενικά σε μέτρια επίπεδα. Ποιός άλλωστε θα μπορούσε να παίξη καλύτερα σε μια τόσο ανυπόφορη ζέστη (33 βαθμοί); Κι ακόμη όταν δεν υπάρχει κανένα βαθμολογικό ενδιαφέρον και από τις δύο πλευρές.

Τοπικό χαρακτήρα, λοιπόν είχε ο προχθεσινός αγώνας. Για να συμπληρωθή το πρόγραμμα του πρωταθλήματος. Ετσι οι ελάχιστοι ηρωικοί φίλαθλοι, παρηκολούθησαν ένα αγώνα «αγγαρείας». Και φυσικά δεν ικανοποιήθηκαν από την ποιότητα.

Τρεις παίκτες από τον Διαγόρα ξέφυγαν απ' τη μετριότητα. Ο Χατζής για τη δραστηριότητά του, ο Ζούνης για τον ηρωισμό του και ο Νεοφύτου για την παραγωγικότητά του. Οι υπόλοιποι κινήθησαν σε πολύ χαμηλά επίπεδα.

Σκόρερς ο Νεοφύτου. Σημείωσε και τα τρία γκολ του Διαγόρα (10', 28' κατόπιν πέναλτυ και 90'). Το μοναδικό της Κορίθου ο Τασίνος (35').

Διαιτητής ο κ. Γεωργίου, καλός. Ο Διαγόρας έπαιξε με τους παρακάτω: Κιολέ, Ρίζο, Χατζή, Ζούνη, Παυλίδης, Φωτεινός,, Παπαδόπουλο, Ρούγκλιος, Νεοφύτου, Σβύμνο και Κουτσούκο.

Η ΝΙΚΗ ΤΟΥ ΔΩΡΙΕΩΣ

Επιτέλους η νίκη ήρθε. Ο Δωριεύς ύστερα από μια αλυσίδα αποτυχιών, εσημείωσε προχθές την πρώτη του νίκη επί της ομάδος της Πρεβέζης με σκορ 3-2 (2-0). Μια νίκη λαχταρούσαν οι οπαδοί του Δωριέως. Γι'αυτό – έστω και άνευ ουσιαστικής σημασίας – την χαρέτισαν δεόντως.

Ο Δωριεύς προχθές έπαιξε σωστά. Εκμεταλλεύτηκε όλες τις αδυναμίες του αντιπάλου του και επέτυχε μια ωραία νίκη. Οι «βεντέτες» του Δωριέως όμως ήσαν αυτοί που έχαναν τα εύκολα δύσκολα και παρά λίγο να καταδικάσουν την ομάδα τους σε καινούργια αποτυχία. Είναι ευτύχημα που βρέθηκαν οι νεαροί και κράτησαν όλο το βάρος του παιχνιδιού.

Τα γκολ σημειώθησαν με την εξής σειρά:27' Αθανασίου, 40' Αγγέλου, 52 και 61 Χουρίδης (Πρεβέζης) και 88 Αγγέλου.

Ο Δωριεύς χρησιμοποίησε τους: Χρυσοχόου, Σταματάκη, Διακονικολάου, Ρίζο, Οικονομόπουλο, Αθανασίου,. Χατζηστρατή, Παπαχριστοδούλου, Μπαριανό, Αγγέλου και Αξιώτη.

Διαιτητής ο κ. Μιχελινάκης, καλός..

ΣΥΝΑΛΛΑΓΜΑ

	Αγορά	Πώληση
ΔΟΛΛΑΡΙΟ Η.ΠΑ	0385.997000	0394.947000
ΜΑΡΚΟ ΓΕΡΜΑΝΙΑΣ	0172.748000	0176.753000
ΦΡΑΓΚΟ ΓΑΛΛΙΑΣ	0051.508000	0052.702000
ΛΙΡΑ ΑΓΓΛΙΑΣ ΣΚΩΤ. Β.ΙΡΛ	0553.278000	0566.106000
ΛΙΡΑ ΔΗΜ.ΙΡΛΑΝΔΙΑΣ	0429.000000	0438.947000
ΦΡΑΓΚΟ ΒΕΛΓΙΟΥ&ΛΟΥΞ.	0008.375000	0008.570000
ΦΙΟΡΙΝΙ ΟΛΛΑΝΔΙΑΣ	0153.317000	0156.871000
ΛΙΡΕΤΑ ΙΤΑΛΙΑΣ 100 ΜΟΝ.	0017.449000	0017.854000
ΣΕΛΛΙΝΙ ΑΥΣΤΡΙΑΣ	0024.554000	0025.123000
ΚΟΡΩΝΑ ΔΑΝΙΑΣ	0045.350000	0046.402000
ΚΟΡΩΝΑ ΣΟΥΗΔΙΑΣ	0038.851000	0039.751000
ΜΑΡΚΟ ΦΙΝΛΑΝΔΙΑΣ	0056.825000	0058.142000
ΠΕΣΕΤΑ ΙΣΠΑΝΙΑΣ	0002.031000	0002.078000
ΕΣΚΟΥΔΟ ΠΟΡΤΟΓΑΛΙΑΣ	0001.685000	0001.724000
ΓΙΕΝ ΙΑΠΩΝΙΑΣ 100 ΜΟΝ.	0346.754000	0354.793000
ΦΡΑΓΚΟ ΕΛΒΕΤΙΑΣ	0223.374000	0228.553000
ΚΟΡΩΝΑ ΝΟΡΒΗΓΙΑΣ	0041.813000	0042.782000
ΛΙΡΑ ΚΥΠΡΟΥ	0589.050000	0602.707000
ΔΟΛΛΑΡΙΟ ΚΑΝΑΔΑ	0251.393000	0257.221000
ΔΟΛΛΑΡΙΟ ΑΥΣΤΡΑΛΙΑΣ	0206.887000	0211.683000

Η γυναίκα και ο κόσμος της

Για την ευκολία μας στο σπίτι χρησιμοποιούμε διάφορες ηλεκτρικές συσκευές όπως ψυγείο, τοστιέρες, ηλεκτρικό ανοιχτήρι, σόμπες κ.α. Ολα έχουν μια ημερομηνία λήξης, ένα χρονικό διάστημα καλής λειτουργίας που κάποια στιγμή, μετά από ορισμένα χρόνια χρήσης, δεν θα λειτουργούν πια και τότε θα πρέπει να τα αντικαταστήσουμε και φυσικά να πάρουμε τα νέα μοντέλα της εποχής. Ομως αυτός ο χρόνος «ζωής» τους, που για άλλα είδη είναι δεκαετίες και σε άλλα μόνο ένα με δύο έτη, μπορεί να μειωθεί από την κακή χρήση. Οσο και να αντέχουν, λόγω γερής κατασκευής όπως μας λένε, δεν χρειάζεται όμως να τα αφήνουμε με δύναμη από τα χέρια μας σε κάθε χρήση, όσον αφορά τις μικροσυσκευές. Ούτε να σπρώχνουμε με δύναμη την πόρτα του ψυγείου ή του φούρνου, να σέρνουμε με τα πόδια μας τη σόμπα, το αερόθερμο για να τα τοποθετήσουμε σε θέση που μας βολεύει. Και όσα έχουν κουμπιά για να τεθούν σε λειτουργία, πάλι και τότε δεν χρειάζονται βίαιες κινήσεις.



Ετσι όλα θα μας κρατήσουν περισσότερο και θα τα χαρούμε χωρίς να κάνουμε έκτακτες αγορές, ακόμα και με χαμηλό κόστος, σε σύντομα χρονικά διαστήματα. Θα ασθενόμαστε περισσότερο ικανοποίηση όταν θα έχουμε προγραμματίσει τέτοιες αγορές γιατί θέλουμε να κάνουμε αλλαγές με πιο σύγχρονες συσκευές ή γιατί πια πάλιωσαν και η λειτουργία τους δεν μας ικανοποιεί.



ΜΙΚΑ

ΤΗΛΕΟΡΑΣΗ

ΕΤ-1

08.15 Γαλάζιο δέντρο	18.15 Πες το με ένα τραγούδι
09.00 Καλλιτεχνικό πατινάζ	18.45 Τα χρονικά της Αυστραλίας
10.00 Σινεάκ	19.45 Κλήρωση ΛΟΤΤΟ-ΠΡΟΤΟ
11.40 Το σχολείο μου κι εγώ (Ε)	20.00 Μεγάλες προσδοκίες
12.00 Ξένη ταινία «Και πρίγκιπας και φοιτητής»	21.00 Φώτα πορείας (Ε)
13.50 Ειδήσεις	**23.00 Ειδήσεις**
14.00 Ελληνική ταινία «Ελένα μόνο αγαπώ»	23.30 Ξένη ταινία «Γρήγορος σαν κεραυνός»
16.00 Εφραΐν και Μαρία	01.10 Ξένη ταινία «Το έβδομο πάτωμα»
17.00 Ειδήσεις	02.50 Οσο υπάρχουν άνθρωποι (Ε)
17.15 Εκπομπή αφιερωμένη στα άτομα με ειδικές ανάγκες	

ΝΕΤ

08.00 Εκπαιδευτική τηλεόραση	17.00 Χονδρός - Λιγνός
11.00 Ξεχωριστοί τόποι (Ε)	17.30 Σπορ στον κόσμο
11.30 Ο κόσμος του πλούτου (Ε)	18.00 Στον κόσμο της οικονομίας
12.00 Ο γύρος του κόσμου με Κέικ (Ε)	**19.00 Ειδήσεις**
12,30 Θρύλοι της θάλασσας (Ε)	19.15 Πολίτης 2000
13.00 Ταξίδια στο χρόνο (Ε)	20.15 Διεθνή
13.30 Με αρετή και τόλμη	**21.00 Ειδήσεις**
14.00 Κοινοβούλιο αιχμής	22.00 Ξένη ταινία «Ελ Ντοράντο»
15.00 Ειδήσεις	**24.00 Ειδήσεις**
15.15 Ξένη ταινία «Χτύπα ξύλο»	00.15 Το σεξ στον 20ό αιώνα

ΕΤ-3

08.31 Το θαυμάσιο βιβλίο της φύσης	17.30 Οι Ελληνες του κόσμου
09.00 Γονείς και παιδιά	18.30 Design X-treme
10.00 Ονειροδρόμιο	**19.00 Ειδήσεις**
11.00 Στη γη της ευφορίας	20.00 Film Centyry
12.00 Η ιστορία του νερού	20.30 Εκ των προτέρων ή εκ των υστέρων
13.00 Μούμιες και τα θαύματα της αρχαίας Αιγύπτου	21.00 Το γραφείο
13.30 Ανιχνεύσεις (Ε)	21.30 Εκ των προτέρων ή εκ των υστέρων;
15.00 Ειδήσεις	22.00 Αθλητικό σαββατόβραδο
15.30 Νόστος	**23.30 Ειδήσεις**
17.00 Τα αριστουργήματα του μουσείου Ερμιτάζ	24.00 Ξένη ταινία «Το πιτσιρίκι»

ΜΕGA

06.00 Οι τελευταίοι εγγονοί (Ε)	16.30 Σειρά
07.00 Ενας αξιόλατρευτος μπελάς (Ε)	**17.00 Ειδήσεις**
08.00 Παιδικό πρόγραμμα	17.30 Ελληνική ταινία «Το κορίτσι του Λούνα Παρκ»
09.30 Ντίσνεϊ Κλαμπ	**19.30 Ειδήσεις**
10.30 Τρανσφόρμερς	21.00 Ελληνική ταινία «Οι κληρονόμοι»
11.00 Ξένη ταινία «Η δύναμη της αγάπης»	23.05 Prive
13.00 MEGA star	**00.15 Ειδήσεις**
14.00 Ειδήσεις	00.30 Ξένη ταινία «Στο δρόμο της αμαρτίας»
14.10 Μαζί	02.15 Ξένη ταινία «China girl»
15.20 Traction	
15.50 Σειρά	

ΑΝΤ-1

06.20 Οι ειδήσεις του CBS	17.20 Ελληνική ταινία «Η ζηλιάρα»
06.45 Τηλεμάρκετινγκ	**19.30 Ειδήσεις**
07.00 Παιδικό πρόγραμμα	21.05 The Seferlee Show
10.30 Πάουερ Ρέιντζερς	22.15 Ξένη ταινία «Ζευς και Ρωξάνη»
11.00 Στούντιο με θέα»	**00.15 Ειδήσεις**
12.55 Super game	00.40 Ξένη ταινία «Το πάρτι μου»
13.00 Σούπερ Σάββατο	02.45 Ξένη ταινία «Αμερικανική αυτοκρατορία»
14.00 Ειδήσεις	
14.15 Μόρταλ Κόμπατ	
15.15 Ελληνική σειρά (Ε)	

STAR

06.15 Κινούμενα σχέδια	20.30 Τα φιλαράκια
13.30 Σουίτ Βάλεϊ Χάι	21.00 Κορίτσια, οι άνδρες
14.00 Ζίνα	22.00 Διαπλεκόμενοι Α.Ε.
15.00 Οι τροχοί του νόμου	23.15 Μικρές αμαρτίες
16.00 Σταργκέιτ	**24.00 Ειδήσεις**
17.00 Οι μάγισσες	00.15 Ξένη ταινία «Ο άσος του μπέιζμπολ»
18.00 Ειδήσεις	02.30 Ξένη ταινία «Η αποστολή»
19.30 Στον έβδομο ουρανό	

ALPHA

06.00 Με την κάλυψη του νόμου	16.00 Campionato
07.00 Πέρα από τον ορίζοντα	18.15 Twist (Ε)
08.00 Πανόραμα	**19.30 Ειδήσεις**
11.00 εκ του συνεγγύς	21.00 Ελληνική ταινία «Η δασκάλα με τα χρυσά μαλλιά»
11.45 Extreme games	23.00 ΤΣΑ
12.15 Ελληνική ταινία «Αμφιβολίες»	24.00 Ξένη ταινία «Θύμα ομορφιάς»
14.00 Ειδήσεις	**01.00 Ειδήσεις**
14.15 Νικίτα	02.30 Ξένη ταινία «Η καταδίωξη»
15.15 Extreme games	
15.30 Θύρα ALPHA	

ΑΝΑΚΟΙΝΩΣΗ

Στην άλλη άκρη του νησιού στην ήσυχη
Κατταβιά στην πλατεία του χωριού

ΕΣΤΙΑΤΟΡΙΟ - ΟΥΖΕΡΙ

ΠΗΝΕΛΟΠΗ



Φρέσκα κρέατα και ψάρια στα κάρβουνα, μεζέδες με τη φροντίδα των αδελφών ΖΑΓΟΡΙΑΝΟΥ

Ανοικτά κάθε Παρασκευή - Σάββατο και Κυριακή για όλη τη σεζόν

Τηλ. 0244-91310

15119-10/12

ΓΚΑΛΕΡΙ ΖΙΛΙΝΣΚΙ ΠΙΤΙΝΗ

ΠΡΟΣΟΧΗ

Η Γκαλερί Ζιλίνσκι Πιτίνη (δίπλα στη ΣΤΑΝΗ στο ΑΥΡΑ ΜΗΤΣ), σας γνωρίζει ότι θα είναι ανοιχτά όπως πάντα όλο το χειμώνα.

Λόγω των έργων στην Ιξιά η πρόσβαση προς την Γκαλερί μας γίνεται ελεύθερα από το σούπερ μάρκετ CORNER.

Ελάτε να δείτε και να θαυμάσετε τα καινούργια μας εντυπωσιακά κομμάτια σε έπιπλα, πίνακες, λάμπες - σερβίτσια και άλλα μικρά και μεγάλα κομμάτια.

Οπως πάντα οι τιμές μας είναι τιμές δώρου

Ωρες λειτουργίας
11 π.μ. - 1 μ. και 5.30 - 8.30 μ.μ.

Τηλ. 90883-78389

Ευχαριστούμε για την αγάπη σας
Γ. Πιτίνης

15012-14/12

RHODES OSTRICH

Φάρμα & Πάρκο



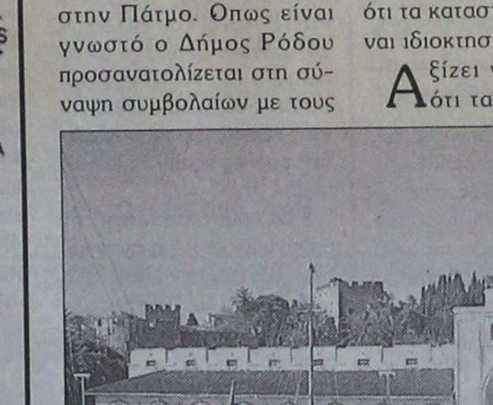

Κάτι που δεν έχετε ξαναδεί ποτέ

Στον ειδικά διαμορφωμένο χώρο 34στρεμ. μπορείτε να δείτε από κοντά τα μεγαλύτερα φτερωτά πουλιά στο κόσμο μέσα σε ένα φυσικό, ευχάριστο και ασφαλές περιβάλλον

Διαθέτουμε:

4.500μ. από τον κεντρικό δρόμο και 1.500μ. πριν από τις Πεταλούδες (απέναντι από το εστιατόριο LA VALLEE)

Snack bar όπου μπορείτε να δοκιμάσετε τα γευστικότατα χάμπουργκερ με κρέας στρουθοκάμηλου και ομελέτα

- Παιδική χαρά
- Αίθουσα προβολής
- Κατάστημα με προϊόντα στρουθοκάμηλων

Στον ίδιο χώρο του πάρκου μπορείτε να δείτε διάφορα είδη εξωτικών πτηνών και μικρών ζώων.

ΠΡΟΣΟΧΗ!

Ουδεμία σχέση έχουμε με παρόμοιο είδος κοντά στην διασταύρωση του δρόμου προς τις πεταλούδες στην περιοχή Καλαμώνα

Ανοικτά από το πρωί έως το βράδυ

Τηλ.:
0945 527142
0937739420

Υπεύθυνος:
Γιώργος Καλαφατάς

15124-3/12

Τα τελικά αποτελέσματα

Ποιοι εκλέγονται στο τμήμα Δωδεκανήσου του ΤΕΕ

ΠΩΣ ΕΓΙΝΕ Η ΚΑΤΑΝΟΜΗ ΤΩΝ ΕΔΡΩΝ



Από την Κεντρική Εφορευτική Επιτροπή (στην Αθήνα) πρόκειται να γίνει η ανακήρυξη των εκλεγέντων στην αντιπροσωπεία του τμήματος Δωδεκανήσου του Τεχνικού Επιμελητηρίου.

Οι τέσσερις εφορευτικές επιτροπές Δωδεκανήσου (Ρόδου, Κω, Καλύμνου και Καρπάθου) διαβίβασαν ήδη τα αποτελέσματα στην κεντρική εφορευτική επιτροπή.

Οι εκλεγόμενοι (συνολικά 29) στην αντιπροσωπεία του ΤΕΕ Δωδεκανήσου, από κάθε παράταξη είναι:

• Από την παράταξη της **Δωδεκανησιακής Πρωτοβουλίας Μηχανικών (ΔΩΠΡΩΜΗ)** εκλέγονται κατά σειρά οι εξής:

Παναγ. Βενέρης (125 ψήφοι), Αγαπητός Ξάνθης (120), Γιώργος Σιφωνιός (81), Αντώνης Χατζηκωνσταντίνου (77), Θανάσης Ακρίδης (57), Μιχ. Ικουτας (53), Θεοδόσης Νικηταράς (52), Στεργούλα Ζαννετούλη (49), Αντώνης Κάζας (42), Μιχάλης Σελλάς (41) και Παρασκευή Ευθυμίου (40)

Επιλαχόντες είναι οι εξής: Καλλιόπη Σοφού (38), Αντώνης Ζουμπάς (38), Αλέκος Μπεκιάρης (35), Παναγ. Βαρβάρης (34), Κ. Στρατάκης (32) και Ι. Χαροκόπος (32)

• Από την παράταξη της **Συνεργασίας Μηχανικών Δωδεκανήσου** εκλέγονται οι εξής:

Ιάκωβος Γρύλλης (87 ψήφοι), Μανόλης Γρύλλης (53), Ηλίας Τσίγκρας (46), Ηλίας Αργύρης (45), Παρασκευή Θαρρενού (40), Αντώνης Γονιδάκης (35) και Σταμάτης Μαντούκος (31)

Επιλαχόντες είναι οι εξής: Αννα Παρασκευοπούλου (27), Δημ. Δράκος (27) και Ευθ. Αναστασιάδης (25)

• Από την παράταξη της **Ανανεωτικής Κίνησης Μηχανικών (ΑΚΜΗ)** εκλέγονται οι εξής:

Γιώργος Ψαρομπάς (61), Παναγ. Σακελλαρίου (58), Χαρ. Στεργιάδης (40), Μαν. Κορναρόπουλος (33), Μιχάλης Καρύδης (33) και Παύλος Συρτσάκος (31)

Επιλαχόντες είναι οι εξής:

Αργύρης Πράντης (30), Ελευθ. Βασιλειάδη (25), Στ. Κούτρης (21), Διον. Γατζίας (19), Μιχ. Τσατταλιός (19), Αντ. Τυράκης (17)

• Από την παράταξη **Ανεξάρτητη Κίνηση Μηχανικών** εκλέγονται οι εξής:

Κώστας Σκιαδόπουλος (32), Μαρία Πράσινου (25) ενώ στην τρίτη θέση ισοψήφισαν με 23 ψήφους ο Ηλ. Ρεΐσης και ο Φιλ. Κωνσταντινίδης.

Επιλαχόντες είναι ο Στ. Γιαννάς (21), Κ. Καπνουλάς (19) και Ιορδ. Παπασταματίου (19)

• Από την **Πανεπιστημονική - Δημοκρατική Κίνηση Μηχανικών Δωδεκανήσου** εκλέγονται ο Κλεόβουλος Παπακωνσταντίνου (23) και ο Χρήστος Γκουντίδης (12), με επιλαχόντες τον Παρ. Παπαθεοδώρου και τον Γ. Περδικάρη.

Για τη σύναψη των συμβολαίων

Κόντρες για τα μισθώματα στα μαγαζιά της Ν. Αγοράς

ΘΑ ΣΥΖΗΤΗΘΕΙ ΣΤΟ ΣΥΝΕΔΡΙΟ ΤΗΣ ΤΕΔΚΑ

ΛΥΣΗ στο ζήτημα που έχει προκύψει με τα μισθώματα θα δώσει ο Δήμος Ρόδου μετά το συνέδριο της Τοπικής Ενωσης Δήμων και Κοινοτήτων Δωδεκανήσου που διεξάγεται στην Πάτμο. Οπως είναι γνωστό ο Δήμος Ρόδου προσανατολίζεται στη σύναψη συμβολαίων με τους καταστηματάρχες για τα μισθώματα, αφού το υπουργείο Ανάπτυξης, αρνείται να προβεί στην τροποποίηση του νόμου.

Οι καταστηματάρχες όμως αντιδρούν στην προοπτική να υπογράψουν συμβόλαια για τα μισθώματα των καταστημάτων της Νέας Αγοράς και ζητούν από το δήμαρχο κ. Γ. Γιαννόπουλο να δει με επιείκεια το ζήτημα και να μην προβεί σε αυξήσεις των ενοικίων, κάτι που όμως θα είναι σε βάρος του Δήμου.

Βολές δέχθηκε και ο αντιδήμαρχος κ. Μανώλης Σαββής για την πολιτική που ακολουθεί στο θέμα, από τους καταστηματάρχες. Ο κ. Σαββής επεσήμανε στους επιχειρηματίες της Νέας Αγοράς ότι τα καταστήματα δεν είναι ιδιοκτησίας κανενός.

Αξίζει να σημειωθεί ότι τα τελευταία 40 χρόνια δεν έχει κλείσει κανένα από τα καταστήματα, οι άδειες των οποίων μεταβιβάζονται από τους ιδιοκτήτες τους, με συνοδεία αρκετές δεκάδες εκατομμυρίων δραχμών.

Επιπρόσθετα από το 1995, που πάγωσε ο νόμος για τα μισθώματα, οι εισπράξεις του Δήμου είναι σε χαμηλά επίπεδα.

Ενώ δηλαδή η αντικειμενική αξία των καταστημάτων φθάνει τα 13 δισεκατομμύρια δραχμές ο Δήμος Ρόδου εισπράττει μόλις 170 εκατομμύρια δραχμές ετησίως. Βάσει του νόμου θα έπρεπε να εισπράττεται το 5,5% της αντικειμενικής αξίας των καταστημάτων.

«Ο νόμος προβλέπει εκτός από το 10% της αντικειμενικής αξίας των ακινήτων που πρέπει να καταβάλλεται ως μίσθωμα και δημοπρασίες για τα καταστήματα», δήλωσε χθες ο αντιδήμαρχος κ. Σαββής.

Στις προθέσεις του Δήμου Ροδίων είναι να αμβλυνθούν οι ανισότητες που υπάρχουν σχετικά με τα μισθώματα που καταβάλλουν οι καταστηματάρχες.

Για παράδειγμα υπάρχει επιχειρηματίας στην περιοχή του Νεοχωρίου που πληρώνει 700.000 δρχ. ενοίκιο και καταστηματάρχης της Νέας Αγοράς που δίνει 50.000 δραχμές, ενώ ενοικιαστές γραφείων στο ίδιο κτίριο πληρώνουν 9.000 και 15.000 δρχ, το μήνα.

ΚΑΛΕΣ ΓΙΟΡΤΕΣ ΜΕ ΝΤΟΠΙΑ ΚΡΕΑΤΑ

Αν ψάχνετε για ντόπια κρέατα θα ’ρθείτε στις Φάνες

Ο ΓΙΩΡΓΟΣ ΣΤΕΦΑΝΑΚΗΣ
σας περιμένει

Σε μας θα βρείτε ό,τι καλύτερο ζητάτε. Διαθέτουμε στο μαγαζί μας ντόπια μοσχάρια που γεννιούνται από τις αγελάδες κρεατοπαραγωγής που διαθέτουμε και αναθρεύουμε οικολογικά από τις τροφές που παράγουμε.

Σας αναφέρουμε ότι διαθέτουμε για τη σωστή διατροφή γνήσιες τροφές που παράγουμε οι ίδιοι. Σπέρνουμε 900 στρέμματα, παράγουμε 12.000 έως 15.000 δέματα βρώμη. Παράγουμε 100 τόνους σιτάρι (μηδική, βίκο, αραβόσιτο κ.λ.π.)

Αυτά τα διαθέτουμε με τη σωστή διατροφή στη μονάδα μας και παράγουμε τα καλύτερα οικολογικά κρέατα της αγοράς.



Στη μονάδα μας έχουμε χοιρινά, ριφάκια, αρνάκια, γαλοπούλες κ.λ.π.

Ολα αυτά για σας

Διαφυλάξτε την υγεία σας και την υγεία των παιδιών σας, αγοράζοντας από εμάς εγγυημένα ντόπια κρέατα.

Σας ευχόμαστε καλές γιορτές και σας περιμένουμε στο κρεοπωλείο μας στις Φάνες

☞ Είμαστε ανοικά όλες τις μέρες της εβδομάδας.

Δεχόμαστε παραγγελίες στα τηλέφωνα 41320 - 41798 - 41389

Χπ-24/12

MARCOS travel

Π. Π. ΓΕΡΜΑΝΟΥ 9 - ΕΜΠΟΡΙΚΟ ΚΕΝΤΡΟ ΦΩΚΙΑΛΗ
Τηλ. 34017, 27405 Fax: 25275

ΞΕΝΟΔΟΧΕΙΟ	ΜΟΝΟΚΛΙΝΟ	ΔΙΚΛΙΝΟ	ΤΡΙΚΛΙΝΟ
ΑΘΗΝΑ			
PRESIDENT	9.000	12.000	15.000
ATHENS CYPRIA	18.000	23.500	32.000
ASTOR	12.500	16.500	21.000
ACHILLEAS	12.000	15.000	18.000
INSIA	14.300	18.500	22.750
ATHENS GATE	16.000	20.000	24.000
RIVA	13.500	15.500	22.000
CHRISTINA	14.000	16.000	21.500
ZINON	9.000	11.500	14.000
PYTHAGORION	11.000	13.000	17.000
STANLEY	13.800	17.300	23.400
ΠΕΙΡΑΙΑΣ			
TRITON	13.000	17.000	21.000
LILIA	13.950	18.400	23.000
ANEMONI	13.000	18.000	23.000
ΓΛΥΦΑΔΑ			
EMMANTINA	16.000	21.000	25.000
PALACE-ημιδιατροφή	15.000	18.000	22.900
SEA VIEW	16.000	19.000	25.000
ΘΕΣΣΑΛΟΝΙΚΗ			
LE PALACE	17.000	23.000	30.000
MANDRINO	15.000	18.000	23.000
TELIONI (χωρίς πρωινό)	16.800	21.000	23.000
PHILIPPION	22.000	25.500	33.000

X2097-31/12

ΤΑΒΕΡΝΑ-ΕΣΤΙΑΤΟΡΙΟ ΤΟ

«ΔΙΕΘΝΕΣ»

ΕΝΑΝΤΙ ΚΑΖΙΝΟ ΡΟΔΟΥ

Θα λειτουργούμε όλη τη χειμερινή περίοδο κάθε βράδυ για να εκπληρώσουμε κάθε επιθυμία σας

- ***Φρέσκα θαλασσινά και ψαρομεζέδες***
- ***Ντόπια κρέατα***
- ***Λαχανικά***

Πέμπτη Παρασκευή και Σάββατο

Με τους **ΝΙΚΟ ΜΑΣΤΟΡΟΥ** κιθάρα - τραγούδι **ΦΙΛΙΠΠΑ ΓΕΩΡΓΙΟΥ** μπουζούκι - τραγούδι σε έντεχνα και παλιά ελληνικά τραγούδια

Τραγουδήστε μαζί μας

2003-14/12

Οδός Κω 5, (πρώην «ΑΛΙΚΗ»)
Τηλ. reserve 23264, 36038

Διαφάνειες και μεγενθύνσεις για μπαρ, εστιατόρια, fast food

Φ. & Ν. ΠΑΧΟΣ



Γ. Ευσταθίου 11-Τηλ. 26893

ΜΝΗΜΟΣΥΝΑ



Τελούμε στις 3 Δεκεμβρίου ημέρα Κυριακή και ώρα 8.30π.μ. στον ιερό ναό Ταξιαρχών νεκροταφείου 4ετές μνημόσυνο υπέρ αναπαύσεως της ψυχής του λατρευτού μας συζύγου, πατέρα, υιού και αδελφού

ΙΩΑΝΝΟΥ Δ.ΠΑΜΠΙΔΗ

Η σύζυγος Ειρήνη
Τα παιδιά Καλλιόπη, Διαγόρας
Οι γονείς Καλλιόπη - Διαγόρας
Τα πεθερικά Νικόλαος - Κόμησσα
Τα αδέλφια Αθανάσιος, Μιχαήλ και οι λοιποί συγγενείς

15107-2/12



Τελούμε στις 3 Δεκεμβρίου ημέρα Κυριακή και ώρα 8.30 π.μ. στον ιερό ναό Ταξιαρχών νεκροταφείου 9μηνο μνημόσυνο υπέρ αναπαύσεως της ψυχής του λατρευτού μας συζύγου, πατέρα, παππού και υιού

ΑΝΑΣΤΑΣΙΟΥ ΒΙΤΕΡΟΥΛΗ

Η σύζυγος Ειρήνη
Τα παιδιά Δήμητρα, Γιώτα - Μάκης
Η μητέρα Παναγιώτα
Τα εγγόνια και οι λοιποί συγγενείς

15068-2/12



Τελούμε στις 3 Δεκεμβρίου ημέρα Κυριακή και ώρα 8 π.μ. στον ιερό ναό Ταξιαρχών νεκροταφείου τριετές μνημόσυνο υπέρ αναπαύσεως της ψυχής της λατρευτής μας συζύγου, μητέρας και θείας

ΒΑΣΙΛΕΙΑΣ ΣΦΑΚΙΑΝΑΚΗ

Ο σύζυγος Εμμανουήλ
Τα παιδιά Κοσμάς, Αννα, Νεκταρία
Τα ανίψια και οι λοιποί συγγενείς

15037-2/12



Τελούμε στις 3 Δεκεμβρίου ημέρα Κυριακή και ώρα 8.30 π.μ. στον ιερό ναό Αγίας Ειρήνης Πανεπιστημίου Αιγαίου 40ήμερο μνημόσυνο υπέρ αναπαύσεως της ψυχής της λατρευτής μας μητέρας

ΣΕΒΑΣΤΗΣ ΚΑΨΗ

Τα παιδιά Γιάγκος - Ευτυχία, Βασίλης - Σιομάρα, Νίκος - Κατίνα, Φωτεινή - Ηλίας Λυκοπάντη
Τα εγγόνια, τα δισέγγονα και οι λοιποί συγγενείς

15069-2/12



Τελούμε στις 3 Δεκεμβρίου ημέρα Κυριακή και ώρα 9.30 π.μ. στον ιερό ναό Εισοδείων Θεοτόκου Νεοχωρίου Ρόδου 40ήμερο μνημόσυνο υπέρ αναπαύσεως της ψυχής του λατρευτού μας συζύγου, πατέρα και παππού

ΙΩΑΝΝΗ ΔΙΚΑΣΤΟΠΟΥΛΟΥ

Η σύζυγος Κλειώ
Τα παιδιά Γιώργος - Κική, Πάνος - Σέβα
Τα εγγόνια και οι λοιποί συγγενείς

15046-2/12



Τελούμε στις 3 Δεκεμβρίου ημέρα Κυριακή και ώρα 8.30 π.μ. στον ιερό ναό Αγίου Γεωργίου Λαέρμων ετήσιο μνημόσυνο υπέρ αναπαύσεως της ψυχής του λατρευτού μας συζύγου, πατέρα, παππού, αδελφού και θείου

ΣΤΕΡΓΟΥ Γ. ΓΙΑΚΟΥΜΑΚΗ

Η σύζυγος Δέσποινα
Τα παιδιά, τα εγγόνια, τα αδέλφια και οι λοιποί συγγενείς

15103-2/12



Τελούμε στις 3 Δεκεμβρίου ημέρα Κυριακή και ώρα 9π.μ. στον ιερό ναό Αγίου Γεωργίου (Κάτω) 6μηνο μνημόσυνο υπέρ αναπαύσεως της ψυχής της λατρευτής μας μητέρας, γιαγιάς, αδελφής και θείας

ΜΑΡΙΑΣ ΜΑΧΛΗ

Τα παιδιά Φωτεινή Ζερβού, Μιχάλης - Σεβαστή Μάχλη
Τα εγγόνια, τα αδέλφια, τα ανίψια και οι λοιποί συγγενείς

15101-2/12



Τελούμε στις 3 Δεκεμβρίου ημέρα Κυριακή και ώρα 7.30π.μ. στον ιερό ναό Ταξιαρχών νεκροταφείου διετές μνημόσυνο υπέρ αναπαύσεως της ψυχής του πολυαγαπημένου μας συζύγου, πατέρα και παππού

ΔΗΜΗΤΡΙΟΥ ΑΛΒΑΝΟΥ

Η σύζυγος Ειρήνη
Τα παιδιά Μαρία - Νικήτας, Σταματία - Γιώργος, Δέσποινα - Σακελλάρης, Ντίνα - Γιώργος, Ηλιάνα - Αντώνης
Τα εγγόνια και οι λοιποί συγγενείς

15105-2/12



Τελούμε στις 4 Δεκεμβρίου ημέρα Δευτέρα και ώρα 8 π.μ. στον ιερό ναό Ταξιαρχών νεκροταφείου ΙΑΛΥΣΟΥ 9ήμερο μνημόσυνο υπέρ αναπαύσεως της ψυχής του λατρευτού μας συζύγου, πατέρα, υιού και αδελφού

ΜΙΧΑΛΗ ΚΟΥΛΟΥΜΠΡΗ

Η σύζυγος Αναστασία
Τα παιδιά Δέσποινα, Αιμιλία, Ιάκωβος
Η μητέρα Αιμιλία
Η αδελφή και και οι λοιποί συγγενείς

ΓΔ-3/12



Τελούμε στις 3 Δεκεμβρίου ημέρα Κυριακή και ώρα 8π.μ. στον ιερό ναό Ταξιαρχών νεκροταφείου Ρόδου 5ετές μνημόσυνο υπέρ αναπαύσεως της ψυχής του λατρευτού μας συζύγου, πατέρα, παππού, αδελφού και θείου

ΜΙΧΑΗΛ ΝΙΚΟΛΑΟΥ ΧΡΙΣΤΟΔΟΥΛΟΥ

Η σύζυγος Κρυστάλλω
Τα παιδιά Ασημίνα - Γιώργος, Ειρήνη - Μιχάλης Αντώνογλου, Χρήστος - Εύα
Τα εγγόνια, τα αδέλφια, τα ανίψια και οι λοιποί συγγενείς

15030-2/12



Τελούμε στις 3 Δεκεμβρίου ημέρα Κυριακή και ώρα 8 π.μ. στον ιερό ναό Ταξιαρχών νεκροταφείου 40ήμερο μνημόσυνο υπέρ αναπαύσεως της ψυχής του λατρευτού μας συζύγου, πατέρα, παππού και προπαππού

ΔΗΜΗΤΡΙΟΥ ΦΙΛΙΠΠΟΥ
Ετών 92
Καθηγητού

Η σύζυγος Αργυρώ
Τα παιδιά Γιάννης, Τζίνα - Βασίλειος Ζαχαρίου, Φαίδρα - Ιωάννης Ιωαννίδης, Κική - Νικόλαος Κιαπές, Ελένη - Ιωάννης Μαργαρώνης
Τα εγγόνια, τα δισέγγονα και οι λοιποί συγγενείς

15007-2/12

Ενταλμα σύλληψης

ΣΥΝΕΧΕΙΑ ΑΠΟ ΤΗ ΣΕΛ. 1

δίωξης σε βάρος του κ. Ρουμπά για την υπόθεση του «κανονιού» της «Εψιλον ΑΕΛΔΕ» και αναμένεται τις αμέσως επόμενες μέρες να εκδώσει ένταλμα σύλληψης σε βάρος του, εκτός και αν εμφανιστεί με δική του πρωτοβουλία πριν την έκδοση.

ΣΤΟ ΜΕΤΑΞΥ συνεχίζεται η υποβολή μηνύσεων από τους επενδυτές σε βάρος του Ρουμπά. Χθες υποβλήθηκε μήνυση από Αθηναίο επιχειρηματία σε βάρος του Ρουμπά, ενώ τη Δευτέρα σειρά έχουν γνωστός γιατρός και επιχειρηματίας νυκτερινών κέντρων.

Θ'αφαιρεθούν άδειες

ΣΥΝΕΧΕΙΑ ΑΠΟ ΤΗ ΣΕΛ. 1

μολόγια στη γραμμή Δωδεκανήσου.

➪ Παράλληλα προχτές το Λιμεναρχείο της Πάτρας απαγόρευσε τον απόπλου του φορτηγού - οχηματαγωγού «Νικόλας Α» του Μάκη Αγούδημου γιατί - ύστερα από έλεγχο που έγινε - διαπιστώθηκαν μια σειρά προβλήματα στο εν λόγω πλοίο.

ΣΥΓΚΕΚΡΙΜΕΝΑ οι επιθεωρητές του Λιμενικού Σώματος μεταξύ άλλων διαπίστωσαν τρύπα και άλλα σημαντικά προβλήματα, ενώ διαπιστώθηκε ότι οι χώροι χρήζουν γενικού καθαρισμού και συντήρησης.

➪ Να σημειωθεί ότι - σύμφωνα με τις πληροφορίες - σε άλλο πλοίο του Μάκη Αγούδημου εντοπίστηκαν 10 λαθρομετανάστες που ήσαν μέσα σε ειδική κρύπτη!..

Η νόσος των «τρελών αγελάδων»

ΣΥΝΕΧΕΙΑ ΑΠΟ ΤΗ ΣΕΛ. 1

καθηγητής εφαρμόζει μέθοδο που σταματά την εξέλιξη της ασθένειας των «τρελών αγελάδων», ενώ βρίσκεται κοντά στη θεραπεία της ανθρωποκτόνου νόσου Αλτσχάιμερ. Σύμφωνα με το δημοσίευμα του «Εθνους» επιστήμονες απ' όλο τον κόσμο, στρέφουν το βλέμμα τους στην ανακάλυψη του Ελληνα καθηγητή, ενώ όπως δήλωσε ο ίδιος στον «ALFANEWS» των Αθηνών, μέσα στις επόμενες ημέρες η μέθοδος που ανέπτυξαν ο ίδιος και η ομάδα του, θα πάρει την πιστοποίηση της αποκλειστικότητας σε παγκόσμια κλίμακα.

Ο κ. ΣΚΛΑΒΙΑΔΗΣ, συνεργάζεται με ερευνητικές ομάδες του εξωτερικού, οι οποίες λόγω της υποδομής που έχουν, ανέλαβαν την εφαρμογή της έρευνάς του, σε πειραματόζωα και μεταξύ αυτών είναι και η ομάδα του γνωστού καθηγητή Αντριάνο Αγκούτσι στην Ελβετία.

➧ Αναφερόμενος στο θέμα της νόσου των «τρελών αγελάδων» ο κ. Σκλαβιάδης είπε ότι «όλα ξεκινούν από τη μετατροπή της πρωτεΐνης PzP από φυσιολογική σε παθολογική και ότι αυτό οφείλεται σε μηχανισμό ο οποίος λαμβάνει χώρα κυρίως στα νευρικά κύτταρα, ο οποίος όμως δεν έχει ξεκαθαριστεί σε μοριακό επίπεδο πως ακριβώς γίνεται. Τη συγκεκριμένη πρωτεΐνη - τονίζει ο ίδιος - την έχει ο άνθρωπος, αλλά και τα ζώα, όπως οι αγελάδες, τα πρόβατα αλλά και τα ποντίκια και με έναν άγνωστο μηχανισμό προκαλείται η μετατροπή της από φυσιολογική σε παθολογική.

Η ΠΡΟΣΠΑΘΕΙΑ του κ. Σκλαβιάδη και της ομάδας του, κράτησε δύο χρόνια και τελικά πέτυχε την απομόνωση και τον χαρακτηρισμό μιας σειράς πεπτιδίων (πρωτεϊνών) που θα δώσουν τη λύση στο τεράστιο πρόβλημα που έχει προκύψει με τη νόσο των «τρελων αγελάδων».

➧ Μετά την εξέλιξη αυτή στο συγκεκριμένο θέμα, προκύπτει, ότι άλλος ένας Δωδεκανήσιος επιστήμονας διαπρέπει σε παγκόσμιο επίπεδο και όπως αναμένεται πολύ σύντομα, θα ολοκληρώσει τη νέα αυτή ανακάλυψη, που θα ανακουφίσει τον πλανήτη από τη νέα μάστιγα του αιώνα που λέγεται νόσος των «τρελών αγελάδων», ενώ ασφαλώς αποτελεί τιμή για την ιδιαίτερη πατρίδα του την Ολυμπο της Καρπάθου (την οποία είχε επισκεφθεί οικογενειακώς πριν λίγα χρόνια), αλλά και για ολόκληρη τη Δωδεκάνησο.

Δύο μαθητές είναι οι δράστες της κλοπής χρηματοκιβωτίου

ΤΟ ΜΕΤΕΦΕΡΑΝ ΣΤΟ ΣΠΙΤΙ ΦΙΛΟΥ ΤΟΥΣ

Δύο μαθητές είναι οι δράστες της κλοπής του φορητού χρηματοκιβωτίου, από το σπίτι του εστιάτορα, το βράδυ της περασμένης Τρίτης.

Μάλιστα, μετά τη διάρρηξη, πήγαν στο σπίτι φίλου τους, όπου έκαναν τη μοιρασιά.

Πρόκειται για τον Ιωάννη Χατζηαγαπίου του Σταύρου, 17 χρόνων και Ρετζέπ Ζαμπέλλη του Μεχμέτ, 18 χρόνων, σε βάρος των οποίων σχηματίστηκε δικογραφία.

Σύμφωνα με την Αστυνομία, οι δύο μαθητές αφαίρεσαν από το σπίτι του Βάϊου Μπουλασίκη του Ευαγγέλου, ένα φορητό μικρό χρηματοκιβώτιο, το οποίο περιείχε 1.500.000 δρχ., συνάλλαγμα, δύο σταυρούς χρυσούς και προσωπικά έγγραφα. Μετά τη διάρρηξη μετέβησαν στο σπίτι του 19χρονου Ιταλού MICHAEL BARONE του EVIDO, όπου και μοιράστηκαν τα κλοπιμαία.

Από την προανάκριση προέκυψε ότι, ο Χατζηαγαπίου παρέα με τον BARONE, «μπήκαν» στο σπίτι του Ολλανδού FRANCINE-MARIZK SCHRAVERANDE και αφαίρεσαν ένα ηλεκτρονικό υπολογιστή αξίας 350.000 δρχ., το οποίο πέταξαν σε κάδο απορριμμάτων, γιατί δεν γνώριζαν τη χρήση του.

Τσάρτερ με Ισραηλινούς τουρίστες στη Ρόδο

ΓΙΑ ΝΑ ΠΑΙΞΟΥΝ ΣΤΟ ΚΑΖΙΝΟ

Το δεύτερο τσάρτερ της εταιρίας ΑΚΚΙΑ με 250 Ισραηλινούς τουρίστες αναμένεται σήμερα στη Ρόδο. Η πτήση αυτή εντάσσεται στο πρόγραμμα ενίσχυσης του χειμερινού τουρισμού, που άρχισε από την εταιρία που διαχειρίζεται το Καζίνο.

Προσωρινά έχουν προγραμματιστεί τέσσερις πτήσεις από το Ισραήλ από τις οποίες έχουν πραγματοποιηθεί οι δύο.

Στις προθέσεις της εταιρίας που διαχειρίζεται το Καζίνο είναι να πραγματοποιούνται πτήσεις από την Λάρνακα της Κύπρου, την Ιταλία και την Αθήνα, προκειμένου να ενισχυθεί περισσότερο το πρόγραμμα του χειμερινού τουρισμού.

Παράλληλα πραγματοποιούνται σταθερά δύο δρομολόγια την εβδομάδα της εταιρίας Transavia, που συνδέει τη Ρόδο με την Ολλανδία.

Ο Σολούνιας κινδυνεύει

ΣΥΝΕΧΕΙΑ ΑΠΟ ΤΗ ΣΕΛ. 1

πτη 7 Δεκεμβρίου.

ΣΤΟ ΕΞΩΔΙΚΟ που κοινοποιήθηκε στα γραφεία της εταιρίας στον Πειραιά ο Σολούνιας σε έντονο ύφος καταφέρεται ενάντιον των μελών του διοικητικού συμβουλίου της ΔΑΝΕ επειδή «σέρνουν» για πέντε μήνες τουλάχιστον το θέμα του συμβιβασμού χωρίς να καταλήγουν σε συγκεκριμένη πρόταση.

✍ Ο Νώντας Σολούνιας κατηγορεί τα μέλη του Δ.Σ. της ΔΑΝΕ και κυρίως τον Γεράσμο Καλογηράτο, ότι σκοπίμως προχωρούν στη σύγκληση έκακτης γενικής συνέλευσης με μοναδικό σκοπό να ακυρώσουν τις αποφάσεις που ελήφθησαν στην προηγούμενη.

ΩΣ ΓΝΩΣΤΟΝ στην προηγούμενη γενική συνέλευση είχε αποφασιστεί ότι ο Σολούνιας θα είχε προθεσμία μέχρι τις 18 Νοεμβρίου του 2000, προκειμένου να δώσει 2,5 δις στη ΔΑΝΕ ή να της μεταβιβάσει απαλλαγμένα από βάρη και προσημειώσεις ακίνητα.

✍ Τα ακίνητα του Σολούνια δεν ήταν εφικτό να μεταβιβαστούν στη ΔΑΝΕ, αφού ο Γεράσιμος Καλογηράτος δεν ήρθε τις προσημειώσεις που τα βαρύνουν, καθώς απαιτεί εγγυήσεις για την αξία των μετοχών που διαθέτει.

500 νέες ταυτότητες

ΣΥΝΕΧΕΙΑ ΑΠΟ ΤΗ ΣΕΛ. 1

ΑΞΙΖΕΙ να σημειωθεί ότι οι 100 πρώτες νέες ταυτότητες, χωρίς την αναγραφή των προσωπικών δεδομένων, πρόκειται να παραληφθούν από τους κατόχους τους πριν τις εορτές των Χριστουγέννων.

Το φράγμα του Γαδουρά

ΣΥΝΕΧΕΙΑ ΑΠΟ ΤΗ ΣΕΛ. 1

2001 με την ανάδειξη αναδόχου και την έναρξη των εργασιών για την κατασκευή του φράγματος.

ΣΚΟΠΟΣ του έργου είναι η ύδρευση της πόλης της Ρόδου, της περιοχής από τη Ρόδο μέχρι τη Λίνδο (συμπεριλαμβανομένων και των ξενοδοχειακών εγκαταστάσεων) και των γειτονικών νησιών, με κάλυψη των αναγκών μέχρι το έτος 2035.

● Το έργο περιλαμβάνει: α) φράγμα ύψους 55 μέτρων, χωρητικότητας 62,2X106,3 μ3 νερού, β) αγωγό από το φράγμα μέχρι την πόλη μήκους 40 χιλιομέτρων και γ) διυλιστήριο νερού, δυναμικότητας 60.000 μ3 ημερησίως.

Η ΔΙΑΔΙΚΑΣΙΑ της προεπιλογής των εταιριών δεν έχει σχέση με το θέμα των απαλλοτριώσεων και το πρόβλημα που έχει δημιουργηθεί με την τιμή μονάδας. Σύμφωνα με τις πληροφορίες το ΥΠΕΧΩΔΕ έχει ήδη καταθέσει ένα σημαντικό ποσό στο Ταμείο Παρακαταθηκών και Δανείων.

Ο Λαμπράκης δεν αγόρασε

ΣΥΝΕΧΕΙΑ ΑΠΟ ΤΗ ΣΕΛ. 1

λε προς τη «Δημοκρατική» την παρακάτω επιστολή:

«Κύριε Διευθυντά,

σχετικά με το σημερινό (της 1ης Δεκεμβρίου 2000) δημοσίευμά σας σημειώνεται ότι ούτε ο "Δημοσιογραφικός Οργανισμός Λαμπράκη Α.Ε.", ούτε ο ίδιος κ. Χρήστος Λαμπράκης έχουν αγοράσει οποιαδήποτε έκταση, είτε για ανέγερση ξενοδοχειακής μονάδος, είτε για οποιοδήποτε σκοπό, στη Νότια Ρόδο ή σε άλλο σημείο της νήσου και ότι καμμία σχέση δεν έχουν με τον μνημονευόμενο στο ρεπορτάζ σας μηχανικό.

Ενόψει των ανωτέρω και προκειμένου να αποκατασταθεί η αλήθεια, παρακαλώ αφ' ενός μεν να δημοσιεύσετε στο αμέσως επόμενο φύλλο της εφημερίδας σας την επιστολή αυτή, αφετέρου δε να προβείτε σε πλήρη ανασκευή του αναφερομένου δημοσιεύματος και των ανακριβειών, που περιέχει».

Οι κτηνοτροφικές μονάδες

ΣΥΝΕΧΕΙΑ ΑΠΟ ΤΗ ΣΕΛ. 1

διενεργούνται από το Τμήμα Εμπορίου, στα κρεοπωλεία της περιοχής μας. Αξίζει να σημειωθεί ότι οι ιδιοκτήτες κρεοπωλείων είναι υποχρεωμένοι να τοποθετούν πινακίδες σε όλα τα προς πώληση κρέατα, στις οποίες θα αναφέρεται εκτός από το είδος και η τιμή και ο τόπος προελεύσεως.

ΤΑ ΣΦΑΓΕΙΑ

ΕΝΤΟΣ της ερχόμενης εβδομάδας πρόκειται ν' ανοιχθούν οι τεχνικές και οικονομικές προσφορές, για την κατασκευή των νέων σφαγείων.

➧ Το έργο, συνολικού προϋπολογισμού 440 εκατομμυρίων δραχμών, αναμένεται να ξεκινήσει στα μέσα Δεκεμβρίου και ο χρόνος ολοκλήρωσής του προσδιορίζεται σε πέντε μήνες, από την εγκατάσταση του εργολάβου.

Η συμμορία των Αλβανών

ΣΥΝΕΧΕΙΑ ΑΠΟ ΤΗ ΣΕΛ. 1

ΝΟΜΙ του KRISTAQ, 19 χρόνων και GAZMIR METHASAJ του RUZHDI, 24 χρόνων, οι οποίοι το τελευταίο δίμηνο είχαν συστήσει συμμορία διαπράττοντας κλοπές σε απομονωμένες κυρίως εξοχικές κατοικίες.

➧ Οι δράστες έκαναν την προηγούμενη μέρα αναγνώριση χώρου και την επομένη «χτυπούσαν» κλέβοντας χρήματα, χρυσά κοσμήματα, ηλεκτρονικά είδη, κ.α.

ΣΤΗΝ ΚΑΤΟΧΗ των GUSHI, KAFTIRANI και IKONOMI βρέθηκαν και κατασχέθηκαν δύο κιλά χρυσά κοσμήματα ανυπολόγιστης αξίας, φωτογραφικές μηχανές, κινητά τηλέφωνα, ρολόγια, ραδιοκασετόφωνα, 16 χρυσές λίρες, συνάλλαγμα και βιβλιάριο καταθέσεων στο όνομα του δευτέρου, στο οποίο κατέθεταν τα χρήματα που έκλεβαν. Ο METHASAJ κατάφερε και τό 'σκασε στην Αλβανία μεταφέροντας κλοπιμαία.

➧ Σε βάρος του έχει εκδοθεί ένταλμα σύλληψης.

Η ΔΡΑΣΗ των Αλβανών διαρρηκτών έχει ως εξής:

• Την 24-11-2000 και ώρα 21.00 οι GUSHI FATTON και KAFTIRANI, μετέφεραν στην Παστίδα Ρόδου και στην οικία του Παρίση Ευάγγελου του Γεωργίου, με σκοπό τη διάπραξη κλοπής. Ομως στην προσπάθειά τους να εισέλθουν στην οικία έγιναν αντιληπτοί και τράπηκαν σε φυγή χωρίς να περαιώσουν την πράξη τους.

• Τις απογευματινές ώρες της ίδιας ημέρας μετέβησαν στην εξοχική οικία του Χατζηδημητρίου - Αναστασάκη Αναστάσιου - Νεκτάριου στην Ιαλυσό και εκμεταλλευόμενοι την απουσία του ιδιοκτήτη, αφήρεσαν ένα αεροβόλο όπλο (τύπου πιστολίου) μάρκας GAMO R - 77, διαμετρήματος 1.77 COL (4,5) ΜΜ, το οποίο και ανευρέθη στα χέρια του (α) δράστη και αφού κατασχέθηκε αποδόθηκε στον δικαιούχο.

• Ολοι οι δράστες από κοινού στις 29-10-2000 το βράδυ μετέβησαν στο χωριό Σορωνή στην οικία του Σαββάκη Σάββα του Αποστόλου και εκμεταλλευόμενοι την απουσία των ενοίκων αφήρεσαν 300.000 χρχ. σε χαρτονομίσματα, κινητό τηλέφωνο μάρκας ERICSON και χρυσαφικά αξίας 500.000 δρχ.

• Σε απροσδιόριστο χρόνο μεταξύ 1-11-2000 και 12-11-2000 από κοινού μετέβησαν στην Ιαλυσό - Ρόδου και στην οικία της Κάτρη Χριστίνας τσου Γεωργίου και αφήρεσαν δύο (2) ακριβά ρολόγια - χρυσαφικά αξίας 4.000.000 δρχ. περίπου, ένα VIDEO και μία VIDEO CAMERA.

• Στις 13-11-2000 και περί ώρα 21.00 μετέβησαν στην Κρεμαστή, στην οικία του Μαντικού Γεωργίου του Βασιλείου και αφήρεσαν χρηματικό ποσό 200.000 δρχ. σε χαρτονομίσματα, 150.000 δρχ. σε νομίσματα Σουηδίας - Ιταλίας και χρυσαφικά - κοσμήματα αξίας 1.500.000 δρχ.

• Την 23-10-2000 μετέβησαν στο Φαληράκι - Ρόδου και στην οικία του Κυρτέλη Νικολάου και αφήρεσαν ένα VIDEO, 200 C.D. αξίας 600.000 δρχ., 90.000 δρχ. σε χαρτονομίσματα και διάφορα άλλα αντικείμενα αξίας 170.000 δρχ., κατά δήλωση του παθόντα.

• Την 25-10-2000 και περί ώρα 20.00 μετέβησαν στην Παστίδα Ρόδου και στην οικία του Τσουκαλά Μιχαήλ του Ελευθερίου και αφήρεσαν χρηματικό ποσό 1.000.000 δρχ. σε χαρτονομίσματα, 50 δολάρια ΗΠΑ, ένα (1) VIDEO μάρκας PHILIPS και διάφορα χρυσαφικά - κοσμήματα αξίας 200.000 δρχ.

• Ομοίως την 28-10-2000 και ώρα 20.30 μετέβησαν στην οικία του Καβάδα Αντωνίου του Σταματίου στ' Αφάντου Ρόδου και αφήρεσαν ένα VIDEO μάρκας THOMSON και χρυσαφικά αξίας 1.000.000 δρχ.

• Σε άγνωστη ημερομηνία μετέβησαν σε οικία στις Καλυθιές, καθώς και σε οικία στο Φαληράκι Ρόδου, από όπου συνολικά αφήρεσαν 30.000 δρχ., μία φωτογραφική μηχανή μάρκας MINOX, ένα γουόκμαν και ένα C.D. PLAYER.

• Την 15-11-2000 και περί ώρα 20.00 μετέβησαν στην οικία του Σπανού Κωνσταντίνου του Ελευθερίου στ' Αφάντου και αφήρεσαν χρυσαφικά - κοσμήματα αξίας 4.000.000 δρχ., ένδεκα (11) χρυσές λίρες, έξι (6) χρυσά φλουριά, 38.000 δρχ. σε χαρτονομίσματα και ένα (1) κινητό τηλέφωνο.

ΤΗΝ ΕΡΧΟΜΕΝΗ Δευτέρα απολογούνται ενώπιον του ανακριτή κ. Βασίλη Παπανικόλα οι EDUART IKONOMI και ILIR KAFTIRANI, ενώ ο FATTON FUSHI βρίσκεται ήδη στις φυλακές Κω.



Το χρονοδιάγραμμα για τις εκλογές στις τοπικές οργανώσεις της Ν.Δημοκρατίας

Από τη Νομαρχιακή Επιτροπή της Νέας Δημοκρατίας ανακοινώνεται ότι σύμφωνα με την εγκύκλιο της Γραμματείας Οργανωτικού, το χρονοδιάγραμμα των εκλογών των τοπικών επιτροπών, της ΝΟΔΕ Δωδεκανήσου που θα διενεργήσουν εκλογές, είναι:

Εως 1/12/2000: Ανάρτηση εκλογικών καταλόγων στις Τ.Ε.

1-2-3/12/2000: Υποβολή υποψηφιοτήτων

2-3-4/12/2000: Ενστάσεις επί των καταλόγων και επί των υποψηφιοτήτων

5/12/2000: Εκδίκαση ενστάσεων από τις τοπικές εφορευτικές επιτροπές

6/12/2000: Εκδίκαση τυχόν ενστάσεων επί αποφάσεων των τοπικών εφορευτικών επιτροπών από νομαρχιακή εφορευτική επιτροπή

10/12/2000: Εκλογές όλων των τοπικών επιτροπών.

Ο τόπος της ψηφοφορίας θα ανακοινωθεί έγκαιρα από την κάθε τοπική επιτροπή.

Ευχαριστήρια

Συγχαίρουμε θερμά τον ανιψιό μας και εξάδελφο ***Αναστάσιο Χαραλάμπους*** *του Μιχαήλ και της Ειρήνης για την απόκτηση του πτυχίου του από τη Σχολή Διοίκησης Επιχειρήσεων και Οικονομίας των ΤΕΙ Αθηνών και ευχόμαστε καλή σταδιοδρομία.*

Οι θείοι
Αργυρή - Συμεών Καραντώνη
Οι εξαδέλφες
Αναστασία, Ιφιγένεια

15070-2/12

ΝΤΕΤΕΚΤΙΒΣ
30 ΧΡΟΝΙΑ ΜΟΝΙΜΑ ΚΑΙ ΣΤΗ ΡΟΔΟ
35354
ΠΛΑΤΕΙΑ ΑΓΙΟΥ ΙΩΑΝΝΟΥ
Η ΛΥΣΗ!!! ΣΕ ΚΑΘΕ ΣΑΣ ΠΡΟΒΛΗΜΑ
EXPRESS SECURITY
X2078-31/12

KYDON TOURS
ΕΚΔΡΟΜΕΣ - ΕΚΔΡΟΜΕΣ
Πάντα επιτυχίες
Συνοδεύουμε τα γκρουπς μας, που είναι φίλοι μας
14/12-29/12/2000
ΑΕΡΟΠΟΡΙΚΗ ΕΚΔΡΟΜΗ
ΚΩΝΣΤΑΝΤΙΝΟΥΠΟΛΗ
ΕΓΚΑΙΝΙΑ του Μητροπολιτικού Ναού της ΧΑΛΚΗΔΩΝΟΣ
Μοναδικές στιγμές - Θρησκευτική συγκίνηση
Γνωρίστε την ΠΟΛΗ όπως μόνο εμείς μπορούμε να σας δείξουμε.
Μουσεία - Παλάτια - Παζάρι - Εκκλησίες-
Πατριαρχείο - Χαλκηδώνα - Πριγκηπόνησα -
Ξενοδοχείο επιλεγμένο στο ΠΕΡΑΝ *(αριστοκρατική περιοχή)*
Συνοδός ΕΛΕΝΗ ΨΥΛΛΑΚΗ
ΠΡΩΤΟΧΡΟΝΙΑ
7 ΗΜΕΡΕΣ
ΠΡΑΓΑ- ΒΟΥΔΑΠΕΣΤΗ
Πλούσιο πρόγραμμα. 12/1 12 μέρες
* * *
ΜΠΑΝΓΚΟΚ-ΣΙΓΚΑΠΟΥΡΗ-ΠΟΥΚΕΤ
* * *
Πλούσιο πρόγραμμα. 28/1 κρουαζιέρα στην Καραϊβική
ΣΑΝ ΧΟΥΑΝ, ΠΟΡΤΟ ΡΙΚΟ, ΣΕΝ ΤΟΜΑΣ, Π.Ν. ΗΠΑ, ΦΛΙΤΣΜΠΟΥΡΓΚ, ΣΕΝ ΜΑΑΡΤΕΛ, ΣΕΝ ΤΖΟΝΣ, ΑΝΤΙΓΚΟΥΑ, ΚΑΣΤΡΙΣ, ΣΑΝΤΑ ΛΟΥΤΣΙΑ, ΜΠΡΙΤΖΤΑΟΥΝ, ΜΠΑΡΜΑΔΟΣ
7 μέρες, κρουαζιέρα 3 μέρες στο περίφημο Πόρτο Ρίκο
Πληροφορίες - Δηλώσεις
ΠΡΑΚΤΟΡΕΙΟ ΚΥΔΩΝ
ΡΟΔΟΣ: Τηλ. 23000 - 27900
M19-13/12

Αρχίζει σήμερα στην Πάτμο

Το συνέδριο της ΤΕΔΚΔ

ΠΟΙΑ ΘΕΜΑΤΑ ΘΑ ΣΥΖΗΤΗΘΟΥΝ



ΑΡΧΙΖΟΥΝ σήμερα στην Πάτμο οι εργασίες του ετήσιου συνεδρίου της Τοπικής Ενωσης Δήμων και Κοινοτήτων Δωδεκανήσου.

Την έναρξη των εργασιών, που αναμένεται να παρακολουθήσουν περί τα 220 άτομα (αιρετοί της Τοπικής Αυτοδιοίκησης και παρατηρητές), θα κηρύξει ο υφυπουργός Εσωτερικών κ. Κώστας Καϊσερλης.

Το πρόγραμμα του συνεδρίου έχει ως εξής:

Σάββατο 2 Δεκεμβρίου

● 09.15: Προσέλευση επισήμων - συνέδρων - παρατηρητών

● 09.30: Απονομή τιμητικής διάκρισης σε αιρετούς του Δήμου Πάτμου

● 09.50: Απονομή τιμητικής διάκρισης στον Ολυμπιονίκη της Παραολυμπιάδας του Σίδνεϊ Θανάση Μπαράκα και τους προπονητές του Μαρία Ιακωβίδου και Νεκτάριο Γιαλλουράκη

● 10.00: Χαιρετισμοί

● 11.00: Εισήγηση του προέδρου ΤΕΔΚΔ, Γιώργου Γιαννόπουλου «Ο σύγχρονος ρόλος της αυτοδιοίκησης»

● 12.00: Εναρξη συνεδρίου

Θέσεις πολιτικής ηγεσίας ΥΠ.ΕΣ.Δ.Δ.Α.

Γεύμα από την ΤΕΔΚΔ

Α' ΘΕΜΑΤΙΚΗ ΕΝΟΤΗΤΑ

«Η ανάπτυξη των νησιών μέσα από το νέο διοικητικό μοντέλο»

● 17.30: Αναπτυξιακό πρόγραμμα Δωδεκανήσου και τοπική αυτοδιοίκηση

Εισηγητής: Κυριάκος Φίνας, τέως κοινοτάρχης Λίνδου

● 17.45: Διαδημοτικές συνεργασίες

Εισηγητής Στέλιος Ρηνιού, γραμματέας ΤΕΔΚΔ

Παρέμβαση: Γιάννης Ιατρίδης, δήμαρχος Καλλιθέας

● 18.00: Διανησιωτικές συνεργασίες

Εισηγητής: Μπενέτος Σπύρου, δήμαρχος Λειψών, μέλος Δ.Σ. ΤΕΔΚΔ.

● 18.15: Υποστηρικτικές δομές

Εισηγητής: Μιχάλης Κορδίνας, δήμαρχος Πεταλούδων, μέλος Δ.Σ. ΤΕΔΚΔ

● 18.30: Η κοινωνία της πληροφορίας

Εισηγητής: Στάθης Κουσουρνάς, διευθυντής «ΑΝ.ΔΩ. Α.Ε.»

● 18.45: Τηλεϊατρική

Εισηγητές: Δημήτρης Κρεμαστινός, καθηγητής Πανεπιστημίου, βουλευτής Δωδ/σου

Τάσος Αλιφέρης, δήμαρχος Τήλου

● 19.10: Τηλεκπαίδευση

Εισηγητής: Κώστας Τσολακίδης, καθηγητής Πανεπιστημίου Αιγαίου

● 19.40: Σύγχρονες εφαρμογές Τεχνολογιών Πληροφορικής και Επικοινωνίας (Τ.Π.Ε.)

Εισηγητές: Εκπρόσωποι ΟΤΕ

● 20.00: Συζήτηση

● 20.30: Λήξη εργασιών

Δείπνο από την ΤΕΔΚΔ

Κυριακή 3 Δεκεμβρίου

Β' ΘΕΜΑΤΙΚΗ ΕΝΟΤΗΤΑ

«Νέες προκλήσεις» (Κρατικές υπηρεσίες τοπικού ενδιαφέροντος)

«Τοπική αυτοδιοίκηση και απασχόληση»

● 09.30: Τοπικά σύμφωνα απασχόλησης

Εισηγητής: Αντώνης Χατζηιωάννου, αντιδήμαρχος Λινδίων, μέλος Δ.Σ. ΤΕΔΚΔ

● 09.45: Απασχόληση για τις γυναίκες

Εισηγητής: Μαρία Σάντρους, σύμβουλος Γ.Γ. ΠΝΑ σε θέματα ανθρώπινου δυναμικού

● 10.00: Πολιτικές ισότητας

Εισηγητής: Κατερίνα Γιαντζιού, στέλεχος ΜΟΔ υπουργείου Εργασίας

«Κοινωνική φροντίδα»

● 10.15: Προσχολικά κέντρα

Εισηγητής: Νίκήτας Πολεμικός, καθηγητής Πανεπιστημίου Αιγαίου

● 10.30: Νέοι προσανατολισμοί στη χάραξη κοινωνικής πολιτικής

Εισηγητής: Δημήτρης Τσοποτός, επιμελητής ανηλίκων

«Πρωτογενής Τομέας»

● 10.45: Πρωτογενής τομέας και τοπική αυτοδιοίκηση

Εισηγητής: Εκπρόσωπος ΕΘ.Ι.Α.Γ.Ε.

Γ' ΘΕΜΑΤΙΚΗ ΕΝΟΤΗΤΑ

«Ο τουρισμός ως μορφή ανάπτυξης στη Δωδεκάνησο»

● 11.00: Τουρισμός και πολιτισμός

Εισηγητής: Κώστας Ε. Σκανδαλίδης, πρόεδρος του Κέντρου Λογοτεχνών

● 11.15: Τουρισμός και πολιτισμός

Εισηγητής: Κώστας Ε. Σκανδαλίδης, πρόεδρος του Κέντρου Λογοτεχνών

● 11.15: Τουρισμός και Περιβάλλον

Εισηγητής: Εκπρόσωπος Πανεπιστημίου Αιγαίου

● 11.30: Περιβαλλοντική Εκπαίδευση

Παρέμβαση: Δέσποινα Χατζηδιάκου, υπεύθυνη Περιβαλλοντικής Εκπαίδευσης Νομού Δωδεκανήσου

● 11.45: Εναλλακτικές μορφές τουρισμού

Εισηγητής: Εκπρόσωπος Ι.Τ.Ε.Π.

● 12.00: Αγροτοτουρισμός

Παρέμβαση: Στέλιος Κούτρης, υπεύθυνος προγράμματος LEADER II, στέλεχος ΑΝΔΩ ΑΕ

● 12.15: Προβολή και διαφήμιση

Εισηγητής: Μιλτιάδης Λογοθέτης, εκπρόσωπος του ΠΡΟΤΟΥΡ

● 12.30: Συζήτηση

Γεύμα από την ΤΕΔΚΔ

Απόγευμα: Επίσκεψη στη Μονή Αγίου Ιωάννου

Βράδυ: Δείπνο από τον Δήμο Πάτμου, στην περιοχή «Χριστός» Κάμπου

Δευτέρα 4 Δεκεμβρίου

● 09.30: Τοποθετήσεις συνέδρων - παρατηρητών

12.00: Ψηφίσματα - πορίσματα

13.00: Λήξη συνεδρίου

Γεύμα από την ΤΕΔΚΔ

19.30: Δείπνο από την ΤΕΔΚΔ

23.00: Αναχώρηση

NOUVELLES FRONTIERES
Ταξιδέψτε μαζί μας σε όλο τον κόσμο!
Μερικά από τα πακέτα Νοεμβρίου που διαθέτουμε
◆ **ΠΑΡΙΣΙ** 5 ημέρες από **123.800** πτήση CRONUS από Ρόδο, ξεν/χείο 2** με πρωινό στο κέντρο και από **147.800** στο ξεν/χείο 3***
◆ **ΠΑΡΙΣΙ-DISNEYLAND** 1 εβδομάδα από **198.000** με πτήση CRONUS από Ρόδο, ξεν/χείο 2** με πρωινό στο κέντροΠαρισιού (4 βράδια), ξεν/χείο SANTA FE στην DISNEYLAND (3 βράδια) με πρωινό και εισόδους στο πάρκο.
◆ **ΡΩΜΗ** 5 ημέρες από **132.400** με πτήση CRONUS από Ρόδο, ξεν/χείο 2** στο κέντρο της Ρώμης, με πρωινό και από **144.000** στο ξεν/χείο 3***
◆ **ΤΥΝΗΣΙΑ** 1 εβδομάδα (αναχωρήσεις κάθε Τρίτη και Πέμπτη) από **150.000** με πτήση από Ρόδο, ξεν/χείο-κλαμπ PALLADIEN με ημιδιατροφή, μεταφορά από/προς αεροδρόμιο
◆ **ΣΚΙ** 1 εβδομάδα (αναχώρηση κάθε Σάββατο) από **251.000** χιονοδρομικό κέντρο στις Γαλλικές Αλπεις με πτήση ΟΑ από Ρόδο, ξεν/χείο κλαμπ PALLADIEN με ημιδιατροφή, και 6 μέρες ski lift
◆ **ΜΑΡΤΙΝΙΚΑ-ΓΟΥΑΔΕΛΟΥΠΗ** 8 νύχτες/10 ημέρες από **386.500** με αερ/κά εισ/ρια από Ρόδο, μια διανυκτέρευση στο Παρίσι ξεν/χείο 3*** με πρωινό, τσάρτερ πτήση από το Παρίσι, 7 βράδια σε ξεν/χείο κλαμπ PALLADIEN με ημιδιατροφή, τράνσφερ από/προς αεροδρόμιο

* Οι τιμές που αναφέρονται είναι κατ' άτομο και δεν συμπεριλαμβάνουν φόρους αεροδρομίου

Για περισσότερες πληροφορίες και για άλλα δρομολόγια επικοινωνήστε μαζί μας στο (0242) 28128 ή επισκεφθείτε το γραφείο μας στη Ρόδο, Γρίβα 32 (πίσω από το GRANDHOTEL) πρωί - απόγευμα
X2018-10/12

ΠΙΑΝΟ ΡΕΣΤΟΡΑΝ ΙΠΠΟΤΙΚΟΝ
ΑΝΑΚΟΙΝΩΣΗ
Θεωρούμε υποχρέωσή μας να ευχαριστήσουμε τους αγαπητούς μας φίλους και εκλεκτούς πελάτες μας και να τους ενημερώσουμε ότι λόγω της απαραίτητης ξεκούρασης καθώς και της προετοιμασίας μας για τη χειμερινή περίοδο, θα παραμείνουμε κλειστά από τις 17/11/00 μέχρι τις 12/12/2000.
Ευχόμαστε καλό χειμώνα σε όλους
X2064-11/12
Πιάνο - ρεστωράν «ΙΠΠΟΤΙΚΟΝ»
ΠΑΛΙΑ ΠΟΛΗ - ΜΙΚΡΟ ΣΥΝΤΡΙΒΑΝΙ
ΡΕΖΕΡΒΕ ΤΗΛ. 25293
ΟΙ ΑΙΘΟΥΣΕΣ ΔΙΑΤΙΘΕΝΤΑΙ ΠΑ ΚΑΘΕ ΕΚΔΗΛΩΣΗ

Για τα σχολεία της περιοχής

Ιστιοσελίδα του Δήμου Πεταλούδων

ΟΔΟΝΑ του Δήμου Πεταλούδων προχωρά στην κατασκευή της ιστοσελίδας του Δήμου, μέσα στην οποία θα υπάρχει ξεχωριστός χώρος για τα σχολεία της περιοχής μας.

Στις σελίδες αυτές, που αρχικά θα δημιουργηθούν και θα συντηρούνται από το Δήμο, θα μπορούν οι μαθητές να παρουσιάζουν πέρα από τα βασικά στοιχεία του σχολείου τους διάφορα θέματα, όπως εργασίες, εκδηλώσεις, προτάσεις, ανησυχίες κ.α.

Η ιδιαιτερότητα της κίνησης αυτής προβλέπει την ενεργό συμμετοχή των παιδιών στη δημιουργία και την ανανέωση της δικής τους σελίδας. Μάλιστα, για το σχολείο που θα πραγματοποιήσει τις περισσότερες και πιο επιτυχημένες ανανεώσεις της σελίδας του, θα υπάρξει έπαθλο ένας Η/Υ.

Οπως γίνεται σαφές, στόχος του προγράμματος αυτού είναι αφενός η μύηση των νέων στις σύγχρονες τεχνολογίες των υπολογιστών και της επικοινωνίας και αφετέρου η προσφορά μιας διεξόδου δημιουργικής έκφρασης.

Για το λόγο αυτό απαιτούνται οι παρακάτω ενέργειες για τα σχολεία, που επιθυμούν να συμμετάσχουν:

■ Ορισμός εκπαιδευτικού, (προτιμότερο με γνώσεις πληροφορικής), για το συντονισμό της ομάδας του σχολείου

■ Δημιουργία ειδικής ομάδας εργασίας μαθητών με εκπροσώπηση όλων των τμημάτων κάθε τάξης.

Καθορισμός τριμελούς συντονιστικής ομάδας κυρίως από μαθητές με γνώσεις στην πληροφορική, η οποία σε συνεργασία με τον ορισμένο εκπαιδευτικό θα συντονίζει την ομάδα εργασίας και θα εκπροσωπεί το σχολείο στις συναντήσεις μας.

Οι μαθητές θα παρουσιάζουν διάφορα θέματα

Συγκέντρωση των παρακάτω στοιχείων:

1) Φωτογραφίες του σχολείου

2) Σύντομη αναφορά στην ιστορία, ή σε ό,τι άλλο κρίνεται απαραίτητο

3) Παρουσίαση των εγκαταστάσεων (φωτογραφίες αν είναι επιθυμητό)

4) Στοιχεία συλλόγου διδασκόντων

5) Στοιχεία μαθητικής κοινότητας

6) Στοιχεία «ομάδας πληροφορικής

7) Δραστηριότητες

8) Εφημερίδα, αν υπάρχει

9) Σχολική βιβλιοθήκη

10) Εκθεση φωτογραφίας

11) Εργαστήρια

12) Διακρίσεις σχολείου

13) Διάφορα θέματα, όπως εργασίες, προτάσεις, γελοιογραφίες, κ.α.

Καθορισμός ημερομηνίας επίσκεψης στο χώρο του σχολείου, για την ενημέρωση όλων των εμπλεκόμενων και την παραλαβή των στοιχείων που απαιτούνται, μέχρι την Παρασκευή 15 Δεκεμβρίου 2000.

Για οποιαδήποτε διευκρίνιση και πληροφορία στο γραφείο του ΔΟΝΑ στο τηλ. 91998

ΡΟΥΧΟΦΘΙΝΟΠΩΡΙΝΕΣ ΕΥΚΑΙΡΙΕΣ ΜΟΝΟ ΣΤΑ
ΠΟΛΥΚΑΤΑΣΤΗΜΑΤΑ ΤΡΙΑΝΤΑΦΥΛΛΟΥ
ΘΑ ΠΡΟΣΦΕΡΟΥΜΕ ΕΚΑΤΟΜΥΡΙΑ ΕΜΠΟΡΕΥΜΑΤΑ
ΠΡΟΣΟΧΗ ΣΤΗ ΔΙΕΥΘΥΝΣΗ:
Γ. ΣΕΦΕΡΗ 108
Τηλ. 62556 Ρόδος
ΣΤΟ ΕΜΠΟΡΙΚΟ ΚΕΝΤΡΟ ΠΑΝΑΓΟΥ
Δίπλα στον Βερόπουλο (Νέο Νοσοκομείο)


Ήρθαν τα μεγάλα πολυκαταστήματα ΤΡΙΑΝΤΑΦΥΛΛΟΥ
να σας χαρίσουν εκατομμύρια εμπορεύματα. Σε ΡΟΥΧΑ επιλεγμένα και προσεγμένα με Ελληνικό γούστο
ΑΝΟΙΧΤΑ ΚΑΘΕ ΜΕΡΑ
9 π.μ. έως 9 μ.μ.
ΟΛΟΙ ΟΙ ΔΡΟΜΟΙ ΟΔΗΓΟΥΝ ΣΕ ΜΑΣ
ΑΝΔΡΙΚΑ - ΓΥΝΑΙΚΕΙΑ ΠΑΙΔΙΚΑ σε απίστευτα χαμηλές τιμές!!!
ΦΘΙΝΟΠΩΡΙΝΟ ΠΑΝΗΓΥΡΙ ΤΙΜΩΝ!!!
ΠΡΟΣΕΞΤΕ ΜΕΡΙΚΕΣ ΤΙΜΕΣ ΑΠΟ ΤΑ ΕΙΔΗ ΜΑΣ:
ΦΟΡΜΕΣ ΦΟΥΤΕΡ ΠΑΙΔΙΚΕΣ
ΦΟΡΜΕΣ ΑΝΔΡΩΝ
ΥΠΟΚΑΜΙΣΑ ΠΑΙΔΙΚΑ
ΥΠΟΚΑΜΙΣΑ ΓΥΝΑΙΚΕΙΑ
ΠΑΝΤΕΛΟΝΙΑ ΕΛΑΣΤΙΚΑ
ΠΑΝΤΕΛΟΝΙΑ ΤΖΙΝ
ΠΑΠΟΥΤΣΙΑ ΠΑΝΗΝΑ
ΦΟΥΤΕΡ ΠΑΙΔΙΚΑ
ΚΑΙ ΠΟΛΛΑ ΑΛΛΑ ΕΠΩΝΥΜΑ
ΡΟΥΧΑ & ΕΣΩΡΟΥΧΑ
GIANFRANCO FERRE JEANS
Sex Form
SALINE
TRAFFIC JEANS
Le - Shark
Palco
Gruppo - Gazzette
ΣΕ ΤΙΜΕΣ ΠΟΥ ΜΟΝΟ ΕΜΕΙΣ ΜΠΟΡΟΥΜΕ ΚΑΙ ΠΟΥΛΑΜΕ
ΤΡΕΞΤΕ ΝΑ ΠΡΟΛΑΒΕΤΕ
X2092-31/12

ΠΡΟΟΔΟΣ ΜΙΚΡΕΣ ΑΓΓΕΛΙΕΣ ΜΙΚΡΕΣ ΑΓΓΕΛΙΕΣ ΠΡΟΟΔΟΣ

ενοικιάσεις

ΕΝΟΙΚΙΑΖΟΝΤΑΙ στούντιος άριστης κατασκευής στο Παραδείσι, διαφόρων διαστάσεων οδός Κλεάνθου. Πληρ. τηλ. 81674 και 0937847442 κ. Δημήτρη
Μ9-3/12

ΕΝΟΙΚΙΑΖΕΤΑΙ υπόγειος βιοτεχνικός - αποθηκευτικός χώρος με ράμπα, 200τ.μ., περίπου (πρώην αλουμινοκατασκευές Λάλου Αχιολά) επί της οδού Μιχ. Βολονάκη 106, πρώην Αγίου Νικολάου παραπλεύρως ξενοδοχείου «ΚΟΓΚΟ», περιοχή Ζέφυρος. (Πληροφορίες κ. Γ. Παπαγεωργίου τηλ. 20111)
14982-3/12

ΕΝΟΙΚΙΑΖΕΤΑΙ κατάστημα 85τ.μ., με πατάρι, Τσαλδάρη 36, δίπλα στο Φαρμακείο. Τηλ. 0945242305 και 0244/48147
14988-3/12

ΕΝΟΙΚΙΑΖΕΤΑΙ επί της πλατείας Ακαδημίας μόνο για επαγγελματική χρήση διαμέρισμα 120τ.μ., 2ου ορόφου, άριστης κατασκευής, ευήλιο, φωτεινό, διαμπερές. Τηλ. 27323
14986-31/12

ΕΝΟΙΚΙΑΖΕΤΑΙ κατάστημα 140τ.μ., με αυλή και πισίνα 800τ.μ, κατάλληλο για εστιατόριο, μπαρ, επί της Ιερού Λόχου 10, στο Δήμο Ιαλυσού. Τηλ.27082 - 26476. Πληρ. κ. Δημήτρη 27082 - 81674 - 0937847442
Μ9-8/12

ΕΝΟΙΚΙΑΖΕΤΑΙ στην Παλιά Πόλη, οδός Παναιτίου, 3όροφο ακίνητο 260τ.μ., για εμπορική επιχείριση. Μεσιτικό γραφείο Εμμ. Κρανίδη. Πληρ. κ. Δημήτρη τηλ. 27082 - 81674 - 0937847442
Μ9-8/12

ΕΝΟΙΚΙΑΖΕΤΑΙ στην Παλιά Πόλη, οδός Παναιτίου, 3όροφο ακίνητο 260τ.μ., για εμπορική επιχείρηση. Μεσιτικό γραφείο Εμμ. Κρανίδη. Πληρ. κ. Δημήτρη τηλ. 27082 - 81674 - 0937847442
Μ9-8/12

ΕΝΟΙΚΙΑΖΕΤΑΙ Φαληράκι κοντά στο Εψιλον, κατάστημα 50 τ.μ.. Μεσιτικό γραφείο Εμμ. Κρανίδη. Πληρ. κ. Δημήτρη τηλ. 27082 - 81674 - 0937847442
Μ9-8/12

ΕΝΟΙΚΙΑΖΕΤΑΙ γραφείο 65τ.μ., 25ης Μαρτίου πάνω από το Δικηγορικό Σύλλογο. Τηλ. 34088, κ. Δημήτρης, fax: 33364
14991-6/12

ΕΝΟΙΚΙΑΖΕΤΑΙ ισόγειο διαμέρισμα, κουζίνα, μπάνιο, 2 δωμάτια. Τηλ. 27860, Ερνεστ Μπέβιν 35 - Ρόδος
14992-3/12

ΕΝΟΙΚΙΑΖΕΤΑΙ σε ειδυλλιακή - ερημική τοποθεσία στην παραλία Ιξιάς, δωμάτιο επιπλωμένο, με ατομική τουαλέτα για όλο το χρόνο. Τηλ. 0946051071 - 21430
14994-3/12

ΕΝΟΙΚΙΑΖΕΤΑΙ διαμέρισμα τριάρι δευτέρου ορόφου στην οδό Ορφανίδου αρ. 63. Πληρ. τηλ. 27707 ώρες γραφείου
14998-6/12

ΕΝΟΙΚΙΑΖΕΤΑΙ διαμέρισμα δυάρι, Μ. Κωνσταντίνου 45. Τηλ. 23538
15009-8/12

ΕΝΟΙΚΙΑΖΕΤΑΙ μεζονέτα σε πολύ ήσυχη περιοχή (Μόντε Σμιθ), αποτελούμενη από 2 υπνοδωμάτια, σαλόνι, κουζίνα, μπάνιο, μικρό WC, υπόγειο χώρο και κήπο. Είναι άριστης κατασκευής με ξύλινα πορτοπαράθυρα, ξύλινες ψευδοροφές στα υπνοδωμάτια, διαθέτει 3 μεγάλες εντοιχισμένες ντουλάπες, με μεγάλο πατάρι. Τηλ. 63730 (09-12. Συνήθως μας βρίσκετε και απογευματινές ώρες)
ΓΔ-7/12

ΕΝΟΙΚΙΑΖΕΤΑΙ καινούργιο ισόγειο διαμέρισμα, λουξ κατασκευής, 97τ.μ., γωνιακό, επί των οδών Βερολίνου - Αμστερνταμ 15, αποτελούμενο από 2 υπνοδωμάτια, ενιαίο σαλόνι - κουζίνα, με ξύλινο διαχωριστικό, με ηλιακό θερμοσίφωνα, γερμανικά κουφώματα, διπλά τζάμια, με μεγάλη αυλή και κήπο, και άνετο χώρο παρκαρίσματος. Πληροφορίες τηλ. 30883 - 20512
15064-7/12

ΕΝΟΙΚΙΑΖΕΤΑΙ γκαρσονιέρα επιπλωμένη, ρετιρέ στην Ιξιά. Τηλ. 0946677450 - 91008
15041-10/12

ΕΝΟΙΚΙΑΖΕΤΑΙ γκαρσονιέρα 50 τ.μ., δύο δωματίων, 1ος όροφος, μεγάλα μπαλκόνια στο κέντρο του χωριού Σορωνής. Πληρ. τηλ. 32783 - 42278
15035-10/12

ΕΝΟΙΚΙΑΖΟΝΤΑΙ: α. Διαμέρισμα ισόγειο, με 3 υπνοδωμάτια, σαλόνι, κουζίνα, λουτρό, WC, και λοιπούς βοηθητικούς χώρους, με κήπο και αυλή αποκλειστικής χρήσης επί της οδού Ευκλή 17 στο Καναμάτ Ρόδου. Πληροφορίες τηλ. 52635 και κιν. 0946795725
Β. ΗΜΙΥΠΟΓΕΙΑ αποθήκη, με ράμπα για βοηθητική χρήση, επί της οδού Ευκλή 17 στο Καναμάτ Ρόδου. Πληροφορίες τηλ. 52635 και κιν. 0946795725
15048-10/12

ΕΝΟΙΚΙΑΖΕΤΑΙ επιπλωμένη γκαρσονιέρα στο Καρακόνερο. Τηλ. 65155
15116-13/12

ΕΝΟΙΚΙΑΖΟΝΤΑΙ στο Παραδείσι στούντιος επιπλωμένα, άριστης κατασκευής στην οδό Κλεάνθους. Πληρ. κ. Δημήτρης τηλ. 81674 - 0937847442
Μ9-17/12

ΕΝΟΙΚΙΑΖΕΤΑΙ ισόγειο κατάστημα 125τ.μ., επί της Μιχαήλ Πετρίδη 49. Πληρ. τηλ. 69450 - 69451, κινητό: 0945-754255
14908-3/12

ΕΝΟΙΚΙΑΖΕΤΑΙ κατάστημα επί της οδού Εθελοντών Δωδ/σίων 23, μέγαρο Κιόσογλου. Τηλ. 69450, 69451 κινητό: 0945-754255
14908-3/12

ΕΝΟΙΚΙΑΖΕΤΑΙ οικία στα Κρητικά. Τηλ. 01/9932260
15004-5/12

ΕΝΟΙΚΙΑΖΕΤΑΙ μεζονέτα 112τ.μ., στην περιοχή Μήδεια, δύο δωμάτια, 2 WC, σαλοτραπεζαρία με τζάκι, κουζίνα, καθιστικό, 150.000 δρχ.
Τηλ. 63315, 0977886117
15057-3/12

ΕΝΟΙΚΙΑΖΕΤΑΙ εντός της Παλιάς Πόλης, κτίριο 270τ.μ. το οποίο αποτελείται από ισόγειο, α' και β' όροφο κοντά στο Ρολόι με ωραία θέα, κατάλληλο για εστιατόριο - τουριστική επιχείρηση. Πληρ. Εμμ. Κρανίδη, τηλ. 27082 - 26476 και 0944-347405
Μ9-13/12

ΕΝΟΙΚΙΑΖΕΤΑΙ γκαρσονιέρα 55τ.μ., επιπλωμένη, στις Καλυθιές, για οικογένεια χωρίς παιδιά, με θέα Καλυθιές και Φαληράκι. Τηλ. 86829, 6μ.μ.
15045-8/12

ΕΝΟΙΚΙΑΖΕΤΑΙ επιπλωμένη γκαρσονιέρα στο Ροδίνι. Τηλ. 65518
15043-8/12

ΕΝΟΙΚΙΑΖΕΤΑΙ αποθήκη με ράμπα, στην περιοχή Ανάληψη, επί της οδού Αφάντου αρ. 1, εμβαδού 137τ.μ., κατάλληλη για επαγγελματική χρήση. Πληρ. τηλ. 0246/71434, 23621 - 0246/71001 και 23842
15049-3/1

ΕΝΟΙΚΙΑΖΕΤΑΙ (γκαρσονιέρα) ρετιρέ επιπλωμένη, Ναυπλίου 3. Τηλ. 25918 - 76609
15121-10/12

ΕΝΟΙΚΙΑΖΕΤΑΙ στούντιο με κουζίνα και μπάνιο, πλήρως εξοπλισμένο. Τηλ. 61628 και 0974435364
14893-10/12

ΕΝΟΙΚΙΑΖΕΤΑΙ
διαμέρισμα στις Επτά Βαγιές που αποτελείται από δύο υπνοδωμάτια - σαλοτραπεζαρία, κουζίνα, και λοιπούς βοηθητικούς χώρους.
Πληροφορίες τηλ. 23688
15040-10/12

ΕΝΟΙΚΙΑΖΕΤΑΙ
κατάστημα 150τ.μ., με πατάρι Πληροφορίες ξενοδοχείο George Apartments στην οδό Παπαλουκά 49, Ρόδου.
Τηλ. 0938046430 ή 0938083786
14914-10/12

ΕΝΟΙΚΙΑΖΕΤΑΙ
προνομιούχο διαμέρισμα (γκαρσονιέρα επιπλωμένη) στο κέντρο της πόλης, στην οδό Ιωάννου Καζούλη 13 Μανδράκι.
Πληροφορίες τηλ. 25222 κ. Παπαϊωάννου
ΓΔ-3/12

ΕΝΟΙΚΙΑΖΕΤΑΙ
ΚΑΤΑΣΤΗΜΑ
32τ.μ., κεντρικό, στο Φαληράκι
Πληροφορίες τηλ.66438 - 85541
11512-10/12

ΕΝΟΙΚΙΑΖΕΤΑΙ
διαμέρισμα 143τ.μ., από τρία υπνοδωμάτια, σαλόνι, τραπεζαρία, κουζίνα (επιπλωμένη), 2 WC και μπάνιο, Αμμοχώστου 9
Πληροφορίες τηλ. 90932
14947-3/12

πωλήσεις

ΠΩΛΕΙΤΑΙ οικόπεδο στα Λειβάδια Τήλου, σε κεντρικό δρόμο και εντός οικισμού. Πληρ. τηλ. 63676
15108-10/12

ΠΩΛΕΙΤΑΙ παλαιό κτίσμα 85τ.μ., σε κτήμα 3 στρεμμάτων, λίγα μέτρα από τη λεωφόρο Φανών, δίπλα σε κατοικημένη περιοχή. Τηλ. 0937194352
14987-3/12

ΠΩΛΟΥΝΤΑΙ: αγρός 8000τ.μ. στη Δαματριά, με νερό και φως, μονοκατοικία ερειπωμένη στα Κοσκινού, μονοκατοικία 150τ.μ. (διώροφη) στην Παλιά Πόλη, αγροκτήματα στη Λαχανιά, 4άρι διαμέρισμα πλησίον Αννης Μαρίας, 2άρι διαμέρισμα στη Ψαροπούλα. Τηλ. 27082 - 26476 και 0944-347405
Μ9-8/12

ΠΩΛΕΙΤΑΙ μπαρ - εστιατόριο στην Παλιά Πόλη, σε πλατεία. Πληροφορίες τηλ. 90437
15120-10/12

ΠΩΛΕΙΤΑΙ οικόπεδο 2000τ.μ., οικοδομήσιμο, κοντά στο Γυμνάσιο Ιαλυσού. Τηλ. 93649 απογευματινές ώρες
14948-2/12

ΠΩΛΕΙΤΑΙ κεντρικό εστιατόριο στο Νιοχώρι. Πληροφορίες τηλ. 21362
14950-10/12

ΠΩΛΕΙΤΑΙ νυφικό μιας χρήσης αθηναϊκής μπουτίκ. Τιμή 180.000 δρχ. Τηλ. 96424.και 0932181323
15025-7/12

ΠΩΛΟΥΝΤΑΙ
από ιδιοκτήτη διαμερίσματα των 97τ.μ., σε μικρή οικοδομή 6 διαμερισμάτων, γωνιακά, στην πλατεία Θράκης, περιοχή Ανάληψη. Δεχόμαστε ανταλλαγές διαμερισμάτων ή οικοπέδων
Τηλ. 20949 - 37737
κιν. 093236055
14922-24/12

ΠΩΛΕΙΤΑΙ
ΔΙΑΜΕΡΙΣΜΑ
60τ.μ., με θέα στο βουνό, ηλιόλουστο, στην περιοχή Ξιά, 1ος όροφος.
Τηλ.93842 - 90882
και 0937226608
15020-16/12

ΛΟΓΩ ΥΓΕΙΑΣ ΚΑΙ ΗΛΙΚΙΑΣ
ΠΩΛΕΙΤΑΙ κατάστημα 20τ.μ., σε τιμή καταπληκτική στο εμπορικό κέντρο Ε Βασιλάκη, έτοιμο για λειτουργία με όλο τον εξοπλισμό και ντεκόρ, για οποιαδήποτε χρήση.
Τηλ. 20331, 9-1π.μ. και 5-8μ.μ.
15027-31/12

ΚΑΛΕΣ ΠΟΡΤΕΣ
ΠΩΛΟΥΝΤΑΙ από προσωπικό αντικείμενα σε καταπληκτικές τιμές, ασήμι925ο - σκεύη, κοσμήματα, εικόνες, αντίκες, ντεκόρ και άλλα διάφορα σπιτικά είδη.
Τηλ.20331
9-1π.μ. και 5-8μ.μ.
15027-31/12

ΠΩΛΕΙΤΑΙ
ΟΡΟΦΟΔΙΑΜΕΡΙΣΜΑ
103τ.μ., με 3 υπνοδωμάτια, πολυτελούς κατασκευής, έναντι πάρκου.
Τιμή λογική - Δάνεια δεκτά
Τηλ. 30350 και 0945476243
14897-31/12

ΠΩΛΕΙΤΑΙ
στο ΓΕΝΝΑΔΙ
από ιδιώτη 1420τ.μ. οικόπεδο άρτιο και οικοδομήσιμο, με άδεια οικοδομής για οικία 150τ.μ.
Υπάρχουν και 30 ελαιόδεντρα μέσα, με νερό.
Πληροφορίες τηλ. 91435 - 945402153
14926-10/12

ΠΩΛΕΙΤΑΙ
ψητοπωλείο σε καλή περιοχή της Ρόδου. Μόνο σοβαρές προτάσεις.
Τηλ. 0946820909
14964-6/12

ΠΩΛΟΥΝΤΑΙ
τα κάτωθι ακίνητα
1) Διαμέρισμα τριάρι 75τ.μ., στη Μητρόπολη 18.000.000
2) Μεζονέτα στο Ροδίνι 140τ.μ. 44.000.000
3) Μεζονέτα στην πόλη της Ρόδου 190τ.μ.
4) Κατάστημα στην Αττα-βύρου 44τ.μ.
5) Οικόπεδα εντός σχεδίου πόλεως Ιαλυσού των 470τ.μ. και 766τ.μ.
6) Μεζονέτα σε μπετά στην Ιαλυσό
7) Οικόπεδο 5.000 τ.μ. κοντά στο Μουσικό Γυμνάσιο
Τηλ. 32980
15118-10/12

ΠΩΛΕΙΤΑΙ
ψυκτικός θάλαμος συντήρησης λυόμενος, 18 κυβ. μέτρα, ελαφρώς μεταχειρισμένος, με μοτέρ 3 1/2 ίππων, λόγω αλλαγής επαγγέλματος.
Τιμή μόνο 400.000 δρχ
Πληροφορίες τηλ. 62613 - 62605
14713-10/12

ΕΥΚΑΙΡΙΑ ΠΩΛΟΥΝΤΑΙ
από ιδιώτη
1) Οικόπεδα βιοτεχνικά των 500τ.μ., με άδεια έκαστο 8 εκ.
2) Αποθήκη στους Δασκάλους 155τ.μ., φως, νερό, τηλέφωνο, 20 εκ.
5) Οικόπεδο στο Παραδείσι 2560τ.μ. με άδεια λυομένου 15 εκ.
Τηλ. 0944502033 και 32054
X2079-31/12

ΠΩΛΟΥΝΤΑΙ
ΚΑΤΑΣΤΗΜΑΤΑ ημιτελή των 40 και 80τ.μ., αντίστοιχα στα Κολύμπια, κατάλληλα για οποιασδήποτε χρήση.
Τιμή λογική.
Τηλ. 0945378374
14995-31/12

ΠΩΛΟΥΝΤΑΙ
1) οικόπεδο εντός οικισμού Κοσκινού 340τ.μ. Οικοδομείτε αμέσως, συνολική κάλυψη 80%. Τιμή ευκαιρίας 13.000.000 δρχ.!
2) Κτήμα με ελιές 2.800τ.μ. πάνω από τα «Καβουράκια. (ύψωμα Κοσκινού). Τιμή ευκαιρίας 13.000.000 δρχ.
Τηλ.24616 - 0946049179 κ. Νίκο
15032-10/12

ΠΩΛΕΙΤΑΙ
δικαίωμα αντιπαροχής για διαμέρισμα 94 τ.μ., μέχρι σοβάδες, οδός Αθηνών στο ύψος της εκκλησίας Αναλήψεως
Τηλ. 0972102301
κ. Παναγιώτης
14943-2/12

ΠΩΛΕΙΤΑΙ
οικόπεδο στη Δαματριά 2 στρεμμάτων, στον κεντρικό δρόμο, δίπλα απ' το σχολείο. Τιμή 9.800.000 δρχ.
Τηλ. 69450 -69451
κινητό 0945754255
T35459-5/12

ΠΩΛΕΙΤΑΙ
ΑΓΡΟΚΤΗΜΑ
4.600τ.μ.
στα Καλαβάρδα
Πληροφορίες τηλ. 64355 κ. Νίκο
14983-31/12

ΠΩΛΟΥΝΤΑΙ
ΔΙΑΜΕΡΙΣΜΑΤΑ
πολυτελούς κατασκευής, με κουζίνες Ιταλίας, θέρμανση, αποθήκες και εσωτερικά CARAS.
ΟΡΟΦΟΔΙΑΜΕΡΙΣΜΑΤΑ
των 136 τ.μ., με θέα τη θάλασσα
ΔΙΑΜΕΡΙΣΜΑΤΑ σε μικρή πολυκατοικία των 90 και 98τ.μ.,
επί της οδού Ερυθρού Σταυρού
Πληροφορίες τηλ. 21714 - 22307 - 28616
Κινητό: 0932296983 και 0944915020
15019-20/12

ΠΩΛΕΙΤΑΙ
ΕΡΓΑΣΤΗΡΙΟ
παρασκευής πίτσας στον Αρχάγγελο, ετήσια καθαρά κέρδη 15.000.000 δρχ. σε τιμή ευκαιρίας.
Δεκτές μόνο σοβαρές προτάσεις.
Τηλ. 0972076580
14969-2/2

ΠΩΛΕΙΤΑΙ
ή ΕΝΟΙΚΙΑΖΕΤΑΙ
πιτσαρία (εστιατόριο) εντός πόλεως εν λειτουργία
Πληροφορίες τηλ.29184 - 77650
14931-2/12

ΠΩΛΟΥΝΤΑΙ
α) Διαμέρισμα υπό κατασκευή στην Κων. Υδραίου 90τ.μ., δευτέρου ορόφου με δύο ή τρία υπνοδωμάτια
β) Μονοκατοικία στα Κοσκινού
Τηλ.78995 και 0977877744
14805-2/12

ΠΩΛΕΙΤΑΙ
διαμέρισμα δυάρι, Χρήστου Τσιγάντε, δίπλα από το Νηπιαγωγείο.
Τηλ. 92402 και 0014166334706
14894-3/12

ΠΩΛΕΙΤΑΙ
επιχείρηση εστιατορίου «Μαγειρείον» στην περιοχή της καινούργιας μαρίνας με εξασφαλισμένη πελατεία χειμώνα - καλοκαίρι. Προσφέρει ελληνικά φαγητά κατσαρόλας καθώς και διάφορες σούπες «πατσά - πόδι», κλπ. Ενας ιδιοκτήτης επί 15 χρόνια. Πωλείται λόγω υγείας στην τιμή των 2.800.000 δρχ.
Τηλ. 37287, 7π.μ.-4μ.μ.
14419-10/12

ΠΩΛΕΙΤΑΙ
μονοκατοικία στα Μάσσαρι επιπλωμένη, σε άριστη κατάσταση, έχει 3 κρεβατοκάμαρες, τζάκι , αιρκοντίσιον. Εχει εσωτερικώς 150 μέτρα, με μεγάλη αυλή, με δέντρα καρποφόρα, με λουλούδια. Ολο μέσα έξω, είναι 500 μέτρα, 2 καμπινέδες. Είναι μεγάλη ευκαιρία, λόγω ανάγκης αναχωρήσεως του ιδιοκτήτη στο εξωτερικό.
Τιμή λογική - συζητήσιμη
Πληροφορίες τηλ. 51456
14848-30/11

ΜΑΘΗΜΑΤΑ

ΚΑΘΗΓΗΤΡΙΑ
φιλόλογος, πτυχιούχος νλασικής φιλολογίας Παν. Ιωαννίνων, παραδίδει μαθήματα σε μαθητές γυμνασίου - λυκείου
Αρχαία - Λατινικά - Νέα Ελληνικά - Εκθεση. Τιμές προσιτές - Συστηματική ενημέρωση γονέων
Τηλ. 0945931293
1/1230/11

ΑΝΑΚΟΙΝΩΣΗ
ΜΑΘΗΜΑΤΑ
*** Computer ***
PROGRAM COMPUTER
ΕΓΓΡΑΦΕΣ
** ΤΩΡΑ **
Τμήματα για:
Παιδιά - Ενήλικες
Αρχάριους - Μαθητές
Επαγγελματίες
Ανεύρεση Εργασίας
Διδάσκει πτυχιούχος Πανεπιστημίου Αμερικής
ΜΑΝΩΛΗΣ Ι. ΣΟΦΙΛΛΑΣ
Κοδριγκτώνος 91
Τηλ. (0241) 31761
M22-30/12

GRECOTEL

Rhodos Royal

ΖΗΤΕΙ

προσωπικό όλων των ειδικοτήτων

Απαραίτητα προσόντα
Ζετή προϋπηρεσία, καλή γνώση της γερμανικής γλώσσας, πτυχίο ταχύρυθμου σχολής ή Σ.Τ.Ε.
Αιτήσεις γίνονται δεκτές στο Γραφείο Προσωπικού του ξενοδοχείου

Υπ' όψιν κ. Δ. ΒΑΛΕΡΓΑ
Τηλ. 85412 - 86348
X2069-6/12

Hilton

The ***Hilton Rhodes Resort*** (based in Rhodes) is seeking to recruit an:

IT SPECIALIST
(Ref ITR)

The candidate should have good knowledge of:
- NetWare (Novell)
- MS DOS
- Windows 95/98
- MS Office
- Network Administration

Other requirements:
- Higher education degree
- At least 3 years of experience in similar position
- Excellent command of Greek and English

Our Company offers:
- Competitive remuneration package
- Modern training and development programmes
- Private insurance programme
- Excellent working environment

Those interested should send their CV (stating the ref. of the position on the the envelope) until the **1st of December 2000** under the attention of the Human Resources Department to the following address:

Hilton Athens
46, Vas. Sofias Avenue -
115 28, Athens

Or fax it to the number: + 3 01 7281 367
E-mail address: th.passas@attglobal.net
T35547-3/12

ΞΕΝΟΔΟΧΕΙΟ KRESTEN PALACE
6ο χλμ λεωφόρου Ρόδου - Καλλιθέας
ΓΙΑ ΤΗ ΝΕΑ ΤΟΥΡΙΣΤΙΚΗ ΠΕΡΙΟΔΟ 2001
ΖΗΤΕΙΤΑΙ
ΠΡΟΣΩΠΙΚΟ ΟΛΩΝ ΤΩΝ ΕΙΔΙΚΟΤΗΤΩΝ
ΑΙΤΗΣΕΙΣ συνοδευόμενες από πρόσφατες φωτογραφίες στο ξενοδοχείο, καθημερινά 10.00-12.00
Τετάρτη, Παρασκευή 18.30-20.00
Τηλ. 62714 FAX 65976 Τ.Θ. 4088
X2101-31/12

ΠΡΟΣΦΟΡΑ ΕΡΓΑΣΙΑΣ
ΖΗΤΟΥΝΤΑΙ από γνωστό καφέ της πόλης μας, νέοι και νέες έως 30 ετών με απαραίτητη εμπειρία στο SERVICE, για 12μηνη απασχόληση. Αποδοχές άκρως ικανοποιητικές.
Τηλ. 75362 κ. Γεωργίου - κα Αθανάσογλου.
Αλλοδαποί αποκλείονται!
14747-31/12

ΠΩΛΟΥΝΤΑΙ
Α) Στην οδό Ιωάννη Μεταξά και Ανθούλας Ζερβού στο Νιοχώρι:
- Οροφοδιαμερίσματα, αρίστης κατασκευής των 136τ.μ., με θέση στάθμευσης και υπόγεια αποθήκη 12τ.μ., με κεντρική θέρμανση με αυτονομία
- Διαμερίσματα 138, 105, 97, 91, 81, 63, 55 με θέση στάθμευσης, κεντρική θέρμανση με αυτονομία
- Καταστήματα των 140 και 70τ.μ.
Β) Στην οδό Αποστόλου Παύλου, Ανάληψη:
- Διαμερίσματα ετοιμοπαράδοτα, 116, 112, 88, και 73τ.μ., με θέση στάθμευσης και κεντρική θέρμανση
Γ) Μονοκατοικίες στην Ιαλυσό, οδός Δημοκρατίας, πανταχόθεν ελεύθερες από 119τ.μ. έως 184τ.μ. διόροφες, χωρίς υπόγειο, με οικόπεδο από 250 έως 360τ.μ., πολυτελούς κατασκευής
ΠΛΗΡΟΦΟΡΙΕΣ
ΑΝΑΣΤΑΣΙΟΣ ΑΤΣΙΔΗΣ
ΣΤΕΦΑΝΟΥ ΚΑΖΟΥΛΗ 74 - ΡΟΔΟΣ - Τηλ. 28616, 37848
Μ1-31/12

ΟΙΚΟΔΟΜΙΚΕΣ-ΤΕΧΝΙΚΕΣ
ΕΜΠΟΡΙΚΕΣ-ΕΠΙΧΕΙΡΗΣΕΙΣ
ΑΦΟΙ ΑΣΒΕΣΤΗ Ο.Ε.
Κ. Τσαλδάρη 26-Ρόδος
☎ 32809-74325-74326
X2081-31/12

ΠΩΛΟΥΝΤΑΙ
- ΚΑΤΑΣΤΗΜΑ 128τ.μ. και 154τ.μ. αποθήκη, επί της οδού Τσαλδάρη
- ΔΙΑΜΕΡΙΣΜΑΤΑ όλων των διαστάσεων επί της οδού Γράμμου και Θεσσαλονίκης
- ΜΕΖΟΝΕΤΕΣ 130τ.μ. με κήπο στο Κιοτάρι



ΔΩΔΕΚΑΝΗΣΙΑΚΕΣ **ΑΠΟΦΡΑΞΕΙΣ**

«ΚΟΛΟΣΣΟΣ»
ΑΠΟΦΡΑΞΕΙΣ ΚΑΘΑΡΙΣΜΟΙ ΑΠΟΧΕΤΕΥΣΕΩΝ & ΒΟΘΡΩΝ
Αναλαμβάνουμε πάσης φύσεως αποφράξεις οποιουδήποτε μήκους και πλάτους
Αναλαμβάνουμε καθαρισμούς αποχετευτικών αγωγών, δήμων, ξενοδοχείων, στρατιωτικών μονάδων, σπιτιών, πολυκατοικιών, καθώς και καθαρισμούς βιολογικών μονάδων με μηχάνημα υψηλής πιέσεως σε όλη τη Δωδεκάνησο.
Κ. ΠΗΔΙΑΚΗΣ - Π. ΚΑΣΕΡΗΣ
Πληρ. τηλ. 47915 - 91881
κινητό: 0944/325234 και 0977/717048
14569-10/12

ΞΥΛΟΥΡΓΙΚΕΣ ΕΡΓΑΣΙΕΣ
Ο ΜΑΝΩΛΗΣ
Αναλαμβάνουμε
πάσης φύσεως ξυλουργικές εργασίες:
- **κουζίνες γερμανικές**
- **ντουλάπες**
- **πόρτες**
- **παράθυρα κ.λ.π.**

ΠΛΗΡΟΦΟΡΙΕΣ Τηλ. 62183-68414
14181-10/12

ΠΡΟΟΔΟΣ ΜΙΚΡΕΣ ΑΓΓΕΛΙΕΣ ΜΙΚΡΕΣ ΑΓΓΕΛΙΕΣ ΠΡΟΟΔΟΣ

διάφορα

ΑΠΟΦΡΑΞΕΙΣ Η ΜΑΡΙΑ



ΑΠΟΦΡΑΞΕΙΣ ΠΑΝΤΟΣ ΤΥΠΟΥ ΑΠΟΧΕΤΕΥΣΕΩΝ

ΞΕΝ/ΩΝ, ΕΣΤ/ΩΝ ΣΤΡΑΤΟΠΕΔΩΝ ΠΟΛ/ΚΙΩΝ, ΟΙΚΙΩΝ, ΜΕ ΜΗΧΑΝΗΜΑ ΥΨΗΛΗΣ ΠΙΕΣΕΩΣ ΥΔΡΟΒΟΛΗΣ

ΔΩΡΕΑΝ ΑΠΟΛΥΜΑΝΣΗ ΦΡΕΑΤΙΩΝ

ΑΜΕΣΗ ΕΞΥΠΗΡΕΤΗΣΗ ΟΛΟ ΤΟ 24/ΩΡΟ

Πληρ. τηλ. 94750 και φαξ 0241/ 96516 κιν. 0977434729 και 0946335193

35426-31/12

ΑΠΟΦΡΑΞΕΙΣ ΚΑΘΑΡΙΣΜΟΙ ΑΠΟΧΕΤΕΥΣΕΩΝ -ΞΕΒΟΥΛΩΜΑΤΑ

Υδραυλικός, αναλαμβάνει πάσης φύσεως υδραυλικές εργασίες

Χ. Δημήτρης

Αναλαμβάνουμε τον καθαρισμό αποχετεύσεων πολυκατοικιών και ξενοδοχείων με νέο ηλεκ/το μηχάνημα

ΟΙ ΑΠΟΧΕΤΕΥΣΕΙΣ ΠΙΝΟΝΤΑΙ ΣΑΝ ΝΑ ΤΙΣ ΠΕΡΑΣΑΤΕ ΣΗΜΕΡΑ

ΕΡΓΑΣΙΑ ΕΓΓΥΗΜΕΝΗ

ΔΩΡΕΑΝ ΜΕΤΑ ΑΠΟ ΚΑΘΕ ΑΠΟΦΡΑΞΗ ΨΕΚΑΣΜΟΣ ΤΩΝ ΦΡΕΑΤΙΩΝ ΓΙΑ ΜΙΚΡΟΒΙΑ ΚΑΙ ΚΑΤΣΑΡΙΔΕΣ

Τηλ. 90230 μαγαζί και 31990, ΓΙΑ ΑΜΕΣΗ ΕΞΥΠΗΡΕΤΗΣΗ ΣΑΣ ΣΤΟ ΚΙΝΗΤΟ ΜΑΣ ΤΗΛΕΦΩΝΟ 0944344911

34856-5/12

ΤΑΠΗΤΟΚΑΘΑΡΙΣΤΗΡΙΟ WASH AND CARE

ΚΑΘΑΡΙΣΜΟΣ ΚΑΙ ΦΡΟΝΤΙΔΑ

Συνδυάσαμε την πολυετή πείρα μας και τα ολοκαίνουρια μηχανήματά μας και αναλαμβάνουμε:

- Καθαρισμό- φροντίδα - φύλαξη χαλιών - μοκετών
- Παραλαβή από το σπίτι μ' ένα τηλεφώνημα
- Επιτόπιος καθαρισμός, σαλονιών, μοκετών, μαξιλαράκια επιχειρήσεων

ΦΑΡΜΑΚΙΔΗΣ ΕΥΣΤΑΘΙΟΣ

ΤΗΛ. 0241 - 68189

5ο χλμ. Λ. Ρόδου Λίνδου 237

14917-6/12

Σχολή Οδηγών ΚΟΥΣΗ ΠΑΝΤΕΛΗ

ΔΙΠΛΩΜΑΤΑ: ΕΡΑΣΙΤΕΧΝΙΚΑ ΕΠΑΓΓΕΛΜΑΤΙΚΑ -ΜΟΤΟΣΙΚΛΕΤΑΣ

- Επεκτάσεις όλων των κατηγοριών.- Αναθεωρήσεις ληγμένων αδειών- Μετατροπές ξένων αδειών σε ελληνικές.

Οδός Βαλαωρίτου 9- έναντι HOTEL SEMIRAMIS πίσω από το Νοσοκομείο

INTERNET: WWW ADRESS

WWW.ADDRESS: Hp:/www.geocities. com/ Bourbonstreet/9302.

Δεκτές όλες οι πιστωτικές κάρτες.

ΠΡΟΣΟΧΗ: ΜΑΘΗΜΑΤΑ: α) μοτ/τας ανεξαρτήτου- μεγάλου κυβισμού > 500c.c.

Στην κατηγορία ανεξαρτήτου κυβισμού, η εκπαίδευση γίνεται με μοτοσυκλέτα 500cc

β) μοτ/τας έως 125c.c.

ΔΙΑΘΕΤΟΥΜΕ ΕΠΙΣΗΣ ΚΑΙ ΑΥΤΟΜΑΤΕΣ ΜΟΤΟΣΥΚΛΕΤΕΣ ΕΩΣ 125 c.c.

γ) μοτοποδηλάτου <50c.c.

ΠΡΟΣΟΧΗ!!! ΣΤΗ ΣΧΟΛΗ ΜΑΣ ΠΑΡΑΔΙΔΟΝΤΑΙ ΚΑΙ ΜΑΘΗΜΑΤΑ ΘΕΩΡΗΤΙΚΗΣ ΔΙΔΑΣΚΑΛΙΑΣ

ΠΑΡΑΛΑΒΗ ΤΩΝ ΜΑΘΗΤΩΝ ΜΑΣ ΚΑΙ ΑΠΟ ΤΙΣ ΟΙΚΙΕΣ ΤΟΥΣ

Τηλ.: 29157-73820-94777 οικία

ΚΑΙ ΑΝΑ ΠΑΣΑ ΣΤΙΓΜΗ ΣΤΑ ΚΙΝΗΤΑ ΤΗΛ **0944511313 - 0944203343**

14854-9/12

ΥΔΡΑΥΛΙΚΑ - ΚΑΛΟΡΙΦΕΡ ΓΙΑΝΝΗΣ ο ΑΤΛΑΣΗΣ

ΕΓΚΑΤΑΣΤΑΣΕΙΣ

ΑΝΑΚΑΙΝΙΣΕΙΣ

ΣΥΝΤΗΡΗΣΕΙΣ

Πληροφορίες τηλ. 29898- 64972

14627-3/12

ΜΟΝΩΣΕΙΣ



20 ΧΡΟΝΙΑ!

ΑΡΧΩΝ ΣΑΜΑΡΤΖΗΣ

ΤΗΛ. 23030-32054

X2079-31/12

Αναλαμβάνουμε παντός είδους εργασίες, ήτοι:

ΕΛΑΙΟΧΡΩΜΑΤΙΣΜΟΥΣ, ΜΟΝΩΣΕΙΣ, ΠΕΡΚΟΛΕΣ, ΠΑΡΚΕ ΚΑΙ ΜΕΡΕΜΕΤΙΑ

Άμεση εξυπηρέτηση και πολύ λογικές τιμές.

Πληροφορίες τηλ. 0977553619 0932684995

όλες τις ώρες

14960-3/12

ΠΑ ΕΠΙΔΙΟΡΘΩΣΕΙΣ ΡΟΥΧΩΝ

ΤΗΛΕΦΩΝΗΣΤΕ ΣΤΟ 33281 κ. ΕΙΡΗΝΗ ώρες 12.30- 15.30 καθημερινά

15114-20/12

ζητήσεις

ΖΗΤΕΙΤΑΙ μάγειρας έμπειρος για να εργασθεί σε εστιατόριο στους Πεύκους - Λίνδο για τη νέα σεζόν. Πληροφορίες τηλ. 0945686737

14957-3/12

ΚΥΡΙΑ ζητεί δουλειά. Αναλαμβάνει τον καθαρισμό σπιτιών και γραφείων. Πληρ. τηλ. 0945526084

14799-2/12

ΖΗΤΕΙΤΑΙ σοβαρός συνεργάτης για επικερδή τουριστική εισαγωγική επιχείρηση με κύκλο εργασιών, αρκετά καλό. Πληρ. Εμμ. Κρανίδη τηλ. 0241/27082 - 26476 - 0944-347405

M9-10/12

Η RODOS GOLD VOGIATZIS ζητάει πωλητές - πωλήτριες με γνώσεις αγγλικών - γερμανικών ή ισπανικών ή γαλλικών για εργασία τη θερινή περίοδο. Αιτήσεις στο 10ο χλμ. Ρόδου - Λίνδου στις εγκαταστάσεις της επιχείρησης. Πληρ. τηλ. 8667033 ώρες λειτουργίας καταστημάτων

M22-10/12

ΖΗΤΕΙΤΑΙ οδηγός χειριστής - γερανού. Τηλ. 20835 - 34746

15109-10/12

ΖΗΤΟΥΝΤΑΙ

μπαρ γούμαν για μερική ή μόνιμη απασχόληση

Πληροφορίες τηλ. 0944666633

15106-31/12

ΔΕΣΠΟΙΝΙΔΑ ΜΕ ΠΕΙΡΑ

ΣΤΗ ΦΥΛΑΞΗ ΜΙΚΡΩΝ ΠΑΙΔΩΝ, ΖΗΤΑ ΑΝΑΛΟΓΗ ΕΡΓΑΣΙΑ

Τηλ. 0944-678428

14952-14/12

ΖΗΤΕΙΤΑΙ

κοπέλα για να εργαστεί σε fast food στο κέντρο της πόλης. Απαραίτητη η γνώση της αγγλικής και κατά προτίμηση της γερμανικής γλώσσας.

Τηλ.61969-66457

9.00-14.00 POMEZA A.E.

X2095-10/12

Από μεγάλη ΑΕΛΔΕ

ΖΗΤΕΙΤΑΙ

απόφοιτος (άντρας ή γυναίκα) στο πτυχίο Οικονομικού Πανεπιστημίου ή ΤΕΙ ή απόφοιτος ΑΕΙ ή ΤΕΙ οποιασδήποτε κατεύθυνσης με γνώση όμως χειρισμού ηλεκτρονικού υπολογιστού για υπεύθυνη θέση εξυπηρέτησης πελατείας. Μισθός ικανοποιητικός και bonus.

Τηλ.0241 - 33870-1

T35567-10/12

ΖΗΤΟΥΝΤΑΙ

ντήλερ από όλη τη Ρόδο και τα Δωδεκάνησα για είδη ρουχισμού και λευκά είδη.

Δωρεάν προσπέκτους, μεγάλα ποσοστά κέρδους

Τηλ. 31964

9π.μ.-1μ.μ. και 6-8μ.μ.

T35526-31/12

ΖΗΤΟΥΝΤΑΙ

εργάτριες για να εργαστούν σε βιοτεχνία όλο το χρόνο

Τηλ.23165

T35432-2/12

ΑΠΟ ΜΕΓΑΛΗ ΞΕΝΟΔΟΧΕΙΑΚΗ ΜΟΝΑΔΑ

ΖΗΤΕΙΤΑΙ

προσωπικό όλων των ειδικοτήτων για την καλοκαιρινή σεζόν 2001.

Πληροφορίες και αιτήσεις στο 25015

από 09.00-14.00

X2042-8/12

ΑΠΟ ΜΕΓΑΛΗ ΞΕΝΟΔΟΧΕΙΑΚΗ ΜΟΝΑΔΑ

ΖΗΤΕΙΤΑΙ

νέος ή νέα να εργασθεί σε μίνι μάρκετ για την καλοκαιρινή σαιζόν 2001.

Πληροφορίες και αιτήσεις στο 25015

από 09.00-14.00

X2042-8/12

Τα McDonald's Ρόδου ζητούν για άμεση πρόσληψη

Υπαλλήλους πλήρους ή μερικής απασχόλησης

Απαραίτητες προϋποθέσεις:

- Ευελιξία ωραρίου
- Δυνατότητα συνεργασίας τουλάχιστον για 1 έτος
- Ευχέρεια στην ανθρώπινη επικοινωνία
- Προτεραιότητα στην ικανοποίηση του πελάτη
- Ικανότητα τήρησης στάνταρ εργασίας υψηλού επιπέδου (HACCP)
- Προσωπικοί στόχοι και φιλοδοξίες
- Αριστη Υγεία

Για αιτήσεις και περισσότερες πληροφορίες επικοινωνήστε εντός του καταστήματος με τον υπεύθυνος βάρδιας, φέρνοντας μία φωτογραφία σας, κατά τις ώρες 10.00 - 14.000 και 18.00 - 22.00.

Mc Donald's Ρόδου, Γρηγορίου Λαμπράκη 50, 85100, Ρόδος

X2065-3/12

ΕΥΚΑΙΡΙΑ!

Πωλείται VW GOLF 4, 1400c.c., χρώματος χρυσαφί μεταλλικού, μοντέλο Φεβρουάριος 2000, με 6.000 χλμ. και full extra, air - condition, 4 airbag, ABS, ραδιοκασετόφωνο - CD player, θήκη για 4 cd, 8 ηχεία και ζάντες αλουμινίου. Τιμή 4.800.000 δρχ.

Πληροφορίες τηλ. 89000 από 10-1 π.μ. και **69269** από 6-9μ.μ.

X2100-31/12

ΗΛΕΚΤΡΟΝΙΚΟΣ ΚΟΣΜΟΣ

ΕΠΙΣΚΕΥΕΣ ΠΑΝΤΟΣ ΤΥΠΟΥ ΗΛΕΚΤΡΟΝΙΚΩΝ ΣΥΣΚΕΥΩΝ

Τηλεοράσεις - Video - Υπολογιστές C.D. - Stereo - Κάμερες

Γιάννης Μακρυμανώλης

Ηλεκτρονικός - Μηχανολόγος

Απόφοιτος Πανεπιστημίου Αμερικής

Ηρακλείου Κρήτης 9 (7 βαγιές) Ρόδος

Τηλ.: (0241)27595, κιν.: 0945 521682

X2049-10/12

ΔΙΑΜΕΡΙΣΜΑ «ΠΡΟΒΟΛΗΣ»

ΠΩΛΕΙΤΑΙ

ΔΙΑΜΕΡΙΣΜΑ Ε=126 τ.μ., β' όροφος

επί της οδού Αμμοχώστου, κατάλληλο για κάθε χρήση.

Πληροφορίες : (μόνο σε επώνυμους) «TOP PROPERTIES»

κ. ΓΕΩΡΓΙΟ ΠΙΠΙΝΟ

ΤΗΛ. 23895 & 0944676003

14981-10/12

ΕΝΟΙΚΙΑΖΟΝΤΑΙ

Α) ΓΡΑΦΕΙΑ

Επί της Αννης Μαρίας των 80τ.μ. - 140τ.μ. - 640τ.μ.

Επί της Καρπάθου 85τ.μ.

Β) ΚΑΤΑΣΤΗΜΑΤΑ:

80τ.μ. επί της Καναδά

75τ.μ. επί της Αγίας Αναστασίας

125τ.μ. επί της Μιχ. Πετρίδη

40τ.μ. και 30τ.μ. πατάρι επί της Καρπάθου

65τ.. και 48τ.μ. επί της Γ. Θέμελη (Ακαδημία)

ΠΛΗΡΟΦΟΡΙΕΣ κ. ΔΗΜΗΤΡΗ ΜΑΓΚΑΦΑ ΤΗΛ. 81674 ΚΑΙ 0937847442

M9-31/12

ΕΝΟΙΚΙΑΖΕΤΑΙ

ΣΤΗΝ ΠΑΣΤΙΔΑ

ΔΙΑΜΕΡΙΣΜΑ ΚΑΙΝΟΥΡΓΙΟ, ΜΕ 2 ΥΠΝΟΔΩΜΑΤΙΑ, ΚΟΥΖΙΝΑ, ΣΑΛΟΝΙ, ΠΛΗΡΩΣ ΕΠΙΠΛΩΜΕΝΟ (εντοιχισμένη κουζίνα και air condition).

Τιμή 90.000 δρχ.

Πληροφορίες τηλ.. 0241/64666, ώρες γραφείου

14996-3/12

ΜΗΧΑΝΟΚΙΝΗΤΑ

ΠΩΛΕΙΤΑΙ αυτοκίνητο ROVER 21451,μοντέλο '93, με ή χωρίς ραδιοκασετόφωνο. Τηλ. 0944367792

15006-6/12

ΠΩΛΕΙΤΑΙ LADA SAMARA 1300, μοντέλο '94, 79.000 χλμ., 800.000 σε καλή κατάσταση. Δεκτός κάθε έλεγχος. Τηλ. 68951 - 0944761708

15017-6/12

ΠΩΛΕΙΤΑΙ Ι.Χ. αυτοκίνητο SEAT MARBELLA 900c.c, καταλυτικό. Τιμή 630.000 δρχ. Πληρ. εντός πάρκιγκ εμπορικού κέντρου Μήδεια από 8π.μ.-6μ.μ.

15033-8/12

ΠΩΛΕΙΤΑΙ

SEAT IBIZA

ΣΕ ΤΙΜΗ ΕΥΚΑΙΡΙΑΣ

Μοντέλο ' 88, χρώμα μπλε

Πληροφορίες τηλ. 33049 - κινητό 0946360886

15111-10/12

ΠΩΛΟΥΝΤΑΙ

1) HONDA STEED 400 c.c.

2) BMW 3,16 μοντ. '92 με φουξ εξτρά και

3) HUNDAI μοντέλο '93, σε άριστη κατάσταση

Τηλ. 0946820909

14964-6/12

ΠΩΛΕΙΤΑΙ τρέιλερ ανοικτό, 1,50X2.10 από ενοικιάσεις ΜΟΤΟ ΦΩΤΑ, κλπ., καινούργιο. Τιμή ευκαιρίας. Τηλ. 0972081553 ή 51879 κ. Χρήστος

15013-15/12

ΠΩΛΕΙΤΑΙ αυτοκίνητο SEAT MARBELLA μοντέλο '95, αμόλυβδο, σε άριστη κατάσταση. Δεκτός κάθε έλεγχος. Τηλ. 0946415112 και 0977474293

14985-3/12

ΠΩΛΟΥΝΤΑΙ

αυτοκίνητα μάρκας NISSAN MIKRA 1200c.c., σε άριστη κατάσταση, μοντέλο '92 , '93, περασμένα από ΚΤΕΟ.

Τηλ. 41762,

3-10μ.μ. και 0974456334

15039-8/12

ΠΩΛΕΙΤΑΙ

ελαφρώς μεταχειρισμένη κλούβα MITSUBISHI L300 4X4 πετρέλαιο.

Τηλ. 62171 - 65171 κ. Δημήτρη από 8.00-4.00

X2024-6/12

ΠΩΛΕΙΤΑΙ

BMW 316 coupe του 1995, look M3 Foul extra.

Τιμή 5.500.000

Τηλ. 75010 - 77015

14932-10/12

ΒΑΣΙΛΗΣ

ΟΙΚΟΔΟΜΙΚΕΣ ΕΡΓΑΣΙΕΣ ΤΟΠΟΘΕΤΗΣΕΙΣ ΠΛΑΚΙΔΙΩΝ - ΔΑΠΕΔΩΝ - ΤΟΙΧΩΝ - ΚΕΡΑΜΟΣΚΕΠΕΣ ΚΤΙΣΙΜΑΤΑ ΜΕ ΠΕΤΡΕΣ

ΠΛΗΡΟΦΟΡΙΕΣ ΤΗΛ. 67131 - 0946496158

15123-13/12

ΠΩΛΟΥΝΤΑΙ

ελαφρώς μεταχειρισμένα φορτηγά αυτοκίνητα, εισαγωγής μας, επαγγελματικά και γεωργικά

1) MITSUBISHI L 300 κλειστό μακρύ
2) MITSUBISHI L 300 κλειστό κοντό
3) FORD TRANSIT κλούβα
4) FORD TRANSIT ανοικτό
5) MERCEDES MB 100 κλειστό
6) MERCEDES 309 D ανοικτό
7) MERCEDES 813 ανοικτό
8) OPEL COMBO κλειστό
9) GOLF stasion wagon
10) MERCEDES 309 ψυγείο - συντήρηση
11) VOLKSWAGEN υδρόψυκτο ψυγείο - συντήρηση
12) VOLKSWAGEN κλούβα 1600 c.c.
13) ΤΖΙΠ ISUZU TROOPER 4X4

ΠΛΗΡΟΦΟΡΙΕΣ

ΔΗΜΗΤΡΙΟΣ ΒΡΟΥΛΗΣ

Τηλ. 62171-65171, 3ο χλμ Ρόδου Λίνδου

X2071-31/12

ΑΥΤΟΔΥΤΕΣ Ή ΔΥΤΕΣ

πλήρους απασχολήσεως σε κλουβιά ιχθυοκαλλιέργειας

Απαραίτητα προσόντα:

- Επαγγελματικό δίπλωμα δύτη ή άλλο πτυχίο
- Ηλικία κάτω των 40 ετών
- Προϋπηρεσία σε καταδύσεις ένα χρόνο
- Προϋπηρεσία σε μονάδα παρόμοια, επιθυμητή

Τηλ. επικοινωνίας 60170 ή αποστείλατε βιογραφικά στη διεύθυνση Γ. Σεφέρη 108

T35505-3/12

ΠΩΛΟΥΝΤΑΙ

ΜΟΝΟ ΑΠΟ ΤΟ ΓΡΑΦΕΙΟ ΜΑΣ

1) Δυόροφη παλαιά κατοικία πλησίον Βορείου Ηπείρου (Μόντε Σιμθ), φανταστική θέα, καταπληκτική περίπτωση

2) Ρετιρέ οροφοδιαμέρισμα 130τ.μ., σε μπετά, πλησίον Σαν Φραγκίσκο, με πολύ ωραία θέα, πολύ καλή τιμή

3) 3όροφη κατοικία, αποτελούμενη από 100τ.μ., ο κάθε όροφος (ανεξάρτητος), λουξ κατασκευής στην καταπληκτική περιοχή πλησίον Καστελλοριζιούς

4) Διαμέρισμα έτοιμο, 3άρι σε 2όροφη κατοικία, γωνιακό, έναντι Μίρα Μάρε

5) Μαγαζί στο Μαντράκι, γωνιακό, 50τ.μ., και με άλλα πλεονεκτήματα

6) Κτήμα 4.500 τ.μ., με παλαιά οικία και με προοπτική ανέγερσης άλλων 400τ.μ. πλησίον Καστελλοριζιούς

7) Διαμέρισμα έτοιμο, 150τ.μ. πλησίον Καζίνο

8) Οικόπεδο 550τ.μ. πλησίον Θεμ. Σοφούλη με άδεια Αρχαιολογίας

9) Μονοκατοικίες στην παραλία Τριαντών, έτοιμες ή σε γιατί

10) Διαμερίσματα 2άρια, 3άρια, 4άρια, σε διάφορες περιοχές

11) Κτήματα σε όλες τις περιοχές του νησιού

12) Μαγαζί 150τ.μ. επί της οδού Κολοκοτρώνη και με υπόγειο 150τ.μ.

13) Οικόπεδα εντός πόλεως

14) Διαμέρισμα 50τ.μ. ετοιμοπαράδοτο

Ο,τιδήποτε θέλετε να πουλήσετε ή ν' αντικαταστήσετε (ιδίως διαμέρισμα,) συνεργασθείτε μαζί μας διότι διαθέτουμε την εκλεκτικότερη πελατεία με εγγύηση τη μεγάλη μας πείρα ως το παλαιότερο γραφείο που ποτέ δεν είχε κανένα πρόβλημα ή έστω και παράπονο.

Γ. ΝΕΟΦΥΤΟΥ

ΔΗΜ. ΘΕΟΔΩΡΑΚΗ 40 - ΤΗΛ. 20989 - 21434

X2083-31/12

ΠΩΛΕΙΤΑΙ

τριώροφη κατοικία, αποτελούμενη από 100τ.μ., ο κάθε όροφος (ανεξάρτητος), λουξ κατασκευής στην καταπληκτική περιοχή πλησίον Καστελλοριζιούς

Πληροφορίες τηλ. 0944367792

15006-6/12

ΠΩΛΕΙΤΑΙ

κατάστημα 50τ.μ. στο κέντρο της πόλης Ρόδου

Πληροφορίες τηλ. 0944367792

15006-6/12

ΠΩΛΕΙΤΑΙ

ΚΕΡΔΟΦΟΡΑ επιχείρηση MINI MARKET από τις λίγες στο είδος της στο τουριστικό και ξενοδοχειακό κέντρο της πόλης Ρόδου λόγω φόρτου εργασίας.

Δεκτές σοβαρές και μόνο προτάσεις!

Πληροφορίες τηλεφωνικώς δεν θα δοθούν

Τηλ. για συνεννόηση 0241-31775

από 12.00 - 17.00

14989-6/12

ΠΩΛΟΥΝΤΑΙ

Α) ΔΙΑΜΕΡΙΣΜΑΤΑ

120τ.μ. 4άρι καινούργιο πλησίον ΠΙΚΠΑ - ΡΟΔΑ
72τ.μ. 3άρι καινούργιο μόνο 22.000.000 δρχ.
50τ.μ. 2άρι με κήπο μόνο 16.000.000 δρχ.
4άρια πολυτελούς κατασκευής πλησίον Αννης Μαρίας
3άρια καινούργια στην Ανάληψη, Ροδίνι, κέντρο πόλεως
80τ.μ. διαμέρισμα καλής κατασκευής, πλησίον Αννης Μαρίας
114τ.μ. διαμέρισμα με γκαράζ άριστης κατασκευής Αννης Μαρίας
107τ.μ. στην Ανάληψη
120τ.μ. επί της Αθηνών
110τ.μ. ισόγειο διαμέρισμα στην Ανάληψη
210τ.μ. μεζονέτα στους Χαλκίτες
80τ.μ. διαμέρισμα καλής κατασκευής, πλησίον Αννης Μαρίας
114τ.μ. διαμέρισμα με γκαράζ, άριστης κατασκευής Αννης Μαρίας
107τ.μ. στην Ανάληψη
120τ.μ. επί της Αθηνών
110τ.μ. ισόγειο διαμέρισμα στην Ανάληψη
210τ.μ. μεζονέτα στους Χαλκίτες

Β) ΜΟΝΟΚΑΤΟΙΚΙΕΣ

130τ.μ. κεραμοσκεπής με κήπο κοντά στο φυτώριο του Δήμου Ιαλυσού
140τ.μ. με 400τ.μ. κήπο, στο κέντρο της πόλεως Ρόδου και κατάλληλο για επαγγελματική χρήση
120τ.μ. ερειπωμένη με 500τ.μ. κήπο στο Δήμο Ιαλυσού
40τ.μ. με κήπο 450τ.μ. στην Ιξιά
110τ.μ. με 5.000τ.μ. αγρό στο Κανδυλί
300τ.μ. με πισίνα και 8.000τ.μ. στο Τσαΐρι

ΠΩΛΟΥΝΤΑΙ μονοκατοικίες 2όροφες, ανεξάρτητες, με κήπο και κεραμοσκεπή, των 130τ.μ. και 168τ.μ., πλέον 20τ.μ. σοφίτα. Είναι πολυτελούς κατασκευής, με ιταλικές κουζίνες, κεντρική θέρμανση, εμαγιέ πλακάκια, τζάκι, 2 WC και τουαλέτα, στον Δήμο Ιαλυσού, κοντά στο φυτώριο. Δεκτά δάνεια και ανταλλαγές με οικόπεδα ή διαμερίσματα.

Γ) ΑΓΡΟΚΤΗΜΑΤΑ

4.500τ.μ. επί της λεωφόρου στο Τσαΐρι
2.000τ.μ. επί της Ρόδου - Λίνδου οικισμός Ασγούρου
2.000τ.μ. στο δρόμο Ρόδου.- Αεροδρομίου
4.000τ.μ. εις Κανδυλί με ωραία θέα
4.000τ.μ. με 22.000.000 δρχ. στο φυτώριο Κοσκινού
5.000τ.μ. πάνω στο κύμα της μεγάλης γης Ασκληπειού

Δ) ΜΕΖΟΝΕΤΑ

130τ.μ. αξίας 42.000.000 δρχ. καινούργια

Ε) ΟΙΚΟΠΕΔΑ

250τ.μ. στους Χαλκίτες
700τ.μ. και 1600τ.μ. στην Ανάληψη

ΠΩΛΕΙΤΑΙ αποθήκη 750τ.μ., εντός βιοτεχνικού κτιρίου, με φως, νερό και άλλες παροχές. Δύναται να πωληθεί και σε μικρότερα τμήματα των 100 - 200 - 300 τ.μ. Αξία, μόνο 100.000 το τ.μ.

ΠΩΛΟΥΝΤΑΙ ΤΑ ΚΑΤΩΘΙ ΑΚΙΝΗΤΑ:

- Μονοκατοικία 100τ.μ. έτοιμη για κατοίκηση, στην Παλιά Πόλη, είναι εξαιρετική ευκαιρία
- Μεζονέτα 150τ.μ. στο μαρμαροσουβά, στην Ανάληψη
- Μονοκατοικία 280τ.μ., και υπόγειο 140τ.μ. με κήπο 1200τ.μ., εντός πόλεως Ρόδου
- Αποθήκη 110τ.μ. επί της Πατρ. Αθηναγόρα
- Μεζονέτα 130τ.μ. στο Ροδίνι, αξίας 42 εκ.

ΕΜΜΑΝΟΥΗΛ ΚΡΑΝΙΔΗΣ

Μεσίτης Αστικών Συμβάσεων

Αμερικής 50 ΡΟΔΟΣ - Τηλ. 27082 - 26476 - 0944/347405 - FAX 27101

Emailmkranidis@hol.gr

M9-31/12

ΟΙΚΟΔΟΜΙΚΕΣ ΕΠΙΧΕΙΡΗΣΕΙΣ ΔΙΑΚΟΓΕΩΡΓΙΟΥ ΚΑΛΛΙΣΤΟΣ

ΕΘΝ.ΑΝΤΙΣΤΑΣΕΩΣ 11 (πρώην Αννης Μαρίας)

ΠΩΛΗΣΕΙΣ ΔΙΑΜΕΡΙΣΜΑΤΩΝ - ΚΑΤΑΣΤΗΜΑΤΑ - ΑΠΟΘΗΚΕΣ - ΑΝΤΑΛΛΑΓΕΣ ΑΚΙΝΗΤΩΝ - ΑΓΟΡΕΣ ΟΙΚΟΠΕΔΩΝ ΑΝΑΛΑΜΒΑΝΟΥΜΕ ΑΝΤΙΠΑΡΟΧΕΣ

ΠΩΛΟΥΝΤΑΙ διαμερίσματα λουξ κατασκευής, με απεριόριστη θέα. Τα διαμερίσματα διαθέτουν θωρακισμένες πόρτες - εντοιχισμένες κουζίνες - ντουλάπες - εντοιχισμένο νιπτήρα με ντουλάπι - κεντρική θέρμανση αυτόνομη - ανοιγόμενα ανακλινόμενα κουφώματα με διπλά τζάμια, σίτες, ρολά - υδραυλικό ασανσέρ - τριφασικό ρεύμα.

Ολοι οι χώροι σπατουλαριστοί - εσωτερικές πόρτες MDF με σχέδιο

ΔΙΑΜΕΡΙΣΜΑΤΑ:

Επί της οδού Μεγ. Κων/νου - Κων/νου Παλαιολόγου:
- 50υ.μ. δυάρια
- 85τ.μ. τριάρια
- 110τ.μ. τεσσάρια

} ανά όροφο

Επί της Κων/νου Υδραίου - Στ. Κωτιάδη
- 70τ.μ. τριάρια
- 90τ.μ. τριάρια - τεσσάρια
- 110τ.μ. τεσσάρια
- 130τ.μ. τεσσάρια - πεντάρια

} ανά όροφο, με μεγάλες βεράντες, φανταστική θέα

Επί της λεωφ. Καλλιθέας - Καρακόνερο
- 50τ.μ. δυάρια
- 85τ.μ. τριάρια
- 110τ.μ. τεσσάρια

} ανά όροφο, με μεγάλες βεράντες, απεριόριστη θέα

ΚΑΤΑΣΤΗΜΑΤΑ (επί της λεωφ. Καλλιθέας - Καρακόνερο)
- 50τ.μ.
- 1000τ.μ.
- 150τ.μ.

ΙΑΤΡΕΙΑ - ΓΡΑΦΕΙΑ (επί της Μεγ. Κων/νου και Κων.Παλαιολόγου - Φώκιαλη)
- 50τ.μ.
- 100τ.μ.
- 150τ.μ.

Δάνεια όλων των ταμείων και όλων των τραπεζών

ΠΛΗΡΟΦΟΡΙΕΣ:

ΔΙΑΚΟΓΕΩΡΓΙΟΥ ΚΑΛΛΙΣΤΟΣ

Τηλ. 78501 - 78502 - 29318

X2077-31/12

RAY KENNEL CLUB

Πωλούνται κουτάβια με εγγύηση από όλες τις ράτσες. Με χαρτιά καθαροαιμίας, F.C.I. & TATTOO & βιβλιάριο υγείας.

ΠΡΟΣΕΧΩΣ
Κατόπιν παραγγελίας εκτελούμε και διανομές κατ' οίκον
Παραγγελίες στα τηλέφωνα 63892 - 0945 306263

ΠΑΝΣΙΟΝ
Σε χώρο 10 στρεμμάτων περιφραγμένο σε κλουβιά των 8 τ.μ. με έξτρα κλουβί ύπνου ειδικά φτιαγμένα. Μπορούμε να φιλοξενήσουμε το σκύλο σας με υπευθυνότητα και φροντίδα για όσο καιρό θέλτε.



ΑΝΑΓΓΕΛΙΑ ΓΕΝΝΑΣ
Ροτβάιλερ εκθεσιακά ημερ. γενν. 5/3/2000
Γερμανικά ποιμενικά ημερ. γενν. 14/3/200 + 19/4/2000
Ντόπερμαν, βαλκάνια Χάουτ ημερ. γεν. 21/10/1999.
ΚΟΥΡΤΣΧΑΡΤ - 5/ ΜΑΪΟΣ / 2000

ΠΩΛΟΥΝΤΑΙ
Σε χρονικά διαστήματα κυνηγόσκυλα άριστα εκπαιδευμένα για απαιτητικούς κυνηγούς.
Φύλακες και σωματοφύλακες για επιχειρήσεις και τους χώρους που θέλετε να προστατέψετε.
Στη διάθεσή σας φερμένα και από το εξωτειρκό.
ΚΟΥΤΣΧΑΡΤ - ΝΤΡΑΧΤΑΡ - ΠΟΪΝΤΕΡ - ΣΕΤΤΕΡ κ.λ.π.

ΣΧΟΛΗ ΕΚΠΑΙΔΕΥΣΗΣ
Αλαφάκης Γιώργος
Διπλωματούχος εκπαίδευσης της Jugoslovenski Kinoloski Beograd.

PET SHOP: Μιχ. Πετρίδη 100. Τηλ. 63892
ΚΥΝΟΤΡΟΦΕΙΟ: Ελεούσα. Τηλ. 0246 - 98145
14626-3/12

ΝΤΕΤΕΚΤΙΒΣ ΑΘΗΝΩΝ

Αναλαμβάνουμε υποθέσεις ανηλίκων, προσωπικές, οικογενειακές, εμποροβιομηχανικές
Διαθέτουμε τα καλύτερα ηλεκτρονικά σύγχρονα οπτικοακουστικά συστήματα

Εχεμύθεια 100%
Τα 30 χρόνια πείρα είναι η εγγύησή μας

ΤΗΛ. 0977632963 & 0945319796

14734-10/12

CAN A FERRIES

KYDON TOURS
ΚΕΝΤΡΙΚΟ ΠΡΑΚΤΟΡΕΙΟ PORT AGENT

ΔΡΟΜΟΛΟΓΙΑ
μέχρι 31/10/2000
F/B MARINA – F/B MILENA
ΕΝΑΛΛΑΞ κάθε μέρα
από ΡΟΔΟ και ΠΕΙΡΑΙΑ

Από Ρόδο:
Δευτέρα 10.00 Ρόδο - Σύμη - Ρόδο
16.00 Ρόδο - Κω - Κάλυμνο - Πειραιά
Τρίτη 16.00 Ρόδο - Κω - Κάλυμνο - Πειραιά
Τετάρτη 16.00 Ρόδο - Κω - Κάλυμνο - Πειραιά
Πέμπτη 16.00 Ρόδο - Κω - Κάλυμνο - Πειραιά
Παρασκευή 16.00 Ρόδο - Κω - Κάλυμνο - Πειραιά
Σάββατο 16.00 Ρόδο - Κω - Κάλυμνο - Πειραιά
Κυριακή 16.00 Ρόδο - Κω - Κάλυμνο - Πειραιά
• *Αφιξη στον Πειραιά 07.30 το πρωί*

Από Πειραιά:
Δευτέρα Πειραιά - Κάλυμνο - Κω - Ρόδο
Τρίτη Πειραιά - Κάλυμνο - Κω - Ρόδο
Τετάρτη Πειραιά - Κάλυμνο - Κω - Ρόδο
Πέμπτη Πειραιά - Κάλυμνο - Κω - Ρόδο
Παρασκευή Πειραιά - Κάλυμνο - Κω - Ρόδο
Σάββατο Πειραιά - Κάλυμνο - Κω - Ρόδο
Κυριακή Πειραιά - Κάλυμνο - Κω - Ρόδο
• *Αφιξη στη Ρόδο 07.30*

F/B MILENA
Δρομολόγια σταματούν μέχρι νεωτέρας
Εκτακτα
☞ **F/B MILENA:**
Σάββατο 16/9 10.00 Ρόδο - Σύμη - Ρόδο
☞ **F/B MARINA:**
Κυριακή 17/9 07.30 Ρόδο - Καστελλόριζο - Ρόδο

Καλά σας ταξίδια

ΕΙΣΙΤΗΡΙΑ - ΠΛΗΡΟΦΟΡΙΕΣ στο
ΠΡΑΚΤΟΡΕΙΟ ΚΥΔΩΝ
Τηλ. 23.000 - 27900 - 75268 - 24265 - 27722

M28-31/12

Η πιο μεγάλη πρωίδα του νησιού μας στις ώρες πολιορκίας 1522 μ.Χ.

«Η ΜΕΓΑΛΟΜΑΡΤΥΣ ΡΟΔΙΑ ΕΛΛΗΝΙΣ ΑΝΑΣΤΑΣΙΑ, ΞΙΦΕΙ ΤΕΛΕΙΟΥΤΑΙ...»

Γράφει ο Θεοφάνης Μπογιάννος

ΕΦΕΤΟΣ συμπληρώνονται ακριβώς 478 χρόνια από την αδόκητο θανή της αθάνατης Ροδίτισσας, Αναστασίας της μεγάλης πρωίδος.

Ηταν καλοκαίρι όταν άρχισε η πολιορκία και μέσα στο Δεκέμβριο του 1522, όλα είχαν τελειώσει. Οι Αγαρηνοί, πάνω από 200.000, έζωσαν σαν ασφυκτικό ζωνάρι την άγια πόλη των Ελλήνων και απειλούσαν να σφάξουν όλους τους Ελληνες και τους Ιππότες που τότε κατείχαν το θεοβάδιστο νησί του θεού Ηλίου...

Μια πρωίδα, η Αναστασία, Ελληνίδα υπερήφανη για τη φυλή και πασίγνωστη σε όλη τη Ρόδο για την ομορφιά της, έδωσε ύψιστα δείγματα θάρρους, ανθρωπιάς, πρωισμού και εκέγγυα αγιότητος.

Μέσα στην πόλη της Ρόδου υπάρχουν έξι περίπου χιλιάδες ιππότες, μισθοφόροι και Ελληνες πολεμιστές, ενώ έξω από τα τείχη, ακόμη και μέσα στην Τάφρο, βοούν οι απειλές και οι κατάρες των επιτεθέμενων εχθρών, εναντίον των «βρώμικων σκυλιών», όπως ονόμαζαν οι Αγαρηνοί τους χριστιανούς Ιππότες της Ρόδου.

Η Αναστασία, άξια πολεμίστρα, πρώτη μέσα στους πρώτους, μάχεται, τρέχει από τάφρο σε τάφρο και από προμαχώνα σε προμαχώνα, δίνει θάρρος, νερό, φάρμακα, κουράγιο και ελπίδα στους απελπισμένους. Η Αναστασία, η ωραιότερη και η γενναιότερη γυναίκα της Ρόδου, ήταν παντρεμένη με έναν Αγγλο ευγενή, πολεμιστής κι αυτός του Τάγματος των Ιπποτών της Ρόδου. Πρώτα σκοτώθηκε ο άντρας της στα τείχη, πλημμυρισμένος στο αίμα από βέλος των εχθρών.

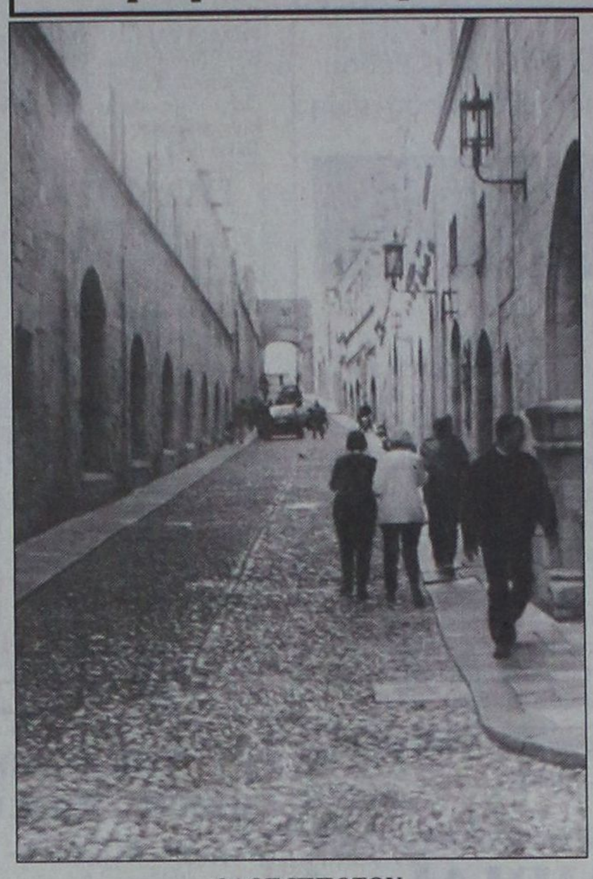

ΟΔΟΣ ΙΠΠΟΤΩΝ
Στον ίδιο δρόμο έζησε, στον ίδιο δρόμο ματώθηκε, στα ίδια τείχη πέθανε, παίρνοντας την οδό της αθανασίας και τον κότινο ελληνικής δόξας, η Αναστασία, η ηρωίδα του έθνους μας.
(ΦΩΤΟ: Θεοφάνης Μπογιάννος)

Ντύνεται αντρικά και χυμά στο σπίτι της. Φιλά τα δυό αγγελόμορφα παιδάκια της, ανάβει φωτιά και τα πετά μέσα να καούν, για να μην πέσουν και ατιμαστούν στους οντάδες των αγάδων. Σκότωσε μερικούς επιτιθέμενους εχθρούς και έφτασε στη γραμμή του πυρός όπου έδωσε ύψιστα δείγματα θάρρους, αγάπης, πατριδολατρείας, ελληνισμού και καρδιάς γυναικείας και μεστής ευτολμίας.

Ολη η Ρόδος και η Ελλάδα γνώρισε και αναγνώρισε τη Μπουμπουλίνα του νησιού μας. Ακόμη και ξένοι ιστορικοί, μιλούν για τα απίστευτα κατορθώματά της.

Γράφει ο δυτικός ιστορικός, Ιάκωβος Φοντάνος, για τη Ροδίτισσα Αναστασία:

«Ο ΘΑΝΑΤΟΣ ΤΗΣ ΑΝΑΣΤΑΣΙΑΣ

Μια γυναίκα, Ελληνίδα, αγκαλιάζοντας τα δύο της όμορφα και αξιαγάπητα παιδιά, με μητρική στοργή τα φίλησε για στερνή φορά. Και σταυρώνοντας τα μέτωπά τους, ενώ εκείνα έκλαιγαν τα άμοιρα, τα ξεγραμμένα, με το μαχαίρι η αλύγιστη γυναίκα τα έσφαξε, κι ως σπαρταρούσανε πια, κι έβγαινε μαζί με το άγιο αίμα και η ψυχούλα τους, με ό,τι άλλο είχε αγαπητό, σε φωτιά γερά αναμένη, τα έριξε για να μην πέσουν, όπως έλεγε στα χέρια των εχθρών, ζωντανά ή πεθαμένα τα κορμάκια τους. Και με τα λόγια αυτά, ρίχνοντας πάνω της τη ματωμένη χλαμύδα που ήτανε κιόλας ποτισμένη με αίμα, ορμά στους εχθρούς. Και τότε η έξοχη πολεμίστρα, η ηρωίδα που στα αλήθεια αξίζει η μνήμη της να μένει στους αιώνες, ανάμεσα σε φάλαγγες των εχθρών, σαν νάταν άντρας, πολεμώντας γενναιότατα, έπεσε...».

Αυτό το απίστευτο κατόρθωμα και δράση της αγίας ηρωίδας, Αναστασίας της Ροδίας, δεν σας φέρνει στο νου: το χορό του Ζαλόγγου, τις Σπαρτιάτισσες, τη Μπουμπουλίνα Λασκαρίνα, τις Σουλιώτισσες, την Μαρία Μαλανδρή από τον Μονόλιθο και την Ανθούλα Ζερβού από τη Βιλλανόβα μας;..

Φθινόπωρο του 1522. Επεσε η Αναστασία, έπεσε και η Ρόδος. Ποιός καλλιτέχνης σήμερα θα κάνει το άγαλμα, τη ζωγραφιά της Ροδίτισσας Αναστασίας για να μείνει ο ίδιος και το όνομα της Αναστασίας στους αιώνες;

Είναι προνόμιο να είσαι ΕΛΛΗΝΑΣ, ιδίως όταν είσαι μαχητής του ωραίου, του υψηλού, του πανανθρώπινου και του ελληνικού!

Δεκέμβριος του 1522 και Δεκέμβριος του 2000. Σαν τώρα πέθανε η αθάνατη Αναστασία. Το επίκαιρο αυτό άρθρο μας, έστω εθνικό μνημόσυνο στην άσβεστη και ιερή μνήμη της μεγάλης ηρωίδας Αναστασίας της Ροδίας.

ΔΩΔΕΚΑΝΗΣΙΑΚΟΣ ΣΥΛΛΟΓΟΣ ΑΤΟΜΩΝ ΜΕ ΕΙΔΙΚΕΣ ΑΝΑΓΚΕΣ

ΠΡΟΣΚΛΗΣΗ

Ο Δωδεκανησιακός Σύλλογος Ατόμων με Ειδικές Ανάγκες σας προσκαλεί στην εκδήλωση που θα πραγματοποιηθεί στην αίθουσα του ξενοδοχείου «ΘΕΡΜΑΙ» στις 3 Δεκεμβρίου 2000- Εθνική Ημέρα με Ειδικές Ανάγκες - και ώρα 8 μ.μ.

Στην εκδήλωση θα τιμηθεί ο Ολυμπιονίκης Αθανάσιος Μπαράκας και οι συντελεστές αυτού του άθλου.

Για το Διοικητικό Συμβούλιο

Ο πρόεδρος	Ο γεν. γραμματέας
Ζηδιανάκης Εμμανουήλ	Χατζηδημητρίου Μιχαήλ

ΧΛ-2/12

ΜΕΝΤΙΟΥΜ-ΑΣΤΡΟΛΟΓΟΣ
ΝΙΚΟΣ

Προβλέψεις στον επαγγελματικό, αισθηματικό και οικονομικό τομέα.

Επαναφορά προσώπου
Ισχυρή υποβολή

Δέχεται μόνο με ραντεβού στα τηλέφωνα: 31405 και 39201

14384-3/12



Η εμπειρία μας και η αφοσίωση στη λεπτομέρεια αποτελούν εγγύηση για την απόλυτη επιτυχία ωστε να μείνουν ανεξίτηλες στη μνήμη τη δική σας και των καλεσμένων σας.....

ΧΟΡΟΕΣΠΕΡΙΔΕΣ - ΓΑΜΟΙ - CATERING - ΠΑΙΔΙΚΑ ΠΑΡΤΥ



ΞΕΝΟΔΟΧΕΙΟ SOFITEL CAPSIS
ΡΟΔΟΥ
Για Πληροφορίες 25-015 & 20919 (09.00 - 17.00)

CAPSIS
Conference Centers & Resort Hotels

X.2089-31/12

VANIK TOURS

ΓΙΑΝΝΗΣ και ΣΕΒΑ ΒΑΛΣΑΜΙΔΗ
VANIK σημαίνει ΑΛΗΘΕΙΑ
ΑΚΤΗ ΚΑΝΑΡΗ 17, ΨΑΡΟΠΟΥΛΑ - ΑΝΕΤΟ ΠΑΡΚΙΝΓΚ
Ανοικτά: ΔΕ-ΣΑ 08.30 - 14.00 & 16.30 - 20.30
Τηλ. 35191, 37621 κινητό: 0945798148 , FAX 29532

Το γραφείο μας πάντα πρώτο σε κρατήσεις ξενοδοχείων εξασφάλισε και σας προσφέρει καταπληκτικές τιμές για τα παρακάτω ξενοδοχεία σε ΠΑΚΕΤΑ (έκδοση εισιτηρίων R/T) από 1/11/2000-31/3/2001

1ον HOTEL ELECTRA Α΄ SUPERIOR			
Ερμού Σύνταγμα			
	Μονόκλινο	δρχ.	23.600
	Δίκλινο	»	27.800
	Τρίκλινο	»	33.000
2ον HOTEL ALEXANDROS Α΄ SUPERIOR			
Πλατεία Μαβίλλη			
	Μονόκλινο	δρχ.	19.500
	Δίκλινο	»	22.500
	Τρίκλινο	»	30.000
3ον HOTEL PRESIDENT Α΄ Κατηγορίας			
Λεωφόρος Κηφησίας			
	Μονόκλινο	δρχ.	9.000
	Δίκλινο για μονόκλινο	»	10.000
	Δίκλινο	»	12.000
	Τρίκλινο	»	15.000
4ον HOTEL ASTOR Α΄ Κατηγορίας			
Σύνταγμα			
	Μονόκλινο	δρχ.	12.500
	Δίκλινο για μονόκλινο	»	14.000
	Δίκλινο	»	16.500
	Τρίκλινο	»	20.000
5ον HOTEL RIVA Α΄ Κατηγορίας			
Περιοχή HILTON			
	Μονόκλινο	δρχ.	13.500
	Δίκλινο	»	15.500
	Τρίκλινο	»	21.000
6ον HOTEL ZAFOLIA Α΄ SUPERIOR			
Λεωφόρος Αλεξάνδρας			
	Μονόκλινο	δρχ.	18.000
	Δίκλινο	»	23.000
	Τρίκλινο	»	28.000
7ον HOTEL ELLINIS Β΄ SUPERIOR			
Ωνάσειο, λεωφ. Συγγρού			
	Μονόκλινο	δρχ.	12.000
	Δίκλινο	»	17.000
	Τρίκλινο	»	20.000
8ον HOTEL ATHENS CYPRIA Β΄ SUPERIOR			
Σύνταγμα, Διομιας			
	Μονόκλινο	δρχ.	18.000
	Δίκλινο	»	23.500
	Τρίκλινο	»	32.000
9ον HOTEL LONDON Β΄ Κατηγορίας			
Γλυφάδα, Ανατολ. - Δυτ. Αεροδρόμιο			
	Μονόκλινο	δρχ.	12.000
	Δίκλινο	»	15.000
	Τρίκλινο	»	18.000
10ον HOTEL EGNATIA Β΄ Κατηγορίας			
Θεσσαλονίκη Κέντρο - καινούριο			
	Μονόκλινο	δρχ.	18.000
	Δίκλινο	»	22.000
	Τρίκλινο	»	26.000

* Τα παραπάνω ξενοδοχεία διαθέτουν T.V. σε όλα τα δωμάτια
* Στις παραπάνω τιμές συμπεριλαμβάνεται πρωινό σε μπουφέ
* Ακόμη σε μας θα βρείτε αεροπορικά και ατμοπλοϊκά εισιτήρια όλων των εταιρειών.

Χ.2072-31/12

ΠΡΑΚΤΟΡΕΙΟ ΤΑΞΙΔΙΩΝ ΣΑΒΒΑΣ ΣΑΗΣ

Με την ευκαιρία της λειτουργίας του **νέου** μας πρακτορείου στην οδό ΤΑΡΠΟΝ ΣΠΡΙΓΚΣ 42 δίπλα στην Τράπεζα Πίστεως
ΠΡΟΣΦΕΡΟΥΜΕ
τα φθηνότερα αεροπορικά εισιτήρια για όλο τον κόσμο με όλες τις αεροπορικές πτήσεις

ΠΡΟΣΟΧΗ: ΠΛΗΡΟΦΟΡΙΕΣ ΔΕΝ ΔΙΔΟΝΤΑΙ ΑΠΟ ΤΟ ΤΗΛΕΦΩΝΟ
ΜΟΝΟ ΠΡΟΣΩΠΙΚΗ ΠΑΡΟΥΣΙΑ ΣΑΣ

Ακόμη:
- Σας παίρνουμε ΒΙΖΑ επισκέπτου για ΑΜΕΡΙΚΗ σε μια εβδομάδα
- ΒΙΖΑ επισκέπτου για ΑΥΣΤΡΑΛΙΑ σε μία μέρα
- Εκδοση διαβατηρίων
- Εκδοση αδειών αυτοκινήτων

ΞΕΝΟΔΟΧΕΙΑ ΣΤΗΝ ΑΘΗΝΑ

PRESIDENT Α' Κατηγορίας Λεωφόρος Κηφησίας			
Μονόκλινο	δρχ.	9.000	με πρωινό έως 31/3
Δίκλινο για μονόκλινο	»	10.000	» » »
Δίκλινο	»	12.000	» » »
Τρίκλινο	»	15.000	» » »
ESPERIA HOTEL Α' Κατηγορίας Σταδίου 22			
Μονόκλινο	δρχ.	20.000	με πρωινό έως 31/3
Δίκλινο	»	24.000	» » »
Τρίκλινο	»	30.000	» » »
ELECTRA HOTEL Α' Κατηγορίας Ερμού 5			
Μονόκλινο	δρχ.	23.600	με πρωινό έως 31/3
Δίκλινο	»	27.800	» » »
Τρίκλινο	»	33.000	» » »
TITANIA HOTEL Πανεπιστημίου 52 (Σύνταγμα Ομόνοια)			
Μονόκλινο δρχ.	με αμερικάνικο πρωινό	20.600	έως 31/3
Δίκλινο »	»	25.900	» »
Τρίκλινο »	»	29.000	» »
DORIA HOTEL Β' Κατηγορίας Πειραιώς 15-17 (κοντά στην Ομόνοια)			
Μονόκλινο	δρχ.	12.000	με πρωινό έως 20/3
Δίκλινο	»	14.000	» »
Τρίκλινο	»	18.500	» »
RIVA HOTEL Α' Κατηγορίας SUPERIOR Μιχαλακοπούλου (HILTON)			
Μονόκλινο	δρχ.	13.500	με πρωινό έως 31/3
Δίκλινο	»	15.500	»
Τρίκλινο	»	21.000	»
ALBATROS HOTEL Β' Κατηγορίας δίπλα στο δυτικό αεροδρόμιο			
Μονόκλινο	έως 31/3		
Δίκλινο	»		
Τρίκλινο	»		
ALEXANDROS Α' Κατηγορίας περιοχή HILTON			
Μονόκλινο	δρχ.	20.000	με πρωινό έως 31/3
Δίκλινο	»	22.000	» » »
Τρίκλινο	»	29.000	» » »
CHRISTINA Β' Κατηγορίας περιοχή FIX			
Μονόκλινο	δρχ.	13.500	με πρωινό έως 31/3
Δίκλινο	»	15.500	» » »
Τρίκλινο	»	21.000	» » »
PARTHENON Α' Κατηγορίας περιοχή Μακρυγιάννη			
Μονόκλινο	δρχ.	16.500	με πρωινό έως 31/3
Δίκλινο	»	19.500	» » »
Τρίκλινο	»	25.700	» » »
ΧΑΝΔΡΗΣ Κατηγορίας LUX Συγγρού 385			
Μονόκλινο SUPERIOR	δρχ.	37.000	χωρίς πρωινό έως 31/12
Δίκλινο SUPERIOR	»	37.000	» » »
STANLEY Β' Κατηγορία Σύνταγμα			
Μονόκλινο	δρχ.	14.000	με πρωινό έως 31/3
Δίκλινο	»	17.600	» » »
Τρίκλινο	»	23.000	» » »
SEA VIEW στη Γλυφάδα			
Μονόκλινο	δρχ.	16.000	με πρωινό έως 31/12
Δίκλινο	»	19.000	» »
Τρίκλινο	»	23.500	» »
ST. GEORGE LYKABETTUS LUX			
Μονόκλινο	δρχ.	30.000	χωρίς Β/Β έως 31/12
Δίκλινο	»	30.000	» » » »
ASTOR Σύνταγμα			
Μονόκλινο	δρχ.	12.500	με πρωινό έως 31/3
Δίκλινο	»	16.500	» » »
Τρίκλινο	»	20.000	» » »
GRAND HOTEL Β' Κατηγορίας Πατρίων & Βερανζέρου 10			
Μονόκλινο	δρχ.	13.000	με πρωινό έως 31/3
Δίκλινο	»	17.500	» » »
Τρίκλινο	»	19.000	» » »
ΒΕΡΓΙΝΑ Β' Κατηγορίας ΘΕΣ/ΚΗ (κεντρικό)			
Μονόκλινο	δρχ.	16.500	με πρωινό έως 31/1
Δίκλινο	»	21.500	» » »
Τρίκλινο	»	25.500	» » »

ΣΑΣ ΣΥΜΦΕΡΕΙ ΠΡΙΝ ΚΛΕΙΣΕΤΕ ΟΠΟΥΔΗΠΟΤΕ ΝΑ ΜΑΣ ΕΠΙΣΚΕΦΘΕΙΤΕ

ΠΡΑΚΤΟΡΕΙΟ ΤΑΞΙΔΙΩΝ
ΣΑΒΒΑΣ ΣΑΗΣ
ΤΑΡΠΟΝ ΣΠΡΙΓΚΣ 42 δίπλα στην Τράπεζα Πίστεως Τηλ. 39781-3

M23-31/12

PELLOS TRAVEL

Εκδρομή

ΡΟΔΟΣ - ΜΑΡΜΑΡΙΣ - ΕΦΕΣΟΣ - ΣΜΥΡΝΗ - ΠΕΡΓΑΜΟΣ - ΑΪΒΑΛΙ

Από 2/1/01 έως 5/1/01

2/1/001
Αναχώρηση από Ρόδο στις 08.00 για μαρμαρίς. Αφιξη στο Μαρμαρίς. Επιβίβαση σε πούλμαν και αναχώρηση για Εφεσο. Αφιξη στην Εφεσο. Επίσκεψη στον ιερό ναό του Αγ. Ιωάννου (Ρυθμός Βασιλικής) και στο ναό της Αρτέμιδος, Σπίτι της Παναγάς, αρχαία Εφεσος, Ωδείο, ναός του Ανδριανού, αγορά, βιβλιοθήκη, μεγάλο Θέατρο κ.λ.π. Αναχώρηση για Σμύρνη. Αφιξη στη Σμύρνη. Τακτοποίηση. Δείπνο / Διαν/ση.

3/1/01
Πρωινό.Ελεύθερη ημέρα για ψώνια. Δείπνο / Διαν/ση. Το βράδυ προαιρετκή διασκέδαση σε κέντρο.

4/1/01
Πρωινό. Αναχώρηση για Πέργαμο και Αϊβαλί. Επίσκεψη στους αρχαιολογικούς χώρους της Περγάμου, Ακρόπολης, ναός Αθηνάς, ωδείο, αγορά, βιβλιοθήκη, ρωμαϊκά λουτρά, Ασκληπείον. Επίσκεψη στο Αϊβαλί. Επιστροφή στη Σμύρνη. Δείπνο. Διαν/ση.

5/1/01
Πρωνό. Αναχώρηση για Μαρμαρίς. Αφιξη στο Μαρμαρίς. Αναχώρηση για Ρόδο. Αφιξη στη Ρόδο. Τέλος εκδρομής.

Στην εκδρομή περιλαμβάνονται
1. Εισιτήρια Ρόδος - Μαρμαρίς - Ρόδος με δελφίνι
2. 3 πρωνά (μπουφέ) 3 δείπνα
3. Δωμάτια δίκλινα και τρίκλινα σε ξενοδοχεία 3***
4. Μεταφορές με κλιματιζόμενα πούλμαν
5. Ξεναγήσεις στην ελληνική γλώσσα από διπλωματούχο ξεναγό
6. Ταξιδιωτκή ασφάλεα
7. Συνοδός του γραφείου

Δεν περιλαμβάνονται
1. Εισιτήρια των εισόδων σε αρχαιολογικούς χώρους
2. Φόροι εισόδου και εξόδου - Visa
3. Προαιρετική διασκέδαση σε κέντρο
4. Φιλοδωρήματα, τηλέφωνα

Για κρατήσεις στο πρακτορείο
PELLOS TRAVEL
Φαληράκι - Ρόδος
Τηλ.: (0241)87615 Fax: (0241) 87616
Κινητό 0945 949399

15044-31/12

ΨΥΧΟΕΡΕΥΝΗΤΡΙΑ

ΚΡΗΤΙΚΟΥ



ΒΑΣΙΛΕΙΑ

Προβλέψεις για το μέλλον ικανοποιητικές.

Βοήθεια για κάθε θέμα που σας απασχολεί με κάθε εχεμύθεια

ΟΜΗΡΟΥ 65 Π. ΠΟΛΗ Τηλ. 74440 - 67602,
0972157586, 8-1π.μ. — 4-8μ.μ.

T.35487-31/12

Πολιτιστική ΠΡΟΟΔΟΣ

Γράφει ο Αριστείδης Εμμ. Μιαούλης

ΕΝΑΣ «ΜΙΚΡΟΣ ΠΡΙΓΚΗΠΑΣ» ΣΤΗΝ ΥΠΟΔΟΧΗ ΤΩΝ ΔΗΜΑΡΧΩΝ ΣΤΗΝ ΠΑΤΜΟ

Ξεναγήσεις στο Ιερό Σπήλαιο της Αποκάλυψης και στην Ι. Μονή του Αγίου Ιωάννου του Θεολόγου προβλέπει το πρόγραμμα των δημάρχων και κοινοταρχών και των συνοδών τους στο περιθώριο των εργασιών του Ετήσιου Τακτικού Συνεδρίου της Τοπικής Ενωσης Δήμων και Κοινοτήτων Δωδεκανήσου.

Παράλληλα ο Δήμος Πάτμου θα προσφέρει το απόγευμα της Κυριακής στο Πάτμιον Πνευματικό Κέντρο και μια ξεχωριστή παράσταση με το έργο του Αντουάν ντε σαν Εξυπερύ «Ο Μικρός Πρίγκηπας». Πρόκειται για μια παράσταση που ετοίμασε η ομάδα «Τέχνη Πάτμος» σε σκηνοθεσία της Γερμανίδας Μπάρμπαρας Χόφμαν με ηθοποιούς μικρά παιδιά από την Πάτμο.

Το θεατρικό εργαστήρι «Τέχνη Πάτμος» που διευθύνει η κ. Χόφμαν, είναι μια αστική μη κερδοσκοπική εταιρία. Η κ. Χόφμαν σπούδασε δραματική τέχνη στη σχολή otto - Falckenberf - Munchnerg Kammerspiele της Γερμανίας. Εργάστηκε ως ηθοποιός σε πολλά γερμανικά θέατρα. Το 1972 εγκαταστάθηκε μόνιμα στο Παρίσι όπου από το 1969 είχε ξεκινήσει τις σπουδές της στη θεατρική σχολή της Tania Balachova. Κατόπιν συνέχισε τις σπουδές της στο Actor Studio του Ανδρέα Βουτσινά στο Παρίσι. Παράλληλα με τις σπουδές της δημιούργησε δύο θεατρικές ομάδες, η μια για παιδιά και νέους. Η ομάδα για ενηλίκους διακρίθηκε στο χώρο του θεάτρου στη Γαλλία παρουσιάζοντας άγνωστους ως τότε συγγραφείς.

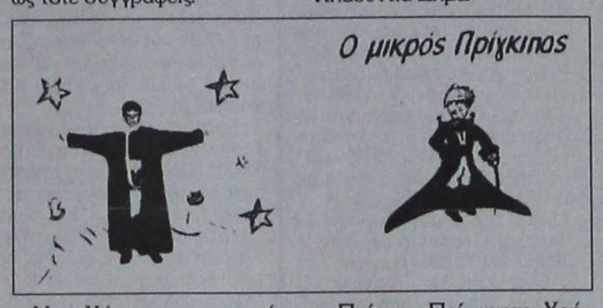

Η κ. Χόφμαν εγκαταστάθηκε μόνιμα το 1994 στην Πάτμο, όπου τον ίδιο χρόνο παρουσίασε τα ποιήματα του Ρίτσου σε 4 γλώσσες στην Φράγκισσα, μια τοποθεσία ανατολικά της χώρας.

Το 1995 παρουσίασε τη δημιουργία της το «Οραμα της Πάτμου» με αφορμή τον εορτασμό των 1900 χρόνων από τη συγγραφή της Αποκάλυψης. Το ίδιο έργο ανέβηκε το 1997. Το 1999 παρουσίασε τη θεατρική παράσταση «Η λευκή πριγκήπισσα». Παράλληλα δίδασκε και προετοίμαζε την παιδική θεατρική ομάδα που παρουσιάζει απόψε τον «Μικρό Πρίγκηπα».

Τα κοστούμια είναι των: Πόπης Μαρκαρνάδη - Γρύλη, Ebba Rhodin, Μαρίας Καναρού - Αποστόλου και Β. Χόφμαν. σκηνογραφία Νόρα Απέργη. Την πραγματοποίηση της ιδέας της κ. Χόφμαν είχαν ο Κώστας Τροβάς και η Νόρα Απέργη. Μουσική Σπύρος Παπαναστασίου, Γιάννης Νικολάου. Φωτογραφίες Slides Caroline Scale, Γιώργος Σκεμπές. Τεχνική βοηθός Κλαούντια Δήμα.

Παίζουν: Πρίγκηπας, Χρήστος Γαμπιέρης, Αγγελική Τροβά. Πιλότος, Αριάδνη Γιάνναρου. Λουλούδι - αλεπού, Αλεξία Μελιανού. Βασιλιάς, Φρυνέλη Οικονόμου. Γεωγράφος - ματαιόδοξος, Κατερίνα Αθανασούλη. Φίδι, Κατερίνα Γαμπιεράκη. Τριανταφυλλιά - επιχειρηματίας, Ιωάννα Πετρίδη. Μεθυσμένος - έμπορος, Σοφία Μίσκοβα. Εμπορος, Ιρις Κωσταρά.

Οπως ειπώθηκε και στο Συνέδριο με θέμα «Το Αιγαίο στο θέατρο - μορφές - ιδέες - εποχές», που πραγματοποιήθηκε στο Εθνικό Θέατρο Ρόδου (25-26 Νοεμβρίου) από το Κέντρο Μελέτης και Ερευνας του Ελληνικού Θεάτρου - Θεατρικό Μουσείο και το ΔΗΠΕΘΕ Ρόδου, η Πάτμος έχει μια αξιόλογη θεατρική πορεία την οποία, ασφαλώς αναγνωρίζει η σημερινή δημοτική αρχή και στηρίζει με την παραχώρηση του Πάτμου Πνευματικού Κέντρου τόσο για θεατρικές παραγωγές όσο και για άλλες πολιτιστικές δραστηριότητες.

ΦΡΟΥΤΟΠΙΑ ΚΑΙ ΑΥΤΟ ΤΟ ΣΑΒΒΑΤΟΚΥΡΙΑΚΟ

Σήμερα και αύριο θα συνεχιστούν, στις 7.30 μ.μ. στο Εθνικό Θέατρο οι παραστάσεις της Παιδικής Σκηνής του ΠΟΔΡ με το έργο του Ευγένιου Τριβιζά «Φρουτοπία».

Πρόκειται για μια ακόμη προσπάθεια της πρωτοπόρου στο χώρο Ζωής Φωτεινού, που εγγυάται την επιτυχία της. Αλλωστε όλες οι παραστάσεις που έφεραν την υπογραφή της κ. Φωτεινού, σηματοδότησαν την πολιτιστική εικόνα της Ρόδου στο χώρο του παιδικού θεάτρου, αφού είναι δεδομένη και αναγνωρισμένη η αγάπη της για τα παιδιά. Κοντά της και κοντά στους συνεργάτες της, μαθαίνουν αφενός να «ποιούν ήθος», αλλά και να αναπτύσσουν τη φαντασία τους, μια ιδιότητα που δυστυχώς λείπει από τα σημερινά παιδιά, αφού όλες τους οι προσλαμβάνουσες έχουν κοινή συνισταμένη την έτοιμη εικόνα και ψυχαγωγία.

Εικοσιτρία παιδιά ηλικίας από 5-14 χρόνων, μελών της Παιδικής Θεατρικής Σκηνής θα μας μεταφέρουν στο κλίμα της επανάστασης των φρούτων και των λαχανικών, εξατίας της κακομεταχείρισης των μανάβηδων.

Οι συντελεστές της Φρουτοπίας είναι: Μουσική Α. Κιζούλης, ενορχήστρωση - προγραμματισμός Σ. Ευθυμίου, χορογραφίες Μ. Γκίκα, κοστούμια Ι. Καββάδα, σκηνικά Δ. Βογιατζάκης, ζωγραφική σκηνικών Σ. Κούρος, φωτισμοί Π. Μανταλιός και αφίσσα η φέρελπις σχεδιάστρια Μ. Μπαλαή.

ΤΗΛΕΟΠΤΙΚΗ ΚΑΛΥΜΝΟΣ

Την Τετάρτη 6 Δεκεμβρίου 2000, στην πολιτιστική - λαογραφική εκπομπή της Δήμητρα Γκουντούνα με τίτλο «Οπως μας αρέσει» στην ΕΤ 1 και ώρα 14.00 έως 16.00 θα παρουσιαστεί αποκλειστικά η παραδοσιακή - λαογραφική και η κοινωνική εικόνα της Καλύμνου, με μουσική, χορούς και τραγούδια.

Συμμετέχουν 17 χορευτές, τραγουδιστές και μουσικοί από το παράρτημα Καλύμνου του Λυκείου των Ελληνίδων που θα μεταβούν στην Αθήνα με την πρόεδρο του Παραρτήματος κ. Καλλιόπη Μαύρου, ενώ επίσης στο στούντιο θα βρίσκονται ο δήμαρχος Καλυμνίων κ. Δημήτρης Διακομιχάλης και ο πρόεδρος του Διοικητικού Συμβουλίου του Σωματείου Πλοιάρχων Σπογγαλιέων κ. Εμμανουήλ Σαρούκος.

Την ημέρα του εορτασμού του Αγίου Νικολάου, του προστάτη των νατικών μας, επιφυλάσσεται για την Κάλυμνο η μεγαλύτερη τιμή από την Κρατική Τηλεόραση, καθώς θα παρουσιαστεί για δύο ώρες περίπου, σε ζωντανή μετάδοση, η ναυτική παράδοση, η πολιτιστική διαδρομή και η ιστορική πορεία του νησιού μας με την ποικιλία του καλλιτεχνικού προγράμματος από τα παιδιά του Λυκείου των Ελληνίδων.

ΠΑΓΚΑΡΠΑΘΙΑΚΟΣ ΣΥΛΛΟΓΟΣ ΡΟΔΟΥ

ΠΡΟΣΚΛΗΣΗ

Αγαπητοί συμπατριώτες,

Το παρόν Διοικητικό Συμβούλιο ολοκλήρωσε σχεδόν τη θητεία του και σύμφωνα με το άρθρο 24 του καταστατικού, συγκαλεί τα μέλη του σε τακτική Γενική Συνέλευση, στο Καρπάθικο Σπίτι (Διαγοριδών 8) την Κυριακή 03-12-2000, στις 10.00 με σκοπό τη λογοδοσία του απερχόμενου Διοικητικού Συμβουλίου, την υποβολή έκθεσης της γενικής οικονομικής κατάστασης του Συλλόγου και τη διενέργεια αρχαιρεσιών για την ανάδειξη νέου Διοικητικού Συμβουλίου και Εξελεγκτικής Επιτροπής.

Παρακαλούμε να ανταποκριθείτε στην πρόσκλησή μας, έτσι ώστε η διαδικασία να ολοκληρωθεί την 1η ημερομηνία που ορίσαμε για να δοθεί χρόνος στο νέο Διοικητικό Συμβούλιο να προγραμματίσει και να οργανώσει τις επόμενες εκδηλώσεις.

Σε περίπτωση μη απαρτίας, με την ίδια πρόσκληση, η Γενική Συνέλευση, θα συνέλθει την Κυριακή 10-12-2000 στον ίδιο χώρο και την ίδια ώρα.

Για το Διοικητικό Συμβούλιο
Ο γενικός γραμματέας
Πέτρος Κων/νου Παραγυιός

15022-2/12

ΕΚΔΡΟΜΕΣ ΕΚΔΡΟΜΕΣ ΕΚΔΡΟΜΕΣ

ΘΕΙΝΟΠΩΡΟ - ΧΡΙΣΤΟΥΓΕΝΝΑ - ΠΡΩΤΟΧΡΟΝΙΑ

Χειμώνας 2000-2001

Το καλοκαίρι τελείωσε, ώρα νε επιλέξετε μία από τις κάτωθι εκδρομές με τη φροντίδα του πρακτορείου ΣΑΒΒΑ ΣΑΗ

2000-2001 ΕΚΔΡΟΜΕΣ ΣΕ ΑΠΙΣΤΕΥΤΕΣ ΤΙΜΕΣ!
SUPERFAST

ΣΥΝΕΧΕΙΣ ΑΝΑΧΩΡΗΣΕΙΣ

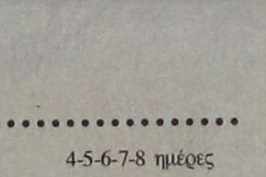

* **ΛΙΜΝΕΣ Β. ΙΤΑΛΙΑΣ - ΜΙΛΑΝΟ - ΒΕΡΟΝΑ**
7 ημέρες - 142.000 δρχ.

* **ΠΑΝΟΡΑΜΑ ΕΛΒΕΤΙΑΣ**
8 ημέρες - 158.000 δρχ.

* **ΤΥΡΟΛΕΖΙΚΗ ΜΑΓΕΙΑ**
8 ημέρες - 145.000 δρχ.

* **ΡΟΜΑΝΤΙΚΗ ΙΤΑΛΙΑ**
7 ημέρες - 135.000 δρχ.

* **ΒΕΝΕΤΙΑ - ΚΥΑΝΗ ΑΚΤΗ**
7 ημέρες - 135.000 δρχ.

* **ΡΩΜΗ - ΝΑΠΟΛΗ - ΠΟΜΠΟΙΪΑ**
6 ημέρες - 118.000 δρχ.

* **ΦΛΩΡΕΝΤΙΑ - ΠΙΖΑ - ΒΕΝΕΤΙΑ**
7 ημέρες - 129.000 δρχ.



* **ΣΚΙ ΣΤΙΣ ΙΤΑΛΙΚΕΣ ΑΛΠΕΙΣ**
10 ημέρες - 153.000 δρχ.

* **ΣΚΙ ΣΤΙΣ ΓΑΛΛΙΚΕΣ ΑΛΠΕΙΣ**
10 ημέρες - 116.000 δρχ.

Περιλαμβάνει
Εισιτήρια SUPERFAST
μεταφορά με πολυτελή πούλμαν
Ξενοδοχεία 3 και 4 αστέρων με πρωινό και ένα γεύμα ημερησίως
Αρχηγό - συνοδό
Ταξιδιωτική Ασφάλιση
Φόροι, διόδια, ΦΠΑ
Δώρο ταξιδιωτική τσάντα

ΠΑΡΙΣΙ - EURODISNEY	4-5-6-7-8	ημέρες
ΡΩΜΗ- ΦΛΩΡΕΝΤΙΑ	4-5-6	ημέρες
ΓΥΡΟΣ ΙΤΑΛΙΑΣ	7-8-9-10	ημέρες
ΚΛΑΣΙΚΗ ΙΣΠΑΝΙΑ	7-8-9-10	ημέρες
ΜΑΔΡΙΤΗ - ΑΝΔΑΛΟΥΣΙΑ-ΤΟΛΕΔΟ	7-8-9-10	ημέρες
ΠΟΡΤΟΓΑΛΛΙΑ	7-8-9-10	ημέρες
ΛΟΝΔΙΝΟ	4-5-6-7-8	ημέρες
ΒΙΕΝΝΗ	4-5-6-7	ημέρες
ΒΙΕΝΝΗ - ΣΑΛΣΜΠΟΥΡΓΚ	4-5-6-7	ημέρες
ΒΙΕΝΝΗ - ΣΑΛΣΜΠΟΥΡΓΚ -ΙΣΜΠΟΥΡΓΚ4-	5-6-7	ημέρες
ΒΙΕΝΝΗ - ΜΟΝΑΧΟ	4-5-6-7	ημέρες
ΒΙΕΝΝΗ - ΠΡΑΓΑ	4-5-6-7	ημέρες
ΠΡΑΓΑ	4-5-6	ημέρες
ΒΙΕΝΝΗ - ΠΡΑΓΑ-ΒΟΥΔΑΠΕΣΤΗ	5-6-7-8	ημέρες
ΒΟΥΔΑΠΕΣΤΗ	4-5-6-7	ημέρες
ΑΥΣΤΡΙΑΚΕΣ ΑΛΠΕΙΣ	6-7-8	ημέρες
ΠΑΝΟΡΑΜΑ ΕΛΒΕΤΙΑΣ	8	ημέρες
ΚΑΪΡΟ	4-5	ημέρες
ΚΑΪΡΟ- ΚΡΟΥΑΖΙΕΡΑ ΝΕΙΛΟΥ	7-8	ημέρες
ΤΥΝΗΣΙΑ (ΟΑΣΕΙΣ)	7-8-9-10	ημέρες
ΑΥΤΟΚΡΑΤΟΡΙΚΟ ΜΑΡΟΚΟ	7-8-9-10	ημέρες

ΕΚΔΡΟΜΕΣ ΓΙΑ ΝΕΟΝΥΜΦΟΥΣ ΚΑΙ ΕΚΛΕΚΤΟΥΣ

ΜΑΛΒΙΔΕΣ	7-8 ημέρες
ΜΑΛΒΙΔΕΣ- ΣΡΙ ΛΑΝΚΑ	7-9-10-11-12 ημέρες
ΜΑΥΡΙΚΙΟ	7-8 ημέρες
ΜΠΑΓΚΟΚ - ΣΙΓΚΑΠΟΥΡΗ-ΠΟΥΚΕΤ	11-15 ημέρες
ΜΠΑΓΚΟΚ - ΜΠΑΛΙ	11-15 ημέρες

ΑΜΕΡΙΚΗ

ΚΡΟΥΖΙΕΡΑ ΣΤΗΝ ΚΑΡΑΪΒΙΚΗ
ΟΡΛΑΝΤΟ - ΜΑΪΑΜΙ - ΝΕΑ ΥΟΡΚΗ

Πακέτα μεμονωμένα και εκδρομές στην Ελλάδα

Πληροφορίες - Προγράμματα:
ΠΡΑΚΤΟΡΕΙΟ ΤΑΞΙΔΙΩΝ

ΣΑΒΒΑΣ ΣΑΗΣ

Τάρπον Σπριγκς 42 Δίπλα στην ΠΙΣΤΕΩΣ ΡΟΔΟΣ

Τηλ. 0241 - 39781 - 3

M11-31/12

Τώρα! **ΣΤΟ ΠΟΛΥΚΑΤΑΣΤΗΜΑ ΠΑΠΠΟΥ**

Εξοπλείστε το σπίτι σας με την σφραγίδα των εταιριών...

KENTIA ΣΕΝΤΟΝΙΑ ΤΡΑΠΕΖΟΜΑΝΤΗΛΑ ΠΑΠΛΩΜΑΤΟΘΗΚΕΣ

MIKASA ΚΡΥΣΤΑΛΛΑ

LIMOGES ΣΕΡΒΙΤΣΙΑ

Churchill ΣΕΡΒΙΤΣΙΑ

Omega ΣΕΝΤΟΝΙΑ ΚΟΥΒΕΡΛΙ ΓΑΜΟΥ

Nef-Nef ΠΕΤΣΕΤΕΣ

Disney ΣΕΝΤΟΝΙΑ ΠΑΠΛΩΜΑΤΑ ΠΑΠΛΩΜΑΤΟΘΗΚΕΣ ΚΟΥΒΕΡΤΕΣ

Benetton ΚΟΥΒΕΡΤΕΣ

Das ΠΑΠΛΩΜΑΤΟΘΗΚΕΣ ΣΕΝΤΟΝΙΑ

Corba ΚΡΥΣΤΑΛΛΑ

FILIRA ΚΟΥΡΤΙΝΕΣ ΠΑΤΑΚΙΑ ΜΠΑΝΙΟΥ

ΡΙΧΤΑΡΙΑ & ΤΡΑΠΕΖΟΜΑΝΤΗΛΑ ΙΤΑΛΙΑΣ

ΜΕΓΑΛΑ ΚΑΤΑΣΤΗΜΑΤΑ **ΠΑΠΠΟΥ**

25ης Μαρτίου 7, ΡΟΔΟΣ
Τηλ.: 24286, 20127 FAX: 30995

X.2080-31/12

ΠΡΟΒΛΗΜΑ ΜΑΛΛΙΩΝ;



✓ ΜΙΚΡΟΜΕΤΑΜΟΣΧΕΥΣΗ

- Εφαρμόζουμε τις πιο σύγχρονες επιστημονικές μεθόδους
- Ανώδυνη τοποθέτηση
- Μαλλιά για όλη σας τη ζωή, που μεγαλώνουν κανονικά
- Και επειδή η Αθήνα είναι μακριά σας

Τώρα και στη ΡΟΔΟ!

CENTER ΠΑΠΑ ΚΛΙΝΙΚΗ ΜΑΛΛΙΩΝ

Για πληροφορίες: Τηλ. (0241)93.088, (094)720.720

X2098-7/12

PEGASUS TRAVEL CLUB of RHODES

Τα οικονομικότερα πακέτα στις ΕΚΔΡΟΜΕΣ ΕΞΩΤΕΡΙΚΟΥ

ΧΡΙΣΤΟΥΓΕΝΝΑ 2000-ΠΡΩΤΟΧΡΟΝΙΑ

ΠΑΡΙΣΙ	4 ημέρες Ξεν/χείο 3*
ΠΑΡΙΣΙ	5 ημέρες Ξεν/χείο 3*
ΠΑΡΙΣΙ	6 ημέρες Ξεν/χείο 3*
ΠΑΡΙΣΙ - DISNEYALD με διαμονή στο Santa Fe	6 ημέρες Ξεν/χείο 3*
ΠΑΡΙΣΙ-ΒΕΡΣΑΛΙΕΣ-DISNEYALD	5 ημέρες Ξεν/χείο 3*
ΠΑΡΙΣΙ-ΒΕΡΣΑΛΙΕΣ-DISNEYALD	6 ημέρες Ξεν/χείο 3*
ΠΑΝΟΡΑΜΑ ΑΥΣΤΡΙΑΣ	7 ημέρες Ξεν/χείο 4*
ΠΡΑΓΑ-ΒΙΕΝΝΗ	7 ημέρες Ξεν/χείο 4*
ΒΟΥΔΑΠΕΣΤΗ-ΒΙΕΝΝΗ	7 ημέρες Ξεν/χείο 4*
ΠΡΑΓΑ-ΒΟΥΔΑΠΕΣΤΗ-ΒΙΕΝΝΗ	7 ημέρες Ξεν/χείο 4*
ΠΡΑΓΑ-ΒΟΥΔΑΠΕΣΤΗ	7 ημέρες Ξεν/χείο 4*
ΚΩΝΣΤΑΝΤΙΝΟΥΠΟΛΗ	4 ημέρες Ξεν/χείο 4*
ΠΡΑΓΑ	4 ημέρες Ξεν/χείο 4*
ΒΟΥΔΑΠΕΣΤΗ	4 ημέρες Ξεν/χείο 4*
ΒΙΕΝΝΗ	4 ημέρες Ξεν/χείο 4*
ΒΙΕΝΝΗ	5 ημέρες Ξεν/χείο 4*
ΜΑΛΤΑ	4 ημέρες Ξεν/χείο 4*
ΡΩΜΗ	5 ημέρες Ξεν/χείο 4*
ΜΠΑΝΓΚΟΚ-ΠΑΤΑΓΙΑ-ΚΟΡΑΛΛΕΝΙΑ ΝΗΣΙΑ	12 ημέρες Ξεν/χείο 4*
ΜΠΑΝΓΚΟΚ-ΧΡΥΣΟ ΤΡΙΓΩΝΟ-CHIANG MAI	12 ημέρες Ξεν/χείο 4*
ΜΠΑΝΓΚΟΚ-ΠΟΥΚΕΤ	11 ημέρες Ξεν/χείο 4*
ΜΠΑΝΓΚΟΚ-ΧΡΥΣΟΣ ΒΟΥΔΑΣ	8 ημέρες Ξεν/χείο 4*
ΜΠΑΛΙ-ΚΙΝΤΑΜΑΝΙ	8 ημέρες Ξεν/χείο 4*
ΜΠΑΛΙ-ΣΙΓΚΑΠΟΥΡΗ	10 ημέρες Ξεν/χείο 4*
ΣΙΓΚΑΠΟΥΡΗ-ΠΟΥΚΕΤ	10 ημέρες Ξεν/χείο 4*
ΙΝΔΙΑ-ΝΕΠΑΛ	15 ημέρες Ξεν/χείο 4*
ΝΟΤΙΟΣ ΑΦΡΙΚΗ	12 ημέρες Ξεν/χείο 4*
ΠΕΡΟΥ-ΑΜΑΖΟΝΙΟΣ	16 ημέρες Ξεν. 4*&5*

Στις παραπάνω τιμές

Περιλαμβάνονται:
-Αεροπορικά εισιτήρια
- Διαμονή σε Ξεν/χεία 3&4 αστέρων με ημιδιατροφή
- Μεταφορές
- Ξεναγήσεις
-Ταξιδιωτική ασφάλιση
-ΦΠΑ

Δεν περιλαμβάνονται:
Φόροι, είσοδοι σε μουσεία και αξιοθέατα

ΕΚΔΡΟΜΕΣ ΜΕ SUPERFAST FERRIES

ΛΙΜΝΕΣ Β. ΙΤΑΛΙΑΣ - ΜΙΛΑΝΟ-ΒΕΡΟΝΑ	7 ημέρες 142.000 δρχ.
ΠΑΝΟΡΑΜΑ ΕΛΒΕΤΙΑΣ	8 ημέρες 158.000 δρχ.
ΤΥΡΟΛΕΖΙΚΗ ΜΑΓΕΙΑ	8 ημέρες 145.000 δρχ.
ΡΟΜΑΝΤΙΚΗ ΙΤΑΛΙΑ	7ημέρες 135.000 δρχ.
ΒΕΝΕΤΙΑ-ΚΥΑΝΗ ΑΚΤΗ	7 ημέρες 135.000 δρχ.
ΡΩΜΗ -ΝΑΠΟΛΗ - ΠΟΜΠΗΙΑ	6 ημέρες 118.000 δρχ.
ΡΩΜΗ - ΣΙΕΝΑ - ΦΛΩΡΕΝΤΙΑ	7 ημέρες 140.000 δρχ.
ΦΛΩΡΕΝΤΙΑ - ΠΙΖΑ - ΒΕΝΕΤΙΑ	7 ημέρες 129.000 δρχ.
ΣΚΙ ΣΤΙΣ ΙΤΑΛΙΚΕΣ ΑΛΠΕΙΣ	10 ημέρες 153.000 δρχ.
ΣΚΙ ΣΤΙΣ ΓΑΛΛΙΚΕΣ ΑΛΠΕΙΣ	10 ημέρες 116.000 δρχ.

Στις παραπάνω τιμές περιλαμβάνονται:
-Εισιτήρια SUPERFAST FERRIES
- Διαμονή σε ξεν/χεία 3&4 αστέρων με πρωινό και ένα γεύμα ημερησίως
- Μεταφορά με πολυτελή πούλμαν
- Αρχηγός - Συνοδός
-Ταξιδιωτική ασφάλιση
-Φόροι, διόδια, ΦΠΑ

Για περισσότερες πληροφορίες επικοινωνήστε μαζί μας στα παρακάτω τηλέφωνα:

PEGASUS TRAVEL CLUB of RHODES

Οδός ΑΛΕΞΑΝΔΡΟΥ ΔΙΑΚΟΥ 84
ΤΗΛ. 76161 - 75879 - 73455 - FAX 35504
Εκ της Διευθύνσεως
Καρατζιάς Μιχάλης

ΑΡΙΘΜΟΣ 726/2000

ΑΠΟΣΠΑΣΜΑ Δ ΕΠΑΝΑΛΗΠΤΙΚΗΣ ΠΕΡΙΛΗΨΗΣ ΕΚΘΕΣΗΣ ΑΝΑΓΚΑΣΤΙΚΗΣ ΚΑΤΑΣΧΕΣΕΩΣ ΑΚΙΝΗΤΩΝ ΕΝΥΠΟΘΗΚΩΝ

Δικαστικός επιμελητής: Ο δικαστικός επιμελητής του Πρωτοδικείου Ρόδου Παναγιώτης Μ. Παναγιωτάκης.

Επισπεύδουσα: Η ανώνυμη τραπεζική εταιρία με την επωνυμία «Εθνική Τράπεζα της Ελλάδος Α.Ε.», που εδρεύει στην Αθήνα, οδός Αιόλου αρ. 86 και εκπροσωπείται νόμιμα.

Οφειλέτης: Ο Αναστάσιος Σωτηράκης του Βασιλείου, κάτοικος Ρόδου.

Ποσό οφειλής: 55.755.217 δραχμές.

Μεσεγγυούχος: Ο ίδιος ο οφειλέτης σύμφωνα με τον Κ. Πολ.Δ.

Τίτλος εκτελεστός: Η υπ΄ αριθ. 214/2000 διαταγή πληρωμής του Μονομελούς Πρωτοδικείου Ρόδου.

Χρόνος και τόπος πλειστηριασμού: Η 20η Δεκεμβρίου 2000, ημέρα Τετάρτη και από τις 12 το μεσημέρι μέχρι τις 2 το απόγευμα της ίδιας ημέρας στο Δημοτικό Κατάστημα του Δήμου Ρόδου, δηλαδή στην αίθουσα του ΔΟΝΑ Ρόδου στην οδό Διαγοριδών αρ. 1

Υπάλληλος επί του πλειστηριασμού: Η συμβολαιογράφος Ρόδου κ. Μαίρη Παπαδάκη.

Περιγραφή ακινήτων: **1ο ακίνητο**: το 1/4 εξ αδιαιρέτου οικοδομής συνολικής έκτασης 550 τετρ. μέτρων, που αποτελείται από 4 ισόγεια δωμάτια, η οποία βρίσκεται στην τοποθεσία Αγιος Γεώργιος της κτηματικής περιφέρειας του Δήμου Ρόδου με κτηματολογικά στοιχεία: τόμος 36 οικοδομών Ρόδου, φύλλο 121, φάκελος 7003, μερίδα V 3088 Β, εκτιμήθηκε το κατασχεθέν ακίνητο (το μερίδιο 1/4 εξ αδιαιρέτου) 25.000.000 δρχ., επί του ακινήτου υπάρχουν 4 βάρη. **2ο ακίνητο:** το 1/4 εξ αδιαιρέτου οικοδομής συνολικής έκτασης 285 τετρ. μέτρων, που αποτελείται από δύο ισόγεια δωμάτια και η οποία βρίσκεται στην τοποθεσία Αγιος Γεώργιος της κτηματικής περιφέρειας του Δήμου Ρόδου με κτηματολογικά στοιχεία: τόμος 36 οικοδομών Ρόδου, φύλλο 126, φάκελος 7008, μερίδα V 3088 Η. Εκτιμήθηκε το κατασχεθέν ακίνητο (το μερίδιο 1/4 εξ αδιαιρέτου) 15.000.000 δραχμές,επ' αυτού υπάρχουν 4 βάρη. **3ο ακίνητο**: το 1/4 εξ αδιαιρέτου οικοδομής που αποτελείται από ένα ισόγειο δωμάτιο συνολικής επιφανείας 160 τετρ. μέτρων, η οποία βρίσκεται στην τοποθεσία Αγιος Γεώργιος της κτηματικής περιφέρειας του Δήμου Ρόδου με κτηματολογικά στοιχεία: τόμος 36 οικοδομών Ρόδου, φύλλο 127, φάκελος 7009, μερίδα V 3088 Θ. Εκτιμήθηκε το κατασχεθέν ακίνητο (το μερίδιο 1/4 εξ αδιαιρέτου) 8.000.000 δραχμές,επ' αυτού υπάρχουν 4 βάρη. **4ο ακίνητο**: το 1/4 εξ αδιαιρέτου οικοδομής που αποτελείται από δύο ισόγεια δωμάτια επιφανείας 105 τετρ. μέτρων και από αυλή 1.362 τετρ. μέτρων, η οποία βρίσκεται στην περιοχή Αγιος Γεώργιος της κτηματικής περιφέρειας του Δήμου Ρόδου, με κτηματολογικά στοιχεία: τόμος 36 οικοδομών Ρόδου, φύλλο 125, φάκελος 7007, μερίδα V 3088 Ζ. Εκτιμήθηκε το κατασχεθέν ακίνητο (το μερίδιο 1/4 εξ αδιαιρέτου) 52.000.000 δραχμές, επ' αυτού υπάρχουν 4 βάρη.

Ο πλειστηριασμός θα γίνει με τιμή πρώτης προσφοράς το 1/2 της εκτίμησης που έγινε κατά την κατάσχεση και όπως διορθώθηκε από την υπ' αριθ. 1353/2000 απόφαση του Μονομελούς Πρωτοδικείου Ρόδου για το πρώτο ακίνητο με αριθμό μερίδας V 3088 Β, 13.000.000 δραχμές, για το δεύτερο ακίνητο με αριθμό μερίδας V 3088 Η, 10.000.000 δραχμές, για το 3ο ακίνητο με αριθμό μερίδας V 3088 Θ 7.000.000 δραχμές και για το 4ο ακίνητο με αριθμό μερίδας V 3088 Ζ 30.000.000 δραχμές.

Ο πλειοδότης πρέπει να εφοδιαστεί με την απόφαση την αίρουσα τους περιορισμούς του Νόμου 1892/1990 γιατί η Δωδεκάνησος είναι παραμεθόριος περιοχή.

Αντίκλητος της επισπεύδουσας ορίσθηκε η δικηγόρος κ. Χάρις Ματσίγκου, κάτοκος Ρόδου.

Εγραψα το παρόν σήμερα στις 1-12-2000, στο γραφείο μου στην οδό Εθελ. Δωδεκανησίων 29, το υπογράφω και το σφραγίζω νόμιμα.

Ο δηλοποιών
δικαστικός επιμελητής
ΠΑΝΑΓΙΩΤΗΣ Μ. ΠΑΝΑΓΙΩΤΑΚΗΣ

ΧΛ-2/12

ΑΠΟΣΠΑΣΜΑ ΑΡΙΘΜΟΣ 7738/2000

Επισπεύδων: Αριστείδης Μπουρατσιάς.

Οφειλέτης:Παρασκευή Νικολή.

Πλειστηριασμός: 20 Δεκεμβρίου 2000.

Υπάλληλος: κ. Καλλιόπη Ροδίτη.

Τόπος:Αφάντου Ρόδου.

Το ιδανικό της μερίδιο 1/2 /1625 αδιαίρετα ποσοστά σε αγρό κατά το Κτηματολόγιο, έκτασης 1625 τ.μ, βρίσκεται στην κτηματική περιφέρεια κοινότητας Αφάντου, με κτηματολογικά στοιχεία:τόμος 40 γαιών Αφάντου, φύλλο 25, μερίδα 885 και φάκελος 526, νομικής φύσης Μουλκ.

Εκτιμήθηκε 20.000.000 δραχμές.

Πρώτη προσφορά 10.000.000 δρχ.

Σύνταξα την παρούσα σήμερα στις 11-07-2000.

Ο δηλοποιών
δικαστικός επιμελητής
Μιχάλης Στεφ. Μελλίνης

ΧΛ-2/12

MARCOS travel

Π. Π. ΓΕΡΜΑΝΟΥ 9
ΕΜΠΟΡΙΚΟ ΚΕΝΤΡΟ ΦΩΚΙΑΛΗ
Τηλ. 34017, 27405 Fax: 25275

ΕΚΔΡΟΜΕΣ ΧΡΙΣΤΟΥΓΕΝΝΩΝ ΠΡΩΤΟΧΡΟΝΙΑΣ

EURODISNEY-ΠΑΡΙΣΙ 5-6 ημέρες 21/12, 22/12, 23/12, 24/12, 26/12, 30/12, 2/1, 3/1
ΠΑΡΙΣΙ 5-6-7 ημέρες 20/12
ΠΑΡΙΣΙ- EURODISNEY-ΒΕΡΣΑΛΙΕΣ 6-7 ημέρες 21/12, 22/12, 24/12, 31/12, 3/1
ΑΥΣΤΡΙΑΚΟ ΠΑΝΟΡΑΜΑ 8 ημέρες 22/12, 29/12
ΠΡΑΓΑ- ΒΟΥΔΑΠΕΣΤΗ 6 ημέρες 23/12, 30/12, 2/1
ΒΟΥΔΑΠΕΣΤΗ - ΒΙΕΝΝΗ 6 ημέρες 23/12, 30/12
ΒΙΕΝΝΗ 4-5 ημέρες 23/12, 30/12, 4/1
ΒΕΡΟΛΙΝΟ 4 ημέρες 24/12, 31/12
ΚΛΑΣΙΚΗ ΙΣΠΑΝΙΑ 10 ημέρες 24/12
ΠΑΝΟΡΑΜΑ ΠΟΡΤΟΓΑΛΙΑΣ 9 ημέρες 22/12, 23/12, 29/12, 30/12
ΛΑΠΩΝΙΑ - ΧΩΡΙΟ ΑΗ ΒΑΣΙΛΗ 6 ημέρες 22/12
ΑΓ. ΤΟΠΟΙ - ΣΙΝΑ 6 ημέρες 22/12, 29/12
ΣΥΡΙΑ - ΙΟΡΔΑΝΙΑ 11 ημέρες 21/12, 28/12
ΤΥΝΗΣΙΑ 6-8 ημέρες 21/12, 28/12, 4/1
ΜΑΡΟΚΟ 8 ημέρες 23/12, 30/12, 3/1

ΟΔΙΚΕΣ ΕΚΔΡΟΜΕΣ ΜΕ SUPERFAST

ΦΛΩΡΕΝΤΙΑ - ΒΕΝΕΤΙΑ 7 ημέρες 9/12, 23/12, 30/12, 6/1
ΡΩΜΗ - ΝΑΠΟΛΗ- ΠΟΜΠΗΙΑ 6 ημέρες 6/12, 22/12, 29/12, 2/1
ΡΩΜΗ - ΣΙΕΝΑ - ΦΛΩΡΕΝΤΙΑ 7 ημέρες 23/12, 30/12, 6/1
ΡΟΜΑΝΤΙΚΗ ΙΤΑΛΙΑ 7 γμέρες 23/12, 30/12, 6/1
ΒΕΝΕΤΙΑ - ΚΥΑΝΗ ΑΚΤΗ 7 ημέρες 9/12, 23/12, 30/12, 6/1
ΛΙΜΝΕΣ Β. ΙΤΑΛΙΑΣ - ΜΙΛΑΝΟ - ΒΕΡΟΝΑ 7 ημέρες 23/12, 30/12, 6/1
ΠΑΝΟΡΑΜΑ ΕΛΒΕΤΙΑΣ 8 ημέρες 8/12, 22/12, 29/12, 5/1
ΣΚΙ ΣΤΙΣ ΓΑΛΛΙΚΕΣ ΑΛΠΕΙΣ 10 ημέρες 22/12, 5/1

X2097-31/12

ΑΡΙΘΜΟΣ 1.624/2000

ΑΠΟΣΠΑΣΜΑ ΠΕΡΙΛΗΨΕΩΣ ΕΚΘΕΣΕΩΣ ΑΝΑΓΚΑΣΤΙΚΗΣ ΚΑΤΑΣΧΕΣΕΩΣ

Δικαστικός επιμελητής: Ο δικαστικός επιμελητής του Πρωτοδικείου Ρόδου Χρυσόστομος Στ. Κόκκαλης.

Επισπεύδουσα:Η Ομόρρυθμη Εταιρία με την επωνυμία «ΚΟΥΤΛΗΣ ΕΜΜΑΝ. ΚΑΙ ΣΙΑ Ο.Ε.» , με έδρα τη Ρόδο, Ιωάννου Μεταξά 2, όπως εκπροσωπείται νόμιμα.

Οφειλέτης: Ο Γεώργιος Ταμπουράς του Νικολάου, κάτοικος Ρόδου.

Οφειλή: 4.312.734 δραχμές πλέον τόκων και εξόδων, καθώς και εξόδων εκτελέσεως και πλειστηριασμού μέχρι πέρατος αυτού μείον τις τμηματικές καταβολές.

Χρόνος και τόπος πλειστηριασμού: Η 20 Δεκεμβρίου 2000, ημέρα Τετάρτη και από ώρα 12 το μεσημέρι μέχρι τις 2 μετά το μεσημέρι της ίδιας ημέρας στο Δημοτικό Κατάστημα του ΔΟΝΑ Ρόδου, στην οδό Διαγοριδών αρ. 1.

Μεσεγγυούχος: Ο οφειλέτης.

Υπάλληλος επί του πλειστηριασμού: Η συμβολαιογράφος Ρόδου κ. Μαρία Παπαδάκη-Γιαννοπούλου.

Περιγραφή Αγρός-οικόπεδο, εκτάσεως 215,80 τ.μ. με κτηματολογικά στοιχεία: τόμος 35 γαιών Ρόδου, φύλλο 43, μερίδα 607 με εκθέτη 5 και φάκελος 3641 στη θέση «Δρόμος του Σαντουρλή» της κτηματικής περιφέρειας Ρόδου, νομικής φύσεως Μουλκ. Εντός του παραπάνω οικοπέδου ευρέθη αποπερατωμένη οικοδομή, που αποτελείται από ισόγειο, α' και β' όροφο, επιφάνειας εκάστου ορόφου 100 τ.μ. περισσότερο ή λιγότερο, η οποία οικοδομή κατοικείται. Σημειώνεται ότι η οικοδομή δεν είναι γραμμένη στο Κτηματολόγιο Ρόδου.

Εκτιμήθηκε δε με την υπ' αριθμ. 656/2000 απόφαση του Μον. Πρωτοδικείου Ρόδου 80.000.000 δραχμές.

Τιμή πρώτης προσφοράς θα είναι το 1/2 της εκτιμήσεως, δηλαδή 4.0.000.000 δραχμές. Εχει 2 βάρη.

Ο πλειοδότης πρέπει να εφοδιαστεί με την απόφαση την αίρουσα τους περιορισμούς του νόμου 1892/1990, διότι η Δωδεκάνησος είναι παραμεθόριος περιοχή.

Εγραψα το παρόν σήμερα στις 5-10-2000, το υπογράφω δε και το σφραγίζω νόμιμα.

Ο δηλοποιών
δικαστικός επιμελητής
ΧΡΥΣΟΣΤΟΜΟΣ ΣΤ. ΚΟΚΚΑΛΗΣ

ΧΛ-2/12

ΑΡΙΘΜΟΣ 724/2000

ΠΕΡΙΛΗΨΗ ΕΚΘΕΣΗΣ ΑΝΑΓΚΑΣΤΙΚΗΣ ΚΑΤΑΣΧΕΣΕΩΣ ΚΙΝΗΤΩΝ

Δικαστικός επιμελητής: Ο δικαστικός επιμελητής του Πρωτοδικείου Ρόδου Παναγιώτης Μ. Παναγιωτάκης.

Επισπεύδουσα:Η Μαρία συζ. Νικολάου Δράκου, κάτοικος Ρόδου.

Οφειλέτης: Ο Νεκτάριος Ευστρατίου του Μιχαήλ, κάτοικος Ρόδου.

Ποσό οφειλής: 425.355 δραχμές.

Μεσεγγυούχος: Ο Εμμανουήλ Γιαλούσης, κάτοικος Ρόδου.

Τίτλος εκτελεστός: Η υπ΄ αριθ. 228/2000 διαταγή πληρωμής του Ειρηνοδικείου Ρόδου.

Χρόνος και τόπος πλειστηριασμού: Η 13η Δεκεμβρίου 2000, ημέρα Τετάρτη και από τις 12 το μεσημέρι μέχρι τις 2 το απόγευμα της ίδιας ημέρας στο Δημοτικό Κατάστημα του Δήμου Ρόδου, και στην αίθουσα του ΔΟΝΑ.

Υπάλληλος επί του πλειστηριασμού: Η συμβολαιογράφος Ρόδου κ. Μαίρη Παπαδάκη.

Περιγραφή κινητών: 1) Μία έγχρωμη τηλεόραση μάρκας PHILIPS, που εκτιμήθηκε 40.000 δραχμές 2) Μία έγχρωμη τηλεόραση μάρκας PHILIPS 12 ιντσών, που εκτιμήθηκε 20.000 δραχμές. 3) Ενα στερεοφωνικό συγκρότημα μάρκας PHILIPS μοντέλο FW 570 C, που εκτιμήθηκε 80.000 δραχμές.

Ο πλειστηριασμός θα γίνει με τιμή πρώτης προσφοράς το 1/2 της εκτιμήσεως που έγινε κατά την κατάσχεση για καθ' ένα από αυτά.

Εγραψα την παρούσα σήμερα στις 30/11/2000, στο γραφείο μου στην οδό Εθελ. Δωδεκανησίων 29, την υπογράφω και τη σφραγίζω νόμιμα.

Ο δηλοποιών
δικαστικός επιμελητής
ΠΑΝΑΓΙΩΤΗΣ Μ. ΠΑΝΑΓΙΩΤΑΚΗΣ

ΧΛ-2/12

ΑΡΙΘΜΟΣ 1.656/2000

ΠΕΡΙΛΗΨΗ ΕΚΘΕΣΕΩΣ ΑΝΑΓΚΑΣΤΙΚΗΣ ΚΑΤΑΣΧΕΣΕΩΣ

Δικαστικός επιμελητής: Ο δικαστικός επιμελητής του Πρωτοδικείου Ρόδου Χρυσόστομος Στ. Κόκκαλης.

Επισπεύδουσα:Η Ανώνυμη Εταιρία με την επωνυμία «Ιωσήφ Μακρυδάκης Α.Ε.Β.Τ.Μ.Ε.», που εδρεύει στην Αθήνα, όπως εκπροσωπείται νόμιμα.

Οφειλέτιδα: Η Ανώνυμη Εταιρία νωπών-κατεψυγμένων κρεάτων με το διακριτικό τίτλο «ΑΜΒΡΟΣΙΑ Α.Ε., που εδρεύει στην περιοχή Κοσκινού Ρόδου, όπως εκπροσωπείται νόμιμα.

Οφειλή: 7.006.573 δραχμές πλέον τόκων και εξόδων, καθώς και εξόδων εκτελέσεως και πλειστηριασμού μέχρι πέρατος αυτού.

Χρόνος και τόπος πλειστηριασμού: Η 13 Δεκεμβρίου 2000, ημέρα Τετάρτη και από ώρα 12 το μεσημέρι μέχρι τις 2 μετά το μεσημέρι της ίδιας ημέρας στο Δημοτικό Κατάστημα του ΔΟΝΑ Ρόδου, στην οδό Διαγοριδών αρ. 1.

Μεσεγγυούχος: Ο Βασίλειος Λυτός του Ιωάννη, κάτοικος Ρόδου.

Υπάλληλος επί του πλειστηριασμού: Η συμβολαιογράφος Ρόδου κ. Μαρία Παπαδάκη-Γιαννοπούλου.

Περιγραφή Το με αριθμό κυκλοφορίας ΡΟΖ 4002 Ι.Χ. φορτηγό-ψυγείο αυτοκίνητο μάρκας MERCEDES, θέσεων 2, χρώματος λευκού, με αριθμό πλαισίου WDB67401115458353 και αριθμό κινητήρα DM 3661/306905-10-951590, φορολογικής ισχύος 36 ίππων, πετρελαιοκίνητο, με σχήμα αμάξης κλειστό με ψυκτικό μηχάνημα, μικτού φορτίου 7.490 κιλών, απόβαρου 5.000 κιλών και ωφέλιμου 2.490 κιλών. Εχει τους δύο άξονες του και τους τροχούς του, με τα αντίστοιχα ελαστικά τους. Εχει πλήρη ηλεκτρολογική εγκατάσταση με τα απαραίτητα φανάρια του. Είναι σπασμένο στο εμπρόσθιο παρ-μπριζ. Λείπει η τάπα του ρεζερβουάρ πετρελαίου.

Εκτιμήθηκε 4.000.000 δραχμές.

Τιμή πρώτης προσφοράς θα είναι το 1/2 της εκτιμήσεως, δηλαδή 2.000.000 δραχμές.

Εγραψα την παρούσα σήμερα στις 15-11-2000, την υπογράφω δε και τη σφραγίζω νόμιμα.

Ο δηλοποιών
δικαστικός επιμελητής
ΧΡΥΣΟΣΤΟΜΟΣ ΣΤ. ΚΟΚΚΑΛΗΣ

ΧΛ-2/12

ΑΠΟΣΠΑΣΜΑ ΑΡΙΘΜΟΣ 8060/2000

Επισπεύδουσα: Alpha Τράπεζα Α.Ε., νόμιμα εκπροσωπουμένη.

Οφειλέτης:ΚΩΝ. ΓΙΩΤΑΣ.

Πλειστηριασμός: 20/12/2000.

Τόπος:Αίθουσα ΔΟΝΑ Δήμου Ρόδου.

Υπάλληλος του πλειστηριασμού: Η συμβολαιογράφος Ρόδου κ. Μαίρη Παπαδάκη.

1) Ιδανικό μερίδιο 1/3 αδιαίρετα ποσοστά στο με στοιχείο πίνακα Ι1 ισόγειο διαμέρισμα, αποτελούμενο από 2 κύρια δωμάτια, επιφανείας 81,02 τ.μ. στην περιοχή «Αγ. Αναστασία» της κτηματικής περιφέρειας Ρόδου, με κτηματολογικά στοιχεία: τόμος 58 γαιών Ρόδου, φύλλο 41, μερίδα 536 Β/4 και φάκελος 2393/4, νομικής φύσης Μουλκ.

Εκτιμήθηκε συνολικά 10.000.000 δραχμές και 2) Ιδανικό μερίδιο 1/3 αδιαίρετα ποσοστά στην με στοιχείο πίνακα Υ1 υπόγεια αποθήκη, αποτελούμενο από 1 κύριο χώρο, επιφάνειας 81,02 τ.μ. στην περιοχή «Αγ. Αναστασία» της κτηματικής περιφέρειας Ρόδου, με κτηματολογικά στοιχεία: τόμος 58 γαιών Ρόδου, φύλλο 40, μερίδα 536 Β/3 και φάκελος 2393/3 νομικής φύσης Μουλκ.

Εκτιμήθηκε συνολικά 5.000.000 δραχμές.

Πρώτη προσφορά το μισό της εκτίμησης.

Σύνταξα την παρούσα σήμερα στις 31/10/2000.

Ο δηλοποιών
δικαστικός επιμελητής
Μιχάλης Στεφ. Μελλίνης

ΧΛ-2/12

ΑΠΟΣΠΑΣΜΑ ΑΡΙΘΜΟΣ 7738/2000

Επισπεύδων: Αριστείδης Μπουρατσιάς.

Οφειλέτης:Παρασκευή συζ. Θεοφάνη Νικολή.

Πλειστηριασμός: 20 Δεκεμβρίου 2000.

Υπάλληλος: κ. Καλλιόπη Ροδίτη.

Τόπος:Αφάντου Ρόδου.

Το ιδανικό της μερίδιο 1/2 /1250 αδιαίρετα ποσοστά σε αγρό κατά το Κτηματολόγιο, έκτασης 1250 τ.μ, με κτηματολογικά στοιχεία:τόμος 40 γαιών Αφάντου, φύλλο 83, μερίδα 5501 και φάκελος 531, νομικής φύσης Μουλκ.

Εκτίμηση 15.000.000 δραχμές.

Πρώτη προσφορά 7.500.000 δρχ.

Σύνταξα την παρούσα σήμερα στις 11-07-2000.

Ο δηλοποιών
δικαστικός επιμελητής
Μιχάλης Στεφ. Μελλίνης

ΧΛ-2/12

ΔΙΕΥΘΥΝΣΗ ΔΑΣΩΝ ΔΩΔ/ΣΟΥ

ΑΝΑΚΟΙΝΩΣΗ

Γνωστοποιείται κατά το άρθρο 14 του Ν. 998/79, η αποστολή για δημοσίευση στο Δήμο Νότ.Ρόδου της αριθμ. 6440/23-11-2000 πράξης χαρακτηρισμού έκτασης, που εκδόθηκε από τον Δ/ντή Δασών Δωδ/σου. Οι ΚΜ 977, 978 και 979 γαιών Ασκληπειού χαρακτηρίζονται ως γεωργική έκταση.

Ο Δ/ντής Δασών Δωδ/σου
Φίλιππος Κοντίτσης
Δασολόγος με Α΄ βαθμό

ΧΛ-2/12

ΔΗΜΟΣ ΚΑΛΛΙΘΕΑΣ
Δ.Ο.Α.Ν.

ΑΝΑΚΟΙΝΩΣΗ

Για την πρόσληψη προσωπικού με σύμβαση ιδιωτικού δικαίου ορισμένου χρόνου.

Ο Αθλητικός Οργανισμός του Δήμου Καλλιθέας, προκειμένου να λειτουργήσει τα εκπαιδευτικά προγράμματα Μαζικού Αθλητισμού κατά την περίοδο 2000-2001 με τη συνεργασία της Γενικής Γραμματείας Αθλητισμού θα προσλάβει προσωπικό (2) καθηγητές Φυσικής Αγωγής, με σύμβαση έργου με ωριαία αποζημίωση. Τα προγράμματα είναι τα εξής:

Αθλητισμός και προσχολική ηλικία, αθλητισμός και γυναίκα, παιδί και τένις.

ΕΙΔΙΚΟΤΗΤΑ	ΑΡΙΘΜΟΣ	ΕΙΔΙΚΑ ΤΥΠΙΚΑ ΠΡΟΣΟΝΤΑ	ΧΡΟΝΙΚΗ ΔΙΑΡΚΕΙΑ
Καθηγητές Φυσικής Αγωγής	2	Πτυχιούχοι Φυσικής Αγωγής ΣΗ μοριοποίηση από το οργανωτικό πλαίσιο της Γενικής Γραμματείας Αθλητισμού	8 μήνες

Οι υποψήφιοι πρέπει να έχουν ηλικία από 23 έως 50 ετών.

Οι υποψήφιοι δεν πρέπει να έχουν κώλυμα κατά το άρθρο 22 του Υπαλληλικού Κώδικα (καταδίκη, υποδικία, δικαστική αντίληψη, δικαστική απαγόρευση).

Οι ενδιαφερόμενοι πρέπει να υποβάλλουν αίτηση μέχρι και την 7-12-2000 στα γραφεία του Αθλητικού Οργανισμού του Δήμου Καλλιθέας.

Ο πρόεδρος του Δ.Ο.Α.Ν.
ΠΟΤΗΡΗΣ ΜΙΧΑΛΗΣ

ΧΛ-3/12

PELLOS TRAVEL

ΕΓΚΑΙΝΙΑ ΜΗΤΡΟΠΟΛΙΤΙΚΟΥ ΝΑΟΥ ΧΑΛΚΗΔΟΝΟΣ - ΚΩΝΣΤΑΝΤΙΝΟΥΠΟΛΗ

Εκδρομή

ΡΟΔΟΣ - ΜΑΡΜΑΡΙΣ - ΕΦΕΣΟ - ΚΑΝΑΚΚΑΛΕ - ΤΡΟΙΑ - ΚΑΛΛΙΠΟΛΗ - ΚΩΝΣΤΑΝΤΙΝΟΠΟΥΛΗ - ΧΑΛΚΗΔΟΝΑ - ΠΡΙΓΚΗΠΟΝΗΣΑ - ΠΡΟΥΣΣΑ - ΣΜΥΡΝΗ - ΜΑΡΜΑΡΙΣ - ΡΟΔΟΣ

Από 14/12/00 έως 22/12/00

14/12/2000
Αναχώρηση για Μαρμαρίς. Αφιξη στο Μαρμαρίς. Αναχώρηση για Εφεσο. Αφιξη στην Εφεσο. Επίσκεψη στο σπίτι της Παναγίας και στους αρχαιολογικούς χώρους της Εφέσου. Αναχώρηση για Σμύρνη. Αφιξη στη Σμύρνη. Δείπνο. Διαν/ση.

15/12/2000
Μετά το πρωινό αναχωρούμε για το Κανάκκαλε μέσω Τροίας και Καλλίπολης. Επίσκεψη σε αξιοθέατα και στους αρχαιολογικούς χώρους. Αναχώρηση για Κωνσταντινούπολη. Αφιξη στην Κωνσταντινούπολη. Δείπνο. Διαν/ση.

16/12/2000
Επίσκεψη στην Αγία Σοφία - Μπλε τζαμί - Ιππόδρομος. Επίσκεψη στην εκκλησία του Αγ. Αντώνη. επίσκεψη στο Ορτακό. Επιστροφή στο ξενοδοχείο. Διαν/ση.

17/12/2000
Πρωινό. Μεταφορά στο μητροπολιτικό ναό της Χαλκηδόνας, όπου θα γίνουν τα εγκαίνια από τον Οικουμενικό Πατριάρχη κ. Βαρθολομαίο.

8/12/2000
Επίσκεψη στο Πατριαρχείο (Αγιο Γεώργιο στο Φανάρι). Παναγιά ΒΛΑΧΕΡΝΩΝ (Μπαλουκλί). Επίσκεψη στην εκκλησία της Χόρας με τα περίφημα ψηφιδωτά. Επίσκεψη στο Υδραγωγείο, Μεγάλο Παζάρι με τα 4000 καταστήματα. Ψώνια. Αναχώρηση για το Τοπκαπί Palace. Επιστροφή στο ξενοδοχείο. Δείπνο. Διαν/ση.

19/12/2000
Πρωινό. Κρουζιέρα στο Βόσπορο, μετάβαση στο ναό του Αγίου Σπυρίδω

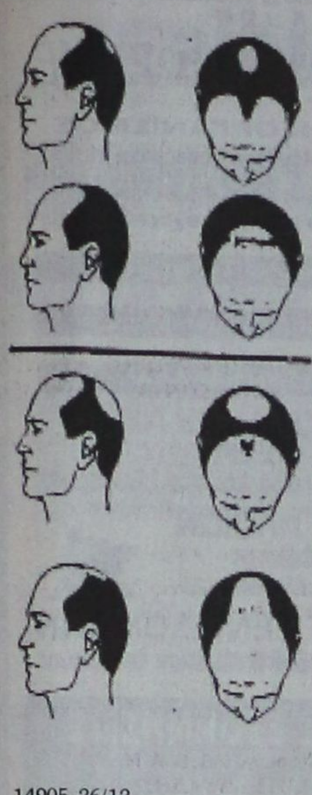

ΤΩΡΑ
ΜΙΚΡΟΜΕΤΑΜΟΣΧΕΥΣΗ ΜΑΛΛΙΩΝ ΣΤΗ ΡΟΔΟ
(Αποκλειστικά με τη πρωτοποριακή μέθοδο micrografts και minigrafts)
✔ ΑΤΟΜΙΚΟΣ ΠΡΟΣΧΕΔΙΑΣΜΟΣ
✔ ΜΟΝΙΜΗ ΑΠΟΚΑΤΑΣΤΑΣΗ
✔ ΦΥΣΙΚΟ ΑΠΟΤΕΛΕΣΜΑ
✔ ΑΥΞΗΣΗ ΑΥΤΟΠΕΠΟΙΘΗΣΗΣ
ΠΛΗΡΟΦΟΡΙΕΣ-ΡΑΝΤΕΒΟΥ:
ΤΗΛ. (0241)-23860
0944-688989

14905-26/12

ΘΕΡΜΟΠΟΜΠΟΙ
τι θερμοπομποί;

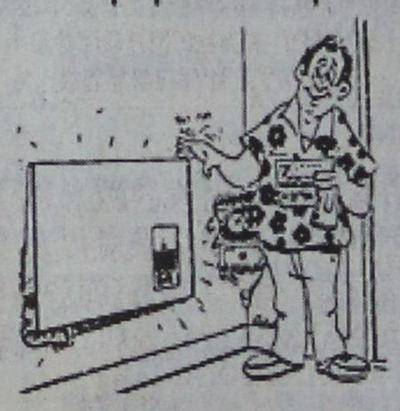

X2091-31/12

- Οι θερμοπομποί που πρόκειται να εγκαταστήσετε **ίσως είναι θερμοπομποί, ίσως δεν είναι,** γιατί άλλη είναι η **θέρμανση με μεταφορά** και άλλη η **θέρμανση με ακτινοβολία.**
- Και αν είναι θερμοπομποί, **ίσως μελετήθηκαν και εγκαταστάθηκαν σωστά ίσως όχι.**
- Ανάλογα με το **αν είναι θερμοπομποί ή όχι** και με το **πως** μελετήθηκαν και εγκαταστάθηκαν, **καταναλώνουν πολύ ή λίγο ρεύμα.**
- Για να γίνει μια **καλή, ασφαλής και οικονομική θέρμανση,** δεν είναι αρκετό να **θέλει** αυτός που την κάνει, πρέπει και να **γνωρίζει** και να **μπορεί.**
- Εμείς **γνωρίζουμε και μπορούμε.** Ζητήστε πληροφορίες από εμάς ή τους εκατοντάδες πελάτες μας. Έτσι διασφαλίζεται το συμφέρον σας.

ΘΕΡΜΟΠΟΜΠΟΙ ΝΟΡΒΗΓΙΑΣ ELNOR
ΑΠΟΚΛΕΙΣΤΙΚΟΣ ΑΝΤΙΠΡΟΣΩΠΟΣ
ΒΟΥΤΥΡΑΚΗΣ Ι.Χ. Ε.Π.Ε
ΔΩΔ/ΚΗΣ ΝΕΟΛΑΙΑΣ 16 ΡΟΔΟΣ -ΤΗΛ. ΚΕΝΤΡΟ: (0241) 76100

PELLOS TRAVEL

Οργανώνουμε ΤΕΤΡΑΗΜΕΡΗ εορταστική εκδρομή στη γενέτειρα του Αγίου Νικολάου (ΜΥΡΑ)

Εκδρομή
ΡΟΔΟΣ - ΜΑΡΜΑΡΙΣ - ΠΑΜΜΟΥΚΑΛΕ - ΚΑΠΠΑΔΟΚΙΑ - ΚΑΪΜΑΚΗ - ΑΝΤΑΛΕΙΑ - ΜΥΡΑ - ΜΑΚΡΗ - ΛΙΒΙΣΣΙ - ΜΑΡΜΑΡΙΣ

Από 4/12/00 έως 7/12/00

04/12/00
Αναχώρηση για Μαρμαρίς. Αφιξη στο Μαρμαρίς. Αναχώρηση για Παμμούκαλε μέσω Ικονίου. Αφξη στην Καππαδοκία. Δείπνο / Διαν/ση.
05/12/00
Πρωινό. Επίσκεψη στο Καϊμακλή και επισκέψεις σε εκκλησίες, μοναστήρια της περιοχής. Γεύμα σε εστιατόριο. Το απόγεμα αναχώρηση για Αντάλεια. Επίσκεψη σε αξιοθέατα της περιοχής Πέργη, Ασπενδος, Καταρράκτες Duden. Δείπνο. Διαν/ση.
06/12/00
Πρωινό. Αναχώρηση για Μύρα. Αφιξη στα Μύρα. Θεία Λειτουργία στη Βασιλική του Αγ. Νικολάου στα Μύρα. Εκδρομή στους αρχαιολογικούς χώρους της Μύρας. Γεύμα σε εστιατόριο. Μετά το γεύμα αναχώρηση για Μάκρη. Αφιξη στη Μάκρη. Δείπνο. Διαν/ση.
07/12/00
Μετά το πρωινό επίσκεψη στο Λιβίσσι με σύντομη Θεία Λειτουργία στο ναό των Εισοδίων της Θεοτόκου (Κάτω Εκλησία). Αναχώρηση για Μαρμαρίς το απόγευμα στις 17.00. Αφιξη στο Μαρμαρίς. Αναχώρηση για Ρόδο. Αφιξη στη Ρόδο. Τέλος εκδρομής.

Στην εκδρομή περιλαμβάνονται
1. Εισιτήρια με καταμαράν Ρόδος - Μαρμαρίς - Ρόδος
2. Πλήρης διατροφή (πρωινό - γεύμα δείπνο)
3. Δωμάτια δίκλινα και τρίκλινα σε ξενοδοχεία 3*** και 4****
4. Μεταφορές με κλιματιζόμενα πούλμαν (Deluxe)
5. Ξεναγήσεις στην ελληνική γλώσσα
6. Ταξιδιωτική ασφάλεα
7. Συνοδός του γραφείου

Δεν περιλαμβάνονται
1. Εισιτήρια των εισόδων σε αρχαιολογικούς χώρους
2. Φόροι εισόδου και εξόδου - Visa
3. Φιλοδωρήματα

Για κρατήσεις στο πρακτορείο
PELLOS TRAVEL
Φαληράκι - Ρόδος
Τηλ.: (0241)87615 Fax: (0241) 87616

14443-2/12

Με τα λεωφορεία του ΚΤΕΛ στη Νότια Ρόδο

«Παράνομα» δρομολόγια

ΔΕΝ ΕΧΟΥΝ ΕΓΚΡΙΘΕΙ ΑΠΟ ΤΗ ΝΟΜΑΡΧΙΑ

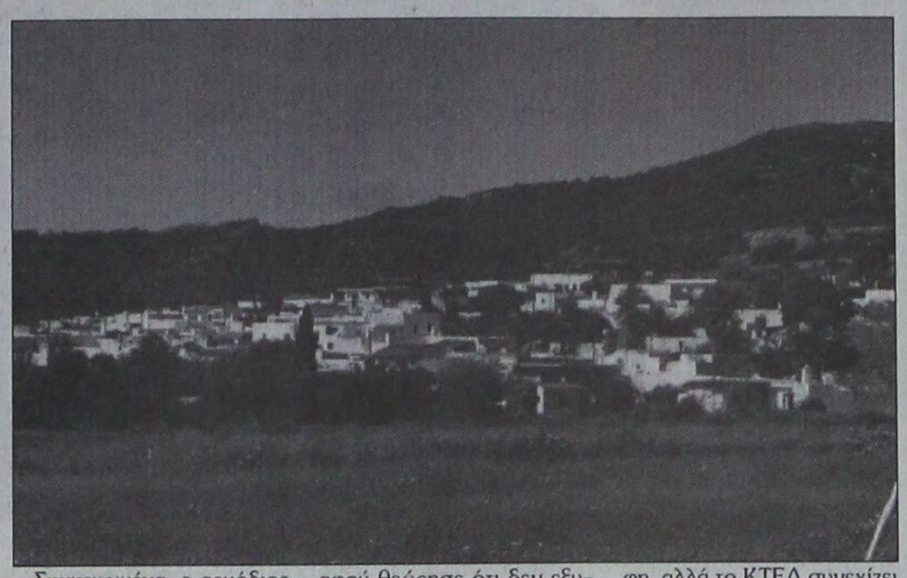

ΠΑΡΑΝΟΜΑ εκτελεί τα νέα δρομολόγιά του στη Νότια Ρόδο το ΚΤΕΛ. Οπως είναι γνωστό, πρόσφατα ανακοινώθηκε το νέο χειμερινό πρόγραμμα δρομολογίων του ΚΤΕΛ που προκάλεσε την οξύτατη αντίδραση των κατοίκων και του Δήμου της Νότιας Ρόδου.

Οι αντιδράσεις προκλήθηκαν γιατί μειώθηκαν τα δρομολόγια προς τη Λαχανιά, την Ιστριο, την Προφύλια και άλλες κοινότητες, με αποτέλεσμα να μην υπάρχει επαρκής συγκοινωνία.

Οπως αναφέρεται στο νέο πρόγραμμα, θα γίνονται δύο δρομολόγια από και προς τη Νότια Ρόδο. Αυτό που δεν γνώριζαν οι περισσότεροι ήταν το ότι η Νομαρχία δεν είχε εγκρίνει τα νέα δρομολόγια.

Συγκεκριμένα, ο αρμόδιος αντινομάρχης κ. Νίκος Τατάκης απέρριψε το νέο πρόγραμμα των δρομολογίων αφού θεώρησε ότι δεν εξυπηρετούν τις περισσότερες περιοχές.

Το πρόγραμμα επεστράφη, αλλά το ΚΤΕΛ συνεχίζει απτόητο τα νέα μειωμένα δρομολόγια.

Κατά την περίοδο των εορτών

Εξονυχιστικοί έλεγχοι από τους «Ράμπο» του ΣΔΟΕ

Θα επεκταθούν σε όλα τα καταστήματα



Εξονυχιστικούς ελέγχους θα αρχίσουν στα καταστήματα οι ράμπο του ΣΔΟΕ. Πρόκειται για τους εποχικούς ελέγχους που διεξάγονται πάντα πριν τις εορταστικές περιόδους και αφορούν όλα τα είδη που διατίθενται προς πώληση στη διάρκειά τους.

Οι εξορμήσεις των ελεγκτών του Σώματος Δίωξης Οικονομικού Εγκλήματος θα αρχίσουν στις 10 του μήνα και θα αφορούν τη διάθεση κρεάτων, λαχανικών και φρούτων αλλά και τα είδη ένδυσης, υπόδησης καθώς και τα έτοιμα γλυκίσματα.

Σύμφωνα με το πρόγραμμα που έχει ήδη καταρτισθεί από την κεντρική διοίκηση του ΣΔΟΕ οι έλεγχοι στις επιχειρήσεις θα διαρκέσουν μέχρι την εορτή των Φώτων.



ΑΝΑΘΕΩΡΗΣΕΙΣ ΑΔΕΙΩΝ ΟΔΗΓΗΣΕΩΣ ΑΥΤΟΚΙΝΗΤΩΝ

Οδηγοί αυτοκινήτων, μοτοσικλέτας, βέσπας, ρίξτε μια ματιά στην άδειά σας οδηγήσεως μήπως είστε εκ του νόμου υποχρεωμένοι να την ανανεώσετε. Το γραφείο μας αναλαμβάνει την τακτοποίηση όλων των δικαιολογητικών.

ΠΡΑΚΤΟΡΕΙΟ ΤΑΞΙΔΙΩΝ - ΜΕΤΑΝΑΣΤΕΥΣΕΩΣ
ΚΑΒΑΔΑΣ TRAVEL
οδός Καρπάθου αρ. 4 - Ρόδος
Τηλ. 22156 - 24940, τηλ. οικίας 23427
15050-13/12

ΔΙΑΒΑΤΗΡΙΑ

Γνωρίζουμε πολύ καλά πόσο πολύτιμος είναι ο χρόνος σας.
Αφήστε τη φροντίδα της εκδόσεως του ΔΙΑΒΑΤΗΡΙΟΥ σας σε μας.

ΠΡΑΚΤΟΡΕΙΟ ΤΑΞΙΔΙΩΝ - ΜΕΤΑΝΑΣΤΕΥΣΕΩΣ
ΚΑΒΑΔΑΣ TRAVEL
οδός Καρπάθου αρ. 4 - Ρόδος
Τηλ. (22156 - 24940, τηλ. οικίας 23427
15050-13/12

ΤΟ ΠΡΑΚΤΟΡΕΙΟ ΤΑΞΙΔΙΩΝ ΚΑΒΑΔΑΣ TRAVEL

μπορεί να σας εξυπηρετήσει για οποιαδήποτε πρόβλημά σας. Ητοι:
- ΕΚΔΟΣΗ ΔΙΑΒΑΤΗΡΙΩΝ
- Εκδοση φθηνών αεροπορικών εισιτηρίων για οποιοδήποτε μέρος του κόσμου με την
  - Ολυμπιακή
  - Cronus
  - AEGEN AIRLINES
- Φθηνά αεροπορικά εισιτήρια δι ΕΥΡΩΠΗ - ΑΜΕΡΙΚΗ - ΚΑΝΑΔΑ - ΑΥΣΤΡΑΛΙΑ και ΑΣΙΑ με όλες τις αεροπορικές εταιρίες.
- Εκδοση ατμοπλοϊκών εισιτηρίων με τα πλοία της ΔΑΝΕ F/B Ρόδος, F/B Ιάλυσος και F/B Πάτμος.
- Ανανεώσεις διπλωμάτων ερασιτεχνικών, επαγγελματικών, βέσπας και μοτοποδηλάτων.
- Μετατρέπομεν εις τους έχοντας άδεια εξωτερικού χωρίς εξετάσεις εις ελληνικήν.
- Εκδίδομεν φοιτητικά εισιτήρια
- Δυνάμεθα να αποστείλουμε με ΤΕΛΕΧ τα εισιτήρια των φοιτών που σπουδάζουν εις το εξωτερικό.

ΠΡΑΚΤΟΡΕΙΟ ΤΑΞΙΔΙΩΝ- ΜΕΤΑΝΑΣΤΕΥΣΕΩΣ
ΚΑΒΑΔΑΣ TRAVEL
οδός Καρπάθου αρ. 4 - Ρόδος
Τηλ. 22156 - 24940, τηλ. οικ. 23427
15050-13/12

ΕΝΩΣΗ ΚΑΣΤΕΛΛΟΡΙΖΙΩΝ ΡΟΔΟΥ

Ανακοίνωση

Η Ενωση Καστελλοριζίων Ρόδου, στο πλαίσιο της προσπάθειάς της να συγκεντρώσει ονόματα μαθητών ή φοιτητών που κατάφεραν να εισαχθούν σε τεχνολογικά ή ανώτερα ιδρύματα ή αρίστευσαν σε λύκεια, καλεί τους γονείς ή συγγενείς αυτών που κατάγονται από το Καστελλόριζο, να επικοινωνήσουν με τα μέλη του διοικητικού συμβουλίου, το συντομότερο δυνατόν, έως τις 15-12-2000.

Κυριάκος Μ. Χονδρός, Πρόεδρος
Νικόλαος Δ. Βερβέρης, Γεν. γραμματέας
15010-2/12

ΔΗΜΗΤΡΗΣ Ιω. ΟΙΚΟΝΟΜΙΔΗΣ
ΑΝΑΛΥΤΙΚΟ ΕΡΓΑΣΤΗΡΙΟ ΡΟΔΟΥ
ΧΗΜΙΚΟΤΕΧΝΙΚΕΣ ΜΕΛΕΤΕΣ & ΕΡΕΥΝΕΣ
ΕΜΠΟΡΙΟ ΧΗΜΙΚΩΝ, ΑΠΟΡΡΥΠΑΝΤΙΚΩΝ, ΕΞΟΠΛΙΣΜΟΥ

ΕΡΓΑΣΤΗΡΙΑΚΕΣ ΕΞΕΤΑΣΕΙΣ
- ΝΕΡΑ ΠΟΣΙΜΑ, ΑΠΟΒΛΗΤΑ, ΝΕΡΑ ΚΟΛΥΜΒΗΣΗΣ
- ΤΡΟΦΙΜΑ ΚΑΙ ΠΟΤΑ
- ΕΔΑΦΟΣ - ΛΙΠΑΣΜΑΤΑ

ΧΗΜΙΚΑ ΠΡΟΣΘΕΤΑ
- ΚΟΛΥΜΒΗΤΙΚΩΝ ΔΕΞΑΜΕΝΩΝ
- ΕΠΕΞΕΡΓΑΣΙΑΣ ΝΕΡΟΥ ΧΡΗΣΗΣ
  - ΑΠΟΚΑΛΥΜΑΝΤΙΚΑ
  - ΒΕΛΤΙΩΤΙΚΑ
- ΤΡΟΦΙΜΩΝ & ΠΟΤΩΝ

ΕΓΚΑΤΑΣΤΑΣΕΙΣ ΒΙΟΛΟΓΙΚΗΣ ΕΠΕΞΕΡΓΑΣΙΑΣ ΛΥΜΑΤΩΝ & ΑΠΟΒΛΗΤΩΝ
ΕΛΕΓΧΟΣ ΛΕΙΤΟΥΡΓΙΑΣ ΑΠΟΔΟΣΗΣ

ΚΟΛΥΜΒΗΤΙΚΕΣ ΔΕΞΑΜΕΝΕΣ
ΕΛΕΓΧΟΕΣ ΛΕΙΤΟΥΡΓΙΑΣ

ΠΡΟΒΛΕΨΗ ΕΠΙΚΙΝΔΥΝΟΤΗΤΑΣ ΚΡΙΣΙΜΩΝ ΣΗΜΕΙΩΝ, Π.Ε. ΚΡΙ.Σ. (Haccp):
ΜΕΛΕΤΗ-ΕΚΤΕΛΕΣΗ-ΤΗΡΗΣΗ ΣΤΟΙΧΕΙΩΝ

ΥΓΙΕΙΝΗ & ΑΣΦΑΛΕΙΑ
- ΣΤΟΥΣ ΧΩΡΟΥΣ ΕΡΓΑΣΙΑΣ
- ΣΕ ΒΙΟΜΗΧΑΝΙΕΣ / ΒΙΟΤΕΧΝΙΕΣ ΤΡΟΦΙΜΩΝ
- ΣΕ ΧΩΡΟΥΣ ΠΡΟΕΤΟΙΜΑΣΙΑΣ ΤΡΟΦΙΜΩΝ /ΕΣΤΙΑΣΗΣ

ΕΙΔΙΚΕΣ ΕΞΕΤΑΣΕΙΣ ΕΛΑΙΟΛΑΔΟΥ
- ΠΟΙΟΤΗΤΑ - ΝΟΘΕΙΑ

Δημήτρης Ιω. Οικονομίδης
Χημικός Πανεπ. Αθηνών
M.Sc. Πανεπ. Λονδίνου

ΒΥΡΩΝΟΣ 1, 85100 ΡΟΔΟΣ
ΤΗΛ. 0241/28638 - ΤΟΤ(fax) 0241/35623
ΑΠΟΘΗΚΗ: ΦΑΛΗΡΑΚΙ ΡΟΔΟΥ
chemenvi@rho.forthnet.gr
http:www.forthnet.gr/chemenvi

X2094-10/12

INVITATION

The International Association Dodecanese has the pleasure to invite you to their 13th «INTERNATIONAL BAZAAR» which will take place at «RODINI» on Saterday, 2 December 2000 at 17.00 hours.

ΠΡΟΣΚΛΗΣΗ

Ο Διεθνής Σύλλογος Δωδεκανήσου έχει την τιμή να σας προσκαλέσει στο 13ο «ΔΙΕΘΝΕΣ ΠΑΖΑΡΙ» που θα γίνει στο ΡΟΔΙΝΙ, το Σάββατο 2 Δεκεμβρίου 2000, 5 με 7 το απόγευμα.

15102-2/12

PEGASUS TRAVEL CLUB of RHODES

Ταξίδια σ' όλο τον κόσμο
Για φθηνά αεροπορικά εισιτήρια και κρατήσεις ξενοδοχείων

❖ **PRESIDENT** Α' Κατηγορίας Λεωφόρος Κηφισίας

Μονόκλινο	δρχ.	9.000	με πρωινό
Δίκλινο για μονόκλινο	»	10.000	»
Δίκλινο	»	12.000	»
Τρίκλινο	»	15.000	»

❖ **RIVA HOTEL** Α' Κατηγορίας SUPERIOR Μιχαλακοπούλου (κοντά στο HILTON)

Μονόκλινο	δρχ.	13.500	με πρωινό
Δίκλινο	»	15.500	»
Τρίκλινο	»	21.000	»

❖ **PARTHENON** Α' Κατηγορίας περιοχή Μακρυγιάννη

Μονόκλινο	δρχ.	13.500	με πρωινό
Δίκλινο	»	20.000	»
Τρίκλινο	»	23.000	»

❖ **LILIA HOTEL** Α' Κατηγορίας Πασαλιμάνι Πειραιάς **έως 15/5**

Μονόκλινο	δρχ.	15.000	με πρωινό
Δίκλινο	»	21.000	»
Τρίκλινο	»	25.000	»

❖ **ASTORHOTEL** Α' Κατηγορίας Σύνταγμα

Μονόκλινο	δρχ.	12.500	με πρωινό
Δίκλινο	»	16.500	»
Τρίκλινο	»	20.000	»

❖ **ELECTRA PALACE** Α' Κατηγορίας Ερμού 5

Μονόκλινο	δρχ.	23.600	με πρωινό
Δίκλινο	»	27.800	»
Τρίκλινο	»	33.000	»

❖ **ALEXANDROS** Β' Κατηγορίας περιοχή HILTON

Μονόκλινο	δρχ.	19.500	με πρωινό
Δίκλινο	»	22.500	»
Τρίκλινο	»	30.000	»

❖ **CHRISTINA** Β' Κατηγορίας περιοχή FIX

Μονόκλινο	δρχ.	13.500	με πρωινό
Δίκλινο	»	15.500	»
Τρίκλινο	»	21.000	»

❖ **HOTEL ELLINIS** Β' Κατηγορίας Λεωφ. Συγγρού, Ωνάσειο

Μονόκλινο	δρχ.	12.000	με πρωινό
Δίκλινο	»	17.000	»
Τρίκλινο	»	20.000	»

❖ **GRAND HOTEL** Β' Κατηγορίας Πατησίων & Βερα-ντζέρου 10

Μονόκλινο	δρχ.	12.000	με πρωινό
Δίκλινο	»	17.500	»
Τρίκλινο	»	19.000	»

❖ **ACHILLION** Β' Κατηγορίας Αγ. Κωνσταντίνου

Μονόκλινο	δρχ.	11.000	με πρωινό
Δίκλινο	»	16.000	»
Τρίκλινο	»	19.000	»

❖ **ALBATROS** Β' Κατηγορίας (δίπλα στο Δυτικό Αεροδρόμιο

Μονόκλινο	δρχ.	12.000	με πρωινό
Δίκλινο	»	14.000	»
Τρίκλινο	»	18.500	»

❖ **SARONIKOS** Γ' Κατηγορίας (δίπλα στο Στάδιο Ειρήνης και Φιλίας)

Μονόκλινο	δρχ.	12.000	με πρωινό
Δίκλινο	»	14.500	»
Τρίκλινο	»	18.500	»

❖ **LE PALACE** Β' Κατηγορίας Θεσσαλονίκη **έως 31/5**

Μονόκλινο	δρχ.	17.000	με πρωινό
Δίκλινο	»	24.000	»
Τρίκλινο	»	30.000	»

❖ **ΜΑΝΔΡΙΝΟ** Γ' Κατηγορίας Εγνατία

Μονόκλινο	δρχ.	15.000	με πρωινό
Δίκλινο	»	19.000	»
Τρίκλινο	»	27.000	»

ΣΑΣ ΣΥΜΦΕΡΕΙ ΠΡΙΝ ΚΛΕΙΣΕΤΕ ΟΠΟΥΔΗΠΟΤΕ ΝΑ ΜΑΣ ΕΠΙΣΚΕΦΘΕΙΤΕ

PEGASUS TRAVEL

Αλεξάνδρου Διάκου 84 - °αροπούλα
ΤΗΛ. 76161 - 73455 - 75879 FAX 35504
Εκ της Διευθύνσεως
Καρατζιάς Μιχάλης

X2073-31/12

Σύμφωνα με το νέο Προεδρικό Διάταγμα

Σημαντικές αλλαγές στη ΔΟΥ

ΚΑΤΗΓΟΡΙΟΠΟΙΟΥΝΤΑΙ ΟΙ ΥΠΗΡΕΣΙΕΣ ΤΗΣ ΔΩΔΕΚΑΝΗΣΟΥ



Αλλάζει η λειτουργία των ΔΟΥ στα Δωδεκάνησα μετά την υπογραφή του σχετικού Προεδρικού Διατάγματος.

Σύμφωνα με το Προεδρικό Διάταγμα που υπεγράφη ήδη από τον υπουργό Εθνικής Οικονομίας κ. Γιάννο Παπαντωνίου οι ΔΟΥ στα Δωδεκάνησα κατηγοριοποιούνται.

Ειδικότερα το διάταγμα κατατάσσει τις ΔΟΥ σε κατηγορίες Α, Β και ΑΒ.

Στα Δωδεκάνησα στην Α' Κατηγορία κατετάγη η ΔΟΥ Ρόδου που θα έχει πλέον την αρμοδιότητα της διενέργειας τακτικών ελέγχων στις επιχειρήσεις ολόκληρου του νομού.

Στην κατηγορία ΑΒ θα ανήκει η ΔΟΥ της Κω, που έχασε την αρμοδιότητα της διενέργειας τακτικών ελέγχων.

Υποβιβάστηκαν όμως και οι εφορίες της Λέρου, της Καλύμνου και της Καρπάθου, που θα έχουν την αρμοδιότητα να εκτελούν μόνο προληπτικούς ελέγχους.

Ως γνωστόν τους περισσότερους ελέγχους θα διενεργούν τα τοπικά περιφερειακά και εθνικά κέντρα. Σύμφωνα με όσα έγιναν γνωστά οι αλλαγές θα εφαρμοσθούν στο τέλος του τρέχοντα μήνα ή το αργότερο στις αρχές του νέου έτους.

Το 2001 εξάλλου θα αρχίσει να λειτουργεί στη Ρόδο και το τοπικό ελεγκτικό κέντρο από το οποίο θα διενεργούνται έλεγχοι σε επιχειρήσεις που έχουν τζίρο μέχρι 350 εκατομμύρια δραχμές.

Στη Δωδεκάνησο σε αντίθεση με άλλες περιοχές της χώρας δεν προβλέπεται να γίνουν συγχωνεύσεις εφοριών.

Αρχίζει σύντομα η σύνταξή του

Ο προϋπολογισμός του Δήμου

ΘΑ ΚΥΜΑΝΘΕΙ ΓΥΡΩ ΣΤΑ 15 ΔΙΣ. ΔΡΑΧΜΕΣ

Εντολή ν' αρχίσουν οι ετοιμασίες για τη σύνταξη του προϋπολογισμού του 2001 έδωσε στο Δήμο Ροδίων το υπουργείο Εσωτερικών.

Σχετικές εγκύκλιοι εστάλησαν και στους υπόλοιπους δήμους της χώρας προκειμένου να προχωρήσουν στη σύνταξη των προϋπολογισμών του νέου έτους.

Σύμφωνα με τους κανονισμούς του προϋπολογισμού προηγείται, το τεχνικό πρόγραμμα του νέου έτους.

Εκτιμάται πάντως ότι ο προϋπολογισμός του Δήμου για το 2001 θα φθάσει τα 14 - 15 δισεκατομμύρια δραχμές.

Ως γνωστόν ο προϋπολογισμός του 2000 - που υλοποιείται ικανοποιητικά - ανήλθε στα



18.301.810.000 δραχμές.

Στον προϋπολογισμό του τρέχοντος έτους, είχε ενταχθεί και το δάνειο ύψους 3,6 δισεκατομμυρίων δραχμών, που πήρε ο Δήμος Ρόδου από το Ταμείο Παρακαταθηκών και Δανείων.

Την ερχόμενη εβδομάδα παραλαμβάνονται τα δύο μίνι μπας της ΡΟΔΑ

Την ερχόμενη εβδομάδα, αναμένονται στη Ρόδο τα δύο νέα μίνι μπας, που αγόρασε η Δημοτική Επιχείρηση Αστικών Συγκοινωνιών. Τα δύο οχήματα που κατασκευάστηκαν στη Γερμανία, βρίσκονται στην Αθηνα, προκειμένου να βαφτούν με τα χρώματα της ΡΟΔΑ.

Μετά την ολοκλήρωση των διαδικασιών, για την τοποθέτηση των πινακίδων, τα δύο λεωφορεία θα μεταφερθούν στη Ρόδο και θα τοποθετηθούν στη ζώνη της ελεγχόμενης στάθμευσης σε αντικατάσταση των οχημάτων που κυκλοφορούν ήδη.

Τα δύο μίνι μπας θα είναι κλιματιζόμενα και θα διαθέτουν όλες τις απαραίτητες ανέσεις για τους επιβάτες.

ΠΑΝΗΓΥΡΙΣ

Ημέρα Τρίτη 5/12 εορτή του Αγίου Σάββα, πανηγυρίζει ο Ιερός Ναός Κρεμαστής.

Αφ. εσπέρας, θα ψαλεί Μέγας Εσπερινός, την δε πρωΐαν Αρχιερατική Λειτουργία.

Εκ της Επιτροπής

15104-3/12

Zorpidis LANE

ΤΟΥΡΙΣΤΙΚΟΣ ΟΡΓΑΝΙΣΜΟΣ
Αλεξ. Διάκου και Λοχαγού Φανουράκη 31.
Τηλ. (0241) 20625, 30054 FAX 26745
Ταξίδια ...στα μέτρα σας!

αεροπορικεΣ εκδρομεΣ εξωτερικου

ΟΔΙΚΕΣ εκδρομεΣ εξωτερικου

εκδρομεΣ ΣΤΗΝ ΕΛΛΑΔΑ

▸ ΑΕΡΟΠΟΡΙΚΑ ΕΙΣΙΤΗΡΙΑ στην ελλάδα και στο εξωτερικό

▸ ΕΙΣΙΤΗΡΙΑ ΠΛΟΙΩΝ για όπου θέλετε με όποια εταιρεία θέλετε

▸ ΚΡΑΤΗΣΕΙΣ ΞΕΝΟΔΟΧΕΙΩΝ όλων των κατηγοριών και των ανέσεων

ΧΕΙΜΕΡΙΝΕΣ ΕΞΟΡΜΗΣΕΙΣ
(όλο το χρόνο)
ΧΡΙΣΤΟΥΓΕΝΝΑ - ΠΡΩΤΟΧΡΟΝΙΑ

ΠΑΡΙΣΙ	4-5-6 ημέρες
ΠΑΡΙΣΙ - DISNEYLAND	6 »
DISNEYLAND	4 »
ΡΩΜΗ	5 »
ΚΛΑΣΙΚΗ ΙΤΑΛΙΑ	6-7 »
ΛΟΝΔΙΝΟ	5 »
ΑΓΓΛΙΑ - ΣΚΩΤΙΑ	7 »
ΜΑΔΡΙΤΗ -ΑΝΔΑΛΟΥΣΙΑ	8 »
ΓΥΡΟΣ ΙΣΠΑΝΙΑΣ	10 »
ΙΣΠΑΝΙΑ - ΠΟΡΤΟΓΑΛΙΑ	10 »
ΛΙΣΣΑΒΩΝΑ	6 »
ΛΙΣΣΑΒΩΝΑ - ΜΑΔΕΡΑ	8 »
ΠΑΝΟΡΑΜΑ ΠΟΡΤΟΓΑΛΙΑΣ	8 »
ΜΑΔΡΙΤΗ	5 »
ΒΟΥΔΑΠΕΣΤΗ	4-5-6-7-8 »
ΒΙΕΝΝΗ	4-5-6-7-8 »
ΚΕΝΤΡΙΚΗ ΕΥΡΩΠΗ	8 »
ΓΥΡΟΣ ΕΛΒΕΤΙΑΣ	8 »
ΒΟΥΔΑΠΕΣΤΗ-ΠΡΑΓΑ	7 »
ΠΡΑΓΑ	4 »
ΒΕΡΟΛΙΝΟ	4 »
ΣΑΛΤΣΜΠΟΥΡΓΚ-ΑΥΣΤΡΙΑΚΕΣ ΛΙΜΝΕΣ	7 »
ΓΥΝΗΣΙΑ-ΓΥΡΟΣ ΟΑΣΕΩΝ	8 »
ΣΑΦΑΡΙ ΣΤΗ ΣΑΧΑΡΑ	8 »
ΑΙΓΥΠΤΟΣ-ΚΑΪΡΟ-ΚΡΟΥΑΖΙΕΡΑ ΝΕΙΛΟΥ	8 »
ΣΙΓΚΑΠΟΥΡΗ-ΜΠΑΝΓΚΟΚ-ΜΠΑΛΙ	15 »
ΜΠΑΝΓΚΟΚ-ΣΙΓΚΑΠΟΥΡΗ-ΠΟΥΚΕΤ	15 »
ΑΒΑΝΑ-ΤΡΙΝΙΔΑΔ-ΒΑΡΑΔΕΡΟ	9 »
ΜΕΞΙΚΟ ΣΙΤΥ-ΤΑΣΚΟ-ΑΚΑΠΟΥΛΚΟ	10 »

Καθώς και πολλές οδικές

Μεμονωμένα πακέτα στα μέτρα σας
Αεροπορικά εισιτήρια εσωτερικού-εξωτερικού
Κρατήσεις ξενοδοχείων σε όλο τον κόσμο
Ειδικά πακέτα για νεόνυμφους
Σας προσφέρει το καλύτερο στην καλύτερη τιμή

X2075-31/12

ΔΡΟΜΟΛΟΓΙΑ Φ/Β
ΙΕΡΑΠΕΤΡΑ
• Κάθε Πέμπτη και Κυριακή πρωί 05.00
για Χάλκη - Διαφάνι - Πηγάδια - Κάσο - Σητεία - Αγ. Νικόλαο - Μήλο - Πειραιά

GR ★★★★★ Grand Hotel



Προτιμήστε το νέο μας
PIANO BAR
με τον πιανίστα μας
Τάκη Τσώνη



Ο τέλειος συνδυασμός ποιότητας και οικονομίας
YELLOW SPOT



X2070-31/12

PELLOS TRAVEL

ΕΚΔΡΟΜΕΣ ΔΕΚΕΜΒΡΙΟΥ

PACK

6ΗΜΕΡΗ ΕΚΔΡΟΜΗ ΑΠΟ 1-6 ΔΕΚΕΜΒΡΙΟΥ
ΡΩΜΗ - ΦΛΩΡΕΝΤΙΑ
αεροπορικώς από Ρόδο

Με συνοδό του γραφείου μας

☛ 10/12 - 16/12 6ήμερη εκδρομή
ΑΠΟ ΡΟΔΟ
ΚΑΪΡΟ (ΠΥΡΑΜΙΔΕΣ - ΣΦΙΓΓΑ - ΚΡΟΥΑΖΙΕΡΑ ΣΤΟ ΝΕΙΛΟ)
ΣΙΝΑ (ΑΓ. ΑΙΚΑΤΕΡΙΝΗ) - **ΑΛΕΞΑΝΔΡΕΙΑ** (ΦΑΡΟΣ - ΑΛΕΞΑΝΔΡΕΙΑ - ΠΑΤΡΙΑΡΧΕΙΟ)

☛ 26/12 - 4/1 10ήμερη εκδρομή
ΤΥΝΗΣΙΑ (από Ρόδο)

☛ 23/12 - 29/12 6ήμερη εκδρομή
ΠΑΡΙΣΙ (DISNEYLAND) (από Ρόδο)
ΕΙΔΙΚΕΣ ΤΙΜΕΣ ΓΙΑ ΣΥΛΛΟΓΟΥΣ

Εξωτικά ταξίδια για μεμορωμένους
ΑΦΡΙΚΗ -ΤΑΤΛΑΝΔΗ - ΣΙΓΚΑΠΟΥΡΗ - ΙΝΔΟΝΗΣΙΑ - ΙΝΔΙΑ - ΝΕΠΑΛ - ΜΕΞΙΚΟ - ΚΟΥΒΑ - ΑΜΕΡΙΚΗ - ΒΡΑΖΙΛΙΑ - ΑΡΓΕΝΤΙΝΗ - ΕΥΡΩΠΗ - ΑΥΣΤΡΙΑ - ΙΤΑΛΙΑ - ΓΕΡΜΑΝΙΑ - ΕΛΒΕΤΙΑ - ΟΥΓΓΑΡΙΑ
5ήμερα πακέτα χριστουγεννιάτικα και πρωτοχρονιάτικα στην **ΑΙΓΥΠΤΟ (Κάιρο, κρουαζιέρα Νείλου)**

Επίσης εκδίδουμε εισιτήρια για όλο τον κόσμο - ΑΕΡΟΠΟΡΙΚΑ
Για κρατήσεις και αναλυτικά προγράμματα
PELLOS TRAVEL
Φαληράκι - Ρόδος. Τηλ.: (0241)87615, 87616
14266-3/12

Σύντομα πρόκειται να λειτουργήσει

Το φράγμα στο Παρθένι Λέρου

ΠΡΟΒΛΗΜΑΤΑ ΑΠΟ ΤΙΣ ΑΠΑΛΛΟΤΡΙΩΣΕΙΣ



Σύντομα θα ολοκληρωθεί το έργο του φράγματος στο Παρθένι της Λέρου. Αυτό αναφέρεται σε ανακοίνωση του Γραφείου Τύπου του Δήμου Λέρου, το πλήρες κείμενο του οποίου έχει ως εξής:

«Ενα από τα μεγαλύτερα έργα της Λέρου προχωρά σύντομα στην ολοκλήρωση του: Το φράγμα στο Παρθένι. Ετοιμο το 85% του έργου.

Σύμφωνα με τον μηχανικό του έργου του Φράγματος στο Παρθένι της Λέρου κ. Μπρουμίδη Αντώνης οι εργασίες έχουν προχωρήσει έως το 85% του συνολικού έργου.

Ξαφνικά όμως παρουσιάστηκε κάποιο πρόβλημα με το υπόλοιπο 15% που αφορά κυρίως τη διάνοιξη του δρόμου.

Το πρόβλημα αυτό προκύπτει βασικά από τους ιδιοκτήτες των οικοπέδων που απαλλοτριώθηκαν. Ενοχη; Η γραφειοκρατία του κράτους που ανάβει το κόκκινο φως και καθυστερεί την όλη κατάσταση.

Ενώ έως τώρα οι ιδιοκτήτες δικαίως έπρεπε να έχουν πάρει τα χρήματά τους, αφού κατατέθησαν από το υπουργείο Γεωργίας 140.000.000, η γραφειοκρατία φαίνεται να είναι υπεύθυνη, ακόμη μία φορά για την όλη καθυστέρηση.

Αποτέλεσμα, οι ιδιοκτήτες να αντιδρούν και να εμποδίζουν την διεκπεραίωση του έργου.

Όπως τόνισε χαρακτηριστικά ο μηχανικός του έργου κ. Μπρουμίδης:

«Το έργο του φράγματος αποτελείται από 2 σκέλη:

Το 1ο σκέλος είναι ο δρόμος στο οποίο ουσιαστικά υπάρχει το πρόβλημα που προαναφέραμε.

Το 2ο σκέλος είναι το κυρίως φράγμα το οποίο έχει ολοκληρωθεί το 85%.

Στο 1ο σκέλος λοιπόν που αφορά τη διάνοιξη του δρόμου εμποδίζεται από τους ιδιοκτήτες των οικοπέδων, που δικαίως ζητούν τα χρήματά τους, που έπρεπε να έχουν πάρει εδώ και καιρό.

Εμείς νομικά είμαστε καλυμμένοι και μπορούμε να προχωρήσουμε ακόμη κι αν χρειαστεί να γίνει διοικητική αποβολή με την αστυνομία, αλλά δεν μπορεί και το κράτος λόγω του συνηθισμένου πλέον προβλήματος της γραφειοκρατίας να καθυστερεί τα χρήματα των ανθρώπων.

Εχουν δίκιο λοιπόν αλλά κι εμείς πρέπει να κάνουμε τη δουλειά μας και να ολοκληρώσουμε το έργο το οποίο ξεκινήσαμε».

Ετσι λοιπόν αν όλα πάνε καλά που το ευχόμαστε, σύμφωνα με τις εκτιμήσεις του μηχανικού το έργο αναμένεται να έχει ολοκληρωθεί έως τον Μάρτιο.

Ενα έργο συνολικού προϋπολογισμού 1.200.000.000 δρχ., ένα σημαντικό έργο για τη λύση του προβλήματος του νερού για το νησί, αφού μπορεί να αποθηκεύσει 1.000.000 κυβικά νερό και θα μπορεί να καλύπτει τις ανάγκες των κατοίκων του νησιού για τα επόμενα χρόνια.

Αναμφισβήτητα λοιπόν είναι ένα από τα μεγαλύτερα έργα που έχουν γίνει στο νησί της Λέρου.

Τριάντα συνεργεία επισκευής αυτοκινήτων λειτουργούν στη Ρόδο

Ολοκληρώθηκε από τις αρμόδιες υπηρεσίες η διαδικασία της καταγραφής των συνεργείων που λειτουργούν στη Ρόδο χωρίς να διαθέτουν άδεια.

Οι σχετικές διαδικασίες για την καταγραφή των παράνομων συνεργείων άρχισαν από πέρσι μετά από καταγγελίες που έγιναν για τα προβλήματα που δημιουργήθηκαν από τη λειτουργία των επιχειρήσεων αυτών.

Σύμφωνα με όσα έγιναν γνωστά από τις υπηρεσίες εντοπίστηκαν 30 παράνομα συνεργεία.

Το μεγαλύτερο πρόβλημα με τα παράνομα συνεργεία εντοπίζεται στους δήμους της Ρόδου, όπου λειτουργούν τα περισσότερα από αυτά.

Καταγγελίες για τις επιχειρήσεις που λειτουργούν παράνομα έχουν γίνει στο Σύλλογο Επισκευαστών Αυτοκινήτων και στις αρμόδιες υπηρεσίες.

Μετά την ολοκλήρωση της καταγραφής των παράνομων συνεργείων, θα επιβληθούν οι κυρώσεις που προβλέπονται στους παραβάτες.

ΑΝΑΚΟΙΝΩΣΗ

Από τη Δημοτική Αστυνομία Δήμου Ροδίων, γίνεται γνωστό ότι η οδός Αλ. Δελμούζου (αμπέλια ΚΑΪΡ), θα παραμείνει κλειστή τη Δευτέρα 4 Δεκεμβρίου 2000 από 12.00 έως 17.00 λόγω εκτέλεσης εργασιών.
Παρακαλούνται οι οδηγοί να επιδείξουν τη δέουσα προσοχή.
ΧΛ-3/12

Kariba Travel
ΠΡΑΚΤΟΡΕΙΟ ΓΕΝΙΚΟΥ ΤΟΥΡΙΣΜΟΥ
Ι. ΔΡΑΓΟΥΜΗ 18 & ΜΑΝΔΗΛΑΡΑ
ΤΗΛ: 24650 - 75391 FAX: 78793
email: kariba-travel@rho.forthnet.gr

- ΑΕΡΟΠΟΡΙΚΑ ΕΙΣΙΤΗΡΙΑ ΟΛΩΝ ΤΩΝ ΕΤΑΙΡΙΩΝ ΓΙΑ ΕΣΩΤΕΡΙΚΟ & ΕΞΩΤΕΡΙΚΟ
- ΑΤΜΟΠΛΟΪΚΑ ΕΙΣΙΤΗΡΙΑ
- ΚΡΑΤΗΣΕΙΣ ΞΕΝΟΔΟΧΕΙΩΝ ΣΕ ΕΣΩΤΕΡΙΚΟ ΚΑΙ ΕΞΩΤΕΡΙΚΟ
- ΕΚΔΡΟΜΕΣ
- ΕΚΔΟΣΕΙΣ ΔΙΑΒΑΤΗΡΙΩΝ

X2063-31/12

ΤΩΡΑ ΑΠΟΚΛΕΙΣΤΙΚΟΙ ΑΝΤΙΠΡΟΣΩΠΟΙ THS GOLDAIR ΓΙΑ ΑΕΡΟΜΕΤΑΦΟΡΕΣ (AIR CARGO) ΜΙΚΡΩΝ ΚΑΙ ΜΕΓΑΛΩΝ ΔΕΜΑΤΩΝ Σ' ΟΛΟΥΣ ΤΟΥΣ ΠΡΟΟΡΙΣΜΟΥΣ ΤΗΣ AEGEAN AIRLINES

ΩΡΕΣ ΓΡΑΦΕΙΟΥ ΚΑΘΗΜΕΡΙΝΑ 08.00 - 13.30 15.30 - 21.00
ΚΥΡΙΑΚΕΣ ΚΛΕΙΣΤΑ

ΑΡΧΩΝ ΣΑΜΑΡΤΖΗΣ
20 ΧΡΟΝΙΑ ΜΟΝΩΣΕΙΣ



ΠΡΟΣΦΟΡΑ ΟΚΤΩΒΡΙΟΥ
900 δραχμές το κιλό ελαστομερές Monocost για ταράτσες

ΜΟΝΩΣΕΙΣ ΤΑΡΑΤΣΩΝ



ΔΙΑΘΕΣΗ: **ΑΡΧΩΝ ΣΑΜΑΡΤΖΗΣ**
ΜΟΝΩΤΙΚΑ ΥΛΙΚΑ -ΜΟΝΩΣΕΙΣ
Τηλ. 23030, 32054, 67790
1) Ερυθρού Σταυρού 21 2) Κέντρο Μόνωσης Ρόδου: Μιχαήλ Πετρίδη 69
X2079-31/12

ΕΤΑΙΡΙΑ ΓΕΝΙΚΩΝ ΜΕΤΑΦΟΡΩΝ
ΓΡΗΓ. ΤΣΙΡΙΚΟΣ ΙΜΕ Ε.Π.Ε.
ΑΓΙΑΣ ΑΝΝΗΣ 43
ΒΟΤΑΝΙΚΟΣ
Τηλ. 3457373 - 3472856 - 3473546 - FAX 3472831

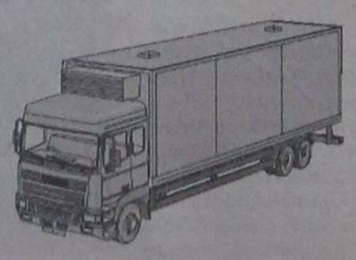

ΡΟΔΟΣ: ΤΣΙΡΙΚΟΣ ΓΡ. - ΤΗΛ. - FAX 67662
ΚΩΣ: ΚΑΤΣΕΛΗΣ ΒΑΣ. - ΗΛ. 27951 - FAX 27952
ΠΑΤΡΑ: ΚΑΛΑΤΖΗΣ ΓΙΩΡΓΟΣ - ΤΗΛ. 328137 - FAX 342212
ΑΙΓΙΟ: ΚΟΥΣΠΑΡΗΣ ΔΗΜ. ΚΟΡΙΝΘΟΣ: ΔΗΜΗΤΡΟΠΟΥΛΟΣ - ΤΗΛ. 29554
ΚΙΑΤΟ: ΤΣΟΓΚΑΣ ΓΕΩΡ. - ΤΗΛ. 33462
ΧΑΛΚΙΔΑ: ΜΑΣΤΡΟΓΙΑΝΝΗ ΛΙΑ - ΗΛ. 88570 - 89158
ΓΔ-31/12

ΑΙΓΑΙΟΚΤΗΜΑΤΙΚΗ

ΠΩΛΟΥΝΤΑΙ ΤΑ ΚΑΤΩΘΙ ΑΚΙΝΗΤΑ
(Δ.Δ.= Δάνεια Δεκτά)
ΔΙΑΜΕΡΙΣΜΑΤΑ: ΕΤΟΙΜΟΠΑΡΑΔΟΤΑ ΚΑΙΝΟΥΡΓΙΑ ΚΑΙ ΜΕΤΑΧΕΙΡΙΣΜΕΝΑ

ΔΥΑΡΙΑ (1 υπν.)
35τ.μ. στο Νιοχώρι, 12.000.000
42τ.μ. Λεμεσού (ισ.), 10.000.000 (Δ.Δ)
54τ.μ. (υ/πο) στην Υψηλάντου 6.000.000
61τ.μ. ισ. με 180 μ. αυλή στο Καρακόνερο, 22.000.000
63τ.μ.ημιυπόγειο σε κολώνες με αυλή στο Ροδίνι 8.000.000 δρχ.
63τ.μ. στην Καποδιστρίου β' ορ..17.500.000 (Δ.Δ.)
ΤΡΙΑΡΙΑ (2 υπν.)
69τ.μ. καινούργιο στην Απ. Παύλου 24.500.000 (Δ.Δ.)
70τ.μ. καινούργιο διαμ. στο Γεννάδι 14.000.000 (Δ.Δ.)
75τ.μ. ισόγειο στο Ροδίνι με θέα, 23.000.000 (Δ.Δ.)
75τ.μ., (υπ.) πολύ καλή κατασκευή, Παπαχριστοδούλου 10.000.000
76 τ.μ. Περαίος α' ορ. 23.000.000 (Δ.Δ.)
80τ.μ. ορ/σμα α' ορ. Αγ. Αποστόλους, 18.000.000
80τ.μ. στο Νιοχώρι, 16.500.000 (Δ.Δ.)
80τ.μ. (υπ.) τζάκι- αυλές,στην Πειραιώς 17.000.000
83τ.μ. (ρετιρέ) στη Σάββα Διάκου (και για επ.στέγ.μπετά) 11.000.000
84τ.μ. καινούργιο στην Απ. Παύλου, 28.500.000 (Δ.Δ.)
85τ.μ. ημ/γειο με θέρμανση Θεμ. Σοφούλη (και για επαγγ. στέγη) 15.000.000
85τ.μ. (β' όρ.) Μιχ. Πετρίδη, 25.000.000
85τ.μ. Πτολεμαίων (τζάκι - ηλιακό) 23.000.000 (Δ.Δ.)
85τ.μ. (σε σοβά) γ' ορ. στην Ιαλυσό, 20.000.000 (Δ.Δ.)
85τ.μ. στην Στ. Κωτιόδη λουξ, 33.000.000 (Δ.Δ.)
87τ.μ. στη Διαγοριδών 30.000.000 (Δ.Δ.)
89τ.μ. (μπετά) ισόγειο υπ/νο στην Ενόπλων Δυνάμεων, 14.000.000 (Δ.Δ.)
90τ.μ. (ημ/γειο) λουξ στη Μιχ. Πετρίδη 23.000.000
91τ.μ. στην Ιαλυσό 22.000.000 (Δ.Δ.)
92τ.μ. καινούργιο στην Απ. Παύλου 33.000.000 (Δ.Δ.)
95 τ.μ. ημ/γειο στη Τσαλδάρη σε μπετά 11.000.000
97τ.μ. καινούργιο στην Αταβύρου, 34.000.000 (Δ.Δ.)
104τ.μ. καινούργιο στην Πειραιώς 36.000.000 (Δ.Δ.)
110 τ.μ. δυόρ. διαμέρισμα Καναδά 35.000.000 (ΔΔ)
112τ.μ. ισόγειο στην Πίνδου 25.000.000
140τ.μ. ορ/σμα, Πειραιώς, σε σοβά α' ορόφ. 32.000.000 (Δ.Δ.)
ΤΕΣΣΑΡΙΑ (3 υπν.)
105τ.μ. αμν Αταβύρου καινούργιο, 40.000.000 (Δ.Δ.)
110τ.μ. γ'ορ. καινούργιο στην Ανάληψη 38.500.000 (Δ.Δ.)
116τ.μ. καινούργιο - θέρμανση στην Ανάληψη, 41.000.000 (Δ.Δ.)
120τ.μ. (β' ορ.) παραδοσιακό Ηρώων Πολυτεχνείου 40.000.000 (Δ.Δ.)
120τ.μ. (υπ) καινούργιο στην Κέννεντυ με αυλή, 25.000.000
124τ.μ. καινούργιο στην Αταβύρου, 47.000.000 (Δ.Δ.)
133τ.μ. καινούργιο λούξ Μήδεια (με γκαράζ) 53.000.000 (Δ.Δ)
136 τ.μ. ισόγειο στην Ανάληψη 25.000.000
138τ.μ. στην Μάρκου Κλαδάκη (ορ/σμα) 38.000.000 (ΔΔ)
149 τ.μ. στην Αισχύντης 6 ετών ορ/σμα 47.000.000 (ΔΔ)
ΠΕΝΤΑΡΙΑ (4 υπν) ΚΑΙ ΑΝΩ
145 τ.μ. Στρ. Ζήση (4 υπν) 40.000.000 (Δ.Δ.)
500τ.μ. ορ/σμα καινούργιο λουξ κατασκευής στην Κέννεντυ 200.000.000
ΜΕΖΟΝΕΤΤΕΣ - ΜΟΝΟΚΑΤΟΙΚΙΕΣ - ΠΑΛΙΑ ΣΠΙΤΙΑ
50τ.μ. μονοκατοικία στα Μαριτσά 5.500.000
55τ.μ. μονοκατοικία (επ/κή στέγη) Θεμ. Σοφούλη 30.000.000 (Δ.Δ.)
70τ.μ. παραδοσιακό στην Κρεμαστή 35.000.000 (Δ.Δ.)
200 τ.μ. 2 λουξ μον/κίες στην Καλαμώνα σε 2.150τ.μ. οικόπ. 70.000.000
100τ.μ. μονοκατοικία, Π. Πόλη, οδός Ξενοφώντος, 25.000.000 δρχ.
100τ.μ. εξοχική βίλλα στο Γεννάδι κοντά στη θάλασσα 32.000.000
104τ.μ. μεζονέτα στη θάλασσα καινούργια στη Λέρο 35.000.000
115τ.μ. σε 560 τ.μ. οικόπεδο στους Αγ. Αναργύρους 60.000.000
120τ.μ. μονοκατοικία δυόροφη, Παραδείσι 17.000.000 (Δ.Δ.)
125τ.μ. μεγ/υα καινούργια Ιαλυσό 47.000.000
125τ.μ. (με 40 μ. υπομ) μονοκατοικία σε μπετά στο Παραδείσι, 20.000.000 δρχ.
125τ.μ. σε 1,5 στρ. στη Θολό 70.000.000
85τ.μ. με κήπο και σοφίτα, κάτω Κρητικά, 22.000.000. (Δ.Δ.)
130 τ.μ. μονοκατοικία στην Ιαλυσό σε μπετά 28.600.000
140 τ.μ. μονοκατοικία Ομήρου στην Παλιά Πόλη 25.000.000
155τ.μ. καινούργια διόροφη σε 400 οικ/δο στην Ιαλυσό, 70.000.000
180τ.μ. μεζονέττα (σε τούβλα), τριόροφη, Κοσκινού 21.500.000
200τ.μ. μονοκατοικία σε 2.320 τμ. οικ/δο λουξ κατασκευής 35 χλμ από τη Ρόδο 75.000.000
210τ.μ. έτοιμη καινούργια μεζ/τα στην Ιαλυσό προς Κρεμαστή 44.000.000 (ΔΔ)
240τ.μ. μεζ/τα ημιτελή με υπόγειο στην Πειραιώς , 50.000.000 (Δ.Δ.)
270τ.μ.,σε μπετά, σε 1000τ.μ. οικ/δο στα Κοσκινού, 35.000.000
270τ.μ., (1/3 τελειωμένο, 2/3 σοβά) Κοσκινού - θέα 60.000.000
Παλιό σπίτι σε 5.600 τ.μ. στους Τρεις 45.000.000 (μετρητά)
ΚΑΤΑΣΤΗΜΑΤΑ - ΓΡΑΦΕΙΑ:
30τ.μ. κοντά Θεμ. Σοφούλη, 23.000.000 (Δ.Δ.)
31τ.μ. Καμείρου 14.000.000
40τ.μ. Ηρακλείου Κρήτης 8.000.000
50τ.μ. στο Μανδράκι 100.000.000
65τ.μ. στην Στρατηγού Ζήση
70τ.μ. στον Αγ. Ιωάννη, 30.000.000
70τ.μ. στη Μαλιαράκη, 25.000.000 (Δ.Δ.)
85τ.μ. (με γκαρσονιέρα) 40.000.000 στο Ροδίνι
230 κτίριο (ισ. κατ/μα α' γραφείο) στην Π. Πόλη 50.000.000

➤ ΔΙΑΘΕΤΟΥΜΕ ΚΑΤΑΣΤΗΜΑΤΑ, ΟΙΚΟΠΕΔΑ, ΑΓΡΟΤΕΜΑΧΙΑ ΚΑΙ ΕΠΙΧΕΙΡΗΣΕΙΣ
➤ ΑΝΑΛΑΜΒΑΝΟΥΜΕ ΤΗΝ ΠΩΛΗΣΗ ΤΩΝ ΑΚΙΝΗΤΩΝ ΣΑΣ ΣΕ ΣΥΝΤΟΜΟ ΧΡΟΝΙΚΟ ΔΙΑΣΤΗΜΑ ΜΕ ΥΠΕΥΘΥΝΟΤΗΤΑ ΚΑΙ ΕΥΕΜΥΘΕΙΑ ΣΤΗ ΡΟΔΟ - ΑΘΗΝΑ- ΠΕΙΡΑΙΑ

ΒΑΖΟΥΚΟΥ ΡΕΝΑ
ΜΕΣΙΤΗΣ ΑΣΤΙΚΩΝ ΣΥΜΒΑΣΕΩΝ
Πληροφορίες τηλ. (0241) 22943-28838, FAX: 28838
Διευθ. Γραφείου: Δημ. Θεοδωράκη 3 Τ.Κ. 85100 Ρόδος
10-1 το πρωΐ καθημερινά και 6.30 - 9.00 το απόγευμα Δευτέρας και Πέμπτης
e-mail.vazoukou@hayoo.com
M7 - 31/12

Ματιές στα σπορ

Με συγκρατημένη αισιοδοξία ο Ηρακλής κατά του Διαγόρα

Με συγκρατημένη αισιοδοξία ο Ηρακλής Μαριτσών αντιμετωπίζει σήμερα στις 2.45 μ.μ., στο γήπεδο Κοσκινού, (λόγω τιμωρίας του γηπέδου) Μαριτσών το Διαγόρα, με στόχο την κατάκτηση των τριών βαθμών της νίκης και τη βαθμολογική του ανάκαμψη.

Το παιχνίδι είναι ιδιαίτερα δύσκολο και ανοικτό σε κάθε πρόβλεψη, αφού είναι γνωστή η δυναμικότητα και των δύο ομάδων, οι οποίες θα κατέβουν ν' αγωνιστούν με ό,τι καλύτερο διαθέτει το ρόστερ τους.

Στη διάθεση του Βασίλη Αθανασίου βρίσκονται ήδη οι Μιχάλης Μανωλάς, Τσαμπίκος Λορέτζος και Σταύρος Μπάκαλος, που αντιμετώπιζαν προβλήματα τραυματισμών και η χρησιμοποίησή τους στον αγώνα ήταν αμφίβολη μέχρι και την τελευταία στιγμή.

Την αποστολή του Ηρακλή για το ματς αποτελούν 20 ποδοσφαιριστές, οι οποίοι θα πρέπει να βρίσκονται στις 1 μ.μ., στα αποδυτήρια του γηπέδου των Μαριτσών. Πρόκειται για τους:

Αθανασίου Π. και Ι., Αναγνώστου, Αυγέρη, Κασέκα, Στ. Γιακουμάρο, Κατσαρά, Κούρο, Λολάκη, Λορέτζο, Μάνο, Μανωλά, Μπάκαλο, Εμ. Παπαδημήτρη του Α., Παπανικολάου, Ράδο, Σαββιδάκη Π. και Γ., Σκόρπο και Φελεγκάκη.

• Μουσική βραδιά, με πλούσια λαχειαγορά, διοργανώνει η διοίκηση του Ηρακλή Μαριτσών, την Παρασκευή 22 Δεκεμβρίου, στο Night Club EXODOS στά Μαριτσά.

Ηδη έχουν αρχίσει «πυρετώδεις» προετοιμασίες ενώ τις προσεχείς ημέρες αναμένεται να κυκλοφορήσουν και οι προσκλήσεις για το σημαντικό αυτό χάπενινγκ.

Μάλιστα μέσα στις προσπάθειες για την οικονομική ενίσχυση της ομάδας εντάσσεται και το γεγονός της κυκλοφορίας διαφημιστικών στυλό και αναπτήρων με τα χρώματα του Ηρακλή, τα οποία οι φίλοι της ομάδας μπορούν από σήμερα να προμηθεύονται, βοηθώντας έτσι τον αγαπημένο τους σύλλογο να ανταπεξέλθει στις αυξημένες οικονομικές υποχρεώσεις του...

Τοπικό βόλεϊ

Για την 4η αγωνιστική ημέρα του τοπικού ανδρικού πρωταθλήματος βόλεϊ, θα γίνουν σήμερα οι αγώνες:

• Ιαλυσός (5 μ.): Ηλιος - Σταυρός Καλυθιών

• «Κλειστό» Ρόδου (8 μ.μ.): Ροδιακός - Διαγόρας.

Χατζηαντωνίου: Με τύχη και καλή διαιτησία θα κερδίσουμε

Σήμερα ολοκληρώνει την προετοιμασία του ο Ιάλυσος

Με χαλαρή προπόνηση που θα γίνει σήμερα το πρωΐ, ο Ιάλυσος ολοκληρώνει την προετοιμασία του για το αυριανό (3 μ.μ.) παιχνίδι με το Λεωνίδιο στο «Οικονομίδειο».

Ο προπονητής Θεόδωρας Θεοδώρου έχει στη διάθεσή του συνολικά 18 παίκτες, που θα κληθούν στην αυριανή αναμέτρηση. Μετά τους τιμωρημένους Ράϊο Γ. και Τόνγκοβιτς, αλλά και τον τραυματία Ασλανίδη, ούτε και ο Λεπτοκαρίδης είναι σε θέση να παίξει. Ο ψηλόσωμος επιθετικός είναι τραυματίας και παρά την προσπάθειά του αποκλείστηκε του αγώνα.

Ο κ. Θεοδώρου θα επιξέλει την 11άδα έχοντας στη διάθεσή του, τους παρακάτω παίκτες:

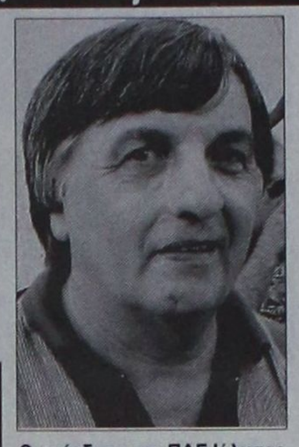

Ο πρόεδρος της ΠΑΕ Ιάλυσος Στέργος Χατζηαντωνίου

Ράϊο Β., Μπιγκόν, Καλημέρη, Καρίκη, Δανά, Αχιολά, Ψαρά, Σαββάκη, Κυριαζή, Μουσικάκη, Μουστάκη, Παπαγεωργίου, Μάτση, Σιαματά, Γιαννικάκη, Κώστα, Κωνσταντινίδη και Λιάνι.

Στο στρατόπεδο της «ερυθροκίτρινης» ομάδας επικρατεί άνεμος αισιοδοξίας, ότι αύριο θα μπορέσει να σημειώσει την πρώτη της νίκη στο πρωτάθλημα της Β' Κατηγορίας.

«Εύχομαι η τύχη αυτή τη φορά να μην μας γυρίσει την πλάτη και η διαιτησία να είναι αντικειμενική. Μόνο έτσι θα καταφέρουμε να κερδίσουμε» δήλωσε χθες ο πρόεδρος της ΠΑΕ Ιάλυσος Στέργος Χατζηαντωνίου

«Πάνοπλος» ο Κολοσσός κατά του Άρη Σύρου!



Με όλα του τα στελέχη στη διάθεσή του, υποδέχεται αύριο το πρωΐ στις 11 ο Κολοσσός τον Αρη Σύρου, με μοναδικό στόχο την κατάκτηση του «ροζ φύλλου» αγώνα και το πλασσάρισμά του στην κορυφή του βαθμολογικού πίνακα της Γ' Εθνικής Κατηγορίας (2ος όμιλος νότου).

Χθες η ομάδα προπονήθηκε κανονικά, χωρίς να αντιμετωπίζει το παραμικρό πρόβλημα, αφού όλοι οι παίκτες είναι σε καλή κατάσταση και με ανάλογη ψυχολογία.

Με τη δέουσα σοβαρότητα και την αγωνιστική πειθαρχία που επιβάλλεται αντιμετωπίζουν όλα τα παιχνίδια, αφού αν παραβλέψεις κάποιον αντίπαλο, όσο χαμηλά κι αν βρίσκεται στη βαθμολογία, θα σου κάνει τη ζημιά!

Εκκληση στον κόσμο κάνει η διοίκηση του Κολοσσού

Παρά το γεγονός ότι το παιχνίδι διεξάγεται πρωΐ, η διοίκηση του Κολοσσού απευθύνει έκκληση στον κόσμο και τους φίλους της ομάδας, να συμπαρασταθούν στη νέα προσπάθειά της, ούτως ώστε, όλοι μαζί να πανηγυρίσουν μία ακόμη μεγάλη νίκη που θα παγιώσει τον Κολοσσό στις πρώτες θέσεις της βαθμολογίας.

• Τα υπόλοιπα αυριανά παιχνίδια της 7ης αγωνιστικής:

Προοδευτική - Ηλιούπολη
Αστέρας Εξαρχείων - Κάδμος
Χολαργός - Ταύρος
Αγιος Θωμάς - Αιγάλεω
Δούκας - Ρέθυμνο
Αμιλλα - Παγκράτι

«Χορεύει» απόψε ο ΙΚΑΡΟΣ

Μουσική βραδιά, γεμάτη κέφι και ρυθμό διοργανώνει απόψε στις 11 στο Club Reflexions, στο Φαληράκι, ο ΙΚΑΡΟΣ Καλυθιών, ο οποίος ως γνωστόν δραστηριοποιείται στον τομέα του μηχανοκίνητου αθλητισμού.

Κάτω από τους ήχους της ελληνικής μουσικής, οι παράγοντες, οι αθλητές και οι φίλοι του συλλόγου θα έχουν την ευκαιρία να ξεφαντώσουν και να το ρίξουν λίγο έξω, γεμίζοντας τις «μπαταρίες» για νέες εξορμήσεις και διακρίσεις.

Μπράβο του Λευτέρη Καστρουνή στους Ροδίτες ολυμπιονίκες!

Από τον πρόεδρο του ΓΑΣ Ρόδου «Η Υγεία» Λευτέρη Καστρουνή πήραμε την παρακάτω επιστολή:

«Βλέπουμε σχεδόν καθημερινά από πολλούς φορείς του νησιού μας να τιμώνται οι χρυσοί μας Ολυμπιονίκες του Σίδνεϊ, δεν μπορώ να κρύψω τη χαρά και τη συγκίνησή μου.

Νοερά γύρισα πίσω 17 ολόκληρα χρόνια, στο Αρχαίο Στάδιο, όταν το 1984 δειλά δειλά γεννιόταν ο ΓΑΣ Ρόδου «Η Υγεία» με ιδρυτικά μέλη της οικογένειες Γιαλλουράκη, Φαρμακίδη, Καρακατσάνη, Καστρουνή και μερικούς σωστούς φίλους. Ηταν η εποχή που ο στίβος σχεδόν δεν υπήρχε.

Πρώτοι επίσημοι αθλητές του συλλόγου μας, ήταν τα παιδιά των ιδρυτικών μελών που πλαισιώνονται κάθε μέρα από συμμαθητές και γειτονάκια τους.

Μεταξύ αυτών των μικρών παιδιών, ήταν η ολυμπιονίκης Νίκη Ξάνθου, ο ολυμπιονίκης Θανάσης Μπαράκας και ο συνοδός του Νεκτάριος Γιαλλουράκης.

Μεγάλη η προσπάθεια! Σκληρή η δουλειά! Για ένα μεγάλο έργο χωρίς αθλητική υποδομή και οικονομική στήριξη. Ομως με τη βοήθεια του Θεού και κάποιων ευσυνείδητων παραγόντων, κατορθώσαμε να έχουμε τα σημερινά αυτά πρότυπα, για μία υγιή κοινωνία με εξευγενισμένα ιδανικά, Τα αθλούμενα και μη αθλούμενα νιάτα ας ακολουθήσουν τους στόχους και τα βήματα αυτών των ινδαλμάτων για να μας βρει η Ελληνική Ολυμπιάδα του 2004 έτοιμους για πιο πολλές νίκες και πιο πολλά μετάλλια. Με την πεποίθηση ότι κι εγώ έχω βάλει ένα μικρό λιθαράκι σαν αθλητικός παράγοντας του κλασικού αθλητισμού δηλώνω τρισευτυχισμένος με αυτές τις διακρίσεις και αναφωνώ.



Μπράβο, Νίκη Ξανθού!

Μπράβο Θανάση Μπαράκα!

Μπράβο Νεκτάριε Γιαλλουράκη!

Ελευθέριος Καστρουνής
Πρόεδρος του ΓΑΣ Ρόδου
«Η Υγεία»

Για το τουρνουά «Αγιος Ανδρέας 2000»

Οι αγώνες της 5ης αγωνιστικής γίνονται σήμερα στο Φαληράκι

Με τους αγώνες της 5ης αγωνιστικής συνεχίζεται σήμερα στις εγκαταστάσεις του Ευγένιου Καταξενού στο Φαληράκι (MINI FOOTBALL CLUB) το φιλανθρωπικό τουρνουά 5 Χ 5 «Αγιος Ανδρέας 2000».

Σύμφωνα με το πρόγραμμα θα παίξουν:

• 9 μ.μ.: Λύκοι - Μπαλαδόροι

• 9.40 μ.μ.: Νίκανδρος KIOSK - HOLSTEN

Η Δυναμό θα πάρει τους τρεις βαθμούς στα χαρτιά καθώς η ομάδα του Φυλτζανίδη δεν «κατεβαίνει».

- Στους αγώνες που έγιναν προχθές το βράδυ για την 3η αγωνιστική σημειώθηκαν τα παρακάτω αποτελέσματα:

• Λύκοι - FM PROMOTION 5-3

Για τους νικητές δύο γκολ πέτυχε ο Κουλουριώτης και από ένα οι Γιαλλούρης, Καλούδης και Αντωνιάδης. Σκόραραν για τους ηττημένους οι Ευγενικός (2) και Γκορτζίλας.

• Δυναμό - EUROATHLETIC Δίας '88 0-4

Δύο γκολ σημείωσε ο Σαρικάκης και ένα ο Νικολάου, ενώ το άλλο ήταν αυτογκόλ.

• Νίκανδρος KIOSK - Ελπίς Κρεμαστής 4-10

Τα περισσότερα γκολ, σημείωσε ο Φτάκλας (4). Τρία πέτυχε ο Καραγεωργίου, δύο ο Μπακαρής και ένα ο Κλαδάκης.

ΣΚΟΡΕΡΣ

Ο πίνακας των σκόρερς έχει ως εξής:

- 6 γκολ : Φτάκλας, Ευγενικός
- 4 γκολ : Καραγεωργίου
- 3 γκολ : Αντωνιάδης
- 2 γκολ: Ματζούνας, Πότσος, Σ. Ορφανίδης, Κλαδάκης, Τσακμακίδης, Καταξενός, Γκορτζίλας, Κουλουριώτης, Σαρικάκης, Πίττας, Μπακαρής.
- 1 γκολ: Μανίκαρος, Βούλγαρης, Πήλος, Σωτηράκης, Ορφανός, Ζαχαρίας, Χειμωνέτος, Δελαπόρτας, Παπαδιός, Καμπούρης, Τζαν, Γιαλούρης, Καλούδης, Νικολάου, Πύργος, Τσιοπάνης.

Οι αγώνες των τοπικών πρωταθλημάτων μπάσκετ

Για τα τοπικά πρωταθλήματα μπάσκετ θα γίνουν σήμερα οι αγώνες:

• Λίνδος (12 μ.): Κλεόβουλος - Ηλιος (ανδρικό)

• «Κλειστό» Ρόδου (2 μ.μ.): Ιβίσκος - Κολοσσός (εφηβικό)

• «Κλειστό» Ρόδου (4 μ.μ.): Δωριέας - Αγ. Νικόλαος (ανδρικό)

• «Κλειστό» Ρόδου (6 μ.μ.): Ζέφυρος - Διαγόρας (εφηβικό)

• Ιαλυσός (7 μ.μ.): Ηρακλής Μαρ. - Ιάλυσος (ανδρικό).

Αναβολές αγώνων

Από την Τ.Ε. ΕΟΚ Δωδεκανήσου ανακοινώθηκε χθες ότι οι συναντήσεις ΑΟ Σύμης - Σταυρός Καλ. (παιδικού) και ΑΟ Σύμης - Παντηλιακός (ανδρικού), αναβάλλονται.

Ολοκλήρωσε την προετοιμασία του ο Απόλλων Καλυθιών

Χωρίς ιδιαίτερα προβλήματα ολοκλήρωσε χθες την προετοιμασία του ο Απόλλων Καλυθιών ενόψει του αυριανού εντός έδρας αγώνα με το Αγερσανί Νάξου για το πρωτάθλημα της Εθνικής ερασιτεχνικής κατηγορίας.

Οι μόνοι που δεν θα αγωνιστούν είναι οι Ξύπας και Χατζηπέτρος που είναι τιμωρημένοι και δεν έχουν φυσικά δικαίωμα συμμετοχής.

Ο προπονητής του συλλόγου Γιώργος Τανίδης μπόρεσε να εξασφαλίσει κάποιες χρήσιμες πληροφορίες από τον φίλο του (και παλιό συμπαίκτη του) Κώστα Νικολαΐδη που ως γνωστόν τώρα είναι προπονητής στην ΑΕ Κως.

Μάλιστα με χθεσινές του δηλώσεις, ο κ. Τανίδης χαρακτήρισε θετικό το ότι οι αντίπαλοι της ομάδας του, θα παίζουν πρώτα με την ΑΕ Κως καθώς έτσι μπορεί να μαθαίνει χρήσιμες πληροφορίες.

Σεμινάριο αθλητικού ενδιαφέροντος το 2001 στο Δήμο Πεταλούδων

Κλιμάκιο του ΔΟΝΑ Πεταλούδων πραγματοποίησε επαφές με το Αριστοτέλειο Πανεπιστήμιο Θεσσαλονίκης και το Τμήμα Φυσικής Αγωγής, προκειμένου να πραγματοποιηθεί στις αρχές της επόμενης χρονιάς στο Δήμο Πεταλούδων σεμινάριο αθλητικού ενδιαφέροντος, το οποίο θα πραγματευτεί εξειδικευμένα θέματα συγκεκριμένης ηλικίας αθλουμένων, προσεγγίζοντάς τα από διάφορες γνωστικές οπτικές γωνίες, όπως προπονητική, εργοφυσιολογική, κινησιολογική, βιοχημική κ.λ.π.

Παράλληλα, έγιναν επαφές για θέματα νεολαίας με τον Δήμο Καλαμαριάς, με στόχο την ανάπτυξη έντονης δραστηριότητας του ΔΟΝΑ Πεταλούδων στον συγκεκριμένο χώρο. Ειδικότερα, γίνεται προσπάθεια για την ενεργοποίηση προγραμμάτων, που θα συμβάλλουν στην ενασχόληση των νέων με τα κοινά, στον επαγγελματικό προσανατολισμό, την ενημέρωση, τη δημιουργική έκφραση κ.α.

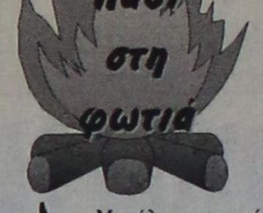

Μεγάλη προσοχή θα πρέπει να δείξει αύριο ο Ιάλυσος. Ενα «πουλάκι» μας σφύριξε ότι το Λεωνίδιο τον έχει «κατασκοπεύσει» μέσω βιντεοταινιών. Μα, θα μας πείτε, άλλο ο Κώστας και άλλο ο Θεόδωρας. Σωστά...

Ενα άλλο «πουλάκι» μας είπε ότι στο «Οικονομίδειο», ίσως να παίξει αύριο ο Μαλλιάκας! Απίθανο το βλέπουμε και όχι λόγω της προσφυγής, αλλά του γεγονότος ότι δεν κάνει προπονήσεις με την ομάδα.

Αδιάβαστα τα παιδιά του οργανωμένου «θρύλου» στη Ρόδο! «Ενημερώνουν» τους φίλους του Ολυμπιακού από τα «ερτζιανά» χωρίς να ξέρουν, πότε θα έρθει η ομάδα, αν θα προπονηθεί, αν θα μείνει σε ξενοδοχείο της πόλης, αν, αν..

Μιάς και ο λόγος για τον πρωταθλητή, κάτι που πέρασε στα ψιλά. Οι παίκτες του Ολυμπιακού δεν ήθελαν με τίποτα να παίξουν στη Ρόδο! Τι είπατε; Μα, υπέδειξαν το Αργος και μάλιστα με επίσημο αίτημα στη διοργανώτρια!

Το Αργος - υποστήριξαν οι «ερυθρόλευκοι» - είναι πιο κοντά και πιο ...«γούρικο»! Ας είναι καλά ο Πόκιας, που έχει καλές σχέσεις με τον Βίκτωρα και βλέπουμε τους μεγάλους του ΠΟΚ στη Ρόδο.

Κάναμε «ντα» στον Φλωρίδη σαν Δωδεκάνησος και δεν ....κοιμήθηκε ο υφυπουργός το βράδυ! Δυναμική διπλωματία και ενότητα χρειάζεται για να κερδίσουμε, όχι βαβούρα και φωνές για εντυπώσεις...



Στα Κοσκινού ο Διαγόρας με τον Ηρακλή Μαριτσών

Ολο το σημερινό πρόγραμμα των αγώνων της ΕΠΣΔ

Στο ουδέτερο γήπεδο Κοσκινού θα διεξαχθεί σήμερα το παιχνίδι του Ηρακλή Μαριτσών (έχει τιμωρημένη την έδρα) με τον ΠΑΟ Διαγόρα, για την 10η αγωνιστική της Α' Κατηγορίας.

Το πρόγραμμα των σημερινών αγώνων της ΕΠΣΔ έχει ως εξής:

• Αγ. Απόστολοι (2.45 μ.μ.): Ορφέας - Κλεόβουλος (Βεργίδης) Τάτας, Χάλαντας, Μίχας (Καρίκης).

• Εμπωνα (2.45 μ.μ.): Αναγέννηση Εμπ. - ΑΕΡΑ (Χατζημανώλης) Σιδηρόπουλος, Γενής, Κόκκινος (Χατζημανώλης).

• Πυλώνα (2.45 μ.μ.): Θύελλα Πυλ. - Ευαγόρας (Σ. Ντάκας) Κατσιδώνης, Ταράλης, Δημητράς (Χρυσανθής).

• Κοσκινού (2.45 μ.μ.): Ηρακλής Μαρ. - ΠΑΟ Διαγόρας (Καλλιστής) Χατζηνικόλας, Σταυριανός, Γιασιράνης (Κυπραίος).



• Κρεμαστή (2.45 μ.μ.): Φοίβος - Αρης Αρχ. (Κουράνος) Δημητράς, Κατταβενός, Μαυρουδάκης (Σταματάκης).

Για το πρωτάθλημα της Β' Κατηγορίας θα γίνουν σήμερα δύο εξ αναβολής παιχνίδια. θα παίξουν:

2ος όμιλος (5η αγωνιστική)

• Κάρπαθος (11 π.μ.): Ποσειδών Καρπ. - Δόξα Ψίνθου (Σπανός) Μηνάς, Βασιλάκης, Αντωνόπουλος.

Εξ αναβολής

• Κως (2.45 μ.μ.):ΠΑΟ Κω - ΠΑΣ Ασκληπειού (Πεταυράκης) Κατέρης, Βασιλείου, Φεσσάρας.

Εφηβικό Πρωτάθλημα

1ος όμιλος

• Ψίνθος (12.45 μ.μ.): Απόλλων Καλ. - Ευαγόρας (Μοσχούς)

• ΕΑΚ (12.45 μ.μ.): ΑΣ Ρόδος - Κλεάνθης (Λιάπη).

• Αγ. Απόστολοι (12.45 μ.μ.): Ορφέας - Κλεόβουλος (Πάνος).

• Εμπωνα (12.45 μ.μ.): Αναγέννηση Εμπ. - ΑΕΡΑ (Σεβδαλάκης).

• Κρεμαστή (12.45 μ.μ.): Φοίβος - Αρης Αρχ. (Στέργου)

3ος όμιλος

• Λύκειο Ιαλυσού (12.45 μ.μ.): «Ιάλυσος '97» - Ζευς (Γιούντιτσε).

• Λύκειο Ιαλυσού (1 μ.μ.): Αρχάγγελος - Πετρώνας (Μοντιάδης)

• ΕΑΚ (3 μ.μ.): Ν. Ρόδος - Ηλιος (Στεφανάκης).

AMCOR
No 1
ΚΑΤΑΣΚΕΥΑΖΟΝΤΑΙ & ΕΙΣΑΓΟΝΤΑΙ ΣΥΝΑΡΜΟΛΟΓΗΜΕΝΑ ΑΠΟ ΤΟ ΙΣΡΑΗΛ
Η ΠΡΩΤΗ ΦΟΡΜΟΥΛΑ ΣΤΑ ΗΛΙΑΚΑ
M.28-31/12
Η AMCOR-ΙΣΡΑΗΛ Η ΜΕΓΑΛΥΤΕΡΗ ΒΙΟΜΗΧΑΝΙΑ ΗΛΙΑΚΩΝ ΣΥΣΤΗΜΑΤΩΝ ΣΤΟΝ ΚΟΣΜΟ ΣΑΣ ΠΡΟΣΦΕΡΕΙ ΤΟΝ ΚΑΛΥΤΕΡΟ ΗΛΙΑΚΟ ΘΕΡΜΟΣΙΦΩΝΑ ΤΟΥ ΚΟΣΜΟΥ ΜΕ ΜΟΝΑΔΙΚΑ ΣΗΜΕΙΑ ΥΠΕΡΟΧΗΣ ΠΟΥ ΚΑΝΕΝΑΣ ΑΛΛΟΣ ΔΕΝ ΕΧΕΙ. ΠΡΩΤΗ Η AMCOR, ΠΡΙΝ 40 ΧΡΟΝΙΑ ΠΑΡΟΥΣΙΑΣΕ ΤΗΝ ΕΠΑΝΑΣΤΑΤΙΚΗ ΤΗΣ ΤΕΧΝΟΛΟΓΙΑ ΣΤΟΥΣ ΗΛΙΑΚΟΥΣ ΘΕΡΜ/ΣΕΣ. ΠΟΛΛΟΙ ΑΠΟ ΤΟΤΕ ΠΡΟΣΠΑΘΗΣΑΝ ΝΑ ΤΗΝ ΜΙΜΗΘΟΥΝ. ΤΑ ΑΠΟΤΕΛΕΣΜΑΤΑ ΤΟΥΣ ΕΙΝΑΙ ΓΝΩΣΤΑ. ΚΑΝΕΝΑΣ ΔΕΝ ΜΠΟΡΕΣΕ ΝΑ ΤΗ ΦΘΑΣΕΙ. ΣΗΜΕΡΑ Η AMCOR ΣΥΝΕΧΙΖΟΝΤΑΣ ΤΗΝ ΕΡΕΥΝΑ ΣΤΟΝ ΤΟΜΕΑ ΤΗΣ ΗΛΙΑΚΗΣ ΕΝΕΡΓΕΙΑΣ ΒΡΙΣΚΕΤΑΙ ΚΑΙ ΘΑ ΒΡΙΣΚΕΤΑΙ ΜΠΡΟΣΤΑ ΓΙΑΤΙ ΕΙΝΑΙ Η No 1 ΣΤΟΝ ΚΟΣΜΟ.
ΕΙΝΑΙ Η AMCOR

ΣΗΜΑΙΟΤΕΧΝΙΚΗ
"MY FRIEND"
ΚΩΣΤΑΣ ΤΡΟΥΛΛΗΣ
Σημαίες όλων των κρατών του κόσμου
Σήματα, λάβαρα, εμβλήματα εταιρειών - ομίλων - σωματείων
Ποδοσφαιρικές σημαίες, λάβαρα, μπρελόκ, καπέλα, κασκώλ, αναπτήρες και ενδυμασίες (μπλούζες, σορτσάκια, κάλτσες) όλων των ομάδων Α' Εθνικής (κατόπιν παραγγελίας και όλων των τοπικών ομάδων)
Αθλητικές φόρμες σε ποικιλία χρωμάτων, ποιοτήτων και μεγεθών
Διαθέτουμε σημαίες του 2004 και των Ολυμπιακών Αγώνων
Ακτή Σαχτούρη (έναντι Τελωνείου Ρόδου)
Τηλ. 33953. Τηλ.βιοτεχνίας 61321
X 2076- 31/12

Ματιές στα σπορ

«Θρυλομανία» πλήττει από σήμερα τη Ρόδο

✓ Λαμπρή υποδοχή θα επιφυλάξουν στις 7.30μ.μ. στους πρωταθλητές οι πολυάριθμοι οπαδοί τους

✓ Κατάσκοπος της Λίβερπουλ στο Εθνικό Στάδιο

Ξεσηκωμό έχει σημάνει στις τάξεις των πολυάριθμων οπαδών του Ολυμπιακού, στο νησί μας, η άφιξη σήμερα στις 7.30μ.μ. των «ερυθρολεύκων», οι οποίοι αύριο, Κυριακή, στις 5 το απόγευμα, θα αντιμετωπίσουν την ομάδα της Καλαμάτας, για την Εθνική Κατηγορία, υπό το βλέμμα του «κατασκόπου» της Λίβερπουλ Αλεκ Μίλλερ, ο οποίος έχει φέτος αναλάβει «εργολαβία» τα παιχνίδια του Θρύλου.

Και αν το περασμένο Σάββατο ο αγώνας του Παναθηναϊκού σκόρπισε πανικό και αποδιοργάνωσε τους νωχελικούς ρυθμούς της πόλης, τώρα το σκηνικό θα επανέλθει στο πολλαπλάσιο, αφού οι πρωταθλητές Ελλάδος έχουν σαφώς περισσότερους οπαδούς και φίλους στο νησί μας.

Ηδη έχουν προγραμματιστεί θερμές εκδηλώσεις λατρείας από τους οργανωμένους συνδέσμους του νησιού με υποδοχή στο αεροδρόμιο «Διαγόρας», πορεία στους κεντρικούς δρόμους της Ρόδου, ενώ αύριο το Εθνικό Στάδιο στην κυριολεξία αναμένεται να «βουλιάξει» από τις χιλιάδες των ερυθρολεύκων οπαδών. Ηδη η Τροχαία της Ρόδου έχει τεθεί σε «συναγερμό» και σήμερα αναμένεται να δώσει στη δημοσιότητα ανακοίνωση που θα αφορά τους περιορισμούς στην κίνηση των οχημάτων και τη ρύθμιση της κυκλοφορίας πριν και μετά το παιχνίδι.

Δεν θα προπονηθούν απόψε οι ερυθρόλευκοι

Η αποστολή του Ολυμπιακού, η οποία ως γνωστόν είναι αποδεκατισμένη από τραυματισμούς - ιδίως στην επιθετική γραμμή - αναχωρεί απ' την Αθήνα απόψε στις 6.50μ.μ. με πτήση της Ο.Α. και αναμένεται να «πατήσει» στο Παραδείσι, περίπου στις 7.30μ.μ. και αμέσως θα κατευθυνθεί προς το Grand Hotel όπου θα καταλύσει χωρίς όπως προαναφέραμε να προπονηθεί.

Η αποστολή του Ολυμπιακού

Γρίφος μοιάζει η ενδεκάδα των πρωταθλητών για το αυριανό παιχνίδι, αφού εκτός του εγχειρισμένου Λάμπρου Χούτου ο οποίος θα μείνει πάνω από τρεις μήνες εκτός αγωνιστικών χώρων (ρήξη χιαστών), τραυματίες είναι ακόμη οι Αλβες, Οφορίκουε και Γιαννακόπουλος, ο οποίος έχει πάθει διάστρεμμα.

Την αποστολή του Ολυμπιακού, που απαρτίζεται από είκοσι ποδοσφαιριστές αποτελούν οι εξής:

Ελευθερόπουλος, Γεωργίου, Ανατολάκης, Αμανατίδης, Πατσατζόγλου, Κόντης, Καραταΐδης, Γεωργάτος, Μαυρογενίδης, Ατζας, Πασσαλής, Πουρσανίδης, Ζε Ελίας, Λουτσιάνο, Τζιοβάνι, Ζέτεμπεργκ, Αλεξανδρής, Νινιάδης, Τζιωρτζόπουλος, Κωστούλας.

«Νοσοκομείο» η Καλαμάτα

Σε πολύ χειρότερη μοίρα βρίσκεται η ομάδα της Καλαμάτας η οποία θα παραταχθεί κόντρα στον Ολυμπιακό χωρίς έξι βασικούς ποδοσφαιριστές. Πρόκειται για τους Καλογιαννίδη, Καπετανόπουλο, Μπόατεγκ, Μπαχράμη, Σεντεμέντε και Γεωργέα οι οποίοι για διάφορους λόγους δεν θα μπορέσουν να προσφέρουν τις υπηρεσίες τους στο αυριανό παιχνίδι.

Ηδη, ο τεχνικός της ομάδας Βασίλης Γεωργόπουλος αναζητεί λύσεις για να αντιμετωπίσει την κατάσταση αφού το παιχνίδι είναι εξαιρετικά δύσκολο για την Καλαμάτα.

Πάντως, παρά τα αγωνιστικά προβλήματα, όλοι στην ομάδα αισιοδοξούν ότι αν δεν επαναληφθούν τα λάθη που έγιναν στο παιχνίδι με την Παναχαϊκή τότε μπορούν να αποσπάσουν κάποιο θετικό αποτέλεσμα απ' τους ερυθρόλευκους.

Να σημειώσουμε ότι η αποστολή της Καλαμάτας θα φθάσει σήμερα το πρωί στη Ρόδο, ενώ το απόγευμα εκτός απροόπτου θα προπονηθεί στο Εθνικό Στάδιο της πόλης μας.

Οι διαιτητές της αυριανής συνάντησης

Το αυριανό παιχνίδι κληρώθηκε να διευθύνει ο Φλώτσιος, του Συνδέσμου Βοιωτίας, με βοηθούς διαιτητές τους Γκρούτσκη (Κορίνθου) και Βλάχο (Θεσσαλονίκης). Τέταρτος διαιτητής κληρώθηκε ο Αθηναίος Σωμαρακάκης.



Η «Καζίνο Ρόδου ΑΕ» χορηγός του Μπαράκα έως το 2004



Ο Θανάσης Μπαράκας και ο διευθυντής της «Καζίνο Ρόδου ΑΕ» κ. Αϊντάν

Για πρώτη φορά στα αθλητικά και επιχειρηματικά χρονικά της Ελλάδας, μία εταιρία γίνεται επίσημος χορηγός ενός αθλητή και ενός αθλητικού συλλόγου, ατόμων με ειδικές ανάγκες. Μέχρι σήμερα, μόνο πειραματικά επιχείρησαν 2-3 μεγάλες πολυεθνικές εταιρίες να «σπονσάρουν» μεμονωμένους αθλητές με ειδικές ανάγκες και σε μεμονωμένους αγώνες, χωρίς ωστόσο να συνεχίσουν το «πείραμά» τους.

Η εταιρεία «Καζίνο Ρόδου Α.Ε.» άνοιξε το δρόμο των χορηγιών στον ελληνικό ειδικό αθλητισμό με την απόφασή της να γίνει επίσημος χορηγός του χρυσού Ολυμπιονίκη Θανάση Μπαράκα και του αθλητικού σωματείου ΑΜΕΑ «Δωδεκάνησος» για τέσσερα ολόκληρα χρόνια μέχρι την Παραολυμπιάδα του 2004 στην Αθήνα. Με αυτόν τον τρόπο η διοίκηση του Καζίνο Ρόδου θα δώσει την ευκαιρία στο Θανάση Μπαράκα και στους υπόλοιπους αθλητές του ΑΣ «Δωδεκάνησος» να προετοιμασθούν απρόσκοπτα γι αυτή τη μεγάλη αθλητική διοργάνωση όπως και για όσες αθλητικές συναντήσεις μεσολαβούν μέχρι τότε.

Συγκεκριμένα, θα καλυφθούν από το καζίνο Ρόδου όλα τα έξοδα της παραολυμπιακής προετοιμασίας του χρυσού Ολυμπιονίκη μας, αλλά και τα έξοδα της συμμετοχής του στα αθλητικά «meeting» και τις μεγάλες διοργανώσεις της Ελλάδας και του εξωτερικού. Παράλληλα θα αποκτηθεί ο απαιτούμενος εξοπλισμός για τις ανάγκες του Α.Σ. «Δωδεκάνησος» και θα δοθούν για πρώτη φορά ευκαιρίες και σε άλλα παιδιά εκτός του Θανάση να διεκδικήσουν διεθνείς διακρίσεις.

Η απόφαση για τη χορηγία αυτή ελήφθη ομόφωνα από το Δ.Σ. του Καζίνο Ρόδου, καθώς προκάλεσε συγκίνηση και θαυμασμό όχι μόνο στους διοικούντες αλλά και στους εργαζόμενους της επιχείρησης, που έχουν την ευκαιρία να γνωρίσουν από κοντά το Θανάση και τους συναθλητές του σε μια όμορφη εκδήλωση, που θα γίνει την ερχόμενη Δευτέρα 18.00-21.00 στο «Ρόδον Καφέ».

Η επίσημη παρουσίαση αυτής της χορηγίας μαζί με την υπογραφή των συμβολαίων θα γίνει πάντως στην Αθήνα, όπου και θα παραστούν κορυφαίοι πολιτικοί και αθλητικοί παράγοντες της χώρας μας.

«Κεκλεισμένων των θυρών» δύο αγωνιστικές ο ΠΑΟΚ

Κεκλεισμένων των θυρών θα δώσει τους αγώνες πρωταθλήματος με Ηρακλή και Εθνικό Αστέρα ο ΠΑΟΚ, μετά τη σχετική τιμωρία που του επέβαλε ο αθλητικός δικαστής. Η μία αγωνιστική αφορά στην ανακοίνωση που εξέδωσε η ΠΑΕ λίγο μετά το ντέρμπι με τον Ολυμπιακό και η άλλη για τα επεισόδια που συνέβησαν στο συγκεκριμένο παιχνίδι. Ακόμη, ο δικαστής επέβαλε πρόστιμο στην ΠΑΕ ΠΑΟΚ, ύψους 2 εκατομμυρίων δραχμών, ενώ στον Μπλάντεν Φορτούλα επιβλήθηκε απαγόρευση εισόδου στους αγωνιστικούς χώρους για 2,5 μήνες και πρόστιμο 500.000 δραχμών.

Τέλος, ο δικαστής απάλλαξε τον εκπρόσωπο της ΠΑΕ ΠΑΟΚ, Σπύρο Καλαφάτη.

Παράλληλα, ο αθλητικός δικαστής τιμώρησε την ΠΑΕ Καλαμάτα με έγγραφη επίπληξη και τον Δημήτρη Καπετανόπουλο με αποκλεισμό 28 ημερολογιακών ημερών (αγώνας με Παναχαϊκή).

Επιστολή του Θόδωρου Πάγκαλου για την ολυμπιακή προετοιμασία στο Αιγαίο



Πριν φύγει από το υπουργείο Πολιτισμού ο Θόδωρος Πάγκαλος έστειλε στον υπουργό Αιγαίου Νίκο Σηφουνάκη μια επιστολή, σχετική με το ρόλο των νησιών του Αιγαίου στην ολυμπιακή προετοιμασία.

Η επιστολή είναι αρκετά ενδιαφέρουσα και φυσικά, διαψεύδει όλους εκείνους τους ανενημέρωτους ότι ο Γιώργος Φλωρίδης ήθελε να κάνει την Κρήτη το μοναδικό αθλητικό κέντρο στην Ελλάδα για προετοιμασία ενόψει του 2004.

Η επιστολή, αναφέρει:

«Αγαπητέ Νίκο

Ευχαριστώ για την επιστολή σου σχετικά με το ρόλο των νησιών του Αιγαίου στην ολυμπιακή προετοιμασία. Δεν μπορώ παρά να συμφωνήσω ότι ο χώρος του Αιγαίου προσφέρεται για προπονητικά κέντρα για μια σειρά αθλημάτων, ναυταθλητικά και μη. Ηδη, το υπουργείο Πολιτισμού έχει καταρτίσει τον οδηγό των ολυμπιακών προπονητηρίων, οδηγός που θα διανεμηθεί στις ολυμπιακές αποστολές στο Σίδνεϊ. Στον οδηγό αυτό περιλαμβάνονται αθλητικές εγκαταστάσεις στα νησιά Χίος, Λέσβος, Σάμος, Ρόδος, Κως, Σύρος, εγκαταστάσεις που δηλούμενες ως ολυμπιακές έχουν το δυναμικό να επιλεγούν ως χώρος προπόνησης/προετοιμασίας των διεθνών αθλητικών αποστολών.

Επιπρόσθετα στα πλαίσια του προγράμματος «Ελλάδα 2004» έχει προβλεφθεί η κατασκευή αθλητικών προπονητηρίων σε όλους τους νομούς του Αιγαίου, μέσω των οποίων θα ενισχυθεί η συμμετοχή της περιφέρειας στην ολυμπιακή προετοιμασία. Επισυνάπτω προς ενημέρωσή σου τις σχετικές αναφορές για τους νομούς του Αιγαίου. Εκκρεμεί να εξετάσουμε τον ειδικό σχεδιασμό για νησιά με πληθυσμό κάτω των 4.000 κατοίκων, ώστε να λάβουμε υπόψη μας την ιδιαιτερότητά τους και το γεγονός ότι κάθε ένα από αυτά θα πρέπει να αντιμετωπίζεται με ειδικό τρόπο. Σε περίπτωση που επιθυμείς αναλυτικές πληροφορίες το θέμα χειρίζεται από πλευράς του ΥΠ.ΠΟ ο ειδικός γραμματέας για τους ΟΑ 2004 κ. Κ. Καρτάλης.

Τέλος, σε ό,τι αφορά στην πρότασή σου για την ονομασία νησίδας του Αιγαίου ως «Ολυμπιάδα» θα παρακαλούσα να μεταθέσουμε την πρωτοβουλία αυτή για μεταγενέστερο χρόνο.

Χρηματοδότηση αθλητικών σωματείων των νησιών μας

Με χρηματοδοτήσεις αθλητικών σωματείων και εθνικών γυμναστηρίων τριπλάσιες σε σχέση με το 1999 απαντά το υπουργείο Αιγαίου στην πρόκληση για ένα Αιγαίο που θα πρωταγωνιστήσει τόσο στην προετοιμασία για τους ολυμπιακούς αγώνες όσο και στη μετά τους αγώνες εποχή.

Αυξημένες κατά 230% είναι οι επιχορηγήσεις αθλητικών σωματείων της Δωδεκανήσου που υπηρετούν τον κλασικό αθλητισμό και το ναυταθλητισμό. Οι φετινές επιχορηγήσεις φθάνουν τα 23 εκ. δραχμές όταν οι αντίστοιχες περσινές ήταν μόλις 10,6 εκατομμύρια ενώ το 1998 ήταν 10 εκατομμύρια.

Οι επιχορηγήσεις αθλητικών χώρων και συγκεκριμένα εθνικών γυμναστηρίων και κολυμβητηρίων στο νομό Δωδεκανήσου αυξάνονται κατά 500% μια και οι επιχορηγήσεις των δύο τελευταίων χρόνων (δύο εκατομμύρια το 1998 και τέσσερα εκατομμύρια το 1999) φέτος φτάνουν στα 20 εκατομμύρια.

Εν τω μεταξύ προχθές Πέμπτη 30 Νοεμβρίου 2000 ο κ. Σηφουνάκης ανακοινώνοντας τις χρηματοδοτήσεις αθλητικών σωματείων και εθνικών γυμναστηρίων το 2000 ανακοίνωσε τα παρακάτω:

1. Ηδη το υπουργείο Αιγαίου έχει ενεργοποιηθεί στην επιτροπή επιλογής αθλητικών εγκαταστάσεων χερσαίων και θαλάσσιων αγωνισμάτων στο Αιγαίο. Στην επιτροπή του προγράμματος Ελλάδα 2004 που αποφασίζει την κατασκευή αθλητικών προπονητηρίων το υπουργείο Αιγαίου συμμετέχει δια του γενικού του γραμματέα κ. Γ. Μαχαιρίδη και συμβούλου του κ. Υπουργού. Ας σημειωθεί ότι μέσω της επιτροπής γίνεται πράξη η πρόταση του υπουργού Αιγαίου κ. Ν. Σηφουνάκη για λειτουργία του Αιγαίου και των νησιών του ως προπονητήριο θαλάσσιων αγωνισμάτων. Ηδη, στο επίσημο προπονητικό οδηγό της Οργανωτικής Επιτροπής του Αθήνα 2004 για την προετοιμασία ξένων εθνικών ολυμπιακών ομάδων περιλαμβάνονται νησιά του Αιγαίου. Μάλιστα, κυκλοφορεί από τον «Αθήνα 2004» ο προπονητικός οδηγός που αφορά τη Λέσβο, ενώ ακολουθεί η έκδοση οδηγών για άλλα νησιά. Τέλος, το υπουργείο Αιγαίου έχει υποβάλλει στα υπουργεία Πολιτισμού και Ανάπτυξης πρόταση για ένταξη του τουριστικού δυναμικού του Αιγαίου και συγκεκριμένα των πολυτελών ξενοδοχείων των νησιών σε μικρή απόσταση από την Αττική στο πρόγραμμα υλοποίησης των ολυμπιακών αγώνων του 2004.

2. Η δραστηριότητα όμως του υπουργείου Αιγαίου στην προσπάθεια στήριξης του αθλητισμού στα νησιά του Αιγαίου δεν περιορίζεται στην προετοιμασία των Αιγαιοπελαγιτών στους αγώνες του 2004.

- Μέσα στο 2000 διοργανώθηκαν οι αιγαιοπελαγίτικοι αγώνες κωπηλασίας στη Μύρινα της Λήμνου και έγινε προσπάθεια αναβάθμισης και εμπλουτισμού της.

- Το πρόγραμμα Αιγαίο - Θράκη - Κύπρος για την περίοδο 2000-2002 έγινε προσπάθεια να προβλέπει και δράσεις που αφορούν τον αθλητισμό. Διοργανώθηκαν αιγαιοπελαγίτικοι αγώνες κλασικού αθλητισμού στην Καλλονή της Λέσβου ενώ στα πλαίσιά τους εγκαινιάσθηκε το Εθνικό Στάδιο Καλλονής στην κατασκευή του οποίου ενεργά συμμετείχε και το υπουργείο Αιγαίου.

- Βραβεύτηκαν Ολυμπιονίκες που κατάγονται από το Αιγαίο όπως ο χρυσός Ολυμπιονίκης του Σίδνεϊ Κώστας Κεντέρης ενώ θα βραβευθεί άμεσα ο Ολυμπιονίκης της παραολυμπιάδας του Σίδνεϊ Θανάσης Μπαράκας σαν δείγμα αναγνώρισης και ενθάρρυνσης των τοπικών κοινωνιών να ασχοληθούν με τον αθλητισμό.

- Ενισχύθηκαν οι αγώνες κλασικού αθλητισμού τοπικών αθλητικών συλλόγων του Αιγαίου όπως τα «Διαγόρεια» της Ρόδου.

- Τέλος, σχεδιάστηκαν οι πρώτοι διεθνείς αιγαιοπελαγίτικοι ιστιοπλοϊκοί αγώνες ανοικτής θάλασσας.



Ο Γιάννης Μαχαιρίδης

Αναλυτικά οι επιχορηγήσεις αθλητικών χώρων στο Νομό Δωδεκανήσου είναι οι παρακάτω:

ΕΘΝΙΚΟ ΓΥΜΝΑΣΤΗΡΙΟ ΚΑΛΥΜΝΟΥ: (1998): 1.500.000, (1999): 1.000.000, (2000): 3.000.000

ΕΘΝΙΚΟ ΣΤΑΔΙΟ ΑΠΕΡΙΟΥ ΚΑΡΠΑΘΟΥ: (1998): 500.000, (1999): -, (2000): 2.000.000

ΕΘΝΙΚΟ ΚΛΕΙΣΤΟ ΓΥΜΝΑΣΤΗΡΙΟ ΡΟΔΟΥ: (1998): 1.000.000, (1999): - , (2000): 6.000.000

ΕΘΝΙΚΟ ΣΤΑΔΙΟ ΡΟΔΟΥ «ΔΙΑΓΟΡΑΣ» (1998): 1.000.000, (1999): 1.000.000, (2000): 6.000.000

ΕΘΝΙΚΟ ΑΘΛΗΤΙΚΟ ΚΕΝΤΡΟ ΚΑΡΑΚΟΝΕΡΟ ΡΟΔΟΥ: (2000) 2.000.000

ΕΘΝΙΚΟ ΑΘΛΗΤΙΚΟ ΚΕΝΤΡΟ ΚΑΣΟΥ: (2000): 2.000.000

ΔΗΜΟΤΙΚΟ ΣΤΑΔΙΟ ΚΩ: 1.000.000

ΣΥΝΟΛΟ: (1998): 4.000.000, (1999): 2.000.000, (2000): 20.000.000

Οι επιχορηγήσεις στο νομό Δωδ/σου

ΣΑΝ ΣΗΜΕΡΑ...

ΠΡΙΝ 1 ΧΡΟΝΟ: «Καμπάνα» έπεσε στον πρόεδρο του ΠΑΟ Διαγόρα Μιχάλη Μέντο. Η ΕΠΣΔ με απόφασή της τον τιμώρησε με απαγόρευση εισόδου στους αγωνιστικούς χώρους μέχρι τέλος της αγωνιστικής περιόδου και με 50.000 δρχ. πρόστιμο, για τις βαριές κουβέντες που είπε για τον ΣΔΠΔ, στο πρόσωπο του Παντελή Αργυρίου.

■ Η πρωταθλήτρια Γεωργία Κουμνάκη του ΠΑΟ Διαγόρα και ο Γιώργος Πομάσκι προπονητής τς Νίκης Ξανθού θα τιμηθούν μεταξύ άλλων στην ετήσια εκδήλωση που διοργανώνει ο Σύλλογος Φίλων Κλασικού Αθλητισμού.

■ Παρελθόν από την τεχνική ηγεσία του Κολοσσού αποτελεί ο Βασίλης Καλαποδάκης.Η αναπάντεχη ήττα από τη Λαμία στο κλειστό της πόλης μας έκανε τον κώουτς να πάρει την απόφαση να παραιτηθεί πριν ακόμα συμπληρωθεί ο πρώτος γύρος του πρωταθλήματος.

■ **ΠΡΙΝ 5 ΧΡΟΝΙΑ:** Πραγματοποιείται σήμερα για έκτη συνεχή χρονιά, ο λαϊκός αγώνας δρόμου «Ο γύρος της μεσαιωνικής πόλης '95» που διοργανώνει ο ΔΟΝΑ Ρόδου. Ο αγώνας δεν έχει συναγωνιστικό χαρακτήρα και σε αυτόν μπορούν να λάβουν μέρος μικροί και μεγάλοι με δική τους ιατρική ευθύνη.

■ Στην «καυτή » έδρα της Ολύμπια στη Λάρισα, αγωνίζεται σήμερα ο Κολοσσός για την 9η αγωνιστική του πρωταθλήματος μπάσκετ της Β' Εθνικής. Πανέτοιμοι να διεκδικήσουν τους δύο βαθμούς είναι οι: Ι. Βλογιαννίτης, Δ. Βλογιαννίτης, Τόλιας, Μπελάγιας, Θαλασσινός, Ρίζος, Λούβρος, Κοκορόγιαννης και Γκόνος.

■ **ΠΡΙΝ 10 ΧΡΟΝΙΑ:** Μια νίκη και μια ήττα ήταν ο απολογισμός των εκπροσώπων μας στο πρωτάθλημα μπάσκετ της Γ' Εθνικής κατηγορίας. Ειδικότερα ο Κολοσσός νίκησε στη Ρόδο 86-83 (ημίχρονο 47-42) τον Κύδωνα Χανίων, ενώ ο Δωριέας έχασε στη Χαλκίδα με 77-93 (ημίχρονο 40-48) από την ομώνυμη ομάδα.

■ Την πρώτη του φετινή νίκη στο πρωτάθλημα μπάσκετ της Γ' Εθνικής πέτυχε ο Διαγόρας. Στο γήπεδο του ΜΕΤΣ νίκησε με 3-0 σετ το Παγκράτι και συνέχισε την παράδοση που τον θέλει να κερδίζει την ομάδα αυτή εκτός έδρας.

■ **ΠΡΙΝ 30 ΧΡΟΝΙΑ:** Με ένα γκολ του Ταμπάκ στο 29, με απευθείας κτύπημα κόρνερ, ο Φοίβος νίκησε με 1-0 τον Διγενή Κοσκινού στην Κρεμαστή και προκρίθηκε στην επόμενη φάση του Κυπέλλου Δωδεκανήσου. Οι συνθέσεις των ομάδων: ΦΟΙΒΟΣ: Κιολέ, Ρίζος, Δράκος, Σταύρου, Ρίζος, Τιβριντίδης, Κουτσούκος, Πακάκης, Ψαράς, Ταμπάκ. ΔΙΓΕΝΗΣ: Χατζηπαυλής, Χατζημανώλης, Λυράς, Σφυρίου, Ηλιάδης, Μιχελαράκης, Κωνσταντίνου, Καρπαθάκης, Χατζηπέτρος, Κωνσταντίνου, Χατζηδημητρίου.

ΠΡΟΣΦΟΡΑ

Τοποθετήστε τώρα 4 αμορτισέρ στο αυτοκίνητό σας και πληρώστε μόνο τα 3 και αυτό μέχρι τα τέλη του χρόνου

Ετοιμοπαράδοτα για όλα τα μοντέλα και με ΕΓΓΥΣΗ ΔΥΟ ΕΤΩΝ!

Διάθεση των ανταλλακτικών όλων των αυτοκινήτων

ΔΕΚΤΗ ΚΑΡΤΑ VISA

AUTO - MOTO PARTS

(Υπευθ. Κων/νος Ιππ. Κωστάκης)
Κολοκοτρώνη 16 - ΡΟΔΟΣ
(έναντι αντιπροσωπείας PEUGEOT)
Τηλ. 77604 FAX 23080

X2047-30/11

ΠΡΑΚΤΟΡΕΙΟ ΛΑΧΕΙΑ ΠΡΟ-ΠΟ

ΛΟΤΤΟ

ΙΠΠΟΔΡΟΜΟΣ Πάμε ΣΤΟΙΧΗΜΑ

ΓΙΩΡΓΟΣ ΚΟΝΤΟΖΑΜΑΝΗΣ
ΜΕΓ. ΚΩΝ/ΝΟΥ 43 - ΤΗΛ. 20800 - ΡΟΔΟΣ

ΕΥΣΤΟΧΙΑ & ΕΜΠΙΣΤΟΣΥΝΗ - ΤΥΧΗ

X2086-31/12

Συμφωνεί ο δήμαρχος της Νότιας Ρόδου για το εργοστάσιο της ΔΕΗ

Απόλυτα σύμφωνος, με τις περιοχές που επελέγησαν για τη χωροθέτηση του νέου εργοστασίου της ΔΕΗ, εμφανίζεται ο δήμαρχος Νότιας Ρόδου κ. Φίλιππος Αντωναράς.

Μετά από επιτόπια επίσκεψη στις προτεινόμενες θέσεις «Εμπρός Κάμπος» και «Πλάκα Στένη» ο κ. Αντωναράς ήρε τις επιφυλάξεις του σε σχέση με την καταλληλότητά τους και δήλωσε σύμφωνος με την επιλογή.

Σημειώνεται ότι ο Δήμαρχος Νότιας Ρόδου, είχε εκφράσει έντονες επιφυλάξεις, κυρίως ως προς τη θέση «Πλάκα Στένη, λόγω γειτνίασης με το Πρασονήσι.

Σε ανακοίνωση που εξεδόθη χθες, αναφορικά με το θέμα από το Δήμαρχο Νότιας Ρόδου, αναφέρονται τα εξής:

«Μετά την πλήρη ενημέρωση που είχα για το θέμα της χωροθέτησης του νέου εργοστασίου της ΔΕΗ από τον πρόεδρο του δημοτικού συμβουλίου σε επίπεδο αποφάσεων του Δήμου και μετά από επιτόπια επίσκεψη στις προτεινόμενες θέσεις, δεν υπάρχει αντίρρηση από μέρους μου για τη χωροθέτηση του εργοστασίου στις συγκεκριμένες περιοχές που εκφράζουν οι αποφάσεις του δ.σ. με αριθμό 115/2000».

Δεν εορτάζει

– Ο κ. **Σάββας Γιαννίκης**, γεωπόνος, δεν θα δεχθεί επισκέψεις στη γιορτή του.

Ομιλία στη χθεσινή σύνοδο του ΠΑΣΟΚ

Σημίτης: Δεν θ' αφήσουμε τη ΝΔ να υποβαθμίσει τη δημοκρατία

ΑΠΟΦΑΣΙΣΤΙΚΗ Η ΕΠΟΜΕΝΗ ΔΕΚΑΕΤΙΑ



Ο Κ. Σημίτης κατά τη χθεσινή σύνοδο του ΠΑΣΟΚ

ΑΘΗΝΑ, 1 (ΑΠΕ).-

Το ΠΑΣΟΚ είναι η κύρια δύναμη αλλαγής της ελληνικής κοινωνίας και είναι ταυτισμένο με το μεγάλο στόχο του μετασχηματισμού της Ελλάδας σε μια κοινωνία ανθρωπιάς και αλληλεγγύης, σε μια κοινωνία ισότιμων ευκαιριών,τόνισε ο πρωθυπουργός Κ. Σημίτης στην ομιλία του με την οποία άνοιξαν οι εργασίες της 4ης συνόδου στον τομέα Οργανωτικού του ΠΑΣΟΚ.

Στη σύνοδο την οποία μετέχουν οργανωτικά στελέχη του ΠΑΣΟΚ απ' ολη την Ελλάδα και πραγματοποιείται στο κτίριο της ΕΛΕΞΠΟ στην οδό Κηφισίας,ο κ.Σημίτης προσδιόρισε οτι το ΠΑΣΟΚ "είναι ένα σοσιαλιστικό κίνημα που ποτέ δεν ταυτίστηκε με δογματικές αγγυλώσεις ή διαχειριστικές λογικές. Το ΠΑΣΟΚ είναι διαχρονικά φορέας αλλαγής, φορέας κοινωνικού μετασχηματισμού".

Ομως, πρόσθεσε ο κ.Σημίτης διατηρούμε τον κεντρικό ρόλο στην πολιτική ζωή της χώρας επειδή εκφράζουμε διαχρονικά και με συνέπεια τα συμφέροντα της μεγάλης πλειοψηφίας του ελληνικού λαού. Εχουμε την πολιτική ηγεμονία επειδή διατηρούμε την πολιτική πρωτοβουλία,είπε και σημείωσε ότι στην ιστορική μας διαδρομή επιτύχαμε πάντα να εκφράζουμε το καινούργιο. Το νεκροταφείο της ιστορίας είναι γεμάτο κόμματα που θεοποίησαν το παρελθόν για να χάσουν το παρόν και να αφανισθούν στο μέλλον,είπε.Το ΠΑΣΟΚ,σημείωσε,δεν ανήκει σ'αυτή την κατηγορία των κομμάτων. Ας αφήσουμε άλλους να διεκδικούν αυτό το ρόλο στην ελληνική πολιτική σκηνή είτε δεξιά μας είναι είτε αριστερά μας νομίζουν ότι βρίσκονται, συμπλήρωσε.

Αναφερόμενος στο μετά την ΟΝΕ όραμα,ο πρωθυπουργός τόνισε ότι η επόμενη δεκαετία είναι αποφασιστική για την πορεία της χώρας καθώς στη διάρκειά της θα προχωρήσουμε στη σύγκλιση με το κοινοτικό κεκτημένο. Θέλουμε, είπε, μια Ελλάδα πιο ανεπτυγμένη. Για το λόγο αυτό "η ολοκλήρωση των μεγάλων διαρθρωτικών αλλαγών στην οικονομία, η εξασφάλιση ενός υψηλού ρυθμού ανάπτυξης είναι προτεραιότητα αυτής της περιόδου. Και εμείς ξέρουμε να το επιτύχουμε."

Ο πρωθυπουργός επιτέθηκε με δριμύτητα κατά της ΝΔ με αφορμή τη διαπλοκολογία και κατηγόρησε το κόμμα της αξιωματικής αντιπολίτευσης για επιλεκτική χρήση της διαπλοκολογίας ανάλογα με τη σκοπιμότητα που κάθε φορά την υπαγορεύει.Ο κ. Σημίτης είπε ότι"η Ν.Δ. έχει ιδιαίτερη εμπειρία στο θέμα της διαπλοκής και της διαπλοκολογίας,είναι το κομμα του μεγάλου κεφαλαίου, το κόμμα των μεγάλων οικογενειών, των μεγάλων δεσμών με τα επιχειρηματικά κέντρα και είναι φυσικό να υπηρετεί τις δυνάμεις που γέννησαν και στηρίζουν τις ηγεσίες του. Η ΝΔ με τις επιλογές της υποβαθμίζει την ποιότητα της πολιτικής ζωής και το ουσιαστικό περιεχόμενο της πολιτικής αντιπαράθεσης. Εμείς ,το ΠΑΣΟΚ,δεν θα αφήσουμε τη Νέα Δημοκρατία να υποβαθμίσει τη δημοκρατία. Δεν θα την αφήσουμε να μετατρέψει τα δικά της εσωτερικά προβλήματα,τις δικές της εμπλοκές και εξαρτήσεις σε προβλήματα της πολιτικής ζωής της χώρας".

Ακόμη ο πρωθυπουργός ανέφερε ότι για μας στην Ελλάδα κεντρικό ζήτημα είναι η θωράκιση της δημοκρατίας απέναντι στα νέα κέντρα ισχύος, την οικονομική εξουσία και τη διαπλοκή της με τα ΜΜΕ. Η κυβέρνησή μας έχει λάβει καίρια θεσμικά μέτρα ωστε να κατοχυρώσει το δημόσιο συμφέρον και να θωρακίσει τη δημόσια ζωή, να ενισχύσει το δημοκρατικό έλεγχο σε κάθε εξωθεσμική μορφή εξουσίας, είπε.

Το τελευταίο «αντίο» στον Παντελή Σφηνιά

ΜΕΓΑΛΗ ΣΥΓΚΙΝΗΣΗ ΣΤΟΝ ΠΕΙΡΑΙΑ



Στιγμιότυπο από την κηδεία του Π. Σφηνιά

ΠΕΙΡΑΙΑΣ, 1 (ΑΠΕ).-

Με παρατεταμένα χειροκροτήματα, υποδέχθηκαν σήμερα στο λιμάνι του Πειραιά, τη σορό του αείμνηστου αντιπροέδρου της MFD, Παντελή Σφηνιά, 3000 περίπου υπάλληλοι, ναυτικοί, φίλοι του αλλά και παράγοντες της ναυτιλίας, οι οποίοι έχουν μείνει κατάπληκτοι από τον τρόπο που διάλεξε να θέσει τέρμα στη ζωή του ο άλλοτε ισχυρός, αλλά και "σκληρός" 62χρονος επιχειρηματίας της θάλασσας.

Ήταν 12:15 σήμερα όπου το ειδικό αυτοκίνητο που μετέφερε τη σορό του, βγήκε από το νεκροτομείο Πειραιά και κατευθύνθηκε στο λιμάνι του Πειραιά από την πύλη του Αγίου Διονυσίου, όπου από νωρίς είχε συγκεντρωθεί πλήθος κόσμου. Ανάμεσά του οι στενοί συνεργάτες του, Κ. Αγαπητός και Γιάννης Λεφάκης, που δεν ήταν σε θέση να συγκρατήσουν τα δάκρυά τους, οι γιοι του Νικόλας και Μηνάς, η γυναίκα του Γιούλη.

Το ΔΣ των Μινωϊκών με επικεφαλής τον πρόεδρο Κ. Κληρονόμο, αντιπροσωπεία της ΑΝΕΚ και δύο Κρητικοί βρακοφόροι στέκονταν δίπλα από το αυτοκίνητο.

Μόλις η σορός έφτασε μπροστά στην Ακτή Τσελέπη που ήταν δεμένα τα πλοία της MFD εκατοντάδες ναυτικοί μέλη των πληρωμάτων άρχισαν να ρίχνουν λουλούδια και να χειροκροτούν, ενώ η σορός του Παντελή Σφηνιά οδηγείτο στην τελευταία του κατοίκια υπό τους συνεχείς σφυριγμούς όλων των πλοίων στο λιμάνι του Πειραιά.

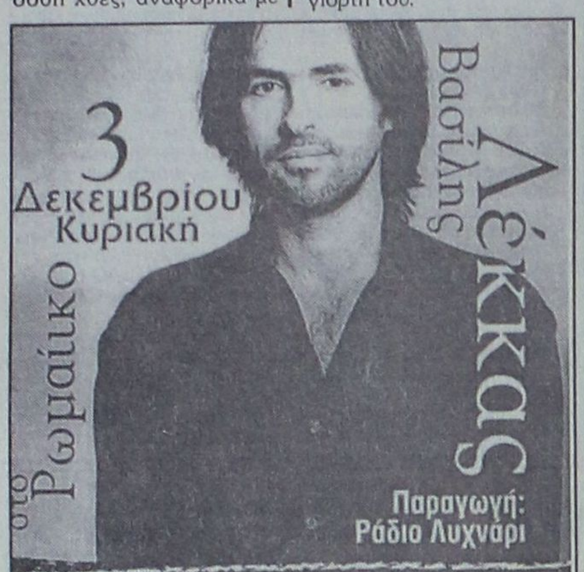

Χορηγοί: RB ΡΟΔΙΑΚΗ, ροδογαλ, Beer Academy Restaurant

INTERNATIONAL LIFE ΧΡΗΜΑΤΟΟΙΚΟΝΟΜΙΚΟΣ ΑΣΦΑΛΙΣΤΙΚΟΣ ΟΜΙΛΟΣ

Στήριξη: Κανάλι 4 - ΕΡΑ Νοτίου Αιγαίου Ρ/Σ Αρχάγγελος - Ρ/Σ International

ΤΗΛ. 22545 T35538-2/12

«ΤΖΙΒΑΕΡΙ»

ΕΝΑΡΞΗ ΣΑΒΒΑΤΟ 2 ΔΕΚΕΜΒΡΙΟΥ

με την αγαπημένη σας ΕΛΕΥΘΕΡΙΑ ΡΟΔΙΤΟΥ και τον ΝΙΚΗΤΑ ΣΕΪΤΗ

Στο μπουζούκι ο Βασίλης Λιβησιανός στο πιάνο η Δέσποινα και στο τουμπερλέκι ο Στέφανος

Η αίθουσα διατίθεται για γάμους, βαπτίσεις και άλλες εκδηλώσεις. Είναι χωρητικότητας 450 ατόμων.

ΠΙΚΑΝΤΙΚΗ ΚΟΥΖΙΝΑ με τον σεφ ΠΑΝΑΓΙΩΤΗ

Το «ΤΖΙΒΑΕΡΙ» θα λειτουργεί κάθε Πέμπτη, Παρασκευή, Σάββατο και Κυριακή με μουσική

Τηλ. 69481, 76484 15067-3/12

Αστρα

ΚΑΘΕ ΒΡΑΔΥ Η ΕΠΙΤΥΧΙΑ ΣΥΝΕΧΙΖΕΤΑΙ

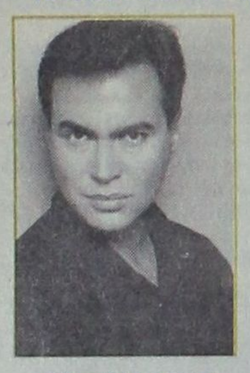

ΓΙΩΡΓΟΣ ΛΙΑΝΟΣ



ΑΘΗΝΑ ΜΑΥΡΟΜΑΤΗ

- ΣΠΥΡΟΣ ΤΖΗΛΙΟΣ
- ΜΑΡΘΑ ΡΕΝΤΑ
- ΜΑΡΙΑ ΣΤΕΦΑΝΑΚΗ
- ΑΝΤΩΝΗΣ ΡΟΔΙΤΗΣ
- ΕΒΙΤΑ

15066-3/12

Η πρόσβαση προς τα ΑΣΤΡΑ γίνεται από «Μπελβεντέρε» και από Φανερωμένη

Ρεζερβέ τηλ. 32090

ΤΟΥ ΣΩΤΗΡΗ ΤΟ ΚΟΥΤΟΥΚΙ

ΑΝΟΙΞΑΜΕ ΚΑΙ ΣΑΣ ΠΕΡΙΜΕΝΟΥΜΕ

στην ΠΥΛΩΝΑ κάθε ΣΑΒΒΑΤΟ για να περάσετε μαζί μας μια αξέχαστη βραδιά με πλούσιο ΖΩΝΤΑΝΟ καλλιτεχνικό πρόγραμμα και με πολλές εκπλήξεις στη μαγευτική αίθουσα του πρώην ξενοδοχείου ΠΥΛΩΝΑ απέναντι από την εκλησία του Αγ. Γεράσιμου.

Για κρατήσεις στα τηλέφωνα: 0944 342880, 0241 - 56231, 0244 - 31006

14963-2/12

Καλές Γιορτές με το Εορτοδάνειο της ΤΡΑΠΕΖΑΣ ΔΩΔΕΚΑΝΗΣΟΥ

- Με τελικό Επιτόκιο 11,9%
- Εως 2.000.000 δρχ, χωρίς αποδείξεις
- Με χρόνο εξόφλησης μέχρι 2 χρόνια
- Χωρίς έξοδα
- Διαθέσιμο την περίοδο των εορτών από 10-12-2000 έως 10-1-2001

Ελάτε σήμερα σε ένα από τα καταστηματά μας και... Καλές γιορτές!

ΣΥΝΕΤΑΙΡΙΣΤΙΚΗ ΤΡΑΠΕΖΑ ΔΩΔΕΚΑΝΗΣΟΥ η δική μας τράπεζα

ΡΟΔΟΣ: ΤΗΛ. (0241) 38600, ΦΑΞ 39700 ΚΩΣ: ΤΗΛ. (0242) 20280 ΚΑΛΥΜΝΟΣ: ΤΗΛ. (0243) 50901 ΛΑΪΣΤΟΙ Ρόδου: Τηλ. (0241) 24150 ΑΡΧΑΓΓΕΛΟΣ: ΤΗΛ. (0244) 29040-42 ΝΙΤΣΡΟΣ: ΤΗΛ. (0242) 48200-1

X-2099-2/12

ΕΥΧΑΡΙΣΤΗΡΙΟ

Προς τον κ. ΣΑΡΡΗ ΚΩΝ/ΝΟ, αξιότιμο δικηγόρο και άνθρωπο πάνω από όλα, ένα ευχαριστώ εκ μέρους μου, θα ήταν πολύ λίγο.

Κύριε Σαρρή, σας εκφράζω τις ευχαριστίες μου με απόλυτο σεβασμό.

Νίκος Καραγιάννης

X2102-2/12

Πρόσκληση

Το Τμήμα Μεσογειακών Σπουδών του Πανεπιστημίου Αιγαίου με τη συνεργασία και συνδρομή του Δήμου Ροδίων και του Διεθνούς Κέντρου Λογοτεχνών και Μεταφραστών Ρόδου, σας προσκαλεί όπως παρευρεθείτε στη διάλεξη του καθηγ. **Πάνου Λιγομενίδη**, ακαδημαϊκού με θέμα:

«Η πραγματικότητα του κόσμου μας: γέφυρα μεταξύ του φυσικού κόσμου και του νου»

στις 4 Δεκεμβρίου 2000, ημέρα Δευτέρα και ώρα 6 μ.μ. στην αίθουσα ΑΚΤΑΙΟΝ Ρόδου.

Η διάλεξη εντάσσεται στον Α' Κλεοβούλειο Κύκλο Πανεπιστημιακών διαλέξεων με τίτλο:

«Εν το Παν»

Σας εσωκλείουμε το πρόγραμμα του πρώτου κύκλου.

Μετά το πέρας της διάλεξης ακολουθεί συζήτηση με το κοινό και στη συνέχεια μουσική βραδιά και δεξίωση.

ΧΛ-3/12

Melody Palace



ΚΑΤΕΡΙΝΑ ΑΓΓΕΛΙΔΟΥ

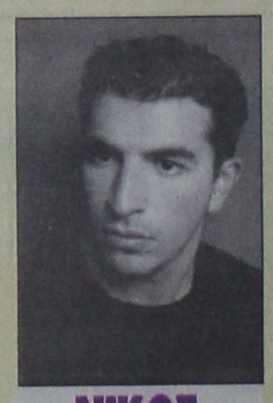

ΝΙΚΟΣ ΓΙΑΝΝΟΥ

☆ΣΤΑΘΗΣ☆

ΜΑΓΔΑ*ΤΑΝΙΑ*ΜΑΤΙΝΑ

και ο μοναδικός ΑΝΤΩΝΗΣ ΣΙΓΑΝΟΣ

Καλλιτεχνική επιμέλεια και διεύθυνση ορχήστρας ΝΙΚΟΣ ΚΑΡΑΝΙΚΟΛΑΣ

Στο όργανο και στο πιάνο ο ΝΙΚΟΣ
Στο μπάσο ο ΚΩΣΤΑΣ
Και στα ντραμς ο ΜΙΧΑΗΛΟΣ

Κάθε ΔΕΥΤΕΡΑ και ΤΡΙΤΗ κλειστά

Ρεζερβέ 94920

15062-2/12

MELODY CLUB

ΚΑΘΕ ΒΡΑΔΥ ΣΤΟ ΠΛΗΡΩΣ ΑΝΑΚΑΙΝΙΣΜΕΝΟ ΧΩΡΟ ΜΑΣ

Με τους

ΓΙΩΡΓΟ ΣΕΡΡΑΙΟ
ΑΝΝΑ ΧΑΤΖΗ
και
το πενταμελές μπαλέτο του
Γ. ΓΚΙΝΗ
Επίσης οι:
ΝΕΚΤΑΡΙΟΣ. ΛΙΤΣΑ, ΝΙΚΟΣ ΜΙΧΑΛΗΣ και ΑΓΓΕΛΙΚΗ

Ρεζερβέ 34343 15062-2/12

ΠΡΟΣΚΛΗΣΗ

Η ψυχαγωγία είναι μορφή «επένδυσης»
Εχετε «χρέος» να περνάτε καλά!
(εξ' άλλου το έχετε ανάγκη)
Από την Παρασκευή 1/12/2000 θα βρισκόμαστε στις επάλξεις,
για την εκπλήρωση των ψυχαγωγικών ΣΑΣ ορέξεων!
Σας περιμένουμε με χαρά
«Εβδομος Ουρανός»
by bay watch club

Αλεξ. Διάκου 65
(Ψαροπούλα) Τηλ.: 29525

2012-2/12

ΔΗΜΟΣ ΡΟΔΟΥ
ΠΟΛΙΤΙΣΤΙΚΟΣ ΟΡΓΑΝΙΣΜΟΣ
Η Παιδική Θεατρική Σκηνή του οργανισμού μας



παρουσιάζει
τη θεατρική παράσταση με το έργο του Ευγένιου Τριβιζά
«ΦΡΟΥΤΟΠΙΑ»



Παρασκευή 1, Σάββατο 2 και Κυριακή 3 Δεκεμβρίου 2000
Ωρα 7.30 μ.μ.
ΕΘΝΙΚΟ ΘΕΑΤΡΟ ΡΟΔΟΥ

ΧΛ-3/12

VASSO MIHALAREA SCHOOL of ENGLISH
ΚΕΝΤΡΟ ΞΕΝΩΝ ΓΛΩΣΣΩΝ - ΜΕΤΑΦΡΑΣΗΣ
VASSO MIHALAREA
35,ΔΑΜΑΣΚΗΝΟΥ ΡΟΔΟΣ 85100
ΤΗΛ. ΦΑΞ 0241-35249e-mail
vasso@rho.forthnet.gr

Το ΚΕΝΤΡΟ ΞΕΝΩΝ ΓΛΩΣΣΩΝ ΒΑΣΩ ΜΙΧΑΛΑΡΕΑ μεταφέρθηκε από την οδό ΔΑΜΑΣΚΗΝΟΥ 35, στην οδό ΜΥΣΤΡΑ (πρώην Μάρκου Μπότσαρη).

ΑΓΓΛΙΚΑ ΓΙΑ ΟΛΑ ΤΑ ΕΠΙΠΕΔΑ
ΑΠΟ BEGINNERS μέχρι PROFICIENCY
ΑΓΓΛΙΚΑ ΓΙΑ ΕΝΗΛΙΚΕΣ (FIRST CERTIFICATE-PROFICIENCY)
ΑΚΟΜΑ ΚΑΙ ΑΡΧΑΡΙΟΥΣ
ΜΕΤΑΦΡΑΣΕΙΣ-ΔΙΕΡΜΗΝΕΙΕΣ
Διατριβών, βιβλίων λογοτεχνικού και εξειδικευμένου περιεχομένου
ΜΕΤΑΦΡΑΣΕΙΣ ΟΛΩΝ ΤΩΝ ΔΙΚΑΙΟΛΟΓΗΤΙΚΩΝ ΓΙΑ ΒΡΕΤΑΝΙΚΑ ΠΑΝΕΠΙΣΤΗΜΙΑ ΚΑΘΩΣ ΚΑΙ ΕΚΚΑΘΑΡΙΣΤΙΚΩΝ ΕΦΟΡΙΑΣ
ΞΕΝΟΔΟΧΕΙΑΚΗ ΚΑΙ ΕΜΠΟΡΙΚΗ ΑΛΛΗΛΟΓΡΦΙΑ
I.E.L.T.S. (Πιστοποιητικό αγγλικής γλώσσας) για βρετανικά πανεπιστήμια

Διδάσκουν: **ΒΑΣΩ ΜΙΧΑΛΑΡΕΑ**
B.A. T.E.F.L. DIPLOMA IN TRANSLATION
ΒΙΡΓΙΝΙΑ ΜΙΧΑΛΑΡΕΑ
B.A. ΑΓΓΛΙΚΗ ΓΛΩΣΣΑ ΚΑΙ ΦΙΛΟΛΟΓΙΑ
ΔΙΠΛΩΜΑ ΜΕΤΑΦΡΑΣΗΣ
ΜΕΤΑΠΤΥΧΙΑΚΕΣ ΣΠΟΥΔΕΣ ΣΤΗ ΜΕΤΑΦΡΑΣΗ WESTMINSTER UNIVERSITY

X2040-2/12