ΕΤΟΣ ΙΔΡΥΣΕΩΣ: 1915
ΙΔΡΥΤΗΣ: ΕΜΜ. ΚΑΛΑΜΠΙΧΗΣ
ΔΙΕΥΘΥΝΤΗΣ: ΑΘ. ΜΑΡΑΣΙΩΤΗΣ
Τηλ. σύνταξης: 24610-75640
Τηλ. λογ/ρίου: 22210-75230
Fax: 22471-75641

Η ΡΟΔΙΑΚΗ

ΑΝΕΞΑΡΤΗΤΗ ΗΜΕΡΗΣΙΑ ΠΡΩΙΝΗ ΕΦΗΜΕΡΙΔΑ ΤΗΣ ΡΟΔΟΥ

ΣΕΛΙΔΕΣ 20

ΕΛΛΑΣ

ΣΑΒΒΑΤΟ
10 ΜΑΪΟΥ 1997
ΑΡΙΘΜΟΣ ΦΥΛΛΟΥ: 15.585
ΤΙΜΗ ΦΥΛΛΟΥ ΔΡΧ. 100

Η "Ροδιακή" τώρα και στο "Ιντερνέτ".
Μπορείτε να ενημερώνεστε καθημερινά στη διεύθυνση:
WWW.TRAVEL - GREECE. COM

Με απόφαση των Υπ. Αιγαίου και ΠΕΧΩΔΕ καθώς και του Περιφερειάρχη

Σε κλοιό ελεγκτών ο νομάρχης Δωδ/σου!

Στο επίκεντρο τα μεγάλα έργα που χρηματοδοτούνται από το Β' πακέτο Ντελόρ και για τα οποία λέγεται ότι είναι σε χαώδη κατάσταση

Σε κλοιό ελεγκτών θα βρεθεί από τη Δευτέρα ο νομάρχης Δωδεκανήσου κ. Γιάννης Παρασκευάς, σύμφωνα με έγκυρες δημοσιογραφικές πληροφορίες. Οι ελεγκτές έρχονται από τα Υπουργεία Αιγαίου και ΠΕΧΩΔΕ και αντικείμενο των ελέγχων τους θα είναι μεγάλα έργα που εκτελούνται με χρηματοδότηση από το Β' πακέτο Ντελόρ. Στη διαδικασία των ελέγχων βασικό λόγο έχει και η Περιφέρεια Νοτίου Αιγαίου.

Σύμφωνα με πληροφορίες οι έλεγχοι αποφασίσθηκαν πρωτίστως από το Υπουργείο Αιγαίου και την Περιφέρεια Νοτίου Αιγαίου, με τα οποία ο νομάρχης δεν έχει καθόλου καλές σχέσεις, όπως δεν έχει και με το ΥΠΕΧΩΔΕ.

- Οι έλεγχοι αφορούν στη δημοπράτηση και εκτέλεση έργων πέρα από τα εγκεκριμένα από την Περιφέρεια, δηλαδή χωρίς εγκεκριμένους προϋπολογισμούς, το σύστημα μελέτης και κατασκευής των έργων, την ποιότητά τους, τις υπερβάσεις τους, καθώς και τις πληρωμές τους.

Τις τελευταίες μέρες ο Περιφερειάρχης κ. Δημ. Καλουδιώτης που βρέθηκε στη Ρόδο εκ-

Συνέχεια στη σελ. 6

Για μη ασφάλιση εργαζομένων και περιορισμό της φοροδιαφυγής

Πιάνει δουλειά Υπηρεσία Δίωξης και στο ΙΚΑ Ρόδου!

Αποτελείται από 7 άτομα και ξεκινά την 1η Ιουνίου-Οι έλεγχοι δεν θα έχουν σχέση με όσους γίνονται μέχρι τώρα

«Καμικάζι» του ΙΚΑ, βρίσκονται από χθες σε ετοιμότητα, προκειμένου έτσι να ξεκινήσουν εκτενείς ελέγχους, όλες τις μέρες και τις ώρες, σε εκατοντάδες επιχειρήσεις του νησιού μας, για τις οποίες υπάρχουν πληροφορίες ότι δεν ακολουθούν την προβλεπόμενη διαδικασία, όσον αφορά τον τρόπο ασφάλισης των εργαζομένων που απασχολούν.

Πρόκειται για στελέχη του υποκαταστήματος του ΙΚΑ της Ρόδου, τα οποία ορίστηκαν για να στελεχώσουν το νέο αυτό τμήμα του ΙΚΑ, από τον ίδιο τον διευθυντή κ. Γιώργιο Ηλιόπουλο, μετά το «πράσινο φως» που έδωσε και η αρμόδια υπηρεσία του ΙΚΑ σε κεντρικό επίπεδο.

Ο αριθμός της ομάδας αυτής, που θα κινείται σε όλες τις περιοχές του νησιού μας, όλο το 24ωρο, **καθορίστηκε σε 7 άτομα**, τα οποία έχουν δοκιμαστεί από την υπηρεσία, σε παρόμοιους ελέγχους που έχουν πραγματοποιηθεί στις επιχειρήσεις του νησιού της Ρόδου, κατά την διάρκεια των τελευταίων ετών.

- Στόχος,σύμφωνα πάντα με τις σχετικές πληροφορίες, είναι ο εντοπισμός των επιχειρήσεων εκείνων, που απασχολούν εργαζόμενους χωρίς να τους ασφαλίζουν, όπως προβλέπεται από τον

Συνέχεια στη σελ. 6

ΟΙ ΗΘΙΚΟΙ ΑΥΤΟΥΡΓΟΙ ΤΟΥ ΘΑΝΑΤΟΥ ΤΟΥ

Οι καμικάζι εκτέλεσαν το Νικολιδάκη!

ΤΟΝ ΣΚΟΤΩΣΑΝ ΤΟ ΑΓΧΟΣ ΚΑΙ ΤΟ ΣΤΡΕΣ ΑΠΟ ΤΑ ΑΣΤΡΟΝΟΜΙΚΑ ΠΡΟΣΤΙΜΑ

Κηδεύτηκε χθες το απόγευμα ο Γιώργος Νικολιδάκης, που σε ηλικία 60 χρόνων υπέκυψε με βαριά κλονισμένη την υγεία του τα τελευταία χρόνια.

Πίσω από το θάνατο του Γιώργου Νικολιδάκη βρίσκονται τα κυκλώματα των καμικάζι της εφορίας που πριν από 15 περίπου χρόνια έδρασαν οργανωμένα στη Ρόδο, εξυπηρετώντας προσωπικά τους συμφέροντα.

- Την εποχή εκείνη 4 επιχειρηματίες της Ρόδου, μεταξύ των οποίων και ο Γ. Νικολιδάκης έπεσαν στα δίχτυα της αράχνης και πλήρωσαν με την επιβολή εξοντωτικών προστίμων, που έφθαναν σε πολλές δεκάδες εκατομμύρια δραχμών, ποσά αστρονομικά για τότε!

Τότε ο Γ. Νικολιδάκης διατηρούσε κατάστημα στην οδό Γρηγ. Λαμπράκη με παιχνίδια, αρώματα, καλλυντικά και άλλα. Οι καμικάζι της εφορίας επέβαλαν στον εκλιπόντα πρόστιμα 60.000.000 δρχ. που φυσικά αδυνατούσε να πληρώσει ακόμη κι αν πουλούσε ολόκληρο το κατάστημα.

- Ο Γ. Νικολιδάκης πλήρωσε διότι δεν δέχθηκε τη συναλλαγή -όπως την ίδια περίοδο έκαναν άλλοι- και άρχισε δικαστικό αγώνα για την εξαφάνιση των προστίμων, ή τουλάχιστον τη μείωσή του. Έφθασε ακόμη στο σημείο να οδηγηθεί και στη φυλακή, ύστερα από αγωγές του δημοσίου.

Τελικά δεν κατάφερε τίποτα

Συνέχεια στη σελ. 6

Θα συνεχισθούν τα έργα στο καρνάγιο

Θα συνεχιστεί μάλλον χωρίς προβλήματα η κατασκευή του νέου Καρνάγιου της Ρόδου, στην περιοχή της ΡΟΔΙΑ, που προς στιγμήν είχε μπλοκαριστεί λόγω αρχαιολογικών ευρημάτων στην ευρύτερη θαλάσσια περιοχή.

Η εξέλιξη αυτή φαίνεται ότι δρομολογείται ύστερα από την επίσκεψη που πραγματοποίησε χθες στην περιοχή του έργου, ο γενικός γραμματέας του Υπουργείου Πολιτισμού κ. Ευγ. Γιαννακόπουλος και ο γεωλόγος κ. Ηλ. Μαριολάκος. Η σχετική απόφαση θα ληφθεί από το κεντρικο Αρχαιολογικό Συμβούλιο (ΚΑΣ) στην προσεχή συνεδρίαση του, αλλά εκ των πραγμάτων η γνώμη του κ. γενικού θα έχει βαρύνουσα σημασία.

Για το θέμα ο κ. Γιαννακόπουλος είχε χθες συνεργασία με το γενικό γραμματέα του υπουργείου Αιγαίου κ. Γ. Μαχαιρίδη και με τον νομάρχη κ. Γ. Παρασκευά.

Και μια δεύτερη 1η σελίδα στη σελίδα 3!

ΚΙ ΑΛΛΟ ΠΕΡΙΣΤΑΤΙΚΟ ΑΠΟ ΤΟ ΜΑΡΜΑΡΙΣ

Ο τοκετός του Χασάν απέδωσε 20 αβγά με 200 γραμμ. ηρωΐνης!

ΣΥΝΕΧΙΖΟΝΤΑΝ Η ΠΑΡΑΚΟΛΟΥΘΗΣΗ ΣΤΟ ΝΟΣΟΚΟΜΕΙΟ ΜΗΠΩΣ ...ΓΕΝΝΗΣΕΙ ΚΙ ΑΛΛΑ!

Στο στομάχι και τα έντερά του έκρυβε το λευκό θάνατο συνολικού βάρους 200 γραμμαρίων ο 33χρονος Σουδανός πολιτικός πρόσφυγας SAMSON HASSAN που γεννήθηκε στη NUBA του Σουδάν και μένει στη Γερμανία όπου εργάζεται σαν σερβιτόρος.

Ο 33χρονος Σουδανός έπεσε θύμα της παρατηρητικότητας των ανδρών του Τμήματος Δίωξης Ναρκωτικών που ήταν προχθές στις 6.30 το απόγευμα στον εμπορικό λιμένα Ρόδου κατά τον κατάπλουν του τουρκικού υδροπτέρυγου που μετέφερε επιβάτες από τις απέναντι τουρκικές ακτές.

- Μόλις ο Σουδανός πάτησε το πόδι του στη προβλήτα έγινε αντιληπτός από τους αστυνομικούς οι οποίοι διαπίστωσαν ότι εκινείτο σαν φοβισμένος, ως εάν προσπαθούσε κάτι να κρύψει.

Η συμπεριφορά του και το μελαψό του χρώμα προκάλεσαν την προσοχή των αστυνομικών οι οποίοι ζήτησαν την συνεργασία των συναδέλφων τους της υπηρεσίας ελέγχου διαβατηρίων λιμένος Ρόδου.

Όταν ο Χασάν πήγε για έλεγχο του διαβατηρίου του που είχε εκδοθεί στη Γερμανία υποβλήθηκε σε σωματικό έλεγχο και έλεγχο των αποσκευών του αλλά δεν βρέθηκε τίποτα.

- Όμως οι αστυνομικοί ήταν σχεδόν βέβαιοι ότι κάτι

Συνέχεια στη σελ. 6

Εκδήλωση κατά ξενοφοβίας και ρατσιμού

Στα πλαίσια των εκδηλώσεων του Υπουργείου Δημοσίας Τάξεως για το Ευρωπαικό έτος (1997) κατά του ρατσισμού και της ξενοφοβίας η Αστυνομική Διεύθυνση Δωδεκανήσου διοργανώνει την άλλη Κυριακή 18 Μαΐου στις 10.30 το πρωί στο Δημοτικό Θέατρο Ρόδου ημερίδα με ομιλητές τους κ. Στέλιο Χιωτάκη καθηγητή κοινωνιολογίας Παιδαγωγικών Τμημάτων Πανεπιστημίου Αιγαίου, Αναστάσιο Ντάλια δικηγόρο Ρόδου ειδικό σε θέματα προσφύγων και Ναπολέοντα Βλάσση αστυνόμο Α' υποδιευθυντή της Υποδιεύθυνσης Ασφαλείας Ρόδου.

Από την κ. Φωτεινή Κωνσταντοπούλου

Άναψαν φωτιές και στη Ρόδο αρχεία της ιταλικής περιόδου

Για το Αυτοκέφαλο και το ρόλο του τότε Μητροπολίτη Αποστόλου Τρύφωνος

Η δραστηριότητα του μητροπολίτη Ρόδου Αποστόλου (Τρύφωνος) στην διάρκεια της ιταλικής κατοχής, ήταν το θέμα που βγήκε δυναμικά στο προσκήνιο, κατά την προχθεσινοβραδινή εκδήλωση στο Δημοτικό θέατρο όπου η κ. Φωτεινή Κωνσταντοπούλου, αναφέρθηκε στα περιεχόμενα του βιβλίου της "Δωδεκάνησος η μακρά πορεία προς την Ενσωμάτωση".

Το θέμα αναδείχθηκε στο προσκήνιο από κάποια αναφορά της κ. Κωνσταντοπούλου η οποία προκάλεσε αίσθηση στο ακροατήριο, αφού κάποιοι επιδοκίμασαν τα λέχθεντα και κάποιοι το αποδοκίμασαν

Άρχισε μάλιστα να διαμορφώνεται και κλίμα αντιπαράθεσης (αφού ως γνωστόν υπάρχουν διαφορετικές εκτιμήσεις για την δράση του τότε Μητροπολίτη) και χρειάστηκε η εσπευσμένη και δυναμική παρέμβαση του νομάρχη κ. Γιάννη Παρασκευά για να μη δοθεί συνέχεια.

- Συγκεκριμένα, σε κάποιο σημείο της ομιλίας της η κ. Κωνσταντοπούλου αναφέρθηκε στο Αυτοκέφαλο της Εκκλησίας που προωθούσαν οι Ιταλοί σε συνεργασία με τους Μητροπολίτες της Δωδεκανήσου, επεσημαίνοντας ότι για το θέμα αυτό, το Οικουμενικό Πατριαρχείο τιμώρησε μετά την Ενσωμάτωση τους ζώντες μητροπολίτες εξωθώντας τους σε παραίτηση (της Ρόδου και της Καλύμνου).

Η αναφορά αυτή, και αφού τελείωσε η ομιλία προκάλεσε την αντίδραση του καθηγητή κ. Γιάννη Γιάκρα, ο οποίος ζήτησε εξηγήσεις από πού προκύ-

Συνέχεια στη σελ. 6

Επίσκεψη του υπουργού υγείας

Διήμερη επίσκεψη στην Ρόδο, στο τέλος της προσεχώς εβδομάδας θα πραγματοποιήσει ο υφυπουργός Υγείας Πρόνοιας και Κοινωνικών Ασφαλίσεων Θ. Κοτσώνης.

Όπως έγινε γνωστό ο υφυπουργός θα έλθει στις 17 και 18 του μηνός και μεταξύ των άλλων θα έχει συνεργασία με παράγοντες του Δήμου Ρόδου, αναφορικά με θέματα κοινωνικής πολιτικής και άλλα ζητήματα που άπτονται των αρμοδιοτήτων του, όπως ασφαλιστικά ταμεία, νοσοκομεία κ.λπ.

Για προσλήψεις σε ΟΤΕ, ΕΚΑΒ και ΕΛΤΑ

Συνωστισμός εν όψει

Αιτήσεις από 16 Μαΐου έως 4 Ιουνίου

Συνωστισμός αναμένεται στη νομαρχία, από το τέλος της ερχόμενης εβδομάδας, αφού αναμένεται να σπεύσουν δεκάδες ενδιαφερόμενοι, για να καταθέσουν αιτήσεις αναφορικά με τις προσλήψεις που θα γίνουν στον ΟΤΕ, στα ΕΛΤΑ και στο νοσοκομείο.

Ήδη αρκετοί έχουν προσέλθει και έχουν επιδείξει ενδιαφέρον, χωρίς όμως να μπορούν να καταθέσουν αιτήσεις αφού δεν υπάρχει το "πράσινο φως" από το Ανώτατο Συμβούλιο Επιλογής Προσωπικού (ΑΣΕΠ).

Σύμφωνα με όσα έγιναν γνωστά, οι αιτήσεις θα γίνονται δεκτές (από τη νομαρχία και τα επάρχεια) στο χρονικό διάστημα από 16 Μαΐου έως 4 Ιουνίου, όπως καθόρισε το ΑΣΕΠ.

Ο κάθε ενδιαφερόμενος

Συνέχεια στη σελ.6

L'epoque
Στο PIANO BAR του Rodos Park
ΒΑΛΙΑ ΖΟΠΠΑ
Πιάνο και Τραγούδι
σε ρεπερτόριο Ποτ-πουρί
Ελληνικών και ξένων επιτυχιών
Κάθε Πέμπτη-Παρασκευή και Σάββατο απο τις 21.30
Rodos Park
RODOS PARK - Ρήγα Φεραίου 12- Τηλ. 77 140

ΣΗΜΕΡΑ ΜΑΖΙ ΜΕ ΤΗ ΡΟΔΙΑΚΗ
ΤΟ ΠΕΡΙΟΔΙΚΟ 85100
85-100

ΑΝΑΚΟΙΝΩΣΗ

ΕΚ ΤΗΣ ΛΕΣΧΗΣ ΛΑΪΟΝΣ ΡΟΔΟΥ

1. Από την ΛΕΣΧΗ LIONS ΡΟΔΟΥ, ανακοινώνεται ότι, την 10η Μαΐου 1997, ημέρα Σάββατο και ώρα 21.00 (9η βραδυνή) επί τη συμπληρώση 52 χρόνων από την υπογραφή της παραχωρήσεως της ΔΩΔΕΚΑΝΗΣΟΥ στην Μητέρα ΕΛΛΑΔΑ, θα λάβει χώρα συνεστίαση στο Ξενοδοχείο ΡΟΔΟΣ ΠΑΡΚ.
2. Κατ' αυτήν ο Αντιστράτηγος ε.α. κ. ΓΕΩΡΓΙΟΣ ΚΟΚΚΙΝΟΣ θα μας ενημερώσει-ομιλήσει σχετικά με το εν λόγω θέμα.
3. Τιμή δείπνου επτά (7.000) χιλιάδες δρχ. κατ' άτομο.
4. Δηλώσεις συμμετοχής για τα ΜΗ μέλη της ΛΕΣΧΗΣ, στο Ξενοδοχείο ΡΟΔΟΣ ΠΑΡΚ, τηλ. 24612.

ΕΚ ΤΗΣ ΛΕΣΧΗΣ LIONS ΡΟΔΟΥ

ΚΑΦΕΝΕΙΟ BLACK JACK

ΠΑΝΗΓΥΡΗ
"ΑΓΙΑΣ ΕΙΡΗΝΗΣ" ΛΑΧΑΝΙΑΣ
Το Σάββατο 10 Μαΐου γιορτάζουμε την πανήγυρη της Αγίας Ειρήνης Λαχανιάς στη θέση Πλάτανος.
Καλούμε όλους τους φίλους του χωριού μας να μας τιμήσουν με την παρουσία τους. Θα διασκεδάσετε σ΄ ένα οικογενειακό περιβάλλον και θα γλεντήσετε μέχρι πρωΐας στην Κοινότητα Λαχανιάς.

ΨΑΡΟΤΑΒΕΡΝΑ-ΧΑΣΑΠΟΤΑΒΕΡΝΑ
"ΒΑΓΙΟΣ"
στα Κολύμπια
(έναντι ξενοδ. ΔΟΥΝΑΒΗΣ- στο δρόμο των ευκαλύπτων)
Γνωστοποιούμε σε γνωστούς και φίλους ότι είμαστε ανοικτά καθημερινά μεσημέρι-βράδυ με τη γνωστή φιλοξενία μας την 20ετή και πλέον πείρα μας και τις λαϊκές μας τιμές.
Τηλέφωνο 56006.
Με εκτίμηση
"ΒΑΓΙΟΣ"

Restaurante Italiano
Latino
Πιστοί στην παράδοση της ιταλικής κουζίνας. Εραστές της φρεσκάδας, της ποιότητας...
...και απολαύστε απ' τα συνηθισμένα
Ιπποδάμου 11, Τηλ.: 24876 Παλιά Πόλη

ΚΛΙΜΑΤΙΣΜΟΣ
ΑΣΥΝΑΓΩΝΙΣΤΕΣ ΤΙΜΕΣ
9000 B.T.U. 190.000 δρχ.- 12.000 B.T.U. 220.000 δρχ.-16.000 B.T.U. 280.000 δρχ.
ΜΑΥΡΙΚΑΚΗΣ Α.Ε. Βασ. Ηρακλείου 32. Τηλ. 75167/96688

WARSTEINER BRAUEREI
ΜΠΥΡΑ ΒΑΡΣΤΑΪΝΕΡ
Η πρώτη μπύρα της Γερμανίας σε φιάλη, κουτί και βαρέλι
ΑΝΤΙΠΡΟΣΩΠΟΣ ΡΟΔΟΥ: Ι. ΠΕΡΙΔΗΣ
Για πληρωμή τοις μετρητοίς προσφορά με ειδικές τιμές.
Για κάθε πληροφορία τηλ. 27539, 20119, 85436, 34262

ΗΜΕΡΟΛΟΓΙΟ

Σάββατο 10 Μαΐου 1997

Σίμωνος αποστόλου του Ζηλωτού, Λαυρεντίου
Ανατολή ηλίου: 6.20'
Δύσις ηλίου: 8.24'
Σελήνη 4 ημ.

ΦΑΡΜΑΚΕΙΑ

Σήμερα διημερεύει το φαρμακείο του Ευσταθίου Ρ. επί της Στεφ. Καζούλη 22 και διανυκτερεύει του Πανταζή Β. επί της Αριστοτέλους 26 Π. Πόλη.

ΒΕΝΖΙΝΑΔΙΚΑ

Διανυκτερεύει το βενζινάδικο του κ. Τζωρτζή στον Άγιο Φραγκίσκο και το πρατήριο καυσίμων ΤΕΧΑCO Γκινάκης Αλέξανδρος περιοχή Κόβα.

ΛΑΪΚΕΣ ΑΓΟΡΕΣ

Τετάρτη: στην οδό Βύρωνος (πίσω από το Στάδιο).
Πέμπτη: στην οδό Διαγοριδών.
Παρασκευή: Στην οδό Θεο/νίκης στην Ανάληψη.

ΔΡΟΜΟΛΟΓΙΑ ΠΛΟΙΩΝ

Σήμερα αναχωρεί το "ΡΟΔΟΣ" στις 14.00 για Κω-Κάλυμνο-Λέρο-Πάτμο-Πειραιά.

ΑΕΡΟΠΟΡΙΚΑ ΔΡΟΜΟΛΟΓΙΑ

Θερινά δρομολόγια αεροπλάνων
ΟΛΥΜΠΙΑΚΗ ΑΕΡΟΠΟΡΙΑ

Για Αθήνα
- Καθημερινά στις 07.15, 11.00, 20.25, 21.50, 23.50
- Κάθε Τρίτη, και Πέμπτη 23.59 (η πτήση που έρχεται από Θεσσαλονίκη αναχωρεί στην συνέχεια για Αθήνα).

Για Θεσσαλονίκη
- Τρίτη και Πέμπτη 21.50

Για Ηράκλειο
Δευτέρα-Τετάρτη-Παρασκευή-Κυριακή στις 16.35

Για Κάρπαθο
- Δευτέρα, Τετάρτη, Παρασκευή, Κυριακή στις 10.30 και 12.40 αντίστοιχα.
- Τρίτη, Πέμπτη, Σάββατο στις 7.00 και 9.45.

Για Κάσο
- Τρίτη, Πέμπτη Σάββατο στις 7 το πρωί
- Και κάθε Δευτέρα, Τετάρτη και Παρασκευή στις 12.40.

Για Καστελλόριζο
- Τετάρτη, Παρασκευή και Κυριακή 8.10 το πρωί.

Για Κω
- Τετάρτη, Παρασκευή, Κυριακή στις 8.10 το πρωί
- Και κάθε Τρίτη και Σάββατο στις 11.55 το πρωί.

AIR GREECE
- Καθημερινά Ρόδο-Αθήνα 08.00
- Για Θεσσαλονίκη- Ηράκλειο μέσω Αθηνών 08.00

ΔΕΧΟΝΤΑΙ ΤΟ ΚΟΙΝΟ

Ο Νομάρχης δέχεται το κοινό κάθε Τρίτη και Πέμπτη από 11.00-13.00.
Ο Δήμαρχος Ρόδου δέχεται το κοινό κάθε Τετάρτη από τις 12.00-14.00.
Ο Αντιδήμαρχος κ. Σκανδαλίδης δέχεται το κοινό κάθε Τρίτη και Πέμπτη 1 με 2 μ.μ.

ΤΑΞΙ

ΡΑΔΙΟ ΤΑΞΙ: 64712-64790

ΧΡΗΣΙΜΑ ΤΗΛΕΦΩΝΑ

ΝΟΣΟΚΟΜΕΙΟ:	22222
ΠΥΡΟΣΒΕΣΤΙΚΗ:	23333
ΛΙΜΕΝΑΡΧΕΙΟ:	22220, 27695
ΒΛΑΒΕΣ Α.Ε.Η.:	125
ΒΛΑΒΕΣ Ο.Τ.Ε.:	121
ΑΜΕΣΗ ΔΡΑΣΗ:	100
ΒΛΑΒΕΣ ΥΔΡΕΥΣΗΣ:	22037
ΝΟΜΑΡΧΙΑ:	156
ΠΕΡ/ΚΗ Δ/ΝΣΗ	38174
ΔΗΜΟΣ:	46200
ΤΡΟΧΑΙΑ:	26480
ΠΛΗΡΟΦ. Ο.Τ.Ε.:	131
ΔΕΛΤΙΟ ΚΑΙΡΟΥ:	149
ΛΑΧΕΙΑ:	111
ΠΡΟΠΟ - ΛΟΤΤΟ:	111
ΡΟΔΑ:	27462
ΚΤΕΛ:	27706
Ο.Α.Ε.Δ.:	23265
Ι.ΚΑ.:	64912
ΤΑΞ.Υ.:	68701, 68702
ΟΛΥΜΠΙΑΚΗ:	24555
Δ.Α.Ν.Ε.:	77070
ΕΡΓΑΤ. ΚΕΝΤΡΟ:	24730
AIR GREECE	36095

ΤΑ ΚΑΘΗΜΕΡΙΝΑ

Γράφει ο Παράσχος Παρασός

...πολιτικά

"8 ΜΑΪΟΥ 1945 - Η ΙΣΤΟΡΙΑ ΜΙΛΗΣΕ"



Ο Παπάς κι ο Δάσκαλος υπήρξαν οι δυό ακρογωνιαίοι λίθοι που στήριξαν το οικοδόμημα του ελληνισμού στα χρόνια της δοκιμασίας και της σκλαβιάς.

Στα Δωδεκάνησα, ο παπάς κι ο δάσκαλος υπήρξαν το σύμβολο του ασυμβίβαστου αγώνα της λευτεριάς μας. Η αλύτρωτη αυτή γωνιά του ελληνισμού στάθηκε για ειδικές συγκυρίες άτυχη αφού υπήρξε το ταλευταίο κομμάτι της χώρας μας που γιόρτασε τη λευτεριά του.

Στους νικηφόρους, πράγματι, πολέμους στο Αιγαίο, στο '12 και '13, όταν το ναυτικό μας με το γενναίο μας μαχόμενο για τη λύτρωση όλων των σκλαβωμένων εδαφών της περιοχής αυτής, λευτέρωνε ένα ένα τα νησιά και τα ενέτασσε στον μητρικό κόλπο, μόνο τα Δωδεκάνησα, έμειναν έξω απ' αυτό το πανηγύρι της λευτεριάς, γιατί λίγους, μόλις, μήνες πριν την απελευθέρωση των νησών του Αιγαίου τα ιταλικά στρατεύματα τα είχαν καταλάβει από τους Τούρκους, για ν' αποκόψουν τον εφοδιασμό των τουρκικών στρατευμάτων στον πόλεμο κατά των Ιταλών για την κυριαρχία της Τριπολίτιδας και της Κυρηναϊκής του



Ο διάκονος Απόστολος Παπαϊωάννου

1911. Μια δεύτερη, πάλι, ευκαιρία γ' απειλευθερωθούν τα νησιά μας χάθηκε με τον νικηφόρο τερματισμό του Δεύτερου Παγκόσμιου Πολέμου, όταν βρέθηκαν υπό την κατοχή των συμμαχικών δυνάμεων (τών αγγλικών, συγκεκριμένα, που κάθε άλλο παρά την ένωση των με τη μάνα πατρίδα επιδιώκανε).'Ετσι. τα νησιά μας μόλις στις 31 Μαρτίου 1947, ύστερα, δηλαδή, από ένα ολόκληρο μήνα

αφοτού είχεν υπογραφεί η συνθήκη ειρήνης με την Ιταλία λευτερώνονται, πραγματικά καιπεριέρχονται ουστιασικά στην Ελλάδα με την παράδοσή τους από τα Βρετανικά στρατεύματα στον 'Ελληνα Στρατιωτικό Διοικητή Αντιναύαρχο Π. Ιωαννίδη.

Εδώ θεωρώ απαραίτητο να καταχωρήσω την προκήρυξη της Ελληνικής Στρατιωτικής Διοικήσεως εν Δωδεκανήσω για το χαρμόσυνο και ιστορικό αυτο γεγονός " Η 12η μεσημβρινή της 31ης Μαρτίου 1947 υπήρξεν η μεγάλη ώρα των πεπρωμένων της Δωδεκανήσου. Μετά καταθλιπτικήν δουλείαν εξ και ημίσεος συναπτών αιώνων, μετά ατελευτήτους εθνικάς περιπετείας και μετά ποταμούς όλους αίματος, θλίψεων και συμφορών, γλυκύς και φωτεινός ανέτειλεν ο ήλιος της περιποθήτου ελευθερίας την 12ην ώραν της 31 Μαρτίου 1947, ήτις είχεν ορισθή η επίσημος ημερομηνία εγκαταστάσεως των ελληνικών στρατιωτικών Αρχών εν Δωδεκανήσω και υψούτο η γαλανόλευκος φέρουσα το μέγα άγγελμα της ελευθερίας και τον χαιρετισμόν της Μητρός Ελλάδος προς το

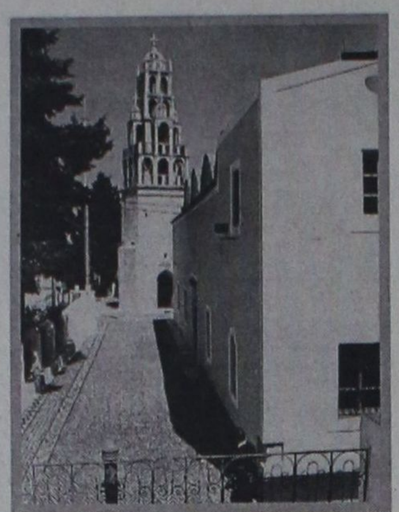

Ο Ιερός Ναός του Αγίου Ιωάννου στη Σύμη

πολυπαθές και ένδοξον τούτο τμήμα της. Από της στιγμής ταύτης εγκαινιαζεται η νέα περίοδος της εθνικής ζωής της Δωδεκανήσου ".

" Η περίοδος της ελληνικής στρατιωτικής διοικήσεως, όπως σημειώνει η Λένα Διβάνη στην εισαγωγή της στο βιβλίο " Δωδεκάνησος - Η μακριά πορεία προς την ενσωμάτωση" καρπός έρευνας κι επιστημονικής επιμέλειας της ίδιας και της Φωτεινής Κωνσταντοπούλου, απετέλεσε το τελευταίο και προπαρασκευαστικό στάδιο, πριν από την επίσημη προσάρτηση των νησιών στην Ελλάδα, η οποία πραγματοποιήθηκε με την επικύρωση της Συνθήκης Ειρήνης ",για να επικυρωθεί επίσημα στις 9 Γενάρη 1948 όταν δημοσιεύτηκε στην εφημερίδα της Κυβερνήσεως ο νόμος " περί προσαρτήσεως της Δωδεκανήσου εις την Ελλάδα με αναδρομική ισχύ από 28ης Οκτώβρη 1947".

Αν αυτά, όμως, υπήρξαν τα επίσημα ιστορικά γεγονότα που επεσφράγισαν αιώνες μόχθου και φανερής αλλά και κρυφής αντίστασης των Δωδεκανησίων, είναι πρέπον να θυμηθούμε και τ' άλλα, τα όχι λιγότερο σημαντικά, αυτά που, δυστυχώς, δεν περιλαμβάνονται στα επίσημα έγγραφα και πρωτόκολλα που είναι, όμως, οι προάγγελοι των γεγονότων αυτών που άλλαξαν τους επίσημους γεωγραφικούς χάρτες της υφηλίου και τα σύνορα των κρατών.

Η αντίσταση των Δωδεκανησίων υπήρξε καθολική. Η συλλογική τους ζωή πρέπει να χαρακτηρισθεί ως μια οργανωμένη αντίσταση κατά των καταχθόνιων σχεδίων του κατακτητή ν' αφελληνίσουν τον πληθυσμό των νησιών.

Κάποιες, όμως, προσωπικότητες, παρά το νεαρό της ηλικίας των, στην εποχή που μάχονταν κατά των κατακτητών βάζοντας σε κίνδυνο την προσωπική τους ελευθερία και, πολλές φορές, και την (δια τους τη ζωή, επικοινωνούσαν με το λαό, τον ενθάρρυναν, του ενέπνεαν εμπιστοσύνη και αυτοπεποίθηση και τον κραστούσαν σε συνεχή εθνική επαγρύπνηση.

Μια τέτοια προσωπικότητα υπήρξε και ο νεαρός, τότε, διάκονος Απόστολος Παπαϊωάννου(φέτος συμπληρώνονται 20 χρόνια από το θάνατό του [- 28 - 11 - 1977] και 60, ακριβώς, χρόνια από το ιστορικό του κήρυγμα του στη Σύμη, στις 10 - 4-1937) όταν, με πατριωτικό ενθουσιασμό, αψήφισε τη φασιστική τυραννία και δε δίστασε με το προαναφερόμενο κήρυγμά του στον ιερό ναό του Αγίου Ιωάννου στη Σύμη, ν' αψήφισει τους κατακτητές προκαλώντας τη μήνυ τους. 'Ηταν, τότε, 22, μόλις, χρονώ!(γεννήθηκε στα 1915). Μετά το κήρυγμα εκείνο ο Διευθυντής του κεντρικού Γραφείου Δημοσίας Ασφαλείας Γκρασσίνι υποβάλλει αναφορά στον διοικητή Ντε Βέκκι με ημερομηνία 13 Απριλίου 1937 στην οποίαν αναφέρει όλα όσα συνέβησαν στον ιερό ναό. Να θυμήσουμε πως τότε απαγορευόταν και να μιλούμε ελληνικά πόσο μάλλον, από από του άμβωνος ενός ιερού ναού να προτρέπουμε το εκκλησιαζόμενο ποίμνιο να μιλά τη γλώσσα των πατέρων μας, να τηρεί τις παραδόσεις της φυλής και να περιφρονεί τη φασιστική τυραννία.

Αυτές οι θαυμαστές και γενναίες πράξεις αντίστασης πρέπει να βλέπουν το φως τη δημοσιότητας γιατί είναι ιστορική ανάγκη να τις γνωρίζει ο λαός και να παραδειγματίζεται. Το έγγραφο στο οποίον αναφερόμαστε πιό πάνω έχει, σε πιστή μετάφραση, ως ακολούθως:

" Κεντρικό Γραφείο Δημόσιας Ασφαλείας - Αρφιθ. 2787/ 19 Πρωτ. Ρόδος 1η Απριλίου 1937 Φασιστικόν 'Ετος 15ον.

Θέμα : " Ορθόδοξος διάκονος Παπαϊωάννου Απόστολος (278)

Προς την Α.Ε. τον Κυβερνήτη των Ιταλικών Νήσων του Αιγαίου

Ρόδον

" Εκ καθήκοντος αναφέρω στην Υμ. Εξοχότητα ότι στις 10 τρέχοντος μηνός και ώρα 17.30' στο ναό του Αγίου Ιωάννου Σύμης, ύστερα από τη θρησκευτική ακολουθία, παρόντος του Μητροπολίτη, ανέβηκε στον άμβωνα ο κληρικός Πα-

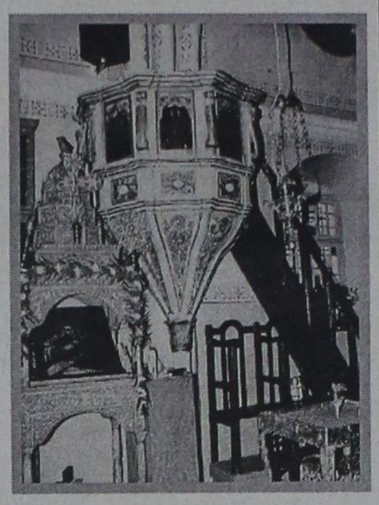

Ο άμβωνας του Ιερού Ναού Αγίου Ιωάννου στη Σύμη από όπου ο διάκονος, τότε, Απόστολος Παπαϊωάννου, προέτρεψε το Λαό να μιλά και να σκέφτεται Ελληνικά.

παϊωάννου για να κηρύξει. Ο νέος κληρικός άρχισε να ομιλεί για την πίστη του Βυζαντινού λαού κατά την εποχή των πρώτων αγώνων του ενάντια στις τουρκικές βαρβαρικές ορδές. Μίλησε, ύστερα, για την εμπιστοσύνη που πρέπει να έχουν οι άνθρωποι στο Θεό, επαναλαμβάνοντας, πολλές φορές, τη φραση: " Οφείλουμε να έχουμε πίστη στον Θεό και στους εαυτούς μας ". Σε μια στιγμή, αφού χαμήλωσε τον τόνο της φωνής του, είπε: "Λόγω της σημερινής καταστάσεως, δεν ημπορώ να επεκταθώ" . Και συνέχισε να ομιλεί αποκλειστικά με θέματα θρησκευτικού περιεχομένου. ' Υστερα από λίγο προσπάθησε να δικαιολογήσει την προηγούμενη φράση του, λέγοντας ότι " οι άνθρωποι, στις παρούσες κρίσιμες και αβέβαιες στιγμές, έχουν ανησυχίες και ανάγκες εξαιρετικές ".

Στο τέλος της ομιλίας του ο διάκονος ξαναπείρε τον βιαιο τόνο τη φωή του και αναφερόμενος στην οικογένεια και την αγωγή των παιδιών, είπε, σε τόνο διεγερτικό, την εξής φράση : " Και τώρα, γονείς, έχετε να επιτελέσετε το ωραιότερο και υψηλότερο καθήκον, να μεταδώσετε στα παιδιά σας τη χριστιανική θρησκεία και τη γλώσσα των προγόνων, με τις παραδόσεις τους και τις ένδοξες επετείους ".

Ο Μητροπολίτης παρακολούθησε το κήρυγμα απαθής.

Στην ακολουθία παρευρέθηκαν μερικοί πολιτικάντηδες του τόπου και αρκετές γυναίκες. Λίγοι από τους παρευρεθέντες θα αντελήφθησαν το νόημα του Διάκονου και απλώς εντυπωσιάσθησαν από τη ρητορική ορμή του κληρικού. Στη συνέχεια δεν ακούστηκε, πράγματι, σχόλιο ανάμεσα στον πληθυσμό".

(Αύριο η συνέχεια και το τέλος)

Ρόδος Σάββατο 10 Μάη 1997

«ΡΟΔΙΑΚΗ» ΑΠΟ ΤΟ 1915

ΦΛΑΣ ΣΤΟ ΠΑΡΕΛΘΟΝ

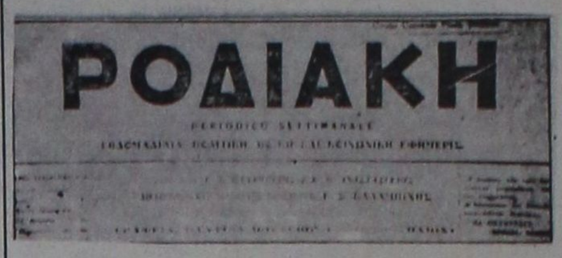

ΡΟΔΙΑΚΗ 4 ΙΟΥΛΙΟΥ 1920
Αριθμός φύλλου 257

ΑΝΟΙΚΤΗ ΕΠΙΣΤΟΛΗ

Αξιότιμε κ. Διευθυντή της Ροδιακής

Εκυκλοφόρησεν ενταύθα η είδησις ότι εν Νισύρω τη ιδιαιτέρα πατρίδι μου εσημειώθηκαν εσχάτως συχναί σεισμικαί δονήσεις, συνεπεία των οποίων τα θερμά νερά της νήσου ετραβήχθησαν.

Ένεκα τούτου πλείστοι εντεύθεν σκοπούντες να μεταβώσι προς θεραπείαν εις τα λουτρά αναβάλλουσι τα ταξίδια των. Εξ όσων έχω ασφαλώς πληροφοριών δύναμαι να σας διαβεβαιώσω ότι ουδεμία δόνησις εσημειώθη και συνεπώς πάντα τα διαδοθέντα είναι ανυπόστατα.

Εν Ρόδω τη 2 Ιουλίου 1920

Φ. Φιλίππου

ΕΝΟΙΚΙΑΖΕΤΑΙ

Ενοικιάζεται πύργος εν Τριάντα εις θέσιν ευάερον έναντι του παρεκκλησίου του Αγίου Νικολάου μετά του παρ' αυτώ κτήματος περιέχοντος ελαίας, συκάς και μικράν άμπελον.

Πληροφορίας εις τα γραφεία της "Ροδιακής".

ΠΝΕΥΜΑΤΙΚΟΝ ΔΙΚΑΣΤΗΡΙΟΝ ΕΝ ΣΥΜΗ της Επαρχίας Ρόδου

Καλείται ο Νικήτας Σωτ. Καστρουνής Χριστιανός Ορθόδοξος τέως κάτοικος Σύμης νυν δε αγνώστου διαμονής, όπως τη πρώτη Τετάρτη και ώρα 10 π.μ. μετά παρέλευσιν 31 ημερών από της πρώτης δημοσιεύσεως της παρούσης κλήσεως, παρουσιασθή αυτοπροσώπως η δια νομίμου αντιπροσώπου του ενώπιον του εν Σύμη εδρεύοντος Πνευματικού Δικαστηρίου ως εναγόμενος υπό της συζύγου αυτού Μαρίας το γένος Νικ. Λιβανού επί διαζεύξει.

Εν εναντία περιπτώσει η κατ' αυτού αγωγή εκδικασθήσεται ερήμην αυτού.

Η παρούσα κλήσις δημοσιευθήσεται τρεις κατά συνέχειαν αριθμούς εν τη εν Ρόδω εκδιδομένη ελληνική εφημερίδι Ροδιακή.

Εν Σύμη τη 23 Ιουνίου 1920

Ο προεδρεύων Οικον. ΠαπαΜιχ. Μαζωνάκης
Ο γραμματέας ΠαπάΑγάπιος πρωτοπρεσβύτερος.

(Σ.Σ. Η Ροδιακή εκδιδόταν τότε υπό καθεστώς ιταλικής λογοκρισίας. Διατηρείται επίσης η γλώσσα και τα τοπωνύμια που υπάρχαν στις αρχές του αιώνα).

ΠΕΡΣΙΔΕΣ αντιηλιακές
κάθετες ή οριζόντιες μεταλλικές–
υφασμάτινες–πλαστικές–
ξύλινες για πόρτες–παράθυρα–βιτρίνες κ.ά.
ΠΩΛΗΣΗ ΧΟΝΔΡΙΚΗ



- Κουρτινόξυλα
- Κουρτινόβεργες
- Κορνίζες
- Αφίσσες
- Αξεσουάρ τζακιών
- Πόρτες πτυσσόμενες
- Κουρτίνες μπάνιου
- Γραμματοκιβώτια
- Φαρμακεία
- Μοκέτες

ΒΙΟΤΕΧΝΙΑ - ΕΙΣΑΓΩΓΕΣ - ΑΝΤΙΠΡΟΣΩΠΕΙΕΣ - ΕΜΠΟΡΙΑ
Σ. ΑΤΣΑΣ & ΣΙΑ Ε.Ε
Εμπορικό Κέντρο ΜΗΔΕΙΑ 78–80
Τηλ. 63602 – 66339 FAX: 63602

ΕΠΙΤΟΚΙΑ
ΟΜΟΛΟΓΩΝ – ΕΝΤΟΚΩΝ ΓΡΑΜΜΑΤΙΩΝ

3μηνο	Διαπραγματεύσιμο
6μηνο	Διαπραγματεύσιμο
1 έτους	Διαπραγματεύσιμο
7 έτη	Διαπραγματεύσιμο

ΑΜΟΙΒΑΙΑ ΔΙΑΘΕΣΙΜΩΝ

	από 10 έως 20.000.000	από 20 έως 50.000.000	άνω των 50.000.000
1 εβδομ.	---	9,2%*	Δ
2 εβδομ.	9,2%*	9,3%*	Δ
3 εβδομ.	9,2%*	9,3%*	Δ
1 μηνός	9,2%*	9,3%*	Δ
2 μηνών	Δ	Δ	Δ
3 μηνών	Δ	Δ	Δ
4 μηνών	Δ	Δ	Δ
5 μηνών	Δ	Δ	Δ
6 μηνών	Δ	Δ	Δ
9 μηνών	Δ	Δ	Δ
1 έτους	Δ	Δ	Δ

Δ = Διαπραγματεύσιμο * = Καθαρό επιτόκιο

ΣΥΝΑΛΛΑΓΜΑΤΟΣ

1 εβδομ.	Διαπραγματεύσιμο
2 εβδομ.	Διαπραγματεύσιμο
3 εβδομ.	Διαπραγματεύσιμο
1 μηνός	Διαπραγματεύσιμο
2 μηνών	Διαπραγματεύσιμο
3 μηνών	Διαπραγματεύσιμο
4 μηνών	Διαπραγματεύσιμο
5 μηνών	Διαπραγματεύσιμο
6 μηνών	Διαπραγματεύσιμο
9 μηνών	Διαπραγματεύσιμο
1 έτους	Διαπραγματεύσιμο

ΕΞΑΣΦΑΛΙΣΤΕ ΤΑ ΕΛΚΥΣΤΙΚΟΤΕΡΑ ΕΠΙΤΟΚΙΑ ΤΗΣ ΑΓΟΡΑΣ

ΕΠΕΝΔΥΤΙΚΗ Α.Ε.

ΕΠΕΝΔΥΤΙΚΗ ΧΡΗΜΑΤΟΟΙΚΟΝΟΜΙΚΕΣ ΥΠΗΡΕΣΙΕΣ
ΕΔΡΑ: ΔΩΔΕΚΑΝΗΣΙΩΝ 4, ΠΛ. ΚΥΠΡΟΥ ΡΟΔΟΣ ΤΗΛ.: 39730-31-
email:epend@rho.forthnet.gr - ΥΠΟΚ/ΜΑ ΑΘΗΝΩΝ: ΑΝΤΗΝΩΡΟΣ & ΙΟΦΩΝΤΟΣ 16, Τ.Κ. 16121 ΑΘΗΝΑ - ΤΗΛ. 7295306, 7295307, ΓΡΑΜΜΗ ISDN: 7290326 - email: epend@ath.forthnet.gr

ΑΔΑΤΤΟ

ΜΟΝΑΔΙΚΗ ΛΥΣΗ ΓΙΑ ΞΕΝΟΔΟΧΕΙΑ
ΞΑΠΛΩΣΤΡΑ ΚΡΗΤΗ *Τιμή 8500 δρχ. +ΦΠΑ*



Production

ΕΤΑΙΡΕΙΑ **ΓΡΑΜΜΗ**-Καναδά 34-τηλ. 27328-37847

ΤΑ ΠΡΩΤΟΣΕΛΙΔΑ ΤΩΝ ΑΘΗΝΑΪΚΩΝ ΕΦΗΜΕΡΙΔΩΝ

Οι ελληνοτουρκικές σχέσεις, οι συνομιλίες που έχει στην Αθήνα ο Ζάκ Σαντέρ, οι εξαγγελίες του υπουργείου Παιδείας για τους αποφοίτους των ΙΕΚ και τα αρχεία Καραμανλή ήταν τα βασικά θέματα της ειδησεογραφίας του χθεσινού τύπου.

ΑΔΕΣΜΕΥΤΟΣ ΤΥΠΟΣ
"Ελλάς χωρίς...ΕΛ-ΑΣ.Για πρώτη φορά απεργούν και οι αστυνομικοί!"

ΑΠΟΓΕΥΜΑΤΙΝΗ
"Διορισμός μετά ...θάνατον! Θαυμάστε το ελληνικό κοινωνικό κράτος".

ΑΘΗΝΑΪΚΗ
"3 Δικαστίνες στο εδώλιο.Πρόεδρος ΑΠ: αλίμονο σ'όποιον έπεφτε στα χέρια σας"

Η ΑΥΓΗ
"Στόπ στη διαφάνεια με απόφαση υπουργικού συμβουλίου.Ελευθέρας για τα διαπλεκόμενα".

ΑΥΡΙΑΝΗ
"Πράκτορας των Ρώσων ο Βλαχούτσικος".

ΕΘΝΟΣ
"Διορισμοί στο δημόσιο".

ΕΛΕΥΘΕΡΗ ΩΡΑ
"Ο Μπάρμπας τα έκανε ...μπαρμπούτσαλα στη ΝΔ.Δύσκολες ώρες για τον Κωστάκη Καραμανλή".

ΕΛΕΥΘΕΡΟΣ
"Σουβλίζουν τον Σημίτη.Ενώ η ηγετική ομάδα και τα "εξαπτέρυγα" εξωθούν τον Αρσένη σε παραίτηση".

ΕΛΕΥΘΕΡΟΣ ΤΥΠΟΣ
"Αμπέλι του Πάγκαλου το υπουργείο Εξωτερικών".

ΕΛΕΥΘΕΡΟΤΥΠΙΑ
"Μάκη,θα κλείσουμε.Τελεσίγραφο πρυτάνεων στον Αρσένη".

ΕΞΟΥΣΙΑ
"Ελληνική η μεγαλύτερη τράπεζα των Σκοπίων".

Η ΕΣΤΙΑ
"Δυσφορίαν προκαλεί η αλλαγή αμυντικών σχεδίων εις Ελλάδα και Κύπρον"

Η ΚΑΘΗΜΕΡΙΝΗ
"Νέο πακέτο (Σαντέρ) 6 τρις δίδεται στην Ελλάδα για έργα υποδομής κατά την 6ετία 2000-2005"

Ο ΛΟΓΟΣ
"Προσλήψεις 1.500 επιπλέον δασκάλων".

ΤΑ ΝΕΑ
"Ανοίγουν οι πόρτες για τα ΤΕΙ στους απόφοιτους των ΙΕΚ".

ΝΙΚΗ
"Στα ΤΕΙ μέσω των ΙΕΚ.Νέο παράθυρο Αρσένη για την Τριτοβάθμια.".

ΡΙΖΟΣΠΑΣΤΗΣ
"Διώχνουν απο τα πλοία τους Ελληνες ναυτεργάτες".

ΕΠΙΓΡΑΦΕΣ PERICLIS
ΔΙΑΦΗΜΙΣΤΙΚΑ ΜΕΣΑ ΠΡΟΒΟΛΗΣ
ΤΙΜΟΚΑΤΑΛΟΓΟΙ
ΦΩΤΕΙΝΑ ΜΕΝΟΥ
ΣΤΑΝΤ
ΔΙΑΦΗΜΙΣΤΙΚΑ
ΦΩΤΟΓΡΑΦΕΙΕΣ
ΔΙΑΦΑΝΕΙΕΣ
Κ.Τ.Λ.
☎78485

Η ΡΟΔΙΑΚΗ
Ημερήσια Εφημερίδα της Ρόδου
Έτος Ιδρύσεως 1915
ΙΔΙΟΚΤΗΣΙΑ - ΕΚΔΟΣΗ
ΑΦΟΙ Σ. ΤΣΟΠΑΝΑΚΗ
Η. ΚΩΤΙΑΔΗΣ Ο.Ε.
ΕΚΔΟΤΗΣ
Γεώργ. Τσοπανάκης
ΔΙΕΥΘΥΝΤΗΣ
Αθ. Μαρασιώτης
ΣΥΝΤΑΞΗ
Σπύρος Παγκάς, Γρηγόρης Πελλός
Λουκάς Μαστής, Μιχάλης Μαστής
ΑΘΛΗΤΙΚΑ
Μανόλης Μπάτης, Νικήτας Κουσκούσης
ΠΟΛΙΤΙΣΤΙΚΑ
Παράσχος Παρασός
ΜΟΝΙΜΟΣ ΣΥΝΕΡΓΑΤΗΣ
Γιώργος Βούης
ΓΡΑΦΕΙΑ ΣΥΝΤΑΞΗΣ
Μάρκου Μαλλιαράκη 11
Τηλ. 24610 - 30865 - 75640
Fax (0241) 75641
ΛΟΓΙΣΤΗΡΙΟ - ΔΙΑΦΗΜΙΣΕΙΣ
Νέα Αγορά 53
Τηλ. 22210 - 75230
Fax (0241) 22471

Η ΡΟΔΙΑΚΗ

ΑΝΕΞΑΡΤΗΤΗ ΗΜΕΡΗΣΙΑ ΠΡΩΙΝΗ ΕΦΗΜΕΡΙΔΑ ΤΗΣ ΡΟΔΟΥ

ΣΕΛΙΔΑ 3

Δεν έχει επαφή με την πραγματικότητα!

Εννοεί να παριστάνει το ...βασιλέα!

Νέα ατυχής απόπειρα για απάντηση στον κ. Κων. Καραμανλή

ΑΘΗΝΑ, 9.-Ο έκπτωτος μονάρχης Κωνσταντίνος σε χθεσινή του γραπτή ανακοίνωση - απάντηση στα όσα του καταλογίζει ο Κωνσταντίνος Καραμανλής ,επιχειρεί ουσιαστικά πολιτική παρέμβαση και αναφέρει ότι "καθ'όσον αφορά τας πολιτειακάς αντιλήψεις του πρώην Προέδρου της Δημοκρατίας Κ. Καραμανλή και του πρωην Βασιλέως των Ελλήνων Κωνσταντίνου σημασιαν έχει τί επιθυμεί και αποφασίζει διαχρονικώς ,ο μόνο κυρίαρχος Ελληνικός λαός".

Υπενθυμίζεται ότι στη δήλωση - απάντηση του στους ισχυρισμούς του τέως βασιλέως,ο Κωνσταντίνος Καραμανλής είχε τονίσει:

"Θα αρκεστώ μόνο να συστήσω σε όσους διάκεινται ακόμη συμπαθώς προς το θεσμό της μοναρχίας να συνειδητοποιήσουν επιτέλους ότι το πολιτειακό για την Ελλάδα ελύθη οριστικώς".

Ο Κωνσταντίνος με τη νεώτερη γραπτή του ανακοίνωση (επί της οποίας αναγράφεται "Από το Γραφείο Τύπου του Βασιλέως Κωνσταντίνου ανεκοινώθησαν τα εξής")επανέρχεται στο ζήτημα που ανέκυψε,μετά τις αποκαλύψεις του "Αρχείου Κ.Καραμανλή" ότι προετοίμαζε πραξικόπημα το 1975 και επικαλούμενος τον γνωστό Αμερικανό δημοσιογράφο (σ.σ. και στενό φίλο της τότε βασιλικής οικογενείας της Ελλάδος) Σάυρους Σουλτζμπέργκερ ισχυρίζεται ότι ο Κ. Καραμανλής ήθελε την 'Ανοιξη του 1967 να γίνει πραξικόπημα στην Ελλάδα.

Συνέχεια στη σελ. 15

Ρηξικέλευθο δόγμα του γ.γ. του ΕΟΤ κ. Σκουλά για τον τουρισμό

Εσείς παράγετε, εμείς πουλάμε!..

Μια από τα ίδια και η χθεσινή σύσκεψη με μόνη διαφορά κάποια καινούργια... οράματα και νέες κενολογίες

Σε αοριστολογίες και κοινότυπες επαναλήψεις αναλώθηκε, ως επί το πλείστον, η χθεσινή σύσκεψη στη Νομαρχία, παρουσία του Γ.Γ. του ΕΟΤ κ. Σκουλά καθώς και του Γ.Γ. του Υπουργείου Πολιτισμού, κ. Γιαννακόπουλου, με προκαθορισμένα θέματα το γήπεδο του γκολφ και τον χειμερινό τουρισμό. Ο κ. Σκουλάς ήταν κατηγορηματικός εξαρχής λέγοντας ότι η κεντρική εξουσία αδυνατεί να αναλάβει την αναπτυξιακή πολιτική στον τουρισμό και ο ρόλος του ΕΟΤ είναι συντονιστικός-επιτελικός, καταλήγοντας στο ότι «Εσείς παράγετε, εμείς πουλάμε».

Όσον αφορά στο θέμα του γκολφ, ο Νομάρχης κ. Παρασκευάς, τόνισε ότι υπάρχει προκήρυξη δημόσιου διαγωνισμού για την κατασκευή νέων γηπέδων από τη Νομαρχιακή Αυτοδιοίκηση στις περιοχές Καλαμώνα, στο παλιό αεροδρόμιο της Καλάθου και σε μία άλλη τοποθεσία στη Νότια Ρόδο. Ο κ. Σκουλάς, κατά τη δευτερολογία του υποστήριξε ότι ο ΕΟΤ θα βρίσκεται κοντά στις όλες ενέργειες για τα γήπεδα του γκολφ, ώστε σε συνεργασία με την Ν.Α. και την ιδιωτική πρωτοβουλία - η οποία και θα παίξει τον πιο καθοριστικό ρόλο -να έχουμε το

Συνέχεια στη σελ. 15

Ο κάθε κοινοτάρχης προτείνει το χωριό του με διαφορετική ...σύνθεση!

Τώρα ζητούμενο έγινε ποιοί θα πάρουν τις έδρες των νέων Δήμων!..

Παράλληλα όμως συνεχίζεται η ανοικτή διατύπωση αντιδράσεων στις αναγκαστικές συνενώσεις κοινοτήτων

Το σχέδιο "Καποδίστριας" συζητήθηκε για μια ακόμη φορά προχθές στο Συμβούλιο Περιοχής Νότιας Ρόδου χωρίς ωστόσο να παρθεί καμία απόφαση.

Το θέμα μπήκε από τον πρόεδρο του συμβουλίου Κοινοτάρχη Ασκληπειού ο οποίος ζήτησε να συμμετάσχει η Νότια Ρόδος στο διάλογο καταθέτοντας τις δικές της προτάσεις. Η πρόταση απερρίφθη αφού όπως τόνισαν οι άλλοι κοινοτάρχες δεν είναι δυνατόν να συμμετάσχουν σε διάλογο όταν είναι κάθετα αντίθετοι με τις συνενώσεις.

Ωστόσο λίγο αργότερα, και ίσως από φόβο επιβολής λύσεων άνωθεν που είναι πάντα υπαρκτός, έπεσαν, εντελώς ξαφνικά οι πρώτες προτάσεις στο τραπέζι!

- Συγκεκριμένα ο Κοινοτάρχης Κατταβιάς πρότεινε την ίδρυση Δήμου με έδρα την Κατταβιά στον οποίο θα συμμετέχουν και οι Κοινότητες Απολακκιάς, Μεσαναγρού και Λαέρμων.

Ακολούθησε αντιπρόταση από τον Κοινοτάρχη Απολακκιάς κ. Λέργο ο οποίος προτεινε την ίδρυση Δήμου με έδρα φυσικά την Απολακκιά και με την συμμετοχή των κοινοτήτων Αρνίθας,

Συνέχεια στη σελ. 15

ΑΠΟΧΩΡΕΙ Ο ΣΕΒΑΣΜΙΩΤΑΤΟΣ ΚΩ κ. ΑΙΜΙΛΙΑΝΟΣ

Αλλαγές στις μητροπόλεις της Δωδ/σου

ΣΥΝΤΟΜΑ ΘΑ ΓΙΝΕΙ ΜΗΤΡΟΠΟΛΙΤΗΣ Ο ΠΡΩΤΟΣΥΓΚΕΛΟΣ ΡΟΔΟΥ κ. ΠΑΪΣΙΟΣ

Ανακατατάξεις στις Μητροπόλεις της Δωδεκανήσου, είναι πιθανόν να υπάρξουν μέσα στους προσεχείς μήνες σύμφωνα τουλάχιστον με έγκυρες πληροφορίες.

Το θέμα, αποτελεί αντικείμενο χειρισμού από το Οικουμενικό Πατριαρχείο, το οποίο άλλωστε είναι το κατεξοχήν αρμόδιο, αλλά όπως είθισται σ' αυτές τις περιπτώσεις δεν υπάρχουν εκ των προτέρων ανακοινώσεις.

- Με βάση πάντως τις πληροφορίες που υπάρχουν, οι ανακατατάξεις αναμένεται να προκύψουν από την αποχώρηση του Μητροπολίτη Κω Αιμιλιανού, ο οποίος φαίνεται να εξετάζει ένα τέτοιο ενδεχόμενο για λόγους υγείας και το προχωρημένο της ηλικίας του.

Σε μια τέτοια περίπτωση, που προσδιορίζεται για τους ερχόμενους μήνες, αποκτά ισχυρό έρεισμα ο πρωτοσύγκελος της Ιεράς Μητρόπολης Ρόδου κ. Παΐσιος Αραβαντινός.

Υπάρχουν όμως και άλλα σενάρια ευρύτερων ανακατατάξεων. Λέγεται δηλαδή, ότι μπορεί να πάει στη Μητρόπολη της Κω, ένας εκ των μητροπολιτών Καλύμνου ή Καρπάθου και ανάλογα να τοποθετηθεί ο

Συνέχεια στη σελ. 15

Μετά τη σφήνα της κοινότητας Καλυθιών

Συνεκμετάλλευση στο ...Αιγαίο συμφώνησαν χθες ΡΟΔΑ και ΚΤΕΛ!

Διαμεσολαβητής και κουμπάρος στο ...γάμο ο πρόεδρος του συνδέσμου ταξί!

Κάτω από την απειλή της νομιμοποίησης της "εσωτερικής" γραμμής του Φαληρακίου που καθιέρωσε η Κοινότητα Καλυθιών δρομολογώντας δικό της λεωφορείο για την εξυπηρέτηση τουριστών και εργαζομένων ΡΟΔΑ και ΚΤΕΛ κατόρθωσαν το ...ακατόρθωτο: Να συμφωνήσουν δηλαδή στη "συνεκμετάλλευση", κάτι που αρνούντο να κάνουν εδώ και πολλά χρόνια με αποτέλεσμα να δημιουργούνται προβλήματα σε καθημερινή σχεδόν βάση.

Για να γίνει όμως ο "γάμος" χρειάσθηκε και "κουμπάρος", που στην περίπτωση ήταν ο σύνδεσμος ιδιοκτητών ταξί ο πρόεδρος του οποίου, έπαιξε το ρόλο του μεσολαβητή στις διαπραγματεύσεις ΡΟΔΑ-ΚΤΕΛ. Παράλληλα ο σύνδεσμος ιδιοκτητών ταξί παρενέβη ζητώντας με ένστασή του την ακύρωση της απόφασης της κοινότητας Καλυθιών, ενώ παρόμοια ένσταση κατέθεσαν και οι δύο συγκοινωνιακοί φορείς.

- Χθες ο πρόεδρος του ΡΟΔΑ κ. Γ. Τσιγάρος, του ΚΤΕΛ κ. Παναγ. Συμιακός και του συνδέσμου ιδιοκτητών ταξί Ρόδου κ. Θ. Χατζηγεωργίου επεσκέφθησαν τον Νομάρχη και του επέδωσαν τις ενστάσεις τους.

Αμέσως μετά τη συνάντηση

Συνέχεια στη σελ. 15

Δεν αλλάζει η εισαγωγή στα ΤΕΙ

ΑΘΗΝΑ, 9.- "Δεν σχεδιάζει το υπουργείο Παιδείας καμιά αλλαγή στον τρόπο εισαγωγής στα Τεχνολογικά Εκπαιδευτικά Ιδρύματα": Τη δήλωση αυτή έκανε το πρωί, ο Γεράσιμος Αρσένης, ο οποίος ρωτήθηκε για τα δημοσιεύματα σχετικά με ελεύθερη πρόσβαση αποφοίτων Ινστιτούτων Επαγγελματικής Κατάρτισης (ΙΕΚ) στα ΤΕΙ. Όλα ξεκίνησαν χθες κατά τη διάρκεια ημερίδας για την Τεχνική Εκπαίδευση και Κατάρτιση. Εκεί ο πρόεδρος του Οργανισμού Επαγγελματικής Εκπαίδευσης και Κατάρτισης, Γεράσιμος Σαπουντζόγλου, μετέφερε μήνυμα του υπουργού Παιδείας, στο οποίο μεταξύ άλλων τόνιζε: "Η μεταλυκειακή κατάρτιση, ως μέρος του όλου εκπαιδευτικού συστήματος της χώρας, δεν μπορεί παρά να συνδεθεί οργανικά με την Τεχνολογική Εκπαίδευση, προς όφελος και των δύο". Χθες οι ιδιοκτήτες των Ινστιτούτων μίλησαν για κατεύθειαν εισαγωγή στα ΤΕΙ των αποφοίτων ΙΕΚ. Πάντως, ο κ. Σαπουντζόγλου, είπε ότι εξετάζονται οι τρόποι πρόσβασης των αποφοίτων ΙΕΚ στα ΤΕΙ και τόνισε ότι πολλές προτάσεις υπάρχουν επ'αυτού όπως για παράδειγμα να εγγράφονται κατόπιν ειδικών εξετάσεων, είτε με βάση τους βαθμούς τους σε ορισμένα μαθήματα, ή το πτυχίο τους είτε ακόμη και μέσω των γενικών εξετάσεων, αλλά με πριμοδότησή τους. Ο κ. Σαπουντζόγλου, διευκρίνισε χθες ότι όλα αυτά αποτελούν προτάσεις και δεν προέβη ο ίδιος σε εξαγγελίες.

ΤΟΝ ΠΡΟΣΕΧΗ ΣΕΠΤΕΜΒΡΙΟ ΣΤΟ ΡΟΔΟΣ ΠΑΛΛΑΣ

Στη Ρόδο το συνέδριο των Μικρομεσαίων με πολλούς αλλοδαπούς

ΠΟΙΑ ΘΕΜΑΤΑ ΠΕΡΙΛΑΜΒΑΝΟΝΤΑΙ ΣΤΗΝ ΑΤΖΕΝΤΑ

Στη Ρόδο θα πραγματοποιηθεί το 27ο Ευρωπαϊκό Συνέδριο των μικρών επιχειρήσεων, σε συνεργασία με το Ελληνικό Κέντρο Παραγωγικότητας (ΕΛΚΕΠΑ).

Το συνέδριο αυτό, θα πραγματοποιηθεί από τις 17 έως τις 19 Σεπτεμβρίου, στο συνεδριακό κέντρο του Ρόδος Πάλλας και αναμένεται να πάρουν μέρος, περισσότεροι από 400 εκπρόσωποι μικρομεσαίων επιχειρήσεων από όλες τις χώρες της Ευρώπης, προκειμένου να ενημερωθούν για τα τρέχοντα και μακροπρόθεσμα προγράμματα της Ευρωπαικής Ένωσης, την ανάλυση των δεδομένων και γενικά την στρατηγική δραστηριότητα των επιχειρήσεων τους, από τους ειδικούς επιστήμονες που είναι προσκεκλημένοι.

Οι θεματικές ενότητες που αναμένεται να απασχολήσουν τις εργασίες του συνεδρίου, είναι οι εξής:

- Ο ρόλος των κυβερνήσεων, πανεπιστημίων και ερευνητικών κέντρων στην προώθηση της καινοτομίας.
- Μεταφορά τεχνολογίας,

Συνέχεια στην σελ. 15

Μειώθηκε η ποινή τους

ΞΕΠΕΡΝΟΥΣΕ ΤΑ 70 ΕΚΑΤ. Η ΛΕΙΑ ΤΩΝ ΔΙΑΡΡΗΚΤΩΝ

Ελεύθερος ο ένας

Τα 14 χρόνια και οι 6 μήνες κάθειρξης που είχε επιβάλει στους δύο από τους τρεις κατηγορούμενους για διακεκριμένες κλοπές κατ' εξακολούθηση, το Τριμελές Εφετείο Κακουργημάτων μειώθηκαν από το Πενταμελές σε 8 χρόνια.

Κατηγορούμενοι στην δίκη ενώπιον του Πενταμελούς Εφετείου Κακουργημάτων ήταν οι Αλβανοί ΚΟΚΑ VLADIMIR 40 χρόνων και KOCI RHIMITER 41 χρόνων ακι ο Ελληνας Μιχαήλ Πανόπουλος 32 χρόνων, αλλά ο πρώτος παραιτήθηκε από την έφεση που είχε υποβάλει γιατί με τον περσινό νόμο βγήκε από τις φυλακές, επειδή η Πρωτόδικη ποινή του ήταν 4 χρόνια φυλάκιση.

Οι παραπάνω κατηγορούντο ότι την διετία 1994-96 στη Ρόδο και ειδικότερα από τον Ιούλιο του 1994 μέχρι τις 11 Φεβρουαρίου 1996 που πήρε τέλος η δράση τους, διέπραξαν δεκάδες κλοπές σε όλο το νησί μας, η δε λεία τους από αυτές υπολογίστηκε ότι ξεπερνούσε τα 70 εκατομμύρια δραχμές, ενώ το μεγαλύτερο μέρος των κλοπιμαίων ήταν χρυσά κοσμήματα.

Το Τριμελές Εφετείο Κακουργημάτων είχε επιβάλει

Συνέχεια στη σελ. 15

Τα εννέα πυροσβεστικά της ΤΕΔΚ

Έρχονται, αλλά δεν ξέρουν ποιοί και τί θα τα κάνουν!

Να τα δώσουν στα Συμβούλια Περιοχής, όμως κι αυτά τέλος του χρόνου διαλύονται!

Μέχρι τις 20 Μαΐου το αργότερο, θα έχουν παραληφθεί από την Τοπική Ένωση Δήμων και Κοινοτήτων, τα 9 πυροσβεστικά οχήματα, τα οποία με την συνεργασία του Δασαρχείου, θα διατεθούν για να καλύψουν δασικές περιοχές στα νησιά του νομού μας.

Τα οχήματα αυτά, που θα είναι πολλαπλής χρήσης, αναμένεται να στελεχωθούν με προσωπικό με διαδικασίες που προβλέπει ο νόμος και με την σύμφωνη γνώμη της διεύθυνσης δασών του νομού μας, να σταλούν στην συνέχεια στις περιοχές όπου είναι απαραίτητα.

- Πρόταση της ΤΕΔΚ η οποία όμως θα τεθεί για να συζητηθεί εκ νέου, είναι τα οχήματα αυτά, να διαμενηθούν στα συμβούλια περιοχής, τα οποία στην συνέχεια θα αναλάβουν την αρμοδιότητα για την τοποθέτησή τους, στις κατάλληλες περιοχές, πλην όμως με την κατάργηση των συμβουλίων που θα γίνει μέχρι το τέλος του χρόνου όπως είναι γνωστό, δημιουργείται πρόβλημα που θα

Συνέχεια στη σελ. 15

ΑΠΟ ΤΗΝ ΠΛΕΥΡΑ ΤΩΝ ΞΕΝΟΔΟΧ/ΛΩΝ

Ζήτησαν "διαιτησία" από το νομάρχη για τη συλλογική σύμβαση

ΚΛΙΜΑΚΙΟ ΜΕΤΑΒΑΙΝΕΙ ΣΤΗΝ ΑΘΗΝΑ ΓΙΑ ΘΕΜΑΤΑ ΤΑΞΥ, ΟΑΕΔ ΚΑΙ ΕΡΓΑΤ. ΕΣΤΙΑΣ

Προσπάθεια γεφύρωσης της διαφοράς που υπάρχει ανάμεσα στους ξενοδόχους και τους ξενοδοχοϋπάλληλους θα επιχειρήσει μέσα στις προσεχείς μέρες ο Νομάρχης Δωδεκανήσου κ. Γιάννης Παρασκευάς, έτσι ώστε να μην υπάρξουν προβλήματα κατά την τουριστική σαιζόν.

Συμφωνα με όσα έγιναν γνωστά, κατά την διάρκεια της επόμενης εβδομάδας, ο Νομάρχης, αναμένεται να καλέσει τις διοικήσεις των σωματείων των ξενοδοχοϋπαλλήλων της Ρόδου και της Ένωσης Ξενοδόχων Ρόδου, επιχειρώντας έτσι να βρεθεί η «χρυσή τομή» στο ζήτημα των αυξήσεων που επιδιώκουν οι ξενοδοχοϋπάλληλοι του νησιού μας, για το 1997, για το ύψος των οποίων αντιδρούν οι ξενοδόχοι, που υποστηρίζουν ότι δεν υπάρχει καμμία περίπτωση να δοθούν αυξήσεις μεγαλύτερες του 5%.

Η νέα εξέλιξη που προέκυψε από το χρονικό διάστημα που έγινε η τελευταία συνάντηση μεταξύ των δύο πλευρών, παγιώνει την κατάσταση, αφού η Ένωση Ξενοδόχων Ρόδου δεν έχει προχωρήσει σε καμία κίνηση, ενώ οι ξενοδοχοϋπάλληλοι έχουν προχωρήσει σε κινητοποιήσεις.

Στα Δωδ/σα η άσκηση με το Ισραήλ

Στις 24 με 29 Ιουνίου θα διεξαχθεί η κοινή άσκηση Ελλάδας-Ισραήλ στη θαλάσσια περιοχή των Δωδεκανήσων, στο πλαίσιο συμφωνίας των δυο χωρών, δήλωσε ο κυβερνητικός εκπρόσωπος Δημήτρης Ρέππας.

Ο εκπρόσωπος ανακοίνωσε ότι για την προετοιμασία της άσκησης ισραηλινός αξιωματούχος θα επισκεφθεί τις επόμενες μέρες την Ελλάδα.

Γίνεται αύριο στο νησί για το εργοστάσιο γεωθερμίας

Προδίκασαν το δημοψήφισμα οι Νισυριακοί Σύλλογοι Ρόδου

Θεωρούν ότι θα είναι καταστροφή για το μέλλον του νησιού

Την ώρα που οι κάτοικοι της Νισύρου ετοιμάζονται για το αυριανό δημοψήφισμα από το αποτέλεσμα του οποίου θα κριθεί οριστικά το αν θα γίνει ή όχι το εργοστάσιο γεωθερμίας στο νησί, οι συμπατριώτες τους στη Ρόδο είπαν ήδη όχι με ψήφισμά τους που έδωσαν χθες στη δημοσιότητα.

Συγκεκριμένα ο Πανισυριακός Σύλλογος Ρόδου, ο Όμιλος Αρχαιοφίλων Νισύρου και ο Οικοδομικός Συνεταιρισμός Νισυρίων Ρόδου, "Ο Άγιος Νικήτας" με κοινό ψήφισμα που εξέδωσαν αντιτίθενται στην πρόταση της ΔΕΗ για δημιουργία εργοστασίου γεωθερμίας στο νησί, για τους λόγους που εκθέτουν.

- Παράλληλα οι παραπάνω σύλλογοι οργανώνουν την Κυριακή εκδρομή στη Νίσυρο προκειμένου τα μέλη τους να πάρουν μέρος στις διαδικασίες του δημοψηφίσματος είτε ψηφίζοντας (όλοι είναι δημότες Νισύρου) είτε επηρεάζοντας αρνητικά κατοίκους του νησιού.

Τέλος χθες το βράδυ είχε προγραμματισθεί να γίνει στο νησί λαική συνέλευση προκειμένου να ενημερωθούν οι κάτοικοι της Νισύρου από ειδι-

Συνέχεια στη σελ. 15

ΜΙΚΡΟΠΟΣΑ ΑΝΑΛΟΓΟΥΝ ΣΤΙΣ ΚΟΙΝΟΤΗΤΕΣ

Πώς κατανέμεται ο δημοτικός φόρος α' τριμήνου 1997

11,5 ΕΚΑΤ. ΓΙΑ ΠΡΟΒΟΛΗ ΚΑΙ ΔΙΑΦΗΜΙΣΗ

Ανακοινώθηκε χθες η κατανομή του δημοτικού φόρου α' τριμήνου 1997 στους Δήμους και τις Κοινότητες της Ρόδου.

Οι εισπράξεις του α' τριμήνου έφθασαν τα 229.918.163 δρχ. και στους Δήμους και τις Κοινότητες κατανέμονται 203.580.463 δρχ. Ποσοστό 5% (11.495.909 δρχ.) παρακρατείται για την τουριστική προβολή της Ρόδου και 14.841.791 αποτελούν λειτουργικά έξοδα της υπηρεσίας δημοτικού φόρου.

Από το ποσό των 203.580.463 δρχ. ο Δήμος Ρόδου παίρνει 111.969.255 δρχ. (55%) και οι Κοινότητες 91.611.208 δρχ. (45%).

Η κατανομή έχει ως εξής:

1) Δήμος Ιαλυσού 12.063.772
2) Δήμος Αφάντου 9.848.251
3) Δήμος Αρχαγγέλου 9.449.088
4) Κοινότητα Αγ. Ισιδώρου 966.041
5) Κοινότητα Απολακκιάς 1.085.119
6) Κοινότητα Απολλώνων

Συνέχεια στη σελ. 15

Από την Ένωση Ξενοδόχων Ρόδου σε θέματα εξοικονόμησης ενέργειας

Συζητείται συνεργασία με "Γκριν Πις"

Προχώρησαν ήδη οι ξενοδόχοι της Κρήτης με καλές προοπτικές

Ενδιαφέρον για συνεργασία με την γνωστή οργάνωση "Greenpeace" έχει επιδείξει η Ένωση Ξενοδόχων Ρόδου και δεν αποκλείεται να έχουμε σύντομα αποτελέσματα.

Συγκεκριμένα, το ενδιαφέρον επικεντρώνεται στην εφαρμογή προγράμματος με το οποίο θα αντικατασταθούν οι λάμπες που υπάρχουν στα ξενοδοχεία του νησιού μας, με λαμπτήρες χαμηλής κατανάλωσης, πράγμα που θα έχει και σοβαρά οικονομικά ωφέλη για τους επιχειρηματίες.

Ήδη η "Greenpeace" συμφώνησε για την εφαρμογή τέτοιου προγράμματος με την Ένωση Ξενοδόχων Κρήτης και υπολογίζεται μάλιστα ότι η εξοικονόμηση ενέργειας που θα προκύψει από το πρόγραμμα αυτό θα είναι ύψους 3 δισεκατομμυρίων δραχμών (!)

Σύμφωνα με πληροφορίες που είδαν το φως της δημοσιότητας, ενδιαφέρον για συνεργασία με την γνωστή οργάνωση προστασίας του περιβάλλοντος, για εφαρμογή παρόμοιου προγράμματος, εξέφρασαν οι ξενοδόχοι της Ρόδου και της Χαλκιδικής.

Οι νέας τεχνολογίας ηλεκτρονικές λάμπες φθορισμού μειώνουν την κατανάλωση κατά 75%-80% (!) και διαρκούν 10 φορές περισσότερο από τις κοινές λάμπες.

Στην Κρήτη συζητείται ακόμη η όσο το δυνατόν αξιοποίηση της ηλιακής ενέργειας, ώστε να μειωθεί κι' άλλο η κατανάλωση ηλεκτρικού ρεύματος από πετρέλαιο ή άλλες ύλες.

ΟΙ ΚΑΛΥΤΕΡΕΣ ΣΕ ΠΟΙΟΤΗΤΑ ΓΕΡΜΑΝΙΚΕΣ ΜΠΥΡΕΣ
Αντιπροσωπεύονται ΑΠΟΚΛΕΙΣΤΙΚΑ
από την εταιρεία μας

VELTINS PILSENER

ERDINGER Weißbier

at. SERVICES LTD
ΟΚΕΥ ΣΕΡΒΙΣΕΣ Ε.Π.Ε

Γραφεία - Έκθεση - ΑΣΓΟΥΡΟΥ, Τηλ. 64760, 65959

GOLDEN DRAGON



Chinese Restaurant
OPEN DAILY FROM 18.00 hrs
45, IEROU LOCHOU Str. TEL: 94365-IALISSOS-RHODES
ΑΝΟΙΧΤΑ ΚΑΘΗΜΕΡΙΝΑ
από 18.00 έως 01.00



ΕΠΙΧΕΙΡΗΣΗ ΠΑΡΟΧΗΣ ΕΠΕΝΔΥΤΙΚΩΝ ΥΠΗΡΕΣΙΩΝ ΔΩΔΕΚΑΝΗΣΟΥ Α.Ε.

Ε.Π.Ε.Υ. ΔΩΔΕΚΑΝΗΣΟΥ Α.Ε.

ΥΠΗΡΕΣΙΕΣ ΠΟΥ ΠΑΡΕΧΟΝΤΑΙ ΣΕ ΣΥΝΕΡΓΑΣΙΑ ΜΕ ΤΗΝ ΕΛΛΗΝΟΑΜΕΡΙΚΑΝΙΚΗ ΑΧΕ

Αίθουσα, ειδικά διαμορφωμένη, για on line παρακολούθηση του Χ.Α.Α.

Άμεση πρόσβαση στο Χρηματιστήριο Αξιών Αθηνών για αγορές και πωλήσεις τίτλων

Αγορές-πωλήσεις εντόκων γραμματίων, ομολόγων, αμοιβαίων κεφαλαίων

Τεχνικές-θεμελιώδεις αναλύσεις

Ενημέρωση χαρτοφυλακίων

25ης Μαρτίου 9 - 851 00 - Ρόδος - Τηλ./Fax: (0241) 75610-75611

Δ·Α·Ν·Ε· SEA LINE
ΔΩΔΕΚΑΝΗΣΙΑΚΗ ΑΝΩΝΥΜΗ ΝΑΥΤΙΛΙΑΚΗ ΕΤΑΙΡΕΙΑ

ΔΡΟΜΟΛΟΓΙΑ ΑΠΟ 8.4.97-31.5.97
ΑΝΑΧΩΡΗΣΗ ΑΠΟ ΡΟΔΟ

ΗΜ/ΝΙΑ	ΗΜΕ.	ΠΛΟΙΟ	ΩΡΑ ΑΝΑΧ.	ΠΡΟΟΡΙΣΜΟΣ
28/4	ΔΕΥ	ΙΑΛΥΣΟΣ	12.00	ΚΩ-ΚΑΛΥΜΝΟ-ΛΕΡΟ-ΠΑΤΜΟ-ΠΕΙΡΑΙΑ
29/4	ΤΡΙ	ΛΕΡΟΣ	12.00	ΣΥΜ-ΤΗΛ-ΝΙΣ-ΚΩ-ΛΕΡ-ΛΕΙΨ-ΠΑΤ-ΠΕΙΡΑΙΑ
		ΡΟΔΟΣ	14.00	ΚΩ-ΚΑΛΥΜΝΟ-ΛΕΡΟ-ΠΑΤΜΟ-ΠΕΙΡΑΙΑ
30/4	ΤΕΤ	ΙΑΛΥΣΟΣ	17.00	ΚΩ-ΚΑΛΥΜΝΟ-ΠΕΙΡΑΙΑ
01/5	ΠΕΜ	ΠΑΤΜΟΣ	17.00	ΚΩ-ΠΕΙΡΑΙΑ
02/5	ΠΑΡ.	ΙΑΛΥΣΟΣ	13.00	ΣΥΜ-ΤΗΛ-ΝΙΣ-ΚΩ-ΑΣΤ-ΠΕΙΡΑΙΑ
		ΡΟΔΟΣ	14.00	ΚΩ-ΚΑΛΥΜΝΟ-ΛΕΡΟ-ΠΑΤΜΟ-ΠΕΙΡΑΙΑ
03/5	ΣΑΒ	ΠΑΤΜΟΣ	11.00	ΚΩ-ΣΑΜΟ-ΘΕΣΣΑΛΟΝΙΚΗ
04/5	ΚΥΡ	ΙΑΛΥΣΟΣ	11.00	ΚΑΣΤΕΛΛΟΡΙΖΟ
		ΡΟΔΟΣ	14.00	ΚΩ-ΚΑΛΥΜΝΟ-ΛΕΡΟ-ΠΑΤΜΟ-ΠΕΙΡΑΙΑ
05/5	ΔΕΥ	ΙΑΛΥΣΟΣ	12.00	ΚΩ-ΚΑΛΥΜΝΟ-ΛΕΡΟ-ΠΑΤΜΟ-ΠΕΙΡΑΙΑ
		ΠΑΤΜΟΣ	17.00	ΚΩ-ΠΕΙΡΑΙΑ
06/5	ΤΡΙ	ΛΕΡΟΣ	12.00	ΣΥΜ-ΤΗΛ-ΝΙΣ-ΚΩ-ΛΕΡ-ΛΕΙΨ-ΠΑΤ-ΠΕΙΡΑΙΑ
		ΡΟΔΟΣ	17.00	ΚΩ-ΚΑΛΥΜΝΟ-ΠΕΙΡΑΙΑ
07/5	ΤΕΤ	ΙΑΛΥΣΟΣ	12.00	ΚΩ-ΚΑΛΥΜΝΟ-ΛΕΡΟ-ΠΑΤΜΟ-ΠΕΙΡΑΙΑ
		ΠΑΤΜΟΣ	17.00	ΚΩ-ΠΕΙΡΑΙΑ
08/5	ΠΕΜ	ΡΟΔΟΣ	14.00	ΚΩ-ΚΑΛΥΜΝΟ-ΛΕΡΟ-ΠΑΤΜΟ-ΠΕΙΡΑΙΑ
09/5	ΠΑΡ.	ΠΑΤΜΟΣ	11.00	ΚΩ-ΣΑΜΟ-ΘΕΣΣΑΛΟΝΙΚΗ
		ΙΑΛΥΣΟΣ	12.00	ΣΥΜ-ΤΗΛ-ΝΙΣ-ΚΩ-ΚΑΛ-ΛΕΡ-ΛΕΙΨ-ΠΑΤ-ΠΕΙΡΑΙΑ
10/5	ΣΑΒ.	ΡΟΔΟΣ	14.00	ΚΩ-ΚΑΛΥΜΝΟ-ΛΕΡΟ-ΠΑΤΜΟ-ΠΕΙΡΑΙΑ
11/5	ΚΥΡ.	ΙΑΛΥΣΟΣ	12.00	ΚΩ-ΚΑΛΥΜΝΟ-ΛΕΡΟ-ΠΑΤΜΟ-ΠΕΙΡΑΙΑ
		ΠΑΤΜΟΣ	17.00	ΚΩ-ΠΕΙΡΑΙΑ
12/5	ΔΕΥ	-	-	-
13/5	ΤΡΙ	ΛΕΡΟΣ	12.00	ΣΥΜ-ΤΗΛ-ΝΙΣ-ΚΩ-ΛΕΡ-ΛΕΙΨ-ΠΑΤ-ΠΕΙΡΑΙΑ
		ΠΑΤΜΟΣ	17.00	ΚΩ-ΠΕΙΡΑΙΑ
14/5	ΤΕΤ	ΡΟΔΟΣ	14.00	ΚΩ-ΚΑΛΥΜΝΟ-ΛΕΡΟ-ΠΑΤΜΟ-ΠΕΙΡΑΙΑ
		ΙΑΛΥΣΟΣ	17.00	ΚΩ-ΚΑΛΥΜΝΟ-ΠΕΙΡΑΙΑ
15/5	ΠΕΜ	ΠΑΤΜΟΣ	17.00	ΚΩ-ΠΕΙΡΑΙΑ
16/5	ΠΑΡ	ΙΑΛΥΣΟΣ	13.00	ΣΥΜ-ΤΗΛ-ΝΙΣ-ΚΩ-ΑΣΤΥΠ-ΠΕΙΡΑΙΑ
		ΡΟΔΟΣ	14.00	ΚΩ-ΚΑΛΥΜΝΟ-ΛΕΡΟ-ΠΑΤΜΟ-ΠΕΙΡΑΙΑ
17/5	ΣΑΒ	ΠΑΤΜΟΣ	11.00	ΚΩ-ΣΑΜΟ-ΘΕΣΣΑΛΟΝΙΚΗ
18/5	ΚΥΡ	ΙΑΛΥΣΟΣ	11.00	ΚΑΣΤΕΛΛΟΡΙΖΟ
		ΡΟΔΟΣ	14.00	ΚΩ-ΚΑΛΥΜΝΟ-ΛΕΡΟ-ΠΑΤΜΟ-ΠΕΙΡΑΙΑ
19/5	ΔΕΥ	ΠΑΤΜΟΣ	17.00	ΚΩ-ΠΕΙΡΑΙΑ
		ΙΑΛΥΣΟΣ	12.00	ΚΩ-ΚΑΛΥΜΝΟ-ΛΕΡΟ-ΠΑΤΜΟ-ΠΕΙΡΑΙΑ
20/5	ΤΡΙ	ΛΕΡΟΣ	12.00	ΣΥΜ-ΤΗΛ-ΝΙΣ-ΚΩ-ΛΕΡ-ΛΕΙΨ-ΠΑΤ-ΠΕΙΡΑΙΑ
		ΡΟΔΟΣ	14.00	ΚΩ-ΚΑΛΥΜΝΟ-ΠΕΙΡΑΙΑ
21/5	ΤΕΤ	ΙΑΛΥΣΟΣ	12.00	ΚΩ-ΚΑΛΥΜΝΟ-ΛΕΡΟ-ΠΑΤΜΟ-ΠΕΙΡΑΙΑ
		ΠΑΤΜΟΣ	17.00	ΚΩ-ΠΕΙΡΑΙΑ
22/5	ΠΕΜ	ΡΟΔΟΣ	14.00	ΚΩ-ΚΑΛΥΜΝΟ-ΛΕΡΟ-ΠΑΤΜΟ-ΠΕΙΡΑΙΑ
23/5	ΠΑΡ	ΠΑΤΜΟΣ	11.00	ΚΩ-ΣΑΜΟ-ΘΕΣΣΑΛΟΝΙΚΗ
		ΙΑΛΥΣΟΣ	12.00	ΣΥΜ-ΤΗΛ-ΝΙΣ-ΚΩ-ΚΑΛ-ΛΕΡ-ΛΕΙΨ-ΠΑΤ-ΠΕΙΡΑΙΑ
24/5	ΣΑΒ	ΡΟΔΟΣ	14.00	ΚΩ-ΚΑΛΥΜΝΟ-ΛΕΡΟ-ΠΑΤΜΟ-ΠΕΙΡΑΙΑ
25/5	ΚΥΡ	ΙΑΛΥΣΟΣ	12.00	ΚΩ-ΚΑΛΥΜΝΟ-ΛΕΡΟ-ΠΑΤΜΟ-ΠΕΙΡΑΙΑ
		ΠΑΤΜΟΣ	17.00	ΚΩ-ΠΕΙΡΑΙΑ
26/5	ΔΕΥ	-	-	-
27/5	ΤΡΙ	ΛΕΡΟΣ	12.00	ΣΥΜ-ΤΗΛ-ΝΙΣ-ΚΩ-ΛΕΡ-ΛΕΙΨ-ΠΑΤ-ΠΕΙΡΑΙΑ
		ΠΑΤΜΟΣ	17.00	ΚΩ-ΠΕΙΡΑΙΑ
28/5	ΤΕΤ	ΡΟΔΟΣ	14.00	ΚΩ-ΚΑΛΥΜΝΟ-ΛΕΡΟ-ΠΑΤΜΟ-ΠΕΙΡΑΙΑ
		ΙΑΛΥΣΟΣ	17.00	ΚΩ-ΚΑΛΥΜΝΟ-ΠΕΙΡΑΙΑ
29/5	ΠΕΜ	ΠΑΤΜΟΣ	17.00	ΚΩ-ΠΕΙΡΑΙΑ
30/5	ΠΑΡ	ΙΑΛΥΣΟΣ	13.00	ΣΥΜ-ΤΗΛ-ΝΙΣ-ΚΩ-ΑΣΤ-ΠΕΙΡΑΙΑ
		ΡΟΔΟΣ	14.00	ΚΩ-ΚΑΛΥΜΝΟ-ΛΕΡΟ-ΠΑΤΜΟ-ΠΕΙΡΑΙΑ
31/5	ΣΑΒ	ΠΑΤΜΟΣ	11.00	ΚΩ-ΣΑΜΟ-ΘΕΣΣΑΛΟΝΙΚΗ

ΑΝΑΧΩΡΗΣΕΙΣ ΑΠΟ ΘΕΣΣΑΛΟΝΙΚΗ: 20/4, 26/4 ΩΡΑ 15.00 & 29/4 ΩΡΑ 13.00 ΓΙΑ ΣΑΜΟ-ΠΕΙΡΑΙΑ

ΜΑΝΤΑ ΑΕ
Γενικός Αντιπρόσωπος της
ΔΑΝΕ SEA LINE
Νοτίου-Κεντρικής Ελλάδος και Εξωτερικού
Πληροφορίες
Κεντρικό Πρακτορείο Ρόδου
Αμερικής 95. Τηλ. 77070- 5 (6 γραμμές). Ώρες 8 π.μ.-8 μ.μ.

ΦΡΟΝΤΙΣΤΗΡΙΑ ΙΤΑΛΙΚΩΝ
"LA SAPIENZA"
ΕΥΑΓΓΕΛΙΑΣ Μ. ΠΑΝΑΗ
ΦΙΛΟΛΟΓΟΥ ΠΑΝΕΠΙΣΤΗΜΙΟΥ ΠΑΒΙΑΣ
ΡΟΔΟΣ: ΚΩΝΣΤΑΝΤΙΝΟΥ ΠΑΛΑΙΟΛΟΓΟΥ 105 (πάρκο Αγίου Ιωάννου) τηλ.: 34730, 81540
ΠΑΡΑΔΕΙΣΙ: ΔΗΜΟΚΡΑΤΙΑΣ 143 (έναντι Γυμνασιου) τηλ. 81540,81541

ΣΠΟΥΔΕΣ ΣΤΗΝ ΙΤΑΛΙΑ!

ΥΠΟΨΗΦΙΟΙ ΦΟΙΤΗΤΕΣ ΤΩΝ ΙΤΑΛΙΚΩΝ ΠΑΝΕΠΙΣΤΗΜΙΩΝ: *Το φροντιστήριό μας, θέλοντας να προσφέρει στους μαθητές του και στο κοινό του νησιού μας μια ολοκληρωμένη και ανωτέρου επιπέδου παροχή υπηρεσιών, εξασφάλισε την αποκλειστική συνεργασία για όλη τη Δωδεκάνησο με το COLLEGIO UNIVERSITARIO της ιταλικής πόλης L' AQUILA. Στο κολλέγιο αυτό, ο κάθε υποψήφιος φοιτητής εξασφαλίζει μια πλήρη δέσμη εξυπηρέτησης που περιλαμβάνει:*

1. *Εντατικά πρωινά μαθήματα γλώσσας και ορολογίας σε ολιγομελή τμήματα αρχάριων και προχωρημένων κατανεμημένα ανάλογα με τη σχολή επιλογής του υποψηφίου, που διδάσκουν ειδικευμένοι ιταλοί καθηγητές.*
2. *Απογευματινή εξατομικευμένη συνομιλία-επεξήγηση και παρακολούθηση του κάθε μαθητή ξεχωριστά απ' τον καθηγητή του.*
3. *Διαμονή σε ατομικά σύγχρονα studios*
4. *Καθημερινό γεύμα μέσα στο Κολλέγιο για όλους τους οικότροφους.*
5. *Εκπαιδευτικές εκδρομές και ένα πλήθος άλλων δραστηριοτήτων, υπό την ευθύνη και παρακολούθηση των καθηγητών, για να επιτυγχάνεται η καλύτερη δυνατή προσαρμογή του υποψηφίου στην ιταλική πραγματικότητα και η εκμάθηση της γλώσσας με σύγχρονες μεθόδους.*
6. *Μαθήματα-διαμονή-διατροφή, γίνονται μέσα στο χώρο του Κολλεγίου, ώστε ο μαθητής να εξοικονομεί χρόνο πολύτιμο για την μελέτη του. Επιπλέον, επειδή τα πάντα είναι υπό τον άμεσο ολοήμερο έλεγχο των καθηγητών, τόσον οι γονείς όσον και οι μαθητές, είναι πιο ασφαλής και κατοχυρωμένοι για το καλό αποτέλεσμα των προσπαθειών τους.*
7. *Υποστήριξη του υποψηφίου σ' όλη τη διάρκεια των εξετάσεων καθώς και μετά την εισαγωγή του στο πανεπιστήμιο.*
8. *Ιδιαίτερα χαμηλές τιμές διδάκτρων-διαμονής-διατροφής, ώστε να είναι προσιτά σε ΟΛΑ τα παιδιά που θέλουν να σπουδάσουν σε οποιαδήποτε σχολή των Ιταλικών Πανεπιστημίων ή που επιθυμούν να τελειοποιήσουν την γνώση της ιταλικής γλώσσας.*

ΓΟΝΕΙΣ-ΜΑΘΗΤΕΣ:
Για περισσότερες πληροφορίες, ελάτε στα φροντιστήριά μας. Είναι χαρά μας να σας ενημερώσουμε και να σας βοηθήσουμε να επιλέξετε το Πανεπιστήμιο όπου θα σπουδάσετε.

Με εκτίμηση
Ευαγγελία Μ. Παναή
Φιλόλογος Πανεπιστημίου Παβίας

επιλογές

ΠΟΛΙΤΙΚΗ ΥΣΤΕΡΙΑ

Ας προστατεύσουμε τα κυριαρχικά μας δικαιώματα στο Αιγαίο. Ας προστατεύσουμε τους αρχαιολογικούς χώρους στην Ελλάδα και θα εκπληρωθούν σιγά σιγά οι προϋποθέσεις για την επιστροφή των Μαρμάρων, όταν η Ελλάδα και Μ. Βρετανία θα αποτελούν μέρη μιας πραγματικά ενωμένης Ευρώπης.

Η πολιτική υστερία με την οποία αντιμετωπίζεται η αθέτηση μιας ανύπαρκτης συμφωνίας, απλά υπογραμμίζει την προχειρότητα της πολιτικής μας τάξης.

Πρώτα ανακάλυψαμε την προδοσία των Βρετανών Εργατικών στο θέμα των μνημείων που λεηλάτησε ο λόρδος Ελγιν.

Στη συνέχεια θα διαπιστώσουμε ότι ναι μεν συμφωνούν με την ένταξη της Κύπρου στην Ευρωπαική Ένωση, όχι όμως με όρους που μπορεί να δυσαρεστήσουν την Άγκυρα. Στο θέμα του Αιγαίου θα τους δούμε να υποστηρίζουν το διάλογο που ξεκίνησε η κυβέρνηση Σημίτη διαψεύδοντας την ύπαρξή του.

Από άρθρο του Γ. Κύρτσου στον ΕΛΕΥΘΕΡΟ ΤΥΠΟ

ΑΝΤΙΣΥΝΤΑΓΜΑΤΙΚΗ

Το ίδιο το Σύνταγμα, μη θέλοντας να αφήσει κανένα περιθώριο παρερμηνείας των θεμελιακών διατάξεων για τους ΟΤΑ, έρχεται με τις διατάξεις του αυτού άρθρου 102 παρ. 5 και οριοθετεί, πλέον, κατά τρόπο σαφή και μη επιδεχόμενο καμιάς παρερμηνείας να τονίσει ότι: "Το κράτος ασκεί στους οργανισμούς της τοπικής αυτοδιοίκησης εποπτεία που να μην εμποδίζει την ελεύθερη δράση τους.

Δηλαδή ρητά επιτάσσει ότι η κεντρική εξουσία εποπτεύει και μόνο τους ΟΤΑ, αλλά και με την εποπτεία της πάλιν αυτήν σε καμιά περίπτωση δεν πρέπει εμποδίζεται η πρωτοβουλία και ελεύθερη δράση τους. Οι δύο ακριβώς λέξεις πρωτοβουλία και ελεύθερη δράση είναι εκείνες που καθορίζουν το πλαίσιο δράσεως των ΟΤΑ και αυτές είναι που καθιστούν ευθέως αντισυνταγματική οποιαδήποτε απόπειρα της κεντρικής διοίκησης όταν θελήσει να παραβιάσει την πρωτοβουλία και ελεύθερη δράση οποιουδήποτε ΟΤΑ.

Ύστερα από τα παραπάνω αντιλαμβάνεται πλέον, κανείς ότι η προσπάθεια της κυβέρνησης με το σχέδιο της, Καποδίστριας, να παρέμβει στην αυτοτέλεια των ΟΤΑ και με νόμο αναγκαστικά και οποιαδήποτε άλλη ερμηνεία είναι εκ του πονηρού.

Από άρθρο του Τ. Καραμάριου στην ΑΠΟΓΕΥΜΑΤΙΝΗ

ΟΥΔΕΜΙΑ ΕΚΠΛΗΞΗ

Σε τούτα δω τα μάρμαρα μπορεί να μην πιάνει κακιά σκουριά, κατά την ποιοτική παραμυθία (κι αν βέβαια παρακάμψουμε μεγαθύμως τη χρόνια εγκατάλειψη αρκετών αρχαιολογικών χώρων ή την παράδοση άλλων στις μπουλντόζες των αξιοποιήσεων και των ταπεινώσεων, τα δημένα μάρμαρα όμως που υπομένουν κάτω από ουρανούς ξένους, τα έφθειρε η υποκρισία και την αίγλη τους την απειλεί η σκουριά του κυνισμού και της νομότυπης βαρβαρότητας. Ουδεμία έκπληξη λοιπόν που οι θριαμβεύσαντες ηγέτες των Άγγλων Εργατικών έσπευσαν να διαβεβαιώσουν τους αναιτίως ελπίσαντες πως δεν τους βαραίνουν οι δεσμεύσεις των προκατόχων τους.

Από άρθρο του Π. Μπουκάλα στην ΚΑΘΗΜΕΡΙΝΗ

ΑΠΟΚΛΙΣΕΙΣ

Η Ευρωπαική Ένωση αναφέρεται σε επιτροπές εμπειρογνωμόνων που θα κληθούν από κοινού να εξετάσουν τις θέσεις Αθήνας - Άγκυρας και θα συντάξουν κοινή έκθεση, ενώ η ελληνική κυβέρνηση κάνει λόγο για δύο ομάδες που θα εργασθούν χωριστά και δεν θα συζητήσουν από κοινού παρά μόνο αν διαπιστωθεί ότι υφίσταται κοινό έδαφος.

Και αν αποκλίσεις αυτού του είδους είναι, ενδεχομένως, αναμενόμενες στο ξεκίνημα τόσο σοβαρών διπλωματικών διελκυστίνδων, εξίσου αναμενόμενο θα πρέπει να θεωρείται και το γεγονός ότι το διαδικαστικό έστω - έργο που θα παραχθεί θα έχει σημαντική αξία, την οποία η κυβέρνηση δεν θα μπορεί να αγνοήσει. Ακόμη και αν το αποτέλεσμα είναι δυσμενές.

Από άρθρο του Χρ. Παναγιωτόπουλου στο ΕΘΝΟΣ

ΣΥΓΚΥΡΙΑ

Όποιος πιστεύει - για κάποιους ακατανόητους λόγους-ότι η σημερινή συγκυρία είναι η καλύτερη δυνατή για την επίλυση των ελληνοτουρκικών διαφορών, δεν έχει παρά να διαβάσει τα όσα γράφονται στα Αρχεία Καραμανλή για την περίοδο 1975-'78. Οι ομοιότητες των δύο περιόδων είναι εντυπωσιακές.

Τότε (Σεπτέμβριος του 1975), όπως και σήμερα με την Ίμια, οι Τούρκοι ύψωναν σε ελληνικές βραχονησίδες την τουρκική σημαία, αμφισβητώντας το καθεστώς τους.

Τότε, όπως και σήμερα, οι Τούρκοι δεν απέκλειαν την επίλυση του ζητήματος της υφαλοκρηπίδας με προσφυγή στο Δικαστήριο της Χάγης.

Από άρθρο του Ν. Παπαδόπουλου στα ΝΕΑ

Είπαν και ... ελάλησαν

- "Ημουν πάντα υπέρ των γάμων εξ έρωτος. Τα ειδύλλια από συνοικέσια τα φοβάμαι (σ.σ. για Τσιλέρ-Πάγκαλο)".
  Γ. Καψής
- "Τώρα, αν κάποιος πολιτευτής (της Πολιτικής Άνοιξης) που δεν το ξέρουν ούτε στη γειτονιά του επιστρέψει στη Ν.Δ. μου θυμίζει τον Μάλκοβιτς στον Παναθηναϊκό, ο οποίος πήρε δέκα παίκτες για να καταντήσει τον Παναθηναϊκό έτσι όπως τον κατάντησε..."
  Ν. Κακλαμάνης
- "Η ύπαρξη άλυτων ζητημάτων μεταξύ Τουρκίας και Ελλάδας δεν αποτελεί πλεονέκτημα για καμιά από τις δύο χώρες"
  Τ. Τσιλέρ
- "...Αυτοί (σ.σ. για όσους μετέφεραν πληροφορίες για το κίνημα Κωνσταντίνου το '75) για να εξυπηρετήσουν τη φαντασία τους και σκοπιμότητες, φτιάχνουν διάφορα σενάρια..."
  Λλ. Παπαδόγγονας
- "Η κυβέρνηση κάνει τη δουλειά της και η αυτοδιοίκηση τη δική της"
  Κ. Παπαδόπουλος (σ.σ. Νομάρχης Θεσσαλονίκης)

ΕΠΙΤΕΛΟΥΣ!!! ΚΑΙ ΣΤΗ ΡΟΔΟ

Φθηνά εισιτήρια!
με ΟΛΥΜΠΙΑΚΗ

Ο ΤΟΥΡΙΣΤΙΚΟΣ ΟΡΓΑΝΙΣΜΟΣ

Ζορπίδης

σε συνεργασία με την **ΟΛΥΜΠΙΑΚΗ**
σας απογειώνει από τη Ρόδο με προσγειωμένες τιμές, **τιμές ΣΟΚ!**
Όταν οι άλλοι δε μπορούν εμείς μπορούμε.
Αφήστε μας τελευταίους!
Έχουμε λύσεις!
Με μας θα ταξιδέψετε
ΣΙΓΟΥΡΑ-ΑΝΕΤΑ-ΓΡΗΓΟΡΑ
και προπάντων **ΘΗΝΑ.**
Η πείρα 20 χρόνων εγγύηση.
Δικοί σας άνθρωποι φροντίζουν υπεύθυνα για σας.

Πληροφορίες: **Μακαρίου 31**
Τηλ. 20625, 30054

ΠΡΩΤΥΠΟ ΚΕΝΤΡΟ ΤΗΛΕΦΩΝΙΑΣ

Προσφορές Τηλεφωνικών Κέντρων
Ψηφιακά Τηλεφωνικά Κέντρα

SIEMENS HICOM & COMPACT S
ΑΠΟ 16 - 80 ΔΩΜΑΤΙΑ
Με 100.000 Προκαταβολή + Φ.Π.Α.
Τιμολογίου & Εξόφληση σε 12 Μήνες

ΧΩΡΗΤΙΚΟΤΗΤΑ

4	Γραμμές ΟΤΕ	16	Εσωτερικά	35000	τον μήνα
4	»	24	»	45000	» »
4	»	30	»	60000	» »
4	»	50	»	100000	» »
4	»	80	»	120000	» »
4	»	20	»	Hyundai	με απευθείας πρόσβαση σε εσωτερικό τηλέφωνο από εξωτερική γραμμή χωρίς τηλεφωνήτρια 55000 τον μήνα

Περιλαμβάνουν:
- ✔ Τηλ. Κέντρο SIEMENS HICOM - COMPACT S
- ✔ Τηλ. Συσκευές με πληκτρολόγιο ψηφιακές
- ✔ Συσκευή Τηλεφωνητρίας
- ✔ Εκτυπωτής CITIZEN Σειριακός
- ✔ Αντικεραυνική προστασία ΟΤΕ & ΔΕΗ
- ✔ Εγκατάσταση σε έτοιμο δίκτυο
- ✔ Προγραμματισμός & εκπαίδευση της τηλεφωνήτριας 12 μήνες SERVICE δωρεάν χωρίς μηνιαία συντήρηση **10 χρόνια τεχνική υποστήριξη.**

Προπαντός συνέπεια

ΑΦΟΙ ΣΚΟΡΔΗ Ο.Ε.
Παν. Ροδίου 87 τηλ. 25672 FAX 75666 Ρόδος
(πίσω από την εκκλησία του Αγίου Ιωαννη)



ΣΠΙΤΙΑ
ΠΡΟΚΑΤΑΣΚΕΥΑΣΜΕΝΑ ΚΑΙ ΚΤΙΣΤΑ
ΑΝΤΙΣΕΙΣΜΙΚΑ - ΑΚΑΥΣΤΑ
ΜΠΑΓΚΑΛΟΟΥΣ - ΣΚΕΠΕΣ
ΚΙΟΣΚΙΑ - ΠΕΡΓΚΟΛΕΣ



ΜΗΧΑΝΗΜΑΤΑ
• ΞΥΛΟΥ
• ΜΕΤΑΛΛΟΥ

Ε.Ν. ΚΥΡΙΑΚΟΥ
ΑΠΟΛΛΩΝΙΟΥ ΡΟΔΙΟΥ & ΣΩΤΗΡΟΣ
ΙΞΙΑ - ΡΟΔΟΣ
ΤΗΛ: (0241) 90002, (094) 326917
Α.Φ.Μ. 44270010 Α.Ο.Υ. ΡΟΔΟΥ 7542

ΜΗΧΑΝΗΜΑΤΑ
• ΒΙΟΜ. ΚΑΘΑΡΙΣΜΟΥ
• ΠΙΣΙΝΕΣ
• ΥΔΡΟΜΑΣΑΖ
• ΣΑΟΥΝΕΣ



ΞΥΛΕΙΑ
ΞΗΡΑΜΕΝΗ - ΕΜΠΟΤΙΣΜΕΝΗ
ΔΙΑΜΟΡΦΩΣΗ ΧΩΡΩΝ
ΚΑΙΜΑΤΙΣΤΙΚΑ - ΗΛΙΑΚΑ
ΗΛΕΚΤΡΙΚΟΣ ΕΞΟΠΛΙΣΜΟΣ



ΠΡΟΚΑΤΑΣΚΕΥΑΣΜΕΝΑ ΣΠΙΤΙΑ & ΚΤΙΣΤΑ, ΜΕ ΤΙΣ ΚΑΤΩΘΙ ΠΡΟΔΙΑΓΡΑΦΕΣ
- Αντισεισμικά
- Άκαυστα
- Με ξυλεία ξηραμένη-εμποτισμένη
- Είδη υγιεινής-πλακάκια, **ΔΙΚΗ ΣΑΣ ΕΠΙΛΟΓΗΣ**
- Κουφώματα-επιπλα κουζίνας-ντουλάπες, δικής σας επιλογής και γούστου στο εργοστάσιό μας
- Θερμομόνωση-ηχομόνωση τέλεια δι' όλο το σπίτι
- Σκεπή παραδοσιακή με κεραμίδι με μόνωση και αντοχή πρωτόγνωρη δια τις κατασκευές που μέχρι σήμερα γνωρίσατε.
- Σοβατίσματα με ειδικό άκαυστο πέτρωμα περλίτη, αντί άμμου.

ΜΕΓΑΛΕΣ ΕΥΚΟΛΙΕΣ ΠΛΗΡΩΜΗΣ
ΕΩΣ ΚΑΙ 3 ΕΤΗ
ΚΥΡΙΑΚΟΥ
ΕΓΓΥΗΣΗ Η ΠΕΙΡΑ ΜΑΣ 14 ΕΤΩΝ ΕΠΙΣΚΕΦΘΕΙΤΕ ΜΑΣ
Η ΤΗΛΕΦΩΝΕΙΣΤΕ ΜΑΣ ΓΙΑ ΠΛΗΡΗ ΕΝΗΜΕΡΩΣΗ ΣΑΣ
ΙΞΙΑ-ΡΟΔΟΣ Τηλ: 90002, κινητό: 094/326917

ΚΕΝΤΡΑ ΑΙΣΘΗΤΙΚΗΣ ΚΑΙ ΑΔΥΝΑΤΙΣΜΑΤΟΣ ΡΟΔΟΥ

Στην πόλη της Ρόδου τα παρακάτω Ινστιτούτα λειτουργούν με άδεια ασκήσεως επαγγέλματος και άδεια λειτουργίας εγκεκριμένη από το Υγειονομείο, την Αστυνομία και τη Νομαρχία Δωδεκανήσου

ΑΝΤΩΝΩΦ-ΑΝΘΙΜΟΥ ΜΑΡΙΝΑ
Αννης Μαρίας 88 τηλ. 25226
ΙΝΤΖΑ ΠΟΠΗ
Γρ. Λαμπράκη 39 τηλ. 33225
ΚΑΡΠΑΘΑΚΗ-ΚΟΡΚΙΔΑ ΣΤΑΜΑΤΙΑ
Τάρπον Σπριγκς 27 τηλ. 20107
ΚΑΤΣΟΥΡΑΚΗ-ΓΛΥΝΟΥ ΜΑΡΙΑ
Αγ. Αναστασίας 9 τηλ. 31061
ΚΟΛΙΑΔΟΥ-ΣΙΦΩΝΙΟΥ ΡΕΝΑ
Στ. Καζούλη 50 τηλ. 37876
ΜΑΓΟΥ ΜΙΚΑ *"FACEWEAR"*
Πατρ. Αθηναγόρα 26 τηλ. 28009
ΜΑΝΟΥΣΟΥ ΕΛΕΝΗ
Κων. Υδραίου 102 τηλ. 66289
ΜΠΑΡΛΑΒΑ ΑΛΕΞΑΝΔΡΑ
"AMERICAN FITNESS ACCOSIATION"
Εθν. Μακαρίου 28 CAIRO PALACE τηλ. 73015
ΠΑΓΚΑ ΑΝΝΑ *ESPACE BEAUTE*
Ιωαν. Καζούλη 13 Τηλ. 30003
ΠΑΣΤΡΙΚΟΥ ΚΑΤΕΡΙΝΑ
Λοχ. Φανουράκη 11 τηλ. 25745
ΣΤΥΛΙΟΥ-ΧΑΤΖΗΜΑΡΤΗ ΔΕΣΠΩ
Παπανικολή 19 τηλ. 24681
ΦΟΥΝΤΟΥΡΑΔΑΚΗ ΧΡΥΣΑΝΘΗ
Βενετοκλέων 3 τηλ. 37188
ΧΑΡΑΛΑΜΠΟΥΣ ΜΑΡΙΑ
Λίνδου 107 τηλ. 26068
ΧΑΤΖΗΣΑΒΒΑ ΣΤΕΛΛΑ
"STELLA BEAUTY" Μιχ. Πετρίδη 49 τηλ. 30469





ΑΝΤΙΛΑΛΟΙ (πολιτικοί και άλλοι....)

ΣΦΡΑΓΙΔΕΣ ΣΕ 1 ΩΡΑ
Καθημερινά & Σάββατο 09:00 - 14:00
ΜΑΡΚΟΥ ΜΑΛΛΙΑΡΑΚΗ 11
(στο υπόγειο του τυπογραφείου της εφημερίδας "Ροδιακή")
ΤΗΛ.: 39.115 - FAX: 74.892 - Στείλετε την παραγγελία σας τηλεφωνικά ή FAX

ΤΙΜΕΣ ΣΦΡΑΓΙΔΩΝ ΕΩΣ 5,5 ΕΚΑΤ.

5 γραμμές	3.300
κάθε επί πλέον γραμμή	700
4 γραμμές	2.800
3 γραμμές	2.300
2 γραμμές	1.800
1 γραμμή	1.300
ΠΛΑΙΣΙΟ	1.000

Απωθητικά

"οι Ρόδιοι και η παμπόνηρη Αρτεμισία"

Το βιβλίο **"Περί Αρχιτεκτονικής"** του **Μάρκου Πολλίωνα Βιτρούβιου,** ήταν ένα πολύτιμο εγχειρίδιο απαραιτήτων γνώσεων για τους αρχιτέκτονες της Ελληνιστικής περιόδου και ιδιαίτερα του πρώτου αιώνα π.Χ. καθώς αναφέρεται στην τέχνη, στην αρχιτεκτονική, στην αστρονομία, στα μαθηματικά, στην ιστορία, στη μουσική, στην πολεοδομία.

Και για τον σημερινό αναγνώστη το βιβλίο του Βιτρούβιου είναι μια μεθυστική περιήγηση στους αρχαιολογικούς χώρους, μια γνωριμία με τα ήθη, τις αντιλήψεις αλλά και την ιστορία της εποχής εκείνης.

Στο απόσπασμα που παραθέτουμε ο Βιτρούβιος μας αφηγείται για το μυστικό λιμάνι της Αλικαρνασσού που είχε κατασκευάσει ο Μαύσωλος και το οποίο καθώς ήταν κρυμμένο κάτω από το βουνό κανείς δεν μπορούσε να το δει ή να μάθει τι γινόταν σε αυτό, έγινε η αφορμή να την "πατήσουν" οι Ρόδιοι στην εκστρατεία τους κατά της Αρτεμισίας: *

«Μετά το θάνατο του Μαυσωλου, βασίλισσα έγινε η σύζυγός του Αρτεμισία· οι Ρόδιοι όμως, αγανακτισμένοι γιατί μια γυναίκα θα κυριαρχούσε σε όλες τις πόλεις της Καρίας, εξόπλισαν ένα στόλο και τον έστειλαν να κυριεύσει το βασίλειό της. Αμέσως, μόλις της αναγγέλθηκε (η είδηση), η Αρτεμισία διέταξε το δικό της στόλο να μείνει κρυμμένος στο (μυστικό μικρό) λιμάνι, με τους κωπηλάτες και τους ναύτες σε θέση μάχης, και τους υπόλοιπους πολίτες να ανέβουν πάνω στα τείχη. Όταν οι Ρόδιοι με τον πολεμικό στόλο τους μπήκαν στο μεγάλο λιμάνι, έδωσε διαταγή στα πλήθη, που ήταν πάνω στα τείχη, να τους επευφημήσουν και να τους υποσχεθούν ότι θα παραδώσουν την πολιτεία.

Και όταν αυτοί προχώρησαν στην πόλη, αφήνοντας τα καράβια τους, η Αρτεμισία έβαλε αιφνιδιαστικά το στόλο της, μέσω μιας τεχνητής διόδου, από το μικρό λιμάνι στο πέλαγος, και εισέβαλε στο μεγάλο λιμάνι. Αφού αποβίβασε τους στρατιώτες της στην ξηρά, ρυμούλκησε τον αφύλακτο στόλο των Ροδίων στην ανοικτή θάλασσα. Έτσι αυτοί, μην έχοντας που να υποχωρήσουν, περικυκλώθηκαν και κατεσφάγησαν μέσα στην ίδια την αγορά.

Βάζοντας στα καράβια των Ροδίων τους δικούς της στρατιώτες και κωπηλάτες, η Αρτεμισία έπλευσε προς τη Ρόδο. Οι Ρόδιοι, βλέποντας από μακριά τα πλοία τους να έρχονται δαφνοστεφανωμένα και νομίζοντας ότι οι συμπολίτες τους επέστρεψαν νικητές, άφησαν τους εχθρούς να μπουν μέσα στην πόλη τους.

Μετά την κατάληψη της νήσου και την εκτέλεση των αρχόντων, η Αρτεμισία ανέθεσε στην πόλη της Ρόδου, ως τρόπαιο της νίκης της, δύο ορειχάλκινα αγάλματα· το πρώτο παρίστανε την πολιτεία της Ρόδου, το δεύτερο την ίδια. Το ομοίωμα της την έδειχνε να βάζει το στίγμα της (σημάδι που έκαναν στους σκλάβους), στο (ομοίωμα της) πολιτείας της Ρόδου.

Μετά από χρόνια, και επειδή η θρησκεία τους απαγόρευε - ως ανοσιούργημα - να απομακρύνουν ένα ανατεθειμένο τρόπαιο, οι Ρόδιοι έφτιαξαν γύρω από τον τόπο αυτό μια κατασκευή: με τον τρόπο αυτό, ανεγείροντας ένα "ελληνικό φυλάκιο" κάλυψαν το τρόπαιο, ώστε να μην μπορεί να το δει κανείς, και όρισαν τον τόπο ως "άβατον".»

- Κωστής Νικολάκης-

*** Βιτρούβιου, "Περί Αρχιτεκτονικής. Βιβλία I-V" μετάφραση-σχόλια: Παύλος Λέφας, εκδόσεις "Πλέθρον" Αθήνα 1997**

Ο Ταχυδρόμος πέρασε...

● **κ. τακτ. αναγνώστη:** Ασφαλώς και οι άγιοι ...θέλουν φοβέρα. Δεν είδες τι έγινε με τη γραμμή Φαληρακίου; Είκοσι χρόνια μαλλιοτραβιόντουσαν ΡΟΔΑ και ΚΤΕΛ και μόλις μπήκε στη μέση η Κοινότητα Καλυθιών βρήκαν λύση μέσα σε πέντε λεπτά.

◆◆◆

● **κ. Γιάννη Ιατρίδη, Κοινοτάρχη Καλυθιών:** Και μόνο ότι κατώρθωσες να παντρέψεις -έστω εκβιάζοντας- ΡΟΔΑ και ΚΤΕΛ αποτελεί μεγάλο επίτευγμα. Όλα τα άλλα έρχονται σε δεύτερη μοίρα Γιάννη μου.

◆◆◆

● **Προς Νεοδημοκράτες:** Ένα χρόνο λέει πριν τις εκλογές θα γνωρίζετε τον υποψήφιο Νομάρχη και τους υποψήφιους Δημάρχους που θα στηρίξει το κόμμα. Απίστευτα πράγματα αυτά για σας παιδιά. Αν είναι βέβαια αληθινά.

◆◆◆

● **Προς ανόητο "βασιλικό":** Το να παίρνεις τηλέφωνο και να απειλείς -χωρίς να λες το όνομά σου- για ένα σχόλιο που γράψαμε δείχνει το "ποιόν" σου. Και όχι μόνο. Δείχνει και το μέγεθος της ανοησίας της δικής σου αλλά και κάποιων όμοιών σου. Γιατί απειλούν αυτοί που έχουν κάποια δύναμη. Οι πεθαμένοι κλάνουν βρε φίλε;

◆◆◆

● **Προς Κοινοτάρχες Νοτίας Ρόδου:** Βρε παιδιά τελικά είσθε υπέρ ή κατά των συνενώσεων; Από τη μια απειλείτε ότι θα πάρετε τους δρόμους αν "ευδοκιμήσει" ο Καποδίστριας και από την άλλη κάνετε προτάσεις για νέους Δήμους. Να τέτοια βλέπει η Λαϊδά και ετοιμάζεται για νέα ...εξόρμηση.

◆◆◆

● **Γεγονός:** Παρέα εκσυγχρονιστών -από τους κορυφαίους- πάγε λέει και γλέντησε στο μαγαζί του Σαββόπουλου. Τους είδε ο Νιόνιος τους καμάρωσε και στο τέλος το πέταξε από το μικρόφωνο. "Καλό κοινό είσαστε σχεδόν σαν το καγονικά".

Υ.Γ. Στο γλέντι παρών και ο Μίμης Ανδρουλάκης. Όπου γάμος και γιορτή δηλαδή, η Βασίλω πρώτη.

ΤΙ ΘΑ ΓΙΝΕΙ ΜΕ ΤΑ ΦΑΝΑΡΙΑ;

Στα όρια πλέον **του σκανδάλου** φτάνει η υπόθεση με την λειτουργία των σηματοδοτών στο νησί μας!

Κάθε τρεις και λίγο, όλο και κάποια **φανάρια** δεν λειτουργούν με αποτέλεσμα να γίνεται **χαμός** με ευνόητους βέβαια κινδύνους. Όπως για παράδειγμα προχθές στην **Φανερωμένη,** όπου χρειαζόταν να είσαι...καμικάζι για να περάσεις την διασταύρωση!

ΕΧΟΥΜΕ ΚΑΙ ΑΛΛΕΣ ΔΟΥΛΕΙΕΣ

Ενοχλήθηκε πράγματι ο βουλευτής **κ. Κώστας Σκανδαλίδης** όταν ερωτήθηκε πως σχολιάζει τις επικρίσεις που διατυπώθηκαν **εναντίον του,** όσο και κατά των άλλων βουλευτών του ΠΑΣΟΚ, για το γεγονός ότι δεν πήραν μέρος στην ημερίδα της ΤΕΔΚ, που αφορρύσε **τις συνενώσεις** των κοινοτήτων.

Οι θέσεις μου ήταν γνωστές είπε από την προηγούμενη φορά **και δεν καταλαβαίνω** γιατί έπρεπε να τις ξαναπώ. "Έχουμε και άλλες δουλειές να κάνουμε κατέληξε χαρακτηριστικά.

ΥΠΟΘΕΤΙΚΑ

Εάν δεν σας δοθεί **το χρίσμα** του ΠΑΣΟΚ θα είστε υποψήφιος νομάρχης ξανά;

Αυτή η **ερώτηση** υπεβλήθηκε στον κ. Παρασκευά, αλλά η απάντηση που έδωσε ήταν ...αντάξια της φήμης του, σε ότι αφορά την **πολιτική πονηριά** που διαθέτει

"Δεν απαντώ" είπε σε υποθετικές ερωτήσεις και παρά το γεγονός ότι πιέστηκε, **αρνήθηκε** οποιαδήποτε απάντηση επί τους θέματος.

ΕΚΣΤΡΑΤΕΙΑ ΣΤΟΥΣ ΛΕΙΨΟΥΣ

Στους Λειψούς ετοιμάζεται να στείλει τους νομαρχιακούς συμβούλους ο πρόεδρος του ν.σ. **κ. Φώτης Κωστόπουλος.**

Κάτι τέτοιο προγραμματίζεται πράγματι για τος τέλος του μήνα, αφού εκεί σχεδιάζει να πραγματοποιήσει **την συνεδρίαση** του νομαρχιακού συμβουλίου, και καλά θα κάνει.

Ας προσέξει όμως μήπως ...χάσουν **ορισμένοι** τον δρόμο και βρεθούν **στα Ίμια!** Διότι υπάρχει και τέτοιος φόβος...

ΚΟΜΜΑ ΔΥΣΑΡΕΣΤΗΜΕΝΩΝ

Και η **Νέα Δημοκρατία** πρόκειται να ξεκινήσει μέσα στους επομένους μήνες την διαδικασία για την ανάδειξη **υποψηφίων** δημάρχων και νομαρχών, όπως τουλάχιστον ανακοινώθηκε, ενώ οσονούπω ξεκινά το **ΠΑΣΟΚ.** Και όπως πάει, επειδή, ...πολλοί **θα περισσέψουν** από τα δύο κόμματα, προβλέπεται να ιδρυθεί ...κόμμα δυσαρεστημένων!

Τουλάχιστον, θα έχει ενδιαφέρον η υπόθεση για τα σκηνικά που θα γίνουν.

ΓΙΑ ΤΟ ΚΑΡΝΑΓΙΟ

Λύνεται όπως φαίνεται το πρόβλημα που είχε προκύψει με την κατασκευή του νέου **καρνάγιου** στην περιοχή ΡΟΔΙΑ.

Αυτό τουλάχιστον προκύπτει **από την επιπόπια** επισκεψη που πραγματοποίησε χθες στο

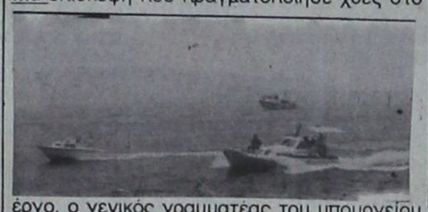

έργο, ο γενικός γραμματέας του υπουργείου Πολιτισμού **κ. Ευγένιος Γιαννακόπουλος** που φαίνεται να διαθέτει την ευρύτητα πνεύματος που απαιτείται **σε τέτοιες περιπτώσεις.**

Έτσι αναμένεται να δοθεί το "πράσινο φως" εκτός κι αν ...στραβώσει στην συνέχεια το θέμα.

ΑΝΕΞΗΓΗΤΕΣ ΠΩΛΗΣΕΙΣ ΣΤΗΝ ΛΑΡΙΣΑ

Από όλα τα επαρχιακά βιβλιοπωλεία, σ' αυτά που πήγε καλά το βιβλίο της κ. **Φ. Κωνσταντόπουλου** που αναφέρεται σε ντοκουμέντα της Δωδεκανήσου (με βάση τα επίσημα αρχεία) ήταν στα βιβλιοπωλεία της **Λάρισας.**

Θεωρείται μάλιστα και ανεξήγητο, **διότι** ούτε Δωδεκανησιακή παροικία υπάρχει, ούτε κάποια σχέση είχε το **βιβλίο** με την περιοχή.

Το γεγονός μάλιστα, φαίνεται **γ' απασχολεί** τόσο την κ. Κωνσταντοπούλου, όσο και τους συνεργάτες της.

Κάτι ετοιμάζει με τους νέους επιστήμονες ο νομάρχης κ. Γ. Παρασκευάς, αλλά τι ακριβώς...δεν ξέρουμε! Πριν από μερικές μέρες πάντως είχε συνάντηση με κάποιους από αυτούς στη νομαρχία και τα έλεγαν για αρκετή ώρα. Αναμένονται μάλλον ανακοινώσεις...

ΠΡΟΒΟΚΑΤΟΡΙΚΑ

Η πράξη της κ. Κανέλλη, για την συναυλία **στα Ίμια,** λειτουργεί αντικειμενικώς **προβοκατορικά** δήλωσε ο διευθυντής της ΕΡΑ κ. Γιάννης Τζαννετάκος, ερωτηθείς, επί τους θέματος.

Και προφανώς επειδή γυναίκα του είναι **Καλυμνιά,** νομιμοποιείται να έχει ένα λόγο παραπάνω, άσχετα αν συμφωνεί ή διαφωνεί κάποιος **με τις απόψεις** που διατυπώνει.

ΟΙ ΣΥΣΚΕΨΕΙΣ

Θα ήθελα πάρα πολύ να επισκεφθώ το Καστελλόριζο δηλώνει σε συνέντευξή του στο περιοδικό "Εφοπλιστής" ο υπουργός Εμπορικής Ναυτιλίας κ. Σταύρος Σουμάκης.

Γιατί δεν πάει; Μήπως δεν βρίσκει καράβι;

Είχε πράγματι **δίκαιο** ο συνάδελφος αθηναικής εφημερίδας, ο οποίος προσφάτως έγραψε ότι αναβιώνει το πνεύμα Σκουλά **στον τουρισμό,** εξηγώντας ότι το πνεύμα αυτό συνιστάται σε μαζικές, πολύωρες και εξαντλητικές **συσκέψεις!**

Ήδη χθες στην Ρόδο, κάτι τέτοιο **έγινε και με την πρώτη** ευκαιρία... **θα ξαναγίνει!**

Τουλάχιστον εκτονώνονται στις συσκέψεις αυτές οι εκπρόσωποι των φορέων, διότι ...τίποτα άλλο δεν γίνεται!

Εκτός κι αν πρόκειται **περί κόλπου!**

ΕΤΟΙΜΑΣΕ ΤΙΣ ΒΑΛΙΤΣΕΣ

*Για την Λισαβώνα της Πορτογαλίας ετοίμασε τις βαλίτσες του, ο τέως βουλευτής κ. **Αριστοτέλης Παυλίδης,** όπου θα βρίσκεται στις 14 Μαΐου, στα πλαίσια της δραστηριότητας **που αναπτύσσει** στο Συμβούλιο της Ευρώπης.*

Οπότε καλώς εχόντων των πραγμάτων, θα τον ξαναδούμε τον Ιούνιο, αφού είθισται να εμφανίζεται στα νησιά μας... κατά περιόδους

Γιατί όχι;

✔ Θανάσιμες παγίδες χαρακτηρίζουν οι οδηγοί τα «σαμαράκια» και τις λακούβες που υπάρχουν κατά μήκος του οδικού (υποτίθεται) δικτύου, από την πόλη της Ρόδου μέχρι και το αεροδρόμιο. Εκατοντάδες είναι οι φορές που έχουν ενημερωθεί οι αρμόδιες υπηρεσίες, το αποτέλεσμα όμως παραμένει ακριβώς το ίδιο: να ταλαιπωρούνται δηλαδή σε καθημερινή βάση εκατοντάδες κάτοικοι του νησιού μας που είναι υποχρεωμένοι να διασχίζουν τον δρόμο αυτό και παράλληλα να κάνουν προσευχές και τάματα, προκειμένου να φτάσουν σώοι και αβλαβείς στον προορισμό τους!

✔ Ενδεικτικές τιμές έδωσε η Ένωση Ξενοδόχων του νησιού μας, με βάση τις οποίες θα πρέπει στο εξής να πωλούνται τα ποτά, τα κρασιά και τα τρόφιμα από τα εστιατόρια και τα μπαρ των ξενοδοχείων.
Τώρα άμα βρείτε εσείς σαλάτα σε... βαθύ πιάτο έναι των 750 δραχμών, ή μπύρα στην τιμή των 550 ή ακόμη κρασί στην τιμή των 600 δραχμών, να μας το πείτε κι εμάς. Διότι το πιο σίγουρο, θα είναι να... έχει γίνει λάθος.

✔ Κάποιο λάθος θα πρέπει να έχει γίνει και με το πρόγραμμα θερινών κατασκηνώσεων που ανακοίνωσε πρόσφατα για τα παιδιά των αγροτών του νομού μας, ο Υπουργός Γεωργίας κ. Τζουμάκας. Σύμφωνα με αυτό, οι κατασκηνώσεις θα λειτουργήσουν στο Σούνιο, ενώ τα έξοδα μετακίνησης θα βαρύνουν τις οικογένειες!
Ποιοί να είναι άραγε οι... εμπνευσμένοι δημιουργοί του προγράμματος αυτού, που πίστεψαν ότι μέσα στο κατακαλόκαιρο τα παιδιά θα αφήσουν την Κρήτη, τη Ρόδο, την Κω και τα άλλα νησιά, να πληρώσουν και να πάνε διακοπές στην Αττική;

✔ Δεν πρόλαβε ακόμη να στεγνώσει το... μελάνι από τα σχετικά που γράφτηκαν στις εφημερίδες, σχετικά με την μικρή χρονική διάρκεια του χρόνου ομιλιών του βουλευτή **κ. Βασίλη Παπανικόλα** κι ο ίδιος έσπευσε να απαντήσει με δεκάλεπτη ομιλία, στην πρόσφατη συζήτηση του νομοσχεδίου για την «Απκέντρωση».
Κι αυτό, όπως μαθαίνουμε δεν είναι τίποτε. Πυρετωδώς ετοιμάζεται, για την συνέχεια, πυρετωδώς..!

Apollo PowerStation™ Computers

- 166+ Processor
- 32Mb EDO RAM
- 33.6 Voice Modem
- 12 Speed CD-ROM
- MMX Upgradeable
- 2.1 Gb Hard Disk
- 14" NI SVGA Monitor
- Software Bundle

Δύο ονόματα εμπιστοσύνης

ΕΓΓΥΗΣΗ 2 ΧΡΟΝΙΑ



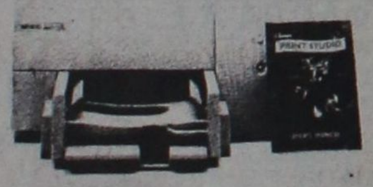

Astro Design (c) 4.97

Σας δύνουν σωστές επαγγελματικές λύσεις.

Ολες οι τιμές και τα τεχνικά χαρακτηριστικά αλλάζουν χωρίς προειδοποίηση

Apollo PowerStation™ Computer 166+

- Apollo PowerStation 166+, Plus
6x86 166+ Processor κατασκευής IBM
με ταχύτητα ίση με Intel Pentium 200 MHz
(Winstone 96 score 86.7 v 87)
Αναβάθμιση σε Intel Pentium 200 MHz
processor με τεχνολογία MMX
32Mb Fast EDO RAM
12 Speed CD-Rom drive, multisession
33.6 Fax/Data/Voice Modem ειδικό
για Fax, E-mail, τηλεφωνητής και Internet
2.1Gb Enhanced IDE Hard Disk
256Kb Pipeline Burst Mode Cache
14" Monitor, Digital .28DPI NI,
S-VGA, MPRII certified
16-Bit stereo sound, 3D surround
Ηχεία Stereo 50 Watt, μικρόφωνο desktop
και joystick
Προγράμματα MPEG για video MPEG CDs
και video for Windows
Fast 64-Bit Intergrated Graphics PCI,
μεχρι 2Mb System Ram
Enhanced Parallel, PS/2 Mouse and Fast
Serial Ports
Πληκτρολόγιο 104 Keys Ελληνικό/Αγγλικό,
Mouse, mouse pad, καλύμματα
Εγγύηση 2 χρόνων, 2 για ανταλλακτικά και
1 για δωρεάν service
Προγράμματα MicroSoft Windows 95,
Εκπαιδευτικό CD για γρήγορη εκμάθηση
του υπολογιστή και πολλά άλλα
Ελληνικά εκπαιδευτικά προγράμματα
και παιχνίδια για τα παιδιά
Ετοιμο για σύνδεση με το Internet
Τιμή.....449.500 με φπα (397.800 + φπα)

Επιλογές

- Apollo PowerStation 166E 15NI
Οπως το 166+, 512Kb Cache,
15" Digital Monitor, 32Bit sound card,
120 Watt speakers, Midi Tower
Τιμή.....485.500 με ΦΠΑ (429.600 + ΦΠΑ)
- Apollo PowerStation 166M 17NI
Οπως το 166+, 512Kb Cache,
17" Digital Monitor, 32Bit sound card,
120 Watt speakers, Midi Tower
Τιμή.....574.500 με ΦΠΑ (508.400 + ΦΠΑ)

Εκτυπωτές

- Εκτυπωτής Hewlett Packard 690C
Εχρωμος, Inkjet Τεχνολογία, Size A4,
Προγράμματα Σχεδίου
Τιμή.....99.500 με ΦΠΑ (88.000 + ΦΠΑ)
- Εκτυπωτής Cannon A3
Εχρωμος Inkjet Τεχνολογία, Size A3,
Προγράμματα Σχεδίου
Τιμή.....158.500 με ΦΠΑ (140.000 + ΦΠΑ)

Εγγύηση το καλύτερο Service απο έμπειρους τεχνικούς

Internet Ready

Astro Computers®
Συστήματα Πληροφορικής
Αυτοματισμού Γραφείου

Λίνδου 107, Ρόδος - Τηλ. 0241 - 35835
Ανοιχτά Δευτέρα εως Παρασκευή 9πμ - 5μμ
Σάββατο 9πμ - 1μμ

G. A. FERRIES

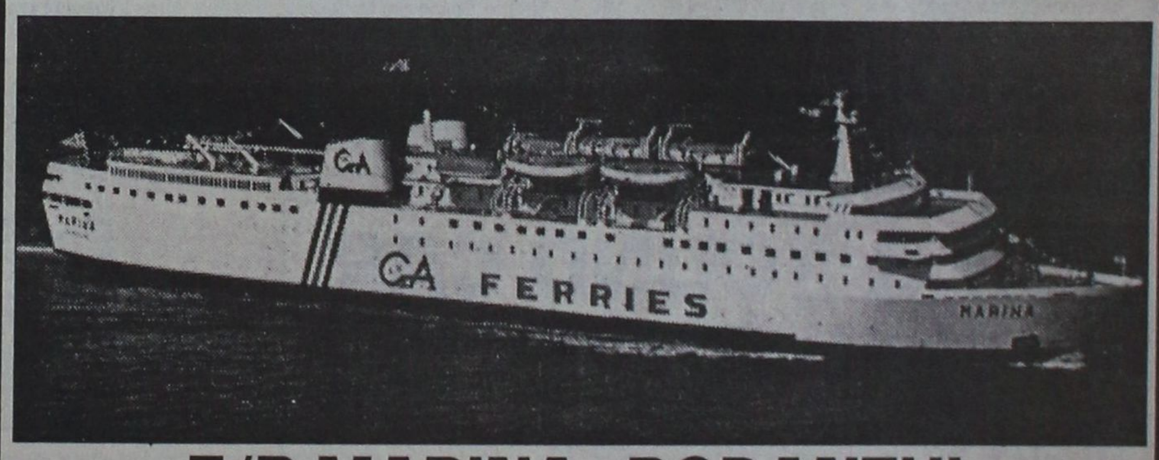

F/B MARINA–RODANTHI

Δύο πανέμορφες κυρίες οργώνουν καθημερινά τα γαλάζια νερά της πατρίδας μας
F/B Ασφαλή, Γρήγορα, Πολυτελέστατα.

ΔΡΟΜΟΛΟΓΙΑ F/B RODANTHI –MARINA

Κάνουν το ταξίδι σας κρουαζιέρα διασκεδάζοντας στην υπερμοντέρνα ντίσκο των πλοίων

Οι δύο πανέμορφες κυρίες της GA FERRIES τώρα αναχωρούν κάθε μέρα εναλλάξ από Ρόδο 16.00 κατευθείαν για Κω-Κάλυμνο-Πειραιά

F/B MARINA 05/05 έως 31/05

06/05	ΤΡΙΤΗ	ΑΠΟ ΡΟΔΟ	16.00	ΚΩ-ΚΑΛΥΜΝΟ-ΠΕΙΡΑΙΑ
08/05	ΠΕΜΠΤΗ	ΑΠΟ ΡΟΔΟ	16.00	ΚΩ-ΚΑΛΥΜΝΟ-ΠΕΙΡΑΙΑ
10/05	ΣΑΒΒΑΤΟ	ΑΠΟ ΡΟΔΟ	16.00	ΚΩ-ΚΑΛΥΜΝΟ-ΛΕΡΟ-ΠΑΤΜΟ-ΠΕΙΡΑΙΑ
12/05	ΔΕΥΤΕΡΑ	ΑΠΟ ΡΟΔΟ	16.00	ΚΩ-ΚΑΛΥΜΝΟ-ΠΕΙΡΑΙΑ
14/05	ΤΕΤΑΡΤΗ	ΑΠΟ ΡΟΔΟ	16.00	ΚΩ-ΚΑΛΥΜΝΟ-ΠΕΙΡΑΙΑ
16/05	ΠΑΡΑΣΚΕΥΗ	ΑΠΟ ΡΟΔΟ	16.00	ΚΩ-ΚΑΛΥΜΝΟ-ΛΕΡΟ-ΠΑΤΜΟ-ΠΕΙΡΑΙΑ
18/05	ΚΥΡΙΑΚΗ	ΑΠΟ ΡΟΔΟ	16.00	ΚΩ-ΚΑΛΥΜΝΟ-ΛΕΡΟ-ΠΑΤΜΟ-ΠΕΙΡΑΙΑ
20/05	ΤΡΙΤΗ	ΑΠΟ ΡΟΔΟ	16.00	ΚΩ-ΚΑΛΥΜΝΟ-ΠΕΙΡΑΙΑ
22/05	ΠΕΜΠΤΗ	ΑΠΟ ΡΟΔΟ	16.00	ΚΩ-ΚΑΛΥΜΝΟ-ΠΕΙΡΑΙΑ
24/05	ΣΑΒΒΑΤΟ	ΑΠΟ ΡΟΔΟ	16.00	ΚΩ-ΚΑΛΥΜΝΟ-ΛΕΡΟ-ΠΑΤΜΟ-ΠΕΙΡΑΙΑ
26/05	ΔΕΥΤΕΡΑ	ΑΠΟ ΡΟΔΟ	16.00	ΚΩ-ΚΑΛΥΜΝΟ-ΠΕΙΡΑΙΑ
28/05	ΤΕΤΑΡΤΗ	ΑΠΟ ΡΟΔΟ	16.00	ΚΩ-ΚΑΛΥΜΝΟ-ΠΕΙΡΑΙΑ
30/05	ΠΑΡΑΣΚΕΥΗ	ΑΠΟ ΡΟΔΟ	16.00	ΚΩ-ΚΑΛΥΜΝΟ-ΛΕΡΟ-ΠΑΤΜΟ-ΠΕΙΡΑΙΑ

F/B RODANTHI 06/05 έως 31/05

07/05	ΤΕΤΑΡΤΗ	ΑΠΟ ΡΟΔΟ	16.00	ΚΩ-ΚΑΛΥΜΝΟ-ΠΕΙΡΑΙΑ
09/05	ΠΑΡΑΣΚΕΥΗ	ΑΠΟ ΡΟΔΟ	16.00	ΚΩ-ΚΑΛΥΜΝΟ-ΛΕΡΟ-ΠΑΤΜΟ-ΠΕΙΡΑΙΑ
11/05	ΚΥΡΙΑΚΗ	ΑΠΟ ΡΟΔΟ	16.00	ΚΩ-ΚΑΛΥΜΝΟ-ΛΕΡΟ-ΠΑΤΜΟ-ΠΕΙΡΑΙΑ
13/05	ΤΡΙΤΗ	ΑΠΟ ΡΟΔΟ	16.00	ΚΩ-ΚΑΛΥΜΝΟ-ΠΕΙΡΑΙΑ
15/05	ΠΕΜΠΤΗ	ΑΠΟ ΡΟΔΟ	16.00	ΚΩ-ΚΑΛΥΜΝΟ-ΠΕΙΡΑΙΑ
17/05	ΣΑΒΒΑΤΟ	ΑΠΟ ΡΟΔΟ	16.00	ΚΩ-ΚΑΛΥΜΝΟ-ΛΕΡΟ-ΠΑΤΜΟ-ΠΕΙΡΑΙΑ
19/05	ΔΕΥΤΕΡΑ	ΑΠΟ ΡΟΔΟ	16.00	ΚΩ-ΚΑΛΥΜΝΟ-ΠΕΙΡΑΙΑ
21/05	ΤΕΤΑΡΤΗ	ΑΠΟ ΡΟΔΟ	16.00	ΚΩ-ΚΑΛΥΜΝΟ-ΠΕΙΡΑΙΑ
23/05	ΠΑΡΑΣΚΕΥΗ	ΑΠΟ ΡΟΔΟ	16.00	ΚΩ-ΚΑΛΥΜΝΟ-ΛΕΡΟ-ΠΑΤΜΟ-ΠΕΙΡΑΙΑ
25/05	ΚΥΡΙΑΚΗ	ΑΠΟ ΡΟΔΟ	16.00	ΚΩ-ΚΑΛΥΜΝΟ-ΛΕΡΟ-ΠΑΤΜΟ-ΠΕΙΡΑΙΑ
27/05	ΤΡΙΤΗ	ΑΠΟ ΡΟΔΟ	16.00	ΚΩ-ΚΑΛΥΜΝΟ-ΠΕΙΡΑΙΑ
29/05	ΠΕΜΠΤΗ	ΑΠΟ ΡΟΔΟ	16.00	ΚΩ-ΚΑΛΥΜΝΟ-ΠΕΙΡΑΙΑ
31/05	ΣΑΒΒΑΤΟ	ΑΠΟ ΡΟΔΟ	16.00	ΚΩ-ΚΑΛΥΜΝΟ-ΛΕΡΟ-ΠΑΤΜΟ-ΠΕΙΡΑΙΑ

ΚΡΑΤΗΣΕΙΣ ΣΤΟΝ ΤΑΞΙΔΙΩΤΙΚΟ ΣΑΣ ΠΡΑΚΤΟΡΑ ΚΑΙ ΣΤΟ ΚΕΝΤΡΙΚΟ ΠΡΑΚΤΟΡΕΙΟ G.A. FERRIES

KYDON TOURS

ΕΘΕΛΟΝΤΩΝ ΔΩΔΕΚΑΝΗΣΙΩΝ 14 · ΑΚΤΗ ΣΑΧΤΟΥΡΗ 8, ΤΗΛ: 23000, 27900, 27722, 75268. FAX: 32741

COVENTRY UNIVERSITY

Σπουδάστε σε ένα από τα καλύτερα και μεγαλύτερα Πανεπιστημιακά τμήματα της Αγγλίας. Παρέχουμε υπεύθυνη ενημέρωση και ουσιαστική βοήθεια (οδηγός σπουδών, αιτήσεις κλπ.) για την εισαγωγή στο Coventry University, UK, σε προπαρασκευαστικό, πτυχιακό και μεταπτυχιακό επίπεδο και κυρίως για ειδικότητες εφαρμοσμένων επιστημών - τεχνολογίας και διοίκησης επιχειρήσεων (management).

Πληροφορίες: Βόλας Σταύρος
BEng, MSc, PgC, Env. Auditor
Επίσημος αντιπρόσωπος του School of Engineering, Coventry University.
Τηλ.: 0241-94993 / 96670 / 91275 mobile: 094-582819 Fax: 0241-96670.
e-mail: volas@hol.gr

ΝΤΕΤΕΚΤΙΒ
30 ΧΡΟΝΙΑ ΜΟΝΙΜΑ ΚΑΙ ΣΤΗ ΡΟΔΟ
35354-28780
Π.Π ΓΕΡΜΑΝΟΥ 6(ΠΛΑΤ.ΦΩΚΙΑΛΗ)
Η ΛΥΣΗ!! ΣΕ ΚΑΘΕ ΣΑΣ ΠΡΟΒΛΗΜΑ
EXPRESS SECURITY

Ταξιδέψτε μαζί μας
υπεύθυνα και προπαντός
ΦΘΗΝΑ
για Ελλάδα με
Ο.Α. και AIR CREECE
Αεροπορικά-ακτοπλοϊκά εισιτήρια
Κρατήσεις ξενοδοχείων
ενοικιάσεις αυτοκινήτων σε Ελλάδα και εξωτερικό
Τριάρχης
Ταξίδια-Τουρισμός
Διεύθυνση
3ος μύλος Μανδρακίου
Τηλ. 30478

SUN & SOUND CAR
ΖΟΡΜΠΑΣ ΙΩΑΝΝΗΣ
SONY Digital Car HiFi
Γνωρίστε τον ψηφιακό ήχο της SONY
στο αυτοκίνητό σας με τις ασυναγώνιστες τιμές της
Συνδυασμός ραδ/φώνου και συντιέρας 10 δίσκων

125.000 δρχ.
105.000 δρχ.
Ειδικές τιμές για επαγγελματίες με Rent a car σε ραδιοκασετόφωνο και ηχεία αυτ/του.
Επίσης νέα μοντέλα ηλιοροφών ειδικά για ενοικιαζόμενα αυτ/τα.
Σέρβις εμπορεία air-condition αυτ/τών
Ψηφιακό ραδιοκασετόφωνο BLAUPUNCT με RDS 35.000 δρχ.
ΕΡΝΕΣΤ ΜΠΕΒΙΝ 39 • ΤΗΛ. 28446

Πιάνει δουλειά Υπηρεσία Διώξης και στο ΙΚΑ Ρόδου!

Συνέχεια από τη σελ. 1

σχετικό νόμο. Οι έλεγχοι, θα κλιμακωθούν σταδιακά από τις μεσαίες τουριστικές επιχειρήσεις όπου θα ξεκινήσουν, τόσο στις μεγάλες ξενοδοχειακές μονάδες, όσο και στις μικρές επιχειρήσεις του νησιού μας, που λειτουργούν κυρίως στις τουριστικές ζώνες της Ρόδου.

Το συνεργείο με τους 7 καμικάζι, που θα χωρίζεται ανάλογα με τις περιπτώσεις που θα προκύπτουν, σε δύο ομάδες το πολύ, θα μπορεί να πραγματοποιεί και νυχτερινούς ελέγχους, σε καταστήματα, μπαρ, εστιατόρια, ξενοδοχεία, και γενικά σε κάθε επιχείρηση που λειτουργεί τις βραδινές ώρες.

- Το πρόγραμμα, θα ανακοινώνεται στον επικεφαλής της ομάδας των ελεγκτών, από τον ίδιο τον διευθυντή του υποκαταστήματος της Ρόδου κ. Γιώργο Ηλιόπουλο, λίγες μόλις λεπτά πριν να ξεκινήσουν οι έλεγχοι, ενώ αναφορά θα δίνεται σε καθημερινή βάση και στο αρμόδιο κεντρικό τμήμα ελέγχων του ΙΚΑ που θα παρακολουθεί τις εξελίξεις, ανά πάσα στιγμή.

Αυτό που προκύπτει από τον μέχρι τώρα σχεδιασμό των ελέγχων αυτών, είναι ότι οι αρμόδιοι του ΙΚΑ επιδιώκουν να εφαρμόσουν στην πράξη, το σύστημα λειτουργίας παρόμοιων ελέγχων, με αυτούς που κλιμάκωσε το τελευταίο χρονικό διάστημα στη Ρόδο και το αντίστοιχο τμήμα του Σώματος Δίωξης Οικονομικού Εγκλήματος.

Για τις παραβάσεις που θα εντοπίζονται σε κάθε επιχείρηση ξεχωριστά, σημειώνεται ότι θα συντάσσεται ειδική έκθεση και στα πλαίσια της ίδιας διαδικασίας, θα επιβάλλονται και τα σχετικά πρόστιμα που προβλέπονται σε κάθε περίπτωση, τα οποία αξίζει να σημειώσουμε ότι είναι ιδιαίτερα τσουχτερά.

Οι έλεγχοι των καμικάζι του ΙΚΑ, που ουδεμία σχέση θα έχουν με αυτούς που πραγματοποιήθηκαν στο παρελθόν, αναμένεται να ξεκινήσουν από την πρώτη Ιουνίου, σύμφωνα παντα με τις εντολές που έχουν δοθεί στο υποκατάστημα του ΙΚΑ της Ρόδου, από την κεντρική διοίκηση.

Στόχος των αρμοδίων, είναι να περιοριστεί στο ελάχιστο η εισφοροδιαφυγή που εκτιμάται ότι υπάρχει στη Ρόδο από την παράνομη απασχόληση και η αύξηση των εσόδων που θα προκύψει κατά συνέπεια για τα ταμεία του ΙΚΑ, όταν κοινοποιηθούν τα πρόστιμα αυτά στους παραβάτες επιχειρηματίες.

Στην συγκρότηση ειδικού τμήματος ελεγκτών του ΙΚΑ, πέρα από τον γενικότερο σχεδιασμό της διοίκησης του Ιδρύματος, συνέβαλαν και οι ισχυρές πιέσεις που άσκησαν τα σωματεία των εργαζομένων του νησιού μας, και το Εργατικό Κέντρο της Ρόδου, το τελευταίο χρονικό διάστημα.

Οι ελεγκτές αυτοί, αξίζει να σημειωθεί ότι θα έχουν την δυνατότητα να συμμετάσχουν και στους ελέγχους που θα γίνονται από το μικτό συνεργείο των υπηρεσιών, που θα αποτελείται από στελέχη της Επιθεώρησης Εργασίας και του ΟΑΕΔ, οι οποίοι δεν αποκλείεται να ξεκινήσουν και πολύ πιο νωρίς από την καθορισμένη ημερομηνία.

Ο τοκετός του Χασάν απέδωσε 20 αβγά με 200 γραμμ. ηρωΐνης!

Συνέχεια από τη σελ. 1

έκρυβε. Έτσι τον μετέφεραν στο Νοσοκομείο όπου υποβλήθηκε σε ακτινολογική εξέταση κατά την οποία διαπιστώθηκε ότι στο στομάχι του και σε όργανα του σώματος (έντερα) υπήρχαν ξένα σώματα.

Μετά την παραπάνω διαπίστωση του έδωσαν φάρμακο και άρχισε να ...γεννά τα αβγά που είχε καταπιεί λίγη ώρα πριν επιβιβασθεί στο Δελφίνι στο λιμάνι του Μαρμαρίς για Ρόδο.

- Ο ...τοκετός κράτησε μέχρι τις 10 τη νύχτα, και ο Χασάν "γέννησε" δώδεκα αβγά που το κάθε ένα περιείχε ηρωΐνη βάρους 10 γραμμαρίων ενώ μέχρι χθες το βράδυ ...έτεκεν άλλα οκτώ! Ο Σουδανός παρακολουθείτο μήπως ...γεννήσει και άλλα αβγά, ενώ σήμερα θα προσαχθεί στον κ. Εισαγγελέα ο οποίος αφού του ασκήσει ποινική δίωξη για εισαγωγή ναρκωτικών στην Ελληνική επικράτεια και δια παντός μέσου εμπορία και για κατοχή σε βαθμό κακουργήματος θα τον παραπέμψει στην Ανακρίτρια για να απολογηθεί.

Σε κλοιό ελεγκτών ο νομάρχης Δωδ/σου!

Συνέχεια από τη σελ. 1

μυστηρεύτηκε σε φίλους του ότι η κατάσταση στον τομέα των έργων που χρηματοδοτούνται από το Β' πακέτο Ντελόρ μέσω της Περιφέρειας, είναι χαώδης από κάθε άποψη και εξέφρασε μάλιστα τον προβληματισμό:

"Δεν ξέρω τί τελικά πρέπει να κάνω. Αν πούμε να εφαρμόσουμε όλους τους κανόνες που διέπουν τα έργα, τότε όλα θα τιναχθούν στον αέρα. Την ίδια στιγμή, προσπαθούμε να συμμαζέψουμε την κατάσταση, αλλά δεν είναι δυνατό να τ' αφήσουμε όλα στο σημερινό χάος. Έχουμε τεράστιες ευθύνες κι εγώ δεν είμαι διατεθειμένος να εκτεθώ σε τέτοιο βαθμό"!

Ακόμη, ο κ. Καλουδιώτης προτείνει να συγκληθεί η Δ.Ε. του ΤΕΕ προκειμένου να συζητηθούν όλα τα προβλήματα και να αναζητηθούν όπου είναι δυνατό λύσεις, "για να μη βρεθούμε όλοι ξαφνικά προ σοβαρών αδιεξόδων".

- Ανεξάρτητα πάντως από την ουσία του θέματος, δεν χωρεί καμία αμφιβολία, ότι παράλληλα με τη "χαώδη κατάσταση στα έργα", υπάρχει και το στοιχείο της πολιτικής βεντέτας μεταξύ του νομάρχη Δωδ/σου κ. Παρασκευά, της Υπουργού Αιγαίου κ. Παπαζώη, του Περιφερειάρχη κ. Καλουδιώτη και του ΥΠΕΧΩΔΕ.

Σ' όλα αυτά δε προστίθενται και η ισχυροποίηση του Περιφερειάρχη, ο οποίος με το συζητούμενο από την Τετάρτη στη Βουλή νομοσχέδιο, καθίσταται παντοδύναμος, ενώ οι αρμοδιότητες των νομαρχών περιορίζονται σε σημαντικό βαθμό.

- Η απόφαση για έλεγχο όλων των μεγάλων έργων είναι και σε γνώση τοπικών στελεχών του ΠΑΣΟΚ, τα οποία και τοποθετούνται ανάλογα με τις σχέσεις τους με το νομάρχη

Συνωστισμός εν όψει

Συνέχεια από τη σελ.1

μπορεί να υποβάλει μία αίτηση και όπως έχει ανακοινωθεί οι προσλήψεις θα γίνουν κατά προτεραιότητα με το σύστημα των μορίων.

Σε ότι αφορά την Δωδεκάνησο οι θέσεις είναι περιορισμένες, γεγονός που σημαίνει ότι ο ανταγωνισμός θα είναι ιδιαίτερα έντονος.

Πρόκειται συγκεκριμένα να προσληφθούν 2 άτομα στα ΕΛΤΑ (Χάλκη και Τήλο) 7 στο ΕΚΑΒ του νοσοκομείου και περίπου 20 για τον ΟΤΕ.

Άναψαν φωτιές και στη Ρόδο αρχεία της ιταλικής περιόδου

Συνέχεια από τη σελ. 1

πτουν τα δυσμενή στοιχεία για τον Απόστολο Τρύφωνος, υποστηρίζοντας ότι αρκετοί από τους παρισταμένους έχουν θετική γνώμη για την εν γένει δραστηριότητα του.

- Στην απάντηση της η κ. Κωνσταντοπούλου ήταν άκρως επικριτική για τον τότε μητροπολίτη, υποστηρίζοντας ότι τα στοιχεία που προκύπτουν από τα αρχεία του Υπουργείου Εξωτερικών δεν αφήνουν περιθώρια αμφισβήτησης για την στάση του. Διαβάζοντας μάλιστα τα αρχεία αυτά, τόνισε η κ. Κωνσταντοπούλου, "ότι η στάση του με έχει εξοργίσει αφάνταστα"!

Και ενώ άρχισε να επικρατεί αναβρασμός στο ακροατήριο, αφού ένθεν και εκείθεν ετοιμάζονταν να πάρουν τον λόγο,

ΕΠΙΓΡΑΦΕΣ PERICLIS
ΔΙΑΦΗΜΙΣΤΙΚΑ ΜΕΣΑ ΠΡΟΒΟΛΗΣ
ΤΙΜΟΚΑΤΑΛΟΓΟΙ
ΦΩΤΕΙΝΑ MENU
ΣΤΑΝΤ
ΔΙΑΦΗΜΙΣΤΙΚΑ
ΦΩΤΟΓΡΑΦΕΙΕΣ
ΔΙΑΦΑΝΕΙΕΣ
Κ.Τ.Λ.
78485

παρενέβη δυναμικά ο νομάρχης κ. Παρασκευάς κλείνοντας το θέμα και την εκδήλωση.

"Ας αφήσουμε την ιστορία να κρίνει", τόνισε χαρακτηριστικά ο κ. Παρασκευάς, και έδωσε τέλος στην συζήτηση αφού αυτή βρισκόταν έξω από το κλίμα της εκδήλωσης.

Οι καμικάζι εκτέλεσαν το Νικολιδάκη!

Συνέχεια από τη σελ. 1

και η υπόθεση εκκρεμεί ακόμη στα δικαστήρια! Όμως μέσα από την πολύχρονη και σκληρή δοκιμασία, με τη συνεχή αγωνία και το άγχος, η υγεία του κλονίσθηκε. Και για μεγάλο χρονικό διάστημα έτρεχε σε γιατρούς και νοσοκομεία, ακόμη και στο εξωτερικό!

- Τα τελευταία δύο χρόνια ο κλονισμός της υγείας του μεγάλωσε και σιγά σιγά επήλθε η ολοκληρωτική κατάρρευσή του. Τους τελευταίους μήνες νοσηλευόταν στο νοσοκομείο Ρόδου, χωρίς ελπίδες επιβίωσης. Η κατάστασή του είχε γίνει μη αναστρέψιμη!

Ο Γ. Νικολιδάκης από τους παλιούς έμπορους της Ρόδου, χρημάτισε για πολλά χρόνια δημοτικός σύμβουλος Ρόδου και είχε ενεργό συμμετοχή σε πολλούς συλλόγους και σωματεία.

"ΕΠΕΝΔΥΣΕΙΣ ΑΙΓΑΙΟΥ Α.Ε."

Μ.Α.Ε 15830/80/Β/87/34
ΙΣΟΛΟΓΙΣΜΟΣ 31ης ΔΕΚΕΜΒΡΙΟΥ 1996 - 6η ΕΤΑΙΡΙΚΗ ΧΡΗΣΗ (1 ΙΑΝΟΥΑΡΙΟΥ - 31 ΔΕΚΕΜΒΡΙΟΥ 1996)

ΕΝΕΡΓΗΤΙΚΟ	Ποσά κλειομένης χρήσεως 1996 Αξία Κτήσ.	Αποσβέσ.	Αναπ. Αξία	Ποσά προηγουμ. χρήσεως 1995 Αξία Κτήσ.	Αποσβέσ.	Αναπ. Αξία
Γ. ΠΑΓΙΟ ΕΝΕΡΓΗΤΙΚΟ						
I. Ασώματες ακινητοποιήσεις:						
2. Παραχωρήσεις και δικαιώματα βιομηχανικής ιδιοκτησίας	550.321	330.192	220.129	550.321	330.192	220.129
Σύνολο Ακινητοποιήσεων (ΓΙ)	550.321	330.192	220.129	550.321	330.192	220.129
Δ. ΚΥΚΛΟΦΟΡΟΥΝ ΕΝΕΡΓΗΤΙΚΟ						
II. Απαιτήσεις:						
4. Κεφάλαιο εισπρακτέο στην επόμ. Χρήση			156.188			156.188
11. Χρεώστες Διάφοροι			325.542			325.542
IV. Διαθέσιμα						
1. Ταμείο			11.635.834			11.635.834
Σύνολο Κυκλοφ. Ενεργητ. (ΔΙΙ+ΔΙV)			12.117.564			12.117.564
Γενικό Σύνολο Ενεργητικού (Γ+Δ)			12.337.693			12.337.693

ΠΑΘΗΤΙΚΟ	Ποσά κλειομ. χρήσ. 1996	Ποσά προηγ. χρήσ. 1995
Α. ΙΔΙΑ ΚΕΦΑΛΑΙΑ		
I. Κεφάλαιο Μετοχικό	21.479.298	21.479.298
1. Καταβεβλημένο	156.188	156.188
2. Οφειλόμενο		
V. Αποτελέσματα εις νέο:		
Υπόλοιπο ζημιών χρήσεως εις νέο	(2.142.571)	(2.142.571)
Υπόλοιπο ζημιών προηγ. χρήσεων	(7.506.915)	(7.506.915)
Σύνολο ιδίων κεφαλαίων	11.986.000	11.986.000
Γ. ΥΠΟΧΡΕΩΣΕΙΣ		
II. Βραχυπρόθεσμες Υποχρεώσεις:		
11. Πιστωτές Διάφοροι	351.693	351.693
Σύνολο Υποχρεώσεων (ΓΙΙ)	351.693	351.693
Γενικό Σύνολο Παθητικού (Α+Γ)	12.337.693	12.337.693

ΣΗΜ.: Δεν υφίστανται λογ/σμός Εκμ/σεως διότι η εταιρεία βρίσκεται σε πλήρη αδράνεια επί του παρόντος.

Ο Πρόεδρος του Δ.Σ.
ΕΜΜ. ΓΕΡΟΝΙΚΟΛΑΣ

Ο επί του Λογιστηρίου
ΝΙΚΗΤΑΣ ΜΑΧΛΗΣ

Ηλεκτρονική Στοιχειοθεσία & Δημοσιεύσεις Ισολογισμών «Η ΔΡΑΣΙΣ», Τηλ. 63.790 - 64.393 - 64.200 κ. Μαριά

Εμπορικαί και Τουριστικαί Επιχειρήσεις Γ. ΠΑΠΑΚΥΡΙΑΚΟΥ & ΥΙΟΙ Α.Ε.

Μ.Α.Ε 12292/80/Β/86/255
ΙΣΟΛΟΓΙΣΜΟΣ 31ης ΔΕΚΕΜΒΡΙΟΥ 1996 - ΕΤΑΙΡΙΚΗ ΧΡΗΣΗ (1 ΙΑΝΟΥΑΡΙΟΥ - 31 ΔΕΚΕΜΒΡΙΟΥ 1996)

ΕΝΕΡΓΗΤΙΚΟ	Ποσά κλειομένης χρήσεως 1996 Αξία Κτήσ.	Αποσβέσ.	Αναπ. Αξία	Ποσά προηγουμ. χρήσεως 1995 Αξία Κτήσ.	Αποσβέσ.	Αναπ. Αξία
Γ. ΠΑΓΙΟ ΕΝΕΡΓΗΤΙΚΟ						
II. Ενσώματες Ακινητοποιήσεις:						
1. Γήπεδα - Οικόπεδα	29.543.040	----	29.543.040	16.412.800	----	16.412.800
3. Κτίρια και Τεχνικά Εργα	163.762.279	108.678.081	55.084.198	163.762.279	108.678.081	55.084.198
4. Μηχ/τα - Τεχνικές Εγκαταστ. & λοιπός μηχαν/κός εξοπλισμός	4.730.043	4.730.042	1	4.553.406	4.553.405	1
5. Μεταφορικά Μέσα	6.898.107	6.898.106	1	6.898.107	6.898.106	1
6. Επιπλα & λοιπός Εξοπλισμός	7.013.260	7.013.259	1	6.453.929	6.453.928	1
Σύνολο Ακινητοποιήσεων (ΓΙΙ)	211.946.729	127.319.488	84.627.241	198.080.521	126.583.520	71.497.001
Δ. ΚΥΚΛΟΦΟΡΟΥΝ ΕΝΕΡΓΗΤΙΚΟ						
I. Αποθέματα:						
1. Εμπορεύματα			404.534.339			391.547.209
II. Απαιτήσεις:						
1. Πελάτες			18.934.076			23.424.249
2. Γραμμάτια Εισπρακτέα -Στις Τράπεζες για είσπραξη			167.616.200			44.114.232
11. Χρεώστες Διάφοροι			74.690.358			52.404.920
12. Λογαρ. Διαχειρίσεως - Ελλ. Δημόσιο			----			3.423.514
IV. Διαθέσιμα						
1. Ταμείο			14.887.860			12.015.996
Σύνολο Κυκλοφορούντος Ενεργητικού (ΔΙ+ΔΙΙ+ΔΙV)			680.662.833			466.303.995
Γενικό Σύνολο Ενεργητικού (Γ+Δ)			765.290.074			598.427.121

ΠΑΘΗΤΙΚΟ	Ποσά κλειομ. χρήσ. 1996	Ποσά προηγ. χρήσ. 1995
Α. ΙΔΙΑ ΚΕΦΑΛΑΙΑ		
I. Κεφ. Μετοχικό (10.300 μετοχές των 10.000 δρχ.)	160.500.000	160.500.000
1. Καταβεβλημένο		
III. Διαφορές αναπροσαρμογής:		
2. Διαφορές από αναπροσαρμογή	14.068.979	938.739
IV. Αποθεματικά κεφάλαια:		
1. Τακτικό αποθεματικό	3.291.888	3.291.888
5. Αφορολόγητα αποθεματικά	12.303.412	12.608.000
V. Αποτελέσματα εις νέο:		
Υπόλοιπο κερδών χρήσεως εις νέο	----	730.559
Υπόλοιπο ζημιών χρήσεως εις νέο	(1.383.991)	----
Υπόλοιπο κερδών προηγ. χρήσεων εις νέο	14.283.489	8.981.447
VI. Ποσά για αύξηση κεφαλαίου:		
1. Καταθέσεις μετόχων	42.084.969	78.572.969
Σύνολο ιδίων κεφαλαίων	245.148.746	265.623.602
Γ. ΥΠΟΧΡΕΩΣΕΙΣ		
II. Βραχυπρόθεσμες Υποχρεώσεις:		
1. Προμηθευτές	105.338.683	58.381.153
2. Γραμμάτια Πληρωτέα	311.581.361	240.608.115
3. Τράπεζες Λ/βραχυπρ. υποχρεώσ.	89.950.877	17.877.830
5. Υποχρεώσεις από φόρους - τέλη	76.493	2.249.233
6. Ασφαλιστικοί Οργανισμοί	7.366.558	7.803.635
11. Πιστωτές Διάφοροι	5.827.356	5.883.553
Σύνολο Υποχρεώσεων	520.141.328	272.177.394
Γενικό Σύνολο Παθητικού (Α+Γ)	765.290.074	537.800.996

ΣΗΜΕΙΩΣΗ: Η τελευταία αναπροσαρμογή των παγίων στοιχείων (Γηπέδων) έγινε με βάση το Ν. 2065/92 την 31/12/1996.

ΚΑΤΑΣΤΑΣΗ ΛΟΓΑΡΙΑΣΜΟΥ ΑΠΟΤΕΛΕΣΜΑΤΩΝ ΧΡΗΣΕΩΣ
31ης ΔΕΚΕΜΒΡΙΟΥ 1996 (1 ΙΑΝΟΥΑΡΙΟΥ - 31 ΔΕΚΕΜΒΡΙΟΥ 1996)

		Ποσά κλειομ. χρήσεως 1996		Ποσά προηγ. χρήσεων 1995	
I. ΑΠΟΤΕΛΕΣΜΑΤΑ ΕΚΜΕΤΑΛΛΕΥΣΕΩΣ					
Κύκλος εργασιών (πωλήσεις)			578.332.646		591.153.403
Μείον: Κόστος πωλήσεων			491.734.828		504.312.754
Μικτά Αποτελέσματα (κέρδη) Εκμεταλλεύσεως			86.597.818		86.840.649
Πλέον: Αλλα έσοδα εκμεταλλεύσεως			2.109.152		----
Σύνολο			88.706.970		86.840.649
Μείον: 1. Εξοδα διοικητικής λειτουργίας	34.407.443			30.178.956	
3. Εξοδα λειτουργίας διαθέσεως	30.078.436	64.485.879		28.586.370	58.765.326
Μερικά αποτελέσμ. (κέρδη) Εκμεταλλεύσ.		24.221.091			28.075.323
Μείον: 3. Χρεωστικοί τόκοι και συναφή έξοδα		25.605.082			8.438.791
Ολικά αποτελέσματα (ζημιές) Εκμεταλλεύσεως		(1.383.991)			19.636.532
Μείον: Σύνολο αποσβέσεων πάγιων στοιχείων		----			13.210.152
ΚΑΘΑΡΑ ΑΠΟΤΕΛΕΣΜΑΤΑ (ζημιές) ΧΡΗΣΕΩΣ		(1.383.991)			6.426.380

Η Πρόεδρος του Δ. Συμβουλίου
ΑΙΚΑΤΕΡΙΝΗ ΠΑΠΑΚΥΡΙΑΚΟΥ

Ο Διευθύνων Σύμβουλος
ΓΕΩΡΓΙΟΣ ΠΑΠΑΚΥΡΙΑΚΟΥ

Ο Προϊστάμενος του Λογιστηρίου
ΤΑΚΗΣ ΚΩΝΣΤΑΝΤΙΝΟΥ

Ηλεκτρονική Στοιχειοθεσία & Δημοσιεύσεις Ισολογισμών «Η ΔΡΑΣΙΣ», Τηλ. 63.790 - 64.393 - 64.200 κ. Μαριά

Ξενοδοχειακές - Τουριστικές Επιχειρήσεις ΦΛΩΡΑ Α.Ε.

Μ.Α.Ε 12057/80/Β/86/20
ΙΣΟΛΟΓΙΣΜΟΣ 31ης ΔΕΚΕΜΒΡΙΟΥ 1996 - ΕΤΑΙΡΙΚΗ ΧΡΗΣΗ (1 ΙΑΝΟΥΑΡΙΟΥ - 31 ΔΕΚΕΜΒΡΙΟΥ 1996)

ΕΝΕΡΓΗΤΙΚΟ	Ποσά κλειομένης χρήσεως 1996 Αξία Κτήσ.	Αποσβέσ.	Αναπ. Αξία	Ποσά προηγουμ. χρήσεως 1995 Αξία Κτήσ.	Αποσβέσ.	Αναπ. Αξία
Γ. ΠΑΓΙΟ ΕΝΕΡΓΗΤΙΚΟ						
II. Ενσώματες ακινητοποιήσεις:						
1. Γήπεδα - Οικόπεδα	293.335.560	----	293.335.560	162.964.200	----	162.964.200
3. Κτίρια και Τεχνικά Εργα	187.908.173	149.847.147	38.061.026	184.429.914	145.601.291	38.828.623
4. Μηχανήματα - Τεχνικές Εγκατ. και λοιπός μηχαν. εξοπλισμός	12.137.613	11.147.529	990.084	12.065.579	10.378.925	1.686.654
5. Μεταφορικά Μέσα	2.231.000	1.874.040	356.960.	2.231.000	1.606.320	624.680.
6. Επιπλα και λοιπός Εξοπλισμός	65.454.716	58.908.484	6.546.232	62.552.959	54.472.816	8.080.143
7. Επιπλ. & Εξοπλ. Αφορ. Επενδ. 87	6.113.522	6.113.521	1	6.113.522	6.113.521	1
8. Επιπλα & Εξοπλ. αφορ. επενδ. 88	3.535.321	3.535.320	1	3.535.321	3.535.320	1
Σύνολο Ακινητοποιήσεων (ΓΙΙ)	570.715.905	231.426.041	339.289.864	433.892.495	221.708.193	212.184.302
Δ. ΚΥΚΛΟΦΟΡΟΥΝ ΕΝΕΡΓΗΤΙΚΟ						
I. Αποθέματα:						
4. Πρώτες και βοηθητικές ύλες - Αναλώσιμα υλικά - Ανταλλακτ. και είδη συσκευασ.			446.100.			835.035
II. Απαιτήσεις:						
1. Πελάτες			2.419.385			736.066
11. Χρεώστες Διάφοροι			1.455.893			2.190.420
			3.875.278			2.926.486
IV. Διαθέσιμα						
1. Ταμείο			10.664.027			11.928.065
Σύνολο Κυκλοφ. Ενεργητ. (ΔΙ+ΔΙΙ+ΔΙV)			14.985.405			15.689.586
Γενικό Σύνολο Ενεργητικού (Γ+Δ)			354.275.269			227.873.888

ΠΑΘΗΤΙΚΟ	Ποσά κλειομ. χρήσ. 1996	Ποσά προηγ. χρήσ. 1995
Α. ΙΔΙΑ ΚΕΦΑΛΑΙΑ		
I. Κεφάλαιο Μετοχικό (184.700. μετοχές των 1.000 δρχ.)	184.700.000	184.700.000
1. Καταβεβλημένο		
III. Διαφορές αναπροσαρμογής:		
2. Διαφορές από αναπροσ/γή αξίας λοιπών περιουσιακών στοιχείων	130.371.360	----
IV. Αποθεματικά κεφάλαια:		
1. Τακτικό αποθεματικό	2.586.250	2.586.250
5. Αφορολόγητα αποθεματικά	9.512.190	9.512.190
V. Αποτελέσματα εις νέο:		
Υπόλοιπο ζημιών χρήσεως εις νέο	----	(10.561.224)
Υπόλοιπο ζημιών προηγ. χρήσεων εις νέο	(33.631.100)	(23.569.417)
Σύνολο ιδίων κεφαλαίων	293.538.700	162.667.799
Γ. ΥΠΟΧΡΕΩΣΕΙΣ		
I. Μακροπρόθεσμες Υποχρεώσεις:		
2. Δάνεια Τραπεζών	4.375.725	3.513.034
II. Βραχυπρόθεσμες Υποχρεώσεις:		
1. Προμηθευτές	2.919.339	21.194.354
3. Τράπ. Λ/βραχυπρ. υποχρεώσεων	46.051.210	24.909.879
4. Προκαταβολές πελατών	----	4.205.000
5. Υποχρεώσεις από φόρους και τέλη	237.942	353.105
6. Ασφαλιστικοί Οργανισμοί	5.542.906	7.915.666
11. Πιστωτές Διάφοροι	1.609.447	3.115.051
Σύνολο Υποχρεώσεων	60.736.569	65.206.089
Γενικό Σύνολο Παθητικού (Α+Γ)	354.275.269	227.873.888

ΣΗΜΕΙΩΣΗ: Η τελευταία αναπροσαρμογή των παγίων στοιχείων (γηπέδων) έγινε με βάση το Ν. 2065/92 την 31/12/1996.

ΚΑΤΑΣΤΑΣΗ ΛΟΓΑΡΙΑΣΜΟΥ ΑΠΟΤΕΛΕΣΜΑΤΩΝ ΧΡΗΣΕΩΣ
31ης ΔΕΚΕΜΒΡΙΟΥ 1996 (1 ΙΑΝΟΥΑΡΙΟΥ - 31 ΔΕΚΕΜΒΡΙΟΥ 1996)

		Ποσά κλειομ. χρήσ. 1996		Ποσά προηγ. χρήσ. 1995	
I. ΑΠΟΤΕΛΕΣΜΑΤΑ ΕΚΜΕΤΑΛΛΕΥΣΕΩΣ					
Κύκλος εργασιών (πωλήσεις)			78.610.482		80.626.086
Μείον: Κόστος πωλήσεων			68.743.264		84.745.168
Μικτά Αποτελέσματα (κέρδη) Εκμεταλλεύσεως			9.867.218		(4.119.082)
Πλέον: Αλλα έσοδα εκμεταλλεύσεως			1.680.000		1.737.521
Σύνολο			11.547.218		(2.381.561)
Μείον: 3. Χρεωστικοί τόκοι και συναφή έξοδα			11.006.084		8.179.663
Ολικά Αποτελέσματα (κέρδη) Εκμεταλλεύσεως			541.134		(10.561.224)
II. ΠΛΕΟΝ: ΕΚΤΑΚΤΑ ΑΠΟΤΕΛΕΣΜΑΤΑ					
Μείον: 2. Εκτακτες ζημιές			41.593		----
Οργανικά και έκτακτα αποτελέσματα (κέρδη)			499.541		(10.561.224)
Μείον: Σύνολο αποσβέσ. πάγιων στοιχείων	9.753.246			11.671.027	
Μείον: Οι από αυτές ενσωμ/νες στο λειτ/κό κόστος	9.753.246	----		11.671.027	----
ΚΑΘΑΡΑ ΑΠΟΤΕΛΕΣΜΑΤΑ (κέρδη) ΧΡΗΣΕΩΣ		499.541			(10.561.224)

ΠΙΝΑΚΑΣ ΔΙΑΘΕΣΕΩΣ ΑΠΟΤΕΛΕΣΜΑΤΩΝ

	Ποσά κλειομ. χρήσ. 1996	Ποσά προηγ. χρήσ. 1995
Καθαρά αποτελ/τα (κέρδη) χρήσεως	499.541	(10.561.224)
Μείον: Υπόλοιπο αποτ/των (ζημιών) προηγούμενων χρήσεων	(34.130.641)	(23.569.417)
Ζημίες εις νέο	(33.631.100)	(34.130.641)

Η Πρόεδρος του Δ.Σ
ΚΑΛΛΙΟΠΗ ΠΑΠΑΚΑΛΟΔΟΥΚΑ

Ο Δ/νων Σύμβουλος
ΓΕΡΑΣΙΜΟΣ ΠΑΠΑΚΑΛΟΔΟΥΚΑΣ

Ο Λογιστής
ΒΑΣ. ΤΣΙΜΠΙΔΑΚΗΣ

Ηλεκτρονική Στοιχειοθεσία & Δημοσιεύσεις Ισολογισμών «Η ΔΡΑΣΙΣ», Τηλ. 63.790 - 64.393 - 64.200 κ. Μαριά

ΤΟΠΙΚΑ ΚΑΝΑΛΙΑ

ΤΥ4

12.00 Έναρξη προγράμματος
12.01 Ντοκυμαντέρ
15.00 Τηλέ shop
15.05 Μουσικό διάλειμμα
14.00 Κινούμενα σχέδια
15.20 Ξένη ταινία (παιδική)
17.10 Κινούμενα σχέδια
18.20 Τηλέ shop
18.40 Μουσικό διάλειμμα
19.40 "Τηλεόραμα" Ενημέρωση, ψυχαγωγία και επιμόρφωση)
20.40 "Το γλυφιτζούρι" (Εκπομπή ποικίλης ύλης((Ε)
21.00 Ζουμ για γεγονότα
21.10 Ξένη ταινία (Περιπέτεια)
00.00 Νυχτερινά σπορ
01.40 Τέλος προγράμματος

ΩΜΕΓΑ

14.00 Ελληνική ταινία
15.30 Κινούμενα σχέδια
16.00 Video Clips
17.00 Ταινία
18.30 Πολ. Εκδηλώσεις
19.30 Ταινία
21.00 Ειδήσεις
21.30 Ταινία
23,00 Ειδήσεις
23.30 Ταινία

ΚΙΝΗΜΑΤΟΓΡΑΦΟΙ

ΠΟΛΙΤΙΣΤΙΚΟΣ ΟΡΓΑΝΙΣΜΟΣ ΔΗΜΟΥ ΡΟΔΟΥ

ΚΙΝ/ΦΟΣ "ΔΗΜΟΤΙΚΟ"

Σας κάνουμε γνωστό ότι ο κιν/φος "ΔΗΜΟΤΙΚΟ" θα παραμείνει κλειστός μέχρι τον Σεπτέμβριο '97

ΚΙΝΗΜΑΤΟΘΕΑΤΡΟ ΜΕΤΡΟΠΟΛ

ΤΗΛ. 28400

ΑΠΟΓΕΥΜΑΤΙΝΗ ΠΡΟΒΟΛΗ ΣΤΑ ΕΛΛΗΝΙΚΑ 6-8 Μ.Μ.
ΒΡΑΔΙΝΕΣ ΠΡΟΒΟΛΕΣ ΣΤΑ ΑΓΓΛΙΚΑ 8-10 και 10-12 Μ.Μ.



Η παγκόσμια επιτυχία τώρα και στην ΡΟΔΟ ΟΛΟΖΩΝΤΑΝΑ!!! για πρώτη φορά στην οθόνη τα πιο αγαπημένα σκυλάκια όλων των εποχών από τον δημιουργό "HOME ALONE" ΤΖΩΝ ΧΙΟΥΖ σε μια υπερπαραγωγή. Η ταινία που θα ξεσηκώσει μικρούς και μεγάλους!!!

Ζωντανά για πρώτη φορά στη μεγάλη οθόνη, τα πιο αγαπημένα σκυλάκια όλων των εποχών, σε μια υπερπαραγωγή από τον ΤΖΩΝ ΧΙΟΥΖ (ΜΟΝΟΣ ΣΤΟ ΣΠΙΤΙ)
Σκηνοθεσία: ΣΤΗΒΕΝ ΧΕΡΕΚ

WARNER BROS
CASTLE ROCK
POLYGRAM
20th CENTURY FOX

"TITANIA"

ΚΟΛΟΚΟΤΡΩΝΗ 98, ΤΗΛ. 25876
ΗΧΟΣ DOLBY SURROUND
ΩΡΕΣ 8 μ.μ. ΚΑΙ 10 μ.μ.
ΣΕ ΠΡΩΤΗ ΠΡΟΒΟΛΗ ΠΡΙΝ ΤΗΝ ΑΘΗΝΑ



ΠΑΜΕΛΑ ΑΝΤΕΡΣΟΝ
(Η εκρηκτική πρωταγωνίστια του BAYWATCH)
Συμπρωταγωνιστούν: ΣΤΗΒ ΡΕΪΛΣΜΠΑΚ, ΒΙΚΤΟΡΙΑ ΡΟΟΥΕΛ, ΟΥΝΤΟ ΚΗΡ.
Σκηνοθεσία: ΝΤΕΗΒΙΝΤ ΧΟΓΚΑΝ

ΚΑΘΕ ΜΕΡΑ ΣΤΙΣ 6.30 μ.μ.

Ένα κλασικό παραμύθι ζωντανεύει!

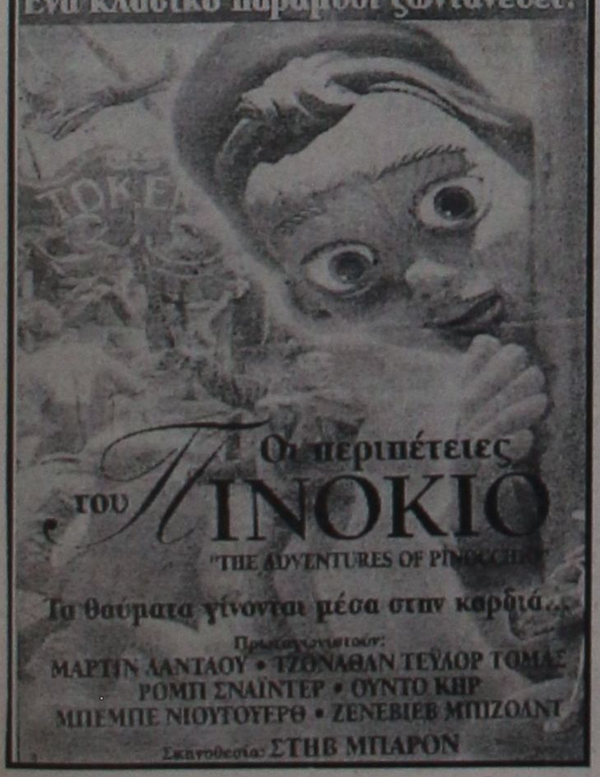

Τα θαύματα γίνονται μέσα στην καρδιά...
Πρωταγωνιστούν:
ΜΑΡΤΙΝ ΛΑΝΤΑΟΥ • ΤΖΟΝΑΘΑΝ ΤΕΥΛΟΡ ΤΟΜΑΣ
ΡΟΜΠΙ ΣΝΑΪΝΤΕΡ • ΟΥΝΤΟ ΚΗΡ
ΜΠΕΜΠΕ ΝΙΟΥΤΟΥΕΡΘ • ΖΕΝΕΒΙΕΒ ΜΠΙΖΟΛΝΤ
Σκηνοθεσία: ΣΤΗΒ ΜΠΑΡΟΝ

Ρόδος Καλημέρα

Επιμέλεια: ΝΙΚΟΣ ΑΠΟΚΟΤΟΣ

Το μαγιό σας χρήγορα!

- **Καλή σας μέρα.**
- Σάββατο σήμερα, και για πολλούς ημέρα ξεκούρασης. Όπως και η αυριανή. Τί καλά όμως που θα ήταν να είναι το ίδιο για όλους.
- **Άρχισε τα "τσαλιμάκια" του ο "Ριβεράκος".**
  Ο παίκτης του Ολυμπιακού ζητά το διπλάσιο-ποσό από ότι έπαιρνε μέχρι τώρα!
  Πάντως μην σας φαίνετε παράξενο. Ξέρετε, είναι ο πρώτες "σπόντες" προς τον Κόκκαλη.
  Αλλά για να είμαστε και ειλικρινείς τα αξίζει ο άνθρωπος!
- Με ένα βαθμό ο Ολυμπιακός θα είναι και τυπικά πρωταθλητής. Αν δηλαδή αύριο "πάρει" μία ισοπαλία από την ΑΕΚ, μέσα από στο Καραϊσκάκη.
  Ωστόσο οι παίκτες θέλουν τη νίκη για να κάνουν και τον γύρο του θριάμβου (10 χρόνια είναι αυτά) νικώντας την ΑΕΚ, η οποία σημειωτέον έχει τρεις νίκες σε ισάριθμα παιχνίδια!
  ... Ιδωμεν!
- **Μέχρι να ξεναρχίσουν τα πρωταθλήματα ποδοσφαίρου και μπάσκετ θα ακούσετε και θα διαβάσετε πάρα πολλά για μεταγραφές!**
  ... Προσγειωμένοι όμως να είστε γιατί μην ξεχνάτε ότι ζούμε στην Ελλάδα!
- Γιατί δηλαδή να μην ανέβει ο Ιάλυσος στην Β' Εθνική; Μήπως δεν το αξίζει; Ή μήπως είναι ομάδα για την Γ' Εθνική;
  Όχι βέβαια!!! Το αξίζει και το παρά αξίζει!

Εμείς και τα ζωα

Ζώα καΐ Βότανα



Το πόσο χρήσιμα είναι τα βότανα στις θεραπείες, είναι σε όλους γνωστό.
Ήδη ο πατέρας της ιατρικής ο Ιπποκράτης τα χρησιμοποιούσε.
π.χ. συνέστηνε το ελελίφασκο (Αλισφακιά) ως γαλαταγωγό στις λεχώνες-καθώς και για τη θεραπεία των πνευμονικών παθήσεων.
Επίσης την κνίδη (τσικνούδα) σαν κατάπλασμα στο κεφάλι για το τριχώφυτο, καθώς και άλλα βότανα.
Τώρα τί σχέση έχουν τα βότανα με τα ζώα;
Κι όμως έχουν!
Τα ίδια τα ζώα λοιπόν γνωρίζουν και επιλέγουν βότανα για να θεραπεύσουν διάφορες καταστάσεις της υγείας τους.
Π.χ. το ελάφι που δαγκώθηκε από φίδι θα φάει Ευφόρβια, ού συνήθως ποτέ δεν τα τρώει. Μ' αυτό το τρόπο παίρνει ισχυρό καθαρτικό και έτσι απαλλάσεται απ' τη τοξίνη του φιδιού.
Ο λύκος σε μια παρόμοια κατάσταση σκάβει και τρώει ρίζα του Πολύκομπου.
Έχουν παρατηρηθεί πληγωμένοι αρουραίοι να ανεβαίνουν σε πεύκα γι' να αλήψουν τις πληγές με ρετσίνα.
Οι ελαφίνες ξέρουν ότι μπορούν να φάνει φύλλα του κρίνου (Lilium Maztagon) για να καταληφθούν από οίστρο.
Οι σκύλοι και γάτες όπως μας είναι γνωστό τρώνε συχνά το χόρτο "αγρόστη" το οποίο ανάλογα με τη δόση προκαλεί ελαφριά απόχρεμψη, η έντονο εμετό, ή δρα σαν μαλακτικό.
Βοηθά επίσης να αποβάλουν τις τρίχες που καταπίνουν.

Βιβλιογραφία: 1) Μ. ΚΙΑΠΟΚΑ "ΙΠΠΟΚΡΑΤΗΣ Ο ΚΩΟΣ" έκδοσης Π.Κ. του Δήμου Κω.
2) Ι. Ν. ΛΕΠΕΝΣΚΥΝ. "ΤΑ ΒΟΤΑΝΑ ΚΑΙ Η ΘΕΡΑΠΕΙΑ ΤΟΥΣ" Έκδοση Αφών ΝΑΣΤΟΥ Θεσ/κη.

Α. Λυμπερόπουλος

Είπαν, λέμε... που λέου δα...

Ντέϊβιντ Ρίβερς: "Απ' ότι φαίνεται δεν έχουν πάρει σοβαρά το θέμα της παραμονής μου". (Αδελφέ τόσο καιρό δεν ήταν σοβαρολ;)
Μιχάλης Τροχανάς: "Οποιος θέλει ας έρθει να αγοράσει την ΠΑΕ μέσα σε 10 μέρες". (Κατέβασε την τιμή. Κάνε μία έκπτωση!)

- **Τον χορό του Ησαΐα θα χορέψουν σήμερα ο γνωστός παίκτης του Απόλλων Καλυθιών Αντώνης Οικονόμου και η συνάδελφος μας Σοφία Ανθίτσα!**
  Τα "πιτσουνάκια" μας θα ενωθούν με τα δεσμά του γάμου στις 8 το θράδυ στον Ευαγγελισμό.
  Ένας από τους κουμπάρους θα είναι ένα άλλο "αστέρι", ο αθλητικογράφος Μανώλης Μπάτης.
  Να ζήσετε παιδιά, και με ένα γιο!
  (... Σοφία μην αργήσεις να έρθεις στην δουλειά. Εντάξει;)
- Δεν βιάζεται να βγάλει καινούργιο δίσκο ο Γιώργος Δασκουλίδης, αν και θα μπορούσε να έχει ήδη ακόμη ένα στο... ενεργητικό του.
  Ο Γιώργος μελετά τη νέα του δουλειά με σοβαρότητα χωρίς να βιάζεται όπως είπαμε.
  Να σημειώσουμε πως αυτή την φορά ένας από τους συντελεστές του δίσκου θα είναι ο γνωστός μουσικός μεγάλων επιτυχιών Γιάννης Καραλής.
- **Συγχαρητήρια στον Δήμο Ιαλυσού που απ' ότι είδαμε "έπεσε" με τα μούτρα στην δουλειά προκειμένου να καθαρίσει τις παραλίες του και έτσι η πρώτη εντύπωση που παίρνουν οι τουρίστες μόλις έρχονται στο νησί μας να είναι θετική!**
- Η λεωφόρος όμως αυτή χρειάζεται πεζοδρόμια και να ασφαλτοστρωθεί σε αρκετά σημεία.
  Δεν νομίζουμε ότι είναι πολύ δύσκολο.

Ηλεκτρικές Συσκευές
Σηφάκης Γεώργιος

Καλοκαιρινές προσφορές με ...δροσιστικές τιμές!
(Για επαγγελματίες - ξενοδόχους)

Κλιματιστικά

MITSUBISHI NATIONAL HITACHI
9.000 ή 12.000 BTU
Με 7 χρόνια εγγύηση και με πλήρες service

Κερματοδέκτης EUROFONE



service - αντιαλλακτικά

ΚΑΤΑΛΛΗΛΟΣ ΓΙΑ:
Περίπτερα, Καφετέριες, Κλαμπ, Βενζινάδικα, Σούπερ Μάρκετ, Γυμναστήρια, Σχολές, , Ξενοδοχεία, Εστιατόρια κ.ά.

(Δέχεται νομίσματα των 20, 50 και 100 δρχ.)

Τελική τιμή: 135.000 !!!

πλαισιο

Ατταβύρου 46 Ρόδος. Τηλ. 73440

Κάθε πρωί από τις 9 έως τις 12
"Στον ρυθμό της ημέρας"
Η ενημερωτική και ψυχαγωγική εκπομπή του SUPER STAR 89.1 FM που επιμελείται και παρουσιάζει ο Θανάσης Απόκοτος

ΤΗΛΕΟΡΑΣΗ

ΕΤ-1

08.20 Έναρξη προγράμματος
08.30 Παιδικό πρόγραμμα
08.40 Στρουμφάκια
08.55 Η χαρά και το Γκιουντούν
09.25 Επόμενος σταθμός ή Ευρώπη
09.40 Το χρυσό φλουρί
11.30 Ας γνωριστούμε παίζοντας
13.20 Παιχνίδια χωρίς σύνορα. Κιλκίς
15.00 Ειδήσεις
15.20 Εν λευκώ
17.00 Ματιές σε ελληνικούς οικισμούς. Ντοκιμαντέρ. «Πρέσπες»
17.30 Παράθυρο στα σπορ. Αθλητική εκπομπή
18.00 Ειδήσεις. Το απογευματινό δελτίο του πρώτου καναλιού με τα γεγονότα της ημέρας από την Ελλάδα και ολόκληρο τον κόσμο
18.15 Παράθυρο στα σπορ. Συνέχεια της μετάδοσης από τις κυριότερες αθλητικές δραστηριότητες του Σαββάτου, αλλά και της εβδομάδας. Την εκπομπή παρουσιάζει ο Γιαννης Τζούστας
21.00 Ειδήσεις-Καιρός. Οι ειδήσεις της ημέρας όπως τις κατέγραψε ο φακός του πρώτου καναλιού
21.50 Ελληνική ταινία. «Κοράιδο, γαμπρέ». Κωμωδία, παραγωγής 1962, σε σκηνοθεσία Κώστα Καραγιάννη. Δύο γεροντοπαλίκαρα διεκδικούν τη καρδιά μιας κοπέλας, η οποία τελικά ερωτεύεται ένα συνομήλικο της και όμορφο άντρα.
23.20 Οι επαναστάτες. Περιπετειώδης σειρά, αμερικανικής παραγωγής του Χιου Χάντσον
01.00 Ειδήσεις-Ο. καιρός. Τα τελευταία νέα
01.15 Οι επαναστάτες. Συνέχεια της σειράς
01.50 Μουσικό πρόγραμμα

ΕΤ-2

08.55 Έναρξη προγράμματος
09.00 Εκπαιδευτική τηλεόραση. Ιταλικά, αγγλικά, γαλλικά, ισπανικά
12.05 Θέμα και θέαμα
12.15 Καπνισμένος ουρανός
13.00 Χρυσές συνταγές. Εκπομπή για γεύσεις
13.30 Ειδήσεις
13.40 Ελληνική ταινία. «Αφήστε με να ζήσω». Δραματική περιπέτεια
15.00 Κουασιμόδος
15.30 Μικρές ιστάμενες αρκούδες
16.00 Μια αστεία οικογένεια
16.15 Art Attack. Σειρά
16.30 Οι πειρατές
16.55 Εκπαιδευτική τηλεφημερίδα
17.00 Ειδήσεις
17.10 Weekend
17.30 Ανω-κάτω TV
18.00 Λίμπερτι στριτ. Σειρά
18.30 Εναλλακτική σκηνή του ροκ
19.00 Ατζέντα. Ενημερωτικό μαγκαζίνο
19.30 Ελληνική ταινία. «Στην Κύπρο άρχισε η αγάπη μας». Αισθηματική περιπέτεια, παραγωγής '96, σε σκηνοθεσία Ηλία Παρασκευά. Με τον Στέλιο Βόκοβιτς
21.00 Στην τροχιά της τύχης (ΛΟΤΤΟ-ΠΡΟΤΟ)
21.30 Πρόσωπα της 7ης τέχνης
22.00 Ξένη ταινία. «Το σπίτι των ονείρων τους». Κοινωνική ταινία, αμερικανικής παραγωγής '92 σε σκηνοθεσία Τόνι Μπιλ με την Κάθι Μπέιτς
23.00 Ειδήσεις. Το τελευταίο δελτίο της ημέρας
23.30 Ξένη ταινία. Συνέχεια.
01.45 Πρωταθλημα ποδοσφαίρου Α' Εθνικής. Μαγνητοσκοπημένος αγώνας
01.45 Στον αφρό του υποκόσμου. Σειρά
02.15 Τέλος προγράμματος

MEGA

07.00 Τα μαπετάκια
07.20 Οι περιπέτειες του T-Rex
07.45 Ανιμάνιακς
08.10 Τάινι Τουν
08.40 Γκάργκοϊλς
09.10 Ντισνεί κλαμπ
11.00 Ξένη ταινία. «Το πεπρωμένο του Τσαρλι». Κωμωδία
12.45 Χειλια χρώματα. Εκπομπή ποικίλης ύλης με την Τζ. Μπαλατσινού.
13.15 Mega star. Σε επανάληψη η εκπομπή με την Ναταλία Γερμανού
14.00 Δελτίο ειδήσεων
14.15 Η εκπομπή. Εβδομαδιαία εκπομπή με τον Νασο Αθανασίου
15.30 Με τη νίκη. Αθλητικό μαγκαζίνο με τη Νίκη Μπακογιάννη.
16.15 Ξένη ταινία. «Μην πείτε στη μαμά μου ότι η μπέιμπι σιτερ τα τίναξε». Κωμωδία, αμερικανικής παραγωγής 1991, σε σκηνοθεσία Στίβεν Χέρεκ. Παίζουν: Κριστίνα Απλιγκέιτ, Τζοάνα Κάσιντι, Τζον Γκειτζ κ.ά.
18.00 Ματιές στα γεγονότα
18.05 Ξένη ταινία. Συνέχεια της ταινίας
18.30 Ελληνική ταινία. «Τον αράπη κι αν τον πλένεις». Κωμωδία, παραγωγής 1973, σε σκηνοθεσία Κώστα Καραγιάννη. Πρωταγωνιστούν: Κώστας Βουτσάς, Νίκος Ρίζος, Ελια Καλλιγεράκη, Γιώργος Μοσχίδης, Πανος Τουλιάτος κ.ά.
20.25 Τα γεγονότα στις 8.30
21.15 Ραντεβού στα τυφλά. Με την Ισαβέλλα Βλασιάδου.
22.40 Ελληνική ταινία. «Μια κυρία στα μπουζούκια». Κωμωδία
00.15 Ειδήσεις
00.30 Ελληνική ταινία. Συνέχεια
00.45 Ξένη ταινία. «Η επέλαση των δραγώνων». Γουέστερν
02.30 Ξένη ταινία. «Περπάτα, μην τρέχεις». Κωμωδία
04.30 Περίπολοι αμέσου δράσεως
06.30 Φραγκλ Ροκ. Αμερικανική σειρά

ANT-1

07.00 Η γλυκιά μέλισσα
07.30 Τάο-τάο
08.00 Ο κόσμος του Ρίτσαρντ
08.30 Μπάρμπαρ το ελεφαντάκι
09.00 Dragonball
09.30 Χελώνες νίντζα εν δράσει
09.55 4 εως 14
10.00 Sailrmoon
10.30 VR Troopers
10.55 4 έως 14
11.00 Πάουερ ρέιντζερς
11.25 4 έως 14
11.30 Πριν χτυπήσει το κουδούνι
12.00 Η οχιά της ασφάλτου
13.00 Σούπερ Σάθεατο
14.00 Τα νέα του ΑΝΤ-1
14.20 Παρέα με τον κ. Κούπερ
15.00 Στη λεωφόρο του Μέλρουζ. Κοινωνική σειρά
16.00 Ξένη ταινία. «Μόντι Παιθον: το νόημα της ζωής». Σάτιρα βρετανικής
17.45 Χρυσά τρίποντα. Τηλεπαιχνίδι
18.00 Τα νέα του ΑΝΤ-1 σε 5'
18.05 Χρυσά τρίποντα. Συνέχεια
18.20 Pregame show
18.40 Μπάσκετ. Περιστέρι-ΠΑΟΚ. Ζωντανή μετάδοση του αγώνα των ομάδων Περιστέρι-ΠΑΟΚ στο πλαίσιο της τελικής φάσης των πλέι οφ από το κλειστό γήπεδο Περιστερίου
20.20 Τα νέα του ΑΝΤ1
21.10 60" με τον Αρη Σταθάκη
21.15 Ελληνική ταινία. «το ανθρωπάκι». Κωμωδία
23.05 Ζει ο Αλέξανδρος; Ντοκιμαντέρ επτά επεισοδίων σε κείμενα, αφήγηση και σκηνοθεσία Νίκου Σοφιανού. Η ζωή, η δράση και η προσωπικότητα του Μεγάλου Αλεξάνδρου παρουσιάζονται στο ντοκιμαντέρ
24.00 Νυχτερινές ειδήσεις
00.00 Θέατρο. «Ο αρχοντοχωριάτης». Μαγνητοσκοπημένη θεατρική παράσταση με τον Κώστα Βουτσα
02.45 Τηλεμάρκετινγκ-Τηλεαγορά
05.00 Ξένη ταινία. «Ο πόλεμος του Χάρι»
05.00 Ξένη ταινία. «Ο σαδιστής»
06.20 Οι ειδήσεις του CBS
06.45 Τηλεμάρκετινγκ-Τηλεαγορά

FILMNET

06.15 Ξένη ταινία. "Κλίφορντ". Κωμωδία
07.45 Ξένη ταινία. "Στη χώρα της σκιάς". Αισθηματικό δράμα
10.00 Ξένη ταινία. "Ο απίθανος κόσμος του Γουέιν 2". Κωμωδία
12.00 Ξένη ταινία. "Γεννημένος ελεύθερος". Παιδική περιπέτεια
14.00 Ξένη ταινία. "Ο μπάτσος του Μπέβερλι Χιλς 3". Αστυνομική περιπέτεια του 1994
16.00 Ξένη ταινία. "Στραβή δικαιοσύνη". Κωμωδία, παραγωγής 1994, του Τζον Φορτένμπερι
18.00 Ξένη ταινία. "Τέσσερα δωμάτια". Κωμωδία, παραγωγής 1995, σε σκηνοθεσία Κουέντιν Ταραντίνο, Ρόμπερτ Ροντρίγκεζ, Αλεξάντερ Ροκγουελ, Αλισον Αντερσ. Παίζουν: Τιμ Ροθ, Μαντόνα
19.50 Ξένη ταινία. "Ο πελάτης". Αστυνομική ταινία, παραγωγής 1994, σε σκηνοθεσία Τζόελ Σουμάχερ. Πρωταγωνιστούν οι ηθοποιοί: Σούζαν Σάραντον, Τόμι Λι Τζόουνς
22.00 Ξένη ταινία. "Η μεγάλη των λαχαγών σχολή". Κωμωδία, παραγωγής 1995, σε σκηνοθεσία Νικ Κασλ
24.00 Ξένη ταινία. "Τα ανδρείκελα". Επιστημονικής φαντασίας, παραγωγής 1994
01.50 Ξένη ταινία. "Η γυναίκα των σπηλαίων". Κωμωδία, παραγωγής '95, σε σκηνοθεσία Σόουν Σεης
03.25 Ξένη ταινία. "Μία Φάρουλ, μια σταρ του Χόλιγουντ". Βιογραφία, παραγωγής 1995

ΑΝΤΙΠΡΟΣΩΠΟΣ:
ΜΙΧΑΛΗΣ ΒΟΛΑΣ ΚΑΙ ΥΙΟΙ Ο.Ε.
Στη Κρεμαστή (έναντι εκκλησίας)
Τηλ. 91275 - 94993
Τηλ.-Fax: 96670

Ηλιακοί θερμοσύφωνες "ΦΥΡΟΓΕΝΗΣ" με 30 χρόνια γραπτή εγγύηση!
...ΜΟΝΟ Ο ΗΛΙΑΚΟΣ ΦΥΡΟΓΕΝΗΣ ΜΠΟΡΕΙ!
πλαίσιο

ΑΝΑΚΟΙΝΩΣΗ

Η εταιρεία ΝΕΑΡΧΟΣ Μ. Ναυτική Εταιρεία του ομίλου ΜΑΜΙΔΑΚΗ ευρίσκεται στην ευχάριστη θέση να σας ανακοινώσει τα νέα δρομολόγια των Ε/Γ-Υ/Γ ΜΑΡΙΛΕΝΑ-ΤΖΙΝΑ-ΜΑΡΙΛΕΝΑ ΙΙ τα οποία ισχύουν από **21/4/97 έως 11/5/97**

Ε/Γ ΜΑΡΙΛΕΝΑ ΙΙ
ΔΕΥΤΕΡΑ 08.00: για ΚΩ-ΛΕΡΟ-ΠΑΤΜΟ-ΣΑΜΟ (ΠΥΘΑΓΟΡΕΙΟ) και επιστροφή
ΤΡΙΤΗ 08.00: για ΚΩ-ΛΕΡΟ-ΛΕΙΨΟΙ-ΠΑΤΜΟ-ΣΑΜΟ (ΠΥΘΑΓΟΡΕΙΟ) και επιστροφή
ΤΕΤΑΡΤΗ 08.00: για ΚΩ-ΛΕΡΟ-ΠΑΤΜΟ-ΣΑΜΟ (ΠΥΘΑΓΟΡΕΙΟ) και επιστροφή
ΠΕΜΠΤΗ 08.00: για ΚΩ και επιστροφή
ΠΑΡΑΣΚΕΥΗ 08.00: για ΚΩ-ΛΕΡΟ-ΠΑΤΜΟ-ΦΟΥΡΝΟΙ-ΙΚΑΡΙΑ και επιστροφή
ΣΑΒΒΑΤΟ 08.00: για ΣΥΜΗ-ΚΩ-ΛΕΡΟ-ΠΑΤΜΟ-ΑΓΑΘΟΝΗΣΙ-ΣΑΜΟ και επιστροφή
ΚΥΡΙΑΚΗ 08.00: για ΚΩ-ΝΙΣΥΡΟ και επιστροφή

Ε/Γ ΜΑΡΙΛΕΝΑ
ΔΕΥΤΕΡΑ 17.00: για ΚΩ-ΚΑΛΥΜΝΟ
ΤΡΙΤΗ 17.00: για ΚΩ-ΚΑΛΥΜΝΟ
ΤΕΤΑΡΤΗ 18.00: για ΤΗΛΟ-ΚΩ-ΚΑΛΥΜΝΟ
ΠΕΜΠΤΗ 17,00: για ΚΩ-ΚΑΛΥΜΝΟ
ΠΑΡΑΣΚΕΥΗ 17.00: για ΚΩ-ΚΑΛΥΜΝΟ
ΣΑΒΒΑΤΟ 10.30: για ΧΑΛΚΗ
17.00: ΚΩ-ΚΑΛΥΜΝΟ
ΚΥΡΙΑΚΗ 17.00: για ΚΩ-ΚΑΛΥΜΝΟ

Επίσης καθημερινώς συνεχίζονται τα εκδρομικά ταξίδια (ναυλώσεις) των υπολοίπων Ε/Γ-Υ/Γ ΤΖΙΝΑ ΙΙ-ΑΡΙΣΤΕΑ Μ.-ΓΕΩΡΓΙΟΣ Μ. για άλλα νησιά της Δωδεκανήσου.

ΤΑΞΙΔΕΨΤΕ ΣΙΓΟΥΡΑ-ΑΝΕΤΑ-ΓΡΗΓΟΡΑ ΕΙΣΙΤΗΡΙΑ ΠΛΗΡΟΦΟΡΙΕΣ
DODEKANESE HYDROFOLIS
ΠΛΑΤΕΙΑ ΝΕΩΡΙΟΥ 6
ΤΗΛ.: 24000, 78052, 78053 FAX: 20272

SUPER STAR 89,1 F.M.

Η "ΑΣΦΑΛΕΙΑ" δεν εκτιμάται με το κόστος
Αλλά ακόμα και έτσι, δεχόμαστε συγκρίσεις
ΤΙΜΟΛΟΓΙΟ ΟΛΙΚΩΝ 6ΜΗΝΑΙΩΝ ΑΣΦΑΛΙΣΤΡΩΝ ΝΗΣΟΥ ΡΟΔΟΥ ΣΕ Β.Μ. 05

Επιβατηγά ΙΧ	00-06 ίππους	δρχ. 14.670
	07-08 ίππους	δρχ. 15.681
	09-10 ίππους	δρχ. 20.424
	11-12 ίππους	δρχ. 21.847
	13-14 ίππους	δρχ. 23.902
	15-20 ίππους	δρχ. 29.340
Φορτηγά αγροτ.	00-10 ίππους	δρχ. 11.097
	11-15 ίππους	δρχ. 16.694
	16-20 ίππους	δρχ. 17.421
	21.30 ίππους	δρχ. 18.433
Φορτηγά επαγγ.	00-10 ίππους	δρχ. 19.444
	11-15 ίππους	δρχ. 22.954
	16-20 ίππους	δρχ. 29.279
	21-30 ίππους	δρχ. 30.952
	31-40 ίππους	δρχ. 34.778
ΤΑΞΙ	00-15 ίππους	δρχ. 43.694
	16-20 ίππους	δρχ. 48.025
Φ.Δ.Χ	00-15 ίππους	δρχ. 34.051
	16-20 ίππους	δρχ. 38.255
	21-30 ίππους	δρχ. 44.168
	31-40 ίππους	δρχ. 48.499
	41-55 ίππους	δρχ. 52.483
	56-75 ίππους	δρχ. 62.284
	76-++ ίπους	δρχ. 67.817
ΜΟΤΟ	50 c.c.	δρχ. 6700
	51-250 c.c.	δρχ. 7904
	251- +++ c.c.	δρχ. 14.860

Ασυναγώνιστες τιμές και όλες τις χρήσεις όπως φορτηγά Δ.Χ., Μοτοσυκλέτες, Ταξί, Μηχανήματα έργων κ.λπ.
Επίσης: Ασφάλειες Φωτιάς-Σεισμού-Μεταφορών-Σκαφών-Ασ/κής ευθύνης-Ηλεκτρ. Εξοπλισμού κ.λπ
ΕΡΥΘΡΟΥ ΣΤΑΥΡΟΥ 2 τηλ. 26722

ΦΩΤΟ ΜΑΝΟΣ
Εμπιστευείτε τις ομορφότερες στιγμές της ζωής σας σε εμάς.
Νυφικά-βαπτιστικά-μπομπονιέρες-λαμπάδες-διάφορα δώρα-προσκλητήρια γάμων και βαπτίσεων
Επιχορηγώντας το νυφικό σας μπομπονιέρες και τις λαμπάδες από εμάς, σας προσφέρουμε δωρεάν την βιντεοσκόπιση της εκκλησίας
28ης Οκτωβρίου 18
Κρεμαστή, τηλ. 91372
πλαίσιο

"ΚΟΜΦΟΥΖΙΟ" αποθηκη ενδυματων
Στέλιου Κωτιάδη και Κων/νου Υδραίου
Άνοιξη - Καλοκαίρι '97
Κάλτσες ανδρικές από 350 δρχ.
Τζιν παντελόνια από 3.800 δρχ.
Μπλούζες φούτερ διάφορα σχέδια-χρώματα από 1.000 δρχ.
Μπουφάν αμάνικα 4.000 δρχ.
Παιδικά μπλουζάκια από 1.000 δρχ.
Ανδρικά: Παντελόνια, Πουκάμισα, Μπλούζες, Μπουφάν αμάνικα
Γυναικεία: Παντελόνια, Μπλούζες, Φούστες, Πουκάμισα, Διάφορα σετ
Παιδικά: Μπλουζάκια, Παντελόνια, Πουκάμισα, Φορέματα, Διάφορα σετ
Παπούτσια, παντόφλες, τσάντες και διάφορα άλλα, όλα σε τιμές αποθήκης
Στα χειμερινά, μεγάλες προσφορές!!!
Ανοικτά από τις 9 το πρωί έως τις 2 το μεσημέρι και από τις 4 το απόγευμα έως τις 9 το βράδυ.
πλαίσιο

Ο κινηματογράφος στο σπίτι σας
Αποκτήστε τώρα τον βιντεοπροβολέα vidikron και δείτε την ταινία που προτιμάτε, τα σήριαλ των καναλιών και φυσικά τους αγώνες μπάσκετ και ποδοσφαίρου! Απολαύστε τώρα και εσείς την μαγεία της μεγάλης οθόνης, στο σπίτι σας ή στην επιχείρισή σας
Video Projektor VIDIKRON
Δείτε σήμερα κιόλας τον βιντεοπροβολέα vidikron στις εγκαταστάσεις της
Παρέχουμε πλήρη υποστήριξη, σε ότι χρειαστείτε, με το άριστα εκπαιδευμένο προσωπικό μας.
AUDIO CLUB For serious ears
Διακανονισμοί και ευκολίες στην πληρωμή
ΜΙΧΑΗΛ ΠΕΤΡΙΔΗ & ΠΕΙΡΑΙΩΣ. Τηλ 35783
πλαίσιο

Ο ΓΥΡΟΣ ΤΟΥ ΚΟΣΜΟΥ ΜΕ ΤΟ ... TELEX

Ζήτησε να διαδραματίσει ευρύτερο ρόλο πέραν αυτού που της έχει ανατεθεί

Κάλεσμα Φίνο στην πολυεθνική

Τεράστια η ψυχολογική επίδραση της παρουσίας της στον τοπικό πληθυσμό

Ο πρωθυπουργός της Αλβανίας Μπασκίμ Φίνο κάλεσε την πολυεθνή δύναμη προστασίας που έχει αναπτυχθεί στη χώρα του να διαδραματίσει ευρύτερο ρόλο, πέραν αυτού που καθορίζεται από την σχετική εντολή του Συμβουλίου Ασφαλείας του ΟΗΕ.

Στην σχετική του δήλωση ο Αλβανός πρωθυπουργός τονίζει κατ' αρχήν την θετική ψυχολογική επίδραση που έχει η παρουσία της δύναμης στον πληθυσμό, προσθέτει όμως στη συνέχεια ότι η δύναμη αυτή θα μπορούσε να πράξει περισσότερο, πράγμα που όπως είπε υποστήριξε ο ίδιος στις πρόσφατες συνομιλίες που είχε με τον απεσταλμένο του Οργανισμού για την Ασφάλεια και την Συνεργασία στην Ευρώπη Φραντς Βρανίτσκι και τον Ιταλό πρωθυπουργό Ρομάνο Πρόντι.

"Η ψυχολογική επίδραση της παρουσίας τους στον τοπικό πληθυσμό υπήρξε τεράστια. Ο κόσμος αισθάνεται πολύ πιο ασφαλής και η δημόσια τάξη είναι σημαντικά βελτιωμένη απ' ό,τι πριν από ένα μήνα", τόνισε ο Φίνο και πρόσθεσε αναφερόμενος στις συνομιλίες του με τον Φράντς Βρανίτσκι και τον Ρομάνο Πρόντι:

"Ζήτησα και από τους δύο να εξετάσουν τις προτάσεις μου που αφορούν την ανάθεση της προστασίας των στρατιωτικών αποθηκών που είναι γεμάτες με εκρηκτικές ύλες και πυρομαχικά, στους ξένους στρατιώτες", είπε.

Ο Φίνο πρόσθεσε ότι οι ξένοι στρατιώτες θα μπορούσαν επίσης να προστατεύσουν τις τελωνειακές εγκαταστάσεις στα σύνορα, δεδομένου ότι η έλλειψη επαρκών δυνάμεων ασφαλείας έχει ως αποτέλεσμα την αναποτελεσματικότητα των υπηρεσιών αυτών και την απώλεια τεράστιων κρατικών εσόδων από την διαρροή δασμών.

Σημειώνεται ότι στην Αλβανία οι περισσότερες τελωνειακές εγκαταστάσεις έχουν καταστραφεί, ενώ ένοπλες σπείρες κακοποιών πραγματοποιούν επιθέσεις εναντίον οχημάτων που διέρχονται από μη αστυνομευόμενες παραμεθόριες περιοχές.

Ο Αλβανός πρωθυπουργός τόνισε επίσης ότι μεγάλη θα μπορούσε επίσης να είναι η συμβολή της πολυεθνούς δύναμης στις βουλευτικές εκλογές, η ημερομηνία των οποίων δεν έχει ακόμη προσδιορισθεί.

"Όλος ο πληθυσμός είναι οπλισμένος, ανησυχούμε για την ασφάλεια στα εκλογικά κέντρα", είπε.

Ο Φίνο εξέφρασε τέλος την λύπη του για δηλώσεις που έγιναν σχετικά με την αποχώρηση των ξένων στρατευμάτων από τη χώρα του. "Η παρουσία τους αποτελεί αναγκαιότητα για την Αλβανία", είπε, προειδοποιώντας ότι η χώρα θα κινδύνευε να περιπέσει και πάλι στην αναρχία.

Σημειώνεται ότι ο γενικός διοικητής της Διεθνούς Δύναμης Προστασίας στρατηγός Λουτσιάνο Φορλάνι δήλωσε πρόσφατα ότι η δύναμη θα περιοριστεί στην εντολή που της έχει ανατεθεί και δεν θα αναλάβει αστυνομικά καθήκοντα.

Από την πλευρά του ο Ιταλός υπουργός Αμυνας Μπενιαμίνο Αντρεάτα δήλωσε προ ημερών ότι η δύναμη είναι πιθανό να αναχωρήσει από την Αλβανία ακόμη και πριν εκπνεύσει η τρίμηνη θητεία της, αν τα πολιτικά κόμματα της χώρας δεν κατορθώσουν να καταλήξουν σε συμφωνία για τις εκλογές.

Ιταλοί αυτονομιστές ζητώντας ανεξαρτησία

Κατέλαβαν τον Άγιο Μάρκο!

Η "εξέγερση" έληξε με επέμβαση της αστυνομίας

Οι αυτονομιστές που είχαν καταλάβει τις πρώτες πρωινές ώρες χθες το καμπαναριό του Αγίου Μάρκου στη Βενετία απαιτώντας την ανεξαρτησία της βόρειας Ιταλίας, απομακρύνθηκαν από την ιταλική αστυνομία σε μία αναίμακτη επιχείρηση που πραγματοποιήθηκε λίγο πριν από τις 10.00 (ώρα Ελλάδος), μετέδωσε η κρατική τηλεόραση.

Οι ισχυρές αστυνομικές δυνάμεις εισέδυσαν στον πύργο χρησιμοποιώντας ανεμόσκαλα και ακινητοποίησαν τους καταληψίες με τη βοήθεια δακρυγόνων. Την ίδια στιγμή αστυνομικοί και καραμπινιέροι συνελάμβαναν άλλα μέλη της ομάδας που είχαν παραμείνει σε τεθωρακισμένο όχημα κοντά στον χώρο της κατάληψης.

Σύμφωνα με τις πρώτες πληροφορίες στο εσωτερικό του πύργου δεν βρέθηκαν όπλα.

Ο Ουμπέρτο Μπόσι, ηγέτης της Λίγκας του Βορά, δήλωσε σήμερα το πρωί ότι δεν έχει την παραμικρή σχέση με την κατάληψη και δεν απέκλεισε το ενδεχόμενο να πρόκειται περί προβοκάτσιας.

ΤΑ ΠΡΟΗΓΗΘΕΝΤΑ

Μια ομάδα ατόμων εισέβαλαν στο καμπαναριό στην πλατεία του Αγίου Μάρκου στη Βενετία και το κατέλαβαν για να προβάλουν το αίτημά τους για τη δημιουργία ανεξάρτητου κράτους στη βόρεια Ιταλία, όπως ανακοίνωσε η αστυνομία.

Η κρατική ραδιοφωνία της Ιταλίας μετέδωσε ότι περισσότεροι από 100 άνδρες της αστυνομίας έχουν περικυκλώσει το μνημείο που κατελήφθη από τους ενόπλους, κοντά στο Μεγάλο Κανάλι. Τα πέντε ή έξι άτομα που έχουν καταλάβει το μνημείο ξεδίπλωσαν μία σημαία της πρώην Δημοκρατίας της Βενετίας.

Σύμφωνα με τις υπάρχουσες πληροφορίες, λίγο μετά τα μεσάνυχτα, οι άνδρες υποχρέωσαν τον πλοίαρχο ενός μικρού σκάφους που είχαν ναυλώσει να πλησιάσει στην προβλήτα στην πλατεία του Αγίου Μάρκου. Από εκεί με ένα όχημα παραβίασαν την πόρτα της εισόδου στο καμπαναριό και εισέβαλαν στο μνημείο.

Ο Καμπίλα αρνείται τον έλεγχο

Ο αρχηγός των Ζαιρινών ανταρτών Λοράν Ντεζιρέ Καμπίλα αρνήθηκε σε αντιπροσωπεία του ΟΗΕ γιά τα ανθρώπινα δικαιώματα να εισέλθει στο ανατολικό Ζαΐρ και να ερευνήσει αν διαπράχθηκαν σφαγές και παραβιάσεις των θεμελιωδών ανθρωπίνων δικαιωμάτων.

"Καλούμε την ανώτατη διοίκηση της Συμμαχίας των δημοκρατικών δυνάμεων γιά την απελευθέρωση του Κονγκό-Ζαΐρ να αναλογιστεί τις ευθύνες της και να επανεξετάσει τη θέση της", αναφέρει το ανακοινωθέν που εξέδωσε η αντιπροσωπεία του ΟΗΕ στο Κινσάλα.

Οι απεσταλμένοι του ΟΗΕ βρίσκονται εδώ και πέντε ημέρες στο Κινσάλα, πρωτεύουσα της Ρουάντας, χωρίς να καταφέρουν να γίνουν δεκτοί στο Ζαΐρ.

Η αποστολή του ΟΗΕ εκτιμά ότι δεν έχει πια χρόνο να διεξαγάγει την έρευνα και να καταθέσει έκθεση ως τις 30 Ιουνίου, όπως είχε προγραμματιστεί, στη Γενική Συνέλευση των Ηνωμένων Εθνών.

70 Ινδοί νεκροί σε τροχαίο!

Τουλάχιστον 70 άνθρωποι σκοτώθηκαν όταν το φορτηγό με το οποίο μετέβαιναν σε γαμήλια τελετή, ανετράπη και έπεσε σε χαράδρα, στη βόρεια Ινδία, σύμφωνα με τα τοπικά πρακτορεία ειδήσεων.

Οι άνδρες των σωστικών συνεργείων μετέφεραν τα πτώματα 65 επιβατών στο χωριό Χαμιρπούρ, στο ορεινό κρατίδιο Χιματσάλ Πραντές, ενώ συνεχίζονται οι προσπάθειες για τον απεγκλωβισμό τουλάχιστον ακόμη πέντε νεκρών από τα συντρίμμια του φορτηγού.

Σύμφωνα με το πρακτορείο ειδήσεων United News of India οκτώ από τους επιβάτες του οχήματος τραυματίσθηκαν, και οι πέντε από αυτούς νοσηλεύονται σε κρίσιμη κατάσταση.

Το δυστύχημα έγινε το βράδυ της Πέμπτης. Σύμφωνα με το πρακτορείο Press Trust of India στο όχημα επέβαιναν 90 άνθρωποι.

Νωρίτερα ο ραδιοφωνικός σταθμός All India Radio είχε μεταδώσει ότι το όχημα ήταν λεωφορείο που έπεσε σε χαράδρα.

Ηγετικά στελέχη του κυβερνητικού συνασπισμού

Θέλουν να διώξουν τον Ερμπακάν

Επαφές του Ερέζ με τους πολιτικούς ηγέτες

Ο πρώην υπουργός Εμπορίου και Βιομηχανίας της Τουρκίας και μέλος του κόμματος του Ορθού Δρόμου, Γιαλίμ Ερέζ εντείνει τις προσπάθειές του για τον σχηματισμό ενός κυβερνητικού συνασπισμού απαλλαγμένου από τους ισλαμιστές του Νετζμετίν Ερμπακάν.

Ο Ερέζ, που παραιτήθηκε τον περασμένο μήνα από την κυβέρνηση Ερμπακάν, πρόκειται να συναντηθεί με τον ηγέτη του Ρεπουμπλικανικού Λαϊκού Κόμματος Ντενίς Μπαϊκάλ, στα πλαίσια μιας σειράς επαφών που πραγματοποιεί με την ηγεσία των λαϊκών κομμάτων για την απομάκρυνση των ισλαμιστών από την εξουσία.

Ο Ερέζ, θεωρούμενος εκ των στηλοβατών της επιχειρηματικής κοινότητας της Τουρκίας, έχει πραγματοποιήσει για τον σκοπό αυτό αλλεπάλληλες διαβουλεύσεις με την ηγεσία των άλλων κομμάτων από την ημέρα που παραιτήθηκε, αντιδρώντας στην απροθυμία του Ερμπακάν να συμμορφωθεί με τις επιταγές των στρατιωτικών σχετικά με την ανάσχεση του ισλαμικού κινήματος.

Στην προσπάθειά του αυτή ο Ερέζ προσκρούει ωστόσο στην πάγια καχυποψία που διέπει τις σχέσεις μεταξύ των κομμάτων, οι διαμάχες των οποίων επέτρεψαν στον Ερμπακάν να καταστεί ο πρώτος ισλαμιστής πρωθυπουργός της σύγχρονης Τουρκίας, με το 21% της λαϊκής ψήφου.

Πηγές της τουρκικής βουλής ανέφεραν ότι ο Ερέζ αναμένεται να πραγματοποιήσει και άλλες επαφές στις αρχές της ερχόμενης εβδομάδας, πριν συναντηθεί με την υπουργό Εξωτερικών και ηγέτιδα του Κόμματος του Ορθού Δρόμου Τανσού Τσιλέρ.

Προχθες ο Ερέζ είχε μία συνάντηση με τον ηγέτη του Κόμματος της Μητέρας Πατρίδας Μεσούτ Γιλμάζ και εξέφρασε την πεποίθηση ότι θα καταστεί δυνατή μία συμφωνία.

Από τον πρόεδρο της Κομισιόν κ. Σαντέρ

Μήνυμα για την ημέρα της Ευρώπης

Ζήτησε αλληλεγγύη μεταξύ των Ευρωπαίων

Μήνυμα αλληλεγγύης απευθύνει ο πρόεδρος της Ευρωπαϊκής Επιτροπής, Ζακ Σαντέρ, με την ευκαιρία του εορτασμού, χθες, της Ημέρας της Ευρώπης.

"Η ημερομηνία της 9ης Μαΐου αναφέρει ο κ. Σαντέρ-μας φέρνει πίσω στις πρώτες ημέρες της ευρωπαϊκής οικοδόμησης. Στις 9 Μαΐου 1950, ο Ρομπέρ Σουμάν, υπουργός Εξωτερικών της Γαλλίας την εποχή εκείνη, είχε προτείνει το σύνολο της γαλλογερμανικής παραγωγής άνθρακα και χάλυβα να εποπτεύεται απο ένα κοινό θεσμικό όργανο. Μόλις πέντε χρόνια μετά το τέλος του πολέμου, αυτή η πρόταση ήταν πραγματικά τολμηρή.

Είναι από αυτή την πρώτη πρωτοβουλία που ξεκίνησε η κοινοτική ευρωπαϊκή οικοδόμηση.

Σήμερα περισσότερο απο ποτέ, η "οργανωμένη αλληλεγγύη" (κατά την έκφραση του Ρομπέρ Σουμάν) των ευρωπαϊκών εθνών, είναι για τους Ευρωπαίους ένα από τα καλύτερα μέσα για να ακουστεί η φωνή τους στον κόσμο. Θεμελιωμένη πάνω σε κοινά θεσμικά όργανα με πραγματική εξουσία και πάνω σε ένα κοινό Δίκαιο, έκφραση κοινών αξιών, εξακολουθεί να εγγυάται την ειρήνη τους".

Οι απαιτήσεις αυτής της αλληλεγγύης, τις οποίες υπερβάλλουν οι αντίπαλοί της, δεν πρέπει ποτέ να μας κάνουν να ξεχνούμε τους καρπούς της, διότι το ευρωπαϊκό όραμα είναι πράγματι όραμα αλληλεγγύης, επισημαίνει ο κ. Σαντέρ και συνεχίζει:

"Αλληλεγγύη μεταξύ κρατών-μελών και μεταξύ συμπολιτών: Μόνο η θέληση για ύπαρξη αλληλοεμπιστοσύνης επιτρέπει την υλοποίηση κοινών σχεδίων. Οι χώρες μας πρέπει να εκσυγχρονιστούν. Θα το επιτύχουν καλύτερα εάν το κάνουν μαζί, με μια κοινή προσπάθεια και όχι μεμονωμένα.

Αλληλεγγύη με τους γειτονικούς αδελφούς μας: Σύντομα, οι ανατολικοί και νότιοι γείτονές μας θα συμμετέχουν, με τη σειρά τους, στην ευρωπαϊκή ολοκλήρωση. Αλληλεγγύη με τα αναπτυσσόμενα κράτη: Η Ευρωπαϊκή Ένωση διαθέτει περισσότερους πόρους απο όσους διαθέτουν οι μεγάλοι εταίροι της. Συμφιλιωμένα μεταξύ τους, γύρω απο ένα όραμα ειρήνης και αλληλεγγύης, τα ευρωπαϊκά κράτη θα συνειδητοποιούν όλο και περισσότερο ότι εκείνο που τα ενώνει είναι πιο βαθύ απο αυτά που τα χωρίζουν"

Βασανισμοί κρατουμένων στο Ισραήλ

Το Ισραήλ εκλήθη από την Επιτροπή του ΟΗΕ κατά των Βασανισμών να "σταματήσει αμέσως" τις μεθόδους βασανιστηρίων που χρησιμοποιεί εναντίον των Παλαιστινίων κρατουμένων, κατά τις ανακρίσεις.

Η Επιτροπή κατά των Βασανισμών αποτελείται από 10 ανεξάρτητους εμπειρογνώμονες οι οποίοι για να αποφασίσουν στηρίζονται στα στοιχεία των οργανώσεων ανθρωπίνων δικαιωμάτων. Εν προκειμένω, η Επιτροπή αποφάνθηκε ότι οι ανακριτικοί μέθοδοι του Ισραήλ παραβιάζουν τη Συνθήκη του 1987 εναντίον των Βασανισμών την οποία έχει επικυρώσει.

Συχνά, οι ανακριτικές αρχές του Ισραήλ καλύπτουν το πρόσωπο των κρατουμένων με κουκούλα, τους στερούν τον ύπνο γιά μεγάλο διάστημα, τους τραντάζουν βία και εκτοξεύουν απειλές κατά της ζωής τους.

Η επιτροπή του ΟΗΕ εκφράζει επίσης την ανησυχία της για την απόφαση που εξέδωσε το Ανώτατο Δικαστήριο τον περασμένο Νοέμβριο, σύμφωνα με την οποία, οι ανακριτικές πρακτικές επιτρέπεται να συνεχιστούν και να χρησιμοποιούνται μάλιστα και για άλλα αδικήματα.

Με λόγια

- **ΣΚΟΠΙΑ.** Ο γενικός γραμματέας του Διεθνούς Νομισματικού Ταμείου, Μισέλ Καμντεσί έφθασε χθες στα Σκόπια για τριήμερη επίσημη επίσκεψη. Ο κύριος Καμντεσί θα συναντηθεί με τον Πρόεδρο της Πρώην Γιουγκοσλαβικής Δημοκρατίας της Μακεδονίας, Κίρο Γκλιγκόροφ, τον Πρωθυπουργό, Μπράνκο Τσερβενκόφσκι και τον Πρόεδρο του Κοινοβουλίου, Τίτο Πετκόφσκι για να ενημερωθεί για τις οικονομικές μεταρρυθμίσεις που εφαρμόζει η κυβέρνηση των Σκοπίων.
Ο γενικός γραμματέας του Διεθνούς Νομισματικού Ταμείου θα έχει επίσης επαφές με εκπροσώπους του κοινοβουλίου και του Εμπορικού Επιμελητηρίου.
Το Διεθνές Νομισματικό Ταμείο τον περασμένο μήνα συμφώνησε να χορηγήσει πίστωση ύψους 75 εκατομμυρίων δολαρίων στα Σκόπια για να συμβάλλει στις προσπάθειες ανοικοδόμησης της οικονομίας της χώρας, στην περίοδο 1997-1999.
- **ΙΕΡΟΥΣΑΛΗΜ.** Ο Ισραηλινός Πρωθυπουργός, Μπένζαμιν Νετανιάχου και ο βασιλιάς Χουσεΐν της Ιορδανίας συναντήθηκαν κάτω από άκρα μυστικότητα στην Ιορδανία, το βράδυ της Πέμπτης, προσπαθώντας να ξεπεράσουν τη διαμάχη που έχει ξεσπάσει μεταξύ των δύο χωρών για τη διαχείριση των υδάτινων πόρων της περιοχής, γράφει σήμερα η ισραηλινή εφημερίδα Yedioth Ahronoth.
Σύμφωνα με το δημοσίευμα, ο Νετανιάχου μετέβη με στρατιωτικό ελικόπτερο στο λιμάνι της Άκαμπα, στην Ερυθρά Θάλασσα, όπου έγινε η συνάντηση. Τον Ισραηλινό Πρωθυπουργό συνόδευσαν στενοί συνεργάτες του και υψηλόβαθμοι αξιωματικοί του στρατού.
Η εφημερίδα αναφέρει ότι ο εκπρόσωπος του Νετανιάχου απέφυγε να επιβεβαιώσει ή να διαψεύσει την πληροφορία για τη συνάντηση του Ισραηλινού Πρωθυπουργού με τον Ιορδανό μονάρχη.
- **ΠΕΚΙΝΟ.** Στους τριάντα-πέντε ανήλθε ο αριθμός των νεκρών από το αεροπορικό δυστύχημα που έγινε στην πόλη Σεντζέν της νότιας Κίνας, σύμφωνα με τον τελευταίο επίσημο απολογισμό που ανακοινώθηκε από κυβερνητικό αξιωματούχο.
Ο αξιωματούχος σε τηλεφωνική επικοινωνία που είχε με το Ρόιτερ επισήμανε ότι δεν έχει διευκρινισθεί ακόμη εάν υπάρχουν ξένοι υπήκοοι μεταξύ των νεκρών. Τριάντα τρεις νεκροί ήταν επιβάτες του Μπόινγκ 737 και δύο μέλη του πληρώματος.
Ακόμη τριάντα-πέντε άνθρωποι έχουν μεταφερθεί σε νοσοκομείο, μεταξύ των οποίων τρεις από τη Ταϊλάνδη, ένας από το Χονγκ Κονγκ και ένας από την Ταϊβάν. Η κατάσταση της υγείας των τραυματιών δεν έχει διευκρινισθεί.
Όπως έγινε γνωστό από εκπρόσωπο της εταιρείας China Southern Airlines, στο αεροκάφος επέβαινε ομάδα τουριστών από την Ταϊλάνδη.
- **ΑΝΟΙ.** Έφθασε χθες στο Ανόι ο πρώτος πρεσβευτής των Ηνωμένων Πολιτειών, Ντάγκλας "Πιτ" Πέτερσον, ο οποίος ήταν πιλότος μαχητικού αεροσκάφους στη διάρκεια του πολέμου στο Βιετνάμ και είχε συλληφθεί αιχμάλωτος.
Ο Πέτερσον έφθασε στο αεροδρόμιο Νόι Μπάι του Ανόι με αεροσκάφος της Thai Airways, που εκτελούσε πτήση από τη Μπανγκόκ. Ο Αμερικανός πρεσβευτής θα αναλάβει τα καθήκοντά του διαδεχόμενος τον επιτετραμμένο Ντεσό Άντερσον, που ήταν επικεφαλής της πρεσβείας των ΗΠΑ από τον Ιούλιο του 1995, όταν εξομαλύνθηκαν οι διπλωματικές σχέσεις των δύο χωρών.
Την ίδια ώρα περίπου αναμένετο στην Ουάσιγκτον ο πρεσβευτής του Βιετνάμ, που είναι ένας διπλωμάτης καριέρας, ο 50χρονος Λι Βαν Μπανγκ.
- **ΜΕΛΒΟΥΡΝΗ.** Η αυστραλιανή κυβέρνηση πούλησε τρία από τα μεγαλύτερα αεροδρόμια της χώρας σε ιδιώτες έναντι του εντυπωσιακού ποσού των τριών δισεκατομμυρίων, 337 εκατομμυρίων δολαρίων.
Ειδικότερα, η γιγαντιαία αυστραλιανή ασφαλιστική εταιρεία AMP, σε συνεργασία με τη βρετανική εταιρεία BAA, αγόρασαν τα διεθνή αεροδρόμια της Μελβούρνης, της Βρισβάνης και της Πέρθης.
Σύμφωνα με την κυβέρνηση, οι νέοι ιδιοκτήτες των αεροδρομίων έχουν συμφωνήσει να μειώσουν κατά 18,5% μέσα στην προσεχή πενταετία τα τέλη,που χρεώνουν τις αεροπορικές εταιρείες γιά την παροχή υπηρεσιών.

Για τις αγγελίες σας, απευθύνεσθε στα γραφεία μας ή στα τηλέφωνα: 22210, 75230

Η ΡΟΔΙΑΚΗ ΜΙΚΡΕΣ ΑΓΓΕΛΙΕΣ

Σάββατο 10 Μαΐου 1997

TOP PROPERTIES
GEORGIOS S. PIPINOS
ΓΕΩΡΓΙΟΣ Σ. ΠΙΠΙΝΟΣ
ΜΕΣΙΤΗΣ ΑΣΤΙΚΩΝ ΣΥΜΒΑΣΕΩΝ
REAL ESTATE AGENT ☆ MEMBER OF F.I.A.B.C.I.

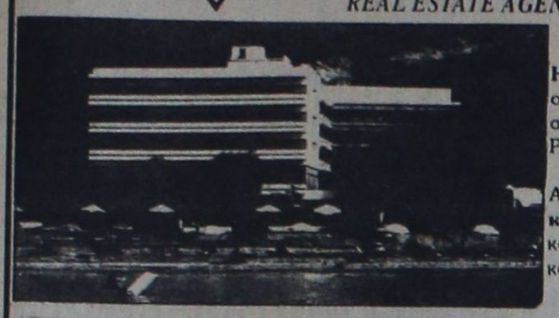

Η "TOP PROPERTIES" είναι ατομική επιχείρηση και ανήκει εξ ολοκλήρου στον κ. Γεώργιο Σ. Πιπίνο, που από το 1971 ασχολείται αποκλειστικά και μόνο με επενδύσεις και REAL ESTATE, στο νησί της Ρόδου, καθώς και στην ευρύτερη περιοχή της Δωδεκανήσου.

ΠΡΟΣΦΕΡΟΥΜΕ: Α) Υπηρεσίες και πληροφορίες που γίνονται σε προσωπικό επίπεδο με **εχεμύθεια, διακριτικότητα** και **σοβαρότητα.**
Β) Μεγάλη **γκάμα** υψηλής ποιότητας ακινήτων, όπως: 1) Ξενοδοχεία Α΄ και Β΄ κατηγορίας των 600-500-350-300 κλινών 2) Κεντρικά αστικά ακίνητα κατάλληλα για Τράπεζες-καταστήματα-γραφεία 3) Παραλιακές εκτάσεις, κατάλληλες για τουριστικές επενδύσεις των 150.000-100.000-70.000-50.000-36.000 τ.μ. και 4) Διαμερίσματα και μεζονέτες **προβολής.**

ΣΤΟΧΟΣ ΜΑΣ ΕΙΝΑΙ: Να προσφέρουμε στο αγοραστικό μας κοινό **υψηλής ποιότητας ακίνητα** και **ευκαιρίες** στο νησί της Ρόδου. Η εικοσιπενταετής και πλέον πείρα μας στον τομέα αυτό αποτελεί εγγύηση.

ΣΥΝΘΗΜΑ ΜΑΣ ΕΙΝΑΙ: Επενδύστε στη ΡΟΔΟ **ΤΩΡΑ,** σε ακίνητα που **ΑΝΤΕΧΟΥΝ ΣΤΟ ΧΡΟΝΟ**

Γεώργιος Σ. Πιπίνος
ΜΕΣΙΤΗΣ ΑΣΤΙΚΩΝ ΣΥΜΒΑΣΕΩΝ
Γιατί εμείς γνωρίζουμε καλύτερα!

TOP PROPERTIES is a private concern and Mr George S Pipinos, its owner, has earned, over the years, a reputation for integrity and excellence in the world of Real Estate in the Dodecanese.

At Top Properties we try hard to attract important and selective investors: high calibre businessmen/women and discerning professional people, both Greek and foreign, who wish to acquire substantial and valuable property on Rhodes.

We offer our exprertise and advice privately, discreetly and in strict confidence.

We keep a comprehensive list of real estate of the highest specifications:

a. A΄ and B΄ class hotels (600, 500, 350, 300 beds capacity).

b. Centrally situated office buildings and other business premises.

c. Seasiade land, ideal for development (hotels, holiday resorts, etc.), of 150.000 100.000, 70.000, 50.000, 36.000 sq.m.

d. Luxury apartments, maisonettes, detached, semi-detached and terraced houses.

Our aim is to give our clients the opportunity to ecquire value for money, first class real estate on Rhodes. Our 25-year-old experience in Real Estate is our warranty.

Our motto is: **Invest in Rhodes. Invest in property. It stands the test of time.**



TOP PROPERTIES
and
George S Pipinos
Because we know best

KENNENTY 38, ΡΟΔΟΣ, 85 100, ΤΗΛ. (0241) 23895, 38243. FAX: (0241) 20883
38 KENNEDY STR., RHODES, 85 100, TEL. (0241) 23895, 38243. FAX: (0241) 20883

ΚΕΝΤΡΟ ΠΛΗΡΟΦΟΡΙΩΝ ΑΚΙΝΗΤΩΝ
PRAXIS 63723
Vitzilcos

ΚΤΗΜΑΤΟΜΕΣΙΤΙΚΟ ΓΡΑΦΕΙΟ
REAL ESTATE AGENCY
ΜΑΡΙΟΣ ΒΙΤΖΗΛΑΙΟΣ
● Πωλήσεις ● Αγορές ● Ενοικιάσεις ● ● Αντιπαροχές ● Μισθώσεις ● Ανταλλαγές ●
ΕΘΝ. ΜΑΚΑΡΙΟΥ 45 - 3ος όροφ. Τηλ: 0241 24900, 25545, Φαξ: 25544, Κινητό: 093 256026

ΚΑΤΑΣΤΗΜΑΤΑ ΑΠΟΘΗΚΕΣ

17 τμ	στη Σωκράτους	80.000.000	110 τμ	στην Κ. Υδραίου αποθήκη	10.000.000
17 τμ	στο Ζέφυρο με κατοικία 130 τμ	25.000.000	120 τμ	στη Μ. Πετρίδη με πατάρι	25.000.000
30 τμ	στα Κολύμπια ημιτελής	5.400.000	120 τμ	στην Παλιά Πόλη με σπίτι και αυλή	ΑΝΤΑΛΛΑΓΗ
40 τμ	στην Κωτιάδη με επιχείρηση μπαρ μαζί	25.000.000	120 τμ	στη Σοφούλη με πατάρι	32.000.000
41 τμ	στο Avra Beach προς τη θάλασσα	15.000.000	168 τμ	στη περιοχή Πανάγου αποθήκη-μαγαζί με θέα	32.000.000
45 τμ	στον Τάρπον Σπρινγκς	30.000.000	171 τμ	στη Μ. Πετρίδη αποθήκη	17.000.000
56 τμ	στη Μ. Πετρίδη	13.000.000	186 τμ	στη Θέμελη 3 ορόφοι από 62 τμ ο ένας	65.000.000
70 τμ	στην Κ. Παλαιολόγου	25.000.000	250 τμ	στη Μηδεια	65.000.000
76 τμ	στην Κ. Υδραίου με 90 τμ υπόγειο και 24 τμ αυλή	25.000.001	250 τμ	στο Καρακόνερο	75.000.000
78 τμ	στα Κολύμπια ημιτελής	14.000.000	380 τμ	στην Α. Μαρίας 2 αποθήκες ετοιμοπαράδοτες	20.000.000
90 τμ	στη Λίνδου με γκαρσονιέρα σε σοβά	35.000.000	500 τμ	στον Αγ. Νικόλαο, σινεμά Ρεξ	55.000.000
100 τμ	στην Ερ. Σταυρού με πατάρι γκαρσονιέρα	30.000.000			

ΜΟΝΟΚΑΤΟΙΚΙΕΣ ΜΑΙΖΟΝΕΤΕΣ

50 τμ	στα Κοσκινού με 50 τμ οικοπεδο ΣΔ 0,50	10.000.000	174 τμ	στα Τριάντα σε μπετά σε 407 τμ οικόπεδο	26.000.000
60 τμ	Ροδίνι στα παλιά εργατικά ανακαινισμένη	9.000.000	185 τμ	στη Σάλακο με πολλά εξτρά θίλλα	40.000.000
70 τμ	στα Καλαβάρδα 1.500 τμ κήπο	16.000.000	200 τμ	στα Τριάντα εντός σχεδίου με 1.850 τμ οικόπεδο ΣΔ 0,40	50.000.000
70 τμ	στ' Αφάντου και 900 τμ οικόπεδο ΣΔ 0,40	12.000.000	216 τμ	στις Καλλυθιές 2όροφη θίλλα 108+108 τμ σε 950 τμ κτήμα	63.000.000
70 τμ	στη Λαχανιά με 15 τμ αυλή	2.500.000	218 τμ	στα Κοσκινού με κήπομε το κλειδί στο χέρι	43.000.000
75 τμ	στα Κρητικά και 3.000 τμ οικόπεδο	35.000.000	220 τμ	στους Τρεις ημιτελής 3 ορόφοι	21.000.000
90 τμ	στον Αρχάγγελο με 60 τμ αυλή	14.000.000	230 τμ	στη Λάρδο θίλα σε 7.700 τμ οικόπεδο και γεώτρηση	120.000.000
100 τμ	στα Μαριτσά παραδοσιακό με τζάκι	12.000.000	231 τμ	στα Τριάντα λουξ με κήπο	45.000.000
100 τμ	στο Φαληράκι με 1.200 τμ οικόπεδο	25.000.000	235 τμ	στην Π. Πόλη με 400 τμ αυλή	38.000.000
107 τμ	στους Τρεις με 343 τμ οικόπεδο	23.000.000	240 τμ	στα Τριάντα σε μπετά με 1.000 τμ οικόπεδο	35.000.000
113 τμ	στη Σ. Κωτιάδη 3 υπνοδωμάτια	20.000.000	240 τμ	Λ. Ιαλυσού-Κρεμαστη ημιτελής σε σοβά	42.000.000
120 τμ	στ' Ασγούρου και γκαρσονιέρα 30 τμ σε 2500 τμ οικόπ	45.000.000	240 τμ	Παραδεισι με 14.000 τμ κτήμα	160.000.000
130 τμ	στο Παραδεισι παραδοσιακό	11.500.000	270 τμ	διατηρητέο 2όροφο με ανεξάρτ. μονοκατ. 30 τμ και 1000 τμ οικόπ	125.000.000
130 τμ	στα Τριάντα σε 300 τμ οικόπεδο ημιτελής	22.000.000	300 τμ	Παστίδα με πισίνα, κιόσκι, μπαρ super lux	90.000.000
140 τμ	στο Παραδεισι	15.000.000	400 τμ	στο Παραδεισι επί της Λ. Καμείρου παραδοσιακό	23.000.000
150 τμ	στην Παστίδα σε μπετά	15.000.000			
170 τμ	στα Κοσκινού σε μπετά σε 1.000 τμ οικόπεδο	22.000.000			

ΔΙΑΜΕΡΙΣΜΑΤΑ

50 τμ	Καρακόνερο ωραία Θέα	14.000.000	96 τμ	Μαλώνας 3 υπνοδωμάτια ρετιρέ	18.000.000
50 τμ	Ακαδημία ισόγειο	8.000.000	100 τμ	περιοχή Πανάγου φανταστική θέα	23.000.000
55 τμ	Μηδεια πολλά εξτρά	9.000.000	100 τμ	Νοσοκομείο ρετιρέ λουξ	35.000.000
55 τμ	Θ. Σοφούλη 3ος όροφος	11.000.000	100 τμ	Ακαδημία	20.000.000
60 τμ	Θ. Σοφούλη 2 υπνοδ. ρετιρέ	13.000.000	104 τμ	Καρακόνερο καινούργιο λουξ	26.000.000
67 τμ	Δημπεράκη με προοπτική άλλων 25 τμ	10.000.000	104 τμ	Κένεντυ 2 υπνοδωμάτια	19.500.000
72 τμ	Κοσκινού ισόγειο	12.000.000	105 τμ	Τριάντα 3 υπνοδωμάτια	18.000.000
73 τμ	Ανάληψη ισόγειο	13.000.000	105 τμ	Γεννάδι	15.000.000
75 τμ	Καρακόνερο ρετιρέ	15.000.000	106 τμ	Τριάντα 2ος όροφος	25.000.000
75 τμ	Ξάνθου σε διπλοκατοικία	16.500.000	118 τμ	Λεμεσσού με κήπο	23.000.000
80 τμ	Παν. Ροδίου 2ος όροφος	16.000.000	120 τμ	Λ. Τριαντών 3 υπνοδωμάτια	25.000.000
80 τμ	Ροδίνι λουξ θέα θάλασσα	18.000.000	120 τμ	Παύλου Μελά	35.000.000
80 τμ	Κέννεντυ με κήπο	11.000.000	120 τμ	Ακαδημίας	30.000.000
80 τμ	Στρ. Ζήση θεα θάλασσα	16.000.000	121 τμ	Ιξιά 3 υπνοδωμ. 1ος όροφος	25.000.000
85 τμ	Ανάληψη καινούργιο	26.000.000	131 τμ	Τριάντα λουξ με γκαράζ	26.000.000
89 τμ	Δημπεράκη 2ος όροφος	12.000.000	137 τμ	Δασκάλοι 1ος όροφος	26.000.000
90 τμ	Κορδικτόνος 3 υπνοδωμάτια	18.000.000	144 τμ	Αθηνών σε μπετά	22.000.000
90 τμ	Στρ Ζήση ωραία θέα	18.000.000	150 τμ	Χειμάρας 3 υπνοδωμάτια σούπερ λουξ	60.000.000
96 τμ	Ι. Δραγούμη 3ος όροφος	22.000.000	200 τμ	Κένεντι σούπερ λουξ επιπλ. ρετιρέ και 200 τμ αέριντη στέγη ταράτσα	75.000.000

ΟΙΚΟΠΕΔΑ

ΔΥΤΙΚΗ ΑΚΤΗ

1.300 τμ	Ιξιά εντός σχεδίου	30.000.000	735 τμ	Μόντε Σμιθ ΣΔ 0,60	45.000.000
4.000 τμ	Τρεις	40.000.000	501 τμ	Μ. Πετρίδη ΣΔ 0,80	40.000.000
2.000 τμ	Τριάντα Βουνάρα εντός ζώνης	30.000.000	642 τμ	πάροδος Α. Μαρίας ΣΔ 0,80	30.000.000
420 τμ	Τρεις με άδεια οικοδομής	17.000.000	4.318 τμ	Ηλιούπολη με άδεια	38.000.000
2.158 τμ	Τριάντα εντός ζώνης	20.000.000			
4.000 τμ	Τριάντα	12.000.000			
1.200 τμ	Τριάντα	12.000.000			
12.000 τμ	Ιξιά	25.000.000			
32.000 τμ	Κανδυλι με εργοστάσιο 3.000 τμ	150.000.000			
2.500 τμ	Κρεμαστή εντός σχεδίου	29.000.000			
1.020 τμ	Κρεμαστή εντός σχεδίου	12.000.000			
3.500 τμ	Παστίδα	4.000.000			
8.000 τμ	Παστίδα	16.000.000			
26.000 τμ	Παστίδα πολλά προσόντα	78.000.000			
8.000 τμ	Νέος δρόμος Αεροδρόμιο-Φαληράκι	48.000.000			
4.000 τμ	Μαριτσά	20.000.000			
8.000 τμ	δίπλα στο αεροδρόμιο	8.000.000			
4.000 τμ	Παραδεισι πανοραμική θέση	20.000.000			
28.500 τμ	Καμειρο επί του δρόμου	60.000.000			
5.660 τμ	Σαρωνή κοντά στη θάλασσα	56.000.000			
3.800 τμ	Λεωφ. Καμείρου Καλαβάρδα	9.000.000			
10.500 τμ	κτήμα με σπιτάκι και δεξαμενή	30.000.000			
13.800 τμ	Θολός	34.000.000			
115.000 τμ	Δαματρίδ 300 ελιές, 300 αμυγδαλιές	65.000.000			

ΡΟΔΟΣ

130 τμ	Αγ. Ιωάννη ΣΔ 1,20	9.000.000			
500 τμ	Υδρας ΣΔ 0,80	23.000.000			

ΑΝΑΤΟΛΙΚΗ ΑΚΤΗ

5.200 τμ	Ασγούρου εντός ζώνης	50.000.000			
800 τμ	Ασγούρου με άδεια οικοδομής 197 τμ	14.000.000			
4.000 τμ	Ασγούρου	35.000.000			
2.000 τμ	Ασγούρου με άδεια	20.000.000			
8.000 τμ	Τσαίρι με ελαιόδεντρα	24.000.000			
50.000 τμ	Τσαίρι	125.000.000			
10.000 τμ	Τσαίρι ισιοδρομία	10.000/τ.μ.			
4.000 τμ	Κοσκινού	35.000.000			
4.300 τμ	Κοσκινού	40.000.000			
10.000 τμ	Κοσκινού	20.000.000			
1.547 τμ	Κοσκινού εντός οικισμού	28.000.000			
4.500 τμ	Κοσκινού	22.500.000			
33.000 τμ	Κοσκινού	5.000/τ.μ.			
6.000 τμ	Φαληράκι	38.000.000			
12.500 τμ	Λαδικό	75.000.000			
10.750 τμ	Κιοτάρι στο κύμα	10.000/τ.μ.			
900 τμ	Γεννάδι (4 τεμάχια) με άδεια οικοδομής	6.500.000			
15.000 τμ	Λαχανιά	30.000.000			
16.000 τμ	Λαχανιά	32.000.000			
4.000 τμ	Λαχανιά στο κύμα	32.000.000			
5.860 τμ	Λαχανιά πάνω στη Λεωφόρο	10.000.000			
60.000 τμ	Καθουράκια				

ΣΤΟΧΟΣ ΜΑΣ: ΚΑΝΕΙΣ ΔΩΔΕΚΑΝΗΣΙΟΣ ΧΩΡΙΣ ΣΤΕΓΗ

ΕΝΟΙΚΙΑΣΕΙΣ ΑΚΙΝΗΤΩΝ

ΕΝΟΙΚΙΑΖΕΤΑΙ μονοκατοικία στην οδό Γρηγ. Ε' 27 περιφέρεια 7 Βαγιές 80 τ.μ. με βεράντες, σε πολύ καλή κατάσταση πλήρως εξοπλισμένη με ψυγείο-κουζίνα μικτή - πλυντήριο-τραπέζι-καρέκλες-ντουλάπα-κρεβάτια κ.λπ. πολύ κατάλληλη για ανδρόγυνο ή για δύο εργένηδες. Πληρ. τηλ. 28489 ΑΕ15827

ΕΝΟΙΚΙΑΖΕΤΑΙ ισόγειο κατάστημα 40 τ.μ. με πρόσοψη 50 μέτρων επί της οδού Κ. Παλαιολόγου 28. Πληρ. τηλ. 33947, 31035, 74124 ΑΕ15828

ΕΝΟΙΚΙΑΖΕΤΑΙ επιπλωμένο studio στο Ροδίνι. Πληρ. τηλ. 25444, 094-361899 ΑΕ15826

ΕΝΟΙΚΙΑΖΕΤΑΙ
ισόγειος αποθήκη 80 τ.μ., επί της οδού Διαγοριδών.
Πληρ. τηλ.
75334, 23119, 28895
ΠΕ15742

ΕΝΟΙΚΙΑΖΕΤΑΙ
στο ανερχόμενο Εμπορικό Κέντρο Φώκιαλη κατάστημα 50 τ.μ., 70 τ.μ. και 100 τ.μ. σε πολύ καλές τιμές
Πληρ. τηλ. Μανώλης Γκανάσος, Σύμβουλος Επενδύσεων, Αμερικής 5,
τηλ. **33596 ή 094-353206**
ΠΕ15739

ΕΝΟΙΚΙΑΖΟΝΤΑΙ
στο εμπορικό κέντρο "Φαληράκι" στο Φαληράκι καταστήματα 35 τ.μ., 70 τ.μ. και 140 τ.μ. σε πολύ καλές τιμές.
Πληρ. Μανώλης Γκανάσος, Σύμβουλος Επενδύσεων, Αμερικής 5,
τηλ. **33596 ή 094-353206**
ΠΕ15738

ΕΝΟΙΚΙΑΖΕΤΑΙ
διαμέρισμα υπερυψωμένο ισόγειο 120 μέτρα, με 3 υπνοδωμάτια, σαλοτραπεζαρία, χωλ. κουζίνα, μπάνιο, τουαλέτα στην περιοχή Σταδίου.
Πληρ. τηλ. **25137**
ΠΕ15735

ΕΝΟΙΚΙΑΖΕΤΑΙ
κατάστημα επί της οδού Αμερικής 27 εξοπλισμένο με AIR CONDITION, (AIP ΚΟΝΤΙΣΙΟΝ) και ράφια σε προσιτή τιμή (ενοικιάζεται και χωρίς εξοπλισμό).
Πληρ. τηλ. **65454**
ΠΕ15736

ΕΝΟΙΚΙΑΖΕΤΑΙ
διαμέρισμα 120 τ.μ. με τρία υπνοδωμάτια, δυο μπάνια, σαλόνι, κουζινα, στην Ψαροπούλα
Πληρ. τηλ. **39486**
ΠΕ15841

ΕΝΟΙΚΙΑΖΕΤΑΙ
εντός της πόλεως Ρόδου, στην οδό Στρατηγού Ζήση, αριθμ. 76-78, υπόγειο μεγάλου ύψους εμβαδού 300 τ.μ., με αυλή περιφραγμένη εμβαδόν 500 τ.μ. με δύο εισόδους-εξόδους, με ράμπα πλατιά, και άλλον βοηθητικό χώρο σκεπασμένο, με WC, ντους, πλήρεις ηλεκτρικές και υδραυλικές εγκαταστάσεις και τηλέφωνο κατάλληλο για οποιαδήποτε χρήση και για σταθμό αυτοκινήτων RENT A CAR
Πληρ. τηλ. **29610** και **31308**
ΠΕ15829

ΕΝΟΙΚΙΑΖΕΤΑΙ
εντός πόλεως Ρόδου, πλησίον Ακαδημίας, γωνιακό κατάστημα 30 τ.μ.
Πληρ. τηλ. **0241-23292**
ΠΕ15825

ΕΝΟΙΚΙΑΖΕΤΑΙ
κατάστημα σε πολύ εμπορικό δρόμο στο Φαληράκι (κεντρικό)
Πληρ. τηλ.
35717, 85037, 094637778
ΠΕ15824

ΕΝΟΙΚΙΑΖΕΤΑΙ: Διαμέρισμα σε άριστη κατάσταση με δύο υπνοδωμάτια, σαλόνι, κουζίνα, τουαλέτα και με κεντρική θέρμανση επί της οδού Αλεξάνδρου Διάκου 67. Πληρ. τηλ. 24333 έως 3 μ.μ. και 62219 μετά τις 6 μ.μ. ΑΕ15823

ΕΝΟΙΚΙΑΖΟΝΤΑΙ: α) στούντιος καινούργια πλήρως επιπλωμένα με πολυκουζινάκι, ηλιακό θερμοσίφωνο, ανεξάρτητα με μεγάλες βεράντες, σε ήσυχο μέρος της Ιξιάς, β) δωμάτια επιπλωμένα, ατομικό μπάνιο με ψυγείο, κοντά στην θάλασσα, στην Ρόδο. Πληρ. τηλ. 33661, 23634, 30427 ΑΕ15822

ΕΝΟΙΚΙΑΖΕΤΑΙ επιπλωμένη γκαρσονιέρα στην περιοχή Δασκάλων. Πληρ. τηλ. 22157, 23930, 36119, κ. Ζερβό ΑΕ15796

ΕΝΟΙΚΙΑΖΕΤΑΙ διαμέρισμα 160 τ.μ. πολυτελούς κατασκευής επί της Μεσογείου 7 (προέκταση Άννης Μαρίας). Πληρ. τηλ. 39705 ΑΕ15797

ΕΝΟΙΚΙΑΖΕΤΑΙ διαμέρισμα 55 τ.μ. στην κεντρική πλατεία Ιαλυσού. Πληρ. τηλ. 25927, 37138, 093 443107 ΑΕ15798

ΕΝΟΙΚΙΑΖΕΤΑΙ διαμέρισμα ισόγειο 50 τ.μ. στο Νιοχώρι, Δημπεράκη 93. Πληρ. τηλ. 61080 ΑΕ15799

ΕΝΟΙΚΙΑΖΕΤΑΙ ισόγειο κατάστημα 75 τ.μ. επί της Κέννεντυ 72 και Διαγορίδών γωνία. Πληρ. τηλ. 22966, 32585 ΑΕ15801

ΕΝΟΙΚΙΑΖΕΤΑΙ διαμέρισμα τριών υπνοδωματίων, σαλόνι, κουζίνα, χωλ κ.λπ. Οδός Λυκιας, περιοχή Ροδίνι. Πληρ. τηλ. 61534 ΑΕ15771

ΕΝΟΙΚΙΑΖΕΤΑΙ μαγαζί σε κεντρικό σημείο στο Φαληράκι. Πληρ. τηλ. 85883 ΑΕ15773

ΕΝΟΙΚΙΑΖΕΤΑΙ διαμέρισμα τριάρι επί της οδού Αιαχίνης στην Ανάληψη. Πληρ. τηλ. 63662, 64750 ΑΕ15782

ΕΝΟΙΚΙΑΖΕΤΑΙ διαμέρισμα (4άρι) στην περιοχή της Ιξιάς, οδός Σωτήρος, καινούργιο με ευρύχωρες ενσωματωμένες ντουλάπες. Πληρ. τηλ. 22769 ΑΕ15783

ΕΝΟΙΚΙΑΖΕΤΑΙ διαμέρισμα τριάρι στην Μιχ. Πετρίδη. Ενοίκιο 70.000 δρχ. Κτηματομεσιτικό γραφείο Ρένας Βαζούκου. Πληρ. τηλ. 22943, 28838 ΑΕ15780

ΕΝΟΙΚΙΑΖΕΤΑΙ μαιζονέτα διόροφη τριών (3) υπνοδωματίων, δύο (2) μπάνιων, σαλοτραπεζαρία, κουζίνα, κήπο, πλήρη επιπλωμένη, με αιρ κοντίσιον, τζάκι κ.λπ. Περιοχή Ιξιά (Συν/σμός Καστελλοριζιών). Ενοικιάζεται για τη σαιζόν ή επ' αορίστου χρόνου. Πληρ. κ. Ν. Ηρωίας Νέα Αγορά Α' όροφος, αρ. 17 τηλ. 31955 ή 29674 ΑΕ15779

ΕΝΟΙΚΙΑΖΟΝΤΑΙ διαμερίσματα των 50 τ.μ. Πληρ. τηλ. 35283 ΑΕ15776

ΕΝΟΙΚΙΑΖΟΝΤΑΙ επιπλωμένα διαμερίσματα δύο υπνοδωματίων, σαλόνι, τραπεζαρία, κουζίνα, 100 τ.μ. επί της Καναδά και Πατριάρχου Αθηναγόρα. Πληρ. τηλ. 29408 ΑΕ15775

ΕΝΟΙΚΙΑΖΕΤΑΙ γκαρσονιέρα επιπλωμένη επί της Μιχαήλ Πετρίδη. Πληρ. τηλ. 26861, 28686 ΑΕ15771

ΕΝΟΙΚΙΑΖΕΤΑΙ επιπλωμένη γκαρσονιέρα, αποτελουμενη από ένα υπνοδωμάτιο, κουζίνα ή μπάνιο στην οδό Κολοκοτρώνη 63. Πληρ. τηλ. 20458 ΑΕ15743

ΕΝΟΙΚΙΑΖΕΤΑΙ
κατάστημα 55 τ.μ. στην οδό Αγίας Αναστασίας δίπλα στο Ράδιο Κορασίδη.
Πληρ. τηλ. **33487, 39810**
ΠΕ15805

ΕΝΟΙΚΙΑΖΕΤΑΙ
μονοκατοικία στα Κολύμπια με κήπο, 3 υπνοδωματίων και λοιπών βοηθητικών χώρων.
Πληρ. τηλ. **56354**
ΠΕ15802

ΕΝΟΙΚΙΑΖΕΤΑΙ
ο πάνω όροφος διόροφης μονοκατοικίας με έπιπλα ή χωρίς 160 τ.μ. Μεγάλοι χώροι, θέρμανση, 2 υπνοδωμάτια, χωλ. σαλόνι, τραπεζαρία, κουζίνα, μπάνιο, W.C., αποθήκη, μεγάλες βεράντες. Στην περιοχή GRAND HOTE (εκατό χουρμαδιές).
Πληρ. τηλ. **33857, 28420**
ΠΕ15800

ΕΝΟΙΚΙΑΖΟΝΤΑΙ
STUDIO και απάρτμεντ πλήρως επιπλωμένα με πολυκουζινάκι, ευρύχωρα δωμάτια στα Κοσκινού.
Πληρ. τηλ. **61880**
ΠΕ15765

ΕΝΟΙΚΙΑΖΕΤΑΙ
διαμέρισμα δύο υπνοδωματίων, με θέρμανση στο κέντρο της Ρόδου. Γεωργίου Ευσταθίου 8, κοντά στα γραφεία της Ολυμπιακής
Πληρ. τηλ. **24779**
ΠΕ15768

ΖΗΤΩ ΝΑ ΕΝΟΙΚΙΑΣΩ
σπίτι ή STUDIO με ένα ή δύο υπνοδωμάτια, επιπλωμένα ή μη επιπλωμένα για ολόκληρη τη σεζόν στην Ιαλυσό.
Διεύθυνση: BP SHEPHARD PAULBRIA HOUSE 75 RAMSHILL ROAD PAI ENTON TR 33P L DEVON ENGLAND
Πληρ. TEL. **00441803664182**
ΠΕ15781

ΕΝΟΙΚΙΑΖΕΤΑΙ
καινούργια, ήσυχη, εξοχική μονοκατοικία (καθαρό 35 τ.μ.) επιπλωμένη ή όχι με πάρκιγκ στην Ανοιξη-Ιαλυσού.
Πληρ. τηλ. **90294**
New small comfortable quite house (35 sg.m.) in Anixis-IXIA area for hire. Inform. tel. **90294**
ΠΕ15690

ΕΝΟΙΚΙΑΖΟΝΤΑΙ επιπλωμένα studios σε όμορφη βίλλα στα Κοσκινού με 55.000 και 60.000. Πληρ. τηλ. 62523 ΑΕ15804

ΕΝΟΙΚΙΑΖΕΤΑΙ δυάρι με πολυκουζινάκι πλήρως επιπλωμένο και studios, πλήρως επιπλωμένο στην Μητρόπολη για μικρό ή μεγάλο χρονικό διάστημα. Επίσης αποθήκη 163 τ.μ. στην Καναδά με δύο εισόδους δια οποιαδήποτε χρήση. Πληρ. τηλ. 33641, από ώρα 9-12 π.μ. και από ώρα 3 μ.μ.-10 μ.μ. ΑΕ15806

ΕΝΟΙΚΙΑΖΕΤΑΙ επιπλωμένη γκαρσονιέρα επί της οδού Ταυρίσκου 21 (Παλιά Πόλη). Πληρ. τηλ. 38169-64462 ΑΕ15766

ΕΝΟΙΚΙΑΖΕΤΑΙ διαμέρισμα 2 υπνοδωματίων, κουζίνα, σαλόνι, μπάνιο στην οδό Λευκωσίας 52, πάροδος Αννης Μαρίας. Δρχ. 60.000. Πληρ. τηλ. 23322 ΑΕ15767

Επί της οδού Κένεντυ **ΕΝΟΙΚΙΑΖΕΤΑΙ** χώρος 55 τ.μ. για επαγγελματική χρήση, είσοδος ανεξάρτητη. Πληρ. τηλ. 22291 και 33510 ΑΕ15769

ΕΝΟΙΚΙΑΖΕΤΑΙ επιπλωμένη γκαρσονιέρα δύο δωματίων περιοχή Αγίων Αναργυρων. Πληρ. τηλ. 31610, 37427 ΑΕ15770

Real Estate Rhodes

ΡΟΔΙΑΚΗ ΚΤΗΜΑΤΙΚΗ

1983



Από το 1983 η **ΡΟΔΙΑΚΗ ΚΤΗΜΑΤΙΚΗ** προσφέρει τις υπηρεσίες της στην ροδιακή αγορά με υπευθυνότητα, εχεμύθεια και σοβαρότητα όσον αφορά τις κτηματικές συναλλαγές.

Ως μέλος της Διεθνούς Ομοσπονδίας Κτηματομεσιτών F.I.A.B.C.I βρίσκεται σε συνεχή επαφή με τα μεγαλύτερα κτηματομεσιτικά γραφεία της Ελλάδας και του εξωτερικού.

Στο γραφείο μας θα βρείτε μεγάλη γκάμα από διάφορες τυπολογίες ακινήτων προς πώληση (από την βίλλα προβολής μέχρι το μικρό διαμέρισμα). Οι προτάσεις μας είναι ταξινομημένες με ακρίβεια έτσι ώστε να ικανοποιούν τις ανάγκες της πλέον απαιτητικής πελατείας.

Εκτός από τις κτηματικές συναλλαγές το γραφείο μας αναλαμβάνει εκτιμήσεις ακινήτων με την συνεργασία του οικονομολόγου κ. Σάββα Σαββαΐδη.

- ΟΙΚΟΠΕΔΑ • ΣΥΝ ΜΕΡΙΔΕΣ • ΜΟΝΟΚΑΤΟΙΚΙΕΣ • ΜΕΖΟΝΕΤΕΣ
- ΓΡΑΦΕΙΑ • ΚΤΙΡΙΑ • ΚΑΤΑΣΤΗΜΑΤΑ • ΞΕΝΟΔΟΧΕΙΑ

INVESTMENT PROPERTIES

Rhodes Real Estate was founded in 1983. Since that time we have offered a world class, high quality service to our many, and valued clients. Our diverse clientele appreciate our discretion, professionalism and market credibility.

Our company offers professional real estate services for:

Residential Properties - Tourist Market - Estate Rentals - Property Evaluation and Estate Management

Importantly, Rhodes Real Estate is a member of the International Federation of Real Estate Agents. Accordingly, we have at our disposal the resources and partnership of some of the largest and most prestigious real estate agencies in the world.

So, for all your personal and professional real estate requirements contact the principal of Rhodes Real Estate, Mr Anestis Savvaidis on 26281 or 35476.

F.I.A.B.C.I

ΑΝΕΣΤΗΣ ΣΑΒΒΑΪΔΗΣ
Εθελοντών Δωδεκανησίων, αρ. 29 - ΡΟΔΟΣ 85100
Τηλ. **26281** & **35476** - Κινητό **093-293428** - Fax **34663**

ΠΡΙΣΜΑ

ΕΝΟΙΚΙΑΖΟΝΤΑΙ
2 καταστήματα:
α) Παραλιακό στην Ιαλυσό (έναντι ξενοδ. ΗΛΕΚΤΡΑ) 32 τ.μ., W.C. μεγάλη αυλή.
β) Π. Πόλη (Αρχιεπ. Ευθυμίου) 30 τ.μ., W.C., κουζίνα.
Πληρ. τηλ. **29380, 92534**
ΠΕ15663

ΕΝΟΙΚΙΑΖΕΤΑΙ
κατάστημα 150 τ.μ. επί της λεωφ. Καλλιθέας απέναντι από το σούπερ μάρκετ Μαρινόπουλος.
Πληρ. τηλ.
24967 από 11-14 μ.μ.
ΠΕ15662

ΕΝΟΙΚΙΑΖΟΝΤΑΙ-ΠΩΛΟΥΝΤΑΙ
καταστήματα στο καινουργιο συγκρότημα καταστημάτων στην παραλία Ιαλυσου κατευθειαν από τον κατασκευαστή πολιτικά μηχανικό Στέλιο Μακέστα. Ενοίκιο από 70.000. Πώληση από 9.800.000.
Πληρ. τηλ. **21347**
ΠΕ15193

ΕΝΟΙΚΙΑΖΕΤΑΙ
ημιυπόγειο 170 τ.μ. περίπου με ράμπα κάτω από την Τράπεζα Πειραιώς επί της Άννης Μαρίας 28.
Πληρ. τηλ. **01-7219251**

ΕΝΟΙΚΙΑΖΟΝΤΑΙ επιπλωμένα δωμάτια με ατομικό μπάνιο, ηλιακό θερμοσίφωνα και με αυλή. Στην περιοχή Ιξιά. Πληρ. τηλ. 37137, ώρες απογευματινές από τις 6-10 ΑΕ15803

ΕΝΟΙΚΙΑΖΕΤΑΙ διαμέρισμα 50 τ.μ. στην οδό Αθηνών 124 καινούργιας κατασκευής. Πληρ. τηλ. 61712. ΑΕ15706

ΕΝΟΙΚΙΑΖΕΤΑΙ διαμέρισμα 2 υπνοδωματίων, σαλόνι, τραπεζαρία κ.λπ. στο εμπορικό κέντρο ΜΗΔΕΙΑ. Πληρ. τηλ. 34989 και 0244-51476. ΑΕ15705

ΕΝΟΙΚΙΑΖΕΤΑΙ καινούργιο διαμέρισμα λουξ κατασκευής στο Νιοχώρι. Πληρ. τηλ. 20436 και 094 6657494. ΑΕ15704

ΕΝΟΙΚΙΑΖΕΤΑΙ κατάστημα επί της Θεμ. Σοφούλη για οποιαδήποτε χρήση, ΠΡΟΠΟ, πρατήριο, γραφείο. Πληρ. τηλ. 20079. ΑΕ15702

ΕΝΟΙΚΙΑΖΕΤΑΙ studios πλήρως επιπλωμένο με ανεξάρτητη είσοδο επί της οδού Γαλήνου 8 Μόντε Σμιθ. Πληρ. τηλ. 63865 από 2-8 μ.μ. ΑΕ15701

ΕΝΟΙΚΙΑΖΕΤΑΙ διαμέρισμα επί της οδού Αθηνών 54 1ο όροφο 85 τ.μ. σε άριστη κατάσταση. Πληρ. τηλ. 77718. ΑΕ15700

ΕΝΟΙΚΙΑΖΟΝΤΑΙ επιπλωμένα διαμερίσμα επί της λεωφ. Ιαλυσού 28Β. Πληρ. τηλ. 93203. ΑΕ15699

ΕΝΟΙΚΙΑΖΟΝΤΑΙ Studios επιπλωμένα επί της κυρά της Ρω 13 Ροδίνι. Πληρ. τηλ. 21087-76509. ΑΕ15698

ΕΝΟΙΚΙΑΖΕΤΑΙ στο Ροδίνι μικρό διαμέρισμα κοντά στο σχολείο. Πληρ. τηλ. 32467. ΑΕ15697

ΕΝΟΙΚΙΑΖΕΤΑΙ κατάστημα επί της οδού Ατταβύρου, 60 τ.μ., κατάλληλο για οποιαδήποτε χρήση. Πληρ. τηλ. 21450. ΑΕ15688

ΕΝΟΙΚΙΑΖΕΤΑΙ 3άρι στην οδό Μ. Κωνσταντίνου 69. Πληρ. τηλ. 21209.

ΕΝΟΙΚΙΑΖΟΝΤΑΙ 2 (δύο) διαμερίσματα το ένα είναι πλήρως επιπλωμένο 50 τ.μ. επί της Άννης Μαρίας έναντι του πάρκου. Πληρ.τ.η.λ. 66134 κ. Τίνα Χατζή. ΑΕ15686

ΕΝΟΙΚΙΑΖΕΤΑΙ κατάστημα στο Νιοχώρι, Ιωάννου Καζούλη 17, απέναντι από το Ξεν. Ακάντια. Πληρ. τηλ. 22612, 73400. ΑΕ15655

ΕΝΟΙΚΙΑΖΕΤΑΙ διαμέρισμα 100 τ.μ. επί της οδού Κορδικτώνος 26Α. Πληρ. τηλ. 32673. ΑΕ15654

ΕΝΟΙΚΙΑΖΕΤΑΙ
επί της οδού Αλεξ. Διάκου αριθ. 2 επαγγελματικές στέγες, Α, Β, οροφού, αποτελούμενες εκ δύο δωματίων, χωλ, W.C., 37 τ.μ. εκάστη με παροχές ΔΕΗ-ΟΤΕ-ΔΕΥΑΡ, εσωτερική κεραία Τ.V. ανελκυστήρα.
Πληρ. τηλ. **0241-23203** και **01/7227517**
ΠΕ15710

ΕΝΟΙΚΙΑΖΕΤΑΙ
διαμέρισμα με 4 υπνοδωμάτια, κουζίνα, 2 μπάνια, σαλοτραπεζαρία, 3 βεράντες και 2 γκαράζ αυτοκινήτων επί της Ηρώων Πολυτεχνείου 16.
Πληρ. τηλ. **24341**
ΠΕ15709

ΕΝΟΙΚΙΑΖΕΤΑΙ
επιπλωμένη γκαρσονιέρα επί της Στεφάνου Καζούλη.
Πληρ. τηλ. **26542**
ΠΕ15703

ΕΝΟΙΚΙΑΖΕΤΑΙ
στην οδό Βύρωνος διαμέρισμα 4άρι με 2 τουαλέτες (ηλιακός κ.λπ.)
Πληρ. τηλ. **24703, 35839**
ΠΕ15691

ΕΝΟΙΚΙΑΖΕΤΑΙ
διαμέρισμα 110 τ.μ. επί της οδού Μ. Πετρίδη 92 με ανεξάρτητη είσοδο δίχως κοινόχρηστα με ηλιακό και θέρμανση.
Πληρ. τηλ. **94494, 91510**
ΠΕ15689

ΕΝΟΙΚΙΑΖΕΤΑΙ
αποθήκη υμιυπόγειος και φωτεινή 135 τ.μ. με ράμπα ψιλοτάβανη στο Άνω Ροδίνι (Κυρά της Ρω).
Πληρ. τηλ. **91435**
ΠΕ15585

ΕΝΟΙΚΙΑΖΕΤΑΙ
υπόγειο περίπου 600 τ.μ. με ράμπα κατάλληλο και για RENT A CAR δίπλα στο MIPA-MAPE (Εμπορικό κέντρο RHODES LAND).
Πληρ. τηλ. **01-7219251**

ΕΝΟΙΚΙΑΖΕΤΑΙ
οικία 112 τ.μ. εις τον 1ο όροφο επί της οδού Φιλελλήνων αριθ. 30 συνοικισμός Αγίου Φραγκίσκο, αποτελούμενη εκ τριών(3) υπνοδωματίων, σαλοτραπεζαρίας, χωλ, κουζίνας, μπάνιο, αποθήκη, με μεγάλες βεράντες και τηλέφωνο.
Πληρ. τηλ. **24754**
ΠΕ15533

ΕΝΟΙΚΙΑΖΕΤΑΙ
κατάστημα 100 τ.μ. επί της Λεωφ. Ιαλυσού (μετά τα Κρητικά) στα "20 μαγαζιά".
Πληρ. τηλ. **23618-24672-26646**

ΕΝΟΙΚΙΑΖΕΤΑΙ διαμέρισμα 96 τ.μ. ισόγειο με 70.000 δρχ. στην Ιαλυσό δίπλα από του Βερόπουλου. Πληρ. τηλ. 0246-31011 ΑΕ15732

ΕΝΟΙΚΙΑΖΕΤΑΙ διαμέρισμα 50 τ.μ. επί της οδού Κολοκοτρώνη 75. Τιμή ενοικ. 65.000 δρχ. Πληρ. τηλ. 20156 ΑΕ15731

ΕΝΟΙΚΙΑΖΕΤΑΙ μεγάλη επιπλωμένη γκαρσονιέρα σε α' όροφο τετρακατοικίας στην Ιαλυσό (Άνοιξη) 100 τμ. από την κεντρική λεωφόρο. Πληρ. τηλ. 92441 (9 π.μ.-2 μ.μ. και 6 μ.μ.-9 μ.μ.) ΑΕ15733

ΕΝΟΙΚΙΑΖΕΤΑΙ επιπλωμένη (καινούρια) μεγάλη γκαρσονιέρα 45 τ.μ. στην Ιαλυσό κοντά στην παραλία και γκαρσονιέρα επιπλωμένη στην Μιχ. Πετρίδη. Πληρ. τηλ. 094751854, 90038 από 3 μ.μ.-9 μ.μ. Σάββατο από 7 π.μ. ΑΕ15734

ΕΝΟΙΚΙΑΖΕΤΑΙ μονό δωμάτιο στην Παλιά Πόλη, Σοφοκλέους 42Ε. Πληρ. τηλ. 38557 ΑΕ15737

ΕΝΟΙΚΙΑΖΕΤΑΙ στούντιο με πολυκουζινάκι και μπάνιο επιπλωμένο στους Δασκάλους. Ενοίκιο 50.000. Επίσης γκαρσονιέρα επιπλωμένη στην Καλλιθέα (ενός ή δύο υπνοδωματίων). Πληρ. τηλ. 22943-28838 ΑΕ15740

ΕΝΟΙΚΙΑΖΕΤΑΙ αποθήκη 45 τ.μ. (ισόγειο κατάστημα) στην Σεμερτζίδη, κατάλληλο και για γραφείο (λογιστικό, αντιπροσωπείες κ.λπ.). Πληρ. τηλ. 22943-28838 ΑΕ15741

ΕΝΟΙΚΙΑΖΟΝΤΑΙ καινούργια στούντιος πλήρως εξοπλισμένα και με ηλιακό θερμοσίφωνα στη περιοχή Δασκάλων. Πληρ. τηλ. 77971, 34315. ΑΕ15708

ΕΝΟΙΚΙΑΖΕΤΑΙ διαμέρισμα 3 υπνοδωματίων σαλοτραπεζαρία και λοιπών βοηθητικών επί της παρόδου Κομνηνού 14. Πληρ. τηλ. 41089. ΑΕ15707

ΕΝΟΙΚΙΑΖΕΤΑΙ διαμέρισμα 100 τ.μ.ε πι της λεωφόρου Ρόδου-Λίνδου 85. Πληρ. τηλ. 31979, 20671. ΑΕ15657

ΕΝΟΙΚΙΑΖΕΤΑΙ επιπλωμένη γκαρσονιέρα απέναντι από του Βερόπουλου Άννης Μαρίας 55. Πληρ. τηλ. 25617. ΑΕ15658

ΕΝΟΙΚΙΑΖΟΝΤΑΙ επί της οδού Μόσχας Άνω Ροδίνι 2, διαμερίσματα, 2 υπνοδωματίων, 3 μαγαζιά και μία υπόγειος αποθήκη. Πληρ. τηλ. 61920 από ώρα 9-1 π.μ. και από 4-7 μ.μ. ΑΕ15660

ΕΝΟΙΚΙΑΖΕΤΑΙ υπόγεια αποθήκη 200 τ.μ. με ράμπα στην Ανάληψη. Πληρ. τηλ. 64185, 65638. ΑΕ15628

ΕΝΟΙΚΙΑΖΟΝΤΑΙ διαμέρισμα, γκαρσονιέρα και δύο γραφεία στο ίδιο κτίριο σε καλή τοποθεσία πλησίον Ακτής Μιαούλη. Πληρ. τηλ. 20972. ΑΕ15598

ΕΝΟΙΚΙΑΖΕΤΑΙ ισόγειο κατάστημα 75 τ.μ. επί της Κέννεντυ 72 και Διαγορίδων γωνία. Πληρ. τηλ. 22966, 32585. ΑΕ15602

ΕΝΟΙΚΙΑΖΕΤΑΙ ισόγειος αποθήκη με ράμπα 170 τ.μ. στην οδό Αγ. Λαύρας. Πληρ. τηλ. 30442. ΑΕ15604

ΕΝΟΙΚΙΑΖΟΝΤΑΙ επιπλωμένα στούντιος, Αρκαδίου 14 (έναντι ξενοδ. ΦΑΙΔΡΑ). Πληρ. τηλ. 25710.

ΕΝΟΙΚΙΑΖΕΤΑΙ διαμέρισμα 100 περίπου τ.μ. στην Ιξιά. Πληρ. τηλ. 33363. ΑΕ15578

ΠΩΛΗΣΕΙΣ ΑΚΙΝΗΤΩΝ

ΠΩΛΕΙΤΑΙ στο Γεννάδι μεζονέτα 120 τ.μ. με οικόπεδο, ανεξάρτητη σε κατάσταση μπετά, τιμή 14.000.000 δρχ. Πληρ. τηλ. 23815, 78275, 9-1 και 5-8 Στ. Μανωλάκου ΑΟ15830

ΠΩΛΕΙΤΑΙ στην Ανάληψη διαμέρισμα 95 τ.μ. με τρία υπνοδωμάτια 60 τ.μ βεράντες κτισμένο σοβατισμένο, υδραυλικά ηλεκτρικά. Τιμή 15.000.000 δρχ. Πληρ. τηλ. 23815, 78275, 9-1 και 5-8 Γιώτα Μανωλάκου ΑΟ15831

ΠΩΛΕΙΤΑΙ στην οδό Πειραιώς γκαρσονιέρα 40 τ.μ. σε πολύ καλή κατάσταση. Τιμή 7.500.000 δρχ. Πληρ. τηλ. 23815, 78275, 9-1 και 5-8, Στ. Μανωλάκου ΑΟ15832

ΠΩΛΕΙΤΑΙ οικόπεδο στην Λεωφ. Φαληρακίου προς Αφάντου τ.μ. 4.200 σε πολύ καλή τιμή. Πληρ. τηλ. 75287 ΑΟ15777

ΠΩΛΟΥΝΤΑΙ ετοιμοπαράδοτα διαμερίσματα σε τιμή ευκαιρίας.
1. Μιχαήλ Πετρίδη 100 τ.μ. με τρία (3) υπνοδωμάτια.
2. Βορείου Ηπείρου 50 τ.μ., 2άρι
3. Ανάληψη 100 τ.μ., 80 τ.μ., 50 τ.μ., 45 τ.μ.
4. Αραπάκι 87 τ.μ.
5. Κέννεντυ 100 τ.μ.
6. Ιαλυσός 102 τ.μ.
7. Περιοχή Καστελλοριζιών ισόγειο διαμέρισμα 75 τ.μ. με ιδιόκτητο κήπο και πολλά δένδρα.
8. Ανάληψη 116 τμ. καινούργιο
9. Αναστασιάδη 80 τ.μ. με μεγάλη βεράντα και δύο (2) μπάνια. Πληρ. Κ. Ν. Ηρωίας Νέα Αγορά Α' όροφος, αρ. 17 τηλ. 31955 ΑΟ15778

ΠΩΛΕΙΤΑΙ οικόπεδο στα Κοσκινού με απεριόριστη θέα ιδανικό για μονοκατοικία μόνο 25.000.000 δρχ. Πληρ. Μ. ΓΚΑΝΑΣΟΣ, 33596, 094-353206 ΑΟ15748

ΠΩΛΕΙΤΑΙ οικόπεδο στο Καρακόνερο περιοχή Χαλκίτες 256 τ.μ. με άδεια οικοδομής 24.000.000 δρχ. Πληρ. Μ. ΓΚΑΝΑΣΟΣ, 33596, 094-353206 ΑΟ15749

ΠΩΛΟΥΝΤΑΙ
διαμερίσματα επιπλωμένα δύο και τριών δωματίων (και λοιπών χώρων) σε υγιεινό περιβάλλον με θέα τη θάλασσα. Γ. Σεφέρη 100 (περιοχή Πανάγου).
Πληρ. τηλ. **62711, 62590**

ΠΩΛΕΙΤΑΙ
διαμέρισμα 117 τ.μ. σε κεντρικό σημείο της πόλης στον τρίτο (τελευταίο) όροφο μικρής πολυκατοικίας εξαιρετική κατασκευή, θέα στη θάλασσα, ασανσέρ, θερμοσυσσωρευτές νυκτερινού τιμολογίου της ΔΕΗ. Έχει 3 δωμάτια, σαλοτραπεζαρία, 2 λουτρά και κουζίνα με ντουλάπια εντοιχισμένα. Πλακάκια δαπέδου GINORI και από πάνω μοκέτα. Πωλείται είτε πλήρως εξοπλισμένο μ' έπιπλα είτε χωρίς.
Πληρ. τηλ. **094-582609** μόνο σε σοβαρώς ενδιαφερόμενους
ΠΟ15484

ΠΩΛΕΙΤΑΙ
κτήμα 1,5 στρέμματα στην Κυρά Παναγιά Καρπάθου
Πληρ. τηλ. **67821**
ΠΟ15479

ΠΩΛΕΙΤΑΙ ΟΙΚΟΠΕΔΟ
οικόπεδο για βίλες στην Ιαλυσό, μέσα στην οικιστική ζώνη από ιδιοκτήτη. Εάν θέλετε να φτιάξετε το σπίτι σας ή τη βίλα σας σε μια ξεχωριστή όμορφη και καταπράσινη περιοχή με νερό, φως, τηλέφωνο και δρόμο
ΝΑ Η ΕΥΚΑΙΡΙΑ
Οικόπεδο 1 στρέμμα κτίζει 200 τ.μ. με την άδεια οικοδομής στο χέρι. Πρόκειται για περιοχή που έχει παρόν και μέλλον και είναι η μεγαλύτερη τοποθέτηση των χρημάτων σας. Μια επίσκεψη θα σας πείσει.
Πληρ. τηλ.
21803, 78217, 73323
ΠΟ15437

ΕΥΚΑΙΡΙΑ
ΠΩΛΕΙΤΑΙ διαμέρισμα 90 τ.μ. υπερυψωμένο ισόγειο σε μπετά στο Παραδείσι, αξίας 8.000.000 δρχ.
Πληρ. ΕΥΡΩΚΤΗΜΑΤΙΚΗ - Γιάννης και Μιχάλης Ευσταθίου, Εθν Αντιστάσεως 48 (Άννης Μαρίας)
τηλ. **73819/74917,**
κιν. **094-374546**
ΠΟ15807

ΠΩΛΕΙΤΑΙ
διαμέρισμα 80 τ.μ., 1ος όροφος με αυλή. Περιοχή Ιαλυσού. Γρηγ. Λαμπράκη 36
Πληρ. τηλ. **95407**
12 π.μ.-10 μ.μ.
ΠΟ15762

ΠΩΛΕΙΤΑΙ
οροφοδιαμέρισμα 92 τ.μ. σε μπετά, δευτέρου ορόφου με πανοραμική θέα, σε νεόκτιστη περιοχή στην Ιαλυσό.
Πληρ. τηλ. **74647, 34859** ώρες 9-12 πρωί και 6-8 απόγευμα
ΠΟ15608

ΠΩΛΕΙΤΑΙ
από ιδιώτη στην Παλιά Πόλη διόροφη μονοκατοικία 190 τ.μ. σε οικόπεδο 575 τ.μ.
Πληρ. τηλ. **(0241-74038), 093-319002**
ΠΟ15547

ΠΩΛΕΙΤΑΙ
διαμέρισμα 170 τ.μ. υπερυψωμένο ισόγειο, καινούργιο, σε νεόκτιση οικοδομή 4 διαμερισμάτων στο Μόντε Σμιθ με καλό προσανατολισμό, τζάκι, θέρμανση σε όλο το σπίτι, ολοκαίνουργια Γερμανική κουζίνα με τις οικοσυσκευές, 2 μπάνια, με μεγάλες άνετες βεράντες, 60.000.000 δραχ.ές
Πληρ. τηλ.
ΕΥΡΩΚΤΗΜΑΤΙΚΗ
Γιάννης και Μιχάλης Ευσταθίου
Άννης Μαρίας 48
Τηλ. **73819/74917**
κιν. 094-374546
ΠΟ15373

ΠΩΛΟΥΝΤΑΙ
οικόπεδα στο Δήμο Αφάντου εντός οικισμού άρτια και οικοδομήσιμα.
Πληρ. τηλ. **27482**

ΚΤΗΜΑΤΟΜΕΣΙΤΙΚΟ



ΓΡΑΦΕΙΟ ΡΕΝΑΣ ΒΑΖΟΥΚΟΥ
ΠΩΛΟΥΝΤΑΙ ΔΙΑΜΕΡΙΣΜΑΤΑ ΣΤΗΝ ΠΟΛΗ ΤΗΣ ΡΟΔΟΥ:
1. 63 τ.μ. ο αρ. 2υπν. Μητρόπολη 10.000.000
2. 60 τ.μ. ισόγειο με αυλή πλησίον Άννης Μαρίας 10.500.000
3. 90 τ.μ. στην Καναδά 2 υπν. β' ορ. 18.000.000
4. 100 τ.μ. στην Ακαδημία 3 υπν. 19.000.000
5. 100 τ.μ. στην Αθηνών 3 υπν. 18.500.000
6. 90 τ.μ. (σε σοβά) α' ορ. Θεσ/κης 10.000.000
7. 81 τ.μ. Αθηνών α' ορ. με τζάκι 16.000.000
8. 73 τ.μ. καινούργιο στο Ροδίνι ισόγειο 16.000.000
9. 95 τ.μ. Βορείου Ηπείρου (ανακαινισμένο) 18.000.000
10. 82 τ.μ. Παναγιώτου Ροδίου 16.500.000

ΕΚΤΟΣ ΠΟΛΕΩΣ
1. 86 τ.μ. Σωτήρος Μίρα Μάρε 14.000.000
2. 86 τ.μ. Σωτήρος Μίρα Μάρε 16.000.000
3. 100 τ.μ. Ιαλυσό Υ' ορ. με ανσανσέρ 15.000.000
4. 80 τ.μ. καινούργιο στ' Αφάντου με αέρα ταράτσας 12.000.000

ΔΑΝΕΙΑ ΟΕΚ ΔΕΚΤΑ ΚΑΙ ΥΠΟΛΟΙΠΑ ΔΑΝΕΙΑ ΤΡΑΠΕΖΩΝ. ΕΥΚΟΛΙΕΣ ΠΛΗΡΩΜΗΣ
ΥΠΕΥΘΥΝΟΣ ΠΩΛΗΣΕΩΝ κ. Γιάννης ΔΙΕΥΘ. ΓΡΑΦΕΙΟΥ ΔΗΜ. ΘΕΟΔΩΡΑΚΗ 3 Τ.Κ. 85100
Πληρ. τηλ. **22943-28838**
FAX: 28838

ΠΩΛΟΥΝΤΑΙ
1) Διαμέρισμα πολυτελούς κατασκευής 95 τ.μ. διαμπερές δύο υπνοδωματίων στον γ' όροφο σε καινούργια πολυκατοικία επί της Τσαλδάρη 45. Τιμή 27.000.000 δρχ.
2) Διαμέρισμα επί της Ιωάννου Μεταξά 2 στο Νιοχώρι πίσω από το Νοσοκομείο στον τρίτο όροφο 55 τ.μ. 18.000.000 δρχ.
3) Διαμέρισμα επί της Ιωάννου Καζούλη πίσω από το Εθνικό Θέατρο 80 τ.μ. στον Β' όροφο κατάλληλο για επαγγελματική στέγη (δικηγορικό γραφείο, ιατρείο κ.λπ.) 19.000.000 δρχ.
4) Στην Θολό με πανοραμική θεά τριόροφο που αποτελείται από ένα διαμέρισμα 70 τ.μ. και τέσσερις επιπλωμένες και εξοπλισμένες γκαρσονιέρες με τα πολυκουζινάκια 35 τ.μ. η κάθε μία μόνο 28.000.000 δρχ.
5) Μονοκατοικία στις Φάνες 100 τ.μ. με δύο υπνοδωμάτια και τζάκι με θέα απεριόριστη νεόκτιστη μόνο 15.000.000 δρχ.
6) Πολυκατοικία στο Νιοχώρι αποτελούμενη από 6 στούντιος και 16 δωμάτια για σοβαρό εισόδημα (μόνο για σοβαρούς επενδυτές).
Πληρ. **ΜΑΝΩΛΗΣ ΓΚΑΝΑΣΟΣ**
Σύμβουλος επενδύσεων
Αμερικής 5 Α' όροφος
τηλ. **33596 κιν. 094-353206**
ΠΟ15747

ΠΩΛΕΙΤΑΙ μεζονέτα-μονοκατοικία 126 τ.μ. τριών υπνοδωματίων στην Ιαλυσό στη θέση Βουνάρα, γωνιακή διόροφη, με ατομικό βόθρο η οποία περιλαμβάνει τζάκι, κουζίνα εντοιχισμένη με τις οικοσυσκευές, με θέρμανση και μεγάλες άνετες βεράντες, αξίας 40.000.000 δρχ. Πληρ. ΕΥΡΩΚΤΗΜΑΤΙΚΗ Γιάννης και Μιχάλης Ευσταθίου Εθν. Αντιστάσεως 48 (Άννης Μαρίας), τηλ. 73819, 74917 κιν. 094-374546. ΑΟ15665

ΠΩΛΕΙΤΑΙ μεζονέτα 150 τ.μ. (ημιτελής)στα Κοσκινού τριώροφη, με αποκλειστική χρήση αυλής και πανοραμική θέα στη θάλασσα, αξίας 30.000.000 δρχ. Πληρ. ΕΥΡΩΚΤΗΜΑΤΙΚΗ Γιάννης και Μιχάλης Ευσταθίου Εθν. Αντιστάσεως 48 (Άννης Μαρίας), τηλ. 73819, 74917 κιν. 094-374546. ΑΟ15666

ΠΩΛΟΥΝΤΑΙ 4 οικόπεδα άρτια και οικοδομήσιμα περίπου 900 μέτρα ορθογώνια και επίπεδα 300 μέτρα από την θάλασσα μεταξύ Κιοτάρι και Γεννάδι, με φως, νερό και τηλέφωνο. Πληρ. τηλ. 094 567296. ΑΟ15635

ΠΩΛΕΙΤΑΙ 4άρι διαμέρισμα καινούργιο αξίας 28.000.000. τ.μ. 125 στην Ανάληψη. Πληρ. τηλ. 27082, 26476 ΑΕ15081

ΠΩΛΕΙΤΑΙ 3άρι διαμέρισμα στους Δασκάλους με αυλή. Πληρ. τηλ. 27082, 26476 ΑΟ15782

ΠΩΛΕΙΤΑΙ αποθήκη 100 τ.μ. στους Χαλκίτες. Πληρ. τηλ. 27082, 26476. ΑΟ15459

ΠΩΛΕΙΤΑΙ επί της Γεωργίου Σεφέρη 80 τ.μ. 3άρι 2ος όροφος. Μόνο 13.500.000. Γίνονται ευκολίες πληρωμής. Δάνεια δεκτά. Πληρ. Γιάννης Κώτης τηλ. 79097, 094 345428.

ΠΕΡΙΟΧΗ ΚΟΣΚΙΝΟΥ. ΠΩΛΕΙΤΑΙ μονοκατοικία 150 τ.μ. σε 1.000 τ.μ. οικόπεδο σε ημιτελή κατάσταση με φανταστική θέα. Γίνονται ευκολίες πληρωμής. Δάνεια δεκτά. Πληρ. Γιάννης Κώτης τηλ. 79097, 094 345428.

ΠΕΡΙΟΧΗ ΚΟΣΚΙΝΟΥ. ΠΩΛΟΥΝΤΑΙ οικόπεδα των 1.122 τ.μ. με άδεια οικοδομής 310 τ.μ. με φανταστική θέα σε προσιτές τιμές. Γίνονται ευκολίες πληρωμής. Πληρ. Γιάννης Κώτης τηλ. 79097, 094 345428.

ΙΑΛΥΣΟΣ. ΠΩΛΕΙΤΑΙ διαμέρισμα 105 τ.μ. τιμή 16.500.000. Γίνονται ευκολίες πληρωμής. Δάνεια δεκτά. Πληρ. Γιάννης Κώτης τηλ. 79097, 094 345428.

ΠΩΛΕΙΤΑΙ στη Σύμη στη θέση Μαυροβούνι, με απεριόριστη θέα, διόροφο σπίτι 135 τ.μ. σε πολύ καλή τιμή. Λίγες επιδιορθώσεις. Πληρ. τηλ. 29553 Ρόδος.

ΠΩΛΟΥΝΤΑΙ κτήματα 2-4-8-10-15-20-50-100-120 στρεμμάτων 15 χλμ από τη πόλη κατάλληλα για οποιαδήποτε χρήση. Γίνονται ευκολίες. Πληρ. τηλ. 22038-47651.

ΠΩΛΟΥΝΤΑΙ
οικόπεδα στο Γαλήνου με απεριόριστη θέα ιδανικό για μονοκατοικία μόνο 25.000.000 δρχ. Πληρ. Μ. ΓΚΑΝΑΣΟΣ, 33596, 094-353206 ΑΟ15748

ΠΩΛΕΙΤΑΙ οικόπεδο στο Καρακόνερο περιοχή Χαλκίτες 256 τ.μ. με άδεια οικοδομής 24.000.000 δρχ. Πληρ. Μ. ΓΚΑΝΑΣΟΣ, 33596, 094-353206 ΑΟ15749

ΠΩΛΕΙΤΑΙ
διαμέρισμα 117 τ.μ. σε κεντρικό σημείο της πόλης στον τρίτο (τελευταίο) όροφο μικρής πολυκατοικίας εξαιρετική κατασκευή, θέα στη θάλασσα, ασανσέρ, θερμοσυσσωρευτές νυκτερινού τιμολογίου της ΔΕΗ. Έχει 3 δωμάτια, σαλοτραπεζαρία, 2 λουτρά και κουζίνα με ντουλάπια εντοιχισμένα. Πλακάκια δαπέδου GINORI και από πάνω μοκέτα. Πωλείται είτε πλήρως εξοπλισμένο μ' έπιπλα είτε χωρίς.
Πληρ. τηλ. **094-582609** μόνο σε σοβαρώς ενδιαφερόμενους
ΠΟ15484

ΠΩΛΕΙΤΑΙ
κτήμα 1,5 στρέμματα στην Κυρά Παναγιά Καρπάθου
Πληρ. τηλ. **67821**
ΠΟ15479

ΠΩΛΕΙΤΑΙ ΟΙΚΟΠΕΔΟ
οικόπεδο για βίλες στην Ιαλυσό, μέσα στην οικιστική ζώνη από ιδιοκτήτη. Εάν θέλετε να φτιάξετε το σπίτι σας ή τη βίλα σας σε μια ξεχωριστή όμορφη και καταπράσινη περιοχή με νερό, φως, τηλέφωνο και δρόμο
ΝΑ Η ΕΥΚΑΙΡΙΑ
Οικόπεδο 1 στρέμμα κτίζει 200 τ.μ. με την άδεια οικοδομής στο χέρι. Πρόκειται για περιοχή που έχει παρόν και μέλλον και είναι η μεγαλύτερη τοποθέτηση των χρημάτων σας. Μια επίσκεψη θα σας πείσει.
Πληρ. τηλ.
21803, 78217, 73323
ΠΟ15437

ΕΝΟΙΚΙΑΖΟΝΤΑΙ

ΚΑΤΑΣΤΗΜΑΤΑ ΣΤΟ ΦΑΛΗΡΑΚΙ
με χρήση αυλής και Parking
Πληροφορίες τηλ. 85943



RODOS PALACE
Resort Hotel • Convention Center

OUTSTANDING JOB OPPORTUNITY

The largest luxury resort Hotel & Convention Center in the country is looking for a young dynamic and self motivated

MARKETING EXECUTIVE

The ideal candidate should be up to 30 years of age fluent in both Greek and English with strong academic and professional background in all related aspects of the Marketing field. A good knowledge of computers (Word, Excel etc) is essential. Previous experience in the Hotel industry as well as knowledge of German or any other foreign language will be taken into account.
The Hotel offers good working conditions, high career potential and a remuneration package according to qualifications.
All applicants may send their Curriculum Vitae with a recent photo at the following address:

Mr. George Barboutis
Director of Marketing
Rodos Palace Hotel
Ialyssou Ave., Ixia, Rhodes, Fax: (0241)25350

All applications will be treated confidentially

ΞΕΝΟΔΟΧΕΙΟ KRESTEN PALACE

ΖΗΤΑ ΠΡΟΣΩΠΙΚΟ ΤΩΝ ΚΑΤΩΘΙ ΚΑΤΗΓΟΡΙΩΝ:
1. Σερβιτόρο-Μπάρμαν για SNACK BAR. (Γνώση Γερμανικής γλώσσας).
2. Κοπέλλα βοηθό BAR (Απαραίτητη προϋπόθεση, η γνώση της ΓΕΡΜΑΝΙΚΗΣ ΓΛΩΣΣΑΣ).
3. Εργάτη πισίνας.
4. Γκρούμ.

Πληροφορίες τηλ. 62714 πρωί 10.00-13.00, απόγευμα 19.00-21.00

ΣΙΜΟΣ ΠΑΡΑΣΚΕΥΑΣ & ΥΙΟΣ ΕΠΕ

ΜΕΤΑΧΕΙΡΙΣΜΕΝΑ
MONO ΣΕ ΑΡΙΣΤΗ ΚΑΤΑΣΤΑΣΗ
18μηνος ΔΙΑΚΑΝΟΝΙΣΜΟΣ

1.	FORD FIESTA	1.100 c.c.	700.000
2.	NISSAN SUNNY (καταλυτικό)	1.400 c.c. 1990	2.250.000
3.	NISSAN SUNNY	1300 c.c. 1986	1.550.000
4.	VW ΚΛΟΥΒΑ TRANSPORTER	2000 c.c. 1989	2.200.000
5.	FORD ESCORT	1.400 c.c. 1981	1.100.000
6.	NISSAN SUNNY	1.400 c.c. 1990	1.800.000
7.	FORD COURRIER (ΦΟΡΤΗΓΟ)	1.600 c.c. 1992	1.800.000

ΑΥΣΤΡΑΛΙΑΣ 70 - ΡΟΔΟΣ
Τηλ. 79200-79201-79202

ΚΑΤΑΣΤΑΣΗ ΜΕΤΑΧΕΙΡΙΣΜΕΝΩΝ ΑΥΤΟΚΙΝΗΤΩΝ ΔΙΚΤΥΟΥ ΤΕΧΝΟΚΑΡ

ΤΥΠΟΣ	ΗΜΕΡ/ΝΙΑ ΠΡΩΤΗΣ ΑΔΕΙΑΣ ΚΥΚΛΟΦΟΡΙΑΣ	ΤΙΜΗ	EXTRA
CITROEN BX 1.4	1985	1.300.000	ΡΑΔ/ΝΟ
COTROEN AXEL 1.1	1987	650.000	ΡΑΔ.ΝΟ
FORD FIESTA 1.3	1982	1.100.000	ΡΑΔ/ΝΟ
AUDI 80 1.3	1982	600.000	
FIAT PANDA 750	1990	950.000	
ALFA ROMEO 33 1.2	1988	1.700.000	ΡΑΔ/ΝΟ
MITSUBISHI LANCER	1982	950.000	ΡΑΔ/ΝΟ
LADA 1.200 c.c.	1985	600.000	ΡΑΔ/ΝΟ
LANCIA DEBRA 1.6	1991	2.900.000	ΡΑΔ/ΝΟ-ΗΛ. ΚΛΕΙΔ.-ΗΛ. ΠΑΡΑΘ.
LANCIA DELTA 1.5	1989	2.200.000	ΡΑΔ/ΝΟ-.ΗΛ. ΚΛΕΙΔ.
FIAT UNO 45	1986	1.200.000	ΡΑΔ/ΝΟ-ΗΛ. ΠΑΡΑΘ
OPEL CORSA 1.0	1985	1.000.000	
OPEL KADETT 1.2	1983	1.000.000	
SEAT TEBRA 1.4 D	1993	1.900.000	
LANCIA DELTA 1.4	1993	2.900.000	ΥΔΡ. ΤΙΜ-ΗΛ. ΠΑΡ-ΗΛ. ΚΛΕΙΔ.
AUSTIN ROVER 1.2	1985	850.000	
OPEL ASCONA 1.6 ΑΥΤ/ΤΟ	1988	1.800.000	ΥΔΡ.

ΕΥΚΑΙΡΙΑ ΠΩΛΕΙΤΑΙ οικόπεδο στο Ροδίνι 437 τ.μ. με (Σ.Δ. 0,8) μόνο 55.000 το τ.μ. Πληρ. τηλ. 21003. ΑΟ15726

ΠΩΛΟΥΝΤΑΙ 1) 3άρι στη Γράμμου αξίας 13.500.000, 2) 3άρι στην Ανάληψη αξίας 13.000.000, 3) 4άρι διαμέρισμα πλησίον Μίρα-Μάρε μόνο 16.000.000. Πληρ. τηλ. 27082-26476 και 094-347405. ΑΟ15730

ΠΩΛΟΥΝΤΑΙ 2άρια διαμερίσματα των 40 και 45 τ.μ. κοντά στη παραλία Ιαλυσού. Πληρ. τηλ. 26476-27082 και 094-347405. ΑΟ15729

ΠΩΛΟΥΝΤΑΙ μονοκατοικία 2όροφη, 150 τ.μ. έκαστος όροφος, σε κολώνες και με κήπο 2.000 τ.μ. μόνο 26.000.000. Πληρ. τηλ. 27082-26476 και 094-347405. ΑΟ15728

ΠΩΛ. – ΕΝΟΙΚ. ΕΠΙΧΕΙΡΗΣΕΩΝ

ΠΩΛΕΙΤΑΙ επιχείρηση ετοίμων ενδυμάτων με σπορ επώνυμα νεανικά ρούχα ποιότητας σε πολύ καλή περιοχή της Ιαλυσού και εξαιρετικά συμφέροντες όρους (δωρεάν ο εξοπλισμός αξίας άνω των δύο εκατομμυρίων και τα εμπορεύματα στη μισή τιμή). Πληρ. τηλ. 92100. ΑΚ15724

ΠΩΛΕΙΤΑΙ ή ενοικιάζεται επιχείρηση εστιατορίου 300 τ.μ. στη Λάρδο πλήρως εξοπλισμένο έτσιμο προς λειτουργία με πολύ ωραία θέα, λόγω αναχώρησης στο εξωτερικό. ΜΟΝΟ ΣΟΒΑΡΕΣ ΠΡΟΤΑΣΕΙΣ. ΤΙΜΗ ΠΩΛΗΣΗΣ 8.000.000 δρχ. Πληρ. τηλ. 0244-44062, 0244-44564. ΑΚ15308

ΠΩΛΕΙΤΑΙ εστιατόριο-Πιτσερία στην ΙΞΙΑ πάνω στην λεωφόρο Ιαλυσού κοντά στο Μίρα-Μάρε μέσα σε πολλα ξενοδοχεία και σε μεγάλη τουριστική κίνηση. Είναι σε λειτουργία και με καλό εξοπλισμό. Πληρ. τηλ. 90808 και 90787.

BAR FOR SALE. PIGADIA KARPATHOS
FULLY EQUIPPED, FULL LIVE MUSIC LICENSE 64 CHAIRS INSIDE 30 OUTSIDE ALSO TOURIST SHOP/ BOOK/ CURRENCY EXCHANGE PRIME POSITION BY HARBOUR LOW PRICE FOR EARLY SALE
TEL **0245/23239, 0245/22548,**
C SAKELLARIDIS

ΜΠΑΡ ΠΩΛΕΙΤΑΙ ΣΤΑ ΠΗΓΑΔΙΑ ΚΑΡΠΑΘΟΥ
πλήρως εξοπλισμένο με άδεια ζωντανής μουσικής, 65 καρέκλες μέσα 30 έξω. Επίσης τουριστικό κατάστημα με βιβλία για νοίκιασμα, ανταλλακτήριο συναλλάγματος σε πολύ καλή θέση στο λιμάνι.
Σε τιμή ευκαιρίας λόγω έκτακτης αναχώρησης
Πληρ.τηλ. **0245/23239, 0245/22548**
ΠΚ15821

ΠΩΛΕΙΤΑΙ
σε τιμή ευκαιρίας κατάστημα ενδυμάτων με πλήρη εξοπλισμό στη Λάρδο.
Πληρ. τηλ. **38049**
ΠΚ15795

ΠΩΛΕΙΤΑΙ
εντός ξενοδοχείου SUPER MARKET τουριστικό λόγω ασθένειας.
Πληρ. τηλ. **21032**
από 10-12 και 4-7
ΠΚ15711

ΠΩΛΕΙΤΑΙ
επικερδές επιχείρηση σε κεντρικότατο δρόμο της Π. Πόλης στημένη με μοναδικά είδη δώρων λόγω διαφωνίας συνεταίρων.
Πληρ. τηλ. **38431**
ΠΚ15712

ΠΩΛΕΙΤΑΙ
επιχείρηση χρυσοχοείου εντός μεγάλου ξενοδοχείου με εξασφαλισμένη πελατεία με το επιπόρευμα ή όχι, λόγω φόρτου εργασίας.
Πληρ. τηλ. **67150,** 8 π.μ.-1 μ.μ.
ΠΚ15840

ΠΩΛΕΙΤΑΙ
επιχείρηση καφετέρια σνακ μπαρ έτοιμη να λειτουργήσει με όλο τον εξοπλισμός και χωρίς σε κεντρικό δρόμο της Παλιάς Πόλης.
Πληρ. τηλ. **74980, 68171**
ΠΚ15685

ΠΩΛΕΙΤΑΙ
εστιατόριο πλήρως εξοπλισμένο.
Πληρ. τηλ. **25473**

ΠΩΛΕΙΤΑΙ
επιχείρηση μπαρ στην Ορφανίδου με στερεοφωνικά, AIR CONTIONED και όλες τις προϋποθέσεις για άδεια 10.000.000 μετρητά, 5.000.000 τέλος σαιζόν '96 και 5.000.000 Αύγουστος '97.
Πληρ. τηλ. **75834-78187**
(βραδυνές ώρες)

ΠΩΛΗΣΕΙΣ ΑΥΤΟΚΙΝΗΤΩΝ

ΠΩΛΕΙΤΑΙ Ι.Χ. αυτοκίνητο DATSUN 120 V σε καλή κατάσταση και σε τιμή ευκαιρίας. Πληρ. τηλ. 32623 ΑΑ15842

ΠΩΛΕΙΤΑΙ HONDA XL μοντέλο 85 σε καλή κατάσταση. Πληρ. τηλ. 32451 ΑΑ15834

ΠΩΛΕΙΤΑΙ από ιδιώτη αυτοκίνητο MITSUBISHI LANCER μοντέλο 1983 σε πολύ καλή κατάσταση στην τιμή των 600.000 δρχ. Πληρ. τηλ. 25666 ΑΑ15808

ΠΩΛΕΙΤΑΙ NISSAN SUNNY 1600, μοντ. Μάιος 94, χρώματος θαλασσί, υδραυλικό τιμόνι, ηλεκτρικά παράθυρα, center Locus, ραδιοκασετόφωνο. Τιμή 3.200.000. Πληρ. τηλ. 35646 ΑΑ15809

ΠΩΛΕΙΤΑΙ ένα AUDI 80 και ένα RENAULT CLIO σε καλη κατάσταση και σε τιμή ευκαιρίας. Πληρ. τηλ. 28196 ΑΑ15810

ΠΩΛΕΙΤΑΙ αυτοκίνητο LADA, 300.000 δρχ. Πληρ. τηλ. 47510 ΑΑ15811

ΠΩΛΕΙΤΑΙ κλούβα VOLKSWAGEN για ανταλλακτικά. Επίσης **ΖΗΤΟΥΝΤΑΙ** εργάτες. Πληρ. τηλ. 21298, κ. Κώστας ΑΑ15812

ΠΩΛΕΙΤΑΙ
αυτοκίνητο μάρκας MITSUBISHI LANCER 1200 cc, μοντέλο 1990 σε άριστη κατάσταση. Δεκτές ευκολίες πληρωμής.
Πληρ. τηλ. **47449**
ΠΑ15833

ΠΩΛΕΙΤΑΙ
ελαφρώς μεταχειρισμένο επιβατικό αυτοκίνητο CITROEN BX 1,4 ing. καταλ. σε άριστη κατάσταση με 42.000 km, Ραδ/φωνο, συναγερμό, ηλεκτρικά παράθυρα, ηλεκτρομαγνητικές κλειδαριές. Τιμή 2.800.000 δρχ.
Πληρ. τηλ. **25460**
ΠΑ15785

ΠΩΛΕΙΤΑΙ
από ιδιώτη ALFASUD 1982 σε άριστη κατάσταση 100 χιλ. χιλιόμετρα. Τιμή 1.000.000.
Πληρ. τηλ. **21560,**
ώρες 5-8 μ.μ.
ΠΑ15761

ΠΩΛΕΙΤΑΙ FIAT 128 για ανταλλακτικά 100.000. Πληρ. τηλ. 25940, κ. Βολονάκη ΑΑ15784

ΠΩΛΕΙΤΑΙ RENAULT 25 σε καλή κατάσταση. Τιμή ευκαιρίας. Πληρ. τηλ. 26490 ΑΑ15750

ΠΩΛΕΙΤΑΙ ADDRESS 100 μοντ. 96 μηχανάκι. Πληρ. τηλ. 34308. ΑΑ15723

ΠΩΛΕΙΤΑΙ επιβατικό αυτοκίνητο τύπου GOLF CL 1.400 έτος κυκλοφορίας 1992 με 60 χιλ. χιλιόμετρα. Πληρ. τηλ. 25529. ΑΑ15692

ΠΩΛΕΙΤΑΙ SUZUKI SWIFT SEDAN 1,300 c.c. με 8.500 χιλ. Τιμή 2.500.000 δρχ. Πληρ. τηλ. 66617, 65237. ΑΑ15693

ΠΩΛΕΙΤΑΙ μοτοσικλέτα HONDA MADOW 650 κυβικά. Πληρ. τηλ. 64028 κ. Φανή Χατζή. ΑΑ15687

ΠΩΛΕΙΤΑΙ αυτοκίνητο μάρκας FORD ESCORT CLX 1.400 c.c., έτους κατασκευής 1994 σε άριστη κατάσταση. Πληρ. τηλ. 21255. ΑΑ15667

ΠΩΛΕΙΤΑΙ TOYOTA CARINA καταλυτικό μοντ' 91' 1.600 c.c. σε άριστη κατάσταση. Τιμή 3.000.000 δρχ. Πληρ. τηλ. 75122, 37793.

ΠΩΛΟΥΝΤΑΙ μεταχειρισμένα αυτοκίνητα (disel) κλούβες, ημιφορτηγά, φορτηγά. Πληρ. τηλ. 62928-66669 6ο χλμ. Ρόδου-Λίνδου.

ΠΩΛΕΙΤΑΙ AUDI 1.8 C γερμανικών προδιαγραφών, πράσινο με ηλιοροφή. Πληρ. τηλ. 66952-66953 από 9 π.μ.3μ.μ.

ΠΩΛΕΙΤΑΙ
FORD ESCORT CABRIO σε άριστη κατάσταση, μοντέλο 1992, 1.400 c.c. λευκό με λευκή κουκούλα, αυτόματα παράθυρα B055, ραδιοκασετόφωνο PIONNER, 9.300 με κομπιούτερ, συναγερμός JEMINI, αερομή και καρ κιτ με κινητό τηλέφωνο.
Πληρ. τηλ. **093 539404**

Από τη νέα έκθεση BMW του ΘΩΜΑ ΒΕΡΒΙΛΗ **πωλούνται** τα παρακάτω μεταχειρισμένα αυτοκίνητα:
α) BMW 316 Οκτώβριος '91, αμόλυβδο.
β) BMW 318is Μάιος '90.
γ) BMW 316 Δεκέμβριος '87 με κλιματισμό.
δ) Κλούβα vw Transporta 2.400 κυβικά ντίζελ μοντέλο '94 με άδεια επαγγελματική.
ε) Κλούβα μικρή OPEL COMBO 1.700 κυβικά ντίζελ μοντέλο '94.
στ) OPEL ASTRA κάραβαν ντίζελ μοντέλο '93 με επαγγελματική άδεια.
Όλα τα αυτοκίνητα είναι σε πολύ καλή κατάσταση και έχουν ένα χρόνο εγγύηση.
6ο χλμ. Λεωφ. Ρόδου-Λίνδου
τηλ. **62928-66669**

ΜΑΘΗΜΑΤΑ

ΙΣΤΟΡΙΑ-ΕΚΘΕΣΗ. Καθηγήτρια αναλαμβάνει υπεύθυνα την προετοιμασία μαθητών γυμνασίου-Λυκείου. Πληρ. τηλ. 62532.

ΑΓΓΛΙΚΑ-ΙΤΑΛΙΚΑ
Από καθηγήτρια με φροντιστηριακή πείρα:
- Σε γκρουπ 2-3 ατόμων ή ιδιαίτερα.
- Οργανωμένη και άρτια διδακτική ύλη.
- Σύγχρονα μέσα διδασκαλίας.
- Εβδομαδιαία τεστ επανάληψης.
- Μηνιαίος έλεγχος προόδου.
- Υπεύθυνη παρακολούθηση στη μελέτη των μαθητών.

Πληρ. τηλ. **20045, 76544**
ΠΜ15517

ΜΑΘΗΜΑΤΙΚΑ-ΦΥΣΙΚΗ-ΧΗΜΕΙΑ
παραδίδει αριστούχος καθηγητής με φροντιστηριακή πείρα σε μαθητές Γυμνασίου Λυκείου. Επιμονή να κατανοήσει πλήρως ο μαθητής. Γερές βάσεις για το μέλλον. Επιτυχία εγγυημένη. ΧΑΜΗΛΕΣ ΤΙΜΕΣ.
Πληρ. τηλ. **30534, 34405**
μετά τις 4 μ.μ.
ΠΜ15664

ΕΠΑΛΗΘΕΥΤΗΡΙΑ ΑΥΤΟΝΟΜΩΝ ΠΡΟΓΡΑΜΜΑΤΩΝ ΗΛΕΚΤΡΟΝΙΚΩΝ ΥΠΟΛΟΓΙΣΤΩΝ
"ΕΓΓΡΑΦΕΣ ΤΩΡΑ"
EKMAGEION PROGRAM COMPUTER
ΔΙΔΑΣΚΟΝΤΑΙ:
INTERNET - WIN95
Εμπορικά - Ξενοδοχειακά
Word - Excel -Lotus - Access
Προγραμματισμός - Λογιστικά
Σχεδίαση - AutoCad - Corel
Μακέτα - Photostyler
ΤΜΗΜΑΤΑ για:
Παιδιά από 8 - 12 - Μαθητές Γυμνασίου-Λυκείου-ΤΕΛ-ΙΕΚ
Επαγγελματίες - Αρχάριους
"ΕΓΓΡΑΦΕΣ ΤΩΡΑ"
ΜΑΝΩΛΗΣ Ι. ΣΟΦΙΛΛΑΣ
Πτυχιούχος Αμερικής
University of Baltimore - USA
-ΑΝΕΥΡΕΣΗ ΕΡΓΑΣΙΑΣ-
Κορδιγκτώνος 91-☎ 31761

ΕΡΓΑΣΙΕΣ

ΖΗΤΕΙΤΑΙ κοπέλα να εργασθεί σε αναψυκτήριο εντός πόλεως Ρόδου. Πληρ. τηλ. 23007 κ. Άρη ΑΖ15835

ΖΗΤΕΙΤΑΙ κοπέλα για FAST FOOD στην Κρεμαστή. Μόνιμη απασχόληση. Πληρ. τηλ. 96241 ΑΖ15837

ΖΗΤΟΥΝΤΑΙ πιτσαδόροι και κοπέλες πωλήτριες για απογευματινό και βραδινό ωράριο. Πληρ. τηλ. 30823, 73990, 30029, 11 π.μ.-2μ.μ. ΑΖ15838

ΖΗΤΕΙΤΑΙ πεπειραμένος σερβιτόρος για εστιατόριο στην Π. Πόλη. Πληρ. τηλ. 74402 ΑΖ15839

Το περιοδικό 85100 **ΖΗΤΑ** δραστήριο άτομο που να γνωρίζει την αγορά της Ρόδου με πείρα στις πωλήσεις. Πληρ. τηλ. 37203 ΑΖ15813

ΖΗΤΕΙΤΑΙ τεχνίτης ή βοηθός για να εργασθεί σε φούρνο στ' Αφάντου. Πληρ. τηλ. 51381, κινητό 093-533308 ΑΖ15814

ΖΗΤΟΥΝΤΑΙ τεχνίτες μηχανικοί αυτοκινήτων. Πληρ. τηλ. 62984 ΑΖ15815

ΖΗΤΕΙΤΑΙ σοβαρή και εργατική γυναίκα, προκειμένου να προσληφθεί ως νεωκόρος εις τον Ιερόν Μητροπολιτικόν Ναόν της Ρόδου. Πληρ. τηλ. 22882 και 28553 ΑΖ15787

ΖΗΤΟΥΝΤΑΙ έμπειροι άνδρες ή γυναίκες βοηθοί για εστιατόριο καφετ. για κανονικό ωράριο και ημιαπασχόληση, Παπανικολάου 25. Πληρ. τηλ. 22451 ΑΖ15789

ΖΗΤΕΙΤΑΙ κοπέλα 16-18 ετών με μηχανάκι για εξωτερική εργασία. Πληρ. τηλ. 73640 ΑΖ15762

ΖΗΤΟΥΝΤΑΙ βοηθοί σερβιτόροι για να εργαστούν σε εστιατόριο στο Φαληράκι. Πληρ. τηλ. 85883 ΑΖ15772

Νεαρό ζευγάρι αλλοδαπών **ΨΑΧΝΕΙ ΓΙΑ ΔΟΥΛΕΙΑ** (βοηθος μαγείρου, σερβιτόρος, εργάτης, καμαριέρα κ.λπ.). Πληρ. τηλ. 73141, 18.00-23.00ΑΖ15763

Από κορυφαία Γερμανική Εταιρεία Λιπαντικών και πρόσθετων **ΖΗΤΕΙΤΑΙ** υπάλληλος πωλήσεων με δίπλωμα αυτοκινήτου. Αποδοχές πολύ ικανοποιητικές. Πληρ. τηλ. 30165, 30977 9-6 μ.μ.

ΖΗΤΟΥΝΤΑΙ γαζώτριες, κοπτοραπτούδες από βιοτεχνία εντός πόλεως Ρόδου. Πληρ. τηλ. 24169 ΑΖ15752

ΖΗΤΟΥΝΤΑΙ
από το εστιατόριο "Nobel" με την πολυετή πείρα του ζητάει για την εξυπηρέτηση των πελατών του δύο πεπειραμένους σερβιτόρους, δύο βοηθούς σερβιτόρου και έναν βοηθό μαγείρου.
Πληρ. τηλ. **26066**
ΠΖ15725

ΖΗΤΟΥΝΤΑΙ ΣΥΝΕΡΓΑΤΕΣ
Από πρακτορείο ασφαλειών το οποίο συνεργάζεται με τις μεγαλύτερες ασφαλιστικές εταιρίες Ελληνικές και ξένες ζητούνται συνεργάτες.
1) Έμπειροι ασφαλιστές και
2) Ανδρές και γυναίκες έως 40 χρονών, απόφοιτοι τουλάχιστον Λυκείου προκειμένου να εκπαιδευτούν στα προγράμματα των διαφόρων εταιριών και να εργασθούν.
Προσφέρονται σωστή και συνεχής εκπαίδευση, άνετος χώρος εργασίας, ομαδική ασφάλιση και εξέλιξη. Απασχόληση πλήρης ή μερική.
Πληρ. τηλ. **21419-77208**
(10-12 π.μ. ή 18-20 μ.μ.)
ΠΖ15719

Wendy's
ΖΗΤΟΥΝΤΑΙ
νέοι και νέες για απασχόληση.
Πληρ. τηλ. **39040**
ώρες 8-12 π.μ.
ΠΖ15718

ΖΗΤΑΜΕ
manager ανεξαρτήτου φύλου και ηλικίας για αξιοθαύμαστη καριέρα με ποσοστά 100%, bonus και επιβραβεύσεις στο χώρο της ομορφιάς.
Πληρ. τηλ. **093 563570**
κα Τριανταφύλλου
ΠΖ15695

ΖΗΤΕΙΤΑΙ
μάγειρας πεπειραμένος για ταβέρνα (αλα-καρτ) και μικρό ξενοδοχείο (μενού) στη Λάρδο. Επίσης **ζητείται** κοπέλα που να γνωρίζει γερμανικά για βοηθός σερβιτόρου.
Πληρ. τηλ. **0244-44144, 44244, 44344** κ. Σάββα
ΠΖ15694

ΖΗΤΕΙΤΑΙ
μπαργούμαν και σερβιτόρες για το μπαρ ΕΣΠΕΡΙΝΟΣ.
Πληρ. τηλ. **47355**
3.00 μ.μ. κ. ΣΑΚΗ ή κ. ΒΑΣΙΛΗ
έως 1.00 μ.μ.
ΠΖ15676

SUPER STAR 89,1 F.M.

ΠΩΛΟΥΝΤΑΙ

- 3άρια διαμερίσματα καλής κατασκευής πλησίον εκκλησίας Ανάληψης.
- 4άρια πλησίον Αραπάκι.
- Οικόπεδα με 10.000.000 των 350 τ.μ. και 1000 τ.μ. άρτια στον Δήμο Ιαλυσού και Τρεις.
- Μεγάλο σούπερ μάρκετ με τζίρο 60.000.000.

Πλην. τηλ. 27082-26476

ΠΩΛΟΥΝΤΑΙ

1. Διαμέρισμα 4άρι, 125 τ.μ. καινούργιο στην Ανάληψη σε καλό δρόμο μόνο 27.000.000 δρχ.
2. Διαμέρισμα με ένα υπνοδωμάτιο στη Μητρόπολη μόνο 8.500.000 δρχ.
3. Γραφείο 45 τ.μ. πλησίον 100 μαγαζιά.
4. Αποθήκη 100 τ.μ. πλησίον 100 μαγαζιά μόνο 10.000.000 δρχ.
5. Αγροί στο Κανδυλί 1.000 τ.μ. και 2.500 τ.μ. άρτιοι και οικοδομήσιμοι.

Πληροφορίες τηλ. 27082, 26476, 094/347405



Περιποιημένα χέρια με άψογα νύχια ήταν πάντα το όνειρο κάθε γυναίκας. Αφήστε τα χέρια σας να μιλήσουν.
Τεχνητά νύχια
άψογα σε εμφάνιση και αντοχή. Αποκτήστε τώρα τέλεια νύχια στο μήκος που επιθυμείτε.
Γιώτα
Τηλ. 78275-
Κιν. 094 434319

ΑΣΦΑΛΕΙΟ ΚΤΗΜΑΤΙΚΗ

ΚΤΗΜΑΤΟΜΕΣΙΤΙΚΟ-ΑΜΟΙΒΑΙΑ ΚΕΦΑΛΑΙΑ ΑΣΦΑΛΕΙΕΣ INTERNATIONAL LIFE

ΔΙΑΜΕΡΙΣΜΑ
40 τ.μ. 2άρι πλησίον Μιχ. Πετρίδη
45 τ.μ. 2άρι Καρακόνερο
51 τ.μ. 2άρι Ανάληψη
55 τ.μ. 2άρι Ιαλυσός
56 τ.μ. ισόγειο Ζέφειρος
60 τ.μ. 2άρι Γεννάδι
75 τ.μ. 3άρι Ανάληψη
80 τ.μ. 3άρι Αγ. Αναστασίας
82 τ.μ. 3άρι Ασγούρου
86 τ.μ. 3άρι Ροδίνι
86 τ.μ. 3άρι Παν. Ροδίου
86 τ.μ. 3άρι Πειραιώς
92 τ.μ. 3άρι Ροδίνι
95 τ.μ. 3άρι Σ. Βενιζέλου
95 τ.μ. 3άρι Ατταβύρου
100 τ.μ. 3άρι Αλεξ. Διάκου
107 τ.μ. 4άρι Κέννεντυ
108 τ.μ. 3άρι Ανάληψη
110 τ.μ. 4άρι Ιαλυσός
116 τ.μ. 4άρι Ανάληψη
120 τ.μ. 4άρι Κων/νου/ Υδραίου
125 τ.μ. 4άρι Ατταβύρου
130 τ.μ. 4άρι Ιαλυσός
130 τ.μ. 4άρι Ροδίνι
140 τ.μ. 4άρι Ροδίνι
148 τ.μ. 4άρι Καρακόνερο

ΟΙΚΟΠΕΔΑ
235 τ.μ. Ανάληψη (Σ.Δ. 0,8)
410 τ.μ. Ιαλυσος (Σ.Δ. 0,4)
1000 τ.μ. Παστίδα
1050 τ.μ. Καρακόνερο (Σ.Δ.0.4)

ΑΓΡΟΤΕΜΑΧΙΑ
1920 τ.μ., 2.000 τ.μ., 1050 τ.μ., επί της Ε.Ο. Παραδείσι Θεολόγου
2100 τ.μ., 2.000 τ.μ., 520 τ.μ., 1460, Κρεμαστή
3125 τ.μ., με οικοδομή επί της επαρχ. οδού Κρεμαστής Μαριτσών
3100 τ.μ. με άδεια οικοδομής για 400 τ.μ. Φαληράκι
4 στρέμματα με φανταστική θέα Κοσκινού
4 στρέμματα με θεά Αφάντου
4 στρέμματα με θέα Ασγούρου
4 στρέμματα με φανταστική θέα Φυτώριο.
4 στρέμματα επί της Ε.Ο. Τρεις-Παστίδα
4 στρέμματα επί της Ε.Ο. Μαριτσών-Δαματριάς
6 στρέμματα με απέραντη θέα Παστίδα
8 στρέμματα με καταπληκτική θέα Φυτώριο
7 στρέμματα και 11 στρέμμ. στην Ε.Ο. Παστίδας-Φαληρακίου.

ΜΟΝΟΚΑΤΟΙΚΙΕΣ-ΜΕΖΟΝΕΤΕΣ
85 τ.μ. με αυλή Ιαλυσός
110 τ.μ. με κήπο Σορωνή παραλία
110 τ.μ. Καρακόνερο
110 τ.μ. Παστίδα με κήπο
130 τ.μ. μπετά Ιαλυσός
130 τ.μ. με κήπο Ασγούρου
150 τ.μ. Μηδεια
150 τ.μ. Ιαλυσός
180 τ.μ. Παλιά Πόλη
180 τ.μ. μπετά Πεύκους
190 τ.μ. με κήπο Αφάντου
220 τ.μ. μπετά Κοσκινού
225 τ.μ. μπετά Ιαλυσός
300 τ.μ. μπετά Τρεις
350 τμ. με μεγάλο κήπο Άνοιξη

ΚΑΤΑΣΤΗΜΑΤΑ
30 τ.μ. Καναδά
35 τ.μ. Φαληράκι
40 .τμ. Ανάληψη
40 τ.μ. Ατταβύρου
50 τ.μ. Ιαλυσός
55 τ.μ. Ρόδου-Λίνδου
70 τ.μ. Ιαλυσός
90 τ.μ. Ροδίνι
100 τ.μ. Σωτήρος
150 τ.μ. Χαραλαμπου Μόαγου
55 τ.μ. Γραφειο Σοφ. Βενιζέλου

ΔΙΑΘΕΤΟΥΜΕ ΠΕΡΙΣΣΟΤΕΡΑ ΑΚΙΝΗΤΑ ΠΡΟΣ ΠΩΛΗΣΗ ΕΚΤΟΣ ΑΠΟ ΤΑ ΑΝΑΓΡΑΦΟΜΕΝΑ
ΥΠΕΥΘΥΝΟΙ ΓΙΩΡΓΟΣ ΧΑΡΔΑΛΙΑΣ-ΛΟΥΚΑΣ ΚΑΡΑΝΙΚΗΣ
ΕΘΝ. ΜΑΚΑΡΙΟΥ 45 ΣΤΟΑ ΡΟΙΚΟΥ 2ος ΟΡΟΦΟΣ ΤΗΛ. 21003

ΓΙΑΝΝΗΣ ΝΙΚΟΛΙΔΑΚΗΣ

μηχανολόγος μηχανικός
Γαλλίας 12, τηλ. 22291, 35103
ΠΩΛΟΥΝΤΑΙ:
α. **Οδός Άννης Μαρίας**
- Καταστήματα 80 τ.μ. με υπόγειο
- Γραφεία πολυτελούς κατασκευής με απεριόριστη θέα, air condition, επιφανείας 115 τ.μ., 160 τ.μ., 45 τ.μ., 70 τ.μ., 90 τ.μ.
- Διαμερίσματα πολυτελούς κατασκευής, μεγάλες βεράντες και θέση parking 128 τ.μ., 96 τ.μ., 86 τ.μ. 114 τ.μ.

β. **Οδός Αισχίνης**
Διαμερίσματα απεριόριστη θέα 116 τ.μ. και 51 τ.μ.

γ. **Οδός Πειραιώς**
Σε πολυκατοικία με Pilotis διαμερίσματα 86 τ.μ., 80 τ.μ., 108 τ.μ., 58 τ.μ., στον Α' και Β' όροφο αντίστοιχα.

δ. **Οδός Κωνσταντίνου Τσαλδάρη**
Κατάστημα 97 τ.μ. με υπόγειο.

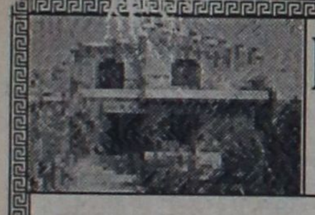

ΚΤΗΜΑΤΙΚΕΣ ΣΥΝΑΛΛΑΓΕΣ ΡΟΔΟΥ

ΚΤΗΜΑΤΟΜΕΣΙΤΙΚΟ ΓΡΑΦΕΙΟ

ΑΝΝΗΣ ΜΑΡΙΑΣ 81-ΤΗΛ. 33481, 75488-FAX: 33481

● **ΔΙΑΜΕΡΙΣΜΑΤΑ:**

ΤΜ	ΠΕΡΙΟΧΗ	ΤΙΜΗ (Δρχ.)
41	Κ. Υδραίου	8.000.000
45	Χειμάρας	8.500.000
45	Ατταβύρου	12.000.000
50	Αθηνών, υπό ανέγερση	13.500.000
50	Πειραιώς	10.000.000
50	Πάροδος Σοφούλη	5.000.000
51	Ανάληψη	12.750.000
53	Ροδίνι	14.000.000
55	Μόντε Σμιθ	14.000.000
67	Επτά Βαγιές	13.000.000
70	Ανάληψη	10.000.000
72	Αθηνών	16.000.000
72	Ροδίνι	16.500.000
80	Δασκάλους	15.000.000
80	Ανάληψη	18.000.000
80	Ιξιά	13.500.000
80	Ροδίνι	15.000.000
80	Αφάντου	12.000.000
80	Γ. Παπανδρέου	21.200.000
83	Δασκάλους	16.500.000
83	Ανάληψη, ημιτελές	12.000.000
83	Κων. Τσαλδάρη	16.000.000
83	Σωτήρος	15.000.000
85	Ανάληψη	12.000.000
87	Δασκάλους	16.000.000
90	Πειραιώς ημιτελές	10.000.000
90	Ροδίνι	21.000.000
90	Αθηνών	23.800.000
90	Παπανδρέου και Βόλου	23.800.000
90	Τριάντα	23.000.000
92	Κέννεντυ	20.000.000
94	Αγ. Ιωάννης	14.000.000
100	Αφάντου	16.000.000
102	Σοφούλη	20.000.000
104	Ροδίνι	17.500.000
105	Παπανδρέου και Βόλου	27.800.000
105	Γ. Παπανδρέου	27.800.000
108	Διαγοριδών	35.000.000
115	Ανάληψη σε μαρμαροσοβά	14.000.000
115	Ανάληψη	26.000.000
116	Δασκάλους	31.000.000
120	Παύλου Μελά	35.000.000
125	Ανάληψη	28.000.000
140	Αθηνών	38.400.000
145	Δασκάλους Ρετιρέ	46.000.000

● **ΜΑΙΖΟΝΕΤΕΣ-ΜΟΝΟΚΑΤΟΙΚΙΕΣ**

60	Κρεμαστή	4.500.000
65	Γεννάδι	12.500.000
73	Γεννάδι με αυλή	13.500.000
100	Κοσκινού	15.000.000
104	Παλιά Πόλη	13.000.000
115	Μητρόπολη	10.000.000
150	Ιξιά	33.800.000
150	Παστίδα	90.000.000
150	Κοσκινού	18.000.000
150	Ανάληψη	20.000.000
180	Παστίδα	150.000.000
200	Κοσκινού	20.000.000
240	Κοσκινού	29.000.000
240	Κοσκινού	23.000.000
340	Τρεις	55.000.000
360	Ασγούρου	50.000.000

● **ΚΑΤΑΣΤΗΜΑΤΑ-ΓΡΑΦΕΙΑ**

ΤΜ	ΠΕΡΙΟΧΗ	ΤΙΜΗ (Δρχ.)
30	Κέντρο Πόλεως	7.500.000
37	Κέντρο Πόλεως	50.000.000
40	Δασκάλους	7.500.000
45	Ροδίνι	10.000.000
50	Ανάληψη	16.000.000
52	Μητρόπολη	16.000.000
50	ιαλυσός	19.000.000
60	Κέννεντυ	38.000.000
65	Κέντρο Πόλεως	65.000.000
80	Δασκάλους	15.000.000
80	Άννης Μαρίας	25.500.000
90	Ανάληψη	22.500000
100	Σωτήρος	20.000.000
137	Ροδίνι	23.000.000
160	Λ.Ρόδου-Λίνδου	25.000.000

● **ΟΙΚΟΠΕΔΑ**

1. **ΡΟΔΟΣ**

225	Χαλκίτες (ΣΔ 0.8)	15.000.000
251	Καρακόνερο (ΣΔ 0.8)	17.500.000
260	Μόντε Σμιθ (Σ.Δ. 0.6)	17.000.000
367	Ανάληψη (ΣΔ 0.8)	22.000.000
393	Ανάληψη (ΣΔ 1.0)	25.000.000
450	Ροδίνι (ΣΔ 0.8)	26.000.000
500	Κ. Υδραίου	40.000.000
500	Αθηνών	40.000.000
550	Ροδίνι (ΣΔ 0.8)	38.000.000
600	Δασκάλους	45.000.000
583	Ανάληψη (ΣΔ 0.8)	36.000.000
860	Πλησίον Β. Ηπείρου (ΣΔ 1)	80.000.000
1000	Αισχύνη	65.000.000

2. **ΕΚΤΟΣ ΠΟΛΕΩΣ ΡΟΔΟΥ**

220	Κοσκινού	9.000.000
350	Άνοιξη (με άδεια οικ).	10.000.000
400	Ιαλυσός	17.500.000
500	Ασγούρου	16.000.000
700	Άνοιξη (με άδεια οικ.)	20.000.000
1000	Κοσκινού	7.500.000
1000	Ασγούρου	12.000.000
1000	Παστίδα	13.000.000
1400	Άνοιξη (με άδεια οικ.)	40.000.000
1460	Κρεμαστή (εντός σχεδίου)	30.000.000
1600	Τσαίρι (Βιοτεχνικό)	18.000.000
1600	Γεννάδι	5.000.000
1700	Ρόδου-Λίνδου	19.500.000
1700	Γεννάδι	7.000.000
2000	Ασγούρου	14.000.000
2000	Αφάντου	20.000.000
2200	Καλλιθέα	20.000.000
2200	Κολύμπια	7.500.000
2400	Γεννάδι	7.000.000
2700	Αφάντου(παραλιακό)	15.000.000
3000	Κοσκινού	22.000.000
3087	Τρεις	18.000.000
3.230	Άνοιξη	64.000.000
3300	Αφάντου(παραλιακό)	18.000.000
4000	Ασγούρου	24.000.000
4000	Κολύμπια	30.000

ΖΗΤΕΙΤΑΙ μάστορας να εργαστεί σε ξυλουργείο προϊόντες και απογευματινές ώρες. Πληρ. τηλ. 36144. ΑΖ15713

ΖΗΤΟΥΝΤΑΙ πωλητές διαφήμισης. Ωράριο ελεύθερο-Ποσοστά. Πληρ. τηλ. 73750, 094/580411. ΑΖ15669

ΖΗΤΕΙΤΑΙ πωλήτρια νεαρής ηλικίας που να γνωρίζει την αγγλική γλώσσα για να εργασθεί σε κατάστημα υποδημάτων. Πληρ. τηλ. 37207 (ώρες καταστήματος). ΑΖ15670

ΖΗΤΕΙΤΑΙ επαγγελματίας πιτσαδόρος που να γνωρίζει από φούρνο με ξύλα για πίτσα, εξασφαλισμένη στέγη και φαγητό. Πληρ. τηλ. 39811, 31110. ΑΖ15671

ΖΗΤΟΥΝΤΑΙ συνεργάτες για προώθηση προϊόντων ευρείας καταναλωσεως από μεγάλη γερμανική εταιρεία. Πληρ. τηλ. 36503, 32568.

MEGAZONE

THE LEADER IN LASER GAMES, MAGAZONE FOR THE FIRST TIME IN GREECE IS OFFERING EMPLOYMENT IN A TOTALY NEW ENVIROMENT FOR YOUNG PEOPLE WHO CAN SPEAK FLUENT GREEK AND ENGLISH.
YOUNG WOMAN WANTED WITH BASIC COMPUTER KNOWLEDGE.
YOUNG MAN WANTED WITH EXPERIENCE FOR BAR WORK.
Tel. **81194 , 093-411757**
after 18.00
ΠΖ15816

ΖΗΤΕΙΤΑΙ
οδηγός με δίπλωμα Γ' Κατηγορίας από την PROSPERUS ΕΠΕ.
Πληρ. τηλ. **24881** κ. Μακρής
ΠΖ15793

ΖΗΤΕΙΤΑΙ
άτομο για να εργασθεί σε εταιρεία COURIER έχοντας δίπλωμα μοτοποδηλάτου και δίπλωμα επαγγελματικό αυτοκινήτου.
Πληρ. τηλ. **38296-7**
ΠΖ15790

ΖΗΤΕΙΤΑΙ
από εστιατόριό πολυτελείας μάγειρας πεπειραμένος εντός πόλεως
Πληρ. τηλ. **20540,** κ. Γιάννη
ΠΖ15788

Θέλετε ν' αυξήσετε ή να συμπληρώσετε το εισόδημά σας;
ΖΗΤΟΥΝΤΑΙ
άτομα να εργασθούν ως εξωτερικοί πωλητές (ντήλερς) σε είδη προικός. Μεγάλη υποστήριξη από την εταιρεία μας. Υψηλές αποδοχές.
Πληρ. τηλ. κινητό
094-588083 ή 37384
ΠΖ15791

ΖΗΤΕΙΤΑΙ
συνέταιρος ή **ΠΩΛΕΙΤΑΙ** πιτσαρία-σπαγγετερία η μοναδική στο είδος της σε τουριστική περιοχή, λόγω πολλαπλών ασχολιών.
Πληρ. τηλ. **093-543828**
ΠΖ15786

ΖΗΤΕΙΤΑΙ
έμπειρη πωλήτρια με γνώσεις αγγλικών για μπουτίκ με αθλητικά είδη. Μισθός ικανοποιητικός. Ασφάλιση.
Πληρ. τηλ. **21442**
ΠΖ15620

MEGAZONE

Η ΜΕΓΑΛΥΤΕΡΗ ΕΤΑΙΡΕΙΑ ΣΕ LASER GAMES, MEGAZONE ΕΙΣΕΡΧΕΤΑΙ ΔΥΝΑΜΙΚΑ ΣΤΗΝ ΕΛΛΑΔΑ ΚΑΙ ΠΡΟΣΦΕΡΕΙ ΝΕΕΣ ΘΕΣΕΙΣ ΕΡΓΑΣΙΑΣ ΣΕ ΕΝΑ ΕΝΤΕΛΩΣ ΔΙΑΦΟΡΕΤΙΚΟ ΠΕΡΙΒΑΛΛΟΝ.
ΖΗΤΕΙΤΑΙ ΝΕΑ ΚΟΠΕΛΑ ΜΕ ΒΑΣΙΚΕΣ ΓΝΩΣΕΙΣ ΚΟΜΠΙΟΥΤΕΡ ΠΟΥ ΝΑ ΜΙΛΑΕΙ ΑΠΤΑΙΣΤΑ ΑΓΓΛΙΚΑ.
.ΙΤΕΙΤΑΙ ΝΕΟΣ ΜΕ ΠΡΟΥΠΗΡΕΣΙΑ ΣΕ ΜΠΑΡ ΚΑΙ ΓΝΩΣΕΙΣ ΣΤΑ ΑΓΓΛΙΚΑ.
Πληρ. τηλ. **81194**
κιν. **093-411757** μετά τις 18.00
ΠΖ15817

HARLEY OWNER'S GRUP ΖΗΤΕΙΤΑΙ
ΔΙΑ ΩΔΕΚΑΜΗΝΟΝ ΕΡΓΑΣΙΑ ΣΕΡΒΙΤΟΡΟΣ ΜΕ ΠΡΟΥΠΗΡΕΣΙΑ.
Πληρ τηλ. **26406** από 9-12
ΠΖ15758

ΖΗΤΕΙΤΑΙ
λατζιέρα για βραδυνή μόνιμη εργασία.
Πληρ κ. ΝΤΟΥΦΑ
12.00-17.00 μ.μ. τηλ. **39746**
ΠΖ15674

ΖΗΤΕΙΤΑΙ
σουβλατζής επαγγελματίας για μόνιμη εργασία.
Πληρ κ. ΝΤΟΥΦΑ
12.00-17.00 μ.μ. τηλ. **39746**
ΠΖ15673

ΖΗΤΟΥΝΤΑΙ
πωλήτριες. Ωράριο συνεχές ή διακεκομένο.
Πληρ. τηλ. **32125**
ΠΖ15522

ΖΗΤΟΥΝΤΑΙ
άτομα που θα ήθελαν ένα πρόσθετο εισόδημα ή ένα κύριο επάγγελμα. Από όλη την Ρόδο και τα χωριά. Διαθέτουμε μια ατελείωτη ποικιλία σε προϊόντα που αφορούν τον άντρα, την γυναίκα και το παιδί. Ελληνικά και εισαγωγής. Πολύ προσιτές τιμές, άριστη ποιότητα, μεγάλα ποσοστά. Πολλοί καταλόγοι που δίνονται δωρεάν.
Πληρ. τηλ. **66864, 63389**
ΠΖ15511

ΚΟΝ-ΤΙΚΙ ΠΛΩΤΟ ΕΣΤΙΑΤΟΡΙΟ ΖΗΤΕΙΤΑΙ
σερβιτόρος ή σερβιτόρα με πείρα στο αλα κάρτ, ξένες γλώσσες απαραίτητες.
Πληρ τηλ. **22477-75727**
ΠΖ15836

ΖΗΤΕΙΤΑΙ
ευπαρουσίαστη κοπέλα να εργασθεί σε καφετέρια. Απογευματινό ωράριο.
Πληρ τηλ. **81194**
κινητό **093-411757**
ΠΖ15818

ΖΗΤΕΙΤΑΙ
κοπέλα να εργασθεί στην καφετέρια "ΕΠΩΝΥΜΟ" στην Ανάληψη ως σερβιτόρα. Ώρες εργασίας βραδινή.
Πληρ τηλ. **68550-63940**
ΠΖ15819

ΖΗΤΕΙΤΑΙ
πορτιέρης γνωρίζων Αγγλική-Γερμανική γλώσσα για να εργασθεί σε Ιταλικό εστιατόριο στο Φαληράκι.
Πληρ τηλ. **85878** από 6-12 μ..
ΠΖ15751

ΖΗΤΕΙΤΑΙ
πωλήτρια για τα καταστήματα RODEO γνωρίζουσα Αγγλικά.
Πληρ τηλ. **22610, 37160**
ΠΖ15753

CASH AND CARRY ΜΕΤΡΟ ΑΕΒΕ
Για το κατάστημά μας στη Ρόδο **ζητούμε:**
1) Ταμίες απόφοιτους λυκείου, ηλικίας 22-30 ετών με γνώσεις χειρισμού Η/Υ.
2) Εργάτες, ηλικίας 22-40 ετών.
Οι ενδιαφερόμενοι παρακαλούνται να τηλεφωνήσουν στο τηλ.
62327, 65330

ΖΗΤΕΙΤΑΙ κοπέλλα για να εργασθεί απογευματινές ώρες σε τουριστικό πρακτορείο. Πληρ. τηλ. 94385, 93625 ΑΖ15754

ΖΗΤΕΙΤΑΙ υπάλληλος για να εργασθεί σε πρακτορείο τουρισμού με ανάλογα προσόντα. Πληρ. τηλ. 94385, 93625 ΑΖ15755

ΖΗΤΕΙΤΑΙ εμφανίσιμη κοπέλα για καφέ-μπαρ στην Κάρπαθο. Πληρ. τηλ. 0245 22710, 22132 ΑΖ15757

ΖΗΤΕΙΤΑΙ ευπαρουσίαστη κοπέλα να εργασθεί σε BAR-PUB. Πληρ. τηλ. 0244-23683 κ. Παναγιώτη από 8.30-20.00. ΑΖ15717

ΖΗΤΕΙΤΑΙ νέος που να μιλάει γερμανικά για να εργασθεί σε μαγαζί σαν πωλητής. Μισθός και ποσοστά. Πληρ. τηλ. 25050. ΑΖ15715

ΖΗΤΕΙΤΑΙ νέος και νέα εμφανίσιμη για εργασία σε κοκτέιλ μπαρ. Πληρ. Bar La Bamba Ηρ. Πολυτεχνείου 15 βραδυνές ώρες. WANTED cood looking girls for work in a cocktail Bar. Tel. 77971. ΑΖ15716

ΖΗΤΕΙΤΑΙ ξενόγλωσσος υπάλληλος για γραφείο ενοικιάσεως αυτοκινήτων και με δίπλωμα οδήγησης. Πληρ. τηλ. 31831 και 21406. ΑΖ15714

ΠΡΟΣΦΟΡΕΣ ΕΡΓΑΣΙΑΣ

ΚΥΡΙΑ ΑΝΑΛΑΜΒΑΝΕΙ την φύλαξη παιδιών στο δικό της χώρο σε μονοκατοικία, περιοχή Αγγούρου. Πληρ. τηλ. 66591 ΑΡ15761

ΜΑΚΕΤΙΣΤΡΙΑ με πλήρη ηλεκτρονικό εξοπλισμό αναλαμβάνει εκδόσεις βιβλίων-περιοδικών-πάσης φύσεως έντυπα διαφημιστικά, εφημερίδες. Πληρ. τηλ. 21656.

ΑΓΟΡΑΖΩ

✔ ΧΡΥΣΑΦΙΚΑ
✔ ΚΟΣΜΗΜΑΤΑ
✔ ΝΟΜΙΣΜΑΤΑ
✔ ΧΡΥΣΑ ΔΟΝΤΙΑ
✔ ΜΕΤΟΧΕΣ
✔ ΩΡΟΛΟΓΙΑ
✔ ΑΝΤΙΚΕΣ

Δάνεια επί ενεχύρω
"ΜΠΑΜΠΗΣ"
Δημ. Θεοδωράκη 15
(1ος όροφος) ΡΟΔΟΣ
ΠΡ15696

ΥΔΡΑΥΛΙΚΟΣ ΒΑΣΙΛΗΣ
Αναλαμβάνουμε υπεύθυνα με την πολυετή πείρα μας κάθε σας υδραυλική εργασία.
ΥΔΡΑΥΛΙΚΕΣ ΕΓΚΑΤΑΣΤΑΣΕΙΣ ΘΕΡΜΑΝΣΗ-ΚΑΛΟΡΙΦΕΡ ΤΟΠΟΘΕΤΗΣΕΙΣ ΗΛΙΑΚΩΝ ΣΥΝΤΗΡΗΣΕΙΣ ΠΑΝΤΟΣ ΤΥΠΟΥ ΔΙΑΡΡΟΕΣ-ΕΠΙΣΚΕΥΕΣ ΞΕΒΟΥΛΩΜΑΤΑ ΑΠΟΧΕΤΕΥΣΕΩΝ
με σύγχρονο μηχάνημα
Πληρ. τηλ.
91118 κινητό **093-566328**
ΠΡ15683

ΑΠΟΦΡΑΞΕΙΣ ΚΑΘΑΡΙΣΜΟΙ ΑΠΟΧΕΤΕΥΣΕΩΝ
Ο ΒΑΓΙΟΣ
αναλαμβάνουμε την απόφραξη και τον καθαρισμό αποχετεύσεων ξεν/χειων και πολυκατοικιών με ειδικά σύγχρονα μηχανήματα. Οι αποχετεύσεις σας γίνονται καινούργιες.
ΔΩΡΕΑΝ
μετά από κάθε μας εργασία, απολυμαίνουμε με ψεκασμό τα φρεάτιά σας από μικρόβια και έντομα.
ΕΡΓΑΣΙΑ ΕΓΓΥΗΜΕΝΗ
Πληρ. τηλ. **74434** για άμεση εξυπηρέτηση κιν. **094-306571**
ΠΡ 15684

πλαίσιο διαφημιστική
Σκέφτεστε να βάλετε διαφήμιση στον Τοπικό Τύπο;
ΑΦΗΣΤΕ ΤΟ Σ' ΕΜΑΣ!
Υπεύθυνος: Απόκοτος Νίκος
τηλ. 92773 - 95584

ΖΗΤΑΤΕ ΗΛΕΚΤΡΟΛΟΓΟ
κ. Δημήτρη
Πληρ. τηλ. **27932**
κινητό **094/670438**
ΠΡ15650

ΚΕΡΑΜΟΣΚΕΠΕΣ
έμπειρο και συνεπές συνεργείο από Αθήνα αναλαμβάνει παντός είδους κεραμοσκεπές, πέργκολες, στέγαστρα, κιόσκια, γκαραζ, σοφίτες, επενδύσεις τοίχων ραμποτέ, ψευδοροφές, χωρίσματα χώρων.
Επίσης ΗΧΟΜΟΝΩΣΕΙΣ
ΕΡΓΑΣΙΑ ΕΓΓΥΗΜΕΝΗ
ΛΟΓΙΚΕΣ ΤΙΜΕΣ
Πληρ. τηλ: **094-418385, 95383**
κ. Ζαχαρία
ΠΡ14984

ΥΔΡΑΥΛΙΚΟΣ
αναλαμβάνει πάσης φύσεως υδραυλικές εργασίες μικρές και μεγάλες. Εγκαταστάσεις-αποφράξεις-τοποθέτηση ηλιακών. Επίσης αναλαμβάνει συντηρήσεις ξενοδοχείων. Εργασία εγγυημένη-ταχεία εξυπηρέτηση.
ΔΗΜΗΤΡΙΟΣ
Πληρ. τηλ. **36559, 31990**
για άμεση εξυπηρέτηση καλέστε το κινητό
τηλ. **094344911**

ΗΛΕΚΤΡΟΛΟΓΟΣ
έμπειρος αναλαμβάνει πάσης φύσεως εργασίες, εγκαταστάσεις πάσης φύσεως, επισκευές συντηρήσεις ξενοδοχείων κ.λπ.
Πληρ. τηλ. **28534** και
094/478636
ΠΡ14239

"EXPRESS CLEAN" ΚΑΙ ΤΟ 1997 ΑΠΟΘΗΚΕΥΣΗ ΧΑΛΙΩΝ ΔΩΡΕΑΝ ΕΠΙΣΤΡΟΦΗ ΧΑΛΙΩΝ ΣΕ 3 ΗΜΕΡΕΣ
αναλαμβάνουμε τον καθαρισμό επί τόπου ή στον δικό μας χώρο σε μοκέτες, χαλιά, σαλόνια. ΔΩΡΕΑΝ ΑΠΟΘΗΚΕΥΣΗ για όλο τον χρόνο. Άμεση εξυπηρέτηση. Εγγύηση η πολυετής πείρα μας με το σύγχρονα μηχανήματα και απορρυπαντικά μας.
Πληρ. τηλ. **94815** κινητό
094 350247/0246-98317

ΣΧΟΛΗ ΟΔΗΓΩΝ ΚΟΥΣΗ ΠΑΝΤΕΛΗ ΔΙΠΛΩΜΑΤΑ ΕΡΑΣΙΤΕΧΝΙΚΑ ΕΠΑΓΓΕΛΜΑΤΙΚΑ ΜΟΤΟΣΙΚΛΕΤΑΣ
-Επεκτάσεις όλων των κατηγοριών -
-Αναθεωρήσεις ληγμένων αδειών
-Μετατροπές ξένων αδειών σε ελληνικές
Οδός Βαλαωρίτου 9
(έναντι HOTEL SEMIRAMIS πίσω από το νοσοκομείο
Δεκτές όλες οι πιστωτικές κάρτες
ΠΡΟΣΟΧΗ: Κάθε Κυριακή από 11.30-13.30
ΜΑΘΗΜΑΤΑ ΜΟΤΟΣΙΚΛΕΤΑΣ-ΒΕΣΠΑΣ, ΓΙΑ ΠΡΟΕΤΟΙΜΑΣΙΑ ΤΩΝ ΕΞΕΤΑΣΕΩΝ ΤΗΣ ΤΕΤΑΡΤΗΣ.
Πληρ. τηλ. 29157-73820-94777
ΚΑΙ ΑΝΑ ΠΑΣΑ ΣΤΙΓΜΗ ΣΤΟ ΚΙΝΗΤΟ τηλ. **094511313**
ΠΡ15794

Super Star 89.1 f.m.
Σταδίου 8
Κρεμαστή-Ρόδος
τηλ. 96891-2

MENU
ΤΙΜΟΚΑΤΑΛΟΓΟΙ (ΘΗΚΕΣ)
ΜΕΓΑΛΗ ΠΟΙΚΙΛΙΑ



EpaFES
ΤΗΛ: 63350
5ο ΧΙΛ Λ. ΛΙΝΔΟΥ
ΚΕΝΤΡΟΝ ΧΡΥΣΟΒΕΡΓΗ
(ΤΡΟΦΟ)

ΕΡΓΟΛΑΒΟΣ ΟΙΚΟΔΟΜΩΝ
ΜΑΣΤΟΡΑΣ ΑΠ. ΚΩΝ/ΝΟΣ
Αναλαμβάνουμε υπεύθυνα: χτισίματα-σοβατίσματα-μάρμαρα-πλακάκια-γυαλίσματα-γκρεμίσματα-τοποθετήσεις κεραμιδιών-ξυλοκατασκευή και μελέτες για σοφίτες.
Λογικές τιμές
Πληρ. τηλ. **27255, ΡΟΔΟΣ**
- Το γραφείο εργάζεται όλο το 24ωρο
ΠΡ15820

ΥΔΡΑΥΛΙΚΑ
ΚΑΛΟΡΙΦΕΡ-ΕΙΔΗ ΥΓΙΕΙΝΗΣ ΕΠΙΣΚΕΥΕΣ ΠΑΣΗΣ ΦΥΣΕΩΣ ΤΑΧΕΙΑ ΕΞΥΠΗΡΕΤΗΣΗ ΞΕΝΟΔΟΧΕΙΩΝ
ΜΙΚΡΑΚΗΣ
Προσιτές τιμές
Πληρ. τηλ. **094-513011**
ΠΡ15760

ΥΔΡΑΥΛΙΚΕΣ ΕΡΓΑΣΙΕΣ ΠΑΝΤΟΣ ΤΥΠΟΥ
Ο ΒΑΓΙΟΣ
Αναλαμβάνουμε κάθε σας υδραυλική εργασία (εγκαταστάσεις, βλάβες, τοποθετήσεις ηλιακών, αποφράξεις κ.λπ.)
ΤΑΧΕΙΑ ΕΞΥΠΗΡΕΤΗΣΗ ΕΡΓΑΣΙΑ ΕΓΓΥΗΜΕΝΗ
Πληρ. τηλ. **74434**
και **094-306571**
ΠΡ 15682

ΠΩΛΟΥΝΤΑΙ
ξύλα ελιάς για τζάκι, όμορφα τεμαχισμένα. Επίσης αναλαμβάνουμε και κλαδέματα ελιών.
Πληρ. τηλ. 95649-47817

ΕΠΙΓΡΑΦΕΣ PERICLIS
ΔΙΑΦΗΜΙΣΤΙΚΑ ΜΕΣΑ ΠΡΟΒΟΛΗΣ
ΤΙΜΟΚΑΤΑΛΟΓΟΙ
ΦΩΤΕΙΝΑ ΜΕΝΟΥ
ΣΤΑΝΤ
ΔΙΑΦΗΜΙΣΤΙΚΑ
ΦΩΤΟΓΡΑΦΕΙΕΣ
ΔΙΑΦΑΝΕΙΕΣ
Κ.Τ.Λ.
78485

ΕΠΙΓΡΑΦΕΣ PERICLIS
ΔΙΑΦΗΜΙΣΤΙΚΑ ΜΕΣΑ ΠΡΟΒΟΛΗΣ
ΕΠΙΓΡΑΦΕΣ
ΦΩΤΕΙΝΕΣ
ΑΠΛΕΣ - ΝΕΟΝ
ΗΛΕΚΤΡΟΝΙΚΕΣ
ΔΙΑΦΗΜΙΣΤΙΚΕΣ
Κ.Τ.Λ.
78485

ΞΕΒΟΥΛΩΜΑΤΑ ΑΠΟΦΡΑΞΕΙΣ ΚΑΘΑΡΙΣΜΟΙ ΑΠΟΧΕΤΕΥΣΕΩΝ
αναλαμβάνουμε τον καθαρισμό αποχετεύσεων πολυκατοικιών και ξενοδοχείων, με νέο ηλεκτροκίνητο μηχάνημα. Οι αποχετεύσεις γίνονται σαν να τις περάσατε σήμερα. Εργασία εγγυημένη.
ΔΩΡΕΑΝ: ΜΕΤΑ ΑΠΟ ΚΑΘΕ ΑΠΟΦΡΑΞΗ ΨΕΚΑΣΜΟΣ ΤΩΝ ΦΡΕΑΤΙΩΝ ΓΙΑ ΜΙΚΡΟΒΙΑ ΚΑΙ ΚΑΤΣΑΡΙΔΕΣ
ΔΗΜΗΤΡΙΟΣ
Πληρ. τηλ. **36559, 31990**
για άμεση εξυπηρέτηση καλέστε το κινητό
τηλ: **094344911**

ΔΙΑΦΟΡΑ

ΠΩΛΕΙΤΑΙ σαλόνι αποτελούμενο από 3θέσιο καναπέ (δερμάτινη-μετατροπή σε κρεβάτι) - 2 πολυθρόνες δερμάτινες και ένα τραπεζάκι, χρώματος μαύρου. Τιμή ευκαιρίας 150.000 δρχ. Πληρ. τηλ. 32648

Λόγω διάλυσης καταστήματος **ΠΩΛΟΥΝΤΑΙ** δερμάτινες τσάντες και είδη ταξιδιού BARTUCI-FRANCESKO, GENKO στη μισή τιμή. Πληρ. τηλ. 093-370732, 33011 ΑΔ15759

ΠΩΛΟΥΝΤΑΙ:
1. Computer 386 DX33, Maxi Tower, 4 MB RAM, 2xFDD, 2xHDD 250 MB, έγχρωμη οθόνη 14" MONO 85.000 δρχ.
2. Notebook 386, 4MB RAM, HDD 130MB LCD display 64 διαβαθμίσεις του Fupi, 2XAC-Adapters, 1xAuto-Adater, MONO 130.000 δρχ. Πληρ. τηλ. 22612, 73400. ΑΔ15656

ΠΩΛΕΙΤΑΙ αμερικάνικο μπιλιάρδο σε καλή κατάσταση και τιμή ευκαιρίας. Πληρ. τηλ. 32632, 76072. ΑΔ15677

ΠΩΛΕΙΤΑΙ σε τιμή ευκαιρίας πιάνο με ουρά ΓΙΑΝΤΣΑΝΓΚ ελαφρώς μεταχειρισμένο 2,10 μ.-λευκό. Πληρ. τηλ. 32632, 76072. ΑΔ15678

ΠΩΛΕΙΤΑΙ σκάφος ταχύπλοο 4.85 μ. Sea Master μηχ. 50 ιππών Mev courn ευκαιρίας 900.000. Πληρ. τηλ. 28609. ΑΔ15679

ΠΩΛΟΥΝΤΑΙ 4 ηχεία J.B.L 250 volt μοντέλο M.R 315 και ενισχυτές Electron Voites μοντέλο 7.800-7.300. Πληρ. τηλ. 28609. ΑΔ15680

ΠΩΛΟΥΝΤΑΙ μηχανή καφέ BEZZERA καινούργια ιταλική. Ψησταριά ηλεκτρική με 5 σούβλες και θερμοθάλαμο καινούργια. Μηχανή γρανίτας ELMEO τριπλή σε άριστη κατάσταση. Μηχανή παγωτού Soft ice δύο γεύσεων. Πληρ. 09.00-20.00 τηλ. 21490. ΑΔ15652

ΠΩΛΕΙΤΑΙ
πλήρης εξοπλισμός εστιατορίου.
Πληρ. τηλ. **75266-67**
κ. Δέσποινα από 09.00-13.00 και 17.00 έως 20.00
και από 20.00 τηλ. **33373**
ΠΔ15764

ΠΩΛΕΙΤΑΙ
1) Ντουλάπα δίφυλη.
2) Φωτιστικά.
3) Δίσκοι C.D.
4) Βιντεοκασέτες αισθησιακές.
5) Σειρές περιοδικών για αμάξια και μοτοσικλέτες.
Πληρ. τηλ. **21904**
πρωΐ-βράδυ
ΠΔ15720

ΠΩΛΕΙΤΑΙ
γαλλικό μπιλιάρδο (καραμπόλας) σε άριστη κατάσταση 3,10Χ1,60 μέτρα σε τιμή ευκαιρίας.
Πληρ. τηλ. **92033**

ΠΩΛΕΙΤΑΙ
φουσκωτό, λευκό OSTRIA μήκους 4.50 μ. μοντ. Ιουν. 96 με μηχανή MERCURY 60 HP και λίγες ώρες λειτουργίας-ανοξείδωτο τρέιλερ και FULL EXTRA. (Roll Bgs, τιμονιέρα οργάνου, καθίσματα ραδ/νο κ.λπ) σε καλή τιμή και διακανονισμό.
Πληρ. τηλ. **37662** και **094-385852**
ΠΔ15722

ΠΩΛΕΙΤΑΙ
σκάφος μήκος 8,45 μέτρα τύπου Λάντζα με επιβατική άδεια σε άριστη κατάσταση, τουαλέτα, VHF, μηχανή CUMMINS 80 HP, ώρες λειτουργίας 650.
Πληρ. τηλ. **0243 47193, 48085**
ΠΔ15405

ΠΩΛΕΙΤΑΙ
Videocamera HI 8 SONY TRV 61 3μηνών με εγγύηση με οθόνη LCD σταθεροποιητή εικόνας και εγγραφή TIME CODE. VIDEO ημιεπαγγελματικό H18 SONY 9.000.
Πληρ. 10-1 μ.μ. τηλ. **27668**
ΠΔ15022

ΕΓΧΡΩΜΕΣ ΤΗΛΕΟΡΑΣΕΙΣ ΠΡΟΣ ΔΙΑΘΕΣΗ
Το Ξενοδοχειακό Συγκρότημα **ΡΟΔΟΣ ΠΑΛΛΑΣ** διαθέτει προς πώληση 650 Γερμανικές τηλεοράσεις Blaupunkt 21", εισαγωγής 1987.
Για πληροφορίες απευθύνεστε στο τηλέφωνο (0241) 25222, και fax: (0241) 73316
υπ' όψιν Κου Ηρακλή Ζάχου

ΚΤΗΜΑΤΟΜΕΣΙΤΙΚΟ ΓΡΑΦΕΙΟ
ΜΑΡΙΟΣ ΒΙΤΖΗΛΑΙΟΣ
Τηλέφωνα άμεσης εξυπηρετήσεως
0241/24900-25545-κινητό 093/256026
!ΜΕΓΑΛΕΣ ΕΥΚΑΙΡΙΕΣ!
...και μοναδικές!

1) ΚΟΛΥΜΠΙΑ 2κατ/α 78 & 30 τ.μ. σε εμπορικό κέντρο ***ΜΟΝΟ 13 εκατ. ΔΡΧ.***
2) ΖΕΦΥΡΟΣ πάνω στην θαλ. κατ'α έτοιμο 20 τ.μ. και μονοκατ. 130 τ.μ. ***ΜΟΝΟ 25 εκατ. ΔΡΧ.***
3) ΑΡΧΑΓΓΕΛΟΣ εστια/ο ***φανταστικό*** καινούργιο σε πλήρη λειτουργία, διόροφο 174 & 174 τ.μ. + γκαρσονιέρα, σε 3.000 τ.μ. οικόπ. **με ΣΟΥΠΕΡ-ΠΡΟΣΦΟΡΑ!!**
4) ΠΑΛΑΙΑ ΠΟΛΗ Α' ΠΛΑΤ. ΣΥΝΤΡΙΒΑΝΙ τριώροφο ΜΠΑΡ/ΦΑΣΤ-ΦΟΥΝΤ, 100 τ.μ. με 110 χιλ. ενοικ. η ***ΜΟΝΟ 2.900.000 ΔΡΧ.***
5) ΑΛ. ΔΙΑΚΟΥ γων. ΦΑΝΟΥΡΑΚΗ σε λειτουργία ΦΑΣΤ-ΦΟΥΝΤ, 40 τ.μ, διώροφο, ***ΜΟΝΟ 4 εκατ. ΔΡΧ.***
6) ΛΑΧΑΝΙΑ πάνω στην λεωφ. οικοπ. 5.860 τ.. ***ΜΟΝΟ 10 εκατ. ΔΡΧ.***
7) ΚΙΟΤΑΡΙ, στην θάλασσα, οικοπ., 11.280 τ.μ. ***ΣΟΥΠΕΡ-ΠΡΟΣΦΟΡΑ ΜΟΝΟ για 10 ημέρες 30 εκατ. ΔΡΧ.***
8) Μαγαζί στην Μ. ΠΕΤΡΙΔΗ 56 τ.μ. έτοιμο με 150 τ.μ. αυλή, ***ΜΟΝΟ 13 εκατ. ΔΡΧ.***
9) Στο ΡΟΔΙΝΙ διαμ. 85 τ.μ. ρετιρέ ***ΜΟΝΟ 16,5 εκατ. ΔΡΧ.***
10) Στην ΑΚΑΔΗΜΙΑ, διαμ. 1ο ορ., 100 τ.μ. ***ΜΟΝΟ 16 εκατ. ΔΡΧ.***
11) Στην ΑΚΑΔΗΜΙΑ, διαμ. ισόγειο, 50 τ.μ. ***ΜΟΝΟ 7 εκατ. δρχ.***
12) ΚΟΣΚΙΝΟΥ δύο αυτόνομες μεζονέτες-βίλες των 150 τ.μ. η καθεμία σε 550 τ.μ. οικοπ. **κτισμένες με φανταστική θέα, *ΜΟΝΟ 18 εκατ. ΔΡΧ.*** η καθεμία.
13) ΜΕΖΟΝΕΤΑ κτισμένη 200 τ.μ./950 τ.μ. οικοπ. με ***φανταστική θέα ΜΟΝΟ 18 εκατ. ΔΡΧ.***

ΠΩΛΟΥΝΤΑΙ

1) 2.000 τ.μ. αγρός στο Τσαΐρι με άδεια διορόφου κατοικίας.
2) 1.050 τ.μ. αγρός στο Κανδυλί με άδεια διορόφου μονοκατοικίας.
3) 2.500 τ.μ. αγρός στο Κανδυλί.
4) 44 τ.μ. διαμέρισμα (2άρι) καλής κατασκευής στη Μητρόπολη.
5) 175 τ.μ. αποθήκη στο ΤΖΕΝΕΙΟ.
6) 800 τ.μ. και 610 τ.μ. οικόπεδα στο Άνω Ροδίνι.
7) 50 τ.μ. κατάστημα επί της Ατταβύρου.
Πληροφορίες τηλ. 27082, 26476

ΣΙΓΟΥΡΕΣ ΕΠΕΝΔΥΣΕΙΣ

1. Πωλείται οικόπεδο, 1.122 τ.μ. στα Κοσκινού, με πρόσωπο στην επαρχιακή οδό, άρτιο και οικοδομήσιμο κατά παρέκκλιση, με φανταστική θέα,.....δρχ. 21.000.000
2. Πωλείται οικόπεδο 2.280 τ.μ. στην Καλλιθέα, με αμφιθεατρική θέα στη θάλασσα, με άδεια οικοδομής για 200 τ.μ. κατοικία, ...δρχ. 24.000.000
3. Πωλείται ισόγειο διαμέρισμα, 45 τ.μ., στην οδό Αθηνών, ημιτελές (μέχρι μαρμαροσουβά),.....δρχ. 8.500.000
4. Πωλείται 118 τ.μ. οροφοδιαμέρισμα, τριών υπνοδωματίων στην Ανάληψη,.....δρχ. 25.500.000
5. Πωλείται οικόπεδο, 1.000 τ.μ. επί της Εθνικής οδού Ρόδου-Λίνδου, με άδεια οικοδομής για 225 τ.μ. βιοτεχνικό χώρο, ...δρχ. 15.000.000
6. Πωλείται οικόπεδο 1.000 τ.μ., κοντά στην Εθνική οδό Ρόδου-Λίνδου, με άδεια οικοδομής για 250 τ.μ. βιοτεχνικό χώρο, ...δρχ. 13.000.000
7. Πωλείται οικόπεδο 500 τ.μ. επί της Εθνικής οδού Ρόδου-Λίνδου, με άδεια οικοδομής για 150 τ.μ. βιοτεχνικό χώρο, ...δρχ. 9.000.000
8. Πωλείται κατάστημα, 180 τ.μ. στην Άννης Μαρίας, με αντίστοιχο υπόγειο και αντίστοιχο πατάρι, ...δρχ. 70.000.000
9. Πωλείται οικόπεδο, 2.000 τ.μ. στα Ασγούρου, άρτιο και οικοδομήσιμο, με θαυμάσια θέα στη θάλασσα .....δρχ. 20.000.000
10. Πωλείται διπλοκατοικία, 118 τ.μ. στην Παστίδα, σε 1.250 τ.μ. οικόπεδο, ...δρχ. 45.000.000
11. Πωλείται οικόπεδο 4.600 τ.μ. στην Ιαλυσό, στην Άνοιξη, με άδεια οικοδομής, ...δρχ. 45.000.000
12. Πωλείται οικόπεδο, 2.000 τ.μ. στην Άνοιξη, ...δρχ. 20.000.000
13. Πωλείται στην Ιαλυσό διαμέρισμα 150 τ.μ., ημιτελές, ...δρχ. 27.000.000
14. Πωλείται οικόπεδο, 4.000 τ.μ. στην Θολό, με μεγάλα αποδοτικά ελαιόδενδρα, με ρεύμα και νερό,.....δρχ. 6.400.000
15. Πωλείται οροφοδιαμέρισμα στο Ροδίνι, 142 τ.μ. υπερυψωμένο ισόγειο,.....δρχ. 25.000.000
16. Πωλείται οικόπεδο, 1.400 τ.μ. στην Κρητηνία, εντός οικισμού, υπερυψωμένο,.....δρχ. 6.000.000
17. Πωλείται οικόπεδο, 1.250 τ.μ. στα Κοσκινού, με πανοραμική θέα, με πρόσωπο στον επαρχιακό δρόμο,.....δρχ. 25.000.000
18. Πωλείται οικόπεδο, 1.000 τ.μ. στα Κοσκινού, στη θέση "ΞΗΡΟΚΑΜΠΟΣ" με άδεια οικοδομής για 140 τ.μ. μονκατοικία, ...δρχ. 12.500.000
19. Πωλείται 119 τ.μ. μονοκατοικία (μπετά), στο Γεννάδι, σε 350 τ.μ. οικόπεδο, ...δρχ. 14.000.000
20. Πωλείται 150 τ.μ. μονοκατοικία στο Γεννάδι σε 1.250 τ.μ., ημιτελές,.....δρχ. 25.000.000
21. Πωλείται 71 τ.μ. παραδοσιακή μονοκατοικία στα Αφάντου με 34 τ.μ. αυλή, ...δρχ. 10.000.000

ΕΥΡΩΚΤΗΜΑΤΙΚΗ
Ιωάννης-Μιχάλης Ευσταθίου
ΑΝΝΗΣ ΜΑΡΙΑΣ 48 - τηλ. 73819-74917, GSM 094/374546, Fax: 38641

Έρετε που θα βρείτε τις καλύτερες ευκαιρίες μεταχειρισμένων αυτοκινήτων;

	ΠΕΡΙΓΡΑΦΗ	ΗΜΕΡ/ΝΙΑ 1ης ΑΔΕΙΑΣ	ΤΙΜΗ
1	BMW 518i 1800CC	1992	6.300.000
2	BMW 518i 1800CC 15000χλμ.	1991	7.000.000
3	BMW 316 1600CC	1985	2.600.000
4	DAEWOO ESPERO 1500CC FULL EXTRA	1996	3.600.000
5	HONDA CRX 1600CC 125PS	1990	3.100.000
6	LADA 1200CC	1984	350.000.
7

ΕΣΩΤΕΡΙΚΑ ΝΕΑ ΚΑΙ ΤΗΛΕΓΡΑΦΗΜΑΤΑ

Μικρές Ειδήσεις

✦ **ΑΝ Η ΤΟΥΡΚΙΑ** αποδείξει εμπράκτως ότι σέβεται τους κανόνες του Διεθνούς Δικαίου,τότε θα βρει την Ελλάδα αρωγό στην ευρωπαϊκή της πορεία.
Αυτό επεσήμανε ο Πρωθυπουργός,Κώστας Σημίτης ,μιλώντας το πρωί στην εκδήλωση,στην παλαιά Βουλή,παρουσία και του Προέδρου της Ευρωπαϊκής Επιτροπής,Ζακ Σαντέρ .
Η ομιλία του Πρωθυπουργού έγινε στο πλαίσιο της πανηγυρικής τελετής επ' ευκαιρία της ``Ημέρας της Ευρώπης``.
Ο κ. Σημίτης αναφερόμενος στις σχέσεις Ευρωπαϊκης-Τουρκίας οτι η Ελλάδα πιστεύει στην ανάγκη του ευρωπαϊκού προσανατολισμού της Τουρκίας και στην αναβάθμιση των σχέσεών της με την ΕΕ, αλλά θα πρέπει εμπράκτως να υπάρξει απο τη δική της πλευρά σεβασμός των κανόνων του Διεθνούς Δικαίου και των ανθρωπίνων δικαιωμάτων.

✦ **ΣΚΛΗΡΗ ΕΠΙΘΕΣΗ** στην κυβέρνηση για τη χθεσινή απόφαση του υπουργικού συμβουλίου σχετικά με τις προμήθειες του Δημοσίου, εξαπέλυσε ο εκπρόσωπος Τύπου της Ν.Δ. κ. Αρης Σπηλιωτόπουλος.
Ο κ. Σπηλιωτόπουλος δήλωσε ότι η χθεσινή απόφαση του υπουργικού συμβουλίου, με την οποία δεν συγκροτείται ανεξάρτητη δημόσια αρχή για τον έλεγχο των συμβάσεων, ουσιαστικά κατοχύρωσε την αδιαφάνεια στις δημόσιες προμήθειες και την ανεξέλεγκτη δράση των κυκλωμάτων διαφθοράς.Και πρόσθεσε πως "το υφιστάμενο καθεστώς συγκαλύπτει τις κυβερνητικές ατασθαλίες,αποκαλύπτει την πολιτική αναξιοπιστία της κυβέρνησης και φθείρει τον δημόσιο βίο".

✦ **ΟΛΟΚΛΗΡΩΘΗΚΕ** με επιτυχία η αεροναυτική άσκηση των ελληνικών Ενόπλων Δυνάμεων "Τοξότης".
Ελληνικά μαχητικά και βομβαρδιστικά πραγματοποίησαν εικονικές προσβολές στόχων μέσα στην περιοχή Ελέγχου πτήσεων Λευκωσίας βορειοδυτικά της Κύπρου.
Κατά την άσκηση υπήρξε συνεργασία με την αντιαεροπορική άμυνα της Κύπρου και κυρίως με τα συστήματα ράντάρ της Εθνικής Φρουράς.
Πηγές του Γενικού Επιτελείου Εθνικής Άμυνας ανέφεραν στο ΡΙΚ ότι κατά την άσκηση υπήρξε πλήρης συντονισμός και επικοινωνία των Επιτελείων Αθηνών και Λευκωσίας.
Ανέφεραν επίσης ότι δεν υπήρξε οποιαδήποτε παρενόχληση από τουρκικά αεροπλάνα, αν και η άσκηση παρακολουθείτο από αεροπλάνα που πετούσαν εκτός της περιοχής της άσκησης .

✦ **ΣΕ ΔΗΛΩΣΕΙΣ** του σε Ελληνες δημοσιογράφους ο υπουργός Εξωτερικών της ΠΓΔΜ, Λιούμπομιρ Φέρτσκόφσκι, αναφέρθηκε εκτενώς στις διμερείς σχέσεις της χώρας του με την Ελλάδα και ειδικότερα στο θέμα του ονόματος.
Εξετίμησε ότι η βελτίωση των σχέσεων των δύο χωρών δεν οφείλεται μόνο στο κοινό κίνδυνο απο την αλβανική κρίση αλλά έχει την δίκη της πρωτότυπη δυναμική καθώς η Ελλάδα βρήκε στο πρόσωπο της ΠΓΔΜ "ένα συνέταιρο στην περιοχή".
Παράλληλα εξέφρασε την άποψη ότι "το ανοιχτό θέμα του ονόματος δεν έχει τέτοια σημασία ώστε να επηρεάσει την βελτίωση των σχέσεων", ούτε μπορεί "να επιδράσει στη στρατηγική σημασία των συμφερόντων και της συνεργασίας των δύο χωρών".
Επεσήμανε ότι η ΠΓΔΜ συμμετέχει εποικοδομητικά στις συνομιλίες της Νέας Υόρκης για την εξεύρεση μιας κοινά αποδεκτής λύσης, τονίζοντας συγχρόνως ότι "υπάρχουν ορισμένα όρια που αφορούν ουσιαστικά συμφέροντα και την ίδια την ταυτότητα του Μακεδονικού κράτους που δεν μπορούν να παραβλεφθούν".
Σχετικά με τις εκδοχές επίλυσης του προβλήματος της ονομασίας, ανέφερε ότι υπάρχει και η εκδοχή του να μείνει "ανοιχτό το θέμα χωρίς πόλεμο αλλά και χωρίς συμβιβασμό, όπως το κυπριακό και οι ελληνοτουρκικές σχέσεις" αν και έσπευσε να προσθέσει ότι η χώρα του "δεν θα ακολουθήσει το ελληνικό παράδειγμα αλλά θα επιδιώξει τη λύση του προβλήματος με άλλο τρόπο, εφόσον είναι δυνατό και με αμοιβαίο σεβασμό".

Μετά από ελέγχους των ειδικών οργάνων

Στην επιφάνεια πολλές απάτες

Λετονύχηδες εισέπρατταν κοινοτικές επιδοτήσεις

Σημαντικές προόδους έχει σημειώσει η Ελλάδα προς την κατεύθυνση της πρόληψης και της καταστολής της απάτης και των παρατυπιών, όπως προκύπτει από τις τοποθετήσεις μελών του Ελεγκτικού Συνεδρίου της ΕΕ και της ειδικής υπηρεσίας καταστολής της απάτης της Ευρωπαϊκής Επιτροπής.
Κατά τη διάρκεια προσφάτων συναντήσεων εκπροσώπων της ελληνικής πλευράς και παραγόντων της ειδικής υπηρεσίας της Ευρωπαϊκής Επιτροπής διαπιστώθηκε ότι η Ελλάδα έχει διαρθρώσει κατάλληλα τους απαραίτητους εκείνους μηχανισμούς ώστε να προλαμβάνονται οι απάτες και να καταστέλλονται εν τη γενέσει τους.
Ειδικά σε ό,τι αφορά την πρόληψη και την καταστολή της απάτης και των παρατυπιών στα γεωργικά προϊόντα διαπιστώνεται οτι σε πλήρη συνεργασία της ελληνικής πλευράς με τις αρμοδίες υπηρεσίες της Κοινότητας εντοπίστηκαν οι εξής παραβάσεις:
-Διαπιστώθηκε οτι ορισμένα πρόσωπα εμφανίστηκαν ως χονδρέμποροι ή ως μεσάζοντες διακίνησης αγροτικών προϊόντων και αφού εξέδωσαν σωρεία εικονικών τιμολογίων αγοράς σίτου απο ανύπαρκτους παραγωγούς στη συνέχεια εξέδωσαν τιμολόγια πώλησης και δελτία αποστολής προς βιομηχανίες άλεσης σίτου.
-Διαπιστώθηκε, ακόμα, στι άλλο πρόσωπο συνεργαζόμενο με τους δήθεν χονδρέμπορους αφού κατέβεσαν στο αρμόδιο τελωνείο ``αίτηση μεταποίησης εγχωρίων γεωργικών προϊόντων προς εξαγωγή`` στη συνέχεια προσάρτησαν τα εικονικά τιμολόγια και τα δελτία αποστολής του προμηθευτή και έλαβαν προκαταβολικά επιδοτήσεις για την παραγωγή και εξαγωγή αντίστοιχης ποσότητας σιμιγδαλιού. Με άλλα λόγια εισπράχθησαν επιδοτήσεις για δήθεν εξαγωγές αγροτικών προϊόντων τα οποία ουδέποτε παρήχθησαν.
Σε άλλες πάλι περιπτώσεις διαπιστώθηκε ότι εξαγωγές σογιελαίου και σπορελαίου δηλώθηκαν ως εξαγωγές ελαιολάδου (για την είσπραξη υψηλοτέρων επιδοτήσεων) ενώ σε άλλη περίπτωση εξήχθησαν μανταρίνια αντί για λεμόνια επίσης για την είσπραξη υψηλοτέρων επιδοτήσεων.

Χθες στο κτίριο της παλιάς Βουλής για την Ημέρα της Ευρώπης

Εκδήλωση παρουσία του Ζακ Σαντέρ

Αναφορά του κ. Σημίτη στην Διακυβερνητική και στην διεύρυνση

Η Διακυβερνητική Διάσκεψη για την αναθεώρηση της Συνθήκης του Μάαστριχτ,θα πρέπει να διαγράψει καθαρά το κοινωνικό πρόσωπο της Ευρώπης,υπογράμμισε μιλώντας χθες στο κτίριο της παλιάς Βουλής ο πρωθυπουργός κ. Κ. Σημίτης,στην τελετή λήξης της εκδήλωσης του δημοσίου διαλόγου για το μέλλον της Ευρώπης,παρουσία του Προέδρου της Ευρωπαϊκής Επιτροπής Ζακ Σαντέρ, υπουργών, βουλευτών, ευρωβουλευτών και πολλών επισήμων.
Στη σημερινή εκδήλωση στο κτίριο της παλιάς Βουλής μίλησε και ο Πρόεδρος της Ευρωπαϊκής Επιτροπής ο οποίος βρίσκεται στην Αθήνα για επίσημη επίσκεψη.
Ο κ. Σημίτης σημείωσε στην ομιλία του ότι ο εορτασμός στην Αθήνα της ημέρας της Ευρώπης γίνεται σε μια περίοδο, η οποία θα είναι καθοριστική για το μέλλον της Ευρώπης.
Ο πρωθυπουργός στην ομιλία του, ανέφερε ότι μέσα στην επόμενη διετία θα γίνουν καθοριστική σημασίας διαπραγματεύσεις για την Ευρώπη του 2000. Επεσήμανε,επίσης, ότι θα πρέπει να αναπτραπεί το κλίμα σκεπτικισμού και ανασφάλειας για το αύριο,που υπάρχει στην Ευρωπαϊκή Ένωση, θα πρέπει να ενισχυθεί η συνοχή της Ενωσης με διάφορα μέτρα, αλλά και διαδικασίες αποτροπής φυγόκεντρων δυνάμεων καθώς και με νέες δυναμικές συνένωσης των κρατών-μελών.
Οι πολίτες της Ευρώπης θα πρέπει να αντιληφθούν ότι η αλλαγή των θεσμών δεν δημιουργεί μια χωρίς όρους γραφειοκρατία,σημείωσε σε άλλο σημείο της ομιλίας του ο κ. Σημίτης. Στη συνέχεια ο πρωθυπουργός υπογράμμισε μεταξύ άλλων τα εξής:
- Η ανεργία και η κοινωνική περιθωριοποίηση δεν είναι συμβατα με την ευρωπαϊκη οικοδόμηση. Το γεγονός όμως αυτό θα πρέπει να αποδειχθεί στους Ευρωπαίους πολίτες με τις πολιτικές της Ε.Ε.
- Θα πρέπει επίσης οι πολίτες να αντιληφθούν ότι τα θέματα ζωτικού ενδιαφέροντος αντιμετωπίζονται τώρα διαφορετικά.
- Αναφερόμενος στην προσεχή διεύρυνση της Ενωσης ο Πρωθυπουργός σημείωσε ιδιαίτερα ότι αυτή θα πρέπει να ξεκινήσει για όλους όσους επιθυμούν να ενταχθούν στους κόλπους της Ενωσης, επί ίσοις όροις.
- Η προσεχής διεύρυνση της Ε.Ε. επιβάλλει ένα πρόσθετο κόστος.Θα πρέπει επομένως να υπάρξει σημαντική αύξηση των ιδίων πόρων της Ενωσης. Η διεύρυνση δεν θα πρέπει να γίνει σε βάρος των χωρών της συνοχής, ούτε σε βάρος της εμβάνθυσης της Ε.Ε.
- Θα πρέπει να υπάρχει ισότιμη συμμετοχή όλων των χωρών στην Ευρωπαϊκή Ένωση, πράγμα που θα πρέπει να αφορά και τη συμμετοχή στην τρίτη φάση της ΟΝΕ και στο ενιαίο νόμισμα.
Τέλος ο πρωθυπουργός επεσήμανε ότι η Διακυβερνητική Διάσκεψη θα πρέπει να δώσει μία απάντηση στο θέμα της απασχόλησης που πάρα πολύ απασχολεί τους Ευρωπαίους πολίτες.

Τον ερχόμενο μήνα στη Βιέννη παρουσία και του Πατριάρχη Μόσχας

Συνάντηση Οικουμενικού Πατριάχη-Πάπα

Για το ιστορικό αυτό γεγονός έγραψε χθες αυστριακή εφημερίδα

Μια ιστορική συνάντηση-έκπληξη των προκαθήμενων των δύο Εκκλησιών, του Οικουμενικού Πατριάρχη κ. Βαρθολομαίου και του Ρωμαιοκαθολικού Πάπα Ιωάννη-Παύλου του Β',-αλλά και του Πατριάρχη Μόσχας Αλέξιου του Α', θα πραγματοποιηθεί πιθανότατα τον ερχόμενο μήνα στη Βιέννη.
Αυτό ισχυρίζεται σε σημερινό πρωτοσέλιδο δημοσίευμά της η έγκυρη αυστριακή εφημερίδα "Ντι Πρέσε", επικαλούμενη καλά πληροφορημένες πηγές:
Οπως γράφει η εφημερίδα, η συνάντηση αυτή έχει ήδη συμφωνηθεί και σύντομα θα υπάρξει και η επίσημη ανακοίνωσή της από το Βατικανό, όπου γίνονται εδώ και χρόνια, αλλά με άκρα μυστικότητα, οι σχετικές προετοιμασίες.
Η εφημερίδα αναφέρει πως η συνάντηση των τριών ανώτατων ιεραρχών, που θα είναι η πρώτη στην ιστορία μετά το Σχίσμα του 1054, θα πραγματοποιηθεί στις 21 Ιουνίου στα παλιά ανάκτορα "Μπελβεντέρε" στη Βιέννη.
Τόσο από τη διπλωματική εκπροσώπηση του Βατικανού στην Αυστρία όσο και από την Ελληνορθόδοξη Μητρόπολη στη Βιέννη δεν υπήρξε σήμερα ούτε επιβεβαίωση ούτε διάψευση του δημοσιεύματος. Ο Ελληνοορθόδοξος Μητροπολίτης Αυστρίας-Εξαρχος Ουγγαρίας και Μεσευρώπης κ. Μιχαήλ, βρίσκεται τις ημέρες αυτές στο Φανάρι στην Κωνσταντινούπολη, για την προετοιμασία της επίσημης επίσκεψης του Οικουμενικού Πατριάρχη στην Αυστρία τον ερχόμενο μήνα.
Ο Οικουμενικός Πατριάρχης κ. Βαρθολομαίος θα βρίσκεται στη Βιέννη ήδη από τις 17 Ιουνίου, που αρχίζει μια πολυήμερη επίσημη επίσκεψη στην Αυστρία. Ο Οικουμενικός Πατριάρχης θα έχει στη Βιέννη συνομιλίες με τον ομοσπονδιακό πρόεδρο της Αυστρίας, Τόμας Κλέστιλ, τον καγκελάριο, Βίκτορ Κλίμά, τον πρόεδρο της Βουλής, Χάιντς Φίσερ, τον αντικαγκελάριο και υπουργό Εξωτερικών, Βόλφγκανγκ Σιούσελ και την υπουργό Παιδείας και Τεχνών, Ελίζαμπετ Γκέρερ.
Στη συνέχεια της επίσημης επίσκεψής του στην Αυστρία, ο Οικουμενικός Πατριάρχης θα συμμετάσχει στη Δεύτερη Ευρωπαϊκή Οικουμενική Συνέλευση, που θα πραγματοποιηθεί από 23 μέχρι 29 Ιουνίου στην πόλη Γκρατς της Νότιας Αυστρίας, και στην οποία θα πάρουν μέρος 700 αντιπρόσωποι Εκκλησιών από ολόκληρη την Ευρώπη και πολλές χιλιάδες πιστών.
Στη διάρκεια της παραμονής του στην Αυστρία, ο Οικουμενικός Πατριάρχης θα ανακηρυχθεί επίτιμος διδάκτορας της Νομικής Σχολής του Πανεπιστημίου της Βιέννης (ΣΣ. του αρχαιότερου γερμανόφωνου πανεπιστημίου στον κόσμο) και της Θεολογικής Σχολής του Πανεπιστημίου του Γκρατς.
Η επίσκεψη του κ. Βαρθολομαίου στην Αυστρία συμπίπτει και με την 30η επέτειο της επίσημης αναγνώρισης της Ορθοδοξίας - με συνταγματικό νόμο του 1967 - ως επίσημης θρησκείας στην Αυστρία. Η Ελληνοορθόδοξη Μητρόπολη Αυστρίας αναγνωρίζεται με το Νόμο περί Ορθοδοξίας ως Νομικό Πρόσωπο Δημοσίου Δικαίου.

Συμφωνεί και ο πρόεδρος της Ν.Δ. κ. Καραμανλής

Όχι στις διώξεις των αγροτών

Συναντήθηκε με εκπροσώπους της πανθεσσαλικής

Ο πρόεδρος της Νέας Δημοκρατίας Κώστας Καραμανλής συναντηθηκε χθες με τη Συντονιστική Πανθεσσαλική Επιτροπή Αγροτών με την οποία συζήτησε τα προβλήματα που αντιμετωπίζουν και ενημερώθηκε για την παραπομπή σε δίκες πεντε χιλιάδων αγροτών με αφορμή τις πρόσφατες κινητοποιήσεις.
Ο πρόεδρος της ΟΚΕ Γεωργίας της ΝΔ κ. Αθανάσιος Νάκος έκανε λόγο για πρωτοφανή στα δικαστικά χρονικά ακολουθούμενη μεθοδολογία παραπομπής σε δίκες και σημείωσε οτι ``οι απρόσφορες εστω μορφές κινητοποιήσεων δεν είναι δυνατόν να αντιμετωπίζονται με εκδικητικές και ως εκ τούτου επικίνδυνες μεθόδους όπως η απειλή περικοπής επιδοτήσεων και τα χθεσινά αλλοπρόσαλλα μέτρα για το βαμβάκι. Καλούμε την κυβέρνηση να εγκαταλείψει τον ολισθηρό και επικίνδυνο δρόμο της εκδίκησης και της εξουθένωσης και να ασχοληθεί επιτέλους με τα προβλήματα του Ελληνα αγρότη``.
Ο κ. Νάκος είπε ότι η Νέα Δημοκρατία θα καταθέσει στη Βουλή τροπολογία για την παραγραφή των αδικημάτων που έγιναν στις αγροτικές κινητοποιήσεις κάτι που αποτελεί αίτημα της Συντονιστικής Επιτροπής.
Ο κ. Βαγγέλης Μπούτας είπε ότι αν δεν γίνει αποδεκτή η τροπολογία τότε οι αγρότες θα προχωρήσουν στις 23 του μήνα σε δυναμικό συλλαλητήριο στη Λάρισα που θα γίνει η δίκη μελών της Πανθεσσαλικής.
Ο κ. Μπούτας είπε απαντώντας στις δηλώσεις του υπουργού Γεωργίας πως ``όσο τα προβλήματα είναι άλυτα εμείς θα συνεχίζουμε τις κινητοποιήσεις και θα κλείνουμε ακόμα και δρόμους``.
Αναφερόμενος στις αποζημιώσεις για τις πλημμύρες ο κ. Μπούτας είπε ότι με τη ρύθμιση που έγινε πλήττονται οι μικρομεσαίοι παραγωγοί.
Ο κ. Αθανάσιος Νασίκας δήλωσε ότι προκαλεί εντύπωση το γεγονός πως μέσα σε διόμιση μήνες ολοκληρώθηκε η προανάκριση και παραπέμπονται οι αγρότες σε δίκες ενώ την ίδια ώρα παραγράφονται αδικήματα που αφορούν ακόμα και εμπόρους ναρκωτικών. Αυτό σημαίνει, πρόσθεσε ο κ. Νασίκας ότι κάποιοι θελουν να καταδικαστούν οι αγρότες.

"ΟΡΓΑΝΩΤΙΚΗ"

ΚΑΤΑΝΟΜΕΣ ΚΟΙΝΟΧΡΗΣΤΩΝ ΠΟΛΥΚΑΤΟΙΚΙΩΝ ΕΙΣΠΡΑΞΗ–ΔΙΑΧΕΙΡΙΣΗ

Σας γνωστοποιούμε ότι αναλαμβάνουμε υπεύθυνα την κατανομή και έκδοση των κοινοχρήστων δαπανών της πολυκατοικίας σας, σύμφωνα με τις υπάρχουσες νομικές διατάξεις (Κανονισμός Πολυκατοικιών Ν. 3741 του 1929 και Τεχνικός Κανονισμός ΠΔ ΦΕΚ 631/Δ/85), για να περιορισθούν τα προβλήματα της πολυκατοικίας και οι αντιδικίες μεταξύ των ενοίκων.
Η **"ΟΡΓΑΝΩΤΙΚΗ"** με σύγχρονο μηχανογραφικό τρόπο μπορεί να σας προσφέρει τρεις υπηρεσίες (ξεχωριστά ή συνολικά):

- **ΑΝΤΙΚΕΙΜΕΝΙΚΗ ΚΑΙ ΔΙΚΑΙΗ** κατανομή και έκδοση των κοινοχρήστων δαπανών.
- **ΕΙΣΠΡΑΞΗ** των ποσών που αναλογούν σε κάθε διαμέρισμα.
- **ΔΙΑΧΕΙΡΙΣΗ** των κοινοχρήστων δαπανών της πολυκατοικίας σας.

Εσείς απλά διαλέξτε τον τρόπο που θέλετε να εξυπηρετηθείτε και τηλεφωνήστε μας στο 75380.

"ΟΡΓΑΝΩΤΙΚΗ"

ΑΦΟΙ ΧΑΤΖΗΜΙΧΑΛΗ

ΜΕ ΜΙΚΡΗ ΠΡΟΚΑΤΑΒΟΛΗ

60 ΜΗΝΕΣ ΕΞΟΦΛΗΣΗ

ΠΡΩΤΟΠΟΡΙΑ ΣΤΑ ΜΕΤΑΧΕΙΡΙΣΜΕΝΑ ΑΥΤΟΚΙΝΗΤΑ

ΜΑΡΚΑ	ΜΟΝΤΕΛΟ	ΠΡΟΚ/ΛΗ	ΔΟΣΗ ΤΟΝ ΜΗΝΑ
FIAT TIPO	'92	400.000	51.000
RENAULT 9	'87	400.000	35.000
OPEL KADET	'84	300.000	38.000
BMW 3.16	'88	1.000.000	70.000
BMW 5.18	'83	500.000	54.000
NISSAN SUNNY	'92	800.000	62.000
BMW 520 AUTO	'92	2.100.000	140.000
MERCEDES BENZ	'92	309 D MINI BUS	
AUSTIN METRO	'89	300.000	32.000

Για το δικό σας συμφέρον
επωφεληθείτε τα καλομεταχειρισμένα μας

Πληροφορίες τηλ. 61824, 62942

ΠΕΡΙΛΗΨΗ

Του με αριθμό 6598/2-5-1997 προγράμματος αναγκαστικού πλειστηριασμού ενυποθήκου ακινήτου της Συμβολαιογράφου Ρόδου Σμαράγδης Παπαοικονόμου-Στάγκα (έδρα Ρόδος).

ΕΠΙΣΠΕΥΔΟΥΣΑ: "ΑΓΡΟΤΙΚΗ ΤΡΑΠΕΖΑ ΤΗΣ ΕΛΛΑΔΟΣ Α.Ε.", που εδρεύει στη Ρόδο, νόμιμα εκπροσωπούμενη.
ΟΦΕΙΛΕΤΡΙΕΣ:Ανθούλα Τζεδάκη του Ιωάννη και Ιουλιανή Δανάη του Ιωάννη κατοίκων Ρόδου οδός Θεμ. Σοφούλη αριθμός 11.
Πλειστηριαζόμενο ακίνητο: Η αυτοτελείς και ανεξάρτητη κάθετη ιδιοκτησία με στοιχείο Β, ήτοι: η οικοδομή που θα ανεγερθεί επί τμήματος οικοπέδου με στοιχείο (Β'), έκτασης μ.τ. 1207,04, με το δικαίωμα αποκλειστικής χρήσης του τμήματος αυτού, με συμμετοχή 333,24% εξ αδιαιρέτου εφ' ολοκλήρου του ακινήτου που βρίσκεται στο Δήμο Ιαλυσού Ρόδου, στη θέση "Αγιος Γεώργιος", συνολικής έκτασης μ.τ. 3.622,04, με Κτηματολογικά στοιχεία: τόμος γαιών Τριαντών 4, φύλλο 111, μερίδα 745 και φάκελλος 750.
Το παραπάνω ακίνητο βαρύνεται με εγγραφή υποθήκης υπέρ της Α.Τ.Ε. για ποσό 7.500.000 δραχμές.
Τιμή πρώτης προσφοράς: 4.800.000 δραχμές.
Τόπος πλειστηριασμού: Δημοτικό Κατάστημα του Δήμου Ιαλυσού Ρόδου
Ημέρα πλειστηριασμού: 28 Μαΐου 1977, ημέρα Τετάρτη, και από τις 12 το μεσημέρι έως τις 2 το απόγευμα της ίδιας μέρας.
Ο πλειστηριασμός διενεργείται για να πληρωθεί η επισπεύδουσα ΑΤΕ τις απαιτήσεις της νομίμως και εντόκως μέχρι την εξόφληση.
Προσκαλούνται οι ενδιαφερόμενοι να προσέλθουν να πλειοδοτήσουν.

Ρόδος 2-5-1977
Η Συμβολαιογράφος
Σμαράγδη-Παπαοικονόμου

959 FM STEREO NEOI ORIZONTES

ΜΝΗΜΟΣΥΝΑ

Την 11η Μαΐου ημέρα Κυριακή και ώρα 8.30 π.μ. εις τον Ιερό Ναό Μητροπόλεως πόλεως Ρόδου-τελούμε 6μηνο μνημόσυνο υπέρ αναπαύσεως της ψυχής της λατρευτής μας μητέρας, γιαγιάς και θείας

ΚΑΛΛΙΡΟΗΣ ΚΑΤΑΛΕΙΦΟΥ

Τα παιδιά: Σμάρω-Νίκος Καραγεωργίου, Κική Μελένου, Υβόνη-Στέφανος Σελλάς
Τα εγγόνια, τ' ανήψια και οι λοιποί συγγενείς



Την 11η Μαΐου ημέρα Κυριακή και ώρα 8.30 π.μ. εις τον Ιερό Ναό Ταξιαρχών νεκροταφείου πόλεως Ρόδου τελούμε μνημόσυνο υπέρ αναπαύσεως της ψυχής του λατρευτού μας υιού και αδελφού

ΚΩΝΣΤΑΝΤΙΝΟΥ ΝΟΜΙΚΟΥ

Ο πατέρας: Σταμάτης
Η μάνα: Ελένη
Ο αδελφός: Παναγιώτης
Και οι λοιποί συγγενείς



Την 11η Μαΐου ημέρα Κυριακή και ώρα 9.00 π.μ. εις τον Ιερό Ναό Αγιου Νικολάου Παστίδας τελούμε 3μηνο μνημόσυνο υπέρ αναπαύσεως της ψυχής του λατρευτού μας συζύγου, πατέρα, παππού, αδελφού και θείου

ΙΩΑΝΝΗ ΠΑΤΤΑ

Η σύζυγος: Δέσποινα
Τα παιδιά: Σάββας-Μαρία, Στέργος και Στεργούλα, Κώστας και Mary Loise, Μιχάλης-Ναντίν, Ευάγγελος-Outε
Τα εγγόνια, τ' αδέλφια, τ' ανήψια και οι λοιποί συγγενείς



Την 15η Μαΐου ημέρα Πέμπτη και ώρα 8.00 π.μ. εις τον Ιερό Ναό Αγίου Νικολάου Ρόδου τελούμε 9μηνο μνημόσυνο υπέρ αναπαύσεως της ψυχής της λατρευτής μας μητέρας, γιαγιάς και αδελφής

ΔΕΣΠΟΙΝΑΣ ΑΝΤΩΝΟΓΛΟΥ

Τα παιδιά, τ' αδέλφια, τα εγγόνια και οι λοιποί συγγενείς



Την 11η Μαΐου ημέρα Κυριακή και ώρα 9.00 π.μ. εις τον Ιερό Ναό Ταξιαρχών νεκροταφείου Ρόδου, τελούμε 3ετές μνημόσυνο υπέρ αναπαύσεως της ψυχής του λατρευτού μας συζύγου, πατέρα, παππού, αδελφού και θείου

ΔΗΜΗΤΡΙΟΥ ΝΤΟΒΕΛΟΥ

Η σύζυγος: Δέσποινα
Τα παιδιά: Μάρθα-Παναγιώτης, Άκης, Μαρία-Γιάννης, Ανδριάνα
Τα εγγόνια, τ' αδέλφια, τ' ανήψια και οι λοιποί συγγενείς



Την 11η τρέχοντος μηνός ημέρα Κυριακή και ώρα 9.30 π.μ. εις τον Ιερό Ναό Αγίας Ειρήνης-Τριών Ιεραρχών Ιεράς Μητροπόλεως Ρόδου που βρίσκεται στο Πανεπιστήμιο Αιγαίου, τελούμε 3μηνο μνημόσυνο υπέρ αναπαύσεως της ψυχής του λατρευτού μας συζύγου, πατέρα, αδελφού και παππού

ΝΙΚΟΥ ΚΑΡΠΑΘΑΚΗ

Η σύζυγος: Μαργαρίτα
Τα παιδιά: Αντώνης-Μαριάννα, Μιχάλης-Έστερ, Δέσποινα-Γιώργος Στάθη.
Τα εγγόνια, τ' αδέλφια και οι λοιποί συγγενείς.



Την 13η Μαΐου ημέρα Τρίτη και ώρα 8.00 π.μ. εις τον Ιερό Ναό Υψώσεως Τιμίου Σταυρού Καλυθιών τελούμε 3μηνο μνημόσυνο υπέρ αναπαύσεως της ψυχής της λατρευτής μας συζύγου, μητέρας, αδελφής και θείας

ΜΑΡΙΕΤΤΑΣ Γ. ΓΙΑΝΝΑ
ετών 60

Η μητέρα: Τσαμπίκα
Ο σύζυγος: Γεώργιος
Τα παιδιά: Νεκταρία-Αναστάσιος, Βασίλειος-Σταματία
Τ' αδέλφια, τ' ανήψια και οι λοιποί συγγενείς



Την 11η Μαΐου ημέρα Κυριακή και ώρα 8.30 π.μ. εις τον Ιερό Ναό Ταξιαρχών νεκροταφείου πόλεως Ρόδου τελούμε 5ετές μνημόσυνο υπέρ αναπαύσεως της ψυχής του λατρευτού μας υιού, αδελφού και θείου

ΓΕΩΡΓΙΟΥ ΚΑΚΑΚΙΟΥ

Οι γονείς: Γαβριήλ και Αγγελική
Τ' αδέλφια: Στέλιος-Φιλιώ, Κωνσταντίνος
Τ' ανήψια και οι λοιποί συγγενείς



Την 11η Μαΐου ημέρα Κυριακή και ώρα 8.00 π.μ. εις τον Ιερό Ναό Αγίων Αποστόλων τελούμε 3ετές μνημόσυνο υπέρ αναπαύσεως της ψυχής της λατρευτής μας συζύγου, μητέρας, κόρης, γιαγιάς, αδελφής και θείας

ΚΑΛΟΤΙΝΑΣ ΣΑΪΤΗ

Ο σύζυγος: Νικόλαος
Η μητέρα: Παναγιώτα
Τα παιδιά: Νικήτας-Ανθούλα, Σταύρος-Σεβαστή, Νεκτάριος, Παναγιώτα
Τα εγγόνια, τ' αδέλφια, τ' ανήψια και οι λοιποί συγγενείς



Την 12η Μαΐου ημέρα Δευτέρα και ώρα 7.30 π.μ. εις τον Ιερό Ναό Υψώσεως Τιμίου Σταυρού Καλυθιών τελούμε 3μηνο μνημόσυνο υπέρ αναπαύσεως της ψυχής της λατρευτής μας συζύγου, μητέρας, κόρης, αδελφής και θείας

ΑΝΑΣΤΑΣΙΑΣ ΣΤΑΥΡΗ
ετών 47

Ο σύζυγος: Σταύρος
Τα παιδιά: Κατερίνα-Αντώνης, Τσαμπίκα-Μαργαρίτης και Αντωνία
Οι γονείς, τ' αδέλφια, τ' ανήψια και οι λοιποί συγγενείς



Την 11η Μαΐου ημέρα Κυριακή και ώρα 8.30 π.μ. εις τον Ιερό Ναό Ταξιαρχών νεκροταφείου πόλεως Ρόδου τελούμε 2ετές μνημόσυνο υπέρ αναπαύσεως της ψυχής του λατρευτού μας συζύγου, πατέρα, παππού, αδελφού και θείου

ΝΙΚΟΛΑΟΥ ΣΑΚΕΛΛΗ

Η σύζυγος: Μαρία
Τα παιδιά: Γεώργιος-Νανά, Χριστίνα-Λευτέρης, Ευδοκία, Κατερίνα
Τα εγγόνια, τ' αδέλφια, τ' ανήψια και οι λοιποί συγγενείς

το καρπουζι
μεζεδοπωλείον-ουζερί

Στην αίθουσα του ΝΥΝ & ΑΕΙ
Εναρξη 9 Μαΐου,



Την 11η Μαΐου ημέρα Κυριακή και ώρα 8.00 π.μ. εις τον Ιερό Ναό Αγίου Δημητρίου παλαιό νεκροταφείο Ρόδου, τελούμε ετήσιο μνημόσυνο υπέρ αναπαύσεως της ψυχής του λατρευτού μας συζύγου, πατέρα, παππού, αδελφού και θείου

ΕΜΜΑΝΟΥΗΛ ΡΩΜΑΙΟΥ

Η σύζυγος: Παναγιώτα
Τα παιδιά: Σοφία-Γρηγόρης, Γιώργος-Χριστίνα
Τα εγγόνια, τ' αδέλφια, τ' ανήψια και οι λοιποί συγγενείς

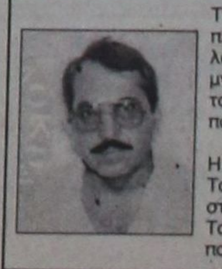

Την 11η Μαΐου ημέρα Κυριακή και ώρα 8.00 π.μ. εις τον Ιερό Ναό Ταξιαρχών νεκροταφείου Ρόδου, τελούμε 3μηνο μνημόσυνο υπέρ αναπαύσεως της ψυχής της λατρευτής μας συζύγου, μητέρας, αδελφής και θείας

ΜΙΧΑΛΙΤΣΑΣ ΒΛΑΧΟΥ

Ο σύζυγος: Βασίλειος
Τα παιδιά: Βλάσσης και Ρένα
Τ' αδέλφια, τ' ανήψια και οι λοιποί συγγενείς



Την 11η τρέχοντος μηνός ημέρα Κυριακή και ώρα 9.00 π.μ. εις τον Ιερό Ναό Αγίου Χριστοφόρου Ασγούρου τελούμε 6μηνο μνημόσυνο υπέρ αναπαύσεως της ψυχής της λατρευτής μας μητέρας και γιαγιάς

ΜΑΡΙΑΣ ΚΑΡΑΚΑΤΣΑΝΗ

Τα παιδιά: Ειρήνη, Βασίλειος, Αικατερίνη.
Οι γαμπροί Μανώλης, Γιάννης, η νύφη Μαρία.
Τα εγγόνια, τα δισέγγονα και οι λοιποί συγγενείς.

Την 11η Μαΐου ημέρα Κυριακή και ώρα 8.30 π.μ. εις τον Ιερό Ναό Αγίου Δημητρίου περιοχή Ροδίνι τελούμε 40ήμερο μνημόσ

Εννέα τρόποι για να αντιμετωπίσετε την επίθεσή του

Τεχνικές ελέγχου του στρες

Τα δημητριακά τα φρούτα και τα λαχανικά προκαλούν έκλυση ενέργειας

Όταν μάθετε να αναγνωρίζετε και να θέτετε υπό έλεγχο το στρες, θα είστε σε θέση να το μετατρέψετε από εχθρό, σε σύμμαχό σας. Θα έχετε, επίσης, ανακτήσει τον έλεγχο της ζωής σας και θα μπορείτε να υπερπηδάτε τα όποια εμπόδια. Επιπλέον, θα είστε ευτυχέστεροι και υγιέστεροι, ενώ θα μπορείτε να αντιμετωπίζετε με μεγαλύτερη ευκολία τα καθημερινά, μικρά ή μεγάλα, προβλήματα. Να, πως μπορείτε να αντιμετωπίσετε το στρες:

● **Συζητήστε.** Η συζήτηση σας βοηθεί να έρθετε αντιμέτωποι με τα προβλήματα και να τα επιλύσετε με εποικοδομητικό τρόπο. Σας επιτρέπει, επίσης, να αποφορτισθείτε συναισθηματικά, να εκφράσετε τα αρνητικά συναισθήματά σας και να αισθανθείτε λιγότερο μόνοι. Με τη συζήτηση ενδέχεται, επίσης, να ξεκαθαρίσετε τις σκέψεις σας και να μπορέσετε να αντιμετωπίσετε καλύτερα την στροσογόνο κατάσταση.

● **Αναζωογονηθείτε.** Ξεφύγετε από το στρες και τις πιέσεις της ημέρας, αφιερώνοντας λίγη ώρα, καθημερινά, για να ασχοληθείτε με κάτι που σας ευχαριστεί, όπως η μουσική, ένα βιβλίο, ένα αφρόλουτρο, μια βόλτα ή μια καλή ταινία.

● **Χαλαρώστε.** Ο περιορισμός της εντάσεως που συσσωρεύεται μέσα σας, είναι πολύ σημαντικός. Μερικές φορές, βέβαια, αυτό είναι δύσκολο, διότι συχνά δεν αντιλαμβάνεται κανείς ότι έχει στρες, παρά μόνον όταν αναπτύξει κάποιο σύμπτωμα, όπως πονοκέφαλο ή πόνο στη μέση. Το στρέσινγκ συμβάλλει στη χαλάρωση των μυών και σας κάνει να αισθάνεσθε λιγότερη κούραση. Βρείτε χρόνο για να τεντώνετε τα χέρια και τα πόδια σας, και για να κάνετε κυκλικές κινήσεις με τους ώμους και τους αστραγάλους σας.

● **Γελάστε.** Το γέλιο ενδέχεται να παράσχει σωματικά, ψυχολογικά και πνευματικά οφέλη, ενώ μπορεί να σας κάνει να δείτε τα προβλήματά σας με "άλλο μάτι".

● **Ασκηθείτε.** Είναι δύσκολη η αντιμετώπιση των καθημερινών μικροπροβλημάτων από ανθρώπους που δεν έχουν καλή φυσική κατάσταση. Θα πρέπει να ασκείστε, για να διατηρείτε σταθερό τον μεταβολικό σας ρυθμό και για να τονώσετε τους μυς σας. Επιπλέον, με την άσκηση θα καίτε λίγη από την συσσωρευμένη ενέργεια, ενώ θα ξεσπάτε κιόλας. Η άσκηση, τέλος, θα σας βοηθήσει να κοιμάστε καλύτερα το βράδυ.

● **Σκεφθείτε θετικά.** Οι ίδιες σας οι σκέψεις ενδέχεται να είναι στρεσογόνες. Προσπαθήστε να επιβάλλετε την σιωπή στις εσωτερικές, κριτικές φωνές που σας λένε: "Πρέπει να σας συμπαθούν όλοι" ή "δεν κάνω τίποτα σωστά", και να ενθαρρύνετε τις θετικές σκέψεις, όπως: "Οι περισσότεροι με συμπαθούν, αλλά δεν ήρθε και το τέλος του κόσμου αν με αντιπαθεί κάποιος" ή "δεν είναι δυνατόν να τα κάνω όλα τέλεια".

● **Δραστηριοποιηθείτε.** Ασχοληθείτε με ένα δημιουργικό χόμπι, όπως η ζωγραφική, η μαγειρική και η φροντίδα του κήπου, το οποίο θα διεγείρει το πνεύμα και το σώμα σας. Ένα καλό αντίδοτο στο στρες, εξάλλου, είναι διάφορες δραστηριότητες οι οποίες είναι "ξένες" με τις πηγές του στρες σας. Η μουσική, η λογοτεχνία και η τέχνη, λ.χ., μπορούν να σας βοηθήσουν αφ' ενός να έρθετε σε επαφή με τα ίδια σας τα συναισθήματα, αφ' ετέρου να τα εκφράσετε. Καλό είναι, επίσης, να επιλέγετε προγράμματα του ραδιοφώνου ή της τηλεοράσεως που διεγείρουν το ενδιαφέρον σας, και όχι να κάθεστε μπροστά στο γυαλί και να βλέπετε ό,τι να 'ναι. Μπορείτε, τέλος, να προσφέρετε κοινωνικό έργο, μέσω εθελοντικής εργασίας: συχνά είναι ό,τι το καλύτερο, για να ξαναποκτήσει νόημα η ζωή. Να είστε καλοί με τον εαυτό σας. Όταν βρίσκεστε σε κατάσταση στρες, πρέπει να τρέφεστε, όχι απλώς σωματικά, αλλά και ψυχολογικά.

Κεράστε, λοιπόν, τον εαυτό σας ένα γεύμα στο αγαπημένο σας εστιατόριο ή κάνετε μασάζ με αρωματικά έλαια-ασχοληθείτε με οτιδήποτε θα σας κάνει να αισθάνεστε καλά.

● **Υψώστε το ανάστημά σας.** Αν μάθετε να υποστηρίζετε τις απόψεις ή το δίκιο σας, θα έχετε μεγαλύτερο έλεγχο σε όσα συμβαίνουν στη ζωή σας. Με τον τρόπο αυτό, θα μπορέσετε επίσης να αντιμετωπίζετε καλύτερα τις δυσκολίες, καθώς και να αναλαμβάνετε επικοδομητική δράση, όταν βρίσκεστε υπό πίεση.

Η κατανάλωση άφθονων επεξεργασμένων τροφών ενδέχεται να επηρεάσει τα επίπεδα σακχάρου στο αίμα σας, κάνοντάς σας να αισθάνεστε οκνηρία και αδυναμία αντιμετωπίσεως του στρες. Αντιθέτως, τα δημητριακά, τα φρούτα και τα λαχανικά προκαλούν σταθερή έκλυση ενέργειας.

ΤΙ ΝΑ ΤΡΩΤΕ

Ψωμί ολικής αλέσεως, δημητριακά πλούσια σε ίνες, καρύδια, ξερά φρούτα, φρέσκα φρούτα και λαχανικά, ζυμαρικά, ψητές τροφές, γιαούρτι, αλείμματα λίγων λιπαρών, ελαιόλαδο, φρουτοχυμούς, ροφήματα βοτάνων.

ΤΙ ΝΑ ΑΠΟΦΕΥΓΕΤΕ

Άσπρο ψωμί, γλυκά, σοκολάτα, κράκερ, έτοιμος κρέας, πλούσιες σάλτσες, κρέμες, βούτυρο, σκληρή μαργαρίνη, οινοπνευματώδη ποτά, τσάι, καφέ, αναψυκτικά και καφείνη.

6 ΤΡΟΠΟΙ ΓΙΑ ΝΑ ΗΡΕΜΗΣΕΤΕ

1. Γελάστε.
2. Χαλαρώστε το σαγόνι σας και μισανοίξτε τα χείλη σας.
3. Πάρτε μερικές αργές και βαθιές αναπνοές.
4. Να λέτε "χαλάρωσε", κάθε φορά που εκπνέετε.
5. "Ρίξτε" το κεφάλι και τους ώμους σας προς τα εμπρός και αισθανθείτε την σπονδυλική σας στήλη να τεντώνεται.
6. Βάλτε τον (την) σύντροφό σας να σας κάνει μασάζ.

ΝΙΚΟΛΑΟΣ Γ. ΑΦΑΝΤΕΝΟΣ
ΙΑΤΡΟΣ
ΕΙΔΙΚΟΣ ΡΕΥΜΑΤΟΛΟΓΟΣ
ΙΑΤΡΕΙΟ ΟΣΤΕΟΠΟΡΩΣΗΣ
ΔΕΧΕΤΑΙ
Από Δευτ.-Παρασκευή
9-1 π.μ. και 5-8 μ.μ.
Τετάρτη Απόγευμα κλειστά
Λεμεσού 43 Ρόδος
Τηλ. 39508
Οικία 0244/24126
Αρχάγγελος

ΙΑΤΡΙΚΗ ΑΝΑΚΟΙΝΩΣΗ
ΠΑΠΑΒΑΣΙΛΕΙΟΥ ΒΑΣΙΛΕΙΟΣ
ΚΑΡΔΙΟΛΟΓΟΣ
Διδάκτωρ Πανεπιστημίου Κολωνίας
Δέχεται καθημερινά
από 8.30-12.30 και 4-7.30 το απόγευμα
Ιατρείο: Αρχάγγελος Ρόδου
(απέναντι από το Γυμνάσιο)
Τηλ. : (0244) 24124-24024

Pa-Li
● ΕΠΙΠΛΑ
● ΥΦΑΣΜΑΤΑ
● ΔΙΑΚΟΣΜΗΣΕΙΣ
● ΜΕΛΕΤΕΣ
● ΕΙΔΙΚΕΣ ΚΑΤΑΣΚΕΥΕΣ

Σας περιμένουμε ανανεωμένοι πάντα με συνέπεια και λογικές τιμές
Στεφ. Καζούλη 44 Πλατεία Φώκιαλη
Τηλ.: 27165-fax: 31521

Η Ιατρός
ΠΑΡΑΣΚΕΥΗ ΠΑΠΑΣΤΕΡΓΗ-ΠΑΠΑΧΡΙΣΤΟΔΟΥΛΟΥ
ΜΑΙΕΥΤΗΡΑΣ
ΧΕΙΡΟΥΡΓΟΣ-ΓΥΝΑΙΚΟΛΟΓΟΣ
Δέχεται καθημερινά 9-1 και 5.30-8.30
Σάββατο 9-2
ΑΜΕΡΙΚΗΣ 7
(παλαιό ΤΑΞΥ έναντι Παντελαίου)
Τηλ. 33076

ΙΑΤΡΙΚΗ ΑΝΑΚΟΙΝΩΣΗ
Ο ΙΑΤΡΟΣ
ΕΜΜΑΝΟΥΗΛ Π. ΣΑΡΙΚΑΣ
ΟΡΘΟΠΑΙΔΙΚΟΣ
ΧΕΙΡΟΥΡΓΟΣ-ΤΡΑΥΜΑΤΙΟΛΟΓΟΣ
τ. Ιατρός Νοσοκομείου ΚΑΤ
Δέχεται: Καθημερινά 09.00-13.00 το πρωί και 17.30-20.30
Σαββάτο: 09-13.00
Ιατρείο: Άννης Μαρίας 15
(3ος όροφος)
Τηλ.: 39313-20105

INEMA
ΙΑΤΡΙΚΟΣ ΝΟΣΟΚΟΜΕΙΑΚΟΣ ΕΞΟΠΛΙΣΜΟΣ
ΜΗΧΑΝΗΜΑΤΑ ΑΝΑΛΩΣΙΜΑ
ΛΕΜΕΣΟΥ 2-85100 ΡΟΔΟΣ ΤΗΛ. 32238-FAX: 28484
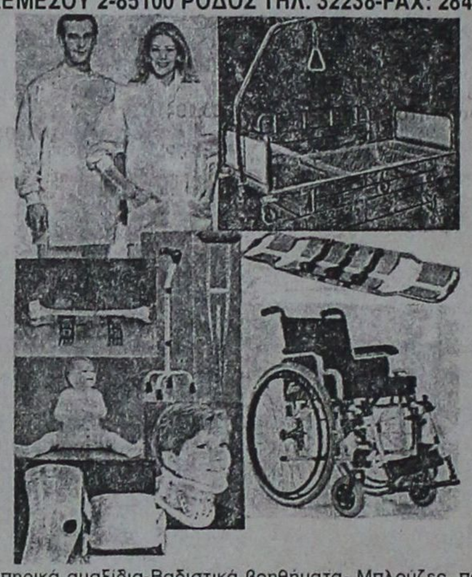
Αναπηρικά αμαξίδια-Βαδιστικά βοηθήματα- Μπλούζες, παντελόνια ιατρών-Νοσοκομειακά κρεβάτια-αεροστρώματα-τρόλεϊστατό ορού-διαφανοσκόπια-παραβάν-ανοξείδωτα σκεύη-κλίβανοι αναστημόμετρα-βρεφοζυγοί-ανθρωποζυγοί-αναρροφήσεις-συσκευές ακράτειας ούρων-στήθη σιλικόνης-αντιδιαβρεκτικά γύψου-Νάρθηκες για όλο το σώμα- Εργαλεία χειρουργείου-Υλικά οστεοσύνθεσης-Προπλάσματα ανθρωπίνου σώματος-φορεία-AMBU-βαλιτσάκια πρώτων βοηθειών- Πιεσόμετρα-ταλαντωσίμετρα-ωτοσκόπια-λαρυγγοσκόπια-οφθαλμοσκόπια-νευρολογικά σφυράκια-στηθοσκόπια-ιατρικοί φακοί-διαθερμίες μιας χρήσης-καθετήρες FOLLEY-LEVIN-φλεβοκαθετήρες-χειρουργικά ράμματα-επίδεσμοι-σκοραμίδες-σταγονόμετρα-κλύσματα-ουροδοχεία-θήλαστρα-θερμοφόρες-κουλούρες κατακλύσεων-μάσκες και σκούφιες χειρουργείου-δοχεία απόρριψης βελονών-δικτυωτοί επίδεσμοι-γάντια χειρουργικά-θερμόμετρα-GEL υπερήχων-γάζες απλές και λαπαροτομίας-χαρτί καρδιογράφου-TENSOPLAST-TAPES-χειρουργικά μαχαιρίδια-γυαλιά χειρουργείου αντί AIDS-σακούλες αποστείρωσης-χειρουργικά οθώνια-ουροσυλέκτες-γυψοταινίες-ορθομπάν-Μαξιλάρια για αναπηρικά αμαξίδια, για αυχένα και για οδηγό αυτοκινήτου-Πέλματα πλατυποδίας-Επιγονατίδες-επιστραγαλίδες-νάρθηκας επικονδυλίτιδος-ζώνες οσφύος και κήλης-κάλτσες φλεβίτιδος-περιλαίμια αυχένος- φόρμες αδυνατίσματος- θερμιδομετρητές-ηλεκτρικά θερμόμετρα-ηλεκτρικές οδοντόβουρτσες-ηλεκτρικές κουβέρτες-ηλεκτρικές θερμοφόρες-συσκευή μασσάζ-συσκευή μέτρησης σακχάρου-παλμογράφοι-συσκευές ηλεκτροβελονισμού-συσκευές TENS-συσκευές ψεκασμού βρόγχων-σπειρόμετρα-υγραντήρες χώρου-έλξεις αυχένος-εξασκητές αναπνοής.

ΙΑΤΡΙΚΗ ΑΝΑΚΟΙΝΩΣΗ
Ο Ιατρός
ΑΝΤΩΝΗΣ ΒΑΚΗΣ
ΝΕΥΡΟΧΕΙΡΟΥΡΓΟΣ
Διδάκτωρ Πανεπιστημίου Αθηνών
Δέχεται κατόπιν ραντεβού:
Το πρώτο δεκαπενθήμερο κάθε μήνα
Ιατρείο: Άννης Μαρίας 15-Β' όροφος
Τηλ. 23516
Κινητό 094-574683

ΙΑΤΡΙΚΗ ΑΝΑΚΟΙΝΩΣΗ
ΑΝΑΣΤΑΣΙΟΣ Β. ΧΡΟΝΟΠΟΥΛΟΣ
ΑΓΓΕΙΟΧΕΙΟΥΡΓΟΣ
Δέχεται κατόπιν ραντεβού
Ιατρείο: 28ης Οκτωβρίου 19-21
1ος όροφος • Τηλ. 31584-74727 κιν. 094-367899

ΟΙ ΓΙΑΤΡΟΙ ΤΗΣ ΡΟΔΟΥ

Κατάλογος ειδικευμένων ιατρών που ανήκουν στον Σύλλογο Ελευθεροεπαγγελματιών Ιατρών Ρόδου.

ΑΓΓΕΙΟΧΕΙΡΟΥΡΓΟΙ
ΧΡΟΝΟΠΟΥΛΟΣ Β. ΑΝΑΣΤΑΣΙΟΣ
28ης Οκτωβρίου 19-21, τηλ. 31584.

ΑΚΤΙΝΟΛΟΓΟΙ
ΑΜΑΛΛΟΣ ΓΕΩΡΓΙΟΣ
28ης Οκτωβρίου 4, τηλ. 23276
ΚΡΗΤΙΚΟΣ ΑΝΑΣΤΑΣΙΟΣ
Ιερού Λόχου 11, τηλ. 29994
ΠΑΠΑΓΙΑΝΝΟΠΟΥΛΟΣ ΝΙΚ.
Ιερού Λόχου 14, τηλ. 27453
ΠΑΠΑΝΙΚΗΤΑΣ ΜΙΧΑΗΛ
Ι. Λόχου 14, τηλ. 73025
ΣΤΑΥΡΟΥΛΗΣ ΣΤΕΦΑΝΟΣ
Γ. Ευσταθίου 8, τηλ. 36840
ΣΩΤΗΡΑΚΗΣ ΕΜΜΑΝ.
Παύλου Μελά 52, τηλ. 20462

ΑΛΛΕΡΓΙΟΛΟΓΟΙ
ΜΑΝΙΑΤΑΚΟΥ-ΦΡΟΥΖΑΚΗ Γ.
28ης Οκτωβρίου 4, τηλ. 33210

ΑΝΑΙΣΘΗΣΙΟΛΟΓΟΙ
ΙΩΑΚΕΙΜ ΠΑΝΑΓΙΩΤΗΣ
Ιερού Λόχου 14, τηλ. 20524

ΑΞΟΝΙΚΗ ΤΟΜΟΓΡΑΦΙΑ
ΑΝΤΩΝΙΑΔΟΥ ΔΙΩΝΗ
28ης Οκτωβρίου 19, τηλ. 27561

ΓΑΣΤΡΕΝΤΕΡΟΛΟΓΟΙ
ΛΑΖΑΡΑΤΟΣ ΣΠΥΡΟΣ
Αμερικής 7, τηλ. 26587
ΦΡΟΝΑΣ ΝΙΚΟΛΑΟΣ
Παύλου Μελά 46-48, τηλ. 31259

ΓΕΝΙΚΗΣ ΙΑΤΡΙΚΗΣ
ΚΩΤΙΚΩΣΤΑΣ ΚΩΝ/ΝΟΣ
Ιαλυσός, τηλ. 92251
ΜΑΥΡΟΥΔΑΚΗΣ ΣΤΑΜΑΤΗΣ
Ι. Τσαβαρή 3 (Πλ. Ανάληψης), τηλ. 64991.
ΝΙΚΗΤΑΡΑΣ ΣΠΥΡΟΣ
Κων/νου Παλαιολόγου 49, τηλ. 68517
ΣΤΑΥΡΙΑΝΟΥ-ΠΟΤΣΟΥ ΕΛ.
Παραδείσι, τηλ. 83398

ΔΕΡΜΑΤΟΛΟΓΟΙ
ΖΩΑΝΝΟΥ ΑΝΝΑ
Αμερικής 85, τηλ. 77770
ΚΟΤΣΙΑΝΟΥ-ΑΤΤΙΤΗ ΜΑΡ.
Ίωνος Δραγούμη 23, τηλ. 22278
ΚΟΥΤΑΛΙΑΝΟΣ ΑΝΑΣΤ.
28ης Οκτωβρίου 29, τηλ. 28690
ΜΑΡΙΑΣ ΓΕΩΡΓΙΟΣ
Αλεξάνδρου Διάκου και Ίωνος Δραγούμη 49, τηλ. 74004 - 35264
ΣΑΒΒΙΓΚΟΣ ΜΙΧΑΗΛ
Βενετοκλέων 117, τηλ. 28391
ΧΑΤΖΗΑΝΤΩΝΙΟΥ ΜΑΤΘΑΙΟΣ
Γ. Ευσταθίου 8
τηλ. 38406
ΧΙΩΤΗΣ ΙΩΑΝΝΗΣ
25ης Μαρτίου 26, τηλ. 74502,

ΕΝΔΟΚΡΙΝΟΛΟΓΟΙ
ΑΝΤΑΡΑΚΗ ΑΣΠΑΣΙΑ
Άννης Μαρίας 45, τηλ. 23771

ΚΑΡΔΙΟΛΟΓΟΙ
ΓΕΩΡΓΙΑΔΗΣ ΓΕΩΡΓΙΟΣ
28ης Οκτωβρίου 37, τηλ. 36827
ΚΑΡΙΚΗΣ ΚΩΝ/ΝΟΣ
25ης Μαρτίου 26, τηλ. 73013
ΚΟΥΚΟΥΛΑΣ ΑΝΔΡΕΑΣ
Θεμ. Σοφούλη 65, τηλ. 38888
ΚΟΥΡΤΗΣ ΤΣΑΜΠΙΚΟΣ
Βενετοκλέων 131, τηλ. 37726
ΚΡΕΜΑΣΤΙΝΟΣ ΔΗΜΗΤΡΗΣ
Ιερού Λόχου 14, τηλ. 75555
ΜΑΚΡΗΣ ΜΙΧΑΗΛ
Αλεξ. Διάκου 2, τηλ. 21501
ΜΙΧΑΛΑΚΗΣ ΜΙΧΑΗΛ
28ης Οκτωβρίου 4, τηλ. 28717
ΟΙΚΟΝΟΜΙΔΗΣ ΝΙΚΟΛΑΟΣ
Παύλου Μελά 27 και Ναυαρίνου, τηλ. 20590
ΠΑΠΑΙΩΑΝΝΟΥ ΓΕΩΡΓΙΟΣ
Αθηναγόρα 8Α, τηλ. 75900
ΣΑΡΙΚΑΣ ΚΩΝ/ΝΟΣ,
Άννης Μαρίας 15, τηλ. 78008

ΚΥΤΤΑΡΟΛΟΓΟΙ
ΙΩΑΝΝΙΔΟΥ ΔΗΜΗΤΡΑ
Κέννεντυ 55, τηλ. 26267
ΚΥΡΙΑΚΟΠΟΥΛΟΥ ΚΑΛ.
Γράμμου 21, τηλ. 24790

ΜΑΙΕΥΤΗΡΕΣ-ΓΥΝΑΙΚΟΛΟΓΟΙ
ΒΑΣΙΛΑΚΗΣ ΙΩΑΝΝΗΣ
Δημοκρατίας 9, τηλ. 21041
ΚΑΡΙΚΗΣ ΗΛΙΑΣ
Ηρ. Πολυτεχνείου 15, τηλ. 38501
ΜΑΛΛΙΑΚΑΣ ΔΗΜΗΤΡΙΟΣ
28ης Οκτωβρίου 56, τηλ. 34668
ΜΑΝΩΛΙΚΑΚΗΣ ΓΕΩΡΓΙΟΣ
Παύλου Μελά 27, τηλ. 33454
ΜΠΟΓΔΑΝΗΣ ΑΡΙΣΤΟΤ.
Ίωνος Δραγούμη, τηλ. 20939
ΠΑΠΑΓΕΩΡΓΙΟΥ ΣΑΒΒΑΣ
Άννης Μαρίας 15, τηλ. 26957
ΠΑΠΑΣΤΕΡΓΗΣ ΕΛΕΥΘΕΡΙΟΣ
Ηρώων Πολυτεχνείου 21, τηλ. 73018
ΠΕΤΡΙΔΗΣ ΝΙΚΟΛΑΟΣ
Αλ. Διάκου 50, τηλ. 38505.
ΦΡΑΓΚΟΣ ΓΕΩΡΓΙΟΣ
Παύλου Μελά 1, τηλ. 24994

ΜΙΚΡΟΒΙΟΛΟΓΟΙ
ΑΡΓΥΡΟΥ ΜΙΧΑΗΛ
Άννης Μαρίας 57, τηλ. 29765
ΒΑΡΛΑΜΗ-ΦΙΛΛΙΠΟΥ ΕΥΔ.
Βενετοκλέων 46, τηλ. 23256
ΒΟΥΛΓΑΡΗ-ΣΠΙΝΑΣΑ ΕΛ.
Ιερού Λόχου 13, τηλ. 28905
ΓΚΟΥΙΝΤΑΛΙΑ-ΔΗΜΟΥΛΑ Μ.
Αμερικής 101, τηλ. 30098
ΔΙΑΚΟΓΙΑΝΝΗ-ΚΟΝΣΟΛΑ ΜΑΡΙΑ
Αμερικής 7, τηλ. 22535
ΔΙΑΜΑΝΤΑ-ΑΝΑΓΝΩΣΤΗ ΝΤ.
28ης Οκτωβρίου 2, τηλ 28840
ΔΗΜΟΠΟΥΛΟΥ-ΙΩΑΚΕΙΜ Θ.
Ιερού Λόχου 14, τηλ. 20524
ΙΑΚΩΒΙΔΟΥ ΣΑΛΩΜΗ
Παύλου Μελά 27 και Ναυαρίνου, τηλ. 78950
ΚΟΥΝΤΟΥΡΗΣ ΓΕΩΡΓΙΟΣ
Αμερικής 50, τηλ. 25262
ΜΗΝΕΤΤΟΣ ΙΩΑΝΝΗΣ
Σοφ.Βενιζέλου 1, τηλ. 29864
ΠΑΝΑΓΙΩΤΟΥ ΙΩΑΝΝΗΣ
Αμερικής 95,τηλ. 35954
ΠΑΠΑΝΙΚΟΛΑΟΥ ΓΡΗΓ.
Αμερικής 95, τηλ. 27275
ΡΑΚΑ- ΚΑΤΣΑΝΕΒΑΚΗ ΚΑΤΕΡΙΝΑ.
Αλ. Διάκου 46 Ρόδος. Τηλ. ιατρείο 35310, οικία 29880.
ΣΑΡΙΚΑΣ ΓΕΩΡΓΙΟΣ
Κέννεντυ 27, τηλ. 35129
ΣΤΑΜΑΤΙΑΔΟΥ-ΑΝΤΩΝΙΑΔΗ ΚΛΥΤΙΑ
Ιωαν. Καζούλη 14, τηλ. 23444

ΝΕΥΡΟΛΟΓΟΙ-ΨΥΧΙΑΤΡΟΙ
ΒΑΣΙΛΑΚΗΣ ΣΤΕΡΓΟΣ
Καναδά 79, τηλ. 34575
ΚΑΤΣΟΓΡΙΔΑΚΗΣ ΓΕΩΡΓ.
Στεφ. Καζούλη 4, τηλ. 27134

ΟΡΘΟΠΕΔΙΚΟΙ
ΚΥΒΕΡΝΗΤΑΚΗΣ ΜΑΝΩΛΗΣ
Ι. Καζούλη 14-Τηλ. 24002
ΠΟΥΛΗΣ ΑΛΕΞΑΝΔΡΟΣ
Ναυαρίνου 29, τηλ. 38444

ΟΥΡΟΛΟΓΟΙ
ΖΑΡΙΦΗΣ ΙΠΠΟΚΡΑΤΗΣ
Π. Μελά 27 και Ναυαρίνου, τηλ. 78950

ΟΦΘΑΛΜΙΑΤΡΟΙ
ΚΑΝΕΛΛΑΚΗΣ ΜΑΡΤΙΝΟΣ
Αμερικής 42, τηλ. 27646
ΚΑΡΑΧΑΛΙΟΣ ΣΩΤΗΡΙΟΣ
Σοφ. Βενιζέλου 1, τηλ. 28953
ΚΟΚΙΑΝΤΩΝΗΣ ΕΥΣΤΑΘΙΟΣ
Παύλου Μελά κ' Ναυαρίνου 6, τηλ. 74084
ΜΑΝΩΛΑΚΑΣ ΙΩΑΝΝΗΣ
Στεφ. Καζούλη 79, τηλ. 35305
ΝΟΜΙΚΑΡΙΟΣ ΔΗΜΗΤΡΙΟΣ
28ης Οκτωβρίου 23-25, τηλ. 26566
ΣΙΩΚΟΣ ΔΗΜΗΤΡΙΟΣ
Ιερού Λόχου 13, τηλ. 26027
ΤΑΝΤΙΔΟΥ ΜΑΡΘΑ
Ιερού Λόχου 16, τηλ. 36658

ΠΑΘΟΛΟΓΟΙ
ΚΑΝΤΗΣ ΠΑΝΤΕΛΗΣ
Άννης Μαρίας 29, τηλ 30686
ΜΑΚΑΡΟΥΝΑΣ ΣΤΕΡΓΟΣ
Δημοκρατίας 20, τηλ.26812
ΞΑΝΘΟΣ ΤΣΑΜΠΙΚΟΣ
Προεκτ. Άννης Μαρίας 12, τηλ. 73800
ΠΑΠΑΟΙΚΟΝΟΜΟΥ ΑΝΤΩΝΗΣ
Ηρ. Πολυτεχνείου 18 (Κρεμαστή). τηλ. 90438.
ΠΑΠΑΣΣΑΒΑΣ ΓΕΩΡΓΙΟΣ
Δ.Θεμέλη 83, τηλ. 34087
ΠΙΤΣΑΣ ΑΓΑΠΗΤΟΣ
28ης Οκτωβρίου 20, τηλ. 74125
ΠΟΜΠΟΣ ΜΙΧΑΗΛ
Αρχάγγελος, τηλ.(0244) 22806
ΣΙΣΚΟΣ ΛΑΖΑΡΟΣ
Ιερού Λόχου 14, τηλ. 29503
ΤΣΑΜΠΙΚΑΚΗΣ ΓΕΩΡΓΙΟΣ
Γ.Ευσταθίου 8, τηλ. 20392
ΙΩΑΝΝΗΣ ΥΨΗΛΑΝΤΗΣ
Αμερικής 95, τηλ. 77200.
ΦΩΤΑΡΑΣ ΜΙΧΑΗΛ
Γράμμου 23, τηλ. 29810
ΧΑΤΖΗΑΝΤΩΝΙΟΥ ΠΑΡΑΣΧΟΣ
Αμερικής 7, τηλ. 36036
ΨΑΡΑΣ ΝΙΚΟΛΑΟΣ
Άννης Μαρίας-Λεμεσού 43, τηλ. 76923
ΨΑΡΟΣ ΚΩΝ/ΝΟΣ
Λίνδος, τηλ.(0244) 31452

ΠΑΘΟΛΟΓΟΙ-ΝΕΦΡΟΛΟΓΟΙ
ΣΙΝΗΣ ΙΩΑΝΝΗΣ
28ης Οκτωβρίου 2, τηλ. 34895

ΠΑΙΔΙΑΤΡΟΙ
ΕΜΜΑΝΟΥΗΛΙΔΗΣ ΝΙΚΟΛΑΟΣ
Απολλωνίου Ροδίου 32, τηλ. 79333
ΙΩΑΝΝΙΔΗΣ ΚΩΝ/ΝΟΣ
28ης Οκτωβρίου 62, τηλ. 24576
ΚΑΣΤΕΛΛΟΡΙΖΙΟΣ ΚΩΝ/ΝΟΣ
Αλλ. Διάκου 46, τηλ.: 31888
ΚΟΥΡΤΗΣ ΕΥΑΓΓΕΛΟΣ
Άννης Μαρίας 69, τηλ. 77222
ΛΟΥΚΑΙΔΗΣ ΛΟΥΚΑΣ
Ηρ. Πολυτεχνείου 20, τηλ. 25565
ΝΟΥΣΙΑΣ ΜΙΧΑΗΛ
Ηρ. Πολυτεχνείου 32, τηλ. 27133
ΠΑΠΑΚΩΝΣΤΑΝΤΙΝΟΥ ΑΝΤΩΝ.
Γ. Ευσταθίου 7, τηλ.26573
ΠΑΠΑΚΩΝΣΤΑΝΤΙΝΟΥ ΧΡ.
Βενετοκλέων 127, τηλ. 30120
ΠΑΥΛΙΔΗΣ ΝΙΚΟΛΑΟΣ
Δ. Θέμελη 83, τηλ. 28928
ΣΑΚΕΛΛΑΡΙΔΗΣ ΓΕΩΡΓΙΟΣ
Ιερού Λόχου 14, τηλ. 24968
ΣΤΑΜΑΤΙΟΥ ΕΜΜΑΝΟΥΗΛ
Πίνδου 30, τηλ. 34283
ΣΩΤΗΡΗΣ ΣΠΥΡΟΣ
Αρχάγγελος 0244-23759
ΧΑΤΖΗΔΙΑΚΟΣ ΝΙΚΟΛΑΟΣ
Π.Π. Γερμανού 50, τηλ 29629
ΧΑΤΖΗΠΑΠΑΣ ΚΩΝΣΤΑΝΤΙΝΟΣ
Αμερικής & Ευσταθ. 1, τηλ 25722
ΧΡΙΣΤΟΦΗΣ ΧΡΗΣΤΟΣ
Π. Μελά 27 και Ναυαρίνου, τηλ. 20500.

ΠΝΕΥΜΟΝΟΛΟΓΟΙ
ΔΡΑΚΟΥ ΓΕΩΡΓΙΟΣ
Π. Μελά 27 και Ναυαρίνου, τηλ. 38038
ΚΡΗΤΙΚΟΣ ΔΗΜΗΤΡΙΟΣ
Ηρ. Πολυτεχνείου 11, τηλ. 32022
ΚΥΡΙΤΣΗ-ΜΠΑΡΔΑΚΗ ΕΥΡΙΔΙΚΗ
Ι. Λόχου 14-Τηλ. 79287

ΠΥΡΗΝΙΚΗΣ ΙΑΤΡΙΚΗΣ
ΣΑΚΕΛΛΑΡΙΔΟΥ-ΕΜΜΑΝΟΥΗΛ ΑΝΝΑ
Αγίας Λαύρας 74, τηλ. 73250

ΦΥΣΙΚΗΣ ΙΑΤΡΙΚΗΣ ΑΠΟΚΑΤΑΣΤΑΣΗΣ
ΤΖΙΤΖΙΚΩΣΤΑΣ ΚΩΝ/ΝΟΣ
Δωδ/κής Νεολαίας 7. Τηλ. 38585

ΦΥΣΙΑΤΡΟΙ-ΧΕΙΡΟΠΡΑΚΤΟΡΕΣ
ΣΑΜΙΩΤΑΚΗΣ ΙΩΑΝΝΗΣ
Ορφανίδου 4, τηλ. 28258

ΧΕΙΡΟΥΡΓΟΙ
ΚΑΡΑΛΛΑΣ ΕΜΜΑΝΟΥΗΛ
Άννης Μαρίας 15, τηλ. 29401.
ΚΑΡΑΧΑΛΙΟΣ ΔΗΜ.
Ι. Ευσταθίου 15-17, τηλ. 29672
ΜΑΘΙΟΥΛΑΚΗΣ ΣΤΑΥΡΟΣ
Γ. Ευσταθίου 7, τηλ. 29220

ΨΥΧΙΑΤΡΟΙ
ΜΑΝΟΥΣΟΣ ΣΤΑΘΗΣ
Φ. Σοφούλη 101, τηλ. 30400
ΜΗΝΑΣ ΕΜΜΑΝΟΥΗΛ
Γρίβα 52, τηλ. 23735

ΩΤΟΡΙΝΟΛΑΡΥΓΓΟΛΟΓΟΙ
ΓΑΛΑΝΟΣ ΔΗΜΗΤΡΙΟΣ
Ίωνος Δραγούμη 23, τηλ. 31093
ΚΑΛΑΒΡΕΖΟΣ ΕΜΜΑΝΟΥΗΛ, Κέννεντυ 29, τηλ. 39039.
ΚΟΝΣΟΛΑΣ ΝΙΚΟΣ
Αμερικής 7, τηλ. 22535
ΝΟΥΛΗΣ ΑΛΕΞΑΝΔΡΟΣ
Δ. Θεμέλη 83, τηλ. 27835
ΣΥΜΕΩΝΙΔΗΣ ΓΕΩΡΓΙΟΣ
Δημοκρατίας 20α, τηλ. 35590

ΠΤΥΧΙΟΥΧΟΙ ΔΙΑΙΤΟΛΟΓΟΙ-ΔΙΑΤΡΟΦΟΛΟΓΟΙ ΡΟΔΟΥ

Οι διαιτολόγοι-διατροφολόγοι της Ρόδου οι οποίοι διαθέτουν αναγνωρισμένο πτυχίο είναι οι εξής κατά αλφαβητική σειρά:



Βασιλειάδη Γεωργία Κ. Παλαιολόγου 67 τηλ. 39722

Γιούργου Μαρία Λ. Λίνδου 216 τηλ. 66476

Καραγιάννη Χρύσα Π. Μελά 56 τηλ. 76500

Νικολάου Ειρήνη (NEOTIS LINE) Αθηνών 15 τηλ. 61296-7

Προσφέρουν και διαχωρίζουν τη θέση τους από τα ινστιτούτα αισθητικής ως εξής:
- Δίνουν προσωπικό διαιτολόγιο, βάση προβλημάτων υγείας και εξετάσεων αίματος.
- Παρέχουν προσωπική εντατική παρακολούθηση.
- Χορηγούν κλινικά διαιτολόγια πάντοτε σε συνεργασία με το θεράποντα γιατρό.
- Δίνουν διαιτολόγια που καλύπτουν τις ανάγκες του οργανισμού σε πρωτεΐνες-υδατάνθρακες-λίπη, βιταμίνες, ικνοστοιχεία, μεταλλικά άλατα.
- Παρέχουν διαιτολόγια για την περίοδο της εγκυμοσύνης και μετά τον τοκετό.

Είναι σημαντικό να τονιστεί ότι η επιστήμη της διαιτολογίας απαγορεύει την χορήγηση χημικών-κετογονικών διατροφικών προγραμμάτων, τα οποία καταστρέφουν το βασικό μεταβολισμό ενώ παράλληλα συντελούν στη δημιουργία σοβαρών προβλημάτων υγείας.

Διαρροές και στο ΠΑΣΟΚ για την παραπομπή ή όχι της κ. Β. Παπανδρέου

ΑΘΗΝΑ, 9 (ΑΠΕ).- Δεν παραπέμπονται στο ειδικό δικαστήριο ο πρώην υπουργός Τουρισμού Διονύσης Λιβανός και η υπουργός Ανάπτυξης Βάσω Παπανδρέου. Η Βουλή απέρριψε την πρόταση παραπομπής που είχε υποβάλει η Νέα Δημοκρατία για την υπόθεση του καζίνο στο Φλοίσβο.

Συγκεκριμένα 150 βουλευτές ψήφισαν κατά της παραπομπής Λιβανού έναντι 114 που ζητούσαν την παραπομπή του. Πέντε βουλευτές ψήφισαν παρών και 11 λευκό. Για την κ. Παπανδρέου 146 βουλευτές ψήφισαν κατά της παραπομπής έναντι 121 που ζητούσαν την παραπομπή. Εφτά βουλευτές ψήφισαν παρών και 6 βουλευτές ψήφισαν λευκό. Στην ψηφοφορία έλαβαν μέρος 281 βουλευτές εκ των οποίων ο ένας ψήφισε άκυρο.

Σύμφωνα με το αποτέλεσμα της ψηφοφορίας 23 βουλευτές κομμάτων που είχαν ταχθεί κατά της παραπομπής της κ. Βάσως Παπανδρέου τελικά ψήφισαν διαφορετικά από αυτό που υποστήριξε το κόμμα τους. Πέντε τουλάχιστον εξ αυτών ανήκουν στο ΠΑΣΟΚ, δεδομένου ότι οι παρόντες βουλευτές του ΠΑΣΟΚ που έλαβαν μέρος στην ψηφοφορία ήταν 151.

Από τους δέκα βουλευτές του ΠΑΣΟΚ που απουσίαζαν από την ψηφοφορία, αδικαιολογήτως απόντες αναφέρθηκαν οι κύριοι Κατσανέβας, Κουρουμπλής, Κηπουρός και Κεδίκογλου. Ο κ. Κατσανέβας δήλωσε αργότερα ότι έκανε λάθος στην ώρα προσέλευσης στην ψηφοφορία και για το λόγο αυτό δεν ψήφισε. Απουσιάζαν ακόμη 5 βουλευτές από τη Νέα Δημοκρατία και δύο από το ΚΚΕ.

Προδίκασαν το δημοψήφισμα οι Νισυριακοί Σύλλογοι Ρόδου

Συνέχεια από τη σελ.3

κούς, της ΔΕΗ και της πολιτικής ηγεσίας του ΥΠΕΧΩΔΕ για το εργοστάσιο γεωθερμίας.

Το πλήρες κείμενο του ψηφίσματος που υπογράφεται από τους Μιχ. Κόκκινο, πρόεδρο του Πανισυριακού Συλλόγου, Μιλτ. Λογοθέτη, πρόεδρο του Ομίλου Αρχαιοφίλων και Νικ. Θεοδωρίδη, πρόεδρο του Οικοδομικού Συνεταιρισμού Νισυρίων Ρόδου, έχει ως εξής:

"Τα Διοικητικά Συμβούλια των παροικιακών Νισυριακών Συλλόγων Ρόδου:

1. Πανισυριακός Σύλλογος Ρόδου "Η ΠΟΡΦΥΡΙΣ"
2. Όμιλος Αρχαιοφίλων Νισύρου
3. Οικοδομικός Συνεταιρισμός Νισυρίων Ρόδου "Ο ΑΓΙΟΣ ΝΙΚΗΤΑΣ" συνήλθαν σήμερα 8 Μαΐου 1997 σε κοινή συνεδρίαση στα Γραφεία των Συλλόγων (οδός Βάλια Σεμερτζίδη, Ρόδος) για να πάρουν θέση στο ερώτημα που τίθεται σε ψηφοφορία-δημοψήφισμα την προσεχή Κυριακή 11 Μαΐου 1997 στους μόνιμους κατοίκους της Νισύρου εάν συμφωνούν ή όχι στην εκμετάλλευση της γεωθερμίας του νησιού από τη ΔΕΗ.

Τα Διοικητικά Συμβούλια των Συλλόγων αυτών, που αντιπροσωπεύουν πάνω από 1.000 Νισύριους, που όχι μόνο διατηρούν οικογενειακούς, πολιτιστικούς και οικονομικούς δεσμούς με το νησί, αλλά οι περισσότεροι απ' αυτούς εξακολουθούν να είναι δημότες του και προσωρινοί κάτοικοι με δεύτερη κατοικία που διατηρούν, εκεί, αφού ενημερώθηκαν πάνω στις τελευταίες εξελίξεις, οι οποίες οδήγησαν τις τοπικές Αρχές στο δημοψήφισμα της Κυριακής, εκφράζουν ομόφωνα τις θέσεις του ως εξής:

1. Οι Νισύριοι της Ρόδου επαναβεβαιώνουν την πάγια αντίθεσή τους στην εκμετάλλευση της γεωθερμίας με τη μορφή παραγωγής ενέργειας που επιδιώκεται από τη ΔΕΗ, γιατί μία τέτοια εκμετάλλευση με τις εμπειρίες που υπάρχουν στην Ελλάδα, θα είναι καταστροφική για την τουριστική ανάπτυξη του νησιού και παράλληλα επικίνδυνη για την υγεία των κατοίκων, όπως προκύπτει από επίσημες εκθέσεις.

2. Έναντι αμφιβόλου και ασήμαντου οικονομικού οφέλους απειλείται ένα μοναδικό φυσικό μνημείο, το Ηφαίστειο της Νισύρου, το οποίο σήμερα αποτελεί το πιο σημαντικό στοιχείο τουριστικής έλξης του νησιού, αφού το 95% των επισκεπτών του έρχονται στη Νίσυρο για να θαυμάσουν το μοναδικής ομορφιάς τοπίο του, που αναμφισβήτητα θα αλλοιωθεί με τις προβλεπόμενες επεμβάσεις της ΔΕΗ.

3. Και αυτά σε μια εποχή που βρίσκεται σε εξέλιξη πρόγραμμα χρηματοδοτούμενο από την Ευρωπαϊκή Ένωση για τη διατήρηση, προβολή και τουριστική αξιοποίηση της περιοχής του Ηφαιστείου, για την οποία με πρωτοβουλία του Διεθνούς Ταμείου για τη Φύση και του Μουσείου Φυσικής Ιστορίας Γουλανδρή, προωθείται ο χαρακτηρισμός της ως Τοπίου Ιδιαίτερου Φυσικού Κάλλους (ΤΙΦΚ), σύμφωνα με τον Ν. 1650/1986, ώστε να προστατευθεί και να αναδειχθεί το μοναδικό αυτό στοιχείο της Ελληνικής Φύσης.

4. Οι επεμβάσεις που προβλέπονται σε μεγάλα βάθη για την αναζήτηση υψηλών θερμοκρασιών, αναμφισβήτητα θα επηρεάσουν και τα θερμοφόρα υδάτινα πεδία που διαθέτει το νησί και στα οποία στηρίζει την ανάπτυξη του ιαματικού-θεραπευτικού τουρισμού. Σε μία εποχή που ο Δήμος Νισύρου αναστηλώνει και εκσυγχρονίζει τα Ιαματικά Λουτρά, που λειτουργούν από τα τέλη του περασμένου αιώνα και ο ιδιωτικός τομέας παράλληλα δημιουργεί ξενοδοχειακή - υδροθεραπευτική μονάδα 300 κλινών στη θέση Πάλοι (Λουτρά Παντελίδη), δραστηριότητες που στηρίζονται στην ύπαρξη θερμών ιαματικών νερών, θα ήταν καταστροφικό κάθε παρέμβαση που απειλεί να αναστείλει τις τόσο σημαντικές για το νησί αναπτυξιακές πρωτοβουλίες.

5. Δεν θα πρέπει να αποκλείεται και το γεγονός ότι οι προβλεπόμενες επεμβάσεις στα έγκατα του νησιού σε μια εποχή που βρίσκεται σε έξαρση η σεισμική δραστηριότητα του Ηφαιστείου, ενδέχεται να απελευθερώσει τις δυνάμεις του και να προκληθούν εκρήξεις των οποίων τις συνέπειες δεν μπορούμε να προβλέψουμε.

6. Για τους λόγους αυτούς που οδηγούν στο συμπέρασμα ότι η επιχειρούμενη εκμετάλλευση της γεωθερμίας για παραγωγή ηλεκτρικής ενέργειας, θα είναι καταστροφική για το μέλλον του τόπου, που στηρίζεται σε μεγάλο βαθμό στο Ηφαίστειο ως τοπίου ιδιαίτερου φυσικού κάλλους και προπάντων θα είναι μεγάλη απειλή για την υγεία στην εκμετάλλευση της γεωθερμίας με τον τρόπο που επιδιώκεται και καλούν όλους τους Νισύριους για το καλό τους και το καλό του τόπου μας, να επαναβεβαιώσουν την αρνητική τους θέση που στο παρελθόν έχουν διατυπώσει και να καταψηφίσουν την πρόταση της ΔΕΗ".

Ζήτησαν "διαιτησία" από το νομάρχη για τη συλλογική σύμβαση

Συνέχεια από τη σελ. 3

ρουσία μάλιστα και του Νομάρχη κ. Γιάννη Παρασκευά, είναι ότι η διαιτησία στην οποία είχε παραπεμφθεί το ζήτημα των αυξήσεων, εξέδωσε σχετική απόφαση, σύμφωνα με την οποία, οι μισθοί των ξενοδοχουπαλλήλων θα πρέπει να αυξηθούν κατά 3,5 και 4% για το πρώτο και δεύτερο εξάμηνο του 1997 αντίστοιχα.

Σύμφωνα με όσα δήλωσε χθες στην «Ροδιακή» ο πρόεδρος του σωματείου των ξενοδοχουπαλλήλων κ. **Σταύρος Παπαδογιάννης**, η συνάντηση με την ηγεσία των Ξενοδόχων της Ρόδου και τον Νομάρχη, κρίνεται τώρα ως επιβεβλημένη, έτσι ώστε να αποφευχθούν δυσάρεστες συνέπειες, οι οποίες θα μπορούσαν να προκύψουν από ένα αδιέξοδο, που είναι πολύ πιθανό να σημειωθεί, σε περίπτωση που οι ξενοδόχοι, εκφράσουν κάθετη άρνηση για να συμφωνήσουν στις αναγκαίες αυξήσεις.

Οι εκπρόσωποι των εργαζομένων, ετοιμάζονται τώρα να ζητήσουν την υπογραφή τοπικής συλλογικής σύμβασης, η οποία θα διασφαλίζει τα συμφέροντα των εργαζομένων, αλλά και άμεση επαναπρόσληψη όλων των ξενοδοχουπαλλήλων, όπως είχε συμφωνηθεί στην τελευταία συνάντηση που είχε πραγματοποιηθεί παρουσία μάλιστα του Νομάρχη.

ΣΤΗΝ ΑΘΗΝΑ

Κλιμάκιο αποτελούμενο από τους εκπροσώπους των συνδικαλιστικών σωματείων του νησιού μας, θα επισκεφθεί την ερχόμενη Τρίτη τον Υπουργό Εργασίας και τους διοικητές του ΙΚΑ, του ΤΑΞΥ, του ΟΑΕΔ και της Εργατικής Εστίας προκειμένου να θέσουν επί τάπητος, τα προβλήματα με τα οποία βρίσκονται καθημερινά αντιμέτωποι στην περιοχή μας, οι εργαζόμενοι.

Στις συναντήσεις αυτές που είχαν προγραμματιστεί, στην πρωτεύουσα θα πάρουν μέρος ο πρόεδρος του Εργατικού Κέντρου Ρόδου κ. Δημήτρης Μοσχογιάννης, ο γ.γ. κ. Γιάννης Σαρικάς, ο ταμίας κ. Σ. Χατζησάββας και ο πρόεδρος του σωματείου των ξενοδοχουπαλλήλων κ. Σταύρος Παπαδογιάννης.

Στις συναντήσεις αυτές αναμένεται να συζητηθούν τα προβλήματα που απασχολούν τους εργαζόμενους της περιοχής μας καθώς επίσης τους ανέργους και τους συνταξιούχους.

Στην συνέχεια, οι αντιπροσωπεία των συνδικαλιστών θα παρεβρεθεί στην συνεδρίαση του Εθνικού Συμβουλίου του Ινστιτούτου Εργασίας της ΓΣΕΕ που θα γίνει την επομένη Παρασκευή 16 Μαΐου.

Έρχονται,αλλά δεν ξέρουν ποιοί και τί θα τα κάνουν!

Συνέχεια από τη σελ. 3

είναι αντικείμενο συζήτησης, μεταξύ της ΤΕΔΚ και του Δασαρχείου.

Όλα τα σχετικά ζητήματα που απομένουν να διευθετηθούν, θα ξεκαθαρίσουν πάντως, σύμφωνα με τον γενικό γραμματέα της ΤΕΔΚ το αργότερο μέχρι το τέλος της ερχόμενης εβδομάδας, έτσι ώστε αμέσως μόλις σταλούν στη Ρόδο, να τοποθετηθούν στις κατάλληλες περιοχές, συμβάλλοντας έτσι ουσιαστικά, στην δασοπροστασία των νησιών μας.

Ξεπερνούσε τα 70 εκατ. η λεία των διαρρηκτών

Συνέχεια από τη σελ. 3

στον ΚΟΚΑ φυλάκιση 4 ετών, στον ΚΟΚΙ κάθειρξη 7 ετών και στον Πανόπουλο που ήταν και ο εγκέφαλος της σπερίας, κάθειρξη 7 ετών και 6 μηνών.

Προχθές το Πενταμελές Εφετείο Κακουργημάτων μείωσε την ποινή του ΚΟΚΑ σε 3 χρόνια αναγνωρίζοντας του το ελαφρυντικό του προτέρου εντίμου βίου και του Πανόπουλου σε 5χρόνια αναγνωρίζοντας του το ελαφρυντικό της μεταμέλειας. Συνήγοροι υπεράσπισης του κατηγορούμενου ήταν ο κ. Χατζηδιάκος για τον Αλβανό και κ. Χαρίτος για τον Έλληνα.

Εννοεί να παριστάνει το ...βασιλέα!

Συνέχεια από την σελ. 3

- Ο τέως βασιλεύς παραθέτει απόσπασμα από το βιβλίο του Σάυρους Σουλτζμπέργκερ "Υστερόγραφο με κινέζικη προφορά-Απομνημονεύματα και ημερολόγια 1972-1973",στο οποίο,ο γνωστός δημοσιογράφος των New York Times υποστηρίζει ότι ο Κ.Καραμανλής συνάντησε υπό άκρα μυστικότητα την 'Ανοιξη του 1967 τον πρώην νατοικό επικεφαλής Λάρρυ Νόρστατ και τον "ηρώτησε εαν δύναται να καταφέρει τας ΗΠΑ να εγκρίνουν ένα πραξικόπημα εις την Ελλάδα,κατά τη διάρκεια της Ανοίξεως".

Στο ίδιο βιβλίο (που εξεδόθη το 1974) ο Σ.Σουλτζμπέργκερ υποστηρίζει ότι ο Νόρστατ απέφυγε το θέμα και προσθέτει:"Προφανώς ο Καραμανλής ανεφέρετο εις το σχεδιασθέν πραξικόπημα υπό ομάδος Στρατηγών,οι οποίοι συνωμότουν δια να καταλάβουν την εξουσίαν εν ονόματι του Βασιλέως Κωνσταντίνου και να εγκαθιδρύσουν ενα ισχυρόν συντηρητικόν καθεστώς υπό τον Καραμανλήν".

Σημειώνεται πάντως ότι το πραξικόπημα των Στρατηγών, στο οποίο αναφέρεται ο Σ.Σουλτζμπέργκερ είναι προφανώς αυτό, που -σύμφωνα με Έλληνες ιστορικούς- φέρεται ότι προετοίμαζε τότε ο Κωνσταντίνος,αλλά δεν "καρποφόρησε",καθώς τους στρατηγούς "πρόλαβαν" οι συνταγματάρχες. 'Αλλωστε,έχει γραφεί από Έλληνες ιστορικούς ότι ο εκ των ηγετικών μελών του πραξικοπήματος των Στρατηγών Γρ. Σπαντιδάκης προσεχώρησε την τελευταία στιγμή στη Χούντα των Συνταγματαρχών.-

Πως κατανέμεται ο δημοτικός φόρος α' τριμήνου 1997

Συνέχεια από τη σελ. 3

1.740.886
7) Κοινότητα Αρνίθας 506.501
8) Κοινότητα Αρχιπόλεως 1.127.048
9) Κοινότητα Ασκληπειού 1.090.150
10) Κοινότητα Βατίου 628.933
11) Κοινότητα Γενναδίου 909.018
12) Κοινότητα Δαματριάς 786.585
13) Κοινότητα Διμυλιάς 806.711
14) Κοινότητα Έμπωνας 2.463.740
15) Κοινότητα Θεολόγου 1.296.440
16) Κοινότητα Ιστρίου 598.744
17) Κοινότητα Καλαβάρδων 818.451
18) Κοινότητα Καλάθου 882.183
19) Κοινότητα Καλυθιών 5.423.918
20) Κοινότητα Κατταβιάς 1.011.324
21) Κοινότητα Κοσκινού 3.312.380
22) Κοινότητα Κρεμαστής 6.044.465
23) Κοινότητα Κρητηνίας 1.247.803
24) Κοινότητα Λαέρμων 1.083442
25) Κοινότητα Λάρδου 1.529.565
26) Κοινότητα Λαχανιάς 580.295
27) Κοινότητα Λίνδου 1.516.148
28) Κοινότητα Μαλώνας 1.727.469
29) Κοινότητα Μαριτσών 2.784.076
30) Κοινότητα Μασσάρων 1.363.527
31) Κοινότητα Μεσαναγρού 540.044
32) Κοινότητα Μονολίθου 863.735
33) Κοινότητα Παραδεισίου 4.244.878
34) Κοινότητα Παστίδας 2.683.447
35) Κοινότητα Πλατανίων 531.658
36) Κοινότητα Προφύλιας 521.595
37) Κοινότητα Πυλώνας 793.294
38) Κοινότητα Σαλάκου 996.230
39) Κοινότητα Σιαννών 469.603
40) Κοινότητα Σορωνής 2.066.254
41) Κοινότητα Φανών 1.630.194
42) Κοινότητα Ψίνθου 1.578.202

Εσείς παράγετε, εμείς πουλάμε!..

Συνέχεια από τη σελ. 3

επιθυμητό αποτέλεσμα. Συμπλήρωσε, ακόμη, ότι τα αιτήματα από τους τουρ-οπερέϊτορς καταλήγουν στην επείγουσα ανάγκη για την άμεση κατασκευή πάνω από δύο γηπέδων γκολφ.

- Για το άλλο μείζον θέμα, εκείνο του χειμερινού τουρισμού, ο κ. Σκουλάς υπογράμμισε ότι πρόκειται για ένα μεγαλεπίβολο σχέδιο το οποίο στοχεύει στο να μην υποκύπτουν στους "εκβιασμούς" που δέχονται από τους τουρ οπερέϊτορ που έχει σαν αποτέλεσμα τη διαιώνιση ενός φαύλου κύκλου που πηγάζει από την αλυσίδα: χαμηλότερη ποιότητα-χαμηλότερες τιμές.

Στη συνέχεια, παρότρυνε τους ξενοδόχους και τους άλλους επιχειρηματίες του τουρισμού να μην ενδίδουν σε τέτοιου είδους τακτικές. Κλείνοντας, ο κ. Γενικός έδωσε το στίγμα της σύσκεψης, καταθέτοντας δύο προτάσεις. Η πρώτη αφορά στην ίδρυση μιας πολυμετοχικής ανώνυμης εταιρειας από επιχειρηματίες η οποία θα "αποκτήσει" τους δικούς της τουρ οπερέϊτορς στο εξωτερικό, θα ενοικιάζει αεροπλάνα ώστε να υπάρχει εναλλακτική λύση από πλευράς αερομεταφορών δεδομένου ότι αυτό είναι το σημείο στο οποίο πιέζουν οι τουρ οπερέϊτορ.

- Η δευτερη πρόταση απο τον ΕΟΤ συνίσταται στην σύνθεση ενός επώνυμου ροδίτικου προϊόντος, υπό την αιγίδα των τοπικών αρχών, το οποίο θα ενταχθεί στο πρόγραμμα "Πεντάμηνο για τον χειμερινό τουρισμό" και θα περιλαμβάνει συγκεκριμένες και άρτιες ιδέες, επιμέρους προγράμματα, μια ολοκληρωμένη και συνολική πρόταση και όχι αποσπάσματικά όπως γινόταν μέχρι τώρα, είπε χαρακτηριστικά.

Ο κ. Σκουλάς, τέλος, δήλωσε ότι ο ΕΟΤ παραχωρεί για αξιοποίηση το περίπτερο της Φιλερήμου ενώ μέσα σε σύντομο χρονικό διάστημα θα παραχωρήσει τις αρμοδιότητες των παραλιών στη Νομαρχιακή Αυτοδιοίκηση. Απαντώντας, επίσης, στον κ. Γιαννακάκη από το ΕΒΕΔ, δήλωσε ότι η άγρα πελατών θα γίνει πλημμέλημα ενώ για τα ξενοδοχεία Έλαφος και Ελαφίνα στον Προφήτη Ηλία υποστήριξε ότι η εταιρία που τα έχει στην ιδιοκτησία της είναι ιδιωτική και δεν χαρίζεται!

- Ο Γενικός Γραμματέας του Υπουργείου Πολιτισμού κ. Ευγ. Γιαννακόπουλος απαντώντας σε ερωτήσεις παρευρισκομένων, τόνισε ότι "τα μνημεία δεν πρέπει να είναι νεκροί τόποι" αλλά ο λόγος που πρέπει να χρεώνεται η χρήση των αρχαιολογικών χώρων για διάφορες εκδηλώσεις είναι ότι το κάθε μνημείο πρέπει να αποφέρει τα χρήματα του στο Υπουργείο ώστε να είναι εφικτή η συντήρηση του.

Ο κ. Παρασκευάς ανακοίνωσε, με τη σειρά του, την κατασκευή του νέου Μουσείου του νησιού μας για το οποίο συγκροτήθηκε επιτροπή για την εκπόνηση μελέτης και οι διαδικασίες αναμένεται ν' αρχίσουν το '97-'98 με σκοπό να γίνει σημείο συνάντησης.

Στη συζήτηση παραβρέθηκαν και εξέθεσαν τις απόψεις τους το Δ.Σ. της Ενωσης Ξενοδόχων Ρόδου, ο κ. Καραγιάννης από το ΕΒΕΔ, ο Δήμαρχος Ρόδου κ. Γιαννόπουλος, η πρόεδρος του Σ·ιλλόγου ενοικιαζομένων δωματίων κ. Μαχραμά, ο Δήμαρχος Αφάντου κ. Κρητικός, ο Δήμαρχος Ιαλυσού κ. Τσίκκης, αρκετοί κοινοτάρχες, εκπρόσωποι Συμβουλίου Περιοχής και εκπρόσωποι άλλων φορέων.

Στη Ρόδο το συνέδριο των Μικρομεσαίων με πολλούς αλλοδαπούς

Συνέχεια από την σελ. 3

χρηματοδότηση και διαχείριση τεχνολογικών καινοτομιών.
- Προστασία βιομηχανικής - πνευματικής ιδιοκτησίας.
- Στρατηγικές «αλλαγής» στις ΜΜΕ και δημιουργία συνθηκών που ευνοούν την καινοτομία.
- Καινοτομικές προσεγγίσεις στην ανάπτυξη του ανθρώπινου δυναμικού και στα συστήματα κατάρτισης.

Το συνέδριο, αξίζει να σημειωθεί ότι θα περιλαμβάνει κεντρικές ομιλίες, παράλληλες συνεδριάσεις, συζήτηση «panel» εμπειρογνωμόνων, εργαστήρια κλπ, ενώ θα βραβευθεί επίσης και η καλύτερη εργασία παρουσίαση από το ΕΛ. ΚΕ.ΠΑ.



Τέρμα η μοναξιά
Για όλες τις ηλικίες
Γραφείο Συνοικεσίων
Το πρώτο στη Ρόδο
Τηλ. 22768-20931
ώρες γραφείου
10-1 μ.μ., 6-8 μ.μ.



ΑΝΑΚΟΙΝΩΣΗ

Ο οίκος νυφικών "BLOUMENLAND" ανακοινώνει το άνοιγμα του νέου καταστήματος, επί της Ιερού Λόχου 11. Τα εγκαίνια θα λάβουν χώρα, σήμερα Σάββατο και ώρα 7.30 μ.μ.

Η διεύθυνση
Μαριάννα Νίττη Κολώνα

ΚΟΣΜΙΚΗ ΤΑΒΕΡΝΑ
ΦΑΝΤΑΣΙΑ
Ανοικτά και πάλι από σήμερα με εκλεκτά φαγητά και με την ορχήστρα λαϊκής μουσικής του ΚΥΡΙΑΚΟΥ ΚΑΛΟΓΗΡΟΥ.
Η ταβέρνα προσφέρεται και για τις κοινωνικές σας εκδηλώσεις
Ταβέρνα ΦΑΝΤΑΣΙΑ
Ιξιά, τηλ. 25839-79037

ΕΛΛΗΝΙΚΗ ΔΗΜΟΚΡΑΤΙΑ
ΠΟΛΙΤΙΣΤΙΚΟΣ ΟΡΓΑΝΙΣΜΟΣ
ΔΗΜΟΥ ΡΟΔΟΥ
ΑΝΑΚΟΙΝΩΣΗ
Ο Πολιτιστικός Οργανισμός Δήμου Ρόδου θα διοργανώσει και φέτος την εκδήλωση
ΑΝΘΕΣΤΗΡΙΑ 1997.
Η παρέλαση των αρμάτων η οποία θα είναι η κορύφωση όλων των εκδηλώσεων, θα πραγματοποιηθεί την Κυριακή 25-5-97.
Παρακαλούνται όσοι ενδιαφέρονται να δηλώσουν συμμετοχή στα γραφεία του Οργανισμού τις εργάσιμες ημέρες και ώρες.
Πληροφορίες στα τηλέφωνα 29678 ή 27427
Ο Πρόεδρος
Μανόλης Αντώνογλου

ΟΧΙ ΣΤΑ ΝΑΡΚΩΤΙΚΑ

ΕΠΙΓΡΑΦΕΣ PERICLIS
ΔΙΑΦΗΜΙΣΤΙΚΑ ΜΕΣΑ ΠΡΟΒΟΛΗΣ
ΤΙΜΟΚΑΤΑΛΟΓΟΙ
ΦΩΤΕΙΝΑ MENU
ΣΤΑΝΤ
ΔΙΑΦΗΜΙΣΤΙΚΑ
ΦΩΤΟΓΡΑΦΕΙΕΣ
ΔΙΑΦΑΝΕΙΕΣ
Κ.Τ.Λ.
78485

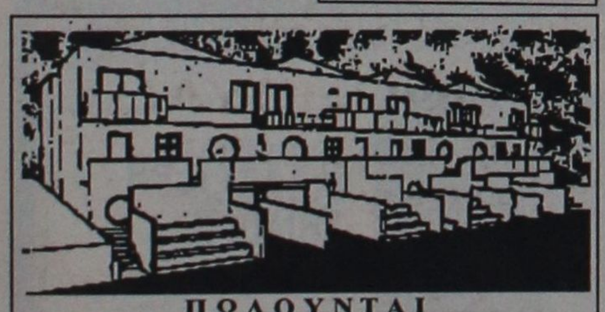

ΠΩΛΟΥΝΤΑΙ
ΑΠΟ ΤΟΝ ΑΝΑΣΤΑΣΙΟ ΑΤΣΙΔΗ
1. Στην οδό Γαριβάλδη αρ. 30, ισόγειο
- Διαμέρισμα 70 τ.μ. με 2 υπνοδωμάτια.
2. Στην οδό Δενδρινού (περιοχή Ζέφυρος).
- Διαμερίσματα διαφόρων διαστάσεων
- Καταστήματα διαφόρων διαστάσεων
3. Στην οδό Κων/νου Υδραίου και Έμπωνας.
- Διαμερίσματα 4άρια, από 110 τ.μ. έως 135 τ.μ. με 3 υπνοδωμάτια και λοιπών βοηθητικών χώρων.
- Κατάστημα 50 τ.μ. με υπόγεια αποθήκη.
- Δύο μαιζονέτες διόροφες, με υπόγειο, συν. εμβαδού 190 τ.μ.
4. Στην οδό Φιλερήμου και Επιδαύρου (περιοχή Καρακόνιρο).
- Διαμέρισμα 160 τ.μ. διόροφο, με τζάκι, πολλά μέτρα βεράντες.

Η κατασκευή των παραπάνω διαμερισμάτων είναι πολυτελής, γερμανική ή ιταλική κουζίνα 10 μ.μ. περίπου, γρανίτες στα πατώματα, διπλά τζάμια, υδραυλικό ασανσέρ, και αποκλειστική θέση στάθμευσης αυτοκινήτου, στην πυλωτή κάθε πολυκατοικίας.
5. Οικόπεδα επί της οδού Ρόδου-Καλλιθέας και Καλλιθέας-Ασγούρου (έναντι SUPER MARKET ΜΑΡΙΝΟΠΟΥΛΟΣ), με πολύ ρυμοτομία, διάνοιξις δρόμων 8 μέτρων.

ΑΜΕΣΗ ΚΑΤΑΡΤΙΣΗ ΟΡΙΣΤΙΚΩΝ ΣΥΜΒΟΛΑΙΩΝ
Πληρ. ΑΝΑΣΤΑΣΙΟΣ ΑΤΣΙΔΗΣ
Στεφ. Καζούλη 74 Ρόδος
Τηλ. 28616, 37848

ΤΙΜΕΣ ΣΥΝΑΛΛΑΓΜΑΤΟΣ

Δολλάριο ΗΠΑ	268.544	274.771
Μάρκο Γερμανίας	157.986	161.649
Φράγκο Γαλλίας	46.818	47.904
Λίρα Αγγλίας	435.548	445.646
Λίρα Ιρλανδίας	408.188	417.652
Φράγκο Βελγίου	7.652	7.830
Φιορίνι Ολλανδίας	140.472	143.729
Λιρέτα (100 μον.)	15.968	16.338
Σελίνι Αυστρίας	22.446	22.966
Κορώνα Δανίας	41.507	42.470
Κορώνα Σουηδίας	35.059	35.872
Μάρκο Φινλανδίας	52.372	53.586
Πεσέτα Ισπανίας	1.871	1.914
Escudo Πορτογ.	1.569	1.606
Γεν (100 μον.)	220.293	225.401
Κορώνα Νορβηγίας	38.117	39.000
Λίρα Κύπρου	529.907	542.193
Δολλάριο Καναδά	193.797	198.290
Δολλάριο Αυστραλ.	208.876	213.718

ΣΥΛΛΟΓΟΣ ΑΡΓΥΡΟΧΡΥΣΟΧΟΩΝ-ΩΡΟΛΟΓΟΠΟΙΩΝ-ΩΡΟΛΟΓΟΠΩΛΩΝ ΡΟΔΟΥ

ΑΝΑΚΟΙΝΩΣΗ

Στα πλαίσια ένταξης του σωματείου μας σε επιδοτούμενο κοινοτικό πρόγραμμα, για την γενικότερη προβολή του κλάδου της Αργυροχρυσοχοΐας στην Ρόδο, απαιτείται η σύνταξη ειδικής μελέτης (έρευνα αγοράς), η οποία θα γίνει σε συνεργασία με τις υπηρεσίες του Επιμελητηρίου Δωδεκανήσου (Ε.Β.Ε.Δ.).

Για τις ανάγκες της μελέτης έχει δημιουργηθεί ερωτηματολόγιο το οποίο αποτείνεται και θα πρέπει να απαντηθεί από όλα τα μέλη μας. Εντός των προσεχών ημερών η ειδική μελετητική ομάδα θα επικοινωνήσει με τα μέλη μας τα οποία παρακαλούνται να διευκολύνουν το έργο της ομάδας και κατ' επέκταση την προσπάθεια του Δ.Σ. του σωματείου μας.

Το Διοικητικό Συμβούλιο

Τώρα ζητούμενο έγινε ποιοί θα πάρουν τις έδρες των νέων Δήμων!..

Συνέχεια από τη σελ. 3

Προφύλιας και Ιστρίου.

- Τελευταίος κατέθεσε πρόταση ο κοινοτάρχης Ασκληπειού κ. Ζανεττούλης ο οποίος πρότεινε την ίδρυση Δήμου με έδρα το Κιοτάρι (!) ή το Γεννάδι με τη συμμετοχή των Κοινοτήτων Γενναδίου, Ασκληπειού, Λαέρμων, Βατίου και Λάρδου.

Στην διαδικασία που ακολουθήθηκε αντέδρασαν οι άλλοι Κοινοτάρχες και τελικά οι προτάσεις που κατέθεσαν απεσύρθησαν μέχρι νεωτέρας!

Σύμφωνα με πληροφορίες νέα συνεδρίαση για το ίδιο θέμα θα πραγματοποιηθεί μέσα στην επόμενη εβδομάδα.

ΣΤΑ ΜΑΡΙΤΣΑ

Όχι στις αναγκαστικές συνενώσεις, είπε κατά την διάρκεια της προχθεσινής ανοικτής συνεδρίασης που πραγματοποίησε, το κοινοτικό συμβούλιο των Μαριτσών, το οποίο συνεδρίασε με την παρουσία δεκάδων κατοίκων.

- Σύμφωνα με όσα δήλωσε χθες ο πρόεδρος της κοινότητας κ. Γιώργος Παπαδημήτρης, η αποφαση πάρθηκε κατά πλειοψηφία, αφού διαφώνησαν τα δύο μέλη της μειοψηφίας του κοινοτικου συμβουλίου οι οποίοι και πρότειναν την λειτουργια ενιαίου Δήμου με την συμμετοχή των κοινοτήτων Μαριτσών - Παστίδας και Δαματριάς, έτσι ώστε να παραμείνει η έδρα στην κοινότητά τους.

Αντίθετα, η πλειοψηφία, αφού απέρριψε το σκεπτικό των αναγκαστικών συνενώσεων, μέσα από την πολυσέλιδη εισήγηση που κατέθεσε, τεκμηρίωσε με επιχειρήματα και στοιχεία, ότι η διαδικασία αυτή που επιχειρείται να ακολουθεί, δεν θα αποδειχθεί ωφέλιμη για την κοινότητα Μαριτσών, αλλά αντίθετα θα βλάψει τα συμφέροντα της.

Εγιναν όμως, από τον πρόεδρο της κοινοτητας δύο εναλλακτικές προτάσεις: Η πρώτη αφορούσε την λειτουργία ενιαίου δήμου με τις κοινότητες Κρεμαστής και Παστίδας και η δευτερη να παραμείνει ως έχει η σύνθεση του Συμβουλίου Περιοχης.

- Στο ίδιο μήκος κύματος, κινηθηκαν με τις τοποθετήσεις τους και οι κάτοικοι της κοινοτητας Μαριτσών, οι οποίοι εξέφρασαν την έντονη δυσφορία τους για την διαδικασία που ακολουθεί η κυβέρνηση όσον αφορά την υποχρεωτικές συνενώσεις των κοινοτήτων, στα πλαίσια του προγράμματος «Ιωάννης Καποδίστριας».

Αλλαγές στις μητροπόλεις της Δωδ/σου

Συνέχεια από την σελ. 3

πρωτοσύγκελος κ. Παϊσιος.

Τις σχετικές πληροφορίες ήρθε να ενισχύσει ο Μητροπολίτης Ρόδου Απόστολος, με όσα ανέφερε στην εκκλησία της Αγίας Ειρήνης, πριν από λίγες μέρες. Ειδικότερα κατά τη διάρκεια της λειτουργίας ο πρωτοσύγκελος προσφώνησε τον Μητροπολίτη Ρόδου για τα 9 χρόνια που πέρασαν από την εκλογή του, αναφερόμενος στην ποιμαντορική του δραστηριότητα.

- Στην αντιφώνηση του, ο σεβασμιώτατος μητροπολίτης Ρόδου είπε ότι υπάρχουν καλά νέα από το Φανάρι, σε ό,τι αφορά τον πρωτοσύγκελο και την προώθηση του σε ανώτερη θέση.

Ευνόητο είναι, ότι οι δηλώσεις αυτές συσχετίστηκαν με τις σχετικές πληροφορίες για ανακατατάξεις στις Μητροπόλεις, με δεδομένο μάλιστα ότι και ο ίδιος ο πρωτοσύγκελος σύμφωνα με πληροφορίες, έχει ενημερώσει το Οικουμενικό Πατριαρχείο για το "εάν και εφόσον ενδιαφέρεται για κάποια Μητρόπολη της Δωδεκανήσου".

Συνεκμετάλλευση στο ...Αιγαίο συμφώνησαν χθες ΡΟΔΑ και ΚΤΕΛ!

Συνέχεια από τη σελ. 3

αυτή, ο πρόεδρος του Δ.Σ. του ΡΟΔΑ κ. Τσιγάρος ανακοίνωσε ότι επήλθε πλήρης συμφωνία με το ΚΤΕΛ λεωφορεία του οποίου, από τη Δευτέρα θα παραλαμβάνουν επιβάτες λεωφορείων του ΡΟΔΑ που φθάνουν μέχρι το "Καστρί" και θα τους μεταφέρουν μέχρι το κέντρο του Φαληρακίου αλλά και σε άλλους προορισμούς όπως είναι η Λίνδος κ.λπ.

- Ο κ. Τσιγάρος είπε ότι θα γίνουν και νέες συναντήσεις ώστε να επεκταθεί η συμφωνία αυτή αφού όπως είπε, το Φα

ΕΛΛΗΝΙΚΗ ΔΗΜΟΚΡΑΤΙΑ
ΝΟΜΟΣ ΔΩΔΕΚΑΝΗΣΟΥ
ΔΗΜΟΣ ΡΟΔΙΩΝ
ΔΗΜΟΤΙΚΟΣ ΟΡΓΑΝΙΣΜΟΣ ΠΕΡΙΒΑΛΛΟΝΤΟΣ ν.π.δ.δ.

ΑΝΑΚΟΙΝΩΣΗ

Για την πρόσληψη προσωπικού έργων και εργασιών με αυτεπιστασία

Ο Δημοτικός Οργανισμός Περιβάλλοντος μετά την έγκριση των μελετών έργων δι' αυτεπιστασίας, με τις αποφάσεις 4/97 του Δ/Σ/ του Οργανισμού, και το εκτός ημερησίας διάταξης 1ο θέμα της 4/97 συνεδρίασης του Ν.Σ.Δ.Ε. ν. Δωδ/σου για τα έργα αρμοδιότητάς του κατά το Π.Δ. 171/77 που αφορούν τα έργα: 1) Συντήρηση πρασίνου, 2) Συντήρηση εγκαταστάσεων και μηχανημάτων, 3) εκτροφή ζώων και υγειονομικών ψεκασμών, 4) Αντικατάσταση παλαιών δενδροστοιχιών, 5) Φύτευση νέων οδών, πλατειών και νησίδων, ανακοινώνει ότι θα προσλάβει 22 εργαζόμενους για τις ανάγκες των ανωτέρω έργων και εργασιών σύμφωνα με το άρθρο 21 Ν. 2190/94, όπως ισχύει μετά τις τροποποιήσεις και συμπληρώσεις των Ν. 2225/94, Ν. 2247/94, Ν. 2266/94 και Ν. 2349/95, για τις εξής ειδικότητες και αριθμό εργαζομένων:

ΕΙΔΙΚΟΤΗΤΑ	ΑΡΙΘ.	ΕΙΔΙΚΑ ΤΥΠΙΚΑ ΠΡΟΣΟΝΤΑ	ΧΡ. ΔΙΑΡΚΕΙΑ
Ανθοκηπουρός	14	Επαγγελματική εμπειρία	Μέχρι την ολοκλήρωση του έργου ή εξάντληση του κεφαλαίου και μέχρι 8 μήνες
Ψεκαστές	2	Επαγγελματική εμπειρία	
Επόπτης Δημόσιας Υγείας	1	Πτυχίο ΤΕΙ και επαγγελματική εμπειρία	
Ξυλουργός	1	Επαγγελματική εμπειρία	
Σιδηρουργός	1	Επαγγελματική εμπειρία	
Ελαιοχρωματιστής	1	Επαγγελματική εμπειρία	
Οικοδόμος	1	Επαγγελματική εμπειρία	
Εκτροφέας ζώων	1	Επαγγελματική εμπειρία	

Οι υποψήφιοι πρέπει να έχουν ηλικία από 18 έως 60 ετών.
Οι υποψήφιοι δεν πρέπει να έχουν κώλυμα κατά το άρθρο 22 του Υπαλληλικού Κώδικα (καταδίκη, υποδικία, δικαστική αντίληψη, δικαστική απαγόρευση).
Γνωστοποιείται ότι μεταξύ των υποψηφίων έχουν πρώτη προτεραιότητα οι μακροχρονίως άνεργοι, εγγεγραμμένοι στον ΟΑΕΔ για διάστημα δώδεκα (12) τουλάχιστον μηνών (άρθρο 9 Ν. 2434/1996) και έπονται οι λοιποί άνεργοι ή ανεπάγγελτοι. Η ιδιότητα του μακροχρονίως ανέργου πιστοποιείται με βεβαίωση του ΟΑΕΔ.
Η σειρά κατάταξης των παραπάνω δύο κατηγοριών ανέργων υποψηφίων γίνεται από άποψη μόνιμης κατοικίας και κριτηρίων ως εξής:
Από άποψη εντοπιότητας:
Πρώτη πρετεραιότητα πρόσληψης έχουν:
α) Οι κάτοικοι και δημότες του Δήμου Ροδίων.
β) Οι κάτοικοι και δημότες των Δήμων και Κοινοτήτων της επαρχίας Ρόδου.
γ) Οι μόνιμοι κάτοικοι του Δήμου Ροδίων.
δ) Οι μόνιμοι κάτοικοι της Κοινότητας Κοσκινού.
ε) Οι μόνιμοι κάτοικοι των υπολοίπων Δήμων και Κοινοτήτων της Επαρχίας Ρόδου.
στ) Οι μόνιμοι κάτοικοι των υπολοίπων Δήμων και Κοινοτήτων του νομού Δωδ/σου.
ζ) Οι μόνιμοι κάτοικοι των Δήμων και Κοινοτήτων των υπολοίπων νομών της περιφέρειας Νοτίου Αιγαίου.
η) Οι μόνιμοι κάτοικοι των υπολοίπων νομών της χώρας.
Από άποψη κριτηρίων:
Η σειρά κατάταξης κάθε ομάδας εντοπιότητας γίνεται με βάση τα επόμενα κατά σειρά κριτήρια σε πέντε (5) κατηγορίες.
Για κάθε κατηγορία αναλογεί το 20% των θέσεων που προκηρύσσονται.
α) Οι έχοντες ανήλικα τέκνα.
β) Τα τέκνα μέχρι 25 ετών πολύτεκνων οικογενειών (ασχέτως αν αυτά είναι άγαμα ή έγγαμα).
γ) Όσοι συνοικούν και έχουν την επιμέλεια συζύγου ή ενήλικου ή ανήλικου τέκνου ή αδελφού με βαριά ηθικά ή ψυχοσωματικά προβλήματα με αναπηρία 67% και άνω.
Όσοι συνοικούν και έχουν την επιμέλεια συζύγου, ή γονέα ή αδελφού μη δυνάμενου να αυτοεξυπηρετηθεί λόγω παθήσεως η λόγω ηλικίας μεγαλύτερης των 78 ετών.
δ) Οι νέοι ηλικίας 18-28 ετών.
ε) Υπόλοιποι υποψήφιοι άνω των 28 ετών.
Σημειώνεται, ότι επί ίσως προϋποθέσεων, υποψήφιοι με ορισμένες άλλες ιδιότητες, οι οποίες ορίζονται συγκεκριμένα στην παραγρ. 11 του άρθρου 21 του Ν. 2190/1994 (ο άνεργος που έχει απολυθεί λόγω καταργήσεως υπηρεσιών ή νομικών προσώπων της παρ. 1 του άρθρου 14 τουΝ. 2190/1994, ο γονέας τέκνου με βαριά ή ηθικά ή ψυχοσωματικά προβλήματα ποσοστού αναπηρίας 67% και άνω, γονέας που έχει την επιμέλεια ανηλίκων τέκνων και είναι άγαμος ή χήρος, ή διαζευγμένος, ή σε διάσταση, τα τέκνα θυμάτων πολέμου τα τέκνα συνταξιοδοτούμενων αναπήρων πολέμου, τα τέκνα αναπήρων και θυμάτων πολέμου αμάχου πληθυσμού, και τα τέκνα τραυματιών ή πολεμιστών της ζώνης των πρόσσω), προτάσσονται.
Οι ενδιαφερόμενοι μπορούν να υποβάλλουν αίτηση στα γραφεία της υπηρεσίας μας:
Δημαρχείο Ρόδου
Δημοτικός Οργανισμός Περιβάλλοντος
Τμήμα Διοίκησης
Αρμοδία: κα. Α. Κατσαρά,
εντός 10 ημερών, που αρχίζει από την επόμενη της τελευταίας δημοσίευσης της παρούσας σε τοπικές εφημερίδες ή της ανάρτησής της στο κατάστημα της υπηρεσίας μας και στο χώρο ανακοινώσεων του δημοτικού καταστήματος της έδρας της υπηρεσίας μας. (Εφόσον η ανάρτησή της είναι τυχόν μεταγενέστερη της δημοσίευσης στις εφημερίδες).
Οι ενδιαφερόμενοι μαζί με την αίτησή τους πρέπει να υποβάλλουν τα εξής δικαιολογητικά:
- Κυρωμένο φωτοαντίγραφο του τίτλου των σπουδών τους.
- Πιστοποιητικό του ΟΑΕΔ, εάν επικαλούνται την ιδιότητα του μακροχρονίως ανέργου.
- Υπεύθυνη δήλωση του Ν. 1599/1986 ότι είναι άνεργοι ή ανεπάγγελτοι.
- Βεβαίωση του οικείου αστυνομικού τμήματος ή σταθμού ή δήμου ή κοινότητας για την μόνιμη κατοικία του υποψηφίου. Σε περίπτωση αδυναμίας κτήσεως τέτοιας βεβαιώσεως, υπεύθυνη, περί της μονίμου κατοικίας, δήλωση του Ν. 1599/1986, στην οποία θα περιλαμβάνεται και πρόσθετη δήλωση ότι οι ανωτέρω αρχές (δήμος κ.λπ.) αρνούνται τη χορήγηση τέτοιας βεβαιώσεως.
- Πιστοποιητικό οικογενειακής κατάστασης του δήμου ή της κοινότητας στο δημοτολόγιο του οποίου είναι γραμμένοι.
- Υπεύθυνη δήλωση του Ν. 1599/1986 ότι το αμέσως προηγούμενο δωδεκάμηνο, που συμπληρώνεται κατά το χρονικό σημείο λήξεως προθεσμίας υποβολής των αιτήσεων των υποψηφίων, δεν έχει απασχοληθεί σε δημόσια υπηρεσία ή νομικό πρόσωπο του άρθρου 14 παρ. 1 του Ν. 2190/1994 με την ιδιότητα του εποχιακού υπαλλήλου (ή κάλυψη περιοδικών ή πρόσκαιρων αναγκών) περισσότερο από 8 μήνες.
Εκτός από τα παραπάνω δικαιολογητικά, οι ενδιαφερόμενοι, εφόσον έχουν και επικαλούνται επί πλέον κάποια από τις ιδιότητες που ρητά αναφέρονται στην παρ. 11 του άρθρου 21 του Ν. 2190/1994, πρέπει να υποβάλουν, μαζί με την αίτησή τους, τα απαιτούμενα αποδεικτικά στοιχεία, για τα οποία μπορούν να λάβουν πληροφορίες από το Τμήμα Διοίκησης του Δημοτικού Οργανισμού Περιβάλλοντος, αρμοδία κ.α. Α. Κατσαρά, τηλ. 46214.

Θ. Τσιμπιδάκης
Πρόεδρος του Οργανισμού

PLAZA TRAVEL
ΝΙΣΥΡΟΣ
ΚΥΡΙΑΚΗ 11 ΜΑΪΟΥ
Αναχώρηση το πρωί επιστροφή την ίδια ημέρα με το ιπτάμενο δελφίνι
ΖΕΥΣ
Πληροφορίες/Κρατήσεις
PLAZA TRAVEL
Ιερού Λόχου 7
(δίπλα στην ΟΛΥΜΠΙΑΚΗ)
τηλ. 35767

ΑΡΙΘΜΟΣ 641/97

ΑΠΟΣΠΑΣΜΑ ΠΕΡΙΛΗΨΗΣ ΚΑΤΑΣΧΕΤΗΡΙΑΣ ΕΚΘΕΣΗΣ

ΔΙΚΑΣΤΙΚΟΣ ΕΠΙΜΕΛΗΤΗΣ: Νικόλαος Σ. Χρυσανθής. Εθν. Μακαρίου 45 τηλ. 37790.
ΕΠΙΣΠΕΥΔΟΥΣΑ: Ανώνυμη Τραπεζική Εταιρεία με την επωνυμία Εθνική Τράπεζα της Ελλάδος ΑΕ.
ΟΦΕΙΛΕΤΗΣ: Νικόλαος Καστρουνής κάτοικος Ρόδου.
ΕΚΤΕΛΕΣΤΟΣ ΤΙΤΛΟΣ: 974/93Δ. πληρ. του Ειρηνοδικείου Ρόδου.
ΠΟΣΟ ΟΦΕΙΛΗΣ: 36.714.093.
ΜΕΣΕΓΓΥΟΥΧΟΣ: Ο ίδιος οφειλέτης σύμφωνα με τον Νόμο.
ΥΠΑΛΛΗΛΟΣ ΠΛΕΙΣΤΗΡΙΑΣΜΟΥ: Μαρία γ. Πρώτου.
ΤΟΠΟΣ ΠΛΕΙΣΤΗΡΙΑΣΜΟΥ: Μέσα ή έξω του Δημαρχείου.
ΧΡΟΝΟΣ ΠΛΕΙΣΤΗΡΙΑΣΜΟΥ: 28-5-97 και ώρα 12:2 μ.μ.
Έχει κατασχεθεί με την υπ' αριθ. 592 έκθεση μου αναγκαστικής κατάσχεσης και είναι Το 1-2 εξ' αδιαιρέτου των ακινήτων ιδιοκτησίας του καθού στο ποσοστό αυτό ως κληρονόμος της κατά την 27-7-86 αποβιωσάσης Ξένης συζ. Γεωργίου Γανωτάκη, το γένος Βασιλείου Καστρουνή δυνάμει του 245/86 κληρονομητηρίου δια της 527/86 απόφασης του Μονομελούς Πρωτοδικείου Ρόδου. Το ακίνητο αυτό βρίσκεται στο Νιοχώρι της Ρόδου επί της οδού 28ης Οκτωβρίου αρ. 70-72 και είναι γραμμένο στο Κτηματολόγιο της Ρόδου στον Τόμο Οικοδομών Ρόδου 26, φύλλο 146,. μερίδα 425ΒΒ και φάκελλος 5418, Νομικής φύσεως ΜΟΥΛΚ.
Συνορεύει Ανατολικά με μερίδα Οικ. 425ΑΑ, Νότια με Δημόσια οδό, Δυτικά με μερίδα οικ. 423 και Βόρεια με μερίδες οικοδομών 387425ΒΑ, έχει συνολική επιφάνεια 719,27 τ.μ. σ' αυτά στα 140 τ.μ. υπάρχει παλαιά λιθόκτιστη διόροφη, παραδοσιακή οικοδομή με υπόγειο (πλυσταριό) 23 τ.μ. στο ισόγειο είναι διαμέρισμα 140 τ.μ. με πορτοπαράθυρα και πατζούρια από ξύλο παλαιά. Στον α' όροφο πάλι διαμέρισμα 140 τ.μ. με τα ίδια πορτοπαράθυρα το οποίο κατοικείται. Το δε ισόγειο πρέπει να έχει λειτουργήσει παλιά ως εστιατόριο. Εν συνεχεία και σε επαφή με της παλαιάς οικοδομής έχει αναγερθεί (τριόροφη οικοδομή με κοινό κλιμακοστάσιο περίπου την δεκαετία του 1960 και που δεν φαίνεται γραμμένη στο Κτηματολόγιο της Ρόδου. Στο ισόγειο αυτής της οικοδομής υπάρχουν καταστήματα επιφανείας 150 τ.μ. απ' αυτά το ένα λειτουργεί ως εστιατόριο-μπαρ (το Corner) και το άλλο είναι Σούπερ Μάρκετ.
Στον α' όροφο υπάρχουν δύο διαμερίσματα-γραφεία επιφανείας 200 τ.μ. και δύο διαμερίσματα στον β' όροφο 200 τ.μ. τα οποία κατοικούνται και έχουν πλήρη εξοπλισμό υδραυλική και ηλεκτρική εγκατάσταση. Τούτα εκτιμείθησαν το 1/2 εξ' αδιαιρέτου σύμφωνα με την 847/95 απόφαση του Μονομελούς Πρωτοδικείου Ρόδου στο ποσό των 120.000.000 δρχ. και τιμή πρώτης προσφοράς το ποσό των 60.000.000 δρχ.
Πάνω σ' αυτό υπάρχουν τα εξής βάρη:
Ο Πλειστηριασμός του ακινήτου θα γίνει με όρους: 1) Τιμή πρώτης προσφοράς 60.000.000 δρχ.
Οι υπόλοιποι όροι γνωστοποιούνται από τον υπάλληλο του πλειστηριασμού και από εμένα τον ίδιο και όπως αυτοί αναφέρονται με λεπτομέρεια στην ΕΚΘΕΣΗ ΚΑΤΑΣΧΕΣΗΣ κατά το άρθρο 954 Κ.Πολ.Δ.
Προσκαλούνται όσοι θέλουν να λάβουν μέρος στον πλειστηριασμό να προσέλθουν και να προσφέρουν τιμή.
Συντάχθηκε η παρούσα σήμερα στις 9-5-97 στο γραφείο μου στην οδό Εθν. Μακαρίου αρ. 45 και υπογράφεται νόμιμα από μένα τον δηλοποιούντα δικαστικό Επιμελητή.

Ο Δηλοποιών Δικ. Επιμελητής
Νικόλαος Χρυσανθής

ΣΧΟΛΙΚΗ ΕΠΙΤΡΟΠΗ ΛΥΚΕΙΟΥ ΚΡΕΜΑΣΤΗΣ

Η Σχολική Επιτροπή του Λυκείου Κρεμαστής προκυρύσσει δημόσιο πλειοδοτικό διαγωνισμό με σφραγισμένες προσφορές για την εκμίσθωση του κυλικείου του Λυκείου ΚΡΕΜΑΣΤΗΣ για τη χρονική περίοδο από 1-9-1997 μέχρι 30-6-2000.
Ο διαγωνισμός θα γίνει στο γραφείο του Λυκείου την 10η Ιουνίου 1997 ημέρα Τρίτη και ώρα 11.30 π.μ. μέχρι 12.30 π.μ.
Για πληροφορίες και όρους της προκύρυξης του διαγωνισμού οι ενδιαφερόμενοι να απευθύνονται στη Δ/νρια του Λυκείου και Πρόεδρο της Σχολικής Επιτροπής.

Η Πρόεδρος
της Σχολικής Επιτροπής

ΕΥΑΓΕΣ ΙΔΡΥΜΑ
ΙΕΡΑΣ ΜΗΤΡΟΠΟΛΕΩΣ ΡΟΔΟΥ

ΔΩΡΕΕΣ

Εις το Ευαγές Ίδρυμα της Ιεράς Μητροπόλεως Ρόδου και δια την ενίσχυσιν απόρων σπουδαστών, κατέθεσαν:
α) Εις μνήμην **Θωμά Γ. Δημητριάδη:**
1. Η κ. **Άννα Γεωργίου Γιαλλούση** Δρχ. 10.000.
2. Η κ. **Ρόζα Αντωνίου Γιαλλούση** Δρχ. 10.000.
3. Η οικογένεια κ. **Νικάνδρου Διακοσάββα** Δρχ. 20.000.
4. Ο κ. και η κ. **Δημητρίου Αναστασιάδη** Δρχ. 10.000.
5. Η οικογένεια κ. **Κωνσταντίνου Κακά** Δρχ. 10.000.
6. Ο κ. **Γεώργιος Καραγεωργίου** Δρχ. 10.000.
β) Εις μνήμην **Σταματίου Μαρασιώτη:**
Ο Ακαδημαϊκός κ. **Αγαπητός Τσοπανάκης** Δρχ. 10.000.
γ) Εις μνήμην **Σμαράγδης Παπατσή:**
1. Η κ. **Μαρίκα Αποστολίδου** Δρχ. 15.000.
2. Η κ. **Μαργαρίτα Δ. Αποστολίδου** Δρχ. 15.000.
3. Η κ. **Ασημίνα Γ. Περδικάκη** Δρχ. 15.000.
δ) Εις μνήμην **Μαρίας Κων. Κακά:**
Η κ. **Ευαγγελία Κακά Παναγιωτοπούλου** Δρχ. 50.000.
3) Εις μνήμην **Γεωργίου Νικολιδάκη:**
1. Ο κ. **Γεώργιος Καραγεωργίου** Δρχ. 15.000.
2. Η οικογένεια **Κ. Μωρίς Σοριάνο** Δρχ. 10.000.
Το Ίδρυμα ευχαριστεί θερμώς τους ως άνω δωρητές.

Εκ τους
Ευαγούς Ιδρύματος

Τώρα και
ΔΙΑΦΗΜΙΣΤΙΚΑ
T-SHIRT
από την ...
ΜΕΤΑΞΟΤΥΠΙΚΗ ΡΟΔΟΥ
ΕΝΜ. ΖΑΝΝΗ 11
ΤΗΛ. 35213 - 75296

ΠΡΟΣΚΛΗΣΗ

ΤΟ ΣΩΜΑ ΕΛΛΗΝΩΝ ΠΡΟΣΚΟΠΩΝ
Η ΕΦΟΡΕΙΑ ΠΕΡΙΟΧΗΣ ΝΗΣΩΝ ΑΙΓΑΙΟΥ
ΚΑΙ Η ΠΕΡΙΦΕΡΕΙΑ ΔΩΔΕΚΑΝΗΣΟΥ
Σας προσκαλούν
στα εγκαίνια της 4ης Έκθεσης Προσκοπικού Βιβλίου στο Προσκοπικό Μέγαρο Ρόδου
(Πλατεία Ακαδημίας)
Το Σάββατο 10 Μαΐου 1997 και ώρα 19.00
Θ΄ ακολουθήσει Δεξίωση.
Στολή για τα Μέλη του Σ.Ε.Π.: Μακρύ παντελόνι και μαντήλι
Σάββατο και Κυριακή 09.00 -13.00
και 17.00 - 21.00
Διάρκεια έκθεσης 10–17 Μαΐου.
Ώρες λειτουργίας καθημερινή 17.00–21.00

ΑΝΑΚΟΙΝΩΣΗ

Επί της **οδού Αγίων Αποστόλων**
λειτουργεί το πιο σύγχρονο κατάστημα
ψυκτικών εργασιών παντός τύπου ψυγείων,
αερ-κοντίσιον για καταστήματα, ξενοδοχεία,
λεωφορία, ταξί, ψυκτικών θαλάμων
για κρεοπωλεία και σούπερ μάρκετ.
Επίσης αναλαμβάνουμε για το ξεκίνημα της
τουριστικής περιόδου το σέρβις των ψυκτικών μηχανημάτων με εγγύηση
για καλή και υπεύθυνη εργασία.
Θα βρείτε ακόμα μεταχειρισμένο και καινούργιο επαγγελματικό εξοπλισμό παντός τύπου.
Σας περιμένουμε ή τηλεφωνήστε μας στο
63348-093 481889
και θα βρισκόμαστε κοντά σας για να σας δώσουμε την σωστή και υπεύθυνη λύση.
ΚΑΛΟΥΔΗΣ ΓΕΩΡΓΙΟΣ
ΨΥΚΤΙΚΟΣ

Cleo's
ΙΤΑΛΙΚΗ ΚΟΥΖΙΝΑ
Ανοικτό καθημερινά
απο 7 μ.μ. έως 12 μ.μ.
ΚΛΕΙΣΤΟ ΚΥΡΙΑΚΗ
Ρεζερβέ τηλ. 28415
ΑΓ. ΦΑΝΟΥΡΙΟΥ 17 – ΠΑΛΙΑ ΠΟΛΗ
Omac-etta 75278

ΕΛΛΗΝΙΚΗ ΔΗΜΟΚΡΑΤΙΑ
ΝΟΜΑΡΧΙΑΚΗ ΑΥΤΟΔΙΟΙΚΗΣΗ
ΝΟΜΟΥ ΔΩΔΕΚΑΝΗΣΟΥ
ΣΧΟΛΙΚΗ ΕΠΙΤΡΟΠΗ
12η ΕΝΙΑΙΑ ΔΗΜΟΥ ΡΟΔΟΥ
1ο ΔΗΜΟΤΙΚΟ ΣΧΟΛΕΙΟ ΡΟΔΟΥ

ΠΕΡΙΛΗΨΗ ΔΙΑΚΗΡΥΞΗΣ ΔΙΑΓΩΝΙΣΜΟΥ

(για εκμίσθωση του σχολικού κυλικείου)

Η Σχολική Επιτροπή του 1ου 12/θέσιου Δημοτικού Σχολείου πόλεως Ρόδου διακηρύσσει ότι προκηρύσσεται δημόσιος πλειοδοτικός διαγωνισμός με ενσφράγιστες προσφορές για την εκμίσθωση του σχολικού κυλικείου για τρία χρόνια.
Ο διαγωνισμός θα γίνει στα γραφεία του 1ου 12/θέσιου Δημοτικού Σχολείου Ρόδου στις 14 Μαΐου 1997 ημέρα Τετάρτη και ώρα 19.00.
Για περισσότερες λεπτομέρειες οι ενδιαφερόμενοι να απευθύνονται στο γραφείο του Σχολείου ή στο τηλέφωνο 23681 κατά τις εργάσιμες ημέρες και ώρες.

Ο Πρόεδρος
της Σχολικής Επιτροπής
Καλαποδάκης Ιωάννης

ΕΛΛΗΝΙΚΗ ΔΗΜΟΚΡΑΤΙΑ
ΝΟΜΟΣ ΔΩΔΕΚΑΝΗΣΟΥ
ΔΗΜΟΣ ΡΟΔΙΩΝ
ΤΜΗΜΑ ΔΗΜΟΤΙΚΗΣ ΚΑΤΑΣΤΑΣΗΣ

ΑΝΑΚΟΙΝΩΣΗ

Ο Δήμαρχος Ροδίων ανακοινώνει ότι:
Καταρτίστηκαν τα ετήσια Μητρώα αρρένων του έτους 1996.
Έχουν συμπεριληφθεί σε αυτά όλα τα αγόρια που γεννήθηκαν το έτος 1996 και είναι παιδιά Δημοτών μας.
Η κατάρτιση των Μητρώων αρρένων έγινε σύμφωνα με τις Διατάξεις των άρθρων 18-22 του Νόμου 2119/1993.
Παρακαλούνται όσοι έχουν αντίρρηση της εγγραφής ή μή εγγραφής κάποιου παιδιού, να παρουσιστούν στο Γραφείο Μητρώων αρρένων ακι Στρατολογίας του Δήμου μας, για να υποβάλουν τις τυχόν ενστάσεις τους.

Ο Δήμαρχος Ροδίων
Γεώργιος Γιαννόπουλος

ΠΑΝΕΠΙΣΤΗΜΙΟ ΘΕΣΣΑΛΙΑΣ
ΔΙΟΙΚΟΥΣΑ ΕΠΙΤΡΟΠΗ

ΠΡΟΚΗΡΥΞΗ ΠΛΗΡΩΣΗΣ ΘΕΣΕΩΝ Δ.Ε.Π ΣΤΟ ΠΑΝΕΠΙΣΤΗΜΙΟ ΘΕΣΣΑΛΙΑΣ

Με την αριθ. Φ. 121.1/19/Β2/511/11-2-1997 απόφαση του Υπουργού Εθνικής Παιδείας και Θρησκευμάτων που δημοσιεύθηκε στο ΦΕΚ 21/21-4-97/τ. Παρ./μα, προκηρύσσεται η πλήρωση θέσεως Διδακτικού Ερευνητικού Προσωπικού (Δ.Ε.Π.) στο Παιδαγωγικό Τμήμα Δημοτικής Εκπαίδευσης του Πανεπιστημίου Θεσσαλίας, ως ακολούθως:
1. Μια (1) θέση στη βαθμίδα του Λέκτορα, στο γνωστικό αντικείμενο "Συγκριτική Παιδαγωγική-Ευρωπαϊκή Διάσταση στην Εκπαίδευση".

ΔΙΚΑΙΟΛΟΓΗΤΙΚΑ ΥΠΟΒΟΛΗΣ ΥΠΟΨΗΦΙΟΤΗΤΑΣ

Καλούνται οι ενδιαφερόμενοι που έχουν τα νόμιμα προσόντα, να υποβάλουν μέχρι την 7-7-97 τα παρακάτω δικαιολογητικά.
1. Αίτηση στην οποία θα αναφέρεται το Τμήμα και η θέση για την οποία υποβάλλεται η υποψηφιότητα.
2. Βιογραφικό σημείωμα σε δεκατέσσερα (14) αντίτυπα.
2. Βιογραφικό υπόμνημα για τα υποβαλλόμενα πρωτότυπα επιστημονικά δημοσιεύματα σε δεκατέσερα (14) αντίτυπα.
4. Τέσσερα (4) αντίτυπα των επιστημονικών δημοσιευμάτων.
5. Επικυρωμένα αντίγραφα των πτυχίων και των τίτλων σπουδών -αν οι τίτλοι σπουδών έχουν χορηγηθεί από Α.Ε.Ι. του εξωτερικού, θα πρέπει να υποβληθούν και σχετικές βεβαιώσεις ισοτιμίας τους από το ΔΙΚΑΤΣΑ.
6. Πιστοποιητικό του αρμόδιου Δημάρχου ή Προέδρου Κοινότητας στο οποίο θα αναγράφεται ο τρόπος και ο χρόνος απόκτησης της Ελληνικής ιθαγένειας.
7. Πιστοποιητικό τύπου Α' του αρμόδιου Στρατολογικού Γραφείου από το οποίο να προκύπτει ότι ο ενδιαφερόμενος δεν έχει στρατολογική ή χρηματική υποχρέωση.
8. Πλήρες αντίγραφο τύπου Α' Ποινικού Μητρώου.
9. Πιστοποιητικό υγείας και αρτιμέλειας από Πρωτοβάθμια Υγειονομική Επιτροπή.
Τα δικαιολογητικά με στοιχεία 7, 8 και 9 θα κατατεθούν μόνο από τους υποψηφίους οι οποίοι θα εκλεγούν σε θέσεις ΔΕΠ από το εκλεκτορικό σώμα, πρέπει όμως οι υποψήφιοι να είναι σε θέση να τα καταθέσουν, εφόσον αυτό τους ζητηθεί από το εκλεκτορικό σώμα, την ημέρα που γίνεται η εκλογή.
Τα δικαιολογητικά θα κατατεθούν στην Γραμματεία του τμήματος όπου οι υποψήφιοι μπορούν να απευθύνονται για περισσότερες πληροφορίες, στην παρακάτω διεύθυνση:
Γραμματεία Παιδαγωγικού Τμήματος Δημοτικής Εκπαίδευσης: Αργοναυτών-Φιλελλήνων, ΤΚ 38221 Βόλος, τηλ. 0421/36735-24005, FAX: 0421/36434. Γραμματέας κ. Ευάγγελος Μπεζάτης.

Ο Πρόεδρος της Διοικούσας Επιτροπής
Γ. Γεωργάτσος

959 FM STEREO
ΝΕΟΙ ΟΡΙΖΟΝΤΕΣ

ΒΙΟΠΛΑΖ ΝΙΚΟΛΑΟΥ Α.Ε.
ΠΡΟΣΦΟΡΑ
για την φετινή σαιζόν
ΠΛΑΣΤΙΚΕΣ ΕΠΑΓΓΕΛΜΑΤΙΚΕΣ ΞΑΠΛΩΣΤΡΕΣ

MIAMI	GROSSFILES	ΓΑΛΛΙΑΣ	15.000
MASTER	CAPISA	ΙΣΠΑΝΙΑΣ	10.000
HELLENIK	STAINER	ΑΥΣΤΡΙΑΣ	13.000
KRHTH	PRODUCTION	ΕΛΛΑΔΑΣ	10.000

ΒΙΟΠΛΑΖ ΝΙΚΟΛΑΟΥ Α.Ε.
3ο χλμ. ΡΟΔΟΥ - ΛΙΝΔΟΥ ΤΗΛ. 62981, 65802
πάντα κοντά στον επαγγελματία

ΠΡΑΚΤΟΡΕΙΟ ΤΑΞΙΔΙΩΝ
ΣΑΒΒΑΣ ΣΑΗΣ
ΦΘΗΝΑ ΑΕΡΟΠΟΡΙΚΑ ΕΙΣΙΤΗΡΙΑ ΓΙΑ ΟΛΟ ΤΟΝ ΚΟΣΜΟ
Με την ευκαιρία της λειτουργίας του νέου μας πρακτορείου στην οδό Τάρπρον Σπρίνγκς 42 δίπλα στην Τράπεζα Πίστεως.
ΠΡΟΣΦΕΡΟΥΜΕ Τα Φθηνότερα αεροπορικά εισιτήρια για όλο τον κόσμο-με όλες τις αεροπορικές εταιρίες.
ΠΡΟΣΟΧΗ Πληροφορίες δεν δίνονται από το τηλέφωνο μόνο προσωπική παρουσία σας.
ΑΚΟΜΗ ΣΑΣ ΠΑΙΡΝΟΥΜΕ
BIZA επισκέπτου για ΑΜΕΡΙΚΗ σε μία εβδομάδα.
BIZA επισκέπτου για ΑΥΣΤΡΑΛΙΑ σε μία μέρα
- ΕΚΔΟΣΗ ΔΙΑΒΑΤΗΡΙΩΝ- ΕΚΔΟΣΗ ΑΔΕΙΩΝ ΑΥΤΟΚΙΝΗΤΩΝ
ΞΕΝΟΔΟΧΕΙΑ ΣΤΗΝ ΑΘΗΝΑ

ALEXANDROS HOTEL B' ΚΑΤΗΓΟΡΙΑΣ		
Περιοχή HILTON		
Μονόκλινο	7.900 ΔΡΧ.	ΜΕ ΠΡΩΙΝΟ
Δίκλινο	10.600 ΔΡΧ.	«
Τρίκλινο	14.800 ΔΡΧ.	«
CHRISTINA HOTEL B' ΚΑΤΗΓΟΡΙΑΣ		
Περιοχή FIX		
Μονόκλινο	7.900 ΔΡΧ.	ΜΕ ΠΡΩΙΝΟ
Δίκλινο	10.600 ΔΡΧ.	«
Τρίκλινο	14.800 ΔΡΧ.	«
ESPERIA HOTEL A' ΚΑΤΗΓΟΡΙΑΣ		
Σταδίου 22		
Μονόκλινο	17.650 ΔΡΧ.	ΜΕ ΠΡΩΙΝΟ
Δίκλινο	19.500 ΔΡΧ.	«
Τρίκλινο	15.800 ΔΡΧ.	«
ELECTRA HOTEL B' ΚΑΤΗΓΟΡΙΑΣ		
Ερμού 5		
Μονόκλινο	23.000 ΔΡΧ.	ΜΕ ΠΡΩΙΝΟ
Δίκλινο	28.000 ΔΡΧ.	«
Τρίκλινο	33.000 ΔΡΧ.	«
PARTHENON HOTEL A' ΚΑΤΗΓΟΡΙΑΣ		
Περιοχή HILTON		
Μονόκλινο	9.000 ΔΡΧ.	ΜΕ ΠΡΩΙΝΟ
Δίκλινο	12.500 ΔΡΧ.	«
Τρίκλινο	16.800 ΔΡΧ.	«
RIVA HOTEL A' ΚΑΤΗΓΟΡΙΑΣ SUPERIOR		
Μιχαλακοπούλου (HILTON)		
Μονόκλινο	8.500 ΔΡΧ.	ΜΕ ΠΡΩΙΝΟ
Δίκλινο	12.000 ΔΡΧ.	«
Τρίκλινο	17.500 ΔΡΧ.	«
PRESIDENT A' ΚΑΤΗΓΟΡΙΑΣ		
Λεωφόρος Κηφισίας		
Μονόκλινο	8.200 ΔΡΧ.	ΜΕ ΠΡΩΙΝΟ
Δίκλινο	11.000 ΔΡΧ.	«
Τρίκλινο	14.000 ΔΡΧ.	«
TITANIA HOTEL		
Πανεπιστημίου 52 (ΣΥΝΤΑΓΜΑ-ΟΜΟΝΟΙΑ)		
Μονόκλινο	18.700 ΔΡΧ. ΠΡΩΙΝΟ	ΜΕ ΑΜΕΡΙΚΑΝΙΚΟ
Δίκλινο	23.700 ΔΡΧ.	«
Τρίκλινο	26.700 ΔΡΧ.	«
DORIA HOTEL B' ΚΑΤΗΓΟΡΙΑΣ		
Πειραιώς 15-17 (κοντά στην Ομόνοια)		
Μονόκλινο	10.300 ΔΡΧ.	ΜΕ ΠΡΩΙΝΟ
Δίκλινο	13.200 ΔΡΧ.	«
Τρίκλινο	17.000 ΔΡΧ.	«
ALBATROS HOTEL B' ΚΑΤΗΓΟΡΙΑΣ		
Δίπλα στο Δυτικό Αεροδρόμιο		
Μονόκλινο	9.500 ΔΡΧ.	ΜΕ ΠΡΩΙΝΟ
Δίκλινο	13.000 ΔΡΧ.	«
Τρίκλινο	15.500 ΔΡΧ.	«
PAN HOTEL B' ΚΑΤΗΓΟΡΙΑΣ		
Μητροπόλεως 11		
Μονόκλινο	9.500 ΔΡΧ.	ΜΕ ΠΡΩΙΝΟ
Δίκλινο	13.900 ΔΡΧ.	«
Τρίκλινο	17.500 ΔΡΧ.	«
ΞΕΝΟΔΟΧΕΙΟ ΧΑΝΔΡΗΣ ΚΑΤΗΓΟΡΙΑΣ LUX		
Συγγρού 385		
Μονόκλινο	ΜΟΝΟ 23.800 ΔΡΧ.	
Δίκλινο	ΜΟΝΟ 23.800 ΔΡΧ.	
Τρίκλινο	ΜΟΝΟ 23.800 ΔΡΧ

Βιομηχανική Ψύξη
Κατασκευές Ψυκτικών Θαλάμων
κτιστοί-λυόμενοι
Πόρτες
συρόμενες, περιστρεφόμενες
Συστήματα Διακίνησης
Εμπορευμάτων
κρεάτων και αγαθών
Βιομηχανικά Πάνελ
Πλαγιοκάλυψη
Επένδυση
Οροφές
Για εργασιακούς χώρους
Μονώσεις πολυουρεθάνης
Ψεκασμός-Ένχυση
ΜΠΟΝΙΑΤΗΣ ΚΩΝ/ΝΟΣ
Σορωνή, Ρόδος - Τηλ. 41790, 21662



ΠΡΟΒΛΗΜΑ ΜΑΛΛΙΩΝ ;;;

νέα
ΜΙΚΡΟΜΕΤΑΜΟΣΧΕΥΣΗ
● Τριχοθυλάκια που ΜΕΓΑΛΩΝΟΥΝ κανονικά
● ΑΝΩΔΥΝΗ τοποθέτηση
● Μαλλιά για όλη σας τη ΖΩΗ
Τώρα και στη ΡΟΔΟ
CENTER ΠΑΠ νέα μαλλιά
Για πληροφορίες
Τηλ. 93.088 & 094 370.543

ΤΖΑΚΙΑ ΤΑΣΟΣ ΤΖΟΤΖΟΛΗΣ
ΨΗΣΤΑΡΙΕΣ ΦΟΥΡΝΟΙ
ΦΟΥΡΝΑΚΙΑ ΤΖΑΚΙΑ
Σε μας θα βρείτε την μεγαλύτερη ποικιλία σε ψησταριές και φουρνάκια όλων των διαστάσεων και χρωμάτων για κήπους εξοχικά και ταβέρνες και εστιατόρια
Κατασκευάζονται επαγγελματικοί ξυλόφουρνοι για πιτσαρίες
1η έκθεση έναντι του Ιδρύματος Κολυμπίων
2η έκθεση παραπλεύρως Ιδρύματος Κολυμπίων
Καθημερινώς ανοικτά 9-7 μ.μ.
Κυριακή 10 π.μ.-6 μ.μ.
Τηλέφωνο: (0241) 56275 Τηλ. Fax: 56317 • 85100 Κολύμπια Ρόδος

ΑΝΑΚΟΙΝΩΣΗ

Ειδοποιούνται οι κάτοικοι των παρακάτω περιοχών ότι για να εκτελεστούν απαραίτητες τεχνικές εργασίες της ΔΕΗ, θα γίνει διακοπή στις 11-5-97, ημέρα Κυριακή, ως εξής:

Από ώρας 09.00 μέχρι 12.30 στις περιοχές:

Τμήμα οδού Λίνδου από κατάστημα Ξενάκη μέχρι Πάρκο Ροδινιού-Πευκάκια-Ιξιά-Ανάληψη-Ηλιούπολη-Γ.Σεφέρη-Μ. Κλαδάκη-Αλεξανδρουπόλεως-Αλ. Παπαδιαμάντη-Κομοτηνής-Ξάνθης-Αλεξάνδρειας-Απ. Παύλου-Ηλ. Βενέζη - Λυκίας και παρόδους αυτών.

Αν οι εργασίες τελειώσουν νωρίτερα το ρεύμα θα ξαναδοθεί πριν από τον χρόνο λήξης της διακοπής που αναφέρουμε πιο πάνω.

Γι' αυτό το λόγο οι ηλεκτρικές εγκαταστάσεις και τα δίκτυα της ΔΕΗ θα πρέπει να θεωρούνται ότι έχουν συνέχεια ρεύμα.

Έτσι για λόγους ασφαλείας απαγορεύεται η προσέγγιση σε αγωγούς ή άλλα στοιχεία του δικτύου και αν βρίσκονται κατεγής γιατί υπάρχει σοβαρός κίνδυνος ατυχήματος.

Από τη ΔΕΗ

-ΣΥΣΤΗΜΑΤΑ ΣΥΝΑΓΕΡΜΟΥ
- ΚΑΜΕΡΕΣ ΠΑΡΑΚΟΛΟΥΘΗΣΗΣ ΧΩΡΩΝ
- ΚΕΝΤΡΟ ΛΗΨΕΩΣ
ARMAOS SECURITY
ΤΗΛ./FAX: 23632
ΡΟΔΟΣ: ΛΙΝΔΟΥ 80 - Τ.Κ. 85100
ΥΠΕΥΘΥΝΟΣ ΡΟΔΟΥ: ΔΗΜΗΤΡΗΣ ΚΥΡΙΑΖΗΣ

ΠΡΟΣΟΧΗ
ΑΦΟΡΑ ΤΟΥΣ ΚΑΤΟΧΟΥΣ ΚΙΝΗΤΩΝ ΤΗΛΕΦΩΝΩΝ
NOKIA
Το NOKIA CENTER ΡΟΔΟΥ-Κέντρο Κινητής Τηλεφωνίας παρέχει εντελώς δωρεάν κάρτα υποστήριξης για όλες τις συσκευές NOKIA.
"NOKIA CONNECTING PEOPLE"
Η ΚΑΡΤΑ ΣΑΣ ΠΑΡΕΧΕΙ:
1. Δωρεάν χρήση συσκευής SERVICE.
2. Κάλυψη επίσημης εγγύησης.
3. Δωρεάν εκπαίδευση για τη χρήση της συσκευής.
4. Ενημέρωση λογισμικού συσκευής.
5. Έκπτωση στα ORIGINAL αξεσουάρ NOKIA.
ΓΙΑ ΝΑ ΤΥΧΕΤΕ ΑΥΤΩΝ ΤΩΝ ΕΙΔΙΚΩΝ ΠΑΡΟΧΩΝ ΠΡΕΠΕΙ ΝΑ ΜΑΣ ΔΗΛΩΣΕΤΕ ΕΓΚΑΙΡΑ ΤΑ ΣΤΟΙΧΕΙΑ ΤΟΥ ΚΙΝΗΤΟΥ ΣΑΣ.
ΣΗΜΕΙΩΣΗ: Η Κάρτα Υποστήριξης "NOKIA CONNECTING PEOPLE" θα παρέχεται δωρεάν μόνο για το μήνα Μάιο.
ΝΟΚΙΑ CENTER ΡΟΔΟΥ
ΚΕΝΤΡΟ ΚΙΝΗΤΗΣ ΤΗΛΕΦΩΝΙΑΣ
ΤΟ ΕΞΕΙΔΙΚΕΥΜΕΝΟ ΚΑΤΑΣΤΗΜΑ
ΑΝΝΗΣ ΜΑΡΙΑΣ 31 ΤΗΛ. 75822- FAX. 75402

VANIK TOURS
ΓΙΑΝΝΗΣ κ' ΣΕΒΑ ΒΑΛΣΑΜΙΔΗ
VANIK σημαίνει ΑΛΗΘΕΙΑ
ΑΚΤΗ ΚΑΝΑΡΗ 17, ΨΑΡΟΠΟΥΛΑ
ΜΕ ΑΝΕΤΟ ΠΑΡΚΙΓΚ-ΚΥΡΙΑΚΕΣ ΑΝΟΙΧΤΑ
Τηλ. 35191, 37621, κινητό 094-438898 FAX 29532
Το γραφείο μας πάντα πρώτο σε κρατήσεις ξενοδοχείων εξασφάλισε και σας προσφέρει και για το φετινό καλοκαίρι καταπληκτικές τιμές για τα παρακάτω ξενοδοχεία σε ΠΑΚΕΤΑ (Έκδοση εισιτηρίων R/T) από 1/4-31/10/97

1ον	**HOTEL ELECTRA A΄ SUPERIOR** Ερμού Σύνταγμα	
	Μονόκλινο δρχ.	23.000
	Δίκλινο δρχ.	28.000
	Τρίκλινο δρχ.	33.000
2ον	**HOTEL PRESIDENT A΄ κατηγορίας** Λεωφόρος Κηφισίας	
	Μονόκλινο δρχ.	8.100
	Δίκλινο δρχ.	10.800
	Τρίκλινο δρχ.	13.500
3ον	**HOTEL ARETHOUSA B΄ SUPERIOR** Σύνταγμα	
4ον	**HOTEL ASTOR B΄ SUPERIOR** Σύνταγμα	
	Μονόκλινο δρχ.	11.000
	Δίκλινο δρχ.	14.500
	Τρίκλινο δρχ.	18.000
5ον	**HOTEL ZAFOLIA A΄ SUPERIOR** Λεωφόρος Αλεξάνδρας	
	Μονόκλινο δρχ.	14.000
	Δίκλινο δρχ.	17.500
	Τρίκλινο δρχ.	21.000
6ον	**HOTEL RIVA A΄ SUPERIOR** Περιοχή HILTON	
	Μονόκλινο δρχ.	10.500
	Δίκλινο δρχ.	13.500
	Τρίκλινο δρχ.	17.500
7ον	**HOTEL ILISSIA B΄ SUPERIOR** Περιοχή HILTON	
	Μονόκλινό δρχ.	12.000
	Δίκλινο δρχ.	17.500
	Τρίκλινο δρχ.	23.000
8ον	**ΤΗΛΟΣ, ΜΥΚΟΝΟΣ, ΣΑΝΤΟΡΙΝΗ** Πολύ σύντομα	
9ον	**HOTEL MANDRINO B΄ κατηγορίας** Θεσσαλονίκη Κέντρο	
	Μονόκλινο δρχ.	11.500
	Δίκλινο δρχ.	14.500
	Τρίκλινο δρχ.	17.500
10ον	**HOTEL PHILIPPION A΄ SUPERIOR** Θεσσαλονίκη	
	Μονόκλινο δρχ.	17.000
	Δίκλινο δρχ.	18.500
	Τρίκλινο δρχ.	23.500

● Τα παραπάνω ξενοδοχεία διαθέτουν T.V. σε όλα τα δωμάτια
● Στις πιο πάνω τιμές συμπεριλαμβάνεται πρωινό σε μπουφέ
● Ακόμη σε μας θα βρείτε αεροπορικά και ατμοπλοϊκά εισιτήρια όλων των εταιριών.

ΚΥΚΛΟΦΟΡΗΣΕ
ΤΟ ΕΘΝΙΚΟ ΛΑΧΕΙΟ
ΜΕ ΜΕΓΑΛΕΣ ΠΡΟΣΦΟΡΕΣ
65% ΣΤΟΥΣ ΤΥΧΕΡΟΥΣ
ΔΩΡΕΑΝ ΑΝΑΝΕΩΣΗ ΤΗΣ Α/176
ΓΙΑ ΤΟΥΣ ΜΙΣΟΥΣ ΠΑΙΚΤΕΣ
ΔΩΡΟ 500.000.000
ΣΥΝΟΛΟ ΚΕΡΔΩΝ 7.000.000.000
8 ΣΤΟΥΣ 4 ΚΕΡΔΙΖΟΥΝ
Α΄ ΚΛΗΡΩΣΗ 16 ΜΑΪΟΥ


ΔΙΑΚΟΣΜΗΤΙΚΑ ΔΑΠΕΔΑ INCRETE
Για Δημόσιους - Επαγγελματικούς χώρους
Για κατοικίες
Για δρόμους-πεζόδρομους
Για πισίνες
ΟΙΚΟΝΟΜΙΑ - ΓΡΗΓΟΡΗ ΤΟΠΟΘΕΤΗΣΗ
ΑΝΘΕΚΤΙΚΑ - ΔΙΑΧΡΟΝΙΚΑ
ΧΡΩΜΑΤΑ - ΑΝΕΞΙΤΗΛΑ
ΠΟΙΚΙΛΙΑ ΣΧΕΔΙΩΝ

*Το δάπεδο **INCRETE** δίνει λύσεις που δημιουργούν αξεπέραστο συνδιασμό **ΑΝΤΟΧΗΣ - ΚΑΙ ΑΙΣΘΗΤΙΚΗΣ***
Ένα με τη φύση

Πεζοδρόμια στα Στεγνά
ΔΕΝ λεκιάζει
ΔΕν γλυστράει
Διατηρεί για πάντα την ομορφιά του
Είναι ιδεώδες για δάπεδο πισίνας
ΑΝΤ/ΠΟΣ ΔΩΔ/ΣΟΥ
ΓΛΥΜΗΣ ΓΙΑΝΝΗΣ (ΑΡΧ/ΝΑΣ)
Μ. ΠΕΤΡΙΔΗ 65
0241-67984 (093-488998)

ΕΛΛΗΝΙΚΗ ΔΗΜΟΚΡΑΤΙΑ
ΝΟΜΟΣ ΔΩΔΕΚΑΝΗΣΟΥ
ΚΟΙΝΟΤΗΤΑ ΠΑΣΤΙΔΑΣ

ΠΡΟΚΗΡΥΞΗ

Η πρόεδρος της Κοινότητας Παστίδας-Ρόδου
Έχοντας υπόψη:
1. Τις διατάξεις του άρθρου 21 του Ν. 2190/1994, όπως τροποποιήθηκαν με το άρθρο 1 του Ν. 2247/1994.
2. Την αριθμ. 4744/5-2-1997 απόφαση του Υφυπουργού Εσωτερικών Δημόσιας Διοίκησης και Αποκέντρωσης.
3. Το υπ' αριθμ. 7396/18-2-1997 έγγραφο του Υπουργείου Εσωτερικών Δημόσιας Διοίκησης και Αποκέντρωσης, Τμήμα Προσωπικού ΟΤΑ.
4. Το υπ' αριθμ. 3034/20-3-1997, εγκ. 12 Περ.Δ/σου, Τμήμα Τοπικής Αυτ/σης.
5. Το ΦΕΚ Αρ. Φύλλου 117/26-2-1997.

ΠΡΟΚΗΡΥΣΣΕΙ

Την πρόσληψη ενός (1) ατόμου με την ειδικότητα υδραυλικού διάρκειας οκτώ (8) μηνών, απολυτήριος τίτλος ενιαίου πολυκλαδικού λυκείου ή τεχνικού επαγγελματικού λυκείου ή τεχνικής επαγγελματικής σχολής της δευτεροβάθμιας εκπαίδευσης ή σχολής μαθητείας του ΟΑΕΔ του Ν. 1346/1983 (ΦΕΚ 46Α) ή άλλου ισότιμου τίτλου σχολικής μονάδας της ημεδαπής ή αλλοδαπής.

Σε περίπτωση που δεν καλυφθεί η θέση από υποψήφιο με τα προαναφερόμενα προσόντα τότε θα προσληφθεί υποψήφιος με απολυτήριο τίτλο αντίστοιχης ειδικότητας αναγνωρισμένης κατώτερης τεχνικής σχολής ή αντίστοιχη εμπειρία δύο (2) ετών.

Τόπος εργασιών: Κοινότητα Παστίδας.

1. Δικαίωμα κατάθεσης δικαιολογητικών θα έχουν οι ενδιαφερόμενοι ηλικίας 18-60 ετών.
2. Δικαιολογητικά που θα καταβάλλονται μαζί με την αίτηση:
α) Υπεύθυνη δήλωση του Ν. 1599/1986 α) για την ιδιότητα του ανέργου, β) ότι το αμέσως προηγούμενο δωδεκάμηνο δεν έχει απασχοληθεί σε δημόσια υπηρεσία ή νομικό πρόσωπο του άρθρου 14 παρ. 1 του Ν. 2190/1994 με την ιδιότητα του εποχιακού υπαλλήλου περισσότερο από 8 μήνες και γ) ότι δεν υπάρχει κώλυμα κατά το άρθρο 22 του υπαλληλικού κώδικα.
β) Αποδεικτικό στοιχείο της μόνιμης κατοικίας.
γ) Βεβαίωση απόδειξης της αναπηρίας και της επιμέλειας προσώπου που έχουν αδυναμία αυτοεξυπηρέτησης.
δ) Πιστοποιητικό οικογενειακής κατάστασης.
3. Μεταξύ των υποψηφίων έχουν πρώτη προτεραιότητα οι μακροχρονίως άνεργοι, εγγεγραμμένοι στον ΟΑΕΔ για διάστημα δώδεκα (12) τουλάχιστον συνεχών μηνών (άρθρο 9 Ν. 2434/1996) και έπονται οι λοιποί άνεργοι ή ανεπάγγελτοι. Η ιδιότητα του μακροχρονίως ανέργου πιστοποιείται με βεβαίωση του ΟΑΕΔ.
4. Πρώτη προτεραιότητα πρόσληψης έχουν οι κάτοικοι και δημότες της Κοινότητας Παστίδας στη συνέχεια ακολουθούν οι ανεπάγγελτοι κάτοικοι και δημότες των υπολοίπων Δήμων και Κοινοτήτων της Επαρχίας Ρόδου. Ακολουθούν αντίστοιχα οι μόνιμοι κάτοικοι της Κοινότητας Παστίδας, οι μόνιμοι κάτοικοι του πλησιέστερου Δήμου ή Κοινότητας, οι μόνιμοι κάτοικοι των Δήμων και Κοινοτήτων των υπολοίπων Επαρχιών του Νομού, οι μόνιμοι κάτοικοι των Δήμων και Κοινοτήτων των νομών της περιφέρειας Νοτίου Αιγαίου και τέλος των υπολοίπων Νομών της χώρας.

Οι ενδιαφερόμενοι μπορούν να υποβάλουν αίτηση στα γραφεία της Κοινότητας Παστίδας τις εργάσιμες ημέρες και ώρες εντός προθεσμίας δέκα ημερών (10), που αρχίζει από την επόμενη ημέρα της τελευταίας δημοσιευσης της παρούσας σε τοπικές εφημερίδες.

Η Πρόεδρος της Κοινότητας
Δέσποινα Ε. Κοκκάρη

SUPER STAR 89,1 F.M
959 FM STEREO
ΝΕΟΙ ΟΡΙΖΟΝΤΕΣ



Αθλητική Ροδιακή

ΑΝΑΠΤΥΞΙΑΚΟ

Συνεχίζονται οι προετοιμασίες

● Για τους αγώνες μπάσκετ με σύστημα 3χ3

Με εντατικούς ρυθμούς συνεχίζονται οι προετοιμασίες για τη διοργάνωση του αναπτυξιακού προγράμματος μάσκετ 3 με 3 που θα διεξαχθεί στην πόλη μας το Σαββατοκύριακο 17 και 18 Μαίου στην πλατεία Δημαρχείου.

Ήδη ολοκληρώθηκε η διανομή του έντυπου υλικού στα δημοτικά σχολεία και τα σωματεία του μπάσκετ και τη Δευτέρα θα αρχίσει η διανομή στα Γυμνάσια της πόλη μας.

Οι αγώνες αυτοί είναι μία συνεργασία του Δ.Ο.Ν.Α. Ρόδου και της Τ.Ε. Ε.Ο.Κ. Δωδεκανήσου.

Από την Ε.Ο.Κ. ήδη έχουν σταλεί τα σχετικά φαξ στον Δ.Ο.Ν.Α. που γνωστοποιούν ότι υπεύθυνος από πλευράς Ε.Ο.Κ. θα είναι ο **Τάκης Μπακογεώργος**, ενώ στη γραμματεία θα είναι οι **Μπακογεώργος και Παντερλής**.

Οι αγώνες το Σάββατο και την Κυριακή θ' αρχίσουν στις 9 π.μ. σε δέκα γήπεδα και χορηγοί είναι η KELME-SPRITE-MOLTEN.

ΑΙΜΟΔΟΣΙΑ ΑΠΟ ΤΟΝ ΔΟΝΑ

Ο Δημοτικός Οργανισμός Νεολαίας και Άθλησης Ρόδου στα πλαίσια της κοινωνικής του προσφοράς διοργανώνει εθελοντική αιμοδοσία την Κυριακή 25 Μαίου 1997 από τις 9 π.μ. στο Δημοτικό Κέντρο Νεολαίας και Αθλητισμού - Δ.Ο.Ν.Α. (Διαγοριδών 1).

Για τον λόγο αυτό καλούνται όλα τα αθλητικά σωματεία και φορείς της πόλης της Ρόδου να γνωστοποιήσουν το γεγονός αυτό σ' όλα τα αθλούμενα μέλη του.



Σκοπός του Δ.Ο.Ν.Α. είναι να περάσει το μήνυμα ζωής μέσα από τον αθλητισμό.

Σε όσους δώσουν αίμα θα χορηγηθεί η ταυτότητα του εθελοντή αιμοδότη μ' όλες τις προσφορές που αυτή παρέχει.

Υπεύθυνος της πρωτοβουλίας αυτής από την πλευρά του Δ.Ο.Ν.Α. είναι ο **Ανδρέας Τσακμακίδης**.

ΑΡΣΗ ΒΑΡΩΝ

Στην Κω ετοιμάζονται "οι δυνατοί"

● Θα ξαναπάνε εκεί στις 26 Μαΐου, μετά την Κροατία

Κως (Ιδιαίτερη ανταπόκριση). Στη φιλόξενη Κω βρίσκεται η Εθνική μας ομάδα ανδρών της άρσης βαρών, η οποία προπονείται για το Ευρωπαϊκό της Κροατίας αλλά και τους Μεσογειακούς του Μπάρι.

Υστερα από την Ολυμπιάδα της Ατλάντα και όσα ακολούθησαν το θρίαμβο στην Ελλάδα, οι δυνατοί ξαναβρίσκουν σιγά σιγά τον καλό αγωνιστικό τους εαυτό απολαμβάνοντας παράλληλα την γνωστή καλή Κωακή φιλοξενία.

Στους Πανευρωπαικούς, που ξεκινούν στις 17Μαίου, πιθανότατα δεν θα μετέχουμε με πλήρη ομάδα, καθώς ο ομοσπονδιακός προπονητής, **Χρήστος Ιακώβου**, δεν έλει να πιέσει τα παιδιά που δεν είναι έτοιμα, ούτε τους ζητάει άλλωστε μεγάλες επιδόσεις:

"Στο Ευρωπαικό θά πάνε 6-7 άτομα για ένα αγωνιστικό τεστ.

Θα μετάσχουν ο **Λεωνίδας Σαμπάνης**, ο **Γιώργος Τζελίλης**, ο **Βίκτωρας Μήτρου**, ο **Χρήστος Σπύρου**, ο **Αλέκος Πανατίδης**, ο **Ιάκωβος Πολιτίδης** και ίσως πάνε δύο τρεις ακόμη. Μόλις γυρίσει η ομάδα από την Κροατία θα μεταβούμε πάλι στις 26 του μήνα στην Κω για να ολοκληρωθεί η προετοιμασία για τους Μεσογειακούς, στους οποίους θα λάβει μέρος η μεγάλη ομάδα με 10 αθλητές. Δεν υπάρχει λόγος να ζητήσουμε



Λίγη ξεκούραση θα βοηθήσει τον Πύρρο να ξεπεράσει τον τραυματισμό του, λέει ο Χρήστος Ιακώβου για τον Ολυμπιονίκη μας.

ρεκόρ σ' αυτή την περίοδο, σε δύο μήνες προετοιμασίας δεν γίνονται θαύματα.

Απλά τα παιδιά θα δώσουν έναν καλό αγώνα. Στόχος για φέτος είναι το Παγκόσμιο Πρωτάθλημα.

Τρέμουν το παρασκήνιο

Τη Δευτέρα στην Πρέβεζα ο Πέππας

ΣΥΜΜΕΤΕΧΕΙ ΣΤΟ ΤΟΥΡΝΟΥΑ ΣΑΤΕΛΑΪΤ "ΓΚΡΙΣ ΙΙ"

Με μεγάλη ελληνική και ειδικότερα Δωδεκανησιακή συμμετοχή ξεκινούν τη Δευτέρα (12-5) στην Πρέβεζα οι αγώνες στο κυρίως ταμπλό του πρώτου τουρνουά στο Σατελάιτ "Greece II". Οι **Παντελής Μοσχούτης, Κωνσταντίνος Οικονομίδης, Τάσος Βασιλειάδης** θα παίξουν απευθείας στη διοργάνωση χάρη στους πόντους τους στην παγκόσμια κατάταξη, ενώ ο "δικός μας" **Σόλων Πέππας και οι Νίκος Ροβάς, Φίλιππος Παπαχρηστόπουλος, Γιάννης Βλάχος** με κάρτα ελευθέρας συμμετοχής που τους χορήγησε η ΕΦΟΑ.

Το τουρνουά ξεκινά ουσιαστικά αύριο με τα προκριματικά στα οποία έχουν δηλώσει συμμετοχή άλλοι επτά Έλληνες παίκτες, οι **Βασίλης Μαζαράκης, Κωνσταντίνος Γώγος, Δημήτρης Φασουλάς, Φοίβος Μιχαλόπουλος, Γιάννης Δημόπουλος, Δημήτρης Χατζηνικολάου, Αντώνης Σοράβιας** (ο τελευταίος είναι 22χρονος ομογενής από την Αυστραλία).

ΤΟ ΠΛΗΣΙΑΣΜΑ ΤΟΥ ΙΑΛΥΣΟΥ ΣΤΗΝ ΚΟΡΥΦΗ ΣΗΜΑΝΕ ΣΥΝΑΓΕΡΜΟ ΣΤΙΣ ΤΑΞΕΙΣ ΤΟΥ, ΑΦΟΥ ΠΟΛΛΑ ΠΑΙΖΟΝΤΑΙ ΕΚΤΟΣ ΓΗΠΕΔΩΝ

Σε αναζήτηση χρημάτων βρίσκεται η διοίκηση του Ιαλύσου, για να τακτοποιήσει τις οικονομικές εκκρεμότητες των παικτών, σ' αυτή την κρίσιμη καμπή του πρωταθλήματος.

Η διοίκηση δεν θέλει σε καμμία περίπτωση να υπάρχουν μουρμούρες στην ομάδα, σε μία περίοδο που κρίνεται από στιγμή σε στιγμή ο στόχος του Ιαλύσου και η άριστη ψυχολογία παικτών κρίνεται απαραίτητη να διατηρηθεί.

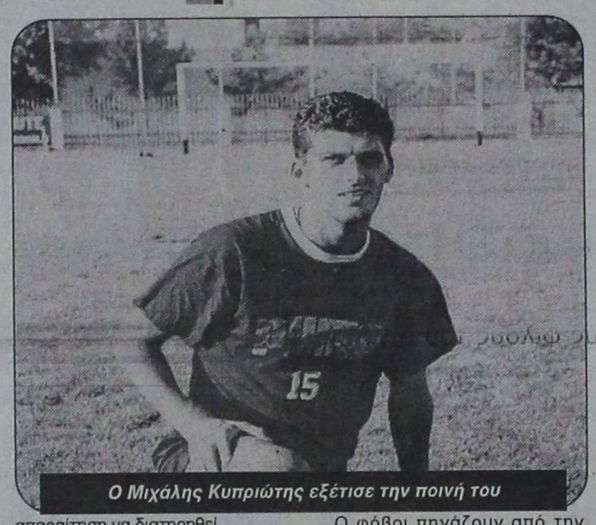

Ο Μιχάλης Κυπριώτης εξέτισε την ποινή του

ΧΘΕΣ η προπόνηση έγινε υπό την επίβλεψη του **Νίκου Μαντικού** γιατί ο **Γιάννης Γκαϊτζής**, έφυγε ξαφνικά στην Αθήνα για προσωπικό του πρόβλημα.

Ο συνεργάτης του, όπως πάντα, θα γυμνάζει την ομάδα μέχρι την επιστροφή του.

ΦΟΒΟΙ

Αυτό που τρομάζει όλους τους Ιαλύσου, δεν είναι άλλο από το ποδοσφαιρικο παρασκήνιο, όχι μόνο της Γ' Εθνικής, αλλά και των άλλων πρωταθλημάτων.

Άλλωστε ο Ιάλυσος το έχει ζήσει έντονα φέτος, είτε εντός αγωνιστικού χώρου, είτε εκτός.

Ο φόβοι πηγάζουν από την καλή πορεία της ομάδας, αφού οι δύο αθηναικές ομάδες Εθνικός Αστέρας, Καλλιθέα αισθάνονται έντονα την σκιά του.

Όπου είναι γνωστό ο Ιάλυσος βρίσκεται στην τρίτη θέση ένα μόλις πόντο πίσω από τον Εθνικό Αστέρα και δύο από την πρωτοπόρο Καλλιθέα.

Το πλησίασμα αυτό θεωρείται βέβαια ότι θα επιφέρει τρικλοποδιά στον Ιάλυσο, Γι' αυτό και οι άνθρωποι του είναι σε επιφυλακή και θα προσπαθήσουν να διαφυλάξουν την ομάδα όαο είναι δυνατό.

Σημαντικό ρόλο στο στόχο του Ιαλύσου θα παίξει ο αγώνας με το Ναυπακτιακό Αστέρα. Το παιχνίδι αυτό θα γίνει στις 21 του μήνα, ημερομηνία στην οποία θα επαναρχίσει το πρωτάθλημα της Γ' Εθνικής.

Το ευχάριστο είναι ότι μηδενίστηκαν τα προβλήματα με την επιστροφή του **Μιχάλη Κυπριώτη**, που εξέτισε τη ποινή του.

ΠΑΝΤΡΕΥΟΝΤΑΙ ΑΝΤΩΝΗΣ-ΣΟΦΙΑ

Δύο δικοί μας άνθρωποι ενώνουν σήμερα τη ζωή τους στις 8.00 μ.μ. στον Ιερό Ναό του Ευαγγελισμού της Θεοτόκου, ο ποδοσφαιριστής του Απόλλωνα Καλυθιών Αντώνης Οικονόμου και το στέλεχος της Ροδιακής και της Γνώμης Σοφία Ανθίτσα, ολοκληρώνοντας με τον καλύτερο τρόπο τον μακρόχρονο έρωτα τους. Το αθλητικό τμήμα της Ροδιακής εύχεται στους νεόνυμφους βίον ανθόσπαρτον και καλούς απογόνους.

ΜΑΘΗΤΙΚΟ ΜΠΑΣΚΕΤ

Δύο τίτλοι για το Δ.Σ. Κρεμαστής

ΝΙΚΗΣΕ ΣΤΟΥΣ ΧΘΕΣΙΝΟΥΣ ΤΕΛΙΚΟΥΣ ΣΕ ΑΓΟΡΙΑ-ΚΟΡΙΤΣΙΑ

Η Κρεμαστή αποδεικνύεται και μπασκετομάνα. Μετά τα τόσα ποδοσφαιρικά ταλέντα υπάρχουν εκεί και ταλέντα στον χώρο του μπάσκετ. Αυτό το συμπέρασμα βγαίνει από την κατάκτηση ενός τίτλου που σημαίνει πολλά. Συγκεκριμένα:

- Η ομάδα του Δημοτικού Σχολείου Κρεμαστής με κώουτς την **Δήμητρα Δαμιανίδου** κέρδισε στον τελικό την ομάδα του 1ου Δημοτικού Σχολείου με κώουτς την **Σοφία Ντέμου** με 64-46 και ανακηρύχθηκε πρωταθλήτρια ομάδα μπάσκετ των Δημοτικών Σχολείων της Δυτικής πλευράς στ' αγόρια.

Ήταν ένας πολύ όμορφος αγώνας με σκορ... ανδρικό.

Η ομάδα της Κρεμαστής είχε καλύτερους παίκτες τους **Γιώργο Καμπουράκη** και **Φώτη Κώστα** και επικράτησε του 1ου Δ.Σ. της Ιαλυσού που κατέβηκε στο γήπεδο με μουσικούς και... μαζορέττες.

- Το Δημοτικό Σχολείο της Κρεμαστής επικράτησε και στα κορίτσια. Κέρδισε το Δημοτικό Σχολείο των Μαριτσών με 17-13.

Στους προημιτελικούς σημειώθηκαν τα εξής αποτελέσματα:

2ο Ιαλυσού-Παραδείσι	24-25
1ο Ιαλυσού-Παστίδα	30-26
1ο Ιαλυσού-3ο Ιαλυσού	52-46
Κρεμαστή-Παραδείσι	48-23
Κρεμαστή-Μαριτσά	42-29
Σορωνή-3ο Ιαλυσού	13-41

Θερμά συγχαρητήρια στους καθηγητές-καθηγήτριες Φυσικής Αγωγής, στους Διευθυντές των Σχολείων και στους Δασκάλους των τμημάτων για την άψογη συμπεριφορά των σχολικών ομάδων.

Πολλά εν Ολίγοις...

ΤΟ ΤΟΥΡΝΟΥΑ ΜΙΝΙ ΜΠΑΣΚΕΤ ΤΟΥ ΑΕΡΑ

Η τελική φάση του τουρνουά μίνι μπάσκετ που διοργανώνει το Αθλητικός Σύλλογος ΑΕΡΑ στο γήπεδο μπάσκετ Αφάντου θα διεξαχθεί σήμερα και θα περιλαμβάνει τους αγώνες:

17.00 Μικρός τελικός: Δωριέας-Ιάλυσος.
18.00 Μεγάλος Τελικός: ΑΕΡΑ-Κολοσσός.

ΤΟ ΔΙΑΣΥΛΛΟΓΙΚΟ ΠΠ-ΠΚ Β'

Σήμερα το απόγευμα θα διεξαχθεί κατά Ομίλους το Διασυλλογικό Πρωτάθλημα Παμπαίδων-Παγκορασίδων Β' (γεν. 1985-86) με το οποίο θα κλείσει και η αυλαία των Διασ/κών Πρωταθλημάτων του 1997.

Είναι η πρώτη χρονιά που διεξάγεται Διασ. Πρωτ. ΠΠ-ΠΚ Β' (με ατομικά αγωνίσματα). Ο Όμιλος της Ρόδου θα κάνει τους αγώνες στο Στάδιο Στίβου "Ο ΔΙΑΓΟΡΑΣ" με τη συμμετοχή των Σωματείων της Ρόδου (ΓΑΣ "Η ΥΓΕΙΑ" Ρόδου-Ένωση Ρόδος-Διαγόρας) και το Σωματείο της Σύμης (Α.Ο. Σύμης).

Οι αγώνες θ' αρχίσουν στις 16.00.

ΤΟΠΙΚΟ ΜΠΑΣΚΕΤ

Με επτά αγώνες συνεχίζονται σήμερα τα τοπικά πρωταθλήματα μπάσκετ. Παίζουν:

Κλειστό Ρόδου (11.00): Ζέφυρος-ΕΑΚΑ (Κορασίδων)
Κλειστό Ρόδου (15.00): Διγενής-Φοίβος (Παιδικό)
Κρεμαστή (17.00): Ηρακλής Μ.-Ένωση (Παιδικό)
Ιαλυσός (19.00): Ιάλυσος-Αγ. Νικόλαος (Παιδικό)
Λέρος (21.30): Πανιώνιος-Δωριέας (Ανδρικό)
Κλειστό Ρόδου (13.00): Δωριέας-ΑΕΡΑ (Παμπαίδες)
Κλειστό Ρόδου (17.00): Κολοσσός-Ζέφυρος (Παμπαίδες).

ΤΟΠΙΚΟ ΒΟΛΛΕΥ

Ανακοινώθηκε χθες από την ΤΕ της ΕΟΠΕ το πρόγραμμα των αγώνων των τοπικών πρωταθλημάτων βόλλεϋ στις κατηγορίες Νεανίδων-Εφήβων. Παίζουν σήμερα:

Κλειστό Ρόδου: 19.00: Ένωση-Απόλλων (Νεανίδων)
20.30: Ένωση-Κλεάνθης (Εφήβων)
ΚΥΡΙΑΚΗ 11 ΜΑΙΟΥ
Κλειστό Κρεμαστής: 17.00: Ήλιος-Φλόγα (Νεανίδων)
18.30: Ήλιος-Ροδιακός (Εφήβων)
ΠΕΜΠΤΗ 15 ΜΑΙΟΥ
Κλειστό Ρόδου 20.30: Φλόγα-Ένωση (Νεανίδων)

Η ΕΠΙΤΡΟΠΗ ΔΙΟΙΚΗΣΗΣ ΤΟΥ ΕΣΡ ΕΥΧΑΡΙΣΤΕΙ

Η Επιτροπή Διοίκησης του ΕΣΡ ευχαριστεί θερμά την εταιρεία αναψυκτικών ΒΑΠ και προσωπικά τον κον **Βασίλη Κουγιό** για την προσφορά κάδων απορριμμάτων στο Εθνικό Στάδιο Ρόδου.

Προσφορά που συντελεί σημαντικά στη προσπάθεια μας, για καθαριότητα τάξη και ευπρεπή εικόνα στους χώρους του ΕΣΡ.

Η Επιτροπή Διοίκησης του Εθνικού Σταδίου Ρόδου "Διαγόρας" ευχαριστεί θερμά τον ΝΟΔΕ για την δωρεά οργάνων γυμναστικής (Βάρη) στην αίθουσα ενδυνάμωσης του Σταδίου.

Η ΠΡΟΕΤΟΙΜΑΣΙΑ ΤΟΥ ΥΣΡ

Με Παναθηναϊκό, Ηλυσιακό και Ποσειδώνα Ιλισίων θα κάνει προετοιμασία το ερχόμενο Σαββατοκύριακο η ανδρική ομάδα πόλο του "Υγρού Στίβου της Ρόδου".

ΚΑΛΟΥΝΤΑΙ ΟΙ ΚΡΙΤΕΣ ΣΤΙΒΟΥ

Από τον σύνδεσμο κριτών στίβου καλούνται σήμερα στις 15.30 στο στάδιο στίβου ο Διαγόρας όλοι οι κριτές για να συγκροτήσουν επιτροπή για τους διασυλλογικούς αγώνες ΠΑΜΠΑΙΔΩΝ-ΠΑΓΚΟΡΑΣΙΔΩΝ Β'.

Για κάθε πληροφορία μπορούν να απευθύνονται στους **Νικήτα Ριζόπουλο** τηλ. 22298, **Ηλία Καρακατσάνη** τηλ. 63462.

ΞαφνιάζουΝε

Ο ΛΟΓΟΣ ΣΤΟΥΣ ΔΗΜΑΡΧΟΥΣ-ΚΟΙΝΟΤΑΡΧΕΣ

Στη Θήβα-γράφει το FAX-άρχισαν από τώρα να τοποθετούν τον χλοοτάπητα στα γήπεδα που μέχρι χθες ήταν "ξερά".

Μέχρι εδώ τίποτα το πρωτόγνωρο. Η ουσία στο γεγονός βρίσκεται στο ότι η ομάδα της Θήβας θα αγωνίζεται από την νέα περίοδο στην Δ' Εθνική. Μαγειρεύει πριν πεινάσει δηλαδή η Θήβα. Κι ερχόμαστε τώρα στα δικά μας.

Κατά καιρούς ακούσθηκαν πάρα πολλά για χλοοτάπητες στα Κοινοτικά και Δημοτικά γήπεδα του Νομού. Η πάσα στους Δημάρχους και Κοινοτάρχες που επιτέλους θα πρέπει να κάνουν πράξη τα λεγόμενα τους και να πάψουν τα κέντρα άθλησης να είναι... κέντρα διερχομένων.

Ας ξεκινήσει απ' αυτό τον τομέα η αθλητική αναβάθμιση των περιοχών.

ΓΕΓΟΝΟΣ Η ΚΟΝΤΡΑ ΝΙΚΗΣ-ΑΖΟΥΝΟΥΑ

Η "κόντρα" της **Νίκης Ξάνθου** με την **Γιόμα Αζούνουα** είναι γεγονός.

Η **Γιόμα Αζούνουα** βρίσκεται από χθες στην Ελλάδα και μέσω Ελληνικού και Χανίων βρίσκεται από χθες βράδυ στο Ρέθυμνο!

Τελικά, η προσπάθεια των ανθρώπων της ΕΑΡ ευοδώθηκε με "αντικαταβολή" τη φιλοξενία της νιγηριανής "χρυσής" Ολυμπιονίκη του μήκους από τώρα έως και τα "Βαρδινογιάννεια" για προετοιμασία στη Μεγαλόνησο.

"Βαρδινογιάννειος" κόντρα θα μπορούσε να την ονομάσει κανείς αν και στον χώρο αυτό μια τέτοια περίοδο δεν υπάρχουν φαβορί και αουτσάιντερ.

ΚΙ ΑΥΤΟ ΣΤΟΝ ΣΩΚΡΑΤΗ...

Την επόμενη βδομάδα θα συγκληθεί η γενική συνέλευση του ερασιτέχνη Ολυμπιακού, προκειμένου να αποφασίσει τη ανεξαρτησία του ΤΑΠ, το οποίο θα αναλάβει ο πρόεδρος της ΠΑΕ και του ΤΑΚ, **Σωκράτης Κόκκαλης!**

Το τμήμα θα έχει πλέον οικονομική αυτοτέλεια, θα οργανωθεί σε σύγχρονα πρότυπα, όπως οι ομάδες του ποδοσφαίρου και του μπάσκετ, θα αποδεσμευθεί διοικητικά από τον ερασιτέχνη Ολυμπιακό και θα πλαισιωθεί από ανθρώπους της εμπιστοσύνης του κ. **Κόκκαλη.**

Το νου σας. Κι άλλοι τίτλοι εν όψει...

Αγαθή Τύχη

●●● ΜΟΝΟ την ημέρα που θα με καλέσει κοντά του ο Ύψιστος, δεν ξέρω ακόμα. Δεν σας έγραψα χθες ότι όποιο και νάναι το τρίο θα υπάρχουν μουρμούρες;

●●● Έτσι ακριβώς έγινε. Η Κως ωρύεται γιατί μπήκαν στο παιχνίδι οι δύο Ψινθενοί και τους χαρακτηρίζουν φιλοκαλυθενούς. Μάλιστα ο πρόεδρος τους, έμαθε και πόσα παιχνίδια έπαιξαν μέσα έξω και πόσους πόντους μάζεψαν.

●●● Και οι δύο μαζί έπαιξαν σε εφτά παιχνίδια λένε και ο Απόλλων πήρε 21 πόντους!

●●● Για μένα αυτά δεν σημαίνουν τίποτα. Το θέμα είναι τί θα γίνει στα ενενήντα λεπτά. Πως θα σφυρίζει ο Παπανικολάου και πως θα σηκώνει ο Κατταβενός.Με νυστέρι ή με σφυρίχτρα και σημαιάκι.

●●● Πρώτος τελικός είναι και δε νομίζω ότι θα αποτύχουν και άδικα πιστεύω φωνάζουν. Εύχομαι να μην διαψευστώ.

●●● Μαχαίρι είναι και όταν πέσει μπορεί να μην κόψει το καρπούζι στη μέση. Πέντε πάνω, πέντε κάτω, δεν είναι αποτυχία.

●●● Τα δέκα πάνω και τα πέντε κάτω, είναι το κακό. Αν έρθει έτσι τότε μιλάμε πλέον για όργια.

●●● Για τον Φραγκίνη ούτε λόγος. Ξέρουν ότι δεν καταλαβαίνει τίποτα, Κινητό τρελοκομείο!

●●● Στα Κοσκινού πέταξε με τη μία έξω τον Λίλο μόλις φώναξε πέναλτυ. Χαρίστηκε όμως στον Αγγελόπουλο.

●●● Η ουσία είναι για τον Φραγκίνη πιστεύουν ότι είναι σπαθί, ότι βλέπει σηκώνει.

●●● Στο ποδόσφαιρο, όλοι αυτοί οι ισχυρισμοί συνήθως πέφτουν στο κενό. Η ουσία είναι πως σε τέτοια παιχνίδια, ο χαμένος φωνάζει πάντα. Πρέπει νάναι τελείως χώμα η ομάδα για να μην διαμαρτύρεται στο τέλος για τη διαιτησία.

●●● Αν ο Φραγκίνης παίξει στη πλευρά του πάγκου των Καλυθιών προβλέπω να κάνει ρεκόρ ο Τόμας. Το πολύ σε τριάντα δευτερόλεπτα έχει πάει πίσω από τα κάγκελα!

●●● Τελικά ο κοντός δεν χόρευε τσιφτετέλι στη Γλυκερία. Στο συρτό το είχε ρίξει. Ψηλός και Κώτσος τόχαν ρίξει στο τσιφτετέλι. Μέχρι στην αγκαλιά του ψηλού θρέθηκε ο Κώτσος, που σε κάποια στιγμή βρέθηκε με την πλάτη στη πίστα. Ο ψηλός ξέχασε ότι τον κρατούσε και τον... άφησε! Όπως πάντα ήταν... φευγάτος!

τοπικό ποδόσφαιρο

ΣΕΜΙΝΑΡΙΟ ΠΟΔΟΣΦΑΙΡΟΥ

Υπό την αιγίδα του ΠΣΑΤ θα διενεργηθεί το 2ο σεμινάριο ποδοσφαίρου - SALTO- με θέματα: Προγραμματισμός-προετοιμασία ομάδων τακτική-Συστήματα.

-7 και 8 Ιουνίου στην Αθήνα, Στάδιο Ειρήνης και Φιλίας

- 14-15 Ιουνίου στην Θεσσαλονίκη HELEXPO ΔΕΘ, περίπτερο 1ο, τηλέφωνο: 031-267108, 031-262854, ΦΑΞ: 031-285879,, Λήξη προθεσμίας συμμετοχής 23 Μαΐου 1997

ΑΛΛΑΓΗ ΣΤΟ ΠΑΙΔΙΚΟ

Ο αγώνας του παιδικού πρωτ/τος μεταξύ των ομάδων Εν. Ρόδου-Διαγόρα-Απόλλων Απ. θα γίνει αντί στις 16.00 που ήταν προγραμματισμένος στις 11.00 ώρα της ίδιας ημέρας δηλ. την Κυριακή 11-5-1997.

Τέσσερα ματς πλέϊ-οφ

Με πέντε παιχνίδια για τα πλέϊ-οφ συνεχίζεται σήμερα το πρωτάθλημα της Α' Κατηγορίας. Το πρόγραμμα και τα τρίο που θα τα διευθύνουν έχουν ως εξής:

ΘΕΣΕΙΣ 3–4

Μαριτσά (17.00'): Ηρακλής Μ.-Διγενης (**Ψαρράς Ι.**-2ο παιχνίδι), **Γιαννούλης, Αργυρίου, Κατσιδώνης**

ΘΕΣΕΙΣ 5–6

Κάλυμνος (13.00'): Καλυμνιακος-Διαγόρας Β. (**Φραγκίνης** -2ο παιχνίδι) **Κάκιας, Πανάτος, Τσουλφάς**

ΘΕΣΕΙΣ 11–12

Παραδείσι (14.30'): Κλεάνθης-Ευαγόρας (**Δημητράς** -3ο παιχνίδι) **Χατζηνικόλας, Μίχας, Δημητράς**

ΘΕΣΕΙΣ 13–14

Παστίδα (17.00'): Αστέρας Π.-ΑΕΠ (**Ψαρράς Στ.**-2ο παιχνίδι) **Σακελλαρίδης, Σταματάκης, Κόκκινος**

ΘΕΣΕΙΣ 15–16

Παραδείσι (17.00'): Δωριέας-Ασπίδα Σαλ. (**Χοροτζίδης** -3ο παιχνίδι) **Καρίκης, Κάπρος, Ζαννετίδης**

Τα ποδοσφαιρικά μας ταλέντα...

ΑΡΘΡΟ ΤΟΥ ΔΑΣΚΑΛΟΥ ΝΙΚΟΥ ΠΑΠΑΕΜΜΑΝΟΥΗΛ

Ημικτή νέων της Δωδεκανήσου κατόρθωσε να προκριθεί στον τελικό γύρο του πρωταθλήματος των μικτών ενώσεων.

Αξίζουν όλα τα παιδιά σύγχαρητήρια για την υπερπροσπάθεια που έδειξαν. Οι νίκες των μικτών μας, καθρεφτίζουν την πορεία του Ροδιακού και κατεπέκταση του Δωδεκανησιακού ποδοσφαίρου. Τα συγχαρητήρια αξίζουν και στους πρωτομάστορες προπονητές των μικτών μας. Και θα συμφωνήσω με τη σκέψη και το λόγο του **Γιάννη Παυλίδη,** ότι οι πρώτοι θεμελιωτές των ταλέντων αυτών είναι οι προπονητές των ομάδων τους.

Ένα ΕΥΓΕ λοιπόν σ' όλους όσους εργάστηκαν για να προβληθεί το αθλητικό όνομα της Δωδεκανήσου. Ο τύπος αθηναϊκός και τοπικός έγραψε κολακευτικά λόγω για τα νέα ταλέντα της Δωδ/σου.

Τα FAX και τα τηλέφωνα πλυμμύρισαν από συγχαρητήρια και ευχές γαι την κατάκτηση του πρωταθλητή ενώσεων. Χαρές και πανηγύρια στη Ρόδο και στα νησιά μας. Το ερασιτεχνικό μας ποδόσφαιρο έχει μέλλον.

Εξακολουθεί να είναι ο αιμοδότης όλων των εθνικών κατηγοριών. Αυτό είναι παρήγορο σημάδι. Είναι ένα φως στο τούνελ του επαγγελματικού ποδοσφαίρου της Ρόδου. Και εδώ είναι το οξύμωρο σχήμα. Το ερασιτεχνικό ποδόσφαιρο βρίσκεται σε ανοδική πορεία, ενώ αντίθετα το ιστορικό μας Σωματείο Ρόδου-Διαγόρα είναι κλινικά νεκρό.

Φυλοδοξεί και προσπαθεί με σπασμωδικές και αόριστες κινήσεις να κρατηθεί προσωρινά στη ζωή.

Οι οικονομικές ασπιρίνες που δίνονται έκτακτα από το Δήμο Ρόδου, δε σώζει τον ασθενή. Έγιναν κατά καιρούς διάφορες προσπάθειες να βρεθεί λύση. Δόθηκαν συνεντεύξεις που άλλοτε γέμιζαν οι στήλες των εφημερίδων με ελπίδες ότι βρέθηκε ο Σωτήρας. Γράφτηκαν άρθρα που εξιστορούσαν τα γεγονότα και τόνιζαν τα προβλήματα και τις δυσκολίες. Ακούστηκαν διάφορα ονόματα: "Το μεν γαρ πνεύμα πρόθυμον, η δε σαρξ ασθενής" Ναι θέλω να γίνω ηγήτορας, αλλά χωρίς χρέη και οικονομικές υποχρεώσεις. Σωστά ίσως σκέφτονται οι κατά καιρούς ποδοσφαιροηγήτορες. Ποιός όμως θα σβήσει τα χρέη και τα υπόλοιπα; Τί είναι σχολικός πίνακας, όπου έγιναν διάφορες πράξεις και στο τέλτος ένα σφουγγάρι τα σβήνει όλα και δεν αφήνει ίχνος;

Η πολιτεία αδυνατεί. Ο Δήμος; δεν ξέρω, εάν μπορεί να αναλάβει το βάρος των αμαρτιών. Είναι μεγάλη η ιστορία, η πορεία των μεγάλων Σωματείων του νησιού μας.

Έγιναν πολλά λάθη, λάθη που έχουν τη ρίζα της πολλά χρόνια πίσω. Όταν το τότε "χρηματιστήριο" αγόραζαν ποδοσφαιριστές χωρίς σκέψη και προοπτική.

Τώρα φτάσαμε στο πάρα πέντε. Συμπέρασμα: Πάμε για διάλυση. Το ιστορικό γήπεδο του Διαγόρα θα μείνει βουβό και άφωνο. Και όλα αυτά γίνονται σε μια εποχή που η νεολαία βομβαρδίζεται από διάφορους κινδύνους (ναρκωτικά κ.λπ.).

Ας μη το ξεχνάμε όλοι μας! Ο Αθλητισμός είναι η ασπίδα προστασία της νεολαίας μας.

Αναβολή σκέφτεται ο Μαλλιάκας

ΜΕΤΑΤΕΘΗΚΕ ΤΕΛΙΚΑ ΣΤΗΝ ΑΥΛΩΝΑ

Θα συνεχίσουμε ν' αγωνιζόμαστε μέχρι το τέλος του πρωταθλήματος για το γόητρο και την φανέλλα που φορούμε δήλωσαν επιστρέφοντας από το Μαρκό οι ποδοσφαιριστές της "Ένωσης Ρόδος-Διαγόρας".

Σημειωτέον πως οι Ενωσίτες έχουν παράπονα από την διαιτησία του **κ. Δανιγγέλη** όσον αφορά την επίτευξη του ενός από τα δύο τέρματα (ήταν οφ-σάιντ).

Στον αγωνιστικό τομέα πάντως δεν τα πήγαν άσχημα. Πιάνοντας την γνωστή τους απόδοση έφεραν σε δύσκολη θέση πολλές φορές τους αντιπάλους τους του Μαρκό παρά το γεγονός ότι ήσαν και πάλι... δεκατρείς, αφού:

- Ο **Μερκούρης Μαθιός** δεν μπόρεσε να πάρει άδεια από την μονάδα του ενώ:

- Σοβαρούς λόγους επικαλέσθηκε και δεν ακολούθησε την αποστολή και ο **Μανώλης Λεβεντέρης.**

Όσον αφορά τον **Νικήτα Μαλλιάκα** ο παίκτης της Ένωσης μετατέθηκε τελικά στην Αυλώνα κι απ' ότι ίδιος εκμυστηρεύθηκε σε συμπαίκτες του, σκέφτεται να πάρει αναβολή.

ΑΝΑΚΟΙΝΩΣΗ

Ο Αρχάγγελος Αθλητικός Όμιλος ανακοινώνει στους σεβαστούς φίλους του ότι η κλήρωση της Λαχειαγοράς του θα γίνει με τα τρία (3) τελευταία ψηφία του κληρωθέντος πρώτου αριθμού του Λαϊκού Λαχείου της Δευτέρας 12/6/97.

Ζητώντας συγχρόνως συγνώμη για τη καθυστέρηση και ευχαριστούμε όλους με τιμή.

Το Δ.Σ.

ΣΥΝΑΥΛΙΑ ΓΙΑ ΤΗ
γιορτή της μητέρας
στο Δημοτικό Θέατρο
την **Κυριακή 11 Μαΐου**
και ώρα **18.00**

Διοργανωτές:
Πολιτιστικό Τμήμα του Φινλανδικού Συλλόγου
Ένωση Φίλων Παιδικής και Πειραματικής Χορωδίας Δήμου Ρόδου

ΣΥΛΛΟΓΟΣ ΑΠΟΦΟΙΤΩΝ ΒΕΝΕΤΟΚΛΕΙΟΥ ΓΥΜΝΑΣΙΟΥ
ΤΑΧΥΔΡΟΜΙΚΗ ΘΥΡΙΣ 128
85100 ΡΟΔΟΣ
ΤΗΛ.-FAX: 0241-64028

ΑΝ ΑΚΟΙΝΩΣΗ

Το Δ.Σ. και τα μέλη του Συλλόγου των Αποφοίτων του Βενετοκλείου Γυμνασίου θρηνούν τον πρόωρο θάνατο του μέλους του Συλλόγου Γεωργίου Νικολιδακτ, και εκφράζουν στην οικογένεια του μεταστάντος την βαθυτάτη λύπη των.

Δια το Δ.Σ.

Φάνης Χατζής — Πρόεδρος
Γ. Κανταρτζόγλου — Γραμματέας

ΣΧΟΛΗ ΧΟΡΟΥ
ΣΟΦΙΑ ΜΕΛΙΣΣΟΥΡΓΟΥ

ΠΑΡΑΣΤΑΣΕΙΣ

ΕΘΝΙΚΟ ΘΕΑΤΡΟ ΡΟΔΟΥ
ΣΑΒΒΑΤΟ 17. ΚΥΡΙΑΚΗ 18 ΜΑΪΟΥ 1997, 8:30μ.μ.

Α'ΜΕΡΟΣ: ο αρχαίος ελληνικός μύθος "Η αρπαγή της Περσεφόνης"
Β'ΜΕΡΟΣ: για πρώτη φορά στο σανίδι του Εθνικού Θεάτρου Ισπανικοί χοροί-Flamenco από σκουδάστριες της Σχολής μας.

είσοδος 1.000 δρχ.
ΤΑ ΕΣΟΔΑ ΘΑ ΔΙΑΤΕΘΟΥΝ ΣΤΟ ΘΕΡΑΠΕΥΤΗΡΙΟ "ΑΓΙΟΣ ΑΝΔΡΕΑΣ"

ΜΟΝΟΔΡΟΜΟΣ

Ξεχάστε τώρα τους συνηθισμένους τρόπους διασκέδασης
Τώρα όλοι οι δρόμοι οδηγούν στον
ΜΟΝΟΔΡΟΜΟ
Με όλες τις τελευταίες ελληνικές επιτυχίες, σε συνδυασμό με την ζεστή και γεμάτη κέφι ατμόσφαιρα, ελάτε να διασκεδάσετε με συντροφιά το πολυμελές συγκρότημά μας που θα παίζει για σας ζωντανή μουσική κάθε Παρασκευή, Σάββατο και Κυριακή.
ΜΟΝΟΔΡΟΜΟΣ στην Παστίδα...
Δεν υπάρχει άλλος δρόμος

BP SOLAR
ΕΝΕΡΓΕΙΑ
ΑΝΕΜΟΓΕΝΝΗΤΡΙΕΣ & ΦΩΤΟΒΟΛΤΑΪΚΑ ΣΥΣΤΗΜΑΤΑ BP SOLAR
ΛΥΣΤΕ ΤΟ ΕΝΕΡΓΕΙΑΚΟ ΣΑΣ ΠΡΟΒΛΗΜΑ ΜΙΑ ΓΙΑ ΠΑΝΤΑ!!!
ΕΚΜΕΤΑΛΕΥΤΕΙΤΕ ΤΟΝ ΗΛΙΟ ΚΑΙ ΤΟΝ ΑΕΡΑ ΚΑΙ ΑΠΟΚΤΗΣΤΕ:
ΔΩΡΕΑΝ ΡΕΥΜΑ:
▲ ΣΤΟ ΣΠΙΤΙ ΣΑΣ
▲ ΣΤΗΝ ΕΞΟΧΙΚΗ ΣΑΣ ΚΑΤΟΙΚΙΑ
▲ ΣΤΟ ΤΡΟΧΟΣΠΙΤΟ ΣΑΣ
▲ ΣΤΟ ΣΚΑΦΟΣ ΣΑΣ
▲ ΣΤΟ CAMPING
Αποκλειστικός αντιπρόσωπος Δωδεκανήσου και Κρήτης
Μ. Βόλας & Υιοι Ο.Ε.
Κρεμαστή-Ρόδος. Τηλ. (0241) 91275, Τηλ-Fax: 96070

ΕΝΩΣΗ ΔΩΔΕΚΑΝΗΣΟΥ 50 χρόνια ΜΕ ΤΗ ΜΗΤΕΡΑ ΕΛΛΑΔΑ

ΜΕΓΑΛΟΣ ΔΙΑΓΩΝΙΣΜΟΣ ΕΚΘΕΣΗΣ

ΓΙΑ ΟΛΟΥΣ ΤΟΥΣ ΝΕΟΥΣ ΚΑΙ ΝΕΕΣ ΤΗΣ ΔΩΔΕΚΑΝΗΣΟΥ

Η Δωδεκάνησος γιορτάζει εφέτος Πενήντα Χρόνια από την απελευθέρωσή της και την ενσωμάτωσή της με την μητέρα Ελλάδα.

Το Υπερ Μάρκετ Σπανός, τιμώντας αυτή την επέτειο, προκηρύσσει
"ΜΕΓΑΛΟ ΔΙΑΓΩΝΙΣΜΟ ΕΚΘΕΣΗΣ ΙΔΕΩΝ"
για όλους τους νέους και τις νέες της Δωδεκανήσου.
"ΔΩΔΕΚΑΝΗΣΟΣ,
ΕΝΑΣ ΤΟΠΟΣ ΜΕ ΙΣΤΟΡΙΑ ΚΑΙ ΜΕΛΛΟΝ",
είναι το θέμα του διαγωνισμού και κάθε διαγωνιζόμενος θα μπορεί, αναφερόμενος στην ιστορία τής ιδιαίτερης πατρίδας μας, να εκφράσει ελεύθερα τη γνώμη, τις απόψεις, τις προσδοκίες και τις ελπίδες του για τον τόπο μας, τον τόπο που ζούμε.
Στον διαγωνισμό αυτό έχουν το δικαίωμα να λάβουν μέρος όλοι οι νέοι και νέες της Δωδεκανήσου ηλικίας 10 έως 20 ετών.
Ο διαγωνισμός διαρκεί μέχρι τις 30 Ιουνίου 1997.
Οι διαγωνιζόμενοι παρακαλούνται να ταχυδρομήσουν την Έκθεση τους στη διεύθυνση:
ΥΠΕΡ ΜΑΡΚΕΤ ΣΠΑΝΟΣ Μεγ. Κωνσταντίνου 53 & Γαριβάλδη ΡΟΔΟΣ
προσθέτοντας και τα ατομικά τους στοιχεία (ονοματεπώνυμο, ηλικία, διεύθυνση, τηλέφωνο).
Επιτροπή που θα απαρτίζεται από Δωδεκανήσιους του χώρου της εκπαίδευσης, των τεχνών και του πολιτισμού, θα εξετάσει όλες τις Εκθέσεις Ιδεών και θα επιλέξει τις τρείς καλύτερες.
Το Υπερ Μάρκετ Σπανός θα βραβεύσει τους τρείς νικητές με τα ακόλουθα χρηματικά ποσά:
- *1.000.000 Δρχ. στην καλύτερη έκθεση*
- *500.000 Δρχ. στην δεύτερη καλύτερη έκθεση*
- *300.000 Δρχ. στην τρίτη καλύτερη έκθεση*

ΓΝΩΡΙΣΕ ΤΟΝ ΤΟΠΟ ΣΟΥ,
ΓΙΑ ΝΑ ΤΟΝ ΚΑΝΕΙΣ ΚΑΛΥΤΕΡΟ!



Η ΔΩΔΕΚΑΝΗΣΟΣ ΕΙΝΑΙ Ο ΤΟΠΟΣ ΜΑΣ!

Ι. ΜΑΛΙΑΡΑΚΗΣ

ΕΓΓΥΗΣΗ ΣΤΟ SERVICE

VW–SEAT–AUDI

20 Χρόνια Εξουσιοδοτημένος Συνεργάτης KOSMOCAR A.E.

ΓΝΗΣΙΑ ΑΝΤΑΛΛΑΚΤΙΚΑ	10% ΕΚΠΤΩΣΗ
ΑΞΕΣΟΥΑΡ	15% ΕΚΠΤΩΣΗ
ΕΞΑΤΜΙΣΕΙΣ REMUS	15% ΕΚΠΤΩΣΗ
ΕΡΓΑΣΙΑ	18% ΕΚΠΤΩΣΗ
ΖΥΓΟΣΤΑΘΜ. ΕΥΘΥΓΡΑΜ.	20% ΕΚΠΤΩΣΗ

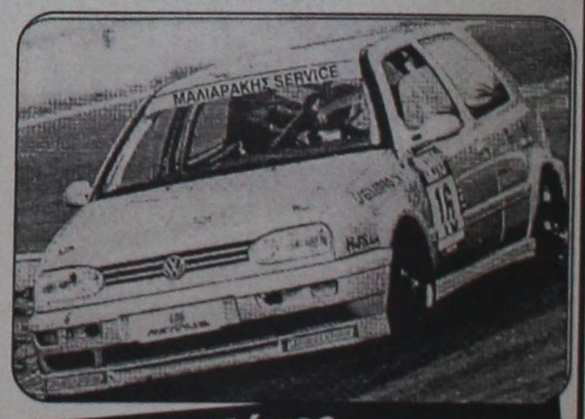

ΤΩΡΑ ΔΩΡΕΑΝ ΔΙΑΓΝΩΣΗ:
- ΣΤΟ ΣΥΣΤΗΜΑ ABS,
- ΣΤΟΝ ΑΕΡΟΣΑΚΚΟ
- ΣΤΟΝ ΚΙΝΗΤΗΡΑ ΜΕ VAG 1551
- ΑΠΟ: ΑΡΤΙΑ ΕΚΠΑΙΔΕΥΜΕΝΟ ΠΡΟΣΩΠΙΚΟ ΜΕ ΤΕΛΕΥΤΑΙΑΣ ΤΕΧΝΟΛΟΓΙΑΣ ΕΞΟΠΛΙΣΜΟ
- ΥΠΗΡΕΣΙΕΣ ΥΨΗΛΩΝ ΠΡΟΔΙΑΓΡΑΦΩΝ

18 Μήνες εγγύηση εργασίας ανταλλακτικών

Audi

3ο χλμ. Λεωφ. Ρόδου–Καλλιθέας • Τηλ. (0241) 65290 – 67008 Fax.: 65295

Στη Διεύθυνση Γεωργίας θα γίνουν αύριο οι εκλογές για το Γεωτεχνικό Επιμελητήριο

Από την Εφορευτική Επιτροπή των εκλογών του Γεωτεχνικού Επιμελητηρίου Ελλάδος (ΓΕΩΤΕΕ) ανακοινώνεται προς τα μέλη του ΓΕΩΤΕΕ γεωπόνους, δασολόγους, κτηνίατρους, γεωλόγους, ιχθυολόγους ότι οι εκλογές για την ανάδειξη των διαφόρων οργάνων του ΓΕΩΤΕΕ και του παραρτήματος αυτού Αιγαίου θα γίνουν αύριο Κυριακή 11 Μαΐου στα γραφεία του τμήματος γεωργίας δωδεκανήσου (Ιερού Λόχου 2) και από ώρα κη πρωινή έως 6η απογευματινή. Οι έχοντες δικαίωμα ψήφου θα πρέπει να έχουν μαζί τους την αστυνομική τους ταυτότητα. Για τυχόν πληροφορίες οι ενδιαφερόμενοι μπορούν να απευθύνονται στα τηλέφωνα 27630 και 67886.

ΗΛΕΚΤΡΟΛΟΓΙΚΟ ΚΕΝΤΡΟ
ΣΤ. ΧΟΥΛΗ
● Μπαταρίες παντός τύπου
● Ηλεκτρολογικές εργασίες
Αυστραλίας 74, τηλ.301,65-30977

ΠΡΟΣΛΗΨΗ ΠΡΟΣΩΠΙΚΟΥ

Από μεγάλη βιομηχανία ζητούνται υπάλληλοι για να πλαισιώσουν το υπ/μα της στην Ρόδο με τις παρακάτω ειδικότητες:

1. Απόφοιτος Οικονομικής Σχολής ή Σχολής Διοίκησης Επιχ/σεων, Τ.Ε.Ι. ή Α.Ε.Ι. με:
- Εμπειρία στις πωλήσεις.
- Οργανωτικές και Διοικητικές ικανότητες.
- Δυναμικοί Προσωπικότητα.
- Δυνατότητα Προσαρμογής.
- Εξαιρετικές Ικανότητες Επικοινωνίας.
- Άνεση στις Δημόσιες Σχέσεις.
- Πείρα σε θέση Sales Manager και ξένη γλώσσα.

Θα θεωρηθούν ως ειδικά προσόντα.

2. Απόφοιτος Λυκείου, Ι.Ε.Κ. ή Τ.Ε.Ι. με γνώση στη χρήση Η/Υ ηλικίας έως 30 ετών.

3. Επαγγελματίας οδηγός με δίπλωμα ικανότητας Ε' κατηγορίας.

Οι ενδιαφερόμενοι μπορούν να καταθέσουν τις αιτήσεις τους με σύντομο βιογραφικό σημείωμα στον κ. Παναγιωτόπουλο τηλ. 21616 ώρες γραφείου μέχρι 25/5/97.

ΚΟΠΙΑΣΜΑ

Ο Σύλλογος των ΣΥΜΙΑΚΩΝ λιμένει σας γούλους μικρούς και μεγάλους α μαευτείτε συμπούπουλλοι την Παρασκη το Σάββατο την γΚεριακή και τη Δευτέρα 9, 10, 11 και 12/5/97 στο Εθνικό το Θέατρο στις 9 η ώρα το βραδύ για να δείτε το ΣΥΜΙΑΚΟ το ΘΕΑΤΡΟ πα παίξει "ΤΟ ΛΟΛΛΟΠΑΝΤΡΕΜΑ" Ναγκάσητε!!!

Έχε νοιάσετε στα τελήφωνα:
29326 Κική Χαστά
27494 Αννα Παγκά
31188 Λία Τσαγκάρη
33343 Μανόλης Αντωνόγλου
65664 Σωτήρης Ζουρούδης
30668 Αντώνης Φωτάρας

Σύλλογος Φίλων της Κλασσικής Μουσικής Ρόδου

ΠΡΟΣΚΛΗΣΗ

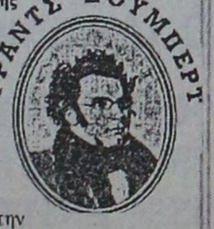

Το Διοικητικό Συμβούλιο του Συλλόγου μας σας προσκαλεί να τιμήσετε με την παρουσία σας την εκδήλωση που οργανώνει στα πλαίσια του παγκόσμιου εορτασμού για τα 200 χρόνια από τη γέννηση του **ΦΡΑΝΤΣ ΣΟΥΜΠΕΡΤ το Σάββατο 10 Μαΐου 1997 στις 6.30 μ.μ. στο Ξενοδοχείο ΡΟΔΟΣ ΠΑΡΚ.**

Ο εξαίρετος μουσικολόγος **Γιάννης Γ. Παπαϊωάννου** θα αναπτύξει το θέμα: **"ΦΡΑΝΤΣ ΣΟΥΜΠΕΡΤ, μια απίθανα πρώϊμη μεγλαοφυΐα"** και θα εκτελέσει στο πιάνο παραδείγματα που θα εικονογραφούν τις θέσεις του.

Η παρουσία σας θα μας δώσει ιδιαίτερη χαρά.

Η Πρόεδρος
Καίτη Καστρουνή

ΧΟΡΗΓΟΣ: **ΜΕΤΑΧΑ**
Ελληνική εταιρία ποτών Δωδ/σου Α.Ε.Ε.

ΑΝΑΚΟΙΝΩΣΗ

Ο Πρόεδρος και το Κοινοτικό Συμβούλιο ΛΑΕΡΜΩΝ
καλεί όλους τους δημότες της Κοινότητας στην Λαϊκή Συνέλευση που θα γίνει το **Σάββατο 10-05-1997 και ώρα 20.00** στην αίθουσα πολλαπλών χρήσεων της Κοινότητας προκειμένου να συζητηθεί το θέμα των συνενώσεων των κοινοτήτων καθώς και διάφορα προβλήματα που αφορούν το χωριό μας.

Για το Κοινοτικό Συμβούλιο
Ο πρόεδρος της Κοινότητας
Ορφανός Βαλάσιος

Για ληξιπρόθεσμα χρέη προς το Δημόσιο, το ΙΚΑ κ.λπ.

Κλονίζεται στα δικαστήρια συνεχώς η προσωποκράτηση

Πρέπει να είναι το τελευταίο και με φειδώ μέτρο

Βαρύ πλήγμα δέχθηκε για μια ακόμη φορά από τα δικαστήρια το μέτρο της προσωποκράτησης για χρέη προς το Δημόσιο και το ΙΚΑ.

Το Διοικητικό Πρωτοδικείο με μια σημαντική απόφασή του απέρριψε αίτηση του ΙΚΑ για προσωποκράτηση επιχειρηματία που χρωστούσε στο ΙΚΑ 81 εκατομμύρια δραχμές κρίνοντας ότι η προσωπική κράτηση πρέπει να είναι το έσχατο μέτρο που επιβάλλεται στους πολίτες για χρέη τους προς το Δημόσιο.

Η απόφαση έρχεται να προστεθεί στην ετυμηγορία του Συμβουλίου της Επικρατείας, το οποίο έχει κρίνει παράνομη και αντίθετη στις οδηγίες της Ευρωπαϊκής Ένωσης την επιβολή του μέτρου της προσωποκράτησης ως ποινής για χρέη προς το Δημόσιο ή οργανισμούς όπως το ΙΚΑ. Ιδιαίτερη σημασία έχει το σκεπτικό της απόφασης του διοικητικού πρωτοδικείου, στην οποία τονίζεται ότι η προσωπική κράτηση πρέπει να είναι το τελευταίο μέτρο που θα επιβληθεί μετά την εξάντληση όλων των νόμιμων μέσων.

Επισημαίνεται ότι οι περιορισμοί που θέτει ο νομοθέτης στην προσωπική ελευθερία πρέπει να είναι μόνο οι αναγκαίοι για την εξυπηρέτηση του επιδιωκόμενου σκοπού και αφού εξαντληθούν όλα τα μέσα που προβλέπει ο νομοθέτης.

Πρέπει δε, να εφαρμόζεται ο πιότερος περιορισμός για την επίτευξη του στόχου. Έτσι, τα μέτρα που επιβάλλονται από τη διοίκηση για την εξόφληση των χρεών πρέπει να είναι κατάλληλα για την επίτευξη του σκοπού, να συνεπάγονται τις λιγότερες δυνατές συνέπειες για τον οφειλέτη και να μην είναι εκδικητικά. "Ειδικά για το μέτρο της προσωπικής κράτησης, ως αναγκαστικό μέτρο της εκτέλεσης της οφειλής, πρέπει να είναι απόλυτα αναγκαίο και πρόσφορο για την εκτέλεση του σκοπού, που είναι η είσπραξη της απαίτησης του δημοσίου", αναφέρεται στην απόφαση.

Ισλαμιστές απειλούν ότι θα μετατρέψουν την Τουρκία σε Αλγερία

ΑΓΚΥΡΑ, 9 (ΑΠΕ).- Συνεργάτης του Τούρκου πρωθυπουργού Νετζμετίν Ερμπακάν προειδοποίησε σήμερα ότι η Τουρκία θα γίνει μία νέα Αλγερία εάν ο στρατός επιμείνει να κλείσουν εκατοντάδες ισλαμικά σχολεία.

"Εάν κλείσετε τα ισλαμικά σχολεία της δευτεροβάθμιας εκπαίδευσης θα χυθεί αίμα. Στην περίπτωση αυτή η Τουρκία θα γίνει μία δεύτερη Αλγερία, όπου όμως η κατάσταση θα είναι χειρότερη και από αυτήν στην Αλγερία", προειδοποίησε ο Χαλίλ Ιμπραήμ Τσελίκ, βουλευτής του Κόμματος της Ευημερίας του Ερμπακάν, σε συνέντευξή του που δημοσιεύεται σήμερα στην εφημερίδα "Σαμπάχ".

Δεκάδες χιλιάδες άνθρωποι έχουν σκοτωθεί στην Αλγερία από το 1992 σε συγκρούσεις μεταξύ των κυβερνητικών δυνάμεων και φανατικών μουσουλμάνων.

Οι δηλώσεις Τσελίκ διατυπώνονται μία ημέρα μετά την επίσημη ανακοίνωση από το Κόμμα της Ευημερίας ότι θα καταψηφίσει στη Βουλή σχέδιο αναθεώρησης του εκπαιδευτικού συστήματος που προβλέπει το κλείσιμο των θρησκευτικών σχολείων και το οποίο υποστηρίζει ο στρατός.

"Δεν υπάρχει θέμα. Τα ισλαμικά σχολεία δεν μπορούν να κλείσουν. Οι προσπάθειες προς την κατεύθυνση αυτή είναι καταδικασμένες σε αποτυχία. Αυτοί που θέλουν να κλείσουν τα ισλαμικά σχολεία θα έλθουν αντιμέτωποι με τη λαϊκή βούληση. Ούτε ο υπουργός Παιδείας ούτε η κυβέρνηση μπορούν να τα κλείσουν", δήλωσε ο υπ΄ αριθμόν δύο του Ρεφάχ Αχμέτ Τεκντάλ.

ΨΗΦΙΣΜΑ

Το Δημοτικό Συμβούλιο Ρόδου μετά το θλιβερό άγγελμα του θανάτου του Γεωργίου Νικολιδάκη που διετέλεσε δημοτικός σύμβουλος τη περίοδο 1975-1978, αποφασίζει ομόφωνα το παρακάτω ψήφισμα:

1. Να παρευρεθεί στη κηδεία αντιπροσωπεία του Δήμου Ροδίων.
2. Να εκφρασθούν τα συλληπητήρια του Δημάρχου και του Δημοτικού Συμβουλίου στην οικογένεια του εκλιπόντος.
3. Να κατατεθεί στεφάνι στη σωρό του εκλιπόντος.
4. Να κατατεθεί στο Δωδεκανησιακό Ίδρυμα Υποτροφιών το ποσό των 100.000 δρχ. στη μνήμη του.
5. Να δημοσιευθεί το παρόν ψήφισμα, στον τοπικό τύπο.

Ο πρόεδρος του Δημοτικού Συμβουλίου
Μανόλης Γλυνός

ΚΗΔΕΙΑ

Τον λατρευτό μας πατέρα, παππού, αδελφό και θείο

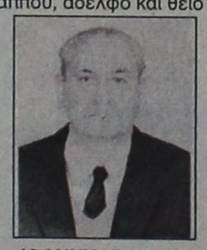

ΙΩΑΝΝΗ ΚΩΣΤΑΚΗ
ετών 82

θανόντα κηδεύουμε Σάββατο 10 Μαΐου 1997 και ώρα 11 π.μ. εκ του Ιερού Ναού Ταξιαρχών Νεκροταφείου Ρόδου.

Τα παιδιά: Νίκος-Μαριάννα, Δημήτρης-Ίνσε, Γιώργος-Ίνιεμπορκ, Ειρήνη-Γιάννης Γιαννά

Τα αδέλφια: Ευθύμιος-Ευσταθία, Στέφανος-Χρυσούλα Φιλιά

Τα εγγόνια, τ' ανήψια και οι λοιποί συγγενείς

ΣΥΓΧΑΡΗΤΗΡΙΟ

Θερμά συγχαρητήρια εις τον αγαπημένο μας εξάδελφο Χρήστο Ηρακλείδη του Έκτορα, για την απόκτηση του πτυχίου του από το μαθηματικό τμήμα του Πανεπιστημίου Αθηνών.

Αντώνης και Μαίρη Αλαχούζου

MENTAION
ΡΕΜΠΕΤΙΚΟ ΣΤΕΚΙ
ΑΝΟΙΧΤΑ ΤΕΤΑΡΤΗ-ΠΕΜΠΤΗ-ΠΑΡΑΣΚΕΥΗ-ΣΑΒΒΑΤΟ-ΚΥΡΙΑΚΗ



ΤΡΑΓΟΥΔΟΥΝ:
***
ΕΛΕΝΗ ΚΑΡΑΝΑΣΗ
***
ΘΕΑΝΩ ΜΕΪΜΑΡΟΓΛΟΥ
***
ΓΙΩΡΓΟΣ ΠΑΠΑΡΗΣ
***
ΕΥΓΕΝΙΟΣ
***
ΡΕΖΕΡΒΕ ΤΗΛ. 63799-25125

όταν το μέλλον ξυπνά!!!
Εκεί που οι εμπνευσμένες δημιουργίες σε δέρμα, γίνονται επιλογή εξαιρετικής κομψότητας. Εκεί που 20 χρόνια εμπειρίας, εγγυώνται ζεστή φιλοξενία στην επαφή σας με το επώνυμο αξεσουάρ. Στην καρδιά της Ρόδου όλες οι διάσημες δημιουργίες, από τις καινούργιες collections.
bybtes FENDI
GIANFRANCO FERRE TRUSSARDI
Samsonite
Γρηγ. Λαμπράκη 46, (Δίπλα Ξεν. Δέσπω), Γ. ΚΟΛΛΙΑΣ, Τηλ.-FAX 21.566, ΡΟΔΟΣ

ΣΥΝΕΤΑΙΡΙΣΤΙΚΗ ΤΡΑΠΕΖΑ ΔΩΔΕΚΑΝΗΣΟΥ ΣΥΝ. ΠΕ

ΠΡΟΣΚΛΗΣΗ 2ΗΣ ΤΑΚΤΙΚΗΣ Γ.Σ.

Καλούνται τα μέλη της ΣΥΝΕΤΑΙΡΙΣΤΙΚΗΣ ΤΡΑΠΕΖΑΣ ΔΩΔΕΚΑΝΗΣΟΥ να λάβουν μέρος στην 2η Τακτική Γενική Συνέλευση (τελευταία επαναληπτική) που θα πραγματοποιηθεί στη Ρόδο την **Κυριακή 11 Μαΐου 1997** και ώρα 09.30 στο Επιμελητήριο Δωδ/σου, Γρ. Λαμπράκη 8 (2ος όροφος), με θέματα ημερησίας διάταξης:

ΘΕΜΑ 1ο: Έγκριση εισόδου στην Συν/κή Τράπεζα Δωδ/σου όλων των Συνεταίρων που εγγράφησαν από τις 14 Απριλίου 1996, έως 12 Απριλίου 1997.

ΘΕΜΑ 2ο: Απολογισμός Δ.Σ. της διαχειριστικής περιόδου 01/01/96-31/12/96.

ΘΕΜΑ 3ο: Έγκριση των οικονομικών Καταστάσεων της Τράπεζας της διαχειριστικής περιόδου 01/01/96-31/12/96.

ΘΕΜΑ 4ο: Απαλλαγή των μελών του Δ.Σ. από την ευθύνη της διαχείρισης για τη διαχειριστική περίοδο 01/01/96-31/12/96.

ΘΕΜΑ 5ο: Έγκριση προϋπολογισμού εσόδων-εξόδων της χρήσης 1996.

ΘΕΜΑ 6ο: Τροποποίηση-Συμπλήρωση των άρθρων (4, 17, 33, 51, 73, 80) του Καταστατικού.

Γίνονται επίσης γνωστά στα μέλη του Συνεταιρισμού τα εξής:

- Δικαίωμα συμμετοχής στην Γ.Σ. έχουν τα ταμιακώς εντάξει μέλη, δηλαδή όσα έχουν καταβάλει τουλάχιστον το αντίτιμο της μιας υποχρεωτικής μερίδας μέχρι τις 12 Απριλίου 1997.
- Για την είσοδο στην Γ.Σ. απαιτείται αποδεικτικό στοιχείο της ταυτότητας του μέλους.
- Σύμφωνα με το καταστατικό, κάθε συνεταίρος μπορεί να εξουσιοδοτηθεί το πολύ από 2 ακόμα συνεταίρους για να τους αντιπροσωπεύσει στην Γ.Σ. Έντυπα εξουσιοδοτήσεων διανέμονται στα γραφεία της Τράπεζας.

Από το Δ.Σ.

Για ληξιπρόθεσμα χρέη προς το Δημόσιο, το ΙΚΑ κ.λπ.

Πιθανά προβλήματα τη Δευτέρα στις πτήσεις της Ολυμπιακής

Προβλήματα, είναι πολύ πιθανόν να δημιουργηθούν από σήμερα έως και την Δευτέρα στις προγραμματισμένες πτήσεις της Ολυμπιακής Αεροπορίας προς κα από το νησί μας, λόγω των τριών τετράωρων στάσεων εργασίας που έχουν αποφασίσει οι αεροσυνοδοί, από τις 8 έως τις 12 το μεσημέρι.

Σύμφωνα με όσα έγιναν γνωστά, εκτός των στάσεων αυτών που η ομοσπονδία των αεροσυνοδών είχε προγραμματίσει, εξετάζεται το ενδεχομενο η ταλαιπωρία των επιβατών που έχουν προγραμματίσει να ταξιδέψουν μέσα στις αμέσως επόμενες μέρες, να κορυφωθεί ακόμη περισσότερο, αφού είναι πολύ πιθανό οι κινητοποιήσεις αυτές να κλιμακωθούν σε πολυήμερες απεργιακές κινητοποιήσεις.

Τώρα και ΔΙΑΦΗΜΙΣΤΙΚΑ T-SHIRT από την ...
ΜΕΤΑΞΟΤΥΠΙΚΗ ΡΟΔΟΥ
ΕΠΙΜ. ΖΑΝΝΗ 11 ΤΗΛ. 35233 - 75296

KON - TIKI
Φέτος δημιουργήσαμε ένα τελείως ανανεωμένο ευχάριστο και φιλικό χώρο προσιτό σε όλους.
Ανοιχτά από 8 το πρωΐ, προσφέρουμε:
Πρωϊνό-Γεύμα-Δείπνο,
ενώ σε μια ξεχωριστή γωνιά γύρω στο ΜΠΑΡ ελάτε με την παρέα σας (όλες τις ώρες) να απολαύσετε:
- *Εξωτικά κοκτέϊλς*
- *Τ... μας γλυκά και παγωτά*
- *Καφέδες-ουζομεζέδες*
- *Πίτσες*
- *Νόστιμα σάντουϊτς-μακαρονάδες.*
- *Και από από τον πλούσιο μ... μας παραδοσιακά λαδερά και σαλάτες.*

KON - TIKI *Αναμφίβολα ο ιδανικότερος χώρος για λίγες ώρες ξενοιασιάς και ευχαρίστησης.*
Τηλ.: 22477-75727

Πρότυπος Ιδιωτικός Βρεφονηπιακός Σταθμός Νηπιαγωγείο Δημιουργία



ΠΡΟΣΚΛΗΣΗ
Αγαπητοί γονείς και φίλαθλοι
Ο Πρότυπος Βρεφονηπιακός Σταθμός Νηπιαγωγείο
"Δημιουργία"
Την Κυριακή 11 Μαΐου 1997 & ώρα 4.30 μ.μ.
διοργανώνει στο Εθνικό Στάδιο Ρόδου "Διαγόρας" τους Β' Νηπιακούς Αγώνες Στίβου
"Δημιουργία '97"
Οι Αγώνες φέτος είναι αφιερωμένοι στην διεκδίκηση των Ολυμπιακών Αγώνων του 2004 από τη χώρα μας.
Οι μικροί μας αθλητές (ηλικίας 3-6 ετών) θα αγωνισθούν στα 25 μέτρα με εμπόδια, στις ρίψεις με μπαλάκι και στο μήκος.
Ελάτε όλοι μαζί να δώσουμε το δικό μας μήνυμα
Μιχάλης και Βάσω Αρφαρά

LA ROTISSERIE
Ταξιδέψτε τον Κόσμο & αφήστε τον Chef Κωνσταντίνο να σας μυήσει μεταξύ των άλλων στα μυστικά της διεθνούς κουζίνας με ένα
Ειδικό Μενού Γευσιγνωσίας
Ανοιξιάτικη σαλάτα με προσούτο και καρύδια
Επαγγετίνι με θαλασσινά σε σάλτσα από μαύρα φασόλια ή Μιλφέιγ με φρέσκο σολομό και σάλτσα εστραγκόν
Πάπια με πορτοκάλι και τζίντζερ με τηγανητή γλυκοπατάτα ή Μοσχαράκι γάλακτος με σάλτσα χορσράντις και πράσινο πιπέρι
Κρέπα με μπανάνα και Grand Marnier ή Πουτίγκα μήλου με καραμέλα και σάλτσα κανέλλας
Τιμή κατ' άτομο 6.800 δρχ
Στο πιάνο ο Γιάννης Βασιλαράκης
*****
RODOS PALACE
Κρατήσεις: τηλ. 25222

