ΕΤΟΣ ΙΔΡΥΣΗΣ 1949
ΙΔΡΥΤΗΣ - ΔΙΕΥΘΥΝΤΗΣ
ΓΙΩΡΓΟΣ ΔΙΑΜΑΝΤΙΔΗΣ
Γραφεία - Τυπογραφεία:
Μάρκου Μαλλιαράκη 21 (ΚΟΒΑ)
Λογιστήριο: Νέα Αγορά
Τηλ.: Σύνταξης: 27356 - 34101
Λογιστηρίου: 24539 FAX: 20643

ΠΡΟΟΔΟΣ

Ανεξάρτητη καθημερινή πρωινή εφημερίδα

ΚΑΣΑΠΗΣ
ΖΑΝΤΕΣ-ΕΛΑΣΤΙΚΑ
Αυστραλίας 2
Τηλ. 35367
0% προκαταβολή
έως 36 δόσεις

ΑΡΙΘΜΟΣ ΦΥΛΛΟΥ 15.589 • ΤΙΜΗ 150 δρχ.
ΠΕΜΠΤΗ 7 ΔΕΚΕΜΒΡΙΟΥ 2000

Το κόμμα που θα εξαγγείλει ο ΔΗΜΗΤΡΗΣ ΑΒΡΑΜΟΠΟΥΛΟΣ:

Φούσκα που θα ξεφουσκώσει ή σοβαρή πολιτική κίνηση;

Το ΠΑΣΟΚ προβληματισμένο και δικασμένο - Η Νέα Δημοκρατία έχει πανικοβληθεί

ΤΕΛΕΥΤΑΙΑ πολύς λόγος γίνεται για το υπό εκκόλαψη κόμμα του δημάρχου της Αθήνας Δημήτρη Αβραμόπουλου. Καθημερινά εφημερίδες, κανάλια και ραδιόφωνα αφιερώνουν πολλές σελίδες και αρκετά μεγάλο χρόνο περιγράφοντας τις δηλώσεις και τις κινήσεις του Αβραμόπουλου καθώς και τις αντιδράσεις στελεχών της Νέας Δημοκρατίας, του ΠΑΣΟΚ και των άλλων κομμάτων για το ενδεχόμενο δημιουργίας από το δήμαρχο της Αθήνας νέας πολιτικής κίνησης.

✍ Στο πολιτικό αυτό κουτσομπολιό μπλέχτηκαν αυτή την εβδομάδα και δύο από τους πλέον σημαντικούς δημάρχους της Δωδεκανήσου. Πρόκειται για το δήμαρχο Ροδίων Γιώργο Γιαννόπουλο και για το δήμαρχο Καλύμνου Δημήτρη Διακομιχάλη, που σύμφωνα με δημοσίευμα της αθηναϊκής εφημερίδας «ΕΘΝΟΣ» συγκαταλέγονται στα βασικά στελέχη του υπό ίδρυση κόμματος Αβραμόπουλου.



Μπορεί ο κ. Δ. Αβραμόπουλος να στηρίζεται στους δημάρχους για τη δημιουργία του νέου κόμματος, πλην όμως, ο δήμαρχος Ρόδου Γ. Γιαννόπουλος και ο πρώην δήμαρχος Καλαμαριάς Θ. Λαζαρίδης που διακρίνονται στη φωτογραφία (αριστερά και δεξιά του δημάρχου Αθηναίων) έσπευσαν να διαψεύσουν ότι δραστηριοποιούνται στο υπό ίδρυση κόμμα

ΒΕΒΑΙΑ και ο Γιαννόπουλος και ο Διακομιχάλης διέψευσαν με τρόπο κατηγορηματικό το δημοσίευμα και δήλωσαν ότι είναι και θα παραμείνουν στελέχη του ΠΑΣΟΚ, αλλά η αναταραχή και η αμφιβολία που δημιούργησε το δημοσίευμα δεν έσβησαν τελείως. Τα παιχνίδια αυτά είναι πολύ συνηθισμένα στον ελληνικό πολιτικό στίβο και όπως φαίνεται το επιτελείο του Αβραμόπουλου διαρρέει αυτές τις «πληροφορίες» για να δει τις αντιδράσεις. Πάντως στη Δωδεκάνησο δύο μόνο πολιτευόμενοι έχουν δηλώσει Αβραμοπουλικοί, ο δήμαρχος Καστελλορίζου Παύλος Πανηγύρης και ο Νίκος Χαραλάμπης, που στις τελευταίες δημοτικές εκλογές ήταν υποψήφιος δήμαρχος Ροδίων και σήμερα είναι δημοτικός σύμβουλος.

Αν όμως στη Δωδεκάνησο, το κόμμα Αβραμόπουλου δεν πολυσυζητιέται, στην Αθήνα έχει προκαλέσει μεγάλη αναστάτωση στα δύο μεγάλα κόμματα, στο ΠΑΣΟΚ και στη Νέα Δημοκρατία.

Και το μεν ΠΑΣΟΚ είναι προβληματισμένο, αλλά και δικασμένο. Αλλα στελέχη του εκφράζουν φόβους ότι ο Αβραμόπουλος θα διεμβολίσει και τα δύο μεγάλα κόμματα, από τα οποία θα αφαιρέσει σημαντικό αριθμό ψηφοφόρων, γεγονός που θα σημάνει το τέλος του δικομματισμού στη χώρα μας. Υπάρχουν όμως πηγετικά στελέχη του ΠΑΣΟΚ που πιστεύουν ότι το κόμμα Αβραμόπουλου δεν αποτελεί κίνδυνο για το ΠΑΣΟΚ, ότι θα έχει την τύχη της Πολιτικής Ανοιξης του Σαμαρά και ότι θα κάνει σοβαρή ζημιά μόνο στη Νέα Δημοκρατία.

✍ Αν στο ΠΑΣΟΚ οι ανησυχίες για το κόμμα Αβραμόπουλου είναι πολύ

ΣΥΝΕΧΕΙΑ ΣΤΗ ΣΕΛ. 4

Βουλιάζει συνεχώς στη λάσπη της κακοδιοίκησης

Περίλυποι οι Ροδίτες παρακολουθούν τα χάλια του Νοσοκομείου μας

Καταγγελία του γιατρού ΑΝΑΣΤΑΣΙΟΥ ΤΣΙΡΑΚΟΥ

ΤΟ ΟΤΙ το Νοσοκομείο της Ρόδου βουλιάζει καθημερινά πιο βαθιά στη λάσπη, που έχει δημιουργήσει η ανερμάτιστη και άσχετη με τα θέματα υγείας, διοίκηση του προέδρου του Μιχάλη Μπαλάνου δεν είναι κάτι το άγνωστο. Ημέρα δεν περνά χωρίς να συμβεί στο Νοσοκομείο μας κάποιο σκάνδαλο ή κάποιο επεισόδιο ή κάποιος καυγάς μετά ξυλοφορτώματος. Οι Ροδίτες επί χρόνια έβλεπαν και καμάρωναν την ανέγερση του νέου Νοσοκομείου μας. Ηταν δε βέβαιοι, όταν με το καλό θα λειτουργούσε, προβλήματα υγείας στο νησί μας δεν θα υπήρχαν. Το νέο Νοσοκομείο λειτούργησε, αλλά δυστυχώς τα προβλήματα, όχι μόνο δεν εξαφανίστηκαν, αλλά αντίθετα έγιναν μεγαλύτερα και περισσότερα.



Ο ροδιακός λαός, περίλυπος παρακολουθεί την άσχη

ΣΥΝΕΧΕΙΑ ΣΤΗ ΣΕΛ. 4

Από τη διοίκηση του Νοσοκομείου

«Λάδι» οι γιατροί για το θάνατο Αγγλου τουρίστα

ΠΑΡΑΠΕΜΠΕΤΑΙ ΥΠΑΛΛΗΛΟΣ ΓΙΑ ΤΗΝ ΚΟΜΠΙΝΑ

«ΛΑΔΙ» έβγαλε τους γιατρούς, που εφέροντο να έχουν ευθύνες στην περίπτωση του θανάτου νεαρού Αγγλου τουρίστα, η διοίκηση του Νοσοκομείου της Ρόδου. Παρ' ότι το πόρισμα της Ενορκης Διοικητικής Εξέτασης, που διενεργήθηκε από τον αντιπρόεδρο του ιδρύματος κ. Ιάκω-

ΣΥΝΕΧΕΙΑ ΣΤΗ ΣΕΛ. 4

ΕΡΜΗΣ SECURITY

Δελτίο τύπου

Μετά τον ανοικτό δημόσιο διαγωνισμό που έγινε στο Περιφερειακό Γενικό Νοσοκομείο Ρόδου για την ανάδειξη εταιρίας παροχής υπηρεσιών ασφαλείας που θα αναλάβει την φύλαξη του χώρου, μειοδότρια εταιρία είναι η ΕΡΜΗΣ SECURITY, η οποία αναλαμβάνει από τον μήνα Νοέμβριο 2000.

Με αφορμή το γεγονός αυτό οφείλουμε να υποσχεθούμε ότι θα παρέχουμε υψηλής ποιότητας υπηρεσίες για την σωστή και πιστή τήρηση του κανονισμού ασφαλείας του Νοσοκομείου Ρόδου, με κύριο γνώμονα τον σεβασμό της προσωπικότητας, του προσωπικού των ασθενών και των επισκεπτών γενικά.

Οφείλουμε να επισημάνουμε ότι ο προορισμός των εταιριών security είναι η **πρόληψη και όχι η καταστολή** η οποία αποτελεί αντικείμενο των αστυνομικών αρχών της χώρας. Για να πετύχουμε τους παραπάνω στόχους, χρειάζεται η συνεργασία όλων (προσωπικού, ασθενών και ΚΥΡΙΩΣ των ΕΠΙΣΚΕΠΤΩΝ).

Δίπλα σας θα βρείτε τους ανθρώπους μας, έτοιμους να σας προσφέρουν ευγενικά κάθε πληροφορία και διευκόλυνση. Ζητάμε και από εσάς να γίνετε αρωγοί στην προσπάθεια μας ακολουθώντας πιστά τους κανόνες λειτουργίας του Νοσοκομείου.

Με εκτίμηση
Δημήτριος Ν. Τσίκκης
ΕΡΜΗΣ - Rodos Unit Manager

15179-8/12

ΖΗΤΕΙΤΑΙ
ΟΙΚΟΠΕΔΟ

Μεγάλη Ανώνυμη Εταιρία ζητά να αγοράσει:

1) ΟΙΚΟΠΕΔΟ εντός σχεδίου πόλεως Ρόδου εκτάσεως τουλάχιστον 10.000 τ.μ.

2) ΓΗΠΕΔΟ εκτός σχεδίου εκτάσεως τουλάχιστον 15.000 τ.μ. σε απόσταση όχι μεγαλύτερη των 10 χλμ από την πόλη της Ρόδου. Ο φάκελος της προσφοράς θα πρέπει να κατατεθεί μέχρι 10-12-2000 και να συνοδεύεται από:

α) κτηματολογικό σχεδιάγραμμα
β) πιστοποιητικό ιδιοκτησίας
γ) τοπογραφικό διάγραμμα σε κλίμακα 1/500
δ) φωτογραφίες του ακινήτου

Κατάθεση προσφορών:
Πληροφορίες Φ. Κωνσταντινίδης
Κολοκοτρώνη 104 - Ρόδος τηλ. 34124 - 74460

τ35625-10/12

Ανησυχία στους καταναλωτές

Κατασχέθηκαν 50 τόνοι ύποπτα κρεατάλευρα στη Ρόδο και στην Κω

ΣΥΝΕΧΙΖΟΝΤΑΙ ΟΙ ΕΛΕΓΧΟΙ

ΣΕ ΠΕΝΗΝΤΑ τόνους ανέρχεται η ποσότητα των «φονικών» ζωικών αλεύρων, που εντοπίσθηκε σε μονάδες παραγωγής ζωοτροφών στην περιοχή μας. Το γεγονός κρίνεται ως άκρως ανησυχητικό, αφού οι ποσότητες των υπόπτων κρεαταλεύρων που διακινούντο τα τελευταία χρόνια στην περιοχή μας για την ανάπτυξη των ζώων, υπολογίζεται ότι ήταν ιδιαίτερα μεγάλες.

● Σημειώνεται ότι ποσότητες κρεαταλεύρων, από τους μέχρι στιγμής ελέγχους, εντοπίσθηκαν σε δύο μονάδες παραγωγής ζωοτροφών στη Ρόδο και σε μία στην Κω. Παρ' ότι η χρήση των ζωικών αλεύρων (κρεατάλευρων και οστεάλευρων) έχει απαγο-

ΣΥΝΕΧΕΙΑ ΣΤΗ ΣΕΛ. 4

Θ' αποκτήσει το υπουργείο Εμπ. Ναυτιλίας

Μικρά οχηματαγωγά για τις ανάγκες των άγονων νησιών

ΧΡΗΜΑΤΟΔΟΤΗΣΗ ΑΠΟ ΤΗΝ ΕΥΡΩΠΑΪΚΗ ΕΝΩΣΗ

ΤΟ ΥΠΟΥΡΓΕΙΟ Εμπορικής Ναυτιλίας μελετά την ναυπήγηση μικρών επιβατηγών - οχηματαγωγών για την κάλυψη των μεταφορικών αναγκών στα άγονα νησιά του Αιγαίου. Τη σχετική πληροφορία δημοσίευσε χτες «Το Βήμα» και μεταξύ άλλων υπογραμμίζεται ότι προσωπικά ο υπουργός Εμπορικής Ναυτιλίας κ. Χρ. Παπουτσής διερευνά τις δυνατότητες που υπάρχουν

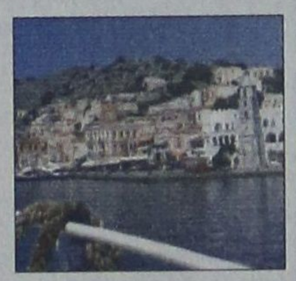

στην ευρωπαϊκή ναυπηγική βιομηχανία.

● Η ιδέα του κ. Παπουτσή συμβαδίζει απόλυτα με την κοινοτική νομοθεσία για την κάλυψη των αναγκών δημοσίου συμφέροντος και τα πλοία αυτά θα ανήκουν μεν στο υπουργείο Εμπορικής Ναυτιλίας, θα παραχω-

ΣΥΝΕΧΕΙΑ ΣΤΗ ΣΕΛ. 4

Γιορτάστηκε ο πολιούχος των ναυτικών



Λιμενικοί και ναύτες πολεμικών που ναυλοχούν στη Ρόδο κατά την περιφορά της εικόνας στους δρόμους της συνοικίας του Αγίου Νικολάου (ΦΩΤΟ: ΕΥΑ-Π. Κατσιδώνης)

ΜΕ ΕΞΑΙΡΕΤΙΚΗ λαμπρότητα γιορτάστηκε χτες και στη Ρόδο ο προστάτης των ναυτικών Αγιος Νικόλαος. Το πρωί στην ομώνυμη εκκλησία της πόλης μας εψάλη η πανηγυρική Θεία Λειτουργία, χοροστατούντος του σεβασμιοτάτου μητροπολίτη της Ρόδου κ. Αποστόλου.

● Μετά τη Θεία Λειτουργία ακολούθησε η λιτάνευση της εικόνας του Αγίου Νικολάου στους δρόμους της συνοικίας. Τη λιτάνευση της εικόνας ακολούθησαν ο νομάρχης Σ. Καραγιάννης, οι αντιδήμαρχοι Γρ. Μοράρης και Αντ. Αλαβέρας, ο στρατιωτικός διοικητής Δημ. Τσαγκάρης, ο λιμενάρχης Γεώργιος Καννα-βός, ο αστυνομικός διευθυντής Βασ. Χατζημαργαρίτης, ο τέως βουλευτής Αν. Καραμάριος και άλλοι επίσημοι, όπως επίσης και πλήθος πιστών.

ΜΕΤΑ τη λιτάνευση το Κεντρικό Λιμεναρχείο της Ρόδου παρέθεση μικρή δεξίωσε στο προαύλιο και το βράδυ δεξίωση στο ξενοδοχείο «Μεντιτεράνεαν» προς τιμήν των τοπικών αρχών και πολλών προσκαλεσμένων.

● Λόγω της εορτής του προστάτη των ναυτικών όλα τα ναυλοχούντα στο λιμάνι πλοία είχαν σημαιοστολιστεί.

Στρατιώτης κέρδισε ένα αυτοκίνητο στο Καζίνο

Την Τρίτη 5 Δεκεμβρίου 2000, ένας παίκτης του Καζίνο Ρόδου από τη Λαμία (πάλι!), (δεν ήθελε να δημοσιευτεί το όνομά του), κέρδισε το αυτοκίνητο στο τζακ ποτ των ηλεκτρονικών μηχανημάτων (slot machines). Ο παίκτης υπηρετεί εδώ στη Ρόδο ως φαντάρος.

Rodos Car A.E.
Μέλος του επίσημου Δικτύου Intercar A.E.

ΠΡΟΣΚΛΗΣΗ
Ενα όνειρο γίνεται πραγματικότητα

Η BMW Rodos Car A.E. σας παρουσιάζει για πρώτη φορά τα κορυφαία αυτοκίνητα της **BMW.**

Δείτε από κοντά το **BMW X5 4,4i,** μια **328i coupe individual** και μια **323i cabrio**

Κι ακόμη, χαρείτε από κοντά το αυτοκίνητο που γράφει ιστορία στα Roadster, την ανεπανάληπτη **Z8**

Σας περιμένουμε για ένα **test drive** στις κτιριακές εγκαταστάσεις μας, στο 3ο χλμ Ρόδου - Καλλιθέας,
την Παρασκευή 8/12 και το Σάββατο 9/12
για να οδηγήσετε τα κορυφαία μοντέλα **BMW X5** 4,4i και **323i cabrio.**

Σημείωση: Αν επιθυμείτε να κάνετε ένα test drive με τα κορυφαία μοντέλα BMW X5 4,4i και 323i cabrio, παρακαλούμε επικοινωνήστε μαζί μας στο τηλ. 64169, 68032-3, 61825 για προσωπικό ραντεβού, στις 8 ή 9/12/000

ΧΛ-9/12

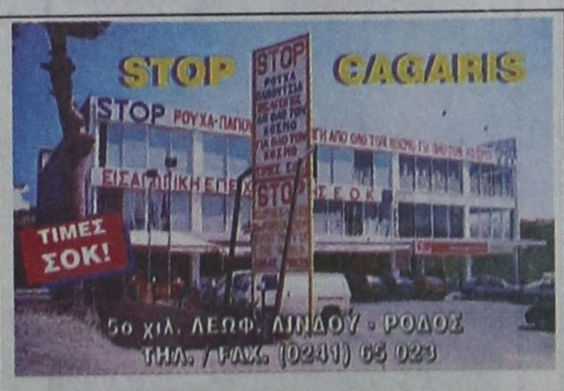

Εκρηξη τιμών
σε ρούχα και παπούτσια εισαγωγής από το μεγάλο κατάστημα
ΚΑΓΚΑΡΗΣ «STOP»

Νέες μεγάλες παραλαβές απ' όλο τον κόσμο για όλο τον κόσμο.
Από Αγγλία, Γαλλία, Ιταλία, Βέλγιο, Αμερική

5ο χλμ. Ρόδου - Λίνδου Περ. Ασγούρου
Καλές Γιορτές
Ανοικτά
από τις 9π.μ. έως και 9μ.μ.

X2109-31/12



ΤΙ ΕΓΡΑΨΕ Ο ΤΥΠΟΣ ΤΗΣ ΑΘΗΝΑΣ

ΑΝΑΣΚΟΠΗΣΗ ΑΘΗΝΑΪΚΟΥ ΤΥΠΟΥ ΤΗΣ 6/12/2000

Η πορεία της οικονομίας, η έγκριση του κειμένου της εταιρικής σχέσης ΕΕ-Τουρκίας ,οι ανακρίσεις για την αυτοκτονία του Παντελή Σφηνιά και το εργασιακό νομοσχέδιο είναι τα βασικά θέματα της ειδησεογραφίας του χθεσινού αθηναϊκού τύπου.

ΑΔΕΣΜΕΥΤΟΣ ΤΥΠΟΣ (Μήτσης):Κλέφτες και αστυνόμοι. Η απίστευτη ιστορία ενός αστυνόμου στο Μαραθώνα.

ΑΔΕΣΜΕΥΤΟΣ ΤΥΠΟΣ (Ρίζος):Οι νέοι μισθοί στον ιδιωτικό τομέα. Πώς διαμορφώνονται σε ένα μήνα.

ΑΘΗΝΑΪΚΗ:Νέο κύμα κατά Γιαννίτση. Υπογράφουν την ...καταδίκη του νομοσχεδίου.

ΑΠΟΓΕΥΜΑΤΙΝΗ:Αναγνωρίζονται τα πτυχία εξωτερικού. Χιλιάδες νέοι αποκτούν σε χρόνο-ρεκόρ επαγγελματικά δικαιώματα.

Η ΑΥΓΗ:Στο "σφυρί" στρατηγικοί τομείς της οικονομίας. Εξαγγελίες Κ. Σημίτη στο ελληνοαμερικανικό επιμελητήριο.

ΑΥΡΙΑΝΗ:Εκτός ΑΣΕΠ Τράπεζες και ΔΕΚΟ. Αλλάζει το σκηνικό στις προσλήψεις.

ΤΟ ΒΗΜΑ:Μείωση της φορολογίας μισθωτών και επιχειρήσεων. Εντυπωσιακές εξαγγελίες από τον πρωθυπουργό κ. Κ. Σημίτη.

Η ΒΡΑΔΥΝΗ:Μπλόκο στις συντάξεις. "Μαύρη τρύπα" 48,5 τρις στα Ταμεία.

ΕΘΝΟΣ:Σενάριο -τέρας σε άσκηση του ΝΑΤΟ. Θα διεξαχθεί στη Λάρισα με Ελληνα διοικητή.

ΕΛΕΥΘΕΡΗ ΩΡΑ:Ο Μήτσος...χτίζει εντός σχεδίου!Η ...Δημοσιογραφική Πολεοδομία έδωσε την άδεια.

ΕΛΕΥΘΕΡΟΣ:Ολα ωραία τα είδε ο Σημίτης!Μιλώντας στο ελληνοαμερικανικό συνέδριο για την οικονομία.

ΕΛΕΥΘΕΡΟΣ ΤΥΠΟΣ:Επιστροφή φόρου μέσω...Τροχαίας. Κλήσεις: το υπουργείο Οικονομικών συμψηφίζει στα εκκαθαριστικά τα πρόστιμα.

ΕΛΕΥΘΕΡΟΤΥΠΙΑ:Γουόλ στρίτ εκπαιδεύει ΧΑΑ. Σεμινάρια για τον εντοπισμό κομπιναδόρων.

Η ΕΞΟΥΣΙΑ:Επ-ανέλαβε τις δεσμεύσεις. Πρωθυπουργική "επιχείρηση εμπιστοσύνη" στην οικονομία.

ΕΣΤΙΑ:Ποιοί επέτρεψαν το μονοπώλιο. Αμείλικτα ερωτήματα προς τον κ. Σημίτη.

Η ΚΑΘΗΜΕΡΙΝΗ:Πυρετός ενοποιήσεων στον τραπεζικό τομέα. Εν όψει του σκληρού ανταγωνισμού στη Ζώνη του Ευρώ.

Ο ΛΟΓΟΣ:Επίσπευση του κυβερνητικού έργου...Κάλυψε πλήρως τον Γιάννο Παπαντωνίου ο πρωθυπουργός.

ΤΑ ΝΕΑ:Τρέχουν τώρα για ιδιωτικοποιήσεις, απελευθέρωση αγορών. Παρέμβαση Σημίτη για αλλαγή κλίματος στην οικονομία.

ΝΙΚΗ:Στο πόδι η Κρήτη για την ακτοπλοΐα. Ανησυχούν οι μικρομέτοχοι των εταιριών λαϊκής βάσης.

ΡΙΖΟΣΠΑΣΤΗΣ:Ολοι στην απεργία αύριο. Αρχισε η συζήτηση στη Βουλή.

ΣΤΟ ΚΑΡΦΙ:"Ηταν πολύ πληγωμένος". Η Γιούλη Σφηνιά μιλάει στον Νίκο Κακαουνάκη.

Η ΧΩΡΑ:Συνδικάτο εγκλήματος στην Αστυνομία!Εκατοντάδες οι αποκαλύψεις σε όλη την Ελλάδα.

ΥΓΡΑ ΚΑΥΣΙΜΑ

ΔΙΑΝΥΚΤΕΡΕΥΟΥΝ

ΠΟΛΗ
ΓΚΙΝΑΚΗΣ ΑΛ. (TEXACO - Αυστραλίας)
ΣΑΜΟΥΡΑΚΗΣ Α. (JET-OIL - Λ. Καλλιθέας)

ΔΥΤΙΚΗ ΠΛΕΥΡΑ
ΠΙΠΟΣ ΣΤ. (SHELL - Ιξιά)
ΠΙΣΣΑΔΑΚΗΣ ΔΗΜ. (JET OIL - Αεροδρόμιο)

ΑΝΑΤΟΛΙΚΗ ΠΛΕΥΡΑ
ΠΑΠΑΟΙΚΟΝΟΜΟΥ - ΔΟΝΤΑΣ (Αφάντου)
ΣΑΛΑΜΑΣΤΡΑΚΗΣ Ο.Ε. (BP - Φληράκι)

ΦΑΡΜΑΚΕΙΑ

ΔΙΗΜΕΡΕΥΕΙ:	ΔΙΑΝΥΚΤΕΡΕΥΕΙ:
ΣΤΑΜΑΤΙΟΥ ΑΔΕΛ.	ΧΑΤΖΗΚΩΣΤΑΣ ΙΩΑΝ.
Σεφέρη 80	Γρίβα 24
τηλ. 64206	Τηλ. 33245

ΘΕΡΜΟΠΟΜΠΟΙ

Με συνέπεια και υπευθυνότητα συνεχίζουμε για 21 χρόνια τοποθετώντας θερμοπομπούς σε Σπίτια, Σχολεία, Αίθουσες και σε λοιπούς επαγγελματικούς χώρους



Οικονομία στην κατανάλωση - Υγιεινή και αθόρυβη θέρμανση Αισθητική προσαρμογή στο χώρο - Αυτοματοποίηση

Η ποιότητα και η πείρα τόσων χρόνων μας κάνουν ασυναγώνιστους. Ελάτε ή πάρτε μας τηλέφωνο να έρθουμε να κουβεντιάσουμε για τη θέρμανση του χώρου που σας ενδιαφέρει.

ΜΕΛΕΤΗ - ΕΓΚΑΤΑΣΤΑΣΗ ΔΩΡΕΑΝ!!!

Ν. ΚΑΜΠΟΥΡΑΚΗΣ - Μ. ΦΛΑΓΚΟΣ Ο.Ε.
ΤΗΛ. 31320 - 20859

M28-31/12

Δωδεκανησιακά 24ωρα

Στα πεταχτά

Οι πλίθιοι των κινητών

Η σύγχρονη τεχνολογία είναι πάρα πολύ χρήσιμη και μπορεί να κάνει τη ζωή μας πιο απλή και πιο άνετη. Φθάνει να την χρησιμοποιεί κανείς σωστά.

Μπορεί, ωστόσο, στα χέρια των ηλιθίων ν' αποβεί πολύ επικίνδυνη.

Παράδειγμα προχθεσινό, όταν κατά την προσγείωση αεροσκάφους, κάποια ανόητη κυρία είχε το κινητό της ανοικτό. Λες και θα χανόταν ο κόσμος, αν έμενε για κάποια λεπτά χωρίς επικοινωνία, τη στιγμή που μπορούσε η ζωή της ίδιας και άλλων εκατόν πενήντα ανθρώπων να τεθούν σε άμεσο κίνδυνο!

Σκοτώνονται στη ΝΔ

Τα μαχαίρια έβγαλαν τα στελέχη της Νέας Δημοκρατίας στη Δωδεκάνησο, αυτή τη φορά με αφορμή τις εκλογές για την ανάδειξη νέων τοπικών επιτροπών.

Κατά τα άλλα, οι κύριοι της Νέας Δημοκρατίας επιδιώκουν να γίνουν κυβέρνηση για να λύσουν τα προβλήματα του τόπου, όταν ούτε τα δικά τους δεν μπορούν να επιλύσουν.

Παραγκούπολη

Εχει τελειώσει η τουριστική σεζόν και τα πάντα έκλεισαν! Ακόμη και οι πλανόδιοι μικροπωλητές μάζεψαν τις πραμάτειες τους και πήγαν για ...διακοπές!..

Δεν φρόντισαν, όμως, ν' απομακρύνουν και τους πάγκους και τα καρότσια τους. Και έτσι σήμερα, σε πολλά σημεία της πόλης, βλέπουμε ένα άθλιο θέαμα, που δεν τιμά κανένα!..

Ιδιαίτερα το θέαμα στην περιοχή της Κολόνας με τους πάγκους είναι κυριολεκτικά εξοργιστικό!..

Θα ενδιαφερθεί άραγε κανένας για την εμφάνιση της πόλης;

Ωτακουστές!..

Παρά τα όσα λέγονται, δυστυχώς πολλά ...ακούγονται!.. Και αφορούν τις τηλεφωνικές ακροάσεις, όπου έχουμε τις καθημερινές συνακροάσεις!.. Μάλιστα σε ορισμένες περιοχές η κατάσταση είναι κυριολεκτικά ανυπόφορη!.. Ο ένας ακούει τον άλλο και φυσικά το απόρρητο των συνδιαλέξεων πάει ...περίπατο!

Μπορεί ο ΟΤΕ να μας εξηγήσει πως συμβαίνει, μετά την τόση εξέλιξη στην τεχνολογία να παρουσιάζονται τέτοια φαινόμενα που δυσκολεύουν σημαντικά τις τηλεφωνικές συνδιαλέξεις!..

Συρρίκνωση της σεζόν

Ολα τα τελευταία χρόνια σημειώνεται μια αυξανόμενη συρρίκνωση της σεζόν κατά την έναρξή της. Οι μήνες Απρίλιος και Μάιος έχουν γίνει τουριστικά δύο πολύ ισχνοί μήνες.

Το ίδιο αναμένεται να συμβεί και κατά τη νέα περίοδο, αφού οι αφίξεις θ' αρχίσουν κατά τις 10 με 12 Απριλίου. Τις ημέρες του Πάσχα που θα είναι στις 15 του μήνα, θα υπάρχει κάποια κίνηση αλλ' αμέσως μετά θα ακολουθήσει η συνήθης «κοιλιά» και μόλις περί τα τέλη Μαΐου θα πυκνώσουν οι πτήσεις προς το νησί μας. Αυτή είναι η πραγματικότητα που όλοι ζούμε τα τελευταία χρόνια, αλλά κανένας δεν προβληματίζεται πάνω σ' αυτό.

Η σεζόν έχει περιοριστεί πλέον στους πέντε μήνες. Κι αυτό σημαίνει πάνω απ' όλα απώλεια εισοδήματος τόσο για τους επιχειρηματίες όσο βέβαια και για τους εργαζόμενους.

Στον τουρισμό έχουν επενδυθεί εκατοντάδες δισεκατομμύρια δραχμές, αλλά κανένας δεν νοιάζεται για την αποδοτικότητά τους.

Για το τι πρέπει να γίνει ώστε να μην πηγαίνει χαμένο το πρώτο δίμηνο της σεζόν ουδένα απασχολεί.

Αν συρρικνωθεί ακόμη πιο πολύ η τουριστική περίοδος, ίσως τότε ξυπνήσουμε. Μόνο που τότε θα είμαστε πλέον με μεγάλη πιθανότητα εκτός παιχνιδιού.

Το εγκαταλειμμένο αυτοκίνητο!..

Δημοσίευσε η «Πρόοδος» μια φωτογραφία με εγκαταλειμμένο αυτοκίνητο στην περιοχή του Ενυδρείου.

Μας είπαν, λοιπόν, ότι το εν λόγω αυτοκίνητο είναι παρκαρισμένο εκεί ολόκληρο το καλοκαίρι και χρησιμοποιείται ως ...αποθήκη!..

Ειδικότερα: Κάποιος από τους πλανόδιους μικροπωλητές της περιοχής έχει μετατρέψει το αυτοκίνητο σε αποθήκη και τοποθετούσε μέσα τα καφάσια με τα φρούτα!..

Τελείωσε η σεζόν, αλλά το εγκαταλειμμένο αυτοκίνητο παραμένει ακλόνητο στη θέση του, εις δόξαν του ...ζεμανφουτισμού!..

Οι επικίνδυνοι

Τα δύο νεοδημοκρατικά στελέχη Τσαμπίκος Τριομάτης και Θανάσης Παπαμιχαήλ, αγρίεψαν και έβγαλαν τα πιστόλια.

Μάλιστα, άρχισαν και δημόσια να αλληλοκατηγορούνται και να βρίζονται.

Ολα αυτά για χατήρι των δύο «αρχηγών» και για την καρέκλα. Αλλωστε, από καρέκλες γνωρίζουν οι άνθρωποι, αφού πολλές φορές τις εκσφενδονίζουν στα κεφάλια τους.

Βέβαια, τα είπαν και μεταξύ τους ότι είναι επικίνδυνοι. Ετσι αποκάλεσε ο ένας τον άλλον.

Σηματοδότες

Αρκετοί σηματοδότες της πόλης μας δεν λειτουργούν τις τελευταίες μέρες, μ' αποτέλεσμα να δημιουργούνται κυκλοφοριακά προβλήματα. Μάλιστα, ο κίνδυνος πρόκλησης ατυχημάτων είναι υψηλός, στις δισταυρώσεις «καρμανιόλα» όπως π.χ. στην Κορδιγκτώνος και Δαμασκηνού.

Μήπως η αρμόδια δημοτική υπηρεσία που έχει την ευθύνη, θα πρέπει να ενεργεί ταχύτερα;

Οι σεκιουριτάδες

Τα παράπονα για τους προκλητικούς «σεκιουριτάδες» είναι καθημερινά, από τους συμπολίτες μας, που επισκέπτονται το Νοσοκομείο. Δυστυχώς, η διοίκηση αγρόν αγοράζει.

Δεν φτάνει που ο φορολογούμενος πολίτης τους πληρώνει, του κάνουν και τη ζωή δύσκολη με την προκλητική και απαράδεκτη συμπεριφορά τους. Κάποιος πρέπει να τους υποδείξει να συμπεριφέρονται κόσμια.

Αλήθεια, στο παλιό Νοσοκομείο που δεν υπήρχαν «σεκιουριτάδες» τί πρόβλημα υπήρχε; Τώρα επιβαρύνεται το Δημόσιο, μας βρίζουν και από πάνω.

Αλλά τι να περιμένει κανείς από μια ανύπαρκτη και απαράδεκτη διοίκηση; Ευχόμαστε να μην συμβούν και χειρότερα.

Χρειάζεται προσοχή

Η ύπαρξη κρεατάλευρων σε μονάδες παραγωγής ζωοτροφών και στη Ρόδο, αποδεικνύει τελικά ότι το πολυδιαφημισμένο ντόπιο βοδινό κρέας δεν είναι και τόσο ακίνδυνο, όσο τουλάχιστον πλασάρεται.

Και επειδή με την υγεία του κοσμάκη δεν μπορούν να παίζουν οι όποιοι ασυνείδητοι, καλό θα είναι το καταναλωτικό κοινό να είναι ιδιαίτερα προσεκτικό στις αγορές του αλλά και οι έλεγχοι των αρμοδίων αρχών να γίνουν όσο το δυνατόν αυστηρότεροι.

Αλλωστε, η μεσογειακή διατροφή είναι τόσο πλούσια, που δεν θα πάθουμε και τίποτα εάν λείψει από το τραπέζι μας το μοσχαράκι,

Αντιθέτως, κινδυνεύουμε να πάθουμε, εάν συνεχίσουμε να το τρώμε.

ΚΙΝΗΜΑΤΟΓΡΑΦΟΣ

ΠΑΛΛΑΣ 5 CINEMAS CENTER ΠΡΟΓΡΑΜΜΑ ΕΒΔΟΜΑΔΑΣ 01/12/2000 - 07/12/2000

www.cinemapallas.gr

Κρατήσεις θέσεων στο 24475 και 70670 (15:00 - 20:00)

ΑΙΘΟΥΣΑ 5
ΚΟΚΚΙΝΟΣ ΠΛΑΝΗΤΗΣ (RED PLANET)
Σε πρώτη πανελλήνια προβολή!
ΠΡΩΤΑΓΩΝΙΣΤΟΥΝ: VAL KILMER, TOM SIZEMORE,
Performance Time / Ώρες Έναρξης: 18:00, 20:10, 22:20

ΑΙΘΟΥΣΑ 4
Η ΑΡΠΑΧΤΗ (SNATCH)
ΠΡΩΤΑΓΩΝΙΣΤΟΥΝ: BENICCIO DEL TORO, BRAND PITT
Performance Time / Ώρες Έναρξης: 17:45, 20:00, 22:15

ΑΙΘΟΥΣΑ 2
Ο ΤΙΓΡΗΣ & Ο ΔΡΑΚΟΣ
(CROACHING TIGER, HIDDEN DRAGON)
ΠΡΩΤΑΓΩΝΙΣΤΟΥΝ: CHAOU YUN FAT, MICHELL YEO
Performance Time / Ώρες Έναρξης: 17:30, 20:00, 22:30

ΑΙΘΟΥΣΑ 1
Ο ΚΑΤΕΡΓΑΡΗΣ ΤΩΝ ΧΡΙΣΤΟΥΓΕΝΝΩΝ (THE GRINCH)
ΠΡΩΤΑΓΩΝΙΣΤΟΥΝ: JIM CARREY
Performance Time / Ώρες Έναρξης: 15:50, 18:05, 20:20

ΑΙΘΟΥΣΑ 3
ΡΙΖΟΤΟ
ΠΡΩΤΑΓΩΝΙΣΤΟΥΝ: Α. ΜΑΣΧΑ, ΚΛΕΩΝ ΓΡΗΓΟΡΙΑΔΗΣ
Δ. ΜΑΤΣΟΥΚΑ, Κ. ΜΑΡΚΟΥΛΑΚΗΣ
Performance Time / Ώρες Έναρξης: 17:45, 19:55, 22:05

ΑΙΘΟΥΣΑ 1
SCARY MOVIE
Performance Time / Ώρες Έναρξης: 22:35

ΑΙΘΟΥΣΑ 3 Kids-Club - Παιδική Ζώνη
101 ΣΚΥΛΑΚΙΑ ΔΑΛΜΑΤΙΑΣ
(101 DALMATIANS) *μεταγλωτ. στα ελληνικά*
Performance Time / Κάθε ημέρα: 16:10

ΕΙΔΗΣΕΙΣ ΤΟΥ '60

ΠΡΟΟΔΟΣ
9 ΜΑΪΟΥ 1968
Η ΡΟΔΟΣ ΥΠΕΔΕΧΘΗ ΤΟΝ «ΙΑΣΩΝΑ» ΤΗΣ

Σοβαρός σαν πρεσβευτής ο «Ιάσων» πρόβαλε από την πρύμνη του ατμοπλοίου «σεμίραμις». Υστερα αφού κοντοστάθηκε λίγο, άρχισε να κατεβαίνη τη σκάλα με αργό και σταθερό βήμα, ενώ το συγκεντρωμένο πλήθος χειροκροτούσε ζωηρά την επιστροφή στη Ρόδο του πιο διάσημου πελεκάνου του κόσμου!

Στην αποβάθρα του Τελωνείου χθες το πρωί στις 9 ο δήμαρχος Ρόδου κ. Βρούχος υπεδέχθη με επίσημες τιμές τον φτερωτό «επίτιμο δημότη Ρόδου»! Την στιγμή που κατέβαινε στη σκάλα η φιλαρμονική έπαιζε τον ύμνο του Διαγόρα, ενώ συγκεντρωμένα κορίτσια με τοπικές ενδυμασίες καλοσώριζαν τον πελεκάνο! Κοντά στον Ιάσωνα ο μόνιμος φροντιστής του Δημήτρης Ρεπούσκος και ο κ. Σολογιάννης.

Κι ήταν κόσμος πολύς χθες το πρωί στο Τελωνείο. Εκατοντάδες τουρίστες, ντόπιοι, Ελληνες και ξένοι δημοσιογράφοι, φωτορεπόρτερς. Ο «Ιάσων» σαν βετεράνος σταρ του κινηματογράφου ποζάριζε στους φωτορεπόρτερς, ενώ εδέχετο παράλληλα τα χαϊδέματα του πλήθους!

Υστερα στάθηκε πάλι σοβαρός και έλαβε το αναμνηστικό μετάλλιο από τον δήμαρχο. Αναμνηστικά μετάλλια έλαβαν επίσης ο κ.κ. Ρεπούσκος και Σολογιάννης, ενώ το πλήθος χειροκροτούσε!

Η δεύτερη τελετή έγινε ύστερα από λίγο στο Δημαρχείο, όπου ο δήμαρχος τον υπεδέχθη στο δημαρχιακό μέγαρο, ενώ η Φιλαρμονική απέδειδε τιμές! Ο πελεκάνος αφού... επεθεώρησε τη Φιλαρμονική, ανέβηκε τα σκαλιά της Δημαρχίας και ...εχαιρέτισε με το ράμφος του τον δήμαρχο κ. Βρούχος, ο οποίος τον... παρουσίασε στους δημοτικούς υπαλλήλους!

«Ο πελεκάνος διατελεί από σήμερον εις κανονικήν άδειαν μετά πλήρων αποδοχών και επιδόματος αδείας», εδήλωσε στην «Πρόοδο» ο δήμαρχος! Ο «Ιάσων» εγκατεστάθη από χθες σε ειδικό «διαμέρισμα» στο πάρκο του Καστέλλου. Θα αναπαυθή μερικές μέρες κι ύστερα θα αρχίση τις βόλτες του στην πόλι.

Ποιός είναι ποιός: Ο «Ιάσων» γεννήθηκε το 1964 σε άγνωστο μέρος. Το επάγγελμά του είναι «πρέσβυς καλής θεήσεως» Εχει βάρος 8.150 χιλιόγραμμα και άνοιγμα φτερών 2 μέτρα. Το χρώμα του είναι λευκό με γκρι φτερά στα άκρα. Τρώει κάθε μέρα τρία έως τέσσερα ψάρια ανάλογα με την όρεξή του. Είναι ασφαλισμένος έναντι 28.000 δολλαρίων. Εχει επισκεφθή πολλάς ευρωπαϊκάς και αμερικανικάς πόλεις. Εχει εμφανισθή σε 40 τηλεοπτικά προγράμματα. Συνηντήθη με δέκα δημάρχους και πολλάς προσωπικότητας. Τον προσεχή Οκτώβριον θα εμφανισθή στον κινηματογράφο δίπλα στον Τζίμμυ Ρότζερς, την Ελσα Μαρτινέλλι και άλλους αστέρας. Και μια λεπτομέρεια: Συνηθίζει να παίρνει κάθε πρωί ένα κρύο ντους...

ΣΥΝΑΛΛΑΓΜΑ

	Αγορά	Πώληση
ΔΟΛΛΑΡΙΟ Η.Π.Α.	0382.099000	0390.958000
ΜΑΡΚΟ ΓΕΡΜΑΝΙΑΣ	0172.773000	0176.778000
ΦΡΑΓΚΟ ΓΑΛΛΙΑΣ	0051.515000	0052.709000
ΛΙΡΑ ΑΓΓΛΙΑΣ ΣΚΩΤ./Β.ΙΡΛ.	0548.675000	0561.396000
ΛΙΡΑ ΔΗΜΟΚΡΑΝΔΙΑΣ	0429.064000	0439.012000
ΦΡΑΓΚΟ ΒΕΛΓΙΟΥ/ΛΟΥΞ.	0008.377000	0008.571000
ΦΙΟΡΙΝΙ ΟΛΛΑΝΔΙΑΣ	0153.339000	0156.895000
ΛΙΡΕΤΑ ΙΤΑΛΙΑΣ 100 ΜΟΝ.	0017.452000	0017.857000
ΣΕΛΛΙΝΙ ΑΥΣΤΡΙΑΣ	0024.557000	0025.126000
ΚΟΡΩΝΑ ΔΑΝΙΑΣ	0045.358000	0046.410000
ΚΟΡΩΝΑ ΣΟΥΗΔΙΑΣ	0039.470000	0040.385000
ΜΑΡΚΟ ΦΙΝΛΑΝΔΙΑΣ	0056.834000	0058.151000
ΠΕΣΕΤΑ ΙΣΠΑΝΙΑΣ	0002.031000	0002.078000
ΕΣΚΟΥΔΟ ΠΟΡΤΟΓΑΛΙΑΣ	0001.685000	0001.724000
ΓΙΕΝ ΙΑΠΩΝΙΑΣ 100 ΜΟΝ.	0344.651000	0352.641000
ΦΡΑΓΚΟ ΕΛΒΕΤΙΑΣ	0223.597000	0228.781000
ΚΟΡΩΝΑ ΝΟΡΒΗΓΙΑΣ	0041.856000	0042.827000
ΛΙΡΑ ΚΥΠΡΟΥ	0589.248000	0602.910000
ΔΟΛΛΑΡΙΟ ΚΑΝΑΔΑ	0247.803000	0253.344000
ΔΟΛΛΑΡΙΟ ΑΥΣΤΡΑΛΙΑΣ	0208.489000	0213.323000

Η γυναίκα και ο κόσμος της

Τώρα που πλησιάζουν οι γιορτές των Χριστουγέννων και της Πρωτοχρονιάς, σαν γυναίκες φιλάρεσκες, το κομμωτήριο είναι μέσα στο πρόγραμμα περιποίησης και ανάδεξης της ομορφιάς μας. Δεν είναι μόνο οι κομμώσεις που θα κάνουμε για τα ρεβεγιόν αλλά μέχρι εκείνες τις μέρες θα πρέπει να αποφασίσουμε το κούρεμα που θέλουμε. Αν θέλουμε να αφήσουμε το ίδιο κούρεμα ή να μακρύνουμε τα μαλλιά μας θα χρειαστεί, αν μέχρι τώρα δεν το έχουμε κάνει, να τα περιποιηθούμε λίγο, να κόψουμε τις ουρές, να διορθώσουμε τη φόρμα, να τα βάψουμε . Κι όλα αυτά θα γίνουν με τη βοήθεια της έμπιστης κομμώτριάς μας. Τέτοιες μέρες δεν χρειάζεται να κάνουμε πειράματα και να αλλάζουμε κομμωτήριο ή χρώμα, γιατί μπορεί να μη μείνουμε ευχαριστημένες και επειδή οι μέρες των γιορτών είναι πολύ κοντά δεν έχουμε χρόνο μπροστά μας για να διορθώσουμε τα πράγματα.

Εγκαιρα λοιπόν θα πρέπει να κλείσουμε ραντεβού στο κομμωτήριο, να ζητήσουμε και τη γνώμη του κομμωτή για τις αλλαγές που θέλουμε. Και επειδή πάντα μετά από μια περιποίηση μαλλιών είτε είναι για μάσκα, για βαφή ή για κούρεμα το χτένισμα από επαγγελματία είναι κάτι που απολαμβάνουμε πάντα σ' ένα κομμωτήριο, θα ήταν χρήσιμο να προσέχουμε στον καθρέφτη πως μας χτενίζουν και τι προϊόντα χρησιμοποιούν για να διατηρείται περισσότερο ώστε και έπειτα μόνες μας να προσπαθούμε να το πετύχουμε και να είμαστε πάντα χτενισμένες όμορφα και με στυλ, μια και οι μέρες είναι γιορτινές και το ατημέλητο ή το πρόχειρο ταιριάζει στην καθημερινότητα.

ΜΙΚΑ

ΤΗΛΕΟΡΑΣΗ

ΕΤ-1

07.30 Παντός καιρού	16.20 Αταχτούληδες
08.00 Παιδικό πρόγραμμα	16.25 Σκίπι
09.00 Αλλη μια μέρα ...Φωτεινή	**17.00 Ειδήσεις**
09.45 Το ζωάκι μου κι εγώ	17.15 Τσάρλι, το πιθηκάκι μας
10.00 Γλυκιά ζωή	18.00 Υμείς και ημείς
11.30 Χρυσές συνταγιές	20.00 Πιστευτά και απίστευτα
12.00 Στα φτερά του έρωτα (Ε)	20.30 Στα φτερά του Ερωτα
13.00 Μάριου	21.00 Ελληνική ταινία «Το έξυπνο πουλί»
13.50 Ειδήσεις	**23.00 Ειδήσεις**
14.00 Οπως μας αρέσει	23.35 Κιν/κή Λέσχη «Η δίκη»
15.30 Οι ατρόμητοι	01.30 Συγεικόνες
	02.00 Αντ'αυτού (Ε)

ΝΕΤ

07.00 Πρώτη ματιά	18.05 Art NET (Ε)
10.01 Μικροί - μεγάλοι	18.30 Υγεία, δράση, ζωή
11.01 Θρύλοι της θάλασσας	**19.00 Ειδήσεις**
11.30 Νερό- Η πηγή της ζωής	19.30 Πάμε στοίχημα
12.01 Ταξιδεύοντας	19.35 Νερό- Η πηγή της ζωής (Ε)
13.00 Ειδήσεις	20.00 Τα μυστικά της Κίνας (Ε)
13.30 Δελτίο χρηματιστηρίου	**21.00 Ειδήσεις**
13.45 Διαστημόπλοιο Γη	22.00 Ρεπορτάζ χωρίς σύνορα
14.00 Επιβίωση	23.00 Cinetrip
15.00 Ειδήσεις-αθλητικά-οικονομία-καιρός	23.30 Οι πρωταγωνιστές
16.00 Συν και πλην	**24.00 Ειδήσεις**
18.00 Ειδήσεις-δελτίο κωφών	00.30 Οι δρόμοι της τέχνης

ΕΤ-3

08.00 Ποιητές - λογοτέχνες	17.00 Ταράτσα
08.30 Καφέ «Το ελληνικόν»	18.30 Αθλητικό ημίωρο
09.30 Τριγωνομετρικές συναρτήσεις 2: Ημιτονοειδή κύματα	**19.00 Ειδήσεις**
10.00 Ποκαχόντας	20.00 Κατάσκοποι: Ηρωες ή προδότες
10.30 Πρωινό Δρομο-Λόγιο	20.30 Design forever (Ε)
12.00 Θαύματα της επιστήμης και της τεχνολογίας	21.00 Επί τροχών (Ε)
12.30 Η υγεία σήμερα	21.30 Ξένη ταινία «Τα παιδιά της Κυριακής»
13.00 Μέρα μεσημέρι	**23.30 Ειδήσεις**
14.30 Rock TV	24.00 Η Ευφράτη παίζει μπάσκετ
15.00 Ειδήσεις	00.30 Ξένη ταινία «Στην κορυφή του κόσμου»
15.30 Με μια τρίτη ματιά	

MEGA

06.00 Πρώτη έκδοση	18.45 Ποιός θέλει να γίνει εκατομμυριούχος;
08.00 Σήμερα με την Αννα	**19.30 Ειδήσεις**
10.00 Σαν στο σπίτι σας	21.00 Δέκα λεπτά κήρυγμα
13.10 Ειδήσεις στη νοηματική	21.40 Περί ανέμων και υδάτων
13.15 Βρες τη φράση	22.40 Να με προσέχεις
14.00 Ειδήσεις	**23.50 Ειδήσεις**
15.00 Δύτο ξένοι (Ε)	00.15 Οι άγγελοι του τσάρλι: Πως γυρίστηκε η ταινία
16.00 Σειρά (Ε)	00.45 Ξένη ταινία «Τυφλή πτήση»
17.00 Ειδήσεις	03.00 Τηλεμάρκετινγκ
17.15 Για μια θέση στον ήλιο	
18.00 Απαγορευμένη αγάπη	

ANT-1

06.55 Ειδήσεις στη νοηματική	17.55 Ο καιρός της εβδομάδας
07.00 Καλημέρα Ελλάδα	**18.00 Ειδήσεις**
09.55 Ο καιρός της εβδομάδας	18.00 Καλημέρα ζωή
10.00 Πρωινός καφές	18.50 Η λάμψη
12.55 Super game	**19.30 Ειδήσεις**
13.00 Οι μεν και οι δεν (Ε)	21.05 Ενα και ένα
14.00 Ειδήσεις	22.00 Αθώος ή ένοχος
14.40 Χρήμα-Χρηματιστήριο	23.00 Δούρειος Ιππος
14.45 Εγκλήματα (Ε)	**24.00 Ειδήσεις**
15.40 Super game	00.15 Νόμος και τάξη
15.45 Ατίθασα νιάτα	01.15 Τριάντα και κάτι
16.40 Super game	02.15 Ξένη ταινία «Κλέφτες διαμαντιών»
16.45 Μήνυμα ελήφθη	

STAR

06.00 Αστέρια στο πεντάγραμμο	14.00 Τοπ μόντελς
06.30 Κινούμενα σχέδια	15.00 Γλυκιά μου Αννα
08.30 Ελληνική ταινία «Η αρχόντισσα του λιμανιού»	16.00 Σ'αγαπώ Ροζίτα
08.55 Ειδήσεις	17.00 Καταλίνα και Σεμπαστιάν
09.00 Ο κόσμος τους παιδιού	**18.00 Ειδήσεις**
09.30 Αμόρ Χιτάνο	19.30 Οι πεταλούδες ελεύθερες πετούν
10.55 Ειδήσεις	21.00 Ξένη ταινία «Ο Αγγλος ασθενής»
11.30 Για την καρδιά της Μαρίας	**24.00 Ειδήσεις**
12.30 Τόλμη και γοητεία	00.30 Ξένη ταινία «Ο δολοφόνος των Αλπεων»
13.00 Ειδήσεις	03.00 Η έρημος της φλόγας
13.57 Ο κόσμος τους παιδιού	

ALPHA

06.00 Πρώτη ενημέρωση	φτώχεια και καλή καρδιά»
08.00 Καινούργια μέρα	18.30 Αξέχαστος έρωτας
11.00 Μαγκαζίνοτου Alpha	**19.30 Ειδήσεις**
12.00 Ειδήσεις	21.00 Ξένη ταινία «Εντολή αυτοκτονίας»
12.15 Παουλίνα (Ε)	23.00 Ζούγκλα
14.00 Ειδήσεις	**01.00 Ειδήσεις**
14.45 Τρεις γυναίκες	02.45 Ξένη ταινία «Ο αγγελιοφόρος»
15.45 Ροζαλίντα (Ε)	
16.45 Ελληνική ταινία «Εξω	

Οργανώθηκε από τον Δικηγορικό Σύλλογο

Η ημερίδα για τη διαφθορά

ΠΑΝΗΓΥΡΙΚΗ ΑΠΟΥΣΙΑ ΤΩΝ ΑΡΜΟΔΙΩΝ

Μπορεί ο ήχος της φωνής των εισηγητών να μην είχε άμεσα ούτε αρμόδιους ούτε αρκετούς αποδέκτες, όσους θα επέβαλε η τόσο επίκαιρη και ενδιαφέρουσα θεματολογία. Ομως ο απόηχος φαίνεται να υπήρξε πιο έντονος και πιο αποτελεσματικός στο να ενεργοποιήσει συνειδήσεις και διαδικασίες που δικαιώνουν την οργάνωδή του. Και καθώς τα Συνέδρια κρίνονται και αξιολογούνται κυρίως από τα συμπεράσματά τους και τη συνέχειά τους, νομίζω ο απολογισμός της Ημερίδας πρέπει να κριθεί πλεονασματικός.

Ολόγος για την Ημερίδα που οργανώθηκε στην πόλη μας και στην αίθουσα διαλέξεων του Δικηγορικού Συλλόγου Ρόδου, με συνδιοργανωτές το Ελεγκτικό Συνέδριο, το Πανεπιστήμιο Πειραιώς και το Δικηγορικό μας Σύλλογο.

Δεν θα σχολιάσουμε τα πορίσματα της ημερίδας, ούτε τα παραλειπόμενα της οργάνωσής της. Το έργο αυτό ανήκει σ' εκείνους που τήν εμπνεύσθηκαν, την οργάνωσαν και την πραγματοποίησαν με τη συνδρομή, την παρουσία και την προσφορά τους. Και πιστεύω ότι το έπραξαν με υπευθυνότητα και σοβαρότητα που τιμά όχι μόνο τους οικοδεσπότες, αλλά και τους εκλεκτούς συνδαιτημόνες, που με το δικαστικό, το διοικητικό και το επιστημονικό τους κύριος φώτισαν αρκετά τα σκοτάδια των κατωγείων, όπου γεννιέται και εκτρέφεται η καινούργια μάστιγα της διαφθοράς. Μια μάστιγα που όπως επιγραμματικά τονίσθηκε ναρκοθετεί και απαξιώνει την ανθρώπινη προσωπικότητα και αλλοιώνει τη Δημοκρατία, την ισονομία και την ισοπολιτεία.

Και είναι επόμενο το θέμα να έχει την τοπική και χρονική επικαιρότητά του, όταν η γνωστή παραοικονομία που οργιάζει στο νησί μας, δημιουργεί μύκητες κατάλληλους για εκτροφή και ανάπτυξη τέτοιων μικροβίων και όταν και αυτό ακόμη το κράτος που υποτίθεται ότι λειτουργεί σαν ταγός της Δικαιοσύνης και φρουρός της έννομης τάξης, όχι μόνο δεν διαθέτει τους απαραίτητους αμυντικούς μηχανισμούς πρόληψης ή καταστολής, αλλά είτε υποθάλπει, είτε υπηρετεί δυστυχώς με τα ίδια τα όργανά του το παρακράτος της διαφθοράς.

Και απέναντι σε όλα αυτά στέκεται μια Δικαιοσύνη που όσο και αν είναι ή και αν φαίνεται αντικειμενική, ωστόσο παραμένει νωχελική και αναποτελεσματική στην καταστολή, αφού είτε οι δικονομικές διαδικασίες, είτε οι αποφάσεις της, είτε οι επιβαλλόμενες ποινές αντί να αποτρέπουν, αναπαράγουν και μάλιστα με εκσυγχρονιστικούς ρυθμούς τη διαφθορά σαν νομική, κοινωνική και ηθική απαξία. Από την άλλη πλευρά ζει και λειτουργεί μια κοινωνία που δέχθηκε πολλές κοινωνικές και οικονομικές ανακατατάξεις και ζει στο ρυθμό του καθημερινού άγχους κάτω από την ανασφάλεια του αύριο.

Η παλιά πόλη των λουλουδιών γέμισε από ζιζάνια και το ποινικό της μητρώο χρεώνεται καθημερινά με καρκινώματα και αποστήματα που πυορροούν και παραμορφώνουν τον παραδοσιακό, ηθικό και κοινωνικό της ιστό. Δικαιολογημένος λοιπόν ο προβληματισμός όλων όσων μοχθούν για το παρόν και το μέλλον αυτής της πόλης.

Τα ποιοτικά χαρακτηριστικά της Ημερίδας δεν τα σημάδεψαν μόνο οι εμπεριστατωμένες εισηγήσεις που με ένα λιτό σε έκταση αλλά μεστό σε περιεχόμενο και επιστημονική τεκμηρίωση λόγο προσδιόρισαν και την ασθένεια και τη συνταγολογία της θεραπείας της. Τα χρωμάτισαν περισσότερο οι προσωπικότητες των ομιλητών - γνωστών και επωνύμων εκπροσώπων της Δικαιοσύνης και της Επιστήμης, που με την παρουσία και το λόγο τους ακτινογράφησαν τη θολή εικόνα της συναλλαγής και διαπλοκής που παρουσιάζει η ελληνική κοινωνία και οικονομία.

Τιμητική και πλούσια η συμμετοχή του Ελεγκτικού Συνεδρίου με επικεφαλής τον πρόεδρό του κ. Κων. Ρίζο, μια προσωπικότητα που τιμά το θεσμό, που υπηρετεί και ενσαρκώνει την όποια εμπιστοσύνη καταθέτει ο απλός Ελληνας στο Ελεγκτικό Συνέδριο.

Διακριτική αλλά μαζί και κυριαρχική η συμμετοχή του καθηγητή του Πανεπιστημίου Πατρών κ. Θεόδωρου Πανα-γόπουλου, ενός αναγνωρισμένου φίλου της Ρόδου και αθόρυβου υπηρέτη της επιστήμης και της ορθοδοξίας, που σίγουρα υπήρξε και ο ανάδοχος της Ημερίδας και ο αφανής συντονιστής της.

Η επιτυχία του Συνεδρίου είχε και τη σφραγίδα του ανθρώπου, στη μνήμη του οποίου ήταν αφιερωμένη η οργάνωσή του. Αλλωστε η προσωπικότητα του Μανώλη Πάππου σημάδεψε έντονα και για 35 και πλέον χρόνια τη ζωή και τη δραστηριότητα του Δικηγορικού μας Συλλόγου που επάξια η Ημερίδα αυτή στάθηκε ένα σεμνό και απέριττο μνημόσυνο στη μνήμη του. Γιατί ο Μανώλης Πάππου δεν ήτο μόνο καταξιωμένος στη συνείδηση του ροδιακού λαού επαγγελματίας δικηγόρος. Δεν ήτο ο ικανός και δραστήριος πρόεδρος που κράτησε για πολλά και συνεχόμενα χρόνια το τιμόνι του Δικηγορικού μας Συλλόγου διαφυλάσσοντας μέσα από τις γνωστές του ισορροπίες την ομαλή λειτουργία του και την κοινωνική του παρουσία. Ηταν ο άνθρωπος που ανήγαγε σε αξίωμα την κοινωνική του παρουσία. Ηταν ο άνθρωπος που ανήγαγε σε αξίωμα και υπηρέτησε τόσο τη συναδελφική αλληλευγύη, όσο και τη δικηγορική δεοντολογία. Και στο βωμό αυτών των μεγάλων αξιών εξέθετε πολλές φορές και το δικό του προσωπικό συμφέρον. Το επιστημονικό του κύρος και η επαγγελματική του ικανότητα με μια απαράμιλλη ανθρωπιά συνέθεταν ένα ηθικό και κοινωνικό ανάστημα που δέσποσε έντονα στην εποχή του και στην τοπική κοινωνία.

Νομίζω πως επάξια συγχαρητήρια δικαιούνται και ο πρόεδρος του Δικηγορικού μας Συλλόγου κ. Κ. Σαρρής και όσοι από τα μέλη του Διοικητικού Συμβουλίου κατέθεσαν το μερίδιό τους στην επιτυχία της Ημερίδας.

Οσο για μας τους υπόλοιπους ας φροντίσουμε να μελετήσουμε τουλάχιστον τα πορίσματα της Ημερίδας. Θα είναι η ελάχιστη αποζημίωση για την πανηγυρική απουσία μας.

ΜΑΝΟΣ Δ. ΚΟΚΚΙΝΟΣ
ΔΙΚΗΓΟΡΟΣ

ΑΠΟΦΟΙΤΗ ΑΡΙΣΤΟΥΧΟΣ
ΠΑΙΔΑΓΩΓΙΚΟΥ ΤΜΗΜΑΤΟΣ
ΠΑΝΕΠΙΣΤΗΜΙΟΥ ΑΙΓΑΙΟΥ ΜΕ ΕΚΠΑΙΔΕΥΤΙΚΗ ΠΕΙΡΑ
ΟΡΓΑΝΩΣΗ ΚΑΙ ΜΕΘΟΔΙΚΟΤΗΤΑ, ΠΑΡΑΔΙΔΕΙ
ΜΑΘΗΜΑΤΑ ΙΔΙΑΙΤΕΡΑ Ή ΣΕ ΟΛΙΓΟΜΕΛΗ
ΤΜΗΜΑΤΑ ΣΕ ΜΑΘΗΤΕΣ ΔΗΜΟΤΙΚΟΥ
ΤΗΛ. 24036 - 094/5957126



2014-14/12

ΜΕΝΤΙΟΥΜ-ΑΣΤΡΟΛΟΓΟΣ
ΝΙΚΟΣ
Προβλέψεις στον επαγγελματικό, αισθηματικό και οικονομικό τομέα.
Επαναφορά προσώπου
Ισχυρή υποβολή
Δέχεται μόνο με ραντεβού στα τηλέφωνα: 31405 και 39201
14384-10/12

ΑΝΑΚΟΙΝΩΣΗ
Στην άλλη άκρη του νησιού στην ήσυχη Κατταβιά στην πλατεία του χωριού
ΕΣΤΙΑΤΟΡΙΟ - ΟΥΖΕΡΙ
ΠΗΝΕΛΟΠΗ
Φρέσκα κρέατα και ψάρια στα κάρβουνα, μεζέδες με τη φροντίδα των αδελφών ΖΑΓΟΡΙΑΝΟΥ



Ανοικτά κάθε Παρασκευή - Σάββατο και Κυριακή για όλη τη σεζόν
Τηλ. 0244-91310
15119-31/12

ARISTON
ΤΑ ΠΑΝΤΑ ΑΡΙΣΤΑ
- Ευκολίες πληρωμής από 18 μέχρι και 36 μήνες
ΧΑΜΗΛΕΣ ΤΙΜΕΣ ΚΑΙ ΔΟΣΕΙΣ
ARISTON ΙΤΑΛΙΑΣ:
ΚΟΥΖΙΝΕΣ ΚΑΙ ΦΟΥΡΝΟΙ ΠΑΝΤΟΣ ΤΥΠΟΥ - ΕΣΤΙΕΣ ΚΕΡΑΜΙΚΕΣ ΚΑΙ ΑΠΛΕΣ - ΨΥΓΕΙΑ - ΚΑΤΑΨΥΚΤΕΣ- ΨΥΓΕΙΟΚΑΤΑΨΥΚΤΕΣ - ΠΛΥΝΤΗΡΙΑ ΡΟΥΧΩΝ ΚΑΙ ΠΙΑΤΩΝ - ΘΕΡΜΟΣΙΦΩΝΕΣ ΓΙΑΛΙΟΥ ΑΠΟΡΡΟΦΗΤΗΡΕΣ ΚΟΥΖΙΝΑΣ ΠΑΝΤΟΣ ΤΥΠΟΥ
απλά και εντοιχιζόμενα σε ποικιλία χρωμάτων
ΚΑΙ ΤΩΡΑ
ΠΛΥΝΤΗΡΙΑ - ΨΥΓΕΙΑ - ΚΟΥΖΙΝΕΣ ΚΑΙ ΜΙΚΡΟΣΥΣΚΕΥΕΣ ELKO - ESKIMO - BOSCH - SIEMENS (ΜΠΟΣ - ΣΙΜΕΝΣ) ΣΤΙΣ ΧΑΜΗΛΟΤΕΡΕΣ ΑΓΟΡΕΣ ΤΙΜΕΣ ΤΗΣ ΑΓΟΡΑΣ ΠΡΟΪΟΝΤΑ PHILIPS - SONY - PANASONIC - PIONEER - AIWA - HITACHI - SAMSUNG - TECHNICS
Επισκεφθείτε μας για να βεβαιωθείτε για τις ΧΑΜΗΛΕΣ ΤΙΜΕΣ μας!
Εισάγουμε και γι' αυτό πουλάμε φθηνότερα
ARISTON Η ΠΡΟΗΓΜΕΝΗ ΤΕΧΝΟΛΟΓΙΑ
ΤΗΛΕΟΡΑΣΕΙΣ - ΒΙΝΤΕΟ - ΒΙΝΤΕΟΚΑΜΕΡΕΣ - ΒΙΝΤΕΟΤΗΛΕΟΡΑΣΕΙΣ - ΜΙΚΡΟΣΥΣΚΕΥΕΣ - FAX - ΣΤΕΡΕΟ - ΤΗΛΕΦΩΝΑ - C.D. - ΣΚΟΥΠΕΣ ΠΑΝΤΟΣ ΤΥΠΟΥ σε μεγάλη ποικιλία
Αντιπρόσωποι - Εισαγωγείς ΔΩΔΕΚΑΝΗΣΟΥ από το 1960
ΑΔΕΛΦΟΙ ΣΤΕΦΑΝΟΥ Ο.Ε.
ΝΕΑ ΚΑΤΑΣΤΗΜΑΤΑ ΣΤΕΛΙΟΥ ΚΩΤΙΑΔΗ 3
FAX 22568, ΤΗΛ.: 22568 - 22695
X2109-21/12

Rodon CAFFE'
Τα ρολόγια γυρίζουν πίσω έναν αιώνα...
μοναδικές φωτογραφίες μας ταξιδεύουν
...ο χρόνος δεν μετράει στο Rodon Caffé



Απολαύστε τον καφέ, το ποτό ή δοκιμάστε
τα εξαίσια εδέσματά μας με συνοδεία τις γλυκίες
νότες του πιάνου του Νίκου Βασιλαράκη και
μία βελούδινη γυναικεία φωνή.



Ανοικτά καθημερινά μεταξύ 19:30 - 03:00
Έκπτωση 20% για τους κατοίκους της Ρόδου
CASINO RODOS
RESIDO
X.2058-31/12



ΜΝΗΜΟΣΥΝΑ



Τελούμε στις 8 Δεκεμβρίου ημέρα Παρασκευή ώρα 8 π.μ. στον ιερό ναό Ταξιαρχών νεκροταφείου 6μηνο μνημόσυνο υπέρ αναπαύσεως της ψυχής του λατρευτού μας πατέρα, παππού, αδελφού και θείου

ΗΛΙΑ ΛΥΜΠΕΡΗ (ΞΥΛΑΡΑΣ)

Τα παιδιά Ειρήνη- Γιάννης, Θανάσης - Δήμητρα, Φωτεινή-Βαγγέλης
Τα εγγόνια, τα αδέλφια, τα ανίψια και οι λοιποί συγγενείς

15074-8/12



Τελούμε στις 8 Δεκεμβρίου ημέρα Παρασκευή και ώρα 8π.μ. στον ιερό ναό Ταξιαρχών νεκροταφείου 3μηνο υπέρ αναπαύσεως της ψυχής του πολυαγαπημένου μας συζύγου, πατέρα, παππού, αδελφού και θείου

ΕΜΜΑΝΟΥΗΛ ΜΙΧ. ΟΙΚΟΥΤΑ

Η σύζυγος Κωνσταντίνα
Τα παιδιά Μιχάλης - Νεκταρία, Μαρία - Φώτης
Τα εγγόνια, τα αδέλφια, τα ανίψια και οι λοιποί συγγενείς

15162-8/12



Τελούμε στις 9 Δεκεμβρίου ημέρα Σάββατο και ώρα 8 π.μ. στον ιερό ναό Αγίας Ειρήνης Ορφανοτροφείου Θηλέων ετήσιο μνημόσυνο υπέρ αναπαύσεως της ψυχής της λατρευτής μας συζύγου, μητέρας, γιαγιάς και θείας

ΑΙΚΑΤΕΡΙΝΗΣ ΜΑΛΛΙΑΡΑΚΗ

Ο σύζυγος Ιωάννης
Τα παιδιά Μιχάλης - Μαρία
Τα εγγόνια, τα ανίψια και οι λοιποί συγγενείς

15150-8/12



Τελούμε στις 9 Δεκεμβρίου ημέρα Σάββατο και ώρα 8.30π.μ. στον ιερό Αγίου Γεωργίου Ανω 40ήμερο μνημόσυνο υπέρ αναπαύσεως της ψυχής της λατρευτής μας μητέρας, γιαγιάς και θείας

ΕΥΑΓΓΕΛΙΑΣ ΡΙΖΟΥ

Τα παιδιά , τα εγγόνια, τα δισέγγονα, τα ανίψια και οι λοιποί συγγενείς

15084-8/12



Τελούμε στις 10 Δεκεμβρίου ημέρα Κυριακή και ώρα 8π.μ. στον ιερό ναό Ταξιαρχών νεκροταφείου τριετές μνημόσυνο υπέρ αναπαύσεως της ψυχής της λατρευτής μας μητέρας, γιαγιάς και αδελφής

ΔΕΣΠΟΙΝΑΣ ΚΟΥΤΟΥΖΟΥ
Ετών 75

Τα παιδιά Κλεάνθης - Ειρήνη, Μαρίτσα - Αγαπητός, Κωνσταντίνος - Ευαγγελία, Ελευθέριος - Μαρία, Τσαμπίκος - Αλεξάνδρα, Αννα, Ελένη - Μιχάλης
Τα εγγόνια και οι λοιποί συγγενείς

15172-9/12



Τελούμε στις 10 Δεκεμβρίου ημέρα Κυριακή και ώρα 8.30π.μ. στον ιερό ναό Αγίου Μερκουρίου Ιστρίου τριετές μνημόσυνο υπέρ αναπαύσεως της ψυχής του λατρευτού μας συζύγου πατέρα, παππού, αδελφού και θείου

ΠΑΝΤΕΛΗ ΜΙΚΚΙΟΥ

Η σύζυγος Ελισάβετ
Τα παιδιά Νεκταρία - Νεκτάριος, Τσαμπίκος
Τα εγγόνια, τα αδέλφια, τα ανίψια και οι λοιποί συγγενείς

15085-9/12

Τελούμε στις 10 Δεκεμβρίου ημέρα Κυριακή και ώρα 8 π.μ. στον ιερό ναό Ταξιαρχών νεκροταφείου ετήσιο μνημόσυνο υπέρ αναπαύσεως της ψυχής της λατρευτής μας συζύγου, μητέρας και γιαγιάς

ΕΙΡΗΝΗΣ ΜΗΝΑ

Ο σύζυγος Ευάγγελος
Τα παιδιά Πανορμίτης - Μάρθα, Αννα - Χρήστος
Τα εγγόνια και οι λοιποί συγγενείς

15166-9/12

Τελούμε στις 9 Δεκεμβρίου ημέρα Σάββατο και ώρα 8π.μ. στον ιερό ναό Αγίου Γεωργίου ΚΑΤΩ ετήσιο μνημόσυνο υπέρ αναπαύσεως της ψυχής της λατρευτής μας μητέρας, γιαγιάς και αδελφής

ΜΑΡΙΑΣ ΧΑΤΖΗΣΤΡΑΤΗ

Τα παιδιά Νικήτας - Μαρία Χατζηστρατή, Ευστράτιος - Βασιλεία Χατζηστρατή, Αυγερινός - Χαριτωμένη Τσαλίκη, Αριστοτέλης - Ουρανία Χατζηπαρασκευά
Τα εγγόνια, τα αδέλφια και οι λοιποί συγγενείς

15178-8/12

Σε συγκεκριμένους χώρους θα εγκατασταθούν οι καντίνες στο Δήμο Καλλιθέας

Στη δημοπράτηση συγκεκριμένων χώρων για την εγκατάσταση καντινών προσανατολίζεται ο Δήμος Καλλιθέας. Σύμφωνα με όσα έγιναν γνωστά η δημοπράτηση θα αφορά δέκα στάσιμες καντίνες που θα λειτουργούν μέσα στα διοικητικά όρια του δήμου.

Στόχος της δημοτικής αρχής Καλλιθέας είναι να λειτουργούν σε συγκεκριμένα πλαίσια οι καντίνες και να μην δημιουργούνται προβλήματα όπως τα προηγούμενα χρόνια που οι επιχειρήσεις δεν διέθεταν σνακ, αλλά φαγητά όπως τα εστιατόρια και δημιουργούσαν αθέμιτο ανταγωνισμό.

Για τη δημοπράτηση των δέκα στάσιμων καντινών υπάρχουν αντιδράσεις από επιχειρηματίες που θεωρούν ότι θα δημιουργηθεί και πάλι αθέμιτος ανταγωνισμός αφού δεν θα υπάρχει δυνατότητα ελέγχου

Μια μόνο πτήση θα γίνει σήμερα με την Ολυμπιακή

24ΩΡΗ ΑΠΕΡΓΙΑ ΤΩΝ ΕΡΓΑΖΟΜΕΝΩΝ

Μια πτήση ανά προορισμό θα πραγματοποιήσει σήμερα η Ολυμπιακή Αεροπορία λόγω της 24ωρης απεργίας της ΓΣΕΕ στην οποία μετέχουν και οι υπάλληλοι της Υπηρεσίας Πολιτικής Αεροπορίας. Στη σημερινή απεργιακή κινητοποίηση που πραγματοποιεί ενόψει της έναρξης της συζήτησης του νομοσχεδίου για τα εργασιακά στη Βουλή θα μετάσχουν όλα τα σωματεία των εργαζομένων και στη Ρόδο.

Στάση εργασίας από τις 11.30 το πρωί, μέχρι τις 1.30 το μεσημέρι θα πραγματοποιήσουν και οι δημόσιοι υπάλληλοι.

Στην 24ωρη απεργιακή κινητοποίηση θα μετάσχουν και οι υπάλληλοι του Δήμου Ρόδου που σύμφωνα με την ανακοίνωση που έκανε ο σύλλογος τους διεκδικούν μόνιμη απασχόληση, την εφαρμογή του 35ωρου κ.α.

Προφυλακίστηκαν οι δύο Αλβανοί που κατηγορούνται για τις κλοπές στη Ρόδο

Προσωρινά κρατούμενοι κρίθηκαν χθες το μεσημέρι, μετά την απολογία τους στον ανακριτή κ. Βασίλη Παπανικόλα, με σύμφωνη γνώμη και του αντεισαγγελέα κ. Γιώργου Οικονόμου, οι δύο Αλβανοί Ilir Kaftirani του Sami, 19 χρόνων και Eduart Ikonomi του kristao, 19 χρόνων, κατηγορούμενοι για κλοπές κατ' εξακολούθηση και κατά συρροή.

Οι δύο Αλβανοί παρέα με άλλους συμπατριώτες τους, τον Fatton Gushi του Seldi, 18 χρόνων, που ήδη βρίσκεται στις φυλακές Κω και τον Gazmir Methasas του Ruzhoi, 24 χρόνων που την... κοπάνησε στην Αλβανία και καταζητείται, είχαν διαπράξει στο νησί μας σωρεία κλοπών. Οι δράστες είχαν αδυναμία σε εξοχικές κατοικίες και έκλεβαν χρυσά κοσμήματα, χρήματα, ηλεκτρονικά είδη κ.α.

Στην κατοχή των δύο προφυλακισθέντων που πιάστηκαν στον Πειραιά, βρέθηκαν και κατασχέθηκαν δύο κιλά χρυσά κοσμήματα ανυπολόγιστης αξίας, φωτογραφικές μηχανές, κινητά τηλέφωνα, 16 χρυσές λίρες, συνάλλαγμα κ.α.

Σήμερα το απόγευμα οι δύο Αλβανοί οδηγούνται στις φυλακές Κω.

Ποια θέματα θα εξετάσει τη Δευτέρα το δημοτικό συμβούλιο Αφάντου

Την ερχόμενη Δευτέρα πρόκειται να συνεδριάσει το δημοτικό συμβούλιο Αφάντου για να εξετάσει τα παρακάτω θέματα ημερήσιας διάταξης:

1. Ανάθεση σύνταξης μελέτης γεωλογικής καταλληλότητας σε περιοχές ένταξης στο σχέδιο πόλης Αφάντου.

2. Εγκριση προγράμματος αδελφοποίησης Δήμου Αφάντου με την πόλη Γκούμμερσπαχ.

3. Σύνταξη μελέτης «Αποχαρακτηρισμός τμήματος παλαιάς εθνικής οδού (οδός Παν. Ράμου) και ένταξή της σε δημοτική οδό.

4. Εγκριση σύναψης προγραματικής σύμβασης του Δήμου Αφάντου με τις δημοτικές επιχειρήσεις ΔΕΑΣΑ και ΑΔΕΑΨΑ.

5. Εγκριση ανάθεσης του έργου της μεταφοράς των μαθητών Γυμνασίου - Λυκείου δημοτικού διαμερίσματος Αρχίπολης στη ΔΕΑΣΑ.

6. Αποδοχή χρηματοδότησης ποσού δρχ. 3.600.000 από το υπουργείο Αιγαίου - εγκριση σύμβασης μίσθωσης έργου για στελέχων γραφείου πολίτη.

7. Αποδοχή επιχορήγησης ποσού δρχ. 1.500.000 από τον Οργανισμό Σχολικών Κτιρίων του υπουργείου Παιδείας.

8. Εγκριση πρακτικού με αρ. 2/1-9-2000 Επιτροπής Επίλυσης Φορολογικών Διαφορών.

9. Αίτηση ιδιώτη για συμψηφισμό τέλους παρεπιδημούντων.

10. Ψήφιση οργανισμού Εσωτερικής Υπηρεσίας Δημοτικού Παιδικού Σταθμού Δήμου Αφάντου.

11. Εγκριση παράτασης προθεσμίας περαίωσης του έργου: «Ολοκλήρωση οδών α) προς στρατόπεδο β) Χειμάρας» (αρ. Μελέτης ΤΥΔΚ 110/99).

12. Εγκριση παράτασης προθεσμίας περαίωσης του έργου: «Τσιμεντοστρώσεις δρόμων της έδρας του δήμου» (Αρ. Μελέτης ΤΥΔΚ 113/99).

13. Τροποποίηση προϋπολογισμού - τεχνικού προγράμματος - Εξειδίκευση και ψήφιση πιστώσεων.

14. Ψήφιση διαφόρων πιστώσεων.

Φούσκα που θα ξεφουσκώσει;

ΣΥΝΕΧΕΙΑ ΑΠΟ ΤΗ ΣΕΛ. 1

περιορισμένες, στη Νέα Δημοκρατία αρχηγός και στελέχη έχουν πανικοβληθεί, γιατί πιστεύουν - και πολύ σωστά - ότι η κάθοδος Αβραμόπουλου στο κεντρικό πολιτικό στίβο θα εκμηδενίσει την πιθανότητα να κερδίσει η Νέα Δημοκρατία τις ερχόμενες βουλευτικές εκλογές και να καταλάβει την πολυπόθητη εξουσία.

Εγκυρες πληροφορίες αναφέρουν ότι ο πρόεδρος της ΝΔ Κωστάκης Καραμανλής είναι τρομοκρατημένος με τις κινήσεις και τις δηλώσεις Αβραμόπουλου. Το στενό του περιβάλον για να εξουδετερώσει τον κίνδυνο που δημιουργεί ο δήμαρχος της Αθήνας, προσπαθεί να αναθερμάνει τις σχέσεις Καραμανλή με τα δυσαρεστημένα ηγετικά στελέχη της Νέας Δημοκρατίας. Εχουν ήδη αρχίσει επαφές και συνομιλίες με τον Μιχάλη Λιάπη, τη Ντόρα Μπακογιάννη και το Σταύρο Δήμα, τους οποίους προσπαθούν να προσεταιριστούν και από κοινού να αντιμετωπίσουν τον κίνδυνο Αβραμόπουλου. Υπάρχουν επίσης πληροφορίες ότι συνεργάτες του Κωστάκη Καραμανλή προσπαθούν να πλησιάσουν τους εκτός κόμματος ευρισκόμενους Γιώργο Σουφλιά και Ανδρέα Ανδριανόπουλο και να τους πείσουν να επανέλθουν στη Νέα Δημοκρατία.

Πάντως τα ηγετικά στελέχη της Νέας Δημοκρατίας είναι δικασμένα ως προς τη στάση που πρέπει να λάβει η παράταξή τους όταν ο Αβραμόπουλος εξαγγείλει την ίδρυση του κόμματός του. Οι Εβερτ, Βαρβιτσιώτης, Ντόρα, Αρης Σπηλιωτόπουλος και Ρουσσόπουλος εισηγούνται στον Καραμανλή να τηρηθεί ήπια στάση έναντι του Αβραμόπουλου, ώστε να είναι δυνατή μετεκλογική συνεργασία της ΝΔ με το κόμμα του. Αντίθετα οι Μεϊμαράκης, Παυλόπουλος, Σιούφας, Τσιτουρίδης και αρκετοί άλλοι βουλευτές ζητούν να αρχίσει αμέσως σκληρός πόλεμος με τον Αβραμόπουλο και η λάσπη που θα εκτοξευθεί κατά του δημάρχου της Αθήνας να έχει ως κεντρικό σύνθημα ότι είναι κύριος μέτοχος στα διαπλεκόμενα και που βρήκε τα χρήματα για να φτιάξει κόμμα.

Πάντως ο Κωστάκης Καραμανλής «τα έχει χάσει» και αμήχανος δεν είναι σε θέση να αποφασίσει ποιά στάση θα κρατήσει η Νέα Δημοκρατία όταν ο Αβραμόπουλος εξαγγείλει την ίδρυση του κόμματός του.

Τα χάλια του Νοσοκομείου μας

ΣΥΝΕΧΕΙΑ ΑΠΟ ΤΗ ΣΕΛ. 1

μη αυτή εξέλιξη και εξοργίζεται με την απάθεια που δείχνουν για την κατάντια αυτή του Νοσοκομείου της Ρόδου ο υπουργός Υγείας, οι 4 βουλευτές μας και ο νομάρχης μας.

Στην άθλια κακοδιοίκηση, στα σκάνδαλα, στις λοβιτούρες και στους καυγάδες μετά ξυλοφορτωμάτων που καθημερινά λαμβάνουν χώρα στο Νοσοκομείο μας, ήρθε σήμερα να προστεθεί και η παρακάτω έντονη διαμαρτυρία του συμπολίτη μας καρδιολόγου κ. Αναστασίου Τσιράκου που την τιτλοφορεί: «Απαγόρευση εισόδου στο Νοσοκομείο Ρόδου ιδιώτη ιατρού από τον πρόεδρο του Ιδρύματος Μιχάλη Μπαλάνο»:

Κε Διευθυντά

Θα ήθελα με την παρούσα επιστολή μου να σας εκφράσω την εντονότατη αγανάκτησή μου γι αυτά που συμβαίνουν στο νέο νοσοκομείο της Ρόδου. Είμαι γιατρός καρδιολόγος, υπηρέτησα στο Νοσοκομείο της Ρόδου περίπου δέκα χρόνια, ενώ τα τελευταία δυόμισυ χρόνια υπηρετώ την υγεία σαν ιδιώτης ιατρός.

Συγκεκριμένα, στις 5/12/2000 και περί ώρα 20.00 μ.μ. με επληροφόρησαν ότι κάποια ασθενής μου εισήχθη στο νοσοκομείο με καρδιολογικό πρόβλημα και για λόγους περισσότερο προσωπικής εμπιστοσύνης μου εζητήθη να την επισκεφθώ.

Μετά από λίγο, έφθασα στο νοσοκομείο, όπου με υποδέχθη κάποια κυρία στην είσοδο του Νοσοκομείου. «Ο κύριος»; με ρώτησε, της απάντησα ότι είμαι γιατρός καρδιολόγος και θα επιθυμούσα να επισκεφθώ μια ασθενή μου.

Μου ζήτησε την ταυτότητά μου και της την παρέδωσα, αφού την εξέτασε μου απαντά κατ' αρχάς τι είναι αυτό, της απάντησα «ταυτότητα.», «και που γράφει ότι είστε γιατρός», «εδώ» τις υποδεικνύω «κυρία». Δυστυχώς, δεν κατάφερα να την πείσω και μπήκα στο νοσοκομείο. Σε κλάσματα του δευτερολέπτου προσέτρεξε ένας νεαρός και δίκην αστυνομικού που επιτέλους συνέλαβε τον δράστη άρχισε να με παρενοχλεί, με αποτέλεσμα εκείνη την ώρα που δεχόμουν ένα επείγον τηλεφώνημα στο κινητό μου τηλέφωνο να μην καταλαβαίνω τι ακριβώς μου εζητούσε η ασθενής. Του ανέφερα ότι έπρεπε να καταλάβω περί τίνος επρόκειτο αλλά τελικά δεν το κατάφερα. Το κυνηγητό ένα είδος γκεστάπο εσυνεχίσθη μέχρι το προσκέφαλο της ασθενούς και παρά το γεγονός ότι οι νοσηλευόμενοι ασθενείς που με ανεγνώρισαν, «παιδί μου είναι γιατρός» του είπανε, και η αδελφή νοσοκόμα της απογευματινής βάρδιας του πιστοποιούσαν την ιδιότητά μου αυτός ακόμη δεν μπορούσε να πεισθεί και συνέχισε να με παρενοχλεί. Αφήνω στη φαντασία σας τη ψυχολογική μου κατάσταση, τέτοιον εξευτελισμό ειλικρινά δεν ξαναένιωσα.

Αφού έφυγα και έφθασα στο σπίτι μου, επικοινώνησα με τον πρόεδρο του Νοσοκομείου κ. Μπαλάνο Μιχάλη για να διαμαρτυρηθώ για την απαράδεκτη αυτή κατάσταση. Η τελική απάντηση που μου εδόθη είναι ακούστε κύριε εσείς είσασταν πρώην γιατρός του ΕΣΥ και διαλέξατε το ελεύθερο επάγγελμα, γι αυτό σου απαγορεύω να μπαίνεις «στο χωράφι μου» (δική μου παράφραση, αλλά έτσι το εννοούσε), στο νοσοκομείο.

Του εζήτησα αυτό να μου το αποστείλει γραπτώς με βάση ποιό νόμο μου το απαγορεύει και θα τον παρακαλούσα να το κάνει μέσω του Τύπου, γιατί όπως με απείλησε να δεις τι θα σου απαντήσω αν δημοσιεύσεις το θέμα.

Υπηρετώ την υγεία για περισσότερο από 20 χρόνια πιστεύω με ευσυνειδησία, και θα ήθελα πράγματι να μου απαντήσει ο πρόεδρος του Νοσοκομείου της Ρόδου, προκειμένου να λάβει κάποια θέση ο Ιατρικός Σύλλογος Ρόδου, ο Πανελλήνιος Ιατρικός Σύλλογος, ο υπουργός Υγείας, καθώς και τα αρμόδια όργανα υγείας της Ευρωπαϊκής Ενωσης, αν τελικά τα μιάσματα, όπως θέλουν να μας βλέπουν ορισμένοι σωτήρες της υγείας, οι ελευθεροεπαγγελματίες γιατροί δικαιούνται να επισκέπτονται όποτε τους ζητηθεί, οποιαδήποτε ώρα του 24ωρου τους νοσηλευόμενους ασθενείς τους σε νοσοκομεία.

Εγώ πάντως, για λόγους δεοντολογίας όποτε μου ζητηθεί, μέχρι να δοθεί η απάντηση, θα επισκέπτομαι ασθενείς έστω και με αστυνομική συνοδεία.

ΤΣΙΡΑΚΟΣ Χ. ΑΝΑΣΤΑΣΙΟΣ
ΚΑΡΔΙΟΛΟΓΟΣ

Τα ύποπτα κρεατάλευρα

ΣΥΝΕΧΕΙΑ ΑΠΟ ΤΗ ΣΕΛ. 1

ρευθεί από την Ευρωπαϊκή Ενωση, καθώς θεωρούνται οι βασικοί ύποπτοι για τη μετάδοση της σπογγώδους εγκεφαλοπάθειας στα ζώα, ασυνείδητοι συνεχίζουν να τα χορηγούν, χωρίς να υπολογίζοουν, πέραν φυσικά του κέρδους, τη δημόσια υγεία.

ΤΟ ΓΕΓΟΝΟΣ πάντως έχει ανησυχήσει ιδιαίτερα τις αρμόδιες αρχές, αφού πλέον τίθεται σοβαρά θέμα καταλληλότητας ακόμη και του ντόπιου βοδινού κρέατος.

● Αξίζει να σημειωθεί ότι οι επιχειρηματίες, στις αποθήκες των οποίων βρέθηκαν τα «φονικά» κρεατάλευρα, ισχυρίζονται ότι αυτά εδίδοντο για την ανάπτυξη ορνιθών και χοίρων που θεωρούνται παμφάγα.

ΩΣΤΟΣΟ κανείς εκ των αρμοδίων δεν μπορεί να αναφέρει με σιγουριά ότι τα ζωικά άλευρα δεν εδίδοντο και στα μοσχάρια.

● Οι έλεγχοι πάντως πρόκειται να επεκταθούν σε κτηνοτροφικές και πτηνοτροφικές μονάδες της περιοχής μας, ενώ οι ποσότητες κρεαταλεύρων που δεσμεύθηκαν πιθανότατα να καταστραφούν.

ΟΙ ΕΛΕΓΧΟΙ

ΕΠΙ ΠΟΔΟΣ βρίσκεται η Αστυκτηνιατρική Υπηρεσία της Αστυνομικής Διεύθυνσης Δωδεκανήσου, εν 'όψει των εορτών των Χριστουγέννων, αλλά και λόγω των τρελών αγελάδων.

● Από προχθές το πρωί ο αστυκτηνίατρος - αστυνομικός διευθυντής κ. Μιχάλης Ζεμπιλλάς... οργώνει την αγορά και διενεργεί ελέγχους στα κρεοπωλεία.

ΑΠΟ τους μέχρι τώρα ελέγχους που διενήργησε δεν εντοπίστηκαν κρέατα εισαγόμενα από τη Γαλλία ή από άλλες χώρες, που είναι ύποπτες για «τρελές αγελάδες». Ωστόσο οι έλεγχοι θα συνεχιστούν εντατικά μέχρι τις γιορτές.

● Ο κ. Ζεμπιλλάς συνιστά στους καταναλωτές να είναι προσεκτικοί και να απαιτούν ενημέρωση για την προέλευση των κρεάτων. Η σφραγίδα για τα ντόπια κρέατα έχει μπλε χρώμα και για τα εισαγόμενα μωβ.

«Λάδι» οι γιατροί

ΣΥΝΕΧΕΙΑ ΑΠΟ ΤΗ ΣΕΛ. 1

βο Κολαϊνή, επέρριπτε διοικητικές ευθύνες, σε σχέση με το θάνατο του νεαρού τουρίστα, σε δύο γιατρούς και δύο νοσηλευτές, η διοίκηση έκρινε ότι δεν συνίστανται λόγος επιβολής ποινών!

● Σημειώνεται ότι ο άτυχος νεαρός απεβίωσε από εσωτερική αιμορραγία, την οποία ωστόσο δεν διέγνωσε ο ειδικευόμενος γιατρός που ανέλαβε την παρακολούθησή του. Παράλληλα επιρρίπτοντο σοβαρές ευθύνες και στον εφημερεύοντα χειρουργό, που δεν επελήφθη του περιστατικού.

Η ΔΙΟΙΚΗΣΗ του Νοσοκομείου, με το σκεπτικό ότι ο μεν ειδικευόμενος εξάσκησε με πληρότητα τα καθήκοντά του, ο δε εφημερεύων χειρουργός εβρίσκετο αναμφισβήτητα στο ίδρυμα (άσχετα εάν δεν ανταποκρίνετο στις τηλεφωνικές κλήσεις), απήλλαξε ευθύνης, τόσο τους δύο γιατρούς, όσο και τους δύο νοσηλευτές.

● Σ' ό,τι αφορά το πόρισμα της Ενορκης Διοικητικής Εξέτασης για το θάνατο του 53χρονου Αγγλου τουρίστα, που απεβίωσε εξερχόμενος από το Νοσοκομείο, επίσης από εσωτερική αιμορραγία, αυτό δεν έχει ολοκληρωθεί ακόμη, καθώς αναμένονται - όπως έγινε γνωστό - κάποιες διευκρινήσεις από το παθολογοανατομικό εργαστήριο. Θεωρείται σίγουρο πάντως ότι και στην περίπτωση αυτή, οι γιατροί θα βγουν «λάδι».

ΕΝ ΤΩ ΜΕΤΑΞΥ, με το ερώτημα της αργίας, έως ότου ολοκληρωθεί η δικαστική έρευνα, παραπέμπει στο Πρωτοβάθμιο Υπηρεσιακό Συμβούλιο τον υπάλληλο Αγησίλαο Μπαλαούρα, η διοίκηση του Νοσοκομείου. Σημειώνεται ότι ο Μπαλαούρας κατηγορείται για την έκδοση εικονικών τιμολογίων, που εάν επληρώνοντο θα εζημιώνετο οικονομικά το ίδρυμα κατά 10 εκατομμύρια δραχμές.

● Η διοίκηση ωστόσο, κατά τη διάρκεια συνεδριάσεως, απήλλαξε τα μέλη της επιτροπής παραλαβής, με την παρατήρηση ότι πρέπει να είναι συνεπέστερα στα καθήκοντά τους.

ΠΑΡΑΛΛΗΛΑ αποφάσισε να επιπλήξει εγγράφως τη διευθύντρια του Ιδρύματος κ. Καίτη Φουσιάνη, για το γεγονός ότι δεν ενημέρωσε το διοικητικό συμβούλιο, σε σχέση με προηγούμενη απόπειρα του ιδίου υπαλλήλου, παρ' ότι ήταν ενήμερη.

Μικρά οχηματαγωγά

ΣΥΝΕΧΕΙΑ ΑΠΟ ΤΗ ΣΕΛ. 1

ρούνται όμως σε ιδιώτες κατόπιν διαγωνισμού με σκοπό να καλύπτουν τις μεταφορικές ανάγκες απομακρυσμένων νησιών.

ΤΟ ΘΕΜΑ αυτό έχει ιδιαίτερο ενδιαφέρον για τη Δωδεκάνησο, όπου είναι εντονότατο το πρόβλημα της ακτοπλοϊκής εξυπηρέτησης των μικρών νησιών μας.

● Οπως αναφέρεται στο σχετικό ρεπορτάζ του «Βήματος» «η ιδέα αυτή μπορεί να υλοποιηθεί στο πλαίσιο της Ευρωπαϊκής Ενωσης, η οποία προβλέπει την ενίσχυση κάθε είδους πρωτοβουλίας που καλύπτει αποτελεσματικά την κάλυψη των γραμμών δημοσίου συμφέροντος, ακόμη και την αγορά ή την ίδρυση ναυτιλιακών εταιριών με απώτερο σκοπό την κάλυψη των μεταφορικών αναγκών μικρών νησιών που δεν παρουσιάζουν εμπορικό ενδιαφέρον.

Την ίδια ώρα η αναπληρώτρια υπουργός Εξωτερικών αρμόδια για θέματα Ευρωπαϊκής Ενωσης κυρία Ελισάβετ Παπαζώη, έπειτα από εντολή του πρωθυπουργού κ. Κώστα Σημίτη, προωθεί στην Κοινότητα αίτημα για την ενίσχυση των μικρών νησιών της χώρας μέσω της λήψης σειράς φορολογικών μέτρων, αλλά και άλλων μέτρων ενίσχυσής τους. Ανάλογα αιτήματα έχουν ήδη προωθηθεί προς την Κοινότητα από την Αγγλία, η οποία αναζητεί τρόπους ενίσχυσης των τοπικών πληθυσμών της Σκωτίας, αλλά και από τη Δανία. Οπως υποστηρίζουν οι ίδιες πηγές «η κυρία Παπαζώη δεν είναι ενημερωμένη για τις ιδέες και τις πρωτοβουλίες του κ. Παπουτσή».

ΘΕΡΜΟΠΟΜΠΟΙ

Τι θερμοπομποί;



X2091-31/12

- Οι θερμοπομποί που πρόκειται να εγκαταστήσετε **ίσως είναι θερμοπομποί, ίσως δεν είναι,** γιατί άλλη είναι η **θέρμανση με μεταφορά** και άλλη η **θέρμανση με ακτινοβολία.**
- Και αν είναι θερμοπομποί, **ίσως μελετήθηκαν και εγκαταστάθηκαν σωστά ίσως όχι.**
- Ανάλογα με το **αν είναι θερμοπομποί ή όχι** και με το **πως** μελετηθηκαν και εγκαταστάθηκαν, **καταναλώνουν πολύ ή λίγο ρεύμα.**
- Για να γίνει μια **καλή, ασφαλής και οικονομική θέρμανση,** δεν είναι αρκετό να **θέλει** αυτός που την κάνει, πρέπει και να **γνωρίζει** και να **μπορεί.**
- Εμείς **γνωρίζουμε και μπορούμε.** Ζητήστε πληροφορίες από εμάς ή τους εκατοντάδες πελάτες μας. Έτσι διασφαλίζεται το συμφέρον σας.

ΘΕΡΜΟΠΟΜΠΟΙ ΝΟΡΒΗΓΙΑΣ ELNOR

ΑΠΟΚΛΕΙΣΤΙΚΟΣ ΑΝΤΙΠΡΟΣΩΠΟΣ

ΒΟΥΤΥΡΑΚΗΣ Ι.Χ. Ε.Π.Ε

ΔΩΔ/ΚΗΣ ΝΕΟΛΑΙΑΣ 16 ΡΟΔΟΣ -ΤΗΛ. ΚΕΝΤΡΟ: (0241) 76100

ΣΩΜΑΤΕΙΟ ΕΡΓΑΤΟΤΕΧΝΙΤΩΝ ΟΙΚΟΔΟΜΩΝ ΚΑΙ ΣΥΝΑΦΩΝ ΕΠΑΓΓΕΛΜΑΤΩΝ ΡΟΔΟΥ

ΑΝΑΚΟΙΝΩΣΗ

Οικοδόμοι και εργαζόμενοι στα τεχνικά έργα και τα συναφή

ΟΛΟΙ ΣΤΗΝ ΠΑΝΕΡΓΑΤΙΚΗ ΠΑΝΕΛΛΑΔΙΚΗ ΑΠΕΡΓΙΑ που κήρυξε η ΓΣΕΕ, Πέμπτη 7 Δεκεμβρίου.

ΑΓΩΝΙΣΤΙΚΟΣ, ΤΑΞΙΚΟΣ ΣΥΝΑΓΕΡΜΟΣ

Για να αποσυρθεί τώρα το αντεργατικό έκτρωμα, που καταργεί το 8ωρο, 7ωρο και οδηγεί στη λαιμητόμο της υπερεκμετάλλευσης το σύνολο της εργατικής τάξης.

Για την υπεράσπιση και διεύρυνση της Κοινωνικής Ασφάλισης, ενάντια στον αντιλαϊκό προϋπολογισμό.

Για διεύρυνση των κατακτήσεων και των δικαιωμάτων μας.

ΟΛΟΙ ΜΑΖΙ ΣΤΗ ΣΥΓΚΕΝΤΡΩΣΗ ΣΤΟ ΕΡΓΑΤΙΚΟ ΚΕΝΤΡΟ ΡΟΔΟΥ

Η ΔΙΟΙΚΗΣΗ ΤΟΥ ΣΩΜΑΤΕΙΟΥ

ΧΛ-6/12

Ένα πολύ χρήσιμο «πάντρεμα»

Τουρισμός και παράδοση

Μόνιμα λαογραφικά μουσεία στα ξενοδοχεία

Στο σημερινό άρθρο θα ασχοληθούμε με προτάσεις που μπορούν να υλοποιήσουν την ιδέα του «παντρέματος», (σύζευξη παράδοσης και πολιτισμού) πράγμα που θα είναι πολύ χρήσιμο, καθώς θα δείξει και θα διαφημίσει με τον καλύτερο τρόπο τον λαϊκό μας πολιτισμό στους επισκεπτόμενους τη χώρα μας.

Είναι γεγονός ότι αρκετά μουσεία έχουν συλλογές σύγχρονης τέχνης (π.χ. ζωγραφική, γλυπτική), αγνοούν όμως προκλητικά τον λαϊκό μας πολιτισμό, αυτόν στον οποίο τελικά οφείλουμε την ίδια την υπόσταση μας ως έθνος.

Θα πρέπει, βέβαια, εξαρχής να τονιστεί ότι στην υλοποίηση αυτών των προτάσεων ενδιαφερόμενοι και υπεύθυνοι (Πολιτεία, ξενοδοχειακοί φορείς, τοπική αυτοδιοίκηση, πολιτιστικοί σύλλογοι κ.ά.) πρέπει να συνεργαστούν με πλήρη σύμπνοια, επειδή το εύρος τους είναι μεγάλο και καλύπτει πολλούς χώρους.

Οι προτάσεις είναι οι εξής:

Δημιουργία μόνιμων λαογραφικών συλλογών στα ξενοδοχεία. Επειδή τα ξενοδοχεία αποτελούν το «σπίτι» των τουριστών που επισκέπτονται τη χώρα μας, καλό θα είναι να υπάρχουν κάποια λαογραφικά αντικείμενα είτε ως αυτοτελής συλλογή, είτε και ως μεμονωμένα αντικείμενα που θα είναι τοποθετημένα σε όλη την έκταση του ξενοδοχείου, π.χ. μια παλιά κασέλα, μία ρόκα για γνέσιμο, μία σφραγίδα για εκκλησιαστικά πρόσφορα κ.λπ. Τα αντικείμενα αυτά θα πρέπει οπωσδήποτε να συνοδεύονται από επεξηγηματικές λεζάντες για τη χρήση τους κατά το παρελθόν. Προσοχή επίσης απαιτείται και στη σωστή τοποθέτηση των αντικειμένων αυτών σε αυστηρά επιλεγμένα σημεία (π.χ. σε φωτεινούς και ευρύχωρους διαδρόμους, σε προθήκες ή όχι), έτσι ώστε να μην θυμίζει το ξενοδοχείο ...Γιουσουρούμ.

Αναπαλαίωση παλιών-εγκαταλελειμμένων δημοτικών σχολείων, αλλά και επαγγελματικών χώρων-εργαστηρίων και μετατροπή τους σε ξενώνες. Με τον τρόπο αυτό η ιστορία κατά κάποιο τρόπο θα συνεχιστεί, αλλά και θα γίνει «οικονομική αιμοδοσία» περιοχών που κινδυνεύουν να σβήσουν από τον χάρτη. Όμως και οι τουρίστες θα είναι ευχαριστημένοι, επειδή θα επισκέπτονται παρθένες τουριστικές περιοχές, μακριά από τα κορεσμένα θέρετρα, όπου μόνο διακοπές δεν μπορεί να κάνει κάποιος.

Επίσκεψη σε παραδοσιακούς επαγγελματικούς χώρους (ποτοποιεία, οινοποιεία, υφαντουργίες, τυροκομεία κ.λπ.). Ασφαλώς γίνονται και σήμερα φιλόδοξα και επιτυχημένα προγράμματα (π.χ. Οι δρόμοι του κρασιού), όμως καλό θα είναι να επεκταθούν και σε άλλους χώρους. Με τον τρόπο αυτόν, οι τουρίστες θα ενθουσιάζονται, καθώς θα γνωρίζουν τις τέχνες της πατρίδας μας, αλλά και οι παραδοσιακοί επαγγελματίες θα ενισχύσουν το εισόδημά τους και θα διατηρήσουν τις παραδοσιακές τέχνες τους. Εντύπωση μου προκαλεί το γεγονός πως τα τουριστικά γραφεία ενώ περιλαμβάνουν επίσκεψη σε παραδοσιακά εργαστήρια όταν κάνουν ταξίδια στο εξωτερικό, εντούτοις δεν κάνουν το ίδιο και για ταξίδια μέσα στην Ελλάδα.



Γνωριμία με παραδοσιακά έθιμα, γνωστά (Αποκριές, «Ρογκατσάρια» στη Δυτική Μακεδονία) ή λιγότερο γνωστά (αλευρομουντζουρώματα στο Γαλαξείδι). Στο σημείο όμως αυτό πρέπει να τονιστεί πως είναι λάθος αυτό που κάνουν πολλοί Δήμοι και Κοινότητες της χώρας μας, επινοώντας και αυτοσχεδιάζοντας διάφορες γιορτές, που δεν έχουν καμία ιστορική βάση, αλλά γίνονται για καθαρά εμπορικούς σκοπούς (π.χ. γιορτή σαρδέλας, γιορτή τσίπουρου, γιορτή πατάτας, γιορτή κερασιού κ.ο.κ.).

Διοργάνωση εκδρομών κατά τη διάρκεια μεγάλων θρησκευτικών εορτών, ώστε οι τουρίστες - κυρίως οι ετερόδοξοι ή και ετερόθρησκοι - να μία βιωματική εμπειρία της ορθόδοξης λειτουργικής ζωής. Είναι πολύ σημαντικό η επίσκεψη σε ένα μοναστήρι ή μία παλιά εκκλησία να συνδυάζεται και με την παρακολούθηση μιας λειτουργίας, έτσι ώστε να συνίσταται ένα ενιαίο σύνολο και να μην μένουν οι τουρίστες στο επίπεδο των απλών θεατών, που δεν γνωρίζουν πώς είναι μία ορθόδοξη λειτουργία. Ιδιαίτερη έμφαση πρέπει να δοθεί σε ορισμένα γεγονότα που σχετίζονται με θρησκευτικές εορτές της πατρίδας μας (π.χ. τα φιδάκια της Παναγίας που εμφανίζονται μόνο κατά τον Δεκαπενταύγουστο σε εκκλησίες της Κεφαλλονιάς, αλλά και η πυροβασία στην εορτή του Αγίου Κωνσταντίνου σε χωριά της Δράμας).

Αγροτουρισμός. Γνήσιος, από τις ρίζες του, χωρίς απατεωνιές του τύπου «κονόμα για 3-4 μήνες τον χρόνο». Όλοι μας ξέρουμε ότι - σε γενικές γραμμές - έχουν άλλη αγνότητα, συνείδηση και ψυχή οι απλοϊκοί χωρικοί και άλλη οι αετονύχηδες των αστικών κέντρων που εκμεταλλεύονται με τον χειρότερο τρόπο π.χ. το πατρικό τους σπίτι, με τη λογική «ό,τι φάμε, ό,τι πιούμε κι ό,τι κονομήσουμε». Υπάρχουν βέβαια και πονηροί χωριάτηδες, αλλά είναι πολύ πιο σύνηθες να μετεγκαθίστανται για μερικούς μήνες τον χρόνο διάφοροι επιτήδειοι, που εκμεταλλεύονται μία πατρική περιουσία για να βγάλουν πολλά χρήματα σε λίγο χρόνο. Αυτό το φαινόμενο το βλέπουμε ιδιαίτερα τους καλοκαιρινούς μήνες, όπου βλέπουμε ...Ναξιώτες από το Παγκράτι, Χιώτες από τα Πατήσια κ.ά. να πηγαίνουν στα νησιά τους και να εκμεταλλεύονται - κυριολεκτικά - την πατρική τους περιουσία, και χωρίς να ανήκουν, ουσιαστικά, στον ιστό της τοπικής κοινωνίας. Ανάληψη πρωτοβουλιών από την Τοπική Αυτοδιοίκηση, τις Νομαρχίες και τις Περιφέρειες για παρόμοια προγράμματα και ένταξή τους στο Γ' ΚΠΣ.

Πανηγύρια και γιορτές. Ειδικά όμως για τα πανηγύρια, πρέπει να είναι παραδοσιακά, και όχι να πηγαίνουμε σε κάποιο - υποτίθεται - παραδοσιακό πανηγύρι και να βλέπουμε στην ορχήστρα να υπάρχουν ...αρμόνιο και ντραμς!

Εκμάθηση ελληνικών παραδοσιακών χορών, σε συνδυασμό με σεμινάρια για την ελληνική παραδοσιακή μουσική, επίσκεψη στο Μουσείο Μουσικών Οργάνων στην Πλάκα. Παραδοσιακά προϊόντα και συνταγές. Προσοχή όμως: Τα προϊόντα να είναι όντως παραδοσιακά και όχι βιομηχανοποιημένα. Και τούτο επειδή μπορεί να αγοράσει κάποιος ένα ενθύμιο που να γράφει «Ενθύμιον Πηλίου» και στην πραγματικότητα να είναι ...Maden in Taiwan. Αλλά και τα προϊόντα που πωλούνται σαν τοπικά (π.χ. μέλι), πολλές φορές είναι βιομηχανοποιημένα, το οποίο αφού μπει σε ειδικά όμορφα βάζα, προωθείται ως ...ντόπιο και ευωδιαστό.

Επαφές με πανεπιστήμια, σχολές ανθρωπιστικών σπουδών που έχουν εξειδικευμένα ενδιαφέροντα, όπως τα προαναφερθέντα.

Εκείνο που ως κατακλείδα έχω να αναφέρω είναι το ότι ο σχεδιασμός και η υλοποίηση προτάσεων όπως οι παραπάνω πρέπει να γίνονται από ειδικούς επιστήμονες (λαογράφους, ερευνητές), οι οποίοι έχουν την εμπειρία από παρόμοια προγράμματα.

Και ναι μεν το μεράκι είναι καλό και οι προτάσεις επίσης, όμως αν δεν υλοποιηθούν με το σωστό τρόπο, το αποτέλεσμα θα απογοητεύσει τους πάντες, αλλά και θα γίνει αντιληπτό από τους πάντες...

ΒΑΣΙΛΗΣ ΜΑΛΙΣΙΟΒΑΣ

Εγκρίθηκε η δημοπράτηση για το λύκειο στην Ιαλυσό

Είναι προϋπολογισμού 1,3 δισ. δρχ.

Το «πράσινο φως» έδωσε χθες ο γενικός γραμματέας της Περιφέρειας Νοτίου Αιγαίου κ. Παναγιώτης Σαλτούρος στο Δήμο Ιαλυσού και τη Νομαρχιακή Αυτοδιοίκηση Δωδεκανήσου για τη δημοπράτηση του νέου λυκείου στην περιοχή «Αμπέλα».

Ο κ. Σαλτούρος ενημέρωσε και εγγράφως τον δήμαρχο της Ιαλυσού κ. Σάκη Στάγκα για την έγκριση του φακέλου του έργου που σημαίνει ότι μέσα στις ημερομηνίες που προβλέπονται από το νόμο θα γίνει η δημοπράτησή του.

Το έργο της κατασκευής του βιοκλιματικού λυκείου της Ιαλυσού έχει προϋπολογισμό 1.3 δισεκατομμύρια δραχμές.

«Πιστεύω ότι τελικά οι προσπάθειές μας καρποφόρησαν όσον αφορά τις αδειοδοτήσεις και τα άλλα δικαιολογητικά που έπρεπε να εξασφαλίσουμε. Εκφράζω όμως την ικανοποίησή μου γιατί ο κ. Σαλτούρος είδε θετικά το συγκεκριμένο έργο», δήλωσε στην «Πρόοδο» ο δήμαρχος Ιαλυσού.

ΤΑΒΕΡΝΑ-ΕΣΤΙΑΤΟΡΙΟ ΤΟ

«ΔΙΕΘΝΕΣ»

ΕΝΑΝΤΙ ΚΑΖΙΝΟ ΡΟΔΟΥ

Θα λειτουργούμε όλη τη χειμερινή περίοδο κάθε βράδυ για να εκπληρώσουμε κάθε επιθυμία σας

- *Φρέσκα θαλασσινά και ψαρομεζέδες*
- *Ντόπια κρέατα*
- *Λαχανικά*

Πέμπτη Παρασκευή και Σάββατο

Με τους **ΝΙΚΟ ΜΑΣΤΟΡΟΥ** κιθάρα - τραγούδι **ΦΙΛΙΠΠΑ ΓΕΩΡΓΙΟΥ** μπουζούκι - τραγούδι σε έντεχνα και παλιά ελληνικά τραγούδια

Τραγουδήστε μαζί μας

2003-14/12

Οδός Κω 5, (πρώην «ΑΛΙΚΗ»)

Τηλ. reserve 23264, 36038

ΤΩΡΑ

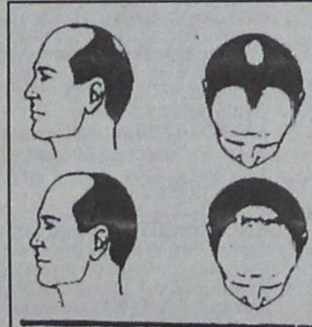

ΜΙΚΡΟΜΕΤΑΜΟΣΧΕΥΣΗ ΜΑΛΛΙΩΝ ΣΤΗ ΡΟΔΟ

(Αποκλειστικά με τη **πρωτοποριακή** μέθοδο micrografts και minigrafts)

- ✔ ΑΤΟΜΙΚΟΣ ΠΡΟΣΧΕΔΙΑΣΜΟΣ
- ✔ ΜΟΝΙΜΗ ΑΠΟΚΑΤΑΣΤΑΣΗ
- ✔ ΦΥΣΙΚΟ ΑΠΟΤΕΛΕΣΜΑ
- ✔ ΑΥΞΗΣΗ ΑΥΤΟΠΕΠΟΙΘΗΣΗΣ

ΠΛΗΡΟΦΟΡΙΕΣ-ΡΑΝΤΕΒΟΥ: ΤΗΛ. (0241)-23860 0944-688989

14905-26/12

ΠΙΑΝΟ ΡΕΣΤΟΡΑΝ ΙΠΠΟΤΙΚΟΝ

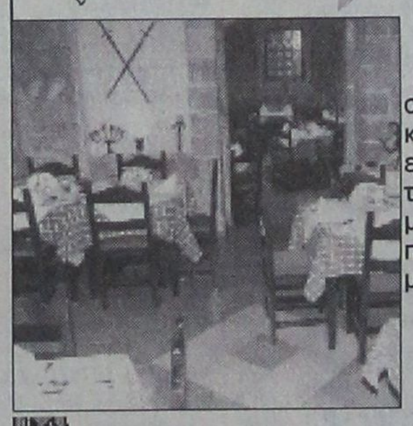

ΑΝΑΚΟΙΝΩΣΗ

Θεωρούμε υποχρέωσή μας να ευχαριστήσουμε τους αγαπητούς μας φίλους και εκλεκτούς πελάτες μας και να τους ενημερώσουμε ότι λόγω της απαραίτητης ξεκούρασης καθώς και της προετοιμασίας μας για τη χειμερινή περίοδο, θα παραμείνουμε κλειστά από τις 17/11/00 μέχρι τις 12/12/2000.

Ευχόμαστε καλό χειμώνα σε όλους

Πιάνο - ρεστωράν **«ΙΠΠΟΤΙΚΟΝ»**

X2064-11/12

ΠΑΛΙΑ ΠΟΛΗ - ΜΙΚΡΟ ΣΥΝΤΡΙΒΑΝΙ

ΡΕΖΕΡΒΕ ΤΗΛ. 25293

Διαφάνειες και μεγενθύνσεις για μπαρ, εστιατόρια, fast food

Φ. & Ν. ΠΑΧΟΣ

Γ. Ευσταθίου 11 Τηλ. 26893

ΡΟΥΧΟΦΘΙΝΟΠΩΡΙΝΕΣ ΕΥΚΑΙΡΙΕΣ ΜΟΝΟ ΣΤΑ

ΠΟΛΥΚΑΤΑΣΤΗΜΑΤΑ ΤΡΙΑΝΤΑΦΥΛΛΟΥ

ΘΑ ΠΡΟΣΦΕΡΟΥΜΕ ΕΚΑΤΟΜΥΡΙΑ ΕΜΠΟΡΕΥΜΑΤΑ

ΠΡΟΣΟΧΗ ΣΤΗ ΔΙΕΥΘΥΝΣΗ:

Γ. ΣΕΦΕΡΗ 108
Τηλ. 62556 Ρόδος
ΣΤΟ ΕΜΠΟΡΙΚΟ ΚΕΝΤΡΟ ΠΑΝΑΓΟΥ
Δίπλα στον Βερόπουλο
(Νέο Νοσοκομείο)



Ήρθαν τα μεγάλα πολυκαταστήματα ΤΡΙΑΝΤΑΦΥΛΛΟΥ να σας χαρίσουν εκατομμύρια εμπορεύματα. Σε ΡΟΥΧΑ επιλεγμένα και προσεγμένα με Ελληνικό γούστο

ΑΝΟΙΧΤΑ ΚΑΘΕ ΜΕΡΑ
9 π.μ. έως 9 μ.μ.

ΔΡΟΜΟΙ ΟΔΗΓΟΥΝ ΣΕ ΜΑΣ

ΑΝΔΡΙΚΑ - ΓΥΝΑΙΚΕΙΑ ΠΑΙΔΙΚΑ σε απίστευτα χαμηλές τιμές!!!

ΦΘΙΝΟΠΩΡΙΝΟ ΠΑΝΗΓΥΡΙ ΤΙΜΩΝ!!!

ΠΡΟΣΕΞΤΕ ΜΕΡΙΚΕΣ ΤΙΜΕΣ ΑΠΟ ΤΑ ΕΙΔΗ ΜΑΣ

ΦΟΡΜΕΣ ΦΟΥΤΕΡ ΠΑΙΔΙΚΕΣ
ΦΟΡΜΕΣ ΑΝΔΡΩΝ
ΥΠΟΚΑΜΙΣΑ ΠΑΙΔΙΚΑ
ΥΠΟΚΑΜΙΣΑ ΓΥΝΑΙΚΕΙΑ
ΠΑΝΤΕΛΟΝΙΑ ΕΛΑΣΤΙΚΑ
ΠΑΝΤΕΛΟΝΙΑ ΤΖΙΝ
ΠΑΠΟΥΤΣΙΑ ΠΑΝΗΝΑ
ΦΟΥΤΕΡ ΠΑΙΔΙΚΑ

X2092-31/12

ΚΑΙ ΠΟΛΛΑ ΑΛΛΑ ΕΠΩΝΥΜΑ ΡΟΥΧΑ & ΕΣΩΡΟΥΧΑ

GIANFRANCO FERRE JEANS · Sex Form · ALINE · TRAFFIC JEANS · Le - Shark · Palco · Gruppo - Gazzette

ΣΕ ΤΙΜΕΣ ΠΟΥ ΜΟΝΟ ΕΜΕΙΣ ΜΠΟΡΟΥΜΕ ΚΑΙ ΠΟΥΛΑΜΕ

ΤΡΕΞΤΕ ΝΑ ΠΡΟΛΑΒΕΤΕ



Εχει ανάγκη τη βοήθειά μας

Σοβαρά προβλήματα με την όρασή του, αντιμετωπίζει ο 14χρονος Χρυσοβαλάντης Ευθυμίου, ο οποίος πρέπει άμεσα να υποβληθεί σε επέμβαση σε νοσοκομείο της Αγγλίας.

Η εγχείρηση αυτή είναι ιδιαίτερα κρίσιμη και απαραίτητη γιατί αν δεν γίνει, το παιδί κινδυνεύει να χάσει την όρασή του.

Οσοι θέλουν να βοηθήσουν οικονομικά μπορούν να καταθέσουν χρήματα στην Εμπορική Τράπεζα στο λογαριασμό 43812807

ΤΟ ΡΩΜΑΪΚΟ



Από ΠΑΡΑΣΚΕΥΗ 8 ΔΕΚΕΜΒΡΙΟΥ και για κάθε Παρασκευή και Σάββατο για ξεχωριστές χειμωνιάτικες νύχτες

- Ανακαινισμένο περιβάλλον
- Ανανεωμένο πρόγραμμα
- Διασκέδαση μέχρι το πρωί με έντεχνα λαϊκά και ρεμπέτικα τραγούδια

Τραγουδούν
ΓΙΩΡΓΟΣ ΚΑΡΑΓΙΑΝΝΗΣ
ΧΡΙΣΤΙΝΑ ΧΑΤΖΗΑΝΤΩΝΗ
ΓΙΩΡΓΟΣ ΚΑΣΙΩΤΗΣ
ΕΛΕΝΑ ΤΕΡΖΗ

Κρατήσεις στο τηλ. 22545
Πλ. Κουντουριώτου 6 (παραλία «ΕΛΛΗ»)

35624-9/12

Information Systems **SYNCOM** Η ΑΛΛΗ ΔΙΑΣΤΑΣΗ ΤΗΣ ΤΕΧΝΟΛΟΓΙΑΣ

Κ. ΥΔΡΑΙΟΥ 28 ΡΟΔΟΣ
ΤΗΛ. 70160-1-2 FAX 70163

ΟΛΟΚΛΗΡΩΜΕΝΑ ΣΥΣΤΗΜΑΤΑ COMPUTERS

AMD Athlon T-Bird 1000Mhz 429.000

Intel 600	239.000	Intel 700	285.000
Intel 633	255.000	Intel 800	339.000
Intel 700	275.000	AMD 700Th.	299.000
AMD 700Duron	269.000	AMD 800Th.	325.000
AMD 750Duron	309.000	AMD 900Th.	345.000

Υπογράφουμε με την Τιμή μας!!

MONITOR 15" NEC Flatt!! 65.900

Scanner ACER 1200dpi 46bit USB USB 27.500

Αντιγραφικό CD Philips, Plextor Yamaha, Nec από 59.000

ΕΚΤΥΠΩΤΕΣ Color 2 κεφαλών από 29.900

ΑΞΕΣΟΥΑΡ - ΠΕΡΙΦΕΡΕΙΑΚΑ - SERVICE

SPECIAL
MP-3 & CD-Player φορητό με line-out, ακουστικά, τροφοδοτικό **53.000**

Πλούσια συλλογή CD-R Mitsui, TDK, Verbatim Philips, Princo, Pioneer από 185 δρχ.

ΔΕΚΤΟΙ ΚΑΙ ΔΙΑΚΑΝΟΝΙΣΜΟΙ
Για τεχνικά χαρακτηριστικά επικοινωνήστε μαζί μας
Οι τιμές είναι τις μετρητοίς και δεν περιλαμβάνουν ΦΠΑ.

X2092-15/12

ΠΡΟΟΔΟΣ ΜΙΚΡΕΣ ΑΓΓΕΛΙΕΣ ΜΙΚΡΕΣ ΑΓΓΕΛΙΕΣ ΠΡΟΟΔΟΣ

ενοικιάσεις

ΕΝΟΙΚΙΑΖΕΤΑΙ επί της πλατείας Ακαδημίας μόνο για επαγγελματική χρήση διαμέρισμα 120τ.μ., 2ου ορόφου, άριστης κατασκευής, ευήλιο, φωτεινό, διαμπερές. Τηλ. 27323
14986-31/12

ΕΝΟΙΚΙΑΖΕΤΑΙ κατάστημα 140τ.μ., με αυλή και πισίνα 800τ.μ., κατάλληλο για εστιατόριο, μπαρ, επί της Ιερού Λόχου 10, στο Δήμο Ιαλυσού. Τηλ.27082 - 26476. Πληρ. κ. Δημήτρη 27082 - 81674 - 0937847442
Μ9-8/12

ΕΝΟΙΚΙΑΖΕΤΑΙ στην Παλιά Πόλη, οδός Παναιτίου, 3όροφο ακίνητο 260τ.μ., για εμπορική επιχείριση. Μεσιτικό γραφείο Εμμ. Κρανίδη. Πληρ. κ. Δημήτρη τηλ. 27082 - 81674 - 0937847442
Μ9-8/12

ΕΝΟΙΚΙΑΖΕΤΑΙ Φαληράκι κοντά στο Εψιλον, κατάστημα 50 τ.μ.. Μεσιτικό γραφείο Εμμ. Κρανίδη. Πληρ. κ. Δημήτρη τηλ. 27082 - 81674 - 0937847442
Μ9-8/12

ΕΝΟΙΚΙΑΖΕΤΑΙ διαμέρισμα δυάρι, Μ. Κωνσταντίνου 45. Τηλ. 23538
15009-8/12

ΕΝΟΙΚΙΑΖΕΤΑΙ μεζονέτα σε πολύ ήσυχη περιοχή (Μόντε Σμιθ), αποτελούμενη από 2 υπνοδωμάτια, σαλόνι, κουζίνα, μπάνιο, μικρό WC, υπόγειο χώρο και κήπο. Είναι άριστης κατασκευής με ξύλινα πορτοπαράθυρα, ξύλινες ψευδοροφές στα υπνοδωμάτια, διαθέτει 3 μεγάλες εντοιχισμένες ντουλάπες, με μεγάλο πατάρι. Τηλ. 63730 (09-12. Συνήθως μας βρίσκετε και απογευματινές ώρες)
ΓΔ-7/12

ΕΝΟΙΚΙΑΖΕΤΑΙ καινούργιο ισόγειο διαμέρισμα, λουξ κατασκευής, 97τ.μ., γωνιακό, επί των οδών Βερολίνου - Αμστερνταμ 15, αποτελούμενο από 2 υπνοδωμάτια, ενιαίο σαλόνι - κουζίνα, με ξύλινο διαχωριστικό, με ηλιακό θερμοσίφωνα, γερμανικά κουφώματα, διπλά τζάμια, με μεγάλη αυλή και κήπο, και κήπο, και άνετο χώρο παρκαρίσματος. Πληροφορίες τηλ. 30883 - 20512
15064-7/12

ΕΝΟΙΚΙΑΖΕΤΑΙ γκαρσονιέρα επιπλωμένη, ρετιρέ στην Ιξιά. Τηλ. 0946677450 - 91008
15041-10/12

ΕΝΟΙΚΙΑΖΕΤΑΙ γκαρσονιέρα 50 τ.μ., δύο δωματίων, 1ος όροφος, μεγάλα μπαλκόνια στο κέντρο του χωριού Σορωνής. Πληρ. τηλ. 32783 - 42278
15035-10/12

ΕΝΟΙΚΙΑΖΟΝΤΑΙ: α. Διαμέρισμα ισόγειο, με 3 υπνοδωμάτια, σαλόνι, κουζίνα, λουτρό, WC, και λοιπούς βοηθητικούς χώρους, με κήπο και αυλή αποκλειστικής χρήσης επί της οδού Ευκλή 17 στο Καναμάτ Ρόδου. Πληροφορίες τηλ. 52635 και κιν. 0946795725
Β. ΗΜΙΥΠΟΓΕΙΑ αποθήκη, με ράμπα για βοηθητική χρήση, επί της οδού Ευκλή 17 στο Καναμάτ Ρόδου. Πληροφορίες τηλ. 52635 και κιν. 0946795725
15048-10/12

ΕΝΟΙΚΙΑΖΕΤΑΙ επιπλωμένη γκαρσονιέρα στο Καρακόνερο. Τηλ. 65155
15116-13/12

ΕΝΟΙΚΙΑΖΟΝΤΑΙ στο Παραδείσι στούντιος επιπλωμένα, άριστης κατασκευής στην οδό Κλεάνθους. Πληρ. κ. Δημήτρης τηλ. 81674 - 0937847442
Μ9-17/12

ΕΝΟΙΚΙΑΖΕΤΑΙ πλήρως επιπλωμένο διαμέρισμα (1 υπνοδωμάτιο, μπάνιο, με ηλιακό, καθιστικό με πολυκουζινάκι, μπαλκόνι), σε καινούργια πολυκατοικία επί της οδού Φιλερήμου 15 στο Καρακόνερο. Πληρ. τηλ. 78640 μετά τις 9 π.μ. ώρα
15145-25/12

ΕΝΟΙΚΙΑΖΕΤΑΙ μικρό διαμέρισμα επιπλωμένο, ρετιρέ. Τηλ. 27346 ώρες 9-13 εκτός Σαββατοκύριακο
15149-13/12

ΕΝΟΙΚΙΑΖΕΤΑΙ διαμέρισμα ισόγειο επιπλωμένο δύο δωματίων, και μπάνιο επί της οδού Καρπενησίου 7Β Ανάληψη. Τηλ. 65168
15141-13/12

ΕΝΟΙΚΙΑΖΕΤΑΙ στούντιο με κουζίνα και μπάνιο, πλήρως εξοπλισμένο. Τηλ. 61628 και 0974435364
14893-10/12

ΕΝΟΙΚΙΑΖΕΤΑΙ γκαρσονιέρα υπόγεια, επιπλωμένη, Αποστόλου Ιωάννη 3. Τηλ. 34687
15154-14/12

ΕΝΟΙΚΙΑΖΕΤΑΙ διαμπερές τριάρι διαμέρισμα, επί της οδού στεφάνου Καζούλη αρ. 59, με μεγάλη αυλή για πάρκινγκ και θερμοπομπούς για θέρμανση. Πληρ. τηλ. 25791 κ. Ζαννετίδου
15163-16/12

ΕΝΟΙΚΙΑΖΕΤΑΙ ημιυπόγεια αποθήκη καινούργια, με ράμπα, 150τ.μ. Ανάληψη, Πτολεμαίων και Μιχαήλ Λάμπρου γωνία. Τηλ. 34902 - 65469 και 0977514457
15164-15/12

ΕΝΟΙΚΙΑΖΕΤΑΙ διαμέρισμα τριάρι στο Ροδίνι, με ωραιότατη θέα. Πληρ. τηλ. 96247
ΓΔ-15/12

ΕΝΟΙΚΙΑΖΕΤΑΙ καινούργιο ισόγειο διαμέρισμα, 45τ.μ., στο Ροδίνι, επί της οδού Αμστερνταμ 15, λουξ κατασκευής, αποτελούμενο από 1 υπνοδωμάτιο, σαλόνι - ενιαίο με την κουζίνα, μεγάλο μπάνιο, με ψυγείο και ηλεκτρική κουζίνα με φούρνο. Εχει γερμανικά κουφώματα, με διπλά τζάμια και άνετο πάρκινγκ. Πληρ. τηλ. 30883 - 20512
15082-15/12

ΕΝΟΙΚΙΑΖΕΤΑΙ εντός της Παλιάς Πόλης, κτίριο 270τ.μ. το οποίο αποτελείται από ισόγειο, α' και β' όροφο κοντά στο Ρολόι με ωραία θέα, κατάλληλο για εστιατόριο - τουριστική επιχείρηση. Πληρ. Εμμ. Κρανίδη, τηλ. 27082 - 26476 και 0944-347405
Μ9-13/12

ΕΝΟΙΚΙΑΖΕΤΑΙ γκαρσονιέρα 55τ.μ., επιπλωμένη, στις Καλυθιές, για οικογένεια χωρίς παιδιά, με θέα Καλυθιές και Φαληράκι. Τηλ. 86829, 6μ.μ.
15045-8/12

ΕΝΟΙΚΙΑΖΕΤΑΙ επιπλωμένη γκαρσονιέρα στο Ροδίνι. Τηλ. 65518
15043-8/12

ΕΝΟΙΚΙΑΖΕΤΑΙ αποθήκη με ράμπα, στην περιοχή Ανάληψη, επί της οδού Αφάντου αρ. 1, εμβαδού 137τ.μ., κατάλληλη για επαγγελματική χρήση. Πληρ. τηλ. 0246/71434, 23621 - 0246/71001 και 23842
15049-3/1

ΕΝΟΙΚΙΑΖΕΤΑΙ (γκαρσονιέρα) ρετιρέ επιπλωμένη, Ναυπλίου 3. Τηλ. 25918 - 76609
15121-10/12

ΕΝΟΙΚΙΑΖΕΤΑΙ στην Παλιά Πόλη, οδός Παναιτίου, 3όροφο ακίνητο 260τ.μ., για εμπορική επιχείρηση. Μεσιτικό γραφείο Εμμ. Κρανίδη. Πληρ. κ. Δημήτρη τηλ. 27082 - 81674 - 0937847442
Μ9-8/12

ΕΝΟΙΚΙΑΖΟΝΤΑΙ επιπλωμένα δωμάτια (στούντιος και γκαρσονιέρες) με την ημέρα ή εβδομάδα ή μήνα και τους χειμερινούς μήνες μέχρι και Απρίλιο), επί της λεωφόρου Ιαλυσού (στάση Παρασκευά). Τηλ. 90202
15167-14/12

ΕΝΟΙΚΙΑΖΕΤΑΙ μικρό επιπλωμένο διαμερισματάκι, με δύο υπνοδωμάτια, στ' Αφάντου (οδός Πανορμίτη Ράμου αρ. 179) κατάλληλο για στρατιωτικούς, καθηγητές, δασκάλους, κλπ. Τηλ. 29720 - 25343
16165-14/12

ΕΝΟΙΚΙΑΖΕΤΑΙ διαμέρισμα δυάρι επιπλωμένο, Σαλαμίνας 12, Αγία Τριάδα. Τηλ. 34427, 1μ.μ. και 66833, 9-1π.μ.
15156-14/12

ΕΝΟΙΚΙΑΖΕΤΑΙ διαμέρισμα 2 κυρίων δωματίων κουζίνας και μπάνιου, επιπλωμένο ή μη επί της οδού Μεγ. Κων/νου 30, 3ος όροφος. Τηλ. 29504 απόγευμα ή 0932941980 όλη μέρα
15155-16/12

ΕΝΟΙΚΙΑΖΟΝΤΑΙ: 1) Αποθήκη κατάλληλη για εμπορική χρήση, 230τ.μ., επί της οδού Εθν. Αντίστασης (πρώην Αννης Μαρίας) 67.2) Διαμέρισμα 3άρι 1ος όροφος, 3) Διαμέρισμα 4άρι, ισόγειο. Τηλ. 36504
15158-14/12

ΣΤΗΝ ΑΘΗΝΑ ενοικιάζεται γκαρσονιέρα στη λεωφόρο Αθηνών, περιοχή Κορυδαλλού. Τηλ. 0946976822
2015-14/12

ΕΝΟΙΚΙΑΖΕΤΑΙ διαμέρισμα τεσσάρι, με απέραντη θέα στην οδό Παπαλουκά 15 και με χώρο για γκαράζ. Πληρ. τηλ. 21793
2013-13/12

ΕΝΟΙΚΙΑΖΟΝΤΑΙ επιπλωμένα ή μη διαμερίσματα, καινουργή (δυάρια, 48τ.μ., έως 64τ.μ.) περιοχή Ιξιά, επί της λεωφόρου Ηρακλειδών, δίπλα στο ξενοδοχείο ROMA. Πληρ. τηλ. 33824 ώρες γραφείου, απόγευμα: 69783 και 0945664474
15177-17/12

ΕΝΟΙΚΙΑΖΕΤΑΙ ισόγειο διαμέρισμα 2 δωματίων, κουζίνα, μπάνιο. Τηλ. 20057 - 27860 Ερνεστ Μπέβιν 35.
15175-15/12

ΕΝΟΙΚΙΑΖΟΝΤΑΙ κεντρική γκαρσονιέρα α' ορόφου, επιπλωμένη και διαμέρισμα δύο δωματίων, κλπ, β' ορόφου, άνευ επίπλων, επί της οδού Ορφανίδου (Ψαροπούλα). Τηλεφωνείτε όλες τις ώρες στο 92215 και στο κινητό 0932069510
15182-17/12

ΕΝΟΙΚΙΑΖΕΤΑΙ
βιοτεχνικός χώρος (300τ.μ. περίπου) στην περιοχή Ασγούρου κοντά στο ουζερί «Κάλυμνος»
Τηλ. 22867 ώρες καταστημάτων
15174-20/12

ΕΝΟΙΚΙΑΖΟΝΤΑΙ
ΣΤΟΥΝΤΙΟΣ
ΕΠΙΠΛΩΜΕΝΑ
ΣΤΗΝ ΙΞΑ (ΑΝΟΙΞΗ)
Τηλ. 24752
15128-20/12

ΕΝΟΙΚΙΑΖΕΤΑΙ
διαμέρισμα στις Επτά Βαγιές που αποτελείται από δύο υπνοδωμάτια - σαλοτραπεζαρία, κουζίνα, και λοιπούς βοηθητικούς χώρους.
Τηλ. 23688
15040-10/12

ΕΝΟΙΚΙΑΖΕΤΑΙ
κατάστημα 150τ.μ., με πατάρι. Πληροφορίες ξενοδοχείο George Apartments στην οδό Παπαλουκά 49, Ρόδου.
Τηλ. 0938046430 ή 0938083786
14914-10/12

ΕΝΟΙΚΙΑΖΕΤΑΙ
ΚΑΤΑΣΤΗΜΑ
32τ.μ., κεντρικό, στο Φαληράκι
Πληροφορίες τηλ.66438 - 85541
11512-10/12

πωλήσεις

ΠΩΛΕΙΤΑΙ οικόπεδο στα Λειβάδια Τήλου, σε κεντρικό δρόμο και εντός οικισμού. Πληρ. τηλ. 63676
15108-10/12

ΠΩΛΕΙΤΑΙ κεντρικό εστιατόριο στο Νιοχώρι. Πληροφορίες τηλ. 21362
14950-10/12

ΠΩΛΟΥΝΤΑΙ: αγρός 8000τ.μ. στη Δαματριά, με νερό και φως, μονοκατοικία ερειπωμένη στα Κοσκινού, μονοκατοικία 150τ.μ. (διώροφη) στην Παλιά Πόλη, αγροκτήματα στη Λαχανιά, 4άρι διαμέρισμα πλησίον Αννης Μαρίας, 2άρι διαμέρισμα στη Ψαροπούλα. Τηλ. 27082 - 26476 και 0944-347405
Μ9-8/12

ΠΩΛΕΙΤΑΙ μπαρ - εστιατόριο στην Παλιά Πόλη, σε πλατεία. Πληροφορίες τηλ. 90437
15120-10/12

ΠΩΛΕΙΤΑΙ νυφικό μιας χρήσης αθηναϊκής μπουτίκ. Τιμή 180.000 δρχ. Τηλ. 96424 και 0932181323
15025-7/12

ΠΩΛΕΙΤΑΙ αγρός 4.500τ.μ., κοντά στον αμερικάνικο σταθμό - Ασγούρου. Τιμή 30.000.000 δρχ. Πληροφορίες τηλ. 27082 - 26476 και 0944-347405
Μ9-15/12

ΠΩΛΕΙΤΑΙ αγρός 2.300τ.μ., άρτιος, με ωραία θέα στα Κοσκινού. Πληροφορίες τηλ. 27082 - 26476 και 0944-347405
Μ9-15/12

ΠΩΛΕΙΤΑΙ
ΔΙΑΜΕΡΙΣΜΑ
60τ.μ., με θέα στο βουνό, ηλιόλουστο, στην περιοχή Ιξιά, 1ος όροφος.
Τηλ.93842 - 90882 και 0937226608
15020-16/12

ΛΟΓΩ ΥΓΕΙΑΣ ΚΑΙ ΗΛΙΚΙΑΣ
ΠΩΛΕΙΤΑΙ κατάστημα 20τ.μ., σε τιμή καταπληκτική στο εμπορικό κέντρο Ε Βασιλάκη, έτοιμο για λειτουργία με όλο τον εξοπλισμό και ντεκόρ, για οποιαδήποτε χρήση.
Τηλ. 20331, 9-1π.μ. και 5-8μ.μ.
15027-31/12

ΚΑΛΕΣ ΓΙΟΡΤΕΣ
ΠΩΛΟΥΝΤΑΙ από προσωπικό αντικείμενα σε καταπληκτικές τιμές, ασήμι925ο - σκεύη, κοσμήματα, εικόνες, αντίκες, ντεκόρ και άλλα διάφορα σπιτικά είδη.
Τηλ.20331
9-1π.μ. και 5-8μ.μ.
15027-31/12

ΠΩΛΕΙΤΑΙ
ΟΡΟΦΟΔΙΑΜΕΡΙΣΜΑ
103τ.μ., με 3 υπνοδωμάτια, πολυτελούς κατασκευής, έναντι πάρκου.
Τιμή λογική - Δάνεια δεκτά
Τηλ. 30350 και 0945476243
14897-31/12

ΠΩΛΕΙΤΑΙ
στο ΓΕΝΝΑΔΙ
από ιδιώτη 1420τ.μ. οικόπεδο άρτιο και οικοδομήσιμο, με άδεια οικοδομής για οικία 150τ.μ.
Υπάρχουν και 30 ελαιόδεντρα μέσα, με νερό.
Πληροφορίες τηλ. 91435 - 945402153
14926-10/12

ΠΩΛΕΙΤΑΙ
ψητοπωλείο σε καλή περιοχή της Ρόδου. Μόνο σοβαρές προτάσεις.
Τηλ. 0946820909
14964-7/12

ΠΩΛΟΥΝΤΑΙ
τα κάτωθι ακίνητα
1) Διαμέρισμα τριάρι 75τ.μ., στη Μητρόπολη 18.000.000
2) Μεζονέτα στο Ροδίνι 140τ.μ. 44.000.000
3) Μεζονέτα στην πόλη της Ρόδου 190τ.μ.
4) Κατάστημα στην Αττα-βύρου 44τ.μ.
5) Οικόπεδα εντός σχεδίου πόλεως Ιαλυσού των 470τ.μ. και 766τ.μ.
6) Μεζονέτα σε μπετά στην Ιαλυσό
7) Οικόπεδο 5.000 τ.μ. κοντά στο Μουσικό Γυμνάσιο
Τηλ. 32980
15118-10/12

ΠΩΛΕΙΤΑΙ
ψυκτικός θάλαμος συντήρησης λυόμενος, 18 κυβ. μέτρα, ελαφρώς μεταχειρισμένος, με μοτέρ 3 1/2 ίππων, λόγω αλλαγής επαγγέλματος.
Τιμή μόνο 400.000 δρχ
Πληροφορίες τηλ. 62613 - 62605
14713-10/12

ΕΥΚΑΙΡΙΑ ΠΩΛΟΥΝΤΑΙ
από ιδιώτη
1) Οικόπεδα βιοτεχνικά των 500τ.μ., με άδεια έκαστο 8 εκ.
2) Αποθήκη στους Δασκάλους 155τ.μ., φως, νερό, τηλέφωνο, 20 εκ.
5) Οικόπεδο στο Παραδείσι 2560τ.μ. με άδεια λυομένου 15 εκ.
Τηλ. 0944502033 και 32054
X2079-31/12

ΠΩΛΕΙΤΑΙ
επιχείρηση μπουτίκ ρούχων, λόγω συνταξιοδοτήσεως με σταθερή πελατεία, 15 ετών.
Πληροφορίες τηλ. 78733 - 22529 κ. Σοφία
15135-23/12

ΠΩΛΟΥΝΤΑΙ
1) οικόπεδο εντός οικισμού Κοσκινού 340τ.μ. Οικοδομείτε αμέσως, συνολική κάλυψη 80%. Τιμή ευκαιρίας 13.000.000 δρχ.!
2) Κτήμα με ελιές 2.800τ.μ. πάνω από τα «Καβουράκια. (ύψωμα Κοσκινού). Τιμή ευκαιρίας 13.000.000 δρχ.
Τηλ.24616 - 0946049179 κ. Νίκο
15032-10/12

Από την ποτοποιΐα «ΑΙΓΑΙΟΝ» Β. ΚΑΜΠΥΛΑΥΚΑΣ Α.Ε.

ΖΗΤΕΙΤΑΙ

1. Νέος - νέα τελοιόφοιτος ΤΕΛ με κατεύθυνση διοίκηση επιχειρήσεων - λογιστική - κλπ για απασχόληση σε γραφείο (εσωτερικές εξωτερικές εργασίες) 'Η δυνατόν να διαθέτει μηχανάκι
2. Νέος - νέα απόφοιτος ΤΕΛ με ειδικότητα στους υπολογιστές για απασχόληση στο γραφείο

Πληροφορίες τηλ. 65952 - 62535
από 8 π.μ. έως 3μ.μ.
X2106-12/12

ΠΩΛΟΥΝΤΑΙ
ΔΙΑΜΕΡΙΣΜΑΤΑ
πολυτελούς κατασκευής, με κουζίνες Ιταλίας, θέρμανση, αποθήκες και εσωτερικά γκαράζ
ΟΡΟΦΟΔΙΑΜΕΡΙΣΜΑΤΑ
των 136 τ.μ., με θέα τη θάλασσα
ΔΙΑΜΕΡΙΣΜΑΤΑ σε μικρή πολυκατοικία
των 90 και 98τ.μ.,
επί της οδού Μεταξά
Πληροφορίες τηλ. 21714 - 22307 - 28616
Κινητό: 0932296983 και 0944915020
15019-20/12

ΔΙΑΜΕΡΙΣΜΑ «ΠΡΟΒΟΛΗΣ»
ΠΩΛΕΙΤΑΙ
ΔΙΑΜΕΡΙΣΜΑ
Ε=126 τ.μ., β' όροφος
επί της οδού Αμμοχώστου, κατάλληλο για κάθε χρήση.
Πληροφορίες: (μόνο σε επώνυμους) «TOP PROPERTIES»
κ. ΓΕΩΡΓΙΟ ΠΙΠΙΝΟ - ΤΗΛ. 23895 & 0944676003
14981-10/12

ΕΝΟΙΚΙΑΖΟΝΤΑΙ
Α) ΓΡΑΦΕΙΑ
Επί της Αννης Μαρίας των 80τ.μ. - 140τ.μ. - 640τ.μ.
Επί της Καρπάθου 85τ.μ.
Β) ΚΑΤΑΣΤΗΜΑΤΑ:
80τ.μ. επί της Καναδά
75τ.μ. επί της Αγίας Αναστασίας
125τ.μ. επί της Μιχ. Πετρίδη
40τ.μ. και 30τ.μ. πατάρι επί της Καρπάθου
65τ.. και 48τ.μ. επί της Γ. Θέμελη (Ακαδημία)
ΠΛΗΡΟΦΟΡΙΕΣ
κ. ΔΗΜΗΤΡΗ ΜΑΓΚΑΦΑ
ΤΗΛ. 81674 ΚΑΙ 0937847442
Μ9-31/12

ΠΩΛΟΥΝΤΑΙ
ΚΑΤΑΣΤΗΜΑΤΑ ημιτελή των 40 και 80τ.μ., αντίστοιχα στα Κολύμπια, κατάλληλα για οποιαδήποτε χρήση.
Τιμή λογική.
Πληροφορίες τηλ. 0945378374
14995-31/12

ΠΩΛΕΙΤΑΙ
ΑΓΡΟΚΤΗΜΑ
4.600τ.μ.
στα Καλαβάρδα
Πληροφορίες τηλ. 64355 κ. Νίκο
14983-31/12

ΠΩΛΕΙΤΑΙ
επιχείρηση εστιατορίου «Μαγειρείον» στην περιοχή της καινούργιας μαρίνας με εξασφαλισμένη πελατεία χειμώνα - καλοκαίρι. Προσφέρει ελληνικά φαγητά κατσαρόλας καθώς και διάφορες σούπες «πατσά - πόδι», κλπ. Ενας ιδιοκτήτης επί 15 χρόνια. Πωλείται λόγω υγείας στην τιμή των 2.800.000 δρχ.
Τηλ. 37287, 7π.μ.-4μ.μ.
14419-10/12

ΠΩΛΕΙΤΑΙ
μονοκατοικία στα Μάσσαρι επιπλωμένη, σε άριστη κατάσταση, έχει 3 κρεβατοκάμαρες, τζάκι , αιρκοντίσιον. Εχει εσωτερικώς 150 μέτρα, με μεγάλη αυλή, με δέντρα καρποφόρα, με λουλούδια. Ολο μέσα έξω, είναι 500 μέτρα, 2 καμπινέδες. Είναι μεγάλη ευκαιρία, λόγω ανάγκης αναχωρήσεως του ιδιοκτήτη στο εξωτερικό.
Τιμή λογική - συζητήσιμη
Πληροφορίες τηλ. 51456
14848-30/11

μαθήματα

ΑΓΓΛΙΚΑ
Καθηγήτρια αγγλικών με BACHELOR του Παν/μίου Τέξας της Αμερικής, παραδίδει ιδιαίτερα μαθήματα κατ' οίκον ή και στο χώρο σας. Σε σας που ασχολείστε με τουριστικά επαγγέλματα και θέλετε να αξιοποιήσετε τους χειμερινούς μήνες ώστε να είστε άριστα καταρτισμένοι με το άνοιγμα της σεζόν. Ειδικές προσφορές σε μικρούς μαθητές. Τιμή έκπληξη στ' αδέλφια
Τηλ.. 38350
15176-24/12

ΚΑΘΗΓΗΤΡΙΑ
φιλόλογος, πτυχιούχος κλασικής φιλολογίας Παν. Ιωαννίνων, παραδίδει μαθήματα σε μαθητές γυμνασίου - λυκείου
Αρχαία - Λατινικά - Νέα Ελληνικά - Εκθεση. Τιμές προσιτές - Συστηματική ενημέρωση γονέων
Τηλ.. 0945931293
1/1230/11

ΑΝΑΚΟΙΝΩΣΗ
ΜΑΘΗΜΑΤΑ
*** Computer ***
PROGRAM COMPUTER
ΕΓΓΡΑΦΕΣ ΤΩΡΑ **
Μ22-31/12
Τμήματα για:
Παιδιά - Ενήλικες
Αρχάριους - Μαθητές
Επαγγελματίες
Ανεύρεση Εργασίας
Διδάσκει πτυχιούχος Πανεπιστημίου Αμερικής
ΜΑΝΩΛΗΣ Ι. ΣΟΦΙΛΑΣ
Κοδριγκτώνος 91
Τηλ. (0241) 31761

ΞΕΝΟΔΟΧΕΙΟ KRESTEN PALACE
6ο χλμ λεωφόρου Ρόδου - Καλλιθέας
ΓΙΑ ΤΗ ΝΕΑ ΤΟΥΡΙΣΤΙΚΗ ΠΕΡΙΟΔΟ 2001
ΖΗΤΕΙΤΑΙ
ΠΡΟΣΩΠΙΚΟ ΟΛΩΝ ΤΩΝ ΕΙΔΙΚΟΤΗΤΩΝ
ΑΙΤΗΣΕΙΣ συνοδευόμενες από πρόσφατες φωτογραφίες στο ξενοδοχείο, καθημερινά 10.00-12.00
Τετάρτη, Παρασκευή 18.30-20.00
Τηλ. 62714 FAX 65976 Τ.Θ. 4088
X2101-31/12

ΠΡΟΣΦΟΡΑ ΕΡΓΑΣΙΑΣ
ΖΗΤΟΥΝΤΑΙ από γνωστό καφέ της πόλης μας, νέοι και νέες έως 30 ετών με απαραίτητη εμπειρία στο SERVICE, για 12μηνη απασχόληση. Αποδοχές άκρως ικανοποιητικές.
Τηλ. 75362 κ. Γεωργίου - κα Αθανάσογλου.
Αλλοδαποί αποκλείονται!
14747-31/12

ΠΩΛΟΥΝΤΑΙ
Α) Στην οδό Ιωάννη Μεταξά και Ανθούλας Ζερβού στο Νιοχώρι:
- Οροφοδιαμερίσματα, αρίστης κατασκευής των 136τ.μ., με θέση στάθμευσης και υπόγεια αποθήκη 12τ.μ., με κεντρική θέρμανση με αυτονομία
- Διαμερίσματα 138, 105, 97, 91, 81, 63, 55 με θέση στάθμευσης, κεντρική θέρμανση με αυτονομία
- Καταστήματα των 140 και 70τ.μ.
Β) Στην οδό Αποστόλου Παύλου, Ανάληψη:
- Διαμερίσματα ετοιμοπαράδοτα, 116, 112, 88, και 73τ.μ., με θέση στάθμευσης και κεντρική θέρμανση
Γ) Μονοκατοικίες στην Ιαλυσό, οδός Δημοκρατίας, πανταχόθεν ελεύθερες από 119τ.μ. έως 184τ.μ. διόροφες, χωρίς υπόγειο, με οικόπεδο από 250 έως 360τ.μ., πολυτελούς κατασκευής
ΠΛΗΡΟΦΟΡΙΕΣ
ΑΝΑΣΤΑΣΙΟΣ ΑΤΣΙΔΗΣ
ΣΤΕΦΑΝΟΥ ΚΑΖΟΥΛΗ 74 - ΡΟΔΟΣ - Τηλ. 28616, 37848
Μ1-31/12

ΟΙΚΟΔΟΜΙΚΕΣ-ΤΕΧΝΙΚΕΣ
ΕΜΠΟΡΙΚΕΣ-ΕΠΙΧΕΙΡΗΣΕΙΣ
ΑΦΟΙ ΑΣΒΕΣΤΗ Ο.Ε.
Κ. Τσαλδάρη 26-Ρόδος
☎ 32809-74325-74326
X2081-31/12
ΠΩΛΟΥΝΤΑΙ
● ΚΑΤΑΣΤΗΜΑ 128τ.μ. και 154τ.μ. αποθήκη, επί της οδού Τσαλδάρη
● ΔΙΑΜΕΡΙΣΜΑΤΑ όλων των διαστάσεων επί της οδού Γράμμου και Θεσσαλονίκης
● ΜΕΖΟΝΕΤΕΣ 130τ.μ. με κήπο στο Κιοτάρι



ΔΩΔΕΚΑΝΗΣΙΑΚΕΣ ΑΠΟΦΡΑΞΕΙΣ
«ΚΟΛΟΣΣΟΣ»
ΑΠΟΦΡΑΞΕΙΣ ΚΑΘΑΡΙΣΜΟΙ ΑΠΟΧΕΤΕΥΣΕΩΝ & ΒΟΘΡΩΝ
Αναλαμβάνουμε πάσης φύσεως αποφράξεις οποιουδήποτε μήκους και πλάτους
Αναλαμβάνουμε καθαρισμούς αποχετευτικών αγωγών, δήμων, ξενοδοχείων, στρατιωτικών μονάδων, σπιτιών, πολυκατοικιών, καθώς και καθαρισμούς βιολογικών μονάδων με μηχάνημα υψηλής πιέσεως σε όλη τη Δωδεκάνησο.
Κ. ΠΗΔΙΑΚΗΣ - Π. ΚΑΣΕΡΗΣ
Πληρ. τηλ. 47915 - 91881
κινητό: 0944/325234 και 0977/717048
14569-10/12

GRECOTEL
Rhodos Royal
ΖΗΤΕΙ
προσωπικό όλων των ειδικοτήτων
Απαραίτητα προσόντα
Σετή προϋπηρεσία, καλή γνώση της γερμανικής γλώσσας, πτυχίο ταχύρυθμου σχολής ή Σ.Τ.Ε.
Αιτήσεις γίνονται δεκτές στο Γραφείο Προσωπικού του ξενοδοχείου
Υπ' όψιν κ. Δ. ΒΑΛΕΡΓΑ
Τηλ. 85412 - 86348
X2069-7/12

ΞΥΛΟΥΡΓΙΚΕΣ ΕΡΓΑΣΙΕΣ
Ο ΜΑΝΩΛΗΣ
Αναλαμβάνουμε
πάσης φύσεως ξυλουργικές εργασίες:
• κουζίνες γερμανικές
• ντουλάπες
• πόρτες
• παράθυρα κ.λ.π.
ΠΛΗΡΟΦΟΡΙΕΣ Τηλ. 62183-68414
14181-10/12

ΠΡΟΟΔΟΣ ΜΙΚΡΕΣ ΑΓΓΕΛΙΕΣ ΜΙΚΡΕΣ ΑΓΓΕΛΙΕΣ ΠΡΟΟΔΟΣ

διάφορα

ΑΠΟΦΡΑΞΕΙΣ Η ΜΑΡΙΑ



ΑΠΟΦΡΑΞΕΙΣ ΠΑΝΤΟΣ ΤΥΠΟΥ ΑΠΟΧΕΤΕΥΣΕΩΝ
ΞΕΝ/ΩΝ, ΕΣΤ/ΩΝ ΣΤΡΑΤΟΠΕΔΩΝ ΠΟΛ/ΚΙΩΝ, ΟΙΚΙΩΝ, ΜΕ ΜΗΧΑΝΗΜΑ ΥΨΗΛΗΣ ΠΙΕΣΕΩΣ ΥΔΡΟΒΟΛΗΣ
ΔΩΡΕΑΝ ΑΠΟΛΥΜΑΝΣΗ ΦΡΕΑΤΙΩΝ
ΑΜΕΣΗ ΕΞΥΠΗΡΕΤΗΣΗ ΟΛΟ ΤΟ 24/ΩΡΟ
Πληρ. τηλ. 94750 και φαξ 0241/ 96516 κιν. 0977434729 και 0946335193
35426-31/12

ΑΠΟΦΡΑΞΕΙΣ ΚΑΘΑΡΙΣΜΟΙ ΑΠΟΧΕΤΕΥΣΕΩΝ -ΞΕΒΟΥΛΩΜΑΤΑ
Υδραυλικός, αναλαμβάνει πάσης φύσεως υδραυλικές εργασίες
Δημήτρης
Αναλαμβάνουμε τον καθαρισμό αποχετεύσεων πολυκατοικιών και ξενοδοχείων με νέο ηλεκ/το μηχάνημα
ΟΙ ΑΠΟΧΕΤΕΥΣΕΙΣ ΠΗΝΟΝΤΑΙ ΣΑΝ ΝΑ ΤΙΣ ΠΕΡΑΣΑΤΕ ΣΗΜΕΡΑ
ΕΡΓΑΣΙΑ ΕΠΙΤΥΧΗΜΕΝΗ
ΔΩΡΕΑΝ ΜΕΤΑ ΑΠΟ ΚΑΘΕ ΑΠΟΦΡΑΞΗ ΨΕΚΑΣΜΟΣ ΤΩΝ ΦΡΕΑΤΙΩΝ ΓΙΑ ΜΙΚΡΟΒΙΑ ΚΑΙ ΚΑΤΣΑΡΙΔΕΣ
Τηλ. 90230 μαγαζί και 31990, ΓΙΑ ΑΜΕΣΗ ΕΞΥΠΗΡΕΤΗΣΗ ΣΑΣ ΣΤΟ ΚΙΝΗΤΟ ΜΑΣ ΤΗΛΕΦΩΝΟ 0944344911
34856-10/12

ΤΑΠΗΤΟΚΑΘΑΡΙΣΤΗΡΙΟ
WASH AND CARE
ΚΑΘΑΡΙΣΜΟΣ ΚΑΙ ΦΡΟΝΤΙΔΑ
Συνδυάσαμε την πολυετή πείρα μας και τα ολοκαίνουρια μηχανήματά μας και αναλαμβάνουμε:
■ Καθαρισμό- φροντίδα - φύλαξη χαλιών - μοκετών
■ Παραλαβή από το σπίτι μ' ένα τηλεφώνημα
■ Επιτόπιος καθαρισμός, σαλονιών, μοκετών, μαξιλαράκια επιχειρήσεων
ΦΑΡΜΑΚΙΔΗΣ ΕΥΣΤΑΘΙΟΣ
ΤΗΛ. 0241 - 68189
5ο χλμ. Λ. Ρόδου Λίνδου 237
14917-10/12

ΣΧΟΛΗ ΟΔΗΓΩΝ ΚΟΥΣΗ ΠΑΝΤΕΛΗ
ΔΙΠΛΩΜΑΤΑ: ΕΡΑΣΙΤΕΧΝΙΚΑ ΕΠΑΓΓΕΛΜΑΤΙΚΑ -ΜΟΤΟΣΙΚΛΕΤΑΣ
- Επεκτάσεις όλων των κατηγοριών.- Αναθεωρήσεις ληγμένων αδειών- Μετατροπές ξένων αδειών σε ελληνικές.
Οδός Βαλαωρίτου 9- έναντι HOTEL SEMIRAMIS πίσω από το Νοσοκομείο
INTERNET: WWW ADRESS
WWW.ADDRESS: Hp:/www.geocities. com/ Bourbonstreet/9302.
Δεκτές όλες οι πιστωτικές κάρτες.
ΠΡΟΣΟΧΗ: ΜΑΘΗΜΑΤΑ: α) μοτ/τας ανεξαρτήτου- μεγάλου κυβισμού > 500c.c.
Στην κατηγορία ανεξαρτήτου κυβισμού, η εκπαίδευση γίνεται με μοτοσυκλέτα 500cc
β) μοτ/τας έως 125c.c.
ΔΙΑΘΕΤΟΥΜΕ ΕΠΙΣΗΣ ΚΑΙ ΑΥΤΟΜΑΤΕΣ ΜΟΤΟΣΥΚΛΕΤΕΣ ΕΩΣ 125 c.c.
γ) μοτοποδηλάτου <50c.c.
ΠΡΟΣΟΧΗ!!! ΣΤΗ ΣΧΟΛΗ ΜΑΣ ΠΑΡΑΔΙΔΟΝΤΑΙ ΚΑΙ ΜΑΘΗΜΑΤΑ ΘΕΩΡΗΤΙΚΗΣ ΔΙΔΑΣΚΑΛΙΑΣ
ΠΑΡΑΛΑΒΗ ΤΩΝ ΜΑΘΗΤΩΝ ΜΑΣ ΚΑΙ ΑΠΟ ΤΙΣ ΟΙΚΙΕΣ ΤΟΥΣ
Τηλ.: 29157-73820-94777 οικία
ΚΑΙ ΑΝΑ ΠΑΣΑ ΣΤΙΓΜΗ ΣΤΑ ΚΙΝΗΤΑ
ΤΗΛ **0944511313 - 0944203343**
14854-9/12

ΥΔΡΑΥΛΙΚΑ - ΚΑΛΟΡΙΦΕΡ
ΓΙΑΝΝΗΣ ο ΑΤΛΑΣΗΣ
ΕΓΚΑΤΑΣΤΑΣΕΙΣ
ΑΝΑΚΑΙΝΙΣΕΙΣ
ΣΥΝΤΗΡΗΣΕΙΣ
Πληροφορίες τηλ. 29898- 64972
14627-7/12

ΜΟΝΩΣΕΙΣ
20 ΧΡΟΝΙΑ!
ΑΡΧΩΝ ΣΑΜΑΡΤΖΗΣ
ΤΗΛ. 23030-32054
X2079-31/12

ΠΑ ΕΠΙΔΙΟΡΘΩΣΕΙΣ ΡΟΥΧΩΝ
ΤΗΛΕΦΩΝΗΣΤΕ ΣΤΟ 33281
κ. ΕΙΡΗΝΗ
ώρες 12.30- 15.30
καθημερινά
15114-20/12

ΠΛΕΚΩ
ΓΙΑ ΝΕΟΓΕΝΝΗΤΑ ΚΑΙ ΠΑΙΔΙΑ , ΚΟΥΣΤΟΥΜΑΚΙΑ, ΠΑΠΟΥΤΣΑΚΙΑ, ΚΛΠ., κ. Γαλήνη
Τηλ. 20007 και 0945717978
15168-20/12

ζητήσεις

ΖΗΤΕΙΤΑΙ σοβαρός συνεργάτης για επικερδή τουριστική εισαγωγική επιχείρηση με κύκλο εργασιών, αρκετά καλό. Πληρ. Εμμ. Κρανίδη τηλ. 0241/27082 - 26476 - 0944-347405
M9-10/12

Η RODOS GOLD VOGIATZIS ζητάει πωλητές - πωλήτριες με γνώσεις αγγλικών - γερμανικών ή ισπανικών ή γαλλικών για εργασία τη θερινή περίοδο. Αιτήσεις στο 10ο χλμ. Ρόδου - Λίνδου στις εγκαταστάσεις της επιχείρησης. Πληρ. τηλ. 8667033 ώρες λειτουργίας καταστημάτων
M22-10/12

ΖΗΤΕΙΤΑΙ οδηγός χειριστής - γερανού. Τηλ. 20835 - 34746
15109-10/12

ΖΗΤΕΙΤΑΙ τεχνίτης υδραυλικός. Κινητό 0946355255
15153-14/12

ΖΗΤΕΙΤΑΙ
Από ξενοδοχείο Α' κατηγορίας, περιοχή Φαληράκι, υπεύθυνος κρατήσεων και main courante.
Ο υποψήφιος για τη θέση, πρέπει να είναι έμπειρος και να ομιλεί καλά γερμανικά και αγγλικά.
Τηλ.91173
από 09.00-14.00
15152-24/12

ΖΗΤΟΥΝΤΑΙ
μπαρ γούμαν για μερική ή μόνιμη απασχόληση
Πληροφορίες τηλ. 0944666633
15106-31/12

ΔΕΣΠΟΙΝΙΔΑ ΜΕ ΠΕΙΡΑ
ΣΤΗ ΦΥΛΑΞΗ ΜΙΚΡΩΝ ΠΑΙΔΩΝ,
ΖΗΤΑ ΑΝΑΛΟΓΗ ΕΡΓΑΣΙΑ
Τηλ. 0944-678428
14952-14/12

ΖΗΤΕΙΤΑΙ
κοπέλα για να εργαστεί σε fast food στο κέντρο της πόλης. Απαραίτητη η γνώση της αγγλικής και κατά προτίμηση της γερμανικής γλώσσας.
Τηλ.61969-66457
9.00-14.00 POMEZA A.E.
X2095-10/12

Από μεγάλη ΑΕΛΔΕ
ΖΗΤΕΙΤΑΙ
απόφοιτος (άντρας ή γυναίκα) στο πτυχίο Οικονομικού Πανεπιστημίου ή ΤΕΙ ή απόφοιτος ΑΕΙ ή ΤΕΙ οποιασδήποτε κατεύθυνσης με γνώση όμως χειρισμού ηλεκτρονικού υπολογιστού για υπεύθυνη θέση εξυπηρέτησης πελατείας. Μισθός ικανοποιητικός και bonus.
Τηλ.0241 - 33870-1
T35567-10/12

ΖΗΤΟΥΝΤΑΙ
ντίλερ από όλη τη Ρόδο και τα Δωδεκάνησα για είδη ρουχισμού και λευκά είδη.
Δωρεάν προσπέκτους, μεγάλα ποσοστά κέρδους
Τηλ. 31964
9π.μ.-1μ.μ. και 6-8μ.μ.
T35526-31/12

ΑΠΟ ΜΕΓΑΛΗ ΞΕΝΟΔΟΧΕΙΑΚΗ ΜΟΝΑΔΑ
ΖΗΤΕΙΤΑΙ
νέος ή νέα να εργασθεί σε μίνι μάρκετ για την καλοκαιρινή σαιζόν 2001.
Πληροφορίες και αιτήσεις στο 25015 από 09.00-14.00
X2042-8/12

ΑΠΟ ΜΕΓΑΛΗ ΞΕΝΟΔΟΧΕΙΑΚΗ ΜΟΝΑΔΑ
ΖΗΤΕΙΤΑΙ
προσωπικό όλων των ειδικοτήτων για την καλοκαιρινή σεζόν 2001.
Πληροφορίες και αιτήσεις στο 25015
από 09.00-14.00
X2042-8/12

ΖΗΤΟΥΝΤΑΙ
άνδρες και γυναίκες, που ενδιαφέρονται για καλό μισθό, για να εργαστούν στην Ολλανδία, με τα εισιτήρια και τα έξοδα όλα πληρωμένα και πλήρη ασφάλεια.
Πληροφορίες τηλ. 0244/24248
15144-13/12

Τα **McDonald's** Ρόδου ζητούν για άμεση πρόσληψη

Υπαλλήλους πλήρους ή μερικής απασχόλησης

Απαραίτητες προϋποθέσεις:
- Ευελιξία ωραρίου
- Δυνατότητα συνεργασίας τουλάχιστον για 1 έτος
- Ευχέρεια στην ανθρώπινη επικοινωνία
- Προτεραιότητα στην ικανοποίηση του πελάτη
- Ικανότητα τήρησης στάνταρ εργασίας υψηλού επιπέδου (HACCP)
- Προσωπικοί στόχοι και φιλοδοξίες
- Αριστη Υγεία

Για αιτήσεις και περισσότερες πληροφορίες επικοινωνήστε εντός του καταστήματος με τον υπεύθυνος βάρδιας, φέρνοντας μία φωτογραφία σας, κατά τις ώρες 10.00 - 14.000 και 18.00 - 22.00.

Mc Donald's Ρόδου, Γρηγορίου Λαμπράκη 50, 85100, Ρόδος
X2065-10/12

RODIAN BEACH RESORT
RODOS - GREECE
Managed by Amathus

ΖΗΤΟΥΝΤΑΙ ΓΙΑ ΠΡΟΣΛΗΨΗ

Το ξενοδοχείο **RODIAN BEACH RESORT** ζητά να προσλάβει για τη νέα σαιζόν του 2001 συνεργάτες με τις παρακάτω ειδικότητες:

■ HOSTESS
■ ΣΕΡΒΙΤΟΡΟΥΣ
■ ΒΟΗΘΟΥΣ ΣΕΡΒΙΤΟΡΟΥΣ
■ ΜΑΓΕΙΡΟΥΣ Α
■ ΜΑΓΕΙΡΟΥΣ Β
■ ΜΑΓΕΙΡΟΥΣ Γ
■ ΚΑΜΑΡΙΕΡΕΣ

Προϋπηρεσία σε ξενοδοχεία 5* θα θεωρηθεί ως επιπρόσθετο προσόν

Οι ενδιαφερόμενοι που διαθέτουν ευχάριστη προσωπικότητα, διάθεση για συνεργασία και πνεύμα ομάδας, Καλούνται να υποβάλουν αιτήσεις με φωτογραφία τους στην παρακάτω διεύθυνση του ξενοδοχείου

καθημερινά 09.00 - 15.00 πλην Σαββάτου - Κυριακής

Λεωφόρος Ηρακλειδών 100, 85101 Ιξιά
Τηλ. 89900, 89928
X2096-13/12

ΒΑΣΙΛΗΣ
ΟΙΚΟΔΟΜΙΚΕΣ ΕΡΓΑΣΙΕΣ
ΤΟΠΟΘΕΤΗΣΕΙΣ ΠΛΑΚΙΔΙΩΝ - ΔΑΠΕΔΩΝ - ΤΟΙΧΩΝ - ΚΕΡΑΜΟΣΚΕΠΕΣ
ΚΤΙΣΜΑΤΑ ΜΕ ΠΕΤΡΕΣ
ΠΛΗΡΟΦΟΡΙΕΣ ΤΗΛ.
67131 - 0946496158
15123-13/12

ΝΤΕΤΕΚΤΙΒΣ
30 ΧΡΟΝΙΑ ΜΟΝΙΜΑ ΚΑΙ ΣΤΗ ΡΟΔΟ
35354
ΠΛΑΤΕΙΑ ΑΓΙΟΥ ΙΩΑΝΝΟΥ
Η ΛΥΣΗ!!! ΣΕ ΚΑΘΕ ΣΑΣ ΠΡΟΒΛΗΜΑ
EXPRESS SECURITY
X2078-31/12

ΜΗΧΑΝΟΚΙΝΗΤΑ

ΠΩΛΕΙΤΑΙ αυτοκίνητο ROVER 21451,μοντέλο '93, με ή χωρίς ραδιοκασετόφωνο. Τηλ. 0944367792
15006-7/12

ΠΩΛΕΙΤΑΙ LADA SAMARA 1300, μοντέλο '94, 79.000 χλμ, 800.000 σε καλή κατάσταση. Δεκτός κάθε έλεγχος. Τηλ. 68951 - 0944761708
15017-7/12

ΠΩΛΕΙΤΑΙ I.X. αυτοκίνητο SEAT MARBELLA 900c.c., καταλυτικό. Τιμή 630.000 δρχ. Πληρ. εντός πάρκιγκ εμπορικού κέντρου Μήδεια από 8π.μ.-6μ.μ.
15033-8/12

ΠΩΛΕΙΤΑΙ OPEL CORSA 1200c.c, μοντέλο '92, καταλυτικό. Τηλ. 64965
15130-15/12

ΠΩΛΟΥΝΤΑΙ μοτοποδήλατα: 1 NRG-50 MC2 (κόκκινο), και 1 RUNNER 50 (κίτρινο). SCOOTER CENTER, Μιχ. Πετρίδη 61. Πληρ. τηλ. 74742 Νίκος
15148-13/12

ΠΩΛΕΙΤΑΙ ADRESS V100. Πληροφορίες τηλ. 69522, κινητό: 0932119183
ΓΔ-10/12

ΠΩΛΕΙΤΑΙ αυτοκίνητο FORD ESCORT 1985. Τιμή 150.000 δρχ. Τηλ. 68429
15160-14/12

ΠΩΛΕΙΤΑΙ
ΑΥΤΟΚΙΝΗΤΟ ΜΑΡΚΑΣ AUDI - 1600c.c, καταλυτικό, με 69.000 χμλ, σε άριστη κατάσταση και σε πολύ καλή τιμή
Πληροφορίες τηλ. 61434
X2107-10/12

ΠΩΛΟΥΝΤΑΙ
OPEL KADETT 1991, καταλυτικό, 1,4 λιτ., 82 ίπποι, άριστο, Toyota Starlet 1987, 1,0 super, σε καλή κατάσταση, με ΚΤΕΟ
Τηλ. 64071 και 0244/31130
15132-22/12

ΠΩΛΕΙΤΑΙ τρέιλερ ανοικτό, 1,50X2.10 από ενοικιάσεις ΜΟΤΟ ΦΩΤΑ, κλπ., καινούργιο. Τιμή ευκαιρίας. Τηλ. 0972081553 ή 51879 κ. Χρήστος
15013-15/12

ΠΩΛΕΙΤΑΙ μοτοσυκλέτα HONDA 600 XLR, σε καλή κατάσταση, σε καλή τιμή. Γίνονται και ευκολίες πληρωμής. Τηλ. 74129 κ. Ευαγγελίδη Στάθη, ώρες μεσημβρ. - απογευμ.
15134-13/12

ΠΩΛΟΥΝΤΑΙ
αυτοκίνητα μάρκας NISSAN MIKRA 1200c.c., σε άριστη κατάσταση, μοντέλο '92 , '93, περασμένα από ΚΤΕΟ.
Τηλ. 41762,
3-10μ.μ. και 0974456334
15039-8/12

ΠΩΛΕΙΤΑΙ
ελαφρώς μεταχειρισμένη κλούβα MITSUBISHI L300 4X4 πετρέλαιο.
Τηλ. 62171 - 65171 κ. Δημήτρη από 8.00-4.00
X2024-10/12

ΠΩΛΕΙΤΑΙ
BMW 316 coupe του 1995, look M3 Foul extra
Τιμή 5.500.000
Τηλ. 75010 - 77015
14932-10/12

ΠΩΛΕΙΤΑΙ
SEAT IBIZA
ΣΕ ΤΙΜΗ ΕΥΚΑΙΡΙΑΣ
Μοντέλο ' 88, χρώμα μπλε
Τηλ.33049 - κινητό 0946360886
15111-10/12

ΠΩΛΟΥΝΤΑΙ
1) HONDA STEED 400 c.c.
2) BMW 3,16 μοντ. '92 με φουξ εξτρά και
3)HUNDAI μοντέλο '93, σε άριστη κατάσταση
Τηλ. 0946820909
14964-7/12

ΗΛΕΚΤΡΟΝΙΚΟΣ ΚΟΣΜΟΣ
ΕΠΙΣΚΕΥΕΣ ΠΑΝΤΟΣ ΤΥΠΟΥ ΗΛΕΚΤΡΟΝΙΚΩΝ ΣΥΣΚΕΥΩΝ
Τηλεοράσεις - Video - Υπολογιστές
C.D. - Stereo - Κάμερες
Γιάννης Μακρυμανώλης
Ηλεκτρονικός - Μηχανολόγος
Απόφοιτος Πανεπιστημίου Αμερικής
Ηρακλείου Κρήτης 9 (47 βαγιές) Ρόδος
Τηλ.: (0241)27595, κιν.: 0945 521682
X2049-10/12

ΠΩΛΟΥΝΤΑΙ
ελαφρώς μεταχειρισμένα φορτηγά αυτοκίνητα, εισαγωγής μας, επαγγελματικά και γεωργικά
1)MITSUBISHI L 300 κλειστό μακρύ
2) MITSUBISHI L 300 κλειστό κοντό
3) FORD TRANSIT κλούβα
4) FORD TRANSIT ανοικτό
5) MERCEDES MB 100 κλειστό
6) MERCEDES 309 D ανοικτό
7) MERCEDES 813 ανοικτό
8) OPEL COMBO κλειστό
9) GOLF stasion wagon
10) MERCEDES 309 ψυγείο - συντήρηση
11) VOLKSWAGEN υδρόψυκτο ψυγείο - συντήρηση
12) VOLKSWAGEN κλούβα 1600 c.c.
13) ΤΖΙΠ ISUZU TROOPER 4X4
ΠΛΗΡΟΦΟΡΙΕΣ
ΔΗΜΗΤΡΙΟΣ ΒΡΟΥΛΗΣ
Τηλ. 62171-65171, 3ο χλμ Ρόδου Λίνδου
X2071-31/12

ΠΩΛΟΥΝΤΑΙ
ΜΟΝΟ ΑΠΟ ΤΟ ΓΡΑΦΕΙΟ ΜΑΣ

1) Ετοιμοπαράδοτη 3όροφη κατοικία, 280τ.μ., πολύ καλή κατασκευή, καταπληκτική τοποθεσία (περιοχή Ιξιά), η οποία μπορεί να χρησιμοποιηθεί ως 3 ανεξάρτητα Διαμερίσματα ή μία μεζονέτα και ένα διαμέρισμα ή μια σκέτη μεζονέτα. Τιμή πολύ καλή

2) Μονοκατοικία (βίλλα) 270τ.μ., νεόκτιστη, επί της θάλασσας, σε οικόπεδο, 3.500τ.μ.

3) Διαμέρισμα ετοιμοπαράδοτο 90τ.μ., ισόγειο, επί της οδού Κένεντυ

4) 3όροφος κατοικία 100τ.μ. έκαστος όροφος σε μπετά, με φανταστική θέα, πλησίον κέντρου.

4) Γωνιακό μαγαζί στο Μανδράκι, καταπληκτική περίπτωση

5) Διαμερίσματα 4άρια με φανταστική θέα, με τεράστιες βεράντες εντός πόλεως

7) Διαμερίσματα 2άρια, 3άρια, 4άρια

8) Ενοικιάσεις μαγαζιών στο Μαντράκι

9) Οικόπεδα, κτήματα, αποθήκες,, μεζονέτες

Ο,τιδήποτε θέλετε να πουλήσετε ή ν' αντικαταστήσετε (ιδίως διαμέρισμα,) συνεργασθείτε μαζί μας διότι διαθέτουμε την εκλεκτικότερη πελατεία με εγγύηση τη μεγάλη μας πείρα ως το παλαιότερο γραφείο που ποτέ δεν είχε κανένα πρόβλημα ή έστω και παράστονο.

Γ. ΝΕΟΦΥΤΟΥ
ΔΗΜ. ΘΕΟΔΩΡΑΚΗ 40 - ΤΗΛ. 20989 - 21434
X2083-31/12

RODOS PRINCESS BEACH HOTEL ★★★★
PRINCESS SUN hotel

Τα ξενοδοχεία Rodos Princess και Princess Sun της «Ι.&Ε. Χατζηλαζάρου Α.Ε.», λόγω αναδιοργάνωσης αλλά και μελλοντικών επενδυτικών σχεδίων, επιθυμούν να προσλάβουν:

Στελέχη & προσωπικό όλων των ειδικοτήτων

Οι ενδιαφερόμενοι/-ες θα πρέπει να διαθέτουν τουλάχιστον τριετή εμπειρία σε ξενοδοχεία Α' κατηγορίας, να γνωρίζουν άριστα την Αγγλική γλώσσα και πολύ καλά την Γερμανική ή Ιταλική γλώσσα.

Η εταιρεία προσφέρει άριστο περιβάλλον εργασίας, ανταγωνιστικές αποδοχές και δυνατότητα εξέλιξης.

Οι ενδιαφερόμενοι/-ες μπορούν να επικοινωνήσουν με το ξενοδοχείο καθημερινά (εκτός Σαββάτου & Κυριακής), μεταξύ 10:00 - 15:00 στο τηλέφωνο: (0244) 47102, ή να στείλουν το βιογραφικό τους στο fax: (0244) 47267
X2105-10/12

ΠΩΛΟΥΝΤΑΙ

Α) ΔΙΑΜΕΡΙΣΜΑΤΑ
120τ.μ. 4άρι καινούργιο πλησίον ΠΙΚΠΑ - ΡΟΔΑ
72τ.μ. 3άρι καινούργιο μόνο 22.000.000 δρχ.
50τ.μ. 2άρι με κήπο μόνο 16.000.000 δρχ.
4άρια πολυτελούς κατασκευής πλησίον Αννης Μαρίας
3άρια καινούργια στην Ανάληψη, Ροδίνι, κέντρο πόλεως
80τ.μ. διαμέρισμα καλής κατασκευής, πλησίον Αννης Μαρίας
114τ.μ. διαμέρισμα με γκαράζ άριστης κατασκευής Αννης Μαρίας
107τ.μ. στην Ανάληψη
120τ.μ. επί της Αθηνών
110τ.μ. ισόγειο διαμέρισμα στην Ανάληψη
210τ.μ. μεζονέτα στους Χαλκίτες
80τ.μ. διαμέρισμα καλής κατασκευής, πλησίον Αννης Μαρίας
114τ.μ. διαμέρισμα με γκαράζ, άριστης κατασκευής Αννης Μαρίας
107τ.μ. στην Ανάληψη
120τ.μ. επί της Αθηνών
110τ.μ. ισόγειο διαμέρισμα στην Ανάληψη
210τ.μ. μεζονέτα στους Χαλκίτες
Β) ΜΟΝΟΚΑΤΟΙΚΙΕΣ
130τ.μ. κεραμοσκεπής με κήπο κοντά στο φυτώριο του Δήμου Ιαλυσού
140τ.μ. με 400τ.μ. κήπο, στο κέντρο της πόλεως Ρόδου και κατάλληλο για επαγγελματική χρήση
120τ.μ. ερειπωμένη με 500τ.μ. κήπο στο Δήμο Ιαλυσού
40τ.μ. με κήπο 450τ.μ. στην Ιξιά
110τ.μ. με 5.000τ.μ. αγρό στο Κανδυλί
300τ.μ. με πισίνα και 8.000τ.μ. στο Τσαΐρι
ΠΩΛΟΥΝΤΑΙ μονοκατοικίες 2όροφες, ανεξάρτητες, με κήπο και κεραμοσκεπή, των 130τ.μ. και 168τ.μ., πλέον 20τ.μ. σοφίτα. Είναι πολυτελούς κατασκευής, με ιταλικές κουζίνες, κεντρική θέρμανση, εμαγιέ πλακάκια, τζάκι, 2 WC και τουαλέτα, στον Δήμο Ιαλυσού, κοντά στο φυτώριο. Δεκτά δάνεια και ανταλλαγές με οικόπεδα ή διαμερίσματα.
Γ) ΑΓΡΟΚΤΗΜΑΤΑ
4.500τ.μ. επί της λεωφόρου στο Τσαΐρι
2.000τ.μ. επί της Ρόδου - Λίνδου οικισμός Ασγούρου
2.000τ.μ. στο δρόμο Ρόδου - Αεροδρομίου
4.000τ.μ. εις Κανδυλί με ωραία θέα
4.000τ.μ. με 22.000.000 δρχ. στο φυτώριο Κοσκινού
5.000τ.μ. πάνω στο κύμα της μεγάλης γης Ασκληπειού
Δ) ΜΕΖΟΝΕΤΑ
130τ.μ. αξίας 42.000.000 δρχ. καινούργια
Ε) ΟΙΚΟΠΕΔΑ
250τ.μ. στους Χαλκίτες
700τ.μ. και 1600τ.μ. στην Ανάληψη
ΠΩΛΕΙΤΑΙ αποθήκη 750τ.μ., εντός βιοτεχνικού κτιρίου, με φως, νερό και άλλες παροχές. Δύναται να πωληθεί και σε μικρότερα τμήματα των 100 - 200 - 300 τ.μ. Αξία, μόνο 100.000 το τ.μ.
ΠΩΛΟΥΝΤΑΙ ΤΑ ΚΑΤΩΘΙ ΑΚΙΝΗΤΑ:
- Μονοκατοικία 100τ.μ. έτοιμη για κατοίκηση, στην Παλιά Πόλη, είναι εξαιρετική ευκαιρία
- Μεζονέτα 150τ.μ. στο μαρμαροσουβά, στην Ανάληψη
- Μονοκατοικία 280τ.μ., και υπόγειο 140τ.μ. με κήπο 1200τ.μ., εντός πόλεως Ρόδου
- Αποθήκη 110τ.μ. επί της Πατρ. Αθηναγόρα
- Μεζονέτα 130τ.μ. στο Ροδίνι, αξίας 42 εκ.

ΕΜΜΑΝΟΥΗΛ ΚΡΑΝΙΔΗΣ
Μεσίτης Αστικών Συμβάσεων
Αμερικής 50 ΡΟΔΟΣ - Τηλ. 27082 - 26476 - 0944/347405 - FAX 27101
Emailmkranidis@hol.gr
M9-31/12

ΟΙΚΟΔΟΜΙΚΕΣ ΕΠΙΧΕΙΡΗΣΕΙΣ ΔΙΑΚΟΓΕΩΡΓΙΟΥ ΚΑΛΛΙΣΤΟΣ
ΕΘΝ.ΑΝΤΙΣΤΑΣΕΩΣ 11 (πρώην Αννης Μαρίας)

ΠΩΛΗΣΕΙΣ ΔΙΑΜΕΡΙΣΜΑΤΩΝ - ΚΑΤΑΣΤΗΜΑΤΑ - ΑΠΟΘΗΚΕΣ - ΑΝΤΑΛΛΑΓΕΣ ΑΚΙΝΗΤΩΝ - ΑΓΟΡΕΣ ΟΙΚΟΠΕΔΩΝ ΑΝΑΛΑΜΒΑΝΟΥΜΕ ΑΝΤΙΠΑΡΟΧΕΣ

ΠΩΛΟΥΝΤΑΙ διαμερίσματα λουξ κατασκευής, με απεριόριστη θέα. Τα διαμερίσματα διαθέτουν θωρακισμένες πόρτες - εντοιχισμένες κουζίνες - ντουλάπες - εντοιχισμένο νιπτήρα με ντουλάπι - κεντρική θέρμανση αυτόνομη - ανοιγόμενα ανακλινόμενα κουφώματα με διπλά τζάμια, σίτες, ρολά - υδραυλικό ασανσέρ - τριφασικό ρεύμα.
Ολοι οι χώροι σπατουλαριστοί - εσωτερικές πόρτες MDF με σχέδιο

ΔΙΑΜΕΡΙΣΜΑΤΑ:
Επί της οδού Μεγ. Κων/νου - Κων/νου Παλαιολόγου:
- 50υ.μ. δυάρια
- 85τ.μ. τριάρια
- 110τ.μ. τεσσάρια
} ανά όροφο

Επί της Κων/νου Υδραίου - Στ. Κωτιάδη
- 70τ.μ. τριάρια
- 90τ.μ. τριάρια - τεσσάρια
- 110τ.μ. τεσσάρια
} ανά όροφο, με μεγάλες βεράντες, φανταστική θέα
- 130τ.μ. τεσσάρια - πεντάρια

Επί της λεωφ. Καλλιθέας - Καρακόνερο
- 50τ.μ. δυάρια
- 85τ.μ. τριάρια
- 110τ.μ. τεσσάρια
} ανά όροφο, με μεγάλες βεράντες, απεριόριστη θέα

ΚΑΤΑΣΤΗΜΑΤΑ (επί της λεωφ. Καλλιθέας - Καρακόνερο)
- 50τ.μ.
- 1000τ.μ.
- 150τ.μ.

ΙΑΤΡΕΙΑ - ΓΡΑΦΕΙΑ (επί της Μεγ. Κων/νου και Κων.Παλαιολόγου - Φώκιαλη)
- 50τ.μ.
- 100τ.μ.
- 150τ.μ.

Δάνεια όλων των ταμείων και όλων των τραπεζών

ΠΛΗΡΟΦΟΡΙΕΣ:
ΔΙΑΚΟΓΕΩΡΓΙΟΥ ΚΑΛΛΙΣΤΟΣ
Τηλ. 78501 - 78502 - 29318
X2077-31/12

RAY KENNEL CLUB

Πωλούνται κουτάβια με εγγύηση από όλες τις ράτσες. Με χαρτιά καθαροαιμίας, F.C.I. & TATTOO & βιβλιάριο υγείας.

ΠΡΟΣΕΧΩΣ
Κατόπιν παραγγελίας εκτελούμε και διανομές κατ' οίκον
Παραγγελίες στα τηλέφωνα 63892 - 0945 306263

ΠΑΝΣΙΟΝ
Σε χώρο 10 στρεμμάτων περιφραγμένο σε κλουβιά των 8 τ.μ. με έξτρα κλουβί ύπνου ειδικά φτιαγμένα. Μπορούμε να φιλοξενήσουμε το σκύλο σας με υπευθυνότητα και φροντίδα για όσο καιρό θέλτε.



ΑΝΑΓΓΕΛΙΑ ΓΕΝΝΑΣ
Ροτβάιλερ εκθεσιακά ημερ. γενν. 5/3/2000
Γερμανικά ποιμενικά ημερ. γενν. 14/3/200 + 19/4/2000
Ντόπερμαν, βαλκάνια Χάουτ ημερ. γεν. 21/10/1999.
ΚΟΥΡΤΣΧΑΡΤ - 5/ ΜΑΪΟΣ / 2000

ΠΩΛΟΥΝΤΑΙ
Σε χρονικά διαστήματα κυνηγόσκυλα άριστα εκπαιδευμένα για απαιτητικούς κυνηγούς.
Φύλακες και σωματοφύλακες για επιχειρήσεις και τους χώρους που θέλετε να προστατέψετε.
Στη διάθεσή σας φερμένα και από το εξωτειρκό.
ΚΟΥΤΣΧΑΡΤ - ΝΤΡΑΧΤΑΡ - ΠΟΪΝΤΕΡ - ΣΕΤΤΕΡ κ.λ.π.

ΣΧΟΛΗ ΕΚΠΑΙΔΕΥΣΗΣ
Αλαφάκης Γιώργος
Διπλωματούχος εκπαίδευσης της Jugoslovenski Kinoloski Beograd.

PET SHOP: Μιχ. Πετρίδη 100. Τηλ. 63892
ΚΥΝΟΤΡΟΦΕΙΟ: Ελεούσα. Τηλ. 0246 - 98145
14626-10/12

ΝΤΕΤΕΚΤΙΒΣ ΑΘΗΝΩΝ

Αναλαμβάνουμε υποθέσεις ανηλίκων, προσωπικές, οικογενειακές, εμποροβιομηχανικές
Διαθέτουμε τα καλύτερα ηλεκτρονικά σύγχρονα οπτικοακουστικά συστήματα

Εχεμύθεια 100%
Τα 30 χρόνια πείρα είναι η εγγύησή μας
ΤΗΛ. 0977632963 & 0945319796
14734-10/12

ΑΝΕΚ FERRIES

KYDON TOURS
ΚΕΝΤΡΙΚΟ ΠΡΑΚΤΟΡΕΙΟ PORT AGENT

ΔΡΟΜΟΛΟΓΙΑ
μέχρι 31/10/2000
F/B MARINA – F/B MILENA
ΕΝΑΛΛΑΞ κάθε μέρα από ΡΟΔΟ και ΠΕΙΡΑΙΑ

Από Ρόδο:
Δευτέρα 10.00 Ρόδο - Σύμη - Ρόδο
16.00 Ρόδο - Κω - Κάλυμνο - Πειραιά
Τρίτη 16.00 Ρόδο - Κω - Κάλυμνο - Πειραιά
Τετάρτη 16.00 Ρόδο - Κω - Κάλυμνο - Πειραιά
Πέμπτη 16.00 Ρόδο - Κω - Κάλυμνο - Πειραιά
Παρασκευή 16.00 Ρόδο - Κω - Κάλυμνο - Πειραιά
Σάββατο 16.00 Ρόδο - Κω - Κάλυμνο - Πειραιά
Κυριακή 16.00 Ρόδο - Κω - Κάλυμνο - Πειραιά
• *Αφιξη στον Πειραιά 07.30 το πρωί*

Από Πειραιά:
Δευτέρα Πειραιά - Κάλυμνο - Κω - Ρόδο
Τρίτη Πειραιά - Κάλυμνο - Κω - Ρόδο
Τετάρτη Πειραιά - Κάλυμνο - Κω - Ρόδο
Πέμπτη Πειραιά - Κάλυμνο - Κω - Ρόδο
Παρασκευή Πειραιά - Κάλυμνο - Κω - Ρόδο
Σάββατο Πειραιά - Κάλυμνο - Κω - Ρόδο
Κυριακή Πειραιά - Κάλυμνο - Κω - Ρόδο
• *Αφιξη στη Ρόδο 07.30*

F/B MILENA
Δρομολόγια σταματούν μέχρι νεωτέρας
Εκτακτα
☞ **F/B MILENA:**
Σάββατο 16/9 10.00 Ρόδο - Σύμη - Ρόδο
☞ **F/B MARINA:**
Κυριακή 17/9 07.30 Ρόδο - Καστελλόριζο - Ρόδο
Καλά σας ταξίδια
ΕΙΣΙΤΗΡΙΑ - ΠΛΗΡΟΦΟΡΙΕΣ στο
ΠΡΑΚΤΟΡΕΙΟ ΚΥΔΩΝ
Τηλ. 23.000 - 27900 - 75268 - 24265 - 27722
M28-31/12

Τσώρτσιλ προς Ρούσβελτ: «Τί έγινε σήμερα κύριε πρόεδρε;»

ΡΟΥΣΒΕΛΤ ΠΡΟΣ ΤΣΩΡΤΣΙΛ: «ΣΗΜΕΡΑ ΜΑΣ ΧΤΥΠΗΣΑΝ ΟΙ ΙΑΠΩΝΕΣ!»

Γράφει ο Θεοφάνης Μπογιάννος



ΑΙΓΥΠΤΟΣ - ΕΛ ΑΛΑΜΕΪΝ. ΕΛΛΗΝΙΚΟ ΚΟΙΜΗΤΗΡΙΟ ΣΤΡΑΤΙΩΤΩΝ
Ροδίτες προσκυνητές, αποθέτουν ένα κλαδί ελιάς και δάφνης στους τάφους των Ελλήνων στρατιωτών που έπεσαν στο Δεύτερο Παγκόσμιο Πόλεμο. Είναι προνόμιο να είσαι Ελληνας...
(ΦΩΤΟ: Αντώνης Πάχος)

Ηταν πρωί της 7ης Δεκεμβρίου, ημέρα Κυριακή, όταν έγινε ο παραπάνω διάλογος μεταξύ του Αγγλου Ουΐνστολ Τσώρτσιλ και προέδρου της Αμερικής Ρούσβελτ.

Εχουν περάσει από τότε μέχρι σήμερα ακριβώς 59 χρόνια. Ηταν 7 Δεκεμβρίου σαν σήμερα, του 1941, όταν οι Ιάπωνες με μία αστραπιαία κίνηση, κατέστρεψαν το στόλο των Αμερικανών στο λιμάνι Περλ Χάρμπορ...

Για να θυμηθούν οι παλιότεροι και να μάθουν οι νεώτεροι, θα κάνουμε μια σύντομη αναφορά στην εβδόμη Δεκεμβρίου 1941, την ημέρα και στην αιτία που η Αμερική μπήκε στον πόλεμο...

Ηταν η καρδιά του Δεύτερου Παγκόσμιου Πολέμου. Ο Χίτλερ, απότον Ιούνιο του 1941, είχε ήδη εισβάλλει στη Ρωσία, όπου και προέλαυνε. Ο Αγγλος πρωθυπουργός Τσώρτσιλ, μάταια προσπαθούσε να πείσει την Αμερική να βγει στον πόλεμο, αλλά ο Ρούσβελτ αντιδρούσε. Μόλις μαθεύτηκε η μεγάλη καταστροφή του αμερικανικού στόλου, στο Περλ Χάμπορ, σαν σήμερα, πριν από 59 χρόνια, χάρηκαν όσο κανείς άλλος δύο άνθρωποι: Ο Χίτλερ και ο Τσώρτσιλ! Ο Τσώρτσιλ χάρηκε γιατί η Αμερική έμπαινε στον πόλεμο, που αυτός τόσο λαχταρούσε. Πίστευε πως Αγγλία, Σύμμαχοι, Αμερική και Ρωσία, μαζί, ήταν ανίκητοι και σύντομα θα συνέτριβαν τους Γερμανούς. Ο Χίτλερ χάρηκε γιατί πίστεψε πως αφού οι Ιάπωνες, μόνοι τους, κατέστρεψαν τον αμερικανικό στόλο, τώρα όλοι μαζί: Γερμανοί, Ιάπωνες και Ιταλοί, θα συνέτριβαν τους Αμερικανούς!

Εκείνη την ημέρα, 7 Δεκεμβρίου 1941, ναυλοχούσαν στο Περλ Χάρμπορ 92 μεγάλα και μικρά αμερικανικά πλοία, που ήταν ο ισχυρότερος στόλος της Αμερικής στον Ειρηνικό Ωκεανό.

Στις 6.30 το πρωί της 7ης Δεκεμβρίου 1941, ένα μικρό ιαπωνικό υποβρύχιο εισέδυσε απαρατήρητο στο λιμάνι Περλ Χάρμπορ. Στις 7 η ώρα το πρωί ακριβώς, ημέρα Κυριακή, εκατοντάδες ιαπωνικά αεροπλάνα χύμηξαν εναντίον του ναυλοχούντος αμερικανικού στόλου του περλ Χάρμπορ. Στόχος των Ιαπώνων ήταν τα μεγάλα αμερικανικά θωρηκτά: Αριζόνα, Καλιφόρνια, Γιούτα, Οκλαχόμα, Νεβάδα, αλλά και τα άλλα πλοία των Αμερικανών. Οι Αμερικανοί αιφνιδιάστηκαν και αντέδρασαν με πανικό. Η επίθεση των Ιαπώνων ήταν άκρως επιτυχής και διάρκεσε ελάχιστα λεπτά: Σκοτώθηκαν 2.300 Αμερικανοί αξιωματικοί και ναύτες, ενώ τραυματίστηκαν τουλάχιστον 2.000. Οι Ιάπωνες έχασαν 60 αεροπλάνα από τις άμυνες των Αμερικανών, ενώ οι Αμερικανοί, εκτός από την απώλεια του στόλου τους, έχασαν και πάνω από 100 αεροπλάνα...

Μετά από την πανωλεθρία των Αμερικανών, στο Περλ Χάρμπορ, ακολούθησε ο διάλογος που διαβάσατε στην αρχή του άρθρου μας. Η Αμερική αποφάσισε να μπει στον πόλεμο, προς μεγάλη χαρά των Συμμάχων. Αξίζει να σημειωθεί πως την ίδια εκείνη ημέρα, 7 Δεκεμβρίου, ώρα εφτά το πρωί, ο Ιάπωνας πρεσβευτής στην Αμερική, είχε συνάντηση με τον Αμερικανό Πρόεδρο για σύναψη συμμαχίας!

Στις 11 Δεκεμβρίου 1941, οι Φασίστες Ιταλοί και Ναζιστές Γερμανοί κήρυξαν τον πόλεμο εναντίον της Αμερικής.

Ο Δεύτερος Παγκόσμιος Πόλεμος διάρκεσε από τις 3 Σεπτεμβρίου 1939 μέχρι τις 8 Μαΐου του 1945. Η Ευρώπη ματώθηκε, αλλά και όλος ο κόσμος.

Τα θύματα του πολέμου ξεπέρασαν τις 46.000.000 ψυχές. Χιλιάδες πόλεις, χωριά, λιμάνια, δρόμοι, εργοστάσια, έργα τέχνης και μουσεία καταστράφηκαν χωρίς επαρκή λόγο και λογική αιτία...

Πόλεμος πάντων κακών πατήρ. Η ανθρωπότητα θα απολαύσει χαρά και ειρήνη αν υιοθετήσει αρχές και θεούς των Ελλήνων!...

ΕΛΛΗΝΙΚΗ ΔΗΜΟΚΡΑΤΙΑ
ΔΗΜΟΣ ΡΟΔΟΥ
ΕΠΑΡΧΙΑ ΡΟΔΟΥ
ΝΟΜΟΣ ΔΩΔΕΚΑΝΗΣΟΥ

Γνωστοποίηση Γάμου

Γνωστοποιείται, σύμφωνα με το άρθρο 1369 του Αστικού Κώδικα, όπως τροποποιήθηκε με το Ν. 1250/1982, ότι:

Η **Αικατερίνη Μοσχόβη** του Δράκου και της Ευαγγελίας, που γεννήθηκε στη Ρόδο του νομού Δωδεκανήσου και κατοικεί στη Ρόδο του νομού Δωδεκανήσου, επαγγέλματος οικιακά και ο **Νεκτάριος-Εκτωρ Ευστρατίου** του Μιχαήλ και της Θεοδοσίας, που γεννήθηκε στη Ρόδο του νομού Δωδεκανήσου και κατοικεί στη Ρόδο, επαγγέλματος τεχν. τοποθέτησης πλακιδίων, πρόκειται να παντρευθούν στο Δημαρχείο του Δήμου Ροδίων.

Ρόδος 6/12/2000
Ο Δημαρχεύων
Αντώνιος Αλαβέρας
15182-7/12

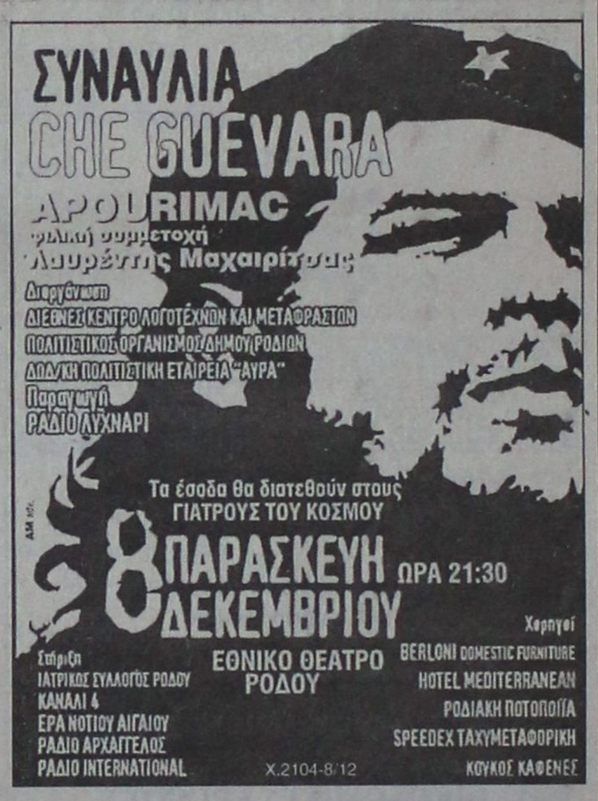

X.2104-8/12

VANIK TOURS

ΓΙΑΝΝΗΣ και ΣΕΒΑ ΒΑΛΣΑΜΙΔΗ
VANIK σημαίνει ΑΛΗΘΕΙΑ
ΑΚΤΗ ΚΑΝΑΡΗ 17, ΨΑΡΟΠΟΥΛΑ - ΑΝΕΤΟ ΠΑΡΚΙΝΓΚ
Ανοικτά: ΔΕ-ΣΑ 08.30 - 14.00 & 16.30 - 20.30
Τηλ. 35191, 37621 κινητό: 0945798148 , FAX 29532

Το γραφείο μας πάντα πρώτο σε κρατήσεις ξενοδοχείων εξασφαλίσε και σας προσφέρει καταπληκτικές τιμές για τα παρακάτω ξενοδοχεία σε ΠΑΚΕΤΑ (έκδοση εισιτηρίων R/T) από 1/11/2000-31/3/2001

1ον HOTEL ELECTRA Ερμού Σύνταγμα	A΄ SUPERIOR		
	Μονόκλινο	δρχ.	23.600
	Δίκλινο	»	27.800
	Τρίκλινο	»	33.000
2ον HOTEL ALEXANDROS Πλατεία Μαβίλλη	A΄ SUPERIOR		
	Μονόκλινο	δρχ.	19.500
	Δίκλινο	»	22.500
	Τρίκλινο	»	30.000
3ον HOTEL PRESIDENT Λεωφόρος Κηφισίας	A΄ Κατηγορίας		
	Μονόκλινο	δρχ.	9.000
	Δίκλινο για μονόκλινο	»	10.000
	Δίκλινο	»	12.000
	Τρίκλινο	»	15.000
4ον HOTEL ASTOR Σύνταγμα	A΄ Κατηγορίας		
	Μονόκλινο	δρχ.	12.500
	Δίκλινο για μονόκλινο	»	14.000
	Δίκλινο	»	16.500
	Τρίκλινο	»	20.000
5ον HOTEL RIVA Περιοχή HILTON	A΄ Κατηγορίας		
	Μονόκλινο	δρχ.	13.500
	Δίκλινο	»	15.500
	Τρίκλινο	»	21.000
6ον HOTEL ZAFOLIA Λεωφόρος Αλεξάνδρας	A΄ SUPERIOR		
	Μονόκλινο	δρχ.	18.000
	Δίκλινο	»	23.000
	Τρίκλινο	»	28.000
7ον HOTEL ELLINIS Ωνάσειο, λεωφ. Συγγρού	B΄ SUPERIOR		
	Μονόκλινο	δρχ.	12.000
	Δίκλινο	»	17.000
	Τρίκλινο	»	20.000
8ον HOTEL ATHENS CYPRIA Σύνταγμα, Διομιας	B΄ SUPERIOR		
	Μονόκλινο	δρχ.	18.000
	Δίκλινο	»	23.500
	Τρίκλινο	»	32.000
9ον HOTEL LONDON Γλυφάδα, Ανατολ. - Δυτ. Αεροδρόμιο	B΄ Κατηγορίας		
	Μονόκλινο	δρχ.	12.000
	Δίκλινο	»	15.000
	Τρίκλινο	»	18.000
10ον HOTEL EGNATIA Θεσσαλονίκη Κέντρο - καινούριο	B΄ Κατηγορίας		
	Μονόκλινο	δρχ.	18.000
	Δίκλινο	»	22.000
	Τρίκλινο	»	26.000

* Τα παραπάνω ξενοδοχεία διαθέτουν T.V. σε όλα τα δωμάτια
* Στις παραπάνω τιμές συμπεριλαμβάνεται πρωινό σε μπουφέ
* Ακόμη σε μας θα βρείτε αεροπορικά και ατμοπλοϊκά εισιτήρια όλων των εταιρειών.

X.2072-31/12

ΠΡΑΚΤΟΡΕΙΟ ΤΑΞΙΔΙΩΝ ΣΑΒΒΑΣ ΣΑΗΣ

Με την ευκαιρία της λειτουργίας του **νέου** μας πρακτορείου στην οδό ΤΑΡΠΟΝ ΣΠΡΙΓΚΣ 42 δίπλα στην Τράπεζα Πίστεως
ΠΡΟΣΦΕΡΟΥΜΕ
τα φθηνότερα αεροπορικά εισιτήρια για όλο τον κόσμο με όλες τις αεροπορικές πτήσεις

ΠΡΟΣΟΧΗ: ΠΛΗΡΟΦΟΡΙΕΣ ΔΕΝ ΔΙΔΟΝΤΑΙ ΑΠΟ ΤΟ ΤΗΛΕΦΩΝΟ ΜΟΝΟ ΠΡΟΣΩΠΙΚΗ ΠΑΡΟΥΣΙΑ ΣΑΣ

Ακόμη:
- Σας παίρνουμε ΒΙΖΑ επισκέπτου για ΑΜΕΡΙΚΗ σε μία εβδομάδα
- ΒΙΖΑ επισκέπτου για ΑΥΣΤΡΑΛΙΑ σε μία μέρα
- Εκδοση διαβατηρίων
- Εκδοση αδειών αυτοκινήτων

ΞΕΝΟΔΟΧΕΙΑ ΣΤΗΝ ΑΘΗΝΑ

PRESIDENT Α' Κατηγορίας Λεωφόρος Κηφισίας			
Μονόκλινο	δρχ.	9.000	με πρωινό έως 31/3
Δίκλινο για μονόκλινο	»	10.000	» » »
Δίκλινο	»	12.000	» » »
Τρίκλινο	»	15.000	» » »
ESPERIA HOTEL Α' Κατηγορίας Σταδίου 22			
Μονόκλινο	δρχ.	20.000	με πρωινό έως 31/3
Δίκλινο	»	24.000	» » »
Τρίκλινο	»	30.000	» » »
ELECTRA HOTEL Α' Κατηγορίας Ερμού 5			
Μονόκλινο	δρχ.	23.600	με πρωινό έως 31/3
Δίκλινο	»	27.800	» » »
Τρίκλινο	»	33.000	» » »
TITANIA HOTEL Πανεπιστημίου 52 (Σύνταγμα Ομόνοια)			
Μονόκλινο δρχ.	με αμερικάνικο πρωινό	20.600	έως 31/3
Δίκλινο »	»	25.900	» »
Τρίκλινο »	»	29.000	» »
DORIA HOTEL Β' Κατηγορίας Πειραιώς 15-17 (κοντά στην Ομόνοια)			
Μονόκλινο	δρχ.	12.000	με πρωινό έως 20/3
Δίκλινο	»	14.000	» » »
Τρίκλινο	»	18.500	» » »
RIVA HOTEL Α' Κατηγορίας SUPERIOR Μιχαλακοπούλου (HILTON)			
Μονόκλινο	δρχ.	13.500	με πρωινό έως 31/3
Δίκλινο	»	15.500	»
Τρίκλινο	»	21.000	»
ALBATROS HOTEL Β' Κατηγορίας δίπλα στο δυτικό αεροδρόμιο			
Μονόκλινο	έως 31/3		
Δίκλινο	»		
Τρίκλινο	»		
ALEXANDROS Α' Κατηγορίας περιοχή HILTON			
Μονόκλινο	δρχ.	20.000	με πρωινό έως 31/3
Δίκλινο	»	22.000	» » »
Τρίκλινο	»	29.000	» » »
CHRISTINA Β' Κατηγορίας περιοχή FIX			
Μονόκλινο	δρχ.	13.500	με πρωινό έως 31/3
Δίκλινο	»	15.500	» » »
Τρίκλινο	»	21.000	» » »
PARTHENON Α' Κατηγορίας περιοχή Μακρυγιάννη			
Μονόκλινο	δρχ.	16.500	με πρωινό έως 31/3
Δίκλινο	»	19.500	» » »
Τρίκλινο	»	25.700	» » »
ΧΑΝΔΡΗΣ Κατηγορίας LUX Συγγρού 385			
Μονόκλινο SUPERIOR	δρχ.	37.000	χωρίς πρωινό έως 31/12
Δίκλινο SUPERIOR	»	37.000	» » »
STANLEY Β' Κατηγορία Σύνταγμα			
Μονόκλινο	δρχ.	14.000	με πρωινό έως 31/3
Δίκλινο	»	17.600	» » »
Τρίκλινο	»	23.000	» » »
SEA VIEW στη Γλυφάδα			
Μονόκλινο	δρχ.	16.000	με πρωινό έως 31/12
Δίκλινο	»	19.000	» » »
Τρίκλινο	»	23.500	» » »
ST. GEORGE LYKABETTUS LUX			
Μονόκλινο	δρχ.	30.000	χωρίς B/B έως 31/12
Δίκλινο	»	30.000	» » » »
ASTOR Σύνταγμα			
Μονόκλινο	δρχ.	12.500	με πρωινό έως 31/3
Δίκλινο	»	16.500	» » »
Τρίκλινο	»	20.000	» » »
GRAND HOTEL Β' Κατηγορίας Πατησίων & Βερανζέρου 10			
Μονόκλινο	δρχ.	13.000	με πρωινό έως 31/3
Δίκλινο	»	17.500	» » »
Τρίκλινο	»	19.000	» » »
ΒΕΡΓΙΝΑ Β' Κατηγορίας ΘΕΣ/ΚΗ (κεντρικό)			
Μονόκλινο	δρχ.	16.500	με πρωινό έως 31/1
Δίκλινο	»	21.500	» » »
Τρίκλινο	»	25.500	» » »

ΣΑΣ ΣΥΜΦΕΡΕΙ ΠΡΙΝ ΚΛΕΙΣΕΤΕ ΟΠΟΥΔΗΠΟΤΕ ΝΑ ΜΑΣ ΕΠΙΣΚΕΦΘΕΙΤΕ
ΠΡΑΚΤΟΡΕΙΟ ΤΑΞΙΔΙΩΝ
ΣΑΒΒΑΣ ΣΑΗΣ
ΤΑΡΠΟΝ ΣΠΡΙΓΚΣ 42 δίπλα στην Τράπεζα Πίστεως Τηλ. 39781-3
M23-31/12



Η εμπειρία μας και η αφοσίωση στη λεπτομέρεια αποτελούν εγγύηση για την απόλυτη επιτυχία ώστε να μείνουν ανεξίτηλες στη μνήμη τη δική σας και των καλεσμένων σας.....

ΧΟΡΟΕΣΠΕΡΙΔΕΣ - ΓΑΜΟΙ - CATERING - ΠΑΙΔΙΚΑ ΠΑΡΤΥ



ΞΕΝΟΔΟΧΕΙΟ SOFITEL CAPSIS
ΡΟΔΟΥ
Για Πληροφορίες 25-015 & 20919 (09.00 - 17.00)

CAPSIS
Conference Centers & Resort Hotels

X.2089-31/12

PELLOS TRAVEL

Εκδρομή

ΡΟΔΟΣ - ΜΑΡΜΑΡΙΣ - ΕΦΕΣΟΣ - ΣΜΥΡΝΗ - ΠΕΡΓΑΜΟΣ - ΑΪΒΑΛΙ

Από 2/1/01 έως 5/1/01

2/1/001
Αναχώρηση από Ρόδο στις 08.00 για μαρμαρίς. Αφιξη στο Μαρμαρίς. Επιβίβαση σε πούλμαν και αναχώρηση για Εφεσο. Αφιξη στην Εφεσο. Επίσκεψη στον ιερό ναό του Αγ. Ιωάννου (Ρυθμός Βασιλικής) και στο ναό της Αρτέμιδος, Σπίτι της Παναγάς, αρχαία Εφεσος, Ωδείο, ναός του Ανδριανού, αγορά, βιβλιοθήκη, μεγάλο Θέατρο κ.λ.π. Αναχώρηση για Σμύρνη. Αφιξη στη Σμύρνη. Τακτοποίηση. Δείπνο / Διαν/ση.

3/1/01
Πρωινό.Ελεύθερη ημέρα για ψώνια. Δείπνο / Διαν/ση. Το βράδυ προαιρετκή διασκέδαση σε κέντρο.

4/1/01
Πρωινό. Αναχώρηση για Πέργαμο και Αϊβαλί. Επίσκεψη στους αρχαιολογικούς χώρους της Περγάμου, Ακρόπολης, ναός Αθηνάς, ωδείο, αγορά, βιβλιοθήκη, ρωμαϊκά λουτρά, Ασκληπείον. Επίσκεψη στο Αϊβαλί. Επιστροφή στη Σμύρνη. Δείπνο. Διαν/ση.

5/1/01
Πρωνό. Αναχώρηση για Μαρμαρίς. Αφιξη στο Μαρμαρίς. Αναχώρηση για Ρόδο. Αφιξη στη Ρόδο. Τέλος εκδρομής.

Στην εκδρομή περιλαμβάνονται
1. Εισιτήρια Ρόδος - Μαρμαρίς - Ρόδος με δελφίνι
2. 3 πρωνά (μπουφέ) 3 δείπνα
3. Δωμάτια δίκλινα και τρίκλινα σε ξενοδοχεία 3***
4. Μεταφορές με κλιματιζόμενα πούλμαν
5. Ξεναγήσεις στην ελληνική γλώσσα από διπλωματούχο ξεναγό
6. Ταξιδιωτκή ασφάλεα
7. Συνοδός του γραφείου

Δεν περιλαμβάνονται
1. Εισιτήρια των εισόδων σε αρχαιολογικούς χώρους
2. Φόροι εισόδου και εξόδου - Visa
3. Προαιρετική διασκέδαση σε κέντρο
4. Φιλοδωρήματα, τηλέφωνα

Για κρατήσεις στο πρακτορείο
PELLOS TRAVEL
Φαληράκι - Ρόδος
Τηλ.: (0241)87615 Fax: (0241) 87616
Κινητό 0945 949399

15044-31/12

ΨΥΧΟΕΡΕΥΝΗΤΡΙΑ

ΚΡΗΤΙΚΟΥ

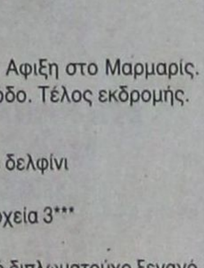

ΒΑΣΙΛΕΙΑ

Προβλέψεις για το μέλλον ικανοποιητικές.

Βοήθεια για κάθε θέμα που σας απασχολεί με κάθε εχεμύθεια

ΟΜΗΡΟΥ 65 Π. ΠΟΛΗ Τηλ. 74440 - 67602, 0972157586, 8-1π.μ. — 4-8μ.μ.

T.35487-31/12

Πολιτιστική ΠΡΟΟΔΟΣ

Γράφει ο Αριστείδης Εμμ. Μιαούλης

ΑΠΟ ΣΗΜΕΡΑ Η ΔΗΜΟΠΡΑΣΙΑ ΜΕ ΤΑ ΣΠΑΝΙΑ ΒΙΒΛΙΑ ΓΙΑ ΤΗ ΡΟΔΟ ΚΑΙ ΑΛΛΑ ΝΗΣΙΑ

Σπάνια βιβλία και χάρτες για τη Ρόδο, την Πάτμο, την Κάσο, την Κάρπαθο, το Καστελλόριζο και τη Νίσυρο συμπεριλαμβάνονται στην 61η δημοπρασία σπάνιων βιβλίων Ελλήνων βιβλιοφίλων του κ. Κ. Σπανού.

Η δημοπρασία πραγματοποιείται στην Ενωση Ανταποκριτών Ξένου Τύπου, Ακαδημίας 23, σήμερα και αύριο και όσοι ενδιαφέρεστε μπορείτε να απευθύνεστε στο τηλέφωνο 3614332.

Ηδη ο Δήμος Πάτμου, εκπρόσωπος παροικιακού Συλλόγου από την Κάσο και φορείς από άλλα νησιά επέδειξαν ενδιαφέρον για τη συμμετοχή τους στη δημοπρασία για την απόκτηση βιβλίων ή χαρακτικών που αφορούν την περιοχή μας.

Κατά τις ώρες της 61ης Δημοπρασίας μπορείτε να επικοινωνείτε με την αίθουσα στο κινητό 0944-642875.

ΝΕΟ CD ΜΕ ΤΡΑΓΟΥΔΙΑ ΤΗΣ ΚΑΛΥΜΝΟΥ

Με απόφαση του Κεντρικού Συμβουλίου του Λυκείου των Ελληνίδων, προγραμματίζεται η επανέκδοση του διπλού δίσκου «ΔΗΜΟΤΙΚΗ ΜΟΥΣΙΚΗ - ΧΟΡΟΙ ΚΑΙ ΤΡΑΓΟΥΔΙΑ - ΚΑΛΥΜΝΟΣ», με πολύστιχα τραγούδια, χορούς και δίστιχα.

Ο δίσκος αυτός που σήμερα βρίσκεται στην κατηγορία των συλλεκτικών, εκδόθηκε την άνοιξη του 1982 και περιλαμβάνει υλικό ιδιαίτερα αξιόλογο που συγκεντρώθηκε με τη φροντίδα της πρώην προέδρου του Λυκείου παραρτήματος Καλύμνου κ. Θεμελίνας Καπελλά.

Μετά από ενέργειες του σημερινού Δ.Σ. και της προέδρου του κ. Πόπης Μαύρου η επανέκδοση αυτή σε δίσκο ακτίνας να περιλαμβάνει και άλλες ηχογραφήσεις που θα εμπλουτίσουν τη σπουδαία συλλογή.

Παράλληλα την έκδοση θα συνοδεύει και πολυσέλιδο ένθετο βιβλίο με τους στίχους των τραγουδιών και στοιχεία που αφορούν τους χορούς, ώστε οι νεώτεροι μελετητές να μπορούν να αντλήσουν τις πληροφορίες που θέλουν από πρωτογενείς πηγές.

Μεταξύ των μουσικών που συμμετέχουν είναι τα αδέλφια Μικές και Μανώλης Τσουνιάς, ο Γιάννης Βούης και ο Γιάννης Νυστάζος, με τσαμπούνα και ομάδες γυναικών. Επίσης εδώ κάνει την πρώτη του δισκογραφική εμφάνιση και ο Κυριάκος Μπαϊράμης, ο οποίος, όπως γράφουμε παρακάτω, έχει αναπτύξει μια αξιόλογη δραστηριότητα στο χώρο της μουσικής παράδοσης της Καλύμνου.

Η έκδοση του Λυκείου των Ελληνίδων με τα τραγούδια της Καλύμνου θα κυκλοφορήσει τον Ιανουάριο. Σημειώνουμε πως ήδη κυκλοφορούν δύο δίσκοι ακτίνας, παραγωγή του Λυκείου Ελληνίδων Καλύμνου, με Καλύμνικα και Μικρασιάτικα τραγούδια και πολλά βιβλία.

ΝΕΟΣ ΔΙΣΚΟΣ ΤΟΥ ΚΥΡΙΑΚΟΥ ΜΠΑΪΡΑΜΗ

Κυκλοφορεί αυτές τις μέρες σε επανέκδοση, το CD με τραγούδια του Κυριάκου Μαϊράμη με τίτλο «ΚΑΛΥΜΝΙΚΑ - Τραγούδια και σκοποί από την Κάλυμνο». Είναι η δεύτερη δισκογραφική δουλειά του συμπατριώτη μας Καλύμνιου καλλιτέχνη με τραγούδια και σκοπούς από το νησί των σφουγγαράδων. Ετσι οι φίλοι του δωδεκανησιακού τραγουδιού απολαμβάνουν με τη φωνή του Κυριάκου Μπαϊράμη, αλλά και άλλων καλλιτεχνών και μουσικών, όπως της Νάσιας Κονιτοπούλου, του Γιώργου Χατζηθεοδώρου, Ελένης Οικονόμου, Γιάννη Μπαϊράμη, Κατερίνας Μακρούνα και Ελένης Οικονόμου, ιδιαίτερα αγαπημένα τραγούδια.

Σταχυολογούμε το σκοπό «Τα κορδόνια», τον «Κασσώτικο», το «Διοσμαράκι» με την Ν. Κονιτοπούλου, την «Πολίτισσα», τον σκοπό του «Ξεξενή» και το ιδιαίτερα αγαπημένο τραγούδι «Κόρη που φαίνεις τ' αργαλειό».

Είναι εντυπωσιακοί και οι δεξιοτέχνες νέοι μουσικοί που πλαισιώνουν την παραγωγή. Πρόκειται για τους Μανώλη Φράγκο και Μιχάλη Γαμπιεράκη βιολί, Γιάννη Καληδώνη και Γιάννη Γαμπιεράκη, λαούτο και Μιχάλη Ρωμανό τσαμπούνα.

Την έκδοση συνοδεύει και ένα 33ασέλιδο ένθετο με εξώφυλλο πίνακα του ντόπιου



ζωγράφου Γιάννη Καραφυλλάκη και φωτογραφίες από το αρχείο του Αντώνη Σεβ. Μαΐλη, του παγκοσμίως γνωστού Καλύμνιου συλλέκτη.

Το ενδιαφέρον κείμενο υπογράφει η φιλόλογος Χριστιάνα Δελημάρου. Την επιμέλεια της έκδοσης είχε ο Μανώλης Καρπάθιος.

ΜΕΘΑΥΡΙΟ Η ΠΑΡΟΥΣΙΑΣΗ ΤΟΥ ΒΙΒΛΙΟΥ «ΣΤΑ ΣΤΑΥΡΟΔΡΟΜΙΑ ΤΟΥ ΝΟΤΟΥ»

Το νέο βιβλίο της λογοτέχνιδας Καίτης Καπαδάκη - Σπύρου «Στα σταυροδρόμια του Νότου» πρόκειται να παρουσιάσουν το βιβλιοπωλείο «ΤΟ ΔΕΝΔΡΟ» και ο Σύλλογος Πατμίων Ρόδου «Ο ΟΣΙΟΣ ΧΡΙΣΤΟΔΟΥΛΟΣ».

Για το βιβλίο θα μιλήσουν ο ποιητής κ. Γιάννης Νιωτάκης και η φιλόλογος - συγγραφέας κ. Χαρά Κοσεγιάν. Αποσπάσματα του βιβλίου θα διαβάσει η πατμιακής καταγωγής ηθοποιός κ. Αλεξάνδρα Λαδικού, η οποία θα έρθει στο νησί μας ειδικά για το σκοπό αυτό.

Η παρουσίαση του βιβλίου θα γίνει μεθαύριο Σάββατο 9 Δεκεμβρίου 2000, στις 7 μ.μ. στην αίθουσα του βιβλιοπωλείου «ΤΟ ΔΕΝΔΡΟ». Χορηγός της εκδήλωσης είναι η INFOTEC, συστήματα πληροφορικής.

ΓΙΑ ΤΟΝ ΤΣΕ

Σε μία από τις σημαντικές μορφές του αιώνα που πέρασε είναι αφιερωμένη η μουσική βραδιά που θα πραγματοποιηθεί την Παρασκευή 8 Δεκεμβρίου στις 9.30 στο Εθνικό Θέατρο, με συνδιοργανωτές το Διεθνές Κέντρο Λογοτεχνών και Μεταφραστών Ρόδου, τον Πολιτιστικό Οργανισμό Δήμου Ροδίων και τη Δωδεκανησιακή Πολιτιστική Εταιρία «Αύρα».

Θα παρουσιαστούν ηχητικά ντοκουμέντα και βίντεο από τα μέρη που μεγάλωσε, την ανθρωπιστική του δράση, την τελευταία του αποστολή, αλλά και των αγώνων του ενάντια στην αδικία που προκάλεσε και το ασυνείδητο κυνηγητό των εκθρών του, καθώς και την προδοσία των φίλων.

Ο Φίντελ Κάστρο, συναγωνιστής του, αλλά και ο άνθρωπος που τον συνέλαβε, μιλάνε για τον Τσε μέσα από βίντεο - ντοκουμέντα. Θα τραγουδήσουν για τον Τσε οι Apourimac, αλλά και ο Λαυρέντης Μακαρίτσας που συμμετέχει φιλικά. Τα έσοδα της εκδήλωσης θα διατεθούν για τους Γιατρούς του Κόσμου, οι οποίοι θα παρουσιάσουν τη δράση τους σε συνέντευξη Τύπου που θα προηγηθεί.

Την επιμέλεια παραγωγής έχει το «Ράδιο Λυχνάρι», ενώ τη δημοσιογραφική επιμέλεια έχει ο δημοσιογράφος Στέλιος Κούλογλου. Η εκδήλωση στηρίζεται από την «ΕΡΑ Νοτίου Αιγαίου», το «Ράδιο Αρχάγγελος», το «Κανάλι 4» και το «Ράδιο International».

Χορηγοί: BERLONI DOMESTIC FURNITURE, HOTEL MEDITERRANEAN, ΡΟΔΙΑΚΗ ΠΟΤΟΠΟΪΑ, SPEEDEX ΤΑΧΥΜΕΤΑΦΟΡΙΚΗ και ΚΟΥΚΟΣ ΚΑΦΕΝΕΣ.

Συνέντευξη Τύπου θα δοθεί την Παρασκευή 13.00 από τους εκπροσώπους των Γιατρών του Κόσμου στο Δημαρχιακό Μέγαρο.

ΕΚΔΡΟΜΕΣ ΕΚΔΡΟΜΕΣ ΕΚΔΡΟΜΕΣ

ΦΘΙΝΟΠΩΡΟ - ΧΡΙΣΤΟΥΓΕΝΝΑ - ΠΡΩΤΟΧΡΟΝΙΑ



Χειμώνας 2000-2001

Το καλοκαίρι τελείωσε, ώρα νε επιλέξετε μία από τις κάτωθι εκδρομές με τη φροντίδα του πρακτορείου ΣΑΒΒΑ ΣΑΗ

2000-2001 ΕΚΔΡΟΜΕΣ ΣΕ ΑΠΙΣΤΕΥΤΕΣ ΤΙΜΕΣ! **SUPERFAST**

ΣΥΝΕΧΕΙΣ ΑΝΑΧΩΡΗΣΕΙΣ

* **ΛΙΜΝΕΣ Β. ΙΤΑΛΙΑΣ - ΜΙΛΑΝΟ - ΒΕΡΟΝΑ**
7 ημέρες - 142.000 δρχ.

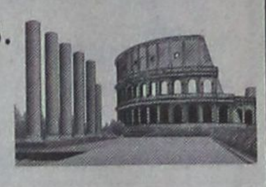

* **ΠΑΝΟΡΑΜΑ ΕΛΒΕΤΙΑΣ**
8 ημέρες - 158.000 δρχ.
* **ΤΥΡΟΛΕΖΙΚΗ ΜΑΓΕΙΑ**
8 ημέρες - 145.000 δρχ.
* **ΡΟΜΑΝΤΙΚΗ ΙΤΑΛΙΑ**
7 ημέρες - 135.000 δρχ.
* **ΒΕΝΕΤΙΑ - ΚΥΑΝΗ ΑΚΤΗ**
7 ημέρες - 135.000 δρχ.
* **ΡΩΜΗ - ΝΑΠΟΛΗ - ΠΟΜΠΟΙΪΑ**
6 ημέρες - 118.000 δρχ.
* **ΦΛΩΡΕΝΤΙΑ - ΠΙΖΑ - ΒΕΝΕΤΙΑ**
7 ημέρες - 129.000 δρχ.



* **ΣΚΙ ΣΤΙΣ ΙΤΑΛΙΚΕΣ ΑΛΠΕΙΣ**
10 ημέρες - 153.000 δρχ.
* **ΣΚΙ ΣΤΙΣ ΓΑΛΛΙΚΕΣ ΑΛΠΕΙΣ**
10 ημέρες - 116.000 δρχ.

Περιλαμβάνει
Εισιτήρια SUPERFAST
μεταφορά με πολυτελή πούλμαν
Ξενοδοχεία 3 και 4 αστέρων με πρωινό
και ένα γεύμα ημερησίως
Αρχηγό - συνοδό
Ταξιδιωτική Ασφάλιση
Φόροι, διόδια, ΦΠΑ
Δώρο ταξιδιωτική τσάντα

ΠΑΡΙΣΙ - EURODISNEY	4-5-6-7-8	ημέρες
ΡΩΜΗ- ΦΛΩΡΕΝΤΙΑ	4-5-6	ημέρες
ΓΥΡΟΣ ΙΤΑΛΙΑΣ	7-8-9-10	ημέρες
ΚΛΑΣΙΚΗ ΙΣΠΑΝΙΑ	7-8-9-10	ημέρες
ΜΑΔΡΙΤΗ - ΑΝΔΑΛΟΥΣΙΑ-ΤΟΛΕΔΟ	7-8-9-10	ημέρες
ΠΟΡΤΟΓΑΛΛΙΑ	7-8-9-10	ημέρες
ΛΟΝΔΙΝΟ	4-5-6-7-8	ημέρες
ΒΙΕΝΝΗ	4-5-6-7	ημέρες
ΒΙΕΝΝΗ - ΣΑΛΣΜΠΟΥΡΓΚ	4-5-6-7	ημέρες
ΒΙΕΝΝΗ - ΣΑΛΣΜΠΟΥΡΓΚ -ΙΣΜΠΟΥΡΓΚ4-	5-6-7	ημέρες
ΒΙΕΝΝΗ - ΜΟΝΑΧΟ	4-5-6-7	ημέρες
ΒΙΕΝΝΗ - ΠΡΑΓΑ	4-5-6-7	ημέρες
ΠΡΑΓΑ	4-5-6	ημέρες
ΒΙΕΝΝΗ - ΠΡΑΓΑ-ΒΟΥΔΑΠΕΣΤΗ	5-6-7-8	ημέρες
ΒΟΥΔΑΠΕΣΤΗ	4-5-6-7	ημέρες
ΑΥΣΤΡΙΑΚΕΣ ΑΛΠΕΙΣ	6-7-8	ημέρες
ΠΑΝΟΡΑΜΑ ΕΛΒΕΤΙΑΣ	8	ημέρες
ΚΑΪΡΟ	4-5	ημέρες
ΚΑΪΡΟ- ΚΡΟΥΑΖΙΕΡΑ ΝΕΙΛΟΥ	7-8	ημέρες
ΤΥΝΗΣΙΑ (ΟΑΣΕΙΣ)	7-8-9-10	ημέρες
ΑΥΤΟΚΡΑΤΟΡΙΚΟ ΜΑΡΟΚΟ	7-8-9-10	ημέρες

ΕΚΔΡΟΜΕΣ ΓΙΑ ΝΕΟΝΥΜΦΟΥΣ ΚΑΙ ΕΚΛΕΚΤΟΥΣ

ΜΑΛΒΙΔΕΣ	7-8 ημέρες
ΜΑΛΒΙΔΕΣ- ΣΡΙ ΛΑΝΚΑ	7-9-10-11-12 ημέρες
ΜΑΥΡΙΚΙΟ	7-8 ημέρες
ΜΠΑΓΚΟΚ - ΣΙΓΚΑΠΟΥΡΗ-ΠΟΥΚΕΤ	11-15 ημέρες
ΜΠΑΓΚΟΚ - ΜΠΑΛΙ	11-15 ημέρες

ΑΜΕΡΙΚΗ

ΚΡΟΥΖΙΕΡΑ ΣΤΗΝ ΚΑΡΑΪΒΙΚΗ
ΟΡΛΑΝΤΟ - ΜΑΪΑΜΙ - ΝΕΑ ΥΟΡΚΗ

Πακέτα μεμονωμένα και εκδρομές στην Ελλάδα

Πληροφορίες - Προγράμματα:

ΠΡΑΚΤΟΡΕΙΟ ΤΑΞΙΔΙΩΝ

ΣΑΒΒΑΣ ΣΑΗΣ

Τάρπον Σπριγκς 42 Λίπλα στην ΠΙΣΤΕΩΣ ΡΟΔΟΣ

Τηλ. 0241 - 39781 - 3

M11-31/12

Τώρα! **ΣΤΟ ΠΟΛΥΚΑΤΑΣΤΗΜΑ ΠΑΠΠΟΥ**

Εξοπλείστε το σπίτι σας με την σφραγίδα των εταιριών...

ΚΕΝΤΙΑ ΣΕΝΤΟΝΙΑ ΤΡΑΠΕΖΟΜΑΝΤΗΛΑ ΠΑΠΛΩΜΑΤΟΘΗΚΕΣ

MIKASA ΚΡΥΣΤΑΛΛΑ

LIMOGES ΣΕΡΒΙΤΣΙΑ

Churchill ΣΕΡΒΙΤΣΙΑ

Omega ΣΕΝΤΟΝΙΑ ΚΟΥΒΕΡΛΙ ΓΑΜΟΥ

Nef-Nef ΠΕΤΣΕΤΕΣ

Disney ΣΕΝΤΟΝΙΑ ΠΑΠΛΩΜΑΤΑ ΠΑΠΛΩΜΑΤΟΘΗΚΕΣ ΚΟΥΒΕΡΤΕΣ

Benetton ΚΟΥΒΕΡΤΕΣ

Das ΠΑΠΛΩΜΑΤΟΘΗΚΕΣ ΣΕΝΤΟΝΙΑ

Corba ΚΡΥΣΤΑΛΛΑ

FILIRA ΚΟΥΡΤΙΝΕΣ ΠΑΤΑΚΙΑ ΜΠΑΝΙΟΥ



ΜΕΓΑΛΑ ΚΑΤΑΣΤΗΜΑΤΑ **ΠΑΠΠΟΥ**

25ης Μαρτίου 7, ΡΟΔΟΣ
Τηλ.: 24286, 20127 FAX: 30995

ΡΙΧΤΑΡΙΑ & ΤΡΑΠΕΖΟΜΑΝΤΗΛΑ ΙΤΑΛΙΑΣ

X.2080-31/12

ΠΡΟΒΛΗΜΑ ΜΑΛΛΙΩΝ;



ΜΙΚΡΟΜΕΤΑΜΟΣΧΕΥΣΗ

- Εφαρμόζουμε τις πιο σύγχρονες επιστημονικές μεθόδους
- Ανώδυνη τοποθέτηση
- Μαλλιά για όλη σας τη ζωή που μεγαλώνουν κανονικά
- Και επειδή η Αθήνα είναι μακριά σας

Τώρα και στη ΡΟΔΟ!

HAIR CENTER ΚΛΙΝΙΚΗ ΜΑΛΛΙΩΝ

Για πληροφορίες: Τηλ. (0241)93.088, (094)720.720

X2098-7/12

PEGASUS TRAVEL CLUB of RHODES

Τα οικονομικότερα πακέτα στις ΕΚΔΡΟΜΕΣ ΕΞΩΤΕΡΙΚΟΥ

ΧΡΙΣΤΟΥΓΕΝΝΑ 2000-ΠΡΩΤΟΧΡΟΝΙΑ

ΠΑΡΙΣΙ	4 ημέρες Ξεν/χείο 3*
ΠΑΡΙΣΙ	5 ημέρες Ξεν/χείο 3*
ΠΑΡΙΣΙ	6 ημέρες Ξεν/χείο 3*
ΠΑΡΙΣΙ - DISNEYALD με διαμονή στο Santa Fe	6 ημέρες Ξεν/χείο 3*
ΠΑΡΙΣΙ-ΒΕΡΣΑΛΙΕΣ-DISNEYALD	5 ημέρες Ξεν/χείο 3*
ΠΑΡΙΣΙ-ΒΕΡΣΑΛΙΕΣ-DISNEYALD	6 ημέρες Ξεν/χείο 3*
ΠΑΝΟΡΑΜΑ ΑΥΣΤΡΙΑΣ	7 ημέρες Ξεν/χείο 4*
ΠΡΑΓΑ-ΒΙΕΝΝΗ	7 ημέρες Ξεν/χείο 4*
ΒΟΥΔΑΠΕΣΤΗ-ΒΙΕΝΝΗ	7 ημέρες Ξεν/χείο 4*
ΠΡΑΓΑ-ΒΟΥΔΑΠΕΣΤΗ-ΒΙΕΝΝΗ	7 ημέρες Ξεν/χείο 4*
ΠΡΑΓΑ-ΒΟΥΔΑΠΕΣΤΗ	7 ημέρες Ξεν/χείο 4*
ΚΩΝΣΤΑΝΤΙΝΟΥΠΟΛΗ	4 ημέρες Ξεν/χείο 4*
ΠΡΑΓΑ	4 ημέρες Ξεν/χείο 4*
ΒΟΥΔΑΠΕΣΤΗ	4 ημέρες Ξεν/χείο 4*
ΒΙΕΝΝΗ	4 ημέρες Ξεν/χείο 4*
ΒΙΕΝΝΗ	5 ημέρες Ξεν/χείο 4*
ΜΑΛΤΑ	4 ημέρες Ξεν/χείο 4*
ΡΩΜΗ	5 ημέρες Ξεν/χείο 4*
ΜΠΑΝΓΚΟΚ-ΠΑΤΑΓΙΑ-ΚΟΡΑΛΛΕΝΙΑ ΝΗΣΙΑ	12 ημέρες Ξεν/χείο 4*
ΜΠΑΝΓΚΟΚ-ΧΡΥΣΟ ΤΡΙΓΩΝΟ-CHIANG MAI	12 ημέρες Ξεν/χείο 4*
ΜΠΑΝΓΚΟΚ-ΠΟΥΚΕΤ	11 ημέρες Ξεν/χείο 4*
ΜΠΑΝΓΚΟΚ-ΧΡΥΣΟΣ ΒΟΥΔΑΣ	8 ημέρες Ξεν/χείο 4*
ΜΠΑΛΙ-ΚΙΝΤΑΜΑΝΙ	8 ημέρες Ξεν/χείο 4*
ΜΠΑΛΙ-ΣΙΓΚΑΠΟΥΡΗ	10 ημέρες Ξεν/χείο 4*
ΣΙΓΚΑΠΟΥΡΗ-ΠΟΥΚΕΤ	10 ημέρες Ξεν/χείο 4*
ΙΝΔΙΑ-ΝΕΠΑΛ	15 ημέρες Ξεν/χείο 4*
ΝΟΤΙΟΣ ΑΦΡΙΚΗ	12 ημέρες Ξεν/χείο 4*
ΠΕΡΟΥ-ΑΜΑΖΟΝΙΟΣ	16 ημέρες Ξεν. 4*&5*

Στις παραπάνω τιμές

Περιλαμβάνονται:
-Αεροπορικά εισιτήρια
- Διαμονή σε Ξεν/χεία 3&4 αστέρων με ημιδιατροφή
- Μεταφορές
- Ξεναγήσεις
-Ταξιδιωτική ασφάλιση
-ΦΠΑ

Δεν περιλαμβάνονται:
Φόροι, είσοδοι σε μουσεία και αξιοθέατα

ΕΚΔΡΟΜΕΣ ΜΕ SUPERFAST FERRIES

ΛΙΜΝΕΣ Β. ΙΤΑΛΙΑΣ - ΜΙΛΑΝΟ-ΒΕΡΟΝΑ	7 ημέρες 142.000 δρχ.
ΠΑΝΟΡΑΜΑ ΕΛΒΕΤΙΑΣ	8 ημέρες 158.000 δρχ.
ΤΥΡΟΛΕΖΙΚΗ ΜΑΓΕΙΑ	8 ημέρες 145.000 δρχ.
ΡΟΜΑΝΤΙΚΗ ΙΤΑΛΙΑ	7ημέρες 135.000 δρχ.
ΒΕΝΕΤΙΑ-ΚΥΑΝΗ ΑΚΤΗ	7 ημέρες 135.000 δρχ.
ΡΩΜΗ -ΝΑΠΟΛΗ - ΠΟΜΠΗΙΑ	6 ημέρες 118.000 δρχ.
ΡΩΜΗ - ΣΙΕΝΑ - ΦΛΩΡΕΝΤΙΑ	7 ημέρες 140.000 δρχ.
ΦΛΩΡΕΝΤΙΑ - ΠΙΖΑ - ΒΕΝΕΤΙΑ	7 ημέρες 129.000 δρχ.
ΣΚΙ ΣΤΙΣ ΙΤΑΛΙΚΕΣ ΑΛΠΕΙΣ	10 ημέρες 153.000 δρχ.
ΣΚΙ ΣΤΙΣ ΓΑΛΛΙΚΕΣ ΑΛΠΕΙΣ	10 ημέρες 116.000 δρχ.

Στις παραπάνω τιμές περιλαμβάνονται:
-Εισιτήρια SUPERFAST FERRIES
- Διαμονή σε Ξεν/χεία 3&4 αστέρων με πρωινό και ένα γεύμα ημερησίως
- Μεταφορά με πολυτελή πούλμαν
- Αρχηγός - Συνοδός
-Ταξιδιωτική ασφάλιση
-Φόροι, διόδια, ΦΠΑ
- Δώρο ταξιδιωτική τσάντα

Για περισσότερες πληροφορίες επικοινωνήστε μαζί μας στα παρακάτω τηλέφωνα:

PEGASUS TRAVEL CLUB of RHODES

Οδός ΑΛΕΞΑΝΔΡΟΥ ΔΙΑΚΟΥ 84
ΤΗΛ. 76161 - 75879 - 73455 - FAX 35504
Εκ της Διευθύνσεως
Καρατζιάς Μιχάλης

X2073-31/12

Επικρατεί μεταξύ των καταστηματαρχών

Σύγχυση με το ωράριο για την περίοδο των εορτών

ΑΥΡΙΟ ΟΙ ΟΡΙΣΤΙΚΕΣ ΑΠΟΦΑΣΕΙΣ



Σύγχυση επικρατεί τις τελευταίες ημέρες στην αγορά της Ρόδου σχετικά με το ωράριο λειτουργίας των καταστημάτων. Η αναταραχή δημιουργήθηκε επειδή πολλές επιχειρήσεις έμειναν ανοικτές τα απογεύματα της Δευτέρας, της Τετάρτης και του Σαββάτου τις τελευταίες εβδομάδες. Αυτό έρχεται σε αντίθεση με το χειμερινό ωράριο λειτουργίας των καταστημάτων, που έδωσε στη δημοσιότητα ο Εμπορικός Σύλλογος Ρόδου. Το αποτέλεσμα ήταν να γίνουν έλεγχοι από την Αστυνομία και να βεβαιωθούν παραβάσεις.

«Τις τελευταίες ημέρες πράγματι έχει δημιουργηθεί πρόβλημα με το ωράριο λειτουργίας των καταστημάτων. Εμείς κάναμε τις δικές μας προτάσεις και το ίδιο έπραξε και το Εργατικό Κέντρο για τους εργαζόμενους», δήλωσε στην «Πρόοδο» ο πρόεδρος του Εμπορικού Συλλόγου κ. Παναγιώτης Καραγιάννης.

Πρέπει να σημειωθεί ότι οι επιχειρήσεις έχουν βάσει του νόμου, την ευχέρεια να καθορίζουν το ωράριο λειτουργίας τους στο διάστημα από 8 το πρωΐ έως τις οκτώ το βράδυ κάθε ημέρα, εκτός Σαββάτου και Κυριακής.

Το θέμα του χειμερινού, αλλά και του εορταστικού ωραρίου των επιχειρήσεων θα τεθεί στη συνεδρίαση του δ.σ. του Εμπορικού Συλλόγου, που θα πραγματοποιηθεί αύριο.

Στη συνεδρίαση της Παρασκευής θα γίνει συζήτηση και για το ωράριο λειτουργίας των πολυκαταστημάτων, που όπως επεσήμανε ο κ. Καραγιάννης, διαθέτουν προς πώληση χιλιάδες είδη και δημιουργούν αθέμιτο ανταγωνισμό στην αγορά.

Συγχαρητήριο

Συγχαίρουμε τους παρακάτω για τις επιτυχίες τους και την αποφοίτησή τους από τα Α.Ε.Ι., ευχόμενοι παράλληλα καλή σταδιοδρομία.

Νικόλα Παπαγεωργίου του Γεωργίου, που αποφοίτησε από το Πανεπιστήμιο της Φιλιππούπολης με την ειδικότητα του γυμναστή.

Σπύρο Σαλαμαστράκη του Δημητρίου, που αποφοίτησε από τη Νομική Σχολή Δημοκρίτειου Πανεπιστημίου Θράκης.

Νικόλαο Χρύσαλλο του Στεφάνου, που αποφοίτησε από το Τμήμα Πολιτικών Μηχανικών του Πανεπιστημίου Βόλου.

Πρόδρομο Σφυρίου του Μανόλη, που αποφοίτησε από το Οικονομικό Τμήμα του Αριστοτελείου Πανεπιστημίου Θράκης.

Οικογένεια
Μιχάλη Ερωτόκριτου

ΧΛ-7/12

MARCOS travel

Π. Π. ΓΕΡΜΑΝΟΥ 9
ΕΜΠΟΡΙΚΟ ΚΕΝΤΡΟ ΦΩΚΙΑΛΗ
Τηλ. 34017, 27405 Fax: 25275

ΕΚΔΡΟΜΕΣ ΧΡΙΣΤΟΥΓΕΝΝΩΝ ΠΡΩΤΟΧΡΟΝΙΑΣ

ΕURODISNEY-ΠΑΡΙΣΙ 5-6 ημέρες 21/12, 22/12, 23/12, 24/12, 26/12, 30/12, 2/1, 3/1
ΠΑΡΙΣΙ 5-6-7 ημέρες 20/12
ΠΑΡΙΣΙ- EURODISNEY-ΒΕΡΣΑΛΙΕΣ 6-7 ημέρες 21/12, 22/12, 24/12, 31/12, 3/1
ΑΥΣΤΡΙΑΚΟ ΠΑΝΟΡΑΜΑ 8 ημέρες 22/12, 29/12
ΠΡΑΓΑ- ΒΟΥΔΑΠΕΣΤΗ 6 ημέρες 23/12, 30/12, 2/1
ΒΟΥΔΑΠΕΣΤΗ - ΒΙΕΝΝΗ 6 ημέρες 23/12, 30/12
ΒΙΕΝΝΗ 4-5 ημέρες 23/12, 30/12, 4/1
ΒΕΡΟΛΙΝΟ 4 ημέρες 24/12, 31/12
ΚΛΑΣΙΚΗ ΙΣΠΑΝΙΑ 10 ημέρες 24/12
ΠΑΝΟΡΑΜΑ ΠΟΡΤΟΓΑΛΙΑΣ 9 ημέρες 22/12, 23/12, 29/12, 30/12
ΛΑΠΩΝΙΑ - ΧΩΡΙΟ ΑΗ ΒΑΣΙΛΗ 6 ημέρες 22/12
ΑΓ. ΤΟΠΟΙ - ΣΙΝΑ 6 ημέρες 22/12, 29/12
ΣΥΡΙΑ - ΙΟΡΔΑΝΙΑ 11 ημέρες 21/12, 28/12
ΤΥΝΗΣΙΑ 6-8 ημέρες 21/12, 28/12, 4/1
ΜΑΡΟΚΟ 8 ημέρες 23/12, 30/12, 3/1

ΟΔΙΚΕΣ ΕΚΔΡΟΜΕΣ ΜΕ SUPERFAST

ΦΛΩΡΕΝΤΙΑ - ΒΕΝΕΤΙΑ 7 ημέρες 9/12, 23/12, 30/12, 6/1
ΡΩΜΗ - ΝΑΠΟΛΗ- ΠΟΜΠΗΙΑ 6 ημέρες 6/12, 22/12, 29/12, 2/1
ΡΩΜΗ - ΣΙΕΝΑ - ΦΛΩΡΕΝΤΙΑ 7 ημέρες 23/12, 30/12, 6/1
ΡΟΜΑΝΤΙΚΗ ΙΤΑΛΙΑ 7 γμέρες 23/12, 30/12, 6/1
ΒΕΝΕΤΙΑ - ΚΥΑΝΗ ΑΚΤΗ 7 ημέρες 9/12, 23/12, 30/12, 6/1
ΛΙΜΝΕΣ Β. ΙΤΑΛΙΑΣ - ΜΙΛΑΝΟ - ΒΕΡΟΝΑ 7 ημέρες 23/12, 30/12, 6/1
ΠΑΝΟΡΑΜΑ ΕΛΒΕΤΙΑΣ 8 ημέρες 8/12, 22/12, 29/12, 5/1
ΣΚΙ ΣΤΙΣ ΓΑΛΛΙΚΕΣ ΑΛΠΕΙΣ 10 ημέρες 22/12, 5/1

X2097-31/12

ΠΑΝΕΠΙΣΤΗΜΙΟ ΑΙΓΑΙΟΥ
ΣΧΟΛΗ ΕΛΛΗΝΙΚΩΝ ΚΑΙ ΜΕΣΟΓΕΙΑΚΩΝ ΣΠΟΥΔΩΝ

ΠΕΡΙΛΗΨΗ ΔΙΑΚΗΡΥΞΗΣ

Θέμα: Πρόχειρος μειοδοτικός διαγωνισμός.

Το Πρυτανικό Συμβούλιο του Πανεπιστημίου Αιγαίου, στη συνεδρίαση του 74/07-11-2000 (θέμα 4.4) αποφάσισε να προκηρύξει πρόχειρο μειοδοτικό διαγωνισμό για τη σύναψη σύμβασης διάρκειας ενός έτους, με φυσικό ή νομικό πρόσωπο, προκειμένου να καλυφθούν:

-οι καθημερινές ανάγκες καθαριότητας των κοινόχρηστων χώρων των κτιρίων Α' και Β' της Σχολής Ελληνικών και Μεσογειακών Σπουδών (ώρες καθαριότητας κατά προτίμηση 7-9 το πρωΐ). Οι δαπάνες προμήθειας των ειδών καθαριότητας θα επιβαρύνουν το αντισυμβαλλόμενο και οι ανάγκες φύλαξης των κτιριακών εγκαταστάσεων της Σχολής Ελληνικών και Μεσογειακών Σπουδών σε 12ωρη βάση (9 π.μ. ώς 9 μ.μ.).

Η προϋπολογισθείσα δαπάνη ανέρχεται στο ποσό των 8.000.000 δρχ. συμπεριλαμβανομένου και του ΦΠΑ 13%.

Οσοι επιθυμούν να λάβουν μέρος θα πρέπει έως την Πέμπτη 14 Δεκεμβρίου 2000 και ώρα 12 μ. (ημέρα και ώρα διεξαγωγής του διαγωνισμού) να καταθέσουν έγγραφη προσφορά σε σφραγισμένο φάκελο, στα γραφεία της Οικονομικής Υπηρεσίας του Πανεπιστημίου Αιγαίου στη Ρόδο, οδός Λ. Δημοκρατίας 1.

Για περισσότερες πληροφορίες μπορείτε να απευθύνεστε στην Οικονομική Υπηρεσία του Πανεπιστημίου Αιγαίου στη Ρόδο, τηλ. 0241-99020 όλες τις εργάσιμες ημέρες και ώρες.

Καθηγ. Σωκράτης Κ. Κάτσικας
Αντιπρύτανης
Πανεπιστημίου Αιγαίου

ΧΛ-7/1

ΤΡΟΠΟΠΟΙΗΣΗ ΚΑΤΑΣΤΑΤΙΚΟΥ ΣΩΜΑΤΕΙΟΥ

Με την υπ' αριθμ. 704/2000 απόφαση του Μονομελούς Πρωτοδικείου Ρόδου, τροποποιήθηκαν κατά τις ισχύουσες διατάξεις των Ν. 1596/1985 και Ν. 2621/1998 «περί συγκρότησης Συλλόγων Γονέων και Κηδεμόνων», τα άρθρα 4, 5, 8, 9 και 10 του Καταστατικού του Σωματείου με την επωνυμία «Σύλλογος Γονέων και Κηδεμόνων 6ου Δημοτικού Σχολείου Δήμου Ρόδου».

Ρόδος 30 Νοεμβρίου 2000
Η πληρεξούσια δικηγόρος
ΓΕΩΡΓΙΑ ΑΝΤ. ΚΑΚΑ

15086-7/12

ΔΙΕΥΘΥΝΣΗ ΔΑΣΩΝ ΔΩΔ/ΣΟΥ

ΑΝΑΚΟΙΝΩΣΗ

Γνωστοποιείται κατά το άρθρο 14 του Ν. 998/79, η αποστολή για δημοσίευση στο Δήμο Ιαλυσού της αριθμ. 6776/4-12-00 πράξης χαρακτηρισμού έκτασης, που εκδόθηκε από τον Δ/ντή Δασών Δωδ/σου. Η ΚΜ 254Δ γαιών Κανδυλί χαρακτηρίζεται ως γεωργική έκταση.

Ο Δ/ντής Δασών
Δωδ/σου
Φίλιππος Κοντίτσης
Δασολόγος με Α΄ βαθμό

15173-7/12

Συγχαρητήριο

Στον αγαπημένο μας φίλο ΞΕΝΟΦΩΝΤΑ ΠΑΠΑΚΩΝΣΤΑΝΤΙΝΟΥ, υιό του φίλου μας Σοφοκλή Παπακωνσταντίνου, που πήρε το πτυχίο ELECTRONIC COMPIUTER ENGENIER του Πανεπιστημίου WESTMINSTER του Λονδίνου, ευχόμαστε θερμά συγχαρητήρια και καλή σταδιοδρομία.

Οικογένεια
Λουκά Οίκουτα

15169-7/12

ΑΝΑΚΟΙΝΩΣΗ
4ο ΣΥΣΤΗΜΑ ΠΡΟΣΚΟΠΩΝ Τ.Ε.Ε. ΡΟΔΟΥ-ΑΦΑΝΤΟΥ

Το 4ο Σύστημα Προσκόπων Αφάντου, ανακοινώνει ότι λόγω μη διαθέσεως των λαχνών, αναβάλλεται η κλήρωση για το AIR CONDITION.

Αυτή θα πραγματοποιηθεί με την πρώτη κλήρωση Ιανουαρίου 2001 του Λαϊκού Λαχείου.

15159-7/12

ΔΗΜΟΣΙΑ ΕΠΙΧΕΙΡΗΣΗ ΗΛΕΚΤΡΙΣΜΟΥ
ΔΙΕΥΘΥΝΣΗ ΠΕΡΙΦΕΡΕΙΑΣ ΝΗΣΙΩΝ
ΠΕΡΙΟΧΗ ΡΟΔΟΥ
ΠΛΑΤΕΙΑ ΣΥΜΗΣ ΡΟΔΟΣ

ΠΡΟΣΚΛΗΣΗ

Η ΔΕΗ/ΠΕΡΙΟΧΗ ΡΟΔΟΥ, προσκαλεί τους ενδιαφερόμενους σε πρόχειρο διαγωνισμό με σφραγισμένες προσφορές για την ανάδειξη αναδόχου για την εργασία Διακοπών και Επανασυνδέσεων παροχής ηλεκτρικού ρεύματος, λόγω χρέους.

Τα σχετικά τεύχη θα χορηγούνται στους ενδιαφερόμενους ή τους εξουσιοδοτημένους εκπροσώπους τους από 11-12-00 έως 22.-12-00 τις εργάσιμες ημέρες και ώρες και από 09.00 π.μ. μέχρι 13.00 από τα γραφεία της περιοχής Ρόδου Πλατ. Σύμης κ. ΜΠΟΛΟΒΙΝΟ Χ.

Η παραλαβή και αποσφράγιση των προσφορών θα γίνει στις 4-1-2000, ημέρα Πέμπτη και ώρα 12.00.

Θ. ΔΙΑΜΑΝΤΟΠΟΥΛΟΣ
ΑΝ. Δ/ΝΤΗΣ ΠΕΡΙΟΧΗΣ ΡΟΔΟΥ

Χ.Λ.-9/12

Συγχαρητήριο

Συγχαρητήριο

Στον αγαπημένο μας φίλο ΞΕΝΟΦΩΝΤΑ Σ. ΠΑΠΑΚΩΝΣΤΑΝΤΙΝΟΥ, που πήρε το πτυχίο ELECTRONIC COMPIUTER ENGENIER του Πανεπιστημίου WESTMINSTER του Λονδίνου, ευχόμαστε θερμά συγχαρητήρια και καλή σταδιοδρομία.

Οι φίλοι του
Γιάννης και Αντώνης
Μαρκακιού

15171-7/12

Συγχαρητήριο

Στον αγαπημένο μας ΞΕΝΟΦΩΝΤΑ Σ. ΠΑΠΑΚΩΝΣΤΑΝΤΙΝΟΥ, που πήρε το πτυχίο ELECTRONIC COMPIUTER ENGENIER του Πανεπιστημίου WESTMINSTER του Λονδίνου, ευχόμαστε θερμά συγχαρητήρια και καλή σταδιοδρομία.

Μιχάλης -Βερόνικα
Μαρκακιού

15171-7/12

PELLOS TRAVEL

ΕΓΚΑΙΝΙΑ ΜΗΤΡΟΠΟΛΙΤΙΚΟΥ ΝΑΟΥ ΧΑΛΚΗΔΟΝΟΣ - ΚΩΝΣΤΑΝΤΙΝΟΥΠΟΛΗ

Εκδρομή

ΡΟΔΟΣ - ΜΑΡΜΑΡΙΣ - ΕΦΕΣΟ - ΚΑΝΑΚΚΑΛΕ - ΤΡΟΙΑ - ΚΑΛΛΙΠΟΛΗ - ΚΩΝΣΤΑΝΤΙΝΟΠΟΥΛΗ - ΧΑΛΚΗΔΟΝΑ - ΠΡΙΓΚΗΠΟΝΗΣΑ - ΠΡΟΥΣΣΑ - ΣΜΥΡΝΗ - ΜΑΡΜΑΡΙΣ - ΡΟΔΟΣ

Από 14/12/00 έως 22/12/00

14/12/2000
Αναχώρηση για Μαρμαρίς. Αφιξη στο Μαρμαρίς. Αναχώρηση για Εφεσο. Αφιξη στην Εφεσο. Επίσκεψη στο σπίτι της Παναγίας και στους αρχαιολογικούς χώρους της Εφέσου. Αναχώρηση για Σμύρνη. Αφιξη στη Σμύρνη. Δείπνο. Διαν/ση.

15/12/2000
Μετά το πρωινό αναχωρούμε για το Κανάκκαλε μέσω Τροίας και Καλλίπολης. Επίσκεψη σε αξιοθέατα και στους αρχαιολογικούς χώρους. Αναχώρηση για Κωνσταντινούπολη. Αφιξη στην Κωνσταντινούπολη. Δείπνο. Διαν/ση.

16/12/2000
Επίσκεψη στην Αγία Σοφία - Μπλε τζαμί - Ιππόδρομος. Επίσκεψη στην εκκλησία του Αγ. Αντώνη. επίσκεψη στο Ορτακό. Επιστροφή στο ξενοδοχείο. Διαν/ση.

17/12/2000
Πρωινό. Μεταφορά στο μητροπολιτικό ναό της Χαλκηδόνας, όπου θα γίνουν τα εγκαίνια από τον Οικουμενικό Πατριάρχη κ. Βαρθολομαίο.

8/12/2000
Επίσκεψη στο Πατριαρχείο (Αγιο Γεώργιο στο Φανάρι). Παναγιά ΒΛΑΧΕΡΝΩΝ (Μπαλουκλί). Επίσκεψη στην εκκλησία της Χόρας με τα περίφημα ψηφιδωτά. Επίσκεψη στο Υδραγωγείο, Μεγάλο Παζάρι με τα 4000 καταστήματα. Ψώνια. Αναχώρηση για το Τοπκαπί Palace. Επιστροφή στο ξενοδοχείο. Δείπνο. Διαν/ση.

19/12/2000
Πρωινό. Κρουζιέρα στο Βόσπορο, μετάβαση στο ναό του Αγίου Σπυρίδωνα της Χάλκης. Επιστροφή το απόγευμα στο ξενοδοχείο. Διασκέδαση (προαιρετικά). Διαν/ση.

20/12/2000
Πρωινό Αναχώρηση για Προύσσα νωρίς το πρωί. Αφιξη στη Προύσσα. Επίσκεψη στο Πράσινο Μαυσωλείο και στα καταστήματα Μεταξωτών. Αναχώρηση για Πέργαμο. Επίσκεψη στους αρχαιολογικούς χώρους και εκκλησίες της Περγάμου. Αναχώρηση για Σμύρνη. Αφιξη στη Σμύρνη. Δείπνο. Διανυκτέρευση.

21/12/2000
Πρωινό. Στις 8.30 Θεία Λειτουργία στην Αγ. Φωτεινή στη Σμύρνη. Αναχώρηση για Μαρμαρίς. Αφιξη στο Μαρμαρίς. Δείπνο. Διαν/ση.

22/12/2000
Πρωινό. Ελεύθερος χρόνος για ψώνια στο Μαρμαρίς. Αναχώρηση για Ρόδο - Αφιξη στη Ρόδο το απόγευμα. Τέλος εκδρομή.

ΤΙΜΗ ΕΚΠΛΗΞΗ

Στην εκδρομή περιλαμβάνονται:
1. Εισιτήρια Ρόδος - Μαρμαρίς - Ρόδος.
2. Ημιδιατροφή (πρωινό - δείπνο)
3. Δωμάτια δίκλινα και τρίκλινα σε ξενοδοχεία 3*** και 4 ***
4. Μεταφορές με κλιματιζόμενα πούλμαν (Deluxe)
5. Ξεναγήσεις στην ελληνική γλώσσα
6. Ταξιδιωτική ασφάλεια.
7 Συνοδός του γραφείου.

Δεν περιλαμβάνονται:
1. Εισιτήρια των εισόδων σε αρχαιολογικούς χώρους
2. Φόροι εισόδου και εξόδου - Visa
3. Φιλοδωρήματα

15127-13/12

Για κρατήσεις στο πρακτορείο

PELLOS TRAVEL
Φαληράκι - Ρόδος
Τηλ.: (0241)87615 Fax: (0241) 87616

ΔΙΑΒΑΤΗΡΙΑ

Γνωρίζουμε πολύ καλά πόσο πολύτιμος είναι ο χρόνος σας.
Αφήστε τη φροντίδα της εκδόσεως του ΔΙΑΒΑΤΗΡΙΟΥ σας σε μας.

ΠΡΑΚΤΟΡΕΙΟ ΤΑΞΙΔΙΩΝ - ΜΕΤΑΝΑΣΤΕΥΣΕΩΣ
ΚΑΒΑΔΑΣ TRAVEL
οδός Καρπάθου αρ. 4 - Ρόδος
Τηλ. 22156 - 24940,
τηλ. οικίας 23427
15050-13/12

ΑΝΑΘΕΩΡΗΣΕΙΣ ΑΔΕΙΩΝ ΟΔΗΓΗΣΕΩΣ ΑΥΤΟΚΙΝΗΤΩΝ

Οδηγοί αυτοκινήτων, μοτοσικλέτας, βέσπας, ρίξτε μια ματιά στην άδειά σας οδηγήσεως μήπως είστε εκ του νόμου υποχρεωμένοι να την ανανεώσετε. Το γραφείο μας αναλαμβάνει την τακτοποίηση όλων των δικαιολογητικών.

ΠΡΑΚΤΟΡΕΙΟ ΤΑΞΙΔΙΩΝ - ΜΕΤΑΝΑΣΤΕΥΣΕΩΣ
ΚΑΒΑΔΑΣ TRAVEL
οδός Καρπάθου αρ. 4 - Ρόδος
Τηλ. 22156 - 24940,
τηλ. οικίας 23427
15050-13/12

ΤΟ ΠΡΑΚΤΟΡΕΙΟ ΤΑΞΙΔΙΩΝ
ΚΑΒΑΔΑΣ TRAVEL
μπορεί να σας εξυπηρετήσει για οποιαδήποτε πρόβλημά σας. Ητοι:
ΕΚΔΟΣΗ ΔΙΑΒΑΤΗΡΙΩΝ
Εκδοση φθηνών αεροπορικών εισιτηρίων για οποιοδήποτε μέρος του κόσμου με την
- Ολυμπιακή
- Cronus
- AEGEN AIRLINES
- Φθηνά αεροπορικά εισιτήρια δι Ευρώπη - Αμερική - Καναδά - Αυστραλία και Ασία με όλες τις αεροπορκές εταιρίες
- ΕΚΔΟΣΗ ΑΚΤΟΠΛΟΪΚΩΝ ΕΙΣΙΤΗΡΙΩΝ με τα πλοία της ΔΑΝΕ F/B Ρόδος, FB Πάτμος, F/B Ιαλυσος
- Ανανεώσεις διπλωμάτων ερασιτεχνικών, επαγγελματικών, βέσπας και μοτοποδηλάτων
- Μετατρέπουμε εις τους έχοντας άδεια εξωτερικού χωρίς εξετάσεις εις ελληνική
- Εκδίδουμε φοιτητικά εισιτήρια
- Δυνάμεθα να αποστείλουμε με ΤΕΛΕΞ τα εισιτήρια των φοιτητών που σπουδάζουν εις το εξωτερικό

ΠΡΑΚΤΟΡΕΙΟ ΤΑΞΙΔΙΩΝ- ΜΕΤΑΝΑΣΤΕΥΣΕΩΣ
ΚΑΒΑΔΑΣ TRAVEL
οδός Καρπάθου αρ. 4 - Ρόδος
Τηλ. 22156 - 24940,
τηλ. οικίας 23427
15050-13/12

Θα γίνει στην περιοχή της Απολακκιάς

Αξιοποίηση του φράγματος

Θα προχωρήσει γρήγορα ο αναδασμός

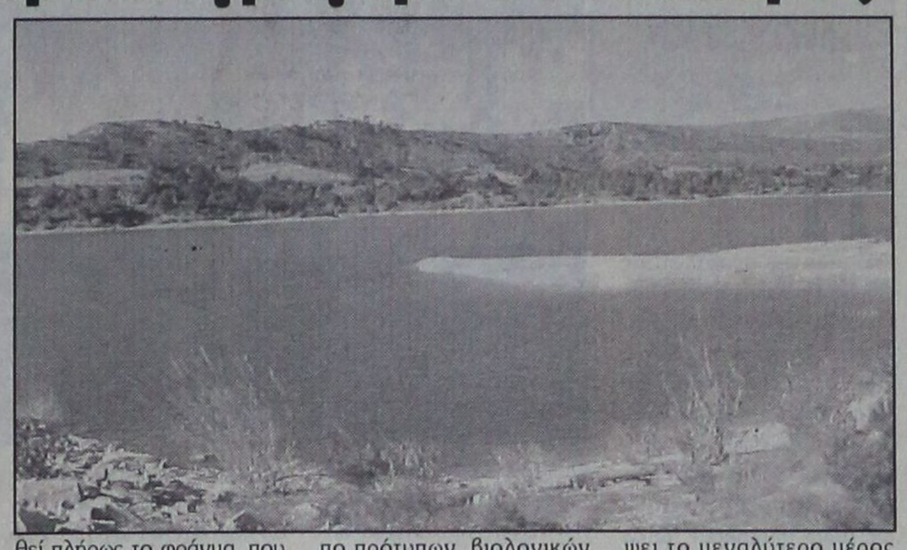

Με το νομάρχη Δωδ/σου κ. Σάββα Καραγιάννη συναντήθηκαν χτες ο δ/ντής της Δ/νσης Τοπογραφικής του υπουργείου Γεωργίας κ. Αναστάσιος Παναγιωτόπουλος και ο τοπογράφος μηχανικός και επιβλέπων του αναδασμού στην περιοχή του φράγματος Απολακκιάς του υπουργείου κ. Παναγιώτης Σαμπατάς, και συζήτησαν μαζί του την εξέλιξη του αναδασμού αλλά και τη γενικότερη λειτουργία και αξιοποίηση του φράγματος, ενόψει της αυριανής συνάντησης των μελών της Επιτροπής Αναδασμού στην Απολακκιά.

Στη συνάντηση ήταν παρόντες ο βοηθός νομάρχης κ. Ν. Τατάκης, προϊστάμενος του τμήματος Γεωργίας κ. Β. Σοφός καθώς και ο τεχνικός σύμβουλος του αναδασμού κ. Μ. Λεγάκης.

Μετά το πέρας της χρήσιμης και εκτεταμένης ενημέρωσης ο νομάρχης ανακοίνωσε ότι οι αρμόδιες υπηρεσίες της Ν.Α. Δωδ/σου σε συνεργασία με τις αντίστοιχες του υπουργείου αναλαμβάνουν δυναμικές πρωτοβουλίες προκειμένου να προχωρήσει με γοργούς ρυθμούς και να ολοκληρωθεί ο αναδασμός.

Παράλληλα, θα γίνουν όλες οι απαραίτητες εργασίες και επεμβάσεις για να λειτουργήσει και να αξιοποιηθεί πλήρως το φράγμα, που θα μετατρέψει ολόκληρη την περιοχή της Ν. Ρόδου σε τόπο πρότυπων, βιολογικών καλλιεργειών που μελλοντικά θα είναι ικανός να καλύψει το μεγαλύτερο μέρος των αναγκών της Ρόδου σε αγροτικά προϊόντα.

Προχωρούν τα έργα στα λουτρά της Παλιάς Πόλης

Θα στοιχίσουν 500 εκ. δρχ.



Με γρήγορους ρυθμούς προχωρούν οι εργασίες που εκτελούν τα συνεργεία του Δήμου Ροδίων στο κτίριο των λουτρών στη Μεσαιωνική Πόλη. Σύμφωνα με όσα έγιναν γνωστά, ολοκληρώθηκαν οι εργασίες αποκατάστασης των ρωγμών που παρουσίασε το κτίριο του ΥΕΝΝΙ ΗΑΜΑΜ σε διάφορα σημεία του.

Στη συνέχεια, τα συνεργεία προχώρησαν στις αποκαταστάσεις των επιχρισμάτων που υπάρχουν στο εσωτερικό του κτιρίου και χρονολογούνται από την εποχή της τουρκοκρατίας. Παράλληλα, έγιναν εργασίες ευπρεπισμού στους ψυχρούς και θερμούς χώρους των λουτρών.

ΕΚΤΙΜΑΤΑΙ ότι οι εργασίες στο κτίριο των λουτρών θα συνεχιστούν και τον τρέχοντα μήνα. Το μεγάλο έργο της παρέμβασης στο κτίριο των λουτρών με προϋπολογισμό 500 εκατομμύρια δραχμές έχει προταθεί για ένταξη στο τρίτο Κοινοτικό Πλαίσιο Στήριξης

ΚΑΛΕΣ ΓΙΟΡΤΕΣ ΜΕ ΝΤΟΠΙΑ ΚΡΕΑΤΑ

Αν ψάχνετε για ντόπια κρέατα θα'ρθείτε στις Φάνες

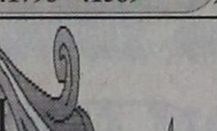

Ο ΓΙΩΡΓΟΣ ΣΤΕΦΑΝΑΚΗΣ
σας περιμένει

Σε μας θα βρείτε ό,τι καλύτερο ζητάτε. Διαθέτουμε στο μαγαζί μας ντόπια μοσχάρια που γεννιούνται από τις αγελάδες κρεατοπαραγωγής που διαθέτουμε και αναθρεύουμε οικολογικά από τις τροφές που παράγουμε.
Σας αναφέρουμε ότι διαθέτουμε για τη σωστή διατροφή γνήσιες τροφές που παράγουμε οι ίδιοι. Σπέρνουμε 900 στρέμματα, παράγουμε 12.000 έως 15.000 δέματα βρώμη. Παράγουμε 100 τόνους σιτάρι (μηδική, βίκο, αραβόσιτο κ.λ.π.)
Αυτά τα διαθέτουμε με τη σωστή διατροφή στη μονάδα μας και παράγουμε τα καλύτερα οικολογικά κρέατα της αγοράς.



Στη μονάδα μας έχουμε χοιρινά, ριφάκια, αρνάκια, γαλοπούλες κ.λ.π.
Ολα αυτά για σας
Διαφυλάξτε την υγεία σας και την υγεία των παιδιών σας, αγοράζοντας από εμάς εγγυημένα ντόπια κρέατα.

Σας ευχόμαστε καλές γιορτές και σας περιμένουμε στο κρεοπωλείο μας στις Φάνες

☞ Είμαστε ανοικά όλες τις μέρες της εβδομάδας.

Δεχόμαστε παραγγελίες στα τηλέφωνα 41320 - 41798 - 41389

ΧΛ-24/12

ΓΚΑΛΕΡΙ ΖΙΛΙΝΣΚΙ ΠΙΤΙΝΗ

Π Ρ Ο Σ Ο Χ Η

Η Γκαλερί Ζιλίνσκι Πιτίνη (δίπλα στη ΣΤΑΝΗ στο ΑΥΡΑ ΜΠΗΤΣ), σας γνωρίζει ότι θα είναι ανοιχτά όπως πάντα όλο το χειμώνα.

Λόγω των έργων στην Ιξιά η πρόσβαση προς την Γκαλερί μας γίνεται ελεύθερα από το σούπερ μάρκετ CORNER.

Ελάτε να δείτε και να θαυμάσετε τα καινούργια μας εντυπωσιακά κομμάτια σε έπιπλα, πίνακες, λάμπες - σερβίτσια και άλλα μικρά και μεγάλα κομμάτια.

Οπως πάντα οι τιμές μας είναι τιμές δώρου

Ωρες λειτουργίας
11 π.μ. - 1 μ. και 5.30 - 8.30 μ.μ.

Τηλ. 90883-78389

Ευχαριστούμε για την αγάπη σας
Γ. Πιτίνης

15012-14/12

American Fitness Association



Αδυνάτισμα & Αισθητική
Σάντρα Μπαρλαβά

2 σε 1

Η ΠΑΘΗΤΙΚΗ ΓΥΜΝΑΣΤΙΚΗ ΑΝΑΠΛΑΘΕΙ ΚΑΙ ΤΟΝΩΝΕΙ ΤΟΥΣ ΜΥΣ ΧΩΡΙΣ ΝΑ ΚΟΥΡΑΖΕΙ ΤΟ ΚΑΡΔΙΑΓΓΕΙΑΚΟ & ΜΥΙΚΟ ΣΥΣΤΗΜΑ ΕΞΑΣΦΑΛΙΖΟΝΤΑΣ ΣΥΓΧΡΟΝΩΣ :

1) χάσιμο πόντων και βάρους
2) εξαφάνιση της κυτταρίτιδας
3) χαλάρωση και ανακούφιση κουρασμένων και καταπονημένων μυών
4) καλυτέρευση της κυκλοφορίας του αίματος
5) ελάττωση κατακράτησης υγρών του σώματος
6) απαλλαγή από το στρές

Ηρ. Αναστασίας 58 & Κων. Υδραίου, τηλ. 73015, Email reflexcollege@yahoo.com

X2093-

KYDON TOURS

ΕΚΔΡΟΜΕΣ - ΕΚΔΡΟΜΕΣ
Πάντα επιτυχίες
Συνοδεύουμε τα γκρουπς μας, που είναι φίλοι μας
14/12-29/12/2000
ΑΕΡΟΠΟΡΙΚΗ ΕΚΔΡΟΜΗ
ΚΩΝΣΤΑΝΤΙΝΟΥΠΟΛΗ
ΕΓΚΑΙΝΙΑ του Μητροπολιτικού Ναού της ΧΑΛΚΗΔΩΝΟΣ
Μοναδικές στιγμές - Θρησκευτική συγκίνηση
Γνωρίστε την ΠΟΛΗ όπως μόνο εμείς μπορούμε να σας δείξουμε.
Μουσεία - Παλάτια - Παζάρι - Εκκλησίες-
Πατριαρχείο - Χαλκηδώνα - Πριγκηπόνησα -
Ξενοδοχείο επιλεγμένο στο ΠΕΡΑΝ *(αριστοκρατική περιοχή)*
Συνοδός ΕΛΕΝΗ ΨΥΛΛΑΚΗ
ΠΡΩΤΟΧΡΟΝΙΑ 7 ΗΜΕΡΕΣ
ΠΡΑΓΑ- ΒΟΥΔΑΠΕΣΤΗ
Πλούσιο πρόγραμμα. 12/1 12 μέρες
* * *
ΜΠΑΝΓΚΟΚ- ΣΙΓΚΑΠΟΥΡΗ-ΠΟΥΚΕΤ
* * *
Πλούσιο πρόγραμμα. 28/1 κρουαζιέρα στην Καραϊβική
ΣΑΝ ΧΟΥΑΝ, ΠΟΡΤΟ ΡΙΚΟ, ΣΕΝ ΤΟΜΑΣ, Π.Ν. ΗΠΑ, ΦΛΙΠΣΜΠΟΥΡΓΚ, ΣΕΝ ΜΑΑΡΤΕΛ, ΣΕΝ ΤΖΟΝΣ, ΑΝΤΙΓΚΟΥΑ, ΚΑΣΤΡΙΣ, ΣΑΝΤΑ ΛΟΥΤΣΙΑ, ΜΠΡΙΤΖΤΑΟΥΝ, ΜΠΑΡΜΑΔΟΣ
7 μέρες, κρουαζιέρα 3 μέρες στο περίφημο Πόρτο Ρίκο
Πληροφορίες - Δηλώσεις
ΠΡΑΚΤΟΡΕΙΟ ΚΥΔΩΝ
ΡΟΔΟΣ: Τηλ. 23000 - 27900
M19-13/12

ΔΗΜΗΤΡΗΣ Ιω. ΟΙΚΟΝΟΜΙΔΗΣ
ΑΝΑΛΥΤΙΚΟ ΕΡΓΑΣΤΗΡΙΟ ΡΟΔΟΥ
ΧΗΜΙΚΟΤΕΧΝΙΚΕΣ ΜΕΛΕΤΕΣ & ΕΡΕΥΝΕΣ
ΕΜΠΟΡΙΟ ΧΗΜΙΚΩΝ, ΑΠΟΡΡΥΠΑΝΤΙΚΩΝ, ΕΞΟΠΛΙΣΜΟΥ

ΕΡΓΑΣΤΗΡΙΑΚΕΣ ΕΞΕΤΑΣΕΙΣ
- ΝΕΡΑ ΠΟΣΙΜΑ, ΑΠΟΒΛΗΤΑ, ΝΕΡΑ ΚΟΛΥΜΒΗΣΗΣ
- ΤΡΟΦΙΜΑ ΚΑΙ ΠΟΤΑ
- ΕΔΑΦΟΣ - ΛΙΠΑΣΜΑΤΑ

ΧΗΜΙΚΑ ΠΡΟΣΘΕΤΑ
- ΚΟΛΥΜΒΗΤΙΚΩΝ ΔΕΞΑΜΕΝΩΝ
- ΕΠΕΞΕΡΓΑΣΙΑΣ ΝΕΡΟΥ ΧΡΗΣΗΣ
  - ΑΠΟΚΑΛΥΜΑΝΤΙΚΑ
  - ΒΕΛΤΙΩΤΙΚΑ
- ΤΡΟΦΙΜΩΝ & ΠΟΤΩΝ

ΕΓΚΑΤΑΣΤΑΣΕΙΣ ΒΙΟΛΟΓΙΚΗΣ ΕΠΕΞΕΡΓΑΣΙΑΣ ΛΥΜΑΤΩΝ & ΑΠΟΒΛΗΤΩΝ
ΕΛΕΓΧΟΣ ΛΕΙΤΟΥΡΓΙΑΣ ΑΠΟΔΟΣΗΣ

ΚΟΛΥΜΒΗΤΙΚΕΣ ΔΕΞΑΜΕΝΕΣ
ΕΛΕΓΧΟΕΣ ΛΕΙΤΟΥΡΓΙΑΣ

ΠΡΟΒΛΕΨΗ ΕΠΙΚΙΝΔΥΝΟΤΗΤΑΣ ΚΡΙΣΙΜΩΝ ΣΗΜΕΙΩΝ,
Π.Ε. ΚΡΙ.Σ. (Haccp):
ΜΕΛΕΤΗ-ΕΚΤΕΛΕΣΗ-ΤΗΡΗΣΗ ΣΤΟΙΧΕΙΩΝ

ΥΓΙΕΙΝΗ & ΑΣΦΑΛΕΙΑ
- ΣΤΟΥΣ ΧΩΡΟΥΣ ΕΡΓΑΣΙΑΣ
- ΣΕ ΒΙΟΜΗΧΑΝΙΕΣ / ΒΙΟΤΕΧΝΙΕΣ ΤΡΟΦΙΜΩΝ
- ΣΕ ΧΩΡΟΥΣ ΠΡΟΕΤΟΙΜΑΣΙΑΣ ΤΡΟΦΙΜΩΝ/ΕΣΤΙΑΣΗΣ

ΕΙΔΙΚΕΣ ΕΞΕΤΑΣΕΙΣ ΕΛΑΙΟΛΑΔΟΥ
- ΠΟΙΟΤΗΤΑ - ΝΟΘΕΙΑ

Δημήτρης Ιω. Οικονομίδης
Χημικός Πανεπ. Αθηνών
M.Sc. Πανεπ. Λονδίνου

ΒΥΡΩΝΟΣ 1, 85100 ΡΟΔΟΣ
ΤΗΛ. 0241/28638 - ΤΟΤ(fax) 0241/35623
ΑΠΟΘΗΚΗ: ΦΑΛΗΡΑΚΙ ΡΟΔΟΥ
chemenvi@rho.forthnet.gr
http:www.forthnet.gr/chemenvi

X2094-10/12

PEGASUS TRAVEL CLUB of RHODES

Ταξίδια σ' όλο τον κόσμο

Για φθηνά αεροπορικά εισιτήρια

και κρατήσεις ξενοδοχείων

❖ **PRESIDENT** Α' Κατηγορίας Λεωφόρος Κηφισίας

Μονόκλινο	δρχ.	9.000	με πρωινό
Δίκλινο για μονόκλινο	»	10.000	»
Δίκλινο	»	12.000	»
Τρίκλινο	»	15.000	»

❖ **RIVA HOTEL** Α' Κατηγορίας SUPERIOR Μιχαλακοπούλου (κοντά στο HILTON)

Μονόκλινο	δρχ.	13.500	με πρωινό
Δίκλινο	»	15.500	»
Τρίκλινο	»	21.000	»

❖ **PARTHENON** Α' Κατηγορίας περιοχή Μακρυγιάννη

Μονόκλινο	δρχ.	13.500	με πρωινό
Δίκλινο	»	20.000	»
Τρίκλινο	»	23.000	»

❖ **LILIA HOTEL** Α' Κατηγορίας Πασαλιμάνι Πειραιάς **έως 15/5**

Μονόκλινο	δρχ.	15.000	με πρωινό
Δίκλινο	»	21.000	»
Τρίκλινο	»	25.000	»

❖ **ASTORHOTEL** Α' Κατηγορίας Σύνταγμα

Μονόκλινο	δρχ.	12.500	με πρωινό
Δίκλινο	»	16.500	»
Τρίκλινο	»	20.000	»

❖ **ELECTRA PALACE** Α' Κατηγορίας Ερμού 5

Μονόκλινο	δρχ.	23.600	με πρωινό
Δίκλινο	»	27.800	»
Τρίκλινο	»	33.000	»

❖ **ALEXANDROS** Β' Κατηγορίας περιοχή HILTON

Μονόκλινο	δρχ.	19.500	με πρωινό
Δίκλινο	»	22.500	»
Τρίκλινο	»	30.000	»

❖ **CHRISTINA** Β' Κατηγορίας περιοχή FIX

Μονόκλινο	δρχ.	13.500	με πρωινό
Δίκλινο	»	15.500	»
Τρίκλινο	»	21.000	»

❖ **HOTEL ELLINIS** Β' Κατηγορίας Λεωφ. Συγγρού, Ωνάσειο

Μονόκλινο	δρχ.	12.000	με πρωινό
Δίκλινο	»	17.000	»
Τρίκλινο	»	20.000	»

❖ **GRAND HOTEL** Β' Κατηγορίας Πατησίων & Βερατζέρου 10

Μονόκλινο	δρχ.	12.000	με πρωινό
Δίκλινο	»	17.500	»
Τρίκλινο	»	19.000	»

❖ **ACHILLION** Β' Κατηγορίας Αγ. Κωνσταντίνου

Μονόκλινο	δρχ.	11.000	με πρωινό
Δίκλινο	»	16.000	»
Τρίκλινο	»	19.000	»

❖ **ALBATROS** Β' Κατηγορίας (δίπλα στο Δυτικό Αεροδρόμιο

Μονόκλινο	δρχ.	12.000	με πρωινό
Δίκλινο	»	14.000	»
Τρίκλινο	»	18.500	»

❖ **SARONIKOS** Γ' Κατηγορίας (δίπλα στο Στάδιο Ειρήνης και Φιλίας)

Μονόκλινο	δρχ.	12.000	με πρωινό
Δίκλινο	»	14.500	»
Τρίκλινο	»	18.500	»

❖ **LE PALACE** Β' Κατηγορίας Θεσσαλονίκη **έως 31/5**

Μονόκλινο	δρχ.	17.000	με πρωινό
Δίκλινο	»	24.000	»
Τρίκλινο	»	30.000	

❖ **ΜΑΝΔΡΙΝΟ** Γ' Κατηγορίας Εγνατία

Μονόκλινο	δρχ.	15.000	με πρωινό
Δίκλινο	»	19.000	»
Τρίκλινο	»	27.000	

ΣΑΣ ΣΥΜΦΕΡΕΙ ΠΡΙΝ ΚΛΕΙΣΕΤΕ ΟΠΟΥΔΗΠΟΤΕ ΝΑ ΜΑΣ ΕΠΙΣΚΕΦΘΕΙΤΕ

PEGASUS TRAVEL

Αλεξάνδρου Διάκου 84 - °αροπούλα

ΤΗΛ. 76161 - 73455 - 75879 FAX 35504

Εκ της Διευθύνσεως

Καρατζιάς Μιχάλης

X2073-31/12

Με τις θαυμάσιες εμφανίσεις της

Εντυπωσιάζει η χορωδία μας!

ΣΥΜΜΕΤΕΧΕΙ ΣΕ ΜΕΓΑΛΑ ΜΟΥΣΙΚΑ ΕΡΓΑ



Η ποιότητα της καλλιτεχνικής δουλειάς της Πειραματικής Χορωδίας Δήμου Ροδίων και της Παιδικής Χορωδίας Δήμου Ροδίων, είναι γνωστή σε μας τους ντόπιους ακροατές. Χρόνια τώρα παρακολουθούμε την εξελικτική πορεία αυτών των δύο ομάδων που έθεσαν εξαρχής στόχους όχι μόνο μουσικούς, αλλά κυρίως παιδαγωγικούς.

Ομως η γνώμη ανθρώπων ειδικών και αυστηρών κριτών του χορωδιακού «γίγνεσθαι» της χώρα μας, προσδίδει συνήθως άλλο κύρος στα καλλιτεχνικά επιτεύγματα.

Πριν μερικές μέρες ο καλλιτεχνικός διευθυντής του Κέντρου Χορωδιακής Πράξης του Υπουργείου Πολιτισμού, Αντώνης Κοντογεωργίου, απέστειλε επιστολή στο Δήμαρχο Ροδίων κ. Γιώργο Γιαννόπουλο και μεταξύ των άλλων σημειώνει:

• «Εχω εκφραστεί κι άλλες φορές για τα χορωδιακά σύνολα του Δήμου σας και τον μαέστρο τους κ. Σακελλαρίδη, σχετικά όχι μόνο με τη μουσική τους επάρκεια, αλλά και το υψηλής ποιότητας ήθος τους. Ξέρω ότι είστε περήφανος γι' αυτούς τους φλογερούς μουσικούς πρεσβευτές της πόλης σας, αφού είμαστε περήφανοι εμείς στο Κέντρο Χορωδιακής πράξης του Υπουργείου Πολιτισμού, που τους φιλοξενούμε ευκαιριακά. Οι χορωδίες σας βρίσκονται σε υψηλό σημείο επίδοσης, γεγονός που θα πρέπει να το γευτούν σε περισσότερα μέρη της Ελλάδας, δεδομένου ότι οι χορωδίες σας πέραν, της αισθητικής λειτουργικότητάς τους, μπορούν να διαδραματίσουν και ευρύτερο παιδευτικό ρόλο στην κατεύθυνση του πολιτισμού, έναν τομέα που δεν μπορούν να καλύψουν οι περισσότερες ελληνικές χορωδίες.

Αλλά και η ιδιαίτερα σύμπραξή τους με μεγάλη Συμφωνική Ορχήστρα, απέσπασε τα ειλικρινέστερα θετικά σχόλια των επαγγελματιών μουσικών, της ΕΡΤ παλιότερα και της Εθνικής Λυρικής Σκηνής πρόσφατα, γεγονός που αποδεικνύει την ευχέρειά της συμμετοχής τους σε εξαιρετικά απαιτητικά μουσικά έργα.

Τα παιδιά των χορωδιών του Δήμου σας, είναι άξια εγκάρδιων συγχαρητηρίων και θερμής στήριξης, για την οποία πιστεύω πως είστε σύμφωνοι και πρόθυμοι.

Σας ευχαριστώ και πάλι για την έγκρισή σας συμμετοχής τους στις δραστηριότητες του Κέντρου Χορωδιακής Πράξης».

Με ιδιαίτερη τιμή

Αντώνης Κοντογεωργίου

Καλλιτεχνικός Διευθυντής Κέντρου Χορωδιακής Πράξης Υπουργείου Πολιτισμού - Διευθυντής Χορωδίας ΕΡΤ

Kariba Travel

ΠΡΑΚΤΟΡΕΙΟ ΓΕΝΙΚΟΥ ΤΟΥΡΙΣΜΟΥ

Ι. ΔΡΑΓΟΥΜΗ 18 & ΜΑΝΔΗΛΑΡΑ

ΤΗΛ: 24650 - 75391 FAX: 78793

email: kariba-travel@rho.forthnet.gr

• ΑΕΡΟΠΟΡΙΚΑ ΕΙΣΙΤΗΡΙΑ ΟΛΩΝ ΤΩΝ ΕΤΑΙΡΙΩΝ ΓΙΑ ΕΣΩΤΕΡΙΚΟ & ΕΞΩΤΕΡΙΚΟ

• ΑΤΜΟΠΛΟΪΚΑ ΕΙΣΙΤΗΡΙΑ

• ΚΡΑΤΗΣΕΙΣ ΞΕΝΟΔΟΧΕΙΩΝ ΣΕ ΕΣΩΤΕΡΙΚΟ ΚΑΙ ΕΞΩΤΕΡΙΚΟ

• ΕΚΔΡΟΜΕΣ

• ΕΚΔΟΣΕΙΣ ΔΙΑΒΑΤΗΡΙΩΝ

X2063-31/12

ΤΩΡΑ ΑΠΟΚΛΕΙΣΤΙΚΟΙ ΑΝΤΙΠΡΟΣΩΠΟΙ THS GOLDAIR ΓΙΑ ΑΕΡΟΜΕΤΑΦΟΡΕΣ (AIR CARGO) ΜΙΚΡΩΝ ΚΑΙ ΜΕΓΑΛΩΝ ΔΕΜΑΤΩΝ Σ' ΟΛΟΥΣ ΤΟΥΣ ΠΡΟΟΡΙΣΜΟΥΣ ΤΗΣ AEGEAN AIRLINES

ΩΡΕΣ ΓΡΑΦΕΙΟΥ ΚΑΘΗΜΕΡΙΝΑ 08.00 - 13.30 15.30 - 21.00

ΚΥΡΙΑΚΕΣ ΚΛΕΙΣΤΑ

ΕΥΚΑΙΡΙΕΣ ΜΕ ΕΥΚΟΛΙΕΣ ΠΛΗΡΩΜΗΣ

SUBARU VIBIO	MOD. 98
FIAT CINQUECENTO	MOD. 98
FIAT SEICENTO	MOD. 99
FIAT PUNTO 1.1	MOD. 98
OPEL CORSA 1.0	MOD. 98
OPEL CORSA 1.0 AIR-COND	MOD. 99
RENAULT CLIO	MOD. 96
SEAT IBIZA 1.0	MOD. 98
HYUNDAI ATOS	MOD. 99
HYUNDAI ATOS AIR-COND	MOD. 99
FIAT BRAVA 1.4 AIR-COND	MOD. 98
SEAT TOLEDO 1.6 AIR -COND	MOD. 98
FIAT CINQUECENTO OPEN-TOP	MOD. 98
FIAT PUNTO CABRIOLET	MOD. 98
SSANG-YONG CORANDO 2.0 JEEP	MOD. 98

Autohellas Hertz

Ανανεώνοντας συνεχώς το στόλο των αυτοκινήτων μας διαθέτουμε τώρα προς πώληση μεγάλη ποικιλία μεταχειρισμένων και άριστα συντηρημένων αυτοκινήτων με πολλές και συμφέρουσες ευκολίες πληρωμής.

Εκθεση: 12ο χλμ. Ρόδου - Καμείρου

Κρεμαστή

Τηλεφ.: 98200-3 και 21819

35615-24/12

Zorpidis LANE

ΤΟΥΡΙΣΤΙΚΟΣ ΟΡΓΑΝΙΣΜΟΣ

Αλεξ. Διάκου και Λοχαγού Φανουράκη 31.

Τηλ. (0241) 20625, 30054 FAX 26745

Ταξίδια ...στα μέτρα σας!

αεροπορικεΣ εκδρομεΣ εξωτερικου

ΟΔΙΚΕΣ εκδρομεΣ εξωτερικου

εκδρομεΣ ΣΤΗΝ ΕΛΛΑΔΑ

▸ ΑΕΡΟΠΟΡΙΚΑ ΕΙΣΙΤΗΡΙΑ στην ελλάδα και στο εξωτερικό

▸ ΕΙΣΙΤΗΡΙΑ ΠΛΟΙΩΝ για όπου θέλετε με όποια εταιρεία θέλετε

▸ ΚΡΑΤΗΣΕΙΣ ΞΕΝΟΔΟΧΕΙΩΝ όλων των κατηγοριών και των ανέσεων

ΧΕΙΜΕΡΙΝΕΣ ΕΞΟΡΜΗΣΕΙΣ

(όλο το χρόνο)

ΧΡΙΣΤΟΥΓΕΝΝΑ - ΠΡΩΤΟΧΡΟΝΙΑ

ΠΑΡΙΣΙ	4-5-6 ημέρες
ΠΑΡΙΣΙ - DISNEYLAND	6 »
DISNEYLAND	4 »
ΡΩΜΗ	5 »
ΚΛΑΣΙΚΗ ΙΤΑΛΙΑ	6-7 »
ΛΟΝΔΙΝΟ	5 »
ΑΓΓΛΙΑ - ΣΚΩΤΙΑ	7 »
ΜΑΔΡΙΤΗ -ΑΝΔΑΛΟΥΣΙΑ	8 »
ΓΥΡΟΣ ΙΣΠΑΝΙΑΣ	10 »
ΙΣΠΑΝΙΑ - ΠΟΡΤΟΓΑΛΙΑ	10 »
ΛΙΣΣΑΒΩΝΑ	6 »
ΛΙΣΣΑΒΩΝΑ - ΜΑΔΕΡΑ	8 »
ΠΑΝΟΡΑΜΑ ΠΟΡΤΟΓΑΛΙΑΣ	8 »
ΜΑΔΡΙΤΗ	5 »
ΒΟΥΔΑΠΕΣΤΗ	4-5-6-7-8 »
ΒΙΕΝΝΗ	4-5-6-7-8 »
ΚΕΝΤΡΙΚΗ ΕΥΡΩΠΗ	8 »
ΓΥΡΟΣ ΕΛΒΕΤΙΑΣ	8 »
ΒΟΥΔΑΠΕΣΤΗ-ΠΡΑΓΑ	7 »
ΠΡΑΓΑ	4 »
ΒΕΡΟΛΙΝΟ	4 »
ΣΑΛΤΣΜΠΟΥΡΓΚ-ΑΥΣΤΡΙΑΚΕΣ ΛΙΜΝΕΣ	7 »
ΓΥΝΗΣΙΑ-ΓΥΡΟΣ ΟΑΣΕΩΝ	8 »
ΣΑΦΑΡΙ ΣΤΗ ΣΑΧΑΡΑ	8 »
ΑΙΓΥΠΤΟΣ-ΚΑΪΡΟ-ΚΡΟΥΑΖΙΕΡΑ ΝΕΙΛΟΥ	8 »
ΣΙΓΚΑΠΟΥΡΗ-ΜΠΑΝΓΚΟΚ-ΜΠΑΛΙ	15 »
ΜΠΑΝΓΚΟΚ-ΣΙΓΚΑΠΟΥΡΗ-ΠΟΥΚΕΤ	15 »
ΑΒΑΝΑ-ΤΡΙΝΙΔΑΔ-ΒΑΡΑΔΕΡΟ	9 »
ΜΕΞΙΚΟ ΣΙΤΥ-ΤΑΣΚΟ-ΑΚΑΠΟΥΛΚΟ	10 »

Καθώς και πολλές οδικές

Μεμονωμένα πακέτα στα μέτρα σας

Αεροπορικά εισιτήρια εσωτερικού-εξωτερικού

Κρατήσεις ξενοδοχείων σε όλο τον κόσμο

Ειδικά πακέτα για νεόνυμφους

Σας προσφέρει το καλύτερο στην καλύτερη τιμή

ΔΡΟΜΟΛΟΓΙΑ Φ/Β

ΙΕΡΑΠΕΤΡΑ

• Κάθε Πέμπτη και Κυριακή πρωί 05.00 για Χάλκη - Διαφάνι - Πηγάδια - Κάσο - Σητεία - Αγ. Νικόλαο - Μήλο - Πειραιά

X2075-31/12

GR ☆☆☆☆☆

Grand Hotel



Προτιμήστε το νέο μας

PIANO BAR

με τον πιανίστα μας

Τάκη Τσώνη



Ο τέλειος συνδυασμός ποιότητας και οικονομίας

YELLOW SPOT



X2070-31/12

PELLOS TRAVEL

ΕΚΔΡΟΜΕΣ ΔΕΚΕΜΒΡΙΟΥ

PACK

6ΗΜΕΡΗ ΕΚΔΡΟΜΗ ΑΠΟ 1-6 ΔΕΚΕΜΒΡΙΟΥ
ΡΩΜΗ - ΦΛΩΡΕΝΤΙΑ
αεροπορικώς από Ρόδο

Με συνοδό του γραφείου μας

☛ 10/12 - 16/12 6ήμερη εκδρομή
ΑΠΟ ΡΟΔΟ
ΚΑΤΡΟ (ΠΥΡΑΜΙΔΕΣ - ΣΦΙΓΓΑ - ΚΡΟΥΑΖΙΕΡΑ ΣΤΟ ΝΕΙΛΟ)
ΣΙΝΑ (ΑΓ. ΑΙΚΑΤΕΡΙΝΗ) - ΑΛΕΞΑΝΔΡΕΙΑ (ΦΑΡΟΣ - ΑΛΕΞΑΝΔΡΕΙΑ - ΠΑΤΡΙΑΡΧΕΙΟ)

☛ 26/12 - 4/1 10ήμερη εκδρομή
ΤΥΝΗΣΙΑ (από Ρόδο)

☛ 23/12 - 29/12 6ήμερη εκδρομή
ΠΑΡΙΣΙ (DISNEYLAND) (από Ρόδο)

ΕΙΔΙΚΕΣ ΤΙΜΕΣ ΓΙΑ ΣΥΛΛΟΓΟΥΣ

Εξωτικά ταξίδια για μεμορωμένους
ΑΦΡΙΚΗ -ΤΑΪΛΑΝΔΗ - ΣΙΓΚΑΠΟΥΡΗ - ΙΝΔΟΝΗΣΙΑ - ΙΝΔΙΑ - ΝΕΠΑΛ - ΜΕΞΙΚΟ - ΚΟΥΒΑ - ΑΜΕΡΙΚΗ - ΒΡΑΖΙΛΙΑ - ΑΡΓΕΝΤΙΝΗ - ΕΥΡΩΠΗ - ΑΥΣΤΡΙΑ - ΙΤΑΛΙΑ - ΓΕΡΜΑΝΙΑ - ΕΛΒΕΤΙΑ - ΟΥΓΓΑΡΙΑ
5ήμερα πακέτα χριστουγεννιάτικα και πρωτοχρονιάτικα στην **ΑΙΓΥΠΤΟ (Κάιρο, κρουαζιέρα Νείλου)**

Επίσης εκδίδουμε εισιτήρια για όλο τον κόσμο - ΑΕΡΟΠΟΡΙΚΑ
Για κρατήσεις και αναλυτικά προγράμματα
PELLOS TRAVEL
Φαληράκι - Ρόδος. Τηλ.: (0241)87615, 87616
14266-3/12

Μια ενδιαφέρουσα ομιλία στη Ρόδο

Τα επιτεύγματα της επιστήμης

ΕΓΙΝΑΝ ΕΝΤΥΠΩΣΙΑΚΕΣ ΑΝΑΚΟΙΝΩΣΕΙΣ

Στην κατάμεστη από κόσμο αίθουσα του ΑΚΤΑΙΟΝ, τη Δευτέρα, το απόγευμα, πραγματοποιήθηκε η δεύτερη διάλεξη του Α΄ Κλεοβούλειου Κύκλου ομιλιών, που συνδιοργανώνουν το Τμήμα Μεσογειακών Σπουδών του Πανεπιστημίου Αιγαίου, ο Δήμος Ροδίων και τοι Διεθνές Κέντρο Λογοτεχνών και Μεταφραστών Ρόδου. Ο ακαδημαϊκός Πάνος Λιγομενίδης, κράτησε αμείωτο το ενδιαφέρον του κοινού, με την αμεσότητα και την επιστημονική γνώση, δοσμένη απλά και διανθισμένη με λεπτό χιούμορ και πολλές επεξηγήσεις για τα πρωτόγνωρα επιστημονικά νοήματα. Τον ακαδημαϊκό προσφώνησε και παρουσίασε ο καθηγητής - υπεύθυνος του Τμήματος Μεσογειακών Σπουδών του Παν. Αιγαίου Ιωάννης Λυριτζής, ενώ την ομιλία του διακεκριμένου ακαδημαϊκού, παρακολούθησε και ο τ. πρόεδρος της Ακαδημίας Αθηνών Αγαπητός Τσοπανάκης, ο κοσμήτωρ του Παν. Αιγαίου του Τμήματος Παιδαγωγικών Τμημάτων Κώστας Μηνάς, ο Δρ. Ι. Παπαχριστοδούλου και άλλοι καθηγητές.

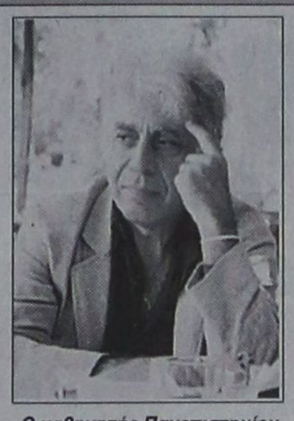

Ο καθηγητής Πανεπιστημίου και ακαδημαϊκός Πάνος Λιγομενίδης

Οι πληροφορίες για τις τελευταίες επιτεύξεις της επιστήμης, όπως με μοναδικό τρόπο, ανέλυσε ο ακαδημαϊκός Πάνος Λιγομενίδης στην ομιλία του: «Η πραγματικότητα του κόσμου μας:γέφυρα μεταξύ νου και φυσικού κόσμου», καθήλωσαν το ακροατήριο για περισσότερο από μιάμιση ώρα, ενώ στη συζήτηση που ακολούθησε, πήραν μέρος πολλοί καθηγητές του Παν. Αιγαίου, εκπαιδευτικοί και απλοί συμπολίτες. Η γνώση που με αγάπη μετέδωσε ο ακαδημαϊκός, ξεπέρασε κάθε όριο επιστημονικής φαντασίας, καθώς ανέπτυσσε «την επιστημονική έρευνα που ανακαλύπτει ότι η εξωτερική αντικειμενική πραγματικότητα περιέχει πολλές κια ποικίλες κανονικότητες», και για τη «κβαντική φυσική» που ερευνά και ερμηνεύει την «απίστευτη εικόνα της δομής και της λειτουργίας του φυσικού κόσμου που εξέχουσα θέση κατέχει η ελαστικότητα του σχετικιστικού χρόνου» και στην «επιβεβαιωμένη επιβράδυνση του «ρυθμού του χρόνου», η οποία οφείλεται στην κινητική κατάσταση του παρατηρητή και στη συγκέντρωση μάζας - ενέργειας». Αναφέρθηκε στον «τρισδιάστατο χώρο μας, αλλά και στην «σκωληκότρυπα» «δηλαδή, ένα «κανάλι» το οποίο να οδηγεί «έξω από το χώρο και το χρόνο» του δικού μας φυσικού κόσμου, σε ένα «υπέρχωρο» με περισσότερες από τρεις διαστάσεις, όπου οι «αποστάσεις» και οι «χρονικές διάρκειες» ξεφεύγουν από τα δικά μας μέτρα», κι ότι «φαίνεται πως η πραγματοποίηση διαστρικών ταξιδιών, και ταξιδιών πίσω στο χρόνο, είναι συμβατή με τους ισχύοντες νόμους της Φυσικής»: Εντυπωσιακές ανακοινώσεις τεκμηριωμένες επιστημονικά με απόλυτα κατανοητό τρόπο και παραδείγματα από την καθημερινή μας ζωή, όπως: «...οι ταξιδιώτες που θα κινούνται (υποθετικά) με την ταχύτητα του φωτός θα βιώνουν το δικό τους χρόνο, ή την απουσία χρόνου». Μας βάζει επίσης, μπροστά στο ερώτημα: «Μήπως, όμως, καταστεί δυνατό να γίνουν εφικτά τα ταξίδια στον ευρύτερο χώρο του διαστήματος και στη διάσταση του χρόνου;... Αν στο μέλλον γίνει εφικτό να δημιουργηθούν οι κατάλληλες συνθήκες μιας διάταξης διαύλου για τη διακίνηση εξόδου από και επανόδου στον τετραδιάστατο χωροχρόνο της εμπειρίας μας (σε συνδυασμό με μια μαύρη και μια «λευκή» οπή), ώστε μια τέτοια φυσική διάταξη να λειτουργήσει ως μία «μηχανή του χώρου και του χρόνου», μια μηχανή που θα βραχυκύκλωνε τις τεράστιες διαστρικές αποστάσεις και τους χρόνους διαδρομής, με ασφάλεια, σταθερότητα και αμφίδρομη δράση, τότε τα διαστρικά και τα διαγαλαξιακά ταξίδια ή γενικότερα τα ταξίδια σε άλλους αυθαίρετους τόπους και χρόνους, σε άλλους κόσμους και εποχές, θα ήταν πραγματοποιήσιμα, όπως έδειξαν παραστατικά εικόνες» (που παρουσίασε σε διαφάνειες). Ανέλυσε το ρόλο της συνείδησης: «...η συνείδηση και ο φυσικός κόσμος σχετίζονται, αποκτά καινούργια σημασία... Μπορούμε τώρα να υποπτευόμαστε ότι κάθε σημείο του ανθρώπινου εγκεφάλου συνδέεται με κάθε άλλο σημείο του Σύμπαντος, με μία σύνδεση που μπορεί να προσομοιωθεί με την «πραγματικότητα του ονείρου», που δεν έχει διαστάσεις και δεν έχει παρουσία έξω από αυτόν που ονειρεύεται»... Αίτημα πολλών, ο ακαδημαϊκός Πάνος Λιγομενίδης, να κάνει σεμινάριο στη Ρόδο, για τα επιτεύγματα που αλλάζουν τη στάση ζωής ουσιαστικά.

Ο σολίστ Γεωργαλλίδης και η κ. Λίτσας Κουρτίδου με το τραγούδι της έκλεισαν τη βραδιά.

ΜΑΙΡΗ Η. ΠΑΠΑΝΔΡΕΟΥ

Προσπάθεια για ίδρυση Ναυτικού Μουσείου στην Κάσο

ΕΝΙΣΧΥΣΗ ΑΠΟ ΤΟ ΥΠΟΥΡΓΕΙΟ ΑΙΓΑΙΟΥ

Συνάντηση με τον υπουργό Αιγαίου Νίκο Σηφουνάκη είχε ο πρόεδρος του Συλλόγου Κασιωτών Ρόδου «ο Χαδιώτης» και νομαρχιακός σύμβουλος Μιχάλης Ερωτόκριτος.

Παρόν ήταν και ο βουλευτής Δωδεκανήσου Κοσμάς Σφυρίου μετά από πρωτοβουλία του οποίου έγινε η συνάντηση. Παραβρέθηκε επίσης και το μέλος της Εταιρίας Κασιακών μελετών Γιάννης Φραγκούλης.

Αντικείμενο της συνάντησης ήταν η ικανοποίηση του παγίου αιτήματος του συλλόγου για την ίδρυση και λειτουργία Ναυτικού Μουσείου στην Κάσο σε οίκημα το οποίο έχει δωρηθεί στο Σύλλογο από Κασιώτη του Βελγίου (Ηλίας Σακέλλης) για το σκοπό αυτό.

Ο κ. Ερωτόκριτος κατέθεσε φάκελο μέσα στον οποίο περιλαμβάνονταν όλα τα σχετικά έγγραφα (πιστοποιητικά ιδιοκτησίας, τεχνικο - οικονομική μελέτη κ.α.). Το ποσό που απαιτείται για τη συντήρηση και την κατάλληλη διαρρύθμιση ανέρχεται στα 15 εκατομμύρια δραχμές, ποσό που απαιτήθηκε από τον κ. Σηφουνάκη.

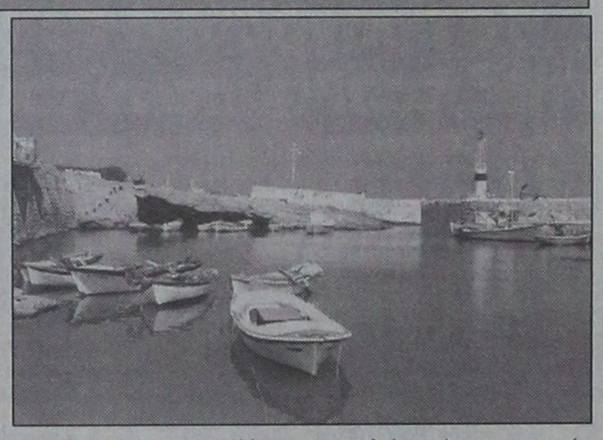

Ο κ. υπουργός δεσμεύτηκε να προωθήσει το θέμα για χρηματοδότηση στις αρμόδιες υπηρεσίες του υπουργείου του.

Τέλος, ένα άλλο αίτημα που τέθηκε υπόψιν του ήταν η έκδοση ενός λευκώματος με την υποστήριξη του υπουργείου Αιγαίου.

Το λεύκωμα αυτό θα περιλαμβάνει όλες τις εκκλησίες και τα μοναστήρια της Κάσου καθώς επίσης και όλες τις παλιές εικόνες που περιέχονται σ' αυτά. Η καταγραφή και η φωτογράφηση έγινε από τον ιερέα Βασίλη Μαντινάο, που διακόνευσε για μεγάλο χρονικό διάστημα στο νησί.

Ο κ. υπουργός ζήτησε να υπάρχει για την ενέργεια αυτή η κάλυψη από την αρμόδια υπηρεσία της Αρχαιολογίας Δωδεκανήσου, ούτως ώστε η δουλειά αυτή να είναι και επιστημονικά τεκμηριωμένη.

Αφού γίνει αυτό το υπουργείο δεν θα έχει κανένα ενδοιασμό να χρηματοδοτήσει την έκδοση του λευκώματος

MARCOS travel
Π. Π. ΓΕΡΜΑΝΟΥ 9 - Εμπορικό Κέντρο Φ΄καλή
Τηλ.. 34017, 27405 Fax: 25275

ΞΕΝΟΔΟΧΕΙΟ	ΜΟΝΟΚΑΙΝΟ	ΔΙΚΑΙΝΟ	ΤΡΙΚΑΙΝΟ
ΑΘΗΝΑ			
PRESIDENT	9.000	12.000	15.000
ATHENS CYPRIA	18.000	23.500	32.000
ASTOR	12.500	16.500	21.000
ACHILLEAS	12.000	15.000	18.000
ILISIA	14.300	18.500	22.750
ATHENS GATE	16.000	20.000	24.000
RIVA	13.500	15.500	22.000
CHRISTINA	14.000	16.000	21.500
ZINON	9.000	11.500	14.000
PYTHAGORION	11.000	13.000	17.000
STANLEY	13.800	17.300	23.400
ΠΕΙΡΑΙΑΣ			
TRITON	13.000	17.000	21.000
LILIA	13.950	18.400	23.000
ANEMONI	13.000	18.000	23.000
ΓΛΥΦΑΔΑ			
EMMANTINA	16.000	21.000	25.000
PALACE-ημιδιατροφή	15.000	18.000	22.900
SEA VIEW	16.000	19.000	25.000
ΘΕΣΣΑΛΟΝΙΚΗ			
LE PALACE	17.000	23.000	30.000
MANDRINO	15.000	18.000	23.000
TELIONI (χωρίς πρωινό)	16.800	21.000	23.000
PHILIPPION	22.000	25.500	33.000

X2097-31/12

ΑΙΓΑΙΟΚΤΗΜΑΤΙΚΗ
ΠΩΛΟΥΝΤΑΙ ΤΑ ΚΑΤΩΘΙ ΑΚΙΝΗΤΑ
(Δ.Δ.= Δάνεια Δεκτά)
ΔΙΑΜΕΡΙΣΜΑΤΑ: ΕΤΟΙΜΟΠΑΡΑΔΟΤΑ ΚΑΙΝΟΥΡΓΙΑ ΚΑΙ ΜΕΤΑΧΕΙΡΙΣΜΕΝΑ

ΔΥΑΡΙΑ (1 υπν.)
35τ.μ. στο Νιοχώρι, 12.000.000
42τ.μ. Λεμεσού (ισ.), 10.000.000 (Δ.Δ)
54τ.μ. (υ/πο) στην Υψηλάντου 6.000.000
61τ.μ. ισ. με 180 μ. αυλή στο Καρακόνερο, 22.000.000
63τ.μ.ημιυπόγειο σε κολώνες με αυλή στο Ροδίνι 8.000.000 δρχ.
63τ.μ. στην Καποδιστρίου β' ορ..17.500.000 (Δ.Δ.)
ΤΡΙΑΡΙΑ (2 υπν.)
69τ.μ. καινούργιο στην Απ. Παύλου 24.500.000 (Δ.Δ.)
70τ.μ. καινούργιο διαμ. στο Γεννάδι 14.000.000 (Δ.Δ.)
75τ.μ. ισόγειο στο Ροδίνι με θέα, 23.000.000 (Δ.Δ.)
75τ.μ., (υπ.) πολύ καλή κατασκευή, Παπαχριστοδούλου 10.000.000
76 τ.μ. Περαίας α' ορ. 23.000.000 (Δ.Δ.)
80τ.μ. ορ/σμα α' ορ. Αγ. Αποστόλους, 18.000.000
80τ.μ. στο Νιοχώρι, 16.500.000 (Δ.Δ.)
80τ.μ. (υπ.) τζάκι- αυλές,στην Πειραιώς 17.000.000
83τ.μ. (ρετιρέ) στη Σάββα Διάκου (και για επ.στέγ.μπετά) 11.000.000
84τ.μ. καινούργιο στην Απ. Παύλου, 28.500.000 (Δ.Δ.)
85τ.μ. ημ/γειο με θέρμανση Θεμ. Σοφούλη (και για επαγγ. στέγη) 15.000.000
85τ.μ. (β' όρ.) Μιχ. Πετρίδη, 25.000.000
85τ.μ. Πτολεμαίων (τζάκι - ηλιακό) 23.000.000 (Δ.Δ.)
85τ.μ. (σε σοβά) γ' ορ. στην Ιαλυσό, 20.000.000 (Δ.Δ.)
85τ.μ. στην Στ. Κωτιάδη λουξ, 33.000.000 (Δ.Δ.)
87τ.μ. στη Διαγοριδών 30.000.000 (Δ.Δ.)
89τ.μ. (μπετά) ισόγειο υπ/νο στην Ενόπλων Δυνάμεων, 14.000.000 (Δ.Δ.)
90τ.μ. (ημ/γειο) λουξ στη Μιχ. Πετρίδη 23.000.000
91τ.μ. στην Ιαλυσό 22.000.000 (Δ.Δ.)
92τ.μ. καινούργιο στην Απ. Παύλου 33.000.000 (Δ.Δ.)
95 τ.μ. ημ/γειο στη Τσαλδάρη σε μπετά 11.000.000
97τ.μ. καινούργιο στην Αταβύρου, 34.000.000 (Δ.Δ.)
104τ.μ. καινούργιο στην Πειραιώς 36.000.000 (Δ.Δ.)
110 τ.μ. δυόρ. διαμέρισμα Καναδά 35.000.000 (ΔΔ)
112τ.μ. ισόγειο στην Πίνδου 25.000.000
140τ.μ. ορ/σμα, Πειραιώς, σε σοβά α' ορόφ. 32.000.000 (Δ.Δ.)
ΤΕΣΣΑΡΙΑ (3 υπν.)
105τ.μ. στην Αταβύρου καινούργιο, 40.000.000 (Δ.Δ.)
110τ.μ. γ'ορ. καινούργιο στην Ανάληψη 38.500.000 (Δ.Δ.)
116τ.μ. καινούργιο - θέρμανση στην Ανάληψη, 41.000.000 (Δ.Δ.)
120τ.μ. (β' ορ.) παραδοσιακό Ηρώων Πολυτεχνείου 40.000.000 (Δ.Δ.)
120τ.μ. (υπ) καινούργιο στην Κέννεντυ με αυλή, 25.000.000
124τ.μ. καινούργιο στην Αταβύρου, 47.000.000 (Δ.Δ.)
133τ.μ. καινούργιο λούξ Μήδεια (με γκαράζ) 53.000.000 (Δ.Δ)
136 τ.μ. ισόγειο στην Ανάληψη 25.000.000
138τ.μ. στην Μάρκου Κλαδάκη (ορ/σμα) 38.000.000 (ΔΔ)
149 τ.μ. στην Αισχύνης 6 ετών ορ/σμα 47.000.000 (ΔΔ)
ΠΕΝΤΑΡΙΑ (4 υπν) ΚΑΙ ΑΝΩ
145 τ.μ. Στρ. Ζήση (4 υπν) 40.000.000 (Δ.Δ.)
500τ.μ. ορ/σμα καινούργιο λουξ κατασκευής στην Κέννεντυ 200.000.000
ΜΕΖΟΝΕΤΤΕΣ - ΜΟΝΟΚΑΤΟΙΚΙΕΣ - ΠΑΛΙΑ ΣΠΙΤΙΑ
50τ.μ. μονοκατοικία στα Μαριτσά 5.500.000
55τ.μ. μονοκατοικία (επ/κή στέγη) Θεμ. Σοφούλη 30.000.000 (Δ.Δ.)
70τ.μ. παραδοσιακό στην Κρεμαστή 35.000.000 (Δ.Δ.)
200 τ.μ. 2 λουξ μον/κίες στην Καλαμώνα σε 2.150τ.μ. οικόπ. 70.000.000
100τ.μ. μονοκατοικία, Π. Πόλη, οδός Ξενοφώντος, 25.000.000 δρχ.
100τ.μ. εξοχική βίλλα στο Γεννάδι κοντά στη θάλασσα 32.000.000
104τ.μ. μεζονέτα στη θάλασσα καινούργια στη Λέρο 35.000.000
115τ.μ. σε 560 τ.μ. οικόπεδο στους Αγ. Αναργύρους 60.000.000
120τ.μ. μονοκατοικία δυόροφη, Παραδείσι 17.000.000 (Δ.Δ.)
125τ.μ. μεγ/υα καινούργια Ιαλυσό 47.000.000
125τ.μ. (με 40 μ. υπομ) μονοκατοικία σε μπετά στο Παραδείσι, 20.000.000 δρχ.
125τ.μ. σε 1,5 στρ. στη Θολό 70.000.000
85τ.μ. με κήπο και σοφίτα, κάτω Κρητικά, 22.000.000. (Δ.Δ.)
130 τ.μ. μονοκατοικία στην Ιαλυσό σε μπετά 28.600.000
140 τ.μ. μονοκατοικία Ομήρου στην Παλιά Πόλη 25.000.000
155τ.μ. καινούργια διόροφη σε 400 οικ/δο στην Ιαλυσό, 70.000.000
180τ.μ. μεζονέττα (σε τούβλα), τριόροφη, Κοσκινού 21.500.000
200τ.μ. μονοκατοικία σε 2.320 τμ. οικ/δο λουξ κατασκευής 35 χλμ από τη Ρόδο 75.000.000
210τ.μ. έτοιμη καινούργια μεζ/τα στην Ιαλυσό προς Κρεμαστή 44.000.000 (ΔΔ)
240τ.μ. μεζ/τα ημιτελή με υπόγειο στην Πειραιώς , 50.000.000 (Δ.Δ.)
270τ.μ.,σε μπετά, σε 1000τ.μ. οικ/δο στα Κοσκινού, 35.000.000
270τ.μ., (1/3 τελειωμένο, 2/3 σοβά) Κοσκινού - θέα 60.000.000
Παλιό σπίτι σε 5.600 τ.μ. στους Τρεις 45.000.000 (μετρητά)
ΚΑΤΑΣΤΗΜΑΤΑ - ΓΡΑΦΕΙΑ:
30τ.μ. κοντά Θεμ. Σοφούλη, 23.000.000 (Δ.Δ.)
31τ.μ. Καμείρου 14.000.000
40τ.μ. Ηρακλείου Κρήτης 8.000.000
50τ.μ. στο Μανδράκι 100.000.000
65τ.μ. στην Στρατηγού Ζήση.
70τ.μ. στον Αγ. Ιωάννη, 30.000.000
70τ.μ. στη Μαλιαράκη, 25.000.000 (Δ.Δ.)
85τ.μ. (με γκαρσονιέρα) 40.000.000 στο Ροδίνι
230 κτίριο (ισ. κατ/μα α' γραφείο) στην Π. Πόλη 50.000.000

➤ ΔΙΑΘΕΤΟΥΜΕ ΚΑΤΑΣΤΗΜΑΤΑ, ΟΙΚΟΠΕΔΑ, ΑΓΡΟΤΕΜΑΧΙΑ ΚΑΙ ΕΠΙΧΕΙΡΗΣΕΙΣ
➤ ΑΝΑΛΑΜΒΑΝΟΥΜΕ ΤΗΝ ΠΩΛΗΣΗ ΤΩΝ ΑΚΙΝΗΤΩΝ ΣΑΣ ΣΕ ΣΥΝΤΟΜΟ ΧΡΟΝΙΚΟ ΔΙΑΣΤΗΜΑ ΜΕ ΥΠΕΥΘΥΝΟΤΗΤΑ ΚΑΙ ΕΧΕΜΥΘΕΙΑ ΣΤΗ ΡΟΔΟ - ΑΘΗΝΑ- ΠΕΙΡΑΙΑ

ΒΑΖΟΥΚΟΥ ΡΕΝΑ
ΜΕΣΙΤΗΣ ΑΣΤΙΚΩΝ ΣΥΜΒΑΣΕΩΝ
Πληροφορίες τηλ.. (0241) 22943-28838, FAX: 28838
Διευθ. Γραφείου: Δημ. Θεοδωράκη 3 Τ.Κ. 85100 Ρόδος
10-1 το πρωΐ καθημερινά και 6.30 - 9.00 το απόγευμα Δευτέρας και Πέμπτης
e-mail.vazoukou@hayoo.com
M7 - 31/12

ΑΡΧΩΝ ΣΑΜΑΡΤΖΗΣ
20 ΧΡΟΝΙΑ ΜΟΝΩΣΕΙΣ



ΠΡΟΣΦΟΡΑ ΟΚΤΩΒΡΙΟΥ
900 δραχμές το κιλό
ελαστομερές Monocost για ταράτσες

ΜΟΝΩΣΕΙΣ ΤΑΡΑΤΣΩΝ

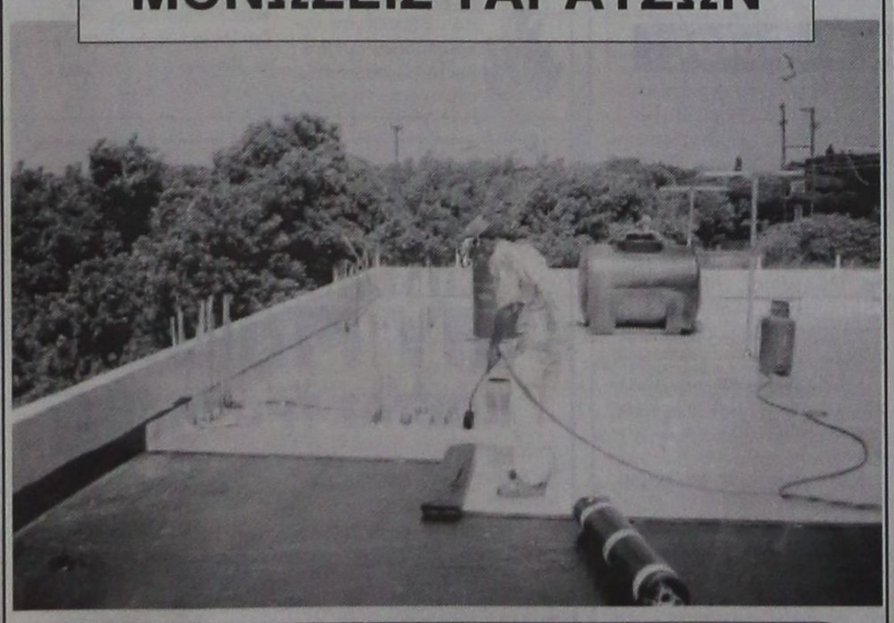

ΔΙΑΘΕΣΗ: ΑΡΧΩΝ ΣΑΜΑΡΤΖΗΣ
ΜΟΝΩΤΙΚΑ ΥΛΙΚΑ -ΜΟΝΩΣΕΙΣ
Τηλ. 23030, 32054, 67790
1) Ερυθρού Σταυρού 21 2) Κέντρο Μόνωσης Ρόδου: Μιχαήλ Πετρίδη 69
X2079-31/12

ΕΤΑΙΡΙΑ ΓΕΝΙΚΩΝ ΜΕΤΑΦΟΡΩΝ
ΓΡΗΓ. ΤΣΙΡΙΚΟΣ ΙΜΕ Ε.Π.Ε.
ΑΓΙΑΣ ΑΝΝΗΣ 43
ΒΟΤΑΝΙΚΟΣ
Τηλ. 3457373 - 3472856 - 3473546 - FAX 3472831

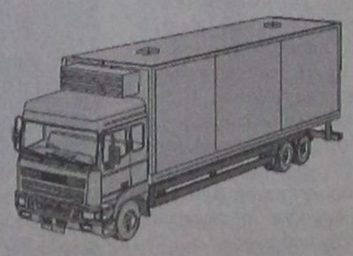

ΡΟΔΟΣ: ΤΣΙΡΙΚΟΣ ΓΡ. - ΤΗΛ. - FAX 67662
ΚΩΣ: ΚΑΤΣΕΛΗΣ ΒΑΣ. - ΗΛ. 27951 - FAX 27952
ΠΑΤΡΑ: ΚΑΛΑΤΖΗΣ ΓΙΩΡΓΟΣ - ΤΗΛ. 328137 - FAX 342212
ΑΙΓΙΟ: ΚΟΥΣΠΑΡΗΣ ΔΗΜ. ΚΟΡΙΝΘΟΣ: ΔΗΜΗΤΡΟΠΟΥΛΟΣ - ΤΗΛ. 29554
ΚΙΑΤΟ: ΤΣΟΓΚΑΣ ΓΕΩΡ. - ΤΗΛ. 33462
ΧΑΛΚΙΔΑ: ΜΑΣΤΡΟΓΙΑΝΝΗ ΛΙΑ - ΗΛ. 88570 - 89158
ΓΔ-31/12

Ματιές στα σπορ

«Ζεσταίνονται» οι τσέπες των παικτών του Ηρακλή

«Ζεστό χρήμα» αναμένεται να μοιράσει, μέχρι το τέλος της εβδομάδας στους παίκτες της, η διοίκηση του Ηρακλή Μαριτσών. Εκτιμώντας τις προσπάθειες που καταβάλλουν τον τελευταίο καιρό, σε συνδυασμό με τη μεγάλη νίκη που πέτυχαν το περασμένο Σάββατο επί του Διαγόρα, στο ουδέτερο γήπεδο Κοσκινού, οι παράγοντες του Ηρακλή αποφάσισαν να χορηγήσουν έξτρα πριμ και μάλιστα εκτός έδρας στους ποδοσφαιριστές της ομάδας, επιβραβεύοντάς τους έτσι, κατά τον καλύτερο τρόπο.

Εν τω μεταξύ, κανονικά συνεχίστηκε και χθες η προετοιμασία του Ηρακλή εν όψει του Σαββατιάτικου ντέρμπι με το Φοίβο, στην Κρεμαστή.

Στα ευχάριστα για τον Βασίλη Αθανασίου καταγράφεται η επιστροφή των τραυματιών Χατζηκωνσταντή, ο οποίος είχε τραυματισθεί στο παιχνίδι Κυπέλλου με τον Κλεάνθη, όπως και του Μανωλά, ο οποίος ακολουθούσε ειδικό πρόγραμμα, λόγω κάποιας κάκωσης στο γόνατό του.

Ετσι μετά και τη σημερινή προπόνηση, ο τεχνικός του Ηρακλή θα έχει ξεκάθαρη άποψη, όσον αφορά το έμψυχο δυναμικό της ομάδας, η οποία ωστόσο αναμένεται να κατέβει στο ντέρμπι του Σαββάτου με ό,τι καλύτερο διαθέτει φέτος.

Κοντά στις Μικτές ο κ. Παπαδημήτρης

Στην Αθήνα βρίσκεται από χθες το πρωΐ, ο πρόεδρος του Ηρακλή κ. Γιώργος Παπαδημήτρης. Ο κ. Παπαδημήτρης παρακολούθησε το βράδυ, το παιχνίδι του Παναθηναϊκού με τη Βαλένθια, για το Τσάμπιον Λίνγκ ενώ από σήμερα το πρωΐ βρίσκεται στη Χαλκίδα, προκειμένου να παρακολουθήσει τις δύο συναντήσεις των Μικτών ποδοσφαιρικών μας ομάδων.

Το Δ.Σ.του Ηρακλή ευχαριστεί

Η διοίκηση του Ηρακλή ευχαριστεί τους φίλους της ομάδας κ.κ.Γιώργο Ματσαμά, Αλέξη Γεράκη και Ανδρέα Κοντούζογλου για την οικονομική τους συνεισφορά καθώς και τον κ. Σωτήρη Παμπάκα για τη δωρεάν προμήθεια υγειονομικού και φαρμακευτικού υλικού, για τις ανάγκες της ομάδας.

Η Ε.Ε.Ο.Δ.Ε.Π. δικαίωσε τον Νίκο Γαβριηλίδη!

Ζητά από την ΠΑΕ Ιάλυσος επτά εκατομμύρια δραχμές

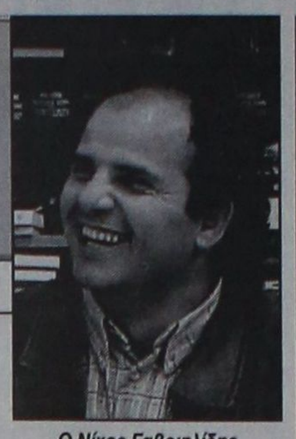

Ο Νίκος Γαβριηλίδης

Η Επιτροπή Επίλυσης Οικονομικών Διαφορών της ΕΠΑΕ δικαίωσε το Νίκο Γαβριηλίδη!

Ο πρώην προπονητής του Ιάλυσου - αυτός που αγωνιστικά (και όχι μόνο) χρεώθηκε πέρσι τον υποβιβασμό της ομάδας από τη Β' Εθνική (νυν Α΄ Κατηγορία) κέρδισε την προσφυγή του, με την οποία ζητούσε αποζημίωση από την ΠΑΕ Ιάλυσος 7 εκ. δρχ.!

Ο κ. Γαβριηλίδης υποστήριξε ότι όσο χρονικό διάστημα δούλευε στην Ιαλυσό δεν πήρε ούτε μια δραχμή και φυσικά δεν τηρήθηκε το τριετές συμβόλαιο που υπέγραψε με την ΠΑΕ.

Από την πλευρά της ροδίτικης ομάδας θ' ασκηθεί έφεση. Η ΠΑΕ Ιάλυσος θα υποστηρίξει ότι ο κ. Γαβριηλίδης δεν ήταν προπονητής στον Ιάλυσο, αλλά ...«τουρίστας», μιάς και συνεχώς βρισκόταν στα ΤΕΦΑΑ Τρικάλων, αντί να προπονεί την ομάδα στο «Οικονομίδειο». Επίσης, θα υποστηρίξει ότι το συμβόλαιο δεν ισχύει, αφού ποτέ δεν ανέλαβαν την ΠΑΕ Ιάλυσος οι κ. Αποστολίδης, Τσιόρδας και Ανθουλάκης που επέβαλαν τον κ. Γαβριηλίδη, ως προπονητή του Ιάλυσου.

• Ο κ. Βασιλείου από το Σύνδεσμο Ηλείας κληρώθηκε στον αγώνα του Ιάλυσου με τη Χαλκιδόνα, την Τετάρτη στη Νίκαια. Βοηθοί θα είναι οι κ. Χάνου (Θεσσαλονίκης) και Νταλαούτης (Πρέβεζας). Τέταρτος διαιτητής θα είναι ο κ. Μιχαηλίδης (Πρέβεζας).

Ο Θαρρενός έδωσε την πρόκριση στην ομάδα της Αναγέννησης Εμπ.

ΚΟΣΚΙΝΟΥ.- Ευκολότερα απ' ό,τι δείχνει το τελικό 1-2, η Αναγέννηση Εμπωνα επικράτησε χθες της ΑΕ Κατταβιάς στα Κοσκινού, σε αγώνα για το Κύπελλο Ερασιτεχνών Δωδεκανήσου.:

Η ομάδα του Μανώλη Κώτη ξεκίνησε μουδιασμένα, αλλά μετά το πρώτο δεκάλεπτο ανέβασε την απόδοσή της και έφθασε στη νίκη.

ΤΑ ΓΚΟΛ

Στο 13' ο Γιακουμάκης συνδυάστηκε με τον ΚαΒουκλή και ο τελευταίος με πλασέ έκανε το 1-0.

Στο 30' ο Κατραμάδος με κεφαλιά «ψαράκι» ισοφάρισε σε 1-1 και στο 85' ο Θαρρενός με κοντινό πλασέ μετά από λάθος του Χατζηδημητρίου (το μοναδικό) έκανε το τελικό 1-2.

• Καλή ήταν η διαιτησία του κ. Φραγκίνη (Τσαούσης - Σάββενας).

Οι συνθέσεις των ομάδων:

ΑΕ ΚΑΤΤΑΒΙΑΣ: Χατζηδημητρίου, Στ. Κωνσταντόπουλος, Καρύπης (80' Καρασάββας), Ζανετής, Κ. Κωνσταντόπουλος, Πέτρου, Κατσαμπάς, Μάχλης (46' Χρυσόπουλος), Καβουκλής, Κυπριώτης, Γιακουμάκης.

ΑΝΑΓΕΝΝΗΣΗ ΕΜΠ.: Χαλκιόπουλος, Στ. Σεβδαλάκης (70' Κρητικός), Β. Σεβδαλάκης, Λ. Τσουκαλάς, Κωνσταντάκης, Ν. Τσουκαλάς, Ξύπας, Σφυράκης (35' Μαλλιάκας), Θαρρενός, Πολυχρόνης, Κατραμάδος.

«Πονοκέφαλος» στο νησί Μαν οι ιστοί για τις σημαίες!

Μετά την αναμφισβήτητη επιτυχία των Ολυμπιακών αγώνων του Σίδνεϊ, το έργο των οργανωτών των Island Games στο νησί του Μαν, γίνεται ακόμα πιο δύσκολο, αφού οι απαιτήσεις του φιλαθλου κοινού, αλλά και των αθλητών, είναι περισσότερες και μεγαλύτερες. Πάντως το σίγουρο είναι ότι οι Βρετανοί κάνουν το καλύτερο δυνατόν για να οργανώσουν ένα αξιόλογο αθλητικό γεγονός.

Αυτό μπορεί να φανεί και από τις μικρές λεπτομέρειες, όπως θεωρούνται από μερικούς, οι οποίες τις περισσότερες φορές κρίνουν την επιτυχία μιας διοργάνωσης. περιληπτικά να αναφέρουμε ότι οι κάρτες διαπίστευσης για τους αθλητές, συνοδούς, γιατρούς κ.λ.π., έχουν ήδη εκδοθεί και θα συνοδεύονται από μια φωτογραφία του κατόχου. Οι κάρτες αυτές έχουν διαφορετικό χρώμα πλαισίου αναλόγως με την ειδικότητα του κατόχου π.χ. το ιατρικό προσωπικό θα έχει κάρτες με πράσινο πλαίσιο, ενώ το προσωπικό ασφαλείας θα έχει κάρτες με κόκκινο πλαίσιο.

Ωστόσο, πονοκέφαλο στους οργανωτές έχουν προκαλέσει οι ιστοί των σημαιών, μιας και χρειάζονται συνολικά 166 ιστοί για να καλύψουν τις ανάγκες της διοργάνωσης. 26 ιστοί θα χρησιμοποιηθούν κατά την τελετή έναρξης, 22 για τις σημαίες ρτων νησιών μελών της Ενωσης, τρεις με σημαίες που θα αντιπροσωπεύουν τα τρία μετάλλια (χρυσό, αργυρό, χάλκινο) και ένας ιστός με τη σημαία της Διεθνούς Αθλητικής Ενωσης Νήσων.

Το πρωΐ της Κυριακής η «σέντρα» του μαθητικού πρωταθλήματος 5Χ5

Αρχίζει την Κυριακή, στις 9 το πρω;ι, το μαθητικό ποδοσφαιρικό πρωτάθλημα 5Χ5, το οποίο θα διεξαχθεί στις εγκαταστάσεις του Κέντρου Μίνι Ποδοσφαίρου Ρόδου, του Μάριου Βιτζηλαίου, το οποίο ως γνωστόν βρίσκεται στη λεωφόρο Ρόδου - Λίνδου 229.

Στο πρωτάθλημα έχουν δηλώσει συμμετοχή τέσσερα Γυμνάσια και τέσσερα Δημοτικά σχολεία.

Αυτή την Κυριακή θα έχουμε την προκριματική φάση, ενώ την ερχόμενη (17 Δεκεμβρίου) θα διεξαχθούν οι τελικοί.

Αναλυτικά το πρόγραμμα και των δύο φάσεων του πρωταθλήματος:

Κυριακή 10/12/2000

9.00 - 9.30: 4ο Γυμνάσιο - 5ο Γυμνάσιο, νικητής (4ο - 5ο) = Α

9.30-10.00: 7ο Γυμνάσιο - Γυμνάσιο Αφάντου, νικητής = Μ

10.00 - 10.30: 1ο Δ.Σ. - 2ο Δ.Σ., νικητής (1ο - 2ο) = Β

10.30 - 11.00: 5ο Δ.Σ. - 11ο Δ.Σ., νικητής (5ο - 8ο) = Γ

11.00 - 11.30: 17ο Δ.Σ. - 18ο Δ.Σ., νικητής (11ο - 17ο) = Δ

11.30 - 12.00: Δ.Σ.Σορωνής - Νικητή (Β), νικητής (Δ.Σ. Σορωνής - Β) = Κ

12.00 - 12.30: 1ο Δ.Σ.μικρά - 8ο Δ.Σ.μικρά, νικητής = Ε

12.30 - 1.00: 17ο Δ.Σ.μικρά - 18ο Δ.Σ.μικρά, νικητής = ΣΤ

1.00 - 1.30: Β - Γ, νικητής = Ζ

1.30 - 2.00: Δ - Κ, νικητής = Η

Κυριακή 17/12/2000

9.00 - 9.45: Ηττημένος Α - Ηττημένος Μ, (νικητής: τρίτη θέση)

9.45-10.30: Ηττημένος Ζ - Ηττημένος Η, (νικητής: τρίτη θέση)

10.35 - 11.15: Ηττημένος Ε - Ηττημένος ΣΤ, (νικητής: τρίτη θέση)

11.15 - 12.00: Νικητής Α - Νικητής Μ, (νικητής: πρώτη θέση)

12.00-12.45: Νικητής Ε - Νικητής ΣΤ, (νικητής: πρώτη θέση)

12.45 - 13.30: Νικητής Ζ - Νικητής Η, (νικητής: πρώτη θέση)

13.30 - 14.15: Απονομές

Οι ηττημένοι των συναντήσεων Ε, ΣΤ, Ζ, Η, θα παίξουν μικρούς τελικούς για την τρίτη και την τέταρτη θέση, ενώ οι νικητές θα παίξουν στους μεγάλους τελικούς για την πρώτη και δεύτερη θέση.

Το πρωτάθλημα είναι μια προσφορά του Κέντρου Μίνι Ποδοσφαίρου Ρόδου, με την ενθάρρυνση του Γραφείου Φυσικής Αγωγής και την συμπαράσταση των διευθυντών και γυμναστών - τριών των σχολείων που συμμετέχουν στους αγώνες.

Για περισσότερες πληροφορίες οι ενδιαφερόμενοι μπορούν να έρχονται σε συνεννόηση με τον κ. Μάριο Βιτζηλαίο στα τηλέφωνα 65507 και 0945 991140 και το γυμναστή του 1ου Δημοτικού Σχολείου Ρόδου, στο τηλέφωνο 23681, ενώ στη διάθεσή τους βρίσκεται και ο αριθμός FAX 65508.

Το πρόγραμμα των τοπικών πρωταθλημάτων του μπάσκετ

Το πρόγραμμα των τοπικών πρωταθλημάτων μπάσκετ από το Σάββατο έως την Τετάρτη 13 Δεκεμβρίου, έχει ως εξής:

Σήμερα 9/12/2000

• Λάρδος (11 π.μ.): Ηρακλής Λάρδ. - ΑΟ Σύμης (παίδων)

• Λάρδος (1 μ.μ.): Ηρακλής Λάρδ. - Διαγόρας (ανδρών)

• «Κλειστό» Ρόδου (2 μ.μ.): Κολοσσός - Δωριέας (εφήβων)

• Λίνδος (3.15 μ.μ.): Κλεόβουλος - Ζέφυρος (ανδρών)

• «Κλειστό» Ρόδου (4 μ.μ.): Ιβίσκος - Ιάλυσος (κορασίδων)

• «Κλειστό» Ρόδου (6 μ.μ.): Παντηλιακός - Ιβίσκος (παίδων)

• Ιαλυσός (9.30 π.μ.): Εύελπις - Ηλιος (παμπαίδων)

• Ιαλυσός (10.30 π.μ.): Ιάλυσος - Κλεόβουλος (παμπαίδων)

• Ιαλυσός (11.30 π.μ.): Κολοσσός - Δωριέας (παμπαίδων)

• «Κλειστό» Ρόδου (9.30 π.μ.): Ζέφυρος - Παντηλιακός (παμπαίδων):

Κυριακή 10/12/2000

• «Κλειστό» Ρόδου (11 π.μ.): Διαγόρας - Κολοσσός (παίδων)

• Σύμη (12 μ.): ΑΟ Σύμης - Παντηλιακός (ανδρών)

• «Κλειστό» Ρόδου (1 μ.μ.):Δωριέας - Ιάλυσος (νεανίδων)

• «Κλειστό» Ρόδου (3 μ.μ.): Δωριέας - Ιάλυσος (παίδων)

• Κρεμαστή (5 μ.μ.): Αγ. Νικόλαος - Ζέφυρος (παίδων).

Τετάρτη 13/12/2000

• Κοσκινού (3.30 μ.μ.): Διγενής - Κλεόβουλος (ανδρών)

• Ιαλυσός (7.30μ.μ.): Ηλιος - Σταυρός Καλ. (ανδρών)

• «Κλειστό» Ρόδου (7.30 μ.μ.): Ζέφυρος - Εύελπις (ανδρών)

Εκπληξη σημειώθηκε χθες στο γήπεδο της Κρεμαστής

Ο Φοίβος αποκλείστηκε από τον Ορφέα

Στην Κρεμαστή σημειώθηκε η μοναδική έκπληξη στους χθεσινούς αγώνες της β' φάσης του Κυπέλλου Ερασιτεχνών Δωδεκανήσου (όμιλος Ρόδου).

Ο Ορφέας νίκησε τον τοπικό Φοίβο με 5-3 στα πέναλτι (1-1 η κανονική διάρκεια και η παράταση) και προκρίθηκε στην επόμενη φάση.

Ολα τα αποτελέσματα των χθεσινών αγώνων είναι τα ακόλουθα:

Ομιλος Ρόδου

ΑΕ Κατταβιάς - Αναγέννηση Εμπ. 1-2

Φοίβος - Ορφέας 3-5

Απόλλων Καλ. - ΑΕΡΑ 4-0

Ομιλος νήσων

Αναγέννηση Ασφ. - ΑΕ Κως 3-5

Πεζοπορία διοργανώνει ο ΔΟΝΑ Πεταλούδων

Πεζοπορία, συνολικής απόστασης 20 χιλιομέτρων, διοργανώνει τη μεθεπόμενη Κυριακή 17 Δεκεμβρίου, ο Δημοτικός Οργανισμός Νεολαίας και Αθλησης Πεταλούδων.

Η εκκίνηση θα δοθεί στο Δημοτικό Διαμέρισμα Θεολόγου και ο τερματισμός θα γίνει στην έδρα του Δήμου Πεταλούδων, την Κρεμαστή.

Οι πεζοπόροι έχουν τη δυνατότητα να επιλέξουν την απόσταση που επιθυμούν να διανύσουν, ξεκινώντας από διάφορα σημεία, τα οποία θα γίνουν σύντομα γνωστά.

Να σημειωθεί ότι από τον Μαΐο που έγινε η πρώτη πεζοπορία μέχρι σήμερα, έχουν διανυθεί συνολικά 74 χιλιόμετρα, οπότε αρκετοί πεζοπόροι θα μπορέσουν να συμπληρώσουν το στόχο των 50 χιλιομέτρων και φυσικά να αποκτήσουν θεσμοθετημένα έπαθλα.

Για περισσότερες πληροφορίες και δηλώσεις συμμετοχής, οι ενδιαφερόμενοι μπορούν να απευθύνονται στο γραφείο του ΔΟΝΑ Πεταλούδων και στον υπεύθυνο Λουκά Μουστάκα (τηλ. 91998).

Πέντε παιχνίδια βόλεϊ θα γίνουν το Σαββατοκύριακο

Πέντε συνολικά παιχνίδια βόλεϊ θα γίνουν το Σαββατοκύριακο στα τοπικά πρωταθλήματα βόλεϊ.

Το πρόγραμμα:

Σάββατο 9/12/00

• Κρεμαστή (5 μ.μ.): Σταυρός Καλ. - Ροδιακός (ανδρικό)

• «Κλειστό» Ρόδου (8 μ.μ.): Διαγόρας - Κλεάνθης (ανδρικό)

Κυριακή 10/12/00

• Κρεμαστή (1 μ.μ.): Κλεάνθης - Ηλιος (παιδικό)

• Κρεμαστή (3 μ.μ.): Κλεάνθης - Διαγόρας (κορασίδες)

• «Κλειστό» Ρόδου (5 μ.μ.): Ροδιακός - Διαγόρας (παιδικό)

• Το ερχόμενο Σαββατοκύριακο 16 και 17/12/00 θα ξεκινήσει το πρωτάθλημα εφήβων, όπου μπορεί να λάβει μέρος και η Φλόγα, αφού εγκρίθηκε η αίτησή της για επανένταξη από το Δ.Σ. της Τ.Ε. ΕΟΠΕ Δωδεκανήσου.



Κάποιοι δεν έχουν συνειδητοποιήσει μάλλον ότι είναι δημόσια πρόσωπα και άρα θα πρέπει να δέχονται και κριτική. Δεν μπορεί να μιλάμε μόνο στα θετικά. Θα πρέπει να επισημαίνουμε και κάποια αρνητικά...

Βρέθηκα στο πρόσφατο φιλικό της γυναικείας ποδοσφαιρικής ομάδας του Σταυρού και μπορώ να πω ότι σε γενικές γραμμές έμεινα ικανοποιημένος με αυτό που είδα.

Φαίνεται ξεκάθαρα ότι με το νέο προπονητή γίνεται πολύ καλή δουλειά καθώς ο άνθρωπος κατέχει πολύ καλά τη δουλειά του. Φθάνει να υπάρξει και συνέχεια...

Πολλοί ήταν εκείνοι που βιάστηκαν να κριτικάρουν αρνητικά τη μη παρουσία του Ορέστη Παυλίδη στην πρόσφατη χοροεσπερίδα των διαιτητών. Τελικά ο άνθρωπος είχε άρρωστο τον πατέρα του τον οποίο και τελικά έχασε.

Χρόνια πολλά στους δεκάδες Νίκους που γνωρίζω και συγνώμη που δεν μπόρεσα να τους τηλεφωνήσω γιατί αν το έκαν θάθελα το μισθό μου ολόκληρο για να πληρώσω τον ΟΤΕ.

Αφού όλους ή τουλάχιστον τους περισσότερους, μόνο στο κινητό μπορείς να τους πετύχει. Λόγω του ότι είναι πολυάσχολοι...

Χαράς ευαγγέλια για τους χιλιάδες βάζελους του νησιού μας αφού και αυτή την Κυριακή, ο Ευρωπαίος Παναθηναϊκός θα παίξει και πάλι στο Εθνικό, το οποίο θα μεταμφιεστεί σε μίνι λεωφόρο. Το οποίο προχθές θύμιζε Καραϊσκάκη από την κόκκινη λαοθάλασσα. Τελικά μ' όλους αυτούς τους «εξόριστους» που έρχονται στη Ρόδο το Εθνικό θα γίνει ...χαμαιλέοντας! Και θα ονομάζεται Εθνικό Χαμαιλεόντιο Στάδιο Ρόδου. Καλά ντε μη κτυπάτε. Χούμορ κάνω, χούμορ.

Για το θετικό αποτέλεσμα οι Μικτές ΕΠΣΔ στη Χαλκίδα

Θα αντιμετωπίσουν τις ισχυρές Μικτές Ευβοίας



Στη Χαλκίδα αγωνίζονται σήμερα οι Μικτές ομάδες της ΕΠΣΔ, με τις αντίστοιχες ομάδες της ΕΠΣ Ευβοίας, για την 5η αγωνιστική του 8ου ομίλου, του πρωταθλήματος των Ενώσεων της χώρας.

Στις 11 π.μ. θα παίξουν οι Παίδες και δύο ώρες αργότερα, οι Νέοι.

Οι παίκτες του Μιχάλη Δράκου, θα προσπαθήσουν ν' αποσπάσουν θετικά αποτελέσματα, απέναντι στις ισχυρές όπως παρουσιάζονται φέτος ομάδες της Εύβοιας. Ετσι οι Δωδεκανησιακές ομάδες θα μπορέσουν να εξασφαλίσουν μια καλή βαθμολογία θέση στην προκριματική φάση, που θα τις ευνοήσει στα παιχνίδια του επόμενου γύρου.

Ετοιμοι να παίξουν με τις Μικτές της ΕΠΣΔ, είναι οι ακόλουθοι:

• **Μικτή Παίδων:**

Μιαούδης (Αντίμαχου), Κεφάλας, (Νήσος Ρόδου), Διακίδης, (ΑΕΡΑ), Βούης (Καλυμνιακού), Μαριάς (Δόξας Ψίνθου), Φελεγκάκης (Ηρακλή Μαρ.), Αγγελάκης (Διαγόρα Βατίου), Βαρκάδος, Τσαγκαράκης (Ευαγόρα), Πατρός (Ιάλυσου '97), Στεργαλάς (ΑΕΡΑ), Νικολός (Απόλλωνος Καλυθιών), Μήτρου (Φοίβου), Γεωρ. Αγγελόπουλος (Διγενή), Φωτεινής, Χωρίτης, (Διαγόρα Βατίου), Κολιός (Αρη Αρχαγγέλου).

• **Μικτή Νέων**

Παπαδημήτρης (Ηρακλή Μαριτσών), Διακαντώνης (Αντίμαχου), Σπάρταλης Παν. (Κλεάνθη), Ανθούλης (Ολυμπ. Καλύμνου), Αμπελάς (Ορφέα), Δημητρόπουλος, Σκυλάς (Διαγόρα Ρόδου), Διακοναστάσης Σαβ. (Ευαγόρα), Διακαναστάσης Σαβ., (Διαγόρα Βατίου), Κοσκινιάτης (Απόλλωνα Καλυθιών), Πλίγκος Μ. (Δόξας Ψίνθου), Φράγκος (Ορφέα), Τσοπανάκης (Διαγόρα Ρόδου), Κασέκας (Ηρακλή Μαριτσών), Βασιλάκης (Θύελλα Πυλώνας), Μιχαλάκης (Απόλλωνα Απολλώνων), Κούτουλος (Ποσειδώνα Καρπάθου).

• Συνοδοί είναι από πλευράς δ.σ. της ΕΠΣΔ οι κ. Θεοδοσίου, Τιβριντίδης και Διακοφώτης.

• Στα υπόλοιπα παιχνίδια, θα παίξουν:

Φθιώτιδα - Πειραιάς

ΟΙ ΒΑΘΜΟΛΟΓΙΕΣ

ΠΑΙΔΕΣ

1. Πειραιάς	10-3	7
-. Δωδεκάνησος	9-10	7
-. Εύβοια	9-9	7
4. Φθιώτιδα	4-10	1

ΝΕΟΙ

1. Εύβοια	5-6	7
-. Πειραιάς	10-5	7
3. Δωδεκάνησος	6-7	4
4. Φθιώτιδα	5-8	4

ΔΗΜΟΤΙΚΟΣ ΟΡΓΑΝΙΣΜΟΣ ΝΕΟΛΑΙΑΣ ΚΑΙ ΑΘΛΗΣΗΣ ΔΗΜΟΥ ΡΟΔΙΩΝ

ΣΥΛΛΥΠΗΤΗΡΙΟ

Ο πρόεδρος, το διοικητικό συμβούλιο και το προσωπικό του Δημοτικού Οργανισμούς Νεολαίας και Αθλησης Ροδίων συλλυπείται ολόθερμα την αθλητική οικογένεια των αδελφών Παυλίδη Γιάννη και Ορέστη για την πρόσφατη απώλεια του πατέρα τους Γρηγόρη που τόσα πολλά προσέφερε στο ροδίτικο ποδόσφαιρο.

ΧΛ-7/12

ΕΛΛΗΝΙΚΗ ΔΗΜΟΚΡΑΤΙΑ
ΝΟΜΑΡΧΙΑΚΟΣ ΑΘΛΗΤΙΚΟΣ ΟΡΓΑΝΙΣΜΟΣ ΔΩΔΕΚΑΝΗΣΟΥ

ΨΗΦΙΣΜΑ

Ο Νομαρχιακός Αθλητικός Οργανισμός Δωδεκανήσου, εκφράζει τα θερμά και ειλικρινή συλλυπητήρια για το θάνατο του Γρηγόρη Παυλίδη, προσφιλούς πατέρα του Γιάννη και Ορέστη, ανθρώπων με μεγάλη προσφορά στον αθλητισμό.

Αποφασίζει δε τα παρακάτω:

1. Το παρόν ψήφισμα να δημοσιευθεί στον Τύπο
2. Να κατατεθεί στεφάνι στη σορό του.
3. Να παραστεί αντιπροσωπεία του Ν.Α.Ο.Δ. στην κηδεία του.

ΓΙΑ ΤΟ ΔΙΟΙΚΗΤΙΚΟ ΣΥΜΒΟΥΛΙΟ
Ο ΠΡΟΕΔΡΟΣ
ΜΙΧΑΛΗΣ ΜΠΑΡΙΑΝΑΚΗΣ
Ο ΓΡΑΜΜΑΤΕΑΣ
ΜΙΧΑΛΗΣ ΕΡΩΤΟΚΡΙΤΟΣ
Ο ΔΙΕΥΘΥΝΤΗΣ
ΝΙΚΟΣ ΠΑΠΑΕΜΜΑΝΟΥΗΛ

ΧΛ-7/12

ΕΠΣΔ

ΨΗΦΙΣΜΑ

Το δ.σ. της ΕΠΣΔ κατά την τακτική συνεδρίαση της Τετάρτης 6/12/00 μετά το θάνατό του Παυλίδη Γρηγορίου, πατέρα του προέδρου της Τοπικής Επιτροπής Διαιτησίας κ. Ορέστη Παυλίδη και του πρώην ενωσιακού προπονητή κ. Γιάννη Παυλίδη και παλαιού ποδοσφαιριστή του ΑΡΣ και του Διαγόρα, αποφάσισε τα κάτωθι:

1. Να εκφράσει τα συλλυπητήριά του στην οικογένεια του εκλιπόντος
2. Να καταθέσει στο ιδρυμα «Αγιος Ανδρέας» το ποσό των 20.000 δραχμών εις μνήμη του.
3. Να κρατηθεί ενός λεπτού σιγή στους αγώνες στην προσεχή αγωνιστική στη μνήμη του.

Για το Δ.Σ.

Ο Πρόεδρος ΚΛ. ΧΑΤΖΗΓΕΩΡΓΙΟΥ
Ο Γ. Γραμματέας Γ. ΚΑΚΟΥΛΗΣ

ΧΛ-6/12

AMCOR

No 1

ΚΑΤΑΣΚΕΥΑΖΟΝΤΑΙ & ΕΙΣΑΓΟΝΤΑΙ ΣΥΝΑΡΜΟΛΟΓΗΜΕΝΑ ΑΠΟ ΤΟ ΙΣΡΑΗΛ



ΠΡΟΔΙΑΓΡΑΦΕΣ ΕΟΚ CE MARK

Η AMCOR-ΙΣΡΑΗΛ Η ΜΕΓΑΛΥΤΕΡΗ ΒΙΟΜΗΧΑΝΙΑ ΗΛΙΑΚΩΝ ΣΥΣΤΗΜΑΤΩΝ ΣΤΟΝ ΚΟΣΜΟ,ΣΑΣ ΠΡΟΣΦΕΡΕΙ ΤΟΝ ΚΑΛΥΤΕΡΟ ΗΛΙΑΚΟ ΘΕΡΜΟΣΙΦΩΝΑ ΤΟΥ ΚΟΣΜΟΥ ΜΕ ΜΟΝΑΔΙΚΑ ΣΗΜΕΙΑ ΥΠΕΡΟΧΗΣ ΠΟΥ ΚΑΝΕΝΑΣ ΑΛΛΟΣ ΔΕΝ ΕΧΕΙ.ΠΡΩΤΗ Η AMCOR,ΠΡΙΝ 40 ΧΡΟΝΙΑ ΠΑΡΟΥΣΙΑΣΕ ΤΗΝ ΕΠΑΝΑΣΤΑΤΙΚΗ ΤΗΣ ΤΕΧΝΟΛΟΓΙΑ ΣΤΟΥΣ ΗΛΙΑΚΟΥΣ ΘΕΡΜ/ΝΕΣ. ΠΟΛΛΟΙ ΑΠΟ ΤΟΤΕ ΠΡΟΣΠΑΘΗΣΑΝ ΝΑ ΤΗΝ ΜΙΜΗΘΟΥΝ .ΤΑ ΑΠΟΤΕΛΕΣΜΑΤΑ ΤΟΥΣ ΕΙΝΑΙ ΓΝΩΣΤΑ.ΚΑΝΕΝΑΣ ΔΕΝ ΜΠΟΡΕΣΕ ΝΑ ΤΗ ΦΘΑΣΕΙ.ΣΗΜΕΡΑ Η AMCOR ΣΥΝΕΧΙΖΟΝΤΑΣ ΤΗΝ ΕΡΕΥΝΑ ΣΤΟΝ ΤΟΜΕΑ ΤΗΣ ΗΛΙΑΚΗΣ ΕΝΕΡΓΕΙΑΣ ΒΡΙΣΚΕΤΑΙ ΚΑΙ ΘΑ ΒΡΙΣΚΕΤΑΙ ΜΠΡΟΣΤΑΓΙΑΤΙ ΕΙΝΑΙ Η No 1 ΣΤΟΝ ΚΟΣΜΟ.

ΕΙΝΑΙ Η AMCOR

M.28-31/12

ΣΗΜΑΙΟΤΕΧΝΙΚΗ
"MY FRIEND"
ΚΩΣΤΑΣ ΤΡΟΥΛΛΗΣ

- Σημαίες όλων των κρατών του κόσμου
- Σήματα, λάβαρα, εμβλήματα εταιρειών - ομίλων - σωματείων
- Ποδοσφαιρικές σημαίες, λάβαρα, μπρελόκ, καπέλα, κασκώλ, αναπτήρες και ενδυμασίες (μπλούζες, σορτσάκια, κάλτσες) όλων των ομάδων Α' Εθνικής (κατόπιν παραγγελίας και όλων των τοπικών ομάδων)
- Αθλητικές φόρμες σε ποικιλία χρωμάτων, ποιοτήτων και μεγεθών

Διαθέτουμε σημαίες του 2004 και των Ολυμπιακών Αγώνων

Ακτή Σαχτούρη (έναντι Τελωνείου Ρόδου)
Τηλ. 33953. Τηλ.βιοτεχνίας 61321

Χ 2076- 31/1

Ματιές στα σπορ

Ο Σόλων Πέππας «Νο 197» στον κόσμο

Ο Σόλων Πέππας κατέχει αυτή την εβδομάδα την υψηλότερη θέση μεταξύ των Ελλήνων αθλητών στην κατάταξη της παγκόσμιας ομοσπονδίας τένις. Ο Πέππας είναι Νο 197 στον κόσμο και ακολουθούν μεταξύ των Ελλήνων αθλητών οι Μαζαράκης (241), Οικονομίδης (398), Ροβάς (664) και Βασιλειάδης (731). Κορυφαία Ελληνίδα τενίστρια είναι και αυτή την εβδομάδα η Λένα Δανιηλίδου (321), ενώ ακολουθούν οι Ρούσση (421), Παυλίδου (683) και Καπλάνη (967).

Στο μεταξύ διεξήχθη στις εγκαταστάσεις του Ολυμπιακού Σταδίου το διασυλλογικό πρωτάθλημα τένις γυναικών. Πρωταθλητής σύλλογος αναδείχθηκε ο Ομιλος Αντισφαίρισης Αθηνών, ενώ δεύτερη κατετάγη η Καλαμαριά, τρίτη η Φιλοθέη και τέταρτη η Γλυφάδα.

Κίνδυνος αποβολής

Με άμεση αποβολή απ' όλες τις ευρωπαϊκές διοργανώσεις (Τσάμπιονς Λιγκ, ΟΥΕΦΑ, Ευρωπαϊκά κύπελλα) κινδυνεύουν οι ελληνικές ομάδες, μηδέ της Εθνικής ομάδας εξαιρουμένης, μετά την επιστολή που απέστειλε το Δ.Σ. της ΕΠΟ στη ΦΙΦΑ και την ενημερώνει για όσα κωμικοτραγικά συμβαίνουν στο ελληνικό ποδόσφαιρο!

Ως γνωστό, η ΦΙΦΑ με έγγραφο που έστειλε στην ΕΠΟ στις 27 Οκτωβρίου, είχε ξεκαθαρίσει ότι δεν πρόκειται να ανεχθεί κυβερνητικές παρεμβάσεις στο χώρο του ποδοσφαίρου, ερχόμενη σε πλήρη σύγκρουση με τις ενέργειες του κ. Φλωρίδη, ο οποίος ζήτησε την έκπτωση του Βίκτωρα Μητρόπουλου από το Ελεγκτικό Συνέδριο.

Οριστικά στη Ρόδο το παιχνίδι Π.Α.Ο.-Αθηναϊκού

Από σήμερα αρχίζει η διάθεση των εισιτηρίων



Η Εκτελεστική Επιτροπή της ΕΠΑΕ αποφάσισε χθες το πρωί ότι το παιχνίδι της 10ης αγωνιστικής ανάμεσα στον Παναθηναϊκό και τον Αθηναϊκό, θα διεξαχθεί στο νησί μας.

Μια απόφαση που σκόρπισε και πάλι κύματα ενθουσιασμού στους χιλιάδες πράσινους οπαδούς της Ρόδου, οι οποίοι θα έχουν την ευκαιρία να δουν,ίσως για τελευταία φορά φέτος, την αγαπημένη τους ομάδα.

Το παιχνίδι μέχρι χθες, αν και όλες οι ενδείξεις έδειχναν Ρόδο, δεν ήταν σίγουρο ότι θα γινόταν στο Εθνικό Στάδιο, αφού το «διεκδικούσε» και η Μυτιλήνη. Ομως, η πληρότητα των εγκαταστάσεων του Σταδίου και οι πρόσφατες άριστες διεξαγωγές ανάλογων παιχνιδιών, τόσο των «πρασίνων», όσο και των «ερυθρολεύκων» συνέτειναν να αποφασίσει η ΕΠΑΕ ασυζητητί Ρόδο!

Ηδη, με το άκουσμα της είδησης, τόσο ο Σύνδεσμος των οργανωμένων οπαδών του Παναθηναϊκού, όσο και μεμονωμένοι φίλαθλοι και φίλοι της ομάδας στο νησί μας - και όχι μόνο - τέθηκαν σε «συναγερμό», ενώ από σήμερα, στις 10 το πρωί θα τεθούν στην κυκλοφορία από τον τοπικό Σύνδεσμο Φιλάθλων Παναθηναϊκού, τα εισιτήρια του κυριακάτικου παιχνιδιού.

Πάντως όσοι ενδιαφέρονται ας βιαστούν να προμηθευτούν τα «μαγικά χαρτάκια», αφενός γιατί η ζήτηση είναι πολύ μεγάλη και αφετέρου έχουν ήδη διατεθεί 1.000 εισιτήρια σε Αθηναίους οπαδούς (μέσω του περιοδικού του ΠΑΟ).

Περισσότερες λεπτομέρειες για το θέμα θα διαβάσετε σε ανάλογη κατακόρυφη του Συνδέσμου, που δημοσιεύουμε σε διπλανές στήλες.

Πράσινη λαοθάλασσα στο Εθνικό

Παρόλο που μέχρι την ώρα που έκλεινε η ύλη της εφημερίδας μας δεν γνωρίζαμε το αποτέλεσμα του χθεσινού παιχνιδιού των πρασίνων, για το «Τσάμπιονς Λιγκ», εντούτοις οι «πράσινοι» οπαδοί αναμένεται να κατακλύσουν το Εθνικό Στάδιο, το οποίο θα γνωρίσει για μια ακόμη Κυριακή πιένες, προκειμένου να χειροκροτήσουν και να θαυμάσουν από κοντά την ομάδα που διαφημίζει το ελληνικό ποδόσφαιρο στα γήπεδα της Ευρώπης.

Οι πράσινοι αναμένεται, εκτός απροόπτου, να έρθουν στο νησί μας το Σάββατο μεσημέρι, όπου θα γίνουν δεκτοί από πλήθος κόσμου και στη συνέχεια θα προπονηθούν υπό το φως των προβολέων στο Εθνικό Στάδιο.

Πάντως περισσότερες πληροφορίες, όσον αφορά την ώρα άφιξης της αποστολής του Παναθηναϊκού, την ώρα που θα προπονηθεί, το ξενοδοχείο που θα καταλύσει, καθώς και την πιθανή σύνθεση με την οποία θ' αγωνισθεί, θα έχουμε στο αυριανό μας φύλλο.

Πειραιώτης ο διαιτητής!

Ο Πειραιώτης διαιτητής κ. Παπαναγιώτου κληρώθηκε χθες να διευθύνει τον αγώνα του ΠΑΟ στη Ρόδο. Βοηθοί θα είναι οι κ. Μπολαντζίδης (Θεσσαλονίκης) και Γαλίτης (Πειραιώς). Τέταρτος διαιτητής θα είναι ο κ. Κουκλάκης (Χανίων).

Η προσφυγή του Βίκτωρα

Την ερχόμενη Δευτέρα, η Αρχή Προστασίας Προσωπικών Δεδομένων, θα εξετάσει την προσφυγή του Βίκτωρα Μητρόπουλου, όπως ανέφερε ο πρόεδρος της Επιτροπής κ.Δαφέρμος, ενημερώνοντας την αρμόδια επιτροπή της Βουλής.

Ο κ.Δαφέρμος δεν προχώρησε στην αποκάλυψη περισσότερων λεπτομερειών για το θέμα του προέδρου της ΕΠΑΕ, ωστόσο το χαρακτήρισε "αγκάθι".

Παράλληλα, απαντώντας σε ερωτήσεις βουλευτών, ο κ.Δαφέρμος γνωστοποίησε ότι έστειλε επιστολή προς τον υπουργό Δικαιοσύνης, καθώς είναι παράνομη η παρουσίαση δικογραφιών από τα Μέσα Ενημέρωσης ενώ δήλωσε σύμφωνος με την παρατήρηση του βουλευτή του ΣΥΝ Φ.Κουβέλη ότι πρέπει να θεσπιστούν και κυρώσεις για παράνομη δημοσιοποίηση εγγράφων και στοιχείων



πριν φθάσουν οι υποθέσεις στα δικαστήρια.

Οσον αφορά στο "πόθεν έσχες" που θα υποβάλλουν στο εξής οι δημόσιοι υπάλληλοι επισήμανε ότι θα πρέπει να καλύπτεται από μυστικότητα.

Αναφερόμενος στην τήρηση αρχείων ο κ.Δαφέρμος υπογράμμισε ότι ακόμη και οι δημόσιοι οργανισμοί και κυρίως οι ασφαλιστικοί, θα πρέπει να ζητήσουν άδεια, κάτι το οποίο δεν έχουν κάνει και η προθεσμία λήγει στις 21 Ιανουαρίου με ενδεχόμενο να τους επιβληθούν κυρώσεις.

Πάντως ο κ.Δαφέρμος δέχθηκε κριτική από βουλευτές της ΝΔ ειδικά για το θέμα των αποδοχών στελεχών του ΑΘΗΝΑ 2004, για μη ενημέρωση του αρμόδιου υπουργού Πολιτισμού, και για την αναγραφή του θρησκεύματος στις ταυτότητες.

Δεν προτάθηκαν στο καλεντάρι του ΣΕΓΑΣ τα «Διαγόρεια 2001»

Εκτός αγωνιστικού καλενταρίου του ΣΕΓΑΣ για το 2001, έμειναν τα «Διαγόρεια»! Η εξήγηση γι αυτό είναι πολύ απλή: Δεν προτάθηκαν στο ΣΕΓΑΣ, καθώς η φιλοσοφία είναι τα επόμενα (όποτε κι αν γίνουν) «Διαγόρεια» να διεξαχθούν στη Ρόδο σε 400άρι στίβο.

Το καλεντάρι του 20001, είναι:

ΙΑΝΟΥΑΡΙΟΣ

13 Σαββάτο	Ημερίδα κλειστού στίβου (Α-Γ)
14 Κυριακή	Περιφερειακό πρωτάθλημα ανωμάλου
20 Σαββάτο	Ημερίδα κλειστού στίβου (Α-Γ)
21 Κυριακή	Ημερίδα κλειστού στίβου (Π-Κ)
24 Τετάρτη	Μίτινγκ ύψους Δήμος Ν. Ηρακλείου
27 Σάββατο	Ημερίδα κλειστού στίβου (Α-Γ)
28 Κυριακή	Ημερίδα κλειστού στίβου (Π-Κ)

ΦΕΒΡΟΥΑΡΙΟΣ

3 Σαββάτο	Πανελλήνιο πρωτάθλημα κλειστού Ε/Ν
4 Κυριακή	Πανελλήνιο πρωτάθλημα κλειστού Ε/Ν
10 Σάββατο	Ημερίδα κλειστού στίβου (Α-Γ και Π-Κ)
11 Κυριακή	Πανελλήνιο πρωτάθλημα ανωμάλου Γυμνασιων - Λυκείων
17 Σάββατο, 18 Κυριακή	Πανελλήνιο πρωτάθλημα συνθέτων Α/Γ, Ε/Ν
18 Κυριακή	Βαλκανικοι Αγωνες κλειστου - Αθηνα
21 Τετάρτη	Αθήνα» μιτινγκ κλειστού στίβου, IAAF
24 Σαββατο, 25 Κυριακή	Πανελλήνιο πρωτάθλημα κλειστού Α/Γ

ΜΑΡΤΙΟΣ

4 Κυριακή	Βαλκανικοί Ανωμάλου
9 Παρασκευή, 10 Σάββατο, 11 Κυριακή	Παγκόσμιο Πρωτάθλημα κλειστού στίβου - Λισαβόνα
17 Σάββατο, 18 Κυριακή	Διασυλλογικο ΠΠ/ΠΚ Α' Διασυλλογικό συνθέτων Α/Γ και Π/Κ
24 Σάββατο	20 Km βάδην Α/Γ και 10 Km βάδην Ε/Ν, Π Πανελλήνιο πρωτάθλημα
24 Σάββατο, 25 Κυριακή	Παγκόσμιο Πρωτάθλημα ανωμάλου δρόμου. Δουβλίνο
31 Σάββατο	Εως την ημερομηνία αυτή η β' φάση Σχολικού

ΑΠΡΙΛΙΟΣ

7 Σάββατο, Κυριακή 8	Διασυλλογικο Π/Κ (ΕΑΣ)
21 Σάββατο, 22 Κυριακή	Διασυλλογικό Α/Γ (Ομιλοι)
28 Σάββατο, 29 Κυριακή	Γ' Φάση σχολικού πρωταθλήματος

ΜΑΪΟΣ

5 Σάββατο, 6 Κυριακή, 11 Παρασκευή, 12 Σάββατο, 13 Κυριακή	Διασυλλογικό Α/Γ β' φάση
19 Σάββατο	Πανελλήνιο πρωτάθλημα Λυκείων - Γυμνασίων
19 Σάββατο, 20 Κυριακή	Ευρωπαϊκο Κύπελλο βάδην Ντουντιτς (Σλοβακία)
26 Σάββατο, 27 Κυριακή	Πανελλήνιο Π/Κ
	Εορτινοί αγώνες
	Πανελλήνιο συνθέτων Α/Γ Ε/Ν
	Πενταεθνής συνάντηση Ε/Ν (Ελλάδα - Κύπρος - Ισραήλ - Σκωτία - Ουαλλία)
30 Τετάρτη	Διεθνής αγώνας γυναικών, Φιλοθέη



ΙΟΥΝΙΟΣ

2 Σάββατο	«Παπαφλέσσεια»
4 Δευτέρα	«Βενιζέλεια»
11 Δευτέρα	«Τσιλιπτήρεια»
16 Σάββατο, 17 Κυριακή, 23 Σάββατο, 24 Κυριακή	Πανελλήνιοι αγωνες Α/Γ
	Ευρωπαϊκό Κύπελλο - Super League (Α) Βράμη, Γερμανία Α' κατηγορία (Γ) Βάασα, Φινλανδία Πανελλήνιο πρωτάθλημα νέων έως 23 ετών
30 Σάββατο	Ευρωπαϊκό Κύπελλο συνθέτων

ΙΟΥΛΙΟΣ

1 Κυριακή	Ευρωπαϊκό Κύπελλο συνθέτων, SL A' κατηγορία Βαρδινογιάννεια
7 Σάββατο, 8 Κυριακή, 12 έως 15	Πανελλήνιο πρωτάθλημα Ε/Ν Παγκόσμιο Πρωτάθλημα Π/Κ Ντέμπρτσεν, Ουγγαρία
	Ευρωπαϊκό πρωτάθλημα έως 23 ετών Αμστερνταμ, Ολλανδία
21 Σάββατο, 22 Κυριακή, 22 Κυριακή, 19 έως 22	Πανελλήνιο πρωτάθλημα ΠΠ/ΠΚ Α' «Τσαλιάεια» Πανευρωπαϊκό Πρωτάθλημα Ε/Ν, Γκροσέτο, Ιταλία
23 έως 26	Ολυμπιακές Ημέρες Νεότητας Μούρθια Ισπανία
28 Σάββατο, 29 Κυριακή	Πανελλήνιο Πρωτάθλημα Συνθέτων Νέων - Π/Κ και ΠΠ/ΠΚ Ελλάδα - Κύπρος Π/Κ (έως 16 ετών)

ΑΥΓΟΥΣΤΟΣ

3 έως 12	Παγκόσμιο Πρωτάθλημα Εντμοντον, Καναδά
22 Τετάρτη	Ολυμπιακό Μίτινγκ, Θεσ/νίκη
27 έως 1/9	Πανεπιστημιάδα Πεκινο, Κινα

ΣΕΠΤΕΜΒΡΙΟΣ

1 Σάββατο, 2 Κυριακή	Ελλάδα, Πολωνία, Τσεχία, Σλοβενία (Νέων)
11 έως 14	Μεσογειακοι Αγώνες, Τύνιδα Τυνησια
30 Κυριακή	«Ακριτεια» (Κύπρος)

ΟΚΤΩΒΡΙΟΣ

14 Κυριακή	Πανελλήνιο Πρωτάθλημα 50 km Βάδην Ανδρων
28 Κυριακή	Βαλκανικός Μαραθώνιος

ΝΟΕΜΒΡΙΟΣ

4 Κυριακή	Διεθνής Μαραθώνιος Ειρήνης «Γρηγορίου Λαμπράκη»

ΔΕΚΕΜΒΡΙΟΣ

8 Παρασκευή, 9 Σάββατο	80 Ευρωπαϊκό Πρωτάθλημα Ανωμάλου Δρόμου. Τθαν. Σουηδία

Ανετη νίκη επί του ΑΕΡΑ πέτυχε χθες ο Απόλλων

Επικράτησε με 4-0 στο Κύπελλο

ΧΩΡΙΣ να συναντήσει ιδιαίτερη πίεση, ο Απόλλων Καλυθιών συνέτριψε με 4-0 στο γήπεδό του τον ΑΕΡΑ Αφάντου και πήρε την πρόκριση στην επόμενη φάση του κυπέλλου ερασιτεχνών Δωδεκανήσου (όμιλος Ρόδου).

Οι απολλωνιστές ήταν σαφώς ανώτεροι σε όλη τη διάρκεια και επικράτησαν δίκαια. Είχαν την υπεροχή και κυκλοφόρησαν καλύτερα τη μπάλα απέναντι σε έναν αντίπαλο που προσπάθησε όσο μπορούσε αλλά δεν μπόρεσε να αντέξει το ρυθμό του αντιπάλου του.

ΤΑ ΓΚΟΛ

33': Σε ένα γύρισμα του Δημητρά, η μπάλα χτύπησε στον Καμπούρη και κατέληξε στα δίχτυα (1-0).

49': Ο Σαλαμαστράκης με δυνατό σουτ έξω από την περιοχή, διπλασίασε τα τέρματα της ομάδας του (2-0).

79': Ο Καντιμοίρης με πλασέ από κοντά τριπλασίασε τα τέρματα της ομάδας του (3-0).

83': Από σέντρα του Δημητρά ο Βασιλείου με πλασέ διαμόρφωσε το τελικό 4-0.

Καλή ήταν η διαιτησία του κ. Λάμπρου (Κατταβενός-Γιοβάνι)

Οι συνθέσεις των ομάδων:

ΑΠΟΛΛΩΝ: Χατζηνικόλας, Δημητριάδης (46' Χατζησταμάτης), Χατζηπέτρος, Κοσμάς, Κακλαμάνος (27' Μπεκυράς), Σαλαμαστράκης, Καντιμοίρης, Ισκάς, Βασιλείου, Σταθόπουλος (76' Ζούνης), Δημητράς



ΑΕΡΑ: Μποσγανάς (50' Σουκέρης), Λυριστής, Σ. Σπανός, Καμπούρης, Μ. Σπανός (30' Καραγιάννης), Μπάρδος, Καβουσανάκης, Γιαννουκάς, Μουστάκας, Ματθαίος, Διακίδης.

ΠΑΝΑΘΗΝΑΪΚΟΣ

Ο Σύνδεσμος Φιλάθλων Παναθηναϊκού διαθέτει εισιτήρια του ποδοσφαιρικού αγώνα: **ΠΑΝΑΘΗΝΑΪΚΟΣ - ΑΘΗΝΑΪΚΟΣ,** που θα διεξαχθεί την **Κυριακή 10-12-00 στο Εθνικό Στάδιο «Διαγόρας».**

Ο Σύνδεσμος Φιλάθλων Παναθηναϊκού, βρίσκεται πίσω από την καφετέρια «EL DIVINO» και θα είναι ανοιχτά από τις 10 το πρωί έως 12 το βράδυ και τα μεσημέρια.

Εξασφαλίστε το εισιτήριό σας το συντομότερο δυνατό, γιατί ήδη έχουν εξαντληθεί 1.000 εισιτήρια από οπαδούς της ομάδας από συνδέσμους της Αθήνας.

15083-9/12

ΣΑΝ ΣΗΜΕΡΑ...

ΠΡΙΝ 1 ΧΡΟΝΟ: Με ένα χάλκινο μετάλλιο έκλεισε την πολύχρονη αθλητική του καριέρα μέσα από τα «τατάμι» του τζούντο ο πρωταθλητής του «Ζυγού» Ρόδου Παναγιώτης Αναστασάς. Κατέλαβε την τρίτη θέση στην κατηγορία των 90 κιλών του πανελληνίου πρωταθλήματος που έγινε στον Ασπρόπυργο.

■ Την πρόθεσή του να παραιτηθεί από την προεδρία του ΠΑΕ Ιάλυσος εξέφρασε σε άτομα του περιβάλλοντός του ο Πάνος Λατκανίδης. Το κλίμα που έχει δημιουργηθεί τελευταία αλλά και η αδιαφορία ορισμένων πάνω σε σοβαρά θέματα της ομάδας που είχαν σαν αποτέλεσμα να χαθεί ένας μεγάλος χορηγός έχει απογοητεύσει τον κ. Λατκανίδη που σκέφτεται να υποβάλει την παραίτησή του στην επόμενη γενική συνέλευση της εταιρίας.

■ **ΠΡΙΝ 5 ΧΡΟΝΙΑ:** Η τύχη του ποδοσφαιρικού τμήματος της «Ενωσης Ρόδου - Διαγόρα» κρίνεται απόψε το βράδυ, στη σύσκεψη που έχει προγραμματιστεί να γίνει στα γραφεία του συλλόγου από την ίδια του τη διοίκηση. Οι προσκεκλημένοι, επώνυμοι και ανώνυμοι, μέτοχοι, υποψήφιοι μέτοχοι, απλά μέλη του ερασιτέχνη, φίλαθλοι, καλούνται να δώσουν άμεσες λύσεις στα σοβαρά διοικητικά, ουσιαστικά λειτουργικά προβλήματα που αντιμετωπίζει η ΠΑΕ. Ο πρόεδρος Μιχάλης Κόκκινος είναι αποφασισμένος να δώσει την ομάδα σε εκείνον ή εκείνους.

■ **ΠΡΙΝ 10 ΧΡΟΝΙΑ:** Το πρόγραμμα αθλητικών έργων που θα προταθούν στην ΓΓΑ για υλοποίηση ήταν το αντικείμενο της σύσκεψης που έγινε στη Νομαρχία υπό την προεδρία του διευθυντή της Γιώργου Σωτηρόπουλου. Στη σύσκεψη πήραν ακόμα μέρος ο προϊστάμενος της υπηρεσίας προγραμματισμού της Νομαρχίας Χρήστος Κολλίγρης, ο προϊστάμενος της Φυσικής Αγωγής Γιώργος Μαλλαράκης και οι Γ. Μιχαηλίδης, Γ. Τσοπανάκης, Μ. Παυλούς, Β. Μητσοστέργιος, Μ. Αγγελίδης, Γ. Παπαδημήτρης, Γ. Κατσικανταής, Φιλ. Καλιβούρης, Δ. Τσοπανάκης και Δανιήλ Συρόπουλος ως εκπρόσωποι διαφόρων αθλητικών και άλλων φορέων.

■ **ΠΡΙΝ 19 ΧΡΟΝΙΑ:** Ισόπαλο 0-0 τελείωσε το παιχνίδι της Δόξας Δράμας με τη Ρόδο για το πρωτάθλημα της Α' Εθνικής Κατηγορίας. Με την «πράσινη» ομάδα αγωνίστηκαν οι ακόλουθοι: Δοξάκης, Παπαϊωάννου, Εγγλέζος (75' Καλαϊτζίδης), Χριστοφορίδης, Λαμπρινός, Πεππές Σκαρτάδος, Καμπούρογλου, Παπαοικονόμου, Ρήγας, Γεωργαλής (86' Χατζηαχμέτ).

■ **ΠΡΙΝ 50 ΧΡΟΝΙΑ:** Σε αγώνα Δωδεκανήσου που έγινε στο Εθνικό Στάδιο, ο Δωριέας νίκησε με 3-1 την ΑΕΠ. Ο Δωριέας κατέβηκε στο πρώτο ημίχρονο με αλλαγές στη συνηθισμένη του σύνθεση. Ραφτόπουλος σέντερ φορ, Πολίτης έξω δεξιά, Αδαμαντίδης χαφ, Μελλίνης σέντερ χαφ. Στην επανάληψη ο Δωριέας τον χρησιμοποίησε στη θέση του σέντερ φορ και τον Πολίτη μέσα αριστερά, συνδέθηκε έτσι καλύτερα και μπόρεσε να φθάσει στη νίκη.



ΠΡΟΣΦΟΡΑ

Τοποθετήστε τώρα 4 αμορτισέρ στο αυτοκίνητό σας και πληρώστε μόνο τα 3 και αυτό μέχρι τα τέλη του χρόνου

Ετοιμοπαράδοτα για όλα τα μοντέλα και με ΕΓΓΥΗΣΗ ΔΥΟ ΕΤΩΝ!

Διάθεση των ανταλλακτικών όλων των αυτοκινήτων

ΔΕΚΤΗ ΚΑΡΤΑ VISA

AUTO - MOTO PARTS

(Υπευθ. Κων/νος Ιππ. Κωστάκης)
Κολοκοτρώνη 16 - ΡΟΔΟΣ
(έναντι αντιπροσωπείας PEUGEOT)
Τηλ. 77604 FAX 23080

X2047-30/11

Προκήρυξη για την κάλυψη δέκα θέσεων ιατρών στο Νοσοκομείο της Ρόδου

Το «πράσινο φως», για την προκήρυξη δέκα θέσεων ιατρών στο Νοσοκομείο της Ρόδου, έδωσε το υπουργείο Υγείας. Σημειώνεται ότι για την απόφαση αυτή, σημαντική ήταν η συμβολή του βουλευτή Δωδεκανήσου κ. Δημήτρη Κρεμαστινού, ενώ προς την κατεύθυνση αυτή προσπάθειες κατέβαλε και ο γενικός γραμματέας της Περιφέρειας Νοτίου Αιγαίου κ. Παναγιώτης Σαλτούρος.

Οι θέσεις που θα προκηρυχθούν είναι οι εξής:

-Μία θέση διευθυντή Παθολογίας.

-Δύο θέσεις επιμελητών Α' Αναισθησιολογίας.

-Μία θέση επιμελητή Α' Παθολογίας.

-Μία θέση επιμελητή επιμελητή Β' Γαστρεντερολογίας.

-Μία θέση επιμελητή Β' Παιδοχειρουργικής.

-Μία θέση διευθυντή Νευροχειρουργικής.

-Μία θέση επιμελητή Β' Δερματολογίας.

- Μία θέση επιμελητή Β' Ψυχιατρικής.

Παράλληλα, πρόκειται να επαναπροκηρυχθούν οι θέσεις ενός επιμελητή Α' για τη μονάδα εντατικής θεραπείας, ενός επιμελητή Β' για τη Νεφρολογική Κλινική και ενός επιμελητή Β' Γενικής ιατρικής Παθολογίας για το Πολυδύναμο Κέντρο της Κάσου.

Ενημέρωση επιχειρηματιών της Δωδεκανήσου για την ένταξη στο διαδίκτυο

Πρωτοβουλία ενημέρωσης των επιχειρηματιών της Δωδεκανήσου, με σκοπό την ένταξή τους στο πρόγραμμα «Δικτυωθείτε» του υπουργείου Ανάπτυξης, αποφάσισε να αναλάβει το Επιμελητήριο Δωδεκανήσου.

Με το θέμα αυτό ασχολήθηκε κατά την πρόσφατη συνεδρίασή της η διοικητική επιτροπή του Επιμελητηρίου, η οποία πρόκειται να έρθει σε επαφή με τον ΕΟΜΜΕΧ.

Το πρόγραμμα προβλέπει τη χρηματοδότηση μικρομεσαίων επιχειρήσεων για την ένταξή τους στο διαδίκτυο.

Μέσα στο επόμενο χρονικό διάστημα, πρόκειται να ανακοινωθούν οι ημερομηνίες υποβολής αιτήσεων και οι συγκεκριμένες προϋποθέσεις.

Για την ενημέρωση και τη διευκόλυνση των επιχειρήσεων της περιοχής, το Επιμελητήριο όρισε υπεύθυνο, τον υπεύθυνο του Ευρωπαϊκού Κέντρου Πληροφοριών κ. Ηλία Ουζουνίδη, στον οποίο μπορούν να απευθύνονται οι ενδιαφερόμενοι στο τηλ. 34840.

Η διοικητική επιτροπή του Επιμελητηρίου δίνει ιδιαίτερη βαρύτητα στο θέμα αυτό, θεωρώντας ότι ανοίγονται νέοι ορίζοντες στις μικρομεσαίες επιχειρήσεις με την ένταξη και την προβολή τους στο διαδίκτυο.

Ειδικότερα το πρόγραμμα απευθύνεται σε όλες τις επιχειρήσεις, οι οποίες πληρούν τις παρακάτω προϋποθέσεις:

-Εχουν απασχολούμενο προσωπικό μέχρι και 10 άτομα (εκτός των ίδιων των επιχειρηματιών) και κύκλο εργασιών μέχρι και 200 εκατ. δραχμές.

-Εχουν κλείσει μία τουλάχιστον διαχειριστική χρήση και έχουν υποβάλει φορολογική δήλωση.

Επιλέξιμοι κλάδοι είναι οι μεταποιητικές επιχειρήσεις, οι επιχειρήσεις κατασκευών, το χονδρικό και λιανικό εμπόριο, τα ξενοδοχεία, τα εστιατόρια, οι επιχειρήσεις επισκευής αυτοκινήτων, οι επιχειρήσεις μεταφορών, αποθήκευσης, επικοινωνιών κ.λπ.

Πρωτεύουσα θέση κατέχει ο ΟΤΕ της Δωδεκανήσου στην προώθηση πωλήσεων

Την Παρασκευή 1-12-2000 πραγματοποιήθηκε στη Θεσσαλονίκη το 3ο Πανελλήνιο Συνέδριο Πωλήσεων του ΟΤΕ, στο οποίο συμμετείχαν εμπορικά στελέχη του οργανισμού από τη Ρόδο και τα λοιπά νησιά της Δωδεκανήσου.

Σ' αυτό, επιβεβαιώθηκε η πρωτεύουσα θέση την οποία, μέχρι τώρα, κατέχει το Τηλεπικοινωνιακό Διαμέρισμα Δωδεκανήσου στην προώθηση των πωλήσεων προϊόντων και υπηρεσιών του ΟΤΕ.

Σημειώνεται ότι και φέτος πρώτος πωλητής, σε επίπεδο τηλεπικοινωνιακής περιφέρειας νήσων, αναδείχθηκε ο Μωρές Κωνσταντίνος, ο οποίος υπηρετεί στο Κέντρο Εξυπηρέτησης Κω.

Melody Palace



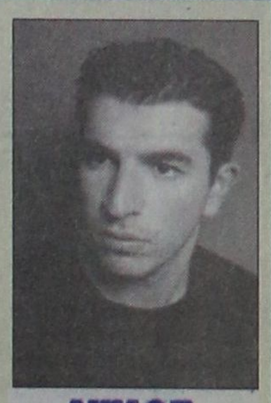

ΚΑΤΕΡΙΝΑ ΑΓΓΕΛΙΔΟΥ

ΝΙΚΟΣ ΠΑΝΝΟΥ

☆ΣΤΑΘΗΣ☆

ΜΑΓΔΑ*ΤΑΝΙΑ*ΜΑΤΙΝΑ

και ο μοναδικός ΑΝΤΩΝΗΣ ΣΙΓΑΝΟΣ

Καλλιτεχνική επιμέλεια και διεύθυνση ορχήστρας

ΝΙΚΟΣ ΚΑΡΑΝΙΚΟΛΑΣ

Στο όργανο και στο πιάνο ο ΝΙΚΟΣ

Στο μπάσο ο ΚΩΣΤΑΣ

Και στα ντραμς ο ΜΙΧΑΗΛΟΣ

Κάθε ΔΕΥΤΕΡΑ και ΤΡΙΤΗ κλειστά

Ρεζερβέ 94920

15079-9/12

Απάντηση στα διάφορα δημοσιεύματα

Πως θα γίνει η παραχώρηση των σπιτιών στο Καστελλόριζο

ΤΙ ΛΕΕΙ Ο ΔΗΜΑΡΧΟΣ ΤΟΥ ΝΗΣΙΟΥ

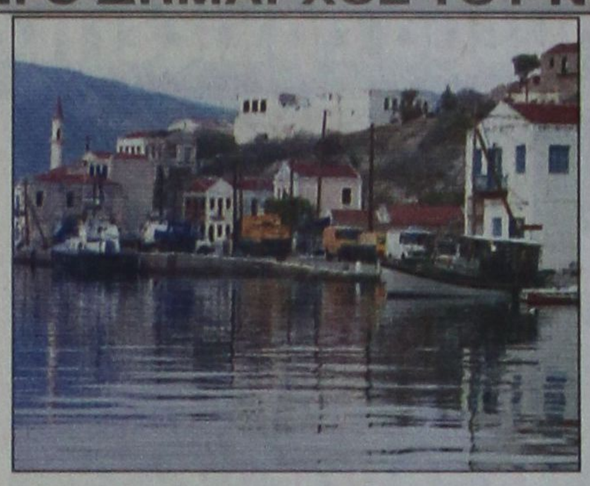

Με αφορμή δημοσίευμα για ακίνητα του Δημοσίου στο Καστελλόριζο , ο δήμαρχος του νησιού κ. Παύλος Πανηγύρης έστειλε χθες στην «Πρόοδο» την παρακάτω επιστολή:

«Κύριε διευθυντά,

Επειδή είδαν το φως της δημοσιότητας από τοπική εφημερίδα διάφορα σενάρια που δυστυχώς δεν ανταποκρίνονται της αλήθειας, παρακαλώ δημοσιεύστε την επιστολή μου, προς πληροφόρηση του κοινού.

Το 1994 σύμφωνα με τις διατάξεις του αρθ. 35 παρ. 5 του Ν. 1473/84 με απόφαση του Νομάρχη Δωδεκανήσου, παραχωρήθηκαν στο νησί μας δωρεάν και κατά κυριότητα ακίνητα ιδιοκτησίας Ελληνικού Δημοσίου, σε οικογένειες που στερούνται στέγης και ο ένας τουλάχιστον των συζύγων να έχει την ελληνική ιθαγένεια.

Προϋποθέσεις:

1. Αίτηση στην οποία θα αναφέρει τους λόγους για τους οποίους ζητά την παραχώρηση και θα υποδεικνύει το συγκεκριμένο υπό παραχώρηση ακίνητο.

2. Υπεύθυνες δηλώσεις των συζύγων που στερούνται στέγης.

3. Οικογενειακή κατάσταση του αιτούντος, να εμφανίζονται τα μέλη της οικογένειά του.

4. Βεβαίωση του Δήμου Μεγίστης ότι τουλάχιστον ένας από τους δύο συζύγους έχει την ελληνική ιθαγένεια.

5. Γνώμη του δημοτικού συμβουλίου για τη σκοπιμότητα της συγκεκριμένης παραχώρησης βεβαιώνοντας ταυτόχρονα ότι η νέα αυτή οικογένεια δεν έχει στέγη.

6. Δεν δικαιούνται οικόπεδα ανύπανδρα άτομα.

Τονίζεται ιδιαίτερα εδώ, ότι από το νόμο, προκύπτει ότι, στον οποιοδήποτε που θέλει να εγκατασταθεί στο Καστελλόριζο, μπορεί να παραχωρηθεί οικόπεδο με τις προαναφερόμενες διατάξεις.

Βασικές προϋποθέσεις του νόμου είναι:

Α. Μέσα σε μια πενταετία από της παραχώρησης, δηλαδή από της έκδοσης της απόφασης του Νομάρχη, θα πρέπει να ανεγερθεί το κτίσμα, διαφορετικά η παραχώρηση ανακαλείται αυτοδίκαια.

Β. Πριν από την έκδοση της νομαρχιακής απόφασης απαιτείται γνώμη για τη σκοπιμότητα της παραχώρησης από το δημοτικό συμβούλιο.

Στην προκειμένη περίπτωση απαιτείται γνώμη για κάθε μία υπόθεση ξεχωριστά.

Γ. Οι αιτήσεις των ιδιωτών θα υποβληθούν στην Εφορία Δημοσίων Κτημάτων και θα υποδεικνύεται από τους ιδιώτες το συγκεκριμένο αιτούμενο οικόπεδο επί του οποίου πλέον το δημοτικό συμβούλιο θα γνωμοδοτεί.

Κύριε διευθυντά,

Τέτοιες δημοσιεύσεις ανεύθυνες, που είναι πέραν της πραγματικότητας, μόνο εντυπώσεις προκαλούν, σύγχυση στο κοινό, και δεν ξέρω γιατί προσπαθούν να μου ρίξουν ευθύνη που δεν έχω.

Για ποιές βίλες μιλάνε, μάλλον δεν γνωρίζουν ότι ο οικισμός του νησιού είναι διατηρητέος και ότι οι όροι δόμησης είναι 70%.

Προφανώς ο δημοσιογράφος δεν γνωρίζει το νησί μας.

Θέλω να τονίσω ότι οι ανώνυμοι και οι επώνυμοι που θέλουν να επενδύσουν στο νησί μας, θα βάλουν βαθιά το χέρι στην τσέπη τους για να φτιάξουν ένα διατηρητέο σπίτι και να θέσουν τις προϋποθέσεις για την ανάπτυξη του παλαιωπρημένου νησιού μας, όπως ερμηνεύει στο άρθρο της τοπική εφημερίδα.

Τέτοιες ενέργειες επενδυτικές πρέπει να τις χειροκροτούμε και όχι να τις τορπιλίζουμε, εφ' όσον βεβαίως και απ' ό,τι διαφαίνεται γίνονται με νόμιμες διαδικασίες.

Σε όσους θέλουν το νησί μας να μαραζώνει αντί να ζωντανεύει δεν θα τους κάνουμε τη χάρη.

Οσον αφορά την περιβόητη λίστα που μόνο στη φαντασία υπάρχει, σας πληροφορούμε ότι υπάρχουν αιτήσεις που δεν έχουν εξετασθεί και ελπίζουμε σε μία εβδομάδα τα ονόματα των δικαιούχων θα είναι στη διάθεση οποιουδήποτε, αφού βεβαίως πρώτα θα κοινοποιηθούν στις αρμόδιες υπηρεσίες».

ΚΗΔΕΙΑ

Το λατρευτό μας σύζυγο, πατέρα, παππού, αδελφό και θείο

ΜΙΧΑΛΗ ΚΑΜΜΑ

(Ετών 76)

κηδεύουμε σήμερα Πέμπτη 7 Δεκεμβρίου 2000 και ώρα 3μ.μ. από τον Ιερό Ναό Αγίου Νικολάου Παραδεισίου.

Η σύζυγός:Δέσποινα

Τα παιδιά:Μαίρη-Γιάννης Τσιγάρος, Τασούλα-Σπύρος Κίκας

Τα εγγόνια, τα αδέλφια, τα ανίψια και οι λοιποί συγγενείς

ΑΣ-7/12

ΕΡΓΑΤΟΥΠΑΛΛΗΛΙΚΟ ΚΕΝΤΡΟ ΡΟΔΟΥ

7 ΔΕΚΕΜΒΡΗ 2000

ΑΠΕΡΓΙΑ ΠΑΝΕΛΛΑΔΙΚΗ-ΠΑΝΕΡΓΑΤΙΚΗ

ΑΝΑΚΟΙΝΩΣΗ

Εργαζόμενες, εργαζόμενοι, άνεργες, άνεργοι και συνταξιούχοι,

Η κυβέρνηση για λογαριασμό των βιομηχάνων κατέθεσε στη Βουλή το νομοσχέδιο για τις εργασιακές σχέσεις. Χρησιμοποιεί ως πρόσχημα την αντιμετώπιση του προβλήματος της ανεργίας για να επιβάλλει την κατάργηση του 8ωρου, την «ευελιξία», την απαλλαγή των εργοδοτών από τις ασφαλιστικές εισφορές, την αύξηση των απολύσεων, προετοιμάζοντας την κατάργηση θεμελιακών ασφαλιστικών δικαιωμάτων.

Στόχος της είναι η ένταση της εκμετάλλευσης, το χτύπημα της συλλογικής δράσης, η αύξηση των κερδών των πολυεθνικών και του μεγάλου κεφαλαίου.

Η επίθεση είναι ολομέτωπη, χτυπάει όλους τους εργαζόμενους. Οι πρόσφατες κινητοποιήσεις σε μια σειρά κλάδους (όπως υγείας, παιδείας) έδειξαν ότι βαθαίνει η αντίθεση των εργαζομένων στην αντιλαϊκή πολιτική. Γι' αυτό, η κυβέρνηση και οι διάφοροι συνομιλητές της εντείνουν τις κινήσεις της παραπλάνησης και χειραγώγησης των αντιδράσεων για να περάσουν το νομοσχέδιο με το λιγότερο πολιτικό κόστος.

Το «38ωρο» ή «39ωρο» της κυβερνητικής δημαγωγίας είναι μια καθαρή απάτη. Αποτελεί ένα ακόμα μέσον για να επεκταθεί η εργασιακή ζούγκλα στους τόπους δουλειάς. Οι εργαζόμενοι με τις κινητοποιήσεις τους πρέπει να δώσουν ένα ισχυρό χαστούκι σε αυτή την πολιτική. Με τον αέρα του επιτυχημένου απεργιακού αγώνα στις 10 Οκτώβρη έχουν τη δύναμη να συγκρουσθούν αποφασιστικά με την αντεργατική πολιτική, να εμποδίσουν τα νέα αντεργατικά μέτρα.

Με αυτοπεποίθηση πρέπει να πάρουν αυτή την υπόθεση στα χέρια τους. Εχουν τεράστιες ευθύνες όσοι εμμένουν στη χρεοκοπημένη κι επικίνδυνη τακτική της «κοινωνικής συναίνεσης» και των ψευτοδιαλόγων.

Οσοι συναλλάσσονται για το ψευτο-38ωρο ουσιαστικά θα συνεργήσουν στην κατάργηση του σταθερού ημερήσιου εργάσιμου χρόνου.

Ολοι βρισκόμαστε απέναντι σε μεγάλες ευθύνες. Για το λόγο αυτό, πρέπει να ξεσηκωθούμε.

ΔΙΕΚΔΙΚΟΥΜΕ

✔ Την απόσυρση των αντεργατικών κυβερνητικών μέτρων.

✔ Πλήρη σταθερή απασχόληση -γενικευμένη εφαρμογή του 7ωρου, πενθημέρου, 35ωρου.

✔ Τον περιορισμό έως απαγόρευση των απολύσεων.

✔ Αμεση εφαρμογή πλήρους συνταξιοδότησης με 10.500 ένσημα χωρίς καμιά άλλη προϋπόθεση.

✔ Να μην μειωθούν οι ασφαλιστικές εισφορές των εργοδοτών.

✔ Ουσιαστικά μέτρα προστασίας των ανέργων-αύξηση του επιδόματος ανεργίας στο 80% των βασικών αποδοχών.

✔ Δημόσιο δωρεάν σύστημα υγείας για το λαό-δημόσια αναβαθμισμένη κοινωνική ασφάλιση- μείωση του ορίου συνταξιοδοτικής ηλικίας.

✔ Αποκλειστικά δημόσια δωρεάν παιδεία-υποχρεωτική δωδεκάχρονη βασική εκπαίδευση.

✔ Αυξήσεις στους μισθούς και στις συντάξεις με επαναδιαπραγμάτευση της ΕΓΣΣΕ.

Συναδέλφισσες, συνάδελφοι,

Να μην λείψει κανείς από το προσκλητήριο αυτό. Οι ευθύνες όλων είναι τεράστιες και απέναντι στις γενιές που έρχονται.

Ολοι στον απεργιακό αγώνα.

Ολοι στη συγκέντρωση στο Εργατοϋπαλληλικό Κέντρο Ρόδου στις 10 π.μ.

ΧΛ-7/12

MELODY CLUB

ΚΑΘΕ ΒΡΑΔΥ ΣΤΟ ΠΛΗΡΩΣ ΑΝΑΚΑΙΝΙΣΜΕΝΟ ΧΩΡΟ ΜΑΣ

Με τους

ΓΙΩΡΓΟ ΣΕΡΡΑΙΟ

ΑΝΝΑ ΧΑΤΖΗ

και

το πενταμελές μπαλέτο του

Γ. ΓΚΙΝΗ

Επίσης οι:

ΝΕΚΤΑΡΙΟΣ. ΛΙΤΣΑ, ΝΙΚΟΣ ΜΙΧΑΛΗΣ και ΑΓΓΕΛΙΚΗ

Ρεζερβέ 34343

15079-9/12

ΕΣΩΤΕΡΙΚΟΣ ΚΥΚΛΟΣ ΓΥΝΑΙΚΩΝ ROTARY ΡΟΔΟΥ

INTERNATIONAL INNER WHEEL

Πρόσκληση

Την Παρασκευή 8 Δεκεμβρίου στις 6 το απόγευμα, στο GRAND HOTEL, θα σας παρουσιάσουμε την «ΤΕΧΝΗ ΤΟΥ ΕΟΡΤΑΣΤΙΚΟΥ ΤΡΑΠΕΖΙΟΥ».

Συνθέσεις, κρύσταλλα, τραπεζομάνδηλα, σερβίτσια και εδέσματα από τις γνωστές επιχειρήσεις COSTA BODA, EPAVLIS, ΝΑΡΚΙΣΣΟΣ, MAIK' S GELATO BINDI.

Θα διασκεδάσετε με τους γνωστούς καλλιτέχνες ΗΛΙΑ ΚΑΡΑΚΑΤΣΑΝΗ και ΒΙΡΓΙΝΙΑ ΠΡΕΚΑ.

Σας περιμένουμε σ' αυτό το ξεχωριστό χριστουγεννιάτικο απόγευμα.

Η πρόεδρος

Ανθούλα Βελιάδη

Τα μέλη του Ομίλου

15072-8/12

ΔΗΜΟΣ ΡΟΔΙΩΝ

ΠΡΟΣΚΛΗΣΗ ΕΚΔΗΛΩΣΗΣ ΕΝΔΙΑΦΕΡΟΝΤΟΣ

Εν όψει των εορτών των Χριστουγέννων, ο Δήμος Ροδίων θα χορηγήσει στους εργαζόμενους του οικονομική ενίσχυση σε μορφή καρτών για αγορά αγαθών.

Παρακαλούνται τα καταστήματα που επιθυμούν τη συμμετοχή τους στο πρόγραμμα αυτό να το δηλώσουν εγγράφως ή με φαξ στον προϊστάμενο του Γραφείου Προμηθειών του Δήμου Ροδίων κ. Μιχάλη Δράκο (τηλ. 46368-9 και 35445, φαξ 3978)). Η πρόσκληση αφορά όλα τα καταστήματα της πόλης μας.

Οι δηλώσεις συμμετοχής θα γίνονται δεκτές μέχρι τη Δευτέρα, 11 Δεκεμβρίου 2000 και ώρα 13.30.

Περισσότερες πληροφορίες και διευκρινήσεις θα δίνονται από τον κ. Μ. Δράκο στα παραπάνω τηλέφωνα.

Μανώλης Σαββής

Αντιδήμαρχος Οικονομικών

Δήμου Ροδίων

ΧΛ-10/12

Φορολογική ενημερότητα θα χορηγεί ο Δήμος Ρόδου στους προμηθευτές του

Φορολογική ενημερότητα σε λίγα λεπτά της ώρας για τους προμηθευτές και τους υπόλοιπους συναλλασσόμενους του, έχει τη δυνατότητα να εκδίδει ο Δήμος Ροδίων. Αυτό επιτυγχάνεται με την on λάϊν σύνδεση, που έχει ο Δήμος Ροδίων με το υπουργείο Οικονομικών. Ειδικότερα, ο προϊστάμενος της ταμειακής υπηρεσίας του Δήμου με την κλήση συγκεκριμένου αριθμού του υπουργείου Οικονομικών και την πληκτρολόγηση ενός κωδικού και του ΑΦΜ των συναλλασσομένων, μπορεί πλέον μέσα σε λίγα λεπτά της ώρας να γνωρίζει αν είναι εντάξει στις υποχρεώσεις τους.

Αυτό σημαίνει ότι και οι συναλλασσόμενοι θα απαλλαγούν και από τις άσκοπες μετακινήσεις και την αναμονή στη ΔΟΥ Ρόδου για τη φορολογική ενημερότητα.

Από τις αρχές του χρόνου τα δικαιολογητικά για τις άδειες στους μικροπωλητές

Στις αρχές του νέου έτους θα αρχίσει η κατάθεση των δικαιολογητικών από τους μικροπωλητές στο Δήμο Ροδίων για τη χορήγηση των αδειών. Πρόθεση της δημοτικής αρχής είναι να ολοκληρωθεί νωρίτερα η διαδικασία της χορήγησης των αδειών στους δικαιούχους. Εντολή να ξεκινήσει προετοιμασία για τις άδειες από τις αρμόδιες υπηρεσίες έδωσε ήδη ο αντιδήμαρχος κ. Μανώλης Σαββής.

«Αλλαγές προβλέπεται να γίνουν και στους πάγκους των μικροπωλητών που δραστηριοποιούνται στην περιοχή «Πλατανάκια», ώστε να δένουν με την αισθητική της πόλης. Δεν έχει διευκρινιστεί όμως αν θα υπάρξουν αλλαγές ως προς τον αριθμό των αδειών, που θα δοθούν στους μικροπωλητές το 2001. Πέρσι είχαν δοθεί συνολικά 71 άδειες στους μικροπωλητές.

Ειδικότερα, οι άδειες πέρσι χορηγήθηκαν ως εξής:

Πλατανάκια 18

Θαλάσσιοι σπόγγοι 12

Ξηροί καρποί 6

Παγωτά, φρούτα, αναψυκτικά 2

Καλαμπόκια, κάστανα 2

Πέτρες με θαλασσινές παραστάσεις 1

Κούπες με φωτογραφίες 1

Υπαίθριοι ζωγράφοι 29.

Τι πρέπει να προσέχουν οι οδηγοί στην πόλη μας

ΟΙ ΚΥΚΛΟΦΟΡΙΑΚΕΣ ΡΥΘΜΙΣΕΙΣ

Η Διεύθυνση Τεχνικών Υπηρεσιών του Δήμου Ροδίων στη συνέχεια των τελευταίων κυκλοφοριακών ρυθμίσεων, που άρχισαν να εφαρμόζονται στην πόλη μας, υπενθυμίζει στους οδηγούς και πεζούς ότι πρέπει να επιδείξουν την ανάλογη προσοχή, κυρίως στις παρακάτω περιπτώσεις:

1. Στους κόμβους «ΡΟΔΙΝΙ» (είσοδος-έξοδος της πόλης) και διασταύρωση των οδών Μητροπολίτη Σπυρίδωνος, Μαραθώνος και Κωνσταντινουπόλεως (εκκλησία Αγ. Δημητρίου Ροδινιού), διότι συνεχίζεται η εκτέλεση των αναγκαίων εργασιών διαμόρφωσης των κόμβων και η τροχαία σήμανση είναι ακόμη ελλειπής.

2. Η κύρια έξοδος της πόλης από την περιοχή της Πλατείας Δημαρχείου προς Ιαλυσό γίνεται πλέον δια μέσου της οδού Παπανικολάου και όχι από την οδό Κω.

3. Η κύρια πρόσβαση στην περιοχή της Πλατείας Δημαρχείου από τη «Ψαροπούλα» γίνεται δια μέσου της οδού Μανδηλαρά και όχι πλέον δια μέσου της οδού Παπανικολάου.

4. Η πρόσβαση στην περιοχή του Ενυδρείου γι' αυτούς που κινούνται από τη «Ψαροπούλα» γίνεται δια μέσου της Ακτής Καλύμνου.

5. Οι κινούμενοι επί της Ακτής Μιαούλη προς Ενυδρείο έχουν STOP στη διασταύρωσή της με την οδό Παπανικολάου.

6. Οι κινούμενοι επί της οδού Κω έχουν STOP στη διασταύρωσή της με την οδό Παπανικολάου.

Συγχαρητήρια

Τον αγαπημένο μου αδελφό ΜΙΧΑΛΗ ΣΑΒΒΑ ΔΡΑΚΙΟΥ, που αποφοίτησε φέτος, **πρώτος στη σειρά, με βαθμό ΑΡΙΣΤΑ,** από το Τμήμα Φυσικής Αγωγής και Αθλητισμού (Τ.Ε.Φ.Α.Α.) Σερρών, του ΑΡΙΣΤΟΤΕΛΕΙΟΥ ΠΑΝΕΠΙΣΤΗΜΙΟΥ ΘΕΣΣΑΛΟΝΙΚΗΣ και **πέρασε επίσης πρώτος με κατάταξη** στη Σχολή ΦΥΣΙΚΟΘΕΡΑΠΕΙΑΣ Λαμίας, συγχαίρω θερμότατα και του εύχομαι πάντα επιτυχίες και εις ανώτερα.

Ο αδελφός του

Γιώργος Δρακιού

Ιατρός ειδικευόμενος στην Καρδιολογία

15170-7/12

Αστρα

ΚΑΘΕ ΒΡΑΔΥ Η ΕΠΙΤΥΧΙΑ ΣΥΝΕΧΙΖΕΤΑΙ

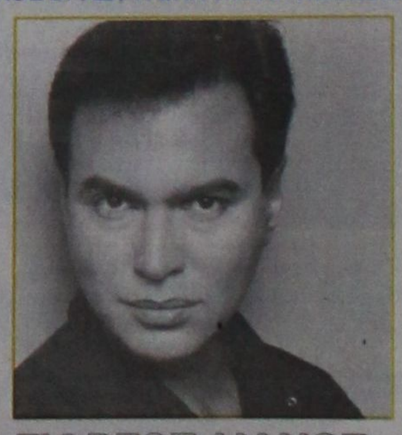

ΓΙΩΡΓΟΣ ΛΙΑΝΟΣ

ΜΑΡΘΑ ΡΕΝΤΑ

ΣΠΥΡΟΣ ΤΖΗΛΙΟΣ

ΜΑΡΙΑ ΣΤΕΦΑΝΑΚΗ

ΑΝΤΩΝΗΣ ΡΟΔΙΤΗΣ

ΕΒΙΤΑ

Η πρόσβαση προς τα ΑΣΤΡΑ γίνεται από «Μπελβεντέρε» και από Φανερωμένη

Ρεζερβέ τηλ. 32090

15061-10/12