ΕΤΟΣ ΙΔΡΥΣΗΣ 1949
ΙΔΡΥΤΗΣ - ΔΙΕΥΘΥΝΤΗΣ
ΓΙΩΡΓΟΣ ΔΙΑΜΑΝΤΙΔΗΣ
Γραφεία - Τυπογραφεία:
Μάρκου Μαλλιαράκη 21 (ΚΟΒΑ)
Λογιστήριο: Νέα Αγορά
Τηλ.: Σύνταξης: 27356 - 34101
Λογιστηρίου: 24539 FAX: 20643

ΠΡΟΟΔΟΣ

Ανεξάρτητη καθημερινή πρωινή εφημερίδα

ΚΑΣΑΠΗΣ
ΖΑΝΤΕΣ-ΕΛΑΣΤΙΚΑ
Αυστραλίας 2
Τηλ. 35367
0% προκαταβολή
έως 36 δόσεις

ΑΡΙΘΜΟΣ ΦΥΛΛΟΥ 15.590 • ΤΙΜΗ 150 δρχ.
ΠΑΡΑΣΚΕΥΗ 8 ΔΕΚΕΜΒΡΙΟΥ 2000

Ο πρόεδρος των Τουριστικών Γραφείων ΤΣΑΜΠΙΚΟΣ ΜΟΣΧΑΤΟΣ τονίζει:

Πέρασαν τα εύκολα χρόνια του ροδιακού τουρισμού

ΠΡΕΠΕΙ ΝΑ ΠΡΟΣΑΡΜΟΣΤΟΥΜΕ ΣΤΙΣ ΑΠΑΙΤΗΣΕΙΣ ΤΩΝ ΚΑΙΡΩΝ

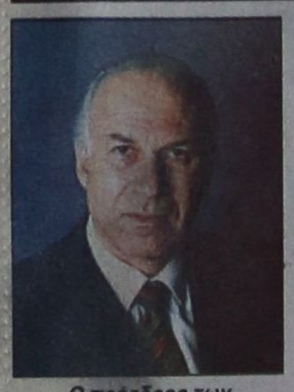

Ο πρόεδρος των τουριστικών γραφείων κ. Τσαμπίκος Μοσχάτος

ΟΙ ΣΥΓΚΥΡΙΕΣ που ευνοούσαν τον τουρισμό της Ρόδου κατά την τελευταία δεκαετία δεν υπάρχουν πια.

● Τη βεβαιότητα αυτήν εκφράζει από τις στήλες της «Προόδου» ο πρόεδρος της Ενωσης Τουριστικών Γραφείων Ρόδου κ. Τσαμπίκος Μοσχάτος.

ΑΥΤΗ Η ΝΕΑ πραγματικότητα, φρονεί ο κ. Μοσχάτος, μπορεί να εξισορροπηθεί με τη φροντίδα για τη διαφύλαξη του περιβάλλοντος, την ευρεία χρήση της τεχνολογίας και τη διαρκή όσο και σοβαρή προ-

ΣΥΝΕΧΕΙΑ ΣΤΗ ΣΕΛ. 4

Για να βολευτούν ημέτεροι

Προκηρύχτηκαν «άχρηστες» θέσεις στο Νοσοκομείο!..

ΑΓΝΟΗΘΗΚΑΝ ΟΙ ΠΡΑΓΜΑΤΙΚΕΣ ΑΝΑΓΚΕΣ

ΑΝΑΒΡΑΣΜΟΣ επικρατεί στους κόλπους του Νοσοκομείου της Ρόδου, με αφορμή τις ειδικότητες που προκηρύχθηκαν σε ιατρικό προσωπικό, για την κάλυψη υποτίθεται των αναγκών του ιδρύματος.

☛ Το γεγονός ότι αγνοήθηκαν κλινικές που χρήζουν ενισχύσεως σε ιατρικό προσωπικό, προκειμένου να εξυπηρετηθούν ημέτεροι, έχει εξοργίσει τους νοσοκομειακούς γιατρούς.

ΣΥΓΚΕΚΡΙΜΕΝΑ οι γιατροί φέρονται δυσαρεστημένοι για την προκήρυξη κυρίως θέσεως και δεύτερου δερματολόγου, όταν ο ένας (μαζί με βοηθό που υπάρχει,

ΣΥΝΕΧΕΙΑ ΣΤΗ ΣΕΛ. 4

Με μικρά γκρουπ από 27 Δεκεμβρίου

Τούρκοι τουρίστες θα έρθουν στη Ρόδο για την Πρωτοχρονιά

ΠΡΟΒΛΗΜΑ ΠΑΛΙ ΜΕ ΤΗ ΒΙΖΑ

ΤΟΥΡΚΟΥΣ τουρίστες θα έχουμε στη Ρόδο κατά την περίοδο των εορτών της Πρωτοχρονιάς. Μπορεί ο αριθμός να μην είναι μεγάλος, αλλά οπωσδήποτε θα είναι αρκετά σημαντικός για την εποχή.

◆ Οπως δήλωσε στην «Πρόοδο» ο τουριστικός πράκτορας κ. Ανδρέας Καραγιάννης (ο οποίος ειδικεύεται στις μετακινήσεις Τούρκων τουριστών) οι αφίξεις θα αρ-

ΣΥΝΕΧΕΙΑ ΣΤΗ ΣΕΛ. 4

Rodos Car A.E.
Μέλος του επίσημου Δικτύου Intercar A.E.

ΠΡΟΣΚΛΗΣΗ
Ενα όνειρο γίνεται πραγματικότητα

Η BMW Rodos Car A.E. σας παρουσιάζει για πρώτη φορά τα κορυφαία αυτοκίνητα της BMW.
Δείτε από κοντά το BMW X5 4,4i, μια 328i coupe individual και μια 323i cabrio
Κι ακόμη, χαρείτε από κοντά το αυτοκίνητο που γράφει ιστορία στα Roadster, την ανεπανάληπτη Z8

Σας περιμένουμε για ένα test drive στις κτιριακές εγκαταστάσεις μας, στο 3ο χλμ Ρόδου - Καλλιθέας,
την Παρασκευή 8/12 και το Σάββατο 9/12
για να οδηγήσετε τα κορυφαία μοντέλα BMW X5 4,4i και 323i cabrio.

Σημείωση: Αν επιθυμείτε να κάνετε ένα test drive με τα κορυφαία μοντέλα BMW X5 4,4i και 323i cabrio, παρακαλούμε επικοινωνήστε μαζί μας στο τηλ. 64169, 68032-3, 61825 για προσωπικό ραντεβού, στις 8 ή 9/12/000
ΧΛ-9/12

Για δεύτερη φορά

Αναβλήθηκε για τις 14 Ιουνίου η δίκη Σολούνια

ΛΟΓΩ ΤΗΣ ΧΤΕΣΙΝΗΣ ΑΠΕΡΓΙΑΣ

ΑΝΑΒΛΗΘΗΚΕ - όπως άλλωστε αναμένονταν - για τις 14 Ιουνίου 2001 η δίκη



Για δεύτερη φορά αναβλήθηκε η δίκη του Νώντα Σολούνια

του άλλοτε προέδρου της ναυτιλιακής Δωδεκανήσου ΔΑΝΕ Επαμεινώνδα Σολούνια, ο οποίος κατηγορείται για υπεξαίρεση ποσού 3,8 δισ. δρχ. από την εταιρία. Η δίκη επρόκειτο να γίνει χτες στο Τριμελές Εφετείο Δωδεκανήσου, αλλά αναβλήθηκε λόγω της απεργίας των δικαστικών υπαλλήλων.

● Πρέπει να σημειωθεί ότι είναι η δεύτερη φορά που

ΣΥΝΕΧΕΙΑ ΣΤΗ ΣΕΛ. 4

Από τον αντεισαγγελέα Γ. Οικονόμου

Προχωρά σε βάθος η έρευνα για τη διαφθορά στη Ρόδο

ΕΧΟΥΝ ΣΥΓΚΕΝΤΡΩΘΕΙ ΣΥΝΤΡΙΠΤΙΚΑ ΣΤΟΙΧΕΙΑ

ΣΕ ΒΑΘΟΣ προχωρά η δικαστική έρευνα για τη διαφθορά στο Δημόσιο που διενεργείται και στη Ρόδο. Οι πληροφορίες αναφέρουν ότι ο αρμόδιος εισαγγελέας που διενεργεί την έρευνα (πρόκειται για τον αντεισαγγελέα Πρωτοδικών κ. Γιώργο Οικονόμου), συνεχίζει να καλεί στο γραφείο του υπηρεσιακούς παράγοντες για τη συγκέντρωση διαφόρων στοιχείων.

● Ετσι, χτες το μεσημέρι κλήθηκε και κατέθεσε στον κ. Οικονόμου, ο προϊστάμενος της ΔΟΥ Ρόδου κ. Βασ. Παπαγρηγορίου, ενώ σύντομα θα κληθούν να καταθέσουν και άλλοι προϊστάμενοι υπηρεσιών. Το περιεχόμενο της κατάθεσης του κ. Παπαγρηγορίου παραμένει άγνωστο, αλλά οπωσδήποτε θα έχει σχέση με καταγγελίες που έγιναν κατά καιρούς και αφορούν διάφορες υποθέσεις που έχουν ερευνηθεί και από τη ΔΟΥ της Ρόδου, ώστε να συ-

ΣΥΝΕΧΕΙΑ ΣΤΗ ΣΕΛ. 4



Ο τουριστικός πράκτορας Ανδρέας Καραγιάννης με Τουρκάλες τουρίστριες στο λιμάνι της Ρόδου

ΕΡΜΗΣ SECURITY

Δελτίο τύπου

Μετά τον ανοικτό δημόσιο διαγωνισμό που έγινε στο Περιφερειακό Γενικό Νοσοκομείο Ρόδου για την ανάδειξη εταιρίας παροχής υπηρεσιών ασφαλείας που θα αναλάβει την φύλαξη του χώρου, μειοδότρια εταιρία είναι η ΕΡΜΗΣ SECURITY, η οποία αναλαμβάνει από τον μήνα Νοέμβριο 2000.
Με αφορμή το γεγονός αυτό οφείλουμε να υποσχεθούμε ότι θα παρέχουμε υψηλής ποιότητας υπηρεσίες για την σωστή και πιστή τήρηση του κανονισμού ασφαλείας του Νοσοκομείου Ρόδου, με κύριο γνώμονα τον σεβασμό της προσωπικότητας, του προσωπικού των ασθενών και των επισκεπτών γενικά.
Οφείλουμε να επισημάνουμε ότι ο προορισμός των εταιριών security είναι η **πρόληψη και όχι η καταστολή** η οποία αποτελεί αντικείμενο των αστυνομικών αρχών της χώρας. Για να πετύχουμε τους παραπάνω στόχους, χρειάζεται η συνεργασία όλων (προσωπικού, ασθενών και ΚΥΡΙΩΣ των ΕΠΙΣΚΕΠΤΩΝ).
Δίπλα σας θα βρείτε τους ανθρώπους μας, έτοιμους να σας προσφέρουν ευγενικά κάθε πληροφορία και διευκόλυνση. Ζητάμε και από εσάς να γίνετε αρωγοί στην προσπάθεια μας ακολουθώντας πιστά τους κανόνες λειτουργίας του Νοσοκομείου.

Με εκτίμηση
Δημήτριος Ν. Τσίκκης
ΕΡΜΗΣ - Rodos Unit Manager

15179-8/12

Οπως άλλωστε αναμένονταν

Μικρή η συμμετοχή στη χτεσινή απεργία

ΜΕΓΑΛΗ ΜΟΝΟ ΣΕ ΟΤΕ ΚΑΙ ΔΕΗ

ΔΕΝ ΠΕΤΥΧΕ στη Ρόδο η απεργία που προκήρυξε η ΓΣΕΕ, ενόψει της συζήτησης του νομοσχεδίου για τα εργασιακά. Σε ορισμένα σωματεία, όπως των εμποροϋπαλλήλων και των εργαζομένων του Δήμου Ροδίων η συμμετοχή στη χθεσινή απεργία έφθασε μόλις στο 10%. Αντίθετα η συμμετοχή των εργαζομένων

ΣΥΝΕΧΕΙΑ ΣΤΗ ΣΕΛ. 4

Εντεκα Οχδοα
μουσικό στέκι
Σας ευχόμαστε
Καλές Γιορτές
Με νέο καλλιτεχνικό πρόγραμμα
Οταν ο χρόνος έχει σταματήσει
στο παλιό καλό ρεμπέτικο
και λαϊκά τραγούδι
Φερενίκης 7, Παραλία Ιαλυσού (δίπλα στο Blue Horizon Hotel)
Τηλ.: (0241) 90084, 0945 782861
15189-9/12

Από τους πελάτες του

Βροχή μηνύσεων σε βάρος του Δημ. Ρουμπά

ΔΙΕΚΔΙΚΟΥΝ ΠΑΝΩ ΑΠΟ ΕΝΑ ΔΙΣ. ΔΡΧ.

ΒΡΟΧΗ μηνύσεων σε βάρος του κ. Δημήτρη Ρουμπά, διευθύνοντα συμβούλου της «Εψιλον ΑΕΛΔΕ», από πελάτες - επενδυτές που έχασαν τα χρήματά τους παίζοντας στο Χρηματιστήριο, μέσω της εταιρίας του.

● Μετά τον επιχειρηματία

ΣΥΝΕΧΕΙΑ ΣΤΗ ΣΕΛ. 4

ΕΡΡΙΚΟΣ ΑΪΝΤΑΝ

Ο νέος διευθυντής του Καζίνο

Εδώ και αρκετό καιρό οι Ροδίτες άρχισαν να μιλούν ευνοϊκά για το Καζίνο Ρόδου και την όλη παρουσία του στο νησί μας. Είναι γνωστή η ευαισθησία των συμπολιτών μας για το ιστορικό αυτό κτίσμα που οι Ροδίτες αποκαλούμε: Το μεγάλο ξενοδοχείο των Ρόδων και των Ροδίων. Το αριστουργηματικό αυτό οικοδόμημα, φλοτεχνήθηκε το Μάιο του 1927 και ήταν τότε το μεγαλύτερο και



Ο νέος διευθυντής του Καζίνο κ. Ερρίκος Αϊντάν

ωραιότερο, το πιο διάσημο ξενοδοχείο του Αιγαίου.

Πολλοί μεγάλοι πολιτικοί, Ελληνες και ξένοι, έζησαν μέσα στο μεγαλοπρεπές αυτό ξενοδοχείο και έχει δεθεί το όνομα και το μεγαλείο της πόλης μας.

Πολλοί ήταν οι Ροδίτες που δεν ήθελαν αρχικά τη μετατροπή αυτού του παραδοσιακού οικήματος σε Καζίνο. Και είχαν δίκιο.

Αρχικά η παρουσία και λειτουργία του Καζίνο δημιούργησε ερωτηματικά για το σκοπό και τη συμβολή του στον τόπο μας. Ομως, εδώ και μερκούς μήνες όλα άλλαξαν άρδην. Ενας άνεμος δημιουργίας φύσηξε στη Ρόδο και όλοι άρχισαν να βλέπουν, όχι μόνο ευνοϊκά, αλλά και επαινετικά τους στόχους και

ΣΥΝΕΧΕΙΑ ΣΤΗ ΣΕΛ. 4

Εκδηλώσεις με τη συμμετοχή 16 σχολών

Ευρωπαϊκά Χριστούγεννα στη Ρόδο

ΠΑΡΕΛΑΣΗ ΣΠΟΥΔΑΣΤΩΝ ΣΤΟΥΣ ΔΡΟΜΟΥΣ ΤΗΣ ΠΟΛΗΣ

ΤΗ ΔΕΥΤΕΡΑ 11 Δεκεμβρίου θα ολοκληρωθούν οι εκδηλώσεις που φέρουν τον τίτλο «Ευρωπαϊκά Χριστούγεννα» στη Ρόδο. Οι εκδηλώσεις φέτος οργανώνονται από τη Σχολή Τουριστικών Επαγγελμάτων και μετέχουν σε αυτές αντιπροσωπείες από 16 ευρωπαϊκές χώρες.

✔ Την πρώτη ημέρα διεξαγωγής των εκδηλώσεων έγινε παρουσίαση ευρωπαϊκών γεύσεων στο ξενοδοχείο «Θέρμαι».

ΧΘΕΣ οι σπουδαστές των ευρωπαϊκών Τουριστικών Σχολών παρέλασαν με τις παραδοσιακές στολές τους και το κέντρο της πόλης γέμισε χρώματα.

✔ Η πομπή ξεκίνησε από



Σπουδαστές τουριστικών χωρών μετέχουν στα Ευρωπαϊκά Χριστούγεννα που γίνονται στην ΑΣΤΕΡ (ΦΩΤΟ:Αντ. Πάχος)

το «Θέρμαι», κατευθύνθηκε στο Μανδράκι, πέρασε από την οδό Ιπποτών και κατέληξε στον προμαχώνα του Αγίου Γεωργίου, όπου έγιναν τα εγκαίνια των 17 περιπτέρων που στήθηκαν για τις εκδηλώσεις.

ΖΗΤΕΙΤΑΙ
ΟΙΚΟΠΕΔΟ
Μεγάλη Ανώνυμη Εταιρία ζητά να αγοράσει:
1) ΟΙΚΟΠΕΔΟ εντός σχεδίου πόλεως Ρόδου εκτάσεως τουλάχιστον 10.000 τ.μ.
2) ΓΗΠΕΔΟ εκτός σχεδίου εκτάσεως τουλάχιστον 15.000 τ.μ. σε απόσταση όχι μεγαλύτερη των 10 χλμ από την πόλη της Ρόδου. Ο φάκελος της προσφοράς θα πρέπει να κατατεθεί μέχρι 10-12-2000 και να συνοδεύεται από:
α) κτηματολογικό σχεδιάγραμμα
β) πιστοποιητικό ιδιοκτησίας
γ) τοπογραφικό διάγραμμα σε κλίμακα 1/500
δ) φωτογραφίες του ακινήτου
Κατάθεση προσφορών:
Πληροφορίες Φ. Κωνσταντινίδης
Κολοκοτρώνη 104 - Ρόδος τηλ. 34124 - 74460
τ35625-10/12

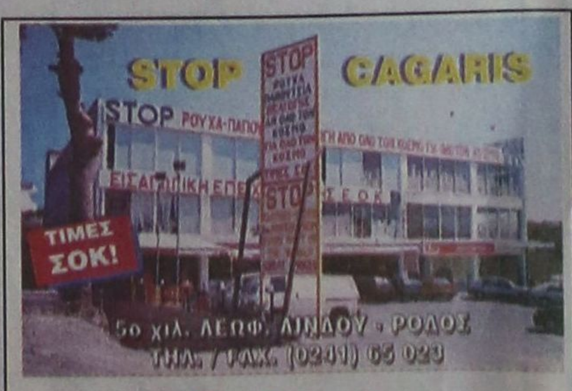

Εκρηξη τιμών
σε ρούχα και παπούτσια εισαγωγής
από το μεγάλο κατάστημα
ΚΑΓΚΑΡΗΣ «STOP»
Νέες μεγάλες παραλαβές
απ' όλο τον κόσμο για όλο τον κόσμο.
Από Αγγλία, Γαλλία, Ιταλία, Βέλγιο, Αμερική
5ο χλμ. Ρόδου - Λίνδου Περ. Ασγούρου
Ανοικτά
Καλές Γιορτές
από τις 9π.μ. έως και 9μ.μ.
X2109-31/12



ΤΙ ΕΓΡΑΨΕ Ο ΤΥΠΟΣ ΤΗΣ ΑΘΗΝΑΣ

ΑΝΑΣΚΟΠΗΣΗ ΑΘΗΝΑΪΚΟΥ ΤΥΠΟΥ ΤΗΣ 7/12/2000

Η απεργία της ΓΣΕΕ, η άνοδος του Χρηματιστηρίου, οι δικαστικές έρευνες για το ναυάγιο του "Σαμίνα", οι ελληνοτουρκικές σχέσεις και η σύνοδος κορυφής της ΕΕ στη Νίκαια είναι τα βασικά θέματα της ειδησεογραφίας του χθεσινού αθηναϊκού τύπου.

ΑΔΕΣΜΕΥΤΟΣ ΤΥΠΟΣ (Μήτσης):Ουαί τοις...Αθηναίοις. Ακίνητη από το πρωί η πρωτεύουσα.

ΑΔΕΣΜΕΥΤΟΣ ΤΥΠΟΣ (Ρίζος):Ντοκουμέντα νοθείας. Στοιχεία-φωτιά φέρνει αύριο η ΝΔ στη Βουλή.

ΑΘΗΝΑΪΚΗ:Παγώνει το πόθεν έσχες. Μετά από προσφυγές δημοσίων υπαλλήλων.

ΑΠΟΓΕΥΜΑΤΙΝΗ:Προσλήψεις με νέο σύστημα. Αλλάζουν όλα για μόρια-εποχικούς.

Η ΑΥΓΗ:Απεργία για την εργασία. Συλλαλητήριο σήμερα στις 12 στο Πεδίο του Αρεως.

ΑΥΡΙΑΝΗ:Απειλούν να σκοτώσουν αυτούς που τόλμησαν να μιλήσουν. Αγούδημος και Σορόκας ζητησαν αστυνομική προστασία.

ΤΟ ΒΗΜΑ:Τα έξι καλά νέα για το Χρηματιστήριο. Σειρά θετικών εξελίξεων βελτιώνει το κλίμα.

Η ΒΡΑΔΥΝΗ:Μισθολόγιο πολλών ταχυτήτων. Η Βάσω θα καθορίζει τα πριμ παραγωγικότητας των δημοσίων υπαλλήλων.

ΕΘΝΟΣ:Στα ύψη τα τέλη. Η κυβέρνηση απειλεί με ακυρώσεις. Σε αυξήσεις μέχρι και 15% προχωρούν - και πάλι- οι Δήμοι.

ΕΛΕΥΘΕΡΗ ΩΡΑ:Ο ...Ντον Κορλεόνε επιστρέφει στο Λιμάνι. Φοβισμένοι όλοι οι εμπλεκόμενοι στο ναυάγιο ζητούν προστασία και ..κουμπούρια.

ΕΛΕΥΘΕΡΟΣ:Φουντώνει το μυστήριο. Μετά την παραίτηση-βόμβα του πραγματογνώμονα Στεφανάκου.

ΕΛΕΥΘΕΡΟΣ ΤΥΠΟΣ: Νέο μισθολόγιο και ιδιώτες σύμβουλοι.

ΕΛΕΥΘΕΡΟΤΥΠΙΑ:Αυτή είναι η Ελλάδα...Ερευνα ΕΚΚΕ σε μαθητές, γονείς και καθηγητές.

Η ΕΞΟΥΣΙΑ:Νέα σελίδα στη Σοφοκλέους. Εκρηκτική άνοδος του δείκτη 5,74% - τζίρος 124 δις.

ΕΣΤΙΑ:Απεργεί η κυβέρνησις!Οι 10 "στόχοι" του κ. Πρωθυπουργού.

Η ΚΑΘΗΜΕΡΙΝΗ:Ενθαρρύνεται η ανάκαμψη της Σοφοκλέους. Από διεθνείς συγκυρίες και συγκεκριμένα μέτρα.

Ο ΛΟΓΟΣ:Καταργείται το limit up-limit down.Παρατείνεται η συνεδρίαση κατά μια ώρα.

ΤΑ ΝΕΑ:Στοιχεία σοκ για τις αξίες της ελληνικής κοινωνίας. Ερευνα του ΕΚΚΕ σε μαθητές, γονείς, καθηγητές.

ΝΙΚΗ:Μπλοκ της εργασίας στον νεοφιλελευθερισμό. Πανελλαδική καθολική απεργία.

ΡΙΖΟΣΠΑΣΤΗΣ:Απεργία. Πανελλαδική πανεργατική.

ΣΤΟ ΚΑΡΦΙ:Το κράτος δεν βλέπει; Είναι όλοι για...Δέσιμο!

Η ΧΩΡΑ:Απειλείται η ζωή εφοπλιστών!Τρόμος στο λιμάνι:Οι μάρτυρες-εμπειρογνώμονες ζητούν προστασία.

ΥΓΡΑ ΚΑΥΣΙΜΑ

ΔΙΑΝΥΚΤΕΡΕΥΟΥΝ

ΠΟΛΗ
ΣΑΡΙΚΑΣ ΜΙΧ. (SHELL - Εθν. Αντιστάσεως)
ΒΕΡΟΠΟΥΛΟΣ Α.Ε. (TEXACO - Λ. Καλλιθέας)

ΔΥΤΙΚΗ ΠΛΕΥΡΑ
ΤΟΔΟΥΛΑΚΗΣ Γ. (BP-Ιξιά)
ΤΣΟΥΜΠΛΕΚΑΣ Γ. Ο.Ε. (ΕΚΟ - Αεροδρόμιο)

ΑΝΑΤΟΛΙΚΗ ΠΛΕΥΡΑ
ΒΑΓΙΑΝΟΣ ΓΕΩΡΓ. (Αρχάγγελος)
ΜΑΣΤΟΡΗΣ ΑΝ. (Ε.Π. - Τσαΐρι)

ΦΑΡΜΑΚΕΙΑ

ΔΙΗΜΕΡΕΥΕΙ:
ΧΙΩΤΗ ΕΛΕΝΗ
25ης Μαρτίου 24
Τηλ. 31612

ΔΙΑΝΥΚΤΕΡΕΥΕΙ:
ΑΛΑΦΑΚΗΣ ΓΙΩΡΓ.
Κων/νου Παλαιολόγου 15
Τηλ. 22285

ΘΕΡΜΟΠΟΜΠΟΙ

Με συνέπεια και υπευθυνότητα συνεχίζουμε για **21** χρόνια τοποθετώντας θερμοπομπούς σε Σπίτια, Σχολεία, Αίθουσες και σε λοιπούς επαγγελματικούς χώρους



Οικονομία στην κατανάλωση - Υγιεινή και αθόρυβη θέρμανση
Αισθητική προσαρμογή στο χώρο - Αυτοματοποίηση

Η ποιότητα και η πείρα τόσων χρόνων μας κάνουν ασυναγώνιστους. Ελάτε ή πάρτε μας τηλέφωνο να έρθουμε να κουβεντιάσουμε για τη θέρμανση του χώρου που σας ενδιαφέρει.

ΜΕΛΕΤΗ-ΕΓΚΑΤΑΣΤΑΣΗ ΔΩΡΕΑΝ!!!

Ν. ΚΑΜΠΟΥΡΑΚΗΣ - Μ. ΦΛΑΓΚΟΣ Ο.Ε.
ΤΗΛ. 31320 - 20859

M28-31/12

Δωδεκανησιακά 24ωρα

Στα πεταχτά

Να μπουν στην Τάφρο

Τα ελάφια της Ρόδου βρήκαν τα τελευταία χρόνια σωστή φροντίδα και προστασία στο πάρκο του Ροδινιού.

Ο πληθυσμός τους αυξάνει με ικανοποιητικούς ρυθμούς κάθε χρόνο. Θα μπορούσαν, επομένως, μερικά απ' αυτά να μεταφερθούν στη μεσαιωνική Τάφρο, υπό την προϋπόθεση βέβαια, ότι δεν θα αφεθούν στην τύχη τους.

Σ' αυτή την περίπτωση θα είχαν οι επισκέπτες της Ρόδου ένα επιπλέον κίνητρο να περπατήσουν ανάμεσα στα Τείχη και να καμαρώσουν από κοντά αυτά τα όμορφα ζώα που είναι και τόσο συνδεδεμένα με την ιστορία του νησιού μας. Χρειάζεται απλώς να επανεξεταστεί προγενέστερη απόφαση του δημοτικού μας συμβουλίου.

Φταίει ο ασθενής

Σιγά μη δεν τους έβγαζαν «λάδι». Ηταν δυνατόν η διοίκηση του Νοσοκομείου, που υποτίθεται ότι προασπίζει την υγεία των πολιτών, να τα βάλει με τους γιατρούς;

Τελικά για τα μάτια και μόνο διενεργούνται οι Ενορκες Διοικητικές Εξετάσεις.

Ενοχος είναι πάντα ο ταλαίπωρος ασθενής. Οι γιατροί, όπως και οι βουλευτές, φαίνεται ότι έχουν ασυλία.

Μωρέ ...θράσος

Σε πενήντα τόνους ανέρχεται η δεσμευθείσα ποσότητα των «φονικών» ζωικών αλεύρων, που εντοπίσθηκε σε μονάδες παραγωγής ζωοτροφών στην περιοχή μας.

Κατά τα άλλα το ντόπιο βοδινό κρέας πλασάρεται ως το καλύτερο, παροτρύνοντας τους καταναλωτές να το προτιμούν.

Το ωραίο, βέβαια, στην υπόθεση με τα κρεατάλευρα, είναι ότι αυτά προορίζοντο - λέει - για τις όρνιθες.

Αυτό κι αν είναι θράσος.

Αυτή είναι η Δεξιά

Οι εκλογές στη Γεωργοένωση, «ξύπνησαν» τους μακαρίως κοιμωμένους ΠΑΣΟΚους, αγροτοσυνεταιριστές που διατυμπάνιζαν ότι είχαν τη νίκη στο τσεπάκι τους. Τώρα το φυσούν και δεν κρυώνει, αλλά το «τσουρούφλισμα» τους έμεινε.

Περίμεναν οι «ΠΑΣΟΚοι» πως θα υπήρχε προεδρείο υπερκομματικό στη Γεωργοένωση. Η κούνια που σας κούναγε, λες και δεν γνωρίζετε τι σημαίνει Δεξιά. Φροντίστε τώρα να κάνετε εποικοδομητική αντιπολίτευση και να αντισταθείτε, γιατί αν αρχίσουν οι έλεγχοι θα βγουν και άλλα στη ...φόρα!

Το απεργείν ακινδύνως

Η απεργία είναι πολύ σοβαρή υπόθεση για να την εμπιστεύεται κανείς στους συνδικαλιστές. Τουλάχιστον εκείνους που θεωρούν, ότι αυτή η μορφή διεκδίκησης είναι κάποιο παίγνιο με το οποίο όποτε και όταν θέλουν μπορούν να παίζουν. 'Η εκείνους, που «θυσιάζονται» για τα συμφέροντα των εργαζομένων, προκειμένου να καταλήξουν στο Κοινοβούλιο!

Τί άραγε, διακινδυνεύουν οι συνδικαλιστές των υψηλών κλιμακίων ή οι εργαζόμενοι στο Δημόσιο ή στους Οργανισμούς της Κοινής - λεγόμενης - Ωφέλειας;

Μπας και παίζουν τη θέση τους κορώνα - γράμματα; Οχι δα.

Δεν ρισκάρουν το παραμικρό. Αντίθετα μ' αυτούς, οι συνάδελφοί τους στον ιδιωτικό τομέα ρισκάρουν τα πάντα, αλλ' αυτούς δεν τους καλύπτει ούτε η ΓΣΕΕ ούτε η ΑΔΕΔΥ.

Οι «στελεχάρες» της ΓΣΕΕ και της ΑΔΕΔΥ, έχοντας κάνει δική τους υπόθεση την απεργία και έχοντας την άνεση να την ασκούν όσο συχνά αυτοί νομίζουν, κατάφεραν αυτό το πανίσχυρο όπλο της εργατικής τάξης να το αχρηστεύσουν και να το διασύρουν παντελώς.

Οσο ψηλά ποσοστά συμμετοχής κι αν πετυχαίνουν στις εκάστοτε απεργιακές κινητοποιήσεις τους οι κατεστημένοι συνδικαλιστές, κανέναν δεν συγκινούν και κανείς δεν τους παίρνει στα σοβαρά.

Διότι, απλούστατα, έχουν μετατρέψει την απεργία σε χαζοχαρούμενη υπόθεση. Αλλά και όταν εργάζονται, οι ανωτέρω, ο πολίτης δεν χοροπηδά από τη χαρά του για την εξυπηρέτηση που του προσφέρουν.

Σε κάθε περίπτωση πάντως, είτε απεργούν, είτε όχι, το δίκαιο είναι σαφώς με το μέρος τους!

Στην μεν απεργία υπερασπίζονται τα «κεκτημένα» τους, στη δε απραξία εν υπηρεσία εκείνο που φταίει είναι οπωσδήποτε το ...σύστημα.

Σαμάρια

Η οδός Παπαλουκά, ασφαλτοστρώθηκε, αλλά δυστυχώς, το οδόστρωμα είναι γεμάτο «σαμάρια».

Η αρμόδια επιτροπή παραλαβής έργων του Δήμου, έχει υποχρέωση, να κάνει έλεγχο στο τμήμα που ασφαλτοστρώθηκε και να απαιτήσει στα σημεία που υπάρχει πρόβλημα να επέμβει ο εργολάβος και να γίνει αποκατάσταση, στα ...σαμάρια.

Είναι, που είναι, χάλια οι δρόμοι, από τα σκαψίματα, να γίνονται και τσαπατσουλιές στις νέες ασφαλτοστρώσεις, τότε πρέπει να κυκλοφορούμε με τρακτέρ ή με γαϊδούρια.

Καλύτερα, μιας και γέμισαν οι δρόμοι με ...σαμάρια.

Παραμύθια!,,

Το τι παραμύθια λέει τις ημέρες αυτές ο Γεράσιμος Αγούδημος δεν λέγονται!.. Περιφέρεται στα αθηναϊκά κανάλια και ξεφουρνίζει διάφορες ...κοτσάνες, που κυριολεκτικά βγάζουν μάτια!..

Θεωρεί τον εαυτό του ως τον ...σωτήρα των μικρών νησιών επειδή τα πλοία του προσεγγίζουν σ' αυτά!..

Δεν μας λέει, όμως, και τι πλοία είναι αυτά;

Διότι, κάποιος που δεν γνωρίζει προφανώς νομίζει ότι τα πλοία του Αγούδημου είναι σαν το ...«Κουήν Ελίζαμπεθ»!..

Από αναβολή σε αναβολή

Νέα αναβολή της δίκης του, πέτυχε χθες ο τέως πρόεδρος της ΔΑΝΕ Νώντας Σολούνιας. Αυτή τη φορά ευνοήθηκε από την απεργία των δικαστικών υπαλλήλων που απεργούν, διεκδικώντας την επίλυση μιας σειράς αιτημάτων τους.

Η δίκη προσδιορίστηκε για τις 14 Ιουνίου 2001 και αν τότε δεν προγραμματιστεί απεργία ή δεν ζητήσει αναβολή ο ίδιιος η δίκη της ΔΑΝΕ θα γίνει στο Τριμελές Εφετείο Δωδεκανήσου. Δηλαδή ζήσε Μάη μου...

Παράπονα

Από διάφορες συνοικίες της πόλης μας, ορισμένοι κάτοικοι εκφράζουν τα παράπονά τους γιατί ο Δήμος Ρόδου, δεν φρόντισε να τις στολίσει!

Αντίθετα, στόλισε - και μάλιστα κατά τρόπο εντυπωσιακό - το κέντρο της πόλης!

Δικαιολογημένα, ίσως, τα παράπονα, αλλά θα πρέπει να υπογραμμιστεί κιόλας ότι όλα τα διακοσμητικά που χρησιμοποιούνται για το στόλισμα κοστίζουν και μάλιστα πανάκριβα!..

Το στόλισμα



Πλησιάζουν οι γιορτές των Χριστουγέννων, αλλά δεν βλέπουμε οι καταστηματάρχες να στολίζουν τις βιτρίνες. Ελάχιστοι μόνο φρόντισαν να δώσουν μια εορταστική όψη στις επιχειρήσεις τους!..

Το αποτέλεσμα είναι θα μην έχει ακόμη δημιουργηθεί ένα εορταστικό κλίμα στην αγορά μας.

Κάποτε στην πόλη της Ρόδου γινόντουσαν και διαγωνισμοί για την ωραιότερη βιτρίνα κατά τη διάρκεια των εορτών. Δυστυχώς, τώρα ούτε καν στολίζουν τις βιτρίνες τους οι περισσότεροι καταστηματάρχες!..

ΚΙΝΗΜΑΤΟΓΡΑΦΟΣ

ΠΑΛΛΑΣ 5 CINEMAS CENTER
ΠΡΟΓΡΑΜΜΑ ΕΒΔΟΜΑΔΑΣ 08/12/2000 - 14/12/2000
www.cinemapallas.gr

ΑΙΘΟΥΣΑ 5
ΕΝΑΣ & ΕΝΑΣ
ΠΡΩΤΑΓΩΝΙΣΤΟΥΝ: ΓΙΩΡΓΟΣ ΚΙΜΟΥΛΗΣ, ΕΒΕΛΙΝΑ ΠΑΠΟΥΛΙΑ, ΝΙΚΟΣ ΚΑΛΟΓΕΡΟΠΟΥΛΟΣ
Ώρες Έναρξης: 16:10*, 18:20, 20:30, 22:40

ΑΙΘΟΥΣΑ 2
ΟΙ ΑΓΓΕΛΟΙ ΤΟΥ ΤΣΑΡΛΥ (CHARLIE ANGELS)
ΠΡΩΤΑΓΩΝΙΣΤΟΥΝ:
CAMERIN DIAZ, DREW BARRYMORE, LUCY LIU
Ώρες Έναρξης: 16:00*, 18:10, 20:20, 22:30

ΑΙΘΟΥΣΑ 1
THE WATCHER
ΠΡΩΤΑΓΩΝΙΣΤΟΥΝ: KEANU REEVES, MARISA TOMEI
Performance Time / Ώρες Έναρξης: 18:00, 20:10, 22:20

Κρατήσεις θέσεων στο 24475 και 70670 (15:00 - 20:00)

ΑΙΘΟΥΣΑ 4
ΚΟΚΚΙΝΟΣ ΠΛΑΝΗΤΗΣ (RED PLANET)
ΠΡΩΤΑΓΩΝΙΣΤΟΥΝ: VAL KILMER, TOM SIZEMORE,
Performance Time / Ώρες Έναρξης: 17:45, 20:15, 22:40

ΑΙΘΟΥΣΑ 3
Ο ΚΑΤΕΡΓΑΡΗΣ ΤΩΝ ΧΡΙΣΤΟΥΓΕΝΝΩΝ (THE GRINCH)
ΠΡΩΤΑΓΩΝΙΣΤΟΥΝ: JIM CARREY
Performance Time / Ώρες Έναρξης: 16:00*, 18:15, 20:30

ΑΙΘΟΥΣΑ 3
ΡΙΖΟΤΟ
ΠΡΩΤΑΓΩΝΙΣΤΟΥΝ: ΓΡΗΓΟΡΙΑΔΗΣ, ΜΑΤΣΟΥΚΑ κ.α.
Performance Time / Ώρες Έναρξης: 22:45

* ΕΚΤΑΚΤΗ ΠΑΡΑΣΤΑΣΗ
Με δωρεάν ένα αναψυκτικό ανά άτομο,
μόνο για Σάββατο και Κυριακή

Προσεχώς η ταινία που όλοι περιμένατε
POKEMON 2

ΕΙΔΗΣΕΙΣ ΤΟΥ '60

ΠΡΟΟΔΟΣ 9 ΜΑΪΟΥ 1968

ΠΡΟΣΚΟΠΙΚΑ ΝΕΑ

Ο πρόεδρος της κοινότητος Τριαντών κ. Ελευθ. Παρασκευάς, εκπληρών την δοθείσαν υπόσχεσίν του περί ενισχύσεως του προσκοπισμού, προσέφερε εις τα ταμεία των Συστημάτων 1ου και 4ου του χωρίου Τριάντα, ανά 1.500 δρχ. εις έκαστον τούτων δια τας ανάγκας των.

Επίσης εις τα αυτά συστήματα προσέφερε 30 πλήρεις στολάς ναυτοπροσκόπων.

Αξίζει τέλος να σημειωθή ότι και παλαιότερον ο κ. Ελ. Παρασκευάς προσέφερε διάφορα χρηματικά ποσά εις τον προσκοπισμόν της κομψότητος ερχόμενος πάντοτε αρωγός εις τας ανάγκας αυτού.

Οι πρόσκοποι των συστημάτων 1ου και 4ου του χωρίου Τριάντα, επραγματοποίησαν κατά την παρελθούσαν εβδομάδα, εκδρομήν εις Προφήτην Ηλίαν Φιλερήμου, όπου εδενδροφύτευσαν 500 περίπου δενδρύλια.

Την παρελθούσαν Κυριακήν 5ην Μαΐου, λυκόπουλα, πρόσκοποι και ανιχνευταί της Τοπικής Εφορείας πόλεως Ρόδου, επραγματοποίησαν ημερησίαν εκπαιδευτικήν εκδρομήν εις Αγιον Σουλά.

Κατά την διάρκειαν της εκδρομής, οι δόκιμοι ανιχνευταί, επανέλαβον την υπόσχεσιν των, ενώπιον του Αναπληρωτού Περιφερειακού Εφόρου Ν.Σ. Δωδεκανήσου κ. Εμμανουήλ Παπαδούλη, όστις προσήλθε προς τούτο παρά του τοπικού Εφόρου πόλεως Ρόδου κ. Ηλία Πανάγου.

Οι ανιχνευταί εφαρμόζοντες το πρόγραμμά των, προέβησαν εις την αποτύπωσιν ιχνών εκ διαφόρων ζώων της περιοχής και εις την πρακτικήν, εξάσκησιν επί των απαιτουμένων γνώσεων.

Οι πρόσκοποι επίσης, μεταξύ των άλλων, διηγωνίσθησαν κατά Ενωμοτίας και εις ένα «Μεγάλο Παιχνίδι».

Τα λυκόπουλα, τέλος, κατέσκεύασαν πρότυπες φωλιές και έπαιξαν διαγωνιστικά παιχνίδια.

Τους εκδρομείς επεσκέφθησαν πολλοί γονείς προσκόπων και παρηκολούθησαν το πρόγραμμα εκπαιδεύσεώς των. Αι επιτροπαί συστημάτων της Τοπικής Εφορείας πόλεως Ρόδου, εργάζονται πυρετωδώς δια την οικονομικήν ενίσχυσιν των ταμείων των, προκειμένου αι ομάδες των να πραγματοποιήσουν εκδρομάς εις Κω και πιθανώς εις Κύπρον.

Ηδη το 1ο Σύστημα ήρχισε διαπραγματεύσεις με γνωστούς πράκτορες δια να επιτύχουν μειωμένας τιμάς επί των εισιτηρίων.

Προς τον αυτόν σκοπόν, το 4ο Σύστημα την πρωίαν της Κυριακής, 19ης Μαΐου εις το Εθνικόν Θέατρον, θα πραγματοποιήση κινηματογραφικήν προβολήν (σνεάκ). Κατ' αυτήν εκτός των άλλων, θα προβληθή και μια ταινία μορφωτικού περιεχομένου. Ταύτην παρεχώρησεν ευγενώς προσφερθείς, ο πρόεδρος της Επιτροπής του Συστήματος κ. Στεργιόπουλος.

Το παρελθόν Σάββατον, 4ην Μαΐου ήρχισεν εις Αθήνας εις τον Πύργον Βασιλίσσης, Σχολή Διακριτικού Δάσους Λυκοπούλων. Αυτή λειτουργεί επί δήμερον εις το τέλος εκάστης εβδομάδος (Σάββατον και Κυριακήν), θα διαρκέση δε τέσσαρας εν όλων εβδομάδας. Την εν λόγω Σχολήν, παρακολουθεί εκ μέρους της Περιφερειακής Εφορείας Ν.Σ. Δωδεκανήσου η Εφορος Κλάδου Λυκοπούλων κ. Στέλλα Πίτσα.

ΣΥΝΑΛΛΑΓΜΑ

	Αγορά	Πώληση
ΔΟΛΛΑΡΙΟ Η.Π.Α.	0377.863000	0386.624000
ΜΑΡΚΟ ΓΕΡΜΑΝΙΑΣ	0172.784000	0176.790000
ΦΡΑΓΚΟ ΓΑΛΛΙΑΣ	0051.518000	0052.712000
ΛΙΡΑ ΑΓΓΛΙΑΣ ΣΚΟΤ. Β.ΙΡΛ	0546.870000	0559.549000
ΛΙΡΑ ΔΗΜΟΚΡΑΝΔΙΑΣ	0429.089000	0439.037000
ΦΡΑΓΚΟ ΒΕΛΓΙΟΥ & ΛΟΥΞ.	0008.377000	0008.571000
ΦΙΟΡΙΝΙ ΟΛΛΑΝΔΙΑΣ	0153.348000	0156.904000
ΛΙΡΕΤΑ ΙΤΑΛΙΑΣ 100 ΜΟΝ.	0017.453000	0017.858000
ΣΕΛΛΙΝΙ ΑΥΣΤΡΙΑΣ	0024.559000	0025.128000
ΚΟΡΩΝΑ ΔΑΝΙΑΣ	0045.342000	0046.394000
ΚΟΡΩΝΑ ΣΟΥΗΔΙΑΣ	0039.204000	0040.113000
ΜΑΡΚΟ ΦΙΝΛΑΝΔΙΑΣ	0056.837000	0058.154000
ΠΕΣΕΤΑ ΙΣΠΑΝΙΑΣ	0002.031000	0002.078000
ΕΣΚΟΥΔΟ ΠΟΡΤΟΓΑΛΙΑΣ	0001.685000	0001.724000
ΓΙΕΝ ΙΑΠΩΝΙΑΣ 100 ΜΟΝ.	0341.149000	0349.059000
ΦΡΑΓΚΟ ΕΛΒΕΤΙΑΣ	0222.788000	0227.954000
ΚΟΡΩΝΑ ΝΟΡΒΗΓΙΑΣ	0041.724000	0042.691000
ΛΙΡΑ ΚΥΠΡΟΥ	0590.240000	0603.925000
ΔΟΛΛΑΡΙΟ ΚΑΝΑΔΑ	0247.246000	0252.979000
ΔΟΛΛΑΡΙΟ ΑΥΣΤΡΑΛΙΑΣ	0207.348000	0212.155000

Η γυναίκα και ο κόσμος της

Σε καταστήματα με δώρα, σε μεγάλα σούπερ μάρκετ, σε αποθήκες, σε είδη για το σπίτι και σχεδόν παντού βρίσκει κανείς διάφορα είδη για τα Χριστούγεννα, από δώρα, στολίδια κ.α. Αλλά στο σπίτι δεν χρειαζόμαστε μόνο στολίδια και φωτάκια για το δέντρο και τα παράθυρα, κεράκια για το τραπεζάκι του σαλονιού ή γιρλάντες πολύχρωμες εδώ και εκεί. Είναι πολύ όμορφες και οι διάφορες πορσελάνες με χριστουγεννιάτικες παραστάσεις πολύχρωμες ή μονόχρωμες ακόμα και διάφανες ανάγλυφες σε γυάλινα είδη, όπως πιατέλες για τους κουραμπιέδες και τα μελομακάρονα και άλλα κεράσματα. Επίσης ολόκληρες σειρές από ποτήρια, σερβίτσια και μαχαροπήρουνα με χριστουγεννιάτικες απεικονίσεις ώστε κάθε γεύμα των ημερών να είναι μέσα στο πνεύμα των Χριστουγέννων.

Για να συμπληρώσουμε την εικόνα μπορούμε διάφορα λευκά είδη όπως τραπεζομάντηλα και πετσέτες φαγητού να είναι με τα χρώματα των εορτών και με εικόνες πολύχρωμες ή σε ασημί ή χρυσό, από τη Θεία Γέννηση, τον Αγιο Βασίλη, με καμπανούλες, γκι, αγγελάκια, κεράκια αναμμένα, φιογκάκια και ό,τι άλλο συμβολίζει τα Χριστούγεννα που θα στρώσουμε στην τραπεζαρία. Μπορούμε να βρούμε στην αγορά τραπεζομάντηλα μιας χρήσης αλλά και πολύ όμορφα καλά κομμάτια σε μπλε, κόκκινη, πράσινη απόχρωση με χρυσέλεπτομέρειες και φυσικά λευκά με κεντήματα από χριστουγεννιάτικα σύμβολα κόκκινα, πράσινα και χρυσά κεντήματα.

Ακόμα και στην κουζίνα η χριστουγεννάτικη ατμόσφαιρα μπορεί να δοθεί με την ανάλογη ποδιά που φοράμε όταν μαγειρεύμε, ή το γάντι φούρνου, διάφορα σουπλά κ.α. που θα βρούμε στην αγορά.

◆ ΜΙΚΑ

ΤΗΛΕΟΡΑΣΗ

ΕΤ-1

07.30 Παντός καιρού\	16.25 Σκίπι
08.00 Παιδικό πρόγραμμα	**17.00 Ειδήσεις**
09.00 Αλλη μια μέρα ...Φωτεινή	17.15 Τσάρλι, το πιθηκάκι μας
09.45 Το ζωάκι μου κι εγώ	18.00 Υμείς και ημείς
10.00 Γλυκιά ζωή	20.00 Πιστευτά και απίστευτα
12.00 Χρυσές συνταγιές	20.30 Στα φτερά του Ερωτα
12.30 Στα φτερά του έρωτα (Ε)	21.00 Παιχνίδια χωρίς σύνορα
13.00 Μάριου	**23.00 Ειδήσεις**
13.50 Ειδήσεις	23.30 Ξένη ταινία «Ο ωραίος Τζόνι»
14.00 Οπως μας αρέσει	01.15 Ελληνική ταινία
15.30 Οι ατρόμητοι	«Θύελλα στο φάρο»
16.20 Αταχτούληδες	

NET

07.00 Πρώτη ματιά	18.05 Σέικερ
10.01 Μικροί - μεγάλοι	**19.00 Ειδήσεις- αθλητικά - καιρός - χρηματιστήριο - δελτίο αγροτών**
11.01 Ταξίδια στο χρόνο	19.30 Η γη αποκαλύπτει τα μυστικά της (Ε)
11.30 Η γη αποκαλύπτει τα μυστικά της	20.00Τα μυστικά της Κίνας (Ε)
12.01 Ταξιδεύοντας	**21.00 Ειδήσεις**
13.00 Ειδήσεις	22.00 Η μηχανή του χρόνου
13.30 Δελτίο χρηματιστηρίου	23.30 Πρόσωπα στο τραγούδι
13.45 Διαστημόπλοιο Γη	**24.00 Ειδήσεις**
14.00 Επιβίωση	01.00 Νέος ελληνικός κιν/φος
15.00 Ειδήσεις	«Βιοτεχνία ονείρων»
16.00 Συν και πλην	
18.00 Ειδήσεις-δελτίο κωφών	

ΕΤ-3

08.00 Ποιητές - λογοτέχνες	15.30 Με μια τρίτη ματιά
08.30 Καφέ «Το ελληνικόν»	17.00 Ταράτσα
09.30 Τριγωνομετρικές συναρτήσεις 2: ημιτονοειδή κύματα	18.30 Αθλητικό ημίωρο **19.00 Ειδήσεις**
10.00 Ποκαχόντας	20.00 Κατάσκοποι: ηρωες ή προδότες
10.30 Πρωινό Δρομο-Λόγιο	20.30 Χρυσές μελωδίες
12.00 Θαύματα της επιστήμης και της τεχνολογίας	21.00 Η πτώση του τείχους
12.30 Η υγεία σήμερα	22.00 Ανιχνεύσεις
13.00 Μέρα μεσημέρι	**23.30 Ειδήσεις**
14.30 Rock TV	00.30 Ξένη ταινία «Ενα άπιαστο όνειρο»
15.00 Ειδήσεις	

MEGA

06.00 Πρώτη έκδοση	18.45 Ποιός θέλει να γίνει εκατομμυριούχος
08.00 Σήμερα με την Αννα	**19.30 Ειδήσεις**
10.00 Σαν στο σπίτι σας	21.00 Σ'αγαπώ - Μ'αγαπάς γρήγορα (Ε)
13.10 Ειδήσεις στη νοηματική	21.10 Πες το ψέματα
13.15 Βρες τη φράση	21.50 Αερινες σιωπές»
14.00 Ειδήσεις	22.00 Ξένη ταινία «Αλλοθι»
15.00 Δύο ξένοι (Ε)	**00.15 Ειδήσεις**
16.00 Σειρά	01.00 Μαθήματα χημείας
17.00 Ειδήσεις	02.00 Ξένη ταινία «Ιστορίες τρόμου»
17.15 Για μια θέση στον ήλιο	
18.00 Απαγορευμένη αγάπη	

ANT-1

06.55 Δελτίο στη νοηματική	17.50 Ο καιρός της εβδομάδας
07.00 Καλημέρα Ελλάδα	**17.55 Ειδήσεις**
09.55 Ο καιρός της εβδομάδας	18.00 Καλημέρα ζωή
10.00 Πρωινός καφές	18.50 Η λάμψη
12.55 Super game	**19.30 Ειδήσεις**
13.00 Οι μεν και οι δεν (Ε)	21.05 Ιδιαιτέρα για κλάματα
14.00 Ειδήσεις	22.00 Μαύρος ωκεανός
14.40 Χρήμα-Χρηματιστήριο	23.00 Sex revolution
14.45 Εγκλήματα (Ε)	**24.00 Ειδήσεις**
15.40 Super game	00.15 Νόμος και τάξη
15.45 Ατίθασα νιάτα	01.15 Τριάντα και κάτι
16.40 Super game	02.15 Ξένη ταινία «Το πηγάδι του τρόμου»
16.45 Μήνυμα ελήφθη	

STAR

06.00 Αστέρια στο πεντάγραμμο	14.00 Μιράντα, η προδομένη γυναίκα
06.30 Κινούμενα σχέδια	15.00 Τοπ μόντελς
08.30 Ελληνική ταινία «Εξυπνοι και κορόιδα»	16.00 Γλυκιά μου Αννα
08.55 Ειδήσεις	17.00 Σ'αγαπώ Ροζίτα
09.00 Η υγεία κτίζεται κάθε μέρα	**18.00 Ειδήσεις**
10.30 Αμόρ Χιτάνο	19.30 Οι πεταλούδες ελεύθερες πετούν
10.55 Ειδήσεις	21.00 Ξένη ταινία «Ενας τραγουδιστής για το γάμο μου»
11.30 Για την καρδιά της Μαρίας	23.00 Ξένη ταινία «Τρελός από χέρι.
12.30 Τόλμη και γοητεία	**24.00 Ειδήσεις**
13.00 Ειδήσεις	01.15 Ξένη ταινία «Νυχτερινό σχολείο»
13.57 Η υγεία κτίζεται κάθε μέρα	

ALPHA

06.00 Πρώτη ενημέρωση	18.30 Αξέχαστος έρωτας
08.00 Καινούργια μέρα	**19.30 Ειδήσεις**
11.00 Μαγκαζίνο του Alpha	21.00 Θα σε δω στο πλοίο
12.15 Παουλίνα	22.00 Πρωτοσέλιδος μπελάς
14.00 Ειδήσεις	23.00 Φως στο τούνελ
15.45Τρεις γυναίκες	**01.00 Ειδήσεις**
15.45 Ροζαλίντα	02.45 Ξένη ταινία «Ο κρατούμενος»
16.45 Ελληνική ταινία «Στο δάσκαλό μας με αγάπη»	04.30 Teleshop

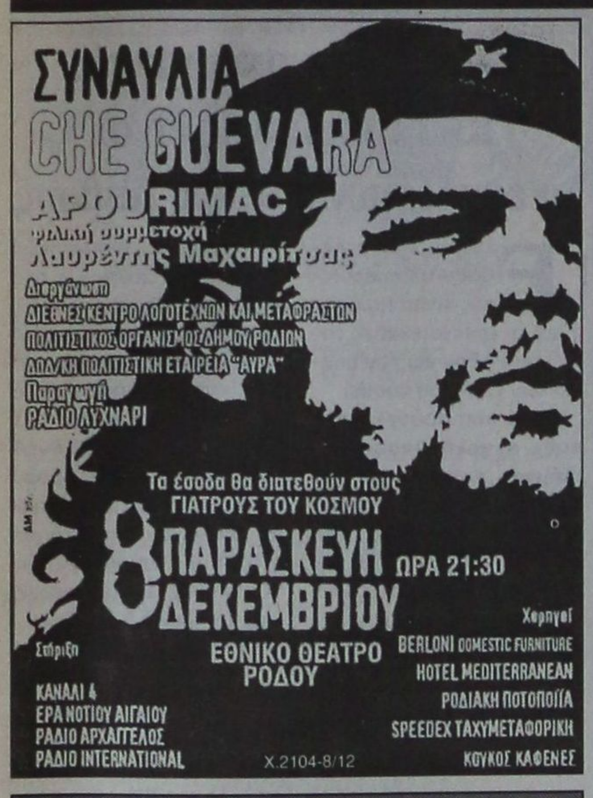





Για την περίοδο των εορτών

20 Δεκεμβρίου ανοίγει η λεωφόρος Ιαλυσού

ΘΑ ΚΛΕΙΣΕΙ ΣΤΙΣ 7 ΙΑΝΟΥΑΡΙΟΥ

ΣΤΙΣ 20 Δεκεμβρίου θα ανοίξει η λεωφόρος Ιαλυσού που έκλεισε λόγω της κατασκευής του έργου του αποχετευτικού αγωγού. Οι εργασίες για την κατασκευή του αγωγού προχωρούν με γοργούς ρυθμούς και σύμφωνα με το χρονοδιάγραμμα του έργου.

Ειδικότερα στην παρούσα φάση γίνεται η τοποθέτηση των αγωγών αποχέτευσης στο τμήμα που περικλείεται μεταξύ της οδού Σωτήρος και του ξενοδοχείου Μίρα - Μάρε. Παράλληλα γίνονται οι συνδέσεις και στο δίκτυο ομβρίων στο ίδιο τμήμα. Γίνονται όμως και αντικαταστάσεις στο δίκτυο ύδρευσης.



«Μένει να γίνουν εργασίες σε τμήμα της οδού, μήκους 200 μέτρων, που περιλαμβάνεται μεταξύ των ξενοδοχείων «ΩΚΕΑΝΙΣ» και «GRECOTEL». Οι παρεμβάσεις εκεί θα γίνουν τμηματικά, αφού τα ορύγματα που θα ανοίξουν θα είναι πολύ βαθιά», δήλωσε στην «Πρόοδο» ο δήμαρχος Ιαλυσού κ. Σάκης Στάγκας.

Μέχρι το τέλος του μηνός θα έχουν γίνει και οι ασφαλτοστρώσεις σε ολόκληρο το κομμάτι του δρόμου που θα έχει ολοκληρωθεί.

Αξίζει να σημειωθεί ότι ο Δήμος Ιαλυσού παρέλαβε και τον ηλεκτρομηχανικό εξοπλισμό για το πρώτο αντλιοστάσιο που βρίσκεται στα Κρητικά.

Ο Δήμος Ιαλυσού έχει έτοιμες τις μελέτες για την Β' και Γ' φάση του έργου της κατασκευής του αποχετευτικού αγωγού.

Ο προϋπολογισμός της Β' φάσης ανέρχεται στα δύο και της Γ' στο ένα δισεκατομμύριο δραχμές.

Η λεωφόρος Ιαλυσού θα κλείσει ξανά στις 7 Ιανουαρίου του 2001.

Σύσκεψη σήμερα στην ΤΕΔΚΔ για το «Τρίτο Πακέτο»

ΠΟΙΑ ΕΡΓΑ ΘΑ ΕΝΤΑΧΘΟΥΝ

Οι προτάσεις για τα έργα που θα ενταχθούν στο Τρίτο Κοινοτικό Πλαίσιο Στήριξης - ενόψει της συνεδρίασης του Περιφερειακού Συμβουλίου, την ερχόμενη εβδομάδα- θα είναι το αντικείμενο της σημερινής συνεδρίασης της επιτροπής κατάρτισης της ΤΕΔΚ.

Συζήτηση θα γίνει και για τις αλλαγές που έχουν γίνει σχετικά με τις προτάσεις για τον 5ο άξονα του Σχεδίου Επιχειρησιακού Προγράμματος για την περίοδο 2000-2006.

Συγκεκριμένα, στον 5ο άξονα, ανακοινώθηκε ότι πρέπει να ενταχθούν οι προτάσεις για τον πρωτογενή τομέα μαζί με αυτές που θα αφορούν την ανάπτυξη των μικρών νησιών.

Για τα έργα που προτείνονται για τη Νότια Ρόδο, ήρθε από τη Σύρο και ο κ. Γ. Δρυπιάς από τη Διεύθυνση Τεχνικών Εργων της Περιφέρειας Νοτίου Αιγαίου.

Ο κ. Δρυπιάς έκανε χθες περιοδεία στους Δήμους Νότιας Ρόδου και Λίνδου, όπου ενημερώθηκε για το έργο των υπογείων δικτύων και το έργο του οδικού άξονα Αγιος Ισίδωρος-Λάερμα.

ΑΝΑΚΟΙΝΩΣΗ

Στην άλλη άκρη του νησιού στην ήσυχη Κατταβιά στην πλατεία του χωριού

ΕΣΤΙΑΤΟΡΙΟ - ΟΥΖΕΡΙ

ΠΗΝΕΛΟΠΗ



Φρέσκα κρέατα και ψάρια στα κάρβουνα, μεζέδες με τη φροντίδα των αδελφών ΖΑΓΟΡΙΑΝΟΥ

Ανοικτά κάθε Παρασκευή - Σάββατο και Κυριακή για όλη τη σεζόν

Τηλ. 0244-91310

15119-31/12

ARISTON

ΤΑ ΠΑΝΤΑ ΑΡΙΣΤΑ

Ευκολίες πληρωμής από 18 μέχρι και 36 μήνες

ΧΑΜΗΛΕΣ ΤΙΜΕΣ ΚΑΙ ΔΟΣΕΙΣ

ARISTON ΙΤΑΛΙΑΣ:

ΚΟΥΖΙΝΕΣ ΚΑΙ ΦΟΥΡΝΟΙ ΠΑΝΤΟΣ ΤΥΠΟΥ - ΕΣΤΙΕΣ ΚΕΡΑΜΙΚΕΣ ΚΑΙ ΑΠΛΕΣ - ΨΥΓΕΙΑ - ΚΑΤΑΨΥΚΤΕΣ- ΨΥΓΕΙΟΚΑΤΑΨΥΚΤΕΣ - ΠΛΥΝΤΗΡΙΑ ΡΟΥΧΩΝ ΚΑΙ ΠΙΑΤΩΝ - ΘΕΡΜΟΣΙΦΩΝΕΣ ΓΙΑΛΙΟΥ ΑΠΟΡΡΟΦΗΤΗΡΕΣ ΚΟΥΖΙΝΑΣ ΠΑΝΤΟΣ ΤΥΠΟΥ
απλά και εντοιχιζόμενα σε ποικιλία χρωμάτων

ΚΑΙ ΤΩΡΑ

ΠΛΥΝΤΗΡΙΑ - ΨΥΓΕΙΑ - ΚΟΥΖΙΝΕΣ ΚΑΙ ΜΙΚΡΟΣΥΣΚΕΥΕΣ ELKO - ΕΣΚΙΜΟ - BOSCH - SIEMENS (ΜΠΟΣ - ΣΙΜΕΝΣ) ΣΤΙΣ ΧΑΜΗΛΟΤΕΡΕΣ ΑΓΟΡΕΣ ΤΙΜΕΣ ΤΗΣ ΑΓΟΡΑΣ ΠΡΟΪΟΝΤΑ PHILIPS - SONY - PANASONIC - PIONEER - AIWA - HITACHI - SAMSUNG - TECHNICS

Επισκεφθείτε μας για να Βεβαιωθείτε για τις ΧΑΜΗΛΕΣ ΤΙΜΕΣ μας!

Εισάγουμε και γι' αυτό πουλάμε φθηνότερα

ARISTON Η ΠΡΟΗΓΜΕΝΗ ΤΕΧΝΟΛΟΓΙΑ

ΤΗΛΕΟΡΑΣΕΙΣ - ΒΙΝΤΕΟ - ΒΙΝΤΕΟΚΑΜΕΡΕΣ - ΒΙΝΤΕΟΤΗΛΕΟΡΑΣΕΙΣ - ΜΙΚΡΟΣΥΣΚΕΥΕΣ - FAX - ΣΤΕΡΕΟ - ΤΗΛΕΦΩΝΑ - C.D. - ΣΚΟΥΠΕΣ ΠΑΝΤΟΣ ΤΥΠΟΥ σε μεγάλη ποικιλία

Αντιπρόσωποι - Εισαγωγείς ΔΩΔΕΚΑΝΗΣΟΥ από το 1960

ΑΔΕΛΦΟΙ ΣΤΕΦΑΝΟΥ Ο.Ε.

ΝΕΑ ΚΑΤΑΣΤΗΜΑΤΑ ΣΤΕΛΙΟΥ ΚΟΤΙΑΔΗ 3

FAX 22568, ΤΗΛ.: 22568 - 22695

X2109-21/12

Rodon CAFFE'

Τα ρολόγια γυρίζουν πίσω έναν αιώνα...
μοναδικές φωτογραφίες μας ταξιδεύουν
...ο χρόνος δεν μετράει στο Rodon Caffé

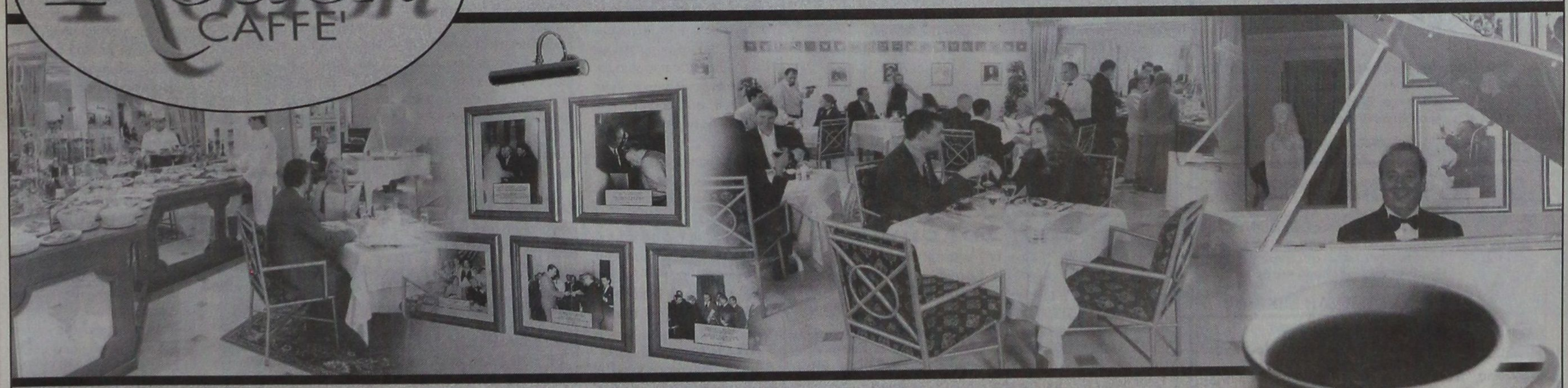

Απολαύστε τον καφέ, το ποτό ή δοκιμάστε
τα εξαίσια εδέσματά μας με συνοδεία τις γλυκίες
νότες του πιάνου του Νίκου Βασιλαράκη και
μία βελούδινη γυναικεία φωνή.





Ανοικτά καθημερινά μεταξύ 19:30 - 03:00
Έκπτωση 20% για τους κατοίκους της Ρόδου

CASINO RODOS

RESIDO

X.2058-31/12



ΜΝΗΜΟΣΥΝΑ



Τελούμε στις 8 Δεκεμβρίου ημέρα Παρασκευή ώρα 8 π.μ. στον ιερό ναό Ταξιαρχών νεκροταφείου 6μηνο μνημόσυνο υπέρ αναπαύσεως της ψυχής του λατρευτού μας πατέρα, παππού, αδελφού και θείου

ΗΛΙΑ ΛΥΜΠΕΡΗ (ΞΥΛΑΡΑΣ)

Τα παιδιά Ειρήνη- Γιάννης, Θανάσης - Δήμητρα, Φωτεινή-Βαγγέλης
Τα εγγόνια, τα αδέλφια, τα ανίψια και οι λοιποί συγγενείς

15074-8/12



Τελούμε στις 8 Δεκεμβρίου ημέρα Παρασκευή και ώρα 8π.μ. στον ιερό ναό Ταξιαρχών νεκροταφείου 3μηνο υπέρ αναπαύσεως της ψυχής του πολυαγαπημένου μας συζύγου, πατέρα, παππού, αδελφού και θείου

ΕΜΜΑΝΟΥΗΛ ΜΙΧ. ΟΙΚΟΥΤΑ

Η σύζυγος Κωνσταντίνα
Τα παιδιά Μιχάλης - Νεκταρία, Μαρία - Φώτης
Τα εγγόνια, τα αδέλφια, τα ανίψια και οι λοιποί συγγενείς

15162-8/12



Τελούμε στις 9 Δεκεμβρίου ημέρα Σάββατο και ώρα 8 π.μ. στον ιερό ναό Αγίας Ειρήνης Ορφανοτροφείου Θηλέων ετήσιο μνημόσυνο υπέρ αναπαύσεως της ψυχής της λατρευτής μας συζύγου, μητέρας, γιαγιάς και θείας

ΑΙΚΑΤΕΡΙΝΗΣ ΜΑΛΛΙΑΡΑΚΗ

Ο σύζυγος Ιωάννης
Τα παιδιά Μιχάλης - Μαρία
Τα εγγόνια, τα ανίψια και οι λοιποί συγγενείς

15150-8/12



Τελούμε στις 9 Δεκεμβρίου ημέρα Σάββατο και ώρα 8.30π.μ. στον ιερό Αγίου Γεωργίου Ανω 40ήμερο μνημόσυνο υπέρ αναπαύσεως της ψυχής της λατρευτής μας μητέρας, γιαγιάς και θείας

ΕΥΑΓΓΕΛΙΑΣ ΡΙΖΟΥ

Τα παιδιά , τα εγγόνια, τα δισέγγονα, τα ανίψια και οι λοιποί συγγενείς

15084-8/12



Τελούμε στις 10 Δεκεμβρίου ημέρα Κυριακή και ώρα 8π.μ. στον ιερό ναό Ταξιαρχών νεκροταφείου τριετές μνημόσυνο υπέρ αναπαύσεως της ψυχής της λατρευτής μας μητέρας, γιαγιάς και αδελφής

ΔΕΣΠΟΙΝΑΣ ΚΟΥΤΟΥΖΟΥ
Ετών 75

Τα παιδιά Κλεάνθης - Ειρήνη, Μαρίτσα - Αγαπητός, Κωνσταντίνος - Ευαγγελία, Ελευθέριος - Μαρία, Τσαμπίκος - Αλεξάνδρα, Αννα, Ελένη - Μιχάλης
Τα εγγόνια και οι λοιποί συγγενείς

15172-9/12



Τελούμε στις 10 Δεκεμβρίου ημέρα Κυριακή και ώρα 8.30π.μ. στον ιερό ναό Αγίου Μερκουρίου Ιστρίου τριετές μνημόσυνο υπέρ αναπαύσεως της ψυχής του λατρευτού μας συζύγου πατέρα, παππού, αδελφού και θείου

ΠΑΝΤΕΛΗ ΜΙΚΚΙΟΥ

Η σύζυγος Ελισάβετ
Τα παιδιά Νεκταρία - Νεκτάριος, Τσαμπίκος
Τα εγγόνια, τα αδέλφια, τα ανίψια και οι λοιποί συγγενείς

15085-9/12

Τελούμε στις 10 Δεκεμβρίου ημέρα Κυριακή και ώρα 8 π.μ. στον ιερό ναό Ταξιαρχών νεκροταφείου ετήσιο μνημόσυνο υπέρ αναπαύσεως της ψυχής της λατρευτής μας συζύγου, μητέρας και γιαγιάς

ΕΙΡΗΝΗΣ ΜΗΝΑ

Ο σύζυγος Ευάγγελος
Τα παιδιά Πανορμίτης - Μάρθα, Αννα - Χρήστος
Τα εγγόνια και οι λοιποί συγγενείς

15166-9/12

Τελούμε στις 9 Δεκεμβρίου ημέρα Σάββατο και ώρα 8π.μ. στον ιερό ναό Αγίου Γεωργίου ΚΑΤΩ ετήσιο μνημόσυνο υπέρ αναπαύσεως της ψυχής της λατρευτής μας μητέρας, γιαγιάς και αδελφής

ΜΑΡΙΑΣ ΧΑΤΖΗΣΤΡΑΤΗ

Τα παιδιά Νικήτας - Μαρία Χατζηστρατή, Ευστράτιος - Βασιλεία Χατζηστρατή, Αυγερινός - Χαριτωμένη Τσαλίκη, Αριστοτέλης - Ουρανία Χατζηπαρασκευά
Τα εγγόνια, τα αδέλφια και οι λοιποί συγγενείς

15178-8/12



Τελούμε στις 10 Δεκεμβρίου ημέρα Κυριακή και ώρα 8.30π.μ. στον ιερό ναό Κοιμήσεως Θεοτόκου Αφάντου διετές μνημόσυνο υπέρ αναπαύσεως της ψυχής της λατρευτής μας κόρης, αδελφής, εγγονής και ανιψιάς

ΠΑΡΑΣΚΕΥΗΣ ΚΑΝΤΙΔΕΝΟΥ
Ετών 15

Οι γονείς Μιχάλης - Δέσποινα
Τα αδέλφια Ιωάννης, Σταμάτης και Γεωργία
Η γιαγιά, οι θείοι, τα εξαδέλφια και οι λοιποί συγγενείς

15186-9/12



Τελούμε στις 10 Δεκεμβρίου ημέρα Κυριακή και ώρα 9π.μ. στον ιερό ναό Αγίου Γεωργίου Αρνίθας, ετήσιο μνημόσυνο υπέρ αναπαύσεως της ψυχής της λατρευτής μας συζύγου, μητέρας, γιαγιάς, αδελφής και θείας

ΜΑΡΙΑΣ ΚΑΛΙΒΟΥΡΗ ΠΡΕΣΒΥΤΕΡΑΣ

Ο σύζυγος Αρχιμανδρίτης Γεώργιος
Τα παιδιά Στυλιανή - Χαράλαμπος Σαββίδης, Καθολική πρεσβυτέρα - Φιλήμονας Πόκκιας ιερέας, Φιλήμονας - Βαρβάρα, Χρυσή - Γεώργιος Κώστας, Πέτρος - Τσαμπίκα
Τα εγγόνια, τα δισέγγονα, τα αδέλφια, τα ανίψια και οι λοιποί συγγενείς

ΓΔ-10/12

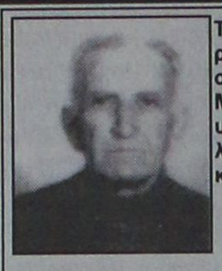

Τελούμε στις 10 Δεκεμβρίου ημέρα Κυριακή και ώρα 8.30π.μ. στον ιερό ναό Αποστόλου Θωμά Μονολίθου ετήσιο μνημόσυνο υπέρ αναπαύσεως της ψυχής του λατρευτού μας πατέρα, παππού και θείου

ΕΛΕΥΘΕΡΙΟΥ ΠΑΠΑΕΛΕΥΘΕΡΙΟΥ

Τα παιδιά Μιχάλης - Σεβαστή, Μαρία - Παναγιώτης
Τα εγγόνια, τα ανίψια και οι λοιποί συγγενείς

15187-9/12

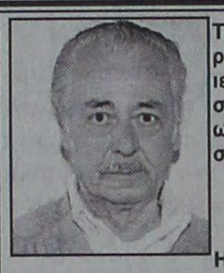

Τελούμε στις 10 Δεκεμβρίου ημέρα Κυριακή και ώρα 9π.μ. στον ιερό ναό Αγίας Αναστασίας ετήσιο μνημόσυνο υπέρ αναπαύσεως της ψυχής του λατρευτού μας συζύγου, πατέρα και παππού

ΙΩΑΝΝΗ ΓΡΙΜΠΙΛΟΥ

Η σύζυγος Ελλη
Τα παιδιά Σήφης - Μένη, Πέτρος - Κατερίνα
Τα εγγόνια και οι λοιποί συγγενείς

15087-8/12

Προκηρύχτηκαν «άχρηστες» θέσεις

ΣΥΝΕΧΕΙΑ ΑΠΟ ΤΗ ΣΕΛ. 1

επαρκεί και με το παραπάνω, αφού σπανίως εμφανίζονται περιστατικά στη δερματολογική κλινική.

☛ Αντιθέτως κλινικές, όπως η ορθοπαιδική και η ουρολογική, όπου οι λίστες αναμονής για την εξέταση ασθενών ξεπερνούν το τρίμηνο, αγνοήθηκαν τελείως.

ΕΠΙΣΗΣ σοβαρό πρόβλημα αντιμετωπίζει και το τμήμα αναισθησιολογίας, όπου σήμερα λειτουργεί με πέντε άτομα (μαζί με τον διευθυνή), όταν ημερησίως απαιτπύνται περί τις 15 με 20- ναρκώσεις σε χειρουργκές επεμβάσεις.

☛ Σημειώνεται ότι δεύτερη θέση δερματολόγου δεν επρόκειτο υπό φυσιολογικές συνθήκες να προκηρυχθεί, εάν ο διευθυντής της Δερματολογικής Κλινικής και πρόεδρος των νοσοκομειακών γιατρών δεν ήταν ένθερμος υποστηρικτής του πρέδρου Μιχάλη Μπαλάνου.

ΕΥΛΟΓΩΣ διερωτάται κανείς, κατά πόσο ελήφθη τελικά υπόψιν από τους μαγειρεύοντες τις θέσεις των γιατρών, ο αριθμός των εξετασθέντων ασθενών ανά κλινική.

☛ Θα ήταν πάντως ενδιαφέρουσα, η άποψη του συνόλου, τόσο των μελών της επιστημονικής επιτροπής, όσο και των μελών του συλλόγου των νοσοκομειακών γιατρών για τις προκηρυχθείσες θέσεις.

Η δίκη Σολούνια

ΣΥΝΕΧΕΙΑ ΑΠΟ ΤΗ ΣΕΛ. 1

αναβάλλεται η εν λόγω δίκη, ενώ ο κατηγορούμενος Επ. Σολούνιας παρέμεινε προφυλακισμένος για την υπόθεση αυτή για 18 μήνες από τον Ιανουάριο του 1998 μέχρι τον Ιούλιο του 1999.

ΓΙΑ ΤΗΝ ΙΔΙΑ υπόθεση κατηγορούμενος είναι και ο ταμίας των γραφείων της ΔΑΝΕ στον Πειραιά Αντ. Μιχαηλίδης, ενώ σε εκκρεμότητα βρίσκονται και άλλες παρόμοιες υποθέσεις, για το τεράστιο σκάνδαλο της ΔΑΝΕ, που οδήγησε την εταιρία σε πολλές περιπέτειες εδώ και τρία χρόνια.

● Μετά την αποφυλάκιση του Ε. Σολούνια από τις φυλακές Κορυδαλλού ξεκίνησε ένας μαραθώνιος διαπραγματεύσεων με τη ΔΑΝΕ, ώστε να βρεθεί τρόπος ρύθμισης των οφειλών του άλλοτε πανίσχυρου προέδρου της με την εταιρία.

ΣΤΟ ΠΛΑΙΣΙΟ αυτό βρέθηκε φόρμουλα για την παραχώρηση των Αλευρόμυλων της Ρόδου (ιδιοκτησίας Ε. Σολούνια), έναντι του χρέους, αλλά στο εν λόγω ακίνητο υπάρχουν προσημειώσεις του σημερινού προέδρου της ΔΑΝΕ Γερ. Καλογηράτου για οφειλές του Ε. Σολούνια, που έχουν σχέση με μετοχές της εταιρίας.

● Το σκάνδαλο της ΔΑΝΕ και η συμμετοχή σ' αυτό του Ε. Σολούνια προκάλεσε μια σειρά από προβλήματα και στις ακτοπλοϊκές συγκοινωνίες της Δωδεκανήσου, δεδομένου για ένα διάστημα έδεσαν τα πλοία της, ενώ τώρα η εταιρία ουσιαστικά περιήλθε στη διαχείριση της ΑΝΕΚ και της Εγνατίας Τράπεζας.

ΠΑΡΑΛΛΗΛΑ οι διάφορες τράπεζες προέβησαν στον εκπλειστηριασμό των περιουσιακών στοιχείων του Ε. Σολούνια μεταξύ των οποίων και το ξενοδοχείο του «Ρόδος Μπέι» (που αγόρασε ο κυπριακός όμιλος Λανίτη) και ένα μεγάλο ακίνητο στην τουριστική περιοχή Κολύμπια (που αγόρασε ο Κύπριος επιχειρηματίας Ν. Νικολαΐδης).

Η έρευνα για τη διαφορά

ΣΥΝΕΧΕΙΑ ΑΠΟ ΤΗ ΣΕΛ. 1

σχετιστούν τα διάφορα στοιχεία που έχουν προκύψει.

Η ΔΙΚΑΣΤΙΚΗ έρευνα που διενεργεί ο κ. Οικονόμου στηρίζεται σε επώνυμες καταγγελίες που έγιναν τόσο στον ίδιο, όαο και σε διάφορες άλλες υπηρεσίες (ΔΟΥ, ΣΔΟΕ, κλπ.) και αφορούν και υπαλλήλους, που εργάζονται στον ευρύτερο δημόσιο τομέα.

● Οι πληροφορίες αναφέρουν ότι έχουν συγκεντρωθεί σημαντικά στοιχεία και επεξεργάζονται από τον κ. Οικονόμου, αλλά το τελικό πόρισμα αναμένεται να ολοκληρωθεί περί τα μέσα του επόμενου χρόνου.

ΑΚΟΜΗ έγινε γνωστό ότι ο κ. Οικονόμου πρόκειται να καλέσει για να δώσουν καταθέσεις ορισμένοι ομιλητές σε ημερίδα του Δικηγορικού Συλόγου Ρόδου, που έκαναν λόγο για φαινόμενα διαφθοράς στο νησί μας. Συγκεκριμένα, θα κληθούν να δώσουν στοιχεία για τους ισχυρισμούς τους, ώστε να διερευνηθούν για να διαπιστωθεί εάν είναι ακριβή ή όχι.

Βροχή μηνύσεων

ΣΥΝΕΧΕΙΑ ΑΠΟ ΤΗ ΣΕΛ. 1

κ. Γεώργιο Παπαδόπουλο και τον Ελληνοαμερικανό ζωγράφο Διονύση Ζαχαρίου, μήνυση κατέθεσε και ο επιχειρηματίας κ. Πωλ Παυλίδης, ενώ αναμένεται την ερχόμενη Δευτέρα να καταθέσουν μηνύσεις γνωστός γιατρός της πόλης μας και άλλοι τέσσερις γνωστοί επιχειρηματίες, διεκδικώντας συνολικό ποσό που ξεπερνά το ένα δις δρχ. Οι μηνυτές έχουν στην κατοχή τους ακάλυπτες επιταγές που εκδόθηκαν επ' ονόματί τους, από τον κ. Ρουμπά.

ΣΤΟ μεταξύ ο κ. Ρουμπάς παραμένει εξαφανισμένος, ενώ εκτός από το ένταλμα σύλληψης που έχει εκδοθεί σε βάρος του του έχει απαγορευθεί και η έξοδος από τη χώρα.

Ο νέος διευθυντής του Καζίνο

ΣΥΝΕΧΕΙΑ ΑΠΟ ΤΗ ΣΕΛ. 1

την αποστολή αυτού του ιδρύματος.

Αιτία είναι ένας άνθρωπος, με άριστη κατάρτιση στο αντικείμενό του, με σπουδές πολλές, με καταγωγή αριστοκρατική, γιος διπλωμάτη και άριστος χειριστής και γνώστης της αποστολής του.

Πρόκειται για τον νέο διευθυντή κ. Ερρίκο Αϊντάν, που έδωσε νέα ώθηση στο Καζίνο κα άλλαξε άρδην τη γνώμη των Ροδίων για το Καζίνο. Ολοι οι Ροδίτες τώρα αναρωτούν: τι συμβαίνει και το Καζίνο άρχισε να έχει πολλές δουλειές, διαφημίζεται διεθνώς ως ένα από τα καλύτερα Καζίνο της Ευρώπης. Χιλιάδες τουρίστες, Ευρώπης και Μέσης Ανατολής προστρέχουν στη Ρόδο, ιδίως το χειμώνα που ο τουρισμός μας είναι αναιμικός. Και όλα αυτά οφείλονταιστον νουνεχή, ρηξικέλευθο και μειλίχιο διευθυντή του Καζίνο Αϊντάν, τον οποίο όλοι θεωρούν ικανότατο στέλεχος, βαθύ γνώστη της εργασίας του, εξαίρετο στις δημόσιες σχέσεις, άνθρωπο ειλικρινή και λάτρη της Ρόδου και της ελληνικής ιστορίας.

Ολοι πιστεύουν πως τώρα το Καζίνο έχει άξιο, προσηνή, και δραστήριο διευθυντή με τριπλό στόχο. Να φέρει τουρίστες πολλούς στη Ρόδο και μάλιστα υψηλών προδιαγραφών, ιδίως το χειμώνα, να κάνει τους Ροδίτες φίλους του Καζίνο και να το μετατρέψει σε κέντρο έλξης πλουσίων και διασημοτήτων, με τελικό στόχο της διαφήμιση της Ρόδου.

Βρέθηκε ο σωστός άνθρωπος στη σωστή ώρα για να κάνει τις σωστές κινήσεις. Δημιούργησε ένα ζεστό περιβάλλον μέσα στο Καζίνο, γνωστό και αγαπητό στους Ροδίτες, με άριστη μουσική, φωτογραφίες του χθες και του σήμερα.

Πρόκειται για το RODON KAFFE, με τιμές προσιτές για τους Ροδίτες και για κάθε βαλάντιο. Κάθε μέρα από τις 19.30 μέχρι τς μικρές ώρες, προσφέρει τέρψεις, ακρόαμα και θέαμα μοναδικό, υψηλού επιπέδου για κάθε ηλικία και τάξη.

Π.Α.Μ.

Ετοιμοι για απεργιακές κινητοποιήσεις είναι οι εργαζόμενοι στους Δήμους

Ετοιμοι να κατέλθουν σε απεργιακές κινητοποιήσεις είναι οι εργατοτεχνίτες του Δήμου Ρόδου και των υπολοίπων ΟΤΑ του νησιού.

Αυτό που δυσαρέστησε τους εργαζόμενους των Δήμων, είναι το ότι το υπουργείο Εσωτερικών αναίρεσε την υπόσχεση που είχε δώσει για την υπογραφή των συλλογικών συμβάσεων εργασίας.

Το θέμα των συλλογικών συμβάσεων ετέθη και στη σύσκεψη που έγινε χθες το απόγευμα στο Εργατικό Κέντρο Ρόδου, στην οποία μετείχαν εργαζόμενοι από όλους τους Δήμους.

Οι εργατοτεχνίτες αντιδρούν και στις αλλαγές που προωθούνται στα εργασιακά και το ασφαλιστικό και είναι πολύ πιθανό να κατέλθουν σε 48ωρη απεργία στις 19 και 20 Δεκεμβρίου.

Η χτεσινή απεργία

ΣΥΝΕΧΕΙΑ ΑΠΟ ΤΗ ΣΕΛ. 1

στους οργανισμούς κοινής ωφελείας στην 24ωρη απεργιακή κινητοποίηση κυμάνθηκε σε υψηλότερα ποσοστά.

● Ειδικότερα η συμμετοχή των εργαζομένων της ΔΕΥΑΡ και της Ενωσης Αγροτικών Συνεταιρισμών στην απεργία έφθασε στο 90%.

● Στον ΟΤΕ η συμμετοχής των εργαζομένων στην απεργία έφθασε το 88%.

● Το ποσοστό συμμετοχή των υπαλλήλων της ΔΕΗ στη χθεσινή κινητοποίηση έφθασε το 75%.

● Στις τράπεζες το ποσοστό συμμετοχής έφθασε το 60%.

● Στο ποσοστό του 40% έφθασε η συμμετοχή των οικοδόμων.

ΣΤΟ ΔΗΜΟ Ροδίων η συμμετοχή των εργαζομένων έφθασε το 12%. Ειδικότερα από τους 326 μόνιμους υπαλλήλους μετείχαν στην απεργία 50 άτομα. Από τους 140 αορίστου χρόνου απήργησαν οι 5.

● Το μικρότερο ποσοστό συμμετοχής στην απεργία ήταν των εμπορούπαλλήλων που έφθασε μόλις το 10%.

ΜΙΑ ΠΤΗΣΗ ανά προορισμό πραγματοποίησε η Ολυμπιακή Αεροπορία, αφού στην απεργία μετείχαν και οι υπάλληλοι της Υπηρεσίας Πολιτικής Αεροπορίας.

● Στη χθεσινή απεργία δεν μετείχαν οι υπάλληλοι της Νομαρχιακής Αυτοδιοίκησης, αφού δεν εστάλη στη Ρόδο η ανακοίνωση της ΑΔΕΔΥ για τη συμμετοχή στην τρίωρη στάση εργασίας.

Τούρκοι τουρίστες

ΣΥΝΕΧΕΙΑ ΑΠΟ ΤΗ ΣΕΛ. 1

χίσουν από τις 27 Δεκεμβρίου και θα συνεχιστούν μέχρι τις 29 του ίδιου μήνα.

«ΠΡΟΚΕΙΤΑΙ για πολλά γκρουπ των 40 και 50 ατόμων που θα έρθουν στο νησί μας για να γιορτάσουν την αλλαγή του χρόνου», πρόσθεσε ο κ. Καραγιάννης. Οι Τούρκοι τουρίστες θα παραμείνουν για ένα πενθήμερο στη Ρόδο και θ' αναχωρήσουν στις 2 Ιανουαρίου. Μάλιστα ζήτησαν και πληροφορίες από το Δήμο Ρόδου για τις εκδηλώσεις που θα γίνουν το βράδυ της 31ης Δεκεμβρίου για την αλλαγή του χρόνου.»

◆ Περιττό να τονιστεί ότι ο αριθμός των Τούρκων τουριστών θα ήταν μεγαλύτερος εάν είχε βρεθεί λύση με το πρόβλημα της βίζας που αποτελεί και το μεγάλο εμπόδιο για μαζικές αφίξεις από τη γειτονική χώρα.

ΠΡΕΠΕΙ να σημειωθεί ότι οι Τούρκοι τουρίστες (που θα έρθουν στη Ρόδο με ημερόπλοια από το Μαρμαρίς) συνηθίζουν τις παραμονές της Πρωτχρονιάς να πραγματοποιούν εκδρομές στο εξωτερικό.

◆ Στο μεταξύ – και σύμφωνα με τις μέχρι τώρα πληροφορίες – δεν αναμένεται να επισκεφθούν τη Ρόδο πολλοί ξένοι τουρίστες για τις γιορτές των Χριστουγέννων και της Πρωτοχρονιάς. Υπάρχουν μόνο προγραμματισμένες αφίξεις τουριστών από το Ισραήλ που θα έρθουν για να παίξουν στο Καζίνο.

Πέρασαν τα εύκολα χρόνια

ΣΥΝΕΧΕΙΑ ΑΠΟ ΤΗ ΣΕΛ. 1

βολή του νησιού μας.

● Πρέπει να προσαρμοστούμε στις απαιτήσεις των καιρών για να μπορέσουμε ως τουριστικός προορισμός να μείνουμε στο προσκήνιο της διεθνούς τουριστικής αγοράς. Αυτό είναι σε γενικές γραμμές το συμπέρασμα από όσα διατυπώνει στη συνέντευξή του προς την εφημερίδα μας, ο κ. Μοσχάτος.

ΙΔΟΥ πως απάντησε στις ερωτήσεις μας ο πρόεδρος της Ενωσης Τουριστικών Γραφείων Ρόδου:

ΕΡ.: Ποιά η δική σας αποτίμηση για τη σεζόν του 2000;

ΑΠ.: Η τουριστική περίοδος του 2000 ήταν μια πολύ καλή σεζόν από την άποψη του αριθμού των αφίξεων που είχαμε. Αν και δεν υπάρχουν ακόμη ακριβή στοιχεία για το εισαχθέν συνάλλαγμα, είναι βέβαιο ότι οι επιχειρήσεις του κλάδου, δηλαδή ξενοδοχεία και πρακτορεία εισέπραξαν λιγότερα χρήματα σε σύγκριση με την προηγούμενη περίοδο. Η επιτευχθείσα επιτυχία πραγματοποιήθηκε με κίνητρο πάντα τις ειδικές προσφορές και με την ευελιξία και διορατικότητα που είχαν οι επιχειρήσεις να προσαρμοστούν σ' αυτό.

ΕΡ.: Σημαίνει αυτό κ. Μοσχάτο, ότι δεν πάει καλά η οικονομία στην Ευρώπη ή ότι εμείς δεν προσφέρουμε τις κατάλληλες υπηρεσίες για να ξοδέψει ο τουρίστας τα χρήματά του;

ΑΠ.: Το πρόγραμμα σταθεροποίησης της οικονομίας στην Ευρώπη έχει ως αποτέλεσμα την αύξηση της φορολογίας και αντίστοιχα τον περιορισμό της κατανάλωσης, κατ' ακολουθίαν δε τον περιορισμό των οικονομικών δυνατοτήτων του τουρίστα.

ΕΡ.: Θα έχει διάρκεια αυτή η κατάσταση κατά την άποψή σας;

ΑΠ.: Για το απώτερο μέλλον δεν μπορώ να κάνω οποιαδήποτε εκτίμηση. Θεωρώ όμως βέβαιο ότι το 2001 τα οικονομικά των πελατών μας θα είναι ακόμη πιο σφιχτά σε συνδυασμό οπωσδήποτε και με την αύξηση των τιμών στα καύσιμα.

ΕΡ.: Με βάση αυτή την πραγματικότητα υπάρχουν δυνατότητες για αναπλήρωση των προβλεπόμενων απωλειών στον τουρισμό μας;

ΑΠ.: Πρέπει να συνειδητοποιήσουμε όλοι, ότι οι συγκυρίες που τροφοδοτούσαν την τελευταία δεκαετία τον τουρισμό μας και είχαμε ικανοποιητικές πληρότητες δεν υπάρχουν πια. Γι' αυτό πρέπει να προσαρμοστούμε ανταποκρινόμενοι στις απαιτήσεις των καιρών. Και για να καταλάβετε τι σημαίνει αυτό αρκούμαι στο να αναφέρω το σλόγκαν του προέδρου του Παγκόσμιου Οργανισμού Τουρισμού που είναι: "Τεχνολογία και Περιβάλλον". Με άλλα λόγια αυτό σημαίνει να αναπτυχθούμε με εργαλείο την τεχνολογία χωρίς να επιβαρύνουμε το περιβάλλον. Αντίθετα πρέπει να εξασφαλίσουμε την αποκατάσταση του περιβάλλοντος που ήδη είναι επιβαρυμένο σε σημαντικό βαθμό. Στο θέμα αυτό ο τουρίστας έχει ευαισθητοποιηθεί πάρα πολύ και δεν είναι πλέον διατεθειμένος να περνά τις διακοπές του μέσα σ' ένα υποβαθμισμένο περιβάλλον.

ΕΡ.: Εσείς και ο κλάδος που εκπροσωπείτε έχετε συγκεκριμένες προτάσεις επ' αυτού;

ΑΠ.: Με δεδομένο, ότι στο θέμα της καθαριότητας πάσχουμε, η δική μας πρόταση είναι οι μεν δήμοι να δώσουν έμφαση στο ζήτημα αυτό, οι δε πολίτες να συνειδητοποιήσουν ότι ο σεβασμός προς το περιβάλλον ωφελεί πρώτα τους ίδιους και αποτελεί ένα ισχυρό κίνητρο για τους τουρίστες να προτιμήσουν το νησί μας. Μεγάλο ρόλο σ' αυτό θα παίξουν ο προγραμματισμός και η συστηματική διαφώτιση του κοινού σχετικά με τη διαχείριση των απορριμμάτων εκ μέρους των δήμων και των αρμοδίων υπηρεσιών τους.

Οι παραλίες και τα πάρκα μας πρέπει να αναβαθμιστούν. Οι οργανισμοί διαχείρισης αυτών των χώρων πρέπει να οργανωθούν και να λειτουργήσουν με βάση τις σημερινές ανάγκες.

Θα πρέπει να χωροθετηθεί μια συγκεκριμένη περιοχή για την τοποθέτηση των εγκαταλειμμένων οχημάτων και άλλων άχρηστων αντικειμένων προκειμένου να απαλλαγεί το νησί μας απ' αυτή την ασχήμια. Οι άνθρωποι που ασχολούνται με το θέμα αυτό εκτός από τα αυτονόητα που ανέφερα, μπορούν με τον κατάλληλο σχεδιασμό να καινοτομήσουν και να δημιουργήσουν πρότυπα προστασίας του περιβάλλοντος.

ΕΡ.: Τί άλλο νομίζετε πως χρειάζεται η Ρόδος για να επιβιώσει μέσα στο διεθνή τουριστικό ανταγωνισμό;

ΑΠ.: Το μυστικό αυτής της προοπτικής θαρρώ πως είναι ένας συνδυασμός καλών υπηρεσιών και καλά σχεδιασμένης προβολής ούτως ώστε το νησί μας να βρίσκεται διαρκώς στο προσκήνιο της διεθνούς τουριστικής αγοράς.

Πρέπει η παρουσία μας να είναι αδιάλειπτη και σοβαρή. Εκτός από τις μεγάλες διεθνείς εκθέσεις στις οποίες συμμετέχουμε, εκτός από το έντυπο υλικό που διαθέτουμε, οι προσκλήσεις μεγάλων και διεθνώς γνωστών προσωπικοτήτων θα έκανε τη Ρόδο πάντα επίκαιρη.

ΕΡ.: Για το 2001 τί μπορούμε να ελπίζουμε κ. Μοσχάτο;

ΑΠ.: Αν και δεν είναι φρόνιμο να κάνει κανείς προβλέψεις στον τουρισμό, λόγω του ευάλωτου χαρακτήρα που έχει, οι υπάρχουσες ενδείξεις μας πείθουν ότι η επόμενη τουριστική περίοδος θα είναι δυσκολότερη από τη φετεινή. Γι' αυτό χρειάζεται συστράτευση όλων μας για να πετύχουμε το καλύτερο δυνατό.

Ελπίζουμε ωστόσο, ότι οι παράγοντες που αυτή τη στιγμή επηρεάζουν δυσμενώς τον τουρισμό μας θα εκλείψουν και η κίνηση θα εξελιχθεί ομαλά.

EMERY

ΟΙΝΟΘΗΚΗ ΕΜΕΡΥ

ΧΡΙΣΤΟΥΓΕΝΝΑ 2000

Η ΕΜΕΡΥ και φέτος ετοίμασε για σας και του φίλους σας εορταστικές συσκευασίες που ομορφαίνουν τις γιορτές .
Αρκεί ένα τηλεφώνημα και εμείς ειμαστε κοντά τους. Επισκεφθείτε σήμερα το εκθετήριο μας και επιλέξτε το καλάθι που σας αρέσει

12-31 ΔΕΚΕΜΒΡΙΟΥ 2000
ΩΡΕΣ ΛΕΙΤΟΥΡΓΕΙΑΣ
10-14 ΚΑΙ 18-21
ΤΗΛ 0241-29111
ΦΑΞ 0241-22716

X2112

ΘΕΡΜΟΠΟΜΠΟΙ

τι θερμοπομποί;



X2091-31/12

- Οι θερμοπομποί που πρόκειται να εγκαταστήσετε **ίσως είναι θερμοπομποί, ίσως δεν είναι,** γιατί άλλη είναι η **θέρμανση με μεταφορά** και άλλη η **θέρμανση με ακτινοβολία.**
- Και αν είναι θερμοπομποί, **ίσως μελετήθηκαν και εγκαταστάθηκαν σωστά ίσως όχι.**
- Ανάλογα με το **αν είναι θερμοπομποί ή όχι** και με το **πως** μελετήθηκαν και εγκαταστάθηκαν, **καταναλώνουν πολύ ή λίγο ρεύμα.**
- Για να γίνει μια **καλή, ασφαλής και οικονομική θέρμανση,** δεν είναι αρκετό να **θέλει** αυτός που την κάνει, πρέπει και να **γνωρίζει** και να **μπορεί.**
- Εμείς **γνωρίζουμε και μπορούμε.** Ζητήσετε πληροφορίες από εμάς ή τους εκατοντάδες πελάτες μας. Έτσι διασφαλίζεται το συμφέρον σας.

ΘΕΡΜΟΠΟΜΠΟΙ ΝΟΡΒΗΓΙΑΣ ELNOR
ΑΠΟΚΛΕΙΣΤΙΚΟΣ ΑΝΤΙΠΡΟΣΩΠΟΣ
ΒΟΥΤΥΡΑΚΗΣ Ι.Χ. Ε.Π.Ε
ΔΩΔ/ΚΗΣ ΝΕΟΛΑΙΑΣ 16 ΡΟΔΟΣ -ΤΗΛ. ΚΕΝΤΡΟ: (0241) 76100

Από μεγάλο τουριστικό οργανισμό

Μεγαλύτερο πρόγραμμα διακοπών στη Ρόδο και Κω

Κρουαζιέρες που ξεκινούν από το νησί μας

Ο Argo Holidays κυκλοφόρησε τη νέα του καλοκαιρινή μπροσούρα του 2001 για την Ελλάδα. Το νέο πρόγραμμα είναι μεγαλύτερο και πλουσιότερο από ποτέ αφού προστέθηκαν 63 νέες ιδιοκτησίες, ένας νέος παραθεριστικός τόπος διαμονής και δόθηκε μεγαλύτερη έμφαση στην υγιεινή και στα πακέτα ομορφιάς που είναι διαθέσιμα.

Οι νέες ιδιοκτησίες είναι στα νησιά της Κρήτης, της Ρόδου, της Κω, της Κέρκυρας, της Κεφαλονιάς, της Σκιάθου, της Μυκόνου, της Πάρου, της Νάξου, της Άνδρου, της Σαντορίνης και υπάρχουν κάποιες ακόμα στο Πόρτο Χέλι και στην Πελοπόννησο.

Για την καλύτερη εξυπηρέτηση όλων των πελατών έγινε μια προσπάθεια να αυξηθεί η ποικιλία στις εγκαταστάσεις διαμονής. Έτσι, υπάρχουν τα studios με τον βασικό εξοπλισμό, που είναι μια οικονομική λύση, υπάρχουν όμως και τα ξενοδοχεία Deluxe ή Α΄ κατηγορίας που προσφέρουν όλες τις ανέσεις. Από αυτή την σεζόν θα είναι διαθέσιμα για ΄all-inclusive΄ διακοπές και τα Louis Kerkyra Golf Hotel, Α΄ κατηγορίας στις Αλυκές, στην Κέρκυρα και το Louis Zante Beach Hotel, Β΄ κατηγορίας στον Λαγανά, στην Ζάκυνθο.

Επίσης στην Κέρκυρα, ο Argo Holidays, για πρώτη φορά αγόρασε ιδιοκτησίες στον Κάβο όπου προσφέρει οικονομικές διακοπές για τις νεαρότερες ηλικίες.

Οι τιμές για επτά νύχτες στην Ελλάδα το καλοκαίρι του 2001 ξεκινάνε από 199 λίρες το άτομο για studio 2 ατόμων, με πτήσεις από το Gatwick την περίοδο 1-9 Μαΐου.

Τα νέα προγράμματα σε κέντρα ομορφιάς και υγιεινής παρουσιάζουν ξενοδοχεία προσφέρουν από θεραπείες σώματος και καταπολέμηση του stress, μέχρι καθαρισμούς προσώπου. Στο κομμάτι αυτό περιλαμβάνονται τα ξενοδοχεία Grecotel Daphnila bay Thalasso στην Κέρκυρα, Sani Beach Resort στην Χαλκιδική, Santa Marina στη Μύκονο, και έξι θέρετρα στην Κρήτη (Minos Beach, Royal Mare Village, Knossos Royal Village, Elounda Bay Palace, Candia Maris και Elounda Beach). Οι τιμές ξεκινάνε από 30 λίρες.

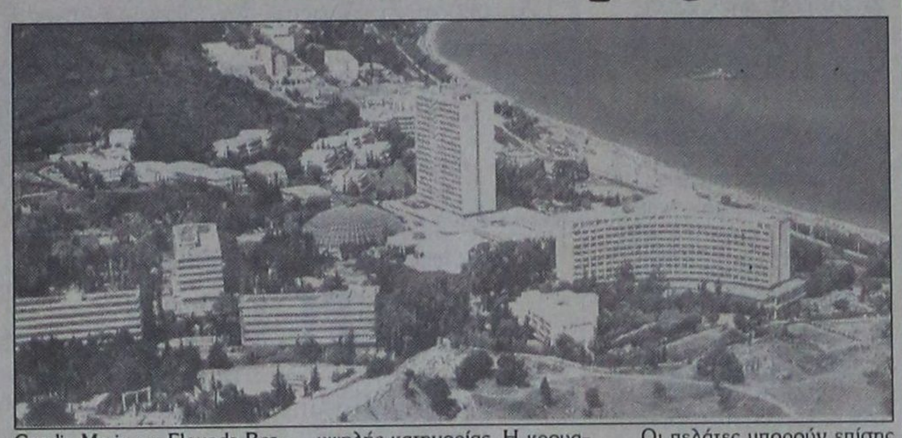

Όσο για τις κρουαζιέρες, ο Argo Holidays, συνεργάζεται πλέον με την Royal Olympic Cruises έτσι ώστε να προσφέρει στους πελάτες του κρουαζιέρες υψηλής κατηγορίας. Η κρουαζιέρα ξεκινά από τη Ρόδο κάθε Τετάρτη και περνάει από τα λιμάνια του Ηρακλείου, της Σαντορίνης, του Πειραιά, της Κωνσταντινούπολης, του Kusadasi, της Πάτμου και της Μυκόνου.

Οι πελάτες μπορούν επίσης να επιλέξουν την κρουαζιέρα που θα κάνουν και έχουν την δυνατότητα να διαμένουν σε όποια ιδιοκτησία του Argo Holidays στην Ρόδο θέλουν, για μια εβδομάδα πριν από την κρουαζιέρα ΄Golden Fleece΄.

Μια άλλη σημαντική διάσταση

Ο τουρισμός των σπορ

Γίνονται μεγάλες μετακινήσεις επισκεπτών

Περισσότεροι κατά 1.6 εκατομμύρια αναμένεται ότι θα είναι οι τουρίστες που θα επισκεφτούν την Αυστραλία, μετά από τις προωθητικές ενέργειες που έγιναν με την ευκαιρία των Ολυμπιακών Αγώνων στο Σίδνεϊ. Ο τουρισμός αποτελεί πλέον μία σημαντική διάσταση των Ολυμπιακών Αγώνων και στο συνέδριο που θα γίνει από τον World Tourism Organization (WTO) και την International Olympic Committee (IOC), θα γίνουν προσπάθειες να σχετιστεί ακόμα περισσότερο ο αθλητισμός και ο τουρισμός.

Ο διευθυντής marketing του IOC, κ. Michael Payne δήλωσε ότι: ″ο τουρισμός έγινε το κληροδότημα των Αγώνων. Πρώτη η Βαρκελώνη ξεκίνησε αυτόν τον 'κανόνα' και μετά ακολούθησε και το Σίδνεϊ″.

Το συνέδριο επάνω στον Αθλητισμό και τον Τουρισμό θα πραγματοποιηθεί στις 22-23 Φεβρουαρίου, στη Βαρκελώνη της Ισπανίας. Σκοπός του συνεδρίου είναι να δώσει έμφαση στον στενό δεσμό του Αθλητισμού με τον Τουρισμό και στα κοινά οφέλη που έχουν για την κοινωνία, και ειδικά στην ισόρροπη οικονομική ανάπτυξη και στην προώθηση της ειρήνης και της αλληλοκατανόησης.

Μια νέα έρευνα πάνω στην οικονομική επιρροή που έχει ο αθλητισμός στον τουρισμό θα παρουσιάσει ο γενικός γραμματέας του WTO, κ. Francesco Frangialli. Άλλα θέματα που θα παρουσιαστούν αφορούν στην υποδομή που απαιτείται για τον τουρισμό των σπορ, στους δυνητικούς 'οπαδούς' του αθλητικού τουρισμού, στη συμμετοχή των σπορ στην τουριστική δραστηριότητα και στο κοινό marketing αθλητισμού και τουρισμού.

Η διευθύντρια επικοινωνίας του WTO, κα. Deborah Luhrman δήλωσε ότι ″το συνέδριο θα έχει τεράστιο ενδιαφέρον″ και προσέθεσε ότι ″αναμένονται 750 συμμετοχές.″ Το συνέδριο θα είναι χωρισμένο σε 4 μέρη: Αθλητισμός και τουρισμός στην οικονομία, Ανθρώπινες αξίες που δημιουργούνται από τον αθλητισμό και τον τουρισμό, Οι επιχειρήσεις στον αθλητισμό και τον τουρισμό, Marketing και προώθηση στον αθλητισμό και τον τουρισμό.

ΤΑΒΕΡΝΑ-ΕΣΤΙΑΤΟΡΙΟ ΤΟ

«ΔΙΕΘΝΕΣ»

ΕΝΑΝΤΙ ΚΑΖΙΝΟ ΡΟΔΟΥ

Θα λειτουργούμε όλη τη χειμερινή περίοδο κάθε βράδυ για να εκπληρώσουμε κάθε επιθυμία σας

- *Φρέσκα θαλασσινά και ψαρομεζέδες*
- *Ντόπια κρέατα*
- *Λαχανικά*

Πέμπτη Παρασκευή και **Σάββατο**

Με τους
ΝΙΚΟ ΜΑΣΤΟΡΟΥ
κιθάρα - τραγούδι
ΦΙΛΙΠΠΑ ΓΕΩΡΓΙΟΥ
μπουζούκι - τραγούδι
σε έντεχνα και παλιά ελληνικά τραγούδια

Τραγουδήστε μαζί μας

Οδός Κω 5, (πρώην «ΑΛΙΚΗ»)
Τηλ. reserve 23264, 36038

2003-14/12

ΤΩΡΑ
ΜΙΚΡΟΜΕΤΑΜΟΣΧΕΥΣΗ ΜΑΛΛΙΩΝ ΣΤΗ ΡΟΔΟ
(Αποκλειστικά με τη **πρωτοποριακή** μέθοδο micrografts και minigrafts)
✔ ΑΤΟΜΙΚΟΣ ΠΡΟΣΧΕΔΙΑΣΜΟΣ
✔ ΜΟΝΙΜΗ ΑΠΟΚΑΤΑΣΤΑΣΗ
✔ ΦΥΣΙΚΟ ΑΠΟΤΕΛΕΣΜΑ
✔ ΑΥΞΗΣΗ ΑΥΤΟΠΕΠΟΙΘΗΣΗΣ

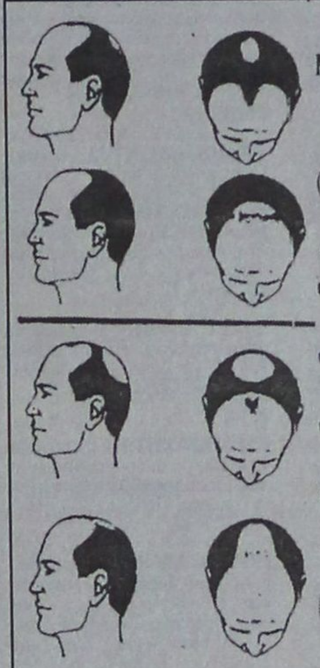

ΠΛΗΡΟΦΟΡΙΕΣ-ΡΑΝΤΕΒΟΥ:
ΤΗΛ. (0241)-23860
0944-688989

14905-26/12

ΠΙΑΝΟ ΡΕΣΤΟΡΑΝ ΙΠΠΟΤΙΚΟΝ

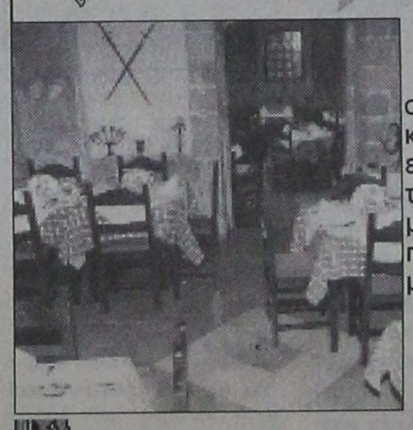

ΑΝΑΚΟΙΝΩΣΗ

Θεωρούμε υποχρέωσή μας να ευχαριστήσουμε τους αγαπητούς μας φίλους και εκλεκτούς πελάτες μας και να τους ενημερώσουμε ότι λόγω της απαραίτητης ξεκούρασης καθώς και της προετοιμασίας μας για τη χειμερινή περίοδο, θα παραμείνουμε κλειστά από τις 17/11/00 μέχρι τις 12/12/2000.

Ευχόμαστε καλό χειμώνα σε όλους

Πιάνο - ρεστωράν
«ΙΠΠΟΤΙΚΟΝ»
ΠΑΛΙΑ ΠΟΛΗ - ΜΙΚΡΟ ΣΥΝΤΡΙΒΑΝΙ
ΡΕΖΕΡΒΕ ΤΗΛ. 25293

X2064-11/12

ΡΟΥΧΟΦΘΙΝΟΠΩΡΙΝΕΣ ΕΥΚΑΙΡΙΕΣ ΜΟΝΟ ΣΤΑ

ΠΟΛΥΚΑΤΑΣΤΗΜΑΤΑ ΤΡΙΑΝΤΑΦΥΛΛΟΥ

ΘΑ ΠΡΟΣΦΕΡΟΥΜΕ ΕΚΑΤΟΜΥΡΙΑ ΕΜΠΟΡΕΥΜΑΤΑ

ΠΡΟΣΟΧΗ ΣΤΗ ΔΙΕΥΘΥΝΣΗ:
Γ. ΣΕΦΕΡΗ 108
Τηλ. 62556 Ρόδος
ΣΤΟ ΕΜΠΟΡΙΚΟ ΚΕΝΤΡΟ ΠΑΝΑΓΟΥ
Δίπλα στον Βερόπουλο
(Νέο Νοσοκομείο)



Ήρθαν τα μεγάλα πολυκαταστήματα ΤΡΙΑΝΤΑΦΥΛΛΟΥ

να σας χαρίσουν εκατομμύρια εμπορεύματα. Σε ΡΟΥΧΑ επιλεγμένα και προσεγμένα με Ελληνικό γούστο

ΑΝΟΙΧΤΑ ΚΑΘΕ ΜΕΡΑ
9 π.μ. έως 9 μ.μ.

ΟΛΟΙ ΟΙ ΔΡΟΜΟΙ ΟΔΗΓΟΥΝ ΣΕ ΜΑΣ

ΑΝΔΡΙΚΑ - ΓΥΝΑΙΚΕΙΑ ΠΑΙΔΙΚΑ σε απίστευτα χαμηλές τιμές!!!

ΦΘΙΝΟΠΩΡΙΝΟ ΠΑΝΗΓΥΡΙ ΤΙΜΩΝ!!!

ΠΡΟΣΕΞΤΕ ΜΕΡΙΚΕΣ ΤΙΜΕΣ ΑΠΟ ΤΑ ΕΙΔΗ ΜΑΣ:

ΦΟΡΜΕΣ ΦΟΥΤΕΡ ΠΑΙΔΙΚΕΣ
ΦΟΡΜΕΣ ΑΝΔΡΩΝ
ΥΠΟΚΑΜΙΣΑ ΠΑΙΔΙΚΑ
ΥΠΟΚΑΜΙΣΑ ΓΥΝΑΙΚΕΙΑ
ΠΑΝΤΕΛΟΝΙΑ ΕΛΑΣΤΙΚΑ
ΠΑΝΤΕΛΟΝΙΑ ΤΖΙΝ
ΠΑΠΟΥΤΣΙΑ ΠΑΝΗΝΑ
ΦΟΥΤΕΡ ΠΑΙΔΙΚΑ

ΚΑΙ ΠΟΛΛΑ ΑΛΛΑ ΕΠΩΝΥΜΑ ΡΟΥΧΑ & ΕΣΩΡΟΥΧΑ

GIANFRANCO FERRE JEANS · SexForm · ALINE · TRAFFIC JEANS · Le - Shark · Palco · Gruppo - Gazzette

ΣΕ ΤΙΜΕΣ ΠΟΥ ΜΟΝΟ ΕΜΕΙΣ ΜΠΟΡΟΥΜΕ ΚΑΙ ΠΟΥΛΑΜΕ

ΤΡΕΞΤΕ ΝΑ ΠΡΟΛΑΒΕΤΕ

X2092-31/12

Έχει ανάγκη τη βοήθειά μας



Σοβαρά προβλήματα με την όρασή του, αντιμετωπίζει ο 14χρονος Χρυσοβαλάντης Ευθυμίου, ο οποίος πρέπει άμεσα να υποβληθεί σε επέμβαση σε νοσοκομείο της Αγγλίας.

Η εγχείρηση αυτή είναι ιδιαίτερα κρίσιμη και απαραίτητη γιατί αν δεν γίνει, το παιδί κινδυνεύει να χάσει την όρασή του.

Οσοι θέλουν να βοηθήσουν οικονομικά μπορούν να καταθέσουν χρήματα στην Εμπορική Τράπεζα στο λογαριασμό 43812807

ΤΟ ΡΩΜΑΪΚΟ



Από ΠΑΡΑΣΚΕΥΗ 8 ΔΕΚΕΜΒΡΙΟΥ και για κάθε Παρασκευή και Σάββατο για ξεχωριστές χειμωνιάτικες νύχτες

- Ανακαινισμένο περιβάλλον
- Ανανεωμένο πρόγραμμα
- Διασκέδαση μέχρι το πρωί με έντεχνα λαϊκά και ρεμπέτικα τραγούδια

Τραγουδούν
ΓΙΩΡΓΟΣ ΚΑΡΑΓΙΑΝΝΗΣ
ΧΡΙΣΤΙΝΑ ΧΑΤΖΗΑΝΤΩΝΗ
ΓΙΩΡΓΟΣ ΚΑΣΙΩΤΗΣ
ΕΛΕΝΑ ΤΕΡΖΗ

Κρατήσεις στο τηλ. 22545
Πλ. Κουντουριώτου 6 (παραλία «ΕΛΛΗ»)

35624-9/12

Information Systems SYNCOM
Η ΑΛΛΗ ΔΙΑΣΤΑΣΗ ΤΗΣ ΤΕΧΝΟΛΟΓΙΑΣ

Κ. ΥΔΡΑΙΟΥ 28 ΡΟΔΟΣ
ΤΗΛ. 70160-1-2 FAX 70163

ΟΛΟΚΛΗΡΩΜΕΝΑ ΣΥΣΤΗΜΑΤΑ COMPUTERS

AMD Athlon T-Bird 1000Mhz 429.000

Intel 600	239.000	Intel 700	285.000
Intel 633	255.000	Intel 800	339.000
Intel 700	275.000	AMD 700Th.	299.000
AMD 700Duron	269.000	AMD 800Th.	325.000
AMD 750Duron	309.000	AMD 900Th.	345.000



Υπογράφουμε με την Τιμή μας!!

MONITOR 15" NEC Flatt!! 65.900

Scanner ACER 1200dpi 46bit USB USB 27.500

Αντιγραφικό CD Philips, Plextor Yamaha, Nec από 59.000

ΕΚΤΥΠΩΤΕΣ Color 2 κεφαλών από 29.900

ΑΞΕΣΟΥΑΡ - ΠΕΡΙΦΕΡΕΙΑΚΑ - SERVICE

SPECIAL
MP-3 & CD-Player φορητό με line-out, ακουστικά, τροφοδοτικό 53.000

Πλούσια συλλογή CD-R Mitsui, TDK, Verbatim Philips, Princo, Pioneer από 185 δρχ.

ΔΕΚΤΟΙ ΚΑΙ ΔΙΑΚΑΝΟΝΙΣΜΟΙ
Για τεχνικά χαρακτηριστικά επικοινωνήστε μαζί μας
Οι τιμές είναι τις μετρητοίς και δεν περιλαμβάνουν ΦΠΑ.

X2092-15/12

ΠΡΟΟΔΟΣ ΜΙΚΡΕΣ ΑΓΓΕΛΙΕΣ ΜΙΚΡΕΣ ΑΓΓΕΛΙΕΣ ΠΡΟΟΔΟΣ

ενοικιάσεις

ΕΝΟΙΚΙΑΖΕΤΑΙ επί της πλατείας Ακαδημίας μόνο για επαγγελματική χρήση διαμέρισμα 120τ.μ., 2ου ορόφου, άριστης κατασκευής, ευήλιο, φωτεινό, διαμπερές. Τηλ. 27323
14986-31/12

ΕΝΟΙΚΙΑΖΕΤΑΙ κατάστημα 140τ.μ., με αυλή και πισίνα 800τ.μ., κατάλληλο για εστιατόριο, μπαρ, επί της Ιερού Λόχου 10, στο Δήμο Ιαλυσού. Τηλ.27082 - 26476. Πληρ. κ. Δημήτρη 27082 - 81674 - 0937847442
M9-8/12

ΕΝΟΙΚΙΑΖΕΤΑΙ στην Παλιά Πόλη, οδός Παναιτίου, 3όροφο ακίνητο 260τ.μ., για εμπορική επιχείριση. Μεσιτικό γραφείο Εμμ. Κρανίδη. Πληρ. κ. Δημήτρη τηλ. 27082 - 81674 - 0937847442
M9-8/12

ΕΝΟΙΚΙΑΖΕΤΑΙ Φαληράκι κοντά στο Εφιλον, κατάστημα 50 τ.μ. Μεσιτικό γραφείο Εμμ. Κρανίδη. Πληρ. κ. Δημήτρη τηλ. 27082 - 81674 - 0937847442
M9-8/12

ΕΝΟΙΚΙΑΖΕΤΑΙ διαμέρισμα δυάρι, Μ. Κωνσταντίνου 45. Τηλ. 23538
15009-8/12

ΕΝΟΙΚΙΑΖΕΤΑΙ γκαρσονιέρα επιπλωμένη, ρετιρέ στην Ιξιά. Τηλ. 0946677450 - 91008
15041-10/12

ΕΝΟΙΚΙΑΖΕΤΑΙ γκαρσονιέρα 50 τ.μ., δύο δωματίων, 1ος όροφος, μεγάλα μπαλκόνια στο κέντρο του χωριού Σορωνής. Πληρ. τηλ. 32783 - 42278
15035-10/12

ΕΝΟΙΚΙΑΖΟΝΤΑΙ: α. Διαμέρισμα ισόγειο, με 3 υπνοδωμάτια, σαλόνι, κουζίνα, λουτρό, WC, και λοιπούς βοηθητικούς χώρους, με κήπο και αυλή αποκλειστικής χρήσης επί της οδού Ευκλή 17 στο Καναμάτ Ρόδου. Πληροφορίες τηλ. 52635 και κιν. 0946795725
Β. ΗΜΙΥΠΟΓΕΙΑ αποθήκη, με ράμπα για βοηθητική χρήση, επί της οδού Ευκλή 17 στο Καναμάτ Ρόδου. Πληροφορίες τηλ. 52635 και κιν. 0946795725
15048-10/12

ΕΝΟΙΚΙΑΖΕΤΑΙ επιπλωμένη γκαρσονιέρα στο Καρακόνερο. Τηλ. 65155
15116-13/12

ΕΝΟΙΚΙΑΖΟΝΤΑΙ στο Παραδείσι στούντιος επιπλωμένα, άριστης κατασκευής στην οδό Κλεάνθους. Πληρ. κ. Δημήτρης τηλ. 81674 - 0937847442
M9-17/12

ΕΝΟΙΚΙΑΖΕΤΑΙ πλήρως επιπλωμένο διαμέρισμα (1 υπνοδωμάτιο, μπάνιο, με ηλιακό, καθιστικό με πολυκουζινάκι, μπαλκόνι), σε καινούργια πολυκατοικία επί της οδού Φιλερήμου 15 στο Καρακόνερο. Πληρ. τηλ. 78640 μετά τις 9 η ώρα
15145-25/12

ΕΝΟΙΚΙΑΖΕΤΑΙ μικρό διαμέρισμα επιπλωμένο, ρετιρέ. Τηλ. 27346 ώρες 9-13 εκτός Σαββατοκύριακο
15149-13/12

ΕΝΟΙΚΙΑΖΕΤΑΙ διαμέρισμα ισόγειο επιπλωμένο δύο δωματίων, και μπάνιο επί της οδού Καρπεννησίου 7Β Ανάληψη. Τηλ. 65168
15141-13/12

ΕΝΟΙΚΙΑΖΕΤΑΙ στούντιο με κουζίνα και μπάνιο, πλήρως εξοπλισμένο. Τηλ. 61628 και 0974435364
14893-10/12

ΕΝΟΙΚΙΑΖΕΤΑΙ διαμπερές τριάρι διαμέρισμα, επί της οδού στεφάνου Καζούλη αρ. 59, με μεγάλη αυλή για πάρκινγκ και θερμοπομπούς για θέρμανση. Πληρ. τηλ. 25791 κ. Ζαννετίδου
15163-16/12

ΕΝΟΙΚΙΑΖΕΤΑΙ ημιυπόγεια αποθήκη καινούργια, με ράμπα, 150τ.μ. Ανάληψη, Πτολεμαίων και Μιχαήλ Λάμπρου γωνία. Τηλ. 34902 - 65469 και 0977514457
15164-15/12

ΕΝΟΙΚΙΑΖΕΤΑΙ διαμέρισμα τριάρι στο Ροδίνι, με ωραιότατη θέα. Πληρ. τηλ. 96247
ΓΔ-15/12

ΕΝΟΙΚΙΑΖΕΤΑΙ καινούργιο ισόγειο διαμέρισμα, 45τ.μ., στο Ροδίνι, επί της οδού Αμστερνταμ 15, λουξ κατασκευής, αποτελούμενο από 1 υπνοδωμάτιο, σαλόνι - ενιαίο με την κουζίνα, μεγάλο μπάνιο, με ψυγείο και ηλεκτρική κουζίνα με φούρνο. Εχει γερμανικά κουφώματα, με διπλά τζάμια και άνετο πάρκινγκ. Πληρ. τηλ. 30883 - 20512
15082-15/12

ΕΝΟΙΚΙΑΖΕΤΑΙ διαμέρισμα τριάρι 90τ.μ., 1ου ορόφου, στην Κέννεντυ. Πληρ. τηλ. 22560 - 33031
15184-17/12

ΕΝΟΙΚΙΑΖΕΤΑΙ διαμερισματάκι 40τ.μ., καινούργιο, εξοπλισμένο και με τα ηλεκτρικά είδη, στην περιοχή Ψαροπούλας. Πληρ. τηλ. 0932113630
15192-17/12

ΕΝΟΙΚΙΑΖΟΝΤΑΙ επιπλωμένα δωμάτια, πλησίον Αγ. Δημητρίου. Τηλ. 26134
15195-17/12

ΕΝΟΙΚΙΑΖΕΤΑΙ γκαρσονιέρα 55τ.μ., επιπλωμένη, στις Καλυθιές, για οικογένεια χωρίς παιδιά, με θέα Καλυθιές και Φαληράκι. Τηλ. 86829, 6μ.μ.
15045-8/12

ΕΝΟΙΚΙΑΖΕΤΑΙ αποθήκη με ράμπα, στην περιοχή Ανάληψη, επί της οδού Αφάντου αρ. 1, εμβαδού 137τ.μ., κατάλληλη για επαγγελματική χρήση. Πληρ. τηλ. 0246/71434, 23621 - 0246/71001 και 23842
15049-3/1

ΕΝΟΙΚΙΑΖΕΤΑΙ εντός της Παλιάς Πόλης, κτίριο 270τ.μ. το οποίο αποτελείται από ισόγειο, α' και β' όροφο κοντά στο Ρολόι με ωραία θέα, κατάλληλο για εστιατόριο - τουριστική επιχείρηση. Πληρ. Εμμ. Κρανίδη, τηλ. 27082 - 26476 και 0944-347405
M9-13/12

ΕΝΟΙΚΙΑΖΕΤΑΙ (γκαρσονιέρα) ρετιρέ επιπλωμένη, Ναυπλίου 3. Τηλ. 25918 - 76609
15121-10/12

ΕΝΟΙΚΙΑΖΕΤΑΙ στην Παλιά Πόλη, οδός Παναιτίου, 3όροφο ακίνητο 260τ.μ., για εμπορική επιχείρηση. Μεσιτικό γραφείο Εμμ. Κρανίδη. Πληρ. κ. Δημήτρη τηλ. 27082 - 81674 - 0937847442
M9-8/12

ΕΝΟΙΚΙΑΖΟΝΤΑΙ επιπλωμένα δωμάτια (στούντιος και γκαρσονιέρες) με την ημέρα ή εβδομάδα ή μήνα και τους χειμερινούς μήνες μέχρι και Απρίλιο), επί της λεωφόρου Ιαλυσού (στάση Παρασκευά). Τηλ. 90202
15167-14/12

ΕΝΟΙΚΙΑΖΕΤΑΙ μικρό επιπλωμένο διαμερισματάκι, με δύο υπνοδωμάτια, στ' Αφάντου (οδός Πανορμίτη Ράμου αρ. 179) κατάλληλο για στρατιωτικούς, καθηγητές, δασκάλους, κλπ. Τηλ. 29720 - 25343
16165-14/12

ΕΝΟΙΚΙΑΖΕΤΑΙ διαμέρισμα δυάρι επιπλωμένο, Σαλαμίνας 12, Αγία Τριάδα. Τηλ. 34427, 1μ.μ. και 66833, 9-1π.μ.
15156-14/12

ΕΝΟΙΚΙΑΖΕΤΑΙ διαμέρισμα 2 κυρίων δωματίων κουζίνας και μπάνιου, επιπλωμένο ή μη επί της οδού Μεγ. Κων/νου 30, 3ος όροφος. Τηλ. 29504 απόγευμα ή 0932941980 όλη μέρα
15155-16/12

ΕΝΟΙΚΙΑΖΟΝΤΑΙ: 1) Αποθήκη κατάλληλη για εμπορική χρήση, 230τ.μ., επί της οδού Εθν. Αντίστασης (πρώην Αννης Μαρίας) 67.2) Διαμέρισμα 3άρι 1ος όροφος, 3) Διαμέρισμα 4άρι, ισόγειο. Τηλ. 36504
15158-14/12

ΣΤΗΝ ΑΘΗΝΑ ενοικιάζεται γκαρσονιέρα στη λεωφόρο Αθηνών, περιοχή Κορυδαλλού. Τηλ. 0946976822
2015-14/12

ΕΝΟΙΚΙΑΖΕΤΑΙ διαμέρισμα τεσσάρι, με απέραντη θέα στην οδό Παπαλουκά 15 και με χώρο για γκαράζ. Πληρ. τηλ. 21793
2013-13/12

ΕΝΟΙΚΙΑΖΟΝΤΑΙ επιπλωμένα ή μη διαμερίσματα, καινουργή (δυάρια, 48τ.μ., έως 64τ.μ.) περιοχή Ιξιά, επί της λεωφόρου Ηρακλειδών, δίπλα στο ξενοδοχείο ROMA. Πληρ. τηλ. 33824 ώρες γραφείου, απόγευμα: 69783 και 0945664474
15177-17/12

ΕΝΟΙΚΙΑΖΕΤΑΙ ισόγειο διαμέρισμα 2 δωματίων, κουζίνα, μπάνιο. Τηλ. 20057 - 27860 Ερνεστ Μπέβιν 35.
15175-15/12

ΕΝΟΙΚΙΑΖΟΝΤΑΙ κεντρική γκαρσονιέρα α' ορόφου, επιπλωμένη και διαμέρισμα δύο δωματίων, κλπ, β' ορόφου, άνευ επίπλων, επί της οδού Ορφανίδου (Ψαροπούλα). Τηλεφωνείτε όλες τις ώρες στο 92215 και στο κινητό 0932069510
15182-17/12

ΕΝΟΙΚΙΑΖΕΤΑΙ επιπλωμένη γκαρσονιέρα στο Ροδίνι. Τηλ. 65518
15043-8/12

ΕΝΟΙΚΙΑΖΕΤΑΙ
βιοτεχνικός χώρος (300τ.μ. περίπου) στην περιοχή Ασγούρου κοντά στο ουζερί «Κάλυμνος»
Τηλ. 22867 ώρες καταστημάτων
15174-20/12

ΕΝΟΙΚΙΑΖΟΝΤΑΙ
ΣΤΟΥΝΤΙΟΣ
ΕΠΙΠΛΩΜΕΝΑ
ΣΤΗΝ ΙΞΑ (ΑΝΟΙΞΗ)
Τηλ. 24752
15128-20/12

ΕΝΟΙΚΙΑΖΕΤΑΙ
διαμέρισμα στις Επτά Βαγιές που αποτελείται από δύο υπνοδωμάτια - σαλοτραπεζαρία, κουζίνα, και λοιπούς βοηθητικούς χώρους.
Τηλ. 23688
15040-10/12

ΕΝΟΙΚΙΑΖΕΤΑΙ
κατάστημα 150τ.μ., με πατάρι. Πληροφορίες ξενοδοχείο George Apartments στην οδό Παπαλουκά 49, Ρόδου.
Τηλ. 0938046430 ή 0938083786
14914-10/12

ΕΝΟΙΚΙΑΖΕΤΑΙ
ΚΑΤΑΣΤΗΜΑ
32τ.μ., κεντρικό, στο Φαληράκι
Πληροφορίες τηλ.66438 - 85541
11512-10/12

πωλήσεις

ΠΩΛΕΙΤΑΙ οικόπεδο στα Λειβάδια Τήλου, σε κεντρικό δρόμο και εντός οικισμού. Πληρ. τηλ. 63676
15108-10/12

ΠΩΛΕΙΤΑΙ κεντρικό εστιατόριο στο Νιοχώρι. Πληροφορίες τηλ. 21362
14950-10/12

ΠΩΛΟΥΝΤΑΙ: αγρός 8000τ.μ. στη Δαματριά, με νερό και φως, μονοκατοικία ερειπωμένη στα Κοσκινού, μονοκατοικία 150τ.μ. (διώροφη) στην Παλιά Πόλη, αγροκτήματα στη Λαχανιά, 4άρι διαμέρισμα πλησίον Αννης Μαρίας, 2άρι διαμέρισμα στη Ψαροπούλα. Τηλ. 27082 - 26476 και 0944-347405
M9-8/12

ΠΩΛΕΙΤΑΙ μπαρ - εστιατόριο στην Παλιά Πόλη, σε πλατεία. Πληροφορίες τηλ. 90437
15120-10/12

ΠΩΛΕΙΤΑΙ αγρός 4.500τ.μ., κοντά στον αμερικάνικο σταθμό - Ασγούρου. Τιμή 30.000.000 δρχ. Πληροφορίες τηλ. 27082 - 26476 και 0944-347405
M9-15/12

ΠΩΛΕΙΤΑΙ αγρός 2.300τ.μ., άρτιος, με ωραία θέα στα Κοσκινού. Πληροφορίες τηλ. 27082 - 26476 και 0944-347405
M9-15/12

ΠΟΛΥ ΚΟΝΤΑ ΣΤΗ ΛΕΩΦΟΡΟ ΣΟΡΩΝΗΣ ΠΡΟΣ ΦΑΝΕΣ
δίπλα σε κατοικημένη περιοχή, πωλείται κτήμα 3 στρεμμάτων με παλιό κτίσμα 85τ.μ.
Τηλ.. 0937194352
15188-17/12

ΠΩΛΕΙΤΑΙ
ΔΙΑΜΕΡΙΣΜΑ
60τ.μ., με θέα στο βουνό, ηλιόλουστο, στην περιοχή Ιξιά, 1ος όροφος.
Τηλ.93842 - 90882
και 0937226608
15020-16/12

ΛΟΓΩ ΥΓΕΙΑΣ ΚΑΙ ΗΛΙΚΙΑΣ
ΠΩΛΕΙΤΑΙ κατάστημα 20τ.μ., σε τιμή καταπληκτική στο εμπορικό κέντρο Ε Βασιλάκη, έτοιμο για λειτουργία με όλο τον εξοπλισμό και ντεκόρ, για οποιαδήποτε χρήση.
Τηλ. 20331, 9-1π.μ. και 5-8μ.μ.
15027-31/12

ΚΑΛΕΣ ΓΙΟΡΤΕΣ
ΠΩΛΟΥΝΤΑΙ από προσωπικό αντικείμενα σε καταπληκτικές τιμές, ασήμι925ο - σκεύη, κοσμήματα, εικόνες, αντίκες, ντεκόρ και άλλα διάφορα σπιτικά είδη.
Τηλ.20331
9-1π.μ. και 5-8μ.μ.
15027-31/12

ΠΩΛΕΙΤΑΙ
ΟΡΟΦΟΔΙΑΜΕΡΙΣΜΑ
103τ.μ., με 3 υπνοδωμάτια, πολυτελούς κατασκευής, έναντι πάρκου.
Τιμή λογική - Δάνεια δεκτά
Τηλ.. 30350 και 0945476243
14897-31/12

ΠΩΛΕΙΤΑΙ
στο ΓΕΝΝΑΔΙ
από ιδιώτη 1420τ.μ. οικόπεδο άρτιο και οικοδομήσιμο, με άδεια οικοδομής για οικία 150τ.μ.
Υπάρχουν και 30 ελαιόδεντρα μέσα, με νερό.
Τηλ.. 91435 945402153
14926-10/12

ΠΩΛΕΙΤΑΙ
επιχείρηση GRILL σε καλή περιοχή της Ρόδου. Μόνο σοβαρές προτάσεις.
Τηλ. 0946820909
15191-31/12

ΠΩΛΟΥΝΤΑΙ
τα κάτωθι ακίνητα
1) Διαμέρισμα τριάρι 75τ.μ., στη Μητρόπολη 18.000.000
2) Μεζονέτα στο Ροδίνι 140τ.μ. 44.000.000
3) Μεζονέτα στην πόλη της Ρόδου 190τ.μ.
4) Κατάστημα στην Ατταβύρου 44τ.μ.
5) Οικόπεδα εντός σχεδίου πόλεως Ιαλυσού των 470τ.μ. και 766τ.μ.
6) Μεζονέτα σε μπετά στην Ιαλυσό
7) Οικόπεδο 5.000 τ.μ. κοντά στο Μουσικό Γυμνάσιο
Τηλ. 32980
15118-10/12

ΠΩΛΕΙΤΑΙ
ψυκτικός θάλαμος συντήρησης λυόμενος, 18 κυβ. μέτρα, ελαφρώς μεταχειρισμένος, με μοτέρ 3 1/2 ίππων, λόγω αλλαγής επαγγέλματος.
Τιμή μόνο 400.000 δρχ
Πληροφορίες τηλ. 62613 - 62605
14713-10/12

ΕΥΚΑΙΡΙΑ ΠΩΛΟΥΝΤΑΙ
από ιδιώτη
1) Οικόπεδα βιοτεχνικά των 500τ.μ., με άδεια έκαστο 8 εκ.
2) Αποθήκη στους Δασκάλους 155τ.μ., φως, νερό, τηλέφωνο, 20 εκ.
5) Οικόπεδο στο Παραδείσι 2560τ.μ. με άδεια λυομένου 15 εκ.
Τηλ.. 0944502033 και 32054
X2079-31/12

ΠΩΛΕΙΤΑΙ
επιχείρηση μπουτίκ ρούχων, λόγω συνταξιοδοτήσεως με σταθερή πελατεία, 15 ετών.
Πληροφορίες τηλ. 78733 - 22529 κ. Σοφία
15135-23/12

ΠΩΛΕΙΤΑΙ
εστιατόριο, στην καρδιά της Παλιάς Πόλης, λόγω έκτακτης αναχώρησης στο εξωτερικό
Πληροφορίες τηλ. 0946180605
15137-14/12

ΠΩΛΟΥΝΤΑΙ
ΚΑΤΑΣΤΗΜΑΤΑ ημιτελή των 40 και 80τ.μ., αντίστοιχα στα Κολύμπια, κατάλληλα για οποιαδήποτε χρήση.
Τιμή λογική.
Πληροφορίες τηλ. 0945378374
14995-31/12

ΠΩΛΕΙΤΑΙ
ΑΓΡΟΚΤΗΜΑ
4.600τ.μ.
στα Καλαβάρδα
Πληροφορίες τηλ. 64355 κ. Νίκο
14983-31/12

ΠΩΛΕΙΤΑΙ
επιχείρηση εστιατορίου «Μαγειρείον» στην περιοχή της καινούργιας μαρίνας με εξασφαλισμένη πελατεία χειμώνα - καλοκαίρι. Προσφέρει ελληνικά φαγητά κατσαρόλας καθώς και διάφορες σούπες «πατσά - πόδι», κλπ. Ενας ιδιοκτήτης επί 15 χρόνια. Πωλείται λόγω υγείας στην τιμή των 2.800.000 δρχ.
Τηλ. 37287, 7π.μ.-4μ.μ.
14419-10/12

ΠΩΛΕΙΤΑΙ
μονοκατοικία στα Μάσσαρι επιπλωμένη, σε άριστη κατάσταση, έχει 3 κρεβατοκάμαρες, τζάκι , αιρκοντίσιον. Εχει εσωτερικώς 150 μέτρα, με μεγάλη αυλή, με δέντρα καρποφόρα, με λουλούδια. Ολο μέσα έξω, είναι 500 μέτρα, 2 καμπινέδες. Είναι μεγάλη ευκαιρία, λόγω ανάγκης αναχωρήσεως του ιδιοκτήτη στο εξωτερικό.
Τιμή λογική - συζητήσιμη
Πληροφορίες τηλ. 51456
14848-30/11

ΠΩΛΟΥΝΤΑΙ
1) οικόπεδο εντός οικισμού Κοσκινού 340τ.μ. Οικοδομείτε αμέσως, συνολική κάλυψη 80%. Τιμή ευκαιρίας 13.000.000 δρχ.!
2) Κτήμα με ελιές 2.800τ.μ. πάνω από τα «Καβουράκια. (ύψωμα Κοσκινού). Τιμή ευκαιρίας 13.000.000 δρχ.
Τηλ.24616 - 0946049179 κ. Νίκο
15032-10/12

ΠΩΛΟΥΝΤΑΙ
από ιδιοκτήτη διαμερίσματα των 97τ.μ., σε μικρή οικοδομή 6 διαμερισμάτων, γωνιακά, στην πλατεία Θράκης, περιοχή Ανάληψη. Δεχόμαστε ανταλλαγές διαμερισμάτων ή οικοπέδων
Τηλ. 20949 - 37737
κιν. 093236055
14922-24/12

ΠΩΛΟΥΝΤΑΙ
ΔΙΑΜΕΡΙΣΜΑΤΑ
πολυτελούς κατασκευής, με κουζίνες Ιταλίας, θέρμανση, αποθήκες και εσωτερικά γκαράζ
ΟΡΟΦΟΔΙΑΜΕΡΙΣΜΑΤΑ
των 136 τ.μ., με θέα τη θάλασσα
ΔΙΑΜΕΡΙΣΜΑΤΑ σε μικρή πολυκατοικία των 90 και 98τ.μ.,
επί της οδού Μεταξά
Πληροφορίες τηλ. 21714 - 22307 - 28616
Κινητό: 0932296983 και 0944915020
15019-20/12

ΔΙΑΜΕΡΙΣΜΑ «ΠΡΟΒΟΛΗΣ»
ΠΩΛΕΙΤΑΙ
ΔΙΑΜΕΡΙΣΜΑ
Ε=126 τ.μ., β' όροφος
επί της οδού Αμμοχώστου, κατάλληλο για κάθε χρήση.
Πληροφορίες : (μόνο σε επώνυμους)
«TOP PROPERTIES»
κ. ΓΕΩΡΓΙΟ ΠΙΠΙΝΟ -
ΤΗΛ. 23895 & 0944676003
14981-10/12

ΕΝΟΙΚΙΑΖΟΝΤΑΙ
Α) ΓΡΑΦΕΙΑ
Επί της Αννης Μαρίας των 80τ.μ. - 140τ.μ. - 640τ.μ.
Επί της Καρπάθου 85τ.μ.
Β) ΚΑΤΑΣΤΗΜΑΤΑ:
80τ.μ. επί της Καναδά
75τ.μ. επί της Αγίας Αναστασίας
125τ.μ. επί της Μιχ. Πετρίδη
40τ.μ. και 30τ.μ. πατάρι επί της Καρπάθου
65τ.. και 48τ.μ. επί της Γ. Θέμελη (Ακαδημία)
ΠΛΗΡΟΦΟΡΙΕΣ
κ. ΔΗΜΗΤΡΗ ΜΑΓΚΑΦΑ
ΤΗΛ. 81674 ΚΑΙ 0937847442
M9-31/12

ΠΡΟΣΦΟΡΑ ΕΡΓΑΣΙΑΣ
ΖΗΤΟΥΝΤΑΙ από γνωστό καφέ της πόλης μας, νέοι και νέες έως 30 ετών με απαραίτητη εμπειρία στο SERVICE, για 12μηνη απασχόληση. Αποδοχές άκρως ικανοποιητικές.
Τηλ. 75362 κ. Γεωργίου - κα Αθανάσογλου.
Αλλοδαποί αποκλείονται!
14747-31/12

Από την ποτοποιΐα «ΑΙΓΑΙΟΝ» Β. ΚΑΜΠΥΛΑΥΚΑΣ Α.Ε.
ΖΗΤΕΙΤΑΙ
1. Νέος - νέα τελειόφοιτος ΤΕΛ με κατεύθυνση διοίκηση επιχειρήσεων - λογιστική - κλπ για απασχόληση σε γραφείο (εσωτερικές εξωτερικές εργασίες) 'Η δυνατόν να διαθέτει μηχανάκι
2. Νέος - νέα απόφοιτος ΤΕΛ με ειδικότητα στους υπολογιστές για απασχόληση στο γραφείο
Πληροφορίες τηλ. 65952 - 62535
από 8 π.μ. έως 3μ.μ.
X2106-12/12

ΠΩΛΟΥΝΤΑΙ
ΔΙΑΜΕΡΙΣΜΑΤΑ
πολυτελούς κατασκευής, με κουζίνες Ιταλίας, θέρμανση, αποθήκες και εσωτερικά γκαράζ
ΟΡΟΦΟΔΙΑΜΕΡΙΣΜΑΤΑ
των 136 τ.μ., με θέα τη θάλασσα
ΔΙΑΜΕΡΙΣΜΑΤΑ σε μικρή πολυκατοικία των 90 και 98τ.μ.,
επί της οδού Μεταξά
Πληροφορίες τηλ. 21714 - 22307 - 28616
Κινητό: 0932296983 και 0944915020
15019-20/12

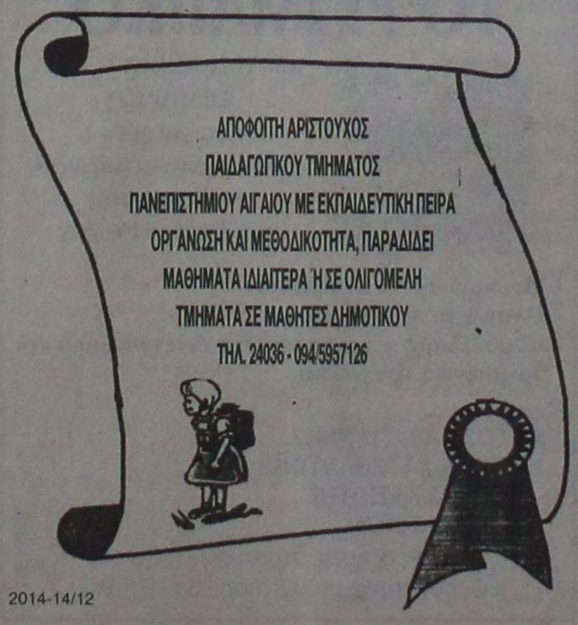

2014-14/12

ΠΩΛΟΥΝΤΑΙ
ΚΑΤΑΣΤΗΜΑΤΑ ημιτελή των 40 και 80τ.μ., αντίστοιχα στα Κολύμπια, κατάλληλα για οποιαδήποτε χρήση.
Τιμή λογική.
Πληροφορίες τηλ. 0945378374
14995-31/12

ΠΩΛΕΙΤΑΙ
ΑΓΡΟΚΤΗΜΑ
4.600τ.μ.
στα Καλαβάρδα
Πληροφορίες τηλ. 64355 κ. Νίκο
14983-31/12

ΠΩΛΕΙΤΑΙ
επιχείρηση εστιατορίου «Μαγειρείον» στην περιοχή της καινούργιας μαρίνας με εξασφαλισμένη πελατεία χειμώνα - καλοκαίρι. Προσφέρει ελληνικά φαγητά κατσαρόλας καθώς και διάφορες σούπες «πατσά - πόδι», κλπ. Ενας ιδιοκτήτης επί 15 χρόνια. Πωλείται λόγω υγείας στην τιμή των 2.800.000 δρχ.
Τηλ. 37287, 7π.μ.-4μ.μ.
14419-10/12

ΠΩΛΕΙΤΑΙ
μονοκατοικία στα Μάσσαρι επιπλωμένη, σε άριστη κατάσταση, έχει 3 κρεβατοκάμαρες, τζάκι , αιρκοντίσιον. Εχει εσωτερικώς 150 μέτρα, με μεγάλη αυλή, με δέντρα καρποφόρα, με λουλούδια. Ολο μέσα έξω, είναι 500 μέτρα, 2 καμπινέδες. Είναι μεγάλη ευκαιρία, λόγω ανάγκης αναχωρήσεως του ιδιοκτήτη στο εξωτερικό.
Τιμή λογική - συζητήσιμη
Πληροφορίες τηλ. 51456
14848-30/11

ΠΩΛΟΥΝΤΑΙ
1) οικόπεδο εντός οικισμού Κοσκινού 340τ.μ. Οικοδομείτε αμέσως, συνολική κάλυψη 80%. Τιμή ευκαιρίας 13.000.000 δρχ.!
2) Κτήμα με ελιές 2.800τ.μ. πάνω από τα «Καβουράκια. (ύψωμα Κοσκινού). Τιμή ευκαιρίας 13.000.000 δρχ.
Τηλ.24616 - 0946049179 κ. Νίκο
15032-10/12

ΠΩΛΟΥΝΤΑΙ
από ιδιοκτήτη διαμερίσματα των 97τ.μ., σε μικρή οικοδομή 6 διαμερισμάτων, γωνιακά, στην πλατεία Θράκης, περιοχή Ανάληψη. Δεχόμαστε ανταλλαγές διαμερισμάτων ή οικοπέδων
Τηλ. 20949 - 37737
κιν. 093236055
14922-24/12

μαθήματα

ΑΓΓΛΙΚΑ
Καθηγήτρια αγγλικών με BACHELOR του Πανεπιστημίου Τέξας της Αμερικής, παραδίδει ιδιαίτερα μαθήματα κατ' οίκον ή και στο χώρο σας. Σε σας που ασχολείστε με τουριστικά επαγγέλματα και θέλετε να αξιοποιήσετε τους χειμερινούς μήνες ώστε να είστε άριστα καταρτισμένοι με το άνοιγμα της σεζόν. Ειδικές προσφορές σε μικρούς μαθητές. Τιμή εκπληξη στ' αδέλφια
Τηλ.. 38350
15176-24/12

ΚΑΘΗΓΗΤΡΙΑ
φιλόλογος, πτυχιούχος κλασικής φιλολογίας Παν. Ιωαννίνων, παραδίδει μαθήματα σε μαθητές γυμνασίου - λυκείου
Αρχαία - Λατινικά - Νέα Ελληνικά - Εκθεση. Τιμές προσιτές - Συστηματική ενημέρωση γονέων
Τηλ.. 0945931293
1/1230/11

ΑΝΑΚΟΙΝΩΣΗ
ΜΑΘΗΜΑΤΑ
*** Computer ***
PROGRAM COMPUTER
ΕΓΓΡΑΦΕΣ
** ΤΩΡΑ **
Τμήματα για:
Παιδιά - Ενήλικες
Αρχάριους - Μαθητές
Επαγγελματίες
Ανέργους Εργασίας
Διδάσκει πτυχιούχος Πανεπιστημίου Αμερικής
ΜΑΝΩΛΗΣ Ι. ΣΟΦΙΛΛΑΣ
Κοδριγκτώνος 91
Τηλ. (0241) 31761
M22-31/12

RODOS PRINCESS BEACH HOTEL ★★★★
PRINCESS SUN hotel

Τα ξενοδοχεία Rodos Princess και Princess Sun της «Ι.&Ε. Χατζηλαζάρου Α.Ε.», λόγω αναδιοργάνωσης αλλά και μελλοντικών επενδυτικών σχεδίων, επιθυμούν να προσλάβουν:

Στελέχη & προσωπικό όλων των ειδικοτήτων

Οι ενδιαφερόμενοι/-ες θα πρέπει να διαθέτουν τουλάχιστον τριετή εμπειρία σε ξενοδοχεία Α' κατηγορίας, να γνωρίζουν άριστα την Αγγλική γλώσσα και πολύ καλά την Γερμανική ή Ιταλική γλώσσα.

Η εταιρεία προσφέρει άριστο περιβάλλον εργασίας, ανταγωνιστικές αποδοχές και δυνατότητα εξέλιξης.

Οι ενδιαφερόμενοι/-ες μπορούν να επικοινωνήσουν με το ξενοδοχείο καθημερινά (εκτός Σαββάτου & Κυριακής), μεταξύ 10:00 - 15:00 στο τηλέφωνο: (0244) 47102, ή να στείλουν το βιογραφικό τους στο fax: (0244) 47267
X2105-10/12

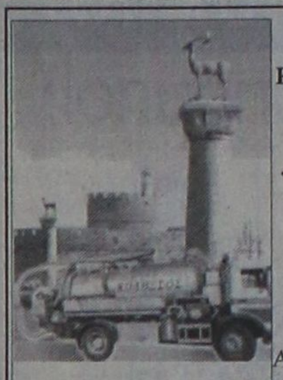

ΔΩΔΕΚΑΝΗΣΙΑΚΕΣ ΑΠΟΦΡΑΞΕΙΣ

«ΚΟΛΟΣΣΟΣ»
ΑΠΟΦΡΑΞΕΙΣ
ΚΑΘΑΡΙΣΜΟΙ
ΑΠΟΧΕΤΕΥΣΕΩΝ
& ΒΟΘΡΩΝ

Αναλαμβάνουμε πάσης φύσεως αποφράξεις οποιουδήποτε μήκους και πλάτους Αναλαμβάνουμε καθαρισμούς αποχετευτικών αγωγών, δήμων, ξενοδοχείων, στρατιωτικών μονάδων, σπιτιών, πολυκατοικιών, καθώς και καθαρισμούς βιολογικών μονάδων με μηχάνημα υψηλής πιέσεως σε όλη τη Δωδεκάνησο.

Κ. ΠΗΛΙΑΚΗΣ - Π. ΚΑΣΕΡΗΣ
Πληρ. τηλ.. 47915 - 91881
κινητό: 0944/325234 και 0977/717048
15196-31/12

ΠΩΛΟΥΝΤΑΙ

Α) Στην οδό Ιωάννη Μεταξά και Ανθούλας Ζερβού στο Νιοχώρι:
- Οροφοδιαμερίσματα, άριστης κατασκευής των 136τ.μ., με θέση στάθμευσης και υπόγεια αποθήκη 12τ.μ., με κεντρική θέρμανση με αυτονομία
- Διαμερίσματα 138, 105, 97, 91, 81, 63, 55 με θέση στάθμευσης, κεντρική θέρμανση με αυτονομία
- Καταστήματα των 140 και 70τ.μ.

Β) Στην οδό Αποστόλου Παύλου, Ανάληψη:
- Διαμερίσματα ετοιμοπαράδοτα, 116, 112, 88, και 73τ.μ., με θέση στάθμευσης και κεντρική θέρμανση

Γ) Μονοκατοικίες στην Ιαλυσό, οδός Δημοκρατίας, πανταχόθεν ελεύθερες από 119τ.μ. έως 184τ.μ. διόροφες, χωρίς υπόγειο, με οικόπεδο από 250 έως 360τ.μ., πολυτελούς κατασκευής

ΠΛΗΡΟΦΟΡΙΕΣ
ΑΝΑΣΤΑΣΙΟΣ ΑΤΣΙΔΗΣ
ΣΤΕΦΑΝΟΥ ΚΑΖΟΥΛΗ 74 - ΡΟΔΟΣ - Τηλ. 28616, 37848
M1-31/12

ΟΙΚΟΔΟΜΙΚΕΣ-ΤΕΧΝΙΚΕΣ
ΕΜΠΟΡΙΚΕΣ-ΕΠΙΧΕΙΡΗΣΕΙΣ

ΑΦΟΙ ΑΣΒΕΣΤΗ Ο.Ε.
Κ. Τσαλδάρη 26-Ρόδος
32809-74325-74326

ΠΩΛΟΥΝΤΑΙ

● ΚΑΤΑΣΤΗΜΑ 128τ.μ. και 154τ.μ. αποθήκη, επί της οδού Τσαλδάρη

●ΔΙΑΜΕΡΙΣΜΑΤΑ όλων των διαστάσεων επί της οδού Γράμμου και Θεσσαλονίκης

●ΜΕΖΟΝΕΤΕΣ 130τ.μ. με κήπο στο Κιοτάρι
X2081-31/12

ΞΥΛΟΥΡΓΙΚΕΣ ΕΡΓΑΣΙΕΣ
Ο ΜΑΝΩΛΗΣ
Αναλαμβάνουμε
π

ΠΡΟΟΔΟΣ ΜΙΚΡΕΣ ΑΓΓΕΛΙΕΣ ΜΙΚΡΕΣ ΑΓΓΕΛΙΕΣ ΠΡΟΟΔΟΣ

διάφορα

ΑΠΟΦΡΑΞΕΙΣ Η ΜΑΡΙΑ



ΑΠΟΦΡΑΞΕΙΣ ΠΑΝΤΟΣ ΤΥΠΟΥ ΑΠΟΧΕΤΕΥΣΕΩΝ

ΞΕΝ/ΩΝ, ΕΣΤ/ΩΝ ΣΤΡΑΤΟΠΕΔΩΝ ΠΟΛ/ΚΙΩΝ, ΟΙΚΙΩΝ, ΜΕ ΜΗΧΑΝΗΜΑ ΥΨΗΛΗΣ ΠΙΕΣΕΩΣ ΥΔΡΟΒΟΛΗΣ

ΔΩΡΕΑΝ ΑΠΟΛΥΜΑΝΣΗ ΦΡΕΑΤΙΩΝ

ΑΜΕΣΗ ΕΞΥΠΗΡΕΤΗΣΗ ΟΛΟ ΤΟ 24/ΩΡΟ

Πληρ. τηλ. 94750 και φαξ 0241/ 96516

κιν. 0977434729 και 0946335193

35426-31/12

ΑΠΟΦΡΑΞΕΙΣ ΚΑΘΑΡΙΣΜΟΙ ΑΠΟΧΕΤΕΥΣΕΩΝ -ΞΕΒΟΥΛΩΜΑΤΑ

Υδραυλικός, αναλαμβάνει πάσης φύσεως υδραυλικές εργασίες

Χ. Δημήτρης

Αναλαμβάνουμε τον καθαρισμό αποχετεύσεων πολυκατοικιών και ξενοδοχείων με νέο ηλεκ/το μηχάνημα

ΟΙ ΑΠΟΧΕΤΕΥΣΕΙΣ ΠΝΟΝΤΑΙ ΣΑΝ ΝΑ ΤΙΣ ΠΕΡΑΣΑΤΕ ΣΗΜΕΡΑ

ΕΡΓΑΣΙΑ ΕΓΓΥΗΜΕΝΗ ΔΩΡΕΑΝ ΜΕΤΑ ΑΠΟ ΚΑΘΕ ΑΠΟΦΡΑΞΗ ΨΕΚΑΣΜΟΣ ΤΩΝ ΦΡΕΑΤΙΩΝ ΓΙΑ ΜΙΚΡΟΒΙΑ ΚΑΙ ΚΑΤΣΑΡΙΔΕΣ

Τηλ. 90230 μαγαζί και 31990, ΓΙΑ ΑΜΕΣΗ ΕΞΥΠΗΡΕΤΗΣΗ ΣΑΣ ΣΤΟ ΚΙΝΗΤΟ ΜΑΣ ΤΗΛΕΦΩΝΟ 0944344911

34856-10/12

ΤΑΠΗΤΟΚΑΘΑΡΙΣΤΗΡΙΟ WASH AND CARE

ΚΑΘΑΡΙΣΜΟΣ ΚΑΙ ΦΡΟΝΤΙΔΑ

Συνδυάσαμε την πολυετή πείρα μας και τα ολοκαίνουρια μηχανήματά μας και αναλαμβάνουμε:

- Καθαρισμό- φροντίδα - φύλαξη χαλιών - μοκετών
- Παραλαβή από το σπίτι μ' ένα τηλεφώνημα
- Επιτόπιος καθαρισμός, σαλονιών, μοκετών, μαξιλαράκια επιχειρήσεων

ΦΑΡΜΑΚΙΔΗΣ ΕΥΣΤΑΘΙΟΣ

ΤΗΛ. 0241 - 68189

5ο χλμ. Λ. Ρόδου Λίνδου 237

14917-10/12

ΣΧΟΛΗ ΟΔΗΓΩΝ ΚΟΥΣΗ ΠΑΝΤΕΛΗ

ΔΙΠΛΩΜΑΤΑ: ΕΡΑΣΙΤΕΧΝΙΚΑ ΕΠΑΓΓΕΛΜΑΤΙΚΑ -ΜΟΤΟΣΙΚΛΕΤΑΣ

- Επεκτάσεις όλων των κατηγοριών.- Αναθεωρήσεις ληγμένων αδειών- Μετατροπές ξένων αδειών σε ελληνικές.

Οδός Βαλαωρίτου 9- έναντι HOTEL SEMIRAMIS πίσω από το Νοσοκομείο

INTERNET: WWW ADRESS

WWW.ADDRESS: Hp://www.geocities. com/ Bourbonstreet/9302

Δεκτές όλες οι πιστωτικές κάρτες.

ΠΡΟΣΟΧΗ: ΜΑΘΗΜΑΤΑ: α) μοτ/τας ανεξαρτήτου- μεγάλου κυβισμού > 500c.c.

Στην κατηγορία ανεξαρτήτου κυβισμού, η εκπαίδευση γίνεται με μοτοσυκλέτα 500cc

β) μοτ/τας έως 125c.c.

ΔΙΑΘΕΤΟΥΜΕ ΕΠΙΣΗΣ ΚΑΙ ΑΥΤΟΜΑΤΕΣ ΜΟΤΟΣΥΚΛΕΤΕΣ ΕΩΣ 125 c.c.

γ) μοτοποδηλάτου <50c.c.

ΠΡΟΣΟΧΗ!!! ΣΤΗ ΣΧΟΛΗ ΜΑΣ ΠΑΡΑΔΙΔΟΝΤΑΙ ΚΑΙ ΜΑΘΗΜΑΤΑ ΘΕΩΡΗΤΙΚΗΣ ΔΙΔΑΣΚΑΛΙΑΣ

ΠΑΡΑΛΑΒΗ ΤΩΝ ΜΑΘΗΤΩΝ ΜΑΣ ΚΑΙ ΑΠΟ ΤΙΣ ΟΙΚΙΕΣ ΤΟΥΣ

Τηλ.: 29157-73820-94777 οικία

ΚΑΙ ΑΝΑ ΠΑΣΑ ΣΤΙΓΜΗ ΣΤΑ ΚΙΝΗΤΑ ΤΗΛ **0944511313 - 0944203343**

14854-9/12

ΥΔΡΑΥΛΙΚΑ - ΚΑΛΟΡΙΦΕΡ ΓΙΑΝΝΗΣ ο ΑΤΛΑΣΗΣ

ΕΓΚΑΤΑΣΤΑΣΕΙΣ

ΑΝΑΚΑΙΝΙΣΕΙΣ

ΣΥΝΤΗΡΗΣΕΙΣ

Πληροφορίες τηλ. 29898- 64972

14627-8/12

ΜΟΝΩΣΕΙΣ 20 ΧΡΟΝΙΑ!

ΑΡΧΩΝ ΣΑΜΑΡΤΖΗΣ

ΤΗΛ. 23030-32054

X2079-31/12

ΓΙΑ ΕΠΙΔΙΟΡΘΩΣΕΙΣ ΡΟΥΧΩΝ

ΤΗΛΕΦΩΝΗΣΤΕ ΣΤΟ 33281

κ. ΕΙΡΗΝΗ

ώρες 12.30- 15.30

καθημερινά

15114-20/12

ΠΛΕΚΩ

ΓΙΑ ΝΕΟΓΕΝΝΗΤΑ ΚΑΙ ΠΑΙΔΙΑ , ΚΟΥΣΤΟΥΜΑΚΙΑ, ΠΑΠΟΥΤΣΑΚΙΑ, ΚΛΠ., κ. Γαλήνη

Τηλ. 20007 και 0945717978

15168-20/12

ζητήσεις

ΖΗΤΕΙΤΑΙ σοβαρός συνεργάτης για επικερδή τουριστική εισαγωγική επιχείρηση με κύκλο εργασιών, αρκετά καλό. Πληρ. Εμμ. Κρανίδη τηλ. 0241/27082 - 26476 - 0944-347405

M9-10/12

Η RODOS GOLD VOGIATZIS ζητάει πωλήτρες - πωλήτριες με γνώσεις αγγλικών - γερμανικών ή ισπανικών ή γαλλικών για εργασία τη θερινή περίοδο. Αιτήσεις στο 10ο χλμ. Ρόδου - Λίνδου στις εγκαταστάσεις της επιχείρησης. Πληρ. τηλ. 8667033 ώρες λειτουργίας καταστημάτων

M22-10/12

ΖΗΤΕΙΤΑΙ οδηγός χειριστής - γερανού. Τηλ. 20835 - 34746

15109-10/12

ΖΗΤΕΙΤΑΙ τεχνίτης υδραυλικός. Κινητό 0946355255

15153-14/12

ΖΗΤΕΙΤΑΙ

Από ξενοδοχείο Α' κατηγορίας, περιοχή Φαληράκι, υπεύθυνος κρατήσεων και main courante.

Ο υποψήφιος για τη θέση, πρέπει να είναι έμπειρος και να ομιλεί καλά γερμανικά και αγγλικά.

Τηλ.91173

από 09.00-14.00

15152-24/12

ΖΗΤΟΥΝΤΑΙ

μπαρ γούμαν για μερική ή μόνιμη απασχόληση

Πληροφορίες τηλ. 0944666633

15106-31/12

ΔΕΣΠΟΙΝΙΔΑ ΜΕ ΠΕΙΡΑ

ΣΤΗ ΦΥΛΑΞΗ ΜΙΚΡΩΝ ΠΑΙΔΩΝ, ΖΗΤΑ ΑΝΑΛΟΓΗ ΕΡΓΑΣΙΑ

Τηλ. 0944-678428

14952-14/12

ΖΗΤΕΙΤΑΙ

κοπέλα για να εργαστεί σε fast food στο κέντρο της πόλης. Απαραίτητη η γνώση της αγγλικής και κατά προτίμηση της γερμανικής γλώσσας.

Τηλ.61969-66457

9.00-14.00 POMEZA A.E.

X2095-10/12

Από μεγάλη ΑΕΛΔΕ

ΖΗΤΕΙΤΑΙ

απόφοιτος (άντρας ή γυναίκα) στο πτυχίο Οικονομικού Πανεπιστημίου ή ΤΕΙ ή απόφοιτος ΑΕΙ ή ΤΕΙ οποιασδήποτε κατεύθυνσης με γνώση όμως χειρισμού ηλεκτρονικού υπολογιστού για υπεύθυνη θέση εξυπηρέτησης πελατείας. Μισθός ικανοποιητικός και bonus.

Τηλ.0241 - 33870-1

T35567-10/12

ΖΗΤΟΥΝΤΑΙ

ντήλερ από όλη τη Ρόδο και τα Δωδεκάνησα για είδη ρουχισμού και λευκά είδη.

Δωρεάν προσπέκτους, μεγάλα ποσοστά κέρδους

Τηλ. 31964

9π.μ.-1μ.μ. και 6-8μ.μ.

T35526-31/12

ΑΠΟ ΜΕΓΑΛΗ ΞΕΝΟΔΟΧΕΙΑΚΗ ΜΟΝΑΔΑ

ΖΗΤΕΙΤΑΙ

νέος ή νέα να εργασθεί σε μίνι μάρκετ για την καλοκαιρινή σαιζόν 2001.

Πληροφορίες και αιτήσεις στο 25015 από 09.00-14.00

X2042-8/12

ΑΠΟ ΜΕΓΑΛΗ ΞΕΝΟΔΟΧΕΙΑΚΗ ΜΟΝΑΔΑ

ΖΗΤΕΙΤΑΙ

προσωπικό όλων των ειδικοτήτων για την καλοκαιρινή σεζόν 2001.

Πληροφορίες και αιτήσεις στο 25015

από 09.00-14.00

X2042-8/12

ΖΗΤΟΥΝΤΑΙ

άνδρες και γυναίκες, που ενδιαφέρονται για καλό μισθό, για να εργαστούν στην Ολλανδία, με τα εισιτήρια και τα έξοδα όλα πληρωμένα και πλήρη ασφάλεια.

Πληροφορίες τηλ. 0244/24248

15144-13/12

Τα McDonald's Ρόδου ζητούν για άμεση πρόσληψη

Υπαλλήλους πλήρους ή μερικής απασχόλησης

Απαραίτητες προϋποθέσεις:

- Ευελιξία ωραρίου
- Δυνατότητα συνεργασίας τουλάχιστον για 1 έτος
- Ευχέρεια στην ανθρώπινη επικοινωνία
- Προτεραιότητα στην ικανοποίηση του πελάτη
- Ικανότητα τήρησης στάνταρ εργασίας υψηλού επιπέδου (HACCP)
- Προσωπικοί στόχοι και φιλοδοξίες
- Αριστη Υγεία

Για αιτήσεις και περισσότερες πληροφορίες επικοινωνήστε εντός του καταστήματος με τον υπεύθυνος βάρδιας, φέρνοντας μία φωτογραφία σας, κατά τις ώρες 10.00 - 14.000 και 18.00 - 22.00.

Mc Donald's Ρόδου, Γρηγορίου Λαμπράκη 50, 85100, Ρόδος

X2065-10/12

RODIAN BEACH RESORT RODOS - GREECE Managed by Amathus

ΖΗΤΟΥΝΤΑΙ ΓΙΑ ΠΡΟΣΛΗΨΗ

Το ξενοδοχείο **RODIAN BEACH RESORT** ζητά να προσλάβει για τη νέα σαιζόν του 2001 συνεργάτες με τις παρακάτω ειδικότητες:

- HOSTESS
- ΣΕΡΒΙΤΟΡΟΥΣ
- ΒΟΗΘΟΥΣ ΣΕΡΒΙΤΟΡΟΥΣ
- ΜΑΓΕΙΡΟΥΣ Α
- ΜΑΓΕΙΡΟΥΣ Β
- ΜΑΓΕΙΡΟΥΣ Γ
- ΚΑΜΑΡΙΕΡΕΣ

Προϋπηρεσία σε ξενοδοχεία 5* θα θεωρηθεί ως επιπρόσθετο προσόν

Οι ενδιαφερόμενοι που διαθέτουν ευχάριστη προσωπικότητα, διάθεση για συνεργασία και πνεύμα ομάδας, Καλούνται να υποβάλουν αιτήσεις με φωτογραφία τους στην παρακάτω διεύθυνση του ξενοδοχείου

καθημερινά 09.00 - 15.00 πλην Σαββάτου - Κυριακής

Λεωφόρος Ηρακλειδών 100, 85101 Ιξιά

Τηλ. 89900, 89928

X2096-13/12

ΒΑΣΙΛΗΣ

ΟΙΚΟΔΟΜΙΚΕΣ ΕΡΓΑΣΙΕΣ

ΤΟΠΟΘΕΤΗΣΕΙΣ ΠΛΑΚΙΔΙΩΝ - ΔΑΠΕΔΩΝ - ΤΟΙΧΩΝ - ΚΕΡΑΜΟΣΚΕΠΕΣ

ΚΤΙΣΜΑΤΑ ΜΕ ΠΕΤΡΕΣ

ΠΛΗΡΟΦΟΡΙΕΣ ΤΗΛ.

67131 - 0946496158

15123-13/12

ΝΤΕΤΕΚΤΙΒΣ

30 ΧΡΟΝΙΑ ΜΟΝΙΜΑ ΚΑΙ ΣΤΗ ΡΟΔΟ

35354

ΠΛΑΤΕΙΑ ΑΓΙΟΥ ΙΩΑΝΝΟΥ

Η ΛΥΣΗ!!! ΣΕ ΚΑΘΕ ΣΑΣ ΠΡΟΒΛΗΜΑ

EXPRESS SECURITY

X2078-31/12

ΜΗΧΑΝΟΚΙΝΗΤΑ

ΠΩΛΕΙΤΑΙ αυτοκίνητο ROVER 21451,μοντέλο '93, με ή χωρίς ραδιοκασετόφωνο. Τηλ. 0944367792

15006-8/12

ΠΩΛΕΙΤΑΙ I.X. αυτοκίνητο SEAT MARBELLA 900c.c., καταλυτικό. Τιμή 630.000 δρχ. Πληρ. εντός πάρκιγκ εμπορικού κέντρου Μήδεια από 8π.μ.-6μ.μ.

15033-8/12

ΠΩΛΕΙΤΑΙ OPEL CORSA 1200c.c, μοντέλο '92, καταλυτικό. Τηλ. 64965

15130-15/12

ΠΩΛΟΥΝΤΑΙ μοτοποδήλατα: 1 NRG-50 MC2 (κόκκινο), και 1 RUNNER 50 (κίτρινο). SCOOTER CENTER, Μιχ. Πετρίδη 61. Πληρ. τηλ. 74742 Νίκος

15148-13/12

ΠΩΛΕΙΤΑΙ ADRESS V100. Πληροφορίες τηλ. 69522, κινητό: 0932119183

ΓΔ-10/12

ΠΩΛΕΙΤΑΙ αυτοκίνητο FORD ESCORT 1985. Τιμή 150.000 δρχ. Τηλ. 68429

15160-14/12

ΠΩΛΕΙΤΑΙ ALFA ROMEO 133 (1.45 ts), σε άριστη κατάσταση. Τιμή ευκαιρίας. Πληροφορίες τηλ. 62063

15193-17/12

ΠΩΛΕΙΤΑΙ

ΑΥΤΟΚΙΝΗΤΟ ΜΑΡΚΑΣ AUDI - 1600c.c., καταλυτικό, με 69.000 χμλ, σε άριστη κατάσταση και σε πολύ καλή τιμή

Πληροφορίες τηλ. 61434

X2107-10/12

ΠΩΛΟΥΝΤΑΙ

OPEL KADETT 1991, καταλυτικό, 1,4 λιτ., 82 ίπποι, άριστο, Toyota Starlet 1987, 1,0 super, σε καλή κατάσταση, με ΚΤΕΟ

Τηλ. 64071 και 0244/31130

15132-22/12

ΠΩΛΕΙΤΑΙ τρέιλερ ανοικτό, 1,50X2.10 από ενοικιάσεις ΜΟΤΟ ΦΩΤΑ, κλπ., καινούργιο. Τιμή ευκαιρίας. Τηλ. 0972081553 ή 51879 κ. Χρήστος

15013-15/12

ΠΩΛΕΙΤΑΙ μοτοσυκλέτα HONDA 600 XLR, σε καλή κατάσταση, σε καλή τιμή. Γίνονται και ευκολίες πληρωμής. Τηλ. 74129 κ. Ευαγγελίδη Στάθη, ώρες μεσημβρ. - απογευμ.

15134-13/12

ΠΩΛΟΥΝΤΑΙ

αυτοκίνητα μάρκας NISSAN MIKRA 1200c.c., σε άριστη κατάσταση, μοντέλο '92 , '93, περασμένα από ΚΤΕΟ.

Τηλ. 41762,

3-10μ.μ. και 0974456334

15039-8/12

ΠΩΛΕΙΤΑΙ

ελαφρώς μεταχειρισμένη κλούβα MITSUBISHI L300 4X4 πετρέλαιο.

Τηλ. 62171 - 65171

κ. Δημήτρη από 8.00-4.00

X2024-10/12

ΠΩΛΕΙΤΑΙ

BMW 316 coupe του 1995, look M3 Foul extra.

Τιμή 5.500.000

Τηλ. 75010 - 77015

14932-10/12

ΠΩΛΕΙΤΑΙ

SEAT IBIZA ΣΕ ΤΙΜΗ ΕΥΚΑΙΡΙΑΣ

Μοντέλο ' 88, χρώμα μπλε

Τηλ.33049 - κινητό 0946360886

15111-10/12

ΠΩΛΟΥΝΤΑΙ

1) HONDA STEED 400 c.c.

2) BMW 3,16 μοντ. '92 με φουξ εξτρά και

3)HUNDAI μοντέλο '93, σε άριστη κατάσταση

Τηλ. 0946820909

14964-8/12

ΗΛΕΚΤΡΟΝΙΚΟΣ ΚΟΣΜΟΣ

ΕΠΙΣΚΕΥΕΣ ΠΑΝΤΟΣ ΤΥΠΟΥ ΗΛΕΚΤΡΟΝΙΚΩΝ ΣΥΣΚΕΥΩΝ

Τηλεοράσεις - Video - Υπολογιστές C.D. - Stereo - Κάμερες

Γιάννης Μακρυμανώλης

Ηλεκτρονικός - Μηχανολόγος Απόφοιτος Πανεπιστημίου Αμερικής

Ηρακλείου Κρήτης 9 (7 βαγιές) Ρόδος

Τηλ.: (0241)27595, κιν.: 0945 521682

X2049-10/12

ΠΩΛΟΥΝΤΑΙ

ελαφρώς μεταχειρισμένα φορτηγά αυτοκίνητα, εισαγωγής μας, επαγγελματικά και γεωργικά

1)MITSUBISHI L 300 κλειστό μακρύ
2) MITSUBISHI L 300 κλειστό κοντό
3) FORD TRANSIT κλούβα
4) FORD TRANSIT ανοικτό
5) MERCEDES MB 100 κλειστό
6) MERCEDES 309 D ανοικτό
7) MERCEDES 813 ανοικτό
8) OPEL COMBO κλειστό
9) GOLF stasion wagon
10) MERCEDES 309 ψυγείο - συντήρηση
11) VOLKSWAGEN υδρόψυκτο ψυγείο - συντήρηση
12) VOLKSWAGEN κλούβα 1600 c.c.
13) ΤΖΙΠ ISUZU TROOPER 4X4

ΠΛΗΡΟΦΟΡΙΕΣ

ΔΗΜΗΤΡΙΟΣ ΒΡΟΥΛΗΣ

Τηλ. 62171-65171, 3ο χλμ Ρόδου Λίνδου

X2071-31/12

ΠΩΛΟΥΝΤΑΙ

ΜΟΝΟ ΑΠΟ ΤΟ ΓΡΑΦΕΙΟ ΜΑΣ

1) Ετοιμοπαράδοτη 3όροφη κατοικία, 280τ.μ., πολύ καλή κατασκευή, καταπληκτική τοποθεσία (περιοχή Ιξιά), η οποία μπορεί να χρησιμοποιηθεί ως 3 ανεξάρτητα Διαμερίσματα ή μία μεζονέτα και ένα διαμέρισμα ή μια σκέτη μεζονέτα. Τιμή πολύ καλή

2) Μονοκατοικία (βίλλα) 270τ.μ., νεόκτιστη, επί της θάλασσας, σε οικόπεδο, 3.500τ.μ.

3) Διαμέρισμα ετοιμοπαράδοτο 90τ.μ., ισόγειο, επί της οδού Κέννεντυ

4) 3όροφος κατοικία 100τ.μ. έκαστος όροφος σε μπετά, με φανταστική θέα, πλησίον κέντρου.

4) Γωνιακό μαγαζί στο Μανδράκι, καταπληκτική περίπτωση

5) Διαμερίσματα 4άρια με φανταστική θέα, με τεράστιες βεράντες εντός πόλεως

7) Διαμερίσματα 2άρια, 3άρια, 4άρια

8) Ενοικιάσεις μαγαζιών στο Μανδράκι

9) Οικόπεδα, κτήματα, αποθήκες,, μεζονέτες

Ο,τιδήποτε θέλετε να πουλήσετε ή ν' αντικαταστήσετε (ιδίως διαμέρισμα,) συνεργασθείτε μαζί μας διότι διαθέτουμε την εκλεκτικότερη πελατεία με εγγύηση τη μεγάλη μας πείρα ως το παλαιότερο γραφείο που ποτέ δεν είχε κανένα πρόβλημα ή έστω και παράστονο.

Γ. ΝΕΟΦΥΤΟΥ

ΔΗΜ. ΘΕΟΔΩΡΑΚΗ 40 - ΤΗΛ. 20989 - 21434

X2083-31/12

ΞΕΝΟΔΟΧΕΙΟ KRESTEN PALACE

6ο χλμ λεωφόρου Ρόδου - Καλλιθέας

ΓΙΑ ΤΗ ΝΕΑ ΤΟΥΡΙΣΤΙΚΗ ΠΕΡΙΟΔΟ 2001

ΖΗΤΕΙΤΑΙ

ΠΡΟΣΩΠΙΚΟ ΟΛΩΝ ΤΩΝ ΕΙΔΙΚΟΤΗΤΩΝ

ΑΙΤΗΣΕΙΣ συνοδευόμενες από πρόσφατες φωτογραφίες στο ξενοδοχείο, καθημερινά 10.00-12.00

Τετάρτη, Παρασκευή 18.30-20.00

Τηλ. 62714 FAX 65976 Τ.Θ. 4088

X2101-31/12

ΠΩΛΟΥΝΤΑΙ

Α) ΔΙΑΜΕΡΙΣΜΑΤΑ

120τ.μ. 4άρι καινούργιο πλησίον ΠΙΚΠΑ - ΡΟΔΑ
72τ.μ. 3άρι καινούργιο μόνο 22.000.000 δρχ.
50τ.μ. 2άρι με κήπο μόνο 16.000.000 δρχ.
4άρια πολυτελούς κατασκευής πλησίον Αννης Μαρίας
3άρια καινούργια στην Ανάληψη, Ροδίνι, κέντρο πόλεως
80τ.μ. διαμέρισμα καλής κατασκευής, πλησίον Αννης Μαρίας
114τ.μ. διαμέρισμα με γκαράζ άριστης κατασκευής Αννης Μαρίας
107τ.μ. στην Ανάληψη
120τ.μ. επί της Αθηνών
110τ.μ. ισόγειο διαμέρισμα στην Ανάληψη
210τ.μ. μεζονέτα στους Χαλκίτες
80τ.μ. διαμέρισμα καλής κατασκευής, πλησίον Αννης Μαρίας
114τ.μ. διαμέρισμα με γκαράζ, άριστης κατασκευής Αννης Μαρίας
107τ.μ. στην Ανάληψη
120τ.μ. επί της Αθηνών
110τ.μ. ισόγειο διαμέρισμα στην Ανάληψη
210τ.μ. μεζονέτα στους Χαλκίτες

Β) ΜΟΝΟΚΑΤΟΙΚΙΕΣ

130τ.μ. κεραμοσκεπής με κήπο κοντά στο φυτώριο του Δήμου Ιαλυσού
140τ.μ. με 400τ.μ. κήπο, στο κέντρο της πόλεως Ρόδου και κατάλληλο για επαγγελματική χρήση
120τ.μ. ερειπωμένη με 500τ.μ. κήπο στο Δήμο Ιαλυσού
40τ.μ. με κήπο 450τ.μ. στην Ιξιά
110τ.μ. με 5.000τ.μ. αγρό στο Κανδυλί
300τ.μ. με πισίνα και 8.000τ.μ. στο Τσαΐρι

ΠΩΛΟΥΝΤΑΙ μονοκατοικίες 2όροφες, ανεξάρτητες, με κήπο και κεραμοσκεπή, των 130τ.μ. και 168τ.μ., πλέον 20τ.μ. σοφίτα. Είναι πολυτελούς κατασκευής, με ιταλικές κουζίνες, κεντρική θέρμανση, εμαγιέ πλακάκια, τζάκι, 2 WC και τουαλέτα, στον Δήμο Ιαλυσού, κοντά στο φυτώριο. Δεκτά δάνεια και ανταλλαγές με οικόπεδα ή διαμερίσματα.

Γ) ΑΓΡΟΚΤΗΜΑΤΑ

4.500τ.μ. επί της λεωφόρου στο Τσαΐρι
2.000τ.μ. επί της Ρόδου - Λίνδου οικισμός Ασγούρου
2.000τ.μ. στο δρόμο Ρόδου - Αεροδρομίου
4.000τ.μ. εις Κανδυλί με ωραία θέα
4.000τ.μ. με 22.000.000 δρχ. στο φυτώριο Κοσκινού
5.000τ.μ. πάνω στο κύμα της μεγάλης γης Ασκληπειού

Δ) ΜΕΖΟΝΕΤΑ

130τ.μ. αξίας 42.000.000 δρχ. καινούργια

Ε) ΟΙΚΟΠΕΔΑ

250τ.μ. στους Χαλκίτες
700τ.μ. και 1600τ.μ. στην Ανάληψη

ΠΩΛΕΙΤΑΙ αποθήκη 750τ.μ., εντός βιοτεχνικού κτιρίου, με φως, νερό και άλλες παροχές. Δύναται να πωληθεί και σε μικρότερα τμήματα των 100 - 200 - 300 τ.μ. Αξία, μόνο 100.000 το τ.μ.

ΠΩΛΟΥΝΤΑΙ ΤΑ ΚΑΤΩΘΙ ΑΚΙΝΗΤΑ:

- Μονοκατοικία 100τ.μ. έτοιμη για κατοίκηση, στην Παλιά Πόλη, είναι εξαιρετική ευκαιρία
- Μεζονέτα 150τ.μ. στο μαρμαροσουβά, στην Ανάληψη
- Μονοκατοικία 280τ.μ., και υπόγειο 140τ.μ. με κήπο 1200τ.μ., εντός πόλεως Ρόδου
- Αποθήκη 110τ.μ. επί της Πατρ. Αθηναγόρα
- Μεζονέτα 130τ.μ. στο Ροδίνι, αξίας 42 εκ.

ΕΜΜΑΝΟΥΗΛ ΚΡΑΝΙΔΗΣ

Μεσίτης Αστικών Συμβάσεων

Αμερικής 50 ΡΟΔΟΣ - Τηλ. 27082 - 26476 - 0944/347405 - FAX 27101

Emailmkranidis@hol.gr

M9-31/12

ΟΙΚΟΔΟΜΙΚΕΣ ΕΠΙΧΕΙΡΗΣΕΙΣ ΔΙΑΚΟΓΕΩΡΓΙΟΥ ΚΑΛΛΙΣΤΟΣ

ΕΘΝ.ΑΝΤΙΣΤΑΣΕΩΣ 11 (πρώην Αννης Μαρίας)

ΠΩΛΗΣΕΙΣ ΔΙΑΜΕΡΙΣΜΑΤΩΝ - ΚΑΤΑΣΤΗΜΑΤΑ - ΑΠΟΘΗΚΕΣ - ΑΝΤΑΛΛΑΓΕΣ ΑΚΙΝΗΤΩΝ - ΑΓΟΡΕΣ ΟΙΚΟΠΕΔΩΝ ΑΝΑΛΑΜΒΑΝΟΥΜΕ ΑΝΤΙΠΑΡΟΧΕΣ

ΠΩΛΟΥΝΤΑΙ διαμερίσματα λουξ κατασκευής, με απεριόριστη θέα. Τα διαμερίσματα διαθέτουν θωρακισμένες πόρτες - εντοιχισμένες κουζίνες - ντουλάπες - εντοιχισμένο νιπτήρα με ντουλάπι - κεντρική θέρμανση αυτόνομη - ανοιγόμενα ανακλινόμενα κουφώματα με διπλά τζάμια, σίτες, ρολά - υδραυλικό ασανσέρ - τριφασικό ρεύμα.

Ολοι οι χώροι σπατουλαριστοί - εσωτερικές πόρτες MDF με σχέδιο

ΔΙΑΜΕΡΙΣΜΑΤΑ:

Επί της οδού Μεγ. Κων/νου - Κων/νου Παλαιολόγου:

- 50υ.μ. δυάρια
- 85τ.μ. τριάρια
- 110τ.μ. τεσσάρια

} ανά όροφο

Επί της Κων/νου Υδραίου - Στ. Κωτιάδη

- 70τ.μ. τριάρια
- 90τ.μ. τριάρια - τεσσάρια
- 110τ.μ. τεσσάρια

} ανά όροφο, με μεγάλες βεράντες, φανταστική θέα

- 130τ.μ. τεσσάρια - πεντάρια

Επί της λεωφ. Καλλιθέας - Καρακόνερο

- 50τ.μ. δυάρια
- 85τ.μ. τριάρια
- 110τ.μ. τεσσάρια

} ανά όροφο, με μεγάλες βεράντες, απεριόριστη θέα

ΚΑΤΑΣΤΗΜΑΤΑ (επί της λεωφ. Καλλιθέας - Καρακόνερο)

- 50τ.μ.
- 1000τ.μ.
- 150τ.μ.

ΙΑΤΡΕΙΑ - ΓΡΑΦΕΙΑ (επί της Μεγ. Κων/νου και Κων.Παλαιολόγου - Φώκιαλη)

- 50τ.μ.
- 100τ.μ.
- 150τ.μ.

Δάνεια όλων των ταμείων και όλων των τραπεζών

ΠΛΗΡΟΦΟΡΙΕΣ:

ΔΙΑΚΟΓΕΩΡΓΙΟΥ ΚΑΛΛΙΣΤΟΣ

Τηλ. 78501 - 78502 - 29318

X2077-31/12

RAY KENNEL CLUB

Πωλούνται κουτάβια με εγγύηση από όλες τις ράτσες.
Με χαρτιά καθαροαιμίας, F.C.I. & TATTOO & βιβλιάριο υγείας.

ΠΡΟΣΕΧΩΣ
Κατόπιν παραγγελίας εκτελούμε και διανομές κατ' οίκον
Παραγγελίες στα τηλέφωνα 63892 - 0945 306263

ΠΑΝΣΙΟΝ
Σε χώρο 10 στρεμμάτων περιφραγμένο σε κλουβιά των 8 τ.μ. με έξτρα κλουβί ύπνου ειδικά φτιαγμένα. Μπορούμε να φιλοξενήσουμε το σκύλο σας με υπευθυνότητα και φροντίδα για όσο καιρό θέλτε.



ΑΝΑΓΓΕΛΙΑ ΓΕΝΝΑΣ
Ροτβάιλερ εκθεσιακά ημερ. γενν. 5/3/2000
Γερμανικά ποιμενικά ημερ. γενν. 14/3/200 + 19/4/2000
Ντόπερμαν, βαλκάνια Χάουτ ημερ. γεν. 21/10/1999.
ΚΟΥΡΤΣΑΡΤ - 5/ ΜΑΪΟΣ / 2000

ΠΩΛΟΥΝΤΑΙ
Σε χρονικά διαστήματα κυνηγόσκυλα άριστα εκπαιδευμένα για απαιτητικούς κυνηγούς.
Φύλακες και σωματοφύλακες για επιχειρήσεις και τους χώρους που θέλετε να προστατέψετε.
Στη διάθεσή σας φερμένα και από το εξωτειρκό.
ΚΟΥΤΣΑΡΤ - ΝΤΡΑΧΤΑΡ - ΠΟΪΝΤΕΡ - ΣΕΤΤΕΡ κ.λ.π.

ΣΧΟΛΗ ΕΚΠΑΙΔΕΥΣΗΣ
Αλαφάκης Γιώργος
Διπλωματούχος εκπαίδευσης της Jugoslovenski Kinoloski Beograd.

PET SHOP: Μιχ. Πετρίδη 100. Τηλ. 63892
ΚΥΝΟΤΡΟΦΕΙΟ: Ελεούσα. Τηλ. 0246 - 98145
14626-10/12

ΝΤΕΤΕΚΤΙΒΣ ΑΘΗΝΩΝ



14734-10/12

Αναλαμβάνουμε υποθέσεις ανηλίκων, προσωπικές, οικογενειακές, εμποροβιομηχανικές
Διαθέτουμε τα καλύτερα ηλεκτρονικά σύγχρονα οπτικοακουστικά συστήματα

Εχεμύθεια 100%
Τα 30 χρόνια πείρα είναι η εγγύησή μας

ΤΗΛ. 0977632963 & 0945319796

ANA FERRIES

KYDON TOURS
ΚΕΝΤΡΙΚΟ ΠΡΑΚΤΟΡΕΙΟ PORT AGENT

ΔΡΟΜΟΛΟΓΙΑ
μέχρι 31/10/2000
F/B MARINA – F/B MILENA
ΕΝΑΛΛΑΞ κάθε μέρα
από ΡΟΔΟ και ΠΕΙΡΑΙΑ

Από Ρόδο:
Δευτέρα 10.00 Ρόδο - Σύμη - Ρόδο
16.00 Ρόδο - Κω - Κάλυμνο - Πειραιά
Τρίτη 16.00 Ρόδο - Κω - Κάλυμνο - Πειραιά
Τετάρτη 16.00 Ρόδο - Κω - Κάλυμνο - Πειραιά
Πέμπτη 16.00 Ρόδο - Κω - Κάλυμνο - Πειραιά
Παρασκευή 16.00 Ρόδο - Κω - Κάλυμνο - Πειραιά
Σάββατο 16.00 Ρόδο - Κω - Κάλυμνο - Πειραιά
Κυριακή 16.00 Ρόδο - Κω - Κάλυμνο - Πειραιά
• *Αφιξη στον Πειραιά 07.30 το πρωί*

Από Πειραιά:
Δευτέρα Πειραιά - Κάλυμνο - Κω - Ρόδο
Τρίτη Πειραιά - Κάλυμνο - Κω - Ρόδο
Τετάρτη Πειραιά - Κάλυμνο - Κω - Ρόδο
Πέμπτη Πειραιά - Κάλυμνο - Κω - Ρόδο
Παρασκευή Πειραιά - Κάλυμνο - Κω - Ρόδο
Σάββατο Πειραιά - Κάλυμνο - Κω - Ρόδο
Κυριακή Πειραιά - Κάλυμνο - Κω - Ρόδο
• *Αφιξη στη Ρόδο 07.30*

F/B MILENA
Δρομολόγια σταματούν μέχρι νεωτέρας
Εκτακτα
☞ **F/B MILENA:**
Σάββατο 16/9 10.00 Ρόδο - Σύμη - Ρόδο
☞ **F/B MARINA:**
Κυριακή 17/9 07.30 Ρόδο - Καστελλόριζο - Ρόδο
Καλά σας ταξίδια

ΕΙΣΙΤΗΡΙΑ - ΠΛΗΡΟΦΟΡΙΕΣ στο
ΠΡΑΚΤΟΡΕΙΟ ΚΥΔΩΝ
Τηλ. 23.000 - 27900 - 75268 - 24265 - 27722
M28-31/12

Αναφορά στις εκκλησίες της Σύμης και την πίστη των νησιωτών μας

ΕΝΟΡΙΑΚΟΙ ΝΑΟΙ ΤΗΣ ΣΥΜΗΣ

Γράφει ο Θεοφάνης Μπογιάννος

Ο σημερινός επισκέπτης του νησιού μένει κατάπληκτος από την εικόνα που αντικρύζει. Ολα τα σπίτια, με παραδοσιακή αρχιτεκτονική, ανηφορίζουν από τη θάλασσα προς τις κορυφές των λόφων, δίνοντας στον ταξιδιώτη ένα ωραίο θέαμα. Το χρώμα των σπιτιών, η παραδοσιακή αρχιτεκτονική, η αρμονική σύζευξη γης και ανθρώπων, σπιτιών και δρόμων, εκκλησιών και δημοσίων οικημάτων, παρέχει στο μάτι του επισκέπτη ένα μοναδικό, εντυπωσιακό και αξέχαστο θέαμα.

Καθώς μπαίνουμε στο λιμάνι της ωραίας Σύμης, βλέπουμε αυτό το καταπληκτικό θέαμα των πολύχρωμων σπιτιών και της αρχιτεκτονικής, καθώς και τις εκκλησίες του νησιού, που είναι όλες σχεδόν τάματα των Συμαίων προς την Παναγία και τους Αγίους. Λέγεται πως οι πιο παλιοί ναοί και τα μοναστήρια της Σύμης, είναι ταμένα από τις μάνες της Σύμης. Η Συμιακιά, όταν είχε γιο, πατέρα, αδελφό, αρραβωνιαστικό και σύζυγο στη δολερή Μπαρμπαριά, τότε έταζε τάματα στους αγίους και στην Παναγία. Εταζε χρήματα, χρυσαφικά, χωράφια, αλλά και εκκλησίες και μοναστήρια. Αλλά και η δημογεροντία Σύμης, αφιέρωνε στην Παναγία και στους αγίους τάματα μικρά και μεγάλα, για να ενισχύσει την πίστη των σκλάβων Συμιακών και να διατηρήσει ελληνισμό και χριστιανισμό στα σπιτικά, στα σωθικά και στους δρόμους της Σύμης, στις γειτονιές και μέσα στη δουλεία, κάτω από τους αλλόφυλλους και αλλόθρησκους κατακτητές...

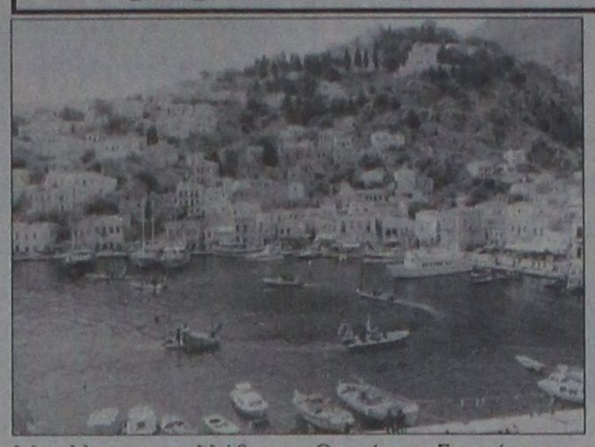

Για τους φίλους αναγνώστες της «Προόδου» αναφέρουμε τους πιο γνωστούς ενοριακούς ναούς Σύμης, που μας κράτησαν κάτω από τα φτερά τους και μας προστάτεψαν, όπως η κλώσσα τα κλωσσόπουλά της.

Οσο απίστευτο και άγνωστο μας φανεί, σχεδόν όλοι οι ενοριακοί ναοί της Σύμης και πολλοί εξοχικοί ναοί και εξωκκλήσια, είναι αφιερωμένα στην Παναγιά.

ΠΑΝΑΓΙΑ Η ΕΥΑΓΓΕΛΙΣΤΡΑ: Πρόκειται για το ναό της Παναγίας, Ευαγγελισμός της Θεοτόκου. Γιορτάζει στις 25 Μαρτίου, στο Χαράνι, που το γνωρίζουν οι παλιοί Συμιακοί.

ΠΑΝΑΓΙΑ Η ΛΕΜΟΝΗΤΙΣΣΑ: Πρόκειται για τα Εισόδια της Θεοτόκου και η λέξη Λεμονήτισσα σημαίνει Παναγία η Ελεημονήτρια.

ΠΑΝΑΓΙΑ Η ΜΕΓΑΛΗ: Είναι αφιερωμένη στην Κοίμηση της Θεοτόκου. Γιορτάζει στις 15 Αυγούστου και είναι γνωστή και ως Παναγία του Κάστρου, γιατί βρίσκεται πραγματικά μέσα στο Κάστρο της Σύμης, στην κορυφή του λόφου.

ΠΑΝΑΓΙΑ Η ΚΕΧΑΡΙΤΩΜΕΝΗ: Πρόκειται για τη Σύναξη της Θεοτόκου και βρίσκεται στην Ανω Πόλη, στο Χωριό.

Αλλά υπάρχουν και άλλα 23 εξωκκλήσια, κοντά ή μακρυά από το Χωριό, όπου τιμάται η Μητέρα Παναγία των συμαίων. Ιδού ονόματα που χάρισε ο ανώνυμος Συμιακός στην Παναγία, ανάλογα με την πίστη του και το όνομα της περιοχής:

Παναγία η Αλεθινή, πρόκειται για την Παναγία την Αληθινή στο Πέδι. Εχουμε ακόμη την Παναγία την Αποκουή στη Νύμο, την Παναγία την Βαγγελίστρα που είναι παρεκκλήσιο του Πανορμίτη, την Παναγία την Βουβαριώτισσα στις Λυγιές, Παναγία Ελεούσα στην τοποθεσία Βρυσί, την Παναγία την Ελεούσα στο Κάστρο, τη Ζωοδόχο Πηγή στην τοποθεσία Βίγλα, την Παναγία Καθολική στην τοποθεσία Κάτω Μεριά, την Παναγία Καμπιότισσα, Παναγία Μαραθουτιανή στην Μαραθούντα, Παναγία Μυρτιώτισσα στο Μυρτάρι, Παναγία Ξισώτισσα στο Ξίσος.

Αλλά δεν σταματούν εδώ τα τάματα των Συμιακών προς την Παναγία. Ετσι έχουμε και τα εξωκκλήσια: Παναγία Πορτιανή, Παναγία Στρατερή κοντά στο Μεγάλο Σωτήρη, Παναγία η Φανερωμένη, Παναγία η Χαμιώτισσα στις Χαμές, Παναγία της Νεράς, Παναγία του Στύλου προς τον Πανορμίτη, μετά την Αγία Κατερίνα, την Παναγιά των Ζερών, κοντά στην Μαραθούντα, στο Παναΐδι στο Νημποριό και το Παναΐδι κοντά στον Σταυρό του Πολέμου.

Ολα αυτά τα εξωκκλήσια έχουν την προστασία και την προσευχή των Συμιακών, πάνω στον άγονο και σκληρό, όσο και αιματοποτισμένο και δακρύβρεχτο βράχο τους. Λέγεται πως στα παλιά χρόνια η Σύμη παρήγε πολλά σταφύλια, γι' αυτό και έχουν εντοπιστεί στο νησί πολλά πατητήρια. Αναφέρεται ακόμη πως η Σύμη είχε πολλά κατσίκια και εκατοντάδες καράβια που έφερναν στο νησί πλούτο και κοινωνική ευημερία, χάρη στην αξιοσύνη των κατοίκων της και στην άξια Δημογεροντία της Σύμης στα χρόνια της σκλαβιάς.

VANIK TOURS

ΓΙΑΝΝΗΣ και ΣΕΒΑ ΒΑΛΣΑΜΙΔΗ
VANIK σημαίνει ΑΛΗΘΕΙΑ
ΑΚΤΗ ΚΑΝΑΡΗ 17, ΨΑΡΟΠΟΥΛΑ - ΑΝΕΤΟ ΠΑΡΚΙΝΓΚ
Ανοικτά: ΔΕ-ΣΑ 08.30 - 14.00 & 16.30 - 20.30
Τηλ. 35191, 37621 κινητό: 0945798148 , FAX 29532

Το γραφείο μας πάντα πρώτο σε κρατήσεις ξενοδοχείων εξασφάλισε και σας προσφέρει καταπληκτικές τιμές για τα παρακάτω ξενοδοχεία σε ΠΑΚΕΤΑ (έκδοση εισιτηρίων R/T) από 1/11/2000-31/3/2001

1ον HOTEL ELECTRA Ερμού Σύνταγμα	A΄ SUPERIOR		
	Μονόκλινο	δρχ.	23.600
	Δίκλινο	»	27.800
	Τρίκλινο	»	33.000
2ον HOTEL ALEXANDROS Πλατεία Μαβίλλη	A΄ SUPERIOR		
	Μονόκλινο	δρχ.	19.500
	Δίκλινο	»	22.500
	Τρίκλινο	»	30.000
3ον HOTEL PRESIDENT Λεωφόρος Κηφισίας	A΄ Κατηγορίας		
	Μονόκλινο	δρχ.	9.000
	Δίκλινο για μονόκλινο	»	10.000
	Δίκλινο	»	12.000
	Τρίκλινο	»	15.000
4ον HOTEL ASTOR Σύνταγμα	A΄ Κατηγορίας		
	Μονόκλινο	δρχ.	12.500
	Δίκλινο για μονόκλινο	»	14.000
	Δίκλινο	»	16.500
	Τρίκλινο	»	20.000
5ον HOTEL RIVA Περιοχή HILTON	A΄ Κατηγορίας		
	Μονόκλινο	δρχ.	13.500
	Δίκλινο	»	15.500
	Τρίκλινο	»	21.000
6ον HOTEL ZAFOLIA Λεωφόρος Αλεξάνδρας	A΄ SUPERIOR		
	Μονόκλινο	δρχ.	18.000
	Δίκλινο	»	23.000
	Τρίκλινο	»	28.000
7ον HOTEL ELLINIS Ωνάσειο, λεωφ. Συγγρού	B΄ SUPERIOR		
	Μονόκλινο	δρχ.	12.000
	Δίκλινο	»	17.000
	Τρίκλινο	»	20.000
8ον HOTEL ATHENS CYPRIA Σύνταγμα, Διομιας	B΄ SUPERIOR		
	Μονόκλινο	δρχ.	18.000
	Δίκλινο	»	23.500
	Τρίκλινο	»	32.000
9ον HOTEL LONDON Γλυφάδα, Ανατολ. - Δυτ. Αεροδρόμιο	B΄ Κατηγορίας		
	Μονόκλινο	δρχ.	12.000
	Δίκλινο	»	15.000
	Τρίκλινο	»	18.000
10ον HOTEL EGNATIA Θεσσαλονίκη Κέντρο - καινούριο	B΄ Κατηγορίας		
	Μονόκλινο	δρχ.	18.000
	Δίκλινο	»	22.000
	Τρίκλινο	»	26.000

* Τα παραπάνω ξενοδοχεία διαθέτουν T.V. σε όλα τα δωμάτια
* Στις παραπάνω τιμές συμπεριλαμβάνεται πρωινό σε μπουφέ
* Ακόμη σε μας θα βρείτε αεροπορικά και ατμοπλοϊκά εισιτήρια όλων των εταιρειών.

X.2072-31/12

ΠΡΑΚΤΟΡΕΙΟ ΤΑΞΙΔΙΩΝ ΣΑΒΒΑΣ ΣΑΗΣ

Με την ευκαιρία της λειτουργίας του νέου μας πρακτορείου στην οδό ΤΑΡΠΟΝ ΣΠΡΙΓΚΣ 42 δίπλα στην Τράπεζα Πίστεως
ΠΡΟΣΦΕΡΟΥΜΕ
τα φθηνότερα αεροπορικά εισιτήρια για όλο τον κόσμο με όλες τις αεροπορικές πτήσεις
ΠΡΟΣΟΧΗ: ΠΛΗΡΟΦΟΡΙΕΣ ΔΕΝ ΔΙΔΟΝΤΑΙ ΑΠΟ ΤΟ ΤΗΛΕΦΩΝΟ
ΜΟΝΟ ΠΡΟΣΩΠΙΚΗ ΠΑΡΟΥΣΙΑ ΣΑΣ

Ακόμη:
- Σας παίρνουμε ΒΙΖΑ επισκέπτου για ΑΜΕΡΙΚΗ σε μία εβδομάδα
- ΒΙΖΑ επισκέπτου για ΑΥΣΤΡΑΛΙΑ σε μία μέρα
- Εκδοση διαβατηρίων
- Εκδοση αδειών αυτοκινήτων

ΞΕΝΟΔΟΧΕΙΑ ΣΤΗΝ ΑΘΗΝΑ

PRESIDENT Α' Κατηγορίας Λεωφόρος Κηφισίας				
Μονόκλινο	δρχ.	9.000	με πρωινό	έως 31/3
Δίκλινο για μονόκλινο	»	10.000	»	» »
Δίκλινο	»	12.000	»	» »
Τρίκλινο	»	15.000	»	» »
ESPERIA HOTEL Α' Κατηγορίας Σταδίου 22				
Μονόκλινο	δρχ.	20.000	με πρωινό	έως 31/3
Δίκλινο	»	24.000	»	» »
Τρίκλινο	»	30.000	»	» »
ELECTRA HOTEL Α' Κατηγορίας Ερμού 5				
Μονόκλινο	δρχ.	23.600	με πρωινό	έως 31/3
Δίκλινο	»	27.800	»	» »
Τρίκλινο	»	33.000	»	» »
TITANIA HOTEL Πανεπιστημίου 52 (Σύνταγμα Ομόνοια)				
Μονόκλινο δρχ.	με αμερικάνικο πρωινό	20.600	έως 31/3	
Δίκλινο »	»	»	25.900	» »
Τρίκλινο »	»	»	29.000	» »
DORIA HOTEL Β' Κατηγορίας Πειραιώς 15-17 (κοντά στην Ομόνοια)				
Μονόκλινο	δρχ.	12.000	με πρωινό	έως 20/3
Δίκλινο	»	14.000	»	» »
Τρίκλινο	»	18.500	»	» »
RIVA HOTEL Α' Κατηγορίας SUPERIOR Μιχαλακοπούλου (HILTON)				
Μονόκλινο	δρχ.	13.500	με πρωινό	έως 31/3
Δίκλινο	»	15.500	»	
Τρίκλινο	»	21.000	»	
ALBATROS HOTEL Β' Κατηγορίας δίπλα στο δυτικό αεροδρόμιο				
Μονόκλινο	έως 31/3			
Δίκλινο	»			
Τρίκλινο	»			
ALEXANDROS Α' Κατηγορίας περιοχή HILTON				
Μονόκλινο	δρχ.	20.000	με πρωινό	έως 31/3
Δίκλινο	»	22.000	»	» »
Τρίκλινο	»	29.000	»	» »
CHRISTINA Β' Κατηγορίας περιοχή FIX				
Μονόκλινο	δρχ.	13.500	με πρωινό	έως 31/3
Δίκλινο	»	15.500	»	» »
Τρίκλινο	»	21.000	»	» »
PARTHENON Α' Κατηγορίας περιοχή Μακρυγιάννη				
Μονόκλινο	δρχ.	16.500	με πρωινό	έως 31/3
Δίκλινο	»	19.500	»	» »
Τρίκλινο	»	25.700	»	» »
ΧΑΝΔΡΗΣ Κατηγορίας LUX Συγγρού 385				
Μονόκλινο SUPERIOR	δρχ.	37.000	χωρίς πρωινό	έως 31/12
Δίκλινο SUPERIOR	»	37.000	»	» »
STANLEY Β' Κατηγορία Σύνταγμα				
Μονόκλινο	δρχ.	14.000	με πρωινό	έως 31/3
Δίκλινο	»	17.600	»	» »
Τρίκλινο	»	23.000	»	» »
SEA VIEW στη Γλυφάδα				
Μονόκλινο	δρχ.	16.000	με πρωινό	έως 31/12
Δίκλινο	»	19.000	»	» »
Τρίκλινο	»	23.500	»	» »
ST. GEORGE LYKABETTUS LUX				
Μονόκλινο	δρχ.	30.000	χωρίς Β/Β	έως 31/12
Δίκλινο	»	30.000	»	» »
ASTOR Σύνταγμα				
Μονόκλινο	δρχ.	12.500	με πρωινό	έως 31/3
Δίκλινο	»	16.500	»	» »
Τρίκλινο	»	20.000	»	» »
GRAND HOTEL Β' Κατηγορίας Πατησίων & Βερανζέρου 10				
Μονόκλινο	δρχ.	13.000	με πρωινό	έως 31/3
Δίκλινο	»	17.500	»	» »
Τρίκλινο	»	19.000	»	» »
ΒΕΡΓΙΝΑ Β' Κατηγορίας ΘΕΣ/ΚΗ (κεντρικό)				
Μονόκλινο	δρχ.	16.500	με πρωινό	έως 31/1
Δίκλινο	»	21.500	»	» »
Τρίκλινο	»	25.500	»	» »

ΣΑΣ ΣΥΜΦΕΡΕΙ ΠΡΙΝ ΚΛΕΙΣΕΤΕ ΟΠΟΥΔΗΠΟΤΕ ΝΑ ΜΑΣ ΕΠΙΣΚΕΦΘΕΙΤΕ

ΠΡΑΚΤΟΡΕΙΟ ΤΑΞΙΔΙΩΝ ΣΑΒΒΑΣ ΣΑΗΣ
ΤΑΡΠΟΝ ΣΠΡΙΓΚΣ 42 δίπλα στην Τράπεζα Πίστεως Τηλ. 39781-3
M23-31/12

ΝΕΟ ΚΑΤΑΣΤΗΜΑ PRISMATECH ΣΤΗ ΡΟΔΟ



X.2110-10/12

Η PRISMATECH εγκαινιάζει το νέο της κατάστημα στη Ρόδο και σας περιμένει όλους στη ζεστή γιορτή που οργανώνει στις 12 Δεκεμβρίου. Ο Γιάννης Ζουγανέλης θα δώσει στη γιορτή ένα χαρούμενο τόνο, και οι εκπλήξεις της PRISMATECH θα σας εντυπωσιάσουν με την υψηλή ποιότητα και τις οικονομικές λύσεις που προσφέρουν.
Το Νο 1 Δίκτυο Καταστημάτων Θέρμανσης, Κλιματισμού και Φυσικού Αερίου στην Ελλάδα, με μεγάλη εξειδίκευση και στις πισίνες, έρχεται να ζεστάνει και τη Ρόδο.
Εθνικής Αντιστάσεως 44 σας περιμένουμε να μας γνωρίσετε.

PRISMATECH®
ΚΛΙΜΑΤΙΣΜΟΣ-ΘΕΡΜΑΝΣΗ-ΦΥΣΙΚΟ ΑΕΡΙΟ
Υπερέχει

ΡΟΔΟΣ: ΚΛΙΜΑΤΕΧΝΙΚΗ Ε.Π.Ε.- ΕΘΝΙΚΗΣ ΑΝΤΙΣΤΑΣΕΩΣ 44, ΤΗΛ.: 0241-30000, FAX: 0241-28886
• ΑΘΗΝΑ: ΓΕΡΑΚΑΣ - ΚΕΝΤΡΟ - ΚΑΛΛΙΘΕΑ - ΠΕΡΙΣΤΕΡΙ - ΒΡΙΛΗΣΣΙΑ - ΑΜΠΕΛΟΚΗΠΟΙ • ΘΕΣΣΑΛΟΝΙΚΗ : ΣΤΑΥΡΟΥΠΟΛΗ - ΦΑΛΗΡΟ
• ΑΓΡΙΝΙΟ • ΑΙΓΙΟ • ΖΑΚΥΝΘΟΣ • ΚΑΛΑΜΑΤΑ • ΚΕΡΚΥΡΑ • ΚΕΦΑΛΟΝΙΑ • ΚΟΜΟΤΗΝΗ • ΛΑΡΙΣΑ • ΛΕΥΚΑΔΑ • ΠΑΤΡΑ • ΤΡΙΚΑΛΑ

ΓΡΑΜΜΗ ΕΠΙΚΟΙΝΩΝΙΑΣ **0800 800 700** ΓΙΑ ΟΛΗ ΤΗΝ ΕΛΛΑΔΑ ΧΩΡΙΣ ΧΡΕΩΣΗ

PELLOS TRAVEL

Εκδρομή

ΡΟΔΟΣ - ΜΑΡΜΑΡΙΣ - ΕΦΕΣΟΣ - ΣΜΥΡΝΗ - ΠΕΡΓΑΜΟΣ - ΑΪΒΑΛΙ

Από 2/1/01 έως 5/1/01

2/1/001
Αναχώρηση από Ρόδο στις 08.00 για μαρμαρίς. Αφιξη στο Μαρμαρίς. Επιβίβαση σε πούλμαν και αναχώρηση για Εφεσο. Αφιξη στην Εφεσο. Επίσκεψη στον ιερό ναό του Αγ. Ιωάννου (Ρυθμός Βασιλικής) και στο ναό της Αρτέμιδος, Σπίτι της Παναγάς, αρχαία Εφεσος, Ωδείο, ναός του Ανδριανού, αγορά, βιβλιοθήκη, μεγάλο Θέατρο κ.λ.π. Αναχώρηση για Σμύρνη. Αφιξη στη Σμύρνη. Τακτοποίηση. Δείπνο / Διαν/ση.

3/1/01
Πρωινό.Ελεύθερη ημέρα για ψώνια. Δείπνο / Διαν/ση. Το βράδυ προαιρετκή διασκέδαση σε κέντρο.

4/1/01
Πρωινό. Αναχώρηση για Πέργαμο και Αϊβαλί. Επίσκεψη στους αρχαιολογικούς χώρους της Περγάμου, Ακρόπολης, ναός Αθηνάς, ωδείο, αγορά, βιβλιοθήκη, ρωμαϊκά λουτρά, Ασκληπείον. Επίσκεψη στο Αϊβαλί. Επιστροφή στη Σμύρνη. Δείπνο. Διαν/ση.

5/1/01
Πρωνό. Αναχώρηση για Μαρμαρίς. Αφιξη στο Μαρμαρίς. Αναχώρηση για Ρόδο. Αφιξη στη Ρόδο. Τέλος εκδρομής.

Στην εκδρομή περιλαμβάνονται
1. Εισιτήρια Ρόδος - Μαρμαρίς - Ρόδος με δελφίνι
2. 3 πρωνά (μπουφέ) 3 δείπνα
3. Δωμάτια δίκλινα και τρίκλινα σε ξενοδοχεία 3***
4. Μεταφορές με κλιματιζόμενα πούλμαν
5. Ξεναγήσεις στην ελληνική γλώσσα από διπλωματούχο ξεναγό
6. Ταξιδιωτκή ασφάλεα
7. Συνοδός του γραφείου

Δεν περιλαμβάνονται
1. Εισιτήρια των εισόδων σε αρχαιολογικούς χώρους
2. Φόροι εισόδου και εξόδου - Visa
3. Προαιρετική διασκέδαση σε κέντρο
4. Φιλοδωρήματα, τηλέφωνα

Για κρατήσεις στο πρακτορείο
PELLOS TRAVEL
Φαληράκι - Ρόδος
Τηλ.: (0241)87615 Fax: (0241) 87616
Κινητό 0945 949399

15044-31/12

ΨΥΧΟΕΡΕΥΝΗΤΡΙΑ



ΚΡΗΤΙΚΟΥ ΒΑΣΙΛΕΙΑ

Προβλέψεις για το μέλλον ικανοποιητικές.

Βοήθεια για κάθε θέμα που σας απασχολεί με κάθε εχεμύθεια

ΟΜΗΡΟΥ 65 Π. ΠΟΛΗ Τηλ. 74440 - 67602, 0972157586, 8-1π.μ. — 4-8μ.μ.

T.35487-31/12

Σύμφωνα με έρευνα που έγινε

Οι απαιτήσεις των Γερμανών τουριστών

ΑΛΛΑΖΟΥΝ ΣΥΝΕΧΩΣ ΤΑ ΤΕΛΕΥΤΑΙΑ ΧΡΟΝΙΑ

Πιο ισχυρή, δυναμική αλλά και... «απαιτητική» παρά ποτέ εκτιμάται ότι θα γίνει κατά την επόμενη δεκαετία η γερμανική τουριστική αγορά, η μεγαλύτερη «τροφοδότρια» προορισμών με τουρίστες του κόσμου, μετά φυσικά της ΗΠΑ.

Σύμφωνα με μία νέα μεγάλη έρευνα αγοράς που εκπονήθηκε από τον οργανισμό ερευνών FUR, η σταδιακή αύξηση του όγκου των ταξιδιών των Γερμανών προς προορισμούς του εξωτερικού τα επόμενα χρόνια θα συνοδευτεί από σημαντικές εξελίξεις τόσο ως προς το είδος και τη διάρκεια των ταξιδιών αυτών όσο και ως προς τις απαιτήσεις από την πλευρά της ζήτησης και τις κατηγορίες τουριστών και ταξιδιωτών, ορισμένες εκ των οποίων, ήδη, εκδηλώνονται.

Εν ολίγοις, ο μέσος Γερμανός καταναλωτής θα πραγματοποιεί περισσότερα αλλά μικρότερης διάρκειας ταξίδια διακοπών / αναψυχής, θα ταξιδεύει ολοένα και περισσότερο σε χρονικές περιοχές πέραν της «παραδοσιακής» περιόδου διακοπών και θα αναζητεί διαρκώς νέα είδη διακοπών και διαφορετικές τουριστικές υπηρεσίες.

Σύμφωνα με τα βασικά σημεία της έρευνας, οι κυρίαρχες τάσεις της γερμανικής αγοράς κατά την επόμενη δεκαετία (μέχρι το 2010) θα είναι:

- Θα γίνονται περισσότερα ταξίδια διακοπών, μικρότερης όμως διάρκειας (κατά μέσο όρο), αλλά θα αυξηθούν και ταξίδια εκτός της περιόδου αιχμής (μείωση εποχικότητας). Η τάση για διακοπές μεγάλης διάρκειας (άνω των 5 διανυκτερεύσεων) εκτιμάται ότι θα έχει ετήσια αύξηση της τάξης του 3% ετησίως και το 2010 θα έχει φθάσει συνολικά τα 80 εκατ. ταξίδια. Αντιστοίχως, στον ίδιο αριθμό θα φθάσει και η αγορά των μικρής διάρκειας ταξιδιών (και των short breaks), αλλά με μεγαλύτερους ρυθμούς ανάπτυξης.
- Θα αναδειχθούν νέες κατηγορίες πελατών, με αρκετά διαφοροποιημένες όσο και συγκεκριμένες απαιτήσεις.
- Η αγορά ταξιδιών προς μακρινούς προορισμούς θα αναπτυχθεί γρηγορότερα από την αγορά ταξιδιών προς κοντινούς προορισμούς.
- Θα αυξηθεί το μερίδιο αγοράς των οργανωμένων ταξιδιών, καθώς και των πακέτων που βασίζονται σε αερομεταφορές.
- Θα είναι πολύ πιο ξεκάθαρα και σαφή τα κίνητρα για διακοπές αλλά θα είναι και πολύ πιο συγκεκριμένες οι απαιτήσεις των τουριστών για τις υπηρεσίες αι τις δραστηριότητες που θα επιθυμούν στον προορισμό επιλογής τους.

Σύμφωνα με τα αποτελέσματα της έρευνας, κατά την περίοδο μέχρι το 2010, η «τρίτη ηλικία» θα εδραιωθεί ως ένα από τα σημανικότερα target groups, ενώ τα ζευγάρια θα υπερισχύσουν έναντι των παιδιών και των «μοναδικών» ταξιδιωτών, ως target groups πάντα.

Εκτιμάται ότι οι μέσοι ταξιδιώτες θα έχουν μεγαλύτερη ευελιξία ως προς το χρόνο πραγματοποίησης των ταξιδιών τους και, βάσει αυτής της εκτίμησης, αναμένεται αύξηση των ταξιδιών διακοπών στο διάστημα Οκτωβρίου - Απριλίου, αύξηση του ποσοστού πραγματοποίησης και δεύτερου ταξιδιού διακοπών σε 20% από 13% που είναι σήμερα, αλλά και του ποσοστού εκείνων που θα πραγματοποιούν και τρίτο ταξίδι, σε 10% από το 4% που είναι σήμερα, συνήθως με τη μορφή short break.



Η εμπειρία μας και η αφοσίωση στη λεπτομέρεια αποτέλουν εγγύηση για την απόλυτη επιτυχία ωστε να μείνουν ανεξίτηλες στη μνήμη τη δική σας και των καλεσμένων σας.....

ΧΟΡΟΕΣΠΕΡΙΔΕΣ - ΓΑΜΟΙ - CATERING - ΠΑΙΔΙΚΑ ΠΑΡΤΥ

ΞΕΝΟΔΟΧΕΙΟ SOFITEL CAPSIS ΡΟΔΟΥ
Για Πληροφορίες: 25-015 & 20919 (09.00 - 17.00)



CAPSIS
Conference Centers & Resort Hotels

X.2089-31/12

ΕΚΔΡΟΜΕΣ ΕΚΔΡΟΜΕΣ ΕΚΔΡΟΜΕΣ

ΘΕΙΝΟΠΩΡΟ- ΧΡΙΣΤΟΥΓΕΝΝΑ - ΠΡΩΤΟΧΡΟΝΙΑ



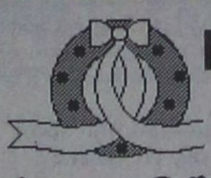

Χειμώνας 2000-2001

Το καλοκαίρι τελείωσε, ώρα νε επιλέξετε μία από τις κάτωθι εκδρομές με τη φροντίδα του πρακτορείου ΣΑΒΒΑ ΣΑΗ

ΕΚΔΡΟΜΕΣ ΣΕ ΑΠΙΣΤΕΥΤΕΣ ΤΙΜΕΣ! SUPERFAST 2000-2001

ΣΥΝΕΧΕΙΣ ΑΝΑΧΩΡΗΣΕΙΣ

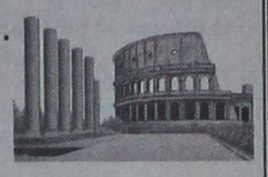

- **ΛΙΜΝΕΣ ΙΤΑΛΙΑΣ - ΜΙΛΑΝΟ - ΒΕΡΟΝΑ** Β. 7 ημέρες - 142.000 δρχ.
- **ΠΑΝΟΡΑΜΑ ΕΛΒΕΤΙΑΣ** 8 ημέρες - 158.000 δρχ.
- **ΤΥΡΟΛΕΖΙΚΗ ΜΑΓΕΙΑ** 8 ημέρες - 145.000 δρχ.
- **ΡΟΜΑΝΤΙΚΗ ΙΤΑΛΙΑ** 7 ημέρες - 135.000 δρχ.
- **ΒΕΝΕΤΙΑ - ΚΥΑΝΗ ΑΚΤΗ** 7 ημέρες - 135.000 δρχ.
- **ΡΩΜΗ - ΝΑΠΟΛΗ - ΠΟΜΠΟΪΑ** 6 ημέρες - 118.000 δρχ.
- **ΦΛΩΡΕΝΤΙΑ - ΠΙΖΑ - ΒΕΝΕΤΙΑ** 7 ημέρες - 129.000 δρχ.



- **ΣΚΙ ΣΤΙΣ ΙΤΑΛΙΚΕΣ ΑΛΠΕΙΣ** 10 ημέρες - 153.000 δρχ.
- **ΣΚΙ ΣΤΙΣ ΓΑΛΛΙΚΕΣ ΑΛΠΕΙΣ** 10 ημέρες - 116.000 δρχ.

Περιλαμβάνει
Εισιτήρια SUPERFAST
μεταφορά με πολυτελή πούλμαν
Ξενοδοχεία 3 και 4 αστέρων με πρωινό
και ένα γεύμα ημερησίως
Αρχηγό - συνοδό
Ταξιδιωτική Ασφάλιση
Φόροι, διόδια, ΦΠΑ
Δώρο ταξιδιωτική τσάντα

ΠΑΡΙΣΙ - EURODISNEY	4-5-6-7-8	ημέρες
ΡΩΜΗ- ΦΛΩΡΕΝΤΙΑ	4-5-6	ημέρες
ΓΥΡΟΣ ΙΤΑΛΙΑΣ	7-8-9-10	ημέρες
ΚΛΑΣΙΚΗ ΙΣΠΑΝΙΑ	7-8-9-10	ημέρες
ΜΑΔΡΙΤΗ - ΑΝΔΑΛΟΥΣΙΑ-ΤΟΛΕΔΟ	7-8-9-10	ημέρες
ΠΟΡΤΟΓΑΛΛΙΑ	7-8-9-10	ημέρες
ΛΟΝΔΙΝΟ	4-5-6-7-8	ημέρες
ΒΙΕΝΝΗ	4-5-6-7	ημέρες
ΒΙΕΝΝΗ - ΣΑΛΣΜΠΟΥΡΓΚ	4-5-6-7	ημέρες
ΒΙΕΝΝΗ - ΣΑΛΣΜΠΟΥΡΓΚ -ΙΣΜΠΟΥΡΓΚ4-	5-6-7	ημέρες
ΒΙΕΝΝΗ - ΜΟΝΑΧΟ	4-5-6-7	ημέρες
ΒΙΕΝΝΗ - ΠΡΑΓΑ	4-5-6-7	ημέρες
ΠΡΑΓΑ	4-5-6	ημέρες
ΒΙΕΝΝΗ - ΠΡΑΓΑ-ΒΟΥΔΑΠΕΣΤΗ	5-6-7-8	ημέρες
ΒΟΥΔΑΠΕΣΤΗ	4-5-6-7	ημέρες
ΑΥΣΤΡΙΑΚΕΣ ΑΛΠΕΙΣ	6-7-8	ημέρες
ΠΑΝΟΡΑΜΑ ΕΛΒΕΤΙΑΣ	8	ημέρες
ΚΑΪΡΟ	4-5	ημέρες
ΚΑΪΡΟ- ΚΡΟΥΑΖΙΕΡΑ ΝΕΙΛΟΥ	7-8	ημέρες
ΤΥΝΗΣΙΑ (ΟΑΣΕΙΣ)	7-8-9-10	ημέρες
ΑΥΤΟΚΡΑΤΟΡΙΚΟ ΜΑΡΟΚΟ	7-8-9-10	ημέρες

ΕΚΔΡΟΜΕΣ ΓΙΑ ΝΕΟΝΥΜΦΟΥΣ ΚΑΙ ΕΚΛΕΚΤΟΥΣ

ΜΑΛΒΙΔΕΣ	7-8 ημέρες
ΜΑΛΒΙΔΕΣ- ΣΡΙ ΛΑΝΚΑ	7-9-10-11-12 ημέρες
ΜΑΥΡΙΚΙΟ	7-8 ημέρες
ΜΠΑΓΚΟΚ - ΣΙΓΚΑΠΟΥΡΗ-ΠΟΥΚΕΤ	11-15 ημέρες
ΜΠΑΓΚΟΚ - ΜΠΑΛΙ	11-15 ημέρες

ΑΜΕΡΙΚΗ

ΚΡΟΥΖΙΕΡΑ ΣΤΗΝ ΚΑΡΑΪΒΙΚΗ
ΟΡΛΑΝΤΟ - ΜΑΪΑΜΙ - ΝΕΑ ΥΟΡΚΗ

Πακέτα μεμονωμένα και εκδρομές στην Ελλάδα

Πληροφορίες - Προγράμματα:
ΠΡΑΚΤΟΡΕΙΟ ΤΑΞΙΔΙΩΝ

ΣΑΒΒΑΣ ΣΑΗΣ

Τάρπον Σπριγκς 42 Δίπλα στην ΠΙΣΤΕΩΣ ΡΟΔΟΣ

Τηλ. 0241 - 39781 - 3

M11-31/12

Τώρα! **ΣΤΟ ΠΟΛΥΚΑΤΑΣΤΗΜΑ ΠΑΠΠΟΥ**

Εξοπλείστε το σπίτι σας με την σφραγίδα των εταιριών...

KENTIA ΣΕΝΤΟΝΙΑ ΤΡΑΠΕΖΟΜΑΝΤΗΛΑ ΠΑΠΛΩΜΑΤΟΘΗΚΕΣ

MIKASA ΚΡΥΣΤΑΛΛΑ

LIMOGES ΣΕΡΒΙΤΣΙΑ

Churchill ΣΕΡΒΙΤΣΙΑ

Omega ΣΕΝΤΟΝΙΑ ΚΟΥΒΕΡΛΙ ΓΑΜΟΥ

Nef-Nef ΠΕΤΣΕΤΕΣ

Disney ΣΕΝΤΟΝΙΑ ΠΑΠΛΩΜΑΤΑ ΠΑΠΛΩΜΑΤΟΘΗΚΕΣ ΚΟΥΒΕΡΤΕΣ

Benetton ΚΟΥΒΕΡΤΕΣ

Das ΠΑΠΛΩΜΑΤΟΘΗΚΕΣ ΣΕΝΤΟΝΙΑ

Corba ΚΡΥΣΤΑΛΛΑ

FILIRA ΚΟΥΡΤΙΝΕΣ ΠΑΤΑΚΙΑ ΜΠΑΝΙΟΥ



ΡΙΧΤΑΡΙΑ & ΤΡΑΠΕΖΟΜΑΝΤΗΛΑ ΙΤΑΛΙΑΣ

ΜΕΓΑΛΑ ΚΑΤΑΣΤΗΜΑΤΑ **ΠΑΠΠΟΥ**

25ης Μαρτίου 7, ΡΟΔΟΣ
Τηλ.: 24286, 20127 FAX: 30995

X.2080-31/12

Ευχαριστήριο

Το Σωματείο Μονίμων Κατοίκων της Π. Πόλης, ευχαριστεί τον προϊστάμενο της Ελεγχόμενης Στάθμευσης κ. ΗΛΙΑ ΚΟΥΝΤΡΑ και όλο το προσωπικό της υπηρεσίας του, καθώς και τους: Δήμαρχο, Αντιδήμαρχο και Πρόεδρο του Δημοτικού Συμβουλίου του Δήμου Ρόδου, για την άψογη διαφύλαξη της Π. Πόλης, καθώς και την ικανοποίηση όλων την των αιτημάτων μας και ευχόμεθα όπως και η επόμενη σεζόν να είναι η ίδια.

Οι μόνιμοι κάτοικοι της Π. Πόλης

15190-8/12

ΕΛΛΗΝΙΚΗ ΔΗΜΟΚΡΑΤΙΑ
ΝΟΜΟΣ ΔΩΔΕΚΑΝΗΣΟΥ
ΔΗΜΟΣ ΠΕΤΑΛΟΥΔΩΝ

ΠΡΟΣΚΛΗΣΗ ΣΕ ΛΑΪΚΗ ΣΥΝΕΛΕΥΣΗ

Ο Δήμαρχος Πεταλούδων κ. Μιχάλης Κορδίνας και το Τοπικό Συμβούλιο Δ.Δ. Δαματριάς σας προσκαλούν στη Λαϊκή Συνέλευση, που θα πραγματοποιηθεί την Παρασκευή 8-12-2000, στις 7.00 το απόγευμα στο Δημοτικό Κατάστημα Δαματριάς.

Ο Δήμαρχος θα παρουσιάσει τα πεπραγμένα του Δήμου Πεταλούδων.

Στη Λαϊκή Συνέλευση, καλούνται να παραστούν και να συμμετέχουν όλοι οι κάτοικοι του Δ.Δ. Δαματριάς.

Ο Δήμαρχος Πεταλούδων
Μιχάλης Κορδίνας

ΧΛ-8/12

PEGASUS TRAVEL
CLUB of RHODES

Τα οικονομικότερα πακέτα στις
ΕΚΔΡΟΜΕΣ ΕΞΩΤΕΡΙΚΟΥ

ΧΡΙΣΤΟΥΓΕΝΝΑ 2000-ΠΡΩΤΟΧΡΟΝΙΑ

ΠΑΡΙΣΙ	4 ημέρες ξεν/χείο 3*
ΠΑΡΙΣΙ	5 ημέρες ξεν/χείο 3*
ΠΑΡΙΣΙ	6 ημέρες ξεν/χείο 3*
ΠΑΡΙΣΙ - DISNEYALD με διαμονή στο Santa Fe	6 ημέρες ξεν/χείο 3*
ΠΑΡΙΣΙ-ΒΕΡΣΑΛΙΕΣ-DISNEYALD	5 ημέρες ξεν/χείο 3*
ΠΑΡΙΣΙ-ΒΕΡΣΑΛΙΕΣ-DISNEYALD	6 ημέρες ξεν/χείο 3*
ΠΑΝΟΡΑΜΑ ΑΥΣΤΡΙΑΣ	7 ημέρες ξεν/χείο 4*
ΠΡΑΓΑ-ΒΙΕΝΝΗ	7 ημέρες ξεν/χείο 4*
ΒΟΥΔΑΠΕΣΤΗ-ΒΙΕΝΝΗ	7 ημέρες ξεν/χείο 4*
ΠΡΑΓΑ-ΒΟΥΔΑΠΕΣΤΗ-ΒΙΕΝΝΗ	7 ημέρες ξεν/χείο 4*
ΠΡΑΓΑ-ΒΟΥΔΑΠΕΣΤΗ	7 ημέρες ξεν/χείο 4*
ΚΩΝΣΤΑΝΤΙΝΟΥΠΟΛΗ	4 ημέρες ξεν/χείο 4*
ΠΡΑΓΑ	4 ημέρες ξεν/χείο 4*
ΒΟΥΔΑΠΕΣΤΗ	4 ημέρες ξεν/χείο 4*
ΒΙΕΝΝΗ	4 ημέρες ξεν/χείο 4*
ΒΙΕΝΝΗ	5 ημέρες ξεν/χείο 4*
ΜΑΛΤΑ	4 ημέρες ξεν/χείο 4*
ΡΩΜΗ	5 ημέρες ξεν/χείο 4*
ΜΠΑΝΓΚΟΚ-ΠΑΤΑΓΙΑ-ΚΟΡΑΛΛΕΝΙΑ ΝΗΣΙΑ	12 ημέρες ξεν/χείο 4*
ΜΠΑΝΓΚΟΚ-ΧΡΥΣΟ ΤΡΙΓΩΝΟ-CHIANG MAI	12 ημέρες ξεν/χείο 4*
ΜΠΑΝΓΚΟΚ-ΠΟΥΚΕΤ	11 ημέρες ξεν/χείο 4*
ΜΠΑΝΓΚΟΚ-ΧΡΥΣΟΣ ΒΟΥΔΑΣ	8 ημέρες ξεν/χείο 4*
ΜΠΑΛΙ-ΚΙΝΤΑΜΑΝΙ	8 ημέρες ξεν/χείο 4*
ΜΠΑΛΙ-ΣΙΓΚΑΠΟΥΡΗ	10 ημέρες ξεν/χείο 4*
ΣΙΓΚΑΠΟΥΡΗ-ΠΟΥΚΕΤ	10 ημέρες ξεν/χείο 4*
ΙΝΔΙΑ-ΝΕΠΑΛ	15 ημέρες ξεν/χείο 4*
ΝΟΤΙΟΣ ΑΦΡΙΚΗ	12 ημέρες ξεν/χείο 4*
ΠΕΡΟΥ-ΑΜΑΖΟΝΙΟΣ	16 ημέρες ξεν. 4*&5*

Στις παραπάνω τιμές

Περιλαμβάνονται:
-Αεροπορικά εισιτήρια
- Διαμονή σε ξεν/χεία 3&4 αστέρων με ημιδιατροφή
- Μεταφορές
- Ξεναγήσεις
-Ταξιδιωτική ασφάλιση
-ΦΠΑ

Δεν περιλαμβάνονται:
Φόροι, είσοδοι σε μουσεία και αξιοθέατα

ΕΚΔΡΟΜΕΣ ΜΕ SUPERFAST FERRIES

ΛΙΜΝΕΣ Β. ΙΤΑΛΙΑΣ - ΜΙΛΑΝΟ-ΒΕΡΟΝΑ 7 ημέρες 142.000 δρχ.

ΠΑΝΟΡΑΜΑ ΕΛΒΕΤΙΑΣ	8 ημέρες 158.000 δρχ.
ΤΥΡΟΛΕΖΙΚΗ ΜΑΓΕΙΑ	8 ημέρες 145.000 δρχ.
ΡΟΜΑΝΤΙΚΗ ΙΤΑΛΙΑ	7ημέρες 135.000 δρχ.
ΒΕΝΕΤΙΑ-ΚΥΑΝΗ ΑΚΤΗ	7 ημέρες 135.000 δρχ.
ΡΩΜΗ -ΝΑΠΟΛΗ - ΠΟΜΠΗΙΑ	6 ημέρες 118.000 δρχ.
ΡΩΜΗ - ΣΙΕΝΑ - ΦΛΩΡΕΝΤΙΑ	7 ημέρες 140.000 δρχ.
ΦΛΩΡΕΝΤΙΑ - ΠΙΖΑ - ΒΕΝΕΤΙΑ	7 ημέρες 129.000 δρχ.
ΣΚΙ ΣΤΙΣ ΙΤΑΛΙΚΕΣ ΑΛΠΕΙΣ	10 ημέρες 153.000 δρχ.
ΣΚΙ ΣΤΙΣ ΓΑΛΛΙΚΕΣ ΑΛΠΕΙΣ	10 ημέρες 116.000 δρχ.

Στις παραπάνω τιμές περιλαμβάνονται:
-Εισιτήρια SUPERFAST FERRIES
- Διαμονή σε ξεν/χεία 3&4 αστέρων με πρωινό και ένα γεύμα ημερησίως
- Μεταφορά με πολυτελή πούλμαν
- Αρχηγός - Συνοδός
-Ταξιδιωτική ασφάλιση
-Φόροι, διόδια, ΦΠΑ
- Δώρο ταξιδιωτική τσάντα

Για περισσότερες πληροφορίες επικοινωνήστε μαζί μας στα παρακάτω τηλέφωνα:

PEGASUS TRAVEL
CLUB of RHODES
Οδός ΑΛΕΞΑΝΔΡΟΥ ΔΙΑΚΟΥ 84
ΤΗΛ. 76161 - 75879 - 73455 - FAX 35504
Εκ της Διευθύνσεως
Καρατζιάς Μιχάλης

X2073-31/12

Σύντομα θα γίνουν σημαντικά έργα

Το κάστρο του Αρχαγγέλου

ΠΑΡΕΜΒΑΣΕΙΣ ΚΑΙ ΣΤΟΥΣ ΕΣΩΤΕΡΙΚΟΥΣ ΧΩΡΟΥΣ



Σύντομα θα δημοπρατηθεί το έργο της αναστήλωσης του κάστρου του Αρχαγγέλου, ο προϋπολογισμός του οποίου θα φθάσει τα 300 εκατομμύρια δραχμές. Το έργο θα χρηματοδοτηθεί από το Τρίτο Κοινοτικό Πλαίσιο Στήριξης και θα ολοκληρωθεί σε δύο φάσεις.

Η πρώτη φάση περιλαμβάνει έργα αναστήλωσης και στερέωσης του κάστρου, προϋπολογισμού 150 εκατομμυρίων δραχμών.

Οι εργασίες που θα γίνουν στη δεύτερη φάση, περιλαμβάνουν παρεμβάσεις για τη διαμόρφωση των εσωτερικών χώρων.

Στις προθέσεις του Δήμου Αρχαγγέλου είναι να χρησιμοποιούνται οι εσωτερικοί χώροι του κάστρου για διάφορες πολιτιστικές δραστηριότητες. «Η μελέτη για το έργο της αναστήλωσης του κάστρου είναι έτοιμη και πιστεύω ότι σύντομα θα δημοπρατηθεί», δήλωσε στην «Πρόοδο» ο δήμαρχος Αρχαγγέλου κ. Θεοδόσης Κολιάδης.

Απαραίτητη η σφραγίδα στα χριστουγεννιάτικα δένδρα

ΕΛΕΓΧΟΙ ΑΠΟ ΤΗ ΔΙΕΥΘΥΝΣΗ ΔΑΣΩΝ



Τα 1.300 θα φθάσουν τα κυπαρίσσια, που θα υλοτομηθούν φέτος από τα φυτώρια και θα διατεθούν προς πώληση στην αγορά της Ρόδου, ενόψει της εορτής των Χριστουγέννων. Μέσα στο προσεχές διάστημα, υπηρεσιακοί παράγοντες της Διεύθυνσης Δασών θα προβούν σε ελέγχους, αλλά και στο σφράγισμα των δένδρων, που θα διατεθούν στην αγορά.

«Οι καταναλωτές θα πρέπει να είναι ιδιαίτερα προσεκτικοί και να αγοράζουν τα κυπαρίσσια, που φέρουν το σήμα και την ειδική σφραγίδα, που συνοδεύουν πάντα τα δένδρα, που προέρχονται από τα φυτώρια της Ρόδου», δήλωσε στην «Πρόοδο» ο προϊστάμενος της Διεύθυνσης Δασών κ. Φίλιππος Κοντίτσης.

Παράλληλα, από τη Διεύθυνση Δασών και τις συναρμόδιες υπηρεσίες θα αρχίσουν αυστηροί έλεγχοι για την παράνομη υλοτομία που γίνεται συνήθως πριν τις εορτές των Χριστουγέννων στα δάση της Ρόδου.

MARCOS travel

Π. Π. ΓΕΡΜΑΝΟΥ 9
ΕΜΠΟΡΙΚΟ ΚΕΝΤΡΟ ΦΩΚΙΑΛΗ
Τηλ.. 34017, 27405 Fax: 25275

ΕΚΔΡΟΜΕΣ ΧΡΙΣΤΟΥΓΕΝΝΩΝ ΠΡΩΤΟΧΡΟΝΙΑΣ

EURODISNEY-ΠΑΡΙΣΙ 5-6 ημέρες 21/12, 22/12, 23/12, 24/12, 26/12, 30/12, 2/1, 3/1
ΠΑΡΙΣΙ 5-6-7 ημέρες 20/12
ΠΑΡΙΣΙ- EURODISNEY-ΒΕΡΣΑΛΙΕΣ 6-7 ημέρες 21/12, 22/12, 24/12, 31/12, 3/1
ΑΥΣΤΡΙΑΚΟ ΠΑΝΟΡΑΜΑ 8 ημέρες 22/12, 29/12
ΠΡΑΓΑ- ΒΟΥΔΑΠΕΣΤΗ 6 ημέρες 23/12, 30/12, 2/1
ΒΟΥΔΑΠΕΣΤΗ - ΒΙΕΝΝΗ 6 ημέρες 23/12, 30/12
ΒΙΕΝΝΗ 4-5 ημέρες 23/12, 30/12, 4/1
ΒΕΡΟΛΙΝΟ 4 ημέρες 24/12, 31/12
ΚΛΑΣΙΚΗ ΙΣΠΑΝΙΑ 10 ημέρες 24/12
ΠΑΝΟΡΑΜΑ ΠΟΡΤΟΓΑΛΙΑΣ 9 ημέρες 22/12, 23/12, 29/12, 30/12
ΛΑΠΩΝΙΑ - ΧΩΡΙΟ ΑΗ ΒΑΣΙΛΗ 6 ημέρες 22/12
ΑΓ. ΤΟΠΟΙ - ΣΙΝΑ 6 ημέρες 22/12, 29/12
ΣΥΡΙΑ - ΙΟΡΔΑΝΙΑ 11 ημέρες 21/12, 28/12
ΤΥΝΗΣΙΑ 6-8 ημέρες 21/12, 28/12, 4/1
ΜΑΡΟΚΟ 8 ημέρες 23/12, 30/12, 3/1

ΟΔΙΚΕΣ ΕΚΔΡΟΜΕΣ ΜΕ SUPERFAST

ΦΛΩΡΕΝΤΙΑ - ΒΕΝΕΤΙΑ 7 ημέρες 9/12, 23/12, 30/12, 6/1
ΡΩΜΗ - ΝΑΠΟΛΗ- ΠΟΜΠΗΙΑ 6 ημέρες 6/12, 22/12, 29/12, 2/1
ΡΩΜΗ - ΣΙΕΝΑ - ΦΛΩΡΕΝΤΙΑ 7 ημέρες 23/12, 30/12, 6/1
ΡΟΜΑΝΤΙΚΗ ΙΤΑΛΙΑ 7 γμέρες 23/12, 30/12, 6/1
ΒΕΝΕΤΙΑ - ΚΥΑΝΗ ΑΚΤΗ 7 ημέρες 9/12, 23/12, 30/12, 6/1
ΛΙΜΝΕΣ Β. ΙΤΑΛΙΑΣ - ΜΙΛΑΝΟ - ΒΕΡΟΝΑ 7 ημέρες 23/12, 30/12, 6/1
ΠΑΝΟΡΑΜΑ ΕΛΒΕΤΙΑΣ 8 ημέρες 8/12, 22/12, 29/12, 5/1
ΣΚΙ ΣΤΙΣ ΓΑΛΛΙΚΕΣ ΑΛΠΕΙΣ 10 ημέρες 22/12, 5/1

X2097-31/12

ΕΛΛΗΝΙΚΗ ΔΗΜΟΚΡΑΤΙΑ
ΝΟΜΟΣ ΔΩΔΕΚΑΝΗΣΟΥ
ΕΠΑΡΧΙΑ ΚΑΛΥΜΝΟΥ
ΔΗΜΟΣ ΑΣΤΥΠΑΛΑΙΑΣ

ΠΕΡΙΛΗΨΗ ΔΙΑΚΗΡΥΞΗΣ

Ο Δήμαρχος Αστυπάλαιας διακηρύσσει ότι εκτίθεται σε ανοικτό διαγωνισμό, με σφραγισμένες προσφορές, σύμφωνα με τις διατάξεις του ΕΚΠΟΤΑ (Υπ. Απόφαση 11389/93), η προμήθεια ενός διαστρωτήρα ασφάλτου (Finizer) για το έργο: «Προμήθεια διαστρωτήρα ασφάλτου (Finizer) για το Δήμο Αστυπάλαιας» (αρ. μελ 34/99).

Η προϋπολογισθείσα δαπάνη για την προμήθεια είναι σαράντα οχτώ εκατομμύρια δρχ. (48.000.000).

Τα έγγραφα της προμήθειας μπορούν να ζητηθούν από την Τεχνική Υπηρεσία του Δήμου Κω, κος Δράκος (Σκ. Ζερβού 40, τηλ. 0242-26263, 25167, Φαξ 0242-26362).

Οι προσφορές θα κατατεθούν στο Δήμο Κω μέχρι τις 28 Δεκεμβρίου 2000, ημέρα Πέμπτη και ώρα 12.00 μ.μ. στα γραφεία του Δήμου Κω (Ακτή Κουντουριώτου 7).

Ημερομηνία αποσφράγισης των προσφορών, από την αρμόδια επιτροπή ορίζεται η 28η Δεκεμβρίου, ημέρα Πέμπτη και ώρα 12.00 έως 13.00.

Κατά την ημέρα αποσφράγισης των προσφορών μπορούν να παρίστανται οι νόμιμοι εκπρόσωποι των διαγωνιζομένων.

Ο Δήμαρχος
Πανορμίτης Κονταράτος

ΧΛ-8/12

ΕΛΛΗΝΙΚΗ ΔΗΜΟΚΡΑΤΙΑ
ΝΟΜΟΣ ΔΩΔΕΚΑΝΗΣΟΥ
ΕΠΑΡΧΙΑ ΚΑΛΥΜΝΟΥ
ΔΗΜΟΣ ΑΣΤΥΠΑΛΑΙΑΣ

ΠΕΡΙΛΗΨΗ ΔΙΑΚΗΡΥΞΗΣ

Ο Δήμαρχος Αστυπάλαιας διακηρύσσει ότι εκτίθεται σε ανοικτό διαγωνισμό, με σφραγισμένες προσφορές, σύμφωνα με τις διατάξεις του ΕΚΠΟΤΑ (Υπ. Απόφαση 11389/93), η προμήθεια αποθήκης ασφάλτου χωρητικότητας 50 Μ3 με προθερμαντήρα για το έργο:«Προμήθεια αποθήκης ασφάλτου, χωρητικότητας 50 Μ3 με προθερμαντήρα για το Δήμο Αστυπάλαιας» (αρ. μελ. 35/99).

Η προϋπολογισθείσα δαπάνη για την προμήθεια είναι πέντε εκατομμύρια τριακόσιες χιλιάδες δρχ. (5.300.000).

Τα έγγραφα της προμήθειας μπορούν να ζητηθούν από την Τεχνική Υπηρεσία του Δήμου Κω, κος Δράκος (Σκ. Ζερβού 40, τηλ. 0242-26263, 25167, Φαξ 0242-26362).

Οι προσφορές θα κατατεθούν στο Δήμο Κω μέχρι τις 28 Δεκεμβρίου 2000, ημέρα Πέμπτη και ώρα 12.00 μ.μ. στα γραφεία του Δήμου Κω (Ακτή Κουντουριώτου 7).

Ημερομηνία αποσφράγισης των προσφορών, από την αρμόδια επιτροπή ορίζεται η 28η Δεκεμβρίου, ημέρα Πέμπτη και ώρα 12.00 έως 13.00.

Κατά την ημέρα αποσφράγισης των προσφορών μπορούν να παρίστανται οι νόμιμοι εκπρόσωποι των διαγωνιζομένων.

Ο Δήμαρχος
Πανορμίτης Κονταράτος

ΧΛ-8/12

ΔΗΜΟΣΙΑ ΕΠΙΧΕΙΡΗΣΗ ΗΛΕΚΤΡΙΣΜΟΥ
ΔΙΕΥΘΥΝΣΗ ΠΕΡΙΦΕΡΕΙΑΣ ΝΗΣΙΩΝ
ΠΕΡΙΟΧΗ ΡΟΔΟΥ
ΠΛΑΤΕΙΑ ΣΥΜΗΣ ΡΟΔΟΣ

ΠΡΟΣΚΛΗΣΗ

Η ΔΕΗ/ΠΕΡΙΟΧΗ ΡΟΔΟΥ, προσκαλεί τους ενδιαφερόμενους σε πρόχειρο διαγωνισμό με σφραγισμένες προσφορές για την ανάδειξη αναδόχου για την εργασία Διακοπών και Επανασυνδέσεων παροχής ηλεκτρικού ρεύματος, λόγω χρέους.

Τα σχετικά τεύχη θα χορηγούνται στους ενδιαφερόμενους ή τους εξουσιοδοτημένους εκπροσώπους τους από 11-12-00 έως 22.-12-00 τις εργάσιμες ημέρες και ώρες και από 09.00 π.μ. μέχρι 13.00 από τα γραφεία της περιοχής Ρόδου Πλατ. Σύμης κ. ΜΠΟΛΟΒΙΝΟ Χ.

Η παραλαβή και αποσφράγιση των προσφορών θα γίνει στις 4-1-2000, ημέρα Πέμπτη και ώρα 12.00.

Θ. ΔΙΑΜΑΝΤΟΠΟΥΛΟΣ
ΑΝ. Δ/ΝΤΗΣ ΠΕΡΙΟΧΗΣ ΡΟΔΟΥ

Χ.Λ.-9/12

KUTSU

SUOMEN MERIMIESKIRKKO KUTSUU KAIKKI RODOKSEN SUOMALAISET PERHEINEEN SUOMENKIELISEEN ADVENTTIJUMALANPAL VELUKSEEN SANTA MARIAN KIRKKOON LAUANTAINA 9.12.2000 KLO. 19.00 TERVETULOA!

ΠΡΟΣΚΛΗΣΗ

Η Ναυτική Εκκλησία της Φινλανδίας προσκαλεί όλους τους Φινλανδούς υπηκόους με τις οικογένειές τους στη λειτουργία που θα γίνει στη φινλανδική γλώσσα στην εκκλησία Σάντα Μαρία το Σάββατο 9.12.2000 ώρα 19.00

15185-9/12

PELLOS TRAVEL

ΕΓΚΑΙΝΙΑ ΜΗΤΡΟΠΟΛΙΤΙΚΟΥ ΝΑΟΥ ΧΑΛΚΗΔΟΝΟΣ - ΚΩΝΣΤΑΝΤΙΝΟΥΠΟΛΗ

Εκδρομή
ΡΟΔΟΣ - ΜΑΡΜΑΡΙΣ - ΕΦΕΣΟ - ΚΑΝΑΚΚΑΛΕ - ΤΡΟΙΑ - ΚΑΛΛΙΠΟΛΗ - ΚΩΝΣΤΑΝΤΙΝΟΠΟΥΛΗ - ΧΑΛΚΗΔΟΝΑ - ΠΡΙΓΚΗΠΟΝΗΣΑ - ΠΡΟΥΣΣΑ - ΣΜΥΡΝΗ - ΜΑΡΜΑΡΙΣ - ΡΟΔΟΣ

Από 14/12/00 έως 22/12/00

14/12/2000
Αναχώρηση για Μαρμαρίς. Αφιξη στο Μαρμαρίς. Αναχώρηση για Εφεσο. Αφιξη στην Εφεσο. Επίσκεψη στο σπίτι της Παναγίας και στους αρχαιολογικούς χώρους της Εφέσου. Αναχώρηση για Σμύρνη. Αφιξη στη Σμύρνη. Δείπνο. Διαν/ση.

15/12/2000
Μετά το πρωινό αναχωρούμε για το Κανάκκαλε μέσω Τροίας και Καλλίπολης. Επίσκεψη σε αξιοθέατα και στους αρχαιολογικούς χώρους. Αναχώρηση για Κωνσταντινούπολη. Αφιξη στην Κωνσταντινούπολη. Δείπνο. Διαν/ση.

16/12/2000
Επίσκεψη στην Αγία Σοφία - Μπλε τζαμί - Ιππόδρομος. Επίσκεψη στην εκκλησία του Αγ. Αντώνη. επίσκεψη στο Ορτακό. Επιστροφή στο ξενοδοχείο. Διαν/ση.

17/12/2000
Πρωινό. Μεταφορά στο μητροπολιτικό ναό της Χαλκηδόνας, όπου θα γίνουν τα εγκαίνια από τον Οικουμενικό Πατριάρχη κ. Βαρθολομαίο.

8/12/2000
Επίσκεψη στο Πατριαρχείο (Αγιο Γεώργιο στο Φανάρι). Παναγιά ΒΛΑΧΕΡΝΩΝ (Μπαλουκλί). Επίσκεψη στην εκκλησία της Χόρας με τα περίφημα ψηφιδωτά. Επίσκεψη στο Υδραγωγείο, Μεγάλο Παζάρι με τα 4000 καταστήματα. Ψώνια. Αναχώρηση για το Τοπκαπί Palace. Επιστροφή στο ξενοδοχείο. Δείπνο. Διαν/ση.

19/12/2000
Πρωινό. Κρουζιέρα στο Βόσπορο, μετάβαση στο ναό του Αγίου Σπυρίδωνα της Χάλκης. Επιστροφή το απόγευμα στο ξενοδοχείο. Διασκέδαση (προαιρετικά). Διαν/ση.

20/12/2000
Πρωινό Αναχώρηση για Προύσσα νωρίς το πρωί. Αφιξη στη Προύσσα. Επίσκεψη στο Πράσινο Μαυσωλείο και στα καταστήματα Μεταξωτών. Αναχώρηση για Πέργαμο. Επίσκεψη στους αρχαιολογικούς χώρους και εκκλησίες της Περγάμου. Αναχώρηση για Σμύρνη. Αφιξη στη Σμύρνη. Δείπνο. Διανυκτέρευση.

21/12/2000
Πρωινό. Στις 8.30 Θεία Λειτουργία στην Αγ. Φωτεινή στη Σμύρνη. Αναχώρηση για Μαρμαρίς. Αφιξη στο Μαρμαρίς. Δείπνο. Διαν/ση.

22/12/2000
Πρωινό. Ελεύθερος χρόνος για ψώνια στο Μαρμαρίς. Αναχώρηση για Ρόδο - Αφιξη στη Ρόδο το απόγευμα. Τέλος εκδρομή.

ΤΙΜΗ ΕΚΠΛΗΞΗ

Στην εκδρομή περιλαμβάνονται:
1. Εισιτήρια Ρόδος - Μαρμαρίς - Ρόδος.
2. Ημιδιατροφή (πρωινό - δείπνο)
3. Δωμάτια δίκλινα και τρίκλινα σε ξενοδοχεία 3*** και 4 ***
4. Μεταφορές με κλιματιζόμενα πούλμαν (Deluxe)
5. Ξεναγήσεις στην ελληνική γλώσσα
6. Ταξιδιωτική ασφάλεια.
7 Συνοδός του γραφείου.

Δεν περιλαμβάνονται:
1. Εισιτήρια των εισόδων σε αρχαιολογικούς χώρους
2. Φόροι εισόδου και εξόδου - Visa
3. Φιλοδωρήματα

15127-13/12

Για κρατήσεις στο πρακτορείο

PELLOS TRAVEL
Φαληράκι - Ρόδος
Τηλ.: (0241)87615 Fax: (0241) 87616

ΖΗΤΑ ΒΟΗΘΕΙΑ

Τη βοήθεια των συμπολιτών μας ζητά ο 22χρονος Νεκτάριος Αραπάκης του Κωνσταντίνου, για να αντιμετωπίσει τα έξοδα της θεραπείας του.

Οσοι μπορούν να βοηθήσουν, έχει ανοιχθεί λογαριασμός στην Ιονική Τράπεζα Ρόδου, με αριθμό **35093109.**

ΔΙΑΒΑΤΗΡΙΑ

Γνωρίζουμε πολύ καλά πόσο πολύτιμος είναι ο χρόνος σας.
Αφήστε τη φροντίδα της εκδόσεως του ΔΙΑΒΑΤΗΡΙΟΥ σας σε μας.

ΠΡΑΚΤΟΡΕΙΟ ΤΑΞΙΔΙΩΝ - ΜΕΤΑΝΑΣΤΕΥΣΕΩΣ
ΚΑΒΑΔΑΣ TRAVEL
οδός Καρπάθου αρ. 4 - Ρόδος
Τηλ. 22156 - 24940,
τηλ. οικίας 23427
15050-13/12

ΑΝΑΘΕΩΡΗΣΕΙΣ ΑΔΕΙΩΝ ΟΔΗΓΗΣΕΩΣ ΑΥΤΟΚΙΝΗΤΩΝ

Οδηγοί αυτοκινήτων, μοτοσικλέτας, βέσπας, ρίξτε μια ματιά στην άδειά σας οδηγήσεως μήπως είστε εκ του νόμου υποχρεωμένοι να την ανανεώσετε. Το γραφείο μας αναλαμβάνει την τακτοποίηση όλων των δικαιολογητικών.

ΠΡΑΚΤΟΡΕΙΟ ΤΑΞΙΔΙΩΝ - ΜΕΤΑΝΑΣΤΕΥΣΕΩΣ
ΚΑΒΑΔΑΣ TRAVEL
οδός Καρπάθου αρ. 4 - Ρόδος
Τηλ. 22156 - 24940,
τηλ. οικίας 23427
15050-13/12

ΤΟ ΠΡΑΚΤΟΡΕΙΟ ΤΑΞΙΔΙΩΝ
ΚΑΒΑΔΑΣ TRAVEL
μπορεί να σας εξυπηρετήσει για οποιαδήποτε πρόβλημά σας. Ητοι:
ΕΚΔΟΣΗ ΔΙΑΒΑΤΗΡΙΩΝ
Εκδοση φθηνών αεροπορικών εισιτηρίων για οποιοδήποτε μέρος του κόσμου με την
- Ολυμπιακή
- Cronus
- AEGEN AIRLINES
- Φθηνά αεροπορικά εισιτήρια δι Ευρώπη - Αμερική - Καναδά - Αυστραλία και Ασία με όλες τις αεροπορκές εταιρίες
- ΕΚΔΟΣΗ ΑΚΤΟΠΛΟΪΚΩΝ ΕΙΣΙΤΗΡΙΩΝ με τα πλοία της ΔΑΝΕ F/B Ρόδος, FB Πάτμος, F/B Ιαλυσος
- Ανανεώσεις διπλωμάτων ερασιτεχνικών, επαγγελματικών, βέσπας και μοτοποδηλάτων
- Μετατρέπουμε εις τους έχοντας άδεια εξωτερικού χωρίς εξετάσεις εις ελληνική
- Εκδίδουμε φοιτητικά εισιτήρια
- Δυνάμεθα να αποστείλουμε με ΤΕΛΕΞ τα εισιτήρια των φοιτητών που σπουδάζουν εις το εξωτερικό

ΠΡΑΚΤΟΡΕΙΟ ΤΑΞΙΔΙΩΝ- ΜΕΤΑΝΑΣΤΕΥΣΕΩΣ
ΚΑΒΑΔΑΣ TRAVEL
οδός Καρπάθου αρ. 4 - Ρόδος
Τηλ. 22156 - 24940,
τηλ. οικίας 23427
15050-13/12

Λειτουργεί στην ΕΡΑ της Ρόδου

Μια επικίνδυνη κεραία!..

Δεν κατασκευάζεται το κτίριο του ΙΕΚ!..

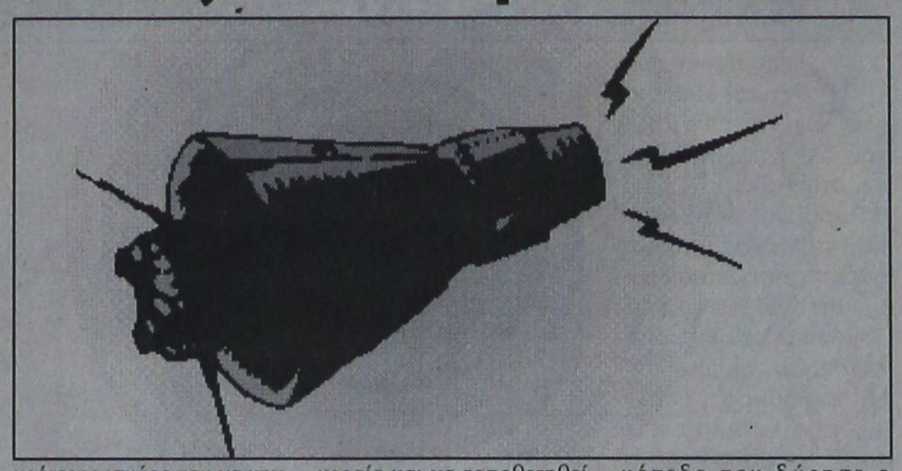

Η κεραία εκπομπής της ΕΡΤ στο νησί μας, «φρενάρει» εδώ και πέντε χρόνια την κατασκευή του κτιρίου των ΙΕΚ, μ' αποτέλεσμα να χάνονται εκατοντάδες εκατομμύρια δραχμές που έχουν εγκριθεί από την Ευρωπαϊκή Ενωση.

Παράλληλα, κρίνεται ότι, η κεραία είναι επικίνδυνη για την υγεία των κατοίκων της περιοχής και των εργαζομένων σε επιχειρήσεις που βρίσκονται σε ακτίνα 300 μέτρων από τον ραδιοφωνικό σταθμό. Αρκετοί υποστηρίζουν πως η συγκεκριμένη κεραία δεν εξυπηρετεί τις ανάγκες του τοπικού σταθμού και θα αρκούσε μία μικρότερης ισχύος που να μην βλάπτει την υγεία των ανθρώπων.

ΤΟ ΘΕΜΑ θα πρέπει να απασχολήσει σοβαρά τις αρμόδιες υπηρεσίες, ώστε να φροντίσουν να «νεκρωθεί» η κεραία και να τοποθετηθεί μία μικρότερη, στο σημείο που υπάρχει της κινητής τηλεφωνίας, στα λατομεία.

Το κτίριο των ΙΕΚ πρέπει να κατασκευαστεί και μάλιστα άμεσα, στο οικόπεδο που δώρησε ο αείμνηστος Σταμάτης Καζούλλης.

Σ' αυτόν τον τόπο, ποιός θα πάρει επί τέλους πρωτοβουλίες για να λυθούν κάποια θέματα;

Χριστουγεννιάτικο μπαζάρ οργανώνει το 1ο ΚΑΠΗ

Τα μέλη του 1ου ΚΑΠΗ Δήμου Ροδίων διοργανώνουν ανοιχτή χριστουγεννιάτικη εορταγορά τη Δευτέρα, 11 Δεκεμβρίου 2000, στις 4.00μ.μ. στην αίθουσα εργοθεραπείας του Κέντρου (Αγ. Ιωάννου 54).

Συγκεκριμένα, από το 1ο ΚΑΠΗ εκδόθηκε η παρακάτω ανοιχτή πρόσκληση:

«Τα μέλη του 1ου ΚΑΠΗ Δήμου Ροδίων, σας προσκαλούν στη χριστουγεννιάτικη εορταγορά με πολλές και καλές προτάσεις για δώρα, στην αίθουσα της Εργοθεραπείας του 1ου ΚΑΠΗ, Αγ. Ιωάννου 54, τη Δευτέρα, 11 Δεκέμβρη 2000, στις 4 το απόγευμα.

Σας περιμένουμε να μας επισκεφθείτε, για να θαυμάσετε από κοντά αυτό που μπορεί να κάνει η θέληση και το μεράκι του ηλικιωμένου.

Μπορούμε και προσφέρουμε

Μπορούμε και δημιουργούμε

Κάνουμε αυτό που δεν είχαμε το χρόνο να κάνουμε στα νιάτα μας

Θα είμαστε ανοιχτά Δευτέρα - Παρασκευή, 8-2 το μεσημέρι

Σας περιμένουμε».



ΚΑΛΕΣ ΓΙΟΡΤΕΣ ΜΕ ΝΤΟΠΙΑ ΚΡΕΑΤΑ

Αν ψάχνετε για ντόπια κρέατα θα 'ρθείτε στις Φάνες

Ο **ΓΙΩΡΓΟΣ ΣΤΕΦΑΝΑΚΗΣ**

σας περιμένει

Σε μας θα βρείτε ό,τι καλύτερο ζητάτε. Διαθέτουμε στο μαγαζί μας ντόπια μοσχάρια που γεννιούνται από τις αγελάδες κρεατοπαραγωγής που διαθέτουμε και αναθρεύουμε οικολογικά από τις τροφές που παράγουμε.
Σας αναφέρουμε ότι διαθέτουμε για τη σωστή διατροφή γνήσιες τροφές που παράγουμε οι ίδιοι. Σπέρνουμε 900 στρέμματα, παράγουμε 12.000 έως 15.000 δέματα βρώμη. Παράγουμε 100 τόνους σιτάρι (μηδική, βίκο, αραβόσιτο κ.λ.π.)
Αυτά τα διαθέτουμε με τη σωστή διατροφή στη μονάδα μας και παράγουμε τα καλύτερα οικολογικά κρέατα της αγοράς.



Στη μονάδα μας έχουμε χοιρινά, ριφάκια, αρνάκια, γαλοπούλες κ.λ.π.
Ολα αυτά για σας
Διαφυλάξτε την υγεία σας και την υγεία των παιδιών σας, αγοράζοντας από εμάς εγγυημένα ντόπια κρέατα.

Σας ευχόμαστε καλές γιορτές και σας περιμένουμε στο κρεοπωλείο μας στις Φάνες

☞ Είμαστε ανοικά όλες τις μέρες της εβδομάδας.

Δεχόμαστε παραγγελίες στα τηλέφωνα 41320 - 41798 - 41389

XΛ-24/12

ΓΚΑΛΕΡΙ ΖΙΛΙΝΣΚΙ ΠΙΤΙΝΗ

ΠΡΟΣΟΧΗ

Η Γκαλερί Ζιλίνσκι Πιτίνη (δίπλα στη ΣΤΑΝΗ στο ΑΥΡΑ ΜΠΗΤΣ), σας γνωρίζει ότι θα είναι ανοιχτά όπως πάντα όλο το χειμώνα.

Λόγω των έργων στην Ιξιά η πρόσβαση προς την Γκαλερί μας γίνεται ελεύθερα από το σούπερ μάρκετ CORNER.

Ελάτε να δείτε και να θαυμάσετε τα καινούργια μας εντυπωσιακά κομμάτια σε έπιπλα, πίνακες, λάμπες - σερβίτσια και άλλα μικρά και μεγάλα κομμάτια.

Οπως πάντα οι τιμές μας είναι τιμές δώρου

Ωρες λειτουργίας
11 π.μ. - 1 μ. και 5.30 - 8.30 μ.μ.

Τηλ. 90883-78389

Ευχαριστούμε για την αγάπη σας
Γ. Πιτίνης

15012-14/12



Η ΠΑΘΗΤΙΚΗ ΓΥΜΝΑΣΤΙΚΗ ΑΝΑΠΛΑΘΕΙ ΚΑΙ ΤΟΝΩΝΕΙ ΤΟΥΣ ΜΥΣ ΧΩΡΙΣ ΝΑ ΚΟΥΡΑΖΕΙ ΤΟ ΚΑΡΔΙΑΓΓΕΙΑΚΟ & ΜΥΙΚΟ ΣΥΣΤΗΜΑ ΕΞΑΣΦΑΛΙΖΟΝΤΑΣ ΣΥΓΧΡΟΝΩΣ :

1) χάσιμο πόντων και βάρους
2) εξαφάνιση της κυτταρίτιδας
3) χαλάρωση και ανακούφιση κουρασμένων και καταπονημένων μυών
4) καλυτέρευση της κυκλοφορίας του αίματος
5) ελάττωση κατακράτησης υγρών του σώματος
6) απαλλαγή από το στρές

Ηρ. Αναστασίας 58 & Κων. Υδραίου, τηλ. 73015, Email reflexcollege@yahoo.com

X2093-

KYDON TOURS

ΕΚΔΡΟΜΕΣ - ΕΚΔΡΟΜΕΣ

Πάντα επιτυχίες

Συνοδεύουμε τα γκρουπς μας, που είναι φίλοι μας

14/12-29/12/2000

ΑΕΡΟΠΟΡΙΚΗ ΕΚΔΡΟΜΗ

ΚΩΝΣΤΑΝΤΙΝΟΥΠΟΛΗ

ΕΓΚΑΙΝΙΑ του Μητροπολιτικού Ναού της ΧΑΛΚΗΔΩΝΟΣ

Μοναδικές στιγμές - Θρησκευτική συγκίνηση

Γνωρίστε την ΠΟΛΗ όπως μόνο εμείς μπορούμε να σας δείξουμε.

Μουσεία - Παλάτια - Παζάρι - Εκκλησίες- Πατριαρχείο - Χαλκηδώνα - Πριγκηπόνησα - Ξενοδοχείο επιλεγμένο στο ΠΕΡΑΝ (αριστοκρατική περιοχή)

Συνοδός ΕΛΕΝΗ ΨΥΛΛΑΚΗ

ΠΡΩΤΟΧΡΟΝΙΑ 7 ΗΜΕΡΕΣ

ΠΡΑΓΑ- ΒΟΥΔΑΠΕΣΤΗ

Πλούσιο πρόγραμμα. 12/1 12 μέρες

* * *

ΜΠΑΝΓΚΟΚ- ΣΙΓΚΑΠΟΥΡΗ-ΠΟΥΚΕΤ

* * *

Πλούσιο πρόγραμμα. 28/1 κρουαζιέρα στην Καραϊβική

ΣΑΝ ΧΟΥΑΝ, ΠΟΡΤΟ ΡΙΚΟ, ΣΕΝ ΤΟΜΑΣ, Π.Ν. ΗΠΑ, ΦΛΙΠΣΜΠΟΥΡΓΚ, ΣΕΝ ΜΑΑΡΤΕΛ, ΣΕΝ ΤΖΟΝΣ, ΑΝΤΙΓΚΟΥΑ, ΚΑΣΤΡΙΣ, ΣΑΝΤΑ ΛΟΥΤΣΙΑ, ΜΠΡΙΤΖΤΑΟΥΝ, ΜΠΑΡΜΑΔΟΣ

7 μέρες, κρουαζιέρα 3 μέρες στο περίφημο Πόρτο Ρίκο
Πληροφορίες - Δηλώσεις

ΠΡΑΚΤΟΡΕΙΟ ΚΥΔΩΝ
ΡΟΔΟΣ: Τηλ. 23000 - 27900

M19-13/12

ΔΗΜΗΤΡΗΣ Ιω. ΟΙΚΟΝΟΜΙΔΗΣ

ΑΝΑΛΥΤΙΚΟ ΕΡΓΑΣΤΗΡΙΟ ΡΟΔΟΥ

ΧΗΜΙΚΟΤΕΧΝΙΚΕΣ ΜΕΛΕΤΕΣ & ΕΡΕΥΝΕΣ
ΕΜΠΟΡΙΟ ΧΗΜΙΚΩΝ, ΑΠΟΡΡΥΠΑΝΤΙΚΩΝ, ΕΞΟΠΛΙΣΜΟΥ

ΕΡΓΑΣΤΗΡΙΑΚΕΣ ΕΞΕΤΑΣΕΙΣ

- ΝΕΡΑ ΠΟΣΙΜΑ, ΑΠΟΒΛΗΤΑ, ΝΕΡΑ ΚΟΛΥΜΒΗΣΗΣ
- ΤΡΟΦΙΜΑ ΚΑΙ ΠΟΤΑ
- ΕΔΑΦΟΣ - ΛΙΠΑΣΜΑΤΑ

ΧΗΜΙΚΑ ΠΡΟΣΘΕΤΑ

- ΚΟΛΥΜΒΗΤΙΚΩΝ ΔΕΞΑΜΕΝΩΝ
- ΕΠΕΞΕΡΓΑΣΙΑΣ ΝΕΡΟΥ ΧΡΗΣΗΣ
- ΑΠΟΚΑΛΥΜΑΝΤΙΚΑ
- ΒΕΛΤΙΩΤΙΚΑ
- ΤΡΟΦΙΜΩΝ & ΠΟΤΩΝ

ΕΓΚΑΤΑΣΤΑΣΕΙΣ ΒΙΟΛΟΓΙΚΗΣ ΕΠΕΞΕΡΓΑΣΙΑΣ ΛΥΜΑΤΩΝ & ΑΠΟΒΛΗΤΩΝ
ΕΛΕΓΧΟΣ ΛΕΙΤΟΥΡΓΙΑΣ ΑΠΟΔΟΣΗΣ

ΚΟΛΥΜΒΗΤΙΚΕΣ ΔΕΞΑΜΕΝΕΣ
ΕΛΕΓΧΟΕΣ ΛΕΙΤΟΥΡΓΙΑΣ

ΠΡΟΒΛΕΨΗ ΕΠΙΚΙΝΔΥΝΟΤΗΤΑΣ ΚΡΙΣΙΜΩΝ ΣΗΜΕΙΩΝ,
Π.Ε. ΚΡΙ.Σ. (Haccp):
ΜΕΛΕΤΗ-ΕΚΤΕΛΕΣΗ-ΤΗΡΗΣΗ ΣΤΟΙΧΕΙΩΝ

ΥΓΙΕΙΝΗ & ΑΣΦΑΛΕΙΑ

- ΣΤΟΥΣ ΧΩΡΟΥΣ ΕΡΓΑΣΙΑΣ
- ΣΕ ΒΙΟΜΗΧΑΝΙΕΣ / ΒΙΟΤΕΧΝΙΕΣ ΤΡΟΦΙΜΩΝ
- ΣΕ ΧΩΡΟΥΣ ΠΡΟΕΤΟΙΜΑΣΙΑΣ ΤΡΟΦΙΜΩΝ/ΕΣΤΙΑΣΗΣ

ΕΙΔΙΚΕΣ ΕΞΕΤΑΣΕΙΣ ΕΛΑΙΟΛΑΔΟΥ

- ΠΟΙΟΤΗΤΑ - ΝΟΘΕΙΑ

Δημήτρης Ιω. Οικονομίδης
Χημικός Πανεπ. Αθηνών
M.Sc. Πανεπ. Λονδίνου

ΒΥΡΩΝΟΣ 1, 85100 ΡΟΔΟΣ
ΤΗΛ. 0241/28638 - ΤΟΤ(fax) 0241/35623
ΑΠΟΘΗΚΗ: ΦΑΛΗΡΑΚΙ ΡΟΔΟΥ
chemenvi@rho.forthnet.gr
http:www.forthnet.gr/chemenvi

X2094-10/12

PEGASUS TRAVEL
CLUB of RHODES

Ταξίδια σ' όλο τον κόσμο
Για φθηνά αεροπορικά εισιτήρια
και κρατήσεις ξενοδοχείων

❖ **PRESIDENT** Α' Κατηγορίας Λεωφόρος Κηφισίας
Μονόκλινο δρχ. 9.000 με πρωινό
Δίκλινο για μονόκλινο » 10.000 »
Δίκλινο » 12.000 »
Τρίκλινο » 15.000 »
❖ **RIVA HOTEL** Α' Κατηγορίας SUPERIOR Μιχαλακοπούλου (κοντά στο HILTON)
Μονόκλινο δρχ. 13.500 με πρωινό
Δίκλινο » 15.500 »
Τρίκλινο » 21.000 »
❖ **PARTHENON** Α' Κατηγορίας περιοχή Μακρυγιάννη
Μονόκλινο δρχ. 13.500 με πρωινό
Δίκλινο » 20.000 »
Τρίκλινο » 23.000 »
❖ **LILIA HOTEL** Α' Κατηγορίας Πασαλιμάνι Πειραιάς **έως 15/5**
Μονόκλινο δρχ. 15.000 με πρωινό
Δίκλινο » 21.000 »
Τρίκλινο » 25.000 »
❖ **ASTORHOTEL** Α' Κατηγορίας Σύνταγμα
Μονόκλινο δρχ. 12.500 με πρωινό
Δίκλινο » 16.500 »
Τρίκλινο » 20.000 »
❖ **ELECTRA PALACE** Α' Κατηγορίας Ερμού 5
Μονόκλινο δρχ. 23.600 με πρωινό
Δίκλινο » 27.800 »
Τρίκλινο » 33.000 »
❖ **ALEXANDROS** Β' Κατηγορίας περιοχή HILTON
Μονόκλινο δρχ. 19.500 με πρωινό
Δίκλινο » 22.500 »
Τρίκλινο » 30.000 »
❖ **CHRISTINA** Β' Κατηγορίας περιοχή FIX
Μονόκλινο δρχ. 13.500 με πρωινό
Δίκλινο » 15.500 »
Τρίκλινο » 21.000 »
❖ **HOTEL ELLINIS** Β' Κατηγορίας Λεωφ. Συγγρού, Ωνάσειο
Μονόκλινο δρχ. 12.000 με πρωινό
Δίκλινο » 17.000 »
Τρίκλινο » 20.000 »
❖ **GRAND HOTEL** Β' Κατηγορίας Πατησίων & Βερατζέρου 10
Μονόκλινο δρχ. 12.000 με πρωινό
Δίκλινο » 17.500 »
Τρίκλινο » 19.000 »
❖ **ACHILLION** Β' Κατηγορίας Αγ. Κωνσταντίνου
Μονόκλινο δρχ. 11.000 με πρωινό
Δίκλινο » 16.000 »
Τρίκλινο » 19.000 »
❖ **ALBATROS** Β' Κατηγορίας (δίπλα στο Δυτικό Αεροδρόμιο
Μονόκλινο δρχ. 12.000 με πρωινό
Δίκλινο » 14.000 »
Τρίκλινο » 18.500 »
❖ **SARONIKOS** Γ' Κατηγορίας (δίπλα στο Στάδιο Ειρήνης και Φιλίας)
Μονόκλινο δρχ. 12.000 με πρωινό
Δίκλινο » 14.500 »
Τρίκλινο » 18.500 »
❖ **LE PALACE** Β' Κατηγορίας Θεσσαλονίκη **έως 31/5**
Μονόκλινο δρχ. 17.000 με πρωινό
Δίκλινο » 24.000 »
Τρίκλινο » 30.000 »
❖ **ΜΑΝΔΡΙΝΟ** Γ' Κατηγορίας Εγνατία
Μονόκλινο δρχ. 15.000 με πρωινό
Δίκλινο » 19.000 »
Τρίκλινο » 27.000 »

ΣΑΣ ΣΥΜΦΕΡΕΙ ΠΡΙΝ ΚΛΕΙΣΕΤΕ ΟΠΟΥΔΗΠΟΤΕ ΝΑ ΜΑΣ ΕΠΙΣΚΕΦΘΕΙΤΕ
PEGASUS TRAVEL
Αλεξάνδρου Διάκου 84 - °αροπούλα
ΤΗΛ. 76161 - 73455 - 75879 FAX 35504
Εκ της Διευθύνσεως
Καρατζιάς Μιχάλης
X2073-31/12

Παρά τις διαβεβαιώσεις των αρμοδίων

Χωρίς προσωπικό το ΤΑΞΥ της Ρόδου

ΠΑΓΩΣΑΝ ΟΙ ΕΠΙΣΤΡΟΦΕΣ ΕΙΣΦΟΡΩΝ



Χωρίς προσωπικό εξακολουθεί να είναι το τμήμα του ΤΑΞΥ που λειτουργεί στη Ρόδο.

Παρά τις υποσχέσεις που πρόσφατα έδωσε στους προέδρους των σωματείων των ξενοδοχουπαλλήλων ο διοικητής του ταμείου κ. Α. Μπουγιούκος η έλλειψη προσωπικού στο ΤΑΞΥ της Ρόδου εξακολουθεί να υφίσταται.

Το αποτέλεσμα είναι να παγώσουν οι διαδικασίες των επιστροφών των εισφορών στους ξενοδοχοϋπαλλήλους.

Σύμφωνα με όσα έχουν γίνει γνωστά, σε εκκρεμότητα είναι περί τις 1000 αιτήσεις επιστροφών εισφορών που κόλλησαν για τους δικαιούχους επειδή οι εργοδότες τους δεν πλήρωσαν τις ασφαλιστικές εισφορές στο ΤΑΞΥ.

«Οι υπάλληλοι που έχουν αποσπαστεί στο τμήμα μας από υπηρεσίες του ΤΑΞΥ που λειτουργούν σε άλλες περιοχές της χώρας ασχολούνται μόνο με τη χορήγηση των εφάπαξ στους δικαιούχους και όχι με τα υπόλοιπα θέματα που έχουν μείνει σε εκκρεμότητα» δήλωσε στην Πρόοδο η προϊσταμένη του ΤΑΞΥ κ. Κωνσταντίνα Παπαδογιάννη.

Αξίζει να σημειωθεί ότι κατά τη συνάντηση που είχε ο διοικητής του ΤΑΞΥ κ. Αλ. Μπουγιούκος με τους προέδρους των σωματείων των ξενοδοχοϋπαλλήλων είχε υποσχεθεί ότι η τοπική υπηρεσία θα ενισχυόταν με μόνιμο αλλά και προσωπικό από τα ειδικά προγράμματα του ΟΑΕΔ.

Την τρέχουσα περίοδο πάντως υπηρετούν 13 υπάλληλοι και απαιτούνται για τη σωστή λειτουργία του ΤΑΞΥ Ρόδου άλλα πέντε άτομα.

Kariba Travel
ΠΡΑΚΤΟΡΕΙΟ ΓΕΝΙΚΟΥ ΤΟΥΡΙΣΜΟΥ
Ι. ΔΡΑΓΟΥΜΗ 18 & ΜΑΝΔΗΛΑΡΑ
ΤΗΛ: 24650 - 75391 FAX: 78793
email: kariba-travel@rho.forthnet.gr

- ΑΕΡΟΠΟΡΙΚΑ ΕΙΣΙΤΗΡΙΑ ΟΛΩΝ ΤΩΝ ΕΤΑΙΡΙΩΝ ΓΙΑ ΕΣΩΤΕΡΙΚΟ & ΕΞΩΤΕΡΙΚΟ
- ΑΤΜΟΠΛΟΪΚΑ ΕΙΣΙΤΗΡΙΑ
- ΚΡΑΤΗΣΕΙΣ ΞΕΝΟΔΟΧΕΙΩΝ ΣΕ ΕΣΩΤΕΡΙΚΟ ΚΑΙ ΕΞΩΤΕΡΙΚΟ
- ΕΚΔΡΟΜΕΣ
- ΕΚΔΟΣΕΙΣ ΔΙΑΒΑΤΗΡΙΩΝ

ΤΩΡΑ ΑΠΟΚΛΕΙΣΤΙΚΟΙ ΑΝΤΙΠΡΟΣΩΠΟΙ THS GOLDAIR ΓΙΑ ΑΕΡΟΜΕΤΑΦΟΡΕΣ (AIR CARGO) ΜΙΚΡΩΝ ΚΑΙ ΜΕΓΑΛΩΝ ΔΕΜΑΤΩΝ Σ' ΟΛΟΥΣ ΤΟΥΣ ΠΡΟΟΡΙΣΜΟΥΣ ΤΗΣ AEGEAN AIRLINES

ΩΡΕΣ ΓΡΑΦΕΙΟΥ ΚΑΘΗΜΕΡΙΝΑ 08.00 - 13.30 / 15.30 - 21.00
ΚΥΡΙΑΚΕΣ ΚΛΕΙΣΤΑ
X2090-31/12

ΕΥΚΑΙΡΙΕΣ ΜΕ ΕΥΚΟΛΙΕΣ ΠΛΗΡΩΜΗΣ

SUBARU VIBIO	MOD. 98
FIAT CINQUECENTO	MOD. 98
FIAT SEICENTO	MOD. 99
FIAT PUNTO 1.1	MOD. 98
OPEL CORSA 1.0	MOD. 98
OPEL CORSA 1.0 AIR-COND	MOD. 99
RENAULT CLIO	MOD. 96
SEAT IBIZA 1.0	MOD. 98
HYUNDAI ATOS	MOD. 99
HYUNDAI ATOS AIR-COND	MOD. 99
FIAT BRAVA 1.4 AIR-COND	MOD. 98
SEAT TOLEDO 1.6 AIR -COND	MOD. 98
FIAT CINQUECENTO OPEN-TOP	MOD. 98
FIAT PUNTO CABRIOLET	MOD. 98
SSANG-YONG CORANDO 2.0 JEEP	MOD. 98

Autohellas Hertz
Ανανεώνοντας συνεχώς το στόλο των αυτοκινήτων μας διαθέτουμε τώρα προς πώληση μεγάλη ποικιλία μεταχειρισμένων και άριστα συντηρημένων αυτοκινήτων με πολλές και συμφέρουσες ευκολίες πληρωμής.
Εκθεση: 12ο χλμ. Ρόδου - Καμείρου
Κρεμαστή
Τηλεφ.: 98200-3 και 21819
35615-24/12

Zorpidis LANE
ΤΟΥΡΙΣΤΙΚΟΣ ΟΡΓΑΝΙΣΜΟΣ
Αλεξ. Διάκου και Λοχαγού Φανουράκη 31.
Τηλ. (0241) 20625, 30054 FAX 26745
Ταξίδια ...στα μέτρα σας!

αεροπορικεΣ εκδρομεΣ εξωτερικου
ΟΔΙΚΕΣ εκδρομεΣ εξωτερικου
εκδρομεΣ ΣΤΗΝ ΕΛΛΑΔΑ

- ΑΕΡΟΠΟΡΙΚΑ ΕΙΣΙΤΗΡΙΑ στην ελλάδα και στο εξωτερικό
- ΕΙΣΙΤΗΡΙΑ ΠΛΟΙΩΝ για όπου θέλετε με όποια εταιρεία θέλετε
- ΚΡΑΤΗΣΕΙΣ ΞΕΝΟΔΟΧΕΙΩΝ όλων των κατηγοριών και των ανέσεων

ΧΕΙΜΕΡΙΝΕΣ ΕΞΟΡΜΗΣΕΙΣ
(όλο το χρόνο)
ΧΡΙΣΤΟΥΓΕΝΝΑ - ΠΡΩΤΟΧΡΟΝΙΑ

ΠΑΡΙΣΙ	4-5-6	ημέρες
ΠΑΡΙΣΙ - DISNEYLAND	6	»
DISNEYLAND	4	»
ΡΩΜΗ	5	»
ΚΛΑΣΙΚΗ ΙΤΑΛΙΑ	6-7	»
ΛΟΝΔΙΝΟ	5	»
ΑΓΓΛΙΑ - ΣΚΩΤΙΑ	7	»
ΜΑΔΡΙΤΗ -ΑΝΔΑΛΟΥΣΙΑ	8	»
ΓΥΡΟΣ ΙΣΠΑΝΙΑΣ	10	»
ΙΣΠΑΝΙΑ - ΠΟΡΤΟΓΑΛΙΑ	10	»
ΛΙΣΣΑΒΩΝΑ	6	»
ΛΙΣΣΑΒΩΝΑ - ΜΑΔΕΡΑ	8	»
ΠΑΝΟΡΑΜΑ ΠΟΡΤΟΓΑΛΙΑΣ	8	»
ΜΑΔΡΙΤΗ	5	»
ΒΟΥΔΑΠΕΣΤΗ	4-5-6-7-8	»
ΒΙΕΝΝΗ	4-5-6-7-8	»
ΚΕΝΤΡΙΚΗ ΕΥΡΩΠΗ	8	»
ΓΥΡΟΣ ΕΛΒΕΤΙΑΣ	8	»
ΒΟΥΔΑΠΕΣΤΗ-ΠΡΑΓΑ	7	»
ΠΡΑΓΑ	4	»
ΒΕΡΟΛΙΝΟ	4	»
ΣΑΛΤΣΜΠΟΥΡΓΚ-ΑΥΣΤΡΙΑΚΕΣ ΛΙΜΝΕΣ	7	»
ΓΥΝΗΣΙΑ-ΓΥΡΟΣ ΟΑΣΕΩΝ	8	»
ΣΑΦΑΡΙ ΣΤΗ ΣΑΧΑΡΑ	8	»
ΑΙΓΥΠΤΟΣ-ΚΑΪΡΟ-ΚΡΟΥΑΖΙΕΡΑ ΝΕΙΛΟΥ	8	»
ΣΙΓΚΑΠΟΥΡΗ-ΜΠΑΝΓΚΟΚ-ΜΠΑΛΙ	15	»
ΜΠΑΝΓΚΟΚ-ΣΙΓΚΑΠΟΥΡΗ-ΠΟΥΚΕΤ	15	»
ΑΒΑΝΑ-ΤΡΙΝΙΔΑΔ-ΒΑΡΑΔΕΡΟ	9	»
ΜΕΞΙΚΟ ΣΙΤΥ-ΤΑΣΚΟ-ΑΚΑΠΟΥΛΚΟ	10	»

Καθώς και πολλές οδικές

Μεμονωμένα πακέτα στα μέτρα σας
Αεροπορικά εισιτήρια εσωτερικού-εξωτερικού
Κρατήσεις ξενοδοχείων σε όλο τον κόσμο
Ειδικά πακέτα για νεόνυμφους
Σας προσφέρει το καλύτερο στην καλύτερη τιμή

ΔΡΟΜΟΛΟΓΙΑ Φ/Β
ΙΕΡΑΠΕΤΡΑ
- Κάθε Πέμπτη και Κυριακή πρωί 05.00
για Χάλκη - Διαφάνι - Πηγάδια - Κάσο - Σητεία - Αγ. Νικόλαο - Μήλο - Πειραιά
X2075-31/12

GR ☆☆☆☆☆ Grand Hotel



Προτιμήστε το νέο μας
PIANO BAR
με τον πιανίστα μας
Τάκη Τσώνη



Ο τέλειος συνδυασμός ποιότητας και οικονομίας
YELLOW SPOT



X2070-31/12

PELLOS TRAVEL

ΕΚΔΡΟΜΕΣ ΔΕΚΕΜΒΡΙΟΥ

PACK

6ΗΜΕΡΗ ΕΚΔΡΟΜΗ ΑΠΟ 1-6 ΔΕΚΕΜΒΡΙΟΥ
ΡΩΜΗ - ΦΛΩΡΕΝΤΙΑ
αεροπορικώς από Ρόδο

Με συνοδό του γραφείου μας

☛ 10/12 - 16/12 6ήμερη εκδρομή
ΑΠΟ ΡΟΔΟ
ΚΑΪΡΟ (ΠΥΡΑΜΙΔΕΣ - ΣΦΙΓΓΑ - ΚΡΟΥΑΖΙΕΡΑ ΣΤΟ ΝΕΙΛΟ)
ΣΙΝΑ (ΑΓ. ΑΙΚΑΤΕΡΙΝΗ) - **ΑΛΕΞΑΝΔΡΕΙΑ** (ΦΑΡΟΣ - ΑΛΕΞΑΝΔΡΕΙΑ - ΠΑΤΡΙΑΡΧΕΙΟ)

☛ 26/12 - 4/1 10ήμερη εκδρομή
ΤΥΝΗΣΙΑ (από Ρόδο)

☛ 23/12 - 29/12 6ήμερη εκδρομή
ΠΑΡΙΣΙ (DISNEYLAND) (από Ρόδο)
ΕΙΔΙΚΕΣ ΤΙΜΕΣ ΓΙΑ ΣΥΛΛΟΓΟΥΣ

Εξωτικά ταξίδια για μεμορωμένους
ΑΦΡΙΚΗ -ΤΑΪΛΑΝΔΗ - ΣΙΓΚΑΠΟΥΡΗ - ΙΝΔΟΝΗΣΙΑ - ΙΝΔΙΑ - ΝΕΠΑΛ - ΜΕΞΙΚΟ - ΚΟΥΒΑ - ΑΜΕΡΙΚΗ - ΒΡΑΖΙΛΙΑ - ΑΡΓΕΝΤΙΝΗ - ΕΥΡΩΠΗ - ΑΥΣΤΡΙΑ - ΙΤΑΛΙΑ - ΓΕΡΜΑΝΙΑ - ΕΛΒΕΤΙΑ - ΟΥΓΓΑΡΙΑ
5ήμερα πακέτα χριστουγεννιάτικα και πρωτοχρονιάτικα στην **ΑΙΓΥΠΤΟ (Κάιρο, κρουαζιέρα Νείλου)**

Επίσης εκδίδουμε εισιτήρια για όλο τον κόσμο - ΑΕΡΟΠΟΡΙΚΑ
Για κρατήσεις και αναλυτικά προγράμματα
PELLOS TRAVEL
Φαληράκι - Ρόδος. Τηλ.: (0241)87615, 87616
14266-3/12

Οι μεγάλες τουριστικές μονάδες

Στρέφονται στο εξωτερικό

ΠΡΟΒΛΗΜΑΤΑ ΑΠΟ ΤΗ ΧΡΗΜΑΤΙΣΤΗΡΙΑΚΗ ΚΡΙΣΗ

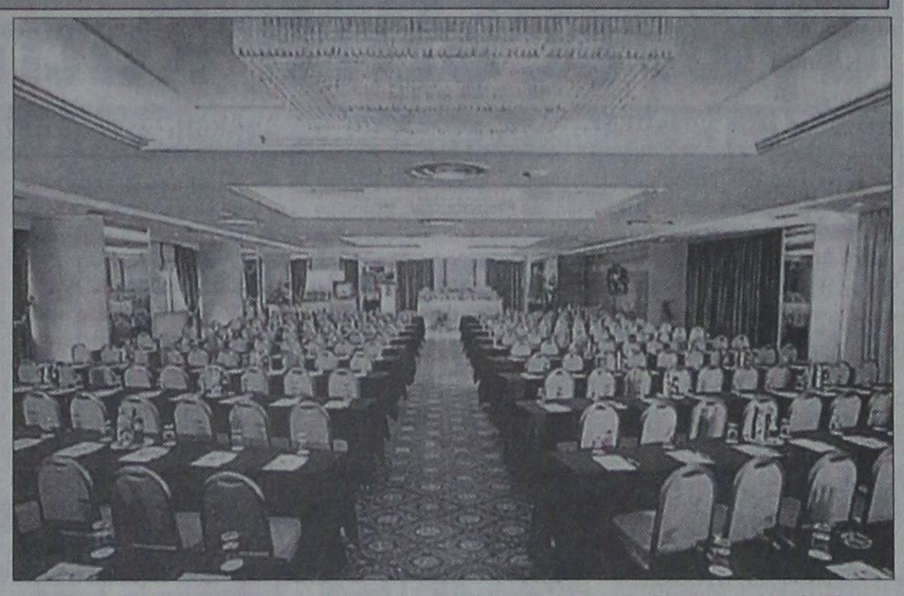

Η παρατεταμένη χρηματιστηριακή κρίση αφήνει τα σημάδια της και στον κλάδο των ξενοδοχείων, καθώς όπως επισημαίνουν παράγοντες της ξενοδοχειακής αγοράς, έχει μειωθεί σημαντικά το τελευταίο διάστημα ο αριθμός των συνεδριακών και πάσης φύσεως άλλων εκδηλώσεων.

Σύμφωνα με πληροφορίες, πολλές εταιρίες εισηγμένες ή μη στο ΧΑΑ σε μια προσπάθεια περιορισμού των εξόδων τους πραγματοποιούν τις πλέον απαραίτητες εκδηλώσεις σε ξενοδοχειακές μονάδες, αναζητώντας, παράλληλα, το χαμηλότερο δυνατό πακέτο τιμών. Ιδιοκτήτες ξενοδοχείων - κυρίως σε πόλεις, που παραμένουν ανοιχτά τη χειμερινή περίοδο - υποστηρίζουν ότι η μείωση του αριθμού των εκδηλώσεων (συνεδρίων, σεμιναρίων, συσκέψεων κ.α.) οφείλεται σε μεγάλο βαθμό στην κατάσταση που επικρατεί για μακρό χρονικό διάστημα στη χρηματιστηριακή αγορά, Αξίζει να σημειωθεί ότι τα συνέδρια και οι άλλες εκδηλώσεις που διοργανώνονται στις ξενοδοχειακές μονάδες αποτελούν μία από τις σημαντικότερες πηγές εσόδων. Αυτός άλλωστε είναι ο λόγος για το οποίο τα τελευταία χρόνια πολλοί ξενοδόχοι επενδύουν σημαντικά ποσά για την αναβάθμιση και επέκταση των συνεδριακών χώρων στις μονάδες τους. Η μείωση του αριθμού των πραγματοποιούμενων εκδηλώσεων από την εσωτερική αγορά έγινε ιδιαίτερα αισθητή τον τελευταίο μήνα. Επίσης, η εξέλιξη αυτή έχει αρνητικό αντίκτυπο και στις διανυκτερεύσεις στα ξενοδοχεία στις περιπτώσεις διήμερων ή τριήμερων εκδηλώσεων, οι οποίες είτε δεν πραγματοποιούνται είτε περιορίζονται σε μία ημέρα.Παράγοντες της ξενοδοχειακής αγοράς εκτιμούν ότι αν συνεχιστεί η κρίση στη Σοφοκλέους, το πρόβλημα για τις ξενοδοχειακές μονάδες θα γίνει μεγαλύτερο μέσα στο 2001.

Υπό τις παρούσες συνθήκες, οι ξενοδόχοι στρέφουν το βλέμμα τους στο εξωτερικό προκειμένου να καλύψουν τα κενά που δημιουργούνται από την ελληνική αγορά. Ωστόσο, όπως επισημαίνουν, οι όποιες προσπάθειες γίνονται μεμονωμένα από τον ιδιωτικό τομέα, καθώς δεν υπάρχει καμία μέριμνα από την ηγεσία του τουρισμού να προωθήσει ελληνικούς προορισμούς που έχουν τη δυνατότητα φιλοξενίας συνεδριακών εκδηλώσεων από το εξωτερικό.

ΠΡΟΒΛΗΜΑΤΑ ΚΑΙ ΣΤΙΣ ΕΙΣΑΓΩΓΕΣ

Η χρηματιστηριακή κρίση όμως έχει δημιουργήσει έντονο προβληματισμό και στις υπό εισαγωγή ξενοδοχειακές εταιρίες. Και αυτό γιατί έχει ανατρέψει το χρονοδιάγραμμα υλοποίησης επενδυτικών σχεδίων τα οποία επρόκειτο να χρηματοδοτηθούν από τη χρηματαγορά. Έτσι, στις περιπτώσεις που κρίνεται απαραίτητη στην παρούσα φάση η προώθηση επενδυτικών προγραμμάτων, οι ιδιοκτήτες των ξενοδοχείων προσφεύγουν στον κλασικό τρόπο χρηματοδότησης.

MARCOS travel
Π. Π. ΓΕΡΜΑΝΟΥ 9 - Εμπορικό Κέντρο Φ'καλή
Τηλ. 34017, 27405 Fax: 25275

ΞΕΝΟΔΟΧΕΙΟ	ΜΟΝΟΚΛΙΝΟ	ΔΙΚΛΙΝΟ	ΤΡΙΚΛΙΝΟ
ΑΘΗΝΑ			
PRESIDENT	9.000	12.000	15.000
ATHENS CYPRIA	18.000	23.500	32.000
ASTOR	12.500	16.500	21.000
ACHILLEAS	12.000	15.000	18.000
ILISIA	14.300	18.500	22.750
ATHENS GATE	16.000	20.000	24.000
RIVA	13.500	15.500	22.000
CHRISTINA	14.000	16.000	21.500
ZINON	9.000	11.500	14.000
PYTHAGORION	11.000	13.000	17.000
STANLEY	13.800	17.300	23.400
ΠΕΙΡΑΙΑΣ			
TRITON	13.000	17.000	21.000
LILIA	13.950	18.400	23.000
ANEMONI	13.000	18.000	23.000
ΓΛΥΦΑΔΑ			
EMMANTINA	16.000	21.000	25.000
PALACE-ημιδιατροφή	15.000	18.000	22.900
SEA VIEW	16.000	19.000	25.000
ΘΕΣΣΑΛΟΝΙΚΗ			
LE PALACE	17.000	23.000	30.000
MANDRINO	15.000	18.000	23.000
TELIONI (χωρίς πρωινό)	16.800	21.000	23.000
PHILIPPION	22.000	25.500	33.000

X2097-31/12

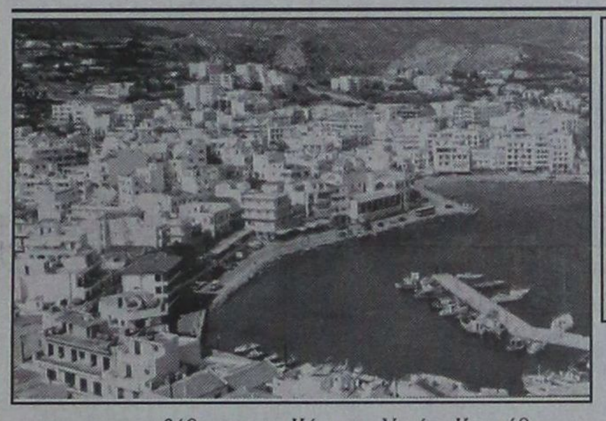

Αναβάθμιση του Κέντρου Υγείας ζητά ο δήμαρχος Καρπάθου κ. Χρ. Κατσάνης

Την αναβάθμιση του Κέντρου Υγείας Καρπάθου και την κάλυψη της θέσης του χειρουργού που τα τελευταία δύο χρόνια έμεινε κενή θα ζητήσει από τον υπουργό Υγείας ο δήμαρχος Καρπάθου κ. Χρήστος Κατσάνης.

Ο δήμαρχος της Καρπάθου θα θέσει στον κ. Αλέκο Παπαδόπουλο τα προβλήματα που παρουσιάζει το Κέντρο Υγείας στη συνάντηση που θα έχουν μέσα στο προσεχές διάστημα.

«Είναι αναγκαίο για μας να γίνει η αναβάθμιση του Κέντρου Υγείας σε Νοσοκομείο και να καλυφθεί η θέση του χειρουργού, αιτήματα τα οποία είναι χρόνια» δήλωσε ο δήμαρχος Καρπάθου κ. Χρήστος Κατσάνης.

Ο δήμαρχος της Καρπάθου θα ζητήσει από τον υπουργό Υγείας να χρηματοδοτήσει την κατασευή της νέας πτέρυγας του Κέντρου Υγείας του νησιού.

ΑΙΓΑΙΟΚΤΗΜΑΤΙΚΗ

ΠΩΛΟΥΝΤΑΙ ΤΑ ΚΑΤΩΘΙ ΑΚΙΝΗΤΑ
(Δ.Δ.= Δάνεια Δεκτά)
ΔΙΑΜΕΡΙΣΜΑΤΑ: ΕΤΟΙΜΟΠΑΡΑΔΟΤΑ ΚΑΙΝΟΥΡΓΙΑ ΚΑΙ ΜΕΤΑΧΕΙΡΙΣΜΕΝΑ

ΔΥΑΡΙΑ (1 υπν.)
35τ.μ. στο Νιοχώρι, 12.000.000
42τ.μ. Λεμεσού (ισ.), 10.000.000 (Δ.Δ)
54τ.μ. (υ/πο) στην Υψηλάντου 6.000.000
61τ.μ. ισ. με 180 μ. αυλή στο Καρακόνερο, 22.000.000
63τ.μ.ημιυπόγειο σε κολώνες με αυλή στο Ροδίνι 8.000.000 δρχ.
63τ.μ. στην Καποδιστρίου β' ορ..17.500.000 (Δ.Δ.)
ΤΡΙΑΡΙΑ (2 υπν.)
69τ.μ. καινούργιο στην Απ. Παύλου 24.500.000 (Δ.Δ.)
70τ.μ. καινούργιο διαμ. στο Γεννάδι 14.000.000 (Δ.Δ.)
75τ.μ. ισόγειο στο Ροδίνι με θέα, 23.000.000 (Δ.Δ.)
75τ.μ., (υπ.) πολύ καλή κατασκευή, Παπαχριστοδούλου 10.000.000
76 τ.μ. Περαίας α' ορ. 23.000.000 (Δ.Δ.)
80τ.μ. ορ/σμα α' ορ. Αγ. Αποστόλους, 18.000.000
80τ.μ. στο Νιοχώρι, 16.500.000 (Δ.Δ.)
80τ.μ. (υπ.) τζάκι- αυλές,στην Πειραιώς 17.000.000
83τ.μ. (ρετιρέ) στη Σάββα Διάκου (και για επ.στέγ.μπετά) 11.000.000
84τ.μ. καινούργιο στην Απ. Παύλου, 28.500.000 (Δ.Δ.)
85τ.μ. ημ/γειο με θέρμανση Θεμ. Σοφούλη (και για επαγγ. στέγη) 15.000.000
85τ.μ. (β' όρ.) Μικ. Πετρίδη, 25.000.000
85τ.μ. Πτολεμαίων (τζάκι - ηλιακό) 23.000.000 (Δ.Δ.)
85τ.μ. (σε σοβά) γ' ορ. στην Ιαλυσό, 20.000.000 (Δ.Δ.)
85τ.μ. στην Στ. Κωτιάδη λουξ, 33.000.000 (Δ.Δ.)
87τ.μ. στη Διαγοριδών 30.000.000 (Δ.Δ.)
89τ.μ. (μπετά) ισόγειο υπ/νο στην Ενόπλων Δυνάμεων, 14.000.000 (Δ.Δ.)
90τ.μ. (ημ/γειο) λουξ στη Μικ. Πετρίδη 23.000.000
91τ.μ. στην Ιαλυσό 22.000.000 (Δ.Δ.)
92τ.μ. καινούργιο στην Απ. Παύλου 33.000.000 (Δ.Δ.)
95 τ.μ. ημ/γειο στη Τσαλδάρη σε μπετά 11.000.000
97τ.μ. καινούργιο στην Αταβύρου, 34.000.000 (Δ.Δ.)
104τ.μ. καινούργιο στην Πειραιώς 36.000.000 (Δ.Δ.)
110 τ.μ. δυόρ. διαμέρισμα Καναδά 35.000.000 (ΔΔ)
112τ.μ. ισόγειο στην Πίνδου 25.000.000
140τ.μ. ορ/σμα, Πειραιώς, σε σοβά α' ορόφ. 32.000.000 (Δ.Δ.)
ΤΕΣΣΑΡΙΑ (3 υπν.)
105τ.μ. στην Αταβύρου καινούργιο, 40.000.000 (Δ.Δ.)
110τ.μ. γ'ορ. καινούργιο στην Ανάληψη 38.500.000 (Δ.Δ.)
116τ.μ. καινούργιο - θέρμανση στην Ανάληψη, 41.000.000 (Δ.Δ.)
120τ.μ. (β' ορ.) παραδοσιακό Ηρώων Πολυτεχνείου 40.000.000 (Δ.Δ.)
120τ.μ. (υπ) καινούργιο στην Κέννεντυ με αυλή, 25.000.000
124τ.μ. καινούργιο στην Αταβύρου, 47.000.000 (Δ.Δ.)
133τ.μ. καινούργιο λούξ Μήδεια (με γκαράζ) 53.000.000 (Δ.Δ)
136 τ.μ. ισόγειο στην Ανάληψη 25.000.000
138τ.μ. στην Μάρκου Κλαδάκη (ορ/σμα) 38.000.000 (ΔΔ)
149 τ.μ. στην Αισχύντης 6 ετών ορ/σμα 47.000.000 (ΔΔ)
ΠΕΝΤΑΡΙΑ (4 υπν) ΚΑΙ ΑΝΩ
145 τ.μ. Στρ. Ζήση (4 υπν) 40.000.000 (Δ.Δ.)
500τ.μ. ορ/σμα καινούργιο λουξ κατασκευής στην Κέννεντυ 200.000.000
ΜΕΖΟΝΕΤΤΕΣ - ΜΟΝΟΚΑΤΟΙΚΙΕΣ - ΠΑΛΙΑ ΣΠΙΤΙΑ
50τ.μ. μονοκατοικία στα Μαριτσά 5.500.000
55τ.μ. μονοκατοικία (επ/κή στέγη) Θεμ. Σοφούλη 30.000.000 (Δ.Δ.)
70τ.μ. παραδοσιακό στην Κρεμαστή 35.000.000 (Δ.Δ.)
200 τ.μ. 2 λουξ μον/κίες στην Καλαμώνα σε 2.150τ.μ. οικόπ. 70.000.000
100τ.μ. μονοκατοικία, Π. Πόλη, οδός Ξενοφώντος, 25.000.000 δρχ.
100τ.μ. εξοχική βίλλα στο Γεννάδι κοντά στη θάλασσα 32.000.000
104τ.μ. μεζονέτα στη θάλασσα καινούργια στη Λέρο 35.000.000
115τ.μ. σε 560 τ.μ. οικόπεδο στους Αγ. Αναργύρους 60.000.000
120τ.μ. μονοκατοικία δυόροφη, Παραδείσι 17.000.000 (Δ.Δ.)
125τ.μ. μεγ/υα καινούργια Ιαλυσό 47.000.000
125τ.μ. (με 40 μ. υπομ) μονοκατοικία σε μπετά στο Παραδείσι, 20.000.000 δρχ.
125τ.μ. σε 1,5 στρ. στη Θολό 70.000.000
85τ.μ. με κήπο και σοφίτα, κάτω Κρητικά, 22.000.000. (Δ.Δ.)
130 τ.μ. μονοκατοικία στην Ιαλυσό σε μπετά 28.600.000
140 τ.μ. μονοκατοικία Ομήρου στην Παλιά Πόλη 25.000.000
155τ.μ. καινούργια διόροφη σε 400 οικ/δο στην Ιαλυσό, 70.000.000
180τ.μ. μεζονέττα (σε τούβλα), τριόροφη, Κοσκινού 21.500.000
200τ.μ. μονοκατοικία σε 2.320 τμ. οικ/δο λουξ κατασκευής 35 χλμ από τη Ρόδο 75.000.000
210τ.μ. έτοιμη καινούργια μεζ/τα στην Ιαλυσό προς Κρεμαστή 44.000.000 (ΔΔ)
240τ.μ. μεζ/τα ημιτελή με υπόγειο στην Πειραιώς , 50.000.000 (Δ.Δ.)
270τ.μ.,σε μπετά, σε 1000τ.μ. οικ/δο στα Κοσκινού, 35.000.000
270τ.μ., (1/3 τελειωμένο, 2/3 σοβά) Κοσκινού - θέα 60.000.000
Παλιό σπίτι σε 5.600 τ.μ. στους Τρεις 45.000.000 (μετρητά)
ΚΑΤΑΣΤΗΜΑΤΑ - ΓΡΑΦΕΙΑ:
30τ.μ. κοντά Θεμ. Σοφούλη, 23.000.000 (Δ.Δ.)
31τ.μ. Καμείρου 14.000.000
40τ.μ. Ηρακλείου Κρήτης 8.000.000
50τ.μ. στο Μανδράκι 100.000.000
65τ.μ. στην Στρατηγού Ζήση
70τ.μ. στον Αγ. Ιωάννη, 30.000.000
70τ.μ. στη Μαλιαράκη, 25.000.000 (Δ.Δ.)
85τ.μ. (με γκαρσονιέρα) 40.000.000 στο Ροδίνι
230 κτίριο (ισ. κατ/μα α' γραφείο) στην Π. Πόλη 50.000.000

➤ ΔΙΑΘΕΤΟΥΜΕ ΚΑΤΑΣΤΗΜΑΤΑ, ΟΙΚΟΠΕΔΑ, ΑΓΡΟΤΕΜΑΧΙΑ ΚΑΙ ΕΠΙΧΕΙΡΗΣΕΙΣ
➤ ΑΝΑΛΑΜΒΑΝΟΥΜΕ ΤΗΝ ΠΩΛΗΣΗ ΤΩΝ ΑΚΙΝΗΤΩΝ ΣΑΣ ΣΕ ΣΥΝΤΟΜΟ ΧΡΟΝΙΚΟ ΔΙΑΣΤΗΜΑ ΜΕ ΥΠΕΥΘΥΝΟΤΗΤΑ ΚΑΙ ΕΧΕΜΥΘΕΙΑ ΣΤΗ ΡΟΔΟ - ΑΘΗΝΑ- ΠΕΙΡΑΙΑ

ΒΑΖΟΥΚΟΥ ΡΕΝΑ
ΜΕΣΙΤΗΣ ΑΣΤΙΚΩΝ ΣΥΜΒΑΣΕΩΝ
Πληροφορίες τηλ.. (0241) 22943-28838, FAX: 28838
Διευθ. Γραφείου: Δημ. Θεοδωράκη 3 Τ.Κ. 85100 Ρόδος
10-1 το πρωΐ καθημερινά και 6.30 - 9.00 το απόγευμα Δευτέρας και Πέμπτης
e-mail.vazoukou@hayoo.com
M7 - 31/12

Στις αρχές του χρόνου η δημοπράτηση για την πρώτη φάση της Ακαντιάς

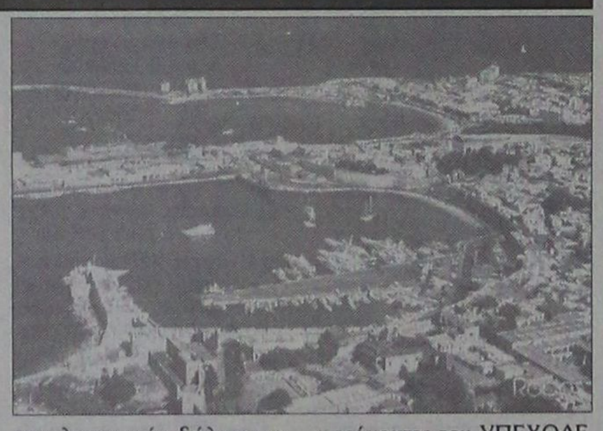

Του χρόνου θα γίνει η δημοπράτηση της πρώτης φάσης του λιμανιού της Ακαντιάς.

Υπηρεσιακοί παράγοντες του υπουργείου Χωροταξίας Περιβάλλοντος και Δημοσίων Εργων εκτιμούν ότι στις αρχές του έτους θα δοθεί το «πράσινο φως» για την προκήρυξη του διαγωνισμού, για τη φάση του έργου.

«Η καθυστέρηση που παρατηρείται, οφείλεται σε γραφειοκρατικές διαδικασίες. Πιστεύω ότι στις αρχές του νέου έτους θα είμαστε έτοιμοι για τη δημοπράτηση της πρώτης φάσης του λιμανιού» δήλωσε ο προϊστάμενος τη διεύθυνσης λιμενικών έργων του ΥΠΕΧΩΔΕ κ. Γ. Τσαβδάρης.

Οι αρμόδιοι υπηρεσιακοί παράγοντες του ΥΠΕΧΩΔΕ θεωρούν επίσης ότι με ικανοποιητικούς ρυθμούς προχωρά η δεύτερη φάση του έργου, που εκτελείται από την ΕΛΤΕΡ ΑΤΕ

ΑΡΧΩΝ ΣΑΜΑΡΤΖΗΣ
20 ΧΡΟΝΙΑ ΜΟΝΩΣΕΙΣ



ΠΡΟΣΦΟΡΑ ΟΚΤΩΒΡΙΟΥ
900 δραχμές το κιλό
ελαστομερές Monocost
για ταράτσες

ΜΟΝΩΣΕΙΣ ΤΑΡΑΤΣΩΝ

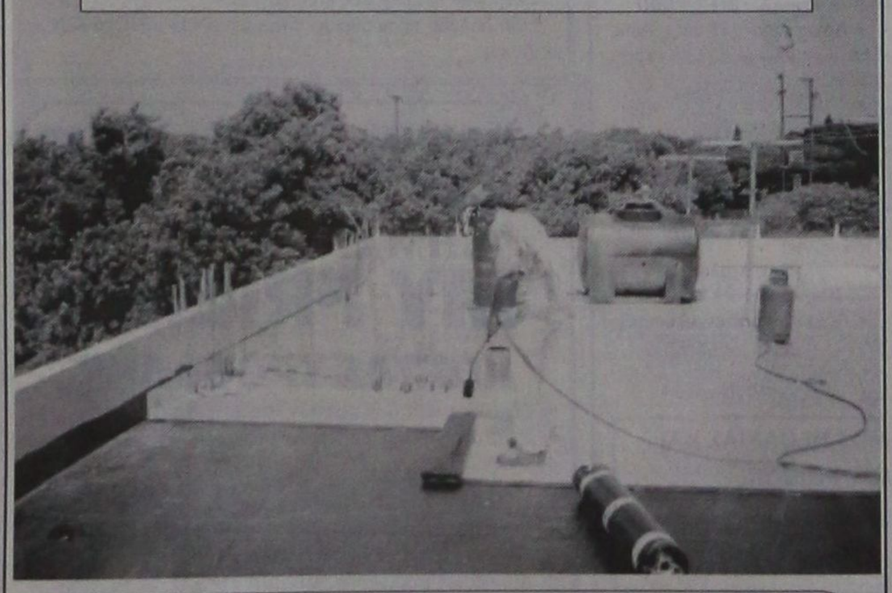

ΔΙΑΘΕΣΗ: ΑΡΧΩΝ ΣΑΜΑΡΤΖΗΣ
ΜΟΝΩΤΙΚΑ ΥΛΙΚΑ -ΜΟΝΩΣΕΙΣ
Τηλ. 23030, 32054, 67790
1) Ερυθρού Σταυρού 21 2) Κέντρο Μόνωσης Ρόδου: Μιχαήλ Πετρίδη 69
X2079-31/12

ΕΤΑΙΡΙΑ ΓΕΝΙΚΩΝ ΜΕΤΑΦΟΡΩΝ
ΓΡΗΓ. ΤΣΙΡΙΚΟΣ ΙΜΕ Ε.Π.Ε.
ΑΓΙΑΣ ΑΝΝΗΣ 43
ΒΟΤΑΝΙΚΟΣ
Τηλ. 3457373 - 3472856 - 3473546 - FAX 3472831



ΡΟΔΟΣ: ΤΣΙΡΙΚΟΣ ΓΡ. - ΤΗΛ. - FAX 67662
ΚΩΣ: ΚΑΤΣΕΛΗΣ ΒΑΣ. - ΗΛ. 27951 - FAX 27952
ΠΑΤΡΑ: ΚΑΛΑΤΖΗΣ ΓΙΩΡΓΟΣ - ΤΗΛ. 328137 - FAX 342212
ΑΙΓΙΟ: ΚΟΥΣΠΑΡΗΣ ΔΗΜ. ΚΟΡΙΝΘΟΣ: ΔΗΜΗΤΡΟΠΟΥΛΟΣ - ΤΗΛ. 29554
ΚΙΑΤΟ: ΤΣΟΓΚΑΣ ΓΕΩΡ. - ΤΗΛ. 33462
ΧΑΛΚΙΔΑ: ΜΑΣΤΡΟΓΙΑΝΝΗ ΛΙΑ - ΗΛ. 88570 - 89158
ΓΔ-31/12

Ματιές στα σπορ

Με την Πελοπόννησο η Δωδεκάνησος στο 5Χ5

Μαραθώνια σύσκεψη που κράτησε έξι ώρες, έγινε προχθές στα γραφεία της ΕΠΟ, στη Λεωφόρο Συγγρού. Σκοπός της σύσκεψης της επιτροπής, ήταν να αποφασιστεί ο ακριβής χρόνος που θα ξεκινήσουν τα πανελλήνια πρωταθλήματα ανδρών στη Β' κατηγορία και εφήβων, παίδων και φυσικά ο καταρτισμός των ομίλων που θα τα αποτελούν. Το αποτέλεσμά της ήταν να σχηματιστούν οι όμιλοι που θα απαρτίζουν τις προαναφερθείσες κατηγορίες, οι οποίοι θα είναι οι εξής:

Στο Λεκανοπέδιο της Αττικής, για την κατηγορία των ανδρών θα συμμετάσχουν 11 ομάδες οι οποίες θα χωριστούν σε 2 ομίλους των 6 και 5 ομάδων αντίστοιχα. Παράλληλα, θα σχηματιστούν ακόμη δύο όμιλοι που θα ολοκληρώνουν τη συγκεκριμένη κατηγορία. Αυτοί θα είναι ο όμιλος Πελοποννήσου - Δωδεκανήσου και ο όμιλος Κεντρικής - Βορείου Ελλάδος. Για την κατηγορία των εφήβων θα σχηματιστούν 8 όμιλοι. Οι τέσσερις απ' αυτούς θα σχηματιστούν στο Λεκανοπέδιο Αττικής, οι δύο στην Πελοπόννησο και από ένας θα διαμορφωθεί στην Κρήτη - Δωδεκάνησα και Κεντρική - Βόρεια Ελλάδα. Πλέον το μόνο που απομένει για να ξεκινήσουν τα πρωταθλήματα σε ολόκληρη τη χώρα, είναι να οριστεί η ακριβής ημερομηνία έναρξής τους.

• Οι αντίπαλοι του Σταυρού που τοποθετήθηκε στον 3ο όμιλο μαζί με τις ομάδες SPORTS CLUB, Ακαδημία Αμαλιάδας και Παραλία Πατίστα Καλαμάτας

Οι βετεράνοι κατήγγειλαν τον μάνατζερ της «Ρόδου»

Οι βετεράνοι ποδοσφαιριστές της Ρόδου και του Διαγόρα κατήγειλαν στον πρόεδρο του ΑΣ Ρόδος κ. Γιώργο Παπαϊωάννου, τον μάνατζερ της ομάδας Σαλβατόρε Γκιούντιτσε, για «απρεπή και ασεβή» συμπεριφορά προς το δημοτικό σύμβουλο και πρόεδρο του ΔΟΝΑ Ρόδου Κάλλιστο Διακογεωργίου.

Το περιεχόμενο της καταγγελίας έχει ως εξής:

«Κύριε Πρόεδρε,

Με μεγάλη μας λύπη βρισκόμαστε στη δυσάρεστη θέση να σας αναφέρουμε την απρεπή και ασεβή συμπεριφορά του μέλους του Δ.Σ. Ρόδου προς ανθρώπους που προέρχονται από το ποδόσφαιρο και με πολύ μεγάλη προσφορά στο χώρο.

Ειδικά, αναφερόμαστε στον πρόεδρο του Δ.Ο.Ν.Α. Ρόδου και δημοτικό σύμβουλο κ. Διακογεωργίου του οποίου είναι γνωστή η προσφορά στον Α.Σ. Ρόδος από την θέση του προέδρου, ξεχνώντας προφανώς ο κ. Γκιούντιτσε, την ιστορία αυτού του ανθρώπου, αμαυρίζοντας παράλληλα και την ιστορία του σωματείου.

Θα πρέπει κάποτε ο κ. Γκιούντιτσε να καταλάβει, στις όποιες εκδηλώσεις προβαίνει η ομάδα ότι δεν εκπροσωπεί το άτομό του αλλά και την ιστορία αυτού του συλλόγου που λέγεται Α.Σ. Ρόδος».



Η χθεσινή επιτυχία των Μικτών ομάδων μου δίνει το έναυσμα να σκεφθώ για μια ακόμα φορά για το μέλλον αυτών των παιδιών. Ποιό μπορεί να είναι δηλαδή το μέλλον αυτών που θεωρούμε αφρόκρεμα του δωδεκανησιακού ποδοσφαίρου.

Οσο τραβηγμένο και εξτρεμιστικό - ίσως - ακούγεται θα έλεγα ότι δεν είναι και τόσο ευοίωνο όσες επιτυχίες και αν έρθουν. Και το λέω αυτό διότι τα παιδιά αυτά ίσως και να μην είναι έτοιμα για μια μεγάλη ομάδα εκτός Ρόδου.

Οσο μεράκι και ταλέντο και αν έχουν όταν έρθει η κρίσιμη στιγμή το πιο πιθανό θα είναι να προδωθούν. Οταν φθάσει δηλαδή η στιγμή που θα τους ζητηθεί να πασάρουν με ακρίβεια να κοντρολάρουν ή να χρησιμοποιήσουν και τα δύο τους πόδια θα πελαγώσουν πλην ελαχίστων εξαιρέσεων...

Και θα πελαγώσουν πολύ απλά διότι στην ηλικία που έπρεπε δεν έχουν μάθει τα βασικά αλλά προχώρησαν βάση του ακατέργαστου ταλέντου τους. Αυτά τα βασικά δεν βρέθηκε κανένας να τους τα μάθει.

Κανένας δεν ασχολείται εξειδικευμένα με μικρές ηλικίες ή για να μην είμαι άδικος αυτοί οι ελάχιστοι που ίσως ασχολούνται δεν το κάνουν ολοκληρωμένα. Οι λέξεις ακαδημίες ποδοσφαίρου και τμήματα υποδομής είναι πολύ λεπτές.

Κάποιοι ούτε καν θα έπρεπε να τις χρησιμοποιούν. Δυστυχώς το κάνουν επειδή κάποτε έπαιξαν ποδόσφαιρο. Μάλλον και οι ίδιοι δεν καταλαβαίνουν τη μεγάλη διαφορά που σαφέστατα υπάρχει.

Το θέμα είναι ότι την πληρώνουν τα ίδια τα παιδιά. Αυτοί που ξεφεύγουν και κάνουν καριέρα αλλού είναι οι ευχάριστες εξαιρέσεις στον κανόνα. Από αυτές που συμβαίνουν πολύ σπάνια. Κατά τα άλλα η ποδοσφαιρική ζωή μας συνεχίζεται με τους ίδιους ρυθμούς μέχρι να ξυπνήσουμε και να δούμε τα πράγματα λίγο διαφορετικά.



Παραμονές των εορτών αγώνες στη Β' Κατηγορία

Κοζάνη και Πατραϊκό θα φιλοξενήσει ο Ιάλυσος μέχρι το τέλος του 2000

Στα γήπεδα θα κάνουν παραμονές των εορτών οι ποδοσφαιριστές του Ιάλυσου, όπως και των υπόλοιπων ομάδων της Β' Κατηγορίας!

Η ΕΠΑΕ αποφάσισε οι αγώνες της 9ης «ημέρας» να διεξαχθούν στις 23 και 24 Δεκεμβρίου και της 10ης αγωνιστικής στις 30 Δεκεμβρίου!

Ετσι, το πρόγραμμα αγώνων του Ιάλυσου μέχρι το τέλος του 2000 έχει ως εξής:

• Χαλκηδόνα - Ιάλυσος (13 Δεκεμβρίου)

• Ιάλυσος - Κοζάνη (17 Δεκεμβρίου)

• Βέροια - Ιάλυσος (23 ή 24 Δεκεμβρίου)

• Ιάλυσος - Πατραϊκός (30 Δεκεμβρίου)

• Τα στοιχεία που έχει στη διάθεσή του σχετικά με τις καταγγελίες του για όσα συμβαίνουν στα παρασκήνια του ελληνικού ποδοσφαίρου, κατέθεσε χθες στον Εισαγγελέα Πρωτοδικών, Ισίδωρο Ντογιάκο, ο πρόεδρος της ΠΑΕ Πανιώνιος Αχιλλέας Μπέος.

"Κατέθεσα ορισμένα στοιχεία που έχω στη διάθεσή μου. Είχαμε μια πολύ καλή συζήτηση.

Ο κ Εισαγγελέας έδειξε πολύ μεγάλο ενδιαφέρον", τόνισε αργότερα σε δηλώσεις του ο κ Μπέος, ενώ πρόσθεσε χαρακτηριστικά. "Θέλω να πω σε αυτούς τους κυρίους ότι το τρένο έχει κάνει στάση και αν δεν κατεβούν δεν ξεκινά". Παράλληλα ο πρόεδρος του Πανιωνίου είπε ότι στην σημερινή συνέντευξη Τύπου θα αποκαλύψει ορισμένα από τα στοιχεία που έχει στη διάθεσή του.

Οσον αφορά στην απόφαση του Πρωτοδικείου Αθήνας να κηρύξει σε πτώχευση την ΠΑΕ Πανιώνιος, ο κ Μπέος σχολίασε. "Υπήρξε ένα ανθρώπινο λάθος το οποίο θα διευθετηθεί.

Εχουν δρομολογηθεί όλες οι απαραίτητες διαδικασίες. Γίνονται κάποιες μεθοδεύσεις από το μηχανισμό που λειτουργεί ο Μητρόπουλος".

Ο διαιτητής του Απόλλωνα

Ο Αρκάδας κ. Μανιάτης θα διευθύνει τον αγώνα της Χαλκίδας με τον Απόλλωνα Καλυθιών αύριο το απόγευμα για το πρωτάθλημα της Εθνικής Ερασιτεχνικής.

«Βοηθοί» του θα είναι οι κ. Ταμπάσης και Παναγιωτόπουλος του ίδιου Συνδέσμου.

Ποινές... και άλλα της ΕΠΣΔ

Από την ΕΠΣΔ τιμωρήθηκαν οι παρακάτω παίκτες:

• Με 6 αγωνιστικές: Γ. Ντελλάκης (Αλθαιμένη)

• Με 5 αγωνιστικές: Σ. Καραγιάννης (Αλθαιμένη)

• Με 4 αγωνιστικές: Σ. Διακολουκάς (Κλεόβουλος)

• Με 3 αγωνιστικές:Σ. Σπίνουλας (Κλεόβουλου), Κ. Κάτρης (Ευαγόρα).

• Με 2 αγωνιστικές: Ευστ. Λεβέντης (Ορφέας)

• Με μια αγωνιστική: Γ. Σάββενας (ΑΣ Ρόδος), Σ. Καραβόλιας (Κλεάνθη), Σ. Αυγέρης (Ηρακλή Μαρ.), Σ. Παξινός (Διαγόρα), Ε. Σαββιού (Ερμή Καλ.), Σακελλάρη (Κλεόβουλου), Π. Μαθιός (Ορφέα).

Κλήσεις σε απολογία

Βάσει των πειθαρχικών άρθρων 1,5,29 και 30 του ΚΑΠ και βάσει των οικείων Φ.Α. και των εκθέσεων των παρατηρητών καλούνται σε έγγραφη απολογία μέχρι την Τετάρτη 13 Δεκεμβρίου και ώρα 18.00 τα κάτωθι σωματεία και παράγοντες:

1. Ορφέας - Κλεόβουλος:

• Το σωματείο Κλεόβουλος και ο παράγοντας του Διάκουλας Δημ.

• Το σωματείο Ορφέας και οι ποδοσφαιριστές του Λεβέντης Ε. (αρ.5) και Μαθιός Π. (αρ. 7).

2. Αναγέννηση Ασφ. - Νικαγόρας:

• Το σωματείο Αναγέννηση Ασφενδιού

3. ΑΣ Ρόδος - Κλεάνθης (εφηβικό)

• Το σωματείο ΑΣ Ρόδος και ο προπονητής του Κρασάς Ιωάννης και

• Το σωματείο Κλεάνθης.

4. ΑΟ Αρχαγγέλου - Ζευς (εφηβικό)

• Τα σωματεία ΑΟ Αρχάγγελος και Ζευς

Αποβολή σωματείου

Σύμφωνα με την παρ. 2 του άρθρου 35 του ΚΑΠ αποβάλλεται από το οικείο πρωτάθλημα η εφηβική ομάδα της Νήσου Ρόδου, καθότι δεν κατέβηκε ν' αγωνιστεί σε τρεις αγώνες. Σύμφωνα με το άρθρο 21 του ΚΑΠ η ομάδα θα ξεκινήσει το επόμενο πρωτάθλημα με μείον εννέα (-9) βαθμούς και οι υπόλοιποι αγώνες του κατακυρώνονται με σκορ 2-0 υπέρ των αντιπάλων σωματείων.

• Μετά από εισήγηση της Υγειονομικής Επιτροπής ενισχύονται με το ποσό τον 20.000 δρχ. ο καθένας οι κάτωθι τραυματισθέντες ποδοσφαιριστές του Αρη Αρχαγγέλου: βενετοκλής Ιωάννης, Κολιάδης Γεώργιος, Γάσπαρης Κυριάκος, Παρδαλός Στ. και Παπαοικονόμου Δημ.

Συγχώνευση σωματείων

Σύμφωνα με το σχετικό έγγραφο της ΕΠΟ εγκρίθηκε η συγχώνευση των σωματείων: α) Αθλητικός Ροδιακός Σύλλογος ΑΡΣ, β) Αθλητική Ενωσης Ρόδου Η Αναγέννηση, γ) Αθλητικός Σύλλογος Ροδινιού Ρόδου σε σωματείο με την επωνυμία Αθλητικός Ροδιακός Σύλλογος ΑΡΣ, με έδρα τη Ρόδο.

Απόφαση Π.Ε.Δ.

Σύμφωνα με έγγραφο της Π.Ε.Δ. προς την ΕΠΣΔ, οι παρεμφθέντες στην ΠΕΔ κ. Χάλαντας Ιωάννης· και Γιοβάνι, Ζήσο, ο διαιτητής και βοηθός διαιτητής αντίστοιχα του αγώνα Ρόδου - Θύελλας μετά την έκθεση του παρατηρητή Σαββάκη Αντώνη τιμωρήθηκαν με 15 ημερολογιακές ημέρες αποκλεισμού. Η ποινή άρχισε από τις 13/11/2000.

Επτά αγώνες της Α' Κατηγορίας θα διεξαχθούν αύριο το απόγευμα

Ενός λεπτού σιγή στη μνήμη του Γρηγόρη Παυλίδη

Αύριο ορίστηκαν να γίνουν οι περισσότεροι αγώνες του πρωταθλήματος της Α' Κατηγορίας Δωδεκανήσου. Σύμφωνα με το πρόγραμμα θα διεξαχθούν οι επτά από τους συνολικά οκτώ (ο όγδοος θα πραγματοποιηθεί μεθαύριο)

Σημειώνεται πως σε όλους τους αγώνες των πρωταθλημάτων της ΕΠΣΔ θα κρατηθεί ενός λεπτού σιγή στη μνήμη του Γρηγόρη Παυλίδη, παλιού ποδοσφαιριστή του Ροδιακού και του Διαγόρα και πατέρα του Ορέστη και του Γιάννη Παυλίδη.

Αναλυτικά το πρόγραμμα των αγώνων για το σαββατοκύριακο είναι το ακόλουθο:

Α' Κατηγορία
(11η αγωνιστική)
Αύριο 9/12/2000

• Λέρος (2.45 μ.μ.): ΑΕ Λέρου - Κλεάνθης (Καρπαθάκης) Ταράλης, Πανάτος, Μαραβέλιας

• Λίνδος (2.30 μ.μ.): Κλεόβουλος - ΑΣ Ρόδος (Χουρδάς) Μαρουδάκης, Ε. Κατσιδώνης, Κόκκινος (Σακελλαρίδης).

• Αφάντου (2.45 μ.μ.): ΑΕΡΑ - Διαγόρας Β. (Σ. Ντάκας) Σταυριανός, Μίχας, Αντωνόπουλος (Καρίκης).

• Αγ. Απόστολοι (2.45 μ.μ.): Ευαγόρας - Ορφέας (Καλλιστής) Φραγκίνης, Μιχαλάκης, Γενής (Αργυρίου).

• Παστίδα (2.45 μ.μ.): Διαγόρας Ρ.- Αναγέννηση Εμπ. (Βεργίδης) Σιδηρόπουλος, Πηδιάκης, Ζανετής (Λουλουδάκης).

• Αρχάγγελος (2.45 μ.μ.): Αρης Αρχ. - Θύελλα Πυλ. (Δημητράς) Τσαούσης, Γιαννούλης, Σάββενας (Καλαθενός).

• Κρεμαστή (2.45 μ.μ.): Φοίβος - Ηρακλής Μαρ. (Κυπραίος) Τσαγγάρης, Τριανταφύλλου, Μηνάς (Χρυσανθής).

Κυριακή 10/12/2000

• Κάλυμνος (11.30 π.μ.): Καλυμνιακός - Αντίμαχος (Φραγκίνης) Γιοβάνι, Βασιλείου, Γιαλλούργης (Φραγκίνης).

Β' Κατηγορία
1ος όμιλος
(7η αγωνιστική)
Αύριο 9/12/2000

• Πυλί (11 π.μ.): Νικαγόρας - Απόλλων Απ. (Καλοτίνης) Τάτας, Κατέρης, Μαργιέλλος.

• Φάνες (12 μ.): Ακουσίλαος - Δόξα Καρδ. (Νικολάου) Κατταβενός, Λάμπρου, Γιασιράνης.

Κυριακή 10/12/2000

• Παστίδα (1030 π.μ.): Αστέρας Π. - Πολυβώτης (Κουράνος) Ορφανός, Μίχας, Αντωνόπουλος.

• Αρχίπολη (12.30 μ.μ.): Εθνικός - Αναγέννηση Ασφ. (Τόππος) Πηδιάκης, Ζανετής, Σάββενας.

• Κως (2.45 μ.μ.): Ανταγόρας - ΠΑΟ Κω (Μανιάς).

Δευτέρα 11/12/2000

• Ασκληπειό (2.45 μ.μ.):ΠΑΣ Ασκληπειού - Διγενής (Χουρδάς) Μιχαλάκης, Τσαούσης, Ορφανός.

2ος όμιλος
Αύριο 9/12/2000

• Λέρος (12 μ.): Δόξα Λέρου - Ασπίδα Σαλάκου (Καρπαθάκης) Πανάτος, Ταράλης, Καστής.

• Κάλυμνος (12 μ.): Ολυμπιακός Καλ. - ΑΟ Τήλου: Βασιλείου, Γιαλλούρης, Κακκιάς

• Μαλώνα (2.45 μ.μ.): Αγ. Γεώργιος - Ποσειδών Καρπ. : Χάλαντας, Π. Κατσιδώνης, Δημητράς.

Δευτέρα 11/12/2000

• Δαματριά (2.45 μ.μ.): Δήμητρα - Ασπίδα Απ. (Νικολάου) Μηνάς, Τάτας, Πάνος.

• Ψίνθος (2.45 μ.μ.): Δόξα Ψίνθου - Ηρακλής Λ.: Ζανεττίδης, Τσαγγάρης, Λάμπρου.

Τετάρτη 13/12/2000

• Κατταβιά (2.45 μ.μ.): ΑΕ Κατταβιάς - ΟΦ Ιστρίου (Χατζημανώλης).

Γ' Κατηγορία
1ος όμιλος
Αύριο 9/12/2000

• Αρχάγγελος (11.30 π.μ.): Πετρώνας Αρχ. - ΑΟ Σύμης (Ντάκος) Σάββενας, Ορφανός, Κατσιδώνης.

Τρίτη 12/12/2000

• Θολός (2.45 μ.μ.): Δαμάγητος - Ιάλυσος '97 (Κυπραίος) Γενής, Ορφανός, Γιασιράνης

Τετάρτη 13/12/2000

• Αρχάγγελος (2.45 μ.μ.): ΑΟ Αρχαγγέλου - Ν. Ρόδος (Χουρδάς)

• Φάνες (2.45 μ.μ.): Ευκλής - Αστέρας Μασ. (Νικολάου).

• Καλαβάρδα (2.45 μ.μ.) ΑΟ Καλαβαρδών - Ροδιακός (χατζημανώλης).

2ος όμιλος
Δευτέρα 11/12/2000

• Διμυλιά (2.45 μ.μ.): Ατρόμητος Δ. - Ζευς (Κυπραίος) Γιοβάνι, Κατταβενός, Κόκκινος.

• ΕΑΚ (2.45 μ.μ.):Δωριέας - Πολύστρατος: Αντωνόπουλος, Ζανεττής, Μοντιάδης.

Τρίτη 12/12/2000

• ΕΑΚ (11 π.μ.):Αναγέννηση Ν.Ρ. - Ηλιος (Μπαλαλής) Ζανεττής, Γιοβάνι, Μοντιάδης

Τετάρτη 13/12/2000

• Καλυθιές (2.45 μ.μ.): Ερμής Καλ. - Γ.Σ. Διαγόρας (Κυπραίος)

3ος όμιλος
Κυριακή 10/12/2000

• Κως (12 μ.):Ασκληπιός - ΑΟ Πυλίου (Πεταυράκης) Φεσσάρας, Πανάτος, Τάτας

• Λέρος (1 μ.μ.): ΑΣΕΛ - ΑΟ Λειψιωτών (Καρπαθάκης) Μαραβέλιας, Καστής, Μαχαίρας

• Βαθύ (1.45 μ.μ.): ΑΟ Βαθύ - Ποσειδών Καλ. (Φραγκίνης) Βασιλείου, Κακιάς, Γιοβάνι

• Πάτμος (2.45 μ.μ.): Ξάνθος Πάτμου - Μερόπιδα Κω (Μελιανός) Μαυρουδής, Καλανδράνης, Πλάτσης.

Εφηβικό Πρωτάθλημα
1ος όμιλος
Αύριο 9/12/2000

• Λίνδος (12.15 μ.μ.): Κλεόβουλος - ΑΣ Ρόδος (Μοσχούς)

• Αφάντου (12.45 μ.μ.): ΑΕΡΑ - Διαγόρας Β. (Μοντιάδης)

• Αγ. Απόστολοι (12.45 μ.μ.): Ευαγόρας - Ορφέας (Πάνος)

• Κρεμαστή (12.45 μ.μ.): Φοίβος - Ηρακλής Μαρ. (Λιάπη)

Κυριακή 10/12/2000

• Αρχάγγελος (11 π.μ.): Αρης Αρχ. - Απόλλων Καλ. (Κωστόπουλος)

• ΕΑΚ (11 π.μ.): ΠΑΟ Διαγόρας - Αναγέννηση Εμπ.

2ος όμιλος
Κυριακή 10/12/2000

• Κατταβιά (11.30 π.μ.): ΑΕ Κατταβιάς - ΠΑΣ Ασκληπειού (Γκιούντιτσε)

3ος όμιλος
Κυριακή 10/12/2000

• Λύκειο Ιαλυσού (11 π.μ.): Ηλιος - Δωριέας (Στεφανάκης)

• Αρχάγγελος (1 μ.μ.): Πέτρωνας - Ιάλυσος '97 (Νικολάου).



Να πανηγυρίσουν και στη Λίνδο θα επιδιώξουν αύριο οι παίκτες της Ρόδου

Οι βαθμολογίες των τοπικών πρωταθλημάτων του μπάσκετ

Από την τοπική Επιτροπή ΕΟΚ Δωδεκανήσου δόθηκαν χθες στη δημοσιότητα, οι βαθμολογίες των πρωταθλημάτων ανδρών Α' Κατηγορίας, εφήβων και παίδων στη Ρόδο και τα νησιά. Εχουν ως εξής:

Α΄Κατηγορία Ανδρών (όμιλος Ρόδου)

1. Ιάλυσος	(7)	715-354	14
2. Ιβίσκος	(7)	635-408	12
3. Διαγόρας	(6)	504-338	11
4. Δωριέας	(7)	427-522	9
5. Ηρακλής Λάρδου	(5)	293-319	8
• Αγ. Νικόλαος	(7)	374-674	8
7. Παντηλιακός	(5)	287-405	7
8. ΑΟ Σύμης	(6)	299-514	6

Α΄Κατηγορία Ανδρών (όμιλος Νήσων)

1. Ανταγόρας	(4)	286-219	7
• Χάρμυλος	(4)	250-248	7
3. ΕΑΚΑ	(4)	233-289	6
• Πανιώνιος	(4)	215-219	6
5. Ιπποκράτης	(3)	200-160	5
• Αναγένηση Ασφενδιού	(4)	242-240	5
7. Ηρακλής 2000	(3)	180-178	4
• Νικαγόρας	(4)	159-212	4

Εφήβων (όμιλος Ρόδου)

1. Ιάλυσος	(6)	510-298	12
2. Ιβίσκος	(6)	472-379	10
3. Ζέφυρος	(5)	345-272	9
• ΑΟ Κολοσσός	(5)	369-272	9
5. Παντηλιακός	(6)	405-472	8
6. Διγενής	(5)	233-344	6
• Δωριέας	(5)	283-349	6
• Διαγόρας	(6)	242-473	6
• Ηλιος Ιαλυσού	(0)	0-0	0

Εφήβων (όμιλος Νήσων)

1. Χάρμυλος	(2)	144-121	4
2. Ιπποκράτης	(1)	73-59	2
• Αναγέν. Ασφενδιού	(2)	123-145	2
4. Ηρακλής 2000	(1)	57-72	1
5. Ανταγόρας	(0)	0-0	0

Παίδων (όμιλος Ρόδου)

1. Ιάλυσος	(6)	484-371	11
2. Ιβίσκος	(5)	410-287	10
3. Αγ. Νικόλαος	(5)	395-339	9
• Κολοσσός	(6)	510-347	9
5. Διαγόρας	(6)	385-472	8
6. Ζέφυρος	(5)	308-324	7
• Παντηλιακός	(6)	366-561	7
8. Δωριέας	(5)	330-487	5

Παίδων (όμιλος Νήσων)

1. Ιπποκράτης	(4)	297-179	8
2. Χάρμυλος	(3)	190-140	5
3. Αναγέν. Ασφενδιού	(3)	185-219	4
4. ΕΑΚΑ	(3)	118-219	3
5. Ανταγόρας	(2)	109-163	2
• Ηρακλής 2000	(3)	79-58	2
7. Ηρακλής 2000	(0)	0-0	0

ΜΠΑΣΚΕΤ

Από νίκη σε νίκη βαδίζει ο Σταυρός!

Από νίκη σε νίκη πηγαίνει η ανδρική ομάδα μπάσκετ του Σταυρού Καλυθιών. Στο κλειστό γυμναστήριο της Κρεμαστής νίκησε και τον Διγενή Κοσκινού με 62-59 για το πρωτάθλημα της Β' Κατηγορίας και πρόσθεσε ακόμα δύο πόντους στο ενεργητικό της.

Ο αγώνας ήταν ντέρμπι και σε όλη του τη διάρκεια κυριάρχησε το πάθος και η δύναμη ενώ το σκορ είχε συνεχώς διακυμάνσεις.

Πολύ καλή ήταν η διαιτησία του κ. Καραχανή και Δημητρούλη.

Ο Σταυρός έπαιξε με τους ακόλουθους:

Νικηφορίδης 6, Κιόττος 4, Πήλος 16, Τσακίρης 6, Βαγιανός 14, Πολυχρονίου 16, Παρίσσης, Κασταμούλας και Μαλωΐνας συμμετοχή.

«ΑΓΙΟΣ ΑΝΔΡΕΑΣ 2000»

Ολοκληρώνεται σήμερα η προημιτελική φάση

Με δύο αγώνες που θα πραγματοποιηθούν σήμερα ολοκληρώνεται η προημιτελική φάση του φιλανθρωπικού τουρνουά «Αγιος Ανδρέας 2000», που διεξάγεται στις εγκαταστάσεις του MINI FOOTBALL CLUB του Ευγένιου Καταξενού στο Φαληράκι.

Σύμφωνα με το πρόγραμμα θα παίξουν:

• 9 μ.μ. : Ελπίς Κρεμαστής - FM PROMOTION

• 9.40 μ.μ.: Νίκανδρος KIOSK - Ράδιο 1

• Στους άλλους δύο αγώνες των προημιτελικών σημειώθηκαν τα παρακάτω αποτελέσματα:

• Λύκοι - Δυναμό 4-1

Δύο γκολ πέτυχε ο Κουλουριώτης, ένα ο Καλούδης και ένα ο Μπότσος. Για τη Δυναμό σκόραρε ο Ματζάνος.

• EUROATHLETIC Δίας '88 - HOLSTEN 0-2

Σκόραραν οι Ορφανός και Γκόγκος.

Ηδη δηλαδή προκρίθηκαν στα ημιτελικά η HOLSTEN και οι Λύκοι.

ΣΗΜΑΙΟΤΕΧΝΙΚΗ
"MY FRIEND"
ΚΩΣΤΑΣ ΤΡΟΥΛΛΗΣ

⇒ Σημαίες όλων των κρατών του κόσμου

⇒ Σήματα, λάβαρα, εμβλήματα εταιρειών - ομίλων - σωματείων

⇒ Ποδοσφαιρικές σημαίες, λάβαρα, μπρελόκ, καπέλα, κασκώλ, αναπτήρες και ενδυμασίες (μπλούζες, σορτσάκια, κάλτσες) όλων των ομάδων Α' Εθνικής (κατόπιν παραγγελίας και όλων των τοπικών ομάδων)

⇒ Αθλητικές φόρμες σε ποικιλία χρωμάτων, ποιοτήτων και μεγεθών

Διαθέτουμε σημαίες του 2004 και των Ολυμπιακών Αγώνων

Ακτή Σαχτούρη (έναντι Τελωνείου Ρόδου)
Χ 2076- 31/11 Τηλ. 33953. Τηλ.διοτεχνίας 61321

ΑΘΛΗΤΙΚΟΣ ΣΥΛΛΟΓΟΣ «ΡΟΔΟΣ»

ΨΗΦΙΣΜΑ

Το Δ.Σ. του Α.Σ. ΡΟΔΟΣ με την αναγγελία του θανάτου του **Γρηγόρη Παυλίδη** αποφάσισε:

• Να εκφράσει τα συλλυπητήρια στην οικογενειά του

• Να καταθέσει το ποσό των 20.000 δρχ., αντί στεφάνου, στο ιδρυμα «Αγιος Ανδρέας»

Για το Δ.Σ.

Ο πρόεδρος Γιώργος Παπαϊωάννου — Ειδικός Γραμματέας Χρυσόστομος Ψέλλας

ΧΛ-8/12

ΔΗΜΟΤΙΚΟΣ ΟΡΓΑΝΙΣΜΟΣ ΝΕΟΛΑΙΑΣ ΚΑΙ ΑΘΛΗΣΗΣ ΔΗΜΟΥ ΡΟΔΙΩΝ

ΑΝΑΚΟΙΝΩΣΗ

Μικροί - Μεγάλοι
Μαθητές και ηλικιωμένοι

Ελάτε ΟΛΟΙ την Κυριακή **10 Δεκεμβρίου 2000** στις 11 το πρωΐ στην Πλατεία Δημαρχείου Ρόδου για να τρέξετε στον Λαϊκό αγώνα δρόμου που διοργανώνει ο Δ.Ο.Ν.Α. Ρόδου με διαδρομή την περιμετρική των Μεσαιωνικών τειχών της πόλης μας.

Ο αγώνας είναι αφιερωμένος στο Ρόδιο Παραολυμπιονίκη **Θανάση Μπαράκα** και έχει για χορηγό τη Ροδιακή Ποτοποιΐα - Coca - Cola

ΧΛ-10/12

Ματιές στα σπορ

Υπάλληλος της Motor Oil (!) σφυρίζει το κυριακάτικο παιχνίδι του Παναθηναϊκού



Ο Πειραιώτης Θεόφιλος Παπαπαναγιώτου, κληρώθηκε να διευθύνει το κυριακάτικο παιχνίδι του Παναθηναϊκού με τον Αθηναϊκό, το οποίο ως γνωστό θα γίνει στο νησί μας. Βέβαια, ως εδώ όλα καλά και ουδέν το μεμπτόν.

Ομως, αυτό που δεν γνωρίζει ο πολύς κόσμος είναι ότι ο συγκεκριμένος διαιτητής είναι υπάλληλος (αντλιωρός) των εγκαταστάσεων της Motor Oil, στους Αγίους Θεοδώρους, η οποία είναι ιδιοκτησίας των Αφών Βαρδινογιάννη.

Βέβαια, οι πράσινοι είναι αλήθεια, ότι πριν την έναρξη του πρωταθλήματος είχαν ζητήσει να εξαιρεθεί των αγώνων, τόσο του Παναθηναϊκού όσο και των ανταγωνιστικών του ομάδων, αφού η αξιοπιστία του πρωταθλήματος είναι κύριο μέλημα της νέας διοίκησης Φιλιππίδη.

Ομως, το αίτημα του Παναθηναϊκού δεν έγινε δεκτό, παρά τις συνεχείς κρούσεις, ενώ λίγο έφθασε να παραπεμφθεί στον αθλητικό δικαστή ο εκπρόσωπος της ΠΑΕ Δημήτρης Σκιάνης!

Βοηθοί διαιτητές στο κυριακάτικο παιχνίδι του Εθνικού Σταδίου κληρώθηκαν οι Μποζατζίδης (Θεσσαλονίκης) και Γαλίτης (Πειραιά).

Τέταρτος διαιτητής κληρώθηκε ο Χανιώτης Κουκλάκης.

Εν τω μεταξύ, την έντονη δυσφορία τους εξέφρασαν προχθές κύκλοι της πράσινης ΠΑΕ, με αφορμή τα διαδοχικά παιχνίδια (Κυριακή - Τετάρτη - Κυριακή) της ομάδας σε πρωτάθλημα και Champions League, γεγονός στο οποίο απέδωσαν την κακή εμφάνιση στο ματς με την Βαλένθια και την απώλεια των δύο πολύτιμων βαθμών. «Την επόμενη φορά προλαβαίνουν να μας βάλουν να παίξουμε Δευτέρα στο πρωτάθλημα, ενώ θα έχουμε αγώνα για το Champions League την Τετάρτη...», δήλωσε αγανακτισμένος αμέσως μετά το παιχνίδι της Τετάρτης ο Αγγελος Μπασινάς.

Οσον αφορά την αγωνιστική κατάσταση των πρασίνων, μετά τη σημερινή προπόνηση, θα ξέρουμε περισσότερα, όσον αφορά τραυματισμούς και απουσίες από το κυριακάτικο παιχνίδι.

Το σίγουρο, πάντως είναι, ότι θα λείψει ο Κώστας Χαλκιάς ο οποίος αναμένεται να επιστρέψει στις αγωνιστικές υποχρεώσεις της ομάδας στα μέσα Γενάρη, όπως και ο Φερνάντο Γκαλέτο, ο οποίος τραυματίστηκε στο ματς με τον Ηρακλή. Φυσικά, απίθανο θεωρείται ν' αγωνισθεί και ο Πάουλο Σόουζα, ο οποίος παραμένει άγνωστο για την ώρα πότε θα επανενταχθεί και πάλι στις υποχρεώσεις των πρασίνων.

«Τσουχτερά» τα εισιτήρια

■ Αρχισε χθες η διάθεση των εισιτηρίων του αγώνα της Κυριακής από τον Σύνδεσμο των Οργανωμένων Φιλάθλων του Παναθηναϊκού στη Ρόδο. Πάντως, τα «μαγικά χαρτάκια» είναι κάπως ακριβά αφού η τιμή τους αρχίζει από τις 5.500 δρχ., φθάνει στις 6.000 δρχ. και καταλήγει στις 7.000 δρχ. και διατίθενται απ' τα γραφεία του Συνδέσμου τα οποία βρίσκονται πίσω από την καφετέρια EL DIVINO, από τις 10 το πρωί έως και τις 12 τα μεσάνυχτα.

Επίσης, θα πωλούνται και έξω από το Εθνικό Στάδιο, την ημέρα του αγώνα (θα τιμώνται 6000 δρχ. και 7.000 δρχ.).

Ωστόσο, παρά την «τσιμπημένη» τους τιμή, αναμένεται να εξαντληθούν πολύ πριν από το παιχνίδι , αφού ο ευρωπαναθηναϊκός έχει πάρα πολλούς φίλους και οπαδούς στο νησί μας.

Επίσης, σήμερα αναμένεται να ανακοινωθούν τόσο οι παίκτες που θ' ακολουθήσουν την αποστολή των πρασίνων στη Ρόδο, όσο και η ακριβής ώρα άφιξής τους στο αεροδρόμιο «ΔΙΑΓΟΡΑΣ», το οποίο αναμένεται και πάλι να γνωρίσει στιγμές τρέλας.

Διπλό θρίαμβο πέτυχαν οι Μικτές μας στην Εύβοια

Επέστρεψαν στη Ρόδο φέρνοντας έξι βαθμούς



«Τρομοκρατικό κτύπημα» σημείωσαν χθες οι Μικτές ποδοσφαιρικές ομάδες της ΕΠΣΔ μέσα στη Χαλκίδα, κερδίζοντας τις αντίστοιχες ομάδες της Εύβοιας με το ίδιο σκορ, 2-1, πιστοποιώντας συνάμα την άριστη φυσική και αγωνιστική κατάσταση στην οποία βρίσκονται.

Οι ομάδες μας, κατά γενική ομολογία, ήταν ανώτερες, με ουσιαστική παρουσία μέσα στο γήπεδο, σε αντίθεση με τις αντίστοιχες της Εύβοιας, οι οποίες παρουσιάστηκαν φλύαρες και νωθρές με αποτέλεσμα να γνωρίσουν δίκαιη ήττα..

Παίδες Ευβοίας - Παίδες Δωδ/σου 1-2

Μεγάλη νίκη σημείωσαν χθες οι Παίδες της Δωδεκανήσου, με σκορ 2-1, της Εύβοίας, αναγκάζοντας στο τέλος τους παράγοντες και τους φιλάθλους των γηπεδούχων να τους χειροκροτήσουν ιπποτικά, αναγνωρίζοντας την ανωτερότητά τους.

Οι «πιτσιρικάδες» κατέβηκαν στον αγωνιστικό χώρο πιο «τσαμπουκάδες», είχαν περισσότερο σθένος και δύναμη στο παιχνίδι τους, σε αντίθεση με τους Ευβοείς οι οποίοι είχαν από την αρχή ρόλο κομπάρσου, με αποτέλεσμα σε κανένα σημείο του παιχνιδιού να καταφέρουν να απειλήσουν ουσιαστικά την ομάδα μας.

Τα γκολ του αγώνα

46': Ο Μπισμπικόπουλος έκανε χέρι μέσα στην περιοχή της Εύβοιας, ο κ. Πέππας που ήταν κοντά στη φάση, καταλόγισε αμέσως την εσχάτη των ποινών και ο Βούης με εύστοχο κτύπημα πέναλτυ άνοιξε το σκορ για την ομάδα μας (0-1).

76': Και πάλι ο Βούης, με καρφωτή κεφαλιά, ύστερα από φάουλ, εξ επαφής, διπλασίασε τα τέρματα της Μικτής Δωδεκανήσου.

Το γκολ της τιμής για τους γηπεδούχους σημείωσε στο 82' ο Βήχος, με κοντινό σουτ. Πολύ καλή τέλος ήταν η διαιτησία του Αθηναίου Πέππα.

ΕΠΣ Ευβοίας: Τζαβάρας, Μούστος (70' Γουναρόπουλος), Βαβουλιώτης (60' Μπισμπικόπουλος), Μούντριχας, Σάλεμ, Ματζούνης, Σπυρόπουλος, Κόκκος, Γλυκός, Ντουμάνης (75' Βήχος), Ματζώρας.

ΕΠΣ Δωδ/σου: Μιαούδης, Νικολός, Διακίδης, Βαρδάκος, Μαριάς, Μήτρου (79' Πατρός), Χωρίτης (78' Αγγελόπουλος), Βούης, Στεργαλάς, Φωτεινής (41' Αγγελάκης).

Νέοι Ευβοίας - Νέοι Δωδ/σου 1-2

Κι εδώ περίπου είχαμε το ίδιο αγωνιστικό μοτίβο, με το παιχνίδι των Παίδων. Βέβαια, η ομάδα της Εύβοιας ήταν καλύτερη κατά διαστήματα, όμως η ομάδα μας ήταν καλύτερα στημένη στον αγωνιστικό χώρο, πιο δυνατή, στοιχεία που δεν είχαν οι γηπεδούχοι, σημειώνοντας μια πέρα για πέρα δίκαιη νίκη.

Τα γκολ του αγώνα

32': Ο Σπάρταλης εκμεταλλεύτηκε σύγχυση της αμυντικής διάταξης των γηπεδούχων, πρόλαβε και την άστοχη έξοδο του γκολκίπερ Παπαγεωργίου και με πλασέ άνοιξε το σκορ για την ομάδα μας.

42': Ο Κίζας είχε σουτ στο δοκάρι του Σκυλλά.

74': Ο Φράγκος με κοντινό σουτ διπλασίασε τα τέρματα της ομάδας μας, για να μειώσει λίγο πριν την εκπνοή του παιχνιδιού (87') για την ομάδα της Εύβοιας ο Παρίσης.

Πάρα πολύ καλή, τέλος, ήταν η διαιτησία του Αθηναίου Σωμαράκη.

ΕΠΣ Ευβοίας: Παπαγεωργίου, Πάλλης, Φρυγανάς, Στεφανής, Τσικτσίρης, Κωνστάντιος, Κίζας, Μερισιώτης (65΄ Χάλιος), Παπαδημητρίου, Κοντιζάς (46' Παρίσης), Καρατζάς.

ΕΠΣ Δωδ/σου: Σκυλλάς, Δημητρόπουλος, Κούτολος, Βασιλάκης, Παπαδημήτρης, Διακοναστάσης Σαβ. Ι., Σπάρταλης, Ανθούλης, Αμπελάς (70' Φράγκος), Κοσκινιάτης, Πλύγκος (88' Διακοναστάσης Σάβ. Ιl).

Τα χθεσινά αποτελέσματα:

ΠΑΙΔΕΣ

5η αγωνιστική

Φθιώτιδα - Πειραιάς 0-4
Εύβοια - Δωδεκάνησος 1-2

ΒΑΘΜΟΛΟΓΙΑ

1. Πειραιάς	14-3	10
2. Δωδεκάνησος	11-11	10
3. Εύβοια	10-11	7
4. Φθιώτιδα	4-14	1

Η επόμενη αγωνιστική 6η
Δωδεκάνησος - Φθιώτιδα (13/12/00)
Πειραιάς - Εύβοια (27/12/00)

ΝΕΟΙ

5η αγωνιστική

Φθιώτιδα - Πειραιάς 3-3
Εύβοια - Δωδεκάνησος 1-2

Βαθμολογία

1. Πειραιάς	13-8	8
2. Δωδεκάνησος	8-8	7
3. Εύβοια	6-8	7
4. Φθιώτιδα	8-11	5

Η επόμενη αγωνιστική 6η
Δωδεκάνησος - Φθιώτιδα (13/12/00)
Πειραιάς - Εύβοια (27/12/00)

Μετάθεση των επόμενων αγώνων των Μικτών

Σύμφωνα με σχετικό έγγραφο της ΕΠΟ, οι προγραμματισμένοι για την Τετάρτη 27 Δεκεμβρίου 2000, αγώνες των Μικτών μας ομάδων, με τ' αντίστοιχα συγκροτήματα της Φθιώτιδας, μετατίθενται για την Τετάρτη 13 Δεκεμβρίου 2000 και θα διεξαχθούν στο Εθνικό Στάδιο της Ρόδου.

Οι Πανδωδεκανησιακοί σχολικοί αγώνες δρόμου στην Τάφρο



Στη Μεσαιωνική Τάφρο θα πραγματοποιηθούν αύριο το πρωί, οι Πανδωδεκανησιακοί αγώνες ανωμάλου δρόμου Γυμνασίων - Λυκείων, με συμμετοχή μαθητών - αθλητών απ' όλα τα νησιά της Δωδεκανήσου.

Το πρόγραμμα:

■ 09.00: Αναγνώριση διαδρομής
■ 09.30: Παράταξη - Επαρση σημαίας - Ορκος αθλητή
Κήρυξη έναρξης αγώνων
■ 10.00: Δρόμος 2.000μ. μαθητριών γυμνασίων
■ 10.20: Δρόμος 3.000μ. μαθητών γυμνασίων
■ 10.40: Δρόμος 2.000μ. μαθητριών λυκείων
■ 11.00: Δρόμος 4.000μ. μαθητών λυκείων
■ 11.30: Παράταξη αθλητών - Απονομή επάθλων
Υποστολή σημαίας - Λήξη αγώνων

Ο Πελέ ή ο Μαραντόνα «κορυφαίος του κόσμου»

Ο Πελέ αναδείχθηκε από την FIFA κορυφαίος ποδοσφαιριστής του αιώνα, σύμφωνα με δημοσίευμα βραζιλιάνικης αθλητικής εφημερίδας. Η «Lance» επικαλούμενη πληροφορίες από το περιβάλλον του διάσημου ποδοσφαιριστή, αναφέρει ότι η FIFA τον έχει επιλέξει για τη μεγάλη διάκριση και η ανακοίνωσή της θα γίνει επίσημα τη Δευτέρα στο γκαλά της Ρώμης.

Πάντως το δημοσίευμα έρχεται μετά από έναν ...πόλεμο δηλώσεων που έχει ξεκινήσει τον τελευταίο καιρό σε σχέση με την ανάδειξη του κορυφαίου ποδοσφαιριστή στον κόσμο.

Εφημερίδες της Ισπανίας και της Αργεντινής έγραψαν ότι κορυφαίος θα είναι ο Ντιέγκο Μαραντόνα. Η "Ole"της Αργεντινής έγραψε χαρακτηριστικά: "Ολοι οι Βραζιλιάνοι έχουν πιστέψει ότι θα χάσει ο Πελέ", ενώ ο ίδιος ο Μαραντόνα φέρεται να είπε: "Επαιξα δώδεκα χρόνια στην Ευρώπη. Τέλος η συζήτηση. Είμαι ο καλύτερος". Αντίθετα με τον Μαραντόνα, ο Πελέ προτιμά να μένει σιωπηλός και αρκετά πιο σεμνός αφού αποφεύγει να μιλά δημόσια για την ποδοσφαιρική αξία του.

Στις 14 Δεκεμβρίου παίζουν Ρόδος και Ασπίδα Σαλ.

Λόγω της μετάθεσης του αγώνα των Μικτών ομάδων της ΕΠΣΔ, ο προγραμματισμένος για την Τετάρτη 13 Δεκεμβρίου 2000 αγώνας Κυπέλλου ανάμεσα στη Ρόδο και την Ασπίδα Σαλάκου, μετατίθεται μία ημέρα αργότερα (Πέμπτη 14 Δεκεμβρίου και ώρα 14.15) και θα διεξαχθεί στο Εθνικό Στάδιο Ρόδου.

Λόγω των αγώνων των Μικτών, η προσεχής συνεδρίαση του ΔΣ της ΕΠΣΔ, θα διεξαχθεί την Τετάρτη 13 Δεκεμβρίου στις 5 το απόγευμα.

Ενισχυμένη με Μποϊλή η Α.Ε. Κως στο Μαντούδι

Με τον Ζαχαρία Μποϊλή στη σύνθεσή της, καθώς και τον Γουρλή, οι οποίοι ήταν τιμωρημένοι και δεν αγωνίσθηκαν στο νικηφόρο παιχνίδι με τη Χαλκίδα, θα αντιμετωπίσει την Κυριακή, στο γήπεδο του Μαντουδίου, τη Νέα Αρτάκη, η Α.Ε. Κως, στα πλαίσια της 10ης αγωνιστικής του 2ου ομίλου, για το πρωτάθλημα της Εθνικής Ερασιτεχνικής Κατηγορίας.

Επίσης καταβάλλονται προσπάθειες ώστε να είναι έτοιμος για το παιχνίδι της Εύβοιας και ο Δάνης, ο οποίος ακολουθεί ατομικό πρόγραμμα προετοιμασίας και η συμμετοχή του οποίου θεωρείται εξαιρετικά αμφίβολη.

Η ομάδα του Κώστα Νικολαΐδη προπονήθηκε χθες κανονικά, ενώ όλοι στην ομάδα δίνουν τον καλύτερο εαυτό τους, προκειμένου να κατακτήσουν την Κυριακή τους τρεις βαθμούς της νίκης που θα τους δώσει το δικαίωμα να κάνουν όνειρα για τη σωτηρία, αφού θα έχουν περάσει τη διαχωριστική γραμμή του υποβιβασμού στον πίνακα της βαθμολογίας.

Η ψυχολογία, μετά το 1-0 επί της Χαλκίδας είναι αρκετά ανεβασμένη και όλοι αισιοδοξούν ότι και αυτή την εβδομάδα θα υπάρξει συνέχεια στις επιτυχίες, για την ομάδα της Α.Ε. Κως.

Διαιτητής του παιχνιδιού ορίσθηκε ο Κωνσταντινέας, με βοηθούς τους Σελίμο και Δημακάκο του Συνδέσμου Λακωνίας.

ΠΑΝΑΘΗΝΑΪΚΟΣ

Ο Σύνδεσμος Φιλάθλων Παναθηναϊκού διαθέτει εισιτήρια του ποδοσφαιρικού αγώνα: **ΠΑΝΑΘΗΝΑΪΚΟΣ - ΑΘΗΝΑΪΚΟΣ,** που θα διεξαχθεί την **Κυριακή 10-12-00 στο Εθνικό Στάδιο «Διαγόρας».**

Ο Σύνδεσμος Φιλάθλων Παναθηναϊκού, βρίσκεται πίσω από την καφετέρια «EL DIVINO» και θα είναι ανοιχτά από τις 10 το πρωί έως 12 το βράδυ και τα μεσημέρια.

Εξασφαλίστε το εισιτήριό σας το συντομότερο δυνατό, γιατί ήδη έχουν εξαντληθεί 1.000 εισιτήρια από οπαδούς της ομάδας από συνδέσμους της Αθήνας.

15083-9/12

ΠΡΑΚΤΟΡΕΙΟ ΛΑΧΕΙΑ

ΛΟΤΤΟ ΠΡΟ-ΠΟ

ΙΠΠΟΔΡΟΜΟΣ Πάμε ΣΤΟΙΧΗΜΑ

ΓΙΩΡΓΟΣ ΚΟΝΤΟΖΑΜΑΝΗΣ
ΜΕΓ. ΚΩΝ/ΝΟΥ 43 - ΤΗΛ. 20800 - ΡΟΔΟΣ

ΕΥΤΥΧΙΑ & ΕΜΠΙΣΤΟΣΥΝΗ - ΤΥΧΗ

X2086-31/12

ΣΑΝ ΣΗΜΕΡΑ...

ΠΡΙΝ 1 ΧΡΟΝΟ: Το Εθνικό Στάδιο Ρόδου θα φιλοξενήσει την ΑΕΚ και τη δεύτερη αγωνιστική της τιμωρίας να παίξει μακριά από τη Νέα Φιλαδέλφεια. Μετά τον αγώνα με τον ΟΦΗ, η ΑΕΚ θα παίξει στο νησί μας με την Παναχαϊκή.

■ Με δύο γκολ της Χρυσούλας Αρχοντούλη και ένα της Ιωάννας Ζωΐδου, η γυναικεία ποδοσφαιρική ομάδα του Σταυρού Καλυθιών νίκησε και στην Κρήτη τις Αρτέμιδες Χανίων με 3-0 και προκρίθηκε στην τρίτη φάση του κυπέλλου Ελλάδας (νότιος όμιλος).

■ Χωρίς να συναντήσει καμιά απολύτως αντίσταση ο Απόλλων Καλυθιών, συνέτριψε στον Αρχάγγελο τον Αιολικό με 4-0 σε αγώνα εξ αναβολής για το πρωτάθλημα της Δ' Εθνικής κατηγορίας.

■ **ΠΡΙΝ 5 ΧΡΟΝΙΑ:** Πραγματοποιούνται στη Ρόδο (Βενετοκλέων 44) τα εγκαίνια του συνδέσμου φίλαθλων του Ολυμπιακού Πειραιώς «θύρα 7» Ρόδου.

■ Στη Σερβία θα βρεθεί αύριο ο συνεργάτης του προπονητή του Ιάλυσου Χρήστου Τερζανίδη, Νίκος Μαντικός . Θα βρεθεί σε μια πόλη 200χλμ έξω από το Βελιγράδι όπου θα αγωνιστεί η Σλόμποταν Ούζιτσε, ομάδα που κέρδισε την άνοδό της στην Α' Εθνική. Εκεί θα παρακολουθήσει δύο παίκτες (έναν μεσοεπιθετικό και έναν σέντερ φορ) για τους οποίους και θα συγκεντρώσει απαραίτητα στοιχεία. Στην επιστροφή ο κ. Μαντικός εκτός από την κασέτα του παιχνιδιού θα φέρει και τους δύο παίκτες για να δοκιμαστούν.

■ **ΠΡΙΝ 10 ΧΡΟΝΙΑ:** Δεκαεννέα ποδοσφαιριστές καλούνται από την ΕΠΣΔ για προπόνηση στο «Καρακόνερο» με τη Μικτή Παίδων. Αυτοί είναι οι ακόλουθοι: Ισκάς, Χάσταλης (Απόλλων Απ.), Σπανός, Ηλιάδης, Μαθιός, Μπερσελές, Γερόλυμος (Ορφέας), Βιρβίλλης, Σάββενας, Λούλος, Σκουρμαλάς (ΠΑΟ Ρόδου), Ψαρράς, Λ. Τρούλλης, Μ. Τρούλλης (Κάστρου), Λίμουρας, Χατζηγεωργίου (ΑΕΠ), Τσαμπανάκης (ΑΕ Κατταβιάς), Χαριστής, Γερούτσης (Ευαγόρα).

■ **ΠΡΙΝ 19 ΧΡΟΝΙΑ:** Αδύνατο θεωρείται να καταλήξει στη Ρόδο ο Μιχάλης Δράκος. Η διοίκηση του ΟΦΗ εμμένει στις απόψεις που αναφέρονται σε συμψηφισμό του χρέους της προς τη Ρόδο από τη μεταγραφή του παίκτη (!), καταβολή 2,5 εκατομμυρίων δραχμών τοις μετρητοίς (!) και επιστροφή από τον Δράκο 500.000 δρχ. στον ΟΦΗ. Οι παράλογες αυτές αξιώσεις του ΟΦΗ θεωρούνται προφάσεις και αν δεν υπάρξουν στροφές 180 μοιρών η ΠΑΕ θα πάψει επί του παρόντος τουλάχιστον να ενδιαφέρεται για τον παίκτη.

■ **ΠΡΙΝ 30 ΧΡΟΝΙΑ:** Κρίσιμο αγώνα δίνει η Ρόδος την προσεχή Κυριακή εναντίον της ομάδας της Λαμίας στο Εθνικό Στάδιο. Δεν χρειάζεται να πούμε ότι ο αγώνας είναι αποφασιστικός για τη μελλοντική πορεία της τοπικής ομάδας στο πρωτάθλημα της Β' Εθνικής. Η Ρόδος έχει ως στόχο της πάντοτε τον τίτλο άσχετα αν βρίσκεται πέντε βαθμούς πίσω από τον πρωτοπόρο.

ΠΡΟΣΦΟΡΑ

Τοποθετήστε τώρα 4 αμορτισέρ στο αυτοκίνητό σας και πληρώστε μόνο τα 3 και αυτό μέχρι τα τέλη του χρόνου

Ετοιμοπαράδοτα για όλα τα μοντέλα και με ΕΓΓΥΗΣΗ ΔΥΟ ΕΤΩΝ!

Διάθεση των ανταλλακτικών όλων των αυτοκινήτων

ΔΕΚΤΗ ΚΑΡΤΑ VISA

AUTO - MOTO PARTS

(Υπευθ. Κων/νος Ιαπ. Κωστάκης)
Κολοκοτρώνη 16 - ΡΟΔΟΣ
(έναντι αντιπροσωπείας PEUGEOT)
Τηλ. 77604 FAX 23080

X2047-30/11

Ξεφυτρώνουν σαν τα ...μανιτάρια

Γεμίσαμε μπαρ με αλλοδαπές!..

ΕΡΓΑΖΟΝΤΑΙ ΝΕΑΡΕΣ ΧΩΡΙΣ ΝΑ ΕΧΟΥΝ ΑΔΕΙΑ



Σαν μανιτάρια ξεφυτρώνουν στο νησί μας τα μπαρ, στα οποία προσφέρουν υπηρεσίες αλλοδαπές. Μάλιστα τα περισσότερα μπαρ, στερούνται αδειών λειτουργίας, ενώ οι αλλοδαπές στερούνται αδειών παραμονής και βιβλιαρίων υγείας.

Με εντολή της Αστυνομικής Διεύθυνσης Δωδεκανήσου, εντείνονται οι έλεγχοι στο νησί και ιδιαίτερα στους Δήμους και τα δημοτικά διαμερίσματα, όπου το πρόβλημα είναι ιδιαίτερα έντονο και τα παράπονα πολλά. Παράλληλα αρχίζουν και οι έλεγχοι για τη χαρτοπαιξία, αν και το Καζίνο, έχει κλείσει αρκετές χαρτοπαικτικές λέσχες, αφού η είσοδος στους ντόπιους είναι ελεύθερη.

Στην πρώτη εξόρμηση που έγινε χθες τα ξημερώματα από το Αστυνομικό Τμήμα Αρχαγγέλου, πιάστηκαν στ' Αφάντου η Σωτηρία Ταξιάρχου του Μηνά, 27 χρόνων, ιδιοκτήτρια μπαρ και η 26χρονη Ρουμάνα MICHAELA NEASCU του NIKOLAI, σερβιτόρα. Η πρώτη δεν είχε άδεια λειτουργίας του καταστήματος και η αλλοδαπή βιβλιάριο υγείας. Σε βάρος και των δύο, σχηματίστηκε δικογραφία και οδηγήθηκαν στον Εισαγγελέα.

Απέτυχε και φέτος το πρόγραμμα

Ελάχιστοι οι τουρίστες το χειμώνα στο νησί μας

ΕΡΧΟΝΤΑΙ ΜΟΝΟ ΙΣΡΑΗΛΙΝΟΙ



Σε πολύ χαμηλά επίπεδα θα κυμανθούν φέτος οι αφίξεις τουριστών στη διάρκεια της χειμερινής περιόδου, παρά τις προσπάθειες που καταβάλλονται. Η πτώση στην κίνηση οφείλεται στα προβλήματα που υπάρχουν στην ισραηλινή αγορά, αλλά και στο πάγωμα των αφίξεων από το Βέλγιο.

Ειδικότερα, πέρσι υπήρχαν τέσσερις πτήσεις την εβδομάδα από το Ισραήλ, δύο από την Ολλανδία, ενώ υπήρχε τακτική σύνδεση και με το Βέλγιο.

Υπολογίζεται ότι πέρσι οι αφίξεις ξεπερνούσαν τις 4.000 την εβδομάδα. Φέτος πραγματοποιούνται μόνο οι δύο πτήσεις της εταιρίας Transavia, που συνδέει τη Ρόδο με την Ολλανδία και μία πτήση την εβδομάδα από το Ισραήλ, με τις οποίες έρχονται 1.000 άτομα περίπου την εβδομάδα.

«Αυτό σημαίνει ότι οι αφίξεις φέτος το χειμώνα θα είναι μειωμένες σε σύγκριση με πέρσι. Εξαίρεση αποτελεί ο μήνας Νοέμβριος, στις αρχές του οποίου υπήρχαν πολλές αφίξεις Γερμανών τουριστών», δήλωσε στην «Πρόοδο» ο υπεύθυνος Τύπου της Ενωσης Ξενοδόχων κ. Γιώργος Γεωργιάδης.

Νησίδα στη διασταύρωση της οδού Ρόδου-Λίνδου προς τις Καλυθιές

Την κατασκευή νησίδας, στη διασταύρωση της εθνικής οδού Ρόδου-Λίνδου προς Καλυθιές, για την αποφυγή τροχαίων ατυχημάτων, ζητεί με έγγραφό του προς το νομάρχη Δωδεκανήσου, ο δήμαρχος Καλλιθέας κ. Γιάννης Ιατρίδης.

Σημειώνεται ότι στο συγκεκριμένο σημείο, το τελευταίο διάστημα, έχουν σημειωθεί αρκετά τροχαία ατυχήματα, γεγονός που καθιστά αναγκαία την κατασκευή νησίδας, με την απαραίτητη ωστόσο σήμανση.

Μάλιστα, ο Δήμος Καλλιθέας φέρεται διατεθειμένος να κατασκευάσει τη νησίδα με δικά του έξοδα, εφόσον συναινέσει η νομαρχιακή αρχή, προεκλογική δέσμευση της οποία ωστόσο ήταν η κατεδάφιση της νησίδας επί της Ρόδου-Λίνδου!

Ειδικότερα στο έγγραφό του προς το Νομάρχη, ο Δήμαρχος Καλλιθέας αναφέρει τα εξής:

«Κύριε Νομάρχη,

Επειδή το τελευταίο διάστημα έχουν σημειωθεί ατυχήματα στο παραπάνω σημείο από οδηγούς που κατευθύνονται προς Ρόδο από Καλυθιές και εισέρχονται στο αντίθετο ρεύμα, χρειάζεται άμεσα να κατασκευαστεί νησίδα (με την απαραίτητη σήμανση) που θα καθοδηγεί τους οδηγούς προς τη σωστή πορεία.

Εμείς σαν Δήμος μπορούμε να την κατασκευάσουμε μόνοι μας, αρκεί να συναινέσετε γι' αυτό».

Στο τέλος του μήνα ολοκληρώνονται τα έργα στην οδό Αννης Μαρίας

Στο τέλος του τρέχοντα μήνα, θα τελειώσει το έργο της κατασκευής του αποχετευτικού αγωγού στην οδό Αννης Μαρίας. Τα συνεργεία των Τεχνικών Υπηρεσιών του Δήμου Ροδίων και της ΔΕΥΑΡ δουλεύουν πυρετωδώς, ώστε να παραδοθεί το έργο το συντομότερο δυνατόν.

«Οι εργασίες εκτελούνται με εντατικούς ρυθμούς και καταβάλλουμε προσπάθειες, ώστε να τελειώσει το έργο πριν την εορτή των Χριστουγέννων», δήλωσε στην «Πρόοδο» ο διευθυντής της ΔΕΥΑΡ κ. Μανώλης Διακομανώλης.

Αξίζει να σημειωθεί ότι έχει δοθεί στην κυκλοφορία το τμήμα της οδού Αννης Μαρίας από τη Στέλιου Κωτιάδη μέχρι τη διασταύρωση με τη Ρόδου-Λίνδου. Μέσα στο προσεχές διάστημα θα ανοίξει και το τμήμα της οδού από τη Στέλιου Κωτιάδη μέχρι την Καζαντζάκη.

Στη συνέχεια θα γίνουν εργασίες στο τμήμα από το Αραπάκι μέχρι και την Τσαλδάρη.

Σε αντίθεση όμως με το έργο της Αννης Μαρίας, καθυστέρηση παρατηρείται στην έναρξη των εργασιών για την κατασκευή του αποχετευτικού στην Αγία Αναστασία.

«Η καθυστέρηση οφείλεται στο γεγονός ότι στην οδό Γρηγορίου Ε' απ' όπου ξεκίνησαν οι εκσκαφές, βρέθηκαν αρχαιολογικά ευρήματα.

«Για να αντιμετωπίσουμε το πρόβλημα αυτό, πρέπει να κάνουμε τροποποίηση της μελέτης, ώστε να περάσει από άλλο σημείο το έργο, κάτι που υπολογίζεται να γίνει στις αρχές του νέου έτους», επεσήμανε ο διευθυντής της ΔΕΥΑΡ.

Παράλληλα, με την περιοχή της Αγίας Αναστασίας, παρεμβάσεις για το έργο του αποχετευτικού θα γίνουν και στον Αγιο Νικόλαο. Ο προϋπολογισμός του έργου ανέρχεται στο 1 δισεκατομμύριο δραχμές.

Γραφεία υποστήριξης τουρισμού σε νησιά της Δωδεκανήσου

ΣΤΗ ΡΟΔΟ Η ΕΔΡΑ ΤΟΥ ΕΟΤ



Την ικανοποίησή του για την κατ' εξαίρεση σύσταση Διευθύνσεως Τουρισμού στη Ρόδο, μετά την απόφαση της κυβερνήσεως να μεταφέρει τις αρμοδιότητες του ΕΟΤ στην έδρα κάθε Περιφέρειας, εκφράζει με επιστολή-ψήφισμα του προς τον υπουργό Ανάπτυξης, το νομαρχιακό συμβούλιο Δωδεκανήσου.

Στο ίδιο ψήφισμα, που υπογράφεται από τον πρόεδρο του ανωτάτου οργάνου του νομού κ. Θωμά Σωτρίλλη, ζητείται η δημιουργία γραφείων υποστήριξης τουρισμού, πλην της Κω και της Πάτμου, όπου προβλέπεται, στα νησιά Κάρπαθο, Κάλυμνο και Λέρο.

Στην επιστολή-ψήφισμα αναφέρονται ειδικότερα τα εξής:

«Το ν.σ. της Νομαρχιακής Αυτοδιοίκησης Δωδεκανήσου πληροφορήθηκε το σχέδιο του προς ψήφιση Προεδρικού Διατάγματος, που καθορίζει τη μεταφορά αρμοδιοτήτων από τον ΕΟΤ στο υπουργείο Ανάπτυξης και στις Περιφέρειες, σύμφωνα με το οποίο προβλέπεται: α) Η συγκρότηση Διεθύνσεων Τουρισμού στην έδρα κάθε Περιφέρειας και κατ' εξαίρεση στην Περιφέρεια Ν. Αιγαίου η δημιουργία Διεύθυνσης Τουρισμού στη Ρόδο και β) η δημιουργία γραφείων υποστήριξης τουρισμού στα νησιά: Κω, Πάτμο, Σύρο, Μύκονο, Πάρο, Νάξο, Ανδρο, Τήνο και Θήρα.

Και αποφάσισε ομόφωνα:

1. Εκφράζει την ικανοποίησή του για την προτεινόμενη σύσταση Διεύθυνσης Τουρισμού στη Ρόδο, η οποία εκτός του ότι τη δικαιούται ως μητρόπολη του ελληνικού τουρισμού, διαθέτει οργανωμένη δομή τουριστικών επιχειρήσεων και μεγάλων ξενοδοχειακών συγκροτημάτων και είναι έδρα όλων των μεγάλων διεθνών τουριστικών οργανισμών. Η συγκοινωνιακή της σύνδεση με το κέντρο και η ύπαρξη διεθνούς αεροδρομίου παρέχει τη δυνατότητα εύκολης πρόσβασης και εξυπηρέτησης όλων των τουριστικών επιχειρήσεων του Ν. Αιγαίου, αλλά και αλλοδαπών επιχειρήσεων, σε αντίθεση με οποιοδήποτε άλλο νησί του Ν. Αιγαίου (μεταξύ των οποίων και η έδρα της Περιφέρειας-Σύρος) προς την οποία η πρόσβαση είναι αν όχι αδύνατη ιδιαίτερα δυσχερής, λόγω παντελούς έλλειψης συγκοινωνίας.

2. Προτείνει τη δημιουργία γραφείων υποστήριξης τουρισμού και στα νησιά Κάρπαθο, Κάλυμνο και Λέρο, στα οποία έχουν δημιουργηθεί και αναπτύσσονται μεγάλες τουριστικές μονάδες και λοιπές τουριστικές επιχειρήσεις για την εξυπηρέτηση των οποίων επιβάλλεται η λειτουργία παρόμοιων γραφείων περισσότερο από άλλα νησιά του Νοτίου Αιγαίου, που προβλέπονται στο υπό ψήφιση Π.Δ. και στα οποία η τουριστική ανάπτυξη είναι πολύ κατώτερη».

Αύξηση παρουσιάζει φέτος ο τζίρος στον ΟΤΕ

ΘΑ ΦΤΑΣΕΙ ΤΑ 27 ΔΙΣ. ΔΡΧ.

Αύξηση σε σύγκριση με πέρσι θα παρουσιάσει ο τζίρος του ΟΤΕ στα Δωδεκάνησα το τρέχον έτος.

Υπολογίζεται ότι τα έσοδα του Οργανισμού Τηλεπικοινωνιών στο νομό θα φθάσουν τα 27 δισεκατομμύρια δραχμές. «Εκτιμώ ότι ο τζίρος του ΟΤΕ θα παρουσιάσει φέτος αύξηση κατά 6-7% σύμφωνα με τα στοιχεία που έχουμε στη διάθεση μας», δήλωσε ο προϊστάμενος του κεντρικού καταστήματος του ΟΤΕ Σωτήρης Τάσσιος.

Οι εισπράξεις του ΟΤΕ στα Δωδεκάνησα πήγαν πολύ καλά στο α' εξάμηνο του 2000, όπου σύμφωνα με τα στοιχεία ξεπέρασαν τα 10 δισεκατομμύρια δραχμές.

Το ποσό των 10 δισεκατομμυρίων αφορά τις εισπράξεις που έγιναν μόνο στο κεντρικό κατάστημα του ΟΤΕ, πράγμα που σημαίνει ότι ο αριθμός των εσόδων είναι κατά πολύ μεγαλύτερος.

Αύξηση παρουσιάζουν όμως και οι πωλήσεις της COSMOTE στα Δωδεκάνησα, οι συνδέσεις της οποίας υπολογίζεται ότι θα φθάσουν τις 6.000.

Ανεξάρτητο Συμβούλιο Υγείας θα συσταθεί στη Δωδεκάνησο

Χθες το πρωί συζητήθηκε στον κοινοβουλευτικό τομέα υγείας του ΠΑΣΟΚ το σχέδιο νόμου για τη μεταρρύθμιση του Εθνικού Συστήματος Υγείας.

Κατά τη συνεδρίαση αυτή, οι συμμετέχοντες βουλευτές του ΠΑΣΟΚ Δημήρης Κρεμαστινός και Κοσμάς Σφυρίου- ύστερα από συνεννόηση μεταξύ τους- έθεσαν το ζήτημα συγκρότησης και αυτοτελούς λειτουργίας Περιφερειακού Συμβουλίου Υγείας (ΠΕ.Σ.Υ.) Δωδεκανήσου, αντί της συγκρότησης ΠΕ.Σ.Υ Νοτίου Αιγαίου.

Οι Δωδεκανήσιοι βουλευτές του ΠΑΣΟΚ «βρήκαν τις πόρτες του υπουργού Υγείας Αλ. Παπαδόπουλου ανοικτές» και έτσι επιβεβαιώθηκε η αυτοτέλεια της Περιφερειακής Οργάνωσης Συστήματος και του Συμβουλίου Υγείας στο νομό μας.

Το νέο νομοσχέδιο, το οποίο προβλέπει σειρά τολμηρών μεταρρυθμίσεων του συστήματος υγείας, πρόκειται να συζητηθεί στην αρμόδια κοινοβουλευτική επιτροπή της Βουλής πριν τα Χριστούγεννα και στην ολομέλεια τον Ιανουάριο 2001 για να καταστεί νόμος του κράτους.

MELODY CLUB
ΚΑΘΕ ΒΡΑΔΥ ΣΤΟ ΠΛΗΡΩΣ ΑΝΑΚΑΙΝΙΣΜΕΝΟ ΧΩΡΟ ΜΑΣ
Με τους
ΓΙΩΡΓΟ ΣΕΡΡΑΙΟ
ΑΝΝΑ ΧΑΤΖΗ
και
το πενταμελές μπαλέτο του
Γ. ΓΚΙΝΗ
Επίσης οι:
ΝΕΚΤΑΡΙΟΣ. ΛΙΤΣΑ, ΝΙΚΟΣ ΜΙΧΑΛΗΣ και ΑΓΓΕΛΙΚΗ
Ρεζερβέ 34343
15079-9/12

ΔΗΜΟΣ ΡΟΔΙΩΝ

ΠΡΟΣΚΛΗΣΗ ΕΚΔΗΛΩΣΗΣ ΕΝΔΙΑΦΕΡΟΝΤΟΣ

Εν όψει των εορτών των Χριστουγέννων, ο Δήμος Ροδίων θα χορηγήσει στους εργαζόμενους του οικονομική ενίσχυση σε μορφή καρτών για αγορά αγαθών.

Παρακαλούνται τα καταστήματα που επιθυμούν τη συμμετοχή τους στο πρόγραμμα αυτό να το δηλώσουν εγγράφως ή με φαξ στον προϊστάμενο του Γραφείου Προμηθειών του Δήμου Ροδίων κ. Μιχάλη Δράκο (τηλ. 46368-9 και 35445, φαξ 3978)). Η πρόσκληση αφορά όλα τα καταστήματα της πόλης μας.

Οι δηλώσεις συμμετοχής θα γίνονται δεκτές μέχρι τη Δευτέρα, 11 Δεκεμβρίου 2000 και ώρα 13.30.

Περισσότερες πληροφορίες και διευκρινήσεις θα δίνονται από τον κ. Μ. Δράκο στα παραπάνω τηλέφωνα.

Μανώλης Σαββής
Αντιδήμαρχος Οικονομικών
Δήμου Ροδίων

ΧΛ-10/12

ΕΣΩΤΕΡΙΚΟΣ ΚΥΚΛΟΣ ΓΥΝΑΙΚΩΝ ROTARY ΡΟΔΟΥ
INTERNATIONAL INNER WHEEL

Πρόσκληση

Την Παρασκευή 8 Δεκεμβρίου στις 6 το απόγευμα, στο GRAND HOTEL, θα σας παρουσιάσουμε την «ΤΕΧΝΗ ΤΟΥ ΕΟΡΤΑΣΤΙΚΟΥ ΤΡΑΠΕΖΙΟΥ».

Συνθέσεις, κρύσταλλα, τραπεζομάνδηλα, σερβίτσια και εδέσματα από τις γνωστές επιχειρήσεις COSTA BODA, EPAVLIS, ΝΑΡΚΙΣΣΟΣ, MAIK' S GELATO BINDI.

Θα διασκεδάσετε με τους γνωστούς καλλιτέχνες ΗΛΙΑ ΚΑΡΑΚΑΤΣΑΝΗ και ΒΙΡΓΙΝΙΑ ΠΡΕΚΑ.

Σας περιμένουμε σ' αυτό το ξεχωριστό χριστουγεννιάτικο απόγευμα.

Η πρόεδρος
Ανθούλα Βελιάδη
Τα μέλη του Ομίλου

15072-8/12

Melody Palace



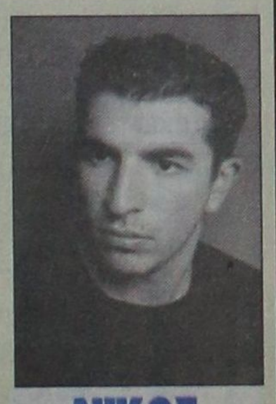

ΚΑΤΕΡΙΝΑ ΑΓΓΕΛΙΔΟΥ
ΝΙΚΟΣ ΠΑΝΝΟΥ
☆ΣΤΑΘΗΣ☆
ΜΑΓΔΑ*ΤΑΝΙΑ*ΜΑΤΙΝΑ
και ο μοναδικός ΑΝΤΩΝΗΣ ΣΙΓΑΝΟΣ
Καλλιτεχνική επιμέλεια και διεύθυνση ορχήστρας
ΝΙΚΟΣ ΚΑΡΑΝΙΚΟΛΑΣ
Στο όργανο και στο πιάνο ο ΝΙΚΟΣ
Στο μπάσο ο ΚΩΣΤΑΣ
Και στα ντραμς ο ΜΙΧΑΗΛΟΣ
Κάθε ΔΕΥΤΕΡΑ και ΤΡΙΤΗ κλασικά
Ρεζερβέ 94920
15079-9/12

ΜΟΥΣΙΚΗ ΤΑΒΕΡΝΑ
ΦΑΝΤΑΣΙΑ
(Μετά τα Κρητικά)
Κάθε ΣΑΒΒΑΤΟ
Μαζί και πάλι θα περάσουμε αξέχαστες βραδιές στη μοναδική και γνήσια ελληνική ταβέρνα του νησιού μας.
Η εκλεκτή κουζίνα και η υπέροχη ορχήστρα μας θα σας καταπλήξουν
Πλούσιο ποικίλο πρόγραμμα
ΝΗΣΙΩΤΙΚΑ - ΛΑΪΚΑ - ΡΕΜΠΕΤΙΚΑ
Τραγουδούν: Τόνια Γώγου
Κυριάκος Καλογήρου, Μιχάλης Χριστοδούλου
και στο πιάνο ο Νίκος Μπάτης
Η αίθουσά μας διατίθεται για όλες τις κοινωνικές σας εκδηλώσεις (γάμους, αρραβώνες, βαπτίσεις κ.α.)
Τηλ. ρεζερβέ 25839 - 21037 - 09453 94102
2014-9/12

ΤΟΥ ΣΩΤΗΡΗ ΤΟ ΚΟΥΤΟΥΚΙ
ΑΝΟΙΞΑΜΕ ΚΑΙ ΣΑΣ ΠΕΡΙΜΕΝΟΥΜΕ
στην ΠΥΛΩΝΑ κάθε ΣΑΒΒΑΤΟ για να περάσετε μαζί μας μια αξέχαστη βραδιά με πλούσιο ΖΩΝΤΑΝΟ καλλιτεχνικό πρόγραμμα και με πολλές εκπλήξεις στη μαγευτική αίθουσα του πρώην ξενοδοχείου ΠΥΛΩΝΑ απέναντι από την εκλησία του Αγ. Γεράσιμου.
Για κρατήσεις στα τηλέφωνα:
0944 342880, 0241 - 56231, 0244 - 31006
14963-9/12

Αστρα
ΚΑΘΕ ΒΡΑΔΥ Η ΕΠΙΤΥΧΙΑ ΣΥΝΕΧΙΖΕΤΑΙ

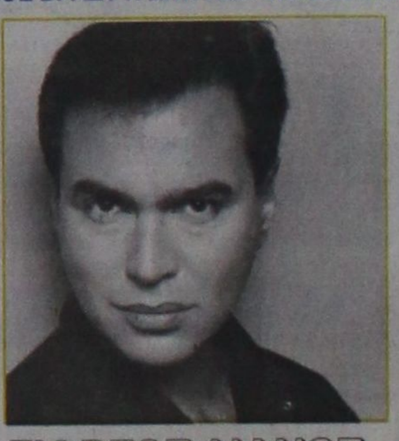

ΓΙΩΡΓΟΣ ΛΙΑΝΟΣ
ΜΑΡΘΑ ΡΕΝΤΑ
ΣΠΥΡΟΣ ΤΖΗΛΙΟΣ
ΜΑΡΙΑ ΣΤΕΦΑΝΑΚΗ
ΑΝΤΩΝΗΣ ΡΟΔΙΤΗΣ
ΕΒΙΤΑ
Η πρόσβαση προς τα ΑΣΤΡΑ γίνεται από «Μπελβεντέρε» και από Φανερωμένη
Ρεζερβέ τηλ. 32090
15061-10/12