ΕΤΟΣ ΙΔΡΥΣΕΩΣ: 1915
ΙΔΡΥΤΗΣ: ΕΜΜ. ΚΑΛΑΜΠΙΧΗΣ
ΔΙΕΥΘΥΝΤΗΣ: ΑΘ. ΜΑΡΑΣΙΩΤΗΣ
Τηλ. σύνταξης: 24610-75640
Τηλ. λογ/ρίου: 22210-75230
Fax: 22471-75641

Η ΡΟΔΙΑΚΗ

ΑΝΕΞΑΡΤΗΤΗ ΗΜΕΡΗΣΙΑ ΠΡΩΙΝΗ ΕΦΗΜΕΡΙΔΑ ΤΗΣ ΡΟΔΟΥ

ΣΕΛΙΔΕΣ 20

ΕΛΛΑΣ

ΣΑΒΒΑΤΟ
17 ΜΑΪΟΥ 1997
ΑΡΙΘΜΟΣ ΦΥΛΛΟΥ: 15.591
ΤΙΜΗ ΦΥΛΛΟΥ ΔΡΧ. 100

Μιλούσαν χθες ανοικτά για διάσπαση στις Δημ. εκλογές

Σύγχυση στο ΠΑΣΟΚ από την "κίνηση" του Μάνου Κόκκινου

Θα τηρηθούν οι διαδικασίες τόνιζαν στελέχη, χωρίς όμως να μπορούν να κρύψουν την ανησυχία τους

Η ανακοίνωση της υποψηφιότητας του Μάνου Κόκκινου -όπως αναμενόταν- αποτέλεσε το θέμα της συζήτησης χθες στα πολιτικά στέκια, ενώ οι αντιδράσεις που σημειώθηκαν χαρακτηρίζονται από "φυσιολογικές" ως "μη αναμενόμενες".

Θέμα των συζητήσεων δεν ήταν η υποψηφιότητα του τέως Δημάρχου ο οποίος άλλωστε δεν είχε αφήσει κανένα περιθώριο αμφισβήτησης των προθέσεών του, αλλά ο χρόνος που επισημοποίησε την πρόθεσή του αυτή να διεκδικήσει εκ νέου τον δημαρχιακό θώκο.

● Εκείνο που προκάλεσε όμως ιδιαίτερη αίσθηση ήταν η τοποθέτηση επώνυμων στελεχών του ΠΑΣΟΚ που μίλησαν για "μοιρασμένο ΠΑΣΟΚ" για τις επόμενες Δημοτικές εκλογές αποκαλύπτοντας έτσι έμμεσα πλην σαφώς τις προθέσεις της τοπικής οργάνωσης να μην συμπεριλάβει στους επιλέξιμους υποψήφιους για το χρίσμα τον κ. Κόκκινο.

Ίσως οι προθέσεις αυτές της Ν.Ε. του ΠΑΣΟΚ, αλλά και της

Συνέχεια στη σελ. 6

Για την "επίσκεψή" τους στο Κας

Αθωώθηκαν οι δεκαεννέα Καστελλοριζιοί

Το Δικαστήριο δέχθηκε ότι δεν διέπραξαν το αδίκημα από δόλο

Αθώους κήρυξε χθες το δικαστήριο τους Καστελλοριζιούς που κατηγορούντο ότι πήγαν στις απέναντι τουρκικές ακτές χωρίς τις νόμιμες διατυπώσεις.

Στο εδώλιο του Μονομελούς Πλημμελειοδικείου Ρόδου κάθισαν χθες 19 κάτοικοι του Καστελλορίζου οι οποίοι τελικά αθωώθηκαν γιατί, σύμφωνα με την απόφαση του δικαστηρίου, δεν διέπραξαν το αδίκημα από δόλο.

● Οι παραπάνω κατηγορούντο ότι στις 18 Ιουλίου 1992 μπήκαν στα καΐκια και χωρίς τις νόμιμες διατυπώσεις, θεώρηση διαβατηρίων και βίζας, πήγαν απέναντι στην Αντίφυλλο, για να αγοράσουν οπωροκηπευτικά.

Την ποινική δίωξη για παρά-

Συνέχεια στη σελ. 6

Επιστρατεύτηκε ο κ. Ρώτας που όμως δεν έπεισε

Μάταιη προσπάθεια της περιφέρειας να κρύψει την αλήθεια

Επιβεβαιώθηκαν απλώς τα περί ένταξης των έργων στο ΠΕΠ - Τί δήλωσε χθες για το θέμα ο Νομάρχης

Ο Σύμβουλος Διαχείρισης ΠΕΠ Νοτίου Αιγαίου κ. Ρώτας, με επιστολή που έστειλε αργά χθες στην εφημερίδα μας (δημοσιεύτηκε ολόκληρη χωρίς κανένα σχόλιο λόγω ώρας) προσπάθησε να μετριάσει τις εντυπώσεις που δημιουργήθηκαν από τη δημοσίευση του σχετικού δελτίου που έστειλε στο Νομάρχη, από το οποίο προκύπτει ότι ο Περιφερειάρχης κ. Καλουδιώτης είπε ψέματα υποστηρίζοντας ότι δύο έργα και κυρίως αυτά της ανισόπεδης διάβασης στο Τσαΐρι δεν συζητήθηκαν καθόλου στα αρμόδια όργανα.

Ο κ. Ρώτας με το σχετικό του δελτίο αλλά και με την διευκρινιστική του επιστολή αυτό ακριβώς κάνει. Διαψεύδει τον κ. Καλουδιώτη αφού αναφέρεται στις συζητήσεις που έγιναν και στην κατ' αρχήν ένταξη στο πρόγραμμα των "αγνώστων" για τον Περιφερειάρχη έργων, ενώ ταυτόχρονα καρφώνει τον κ. Καλουδιώτη δηλώνοντας ότι μόνο αρμόδιο όργανο να αποφασίσει οριστικά είναι η Επιτροπή Παρακολούθησης (ο κ. Καλουδιώτης με σειρά δηλώσεών του εντάσσει και πετάει έξω έργα ανάλογα με τα κέφια του).

● Με βάση τα παραπάνω ο χαρακτηρισμός που μας απεδόθη ότι δηλαδή, παραπληροφορούμε τους αναγνώστες μας αποτελεί αυθαιρεσία του επιστολογράφου.

Επειδή όμως γνωρίζουμε πολύ καλά τις συνθήκες που επικρατούν στην Ερμούπολη και επειδή πιστεύουμε ότι ο κ. Ρώτας έγραψε τους χαρακτη-

Συνέχεια στη σελ. 6

Οι μηχανικοί μας δεν τα βρίσκουν μεταξύ τους

Και άλλος υποψήφιος πρόεδρος για το ΔΣ του ΤΕΕ της Δωδεκανήσου!

Θα τον υποδείξει η Ανεξάρτητη Κίνηση Μηχανικών - Σιωπά προς το παρόν η ΔΑΚΕ

Με αυτόνομη κάθοδο θα διεκδικήσει την προεδρία του ΤΕΕ Δωδεκανήσου η Ανεξάρτητη Κίνηση Μηχανικών Δωδεκανήσου, έπειτα από απόφαση που πήρε η γενική συνέλευση της παράταξης που πραγματοποιήθηκε πρόσφατα, ενόψη των εξελίξεων που αναμένεται να σημειωθούν μέσα στις αμέσως επόμενες μέρες.

Σύμφωνα με την ανακοίνωση που έδωσε χθες στην δημοσιότητα η «Ανεξάρτητη Κίνηση Μηχανικών Δωδεκανήσου» στην γενική συνέλευση των μελών, που πραγματοποιήθηκε στις 14 Μαΐου, συζητήθηκε το πλαίσιο δράσης κατά την νέα θητεία της παράταξης στα όργανα του ΤΕΕ - τμήματος Δωδεκανήσου που προέκυψαν μετά τις εκλογές της 30ης Μαρτίου, ενώ επίσης ασχολήθηκε και με την γενικότερη στάση της στις διαδικασίες για την συγκρότηση σε σώμα των οργάνων του.

Στην ανακοίνωση που εξέδωσε χθες, υπογραμμίζεται μεταξύ άλλων:

● «Η ανεξάρτητη κίνηση μηχανικών Δωδεκανήσου, πιστεύοντας ότι το ΤΕΕ διαδραματίζοντας ένα ρόλο τόσο σαν επιστημονικός σύμβουλος της πολιτείας, όπως είναι θεσμοθετημένο, όσο και εκ των πραγμάτων, σαν συνδικαλιστικός φορέας των μηχανικών,έχει υποχρέωση μέσα από την λειτουργία να υπηρετήσει την διαφάνεια, την αξιοκρατία και την αλήθεια, προς κάθε κατεύθυνση, χωρίς φόβο και χωρίς πάθος, έξω από οποιοδήποτε σκοπιμότητες.

Η δράση και η παρουσία του σε κάθε φάση εξέλιξης του τόπου μας, μπορεί να είναι άοκνη και συνεχής και να ασκείται με

Συνέχεια στη σελ. 6

Τουρκική άσκηση στο Αιγαίο

Στα διεθνή ύδατα του Αιγαίου και στην Ανατολική Μεσόγειο θα διεξαχθεί φέτος η τουρκική άσκηση "Θαλασσόλυκος '97".

Σύμφωνα με την εφημερίδα "Χουριέτ", φέτος για πρώτη φορά πλοία του τουρκικού πολεμικού ναυτικού θα καταπλεύσουν και στο λιμάνι της Χάιφα, στο Ισραήλ.

Τα πολεμικά θα καταπλεύσουν επίσης στα κατεχόμενα λιμάνια της Αμμοχώστου και της Κερύνειας και στο λιμάνι της Αλεξάνδρειας της Αιγύπτου. Επικεφαλής της άσκησης, που θα διεξαχθεί από τις τρεις μέχρι και τις 27 Ιουνίου, θα είναι ο διοικητής του Στόλου, Ναύαρχος Σαλίχ Ντερβίσογλου.

Μεγάλη κίνηση αύριο στο αεροδρόμιο της Ρόδου

Με εξήντα πτήσεις τσάρτερ έρχονται 11.000 τουρίστες

Η κίνηση θα κορυφωθεί στις αμέσως επόμενες μέρες όπου αναμένονται 160 αεροπλάνα από το εξωτερικό

Άλλοι 15.000 τουλάχιστον τουρίστες, αναμένεται να διακινηθούν κατα την διάρκεια της αυριανής μέρας, από και προς το αεροδρόμιο της Ρόδου, ενισχύοντας έτσι σε μεγάλο βαθμό την τουριστική κίνηση στο νησί μας.

Σύμφωνα με όσα έγιναν γνωστά, στο αεροδρόμιο του νησιού, αναμένεται να προσγειωθούν αύριο Κυριακή, 60 περίπου πτήσεις αεροσκαφών τσάρτερ, με τις οποίες θα έρθουν στη Ρόδο 11.000 περίπου τουρίστες για να περάσουν τις διακοπές τους. Αντίστοιχα με τις ίδιες πτήσεις, θα αναχωρήσουν από τη Ρόδο 5.500 - 6.000 τουρίστες που διέμειναν επί δύο εβδομάδες σε ξενοδοχεία της Ρόδου.

● Σύμφωνα με όσα δήλωσε χθες στην «Ροδιακή» ο αερολιμενάρχης Ρόδου κ. Δημήτρης Σταυριανός, **μεγάλος είναι ο αριθμός των αεροσκαφών που προσγειώνονται στη Ρόδο από τις Σκανδιναβία, (Σουηδία, Νορβηγία, Δανία και Φινλανδία) ενώ σε ιδιαίτερα ικανοποιητικά ποσοστά κινούνται αυτή την περίοδο και οι αφίξεις των τουριστών από την γερμανική αγορά.**

Μειωμένος, (σε σχέση με τις προηγούμενες χρονιές τουλάχιστον,) είναι ο αριθμός των αεροσκαφών που προσγειώνονται στη Ρόδο,

Συνέχεια στη σελ. 6

Καλύτερα δάνεια στους Δημ. υπαλλήλους

Τη μείωση των επιτοκίων στα στεγαστικά δάνεια που έχει χορηγήσει το Ταμείο Παρακαταθηκών και Δανείων σε δημόσιους υπαλλήλους για την απόκτηση πρώτης κατοικίας ανακοίνωσε το υπουργείο Εθνικής Οικονομίας.

Η μείωση των επιτοκίων φθάνει μέχρι και το 3%. Επίσης, αυξάνεται και το ύψος των χορηγούμενων στεγαστικών δανείων σε 12,5 εκατ. δρχ. (απο 10 εκατ. δρχ.) για ένα δικαιούχο δημόσιο υπάλληλο, σε 18,5 εκατ. δρχ. (από 15 εκατ. δρχ.) για ζευγάρια που εργάζονται στο Δημόσιο και σε 25 εκατ. δρχ. (από 20 εκατ. δρχ.) για δικαιούχους και τους δυο συζύγους που είναι σε παραμεθόριες περιο-

Συνέχεια στη σελ. 6

Ο Νομάρχης που δεν βλέπει πουθενά κανένα πρόβλημα

Είχε μια απάντηση για όλα τα θέματα που μας απασχολούν

Άριστη η κατάσταση του κτιρίου της ΔΟΥ-Τελειώνουν τα νέα σχολικά κτίρια, αλλά και το νέο καρνάγιο στη ΡΟΔΙΑ!

Το κτίριο της ΔΟΥ, οι εργασίες στο καρνάγιο, τα καινούργια σχολικά κτίρια του Νομού μας, καθώς και μία πρόταση που έγινε αποδεκτή από τον Γενικό Γραμματέα του Υπουργείου Πολιτισμού, ήταν τα θέματα στα οποία αναφέρθηκε ο Νομάρχης Δωδεκανήσου, κ. Παρασκευάς -εκτός από την επιστολή του Συμβούλου Διαχείρισης του ΠΕΠ, κ. Ρώτα σε συνέντευξη τύπου που παρεχώρησε, χθες, στη Νομαρχία.

Αναλυτικά, ο Νομάρχης δήλωσε κατηγορηματικά ότι η κατάσταση του νέου κτιρίου της ΔΟΥ είναι στατικώς επαρκέστατη και ότι τόσο η μεταστέγαση των υπηρεσιών στο κτίριο αυτό, όσο και η διαρρύθμισή του, αποτελούν μια από τις σημαντικότερες αποφάσεις της Νομαρχίας. Ο κ. Παρασκευάς τόνισε, επίσης, ότι το κτίριο έχει καλή λειτουργικότητα καθώς και τις ανάλογες δυνατότητες παροχής υπηρεσιών, ενώ αναφέρθηκε ότι εντός των ημερών θα γίνουν κάποια συμπληρωματικά έργα όπως η καινούργια έξοδος από

Συνέχεια στη σελ. 6

Τραυματίστηκαν σοβαρά δύο οδηγοί Ι.Χ.

Δύο οδηγοί αυτοκινήτων τραυματίστηκαν, και από αυτούς ο ένας σοβαρά και ο άλλος ελαφρά, σε τροχαίο ατύχημα που έγινε προχθές στις 6 το απόγευμα στο 60 χιλιόμετρο της οδού Ρόδου-Καμείρου. Το ατύχημα έγινε όταν το ιδιωτικής χρήσεως αυτοκίνητο που οδηγούσε η Γερμανίδα υπήκοος DORIT JEKEL 28 χρόνων λόγω μη τήρησης απόστασης ασφαλείας έπεσε στο προπορευόμενο ιδιωτικής χρήσεως αυτοκίνητο που οδηγούσε ο Ευάγγελος Ψαρός 39 χρόνων το οποίο με τη σειρά του έπεσε σε ταξί που οδηγούσε ο Κωνσταντίνος Σφακιανάκης 47 χρόνων. Από την καραμπόλα τραυματίστηκε σοβαρά η Γερμανίδα και ελαφρά ο Ψαρός οι οποίοι μεταφέρθηκαν στο Νοσοκομείο για νοσηλεία, ενώ προανάκριση διενεργεί η Τροχαία Ρόδου.

Ο προϋπολογισμός ενός έργου

Ξεκίνησε με 130 εκατ. "συνέχισε" με 170 και έφθασε αισίως τα 385

Έγινε χθες η τρίτη δημοπρασία

Με προϋπολογισμό 385.000.000 δραχμές δημοπρατήθηκε χθες στη Νομαρχία το έργο: "Μελέτη-κατασκευή για την αποπεράτωση διαπλάτυνσης της επαρχιακής οδού Πλατάνια-Απόλλωνα".

Στο διαγωνισμό αυτό παρουσιάστηκε μια μόνο εργοληπτική εταιρεία η ΒΙΟΤΕΧΝΙΚΗ ΛΑΤΟΜΙΚΗ ΤΕΧΝΙΚΗ ΝΙΚΟΣ Α.Ε. Για το λόγο αυτό, η προσφορά κρατείται ακόμα σφραγισμένη μέχρι συστάσεως της Επιτροπής Αξιολόγησης, μόνης αρμόδιας για την αποσφράγισή της.

● Το έργο αυτό όμως έχει μια προϊστορία. Αρχικά είχε δημοπρατηθεί με προϋπολογισμό 130.000.000 δρχ. Στην δημοπρασία αυτή δεν παρουσιάσσθηκε κανένας εργολάβος.

Ακολούθησε δεύτερη δημοπρασία, όπου ο προϋπολογι-

Συνέχεια στη σελ. 6

ΨΑΡΟΤΑΒΕΡΝΑ-ΧΑΣΑΠΟΤΑΒΕΡΝΑ
"ΒΑΓΙΟΣ"
στα Κολύμπια
(έναντι ξενοδ. ΔΟΥΝΑΒΗΣ- στο δρόμο των ευκαλύπτων)
Γνωστοποιούμε σε γνωστούς και φίλους ότι είμαστε ανοικτά καθημερινά μεσημέρι-βράδυ με τη γνωστή φιλοξενία μας την 20ετή και πλέον πείρα μας και τις λαϊκές μας τιμές.
Τηλέφωνο 56006.
Με εκτίμηση
"ΒΑΓΙΟΣ"

Zio Peppe
PIZZA PER TUTTI I GUSTI
PIZZA AL METRO
53 SOF. VENIZELOU str., RHODES • TEL.: (0241) 30823 - 21020 • FAX: 74030
INTERNET: http://www.helios.gr/companies/zio-peppe

Restaurante Italiano
Latino
Πιστοί στην παράδοση της Ιταλικής κουζίνας. Εραστές της φρεσκάδας, της ποιότητας...
...και αποδράστε απ' τα συνηθισμένα
Ιπποδάμου 11, Τηλ.: 24876 Παλιά Πόλη

ΟΙ ΜΕΓΑΛΥΤΕΡΕΣ ΠΡΟΣΦΟΡΕΣ ΣΤΗΝ ΚΙΝΗΤΗ ΤΗΛΕΦΩΝΙΑ ΣΤΗ ΡΟΔΟ ΑΠΟ ΤΟ
MOBILE CENTER
και τη TELESTET
ΕΝΤΕΛΩΣ ΔΩΡΕΑΝ
- ERICSSON 388 και 318
- MOTOROLA 460
- AUDIOVOX 700
- PANASONIC G. 500
- NOKIA 2110 i και 1611
ΤΟ ΝΕΟ ERICSSON 788
από 50.000 δρχ.
Με κάθε απόκτηση κινητού εντελώς ΔΩΡΕΑΝ η επιδιόρθωση οποιασδήποτε επαναφορτιζόμενης μπαταρίας την οποία επαναφέρουμε στην αρχική της κατάσταση
MOBILE SENTER
Πειραιώς 4
Πληρ. τηλ. 62986-68585

Ο ΜΕΓΙΣΤΕΑΣ
ΕΚΔΡΟΜΗ ΣΤΟ ΚΑΣΤΕΛΛΟΡΙΖΟ
ΑΝΑΚΟΙΝΩΣΗ
Ο ΚΕΝΤΡΙΚΟΣ ΣΥΛΛΟΓΟΣ ΚΑΣΤΕΛΛΟΡΙΖΙΩΝ ΡΟΔΟΥ "Ο ΜΕΓΙΣΤΕΥΣ" σε συνεργασία με την εταιρεία TOTAL SCOPE SHIPPING CORP, διοργανώνουν ημερήσια εκδρομή με αφορμή την εορτή των πολιούχων του νησιού Αγίου Κωνσταντίνου και Ελένης με ένα από τα υπερπολυτελή
ιπτάμενα Φλάϊνγκ MARIANNA ή ZEYS
Αναχώρηση από Ρόδο: Τετάρτη 21/05/97 και ώρα 08.00
Αναχώρηση από Καστελλόριζο: 18.00 (απογευματινή)
Τιμή εισιτηρίου μετ' επιστροφής 10.000 δρχ. ανά άτομο
Ελάτε να χαρείτε το πανέμορφο νησί και να παρακολουθήσετε την δοξολογία, την αρτοκλασία και την περιφορά της εικόνας των Αγίων Κων/νου και Ελένης
Πληροφορίες-εισιτήρια
Πρακτορείο TOTAL SCOPE SHIPPING CORP
Εθνάρχου Μακαρίου 48, 2ος όρ. ΚΑΪΡΟ ΠΑΛΛΑΣ • τηλ. 37455, 75165
Για τον Σύλλογο πληροφορίες και εισιτήρια στον έφορο κ. Χούλη Παντελή, Αυστραλίας 74 τηλ. 30165 και πρόεδρο τον Σάκκαρη Φίλιππο τηλ. 093/438705

καφωδείον
"τα βερεσέδια"
Κάποτε το καφενείο ήταν ο χώρος της ξεκούρασης, της συντροφιάς, εκεί που ο Έλληνας έλυνε τα μικρά και τα μεγάλα του προβλήματα.
Σήμερα νιώθοντας πως αυτό χάνεται, δημιουργήσαμε ένα χώρο παραδοσιακό που είναι έτοιμος να σας προσφέρει ελληνικό καφέ στη χόβολη, μεζέδες και γλυκά του κουταλιού, από τις 7.00 το απόγευμα
ΣΥΝΤΟΜΑ ΚΟΝΤΑ ΣΑΣ...
Στεφ. Καζούλη 44
(Πλατεία Φωκιαλή Ρόδος)
Ντένια Κουρούση
Τηλ.: 0241-31521, 27165

ΣΟΥΠΕΡ ΠΡΟΣΦΟΡΑ
ΑΠΟ ΤΗΝ ΣΑΚΕΛΛΑΡΙΔΗΣ Α.Θ. ΟΕ
ΚΑΙ ΤΗΝ TELESTET
ΜΕΧΡΙ ΚΑΙ ΤΟ ΤΕΛΟΣ ΜΑΪΟΥ
ERICSSON 388, ERICSSON 318, AUDIOVOX 700, MOTOROLA 460, NOKIA 1611, NOKIA 2110i, PANASONIC 500, SHARP 450
ΟΛΑ ΤΑ ΤΗΛΕΦΩΝΑ ΕΝΤΕΛΩΣ ΔΩΡΕΑΝ
περιορισμένος αριθμός συσκευών
Κοδρικτώνος 64-Τηλ. 30216

ΗΜΕΡΟΛΟΓΙΟ

Σάββατο 17 Μαΐου 1997

Ανδρονίκου και Ιουνίας αποστόλων
Ανατολή ηλίου: 6.13'
Δύσις ηλίου: 8.30'
Σελήνη 11 ημερών

ΦΑΡΜΑΚΕΙΑ

Σήμερα διηνερεύει το φαρμακείο του Μιχαηλίδη Θ. επί της 28ης Οκτωβρίου και διανυκτερεύει της Αλαβέρα Ειρ. επί της Καναδά 107.

ΒΕΝΖΙΝΑΔΙΚΑ

Διανυκτερεύει το βενζινάδικο του κ. Τζωρτζή στον Άγιο Φραγκίσκο και το πρατάριο καυσίμων ΤΕΧΑCO Γκινάκης Αλέξανδρος περιοχή Κόβα.

ΛΑΪΚΕΣ ΑΓΟΡΕΣ

Τετάρτη: στην οδό Βύρωνος (πίσω από το Στάδιο).
Πέμπτη: στην οδό Διαγοριδών.
Παρασκευή: Στην οδό Θεσ/νίκης στην Ανάληψη.

ΔΡΟΜΟΛΟΓΙΑ ΠΛΟΙΩΝ

Σήμερα αναχωρούν: Το "ΠΑΤΜΟΣ" στις 11.00 για Κω-Σάμο-Θεσσαλονίκη.

ΑΕΡΟΠΟΡΙΚΑ ΔΡΟΜΟΛΟΓΙΑ

Θερινά δρομολόγια αεροπλάνων
ΟΛΥΜΠΙΑΚΗ ΑΕΡΟΠΟΡΙΑ

Για Αθήνα
- Καθημερινά στις 07.15, 11.00, 20.25, 21.50, 23.50
- Κάθε Τρίτη, και Πέμπτη 23.59 (η πτήση που έρχεται από Θεσσαλονίκη αναχωρεί στην συνέχεια για Αθήνα).

Για Θεσσαλονίκη
- Τρίτη και Πέμπτη 21.50

- Για Ηράκλειο
Δευτέρα-Τετάρτη-Παρασκευή-Κυριακή στις 16.35

Για Κάρπαθο
- Δευτέρα, Τετάρτη, Παρασκευή, Κυριακή στις 10.30 και 12.40 αντίστοιχα.
- Τρίτη, Πέμπτη, Σάββατο στις 7.00 και 9.45.

Για Κάσο
- Τρίτη, Πέμπτη Σάββατο στις 7 το πρωί
- Και κάθε Δευτέρα, Τετάρτη και Παρασκευή στις 12.40.

Για Καστελλόριζο
- Τετάρτη, Παρασκευή και Κυριακή 8.10 το πρωί.

Για Κω
- Τετάρτη, Παρασκευή, Κυριακή στις 8.10 το πρωί
- Και κάθε Τρίτη και Σάββατο στις 11.55 το πρωί.

AIR GREECE
- Καθημερινά Ρόδο-Αθήνα 08.00
- Για Θεσσαλονίκη- Ηράκλειο μέσω Αθηνών 08.00

ΔΕΧΟΝΤΑΙ ΤΟ ΚΟΙΝΟ

Ο Νομάρχης δέχεται το κοινό κάθε Τρίτη και Πέμπτη από 11.00-13.00.
Ο Δήμαρχος Ρόδου δέχεται το κοινό κάθε Τετάρτη από τις 12.00-14.00.
Ο Αντιδήμαρχος κ. Σκανδαλίδης δέχεται το κοινό κάθε Τρίτη και Πέμπτη 1 με 2 μ.μ.

ΤΑΞΙ

ΡΑΔΙΟ ΤΑΞΙ: 64712-64790

ΧΡΗΣΙΜΑ ΤΗΛΕΦΩΝΑ

ΝΟΣΟΚΟΜΕΙΟ:	22222
ΠΥΡΟΣΒΕΣΤΙΚΗ:	23333
ΛΙΜΕΝΑΡΧΕΙΟ:	22220, 27695
ΒΛΑΒΕΣ Α.Ε.Η.:	125
ΒΛΑΒΕΣ Ο.Τ.Ε.:	121
ΑΜΕΣΗ ΔΡΑΣΗ:	100
ΒΛΑΒΕΣ ΥΔΡΕΥΣΗΣ:	22037
ΝΟΜΑΡΧΙΑ:	156
ΠΕΡ/ΚΗ Δ/ΝΣΗ	38174
ΔΗΜΟΣ:	46200
ΤΡΟΧΑΙΑ:	26480
ΠΛΗΡΟΦ. Ο.Τ.Ε.:	131
ΔΕΛΤΙΟ ΚΑΙΡΟΥ:	149
ΛΑΧΕΙΑ:	111
ΠΡΟΠΟ - ΛΟΤΤΟ:	111
ΡΟΔΑ:	27462
ΚΤΕΛ:	27706
Ο.Α.Ε.Δ.:	23265
Ι.Κ.Α.:	64912
ΤΑΞ.Υ.:	68701, 68702
ΟΛΥΜΠΙΑΚΗ:	24555
Δ.Α.Ν.Ε.:	77070
ΕΡΓΑΤ. ΚΕΝΤΡΟ:	24730
AIR GREECE	36095

ΤΑ ΚΑΘΗΜΕΡΙΝΑ ...φορτσοπιά

Γράφει ο Παράσχος Παρασός

" Ο ΛΟΓΟΣ ΤΟΥ ΑΡΧΙΕΠΙΣΚΟΠΟΥ ΚΑΙ ΑΝΤΙΒΑΣΙΛΕΩΣ ΔΑΜΑΣΚΗΝΟΥ ΚΑΤΑ ΤΗΝ ΕΠΙΣΚΕΨΗ ΤΟΥ ΣΤΗ ΡΟΔΟ ΣΤΙΣ 15 ΜΑΙΟΥ 1945"



Γ' μέρος

(Συνεχίζουμε τη δημοσίευση του Χρονικού της Ενσωματώσεως (31 Μαρτίου 1947) όπως το ζωντάνεψε η γραφίδα του Παναγιώτη Γ. Κρητικού, αρχισυντάκτη της Δωδεκανησιακής Επιθεωρήσεως στο 4 τεύχος του πρώτου εκδοτικού της έτους τον Απρίλιο του 1947).

" Αψίδες στους δρόμους με ποικίλες επιγραφές, κλάδους ελιάς και λουλούδια έστρωναν τους δρόμους. Τα χωριά απ''όπου θα περνούσε ο Διοικητής, Κοσκινού, Καλλιθέα, Λ'Αφαντος (Λφάντου, σημ. δική μου), Αρχάγγελος, Μαλώνα και Μασάρι (Μάσαρι) παρουσίαζαν συγκινητικό θέαμα. 'Αντρες, γυναίκες και παιδιά, μανάδες με τα μωρά στην αγκαλιά, γέροι σέρνοντας τα πόδια τους, φέρνοντας το σύμβολο της Ελληνικής λεβεντιάς, τη φουστανέλλα, όλοι με σημαίες Ελληνικές πιά, περίμεναν για να τον καλοσωρίσουν. Δεν λογάριασαν κόπους και βάσανα, ήθελαν μονάχα να ζήσουν ολόκληρες αυτές τις μέρες. Στις 9 π.μ.στην πλατεία του Δημαρχείου, συγκεντρώθηκαν όλοι οι επίσημοι, τα προεδρεία των σωματείων με τα λάβαρά των και σημαίες και με επικεφαλής τον Δήμαρχον Ρόδου, ξεκίνησαν με αυτοκίνητα για το αεροδρόμιον του (της) Καλάθου. Εν τω μεταξύ είχε φθάσει εκεί ο αρχιερατικός επίτροπος κ.Τιμόθεος με τους εκπροσώπους του κλήρου, ο



Οι επίσημοι αναμένουν εις το αεροδρόμιον Καλάθου την άφιξην του αεροπλάνου του μεταφέροντος τον Στρατιωτικόν Διοικητήν Ιωαννίδην



Σειρά αυτοκινήτων, των οποίων επιβαίνουν ο Στρατιωτικός Διοικητής και οι επίσημοι, δια των χωρίων της Ρόδου κατέρχονται εκ του αεροδρομίου Καλάθου προς την πόλιν, διασχίζοντα παραληρούντα πλήθη.

επί των πολιτικών υπηρεσιών της Δωδεκανήσου κ. Βεναρδής. ο πρώην Δήμαρχος κ. Καζούλης, ο διοικητής της ναυτικής βάσεως αντιπλοίαρχος κ. Νικητιάδης, ο Λιμενάρχης κ. Σαμαρτζόπουλος, ο δικαστικός αντιπρόσωπος κ. Κόλλας, ο διοικητής της βάσεως Καλάθου σμηναγός κ. Μουλόπουλος. ο επι κεφαλής του κλιμακίου της Λεροπορίας κ. Κουρής και αι λοιπαί αρχαί, εκπρόσωποι των εμπορικών, επαγγελματικών, βιομηχανικών και αθλητικών οργανώσεων, κορίτσια του Λυκείου της Ρόδου, ως και ο αντιπρόσωπος της Κύπρου κ. Παπακόκκινος. Στο αεροδρόμιο ήταν παρατεταγμένοι οι πρόσκοποι και οι μαθηταί των σχολείων.Στις 11,30'π.μ.μέσα σε ρίγη συγκινήσεως, να το αεροπλάνο της ΤΑΕ, προσγειούται.Του αεροπλάνου επιβαίνει ο ναύαρχος κ.Ιωαννίδης, ο πολιτικός σύμβουλος κ. Στασινόπουλος, ο γενικός γραμματεύς της Διοικήσεως κ. Η#Χατζής, ο

υπασπιστής του Στρ. Διοικητού αντιπλοίαρχος κ. Μαυρογένης και άλλοι ανώτεροι υπάλληλοι.

Ο Ναύαρχος κ. Ιωαννίδης, με στολήν αντιναυάρχου, κατεβαίνει από το αροπλάνον. Η μουσική του Διαγόρα ανακρούει τον Εθνικόν μας 'Υμνον κι ο κόσμος ξεσπά σε ζωηρές επευφημίες. Το πλάκωμα τόσον χρόνων σκλαβιάς που βάραινε τα στήθη βρήκε το ξέσπασμά του. Ο Δήμαρχος κ. Χαρίτος προχωρεί και προσφωνεί τον κ. Ιωαννίδην ως εξής :

" Είμεθα βαθύτατα συγκεκινημένοι υποδεχόμενοι τον πρώτον 'Ελληνα διοικητήν της Δωδεκανήσου. Ευχαριστούμεν τον Θεόν δια την ευτυχή έμπνευσιν της Κυβερνήσεως να εκλέξη υμάς. Σας ευχόμεθα " καλώς ήλθατε " και επιτυχίαν του έργου σας. Τα ολίγα άνθη, τα προσφερόμενα από την αιματοποτισμένη γη της Δωδεκανήσου αποτελούν δείγμα αγάπης προς τον 'Ελληνα διοικητήν".

Ο κ. Ιωαννίδης απαντών είπε τα εξής:

" Σας φέρω τον χαιρετισμόν της Μητρός Ελλάδος. Κατέχομαι από βαθυτάτην συγκίνησιν πατών το έδαφος των πολυβασανισμένων νήσων. Την συγκίνησίν Σας βλέπω εις τα δακρυσμένα μάτια Σας. Ειμαι στρατιώτης και αποφεύγω τους λόγους. Μου αρέσουν τα έργα. Φέρω εκλεκτόν επιτελείον δια το δύσκολον έργον της μεταπελευθερωτικής περιόδου.Θέλω να με βοηθήσετε όλοι δια να φέρω εις πέρας το έργον αυτό".

Καταλήγων εζητοκραύγασεν υπέρ της Ελλάδος, του Βασιλέως, της Δωδεκανήσου και του λαού της Ρόδου.

Ουρανομήκεις ζητκραυγαί σκέπασαν, για πολύ, τον αέρα και μέσα σε βαθειά συγκίνησιν και με δακρυσμένα τα μάτια, οι παριστάμενοι έψαλλαν τον Ελληνικόν 'Υμνον που ανέκρουε η μουσική ενώ μικρές μαθήτριες προσέφεραν ανθοδέσμην εις τον στρατιωτικόν διοικητής που ήταν βαθύτατα συγκινημένος.

Ο Στρατιωτικός Διοικητής, αμέσως κατόπιν, επέβη του αυτοκινήτου του και ακολουθούμενος από μίαν μεγαλη σειρά αυτοκινήτων εξεκίνησε την 11 και 45' π.μ.από το αεροδρόμιο για την πόλιν της Ρόδου.'Ολος ο λαός των χωριών, απ' όπου περνούσε, το αυτοκίνητό του, τον υπεδέχετο και τον εζητοκραύγαζε μ' ένα ξέσπασμα ενθουσιασμού, κλεισμένου μέσα του, επί έξη, ολόκληρους, αιώνες. Μ' αν ο ενθουσιασμός ήταν μεγάλος κι η συγκίνηση δεν ήταν μικρότερη. Νέοι και γέροι, γυναίκες, παιδιά με δάκρυα στα μάτια κάναν το σταυρό τους, χωρίς ακόμα να μπορούν να πιστέψουν στο θαύμα που έβλεπαν, ενώ δε βροχή από λουλούδια και ανθόνερο εσκέπαζε το αυτοκίνητο του Στρατιωτικού Διοικητού, οι μαθήτριες έψαλλαν τον Εθνικόν 'Υμνο και οι ιερείς ανέπεμπον δεήσεις.

Ο Διοικητής συγκινημένος εσταμάτα σ' όλα τα χωριά, όπου οι δήμαρχοι κ.κ. Περδίκης, Παπαγεωργίου και Μπάρδης (προφανώς Μπάρδος) τον ευχαριστούσαν με συγκινητικά λόγια. Ο κ. Ιωαννίδης απαντών κάτω από ενθουσιώδεις εκδηλώσεις των χωρικών, είπεν " ότι φέρει τον χαιρετισμόν της Μητρός Ελλάδος και εβεβαίωσεν ότι η Πατρίς θα επιδείξει ιδιαίτερον ενδιαφέρον δια την μαρτυρικήν Δωδεκάνησον, καλέσας τον λαόν να τον βοηθήση, διότι μόνον με κοινήν βοήθειαν η Δωδεκάνησος θα καταστή αντάξια του μεγάλου και ιστορικού παρελθόντος της και των σκληρών αγώνων της ".

Η είσοδος του Ναυάρχου εις την πόλιν της Ρόδου υπήρξεν αποθεωτική. Χιλιάδες

λαού με παραλήρημα χαράς και ενθουσιασμού τον υπεδέχθησαν ζητοκραυγάζοντες, ενώ οι καμπάνες κτυπούσαν εορταστικά. Ο κ.Ιωαννίδης όρθιος εχαιρέτα προς όλες τις κατευθύνσεις και ερραίνετο με λουλούδια ενώ ο κόσμος έψαλλε τον Εθνικόν 'Υμνο.Το θέαμα ήτο συγκινητικόν. Οι γραμμές της παρατάξεως διεσπάσθησαν και χιλιάδες κόσμου με αλλοφροσύνη έτρεξαν προς το αυτοκίνητο που μόλις επροχώρει, για να φθάση ύστερα από αποθεωτική μα και κοπιώδη διαδρομή εις την έπαυλιν όπου διέμενεν ο 'Αγγλος Διοικητής κ. Πάρκερ, όπου και κατέλυσε. Το μεσημέρι παρεκάθησε



Ο πρώτος Στρατιωτικός Διοικητής Δωδεκανήσου ναύαρχος κ. Ιωαννίδης, καθ' ήν στιγμήν πατάει δια πρώτην φοράν το πόδι του εις το αεροδρόμιον Καλάθου της Δωδεκανήσου.

εις επίσημον γεύμα, παρατεθέν, από τον κ. Πάρκερ, ενώ ο λαϊκός πανηγυρισμός συνεχίσθη ως αργά την νύκτα.

Και πέρασε η 30ή Μαρτίου που καταναλώθηκε σε συσκέψεις του Στρατιωτικού Διοικητού με τους αρμοδίους υπαλλήλους και με συσκέψεις δια τον εορτασμόν της αυριανής μεγάλης μέρας.Την ίδια ημέρα έφθασε το αρματαγωγόν του οποίου επέβαινον οι προοριζόμενοι δια την Δωδεκάνησον 400 χωροφύλακες, το οποίον περιερχόμενον τας νήσους του Δωδεκανησιακού συμπλέγματος, πλήν της Καρπάθου, απεβίβασε την δι' αυτάς προοριζομένην δύναμιν και την υπόλοιπον απεβίβασεν εις Ρόδον. Οι κάτοικοι έξαλλοι από χαράν αγκάλιαζαν και φιλούσαν τους χωροφύλακες. Τους έρραιναν με λουλούδια και τους προσέφεραν κρασί.

Και ξημέρωσε, τέλος, η 31 Μαρτίου. 'Ολη η Ρόδος πλέει εις τα Ελληνικά χρώματα, που θάλασσα και ουρανός, τα συναγωνίζονται. Ο κόσμος της Ρόδου ξεχύθηκε στους δρόμους, σκηνές αφαντάστου συγκινήσεως διαδραματίζονται στους χαρούμενους και φωτολουσμένους δρόμους, με δάκρυα χαράς αλλάζαν ασπασμούς και λέγανε: " Χριστός Ανέστη ". Μιάν ώρα προ της τελετής δια την επίσημο ύψωσι της Σημαίας εις το Διοικητήριον, η προ αυτού πλατεία Βασιλέως Γεωγίου ήταν γεμάτη από Ροδίους. Στέγες, δένδρα, φανοστάτες, βάθρα ρωμαϊκών αγαλμάτων χρησίμευαν για θεωρεία του κόσμου, που θέλησε να ζήση κοντήτερα τη μεγάλη ώρα.

Εδώ είναι η παράταξις που αποτελείται από τμήμα της βρετανικής αστυνομίας, άγημα ελλήνων ναυτών, δύναμιν χωροφυλακής, αντιπροσωπείες σωματείων, προσκόπους, μαθητάς της Ρόδου και Ροδίτες και ροδίτισσες με τις γραφικές στολές τους.

Οι ήχοι της καμπάνας και τα ζήτω καθώς και τα πατριωτικά τραγούδια συνοδευόμενα από εγχώρια όργανα είναι το συμπλήρωμα της εικόνος. Από 44 χωριά της Ρόδου, με κάθε μέσον, κατέβαιναν οι χωρικοί με σημαίες, λάβαρα και επιγραφές καθώς και τοπικές ενδυμασίες.

Στη μεγάλη σκάλα του Δημαρχείου ένα ωραίο θέαμα. Σ'ένα αμφιθεατρικό πανόραμα, 12 κοπέλλες ντυμένες με Δωδεκανησιακές στολές που παριστούσαν τα 12 νησιά κρατούν ξεδιπλωμένη τη μεγάλη σημαία που θα υψωθή στο Διοικητήριο, κεντημένη από κορίτσια της Δωδεκανήσου, ξενητεμένα στας Αθήνας, και πλαισιωμένη,ακόμη, από το ιερατείο της Ρόδου με επικεφαλής τον πρώτον Δωδεκανήσιον ιεράρχην Σεβασμιώτατον Κώου Εμμανουήλ φέροντα απαστράπτοντα άμφια.

(Λήξιο η συνέχεια με το Λ' Μέρος)

Ρόδος, Σάββατο,17 Μάη 1997

«ΡΟΔΙΑΚΗ» ΑΠΟ ΤΟ 1915

ΦΛΑΣ ΣΤΟ ΠΑΡΕΛΘΟΝ


ΡΟΔΙΑΚΗ

ΡΟΔΙΑΚΗ 19 ΑΠΡΙΛΙΟΥ 1923
Αριθμός φύλλου 481

ΕΠΙ ΤΗΣ ΚΑΤΑΣΤΑΣΕΩΣ

- Κατά πληροφορίας των "Τάϊμς" η Αγγλική Κυβέρνησις κατόπιν της θανατώσεως των κληρικών και της κατασχέσεως Αγγλικού πλοίου εις την Β. Ρωσσίαν διέταξε την αναχώρηση της Αγγλικής αντιπροσωπείας εκ Μόσχας.

Η εφημερίς προτείνει και την απομάκρυνσιν της εν Λονδίνω Ρωσσικής εμπορικής αποστολής.

Επίσης υπό του Αρχιεπισκόπου Κανταβρυγίας και άλλων επισκόπων της Αγγλίας απηύθύνθη έκκλησις προς άπαντα τον κόσμον δια τας εις βάρος της Εκκλησίας ενέργειας των Σοβιέτ.

ΡΟΔΙΑΚΑ ΧΡΟΝΙΚΑ

ΦΙΛΟΠΤΩΧΟΣ ΑΔΕΛΦΟΤΗΣ ΡΟΔΟΥ

ΕΥΧΑΡΙΣΤΗΡΙΑ

Η Φιλόπτωχος Αδελφότης Ρόδου ευχαριστεί και δημοσία θερμώς τας Αξιοτ. Κυρίας και Δεσποινίδας αίτινες απετέλεσαν τας επιτροπάς του εράνου του ανθυλλίου της Μεγάλης Παρασκευής εις τας διαφόρους ενορίας της Πρωτεύουσας και τον ιερόν ναόν του χωρίου Κρεμαστής, το αποτέλεσμα του οποίου χάρις εις την ευγένειαν, την προθυμίαν και την δραστηριότητα αυτής υπερέβη το του παρελθόντος έτους.

Χάριν περιέργειας παραθέτομεν τούτο ως και το του παρελθόντος έτους προς σύγκρισιν

	1922	1923
Ενορία Νεοχωρίου φρ.	3.021	3.330
Ενορία Μητροπόλεως φρ.	1.262	1.336
Ενορία Αγ. Αναστασίας φρ.	664	700
Ενορία Αγ. Αναργύρων φρ. και Αγίου Ιωάννου φρ.	822	862
Ενορία Άνω Αγ. Γεωργίου φρ.	539	459
Ενορία Κάτω Αγ. Γεωργίου φρ.	273	200
Ενορία Αγ. Νικολάου φρ.	244	277
Ενορία Κρεμαστής φρ.	---	300
	6.825	7.464,75

(Εκ του Προεδρείου)

(Σ.Σ. Η Ροδιακή εκδιδόταν τότε υπό καθεστώς ιταλικής λογοκρισίας. Διατηρείται επίσης η γλώσσα και τα τοπωνύμια που υπήρχαν στις αρχές του αιώνα).

ΠΕΡΣΙΔΕΣ αντιηλιακές
κάθετες ή οριζόντιες μεταλλικές–υφασμάτινες–πλαστικές–ξύλινες για πόρτες–παράθυρα–βιτρίνες κ.ά.
ΠΩΛΗΣΗ ΧΟΝΔΡΙΚΗ



- Κουρτινόξυλα
- Κουρτινόβεργες
- Κορνίζες
- Αφίσσες
- Αξεσουάρ τζακιών
- Πόρτες πτυσσόμενες
- Κουρτίνες μπάνιου
- Γραμματοκιβώτια
- Φαρμακεία
- Μοκέτες

ΒΙΟΤΕΧΝΙΑ - ΕΙΣΑΓΩΓΕΣ - ΑΝΤΙΠΡΟΣΩΠΕΙΕΣ - ΕΜΠΟΡΙΑ
Σ. ΑΤΣΑΣ & ΣΙΑ Ε.Ε
Εμπορικό Κέντρο ΜΗΔΕΙΑ 78–80
Τηλ. 63602 – 66339 FAX: 63602

ΕΠΙΤΟΚΙΑ

ΟΜΟΛΟΓΩΝ – ΕΝΤΟΚΩΝ ΓΡΑΜΜΑΤΙΩΝ

3μηνο	Διαπραγματεύσιμο
6μηνο	Διαπραγματεύσιμο
1 έτους	Διαπραγματεύσιμο
7 έτη	Διαπραγματεύσιμο

ΑΜΟΙΒΑΙΑ ΔΙΑΘΕΣΙΜΩΝ

	από 10 έως 20.000.000	από 20 έως 50.000.000	άνω των 50.000.000
1 εβδομ.	---	9,2%*	Δ
2 εβδομ.	9,2%*	9,3%*	Δ
3 εβδομ.	9,2%*	9,3%*	Δ
1 μηνός	9,2%*	9,3%*	Δ
2 μηνών	Δ	Δ	Δ
3 μηνών	Δ	Δ	Δ
4 μηνών	Δ	Δ	Δ
5 μηνών	Δ	Δ	Δ
6 μηνών	Δ	Δ	Δ
9 μηνών	Δ	Δ	Δ
1 έτους	Δ	Δ	Δ

Δ = Διαπραγματεύσιμο * = Καθαρό επιτόκιο

ΣΥΝΑΛΛΑΓΜΑΤΟΣ

1 εβδομ.	Διαπραγματεύσιμο
2 εβδομ.	Διαπραγματεύσιμο
3 εβδομ.	Διαπραγματεύσιμο
1 μηνός	Διαπραγματεύσιμο
2 μηνών	Διαπραγματεύσιμο
3 μηνών	Διαπραγματεύσιμο
4 μηνών	Διαπραγματεύσιμο
5 μηνών	Διαπραγματεύσιμο
6 μηνών	Διαπραγματεύσιμο
9 μηνών	Διαπραγματεύσιμο
1 έτους	Διαπραγματεύσιμο

ΕΞΑΣΦΑΛΙΣΤΕ ΤΑ ΕΛΚΥΣΤΙΚΟΤΕΡΑ ΕΠΙΤΟΚΙΑ ΤΗΣ ΑΓΟΡΑΣ

ΕΠΕΝΔΥΤΙΚΗ Α.Ε.

ΕΠΕΝΔΥΤΙΚΗ ΧΡΗΜΑΤΟΟΙΚΟΝΟΜΙΚΕΣ ΥΠΗΡΕΣΙΕΣ
ΕΔΡΑ: ΔΩΔΕΚΑΝΗΣΙΩΝ 4, ΠΛ. ΚΥΠΡΟΥ ΡΟΔΟΣ ΤΗΛ.: 39730-31-email:epend@rho.forthnet.gr - ΥΠΟΚ/ΜΑ ΑΘΗΝΩΝ: ΑΝΤΗΝΟΡΟΣ & ΙΟΦΩΝΤΟΣ 16, Τ.Κ. 16121 ΑΘΗΝΑ - ΤΗΛ. 7295306, 7295307, ΓΡΑΜΜΗ ISDN: 7290326 - email: epend@ath.forthnet.gr

ΑΔΑΤΤΟ

ΜΟΝΑΔΙΚΗ ΛΥΣΗ ΓΙΑ ΞΕΝΟΔΟΧΕΙΑ
ΞΑΠΛΩΣΤΡΑ ΚΡΗΤΗ *Τιμή 8500 δρχ. +ΦΠΑ*



Production
ΕΤΑΙΡΕΙΑ **ΓΡΑΜΜΗ**-Καναδά 34-τηλ. 27328-37847

ΤΑ ΠΡΩΤΟΣΕΛΙΔΑ ΤΩΝ ΑΘΗΝΑΪΚΩΝ ΕΦΗΜΕΡΙΔΩΝ

Οι αντιδράσεις των βουλευτών του ΠΑΣΟΚ και η απόσυρση τροπολογίας,ο κοινωνικός διάλογος,οι ελληνοτουρκικές σχέσεις και το Κυπριακό ήταν τα βασικά θέματα της ειδησεογραφίας του χθεσινού τύπου.

ΑΔΕΣΜΕΥΤΟΣ ΤΥΠΟΣ

"Ανταρσία βουλευτών κατά Σημίτη στη Βουλή.ΠΑΣΟΚ εναντίον ΠΑΣΟΚ"

ΑΠΟΓΕΥΜΑΤΙΝΗ

"ΙΧ:πόσο πέφτουν οι τιμές για καινούργια και μεταχειρισμένα απο 1/1/1998".

ΑΘΗΝΑΪΚΗ

"Μαχαιριά απο 170 μαθητές για το Σκοπιανό"

Η ΑΥΓΗ

"Η τροπολογία έφυγε,τα σκουπίδια μένουν".

ΑΥΡΙΑΝΗ

"Ξεφτίλα της Μιμής στο Πάρκο".

ΕΘΝΟΣ

"Τι κρύβει το νέο μπλόκο.Βουλευτές ΠΑΣΟΚ κατά τροπολογίας ΠΑΣΟΚ".

ΕΛΕΥΘΕΡΗ ΩΡΑ

"Ετοίμαζαν το στρατό για καταστολή".

ΕΛΕΥΘΕΡΟΣ

"Άγριος καυγάς βουλευτών του ΠΑΣΟΚ".

ΕΛΕΥΘΕΡΟΣ ΤΥΠΟΣ

"Κόλπο με τα φθηνά ΙΧ".

ΕΛΕΥΘΕΡΟΤΥΠΙΑ

"Του πέταξαν σκουπίδια.Για πρώτη φορά τέτοια ανταρσία βουλευτών ΠΑΣΟΚ".

ΕΞΟΥΣΙΑ

"Με απόφαση ΥΠΕΘΟ φθηνά στεγαστικά δάνεια για δημοσίους υπαλλήλους".

Η ΕΣΤΙΑ

"Ηρνήθησαν να ψηφίσουν τροπολογία δια προσλήψεις βουλευταί του ΠΑΣΟΚ"

Η ΚΑΘΗΜΕΡΙΝΗ

"Ανοίγει το ασφαλιστικό"

Ο ΛΟΓΟΣ

"Μπλόκο στη μονιμοποίηση των εκτάκτων".

ΤΑ ΝΕΑ

"Χαράτσι στα μεταχειρισμένα ΙΧ.

ΝΙΚΗ

"Σκουπόξυλο απο 15 του ΠΑΣΟΚ.".

ΡΙΖΟΣΠΑΣΤΗΣ

"Το 33% των παιδιών έχουν κάνει χρήση ναρκωτικών ουσιών".

ΕΠΙΓΡΑΦΕΣ PERICLIS
ΔΙΑΦΗΜΙΣΤΙΚΑ ΜΕΣΑ ΠΡΟΒΟΛΗΣ
ΤΙΜΟΚΑΤΑΛΟΓΟΙ
ΦΩΤΕΙΝΑ MENU
ΣΤΑΝΤ
ΔΙΑΦΗΜΙΣΤΙΚΑ
ΦΩΤΟΓΡΑΦΕΙΕΣ
ΔΙΑΦΑΝΕΙΕΣ
Κ.Τ.Λ
78485

Η ΡΟΔΙΑΚΗ
Ημερήσια Εφημερίδα της Ρόδου
Έτος Ιδρύσεως 1915
ΙΔΙΟΚΤΗΣΙΑ - ΕΚΔΟΣΗ
ΑΦΟΙ Σ. ΤΣΟΠΑΝΑΚΗ
Η. ΚΩΤΙΑΔΗΣ Ο.Ε.
ΕΚΔΟΤΗΣ
Γεώργ. Τσοπανάκης
ΔΙΕΥΘΥΝΤΗΣ
Αθ. Μαρασιώτης
ΣΥΝΤΑΞΗ
Σπύρος Παγκάς, Γρηγόρης Πελλός
Λουκάς Μαστής, Μιχάλης Μαστής
ΑΘΛΗΤΙΚΑ
Μανόλης Μπάτης, Νικήτας Κουσκούσης
ΠΟΛΙΤΙΣΤΙΚΑ
Παράσχος Παρασός
ΜΟΝΙΜΟΣ ΣΥΝΕΡΓΑΤΗΣ
Γιώργος Βούης
ΓΡΑΦΕΙΑ ΣΥΝΤΑΞΗΣ
Μάρκου Μαλλιαράκη 11
Τηλ. 24610 - 30865 - 75640
Fax (0241) 75641
ΛΟΓΙΣΤΗΡΙΟ - ΔΙΑΦΗΜΙΣΕΙΣ
Νέα Αγορά 53
Τηλ. 22210 - 75230
Fax (0241) 22471

Η ΡΟΔΙΑΚΗ

ΑΝΕΞΑΡΤΗΤΗ ΗΜΕΡΗΣΙΑ ΠΡΩΙΝΗ ΕΦΗΜΕΡΙΔΑ ΤΗΣ ΡΟΔΟΥ

Άλλα λέει τώρα η Διοίκησή του

Αναδίπλωση στο θέμα του κτιρίου ΙΚΑ

Ξεχάσθηκε ήδη η ανέγερση νέου κτιρίου δίπλα στο νοσοκομείο και ξαναρχίζουν "μελέτες"!

Νέα αναδίπλωση, η οποία φανερώνει σε μεγάλο βαθμό και το... αλαλούμ που επικρατεί στα ανώτατα κλιμάκια του ΙΚΑ, όσον αφορά το ζήτημα της στέγασης του μεγαλύτερου ασφαλιστικού φορέα στο νησί της Ρόδου, σημειώθηκε αυτή την φορά, από τον ίδιο τον κ. Σολωμό, ο οποίος, λίγες μόλις εβδομάδες μετά την (οριστική υποτίθεται) απόφαση για ανέγερση ιδιόκτητου οικήματος δίπλα στο νέο Νοσοκομείο, δέχθηκε να εξεταστεί το όλο ζήτημα, εξαρχής(!) από επιτροπή φορέων που θα συσταθεί για τον σκοπό αυτό!

Η απόφαση για παραπομπή του κτιριακού ζητήματος του ΙΚΑ σε επιτροπή φορέων, έτσι ώστε να καταλήξουν σε συγκεκριμένη απόφαση, πάρθηκε έπειτα από συνάντηση που είχε χθες με τον διοικητή του ΙΚΑ κ. Σολωμό, η αντιπροσωπεία του Εργατικού Κέντρου της Ρόδου με επικεφαλής τον πρόεδρο κ. Δημήτρη Μοσχογιάννη.

● Ο διοικητής του ΙΚΑ, παραδέχθηκε ότι παρά τις σχετικές ενέργειες που έχουν γίνει την τελευταία πενταετία, έτσι ώστε να ξεπεραστεί το ζήτημα αυτό, το πρόβλημα παραμένει για το υποκατάστημα της Ρόδου, αφού ακόμη οι αρμόδιες υπηρεσίες δεν έχουν πάρει οριστική απόφαση. Οι εκπρόσωποι του Εργατικού Κέντρου της Ρόδου δεν δέχθηκαν άλλες **320.000** δραχμές, προκαλώντας έτσι την οργή και την αγανάκτηση τόσο των ίδιων των ξενάγων όσο και των αρμοδίων του ΕΟΤ που ενημερώθηκαν αμέσως.

Αξίζει να σημειωθεί ότι όσον αφορά το πρακτορείο διακίνησης τουριστών «**Ardamor**» ο ίδιος ο Γενικός Γραμματέας του ΕΟΤ κ. **Νίκος Σκουλάς** είχε αφαιρέσει πριν από μερικές εβδομάδες την άδεια λειτουργίας του για μεγάλο χρο-

Συνέχεια στη σελ. 15

Μας παροτρύνουν να δεχθούμε τα μέτρα που πρότεινε το ΝΑΤΟ

Οι ΗΠΑ μας έδειξαν το δρόμο της υποταγής!

"Δεκτά εν μέρει" απαντά ο κ. Πάγκαλος που όμως τηρεί και τα προσχήματα-Τί δήλωσε για την αμερικανική παρέμβαση ο κ. Τσοχατζόπουλος

Η Ουάσιγκτον παρότρυνε σήμερα την Αθήνα να δεχθεί τα Μέτρα Οικοδόμησης Εμπιστοσύνης που κατέθεσε το ΝΑΤΟ σε συγκεκριμένες προτάσεις του Γενικού Γραμματέα της Ατλαντικής Συμμαχίας Χαβιέ Σολάνα προς τις δυο πλευρές.

Ο εκπροσώπος του Πενταγώνου Κεν Μπέικον ανακοίνωσε τις προτάσεις του ΝΑΤΟ για ΜΟΕ μεταξύ των δυο χωρών στο Αιγαίο, οι οποίες, όπως είπε, συζητήθηκαν κατά την πρόσφατη συνάντηση Ελλήνων και Αμερικανών αξιωματούχων στην Κρήτη. Έκανε δε γνωστό ότι η Αγκυρα έχει ήδη ενημερώσει την Ουάσιγκτον για την πρόθεσή της να δεχθεί τα μέτρα αυτά που είναι:

1) Η εφαρμογή μορατόριουμ στις στρατιωτικές ασκήσεις στο Αιγαίο για το χρονικό διάστημα από 15 Ιουνίου ως 15 Σεπτεμβρίου,

2) Τα αεροσκάφη που μετέχουν σε εκπαιδευτικές ασκήσεις να μην φέρουν οπλισμό,

3) Τα μαχητικά των δυο χωρών να χρησιμοποιούν το σύστημα IFF (αναγνώρισης φιλικού από εχθρικό αεροσκάφος) για να αποφευχθεί ενδεχόμενο θερμού επεισοδίου και να μειωθούν οι πιθανότητες για αερομαχίες και παντός είδους

Συνέχεια στη σελ. 15

Σε αναβρασμό βρίσκεται το Συμβούλιο Περιοχής "Κάμειρος"

Κινητοποιήσεις Κοινοτήτων για τη μη ένταξη έργου στο ΠΕΠ

Οι κάτοικοί τους θα κατέβουν στους δρόμους αν η Περιφέρεια επιμείνει στην αρχική αρνητική της στάση

Με κινητοποιήσεις "απειλούν" οι κάτοικοι των Κοινοτήτων που αποτελούν το Συμβούλιο Περιοχής "Κάμειρος" αν δεν ικανοποιηθεί το αίτημά τους για διαπλάτυνση-ασφαλτόστρωση του επαρχιακού δρόμου Σορωνής-Διμυλιάς-Πλατανίων.

Τα παραπάνω αναφέρονται σε ανακοίνωση του Συμβουλίου Περιοχής το οποίο εξέτασε την κατάσταση που δημιουργήθηκε μετά την άρνηση της Περιφέρειας να εντάξει το έργο στο ΠΕΠ νοτίου Αιγαίου.

Το πλήρες κείμενο της ανακοινώσεως έχει ως εξής:

"Η κατασκευή του έργου: "Διαπλάτυνση-ασφαλτόστρωση επαρχιακού δρόμου Σορωνής-Διμυλιάς-Πλατανιών", εδώ και αρκετά χρόνια αποτελεί βασικό αίτημα τόσο του Συμβουλίου Περιοχής, όσο και των Κοινοτήτων.

● Η κατασκευή του παραπάνω έργου κρίνεται απαραίτητη, διότι η κατάσταση του οδικού δικτύου αυτού, που αποτελεί βασικό οδικό άξονα που συνδέει τις Κοινότητες Διμυλιάς-Ελεούσας, Πλατανιών και Απολλώνων, με τη πόλη της Ρόδου, είναι απαράδεκτη και επικίνδυνη για την ασφαλή διέλευση των οχημάτων, τόσο των κατοίκων και πολύ περισσότερο των ξένων επισκεπτών.

Η κατάσταση του οδο-

Συνέχεια στη σελ. 15

ΑΝ ΔΕΝ ΠΑΡΘΟΥΝ ΜΕΤΡΑ ΑΣΤΥΝΟΜΕΥΣΗΣ

ΑΠΕΡΓΙΑ γιατρών του Νοσοκομείου

ΔΟΘΗΚΕ ΠΡΟΘΕΣΜΙΑ ΜΕΧΡΙ 31 ΜΑΙΟΥ ΣΤΟ Δ.Σ. ΤΟΥ ΙΔΡΥΜΑΤΟΣ ΝΑ ΒΡΕΙ ΛΥΣΕΙΣ

Οι ειδικευόμενοι γιατροί του Νοσοκομείου της Ρόδου με χθεσινή ανακοίνωσή τους θέτουν προθεσμία 15 ημερών στη Διοίκηση του Νοσοκομείου για να λύσουν οριστικά το θέμα της προστασίας τους ειδικά τις νυκτερινές ώρες, από τις "εισβολές", ασθενών και όχι, που τους ασκούν σωματική και "ψυχολογική βία".

Οι γιατροί συγκεκριμένα που στελεχώνουν τις Α' Βοήθειες προειδοποιούν ότι αν μέχρι τις 31 Μαΐου δεν υπάρχει επαρκής αστυνόμευση στο χώρο, από την 1η Ιουνίου θα σταματήσουν να εξασκούν τα καθήκοντά τους.

● Αφορμή για την απόφαση αυτή των ειδικευόμενων γιατρών έδωσε το πρόσφατο γεγονός του τραυματισμού εφημερεύοντος ιατρού από εξωτερικό ασθενή.

Το πλήρες κείμενο της ανακοίνωσης έχει ως εξής:

"Με αφορμή το πρόσφατο περιστατικό βιαιοπραγίας εναντίον συναδέλφου ειδικευομένου στις Α' Βοήθειες, τα ξημερώματα της 13-5-97, που είχε ως αποτέλεσμα τον τραυματισμό και τη νοσηλεία του, η γενική Συνέλευση του Συλλόγου Ειδικευομένων Ιατρών Ν.Γ.Ν.Ρόδου, την 14-5-97 εκτάκτως συγκληθείσα αποφάσισε τα εξής:

1. Επειδή επανηλειμμένα έχουν συμβεί τέτοια περιστατικά ύβρεων χειροδικιών κ.λπ. εις βάρος ιατρών (Ειδικευομένων).

2. Επειδή έχουν επανηλειμμένα γίνει αναφορές (προφορι-

Συνέχεια στη σελ. 15

Οι αετονύχηδες παντού και πάντα παρόντες

Φέσωσαν τους ξεναγούς τουριστικά πρακτορεία που μας έφεραν μαθητές

Το Σωματείο τους προσέφυγε στον ΕΟΤ - Έπεται η υποβολή σχετικής μήνυσης

Τους ξεναγούς του νησιού μας που συνεργάστηκαν μαζί τους κατά την περίοδο των μαθητικών εκδρομών, «φέσωσαν» δύο τουριστικά πρακτορεία της Θεσσαλονίκης, γεγονός που έχει προκαλέσει την έντονη αντίδραση των ίδιων οι οποίοι και κατήγγειλαν το γεγονός στον ΕΟΤ και στον πανελλήνιο σύλλογό τους.

Σύμφωνα με την αναφορά που κατέθεσαν στις αρμόδιες υπηρεσίες του ΕΟΤ οι ξεναγοί του νησιού μας, πρόκειται για τα πρακτορεία «**Choice Tranel**» και «**Ardamor**» αντίστοιχα, τα οποία είχαν ως έδρα την Θεσσαλονίκη και τα οποία διακίνησαν μεγάλο αριθμό μαθητών κατά την διάρκεια του Απριλίου προς και από τη Ρόδο.

● Τα πρώτο πρακτορείο άφησε χρέος στους ξεναγούς της Ρόδου της τάξης των **540.000** δραχμών, ενώ το

Συνέχεια στη σελ. 15

Στην Κάλυμνο τη Δευτέρα ο Κ. Σφυρίου

Στην Κάλυμνο θα μεταβεί την ερχόμενη Δευτέρα ο βουλευτής Δωδεκανήσου και κοινοβουλευτικός εκπρόσωπος του ΠΑΣΟΚ κ. Κοσμάς Σφυρίου, προκειμένου να πάρει μέρος σε σύσκεψη με θέμα την παράκτια αλιεία στην οποία θα συμμετάσχουν και Έλληνες Ευρωβουλευτές.

Συγκεκριμενα ο κ. Σφυρίου κατά την διήμερη παραμονή του στην Κάλυμνο θα έχει επαφές με τις τοπικές αρχές και φορείς για να συζητήσει αναπτυξιακά θέματα του νησιού. Ο ίδιος θα συμμετάσχει επίσης σε εκδηλώσεις οργανωμένες από τις τοπικές οργανώσεις του ΠΑΣΟΚ στα «Πόθια» και στο «Χωριό».

Συνέχεια στη σελ. 15

Με ανακοίνωσή του που εξεδόθη χθες

Δεν θα πεζοδρομηθεί η οδός Αγίας Αναστασίας διαβεβαιώνει ο Δήμος

Ο θόρυβος που δημιουργήθηκε στην περιοχή οφείλεται σε παρανοήσεις

Δεν υπάρχει απόφαση πεζοδρόμησης της οδού Αγίας Αναστασίας. Αυτά αναφέρονται σε χθεσινή ανακοίνωση του Δήμου με αφορμή το θόρυβο που δημιουργήθηκε τις τελευταίες ημέρες και τις αντιδράσεις των κατοίκων.

Το πλήρες κείμενο της ανακοίνωσης έχει ως εξής:

«Σε παρανοήσεις οφείλονται οι διαμαρτυρίες των κατοίκων της περιοχής της Αγ. Αναστασίας που διαμαρτύρονται - και μέσω του Τύπου - για την "απόφαση" του Δήμου Ροδίων να πεζοδρομήσει την ομώνυμη οδό. Η παρουσία αυτές τις ημέρες ενός συνεργείου που εκτελεί μετρήσεις στην περιοχή, σε συνδυασμό με μία ανυπόστατη φήμη, που δυστυχώς πέρασε στον Τύπο, χωρίς προηγουμένως να διασταυρωθεί από τους δημοσιογράφους, οδήγησε τους κατοίκους της περιοχής να πιστέψουν όχι μόνο ότι η "απόφαση" είναι ειλημμένη, αλλά και ότι εντός των ημερών αρχίζουν τα έργα!

● Κατόπιν αυτών, από τις Τε-

Συνέχεια στην σελ. 15

Οι οικολόγοι της Καρπάθου

ΖΗΤΟΥΝ ΤΗΝ ΠΡΟΣΤΑΣΙΑ ΠΑΡΑΔΟΣΙΑΚΩΝ ΚΤΙΡΙΩΝ

Επιστολή στις αρμόδιες αρχές

Την καταγραφή και τον χαρακτηρισμό παραδοσιακών κτιρίων ζητά με επιστολή του προς τον Επαρχο και το Επαρχιακό Συμβούλιο η Οικολογική Ενωση Καρπάθου.

Το κείμενο της επιστολής έχει ως εξής:

«Αξιότιμοι κ. Επαρχε και κ.κ. Σύμβουλοι

Είναι σε όλους μας γνωστό ότι τα τελευταία χρόνια καταστράφηκαν πολλά κτίρια με αξιόλογο αρχιτεκτονικό ενδιαφέρον στην επαρχία μας είτε με παράνομες μεθόδους (ανατίναξη Ευαγγελίστριας) είτε με την έγκριση αρμοδίων φορέων.

● Η οικολογική κίνηση θλίβεται από αυτήν την κατάσταση και έχει ξεκινήσει μία προσπάθεια διάσωσης όσων τέτοιων κτιρίων έχουν απομείνει στην επαρχία μας.

Εμείς θα αναλάβουμε να ενημερώσουμε τους ιδιοκτήτες αυτών των αξιόλογων κτισμάτων για τα κίνητρα που υπάρχουν. Εδώ να σημειώσουμε ότι κατά τη γνώμη μας τα κίνητρα είναι ανεπαρκή και θα ήταν καλό να φροντίσετε για

Συνέχεια στη σελ. 15

Αν δεν εγκριθεί το δημοψήφισμα

Και η Δικαιοσύνη θα "εμπλακεί" στο θέμα της γεωθερμίας Νισύρου

Επιμένουν στην παραίτησή τους οι επτά σύμβουλοι - Προσφεύγει Σύλλογος

Δημοψηφίσματος για την γεωθερμία Νισύρου... συνέχεια. Αυτή τη φορά στην επικαιρότητα το φέρνει ο Μορφωτικός και Πολιτιστικός Σύλλογος Νισύρου, ο οποίος απειλεί με μηνύσεις αν το αποτέλεσμα δεν επικυρωθεί!

Ο Μορφωτικός Σύλλογος εξέδωσε την ανακοίνωση μετά την απόφαση των 7 συμβούλων του Συμβουλίου Περιοχής να παραιτηθούν, και την ως εκ τούτου αδυναμία του Συμβουλίου να επικυρώσει το αποτέλεσμα.

● Όμως όπως δείχνουν τα πράγματα η γεωθερμία θα απασχολεί για πολύ καιρό ακόμα τους Νισυρίους. Και αυτό γιατί αντί να αποτελέσει αντικείμενο σοβαρής εξέτασης εκ μέρους των υπευθύνων και σωστής ενημέρωσης των κατοίκων, κατέληξε σε πεδίο αντιπαράθεσης αντιμαχομένων παρατάξεων και μόνο:

Το κείμενο της ανακοινώσεως έχει ως εξής:

«Τα παιχνίδια που παίζονται τις τελευταίες μέρες στόχο έχουν να μην επικυρωθεί το αποτέλεσμα του δημοψηφίσματος. Συνοψίζουμε τα εξής:

Συνέχεια στη σελ. 15

Δημοσιεύτηκε σχετική προκήρυξη

Προσλήψεις εκτάκτων από την Αρχαιολογική Υπηρεσία της Δωδ/σου

Προβλέπεται να καλυφθούν 89 θέσεις στη Ρόδο και σε άλλα νησιά μας

Το πράσινο φως για την πρόσληψη 89 συνολικά εργαζομένων που θα εργασθούν ως φύλακες ή ως προσωπικό καθαριότητας στους αρχαιολογικούς χώρους της Δωδεκανήσου, ενέκρινε το αρμόδιο τμήμα του Υπουργείου και ανακοίνωσε χθες η Νομαρχία Δωδεκανήσου.

Σύμφωνα με τους αρμόδιους της Αρχαιολογίας έχει εγκριθεί από το Υπουργείου η πρόσληψη των ατόμων αυτών, με σχέση εργασίας ιδιωτικού δικαίου ορισμένου χρόνου εργασίας, ο οποίος σε καμμία περίπτωση δεν θα πρέπει να ξεπερνά τους 4 μήνες μέχρι δηλαδή τις 31 Οκτωβρίου το αργότερο.

Οσον αφορά την ΚΒ' Εφορία Αρχαιοτήτων, η κατανομή κατά χώρο είναι η εξής:

Α' ΦΥΛΑΚΕΣ

Ρόδος: Μουσεία και χώροι Ρόδου 30, Ακρόπολη Λίνδου 8, Ακρόπολη Ιαλυσού 1, Αρχαιολογικός χώρος Καμίρου 1 υπάλληλος.

Κως: Μουσεία και χώροι πόλεως Κω και Ασκληπιείο 5 υπάλληλοι.

Λέρος: Μουσείο 1 υπάλληλος.

Αστυπάλαια: Αρχαιολογική Συλλογή 1 υπάλληλος.

Β' ΠΡΟΣΩΠΙΚΟ ΚΑΘΑΡΙΟΤΗΤΑΣ ΚΟΙΝΟΧΡ. ΧΩΡΩΝ

Ρόδος: Μουσεία και χώροι πόλεως Ρόδου 2, Αρχαίο Στάδιο Ρόδου 1, Χώρος Καμίρου 1, Χώρος Λίνδου 1 υπάλληλος.

Κως: Μουσεία και χώροι Κω 2 υπάλληλοι.

Λέρος: Μουσείο και χώροι

Συνέχεια στη σελ. 15

Ξεκινούν διαδικασίες από το υπουργείο ΠΕΧΩΔΕ

Χαρακτηρίζονται παραδοσιακοί οικισμοί πολλές περιοχές μας

Τί προβλέπεται να γίνει στη Ρόδο και την Κω

Πρόγραμμα δράσης προωθεί το Υπουργείο Περιβάλλοντος Χωροταξίας και Δημοσίων Έργων μέσα στο 1997, προκειμένου να χαρακτηριστούν ως παραδοσιακοί οικισμοί περισσότερες από 150 περιοχές σε όλη την χώρα, αλλά κυρίως να τροποποιηθούν ρυμοτομικά σχέδια, να ενταχθύν περιοχές στο σχέδιο πόλης, καθώς επίσης και να αναθεωρηθούν πολεοδομικές μελέτες και να καθοριστούν νέοι όροι δόμησης, σε αρκετές περιοχές.

Σύμφωνα με όσα ανακοινώθηκαν χθες, για το πρώτο και δεύτερο εξάμηνο του έτους που διανύουμε, στην Δωδεκάνησο, έχουν προγραμματιστεί μια σειρά από παρεμβάσεις και προγράμματα, που αφορούν την οριοθέτηση οικισμών, αρχαιολογικών ζωνών καθώς επίσης και για την προστασία ιστορικών κτιρίων και χώρων.

Αναλυτικά, όπως αναφέρεται στο πρόγραμμα του ΥΠΕΧΩΔΕ για τις περιοχές της Δωδεκανήσου έχουν ενταχθεί στο πρόγραμμα αυτό οι εξής περιοχές:

Α' ΕΞΑΜΗΝΟ

1) Αρχαιολογική ζώνη Κα-

Συνέχεια στην σελ. 15

Ψήφισμα του Ευρωπαϊκού Κοινοβουλίου για ολοκληρωμένη μελέτη

Ανάπτυξη νησιωτικών περιοχών Ε.Ε.

Ζητείται η άμεση λήψη μέτρων με στόχο τη μείωση των ανισοτήτων που συνεπάγεται η απομόνωση απομακρυσμένων περιοχών

Ψήφισμα, με το οποίο ζητεί τη θέσπιση μιας ολοκληρωμένης ευρωπαϊκής πολιτικής και στρατηγικής, που να προωθεί την ισότητα ευκαιριών ανάπτυξης των νησιωτικών περιοχών της Ευρωπαϊκής Ένωσης, υιοθέτησε η Ολομέλεια του Ευρωπαϊκού Κοινοβουλίου.

Με το ψήφισμά του, το Ευρωπαικό Κοινοβούλιο ζητεί την άμεση ενίσχυση των νομικών, πολιτικών και οικονομικών μέτρων με στόχο τη μείωση των περιφερειακών ανισοτήτων και την αντιστάθμιση των μειονεκτημάτων, που συνεπάγεται ο γεωγραφικός κατακερματισμός και η απομόνωση των πλέον απομακρυσμένων περιοχών.

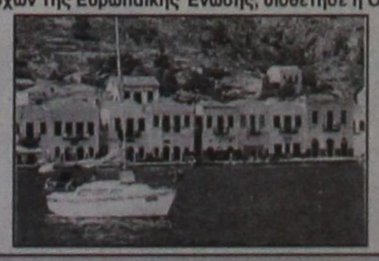

Παρεμβαίνοντας στη συζήτηση για την πολιτική της Ευρωπαικής Ένωσης στις νησιωτικές περιοχές, η ευρωβουλευτής του ΠΑΣΟΚ Αννα Καραμάνου, η οποία είχε αναλάβει την πρωτοβουλία για την κατάθεση της πρότασης ψηφίσματος, εκ μέρους της Σοσιαλιστικής Ομάδας, τόνισε την ανάγκη να υιοθετηθεί άμεσα μια ολοκληρωμένη ευρωπαική πολιτική και στρατηγική ανάπτυξης των νησιωτικών περιοχών της Ευρωπαικης Ενωσης, μιά πολιτική, που, όπως είπε χαρακτηριστικά, θα κατο-

Συνέχεια στη σελ. 15

L'epoque

Στο PIANO BAR του Rodos Park

ΒΑΛΙΑ ΖΟΠΠΑ

Πιάνο και Τραγούδι σε ρεπερτόριο Ποτ-πουρί Ελληνικών και ξένων επιτυχιών

Κάθε Πέμπτη-Παρασκευή και Σάββατο απο τις 21.30

Rodos Park Suites - Spa

RODOS PARK - Ρήγα Φεραίου 12- Τηλ. 77 140

Η "Ροδιακή" τώρα και στο "Ιντερνέτ".



Μπορείτε να ενημερώνεστε καθημερινά στη διεύθυνση: WWW.TRAVEL - GREECE. COM

ΟΙ ΚΑΛΥΤΕΡΕΣ ΣΕ ΠΟΙΟΤΗΤΑ ΓΕΡΜΑΝΙΚΕΣ ΜΠΥΡΕΣ Αντιπροσωπεύονται ΑΠΟΚΛΕΙΣΤΙΚΑ από την εταιρεία μας

VELTINS PILSENER

ERDINGER Weißbier

ak. SERVICES LTD ΟΚΕΥ ΣΕΡΒΙΣΕΣ Ε.Π.Ε.

Γραφεία - Εκθεση - ΑΣΓΟΥΡΟΥ, Τηλ. 64760, 65959

Ε.Π.Ε.Υ. ΔΩΔΕΚΑΝΗΣΟΥ Α.Ε.

ΕΠΙΧΕΙΡΗΣΗ ΠΑΡΟΧΗΣ ΕΠΕΝΔΥΤΙΚΩΝ ΥΠΗΡΕΣΙΩΝ ΔΩΔΕΚΑΝΗΣΟΥ Α.Ε.

ΧΡΗΜΑΤΙΣΤΗΡΙΑΚΕΣ ΕΡΓΑΣΙΕΣ

Άμεση πρόσβαση και απευθείας παρακολούθηση του Χρηματιστηρίου Αξιών Αθηνών για αγορές και πωλήσεις μετοχών, εντόκων γραμματίων, ομολόγων αμοιβαίων κεφαλαίων

Τεχνικές θεμελιώδεις αναλύσεις, Ενημέρωση χαρτοφυλακίων

25ης Μαρτίου 9, β' όροφος, Ρόδος Τηλ./Fax (0241) 75610-75611
(Πάνω από την Κτηματική Τράπεζα)

Υπεύθυνοι: Αθανάσιος Αντωνίου, Τσαμπίκα Διακοδημητρίου
Οι υπηρεσίες παρέχονται σε συνεργασία με την Ελληνοαμερικανική Χρηματιστηριακή Α.Ε.

Δ-Α-Ν-Ε- SEA LINE
ΔΩΔΕΚΑΝΗΣΙΑΚΗ ΑΝΩΝΥΜΗ ΝΑΥΤΙΛΙΑΚΗ ΕΤΑΙΡΙΑ

ΔΡΟΜΟΛΟΓΙΑ ΑΠΟ 8.4.97-31.5.97
ΑΝΑΧΩΡΗΣΗ ΑΠΟ ΡΟΔΟ

ΗΜ/ΝΙΑ	ΗΜΕ.	ΠΛΟΙΟ	ΩΡΑ ΑΝΑΧ.	ΠΡΟΟΡΙΣΜΟΣ
28/4	ΔΕΥ	ΙΑΛΥΣΟΣ	12.00	ΚΩ-ΚΑΛΥΜΝΟ-ΛΕΡΟ-ΠΑΤΜΟ-ΠΕΙΡΑΙΑ
29/4	ΤΡΙ	ΛΕΡΟΣ	12.00	ΣΥΜ-ΤΗΛ-ΝΙΣ-ΚΩ-ΛΕΡ-ΛΕΙΨ-ΠΑΤ-ΠΕΙΡΑΙΑ
		ΡΟΔΟΣ	14.00	ΚΩ-ΚΑΛΥΜΝΟ-ΛΕΡΟ-ΠΑΤΜΟ-ΠΕΙΡΑΙΑ
30/4	ΤΕΤ	ΙΑΛΥΣΟΣ	17.00	ΚΩ-ΚΑΛΥΜΝΟ-ΠΕΙΡΑΙΑ
01/5	ΠΕΜ	ΠΑΤΜΟΣ	17.00	ΚΩ-ΠΕΙΡΑΙΑ
02/5	ΠΑΡ.	ΙΑΛΥΣΟΣ	13.00	ΣΥΜ-ΤΗΛ-ΝΙΣ-ΚΩ-ΑΣΤ-ΠΕΙΡΑΙΑ
		ΡΟΔΟΣ	14.00	ΚΩ-ΚΑΛΥΜΝΟ-ΛΕΡΟ-ΠΑΤΜΟ-ΠΕΙΡΑΙΑ
03/5	ΣΑΒ	ΠΑΤΜΟΣ	11.00	ΚΩ-ΣΑΜΟ-ΘΕΣΣΑΛΟΝΙΚΗ
04/5	ΚΥΡ	ΙΑΛΥΣΟΣ	11.00	ΚΑΣΤΕΛΛΟΡΙΖΟ
		ΡΟΔΟΣ	14.00	ΚΩ-ΚΑΛΥΜΝΟ-ΛΕΡΟ-ΠΑΤΜΟ-ΠΕΙΡΑΙΑ
05/5	ΔΕΥ	ΙΑΛΥΣΟΣ	12.00	ΚΩ-ΚΑΛΥΜΝΟ-ΛΕΡΟ-ΠΑΤΜΟ-ΠΕΙΡΑΙΑ
		ΠΑΤΜΟΣ	17.00	ΚΩ-ΠΕΙΡΑΙΑ
06/5	ΤΡΙ	ΛΕΡΟΣ	12.00	ΣΥΜ-ΤΗΛ-ΝΙΣ-ΚΩ-ΛΕΡ-ΛΕΙΨ-ΠΑΤ-ΠΕΙΡΑΙΑ
		ΡΟΔΟΣ	17.00	ΚΩ-ΚΑΛΥΜΝΟ-ΠΕΙΡΑΙΑ
07/5	ΤΕΤ	ΙΑΛΥΣΟΣ	12.00	ΚΩ-ΚΑΛΥΜΝΟ-ΛΕΡΟ-ΠΑΤΜΟ-ΠΕΙΡΑΙΑ
		ΠΑΤΜΟΣ	17.00	ΚΩ-ΠΕΙΡΑΙΑ
08/5	ΠΕΜ	ΡΟΔΟΣ	14.00	ΚΩ-ΚΑΛΥΜΝΟ-ΛΕΡΟ-ΠΑΤΜΟ-ΠΕΙΡΑΙΑ
09/5	ΠΑΡ.	ΠΑΤΜΟΣ	11.00	ΚΩ-ΣΑΜΟ-ΘΕΣΣΑΛΟΝΙΚΗ
		ΙΑΛΥΣΟΣ	12.00	ΣΥΜ-ΤΗΛ-ΝΙΣ-ΚΩ-ΚΑΛ-ΛΕΡ-ΛΕΙΨ-ΠΑΤ-ΠΕΙΡΑΙΑ
10/5	ΣΑΒ.	ΡΟΔΟΣ	14.00	ΚΩ-ΚΑΛΥΜΝΟ-ΛΕΡΟ-ΠΑΤΜΟ-ΠΕΙΡΑΙΑ
11/5	ΚΥΡ.	ΙΑΛΥΣΟΣ	12.00	ΚΩ-ΚΑΛΥΜΝΟ-ΛΕΡΟ-ΠΑΤΜΟ-ΠΕΙΡΑΙΑ
		ΠΑΤΜΟΣ	17.00	ΚΩ-ΠΕΙΡΑΙΑ
12/5	ΔΕΥ	-	-	-
13/5	ΤΡΙ	ΛΕΡΟΣ	12.00	ΣΥΜ-ΤΗΛ-ΝΙΣ-ΚΩ-ΛΕΡ-ΛΕΙΨ-ΠΑΤ-ΠΕΙΡΑΙΑ
		ΠΑΤΜΟΣ	17.00	ΚΩ-ΠΕΙΡΑΙΑ
14/5	ΤΕΤ	ΡΟΔΟΣ	14.00	ΚΩ-ΚΑΛΥΜΝΟ-ΛΕΡΟ-ΠΑΤΜΟ-ΠΕΙΡΑΙΑ
		ΙΑΛΥΣΟΣ	17.00	ΚΩ-ΚΑΛΥΜΝΟ-ΠΕΙΡΑΙΑ
15/5	ΠΕΜ	ΠΑΤΜΟΣ	17.00	ΚΩ-ΠΕΙΡΑΙΑ
16/5	ΠΑΡ	ΙΑΛΥΣΟΣ	13.00	ΣΥΜ-ΤΗΛ-ΝΙΣ-ΚΩ-ΑΣΤΥΠ-ΠΕΙΡΑΙΑ
		ΡΟΔΟΣ	14.00	ΚΩ-ΚΑΛΥΜΝΟ-ΛΕΡΟ-ΠΑΤΜΟ-ΠΕΙΡΑΙΑ
17/5	ΣΑΒ	ΠΑΤΜΟΣ	11.00	ΚΩ-ΣΑΜΟ-ΘΕΣΣΑΛΟΝΙΚΗ
18/5	ΚΥΡ	ΙΑΛΥΣΟΣ	11.00	ΚΑΣΤΕΛΛΟΡΙΖΟ
		ΡΟΔΟΣ	14.00	ΚΩ-ΚΑΛΥΜΝΟ-ΛΕΡΟ-ΠΑΤΜΟ-ΠΕΙΡΑΙΑ
19/5	ΔΕΥ	ΠΑΤΜΟΣ	17.00	ΚΩ-ΠΕΙΡΑΙΑ
		ΙΑΛΥΣΟΣ	12.00	ΚΩ-ΚΑΛΥΜΝΟ-ΛΕΡΟ-ΠΑΤΜΟ-ΠΕΙΡΑΙΑ
20/5	ΤΡΙ	ΛΕΡΟΣ	12.00	ΣΥΜ-ΤΗΛ-ΝΙΣ-ΚΩ-ΛΕΡ-ΛΕΙΨ-ΠΑΤ-ΠΕΙΡΑΙΑ
		ΡΟΔΟΣ	14.00	ΚΩ-ΚΑΛΥΜΝΟ-ΠΕΙΡΑΙΑ
21/5	ΤΕΤ	ΙΑΛΥΣΟΣ	12.00	ΚΩ-ΚΑΛΥΜΝΟ-ΛΕΡΟ-ΠΑΤΜΟ-ΠΕΙΡΑΙΑ
		ΠΑΤΜΟΣ	17.00	ΚΩ-ΠΕΙΡΑΙΑ
22/5	ΠΕΜ	ΡΟΔΟΣ	14.00	ΚΩ-ΚΑΛΥΜΝΟ-ΛΕΡΟ-ΠΑΤΜΟ-ΠΕΙΡΑΙΑ
23/5	ΠΑΡ	ΠΑΤΜΟΣ	11.00	ΚΩ-ΣΑΜΟ-ΘΕΣΣΑΛΟΝΙΚΗ
		ΙΑΛΥΣΟΣ	12.00	ΣΥΜ-ΤΗΛ-ΝΙΣ-ΚΩ-ΚΑΛ-ΛΕΡ-ΛΕΙΨ-ΠΑΤ-ΠΕΙΡΑΙΑ
24/5	ΣΑΒ	ΡΟΔΟΣ	14.00	ΚΩ-ΚΑΛΥΜΝΟ-ΛΕΡΟ-ΠΑΤΜΟ-ΠΕΙΡΑΙΑ
25/5	ΚΥΡ	ΙΑΛΥΣΟΣ	12.00	ΚΩ-ΚΑΛΥΜΝΟ-ΛΕΡΟ-ΠΑΤΜΟ-ΠΕΙΡΑΙΑ
		ΠΑΤΜΟΣ	17.00	ΚΩ-ΠΕΙΡΑΙΑ
26/5	ΔΕΥ	-	-	-
27/5	ΤΡΙ	ΛΕΡΟΣ	12.00	ΣΥΜ-ΤΗΛ-ΝΙΣ-ΚΩ-ΛΕΡ-ΛΕΙΨ-ΠΑΤ-ΠΕΙΡΑΙΑ
		ΠΑΤΜΟΣ	17.00	ΚΩ-ΠΕΙΡΑΙΑ
28/5	ΤΕΤ	ΡΟΔΟΣ	14.00	ΚΩ-ΚΑΛΥΜΝΟ-ΛΕΡΟ-ΠΑΤΜΟ-ΠΕΙΡΑΙΑ
		ΙΑΛΥΣΟΣ	17.00	ΚΩ-ΚΑΛΥΜΝΟ-ΠΕΙΡΑΙΑ
29/5	ΠΕΜ	ΠΑΤΜΟΣ	17.00	ΚΩ-ΠΕΙΡΑΙΑ
30/5	ΠΑΡ	ΙΑΛΥΣΟΣ	13.00	ΣΥΜ-ΤΗΛ-ΝΙΣ-ΚΩ-ΑΣΤ-ΠΕΙΡΑΙΑ
		ΡΟΔΟΣ	14.00	ΚΩ-ΚΑΛΥΜΝΟ-ΛΕΡΟ-ΠΑΤΜΟ-ΠΕΙΡΑΙΑ
31/5	ΣΑΒ	ΠΑΤΜΟΣ	11.00	ΚΩ-ΣΑΜΟ-ΘΕΣΣΑΛΟΝΙΚΗ

ΑΝΑΧΩΡΗΣΕΙΣ ΑΠΟ ΘΕΣΣΑΛΟΝΙΚΗ: 20/4, 26/4 ΩΡΑ 15.00 & 29/4 ΩΡΑ 13.00 ΓΙΑ ΣΑΜΟ-ΠΕΙΡΑΙΑ

ΜΑΝΤΑ ΑΕ
Γενικός Αντιπρόσωπος της
ΔΑΝΕ SEA LINE
Νοτίου-Κεντρικής Ελλάδος και Εξωτερικού
Πληροφορίες
Κεντρικό Πρακτορείο Ρόδου
Αμερικής 95. Τηλ. 77070- 5 (6 γραμμές). Ώρες 8 π.μ.-8 μ.μ.

ΦΡΟΝΤΙΣΤΗΡΙΑ ΙΤΑΛΙΚΩΝ
"LA SAPIENZA"
ΕΥΑΓΓΕΛΙΑΣ Μ. ΠΑΝΑΗ
ΦΙΛΟΛΟΓΟΥ ΠΑΝΕΠΙΣΤΗΜΙΟΥ ΠΑΒΙΑΣ
ΡΟΔΟΣ: ΚΩΝΣΤΑΝΤΙΝΟΥ ΠΑΛΑΙΟΛΟΓΟΥ 105 (πάρκο Αγίου Ιωάννου) τηλ.: 34730, 81540
ΠΑΡΑΔΕΙΣΙ: ΔΗΜΟΚΡΑΤΙΑΣ 143 (έναντι Γυμνασιου) τηλ. 81540,81541

ΣΠΟΥΔΕΣ ΣΤΗΝ ΙΤΑΛΙΑ!

ΥΠΟΨΗΦΙΟΙ ΦΟΙΤΗΤΕΣ ΤΩΝ ΙΤΑΛΙΚΩΝ ΠΑΝΕΠΙΣΤΗΜΙΩΝ: Το φροντιστήριό μας, θέλοντας να προσφέρει στους μαθητές του και στο κοινό του νησιού μας μια ολοκληρωμένη και ανωτέρου επιπέδου παροχή υπηρεσιών, εξασφάλισε την αποκλειστική συνεργασία για όλη τη Δωδεκάνησο με το COLLEGIO UNIVERSITARIO της ιταλικής πόλης L' AQUILA. Στο κολλέγιο αυτό, ο κάθε υποψήφιος φοιτητής εξασφαλίζει μια πλήρη δέσμη εξυπηρέτησης που περιλαμβάνει:

1. *Εντατικά πρωινά μαθήματα γλώσσας και ορολογίας σε ολιγομελή τμήματα αρχάριων και προχωρημένων κατανεμημένα ανάλογα με τη σχολή επιλογής του υποψηφίου, που διδάσκουν ειδικευμένοι ιταλοί καθηγητές.*
2. *Απογευματινή εξατομικευμένη συνομιλία-επεξήγηση και παρακολούθηση του κάθε μαθητή ξεχωριστά απ' τον καθηγητή του.*
3. *Διαμονή σε ατομικά σύγχρονα studios*
4. *Καθημερινό γεύμα μέσα στο Κολλέγιο για όλους τους οικότροφους.*
5. *Εκπαιδευτικές εκδρομές και ένα πλήθος άλλων δραστηριοτήτων, υπό την ευθύνη και παρακολούθηση των καθηγητών, για να επιτυγχάνεται η καλύτερη δυνατή προσαρμογή του υποψηφίου στην ιταλική πραγματικότητα και η εκμάθηση της γλώσσας με σύγχρονες μεθόδους.*
6. *Μαθήματα-διαμονή-διατροφή, γίνονται μέσα στο χώρο του Κολλεγίου, ώστε ο μαθητής να εξοικονομεί χρόνο πολύτιμο για την μελέτη του. Επιπλέον, επειδή τα πάντα είναι υπό τον άμεσο ολοήμερο έλεγχο των καθηγητών, τόσον οι γονείς όσον και οι μαθητές, είναι πιο ασφαλής και κατοχυρωμένοι για το καλό αποτέλεσμα των προσπαθειών τους.*
7. *Υποστήριξη του υποψηφίου σ' όλη τη διάρκεια των εξετάσεων καθώς και μετά την εισαγωγή του στο πανεπιστήμιο.*
8. *Ιδιαίτερα χαμηλές τιμές διδάκτρων-διαμονής-διατροφής, ώστε να είναι προσιτά σε ΟΛΑ τα παιδιά που θέλουν να σπουδάσουν σε οποιαδήποτε σχολή των Ιταλικών Πανεπιστημίων ή που επιθυμούν να τελειοποιήσουν την γνώση της ιταλικής γλώσσας.*

ΓΟΝΕΙΣ-ΜΑΘΗΤΕΣ:
Για περισσότερες πληροφορίες, ελάτε στα φροντιστήριά μας. Είναι χαρά μας να σας ενημερώσουμε και να σας βοηθήσουμε να επιλέξετε το Πανεπιστήμιο όπου θα σπουδάσετε.

Με εκτίμηση
Ευαγγελία Μ. Παναή
Φιλόλογος Πανεπιστημίου Παβίας

επιλογές

ΑΦΕΛΗΣ ΕΚΤΙΜΗΣΗ

Νόμισε κανείς στην κυβέρνηση ότι ο κοινωνικός διάλογος ήταν μια υπόθεση που θα προχωρούσε ομαλά χωρίς μεγάλα εμπόδια; Λογικό είναι να υποθέσουμε ότι μια τέτοια αφελής εκτίμηση δεν έγινε.

Το αντικείμενο του διαλόγου είναι δύσκολο και δυσάρεστο, ενώ ο συνδικαλισμός δεν μπορεί ότι είναι κομματικοποιημένος από τα κόμματα που τον κομματοποίησαν. Το σύστημα που θέλει να προωθήσει σήμερα μία κυβέρνηση του ΠΑΣΟΚ έχει απέναντί του το σύστημα που με πολυετείς προσπάθειες δημιούργησε και διατήρεσε το ΠΑΣΟΚ μαζί με τα άλλα κόμματα στο χώρο του συνδικαλισμού.

Από την ΚΑΘΗΜΕΡΙΝΗ

ΚΑΤΑΝΟΗΤΟ

Μετά το τέλος του ψυχρού πολέμου πολλά κράτη έχουν στρέψει το στρατηγικό ενδιαφέρον και την προσοχή της εξωτερικής τους πολιτικής στην ικανοποίηση των οικονομικών τους συμφερόντων.

Το αποτέλεσμα ήταν τα οικονομικά ζητήματα ολοένα και περισσότερο να απασχολούν την διπλωματική δραστηριότητα. Έχει καταστεί πια κατανοητό ότι στη σημερινή διεθνή πραγματικότητα, η διαπραγματευτική δύναμη της χώρας προσδιορίζεται, ολοένα και περισσότερο, από την οικονομική ισχύ και ότι μια ισχυρή οικονομία αποτελεί ένα από τα σημαντικότερα όπλα μιας αποτελεσματικής εξωτερικής πολιτικής.

Από άρθρο του Χ. Τσαρδανίδη στο ΚΕΡΔΟΣ

ΠΟΛΙΤΙΚΟ-ΙΣΤΟΡΙΚΟΣ ΧΑΒΑΛΕΣ

Ότι ήταν να γίνει, λοιπόν, έγινε. Και οι προδημοσιεύσεις οι οποίες θα προετοίμαζαν το έδαφος και ο σχετικός πολιτικο-ιστορικός χαβαλές που θα προσέδιδε ενδιαφέρον, κι ακόμη και το απαραίτητο σασπένς περί τον 12ο τόμο, για τον οποίο εντέχνως διοχετεύθηκε η πληροφορία ότι μπορεί να υποστεί μία σχετική επεξεργασία, έτσι ώστε να μην προκαλέσει τις αντιδράσεις που κανονικά θα προκαλούσε και για τις οποίες τελικά κρίνεται ότι μάλλον δεν πειράζει κι αν τις προκαλέσει.

Και τώρα που πλέον μάθαμε ό,τι ήταν να μάθουμε, διασκεδάσαμε όσο ήταν να διασκεδάσουμε και βρίσαμε εκεί που οι περιστάσεις καλούσαν να βρίσουμε, τελικά τι έγινε;

Γίναμε σοφότεροι σε τίποτα περί τη σύγχρονη πολιτική ιστορία της χώρας; Μάθαμε τίποτα το σημαντικό για τα μεγάλα πολιτικά γεγονότα, στα οποία εμμέσως, ή αμμέσως, πρωταγωνίστησε; Ή μήπως έχει κανένα ενδιαφέρον το γεγονός ότι εκφράζεται επικριτικά για τον Α. Παπανδρέου, ως εάν υπήρχε περίπτωση να εκφρασθεί επαινετικά για τον αντίπαλό του;

Από άρθρο του Εμ. Μπαρτζινόπουλου στο ΕΘΝΟΣ

ΟΙ ΔΙΑΦΩΝΟΥΝΤΕΣ

Οι διαφωνούντες: Οι "32" είναι καταδικασμένοι να χάσουν, γιατί έχουν εγκλωβίσει τον εαυτό τους σε ατελέσφορες μάχες οπισθοφυλακής. Αρνούνται το νέο ΠΑΣΟΚ, γιατί δεν καταναοούν την ατζέντα Σημίτη, την πολιτική του γλώσσας και τα προβλήματα της νέας εποχής. Για παράδειγμα, ανησυχούν καθημερινώς για τα εθνικά προβλήματα, αλλά παρακολουθούν σε πλήρη ηρεμία τον κοινωνικό διάλογο. Και αυτή η σιωπή είναι εξηγήσιμη. Το εθνικό αντάρτικο ακουμπάει στο παλιό συλλογικό εθνικοπατριωτικό ασυνείδητο του ΠΑΣΟΚ και μαζεύει ακροατήριο. Η πλειοψηφία των 32 (όχι όλοι) δεν εκφράζει τόσο πολύ το παλιό ηρωικό ΠΑΣΟΚ όσο τον παλιό κόσμο που φθίνει. Άρα...

Κάποιοι από τους 32, αργά ή γρήγορα, θα απεγκλωβιστούν από το εθνικό αντάρτικο και θα ενταχθούν στο ρεύμα της κριτικής στήριξης. Άρα χωρούν στο ΠΑΣΟΚ του μέλλοντος. Οι υπόλοιποι απλώς θα καταλάβουν ότι ο κόσμος αλλάζει και όσοι δεν αντιλαμβάνονται τις αλλαγές αποσύρονται από το γοητευτικό κόσμο της ενεργού πολιτικής.

Από άρθρο του Θ. Τσέκουρα στην ΕΞΟΥΣΙΑ

ΣΟΥΒΛΑΚΙ ΕΙΝΑΙ;

Το είπε ο αγαπητός κ. Ρέππας. Δεν ευθύνεται αλλά το είπε. Δεν μπορεί να υπάρχει στη γειτονιά μας ένα κράτος που θα ονομάζεται Μακεδονία σκέτο. Σουβλάκι είναι η Μακεδονία; Δηλαδή μπορούμε να το παραγγέλνουμε όπως θέλουμε; Ένα Μακεδονία με κρεμμύδι, ένα Μακεδονία με απ' όλα, ένα Μακεδονία με τζατζίκι και διπλή πίτα.

Η υπερήφανη εξωτερική πολιτική μας, για την οποία χρεώνονται όλες οι παρατάξεις, θέλει ένα όνομα σύνθετο. Άρα, δεν είναι σουβλάκι η Μακεδονία, είναι έπιπλο. Ρίχνω μερικές ιδέες, μήπως ξεμπερδέψουμε από την ντροπή, μία ώρα νωρίτερα. Κέντρο Επίπλου Μακεδονία, 120 Ηνωμένα Εθνοεργοστάσια Μακεδονίας, SALON ΜΑΚΕΔΟΝΙΑ, HOTEL ΜΑΚΕΔΟΝΙΑ, Έπιπλα κήπου Μακεδονία, ΜΑΚΕΔΟΝΙΑ ΚΑΓΚΕΛΟ.

Ελπίζω κάτι απ' όλα αυτά να κάνει στην αγαπητή κυβέρνηση. Η οποία, δια του αγαπητού της εκπροσώπου διευκρίνισε ότι τώρα οι συνθήκες είναι πιο ώριμες.

Από άρθρο του Αγγ. Πυριόχου στον ΑΔΕΣΜΕΥΤΟ ΤΥΠΟ

Είπαν και ... ελάλησαν

- "Δυστυχώς, δεν είχα το χρόνο να κερδίσω περισσότερες γνώσεις. Καμιά φορά σε πιάνει αργά η αγάπη να φροντίσεις να μην πεθάνεις κοντός"

Ντ. Ηλιόπουλος

- "Αυτά που έλεγα και έκανα βέβεια όλα τα χρόνια, ουσιαστικά ήταν ένα "εγχειρίδιο ουτοπίας". Κι είχε δίκιο ο κόσμος να αντιδρά, γιατί του χάλαγα τη βόλεψη που άλλοι τον είχαν συνηθίσει".

Μ. Θεοδωράκης

- "Δεν υπάρχει ρατσισμός των πλουσίων. Οι πλούσιοι περιορίζονται να παράγουν τις θεωρίες του ρατσισμού."

Ουμπ. Έκο

- "Εσείς του ΠΑΣΟΚ όλο εκσυγχρονίζεστε... Τί σου είναι η πρόοδος. Ήρθατε στις θέσεις μας. Ποιός να το πίστευε πριν από δέκα χρόνια..."

Ν. Ζαφειρόπουλος (σ.σ. βουλευτής Ν.Δ.)

- "Δώσαμε αέρα στους Τούρκους. Λυποί γιατί δεν δίνουν αεροδιαδρόμους στους Έλληνες; Για ανόητους μας περνάνε;"

Αλ. Χρυσανθακόπουλος

- "Έχουμε ξεπεράσει κάθε όριο ευκαμψίας...Αν τόσο επιεικώς χαρακτηρίζεται η προσαρμογή σε παράλογες αξιώσεις άλλων (σ.σ. για τα εθνικά θέματα)".

Β. Λυσσαρίδης (σ.σ. πρόεδρος ΕΛΕΚ, Κύπρου).

ΧΡΗΜΑΤΙΣΤΗΡΙΟ
ΟΙ ΕΠΕΝΔΥΤΕΣ ΝΑ ΠΡΟΣΕΞΟΥΝ:
- Ο ΓΕΝΙΚΟΣ ΔΕΙΚΤΗΣ ΔΕΝ ΘΑ ΥΠΕΡΒΕΙ ΤΙΣ 1720 ΜΟΝΑΔΕΣ.
- ΜΗ ΧΟΡΕΥΕΤΕ ΑΛΛΟ ΜΕ ΤΟΥΣ ΛΥΚΟΥΣ
- ΑΠΟ ΤΗΝ ΤΡΙΤΗ 20/5/97 ΘΑ ΑΡΧΙΣΟΥΝ ΟΙ ΠΤΩΤΙΚΕΣ ΤΑΣΕΙΣ
- ΑΠΟΚΟΜΙΣΤΕ ΤΑ ΚΕΡΔΗ ΣΑΣ ΤΟ ΣΥΝΤΟΜΟΤΕΡΟ ΚΑΙ ΠΕΡΙΜΕΝΕΤΕ ΓΙΑ ΤΟΠΟΘΕΤΗΣΕΙΣ ΣΕ ΧΑΜΗΛΟΤΕΡΑ ΕΠΙΠΕΔΑ ΚΑΙ ΣΕ ΝΕΕΣ ΕΠΙΛΟΓΕΣ.
- ΟΙ ΕΠΕΡΧΟΜΕΝΕΣ ΑΥΞΗΣΕΙΣ ΜΕΤΟΧΙΚΩΝ ΚΕΦΑΛΑΙΩΝ ΤΩΝ ΕΤΑΙΡΕΙΩΝ ΘΑ ΣΑΣ ΓΕΜΙΣΟΥΝ ΜΕ **ΧΑΡΤΙΑ** ΑΛΛΑ ΟΧΙ ΜΕ **ΛΕΦΤΑ.**
- ΓΙΑ ΟΠΟΙΕΣΔΗΠΟΤΕ ΕΠΕΝΔΥΤΙΚΕΣ ΣΥΜΒΟΥΛΕΣ ΜΟΝΟ ΜΕ ΡΑΝΤΕΒΟΥ ΣΤΟ **28656-39400 ΟΙ ΓΝΩΣΕΙΣ Η ΠΕΙΡΑ ΚΑΙ Η ΕΧΕΜΥΘΕΙΑ ΣΤΗ ΔΙΑΘΕΣΗ ΣΑΣ ΔΩΡΕΑΝ.**

ΠΕΙΘΟΥΜΕ ΜΕ ΑΠΟΤΕΛΕΣΜΑΤΑ
ΕΙΝΑΙ ΘΕΜΑ ΑΡΧΗΣ

ΚΩΝ/ΝΟΣ ΓΛΥΚΟΦΡΥΔΗΣ
ΣΥΜΒΟΥΛΟΣ ΕΠΕΝΔΥΣΕΩΝ
ΣΤΕΦΑΝΟΥ ΚΑΖΟΥΛΗ 7 τηλ. 28656-39400
ΧΩΡΙΣ ΔΙΑΜΕΣΟΛΑΒΗΣΗ ή ΕΚΤΕΛΕΣΗ ΕΝΤΟΛΩΝ

ΠΤΗΣΕΙΣ ΤΣΑΡΤΕΡ ΓΙΑ ΦΟΙΤΗΤΕΣ-ΣΥΓΓΕΝΕΙΣ
ΑΓΓΛΙΑ-ΣΚΩΤΙΑ
VISA TRAVEL CLUB
Απευθείας πτήσεις
από ΜΕΓ. ΒΡΕΤΑΝΙΑ για ΡΟΔΟ
- LONDON
- MANCHESTER
- NEWCASTLE
- BIRMINGHAM
- BRISTOL
- CARDIFF
- GLASGOW

ΕΙΔΙΚΕΣ ΤΙΜΕΣ ΑΠΟ
ΟΛΛΑΝΔΙΑ-ΒΕΛΓΙΟ-ΣΚΑΝΔΙΝΑΒΙΑ
ΚΑΙ ΟΛΗ ΤΗΝ ΕΥΡΩΠΗ
ΚΡΑΤΗΣΕΙΣ ΤΩΡΑ!!!
ΘΕΣΕΙΣ ΠΕΡΙΟΡΙΣΜΕΝΕΣ
VISA TRAVEL CLUB
ΓΡ. ΛΑΜΠΡΑΚΗ 54 *(Πλατ. Ακαδημίας)*
Τηλ. 33282, 25737, 30304

NO.1 CHARTER FLIGHTS CENTER
VISA TRAVEL CLUB
LOWEST PRICES IN TOWN!
UK-GERMANY-HOLLAND
SCANDINAVIA-ALL OF EUROPE
Pay in your home country & fly from Rodos.
All MAJOR CREDIT CARDS ACCEPTED
Gr. Lambraki 54 (Academy Sq.)
Tel. (0241) 33282, 25737

ΗΧΟΤΟΠΙΟ
ΕΠΑΓΓΕΛΜΑΤΙΚΑ ΣΥΣΤΗΜΑΤΑ ΗΧΟΥ & ΦΩΤΙΣΜΟΥ
JBL PEAVEY EV



MACKIE ✦ SHURE ✦ CREST AUDIO✦ VESTAX ✦ CROWN ✦ SOUNDCRAFT✦ AKG ✦ ALESIS ✦ MONTARBO✦ APOGEE ✦ PIONEER ✦ KORG✦ ΗΛΕΚΤΡΟΝ ✦ TEAC ✦ LEXICON

ΠΡΟΣΦΟΡΕΣ ΤΟΥ ΜΗΝΑ
- ΜΙΚΤΗΣ MACKIE MS 1202 VLZ.....**130.000**
- ΜΙΚΤΗΣ MACKIE MS 1402 VLZ.....**170.000**
- ΜΙΚΡΟΦΩΝΟ SHURE ELXBETA ασύρματο.....**230.000**
- ΜΙΚΡΟΦΩΝΟ SHURE BETA 58A.....**60.000**
- ΗΧΕΙΟ EV SX200.....**260.000**
- PIONEER CDJ-500II.....**240.000**

ΣΤΙΣ ΤΙΜΕΣ ΣΥΜΠΕΡΙΛΑΜΒΑΝΕΤΑΙ Ο Φ.Π.Α.

ΚΑΝΑΔΑ 7 • ΤΗΛ. 22367, 094 581996

SUN & SOUND CAR
ΖΟΡΜΠΑΣ ΙΩΑΝΝΗΣ
SONY Digital Car HiFi
Γνωρίστε τον ψηφιακό ήχο της SONY
στο αυτοκίνητό σας με τις ασυναγώνιστες τιμές της
Συνδυασμός ραδ/φώνου και συντιέρας 10 δίσκων

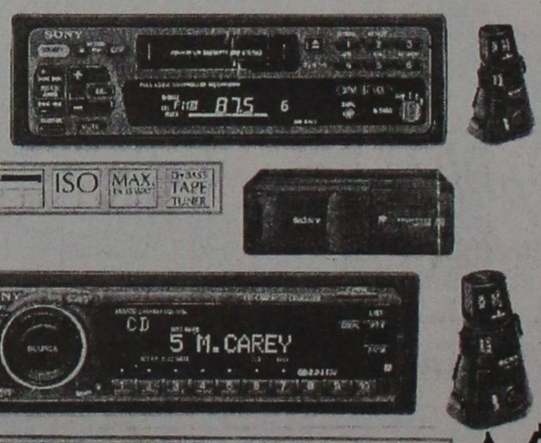

125.000 δρχ.
105.000 δρχ.

Ειδικές τιμές για επαγγελματίες με Rent a car σε ραδιοκασετόφωνο και ηχεία αυτ/του.
Επίσης νέα μοντέλα ηλιοροφών ειδικά για ενοικιαζόμενα αυτ/τα.
Σέρβις εμπορεία air-condition αυτ/τών

Ψηφιακό ραδιοκασετόφωνο BLAUPUNCT με RDS 35.000 δρχ.

ΕΡΝΕΣΤ ΜΠΕΒΙΝ 39 • ΤΗΛ. 28446

ΑΝΤΙΛΑΛΟΙ (πολιτικοί και άλλοι....)

ΣΦΡΑΓΙΔΕΣ ΣΕ ΩΡΑ 1
Καθημερινά & Σάββατο 09:00 - 14:00
ΜΑΡΚΟΥ ΜΑΛΛΙΑΡΑΚΗ 11
(στο υπόγειο του τυπογραφείου της εφημερίδας "Ροδιακή")
ΤΗΛ.: 39.115 - FAX: 74.892 - Στείλετε την παραγγελία σας τηλεφωνικά ή FAX

ΤΙΜΕΣ ΣΦΡΑΓΙΔΩΝ ΕΩΣ 5,5 ΕΚΑΤ.

5 γραμμές	3.300
κάθε επί πλέον γραμμή	700
4 γραμμές	2.800
3 γραμμές	2.300
2 γραμμές	1.800
1 γραμμή	1.300
ΠΛΑΙΣΙΟ	1.000

Απωθητικά

"πως έγινε υπουργός ο Δημ. Κρεμαστινός".

Ο τοπικός τύπος στο σύνολό του έχει ασχοληθεί με τις "αποκαλύψεις" του βιβλίου του κ. **Γ. Λιάνη, "Ο τελευταίος Αρχηγός"**, για το πως και το γιατί ο **Ανδρέας Παπανδρέου** έδωσε το χρίσμα του γενικού γραμματέα της κεντρικής επιτροπής του ΠΑΣΟΚ στον **Κώστα Σκανδαλίδη**".

Στο ίδιο βιβλίο, ένα από τα κεφάλαιά του το **Ιατρικό θαύμα** είναι αφιερωμένο στο χρονικό της ασθένειας που ταλάνισε τον Α. Παπανδρέου και στις ιατρικές φροντίδες που του παρείχε συνεχώς ο θεράπων ιατρός του, ο συμπατριώτης μας **Δημήτρης Κρεμαστινός** για τον οποίον ο κ. Λιάνης γράφει ότι *"υπήρξε ο Αι-Δημήτρης της ζωής του"*.

Και επισημαίνει:

"Δε νομίζω, και το λέω αυτό με απόλυτη βεβαιότητα, να ξαναγνώρισε ασθενής στην ιστορία, τη νεότερη τουλάχιστον αυτής της χώρας, τέτοια προστασία, τέτοια ιατρική ασπίδα σαν αυτή που πρόσφερε ο Κρεμαστινός και οι συνεργάτες του στον Ανδρέα Παπανδρέου. Όσο παραμελημένη ήταν πριν η υγεία του, τόσο περιφρουρημένη υπήρξε μετά".

Ας δούμε, όμως, πως κατά τον κ. Λιάνη, έγινε η υπουργοποίηση του κ. Κρεμαστινού:

"Θυμάμαι το περιστατικό. Στην Ελούντα, ένα υπέροχο αυγουστιάτικο βράδυ, κι ενώ η Δήμητρα, όπως πάντα αργοποροΰσε για να ετοιμαστεί, ο Ανδρέας Παπανδρέου, στρεφόμενος στον Θύμιο Λιβάνη, που εκτιμούσε την πολιτική του άποψη, είπε:

"Θύμιο, ποιον βλέπεις πιθανό υπουργό Υγείας";

Δεν ήταν τυχαία η ερώτηση. Ο Ανδρέας Παπανδρέου ήθελε να ακούσει την άποψη του γιατρού, αλλά τον δοκίμαζε κιόλας, καθώς του είχε ξανακάνει την ερώτηση πριν από πολύ καιρό κι ο κύριος Λιβάνης είχε απαντήσει:

"Οποιον άλλο εκτός από γιατρό".

"Σε ρωτάω, Θύμιο, γιατί παλιά μου είχες πει ότι δεν πρέπει να είναι γιατρός".

Θύμιος Λιβάνης: "Το θέμα είναι, κύριε πρόεδρε, τι θέλετε να κάνετε στην Υγεία".

"Θέλω να εκσυγχρονιστεί το ΕΣΥ".

"Νομίζω ότι ο Κρεμαστινός μπορεί να το πετύχει αυτό. Είναι τεχνοκράτης, έχει μεγάλη μόρφωση, είναι νοσοκομειακός και πιστεύει στο νοσοκομειακό γιατρό. Αυτό είναι το σημαντικότερο".

"Κι εγώ αυτή την άποψη έχω. Πώς θα τον πείσουμε να δεχτεί όμως;".

Πίστευε ότι ο Κρεμαστινός θα αρνιόταν, για να μην υπάρξει εμπόδιο στην ακαδημαική του εξέλιξη.

Όταν ο Θύμιος Λιβάνης το εμπιστεύτηκε στον Κρεμαστινό, αυτός εξέφραζε μικροαντηρήσεις. Όταν όμως του το πρότεινε ο Ανδρέας, δέχτηκε αμέσως".

-Κωστής Νικολάκης-

*** Γιώργος Λιάνης, "Ανδρέας Παπανδρέου. Ο τελευταίος αρχηγός", εκδοτικός οργανισμός Λιβάνη-Νέα Σύνορα, Αθήνα 1997.**

Ο Ταχυδρόμος πέρασε...

● κ. τακτ. αναγνώστη: **Ασφαλώς και είναι κάτι ο κοινωνικός διάλογος για τους άνεργους. Οι άνθρωποι ασχολούνται, περνούν την ώρα τους, οπότε τίθεται στο περιθώριο το γνωστόν και πολλάκις επαληθευμένο "αργία μήτηρ πάσης κακίας".**

❖ ❖ ❖

● κ. Μάνο Κόκκινο: **Νωρίς, νωρίς άναψες φωτιές Μάνο μου και τώρα άντε να οβήσουν. Βλέπεις οι "δυνάμεις πυρόσβεσης" του ΠΑΣΟΚ δεν είχαν ετοιμασθεί ακόμα για το ενδεχόμενο υποψηφιότητάς σου.**

❖ ❖ ❖

● Προς πράσινους κομματάρχες: **Δεν κατάλαβα γιατί τα βάλατε ξαφνικά με το Μάνο βρε παιδιά; Ο άνθρωπος σας είναι, ο εκλεκτός του κόμματος στις περασμένες εκλογές. Γιατί να μην είναι και στις προσεχείς δηλαδή. Περίεργα πράγματα που δεν τα καταλαβαίνω.**

❖ ❖ ❖

● κ. Γιάννη Ρώτα, σύμβουλο διοικήσεως ΠΕΠ: **Ακριβώς τα ίδια πραγματα λέμε για τα έργα που εντάσσονται στα ΠΕΠ. Και αφού έτσι είναι δεν καταλαβαίνω γιατί εσύ "ενημερώνεις" κάι εμείς παραπληροφορούμε.**

❖ ❖ ❖

● Διάβασα: **"250 Έλληνες πνίγονται κάθε χρόνο στη θάλασσα". Συμπλήρωμα: Οι υπόλοιποι πνίγονται στα χρέη.**

❖ ❖ ❖

● Κουΐζ: **Ποιό είναι το αλφαβητάριο των Παναθηναϊκών; Άλφα, βήτα, γάμα, δέλτα, έψιλον, ζήτα, ήτα και πάλι ήτα και πάλι ήτα.**



ΤΟ ΚΑΚΟ ΚΤΥΠΙΕΤΑΙ ΣΤΗ ΡΙΖΑ ΤΟΥ

Ασφαλώς και θα στηρίξω οποιαδήποτε προσπάθεια αλλαγής του Νόμου ώστε να παταχθεί το φαινόμενο της άγρας πελατών ήταν η απάντηση του κ. Καραμάριου που ρωτήθηκε σχετικά. Μόνο που ο κ. Καραμάριος προσπάθησε και έβαλε τα πράγματα στη σωστή τους θέση. Πριν από κάθε άλλη ενέργεια -είπε- θα πρέπει να κινητοποιηθεί ο εμπορικός κόσμος, να ενημερώσει τα μέλη του και να απομονώσει τελικά αυτούς που ασχημονούν.

Έτσι είναι. Το κακό κτυπιέται στη ρίζα του. Με μέτρα εκ των έσω. Όταν μάλιστα στην Ελλάδα οι περισσότεροι γράφουν τους νόμους στα παλαιότερα των ...υποδημάτων τους.

ΠΕΡΙ ...ΠΑΡΑΠΛΗΡΟΦΟΡΗΣΗΣ

Με τον κ. Καλουδιώτη δεν θα ασχοληθούμε άλλο. Ο άνθρωπος έδωσε τις εξετάσεις του και απέτυχε. Δύο λέξεις μόνο για τον σύμβουλο διαχείρισης κ. Ρώτα ο οποίος έστειλε απάντηση στο δημοσίευμά μας για τα έργα των ΠΕΠ. Ο άνθρωπος χωρίς να μας διαψεύδει μας κατηγορεί για παραπληροφόρηση. Έτσι του είπε ο "προϊστάμενός" του, έτσι έκανε. Όχι για να μην "στεναχωρήσει" εμάς (30 χρονια ...φουρνάρηδες έχουμε ακούσει πολλά άρα δεν ξρώνει τ' αυτί μας) αλλά για να προστατεύσει την αξιοπιστία του.

ΔΙΚΑΙΟΛΟΓΗΜΕΝΗ ΑΝΑΤΑΡΑΧΗ

Όπως αναμενόταν η προώρη υποψηφιότητα Κόκκινου άναψε φωτιές στο ΠΑΣΟΚ. Και οι φωτιές άναψαν όχι γιατί ήταν κάτι το μη αναμενόμενο αλλά γιατί ο τέως Δήμαρχος ξεκαθάρισε ευθύς εξ αρχής ότι θα διεκδικήσει το χρίσμα ούτως ή άλλως. Και επειδή οι της Νομαρχιακής -όπως δείχνουν τα πράγματα- είχαν ήδη καταλήξει στον αποκλεισμό του κατά τις διαδικασίες που θα ακολουθούσαν, λογικό ήταν να προκληθεί αναταραχή. Μια φορά γίνονται τα θαύματα. Και αφού έτσι είναι ΠΑΣΟΚ διηρεμένο δεν βλέπει δήμο Ρόδου.

ΕΛΑΒΕ ΤΑ ΜΗΝΥΜΑΤΑ

Από την πρόωρη όμως υποψηφιότητα Κόκκινου βγήκε και ένα άλλο συμπέρασμα. Ολοένα και περισσότεροι πιστεύουν στην ανάγκη συγκρότησης υπερκομματικού ψηφοδελτίου με επιλεγμένα στελέχη που θα μπορούσαν να προσφέρουν τα μέγιστα στην πόλη. Και αυτή τη διαπίστωση ίσως ο Μάνος Κόκκινος να την έκανε έγκαιρα. Εξ' ου και η εμπνευσμένη δήλωση υποψηφιότητάς του

ΕΥΘΥΝΕΣ ΟΥΤΩΣ Η ΑΛΛΩΣ

Η νέα αναβολή που δόθηκε στην υλοποίηση της απόφασης για μεταφορά των ημεροπλοίων αποτελεί ένα ακόμα δείγμα της ανευθυνότητας που χαρακτηρίζει εκείνους που κατέχουν υπεύθυνες θέσεις. Χρειάστηκαν δύο περίπου χρόνια διαπραγματεύσεων κατά τη διάρκεια των οποίων εκδηλώθηκαν έντονες αντιπαραθέσεις ώστε να βγει μια κοινά αποδεκτή απόφαση για να διαπιστωθεί εκ των υστέρων ότι η απόφαση αυτή δεν μπορεί να υλοποιηθεί γιατί υπάρχουν "τεχνικά προβλήματα". Και αν τα "τεχνικά πρρβλήματα" είναι προιόν πιέσεων κανενας λόγος. Στην Ελλάδα ζούμε άρα ο όποιος υτεύθυνος είναι ...υποχρεωμένος να υπακούει σε εντολές. τότε μπορούμε να πούμε ότι οι έχοντες την ευθύνη λειτούργησαν εντελώς πρόχειρα. Και άνθρωποι που παίρνουν αποφάσεις στο πόδι δεν μας χρειάζονται. Μας αρκούν οι κομματικοί ιστρούχτορες και οι αυλοκόλακες.

ΑΥΤΑ ΚΑΝΟΥΝ ΟΙ ΑΚΡΟΤΗΤΕΣ

Οι ακραίες θέσεις που πέρνει τελευταία ο βουλευτής μας Κώστας Σκανδαλίδης δίδουν τροφή στις παραπολιτικές στήλες των Αθηναϊκών εφημερίδων.

Χαρακτηριστικό το σχόλιο στη "Μαύρη Τρύπα" της χθεσινής Ελευθεροτυπίας.

Και όπου να 'ναι αναμένονται τα αρχεία Γεωργίου Παπανδρέου! Σκεφθείτε τι έχει να γίνει έτσι και περνάει γενιές δεκατέσσερις το γιόκα του. Στοίχημα ότι θα βγει ο Σκανδαλίδης να χτυπιέται πως εννοούσε τον άλλο γιο, τον Γιωργάκη;"

ΔΙΚΑΙΗ ΑΠΟΦΑΣΗ

Με την αθώωση των 19 Καστελοριζιών που κάθησαν χθες στο εδώλιο του κατηγορουμένου επειδή πήγαν στις απέναντι τουρκικές ακτές, αποδεικνύεται για μια ακόμη φορά ότι οι Δικαστές βλέπουν όχι μόνο με το μάτι του νομοθέτη αποδίδωντας έτσι πραγματικά δικαιοσύνη. Ένοχοι αυτοί που παραβιάζοΰν τους Νόμους. Όχι όμως όταν οι συνθήκες επιβάλουν την παρανόμως διαπραχθείσα πράξη. Σ' αυτή την περίπτωση ισχύουν τα περί αυτοάμυνας που δεν τιμωρείται.

✔ Στον ρυθμό των ρίχτερ χορεύουν ολοένα και περισότερο τα νησιά του νομού μας. Αρχικά η **Νίσυρος** και τα γύρω νησιά, μετά η **Ρόδος** και τώρα η **Κάρπαθος**!
Μέρα δεν περνά που να μην μας ενοχλεί ο... **Εγκέλαδος**. Είχε που είχε χίλια δυό προβλήματα ο νομός μας, ήρθε τώρα να προστεθεί και αυτό.

✔ Την... **μαγική συνταγή**, με την οποία τα μέλη του σωματείου των ξεναγών στην Κω , κατάφεραν να υπογράψουν **αυξήσεις της τάξης του 15%(!)** με τους πράκτορες, αναζητούν αγωνιωδώς, και οι υπόλοιποι κλάδοι των εργαζομένων.
Εδώ που τα λέμε, δεν είναι και ασήμαντο γεγονός την ώρα που άλλοι κλάδοι αγωνίζονται με νύχια και με δόντια να επιτύχουν αυξήσεις **του 6 ή του 7%**, ο κλάδος αυτός να εξασφαλίζει αυξήσεις μέσα στο 97 αυτού του ύψους!

✔ Βρεφονηπιακούς σταθμούς, ανέγερση **νέων εργατικών κατοικιών** στη Ρόδο, ανακαίνιση του κτιριακού συγκροτήματος που στεγάζεται το Εργατικό Κέντρο σήμερα καθώς επίσης και επίλυση όλων των προβλημάτων του **ΤΑΞΥ, του ΙΚΑ** και των υπόλοιπων υπηρεσιών και ασφαλιστικών ταμείων, υποσχέθηκαν πρόσφατα στους συνδικαλιστές που τους επισκέφθηκαν, οι αρμόδιοι διοικητές και πρόεδροι.
Ξεχάσαμε να διευκρινίσουμε ίσως το πιο σημανικό: **Για ακόμη μια φορά..!**

✔ «Ωραίοι» ήταν κι αυτοί εξ Αθηνών που ήρθαν στη Ρόδο, να μοιράσουν φυλάδια και να κάνουν κηρύγματα κατά της μάστιγας των ναρκωτικών. Οι άνδρες **της δίωξης** ναρκωτικών πάντως, δεν... έχαψαν το παραμύθι και αφού προχώρησαν σε σωματική έρευνα εντόπισαν πάνω τους ποσότητες ναρκωτικών. Και καλά αυτοί. Αλλά τα **αρμόδια κέντρα ενημέρωσης** που υποτίθεται ότι συνεργάζονται με τις κρατικές υπηρεσίες; **Έστειλαν τον... λύκο στο κοπάδι** να φυλάξει τα πρόβατα.

✔ Διακαναλιακή συνέντευξη τύπου μαθαίνουμε ότι ετοιμάζεται να δώσει ο Νομάρχης Δωδεκανήσου κ. **Γιάννης Παρασκευάς**, πρόκειμένου έτσι να απαντήσει σε όλα τα τρέχοντα ζητήματα (και όχι μόνο). Με εξαιρετικό ενδιαφέρον αναμένεται. Κυρίως από τους, άσπονδους φίλους του..!

ΑΝΟΙΞΑΜΕ
TAKOYNI EXPERT

ΕΠΙΔΙΟΡΘΩΣΕΙΣ ΥΠΟΔΗΜΑΤΩΝ
ΤΑΚΟΥΝΙΑ
ΣΟΛΕΣ
ΑΝΟΙΓΜΑΤΑ
ΡΑΨΙΜΑΤΑ
ΑΛΛΑΓΕΣ ΧΡΩΜΑΤΩΝ

ΣΕ 5 ΛΕΠΤΑ

ΑΝΝΗΣ ΜΑΡΙΑΣ 77 (Δίπλα στο βενζινάδικο)

G. A. FERRIES

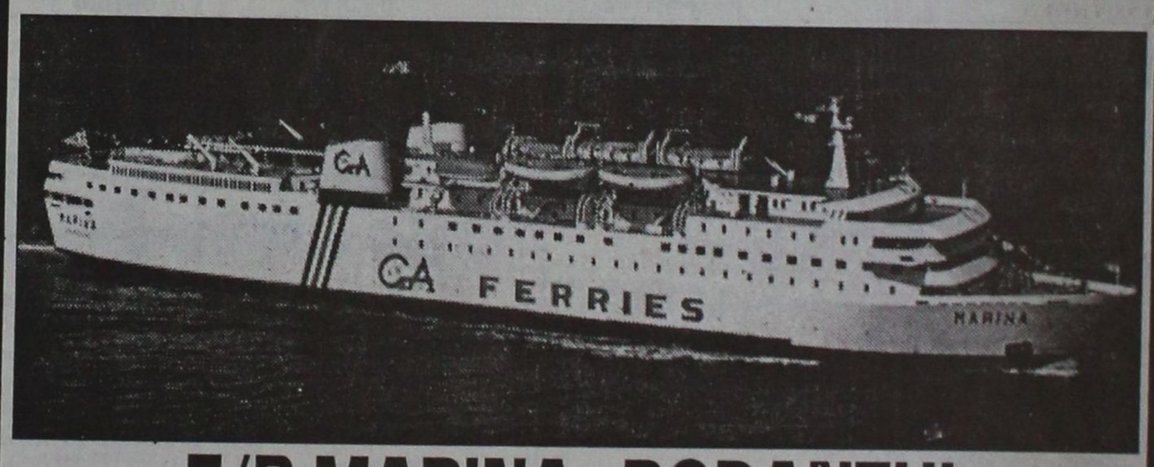

F/B MARINA–RODANTHI

Δύο πανέμορφες κυρίες οργώνουν καθημερινά τα γαλάζια νερά της πατρίδας μας
F/B Ασφαλή, Γρήγορα, Πολυτελέστατα.

ΔΡΟΜΟΛΟΓΙΑ F/B RODANTHI –MARINA

Κάνουν το ταξίδι σας κρουαζιέρα διασκεδάζοντας στην υπερμοντέρνα ντίσκο των πλοίων

Οι δύο πανέμορφες κυρίες της GA FERRIES τώρα αναχωρούν κάθε μέρα εναλλάξ από Ρόδο 16.00 κατευθείαν για Κω-Κάλυμνο-Πειραιά

F/B MARINA 05/05 έως 31/05

06/05	ΤΡΙΤΗ	ΑΠΟ ΡΟΔΟ	16.00	ΚΩ-ΚΑΛΥΜΝΟ-ΠΕΙΡΑΙΑ
08/05	ΠΕΜΠΤΗ	ΑΠΟ ΡΟΔΟ	16.00	ΚΩ-ΚΑΛΥΜΝΟ-ΠΕΙΡΑΙΑ
10/05	ΣΑΒΒΑΤΟ	ΑΠΟ ΡΟΔΟ	16.00	ΚΩ-ΚΑΛΥΜΝΟ-ΛΕΡΟ-ΠΑΤΜΟ-ΠΕΙΡΑΙΑ
12/05	ΔΕΥΤΕΡΑ	ΑΠΟ ΡΟΔΟ	16.00	ΚΩ-ΚΑΛΥΜΝΟ-ΠΕΙΡΑΙΑ
14/05	ΤΕΤΑΡΤΗ	ΑΠΟ ΡΟΔΟ	16.00	ΚΩ-ΚΑΛΥΜΝΟ-ΠΕΙΡΑΙΑ
16/05	ΠΑΡΑΣΚΕΥΗ	ΑΠΟ ΡΟΔΟ	16.00	ΚΩ-ΚΑΛΥΜΝΟ-ΛΕΡΟ-ΠΑΤΜΟ-ΠΕΙΡΑΙΑ
18/05	ΚΥΡΙΑΚΗ	ΑΠΟ ΡΟΔΟ	16.00	ΚΩ-ΚΑΛΥΜΝΟ-ΛΕΡΟ-ΠΑΤΜΟ-ΠΕΙΡΑΙΑ
20/05	ΤΡΙΤΗ	ΑΠΟ ΡΟΔΟ	16.00	ΚΩ-ΚΑΛΥΜΝΟ-ΠΕΙΡΑΙΑ
22/05	ΠΕΜΠΤΗ	ΑΠΟ ΡΟΔΟ	16.00	ΚΩ-ΚΑΛΥΜΝΟ-ΠΕΙΡΑΙΑ
24/05	ΣΑΒΒΑΤΟ	ΑΠΟ ΡΟΔΟ	16.00	ΚΩ-ΚΑΛΥΜΝΟ-ΛΕΡΟ-ΠΑΤΜΟ-ΠΕΙΡΑΙΑ
26/05	ΔΕΥΤΕΡΑ	ΑΠΟ ΡΟΔΟ	16.00	ΚΩ-ΚΑΛΥΜΝΟ-ΠΕΙΡΑΙΑ
28/05	ΤΕΤΑΡΤΗ	ΑΠΟ ΡΟΔΟ	16.00	ΚΩ-ΚΑΛΥΜΝΟ-ΠΕΙΡΑΙΑ
30/05	ΠΑΡΑΣΚΕΥΗ	ΑΠΟ ΡΟΔΟ	16.00	ΚΩ-ΚΑΛΥΜΝΟ-ΛΕΡΟ-ΠΑΤΜΟ-ΠΕΙΡΑΙΑ

F/B RODANTHI 06/05 έως 31/05

07/05	ΤΕΤΑΡΤΗ	ΑΠΟ ΡΟΔΟ	16.00	ΚΩ-ΚΑΛΥΜΝΟ-ΠΕΙΡΑΙΑ
09/05	ΠΑΡΑΣΚΕΥΗ	ΑΠΟ ΡΟΔΟ	16.00	ΚΩ-ΚΑΛΥΜΝΟ-ΛΕΡΟ-ΠΑΤΜΟ-ΠΕΙΡΑΙΑ
11/05	ΚΥΡΙΑΚΗ	ΑΠΟ ΡΟΔΟ	16.00	ΚΩ-ΚΑΛΥΜΝΟ-ΛΕΡΟ-ΠΑΤΜΟ-ΠΕΙΡΑΙΑ
13/05	ΤΡΙΤΗ	ΑΠΟ ΡΟΔΟ	16.00	ΚΩ-ΚΑΛΥΜΝΟ-ΠΕΙΡΑΙΑ
15/05	ΠΕΜΠΤΗ	ΑΠΟ ΡΟΔΟ	16.00	ΚΩ-ΚΑΛΥΜΝΟ-ΠΕΙΡΑΙΑ
17/05	ΣΑΒΒΑΤΟ	ΑΠΟ ΡΟΔΟ	16.00	ΚΩ-ΚΑΛΥΜΝΟ-ΛΕΡΟ-ΠΑΤΜΟ-ΠΕΙΡΑΙΑ
19/05	ΔΕΥΤΕΡΑ	ΑΠΟ ΡΟΔΟ	16.00	ΚΩ-ΚΑΛΥΜΝΟ-ΠΕΙΡΑΙΑ
21/05	ΤΕΤΑΡΤΗ	ΑΠΟ ΡΟΔΟ	16.00	ΚΩ-ΚΑΛΥΜΝΟ-ΠΕΙΡΑΙΑ
23/05	ΠΑΡΑΣΚΕΥΗ	ΑΠΟ ΡΟΔΟ	16.00	ΚΩ-ΚΑΛΥΜΝΟ-ΛΕΡΟ-ΠΑΤΜΟ-ΠΕΙΡΑΙΑ
25/05	ΚΥΡΙΑΚΗ	ΑΠΟ ΡΟΔΟ	16.00	ΚΩ-ΚΑΛΥΜΝΟ-ΛΕΡΟ-ΠΑΤΜΟ-ΠΕΙΡΑΙΑ
27/05	ΤΡΙΤΗ	ΑΠΟ ΡΟΔΟ	16.00	ΚΩ-ΚΑΛΥΜΝΟ-ΠΕΙΡΑΙΑ
29/05	ΠΕΜΠΤΗ	ΑΠΟ ΡΟΔΟ	16.00	ΚΩ-ΚΑΛΥΜΝΟ-ΠΕΙΡΑΙΑ
31/05	ΣΑΒΒΑΤΟ	ΑΠΟ ΡΟΔΟ	16.00	ΚΩ-ΚΑΛΥΜΝΟ-ΛΕΡΟ-ΠΑΤΜΟ-ΠΕΙΡΑΙΑ

ΚΡΑΤΗΣΕΙΣ ΣΤΟΝ ΤΑΞΙΔΙΩΤΙΚΟ ΣΑΣ ΠΡΑΚΤΟΡΑ ΚΑΙ ΣΤΟ ΚΕΝΤΡΙΚΟ ΠΡΑΚΤΟΡΕΙΟ G.A. FERRIES

KYDON TOURS

ΕΘΕΛΟΝΤΩΝ ΔΩΔΕΚΑΝΗΣΙΩΝ 14 • ΑΚΤΗ ΣΑΧΤΟΥΡΗ 8, ΤΗΛ: 23000, 27900, 27722, 75268. FAX: 32741

ΕΝΣΩΜΑΤΩΣΗ ΤΗΣ ΔΩΔΕΚΑΝΗΣΟΥ 50 χρόνια ΜΕ ΤΗ ΜΗΤΕΡΑ ΕΛΛΑΔΑ

ΜΕΓΑΛΟΣ ΔΙΑΓΩΝΙΣΜΟΣ ΕΚΘΕΣΗΣ

ΓΙΑ ΟΛΟΥΣ ΤΟΥΣ ΝΕΟΥΣ ΚΑΙ ΝΕΕΣ ΤΗΣ ΔΩΔΕΚΑΝΗΣΟΥ

Η Δωδεκάνησος γιορτάζει εφέτος Πενήντα Χρόνια από την απελευθέρωσή της και την ενσωμάτωσή της με την μητέρα Ελλάδα.

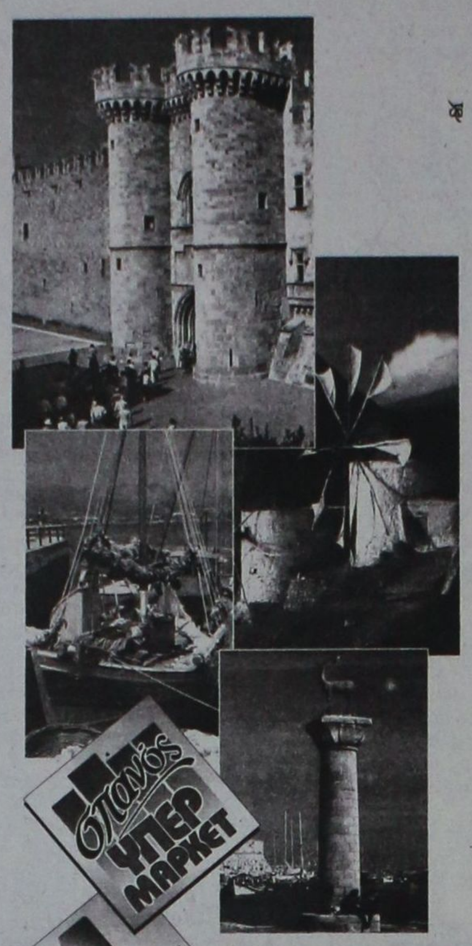

Το Υπερ Μάρκετ Σπανός, τιμώντας αυτή την επέτειο, προκηρύσσει

"ΜΕΓΑΛΟ ΔΙΑΓΩΝΙΣΜΟ ΕΚΘΕΣΗΣ ΙΔΕΩΝ"

για όλους τους νέους και τις νέες της Δωδεκανήσου.

"ΔΩΔΕΚΑΝΗΣΟΣ, ΕΝΑΣ ΤΟΠΟΣ ΜΕ ΙΣΤΟΡΙΑ ΚΑΙ ΜΕΛΛΟΝ",

είναι το θέμα του διαγωνισμού και κάθε διαγωνιζόμενος θα μπορεί, αναφερόμενος στην ιστορία τής ιδιαίτερης πατρίδας μας, να εκφράσει ελεύθερα τη γνώμη, τις απόψεις, τις προσδοκίες και τις ελπίδες του για τον τόπο μας, τον τόπο που ζούμε.

Στον διαγωνισμό αυτό έχουν το δικαίωμα να λάβουν μέρος όλοι οι νέοι και νέες της Δωδεκανήσου ηλικίας 10 έως 20 ετών.

Ο διαγωνισμός διαρκεί μέχρι τις 30 Ιουνίου 1997.

Οι διαγωνιζόμενοι παρακαλούνται να ταχυδρομήσουν την Έκθεση τους στη διεύθυνση:

ΥΠΕΡ ΜΑΡΚΕΤ ΣΠΑΝΟΣ Μεγ. Κωνσταντίνου 53 & Γαριβάλδη ΡΟΔΟΣ προσθέτοντας και τα ατομικά τους στοιχεία (ονοματεπώνυμο, ηλικία, διεύθυνση, τηλέφωνο).

Επιτροπή που θα απαρτίζεται από Δωδεκανήσιους του χώρου της εκπαίδευσης, των τεχνών και του πολιτισμού, θα εξετάσει όλες τις Εκθέσεις Ιδεών και θα επιλέξει τις τρείς καλύτερες.

Το Υπερ Μάρκετ Σπανός θα βραβεύσει τους τρείς νικητές με τα ακόλουθα χρηματικά ποσά:

- *1.000.000 Δρχ. στην καλύτερη έκθεση*
- *500.000 Δρχ. στην δεύτερη καλύτερη έκθεση*
- *300.000 Δρχ. στην τρίτη καλύτερη έκθεση*

ΓΝΩΡΙΣΕ ΤΟΝ ΤΟΠΟ ΣΟΥ, ΓΙΑ ΝΑ ΤΟΝ ΚΑΝΕΙΣ ΚΑΛΥΤΕΡΟ!

Σπανός ΥΠΕΡ ΜΑΡΚΕΤ καλύτερη

Η ΔΩΔΕΚΑΝΗΣΟΣ ΕΙΝΑΙ Ο ΤΟΠΟΣ ΜΑΣ!

SUPER STAR 89.1 F.M. ...το ευχάριστο ραδιόφωνο.

Σύγχυση στο ΠΑΣΟΚ από την "κίνηση" του Μάνου Κόκκινου

Συνέχεια από τη σελ. 1

Κεντρικής Οργάνωσης του κόμματος οδήγησαν τον κ. Κόκκινο στην απόφασή του αυτή, με στόχο τη δημιουργία ευνοϊκού κλίματος για ευρύτερη συμμαχία, που άλλωστε "επιζητεί" με τρόπο σαφή και μέσα από την διακήρυξη της παράταξής του.

- Άλλωστε ο κ. Κόκκινος γνωρίζει καλύτερα από κάθε άλλον ότι οι υπερκομματικές υποψηφιότητες, όταν μάλιστα στο υπό την κρίση των ψηφοφόρων ψηφοδέλτιο συμπεριλαμβάνονται υποψήφιοι κοινής αποδοχής, είναι το ζητούμενο στην εποχή μας κύριο χαρακτηριστικό της οποίας είναι οι δυσπιστία των πολιτών προς τα κόμματα.

Όπως και νάχουν όμως τα πράγματα το στοιχείο της "βιασύνης" χαρακτηρίζει την απόφαση του Μάνου Κόκκινου να ανακοινώσει επίσημα την υποψηφιότητά του. Γιατί εκτός των άλλων βρισκόμαστε σιτς παραμονές ψήφισης ενός νόμου που δίνει μια άλλη διάσταση στην Τοπική Αυτοδιοίκηση, αφού από τις συνενώσεις των ΟΤΑ θα προκύψουν νέα δεδομένα που κανένας δεν μπορεί να εκτιμήσει εκ των προτέρων.

Ο κ. ΚΑΡΑΜΑΡΙΟΣ

Αναφερόμενος στην υποψηφιότητα του κ. Κόκκινου και απαντώντας σε σχετική ερώτηση, ο βουλευτής της Ν.Δ. κ. Καραμάριος αφού αναφέρθηκε στο συνταγματικό δικαίωμα του κάθε πολίτη να εκθέτει υποψηφιότητα για οποιαδήποτε θέση, είπε ότι η υποψηφιότητα αυτή ανακοινώθηκε -κατά τη γνώμη του πολύ νωρίς.

Ο κ. Καραμάριος είπε ακόμα ότι τάσσεται υπέρ των ψηφοδελτίων ευρείας αποδοχής και κατέληξε λέγοντας ότι οι δικασίες στη Νέα Δημοκρατια για τις επιλογές των υποψηφίων δεν άρχισαν ακόμα και ότι προϋπόθεση για την έναρξη των διαδικασιών αυτών, εκτός των άλλων, είναι και η επίδειξη ενδιαφέροντος εκ μέρους προσωπικοτήτων.

Και άλλος υποψήφιος πρόεδρος για το ΔΣ του ΤΕΕ της Δωδεκανήσου!

Συνέχεια από τη σελ. 1

υπευθυνότητα, συνέπεια, τεκμηριωμένες προτάσεις, έχοντας ενεργή συμμετοχή και παρουσία, σε όλες τις δραστηριότητες που το αφορούν άμεσα ή έμεσα.

- Η ανεξάρτητη κίνηση Μηχανικών Δωδεκανήσου, όπως και προεκλογικά διεκήρυξε δηλώνοντας ότι θα αγωνιστεί για ένα ΤΕΕ έξω από κομματικές ή άλλες σκοπιμότητες, όργανο διασφάλισης και επιστημονικής αναβάθμισης του κλάδου μας, όργανο κατοχύρωσης των επαγγελματικών μας δικαιωμάτων, τεχνικό σύμβουλο της πολιτείας και του λαού, θεωρεί ότι τα παραπάνω μπορούν να επιτευχθούν μέσα από μια υγιή συνεργασία των παρατάξεων, όπου ο καθένας ατομικά ή παραταξιακά μπορεί και πρέπει να υπηρετήσει τις παραπάνω αρχές.

Θεωρώντας δε ότι με την παρουσία της μπορεί αφενός μεν να διαδραματίσει σημαντικό ρόλο στην υλοποίηση των παραπάνω στόχων, και αφετέρου να συμβάλει στην δημιουργία του κατάλληλου κλίματος συνεργασίας, δηλώνει ότι θα προτείνει για την προεδρία των θεσμοθετημένων οργάνων του τμήματος (Διοικούσα Επιτροπή και Αντιπροσωπεία) τα εκλεγμένα μέλη της **Κώστα Σκιαδόπουλο και Φιλήμονα Κωνσταντινίδη** παραμένοντας πάντα ανοικτή σε κάθε δημιουργικό διάλογο.

Ξεκίνησε με 130 εκατ. "συνέχισε" με 170 και έφθασε αισίως τα 385

Συνέχεια από τη σελ. 1

σμός ανέβηκε στα 170.000.000 δρχ. Στη δημοπρασία πήρε μέρος η "Βιοτεχνική" για να κριθεί όμως από την Επιτροπή ως ασύμφορη και να επαναληφθεί με τον προϋπολογισμό του έργου να φθάνει στα 385.000.000 χωρίς όμως και πάλι να κεντρισθεί το ενδιαφέρον των άλλων εργολάβων.

Τα "παράξενα" στον δημόσιο τομέα συνεχίζονται.

Με εξήντα πτήσεις τσάρτερ έρχονται 11.000 τουρίστες

Συνέχεια από τη σελ. 1

από την Βρετανία, κατάσταση όμως που αναμένεται να βελτιωθεί μέσα στις αμέσως επόμενες μέρες, σύμφωνα με τα στοιχεία που έχουν στα χέρια τους οι αρμόδιοι, του ΕΟΤ, της ΥΠΑ και της Ένωσης Ξενοδόχων.

- Αξίζει να σημειωθεί ότι η πληρότητα των αεροσκαφών τσάρτερ, που προσγειώνονται στη Ρόδο αυτή την περίοδο, κρίνεται ως ιδιαίτερα ικανοποιητική, στοιχείο που είναι πολύ πιθανό να ανατρέψει την αρνητική εικόνα που παρουσιάζει το νησί μας, τους δύο πρώτους μήνες τουλάχιστον της τουριστικής περιόδου.

Η κίνηση, αναμένεται να κορυφωθεί ακόμη περισσότερο, μέσα στις αμέσως επόμενες μέρες, όπου **έχουν προγραμματιστεί να εκτελεστούν περισσότερες από 160 πτησεις τσάρτερ μέχρι την επόμενη Κυριακή 25 Μαΐου, με τις οποίες θα διακινηθούν προς και από τη Ρόδο, 48.000 περίπου τουρίστες**!

Μάταιη προσπάθεια της περιφέρειας να κρύψει την αλήθεια

Συνέχεια από τη σελ.1

ρισμούς αυτούς κάτω από ασφυκτική πίεση, δεν θα δώσουμε καμία συνέχεια. Όπως δεν θα δώσουμε καμία συνέχεια στο σημερινό θέμα. Οι φορείς και οι αναγνώστες μας έχουνε γνώση και κρίνουν.

Ο ΝΟΜΑΡΧΗΣ

Εξάλλου ο Νομάρχης κ. Παρασκευάς απαντάει κατά τη χθεσινή συνέντευξη τύπου για το συγκεκριμένο θέμα.

"Υπάρχει μία επιστολή από τον Σύμβουλο Διαχείρισης του ΠΕΠ, κ. Ρώτα η οποία διαψεύδει όσα υποστήριξε ο Περιφερειάρχης. Πάνω σ'αυτό η Νομαρχιακή Αυτοδιοίκηση δεν έχει καμία ευθύνη. Η επιστολή αφορά στη χρονική αλληλουχία του έργου Ανατολικές Ακτές - Αεροδρόμιο. Θα κάνω μία παρατήρηση:

Κάνοντας μία γραμματολογική ερμηνεία, το έργο έχει ως αφετηρία την ακτή Φαληρακίου και πέρας το αεροδρόμιο. Αυτό προς κατάρρευση των όποιων αιτιάσεων ως προς τα δύο υποέργα, του ανισόπεδου κόμβου και το κομμάτι από την Εθνική οδό μέχρι τη συνάντηση του δρόμου με τη λεωφόρο Καλλιθέας. Σ' αυτή την επιστολή, ο Σύμβουλος Διαχείρισης, αναφέρει ότι στο Περιφερειακό Συμβούλιο, στις 22-4-1996 στη Σύρο, είχε ληφθεί σχετική απόφαση για όλο το έργο και εγκρίθηκαν και τα 7 υποέργα του συγκεκριμένου έργου στην επιτροπή παρακολούθησης, στις 24-4-96 στη Σύρο, με συνολικό προυπολογισμό 2.948.000.000 δισ. δρχ.

Όσον αφορά στα παραπάνω, τις αιτιάσεις τις παραπέμπω στη κρίση του οιοδήποτε μπορεί να αναγνώσει ένα κάποιο κείμενο και μπορεί να οδηγήσει στην εξαγωγή οποιονδήποτε συμπερασμάτων αυτός θέλει.

Το δεύτερο στοιχείο της επιστολής, οι νομικές δεσμεύσεις οι οποίες μεταφράζονται στα εξής ποσοστά: Επί του 100% των έργων της περιφέρειας οι νομικές δεσμεύσεις οι οποίες έχουν υπογραφεί μέχρι στιγμής, αφορούν το 71,2% το οποίο ανήκει στη Δωδεκάνησο και το 28,8% το οποίο ανήκει στο σύμπλεγμα των Κυκλάδων. Και το σύνολο δημοπράτησης έργων στη Δωδεκάνησο είναι 66,9% και στις Κυκλάδες 33,1%.

Είναι στοιχεία που βγαίνουν από το γραφείο του συμβούλου Διαχείρισης με τα οποία δεν τίθενται υπό καμίαν αμφισβήτηση τα έργα της Νομαρχιακής Αυτοδιοίκησης και ουσιαστικά επιβεβαιώνουν αυτά τα οποία έχω αναφέρει κατά καιρούς, ότι: πρώτον δεν έχει γίνει καμία υπέρβαση από την πλευρά της Ν.Α. όσον αφορά τις διαδικασίες δημοπράτησης των συγκεκριμένων έργων. Και δεύτερον ότι η Ν.Α. έχει ουσιαστικά δημοπρατήσει το μεγαλύτερο ποσοστό των έργων που είναι φορείς εκτέλεσης. Οι όποιες άλλες αιτιάσεις ή προσπάθειες απόδοσης κάποιων άλλων ερμηνειών δεν νομίζω ότι αντέχουν σε καμία σοβαρή κριτική.

Πιστεύω, πάντως, ότι αντικειμενικός στόχος όλων θα πρέπει να είναι η υλοποίηση και όχι ο διυλισμός των διαδικασιών και μάλιστα με αντικειμενικό στόχο όχι την υπέρβαση των όποιων γραφειοκρατικών δυσκολιών εμφανίζει η υλοποίηση του προγράμματος, αλλά την εξεύρεση δυσκολιών ή τυπικών ελαττωμάτων ως προς τις διαδικασίες υλοποίησης του προγράμματος. Επ' αυτού τελειώσαμε".

Είχε μια απάντηση για όλα τα θέματα που μας απασχολούν

Συνέχεια από τη σελ. 1

την πίσω πλευρά του κτιρίου καθώς επίσης η τοποθέτηση ανελκυστήρα και η εγκατάσταση θέρμανσης το χειμώνα.

- Συνεπώς, τόνισε ο Νομάρχης, δεν δικαιολογείται η οποιαδήποτε ανησυχία, αναφερόμενος και στα σχετικά δημοσιεύματα τον τελευταίο καιρό που έφεραν το κτίριο ως στατικώς ανεπαρκές.

Όσο αφορά στα καινούργια σχολικά κτίρια, από το Σεπτέμβριο θα τεθούν σε λειτουργία το μουσικό γυμνάσιο και κατά 80% το γυμνάσιο Καλυθιών καθώς και άλλα όπως της Σορωνής, της Καρπάθου και της Καλύμνου. Ο κ. Παρασκευάς υπογράμμισε, ακόμα, ότι η αρχαιολογία ευθύνεται για την καθυστέρηση της αποπεράτωσης των εργασιών σε ορισμένα από τα καινούργια σχολεια και ευελπιστεί ότι σύντομα θα διευθετηθεί και το θέμα αυτό.

Σχετικά με τις εργασίες στο περίφημο πλέον καρνάγιο της Ρόδου, διαβεβαίωσε ότι έχουν ολοκληρωθεί και το έργο έχει τελειώσει.

Σύμφωνα, τέλος, με τον κ. Παρασκευά, αποδεκτή έγινε η πρόταση από τη Νομαρχία στο Γ.Γ. του ΥΠΠΟ, κ. Γιαννακόπουλο, με σκοπό τη θεσμοθέτηση του μεσογειακού τριάθλου στο νησί μας. Δόθηκε τελικά η άδεια για χρησιμοποίηση του χώρου στο αρχαίο στάδιο όπου θα λαμβάνουν χώρα οι αγώνες τέλη Αυγούστου, ενώ ο κ. Γενικός υποσχέθηκε ότι θα βοηθήσει στη χρηματοδότηση.

Ευοίωνο είναι το γεγονός ότι οι αθλητές μας στους οποίους και έγινε πρόταση την απεδέχθησαν, και οι πρώτοι αγώνες είναι πιθανόν να ξεκινήσουν τον Αύγουστο του '97 όπου οι αθλητές θα διαγωνίζονται στο μήκος, ύψος και τριπλούν ανδρών και γυναικών.

Αθωώθηκαν οι δεκαεννέα Καστελλοριζιοί

Συνέχεια από τη σελ. 1

νομη έξοδο και είσοδο στη χώρα μας άσκησε ο Εισαγγελέας με βάση την αναφορά του Λιμενάρχη Καστελλορίζου ο οποίος τους συνέλαβε αμέσως μόλις επέστρεψαν στο νησί. Χθες προσήλθαν και κατέθεσαν υπέρ των κατηγορουμένων ο δήμαρχος του νησιού Παύλος Πανηγύρης, ο παπάς Γεώργιος Μαλτέζος Καστελλοριζιοί και πολλοί συμπατριώτες τους που μένουν στη Ρόδο.

Την υπεράσπιση των κατηγορουμένων είχε ο δικηγόρος κ. Παναγιώτης Παλαιολόγος.

Καλύτερα δάνεια σοτυς Δημ. Υπαλλήλους

Συνέχεια από τη σελ. 1

χες.

Τέλος, τα επιτόκια διαμορφώνονται ως εξής:

- Για την περιοχή Α' σε 11%
- Για την περιοχή Β' σε 10%
- Για την περιοχή Γ' και Δ' σε 9%
- Για τις ειδικές περιπτώσεις (τυφλοί κλπ.) σε 9%.

ΚΟΝΤΙΝΕΝΤΑΛ ΤΟΥΡΙΣΤΙΚΕΣ-ΞΕΝΟΔΟΧΕΙΑΚΕΣ ΕΠΙΧΕΙΡΗΣΕΙΣ
ΙΣΟΛΟΓΙΣΜΟΣ ΤΗΣ 31ης ΔΕΚΕΜΒΡΙΟΥ 1996 16η ΕΤΑΙΡΙΚΗ ΧΡΗΣΗ (01.01.96-31.12-96
ΝΟΜΑΡΧΙΑ ΔΩΔΕΚΑΝΗΣΟΥ ΑΡ.Μ.ΑΕ 12190/80/Β/86/153

ΕΝΕΡΓΗΤΙΚΟ	ΧΡΗΣΗ 1996 ΑΞΙΑ ΚΤΗΣΕΩΣ	ΑΠΟΣΒΕΣΕΙΣ	ΑΝΑΠ. ΑΞΙΑ	ΧΡΗΣΗ 1995 ΑΞΙΑ ΚΤΗΣΕΩΣ	ΑΠΟΣΒΕΣΕΙΣ	ΑΝΑΠ. ΑΞΙΑ
Γ. ΠΑΓΙΟ ΕΝΕΡΓΗΤΙΚΟ						
ΙΙ. ΕΝΣΩΜΑΤΕΣ ΑΚΙΝΗΤΟΠΟΙΗΣΕΙΣ						
1 ΓΗΠΕΔΑ-ΟΙΚΟΠΕΔΑ	116.947.224	-	116.947.224	116.947.224		116.947.224
3 ΚΤΙΡΙΑ & ΤΕΧΝΙΚΑ ΕΡΓΑ	466.042.047	397.255.771	68.786.276	466.042.047	397.255.771	68.786.276
4 ΜΗΧΑΝΗΜΑΤΑ-ΤΕΧΝ.ΕΓΚΑΤ. & ΛΟΙΠΟΣ ΜΗΧ.ΕΞΟΠΛΙΣΜΟΣ	24.417.675	22.215.847	2.201.828	24.417.675	22.215.847	2.201.828
6 ΕΠΙΠΛΑ & ΛΟΙΠΟΣ ΕΞΟΠΛ.	85.008.207	65.221.558	19.786.649	74.717.216	65.221.558	9.495.658
ΣΥΝΟΛΟ ΑΚΙΝΗΤΟΠ. (ΓΙΙ)	692.415.153	484.693.176	207.721.977	682.124.162	484.693.176	197.430.986
ΣΥΝΟΛΟ ΠΑΓΙΟΥ ΕΝΕΡΓΗΤΙΚΟΥ (ΓΙΙ)			207.721.977			197.430.986
Δ. ΚΥΚΛΟΦΟΡΟΥΝ ΕΝΕΡΓΗΤΙΚΟ						
Ι. ΑΠΟΘΕΜΑΤΑ						
1 ΠΡΩΤΕΣ ΚΑΙ ΒΟΗΘΗΤΙΚΕΣ ΥΛΕΣ			2.730.411			2.578.836
ΠΡΟΜΗΘ			100.000			
			2.830.411			
ΙΙ. ΑΠΑΙΤΗΣΕΙΣ						
1 ΠΕΛΑΤΕΣ			189.000			202.216
10 ΕΠΙΣΦΑΛΗΣ-ΕΠΙΔΙΚΟΙ ΠΕΛΑΤΕΣ			-			17.082
11 ΧΡΕΩΣΤΕΣ ΔΙΑΦΟΡΟΙ			8.667.525			7.413.591
ΣΥΝΟΛΟ (ΔΙ)			8.856.525			7.632.889
IV ΔΙΑΘΕΣΙΜΑ						
1 ΤΑΜΕΙΟ			431.913			912.532
2 ΚΑΤΑΘΕΣΕΙΣ						
ΟΨΕΩΣ	10.446.148			4.204.375		
ΠΡΟΘΕΣΜ.	41.000.000		51.446.148	45.052.045		49.256.420
			51.878.061			50.168.952
ΣΥΝΟΛΟ ΚΥΚΛΟΦΟΡΟΥΝΤΟΣ ΕΝΕΡΓΗΤΙΚΟΥ	(ΔΙ+ΔΙΙ+ΔΙV)		63.564.997			60.380.677
ΓΕΝΙΚΟ ΣΥΝΟΛΟ ΕΝΕΡΓΗΤΙΚΟΥ (Γ'+Δ+Ε)			271.286.974			257.811.663

ΠΑΘΗΤΙΚΟ	ΧΡΗΣΗ 1996	ΧΡΗΣΗ 1995
ΙΔΙΑ ΚΕΦΑΛΑΙΑ		
Ι. ΚΕΦΑΛΑΙΟ ΜΕΤΟΧΙΚΟ		
(270.000 ΜΕΤΟΧΕΣ ΤΩΝ 1.000ΔΡΧ.)		
1. ΚΑΤΑΒΕΒΛΗΜΕΝΟ	270.000.000	270.000.000
	270.000.000	270.000.000
ΑΠΟΤΕΛΕΣΜΑΤΑ ΕΙΣ ΝΕΟ	-	(11.146.026)
ΥΠΟΛ.ΖΗΜΙΩΝ ΠΑΡΕΠ.ΧΡΗΣ.	4.699.478	(7.710.909)
ΔΙΑΦ. ΦΟΡ.ΕΛ.ΠΑΡ.ΧΡΗΣ.	4.699.478	(18.856.935)
ΣΥΝΟΛΟΙΔΙΩΝ ΚΕΦΑΛΑΙΩΝ (ΑΙ+ΑV)	265.300.522	251.143.065
Γ ΥΠΟΧΡΕΩΣΕΙΣ		
Ι. ΜΑΚΡΟΠΡΟΘΕΣΜΕΣ ΥΠΟΧΡΕΩΣΕΙΣ		
6. ΤΡΑΠΕΖΕΣ & ΜΑΚΡ.ΥΠΟΧΡ.	4	-
Ι ΒΡΑΧΥΠΡΟΘΕΣΜΕΣ ΥΠΟΧΡΕΩΣΕΙΣ		
1. ΠΡΟΜΗΘΕΥΤΕΣ	143.050	274.702
3. ΤΡΑΠΕΖΕΣ ΛΟΓ.ΒΡΑΧ.ΥΠΟΧΡ.	-	900
4. ΠΡΟΚΑΤΑΒΟΛΕΣ ΠΕΛΑΤΩΝ		
5. ΦΟΡΟΙ-ΤΕΛΗ	437.446	475.124
6. ΑΣΦΑΛΙΣΤΙΚΟΙ ΟΡΓΑΝΙΣΜΟΙ	3.075.915	2.888.172
11. ΠΙΣΤΩΤΕΣ ΔΙΑΦΟΡΟΙ	2.330.037	3.029.700
ΣΥΝΟΛΟ ΓΙΙ	5.986.448	6.668.598
ΣΥΝΟΛΟ(Γ'+ΓΙΙ)	5.986.452	6.668.598
	271.286.974	
ΓΕΝΙΚΟ ΣΥΝΟΛΟ ΠΑΘΗΤΙΚΟΥ (Α+Β+Γ')		257.811.663

ΚΟΝΤΙΝΕΝΤΑΛ Α.Ε. ΤΟΥΡΙΣΤΙΚΕΣ - ΞΕΝΟΔΟΧΕΙΑΚΕΣ ΕΠΙΧΕΙΡΗΣΕΙΣ

ΚΑΤΑΣΤΑΣΗ ΛΟΓΑΡΙΑΣΜΟΥ ΑΠΟΤΕΛΕΣΜΑΤΑ ΧΡΗΣΕΩΣ
31ης ΔΕΚΕΜΒΡΙΟΥ 1996 (01 ΙΑΝΟΥΑΡΙΟΥ 1996 - 31 ΔΕΚΕΜΒΡΙΟΥ 1996)

	ΧΡΗΣΗ 1996		ΧΡΗΣΗ 1995
Ι ΑΠΟΤΕΛΕΣΜΑΤΑ ΕΚΜΕΤΑΛΛΕΥΣΕΩΣ			
ΚΥΚΛΟΣ ΕΡΓΑΣΙΩΝ	116.501.873		147.507.553
ΜΕΙΟΝ:			
ΚΟΣΤΟΣ ΠΩΛΗΘΕΝ	103.343.854		128.800.743
ΜΙΚΤΑ ΑΠΟΤΕΛΕΣΜΑΤΑ ΕΚΜΕΤΑΛΛΕΥΣΕΩΣ	13.158.019		18.706.810
ΣΥΝ:ΑΛΛΑ ΕΣΟΔΑ ΕΚΜ.	133.811		278.606
	13.291.830		18.985.416
ΜΕΙΟΝ:			
1. ΕΞΟΔΑ ΔΙΟΙΚΗΤΗΚΗΣ ΛΕΙΤΟΥΡΓΙΑΣ 9.684.492		9.570.240	
2. ΕΞΟΔΑ ΛΕΙΤΟΥΡΓΙΑΣ ΔΙΑΘΕΣΕΩΣ 2.330.037	12.014.529	3.029.700	12.599.940
ΜΕΡΙΚΑ ΑΠΟΤΕΛΕΣΜΑΤΑ ΕΚΜΕΤΑΛΛΕΥΣΕΩΣ	1.277.301		6.385.476
ΠΛΕΟΝ:			
4 ΠΙΣΤΩΤΙΚΟΙ ΤΟΚΟΙ 5.562.903		3.699.315	
ΜΕΙΟΝ:			
3 ΧΡΕΩΣΤΙΚΟΙ ΤΟΚΟΙ & ΣΥΝΑΦΗ ΕΞΟΔΑ 23.206	5.539.697	28.050	3.671.265
ΟΛΙΚΑ ΑΠΟΤΕΛΕΣΜΑΤΑ ΕΚΜΕΤΑΛΛΕΥΣΕΩΣ	6.816.998		10.056.741
ΙΙ ΕΚΤΑΚΤΑ ΑΠΟΤΕΛΕΣΜΑΤΑ			
ΠΛΕΟΝ:			
2 ΕΚΤΑΚΤΑ ΚΕΡΔΗ 7.385.713		12.240	
ΜΕΙΟΝ:			
2 ΕΚΤΑΚΤΕΣ ΖΗΜΙΕΣ 45.254		703	
3 ΕΞΟΔΑ ΠΡΟΗΓΟΥΜ.ΧΡΗΣ. -	7.340.459		11.537
ΟΡΓΑΝΙΚΑ & ΕΚΤΑΚΤΑ ΑΠΟΤΕΛΕΣΜΑΤΑ	14.157.457		10.068.278
ΜΕΙΟΝ:			
ΣΥΝΟΛΟ ΑΠΟΣΒΕΣΕΩΝ ΠΑΓΙΩΝ		15.641.133	
ΜΕΙΟΝ: ΑΠΟΣΒΕΣΕΙΣ ΕΝΣ.ΣΤΟ ΛΕΙΤ.ΚΟΣΤΟΣ	ø	15.641.133	0
ΚΑΘΑΡΑ ΑΠΟΤΕΛΕΣΜΑΤΑ ΧΡΗΣΕΩΣ	14.157.457		10.068.278

ΠΙΝΑΚΑΣ ΔΙΑΘΕΣΕΩΣ "ΑΠΟΤΕΛΕΣΜΑΤΩΝ"

	ΧΡΗΣΗ 1996	ΧΡΗΣΗ 1995
ΚΑΘΑΡΑ ΑΠΟΤΕΛΕΣΜΑΤΑ (ΖΗΜΙΕΣ)		
ΚΑΘΑΡΑ ΑΠΟΤΕΛΕΣΜΑΤΑ ΚΕΡΔΗ	14.157.457	0
ΥΠΟΛΟΙΠΟ ΖΗΜΙΩΝ ΠΡΟΗΓ.ΧΡΗΣΕΩΝ	18.856.935	21.214.304
ΥΠΟΛΟΙΠΟ ΖΗΜΙΩΝ ΕΙΣ ΝΕΟ	(4.699.478)	(21.214.304)

ΡΟΔΟΣ 31ης ΔΕΚΕΜΒΡΙΟΥ 1996

ΟΙ ΔΙΕΥΘΥΝΟΝΤΕΣ ΣΥΜΒΟΥΛΟΙ

ΠΑΥΛΟΣ Γ. ΧΑΠΠΗΣ Α.Δ.Τ. Β-813820

ΧΡΥΣΟΣΤΟΜΟΣ Ι. ΣΤΑΝΗΣ Α.Δ.Τ. Κ-043000/75

Ο ΠΡΟΕΔΡΟΣ Δ.Σ.

ΔΕΣΠΟΙΝΑ-ΡΗΓΙΝΑ ΧΑΠΠΗ Α.Δ.Τ. Μ-925936

Ο ΛΟΓΙΣΤΗΣ

ΝΙΚΟΛΑΟΣ ΧΡ. ΣΤΕΡΓΙΟΥ Α.Δ.Τ. Β-332209/62

helios
www.helios.gr

ΠΡΟΒΛΗΘΕΙΤΕ ΣΤΟ ΙΝΤΕΡΝΕΤ ΤΩΡΑ

Διαφημιστείτε στα εκατομύρια των ξένων χρηστών του διαδυκτίου και αξιοποιήστε σήμερα τις επιχειρηματικές ευκαιρίες που παρέχει αυτό το νέο μέσο επικοινωνίας. Ο πρωτοπορειακός σταθμός Ηλιος, ο μεγαλύτερος και σημαντικότερος επαγγελματικός τουριστικός web server στην Ελλάδα για τα Δωδεκάνησα, μπαίνοντας στον τρίτο χρόνο λειτουργίας του, προσφέρει στους πελάτες του μοναδικές, αξιόπιστες δυνατότητες προώθησης και διαφήμισης. Προσφέρουμε:

- Πλούσιο, ευχάριστο γραφικό περιβάλλον.
- Πλήρη ταξιδιωτικό οδηγό με φωτογραφίες, και χρήσιμες πληροφορίες.
- Επαγγελματικό Χρυσό Οδηγό.
- Λεπτομερείς χάρτες.
- Παρουσίαση τοπικών πολιτιστικών γεγονότων.
- Αξιοθέατα.
- Happenings.
- Σύστημα πληροφόρησης πτήσεων.
- Σύστημα πληροφόρησης δρομολογίων ΔΑΝΕ.
- Λεπτομερή, αξιόπιστα στατιστικά χρήσης.
- Και βέβαια το μοναδικό σύστημα κράτησης δωματίων, virtual desk, που αντιγράφτηκε από πολλούς, τώρα με νέες δυνατότητες.

ΒΡΑΒΕΙΑ:
the best of Europe.. Europe Online
JAMMIN COOL SITE OF THE WEEK

ΕΠΙΣΗΜΟ SITE:
ΕΝΩΣΗΣ ΞΕΝΟΔΟΧΩΝ ΡΟΔΟΥ
ΕΝΩΣΗΣ ΞΕΝΟΔΟΧΩΝ ΧΑΛΚΙΔΙΚΗΣ
ΔΑΝΕ SEA LINE
Α.Σ.Τ.Ε.Ρ.
ΔΗΜΟΤΙΚΗΣ ΠΙΝΑΚΟΘΗΚΗ ΡΟΔΟΥ

ΕΓΓΡΑΦΕΙΤΕ ΔΩΡΕΑΝ ΣΤΟΝ ΕΠΑΓΓΕΛΜΑΤΙΚΟ ΧΡΥΣΟ ΟΔΗΓΟ ΤΗΣ ΡΟΔΟΥ ΣΤΟ ΙΝΤΕΡΝΕΤ! ΠΛΗΡΟΦΟΡΙΕΣ ΣΤΟ 77031.

FUTURE MEDIA
ΣΥΓΧΡΟΝΕΣ ΟΛΟΚΛΗΡΩΜΕΝΕΣ ΛΥΣΕΙΣ ΠΡΟΩΘΗΣΗΣ ΕΠΙΧΕΙΡΗΣΕΩΝ
ΑΝΝΗΣ ΜΑΡΙΑΣ 83, ΡΟΔΟΣ 85100 ΤΗΛ. 0241 77031 - 35100 ΦΑΞ 0241 77031

ΤΟΠΙΚΑ ΚΑΝΑΛΙΑ

ΤΥ4

12.00 Έναρξη προγράμματος
12.01 Ντοκυμαντέρ
15.00 Τηλέ shop
15.05 Μουσικό διάλειμμα
14.00 Κινούμενα σχέδια
15.20 Ξένη ταινία (παιδική)
17.10 Κινούμενα σχέδια
18.20 Τηλέ shop
18.40 Μουσικό διάλειμμα
19.40 "Τηλεόραμα" Ενημέρωση, ψυχαγωγία και επιμόρφωση)
20.40 "Το γλυφιτζούρι" (Εκπομπή ποικίλης ύλης((Ε)
21.00 Ζουμ για γεγονότα
21.10 Ξένη ταινία (Περιπέτεια)
00.00 Νυχτερινά σπορ
01.40 Τέλος προγράμματος

ΩΜΕΓΑ

14.00 Ελληνική ταινία
15.30 Κινούμενα σχέδια
16.00 Video Clips
17.00 Ταινία
18.30 Πολ. Εκδηλώσεις
19.30 Ταινία
21.00 Ειδήσεις
21.30 Ταινία
23.00 Ειδήσεις
23.30 Ταινία

ΚΙΝΗΜΑΤΟΓΡΑΦΟΙ

ΠΟΛΙΤΙΣΤΙΚΟΣ ΟΡΓΑΝΙΣΜΟΣ ΔΗΜΟΥ ΡΟΔΟΥ

ΚΙΝ/ΦΟΣ "ΔΗΜΟΤΙΚΟ"

Σας κάνουμε γνωστό ότι ο κιν/φος **"ΔΗΜΟΤΙΚΟ"** θα παραμείνει κλειστός μέχρι τον Σεπτέμβριο '97

ΚΙΝΗΜΑΤΟΘΕΑΤΡΟ ΜΕΤΡΟΠΟΛ

ΤΗΛ. 28400

ΑΠΟΓΕΥΜΑΤΙΝΗ ΠΡΟΒΟΛΗ ΣΤΑ ΕΛΛΗΝΙΚΑ 6-8 Μ.Μ.
ΒΡΑΔΙΝΕΣ ΠΡΟΒΟΛΕΣ ΣΤΑ ΑΓΓΛΙΚΑ 8-10 και 10-12 Μ.Μ.



Ζωντανά για πρώτη φορά στη μεγάλη οθόνη, τα πιο αγαπημένα σκυλάκια όλων των εποχών, σε μια υπερπαραγωγή από τον ΤΖΩΝ ΧΙΟΥΖ (ΜΟΝΟΣ ΣΤΟ ΣΠΙΤΙ) Σκηνοθεσία: ΣΤΗΒΕΝ ΧΕΡΕΚ

Η παγκόσμια επιτυχία τώρα και στην ΡΟΔΟ ΟΛΟΖΩΝΤΑΝΑ!!! για πρώτη φορά στην οθόνη τα πιο αγαπημένα σκυλάκια όλων των εποχών από τον δημιουργό "HOME ALONE" ΤΖΩΝ ΧΙΟΥΖ σε μια υπερπαραγωγή. Η ταινία που θα ξεσηκώσει μικρούς και μεγάλους!!!

WARNER BROS

"TITANIA"

ΚΟΛΟΚΟΤΡΩΝΗ 98, ΤΗΛ. 25876
ΗΧΟΣ DOLBY SURROUND

ΩΡΕΣ ΕΝΑΡΞΗΣ 8.15 μ.μ. ΚΑΙ 10.15 μ.μ.

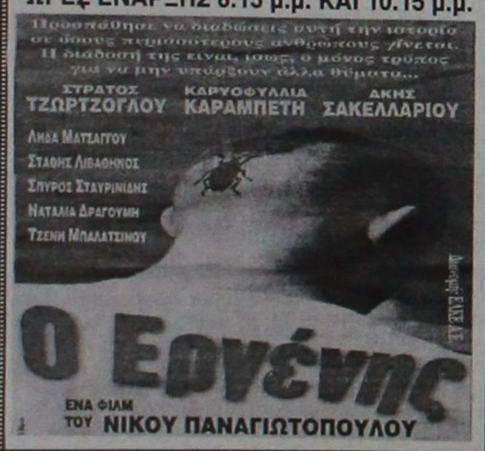

CASTLE ROCK POLYGRAM

20th CENTURY FOX

ΚΑΘΕ ΜΕΡΑ ΣΤΙΣ 6.30 μ.μ.

Ένα κλασικό παραμύθι ζωντανεύει!

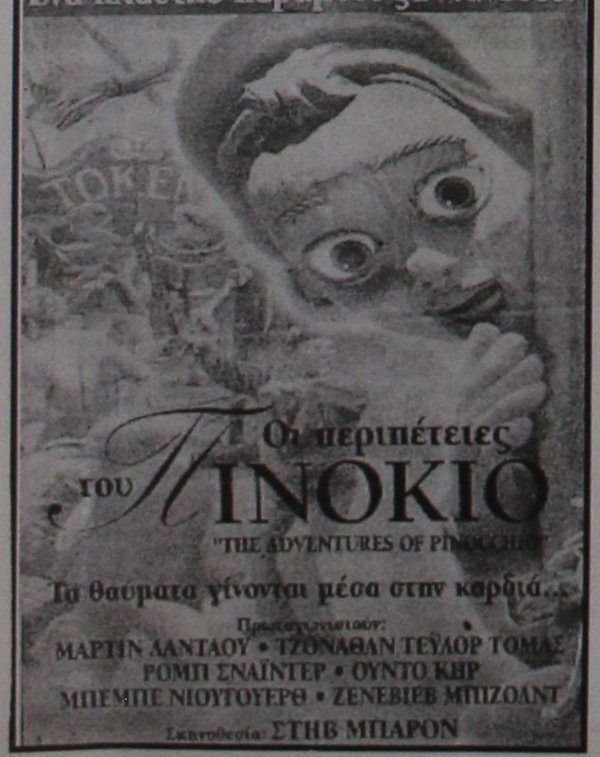

Καλημέρα Ρόδος

Επιμέλεια: ΝΙΚΟΣ ΑΠΟΚΟΤΟΣ

Άλλο η φιλία και άλλο η δουλειά!

Καλή σας μέρα.

Εμ, πώς δηλαδή να γίνουν τρία παχνίδια και τέλος; Όχι βέβαια! Να γίνουν πέντε για να οικονομίσουμε και εμείς. Τί δηλαδή "κλέφτες" θα γίνουμε;

Την Τετάρτη έγινε το 1-1 και αύριο το 2-1 ή το 1-2 αν θέλετε. ....Και συνεχίζουμε!

Αν συγκρίνουμε τις άγριες φωνές που έβαλε ο "Ξανθός" στον "Ράμπο" μπορούμε να συμπεράνουμε πως δεν θα γίνει η μεταγραφή. Εκτός κι αν ήταν "κολπάκι". Αλλά ο "ξανθός δεν τα έβαλε μόνο με τον "ράμπο". Τα έβαλε και με την "αράχνη". Αλλά από τον ψηλό πήρε και απαντήσεις!!! Και μία που μιλάμε για το παιχνίδι για άλλη μια φορά διαπίστωσαν οι "κόκκινοι" πως χωρίς τον "ποταμό" τα πάνε χάλια! Ή μήπως δεν είναι έτσι;

Ακόμη θγαίνουν περιοδικά. Είπαμε, σε λίγο καιρό θα αντιστοιχεί ένα περιοδικό για κάθε Έλληνα. Και όσο για τις προσφορές, ε, αυτό ήδη το έχετε διαπιστώσει και εσείς πως ο κόσμος δεν τρέχει έτσι όπως έτρεχε παλιά.

Εντατικοί έλεγχοι γίνονται τον τελευταίο καιρό από την Αγορανομία! Όχι ότι δεν γίνονταν και πριν αλλά τις τελευταίες μέρες οι έμποροι δεν ξέρουν από που να προφυλαχθούν!

Πάντως εμείς το είχαμε επισημάνει. Μόλις έρχονται τα εμπορεύματα στο μαγαζί να ελέγχονται αμέσως οι ημερομηνίες λήξεως.

Εμείς και τα ζωα

ΤΟ ΕΛΑΦΙ



Το Ελάφι είναι από τα ωραιώτερα ζώα του δάσους.
Το μήκος του φθάνει από 2-2,5 μ., και το ύψος 1,5 μ. περίπου.
Είναι μηρυκαστικά αρτιοδάκτυλα ζώα της οικογένειας των Ελαφιδών. Τα αρσενικά διακρίνονται από τα στρογγυλά κέρατα, που κάθε χρόνο ανανεώνονται με μια ακόμα διακλάδωση.
Ο αριθμός των διακλαδώσεων όμως δεν ξεπερνά της δώδεκα, ενώ το ελάφι ζει 40-50 χρόνια. Τα θηλυκά δεν έχουν κέρατα, και είναι μικρότερα απ' τα αρσενικά.
Τα ελάφια έχουν μεγάλα ανασηκωμένα αυτιά, μεγάλα καστανά μάτια, ψηλά και λεπτά πόδια, κοντή ουρά. Το χρώμα τους. Το καλοκαίρι είναι απόχρωση "σκουριάς" με άσπρες κηλίδες, ενώ το χειμώνα είναι ομοιόμορφα τεφρό καφέ. (αναφερόμαστε στο είδος: CERVUS DAMA).
Τα κέρατά τους πέφτουν το Μάη και φυτρώνουν νέα τον Αύγουστο. Ζευγαρώνουν το Σεπτέμβριο ή Οκτώβριο. Το θηλυκό γεννά 1 έως 2 μικρά που ανατρέφει με απεριόριστη στοργή την οποία υμνεί ο λαός σε διάφορα δημοτικά τραγούδια. Η εγκυμοσύνη τους διαρκεί 8 μήνες.
Τα ελάφια είναι ζώα δειλά: Ζουν κατά άτομα ή σε μικρές αγέλες από 3-10 ζώα. Ελάφια υπάρχουν σ' όλο το βόρειο ημισφαίριο. Στην Ελλάδα ζουν λίγα πια ελάφια όπως στην Πιερία, Χαλκιδική, και στο νησί μας. (Ρόδο).
Ανήκουν στο είδος "Έλαφος ή Πλατύκερως" όπου τα κέρατα είναι παλαμοειδή (Πλάτων. DAMA-DAMA). Στην Ακαρνανία και άλλα μέρη ζουν επίσης μερικά ζώα από το είδος Έλαφος η ΔΟΡΚΑΔΑ, κοινός Ζαρκάδι.
Το ελάφι είναι το σύμβολο της Ρόδου μας και σε καλώνα κοσμεί την είσοδο του λιμανιού των ΓΑΛΕΡΩΝ (Μανδράκι). Συναντάται και σε αρχαία αγγεία της Καμείρου. Δυστυχώς και στη Ρόδο η πολιτεία δεν παίρνει σοβαρά μέτρα προστασίας τους, με αποτέλεσμα να μειώνεται συνεχώς ο αριθμός τους και το κίνδυνο να εξαφανιστούν (πυρκαγιές-λαθροθηρίες).
Πρέπει οπωσδήποτε να ανακηρυχθούν τα δάση της Ρόδου όπου ζουν ελάφια, εθνικά πάρκα για την προστασία και αναπαραγωγή τους. Καλή φυσικά είναι η σχετική προσπάθεια του Δήμου μας (Ροδίνι).
Βιβλιογραφία: ΕΓΚΥΚΛΟΠΑΙΔΕΙΑ "ΑΚΜΗ" ΤΟΜΟΣ 6. Μ. ΣΟΒΙΕΤΙΚΗ ΕΓΚΥΚΛΟΠΑΙΔΕΙΑ ΤΟΜΟΣ 10.

Α. Λυμπερόπουλος

Είπαν, λέμε... που λέω δα...

Παύλος Γιαννακόπουλος: "Να μην ανυσηχούν οι φιλαθλοι του Παναθηναϊκού και τους υπόσχομαι πως θα γίνει πάλι μεγάλη ομάδα". *(Ναι πρόεδρε, για το καλό και της Ελλάδας!).*

Δημήτρης Τσοβόλας: "Θα πρέπει όλοι τους να καταλάβουν πως ο ΠΑΟΚ ξύπνησε". (...ξύπνα αγάπη μου, η νύχτα πέρασε τα αστέρια έφυγαν...).

Έτσι, χωρίς να ειδοποιήσουν κατεβάζουν τον διακόπτη του ρεύματος! Κι αν τους πάρεις τηλέφωνο σου λένε άλλα κι άλλα! Ίσως όμως δεν γνωρίζουν τί θλάβες μπορούν να προξενήσουν αυτές οι διακοπές. Ίσως και θλάβες αρκετών χιλιάδων δραχμών!!! Αλήθεια τί γίνεται σ' αυτές τις περιπτώσεις;

Φωνάζουμε γιατί σε αρκετά σημεία δεν υπάρχουν πεζοδρόμια αλλά κι όταν υπάρχουν οι πεζοί "προτιμούν" να περπατούν στον δρόμο(!) χωρίς να σκέπτονται ότι υπάρχουν και αυτοκίνητα-μηχανάκια! Ειδικά δε κάποιες περιπτώσεις... βγάζουν μάτια! Όπως όταν κρατά η μαμά το καροτσάκι της ή και ακόμη όταν έχει μαζί της παιδί. Προτιμά να το έχει από τη μεριά που περνούν τα αυτοκίνητα και όχι από την άλλη! Μπράβο μας.

Ξαφνικά "ήρθαν" οι καλοκαιρινές μέρες με αποτέλεσμα να μας πιάσουν απροετοίμαστους.

Σε λίγα χρόνια όλα τα σπίτια θα έχουν και από ένα ή δύο κομπιούτερ. Η εξέλιξη βλέπετε.

Όπως τώρα οι περισσότεροι έχουν δύο τηλεοράσεις και άλλη μια στην δουλειά, έτσι θα γίνει και με τα κομπιούτερ.

Πολλά παράπονα για τον Προφήτη Ηλία! "Το άφησαν και ρήμαξε" είπε κάποιος!

η AIR GREECE σας ταξιδεύει με ΤΙΜΕΣ



Το πρόγραμμα της AIR GREECE που φέρνει την Άνοιξη στις τιμές

Από 10 Μαΐου έως 30 Ιουνίου

Ρόδος - Αθήνα - Ρόδος
καθημερινά πρωί - βράδυ
32.000 *ΔΡΧ.

Ρόδος - Θεσσαλονίκη - Ρόδος
Δευτέρα - Τρίτη - Πέμπτη - Σάββατο
43.800 *ΔΡΧ.

Ρόδος- Ηράκλειο - Ρόδος
Τετάρτη - Παρασκευή - Κυριακή
28.000 *ΔΡΧ.

* Συν φόροι αεροδρομίων

*Σας ευχαριστούμε για την **τιμή** να ταξιδεύετε μαζί μας*

ΚΡΑΤΗΣΕΙΣ ΘΕΣΕΩΝ:
ΡΟΔΟΣ:(0241) 36095
ΗΡΑΚΛΕΙΟ:(081) 241397, 330729, 330739, 241214, 244780 ΧΑΝΙΑ: (0821) 75000
ΑΘΗΝΑ:(01) 3255011-14, 3244457-8 ΘΕΣΣΑΛΟΝΙΚΗ:(031) 244340-1, 236946

AIR GREECE

ΑΕΡΟΓΡΑΜΜΕΣ ΕΛΛΑΔΟΣ

ΝΑΥΛΩΜΕΝΕΣ ΠΤΗΣΕΙΣ ΑΠΟ ΤΟΥΡΙΣΤΙΚΑ ΓΡΑΦΕΙΑ

ΤΗΛΕΟΡΑΣΗ

ΕΤ-1

08.20 Έναρξη προγράμματος
08.30 Παιδικό πρόγραμμα
08.40 Στρουμφάκια
08.55 Η χαρά και το Γκουντούν
09.25 Επόμενος σταθμός η Ευρώπη
09.40 Το χρυσό φλουρί
11.30 Ας γνωριστούμε παίζοντας
13.20 Παιχνίδια χωρίς σύνορα. Κέρκυρα.
15.00 Ειδήσεις
15.20 Εν λευκώ
17.00 Ματιές σε ελληνικούς οικισμούς. Ντοκιμαντέρ. «Μονεμβασιά»
17.30 Παράθυρο στα σπορ. Αθλητική εκπομπή
18.00 Ειδήσεις. Το απογευματινό δελτίο του πρώτου καναλιού με τα γεγονότα της ημέρας από την Ελλάδα και ολόκληρο τον κόσμο
18.15 Παράθυρο στα σπορ. Συνέχεια της μεταδοσης από τις κυριότερες αθλητικές δραστηριότητες του Σαββάτου, αλλά και της εβδομάδας. Την εκπομπή παρουσιάζει ο Γιάννης Τζούστας
21.00 Ειδήσεις-Καιρός. Οι ειδήσεις της ημέρας όπως τις κατέγραψε ο φακός του πρώτου καναλιού
21.50 Ελληνική ταινία. «Γλέντι, λεφτά κι αγάπη». Κωμωδία παραγωγής 1965 σε σκηνοθεσία Νίκου Τσιφόρου.
23.20 Ξένη ταινία. «Σοκ στο σύστημα». Κωμωδία, αγγλικής παραγωγής 1992 σε σκηνοθεσία Ιαν Ίγκλεσον. Ο Γκράχαμ Μάρσαλ είναι υπεύθυνος σε μια πολυεθνική εταιρεία. Περιμένει με υπομονή να προαχθεί σε μια ανώτερη θέση.
24.00 Ειδήσεις-Ο καιρός. Τα τελευταία νέα
00.15 Ξένη ταινία. Συνέχεια της σειράς
01.10 Πρόσωπα στο τραγούδι

ΕΤ-2

08.55 Έναρξη προγράμματος
09.00 Εκπαιδευτική τηλεόραση.
12.00 Θέμα και θέαμα
12.15 Καπνισμένος ουρανός
13.00 Χρυσές συνταγές. Εκπομπή για γεύσεις
13.30 Ειδήσεις
13.40 Ελληνική ταινία. «Κατηγορώ τη ζωή». Δράμα
15.00 Κουασιμόδος
15.30 Μικρές ιπτάμενες αρκούδες
16.00 Μια αστεία οικογένεια
16.15 Art Attack. Σειρά
16.30 Οι πειρατές
16.55 Εκπαιδευτική τηλεφημερίδα
17.00 Ειδήσεις
17.10 Άνω-κάτω TV
18.00 Λίμπερτι στριτ. Σειρά
18.30 Εναλλακτική σκηνή του ροκ
19.00 Ατζέντα. Ενημερωτικό μαγκαζίνο
19.30 Ελληνική ταινία. «Ο εμποράκος». Κοινωνική περιπέτεια, ελληνικής παραγωγής 1987, με τους Βασίλη Καΐλα, Κώστα Καρρά, Μπεάτα Ασημακοπούλου, Εφη Οικονόμου στους πρωταγωνιστικούς ρόλους της ταινίας.
21.00 Στην τροχιά της τύχης (ΛΟΤΤΟ-ΠΡΟΤΟ)
21.30 Ο νόμος στην πλάτη του. Κωμική σειρά
22.00 Ξένη ταινία. «Οι τρεις αδελφές». Κινηματογραφική μεταφορά του κλασικού έργου του Άντον Τσέχοφ, σε σκηνοθεσία Λόρενς Ολίβιε. Το αριστούργημα του Τσέχοφ εκτυλίσσεται σε μια ρωσική επαρχιακή πόλη στην αλλαγή του αιώνα.
23.00 Ειδήσεις. Το τελευταίο δελτίο της ημέρας
23.30 Ξένη ταινία. Συνέχεια.
01.45 Πρωταθλημα ποδοσφαίρου Α' Εθνικής. Μαγνητοσκοπημένος αγώνας
01.45 Στον αφρό του υποκόσμου. Σειρά
02.15 Τέλος προγράμματος

ANT-1

07.00 Η γλυκιά μέλισσα
07.30 Τάο-τάο
08.00 Ο κόσμος του Ρίτσαρντ
08.30 Μπάρμπαρ το ελεφαντάκι
09.00 Dragonball
09.30 Χελώνες νίντζα εν δράσει
09.55 4 εως 14
10.00 Sailormoon
10.30 VR Troopers
10.55 4 εως 14
11.00 Πάουερ ρέιντζερς
11.25 4 έως 14
11.30 Πριν χτυπήσει το κουδούνι
12.00 Από τη θέση του οδηγού
13.00 Σούπερ Σάθατο
14.00 Τα νέα του ANT-1
14.20 Παρέα με τον κ. Κούπερ
15.00 Στη λεωφόρο του Μέλρουζ. Κοινωνική σειρά
16.00 Ξένη ταινία. «Φυγάδες». Νεανική, περιπέτεια αμερικανικης παραγωγής 1994.
17.45 Χρυσά τρίποντα. Τηλεπαιχνίδι
18.00 Τα νέα του ANT-1 σε 5'
18.05 Χρυσά τρίποντα. Συνέχεια
18.20 Pregame show
18.40 Μπάσκετ. Περιστέρι-ΠΑΟΚ. Ζωντανή μετάδοση του αγώνα των ομάδων Περιστέρι-ΠΑΟΚ στο πλαίσιο της τελικής φάσης των πλέι οφ από το κλειστό γήπεδο Περιστερίου
20.20 Τα νέα του ANT1
21.10 60" με τον Άρη Σταθάκη
21.15 Το κάνει ή δεν το κάνει. Θεαματικό τηλεπαιχνίδι με μουσική και τραγούδια. Την εκπομπή παρουσιάζουν ο Ανδρέας Μικρούτσικος
23.30 Ζει ο Αλέξανδρος; Ντοκιμαντέρ επτά επεισοδίων σε κείμενα, αφήγηση και σκηνοθεσία Νίκου Σοφιανού. Η ζωή, η δράση και η προσωπικότητα του Μεγάλου Αλεξάνδρου παρουσιάζονται στο ντοκιμαντέρ
24.00 Νυχτερινές ειδήσεις
00.30 Θέατρο. «Κούκου». Μαγνητοσκοπημένη θεατρική παράσταση
02.30 Ξένη ταινία. «Γεια σου μωρό μου». Κωμωδία
04.00 Τηλεμάρκετινγκ-Τηλεαγορά
05.00 Ξένη ταινία. «Ο δράκος του παρθεναγωγείου».
06.00 Οι αστυνομικοί
06.20 Οι ειδήσεις του CBS
06.45 Τηλεμάρκετινγκ

MEGA

07.00 Τα μαπετάκια
07.20 Οι περιπέτειες του T-Rex
07.45 Ανιμάνιακς
08.10 Τάινι Τουν
08.40 Γκάργκοιλς
09.10 Ντίσνεϊ κλαμπ
11.00 Ξένη ταινία. «Ντάριλ, ο δραπέτης του μέλλοντος» Νεανική
12.45 Χείλια χρώματα. Εκπομπή ποικίλης ύλης με την Τζ. Μπαλατσινού.
13.15 Mega star. Με την Ναταλία Γερμανού
14.00 Δελτίο ειδήσεων
14.15 Η εκπομπή. Εβδομαδιαία εκπομπή με τον Νάσο Αθανασίου
15.30 Με τη Νίκη. Αθλητικό μαγκαζίνο με τη Νίκη Μπακογιάννη.
16.15 Ξένη ταινία. «Οι τρεις φυγάδες». Κωμωδία, αμερικανικής παραγωγής 1989. Παίζουν: Νικ Νόλτε, Μάρτιν Σορτ, Σάσα Ρόουλαντ Ντόροφ κ.ά.
18.00 Ματιές στα γεγονότα
18.05 Ξένη ταινία. Συνέχεια της ταινίας
18.30 Ελληνική ταινία. «Ο άνθρωπος που γύρισε από τη ζέστη». Κωμωδία, παραγωγής '72 σε σκηνοθεσία Κώστα Καραγιάννη. Πρωταγωνιστούν οι ηθοποιοί: Λάμπρος Κωνσταντάρας, Καίτη Πάνου, Γιώργος Μούτσιος, Έλια Καλλιγεράκη κ.ά.
20.25 Τα γεγονότα στις 8.30
21.15 Ραντεβού στα τυφλά. Με την Ισαβέλλα Βλασιάδου.
22.40 Ελληνική ταινία. «Η Ρένα είναι οφσάιντ». Κωμωδία, παραγωγής '72, σε σκηνοθεσία Αλέκου Σακελλάριου. Παίζουν: Ρένα Βλαχοπούλου, Νίκος Γαλανός, Βασίλης Τσιβιλίκας, Κώστας Ρηγόπουλος, κ.ά.
00.15 Ειδήσεις
00.30 Ελληνική ταινία. Συνέχεια
00.40 Ξένη ταινία. «Αβαλον» Βιογραφική τριλογία, παραγωγης 1990.
02.50 Ξένη ταινία. «Βέρα στο δάκτυλο, θηλιά στο λαιμό» Αισθηματική
04.30 Περίπολοι αμέσου δράσεως
05.00 Τοκ τοκ
06.00 Φραγκλ Ροκ.

FILMNET

06.55 Πίσω από την κάμερα
08.00 Ξένη ταινία. «Να ζει κανείς ή να μη ζει». Κωμωδία, παραγωγης 1993
10.00 Ξένη ταινία. «Αμείλικτη καταδίωξη» Θρίλερ, παραγωγής '76
11.45 Ξένη ταινία. «Η νυχτερίδα». Περιπέτεια παραγωγής 1966.
13.45 Ξένη ταινία. «Μπάτμαν για πάντα». Περιπέτεια φαντασίας, παραγωγής 1995
16.00 Ξένη ταινία. «Ενας μήνας στη λίμνη». Δραματική κομεντί, παραγωγής 1995.
17.45 Ξένη ταινία. «Απίθανοι καουμπόιδες». Κωμωδία, παραγωγής 1996, σε σκηνοθεσία Νιλ Ισραελ με τους Ντέι Φόστερ, Τζούλια Ντάφι στους πρωταγωνιστικούς ρόλους της ταινίας
19.30 Ξένη ταινία. «Quiz show» Κοινωνικό δράμα παραγωγής 1994 σε σκηνοθεσία Ρόμπερτ Ρέντφορντ με τους Τζον Τορτουφο, Ραλφ Φάινς στους πρωταγωνιστικούς ρόλους.
22.00 Ξένη ταινία. «Οι γειτονιές του Μπρουκλιν». Δραματική κομεντί, παραγωγής 1994 σε σκηνοθεσία Σπαικ Λι, με τους Ζέλντα Χάρις, Αλφρι Γουίνταρντ.
00.05 Ξένη ταινία. «Κρυφές ιστορίες, ο ιππότης των δαιμόνων» Τρόμου
01.50 Ξένη ταινία. «Σάγαπώ μέχρι θανάτου». Κωμωδία.
03.30 Ξένη ταινία. «Ο εραστής της κομμώτριας». Ερωτική ταινία
04.55 Ξένη ταινία. «Απίστευτη Παρασκευή». Κωμωδία

ΑΝΤΙΠΡΟΣΩΠΟΣ:
ΜΙΧΑΛΗΣ ΒΟΛΑΣ ΚΑΙ ΥΙΟΙ Ο.Ε.
Στη Κρεμαστή (έναντι εκκλησίας)
Τηλ. 91275 - 94993
Τηλ.-Fax: 96670

Ηλιακοί θερμοσύφωνες "ΦΥΡΟΓΕΝΗΣ" με 30 χρόνια γραπτή εγγύηση!
...ΜΟΝΟ Ο ΗΛΙΑΚΟΣ ΦΥΡΟΓΕΝΗΣ ΜΠΟΡΕΙ!
πλαίσιο

ΑΝΑΚΟΙΝΩΣΗ

Η εταιρεία **ΝΕΑΡΧΟΣ** η Ναυτική Εταιρεία του Ομίλου Μαμιδάκη ευρίσκεται στην ευχάριστη θέση να σας ανακοινώσει τα νέα δρομολόγια των Ε/Γ-Υ/Γ ΜΑΡΙΛΕΝΑ ΙΙ - ΜΑΡΙΛΕΝΑ και ΤΖΙΝΑ τα οποία ισχύουν από 12/5/97 - 8/10/97

Ε/Γ-Υ/Γ ΜΑΡΙΛΕΝΑ ΙΙ

ΔΕΥΤΕΡΑ 08.00: Για ΚΩ-ΛΕΡΟ-ΠΑΤΜΟ-ΣΑΜΟ (ΠΥΘΑΓΟΡΕΙΟ) και επιστροφή
ΤΡΙΤΗ: 08.00: Για ΚΩ και επιστροφή
ΤΕΤΑΡΤΗ: 08.00: Για ΚΩ-ΛΕΡΟ-ΠΑΤΜΟ-ΣΑΜΟ (ΠΥΘΑΓΟΡΕΙΟ) και επιστροφή
ΠΕΜΠΤΗ: 08.00: Για ΚΩ και επιστροφή
ΠΑΡΑΣΚΕΥΗ 08.00: Για ΚΩ-ΛΕΡΟ-ΠΑΤΜΟ-ΦΟΥΡΝΟΙ-ΙΚΑΡΙΑ-ΣΑΜΟ (ΠΥΘΑΓΟΡΕΙΟ) και επιστροφή.
ΣΑΒΒΑΤΟ 08.00: Για ΣΥΜΗ-ΚΩ-ΚΑΛΥΜΝΟ-ΑΣΤΥΠΑΛΑΙΑ και επιστροφή
ΚΥΡΙΑΚΗ 08.00: Για ΚΩ-ΝΙΣΥΡΟ και επιστροφή

Ε/Γ-Υ/Γ ΜΑΡΙΛΕΝΑ

ΚΑΘΗΜΕΡΙΝΩΣ 17.00: Για ΚΩ-ΚΑΛΥΜΝΟ
ΚΥΡΙΑΚΗ 10.15: Για ΤΗΛΟ και επιστροφή

Ε/Γ-Υ/Γ ΤΖΙΝΑ

ΤΕΤΑΡΤΗ: 18.00: Για ΧΑΛΚΗ-ΤΗΛΟ-ΝΙΣΥΡΟ-ΚΩ

- ***Επίσης καθημερινώς συνεχίζονται τα εκδρομικά ταξίδια (ναυλώσεις) των λοιπών Ε/Γ-Υ/Γ ΤΖΙΝΑ ΙΙ - ΑΡΙΣΤΕΑ Μ. - ΓΕΩΡΓΙΟΣ Μ. για άλλα νησιά της Δωδεκανήσου***

ΤΑΞΙΔΕΨΤΕ ΣΙΓΟΥΡΑ-ΑΝΕΤΑ-ΓΡΗΓΟΡΑ

ΕΙΣΙΤΗΡΙΑ ΠΛΗΡΟΦΟΡΙΕΣ
DODEKANESE HYDROFOILS
ΠΛΑΤΕΙΑ ΝΕΩΡΙΟΥ 6
ΤΗΛ.: 24000-78052-78053

SUPER STAR 89,1 F.M.

Η "ΑΣΦΑΛΕΙΑ" δεν εκτιμάται με το κόστος Αλλά ακόμα και έτσι, δεχόμαστε συγκρίσεις

ΤΙΜΟΛΟΓΙΟ ΟΛΙΚΩΝ 6ΜΗΝΑΙΩΝ ΑΣΦΑΛΙΣΤΡΩΝ ΝΗΣΟΥ ΡΟΔΟΥ ΣΕ Β.Μ. 05

Επιβατηγά ΙΧ	00-06 ίππους	δρχ. 14.670
	07-08 ίππους	δρχ. 15.681
	09-10 ίππους	δρχ. 20.424
	11-12 ίππους	δρχ. 21.847
	13-14 ίππους	δρχ. 23.902
	15-20 ίππους	δρχ. 29.340
Φορτηγά αγροτ.	00-10 ίππους	δρχ. 11.097
	11-15 ίππους	δρχ. 16.694
	16-20 ίππους	δρχ. 17.421
	21.30 ίππους	δρχ. 18.433
Φορτηγά επαγγ.	00-10 ίππους	δρχ. 19.444
	11-15 ίππους	δρχ. 22.954
	16-20 ίππους	δρχ. 29.279
	21-30 ίππους	δρχ. 30.952
	31-40 ίππους	δρχ. 34.778
ΤΑΞΙ	00-15 ίππους	δρχ. 43.694
	16-20 ίππους	δρχ. 48.025
Φ.Δ.Χ	00-15 ίππους	δρχ. 34.051
	16-20 ίππους	δρχ. 38.255
	21-30 ίππους	δρχ. 44.168
	31-40 ίππους	δρχ. 48.499
	41-55 ίππους	δρχ. 52.483
	56-75 ίππους	δρχ. 62.284
	76-+++ ίππους	δρχ. 67.817
ΜΟΤΟ	50 c.c.	δρχ. 6700
	51-250 c.c.	δρχ. 7904
	251- +++ c.c.	δρχ. 14.860

Ασυναγώνιστες τιμές και όλες τις χρήσεις όπως φορτηγά Δ.Χ., Μοτοσυκλέτες, Ταξί, Μηχανήματα έργων κ.λπ.
Επίσης: **Ασφάλειες Φωτιάς-Σεισμού-Μεταφορών-Σκαφών-Ασ/κής ευθύνης-Ηλεκτρ. Εξοπλισμού κ.λπ**
ΕΡΥΘΡΟΥ ΣΤΑΥΡΟΥ 2 τηλ. 26722

ΦΩΤΟ ΜΑΝΟΣ

Εμπιστευτείτε τις ομορφότερες στιγμές της ζωής σας σε εμάς.



Νυφικά-βαπτιστικά-μπομπονιέρες-λαμπάδες-διάφορα δώρα-προσκλητήρια γάμων και βαπτίσεων

Επιλέγοντας το νυφικό τις μπομπονιέρες και τις λαμπάδες από εμάς, σας προσφέρουμε δωρεάν την βιντεοσκόπιση της εκκλησίας

28ης Οκτωβρίου 18
Κρεμαστή, τηλ. 91372
πλαίσιο

"ΚΟΜΦΟΥΖΙΟ" αποθηκη ενδυματων
Στέλιου Κωτιάδη και Κων/νου Υδραίου

Άνοιξη - Καλοκαίρι '97

Κάλτσες ανδρικές από 350 δρχ.
Τζιν παντελόνια από 3.800 δρχ.
Μπλούζες φούτερ διάφορα σχέδια-χρώματα από 1.000 δρχ.
Μπουφάν αμάνικα 4.000 δρχ.
Παιδικά μπλουζάκια από 1.000 δρχ.


Ανδρικά Παντελόνια Πουκάμισα Μπλούζες Μπουφάν αμάνικα


Γυναικεία Παντελόνια Μπλούζες Φούστες Πουκάμισα Διάφορα σετ


Παιδικά Μπλουζάκια Παντελόνια Πουκάμισα Φορέματα Διάφορα σετ

Παπούτσια, παντόφλες, τσάντες και διάφορα άλλα, όλα σε τιμές αποθήκης
Στα χειμερινά, μεγάλες προσφορές!!!
Ανοικτά από τις 9 το πρωί έως τις 2 το μεσημέρι και από τις 4 το απόγευμα έως τις 9 το βράδυ.
πλαίσιο

Ο κινηματογράφος στο σπίτι σας



Αποκτήστε τώρα τον βιντεοπροβολέα vidikron και δείτε την ταινία που προτιμάτε, τα σήριαλ των καναλιών και φυσικά τους αγώνες μπάσκετ και ποδοσφαίρου! Απολαύστε τώρα και εσείς την μαγεία της μεγάλης οθόνης, στο σπίτι σας ή στην επιχείρισή σας

Δείτε σήμερα κιόλας τον βιντεοπροβολέα vidikron στις εγκαταστάσεις της

Παρέχουμε πλήρη υποστήριξη, σε ότι χρειαστείτε, με το άριστα εκπαιδευμένο προσωπικό μας.

AUDIO CLUB FOR SERIOUS EARS

Διακανονισμοί και ευκολίες στην πληρωμή

ΜΙΧΑΗΛ ΠΕΤΡΙΔΗ & ΠΕΙΡΑΙΩΣ.
Τηλ 35783
πλαίσιο

Ο ΓΥΡΟΣ ΤΟΥ ΚΟΣΜΟΥ ΜΕ ΤΟ ... TELEX

Εξετάζονται από την αμερικανική γερουσία όπου κατέθεσε ο Σουηδός πρέσβης

Οι σχέσεις της Σουηδίας με τους Ναζί

Οι σχέσεις ουδέτερων χωρών με τον Χίτλερ παρέτειναν τον πόλεμο

Σε ειδική επιτροπή της αμερικανικής γερουσίας κατέθεσε ο πρέσβης της Σουηδίας στις ΗΠΑ, Χένρικ Λίλιεγκρεν, την άποψη της κυβέρνησης της χώρας του για το θέμα της αγοράς χρυσού από τη ναζιστική Γερμανία.

Η αμερικανική επιτροπή εξετάζει τις εμπορικές σχέσεις των ουδετέρων χωρών με την Γερμανία κατά το δεύτερο παγκόσμιο πόλεμο και θεωρεί οτι οι σχέσεις αυτές ειχαν σαν αποτέλεσμα να παραταθεί η διάρκεια του πολέμου. Οι ενέργειες της επιτροπής στηρίζονται σε σχετική έκθεση του αναπληρωτή υπουργού Εμπορίου των ΗΠΑ Στιούαρτ Άιζενστατ.

"Οι λεηλασίες γίνονταν προγραμματισμένα και συστηματικά για να μπορεί να κινηθεί ο πολεμικός μηχανισμός της Γερμανίας. Οι γερμανικές στρατιωτικές επιχειρήσεις ήταν οικονομικά άμεσα εξαρτημένες απο τη διάθεση των ουδετέρων χωρών για συνεργασία``, καταλήγει η έκθεση η οποία συντάχθηκε μετά από μελέτη χιλιάδων εγγράφων.

Σύμφωνα με ειδησεογραφικό πρόγραμμα του σουηδικού ραδιοφώνου ο πρέσβης Χένρικ Λίλιεγκρεν διάβασε στη γερουσία αποσπάσματα από δεκασέλιδη αναφορά με τις σουηδικές απόψεις. Το ύφος της αναφοράς ήταν απολογητικό και εκφράστηκε πρόθεση συνεργασίας.

"Θεωρήσαμε ότι ο πρέσβης μας θα πρέπει να παραβρεθεί στη διαδικασία για να παρουσιάσει τις δικές μας θέσεις και να σχολιάσει τα πορίσματα της έκθεσης. Εμείς εξετάζουμε το ζήτημα από τις δικές μας θέσεις και οι Αμερικανοί από τις δικές τους``, δήλωσε στη Στοκχόλμη εκπρόσωπος του σουηδικού υπουργείου Εξωτερικών.

Η σουηδική κυβέρνηση πριν από μερικούς μήνες ανέθεσε σε ειδική επιτροπή να εξετάσει τις εμπορικές σχέσεις της Σουηδίας με τη ναζιστική Γερμανία καθώς και την τύχη των περιουσιών των θυμάτων της Γερμανίας οι οποίες βρίσκονταν στην Σουηδία. Στην επιτροπή εκτός από Σουηδούς συμμετέχουν εκπρόσωποι της εβραϊκης κοινότητας της Στοκχόλμης και του Παγκόσμιου Εβραικου Συνεδρίου.

Από τις χώρες όπου αναφέρονται στην έκθεση Ιζενστατ, η Σουηδία και η Ελβετία δήλωσαν πρόθεση να συνεργαστούν για την διευθέτηση του θέματος, η Πορτογαλία κρατάει επιφυλακτική στάση η Τουρκία και η Ισπανία αρνήθηκαν κάθε συνεργασία ενώ δεν έχει απαντήσει ακόμα η Αργεντινή.

Σε σύγκρουση Ισραηλινών-ανταρτών

Επεισόδια στο νότιο Λίβανο

Ένας νεκρός στρατιώτης και πέντε τραυματίες

Ένας ισραηλινός στρατιώτης σκοτώθηκε και πέντε τραυματίσθηκαν στη διάρκεια σφοδρής μάχης που έγινε με αντάρτες της Χεζμπολάχ στο νότιο Λίβανο, όπως έγινε γνωστό από πηγές της φιλοισραηλινής πολιτοφυλακής του νοτίου Λιβάνου.

Σε αντίποινα, ισραηλινά ελικόπτερα εξαπέλυσαν δύο επιθέσεις εναντίον βάσεων της Χεζμπολάχ λίγο έξω από την ελεγχόμενη από το Ισραήλ, ζώνη ασφαλείας του νοτίου Λιβάνου. Παράλληλα ένα άλλο ισραηλινό ελικόπτερο βομβάρδισε φυλάκιο ελέγχου του λιβανικού στρατού βορείως της λεγόμενης ζώνης ασφαλείας του νοτίου Λιβάνου.

Η μάχη ανάμεσα στους Ισραηλινούς στρατιώτες και τους αντάρτες της Χεζμπολάχ ξέσπασε όταν οι στρατιώτες έπεσαν σε ενέδρα των ανταρτών στην περιοχή αντ-Νταχρ Νταϊντάμπα, νοτίως της ελεγχόμενης από τους Σύρους κοιλάδας Μπεκάα, μόλις δύο χιλιόμετρα από τη ζώνη ασφαλείας του νοτίου Λιβάνου.

Στη Βηρυτό, η Χεζμπολάχ ανακοίνωσε ότι οι αντάρτες επιτέθηκαν εναντίον των Ισραηλινών όταν επιχείρησαν να κινηθούν έξω από τη ζώνη.

Πηγές της φιλο-ισραηλινής πολιτοφυλακής του νοτίου Λιβάνου ανέφεραν ότι στη διάρκεια της ανταλλαγής πυρών σκοτώθηκαν δύο αντάρτες της Χεζμπολάχ, αλλά η οργάνωση των ανταρτών στο Βηρυτό διέψευσε την πληροφορία αυτή.

Πηγές των δυνάμεων ασφαλείας του Λιβάνου δεν αναφέρθηκαν σε θύματα από τις αεροπορικές επιδρομές των ισραηλινών, αλλά ανακοίνωσαν ότι ένα όχημα του λιβανικού στρατού καταστράφηκε από ρουκέτα.

Μποϋκοτάρουν τις εκλογές στην Αλβανία

Το Σοσιαλιστικό Κόμμα της Αλβανίας ανακοίνωσε σήμερα ότι τόσο το ίδιο, όσο και άλλα κόμματα της χώρας υπάρχει ακόμα πιθανότητα να μποϋκοτάρουν τις εκλογές που έχουν προγραμματιστεί για το τέλος Ιουνίου και ότι θα πραγματοποιηθεί κοινή σύσκεψη για να ληφθούν αποφάσεις επί του θέματος.

Νωρίς σήμερα το πρωί είχε διαφανεί η προοπτική διευθέτησης των υφισταμένων διαφορών μεταξύ του Δημοκρατικού Κόμματος του προέδρου Σαλί Μπερίσα και των κομμάτων της αντιπολίτευσης, αφού ο απεσταλμένος του Οργανισμού για την Ασφάλεια και τη Συνεργασία στην Ευρώπη (ΟΑΣΕ) Φραντς Βρανίτσκι έπεισε το ελεγχόμενο από τον Μπερίσα κοινοβούλιο να εγκρίνει ένα νέο εκλογικό νόμο.

Ο νέος αυτός νόμος ψηφίστηκε ωστόσο με αποχή των Σοσιαλιστών και άλλων κομμάτων, που δεν εγκρίνουν τη νέα νομοθεσία.

Συμφωνία NATO με Ρωσία

Οι 16 χώρες- μέλη του NATO ενέκριναν σήμερα επίσημα την ιστορική συμφωνία με την Ρωσία, που επετεύχθη μετά από μακρές διαπραγματεύσεις μεταξύ του γενικού γραμματέα της Συμμαχίας Χαβιέρ Σολάνα και του Ρώσου υπουργού Εξωτερικών Γιεβγκένι Πριμακόφ.

"Το Βορειοατλαντικό Συμβούλιο ενέκρινε την Ιδρυτική Πράξη Αμοιβαίων Σχέσεων, Συνεργασίας και Ασφάλειας μεταξύ του NATO και της Ρωσικής Ομοσπονδίας", αναφέρεται στο σχετικό ανακοινωθέν, στο οποίο προστίθεται ότι η σχετική συμφωνία θα υπογραφεί επίσημα στις 27 Μαΐου στο Παρίσι.

Το κείμενο της συμφωνίας υποβλήθηκε στους πρεσβευτές των χωρών μελών μετά την επιστροφή του Σολάνα από τη Μόσχα προχθές Τετάρτη και δόθηκε 48ωρη προθεσμία στις κυβερνήσεις των 16 για να προβάλουν τυχόν αντιρρήσεις.

Προβλέπει η κυβέρνηση για το 1997

Αύξηση του χρέους στην Κύπρο

Τεράστια αύξηση των αμυντικών δαπανών

Αύξηση του δημοσιονομικού ελλείμματος και του συνολικού δημόσιου χρέους προβλέπει η κυβερνηση για το 1997, σε σύγκριση με το 1996.

Σύμφωνα με τα τελικά στοιχεία που επεξεργάζεται η κυβέρνηση το δημοσιονομικό έλλειμμα το 1997 θα κυμανθεί στο 3,5% του ΑΕΠ, έναντι 3,4% το 1996 (139 εκ. λίρες), ενώ το συνολικό δημόσιο χρέος θα αυξηθεί στο 87,5% , έναντι 86,4% το 1996.

Η κυβέρνηση πιστεύει ότι τόσο το δημοσιονομικό έλλειμμα όσο και το δημόσιο χρέος βρίσκονται σε ελεγχόμενα πλαίσια σε σύγκριση με τα δεδομένα της Ε.Ε. Η κυβέρνηση αποδίδει την αύξηση του ελλείμματος κατά το 1996 στα εξής:

Αυξημένες δαπάνες για την άμυνα, τις κοινωνικές παροχές και τις δαπάνες για μεταβιβαστικές πλήρωμές κυρίως για στήριξη των παραγωγών που αντιμετώπισαν προβλήματα εμπορίας των προϊόντων τους.

Φορολογικές απαλλαγές πέραν των 45 εκ. λιρών που παραχωρήθηκαν την 1η Ιανουαρίου 1996.

Επιβράδυνση της οικονομικής δραστηριότητας που επηρέασε το μέγεθος τις φορολογικής βάσης και άρα τα έσοδα του δημοσίου από φόρους.

Αναφορικά με τον πληθωρισμό, η κυβέρνηση πιστεύει ότι το 1997 θα κυμανθεί γύρω στο 3,5 % και αυτό αποδίδεται στις αυξημένες τιμές των γεωργικών προϊόντων λόγω των καιρικών συνθηκών.

Για την ανεργία γίνεται πρόβλεψη ότι θα περιοριστεί στα περσινά επίπεδα, δηλαδή γύρω στο 3% . Το 1996 το ποσοστό της ανεργίας ήταν 3,1% ενώ το 1995 2,6%.

Δώρισε ο Σιράκ στον Κινέζο ομόλογό του

Ένα δώρο ιστορικής αξίας

Η άδεια εργασίας το 1920 στον Ντενγκ Σιάο Πιγκ

Ο Γάλλος πρόεδρος Ζακ Σιράκ προσέφερε σήμερα στον Κινέζο ομόλογό του Ζιανγκ Ζεμίν ένα αναπάντεχο δώρο μεγάλης ιστορικής αξίας: Το πρωτότυπο έγγραφο άδειας εργασίας που είχε παραχωρηθεί στον πρόσφατα αποθανόντα ιστορικό ηγέτη της Κίνας Ντενγκ Σιάο Πινγκ, όταν είχε μεταβεί για να εργαστεί στη Γαλλία το 1920.

Ο Ζιάνγκ παρέλαβε έκπληκτος και συγκινημένος το κιτρινισμένο ντοκουμέντο που του προσέφερε ο Σιράκ μέσα σε κορνίζα, στην διάρκεια της σημερινής τους συνάντησης στο κέντρο του Πεκίνου.

"Έκανα μία έρευνα στα αρχεία του Σνάιντερ" δήλωσε ο Σιράκ στον Ζιάνγκ προσφέροντάς του το έγγραφο που χρονολογείται από την εποχή κατά την οποία ο Ντενγκ εργαζόταν στο ομώνυμο γαλλικό εργοστάσιο.

Στο έγγραφο ο Ντενγκ αναφέρεται με το όνομα Ντενγκ Χι Χιέν, γαλλική παραλλαγή του αρχικού του ονόματος Ντενγκ Σισιάν, το οποίο ο Κινέζος ηγέτης άλλαξε στην συνέχεια όταν εντάχθηκε στην κινεζική επανάσταση και βγήκε στην παρανομία μετά την επιστροφή του στην Κίνα το 1927.

Ο Ντενγκ εγκατέλειψε την ιδιαίτερη πατρίδα του στην επαρχία Σιτσουάν της νοτιοδυτικής Κίνας και μετέβη στη Γαλλία το 1920 για να ακολουθήσει ένα εκπαιδευτικό πρόγραμμα εργασίας και εργάστηκε σε αρκετά γαλλικά εργοστάσια για να εξασφαλίσει τα προς το ζην. Εντάχθηκε στο Κινεζικό κομμουνιστικό κόμμα το 1924 ενώ βρισκόταν ακόμα στο Παρίσι.

Ο Ντενγκ, που πέθανε στις 19 Φεβρουαρίου του 1997 σε ηλικία 92 ετών, αναχώρησε από τη Γαλλία το 1926, αλλά όπως λέγεται ουδέποτε ξέχασε τη μεγάλη αγάπη του, τα κρουασάν.

Δικάζεται Τουρκοκύπριος για κατασκοπεία

Τουρκοκύπριος, ο οποίος είχε συλληφθεί τον Νοέμβριο, από την παράνομη αστυνομία του Ντενκτάς για κατασκοπεία - δήθεν- υπερ της Κυπριακής δημοκρατίας προσήχθη χθες σε δικαστήριο.

Σύμφωνα με τον Τουρκοκυπριακό Τύπο, ο Τουρκοκύπριος , Σενκίζ Φεριόγλου, είπε ότι όσα κατέθεσε για την υπόθεση ήταν αποτέλεσμα υποσχέσεων, πιέσεων και εκβιασμών.

"Και τον Ντενκτάς να μου έλεγαν ότι μαχαίρωσα" είπε χαρακτηριστικά ο Φεριόγλου, θα το παραδεχόμουν.

Στο μεταξύ ένας από τους δυο πρόσφατα συλληφθέντες Τουρκοκύπριους για κατασκοπεία σε βάρος του κατοχικού καθεστώτος αφέθηκε ελεύθερος καθώς , δεν προέκυψαν ενοχοποιητικά στοιχεία εναντιον του, ενώ δεύτερος συλληφθείς , ο Αρίφ Μουσλού από τη Λουρουτζίνα θα παραμείνει υπό κράτηση για άλλες οκτώ ημέρες.

Με λόγια

- **ΜΟΣΧΑ.** Ο Ρώσος πρόεδρος Μπόρις Γέλτσιν δήλωσε χθες ότι έλαβε το πρώτο συγκεκριμένο μέτρο για την πάταξη της διαφθοράς δίνοντας εντολή σε όλους τους κρατικούς αξιωματούχους και τις οικογένειές τους να κάνουν δήλωση των περιουσιακών τους στοιχείων.
"Το καθήκον μου είναι να βάλω τέλος σε μια κατάσταση όπου ένα δημόσιο αξίωμα χρησιμεύει ως πηγή πλουτισμού",τόνισε ο Γέλτσιν σε ραδιοφωνικό του μήνυμα.
"Η τιμιότητα σήμερα δεν είναι μόνο μια ηθική κατηγορία. Πρέπει να καταστεί και πολιτική κατηγορία" τόνισε ο Γέλτσιν.
Το προεδρικό διάταγμα του Γέλτσιν αφορά όλους τους υπουργούς, αξιωματικούς ασφαλείας, κυβερνήτες περιοχών, δημάρχους και βουλευτές.
- **ΠΕΚΙΝΟ** Δώδεκα άνθρωποι σκοτώθηκαν και έξι τραυματίστηκαν από έκρηξη αερίου που σημειώθηκε σε παράνομο ορυχείο στην περιοχή Γκιζού της νότιας Κίνας, αναφέρουν σημερινά δημοσιεύματα τοπικών εφημερίδων.
Σύμφωνα με την εφημερίδα Εσπερινή της Καντόνας η έκρηξη σημειώθηκε στις 7 Μαΐου σε παράνομο ορυχείο της περιοχής, ο ιδιοκτήτης του οποίου συνελήφθη.
Στις 2 Μαΐου μία ανάλογη έκρηξη σε ορυχείο της επαρχίας Σαντόνγκ της ανατολικής Κίνας είχε στοιχίσει τη ζωή 31 ανθρώπων.
Σημειώνεται ότι στις εκρήξεις που σημειώνονται σε ορυχεία οφείλεται περίπου το 60% των θανάτων του συνόλου των εργατικών ατυχημάτων στην Κίνα.
Πέρυσι βρήκαν τον θάνατο 9.974 ανθρακωρύχοι από εκρήξεις ή κατολισθήσεις εδάφους στους τόπους εργασίας τους.
- **ΑΓΚΥΡΑ.** Πρόταση μομφής κατά της κυβέρνησης του ισλαμιστή πρωθυπουργού Νετζμετίν Ερμπακάν κατέθεσαν σήμερα τα κόμματα της αντιπολίτευσης, δήλωσε το πρωί βουλευτής της αντιπολίτευσης.
"Η πρόταση μομφής κατατέθηκε στον πρόεδρο της Βουλής"δήλωσε ο βουλευτής του κόμματος της Μητέρας Πατρίδας,Τσουμχούρ Ερσουμέρ.
- **ΡΩΜΗ.** Η ιταλική ακτοφυλακή εντόπισε τις πρώτες πρωινές ώρες χθες 137 Αλβανούς λαθρομετανάστες λίγο πριν αποβιβαστούν στις ακτές της Πούλιας,ανακοίνωσε η αστυνομία.
Οι λαθρομετανάστες επέβαιναν σε έξι πλοιάρια. Η αστυνομία συνέλαβε έξι λαθρομετανάστες με την κατηγορία του λαθρεμπορίου ναρκωτικών,καθώς στα πλοιάρια βρέθηκαν και κατασχέθηκαν 10 κιλά μαριχουάνας.
Από τις 13 Μαρτίου η ιταλική ακτοφυλακή έχει εντοπίσει κοντά στις ιταλικές ακτές περίπου 4000 Αλβανούς λαθρομετανάστες και προχώρησε στη σύλληψη 58 με την κατηγορία του λαθρεμπορίου ναρκωτικών.
- **ΛΕΥΚΩΣΙΑ.** Όπως ανακοίνωσε ο πρωί στη Λευκωσία ο Πρόεδρος της Κυπριακής Δημοκρατίας, Γλαύκος Κληρίδης,δε θα έχει νέα συνάντηση με το βοηθό ΓΓ του ΟΗΕ,Σέρ Κιέραν Πρέντεργκαστ.
Ο Πρόεδρος Κληρίδης πρόσθεσε ότι ο αξιωματούχος του διεθνούς οργανισμού του είχε ζητήσει-πριν μεταβεί στην Κύπρο-να κρατήσει ανοιχτή την Παρασκευή για μια νέα συνάντηση,γιατί ίσως χρειασθεί.
Σε ερώτηση δημοσιογράφων,αν-τελικά-δε χρειάσθηκε να γίνει μιά τέτοια συνάντηση,ο Πρόεδρος της Κυπριακής Δημοκρατίας απάντησε ως εξής:" Δε νομίζω".
Επιπλέον, ο κ.Κληρίδης απάντησε αρνητικά στην ερώτηση,αν αυτό αποτελεί πολιτικό μήνυμα.
- **ΛΥΩΝ.** Επίθεση με βόμβα μολότοφ εξαπέλυσαν άγνωστοι σήμερα το πρωί εναντίον εβραικού σχολείου στο Βιλερμπάν, στα περίχωρα της Λυών χωρίς να υπάρξουν θύματα, ανακοίνωσε η αστυνομία.
Σύμφωνα με τις πρώτες εκτιμήσεις της αστυνομίας από την έκρηξη προκλήθηκαν μόνο μικρές υλικές ζημιές.
Την επίθεση κατέγραψε πάντως ερασιτεχνική κάμερα και η αστυνομία αναμένεται να εξετάσει τις εικόνες για να κατορθώσει να συλλάβει τους δράστες.
Αρχικά η αστυνομία είχε ανακοινώσει ότι η επίθεση έγινε εναντίον εβραικής συναγωγής.
Σχεδόν ταυτόχρονα η αστυνομία εντόπισε αυτοσχέδιο εκρηκτικό μηχανισμό μπροστά από τέμενος στην ίδια πόλη. Ο μηχανισμός κατά τύχη δεν είχε εκραγεί.

Για τις αγγελίες σας, απευθύνεσθε στα γραφεία μας ή στα τηλέφωνα: 22210, 75230

Η ΡΟΔΙΑΚΗ ΜΙΚΡΕΣ ΑΓΓΕΛΙΕΣ

Σάββατο 17 Μαΐου 1997

TOP PROPERTIES
GEORGIOS S. PIPINOS
ΓΕΩΡΓΙΟΣ Σ. ΠΙΠΙΝΟΣ
ΜΕΣΙΤΗΣ ΑΣΤΙΚΩΝ ΣΥΜΒΑΣΕΩΝ
REAL ESTATE AGENT ☆ MEMBER OF F.I.A.B.C.I.

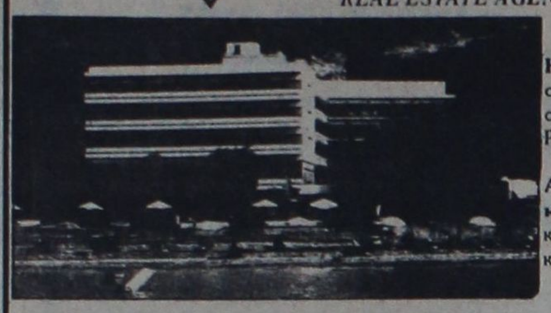

Η "TOP PROPERTIES" είναι ατομική επιχείρηση και ανήκει εξ ολοκλήρου στον κ. Γεώργιο Σ. Πιπίνο, που από το 1971 ασχολείται αποκλειστικά και μόνο με επενδύσεις και REAL ESTATE, στο νησί της Ρόδου, καθώς και στην ευρύτερη περιοχή της Δωδεκανήσου.

ΑΠΕΥΘΥΝΟΜΑΣΤΕ: Στους **σοβαρούς, απαιτητικούς** και **επιλεκτικούς** επενδυτές-επιχειρηματίες-ελεύθερους επαγγελματίες, Έλληνες και ξένους, υψηλού εισοδηματικού επιπέδου, που ενδιαφέρονται να κάνουν μια σοβαρή επένδυση **προβολής** στο νησί της Ρόδου.

ΠΡΟΣΦΕΡΟΥΜΕ: Α) Υπηρεσίες και πληροφορίες που γίνονται σε προσωπικό επίπεδο με **εχεμύθεια, διακριτικότητα** και **σοβαρότητα.**
Β) Μεγάλη **γκάμα** υψηλής ποιότητας ακινήτων, όπως: 1) Ξενοδοχεία Α΄ και Β΄ κατηγορίας των 600-500-350-300 κλινών 2) Κεντρικά αστικά ακίνητα κατάλληλα για Τράπεζες-καταστήματα-γραφεία 3) Παραλιακές εκτάσεις, κατάλληλες για τουριστικές επενδύσεις των 150.000-100.000-70.000-50.000-36.000 τ.μ. και 4) Διαμερίσματα και μεζονέττες **προβολής.**

ΣΤΟΧΟΣ ΜΑΣ ΕΙΝΑΙ: Να προσφέρουμε στο αγοραστικό μας κοινό **υψηλής ποιότητας ακίνητα** και **ευκαιρίες** στο νησί της Ρόδου. Η εικοσιπενταετής και πλέον πείρα μας στον τομέα αυτό αποτελεί εγγύηση.

ΣΥΝΘΗΜΑ ΜΑΣ ΕΙΝΑΙ: Επενδύστε στη ΡΟΔΟ **ΤΩΡΑ,** σε ακίνητα που **ΑΝΤΕΧΟΥΝ ΣΤΟ ΧΡΟΝΟ**

Γεώργιος Σ. Πιπίνος
ΜΕΣΙΤΗΣ ΑΣΤΙΚΩΝ ΣΥΜΒΑΣΕΩΝ
Γιατί εμείς γνωρίζουμε καλύτερα!

TOP PROPERTIES is a private concern and Mr George S Pipinos, its owner, has earned, over the years, a reputation for integrity and excellence in the world of Real Estate in the Dodecanese.

At Top Properties we try hard to attract important and selective investors: high calibre businessmen/women and discerning professional people, both Greek and foreign, who wish to acquire substantial and valuable property on Rhodes.

We offer our exprertise and advice privately, discreetly and in strict confidence.

We keep a comprehensive list of real estate of the highest specifications:

a. A΄ and B΄ class hotels (600, 500, 350, 300 beds capacity).

b. Centrally situated office buildings and other business premises.

c. Seaside land, ideal for development (hotels, holiday resorts, etc.), of 150.000 100.000, 70.000, 50.000, 36.000 sq.m.

d. Luxury apartments, maisonettes, detached, semi-detached and terraced houses.

Our aim is to give our clients the opportunity to ecquire value for money, first class real estate on Rhodes. Our 25-year-old experience in Real Estate is our warranty.

Our motto is: **Invest in Rhodes. Invest in property. It stands the test of time.**



TOP PROPERTIES
and
George S Pipinos
Because we know best

ΚΕΝΝΕΝΤΥ 38, ΡΟΔΟΣ, 85 100, ΤΗΛ. (0241) 23895, 38243. FAX: (0241) 20883
38 KENNEDY STR., RHODES, 85 100, TEL. (0241) 23895, 38243. FAX: (0241) 20883

ΕΝΟΙΚΙΑΣΕΙΣ ΑΚΙΝΗΤΩΝ

ΕΝΟΙΚΙΑΖΕΤΑΙ διαμέρισμα τριάρι επί της οδού Βόλου στην Ανάληψη. Πληρ. τηλ. 63662, 64750, κινητό 094/535260 ΑΕ15782

ΕΝΟΙΚΙΑΖΟΝΤΑΙ επιπλωμένα διαμερίσματα δύο υπνοδωματίων, σαλόνι, τραπεζαρία, κουζίνα, 100 τ.μ. επί της Καναδά και Πατριάρχου Αθηναγόρα 8. Πληρ. τηλ. 29408 ΑΕ15944

ΕΝΟΙΚΙΑΖΕΤΑΙ
διαμέρισμα επί της Παπανικολάου 12, πλησίον Ξενοδ. "Ρόδων" 80 τ.μ. κατάλληλο δι' οιανδήποτε χρήση.
Πληρ. τηλ. **22395**
ΠΕ15935

ΕΝΟΙΚΙΑΖΟΝΤΑΙ
επιπλωμένα STUDIOS με πολυκουζινάκι και ατομικό μπάνιο, με πανοραμική θέα στα Κοσκινού.
Πληρ. τηλ. **65958**
ΠΕ15930

ΕΝΟΙΚΙΑΖΕΤΑΙ
διαμέρισμα δυάρι, με θέρμανση για το χειμώνα. Γεωργίου Ευσταθίου 8 (κοντά στα γραφεία της Ολυμπιακής).
Πληρ. τηλ. **24779**
ΠΕ15929

ΕΝΟΙΚΙΑΖΕΤΑΙ
κατάστημα 55 τ.μ. στην οδό Αγίας Αναστασίας δίπλα στο Ράδιο Κορασίδη.
Πληρ. τηλ. **33487, 39810**
ΠΕ15805

ΕΝΟΙΚΙΑΖΕΤΑΙ
στο ανερχόμενο Εμπορικό Κέντρο Φώκιαλη κατάστημα 50 τ.μ., 70 τ.μ. και 100 τ.μ. σε πολύ καλές τιμές
Πληρ. τηλ. Μανώλης Γκανάσος, Σύμβουλος Επενδύσεων, Αμερικής 5,
τηλ. **33596 ή 094-353206**
ΠΕ15739

ΕΝΟΙΚΙΑΖΟΝΤΑΙ
στο εμπορικό κέντρο "Φαληράκι" στο Φαληράκι καταστήματα 35 τ.μ., 70 τ.μ. και 140 τ.μ. σε πολύ καλές τιμές.
Πληρ. Μανώλης Γκανάσος, Σύμβουλος Επενδύσεων, Αμερικής 5,
τηλ. **33596 ή 094-353206**
ΠΕ15738

ΕΝΟΙΚΙΑΖΕΤΑΙ
διαμέρισμα 120 τ.μ. με τρία υπνοδωμάτια, δυο μπάνια, σαλόνι, κουζινα, στην Ψαροπούλα
Πληρ. τηλ. **39486**
ΠΕ15841

ΕΝΟΙΚΙΑΖΕΤΑΙ
εντός της πόλεως Ρόδου, στην οδό Στρατηγού Ζήση, αριθμ. 76-78, υπόγειο μεγάλου ύψους εμβαδού 300 τ.μ., με αυλή περιφραγμένη εμβαδόν 500 τ.μ. με δύο εισόδους-εξόδους, με ράμπα πλατιά, και άλλον βοηθητικό χώρο σκεπασμένο, με WC, ντους, πλήρεις ηλεκτρικές και υδραυλικές εγκαταστάσεις και τηλέφωνο κατάλληλο για οποιαδήποτε χρήση και για σταθμό αυτοκινήτων RENT A CAR
Πληρ. τηλ. **29610** και **31308**
ΠΕ15829

ΕΝΟΙΚΙΑΖΕΤΑΙ
εντός πόλεως Ρόδου, πλησίον Ακαδημίας, γωνιακό κατάστημα 30 τ.μ.
Πληρ. τηλ. **0241-23292**
ΠΕ15825

ΕΝΟΙΚΙΑΖΕΤΑΙ
κατάστημα σε πολύ εμπορικό δρόμο στο Φαληράκι (κεντρικό)
Πληρ. τηλ.
35717, 85037, 094637778
ΠΕ15824

ΕΝΟΙΚΙΑΖΕΤΑΙ τριάρι, 1ου ορόφου, επί της Θεμ. Σοφούλη 70 με τηλέφωνο και θέρμανση. Πληρ. τηλ. 75069, από 9-6 μ.μ. ΑΕ15945

ΕΝΟΙΚΙΑΖΕΤΑΙ διαμέρισμα 78 τ.μ. 3 κυρίων δωματίων, στο δεύτερο όροφο πολυκατοικίας της οδού Αγ. Αναστασίας 9. Πληρ. τηλ. 27407, 24587 ΑΕ15926

ΕΝΟΙΚΙΑΖΕΤΑΙ διαμέρισμα 3 υπνοδωματίων 100 τ.μ., 2ος όροφος, διαμπερές, πάροδος Λεμεσού 9. Πληρ. τηλ. 22932, 75023 ΑΕ15931

ΕΝΟΙΚΙΑΖΟΝΤΑΙ: 1) Μικρό διαμέρισμα επί της οδού Μιχαήλ Πετρίδη, αποτελούμενο από ένα υπνοδωμάτιο, κουζίνα και μπάνιο, 2) Κατάστημα 30 τ.μ. επί της οδού Ιωάννου Καζούλη στο Νιοχώρι, χωρίς αέρα, 3) Διώροφη βίλα επί της περιοχής Καστελλοριζίων LUX επιπλωμένη, Πληρ. Κ.Ν. Ηρωνίας - Νέα Αγορά αρ. 17, τηλ. 31955 ΑΕ15932

ΕΝΟΙΚΙΑΖΕΤΑΙ κατάστημα ισόγειο 95 τ.μ. στην Ανάληψη, Κων/νου Υδραίου 153. Πληρ. τηλ. 01-2473396, 61354 ΑΕ15934

ΕΝΟΙΚΙΑΖΕΤΑΙ διαμέρισμα με κεντρική θέρμανση δύο υπνοδωματίων, σαλοτραπεζαρία, κουζίνας και λοιπών χωρων επί της οδού Θ. Σοφούλη 92 Πληρ. εντός ΑΕ15936

ΕΝΟΙΚΙΑΖΕΤΑΙ δυάρι με πολυκουζινάκι πλήρως επιπλωμένο και studios, πλήρως επιπλωμένο στην Μητρόπολη για μικρό ή μεγάλο χρονικό διάστημα. Επίσης αποθήκη 163 τ.μ. στην Καναδά με δύο εισόδους δια οποιαδήποτε χρήση. Πληρ. τηλ. 33641, από ώρα 9-12 π.μ. και από ώρα 3 μ.μ.-10 μ.μ. ΑΕ15806

ΕΝΟΙΚΙΑΖΕΤΑΙ επιπλωμένη γκαρσονιέρα επί της οδού Ταυρίσκου 21 (Παλιά Πόλη). Πληρ. τηλ. 38169-64462 ΑΕ15766

ΕΝΟΙΚΙΑΖΕΤΑΙ μαιζονέτα διόροφη τριών (3) υπνοδωματίων, δύο (2) μπάνιων, σαλοτραπεζαρία, κουζίνα, κήπο, πλήρη επιπλωμένη, με αιρ κοντίσιον, τζάκι κ.λπ. Περιοχή Ιξιά (Συν/μός Καστελλοριζίων). Ενοικιάζεται για τη σαιζόν ή επ' αορίστου χρόνου. Πληρ. κ. Ν. Ηρωνίας Νέα Αγορά Α' όροφος, αρ. 17 τηλ. 31955 ή 29674 ΑΕ15779

ΕΝΟΙΚΙΑΖΕΤΑΙ γκαρσονιέρα επιπλωμένη επί της Μιχαήλ Πετρίδη. Πληρ. τηλ. 26861, 28686 ΑΕ15771

ΕΝΟΙΚΙΑΖΟΝΤΑΙ Studios επιπλωμένα επί της κυρά της Ρω 13 Ροδίνι. Πληρ. τηλ. 21087-76509. ΑΕ15698

ΕΝΟΙΚΙΑΖΕΤΑΙ 3άρι στην οδό Μ. Κωνσταντίνου 69. Πληρ. τηλ. 21209.

ΕΝΟΙΚΙΑΖΕΤΑΙ υπόγεια αποθήκη 200 τ.μ. με ράμπα στην Ανάληψη. Πληρ. τηλ. 64185, 65638. ΑΕ15628

ΕΝΟΙΚΙΑΖΟΝΤΑΙ επιπλωμένα στούντιος, Αρκαδίου 14 (έναντι ξενοδ. ΦΑΙΔΡΑ). Πληρ. τηλ. 25710.

ΕΝΟΙΚΙΑΖΕΤΑΙ αποθήκη 160 τ.μ., στην Ανάληψη, κατάλληλη για οποιαδήποτε χρήση. Πληρ. τηλ. 34490 (πρωί), 61701 (απογευμ.) ΑΕ15937

ΕΝΟΙΚΙΑΖΟΝΤΑΙ γραφεία 40 τ.μ. στην οδό Καρπάθου 14 έναντι Στοά Ροϊκου αποτελούμενα από δύο δωμάτια και τουαλέτα. Πληροφορίες στα τηλ. 27328, 37847 ΑΕ15906

ΕΝΟΙΚΙΑΖΕΤΑΙ επί της Βύρωνος, διαμέρισμα κατάλληλο για επαγγελματική στέγη (γραφεία κ.λπ.). Πληρ. τηλ. 24703, 35839 ΑΕ15912

ΕΝΟΙΚΙΑΖΕΤΑΙ κατάστημα 30 τ.μ. επί της οδού Ιπποδάμου 54, Παλιά Πόλη. Πληρ. τηλ. 75390, 63237 μετά 15.00 ΑΕ15911

ΕΝΟΙΚΙΑΖΕΤΑΙ γκαρσονιέρα επιπλωμένη με ένα υπνοδωμάτιο, σαλόνι-κουζίνα ενιαίος χώρος και WC στην οδό Κοσκινού 1, 65.000 δρχ. Πληρ. τηλ. 28447 (όλη μέρα), 36375 (απογευμ. ώρες). ΑΕ15910

ΕΝΟΙΚΙΑΖΕΤΑΙ διαμέρισμα 2 υπνοδωματίων με κουζίνα, σαλόνι, μπάνιο στην οδό Κων/νου Τσαλδάρη 19-23. Πληρ. τηλ. 35540-27318, ώρες γραφείου ΑΕ15877

ΕΝΟΙΚΙΑΖΕΤΑΙ κατάστημα κατάλληλο για φωτοτυπίες-χαρτική ύλη σε προνομιούχο θέση (Σχολεία-Δημ. Υπηρεσίες). Πληρ. τηλ. 094365342, 26656 ΑΕ17879

ΕΝΟΙΚΙΑΖΕΤΑΙ διαμέρισμα ισόγειο 100 τ.μ., 3 υπνοδωματίων. Κ. Τσαλδάρη 30, περιοχή Ανάληψη. Πληρ. τηλ. 29967, 2-8 μ.μ ΑΕ15882

ΕΝΟΙΚΙΑΖΕΤΑΙ σπίτι 120 τ.μ. στην Ιαλυσό. Πληρ. τηλ. 90800 ΑΕ15852

ΕΝΟΙΚΙΑΖΕΤΑΙ γκαρσονιέρα επιπλωμένη μόνο για ένα άτομο στα Λαγούρου μεταξύ Τροφό (Σούπερ μάρκετ) και έκθεσης επίπλων Πλατή σε μονοκατοικία με περιβόλι μόνο για γυναίκα. Παλαιό δρόμο Λαγούρου.. Πληρ. τηλ. 62176, ώρα 1.30 έως 3.30 ΑΕ15853

ΕΝΟΙΚΙΑΖΕΤΑΙ στην Ιαλυσό περιοχή Βουνάρα διαμέρισμα 100 τ.μ. με πλήρη εξοπλισμό σε άριστη κατάσταση. Πληρ. τηλ. 25728. We **RENT** a full furnished apartment in IALYSOS with all the equipments in. Information tel. 25728 ΑΕ15855

ΕΝΟΙΚΙΑΖΕΤΑΙ διαμέρισμα (Σοφούλη 11), κουζίνα, χωλ. σαλόνι, τρία υπνοδωμάτια, μπάνιο, WC, νυκτερινό ρεύμα, θέρμανση. Πληρ. τηλ. 90550, 27246 ΑΕ15856

ΕΝΟΙΚΙΑΖΕΤΑΙ μονοκατοικία δύο δωματίων και κουζίνα με μεγάλη αυλή και κήπο. Πλήρως επιπλωμένη επί της παρόδου Θεμ. Σοφούλη. Πληρ. τηλ. 23218 ΑΕ15857

ΕΝΟΙΚΙΑΖΕΤΑΙ διαμέρισμα επί της Μεγ. Κωνσταντίνου, 2ου ορόφου γωνιακό πανταχόθεν ελεύθερο, λουξ κατασκευής, σε πλατεία με 3 υπνοδωμάτια, σαλοτραπεζαρία, κουζίνα, 2 WC. Πληρ. τηλ. 27445 πρωί 34231 απόγευμα ΑΕ15858

ΕΝΟΙΚΙΑΖΕΤΑΙ μικρό ανεξάρτητο ισόγειο διαμέρισμα, δύο δωματίων και WC. πλήρως επιπλωμένο, με πολυκουζινάκι και τηλέφωνο στην οδό Κολοκοτρώνη 88. Πληρ. τηλ. 91859 ΑΕ15859

ΕΝΟΙΚΙΑΖΕΤΑΙ για επαγγελματική χρήση ο πρώτος όροφος διατηρητέου κτίσματος επί των οδών 28ης Οκτωβρίου και Ιωνος Δραγούμη 44 εμβαδού 120 τ.μ. Πληρ. τηλ. 30733 και 21901 ΑΕ15860

ΕΝΟΙΚΙΑΖΕΤΑΙ διαμέρισμα τριάρι (δύο υπνοδωμάτια) 78 τ.μ. στην οδό Κομνηνών. Πληρ. τηλ. 21901 και 29461 ΑΕ15861

ΕΝΟΙΚΙΑΖΕΤΑΙ μονοκατοικία στην οδό Γρηγ. Ε΄27 περιφέρεια 7 Βαγιές 80 τ.μ. με βεράντες, σε πολύ καλή κατάσταση πλήρως εξοπλισμένη με ψυγείο-κουζίνα μικτή - πλυντήριο-τραπέζι-καρέκλες-ντουλάπα-κρεβάτια κ.λπ. πολύ κατάλληλη για ανδρόγυνο ή για δύο εργένηδες. Πληρ. τηλ. 28489 ΑΕ15827

ΕΝΟΙΚΙΑΖΕΤΑΙ ισόγειο κατάστημα 40 τ.μ. με πρόσοψη 50 μέτρων επί της οδού Κ. Παλαιολόγου 28. Πληρ. τηλ. 33947, 31035, 74124 ΑΕ15828

ΕΝΟΙΚΙΑΖΕΤΑΙ επιπλωμένο studio στο Ροδίνι. Πληρ. τηλ. 25447, 094-361899 ΑΕ15826

ΕΝΟΙΚΙΑΖΕΤΑΙ: Διαμέρισμα σε άριστη κατάσταση με δύο υπνοδωμάτια, σαλόνι, κουζίνα, τουαλέτα και με κεντρική θέρμανση επί της οδού Αλεξάνδρου Διάκου 67. Πληρ. τηλ. 24333 έως 3 μ.μ. και 62219 μετά τις 6 μ.μ. ΑΕ15823

ΕΝΟΙΚΙΑΖΟΝΤΑΙ: α) στούντιος και-νούργια πλήρως επιπλωμένα με πολυκουζινάκι, ηλιακό θερμοσίφωνο, ανεξάρτητα με μεγάλες βεράντες, σε ήσυχο μέρος της ίξιας, β) δωμάτια επιπλωμένα, ατομικό μπάνιο με ψυγείο, κοντά στην θάλασσα, στην Ρόδο. Πληρ. τηλ. 33661, 23634, 30427 ΑΕ15822

ΚΕΝΤΡΟ ΠΛΗΡΟΦΟΡΙΩΝ ΑΚΙΝΗΤΩΝ
Vitzileos
PRAXIS 63723

ΚΤΗΜΑΤΟΜΕΣΙΤΙΚΟ ΓΡΑΦΕΙΟ
REAL ESTATE AGENCY
ΜΑΡΙΟΣ ΒΙΤΖΗΛΑΙΟΣ
● Πωλήσεις ● Αγορές ● Ενοικιάσεις ● ● Αντιπαροχές ● Μισθώσεις ● Ανταλλαγές ●
ΕΘΝ. ΜΑΚΑΡΙΟΥ 45 - 3οςορoφ. Τηλ: 0241 24900, 25545, Φαξ: 25544, Κινητό: 093 256026

ΚΑΤΑΣΤΗΜΑΤΑ ΑΠΟΘΗΚΕΣ

17 τμ	στη Σωκράτους	80.000.000	110 τμ	στην Κ. Υδραίου αποθήκη	10.000.000
17 τμ	στο Ζέφυρο με κατοικία 130 τμ	25.000.000	120 τμ	στη Μ. Πετρίδη με πατάρι	25.000.000
30 τμ	στα Κολύμπια ημιτελής	5.400.000	120 τμ	στην Παλιά Πόλη με σπίτι και αυλή	ΑΝΤΑΛΛΑΓΗ
40 τμ	στην Κωτιάδη με επιχείρηση μπαρ μαζί	25.000.000	120 τμ	στη Σοφούλη με πατάρι	32.000.000
41 τμ	στο Avra Beach προς τη θάλασσα	15.000.000	168 τμ	στη περιοχή Πανάγου αποθήκη-μαγαζί με θέα	32.000.000
45 τμ	στν Τάρπον Σπρινγκς	30.000.000	171 τμ	στη Μ. Πετρίδη αποθήκη	17.000.000
56 τμ	στη Μ. Πετρίδη	13.000.000	186 τμ	στη Θέμελη 3 ορόφοι από 62 τμ ο ένας	65.000.000
70 τμ	στην Κ. Παλαιολόγου	25.000.000	250 τμ	στη Μηδεια	65.000.000
76 τμ	στην Κ. Υδραίου με 90 τμ υπόγειο και 24 τμ αυλή	25.000.001	250 τμ	στο Καρακόνερο	75.000.000
78 τμ	στα Κολύμπια ημιτελής	14.000.000	380 τμ	στην Α. Μαρίας 2 αποθήκες ετοιμοπαράδοτες	20.000.000
90 τμ	στη Λίνδου με γκαρσονιέρα σε σοβά	35.000.000	500 τμ	στον Αγ. Νικόλαο, σινεμά Ρεξ	55.000.000
100 τμ	στην Εφ. Σταυρού με πατάρι γκαρσονιέρα	30.000.000			

ΜΟΝΟΚΑΤΟΙΚΙΕΣ ΜΑΙΖΟΝΕΤΕΣ

50 τμ	στα Κοσκινού με 50 τμ οικοπεδο ΣΔ 0,50	10.000.000	174 τμ	στα Τριάντα σε μπετά σε 407 τμ οικόπεδο	26.000.000
60 τμ	Ροδίνι στα παλιά εργατικά ανακαινισμένη	9.000.000	185 τμ	στη Σάλακο με πολλά εξτρά βίλλα	40.000.000
70 τμ	στα Καλαθάρδα 1.500 τμ κήπο	16.000.000	200 τμ	στα Τριάντα εντός σχεδίου με 1.850 τμ οικόπεδο ΣΔ 0,40	50.000.000
70 τμ	στ' Αφάντου και 900 τμ οικόπεδο ΣΔ 0,40	12.000.000	216 τμ	στις Καλυθιές 2όροφη βίλλα 108+108 τμ σε 950 τμ κτημα	63.000.000
70 τμ	στη Λαχανιά με 15 τμ αυλή	2.500.000	218 τμ	στα Κοσκινού με κήπομε το κλειδί στο χέρι	43.000.000
75 τμ	στα Κρητικά και 3.000 τμ οικόπεδο	35.000.000	220 τμ	στους Τρεις ημιτελής 3 ορόφοι	21.000.000
90 τμ	στον Αρχάγγελο με 60 τμ αυλή	14.000.000	230 τμ	στη Λαρδο βίλα σε 7.700 τμ οικόπεδο και γεώτρηση	120.000.000
100 τμ	στα Μαριτσά παραδοσιακό με τζάκι	12.000.000	231 τμ	στα Τριάντα λουξ με κήπο	45.000.000
100 τμ	στο Φαληράκι με 1.200 τμ οικόπεδο	25.000.000	235 τμ	στην Π. Πόλη με 400 τμ αυλή	38.000.000
107 τμ	στους Τρεις με 343 τμ οικόπεδο	23.000.000	240 τμ	στα Τριάντα σε μπετά με 1.000 τμ οικόπεδο	35.000.000
113 τμ	στη Σ. Κωτιάδη 3 υπνοδωμάτια	20.000.000	240 τμ	Λ. Ιαλυσού-Κρεμαστη ημιτελής σε σοβά	42.000.000
120 τμ	στ' Αγγούρου και γκαρσονιέρα 30 τμ σε 2500 τμ οικόπ.	45.000.000	240 τμ	Παραδεισι με 14.000 τμ κτήμα	160.000.000
130 τμ	στο Παραδεισι παραδοσιακό	11.500.000	270 τμ	διατηρητέο 2όροφο με ανεξάρτ. μονοκατ. 30 τμ και 1000 τμ οικόπ.	125.000.000
130 τμ	στα Τριάντα σε 300 τμ οικόπεδο ημιτελής	22.000.000	300 τμ	Παστίδα με πισίνα, κιόσκι, μπαρ super lux	90.000.000
140 τμ	στο Παραδεισι	15.000.000	400 τμ	στο Παραδεισι επί της Λ. Καμείρου παραδοσιακό	23.000.000
150 τμ	στην Παστίδα σε μπετό	15.000.000			
170 τμ	στα Κοσκινού σε μπετά σε 1.000 τμ οικόπεδο	22.000.000			

ΔΙΑΜΕΡΙΣΜΑΤΑ

50 τμ	Καρακόνερο ωραία Θέα	14.000.000	96 τμ	Μαλώνας 3 υπνοδωμάτια ρετιρέ	18.000.000
50 τμ	Ακαδημία ισόγειο	8.000.000	100 τμ	περιοχή Πανάγου φανταστική θέα	23.000.000
55 τμ	Μηδεια πολλά εξτρά	9.000.000	100 τμ	Νοσοκομείο ρετιρέ λουξ	35.000.000
55 τμ	Θ. Σοφούλη, 3ος όροφος	11.000.000	100 τμ	Ακαδημία	20.000.000
60 τμ	Θ. Σοφούλη 2 υπνοδ. ρετιρέ	13.000.000	104 τμ	Καρακόνερο καινούργιο λουξ	26.000.000
67 τμ	Δημητράκη με προοπτική άλλων 25 τμ	10.000.000	104 τμ	Κένεντυ 2 υπνοδωμάτια	19.500.000
72 τμ	Κοσκινού ισόγειο	12.000.000	105 τμ	Τριάντα 3 υπνοδωμάτια	18.000.000
73 τμ	Ανάληψη ισόγειο	13.000.000	105 τμ	Γεννάδι	15.000.000
75 τμ	Καρακόνερο ρετιρέ	15.000.000	106 τμ	Τριάντα 2ος όροφος.	25.000.000
75 τμ	Ξανθου σε διπλοκατοικία	16.500.000	118 τμ	Λεμεσσού με κήπο	23.000.000
80 τμ	Παν. Ροδίου 2ος όροφος.	16.000.000	120 τμ	Λ. Τριαντών 3 υπνοδωμάτια	25.000.000
80 τμ	Ροδίνι λουξ θέα θάλασσα	18.000.000	120 τμ	Παυλου Μελά	35.000.000
80 τμ	Κένεντυ με κήπο	11.000.000	120 τμ	Ακαδημίας	30.000.000
80 τμ	Στρ. Ζήση ὄεα θάλασσα	16.000.000	121 τμ	Ιξιά 3 υπνοδωμ. 1ος όροφος.	25.000.000
85 τμ	Ανάληψη καινούργιο	26.000.000	131 τμ	Τριάντα λουξ με γκαράζ	26.000.000
89 τμ	Δημητράκη 2ος όροφος.	12.000.000	137 τμ	Δασκάλοι 1ος όροφος	26.000.000
90 τμ	Κορδικτόνος 3 υπνοδωμάτια	18.000.000	144 τμ	Αθηνών σε μπετά	22.000.000
90 τμ	Στρ Ζήση ωραία θέα	18.000.000	150 τμ	Χειμάρας 3 υπνοδωμάτια σούπερ λουξ	60.000.000
96 τμ	Ι. Δραγούμη 3ος όροφος.	22.000.000	200 τμ	Κένεντι σούπερ λουξ επιπλ. ρετιρέ και 200 τμ αέριντ στέγη ταράτσα	75.000.000

ΟΙΚΟΠΕΔΑ

	ΔΥΤΙΚΗ ΑΚΤΗ		735 τμ	Μόντε Σμιθ ΣΔ 0,60	45.000.000
1.300 τμ	Ιξιά εντός σχεδίου	30.000.000	501 τμ	Μ. Πετρίδη ΣΔ 0,80	40.000.000
4.000 τμ	Τρεις	40.000.000	642 τμ	πάροδος Α. Μαρίας ΣΔ 0,80	30.000.000
2.000 τμ	Τριάντα Βουνάρα εντός ζώνης	30.000.000	4.318 τμ	Ηλιούπολη με άδεια	38.000.000
420 τμ	Τρεις με άδεια οικοδομής	17.000.000			
2.158 τμ	Τριάντα εντός ζώνης	20.000.000		**ΑΝΑΤΟΛΙΚΗ ΑΚΤΗ**	
4.000 τμ	Τριάντα	12.000.000	5.200 τμ	Ασγούρου εντός ζωνης	50.000.000
1.200 τμ	Τριάντα	12.000.000	800 τμ	Ασγούρου με άδεια οικοδομής 197 τμ	14.000.000
12.000 τμ	Ιξιά	25.000.000	4.000 τμ	Ασγούρου	35.000.000
32.000 τμ	Κανδυλι με εργοστασιο 3.000 τμ	150.000.000	2.000 τμ	Ασγούρου με άδεια	20.000.000
2.500 τμ	Κρεμαστή εντός σχεδιου	29.000.000	8.000 τμ	Τσαΐρι με ελαιοδεντρα	24.000.000
1.020 τμ	Κρεμαστή εντός σχεδίου	12.000.000	50.000 τμ	Τσαΐρι	125.000.000
3.500 τμ	Παστίδα	4.000.000	10.000 τμ	Τσαΐρι ισιοδρομία	10.000/τ.μ.
8.000 τμ	Παστίδα	16.000.000	4.000 τμ	Κοσκινού	35.000.000
26.000 τμ	Παστίδα πολλά προσόντα	78.000.000	4.300 τμ	Κοσκινού	40.000.000
8.000 τμ	Νέος δρόμος Αεροδρόμιο-Φαληράκι	48.000.000	10.000 τμ	Κοσκινού	20.000.000
4.000 τμ	Μαριτσά	20.000.000	1.547 τμ	Κοσκινού εντός οικισμού	28.000.000
8.000 τμ	δίπλα στο αεροδρόμιο	8.000.000	4.500 τμ	Κοσκινού	22.500.000
4.000 τμ	Παραδεισι πανοραμική θέση	20.000.000	33.000 τμ	Κοσκινού	5.000/τ.μ.
28.500 τμ	Καμείρο επί του δρόμου	60.000.000	6.000 τμ	Φαληράκι	38.000.000
5.660 τμ	Σορωνή κοντά στη θάλασσα	56.000.000	12.500 τμ	Λαδικό	75.000.000
3.800 τμ	Λεωφ. Καμείρου Καλαθάρδα	9.000.000	10.750 τμ	Κιοτάρι στο κύμα	10.000/τ.μ.
10.500 τμ	κτήμα με σπιτάκι και δεξαμενή	30.000.000	900 τμ	Γεννάδι (4 τεμάχια) με άδεια οικοδομής	6.500.000
13.800 τμ	Θολός	34.000.000	15.000 τμ	Λαχανιά	30.000.000
115.000 τμ	Δαματριά 300 ελιές, 300 αμυγδαλιές	65.000.000	16.000 τμ	Λαχανιά	32.000.000
	ΡΟΔΟΣ		4.000 τμ	Λαχανιά στο κύμα	32.000.000
130 τμ	Αγ. Ιωάννη ΣΔ 1,20	9.000.000	5.860 τμ	Λαχανιά πάνω στη Λίνδο	10.000.000
500 τμ	Υδρας ΣΔ 0,80	23.000.000	60.000 τμ	Καθουράκια	

ΣΤΟΧΟΣ ΜΑΣ: ΚΑΝΕΙΣ ΔΩΔΕΚΑΝΗΣΙΟΣ ΧΩΡΙΣ ΣΤΕΓΗ

Real Estate Rhodes
ΡΟΔΙΑΚΗ ΚΤΗΜΑΤΙΚΗ
1983



Από το 1983 η **ΡΟΔΙΑΚΗ ΚΤΗΜΑΤΙΚΗ** προσφέρει τις υπηρεσίες της στην ροδιακή αγορά με υπευθυνότητα, εχεμύθεια και σοβαρότητα όσον αφορά τις κτηματικές συναλλαγές.

Ως μέλος της Διεθνούς Ομοσπονδίας Κτηματομεσιτών F.I.A.B.C.I βρίσκεται σε συνεχή επαφή με τα μεγαλύτερα κτηματομεσιτικά γραφεία της Ελλάδας και του εξωτερικού.

Στο γραφείο μας θα βρείτε μεγάλη γκάμα από διάφορες τυπολογίες ακινήτων προς πώληση (από την βίλλα προβολής μέχρι το μικρό διαμέρισμα). Οι προτάσεις μας είναι ταξινομημένες με ακρίβεια έτσι ώστε να ικανοποιούν τις ανάγκες της πλέον απαιτητικής πελατείας.

Εκτός από τις κτηματικές συναλλαγές το γραφείο μας αναλαμβάνει εκτιμήσεις ακινήτων με την συνεργασία του οικονομολόγου κ. Σάββα Σαββαΐδη.

• ΟΙΚΟΠΕΔΑ • ΣΥΝ ΜΕΡΙΔΕΣ • ΜΟΝΟΚΑΤΟΙΚΙΕΣ • ΜΕΖΟΝΕΤΕΣ
• ΓΡΑΦΕΙΑ • ΚΤΙΡΙΑ • ΚΑΤΑΣΤΗΜΑΤΑ • ΞΕΝΟΔΟΧΕΙΑ

INVESTMENT PROPERTIES

Rhodes Real Estate was founded in 1983. Since that time we have offered a world class, high quality service to our many, and valued clients. Our diverse clientele appreciate our discretion, professionalism and market credibility.

Our company offers professional real estate services for:

Residential Properties - Tourist Market - Estate Rentals - Property Evaluation and Estate Management

Importantly, Rhodes Real Estate is a member of the International Federation of Real Estate Agents. Accordingly, we have at our disposal the resources and partnership of some of the largest and most prestigious real estate agencies in the world.

So, for all your personal and professional real estate requirements contact the principal of Rhodes Real Estate, Mr Anestis Savvaidis on 26281 or 35476.

F.I.A.B.C.I

ΑΝΕΣΤΗΣ ΣΑΒΒΑΪΔΗΣ
Εθελοντών Δωδεκανησίων, αρ. 29 - ΡΟΔΟΣ 85100
Τη

ΕΝΟΙΚΙΑΖΕΤΑΙ
κατάστημα 140 τ.μ. επί της λεωφόρου Ρόδου-Κρεμαστής (δίπλα στο Χρυσό σιτάρι) με μεγάλη αυλή και βοηθητικούς χώρους.
Πληρ. τηλ. **92378**
ΠΕ15946

ΕΝΟΙΚΙΑΖΟΝΤΑΙ
STUDIOS με το μήνα ή με την ημέρα, πλήρως επιπλωμένα με πολυκουζινάκι, ψυγείο, ιδιαίτερη τουαλέτα και ντους, μπαλκόνι, με ηλιακό θερμοσίφωνο, στην πιο ήσυχη περιοχή της Ρόδου (περιοχή Δασκάλων). Οδός Μ. Παπαμανώλη 30, κάθετος επί της Στέλιου Κωτιάδη.
Πληρ. τηλ. **37244**
ΠΕ15908

ΕΝΟΙΚΙΑΖΕΤΑΙ
κατάστημα και διαμέρισμα. Δ. Θεοδωράκη 7-11, Μαντράκι.
Πληρ. τηλ. **0245-22417**
ΠΕ15909

ΕΝΟΙΚΙΑΖΕΤΑΙ
μαγαζί στο Πρασονήσι κατάλληλο για εστιατόριο, σνακμπαρ, φαστ-φουντ κ.λπ.
Πληρ. τηλ. **36508,**
όλες τις ώρες.
ΠΕ15876

ΕΝΟΙΚΙΑΖΕΤΑΙ
διαμέρισμα δύο δωματίων, ανεξάρτητο, με ηλιακό, πλήρως επιπλωμένο και εξοπλισμένο με βεράντες και στα δύο δωμάτια σε ήσυχη περιοχή της Ιξιάς.
Πληρ. τηλ. **91097**
ΠΕ15843

ΕΝΟΙΚΙΑΖΕΤΑΙ
κατάστημα 150 τ.μ. επί της λεωφ. Καλλιθέας απέναντι από το σούπερ μάρκετ Μαρινόπουλος.
Πληρ. τηλ.
24967 από 11-14 μ.μ.
ΠΕ15662

ΕΝΟΙΚΙΑΖΟΝΤΑΙ-ΠΩΛΟΥΝΤΑΙ
καταστήματα στο καινούργιο συγκρότημα καταστημάτων στην παραλία Ιαλυσού κατευθειαν από τον κατασκευαστή πολιτικό μηχανικό Στέλιο Μακέστα. Ενοίκιο από 70.000. Πώληση από 9.800.000.
Πληρ. τηλ. **21347**
ΠΕ15193

ΕΝΟΙΚΙΑΖΕΤΑΙ
ημιυπόγειο 170 τ.μ. περίπου με ράμπα κάτω από την Τράπεζα Πειραιώς επί της Άννης Μαρίας 28.
Πληρ. τηλ. **01-7219251**

ΕΝΟΙΚΙΑΖΕΤΑΙ διαμέρισμα 160 τ.μ. πολυτελούς κατασκευής επί της Μεσογείου 7 (προέκταση Άννης Μαρίας). Πληρ. τηλ. 39705 ΑΕ15797

ΕΝΟΙΚΙΑΖΕΤΑΙ ισόγειο κατάστημα 75 τ.μ. επί της Κέννεντυ 72 και Διαγοριδών γωνία. Πληρ. τηλ. 22966, 32585
ΑΕ15801

ΕΝΟΙΚΙΑΖΕΤΑΙ
οροφοδιαμέρισμα 130 τ.μ. Α' ορόφου στην οδό 28η Οκτωβρίου κατάλληλο για Ιατρείο, Πρακτορείο, Ασφαλιστική Εταιρεία, Τεχνικό Γραφείο και οποιοδήποτε άλλο γραφείο. Επίσης και για χρήση κατοικίας.
Πληρ. τηλ. **26281, 35476,**
κ. Αν. Σαββαΐδη
ΠΕ15878

ΕΝΟΙΚΙΑΖΕΤΑΙ
καινούργιο δυάρι πλήρως επιπλωμένο με πλυντήριο στην Ιαλυσό επί της οδού Ι. Λόχου.
Πληρ. τηλ. **94160**
ΠΕ15880

ΕΝΟΙΚΙΑΖΕΤΑΙ
ισόγειο δυάρι επί της οδού Αγίου Νικολάου, έναντι ΜΑΠΟΛΕ.
Πληρ. τηλ. **23002, 74978**
ΠΕ15881

ΕΝΟΙΚΙΑΖΕΤΑΙ
γκαρσονιέρα (ένα δωμάτιο, μπάνιο, κουζίνα) επί της Αλεξ. Διάκου.
Πληρ. τηλ. **32225**
ΠΕ15854

ΕΝΟΙΚΙΑΖΕΤΑΙ
διαμερίσματα με 4 υπνοδωμάτια, κουζίνα, 2 μπάνια, σαλοτραπεζαρία, 3 βεράντες και 2 γκαράζ αυτοκινήτων επί της Ηρώων Πολυτεχνείου 16.
Πληρ. τηλ. **24341**
ΠΕ15709

ΕΝΟΙΚΙΑΖΕΤΑΙ
στην οδό Βύρωνος διαμέρισμα 4άρι με 2 τουαλέτες (ηλιακός κ.λπ.)
Πληρ. τηλ. **24703, 35839**
ΠΕ15691

ΕΝΟΙΚΙΑΖΕΤΑΙ
υπόγειο περίπου 600 τ.μ. με ράμπα κατάλληλο και για RENT A CAR δίπλα στο MIPA-MAPE (Εμπορικό κέντρο RHODES LAND).
Πληρ. τηλ. **01-7219251**

ΕΝΟΙΚΙΑΖΕΤΑΙ
οικία 112 τ.μ. εις τον 1ο όροφο επί της οδού Φιλελλήνων αριθ. 30 συνοικισμός Αγίου Φραγκίσκο, αποτελούμενη εκ τριών(3) υπνοδωματίων, σαλοτραπεζαρίας, χωλ, κουζίνας, μπάνιο, αποθήκη, με μεγάλες βεράντες και τηλέφωνο.
Πληρ. τηλ. **24754**
ΠΕ15533

ΕΝΟΙΚΙΑΖΕΤΑΙ
κατάστημα 100 τ.μ. επί της Λεωφ. Ιαλυσού (μετά τα Κρητικά) στα "20 μαγαζιά".
Πληρ. τηλ. **23618-24672-26646**

ΠΩΛΗΣΕΙΣ ΑΚΙΝΗΤΩΝ

ΠΩΛΕΙΤΑΙ πολυκατοικία επί της οδού Μεγ. Κωνίνου, παραπλεύρως Τραπ. Πειραιώς, σοβαρές προτάσεις, μόνο. Πληρ. τηλ. 21209, 87370, 86157
ΑΟ15913

ΠΩΛΕΙΤΑΙ οικία 304 τ.μ. στον Αρχάγγελο (περιοχή Σεραφή). Πληρ. τηλ. 0244-23465, 22963 κ. Σακελλάρη
ΑΟ15914

ΠΩΛΕΙΤΑΙ διαμέρισμα 95 τ.μ. στο πιο κεντρικό σημείο της Ρόδου, στην οδό Αλεξ. Διάκου, ακριβώς δίπλα στα Wendy's. Φωτεινό, διαμπερές. Πληρ. τηλ. 22341
ΑΟ15881

ΠΩΛΕΙΤΑΙ ημιυπόγειο 150 τ.μ. στο κέντρο της πόλης, Η. Πολυτεχνείου. Συζητάται η ενοικίαση. Πληρ. τηλ. 20759, 21274
ΑΟ15862

ΠΩΛΕΙΤΑΙ στο Γεννάδι μεζονέτα 120 τ.μ. με οικόπεδο, ανεξάρτητη σε κατάσταση μπετά, τιμή 14.000.000 δρχ. Πληρ. τηλ. 23815, 78275, 9-1 και 5-8 Στ. Μανωλάκου
ΑΟ15830

ΠΩΛΕΙΤΑΙ στην Ανάληψη διαμέρισμα 95 τ.μ. με τρία υπνοδωμάτια 60 τ.μ βεράντες κτισμένο σοβατισμένο, υδραυλικά ηλεκτρικά. Τιμή 15.000.000 δρχ. Πληρ. τηλ. 23815, 78275, 9-1 και 5-8 Γιώτα Μανωλάκου
ΑΟ15831

ΠΩΛΕΙΤΑΙ στην οδό Πειραιώς γκαρσονιέρα 40 τ.μ. σε πολύ καλή κατάσταση. Τιμή 7.500.000 δρχ. Πληρ. τηλ. 23815, 78275, 9-1 και 5-8, Στ. Μανωλάκου
ΑΟ15832

ΠΩΛΟΥΝΤΑΙ ετοιμοπαράδοτα διαμερίσματα σε τιμή ευκαιρίας.
1. Μιχαήλ Πετρίδη 100 τ.μ. με τρία (3) υπνοδωμάτια.
2. Βορείου Ηπείρου 50 τ.μ., 2άρι
3. Ανάληψη 100 τ.μ., 80 τ.μ., 50 τ.μ., 45 τ.μ.
4. Αραπάκι 87 τ.μ.
5. Κέννεντυ 100 τ.μ.
6. Ιαλυσός 102 τ.μ.
7. Περιοχή Καστελλοριζιών ισόγειο διαμέρισμα 75 τ.μ. με ιδιόκτητο κήπο και πολλά δένδρα.
8. Ανάληψη 116 τμ. καινούργιο
9. Αναστασιάδη 80 τ.μ. με μεγάλη βεράντα και δυο (2) μπάνια. Πληρ. Κ. Ν. Ηρωνίας Νέα Αγορά Α' όροφος, αρ. 17 τηλ. 31955
ΑΟ15778

ΠΩΛΕΙΤΑΙ οικόπεδο στα Κοσκινού με απεριόριστη θέα ιδανικό για μονοκατοικία μόνο 25.000.000 δρχ. Πληρ. Μ. ΓΚΑΝΑΣΟΣ, 33596, 094-353206
ΑΟ15748

ΚΤΗΜΑΤΟΜΕΣΙΤΙΚΟ

ΓΡΑΦΕΙΟ ΡΕΝΑΣ ΒΑΖΟΥΚΟΥ

ΠΩΛΟΥΝΤΑΙ ΔΙΑΜΕΡΙΣΜΑΤΑ ΣΤΗΝ ΠΟΛΗ ΤΗΣ ΡΟΔΟΥ:
1. 63 τ.μ. ο αρ. 2υπν. Μητρόπολη 12.000.000
2. 60 τ.μ. ισόγειο με αυλή πλησίον Άννης Μαρίας 10.500.000
3. 90 τ.μ. στην Καναδά 2 υπν. β' ορ. 18.000.000
4. 100 τ.μ. στην Ακαδημία 3 υπν. 16.000.000
5. 100 τ.μ. στην Αθηνών 3 υπν. 18.500.000
6. 80 τ.μ. (σε σοβά) α' ορ. Θεσ/κης 10.000.000
7. 91 τ.μ. Αγ. Ανάργυρους 16.000.000
8. 73 τ.μ. καινούργιο στο Ροδίνι ισόγειο 17.000.000
9. 95 τ.μ. Βορείου Ηπείρου (ανακαινισμένο) 18.000.000
10. 82 τ.μ. Παναγιώτου Ροδίου 16.500.000

ΕΚΤΟΣ ΠΟΛΕΩΣ
1. 86 τ.μ. Σωτήρος Μίρα Μάρε 14.000.000
2. 86 τ.μ. Σωτήρος Μίρα Μάρε 16.000.000
3. 100 τ.μ. Ιαλυσό γ' ορ. με ανοσανσέρ 15.000.000
4. 80 τ.μ. καινούργιο στ' Αφάντου με αέρα ταράτσας 12.000.000

ΔΑΝΕΙΑ ΟΕΚ ΔΕΚΤΑ ΚΑΙ ΥΠΟΛΟΙΠΑ ΔΑΝΕΙΑ ΤΡΑΠΕΖΩΝ. ΕΥΚΟΛΙΕΣ ΠΛΗΡΩΜΗΣ
ΥΠΕΥΘΥΝΟΣ ΠΩΛΗΣΕΩΝ κ. Γιάννης ΔΙΕΥΘ. ΓΡΑΦΕΙΟΥ ΔΗΜ. ΘΕΟΔΩΡΑΚΗ 3 Τ.Κ. 85100
Πληρ. τηλ. **22943-28838**
FAX: 28838

ΠΩΛΟΥΝΤΑΙ
συνεταιρικές μερίδες σε τιμές ευκαιρίας:
α Οικοδομικών Συνεταιρισμών "Η Ένωση" και "Ο Βάκχος" 400 τ.μ. με οικοδομικότητα 240 τ.μ. στην περιοχή Καλλιθέας με πανοραμική θέα.
β. Οικοδομικού Συνεταιρισμού Τραπεζικών 440 τ.μ. με οικοδομικότητα 240 τ.μ. πλησίον του Ξεν. Καφή.
γ. Οικοδομικού Συνεταιρισμού Λινδίων 250 τ.μ. με οικοδομικότητα 180 τ.μ. κοντά στο Ροδίνι.
Πληρ. τηλ. **26281, 35476**
κ. Αν. Σαββαΐδη
ΠΟ15885

ΠΩΛΟΥΝΤΑΙ ή ΕΝΟΙΚΙΑΖΟΝΤΑΙ
διαμερίσματα επιπλωμένα δύο και τριών δωματίων (και λοιπών χώρων) σε υγιεινό περιβάλλον με θέα τη θάλασσα. Γ. Σεφέρη 100 (περιοχή Πανάγου).
Πληρ. τηλ.
62711, 62590, 68306

ΠΩΛΕΙΤΑΙ
διαμέρισμα 117 τ.μ. σε κεντρικό σημείο της πόλης στον τρίτο (τελευταίο) όροφο μικρής πολυκατοικίας εξαιρετικη κατασκευή, θέα στη θάλασσα, ασανσέρ, θερμοσυσσωρευτές νυκτερινού τιμολογίου της ΔΕΗ. Εχει 3 δωμάτια, σαλοτραπεζαρία, 2 λουτρά και κουζίνα με ντουλάπια εντοιχισμένα. Πλακάκια δαπέδου GINORI και από πάνω μοκέττα. Πωλειται είτε πλήρως εξοπλισμένο μ' έπιπλα είτε χωρίς.
Πληρ. τηλ. **094-582609** μόνο σε σοβαρώς ενδιαφερόμενους
ΠΟ15484

ΠΩΛΕΙΤΑΙ
κτήμα 1,5 στρέμματα στην Κυρα Παναγιά Καρπάθου
Πληρ. τηλ. **67821**
ΠΟ15479

ΠΩΛΕΙΤΑΙ ΟΙΚΟΠΕΔΟ
οικόπεδο για βίλες στην Ιαλυσό, μέσα στην οικιστική ζώνη από ιδιοκτήτη. Εάν θέλετε να φτιάξετε το σπίτι σας ή τη βίλα σας σε μια ξεχωριστή όμορφη και καταπράσινη περιοχή με νερό, φως, τηλέφωνο και δρόμο
ΝΑ Η ΕΥΚΑΙΡΙΑ
Οικόπεδο 1 στρέμμα κτίζει 200 τ.μ. με την άδεια οικοδομής στο χέρι. Πρόκειται για περιοχή που έχει παρόν και μέλλον και είναι η μεγαλύτερη τοποθέτηση των χρημάτων σας. Μια επίσκεψη θα σας πείσει.
Πληρ. τηλ.
21803, 78217, 73323
ΠΟ15437

ΠΩΛΟΥΝΤΑΙ
1) Διαμέρισμα πολυτελούς κατασκευής 95 τ.μ. διαμπερές δύο υπνοδωματίων στον γ' όροφο σε καινούργια πολυκατοικια επί της Τσαλδάρη 45. Τιμή 27.000.000 δρχ.
2) Διαμέρισμα επί της Ιωάννου Μεταξά 2 στο Νιοχώρι πίσω από το Νοσοκομείο στον τρίτο όροφο 55 τ.μ. 18.000.000 δρχ.
3) Διαμέρισμα επί της Ιωάννου Καζούλη πίσω από το Εθνικό Θέατρο 80 τ.μ. στον Β' όροφο κατάλληλο για επαγγελματική στέγη (δικηγορικό γραφείο, ιατρείο κ.λπ.) 19.000.000 δρχ.
4) Στην Θολό με πανοραμική θεα τριόροφο που αποτελείται από ένα διαμέρισμα 70 τ.μ. και τέσσερις επιπλωμένες και εξοπλισμένες γκαρσονιέρες με τα πολυκουζινάκια 35 τ.μ. η κάθε μία μόνο 28.000.000 δρχ.
5) Μονοκατοικία στις Φάνες 100 τ.μ. με δύο υπνοδωμάτια και τζάκι με θέα απεριόριστη νεόκτιστη μόνο 15.000.000 δρχ.
6) Πολυκατοικία στο Νιοχώρι αποτελούμενη από 6 στούντιος και 16 δωμάτια για σοβαρό εισόδημα (μόνο για σοβαρούς επενδυτές).
Πληρ. **ΜΑΝΩΛΗΣ ΓΚΑΝΑΣΟΣ**
Σύμβουλος επενδύσεων
Αμερικής 5 Α' όροφος
τηλ. **33596 κιν. 094-353206**
ΠΟ15747

ΠΩΛΕΙΤΑΙ οικόπεδο στο Καρακόνερο περιοχή Χαλκίτες 256 τ.μ. με άδεια οικοδομής 24.000.000 δρχ. Πληρ. Μ. ΓΚΑΝΑΣΟΣ, 33596, 094-353206
ΑΟ15749

ΠΩΛΕΙΤΑΙ οικόπεδο στην παραλία Θεολόγου εντός σχεδίου. Δεκτές μόνο σοβαρές προτάσεις. Πληρ. τηλ. 63342, 8-10 π.μ. και 4-6 μ.μ.
ΑΟ15746

ΠΩΛΟΥΝΤΑΙ στο Φαληράκι καταστήματα 50 τ.μ. 35.000.000 δρχ. 66 τ.μ. 40.000.000 δρχ. Πληρ. 9-1 και 5-8 τηλ. 23815, 78275 Στ. Μανωλάκος

ΠΩΛΕΙΤΑΙ μεζονέτα-μονοκατοικία 126 τ.μ. τριών υπνοδωματίων στην Ιαλυσό στη θέση Βουνάρα, γωνιακή διόροφη, με ατομικό βάθρο η οποία περιλαμβάνει τζάκι, κουζίνα εντοιχισμένη με τις οικοσυσκευές, με θέρμανση και μεγάλες άνετες βεράντες, αξίας 40.000.000 δρχ. Πληρ. ΕΥΡΩΚΤΗΜΑΤΙΚΗ Γιάννης και Μιχάλης Ευσταθίου Εθν. Αντιστάσεως 48 (Άννης Μαρίας), τηλ. 73819, 74917 κιν. 094-374546.
ΑΟ15665

ΠΩΛΕΙΤΑΙ 4άρι διαμέρισμα καινούργιο αξίας 28.000.000. τ.μ. 125 στην Ανάληψη. Πληρ. τηλ. 27082, 26476
ΑΕ15081

ΠΩΛΕΙΤΑΙ 3άρι διαμέρισμα στους Δασκάλους με αυλή. Πληρ. τηλ. 27082, 26476
ΑΟ15782

ΠΩΛΕΙΤΑΙ αποθήκη 100 τ.μ. στους Χαλκίτες. Πληρ. τηλ. 27082, 26476.
ΑΟ15459

ΠΩΛΕΙΤΑΙ επί της Γεωργίου Σεφέρη 80 τ.μ. 3άρι 2ος όροφος. Μόνο 13.500.000. Γίνονται ευκολίες πληρωμής. Δάνεια δεκτά. Πληρ. Γιάννης Κώτης τηλ. 79097, 094 345428.

ΠΕΡΙΟΧΗ ΚΟΣΚΙΝΟΥ. ΠΩΛΕΙΤΑΙ μονοκατοικία 150 τ.μ. σε 1.000 τ.μ. οικόπεδο σε ημιτελή κατάσταση με φανταστική θέα. Γίνονται ευκολίες πληρωμής. Δάνεια δεκτά. Πληρ. Γιάννης Κώτης τηλ. 79097, 094 345428.

ΠΕΡΙΟΧΗ ΚΟΣΚΙΝΟΥ. ΠΩΛΟΥΝΤΑΙ οικόπεδα των 1.122 τ.μ. με άδεια οικοδομής 310 τ.μ. με φανταστική θέα σε προαιτές τιμές. Γίνονται ευκολίες πληρωμής. Πληρ. Γιάννης Κώτης τηλ. 79097, 094 345428.

ΙΑΛΥΣΟΣ. ΠΩΛΕΙΤΑΙ διαμέρισμα 105 τ.μ. τιμή 16.500.000. Γίνονται ευκολίες πληρωμής. Δάνεια δεκτά. Πληρ. Γιάννης Κώτης τηλ. 79097, 094 345428.

ΠΩΛΕΙΤΑΙ στη Σύμη στη θέση Μαυροβούνι, με απεριόριστη θέα, διόροφο σπίτι 135 τ.μ. σε πολύ καλή τιμή. Λίγες επιδιορθώσεις. Πληρ. τηλ. 29553 Ρόδος.

ΠΩΛΟΥΝΤΑΙ κτήματα 2-4-8-10-15-20-50-100-120 στρεμμάτων 15 χλμ από τη πόλη κατάλληλα για οποιαδήποτε χρηση. Γίνονται ευκολίες. Πληρ. τηλ. 22038-47651.

ΠΩΛΕΙΤΑΙ
στην περιοχή Ψαροπούλα-Ακτή Μιαούλη οροφοδιαμέρισμα τελευταίου ορόφου 100 τ.μ. αρίστης κατασκευής με πανοραμική θέα.
Πληρ. τηλ. **26281-35476**
κ. Αν. Σαββαΐδη
ΠΟ15886

ΕΥΚΑΙΡΙΑ
ΠΩΛΕΙΤΑΙ διαμέρισμα 90 τ.μ. υπερυψωμένο ισόγειο σε μπετά στο Παραδείσι, αξίας 8.000.000 δρχ.
Πληρ. ΕΥΡΩΚΤΗΜΑΤΙΚΗ - Γιάννης και Μιχάλης Ευσταθίου, Εθν Αντιστάσεως 48 (Άννης Μαρίας)
τηλ. **73819/74917,**
κιν. **094-374546**
ΠΟ15807

ΠΩΛΕΙΤΑΙ
διαμέρισμα 80 τ.μ., 1ος όροφος με αυλή. Περιοχή Ιαλυσού. Γρηγ. Λαμπράκη 36
Πληρ. τηλ. **95407**
12 π.μ.-10 μ.μ.
ΠΟ15762

ΠΩΛΕΙΤΑΙ
οροφοδιαμέρισμα 92 τ.μ. σε μπετά, δευτέρου ορόφου με πανοραμική θέα, σε νεόκτιστη περιοχή στην Ιαλυσό.
Πληρ. τηλ. **74647, 34859** ώρες 9-12 πρωί και 6-8 απόγευμα
ΠΟ15608

ΠΩΛΕΙΤΑΙ
από ιδιώτη στην Παλιά Πόλη διόροφη μονοκατοικία 190 τ.μ. σε οικόπεδο 575 τ.μ.
Πληρ. τηλ. **(0241-74038), 093-319002**
ΠΟ15547

ΠΩΛΕΙΤΑΙ
διαμέρισμα 170 τ.μ. υπερυψωμένο ισόγειο, καινούργιο, σε νεόκτιση οικοδομή 4 διαμερισμάτων στο Μόντε Σμιθ με καλό προσανατολισμό, τζάκι, θέρμανση σε όλο το σπίτι, ολοκαίνουργια Γερμανική κουζίνα με τις οικοσυσκευές, 2 μπάνια, με μεγάλες άνετες βεράντες, 60.000.000 δραχ.ές
Πληρ. τηλ.
ΕΥΡΩΚΤΗΜΑΤΙΚΗ
Γιάννης και Μιχάλης Ευσταθίου
Άννης Μαρίας 48
Τηλ. **73819/74917**
κιν. 094-374546
ΠΟ15373

ΠΩΛΟΥΝΤΑΙ
οικόπεδα στο Δήμο Αφάντου εντός οικισμού άρτια και οικοδομήσιμα.
Πληρ. τηλ. **27482**

ΠΩΛΕΙΤΑΙ μεζονέτα 150 τ.μ. (ημιτελής)στα Κοσκινού τριώροφη, με απεκλειστική χρήση αυλής και πανοραμική θεα στη θάλασσα, αξίας 30.000.000 δρχ. Πληρ. ΕΥΡΩΚΤΗΜΑΤΙΚΗ Γιάννης και Μιχάλης Ευσταθίου Εθν. Αντιστάσεως 48 (Άννης Μαρίας), τηλ. 73819, 74917 κιν. 094-374546.
ΑΟ15666

ΠΩΛ. – ΕΝΟΙΚ. ΕΠΙΧΕΙΡΗΣΕΩΝ

ΕΝΟΙΚΙΑΖΕΤΑΙ καφετέρια στο Φαληράκι πλήρως εξοπλισμένη έτοιμη προς λειτουργία. Πληρ. τηλ. 31006, από 6-9 μ.μ.
ΑΚ15907

ΠΩΛΕΙΤΑΙ εστιατόριο-Πιτσερία στην ΙΞΙΑ πάνω στην λεωφόρο Ιαλυσού κοντά στο Μίρα-Μάρε μέσα σε πολλα ξενοδοχεία και σε μεγάλη τουριστική κίνηση. Είναι σε λειτουργία και με καλο εξοπλισμό. Πληρ. τηλ. 90808 και 907[illegible]

Η ARMAOS SECURITY ΖΗΤΑ
προσωπικό για το τμήμα φυλάξεων
Απαραίτητες προϋποθέσεις. Απολυτήριο στρατού, καθαρό ποινικό μητρώο, συγκροτημένη προσωπικότητα, υπευθυνότητα, εχεμύθεια, δυνατότητα νυχτερινής εργασίας από 11 μ.μ.-7 π.μ.
Για ραντεβού στο τηλέφωνο 23632 από 6μ.μ.-9 μ.μ.

rp
★★★★★
RODOS PALACE
Resort Hotel • Convention Center

OUTSTANDING JOB OPPORTUNITY

The largest luxury resort Hotel & Convention Center in the country is looking for a young dynamic and self motivated

MARKETING EXECUTIVE

The ideal candidate should be up to 30 years of age fluent in both Greek and English with strong academic and professional background in all related aspects of the Marketing field. A good knowledge of computers (Word, Excel etc) is essential. Previous experience in the Hotel industry as well as knowledge of German or any other foreign language will be taken into account.
The Hotel offers good working conditions, high career potential and a remuneration package according to qualifications.
All applicants may send their Curriculum Vitae with a recent photo at the following address:

Mr. George Barboutis
Director of Marketing
Rodos Palace Hotel
Ialyssou Ave., Ixia, Rhodes, Fax: (0241)25350

All applications will be treated confidentially

Από εισαγωγική εταιρεία τροφίμων
ΖΗΤΕΙΤΑΙ
οδηγός με επαγγελματικό δίπλωμα
Μισθός ικανοποιητικός
Πληρ. τηλ. **68224**

Από το Τουριστικό Γραφείο ΡΟΔΟΣ ΤΟΥΡΣ ΕΠΕ
ΖΗΤΕΙΤΑΙ
υπάλληλος να γνωρίζει άριστα την Γερμανική γλώσσα και να έχει γνώσεις γραφομηχανής. Μισθός ικανοποιητικός
Πληρ. τηλ. **21010-13**
κ. Μιχάλη Βασιλάκη

Παρά μεγάλης Ξενοδοχειακής Επιχείρησης
ΖΗΤΕΙΤΑΙ
Βοηθός Λογιστή
που να έχει εκπληρώσει τις στρατιωτικές του υποχρεώσεις
και να είναι γνώστης Η/Υ
Πληρ. τηλ. **25281**
κ. Παναγιωτά Στέφανο

Από φωτογραφικό εργαστήριο
ΖΗΤΕΙΤΑΙ
άτομο με καλή γνώση αγγλικών και χρήση Η/Υ για μόνιμη εργασία.
Βασ. Σακελλαρίδης και ΣΙΑ.
Ίωνος Δραγούμη 5.
Πληρ.13.00-16.00 και 21.00-22.00
τηλ. **25575**

ΜΕΤΑΧΕΙΡΙΣΜΕΝΑ ΔΙΚΥΚΛΑ ΑΠΟ 90.000
ΣΕ ΚΑΛΗ ΚΑΤΑΣΤΑΣΗ
ΑΒΕΤΕ Κ. ΚΩΣΤΑΡΙΔΗΣ
ΚΑΝΑΔΑ 12–ΤΗΛ. 22157

ΣΙΜΟΣ ΠΑΡΑΣΚΕΥΑΣ & ΥΙΟΣ ΕΠΕ
ΜΕΤΑΧΕΙΡΙΣΜΕΝΑ
MONO ΣΕ ΑΡΙΣΤΗ ΚΑΤΑΣΤΑΣΗ
18μηνος ΔΙΑΚΑΝΟΝΙΣΜΟΣ

1.	FORD FIESTA	1.100 c.c.	700.000
2.	NISSAN SUNNY (καταλυτικό)	1.400 c.c. 1990	2.250.000
3.	NISSAN SUNNY	1300 c.c. 1986	1.550.000
4.	VW ΚΛΟΥΒΑ TRANSPORTER	2000 c.c. 1989	2.200.000
5.	FORD ESCORT	1.400 c.c. 1981	1.100.000
6.	NISSAN SUNNY	1.400 c.c. 1990	1.800.000
7.	FORD COURRIER (ΦΟΡΤΗΓΟ)	1.600 c.c. 1992	1.800.000

ΑΥΣΤΡΑΛΙΑΣ 70 - ΡΟΔΟΣ
Τηλ. 79200-79201-79202

ΚΑΤΑΣΤΑΣΗ ΜΕΤΑΧΕΙΡΙΣΜΕΝΩΝ ΑΥΤΟΚΙΝΗΤΩΝ ΔΙΚΤΥΟΥ ΤΕΧΝΟΚΑΡ

ΤΥΠΟΣ	ΗΜΕΡ/ΝΙΑ ΠΡΩΤΗΣ ΑΔΕΙΑΣ ΚΥΚΛΟΦΟΡΙΑΣ	ΤΙΜΗ	EXTRA
CITROEN BX 1.4	1985	1.300.000	ΡΑΔ/ΝΟ
COTROEN AXEL 1.1	1987	650.000	ΡΑΔ.ΝΟ
FORD FIESTA 1.3	1982	1.100.000	ΡΑΔ/ΝΟ
AUDI 80 1.3	1982	600.000	
FIAT PANDA 750	1990	950.000	
ALFA ROMEO 33 1.2	1988	1.700.000	ΡΑΔ/ΝΟ
MITSUBISHI LANCER	1982	950.000	ΡΑΔ/ΝΟ
LADA 1.200 c.c.	1985	600.000	ΡΑΔ/ΝΟ
LANCIA DEBRA 1.6	1991	2.900.000	ΡΑΔ/ΝΟ-ΗΛ. ΚΛΕΙΔ.-ΗΛ. ΠΑΡΑΘ.
LANCIA DELTA 1.5	1989	2.200.000	ΡΑΔ/ΝΟ-ΗΛ. ΚΛΕΙΔ.
FIAT UNO 45	1986	1.200.000	ΡΑΔ/ΝΟ-ΗΛ. ΠΑΡΑΘ
OPEL CORSA 1.0	1985	1.000.000	
OPEL KADETT 1.2	1983	1.000.000	
SEAT TEBRA 1.4 D	1993	1.900.000	
LANCIA DELTA 1.4	1993	2.900.000	ΥΔΡ.ΤΙΜ-ΗΛ.ΠΑΡ-ΗΛ.ΚΛΕΙΔ
AUSTIN ROVER 1.2	1985	850.000	
OPEL ASCONA 1.6 ΑΥΤ/ΤΟ	1988	1.800.000	ΥΔΡ. ΤΙΜ.-ΡΑΔ/ΝΟ
TOYOTA COROLA SW	1980	250.000	

ΝΙΚΟΛΑΟΣ Γ. ΜΑΛΤΕΖΟΣ
ΑΝΤΙΠΡΟΣΩΠΕΙΕΣ ΑΥΤΟΚΙΝΗΤΩΝ
ΑΥΣΤΡΑΛΙΑΣ 88, ΡΟΔΟΣ ΤΗΛ. 76086

ΠΩΛΗΣΕΙΣ ΑΚΙΝΗΤΩΝ

◆ **ΔΙΑΜΕΡΙΣΜΑΤΑ**
- Κωνστ. Τσαλδάρη 92 τ.μ. 23.000.000 δρχ.
- Ανάληψη 77 τ.μ. 21.000.000 καινούργιο λουξ
- Μητρόπολη 3άρι 70 τ.μ. 8.500.000 δρχ.
- Δημ. Αναστασιάδη 137 τ.μ. 26.000.000 δρχ.
- Λειψών 60 τ.μ. 14.000.000 δρχ. σχεδόν καινούργιο
- Καρακόνερο 3άρι 106 τ.μ. 25.000.000 δρχ. καινούργιο
- Άννης Μαρίας 140 τ.μ. καινούργιο
- Σωτήρος 85 τ.μ. 14.000.000 δρχ.
- Ηρώων Πολυτεχνείου 120 τ.μ.
- Προέκταση Άννης Μαρίας 66 τ.μ. 10.000.000 δρχ.
- Ρόδου-Λίνδου 75 τ.μ. 11.000.000 δρχ.
- Χαραλ.. Μόσχου 85 τ.μ.
- Ατταβύρου 94 τ.μ. καινούργιο
- Ροδίνι 75 τ.μ. 16.000.000 δρχ.
- Ανάληψη 45 τ.μ. 10.000.000 δρχ.
- Τριάντα 85 τ.μ. 3άρι ισόγειο
- Καρακόνερο 70 τ.μ. 3άρι καινούργιο
- Καρακόνερο 120 τ.μ. καινούργιο
- Αθηνών 140 τ.μ. καινούργιο λουξ.
- Ανάληψη 51 τ.μ. διάρι λούξ
- Μόσχας 50 τ.μ. ρετιρέ καινούργιο
- Ροδίνι 94 τ.μ. 3άρι καινούργιο
- Ανάληψη δυάρι καινούργιο
- Ατταβύρου, 57 τ.μ. δυάρι καινούργιο
- Κωστ. Τσαλδάρη 3άρι
- Ψαροπούλα 95 τ.μ. ρετιρέ.
- Ροδίνι 125 τ.μ. 4άρι
- Ανάληψη 100 τ.μ.
- Αθηνών 50 τ.μ. ισόγειο 13.000.000 δρχ. καινούργιο
- Δημπλεράκη 64 τ.μ. ισόγειο 10.000.000 δρχ.
- Ζέφυρος 75 τ.μ. 9.500.000 δρχ.
- Ροδίνι 70 τ.μ. ισόγειο 14.000.000 καινούργιο.
- Νιοχώρι 89 τ.μ. 18.000.000 δρχ.
- Ανάληψη 115 τ.μ. καινούργιο
- Ροδίνι 125 τ.μ. 29.000.000 δρχ. καινούργιο.
- Ανάληψη 85 τ.μ. καινούργιο.
- Ανάληψη 115 τ.μ. 26.000.000 καινούργιο.

◆ **ΗΜΙΤΕΛΗ ΔΙΑΜΕΡΙΣΜΑΤΑ**
- Καρακόνερο 120 τ.μ. κτισμ. σοβατισμένο
- Ανάληψη 95 τ.μ. 15.000.000 δρχ.κτισμ. σοβατισμένο
- Καρακόνερο 75 τ.μ. 13.000.000 δρχ. κτισμένο-σοβατισμένο
- Καρακόνερο 114 τ.μ.
- Ροδίνι 75 σοβατισμένο.
- Ροδίνι 160 τ.μ.
- Ροδίνι 80 τ.μ. 9.000.000 δρχ.
- Ροδίνι 85 τ.μ. 9.500.000 δρχ.
- Ατταβύρου 94 τ.μ. 18.000.000 δρχ.

◆ **ΜΕΖΟΝΕΤΕΣ-ΜΟΝΟΚΑΤΟΙΚΙΕΣ**
- Κοσκινού 120, 21.500.000 δρχ. κτισμ.- σοβατισμένη
- Ηλιούπολη 120τ .μ. 33.000.000 δρχ.
- Τριάντα 126 τ.μ. με 90 τ.μ. αυλή κτισμ.-σοβατισμ. 26.000.000 δρχ.
- Ροδίνι 220 τ.μ. κτισμένη, σοβατισμένη 30.000.000 δρχ.
- Ροδίνι 200 τ.μ. 50.000.000 δρχ.

◆ **ΟΙΚΟΠΕΔΑ**
- Ροδίνι 460 τ.μ.
- Οικόπεδα εντός σχεδίου στο Γεννάδι από 2.500.000 δρχ.
- Μιχ. Πετρίδη 800 τ.μ.
- Τριάντα 375 τ.μ. 16.000.000 δρχ.
- Κατταβιά 650 τ.μ. 18.000.000 δρχ.
- Παπαλοικά 500 τ.μ. 35.000.000 δρχ.
- Κοσκινού 250.350 τ.μ.
- Παστίδα 960 τ.μ. 12.000.000 δρχ.
- Καρακόνερο 295

ΠΩΛΕΙΤΑΙ
επιχείρηση χρυσοχοείου εντός μεγάλου ξενοδοχείου με εξασφαλισμένη πελατεία με το εμπόρευμα ή όχι, λόγω φόρτου εργασίας.
Πληρ. τηλ. **67150,** 8 π.μ.-1 μ.μ.
ΠΚ15840

ΠΩΛΕΙΤΑΙ
επικερδές επιχείρηση σε κεντρικότατο δρόμο της Π. Πόλης στημένη με μοναδικά είδη δώρων λόγω διαφωνίας συνεταίρων.
Πληρ. τηλ. **38431**
ΠΚ15712

ΠΩΛΕΙΤΑΙ
επιχείρηση καφετέρια σνακ μπαρ έτοιμη να λειτουργήσει με όλο τον εξοπλισμός και χωρίς σε κεντρικό δρόμο της Παλιάς Πόλης.
Πληρ. τηλ. **74980, 68171**
ΠΚ15685

ΠΩΛΕΙΤΑΙ
εστιατόριο πλήρως εξοπλισμένο.
Πληρ. τηλ. **25473**

ΠΩΛΕΙΤΑΙ
επιχείρηση μπαρ στην Ορφανίδου με στερεοφωνικά, AIR CONTIONED και όλες τις προϋποθέσεις για άδεια 10.000.000 μετρητά, 5.000.000 τέλος σαιζόν '96 και 5.000.000 Αύγουστος '97.
Πληρ. τηλ. **75834-78187**
(βραδυνές ώρες)

ΠΩΛΗΣΕΙΣ ΑΥΤΟΚΙΝΗΤΩΝ

ΠΩΛΕΙΤΑΙ αυτοκίνητο τύπου SUZUKI SWIFT 1000 cc μοντ. 1991 τετράπορτο σε άριστη κατάσταση στην τιμή 1.550.000 δρχ. Πληρ. τηλ. 81547
ΑΑ15939

ΠΩΛΕΙΤΑΙ φορτηγό ψυγείο μάρκας MERCEDES, ωφέλιμο φορτίο 2 τόνοι. Δεκτός κάθε έλεγχος. Πληρ. τηλ. 0244-23500, 0241-78231
ΑΑ15915

ΠΩΛΕΙΤΑΙ μηχανή HONDA SM250 σε άριστη κατάσταση. Πληρ. τηλ. 36892, μεσημβρινές ώρες
ΑΑ15916

ΠΩΛΟΥΝΤΑΙ δύο (2) φορτηγά αυτοκίνητα (κλούβες) Mercedes σε πολύ καλή τιμή. Πληρ. τηλ. 29111-3, κ. Παπαδόπουλο
ΑΑ15890

FOR SALE SUZUKI SANTANA 1986, 1.200.000δρχ. Πληρ. τηλ. 38032
ΑΑ15887

ΠΩΛΕΙΤΑΙ I.X. NISSAN SXG 200 TURBO 1.8 μοντέλο 6ος 1991 full extra. Πληρ. τηλ. 31742, 35627
ΑΑ15863

ΠΩΛΕΙΤΑΙ φορτηγάκι POLSKI σε πολύ καλή κατάσταση με ραδιοκασετόφωνο στη τιμή των 300.000 δρχ. λόγω ασθένειας. Πληρ. τηλ. 34784
ΑΑ15864

ΠΩΛΕΙΤΑΙ NISSAN SUNNY 1600, μοντ. Μάιος 94, χρώματος θαλασσί, υδραυλικό τιμόνι, ηλεκτρικά παράθυρα, center Locus, ραδιοκασετόφωνο. Τιμή 3.200.000. Πληρ. τηλ. 35646
ΑΑ15809

ΠΩΛΟΥΝΤΑΙ μεταχειρισμένα αυτοκίνητα (diesel) κλούβες, ημιφορτηγά, φορτηγά. Πληρ. τηλ. 62928-66669 6ο χλμ. Ρόδου-Λίνδου.

ΠΩΛΕΙΤΑΙ AUDI 1.8 C γερμανικών προδιαγραφών, πρασινο με ηλιοροφη Πληρ. τηλ. 66952-66953 από 9 π.μ.3μ.μ.

ΠΩΛΕΙΤΑΙ
ΛΑΝΤΑ NIBA 4X4-1600 πολύ προσεγμένο με πολλά εξτρά και μειωμένο τεκμήριο σε συμφέρουσα τιμή. (Λόγω άλλου αυτοκινήτου).
Πληρ. τηλ. **24717**
ΠΑ15889

ΜΕΓΑΛΗ ΕΥΚΑΙΡΙΑ
ΠΩΛΕΙΤΑΙ FIAT PUNDO GT TURBO, 180 άλογα ιπποδύναμη εργοστασιακού κιτ, πολλά αξεσουάρ και πλήρες ηχοσύνολο με ενισχυτή. Κατάσταση άριστη. Τιμή συμφέρουσα.
Πληρ. τηλ. **63576**
ΠΑ15938

ΠΩΛΕΙΤΑΙ
ALFA 33 1400 cc 57.000 χλμ. και άριστη κατάσταση, φρεσκοβαμμένο σε καλή τιμή.
Πληρ. τηλ. **21173**
απογευματινές ώρες κ. Γιώργο
ΠΑ15888

ΠΩΛΕΙΤΑΙ
μοτοσυκλέτα SUZUKI VS 600 INTRUDER καινούργια 54 km. Ανταλλαγή δεκτή-ευκολίες Πληρ. τηλ. **21904** πρωί ή βράδυ
ΠΑ15845

ΠΩΛΕΙΤΑΙ
αυτοκίνητο μάρκας MITSUBISHI LANCER 1200 cc, μοντέλο 1990 σε άριστη κατάσταση. Δεκτές ευκολίες πληρωμής.
Πληρ. τηλ. **47449**
ΠΑ15833

ΠΩΛΕΙΤΑΙ
FORD ESCORT CABRIO σε άριστη κατάσταση, μοντέλο 1992, 1.400 c.c. λευκό με λευκή κουκούλα, αυτόματα παράθυρα B055, ραδιοκασετόφωνο PIONNER, 9.300 με κομπιούτερ, συναγερμός JEMINI, αεροτομή και καρ κιτ με κινητό τηλέφωνο.
Πληρ. τηλ. **093 539404**

Από τη νέα έκθεση BMW του ΘΩΜΑ ΒΕΡΒΙΛΗ **πωλούνται** τα παρακάτω μεταχειρισμένα αυτοκίνητα:
1) Κλούβα VW Transporter 2.400 κυβικά ντίζελ μοντέλο 94
2) VW Transporter φορτηγάκι ανοιχτό 2.400 κυβικά μοντ. 94
3) Κλούβες ψυγεία ντίζελ
4) Ford Coupie 1800 κυβ. ντίζελ κλουβα μικρή μοντ. 95
6) BMW 316 μοντ. τέλος 91
7) BMW 316 μοντ. τέλος 87
Ολα τα αυτοκίνητα είναι σε πολύ καλή κατάσταση και έχουν ένα χρονο εγγυηση.
6ο χλμ. Λεωφ. Ρόδου-Λίνδου
τηλ. **62928-66669**

ΜΑΘΗΜΑΤΑ

ΚΑΘΗΓΗΤΡΙΑ ΓΕΡΜΑΝΙΚΩΝ με σπουδές στη Γερμανία παραδίδει μαθήματα κατ' οίκον. Πληρ. τηλ. 63009, 61080
ΑΜ15844

ΙΣΤΟΡΙΑ-ΕΚΘΕΣΗ. Καθηγήτρια αναλαμβάνει υπεύθυνα την προετοιμασία μαθητών γυμνασίου-Λυκείου. Πληρ. τηλ. 62532.

ΑΓΓΛΙΚΑ-ΙΤΑΛΙΚΑ
Καθηγητής αριστούχος απόφοιτος Πανεπιστημίου SCHILER INTERNATIONAL MASTER ΠΑΡΑΔΙΔΕΙ μαθήματα κατ' οίκον σε αρχάριους, προχωρημένους, ξενοδοχοϋπαλλήλους. Προετοιμασία εξετάσεων PALSO, FIRST CERTIFICATE, TOEFL, CAMBRIDGE και MICHIGAN PROFICIENCY. Μεταφράσεις δεκτές. Τιμές λογικές
Πληρ. τηλ. **37070, 87287, 093/322666**
ΠΜ15883

ΜΑΘΗΜΑΤΙΚΑ-ΦΥΣΙΚΗ-ΧΗΜΕΙΑ
παραδίδει αριστούχος καθηγητής με φροντιστηριακή πείρα σε μαθητές Γυμνασίου Λυκείου. Επιμονή να κατανοήσει πλήρως ο μαθητής. Γερές βάσεις για το μέλλον. Επιτυχία εγγυημένη. ΧΑΜΗΛΕΣ ΤΙΜΕΣ.
Πληρ. τηλ. **30534, 34405**
μετά τις 4 μ.μ.
ΠΜ15664

ΑΓΓΛΙΚΑ-ΙΤΑΛΙΚΑ
Από καθηγήτρια με φροντιστηριακή πείρα:
- Σε γκρουπ 2-3 ατόμων ή ιδιαίτερα.
- Οργανωμένη και άρτια διδακτική ύλη.
- Σύγχρονα μέσα διδασκαλίας.
- Εβδομαδιαία τεστ επανάληψης.
- Μηνιαίος έλεγχος προόδου.
- Υπεύθυνη παρακολούθηση στη μελέτη των μαθητών.

Πληρ. τηλ. **20045, 76544**
ΠΜ15517

ΠΡΑΚΤΙΚΟ ΕΛΛΗΝΟΓΕΡΜΑΝΩΝ ΗΛΕΚΤΡΟΝΙΚΩΝ ΥΠΟΛΟΓΙΣΤΩΝ
"ΕΓΓΡΑΦΕΣ ΤΩΡΑ"
EXKLUSIVVERTRETUNG DOGRAM COMPUTER PEM
ΔΙΔΑΣΚΟΝΤΑΙ:
INTERNET - WIN95
Εμπορικά - Ξενοδοχειακά
Word - Excel -Lotus - Access
Προγραμματισμός - Λογιστικά
Σχεδίαση - AutoCad - Corel
Μακέτα - Photostyler
ΤΜΗΜΑΤΑ για:
Παιδιά από 8 - 12 - Μαθητές Γυμνασίου-Λυκείου-ΤΕΛ-ΙΕΚ
Επαγγελματίες - Αρχάριους
ΕΓΓΡΑΦΕΣ ΤΩΡΑ
ΜΑΝΩΛΗΣ Ι. ΣΟΦΙΛΑΣ
Πτυχιούχος Αμερικής
University of Baltimore - USA
-ΑΝΕΥΡΕΣΗ ΕΡΓΑΣΙΑΣ-
Κορδιγκτώνος 91-☎ 31761

ΕΡΓΑΣΙΕΣ

ΖΗΤΕΙΤΑΙ δεσποινίς ή κυρία για να εργασθεί στο κατάστημα "Di Piu". Πληρ. λ. 75723
ΑΖ15948

ΖΗΤΕΙΤΑΙ πωλητής ή πωλήτρια που να μιλάει Αγγλικά-Γερμανικά για αργυροχρυσοχοείο στην Παλιά Πόλη. Δ/νση Πολυδώρου 28. Πληρ. τηλ. 20995
ΑΖ15951

ΖΗΤΕΙΤΑΙ σουβλατζής για πρωινή μόνιμη εργασία σε εστιατόριο εντός πόλεως. Πληρ. τηλ. 094-625349
ΑΖ15953

ΖΗΤΕΙΤΑΙ κυρία ή δεσποινίς γνωρίζουσα τουλάχιστον την Αγγλική ευπαρουσίαστη για να εργαστεί σε επιχείρηση. Πληρ. τηλ. 67431, ώρες γραφείου
ΑΖ15942

ΖΗΤΕΙΤΑΙ για Χάλκη ψήστης και σερβιτόρος, ο οποίος να γνωρίζει τουλάχιστον Αγγλικά. Πληρ. τηλ. 0241-45061
ΑΖ15941

ΖΗΤΕΙΤΑΙ εμφανίσιμη κοπέλα για σοβαρό CLUB. Πληρ. τηλ. 35433, 95009, κ. Νίκο ή Σάκη
ΑΖ15940

ΖΗΤΕΙΤΑΙ κοπέλα για καφετέρια-μπαρ στο Ροδίνι. Πληρ. τηλ. 20282, βραδυνές ώρες
ΑΖ15918

ΖΗΤΕΙΤΑΙ σερβιτόρος-πορτιέρης για να εργαστεί σε εστιατόριο στην Παλιά Πόλη. Πληρ. τηλ. 30875
ΑΖ15921

ΖΗΤΕΙΤΑΙ πεπειραμένος σερβιτόρος με προϋπηρεσία για κεντρικό εστιατόριο. Πληρ. τηλ. 31937
ΑΖ15922

ΖΗΤΕΙΤΑΙ δεσποινίς 20-30 ετών για να εργασθεί σε κέντρο αισθητικής. Πληρ. τηλ. 73015 κ. Αλεξάνδρα
ΑΖ15924

ΖΗΤΕΙΤΑΙ
αντιπρόσωπος-παραγγελιοληπτης από μεγάλο εργοστάσιο πλαστικών σπόγγων και ειδων οικιακής χρήσης, για τα Δωδεκάνησα με έδρα τη Ρόδο. Γνώστης της αγοράς των μεγάλων super market και του χονδρεμπορίου, με προϋπηρεσία στο χώρο. Θα εργαστεί με υπαλληλική ιδιότητα και bonus. Η εταιρεία διαθέτει Ι.Χ. αυτοκίνητο.
Πληρ τηλ.
6665872,6667683, 6668482
ΠΖ15923

ΖΗΤΕΙΤΑΙ
οδηγός-πωλητής για βιοτεχνία τροφίμων. Σάλακος Ρόδος.
Πληρ. τηλ. **41081, 41597**
ΠΖ15893

ΖΗΤΕΙΤΑΙ
επειγόντως εμφανίσιμη κοπέλα να εργαστεί σε πιτσαρία Italiana
Πληρ. τηλ. **30016**
μετά τις 12 το μεσημέρι
We are looking for a nice girl to work in a Italian pizzeria
Τελ. **30016** after 12.00'
ΠΖ15894

ΖΗΤΕΙΤΑΙ
νέος έως 26 ετών χωρίς στρατιωτικές υποχρεώσεις με άδεια οδήγησης μηχανής, αυτοκινήτου για εταιρεία ταχυμεταφορών.
Πληρ. τηλ. **66500, 65639**
κ. Στέλιο.
ΠΖ15895

Η CAFETERIA BILLIARD CLUB "TAKIS" (ΣΤΗΝ ΚΡΕΜΑΣΤΗ)
ΖΗΤΑΕΙ
κοπέλες εμφανίσιμες για εργασία για πρωινό ή βραδινό ωράριο.
Πληρ τηλ. **93597**
ΠΖ15898

Από την εταιρεία
ΑΦΟΙ ΕΠΙΦΑΝΗ Ο.Ε.
ΖΗΤΕΙΤΑΙ
κοπέλα που να γνωρίζει κομπιούτερ και λογιστικά για απογευματινή εργασία.
Πληρ. τηλ. **29868**
κ. Αγαπητό
ΠΖ15868

ΖΗΤΕΙΤΑΙ
μπαργούμαν και σερβιτόρες για το μπαρ ΕΣΠΕΡΙΝΟΣ.
Πληρ. τηλ. **47355**
3.00 μ.μ. κ. ΣΑΚΗ ή κ. ΒΑΣΙΛΗ
έως 1.00 μ.μ.
ΠΖ15676

ΖΗΤΕΙΤΑΙ
ΕΜΠΕΙΡΟΣ υπάλληλος τουριστικού πρακτορείου για το τμήμα κρατήσεων ξενοδοχείων και Transefrs. Απαραιτήτως η γνώση γερμανικής ή ιταλικής γλώσσας και ο χειρισμός Η/Υ.
Πληρ τηλ. **77976** κ. Μανώλη
και **29309** κ. Άννα
ΠΖ15952

ΖΗΤΕΙΤΑΙ
νεαρός μάγειρας για σνακμπαρ με γνώσεις Αγγλικών από Ξενοδοχείο στην Ιξιά.
Πληρ τηλ. **96900**
ΠΖ15950

ΖΗΤΟΥΝΤΑΙ
σερβιτόροι για το FASHION CAFE.
Πληρ τηλ. **78369**
ώρες14.00-15.00
ΠΖ15948

ΖΗΤΕΙΤΑΙ
υπεύθυνη κοπέλα 19-25 ετών να εργασθεί ως βοηθός οδοντίατρου. Προτιμούνται κοπέλες με προϋπηρεσία.
Πληρ τηλ. **31422**
ΠΖ15900

ΖΗΤΕΙΤΑΙ
επαγγελματίας σερβιτόρος (-α) με προϋπηρεσία για να εργασθεί σε εστιατόριο Α' κατηγορίας της πόλης μας. Απαραιτήτως ξένες γλώσσες (Αγγλικά και Σκανδιναβικές)
Πληρ τηλ. **74436, 35005**
από 17.00 έως 21.00
ΠΖ15847

Το πολυτελές Ξενοδοχειακό Συγκρότημα SOFITEL CAPSIS ZHTEI
για μόνιμη ή εποχιακή απασχόληση άτομο για τη θέση του Ελαιοχρωματιστή
Πληρ τηλ. **25015,**
Προϊστάμενο Συντήρησης
ΠΖ15846

ΖΗΤΕΙΤΑΙ
πορτιέρης γνωρίζων Αγγλική-Γερμανική γλώσσα για να εργασθεί σε Ιταλικό εστιατόριο στο Φαληράκι.
Πληρ τηλ. **85878** από 6-12 μ..
ΠΖ15751

CASH AND CARRY ΜΕΤΡΟ ΑΕΒΕ
Για το κατάστημά μας στη Ρόδο **ζητούμε:**
1) Ταμίες απόφοιτους λυκείου, ηλικίας 22-30 ετών με γνώσεις χειρισμού Η/Υ.
2) Εργάτες, ηλικίας 22-40 ετών.
Οι ενδιαφερόμενοι παρακαλούνται να τηλεφωνήσουν στο τηλ.
62327, 65330

ΖΗΤΕΙΤΑΙ έμπειρος ψήστης για να εργασθεί σε ψητοπωλείο (γυράδικο) στο κέντρο της πόλης. Πληρ. τηλ. 76072, 32632
ΑΖ15891

ΖΗΤΕΙΤΑΙ πωλήτρια για τουριστικό κατάστημα στην Παλιά Πόλη. Πληρ. τηλ. 24974 (10 π.μ.-10 μ.μ.)
ΑΖ15892

ΖΗΤΕΙΤΑΙ έμπειρος ξενόγλωσσος σερβιτόρος να μπορεί να κάνει υποδοχή πελατών σε σοβαρό εστιατόριο στην Παλιά Πόλη. Πληρ. τηλ. 23616 κ. Νεκτάριο, 21284 κ. Σταύρο
ΑΖ15897

ΖΗΤΟΥΝΤΑΙ νεαρά άτομα, αγόρια και κορίτσια για μερική απασχόληση. Πρωινές ώρες. Ιταλικό εστιατόριο ROMA. Πληρ. τηλ. 30044
ΑΖ15896

ΖΗΤΟΥΝΤΑΙ ντηλερ για λευκά είδη. Ποσοστά ικανοποιητικά. Πληρ. τηλ. 35190, 73055
ΑΖ15901

GOODYS
Από την εταιρεία P.E.T.E. A.E. της αλυσίδας εστιατορίων GOODYS
ΖΗΤΟΥΝΤΑΙ
άτομα για μόνιμη απασχόληση στις παρακάτω ειδικότητες:
α) Ψήστες
β) Ταμίες
γ) Καθαρίστριες
Απαιτούμενα προσόντα απολυτήριο Λυκείου και ξένες γλώσσες
Πληρ τηλ. **78283, 24143**
Αιτήσεις στην διεύθυνση:
Αλεξάνδρου Διάκου 10.
ΠΖ15849

ΖΗΤΟΥΝΤΑΙ
πωλήτριες. Ωράριο συνεχές ή διακεκομένο.
Πληρ. τηλ. **32125**
ΠΖ15522

ΖΗΤΟΥΝΤΑΙ
άτομα που θα ήθελαν ένα πρόσθετο εισόδημα ή ένα κύριο επάγγελμα. Από όλη την Ρόδο και τα χωριά. Διαθέτουμε μια ατελείωτη ποικιλία σε προϊόντα που αφορούν τον άντρα, την γυναίκα και το παιδί. Ελληνικά και εισαγωγής. Πολύ προσιτές τιμές, άριστη ποιότητα, μεγάλα ποσοστά. Πολλοί καταλόγοι που δίνονται δωρεάν.
Πληρ. τηλ. **66864, 63389**
ΠΖ15511

ΖΗΤΕΙΤΑΙ οικιακή βοηθός για εσωτερική. Διαμονή σε ξεχωριστό σπίτι. Πληρ. τηλ. 21031
ΑΖ15869

ΖΗΤΕΙΤΑΙ πεπειραμένη δεσποινίς ή κυρία γνωρίζουσα την Γερμανική γλώσσα για να εργασθεί σε χρυσοχοείο. Πληρ. τηλ. 27483
ΑΖ15870

ΖΗΤΕΙΤΑΙ νεαρή κοπέλα να εργασθεί σαν σερβιτόρα σε καφετέρια. Πληρ. τηλ. 82416
ΑΖ15850

Η αγορά σπιτιού είναι πάντα όνειρο ζωής...
Στηρίζουμε, υλοποιούμε, διασφαλίζουμε το όνειρό σας. Τα σπίτια μας αντέχουν στο χρόνο και η επένδυσή σας πιάνει τόπο.
ΟΙΚΟΔΟΜΙΚΕΣ ΕΠΙΧΕΙΡΗΣΕΙΣ
ΜΑΡΙΑ ΤΖΟΓΙΑ & ΥΙΟΙ
–Διαμπερή Δυάρια–Τριάρια–Τεσσάρια
Γκαρσονιέρες με καλή θέα
– Αποθήκες Αθηνών–Ατταβύρου
Πληρ. τηλ. 30069

ΓΙΑΝΝΗΣ ΝΙΚΟΛΙΔΑΚΗΣ
μηχανολόγος μηχανικός
Γαλλίας 12, τηλ. 22291, 35103
ΠΩΛΟΥΝΤΑΙ:
α. **Οδός Άννης Μαρίας**
- Καταστήματα 80 τ.μ. με υπόγειο
- Γραφεία πολυτελούς κατασκευής με απεριόριστη θέα, air condition, επιφανείας 115 τ.μ., 160 τ.μ., 45 τ.μ., 70 τ.μ., 90 τ.μ.
- Διαμερίσματα πολυτελούς κατασκευής, μεγάλες βεράντες και θέση parking 128 τ.μ., 96 τ.μ., 86 τ.μ. 114 τ.μ.
β. **Οδός Αισχίνης**
Διαμερίσματα απεριόριστη θέα 116 τ.μ. και 51 τ.μ.
γ. **Οδός Πειραιώς**
Σε πολυκατοικία με Pilotis διαμερίσματα 86 τ.μ., 80 τ.μ., 108 τ.μ., 58 τ.μ., στον Α' και Β' όροφο αντίστοιχα.
δ. **Οδός Κωνσταντίνου Τσαλδάρη**
Κατάστημα 97 τ.μ. με υπόγειο.

ΑΣΦΑΛΕΙΟΚΤΗΜΑΤΙΚΗ
ΚΤΗΜΑΤΟΜΕΣΙΤΙΚΟ-ΑΜΟΙΒΑΙΑ ΚΕΦΑΛΑΙΑ ΑΣΦΑΛΕΙΕΣ INTERNATIONAL LIFE
ΔΙΑΜΕΡΙΣΜΑ
40 τ.μ. 2άρι πλησίον Μιχ. Πετρίδη
45 τ.μ. 2άρι Καρακόνερο
51 τ.μ. 2άρι Ανάληψη
55 τ.μ. 2άρι Ιαλυσός
56 τ.μ. ισόγειο Ζέφειρος
60 τ.μ. 2άρι Γεννάδι
75 τ.μ. 3άρι Ανάληψη
80 τ.μ. 3άρι Αγ. Αναστασίας
82 τ.μ. 3άρι Ασγούρου
86 τ.μ. 3άρι Ροδίνι
86 τ.μ. 3άρι Παν. Ροδίου
86 τ.μ. 3άρι Πειραιώς
92 τ.μ. 3άρι Ροδίνι
95 τ.μ. 3άρι Σ. Βενιζέλου
95 τ.μ. 3άρι Ατταβύρου
100 τ.μ. 3άρι Αλεξ. Διάκου
107 τ.μ. 4άρι Κένεντυ
108 τ.μ. 3άρι Ανάληψη
110 τ.μ. 4άρι Ιαλυσός
116 τ.μ. 4άρι Ανάληψη
120 τ.μ. 4άρι Κων/νου/ Υδραίου
125 τ.μ. 4άρι Ατταβύρου
130 τ.μ. 4άρι Ιαλυσός
130 τ.μ. 4άρι Ροδίνι
140 τ.μ. 4άρι Ροδίνι
148 τ.μ. 4άρι Καρακόνερο
ΟΙΚΟΠΕΔΑ
235 τ.μ. Ανάληψη (Σ.Δ. 0,8)
410 τ.μ. Ιαλυσος (Σ.Δ. 0,4)
1000 τ.μ. Παστίδα
1050 τ.μ. Καρακόνερο (Σ.Δ.0.4)
ΑΓΡΟΤΕΜΑΧΙΑ
1920 τ.μ., 2.000 τ.μ., 1050 τ.μ., επί της Ε.Ο. Παραδείσι Θεολόγου
2100 τ.μ., 2.000 τ.μ., 520 τ.μ., 1460, Κρεμαστή
3125 τ.μ., με οικοδομή επί της επαρχ. οδού Κρεμαστής Μαριτσών
3100 τ.μ. με άδεια οικοδομής για 400 τ.μ. Φαληράκι
4 στρέμματα με φανταστική θέα Κοσκινού
4 στρέμματα με θεά Αφάντου
4 στρέμματα με θέα Ασγούρου
4 στρέμματα με φανταστική θέα Φυτώριο.
4 στρέμματα επί της Ε.Ο. Τρεις-Παστίδα
4 στρέμματα επί της Ε.Ο. Μαριτσών-Δαματριάς
6 στρέμματα με απέραντη θέα Παστίδα
8 στρέμματα με καταπληκτική θέα Φυτώριο
7 στρέμματα και 11 στρέμμ. στην Ε.Ο. Παστίδας-Φαληρακίου.
ΜΟΝΟΚΑΤΟΙΚΙΕΣ-ΜΕΖΟΝΕΤΕΣ
85 τ.μ. με αυλή Ιαλυσός
110 τ.μ. με κήπο Σορωνή παραλία
110 τ.μ. Καρακόνερο
110 τ.μ. Παστίδα με κήπο
130 τ.μ. μπετά Ιαλυσός
130 τ.μ. με κήπο Ασγούρου
150 τ.μ. Μηδεια
150 τ.μ. Ιαλυσός
180 τ.μ. Παλιά Πόλη
180 τ.μ. μπετά Πεύκους
190 τ.μ. με κήπο Αφάντου
220 τ.μ. μπετά Κοσκινού
225 τ.μ. μπετά Ιαλυσός
300 τ.μ. μπετά Τρεις
350 τμ. με μεγάλο κήπο Άνοιξη
ΚΑΤΑΣΤΗΜΑΤΑ
30 τ.μ. Καναδά
35 τ.μ. Φαληράκι
40 .τμ. Ανάληψη
40 τ.μ. Ατταβύρου
50 τ.μ. Ιαλυσός
55 τ.μ. Ρόδου-Λίνδου
70 τ.μ. Ιαλυσός
90 τ.μ. Ροδίνι
100 τ.μ. Σωτήρος
150 τ.μ. Χαραλαμπου Μόσχου
55 τ.μ. Γραφείο Σοφ. Βενιζέλου
350 τ.μ. Σ.Δ. (0,4) Ιαλυσός
555 τ.μ. Ροδίνι (Σ.Δ. 0,8)
1050 τ.μ. Κοσκινού
1100 τ.μ. Αφάντου
ΔΙΑΘΕΤΟΥΜΕ ΠΕΡΙΣΣΟΤΕΡΑ ΑΚΙΝΗΤΑ ΠΡΟΣ ΠΩΛΗΣΗ ΕΚΤΟΣ ΑΠΟ ΤΑ ΑΝΑΓΡΑΦΟΜΕΝΑ
ΥΠΕΥΘΥΝΟΙ ΓΙΩΡΓΟΣ ΧΑΡΔΑΛΙΑΣ-ΛΟΥΚΑΣ ΚΑΡΑΝΙΚΗΣ
ΕΘΝ. ΜΑΚΑΡΙΟΥ 45 ΣΤΟΑ ΡΟΙΚΟΥ 2ος ΟΡΟΦΟΣ ΤΗΛ. 21003

ΠΡΟΣΚΛΗΣΗ ΕΝΔΙΑΦΕΡΟΝΤΟΣ
για την ενοικίαση καταστημάτων στο ξενοδοχείο
RODOS PALACE
Α' Εντός του Ξενοδοχείου
- **Boutique Ενδυμάτων**
- **Χρυσοχοείο και πώλησης Ωρολογίων & Αξεσουάρ**
- **Gallery ειδών Λαϊκής Τέχνης**

Θα προτιμηθούν Οίκοι Επωνύμων Προϊόντων
Β' Στην είσοδο του Ξενοδοχείου επί της Λεωφ. Ιαλυσού
- **Κατάστημα 150m2 με εξώστη, και 400m2 κήπο**

Πληροφορίες: Τηλ. (0241) 25222, Fax: (0241)25350

ΚΤΗΜΑΤΙΚΕΣ ΣΥΝΑΛΛΑΓΕΣ ΡΟΔΟΥ
ΚΤΗΜΑΤΟΜΕΣΙΤΙΚΟ ΓΡΑΦΕΙΟ
ΑΝΝΗΣ ΜΑΡΙΑΣ 81-ΤΗΛ. 33481, 75488-FAX: 33481
- **ΔΙΑΜΕΡΙΣΜΑΤΑ:**

ΤΜ	ΠΕΡΙΟΧΗ	ΤΙΜΗ (Δρχ.)
41	Κ. Υδραίου	8.000.000
45	Χειμάρας	8.500.000
45	Ατταβύρου	12.000.000
50	Αθηνών, υπό ανέγερση	13.500.000
50	Πειραιώς	10.000.000
50	Πάροδος Σοφούλη	5.000.000
51	Ανάληψη	12.750.000
53	Ροδίνι	14.000.000
55	Μόντε Σμιθ	14.000.000
67	Επτά Βαγιές	13.000.000
70	Ανάληψη	10.000.000
72	Αθηνών	16.000.000
72	Ροδίνι	16.500.000
80	Δασκάλους	15.000.000
80	Ανάληψη	18.000.000
80	Ιξιά	13.500.000
80	Ροδίνι	15.000.000
80	Αφάντου	12.000.000
80	Γ. Παπανδρέου	21.200.000
83	Δασκάλους	16.500.000
83	Ανάληψη, ημιτελές	12.000.000
83	Κων. Τσαλδάρη	16.000.000
83	Σωτήρος	15.000.000
85	Ανάληψη	12.000.000
87	Δασκάλους	16.000.000
90	Πειραιώς ημιτελές	10.000.000
90	Ροδίνι	21.000.000
90	Αθηνών	23.800.000
90	Παπανδρέου και Βόλου	23.800.000
90	Τριάντα	23.000.000
92	Κέννεντυ	20.000.000
94	Αγ. Ιωάννης	14.000.000
100	Αφάντου	16.000.000
102	Σοφούλη	20.000.000
104	Ροδίνι	17.500.000
105	Παπανδρέου και Βόλου	27.800.000
105	Γ. Παπανδρέου	27.800.000
108	Διαγοριδών	35.000.000
115	Ανάληψη σε μαρμαροσοβά	14.000.000
115	Ανάληψη	26.000.000
116	Δασκάλους	31.000.000
120	Παύλου Μελά	35.000.000
125	Ανάληψη	28.000.000
140	Αθηνών	38.400.000
145	Δασκάλους Ρετιρέ	46.000.000

- **ΜΑΙΖΟΝΕΤΕΣ-ΜΟΝΟΚΑΤΟΙΚΙΕΣ**

60	Κρεμαστή	4.500.000
65	Γεννάδι	12.500.000
73	Γεννάδι με αυλή	13.500.000
100	Κοσκινού	15.000.000
104	Παλιά Πόλη	13.000.000
115	Μητρόπολη	10.000.000
150	Ιξιά	33.800.000
150	Παστίδα	90.000.000
150	Κοσκινού	18.000.000
150	Ανάληψη	20.000.000
180	Παστίδα	150.000.000
200	Κοσκινού	20.000.000
240	Κοσκινού	29.000.000
240	Κοσκινού	23.000.000
340	Τρεις	55.000.000
360	Ασγούρου	50.000.000

- **ΚΑΤΑΣΤΗΜΑΤΑ-ΓΡΑΦΕΙΑ**

ΤΜ	ΠΕΡΙΟΧΗ	ΤΙΜΗ (Δρχ.)
30	Κέντρο Πόλεως	7.500.000
37	Κέντρο Πόλεως	50.000.000
40	Δασκάλους	7.500.000
45	Ροδίνι	10.000.000
50	Ανάληψη	16.000.000
52	Μητρόπολη	16.000.000
50	ιαλυσός	19.000.000
60	Κένεντυ	38.000.000
65	Κέντρο Πόλεως	65.000.000
80	Δασκάλους	15.000.000
80	Άννης Μαρίας	25.500.000
90	Ανάληψη	22.500000
100	Σωτήρος	20.000.000
137	Ροδίνι	23.000.000
160	Λ.Ρόδου-Λίνδου	25.000.000

- **ΟΙΚΟΠΕΔΑ**

1. ΡΟΔΟΣ

225	Χαλκίτες (ΣΔ 0.8)	15.000.000
251	Καρακόνερο (ΣΔ 0.8)	17.500.000
260	Μόντε Σμιθ (Σ.Δ. 0.6)	17.000.000
367	Ανάληψη (ΣΔ 0.8)	22.000.000
393	Ανάληψη (ΣΔ 1.0)	25.000.000
450	Ροδίνι (ΣΔ 0.8)	26.000.000
500	Κ. Υδραίου	40.000.000
500	Αθηνών	40.000.000
550	Ροδίνι (ΣΔ 0.8)	38.000.000
600	Δασκάλους	45.000.000
583	Ανάληψη (ΣΔ 0.8)	36.000.000
860	Πλησίον Β. Ηπείρου (ΣΔ 1)	80.000.000
1000	Αισχύνη	65.000.000

2. ΕΚΤΟΣ ΠΟΛΕΩΣ ΡΟΔΟΥ

220	Κοσκινού	9.000.000
350	Άνοιξη (με άδεια οικ).	10.000.000
400	Ιαλυσός	17.500.000
500	Ασγούρου	16.000.000
700	Άνοιξη (με άδεια οικ.)	20.000.000
1000	Κοσκινού	7.500.000
1000	Ασγούρου	12.000.000
1000	Παστίδα	13.000.000
1400	Άνοιξη (με άδεια οικ.)	40.000.000
1460	Κρεμαστή (εντός σχεδίου)	30.000.000
1600	Τσαϊρι (Βιοτεχνικό)	18.000.000
1600	Γεννάδι	5.000.000
1700	Ρόδου-Λίνδου	19.500.000
1700	Γεννάδι	7.000.000
2000	Ασγούρου	14.000.000
2000	Αφάντου	20.000.000
2200	Καλλιθέα	20.000.000
2200	Κολύμπια	7.500.000
2400	Γεννάδι	7.000.000
2700	Αφάντου(παραλιακό)	15.000.000
3000	Κοσκινού	22.000.000
3087	Τρεις	18.000.000
3.230	Άνοιξη	64.000.000
3300	Αφάντου(παραλιακό)	18.000.000
4000	Ασγούρου	24.000.000
4000	Κολύμπια	30.000.000
4

ΖΗΤΕΙΤΑΙ
βρεφοκόμος και νηπιαγωγός για παιδικό σταθμό.
Πληρ τηλ. κ. Βαρδέλη **39739** πρωινές ώρες κιν. **093-436213**
ΠΖ15954

ΜΕΓΑΛΟ FAST-FOOD ΕΝΤΟ ΠΟΛΕΩΣ
ΖΗΤΑ
νέο για βραδυνή εργασία. Επίσης νέο ή νέα για βραδυνή εργασία στον τομέα της καθαριότητας. Μισθός καλός. Ασφάλεια κ.λπ.
Πληρ **FAST FOOD FRESH**, Ορφανίδου 51 8 μ.μ.-10 μ.μ.
ΠΖ15890

ΖΗΤΟΥΝΤΑΙ σερβιτόροι-σερβιτόρες, μπουφετζού και λατζιέρα. Πληρ. τηλ. 25444 ΑΖ 15875

ΑΝ ΘΕΛΕΤΕ να εκμεταλλευτείτε τη μοναδική - χωρίς κεφάλαιο - επιχειρησιακή ευκαιρία, που δίνει η ORIFLANE, προσφέροντας ποσοστά και bonus, μπορείτε να επικοινωνήσετε με την κ. Κική Μάνου στα τηλέφωνα 0651-32720 ή 093-490743 ΑΖ15866

ΖΗΤΕΙΤΑΙ γυναίκα ή άντρας για να εργαστούν σε καφετέρια στο Φαληράκι. Απαραιτήτως να μιλούν Γερμανικά. Πληρ. τηλ. 85072 ΑΖ15865

ΖΗΤΕΙΤΑΙ οδηγός για ανθοπωλείο. Πληρ. τηλ. 35002 ΑΖ15807

ΖΗΤΕΙΤΑΙ
πωλήτρια για να εργασθεί σε κατάστημα ρούχων. Απαραίτητη γνώση Αγγλικής.
Πληρ τηλ. **77938**
ΠΖ15920

ΖΗΤΕΙΤΑΙ
χειριστής σκαπτικού μηχανήματος.
Πληρ τηλ. **094 613959, 73070**
ΠΖ15919

ΖΗΤΕΙΤΑΙ
υπάλληλος για να εργασθεί σε συγκρότημα Λούνα Παρκ.
Πληρ τηλ. **093 427408** από 10.00-13.00
ΠΖ15917

Θέλετε ν' αυξήσετε ή να συμπληρώσετε το εισόδημά σας; ΖΗΤΟΥΝΤΑΙ
άτομα να εργασθούν ως εξωτερικοί πωλητές (ντήλερς) σε είδη προικός. Μεγάλη υποστήριξη από την εταιρεία μας. Υψηλές αποδοχές.
Πληρ. τηλ. κινητό **094-588083 ή 37384**
ΠΖ15791

ΖΗΤΕΙΤΑΙ πωλητής από εταιρεία διανομής γενικού εμπορίου. Δεν απαιτείται προϋπηρεσία. Δεκτή και μερική απασχόληση. Πληρ. τηλ. 65557 ΑΖ15848

Νεαρό ζευγάρι αλλοδαπών **ΨΑΧΝΕΙ ΓΙΑ ΔΟΥΛΕΙΑ** (βοηθός μαγείρου, σερβιτόρος, εργάτης, καμαριέρα κ.λπ.). Πληρ. τηλ. 73141, 18.00-23.00 ΑΖ15763

ΖΗΤΟΥΝΤΑΙ συνεργάτες για προώθηση προϊόντων ευρείας καταναλώσεως από μεγάλη γερμανική εταιρεία. Πληρ. τηλ. 36503, 32568.

ΠΡΟΣΦΟΡΕΣ ΕΡΓΑΣΙΑΣ

ΚΥΡΙΑ ΑΝΑΛΑΜΒΑΝΕΙ την φύλαξη παιδιών στο δικό της χώρο σε μονοκατοικία, περιοχή Ασγούρου. Πληρ. τηλ. 66591 ΑΡ15761

ΜΑΚΕΤΙΣΤΡΙΑ με πλήρη ηλεκτρονικό εξοπλισμό αναλαμβάνει εκδόσεις βιβλίων-περιοδικών-πάσης φύσεως έντυπα διαφημιστικά, εφημερίδες. Πληρ. τηλ. 21656.

ΣΧΟΛΗ ΟΔΗΓΩΝ ΚΟΥΣΗ ΠΑΝΤΕΛΗ
ΔΙΠΛΩΜΑΤΑ ΕΡΑΣΙΤΕΧΝΙΚΑ ΕΠΑΓΓΕΛΜΑΤΙΚΑ ΜΟΤΟΣΙΚΛΕΤΑΣ
-Επεκτάσεις όλων των κατηγοριών -
-Αναθεωρήσεις ληγμένων αδειών
-Μετατροπές ξένων αδειών σε ελληνικές
Οδός Βαλαωρίτου 9
(έναντι HOTEL SEMIRAMIS πίσω από το νοσοκομείο
Δεκτές όλες οι πιστωτικές κάρτες
ΠΡΟΣΟΧΗ: Κάθε Κυριακή από 11.30-13.30
ΜΑΘΗΜΑΤΑ ΜΟΤΟΣΙΚΛΕΤΑΣ-ΒΕΣΠΑΣ, ΓΙΑ ΠΡΟΕΤΟΙΜΑΣΙΑ ΤΩΝ ΕΞΕΤΑΣΕΩΝ ΤΗΣ ΤΕΤΑΡΤΗΣ.
Πληρ. τηλ. 29157-73820-94777
ΚΑΙ ΑΝΑ ΠΑΣΑ ΣΤΙΓΜΗ ΣΤΟ ΚΙΝΗΤΟ τηλ. **094511313**
ΠΡ15794

ΕΡΓΟΛΑΒΟΣ ΟΙΚΟΔΟΜΩΝ

ΜΑΣΤΟΡΑΣ ΑΠ. ΚΩΝ/ΝΟΣ
Αναλαμβάνουμε υπεύθυνα: χτισίματα-σοβατίσματα-μάρμαρα-πλακάκια-γυαλίσματα-γκρεμίσματα-τοποθετήσεις κεραμιδιών-ξυλοκατασκευή και μελέτες για σοφίτες.
Λογικές τιμές
Πληρ. τηλ. **27255, ΡΟΔΟΣ**
• Το γραφείο εργάζεται όλο το 24ωρο
ΠΡ15820

ΥΔΡΑΥΛΙΚΕΣ ΕΡΓΑΣΙΕΣ ΠΑΝΤΟΣ ΤΥΠΟΥ
Ο ΒΑΓΙΟΣ

Αναλαμβάνουμε κάθε σας υδραυλική εργασία (εγκαταστάσεις, βλάβες, τοποθετήσεις ηλιακών, αποφράξεις κ.λπ.)
ΤΑΧΕΙΑ ΕΞΥΠΗΡΕΤΗΣΗ ΕΡΓΑΣΙΑ ΕΓΓΥΗΜΕΝΗ
Πληρ. τηλ. **74434** και **094-306571**
ΠΡ 15682

ΞΕΒΟΥΛΩΜΑΤΑ ΑΠΟΦΡΑΞΕΙΣ ΚΑΘΑΡΙΣΜΟΙ ΑΠΟΧΕΤΕΥΣΕΩΝ

αναλαμβάνουμε τον καθαρισμό αποχετεύσεων πολυκατοικιών και ξενοδοχείων, με νέο ηλεκτροκίνητο μηχάνημα. Οι αποχετεύσεις γίνονται σαν να τις περάσατε σήμερα. Εργασία εγγυημένη.
ΔΩΡΕΑΝ: ΜΕΤΑ ΑΠΟ ΚΑΘΕ ΑΠΟΦΡΑΞΗ ΨΕΚΑΣΜΟΣ ΤΩΝ ΦΡΕΑΤΙΩΝ ΓΙΑ ΜΙΚΡΟΒΙΑ ΚΑΙ ΚΑΤΣΑΡΙΔΕΣ
ΔΗΜΗΤΡΙΟΣ
Πληρ. τηλ. **36559, 31990** για άμεση εξυπηρέτηση καλέστε το κινητό τηλ: **094344911**

ΑΓΟΡΑΖΩ

- ✔ *ΧΡΥΣΑΦΙΚΑ*
- ✔ *ΚΟΣΜΗΜΑΤΑ*
- ✔ *ΝΟΜΙΣΜΑΤΑ*
- ✔ *ΧΡΥΣΑ ΔΟΝΤΙΑ*
- ✔ *ΜΕΤΟΧΕΣ*
- ✔ *ΩΡΟΛΟΓΙΑ*
- ✔ *ΑΝΤΙΚΕΣ*

Δάνεια επί ενεχύρω
"ΜΠΑΜΠΗΣ"
Δημ. Θεοδωράκη 15
(1ος όροφος) ΡΟΔΟΣ
ΠΡ15696

ΥΔΡΑΥΛΙΚΟΣ ΒΑΣΙΛΗΣ

Αναλαμβάνουμε υπεύθυνα με την πολυετή πείρα μας κάθε σας υδραυλική εργασία.
ΥΔΡΑΥΛΙΚΕΣ ΕΓΚΑΤΑΣΤΑΣΕΙΣ ΘΕΡΜΑΝΣΗ-ΚΑΛΟΡΙΦΕΡ ΤΟΠΟΘΕΤΗΣΕΙΣ ΗΛΙΑΚΩΝ ΣΥΝΤΗΡΗΣΕΙΣ ΠΑΝΤΟΣ ΤΥΠΟΥ ΔΙΑΡΡΟΕΣ-ΕΠΙΣΚΕΥΕΣ ΞΕΒΟΥΛΩΜΑΤΑ ΑΠΟΧΕΤΕΥΣΕΩΝ με σύγχρονο μηχάνημα
Πληρ. τηλ.
91118 κινητό **093-566328**
ΠΡ15683

ΑΠΟΦΡΑΞΕΙΣ ΚΑΘΑΡΙΣΜΟΙ ΑΠΟΧΕΤΕΥΣΕΩΝ
Ο ΒΑΓΙΟΣ

αναλαμβάνουμε την απόφραξη και τον καθαρισμό αποχετεύσεων ξεν/χειων και πολυκατοικιών με ειδικά σύγχρονα μηχανήματα. Οι αποχετεύσεις σας γίνονται καινούργιες.
ΔΩΡΕΑΝ
μετά από κάθε μας εργασία, απολυμαίνουμε με ψεκασμό τα φρεάτιά σας από μικρόβια και έντομα.
ΕΡΓΑΣΙΑ ΕΓΓΥΗΜΕΝΗ
Πληρ. τηλ. **74434** για άμεση εξυπηρέτηση κιν. **094-306571**
ΠΡ 15684

ΚΕΡΑΜΟΣΚΕΠΕΣ

έμπειρο και συνεπές συνεργείο από Αθήνα αναλαμβάνει παντός είδους κεραμοσκεπές, πέργκολες, στέγαστρα, κιόσκια, γκαράζ, σοφίτες, επενδύσεις τοίχων ραμποτέ, ψευδορροφές, χωρίσματα χώρων.
Επίσης ΗΧΟΜΟΝΩΣΕΙΣ
ΕΡΓΑΣΙΑ ΕΓΓΥΗΜΕΝΗ
ΛΟΓΙΚΕΣ ΤΙΜΕΣ
Πληρ. τηλ: **094-418385, 95383** κ. Ζαχαρία
ΠΡ14984

ΥΔΡΑΥΛΙΚΟΣ

αναλαμβάνει πάσης φύσεως υδραυλικές εργασίες μικρές και μεγάλες. Εγκαταστάσεις-αποφράξεις-τοποθέτηση ηλιακών. Επίσης αναλαμβάνει συντηρήσεις ξενοδοχείων. Εργασία εγγυημένη-ταχεία εξυπηρέτηση.
ΔΗΜΗΤΡΙΟΣ
Πληρ. τηλ. **36559, 31990** για άμεση εξυπηρέτηση καλέστε το κινητό τηλ. **094344911**

"EXPRESS CLEAN"
ΚΑΙ ΤΟ 1997 ΑΠΟΘΗΚΕΥΣΗ ΧΑΛΙΩΝ ΔΩΡΕΑΝ ΕΠΙΣΤΡΟΦΗ ΧΑΛΙΩΝ ΣΕ 3 ΗΜΕΡΕΣ

αναλαμβάνουμε τον καθαρισμό επί τόπου ή στον δικό μας χωρο σε μοκέτες, χαλιά, σαλόνια. ΔΩΡΕΑΝ ΑΠΟΘΗΚΕΥΣΗ για όλο τον χρόνο. Άμεση εξυπηρέτηση. Εγγύηση η πολυετής πείρα μας με το σύγχρονα μηχανήματα και απορρυπαντικά μας.
Πληρ. τηλ. **94815** κινητό **094 350247/0246-98317**

ΔΙΑΦΟΡΑ

ΠΩΛΟΥΝΤΑΙ υδροποδήλατα σε τιμή ευκαιρίας. Πληρ. τηλ. 77402 ΑΔ15943

ΠΩΛΕΙΤΑΙ δορυφορική κεραία με κοντρόλ. Πληρ. τηλ. 39554 ΑΔ15902

ΠΩΛΟΥΝΤΑΙ από τα καταστήματα ΠΑΠΠΟΥ ταμειακές μηχανές ΤΕΣ ελαφρώς μεταχειρισμένες. 100.000 δρχ. Πληρ. τηλ. 24286, 20127 ΑΖ15903

ΠΩΛΟΥΝΤΑΙ
σε άριστη κατάσταση ένα σαλονάκι με 4θέσιο καναπέ (γίνεται μπαούλο και διπλό κρεβάτι) ένα σύνθετο και ένα έπιπλο στερεοφωνικού.
Πληρ. τηλ. **96266**
ΠΔ15955

ΠΩΛΕΙΤΑΙ
1) Ντουλάπα δίφυλη.
2) Φωτιστικά.
3) Δίσκοι C.D.
4) Βιντεοκασέτες αισθησιακές.
5) Σειρές περιοδικών για αμάξια και μοτοσικλέτες.
Πληρ. τηλ. **21904** πρωϊ-βράδυ
ΠΔ15874

ΠΩΛΕΙΤΑΙ
γαλλικό μπιλιάρδο (καραμπόλας) σε άριστη κατάσταση 3,10Χ1,60 μέτρα σε τιμή ευκαιρίας.
Πληρ. τηλ. **92033**

ΠΩΛΕΙΤΑΙ
Videocamera HI 8 SONY TRV 61 3μηνών με εγγύηση με οθόνη LCD σταθεροποιητή εικόνας και εγγραφή TIME CODE. VIDEO ημιεπαγγελματικό H18 SONY 9.000.
Πληρ. 10-1 μ.μ. τηλ. **27668**
ΠΔ15022

MENU
ΤΙΜΟΚΑΤΑΛΟΓΟΙ (ΘΗΚΕΣ) ΜΕΓΑΛΗ ΠΟΙΚΙΛΙΑ



EpaFES
ΤΗΛ: 63350
5ο ΧΙΛ Λ. ΛΙΝΔΟΥ
ΚΕΝΤΡΟΝ ΧΡΥΣΟΒΕΡΓΗ (ΤΡΟΦΟ)

πλαισιο διαφημιστικη
Σκέφτεστε να βάλετε διαφήμιση στον Τοπικό Τύπο;
ΑΦΗΣΤΕ ΤΟ Σ' ΕΜΑΣ!
Υπεύθυνος: Απόκοτος Νίκος
τηλ. 92773 - 95584

Εξοπλισμός εστιατορίου (σχεδον καινουργιος) **ΠΩΛΕΙΤΑΙ:**
1 ψυγείο ντουλάπα 9 θυρων, 3,30Χ2,7Χ0,9
1 ψυγείο ντουλάπα 9 θυρων
1 ψυγείο παγωτου ΒΟΥΤΑ-ΒΙΤΡΙΝΑ
1 γκριλ διπλό (ραβδωτό, λειο, υγραερίου)
1 βραστήρας ζυμαρικων-χορταρικων
1 φούρνος ηλεκτρικός 80Χ70Χ70
1 θερμοθάλαμος σφολιατοειδων
1 μπεν μαρι βιτρινο 2 μ.
1 espresso μηχανή μονή
1 ψυκτης νερού
1 σαλατ μπαρ
1 φουσκα κέντρου με φίλτρα-απορροφητηρα
2 ηλεκτρονικές επιγραφές τρεχαντήρια
1 φωτινή επιγραφή 8μ. Χ1,20 μ.
Φωτεινές διαφάνειες με σλάιτς φαγητων-ποτων
Αποχυμωτής
1 ψυκτης νερου 2Χ0,7Χ0,7. Πληρ. τηλ. 21284 κ. Σταύρο, 23616 κ. Νεκτάριο
ΑΖ15904

ΠΩΛΕΙΤΑΙ παγωτομηχανή τελευταίας τεχνολογίας αυτόματη. Πληρ. τηλ. 093/524988 ΑΔ15873

Λόγω εκτάκτου αναχωρήσεως **ΠΩΛΟΥΝΤΑΙ** σύνθετο με μπαρ, σαλόνι κομπλέ, κρεβατοκάμαρα κομπλέ, εξοπλισμός κουζίνας (ψυγείο, πλυντήριο, κουζίνα) σχεδόν καινούργια (6 μηνών μόνο). Πληρ. τηλ. 39226, 37270 κ. Γιάννη ΑΔ15872

ΠΩΛΟΥΝΤΑΙ ομπρέλες 5Χ5=25 τ.μ. μπεζ κατάλληλες για επαγγελματικούς χώρους και κιόσκια. Παγομηχανή HOSHIZAKI 52 kg καινούργια. Πικ-απ TECHNICS SL 1210 MK2 - DOUBLE CASSETTE DESK JVC TD -W303-EQUALIZER RANE GE14 GRAPHIC - Μείκτης ECLERE MAC 4-2E Πληρ. τηλ. 20759, 21274 ΑΔ15871

ΠΩΛΕΙΤΑΙ σαλόνι αποτελούμενο από 3θέσιο καναπέ (δερμάτινη-μετατροπή σε κρεβάτι) - 2 πολυθρόνες δερμάτινες και ένα τραπεζάκι, χρώματος μαύρου. Τιμή ευκαιρίας 150.000 δρχ. Πληρ. τηλ. 32648

ΠΩΛΟΥΝΤΑΙ
ξύλα ελιάς για τζάκι, όμορφα τεμαχισμένα. Επίσης αναλαμβάνουμε και κλαδέματα ελιών.
Πληρ. τηλ. **95649-47817**





ΕΝΟΙΚΙΑΖΟΝΤΑΙ
ΚΑΤΑΣΤΗΜΑΤΑ ΣΤΟ ΦΑΛΗΡΑΚΙ
με χρήση αυλής και Parking
Πληροφορίες τηλ. 85943

ΕΓΧΡΩΜΕΣ ΤΗΛΕΟΡΑΣΕΙΣ
ΠΡΟΣ ΔΙΑΘΕΣΗ
Το Ξενοδοχειακό Συγκρότημα **ΡΟΔΟΣ ΠΑΛΑΣ** διαθέτει προς πώληση 650 Γερμανικές τηλεοράσεις Blaupunkt 21", εισαγωγής 1987.
Για πληροφορίες απευθύνεστε στο τηλέφωνο (0241) 25222, και fax: (0241) 73316 υπ' όψιν Κου Ηρακλή Ζάχου

ΣΙΓΟΥΡΕΣ ΕΠΕΝΔΥΣΕΙΣ

1. Πωλείται οικόπεδο, 1.122 τ.μ. στα Κοσκινού, με πρόσωπο στην επαρχιακή οδό, άρτιο και οικοδομήσιμο κατά παρέκκλιση, με φανταστική θέα,.....δρχ. 21.000.000
2. Πωλείται οικόπεδο 2.280 τ.μ. στην Καλλιθέα, με αμφιθεατρική θέα στη θάλασσα, με άδεια οικοδομής για 200 τ.μ. κατοικία, ...δρχ. 24.000.000
3. Πωλείται ισόγειο διαμέρισμα, 45 τ.μ., στην οδό Αθηνών, ημιτελές (μέχρι μαρμαροσουβά),.....δρχ. 8.500.000
4. Πωλείται 118 τ.μ. οροφοδιαμέρισμα, τριών υπνοδωματίων στην Ανάληψη,.....δρχ. 25.500.000
5. Πωλείται οικόπεδο, 1.000 τ.μ. επί της Εθνικής οδού Ρόδου-Λίνδου, με άδεια οικοδομής για 225 τ.μ. βιοτεχνικό χώρο, ...δρχ. 15.000.000
6. Πωλείται οικόπεδο 1.000 τ.μ., κοντά στην Εθνική οδό Ρόδου-Λίνδου, με άδεια οικοδομής για 250 τ.μ. βιοτεχνικό χώρο, ...δρχ. 13.000.000
7. Πωλείται οικόπεδο 500 τ.μ. επί της Εθνικής οδού Ρόδου-Λίνδου, με άδεια οικοδομής για 150 τ.μ. βιοτεχνικό χώρο, ...δρχ. 9.000.000
8. Πωλείται κατάστημα, 180 τ.μ. στην Άννης Μαρίας, με αντίστοιχο υπόγειο και αντίστοιχο πατάρι, ...δρχ. 70.000.000
9. Πωλείται οικόπεδο, 2.000 τ.μ. στα Ασγούρου, άρτιο και οικοδομήσιμο, με θαυμάσια θέα στη θάλασσα .....δρχ. 20.000.000
10. Πωλείται διπλοκατοικία, 118 τ.μ. στην Παστίδα, σε 1.250 τ.μ. οικόπεδο, ...δρχ. 45.000.000
11. Πωλείται οικόπεδο 4.600 τ.μ. στην Ιαλυσό, στην Άνοιξη, με άδεια οικοδομής, ...δρχ. 45.000.000
12. Πωλείται οικόπεδο, 2.000 τ.μ. στην Άνοιξη, ...δρχ. 20.000.000
13. Πωλείται στην Ιαλυσό διαμέρισμα 150 τ.μ., ημιτελές, ...δρχ. 27.000.000
14. Πωλείται οικόπεδο, 4.000 τ.μ. στην Θολό, με μεγάλα αποδοτικά ελαιόδενδρα, με ρεύμα και νερό,.....δρχ. 6.400.000
15. Πωλείται οροφοδιαμέρισμα στο Ροδίνι, 142 τ.μ. υπερυψωμένο ισόγειο,.....δρχ. 25.000.000
16. Πωλείται οικόπεδο, 1.400 τ.μ. στην Κρητηνία, εντός οικισμού, υπερυψωμένο,.....δρχ. 6.000.000
17. Πωλείται οικόπεδο, 1.250 τ.μ. στα Κοσκινού, με πανοραμική θέα, με πρόσωπο στον επαρχιακό δρόμο,.....δρχ. 25.000.000
18. Πωλείται οικόπεδο, 1.000 τ.μ. στα Κοσκινού, στη θέση "ΞΗΡΟΚΑΜΠΟΣ" με άδεια οικοδομής για 140 τ.μ. μονκατοικία, ...δρχ. 12.500.000
19. Πωλείται 119 τ.μ. μονοκατοικία (μπετά), στο Γεννάδι, σε 350 τ.μ. οικόπεδο, ...δρχ. 14.000.000
20. Πωλείται 150 τ.μ. μονοκατοικία στο Γεννάδι σε 1.250 τ.μ., ημιτελές,.....δρχ. 25.000.000
21. Πωλείται 71 τ.μ. παραδοσιακή μονοκατοικία στα Αφάντου με 34 τ.μ. αυλή, ...δρχ. 10.000.000

ΕΥΡΩΚΤΗΜΑΤΙΚΗ
Ιωάννης-Μιχάλης Ευσταθίου
ΑΝΝΗΣ ΜΑΡΙΑΣ 48 - τηλ. 73819-74917, GSM 094/374546, Fax: 38641

Έρετε που θα βρείτε τις καλύτερες ευκαιρίες μεταχειρισμένων αυτοκινήτων;

	ΠΕΡΙΓΡΑΦΗ	ΗΜΕΡ/ΝΙΑ 1ης ΑΔΕΙΑΣ	ΤΙΜΗ
1	BMW 518i 1800CC	1992	6.300.000
2	BMW 518i 1800CC 15000χλμ.	1991	7.000.000
3	BMW 316 1600CC	1985	2.600.000
4	DAEWOO ESPERO 1500CC FULL EXTRA	1996	3.600.000
5	HONDA CRX 1600CC 125PS	1990	3.100.000
6	LADA 1200CC	1984	350.000.
7	MAZDA 323 1100CC	1987	1.400.000
8	MITSUBISHI LANCER 1200CC	1983	850.000.
9	NISSAN SUNNY 1400CC	1989	2.100.000
10	PEUGEOT 305 1300CC	1984	950.000.
11	RENAULT MEGANE 1600CC FULL EXTRA	1990	4.700.000
12	RENAULT 18 1300CC	1980	900.000.
13	TOYOTA CARINA II 1600CC	1991	3.000.000
14	TOYOTA COROLLA 1600 GT 3D A/C	1988	2.350.000
15	TOYOTA COROLLA 1300CC SDN	1987	2.100.000
	ΕΠΑΓΓΕΛΜΑΤΙΚΑ - ΑΓΡΟΤΙΚΑ		
1	VW TRANSPORTER	1992	1.900.000
2	VW TRANSPORTER	1983	950.000.
3	ISUZU TROOPER 4X4 2300CC	1988	1.500.000

ΞΕΝΑΚΗΣ ΑΥΤΟΚΙΝΗΤΑ
Λίνδου 238
τηλ.: 61600
κον Γιώργο Σάββενα
τώρα έρετε!

ΠΩΛΟΥΝΤΑΙ

1) 2.000 τ.μ. αγρός στο Τσαΐρι με άδεια διορόφου κατοικίας.
2) 1.050 τ.μ. αγρός στο Κανδυλί με άδεια διορόφου μονοκατοικίας.
3) 2.500 τ.μ. αγρός στο Κανδυλί.
4) 44 τ.μ. διαμέρισμα (2άρι) καλής κατασκευής στη Μητρόπολη.
5) 175 τ.μ. αποθήκη στο ΤΖΕΝΕΙΟ.
6) 800 τ.μ. και 610 τ.μ. οικόπεδα στο Άνω Ροδίνι.
7) 50 τ.μ. κατάστημα επί της Ατταβύρου.

Πληροφορίες τηλ. 27082, 26476

ΠΩΛΟΥΝΤΑΙ

1. Διαμέρισμα 4άρι, 125 τ.μ. καινούργιο στην Ανάληψη σε καλό δρόμο μόνο 27.000.000 δρχ.
2. Διαμέρισμα με ένα υπνοδωμάτιο στη Μητρόπολη μόνο 8.500.000 δρχ.
3. Γραφείο 45 τ.μ. πλησίον 100 μαγαζιά.
4. Αποθήκη 100 τ.μ. πλησίον 100 μαγαζιά μόνο 10.000.000 δρχ.
5. Αγροί στο Κανδυλί 1.000 τ.μ. και 2.500 τ.μ. άρτιοι και οικοδομήσιμοι.

Πληροφορίες τηλ. 27082, 26476, 094/347405

ΑΦΟΙ ΧΑΤΖΗΜΙΧΑΛΗ
ΜΕ ΜΙΚΡΗ ΠΡΟΚΑΤΑΒΟΛΗ
60 ΜΗΝΕΣ ΕΞΟΦΛΗΣΗ
ΠΡΩΤΟΠΟΡΙΑ
ΣΤΑ ΜΕΤΑΧΕΙΡΙΣΜΕΝΑ ΑΥΤΟΚΙΝΗΤΑ

ΜΑΡΚΑ	ΜΟΝΤΕΛΟ	ΠΡΟΚ/ΛΗ	ΔΟΣΗ ΤΟΝ ΜΗΝΑ
FIAT TIPO	'92	400.000	51.000
RENAULT 9	'87	400.000	35.000
OPEL KADET	'84	300.000	38.000
BMW 3.16	'88	1.000.000	70.000
BMW 5.18	'83	500.000	54.000
NISSAN SUNNY	'92	800.000	62.000
BMW 520 AUTO	'92	2.100.000	140.000
MERCEDES BENZ	'92	309 D MINI BUS	
AUSTIN METRO	'89	300.000	32.000
AUDI 80 1,3 cc	'85	500.000	24.000

Για το δικό σας συμφέρον επωφεληθείτε τα καλομεταχειρισμένα μας
Πληροφορίες τηλ. 61824, 62942



ΠΩΛΟΥΝΤΑΙ
ΑΠΟ ΤΟΝ ΑΝΑΣΤΑΣΙΟ ΑΤΣΙΔΗ
1. Στην οδό Γαριβάλδη αρ. 30, ισόγειο
- Διαμέρισμα 70 τ.μ. με 2 υπνοδωμάτια.
2. Στην οδό Δενδρινού (περιοχή Ζέφυρος).
- Διαμερίσματα διαφόρων διαστάσεων
- Καταστήματα διαφόρων διαστάσεων
3. Στην οδό Κων/νου Υδραίου και Έμπωνας.
- Διαμερίσματα 4άρια, από 110 τ.μ. έως 135 τ.μ. με 3 υπνοδωμάτια και λοιπών βοηθητικών χώρων.
- Κατάστημα 50 τ.μ. με υπόγεια αποθήκη.
- Δύο μαιζονέτες διόροφες, με υπόγειο, συν. εμβαδού 190 τ.μ.
4. Στην οδό Φιλερήμου και Επιδαύρου (περιοχή Καρακόνερο).
- Διαμέρισμα 160 τ.μ. διόροφο, με τζάκι, πολλά μέτρα βεράντες.
Η κατασκευή των παραπάνω διαμερισμάτων είναι πολυτελής, γερμανική ή ιταλική κουζίνα 10 μ.μ. περίπου, γρανίτες στα πατώματα, διπλά τζάμια, υδραυλικό ασανσέρ, και αποκλειστική θέση στάθμευσης αυτοκινήτου, στην πυλωτή κάθε πολυκατοικίας.
5. Οικόπεδα επί της οδού Ρόδου-Καλλιθέας και Καλλιθέας-Ασγούρου (έναντι SUPER MARKET ΜΑΡΙΝΟΠΟΥΛΟΣ), με πολύ ρυμοτομία, διάνοιξις δρόμων 8 μέτρων.

ΑΜΕΣΗ ΚΑΤΑΡΤΙΣΗ ΟΡΙΣΤΙΚΩΝ ΣΥΜΒΟΛΑΙΩΝ
Πληρ. ΑΝΑΣΤΑΣΙΟΣ ΑΤΣΙΔΗΣ
Στεφ. Καζούλη 74 Ρόδος
Τηλ. 28616, 37848







Τέρμα η μοναξιά
Για όλες τις ηλικίες
Γραφείο Συνοικεσίων
Το **πρώτο** στη Ρόδο
Τηλ. 22768-20931
ώρες γραφείου
10-1 μ.μ., 6-8 μ.μ.



ΠΩΛΟΥΝΤΑΙ

- 3άρια διαμερίσματα καλής κατασκευής πλησίον εκκλησίας Ανάληψης.
- 4άρια πλησίον Αραπάκι.
- Οικόπεδα με 10.000.000 των 350 τ.μ. και 1000 τ.μ. άρτια στον Δήμο Ιαλυσού και Τρεις.
- Μεγάλο σούπερ μάρκετ με τζίρο 60.000.000.

Πληρ. τηλ. 27082-26476

ΕΣΩΤΕΡΙΚΑ ΝΕΑ ΚΑΙ ΤΗΛΕΓΡΑΦΗΜΑΤΑ

Μικρές Ειδήσεις

✦ **Η ΝΕΑ ΔΗΜΟΚΡΑΤΙΑ** δεν θα χρήσει κανέναν υποψήφιο στις εκλογές για τις νέες πρυτανικές αρχές και θα αφήσει απερίσπαστη την ακαδημαική κοινότητα να τις επιλέξει με ακαδημαικά κριτήρια, δήλωσε ο πρόεδρος της ΟΚΕ Παιδείας της ΝΔ κ. Βασίλης Κοντογιαννόπουλος μετά από ευρεία σύσκεψη υπό την προεδρία του κ. Κώστα Καραμανλή που έγινε στη Ρηγίλλης.

Ο κ. Κοντογιαννόπουλος πρόσθεσε πως η Νέα Δημοκρτία πιστεύει ότι πρέπει να αναθεωρηθεί το σύστημα εκλογής των πρυτανικών αρχών και να εφαρμοστεί το σύστημα του ενιαίου ψηφοδελτίου.

Στη σύσκεψη ο πρόεδρος της Νέας Δημοκρτίας είπε ότι τα θέματα παιδείας αποτελούν πρώτη προτεραιότητα για το κόμμα του και βασικοί άξονες θα είναι η ποιότητα και αποτελεσματικότητα.

Όπως είπε ο κ. Κοντογιαννόπουλος η Νέα Δημοκρατία θα προχωρήσει σε προτάσεις, τομές ακόμη και ρήξεις, χωρίς να υπολογίσει το πολιτικό κόστος.

✦ **Ο ΥΠΟΥΡΓΟΣ** των Εξωτερικών Θόδωρος Πάγκαλος συναντήθηκε χθες το μεσημέρι στην Αθήνα με τον ομόλογό του της Σλοβενίας Γιοράν Ταλίν με τον οποίο συζήτησε την κατάσταση στη Βαλκανική και τις σχέσεις Ελλάδος-Σλοβενίας

Ο Θόδωρος Πάγκαλος, αναφερόμενος στη συνάντηση του με τον κ. Ταλίν,χαρακτήρισε εξαιρετικές τις σχέσεις των δυο χωρών,σημείωσε ότι έχουν υπογραφεί μια σειρά διμερείς συμφωνίες και πρόκειται σύντομα να υπογραφούν και άλλες και υπογράμμισε ότι η Ελλάδα υποστηρίζει την προοπτική ένταξης της Σλοβενίας στο ΝΑΤΟ και την Ε.Ε. Εξάλλου, ο κ.Τάλιν,αφού ευχαρίστησε τον κ. Πάγκαλο για την ελληνική υποστήριξη στα αιτήματα ένταξης της χώρας του στους ευρωπαικούς και διατλαντικούς οργανισμούς, υπογράμμισε με τη σειρά του τις άριστες σχέσεις μεταξύ των δυο χωρών και την προοπτική που υπάρχει για περαιτέρω ανάπτυξη τους. Θα πρέπει τέλος,να σημειωθεί ότι ο υπουργός Εξωτερικών Θόδωρος Πάγκαλος ανακοίνωσε ότι το Σεπτέμβριο θα επισκεφθεί τη Σλοβενία.

✦ **ΜΕ ΕΠΙΚΕΝΤΡΟ** το τμήμα της λίμνης Αχρίδας,που βρίσκεται στο έδαφος της Πρώην Γιουγκοσλαβικής Δημοκρατίας της Μακεδονίας και σε απόσταση 70 χιλιομέτρων βορειοδυτικά της Φλώρινας σημειώθηκε-στις 10 το πρωί-ισχυρή σεισμική δόνηση,μεγέθους 5,5 βαθμών της κλίμακας Ρίχτερ.

Τη δόνηση, που έγινε ιδιαίτερα αισθητή στους νομούς Καστοριάς Φλώρινας και Έδεσσας,ανέγραψαν οι σεισμογράφοι του Εργαστηρίου Σεισμολογίας και Γεωφυσικής του Αριστοτελείου Πανεπιστημίου Θεσσαλονίκης.

Σύμφωνα με τις πρώτες πληροφορίες,που είχαν δοθεί-ως τις 11.το πρωί από τα αστυνομικά τμήματα της περιοχής-δεν προκλήθηκαν ζημιές.

Παντως, οι σεισμολόγοι στη συμπρωτεύουσα θεωρούν την περιοχή ως γνωστή σεισμική ζώνη και εκτιμούν ότι το σημερινό φαινόμενο ήταν μεμονωμένο.

Επιπλέον,υπενθυμίζουν ότι-με επίκεντρο τη λίμνη Αχρίδα (γνωστή και ως Οχρίδα)-είχε σημειωθεί-το 1911-σεισμός,μεγέθους 6,7 βαθμών της κλίμακας Ρίχτερ.

✦ **Η ΑΣΤΥΝΟΜΙΑ** της Δημοκρατίας της Κύπρου λαμβάνει όλα τα ενδεικνυόμενα μέτρα για να διασφαλίσει την ομαλή πραγματοποιήση της συναυλίας Ρουβά -Κούτ δήλωσε ο Υπουργός Δικαιοσύνης και Δημόσιας Τάκης Νίκος Κόσης .

Ο κ. Κόσης είπε ότι εάν χρειαστεί θα βρίσκεται την ώρα της συναυλίας τη Δευτέρα στην αίθουσα επιχειρήσεων του αρχηγείου αστυνομίας .

Ο Αρχηγός Αστυνομίας σε ερώτηση εάν θα παρεμποδιστούν οι μοτοσικλετιστές να πλησιάσουν στο χώρο της συναυλίας, απάντησε ότι αυτό θα γίνει μόνο εάν παραβούν τους νόμους. Οι νόμοι, είπε, είναι για όλους και είναι καθήκον της αστυνομίας να μεριμνήσει για την εφαρμογή τους.

Τις βασικές κατευθύνσεις του ανακοίνωσε ο υπουργός Εργασίας

Ο διάλογος για το Ασφαλιστικό

Ποιά θα είναι τα άμεσα μέτρα και ποιά μέτρα θα παρθούν στο μέλλον

Σε δύο βασικές κατευθύνσεις θα κινηθούν τα μέτρα που έχει ανάγκη το σύστημα Κοινωνικής Ασφάλισης στη χώρα μας αλλά και ο κοινωνικός διάλογος για την αναμόρφωσή του δήλωσε ο υπουργός Εργασίας και Κοινωνικών Ασφαλίσεων κ. Μιλτ. Παπαϊωάννου. Πρόκειται για τις άμεσες αλλαγές που θα προωθηθούν μέσα στο χρόνο και θα αφορούν το σύστημα όπως λειτουργεί τώρα και τις μακροπρόθεσμες μεγάλες μεταρρυθμιστικές αλλαγές που θα αφορούν την αλλαγή του συστήματος συνολικά και του τρόπου χρηματοδότησης ειδικότερα.

Ο κ. Παπαϊωάννου υπογράμμισε ότι η κυβέρνηση μπαίνει στο διάλογο με θέσεις που οριοθετούνται από το προεκλογικό πρόγραμμα, τις δεσμεύσεις της κυβέρνησης και τις προγραμματικές δηλώσεις του πρωθυπουργού. Αυτές έχουν ως ακρογωνιαίους λίθους τη βιωσιμότητα των ταμείων, την ανταποδοτικότητα, το ελάχιστο επίπεδο διαβίωσης και το σεβασμό των ώριμων ασφαλιστικών δικαιωμάτων. Παράλληλα όμως, αναγνώρισε ότι το ασφαλιστικό σύστημα έχει μπει σε αμφισβήτηση γιατί το δημογραφικό, η ανεργία και οι τεχνολογικές εξελίξεις δημιουργούν άλλες παραμέτρους στην τροφοδοσία του συστήματος και δημιουργούν κρίση του διανεμητικού του χαρακτήρα.

Τα άμεσα μέτρα, το λεγόμενο μικρό πακέτο για το Ασφαλιστικό θα αφορά τα εξής σημεία:

1. Οργάνωση και λειτουργία του συστήματος: Συγχωνεύσεις και ομαδοποιήσεις ταμείων, διοικητικές απλοποιήσεις κλπ.
2. Μέτρα κατά της φοροδιαφυγής: Τα μέτρα αυτά θα προωθηθούν άμεσα φέτος το Καλοκαίρι, θα αφορούν κυρίως το ΙΚΑ, αλλα και άλλα ταμεία.
3. Παρέμβαση στον κλάδο υγείας: Σχέση των ταμείων με το Δημόσιο Συστημα περίθαλψης, έλεγχος των δαπανών απο τα ταμεία, θεσμοθέτηση της λίστας, συμβάσεις ταμείων με νοσοκομεία κλπ.
4. Αξιοποίηση της περιουσίας των ταμείων, της ακίνητης και κινητής. Πρόκειται για σημαντικότατο ζήτημα των τεράστιων οικονομικών μεγεθών αλλά και της προσοχής των συνδικάτων και των διοικήσεων πάνω σ' αυτό το κρίσιμο θέμα.
5. Ασφαλιστική ρύθμιση νέων μορφών απασχόλησης, π.χ. κάλυψη της μερικής απασχόλησης.
6. Μέτρα σωτηρίας των προβληματικών ταμείων: ΝΑΤ, ΤΣΑ, Ταμείο Μετάλλου, κλπ.
7. Άλλα ειδικά θέματα π.χ. ασφαλιστική κάλυψη των μεταναστών.

Τα ριζικότερα και πιο στρατηγικά μέτρα, το λεγόμενο μεγάλο πακέτο θα αφορά την αναμόρφωση του συστήματος και κυρίως την εξεύρεση νέων τρόπων χρηματοδότησης ώστε τα ταμεία να αντέξουν σε βάθος χρόνου. Ο υπουργός έκανε λόγο για το 2030 έως 2050 αν και σημείωσε ότι δεν υπάρχει κίνδυνος για τα επόμενα 7 έως 10 χρόνια. Στο διάλογο γι' αυτό το πακέτο θα τεθούν τα εξής ζητήματα: Αποτύπωση των προβλημάτων και ανάδειξη των διαστάσεών τους. Συμφωνία σε βασικές αρχές του νέου συστήματος. Επεξεργασία νέων μορφών χρηματοδότησης και των αναλογιών εισφορά-κρατική συμμετοχή- κοινωνικοί πόροι. Προσδιορισμός των νέων επιπέδων παροχών: π.χ κατώτατο οριο σύνταξης, ανταποδοτική κλίμακα κλπ.

Συνεδρίασε χθες υπό την προεδρία του κ. Σημίτη

Η κυβερνητική επιτροπή

Συζητήθηκαν θέματα παιδείας και ενεργειακής πολιτικής

Θέματα παιδείας και ενεργειακής πολιτικής συζήτησε χθες η Κυβερνητική Επιτροπή στη συνεδρίαση της υπό την προεδρία του πρωθυπουργου Κώστα Σημίτη.

Ειδικότερα, όπως ανέφερε ο κυβερνητικός εκπρόσωπος Δημήτρης Ρέππας,η Κυβερνητική Επιτροπή συζήτησε με βάση εισήγηση του υπουργού Παιδείας Γεράσιμου Αρσένη,θέματα που αφορούν στην εκλογή του Διδακτικού Προσωπικού των Ανωτάτων Εκπαιδευτικών Ιδρυμάτων, και ζητήθηκε από τον Υπουργό να διατυπώσει το τελικό κείμενο του σχετικού νομοσχεδίου.

Όπως ανέφερε ο κ. Ρέππας, με το νομοσχέδιο αντιμετωπίζονται προβλήματα που προκλήθηκαν από την εφαρμογή προηγούμενων νόμων και καθιερώνεται ανοιχτή διαδικασία κρίσης για όλες τις βαθμίδες, με μοναδική εξαίρεση τους αναπληρωτές καθηγητές, οι οποίοι θα έχουν τη δική τους αυτόνομη πορεία.Επίσης, όπως είπε ο εκπρόσωπος,ενοποιούνται οι κατηγορίες Διδακτικού Προσωπικού και παύει η διάκριση μεταξύ μονίμων και επί θητεία διδασκόντων.Δίνεται εξάλλου, η δυνατότητα στα μέλη του Διδακτικού Προσωπικού των ΑΕΙ να διεκδικήσουν την κατάληψη θέσεων που προκηρύσσονται στο ίδιο γνωστικό αντικείμενο, πέρα από τη θέση που ήδη κατέχουν.

Σχετικά με την απελευθέρωση της εσωτερικής αγοράς ηλεκτρικής ενέργειας, η συζήτηση έγινε με εισήγηση της υπουργού Ανάπτυξης Βάσω Παπανδρέου.

Όπως ανέφερε ο εκπρόσωπος,η ΔΕΗ, σε αρμονία με την Κοινοτική Οδηγία, πρέπει να αποκτήσει περισσότερο ευέλικτα σχήματα στην παραγωγή, μεταφορά και διανομή ηλεκτρικής ενέργειας.Ανέφερε επίσης ότι με την απελευθέρωση της αγοράς ηλεκτρικής ενέργειας στον τομέα αυτό θα μπορούν να δραστηριοποιηθούν και ιδιώτες.Και πρόσθεσε ότι το θέμα θα συζητηθεί περαιτέρω μεταξύ εκπροσώπων των υπουργείων Εθνικής Οικονομίας και Ανάπτυξης και συνεργατών του πρωθυπουργού, πριν ληφθούν οι οριστικές αποφάσεις και καταρτιστεί το σχετικό νομοσχέδιο.

Μήνυση και κατά του εκδότη της Αυριανής

Συνεχίζεται το σήριαλ για τη βίλα

Έγραψε ότι ο Βλαχούτσικος είναι ξένος πράκτορας

Το σήριαλ για την πολυθρύλητη διεκδίκηση του ακινήτου της Σοφίας Μινείκο - Παπανδρέου στο Παλαιό Ψυχικό συνεχίζεται με νέες παραμέτρους. Ο σημερινός ιδιοκτήτης του ακινήτου αυτού κ. Χαράλαμπος Βλαχούτσικος κατέθεσε το πρωί στο Πολυμελές Πρωτοδικείο Αθηνών αγωγή κατά των υπευθύνων που εκδίδουν την εφημερίδα ``Αυριανή`` για συκοφαντική σε βάρος του δυσφήμηση αξιώνοντας ως συνολική αποζημίωσή του το ποσό των 720 εκατ. δρχ.

Με βάση το νόμο περί αστικής ευθύνης ο κ. Βλαχούτσικος θεωρεί ως συκοφαντικά σε βάρος του δημοσιεύματα της παραπάνω εφημερίδας του πρώτου 10ημέρου του Μαΐου, σύμφωνα με τα οποία υπήρξε στο παρελθόν πράκτορας ξένης χωρας, ότι διορίστηκε ως αργόμισθος διευθυντης της Εμπορικής Τράπεζας από τη Δήμητρα Λιάνη-Παπανδρέου κ.α.Στρέφεται δε με την αγωγή του κατά:

α. Του εκδότη της εφημερίδας Γεωργίου Κουρή

β. Της εταιρίας ``Κουρής-Μέντια Γκρουπ-ΕΠΕ`` που την εκδίδει και

γ. Του φερομένου ως εκδότη της δημοσιογράφου Γιάννη Αμανατίδη.

Με την αγωγή του αυτή που προσδιορίστηκε να συζητηθεί στο Πολυμελές Πρωτοδικείο στις 9 Απριλίου 1998 ο κ. Βλαχούτσικος ζητεί ως αποζημίωση για ηθική βλάβη το ποσό των 240 εκατ. δρχ. από τον κάθε εναγόμενο. Καθώς επίσης να υποχρεωθούν αυτοί να προβούν σε έγγραφη ανασκευή και διάψευση όλων όσων έχουν δημοσιευθεί σε βάρος του. Το όποιο ποσό τελικά επιδικαστεί από το δικαστήριο, διευκρινίζει ο ενάγων κ. Βλαχούτσικος προτίθεται να το εκχωρήσει στην ΕΣΗΕΑ για την προστασία, όπως λέει, πολιτών από συκοφαντικά δημοσιεύματα.

Σε έγγραφη δήλωση που διένειμε στους δημοσιογράφους ο κ. Βλαχούτσικος αναφέρει μεταξύ άλλων και τα εξής: ``Με αγανάκτηση παρακολούθησα τις τελευταίες ημέρες το κύμα ψευδών και συκοφαντιών που έχει εξαπολυθεί εναντίον μου με φυσικό αυτουργό την εφημερίδα ``Αυριανή``. Οι στόχοι της επίθεσης συνδέονται με την δικαστική διαμάχη στην οποία αθελά μου έχω εμπλακεί μετά την αμφισβήτηση της καθ' όλα νόμιμης και καλόπιστης αγοράς της οικίας που της οδού Γύζη 58.

Εξαφανίστηκαν οι λογαριασμοί 5 κινητών τηλεφώνων

Μυστήριο γύρω από το ναυάγιο του "Δύστος"

Σ' αυτούς αναφέρονται κρίσιμα τηλεφωνήματα που έγιναν εκείνη την ημέρα

Εξαφανισμένοι από... προσώπου γής, ειναι οι λογαριασμοί των πέντε συνολικά κινητών τηλεφώνων που είχαν στην κατοχή τους ναυτικοί μέλη του πληρώματος καθώς και η γυναίκα του β' μηχανικού που επέβαινε στο ``Δύστος``, το τσιμεντάδικο πλοίο της ΑΓΕΤ το οποίο το βράδυ της 29-ης Δεκεμβρίου 1996 κάτω από άγνωστες μέχρι στιγμής συνθήκες βούλιαξε ανοιχτά της Κύμης, παρασύροντας μαζί του στον ``υγρό τάφο`` 17 Έλληνες ναυτικούς και τους τρεις συγγενείς τους.

Η εξαφάνιση των λογαριασμών των κινητών τηλεφώνων μέσα στους οποίους αναφέρονται και οι αριθμοί κάποιων τηλεφώνων που ισως πραγματοποίησαν οι Γιάννης Τσάλος, ασυρματιστής, Γιώργος Τσονευράκης βοηθός θαλαμηπόλου, Τάσος Χατζημιχάλογλου, β' μηχανικός, η σύζυγός του και ίσως και ο α' μηχανικός Σωτήρης Βάλβης, μπήκαν από την αρχή των ερευνών στο ``στόχαστρο`` των τριών πραγματογνωμόνων, αλλά και των λιμενικών οι οποίοι πίστευαν ότι από εκεί θα μπορούσαν να προσδιορίσουν την ακριβή ώρα του ναυαγίου.Επίσης η τελευταία κλήση από κάποιο από τα πέντε κινητά θα ηταν καθοριστική για την πορεία των ερευνών, αφού όπως πιστεύουν οι τρεις ειδικοί, ίσως να ηταν η τελευταία προσπάθεια για εκκληση βοήθειας.

Όμως, σύμφωνα με έγκυρες πληροφορίες οι τελευταίοι λογαριασμοί των κινητών δεν εχουν φτάσει ακόμα στους συγγενείς των κατόχων και παρά το γεγονός ότι οι υπεύθυνοι των εταιριών κινητής τηλεφωνίας τους εχουν διαβεβαιώσει κατ` επανάληψη ότι έχουν σταλεί.

Σύμφωνα πάντα με τις ίδιες πληροφορίες, οι πραγματογνώμονες έχουν καταλήξει στο συμπέρασμα ότι το ναυάγιο δεν έγινε σέ ``χρόνο μηδέν``, αφού, όπως υποστηρίζουν στην πολυσέλιδη εκθεσή τους, που θα ολοκληρωθεί και θα παραδοθεί στη δικαιοσύνη και το Ανώτατο Συμβούλιο Ναυτικών Ατυχημάτων (ΑΣΝΑ) στα μέσα Ιουνίου, το πτώμα του άτυχου καπετάνιου Γιάννη Τσιτσιρίκη βρέθηκε στο καμαράκι του ασυρμάτου, στην προσπάθεια του να εκπέμψει SOS, ενώ το συμπέρασμα ενισχύεται και από το γεγονός ότι ο γ' μηχανικός Νίκος Χαλέβας και δύο ακόμα συνάδελφοί του, που αγνοούνται ακόμα, δεν βρέθηκαν ποτέ μέσα στους χώρους του πλοίου.

Επίσης το συμπέρασμα ότι οι 17 Έλληνες ναυτικοί ειχαν το χρόνο να εγκαταλείψουν το ``Δύστος`` οι πραγματογνώμονες το συνδέουν με τη μοναδική διάσωση του Χρήστου Αναγνώστου, ο οποίος μαζί με τους αγνοούμενους πέταξαν στη Θάλασσα δύο ``βαρελάκια``, ενώ για το τρίτο βαρελάκι υπάρχουν ερωτηματικά αν υπήρχε πάνω στο πλοίο.

ΟΙ ΓΙΑΤΡΟΙ ΤΗΣ ΡΟΔΟΥ

Κατάλογος ειδικευμένων ιατρών που ανήκουν στον Σύλλογο Ελευθεροεπαγγελματιών Ιατρών Ρόδου.

ΑΓΓΕΙΟΧΕΙΡΟΥΡΓΟΙ
ΧΡΟΝΟΠΟΥΛΟΣ Β. ΑΝΑΣΤΑΣΙΟΣ
28ης Οκτωβρίου 19-21, τηλ. 31584.

ΑΚΤΙΝΟΛΟΓΟΙ
ΑΜΑΛΛΟΣ ΓΕΩΡΓΙΟΣ
28ης Οκτωβρίου 4, τηλ. 23276
ΚΡΗΤΙΚΟΣ ΑΝΑΣΤΑΣΙΟΣ
Ιερού Λόχου 11, τηλ. 29994
ΠΑΠΑΓΙΑΝΝΟΠΟΥΛΟΣ ΝΙΚ.
Ιερού Λόχου 14, τηλ. 27453
ΠΑΠΑΝΙΚΗΤΑΣ ΜΙΧΑΗΛ
Ι. Λόχου 14, τηλ. 73025
ΣΤΑΥΡΟΥΛΗΣ ΣΤΕΦΑΝΟΣ
Γ. Ευσταθίου 8, τηλ. 36840
ΣΩΤΗΡΑΚΗΣ ΕΜΜΑΝ.
Παύλου Μελά 52, τηλ. 20462

ΑΛΛΕΡΓΙΟΛΟΓΟΙ
ΜΑΝΙΑΤΑΚΟΥ-ΦΡΟΥΖΑΚΗ Γ.
28ης Οκτωβρίου 4, τηλ. 33210

ΑΝΑΙΣΘΗΣΙΟΛΟΓΟΙ
ΙΩΑΚΕΙΜ ΠΑΝΑΓΙΩΤΗΣ
Ιερού Λόχου 14, τηλ. 20524

ΑΞΟΝΙΚΗ ΤΟΜΟΓΡΑΦΙΑ
ΑΝΤΩΝΙΑΔΟΥ ΔΙΩΝΗ
28ης Οκτωβρίου 19, τηλ. 27561

ΓΑΣΤΡΕΝΤΕΡΟΛΟΓΟΙ
ΛΑΖΑΡΑΤΟΣ ΣΠΥΡΟΣ
Αμερικής 7, τηλ. 26587
ΦΡΟΝΑΣ ΝΙΚΟΛΑΟΣ
Παύλου Μελά 46-48, τηλ. 31259

ΓΕΝΙΚΗΣ ΙΑΤΡΙΚΗΣ
ΚΩΤΙΚΩΣΤΑΣ ΚΩΝ/ΝΟΣ
Ιαλυσός, τηλ. 92251
ΜΑΥΡΟΥΔΑΚΗΣ ΣΤΑΜΑΤΗΣ
Ι. Τσαβαρή 3 (Πλ. Ανάληψης), τηλ. 64991.
ΝΙΚΗΤΑΡΑΣ ΣΠΥΡΟΣ
Κων/νου Παλαιολόγου 49, τηλ. 68517
ΣΤΑΥΡΙΑΝΟΥ-ΠΟΤΣΟΥ ΕΛ.
Παραδείσι, τηλ. 83398

ΔΕΡΜΑΤΟΛΟΓΟΙ
ΖΩΑΝΝΟΥ ΑΝΝΑ
Αμερικής 85, τηλ. 77770
ΚΟΤΣΙΑΝΟΥ-ΑΤΤΙΤΗ ΜΑΡ.
Ιωνος Δραγούμη 23, τηλ. 22278
ΚΟΥΤΑΛΙΑΝΟΣ ΑΝΑΣΤ.
28ης Οκτωβρίου 29, τηλ. 28690
ΜΑΡΙΑΣ ΓΕΩΡΓΙΟΣ
Αλεξάνδρου Διάκου και Ιωνος Δραγούμη 49, τηλ. 74004 - 35264
ΣΑΒΒΙΓΚΟΣ ΜΙΧΑΗΛ
Βενετοκλέων 117, τηλ. 28391
ΧΑΤΖΗΑΝΤΩΝΙΟΥ ΜΑΤΘΑΙΟΣ
Γ. Ευσταθίου 8
τηλ. 38406
ΧΙΩΤΗΣ ΙΩΑΝΝΗΣ
25ης Μαρτίου 26, τηλ. 74502.

ΕΝΔΟΚΡΙΝΟΛΟΓΟΙ
ΑΝΤΑΡΑΚΗ ΑΣΠΑΣΙΑ
Άννης Μαρίας 45, τηλ. 23771

ΚΑΡΔΙΟΛΟΓΟΙ
ΓΙΑΚΟΥΜΑΚΗΣ ΤΣΑΜΠΙΚΟΣ
Αρχάγγελος, τηλ. 0244-24153 ιατρείο, 0244-22076 σπίτι και 093 631544 κινητό.
ΓΕΩΡΓΙΑΔΗΣ ΓΕΩΡΓΙΟΣ
28ης Οκτωβρίου 37, τηλ. 36827
ΚΑΡΙΚΗΣ ΚΩΝ/ΝΟΣ
25ης Μαρτίου 26, τηλ. 73013
ΚΟΥΚΟΥΛΑΣ ΑΝΔΡΕΑΣ
Θεμ. Σοφούλη 65, τηλ. 38888
ΚΟΥΡΤΗΣ ΤΣΑΜΠΙΚΟΣ
Βενετοκλέων 131, τηλ. 37726
ΚΡΕΜΑΣΤΙΝΟΣ ΔΗΜΗΤΡΗΣ
Ιερού Λόχου 14, τηλ. 75555
ΜΑΚΡΗΣ ΜΙΧΑΗΛ
Αλεξ. Διάκου 2, τηλ. 21501
ΜΙΧΑΛΑΚΗΣ ΜΙΧΑΗΛ
28ης Οκτωβρίου 4, τηλ. 28717
ΟΙΚΟΝΟΜΙΔΗΣ ΝΙΚΟΛΑΟΣ
Παύλου Μελά 27 και Ναυαρίνου, τηλ. 20590
ΠΑΠΑΙΩΑΝΝΟΥ ΓΕΩΡΓΙΟΣ
Αθηναγόρα 8Α, τηλ. 75900
ΣΑΡΙΚΑΣ ΚΩΝ/ΝΟΣ,
Άννης Μαρίας 15, τηλ. 78008

ΚΥΤΤΑΡΟΛΟΓΟΙ
ΙΩΑΝΝΙΔΟΥ ΔΗΜΗΤΡΑ
Κέννεντυ 55, τηλ. 26267
ΚΥΡΙΑΚΟΠΟΥΛΟΥ ΚΑΛ.
Γράμμου 21, τηλ. 24790

ΜΑΙΕΥΤΗΡΕΣ-ΓΥΝΑΙΚΟΛΟΓΟΙ
ΒΑΣΙΛΑΚΗΣ ΙΩΑΝΝΗΣ
Δημοκρατίας 9, τηλ. 21041
ΚΑΡΙΚΗΣ ΗΛΙΑΣ
Ηρ. Πολυτεχνείου 15, τηλ. 38501
ΜΑΛΛΙΑΚΑΣ ΔΗΜΗΤΡΙΟΣ
28ης Οκτωβρίου 56, τηλ. 34668
ΜΑΝΩΛΙΚΑΚΗΣ ΓΕΩΡΓΙΟΣ
Παύλου Μελά 27, τηλ. 33454
ΜΠΟΓΔΑΝΗΣ ΑΡΙΣΤΟΤ.
Ιωνος Δραγούμη, τηλ. 20939
ΠΑΠΑΓΕΩΡΓΙΟΥ ΣΑΒΒΑΣ
Άννης Μαρίας 15, τηλ. 26957
ΠΑΠΑΣΤΕΡΓΗΣ ΕΛΕΥΘΕΡΙΟΣ
Ηρώων Πολυτεχνείου 21, τηλ. 73018
ΠΕΤΡΙΔΗΣ ΝΙΚΟΛΑΟΣ
Αλ. Διάκου 50, τηλ. 38505.
ΦΡΑΓΚΟΣ ΓΕΩΡΓΙΟΣ
Παύλου Μελά 1, τηλ. 24994

ΜΙΚΡΟΒΙΟΛΟΓΟΙ
ΑΡΓΥΡΟΥ ΜΙΧΑΗΛ
Άννης Μαρίας 57, τηλ. 29765
ΒΑΡΛΑΜΗ-ΦΙΛΛΙΠΟΥ ΕΥΔ.
Βενετοκλέων 46, τηλ. 23256
ΒΟΥΛΓΑΡΗ-ΣΠΙΝΑΣΑ ΕΛ.
Ιερού Λόχου 13, τηλ. 28905
ΓΚΟΥΙΝΤΑΛΙΑ-ΔΗΜΟΥΛΑ Μ.
Αμερικής 101, τηλ. 30098
ΔΙΑΚΟΓΙΑΝΝΗ-ΚΟΝΣΟΛΑ ΜΑΡΙΑ
Αμερικής 7, τηλ. 22535
ΔΙΑΜΑΝΤΑ-ΑΝΑΓΝΩΣΤΗ ΝΤ.
28ης Οκτωβρίου 2, τηλ 28840
ΔΗΜΟΠΟΥΛΟΥ-ΙΩΑΚΕΙΜ Θ.
Ιερού Λόχου 14, τηλ. 20524
ΙΑΚΩΒΙΔΟΥ ΣΑΛΩΜΗ
Παύλου Μελά 27 και Ναυαρίνου, τηλ. 78950
ΚΟΥΝΤΟΥΡΗΣ ΓΕΩΡΓΙΟΣ
Αμερικής 50, τηλ. 25262
ΜΗΝΕΤΤΟΣ ΙΩΑΝΝΗΣ
Σοφ.Βενιζέλου 1, τηλ. 29864
ΠΑΝΑΓΙΩΤΟΥ ΙΩΑΝΝΗΣ
Αμερικής 95,τηλ. 35954
ΠΑΠΑΝΙΚΟΛΑΟΥ ΓΡΗΓ.
Αμερικής 95, τηλ. 27275
ΡΑΚΑ- ΚΑΤΣΑΝΕΒΑΚΗ ΚΑΤΕΡΙΝΑ.
Αλ. Διάκου 46 Ρόδος. Τηλ. ιατρείο 35310, οικία 29880.
ΣΑΡΙΚΑΣ ΓΕΩΡΓΙΟΣ
Κέννεντυ 27, τηλ. 35129
ΣΤΑΜΑΤΙΑΔΟΥ-ΑΝΤΩΝΙΑΔΗ ΚΛΥΤΙΑ
Ιωαν. Καζούλη 14, τηλ. 23444

ΝΕΥΡΟΛΟΓΟΙ-ΨΥΧΙΑΤΡΟΙ
ΒΑΣΙΛΑΚΗΣ ΣΤΕΡΓΟΣ
Καναδα 79, τηλ. 34575
ΚΑΤΣΟΓΡΙΔΑΚΗΣ ΓΕΩΡΓ.
Στεφ. Καζούλη 4, τηλ. 27134

ΟΡΘΟΠΕΔΙΚΟΙ
ΚΥΒΕΡΝΗΤΑΚΗΣ ΜΑΝΩΛΗΣ
Ι. Καζούλη 14-Τηλ. 24002
ΠΟΥΛΗΣ ΑΛΕΞΑΝΔΡΟΣ
Ναυαρίνου 29, τηλ. 38444

ΟΥΡΟΛΟΓΟΙ
ΖΑΡΙΦΗΣ ΙΠΠΟΚΡΑΤΗΣ
Π. Μελά 27 και Ναυαρίνου, τηλ. 78950

ΟΦΘΑΛΜΙΑΤΡΟΙ
ΚΑΝΕΛΛΑΚΗΣ ΜΑΡΤΙΝΟΣ
Αμερικής 42, τηλ. 27646
ΚΑΡΑΧΑΛΙΟΣ ΣΩΤΗΡΙΟΣ
Σοφ. Βενιζέλου 1, τηλ. 28953
ΚΟΚΙΑΝΤΩΝΗΣ ΕΥΣΤΑΘΙΟΣ
Παύλου Μελά κ' Ναυαρίνου 6, τηλ. 74084
ΜΑΝΩΛΑΚΑΣ ΙΩΑΝΝΗΣ
Στεφ. Καζούλη 79, τηλ. 35305
ΝΟΜΙΚΑΡΙΟΣ ΔΗΜΗΤΡΙΟΣ
28ης Οκτωβρίου 23-25, τηλ. 26566
ΣΙΩΚΟΣ ΔΗΜΗΤΡΙΟΣ
Ιερου Λόχου 13, τηλ. 26027
ΤΑΝΤΙΔΟΥ ΜΑΡΘΑ
Ιερου Λόχου 16, τηλ. 36658

ΠΑΘΟΛΟΓΟΙ
ΚΑΝΤΗΣ ΠΑΝΤΕΛΗΣ
Άννης Μαρίας 29, τηλ 30686
ΜΑΚΑΡΟΥΝΑΣ ΣΤΕΡΓΟΣ
Δημοκρατίας 20, τηλ.26812
ΞΑΝΘΟΣ ΤΣΑΜΠΙΚΟΣ
Προεκτ. Άννης Μαρίας 12, τηλ. 73800
ΠΑΠΑΟΙΚΟΝΟΜΟΥ ΑΝΤΩΝΗΣ
Ηρ. Πολυτεχνείου 18 (Κρεμαστή). τηλ. 90438.
ΠΑΠΑΣΣΑΒΑΣ ΓΕΩΡΓΙΟΣ
Δ.Θεμέλη 83, τηλ. 34087
ΠΙΤΣΑΣ ΑΓΑΠΗΤΟΣ
28ης Οκτωβρίου 20, τηλ. 74125
ΠΟΜΠΟΣ ΜΙΧΑΗΛ
Αρχαγγελος, τηλ.(0244) 22806
ΣΙΣΚΟΣ ΛΑΖΑΡΟΣ
Ιερού Λόχου 14, τηλ. 29503
ΤΣΑΜΠΙΚΑΚΗΣ ΓΕΩΡΓΙΟΣ
Γ.Ευσταθίου 8, τηλ. 20392
ΙΩΑΝΝΗΣ ΥΨΗΛΑΝΤΗΣ
Αμερικής 95, τηλ. 77200.
ΦΩΤΑΡΑΣ ΜΙΧΑΗΛ
Γραμμου 23, τηλ. 29810
ΧΑΤΖΗΑΝΤΩΝΙΟΥ ΠΑΡΑΣΧΟΣ
Αμερικής 7, τηλ. 36036
ΨΑΡΑΣ ΝΙΚΟΛΑΟΣ
Άννης Μαρίας-Λεμεσού 43, τηλ. 76923
ΨΑΡΟΣ ΚΩΝ/ΝΟΣ
Λίνδος, τηλ.(0244) 31452

ΠΑΘΟΛΟΓΟΙ-ΝΕΦΡΟΛΟΓΟΙ
ΣΙΝΗΣ ΙΩΑΝΝΗΣ
28ης Οκτωβρίου 2, τηλ. 34895

ΠΑΙΔΙΑΤΡΟΙ
ΕΜΜΑΝΟΥΗΛΙΔΗΣ ΝΙΚΟΛΑΟΣ
Απολλωνίου Ρόδου 32, τηλ. 79333
ΙΩΑΝΝΙΔΗΣ ΚΩΝ/ΝΟΣ
28ης Οκτωβρίου 62, τηλ. 24576
ΚΑΣΤΕΛΛΟΡΙΖΙΟΣ ΚΩΝ/ΝΟΣ
Αλλ. Διάκου 46, τηλ.: 31888
ΚΟΥΡΤΗΣ ΕΥΑΓΓΕΛΟΣ
Άννης Μαρίας 69, τηλ. 77222
ΛΟΥΚΑΙΔΗΣ ΛΟΥΚΑΣ
Ηρ. Πολυτεχνείου 20, τηλ. 25565
ΝΟΥΣΙΑΣ ΜΙΧΑΗΛ
Ηρ. Πολυτεχνείου 32, τηλ. 27133
ΠΑΠΑΚΩΝΣΤΑΝΤΙΝΟΥ ΑΝΤΩΝ.
Γ. Ευσταθίου 7, τηλ.26573
ΠΑΠΑΚΩΝΣΤΑΝΤΙΝΟΥ ΧΡ.
Βενετοκλέων 127, τηλ. 30120
ΠΑΥΛΙΔΗΣ ΝΙΚΟΛΑΟΣ
Δ. Θέμελη 83, τηλ. 28928
ΣΑΚΕΛΛΑΡΙΔΗΣ ΓΕΩΡΓΙΟΣ
Ιερού Λόχου 14, τηλ. 24968
ΣΤΑΜΑΤΙΟΥ ΕΜΜΑΝΟΥΗΛ
Πίνδου 30, τηλ. 34283
ΣΩΤΗΡΗΣ ΣΠΥΡΟΣ
Αρχάγγελος 0244-23759
ΧΑΤΖΗΔΙΑΚΟΣ ΝΙΚΟΛΑΟΣ
Π.Π. Γερμανού 50, τηλ 29629
ΧΑΤΖΗΠΑΠΑΣ ΚΩΝΣΤΑΝΤΙΝΟΣ
Αμερικής & Ευσταθ. 1, τηλ 25722
ΧΡΙΣΤΟΦΗΣ ΧΡΗΣΤΟΣ
Π. Μελά 27 και Ναυαρίνου, τηλ. 20500.

ΠΝΕΥΜΟΝΟΛΟΓΟΙ
ΔΡΑΚΟΥ Γ

ΕΛΛΗΝΙΚΗ ΔΗΜΟΚΡΑΤΙΑ
ΝΟΜΟΣ ΔΩΔ/ΣΟΥ
ΚΟΙΝΟΤΗΤΑ ΚΡΗΤΗΝΙΑΣ
Αριθμ.Πρωτ.: 284/13-5-1997
Πληροφ.: Χ. Αμβροσιάδη
Τηλ.-Φαξ.: 0246-31270

ΑΝΑΚΟΙΝΩΣΗ

ΘΕΜΑ: Πρόταση της Κοινότητας Κρητηνίας-Ρόδου στο Πρόγραμμα "Ι. ΚΑΠΟΔΙΣΤΡΙΑΣ" περί αναγκαστικών συνενώσεων των Δήμων και των Κοινοτήτων.

Σύμφωνα με την αριθμ.28/1997 απόφαση του Κοινοτικού Συμβουλίου Κρητηνίας, το αριθμ. 1/97 πρακτικό της Γενικής Λαϊκής Συνέλευσης όπως και την εισήγηση του Κοινοτάρχη στην ημερίδα της Τ.Ε.Δ.Κ. που πραγματοποιήθηκε στις 2 Μαΐου 1997, τα οποία και σας επισυνάπτουμε, απαιτούμε να αποτελέσουμε αυτόνομη και αυτοτελή Κοινότητα και για τους παρακάτω επιπρόσθετους λόγους:

Η Κοινότητά μας διαθέτει σε υποδομές και λειτουργίες

1. Το Κοινοτικό Κατάστημα με τον ξενώνα του
2. Υπηρεσίες ΕΛ.ΤΑ
3. Κοινοτικό Ιατρείο πλήρες εξοπλισμένο
4. Αστυνομικό Σταθμό (350 τ.μ.)
5. Λαογραφικό Μουσείο (150 τ.μ.)
6. Ανοικτό Θέατρο (χωρητικότητας 500 θέσεων)
7. Κοινοτικό Γήπεδο,
8. Κοινοτική Επιχείρηση (Σνακ Μπαρ-καφετέρια-αναψυκτήριο),
9. Κοινοτική Βιβλιοθήκη
10. Δημοτικό Σχολείο και Νηπιαγωγείο
11. Αίθουσες πολλαπλών χρήσεων
12. Τρεις (3) νέες πλατείες και ειδικό χώρο στάθμευσης αυτοκινήτων,
13. Οικισμό Καμείρου Σκάλας
14. Ιδιωτικές επενδύσεις σε καταστήματα και καταλύματα
15. Λιμάνι Καμείρου Σκάλας με κτιριακές εγκαταστάσεις (τελωνείο)
16. Μεσαιωνικό κάστρο και άλλα αξιόλογα αρχαιολογικά μνημεία,
17. Δημοπραττήθηκε το αρδευτικό φράγμα Κρητηνίας προϋπ.μού 3,3 δις.
18. Αθλητικός, Ποδοσφαιρικός Σύλλογος "ΑΛΘΑΙΜΕΝΗΣ"
19. Πολιτιστικός Σύλλογος "ΠΛΑΤΑΝΟΣ"
20. Γεωργικός Συνεταιρισμός (Συσκευαστήριο αγροτικών προϊόντων - ελαιουργείο-κατάστημα γεωργικών εφοδίων).
21. Αγροτικός Σύλλογος
22. Πρωτογενής τομέας (συγχρονες θερμοκηπιακές καλλιέργειες κηπευτικών και ανθοκομικών προϊόντων).
23. Μήκος ακτών και παραλιών περί τα 12 χ.λ.μ.
24. Πλούσια ιστορία και πολιτισμό,
25. Διακοινωτική συγκομιδή απορριμμάτων (απορριμματοφόρο-σκούπα-εσκαφέας- γκρέιτερ),
26. Πληθυσμός απογραφής 1991 κάτοικοι 744 και
27. Τακτικά έσοδα 1994 δρχ. 40.555.529

Τακτικά έσοδα 1995 δρχ. 55.774.662 και τακτικά έσοδα 1996 δρχ. 68.637.632

Όλα τα παραπάνω στοιχεία που σας αναφέρουμε, προσδίδουν την ανοδική αναπτυξιακή πορεία σε μια ΕΝ ΔΥΝΑΜΕΙ ΚΟΙΝΩΝΙΑ και ως εκ τούτου απαιτούμε την εξαίρεσή μας από το πρόγραμμα "Ι. ΚΑΠΟΔΙΣΤΡΙΑΣ".

Ο ΠΡΟΕΔΡΟΣ ΤΗΣ ΚΟΙΝΟΤΗΤΑΣ
ΠΙΤΡΟΠΑΚΗΣ ΕΜΜΑΝΟΥΗΛ

ΠΕΡΙΛΗΨΗ

Της υπ'αριθμ.1261/97 κατασχετήριας περίληψης του δικ. επιμελητή Μιχάλη Σ. Καρακόπουλου
ΚΑΝΩ ΓΝΩΣΤΟ ΟΤΙ

Με επίσπευση του ΧΡΗΣΤΟΥ ΛΑΧΑ κατοίκου Αθηνών θα βγουν στον πλειστηριασμό στις τέσσερις (4) Ιουνίου του έτους 1997 ημέρα Τετάρτη και ώρα από 12 μεσημβρινή έως 2 μ.μ. της ίδιας ημέρας στην Κοινότητα Παραδεισίου ενώπιον της Συμβολαιογράφου Ρόδου Καλλιόπης Μαύρου Ροδίτου, τα ακίνητα του οφειλέτη ΑΡΓΥΡΗ ΒΑΣ. ΣΠΥΡΟΥ για ποσό οφειλής 14.776.000 σύμφωνα με τα πρώτα εκτελεστά απόγραφα των υπ'αριθμ.14672/96, 1095/97, 15453/96, 14671 και 14851/96 διαταγών πληρωμής Μονομελούς Πρωτοδ. Αθηνών.

Περιγραφή κατασχεθέντος ακινήτου: Τμήμα αγρού 4.000 τ.μ. που έχουν εναπομείνει μετά την υπ'άριθμ. 959/88 σύσταση καθέτου της συμβ/φου Ρόδου Χρυσάνθης Μητσού που προήλθε από ενοποίηση τριών ακινήτων με κτηματολογικά στοιχεία: 1) Τόμος 17 γαιών Παραδεισι, Φύλλο 149, μερίδα 1010Α και φάκελος 3272, εκτάσεως 3.400 τ.μ. 2) Αγρός εκτάσεως 2830 τ.μ. με κτηματολογικά στοιχεία τόμος 2, Φύλλο 90, μερίδα 1009 και φάκελος 317. 3) Αγρός εκτάσεως 3.400 τ.μ με κτηματολογικά στοιχεία τόμος 1 γαιών Παραδεισίου, φύλλο 147, φάκελος 161 μερίδα 1010. Επί του του εναπομείναντος αγρού έχει ανεγερθεί οικοδομή αποτελουμένη από υπόγειο, ισόγειο και πρώτο όροφο 400 τ.μ. έκαστος ήτοι συνολικά έχουν οικοδομηθεί 1400 τ.μ. Η οικοδομή έχει όλες τις απαραίτητες υδραυλικές, ηλεκτρικές εγκαταστάσεις, πόρτες παράθυρα από αλουμίνιο και είναι αποπερατωμένη. Ο αγρός με την οικοδομή εξετιμήθη αντί δρχ. 80.000.000 και τιμή πρώτης προσφοράς το 1/2 της εκτιμήσεως. Επί του κατασχεθέντος ακινήτου υπάρχουν βάρη.

Συντάχθηκε η παρούσα περίληψη στο γραφείο μου Αμερικής 40

Ο Δικ. Επιμελητής
Μιχάλης Σ. Καρακόπουλος

ΕΛΛΗΝΙΚΗ ΔΗΜΟΚΡΑΤΙΑ
ΝΟΜΟΣ ΔΩΔ/ΣΟΥ
ΕΠΑΡΧΙΑ ΡΟΔΟΥ
ΚΟΙΝΟΤΗΤΑ ΠΥΛΩΝΑΣ

ΠΕΡΙΛΗΨΗ ΔΙΑΚΗΡΥΞΗΣ

Ο Πρόεδρος της Κοινότητας Πυλώνας-Ρόδου

Προκηρύσσει ανοικτή δημοπρασία με σφραγισμένες προσφορές με ενιαίο ποσοστό έκπτωσης σε ακέραιες μονάδες επί τοις εκατό τιμές του τιμολογίου της μελέτης της υπηρεσίας (Άρθρο 6 του Π.Δ. 609/1985) για τη κατασκευή του έργου "ΑΣΦΑΛΤΟΣΤΡΩΣΗ ΚΟΙΝΟΤΙΚΩΝ ΔΡΟΜΩΝ."

Ο προυπολογισμός της δαπάνης των δημοπρατούμενων ανέρχεται σε 3.080.000 δρχ. μη συμπεριλαμβανομένου του Φ.Π.Α.

Το έργο θα χρηματοδοτηθεί από ιδιους πόρους της Κοινότητας με διατιθέμενη πίστωση για το έτος 1997 δρχ. 3.000.000

Η δημοπρασία θα γίνει την 17-6-1997 ημέρα Τρίτη και από ώρα 11 π.μ. μέχρι 12 μ.μ. στο κοινοτικό κατάστημα.

Στη δημοπρασία γίνονται δεκτές εργοληπτικές επιχειρήσεις εγγεγραμμένες στο ΜΕΕΠ Α' τάξης για έργα ΟΔΟΠΟΙΙΑΣ ή κοινοπραξίες των παραπάνω όπως και επιχειρήσεις γραμμένες στα Νομαρχιακά Μητρώα αντίστοιχης κατηγορίας με την ανάλογη διαβάθμιση.

Η εγγύηση για τη συμμετοχή στη δημοπρασία ορίζεται σε 2% του προϋπολογισμού της μελέτης δηλαδή σε 61.600 δρχ. και βεβαιώνεται με την προσκόμιση ισόποσου γραμματίου του Ταμείου Παρακαταθηκών και Δανείων ή Εγγυητικής Επιστολής ανεγνωρισμένης τράπεζας ή του ΤΣΜΕΔΕ.

Λεπτομέρειες των όρων διακήρυξης βρίσκονται στα γραφεία της κοινότητας και της Τ.Υ.Δ.Κ. της Περ/κής Διοίκησης Δωδ/σου από όπου οι ενδιαφερόμενοι μπορούν να ενημερώνονται τις εργάσιμες ημέρες και ώρες.

Ο Πρόεδρος της Κοινότητας
Παπαιωάννου Βασίλειος

ΥΑ/ΕΟΤ ΚΑΖΙΝΟ ΡΟΔΟΥ
Γ. ΠΑΠΑΝΙΚΟΛΑΟΥ 1
85100 ΡΟΔΟΣ

ΠΕΡΙΛΗΨΗ ΑΝΑΚΟΙΝΩΣΗΣ

ΓΙΑ ΤΗΝ ΠΡΟΣΛΗΨΗ ΜΕ ΣΥΜΒΑΣΗ ΕΡΓΑΣΙΑΣ ΙΔΙΩΤΙΚΟΥ ΔΙΚΑΙΟΥ ΟΡΙΣΜΕΝΟΥ ΧΡΟΝΟΥ

Η ΥΑ/ΕΟΤ ΚΑΖΙΝΟ ΡΟΔΟΥ που εδρεύει στο Δήμο Ρόδου, ύστερα από την 38/19-3-97 πράξη του Υπουργικού Συμβουλίου και την Τ/1772/2-5-97 απόφαση της Υπουργού Ανάπτυξης ανακοινώνει ότι θα προσλάβει προσωπικό με σύμβαση εργασίας ιδιωτικού δικαίου ορισμένου χρόνου, συνολικού αριθμού 15 (δεκαπέντε) ατόμων, για την κάλυψη εποχιακών αναγκών στην αίθουσα παιγνίων, στο ταμείο, στο γραφείο διαχείρησης και στην υποδοχή του Καζίνου Ρόδου, σύμφωνα με τις διατάξεις του άρθρου 21 του Ν. 2190/1994, όπως ισχύει μετά τις τροποποιήσεις και συμπληρώσεις των Ν. 2225/1994, 2247/1994, 2266/1994 και 2349/1995, για τις εξής κατά αριθμό ατόμων, ειδικότητες, με τα αντίστοιχα ειδικά τυπικά προσόντα και την αντίστοιχη χρονική περίοδο.

ΕΙΔΙΚΟΤΗΤΑ	ΑΡΙΘ.	ΕΙΔΙΚΑ ΤΥΠΙΚΑ ΠΡΟΣΟΝΤΑ	ΧΡ. ΔΙΑΡΚΕΙΑ
Τεχνικοί Παιγνίων-κρουπιέρηδες	12	Απολυτήριο υποχρεωτικής εκπαίδευσης και να έχουν προϋπηρεσία σε καζίνο σαν εποχιακοί τουλάχιστον δύο (2) έτη.	από 15-6-1997 έως 31-10-1997 και από 23-12-1997 έως 7-1-1998
Ταμίας	1	Πτυχίο ΑΕΙ (Οικονομικών ή .φυσικομαθηματικών Σχολών), να έχει εργαστεί σε καζίνο σαν εποχιακός τουλάχιστον 8 (οκτώ) μήνες.	Από 15-6-1997 έως 15-2-1998
Δακτυλογράφος	1	Απόφοιτος Λυκείου, να γνωρίζει Ελληνική Γραφομηχανή	Από 15-6-1997 έως 15-2-1998
Υπάλληλος υποδοχής	1	Απόφοιτος Λυκείου, να έχει προϋπηρεσία σε καζίνο σαν εποχιακός μία τουριστική περίοδο 8 (οκτώ) μηνών.	Από 15-6-1997 έως 15-2-1998

Οι υποψήφιοι πρέπει να έχουν ηλικία από 18 έως 60 ετών.

Οι υποψήφιοι δεν πρέπει να έχουν κώλυμα κατά το άρθρο 22 του Υπαλληλικού Κώδικα (καταδίκη, υποδικία, δικαστική αντίληψη, δικαστική απαγόρευση).

Γνωστοποιείται ότι μεταξύ των υποψηφίων θα προτιμηθούν οι μόνιμοι κάτοικοι της περιοχής του Δήμου Ρόδου, όπου θα παρασχεθούν οι υπηρεσίες και έπονται οι μόνιμοι κάτοικοι του πλησιέστερου Δήμου, που είναι ο Δήμος Ιαλυσού, και ακολουθούν οι μόνιμοι κάτοικοι των λοιπών Δήμων και Κοινοτήτων.

Οι ενδιαφερόμενοι μπορούν να υποβάλλουν αίτηση στα γραφεία της Υπηρεσίας μας που βρίσκονται στην οδό Παπανικολάου 1, στη πόλη της Ρόδου, και ειδικότερα στο γραφείο Διαχείρισης της μονάδας (αρμόδιος κ. Βασιλειάδης Βασίλειος) εντός προθεσμίας δέκα (10) ημερών, που αρχίζει από την επομένη ημέρα της τελευταίας δημοσίευσης της παρούσας σε τοπικές εφημερίδες ή της ανάρτησής της στο χώρο ανακοινώσεων του καταστήματος της υπηρεσίας μας ή του δημοτικού καταστήματος της έδρας της υπηρεσίας.

Οι ενδιαφερόμενοι μαζί με την αίτησή τους πρέπει να υποβάλλουν τα εξής δικαιολογητικά:

- Κυρωμένο φωτοαντίγραφο του τίτλου σπουδών τους.
- Πιστοποιητικό του ΟΑΕΔ, εάν επικαλούνται την ιδιότητα του μακροχρονίως ανέργου.
- Υπεύθυνη δήλωση του Ν. 1559/1986 ότι είναι άνεργοι ή ανεπάγγελτοι.
- Βεβαίωση του οικείου αστυνομικού τμήματος ή σταθμού ή δήμου ή κοινότητας για την μόνιμη κατοικία του υποψηφίου. Σε περίπτωση αδυναμίας κτήσεως τέτοιας βεβαίωσεως υπεύθυνη, περί της μονίμου κατοικίας, δήλωση του Ν. 1599/1986, στην οποία θα περιλαμβάνει και πρόσθετη δήλωση ότι οι ανωτέρω αρχές (δήμος, κ.λπ.) αρνούνται τη χορήγηση τέτοιας βεβαιώσεως.
- Πιστοποιητικό οικογενειακής κατάστασης του δήμου ή της κοινότητας στο δημοτολόγιο του οποίου είναι γραμμένοι.
- Υπεύθυνη δήλωση του Ν. 1599/1986 ότι το αμέσως προηγούμενο δωδεκάμηνο, που συμπληρώνεται κατά το χρονικό σημείο λήξεως προθεσμίας υποβολής των αιτήσεων των υποψηφίων, δεν έχει απασχοληθεί σε δημόσια υπηρεσία ή νομικό πρόσωπο του άρθρου 14 παραγ. 1 του Ν. 2190/1994, με την ιδιότητα του εποχιακού υπαλλήλου (ή για κάλυψη περιοδικών ή πρόσκαιρων αναγκών) περισσότερο από 8 μήνες.

Εκτός από τα παραπάνω δικαιολογητικά, οι ενδιαφερόμενοι, εφόσον έχουν και επικαλούνται επί πλέον κάποια από τις ιδιότητες που ρητά αναφέρονται στη παρ. 11 του άρθρου 21 του Ν. 2190/1994, πρέπει να υποβάλλουν μαζί με την αίτησή τους, τα απαιτούμενα αποδεικτικά στοιχεία, για τα οποία μπορούν να λάβουν πληροφορίες από την διεύθυνση της μονάδας (αρμόδιος ο διαχειριστής της μονάδας κ. Βασιλειάδης Βασίλειος τηλ. 28051).

Ο ΠΥΑ/ΕΟΤ ΚΑΙ Α/Α
ΒΑΣΙΛΕΙΑΔΗΣ ΒΑΣΙΛΕΙΟΣ
ΔΥΑ/ΕΟΤ

Cleo's
ΙΤΑΛΙΚΗ ΚΟΥΖΙΝΑ
Ανοικτό καθημερινά από 7 μ.μ. έως 12 μ.μ.
ΚΛΕΙΣΤΟ ΚΥΡΙΑΚΗ
Ρεζερβέ τηλ. 28415
ΑΓ. ΦΑΝΟΥΡΙΟΥ 17 – ΠΑΛΙΑ ΠΟΛΗ
Omac-etta 75 8



Περιποιημένα χέρια με άψογα νύχια ήταν πάντα το όνειρο κάθε γυναίκας. Αφήστε τα χέρια σας να μιλήσουν.
Τεχνητά νύχια
άψογα σε εμφάνιση και αντοχή. Αποκτήστε τώρα τέλεια νύχια στο μήκος που επιθυμείτε.
Γιώτα
Τηλ. 78275-
Κιν. 094 434319

Pa-Li
● ΕΠΙΠΛΑ
● ΥΦΑΣΜΑΤΑ
● ΔΙΑΚΟΣΜΗΣΕΙΣ
● ΜΕΛΕΤΕΣ
● ΕΙΔΙΚΕΣ ΚΑΤΑΣΚΕΥΕΣ
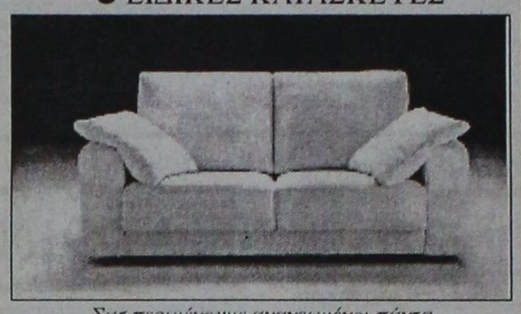
Σας περιμένουμε ανανεωμένοι πάντα με συνέπεια και λογικές τιμές
Στεφ. Καζούλη 44 Πλατεία Φώκιαλη
Τηλ.: 27165-fax: 31521

Η Ιατρός
ΠΑΡΑΣΚΕΥΗ ΠΑΠΑΣΤΕΡΓΗ-ΠΑΠΑΧΡΙΣΤΟΔΟΥΛΟΥ
ΜΑΙΕΥΤΗΡΑΣ
ΧΕΙΡΟΥΡΓΟΣ-ΓΥΝΑΙΚΟΛΟΓΟΣ
Δέχεται καθημερινά 9-1 και 5.30-8.30
Σάββατο 9-2
ΑΜΕΡΙΚΗΣ 7
(παλαιό ΤΑΞΥ έναντι Παντελαίου)
Τηλ. 33076

ΙΑΤΡΙΚΗ ΑΝΑΚΟΙΝΩΣΗ
Ο ΙΑΤΡΟΣ
ΕΜΜΑΝΟΥΗΛ Π. ΣΑΡΙΚΑΣ
ΟΡΘΟΠΑΙΔΙΚΟΣ
ΧΕΙΡΟΥΡΓΟΣ-ΤΡΑΥΜΑΤΙΟΛΟΓΟΣ
τ. Ιατρός Νοσοκομείου ΚΑΤ
Δέχεται: Καθημερινά 09.00-13.00 το πρωί και 17.30-20.30
Σαββάτο: 09-13.00
Ιατρείο: Άννης Μαρίας 15
(3ος όροφος)
Τηλ.: 39313-20105

Ο ΠΝΕΥΜΟΝΟΛΟΓΟΣ
ΙΑΤΡΟΣ
ΚΡΗΤΙΚΟΣ ΔΗΜΗΤΡΗΣ
Συμμετέχει στο Παγκόσμιο Συνέδριο Πνευμονολογίας στην Αμερική (San Francisco).
Το ιατρείο θα λειτουργήσει την 26–5–1997
Ιατρείο: Ηρώων Πολυτεχνείου 11 – Ρόδος, Τηλ.: 32022

ΙΑΤΡΙΚΗ ΑΝΑΚΟΙΝΩΣΗ
Ο ιατρός Μαριάς Γεώργιος Δερματολόγος Αφροδισιολόγος λόγω συμμετοχής του στο Συνέδριο Αισθητικής Ιατρικής στην Ισπανία θα απουσιάσει από 14/5/97 μέχρι και 19/5/97.
Το ιατρείο θα λειτουργήσει κανονικά από 20/5 ημέρα Τρίτη στη Διευθ. Αλεξάνδρου Διάκου και Ίωνος Δραγούμη 49.
Τηλέφ. 74004-35264
Κινητό 094-634545

INEMA
ΙΑΤΡΙΚΟΣ ΝΟΣΟΚΟΜΕΙΑΚΟΣ ΕΞΟΠΛΙΣΜΟΣ
ΜΗΧΑΝΗΜΑΤΑ ΑΝΑΛΩΣΙΜΑ
ΛΕΜΕΣΟΥ 2-85100 ΡΟΔΟΣ ΤΗΛ. 32238-FAX: 28484
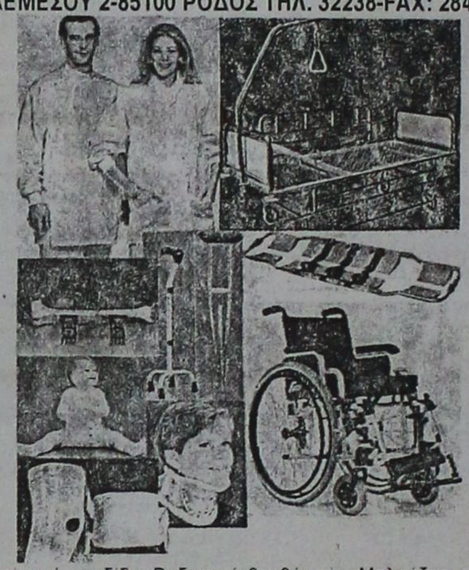
Αναπηρικά αμαξίδια-Βαδιστικά βοηθήματα- Μπλούζες, παντελόνια ιατρών-Νοσοκομειακά κρεβάτια-αεροστρώματα-τρόλεϊ-στατό ορού-διαφανοσκόπια-παραβάν-ανοξείδωτα σκεύη-κλίβανοι αναστημόμετρα-βρεφοζυγοί-ανθρωποζυγοί-αναρροφήσεις-συσκευές ακράτειας ούρων-στήθη σιλικόνης-αντιδιαβρεκτικά γύψου-Νάρθηκες για όλο το σώμα- Εργαλεία χειρουργείου-Υλικά οστεοσύνθεσης-Προπλάσματα ανθρωπίνου σώματος-φορεία-AMBU-βαλιτσάκια πρώτων βοηθειών- Πιεσόμετρα-ταλαντωσίμετρα-ωτοσκόπια-λαρυγγοσκόπια-οφθαλμοσκόπια-νευρολογικά σφυράκια-στηθοσκόπια-ιατρικοί φακοί-διαθερμίες μιας χρήσης-καθετήρες FOLLEY-LEVIN-φλεβοκαθετήρες-χειρουργικά ράμματα-επίδεσμοι-σκοραμίδες-σταγονόμετρα-κλύσματα-ουροδοχεία-θήλαστρα-θερμοφόρες-κουλούρες κατακλύσεων-μάσκες και σκούφιες χειρουργείου-δοχεία απόρριψης βελονών-δικτυωτοί επίδεσμοι-γάντια χειρουργικά-θερμόμετρα-GEL υπερήχων-γάζες απλές και λαπαροτομίας-χαρτί καρδιογράφου-TENSOPLAST-TAPES-χειρουργικά μαχαιρίδια-γυαλιά χειρουργείου αντί AIDS-σακούλες αποστείρωσης-χειρουργικά οθώνια-ουροσυλέκτες-γυψοταινίες-ορθομπάν-Μαξιλάρια για αναπηρικά αμαξίδια, για αυχένα και για οδηγό αυτοκινήτου-Πέλματα πλατυποδίας-Επιγονατίδες-επιστραγαλίδες-νάρθηκας επικονδυλίτιδος-ζώνες οσφύος και κήλης-κάλτσες φλεβίτιδος-περιλαίμια αυχένος- φόρμες αδυνατίσματος- θερμιδομετρητές-ηλεκτρικά θερμόμετρα-ηλεκτρικές οδοντόβουρτσες-ηλεκτρικές κουβέρτες-ηλεκτρικές θερμοφόρες-συσκευή μασσαζ-συσκευή μέτρησης σακχάρου-παλμογράφοι-συσκευές ηλεκτροβελονισμού-συσκευές TENS-συσκευές ψεκασμού βρόγχων-σπειρόμετρα-υγραντήρες χώρου-έλξεις αυχένος-εξασκητές αναπνοής.

ΙΑΤΡΙΚΗ ΑΝΑΚΟΙΝΩΣΗ
Ο Ιατρός
ΑΝΤΩΝΗΣ ΒΑΚΗΣ
ΝΕΥΡΟΧΕΙΡΟΥΡΓΟΣ
Διδάκτωρ Πανεπιστημίου Αθηνών
Δέχεται κατόπιν ραντεβού:
Το πρώτο δεκαπενθήμερο κάθε μήνα
Ιατρείο: Άννης Μαρίας 15-Β' όροφος
Τηλ. 23516
Κινητό 094-574683

ΙΑΤΡΙΚΗ ΑΝΑΚΟΙΝΩΣΗ
ΑΝΑΣΤΑΣΙΟΣ Β. ΧΡΟΝΟΠΟΥΛΟΣ
ΑΓΓΕΙΟΧΕΙΟΥΡΓΟΣ
Δέχεται κατόπιν ραντεβού
Ιατρείο: 28ης Οκτωβρίου 19-21
1ος όροφος • Τηλ. 31584-74727 κιν. 094-367899

ΠΤΥΧΙΟΥΧΟΙ ΔΙΑΙΤΟΛΟΓΟΙ-ΔΙΑΤΡΟΦΟΛΟΓΟΙ ΡΟΔΟΥ
Οι διαιτολόγοι-διατροφολόγοι της Ρόδου οι οποίοι διαθέτουν αναγνωρισμένο πτυχίο είναι οι εξής κατά αλφαβητική σειρά:

Βασιλειάδη Γεωργία Κ. Παλαιολόγου 67 τηλ. 39722
Γιούργου Μαρία Λ. Λίνδου 216 τηλ. 66476
Καραγιάννη Χρύσα Π. Μελά 56 τηλ. 76500
Νικολάου Ειρήνη (NEOTIS LINE) Αθηνών 15 τηλ. 61296-7
Προσφέρουν και διαχωρίζουν τη θέση τους από τα ινστιτούτα αισθητικής ως εξής:
- Δίνουν προσωπικό διαιτολόγιο, βάση προβλημάτων υγείας και εξετάσεων αίματος.
- Παρέχουν προσωπική εντατική παρακολούθηση.
- Χορηγούν κλινικά διαιτολόγια πάντοτε σε συνεργασία με το θεράποντα γιατρό.
- Δίνουν διαιτολόγια που καλύπτουν τις ανάγκες του οργανισμού σε πρωτεΐνες-υδατάνθρακες-λίπη, βιταμίνες, ιχνοστοιχεία, μεταλλικά άλατα.
- Παρέχουν διαιτολόγια για την περίοδο της εγκυμοσύνης και μετά τον τοκετό.

Είναι σημαντικό να τονιστεί ότι η επιστήμη της διαιτολογίας απαγορεύει την χορήγηση χημικών-κετογονικών διατροφικών προγραμμάτων, τα οποία καταστρέφουν το βασικό μεταβολισμό ενώ παράλληλα συντελούν στη δημιουργία σοβαρών προβλημάτων υγείας.

ΑΠΕΡΓΙΑ γιατρών του Νοσοκομείου

Συνέχεια από την σελ. 3

κές και γραπτές) στα αρμόδια όργανα του Νοσοκομείου, χωρίς να έχουν τύχει κανενός ενδιαφέροντος.

3. Επειδή είναι σίγουρο ότι κάποια στιγμή θα συμβεί κάτι περισσότερο οδυνηρό και σοβαρό σε βάρος ιατρού ή νοσοκόμου ή άλλου υπαλλήλου στις Α' Βοήθειες, δεδομένου και του πλήθους των προσερχομένων και του ετερόκλητου συνόλου (μεθυσμένοι τοξικομανείς, τουρίστες διαφόρου προελεύσεως και ψυχοσύνθεσης):

Να δώσει το χρονικό περιθώριο στα αρμόδια όργανα του Ν.Γ.Ν.Ρόδου ως την 31 ΜΑΙΟΥ 1997, να λύσει επιτέλους το ζωτικό θέμα της απειλούμενης σωματικής ακεραιότητας, εξασφαλίζοντας τη ζωή των ιατρών, νοσοκόμων και άλλων υπαλλήλων των Α' βοηθειών με την επαρκή καθ' όλο το 24ωρο αστυνόμευση και προστασία του πλέον νευραλγικού και σημαντικού χώρου του Νοσοκομείου και του νησιού μας, αυτό των Α΄ Βοηθειών.

Διαφορετικά ενημερώνουμε ότι, ο Σύλλογος Ειδικευόμενων Ιατρών, από την 1η Ιουνίου 1997, δεν θα προσέλθει να εφημερεύσει πλέον σ'αυτό το χώρο δυστυχώς υπό το μόνιμο ψυχολογικό τρόμο της απειλής κατά της υγείας και της ζωής του.

Μέχρι τότε αποζητούμε από την ΕΛ.ΑΣ ή οποιοδήποτε άλλο ικανό φορέα την 24ωρη κάλυψη του παραπάνω χώρου.

Επισημαίνουμε ότι η παραπάνω απόφαση ελήφθη ομόφωνα.

Ανάπτυξη νησιωτικών περιοχών Ε.Ε.

Συνέχεια από την σελ. 3

χωρώνεται νομικά μέσω της νέας συνθήκης και θα αντιμετωπίζει αποτελεσματικά τις διαρθρωτικές ανισότητες μεταξύ των νησιωτικών και των ηπειρωτικών περιοχών της Ένωσης.

"Ως προερχόμενη απο την Ελλάδα" είπε η κυρία Καραμάνου, "χώρα στην οποία ανήκει το 42% του συνολικού αριθμού των κατοικημένων νησιών της Ευρωπαικής Ενωσης -167 σε σύνολο 400- είμαι σε θέση να γνωρίζω πόσο επείγει να ληφθούν μέτρα ανάσχεσης των αρνητικών τάσεων, που έχουν δημιουργηθεί από την απομόνωση και την εγκατάλειψη του νησιωτικού χώρου".

Στη συνέχεια, η κυρία Καραμάνου τόνισε ότι μια ολοκληρωμένη πολιτική "για τις νησιωτικές περιοχές θα πρέπει να δώσει ιδιαίτερη έμφαση στη βελτίωση των μεταφορικών υποδομών, στην αναπτυξη προηγμένων δικτύων τηλεπικοινωνιών, σε μέτρα για την ενίσχυση των μικρομεσαίων επιχειρήσεων και την τόνωση της απασχόλησης, σε συνδυασμένες αναπτυξιακές επιλογές για τόνωση της τοπικής παραγωγής και της τοπικής οικονομίας, σε παρεμβάσεις για τη γεωργία και τον τουρισμό, στη σωστή διαχείριση των φυσικών και -ιδιαίτερα- των υδάτινων πόρων, στην προώθηση ειδικών ρυθμίσεων για αύξηση των επενδύσεων και ευνοικών φορολογικών μέτρων για τους μόνιμους κατοίκους, στον εκσυγχρονισμό και στην κάλυψη των αναγκών της διοίκησης με εξειδικευμένο στελεχικό δυναμικό, σε ολοκληρωμένες παρεμβάσεις σε κοινωνικές υποδομές, κυρίως στους τομείς της εκπαίδευσης και της υγείας, στη δημιουργία δικτύων των μικρών νησιών με δράσεις για την προστασία του περιβάλλοντος.

Τέλος, οπως τόνισε η κυρία Καραμάνου, καθίσταται επιτακτική ανάγκη να θεσπισθεί ένα πρόγραμμα θεσμικών παρεμβάσεων και ειδικών έργων για την ανάδειξη και για την προστασία της φυσικής ομορφιάς και του πολιτισμικού πλούτου, για την ανάπλαση των παραδοσιακών οικισμών, την προστασία της θάλασσας, για τη διαχείριση των νερών- λυμάτων-απορριμμάτων και τη δημιουργία συνθηκών δημογραφικής ανάκαμψης και σταθερής ανάπτυξης.

Στην Κάλυμνο τη Δευτέρα ο κ. Σφυρίου

Συνέχεια από σελ. 3

Θα πάρει επίσης μέρος στην διημερίδα που οργανώνει η Επιτροπή Αλιείας του Ευρωπαικού Κοινοβουλίου σε συνεργασία με την τοπική Αυτοδιοίκηση με αντικείμενο συζήτησης την πολιτική αλιεία και σπογγαλιεία στα πλαίσια της Ευρωπαικής Ένωσης.

Την σύσκεψη θα παρακολουθήσουν επίσης ο υφυπουργός Γεωργίας κ. Βασίλης Γερανίδης, ο Ευρωβουλευτής κ. Γιάννης Ρουμελιώτης καθώς επίσης και Ευρωβουλευτές κρατών μελών και παράγοντες που έχουν σχέση με τα θέματα αυτά στην ευρύτερη περιοχή.

Δεν θα πεζοδρομηθεί η οδός Αγίας Αναστασίας διαβεβαιώνει ο Δήμος

Συνέχεια από την σελ. 3

χνικές Υπηρεσίες του Δήμου Ροδίων διευκρινίζεται ότι α) Τα συνεργεία που κάνουν μετρήσεις αυτές τις μέρες στην πρειοχή, μετρούν για τις ανάγκες της γενικότερης καταγραφής και αποτυπωσης της πόλης της Ρόδου, προκειμένου να γίνουν μελέτες για τη διαμόρφωση των μαρασιών, β) Αποφάσεις για τη διαμόρφωση περιοχών της πόλης έχουν ληφθεί μόνο για τα μαράσια στον Αγ. Ιωάννη και τους Αγ. Αποστόλους. Για όλες τις υπόλοιπες περιοχές - και άρα για την επίμαχη της Αγ. Αναστασίας - οι μελέτες ακόμη βρίσκονται υπό διαμόρφωση. Εννοείται δε ότι, πριν φθάσουν στο Δημοτικό Συμβούλιο, για να πάρουν την απαραίτητη έγκριση από το μόνο αρμόδιο πολιτικό όργανο για τέτοια θέματα, θα κατατεθούν προς συζήτηση με τους περιοίκους.

Εξ άλλου, με αφορμή σχόλια των εφημερίδων για την προχθεσινή ανακοίνωση-προειδοποίηση των Τεχνικών Υπηρεσιών προς τους εργολάβους σχετικά με την αποκατάσταση των εγκαρσίων τομών στα οδοστρώματα, διευκρινίζεται ότι η ανακοίνωση αφορούσε όλους τους εργολάβους, συμπεριλαμβανομένων και εκείνων που εκτελούν έργα του Δήμου ή των Οργανισμών και των Επιχειρήσεων του».

Ζητούν την προστασία παραδοσιακών κτιρίων

Συνέχεια από τη σελ. 3

την αύξησή τους στην επαρχία μας.

- Επειδή λοιπόν πρέπει να γίνει κατανοητό από όλους μας ότι αυτά τα αξιόλογα κτίρια διατηρούν την ταυτότητα μας (μαζί με τα έθιμα), σας παροτρύνουμε να λάβετε σήμερα απόφαση (αλλά και να φροντίσετε για την υλοποίηση της...) ώστε να καταγραφούν με κάθε λεπτομέρειας τα αξιόλογα κτίρια της επαρχίας μας.

Σας συνυποβάλλουμε αντίγραφο της απάντησης από 02.07.96 του Υπουργείου Πολιτισμού.

Ζητάμε τη δική σας παρέμβαση για την υλοποίηση της εντολής του Υπουργείου προς την Εφορεία Νεωτέρων Μνημείων μάλλον έχει ξεχάσει το θέμα.

Με τιμή

Οικολογική Κίνηση Καρπάθου»

Φέσωσαν τους ξεναγούς τουριστικά πρακτορεία που μας έφεραν μαθητές

Συνέχεια απο τη σελ. 3

νικό διάστημα, ειδικά παρά τις συστάσεις που είχαν γίνει από τις αρμόδιες υπηρεσίες, δεν συμμορφώνονταν με τις σχετικές διατάξεις, όσον αφορά την λειτουργία και την δραστηριότητά του.

- Οι ξεναγοί της Ρόδου, μετά την απαράδεκτη αυτή ενέργεια που είναι ασυνήθιστη για τα δεδομένα της περιοχής μας, κατήγγειλαν το γεγονός στα περισσότερα από τα ξένα τουριστικά πρακτορεία καθώς επίσης και σε όλα αυτά που λειτουργούν στην χώρα μας, προκειμένου έτσι να προφυλαχθεί ο κλάδος από παρόμοιες ενέργειες. Παράλληλα δε, αναμένεται να κατατεθεί και σχετική μηνυτήρια αναφορά στην δικαιοσύνη, έτσι ώστε να ζητήσουν μέσω των δικαστηρίων τα ποσά που δικαιούνται και τα οποία δεν καταβλήθηκαν.

Αναδίπλωση στο θέμα του κτιρίου ΙΚΑ

Συνέχεια από την σελ. 3

δου, ζήτησαν από τον κ. Σολωμό, να εξεταστεί αναλυτικά το κτιριακό πρόβλημα, προτού προχωρήσει το Ιδρυμα Κοινωνικών Ασφαλίσεων σε οπιαδήποτε απόφαση, με την ευθύνη των τοπικών φορέων.

Ετσι, συμφωνήθηκε με την συνεργασία των τοπικών αρμοδίων του ΙΚΑ, το Εργατικό Κέντρο Ρόδου καθώς επίσης και το Τεχνικό Επιμελητήριο, να εξεταστούν όλες οι σχετικές προτάσεις που έχουν γίνει κατά καιρούς για να προτιμηθεί η καλύτερη.

- Για τον σκοπό αυτό, αναμένεται να πραγματοποιηθεί μέσα στις αμέσως επόμενες εβδομάδες, ευρεία σύσκεψη των τοπικών (εμπλεκομένων) με το θέμα φορέων, προκειμένου να εξεταστεί η καλύτερη δυνατή περίπτωση, η οποία θα μπορούσε να αποτελέσει λύση για την συγκεκριμένη κατάσταση που παρουσιάζεται.

Στην σύσκεψη, αναμένεται να πάρουν μέρος οι βουλευτές του νομού μας, ο Νομάρχης κ. Γιάννης Παρασκευάς, εκπρόσωποι του ΤΕΕ, του Εργατικού Κέντρου, του Δήμου της Ρόδου καθώς επίσης και στελέχη των τεχνικών υπηρεσιών του ΙΚΑ.

Μία από τις προτάσεις που έκαναν οι εκπρόσωποι του Εργατικού Κέντρου απευθείας στον διοικητή του ΙΚΑ είναι να εξεταστεί το ενδεχόμενο κατά πόσο μπορεί να στεγαστεί το υποκατάστημα του ΙΚΑ, μαζί με τα υπόλοιπα ασφαλιστικά ταμεία στο κτιριακό συγκρότημα του σημερινού νοσοκομείου της Ρόδου, όταν θα ξεκινήσει η διαδικασία μεταστέγασης στο νέο κτίριο.

Οι ΗΠΑ μας έδειξαν το δρόμο της υποταγής!

Συνέχεια από τη σελ.3

δους λάθη,

4) Η δημιουργία γραμμής άμεσης επικοινωνίας ανάμεσα στα κέντρα αεροπορικών επιχειρήσεων των δυο χωρών και

5) Η δημιουργία κέντρου στη νότια έδρα αεροπορικών επιχειρήσεων του NATO (AFSOUTH) για την παρακολούθηση της κίνησης στον εναέριο χώρο του Αιγαίου.

Ο εκπρόσωπος του Πενταγώνου χαρακτήρισε τις προτάσεις του NATO ως σημαντική προσφορά για τη σταθερότητα στο Αιγαίο, δήλωσε ότι οι κυβερνήσεις Ελλάδας και Τουρκίας τις εξετάζουν πολύ προσεκτικά και υποστήριξε ότι και οι δυο χώρες έχουν να κερδίσουν από την αποδοχή τους.

Ο κ. ΠΑΓΚΑΛΟΣ

Ο Υπουργός των Εξωτερικών Θόδωρος Πάγκαλος σχολιάζοντας τις χθεσινοβραδινές δηλώσεις του εκπροσώπου του Πενταγώνου Κεν Μπέικον (ο οποίος ανακοίνωσε τις πέντε προτάσεις που έχει καταθέσει το ΝΑΤΟ,ως μέτρα οικοδόμησης εμπιστοσύνης μεταξύ της Ελλάδας και της Τουρκίας στο Αιγαίο)δήλωσε ότι η Ελλάδα έχει ήδη αποδεχθεί τα δυο από αυτά που προτείνονται,αλλά απορρίπτει τα άλλα τρία.

Ειδικότερα ο Υπουργός των Εξωτερικών:

--Αναφερόμενος στην πρόταση για την παράταση του μορατόριουμ ασκήσεων στο Αιγαίο από 15.6 έως 15.9,είπε ότι η Ελλάδα το έχει ήδη αποδεχτεί,ενώ η Τουρκία όχι.

--Αναφορικά με την παρακολούθηση από την πλευρά του ΝΑΤΟ των πτήσεων που πραγματοποιούν ελληνικά και τουρκικά αεροσκάφη στο Αιγαίο,ο υπουργός Εξωτερικών είπε ότι αυτό εφαρμόζεται ήδη,καθώς το έχουν αποδεχθεί και οι δυο πλευρές.

--Σχετικά με τις άλλες τρεις προτάσεις που αφορούν στον αφοπλισμό των αεροσκαφών που παίρνουν μέρος στις εκπαιδευτικές ασκήσεις,στη χρήση του ηλεκτρονικού συστήματος IFF για την αναγνώριση των αεροσκαφών (ώστε να αποφεύγονται οι εμπλοκές)αλλά και στη δημιουργία κέντρου για την άμεση επικοινωνία μεταξύ των επιχειρησιακών κέντρων Ελλάδας - Τουρκίας,ο υπουργός των Εξωτερικών είπε ότι η Ελλάδα δεν τα δέχεται,επειδή με τον έναν ή με τον άλλο τρόπο θέτουν σε αμφισβήτηση το FIR Αθηνών.

Ο κ. ΤΣΟΧΑΤΖΟΠΟΥΛΟΣ

Δύο μόνο από τα πέντε μέτρα οικοδόμησης εμπιστοσύνης μεταξύ Ελλάδας και Τουρκίας, που ανακοίνωσε χθες ο εκπρόσωπος του αμερικανικού πενταγώνου, Κένεθ Μπέϊκον, δέχεται να συζητήσει η χώρα μας, όπως διευκρίνισε σήμερα ο υπουργός Εθνικής Άμυνας, Άκης Τσοχατζόπουλος, αμέσως μετά τη συνάντησή του με τον πρόεδρο της Πολιτικής Άνοιξης, Αντώνη Σαμαρά.

Όπως είπε ο κ. Τσοχατζόπουλος η χώρα μας έχει αποδεχθεί να στέλνει δοκιμαστικά για τέσσερις μήνες εικόνα του στρατηγείου του ΝΑΤΟ στη Νάπολη για τη δραστηριότητα στο Αιγαίο, με στόχο να επιβεβαιωθεί και να αποδειχθεί το εύρος και το μέγεθος των παραβιάσεων του εθνικού εναέριου χώρου, που σημειώνεται σχεδόν καθημερινά από τα τουρκικά αεροσκάφη. Η παροχή της εικόνας γίνεται από τις 6 Φεβρουαρίου. Όταν λήξει το τετράμηνο, πρόσθεσε, θα δούμε την αντίδραση του ΝΑΤΟ, με το οποίο θα έχουμε επαφές για να διερευνήσουμε το αποτέλεσμα αυτής της προσπάθειας και τα συμπεράσματά της.

Επίσης ο κ. Τσοχατζόπουλος δήλωσε ότι η χώρα μας συζητά τη δυνατότητα επιμήκυνσης της αναστολης των πτήσεων και ασκήσεων το καλοκαίρι, από δύο σε τρεις μήνες.

Η Ελλάδα δεν συζητά θέμα ηλεκτρονικής αναγνώρισης των τουρκικών αεροσκαφών στο Αιγαίο, γνωστό ως IFF, δήλωσε κατηγορηματικά ο υπουργός Εθνικής Άμυνας, Άκης Τσοχατζόπουλος. Παράλληλα χαρακτήρισε αδιανόητο να συζητήσουμε θέμα πτήσης των ελληνικών αεροσκαφών στο Αιγαίο, χωρίς οπλισμό. Υπάρχουν, πρόσθεσε, περιπτωσεις που τα ελληνικά αεροσκάφη δεν πετούν οπλισμένα στο εθνικό εναέριο χώρο. Οταν όμως, τόνισε με έμφαση, κάποιος δεν έχει καταθέσει σχέδιο πτήσεως, υποχρεούσαι από τις διεθνείς συνθήκες να κινηθείς οπλισμένος για να τον αντιμετωπίσεις.

Εξάλλου ο κ. Τσοχατζόπουλος γνωστοποίησε ότι σύντομα θα αναχωρήσει και ο τελευταίος αριθμός των ανδρών, που επανδρώνουν την ελληνική δύναμη, που δρα στην Αλβανία, στο πλαίσιο της πολιτικής αστυνομικής δύναμης, που επιβλέπει την ασφαλή διακίνηση της ανθρωπιστικής βοήθειας στην Αλβανία.

Πρόκειται για 150 άνδρες, με τους οποίους ο συνολικός αριθμός της ελληνικής δύναμης θα ανέλθει στους 900 άνδρες, όπως αρχικώς είχε προγραμματιστεί.

Τέλος επανέλαβε την τελευταία απόφαση της ΔΕΕ, με την οποία συγκροτείται αριθμός παρατηρητών από πολιτικά πρόσωπα, που θα επιτηρήσουν την ομαλή διεξαγωγή των εκλογών στη γειτονική χώρα.

Κινητοποιήσεις Κοινοτήτων για τη μη ένταξη έργου στο ΠΕΠ

Συνέχεια από τη σελ. 3

στρώματος έχει επιδεινωθεί τα τελευταία χρόνια με την εγκατάσταση και λειτουργία, εντός των ορίων της Κοινότητας Διμυλιάς, ενός λατομείου και δύο μονάδων κατασκευής ετοίμου σκυροδέματος, και με τη διέλευση πολλών βαρέων οχημάτων που χρησιμοποιούν αυτές.

Παρά τις μέχρι σήμερα έγγραφες και προφορικές οχλήσεις μας προς τη Νομαρχιακή Αυτ/ση Δωδ/σου και τις υποσχέσεις που εδόθησαν, δεν κατέστη δυνατή η εκτέλεση του παραπάνω έργου.

- Τελευταία δε, με την αποστολή της απόφασης της 4ης Επιτροπής Παρακολούθησης ΠΕΠ Νοτίου Αιγαίου, που συνεδρίασε στις 4-4-1997 στην Ερμούπολη της Σύρου, διαπιστώσαμε ότι η εκτέλεση του παραπάνω έργου, δεν εντάχθηκε για χρηματοδότηση από το παραπάνω πρόγραμμα, ενώ είχε προταθεί από τη Νομαρχιακή Αυτ/ση Δωδ/σου.

Επειδή υπάρχει η ανάγκη για την άμεση κατασκευή του παραπάνω έργου και ύστερα από την παραπάνω εξέλιξη, το Δ.Σ. του Συμβουλίου περιοχής στη τελευταία συνεδρίασή του, που έγινε στις 12-5-1997 αποφάσισε:

1) Να ζητήσει από κάθε αρμόδιο ν' αναλάβει τις ευθύνες του και να ενεργήσει τα δέοντα, ούτως ώστε να καταστεί δυνατή η άμεση εκτέλεση του έργου της βελτίωσης του επαρχιακού δρόμου Σορωνής-Διμυλιάς-Πλατανιών, γιατί αποτελεί έργο άμεσης προτεραιότητας για το νησί μας και για τη περιοχή μας, διότι η κατάσταση του επαρχιακού οδικού αυτού δικτύου είναι επικίνδυνη για την πρόκληση ατυχημάτων και αποτελεί ντροπή για το νησί της Ρόδου, το οποίο είναι ένα τουριστικό νησί, που το επισκέπτονται χιλιάδες επισκέπτες κάθε χρόνο.

2) Σε περίπτωση που δεν γίνει αυτό, το Συμβούλιο Περιοχής "Κάμειρος" και οι κάτοικοι των Κοινοτήτων είναι αποφασισμένοι να προχωρήσουν σε δυναμικές μορφές διεκδίκησης του αιτήματος.

Ο πρόεδρος του Συμβουλίου Περιοχής 3ης Εδαφικής Περιφέρειας Δωδ/σου
Ιωάννης Μαριεττής

Προσλήψεις εκτάκτων από την Αρχαιολογική Υπηρεσία της Δωδ/σου

Συνέχεια από τη σελ. 3

Λέρου 1 υπάλληλος.

Αστυπάλαια: Αρχαιολογική Συλλογή Αστυπάλαιας 1 άτομο.

Γ' ΚΑΘΑΡΙΣΤΕΣ ΑΡΧΑΙΟΛΟΓΙΚΩΝ ΧΩΡΩΝ

Αρχαιολογικοί χώροι **Κω** 1 υπάλληλος.

Όσον αφορά την 4η Εφορεία Βυζαντινών Αρχαιοτήτων Δωδεκανήσου:

Α' ΦΥΛΑΚΕΣ

Ρόδος: Παναγία Κάστρου 1, Παλάτι Μεγάλου Μαγίστρου και πόλη 15 υπάλληλοι.

Νυχτοφύλακες: Παναγία Κάστρου 3, Παλάτι Μεγάλου Μαγίστρου 3 υπάλληλοι.

Μουσείο Σύμης: Φύλακας 1, νυχτοφύλακες 3 υπαλλήλους.

Κάστρο Καλύμνου: Φύλακες 1.

Καστελλόριζο: φύλακες 1.

Κως: φύλακες 2.

ΠΡΟΣΩΠΙΚΟ ΚΑΘΑΡΙΟΤΗΤΑΣ

Ρόδος: Παλάτι Μεγάλου Μαγίστρου 2, Κάστρο Καλύμνου 1 υπάλληλος.

Για πληροφορίες που αφορούν στις προϋποθέσεις πρόσληψης ή τα διάφορα απαιτούμενα διακαιολογητικά, οι ενδιαφερόμενοι θα μπορούν να απευθύνονται στις αρχαιολογικές υπηρεσίες του νομού μας, ή απευθείας στα αρμόδια γραφεία στην οδό Ιπποτών.

Και η Δικαιοσύνη θα "εμπλακεί" στο θέμα της γεωθερμίας Νισύρου

Συνέχεια από τη σελ. 3

1. Το δημοψήφισμα είναι ουσιαστικά επικυρωμένο από το λαό της Νισύρου, που ξεπέρασε το όριο συμμετοχής που είχε τεθεί και με τα 270 ΟΧΙ έδειξε ότι δεν θέλει τη Γεωθερμία.

2. Δεν ξεχνάμε ότι ήταν ομόφωνη απόφαση του Συμβουλίου Περιοχής και αποτελεί δέσμευση των Συμβούλων να επικυρώσουν το αποτέλεσμα όποιο κι αν ήταν αυτό.

3. Πρώιμες προκελογικές κινήσεις και τακτικές που μπλέκουν το θέμα της Γεωθερμίας πολύ κακές υπηρεσίες προσφέρουν στον τόπο.

4. Υπάρχουν κι άλλοι τρόποι τυπικής επικύρωσης του δημοψηφίσματος (Ελληνικής Δικαιοσύνης, Υπηρεσίες της Ευρωπαικής Ένωσης)

5. Επειδή η Τοπική Αυτ/ση στη Νίσυρο πρέπει να συνεχίσει να λειτουργεί, αφου έχει να ασχοληθεί και με άλλα θέματα, καλούμε όλους τους Συμβούλους, παραιτημένους και μη, να καταλάβουν ότι το θέμα έχει κλείσει οριστικά και να επικυρώσουν το αποτέλεσμα του δημοψηφίσματος όπως έχουν υποχρέωση».

Χαρακτηρίζονται παραδοσιακοί οικισμοί πολλές περιοχές μας

Συνέχεια από τη σελ. 3

μείρου Ρόδου: Όροι και περιορισμοί δόμησης ζώνης τύπου Β'.

2) Αρχαιολογική ζώνη Φιλερήμου Ρόδου: Όροι και περιορισμοί δόμησης ζώνης τύπου Β'.

3) Οριοθέτηση παραδοσιακού οικισμού Λίνδου Ρόδου.

4) Ανάθεση στο πλαίσιο του προγράμματος ΙΙΙ μελετών πολεοδόμησης σε παραδοσιακούς οικισμούς του Νομού Δωδεκανήσου, σύμφωνα με τα αιτήματα φορέων, ΟΤΑ και ΤΠΠΕ Δωδεκανήσου.

Β' ΕΞΑΜΗΝΟ

1) Συνέχεια του προγράμματος που αποφασίστηκε για το πρώτο εξάμηνο.

2) **Χαρακτηρισμός ως παραδοσιακού τμήματος της πόλης της Κω** και καθορισμός ειδικών όρων και περιορισμών δόμησης εντός αυτού (Ιστορικό Κέντρο). Συνεζίχεται και το 1998.

3) **Αναθεώρηση ρυμοτομικού σχεδίου μεσαιωνικής πόλης Ρόδου**, σε συνεργασία με το Υπουργείο Πολιτισμού και τον Δήμο της Ρόδου. Το ίδιο πρόγραμμα θα συνεχιστεί και το 1998, προκειμένου να ολοκληρωθεί.

ΑΝΑΚΟΙΝΩΣΗ

Ο ΕΛΤΑ επιθυμεί να μισθώσει οίκημα στη Λέρο περιοχή Πλατάνου ή Αγίας Μαρίνας το οποίο πρέπει να πληρεί τις παρακάτω προϋποθέσεις:

1.- Να είναι ισόγειο ή ισόγειο με πατάρι συνολικής επιφάνειας 120-200Μ2.

2.- Να έχει ικανή πρόσοψη, για την ανάπτυξη τριών (3) θυρίδων συναλλαγής νέου τύπου και

3.- να έχει καλές προσπελάσεις.

Σημειώνεται ότι τυχόν προσφερόμενος υπόγειος χώρος δεν προσμετράται στη ζητούμενη επιφάνεια.

Κάθε προσφορά θα συνοδεύεται με σχεδιάγραμμα κάτοψης στο οποίο θα υπάρχει πλήρης αποτύπωση όλων των χαρακτηριστικών στοιχείων του χώρου που προσφέρεται, δηλαδή πόρτες, παράθυρα, υποστυλώματα κ.λ.π.

Οι προσφορές θα είναι λεπτομερείς και θα κατατεθούν από τους ενδιαφερόμενους στις 26 Μαΐου και ώρα 10.00 στο Ταχ. Γραφείο Λέρου από τους οποίους θα παρέχονται και σχετικές πληροφορίες.

Διευκρινίζεται ότι ο ΕΛΤΑ, δε θα έχει καμία απολύτως δέσμευση, από τις προσφορές που θα κατατεθούν, απο τους ενδιαφερόμενους καθώς και από τις διαπραγματεύσεις που θα ακολουθήσουν.

Ο ΔΙΕΥΘΥΝΤΗΣ
ΙΩΑΝ. ΠΑΡΙΣΗΣ

ΠΩΛΕΙΤΑΙ

οικόπεδο προνομιούχο επί της Λεωφ. Ρόδου-Ιαλυσού, 3.600 τ.μ. γωνιακό (ολόκληρο οικοδομικό τετράγωνο) με Σ.Δ. 0,8 συνολικής δόμησης 4.320 τ.μ. κατάλληλο για πολυκατάστημα, σούπερ μάρκετ, εμπορικό κέντρο και λοιπές χρήσεις. Ζητούνται σοβαροί επενδυτές.

Πληροφορίες τηλ. 26281-35476, Fax: 34663

Νέα ΣΥΣΤΗΜΑ ΔΙΔΑΣΚΑΛΙΑΣ ΑΓΓΛΙΚΩΝ ΓΙΑ ΠΑΙΔΙΑ & ΕΝΗΛΙΚΕΣ

ΑΓΓΛΙΚΑ 3 ΦΟΡΕΣ ΓΡΗΓΟΡΟΤΕΡΑ!

και με γραπτή εγγύηση

Η Συνεργασία Τεσσάρων Καταξιωμένων Φροντιστηρίων Αγγλικών Στη Ρόδο Είναι Γεγονός

Τα φροντιστήρια Αγγλικών ΔΙΑΚΟΓΙΑΝΝΗ, ΔΙΑΚΟΣΑΒΒΑ-ΠΕΡΙΔΟΥ, ΙΩΑΝΝΙΔΗ & ΚΑΝΤΙΜΟΙΡΗ, δημιούργησαν το **RAPID LEARNING CENTRE**, ένα πρωτοποριακό κέντρο ταχύρυθμης διδασκαλίας της Αγγλικής βασισμένο στη μέθοδο CALLAN.

Αγγλικά 3 Φορές Γρηγορότερα & 66% Οικονομικότερα

Ο μέσος μαθητής με την παραδοσιακή διδασκαλία χρειάζεται 8 σχολικές χρονιές (1.186 ώρες) για να φθάσει από το επίπεδο μηδέν στο επίπεδο του First Certificate*, ενώ στο **RAPID LEARNING CENTRE μόλις 2,7 χρονιές (400 ώρες)**

** σύμφωνα με το Πανεπιστήμιο του Cambridge*

Με Γραπτή Εγγύηση Για Δωρεάν Μαθήματα

Αν ένας μαθητής δεν επιτύχει* στις εξετάσεις του Cambridge First Certificate, μετά τον απαιτούμενο αριθμό ωρών ανάλογα με το επίπεδο του κάθε μαθητή, το **RAPID LEARNING CENTRE**, του προσφέρει δωρεάν μαθήματα μέχρι να επιτύχει!

**αν και το ποσοστό επιτυχίας της μεθόδου Callan ανά το κόσμο είναι 97%.*

Δίδακτρα Βάση Των Πραγματικών Ωρών

Στο **RAPID LEARNING CENTRE** ο μαθητής δεν πληρώνει τις ημέρες που απουσιάζει, ούτε τις αργίες, αλλά μόνο τις ώρες που πραγματικά παρακολούθησε

Χωρίς Πίνακα Με Ελάχιστη Εργασία Στο Σπίτι

Η διδασκαλία στο **RAPID LEARNING CENTRE** είναι πραγματικά πρωτοποριακή, αλλά ταυτόχρονα και ευχάριστη.

Τμήματα Ενηλίκων

Η γρήγορη εκμάθηση και η ελάχιστη εργασία για το σπίτι κάνουν το **RAPID LEARNING CENTRE** την ιδανικότερη επιλογή για ενήλικες, είτε πρόκειται για συντήρηση της γλώσσας, είτε για την απόκτηση ξενόγλωσσου πτυχίου.

Τα μαθήματα ξεκινούν την Τρίτη 1 Ιουλίου. Νέα τμήματα θα ξεκινήσουν και τον Σεπτέμβριο. Οι εγγραφές τόσο για τα τμήματα Ιουλίου όσο και Σεπτεμβρίου ξεκινούν τη Δευτέρα 9 Ιουνίου και θα τηρηθεί απόλυτη προτεραιότητα.

RAPID LEARNING CENTRE

ΣΥΣΤΗΜΑ ΕΝΑΛΛΑΚΤΙΚΗΣ ΤΑΧΥΡΥΘΜΗΣ ΔΙΔΑΣΚΑΛΙΑΣ ΑΓΓΛΙΚΩΝ

Κωνσταντίνου Υδραίου 5, Ρόδος, Τηλ./Fax 37946

ΠΛΗΡΟΦΟΡΙΕΣ ΚΑΙ ΣΤΑ ΦΡΟΝΤΙΣΤΗΡΙΑ:

Διακογιάννη Τίνα, τηλ. 31055 - Διακοσάββα-Περίδου Αλίκη, τηλ. 27949
Ιωαννίδης Ιωάννης, τηλ. 20611 - Καντιμοίρης Στέργος, τηλ. 27481

MARKET PLAN

Νομίζετε... ότι είμαστε ακριβοί

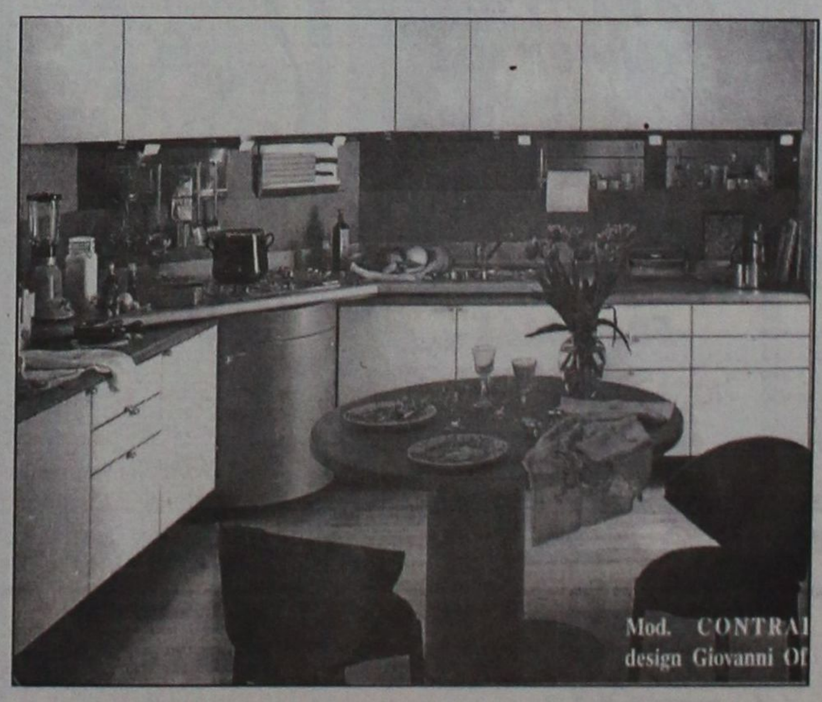

STUDIO ΕΠΙΠΛΩΝ ΚΟΥΖΙΝΑΣ

bella casa

ΔΙΕΘΝΕΣ ΠΙΣΤΟΠΟΙΗΤΙΚΟ ΠΟΙΟΤΗΤΑΣ ISO 9001

snaidero INTERNATIONAL

ΚΑΝΑΔΑ 80 - 85100 ΡΟΔΟΣ - ΤΗΛ. (0241) 34763

ΒΙΟΠΛΑΖ ΝΙΚΟΛΑΟΥ Α.Ε.

ΠΡΟΣΦΟΡΑ

για την φετινή σαιζόν

ΠΛΑΣΤΙΚΕΣ ΕΠΑΓΓΕΛΜΑΤΙΚΕΣ ΞΑΠΛΩΣΤΡΕΣ

MIAMI	GROSSFILES	ΓΑΛΛΙΑΣ	15.000
MASTER	CAPISA	ΙΣΠΑΝΙΑΣ	10.000
HELLENIK	STAINER	ΑΥΣΤΡΙΑΣ	13.000
KRHTH	PRODUCTION	ΕΛΛΑΔΑΣ	10.000

ΒΙΟΠΛΑΖ ΝΙΚΟΛΑΟΥ Α.Ε.

3ο χλμ. ΡΟΔΟΥ - ΛΙΝΔΟΥ ΤΗΛ. 62981, 65802

πάντα κοντά στον επαγγελματία

ΑΝΑΛΥΤΙΚΟ ΕΡΓΑΣΤΗΡΙΟ ΕΛΕΓΧΟΥ ΠΟΙΟΤΗΤΑΣ

ΑΝΑΛΥΣΕΙΣ - ΣΥΜΒΟΥΛΕΣ - ΜΕΛΕΤΕΣ

ΓΕΝΙΚΕΣ ΧΗΜΙΚΕΣ ΑΝΑΛΥΣΕΙΣ
ΠΟΙΟΤΙΚΟΣ ΕΛΕΓΧΟΣ ΤΡΟΦΙΜΩΝ-ΠΟΤΩΝ
ΕΡΓΑΣΤΗΡΙΑΚΟΣ ΕΛΕΓΧΟΣ ΠΡΩΤΩΝ ΥΛΩΝ
ΠΑΡΑΚΟΛΟΥΘΗΣΕΙΣ ΒΙΟΛΟΓΙΚΩΝ
ΕΛΕΓΧΟΣ ΚΟΛΥΜΒΗΤΙΚΩΝ ΔΕΞΑΜΕΝΩΝ

QUALITY CONTROL

•Ομάδα έμπειρων επιστημόνων καλύπτει σύνολο φυσικών, χημικών και μικροβιολογικών δοκιμών τον έλεγχο ποιότητας:

Τροφίμων-ποτών-υδάτων-περιβάλλοντος-εδάφους

Πλήρεις εργαστηριακές δοκιμές σε ευρη φάσμα προϊόντων.
•Σχεδιασμός και μελέτη νέων προϊόντων και παρακολούθησης αυτών, παροχή κάλυψης στους πελάτες μας.

ΤΡΟΦΟ ΣΥΝΘΕΣΙΣ FOOD TECHNOLOGIES

ΑΝΑΛΥΟΥΜΕ ΑΞΙΟΠΙΣΤΑ

•ΜΕΛΕΤΕΣ ΔΙΑΣΦΑΛΙΣΗΣ ΠΟΙΟΤΗΤΑΣ ΚΑΤΑ ISO 9000
•ΕΛΕΓΧΟΣ HACCP ΣΤΙΣ ΒΙΟΜΗΧΑΝΙΕΣ ΤΡΟΦΙΜΩΝ

ΣΤΟΧΕΥΟΥΜΕ ΣΤΗΝ ΑΝΑΒΑΘΜΙΣΗ ΤΗΣ ΠΟΙΟΤΗΤΑΣ

Στον νέο μας χώρο σας περιμένουμε για να γνωριστούμε και να σας ενημερώσουμε αναλυτικά για τις δραστηριότητές μας.

Φιλικά

Αποστόλης Διμέλλης

ΠΡΟΤΥΠΟ ΧΗΜΙΚΟ ΕΡΓΑΣΤΗΡΙΟ ΔΩΔ/ΣΟΥ

Μ. ΠΕΤΡΙΔΗ & ΠΕΙΡΑΙΩΣ 1- 85100 ΡΟΔΟΣ

ΤΗΛ&FAX: (0241) 78064 - 62119 - (094) 684899

ΠΡΑΚΤΟΡΕΙΟ ΤΑΞΙΔΙΩΝ

ΣΑΒΒΑΣ ΣΑΗΣ

ΦΘΗΝΑ ΑΕΡΟΠΟΡΙΚΑ ΕΙΣΙΤΗΡΙΑ ΓΙΑ ΟΛΟ ΤΟΝ ΚΟΣΜΟ

Με την ευκαιρία της λειτουργίας του νέου μας πρακτορείου στην οδό Τάρπον Σπρίνγκς 42 δίπλα στην Τράπεζα Πίστεως.
ΠΡΟΣΦΕΡΟΥΜΕ Τα Φθηνότερα αεροπορικά εισιτήρια για όλο τον κόσμο-με όλες τις αεροπορικές εταιρίες.
ΠΡΟΣΟΧΗ Πληροφορίες δεν δίνονται από το τηλέφωνο μόνο προσωπική παρουσία σας.

ΑΚΟΜΗ ΣΑΣ ΠΑΙΡΝΟΥΜΕ
ΒΙΖΑ επισκέπτου για ΑΜΕΡΙΚΗ σε μία εβδομάδα.
ΒΙΖΑ επισκέπτου για ΑΥΣΤΡΑΛΙΑ σε μία μέρα
- ΕΚΔΟΣΗ ΔΙΑΒΑΤΗΡΙΩΝ- ΕΚΔΟΣΗ ΑΔΕΙΩΝ ΑΥΤΟΚΙΝΗΤΩΝ

ΞΕΝΟΔΟΧΕΙΑ ΣΤΗΝ ΑΘΗΝΑ

ALEXANDROS HOTEL B' ΚΑΤΗΓΟΡΙΑΣ
Περιοχή HILTON

Μονόκλινο	7.900 ΔΡΧ.	ΜΕ ΠΡΩΙΝΟ
Δίκλινο	10.600 ΔΡΧ.	«
Τρίκλινο	14.800 ΔΡΧ.	«

CHRISTINA HOTEL B' ΚΑΤΗΓΟΡΙΑΣ
Περιοχή FIX

Μονόκλινο	7.900 ΔΡΧ.	ΜΕ ΠΡΩΙΝΟ
Δίκλινο	10.600 ΔΡΧ.	«
Τρίκλινο	14.800 ΔΡΧ.	«

ESPERIA HOTEL A' ΚΑΤΗΓΟΡΙΑΣ
Σταδίου 22

Μονόκλινο	17.650 ΔΡΧ.	ΜΕ ΠΡΩΙΝΟ
Δίκλινο	19.500 ΔΡΧ.	«
Τρίκλινο	15.800 ΔΡΧ.	«

ELECTRA HOTEL B' ΚΑΤΗΓΟΡΙΑΣ
Ερμού 5

Μονόκλινο	23.000 ΔΡΧ.	ΜΕ ΠΡΩΙΝΟ
Δίκλινο	28.000 ΔΡΧ.	«
Τρίκλινο	33.000 ΔΡΧ.	«

PARTHENON HOTEL A' ΚΑΤΗΓΟΡΙΑΣ
Περιοχή HILTON

Μονόκλινο	9.000 ΔΡΧ.	ΜΕ ΠΡΩΙΝΟ
Δίκλινο	12.500 ΔΡΧ.	«
Τρίκλινο	16.800 ΔΡΧ.	«

RIVA HOTEL A' ΚΑΤΗΓΟΡΙΑΣ SUPERIOR
Μιχαλακοπούλου (HILTON)

Μονόκλινο	8.500 ΔΡΧ.	ΜΕ ΠΡΩΙΝΟ
Δίκλινο	12.000 ΔΡΧ.	«
Τρίκλινο	17.500 ΔΡΧ.	«

PRESIDENT A' ΚΑΤΗΓΟΡΙΑΣ
Λεωφόρος Κηφισίας

Μονόκλινο	8.100 ΔΡΧ.	ΜΕ ΠΡΩΙΝΟ
Δίκλινο	10.800 ΔΡΧ.	«
Τρίκλινο	13.500 ΔΡΧ.	«

TITANIA HOTEL
Πανεπιστημίου 52 (ΣΥΝΤΑΓΜΑ-ΟΜΟΝΟΙΑ)

Μονόκλινο	18.700 ΔΡΧ. ΠΡΩΙΝΟ	ΜΕ ΑΜΕΡΙΚΑΝΙΚΟ
Δίκλινο	23.700 ΔΡΧ.	«
Τρίκλινο	26.700 ΔΡΧ.	«

DORIA HOTEL B' ΚΑΤΗΓΟΡΙΑΣ
Πειραιώς 15-17 (κοντά στην Ομόνοια)

Μονόκλινο	10.300 ΔΡΧ.	ΜΕ ΠΡΩΙΝΟ
Δίκλινο	13.200 ΔΡΧ.	«
Τρίκλινο	17.000 ΔΡΧ.	«

ALBATROS HOTEL B' ΚΑΤΗΓΟΡΙΑΣ
Δίπλα στο Δυτικό Αεροδρόμιο

Μονόκλινο	9.500 ΔΡΧ.	ΜΕ ΠΡΩΙΝΟ
Δίκλινο	13.000 ΔΡΧ.	«
Τρίκλινο	15.500 ΔΡΧ.	«

PAN HOTEL B' ΚΑΤΗΓΟΡΙΑΣ
Μητροπόλεως 11

Μονόκλινο	9.500 ΔΡΧ.	ΜΕ ΠΡΩΙΝΟ
Δίκλινο	13.900 ΔΡΧ.	«
Τρίκλινο	17.500 ΔΡΧ.	«

ΞΕΝΟΔΟΧΕΙΟ ΧΑΝΔΡΗΣ ΚΑΤΗΓΟΡΙΑΣ LUX
Συγγρού 385

Μονόκλινο	ΜΟΝΟ 23.800 ΔΡΧ.
Δίκλινο	ΜΟΝΟ 23.800 ΔΡΧ.
Τρίκλινο	ΜΟΝΟ 23.800 ΔΡΧ

ΞΕΝΟΔΟΧΕΙΟ PRESIDENT ALEXANDROS

Μονόκλινο	ΜΟΝΟ 8.100 ΔΡΧ.
Δίκλινο	ΜΟΝΟ 10.800 ΔΡΧ.
Τρίκλινο	ΜΟΝΟ 13.500 ΔΡΧ

ΣΑΣ ΣΥΜΦΕΡΕΙ ΠΡΙΝ ΚΛΕΙΣΕΤΕ ΟΠΟΥΔΗΠΟΤΕ ΝΑ ΜΑΣ ΕΠΙΣΚΕΦΘΕΙΤΕ

ΠΡΑΚΤΟΡΕΙΟ ΤΑΞΙΔΙΩΝ

ΣΑΒΒΑΣ ΣΑΗΣ

ΤΑΡΠΟΝ ΣΠΡΙΝΓΚΣ 42 (δίπλα στην Τραπ. Πίστεως)-Τηλ. 39781-3

ΑΚΟΥΤΕ NEOYS OPIZONTES 95.9 FM

Κατηγορεί το Κοινοτικό Συμβούλιο των Καλυθιών για υπέρβαση εξουσίας!

Συνέχεια από τη σελ. 3

καν, χορηγήθηκε άδεια εγκατάστασης στο προϋπάρχον οίκημα που υπάρχει, στον κ. Δημήτριο Παπαγεωργίου, με σκοπό την λειτουργία κέντρου αναψυχής και την τήρηση της καθαριότητας στην Μονή.

Επίσης, καταγγέλλεται ότι χορηγήθηκε άδεια σε μια λέσχη τένις με τον σκοπό δημιουργίας αθλητικού πάρκου στους ακάλυπτους περί την Μονή χώρους.

Με δεδομένα τα παραπάνω στην αναφορά που απέστειλε ο κ. Βασιλάκης στην κοινότητα Καλυθιών την οποία κοινοποίησε ταυτόχρονα και στις αρμόδιες αρχές και φορείς του νομού μας, αναφέρει μεταξύ άλλων τα εξής:

«Κύριοι τοπικοί άρχοντες, σας κατηγορώ πρώτον ότι παρανόμως και καθ' υπέρβαση εξουσίας, καταλύοντας κάθε έννοια νομιμότητας και σεβασμού της ιερότητας του χώρου, λάβατε τις ως άνω αποφάσεις και δεύτερον ότι ασελγώντας στο γαλήνιο και ιερό περιβάλλον, ενεργώντας βάσει προαποφάσεων, καταφέρατε τεράστια οικολογική καταστροφή με την εναπόθεση χιλιάδων κυβικών αργίλου με ανάλογες ποσότητες θαλάσσιου νερού, προερχόμενα από την κατασκευή του λιμανιού του Φαληρακίου.

Καταγγέλλω τις παραπάνω αποφάσεις σας, ως παράνομες αντισυνταγματικές και επικίνδυνες, ενάντια στις αρχές της Αγίας Εκκλησίας μας και ενάντια στην στοιχειώδη έννοια σεβασμού της πολιτιστικής μας κληρονομιάς και προστασίας του περιβάλλοντος.

Οι αποφάσεις είναι παράνομες και αντισυνταγματικές διότι:

1) Λάβατε αποφάσεις εκμίσθωσης και εκμετάλλευσης χώρων που ανήκουν στο Ελληνικό Δημόσιο, όπου η χρήση δεν παρεχωρήθη στην κοινότητα Καλυθιών!

2) Εκμισθώσατε ακίνητο του δημοσίου χωρίς προκήρυξη και διαγωνισμό.

3) Κατά την συζήτηση και την ψηφοφορία που ακολούθησε για την εκμίσθωση, παρευρίσκονταν και ο πατέρας του εκμισθωτή, κοινοτικός σύμβουλος κ. Κωνσταντίνος Παπαγεωργίου, ο οποίος με την παρουσία του, τις παρεμβάσεις του και την ψήφο του υπέρ του υιού του, κατέλυσε κάθε αρχή δικαίου και έννομης τάξης.

4) Παραχωρήσατε και εκμισθώσατε χώρους ιερούς, ύψιστης πολιτιστικής κληρονομιάς ερήμην της Αγίας Εκκλησίας και της Κτηματικής Εταιρίας του Δημοσίου.

5) Ενεργείτε χωματουργικές εργασίες και διαμορφώνεται καταστάσεις στους προ της Ιεράς Μονής χώρους για την δημιουργία αθλητικού κέντρου, ιδιοκτησίας ΚΕΔ χωρίς τεχνοοικονομικές και περιβαλλοντικές μελέτες.

Αξιότιμοι κύριοι, η ταπεινή μου γνώμη και η γνώμη του κάθε απλού πιστού του τόπου μας, που μεγάλωσε, έζησε και ζει την ιερότητα και τη γαλήνια θέση του Προφήτη Αμώς, απαιτεί την παράδοση των χώρων του από σας στην πρότερη φυσική τους κατάσταση.

Απαιτεί να αφήσετε τη μονή σήμερα κιόλας ολόκληρη ελεύθερη στο κοινό χωρίς δεσμεύσεις **εκμεταλλεύσεις και ύποπτες μισθώσεις.**

Να την αφήσετε ελεύθερη και φυσική όπως την ζήσαμε εμείς και ας την θυμούνται έτσι και τα παιδιά μας.

Ας διορίστει κάποιος επιστάτης που να φροντίζει και να φυλάττει τους ιερούς χώρους και να γίνει αυτός η εγγύηση σε κάθε προσπάθεια βεβήλωσης της μονής σε ρύπους και ήχους αναλογιζόμενοι πάντα τις σκέψεις του Οικουμενικού μας Πατριάρχου ότι « η ρύπανση του περιβάλλοντος, αποτελεί βλασφημία και αιτία μετανοίας.»

Ας ιδρυθεί στον συγκεκριμένο χώρο εκκλησιαστική βιβλιοθήκη και εκκλησιαστικό μουσείο.

Η δημιουργία του κέντρου θα έχει τεράστια σημασία για τον τόπο μας και την ορθόδοξη εκκλησία μας. Εδώ θα μάθουν τα παιδιά μας και θα διδαχθούν ότι η σύγχρονη ζωή με ντίσκο μπαρ και καφετέριες, δεν είναι αυτή που γαλούχησε γενιές και γενιές Ελληνόπουλων. Θα μάθουν εδώ την αγάπη του Χριστού από τα βάθη των αιώνων και τα κρυφά σχολεία στις εκκλησίες μας στα δύσκολα χρόνια της σκλαβιάς. Θα μάθουν τα ήθη και τα έθιμά μας. Θα μάθουν να είναι περήφανα για τους προγόνους τους. Ας μείνει λοιπόν αυτός ο χώρος, προπύργιο του Χριστιανισμού και της Αγάπης του Χριστού. Ας γίνει αυτός ο τόπος ο προμαχώνας της πίστης μας, όπου στις επάλξεις του οι νέοι μας οχυρωμένοι με τα εφόδια της αγάπης του Χριστού και των παραδόσεών μας, να γαλουχηθούν.

Ο προφήτης Αμώς, δεν χρειάζεται κέντρο διασκέδασης, ούτε την λατρεία του Βάκχου και του Διόνυσου κύριε Ιατρίδη, εγκαθιστώντας εδώ, όπως αναφέρατε στο τελευταίο κοινοτικό συμβούλιο τις εγκαταστάσεις για την γιορτή του κρασιού. Τα κέντρα διασκέδασης και αναψυχής, είναι αμέτρητα στην ευρύτερη περιοχή καθώς και οι ψησταριές και τα εστιατόρια, σε σημείο που πολλές φορές οι καταστηματάρχες να αδυνατούν να ανταποκριθούν στα λειτουργικά τους έξοδα. Ας γίνει αυτός ο τόπος λοιπόν η εξαίρεση μέσα στους δύσκολους καιρούς.

Απευθύνομαι στις αρμόδιες αρχές και στους φορείς, με την σχετική αναφορά, έτσι ώστε να ανακληθούν οι παράνομες αποφάσεις και ενέργειες του κοινοτικού Συμβουλίου των Καλυθιών προς όφελος της Αγίας Εκκλησίας, του κοινωνικού συνόλου και του θεσμού της τοπικής αυτοδιοίκησης.

Αιτούμαι επίσης δια της παρούσης **την απόδοση ευθύνης για τους υπεύθυνους οι οποίοι καθ' υπέρβαση καθήκοντος αυθαιρέτησαν, θέτοντας εαυτούς υπεράνω νόμων και αξιών,** καταρρακώνοντας την αξιοπιστία του πολίτη στην έννοια των θεσμών και του ευνομούμενου κράτους.»

ΓΙΕΓΚΕΡΜΑΪΣΤΕΡ

ΤΟ ΓΝΗΣΙΟ ΚΑΙ ΔΥΝΑΤΟ ΣΦΗΝΑΚΙ!!

Εσείς;



ΓΕΩΡΓ. ΣΙΜΙΞΗΣ • ΤΗΛ. ΠΑΡΑΓΓΕΛΙΩΝ 29553 - ΡΟΔΟΣ

Romesa Ltd

ΕΙΜΑΣΤΕ ΟΙ ΣΥΝΕΡΓΑΤΕΣ ΣΑΣ ΣΤΗΝ ΕΛΛΑΔΑ ΓΙΑ ΠΟΙΟΤΙΚΟ ΚΡΕΑΣ ΚΑΙ ΛΟΥΚΑΝΙΚΑ ΔΙΚΗΣ ΜΑΣ ΠΑΡΑΓΩΓΗΣ



ΣΑΣ ΠΡΟΣΚΑΛΟΥΜΕ ΣΤΟ ΠΑΡΤΥ ΤΩΝ ΕΓΚΑΙΝΙΩΝ ΜΑΣ

Romesa

Grill-Fast Food

ΤΗΝ ΕΠΟΜΕΝΗ ΕΒΔΟΜΑΔΑ

ΠΟΤΑ ΚΑΙ ΛΟΥΚΑΝΙΚΑ ΕΛΕΥΘΕΡΑ. ΖΩΝΤΑΝΗ ΜΟΥΣΙΚΗ

Κεντρό Χρυσοβέργη
5ο χλμ Ρόδου-Λίνδου

ΜΕ ΑΥΤΟ ΤΟ ΚΟΥΠΟΝΙ ΔΩΡΕΑΝ
1 ΛΟΥΚΑΝΙΚΟ
ή
1 ΜΠΥΡΑ
ή
1 ΚΟΚΑ ΚΟΛΑ

ΚΕΡΔΙΣΕ ΤΟ ΓΟΥΡΟΥΝΑΚΙ

ΤΟ ΒΑΡΟΣ ΜΟΥ ΕΙΝΑΙ .....κιλά

ΟΝΟΜΑ.....
.....
ΠΟΛΗ.....
ΤΗΛ.....

Romesa good food..... ...good time!

Romesa Ltd
11ο χλμ ΡΟΔΟΥ-ΛΙΝΔΟΥ
Τηλ. 61969

Stella Beauty

DIBI CENTER

Και τώρα μπορείτε να λάμψετε το Καλοκαίρι, μ' ένα υπέροχο, νέο, σφιχτό κορμί.



Επωφεληθείτε του χρόνου που έχετε μπροστά σας μέχρι το Καλοκαίρι, ώστε να φτάσετε στο επιθυμητό σας βάρος και εμείς θα σας κάνουμε ΔΩΡΟ το 20% της αξίας του προγράμματός σας

Μόνο εμείς μπορούμε να σας προσφέρουμε την εμφάνιση που πάντα ονειρεύεστε.

Εγγύηση: Η εικοσαετή μας πείρα, η συνεχής ενημέρωση σε επιστημονικά συνέδρια και η πιο σύγχρονη ηλεκτρονική τεχνολογία, της μεγαλύτερης αλυσίδας κέντρων αισθητικής της Ευρώπης, των Dibi Centers



ΠΑΝΤΑ ΠΡΩΤΟΙ ΚΑΙ... ΜΕ ΔΙΑΦΟΡΑ

ΥΠΕΥΘΥΝΗ ΑΙΣΘΗΤΙΚΟΣ:

Στέλλα Χατζησάββα • Μιχ. Πετρίδη 49, Τηλ: 30469 - 73590

ΑΝΑΚΟΙΝΩΣΗ

Επί της οδού Αγίων Αποστόλων
λειτουργεί το πιο σύγχρονο κατάστημα ψυκτικών εργασιών παντός τύπου ψυγείων, ερ-κοντίσιον για καταστήματα, ξενοδοχεία, λεωφορία, ταξί, ψυκτικών θαλάμων για κρεοπωλεία και σούπερ μάρκετ.
Επίσης αναλαμβάνουμε για το ξεκίνημα της τουριστικής περιόδου το σέρβις των ψυκτικών μηχανημάτων με εγγύηση
για καλή και υπεύθυνη εργασία.
Θα βρείτε ακόμα μεταχειρισμένο και καινούργιο επαγγελματικό εξοπλισμό παντός τύπου.
Σας περιμένουμε ή τηλεφωνήστε μας στο
63348-093 481889
και θα βρισκόμαστε κοντά σας για να σας δώσουμε την σωστή και υπεύθυνη λύση.
ΚΑΛΟΥΔΗΣ ΓΕΩΡΓΙΟΣ
ΨΥΚΤΙΚΟΣ

ΝΤΕΤΕΚΤΙΒ
30 ΧΡΟΝΙΑ ΜΟΝΙΜΑ ΚΑΙ ΣΤΗ ΡΟΔΟ
35354-28780
Π.Π ΓΕΡΜΑΝΟΥ 6 (ΠΛΑΤ.ΦΩΚΙΑΛΗ)
Η ΛΥΣΗ !!
ΣΕ ΚΑΘΕ ΣΑΣ ΠΡΟΒΛΗΜΑ
EXPRESS SECURITY

ΖΗΜΕΡΗ ΕΚΔΡΟΜΗ ΣΤΗΝ
ΠΑΤΜΟ
ΤΟΥ ΑΓ. ΠΝΕΥΜΑΤΟΣ
ΑΠΟ 14 ΕΩΣ ΚΑΙ 16/6
Επιστροφή στην Ρόδο Τρίτη 17/6 ώρα 07.30
ΕΠΩΦΕΛΗΘΕΙΤΕ ΤΗΣ ΤΡΙΗΜΕΡΗΣ ΑΡΓΙΑΣ ΣΑΒΒΑΤΟ-ΚΥΡΙΑΚΗ ΚΑΙ ΔΕΥΤΕΡΑ ΤΟΥ ΑΓ. ΠΝΕΥΜΑΤΟΣ ΚΑΙ ΠΕΡΑΣΤΕ ΜΑΖΙ ΜΑΣ 3 ΞΕΝΙΑΣΤΕΣ ΗΜΕΡΕΣ ΣΤΗΝ ΠΑΝΕΜΟΡΦΗ ΠΑΤΜΟ.
ΤΙΜΗ ΜΟΝΟ 34.000 ΔΡΧ.
ΠΕΡΙΛΑΜΒΑΝΕΙ
- Ατμοπλοϊκά εισιτήρια ΡΟΔΟ-ΠΑΤΜΟ-ΡΟΔΟ Γ' θέση καμπίνα.
- Ξενοδοχεία σε δίκλινα, τρίκλινα δωμάτια με πρωϊνό.
- 2 ολοήμερες εκδρομές που θα επισκεφθούμε το σπήλαιο της Αποκάλυψης, το μοναστήρι του Αγ. Ιωάννου του Θεολόγου, τον τάφο και το σπίτι του Ξάνθου, το γυναικείο μοναστήρι του Ευαγγελισμού, την Παναγία Κουμανά, το χωριό Κάμπο και της παραλίες Γρίκο, και Λάμπη.
- Συνοδός ο κ. Σάββας Σαής.
Πληροφορίες
Πρακτορείο Ταξιδίων
ΣΑΒΒΑ ΣΑΗ
Τάρπον Σπριγκς 42
Ρόδος τηλ. 39781-3

ΠΡΟΣΟΧΗ
ΑΦΟΡΑ ΤΟΥΣ ΚΑΤΟΧΟΥΣ ΚΙΝΗΤΩΝ ΤΗΛΕΦΩΝΩΝ
NOKIA
Το NOKIA CENTER ΡΟΔΟΥ-Κέντρο Κινητής Τηλεφωνίας παρέχει εντελώς δωρεάν κάρτα υποστήριξης για όλες τις συσκευές NOKIA.
"NOKIA CONNECTING PEOPLE"
Η ΚΑΡΤΑ ΣΑΣ ΠΑΡΕΧΕΙ:
1. Δωρεάν χρήση συσκευής SERVICE.
2. Κάλυψη επίσημης εγγύησης.
3. Δωρεάν εκπαίδευση για τη χρήση της συσκευής.
4. Ενημέρωση λογισμικού συσκευής.
5. Έκπτωση στα ORIGINAL αξεσουάρ NOKIA.
ΓΙΑ ΝΑ ΤΥΧΕΤΕ ΑΥΤΩΝ ΤΩΝ ΕΙΔΙΚΩΝ ΠΑΡΟΧΩΝ ΠΡΕΠΕΙ ΝΑ ΜΑΣ ΔΗΛΩΣΕΤΕ ΕΓΚΑΙΡΑ ΤΑ ΣΤΟΙΧΕΙΑ ΤΟΥ ΚΙΝΗΤΟΥ ΣΑΣ.
ΣΗΜΕΙΩΣΗ: Η Κάρτα Υποστήριξης "NOKIA CONNECTING PEOPLE" θα παρέχεται δωρεάν μόνο για το μήνα Μάιο.
NOKIA CENTER ΡΟΔΟΥ
ΚΕΝΤΡΟ ΚΙΝΗΤΗΣ ΤΗΛΕΦΩΝΙΑΣ
ΤΟ ΕΞΕΙΔΙΚΕΥΜΕΝΟ ΚΑΤΑΣΤΗΜΑ
ΑΝΝΗΣ ΜΑΡΙΑΣ 31 ΤΗΛ. 75822- FAX. 75402

ΤΖΑΚΙΑ ΤΑΣΟΣ ΤΖΟΤΖΟΛΗΣ
ΨΗΣΤΑΡΙΕΣ ΦΟΥΡΝΟΙ ΦΟΥΡΝΑΚΙΑ ΤΖΑΚΙΑ
Σε μας θα βρείτε την μεγαλύτερη ποικιλία σε ψησταριές και φουρνάκια όλων των διαστάσεων και χρωμάτων για κήπους εξοχικά και ταβέρνες και εστιατόρια
Κατασκευάζονται επαγγελματικοί ξυλόφουρνοι για πιτσαρίες
1η έκθεση έναντι του Ιδρύματος Κολυμπίων
2η έκθεση παραπλεύρως Ιδρύματος Κολυμπίων
Καθημερινώς ανοικτά 9-7 μ.μ.
Κυριακή 10 π.μ.-6 μ.μ.
Τηλέφωνο: (0241) 56275 Τηλ. Fax: 56317 - 85100 Κολύμπια Ρόδος

-ΣΥΣΤΗΜΑΤΑ ΣΥΝΑΓΕΡΜΟΥ
- ΚΑΜΕΡΕΣ ΠΑΡΑΚΟΛΟΥΘΗΣΗΣ ΧΩΡΩΝ
- ΚΕΝΤΡΟ ΛΗΨΕΩΣ
ARMAOS SECURITY
ΤΗΛ./FAX: 23632
ΡΟΔΟΣ: ΛΙΝΔΟΥ 80 - Τ.Κ. 85100
ΥΠΕΥΘΥΝΟΣ ΡΟΔΟΥ: ΔΗΜΗΤΡΗΣ ΚΥΡΙΑΖΗΣ
epafes

Βιομηχανική Ψύξη
Κατασκευές Ψυκτικών Θαλάμων
κτιστοί-λυόμενοι
Πόρτες
συρόμενες, περιστρεφόμενες
Συστήματα Διακίνησης
Εμπορευμάτων
κρεάτων και αγαθών
Βιομηχανικά Πάνελ
Πλαγιοκάλυψη
Επένδυση
Οροφές
Για εργασιακούς χώρους
Μονώσεις πολυουρεθάνης
Ψεκασμός-Ένχυση
ΜΠΟΝΙΑΤΗΣ ΚΩΝ/ΝΟΣ
Σορωνή, Ρόδος - Τηλ. 41790, 21662

VANIK TOURS
ΓΙΑΝΝΗΣ κ' ΣΕΒΑ ΒΑΛΣΑΜΙΔΗ
VANIK σημαίνει ΑΛΗΘΕΙΑ
ΑΚΤΗ ΚΑΝΑΡΗ 17, ΨΑΡΟΠΟΥΛΑ
ΜΕ ΑΝΕΤΟ ΠΑΡΚΙΓΚ-ΚΥΡΙΑΚΕΣ ΑΝΟΙΧΤΑ
Τηλ. 35191, 37621, κιν/τό 094-438898 FAX 29532
Το γραφείο μας πάντα πρώτο σε κρατήσεις ξενοδοχείων εξασφάλισε και σας προσφέρει και για το φετινό καλοκαίρι καταπληκτικές τιμές για τα παρακάτω ξενοδοχεία σε ΠΑΚΕΤΑ (Εκδοση εισιτηρίων R/T) από 1/4-31/10/97

1ον	**HOTEL ELECTRA A' SUPERIOR** Ερμού Σύνταγμα	
	Μονόκλινο δρχ.	23.000
	Δίκλινο δρχ.	28.000
	Τρίκλινο δρχ.	33.000
2ον	**HOTEL PRESIDENT A' κατηγορίας** Λεωφόρος Κηφισίας	
	Μονόκλινο δρχ.	8.100
	Δίκλινο δρχ.	10.800
	Τρίκλινο δρχ.	13.500
3ον	**HOTEL ARETHOUSA B' SUPERIOR** Σύνταγμα	
4ον	**HOTEL ASTOR B' SUPERIOR** Σύνταγμα	
	Μονόκλινο δρχ.	11.000
	Δίκλινο δρχ.	14.500
	Τρίκλινο δρχ.	18.000
5ον	**HOTEL ZAFOLIA A' SUPERIOR** Λεωφόρος Αλεξάνδρας	
	Μονόκλινο δρχ.	14.000
	Δίκλινο δρχ.	17.500
	Τρίκλινο δρχ.	21.000
6ον	**HOTEL RIVA A' SUPERIOR** Περιοχή HILTON	
	Μονόκλινο δρχ.	10.500
	Δίκλινο δρχ.	13.500
	Τρίκλινο δρχ.	17.500
7ον	**HOTEL ILISSIA B' SUPERIOR** Περιοχή HILTON	
	Μονόκλινο δρχ.	12.000
	Δίκλινο δρχ.	17.500
	Τρίκλινο δρχ.	23.000
8ον	**ΤΗΛΟΣ, ΜΥΚΟΝΟΣ, ΣΑΝΤΟΡΙΝΗ** Πολύ σύντομα	
9ον	**HOTEL MANDRINO B' κατηγορίας** Θεσσαλονίκη Κέντρο	
	Μονόκλινο δρχ.	11.500
	Δίκλινο δρχ.	14.500
	Τρίκλινο δρχ.	17.500
10ον	**HOTEL PHILIPPION A' SUPERIOR** Θεσσαλονίκη	
	Μονόκλινο δρχ.	17.000
	Δίκλινο δρχ.	18.500
	Τρίκλινο δρχ.	23.500

● Τα παραπάνω ξενοδοχεία διαθέτουν T.V. σε όλα τα δωμάτια
● Στις πιο πάνω τιμές συμπεριλαμβάνεται πρωϊνό σε μπουφέ
● Ακόμη σε μας θα βρείτε αεροπορικά και ατμοπλοϊκά εισιτήρια όλων των εταιριών.

ΠΕΡΙΛΗΨΗ

Της υπ'αριθμ.1292/97 απασχετήριας περίληψης του δικ. επιμελητή Μιχάλη Σ. Καρακόπουλου
ΚΑΝΩ ΓΝΩΣΤΟ ΟΤΙ

Με επίσπευση της Α.Ε. ΑΜΑΛΘΕΙΑ ΒΙΟΜ/ΚΕΣ ΕΜΠ/ΚΕΣ ΕΠΙΧ/ΣΕΙΣ ΑΓΡΟΤΙΚΩΝ ΠΡΟΙΟΝΤΩΝ θα βγει στον πλειστηριασμό στις τέσσερις (4) Ιουνίου του έτους 1997 ημέρα Τετάρτη και ώρα από 12 μεσημβρινή έως 2 μ.μ. της ίδιας ημέρας στο Δημαρχείο Ιαλυσού ενώπιον της Συμβολαιογράφου Ρόδου Καλλιόπης Μαύρου Ροδίτου, το ακίνητο του οφειλέτη ΕΜΜΑΝΟΥΗΛ ΣΑΒ. ΣΙΣΑΜΩΤΟΥ για ποσό οφειλής 10.732.596 σύμφωνα με το πρώτο εκτελεστό απόγραφο της υπ'αριθμ.19034/95, σύμβαση συναινέσεως εγγραφής Υποθήκης του Συμβ/φου Ρόδου Αντώνη Νεοφύτου.
Περιγραφή κατασχεθέντος ακινήτου: Αγρός εκτάσεως 1610 τ.μ. στη θέση Μυρτενή της κτηματικής περιφέρειας Ιαλυσού με κτημ. στοιχεία τόμος 3 γαιών Τριάντα, φύλλο 126, μερίδα 60, φάκελος 497. Εκτιμήθηκε σύμφωνα με την υπ' άριθμ.311/97 απόφαση Μον. Πρωτ. Ρόδου 20.000.000 και τιμή πρώτης προσφοράς το 1/2 της εκτιμήσεως ήτοι 10.000.000.
Συντάχθηκε η παρούσα περίληψη στο γραφείο μου Αμερικής 40

Ο Δικ. Επιμελητής
Μιχάλης Σ. Καρακόπουλος

ΠΡΑΚΤΙΚΟ

ΤΗΣ ΜΕ ΑΡΙΘΜΟ 1/1997 ΓΕΝΙΚΗΣ ΛΑΙΚΗΣ ΣΥΝΕΛΕΥΣΗΣ ΤΗΣ ΚΟΙΝΟΤΗΤΑΣ ΚΡΗΤΗΝΙΑΣ

Στην Κρητηνία σήμερα στις 5 του μήνα Μαΐου του έτους 1997, ημέρα της εβδομάδας Σάββατο και ώρα 18:00, ο Πρόεδρος της Κοινότητας Κρητηνίας συγκάλεσε Γενική Λαϊκή Συνέλευση των κατοίκων της Κοινότητας προκειμένου να συζητηθεί το Πρόγραμμα "Ι. ΚΑΠΟΔΙΣΤΡΙΑΣ" περί συνενώσεων των Δήμων και των Κοινοτήτων.
Η Γενική Λαϊκη Συνέλευση έγινε παρουσία του Προέδρου, όλου του Κοινοτικού Συμβουλίου καθώς και εκατό τριάντα (130) περίπου δημοτών.
Στη Συνέλευση διεξήχθει αναλυτική συζήτηση για το Πρόγραμμα "Ι. ΚΑΠΟΔΙΣΤΡΙΑΣ" και μετά την ανταλλαγή διαφόρων απόψεων και προτάσεων για τις συνενώσεις των Δήμων και των Κοινοτήτων.
Αποφασίζουν: ΟΜΟΦΩΝΑ
Τοποθετούνται αρνητικά και δεν αποδέχονται την εφαρμογή του Προγράμματος "Ι. ΚΑΠΟΔΙΣΤΡΙΑΣ" περί των συνενώσεων των Δήμων και των Κοινοτήτων για τους παρακάτω λόγους:
1.-Το παραπάνω Πρόγραμμα έχει συνταχθεί χωρίς επιστημονική μελέτη και δεν μας πείθει για την γενικότερη και την εν μέρει ωφέλειά του.
2.-Ο όρος "αναγκαστικές συνενώσεις"" και ο τρόπος που αυτές επιχειρούνται είναι αντισυνταγματικός και αντιδημοκρατικός.
3.-Το Τοπικό Συμβούλιο με τον Πρόεδρο του ή Τον Παρεδρό του, δεν θα έχει καμμία επιρροή στη λήψη των αποφάσεων του Δημοτικού Συμβουλίου του νέου Δήμου με αποτέλεσμα τον αφανισμό της Κοινότητάς μας, δεδομένου ότι οι άλλοι θα αποφασίζουν για μας.
4.-Επειδή δεν διασφαλίζονται τα υφιστάμενα προνόμια (υπηρεσίες, λειτουργίες, υποδομές) των μικρών κοινοτήτων, αποτέλεσμα να εναπόκειται στην κρίση του νέου Δημοτικού Συμβουλίου η μεταφορά τους και αναβάθμισή τους.
5.-Δεν προβλέπεται η θεσμοθέτηση VETO, προκειμένου να προκύπτουν ομόφωνες αποφάσεις του Δημοτικού Συμβουλίου (για την διασφάλιση των-πρώην Ο.Τ.Α.).
6.-Δεν προβλέπεται η κατοχύρωση του δικαιώματος για επενδύσεις σε υποδομές στον πρώην Ο.Τ.Α., σύμφωνα με τα τακτικά έσοδα του τελευταίου έτους του ίδιου Ο.Τ.Α., με αποτέλεσμα να μεταφέρονται σε χώρους πέρα της αρμοδιότητας του (περιοχής).
7.-Δεν εξετάζεται η δυνατότητα λειτουργίας ως παραρτήματος του εκάστοτε κοινοτικού καταστήματος, σε κάθε μικρή κοινότητα,με τη στελέχωση ενός γραμματέα για στοιχειώδη εξυπηρέτηση του πολίτη στον τόπο διαμονής του, δεδομένου ότι η Εκκλησία (παπάς), Σχολείο (Δάσκαλος), Κοινότητα (Πρόεδρος), αποτελούν αναπόσπαστο κομμάτι της ζωής των κατοίκων.
8.-Θεωρούμε ότι το πληθυσμιακό κριτήριο δεν θα πρέπει να παίζει τον καθοριστικό ρόλο στην εκπροσώπηση, αλλά και άλλοι παράμετροι (αξιόλογοι χώροι-ακτές-υποδομές).
9.-Η μέχρι τώρα εμπειρία μας, σε σχέση με τους αναπτυξιακούς συνδέσμους και τα Συμβούλια Περιοχής, έχει αποδείξει την αναξιοπιστία της Πολιτείας έναντι των θεσμών.
10.-Επειδή δεν λαμβάνεται υπόψη η κατανομή λειτουργιών και υπηρεσιών πέραν της έδρας που θα προκύψει.
11.-Το γεγονός ότι, σύμφωνα με το Τοπικό Αναπτυξιακό Πρόγραμμα της Περιοχής μας. (4ης Γεωγραφικής ενότητας), προκύπτει ότι η επιστημονική ομάδα εργασίας αδυνατεί πλήρως να δώσει λύση στο συγκοινωνιακό πρόβλημα.
12.-Σύμφωνα με το Τ.Α.Π., είναι δυνατή η ανάπτυξη κοινωνικής και τεχνικής υποδομής, (όπως στοχεύει του Πρόγραμμα "Ι ΚΑΠΟΔΙΣΤΡΙΑΣ") καθώς και τη στήριξη παραγωγικών τομέων που θα υλοποιηθούν μέσω συγκεκριμένων φορέων (Ο.Τ.Α.-Αναπτυξιακός Σύνδεσμος-Ιδιώτες-Παραγωγοί-Νομαρχιακή Αυτ/ση-Υπουργεία) όπως και η ένταξη του σε συγκεκριμένα προγράμματα.
13.-Τέλος, έχοντας υπόψη την ομιλία του εκλιπόντος οραματιστή και Υπουργού Χ.Ο.Π. Αντώνη Τρίτση, στην 12η Σύνοδο της Ομάδας Εμπειρογνωμόνων της Οικονομικής Επιτροπής των Ηνωμένων Εθνών της 8ης Νοεμβρίου 1983, όπου πρότεινε ως βασική προϋπόθεση, για τη λειτουργία των "ανοικτών πόλεων επαρχίας", την ανάπτυξη των μέσων μαζικης μεταφοράς και των επικοινωνιών (δηλαδή το συγκοινωνιακό πρόβλημα) όπου αναφέρεται στο σχεδιασμό ΕΝΙΑΙΩΝ ΚΟΙΝΩΝΙΚΩΝ ΚΕΝΤΡΩΝ τα οποία μπορεί να χωροθετηθούν και σε εκτός οικισμών περιοχές σαν "ακροπόλεις". Στη συνέχεια αναφέρει ότι αυτό το Ανοικτό Οικιστικό Σύστημα είναι μια άλλη αντίληψη, σε αντίθεση με την παλαιότερη "ολοκληρωτική" αντίληψη, που μίλαγε για συνένωση χωριών.
Επειδή λοιπόν επιθυμούμε να απελευθερωθούμε συλλογικά από θεωρίες που ποτέ δεν δικαιώθηκαν στο επίπεδο της συνείδησης των λαών και επειδή καμμιά θεωρία δεν μπορεί να απογερεύσει σε κάθε πολίτη να ζήσει στον τόπο του και να αποφασίζει γι' αυτόν, διότι αυτό δικαιώνει τόσο τη Δημοκρατία όσο και την επιστήμη που προβλέπει στην ανάπτυξη της χώρας και για τους παραπάνω λόγους απαιτούμε να αποτελέσουμε αυτόνομη και αυτοτελή οντότητα, προκειμένου με τη μεταβίβαση πόρων και αρμοδιοτήτων, να μπορέσουμε να αναπτύξουμε τεχνικές και κοινωνικές υποδομές, σύμφωνα με τις απαιτήσεις της σύγχρονης ζωής.
Αυτή η απόφαση της Γενικής Λαικής Συνέλευσης έλαβε αύξοντα αριθμό 1/1997
Αφού εξαντλήθηκε το θέμα, λύεται η συνεδρίαση.
Το παρόν πρακτικό συντάχθηκε από τη γραμματέα της Κοινότητας Αμβροσιάδη Χρυσαυγή και υπογράφεται από την ίδια καθώς και από τέσσερις παρευρισκόμενους εκλογείς, δημότες της Κοινότητας μας και στη συνέχεια θα παραδοθεί στον Πρόεδρο της Κοινότητας για τη λήψη από το Κοινοτικό Συμβούλιο των σχετικών αποφάσεων.

Κρητηνία 10 Μαΐου 1997
Η ΓΡΑΜΜΑΤΕΑΣ
ΑΜΒΡΟΣΙΑΔΗ ΧΡΥΣΑΥΓΗ

ΕΛΛΗΝΙΚΗ ΔΗΜΟΚΡΑΤΙΑ
ΠΕΡΙΦΕΡΕΙΑΚΗ ΔΙΟΙΚΗΣΗ ΔΩΔΕΚΑΝΗΣΟΥ
ΔΙΕΥΘΥΝΣΗ ΔΑΣΩΝ

ΠΕΡΙΛΗΨΗ ΔΙΑΚΗΡΥΞΗΣ ΔΗΜΟΠΡΑΣΙΑΣ

Η Διεύθυνση Δασών Δωδεκανήσου ανακοινώνει ότι στις 22 του μηνός Μαιου 1997, ημέρα Πέμπτη και από ώρα 09.00 έως 10.00 (λήξη επίδοσης προσφορών), θα γίνει στα γραφεία της πρόχειρος μειοδοτικός διαγωνισμός για τη μίσθωση με ωριαία αποζημίωση δύο (2) φορτωτών, για την βελτίωση του δασικού οδικού δικτύου Νήσου Ρόδου, σύμφωνα με την αριθμ. 2398/13-5-1997 απόφαση της Περιφερειακής Διοίκησης Δωδ/σου και της αριθμ. 2430/16-5-1997 διακήρυξης της Δ/νσης Δασών.

Το ύψος της δαπάνης είναι δύο εκατομμύρια (2.000.000 δραχμές για κάθε φορτωτή (χωρίς Φ.Π.Α.), με δυνατότητα αυξομείωσης των ποσών κατά 20% απο τη Διεύθυνση Δασών.

Σε περίπτωση που ο διαγωνισμός αποβεί άγονος ή ασύμφορος για το δημόσιο ή σε περίπτωση μη συμπλήρωσης του αριθμού των μηχανημάτων που έχουν προκηρυχθεί, ο διαγωνισμός θα επαναληφθεί στις 27 του ίδου μηνός, ημέρα Τρίτη, στο ίδιο τόπο και χρόνο, χωρίς νέα δημοσίευση.

Η εγγύηση συμμετοχής στον διαγωνισμό ορίζεται σε 40.000 δρχ. για κάθε μηχάνημα, και θα απευθύνεται στον φορέα κατασκευής του έργου δηλαδή στην Δ/νση Δασών Δωδ/σου.

Περισσότερες πληροφορίες παρέχονται στα γραφεία της Δ/νσης Δασών Δωδεκανήσου (τηλ. 0241-27460), κατά τις εργάσιμες ημέρες και ώρες.

Ο Δ/ΝΤΗΣ ΔΑΣΩΝ
ΔΩΔ/ΣΟΥ
ΦΙΛΙΠΠΟΣ ΚΟΝΤΙΤΣΗΣ

πλαισιο διαφημιστικη
Σκέφτεστε να βάλετε διαφήμιση στον Τοπικό Τύπο;
ΑΦΗΣΤΕ ΤΟ Σ' ΕΜΑΣ!
Υπεύθυνος: Απόκοτος Νίκος
τηλ. 92770 - 95584

WINDOW AND DOOR SYSTEMS
FINSTRAL®
ΓΕΡΜΑΝΙΚΑ ΚΟΥΦΩΜΑΤΑ ΥΨΗΛΩΝ ΑΠΑΙΤΗΣΕΩΝ

Η ΚΑΛΥΤΕΡΗ ΕΠΙΛΟΓΗ
Για σας που πιστεύετε ότι η επιλογή κουφωμάτων είναι μία σημαντική υπόθεση, η γνωριμία σας με την FINSTRAL επιβάλλεται.

Μόνωση. Αντοχή. Αισθητική
ΓΕΝΙΚΟΣ ΑΝΤΙΠΡΟΣΩΠΟΣ ΔΩΔΕΚΑΝΗΣΟΥ
ΚΛΑΔΟΓΕΝΗΣ ΔΗΜΗΤΡΙΟΣ
ΚΟΔΡΙΚΤΩΝΟΣ 32 - ΡΟΔΟΣ ΤΗΛ: 27.111 - 27.402

ΖΗΜΕΡΗ ΕΚΔΡΟΜΗ ΠΡΟΣΚΥΝΗΜΑ
ΣΤΟΝ **ΑΓ. ΡΑΦΑΗΛ**
ΑΠΟ 22 ΕΩΣ 24/6
ΤΙΜΗ ΑΠΟ 29.000 ΔΡΧ.
ΠΕΡΙΛΑΜΒΑΝΕΙ:
- Ατμοπλοϊκά εισιτήρια **ΡΟΔΟ-ΜΥΤΙΛΗΝΗ-ΡΟΔΟ** σε θέσεις της επιλογής σας.
- Ξενοδοχείο με πρωϊνό.
- Μια ολοήμερη εκδρομή (προσκύνημα στον Αγ. Ραφαήλ-Ταξιάρχη Μανταμάδος, Αγιάσο κ.λπ).
- Συνοδός ο κ. Σάββας Σαής.
Πληροφορίες
Πρακτορείο Ταξιδίων
ΣΑΒΒΑ ΣΑΗ
Τάρπον Σπριγκς 42
Ρόδος τηλ. 39781-3

ΕΣΤΙΑΤΟΡΙΟ ΤΑΒΕΡΝΑ
"ΑΓ. ΓΕΩΡΓΙΟΣ"
ΣΤΟ ΓΕΝΝΑΔΙ
Ανοιχτά καθημερινά, όλη την ημέρα
Ελάτε να γευτείτε τα νόστιμα μεζεδάκια μας, τα φρέσκα κρεατά μας όπως και τα ψάρια μας ψημένα στα κάρβουνα.
Οικογενειακό περιβάλλον, καθαριότητα και άψογη εξυπηρέτηση, και παιδική χαρά για τα μικρά παιδιά.
Επίσης αναλαμβάνουμε κάθε κοινωνική σας εκδήλωση.
Πληρ. τηλ. 0244-43626
Στέργος-Δέσποινα Παπαδημητρίου
Θα μας βρείτε 1 χιλιόμετρο μετά το Γεννάδι.

Αθλητική Ροδιακή

Πανέτοιμος για νίκη

Ο ΙΑΛΥΣΟΣ ΣΥΝΕΧΙΖΕΙ ΧΩΡΙΣ ΠΡΟΒΛΗΜΑΤΑ ΤΗΝ ΠΡΟΕΤΟΙΜΑΣΙΑ ΤΟΥ ΓΙΑ ΤΟ ΔΥΣΚΟΛΟ ΠΑΙΧΝΙΔΙ ΣΤΗ ΝΑΥΠΑΚΤΟ

Με συνεχή διπλά ο **Γιάννης Γκαϊτατζής** προσπαθεί να καλύψει την έλλειψη φιλικών αγώνων και να διατηρήσει τους παίκτες του Ιαλύσου σε καλή κατάσταση.

Ο προπονητής του Ιαλύσου είναι ευχαριστημένος για τα μέχρι τώρα αποτελέσματα των προπονήσεων, αφού οι παίκτες του δείχνουν μεγάλη διάθεση και κέφι.

Ικανοποιημένος είναι και από την παρουσία όλων των παικτών αφού δεν υπάρχουν προβλήματα, αν κι' αυτό το γεγονός του δημιουργεί προβληματισμό, ακόμα και στη συγκρότηση της δεκαεξάδες. Είναι το γεγονός που χαρακτηρίζεται ευχάριστος πονοκέφαλος για τον προπονητή.

Και ο **Γιώργος Ράϊος** που είχε διάστρεμμα προπονείται κανονικά.

Αναφερόμενος στην ομάδα του ο **Γιάννης Γκαϊτατζής** δήλωσε: «Το ηθικό των παικτών είναι ακμαιότατο και είναι πανέτοιμοι να διεκδικήσουν τη νίκη μέσα στη Ναύπακτο. Πιστεύω να μην παίξουν ρόλο άλλοι παράγοντες και να επιτύχουμε το στόχο μας».

Ο ΚΕΧΑΓΙΑΣ ΣΦΥΡΙΖΕΙ ΣΤΗ ΝΑΥΠΑΚΤΟ

Ο Θεσσαλονικιός **Κεχαγιάς** με επόπτες τους συμπατριώτες του **Πισογιάννη, Νικολαΐδη** κληρώθηκε να διευθύνει το αξιολογημένο παιχνίδι Ναυπακτιακού Αστέρα-Ιαλύσου.

Στους υπολοιπους αγώνες της 30ης ημέρας για το πρωτάθλημα ποδοσφαίρου του Νοτίου ομίλου της Γ' εθνικής κατηγορίας, που θα γίνουν την Τετάρτη (21/5), κληρώθηκαν να διευθύνουν οι εξής διαιτητές:

Αιγάλεω - Μαρκό: **Σωτηρόπουλος** (Πειραιά) ,
Ενωση Ρόδου/Διαγόρα-Ηλυσιακός: **Κακουλίδης** (Θράκης),
Ατρόμητος -Πάτρα: **Δανούσης** (Αργολίδας),
Κόρινθος - Εργοτέλης: **Ζαρζαβατσάκης** (Αθηνών) ,
Παναιγιάλειος - Καλλιθέα **Αραμπατζής** (Θεσσαλονίκης)
Ηρόδοτος - Κέρκυρα: **Βλάχος** (Αθηνών),
Εθνικός Αστέρας - Αιολικός: **Βαλλιάνος** (Αιτωλοακαρνανίας)
Βαρβασιακός - Αγ. Νικόλαος: **Ηλιάδης** (Αθηνών)

Πιο έτοιμη η "Ένωση" 7-0 τη Μικτή

ΟΛΟΥΣ ΤΟΥΣ ΠΑΙΚΤΕΣ ΧΡΗΣΙΜΟΠΟΙΗΣΑΝ ΟΙ "ΕΝΩΣΙΑΚΟΙ"

Τις δυνάμεις τους μέτρησαν χθες στο Εθνικό Στάδιο η "Ένωση Ρόδος-Διαγόρας" και η Μικτή Νέων της Δωδεκανήσου.

Η ομάδα της πόλης μας για να προετοιμασθεί όσο το δυνατόν καλύτερα εν όψει Ηλυσιακού και η Μικτή των Νέων για την ημιτελική φάση του πρωταθλήματος των Μικτών Ομάδων των Ενώσεων που διοργανώνει η ΕΠΟ.

Η εκπρόσωπός του ποδοσφαίρου στον χώρο της Γ' Εθνικής έδειξε να βρίσκεται σε πολύ καλή κατάσταση. Συνέτριψε τους Νέους του νομού μας με 7-0 δείχνοντας έτοιμη ν' αντιμετωπίσει τον Ηλυσιακό.

Ο χορός των γκολ:

Το 1-0 πέτυχε στο 12' ο **Βρύζας.**

Στο 16' ο **Καράμπης** έγραψε το 2-0 και

Στο 20' ο **Τσιβρινής** πέτυχε το 3-0, ενώ,

Στο 47' ο **Βρύζας** είχε σουτ στο οριζόντιο δοκάρι του **Παπαπαναγιώτου.**

Το 4-0 έγραψε στο 53' ο **Σαλπιγκτίδης** και στο 55' ο **Μαλλιάκας** το 5-0.

Το 6-0 έγραψε στο 67' ο **Λαμπρόπουλος** και το σκορ έκλεισε στο 80' ο **Χαραλάμπους** (7-0).

Τον αγώνα διαιτήτευσε ο **Δημήτρης Κάπρος.**

Οι ομάδες: **ΕΝΩΣΗ:** Μπιλιάς (46' Ψαρράς), Τσιβρινής (46' Μαλλιάκας), Χατζηπέτρος (46' Λεβεντέρης), Λινάρδος, Καμπούρης (65' Βρύζας), Νικολής (65' Αχιολάς), Χαραλάμπους, Σαλπιγκτίδης (65' Γιαλός), Λαμπρόπουλος, Βρύζας (65' Τρούλης), Καράμπης

ΜΙΚΤΗ ΝΕΩΝ: Μπεκιάρης (46' Παπαπαναγιώτου), Χιάμπολης, Χανός (46' Σάββενας), Χειμωνέττος (46' Μαΐλης), Πόλος (46' Διακογιάννης), Δανάς (46' Γ. Σάββενας), Αρχοντούλης, Σακκάς, Θ. Λορέντζος, Παπαγεωργίου (46' Μουσακίνιας), Π. Ζούρούδης

Παίρνει χρήματα η Δ' Εθνική

ΕΠΙΒΕΒΑΙΩΣΕ ΤΗΝ ΕΙΔΗΣΗ Η ΓΕΝ. ΓΡΑΜΜΑΤΕΙΑ ΑΘΛΗΤΙΣΜΟΥ

Μέσα στην ερχόμενη εβδομάδα αναμένεται να πάρουν τα σωματεία τα οφειλόμενα της περσινής περιόδου που ανέρχονται σε 170.000.000 δραχμές.

Τη διαβεβαίωση αυτή έδωσε η Γ.Γ.Α., η οποία και ζήτησε από τον ΟΠΑΠ να βάλει το παραπάνω ποσόν στα ταμείο της ΕΠΟ.

Όμως, η Ομοσπονδία χρωστάει στις ομάδες άλλα 830.000.000 δρχ. από τη φετινή περίοδο.

Συγκεκριμένα, τα σωματεία πρέπει να μοιραστούν 430 εκατομμύρια για τη δεύτερη και τρίτη δόση της επιχορήγησης, 360 εκατομμύρια για τα ταξίδια τους και 40 εκ. για τις αεροπορικές μετακινήσεις στον πρώτο και δεύτερο όμιλο. Για το θέμα αυτό, ο πρόεδρος της συντονιστικής επιτροπής **Γιώργος Πόποτας** τόνισε τα εξής:

"Δεν έχει ξανασυμβεί ποτέ στα χρονικά, η ΕΠΟ να χρωστάει στις ομάδες γύρω στο ένα δισεκατομμύριο.

Η Γ.Γ.Α. και η Πολιτεία αδιαφορούν για το πρωτάθλημα της Δ' Εθνικής. Στις 22 ή στις 23 Μαΐου θα συναντηθώ με τον γ.γ. Αθλητισμού **Γιάννη Σγουρό** και στη συνέχεια θα επισκεπτώ και τον υφυπουργό Αθλητισμού Ανδρέα Φούρα. Θα τους εκθέσω τα προβλήματα που αντιμετωπίζουν οι παράγοντες των σωματείων και θα τους ζητήσω να δώσουν αμέσως λύσεις. Πολλοί πρόεδροι κινδυνεύουν να πάνε φυλακή γιατί χρωστάνε σε ταξιδιωτικά πρακτορεία, ξενοδοχεία και τουριστικά γραφεία. Το πρωτάθλημα αυτό τελείωσε με χρήματα των ηρωϊκών παραγόντων."

Κως-Απόλλων ...πράξη δεύτερη

➤ ΣΗΜΕΡΑ ΣΤΙΣ 11.30 ΣΥΓΚΡΟΥΟΝΤΑΙ ΣΤΟ ΔΕΥΤΕΡΟ ΠΑΙΧΝΙΔΙ
➤ ΓΙΑ "ΡΟΔΙΤΙΚΟ ΚΑΤΕΣΤΗΜΕΝΟ" ΜΙΛΑΝΕ ΟΙ ΟΠΑΔΟΙ ΤΗΣ ΚΩ ΣΕ ΑΝΑΚΟΙΝΩΣΗ ΤΟΥΣ ΚΑΙ ΚΑΤΑΦΕΡΟΝΤΑΙ ΚΑΤΑ ΤΗΣ ΕΠΣΔ!

Διεξάγεται σήμερα στην Κω στις 11.30 το πρωί η δεύτερη πράξη των πλέι-οφ για την κατάκτηση του πρωταθλήματος της Α' κατηγορίας.

Οι Κώοι οπωσδήποτε θέλουν τη νίκη για να κλείσουν το κεφάλαιο-τίτλος εδώ, ενώ οι του Απόλλωνα χρειάζονται τη νίκη με οποιοδήποτε σκορ για να έχουν περισσότερες ελπίδες στο μπαράζ της Τήλου, ή ακόμα και την ισοπαλία για να πάνε σε τρίτο παιχνίδι.

Η συνάντηση θ' αρχίσει στις 11.30 με διαιτητές τους **κ. Τσαγγάρη, Χατζηνικόλα, Φωτίου.**

Ο **Ανδρέας Καΐσερλης** δεν θ' αλλάξει τίποτα στην ενδεκάδα. Θα παρατάξει:

- Γκολκήπερ τον **Αθανασόπουλο.**

- Στην άμυνα τους **Σταμάτη, Ζερβάνο, Μαλάκη, Μπλέντζα.**

- Στο κέντρο τους **Πιζάνια, Χατζηγιαννίδη, Π. Καΐσερλη** και **Δρόσο** και

- Στην επίθεση του **Παπαϊγνατίου, Αλεξούδη.**

Από την πλευρά του ο **Κώστας Παπαστεργίου** θα παίξει με:

- Γκολκήπερ τον **Μποσγανά.**

- Στην άμυνα τους **Κεφάλα, Νισύριο, Καβουσανάκη, Οικονόμου.**

- Στο κέντρο τους **Ζούνη, Καταξενό, Μπεκιρά, Δημητριάδη**

- Και στην επίθεση του **Δημητρά, Καντιμοίρη.**

ΟΙ ΦΙΛΑΘΛΟΙ ΤΗΣ ΚΩ

Στο μεταξύ ο σύνδεσμος φιλάθλων της ΑΕ Κω καλεί τους φίλους του συλλογου να τον ενισχύσουν σ' αυτό τον δύσκολο αγώνα με ανακοίνωση-πρόσκληση στην οποία καταφέρεται ιδιαίτερα εναντίον του "Ροδιακού ποδοσφαιρικού κατεστημένου" αλλά και την "μάσκα του αληθινού προσωπείου" των κυρίων της ΕΠΣΔ. Η ανακοίνωση έχει ως εξής:

"Ο σύνδεσμος φιλάθλων Α.Ε. ΚΩΣ καλεί όλους τους φιλάθλους του νησιού μας το Σάββατο 17-5-1997 και ώρα 11.30 π.μ. στο γήπεδο για τον δεύτερο και κρίσιμο αγώνα της ομάδας μας με τον Απόλλωνα Καλυθιών, για τον τελικό του πρωταθλήματος Δωδεκανήσου.

Ύστερα από τον πρώτο νικηφόρο αγώνα, με μια ακόμα νίκη, η ομάδα μας στέφεται πανηγυρικά πρωταθλήτρια κόντρα στο ροδιακό ποδοσφαιρικό κατεστημένο που το υπηρέτησε πιστά η διοίκηση της ΕΠΣΔ, καθ' όλη την διάρκεια του πρωταθλήματος με αποκορύφωμα τον ορισμό του δεύτερου τελικού σε εντελώς ακατάλληλη ώρα, καθ' ότι υπάρχει πληθώρα δρομολογημένων σκαφών μεταξύ Ρόδου και Κω.

Οι κύριοι της ΕΠΣΔ έριξαν την μάσκα του αληθινού προσωπείου τους και προσπαθούν, παράνομα, με ανατροπή αποφάσεων που οι ίδιοι υπέγραψαν και χωρίς να κρατήσουν τα προσχήματα της ισονομίας, να σταθούν εμπόδιο στην ομάδα μας και εάν διαθέτουν ίχνος αξιοπρέπειας πρέπει να υποβάλουν τις παραιτήσεις τους.

Φίλαθλοι στο γήπεδο να γιορτάσουμε όλοι μαζί τη νίκη της ομάδας μας και την άνοδό της στη Δ' Εθνική κατηγορία.

Από τον Σύνδεσμο Φιλάθλων Α.Ε. Κω
Ο πρόεδρος
Αθ. Χατζημάρκος"

Τρίτη με 5.90 μ. η Βασιλικής

● Βαλκανική επιτυχία του Νικήτα Ξενάκη στη συμπρωτεύουσα

Την τελευταία ημέρα των πανελληνίων αγώνων Στίβου Γυμνασίων-Λυκείων η μαθήτρια-αθλήτρια του Λυκ. Αφάντου **Θαρρενή Βασιλικής** σημείωσε πολύ μεγάλη επίδοση στο άλμα σε μήκος Λυκείων 5.90 και κατέλαβε την 3η θέση πίσω από τις: **Μποντούρη** της Καρδίτσας 6.14 (Νέα Πανελ. Επίδοση Λυκείων) και την **Πιλάτου** του Ηρακλείου 5.93.

Η παραπάνω αθλήτρια την περσινή χρονιά ήταν πρωταθλήτρια Ελλάδος στην κατηγορία των παγκορασίδων με 5.77.

Η επίδοση 5.90 αποτελεί την καλύτερη φετινή επίδοση στην κατηγορία των κορασίδων. (Οι δύο πρώτες αθλήτριες ανήκουν στην κατηγορία των νεανίδων".

Η **Μαρία Ουρανίδου** του 1ου Λυκείου στο ίδιο αγώνισμα βρέθηκε μακριά από τον καλό της εαυτό (περσινή επίδοση 5.81) και με επίδοση 5.36 κατέλαβε την 9η θέση.

Ο απολογισμός ήταν πολύ καλός για τον νομό μας.

Τρία μετάλλια και όλοι οι υπόλοιποι μαθητές μας συμμετείχαν στους τελικούς των εγωνισμάτων τους εκπροσωπώντας με τον καλύτερο τρόπο τον νομό μας.

ΒΑΛΚΑΝΙΚΗ ΕΠΙΤΥΧΙΑ

Πριν από λίγες μέρες έγινε στη Θεσ/νίκη ο 7ος Βαλκανικός αγώνας ανώμαλου δρόμου Βετεράνων, ανδρών - γυναικών.

Αφετηρία και τερματισμός ήταν το άγαλμα του Μ. Αλεξάνδρου στην παραλία του Θερμαϊκού.

Και οι αθλητές - τριες κάλυψαν απόσταση 8.000 μ. και 6.000 μ. αντίστοιχα.

Η διοργάνωση έγινε από τον Δ.Ε.Ρ.Α.Σ. τον Σ.Ε.Β.Α.Σ. Θεσ/νίκης με συνδιοργανωτή τον Δήμο Θεσ/νίκης και τον Δήμο Λαγκαδά ...Και ήταν ενταλμένος στα πλαίσια των πολιτιστικών εκδηλώσεων για την Θεσ/νίκη πολιτιστική πρωτεύουσα της Ευρώπης.

Συμμετείχαν οι χώρες: Ελλάς-Τουρκία - Βουλγαρία-Αλβανία - Μολδαβία - Γιουγκοσλαβία.

Την όλη διοργάνωση επεσκίασε αρνητικά ο καιρός της συμπρωτεύουσας - έπεφτε συνεχώς χιονόνερο και το κρύο ήταν τσουχτερό.

Παρ' όλα αυτά όλοι οι συμμετέχοντες έδωσαν τον καλύτερο εαυτό τους και τίμησαν τα χρώματα των χωρών τους.

Ο **Ξενάκης Νικήτας,** αθλητής της Ένωσης Ρόδου-Διαγόρας μέλος του ΣΕΒΑΣ Ρόδου τερμάτισε τελικά στη 4η θέση μεταξύ των αθλητών - Ο Συναγωνισμός ήταν ιδιαίτερα σκληρός και η διαδρομή λόγω και των καιρικών συνθηκών ήταν ιδιαίτερα δύσκολη.

Νικητής αναδείχθηκε ο **Μάλιαρης Γιώργος** με χρόνο 26' 55" 00, νικώντας πάνω στο νήμα τον Τούρκο **ALI TOURAN** που σημείωσε χρόνο 26' 57" 00

Ο **Ξενάκης** ήταν τελικά 2ος Έλληνας αθλητής μετά τον **Μάλλιαρη** με χρόνο 29' 10" 40.

Τρίτος 'Ελληνας ήταν ο **Κων/νος Ντίνος** με χρόνο 29' 14" 10 και κατέλαβε την 5η θέση.

3ος στην τελική κατάληψη ήταν ο Γιουγκοσλάβος **CAVIC JUVAN** με χρόνο 28' 00' 01.

Η Ελληνική ομάδα κατέλαβε την 2η θέση στους άνδρες και η Ρουμανική στις γυναίκες.

Μετά το τέλος των αγώνων οι διοργανωτές δεξιώθηκαν όλες τις αποστολές σε νυκτερινό κέντρο της Θεσ/νίκης (Βαρελάδικο) όπου έγιναν και οι απονομές.

Πολλά εν Ολίγοις...

ΑΝΑΒΟΛΗ ΑΓΩΝΑ ΛΟΓΩ...ΑΣΘΕΝΟΦΟΡΟΥ

Από τον Σύλλογο φίλων μοτοσικλέτας "Ο Πήγασος" ανακοινώθηκε χθές πως ο αγώνας μοτο-κρος της Κυριακής 18 Μαΐου αναβλήθηκε επ' αόριστον λόγω-έτσι αναφέρεται στην ανακοίνωση-έλλειψης ασθενοφόρου.

ΣΤΙΣ 31 ΜΑΪΟΥ ΤΕΛΟΣ ΓΙΑ ΤΟ ΒΟΛΛΕΥ

Η 18η αγωνιστική ημέρα του πρωταθλήματος Γ' Εθνικής κατηγορίας Ανδρών (1ος όμιλος) που ήταν προγραμματισμένη να διεξαχθεί στις 17-18/5/97 αναβάλλεται και θα διεξαχθεί στις 31/5/97, λόγω βαθμολογικού ενδιαφέροντος.

Το πρόγραμμα των αγώνων που αρχίζουν στις 19.00 ώρα έχει ως εξής:

Γ.Σ. Κορωπίου-Ταταύλα
Α.Ε. Γαλατσίου-Α.Ο. Τελαμών
Α.Ο. Παγκρατίου-ΟΦΗ
Γ.Σ. Ηλιούπολης-Α.Ο. Τυφών

Η Ένωση πάντως έχει κλείσει τον κύκλο της Γ' Εθνικής κι από τη νέα περίοδο θ' αγωνίζεται στην Τοπική Ανδρική κατηγορία.

ΤΟΠΙΚΟ ΜΠΑΣΚΕΤ

Με πέντε αγώνες συνεχίζονται σήμερα τα τοπικά πρωταθλήματα.

Αναλυτικά:

Κρεμαστή (11.00): Αγ. Νικόλαος-Σύμη (Ανδρικό)
Κλειστό Ρόδου (14.00):Ιππότες-Πολυβώτης (Ανδρικό)
Κλειστό Ρόδου (17.00): Ένωση-Ερμής (Παιδικό)
Κλειστό Ρόδου (19.00): Ζέφυρος-Ερμής (Γυναικείο)
Λίνδος (19.00): Κλεόβουλος-Ηρακλής (Ανδρικό)

ΣΤΟΥΣ ΔΙΑΣΥΛΛΟΓΙΚΟΥΣ Ο "ΖΥΓΟΣ"

Με ένα αθλητή και μία αθλήτρια παίρνει μέρος ο "Ζυγός" στους διασυλλογικούς αγώνες ανδρών-γυναικών που διεξάγεται στον Ασπρόπυργο.

Στις γυναίκες θα πάρει μέρος η **Μινοδώρα Νέμες** και στους άνδρες ο **Σταύρος Διακογιάννης.** Συνοδοί τους θα είναι η προπονήτρια **Τασία Σταυριά** και ο διαιτητής **Παναγιώτης Αναστασάς.**

Άκρη θ

- **Διαβάστε την ανακοίνωση σε διπλανή στήλη για να καταλάβετε πόση μεγάλη βάση είχαν αυτά που σας έγραψα χθες. Πώς και πώς τους περιμένουν τους Καλυθενούς.**
- Μη φανταστείτε ότι την ανακοίνωση την έβγαλε ο σύνδεσμος. Ούτε μία στο εκατομμύριο. Την ανακοίνωση την έγραψαν οι άνθρωποι της Κω και την υπέγραψαν οι οπαδοί. Ο λόγος;
- **Μα φυσικά η απολογία και η τιμωρία. Αυτά που γράφουν είναι κατευθείαν για τιμωρία. Το ροδίτικο κατεστημένο να παραιτηθεί το συμβούλιο της ΕΠΣΔ, έβγαλε το προσωπείο και τα τοιαύτα, είναι λόγια του Σαρούκου.**
- Τα είπε σε ραδιοφωνικούς σταθμούς της Κω. Τώρα τα έγραψε κι' έβαλε άλλος την υπογραφή του. Μασάει η κατσίκα ταραμά;
- **Απλά βρήκαν ένα τρόπο να τα χώσουν στην ΕΠΣΔ και να φανατίσουν τον κόσμο, να παρατήσει τις δουλειές του και να πάει στο γήπεδο. Μόνο έτσι μπορούν να τον μαζέψουν στις 11.30 το πρωί.**
- Μαφιόζος ο Καραγιαννάς. Από δω τάφερε, από 'κει τα πήγε, τους χόρεψε τους Κώτες στο ταψί. Αφηνιασμένους ταύρους τους έκανε με την πρωινή ώρα που ζήτησε. Έχουν δύο μέρες που του τα λένε, από 'δω κι από 'κει!
- **Ίσως νάναι το τελευταίο του παιχνίδι. Τουλάχιστο θα φύγει σα μάγκας από την προεδρία. Αν δεν είναι θα είναι σίγουρα το επόμενο.**
- Πάντως του πέρασε. Άλλαξε κατά τέσσερις ώρες την αναχώρηση του δελφινιού για να παίξει πρωί κι' έκανε τους Κώτες να μπερδεύουν το αλάτι με το κύμινο!
- **Να φανταστείτε ότι τον ταράξανε στα απειλητικά τηλεφωνήματα, όπως και τον Τόμας! Πάντως του συνιστώ, επειδή είναι ξεσκέπαστος να βάλει σήμερα κατ' εξαίρεση καπελάκι. όχι για να αποφύγει τον ήλιο, αλλά τις καρπαζιές!**
- Ούτε ένας Ενωσίτης δεν τόλμησε να πάει στο... ηφαίστειο. Πούναι οι Δραμουντάνηδες και οι Χατζάκηδες. Άλλες εποχές έτρεχαν με... διακόσια. Σαν γκαζομένες μηχανές πήγαιναν στην Κω, για ψαράκι και καλό κρασί, και ότι ήθελε προκύψει. Ούτε για χαβαλέ δεν το σκέφτηκαν.
- **Ο Θεοδόσης θα φάει πάλι τ' αγγούρι. Τα μπινελίκια που άκουσε στο προηγούμενο παιχνίδι δεν είναι τίποτα. Και, θάχει βοηθό του τον Θαλασσινό. Δηλαδή σαν να είναι ο Σταυρής βοηθός σε αγώνα στις Καλυθιές!**
- Οι κανονιοβολισμοί του Φραγκίνη, δεν ήταν για τώρα, αλλά για τις αξιολογήσεις. Τότε που θα σπάσει το χρονόμετρο στο τεστ κούπερ.
- **Πονηρός αυτός ο Παπαδόπουλος. Διεκδίκησε τρία εκατομμύρια από το Βάτι και τον Βεργωτή για τον Δημητρίου, ενώ προφορικά είχαν συμφωνήσει να παραμείνει ακόμα ένα χρόνο. Έγινε έφεση και δεν θλέπω να παίρνει όχι πεντακόσια, αλλά ούτε δεκάρα τσακιστή!**

ΞαφνιάζουΝ

ΝΙΚΗ ΚΑΙ ΓΙΟΥΜΑ...

Αναβλήθηκε τελικά η μεγάλη κόντρα μεταξύ της **Νίκης Ξάνθου** και της **Γιούμα Αζουννούα.** Η ίδια δικαιολόγησε την απουσία της λέγοντας, πως είναι "σφιχτή" από την προετοιμασία. Εντάξει. Δίκηο έχει η κοπέλα και λέει αυτό που αισθάνεται. Οι "ειδικοί" του στίβου όμως λένε άλλα πράγματα. Ότι δηλαδή, ένας αθλητής, μια αθλήτρια ή και μια ομάδα ακόμα όταν προέρχονται από σκληρό στάδιο προετοιμασίας χρειάζονται όσο το δυνατόν περισσότερους αγώνες για να φτάσουν στο επιθυμητό σημείο απόδοσης αλλά και ν' αφομοιωθεί η τεχνική που πρέπει ν' ακολουθηθεί όταν χαραχθεί ο δρόμος του πρωταθλητισμού" Αυτά βέβαια πρέπει να τα πουν οι προπονητές που γνωρίζουν καλά από τεχνικές και αγώνες. Ας έπαιρνε λοιπόν μέρος η **Νίκη** κι ας έχανε από την **Γιούμα**... Στα "Βαρδινογιάννεια" δεν την θέλουμε την πρωτιά. Στο Παγκόσμιο τη θέλαμε...

ΠΕΝΤΑΡΟΔΕΚΑΡΕΣ... ΤΟ ΚΕΡΔΟΣ

Ανάξιο λόγου είναι το κέρδος που αναλογεί σε κάθε ομάδα από τα έκτακτα δελτία του ΠΡΟ-ΠΟ, με ομάδες της Γ' Εθνικής. Προφανώς και θα γνωρίζετε ότι η ΕΠΑΕ ορίζει να γίνονται οι αγώνες Γ' Εθνικής ημέρα Τετάρτη για να υπάρχουν έσοδα από τα δελτία ΠΡΟΠΟ. Μήπως γνωρίζετε όμως ποιό είναι το κέρδος κάθε ομάδας από το ΠΡΟ-ΠΟ παίζοντας Τετάρτη αντί Κυριακής; Αν όχι (που μάλλον έτσι πρέπει να είναι) σας λέμε ότι φθάνει στο... αστρονομικό ποσόν των ογδόντα χιλιάδων δραχμών. Είπατε τίποτα;

ΝΑ ΠΑΡΕΙ ΘΕΣΗ Η ΕΠΣΔ

Στην τελική ευθεία άρχισαν οι "κόντρες" της βαρειάς κουβέντας και της μεγαλοστομίας "Ροδιακό Ποδοσφαιρικό κατεστημένο", "μάσκα αληθινού προσωπείου", κ.λπ., εκφράσεις που εμπεριέχονται στην ανακοίνωση του Συνδέσμου, Φιλάθλων ΑΕ Κω (δημοσιεύεται σε άλλη στήλη). Πρέπει λοιπόν κάποιοι ή να πάρουν πίσω αυτές τις βαρειές κουβέντες ή κάποιοι άλλοι να πάρουν θέση πάνω σ' αυτά. Αυτό που ξενίζει ιδιαίτερα είναι ότι αυτή η ανακοίνωση διοχετεύθηκε στον Τύπο παραμονή του αγώνος Κω-Απόλλωνα Καλυθιών. Το επιθυμητό λοιπόν είναι να πάρει θέση η ΕΠΣΔ για ν' αποφευχθούν τέτοιες "εκρήξεις" στο μέλλον... Διαφορετικά ο καθένας μας θα πει, "καλά τα λένε οι φίλοι μας από την Κω"...

ΓΚΟΛ ΚΑΙ ΑΡΙΘΜΟΙ

Umbro joma



Του Ρασήτ Μαρασλή

Τσως αύριο κριθεί η υπόθεση τίτλος για το πρωτάθλημα της Α' κατηγορίας Δωδεκανήσου.

Στο νησί του ΙΠΠΟΚΡΑΤΗ ο Απόλλωνας, καλείται να βρει εκείνη την συνταγή που θα του επιτρέψει να διεκδικήσει σε τρίτο ματς την πρώτη θέση.

Από την άλλη, η τοπική Α.Ε. Κως έχοντας το πάνω χέρι με την χρυσή εκτός έδρας νίκη της περασμένης Κυριακής, θα επιδιώξει να εκμεταλλευτεί κατά τον καλύτερο τρόπο τον παράγοντα έδρα και μία νέα επιτυχία να δώσει ένα τέλος σ'αυτό το σήριαλ των play-off.

Η ομάδα του **Κώστα Παπαστεργίου** ξέρει ότι θα παίξει το τελευταίο της χαρτί και σίγουρα δεν θα παραδοθεί "αμάχητί".

Εξάλλου έχει γνωρίσει μία παρόμοια εμπειρία στο προηγούμενο γύρο με τον Διγενή, ανατρέποντας την πρώτη εντός έδρας ήττα του σε δύο σερί νίκες.

Όμως, όπως και να έχουν τα πράγματα το αυριανό παιχνίδι αναμένεται να είναι συναρπαστικό, αν και η ώρα διεξαγωγής του και πάλι είναι ακατάλληλη για πλούσιο θέαμα...

✓ Τελευταία φορά που οι Καλυθενοί τέθηκαν αντίπαλοι με την Κω εκτός έδρας ήταν την χρονιά 90-91 στα πλαίσια της 9ης αγωνιστικής της Δ' Εθνικής.

Τότε οι γηπεδούχοι είχαν κερδίσει με 4-2, σκορ που διαμορφώθηκε με γκολ των **Ρήγα, Π. Καΐσερλη, Παπαγιαννόπουλο Λεντάκη-Μαργαρίτη, Τσίλη.**

Για την ιστορία οι δύο αντίπαλοι είχαν παίξει με τις εξής συνθέσεις:

ΚΩΣ: *Πατάκος, Γ. Πολυχρόνης, Ανδρουλής, Παπαγιαννόπουλος, Τσίλης, Α. Καΐσερλης, Ρήγας, Σταμάτης, Δρόσος, Π. Καΐσερλης (63' Καραγιάννης), Λεντάκης (60' Ματθαίος).*

ΑΠΟΛΛΩΝΑΣ: *Στ. Πολυχρόνης, Τσίκκης, Μ. Σωτηράκης, Κώνστας, Σαββούλης, Μάστορας, Ηλίας, Χασιώτης, Τσίλης, Τσαλίκης, Μαργαρίτης.*

✓ **ΔΙΑΙΤΗΤΗΣ** της συνάντησης θα είναι ο **Βασίλης Τσαγγάρης** που φέτος σφυρίζει στην Α' τοπική για 16η φορά.

Μεταξύ αυτών έχει σφυρίξει τα ματς:

Διγενή-Κω 1-0,
Κω-Ασπίδα 4-0 και
Απόλλωνα Ορφέα 2-0.

Έχει υποδείξει 8 φορές το σημείο της εσχάτης των ποινών και άλλες 11 έχει δείξει το δρόμο για τα αποδυτήρια σε "άτακτους" παίκτες.

Τα σημεία των αγώνων που διεύθυνε ήταν:
1=9, X=2, 2=4

ΟΙ ΣΚΟΡΕΡΣ ΤΩΝ play –off

Μία "17άδα" ποδοσφαιριστών έχουν σημειώσει μέχρι τώρα από πέντε γκολ και πάνω.

Ο **Γιάννης Χατζησμάλης** του Καλυμνιακού και **Μανώλης Κατταβενός** του Ακουσιλάου είναι πρώτοι του σχετικού πίνακα έχοντας στο ενεργητικό τους από 9 γκολ.

Τους ακολουθεί ο **Σταύρος Γαλανός** με 7 και έπονται οι **Π. Γεωργαλής, Παντίδος, Γ. Καστρουνής, Κ. Ζουρούδης, Π. Ζουρούδης, Μ. Πεταυράκης, Σαββίδης** από 6 και **Δ. Ζουρούδης, Μ. Γιαννουκάς, Εγγλέζος, Παπαϊγνατίου Τσ. Νικολέττος, Αγκάς, Στ. Μπίλης** από 5

reusch

SPORTLINE
25ης ΜΑΡΤΙΟΥ 8
ΤΗΛ. 27114

Admiral

PARALIA
KOUNTOURIOTI SQR. - TEL. 73.750, 76.815

φτιάξε την ομάδα σου

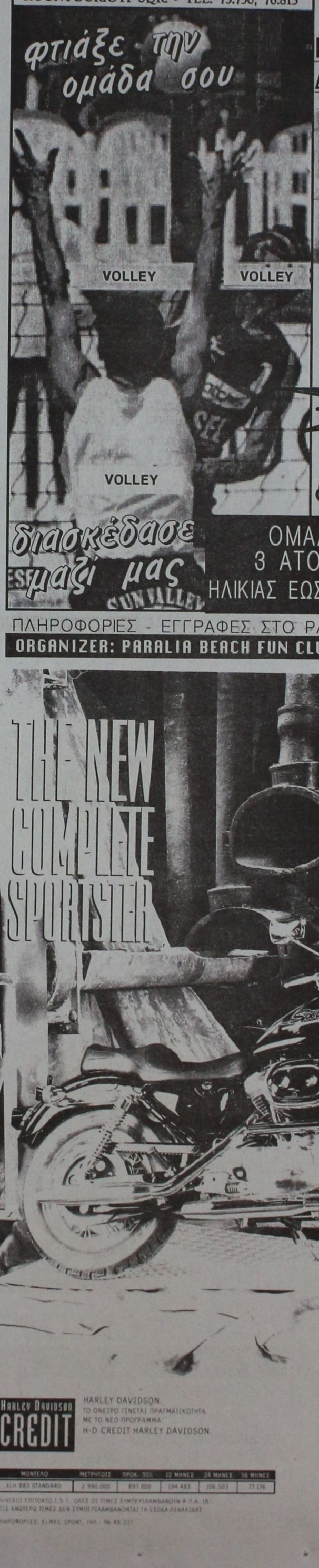

διασκέδασε μαζί μας
SUN VALLEY

PARALIA
BEACH VOLLEY
TEEN TOURNAMENTS

ΕΝΑΡΞΗ ΑΓΩΝΩΝ ΙΟΥΝΙΟΣ '97
ΔΗΛΩΣΕΙΣ ΣΥΜΜΕΤΟΧΗΣ ΜΕΧΡΙ 30/5

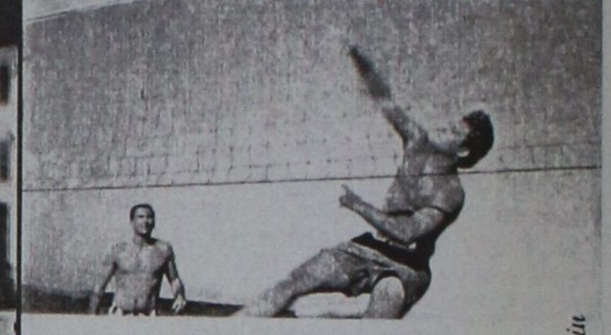

FINAL CUP
ΠΑΡΑΣΚΕΥΗ 30 ΑΥΓΟΥΣΤΟΥ

ΠΛΟΥΣΙΑ

έπαθλα για τους νικητές!!

ΟΜΑΔΕΣ
3 ΑΤΟΜΩΝ
ΗΛΙΚΙΑΣ ΕΩΣ 20 ΕΤΩΝ

AQUARIUM
PARALIA BEACH-BAR RESTAURANT
MANDRAKI HARBOUR

ΠΛΗΡΟΦΟΡΙΕΣ - ΕΓΓΡΑΦΕΣ ΣΤΟ PARALIA BEACH-BAR RESTAURANT
ORGANIZER: PARALIA BEACH FUN CLUB - TEL. 73750-76815 FAX 73750

ΔΗΜΟΤΙΚΟΣ ΟΡΓΑΝΙΣΜΟΣ ΠΕΡΙΒΑΛΛΟΝΤΟΣ

ΣΥΜΠΛΗΡΩΜΑΤΙΚΗ ΑΝΑΚΟΙΝΩΣΗ

Ως συμπλήρωμα της με αριθμ. πρωτ. 282 Ανακοίνωσης μας που δημοσιεύθηκε στον τοπικό τύπο της 10/5/97, ανακοινώνουμε ότι:

1) Για την ειδικότητα του Επόπτη Δημόσιας Υγείας δεν απαιτείται επαγγελματική εμπειρία αλλά μόνο πτυχίο Τ.Ε.Ι. 2) Για τις ειδικότητες: ανθοκηπουρού, ξυλουργού, σιδηρουργού, ελαιοχρωματιστή και οικοδόμου, απαιτείται ομώνυμος, αντίστοιχος ή συναφής κατά ειδικότητα απολυτήριος τίτλος ενιαίου πολυκλαδικού λυκείου ή τεχνικού επαγγελματικού λυκείου ή τεχνικής επαγγελματικής σχολής δευτεροβάθμιας εκπαίδευσης ή σχολής μαθητείας του ΟΑΕΔ του Ν. 1346/83 ή άλλου τίτλου της ημεδαπής ή αλλοδαπής.

Εφόσον δεν καλύπτονται οιθέσεις απο υποψηφίους με τους τίτλους αυτούς θα γίνουν δεκτοί απολυτήριοι τίτλοι κατώτερων τεχνικών σχολών αναλόγου ειδικότητας ή εμπειρία τουλάχιστον 1 έτους που αποδεικνύεται με βεβαίωση εργοδότη και αντίστοιχη ασφαλιστική κάλυψη, ή βεβαίωση δημόσιας υπηρεσίας και τίτλο υποχρεωτικής εκπαίδευσης.

3) Για τις ειδικότητες ψεκαστή και εκτροφέα ζώων, απαιτείται τίτλος υποχρεωτικής εκπαίδευσης.

Η προθεσμία υποβολής αιτήσεων είναι 10 ημέρες από την επομένη της δημοσίευσης της παρούσης.

Θ. Τσιμπιδάκης
Πρόεδρος του Οργανισμού

ΑΝΑΚΟΙΝΩΣΗ

Ο τυχερός αριθμός της Λαχειαγοράς του Αρχάγγελου Α.Ο. είναι το 524 και κάτοχος του ο κ. **Γιασιράνης Εμμανουήλ,** ιδιωτικός υπάλληλος στις Επτά Πηγές.

Συγχαρητήρια στον ίδιο και ευχαριστίες σ' όσους βοήθησαν αγοράζοντας λαχνούς.

Με τιμή
Εκ του Δ.Σ.

ΔΩΡΕΑ

Στο Ταμείο του Κ.Π.Μ. Αρρένων Ρόδου η Οικογ. Βασιλείου Χαλικάκη κατέθεσε το ποσό των δέκα χιλιάδων δρχ. εις μνήμην Σταύρου Μοσχή

Ρόδος 16-5-97

NEOI ORIZONTES 959
959 FM STEREO
NEOI ORIZONTES
ΑΓΙΑΣ ΑΝΑΣΤΑΣΙΑΣ 113
ΤΗΛ: 78959 - 79459 FAX: 79359

ΕΠΙΤΕΛΟΥΣ!!!
ΚΑΙ ΣΤΗ ΡΟΔΟ

Φθηνά εισιτήρια!
με ΟΛΥΜΠΙΑΚΗ

Ο ΤΟΥΡΙΣΤΙΚΟΣ ΟΡΓΑΝΙΣΜΟΣ

Ζορπίδης

σε συνεργασία με την **ΟΛΥΜΠΙΑΚΗ** σας απογειώνει από τη Ρόδο με προσγειωμένες τιμές, **τιμές ΣΟΚ!**
Όταν οι άλλοι δε μπορούν εμείς μπορούμε.
Αφήστε μας τελευταίους!
Έχουμε λύσεις!
Με μας θα ταξιδέψετε **ΣΙΓΟΥΡΑ-ΑΝΕΤΑ-ΓΡΗΓΟΡΑ** και προπάντων **ΦΘΗΝΑ.**
Η πείρα 20 χρόνων εγγύηση.
Δικοί σας άνθρωποι φροντίζουν υπεύθυνα για σας.

Πληροφορίες: **Μακαρίου 31**
Τηλ. 20625, 30054

Ταξιδέψτε μαζί μας
υπεύθυνα και προπαντός
ΦΘΗΝΑ
για Ελλάδα με
Ο.Α. και AIR CREECE

Αεροπορικά-ακτοπλοϊκά εισιτήρια
Κρατήσεις ξενοδοχείων
ενοικιάσεις αυτοκινήτων σε Ελλάδα και εξωτερικό

Τριάρχης
Ταξίδια-Τουρισμός

Διεύθυνση
3ος μύλος Μανδρακίου
Τηλ. 30478





HARLEY DAVIDSON CREDIT
HARLEY DAVIDSON.
ΤΟ ΟΝΕΙΡΟ ΓΙΝΕΤΑΙ ΠΡΑΓΜΑΤΙΚΟΤΗΤΑ
ΜΕ ΤΟ ΝΕΟ ΠΡΟΓΡΑΜΜΑ
H-D CREDIT HARLEY DAVIDSON.

ΜΟΝΤΕΛΟ	ΜΕΤΡΗΤΟΙΣ	ΠΡΟΚ. 30%	12 ΜΗΝΕΣ	24 ΜΗΝΕΣ	36 ΜΗΝΕΣ
XLH 883 STANDARD	2.990.000	897.000	194.483	106.503	77.176

ΜΗΝΑΙΟ ΕΠΙΤΟΚΙΟ 1,5 %. ΟΛΕΣ ΟΙ ΤΙΜΕΣ ΣΥΜΠΕΡΙΛΑΜΒΑΝΟΥΝ Φ.Π.Α. 18%
ΣΤΙΣ ΑΝΩΤΕΡΩ ΤΙΜΕΣ ΔΕΝ ΣΥΜΠΕΡΙΛΑΜΒΑΝΟΝΤΑΙ ΤΑ ΕΞΟΔΑ ΠΙΝΑΚΙΔΑΣ
ΠΛΗΡΟΦΟΡΙΕΣ: ΕΛΜΕΣ SPORT, ΤΗΛ.: 96 48 337

MOTOR HARLEY-DAVIDSON CYCLES

ΡΟΔΟΣ: ΑΛΕΞ. ΔΙΑΚΟΥ 10
τηλ. 78078-30134

Εκδήλωση κατά του ρατσισμού και της ξενοφοβίας σήμερα

Εκδήλωση κατά του ρατσισμού και της ξενοφοβίας, διοργανώνει αύριο Κυριακή 18 Μαΐου η Αστυνομική Διεύθυνση Δωδεκανήσου στα πλαίσια των σχετικών εκδηλώσεων που έχει προγραμματίσει το Υπουργείο Δημόσιας Τάξης σε όλη τη χώρα.

Η εκδήλωση θα πραγματοποιηθεί στις 10.30 το πρωί, στην αίθουσα του Δημοτικού Θεάτρου της Ρόδου με ομιλητές τους κ.κ. Στέλιο Χιωτάκη, καθηγητή κοινωνιολογίας Παιδαγωγικών Τμημάτων Πανεπιστημίου Αιγαίου, Αναστάσιο Ντάλια, Δικηγόρο Ρόδου ειδικό σε θέματα προσφύγων και Ναπολέοντα Βλάσση, αστυνόμο Α΄ υποδιευθυντή της υποδιεύθυνσης ασφάλειας Ρόδου.

Την σχετική συζήτηση θα συντονίσει και θα διευθύνει η κ. Χρυσή Βιτσιλάκη, διδάσκουσα κοινωνιολογίας, παιδαγωγικών τμημάτων Πανεπιστημίου Αιγαίου.

ΕΚΛΕΨΑΝ 2 ΕΚΑΤ. ΑΠΟ ΔΙΚΗΓΟΡΟ

Ποσόν δύο εκατομμυρίων δραχμών και ένα φορτιστή κινητου τηλεφώνου έκλεψε ο άγνωστος που τη νύχτα της 15 προς 16 Μαΐου διέρρηξε το δικηγορικό γραφείο του Αριστείδη Ζαμάγια 41 χρόνων στην οδό Ελευθερίου Βενιζέλου 10 στην Κω.

Ο άγνωστος δράσης παραβίασε την κλειδαριά της εσωτερικής πόρτας του γραφείου του δικηγόρου χωρίς να γίνει αντιληπτός.

Η κλοπή καταγγέλθηκε στην Ασφάλεια του νησιού.

ΑΝΑΚΟΙΝΩΣΗ

Η κοινότητα Μονολίθου, καλεί σε λαϊκή συνέλευση τους δημότες της, στην αίθουσα του Δημοτικού σχολείου με μοναδικό θέμα τις "συνενώσεις", το Σάββατο 17 Μαΐου στις 8 το βράδυ.

Ο πρόεδρος
Μανώλης Μαχαιράκης

ΣΕ ΛΙΓΕΣ ΜΕΡΕΣ ΚΑΘΗΣΤΕ Ν' ΑΚΟΥΣΕΤΕ.....
ΑΠΟ ΤΟΝ TOP FM
102,4-102,7
ΤΟ ΚΟΡΥΦΑΙΟ ΑΘΛΗΤΙΚΟ ΡΑΔΙΟΦΩΝΟ ΤΗΣ ΑΘΗΝΑΣ
ΣΠΟΡ FM

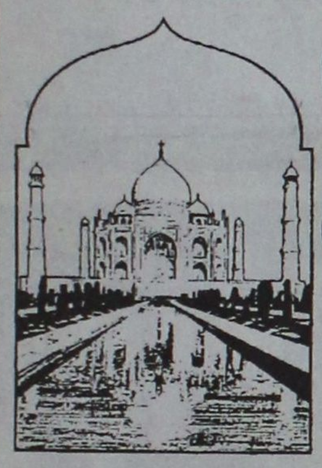

ΣΑΡΑΙ
Ζωντανή Μουσική με Έντεχνο, Λαϊκό & Ρεμπέτικο Τραγούδι
Η ΑΙΘΟΥΣΑ ΚΛΙΜΑΤΙΖΕΤΑΙ
Πλατεία Χαρίτου 10-12 (Εκατό Χουρμαδιές) ΡΟΔΟΣ Τηλ. 23129, 26142

ΖΩΟΤΡΟΦΕΣ ΤΣΙΓΑΡΙΔΗΣ ΑΕ
ΚΑΛΑΜΠΟΚΙ 55,7
(Κοσκινισμένο)
ΒΑΜΒΑΚΟΠΙΤΑ 59
ΜΕΓΑΛΗ ΠΟΙΚΙΛΙΑ
Για όλες τις τροφές και τα φυράματα
Αγία Βαρβάρα Ασγούρου,
Τηλ.: 62752, 62850, 64904
ΒΛΗΧΑ ΛΙΝΔΟΥ: 0244-31029



ΤΟ ΠΑΛΑΤΑΚΙ
παιδικός σταθμός νηπιαγωγείο
Στ. Καζούλη 8 τηλ. 39739-24446
από το πρωί μέχρι το βράδυ
από Δευτέρα μέχρι Σάββατο
... τώρα και απογευματινά τμήματα

Μέσα από επερώτηση που κατάθεσαν οι βουλευτές του ΔΗΚΚΙ

Συζήτηση για Ελληνοτουρκικά και Σκοπιανό χθες στη Βουλή

Η κυβέρνηση εμμένει στις γνωστές και μη αποδεκτές θέσεις της

Οι στόχοι της κυβέρνησης στην εξωτερική πολιτική και στα μεγάλα εθνικά θέματα είναι σαφείς και ξεκάθαροι. Δεν διεκδικούμε τίποτε, αλλά με αποφασιστικότητα προωθούμε και υπερασπιζόμαστε τα εθνικά μας συμφέροντα.

Αυτά τόνισε, μεταξύ άλλων, ο υφυπουργός Εξωτερικών Γ. Κρανιδιώτης, στη διάρκεια συζήτησης στη Βουλή επερώτησης βουλευτών του ΔΗΚΚΙ για την εξωτερική πολιτική.

Ο πρόεδρος του ΔΗΚΚΙ Δημήτρης Τσοβόλας άσκησε στην κυβέρνηση οξύτατη κριτική, που επικεντρώθηκε κυρίως στα ελληνοτουρκικά, κάνοντας λόγο για "μυστική διπλωματία" και για "επικίνδυνα παιχνίδια".

Ο υφυπουργός Εξωτερικών ανέφερε ότι "δεν υπάρχει ίχνος υποχώρησης στη θέση της Ελλάδας απέναντι στην Τουρκία και ότι η κυβέρνηση δεν άρχισε κανενός είδους διάλογο". Άλλο η συνομιλία, άλλο ο διάλογος και άλλο η διαπραγμάτευση, είπε χαρακτηριστικά ο κ. Κρανιδιώτης.

Μάλιστα, ο υφυπουργός Εξωτερικών σημείωσε ότι υπάρχει βελτίωση των διμερών σχέσεων και πρόσθεσε ότι "η θεωρία της διεθνούς συνωμοσίας και η φτωχοπροδρομική αντίληψη έβλαψε τη χώρα μας. Ενώ αντίθετα,η διεύρυνση των διεθνών μας ερεισμάτων έχει ήδη αποδώσει καρπούς". Αναφέρθηκε δε στην "πρόσφατη θέση των "15", όπου υιοθετούνται οι ελληνικές θέσεις κυρίως στο Κυπριακό".

Ο πρόεδρος του ΔΗΚΚΙ μίλησε για "υποχώρηση από τις πάγιες ελληνικές θέσεις και για μυστική διπλωματία που ασκείται με τη συνενοχή της ΝΔ".

Ο κ. Κρανιδιώτης επανέλαβε ότι δεν νοείται καμιά διαπραγμάτευση στα κυριαρχικά μας δικαιώματα και οι τρεις όροι που έχουν τεθεί από την Ελλάδα συμπεριλαμβάνουν και την εξεύρεση δίκαιης και βιώσιμης λύσης για το Κυπριακό. "Για μας", είπε, "το Κυπριακό είναι το πρώτο εθνικό θέμα. Και αναζητούμε τη λύση με ειρηνικά και διπλωματικά μέσα". Στη συνέχεια ανέφερε ότι η νέα βρετανική κυβέρνηση τον διαβεβαίωσε ότι θα αρχίσουν οι διαπραγματεύσεις για την ένταξη της Κύπρου στην Ε.Ε στις αρχές του 1998.

Στην εφόλης της ύλης συζήτηση για την εξωτερική πολιτική, ο κ. Τσοβόλας, υπήρξε επικριτικός στους χειρισμούς της κυβέρνησης και για το Σκοπιανό. Έκανε και πάλι λόγο για συνωμοσία σιωπής των άλλων κομμάτων της αντιπολίτευσης.

Η απάντηση του υφυπουργού Εξωτερικών ήταν ότι οι θέσεις της κυβέρνησης παραμένουν όπως έχουν διακηρυχθεί από τον πρωθυπουργό, αλλά δεν παρέλειψε να κατηγορήσει τα Σκόπια για "παρελκυστική πολιτική" και για "αθέτηση του άρθρου 5 της ενδιάμεσης συμφωνίας".

Καταλήγοντας, ο κ. Κρανιδιώτης επεσήμανε, ότι "τα εθνικά θέματα πρέπει να μένουν έξω από εσωκομματικές σκοπιμότητες και ότι η προώθησή τους απαιτεί τη συναίνεση όλων".

ΗΛΕΚΤΡΟΛΟΓΙΚΟ ΚΕΝΤΡΟ
HOULIS SERVICE
Μπαταρίες παντός τύπου
Ηλεκτρολογικές εργασίες
Αυστραλίας 74, Τηλ.: 30165-30977

το καρπουζι
μεζέδες-ψαρικά-κρασί-καραμπέτσιαι
Ρεμπέτικα και Λαϊκά
Στιγμές απο τη ζωή μας
Ανησμός, άμορφα λόγια, εναισθησίες.
Χρώματα, γνήσιος ήχος.
Μπουζούκι, μπαγλαμάς, ακορντεόν,
τσουράς, τουμπερλέκι, ούτι.
Χιτζάζ, νιαβέντι, ουσάκ.
Ζεϊμπέκικος, χασάπικος, καρσιλαμάς.
Αλίμονο αν μας λείψουν κι αυτά,
αλίμονο αν χάσουμε το ρομαντισμό μας.
Καλό κρασί, παραδοσιακοί μεζέδες,
παλιά λαϊκά και ρεμπέτικα,
σ'ένα χώρο του 13ου αιώνα,
στην αίθουσα του ΝΥΝ & ΑΕΙ
Ο χορός ανάβει στη παλιά πόλη.
Γνήσια ρεμπέτικα και λαϊκά.
Τί μαγεία ρε παιδιά!
Πάροδος Σωκράτους 4τ. Παλιά Πόλη. Τηλ.. 35995

Διέρρηξαν και το δωμάτιο και το IX ξένων τουριστών

Το αυτοκίνητο και το δωμάτιο του ξενοδοχείου που έμενε η Σουηδέζα KARIN BIRGITTA BLUMENTAAL 39 χρόνων μαζί με την μητέρα της INGRID WIDMARK διέρρηξε άγνωστος προχθές το μεσημέρι από τις 1.30 μέχρι τις 2.45.

Ο άγνωστος δράστης διέρρηξε πρώτα με αιχμηρό αντικείμενο το ενοικιαζόμενο αυτοκίνητο της Σουηδέζας που το είχε σταθμεύσει σε παραλιακή περιοχή της Κοινοτητας Κέφαλος της Κω και αφαίρεσε δύο τσάντες που περιείχαν δύο φωτογραφικές μηχανές, ένα κινητό τηλέφωνο, ένα γυναικείο ρολόϊ Σεϊκο και προσωπικά αντικείμενα δικά της και της μητέρας της συνολικης αξίας 7.000 κορώνων Σουηδίας καθώς και το κλειδί του δωματίου τους του ξενοδοχείου Κυπριώτης που βρίσκεται στην πόλη της Κω. Στη συνέχεια πήγε στο ξενοδοχείο και με το κλειδί άνοιξε το δωμάτιο και πήρε 90.000 δραχμές, δύο χιλιάδες πεντακόσιες κορώνες Σουηδίας και 1.000 κορώνες Σουηδίας σε τσεκ.

Προανάκριση για τον εντοπισμό και σύλληψη του δράστη διενεργεί η Ασφάλεια της Κω.

SUPER STAR 89,1 F.M

ΕΥΧΑΡΙΣΤΗΡΙΟ

Οι νηπιαγωγοί και τα παιδιά του 1ου και του 10ου νηπιαγωγείου Ρόδου ευχαριστούν θερμά τον ιδιοκτήτη του τουριστικού πρακτορείου "Ροδίνι Τουρς" κ. **Γιασιράνη Παναγιώτη**, για την ευγενή πρωτοβουλία του και προσφορά λεωφορείου για την μεταφορά των παιδιών μας σε ημερήσιες εκπαιδευτικές εκδρομές.

ΑΝΑΚΟΙΝΩΣΗ

Ο Σύλλογος Ιδιοκτητών Φροντιστηρίων Ξένων Γλωσσών Δωδεκανήσου, ανακοινώνει την διεξαγωγή των εξετάσεων PALSO **στις 17 και 18 Μαΐου 1997** για όλα τα επίπεδα στα **ΑΓΓΛΙΚΑ,** κάθως επίσης και για όλα τα αντίστοιχα επίπεδα στα **ΓΑΛΛΙΚΑ, ΓΕΡΜΑΝΙΚΑ** και **ΙΤΑΛΙΚΑ**

στις 24 και 25 Μαΐου.

Οι εξετάσεις PALSO διεξάγονται Πανελλαδικά σε Δημόσια Σχολεία.

Τα εξεταστικά κέντρα Δωδεκανήσου είναι τα εξής:

- **ΡΟΔΟΣ:** 2ο Δημοτικό Σχολείο - 4ο Γυμνάσιο.
- **ΚΩΣ:** 2ο Γυμνάσιο
- **ΚΑΛΥΜΝΟΣ:** Εσπερινό Γυμνάσιο Λύκειο Ψιλιανής
- **ΛΕΡΟΣ:** Λύκειο (ΠΛΑΤΑΝΟΣ)
- **ΚΑΡΠΑΘΟΣ:** Δημοτικό Σχολείο Καρπάθου.

Ευχόμαστε κάθε επιτυχία σε όλους τους υποψήφιους.

Για το Διοικητικό Συμβούλιο
Η Πρόεδρος
Χατζηδιάκου–Μοσχίδου Ελευθερία
Η Γ. Γραμματέας
Αλακιώτου –Ανθοπούλου Μαριτάνα

ΕΣΩΤΕΡΙΚΟΣ ΚΥΚΛΟΣ ΓΥΝΑΙΚΩΝ ROTARY ΡΟΔΟΥ
ΠΡΟΣΚΛΗΣΗ
Στα πλαίσια του εορτασμού των 30 χρόνων από την ίδρυση του ομίλου μας διοργανώνουμε ομιλία με θέμα:
ΤΕΧΝΗ ΚΑΙ ΧΡΗΜΑ
ΑΝΤΙΦΑΤΙΚΗ ΣΥΝΥΠΑΡΞΗ
με ομιλητή, τον ιδρυτή του ομώνυμου Μουσείου Σύγχρονης Τέχνης και Λαογραφίας και Δήμαρχο Παιανίας κ. ΙΩΝΑ ΒΟΡΡΕ.
Η εκδήλωση θα γίνει στο ξεν/χείο ΡΟΔΟΣ ΠΑΡΚ το Σάββατο 17 Μαΐου στις 7.30 μ.μ.
ΕΙΣΟΔΟΣ ΕΛΕΥΘΕΡΗ
Το Διοικητικό Συμβούλιο και τα μέλη

ΑΠΟ ΠΑΡΑΣΚΕΥΗ 16 ΜΑΪΟΥ
ΤΡΑΠΕΖΑΚΙΑ ΕΞΩ...



Νέον Καλαίσθητον Ασματοπωλείον Μεζεδοπωλείον
21 Μεζέδες Τσίπουρο οίνος εξαιρετικός εις τα Βαρέλια μας
Ρεμπέτικα-Λαϊκά & έντεχνα τραγούδια
Γ. ΛΕΟΝΤΟΣ 25 ΝΕΟΧΩΡΙΟΝ τηλ. 73291

ΤΡΑΥΜΑΤΙΣΜΟΣ 12ΧΡΟΝΗΣ ΑΠΟ ΒΟΛΗ ΑΕΡΟΒΟΛΟΥ!

Από θαύμα γλίτωσε προχθές στις 7.30 το βράδυ η 12χρονη μαθήτρια Δήμητρα Πάλλα του Αγαπητού, κάτοικος Κάτω Ηλιουπολης, η οποία νοσηλεύεται στο Νοσοκομείο.

Η 16χρονη μαθήτρια περπατούσε στην παραπάνω περιοχή, όταν ξαφνικά δέχτηκε στο χέρι μια βολίδα από αεροβόλο όπλο, με αποτέλεσμα να τραυματισθεί ελαφρά. Όπως προέκυψε από την προανάκριση που διενήργησε η Υποδιεύθυνση Ασφαλείας το τραύμα προκάλεσε ο 17χρονος Αβδουλά Ρετζέπ-Χατζή που κυνηγούσε πουλιά στην περιοχή.

Ο δράστης συνελήφθηκε και κρατήθηκε για να οδηγηθεί στον κ. Εισαγγελέα και το όπλο κατασχέθηκε.

όταν το μέλλον ξυπνά!!!
Εκεί που οι εμπνευσμένες δημιουργίες σε δέρμα, γίνονται επιλογή εξαιρετικής κομψότητας. Εκεί που 20 χρόνια εμπειρίας, εγγυώνται ζεστή φιλοξενία στην επαφή σας με το επώνυμο αξεσουάρ. Στην καρδιά της Ρόδου όλες οι διάσημες δημιουργίες, από τις καινούργιες collections.
bybbos
FENDI
GIANFRANCO FERRE
TRUSSARDI
Samsonite
Γρηγ. Λαμπράκη 46, (Δίπλα Ξεν. Δέσπω),
Γ. ΚΟΛΛΙΑΣ, Τηλ.-FAX 21.566, ΡΟΔΟΣ

ΣΧΟΛΗ ΧΟΡΟΥ
ΣΟΦΙΑ ΜΕΛΙΣΣΟΥΡΓΟΥ
ΠΑΡΑΣΤΑΣΕΙΣ
ΕΘΝΙΚΟ ΘΕΑΤΡΟ ΡΟΔΟΥ
ΣΑΒΒΑΤΟ 17, ΚΥΡΙΑΚΗ 18 ΜΑΪΟΥ 1997, 8:30μ.μ.
Α'ΜΕΡΟΣ: ο αρχαίος ελληνικός μύθος "Η αρπαγή της Περσεφόνης"
Β' ΜΕΡΟΣ: για πρώτη φορά στο σανίδι του Εθνικού Θεάτρου Ισπανικοί χοροί-Flamenco από σπουδάστριες της Σχολής μας.
είσοδος 1.000 δρχ.
ΤΑ ΕΣΟΔΑ ΘΑ ΔΙΑΤΕΘΟΥΝ ΣΤΟ ΘΕΡΑΠΕΥΤΗΡΙΟ "ΑΓΙΟΣ ΑΝΔΡΕΑΣ"

LA ROTISSERIE
Ταξιδέψτε τον Κόσμο
& αφήστε τον Chef Κωνσταντίνο
να σας μυήσει μεταξύ των άλλων στα
μυστικά της διεθνούς κουζίνας με ένα
Ειδικό Μενού Γευσιγνωσίας
Ανοιξιάτικη σαλάτα με προσούτο και καρύδια
Επαγγετίνι με θαλασσινά σε σάλτσα από μαύρα φασόλια
ή
Μιλφέιγ με φρέσκο σολομό και σάλτσα εστραγκόν
Πάπια με πορτοκάλι και τζίντζερ
με τηγανητή γλυκοπατάτα
ή
Μοσχαράκι γάλακτος
με σάλτσα χορσράντις και πράσινο πιπέρι
Κρέπα με μπανάνα και Grand Marnier
ή
Πουτίγκα μήλου με καραμέλα και σάλτσα κανέλλας
Τιμή κατ' άτομο 6.800 δρχ
Στο πιάνο
ο Γιάννης Βασιλαράκης
*****
RODOS PALACE
Κρατήσεις: τηλ. 25222

