ΕΤΟΣ ΙΔΡΥΣΗΣ 1949
ΙΔΡΥΤΗΣ - ΔΙΕΥΘΥΝΤΗΣ
ΓΙΩΡΓΟΣ ΔΙΑΜΑΝΤΙΔΗΣ
Γραφεία - Τυπογραφεία:
Μάρκου Μαλλιαράκη 21 (ΚΟΒΑ)
Λογιστήριο: Νέα Αγορά
Τηλ.: Σύνταξης: 27356 - 34101
Λογιστηρίου: 24539 FAX: 20643

ΠΡΟΟΔΟΣ

Ανεξάρτητη καθημερινή πρωινή εφημερίδα

ΑΡΙΘΜΟΣ ΦΥΛΛΟΥ 15.594 • ΤΙΜΗ 150 δρχ.

ΤΕΤΑΡΤΗ 13 ΔΕΚΕΜΒΡΙΟΥ 2000

ΚΑΣΑΠΗΣ
ΖΑΝΤΕΣ-ΕΛΑΣΤΙΚΑ
Αυστραλίας 2
Τηλ. 35367
0% προκαταβολή έως 36 δόσεις

Επιδημία καταλήψεων στα σχολεία μας

Γονείς, μαθητές και καθηγητές διαλύουν την παιδεία στη Ρόδο

ΣΕ ΔΙΑΚΟΠΕΣ ΑΠΟ ΤΩΡΑ ΓΙΑ ΤΑ ΧΡΙΣΤΟΥΓΕΝΝΑ



ΔΙΑΛΥΕΤΑΙ η παιδεία στη Ρόδο, ενώ οι πάντες αδιαφορούν!.. Πρόκειται για μια εξοργιστική κατάσταση για την οποία υπεύθυνοι είναι οι γονείς, οι μαθητές, αλλά και οι καθηγητές που με τις πράξεις και τη συμπεριφορά τους οδηγούν με μαθηματική ακρίβεια στη διάλυση και καταστροφή την παιδεία στην περιοχή μας!

➤ Μια χούφτα μαθητών ξεκίνησε το πρωί της περασμένης Δευτέρας κατάληψη στο Καζούλειο Λύκειο και χτες τους μιμήθηκαν και οι μαθητές άλλων σχολείων της πόλης μας.

ΣΥΓΚΕΚΡΙΜΕΝΑ από χτες υπό κατάληψη βρίσκονται το Βενετόκλειο Λύκειο, το 4ο Γυμνάσιο και το 1ο ΤΕΕ Ρόδου, ενώ δεν αποκλείεται από σήμερα στο χορό των καταλήψεων να μπουν και άλλα σχολεία της Ρόδου!..

➤ Είναι χαρακτηριστικό ότι οι μαθητές δεν έχουν κανένα ουσιαστικό αίτημα

ΣΥΝΕΧΕΙΑ ΣΤΗ ΣΕΛ. 4

Αύριο και μεθαύριο στη Σύρο

Κρίσιμη η συνεδρίαση του Περιφερειακού

ΤΙ ΛΕΕΙ Ο ΔΗΜΑΡΧΟΣ ΡΟΔΟΥ

ΘΕΜΑ ΔΟΜΗΣ που θα έχει η νέα διαχειριστική αρχή στην ευθύνη της οποίας θα είναι τα έργα του Τρίτου Κοινοτικού Πλαισίου Στήριξης, έθεσε χθες ο δήμαρχος Ρόδου κ. Γιώργος Γιαννόπουλος, ενόψει της συνεδρίασης του Περι-

ΣΥΝΕΧΕΙΑ ΣΤΗ ΣΕΛ. 4

ALFA THERM
ΘΕΡΜΑΝΣΗ - ΚΛΙΜΑΤΙΣΜΟΣ - ΗΛΙΑΚΑ
ΑΝΤΙΠΡΟΣΩΠΕΙΕΣ - ΕΙΣΑΓΩΓΕΣ
ΠΡΟΣΦΟΡΑ ολοκληρωμένων πακέτων Θέρμανσης στις 380.000 με το ΦΠΑ.
Αναλυτικά: Το πακέτο περιλαμβάνει:
• Εξι θερμαντικά σώματα συνολικής θερμαντικής απόδοσης 15.000 kcal/h
• Εξι διακόπτες εξωτερικού βρόχου
• Μανταλωμένος λέβητας 26.000 kcal/h
• Καυστήρας thermatic
• Κυκλοφορητής wilo
• Δεξαμενή πετρελαίου 300 lt
Επίσης και όλα τα απαραίτητα εξαρτήματα που θα χρειασθούν.
Η προσφορά ισχύει έως τις 31-12-2000
Μιχ. Πετρίδη 63, Τ.Κ. 85100 Ρόδος - Τηλ. Κέντρο: 0241 - 39005, Fax: 39352
15083-13/12



Εκρηξη τιμών
σε ρούχα και παπούτσια εισαγωγής από το μεγάλο κατάστημα
ΚΑΓΚΑΡΗΣ «STOP»
Νέες μεγάλες παραλαβές απ' όλο τον κόσμο για όλο τον κόσμο.
Από Αγγλία, Γαλλία, Ιταλία, Βέλγιο, Αμερική
Καλές Γιορτές
5ο χλμ. Ρόδου - Λίνδου
Περ. Ασγούρου
Ανοικτά
από τις 9π.μ. έως και 9μ.μ.
X2109-31/12

Για το έτος 2001

Πάνω από 4 δισ. δρχ. το τεχνικό πρόγραμμα του Δήμου Ρόδου

ΠΟΙΑ ΕΡΓΑ ΠΕΡΙΛΑΜΒΑΝΕΙ



ΥΠΕΡΒΑΙΝΕΙ τα τέσσερα δισεκατομμύρια δραχμές το τεχνικό πρόγραμμα του Δήμου Ροδίων για το 2001, το οποίο ετοιμάστηκε και θα τεθεί προς έγκριση στην προσεχή συνεδρίαση του Δημοτικού Συμβουλίου που θα πραγ-

ΣΥΝΕΧΕΙΑ ΣΤΗ ΣΕΛ. 4

Συνεχίζεται η αναταραχή

Παραίτηση τριών μελών της Ν. Δημοκρατίας για «λόγους αξιοπρέπειας»

ΠΟΛΕΜΟΣ ΜΕΤΑΞΥ ΔΙΑΦΟΡΩΝ «ΟΜΑΔΩΝ»

ΣΕ ΑΝΑΒΡΑΣΜΟ εξακολουθούν να βρίσκονται τα στελέχη της Νέας Δημοκρατίας, λόγω των όσων συνέβησαν κατά τις εκλογές της περασμένης Κυριακής για την ανάδειξη τοπικών επιτροπών! Μάλιστα χτες είχαμε και τις πρώτες παραιτήσεις τριών μελών από την Τοπική Επιτροπή Αφάντου «για λόγους αξιοπρέπειας» όπως τονίζουν.



● Πάντως μέχρι χτες δεν είχαν οριστικοποιηθεί οι κατάλογοι με τους εκλεγέντες σε κάθε τοπική επιτροπή, ούτε φυσικά υπήρξε επίσημη ανακοίνωση από την πλευρά της Νέας Δημοκρατίας.

ΣΗΜΕΙΩΝΕΤΑΙ ότι έχει ξεσπάσει ένας πόλεμος αλληλοκατηγοριών για τον τρόπο διενέργειας των εκλογών, δεδομένου ότι διάφορες ομάδες επιθυμούν να «αλώσουν» τις οργανώσεις του κόμματος.

ΟΙ ΠΑΡΑΙΤΗΣΕΙΣ

Η ΔΗΛΩΣΗ παραίτησης

ΣΥΝΕΧΕΙΑ ΣΤΗ ΣΕΛ. 4

Αρχισε η τοποθέτησή του

Σύστημα παρακολούθησης στο λιμάνι της Ρόδου

ΘΑ ΕΛΕΓΧΕΤΑΙ ΠΛΗΡΩΣ Η ΚΙΝΗΣΗ



ΑΡΧΙΣΕ από την εταιρεία SIPEMCO η τοποθέτηση σύγχρονων συστημάτων παρακολούθησης στο λιμάνι της Ρόδου. Οπως είναι γνωστό για την παρακολούθηση της κίνησης στο εμπορικό λιμάνι, αλλά και στην Κολόνα, αποφασίστηκε πρόσφατα σε εφαρμογή των εντολών που έδωσαν οι επιθεωρητές της συνθήκης Σέγκεν να τοπο-

ΣΥΝΕΧΕΙΑ ΣΤΗ ΣΕΛ. 4

Συνελήφθησαν με ναρκωτικά

Δύο Αθηναίοι πιάστηκαν προχθές το βράδυ στο αεροδρόμιο Ρόδου, λίγο μετά την άφιξή του στο νησί μας, να κατέχουν μικροποσότητα χασίς.

Πρόκειται για τον Χρήστο Παυλίδη του Ιγνατίου, 29 χρόνων, φωτογράφο και Νικόλαο Βενέτη του Χριστοφόρου, 29 χρόνων, ιδιωτικό υπάλληλο, οι οποίοι είχαν στην κατοχή τους ένα και μισό γραμμάριο, αντίστοιχα, χασίς.

Σε βάρος και των δύο συλληφθέντων σχηματίστηκε δικογραφία.

Αν δεν ενταχθούν έργα στο «τρίτο πακέτο»

Απειλεί να κλείσει το πεδίο βολής ο δήμαρχος Ν. Ρόδου!..

ΚΑΙ ΔΕΝ ΘΑ ΕΠΙΤΡΕΨΕΙ ΤΗΝ ΚΑΤΑΣΚΕΥΗ ΕΡΓΟΣΤΑΣΙΟΥ ΤΗΣ ΔΕΗ

«ΜΠΑΪΡΑΚΙ», διαμαρτυρόμενος για άνιση μεταχείρηση, σ'ό,τι αφορά τα υπό ένταξη έργα στο 3ο Κοινοτικό Πλαίσιο Στήριξης σήκωσε ο δήμαρχος Νότιας Ρόδου Φίλιππος Αντωναράς. Απειλώντας με άρση όλων των οχλουσών δραστηριοτήτων στην περιοχή του, ο κ. Αντωναράς απαιτεί - ωστόσο ετεροχρονισμένα - να δοθεί «πράσινο φως» για την άμεση δημοπράτηση έργων οδοποιΐας, καθώς και του βιολογικού καθαρισμού.

➨ Μάλιστα ο δήμαρχος της Νότιας Ρόδου, απειλεί σε περίπτωση που δεν ικανοποιηθούν τα αιτήματά του, να κλείσει το πεδίο

ΣΥΝΕΧΕΙΑ ΣΤΗ ΣΕΛ. 4



Δεν θα αφήσουν τα τανκς να κάνουν ασκήσεις στο πεδίο βολής της Καταβιάς;

Συνελήφθη «στα πράσα» διαρρήκτης

Ξενοδοχοϋπάλληλος πιάστηκε στα... πράσα την ώρα που επιχειρούσε να διαρρήξει χθες τα ξημερώματα καφετέρια στην οδό Κοδριγκτώνος. Μαζί του έφερε μια αρμαθιά διαρρηκτικά εργαλεία.

Πρόκειται για τον Χρήστο Ροδόπουλο του Χαριλάου, 27 χρονών, που πιάστηκε από περιπολούντες αστυνομικούς την ώρα που επιχειρούσε να διαρρήξει την καφετέρια του Ελευθερίου Παστρικού στην οδό Κοδριγκτώνος. Στην κατοχή του 27χρονου διαρρήκτη βρέθηκαν δύο κατσαβίδια, ένας κόφτης, ένα καλέμι, ένα ζευγάρι γάντια και άλλα διαρρηκτικά εργαλεία.

Ο νεαρός διαρρήκτης κρατείται, προκειμένου να οδηγηθεί στον Εισαγγελέα για τα περαιτέρω.

Σύμφωνα με τις προβλέψεις των ειδικών

Θα πάει καλά το 2001 ο θαλάσσιος τουρισμός

ΟΙ ΠΡΟΣΕΓΓΙΣΕΙΣ ΚΡΟΥΑΖΙΕΡΟΠΛΟΙΩΝ ΣΤΗ ΡΟΔΟ

ΑΥΞΗΜΕΝΕΣ κατά 10% τουλάχιστον θα είναι οι αφίξεις τουριστών με τα κρουαζιερόπλοια τη θερινή σεζόν του 2001. Το ερχόμενο καλοκαίρι θα έρθουν στη Ρόδο και καινούργια κρουαζιερόπλοια, τα οποία θα προσεγγίζουν στο λιμάνι κάθε επτά ή δεκαπέντε ημέρες.

● Σύμφωνα με τα στοιχεία που υπάρχουν, τα καινούργια κρουαζιερόπλοια που θα έρθουν θα είναι με-

ΣΥΝΕΧΕΙΑ ΣΤΗ ΣΕΛ. 4

ΕΠΙΣΤΗΜΟΝΙΚΗ ΕΝΩΣΗ ΤΕΧΝΟΛΟΓΙΚΗΣ ΕΚΠΑΙΔΕΥΣΗΣ ΜΗΧΑΝΙΚΩΝ
(Ε.Ε.Τ.Ε.Μ.)
ΠΕΡΙΦΕΡΕΙΑΚΟ ΤΜΗΜΑ ΝΟΜΟΥ ΔΩΔΕΚΑΝΗΣΟΥ
(Ταχ. Δ/νση: Μ.Πετρίδη 2 85100 Ρόδος, Τηλ.-Fax: 24518)

Πρόσκληση Εκτακτης Γενικής Συνέλευσης

Το Διοικητικό Συμβούλιο του Περιφερειακού Τμήματος Δωδεκανήσου, καλεί τα μέλη του σε έκτακτη γενική συνέλευση την **Τετάρτη 13-12-2000** και ώρα **20.00** στην ισόγεια αίθουσα του **ΑΚΤΑΙΟΝ** Η παρουσία όλων θεωρείται εξαιρετικά αναγκαία.

Για το Δ.Σ.
του Π.Τ. της Ε.Ε.Τ.Ε.Μ.
Ο πρόεδρος
Ο Γεν. Γραμματέας

15194-13/12

Για να λυθεί το πρόβλημα της εσωτερικής συγκοινωνίας μας

Δεύτερο καταμαράν αγοράζει η ναυτιλιακή «Δωδεκάνησος»

ΘΑ ΕΞΥΠΗΡΕΤΕΙ ΟΛΑ ΤΑ ΜΙΚΡΑ ΝΗΣΙΑ

ΤΟ ΔΕΥΤΕΡΟ καταμαράν και το πρώτο συμβατικό της πλοίο ετοιμάζεται να αγοράσει η ναυτιλιακή εταιρία «Δωδεκάνησος» των αδελφών Σπανού. Γι'αυτό το λόγο η εταιρία ζήτησε από το υπουργείο Αιγαίου δύο άδειες σκοπιμότητας.

➲ Με τα δρομολόγια

ΣΥΝΕΧΕΙΑ ΣΤΗ ΣΕΛ. 4



«Dodekanisos Express II» Ειδικά σχεδιασμένο για μεταφορά εμπορευμάτων και ημιφορτηγών. Αντίστοιχα πλοία εξυπηρετούν νησιωτικό σύμπλεγμα στη Νορβηγία κάτω από δυσκολότερες συνθήκες από αυτές της Δωδεκανήσου

ΖΗΤΕΙΤΑΙ

ΟΙΚΟΠΕΔΟ

Μεγάλη Ανώνυμη Εταιρία ζητά να αγοράσει:

1) ΟΙΚΟΠΕΔΟ εντός σχεδίου πόλεως Ρόδου εκτάσεως τουλάχιστον 10.000 τ.μ.

2) ΓΗΠΕΔΟ εκτός σχεδίου εκτάσεως τουλάχιστον 15.000 τ.μ. σε απόσταση όχι μεγαλύτερη των 10 χλμ από την πόλη της Ρόδου. Ο φάκελος της προσφοράς θα πρέπει να κατατεθεί μέχρι 19-12-2000 και να συνοδεύεται από:

α) κτηματολογικό σχεδιάγραμμα
β) πιστοποιητικό ιδιοκτησίας
γ) τοπογραφικό διάγραμμα σε κλίμακα 1/500
δ) φωτογραφίες του ακινήτου

Κατάθεση προσφορών:
Πληροφορίες Φ. Κωνσταντινίδης
Κολοκοτρώνη 104 - Ρόδος τηλ.- 34124 - 74460

τ35625-15/12

ΣΥΝΕΤΑΙΡΙΣΤΙΚΗ
ΤΡΑΠΕΖΑ ΔΩΔΕΚΑΝΗΣΟΥ
η δική μας τράπεζα

Επενδύστε σε Μερίδες της Τράπεζας Δωδεκανήσου με άμεση καθαρή απόδοση 7,5%

Επενδύστε μέχρι 31/12/2000 σε μερίδες της Τράπεζας Δωδεκανήσου στην τρέχουσα αξία των 67.000 δρχ και κερδίστε άμεση καθαρή απόδοση 7,5% καθώς από 1/1/2001 η αξία της μερίδας θα αυξηθεί κατά 5.000 δρχ.

X2099-15/12

Σύλληψη Τούρκου

Χτες περί ώρα 14.00 συνελήφθη από το Λιμεναρχείο στο αλιευτικό καταφύγιο Πλημμυρίου ο Τούρκος υπήκοος Demir Ahmet του Ali (αρ. ταυτότητος 061172) ετών 40, ο οποίος εισήλθε στη χώρα χωρίς να τηρηθούν οι νόμιμες διατυπώσεις διαβατηριακού ελέγχου, με ξύλινη λέμβο μήκους οκτώ μέτρων και όνομα «ΜΕΛΙΣΑ» προερχόμενος από Μαρμαρίς Τουρκίας.

Επισημαίνεται ότι ο ανωτέρω είχε εισέλθει παράνομα στη χώρα και είχε συλληφθεί και καταδικαστεί για πρώτη φορά την 15-4-2000.

Από το Λιμεναρχείο διενεργείται προανάκριση.

Οι αποφάσεις που πήρε προχθές το δημοτικό συμβούλιο Αφάντου

ΜΕΛΕΤΗ ΓΙΑ ΤΟ ΣΧΕΔΙΟ ΠΟΛΗΣ

Συνεδρίασε προχθές το Δ.Σ. Αφάντου με 14 θέματα ημερήσιας διάταξης. Πριν από τη συζήτηση των θεμάτων έγνε ενημέρωση από το δήμαρχο Αφάντου κ. Σταυρή:

α) Για τα πορίσματα του συνεδρίου της ΤΕΔΚ στην Πάτμο με ιδιαίτερη αναφορά στην προώθηση της διαδημοτικής συνεργασίας των δήμων του νησιού στα θέματα πολεοδομίας, συγκοινωνίας, καταστημάτων υγειονομικού ενδιαφέροντος κ.λ.π.

β) Για την υπογραφή του συμβολαίου πώλησης του ακινήτου - εργοστασίου ιδιοκτησίας ΕΤΒΑ (πρώην ΡΟΔΙΑΚΗ ΚΕΡΑΜΙΚΗ Ι. Παπαβασιλείου)

γ) Για τις δραστηριότητες και την πορεία της ΔΕΥΑ Αφάντου

δ) Για την πρόσληψη ΑΜΕΑ στο χρηματοδοτούμενο πρόγραμμα του ΟΑΕΔ σε όλες τις δημοτικές επιχειρήσεις και

ε) Εγινε ενημέρωση από τον πρόεδρο του ΔΟΠ κ. Βαλσαμή για τη στήριξη ευπαθών ατόμων του Δήμου και τις ενέργειες του οργανισμού για τις γιορτές των Χριστουγέννων.

Κατά τη συνεδρίαση ομόφωνα ψηφίστηκαν:

1. Η ανάθεση σύνταξης μελέτης γεωλογικής καταλληλότητας σε περιοχές ένταξης στο σχέδιο πόλης Αφάντου.

2. Το πρόγραμμα αδελφοποίησης Δήμου Αφάντου με τη γερμανική πόλη Γκούμμερσπαχ που θα πραγματοποιηθεί από 13 έως 18 Οκτωβρίου 2001

3. Εγκριση σύναψης προγραμματικής σύμβασης του Δήμου με τη δημοτική επιχείρηση ΔΕΑΣΑ και ΑΔΕΑΨΑ για τη μεταφορά των παιδιών στο παιδικό σταθμό Κολυμπίων.

4. Η ανάθεση του έργου της μεταφοράς των μαθητών Γυμνασίου και Λυκείου του δημοτικού διαμερίσματος Αρχίπολης στη δημοτική επιχείρηση ΔΕΑΣΑ.

5. Η αποδοχή χρηματοδότηση ποσού δρχ. 3.600.000 από το υπουργείο Αιγαίου και η έγκριση σύναψης μίσθωσης έργου για στελέχωση του Γραφείου Πολίτη. στο Δήμο.

6. Η αποδοχή επιχορήγησης ποσού δρχ. 1.5 εκ. δρχ. από τον ΟΣΚ του υπουργείου Παιδείας.

7. Η ψήφιση ΟΕΥ του Δημοτικού Παιδικού Σταθμού και

8. Παράταση των συμβατικών προθεσμιών σε δύο εκτελούμενα έργα.

Τέλος στην ίδια συνεδρίαση, κατά πλειοψηφία ψηφίστηκαν:

1. Τα πρακτικά συνεδρίασης της επιτροπής συμβιβαστικής επίλυσης διαφορών του Δήμου.

2. Τροποποίηση προϋπολογισμού και τεχνικού προγράμματος και

3. Διάφορες πιστώσεις.

ΥΓΡΑ ΚΑΥΣΙΜΑ

ΔΙΑΝΥΚΤΕΡΕΥΟΥΝ

ΠΟΛΗ
ΤΖΩΡΤΖΗΣ ΔΗΜ (ΒΡ - Αφάντου)
ΚΑΥΣΙΜΑ ΡΟΔΟΥ ΕΠΕ (SHELL - Λ. Καλλιθέας

ΔΥΤΙΚΗ ΠΛΕΥΡΑ
ΚΕΦΑΛΑΣ ΣΤ. (ΕΚΟ - Κρεμαστή)
ΝΙΚΟΛΙΤΣΗΣ Ο.Ε. (ΒΡ - Φάνες)

ΑΝΑΤΟΛΙΚΗ ΠΛΕΥΡΑ
ΒΑΓΙΑΝΟΣ ΓΕΩΡΓ. (Αρχάγγελος)
ΜΑΣΤΟΡΗΣ ΑΝ. (Ε.Π. - Τσαΐρι)

ΦΑΡΜΑΚΕΙΑ

ΔΙΗΜΕΡΕΥΕΙ:
ΣΤΑΜΑΤΙΟΥ ΑΔΕΛ.
Σεφέρη 80
τηλ. 64206

ΔΙΑΝΥΚΤΕΡΕΥΕΙ:
ΧΑΤΖΗΚΩΣΤΑΣ ΙΩΑΝ.
Γρίβα 24
Τηλ. 33245

ΘΕΡΜΟΠΟΜΠΟΙ

Με συνέπεια και υπευθυνότητα συνεχίζουμε για **21** χρόνια τοποθετώντας θερμοπομπούς σε Σπίτια, Σχολεία, Αίθουσες και σε λοιπούς επαγγελματικούς χώρους



Οικονομία στην κατανάλωση - Υγιεινή και αθόρυβη θέρμανση
Αισθητική προσαρμογή στο χώρο - Αυτορατοποίηση

Η ποιότητα και η πείρα τόσων χρόνων μας κάνουν ασυναγώνιστους. Ελάτε ή πάρτε μας τηλέφωνο να έρθουμε να κουβεντιάσουμε για τη θέρμανση του χώρου που σας ενδιαφέρει.

ΜΕΛΕΤΗ - ΕΓΚΑΤΑΣΤΑΣΗ ΔΩΡΕΑΝ!!!

Ν. ΚΑΜΠΟΥΡΑΚΗΣ - Μ. ΦΛΑΓΚΟΣ Ο.Ε.
ΤΗΛ. 31320 - 20859

M28-31/12

Δωδεκανησιακά 24ωρα

Στα πεταχτά

Σκουπιδότοπος

Στην πλατεία Μητροπόλεως έχουν γίνει κάποια έργα διαμόρφωσης της περιοχής. Μεταξύ αυτών και ένα συντριβάνι (;) που έχει μετατραπεί σε ...σκουπιδότοπο!..

Ο κάθε περαστικός ρίχνει μέσα ό,τι άχρηστο έχει!.. Το αποτέλεσμα, το φαντάζεται ο καθένας.

Επειδή, όμως, δεν έχουν ολοκληρωθεί τα έργα θα πρέπει να μην καθαρίζεται η περιοχή;

Το ερώτημα αυτό απευθύνεται στην Υπηρεσία Καθαριότητας του Δήμου Ρόδου!..

Τα παιδικά πάρτι

Ο Δήμος Ρόδου παίρνει μέτρα για τα παιδικά πάρτι. Θέλει να προστατεύσει τα παιδιά απ' όλους τους γνωστούς κινδύνους που περικλείει κάθε διασκέδαση σε συγκεκριμένους χώρους.

Κι ενώ, λοιπόν, από την περασμένη Παρασκευή ο τοπικός τύπος είχε ασχοληθεί με το θέμα, το σαββατοκύριακο στις περισσότερες δισκοθήκες γινόντουσαν παιδικά πάρτι!..

Προφανώς τέτοιες πρωτοβουλίες σαν κι αυτή που πήρε ο Δήμος Ρόδου, τόσο οι εκπαιδευτικοί, όσο και οι γονείς την έγραψαν στα παλιά τους παπούτσια!..

Αλλη όψη

Δεν υπάρχουν στη Λέσβο παρά ελάχιστες γιγαντοαφίσες ή γιγαντοταμπέλλες. Οι ξενόγλωσσες επιγραφές είναι επίσης ελάχιστες, ο επισκέπτης δεν έχει την αίσθηση ότι βρίσκεται σε ξένη χώρα.

Μετρημένοι στα δάκτυλα είναι επίσης οι τσιμεντένιοι σκελετοί, τα ημιτελή σπίτια και οι ...αναμονές.

Στη Ρόδο, αντιθέτως, έχουμε πληθώρα απ' αυτά. Αν καταφέρναμε ν' απαλλαγούμε απ' αυτή την ασχήμια, θα μπορούσαμε να δούμε και να χαρούμε ξανά την ομορφιά του ροδίτικου τοπίου, όπως το παράδειγμα της Λέσβου μας δείχνει.

Αντικατάσταση δέντρων

Αρχίζει αυτές τις μέρες η αντικατάσταση όλων των δέντρων της οδού Παύλου Μελά με νέα και διαφορετικού είδους δέντρα. Οι μέλιες, τα γνωστά στη Ρόδο «μυάκια», θα αφαιρεθούν και στη θέση τους θα φυτευτούν κουτσουπιές.

Η αλλαγή αυτή κρίνεται αναγκαία, διότι οι μέλιες είναι πλέον υπέργηρες και σε πολλές περιπτώσεις επικίνδυνες.

Μήπως αυτό είναι μια καλή αφορμή για τη σταδιακή αντικατάσταση των υπέργηρων δέντρων σε όλους τους δρόμους της πόλης μας;

Καταλήψεις

Το ίδιο έργο επαναλαμβάνεται τα τελευταία χρόνια με «πρωταγωνιστές» τους μαθητές Λυκείων και Γυμνασίων.

Κάθε χρόνο τέτοια εποχή, 15 μέρες πριν τα Χριστούγεννα, ξαφνικά οι μαθητές θυμούνται ότι υπάρχουν προβλήματα στα σχολεία και αρχίζουν καταλήψεις. Αναρωτήθηκαν ποτέ ποιοί κάνουν από τις καταλήψεις; Οι ίδιοι οι μαθητές.

Παιδιά ξυπνήστε! Οι καταλήψεις κάποιους άλλους, εκτός από εσάς, ωφελούν. Εσάς σας ζημιώνουν, πρέπει να το πάρετε χαμπάρι!

Ο Οργανισμός Περιβάλλοντος του Δήμου Ρόδου θα μπορούσε να κάνει σχετική εισήγηση προς το δημοτικό συμβούλιο.

Κάτι να γίνει

Ο δρόμος από τους «Τρεις» που χρησιμοποιούν τον τελευταίο καιρό οι οδηγοί για να μεταβούν στη δυτική πλευρά του νησιού είναι γεμάτος στροφές και τα βράδια θεοσκότεινος. Γι αυτό και η οδήγηση στο δρόμο αυτό είναι δύσκολη και επικίνδυνη.

Αν η εγκατάσταση ηλεκτροφωτισμού δεν είναι εφικτή, γιατί δεν τοποθετούνται φωσφορίζοντα κολονάκια στα δύσκολα τουλάχιστον σημεία του δρόμου για να διευκολύνονται οι οδηγοί;

Αυτό μπορεί, νομίζουμε, να γίνει.

Ο καλπασμός της ...κουτσής

Παίρνοντας θάρρος από μια δημοσκόπηση, που φέρνει τη Νέα Δημοκρατία να προηγείται του ΠΑΣΟΚ, τοπικό δημοσιογραφικό όργανο του Κώστα Καραμανλή γράφει με ...ασυγκράτητη χαρά ότι η «Νέα Δημοκρατία καλπάζει» Τις ίδιες μεγαλοστομίες όμως τις ξεφούρνιζαν και πριν από τις εκλογές της 9 Απριλίου. Και τότε ξεφώνιζαν ότι η Νέα Δημοκρατία κάλπαζε, αλλά τα αποτελέσματα των εκλογών έδειξαν ότι η Νέα Δημοκρατία όχι μόνον δεν κάλπαζε προς την πολυπόθητη εξουσία, αλλά ήταν ...κουτσή και ήλθε δεύτερη λαχανιασμένη πίσω από το ΠΑΣΟΚ. Και όπως φαίνεται το ίδιο έργο θα παιχτεί και στις επόμενες εκλογές: Η Νέα Δημοκρατία θα ...καλπάζει ως τη στιγμή που θα ανοίξουν οι κάλπες και στη συνέχεια πάλι θα ...κουτσαθεί.

Δικαστική έρευνα

Το πρωτοσέλιδο δημοσίευμα της «Προόδου» για τα διεθνή ρεζιλίκια του Νοσοκομείου μας, προκάλεσε την άμεση παρέμβαση του Εισαγγελέα Εφετών Δωδεκανήσου κ. Γιώργου Σάμπα.

Η εφημερίδα μας αναφέρθηκε σε δημοσίευμα της έγκριτης βρετανικής εφημερίδας «Μίρορ» για την υπόθεση του τουρίστα Κρις Ρότσεστερ, που του αφαιρέθηκε ο νεφρός όταν πέθανε στο Νοσοκομείο μας τον περασμένο Ιούνιο.

Σύμφωνα με τη βρετανική εφημερίδα οι γονείς του τουρίστα κίνησαν διικαστικά την υπόθεση και τώρα επεμβαίνει και η Εισαγγελία Ρόδου.

Δυστυχώς η ζημιά στο νησί μας, έγινε από το δημοσίευμα της βρετανικής εφημερίδας. Μετά θα ψάχνονται γιατί θα έχουμε τουριστική κρίση.

Κόλαφος παραίτηση

Την παραίτησή τους, από την τοπική επιτροπή της Νέας Δημοκρατίας στ' Αφάντου, υπέβαλαν τρία στελέχη της. Πρόκειται για τους Γιάννη Θεοδωρή, Κυριάκο Παπαβασιλείου και Βασίλη Νικολή, οι οποίοι χθες υπέβαλαν τις παραιτήσεις, με μια ολιγόλογη, αλλά κόλαφο, ανακοίνωσή τους, προς τη Νομαρχιακή Επιτροπή.

Συγκεκριμένα κάνουν λόγο για εκλογικές μεθοδεύσεις, για υποτιθέμενες εκλογές κ.α.

Ο σοφός λαός λέει: «Ο λύκος και αν εγέρασε...»

Παιδιά, αυτή ήταν η Δεξιά και η ίδια παραμένει. Ας προσέχατε.

Πράσινος με τα όλα του

Μερακλή και «πράσινο» φέρουν τον πρόεδρο του Εθνικού Σταδίου «Διαγόρας» κ. Γιώργο Πόκκια οι αθηναϊκές αθλητικές εφημερίδες.

Κι αυτό, γιατί επεφύλαξε δύο ευχάριστες εκπλήξεις στους ποδοσφαιριστές του ΠΑΟ Αντώνη Νικοπολίδη και Νίκο Λυμπερόπουλο.

Στον μεν Νικοπολίδη φρόντισε να τον περιμένει μια ανθοδέσμη (την προηγούμενη του αγώνα είχε γίνει πατέρας), στον δε Λυμπερόπουλο (για τη γιορτή του) επεφύλαξε μία τούρτα. Ο ίδιος πάντως τονίζει ότι είναι «πράσινος» γενικώς.

Και φιλοπαναθηναϊκός και Πασοκζής.

Ψάχνουν για κορόιδα

Ποσό τριών εκατομμυρίων δραχμών ζήτησε η ΔΑΝΕ από τα μέλη του Περιφερειακού Συμβουλίου στη Δωδεκάνησο, για να κάνει μια μικρή παράκαμψη και τους πάρει στη Σύρο.

Τα ελλείμματα της εταιρίας, προφανώς οι εκπρόσωποί της προσπαθούν να τα καλύψουν ψάχνοντας για κορόιδα.

Μόνο που τα κορόιδα στη Δωδεκάνησο έχουν τελειώσει για τους κυρίους της ΔΑΝΕ.

Ανοησίες

Κατά καιρούς στον αθηναϊκό τύπο βλέπουν το φως της δημοσιότητας κάποια θέματα που έχουν σχέση με τα ακτοπλοϊκά της Δωδεκανήσου.

Και με τα δημοσιεύματα θέλουν ν' αποδείξουν ότι δήθεν υπάρχουν αντιδράσεις στη Ρόδο για τη δρομολόγηση ταχύπλοου και καινούργιου πλοίου που θα εκτελεί εξπρές δρομολόγιο στον Πειραιά!..

Μάλιστα, εμφανίζουν το νομάρχη Σ. Καραγιάννη να ...ηγείται αυτού του αγώνα!

Καλά, δεν έχουν πάρει χαμπάρι στην Αθήνα, ότι όλοι στη Ρόδο επικροτούν την απόφαση του υπουργείου Εμπορικής Ναυτιλίας;

ΚΙΝΗΜΑΤΟΓΡΑΦΟΣ

ΠΑΛΛΑΣ 5 CINEMAS CENTER ΠΡΟΓΡΑΜΜΑ ΕΒΔΟΜΑΔΑΣ 08/12/2000 - 14/12/2000

www.cinemapallas.gr

ΑΙΘΟΥΣΑ 5
ΕΝΑΣ & ΕΝΑΣ
ΠΡΩΤΑΓΩΝΙΣΤΟΥΝ: ΓΙΩΡΓΟΣ ΚΙΜΟΥΛΗΣ, ΕΒΕΛΙΝΑ ΠΑΠΟΥΛΙΑ, ΝΙΚΟΣ ΚΑΛΟΓΕΡΟΠΟΥΛΟΣ
Ώρες Έναρξης: 16:10*, 18:20, 20:30, 22:40

ΑΙΘΟΥΣΑ 2
ΟΙ ΑΓΓΕΛΟΙ ΤΟΥ ΤΣΑΡΛΥ (CHARLIE ANGELS)
ΠΡΩΤΑΓΩΝΙΣΤΟΥΝ:
CAMERIN DIAZ, DREW BARRYMORE, LUCY LIU
Ώρες Έναρξης: 16:00*, 18:10, 20:20, 22:30

ΑΙΘΟΥΣΑ 1
THE WATCHER
ΠΡΩΤΑΓΩΝΙΣΤΟΥΝ: KEANU REEVES, MARISA TOMEI
Performance Time / Ώρες Έναρξης: 18:00, 20:10, 22:20

Κρατήσεις θέσεων στο 24475 και 70670 (15:00 - 20:00)

ΑΙΘΟΥΣΑ 4
ΚΟΚΚΙΝΟΣ ΠΛΑΝΗΤΗΣ (RED PLANET)
ΠΡΩΤΑΓΩΝΙΣΤΟΥΝ: VAL KILMER, TOM SIZEMORE,
Performance Time / Ώρες Έναρξης: 17:45, 20:15, 22:40

ΑΙΘΟΥΣΑ 3
Ο ΚΑΤΕΡΓΑΡΗΣ ΤΩΝ ΧΡΙΣΤΟΥΓΕΝΝΩΝ (THE GRINCH)
ΠΡΩΤΑΓΩΝΙΣΤΟΥΝ: JIM CARREY
Performance Time / Ώρες Έναρξης: 16:00*, 18:15, 20:30

ΑΙΘΟΥΣΑ 3
ΡΙΖΟΤΟ
ΠΡΩΤΑΓΩΝΙΣΤΟΥΝ: ΓΡΗΓΟΡΙΑΔΗΣ, ΜΑΤΣΟΥΚΑ κ.α.
Performance Time / Ώρες Έναρξης: 22:45

* ΕΚΤΑΚΤΗ ΠΑΡΑΣΤΑΣΗ
Με δωρεάν ένα αναψυκτικό ανά άτομο,
μόνο για Σαββατο και Κυριακη

Προσεχώς η ταινία που όλοι περιμένατε
POKEMON 2

ΕΙΔΗΣΕΙΣ ΤΟΥ '60

ΠΡΟΟΔΟΣ
16 ΜΑΪΟΥ 1968

8 ΚΙΛΑ ΧΑΣΙΣ ΣΕ... ΚΟΡΣΕ

Ο νεαρός που περπατούσε αδιάφορα την περασμένη Τρίτη στις 9 το πρωί, γούρλωσε τα μάτια του έκπληκτος, όταν αστυνομικοί με πολιτική περιβολή τον σταμάτησαν έξω από την Ακαδημία και του είπαν να τους ακολουθήσει. Προσπάθησε να διώξη την ταραχή του. Ηταν αδύνατο. Πως θα το κατόρθωνε αυτό, όταν μέσα στις δύο τσάντες που κρατούσε στα χέρια του, υπήρχαν στοιβαγμένα 8 κιλά ινδικής καννάβεως; «Δεν είναι δικά μου», είπε στα αγγλικά. «Μου τα έδωσαν να τα μεταφέρω», δικαιολογήθηκε...

Στο τμήμα που οδηγήθηκε ο Δανός Βάλντεμαρ Πέττερσεν, ετών 22, τα είπε όλα χωρίς πολλές ερωτήσεις.

- Εγώ δεν ξέρω τίποτα. Το χασίς είναι της φίλης μου Κάρεν Φάλστχολμ Αντερσεν.

Μα και η Αστυνομία τα ήξερε. Και δεν άργησε να πάη αμέσως στο ξενοδοχείο «Κολοσσός» και να την συλλάβη.

ΤΟ «ΠΡΑΜΑ» ΕΙΣΑΓΕΤΑΙ

Δεν γέμιze το μάτι πως αυτή η γυναίκα, με τα χοντρά χαρακτηριστικά, που περνούσε απαρατήρητη, ήταν επικίνδυνη. Μια γυναίκα που θα μπορούσε να μεταφέρη από τη Βηρυττό 8 κιλά χασίσι σε 17 πλάκες, που τις είχε κατάλληλα περιτυλίξει με λευκοπλάστη γύρω στο σώμα της...

Η Αντερσεν που ήταν μεγάλη στην ηλικία - 46 χρόνων - είχε πάει προ δέκα ημερών από την Κοπεγχάγη στη Βηρυττό με το τουριστικό πρακτορείο «Τζέρεμποργκ», Ηταν τοξικομανής. Εκεί φρόντισε να αγοράση τα 8 κιλά χασίσι - καλής ποιότητος - έναντι 450 δολλαρίων, όπως είπε στην Ασυνομία.

-Τ'αγόρασα από ένα κέντρο δίπλα στο ξενοδοχείο που έμενα, ωμολόγησε.

Φαίνεται ότι ο νεαρός μάλλον δεν ήξερε τίποτα. Ισως γνωρίστηκαν κατά τη διάρκεια του ταξιδιού. Μετά τη Βηρυττό, η Ρόδος. Στις 8 Μαΐου στις 9 το πρωί, η Αντερσεν βρισκοταν στη Ρόδο μετέχοντας της εκδρομής. Θα έμενε εδώ μια εβδομάδα κι ύστερα θα έφευγε πάλι στην Κοπεγχάγη, παίρνοντας μαζί της το φορτίο με τον «λευκό θάνατο». Αλλά η Αστυνομία είχε αμέσως τις πληροφορίες της. Αρχισε η παρακολούθησις. Επικεφαλής ο διοικητής του τμήματος ασφαλείας μοίραρχος Πουλουδής. Φαίνεται ότι κάτι κατάλαβε η Αντερσεν. «Μυρίστηκε» ότι η Αστυνομία άρχισε να την παρακολουθή. Και φρόντισε να «μπλέξη» στην υπόθεσι τον ναρό Πέτερσεν. Του πρότεινε την Τρίτη το πρωί να μεταφέρη το φορτίο με το χασίσι στο ξενοδοχείο που έμενε. Ο νεαρός ήξερε τι μετέφερε. Το ωμολόγησε αργότερα.

Η ΣΥΛΛΗΨΙΣ

Κάποτε θα έβγαινε το «λαυράκι». Και η Αστυνομία καραδοκούσε. Ηξερε όλες τις κινήσεις. Την κατάλληλη ώρα - την Τρίτη στις 9 έξω από την Ακαδημία - ο Δανος Πέτερσεν βρισκόταν στα χέρια της Αστυνομίας. Από εκεί κι ύστερα ο δρόμος ήταν εύκολος... Μια νέα «επιχείρησις - χασίσι» έβγαινε στο φως. Δράστες και πάλιν αλλοδαποί.

Οι δύο δράστες θα οδηγηθούν σήμερα το πρωί στον ανακριτή. Η κατηγορία είναι: Λαθραία εισαγωγή, κατοχή και χρήσις ναρκωτικών. Θα παραπεμφθούν στο Πλημμελειοδικείο. Είναι βέβαιο ότι θα προφυλακισθούν.

ΣΥΝΑΛΛΑΓΜΑ

	Αγορά	Πώληση
ΔΟΛΛΑΡΙΟ Η.Π.Α	0383.507000	0392.399000
ΜΑΡΚΟ ΓΕΡΜΑΝΙΑΣ	0172.818000	0176.825000
ΦΡΑΓΚΟ ΓΑΛΛΙΑΣ	0051.528000	0052.723000
ΛΙΡΑ ΑΓΓΛΙΑΣ ΣΚΩΤ. Β.ΙΡΛ.	0557.603000	0570.531000
ΛΙΡΑ ΔΗΜΟΚΡΑΝΔΙΑΣ	0429.177000	0439.128000
ΦΡΑΓΚΟ ΒΕΛΓΙΟΥ & ΛΟΥΞ.	0008.379000	0008.573000
ΦΙΟΡΙΝΙ ΟΛΛΑΝΔΙΑΣ	0153.380000	0156.936000
ΛΙΡΕΤΑ ΠΑΛΑΙΑΣ 100 ΜΟΝ.	0017.456000	0017.861000
ΣΕΛΛΙΝΙ ΑΥΣΤΡΙΑΣ	0024.564000	0025.133000
ΚΟΡΩΝΑ ΔΑΝΙΑΣ	0045.369000	0046.420000
ΚΟΡΩΝΑ ΣΟΥΗΔΙΑΣ	0039.541000	0040.458000
ΜΑΡΚΟ ΦΙΝΛΑΝΔΙΑΣ	0056.849000	0058.167000
ΠΕΣΕΤΑ ΙΣΠΑΝΙΑΣ	0002.032000	0002.079000
ΕΣΚΟΥΔΟ ΠΟΡΤΟΓΑΛΛΙΑΣ	0001.686000	0001.725000
ΓΙΕΝ ΙΑΠΩΝΙΑΣ 100 ΜΟΝ.	0346.327000	0354.357000
ΦΡΑΓΚΟ ΕΛΒΕΤΙΑΣ	0224.038000	0229.233000
ΚΟΡΩΝΑ ΝΟΡΒΗΓΙΑΣ	0041.783000	0042.752000
ΛΙΡΑ ΚΥΠΡΟΥ	0589.387000	0603.052000
ΔΟΛΛΑΡΙΟ ΚΑΝΑΔΑ	0252.266000	0258.115000
ΔΟΛΛΑΡΙΟ ΑΥΣΤΡΑΛΙΑΣ	0207.933000	0212.754000

Οι μητέρες με μικρά παιδιά, αναγκάζονται να τα παίρνουν μαζί τους όπου πάνε, αν δεν έχουν κάποιο έμπιστο πρόσωπο να τα αφήσουν για λίγες ώρες. Και καμιά φορά στα ψώνια, τα παίρνουν μαζί τους από μαγαζί σε μαγαζί και εκείνα θα πρέπει να μένουν πάντα φρόνιμα, χωρίς να ικανοποιούν την περιέργειά τους με ο,τιδήποτε τριγύρω. Είναι κάτι, που μερικές φορές δεν μπορούν να το κάνουν. Αλλά και τα χαστούκια, οι φωνές μέσα στο κόσμο και στη μέση του δρόμου δεν είναι πρέπον από τις μητέρες στα μικρά παιδιά, για πράγματα που δικαιολογούνται απόλυτα από την ηλικία τους.

Γενικά όμως τα ψώνια είναι κάτι κουραστικό και βαρετό για τα παιδιά, που αρχίζουν τη γκρίνια, δεν μπορούν να περπατάνε όλη την ώρα ή να στέκονται υπομονετικά να τελειώσει η μαμά τις αγορές της, κάτι που δεν τους κινεί καθόλου το ενδιαφέρον, αφού δεν τα αφορά προσωπικά. Καλό είναι να γίνονται κάποια ψώνια τη μια μέρα και κάποια άλλα την άλλη, ώστε να μην υπάρχει εκνευρισμός. Τα ψώνια των μεγάλων δεν ενδιαφέρουν τα παιδιά. Τα παιδιά ενδιαφέρονται όταν πρόκειται για δικά τους ψώνια και κυρίως για παιχνίδια, τώρα που πλησιάζουν οι γιορτές. Ετσι μπορούν να συνδυαστούν τα ψώνια και για τους δύο οπότε θα υπάρχει υπομονή και χαρά και από τα μικρά παιδιά.

Η επιβράβευση όποτε είναι φρόνιμα τα παρακινεί προς αυτό. Επίσης όταν ξέρουν ότι μετά τα κουραστικά ψώνια μια βόλτα σ' έναν παιδότοπο ή μια λιχουδιά θα τα χαροποιήσει και θα συμπεριφέρονται όπως τα θέλει η μαμά κατά τη διάρκεια της βόλτας στα μαγαζιά.

◆ ΜΙΚΑ

ΤΗΛΕΟΡΑΣΗ

ΕΤ-1

07.30 Παντός καιρού	17.00 Φιλικός αγώνας ποδοσφαίρου Ανδρών
08.00 Παιδικό πρόγραμμα	19.00 Ανακαλύπτω
09.00 Αλλη μια μέρα ...Φωτεινή	19.45 Κλήρωση ΛΟΤΤΟ-ΠΡΟΤΟ
09.45 Το σχολείο μου κι εγώ	20.00 Πιστευτά και απίστευτα
10.00 Γλυκιά ζωή	20.50 Στα φτερά του Ερωτα
11.30 Χρυσές συνταγιές	21.25 Δεν θα μου κάνετε το σπίτι...
12.00 Στα φτερά του έρωτα (Ε)	22.00 Παππούδες εν δράσε...
13.00 Μαριού	**23.00 Ειδήσεις**
13.50 Ειδήσεις	23.35 Εμείς και το σεξ
14.00 Οπως μας αρέσει	01.00 Medeterraneo
15.00 Φιλικός αγώνας ποδοσφαίρου Ελπίδων	01.30 Υμείς και ημείς (Ε)

ΝΕΤ

07.00 Πρώτη ματιά	18.30 Τη γλώσσα μου έδωσαν ελληνική
10.01 Μικροί - μεγάλοι	**19.00 Ειδήσεις--αθλητικά-καιρός-χρηματιστήριο-δελτίο αγροτών**
11.01 Ο γύρος του κόσμου με κέικ	19.30 Ενα ταξί - μια πόλη (Ε)
11.30 Ενα ταξί - μια πόλη	20.00 Ταξιδεύοντας (Ε)
12.01 Ταξιδεύοντας	**21.00 Ειδήσεις**
13.00 Ειδήσεις	22.00 Η πρόκληση της μόδας
13.30 Δελτίο χρηματιστηρίου	22.30 Διαμάντια
13.45 Διαστημόπλοιο Γη	23.30 Πρωταγωνιστές
14.00 Επιβίωση	**00.30 Ειδήσεις**
15.00 Ειδήσεις	01.00 Πόλεμος και πολιτισμός
16.00 Συν και πλην	
18.00 Ειδήσεις-δελτίο κωφών	
18.05 Οι δρόμοι του θρύλου	

ΕΤ-3

08.00 Ποιητές - λογοτέχνες	15.30 Με μια τρίτη ματιά
08.30 Καφέ «Το Ελληνικόν»	17.00 Ταράτσα
09.30 Κωνικά τμήματα	18.30 Αθλητικό ημίωρο
10.00 Ποκαχόντας	**19.00 Ειδήσεις**
10.30 Πρωινό Δρομο-Λόγιο	20.00 Κατάσκοποι: ήρωες ή προδότες
12.00 Θαύματα της επιστήμης και της τεχνολογίας	20.30 Η ώρα του αθλητισμού
13.00 Η υγεία σήμερα	**23.30 Ειδήσεις**
13.30 Μέρα μεσημέρι	00.30 Ξένη ταινία «Ο άνθρωπός μου»
14.30 Rock TV	
15.00 Ειδήσεις	

MEGA

06.00 Πρώτη έκδοση	17.45 Απαγορευμένη αγάπη
08.00 Σήμερα με την Αννα	18.45 Ποιός θέλει να γίνει εκατομμυριούχος
10.00 Σαν στο σπίτι σας	**19.30 Ειδήσεις**
13.10 Ειδήσεις στη νοηματική	21.00 Ξένη ταινία «Οταν ένας άντρας αγαπάει μια γυναίκα»
13.15 Βρες τη φράση	23.45 Γκρίζες ζώνες
14.00 Ειδήσεις	**00.15 Ειδήσεις**
15.00 Δύο ξένοι (Ε)	01.15 Αιρ Αμερίκα (Ε)
16.00 Καρέ της ντάμας (Ε)	02.15 Οι απίθανοι Φανέλι (Ε)
17.00 Ειδήσεις	
17.10 Για μια θέση στον ήλιο	

ANT-1

06.55 Ειδήσεις στη νοηματική	**18.00 Ειδήσεις**
07.00 Καλημέρα Ελλάδα	18.05 Καλημέρα ζωή
09.55 Ο καιρός της εβδομάδας	18.50 Η λάμψη
10.00 Πρωινός καφές	**19.30 Ειδήσεις**
13.10 Super game	21.05 Τζόκερ
13.15 Οι μεν και οι δεν (Ε)	21.10 Ελληνική ταινία «Λος Αντζελες»
14.00 Ειδήσεις	24.00 Με τα μάτια της Ελλης
14.40 Χρήμα-Χρηματιστήριο	**0130 Ειδήσεις**
14.45 Εγκλήματα (Ε)	01.45 Νόμος και τάξη
15.40 Super game	02.45 Ξένη ταινία «Το σημάδι του γερακιού»
15.45 Ατίθασα νιάτα	
16.40 Super game	
16.45 Μήνυμα ελήφθη	

STAR

06.00 Αστέρια στο πεντάγραμμο	15.00 Τοπ μόντελς
06.30 Κινούμενα σχέδια	16.00 Γλυκιά μου Αννα
08.30 Ελληνική ταινία «τα λιονταράκια του έρωτα»	17.00 Σ'αγαπώ Ροζίτα
10.25 Ειδήσεις	**18.00 Ειδήσεις**
10.27 Ο κόσμος του παιδιού	19.30 Οι πεταλούδες ελεύθερες πετούν
10.30 Αμόρ Χιτάνο	20.30 Μικρές αμαρτίες (Ε)
11.30 Για την καρδιά της Μαρίας (Ε)	21.00 Το κλειδί
12.25 Η υγεία κτίζεται κάθε μέρα	22.00 Το μπέρδεμα
12.30 Η Τόλμη και γοητεία	23.00 Κρεσέντο
13.00 Ειδήσεις	**24.00 Ειδήσεις**
14.00 Μιράντα, η προδομένη γυναίκα	00.15 Ξένη ταινία «Κυνηγητό μέσα στη νύχτα»
	02.00 Ξένη ταινία «Ο Μέγας Αλέξανδρος»

ALPHA

06.00 Πρώτη ενημέρωση	18.30 Αξέχαστος έρωτας
08.00 Καινούργια μέρα	**19.30 Ειδήσεις**
11.00 Το μαγκαζίνο του Alpha	21.00 Ου μοιχεύσεις
12.15 Παουλίνα (Ε)	21.45 Ερασιτέχνης άνθρωπος
13.00 Τρεις γναίκες	22.45 Κόκκινος κύκλος
14.00 Ειδήσεις	23.45 Twist
14.55 Πασίφικ μπλου	00.45 Ελληνική ταινία «Ενα γελαστό απόγευμα»
15.55 Ροζαλίντα (Ε)	**01.00 Ειδήσεις**
16.45 Ελληνική ταινία «Ζητούνται γαμτροί με προίκα»	03.00 Campionato (Μ)

KYDON TOURS

ΕΚΔΡΟΜΕΣ - ΕΚΔΡΟΜΕΣ
Πάντα επιτυχίες
Συνοδεύουμε τα γκρουπς μας, που είναι φίλοι μας
14/12-29/12/2000
ΑΕΡΟΠΟΡΙΚΗ ΕΚΔΡΟΜΗ
ΚΩΝΣΤΑΝΤΙΝΟΥΠΟΛΗ
ΕΓΚΑΙΝΙΑ του Μητροπολιτικού Ναού της ΧΑΛΚΗΔΩΝΟΣ
Μοναδικές στιγμές - Θρησκευτική συγκίνηση
Γνωρίστε την ΠΟΛΗ όπως μόνο εμείς μπορούμε να σας δείξουμε.
Μουσεία - Παλάτια - Παζάρι - Εκκλησίες-
Πατριαρχείο - Χαλκηδώνα - Πριγκηπόνησα -
Ξενοδοχείο επιλεγμένο στο ΠΕΡΑΝ *(αριστοκρατική περιοχή)*
Συνοδός ΕΛΕΝΗ ΨΥΛΛΑΚΗ

ΠΡΩΤΟΧΡΟΝΙΑ
7 ΗΜΕΡΕΣ
ΠΡΑΓΑ- ΒΟΥΔΑΠΕΣΤΗ
Πλούσιο πρόγραμμα. 12/1 12 μέρες
* * *
ΜΠΑΝΓΚΟΚ-
ΣΙΓΚΑΠΟΥΡΗ-ΠΟΥΚΕΤ
* * *
Πλούσιο πρόγραμμα. 28/1 κρουαζιέρα στην Καραιβική
ΣΑΝ ΧΟΥΑΝ. ΠΟΡΤΟ ΡΙΚΟ. ΣΕΝ ΤΟΜΑΣ. Π.Ν. ΗΠΑ. ΦΛΙΠΣΜΠΟΥΡΓΚ. ΣΕΝ ΜΑΑΡΤΕΛ. ΣΕΝ ΤΖΟΝΣ. ΑΝΤΙΓΚΟΥΑ. ΚΑΣΤΡΙΣ. ΣΑΝΤΑ ΛΟΥΤΣΙΑ. ΜΠΡΙΤΖΤΑΟΥΝ. ΜΠΑΡΜΑΔΟΣ
7 μέρες, κρουαζιέρα 3 μέρες στο περίφημο Πόρτο Ρίκο
Πληροφορίες - Δηλώσεις
ΠΡΑΚΤΟΡΕΙΟ ΚΥΔΩΝ
ΡΟΔΟΣ: Τηλ. 23000 - 27900
M19-13/12

Για την αξιολόγηση των προσφορών

Σύμβουλος για τη μαρίνα

ΚΑΙ ΓΙΑ ΤΟ ΚΑΡΝΑΓΙΟ ΤΗΣ ΡΟΔΟΥ

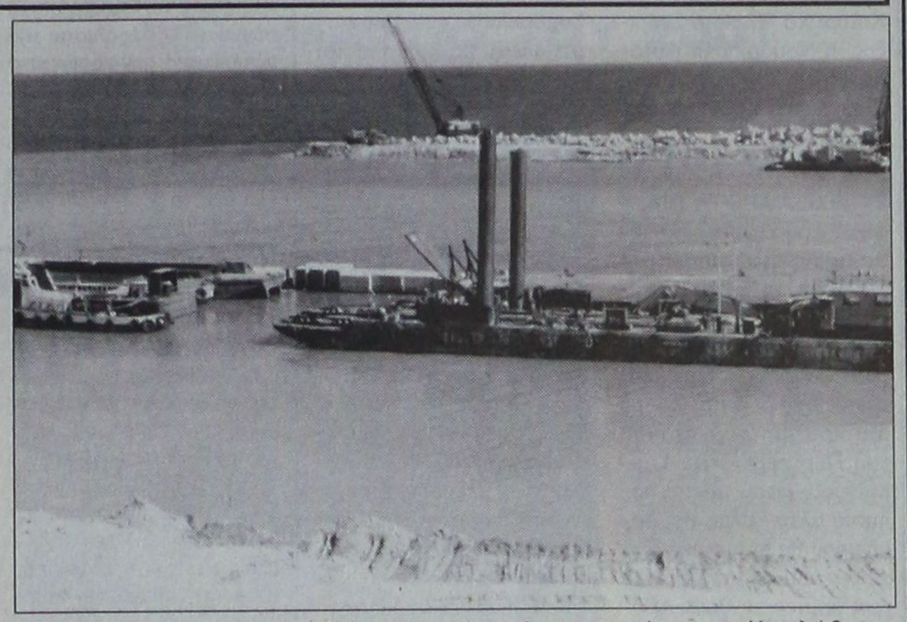

ΥΠΕΓΡΑΦΗ στο υπουργείο Εθνικής Οικονομίας η σύμβαση με τον χρηματοοικονομικό σύμβουλο για την ανάπτυξη τουριστικών λιμένων (μαρίνες) και κατασκευή καταφυγίων σκαφών αναψυχής.

Η επιτροπή αξιολόγησης του υπουργείου Εθνικής Οικονομίας, μετά από διαγωνισμό, επέλεξε ως σύμβουλο την κοινοπραξία EFG Eurobank, ΚΑΝΤΟΡ σύμβουλοι επιχειρήσεων, Α.Ε. ΤΡΙΤΩΝ σύμβουλοι μηχανικοί και δικηγορικό γραφείο Σ. Σαγιάς και συνεργάτες.

Έργο του συμβούλου είναι η διερεύνηση του ενδιαφέροντος ιδιωτών για τον εκσυγχρονισμό ή κατασκευή τουριστικών λιμένων και η υλοποίηση των έργων αυτών με την επιλογή του βέλτιστου χρηματοδοτικού σχήματος.

Το ενδιαφέρον του συμβούλου επικεντρώνεται:

1. Στις μαρίνες Ρόδου, Μυκόνου, Σύρου, Ικαρίας, Αργοστολίου, Ζακύνθου και Θάσου.
2. Στο κέντρο επισκευής τουριστικών σκαφών Ρόδου.
3. Στα καταφύγια επισκευής σκαφών στο Καρλόβασι, στο Πλωμάρι, στον Μούδρο, στα Τσούτσουρα Ηρακλείου, στο Βαθύ Ιθάκης, στην Αγία Ευφημία, στη Γαύδο, στα Κατάπολα Αμοργού και στο Καψάλι Κυθήρων.

Διαφάνειες και μεγενθύνσεις για μπαρ, εστιατόρια, fast food
Φ. & Ν. ΠΑΧΟΣ
Γ. Ευσταθίου 11
Τηλ. 26893

ΜΕΝΤΙΟΥΜ-ΑΣΤΡΟΛΟΓΟΣ
ΝΙΚΟΣ
Προβλέψεις στον επαγγελματικό, αισθηματικό και οικονομικό τομέα.
Επαναφορά προσώπου
Ισχυρή υποβολή
Δέχεται μόνο με ραντεβού στα τηλέφωνα: 31405 και 39201
14384-10/12

ΑΝΑΚΟΙΝΩΣΗ
Στην άλλη άκρη του νησιού στην ήσυχη Κατταβιά στην πλατεία του χωριού
ΕΣΤΙΑΤΟΡΙΟ - ΟΥΖΕΡΙ
ΠΗΝΕΛΟΠΗ
Φρέσκα κρέατα και ψάρια στα κάρβουνα, μεζέδες με τη φροντίδα των αδελφών ΖΑΓΟΡΙΑΝΟΥ
Ανοικτά κάθε Παρασκευή - Σάββατο και Κυριακή για όλη τη σεζόν
Τηλ. 0244-91310
15119-31/12

ARISTON
ΤΑ ΠΑΝΤΑ ΑΡΙΣΤΑ
Ευκολίες πληρωμής από 18 μέχρι και 36 μήνες
ΧΑΜΗΛΕΣ ΤΙΜΕΣ ΚΑΙ ΔΟΣΕΙΣ
ARISTON ΙΤΑΛΙΑΣ:
ΚΟΥΖΙΝΕΣ ΚΑΙ ΦΟΥΡΝΟΙ ΠΑΝΤΟΣ ΤΥΠΟΥ - ΕΣΤΙΕΣ ΚΕΡΑΜΙΚΕΣ ΚΑΙ ΑΠΛΕΣ - ΨΥΓΕΙΑ - ΚΑΤΑΨΥΚΤΕΣ- ΨΥΓΕΙΟΚΑΤΑΨΥΚΤΕΣ - ΠΛΥΝΤΗΡΙΑ ΡΟΥΧΩΝ ΚΑΙ ΠΙΑΤΩΝ - ΘΕΡΜΟΣΙΦΩΝΕΣ ΓΙΑΛΙΟΥ ΑΠΟΡΡΟΦΗΤΗΡΕΣ ΚΟΥΖΙΝΑΣ ΠΑΝΤΟΣ ΤΥΠΟΥ
απλά και εντοιχιζόμενα σε ποικιλία χρωμάτων
ΚΑΙ ΤΩΡΑ
ΠΛΥΝΤΗΡΙΑ - ΨΥΓΕΙΑ - ΚΟΥΖΙΝΕΣ ΚΑΙ ΜΙΚΡΟΣΥΣΚΕΥΕΣ ELKO - ΕΣΚΙΜΟ - BOSCH - SIEMENS (ΜΠΟΣ - ΣΙΜΕΝΣ) ΣΤΙΣ ΧΑΜΗΛΟΤΕΡΕΣ ΑΓΟΡΕΣ ΤΙΜΕΣ ΤΗΣ ΑΓΟΡΑΣ ΠΡΟΪΟΝΤΑ PHILIPS - SONY - PANASONIC - PIONEER - AIWA - HITACHI - SAMSUNG - TECHNICS
Επισκεφθείτε μας για να βεβαιωθείτε για τις ΧΑΜΗΛΕΣ ΤΙΜΕΣ μας!
Εισάγουμε και γι' αυτό πουλάμε φθηνότερα
ARISTON Η ΠΡΟΗΓΜΕΝΗ ΤΕΧΝΟΛΟΓΙΑ
ΤΗΛΕΟΡΑΣΕΙΣ - ΒΙΝΤΕΟ - ΒΙΝΤΕΟΚΑΜΕΡΕΣ - ΒΙΝΤΕΟΤΗΛΕΟΡΑΣΕΙΣ - ΜΙΚΡΟΣΥΣΚΕΥΕΣ - FAX - ΣΤΕΡΕΟ - ΤΗΛΕΦΩΝΑ - C.D. - ΣΚΟΥΠΕΣ ΠΑΝΤΟΣ ΤΥΠΟΥ σε μεγάλη ποικιλία
Αντιπρόσωποι - Εισαγωγείς ΔΩΔΕΚΑΝΗΣΟΥ από το 1960
ΑΔΕΛΦΟΙ ΣΤΕΦΑΝΟΥ Ο.Ε.
ΝΕΑ ΚΑΤΑΣΤΗΜΑΤΑ ΣΤΕΛΙΟΥ ΚΩΤΙΑΔΗ 3
FAX 22568, ΤΗΛ.: 22568 - 22695
X2109-21/12

Rodon CAFFE'
Τα ρολόγια γυρίζουν πίσω έναν αιώνα...
μοναδικές φωτογραφίες μας ταξιδεύουν
...ο χρόνος δεν μετράει στο Rodon Caffé



Απολαύστε τον καφέ, το ποτό ή δοκιμάστε
τα εξαίσια εδέσματά μας με συνοδεία τις γλυκίες
νότες του πιάνου του Νίκου Βασιλαράκη και
μία βελούδινη γυναικεία φωνή.



Ανοικτά καθημερινά μεταξύ 19:30 - 03:00
Έκπτωση 20% για τους κατοίκους της Ρόδου
CASINO RODOS
RESIDO
X.2058-31/12



ΜΝΗΜΟΣΥΝΑ

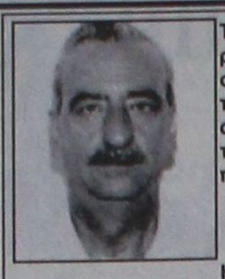

Τελούμε στις 15 Δεκεμβρίου ημέρα Παρασκευή και ώρα 8π.μ. στον ιερό ναό Ταξιαρχών νεκροταφείου 3ετές μνημόσυνο υπέρ αναπαύσεως της ψυχής του λατρευτού μας συζύγου, πατέρα, παππού και θείου

ΜΙΧΑΗΛ ΜΑΝΤΙΚΟΥ

Η σύζυγος Αικατερίνη
Τα παιδιά Μαγδαληνή - Γιώργος, Αναστασία
Τα εγγόνια, τα ανίψια και οι λοιποί συγγενείς

15096-14/12



Τελούμε στις 15 Δεκεμβρίου ημέρα Παρασκευή και ώρα 8 π.μ. στον ιερό ναό Αγίων Αναργύρων ετήσιο μνημόσυνο υπέρ αναπαύσεως της ψυχής του λατρευτού μας συζύγου, πατέρα, παππού και αδελφού

ΓΕΩΡΓΙΟΥ ΚΕΦΑΛΑ

Η σύζυγος Μαρία
Τα παιδιά Βασίλης - Σεβαστή, Ηλίας - Ελλη, Θεοδόσης
Τα εγγόνια, τα αδέλφια και οι λοιποί συγγενείς

15095-14/12

ΕΥΧΑΡΙΣΤΗΡΙΟ ΠΕΝΘΟΥΣ

Η οικογένεια ΜΙΧΑΗΛ ΜΙΣΙΚΟΥ με τη θλίψη ακόμη νωπή από το θάνατο της αγαπημένης της

ΠΟΠΗΣ

ευχαριστεί θερμά τον διευθυντή της Β' Παθολογικής Κλινικής του Νοσοκομείου Ρόδου κ. Χρήστο Ευθυμίου και την ομάδα του για τη μεγάλη προσπάθεια που κατέθαλε κατά τη διάρκεια της νοσηλείας της.

ΧΛ-13/12

ΕΥΧΑΡΙΣΤΗΡΙΟ ΠΕΝΘΟΥΣ

Ευχαριστούμε από καρδιάς, όσους με οποιονδήποτε τρόπο συμπαραστάθηκαν στο θαρύ πένθος της οικογένειάς μας, για τον ξαφνικό θάνατο της λατρευτής μας μητέρας, γιαγιάς και αδελφής

ΠΑΡΑΣΚΕΥΗΣ Π. ΣΤΑΜΟΥ
το γένος ΠΑΠΑΚΥΡΙΑΚΟΥ ΜΑΝΕΤΤΑ

Ευχαριστούμε επίσης τον Σεβασμιώτατο Μητροπολίτη Ρόδου κ.κ. Απόστολο που προέστη στη νεκρώσιμη ακολουθία, τον Αγιο Πρωτοσύγγελο, τους ιερείς που συμετείχαν, τον ιερό ναό των Εισοδίων της Θεοτόκου Νεοχωρίου για την αμέριστη συμπαράσταση και όσους κατέθεσαν στεφάνια και δωρεές στη μνήμη της.

Τα παιδιά Θανάσης - Κατερίνα Στάμου, Μαίρη - Γιάννης Μαυρονικόλα
Τα εγγόνια, τα αδέλφια και οι λοιποί συγγενείς

ΧΛ-13/12

Παραίτηση τριών μελών

ΣΥΝΕΧΕΙΑ ΑΠΟ ΤΗ ΣΕΛ. 1

των κ. Ιωάννη Θεοδωρή, Κυριάκου Παπαβασιλείου και Βασιλείου Νικολή, έχει ως εξής:

«Κατόπιν των γενομένων καταγγελιών μας σχετικά με την εκλογική διαδικασία και τις εκλογικές μεθοδεύσεις για την ανάδειξη νέας τοπικής επιτροπής της Νέας Δημοκρατίας στο Δήμο Αφάντου την 10η Δεκεμβρίου 2000, τα όσα επακολούθησαν αυτής, για να μην αντιφάσκουμε προς τους εαυτούς μας, για να μην νομιμοποιούμε αυτά που καυτηριάζουμε και για τους λόγους αξιοπρέπειας

ΔΗΛΩΝΟΥΜΕ

ότι παραιτούμεθα της υποτιθέμενης εκλογής μας ως μελών της ως άνω Τοπικής Επιτροπής, παραμένουμε μάχιμα και απλά μέλη του κόμματος της Νέας Δημοκρατίας και στηρίζουμε τον πρόεδρό της Κώστα Καραμανλή».

Ο θαλάσσιος τουρισμός

ΣΥΝΕΧΕΙΑ ΑΠΟ ΤΗ ΣΕΛ. 1

γαλύτερα σε μήκος και θα φέρνουν περισσότερους τουρίστες στη Ρόδο.

Η ΣΕΖΟΝ για τα ξένα κρουαζιερόπλοια θα αρχίσει στις 14 Ιανουαρίου του 2001, όπου θα αρχίσει τις προσεγγίσεις το πλοίο «RIVIERA» της εταιρίας «COSTA». Πολύ καλές είναι οι προοπτικές και για τα ελληνικών συμφερόντων κρουαζιερόπλοια που προσεγγίζουν στη Ρόδο, ενώ ιδιαίτερα θετικό είναι το γεγονός ότι καθ' όλη τη διάρκεια της χειμερινής περιόδου θα έρχεται κάθε εβδομάδα με 800 επιβάτες το πλοίο «AZUR» της «FESTIVAL».

● Αλλαγές στο πρόγραμμά της αναμένεται να κάνει και η εταιρία ROYAL OLYMPIC CRUISES, που θα δρομολογήσει νέα πλοία, τα οποία θα κάνουν κρουαζιέρες στα νησιά τη σεζόν του 2001.

ΟΣΟΝ αφορά τα νέα πλοία που θα προσεγγίζουν στη Ρόδο τη νέα σεζόν είναι τα εξής:

- SPLEDER OF THE SEAS της εταιρίας Royal Carabian International, το οποίο έχει μήκος 260 μέτρα και δυνατότητα μεταφοράς 2.000 επιβατών. Το πλοίο αυτό είναι «αδελφό» του «Θρύλου των θαλασσών» ή «Legent of the seas», που προσέγγισε αρκετές φορές στο λιμάνι της Ρόδου.

- GRANTER OF THE SEAS, της ίδιας εταιρίας. Το πλοίο έχει μήκος 290 μέτρα και έχει δυνατότητα μεταφοράς 3.000 επιβατών.

- NAVIGATOR SEVEN SEAS, της εταιρίας Silver Seas Cruises, αν και μικρότερο, αφού έχει μήκος 190 μέτρα και δυνατότητα μεταφοράς 500 ατόμων.

- PRESES PRINCES, της εταιρίας CRPU.

ΟΙ ΠΡΟΣΕΓΓΙΣΕΙΣ των ελληνικών κρουαζιεροπλοίων έφθασαν τη θερινή σεζόν του 2000 τις 780.

«Ηταν ικανοποιητικά τα αποτελέσματα της θερινής σεζόν του 2000 που λόγω των γνωστών γεγονότων στο Ισραήλ παρατάθηκε μέχρι το Νοέμβριο», δήλωσε στην «Πρόοδο» ο ναυτικός πράκτορας κ. Τσαμπίκος Χατζημιχάλης. Οι προσεγγίσεις των ξένων κρουαζιεροπλοίων έφθασαν τις 200.

«Αριθμητικά οι προσεγγίσεις ήταν οι ίδιες. Τα πλοία που ήρθαν ήταν μεγαλύτερα και συνεπώς έφεραν περισσότερους επιβάτες», δήλωσε ο ναυτικός πράκτορας κ. Κώστας Γεωργιάδης.

Απειλεί να κλείσει το πεδίο βολής

ΣΥΝΕΧΕΙΑ ΑΠΟ ΤΗ ΣΕΛ. 1

βολής, αλλά και να σταματήσει τις διαδικασίες για την κατασκευή του νέου εργοστασίου της ΔΕΗ!.. Σημειώνεται ότι παρ' όλο που η δημοτική αρχή της Νότιας Ρόδου ήταν απούσα απ' όλες τις διεργασίες που εγίνοντο για το 3ο Κοινοτικό Πλαίσιο Στήριξης, η Νομαρχιακή Αυτοδιοίκηση Δωδεκανήσου έχει κινήσει τις διαδικασίες για την ένταξη των έργων.

ΩΣΤΟΣΟ ο Δήμαρχος, ζητώντας τα έργα αυτά να ενταχθούν άμεσα, χωρίς να κατανοεί τα προβλήματα που υπάρχουν, απεχώρησε προχθές το βράδυ από την τεχνική σύσκεψη, που πραγματοποιήθηκε εν' όψει του Περιφερειακού Συμβουλίου, αναφέροντας ότι πλέον θα κινηθεί και θα διεκδικήσει μόνος του αυτά τα έργα.

Κρίσιμη συνεδρίαση

ΣΥΝΕΧΕΙΑ ΑΠΟ ΤΗ ΣΕΛ. 1

φερειακού Συμβουλίου που θα πραγματοποιηθεί στη Σύρο στις 14 και 15 Δεκεμβρίου.

● Μιλώντας στους δημοσιογράφους ο δήμαρχος τόνισε ότι πρόκειται για την πιο κρίσιμη συνεδρίαση του Περιφερειακού Συμβουλίου, αφού τίθεται πολιτικά πλέον θέμα της δομής που θα έχει η νέα διαχειριστική αρχή, ώστε να μην δημιουργηθούν προβλήματα στα Δωδεκάνησα.

ΟΠΩΣ ΤΟΝΙΣΕ ο κ. Γιαννόπουλος, η αρχή διαχείρισης που θα αποτελείται από υπηρεσιακούς παράγοντες και με προϊστάμενο τον Γενικό Γραμματέα της Περιφέρειας, θα προβαίνει πλέον σε πρόσκληση ενδιαφέροντος για τους φορείς υλοποίησης που θα πρέπει να καταθέτουν προτάσεις για τα μέτρα και τα έργα που εντάσσονται σε αυτά, κάτι που δεν γίνονταν στο παρελθόν. Οι προτάσεις θα αξιολογούνται και αν είναι ολοκληρωμένες θα εντάσσονται.

● Υπάρχουν, είπε ο δήμαρχος, οι εξής πολιτικές παράμετροι που πρέπει να επιλύσουμε και είναι:

1ον. Η σύνθεση της αρχής διαχείρισης. Στα 30 μέλη θα πρέπει να υπάρχει ισορροπία ανάμεσα στους δύο νομούς.

2ον. Να έχει δυνατότητα η διαχειριστική αρχή να αξιολογεί προτάσεις της Δωδεκανήσου στο νομό για να μην μετακινούνται οι φάκελοι των έργων στη Σύρο. Οπως υπάρχει για τις ιδιωτικές επενδύσεις Διεύθυνση Περιφερειακής Ανάπτυξης στη Ρόδο, το ίδιο θα μπορούσε να γίνει και για την υλοποίηση του Τρίτου Κοινοτικού Πλαισίου Στήριξης.

3ον. Λύσεις αναζητούνται για τη συμμετοχή των φορέων υλοποίησης και αν γι' αυτό θα υπάρχουν πλαίσια.

ΟΠΩΣ τόνισε ο δήμαρχος στο προηγούμενο ΠΕΠ ποσοστό 12% του προϋπολογισμού προορίζονταν για τους δήμους. Στο Τρίτο Κοινοτικό Πλαίσιο Στήριξης δεν υπάρχει τέτοια ποσόστωση και για το λόγο αυτό θα πρέπει να προσδιοριστεί ποιοι φορείς θα κάνουν προτάσεις και αν θα υπάρχει προβάδισμα στους φορείς υλοποίησης.

«Πιστεύω ότι για τα θέματα αυτά υπάρχει σύγκλιση των απόψεων και θα έχουμε επιτυχή παρουσία στο Περιφερειακό Συμβούλιο», τόνισε χθες ο κ. Γιαννόπουλος.

Σύστημα παρακολούθησης στο λιμάνι

ΣΥΝΕΧΕΙΑ ΑΠΟ ΤΗ ΣΕΛ. 1

θετηθούν κάμερες.

✓ Με τις κάμερες θα καταγράφονται η αποβίβαση, η επιβίβαση επιβατών, αλλά και οι απόπλοι και κατάπλοι των ακτοπλοϊκών και των κρουαζιεροπλοίων από το λιμάνι της Ρόδου.

ΣΥΜΦΩΝΑ με όσα έχουν γίνει γνωστά θα τοποθετηθούν 3-5 καμέρες και τρία τουλάχιστον μόνιτορ από τα οποία θα παρακολουθείται η κίνηση στο Λιμεναρχείο, το Τελωνείο και το κλιμάκιο της αντιτρομοκρατικής υπηρεσίας στο λιμάνι.

✓ Πρόκειται για τις παρεμβάσεις που γίνονται στο λιμάνι από το Λιμενικό Ταμείο Δωδεκανήσου. Την ερχόμενη εβδομάδα που θα ολοκληρωθεί η τοποθέτηση των συστημάτων θα γίνει και επίδειξη στο λιμάνι!

ΠΑΡΑΛΛΗΛΑ θα γίνουν εργασίες ευπρεπισμού στο κυλικείο, αλλά και τους χώρους υγιεινής του λιμανιού.

✓ Θα ακολουθήσουν και παρεμβάσεις στα εκδοτήρια της ΔΑΝΕ και του ΟΤΕ.

ΟΠΩΣ είναι γνωστό στο χώρο που στέγαζε τον ΟΤΕ θα φιλοξενηθούν τα εκδοτήρια όλων των ναυτιλιακών εταιριών, που δραστηριοποιούνται στα Δωδεκάνησα.

✓ Ο χώρος που χρησιμοποιούνταν ως εκδοτήριο της ΔΑΝΕ θα φιλοξενεί τις συνεδριάσεις της Λιμενικής Επιτροπής.

Δεύτερο καταμαράν

ΣΥΝΕΧΕΙΑ ΑΠΟ ΤΗ ΣΕΛ. 1

που θα κάνουν τα δύο πλέον καταμαράν η εταιρία φιλοδοξεί να καλύψει τις ανάγκες όλων των νησιών της Δωδεκανήσου, αφού με το ένα σκάφος κάτι τέτοιο δεν είναι δυνατόν.

ΠΑΡΑΛΛΗΛΑ, με το συμβατικό πλοίο που θα έχει μήκος 100 μέτρων θα συνδέεται τακτικά η Ρόδος με την Κάσο και την Κάρπαθο. Επιπρόσθετα το νέο πλοίο θα μπορεί να καλύπτει τα κενά στα δρομολόγια των δύο καταμαράν, αφού θα μπορεί να ταξιδεύει και τη χειμερινή περίοδο.

ΣΤΙΣ ΠΡΟΘΕΣΕΙΣ της διοίκησης της εταιρίας είναι να καλύπτονται οι ανάγκες και να τροφοδοτούνται σωστά τα νησιά τόσο τη θερινή, όσο και τη χειμερινή περίοδο.

➲ Για το λόγο αυτό το δεύτερο καταμαράν της ΔΩΔΕΚΑΝΗΣΟΣ θα διαθέτει μεγαλύτερο γκαράζ και περισσότερο χώρο για αμπάρια για να μεταφέρονται περισσότερα οχήματα και εμπορεύματα.

Ο ΕΠΙΧΕΙΡΗΜΑΤΙΑΣ κ. Γιώργος Σπανός επιχειρεί να καινοτομήσει στον τομέα της μεταφοράς φορτίων με το νέο σύστημα που θα εφαρμοσθεί στο δεύτερο καταμαράν της εταιρείας. Συγκεκριμένα στα νησιά την ευθύνη φόρτωσης των εμπορευμάτων θα έχουν οι ναυτικοί πράκτορες που θα χρησιμοποιούν ειδικά μικρά κοντέινερς. Σ'αυτά θα τοποθετούνται ευπαθή και μη προϊόντα. Ετσι οι κάτοικοι και επιχειρηματίες στο κάθε νησί θα παραλαμβάνουν τα προϊόντα τους γρήγορα και με μεγάλη ασφάλεια.

➲ Οσον αφορά την αγορά του συμβατικού πλοίου, η διοίκηση της εταιρίας έχει ολοκληρώσει την έρευνα αγοράς και σύντομα θα ανακοινώσει τις αποφάσεις της.

ΤΟ ΔΕΥΤΕΡΟ καταμαράν θα κτισθεί στα ναυπηγεία Ba+Servise της Νορβηγίας, όπως και το πρώτο και θα κοστίσει δύο δισεκατομμύρια δραχμές. Το συμβατικό αυτό πλοίο θα κοστίσει στην εταιρία «Δωδεκάνησος» πέντε δισεκατομμύρια.

Εξελέγη νέα διοίκηση της Ομοσπονδίας Ξεναγών

Εκλέχθηκε προχθές και ήδη συγκροτήθηκε σε σώμα η νέα διοίκηση της Πανελλήνιας Ομοσπονδίας Ξεναγών.

Κατά τις προχθεσινές αρχαιρεσίες τα περιφερειακά σωματεία εξασφάλισαν την πλειοψηφία των εδρών στο νέο διοικητικό συμβούλιο.

Πρόεδρος επανεκλέχθηκε η Ελσε Εγγλεζοπούλου (Μυτιλήνη), αντιπρόεδρος ο Γιώργος Καλούδης (Ρόδος) και γεν. γραμματέας η Μαριλένα Μαμαλάκη-Σταυρακάκη (Κρήτη).

Η νέα διοίκηση της Π.Ο.ΞΕΝ έχει να αντιμετωπίσει άμεσα και πολύ πιεστικά προβλήματα του κλάδου των ξεναγών, να ετοιμάσει τη συμμετοχή της στο παγκόσμιο συνέδριο ξεναγών που θα γίνει αρχές του χρόνου στην Κύπρο, όπως επίσης και την παραπέρα δραστηριοποίησή της στα θέματα που προωθεί η Ευρωπαϊκή Ομοσπονδία του κλάδου.

Οι καταλήψεις στα σχολεία

ΣΥΝΕΧΕΙΑ ΑΠΟ ΤΗ ΣΕΛ. 1

και φυσικά οι καταλήψεις γίνονται από τώρα προκειμένου να επιμηκυνθούν οι διακοπές των Χριστουγέννων και της Πρωτοχρονιάς!..

ΘΑ ΠΡΕΠΕΙ να σημειωθεί ότι η κατάληψη στο Βενετόκλειο Λύκειο έγινε από... τέσσερις μαθητές, που είχαν σαν αίτημα την τοποθέτηση... αιρ κοντίσιον στην αίθουσά τους (αν και διαθέτει θέρμανση).

➤ Ολοι οι μαθητές πήγαν χτες στα σχολεία και τα βρήκαν κλειστά από μικρές ομάδες συμμαθητών τους και έτσι όλοι επέστρεψαν στα σπίτια τους!...

ΠΡΟΚΕΙΤΑΙ για εξοργιστικά φαινόμενα για τα οποία τεράστια ευθύνη φέρουν οι γονείς, που δεν ενδιαφέρονται για τη μόρφωση των παιδιών τους (αλλά μόνο για τα ιδιαίτερα μαθήματα) αλλά και οι καθηγητές που αδιάφοροι παρακολουθούν τα τεκταινόμενα δεδομένου ότι από τις καταλήψεις των μαθητών, αυτοί δεν πρόκειται να χάσουν ούτε ένα μεροκάματο!..

➤ Με την ευκαιρία θα πρέπει να τονιστεί ότι όλοι οι σύλλογοι γονέων και κηδεμόνων έχουν διαλυθεί και φέτος δεν έγιναν εκλογές για νέα διοικητικά συμβούλια.

Το τεχνικό πρόγραμμα

ΣΥΝΕΧΕΙΑ ΑΠΟ ΤΗ ΣΕΛ. 1

ματοποιηθεί στις 20 του μήνα. Στο τεχνικό πρόγραμμα αναφέρθηκε χθες ο δήμαρχος της Ρόδου Γ. Γιαννόπουλος, ο οποίος εξέφρασε την ικανοποίησή του για τους ρυθμούς απορρόφησης πόρων για την εκτέλεση των έργων, που είναι οι καλύτεροι όλων των εποχών, αφού, όπως τόνισε, ξεπέρασαν τα 2,2 δισεκατομμύρια δραχμές. «Οι αριθμοί ευημερούν. Ετσι ολοκληρώνουμε τα έργα υποδομής και φροντίζουμε για την εμφάνιση της πόλης και φαίνεται αυτό από τις εργασίες που γίνονται στην οδό Αννυης Μαρίας, που σύντομα παραδίδεται στην κυκλοφορία», δήλωσε χθες ο κ. Γιαννόπουλος.

➧ Ο δήμαρχος αναφέρθηκε στα έργα που θα γίνουν στην οδό Κωτιάδη, που θα στηθεί η προτομή του Στέλιου Κωτιάδη. Παρεμβάσεις εκτεταμένες και νησίδες θα κατασκευαστούν στην οδό Τσαλδάρη, αλλά και στην παραλιακή οδό από το ξενοδοχείο «Μπελβεντέρε» έως την Ψαροπούλα, τα οποία θα ενταχθούν στο τεχνικό πρόγραμμα του 2001.

ΣΤΑ ΠΛΑΙΣΙΑ των συσκέψεων για το τεχνικό πρόγραμμα έγινε και συζήτηση και για τον περιμετρικό δακτύλιο, για τον οποίο ο Δήμος Ροδίων είναι σε επαφή με το ΥΠΕΧΩΔΕ, προκειμένου να ολοκληρωθούν οι αναθεωρήσεις τιμών της μελέτης που θα σταλούν στο υπουργείο για να προχωρήσει το έργο και να δημοπρατηθεί.

➧ Αξίζει να σημειωθεί ότι το ποσοστό συμμετοχής του τεχνικού προγράμματος στον προϋπολογισμό ξεπερνά το 70%, ενώ διασφαλίζονται τρία δισεκατομμύρια δραχμές για εκτέλεση έργων από τις Τεχνικές Υπηρεσίες του Δήμου.

ΞΕΧΩΡΙΣΤΑ τεχνικά προγράμματα θα καταρτίσουν η Μεσαιωνική Πόλη, που θα φθάσουν τα 400 εκατομμύρια δραχμές, η ΔΕΥΑΡ, ο ΔΟΠΕ και η ΑΔΕΚΤ.

➧ Ο κ. Γιαννόπουλος αναφέρθηκε και στα έργα που καθυστέρησαν και θα ολοκληρωθούν μέσα στο προσεχές διάστημα. Ειδικότερα οι παρεμβάσεις που είχαν προγραμματιστεί να γίνουν στην οδό Αμερικής, ανεβλήθησαν για τις 10 Ιανουαρίου, προκειμένου να μην δημιουργηθούν προβλήματα στους καταστηματάρχες.

ΣΥΝΤΟΜΑ θα ολοκληρωθούν και οι ασφαλτοστρώσεις στην οδό Αποστόλου Παύλου, που σταμάτησαν λόγω προβλημάτων που αντιμετώπιζε ο εργολάβος του έργου με τα μηχανήματά του.

➧ Ο κ. Γιαννόπουλος αναφέρθηκε και στο έργο της πλατείας Βρούχου, που θα ολοκληρωθεί με την τοποθέτηση του μνημείου δίπλα στην ελληνική σημαία της τεχνητής λίμνης. Πρόκειται για το άγαλμα της Ελευθερίας που θα είναι φτιαγμένο από χαλκό.

Με το θέμα του εργοστασίου της ΔΕΗ θ' ασχοληθεί μεθαύριο το συμβούλιο του ΕΒΕΔ

Το ακτοπλοϊκό πρόκειται ν' απασχολήσει και το διοικητικό συμβούλιο του Εμπορικού και Βιομηχανικού Επιμελητηρίου Δωδεκανήσου, η συνεδρίαση του οποίου προσδιορίσθηκε για την ερχόμενη Παρασκευή 15 Δεκεμβρίου.

Αξίζει να σημειωθεί ότι το ΕΒΕΔ έχει ήδη ταχθεί υπέρ της δρομολόγησης πλοίου στη γραμμή Πειραιά-Κω-Ρόδο, με το σκεπτικό της γρήγορης εξυπηρέτησης των Ροδίων.

Στην ίδια συνεδρίαση, το Επιμελητήριο θα συζητήσει ακόμη το θέμα της χωροθέτησης του νέου εργοστασίου της ΔΕΗ και το ενεργειακό πρόβλημα, που θα κληθεί ν' αντιμετωπίσει το νησί τα επόμενα χρόνια, καθώς και τα ενοίκια των εμπορικών καταστημάτων ιδιοκτησίας Δημοσίου και Νομικών Προσώπων Ιδιωτικού Δικαίου.

Συγκεκριμένα τα θέματα που θα τεθούν προς συζήτηση στη συνεδρίαση του δ.σ. του ΕΒΕΔ είναι τα εξής:

1. Ενημέρωση για διάφορα θέματα της Συνεταιριστικής Τράπεζας Δωδεκανήσου.
2. Επικύρωση πρακτικού διοικητικού συμβουλίου με αριθμό 261/3-7-2000.
3. Β' τροποποίηση προϋπολογισμού Επιμελητηρίου Δωδεκανήσου έτους 2000.
4. Εγκριση προϋπολογισμού Επιμελητηρίου Δωδεκανήσου έτους 2001.
5. Προβλήματα ακτοπλοϊκών συγκοινωνιών νομού Δωδεκανήσου.
6. Εγκατάσταση του νέου εργοστασίου της ΔΕΗ στη Ρόδο. Το ενεργειακό πρόβλημα της Ρόδου.
7. Ενοίκια εμπορικών καταστημάτων ιδιοκτησίας Δημοσίου και ΝΠΙΔ.
8. Σύσταση γραφείου ΟΑΕΔ και γραφείου Εμπορίου στην Κάλυμνο.
9. Εγκριση ανάθεσης επίβλεψης του έργου του εκσυγχρονισμού του κτιρίου του Επιμελητηρίου στον αρχιτέκτονα -μηχανικό Εμμ. Κορναρόπουλο.
10. Επαναπροσδιορισμός σύνθεσης των τμημάτων του Επιμελητηρίου.
11. Διάθεση παλιών Η/Υ του Επιμελητηρίου.
12. Χορήγηση δύο (2) υποτροφιών σε Ουκρανούς φοιτητές σύμφωνα με ο υπογραφέν πρωτόκολλο συνεργασίας μεταξύ Επιμελητηρίου και της Αυτόνομης Δημοκρατίας της Κριμαίας -Ουκρανίας.
13. Εγκριση δαπανών.
14. Ανακοίνωση αποτελεσμάτων συμμετοχής Επιμελητηρίου στην έκτακτη γ.σ. της ASCAME (Μασσαλία 18-11-2000).

ΛΑΪΚΟ ΛΑΧΕΙΟ

(Την κλήρωση προσφέρει το πρακτορείο ΚΩΣΤΑ ΚΑΣΤΡΟΥΝΗ - Στοά Σπάρταλη 7)

ΚΛΗΡΩΣΗ 30η της 12ης Δεκ. 2000

ΚΕΡΔΗ ΤΡΙΔΥΜΟΥ ΛΑΧΝΟΥ : 177,000,000 Κυκλοφόρησαν σειρές: 10

	Σειρά	Στοιχείο	Αριθμός	
Μεγάλος Λαχνός	3η	Β	75805	100,000,000
Υπόλοιπα στοιχεία	3η	Β-Γ-Δ	75805	1,000,000
Α' Λαχνός τριδύμου	4η	Α - Β	75805	20,000,000
Γ' Λαχνός τριδύμου	2η	Α - Β	75805	20,000,000
Σε όλες τις άλλες σειρές			75805	10,000,000

ΚΑΤΑΛΟΓΟΣ ΚΕΡΔΩΝ ΣΕ ΟΛΕΣ ΤΙΣ ΣΕΙΡΕΣ

Αριθμός	Ποσό	Αριθμός	Ποσό	Αριθμός	Ποσό	Αριθμός	Ποσό
400	200,000	19483	70,000	39875	70,000	60997	70,000
1191	70,000	20034	70,000	40656	70,000	61078	70,000
1812	100,000	20585	70,000	41407	100,000	61359	70,000
2763	70,000	20996	100,000	42158	70,000	61930	70,000
3484	70,000	21487	70,000	42849	100,000	62761	70,000
4156	70,000	22158	70,000	43600	70,000	63702	70,000
4778	200,000	22779	200,000	44481	70,000	64153	70,000
5200	70,000	23700	70,000	45112	70,000	64904	70,000
5792	70,000	24941	70,000	45723	100,000	65635	70,000
5816	70,000	25928	700,000	46800	70,000	65812	70,000
6497	200,000	26699	70,000	47611	200,000	66573	70,000
7288	70,000	27480	70,000	48472	70,000	67284	70,000
7769	100,000	28191	100,000	48803	70,000	67745	70,000
8380	70,000	28852	70,000	49624	70,000	68466	70,000
9071	70,000	29683	70,000	50435	100,000	68947	70,000
9782	100,000	30484	70,000	51186	70,000	69618	70,000
10463	70,000	31235	200,000	51618	1,000,000	70529	70,000
10994	70,000	31946	70,000	51747	70,000	71180	70,000
11675	300,000	32697	70,000	51999	70,000	71651	70,000
12446	70,000	33428	70,000	52470	70,000	72262	70,000
13257	70,000	34109	100,000	53191	70,000	72813	70,000
13838	100,000	34160	70,000	53652	100,000	73581	70,000
14729	70,000	35671	70,000	54603	70,000	74444	70,000
15510	100,000	35702	2,000,000	55484	100,000	75795	70,000
16297	70,000	35849	70,000	56031	70,000	75805	Πρώτος
16428	70,000	36590	70,000	57792	70,000	76555	70,000
17439	100,000	37161	100,000	58363	200,000	77306	70,000
17650	70,000	37772	70,000	58944	70,000	78057	70,000
18321	70,000	38603	200,000	59695	70,000	78808	70,000
18562	100,000	39144	70,000	60476	100,000	79579	70,000

Από 10,000 δρχ πληρώνουν όλοι οι αριθμοί που τελειώνουν στο 97
Από 1,000 δρχ εξαργύρωσαν όλοι οι αριθμοί που λήγουν σε 5
Από 2,000 δρχ εξαργύρωσαν όλοι οι αριθμοί που τελειώνουν στους 10, 30, 70
Στην [illegible] βρέθηκε το τελευταίο 20 40 75 δεκ.
Τα κέρδη άνω των 100000 δραχμών ανέρχονται σε 10%



Η εμπειρία μας και η αφοσίωση στη λεπτομέρεια αποτελούν εγγύηση για την απόλυτη επιτυχία ωστε να μείνουν ανεξίτηλες στη μνήμη τη δική σας και των καλεσμένων σας.....

ΧΟΡΟΕΣΠΕΡΙΔΕΣ - ΓΑΜΟΙ - CATERING - ΠΑΙΔΙΚΑ ΠΑΡΤΥ



ΞΕΝΟΔΟΧΕΙΟ SOFITEL CAPSIS
ΡΟΔΟΥ
Για Πληροφορίες 25-015 & 20919 (09.00 - 17.00)

CAPSIS
Conference Centers & Resort Hotels

X.2089-31/12

EMERY
ΟΙΝΟΘΗΚΗ ΕΜΕΡΥ
ΧΡΙΣΤΟΥΓΕΝΝΑ 2000
Η ΕΜΕΡΥ και φέτος ετοίμασε για σας και του φίλους σας εορταστικές συσκευασίες που ομορφαίνουν τις γιορτές .
Αρκεί ένα τηλεφώνημα και εμείς ειμαστε κοντά τους. Επισκεφθείτε σήμερα το εκθετήριο μας και επιλέξτε το καλάθι που σας αρέσει
12-31 ΔΕΚΕΜΒΡΙΟΥ 2000
ΩΡΕΣ ΛΕΙΤΟΥΡΓΕΙΑΣ
10-14 ΚΑΙ 18-21
ΤΗΛ 0241-29111
ΦΑΞ 0241-22716
X2112

ΘΕΡΜΟΠΟΜΠΟΙ
τι θερμοπομποί;

X2091-31/12
- Οι θερμοπομποί που πρόκειται να εγκαταστήσετε **ίσως είναι θερμοπομποί, ίσως δεν είναι,** γιατί άλλη είναι η **θέρμανση με μεταφορά** και άλλη η **θέρμανση με ακτινοβολία.**
- Και αν είναι θερμοπομποί, **ίσως μελετήθηκαν και εγκαταστάθηκαν σωστά ίσως όχι.**
- Ανάλογα με το **αν είναι θερμοπομποί ή όχι** και με το **πως** μελετήθηκαν και εγκαταστάθηκαν, **καταναλώνουν πολύ ή λίγο ρεύμα.**
- Για να γίνει μια **καλή, ασφαλής και οικονομική θέρμανση,** δεν είναι αρκετό να **θέλει** αυτός που την κάνει, πρέπει και να **γνωρίζει** και να **μπορεί.**
- Εμείς **γνωρίζουμε και μπορούμε.** Ζητήστε πληροφορίες από εμάς ή τους εκατοντάδες πελάτες μας. Έτσι διασφαλίζεται το συμφέρον σας.
ΘΕΡΜΟΠΟΜΠΟΙ ΝΟΡΒΗΓΙΑΣ ELNOR
ΑΠΟΚΛΕΙΣΤΙΚΟΣ ΑΝΤΙΠΡΟΣΩΠΟΣ
ΒΟΥΤΥΡΑΚΗΣ Ι.Χ. Ε.Π.Ε
ΔΩΔ/ΚΗΣ ΝΕΟΛΑΙΑΣ 16 ΡΟΔΟΣ -ΤΗΛ. ΚΕΝΤΡΟ: (0241) 76100

Για την κατασκευή νέων έργων

700 δισ. για τον τουρισμό

ΘΑ ΠΡΟΚΗΡΥΧΘΟΥΝ ΜΕΧΡΙ ΤΟΝ ΜΑΡΤΙΟ ΤΟΥ 2001

Τα νέα έργα και οι δράσεις του προγράμματος ΕΠΑΝ - Τουρισμός που εντάσσονται και προκηρύσσονται ως τις 31 Μαρτίου 2001, συνολικού προϋπολογισμού 59 δισ. δρχ. τέθηκαν επί τάπητος στην προχθεσινή συνεδρίαση του Εθνικού Συμβουλίου Τουρισμού υπό την προεδρία του υπουργού Ανάπτυξης κ. Νίκου Χριστοδουλάκη και με την παρουσία του γενικού γραμματέα του ΕΟΤ.

Σημειώνεται ότι τα νέα έργα αφορούν Εκσυγχρονισμό Ξενοδοχείων (150 επενδύσεις), τουριστική υποδομή (3 επενδύσεις), Τουριστικά αγκυροβόλια (2 επενδύσεις) και 7 μελέτες τουριστικής Ανάπτυξης για τις Περιφέρειες.

Επίσης κατά την συνεδρίαση του Συμβουλίου Τουρισμού αξιολογήθηκε η μέχρι τώρα πορεία των έργων που αφορούν το ΕΠΑΝ - Τουρισμός που έχει προκηρυχθεί

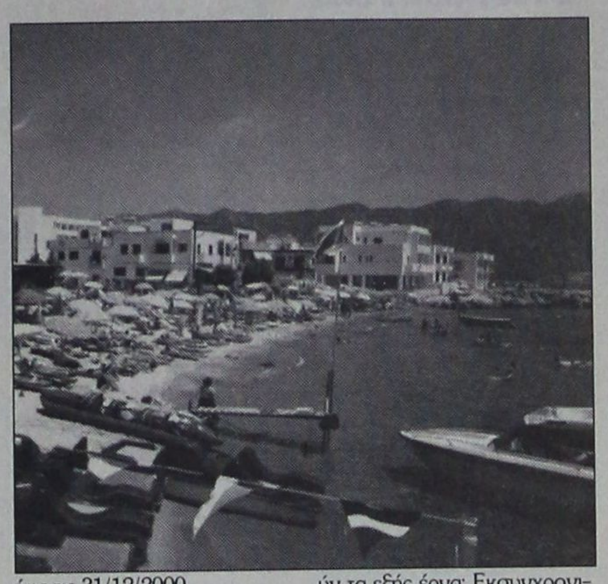

έως τις 31/12/2000.

Οι εν λόγω δράσεις είναι συνολικού προϋπολογισμού και 18,5 δισ. δρχ. και αφορούν τα εξής έργα: Εκσυγχρονισμό Ξενοδοχείων (57 επενδύσεις), Πολιτιστική Διαδρομή Κάστρων Περίπλους, Τουριστικά Αγκυροβόλια σε Αγ. Ευφημία και Καρλόβασι και αναβάθμιση-βελτίωση της παρεχόμενης τουριστικής εκπαίδευσης και κατάρτισης από τις Σχολές Τουριστικών Επαγγελμάτων.

Στο μεταξύ, ο υπουργός Ανάπτυξης κ. Νίκος Χριστοδουλάκης διαβεβαίωσε, για μία ακόμη φορά, πώς τα συνολικά κονδύλια που θα διατεθούν για τον Τουρισμό από το Γ΄ Κοινοτικό Πλαίσιο Στήριξης μπορούν να φθάσουν και τα 700 δισ. δραχμές και κάλεσε τους τουριστικούς φορείς να αξιοποιήσουν όλες τις δυνατότητες.

Στο μεταξύ, εκπρόσωπος του Διεθνούς Αεροδρομίου των Σπάτων «Ελευθέριος Βενιζέλος», παρουσίασε στα μέλη του Συμβουλίου Τουρισμού, τα έργα που γίνονται προκειμένου να βελτιωθούν οι δυνατότητες πρόσβασης (οδικά έργα, Μετρό, συγκοινωνιακές ρυθμίσεις κ.λπ.), και να εξυπηρετούνται, με τον καλύτερο δυνατό τρόπο, οι διακινούμενοι επιβάτες.

Μετά από πρόταση του κ. Χριστοδουλάκη αποφασίσθηκε να μεταβούν, σε σύντομο χρονικό διάστημα, τα μέλη του Συμβουλίου στο αεροδρόμιο προκειμένου να έχουν άμεση ενημέρωση για τις εξυπηρετήσεις που παρέχονται στους επιβάτες, ανάμεσα στους οποίους θα είναι και εκατοντάδες χιλιάδες τουρίστες, κάθε χρόνο.

Τέλος, τα μέλη του ΕΣΤ ζήτησαν από τον υπουργό Ανάπτυξης να βοηθήσει ώστε η τουριστική έκθεση «Philoxenia» να γίνει πιο αποτελεσματική και ωφέλιμη για τους τουριστικούς φορείς και τον Ελληνικό τουρισμό, γενικότερα.

ΕΟΤ: ΗΜΕΡΟΛΟΓΙΟ 2001

Στο μεταξύ, σήμερα Τετάρτη στις 12.00 μ.μ. θα παρουσιασθεί στον ΕΟΤ το «Ημερολόγιο 2001 της Εθνικής Πινακοθήκης».

Βασικός χορηγός στην έκδοση του «Ημερολογίου 2001» είναι ο Ελληνικός Οργανισμός Τουρισμού.

Το ημερολόγιο αυτό, που θα είναι και το επίσημο ημερολόγιο του ΕΟΤ, θα παρουσιάσουν ο γενικός γραμματέας του Οργανισμού κ. Ευγένιος Γιαννακόπουλος και διευθύντρια της Εθνικής Πινακοθήκης καθηγήτρια κα Μαρίνα Λαμπράκη-Πλάκα.

Προβλήματα με την υδροδότηση

Το νερό στο Καστελλόριζο

Τι λέει η Νομαρχία Δωδεκανήσου

Σχετικά με την υδροδότηση του Καστελλορίζου, από τη Νομαρχία Δωδεκανήσου εκδόθηκε η παρακάτω ανακοίνωση:

«Με αφορμή τον θόρυβο που δημιουργήθηκε χθες από αθηναϊκά τηλεοπτικά κανάλια, ραδιοφωνικούς σταθμούς και από δημοσιεύματα στον ημερήσιο τοπικό τύπο αναφορικά ,με την υδροδότηση του Δήμου Μεγίστης, σας γνωρίζουμε τα ακόλουθα:

Η μεταφορά του νερού με υδροφόρα πλοία εξαρτάται πολλές φορές από τις επικρατούσες καιρικές συνθήκες, οι οποίες δυσχεραίνουν τόσο την προσέγγιση στο λιμένα της Μεγίστης, όσο και την προσέγγιση στην περιοχή της Καλάθου απ' όπου γίνεται η φόρτωση.

Συνεπώς μια καθυστέρηση δύο έως τριών ημερών μπορεί να είναι πιθανή.

Το τελευταίο αίτημα του Δήμου Μεγίστης για την αποστολή υδροφόρου πλοίου ήταν για τις 8 Δεκεμβρίου και για τους προαναφερόμενους λόγους η υδροφόρα απέπλευσε από τη Ρόδο σήμερα το πρωί στις 11/12/2000.

Κρίνεται σκόπιμο να γίνεται σωστός προγραμματισμός από το Δήμο ούτως ώστε να υπάρχουν τα απαραίτητα αποθέματα σε περίπτωση απρόβλεπτων καταστάσεων. Ενδεικτικά παραθέτουμε τις αποστολές νερού που έγιναν κατά το έτος 2000 και συγκεκριμένα ανά μήνα και που αποδεικνύουν την ομαλή υδροδότηση του νησιού:

ΙΑΝΟΥΑΡΙΟΣ 2500 κυβ. μέτρα
ΦΕΒΡΟΥΑΡΙΟΣ 2024 κυβ. μέτρα
ΜΑΡΤΙΟΣ 3162 κυβ. μέτρα
ΑΠΡΙΛΙΟΣ 2108 κυβ. μέτρα
ΜΑΪΟΣ 3162 κυβ. μέτρα
ΙΟΥΝΙΟΣ 4188 κυβ. μέτρα
ΙΟΥΛΙΟΣ 6184 κυβ. μέτρα
ΑΥΓΟΥΣΤΟΣ 6184 κυβ. μέτρα
ΣΕΠΤΕΜΒΡΙΟΣ 6240 κυβ. μέτρα
ΟΚΤΩΒΡΙΟΣ 3134 κυβ. μέτρα
ΝΟΕΜΒΡΙΟΣ 4120 κυβ. μέτρα
ΣΥΝΟΛΟ: 43.006 κυβ. μέτρα

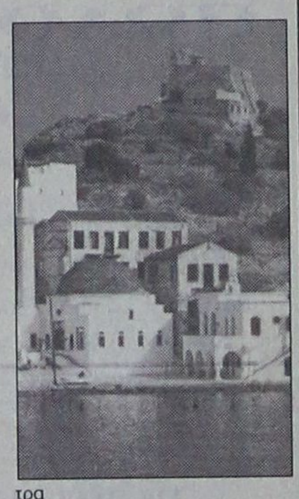

Ο μέσος όρος κατανάλωσης νερού ανά κάτοικο στις χώρες της Ε.Ε. είναι 200 λίτρα ημερησίως ή 6 κυβικά μέτρα το μήνα.

Από τα παραπάνω στοιχεία και με δεδομένο το γεγονός ότι ο μόνιμος πληθυσμός του νησιού δεν υπερβαίνει τα 400 άτομα, το νησί έχει υδροδοτηθεί μέχρι σήμερα επαρκώς και συνεπώς οποιαδήποτε άλλη σκέψη είναι εκτός πραγματικότητας».

ΤΑΒΕΡΝΑ-ΕΣΤΙΑΤΟΡΙΟ
ΤΟ
«ΔΙΕΘΝΕΣ»
ΕΝΑΝΤΙ ΚΑΖΙΝΟ ΡΟΔΟΥ
Θα λειτουργούμε όλη τη χειμερινή περίοδο κάθε βράδυ για να εκπληρώσουμε κάθε επιθυμία σας
- *Φρέσκα θαλασσινά και ψαρομεζέδες*
- *Ντόπια κρέατα*
- *Λαχανικά*
Πέμπτη Παρασκευή και Σάββατο
Με τους
ΝΙΚΟ ΜΑΣΤΟΡΟΥ
κιθάρα - τραγούδι
ΦΙΛΙΠΠΑ ΓΕΩΡΓΙΟΥ
μπουζούκι - τραγούδι
σε έντεχνα και παλιά ελληνικά τραγούδια
Τραγουδήστε μαζί μας
2003-14/12
Οδός Κω 5, (πρώην «ΑΛΙΚΗ»)
Τηλ. reserve 23264, 36038

ΤΩΡΑ
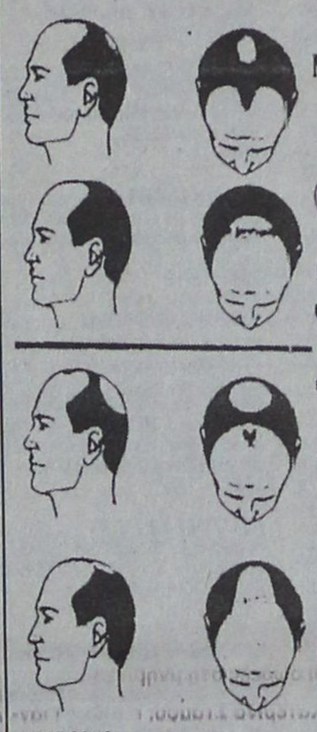
ΜΙΚΡΟΜΕΤΑΜΟΣΧΕΥΣΗ ΜΑΛΛΙΩΝ ΣΤΗ ΡΟΔΟ
(Αποκλειστικά με τη πρωτοποριακή μεθοδο micrografts και minigrafts)
✔ ΑΤΟΜΙΚΟΣ ΠΡΟΣΧΕΔΙΑΣΜΟΣ
✔ ΜΟΝΙΜΗ ΑΠΟΚΑΤΑΣΤΑΣΗ
✔ ΦΥΣΙΚΟ ΑΠΟΤΕΛΕΣΜΑ
✔ ΑΥΞΗΣΗ ΑΥΤΟΠΕΠΟΙΘΗΣΗΣ
ΠΛΗΡΟΦΟΡΙΕΣ-ΡΑΝΤΕΒΟΥ:
ΤΗΛ. (0241)-23860
0944-688989
14905-26/12

Εχει ανάγκη τη βοήθειά μας

Σοβαρά προβλήματα με την όρασή του, αντιμετωπίζει ο 14χρονος Χρυσοβαλάντης Ευθυμίου, ο οποίος πρέπει άμεσα να υποβληθεί σε επέμβαση σε νοσοκομείο της Αγγλίας.
Η εγχείρηση αυτή είναι ιδιαίτερα κρίσιμη και απαραίτητη γιατί αν δεν γίνει, το παιδί κινδυνεύει να χάσει την όρασή του.
Οσοι θέλουν να βοηθήσουν οικονομικά μπορούν να καταθέσουν χρήματα στην Εμπορική Τράπεζα στο λογαριασμό 43812807

ΡΟΥΧΟΦΘΙΝΟΠΩΡΙΝΕΣ ΕΥΚΑΙΡΙΕΣ ΜΟΝΟ ΣΤΑ
ΠΟΛΥΚΑΤΑΣΤΗΜΑΤΑ ΤΡΙΑΝΤΑΦΥΛΛΟΥ
ΘΑ ΠΡΟΣΦΕΡΟΥΜΕ ΕΚΑΤΟΜΥΡΙΑ ΕΜΠΟΡΕΥΜΑΤΑ
ΠΡΟΣΟΧΗ ΣΤΗ ΔΙΕΥΘΥΝΣΗ:
Γ. ΣΕΦΕΡΗ 108
Τηλ. 62556 Ρόδος
ΣΤΟ ΕΜΠΟΡΙΚΟ ΚΕΝΤΡΟ ΠΑΝΑΓΟΥ
Δίπλα στον Βερόπουλο
(Νέο Νοσοκομείο)

Ακόμα κάθεστε
Ήρθαν τα μεγάλα πολυκαταστήματα ΤΡΙΑΝΤΑΦΥΛΛΟΥ
να σας χαρίσουν εκατομμύρια εμπορεύματα. Σε ΡΟΥΧΑ επιλεγμένα και προσεγμένα με Ελληνικό γούστο
ΑΝΟΙΧΤΑ ΚΑΘΕ ΜΕΡΑ
9 π.μ. έως 9 μ.μ.
ΟΛΟΙ ΟΙ ΔΡΟΜΟΙ ΟΔΗΓΟΥΝ ΣΕ ΜΑΣ
ΑΝΔΡΙΚΑ - ΓΥΝΑΙΚΕΙΑ ΠΑΙΔΙΚΑ σε απίστευτα χαμηλές τιμές!!!
ΦΘΙΝΟΠΩΡΙΝΟ ΠΑΝΗΓΥΡΙ ΤΙΜΩΝ!!!
ΠΡΟΣΕΞΤΕ ΜΕΡΙΚΕΣ ΤΙΜΕΣ ΑΠΟ ΤΑ ΕΙΔΗ ΜΑΣ:
ΦΟΡΜΕΣ ΦΟΥΤΕΡ ΠΑΙΔΙΚΕΣ
ΦΟΡΜΕΣ ΑΝΔΡΩΝ
ΥΠΟΚΑΜΙΣΑ ΠΑΙΔΙΚΑ
ΥΠΟΚΑΜΙΣΑ ΓΥΝΑΙΚΕΙΑ
ΠΑΝΤΕΛΟΝΙΑ ΕΛΑΣΤΙΚΑ
ΠΑΝΤΕΛΟΝΙΑ ΤΖΙΝ
ΠΑΠΟΥΤΣΙΑ ΠΑΝΗΝΑ
ΦΟΥΤΕΡ ΠΑΙΔΙΚΑ
ΚΑΙ ΠΟΛΛΑ ΑΛΛΑ ΕΠΩΝΥΜΑ ΡΟΥΧΑ & ΕΣΩΡΟΥΧΑ
GIANFRANCO FERRE JEANS
Sex Form
ALINE
TRAFFIC JEANS
Le - Shark
Palco
Gruppo - Gazzette
ΣΕ ΤΙΜΕΣ ΠΟΥ ΜΟΝΟ ΕΜΕΙΣ ΜΠΟΡΟΥΜΕ ΚΑΙ ΠΟΥΛΑΜΕ
ΤΡΕΞΤΕ ΝΑ ΠΡΟΛΑΒΕΤΕ
X2092-31/12

ΓΚΑΛΕΡΙ ΖΙΛΙΝΣΚΙ ΠΙΤΙΝΗ
ΠΡΟΣΟΧΗ
Η Γκαλερί Ζιλίνσκι Πιτίνη
(δίπλα στη ΣΤΑΝΗ στο ΑΥΡΑ ΜΠΗΤΣ),
σας γνωρίζει ότι θα είναι ανοιχτά
όπως πάντα όλο το χειμώνα.
Λόγω των έργων στην Ιξιά η πρόσβαση προς την Γκαλερί μας γίνεται ελεύθερα από το σούπερ μάρκετ CORNER.
Ελάτε να δείτε και να θαυμάσετε τα καινούργια μας εντυπωσιακά κομμάτια σε έπιπλα, πίνακες, λάμπες - σερβίτσια και άλλα μικρά και μεγάλα κομμάτια.
Οπως πάντα οι τιμές μας είναι τιμές δώρου
Ωρες λειτουργίας
11 π.μ. - 1 μ. και 5.30 - 8.30 μ.μ.
Τηλ. 90883-78389
Ευχαριστούμε για την αγάπη σας
Γ. Πτίνης
15012-14/12

COMPUTERS - COMPUTERS - COMPUTERS
ΣΤΟ ΤΕΛΟΣ ΤΑ ΚΑΛΛΥΤΕΡΑ
ΠΡΟΣΦΟΡΑ 1
Intel Celer. 600
+ Εκτυπωτής + Scanner
275.000
ΠΡΟΣΦΟΡΑ 2
Intel Celer. 667
64MB/ 8,4GB/48xCD
Keyb/Mouse/Modem
Speaker/Monitor 15"
225.000
ΠΡΟΣΦΟΡΑ 3
Pentium III 700
64MB/ 8,4GB/48xCD
+ Εκτυπωτής
295.000
ΠΡΟΣΦΟΡΑ 4
Pentium III 800
64MB/ 8,4GB/48xCD
Keyb/Mouse/Modem
Speaker/Monitor 15"
279.000
ΠΡΟΣΦΟΡΑ 5
Athlon Th. 800
64MB/ 10,2GB/48xCD
Keyb/Mouse/Modem
Speaker/Monitor 15"
289.000
ΠΡΟΣΦΟΡΑ 6
Athlon Th. 1000
64MB/ 20GB/52xCD
Keyb/Mouse/Modem
Speaker/Monitor 15"
379.000
Και άλλα 100 μοντέλα της διαλογής σας από 159.000
2001

X2092
SPECIAL
CD-RW αντιγραφικό 8x-16x ταχύτητας από 61.000
MP-3 και CD-Player αντικραδασμικό φορητό 53.000
!! ΑΝΑΒΑΘΜΙΣΗ !!
π.χ M/B, Intel Celeron 600 64MB, εργασία &εγγύηση από 89.000
!! ΔΩΡΑ !!
40.000 δρχ Μαζί με κάθε αγορά Η/Υ άνω 400.000
Υπερράφουμε με την Τιμή μας!!
ΔΕΚΤΟΙ ΚΑΙ ΔΙΑΚΑΝΟΝΙΣΜΟΙ
Οι τιμές είναι τις μετρητοίς και δεν περιλαμβάνουν ΦΠΑ.
Information Systems SYNCOM
Η ΑΛΛΗ ΔΙΑΣΤΑΣΗ ΤΗΣ ΤΕΧΝΟΛΟΓΙΑΣ
Κ. ΥΔΡΑΙΟΥ 28 ΡΟΔΟΣ
ΤΗΛ. 70160-1-2 FAX 70163

ΠΡΟΟΔΟΣ ΜΙΚΡΕΣ ΑΓΓΕΛΙΕΣ ΜΙΚΡΕΣ ΑΓΓΕΛΙΕΣ ΠΡΟΟΔΟΣ

ενοικιάσεις

ΕΝΟΙΚΙΑΖΕΤΑΙ επί της πλατείας Ακαδημίας μόνο για επαγγελματική χρήση διαμέρισμα 120τ.μ., 2ου ορόφου, άριστης κατασκευής, ευήλιο, φωτεινό, διαμπερές. Τηλ. 27323
14986-31/12

ΕΝΟΙΚΙΑΖΕΤΑΙ επιπλωμένη γκαρσονιέρα στο Καρακόνερο. Τηλ. 65155
15116-13/12

ΕΝΟΙΚΙΑΖΟΝΤΑΙ στο Παραδείσι στούντιος επιπλωμένα, άριστης κατασκευής στην οδό Κλεάνθους. Πληρ. κ. Δημήτρης τηλ. 81674 - 0937847442
M9-17/12

ΕΝΟΙΚΙΑΖΕΤΑΙ πλήρως επιπλωμένο διαμέρισμα (1 υπνοδωμάτιο, μπάνιο, με πλιακό, καθιστικό με πολυκουζινάκι, μπαλκόνι), σε καινούργια πολυκατοικία επί της οδού Φιλερήμου 15 στο Καρακόνερο. Πληρ. τηλ. 78640 μετά τις 9 η ώρα
15145-25/12

ΕΝΟΙΚΙΑΖΕΤΑΙ μικρό διαμέρισμα επιπλωμένο, ρετιρέ. Τηλ. 27346 ώρες 9-13 εκτός Σαββατοκύριακο
15149-13/12

ΕΝΟΙΚΙΑΖΕΤΑΙ διαμέρισμα ισόγειο επιπλωμένο δύο δωματίων, και μπάνιο επί της οδού Καρπενησίου 7Β Ανάληψη. Τηλ. 65168
15141-13/12

ΕΝΟΙΚΙΑΖΕΤΑΙ στούντιο με κουζίνα και μπάνιο, πλήρως εξοπλισμένο. Τηλ. 61628 και 0974435364
14893-17/12

ΕΝΟΙΚΙΑΖΕΤΑΙ διαμπερές τριάρι διαμέρισμα, επί της οδού στεφάνου Καζούλη αρ. 59, με μεγάλη αυλή για πάρκινγκ και θερμοπομπούς για θέρμανση. Πληρ. τηλ. 25791 κ. Ζαννετίδου
15163-16/12

ΕΝΟΙΚΙΑΖΕΤΑΙ ημιυπόγεια αποθήκη καινούργια, με ράμπα, 150τ.μ. Ανάληψη, Πτολεμαίων και Μιχαήλ Λάμπρου γωνία. Τηλ. 34902 - 65469 και 0977514457
15164-15/12

ΕΝΟΙΚΙΑΖΕΤΑΙ διαμέρισμα τριάρι στο Ροδίνι, με ωραιότατη θέα. Πληρ. τηλ. 96247
ΓΔ-15/12

ΕΝΟΙΚΙΑΖΕΤΑΙ καινούργιο ισόγειο διαμέρισμα, 45τ.μ., στο Ροδίνι, επί της οδού Αμστερνταμ 15, λουξ κατασκευής, αποτελούμενο από 1 υπνοδωμάτιο, σαλόνι - ενιαίο με την κουζίνα, μεγάλο μπάνιο, με ψυγείο και ηλεκτρική κουζίνα με φούρνο. Εχει γερμανικά κουφώματα, με διπλά τζάμια και άνετο πάρκινγκ. Πληρ. τηλ. 30883 - 20512
15082-15/12

ΕΝΟΙΚΙΑΖΕΤΑΙ διαμερισματάκι 40τ.μ., καινούργιο, εξοπλισμένο και με τα ηλεκτρικά είδη, στην περιοχή Ψαροπούλας. Πληρ. τηλ. 0932113630
15192-17/12

ΕΝΟΙΚΙΑΖΟΝΤΑΙ επιπλωμένα δωμάτια, πλησίον Αγ. Δημητρίου. Τηλ. 26134
15195-17/12

ΕΝΟΙΚΙΑΖΕΤΑΙ αποθήκη με ράμπα, στην περιοχή Ανάληψη, επί της οδού Αφάντου αρ. 1, εμβαδού 137τ.μ., κατάλληλη για επαγγελματική χρήση. Πληρ. τηλ. 0246/71434, 23621 - 0246/71001 και 23842
15049-3/1

ΕΝΟΙΚΙΑΖΕΤΑΙ ισόγειο κατάστημα 125τ.μ., επί της Μιχαήλ Πετρίδη 49. Πληροφορίες τηλ. 69450 - 69451, κινητό 0945-754255
15199-31/12

ΕΝΟΙΚΙΑΖΕΤΑΙ κατάστημα επί της οδού Εθελοντών Δωδ/σίων 23, μέγαρο Κιοσόγλου. Πληροφορίες τηλ. 69450, 69451, κινητό: 0945-754255
15199-31/12

ΕΝΟΙΚΙΑΖΕΤΑΙ μονοκατοικία με μεγάλη αυλή, αποτελούμενη από 1 υπνοδωμάτιο, σαλόνι, κουζίνα και WC, στην περιοχή Κορδιγκτώνος. Πληρ. τηλ. 23842
15204-17/12

ΕΝΟΙΚΙΑΖΟΝΤΑΙ επιπλωμένα δ/τα στην Ιαλυσό, πλήρες εξοπλισμένα για όλο το χρόνο. Τιμή 55.000 δρχ., το μήνα. Τηλ. 27082 - 62443 και 0946089369
M9-20/12

ΕΝΟΙΚΙΑΖΕΤΑΙ γκαρσονιέρα επιπλωμένη, οδός Αλεξάνδρου Διάκου 44. Ενοίκιο 65.000 δρχ. Πληρ. κ. Δημήτρη τηλ. 81674 - 0937847442, Μεσιτικό Γραφείο Εμμανουήλ Κρανίδη
M9-20/12

ΕΝΟΙΚΙΑΖΕΤΑΙ επιπλωμένο στούντιο, επί της οδού Γ. Λέοντος 23 (α' όροφος, μεγάλο μπαλκόνι). Πληρ. τηλ. 28594 - 30087
15214-21/12

ΕΝΟΙΚΙΑΖΟΝΤΑΙ επιπλωμένα δ/τα στην Ιαλυστό, πλήρες εξοπλισμένα για όλο το χρόνο. Τιμή 55.000 δρχ. το μήνα. Τηλ. 27082 - 62443 - 0946089369
M9-224/12

ΕΝΟΙΚΙΑΖΕΤΑΙ
ΔΙΑΜΕΡΙΣΜΑ
με ένα υπνοδωμάτιο, κατάλληλο για ζευγάρι, επί της οδού Ταρσού 6.
Τηλ. 20354
15091-20/12

ΕΝΟΙΚΙΑΖΕΤΑΙ εντός της Παλιάς Πόλης, κτίριο 270τ.μ. το οποίο αποτελείται από ισόγειο, α' και β' όροφο κοντά στο Ρολόι με ωραία θέα, κατάλληλο για εστιατόριο - τουριστική επιχείρηση. Πληρ. Εμμ. Κρανίδη, τηλ. 27082 - 26476 και 0944-347405
M9-13/12

ΕΝΟΙΚΙΑΖΟΝΤΑΙ επιπλωμένα δωμάτια (στούντιος και γκαρσονιέρες) με την ημέρα ή εβδομάδα ή μήνα και τους χειμερινούς μήνες μέχρι και Απρίλιο), επί της λεωφόρου Ιαλυσού (στάση Παρασκευά). Τηλ. 90202
15167-14/12

ΕΝΟΙΚΙΑΖΕΤΑΙ μικρό επιπλωμένο διαμερισματάκι, με δύο υπνοδωμάτια, στ' Αφάντου (οδός Πανορμίτη Ράμου αρ. 179) κατάλληλο για στρατιωτικούς, καθηγητές, δασκάλους, κλπ. Τηλ. 29720 - 25343
16165-14/12

ΕΝΟΙΚΙΑΖΕΤΑΙ διαμέρισμα δυάρι επιπλωμένο, Σαλαμίνας 12, Αγία Τριάδα. Τηλ. 34427, 1μ.μ. και 66833, 9-1π.μ.
15156-14/12

ΕΝΟΙΚΙΑΖΕΤΑΙ διαμέρισμα 2 κυρίων δωματίων κουζίνας και μπάνιου, επιπλωμένο ή μη επί της οδού Μεγ. Κων/νου 30, 3ος όροφος. Τηλ. 29504 απόγευμα ή 0932941980 όλη μέρα
15155-16/12

ΕΝΟΙΚΙΑΖΟΝΤΑΙ: 1) Αποθήκη κατάλληλη για εμπορική χρήση, 230τ.μ., επί της οδού Εθν. Αντίστασης (πρώην Αννης Μαρίας) 67.2) Διαμέρισμα 3άρι 1ος όροφος, 3) Διαμέρισμα 4άρι, ισόγειο. Τηλ. 36504
15158-14/12

ΣΤΗΝ ΑΘΗΝΑ ενοικιάζεται γκαρσονιέρα στη λεωφόρο Αθηνών, περιοχή Κορυδαλλού. Τηλ. 0946976822
2015-14/12

ΕΝΟΙΚΙΑΖΕΤΑΙ διαμέρισμα τεσσάρι, με απέραντη θέα στην οδό Παπαλουκά 15 και με χώρο για γκαράζ. Πληρ. τηλ. 21793
2013-13/12

ΕΝΟΙΚΙΑΖΟΝΤΑΙ επιπλωμένα ή μη διαμερίσματα, καινουργή (δυάρια, 48τ.μ., έως 64τ.μ.) περιοχή Ιξιά, επί της λεωφόρου Ηρακλειδών, δίπλα στο ξενοδοχείο ROMA. Πληρ. τηλ. 33824 ώρες γραφείου, απόγευμα: 69783 και 0945664474
15177-17/12

ΕΝΟΙΚΙΑΖΕΤΑΙ ισόγειο διαμέρισμα 2 δωματίων, κουζίνα, μπάνιο. Τηλ. 20057 - 27860 Ερνεστ Μπέβιν 35.
15175-15/12

ΕΝΟΙΚΙΑΖΟΝΤΑΙ κεντρική γκαρσονιέρα α' ορόφου, επιπλωμένη και διαμέρισμα δύο δωματίων, κλη, β' ορόφου, άνευ επίπλων, επί της οδού Ορφανίδου (Ψαροπούλα). Τηλεφωνείτε όλες τις ώρες στο 92215 και στο κινητό 0932069510
15182-17/12

ΕΝΟΙΚΙΑΖΕΤΑΙ γκαρσονιέρα ημιεπιπλωμένη, στην περιοχή Στέλιου Κωτιάδη. Τηλ. 92045
15230-20/12

ΕΝΟΙΚΙΑΖΕΤΑΙ γκαρσονιέρα μονοκατοικία στην παραλία Ιαλυσού. Για περισσότερες πληροφορίες στα τηλ. 96629 - 91232
15228-20/12

ΕΝΟΙΚΙΑΖΕΤΑΙ διαμέρισμα επιπλωμένο κατάλληλο για ένα άτομο. Τηλ. 74963 και 0244/44435
15221-20/12

ΕΝΟΙΚΙΑΖΕΤΑΙ διαμέρισμα 90τ.μ., με 3 δωμάτια, κουζίνα και μπάνιο στον 2ο όροφο, Σάββα Παυλίδη 8. Τηλ. 24607
15220-20/12

ΕΝΟΙΚΙΑΖΕΤΑΙ πλήρως επιπλωμένο ημιυπόγειο διαμέρισμα, επιφανείας 67,10 τ.μ. που αποτελείται από τρία (3) κύρια δωμάτια, αποθήκη, χωλ, κουζίνα και WC, κάτω από το λογιστήριο Μ. Θυρή επί της Κοδριγκτώνος αρ. 99. Πληρ. τηλ. 27779 ή 32211 κ. Θεοδόση
15232-22/12

ΕΝΟΙΚΙΑΖΟΝΤΑΙ δωμάτια επιπλωμένα, με μπάνιο και πολυκουζινάκι στούντιος και γκαρσονιέρες επί της οδού Πίνδου 25, κοντά στο Πανεπιστήμιο μέχρι τέλους Ιουνίου, κατάλληλα για φοιτήτριες και εκπαιδευτικούς. Πληροφορίες τηλ. 24846
15231-22/12

ΕΝΟΙΚΙΑΖΕΤΑΙ
κατάστημα 165τ.μ., με πατάρι. Πληροφορίες ξενοδοχείο George Apartments στην οδό Παπαλουκά 49, Ρόδου
Τηλ. 0938046430 ή 0938083786
15219-22/12

ΕΝΟΙΚΙΑΖΕΤΑΙ
ΔΙΑΜΕΡΙΣΜΑ ΣΑΡΙ ΜΕ ΔΥΟ ΥΠΝΟΔΩΜΑΤΙΑ, Στέλιου Κωτιάδη
Τηλ. 66122
15210-17/12

ΕΝΟΙΚΙΑΖΕΤΑΙ
βιοτεχνικός χώρος (300τ.μ. περίπου) στην περιοχή Ασγούρου κοντά στο ουζερί «Κάλυμνος»
Τηλ. 22867 ώρες καταστημάτων
15174-20/12

ΕΝΟΙΚΙΑΖΟΝΤΑΙ
ΣΤΟΥΝΤΙΟΣ
ΕΠΙΠΛΩΜΕΝΑ
ΣΤΗΝ ΙΞΑ (ΑΝΟΙΞΗ)
Τηλ. 24752
15128-20/12

πωλήσεις

ΠΩΛΕΙΤΑΙ αγρός 4.500τ.μ., κοντά στον αμερικάνικο σταθμό - Ασγούρου. Τιμή 30.000.000 δρχ. Πληροφορίες τηλ. 27082 - 26476 και 0944-347405
M9-15/12

ΠΩΛΕΙΤΑΙ αγρός 2.300τ.μ., άρτιος, με ωραία θέα στα Κοσκινού. Πληροφορίες τηλ. 27082 - 26476 και 0944-347405
M9-15/12

ΠΩΛΕΙΤΑΙ οικόπεδο στη Δαματριά 2 στρεμάτων, στον κεντρικό δρόμο, δίπλα απ' το σχολείο. Τιμή 9.800.000 δρχ. Πληρ. τηλ. 69450 - 69451 κινητό: 0945-754255
T35637-31/12

ΠΩΛΕΙΤΑΙ μονοκατοικία 80τ.μ. κτίσμα του '89, μέσα σε 2500μ. και 47 ελαιόδεντρα στο Γεννάδι, περιοχή «Πέρα Κάμπος». Τιμή 25.000.000 δρχ. Τηλ. 27082 - 62443 - 0946089369
M9-24/12

ΠΩΛΟΥΝΤΑΙ δύο διαμερίσματα 72τ.μ. έκαστο που βρίσκονται στη Ρόδο, επί της οδού Κολοκοτρώνη 91, στη συνοικία Αγίου Γεωργίου, το ένα στο ισόγειο και το άλλο στο δεύτερο όροφο. Πληρ. κ. Αντώνη τηλ. 62035 - 62348
15233-31/12

ΠΩΛΕΙΤΑΙ εξοπλισμός κρεοπωλείου. Τηλ. 33392 - 66286
15234-20/12

ΠΩΛΕΙΤΑΙ από ιδιώτη οικόπεδο 2560τ.μ., στο Παραδείσι, κοντά σε ξενοδοχείο, με άδεια λυομένου και νερό. Τιμή 12.500.000. Τηλ. 32054
X2079-31/12

ΠΩΛΕΙΤΑΙ από ιδιώτη αποθήκη 155τ.μ., στους Δασκάλους με ράμπα, φως, νερό, τηλ. Τιμή 20.000.000 δρχ. Τηλ. 23030
X2079-31/12

ΠΩΛΕΙΤΑΙ εξοπλισμός από φαστ φουντ και γύρο πίτα, σε άριστη κατάσταση. Επίσης ενοικιάζεται διαμέρισμα. Τηλ. 25632
15242-21/12

ΠΩΛΕΙΤΑΙ
εστιατόριο, στην καρδιά της Παλιάς Πόλης, λόγω έκτακτης αναχώρησης στο εξωτερικό
Πληροφορίες τηλ. 0946180605
15137-14/12

ΠΩΛΕΙΤΑΙ
επιχείρηση μπουτίκ ρούχων, λόγω συνταξιοδοτήσεως με σταθερή πελατεία, 15 ετών.
Πληροφορίες τηλ. 78733 - 22529 κ. Σοφία
15135-23/12

ΠΩΛΕΙΤΑΙ
εργαστήριο παρασκευής πίτσας. Δηλωμένα ετήσια καθαρά κέρδη 15.000.000 δρχ. Τιμή ευκαιρίας! Δεχόμαστε μόνο σοβαρές προτάσεις!
Τηλ. (097)2076580
15223-20/12

ΠΩΛΕΙΤΑΙ
ΔΙΑΜΕΡΙΣΜΑ
60τ.μ., με θέα στο βουνό, ηλιόλουστο, στην περιοχή Ιξιά, 1ος όροφος.
Τηλ.93842 - 90882 και 0937226608
15020-16/12

ΛΟΓΩ ΥΓΕΙΑΣ ΚΑΙ ΗΛΙΚΙΑΣ
ΠΩΛΕΙΤΑΙ κατάστημα 20τ.μ., σε τιμή καταπληκτική στο εμπορικό κέντρο Ε Βασιλάκη, έτοιμο για λειτουργία με όλο τον εξοπλισμό και ντεκόρ, για οποιαδήποτε χρήση.
Τηλ. 20331, 9-1π.μ. και 5-8μ.μ.
15027-31/12

ΠΩΛΕΙΤΑΙ
ψυκτικός θάλαμος συντήρησης λυόμενος, 18 κυβ. μέτρα, ελαφρώς μεταχειρισμένος, με μοτέρ 3 1/2 ίππων, λόγω αλλαγής επαγγέλματος.
Τιμή μόνο 400.000 δρχ
Τηλ. 62613 - 62605
14713-17/12

ΠΩΛΕΙΤΑΙ
από ιδιώτη
ένα βιοτεχνικό οικόπεδο 500τ.μ., με άδεια 150τ.μ., και δυνατότητα ακόμη 2 ορόφων των 150τ.μ. Τιμή 8.500.000 δρχ.
Τηλ. 0944502033
X2079-31/12

ΚΑΛΕΣ ΓΙΟΡΤΕΣ
ΠΩΛΟΥΝΤΑΙ από προσωπικό αντικείμενα σε καταπληκτικές τιμές, ασήμι925ο - σκεύη, κοσμήματα, εικόνες, αντίκες, ντεκόρ και άλλα διάφορα σπιτικά είδη.
Τηλ.20331
9-1π.μ. και 5-8μ.μ.
15027-31/12

ΠΩΛΕΙΤΑΙ
εξοπλισμός εστιατορίου πλήρης, λόγω αλλαγής επαγγέλματος, σε τιμή ευκαιρίας
Πληροφορίες τηλ. 66122
15210-31/12

RODOS PALLADIUM
Εχοντας σαν αρχή μας την παροχή υπηρεσιών ποιότητας και τη στελέχωση με άρτια εκπαιδευμένο προσωπικό, επιθυμούμε να προσλάβουμε
ΑΠΟΦΟΙΤΟΥΣ ΤΟΥΡΙΣΤΙΚΩΝ ΣΧΟΛΩΝ
για τη στελέχωση των τμημάτων Food & Beverage του ξενοδοχείου μας
Αν, λοιπόν, σας ενδιαφέρει η
Καριέρα στο Food & Beverage
έχετε δυναμική προσωπικότητα, φιλοδοξία για επαγγελματική άνοδο και διάθεση για απόλυτα επαγγελματική δουλειά σε όλατα επίπεδα του Food & Beverage, βοηθοί - σερβιτόροι - captain - hostess τότε το νεότερο ξενοδοχείο πολυτελείας του νησιού μας θα ήθελε να λάβει το βιογραφικό σας.
Προσφέρουμε άριστες συνθήκες εργασίας για το έτος 2001, σε διμηνη βάση, δυνατότητα εξέλιξης και αποδοχές αναλόγως των προσόντων και της εμπειρίας σας.
Οι ενδιαφερόμενοι μπορούν να προσέρχονται για συνέντευξη στο ξενοδοχείο μας (από 10-01.2001, Δευτέρα έως Παρασκευή 10-12 π.μ.) ή να αποστείλουν το βιογραφικό τους στο fax (0241) 86617 ή στη Τ.Θ 180, 85100 Ρόδος, υπό όψη κ. Ν. Βασταρδή, διευθυντή εστιατορίων και μπαρ
ΧΛ

ΠΩΛΟΥΝΤΑΙ
ΔΙΑΜΕΡΙΣΜΑΤΑ
πολυτελούς κατασκευής, με κουζίνες Ιταλίας, θέρμανση, αποθήκες και εσωτερικά γκαράζ
ΟΡΟΦΟΔΙΑΜΕΡΙΣΜΑΤΑ
των 136 τ.μ., με θέα τη θάλασσα
ΔΙΑΜΕΡΙΣΜΑΤΑ σε μικρή πολυκατοικία των 90 και 98τ.μ., επί της οδού Μεταξά
Πληροφορίες τηλ. 21714 - 22307 - 28616
Κινητό: 0932296983 και 0944915020
15019-20/12

ΔΙΑΜΕΡΙΣΜΑ «ΠΡΟΒΟΛΗΣ»
ΠΩΛΕΙΤΑΙ
ΔΙΑΜΕΡΙΣΜΑ
Ε=126 τ.μ., β' όροφος επί της οδού Αμμοχώστου, κατάλληλο για κάθε χρήση.
Πληροφορίες: (μόνο σε επώνυμους)
«TOP PROPERTIES»
κ. ΓΕΩΡΓΙΟ ΠΙΠΙΝΟ -
ΤΗΛ. 23895 & 0944676003
14981-17/12

ΕΝΟΙΚΙΑΖΟΝΤΑΙ
Α) ΓΡΑΦΕΙΑ
Επί της Αννης Μαρίας των 80τ.μ. - 140τ.μ. - 640τ.μ.
Επί της Καρπάθου 85τ.μ.
Β) ΚΑΤΑΣΤΗΜΑΤΑ:
80τ.μ. επί της Καναδά
75τ.μ. επί της Αγίας Αναστασίας
125τ.μ. επί της Μιχ. Πετρίδη
40τ.μ. και 30τ.μ. πατάρι επί της Καρπάθου
65τ.. και 48τ.μ. επί της Γ. Θέμελη (Ακαδημία)
ΠΛΗΡΟΦΟΡΙΕΣ
κ. ΔΗΜΗΤΡΗ ΜΑΓΚΑΦΑ
ΤΗΛ. 81674 ΚΑΙ 0937847442
M9-31/12

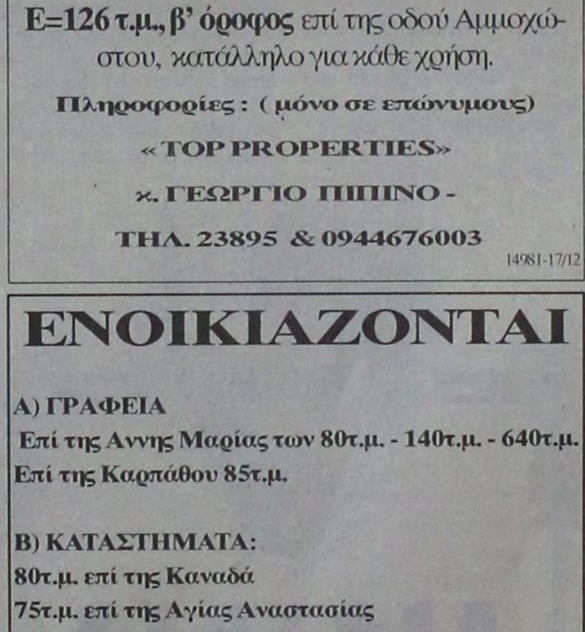

2014-14/12

ΠΩΛΟΥΝΤΑΙ
ΚΑΤΑΣΤΗΜΑΤΑ ημιτελή των 40 και 80τ.μ., αντίστοιχα στα Κολύμπια, κατάλληλα για οποιαδήποτε χρήση.
Τιμή λογική.
Πληροφορίες τηλ. 0945378374
14995-31/12

ΠΩΛΕΙΤΑΙ
ΑΓΡΟΚΤΗΜΑ
4.600τ.μ.
στα Καλαβάρδα
Πληροφορίες τηλ. 64355 κ. Νίκο
14983-31/12

ΠΩΛΕΙΤΑΙ
επιχείρηση εστιατορίου «Μαγειρείον» στην περιοχή της καινούργιας μαρίνας με εξασφαλισμένη πελατεία χειμώνα - καλοκαίρι. Προσφέρει ελληνικά φαγητά κατσαρόλας καθώς και διάφορες σούπες «πατσά - πόδι», κλπ. Ενας ιδιοκτήτης επί 15 χρόνια. Πωλείται λόγω υγείας στην τιμή των 2.800.000 δρχ.
Τηλ. 37287, 7π.μ.-4μ.μ.
15224-3/1

ΠΩΛΕΙΤΑΙ
μονοκατοικία στα Μάσσαρι επιπλωμένη, σε άριστη κατάσταση, έχει 3 κρεβατοκάμαρες, τζάκι , αιρκοντίσιον. Εχει εσωτερικώς 150 μέτρα, με μεγάλη αυλή, με δέντρα καρποφόρα, με λουλούδια. Ολο μέσα έξω, είναι 500 μέτρα, 2 καμπινέδες. Είναι μεγάλη ευκαιρία, λόγω ανάγκης αναχωρήσεως του ιδιοκτήτη στο εξωτερικό.
Τιμή λογική - συζητήσιμη
Πληροφορίες τηλ. 51456
14848-30/11

ΠΩΛΕΙΤΑΙ
ΟΡΟΦΟΔΙΑΜΕΡΙΣΜΑ
103τ.μ., με 3 υπνοδωμάτια, πολυτελούς κατασκευής, έναντι πάρκου.
Τιμή λογική - Δάνεια δεκτά
Τηλ. 30350 και 0945476243
14897-31/12

ΠΩΛΕΙΤΑΙ
επιχείρηση GRILL σε καλή περιοχή της Ρόδου. Μόνο σοβαρές προτάσεις.
Τηλ. 0946820909
15191-31/12

ΠΩΛΟΥΝΤΑΙ
από ιδιοκτήτη διαμερίσματα των 97τ.μ., σε μικρή οικοδομή 6 διαμερισμάτων, γωνιακά, στην πλατεία Θράκης, περιοχή Ανάληψη. Δεχόμαστε ανταλλαγές διαμερισμάτων ή οικοπέδων
Τηλ. 20949 - 37737
κιν. 093236055
14922-24/12

ΜΑΘΗΜΑΤΑ

ΑΓΓΛΙΚΑ
Καθηγήτρια αγγλικών με BACHELOR του Παν/μίου Τέξας της Αμερικής, παραδίδει ιδιαίτερα μαθήματα κατ' οίκον ή και στο χώρο σας. Σε σας που ασχολείστε με τουριστικά επαγγέλματα και θέλετε να αξιοποιήσετε τους χειμερινούς μήνες ώστε να είστε άριστα καταρτισμένοι με το άνοιγμα της σεζόν. Ειδικές προσφορές σε μικρούς μαθητές. Τιμή έκπληξη στ' αδέλφια
Τηλ. 38350
15176-24/12

ΚΑΘΗΓΗΤΡΙΑ
φιλόλογος, πτυχιούχος κλασικής φιλολογίας Παν. Ιωαννίνων, παραδίδει μαθήματα σε μαθητές γυμνασίου - λυκείου
Αρχαία - Λατινικά - Νέα Ελληνικά - Εκθεση. Τιμές προσιτές - Συστηματική ενημέρωση γονέων
Τηλ. 0945931293
I/1230/11

ΑΝΑΚΟΙΝΩΣΗ
ΜΑΘΗΜΑΤΑ
*** Computer ***
PROGRAM COMPUTER
ΕΓΓΡΑΦΕΣ
** ΤΩΡΑ **
Τμήματα για:
Παιδιά - Ενήλικες
Αρχάριους - Μαθητές
Επαγγελματίες
Ανέργους Εργασίας
Διδάσκει πτυχιούχος Πανεπιστημίου Αμερικής
ΜΑΝΩΛΗΣ Ι. ΣΟΦΙΛΑΣ
Κοδριγκτώνος 91
Τηλ. (0241) 31761
M22-31/12

ΚΑΖΙΝΟ ΡΟΔΟΥ Α.Ε.
Από το πολυτελές εστιατόριο Rodon Cafe στο Καζίνο της Ρόδου
ΖΗΤΟΥΝΤΑΙ
ΓΙΑ ΑΜΕΣΗ ΠΡΟΣΛΗΨΗ
ΟΙ ΠΑΡΑΚΑΤΩ ΕΙΔΙΚΟΤΗΤΕΣ
ΜΑΓΕΙΡΟΙ Α'
ΜΑΓΕΙΡΟΙ Β'
ΛΑΝΤΖΙΕΡΕΣ
MAITRE
ΣΕΡΒΙΤΟΡΟΙ/ΕΣ
Β. ΣΕΡΒΙΤΟΡΟΙ/ΕΣ
ΠΛΗΡΟΦΟΡΙΕΣ - ΑΙΤΗΣΕΙΣ:
Διεύθυνση Προσωπικού, Παπανικολάου 4, Ρόδος
Τηλ. 97535 - Δευτ. - Παρ. (09.00-15.00)
X2088



ΔΩΔΕΚΑΝΗΣΙΑΚΕΣ **ΑΠΟΦΡΑΞΕΙΣ**
«ΚΟΛΟΣΣΟΣ»
ΑΠΟΦΡΑΞΕΙΣ
ΚΑΘΑΡΙΣΜΟΙ
ΑΠΟΧΕΤΕΥΣΕΩΝ
& ΒΟΘΡΩΝ
Αναλαμβάνουμε πάσης φύσεως αποφράξεις οποιουδήποτε μήκους και πλάτους
Αναλαμβάνουμε καθαρισμούς αποχετευτικών αγωγών, δήμων, ξενοδοχείων, στρατιωτικών μονάδων, σπιτιών, πολυκατοικιών, καθώς και καθαρισμούς βιολογικών μονάδων με μηχάνημα υψηλής πιέσεως σε όλη τη Δωδεκάνησο.
Κ. ΠΗΔΙΑΚΗΣ - Π. ΚΑΣΕΡΗΣ
Πληρ. τηλ.. 47915 - 91881
κινητό: 0944/325234 και 0977/717048
15196-31/12

ΠΩΛΟΥΝΤΑΙ
Α) Στην οδό Ιωάννη Μεταξά και Ανθούλας Ζερβού στο Νιοχώρι:
- Οροφοδιαμερίσματα, αρίστης κατασκευής των 136τ.μ., με θέση στάθμευσης και υπόγεια αποθήκη 12τ.μ., με κεντρική θέρμανση με αυτονομία
- Διαμερίσματα 138, 105, 97, 91, 81, 63, 55 με θέση στάθμευσης, κεντρική θέρμανση με αυτονομία
- Καταστήματα των 140 και 70τ.μ.
Β) Στην οδό Αποστόλου Παύλου, Ανάληψη:
- Διαμερίσματα ετοιμοπαράδοτα, 116, 112, 88, και 73τ.μ., με θέση στάθμευσης και κεντρική θέρμανση
Γ) Μονοκατοικίες στην Ιαλυσό, οδός Δημοκρατίας, πανταχόθεν ελεύθερες από 119τ.μ. έως 184τ.μ. διόροφες, χωρίς υπόγειο, με οικόπεδο από 250 έως 360τ.μ., πολυτελούς κατασκευής
ΠΛΗΡΟΦΟΡΙΕΣ
ΑΝΑΣΤΑΣΙΟΣ ΑΤΣΙΔΗΣ
ΣΤΕΦΑΝΟΥ ΚΑΖΟΥΛΗ 74 - ΡΟΔΟΣ - Τηλ.. 28616, 37848
M1-31/12

ΟΙΚΟΔΟΜΙΚΕΣ-ΤΕΧΝΙΚΕΣ
ΕΜΠΟΡΙΚΕΣ-ΕΠΙΧΕΙΡΗΣΕΙΣ
ΑΦΟΙ ΑΣΒΕΣΤΗ Ο.Ε.
Κ. Τσαλδάρη 26-Ρόδος
☎ 32809-74325-74326
X2081-31/12

ΠΩΛΟΥΝΤΑΙ
● ΚΑΤΑΣΤΗΜΑ 128τ.μ. και 154τ.μ. αποθήκη, επί της οδού Τσαλδάρη
●ΔΙΑΜΕΡΙΣΜΑΤΑ όλων των διαστάσεων επί της οδού Γράμμου και Θεσσαλονίκης
●ΜΕΖΟΝΕΤΕΣ 130τ.μ. με κήπο στο Κιοτάρι

ΞΥΛΟΥΡΓΙΚΕΣ ΕΡΓΑΣΙΕΣ
Ο ΜΑΝΩΛΗΣ
Αναλαμβάνουμε
πάσης φύσεως ξυλουργικές εργασίες:
• κουζίνες γερμανικές
• ντουλάπες
• πόρτες
•παράθυρα κ.λ.π.
ΠΛΗΡΟΦΟΡΙΕΣ Τηλ. 62183-68414
15227-31/12

ΠΡΟΟΔΟΣ ΜΙΚΡΕΣ ΑΓΓΕΛΙΕΣ ΜΙΚΡΕΣ ΑΓΓΕΛΙΕΣ ΠΡΟΟΔΟΣ

διάφορα

ΑΠΟΦΡΑΞΕΙΣ Η ΜΑΡΙΑ



ΑΠΟΦΡΑΞΕΙΣ ΠΑΝΤΟΣ ΤΥΠΟΥ ΑΠΟΧΕΤΕΥΣΕΩΝ

ΞΕΝ/ΩΝ, ΕΣΤ/ΩΝ ΣΤΡΑΤΟΠΕΔΩΝ ΠΟΛ/ΚΙΩΝ, ΟΙΚΙΩΝ, ΜΕ ΜΗΧΑΝΗΜΑ ΥΨΗΛΗΣ ΠΙΕΣΕΩΣ ΥΔΡΟΒΟΛΗΣ

ΔΩΡΕΑΝ ΑΠΟΛΥΜΑΝΣΗ ΦΡΕΑΤΙΩΝ

ΑΜΕΣΗ ΕΞΥΠΗΡΕΤΗΣΗ ΟΛΟ ΤΟ 24/ΩΡΟ

Πληρ. τηλ. 94750 και φαξ 0241/ 96516 κιν. 0977434729 και 0946335193

35426-31/12

ΑΠΟΦΡΑΞΕΙΣ ΚΑΘΑΡΙΣΜΟΙ ΑΠΟΧΕΤΕΥΣΕΩΝ -ΞΕΒΟΥΛΩΜΑΤΑ

Υδραυλικός, αναλαμβάνει πάσης φύσεως υδραυλικές εργασίες

Χ. Δημήτρης

Αναλαμβάνουμε τον καθαρισμό αποχετεύσεων πολυκατοικιών και ξενοδοχείων με νέο τηλεκ/το μηχάνημα

ΟΙ ΑΠΟΧΕΤΕΥΣΕΙΣ ΠΝΟΝΤΑΙ ΣΑΝ ΝΑ ΤΙΣ ΠΕΡΑΣΑΤΕ ΣΗΜΕΡΑ

ΕΡΓΑΣΙΑ ΕΠΙΤΥΧΗΜΕΝΗ

ΔΩΡΕΑΝ ΜΕΤΑ ΑΠΟ ΚΑΘΕ ΑΠΟΦΡΑΞΗ ΨΕΚΑΣΜΟΣ ΤΩΝ ΦΡΕΑΤΙΩΝ ΠΑ ΜΙΚΡΟΒΙΑ ΚΑΙ ΚΑΤΣΑΡΙΔΕΣ

Τηλ. 90230 μαγαζί και 31990, ΓΙΑ ΑΜΕΣΗ ΕΞΥΠΗΡΕΤΗΣΗ ΣΑΣ ΣΤΟ ΚΙΝΗΤΟ ΜΑΣ ΤΗΛΕΦΩΝΟ 0944344911

34856-17/12

ΤΑΠΗΤΟΚΑΘΑΡΙΣΤΗΡΙΟ WASH AND CARE

ΚΑΘΑΡΙΣΜΟΣ ΚΑΙ ΦΡΟΝΤΙΔΑ

Συνδυάσαμε την πολυετή πείρα μας και τα ολοκαίνουρια μηχανήματά μας και αναλαμβάνουμε:

- Καθαρισμό- φροντίδα - φύλαξη χαλιών - μοκετών
- Παραλαβή από το σπίτι μ' ένα τηλεφώνημα
- Επιτόπιος καθαρισμός, σαλονιών, μοκετών, μαξιλαράκια επιχειρήσεων

ΦΑΡΜΑΚΙΔΗΣ ΕΥΣΤΑΘΙΟΣ

ΤΗΛ. 0241 - 68189

5ο χλμ. Λ. Ρόδου Λίνδου 237

14917-17/12

L ΣΧΟΛΗ ΟΔΗΓΩΝ ΚΟΥΣΗ ΠΑΝΤΕΛΗ

ΔΙΠΛΩΜΑΤΑ: ΕΡΑΣΙΤΕΧΝΙΚΑ ΕΠΑΓΓΕΛΜΑΤΙΚΑ -ΜΟΤΟΣΙΚΛΕΤΑΣ

- Επεκτάσεις όλων των κατηγοριών.- Αναθεωρήσεις ληγμένων αδειών- Μετατροπές ξένων αδειών σε ελληνικές

Οδός Βαλαωρίτου 9- έναντι HOTEL SEMIRAMIS πίσω από το Νοσοκομείο

INTERNET: WWW ADRESS

WWW.ADDRESS: Hp://www.geocities. com/ Bourbonstreet/9302

Δεκτές όλες οι πιστωτικές κάρτες

ΠΡΟΣΟΧΗ: ΜΑΘΗΜΑΤΑ: α) μοτ/τας ανεξαρτήτου- μεγάλου κυβισμού > 500c.c.

Στην κατηγορία ανεξαρτήτου κυβισμού, η εκπαίδευση γίνεται με μοτοσυκλέτα 500cc

β) μοτ/τας έως 125c.c.

ΔΙΑΘΕΤΟΥΜΕ ΕΠΙΣΗΣ ΚΑΙ ΑΥΤΟΜΑΤΕΣ ΜΟΤΟΣΥΚΛΕΤΕΣ ΕΩΣ 125 c.c.

γ) μοτοποδηλάτου <50c.c.

ΠΡΟΣΟΧΗ!!! ΣΤΗ ΣΧΟΛΗ ΜΑΣ ΠΑΡΑΔΙΔΟΝΤΑΙ ΚΑΙ ΜΑΘΗΜΑΤΑ ΘΕΩΡΗΤΙΚΗΣ ΔΙΔΑΣΚΑΛΙΑΣ

ΠΑΡΑΛΑΒΗ ΤΩΝ ΜΑΘΗΤΩΝ ΜΑΣ ΚΑΙ ΑΠΟ ΤΙΣ ΟΙΚΙΕΣ ΤΟΥΣ

Τηλ.: 29157-73820-94777 οικία

ΚΑΙ ΑΝΑ ΠΑΣΑ ΣΤΙΓΜΗ ΣΤΑ ΚΙΝΗΤΑ ΤΗΛ **0944511313 - 0944203343**

15235-5/1

ΠΑ ΕΠΙΔΙΟΡΘΩΣΕΙΣ ΡΟΥΧΩΝ

ΤΗΛΕΦΩΝΗΣΤΕ ΣΤΟ 33281

κ. ΕΙΡΗΝΗ

ώρες 12.30- 15.30

καθημερινά

15114-20/12

ΜΟΝΩΣΕΙΣ



20 ΧΡΟΝΙΑ!

ΑΡΧΩΝ ΣΑΜΑΡΤΖΗΣ

ΤΗΛ. 23030-32054

X2079-31/12

ΠΛΕΚΩ

ΓΙΑ ΝΕΟΓΕΝΝΗΤΑ ΚΑΙ ΠΑΙΔΙΑ , ΚΟΥΣΤΟΥΜΑΚΙΑ, ΠΑΠΟΥΤΣΑΚΙΑ, ΚΛΠ., κ. Γαλήνη

Τηλ. 20007 και 0945717978

15168-20/12

ζητήσεις

ΖΗΤΕΙΤΑΙ τεχνίτης υδραυλικός. Κινητό 0946355255
15153-14/12

ΖΗΤΕΙΤΑΙ κοπέλλα για να εργαστεί ως σερβιτόρα απογεύματα σε παιδικές εκδηλώσεις. Τηλ. 35730 - 23878
15208-17/12

ΕΠΙΛΕΓΜΕΝΟ ΠΡΟΣΩΠΙΚΟ αλλοδαπών, οικιακοί βοηθοί - νοσοκόμοι - λαντζιέρηδες - γηροκόμοι και κάθε ειδικότητα που σας ενδιαφέρει. «ΔΓΕ TRADING». Τηλ. 01/3810294-3810957 - 3810973 - 3810977
ΓΔ-17/2

ΖΗΤΕΙΤΑΙ για αγορά σπίτι με μεγάλο οικόπεδο, περιοχή από Τσαΐρι μέχρι Μηδεια. Τηλ. 65898
15218-20/12

ΖΗΤΕΙΤΑΙ κοπέλα για οικιακή βοηθός και baby siter, με άδεια οδήγησης και να γνωρίζει αγγλικά. Μισθός, κατόπιν συμφωνίας. Τηλ. 65898
15218-20/12

ΖΗΤΟΥΝΤΑΙ μαθητευόμενοι ή βοηθοί ηλεκτρολόγων, ηλεκτρολόγοι και ηλεκτροτεχνίτες με γνώσεις πάνω στη δουλειά και με προϋπηρεσία. Μισθός αναλόγως των προσόντων. Πληρ. μετά τις 15.00 στο τηλέφωνο 0944451489
15236-31/12

ΖΗΤΩ να αγοράσω διαμέρισμα ή μεζονέτα, 120-140τ.μ., εντός πόλεως. Τηλ. 29080, 6-9μ.μ.
X2079-31/12

ΖΗΤΕΙΤΑΙ κοπέλα για μπαρ με ελληνική μουσική. Ωράριο βραδυνό, φιλικό περιβάλλον, μισθός αναλόγως προσόντων. Τηλ. 0937278003 κ. Γιώργο
15245-9/1

ΔΕΣΠΟΙΝΙΔΑ ΜΕ ΠΕΙΡΑ

ΣΤΗ ΦΥΛΑΞΗ ΜΙΚΡΩΝ ΠΑΙΔΩΝ, ΖΗΤΑ ΑΝΑΛΟΓΗ ΕΡΓΑΣΙΑ

Τηλ. 0944-678428

14952-14/12

ΖΗΤΕΙΤΑΙ

κοπέλα για να εργαστεί σε ιχθυοπωλείο, με γνώσεις Η/Υ (κεφάλαιο), με πείρα στην ταμειακή μηχανή. Ωράριο 07.00-15.00 Δευτέρα - Σάββατο

Πληροφορίες και βιογραφικό κα Δέσποινα Kamiros fish.

Τηλ. 35263 και 0944980927 απόγευμα 67609

15225-20/12

ΖΗΤΟΥΝΤΑΙ

άνδρες και γυναίκες, που ενδιαφέρονται για καλό μισθό, για να εργαστούν στην Ολλανδία, με τα εισιτήρια και τα έξοδα όλα πληρωμένα και πλήρη ασφάλεια.

Πληροφορίες τηλ. 0244/24248

15144-13/12

ΖΗΤΕΙΤΑΙ

Από ξενοδοχείο Α' κατηγορίας, περιοχή Φαληράκι, υπεύθυνος κρατήσεων και main courante.

Ο υποψήφιος για τη θέση, πρέπει να είναι έμπειρος και να ομιλεί καλά γερμανικά και αγγλικά.

Τηλ.91173

από 09.00-14.00

15152-24/12

ΖΗΤΟΥΝΤΑΙ

ντίλερ από όλη τη Ρόδο και τα Δωδεκάνησα για είδη ρουχισμού και λευκά είδη.

Δωρεάν προσπέκτους, μεγάλα ποσοστά κέρδους

Τηλ. 31964

9π.μ.-1μ.μ. και 6-8μ.μ.

T35526-31/12

ΠΡΟΣΦΟΡΑ ΕΡΓΑΣΙΑΣ

ΖΗΤΟΥΝΤΑΙ από γνωστό καφέ της πόλης μας, νέοι και νέες έως 30 ετών με απαραίτητη εμπειρία στο SERVICE, για 12μηνη απασχόληση. Αποδοχές άκρως ικανοποιητικές.

Τηλ. 75362 κ. Γεωργίου - κα Αθανάσογλου.

Αλλοδαποί αποκλείονται!

14747-31/12

Τα McDonald's Ρόδου ζητούν για άμεση πρόσληψη

Υπαλλήλους πλήρους ή μερικής απασχόλησης

Απαραίτητες προϋποθέσεις:

- Ευελιξία ωραρίου
- Δυνατότητα συνεργασίας τουλάχιστον για 1 έτος
- Ευχέρεια στην ανθρώπινη επικοινωνία
- Προτεραιότητα στην ικανοποίηση του πελάτη
- Ικανότητα τήρησης στάνταρ εργασίας υψηλού επιπέδου (HACCP)
- Προσωπικοί στόχοι και φιλοδοξίες
- Αριστη Υγεία

Για αιτήσεις και περισσότερες πληροφορίες επικοινωνήστε εντός του καταστήματος με τον υπεύθυνος βάρδιας, φέρνοντας μία φωτογραφία σας, κατά τις ώρες 10.00 - 14.000 και 18.00 - 22.00.

Mc Donald's Ρόδου, Γρηγορίου Λαμπράκη 50, 85100, Ρόδος

X2113-31/12

RODIAN BEACH RESORT

RODOS - GREECE

Managed by Amathus

ΖΗΤΟΥΝΤΑΙ ΓΙΑ ΠΡΟΣΛΗΨΗ

Το ξενοδοχείο **RODIAN BEACH RESORT** ζητά να προσλάβει για τη νέα σαιζόν του 2001 συνεργάτες με τις παρακάτω ειδικότητες:

- HOSTESS
- ΣΕΡΒΙΤΟΡΟΥΣ
- ΒΟΗΘΟΥΣ ΣΕΡΒΙΤΟΡΟΥΣ
- ΜΑΓΕΙΡΟΥΣ Α
- ΜΑΓΕΙΡΟΥΣ Β
- ΜΑΓΕΙΡΟΥΣ Γ
- ΚΑΜΑΡΙΕΡΕΣ

Προϋπηρεσία σε ξενοδοχεία 5* θα θεωρηθεί ως επιπρόσθετο προσόν

Οι ενδιαφερόμενοι που διαθέτουν ευχάριστη προσωπικότητα, διάθεση για συνεργασία και πνεύμα ομάδας, Καλούνται να υποβάλουν αιτήσεις με φωτογραφία τους στην παρακάτω διεύθυνση του ξενοδοχείου

καθημερινά 09.00 - 15.00 πλην Σαββάτου - Κυριακής

Λεωφόρος Ηρακλειδών 100, 85101 Ιξιά

Τηλ. 89900, 89928

X2096-13/12

ΒΑΣΙΛΗΣ

ΟΙΚΟΔΟΜΙΚΕΣ ΕΡΓΑΣΙΕΣ

ΤΟΠΟΘΕΤΗΣΕΙΣ ΠΛΑΚΙΔΙΩΝ - ΔΑΠΕΔΩΝ - ΤΟΙΧΩΝ - ΚΕΡΑΜΟΣΚΕΠΕΣ

ΚΤΙΣΜΑΤΑ ΜΕ ΠΕΤΡΕΣ

ΠΛΗΡΟΦΟΡΙΕΣ ΤΗΛ.

67131 - 0946496158

15123-13/12

ΠΩΛΟΥΝΤΑΙ

ΜΟΝΟ ΑΠΟ ΤΟ ΓΡΑΦΕΙΟ ΜΑΣ

1) Ετοιμοπαράδοτη 3όροφη κατοικία, 280τ.μ., πολύ καλή κατασκευή, κατάλληλη τοποθεσία (περιοχή Ξιά), η οποία μπορεί να χρησιμοποιηθεί ως 3 ανεξάρτητα Διαμερίσματα ή μία μεζονέτα και ένα διαμέρισμα ή μια σκέτη μεζονέτα. Τιμή πολύ καλή

2) Μονοκατοικία (βίλλα) 270τ.μ., νεόκτιστη, επί της θάλασσας, σε οικόπεδο, 3.500τ.μ.

3) Διαμέρισμα ετοιμοπαράδοτο 90τ.μ., ισόγειο, επί της οδού Κέννεντυ

4) 3όροφος κατοικία 100τ.μ. έκαστος όροφος σε μπετά, με φανταστική θέα, πλησίον κέντρου.

4) Γωνιακό μαγαζί στο Μανδράκι, καταλληλη περίπτωση

5) Διαμερίσματα 4άρια με φανταστική θέα, με τεράστιες βεράντες εντός πόλεως

7) Διαμερίσματα 2άρια, 3άρια, 4άρια

8) Ενοικιάσεις μαγαζιών στο Μανδράκι

9) Οικόπεδα, κτήματα, αποθήκες,, μεζονέτες

Ο,τιδήποτε θέλετε να πουλήσετε ή ν' αντικαταστήσετε (ιδίως διαμέρισμα,) συνεργασθείτε μαζί μας διότι διαθέτουμε την εκλεκτικότερη πελατεία με εγγύηση τη μεγάλη μας πείρα ως το παλαιότερο γραφείο που ποτέ δεν είχε κανένα πρόβλημα ή έστω και παράπονο.

Γ. ΝΕΟΦΥΤΟΥ

ΔΗΜ. ΘΕΟΔΩΡΑΚΗ 40 - ΤΗΛ. 20989 - 21434

X2083-31/12

ΖΗΤΟΥΝΤΑΙ

μπαρ γούμαν για μερική ή μόνιμη απασχόληση

Πληροφορίες τηλ. 0944666633

15106-31/12

ΜΗΧΑΝΟΚΙΝΗΤΑ

ΠΩΛΕΙΤΑΙ OPEL CORSA 1200c.c., μοντέλο '92, καταλυτικό. Τηλ. 64965
15130-15/12

ΠΩΛΟΥΝΤΑΙ μοτοποδήλατα: 1 NRG-50 MC2 (κόκκινο), και 1 RUNNER 50 (κίτρινο). SCOOTER CENTER, Μιχ. Πετρίδη 61. Πληρ. τηλ. 74742 Νίκος
15148-13/12

ΠΩΛΕΙΤΑΙ αυτοκίνητο FORD ESCORT 1985. Τιμή 150.000 δρχ. Τηλ. 68429
15160-14/12

ΠΩΛΕΙΤΑΙ ALFA ROMEO 133 (1.45 ts), σε άριστη κατάσταση. Τιμή ευκαιρίας. Πληροφορίες τηλ. 62063
15193-17/12

ΕΥΚΑΙΡΙΑ - ΠΩΛΕΙΤΑΙ

Λόγω έκτακτης ανάγκης, μηχανή YAMAHA Drugsar 400c.c., '97 β' εξάμηνο, όλα τα αξεσουάρ επάνω, 1.600.000

Δεκτός κάθε έλεγχος

Τηλ. 96279 - 0972506169

15241-21/12

ΠΩΛΕΙΤΑΙ

ΑΥΤΟΚΙΝΗΤΟ ΜΑΡΚΑΣ AUDI - 1600c.c., καταλυτικό, με 69.000 χμλ, σε άριστη κατάσταση και σε πολύ καλή τιμή

Πληροφορίες τηλ. 61434

X2107-13/12

ΔΙΑΒΑΤΗΡΙΑ

Γνωρίζουμε πολύ καλά πόσο πολύτιμος είναι ο χρόνος σας.

Αφήστε τη φροντίδα της εκδόσεως του ΔΙΑΒΑΤΗΡΙΟΥ σας σε μας.

ΠΡΑΚΤΟΡΕΙΟ ΤΑΞΙΔΙΩΝ - ΜΕΤΑΝΑΣΤΕΥΣΕΩΣ

ΚΑΒΑΔΑΣ TRAVEL

οδός Καρπάθου αρ. 4 - Ρόδος Τηλ. 22156 - 24940, τηλ. οικίας 23427

15050-13/12

ΠΩΛΕΙΤΑΙ τρέιλερ ανοικτό, 1,50Χ2.10 από ενοικιάσεις ΜΟΤΟ ΦΩΤΑ, κλπ., καινούργιο. Τιμή ευκαιρίας. Τηλ. 0972081553 ή 51879 κ. Χρήστος
15013-15/12

ΠΩΛΕΙΤΑΙ μοτοσυκλέτα HONDA 600 XLR, σε καλή κατάσταση, σε καλή τιμή. Γίνονται και ευκολίες πληρωμής. Τηλ. 74129 κ. Ευαγγελίδη Στάθη, ώρες μεσημβρ. - απογευμ.
15134-13/12

ΠΩΛΟΥΝΤΑΙ: 1) Νταλίκα χωρίς πινακίδες VOLVO με τρεις (3) καρότσες και 2) ένα τρακτέρ διπλό, με κουβά 50άρι. Τηλ. 61534 και 0945176931
15206-17/12

ΠΩΛΕΙΤΑΙ IX αυτοκίνητο SEAT - MARBELLA καταλυτικό, καλή κατάσταση. Τιμή με ευκολίες 3 δόσεις Χ300.000 δρχ. το μήνα ή 590.000 δρχ. τοις μετρητοίς. Πληρ. εντός πάρκινγκ εμπορικού κέντρου Μήδεια από 8π.μ.-6μ.μ.
15197-19/12

ΠΩΛΕΙΤΑΙ

ελαφρώς μεταχειρισμένη κλούβα MITSUBISHI L300 4X4 πετρέλαιο.

Τηλ. 62171 - 65171 κ. Δημήτρη από 8.00-4.00

X2024-17/12

ΠΩΛΟΥΝΤΑΙ

OPEL KADETT 1991, καταλυτικό, 1,4 λιτ., 82 ίπποι, άριστο, Toyota Starlet 1987, 1,0 super, σε καλή κατάσταση, με ΚΤΕΟ

Τηλ. 64071 και 0244/31130

15132-22/12

ΠΩΛΟΥΝΤΑΙ

1) ΑΥΤΟΚΙΝΗΤΟ FIAT CIINQUECENTO

2) ΜΗΧΑΝΗ V MAX 1998 σε άριστη κατάσταση

Τηλ. 0945779898

15209-20/12

ΑΝΑΘΕΩΡΗΣΕΙΣ ΑΔΕΙΩΝ ΟΔΗΓΗΣΕΩΣ ΑΥΤΟΚΙΝΗΤΩΝ

Οδηγοί αυτοκινήτων, μοτοσικλέτας, βέσπας, ρίξτε μια ματιά στην άδειά σας οδηγήσεως μήπως είστε εκ του νόμου υποχρεωμένοι να την ανανεώσετε. Το γραφείο μας αναλαμβάνει την τακτοποίηση όλων των δικαιολογητικών.

ΠΡΑΚΤΟΡΕΙΟ ΤΑΞΙΔΙΩΝ - ΜΕΤΑΝΑΣΤΕΥΣΕΩΣ

ΚΑΒΑΔΑΣ TRAVEL

οδός Καρπάθου αρ. 4 - Ρόδος Τηλ. 22156 - 24940, τηλ. οικίας 23427

15050-13/12

ΤΟ ΠΡΑΚΤΟΡΕΙΟ ΤΑΞΙΔΙΩΝ ΚΑΒΑΔΑΣ TRAVEL

μπορεί να σας εξυπηρετήσει για οποιαδήποτε πρόβλημά σας. Ητοι:

ΕΚΔΟΣΗ ΔΙΑΒΑΤΗΡΙΩΝ

Εκδοση φθηνών αεροπορικών εισιτηρίων για οποιοδήποτε μέρος του κόσμου με την

- Ολυμπιακή
- Cronus
- AEGEN AIRLINES
- Φθηνά αεροπορικά εισιτήρια δι Ευρώπη - Αμερική - Καναδά - Αυστραλία και Ασία με όλες τις αεροπορκές εταιρίες
- ΕΚΔΟΣΗ ΑΚΤΟΠΛΟΪΚΩΝ ΕΙΣΙΤΗΡΙΩΝ με τα πλοία της ΔΑΝΕ F/B Ρόδος, FB Πάτμος, F/B Ιαλυσος
- Ανανεώσεις διπλωμάτων ερασιτεχνικών, επαγγελματικών, βέσπας και μοτοποδηλάτων
- Μετατρέπουμε εις τους έχοντας άδεια εξωτερικού χωρίς εξετάσεις εις ελληνική
- Εκδίδουμε φοιτητικά εισιτήρια
- Δυνάμεθα να αποστείλουμε με ΤΕΛΕΞ τα εισιτήρια των φοιτητών που σπουδάζουν εις το εξωτερικό

ΠΡΑΚΤΟΡΕΙΟ ΤΑΞΙΔΙΩΝ- ΜΕΤΑΝΑΣΤΕΥΣΕΩΣ

ΚΑΒΑΔΑΣ TRAVEL

οδός Καρπάθου αρ. 4 - Ρόδος Τηλ. 22156 - 24940, τηλ. οικίας 23427

15050-13/12

ΠΩΛΟΥΝΤΑΙ

ελαφρώς μεταχειρισμένα φορτηγά αυτοκίνητα, εισαγωγής μας, επαγγελματικά και γεωργικά

1) MITSUBISHI L 300 κλειστό μακρύ
2) MITSUBISHI L 300 κλειστό κοντό
3) FORD TRANSIT κλούβα
4) FORD TRANSIT ανοικτό
5) MERCEDES MB 100 κλειστό
6) MERCEDES 309 D ανοικτό
7) MERCEDES 813 ανοικτό
8) OPEL COMBO κλειστό
9) GOLF stasion wagon
10) MERCEDES 309 ψυγείο - συντήρηση
11) VOLKSWAGEN υδρόψυκτο ψυγείο - συντήρηση
12) VOLKSWAGEN κλούβα 1600 c.c.
13) ΤΖΙΠ ISUZU TROOPER 4X4

ΠΛΗΡΟΦΟΡΙΕΣ

ΔΗΜΗΤΡΙΟΣ ΒΡΟΥΛΗΣ

Τηλ. 62171-65171, 3ο χλμ Ρόδου Λίνδου

X2071-31/12

ΝΤΕΤΕΚΤΙΒΣ

30 ΧΡΟΝΙΑ ΜΟΝΙΜΑ ΚΑΙ ΣΤΗ ΡΟΔΟ

35354

ΠΛΑΤΕΙΑ ΑΓΙΟΥ ΙΩΑΝΝΟΥ

Η ΛΥΣΗ!!! ΣΕ ΚΑΘΕ ΣΑΣ ΠΡΟΒΛΗΜΑ

EXPRESS SECURITY

X2078-31/12

ΞΕΝΟΔΟΧΕΙΟ KRESTEN PALACE

6ο χλμ λεωφόρου Ρόδου - Καλλιθέας

ΓΙΑ ΤΗ ΝΕΑ ΤΟΥΡΙΣΤΙΚΗ ΠΕΡΙΟΔΟ 2001

ΖΗΤΕΙΤΑΙ

ΠΡΟΣΩΠΙΚΟ ΟΛΩΝ ΤΩΝ ΕΙΔΙΚΟΤΗΤΩΝ

ΑΙΤΗΣΕΙΣ συνοδευόμενες από πρόσφατες φωτογραφίες στο ξενοδοχείο, καθημερινά 10.00-12.00

Τετάρτη, Παρασκευή 18.30-20.00

Τηλ. 62714 FAX 65976 Τ.Θ. 4088

X2101-31/12

ΠΩΛΟΥΝΤΑΙ

Α) ΔΙΑΜΕΡΙΣΜΑΤΑ

120τ.μ. 4άρι καινούργιο πλησίον ΠΙΚΠΑ - ΡΟΔΑ
72τ.μ. 3άρι καινούργιο μόνο 22.000.000 δρχ.
50τ.μ. 2άρι με κήπο μόνο 16.000.000 δρχ.
4άρια πολυτελούς κατασκευής πλησίον Αννης Μαρίας
3άρια καινούργια στην Ανάληψη, Ροδίνι, κέντρο πόλεως
80τ.μ. διαμέρισμα καλής κατασκευής, πλησίον Αννης Μαρίας
114τ.μ. διαμέρισμα με γκαράζ άριστης κατασκευής Αννης Μαρίας
107τ.μ. στην Ανάληψη
120τ.μ. επί της Αθηνών
110τ.μ. ισόγειο διαμέρισμα στην Ανάληψη
210τ.μ. μεζονέτα στους Χαλκίτες
80τ.μ. διαμέρισμα καλής κατασκευής, πλησίον Αννης Μαρίας
114τ.μ. διαμέρισμα με γκαράζ, άριστης κατασκευής Αννης Μαρίας
107τ.μ. στην Ανάληψη
120τ.μ. επί της Αθηνών
110τ.μ. ισόγειο διαμέρισμα στην Ανάληψη
210τ.μ. μεζονέτα στους Χαλκίτες

Β) ΜΟΝΟΚΑΤΟΙΚΙΕΣ

130τ.μ. κεραμοσκεπής με κήπο κοντά στο φυτώριο του Δήμου Ιαλυσού
140τ.μ. με 400τ.μ. κήπο, στο κέντρο της πόλεως Ρόδου και κατάλληλο για επαγγελματική χρήση
120τ.μ. ερειπωμένη με 500τ.μ. κήπο στο Δήμο Ιαλυσού
40τ.μ. με κήπο 450τ.μ. στην Ιξιά
110τ.μ. με 5.000τ.μ. αγρό στο Κανδυλί
300τ.μ. με πισίνα και 8.000τ.μ. στο Τσαΐρι

ΠΩΛΟΥΝΤΑΙ μονοκατοικίες 2όροφες, ανεξάρτητες, με κήπο και κεραμοσκεπή, των 130τ.μ. και 168τ.μ., πλέον 20τ.μ. σοφίτα. Είναι πολυτελούς κατασκευής, με ιταλικές κουζίνες, κεντρική θέρμανση, εμαγιέ πλακάκια, τζάκι, 2 WC και τουαλέτα, στον Δήμο Ιαλυσού, κοντά στο φυτώριο. Δεκτά δάνεια και ανταλλαγές με οικόπεδα ή διαμερίσματα.

Γ) ΑΓΡΟΚΤΗΜΑΤΑ

4.500τ.μ. επί της λεωφόρου στο Τσαΐρι
2.000τ.μ. επί της Ρόδου - Λίνδου οικισμός Ασγούρου
2.000τ.μ. στο δρόμο Ρόδου - Αεροδρομίου
4.000τ.μ. εις Κανδυλί με ωραία θέα
4.000τ.μ. με 22.000.000 δρχ. στο φυτώριο Κοσκινού
5.000τ.μ. πάνω στο κύμα της μεγάλης γης Ασκληπειού

Δ) ΜΕΖΟΝΕΤΑ

130τ.μ. αξίας 42.000.000 δρχ. καινούργια

Ε) ΟΙΚΟΠΕΔΑ

250τ.μ. στους Χαλκίτες
700τ.μ. και 1600τ.μ. στην Ανάληψη

ΠΩΛΕΙΤΑΙ αποθήκη 750τ.μ., εντός βιοτεχνικού κτιρίου, με φως, νερό και άλλες παροχές. Δύναται να πωληθεί και σε μικρότερα τμήματα των 100 - 200 - 300 τ.μ. Αξία, μόνο 100.000 το τ.μ.

ΠΩΛΟΥΝΤΑΙ ΤΑ ΚΑΤΩΘΙ ΑΚΙΝΗΤΑ:

- Μονοκατοικία 100τ.μ. έτοιμη για κατοίκηση, στην Παλιά Πόλη, είναι εξαιρετική ευκαιρία
- Μεζονέτα 150τ.μ. στο μαρμαροσουβά, στην Ανάληψη
- Μονοκατοικία 280τ.μ., και υπόγειο 140τ.μ. με κήπο 1200τ.μ., εντός πόλεως Ρόδου
- Αποθήκη 110τ.μ. επί της Πατρ. Αθηναγόρα
- Μεζονέτα 130τ.μ. στο Ροδίνι, αξίας 42 εκ.

ΕΜΜΑΝΟΥΗΛ ΚΡΑΝΙΔΗΣ

Μεσίτης Αστικών Συμβάσεων

Αμερικής 50 ΡΟΔΟΣ - Τηλ. 27082 - 26476 - 0944/347405 - FAX 27101

Emailmkranidis@hol.gr

M9-31/12

ΟΙΚΟΔΟΜΙΚΕΣ ΕΠΙΧΕΙΡΗΣΕΙΣ ΔΙΑΚΟΓΕΩΡΓΙΟΥ ΚΑΛΛΙΣΤΟΣ

ΕΘΝ.ΑΝΤΙΣΤΑΣΕΩΣ 11 (πρώην Αννης Μαρίας)

ΠΩΛΗΣΕΙΣ ΔΙΑΜΕΡΙΣΜΑΤΩΝ - ΚΑΤΑΣΤΗΜΑΤΑ - ΑΠΟΘΗΚΕΣ - ΑΝΤΑΛΛΑΓΕΣ ΑΚΙΝΗΤΩΝ - ΑΓΟΡΕΣ ΟΙΚΟΠΕΔΩΝ ΑΝΑΛΑΜΒΑΝΟΥΜΕ ΑΝΤΙΠΑΡΟΧΕΣ

ΠΩΛΟΥΝΤΑΙ διαμερίσματα λουξ κατασκευής, με απεριόριστη θέα. Τα διαμερίσματα διαθέτουν θωρακισμένες πόρτες - εντοιχισμένες κουζίνες - ντουλάπες - εντοιχισμένο νιπτήρα με ντουλάπι - κεντρική θέρμανση αυτόνομη - ανοιγόμενα ανακλινόμενα κουφώματα με διπλά τζάμια, σίτες, ρολά - υδραυλικό ασανσέρ - τριφασικό ρεύμα.

Ολοι οι χώροι σπατουλαριστοί - εσωτερικές πόρτες MDF με σχέδιο

ΔΙΑΜΕΡΙΣΜΑΤΑ:

Επί της οδού Μεγ. Κων/νου - Κων/νου Παλαιολόγου:
- 50υ.μ. δυάρια
- 85τ.μ. τριάρια
- 110τ.μ. τεσσάρια

} ανά όροφο

Επί της Κων/νου Υδραίου - Στ. Κωτιάδη
- 70τ.μ. τριάρια
- 90τ.μ. τριάρια - τεσσάρια
- 110τ.μ. τεσσάρια
- 130τ.μ. τεσσάρια - πεντάρια

} ανά όροφο, με μεγάλες βεράντες, φανταστική θέα

Επί της λεωφ. Καλλιθέας - Καρακόνερο
- 50τ.μ. δυάρια
- 85τ.μ. τριάρια
- 110τ.μ. τεσσάρια

} ανά όροφο, με μεγάλες βεράντες, απεριόριστη θέα

ΚΑΤΑΣΤΗΜΑΤΑ (επί της λεωφ. Καλλιθέας - Καρακόνερο)
- 50τ.μ.
- 1000τ.μ.
- 150τ.μ.

ΙΑΤΡΕΙΑ - ΓΡΑΦΕΙΑ (επί της Μεγ. Κων/νου και Κων.Παλαιολόγου - Φώκιαλη)
- 50τ.μ.
- 100τ.μ.
- 150τ.μ.

Δάνεια όλων των ταμείων και όλων των τραπεζών

ΠΛΗΡΟΦΟΡΙΕΣ:

ΔΙΑΚΟΓΕΩΡΓΙΟΥ ΚΑΛΛΙΣΤΟΣ

Τηλ.. 78501 - 78502 - 29318

X2077-31/12

RAY KENNEL CLUB

Πωλούνται κουτάβια με εγγύηση από όλες τις ράτσες. Με χαρτιά καθαροαιμίας, F.C.I. & TATTOO & βιβλιάριο υγείας.

ΠΡΟΣΕΧΩΣ
Κατόπιν παραγγελίας εκτελούμε και διανομές κατ' οίκον
Παραγγελίες στα τηλέφωνα 63892 - 0945 306263

ΠΑΝΣΙΟΝ
Σε χώρο 10 στρεμμάτων περιφραγμένο σε κλουβιά των 8 τ.μ. με έξτρα κλουβί ύπνου ειδικά φτιαγμένα. Μπορούμε να φιλοξενήσουμε το σκύλο σας με υπευθυνότητα και φροντίδα για όσο καιρό θέλτε.



ΑΝΑΓΓΕΛΙΑ ΓΕΝΝΑΣ
Ροτβάιλερ εκθεσιακά ημερ. γενν. 5/3/2000
Γερμανικά ποιμενικά ημερ. γενν. 14/3/200 + 19/4/2000
Ντόπερμαν, βαλκάνια Χάουτ ημερ. γεν. 21/10/1999.
ΚΟΥΡΤΣΧΑΡΤ - 5/ ΜΑΪΟΣ / 2000

ΠΩΛΟΥΝΤΑΙ
Σε χρονικά διαστήματα κυνηγόσκυλα άριστα εκπαιδευμένα για απαιτητικούς κυνηγούς.
Φύλακες και σωματοφύλακες για επιχειρήσεις και τους χώρους που θέλετε να προστατέψετε.
Στη διάθεσή σας φερμένα και από το εξωτερικό.
ΚΟΥΤΣΧΑΡΤ - ΝΤΡΑΧΤΑΡ - ΠΟΪΝΤΕΡ - ΣΕΤΤΕΡ κ.λ.π.

ΣΧΟΛΗ ΕΚΠΑΙΔΕΥΣΗΣ
Αλαφάκης Γιώργος
Διπλωματούχος εκπαίδευσης της Jugoslovenski Kinoloski Beograd.

PET SHOP: Μιχ. Πετρίδη 100. Τηλ. 63892
ΚΥΝΟΤΡΟΦΕΙΟ: Ελεούσα. Τηλ. 0246 - 98145
14626-17/12

ΝΤΕΤΕΚΤΙΒΣ ΑΘΗΝΩΝ

Αναλαμβάνουμε υποθέσεις ανηλίκων, προσωπικές, οικογενειακές, εμποροβιομηχανικές
Διαθέτουμε τα καλύτερα ηλεκτρονικά σύγχρονα οπτικοακουστικά συστήματα
Εχεμύθεια 100%
Τα 30 χρόνια πείρα είναι η εγγύησή μας
ΤΗΛ. 0977632963 & 0945319796
15226-10/1

ΚΥΔΩΝ TOURS

ΚΕΝΤΡΙΚΟ ΠΡΑΚΤΟΡΕΙΟ PORT AGENT

ΔΡΟΜΟΛΟΓΙΑ
μέχρι 20/12/2000
F/B MARINA – F/B MILENA
ΕΝΑΛΛΑΞ κάθε μέρα από ΡΟΔΟ και ΠΕΙΡΑΙΑ

Από Ρόδο:
Δευτέρα 16.00 Ρόδο - Σύμη- Κω - Κάλυμνο- Λέρο- Πάτμο - Σύρο - Πειραιά
Τρίτη 16.00 Ρόδο-Νίσυρο-Κω-Κάλυμνο-Πειραιά
Τετάρτη 16.00 Κω - Κάλυμνο - Πειραιά
Πέμπτη 16.00 Κω-Κάλυμνο- Λέρο-Πάτμο-Πειραιά
Παρασκευή 16.00 Κω - Κάλυμνο - Πειραιά
Σάββατο 09.00 Ρόδο - Σύμη - Ρόδο
16.00 Ρόδο - Κω - Κάλυμνο - Πειραιά
Κυριακή 16.00 Κω - Κάλυμνο - Πειραιά

Από Πειραιά:
Κυριακή 16.00 Σύρο - Πάτμο - Λέρο - Κάλυμνο- Κω - Σύμη - Ρόδο
Δευτέρα 16.00 Κάλυμνο - Κω - Νίσυρο - Ρόδο
Τρίτη 16.00 Κάλυμνο - Κω - Ρόδο
Τετάρτη 16.00 Πάτμο- Λέρο - Κάλυμνο - Κω - Ρόδο
Πέμπτη 16.00 Κάλυμνο - Κω - Ρόδο
Παρασκευή 16.00 Κάλυμνο - Κω - Ρόδο - Σύμη
Σάββατο 16.00 Κάλυμνο - Κω - Ρόδο

Καλά σας ταξίδια

ΧΡΟΝΙΑ ΠΟΛΛΑ ΚΑΛΗ ΧΡΟΝΙΑ

ΕΙΣΙΤΗΡΙΑ - ΠΛΗΡΟΦΟΡΙΕΣ στο
ΠΡΑΚΤΟΡΕΙΟ ΚΥΔΩΝ
Τηλ. 23.000 - 27900 - 75268 - 24265 - 27722
M28-31/12

Ενα απειλητικό γράμμα του Σουλτάνου προς τους Ιππότες της Ρόδου:

«ΣΚΟΤΩΣΑ ΠΟΛΥ ΚΟΣΜΟ ΜΕ ΣΙΔΗΡΟ ΚΑΙ ΦΩΤΙΑ...»

Γράφει ο Θεοφάνης Μπογιάννος



Ηταν και τότε Δεκέμβριος, όπως τώρα. Ο μαύρος Δεκέμβριος του 1522. Οι Ιππότες, κατακτητές και αυτοί της Ρόδου, τώρα απειλούνται από τους εχθρούς της Ανατολής και της Δύσης. Ο ανατολίτης, σουλτάνος Σουλεϊμάν, είχε στείλει πριν από μήνες, το εξής γράμμα στον μεγάλο μάγιστρο Ντελιλαντάμ:

«ΠΡΟΣ ΤΟΝ ΣΕΒΑΣΜΙΩΤΑΤΟΝ ΠΑΤΕΡΑ, Φίλιππον Βιλλιέρ Δελίλ Αδάμ, μέγαν μάστοριν της νήσου Ρόδου, Ληγάτον της Ασίας, χαίρειν.

Χαίρω πολύ για την άφιξή σου στη Ρόδο και το νέο σου αξίωμα, το οποίο επιθυμώ να κατέχεις για πολύ καιρό. Ελπίζω να εξουσιάζεις με πίστη, αρετή και δύναμη μεγαλύτερη των προκατόχων σου, που εξουσίαζαν στο νησί αυτό...

Είμαι ευτυχισμένος που βρίσκομαι σε φιλία μαζί σου. Χαρούμενος λοιπόν, φίλε μου, για τη νίκη και το θρίαμβό μου, γιατί στα περασμένα επιτεύγματα προσέθεσα το Δούναβη. Περίμενα να πολεμήσω τον βασιλιά της Ουγγαρίας, πιστεύοντας ότι όφειλε να με συναντήσει. Πήρα με τη βία το Βελιγράδι, και πολλά άλλα φρούρια, σκότωσα πολύ κόσμο με σίδηρο και φωτιά, και έπιασα μυριάδες σκλάβους...

Υστερα από αυτό έστειλα στα σπίτια τους τους στρατιώτες μου, νικητής και τροπαιούχος. Γύρισα στη βασιλική μου πόλη, στην Κωνσταντινούπολη. Υγίαινε... Σου γράφω ΕΓΩ, ελέω θεού βασιλεύς των βασιλέων, κυρίαρχος των κυριάρχων, μέγας αυτοκράτωρ του Βυζαντίου και της Τραπεζούντος, ισχυρότατος βασιλεύς της Περσίας, της Αραβίας, της Συρίας και της Αιγύπτου, υπέρτατος κύριος της Ασίας και της Ευρώπης, πρίγκηπας του Χαλεπίου, φύλακας της Μέκκας, κάτοχος της Ιερουσαλήμ και δεσπότης των παγκοσμίων θαλασσών, Σουλεϊμάν ο Μεγαλοπρεπής...».

Ο Μέγας Μάγιστρος θυμόταν καλά αυτό το γράμμα που έλαβε προ μηνών, όταν τώρα, ο Δεκέμβριος του 1522, πάνω από 200.000 πειρατές απειλούσαν τον ίδιο, όλους τους Ιππότες της Ρόδου, τους Ελληνες ιδιοκτήτες του νησιού και τον χριστιανισμό της περιοχής.

Εδώ και έξι μήνες οι 600 Ιππότες της Ρόδου και άλλοι μισθοφόροι και Ελληνες, συνολικά, λιγότεροι από 7.000, δίνουν τον υπέρτατο αγώνα ζωής και τιμής για να μην πέσει το ελληνικό νησί στις ορδές και τους πειρατές της Ανατολής.

Το Δεκέμβριο του 1522, η πόλη της Ρόδου ήταν αληθινό φάντασμα: παντού νεκροί, τραυματίες, πείνα, δίψα, απουσία τροφίμων και πολεμοφοδίων και αίσθημα πανικού και σκέψεις παράδοσης.

Τελικά νίκησε ο Σουλεϊμάν. Ο Μεγάλος Μάγιστρος, δέχτηκε τους όρους του Σουλτάνου και υπέγραψε την παράδοση του νησιού του ελληνικού στα χέρια των Ανατολιτών.

Οι όροι της Συμφωνίας, Ιπποτών και Σολεϊμάν ήταν οι εξής: Δεν θα καταστραφούν οι ελληνικές εκκλησίες. Οι Ελληνόπαιδες δεν θα γινόταν Γενίτσαροι.

Οι Ελληνες είχαν δικαίωμα να κρατήσουν τη θρησκεία τους. Για πέντε χρόνια οι Ελληνες θα ήταν ελεύθεροι φόρων και αγγαρειών. Οσοι Ελληνες και χριστιανοί ήθελαν, μπορούσαν να φύγουν χωρίς κίνδυνο. Οι Ιππότες θα έπαιρναν πλοία από τους κατακτητές, ώστε να μεταφέρουν την έδρα τους στη Δύση. Οι Ιππότες μπορούσαν να πάρουν όλα τα κινητά υπάρχοντά τους, καθώς και το Ιερό Οστό του Αγίου Ιωάννη, λείψανο που εφύλασσαν και λάτρευαν οι Ιππότες.

Οι όροι δεν τηρήθηκαν. Ολες οι ελληνικές εκκλησίες έγιναν τζαμιά.

Ο ελληνικός λαός, με αγώνες και θυσίες, πρόσμενε τη λευτεριά και την Ελλάδα μας, ώσπου αυτή ήρθε στεφανηφόρος και τροπαιούχος, για να στέψει τους κροτάφους των Ελλήνων με αμάραντα δόξης στεφάνια.

Πόλεμος, πάντων κακών, πατήρ. Θρησκεία, πάντων ανθρωπίνων δεινών, μήτηρ...

Γιατί οι άνθρωποι, τα αδέλφια της Γης, να μην έχουμε ειρήνη και φιλία, και μια μόνο θρησκεία, την ΑΓΑΠΗ; ΓΙΑΤΙ;

VANIK TOURS

ΓΙΑΝΝΗΣ και ΣΕΒΑ ΒΑΛΣΑΜΙΔΗ
VANIK σημαίνει ΑΛΗΘΕΙΑ
ΑΚΤΗ ΚΑΝΑΡΗ 17, ΨΑΡΟΠΟΥΛΑ - ΑΝΕΤΟ ΠΑΡΚΙΝΓΚ
Ανοικτά: ΔΕ-ΣΑ 08.30 - 14.00 & 16.30 - 20.30
Τηλ. 35191, 37621 κινητό: 0945798148 , FAX 29532

Το γραφείο μας πάντα πρώτο σε κρατήσεις ξενοδοχείων εξασφάλισε και σας προσφέρει καταπληκτικές τιμές για τα παρακάτω ξενοδοχεία σε ΠΑΚΕΤΑ (έκδοση εισιτηρίων R/T) από 1/11/2000-31/3/2001

1ον HOTEL ELECTRA Ερμού Σύνταγμα	A΄ SUPERIOR		
	Μονόκλινο	δρχ.	23.600
	Δίκλινο	»	27.800
	Τρίκλινο	»	33.000
2ον HOTEL ALEXANDROS Πλατεία Μαβίλλη	A΄ SUPERIOR		
	Μονόκλινο	δρχ.	19.500
	Δίκλινο	»	22.500
	Τρίκλινο	»	30.000
3ον HOTEL PRESIDENT Λεωφόρος Κηφισίας	A΄ Κατηγορίας		
	Μονόκλινο	δρχ.	9.000
	Δίκλινο για μονόκλινο	»	10.000
	Δίκλινο	»	12.000
	Τρίκλινο	»	15.000
4ον HOTEL ASTOR Σύνταγμα	A΄ Κατηγορίας		
	Μονόκλινο	δρχ.	12.500
	Δίκλινο για μονόκλινο	»	14.000
	Δίκλινο	»	16.500
	Τρίκλινο	»	20.000
5ον HOTEL RIVA Περιοχή HILTON	A΄ Κατηγορίας		
	Μονόκλινο	δρχ.	13.500
	Δίκλινο	»	15.500
	Τρίκλινο	»	21.000
6ον HOTEL ZAFOLIA Λεωφόρος Αλεξάνδρας	A΄ SUPERIOR		
	Μονόκλινο	δρχ.	18.000
	Δίκλινο	»	23.000
	Τρίκλινο	»	28.000
7ον HOTEL ELLINIS Ωνάσειο, λεωφ. Συγγρού	B΄ SUPERIOR		
	Μονόκλινο	δρχ.	12.000
	Δίκλινο	»	17.000
	Τρίκλινο	»	20.000
8ον HOTEL ATHENS CYPRIA Σύνταγμα, Διομιας	B΄ SUPERIOR		
	Μονόκλινο	δρχ.	18.000
	Δίκλινο	»	23.500
	Τρίκλινο	»	32.000
9ον HOTEL LONDON Γλυφάδα, Ανατολ. - Δυτ. Αεροδρόμιο	B΄ Κατηγορίας		
	Μονόκλινο	δρχ.	12.000
	Δίκλινο	»	15.000
	Τρίκλινο	»	18.000
10ον HOTEL EGNATIA Θεσσαλονίκη Κέντρο - καινούριο	B΄ Κατηγορίας		
	Μονόκλινο	δρχ.	18.000
	Δίκλινο	»	22.000
	Τρίκλινο	»	26.000

* Τα παραπάνω ξενοδοχεία διαθέτουν T.V. σε όλα τα δωμάτια
* Στις παραπάνω τιμές συμπεριλαμβάνεται πρωινό σε μπουφέ
* Ακόμη σε μας θα βρείτε αεροπορικά και ατμοπλοϊκά εισιτήρια όλων των εταιρειών.

X.2072-31/12

ΠΡΑΚΤΟΡΕΙΟ ΤΑΞΙΔΙΩΝ ΣΑΒΒΑΣ ΣΑΗΣ

Με την ευκαιρία της λειτουργίας του **νέου** μας πρακτορείου στην οδό ΤΑΡΠΟΝ ΣΠΙΡΙΓΚΣ 42 δίπλα στην Τράπεζα Πίστεως
ΠΡΟΣΦΕΡΟΥΜΕ
τα φθηνότερα αεροπορικά εισιτήρια για όλο τον κόσμο με όλες τις αεροπορικές πτήσεις
ΠΡΟΣΟΧΗ: ΠΛΗΡΟΦΟΡΙΕΣ ΔΕΝ ΔΙΔΟΝΤΑΙ ΑΠΟ ΤΟ ΤΗΛΕΦΩΝΟ ΜΟΝΟ ΠΡΟΣΩΠΙΚΗ ΠΑΡΟΥΣΙΑ ΣΑΣ

Ακόμη:
- Σας παίρνουμε BIZA επισκέπτου για ΑΜΕΡΙΚΗ σε μια εβδομάδα
- BIZA επισκέπτου για ΑΥΣΤΡΑΛΙΑ σε μία μέρα
- Εκδοση διαβατηρίων
- Εκδοση αδειών αυτοκινήτων

ΞΕΝΟΔΟΧΕΙΑ ΣΤΗΝ ΑΘΗΝΑ

PRESIDENT Α' Κατηγορίας Λεωφόρος Κηφισίας			
Μονόκλινο	δρχ.	9.000	με πρωινό έως 31/3
Δίκλινο για μονόκλινο	»	10.000	» »
Δίκλινο	»	12.000	» »
Τρίκλινο	»	15.000	» »
ESPERIA HOTEL Α' Κατηγορίας Σταδίου 22			
Μονόκλινο	δρχ.	20.000	με πρωινό έως 31/3
Δίκλινο	»	24.000	» »
Τρίκλινο	»	30.000	» »
ELECTRA HOTEL Α' Κατηγορίας Ερμού 5			
Μονόκλινο	δρχ.	23.600	με πρωινό έως 31/3
Δίκλινο	»	27.800	» »
Τρίκλινο	»	33.000	» »
TITANIA HOTEL Πανεπιστημίου 52 (Σύνταγμα Ομόνοια)			
Μονόκλινο δρχ.	με αμερικάνικο πρωινό	20.600	έως 31/3
Δίκλινο »	»	25.900	» »
Τρίκλινο »	»	29.000	» »
DORIA HOTEL Β' Κατηγορίας Πειραιώς 15-17 (κοντά στην Ομόνοια)			
Μονόκλινο	δρχ.	12.000	με πρωινό έως 20/3
Δίκλινο	»	14.000	» »
Τρίκλινο	»	18.500	» »
RIVA HOTEL Α' Κατηγορίας SUPERIOR Μιχαλακοπούλου (HILTON)			
Μονόκλινο	δρχ.	13.500	με πρωινό έως 31/3
Δίκλινο	»	15.500	»
Τρίκλινο	»	21.000	»
ALBATROS HOTEL Β' Κατηγορίας δίπλα στο διπλό αεροδρόμιο			
Μονόκλινο	έως 31/3		
Δίκλινο	»		
Τρίκλινο	»		
ALEXANDROS Α' Κατηγορίας περιοχή HILTON			
Μονόκλινο	δρχ.	20.000	με πρωινό έως 31/3
Δίκλινο	»	22.000	» » »
Τρίκλινο	»	29.000	» » »
CHRISTINA Β' Κατηγορίας περιοχή FIX			
Μονόκλινο	δρχ.	13.500	με πρωινό έως 31/3
Δίκλινο	»	15.500	» » »
Τρίκλινο	»	21.000	» » »
PARTHENON Α' Κατηγορίας περιοχή Μακρυγιάννη			
Μονόκλινο	δρχ.	16.500	με πρωινό έως 31/3
Δίκλινο	»	19.500	» » »
Τρίκλινο	»	25.700	» » »
ΧΑΝΔΡΗΣ Κατηγορίας LUX Συγγρού 385			
Μονόκλινο SUPERIOR	δρχ.	37.000	χωρίς πρωινό έως 31/12
Δίκλινο SUPERIOR	»	37.000	» » »
STANLEY Β' Κατηγορία Σύνταγμα			
Μονόκλινο	δρχ.	14.000	με πρωινό έως 31/3
Δίκλινο	»	17.600	» »
Τρίκλινο	»	23.000	» »
SEA VIEW στη Γλυφάδα			
Μονόκλινο	δρχ.	16.000	με πρωινό έως 31/12
Δίκλινο	»	19.000	» »
Τρίκλινο	»	23.500	» »
ST. GEORGE LYKABETTUS LUX			
Μονόκλινο	δρχ.	30.000	χωρίς Β/Β έως 31/12
Δίκλινο	»	30.000	» » »
ASTOR Σύνταγμα			
Μονόκλινο	δρχ.	12.500	με πρωινό έως 31/3
Δίκλινο	»	16.500	» »
Τρίκλινο	»	20.000	» »
GRAND HOTEL Β' Κατηγορίας Πατρίων & Βερντέρου 10			
Μονόκλινο	δρχ.	13.000	με πρωινό έως 31/3
Δίκλινο	»	17.500	» »
Τρίκλινο	»	19.000	» »
ΒΕΡΓΙΝΑ Β' Κατηγορίας ΘΕΣ/ΚΗ (κεντρικό)			
Μονόκλινο	δρχ.	16.500	με πρωινό έως 31/1
Δίκλινο	»	21.500	» »
Τρίκλινο	»	25.500	» »

ΣΑΣ ΣΥΜΦΕΡΕΙ ΠΡΙΝ ΚΛΕΙΣΕΤΕ ΟΠΟΥΔΗΠΟΤΕ ΝΑ ΜΑΣ ΕΠΙΣΚΕΦΘΕΙΤΕ
ΠΡΑΚΤΟΡΕΙΟ ΤΑΞΙΔΙΩΝ ΣΑΒΒΑΣ ΣΑΗΣ
ΤΑΡΠΟΝ ΣΠΡΙΓΚΣ 42 δίπλα στην Τράπεζα Πίστεως Τηλ. 39781-3
M23-31/12

Η ΑΠΟΣΥΡΣΗ ΑΠΟΣΥΡΕΤΑΙ

Προλάβετε και επιλέξτε το πρόγραμμα απόσυρσης που σας ταιριάζει.

FIAT BRAVO



FIAT BRAVA



ΜΕ ΑΠΟΣΥΡΣΗ ΓΙΑ ΤΟΥΛΑΧΙΣΤΟΝ
650.000

FIAT MAREA



FIAT MAREA WEEKEND



ΜΕ ΑΠΟΣΥΡΣΗ ΓΙΑ ΤΟΥΛΑΧΙΣΤΟΝ
700.000

Αποκτήστε τα τώρα με 0% προκαταβολή και έως 72 δόσεις.

Και αν δεν έχετε παλιό αυτοκίνητο για απόσυρση η FIAT έχει την πρόταση και για σας. Δύο ευνοϊκά χρηματοδοτικά προγράμματα για να επιλέξετε:
α. Με 30 άτοκες δόσεις β. Με 60 δόσεις και 0,6% επιτόκιο

Fiat Credit Hellas

ΤΟ ΠΑΘΟΣ ΜΑΣ ΟΔΗΓΕΙ. FIAT

AUTO CENTER
Μανώλης Κωστάκης α.ε.β.ε
Ολοκληρωμένο συγκρότημα FIAT
14ο χλμ Ρόδου - Αεροδρομίου 85106 Παραδείσι, Ρόδος - Τηλ. (0241) 82000 FAX: (0241) 82004
X.2114-17/12

PELLOS TRAVEL

Εκδρομή

ΡΟΔΟΣ - ΜΑΡΜΑΡΙΣ - ΕΦΕΣΟΣ - ΣΜΥΡΝΗ - ΠΕΡΓΑΜΟΣ - ΑΪΒΑΛΙ

Από 2/1/01 έως 5/1/01

2/1/001
Αναχώρηση από Ρόδο στις 08.00 για μαρμαρίς. Αφιξη στο Μαρμαρίς. Επιβίβαση σε πούλμαν και αναχώρηση για Εφεσο. Αφιξη στην Εφεσο. Επίσκεψη στον ιερό ναό του Αγ. Ιωάννου (Ρυθμός Βασιλικής) και στο ναό της Αρτέμιδος, Σπίτι της Παναγάς, αρχαία Εφεσος, Ωδείο, ναός του Ανδριανού, αγορά, βιβλιοθήκη, μεγάλο Θέατρο κ.λ.π. Αναχώρηση για Σμύρνη. Αφιξη στη Σμύρνη. Τακτοποίηση. Δείπνο / Διαν/ση.

3/1/01
Πρωινό.Ελεύθερη ημέρα για ψώνια. Δείπνο / Διαν/ση. Το βράδυ προαιρετκή διασκέδαση σε κέντρο.

4/1/01
Πρωινό. Αναχώρηση για Πέργαμο και Αϊβαλί. Επίσκεψη στους αρχαιολογικούς χώρους της Περγάμου, Ακρόπολης, ναός Αθηνάς, ωδείο, αγορά, βιβλιοθήκη, ρωμαϊκά λουτρά, Ασκληπείον. Επίσκεψη στο Αϊβαλί. Επιστροφή στη Σμύρνη. Δείπνο. Διαν/ση.

5/1/01
Πρωνό. Αναχώρηση για Μαρμαρίς. Αφιξη στο Μαρμαρίς. Αναχώρηση για Ρόδο. Αφιξη στη Ρόδο. Τέλος εκδρομής.

Στην εκδρομή περιλαμβάνονται
1. Εισιτήρια Ρόδος - Μαρμαρίς - Ρόδος με δελφίνι
2. 3 πρωνά (μπούφέ) 3 δείπνα
3. Δωμάτια δίκλινα και τρίκλινα σε ξενοδοχεία 3***
4. Μεταφορές με κλιματιζόμενα πούλμαν
5. Ξεναγήσεις στην ελληνική γλώσσα από διπλωματούχο ξεναγό
6. Ταξιδιωτκή ασφάλεα
7. Συνοδός του γραφείου

Δεν περιλαμβάνονται
1. Εισιτήρια των εισόδων σε αρχαιολογικούς χώρους
2. Φόροι εισόδου και εξόδου - Visa
3. Προαιρετική διασκέδαση σε κέντρο
4. Φιλοδωρήματα, τηλέφωνα

Για κρατήσεις στο πρακτορείο
PELLOS TRAVEL
Φαληράκι - Ρόδος
Τηλ.: (0241)87615 Fax: (0241) 87616
Κινητό 0945 949399

15044-31/12

ΨΥΧΟΕΡΕΥΝΗΤΡΙΑ

ΚΡΗΤΙΚΟΥ ΒΑΣΙΛΕΙΑ



Προβλέψεις για το μέλλον ικανοποιητικές.

Βοήθεια για κάθε θέμα που σας απασχολεί με κάθε εχεμύθεια

ΟΜΗΡΟΥ 65 Π. ΠΟΛΗ Τηλ. 74440 - 67602, 0972157586, 8-1π.μ. — 4-8μ.μ.

T.35487-31/12

Με τη συμμετοχή σπουδαστών από 17 χώρες

Τα Ευρωπαϊκά Χριστούγεννα

ΟΙ ΕΚΔΗΛΩΣΕΙΣ ΠΟΥ ΕΓΙΝΑΝ ΣΤΗΝ ΑΣΤΕΡ

Με ιδιαίτερη επιτυχία έληξαν οι εκδηλώσεις «Ευρωπαϊκά Χριστούγεννα 2000» στη Ρόδο, που διεξήχθησαν από 6-11.12.2000.

Καθόλη τη διάρκεια του 5νθήμερου των εκδηλώσεων, οι αντιπροσωπείες είχαν την ευκαιρία να απολαύσουν αφενός μεν την πατροπαράδοτη ελληνική φιλοξενία, αφετέρου δε τις πολιτιστικές εκδηλώσεις και να χαρούν τις ηλιόλουστες ροδίτικες ημέρες.

Την οργάνωση των εκδηλώσεων είχαν αναλάβει και διεκπεραίωσαν οι δύο Τουριστικές Σχολές της Ρόδου ΑΣΤΕΡ και ΤΕΣΤΕΡ, όπου οι σπουδαστές, μαθητές, καθηγητές και διευθυντές των δύο Σχολών κατέβαλαν κάθε προσπάθεια, ώστε οι εκδηλώσεις αυτές να στεφθούν με απόλυτη επιτυχία,γεγονός που τονίσθηκε ιδιαίτερα από όλους τους επικεφαλής των αντιπροσωπειών.

Στις 5.12.2000 κατέφθασαν στο νησί μας, οι 17 αντιπροσωπείες Τουριστικών Σχολών από 16 ευρωπαϊκές πόλεις και εγκαταστάθηκαν στα ξενοδοχεία.



Στη φωτογραφία οι επικεφαλείς των αντιπροσωπειών των σχολών που συμμετείχαν στις εκδηλώσεις, κρατώντας τις αναμνηστικές πλακέτες, στο ξενοδοχείο «SOFITEL CAPSIS»

Στις 6.12.2000 και ώρα 8.00, με τη συνοδεία της φιλαρμονικής του Δήμου Ρόδου και των ιππέων, οι οποίοι προηγούντο, έκαναν παρέλαση με τοπικές ενδυμασίες, διασχίζοντας το κέντρο της πόλεως και ανεβαίνοντας την οδό Ιπποτών, κρατώντας στα χέρια τους δαυλούς, έκαναν το θέαμα ανεπανάληπτο.

Στη συνέχεια κατέληξαν στον προμαχώνα του Αγίου Γεωργίου, όπου από νωρίς είχαν στηθεί τα 17 περίπτερα, που με ιδιαίτερο γούστο και ευαισθησία είχαν στολίσει οι αντιπροσωπείες.

Την κορδέλα των εγκαινίων έκοψε η εκπρόσωπος του Οργανισμού των Ευρωπαϊκών σχολών κα Κελλέρ.

Το χώρο, καθόλη τη διάρκεια των εκδηλώσεων, είχαν την ευκαιρία να επισκεφθούν εκατοντάδες συμπολίτες μας και όλοι απόλαυσαν τα γλυκά και ποτά, που κάθε αντιπροσωπεία κερνούσε στους επισκέπτες.

Ακολούθησαν εκδηλώσεις, τόσο στην ΑΣΤΕΡ, όσο και στην ΤΕΣΤΕΡ.

Το Σάββατο οι αντιπροσωπείες είχαν ημερήσια εκδρομή στη Λίνδο και κατέληξαν στον Εμπωνα, σε παραδοσιακή ταβέρνα, όπου τους προσφέρθηκε το γεύμα.

Το βράδυ της ίδιας ημέρας, πραγματοποιήθηκε το επίσημο δείπνο στο ξενοδοχείο SOFITEL CAPSIS, μετά την ευγενή προσφορά της αίθουσας του ξενοδοχείου από την εταιρία CAPSIS, την οποία τίμησαν με την παρουσία τους οι αρχές της πόλης.

Η εκδήλωση έκλεισε χαρούμενα, αφού η ζωντανή ελληνική μουσική που υπήρχε, έκανε όλους τους παρευρισκόμενους να χορεύουν ασταμάτητα τους ελληνικούς χορούς.

Την Κυριακή παρακολούθησαν τη Θεία Λειτουργία, παρεκάθησαν σε γεύμα στην ΑΣΤΕΡ και το βράδυ η ΤΕΣΤΕ στο ξενοδοχείο «ΘΕΡΜΑΙ», προσέφερε σε όλους τους παρευρισκόμενους πλούσιο μπουφέ με κρέατα σχάρας.

Στη διάρκεια της εκδήλωσης αυτής, όλες οι αντιπροσωπείες ευχαρίστησαν τους διευθυντές των δύο Σχολών, τους καθηγητές και τους σπουδαστές και εξήραν το έργο που επιτελείται χαρακτηρίζοντας άριστες τις γνώσεις, εμπειρίες και δεξιότητες που αποκτούν κατά τη φοίτησή τους οι σπουδαστές και μαθητές.

Τέλος η εκδήλωση έκλεισε με ανταλλαγές δώρων από τις διάφορες αντιπροσωπείες και ανανεώθηκε το ραντεβού για την επόμενη χρονιά, σε κάποια άλλη ευρωπαϊκή χώρα, πιθανότατα στην Εθνονία.

Οι γιορτες ξεκινανε με **MUSSES**

Τα καταστηματα που ελειπαν απο την Ροδο μας

120 ειδη ξηρων καρπων
86 διαφορετικα ειδη καφε
Ζαχαρωδη προιοντα υψηλης ποιοτητας
Παγκοσμιου φημης ποτα-κρασια-μπυρες

Θα μας βρειτε
Α'καταστημα Εθνικης Αντιστασεως 83
πρωην Αννης Μαριας τηλ.37248

Β'καταστημα Παπανικολαου και Αμερικης γωνια Μαντρακι (εναντι Καζινο) τηλ.76763

Δεχομαστε παραγγελιες και τηλεφωνικως

ΚΑΛΕΣ ΓΙΟΡΤΕΣ

35639-7/1

ΕΚΔΡΟΜΕΣ ΕΚΔΡΟΜΕΣ ΕΚΔΡΟΜΕΣ

ΘΕΙΝΟΠΩΡΟ-ΧΡΙΣΤΟΥΓΕΝΝΑ-ΠΡΩΤΟΧΡΟΝΙΑ

Χειμώνας 2000-2001

Το καλοκαίρι τελείωσε, ώρα νε επιλέξετε μία από τις κάτωθι εκδρομές με τη φροντίδα του πρακτορείου ΣΑΒΒΑ ΣΑΗ

2000-2001 ΕΚΔΡΟΜΕΣ ΣΕ ΑΠΙΣΤΕΥΤΕΣ ΤΙΜΕΣ! **SUPERFAST**®

ΣΥΝΕΧΕΙΣ ΑΝΑΧΩΡΗΣΕΙΣ

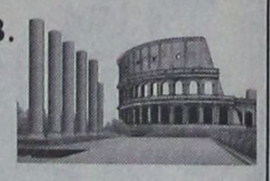

* **ΛΙΜΝΕΣ Β. ΙΤΑΛΙΑΣ - ΜΙΛΑΝΟ - ΒΕΡΟΝΑ**
7 ημέρες - 142.000 δρχ.
* **ΠΑΝΟΡΑΜΑ ΕΛΒΕΤΙΑΣ**
8 ημέρες - 158.000 δρχ.
* **ΤΥΡΟΛΕΖΙΚΗ ΜΑΓΕΙΑ**
8 ημέρες - 145.000 δρχ.
* **ΡΟΜΑΝΤΙΚΗ ΙΤΑΛΙΑ**
7 ημέρες - 135.000 δρχ.
* **ΒΕΝΕΤΙΑ - ΚΥΑΝΗ ΑΚΤΗ**
7 ημέρες - 135.000 δρχ.
* **ΡΩΜΗ - ΝΑΠΟΛΗ - ΠΟΜΠΟΪΑ**
6 ημέρες - 118.000 δρχ.
* **ΦΛΩΡΕΝΤΙΑ - ΠΙΖΑ - ΒΕΝΕΤΙΑ**
7 ημέρες - 129.000 δρχ.



* **ΣΚΙ ΣΤΙΣ ΙΤΑΛΙΚΕΣ ΑΛΠΕΙΣ**
10 ημέρες - 153.000 δρχ.
* **ΣΚΙ ΣΤΙΣ ΓΑΛΛΙΚΕΣ ΑΛΠΕΙΣ**
10 ημέρες - 116.000 δρχ.

Περιλαμβάνει
Εισιτήρια SUPERFAST
μεταφορά με πολυτελή πούλμαν
Ξενοδοχεία 3 και 4 αστέρων με πρωινό και ένα γεύμα ημερησίως
Αρχηγό - συνοδό
Ταξιδιωτική Ασφάλιση
Φόροι, διόδια, ΦΠΑ
Δώρο ταξιδιωτική τσάντα

ΠΑΡΙΣΙ - EURODISNEY	4-5-6-7-8	ημέρες
ΡΩΜΗ- ΦΛΩΡΕΝΤΙΑ	4-5-6	ημέρες
ΓΥΡΟΣ ΙΤΑΛΙΑΣ	7-8-9-10	ημέρες
ΚΛΑΣΙΚΗ ΙΣΠΑΝΙΑ	7-8-9-10	ημέρες
ΜΑΔΡΙΤΗ - ΑΝΔΑΛΟΥΣΙΑ-ΤΟΛΕΔΟ	7-8-9-10	ημέρες
ΠΟΡΤΟΓΑΛΛΙΑ	7-8-9-10	ημέρες
ΛΟΝΔΙΝΟ	4-5-6-7-8	ημέρες
ΒΙΕΝΝΗ	4-5-6-7	ημέρες
ΒΙΕΝΝΗ - ΣΑΛΣΜΠΟΥΡΓΚ	4-5-6-7	ημέρες
ΒΙΕΝΝΗ - ΣΑΛΣΜΠΟΥΡΓΚ -ΙΣΜΠΟΥΡΓΚ4-	5-6-7	ημέρες
ΒΙΕΝΝΗ - ΜΟΝΑΧΟ	4-5-6-7	ημέρες
ΒΙΕΝΝΗ - ΠΡΑΓΑ	4-5-6-7	ημέρες
ΠΡΑΓΑ	4-5-6	ημέρες
ΒΙΕΝΝΗ - ΠΡΑΓΑ-ΒΟΥΔΑΠΕΣΤΗ	5-6-7-8	ημέρες
ΒΟΥΔΑΠΕΣΤΗ	4-5-6-7	ημέρες
ΑΥΣΤΡΙΑΚΕΣ ΑΛΠΕΙΣ	6-7-8	ημέρες
ΠΑΝΟΡΑΜΑ ΕΛΒΕΤΙΑΣ	8	ημέρες
ΚΑΪΡΟ	4-5	ημέρες
ΚΑΪΡΟ- ΚΡΟΥΑΖΙΕΡΑ ΝΕΙΛΟΥ	7-8	ημέρες
ΤΥΝΗΣΙΑ (ΟΑΣΕΙΣ)	7-8-9-10	ημέρες
ΑΥΤΟΚΡΑΤΟΡΙΚΟ ΜΑΡΟΚΟ	7-8-9-10	ημέρες

ΕΚΔΡΟΜΕΣ ΓΙΑ ΝΕΟΝΥΜΦΟΥΣ ΚΑΙ ΕΚΛΕΚΤΟΥΣ

ΜΑΛΒΙΔΕΣ	7-8 ημέρες
ΜΑΛΒΙΔΕΣ- ΣΡΙ ΛΑΝΚΑ	7-9-10-11-12 ημέρες
ΜΑΥΡΙΚΙΟ	7-8 ημέρες
ΜΠΑΓΚΟΚ - ΣΙΓΚΑΠΟΥΡΗ-ΠΟΥΚΕΤ	11-15 ημέρες
ΜΠΑΓΚΟΚ - ΜΠΑΛΙ	11-15 ημέρες

ΑΜΕΡΙΚΗ

ΚΡΟΥΖΙΕΡΑ ΣΤΗΝ ΚΑΡΑΪΒΙΚΗ
ΟΡΛΑΝΤΟ - ΜΑΪΑΜΙ - ΝΕΑ ΥΟΡΚΗ

Πακέτα μεμονωμένα και εκδρομές στην Ελλάδα

Πληροφορίες - Προγράμματα:
ΠΡΑΚΤΟΡΕΙΟ ΤΑΞΙΔΙΩΝ

ΣΑΒΒΑΣ ΣΑΗΣ

Τάρπον Σπριγκς 42 Δίπλα στην ΠΙΣΤΕΩΣ ΡΟΔΟΣ

Τηλ. 0241 - 39781 - 3

M11-31/12

Τώρα! **ΣΤΟ ΠΟΛΥΚΑΤΑΣΤΗΜΑ ΠΑΠΠΟΥ**

Εξοπλείστε το σπίτι σας με την σφραγίδα των εταιριών...

KENTIA ΣΕΝΤΟΝΙΑ ΤΡΑΠΕΖΟΜΑΝΤΗΛΑ ΠΑΠΛΩΜΑΤΟΘΗΚΕΣ

MIKASA ΚΡΥΣΤΑΛΛΑ

LIMOGES ΣΕΡΒΙΤΣΙΑ

Churchill ΣΕΡΒΙΤΣΙΑ

Omega ΣΕΝΤΟΝΙΑ ΚΟΥΒΕΡΛΙ ΓΑΜΟΥ

Nef-Nef ΠΕΤΣΕΤΕΣ

Disney ΣΕΝΤΟΝΙΑ ΠΑΠΛΩΜΑΤΑ ΠΑΠΛΩΜΑΤΟΘΗΚΕΣ ΚΟΥΒΕΡΤΕΣ

Benetton ΚΟΥΒΕΡΤΕΣ

Corba ΚΡΥΣΤΑΛΛΑ

Das ΠΑΠΛΩΜΑΤΟΘΗΚΕΣ ΣΕΝΤΟΝΙΑ

FILIRA ΚΟΥΡΤΙΝΕΣ ΠΑΤΑΚΙΑ ΜΠΑΝΙΟΥ

ΡΙΧΤΑΡΙΑ & ΤΡΑΠΕΖΟΜΑΝΤΗΛΑ ΙΤΑΛΙΑΣ

ΜΕΓΑΛΑ ΚΑΤΑΣΤΗΜΑΤΑ **ΠΑΠΠΟΥ**

25ης Μαρτίου 7, ΡΟΔΟΣ
Τηλ.: 24286, 20127 FAX: 30995

X.2080-31/12

ΚΑΛΕΣ ΓΙΟΡΤΕΣ
ΜΕ ΝΤΟΠΙΑ ΚΡΕΑΤΑ

Αν ψάχνετε για ντόπια κρέατα θα'ρθείτε στις Φάνες



Ο ΓΙΩΡΓΟΣ ΣΤΕΦΑΝΑΚΗΣ

σας περιμένει

Σε μας θα βρείτε ό,τι καλύτερο ζητάτε. Διαθέτουμε στο μαγαζί μας ντόπια μοσχάρια που γεννιούνται από τις αγελάδες κρεατοπαραγωγής που διαθέτουμε και αναθρεύουμε οικολογικά από τις τροφές που παράγουμε.

Σας αναφέρουμε ότι διαθέτουμε για τη σωστή διατροφή γνήσιες τροφές που παράγουμε οι ίδιοι. Σπέρνουμε 900 στρέμματα, παράγουμε 12.000 έως 15.000 δέματα βρώμη. Παράγουμε 100 τόνους σιτάρι (μηδική, βίκο, αραβόσιτο κ.λ.π.)

Αυτά τα διαθέτουμε με τη σωστή διατροφή στη μονάδα μας και παράγουμε τα καλύτερα οικολογικά κρέατα της αγοράς.



Στη μονάδα μας έχουμε χοιρινά, ριφάκια, αρνάκια, γαλοπούλες κ.λ.π.

Ολα αυτά για σας Διαφυλάξτε την υγεία σας και την υγεία των παιδιών σας, αγοράζοντας από εμάς εγγυημένα ντόπια κρέατα.

Σας ευχόμαστε καλές γιορτές και σας περιμένουμε στο κρεοπωλείο μας στις Φάνες

☞ Είμαστε ανοικά όλες τις μέρες της εβδομάδας.

Δεχόμαστε παραγγελίες στα τηλέφωνα 41320 - 41798 - 41389

ΧΛ-24/12

PEGASUS TRAVEL CLUB of RHODES

Τα οικονομικότερα πακέτα στις ΕΚΔΡΟΜΕΣ ΕΞΩΤΕΡΙΚΟΥ

ΧΡΙΣΤΟΥΓΕΝΝΑ 2000-ΠΡΩΤΟΧΡΟΝΙΑ

ΠΑΡΙΣΙ	4 ημέρες Ξεν/χείο 3*
ΠΑΡΙΣΙ	5 ημέρες Ξεν/χείο 3*
ΠΑΡΙΣΙ	6 ημέρες Ξεν/χείο 3*
ΠΑΡΙΣΙ - DISNEYALD με διαμονή στο Santa Fe	6 ημέρες Ξεν/χείο 3*
ΠΑΡΙΣΙ-ΒΕΡΣΑΛΙΕΣ-DISNEYALD	5 ημέρες Ξεν/χείο 3*
ΠΑΡΙΣΙ-ΒΕΡΣΑΛΙΕΣ-DISNEYALD	6 ημέρες Ξεν/χείο 3*
ΠΑΝΟΡΑΜΑ ΑΥΣΤΡΙΑΣ	7 ημέρες Ξεν/χείο 4*
ΠΡΑΓΑ-ΒΙΕΝΝΗ	7 ημέρες Ξεν/χείο 4*
ΒΟΥΔΑΠΕΣΤΗ-ΒΙΕΝΝΗ	7 ημέρες Ξεν/χείο 4*
ΠΡΑΓΑ-ΒΟΥΔΑΠΕΣΤΗ-ΒΙΕΝΝΗ	7 ημέρες Ξεν/χείο 4*
ΠΡΑΓΑ-ΒΟΥΔΑΠΕΣΤΗ	7 ημέρες Ξεν/χείο 4*
ΚΩΝΣΤΑΝΤΙΝΟΥΠΟΛΗ	4 ημέρες Ξεν/χείο 4*
ΠΡΑΓΑ	4 ημέρες Ξεν/χείο 4*
ΒΟΥΔΑΠΕΣΤΗ	4 ημέρες Ξεν/χείο 4*
ΒΙΕΝΝΗ	4 ημέρες Ξεν/χείο 4*
ΒΙΕΝΝΗ	5 ημέρες Ξεν/χείο 4*
ΜΑΛΤΑ	4 ημέρες Ξεν/χείο 4*
ΡΩΜΗ	5 ημέρες Ξεν/χείο 4*
ΜΠΑΝΓΚΟΚ-ΠΑΤΑΓΙΑ-ΚΟΡΑΛΛΕΝΙΑ ΝΗΣΙΑ	12 ημέρες Ξεν/χείο 4*
ΜΠΑΝΓΚΟΚ-ΧΡΥΣΟ ΤΡΙΓΩΝΟ-CHIANG MAI	12 ημέρες Ξεν/χείο 4*
ΜΠΑΝΓΚΟΚ-ΠΟΥΚΕΤ	11 ημέρες Ξεν/χείο 4*
ΜΠΑΝΓΚΟΚ-ΧΡΥΣΟΣ ΒΟΥΔΑΣ	8 ημέρες Ξεν/χείο 4*
ΜΠΑΛΙ-ΚΙΝΤΑΜΑΝΙ	8 ημέρες Ξεν/χείο 4*
ΜΠΑΛΙ-ΣΙΓΚΑΠΟΥΡΗ	10 ημέρες Ξεν/χείο 4*
ΣΙΓΚΑΠΟΥΡΗ-ΠΟΥΚΕΤ	10 ημέρες Ξεν/χείο 4*
ΙΝΔΙΑ-ΝΕΠΑΛ	15 ημέρες Ξεν/χείο 4*
ΝΟΤΙΟΣ ΑΦΡΙΚΗ	12 ημέρες Ξεν/χείο 4*
ΠΕΡΟΥ-ΑΜΑΖΟΝΙΟΣ	16 ημέρες Ξεν. 4*&5*

Στις παραπάνω τιμές

Περιλαμβάνονται:	**Δεν περιλαμβάνονται:**
-Αεροπορικά εισιτήρια - Διαμονή σε ξεν/χεία 3&4 αστέρων με ημιδιατροφή - Μεταφορές - Ξεναγήσεις -Ταξιδιωτική ασφάλιση -ΦΠΑ	Φόροι, είσοδοι σε μουσεία και αξιοθέατα

ΕΚΔΡΟΜΕΣ ΜΕ SUPERFAST FERRIES

ΛΙΜΝΕΣ Β. ΙΤΑΛΙΑΣ - ΜΙΛΑΝΟ-ΒΕΡΟΝΑ	7 ημέρες 142.000 δρχ.
ΠΑΝΟΡΑΜΑ ΕΛΒΕΤΙΑΣ	8 ημέρες 158.000 δρχ.
ΤΥΡΟΛΕΖΙΚΗ ΜΑΓΕΙΑ	8 ημέρες 145.000 δρχ.
ΡΟΜΑΝΤΙΚΗ ΙΤΑΛΙΑ	7ημέρες 135.000 δρχ.
ΒΕΝΕΤΙΑ-ΚΥΑΝΗ ΑΚΤΗ	7 ημέρες 135.000 δρχ.
ΡΩΜΗ -ΝΑΠΟΛΗ - ΠΟΜΠΗΙΑ	6 ημέρες 118.000 δρχ.
ΡΩΜΗ - ΣΙΕΝΑ - ΦΛΩΡΕΝΤΙΑ	7 ημέρες 140.000 δρχ.
ΦΛΩΡΕΝΤΙΑ - ΠΙΖΑ - ΒΕΝΕΤΙΑ	7 ημέρες 129.000 δρχ.
ΣΚΙ ΣΤΙΣ ΙΤΑΛΙΚΕΣ ΑΛΠΕΙΣ	10 ημέρες 153.000 δρχ.
ΣΚΙ ΣΤΙΣ ΓΑΛΛΙΚΕΣ ΑΛΠΕΙΣ	10 ημέρες 116.000 δρχ.

Στις παραπάνω τιμές περιλαμβάνονται:

-Εισιτήρια SUPERFAST FERRIES
- Διαμονή σε Ξεν/χεία 3&4 αστέρων με πρωινό και ένα γεύμα ημερησίως
- Μεταφορά με πολυτελή πούλμαν
- Αρχηγός - Συνοδός
-Ταξιδιωτική ασφάλιση
-Φόροι, διόδια, ΦΠΑ
- Δώρο ταξιδιωτική τσάντα

Για περισσότερες πληροφορίες επικοινωνήστε μαζί μας στα παρακάτω τηλέφωνα:

PEGASUS TRAVEL CLUB of RHODES

Οδός **ΑΛΕΞΑΝΔΡΟΥ ΔΙΑΚΟΥ 84**
ΤΗΛ. 76161 - 75879 - 73455 - FAX 35504
Εκ της Διευθύνσεως Καρατζιάς Μιχάλης

X2073-31/12

ΥΠΟΥΡΓΕΙΟ ΠΟΛΙΤΙΣΜΟΥ
ΤΑΜΕΙΟ ΔΙΑΧΕΙΡΙΣΗΣ ΠΙΣΤΩΣΕΩΝ ΓΙΑ ΤΗΝ ΕΚΤΕΛΕΣΗ ΑΡΧ/ΚΩΝ ΕΡΓΩΝ
ΕΠΙΤΡΟΠΗ ΣΤΕΡΕΩΣΕΩΣ ΚΑΙ ΑΝΑΣΤΗΛΩΣΕΩΣ ΜΝΗΜΕΙΩΝ ΑΚΡΟΠΟΛΕΩΣ ΛΙΝΔΟΥ

ΠΡΟΚΗΡΥΞΗ

Η Επιτροπή Στερέωσης Αναστήλωσης Μνημείων Ακρόπολης Λίνδου, για τις ανάγκες του έργου πρόκειται να προβεί κατόπιν εγκρίσεως από το Δ.Σ. του Τ.Δ.Π.Ε.Α.Ε. στη συνεδρίαση 134/21-11-2000 στην πρόσληψη **ωρομίσθιου προσωπικού** με σχέση εργασίας ιδιωτικού δικαίου ορισμένου χρόνου μέχρι χίλιες τριακόσιες ενενήντα (1390) ώρες, σύμφωνα με τις διατάξεις του άρθρου 7, παρ. 12 του Ν. 2557/1997 (ΦΕΚ Α 271), με τις οποίες επεκτάθηκαν και εφαρμόζονται ανάλογα στα έργα που εκτελούνται από το Τ.Δ.Π.Ε.Α.Ε. οι διατάξεις του άρθρου 81 του ν. 1958/1991 (ΦΕΚ α 122) και με έδρα την Λίνδο, προκειμένου να αντιμετωπισθούν οι ανάγκες του παραπάνω έργου.

Ο αριθμός που πρόκειται να προσληφθεί για τις παρακάτω ειδικότητες είναι:

ΕΙΔΙΚΟΤΗΤΑ	ΑΡΙΘΜΟΣ
Αρχαιολόγος	1
Τεχνολόγος Μηχανικός Δομικών Εργων ΤΕ	1
Λογιστής ΤΕ	1
Σχεδιαστής ΔΕ	1
Εργάτες	2

Τα προσόντα που απαιτούνται για τις παραπάνω ειδικότητες είναι:

ΑΡΧΑΙΟΛΟΓΟΣ

Για την ειδικότητα του αρχαιολόγου οι υποψήφιοι πρέπει να είναι κάτοχοι πτυχίου Φιλοσοφικής Σχολής Τμήματος Ιστορίας και Αρχαιολογίας ή πτυχίο Φιλοσοφικής Σχολής Τμήματος Ιστορίας και Αρχαιολογίας με ειδίκευση στην Αρχαιολογία πανεπιστημίου της ημεδαπής ή ισότιμο πτυχίο αντίστοιχης ειδικότητας πανεπιστημίου της αλλοδαπής.

Θα συνεκτιμηθούν:α) η γνώση τουλάχιστον μια ξένης γλώσσας, κατά προτίμηση γαλλικών ή ιταλικών, η οποία να αποδεικνύεται με δίπλωμα στην αντίστοιχη ξένη γλώσσα ή με αποδεικτικό διετούς τουλάχιστον φοίτησης σε ξένα πανεπιστήμια. β) Μεταπτυχιακός τίτλος σπουδών ή εγγραφή σε μεταπτυχιακό κύκλο σπουδών ή προϋπηρεσία σε Εφορεία Αρχαιοτήτων ή αρχαιολογικά μουσεία αποδεικνυόμενη με σχετική υπηρεσιακή βεβαίωση.

ΤΕΧΝΟΛΟΓΟΣ ΜΗΧΑΝΙΚΟΣ ΔΟΜΙΚΩΝ ΕΡΓΩΝ

Για την ειδικότητα του Τεχνολόγου Μηχανικού Δομικών Εργων οι υποψήφιοι πρέπει να είναι απόφοιτοι Τ.Ε.Ι. Θα συνεκτιμηθεί η προϋπηρεσία τους σε ανάλογα έργα, στα οποία θα πρέπει να δηλώνεται με υπεύθυνη δήλωση του Ν. 1599/86 ή με ανάλογη βεβαίωση της υπηρεσίας στην οποία απασχολήθηκαν.

ΛΟΓΙΣΤΗΣ

Για την ειδικότητα του λογιστή οι υποψήφιοι πρέπει να είναι απόφοιτοι Τ.Ε.Ι. Λογιστών με αποδεδειγμένη εμπειρία στη μηχανοργάνωση λογιστηρίου, γνώσεις Η/Υ και προγραμμάτων WINDOWS-EXCELL.

Θα συνεκτιμηθεί η προϋπηρεσία τους σε ανάλογα έργα, η οποία θα πρέπει να δηλώνεται με υπεύθυνη δήλωση του Ν.1599/86 ή με ανάλογη βεβαίωση της υπηρεσίας στην οποία απασχολήθηκαν.

ΣΧΕΔΙΑΣΤΗΣ

Για την ειδικότητα του σχεδιαστή ΔΕ οι υποψήφιοι πρέπει να είναι κάτοχοι πτυχίου Σχεδιαστών Τεχνικού Επαγγελματικού Λυκείου.

Θα συνεκτιμηθεί η προϋπηρεσία τους σε ανάλογα έργα, η οποία θα πρέπει να δηλώνεται με υπεύθυνη δήλωση του Ν. 1599/86 ή με ανάλογη βεβαίωση της υπηρεσίας στην οποία απασχολήθηκαν.

ΕΡΓΑΤΕΣ

Για την παραπάνω ειδικότητα θα συνεκτιμηθεί η προϋπηρεσία τους σε ανάλογα αρχαιολογικά έργα, η οποία θα πρέπει να δηλώνεται με υπεύθυνη δήλωση του Ν. 1599/86 ή με ανάλογη βεβαίωση της υπηρεσίας στην οποία απασχολήθηκαν.

Οσοι επιθυμούν να προσληφθούν, καλούνται να υποβάλουν αίτηση σε απλό χαρτί, μέσα σε προθεσμία δέκα (10) ημερών, από την ημερομηνία τοιχοκόλλησης της ανακοίνωσης αυτής στα Γραφεία της ΚΒ Εφορείας Προϊστορικών και Κλασικών Αρχαιοτήτων, οδός Ιπποτών-Ρόδος, τηλ. 76766.

Οι ενδιαφερόμενοι πρέπει:

α) Να έχουν συμπληρώσει το 18ο έτος της ηλικίας τους και να μην έχουν υπερβεί το 60ο έτος.

β) Να υποβάλουν μαζί με την αίτησή τους τα παρακάτω:

-Επικυρωμένο φωτοαντίγραφο του δελτίου αστυνομικής ταυτότητας.

-Επικυρωμένο φωτοαντίγραφο τίτλου σπουδών.

-Υπεύθυνη δήλωση στην οποία να δηλώνουν ότι δεν υπάρχει γι' αυτούς κώλυμα από ποινική καταδίκη, απαγόρευση ή δικαστική αντίληψη, κατά τα οριζόμενα στο άρθρο 22 του Π.Δ. 611/77.

Η επιλογή θα γίνει ύστερα από αξιολόγηση των παραπάνω στοιχείων από επιτροπή που έχει οριστεί.

Οποιος επιλεγεί για την παραπάνω θέση, υποχρεούται να υποβάλει:

α) Απόσπασμα ποινικού μητρώου τύπου Α και

β) Πιστοποιητικό στρατολογικής κατάστασης (για τους άνδρες).

Η ΠΡΟΕΔΡΟΣ ΤΗΣ ΕΠΙΤΡΟΠΗΣ
ΗΩΣ ΖΕΡΒΟΥΔΑΚΗ

ΧΛ-14/12

Χριστουγεννιάτικη φάτνη θα λειτουργήσει στη Σορωνή

ΘΑ ΓΙΝΕΙ ΚΑΙ ΜΠΑΖΑΡ

Ο Πολιτιστικός Σύλλογος Σορωνής ετοιμάζει πυρετωδώς χριστουγεννιάτικη φάτνη για τα 2000 χρόνια μετά τη γέννηση του Χριστού.

Πρόκειται για μια πραγματικά πολύ μεγάλη κατασκευή, οι εργασίες της οποίας έχουν ξεκινήσει από το μήνα Ιούλιο από τα μέλη του συμβουλίου. Κύριος εμπνευστής και δημιουργός είναι για άλλη μια φορά ο πρόεδρος του Πολιτιστικού Συλλόγου Γιώργος Πολεμικός, ο οποίος έχει ξεπεράσει αυτή τη φορά τις ικανότητές του, δουλεύοντας 18 με 20 ώρες το 24ωρο, προκειμένου να ανοίξει η φάτνη στις 23 του Δεκέμβρη.

Η κατασκευή αυτή δεν έχει να μας θυμίσει κάτι αντίστοιχο από παλιά. Τόσο ο εσωτερικός, όσο και ο εξωτερικός της χώρος σύμφωνα με πληροφορίες θα κερδίσει τις εντυπώσεις όλων.

Τέλος, αξίζει να σημειωθεί ότι έξω απ' τη φάτνη θα λειτουργήσει πλούσιο bazar με χειροποίητα είδη που έχουν φτιάξει οι κοπέλες του συλλόγου.

ΔΙΕΥΘΥΝΣΗ ΔΑΣΩΝ ΔΩΔ/ΣΟΥ

ΑΝΑΚΟΙΝΩΣΗ

Γνωστοποιείται κατά το άρθρο 14 του Ν. 998/79, η αποστολή για δημοσίευση στο Δήμο Καρπάθου της αριθμ. 1592/11-4-2000 πράξης χαρακτηρισμού έκτασης, που εκδόθηκε από τον Δ/ντή Δασών Δωδ/σου. Η έκταση εμβαδού 5225 τ.μ. στη θέση ΖΕΤΕΣ Δήμου Καρπάθου χαρακτηρίζεται ως γεωργική έκταση.

Ο Δ/ντής Δασών Δωδ/σου
Φίλιππος Κοντίτσης
Δασολόγος με Α΄ βαθμό

ΓΔ-13/12

ΔΙΕΥΘΥΝΣΗ ΔΑΣΩΝ ΔΩΔ/ΣΟΥ

ΑΝΑΚΟΙΝΩΣΗ

Γνωστοποιείται κατά το άρθρο 14 του Ν. 998/79, η αποστολή για δημοσίευση στο Δήμο Ιαλυσού της αριθμ. 6362/4-12-2000 πράξης χαρακτηρισμού έκτασης, που εκδόθηκε από τον Δ/ντή Δασών Δωδ/σου. Η ΚΜ 788 γαιών Ιαλυσού χαρακτηρίζεται ως γεωργική έκταση.

Ο Δ/ντής Δασών Δωδ/σου
Φίλιππος Κοντίτσης
Δασολόγος με Α΄ βαθμό

15238-13/12

ΧΡΙΣΤΙΑΝΙΚΗ ΕΝΩΣΗ ΝΕΑΝΙΔΩΝ ΡΟΔΟΥ
ΧΕΝ ΡΟΔΟΥ

ΠΡΟΣΚΛΗΣΗ

Την Τετάρτη 13 Δεκεμβρίου 2000 στις 5.30 το απόγευμα στο ξενοδοχείο ΘΕΡΜΑΙ η ΧΕΝ Ρόδου, όπως κάθε χρόνο έχει το Bazaar της, με υπέροχα παραδοσιακά σπιτικά γλυκά, προσφορά των μελών του.

Θα χαρούμε πολύ να σας έχουμε κοντά μας για να περάσουμε ένα ευχάριστο ψυχαγωγικό μουσικό απόγευμα.

Το Δ.Σ. της ΧΕΝ Ρόδου

ΧΛ-13/12

ΔΕΗ

ΑΝΑΚΟΙΝΩΣΗ

Ειδοποιούνται οι κάτοικοι των παρακάτω περιοχών ότι για να εκτελεστούν απαραίτητες τεχνικές εργασίες της ΔΕΗ θα γίνει διακοπή στις 14/12/00, ημέρα ΠΕΜΠΤΗ ως εξής:

Από ώρας 08.30 μέχρι 11.00 στις περιοχές:

ΕΡΓΑΝΗΣ ΑΘΗΝΑΣ-Ν. ΠΑΠΑΘΑΝΑΣΗ -ΜΑΝ ΠΑΠΑΝΑΣΤΑΣΗ- ΧΡ. ΠΑΠΑΧΡΙΣΤΟΔΟΥΛΟΥ-Π. ΚΩΝΣΤΑΝΤΑΚΗ-ΜΠΟΥΖΟΥΚΑΚΗ και παρόδους αυτών.

Αν οι εργασίες τελειώσουν νωρίτερα το ρεύμα θα ξαναδοθεί πριν από τον χρόνο λήξης της διακοπής που αναφέρουμε πιο πάνω.

Γι΄ αυτό το λόγο οι ηλεκτρικές εγκαταστάσεις και τα δίκτυα της ΔΕΗ θα πρέπει να θεωρούνται ότι έχουν συνέχεια ρεύμα.

Ετσι για λόγους ασφαλείας απαγορεύεται η προσέγγιση σε αγωγούς ή άλλα στοιχεία του δικτύου και αν βρίσκονται καταγής γιατί υπάρχει σοβαρός κίνδυνος αυχήματος.

ΑΠΟ ΤΗ ΔΕΗ

ΧΛ-13/12

American Fitness Association



Η ΠΑΘΗΤΙΚΗ ΓΥΜΝΑΣΤΙΚΗ ΑΝΑΠΛΑΘΕΙ ΚΑΙ ΤΟΝΩΝΕΙ ΤΟΥΣ ΜΥΣ ΧΩΡΙΣ ΝΑ ΚΟΥΡΑΖΕΙ ΤΟ ΚΑΡΔΙΑΓΓΕΙΑΚΟ & ΜΥΙΚΟ ΣΥΣΤΗΜΑ ΕΞΑΣΦΑΛΙΖΟΝΤΑΣ ΣΥΓΧΡΟΝΩΣ :

1). χάσιμο πόντων και βάρους
2) εξαφάνιση της κυτταρίτιδας
3) χαλάρωση και ανακούφιση κουρασμένων και καταπονημένων μυών
4) καλυτέρευση της κυκλοφορίας του αίματος
5) ελάττωση κατακράτησης υγρών του σώματος
6) απαλλαγή από το στρές

X2093-31/12

ΙΕΡΑ ΜΗΤΡΟΠΟΛΙΣ ΡΟΔΟΥ
ΙΕΡΟΣ ΝΑΟΣ ΑΓΙΟΥ ΕΛΕΥΘΕΡΙΟΥ
ΠΟΛΕΩΣ ΡΟΔΟΥ

ΠΑΝΗΓΥΡΙΣ

Γνωστοποιείται στο φιλόθρησκο κοινό της Ρόδου ότι, την 15η Δεκεμβρίου 2000, εορτάζει ο Ιερός Ναός ΑΓΙΟΥ ΕΛΕΥΘΕΡΙΟΥ πόλεως Ρόδου.

Αφ' εσπέρας Πέμπτη 14η Δεκεμβρίου και περί ώρα 6η μ.μ. θα ψαλλεί Μέγας Πανηγυρικός Εσπερινός, χοροστατούντος του Σεβασμιωτάτου Μητροπολίτου Ρόδου κ.κ. ΑΠΟΣΤΟΛΟΥ.

Την πρωΐαν της 15ης Δεκεμβρίου, ημέρα Παρασκευή, θα τελεσθεί Πανηγυρική Θεία Λειτουργία με Ιερατικό Συλλείτουργο και εν συνεχεία θα γίνει περιφορά και λιτάνευση της Ιεράς Εικόνος του ΑΓΙΟΥ ΕΛΕΥΘΕΡΙΟΥ.

Το εσπέρας και περί ώρα 5η απογευματινή, θα ψαλλεί ο ΠΑΡΑΚΛΗΤΙΚΟΣ ΚΑΝΩΝ ΤΟΥ ΑΓΙΟΥ.

Παρακαλούνται οι ευσεβείς Χριστιανοί, όπως προσέλθουν εις τας ιεράς ακολουθίας, τιμώντες τη μνήμη του εορταζομένου ΑΓΙΟΥ ΕΛΕΥΘΕΡΙΟΥ.

Δια την Εκκλησιαστική Επιτροπή
Ο πρόεδρος
+Ιερεύς Μερκούριος Ζαχαριάς

15090-14/12

PELLOS TRAVEL

ΕΓΚΑΙΝΙΑ ΜΗΤΡΟΠΟΛΙΤΙΚΟΥ ΝΑΟΥ ΧΑΛΚΗΔΟΝΟΣ - ΚΩΝΣΤΑΝΤΙΝΟΥΠΟΛΗ

Εκδρομή

ΡΟΔΟΣ - ΜΑΡΜΑΡΙΣ - ΕΦΕΣΟ - ΚΑΝΑΚΚΑΛΕ - ΤΡΟΙΑ - ΚΑΛΛΙΠΟΛΗ - ΚΩΝΣΤΑΝΤΙΝΟΠΟΥΛΗ - ΧΑΛΚΗΔΟΝΑ - ΠΡΙΓΚΗΠΟΝΗΣΑ - ΠΡΟΥΣΣΑ - ΣΜΥΡΝΗ - ΜΑΡΜΑΡΙΣ - ΡΟΔΟΣ

Από 14/12/00 έως 22/12/00

14/12/2000
Αναχώρηση για Μαρμαρίς. Αφιξη στο Μαρμαρίς. Αναχώρηση για Εφεσο. Αφιξη στην Εφεσο. Επίσκεψη στο σπίτι της Παναγίας και στους αρχαιολογικούς χώρους της Εφέσου. Αναχώρηση για Σμύρνη. Αφιξη στη Σμύρνη. Δείπνο. Διαν/ση.

15/12/2000
Μετά το πρωινό αναχωρούμε για το Κανάκκαλε μέσω Τροίας και Καλλίπολης. Επίσκεψη σε αξιοθέατα και στους αρχαιολογικούς χώρους. Αναχώρηση για Κωνσταντινούπολη. Αφιξη στην Κωνσταντινούπολη. Δείπνο. Διαν/ση.

16/12/2000
Επίσκεψη στην Αγία Σοφία - Μπλε τζαμί - Ιππόδρομος. Επίσκεψη στην εκκλησία του Αγ. Αντώνη. επίσκεψη στο Ορτακό. Επιστροφή στο ξενοδοχείο. Διαν/ση.

17/12/2000
Πρωινό. Μεταφορά στο μητροπολιτικό ναό της Χαλκηδόνας, όπου θα γίνουν τα εγκαίνια από τον Οικουμενικό Πατριάρχη κ. Βαρθολομαίο.

8/12/2000
Επίσκεψη στο Πατριαρχείο (Αγιο Γεώργιο στο Φανάρι). Παναγιά ΒΛΑΧΕΡΝΩΝ (Μπαλουκλί). Επίσκεψη στην εκκλησία της Χόρας με τα περίφημα ψηφιδωτά. Επίσκεψη στο Υδραγωγείο, Μεγάλο Παζάρι με τα 4000 καταστήματα. Ψώνια. Αναχώρηση για το Τοπκαπί Palace. Επιστροφή στο ξενοδοχείο. Δείπνο. Διαν/ση.

19/12/2000
Πρωινό. Κρουζιέρα στο Βόσπορο, μετάβαση στο ναό του Αγίου Σπυρίδωνα της Χάλκης. Επιστροφή το απόγευμα στο ξενοδοχείο. Διασκέδαση (προαιρετικά). Διαν/ση.

20/12/2000
Πρωινό Αναχώρηση για Προύσσα νωρίς το πρωί. Αφιξη στη Προύσσα. Επίσκεψη στο Πράσινο Μαυσωλείο και στα καταστήματα Μεταξωτών. Αναχώρηση για Πέργαμο. Επίσκεψη στους αρχαιολογικούς χώρους και εκκλησίες της Περγάμου. Αναχώρηση για Σμύρνη. Αφιξη στη Σμύρνη. Δείπνο. Διανυκτέρευση.

21/12/2000
Πρωινό. Στις 8.30 Θεία Λειτουργία στην Αγ. Φωτεινή στη Σμύρνη. Αναχώρηση για Μαρμαρίς. Αφιξη στο Μαρμαρίς. Δείπνο. Διαν/ση.

22/12/2000
Πρωινό. Ελεύθερος χρόνος για ψώνια στο Μαρμαρίς. Αναχώρηση για Ρόδο - Αφιξη στη Ρόδο το απόγευμα. Τέλος εκδρομή.

ΤΙΜΗ ΕΚΠΛΗΞΗ

Στην εκδρομή περιλαμβάνονται:
1. Εισιτήρια Ρόδος - Μαρμαρίς - Ρόδος.
2. Ημιδιατροφή (πρωινό - δείπνο)
3. Δωμάτια δίκλινα και τρίκλινα σε ξενοδοχεία 3*** και 4 ***
4. Μεταφορές με κλιματιζόμενα πούλμαν (Deluxe)
5. Ξεναγήσεις στην ελληνική γλώσσα
6. Ταξιδιωτική ασφάλεια.
7 Συνοδός του γραφείου.

Δεν περιλαμβάνονται:
1. Εισιτήρια των εισόδων σε αρχαιολογικούς χώρους
2. Φόροι εισόδου και εξόδου - Visa
3. Φιλοδωρήματα

Για κρατήσεις στο πρακτορείο

PELLOS TRAVEL
Φαληράκι - Ρόδος
Τηλ.: (0241)87615 Fax: (0241) 87616

15127-13/12

Από κάθε πλευρά

Μπροστά!

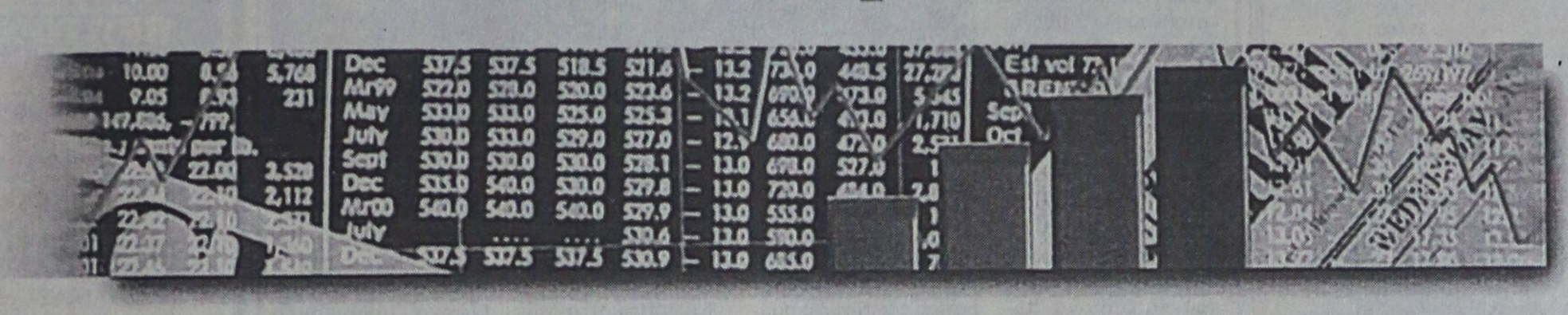

Στο Χρηματιστήριο Αξιών Αθηνών

2 στις 10*

Μετοχές δωρεάν

McCANN/ASTILEY

ΔΗΜΟΣΙΕΣ ΕΓΓΡΑΦΕΣ
ΑΠΟ 18 ΕΩΣ 21 ΔΕΚΕΜΒΡΙΟΥ 2000

ΑΓΡΟΤΙΚΗ
ΤΡΑΠΕΖΑ ΤΗΣ ΕΛΛΑΔΟΣ Α.Ε.

www.ate.gr

*Στους Ιδιώτες Επενδυτές υπό την προϋπόθεση ότι θα διακρατήσουν τις μετοχές τους για 12 μήνες με μέγιστο αριθμό δωρεάν μετοχών, 200 ανά μέτοχο.
Για τους κατόχους αγρομετόχων, προμετόχων και ευρωμετόχων ο χρόνος διακράτησης των μετοχών πρέπει να είναι 6 μήνες.

ΓΟΝΙΜΗ ΔΥΝΑΜΗ

PEGASUS TRAVEL CLUB of RHODES

Ταξίδια σ' όλο τον κόσμο

Για φθηνά αεροπορικά εισιτήρια και κρατήσεις ξενοδοχείων

❖ **PRESIDENT** Α' Κατηγορίας Λεωφόρος Κηφησίας
Μονόκλινο δρχ. 9.000 με πρωινό
Δίκλινο για μονόκλινο » 10.000 »
Δίκλινο » 12.000 »
Τρίκλινο » 15.000 »

❖ **RIVA HOTEL** Α' Κατηγορίας SUPERIOR Μιχαλακοπούλου (κοντά στο HILTON)
Μονόκλινο δρχ. 13.500 με πρωινό
Δίκλινο » 15.500 »
Τρίκλινο » 21.000 »

❖ **PARTHENON** Α' Κατηγορίας περιοχή Μακρυγιάννη
Μονόκλινο δρχ. 13.500 με πρωινό
Δίκλινο » 20.000 »
Τρίκλινο » 23.000 »

❖ **LILIA HOTEL** Α' Κατηγορίας Πασαλιμάνι Πειραιάς **έως 15/5**
Μονόκλινο δρχ. 15.000 με πρωινό
Δίκλινο » 21.000 »
Τρίκλινο » 25.000 »

❖ **ASTORHOTEL** Α' Κατηγορίας Σύνταγμα
Μονόκλινο δρχ. 12.500 με πρωινό
Δίκλινο » 16.500 »
Τρίκλινο » 20.000 »

❖ **ELECTRA PALACE** Α' Κατηγορίας Ερμού 5
Μονόκλινο δρχ. 23.600 με πρωινό
Δίκλινο » 27.800 »
Τρίκλινο » 33.000 »

❖ **ALEXANDROS** Β' Κατηγορίας περιοχή HILTON
Μονόκλινο δρχ. 19.500 με πρωινό
Δίκλινο » 22.500 »
Τρίκλινο » 30.000 »

❖ **CHRISTINA** Β' Κατηγορίας περιοχή FIX
Μονόκλινο δρχ. 13.500 με πρωινό
Δίκλινο » 15.500 »
Τρίκλινο » 21.000 »

❖ **HOTEL ELLINIS** Β' Κατηγορίας Λεωφ. Συγγρού, Ωνάσειο
Μονόκλινο δρχ. 12.000 με πρωινό
Δίκλινο » 17.000 »
Τρίκλινο » 20.000 »

❖ **GRAND HOTEL** Β' Κατηγορίας Πατησίων & Βερατζέρου 10
Μονόκλινο δρχ. 12.000 με πρωινό
Δίκλινο » 17.500 »
Τρίκλινο » 19.000 »

❖ **ACHILLION** Β' Κατηγορίας Αγ. Κωνσταντίνου
Μονόκλινο δρχ. 11.000 με πρωινό
Δίκλινο » 16.000 »
Τρίκλινο » 19.000 »

❖ **ALBATROS** Β' Κατηγορίας (δίπλα στο Δυτικό Αεροδρόμιο
Μονόκλινο δρχ. 12.000 με πρωινό
Δίκλινο » 14.000 »
Τρίκλινο » 18.500 »

❖ **SARONIKOS** Γ' Κατηγορίας (δίπλα στο Στάδιο Ειρήνης και Φιλίας)
Μονόκλινο δρχ. 12.000 με πρωινό
Δίκλινο » 14.500 »
Τρίκλινο » 18.500 »

❖ **LE PALACE** Β' Κατηγορίας Θεσσαλονίκη **έως 31/5**
Μονόκλινο δρχ. 17.000 με πρωινό
Δίκλινο » 24.000 »
Τρίκλινο » 30.000 »

❖ **ΜΑΝΔΡΙΝΟ** Γ' Κατηγορίας Εγνατία
Μονόκλινο δρχ. 15.000 με πρωινό
Δίκλινο » 19.000 »
Τρίκλινο » 27.000

ΣΑΣ ΣΥΜΦΕΡΕΙ ΠΡΙΝ ΚΛΕΙΣΕΤΕ ΟΠΟΥΔΗΠΟΤΕ ΝΑ ΜΑΣ ΕΠΙΣΚΕΦΘΕΙΤΕ

PEGASUS TRAVEL

Αλεξάνδρου Διάκου 84 - °αροπούλα
ΤΗΛ. 76161 - 73455 - 75879 FAX 35504
Εκ της Διευθύνσεως
Καρατζιάς Μιχάλης

X2073-31/12

Θα γίνει εντός των ημερών

Σύσκευη για τα μισθώματα των μαγαζιών της Αγοράς

ΜΕΓΑΛΕΣ ΟΙ ΔΙΑΦΟΡΕΣ ΣΤΑ ΕΝΟΙΚΙΑ



Τα μισθώματα που καταβάλουν οι καταστηματάρχες της Νέας Αγοράς θα είναι το αντικείμενο της σύσκεψης που θα πραγματοποιηθεί μέσα στην τρέχουσα εβδομάδα στο Δήμο Ρόδου.

Στη σύσκεψη θα κληθούν να παραστούν οι καταστηματάρχες της Νέας Αγοράς που θα καταθέσουν τις προτάσεις τους για το θέμα του καθορισμού των μισθωμάτων που θα αυξηθούν περισσότερο το 2001.

Στις προθέσεις του Δήμου Ροδίων είναι να προχωρήσει στη σύναψη των συμβολαίων με τους καταστηματάρχες προκειμένου να αμβλυθούν και οι ανισότητες που υπάρχουν σχετικά με τα μισθώματα.

Οπως είναι ήδη γνωστό υπάρχει επιχειρηματίας στο Νεώριο που καταβάλλει 500.000 δρχ. το μήνα για ενοίκιο και καταστηματάρχης στη Νέα Αγορά που δίνει 50.000 δραχμές.

Τα μισθώματα των καταστημάτων υπολογίζονται με βάση το 10% των αντικειμενικών αξιών κια κατά συνέπεια κάθε χρόνο αυξάνονται.

Οι καταστηματάρχες της Νέας Αγοράς σύμφωνα με όσα έχουν ανακοινώσει ζητούν από το δήμαρχο κ. Γιώργο Γιαννόπουλο να μην προχωρήσει σε αυξήσεις των μισθωμάτων μέχρι να πραγματοποιηθεί συνάντηση με τον υπουργό Ανάπτυξης για το ζήτημα.

Kariba Travel

ΠΡΑΚΤΟΡΕΙΟ ΓΕΝΙΚΟΥ ΤΟΥΡΙΣΜΟΥ
Ι. ΔΡΑΓΟΥΜΗ 18 & ΜΑΝΔΗΛΑΡΑ
ΤΗΛ: 24650 - 75391 FAX: 78793
email: kariba-travel@rho.forthnet.gr

- ΑΕΡΟΠΟΡΙΚΑ ΕΙΣΙΤΗΡΙΑ ΟΛΩΝ ΤΩΝ ΕΤΑΙΡΙΩΝ ΓΙΑ ΕΣΩΤΕΡΙΚΟ & ΕΞΩΤΕΡΙΚΟ
- ΑΤΜΟΠΛΟΪΚΑ ΕΙΣΙΤΗΡΙΑ
- ΚΡΑΤΗΣΕΙΣ ΞΕΝΟΔΟΧΕΙΩΝ ΣΕ ΕΣΩΤΕΡΙΚΟ ΚΑΙ ΕΞΩΤΕΡΙΚΟ
- ΕΚΔΡΟΜΕΣ
- ΕΚΔΟΣΕΙΣ ΔΙΑΒΑΤΗΡΙΩΝ

ΤΩΡΑ ΑΠΟΚΛΕΙΣΤΙΚΟΙ ΑΝΤΙΠΡΟΣΩΠΟΙ THS GOLDAIR ΓΙΑ ΑΕΡΟΜΕΤΑΦΟΡΕΣ (AIR CARGO) ΜΙΚΡΩΝ ΚΑΙ ΜΕΓΑΛΩΝ ΔΕΜΑΤΩΝ Σ' ΟΛΟΥΣ ΤΟΥΣ ΠΡΟΟΡΙΣΜΟΥΣ ΤΗΣ AEGEAN AIRLINES

ΩΡΕΣ ΓΡΑΦΕΙΟΥ ΚΑΘΗΜΕΡΙΝΑ 08.00 - 13.30 / 15.30 - 21.00
ΚΥΡΙΑΚΕΣ ΚΛΕΙΣΤΑ

ΕΥΚΑΙΡΙΕΣ ΜΕ ΕΥΚΟΛΙΕΣ ΠΛΗΡΩΜΗΣ

SUBARU VIBIO	MOD. 98
FIAT CINQUECENTO	MOD. 98
FIAT SEICENTO	MOD. 99
FIAT PUNTO 1.1	MOD. 98
OPEL CORSA 1.0	MOD. 98
OPEL CORSA 1.0 AIR-COND	MOD. 99
RENAULT CLIO	MOD. 96
SEAT IBIZA 1.0	MOD. 98
HYUNDAI ATOS	MOD. 99
HYUNDAI ATOS AIR-COND	MOD. 99
FIAT BRAVA 1.4 AIR-COND	MOD. 98
SEAT TOLEDO 1.6 AIR -COND	MOD. 98
FIAT CINQUECENTO OPEN-TOP	MOD. 98
FIAT PUNTO CABRIOLET	MOD. 98
SSANG-YONG CORANDO 2.0 JEEP	MOD. 98

Autohellas Hertz

Ανανεώνοντας συνεχώς το στόλο των αυτοκινήτων μας διαθέτουμε τώρα προς πώληση μεγάλη ποικιλία μεταχειρισμένων και άριστα συντηρημένων αυτοκινήτων με πολλές και συμφέρουσες ευκολίες πληρωμής.

Εκθεση: 12ο χλμ. Ρόδου - Καμείρου
Κρεμαστή
Τηλεφ.: 98200-3 και 21819

35615-24/12

Zorpidis LANE

ΤΟΥΡΙΣΤΙΚΟΣ ΟΡΓΑΝΙΣΜΟΣ
Αλεξ. Διάκου και Λοχαγού Φανουράκη 31.
Τηλ. (0241) 20625, 30054 FAX 26745
Ταξίδια ...στα μέτρα σας!

αεροπορικεΣ εκδρομεΣ εξωτερικου
ΟΔΙΚΕΣ εκδρομεΣ εξωτερικου
εκδρομεΣ ΣΤΗΝ ΕΛΛΑΔΑ

- ΑΕΡΟΠΟΡΙΚΑ ΕΙΣΙΤΗΡΙΑ στην ελλάδα και στο εξωτερικό
- ΕΙΣΙΤΗΡΙΑ ΠΛΟΙΩΝ για όπου θέλετε με όποια εταιρεία θέλετε
- ΚΡΑΤΗΣΕΙΣ ΞΕΝΟΔΟΧΕΙΩΝ όλων των κατηγοριών και των ανέσεων

ΧΕΙΜΕΡΙΝΕΣ ΕΞΟΡΜΗΣΕΙΣ (όλο το χρόνο)
ΧΡΙΣΤΟΥΓΕΝΝΑ - ΠΡΩΤΟΧΡΟΝΙΑ

ΠΑΡΙΣΙ	4-5-6 ημέρες
ΠΑΡΙΣΙ - DISNEYLAND	6 »
DISNEYLAND	4 »
ΡΩΜΗ	5 »
ΚΛΑΣΙΚΗ ΙΤΑΛΙΑ	6-7 »
ΛΟΝΔΙΝΟ	5 »
ΑΓΓΛΙΑ - ΣΚΩΤΙΑ	7 »
ΜΑΔΡΙΤΗ -ΑΝΔΑΛΟΥΣΙΑ	8 »
ΓΥΡΟΣ ΙΣΠΑΝΙΑΣ	10 »
ΙΣΠΑΝΙΑ - ΠΟΡΤΟΓΑΛΙΑ	10 »
ΛΙΣΣΑΒΩΝΑ	6 »
ΛΙΣΣΑΒΩΝΑ - ΜΑΔΕΡΑ	8 »
ΠΑΝΟΡΑΜΑ ΠΟΡΤΟΓΑΛΙΑΣ	8 »
ΜΑΔΡΙΤΗ	5 »
ΒΟΥΔΑΠΕΣΤΗ	4-5-6-7-8 »
ΒΙΕΝΝΗ	4-5-6-7-8 »
ΚΕΝΤΡΙΚΗ ΕΥΡΩΠΗ	8 »
ΓΥΡΟΣ ΕΛΒΕΤΙΑΣ	8 »
ΒΟΥΔΑΠΕΣΤΗ-ΠΡΑΓΑ	7 »
ΠΡΑΓΑ	4 »
ΒΕΡΟΛΙΝΟ	4 »
ΣΑΛΤΣΜΠΟΥΡΓΚ-ΑΥΣΤΡΙΑΚΕΣ ΛΙΜΝΕΣ	7 »
ΓΥΝΗΣΙΑ-ΓΥΡΟΣ ΟΑΣΕΩΝ	8 »
ΣΑΦΑΡΙ ΣΤΗ ΣΑΧΑΡΑ	8 »
ΑΙΓΥΠΤΟΣ-ΚΑΪΡΟ-ΚΡΟΥΑΖΙΕΡΑ ΝΕΙΛΟΥ	8 »
ΣΙΓΚΑΠΟΥΡΗ-ΜΠΑΝΓΚΟΚ-ΜΠΑΛΙ	15 »
ΜΠΑΝΓΚΟΚ-ΣΙΓΚΑΠΟΥΡΗ-ΠΟΥΚΕΤ	15 »
ΑΒΑΝΑ-ΤΡΙΝΙΔΑΔ-ΒΑΡΑΔΕΡΟ	9 »
ΜΕΞΙΚΟ ΣΙΤΥ-ΤΑΣΚΟ-ΑΚΑΠΟΥΛΚΟ	10 »

Καθώς και πολλές οδικές

Μεμονωμένα πακέτα στα μέτρα σας
Αεροπορικά εισιτήρια εσωτερικού-εξωτερικού
Κρατήσεις ξενοδοχείων σε όλο τον κόσμο
Ειδικά πακέτα για νεόνυμφους
Σας προσφέρει το καλύτερο στην καλύτερη τιμή

ΔΡΟΜΟΛΟΓΙΑ Θ/Β
ΙΕΡΑΠΕΤΡΑ

- Κάθε Πέμπτη και Κυριακή πρωί 05.00 για Χάλκη - Διαφάνι - Πηγάδια - Κάσο - Σητεία - Αγ. Νικόλαο - Μήλο - Πειραιά

X2075-31/12

GR ☆☆☆☆☆ *Grand Hotel*



Προτιμήστε το νέο μας
PIANO BAR
με τον πιάνίστα μας
Τάκη Τσώνη

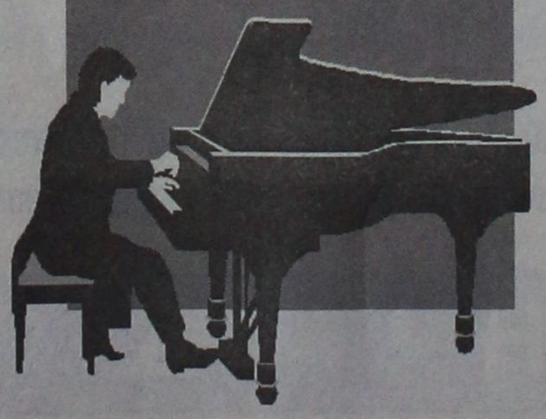

Ο τέλειος συνδυασμός ποιότητας και οικονομίας
YELLOW SPOT



X2070-31/12

PELLOS TRAVEL

ΕΚΔΡΟΜΕΣ ΔΕΚΕΜΒΡΙΟΥ

PACK

6ΗΜΕΡΗ ΕΚΔΡΟΜΗ ΑΠΟ 1-6 ΔΕΚΕΜΒΡΙΟΥ
ΡΩΜΗ - ΦΛΩΡΕΝΤΙΑ
αεροπορικώς από Ρόδο

Με συνοδό του γραφείου μας

☛ 10/12 - 16/12 6ήμερη εκδρομή
ΑΠΟ ΡΟΔΟ
ΚΑΪΡΟ (ΠΥΡΑΜΙΔΕΣ - ΣΦΙΓΓΑ - ΚΡΟΥΑΖΙΕΡΑ ΣΤΟ ΝΕΙΛΟ)
ΣΙΝΑ (ΑΓ. ΑΙΚΑΤΕΡΙΝΗ) - **ΑΛΕΞΑΝΔΡΕΙΑ** (ΦΑΡΟΣ - ΑΛΕΞΑΝΔΡΕΙΑ - ΠΑΤΡΙΑΡΧΕΙΟ)

☛ 26/12 - 4/1 10ήμερη εκδρομή
ΤΥΝΗΣΙΑ (από Ρόδο)

☛ 23/12 - 29/12 6ήμερη εκδρομή
ΠΑΡΙΣΙ (DISNEYLAND) (από Ρόδο)

ΕΙΔΙΚΕΣ ΤΙΜΕΣ ΓΙΑ ΣΥΛΛΟΓΟΥΣ

Εξωτικά ταξίδια για μεμορωμένους
ΑΦΡΙΚΗ -ΤΑΪΛΑΝΔΗ - ΣΙΓΚΑΠΟΥΡΗ - ΙΝΔΟΝΗΣΙΑ - ΙΝΔΙΑ - ΝΕΠΑΛ - ΜΕΞΙΚΟ - ΚΟΥΒΑ - ΑΜΕΡΙΚΗ - ΒΡΑΖΙΛΙΑ - ΑΡΓΕΝΤΙΝΗ - ΕΥΡΩΠΗ - ΑΥΣΤΡΙΑ - ΙΤΑΛΙΑ - ΓΕΡΜΑΝΙΑ - ΕΛΒΕΤΙΑ - ΟΥΓΓΑΡΙΑ
5ήμερα πακέτα χριστουγεννιάτικα και πρωτοχρονιάτικα στην **ΑΙΓΥΠΤΟ (Κάιρο, κρουαζιέρα Νείλου)**

Επίσης εκδίδουμε εισιτήρια για όλο τον κόσμο - ΑΕΡΟΠΟΡΙΚΑ
Για κρατήσεις και αναλυτικά προγράμματα
PELLOS TRAVEL
Φαληράκι - Ρόδος. Τηλ.: (0241)87615, 87616
14266-3/12

Τρεις λαθρομετανάστες από τις τουρκικές ακτές

Εφτασαν με σχεδία στην Κω!..

ΕΝΤΟΠΙΣΤΗΚΑΝ ΤΕΛΙΚΑ ΣΤΗΝ ΑΚΤΗ ΛΑΜΠΗ

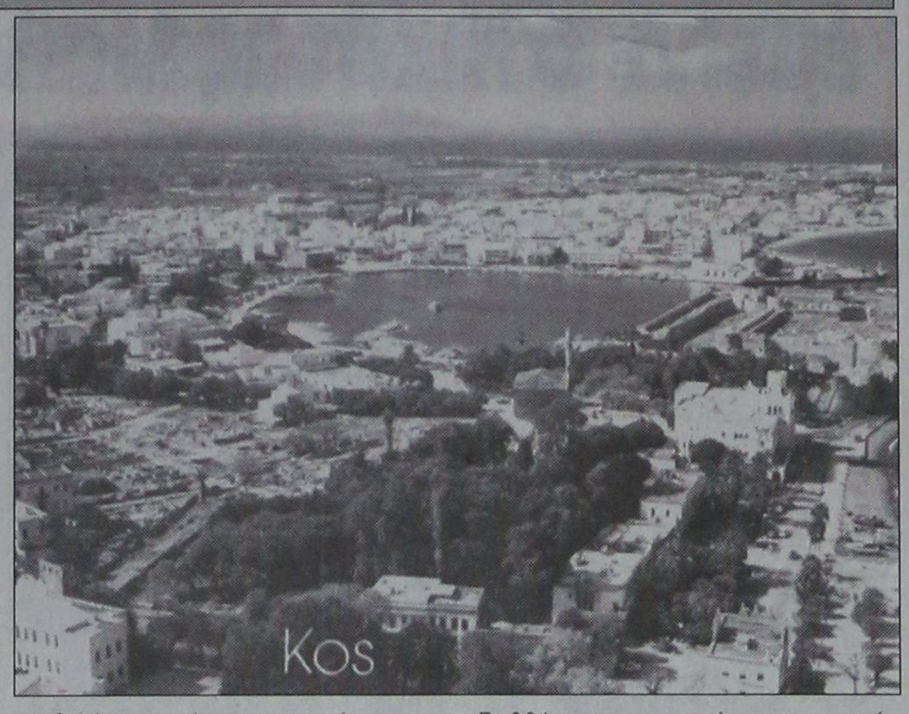

«Αγιο είχαν» τρεις Αφγανοί λαθρομετανάστες που έφτασαν στη χώρα μας χρησιμοποιώντας μια μικρή, πνευστή, κωπήλατη σχεδία, όταν ξαφνικά βρέθηκαν στη ρότα ενός επιβατηγού πλοίου ο Πλοίαρχος τοπυ Ε/Γ-Ο/Γ «Πάτμος» που εκτελεί δρομολόγιο στη γραμμή Πειραιάς - Δωδεκάνησα, ενημέρωσε το Λιμεναρχείο της Κω ότι τα μεσάνυχτα του Σαββάτου εντόπισε μια κωπήλατη λέμβο χωρίς φανούς ναυσιπλοΐας να πλέει σε απόσταση δύο ναυτικών μιλίων από την περιοχή Ακρα Σκανδαρίου.

Σύμφωνα με τον πλοίαρχο, στη λέμβο που κατευθυνόταν προς τις ακτές του νησιού επέβαιναν δύο άτομα. Αμέσως άρχισαν έρευνες για τον εντοπισμό της από δύο σκάφη του Λιμενικού Σώματος, ένα του Πολεμικού Ναυτικού και το αλιευτικό σκάφος «Παντελής».

Οι έρευνες που συνεχίζονταν μέχρι το απόγευμα της Κυριακής είχαν αποβεί άκαρπες, όταν στις 6 το απόγευμα λιμενικοί σε συνεργασία με στρατιώτες εντόπισαν τρεις Αφγανούς λαθρομετανάστες να κινούνται στην περιοχή Λάμπη της Κω. Οι Αφγανοί συνελήφθησαν και κατά τη διάρκεια της προανάκρισης ανέφεραν ότι είχαν επιβιβαστεί από κάποια ακτή στα τουρκικά παράλια. Το πολύωρο ταξίδι με τη σχεδία τους είχε εξουθενώσει και λίγη ώρα μετά τα μεσάνυχτα του Σαββάτου βρέθηκαν να πλέουν σε πολύ κοντινή απόσταση από το Ε/Γ - Ο/Γ «Πάτμος». Τα μόνα αντικείμενα που είχαν μαζί τους ήταν, ευτυχώς, ένας φακός και δύο αναπτήρες που τα χρησιμοποίησαν προκειμένου να αποφύγουν τη σύγκρουση. Οι λαθρομετανάστες κρατούνται στο λιμεναρχείο Κω και αναμένεται να προσαχθούν στον εισαγγελέα Πλημμελειοδικών κατά την αυτόφωρη διαδικασία.

Σημαντικό σεμινάριο το Σάββατο για τα μέλη της Πειραματικής Χορωδίας

Ενα σημαντικό σεμινάριο θα πρακολουθήσουν τα μέλη της Πειραματικής Χορωδίας Δήμου Ροδίων, το Σάββατο 16 Δεκεμβρίου από τις 6 μ.μ. - 11 μ.μ..

Αναλυτικότερα:

Μετά από ενέργειες του διευθυντή Χορωδιών Γιώργου Σακελλαρίδη, ο διαπρεπής συνθνθέτης θεόδωρος Αντωνίου, θα βρίσκεται στη Ρόδο για να εργαστεί με τα μέλη της Πειραματικής Χορωδίας Δήμου Ροδίων.

Ο Θόδωρος Αντωνίου Θεωρείται ο πλέον γνωστός συνθέτης κλασσικής κια χορωδιακής μουσικής σε διεθνές επίπεδο. Διδάσκει σε τρία Πανεπιστήμια της Αμερικής. Εχει τιμηθεί με 8 βραβεία κύρους. Διπύθυνε στα περισσότερα μέρη του κόσμου, συμφωνικές ορχήστρες, μπαλλέτα, όπερες και συγκροτήματα σύγχρονης μουσικής.

Η Πειραματική Χορωδία Δήμου Ροδίων μελέτησε ήδη έργα του τα οποία ο Θεόδωρος Αντωνίου θα επεξεργαστεί για να τους δώσει τη μορφή που εκείνος κρίνει απαραίτηση.

Βασικός στόχος των υπευθύνων τη Πειραματικής Χορωδίας είναι να δώσουν τη δυνατότητα στο μεγάλο Ελληνα συνθέτη να εκτιμήσει το επίπεδο της δουλειά, ώστε να θελήσει να χρησιμοποιήσει αυτό το χορωδιακό σχήμα σε συναυλίες του στρην Ελλάδα, αλλά και στο εξωτερικό.

MARCOS travel

Π. Π. ΓΕΡΜΑΝΟΥ 9 - ΕμπορικΟ ΚέντρΟ Φ΄ιαλη
Τηλ.. 34017, 27405 Fax: 25275

ΞΕΝΟΔΟΧΕΙΟ	ΜΟΝΟΚΛΙΝΟ	ΔΙΚΛΙΝΟ	ΤΡΙΚΛΙΝΟ
ΑΘΗΝΑ			
PRESIDENT	9.000	12.000	15.000
ATHENS CYPRIA	18.000	23.500	32.000
ASTOR	12.500	16.500	21.000
ACHILLEAS	12.000	15.000	18.000
ILISIA	14.300	18.500	22.750
ATHENS GATE	16.000	20.000	24.000
RIVA	13.500	15.500	22.000
CHRISTINA	14.000	16.000	21.500
ZINON	9.000	11.500	14.000
PYTHAGORION	11.000	13.000	17.000
STANLEY	13.800	17.300	23.400
ΠΕΙΡΑΙΑΣ			
TRITON	13.000	17.000	21.000
LILIA	13.950	18.400	23.000
ANEMONI	13.000	18.000	23.000
ΓΛΥΦΑΔΑ			
EMMANTINA	16.000	21.000	25.000
PALACE-ημιδιατροφή	15.000	18.000	22.900
SEA VIEW	16.000	19.000	25.000
ΘΕΣΣΑΛΟΝΙΚΗ			
LE PALACE	17.000	23.000	30.000
MANDRINO	15.000	18.000	23.000
TELIONI (χωρίς πρωινό)	16.800	21.000	23.000
PHILIPPION	22.000	25.500	33.000

X2097-31/12

MARCOS travel

Π. Π. ΓΕΡΜΑΝΟΥ 9
ΕμπορικΟ ΚέντρΟ Φ΄ιαλη
Τηλ.. 34017, 27405 Fax: 25275

ΕΚΔΡΟΜΕΣ ΧΡΙΣΤΟΥΓΕΝΝΩΝ ΠΡΩΤΟΧΡΟΝΙΑΣ

EURODISNEY-ΠΑΡΙΣΙ 5-6 ημέρες 21/12, 22/12, 23/12, 24/12, 26/12, 30/12, 2/1, 3/1
ΠΑΡΙΣΙ 5-6-7 ημέρες 20/12
ΠΑΡΙΣΙ- EURODISNEY-ΒΕΡΣΑΛΙΕΣ 6-7 ημέρες 21/12, 22/12, 24/12, 31/12, 3/1
ΑΥΣΤΡΙΑΚΟ ΠΑΝΟΡΑΜΑ 8 ημέρες 22/12, 29/12
ΠΡΑΓΑ- ΒΟΥΔΑΠΕΣΤΗ 6 ημέρες 23/12, 30/12, 2/1
ΒΟΥΔΑΠΕΣΤΗ - ΒΙΕΝΝΗ 6 ημέρες 23/12, 30/12
ΒΙΕΝΝΗ 4-5 ημέρες 23/12, 30/12, 4/1
ΒΕΡΟΛΙΝΟ 4 ημέρες 24/12, 31/12
ΚΛΑΣΙΚΗ ΙΣΠΑΝΙΑ 10 ημέρες 24/12
ΠΑΝΟΡΑΜΑ ΠΟΡΤΟΓΑΛΙΑΣ 9 ημέρες 22/12, 23/12, 29/12, 30/12
ΛΑΠΩΝΙΑ - ΧΩΡΙΟ ΑΗ ΒΑΣΙΛΗ 6 ημέρες 22/12
ΑΓ. ΤΟΠΟΙ - ΣΙΝΑ 6 ημέρες 22/12, 29/12
ΣΥΡΙΑ - ΙΟΡΔΑΝΙΑ 11 ημέρες 21/12, 28/12
ΤΥΝΗΣΙΑ 6-8 ημέρες 21/12, 28/12, 4/1
ΜΑΡΟΚΟ 8 ημέρες 23/12, 30/12, 3/1

ΟΔΙΚΕΣ ΕΚΔΡΟΜΕΣ ΜΕ SUPERFAST

ΦΛΩΡΕΝΤΙΑ - ΒΕΝΕΤΙΑ 7 ημέρες 9/12, 23/12, 30/12, 6/1
ΡΩΜΗ - ΝΑΠΟΛΗ- ΠΟΜΠΗΙΑ 6 ημέρες 6/12, 22/12, 29/12, 2/1
ΡΩΜΗ - ΣΙΕΝΑ - ΦΛΩΡΕΝΤΙΑ 7 ημέρες 23/12, 30/12, 6/1
ΡΟΜΑΝΤΙΚΗ ΙΤΑΛΙΑ 7 γμέρες 23/12, 30/12, 6/1
ΒΕΝΕΤΙΑ - ΚΥΑΝΗ ΑΚΤΗ 7 ημέρες 9/12, 23/12, 30/12, 6/1
ΛΙΜΝΕΣ Β. ΙΤΑΛΙΑΣ - ΜΙΛΑΝΟ - ΒΕΡΟΝΑ 7 ημέρες 23/12, 30/12, 6/1
ΠΑΝΟΡΑΜΑ ΕΛΒΕΤΙΑΣ 8 ημέρες 8/12, 22/12, 29/12, 5/1
ΣΚΙ ΣΤΙΣ ΓΑΛΛΙΚΕΣ ΑΛΠΕΙΣ 10 ημέρες 22/12, 5/1

X2097-31/12

ΑΙΓΑΙΟΚΤΗΜΑΤΙΚΗ

ΠΩΛΟΥΝΤΑΙ ΤΑ ΚΑΤΩΘΙ ΑΚΙΝΗΤΑ
(Δ.Δ.= Δάνεια Δεκτά)
ΔΙΑΜΕΡΙΣΜΑΤΑ: ΕΤΟΙΜΟΠΑΡΑΔΟΤΑ ΚΑΙΝΟΥΡΓΙΑ ΚΑΙ ΜΕΤΑΧΕΙΡΙΣΜΕΝΑ

ΔΥΑΡΙΑ (1 υπν.)
35τ.μ. στο Νιοχώρι, 12.000.000
42τ.μ. Λεμεσού (ισ.), 10.000.000 (Δ.Δ)
54τ.μ. (υ/πο) στην Υψηλάντου 6.000.000
61τ.μ. ισ. με 180 μ. αυλή στο Καρακόνερο, 22.000.000
63τ.μ.ημιυπόγειο σε κολώνες με αυλή στο Ροδίνι 8.000.000 δρχ.
63τ.μ. στην Καποδιστρίου β' ορ..17.500.000 (Δ.Δ.)
ΤΡΙΑΡΙΑ (2 υπν.)
69τ.μ. καινούργιο στην Απ. Παύλου 24.500.000 (Δ.Δ.)
70τ.μ. καινούργιο διαμ. στο Γεννάδι 14.000.000 (Δ.Δ.)
75τ.μ. ισόγειο στο Ροδίνι με θέα, 23.000.000 (Δ.Δ.)
75τ.μ., (υπ.) πολύ καλή κατασκευή, Παπαχριστοδούλου 10.000.000
76 τ.μ. Περαίος α' ορ. 23.000.000 (Δ.Δ.)
80τ.μ. ορ/σμα α' ορ. Αγ. Αποστόλους, 18.000.000
80τ.μ. στο Νιοχώρι, 16.500.000 (Δ.Δ.)
80τ.μ. (υπ.) τζάκι- αυλές,στην Πειραιώς 17.000.000
83τ.μ. (ρετιρέ) στη Σόββα Διάκου (και για επ.στέγ.μπετά) 11.000.000
84τ.μ. καινούργιο στην Απ. Παύλου, 28.500.000 (Δ.Δ.)
85τ.μ. ημ/γειο με θέρμανση Θεμ. Σοφούλη (και για επαγγ. στέγη) 15.000.000
85τ.μ. (β' ορ.) Μιχ. Πετρίδη, 25.000.000
85τ.μ. Πτολεμαίων (τζάκι - ηλιακό) 23.000.000 (Δ.Δ.)
85τ.μ. (σε σοβά) γ' ορ. στην Ιαλυσό, 20.000.000 (Δ.Δ.)
85τ.μ. στην Στ. Κωτιάδη λουξ, 33.000.000 (Δ.Δ.)
87τ.μ. στη Διαγορίδων 30.000.000 (Δ.Δ.)
89τ.μ. (μπετά) ισόγειο υπ/νο στην Ενόπλων Δυνάμεων, 14.000.000 (Δ.Δ.)
90τ.μ. (ημ/γειο) λουξ στη Μιχ. Πετρίδη 23.000.000
91τ.μ. στην Ιαλυσό 22.000.000 (Δ.Δ.)
92τ.μ. καινούργιο στην Απ. Παύλου 33.000.000 (Δ.Δ.)
95 τ.μ. ημ/γειο στη Τσαλδάρη σε μπετά 11.000.000
97τ.μ. καινούργιο στην Αταβύρου, 34.000.000 (Δ.Δ.)
104τ.μ. καινούργιο στην Πειραιώς 36.000.000 (Δ.Δ.)
110 τ.μ. δυόρ. διαμέρισμα Καναδά 35.000.000 (ΔΔ)
112τ.μ. ισόγειο στην Πίνδου 25.000.000
140τ.μ. ορ/σμα, Πειραιώς, σε σοβά α' ορόφ. 32.000.000 (Δ.Δ.)
ΤΕΣΣΑΡΙΑ (3 υπν.)
105τ.μ. στην Αταβύρου καινούργιο, 40.000.000 (Δ.Δ.)
110τ.μ. γ'ορ. καινούργιο στην Ανάληψη 38.500.000 (Δ.Δ.)
116τ.μ. καινούργιο - θέρμανση στην Ανάληψη, 41.000.000 (Δ.Δ.)
120τ.μ. (β' ορ.) παραδοσιακό Ηρώων Πολυτεχνείου 40.000.000 (Δ.Δ.)
120τ.μ. (υπ) καινούργιο στην Κέννεντυ με αυλή, 25.000.000
124τ.μ. καινούργιο στην Αταβύρου, 47.000.000 (Δ.Δ.)
133τ.μ. καινούργιο λούξ Μήδεια (με γκαράζ) 53.000.000 (Δ.Δ)
136 τ.μ. ισόγειο στην Ανάληψη 25.000.000
138τ.μ. στην Μάρκου Κλαβάκη (ορ/σμα) 38.000.000 (ΔΔ)
149 τ.μ. στην Αισχύντης 6 ετών ορ/σμα 47.000.000 (ΔΔ)
ΠΕΝΤΑΡΙΑ (4 υπν) ΚΑΙ ΑΝΩ
145 τ.μ. Στρ. Ζήση (4 υπν) 40.000.000 (Δ.Δ.)
500τ.μ. ορ/σμα καινούργιο λουξ κατασκευής στην Κέννεντυ 200.000.000
ΜΕΖΟΝΕΤΤΕΣ - ΜΟΝΟΚΑΤΟΙΚΙΕΣ - ΠΑΛΙΑ ΣΠΙΤΙΑ
50τ.μ. μονοκατοικία στα Μαριτσά 5.500.000
55τ.μ. μονοκατοικία (επ/κή στέγη) Θεμ. Σοφούλη 30.000.000 (Δ.Δ.)
70τ.μ. παραδοσιακό στην Κρεμαστή 35.000.000 (Δ.Δ.)
200 τ.μ. 2 λουξ μον/κίες στην Καλαμώνα σε 2.150τ.μ. οικόπ. 70.000.000
100τ.μ. μονοκατοικία, Π. Πόλη, οδός Ξενοφώντος, 25.000.000 δρχ.
100τ.μ. εξοχική βίλλα στο Γεννάδι κοντά στη θάλασσα 32.000.000
104τ.μ. μεζονέτα στη θάλασσα καινούργια στη Λέρο 35.000.000
115τ.μ. σε 560 τ.μ. οικόπεδο στους Αγ. Αναργύρους 60.000.000
120τ.μ. μονοκατοικία δυόροφη, Παραδείσι 17.000.000 (Δ.Δ.)
125τ.μ. μεγ/υα καινούργια Ιαλυσό 47.000.000
125τ.μ. (με 40 μ. υπομ) μονοκατοικία σε μπετά στο Παραδείσι, 20.000.000 δρχ.
125τ.μ. σε 1,5 στρ. στη Θολό 70.000.000
85τ.μ. με κήπο και σοφίτα, κάτω Κρητικά, 22.000.000. (Δ.Δ.)
130 τ.μ. μονοκατοικία στην Ιαλυσό σε μπετά 28.600.000
140 τ.μ. μονοκατοικία Ομήρου στην Παλιά Πόλη 25.000.000
155τ.μ. καινούργια διόροφη σε 400 οικ/δο στην Ιαλυσό, 70.000.000
180τ.μ. μεζονέττα (σε τούβλα), τριόροφη, Κοσκινού 21.500.000
200τ.μ. μονοκατοικία σε 2.320 τμ. οικ/δο λουξ κατασκευής 35 χλμ από τη Ρόδο 75.000.000
210τ.μ. έτοιμη καινούργια μεζ/τα στην Ιαλυσό προς Κρεμαστή 44.000.000 (ΔΔ)
240τ.μ. μεζ/τα ημιτελή με υπόγειο στην Πειραιώς , 50.000.000 (Δ.Δ.)
270τ.μ.,σε μπετά, σε 1000τ.μ. οικ/δο στα Κοσκινού, 35.000.000
270τ.μ., (1/3 τελειωμένο, 2/3 σοβά) Κοσκινού - Θέα 60.000.000
Παλιό σπίτι σε 5.600 τ.μ. στους Τρεις 45.000.000 (μετρητά)
ΚΑΤΑΣΤΗΜΑΤΑ - ΓΡΑΦΕΙΑ:
30τ.μ. κοντά Θεμ. Σοφούλη, 23.000.000 (Δ.Δ.)
31τ.μ. Καμείρου 14.000.000
40τ.μ. Ηρακλείου Κρήτης 8.000.000
50τ.μ. στο Μανδράκι 100.000.000
65τ.μ. στην Στρατηγού Ζήση
70τ.μ. στον Αγ. Ιεράννη, 30.000.000
70τ.μ. στη Μαλιοράκη, 25.000.000 (Δ.Δ.)
85τ.μ. (με γκαρσονιέρα) 40.000.000 στο Ροδίνι
230 κτήριο (ισ. κατ/μα α' γραφείο) στην Π. Πόλη 50.000.000

➤ ΔΙΑΘΕΤΟΥΜΕ ΚΑΤΑΣΤΗΜΑΤΑ, ΟΙΚΟΠΕΔΑ, ΑΓΡΟΤΕΜΑΧΙΑ ΚΑΙ ΕΠΙΧΕΙΡΗΣΕΙΣ
➤ ΑΝΑΛΑΜΒΑΝΟΥΜΕ ΤΗΝ ΠΩΛΗΣΗ ΤΩΝ ΑΚΙΝΗΤΩΝ ΣΑΣ ΣΕ ΣΥΝΤΟΜΟ ΧΡΟΝΙΚΟ ΔΙΑΣΤΗΜΑ ΜΕ ΥΠΕΥΘΥΝΟΤΗΤΑ ΚΑΙ ΕΧΕΜΥΘΕΙΑ ΣΤΗ ΡΟΔΟ - ΑΘΗΝΑ- ΠΕΙΡΑΙΑ

ΒΑΖΟΥΚΟΥ ΡΕΝΑ
ΜΕΣΙΤΗΣ ΑΣΤΙΚΩΝ ΣΥΜΒΑΣΕΩΝ
Πληροφορίες τηλ. (0241) 22943-28838, FAX: 28838
Διευθ. Γραφείου: Δημ. Θεοδωράκη 3 Τ.Κ. 85100 Ρόδος
10-1 το πρωί καθημερινά και 6.30 - 9.00 το απόγευμα Δευτέρας και Πέμπτης
e-mail.vazoukou@hayoo.com
M7 - 31/12

ΑΡΧΩΝ ΣΑΜΑΡΤΖΗΣ

20 ΧΡΟΝΙΑ ΜΟΝΩΣΕΙΣ

ΠΡΟΣΦΟΡΑ ΟΚΤΩΒΡΙΟΥ
900 δραχμές το κιλό
ελαστομερές Monocost
για ταράτσες

ΜΟΝΩΣΕΙΣ ΤΑΡΑΤΣΩΝ

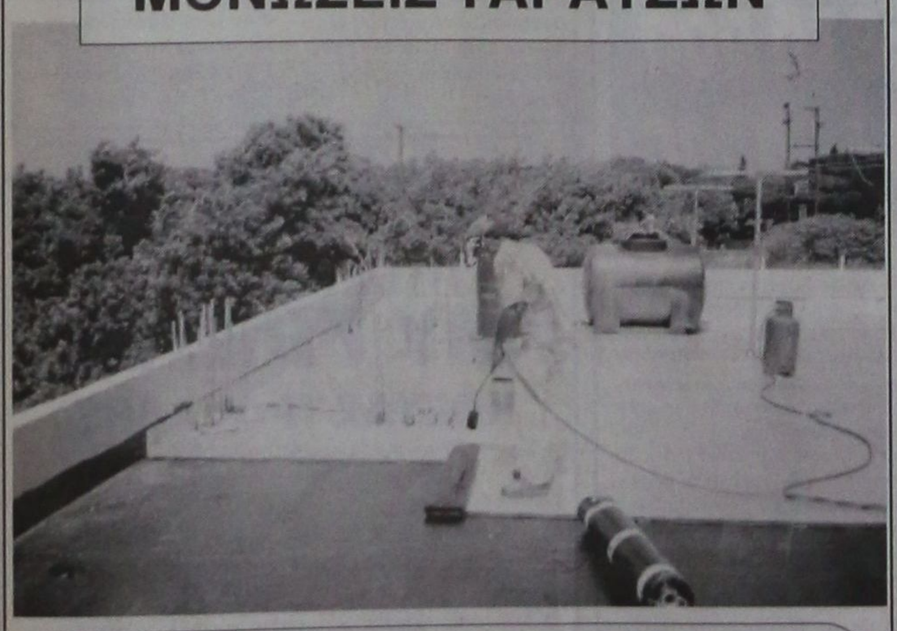

ΔΙΑΘΕΣΗ: ΑΡΧΩΝ ΣΑΜΑΡΤΖΗΣ
ΜΟΝΩΤΙΚΑ ΥΛΙΚΑ -ΜΟΝΩΣΕΙΣ
Τηλ. 23030, 32054, 67790
1) Ερυθρού Σταυρού 21 2) Κέντρο Μόνωσης Ρόδου: Μιχαήλ Πετρίδη 69
X2079-31/12

ΕΤΑΙΡΙΑ ΓΕΝΙΚΩΝ ΜΕΤΑΦΟΡΩΝ
ΓΡΗΓ. ΤΣΙΡΙΚΟΣ ΙΜΕ Ε.Π.Ε.
ΑΓΙΑΣ ΑΝΝΗΣ 43
ΒΟΤΑΝΙΚΟΣ
Τηλ. 3457373 - 3472856 - 3473546 - FAX 3472831

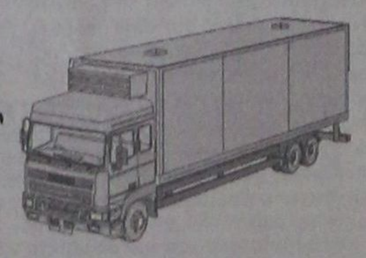

ΡΟΔΟΣ: ΤΣΙΡΙΚΟΣ ΓΡ. - ΤΗΛ. - FAX 67662
ΚΩΣ: ΚΑΤΣΕΛΗΣ ΒΑΣ. - ΗΛ. 27951 - FAX 27952
ΠΑΤΡΑ: ΚΑΛΑΤΖΗΣ ΓΙΩΡΓΟΣ - ΤΗΛ. 328137 - FAX 342212
ΑΙΓΙΟ: ΚΟΥΣΠΑΡΗΣ ΔΗΜ. ΚΟΡΙΝΘΟΣ: ΔΗΜΗΤΡΟΠΟΥΛΟΣ - ΤΗΛ. 29554
ΚΙΑΤΟ: ΤΣΟΓΚΑΣ ΓΕΩΡ. - ΤΗΛ. 33462
ΧΑΛΚΙΔΑ: ΜΑΣΤΡΟΓΙΑΝΝΗ ΛΙΑ - ΗΛ. 88570 - 89158
ΓΔ-31/12

Ματιές στα σπορ

Εμμένει στην παραίτησή του ο Νίκος Μαντικός

Αναζητεί νέο προπονητή ο Διαγόρας

Δεδομένο θα πρέπει να θεωρείται πλέον πως ο ΠΑΟ Διαγόρας θα συνεχίσει με άλλον προπονητή στο τιμόνι του!

Παρά τις προσπάθειες που έγιναν από το συμβούλιο του «γηραιού» να μεταπείστεί ο Νίκος Μαντικός, του οποίου η παραίτηση δεν έγινε αποδεκτή, αυτός εμμένει στην απόφασή του. Ο κ. Μαντικός θα πρέπει ήδη να θεωρείται ξένο σώμα παρά το ότι σήμερα η διοίκηση του συλλόγου συνεδριάζει με το ίδιο θέμα (μήπως και μπορέσει να βρουν τη «χρυσή τομή»).

Οσον αφορά τον νέο προπονητή δεν έχει γίνει ακόμα γνωστό τίποτα. Ωστόσο θα πρέπει να θεωρηθεί αδύνατο να αναλάβει ο Γιάννης Παυλίδης. Ο τελευταίος θα συνεχίσει στο σύλλογο ως τεχνικός σύμβουλος.



Παρελθόν από τον Διαγόρα θεωρείται ο Νίκος Μαντικός

Ελεύθερος από τον Ιάλυσο έμεινε ο Νικήτας Μαλλιάκας

• Τον δικαίωσε η ΕΕΟΔΕΠ
• Στη Νίκαια δοκιμάζεται σήμερα με τη Χαλκηδόνα

«Ελεύθερος» να διαπραγματευτεί τη μεταγραφή του σε ομάδα της αρεσκείας του είναι από χθες ο Νικήτας Μαλλιάκας!.

Ο αμυντικός παίκτης έμεινε ελεύθερος από την ΠΑΕ Ιάλυσος, αφού δικαιώθηκε από την Επιτροπή Επίλυσης Οικονομικών Διαφορών της ΕΠΑΕ.

Την ΠΑΕ Ιάλυσος εκπροσώπησε μόνο ο πρόεδρος Στέργος Χατζηαντωνίου, αφού για άγνωστους λόγους, δεν έδωσε το «παρών» ο διαχειριστής δικηγόρος Γιώργος Ζελελίδης.

Ο κ. Χατζηαντωνίου κατέθεσε στην επιτροπή τα δικαιολογητικά που είχε και που όπως αποδείχτηκε δεν ήταν επαρκή!

Η Επιτροπή δικαίωσε τον Μαλλιάκα, υποστηρίζοντας ότι είναι απλήρωτος δύο μήνες και δεν έχει πάρει τη δόση συμβολαίου του Οκτωβρίου.



Τα μέλη της δεν αναγνώρισαν το γεγονός, ότι ο Μαλλιάκας - εκτός από το ένα εκ. δρχ. που πήρε για περσινές οφειλές - έλαβε τον Αύγουστο, με την υπογραφή του συμβολαίου του, άλλο ένα εκατ. δρχ (!), ποσό που καλύπτει αυτό που ζητούσε για να μείνει ελεύθερος!

Ο Μαλλιάκας θα συνεχίσει την καριέρα του στον ΑΣ Ρόδος ή σε ομάδα Β' κατηγορίας Αθηνών.

Ο Ιάλυσος με τη Χαλκηδόνα

Με την Χαλκηδόνα στο γήπεδο της Νίκαιας αγωνίζεται σήμερα στις 3 μ.μ. ο Ιάλυσος, στα πλαίσια της 7ης αγωνιστικής στη Β' Κατηγορία.

Πρόκειται για μια ακόμη αρκετά δύσκολη αποστολή για τους παίκτες του Θεόδωρα Θεοδώρου, που καλούνται ν' αντιμετωπίσουν μια από τις ισχυρότερες και φιλόδοξες ομάδες της κατηγορίας.

Ετοιμοι να αγωνιστούν, είναι οι: Ψαράς, Σαββάκης, Ασλανίδης, Σιαματάς, Κυριαζής, Ράϊος Β., Ράϊος Γ., Δανάς, Τόνκοβιτς, Μπιγκό, Καλημέρης, Καρίκης, Μουσικάκης, Μουστάκης, Αχιολάς και Μάτσης

• Διαιτητής θα είναι ο κ. Βασιλείου από την Ηλεία. Βοηθοί θα είναι οι κ. Χάνου (Θεσσαλονίκης) και Νταούτης (Πρέβεζας). Τέταρτος διαιτητής θα είναι ο κ. Μιχαηλίδης (Πρέβεζας).

Εικόνες του Αγίου Γεωργίου δόθηκαν στον Μπαράκα



Ο πατήρ Φώτιος της Μαλώνας χάρισε στον Θανάση Μπαράκα εικόνες του Αγίου Γεωργίου, πολιούχου Μαλώνας, κατά τη διάρκεια της εκδήλωσης προς τιμήν του χρυσού ολυμπιονίκη της Παραολυμπιάδας του Σίδνεϊ, του Πολιτιστικού Συλλόγου «Φερακλός»

Εικόνες δόθηκαν και στην προπονήτρια του Μαρία Ιακωβίδου και στο συνοδό του Μπαράκα Νεκτάριο Γιαλλουράκη.

Χρέος του ΑΣ Ρόδος καλείται να πληρώσει ο πρόεδρος του ΔΟΝΑ

Ηταν τότε πρόεδρος του σωματείου

Από το δημοτικό σύμβουλο και πρόεδρο του ΔΟΝΑ Κάλλιστο Διακογεωργίου, πήραμε χθες τρην παρακάτω επιστολή:

«Μετά το δημοσίευμα της εφημερίδας «Γνώμη» στις 11/12/2000 στην πρώτη σελίδα των αθλητικών με τίτλο «καυτό χρέος», αισθάνομαι την ανάγκη να ξεκαθαρίσω τη θέση μου, σχετικά με το όλο θέμα. Πράγματι, υπάρχει εκκρεμότητα χρέους με τη διοίκηση της Εφορείας του Εθνικού Σταδίου από μια συναυλία που διοργάνωσε η ομάδα της Ρόδου κατά το χρονικό διάστημα που τελούσα πρόεδρος από μια προσωπική μου επιταγή. Σίγουρα επιβαλλόταν το θέμα να είχε τακτοποιηθεί προ πολλού χρονικού διαστήματος, αλλά για διάφορους λόγους, εξ αιτίας μου παρέμεινε ανοιχτό.

Μετά όμως και τις τελευταίες ανακοπές εις βάρος μου οφείλω να τακτοποιήσω το θέμα άμεσα.

Ηδη, έχει προγραμματισθεί συνάντηση με τη διοίκηση του Σταδίου προς ολοκληρωτική λύση του θέματος όπου εύχομαι το όλο θέμα να το δουν με επιείκια και κατανόηση. Επίσης, είναι γνωστό ότι το όλο θέμα δεν έχει σχέση με τις ατομικές μου επιχειρήσεις.

Ευχαριστώ
για τη φιλοξενία
Με τιμή
Διακογεωργίου Κάλλιστος»

Πρώτος πάντα ο Πέππας

Ο Ρόδιος πρωταθλητής Ελλάδος στο τένις Σόλων Πέππας και η Λένα Δανιηλίδου, εξακολουθούν να είναι οι κορυφαίοι Ελληνες τενίστες στην παγκόσμια κατάταξη.

Στους άνδρες ο Πέππας βρίσκεται στη θέση 197, μακράν πρώτος του δεύτερου Μαζαράκη (241) και του τρίτου Οικονομίδη (398).

Στις γυναίκες, η Δανιηλίδου είναι στη θέση 321, με δεύτερη τη Ρούσση και τρίτη την Παυλίδου.

Πέντε αγώνες σήμερα στη Β' και Γ' Κατηγορία

Πέντε αγώνες έχουν προγραμματιστεί να γίνουν σήμερα για τα πρωταθλήματα της Β' και Γ' Κατηγορίας της ΕΠΣΔ. Το πρόγραμμα:

Β' Κατηγορία
2ος όμιλος

• Κατταβιά (2.45 μ.μ.): ΑΕ Κατταβιάς - ΟΦ Ιστρίου (Λάμπρου, Γιοβάνι, Αντωνόπουλος).

Γ' Κατηγορία
1ος όμιλος

• Αρχάγγελος (2.45 μ.μ.): ΑΟ Αρχαγγέλου - Νήσος Ρόδος (Δημητράς, Σταυριανός, Σάββενας)

• Φάνες (2.45 μ.μ.): Ευκλής - Αστέρας Μασ. (Τάτας, Μιχαλάκης, Ζανετής).

• Καλαβάρδα (2.45 μ.μ.): ΑΟ Καλαβαρδών - Ροδιακός (Ορφανός, Τσαγγάρης, Κωστόπουλος).

Γ' Κατηγορία
2ος όμιλος

• Καλυθιές (2.45 μ.μ.): Ερμής Καλ. - Γ.Σ. Διαγόρας (Ταράλης, Κατσιδώνης Π., Γιασιράνης)

Γ' ΚΑΤΗΓΟΡΙΑ - Α' ΟΜΙΛΟΣ

Μοιράστηκαν τους βαθμούς Δαμάγητος Θολού και Ηλιος

Αναδείχθηκαν ισόπαλοι με σκορ 2-2

Δεν ανέδειξε νικητή ο χθεσινός αγώνας του Δαμάγητου Θολού και του Ιάλυσου ''97 για τον 1ο όμιλο της Γ' Κατηγορίας της Ενωσης Ποδοσφαιρικών Σωματείων Δωδεκανήσου.

Οι δύο ομάδες αναδείχθηκαν ισόπαλες με σκορ 2-2 και έτσι μοιράστηκαν βαθμούς και εντυπώσεις.

Η βαθμολογία τώρα έχει ως εξής:

1. Ιάλυσος '97	9-6	8
• Αρχάγγελος ΑΟ	8-6	8
• Ροδιακός	7-5	8
• ΑΕ Μεσαναγρού	5-3	8
5. Πετρώνας Αρχαγγέλου	9-4	7
6. Αστέρας Μασσάρων	8-7	5
• Ευκλής Σορωνής	7-7	5
8. Δαμάγητος Θολού	7-10	4
9. ΑΟ Σύμης	7-7	3
10. Νήσος Ρόδος	7-12	0
• ΑΟ Καλαβαρδών	3-10	0

Γ' ΚΑΤΗΓΟΡΙΑ - Β' ΟΜΙΛΟΣ

«Ψήλωσε» και άλλο χθες η ομάδα του Ηλιου Ιαλυσού

Νίκησε εκτός έδρας την Αναγέννηση

Ενα εύκολο απόγευμα πέρασε χθες, ο Ηλιος Ιαλυσού σε αγώνα του για το πρωτάθλημα της Γ' Κατηγορίας Δωδεκανήσου. Η ομάδα του Μίμη Δοξάκη κέρδισε με 4-1 εκτός έδρας την Αναγέννηση Νήσου Ρόδου και έτσι πέρασε στην τρίτη θέση του βαθμολογικού πίνακα (ισοβαθμεί με τον Ερμή Καλυθιών).

Η βαθμολογία έχει ως εξής:

1. Ζευς	12-4	15
2. Γ.Σ.Διαγόρας	14-4	12
3. Ηλιος Ιαλυσού	11-6	10
• Ερμής Καλυθιών	13-3	10
• Αναγέννηση Νήσου Ρόδου	8-11	7
6. Δωριέας	7-11	6
7. Πολύστρατος	6-10	4
8. Ατρόμητος	8-13	3
9. Αλθαιμένης Κρητηνίας	3-10	0
10. Ταξιάρχης Καλάθου	-	-

Χριστουγεννιάτικο τουρνουά μίνι διοργανώνει ο Κολοσσός

Χριστουγεννιάτικο τουρνουά μπάσκετ, κατηγοριών μίνι και σούπερ μίνι, με την ονομασία «Κολοσσός 2000», θα διοργανώσουν το Σαββατοκύριακο στο κλειστό γυμναστήριο Ρόδου, ο Κολοσσός και ο Νομαρχιακός Αθλητικός Οργανισμός Δωδεκανήσου.

Το πρόγραμμα της πρώτης ημέρας, έχει ως εξής:

Κατηγορία σούπερ μίνι (1991 - 1999 - 1993) (Διάρκεια 2Χ7 λεπτά).

9.00 π.μ.: Κολοσσός Ι - Διαγόρας

9.20 π.μ.:Κολοσσός ΙΙ - Ιάλυσος

10.05 π.μ.: Κολοσσός ΙΙ - Κολοσσός Ι

10.30 π.μ.: Διαγόρας - Ιάλυσος

Κατηγορία μίνι (1989 - 1990) (Διάρκεια 2Χ10 λεπτά).

9.30 π.μ.: Κολοσσός Ι - Ιάλυσος

10.30 π.μ.:Διαγόρας - Κολοσσός ΙΙ

11.00 π.μ.: Διαγόρας - Ιάλυσος

11.30 π.μ.: Κολοσσός Ι - Κολοσσός ΙΙ

Κλεάνθης - Διαγόρας Βατ. παίζουν για το Κύπελλο



Δύο παιχνίδια θα γίνουν σήμερα για την Γ' φάση του Κυπέλλου Ερασιτεχνών Δωδεκανήσου.

Ενα για τον όμιλο Ρόδου (εξ αναβολής) και ένα για τον όμιλο Νήσων, ενώ αύριο για τον όμιλο Ρόδου έχουμε ακόμη ένα. Αναλυτικότερα:

Ομιλος Ρόδου
Σήμερα

• Παραδείσι (14.15 μ.μ.): Κλεάνθης - Διαγόρας Βατίου. Διαιτητής: Μαυρουδάκης, Γενής, Μιτζιρίκης. Παρατηρητής: Σταματάκης

Αύριο

• Εθνικό Στάδιο Ρόδου (14.15): Ρόδος - Ασπίδα Σαλάκου. Διαιτητής Κόκκινος, Φραγκίνης, Κατσιδώνης Ε. Παρατηρητής: Καψάσκης.

Ομιλος Νήσων
Σήμερα

• Αντιμάχεια (14.15 μ.μ.): Αντίμαχος - ΑΕ Κως. Διαιτητής Βασιλείου, Μαργιέλος, Φεσσάρας.

Να θυμίσουμε ότι το παιχνίδι Κλεάνθη- Διαγόρα Βατίου ήταν ορισμένο για την προηγούμενη Τετάρτη, όμως το σωματείο του Κλεάνθη είχε κάνει χρήση του δικαιώματος που του παρέχει η παράγραφος 4β, άρθρο 22, του Κ.Α.Π.

Ο Γιάννης Οικονομίδης άλλαξε τη ροή της ιστορίας του ποδοσφαίρου σάλας

Η ιστορία του ποδοσφαίρου σάλας στον ελλαδικό χώρο δρομολογείται εδώ και μία δεκαετία περίπου. Η Ελληνική Ποδοσφαιρική Ομοσπονδία όμως μόλις πριν από 5 χρόνια άνοιξε τις πύλες της, στο νέο αυτό άθλημα.

Ο άνθρωπος που άλλαξε τη ροή της ιστορίας του αθλήματος στη χώρα μας ήταν ο Ροδίτης γιατρός Γιάννης Οικονομίδης, ο νέος πρόεδρος της επιτροπής για το μίνι ποδόσφαιρο. Ανέλαβε στα τέλη της περσινής περιόδου, το τιμόνι του καθοδηγητή του ποδοσφαίρου σάλας. Από την πρώτη στιγμή κέρδισε το σεβασμό όλων, από τα λεγόμενά του, καθώς όλοι διέκριναν πως πρόκειται για έναν σοβαρό άνθρωπο που έχει θέσει σαν στόχο του την ανάπτυξη του μίνι ποδοσφαίρου. Εξι μήνες μετά όλος ο κόσμος του 5Χ5, με μεγάλη ικανοποίηση βλέπει πως τα λόγια του έγιναν πράξη. Τα βασικά βήματα του κ. Οικονομίδη ήταν: Α) Η άρτια οργάνωση στην έκδοση δελτίων των αθλητών, Β) Θέσπιση της κάρτας υγείας των αθλητών, Γ) Μίσθωση στους διεθνείς παίκτες, Δ) Θέσπιση δυνατής κατηγορίας των δέκα ομάδων στην κατηγορία των ανδρών. Ε) Γενναίες αποφάσεις για τη διαιτησία (Βάζοντας στα παιχνίδια τζούνιορ και παίδων, ως διαιτητές, αποφοίτους των ΤΕΦΑΑ, που είχαν παρακολουθήσει μαθήματα 5Χ5, στα καλοκαιρινά σεμινάρια που έγιναν) και τέλος το σημαντικότερο από όλα τα βήματα, ΣΤ) Η τηλεοπτική κάλυψη από την ΕΤ-1, των αγώνων του πρωταθλήματος της δυνατής κατηγορίας.

Οσο για τα επόμενα βήματα του προέδρου και των συνεργατών του, φαίνεται να είναι μεγαλεπήβολα. Ο βασικός στόχος είναι να γίνει το πρωτάθλημα πανελλήνιο, αφού και τη φετινή χρονιά η Μακεδονία απέχει, διεξάγοντας δικό της πρωτάθλημα. «Οι ομάδες της Μακεδονίας θέλουν να μπουν στο πρωτάθλημα, όμως οι οικονομικοί πόροι που τους παρέχονται είναι λιγοστοί. Πρέπει να βρεθούν χορηγοί που θα δώσουν κάποια χρήματα στα σωματεία, ούτως ώστε να μπορέσουν αυτά να ανταποκριθούν στις απαιτήσεις τους», θα τονίσει. Αυτό βέβαια δεν είναι εύκολο, όμως είναι εφικτό. Αν αναλογιστεί κανείς την είσοδο της τηλεόρασης από φέτος στα «μικρά» γήπεδα, καταλαβαίνει πως κάτι αλλάζει στο χώρο.

Κανείς όμως δεν αμφισβητεί το γεγονός ότι ακόμη υπάρχουν αρκετά προβλήματα στο χώρο του ποδοσφαίρου σάλας που ζητούν άμεση επίλυση. Κατ' αρχάς, ίσως το μεγαλύτερο πρόβλημα να είναι οι άδειες λειτουργίας γηπέδων. Οι συγκεκριμένες άδειες δίνονταν μέχρι πριν από λίγο καιρό, από τα κατά τόπους γραφεία φυσικής αγωγής, κάτι όμως που σταμάτησε να γίνεται. «Εχει γίνει εισήγηση στο υπουργείο για την επίλυση του προβλήματος. Υπάρχει η δυνατότητα να ξεπεράσουμε το πρόβλημα, είναι όμως πλέον θέμα του υπουργείου». Οσον για τα άλλα τμήματα της ΕΠΟ που βοηθούν την Επιτροπή ποδοσφαίρου σάλας στο έργο της, η Επιτροπή Εφέσεων και η Επιτροπή Διαιτησίας τα πράγματα είναι εξίσου καλά».

Λάδι στη φωτιά



Είδε και έπαθε ο πρόεδρος με την τροπή που πήρε το θέμα σχετικά με τις εκλογές του Υγείας. Την τελευταία περίοδο αναζητεί λύσεις που θα εκτονώσουν την ένταση και θα την ...«βγάλει λάδι»...

Οι πληροφορίες μου αναφέρουν πως πήγε να αναζητήσει και ...θρησκευτικό μέσο για να τον υποστηρίζει. Τώρα αν αυτό ανταποκρίθηκε ή όχι δεν το ξέρω αλλά θα το μάθω σύντομα...

Το σίγουρο είναι πως αυτή τη φορά έχει πιεστεί και μάλιστα αρκετά. Τώρα το τι θα ακολουθήσει δεν το γνωρίζω. Το ξέρει η Δικαιοσύνη η οποία και θα αποφασίσει. Αυτό που ξέρω πάντως είναι ότι αν δεν δικαιωθεί ο πρόεδρος θα το φέρει βαρέως...

Δεν την κατάλαβα την επιστολή του άλλου προέδρου - αυτού του ΔΟΝΑ. Ζητάει κατανόηση επειδή έχει «λερωμένη τη φωλιά του» στην ιστορία και προσπαθεί να κατευνάσει τα πνεύματα; Δεν ξέρω, ερώτηση κάνω.

Γιατί αν είναι έτσι, εδώ «κολλάει» αυτό που λέει και ο απλός λαός. Οτι δηλαδή όποιος βλέπει ότι δεν μπορεί να πολεμήσει άλλο και χάνει τη μάχη φάχνει τρόπους να συμβιβαστεί...

Στον πάγκο του Κολοσσού βρέθηκε την Κυριακή, στην Ηλιούπολη, ο «ξανθός».

Οχι βέβαια για να αναλάβει το κωουτσάρισμα της ομάδας αλλά για χαιρετούρες, φιλιά και ευχές.

Τα αισθήματα φιλίας και εκτίμησης του τέως πανίσχυρου μπασκετικού άνδρα για τους θαλασσί είναι γνωστά και βαθιά. Και αυτό αυτό φάνηκε και το καλοκαίρι με τη βράβευση του Γιάννη Ιωαννίδη, στο τουρνουά «Τ. Κουταλιανός»

AMCOR

No 1

ΚΑΤΑΣΚΕΥΑΖΟΝΤΑΙ & ΕΙΣΑΓΟΝΤΑΙ ΣΥΝΑΡΜΟΛΟΓΗΜΕΝΑ ΑΠΟ ΤΟ ΙΣΡΑΗΛ



ΠΡΟΔΙΑΓΡΑΦΕΣ ΕΟΚ CE MARK

Η AMCOR-ΙΣΡΑΗΛ Η ΜΕΓΑΛΥΤΕΡΗ ΒΙΟΜΗΧΑΝΙΑ ΗΛΙΑΚΩΝ ΣΥΣΤΗΜΑΤΩΝ ΣΤΟΝ ΚΟΣΜΟ,ΣΑΣ ΠΡΟΣΦΕΡΕΙ ΤΟΝ ΚΑΛΥΤΕΡΟ ΗΛΙΑΚΟ ΘΕΡΜΟΣΙΦΩΝΑ ΤΟΥ ΚΟΣΜΟΥ ΜΕ ΜΟΝΑΔΙΚΑ ΣΗΜΕΙΑ ΥΠΕΡΟΧΗΣ ΠΟΥ ΚΑΝΕΝΑΣ ΑΛΛΟΣ ΔΕΝ ΕΧΕΙ.ΠΡΩΤΗ Η AMCOR,ΠΡΙΝ 40 ΧΡΟΝΙΑ ΠΑΡΟΥΣΙΑΣΕ ΤΗΝ ΕΠΑΝΑΣΤΑΤΙΚΗ ΤΗΣ ΤΕΧΝΟΛΟΓΙΑ ΣΤΟΥΣ ΗΛΙΑΚΟΥΣ ΘΕΡΜ/ΝΕΣ. ΠΟΛΛΟΙ ΑΠΟ ΤΟΤΕ ΠΡΟΣΠΑΘΗΣΑΝ ΝΑ ΤΗΝ ΜΙΜΗΘΟΥΝ .ΤΑ ΑΠΟΤΕΛΕΣΜΑΤΑ ΤΟΥΣ ΕΙΝΑΙ ΓΝΩΣΤΑ.ΚΑΝΕΝΑΣ ΔΕΝ ΜΠΟΡΕΣΕ ΝΑ ΤΗ ΦΘΑΣΕΙ.ΣΗΜΕΡΑ Η AMCOR ΣΥΝΕΧΙΖΟΝΤΑΣ ΤΗΝ ΕΡΕΥΝΑ ΣΤΟΝ ΤΟΜΕΑ ΤΗΣ ΗΛΙΑΚΗΣ ΕΝΕΡΓΕΙΑΣ ΒΡΙΣΚΕΤΑΙ ΚΑΙ ΘΑ ΒΡΙΣΚΕΤΑΙ ΜΠΡΟΣΤΑΓΙΑΤΙ ΕΙΝΑΙ Η NO 1 ΣΤΟΝ ΚΟΣΜΟ.

ΕΙΝΑΙ Η AMCOR

M.28-31/12

ΣΗΜΑΙΟΤΕΧΝΙΚΗ

"MY FRIEND"

ΚΩΣΤΑΣ ΤΡΟΥΛΛΗΣ

- Σημαίες όλων των κρατών του κόσμου
- Σήματα, λάβαρα, εμβλήματα εταιρειών - ομίλων - σωματείων
- Ποδοσφαιρικές σημαίες, λάβαρα, μπρελόκ, καπέλα, κασκώλ, αναπτήρες και ενδυμασίες (μπλούζες, σορτσάκια, κάλτσες) όλων των ομάδων Α' Εθνικής (κατόπιν παραγγελίας και όλων των τοπικών ομάδων)
- Αθλητικές φόρμες σε ποικιλία χρωμάτων, ποιοτήτων και μεγεθών

Διαθέτουμε σημαίες του 2004 και των Ολυμπιακών Αγώνων

Ακτή Σαχτούρη (έναντι Τελωνείου Ρόδου)

X 2076- 31/1 *Τηλ. 33953. Τηλ.βιοτεχνίας 61321*

Ματιές στα σπορ

Υποτροφίες σε τρεις αθλητές στίβου του νομού

Τρεις μαθητές - φοιτητές - αθλητές στίβου σωματείων της Δωδεκανήσου πήραν υποτροφίες από την Επιτροπή υποτροφιών του υπουργείου Αιγαίου, στην οποία συμμετείχε και ο προϊστάμενος του Γραφείου Φυσικής Αγωγής Πασχάλης Γκογκίδης.

Τις υποτροφίες πήραν:

Α) Στην κατηγορία των φοιτητών:

- Κωνσταντίνου Χριστίνα, πρωταθλήτρια της σφαιροβολίας από την Κω, φοιτήτρια ΤΕΦΑΑ Αθηνών 700.000 δρχ.

Β) Στην κατηγορία των μαθητών:

- Τσικούρη Γεωργία, 1η βαλκανιονίκης στα 400μ. από τη Ρόδο, μαθήτρια λυκείου 500.000 δρχ.

- Περάκης Μιχάλης, 1ος βαλκανιονίκης στα 4Χ100 από τη Ρόδο, μαθητής ΤΕΕ 500.000 δρχ.



Ο Μιχάλης Περάκης

Οι Ολυμπιονίκες ποδηλάτες στο λαϊκό αγώνα του ΔΟΝΑ

Θα γίνει την Κυριακή με αφετηρία και τερματισμό το Δημαρχείο Ρόδου

Την Κυριακή (17 Δεκεμβρίου) στις 11π.μ. θα δοθεί η εκκίνηση του λαϊκού αγώνα ποδηλάτου που διοργανώνει για 11η συνεχόμενη χρονιά ο Δημοτικός Οργανισμός Νεολαίας και Αθλησης Ρόδου.

Σ' αυτήν έχουν δικαίωμα να συμμετάσχουν όλοι όσοι γνωρίζουν ποδήλατο άνδρες, γυναίκες και παιδιά ανεξαρτήτου ηλικίας.

Ο αγώνας είναι αφιερωμένος στους Ελληνες Ολυμπιονίκες και παραολυμπιονίκες του Σίδνεϊ . Εχουν προσκληθεί από τον Οργανισμό και θα



παραστούν οι Ολυμπιονίκες του Σίδνεϊ ποδηλάτες Δημήτρης Γεωργαλλής, Λάμπρος Βασιλόπουλος και Κλεάνθης Μπάρκας.

Με τον μαζικό αυτό αγώνα ο ΔΟΝΑ Ρόδου προσπαθεί να περάσει το μήνυμα στους συμπολίτες μας ότι η μετακίνηση με το ποδήλατο στην πόλη είναι υγεία, ενώ παράλληλα προστεύει και το περιβάλλον.

Η αφετηρία και ο τερματισμός θα είναι από την πλατεία Δημαρχείου και η διαδρομή θα είναι περιμετρική των μεσαιωνικών τειχών (δύο φορές).

Χορηγοί είναι η Ροδιακή Ποτοποιΐα Α.Ε. και η βιοτεχνία EUROATHLETICS των υιών Γ. Παστρικού.

Εξάλλου, την περασμένη Κυριακή διεξήχθη ο 11ος λαϊκός αγώνας δρόμου με διοργανωτή τον ΔΟΝΑ Ρόδου.

Παρόντες στον αγώνα ήταν ο δήμαρχος Ροδίων κ. Γιαννόπουλος, ο πρόεδρος του ΝΑΟΔ κ. Μπαριανάκης, ο πρόεδρος του ΔΟΝΑ Πεταλουδών κ. Κωστιού, ο αστυνομικός υποδιευθυντής κ. Λέκκας, ο διοικητής της Τροχαίας κ. Μήτσης, ο διοικητής της Μεραρχίας και ο χρυσός παραολυμπιονίκης του Σίδνεϊ Θανάσης Μπαράκας, στον οποίο ήταν αφιερωμένος ο αγώνας.

Στο τέλος, κληρώθηκαν 10 αθλητικές φόρμες και δόθηκαν αναμνηστικά διπλώματα σ' όλους όσους συμμετείχαν.

Στη διεξαγωγή του αγώνα βοήθησαν οι:

- Δημοτική Αστυνομία Ρόδου
- Υπηρεσία Ελεγχόμενης Στάθμευσης Δήμου Ροδίων
- Διεύθυνση Τεχνικών Υπηρεσιών Ρόδου
- Δημοτική Επιχείρηση Καθαριότητας Ρόδου
- Διεύθυνση Πρωτοβάθμιας Εκπαίδευσης Δωδ/σου
- Διεύθυνση Δευτεροβάθμιας Εκπαίδευσης Δωδ/σου
- Τροχαία Ρόδου
- Σύλλογος Φίλων μοτοσικλέτας «ο Πήγασος.
- Αστυνομική Διεύθυνση Δωδεκανήσου
- Γραφείο Φυσικής Αγωγής Δωδεκανήσου.

Στην Αθήνα για φιλικά παιχνίδια ο Κολοσσός

Σειρά φιλικών αγώνων θα δώσει μέσα στις γιορτές, στην πρωτεύουσα, ο Κολοσσός, με ομάδες της Α2 Κατηγορίας.

Επιθυμία του τεχνικού Χάρη Παπάζογλου είναι η ομάδα να μην χαλαρώσει μέσα στις γιορτές και παράλληλα, μέσα από τα φιλικά, με ισχυρότερους αντιπάλους να «τσεκάρει» τις δυνάμεις της βελτιώνοντας ταυτόχρονα τις όποιες αδυναμίες της.

Τα τέσσερα φιλικά θα διεξαχθούν το τετραήμερο 27-28-29 και 30 Δεκεμβρίου σε γήπεδο που δεν έχει ακόμη γίνει γνωστό, όπως και οι ομάδες που θα



συμμετάσχουν στο «μίνι» φιλικό τουρνουά, κάτι που αναμένεται ασφαλώς να γίνει τις προσεχείς ημέρες.

Τέλη Ιανουαρίου η χοροεσπερίδα του Κολοσσού

Συνεχίζονται οι προετοιμασίες της διοίκησης του Κολοσσού για τη μεγάλη ετήσια χοροεσπερίδα του συλλόγου, η οποία τοποθετείται χρονικά περί τα τέλη Ιανουαρίου του 2001.

Στην εκδήλωση, η οποία εκτός εξαιρετικού απροόπτου θα γίνει στο CASTELLO ROSSO, στην Κρεμαστή, θα υπάρξει πλούσιο πρόγραμμα με φαγητό, ποτό, χάπενινγκς ενώ καταβάλλεται προσπάθεια να έρθει «μεγάλο» όνομα της νυχτερινής Αθήνας, γεγονός που προδικάζει την επιτυχία της χοροεσπερίδας.

Εν τω μεταξύ, κανονικά συνεχίστηκε χθες η προετοιμασία του Κολοσσού για το κυριακάτικο παιχνίδι με τον Κάδμο Θηβών, στο κλειστό της πόλης μας (12 το μεσημέρι).

Το κλίμα στην ομάδα είναι άριστο, η ψυχολογία και η διάθεση των παικτών στο ζενίθ και όλοι είναι έτοιμοι να πανηγυρίσουν μια ακόμη θριαμβευτική νίκη που θα βάλει για τα καλά την ομάδα σε τροχιά τίτλου και ανόδου.

Ο «ξανθός» στον πάγκο του Κολοσσού

Ο διάσημος «ξανθός» του ελληνικού μπάσκετ, Γιάννης Ιωαννίδης, βρέθηκε την περασμένη Κυριακή, στον πάγκο του Κολοσσού, στην Ηλιούπολη όπου είχε θερμή συνομιλία και χειραψίες με παράγοντες και συνοδούς της ομάδας, αφού ως γνωστόν τους συνδέει βαθιά και ειλικρινή φιλία, η οποία και κορυφώθηκε με τη βράβευση του τέως ομοσπονδιακού τεχνικού, το καλοκαίρι, στο τουρνουά «Τ. Κουταλιανός..

Με τη Φθιώτιδα στο Στάδιο οι Μικτές ομάδες της ΕΠΣΔ

Στις 12.30 μ.μ. οι Παίδες και στις 2.45 μ.μ. οι Νέοι



Την αυλαία της 6ης αγωνιστικής του πρωταθλήματος των ποδοσφαιρικών ενώσεων της χώρας, ανοίγουν σήμερα οι Μικτές ποδοσφαιρικές ομάδες της ΕΠΣΔ, κόντρα στις αντίστοιχες της Φθιώτιδας.

Στις 12.30 το μεσημέρι, στο Εθνικό Στάδιο «Διαγόρας» αγωνίζεται η Μικτή Παίδων, ενώ λίγο αργότερα (2.45) στο ίδιο γήπεδο θα παίξει η Μικτή Νέων.

Τα σημερινά παιχνίδια θεωρούνται ιδιαίτερης βαθμολογικής σημασίας για τις ομάδες μας, αφού τελειώνει η πρώτη φάση και η βαθμολογική κατάταξη των ομάδων θα είναι αυτή που θα καθορίσει τα «ζευγάρια» της επόμενης φάσης.

Ετσι, η Δωδεκάνησος με νίκες παίρνει προσωρινά «κεφάλι» στον βαθμολογικό πίνακα (έστω και αν ο πρωτοπόρος Πειραιάς θα έχει ένα παιχνίδι λιγότερο και στις δύο κατηγορίες) αλλά και αν τελικά καταλάβει τη δεύτερη θέση αυτό δεν μπορεί σε καμιά περίπτωση να θεωρηθεί υποτιμητικό.

Για τα παιχνίδια, το τεχνικό δίδυμο Δράκου - Σαρικάκη, επέλεξε τους ακόλουθους ποδοσφαιριστές:

ΜΙΚΤΗ ΠΑΙΔΩΝ
12.30μ.μ.

Μιαούλης, Κατσιδώνης , Μαριάς, Νικολός, Διακίδης, Βαρκάδος, Φωτεινής, Χωρίτης, Βούης, Στεργαλάς, Μήτρου, Φελεγκάκης, Πέρος, Κοσμάς, Τσαγκαράκης, Κολιός, Σταμούλης και Γεωργαλλής.

ΜΙΚΤΗ ΝΕΩΝ
2.45μ.μ.

Σκυλλάς, Παπαδημήτρης, Βασιλάκης, Δημητρόπουλος, Κούτουλος, Σπάρταλης, Διακοαναστασίου, Αμπελάς, Κοσκινιάτης, Πλύγκος, Ανθούλης, Πανάρετος, Φράγκος, Κασέκας, Λυριστής, Τσοπανάκης, Μιχαλάκης, Διακαναστάσης.

Διαιτητές των σημερινών συναντήσεων θα είναι οι Γραμματικός, Χρήστου και δεφίγκος.

Λόγω των πιό πάνω συναντήσεων, η σημερινή συνεδρίαση της ΕΠΣΔ θα αρχίσει στις 5 το απόγευμα.

ΟΙ ΒΑΘΜΟΛΟΓΙΕΣ
ΠΑΙΔΕΣ

1. Πειραιάς	14-3	10
2. Δωδεκάνησος	11-11	10
3. Εύβοια	10-11	7
4. Φθιώτιδα	4-14	1

ΝΕΟΙ

1. Πειραιάς	13-8	8
2. Δωδεκάνησος	8-8	7
3. Εύβοια	6-8	7
4. Φθιώτιδα	8-11	5

Φοιτητική ομάδα τάε κβο ντο στη Ρόδο

Την Κυριακή 10 Δεκεμβρίου 2000, η φοιτητική ομάδα τάε κβο ντο της Σχολής Ανθρωπιστικών Επιστημών της Ρόδου, έλαβε επιτυχώς μέρος σε εξετάσεις ζωνών, την εποπτεία των οποίων ανέλαβε ο κκ. Στεργάτος Γεώργιος, μέλος του Δ.Σ. της ΕΛ.ΟΤ (Ελληνική Ομοσπονδία Τάεκβο ντο), υπεύθυνος ελέγχου σωματείων, και της διάδοσης του τάεκβοντο στην εκπαίδευση.

Το τάε κβο ντο νεοεισαγόμενο άθλημα στην Ολυμπιάδα του Σίδνεϊ μας χάρισε φέτος με την πρώτη κιόλας εμφάνισή του ένα χρυσό ολυμπιακό μετάλλιο και μας υπόσχεται ακόμα πολλές υψηλές διακρίσεις για τη χώρα μας.

Η ομάδα τάε κβο ντο του πανεπιστημίου Αιγαίου άρχισε από φέτος τη λειτουργία της μέσα στα πλαίσια της πανεπιστημιακής κοινότητας και αποτελεί μοναδικότητα ως προς την ύπαρξή της στα ελληνικά πανεπιστήμια αν εξαιρέσουμε τα ΤΕΦΑΑ Κομοτηνής και Θεσσαλονίκης. Διδάσκει η Στεργάτου Ελίνα, κάτοχος τεσσάρων DAN και φοιτήτρια του Τμήματος Μεσογειακών Σπουδών του Πανεπιστημίου της Ρόδου.

ΣΑΝ ΣΗΜΕΡΑ...

ΠΡΙΝ 1 ΧΡΟΝΟ: Μεγάλη επιτυχία σημείωσε η ομάδα καγιάκ του Ναυτικού Ομίλου Ρόδου στους 1ους πανελλήνιους αγώνες «καγιάκ σλάλομ» που διεξήχθησαν στον ποταμό Εύηνο στην ορεινή Ναυπακτία Αιτωλοακαρνανίας. Η Ειρήνη Πουλοπούλου κατέκτησε το αργυρό μετάλλιο στην κατηγορία νεανίδων. Εξίσου καλά πήγε και η άλλη νεάνιδα του ΝΟΡ Αναστασιάδου Αννα η οποία και κατέκτησε την τέταρτη θέση της κατηγορίας. Ικανοποιητική ήταν και η εμφάνιση της Γεωργίας Παρούση στην κατηγορία των γυναικών όπου κατέκτησε την έβδομη θέση με αντιπάλους αθλήτριες που ασχολούνται χρόνια με καταβάσεις ποταμών και οι οποίες διαθέτουν δικά τους αγωνιστικά σκάφη και εξοπλισμό.

■ **ΠΡΙΝ 5 ΧΡΟΝΙΑ:** Ευχάριστα είναι τα νέα για το μηχανοκίνητο αθλητισμό της Ρόδου. Από την εθνική επιτροπή αγώνων της ΕΛΠΑ έχουν ήδη προγραμματιστεί δύο επίσημες διοργανώσεις στο αεροδρόμιο Μαριτσών για το 1996.

■ Η ΤΕ ΕΟΚ Δωδεκανήσου αποφάσισε να συγκροτήσει Μικτή ομάδα παμπαίδων (αθλητών που γεννήθηκαν το 1982-83) στα πλαίσια του αναπτυξιακού προγράμματος της ΕΟΚ, αφού από την επόμενη αγωνιστική περίοδο, οι αθλητές που θα απαρτίζουν τη Μικτή ομάδα θα είναι Παίδες. Για το σκοπό αυτό, ο περιφερειακός προπονητής Αντώνης Μπρόκος καλεί για προπόνηση εικοσιέξι συνολικά αθλητές.

■ **ΠΡΙΝ 10 ΧΡΟΝΙΑ:** Καλύτερη σε όλες τις γραμμές της η Ρόδος νίκησε εύκολα 1-0 την Αμφιάλη στον Πειραιά και αύξησε τις πιθανότητές της να τερματίσει πρώτη στον 7ο όμιλο του περιφερειακού πρωταθλήματος. Το «χρυσό» γκολ πέτυχε ο Φούρναρης στο 57' με κεφαλιά. Η σύνθεση της Ρόδου: Κεφαλάς, Γιαννουκάς, Κουφός, Παπαϊωάνου, Κρητικός, Θεοδοσίου, Σωτηράκης (81' λ.τ. Διακοφιλιππής), Γαλανός, Βαταμίδης, Φούρναρης, Πολυχρονίου (88' Γιαλός).

■ Πολύ θετική υπήρξε η συνάντηση που είχε στην Αθήνα ο πρόεδρος της ΕΠΣΔ Φιλήμονας Καλιβούρης με την υφυπουργό κ. Πετραλιά και τον γενικό γραμματέα Αθλητισμού. Οι κυβερνητικοί παράγοντες αντιλήφθηκαν το μεγάλο πρόβλημα του αθλητισμού στη Δωδεκάνησο και αποφάσισαν κατά προτεραιότητα να προωθήσουν τα έργα που πρότεινε η Νομαρχία. Δηλαδή, βελτιώσεις στο ΕΑΚ, στο Εθνικό Στάδιο, χορτάρι στο βοηθητικό, πρόσληψη προσωπικού και άλλα. Ετσι, θα χορηγηθεί πίστωση 50 εκ. δρχ. μέσω του Νομαρχιακού Ταμείου, για τις βελτιώσεις των έργων στη Ρόδο, Κω και Κάλυμνο. Επίσης σε ειδικό πρόγραμμα της ΓΓΑ θα ενταχθεί το έργο της ανέγερσης κλειστού κολυμβητηρίου, ενώ για το 1991 η ΕΠΣΔ θα μπει σε ειδικό πρόγραμμα επιχορήγησης ως προβληματική περιοχή.

■ **ΠΡΙΝ 50 ΧΡΟΝΙΑ:** Κατόπιν συντονισμένων ενεργειών του διοικητικού συμβουλίου του αθλητικού σωματείου Ιάλυσος, το δημοτικό συμβούλιο του χωριού Τριάντα ψήφισε το ποσό του ενός εκατομμυρίου δραχμών προς ενίσχυση των πιο πάνω σωματείων. Επίσης οι κ. Ηλίας Κουντούρης οδοντίατρος και κ. Βαλσαμής έμπορος προσέφεραν για τον Ιάλυσο 500.000 δρχ. ο πρώτος και 150.000 δρχ. ο δεύτερος.

ΠΡΑΚΤΟΡΕΙΟ ΛΑΧΕΙΑ ΛΟΤΤΟ ΠΡΟ-ΠΟ
ΙΠΠΟΔΡΟΜΟΣ Πάμε ΣΤΟΙΧΗΜΑ
ΓΙΩΡΓΟΣ ΚΟΝΤΟΖΑΜΑΝΗΣ
ΜΕΓ. ΚΩΝ/ΝΟΥ 43 - ΤΗΛ. 20800 - ΡΟΔΟΣ
ΕΧΕΜΥΘΕΙΑ & ΕΜΠΙΣΤΟΣΥΝΗ - ΤΥΧΗ
X2086-31/12

ΠΡΟΣΦΟΡΑ
Τοποθετήστε τώρα 4 αμορτισέρ στο αυτοκίνητό σας και πληρώστε μόνο τα 3 και αυτό μέχρι τα τέλη του χρόνου
Ετοιμοπαράδοτα για όλα τα μοντέλα και με ΕΓΓΥΗΣΗ ΔΥΟ ΕΤΩΝ!
Διάθεση των ανταλλακτικών όλων των αυτοκινήτων
ΔΕΚΤΗ ΚΑΡΤΑ VISA
AUTO - MOTO PARTS
(Υπευθ. Κων/νος Ιππ. Κωστάκης)
Κολοκοτρώνη 16 - ΡΟΔΟΣ
(έναντι αντιπροσωπείας PEUGEOT)
Τηλ. 77604 FAX 23080
X2047-30/11

Το υπουργείο Πολιτισμού αρνήθηκε ενίσχυση 500.000 δρχ. στην Κάρπαθο

Μεγαλοπρεπές «όχι» εισέπραξε η Κάρπαθος από το υπουργείο Πολιτισμού, στο αίτημά της για οικονομική ενίσχυση, με 500.000 δραχμές (!) της Πολιτιστικής Συνάντησης Καρπάθου.

Σημειώνεται ότι η Πολιτιστική Συνάντηση, που διοργανώνεται κάθε Αύγουστο, είναι θεσμός εδώ και μερικά χρόνια στην Κάρπαθο και μέχρι πέρυσι τουλάχιστον ενισχυόταν οικονομικά από το ΥΠ.ΠΟ.

Φέτος οι διοργανωτές της συνάντησης από το Καρπαθιακό Κέντρο Ερευνας και Πολιτισμού, εισέπραξαν ένα μεγαλοπρεπές «όχι» με τη δικαιολογία των περιορισμένων πιστώσεων.

Η ενέργεια αυτή του υπουργείου, έχει προκαλέσει έντονες αντιδράσεις και δικαίως, αφού η οικονομική υποστήριξη, που αιτούνται οι διοργανωτές, είναι μηδαμινή και μάλιστα για ένα νησί που πολιτισμικά είναι υποβαθμισμένο.

Από τον Ιανουάριο αρχίζουν τα δρομολόγια των μίνι μπας

ΠΑΡΑΛΗΦΘΗΚΑΝ ΧΘΕΣ ΣΤΗ ΡΟΔΟ

Τον Ιανουάριο του 2001 θα αρχίσουν τα δρομολόγια τους τα μίνι μπας, που αγόρασε πρόσφατα η ΡΟΔΑ. Τα μίνι μπας έφθασαν χθες στη Ρόδο με το πλοίο της γραμμής και εντυπωσίασαν λόγω της κατασκευής, αλλά και του μεγέθους τους, που σε τίποτε δεν θυμίζει τα παλιά οχήματα της επιχείρησης.

Στα μικρά λεωφορεία κυριαρχεί το γυαλί στο εξωτερικό και η άνεση στο εσωτερικό.

Τα μικρά λεωφορεία θα τοποθετηθούν στη ζώνη της ελεγχόμενης στάθμευσης και θα αντικαταστήσουν τα υπάρχοντα οχήματα, που κυκλοφορούν και μεταφέρουν δωρεάν τους επιβάτες.

Οπως έγινε γνωστό τα μικρά λεωφορεία θα αρχίσουν τα δρομολόγιά τους το νέο έτος, παράλληλα με το τρενάκι της επιχείρησης.

Επειδή δεν υπάρχει φοιτητική εστία

Υπέρογκα τα ενοίκια που πληρώνουν οι σπουδαστές

ΕΚΑΝΑΝ ΧΘΕΣ ΠΟΡΕΙΑ ΣΤΟ ΜΑΝΤΡΑΚΙ

Τη συνδρομή των τοπικών αρχών ζήτησαν χθες οι φοιτητές του Πανεπιστημίου του Αιγαίου, για το πρόβλημα της στέγασης και της σίτισής τους, που αντιμετωπίζουν στη Ρόδο. Οι φοιτητές (που δεν ξεπερνούν τους 50) χθες πραγματοποίησαν πορεία διαμαρτυρίας και φωνάζοντας συνθήματα, κατέληξαν στο κτίριο της Νομαρχιακής Αυτοδιοίκησης, όπου ζήτησαν να συναντηθούν με το Νομάρχη κ. Σάββα Καραγιάννη, ο οποίος όμως δεν τους δέχθηκε και για λίγη ώρα δημιουργήθηκε ένταση.

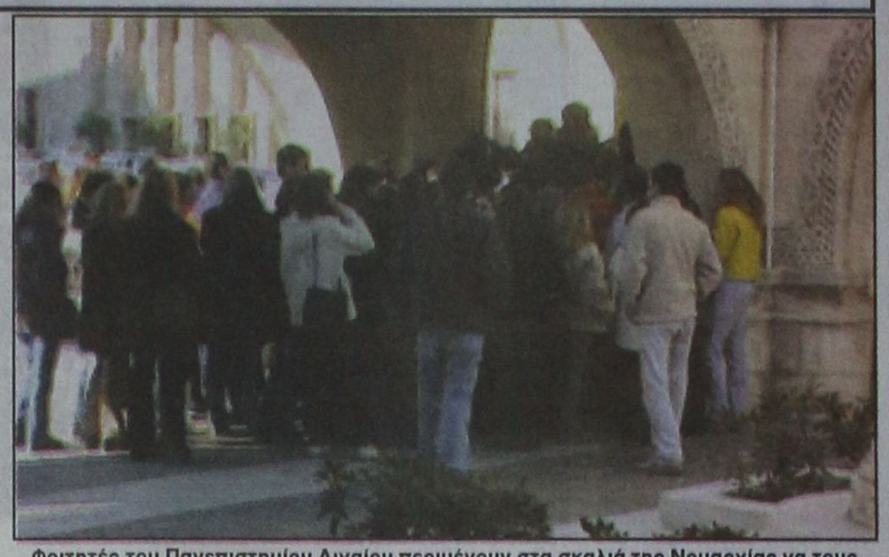

Φοιτητές του Πανεπιστημίου Αιγαίου περιμένουν στα σκαλιά της Νομαρχίας να τους δεχθεί ο Νομάρχης. Τελικά κατόρθωσαν να συναντήσουν μόνο το Δήμαρχο

Ετσι οι φοιτητές αναζήτησαν το Δήμαρχο, ο οποίος βρισκόταν στην αίθουσα συνεδριάσεων για την καθιερωμένη συνέντευξη στους δημοσιογράφους, που άρχισε λίγα λεπτά αργότερα από την προκαθορισμένη ώρα, αφού ο κ. Γιαννόπουλος έσπευσε να ακούσει τα αιτήματα των νέων.

Οι φοιτητές στο σύνολο τους ζήτησαν τη συνδρομή του Δημάρχου για την εξεύρεση έκτασης, στην οποία θα ανεγερθεί εστία για τη στέγασή τους. «Ζητάμε ένα οικόπεδο για να κτίσουμε μια εστία. Ακούσαμε πολλές υποσχέσεις, αλλά η κατάσταση δεν μπορεί να συνεχιστεί, αφού από τους 1.200 φοιτητές στεγάζονται μόνο οι 100. Θέλουμε να γίνει κατανοητό ότι δεν είμαστε είδος προς εκμετάλλευση για να πληρώνουμε υπέρογκα ενοίκια και να στηρίζουμε τα 100 μαγαζιά», επεσήμαναν οι φοιτητές στο Δήμαρχο. Οι φοιτητές ζήτησαν λύση και για τη σίτισή τους και αναφέρθηκαν και στα υπόλοιπα αιτήματα τους, που έχουν να κάνουν με το νομοσχέδιο για τα μεταπτυχιακά.

Ο Δήμαρχος Ρόδου, που συνεχάρη τους φοιτητές για την αγωνιστικότητά τους όσον αφορά τη διεκδίκηση των αιτημάτων τους, πρότεινε να συστήσουν επιτροπή και να αρχίσει από κοινού με το Δήμο η διερεύνηση για την εξέρευση του κατάλληλου κτιρίου, που θα μπορούσε να στεγάσει την εστία.

«Είχαμε καταθέσει και παλαιότερα πρόταση για να γίνει φοιτητική εστία στη Μεσαιωνική Πόλη μέσω ενός προγράμματος ανακατασκευής των κτιρίων, που θα προχωρούσαμε σε συνεργασία με το Εθνικό Ιδρυμα Νεότητας, που τελικά δεν υλοποιήθηκε. Το θέμα αυτό είναι σημαντικό. Σε ό,τι αφορά τα υπόλοιπα αν υπάρχουν κρούσματα αισχροκέρδειας θα μπορούσατε να τα θέσετε στους αρμόδιους υπηρεσιακούς παράγοντες του Δήμου», τόνισε ο κ. Γιαννόπουλος.

Ο Δήμαρχος μίλησε στους φοιτητές και για το ενδιαφέρον που υπάρχει για τη χρηματοδότηση ερευνητικών προγραμμάτων του Πανεπιστημίου Αιγαίου. «Θα μπορούσαν επίσης θέματα που σας αφορούν να τεθούν προς συζήτηση στη συνεδρίαση του δημοτικού συμβουλίου τόνισε ο Δήμαρχος.

Η συνέχιση ή μη των κινητοποιήσεων των φοιτητών θα ανακοινώνονταν αργά χθες το βράδυ.

Στις προθέσεις των φοιτητών πάντως ήταν να σταματήσουν τις κινητοποιήσεις τους και να επανέλθουν δριμύτεροι τον Ιανουάριο.

Με το ακτοπλοϊκό θέμα θ' ασχοληθεί το νομαρχιακό συμβούλιο Δωδεκανήσου

Με σημαντικότερο θέμα στην ημερήσια διάταξη, το ακτοπλοϊκό, συνέρχεται σε συνεδρίαση την ερχόμενη Δευτέρα 18 Δεκεμβρίου, το νομαρχιακό συμβούλιο Δωδεκανήσου. Η συνεδρίαση, η τελευταία για το 2000, αναμένεται ότι θα διεξαχθεί σε ήρεμο κλίμα, λόγω των ημερών που διανύουμε αλλά και λόγω των θεμάτων που επελέγησαν για συζήτηση.

Σημειώνεται ότι στο ακτοπλοϊκό θέμα θα τεθεί προς συζήτηση και έγκριση το αίτημα για χορήγηση άδειας σκοπιμότητας στις «Επιχειρήσεις Αττικής», για τη δρομολόγηση πλοίου στη γραμμή Πειραιά-Κω-Ρόδου.

Ειδικότερα, τα θέματα που θα τεθούν προς έγκριση είναι τα εξής:

- Ενημέρωση.
- Συζήτηση επί των γραμμών της Δωδεκανήσου-αίτημα για χορήγηση Α.Σ. προς δρομολόγηση Ε/Γ-Ο/Γ πλοίου στη γραμμή Πειραιά-Κω-Ρόδου της Ν.Ε. «Επιχειρήσεις Αττικής Α.Ε.» (θέμα από αναβολή).
- 10η τροποποίηση προϋπολογισμού της Ν.Α. Δωδεκανήσου οικον. έτους 2000.
- Εξέταση πρότασης της Eurobank (επανεισαγωγή θέματος).
- Συμμετοχή της Ν.Α. Δωδεκανήσου στην οργάνωση ημερίδας με θέμα «Ημερίδα Νέων Τεχνολογιών στη Ρόδο».

Δεν εορτάζει

- Ο κ. **Ευστράτιος Σκαρτάδος,** δεν εορτάζει και δεν θα δεχθεί καμία επίσκεψη.

ΚΗΔΕΙΑ

Τη λατρευτή μας σύζυγο, μητέρα, γιαγιά, προγιαγιά, αδελφή και θεία

ΕΥΑΓΓΕΛΙΑ ΚΟΥΤΣΑΓΙΑ

(Ετών 65)

κηδεύουμε σήμερα Τετάρτη 13 Δεκεμβρίου 2000 και ώρα 11π.μ. από τον Ιερό Ναό Ταξιαρχών Νεκροταφείου Ρόδου.

Ο σύζυγος: Αριστείδης

Τα παιδιά: Σταυρίτσα-Νίκος Μαυρογέννης, Μαρίτσα-Σταύρος Διακοσταυριανός, Νίκος-Δέσποινα, Ελένη

Τα εγγόνια, τα δισέγγονα, τα αδέλφια, τα ανίψια και οι λοιποί συγγενείς.

ΑΣ-13/12

Ρωμαίικο
Μπάμπης Τσέρτος
Παραγωγή ΡΑΔΙΟ ΛΥΧΝΑΡΙ
12 Δευτέρα & 13 Τετάρτη Δεκεμβρίου
ώρα 22:00
ΧΟΡΗΓΟΙ
COCA COLA ΡΟΔΙΑΚΗ ΠΑΡΑΓΩΓΗ
MEDITERRANEAN HOTEL
ΡΟΔΟΓΑΖ
INTERNATIONAL LIFE ΧΡΗΜΑΤΟΟΙΚΟΝΟΜΙΚΟΣ ΟΜΙΛΟΣ
SPEEDEX ΤΑΧΥΜΕΤΑΦΟΡΙΚΗ
AMERICAN FITNESS ASSOCIATION
ΣΤΗΡΙΞΗ: ΡΟΔΙΑΚΗ, ΚΑΝΑΛΙ 4, ΕΡΑ ΝΟΤΙΟΥ ΑΙΓΑΙΟΥ, ΡΑΔΙΟ ΑΡΧΑΓΓΕΛΟΣ, RADIO INTERNATIONAL
X2111-13/12

MELODY CLUB
ΚΑΘΕ ΒΡΑΔΥ ΣΤΟ ΠΛΗΡΩΣ
ΑΝΑΚΑΙΝΙΣΜΕΝΟ ΧΩΡΟ ΜΑΣ
Με τους
ΓΙΩΡΓΟ ΣΕΡΡΑΙΟ
ΑΝΝΑ ΧΑΤΖΗ
και το πενταμελές μπαλέτο του Γ. ΓΚΙΝΗ
Επίσης οι:
ΝΕΚΤΑΡΙΟΣ. ΛΙΤΣΑ, ΝΙΚΟΣ ΜΙΧΑΛΗΣ και ΑΓΓΕΛΙΚΗ
15097-16/2
Ρεζερβέ 34343

Αστρα
ΚΑΘΕ ΒΡΑΔΥ Η ΕΠΙΤΥΧΙΑ ΣΥΝΕΧΙΖΕΤΑΙ
ΓΙΩΡΓΟΣ ΛΙΑΝΟΣ
ΜΑΡΘΑ ΡΕΝΤΑ
ΦΡΑΓΚΙΣΚΟΣ ΒΑΣΙΛΕΙΟΥ
ΜΑΡΙΑ ΣΤΕΦΑΝΑΚΗ
ΑΝΤΩΝΗΣ ΡΟΔΙΤΗΣ
ΕΒΙΤΑ
Η πρόσβαση προς τα ΑΣΤΡΑ γίνεται από «Μπελβεντέρε» και από Φανερωμένη
Ρεζερβέ τηλ. 32090
15092-17/12

ΠΙΑΝΟ ΡΕΣΤΟΡΑΝ ΙΠΠΟΤΙΚΟΝ
ΙΠΠΟΤΙΚΟΝ
Στους αγαπητούς μας φίλους και εκλεκτούς πελάτες μας, ανακοινώνουμε ότι ανοίγουμε στις 14/12/2000 το πιάνο ρέστοραντ Ιπποτικόν στην πλατεία Εβραίων Μαρτύρων στο μικρό συντριβάνι. Στη Μεσαιωνική Πόλη και σε ένα ιστορικό μνημείο, ο χειμώνας θα περάσει πολύ πιο όμορφα μέσα από τις λεπτές γεύσεις της κουζίνας μας, το άψογο σέρβις και το ζεστό περιβάλλον μας.
Ενα στέκι επιπέδου που δημιουργήσαμε για σας.
Πιάνο Ρέστωραν Ιπποτικόν
Μεσαιωνική Πόλη Μικρό Συντριβάνι με άνετο πάρκινγκ στην πλατεία από τον Αγιο Παντελεήμονα
Τηλ. και fax: 25293

ΜΠΑ-ΜΠΑ-ΛΟΥΝΣ CAFE
ΠΑΙΔΙΚΑ ΠΑΡΤΥ
Παιδικά πάρτυ γενεθλίων, εορτών ή όποια άλλη εκδήλωση
BABY PARKING
ΚΑΦΕΤΕΡΙΑ
απολαύστε τον καφέ με τους φίλους σας και τα παιδιά σας παίζοντας υπό την επίβλεψη της παιδαγωγού
Ρόδου Λίνδου και Δημητρίου Αναστασιάδη γωνία. Τηλ. 25360, 21356, κιν. 09465816205
X2116-19/1

Melody Palace
ΚΑΤΕΡΙΝΑ ΑΓΓΕΛΙΔΟΥ
ΝΙΚΟΣ ΠΑΝΝΟΥ
ΣΤΑΘΗΣ
ΜΑΓΔΑ*ΤΑΝΙΑ*ΜΑΤΙΝΑ
και ο μοναδικός ΑΝΤΩΝΗΣ ΣΙΓΑΝΟΣ
Καλλιτεχνική επιμέλεια και διεύθυνση ορχήστρας ΝΙΚΟΣ ΚΑΡΑΝΙΚΟΛΑΣ
Στο όργανο και στο πιάνο ο ΝΙΚΟΣ
Στο μπάσο ο ΚΩΣΤΑΣ
Και στα ντραμς ο ΜΙΧΑΗΛΟΣ
Κάθε ΔΕΥΤΕΡΑ και ΤΡΙΤΗ κλειστά
Ρεζερβέ 94920
15097-16/2

Καλές Γιορτές με το Εορτοδάνειο της ΤΡΑΠΕΖΑΣ ΔΩΔΕΚΑΝΗΣΟΥ
- Με τελικό επιτόκιο 11,9%
- Εως 2.000.000 δρχ. χωρίς απαιτήσεις
- Με χρόνο εξόφλησης μέχρι 2 χρόνια
- Χωρίς έξοδα
- Διαθέσιμα την περίοδο των εορτών από 10-12-2000 έως 10-1-2001

Ελάτε σήμερα σε ένα από τα καταστήματά μας και... Καλές γιορτές!
ΣΥΝΕΤΑΙΡΙΣΤΙΚΗ ΤΡΑΠΕΖΑ ΔΩΔΕΚΑΝΗΣΟΥ η δική μας τράπεζα
ΧΛ-13/12

Συγχαρητήρια
Την αγαπημένη μας ΔΕΣΠΟΙΝΑ ΚΟΝΤΟΥΖΟΓΛΟΥ του ΑΝΔΡΕΑ, που πήρε επάξια το μεταπτυχιακό της τίτλο σπουδών στο FOOD MANAGEMENT από το UNIVERSITY OF SURREY του ΛΟΝΔΙΝΟΥ, θερμά τη συγχαίρουμε και τις ευχόμαστε να έχει πάντα επιτυχίες στη ζωή της.
ΓΙΑΝΝΗΣ-ΜΑΙΡΗ-ΜΙΧΑΛΗΣ ΤΣΙΓΑΡΟΥ
15094-13/13

Συγχαρητήρια
Την αγαπημένη μας ΔΕΣΠΟΙΝΑ ΚΟΝΤΟΥΖΟΓΛΟΥ του ΑΝΔΡΕΑ, που αποπεράτωσε τις μεταπτυχιακές της σπουδές παίρνοντας MASTER στο FOOD MANAGEMENT από το UNIVERSITY OF SURREY του ΛΟΝΔΙΝΟΥ, τη συγχαίρουμε και τις ευχόμεθα να έχει πάντα επιτυχίες σ' όλη της τη ζωή.
ΘΕΟΛΟΓΟΣ- ΕΥΗ ΤΣΙΓΑΡΟΥ
15094-13/13

Συγχαρητήρια
Την αγαπημένη μου εγγονή ΦΡΑΝΤΣΕΣΚΑ ΔΑΝΙΗΛΑ, που επάξια πήρε το MASTER στο Hospitality & Tourism Management του University of Manchester England θερμά συγχαίρω και της εύχομαι πάντα επιτυχίες.
Ο παππούς
Βασίλης Παπαβασιλείου
15239-13/12

Συγχαρητήρια
Την αγαπημένη μας κόρη ΦΡΑΝΤΣΕΣΚΑ ΔΑΝΙΗΛΑ, που πήρε το MASTER στο Hospitality & Tourism Management του University of Manchester England ευχόμαστε πάντα επιτυχίες και καλή σταδιοδρομία.
Οι γονείς
Μαρία και Δανιήλ Δανιήλας
15239-13/12

Συγχαρητήρια
Την αγαπημένη μας ανιψιά ΦΡΑΝΤΣΕΣΚΑ ΔΑΝΙΗΛΑ, που πήρε το MASTER στο Hospitality & Tourism Management του University of Manchester England θερμά συγχαίρουμε για την επιτυχία της.
Οι θείοι
Κυριάκος και Νίκος Παπαβασιλείου
15239-13/12